

¿Cómo votar en la casilla este 2 de junio?

1

Ubica tu casilla, acude al domicilio y espera tu turno en la fila para ingresar a emitir tu voto.



2

Personas con discapacidad, mujeres embarazadas y personas adultas mayores tendrán prioridad y podrán ingresar, si lo requieren, con una persona de su confianza.



3

Entrega tu credencial para votar a la persona funcionaria de casilla y muestra tu dedo pulgar derecho.



Espera a que te localicen en la lista nominal y te entreguen las boletas electorales.



4

Pasa al cancel o a la mampara especial a emitir tu voto, libremente y en secreto.



Coloca las boletas en las urnas según la elección que corresponda.

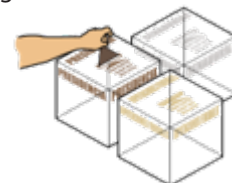

5

Regresa a la mesa para que la persona funcionaria de casilla marque tu credencial, y te coloquen líquido indeleble en el pulgar derecho.

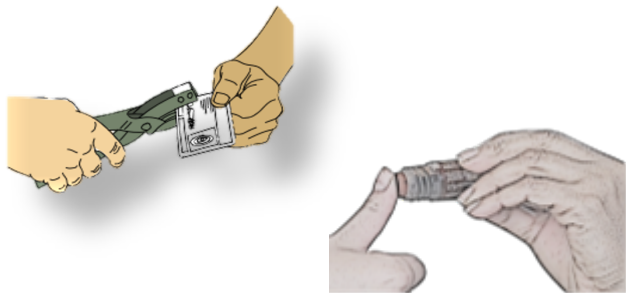

6

Te devolverán tu credencial para votar.



La persona funcionaria de casilla te mostrará la salida.





Ubica tu casilla

Estado: SINALOA
Proceso Electoral Federal 2023 - 2024
Fecha y Hora de Generación: 14/04/2024 20:00:26 hrs

<p>Distrito Federal: 1) MAZATLAN Distrito Local: 24) EL ROSARIO Municipio: 4) CONCORDIA Localidad: 1) CONCORDIA Sección: 629 B1</p> <p>Ubicación: JARDÍN DE NIÑOS MARÍA DEL REFUGIO AGUILAR VEGA., CALLE MORELOS, SIN NÚMERO, COLONIA SANTA CRUZ, CÓDIGO POSTAL 82600, CONCORDIA, SINALOA., FRENTE A LA CAPILLA DE LA SANTA CRUZ.</p> <p>Presidenta/e: MARTIN ROBERTO BIBO PERAZA</p> <p>1er. Secretaria/o: CINTHIA KARINA CRUZ ZAMUDIO 2do. Secretaria/o: CARMEN ROSARIO EMERICK VIZCARRA 1er. Escrutador: ERICK DE JESUS ALVAREZ FLORES 2do. Escrutador: LAURA ELENA GANA OSUNA 3er. Escrutador: FABIOLA GUADALUPE LOPEZ FLORES 1er. Suplente: GUILLERMO LOPEZ GONZALEZ 2do. Suplente: GLORIA LIZARRAGA CORONADO 3er. Suplente: EMILIO GARZON FLORES</p>	<p>Distrito Federal: 1) MAZATLAN Distrito Local: 24) EL ROSARIO Municipio: 4) CONCORDIA Localidad: 1) CONCORDIA Sección: 630 B1</p> <p>Ubicación: CASA PARTICULAR., CALLE ISIDORO PERAZA, NÚMERO 52, COLONIA CENTRO, CÓDIGO POSTAL 82600, CONCORDIA, SINALOA., ENTRE CALLE IGNACIO ZARAGOZA Y AVENIDA GUTIÉRREZ NORTE.</p> <p>Presidenta/e: MARTINA AIDE AROCHE ULLOA</p> <p>1er. Secretaria/o: ALMA ROSA AVILA BRITO 2do. Secretaria/o: JUAN ANTONIO CASTELLANOS VELARDE 1er. Escrutador: RAUL ADAIR GARZON SALAZAR 2do. Escrutador: LILA ARCADIA BIBO PERAZA 3er. Escrutador: LETICIA CASTELLANOS GARZON 1er. Suplente: ALMA ROSA GARCIA GARZON 2do. Suplente: VANESSA MARIA GARZON GONZALEZ 3er. Suplente: KENYBETH CAROLINA CASTAÑEDA ESPINOZA</p>
<p>Distrito Federal: 1) MAZATLAN Distrito Local: 24) EL ROSARIO Municipio: 4) CONCORDIA Localidad: 1) CONCORDIA Sección: 631 B1</p> <p>Ubicación: CASA PARTICULAR., CALLE JUAN ALDAMA, NÚMERO 81, COLONIA CENTRO, CÓDIGO POSTAL 82600, CONCORDIA, SINALOA., ENTRE CALLE EMILIANO ZAPATA Y CALLEJÓN SIN NOMBRE.</p> <p>Presidenta/e: NANCY AIDE AROCHE TIRADO</p> <p>1er. Secretaria/o: BRISEIDA NOEMI FLORES ESPINOZA 2do. Secretaria/o: JOSE ALEJANDRO GARZON BRITO 1er. Escrutador: ANA ISABEL ARELLANO BRITO 2do. Escrutador: LEA ABIGAIL GARCIA CAÑEDO 3er. Escrutador: ERLINDA GUERRERO MANCINAS 1er. Suplente: YESENIA CAROLINA ALVAREZ TIRADO 2do. Suplente: HUMBERTO GARCIA SALGADO 3er. Suplente: OFELIA LEYVA RODRIGUEZ</p>	<p>Distrito Federal: 1) MAZATLAN Distrito Local: 24) EL ROSARIO Municipio: 4) CONCORDIA Localidad: 1) CONCORDIA Sección: 631 C1</p> <p>Ubicación: CASA PARTICULAR., CALLE JUAN ALDAMA, NÚMERO 81, COLONIA CENTRO, CÓDIGO POSTAL 82600, CONCORDIA, SINALOA., ENTRE CALLE EMILIANO ZAPATA Y CALLEJÓN SIN NOMBRE.</p> <p>Presidenta/e: DEJANIRA ESTRADA ROJAS</p> <p>1er. Secretaria/o: TANIA MARIA BERNAL VIZCARRA 2do. Secretaria/o: GALILEA DEL CARMEN GARZON TIRADO 1er. Escrutador: MARIA GUILLERMINA DELGADO VELARDE 2do. Escrutador: ASUCENA ELISABETH GALLARDO CAMPISTA 3er. Escrutador: ERNESTO JARA RUIZ 1er. Suplente: DAMARIS ESTOLANO RODRIGUEZ 2do. Suplente: RAQUEL CANIZALES MENDOZA 3er. Suplente: SILVIA GABRIELA ESTOLANO RODRIGUEZ</p>
<p>Distrito Federal: 1) MAZATLAN Distrito Local: 24) EL ROSARIO Municipio: 4) CONCORDIA Localidad: 1) CONCORDIA Sección: 632 B1</p> <p>Ubicación: ESCUELA PRIMARIA MATUTINA LICENCIADO BENITO JUÁREZ., CALLE AGUSTINA RAMÍREZ, SIN NÚMERO, COLONIA EMILIANO ZAPATA, CÓDIGO POSTAL 82600, CONCORDIA, SINALOA., ENTRE CALLEJÓN 10 NORTE Y CALLE ÁNGEL FLORES.</p> <p>Presidenta/e: SUGEY CHAVEZ CANIZALES</p> <p>1er. Secretaria/o: HECTOR MANUEL GARAY SALAZAR 2do. Secretaria/o: PAULINA DELGADO VELARDE 1er. Escrutador: LUZ ADRIANA BERNAL LOPEZ 2do. Escrutador: LETICIA GUADALUPE ESPINOZA LOZANO 3er. Escrutador: ARABELLA GALINDO RAMOS 1er. Suplente: DOLORES ANTUNA ROSAS 2do. Suplente: JOSE MANUEL FITCH GARZON 3er. Suplente: ANA MARIA ESPINOZA RAMIREZ</p>	<p>Distrito Federal: 1) MAZATLAN Distrito Local: 24) EL ROSARIO Municipio: 4) CONCORDIA Localidad: 1) CONCORDIA Sección: 632 C1</p> <p>Ubicación: ESCUELA PRIMARIA MATUTINA LICENCIADO BENITO JUÁREZ., CALLE AGUSTINA RAMÍREZ, SIN NÚMERO, COLONIA EMILIANO ZAPATA, CÓDIGO POSTAL 82600, CONCORDIA, SINALOA., ENTRE CALLEJÓN 10 NORTE Y CALLE ÁNGEL FLORES.</p> <p>Presidenta/e: ROSA LEONOR FITCH NEWMAN</p> <p>1er. Secretaria/o: LUIS MANUEL LIZARRAGA TIRADO 2do. Secretaria/o: FATIMA DEL ROSARIO GARCIA ZAMUDIO 1er. Escrutador: MARCO ANTONIO CHAVEZ RUIZ 2do. Escrutador: MARIA ELVIRA ESPINOZA LOZANO 3er. Escrutador: JESUS MANUEL GUZMAN MEZA 1er. Suplente: ELVIRA ESPINOZA LOPEZ 2do. Suplente: MARIA DEL ROSARIO HERNANDEZ ZAMUDIO 3er. Suplente: ELEUTERIO GONZALEZ SALAZAR</p>

<p>Distrito Federal: 1) MAZATLAN Distrito Local: 24) EL ROSARIO Municipio: 4) CONCORDIA Localidad: 1) CONCORDIA Sección: 633 B1</p> <p>Ubicación: CASA PARTICULAR., CALLE IGNACIO ALLENDE, NÚMERO 22, COLONIA CENTRO, CÓDIGO POSTAL 82600, CONCORDIA, SINALOA., ENTRE CALLE ROSALES Y CALLE FRANCISCO GUTIÉRREZ.</p> <p>Presidenta/e: TERESITA DE JESUS CARO LOPEZ</p> <p>1er. Secretaria/o: PAULINA GUZMAN OCHOA 2do. Secretaria/o: DULCE MAGALY MANCINAS SARABIA 1er. Escrutador: ALFREDO MENDOZA LOPEZ 2do. Escrutador: SERGIO PADILLA MORALES 3er. Escrutador: MARIA ORALIA HERNANDEZ SANCHEZ 1er. Suplente: SUGEY LOPEZ ARMENTA 2do. Suplente: JOSE ANTONIO MONROY VIZCARRA 3er. Suplente: JOSE CARLOS NORIEGA MONROY</p>	<p>Distrito Federal: 1) MAZATLAN Distrito Local: 24) EL ROSARIO Municipio: 4) CONCORDIA Localidad: 1) CONCORDIA Sección: 634 B1</p> <p>Ubicación: POLIDEPORTIVO., CALLE ENCARNACIÓN VIUDA DE VALDEZ, SIN NÚMERO, COLONIA CENTRO, CÓDIGO POSTAL 82600, CONCORDIA, SINALOA., POLIDEPORTIVO DEL LUGAR.</p> <p>Presidenta/e: YALITH INES CAZARES TISNADO</p> <p>1er. Secretaria/o: EDGAR GIBRAN ESPINOZA PERAZA 2do. Secretaria/o: CARMEN ROCIO LIZARRAGA MARTINEZ 1er. Escrutador: DANIELA GARCIA ZAMUDIO 2do. Escrutador: CARMEN ESPINOZA RODRIGUEZ 3er. Escrutador: PATRICIA GUZMAN LIZARRAGA 1er. Suplente: PAULINA LIZARRAGA CAÑEDO 2do. Suplente: HECTOR MANUEL DIAZ MADRIGAL 3er. Suplente: JESUS FRANCISCO CAZARES TIRADO</p>
<p>Distrito Federal: 1) MAZATLAN Distrito Local: 24) EL ROSARIO Municipio: 4) CONCORDIA Localidad: 1) CONCORDIA Sección: 635 B1</p> <p>Ubicación: UNIDAD ADMINISTRATIVA DEL GOBIERNO DEL ESTADO., BULEVAR MAZATLÁN DURANGO, SIN NÚMERO, CÓDIGO POSTAL 82600, CONCORDIA, SINALOA., CAMINO A TEXPUTA.</p> <p>Presidenta/e: LUZ MARIA ANGULO MONROY</p> <p>1er. Secretaria/o: SARAHI GUADALUPE FELIX ZAMUDIO 2do. Secretaria/o: MANUEL DIAZ ZAMUDIO 1er. Escrutador: HANNIA GUADALUPE DURAN LUNA 2do. Escrutador: LAURA ELENA CASTELLANOS ZAMUDIO 3er. Escrutador: KARINA BERUMEN RIOS 1er. Suplente: MARIA LIZETH DURAN ONTIVEROS 2do. Suplente: MANUEL DE JESUS ARGUMANIS SANTOS 3er. Suplente: MINERVA CITAL MARQUEZ</p>	<p>Distrito Federal: 1) MAZATLAN Distrito Local: 24) EL ROSARIO Municipio: 4) CONCORDIA Localidad: 1) CONCORDIA Sección: 635 S1</p> <p>Ubicación: UNIDAD ADMINISTRATIVA DEL GOBIERNO DEL ESTADO., BULEVAR MAZATLÁN DURANGO, SIN NÚMERO, CÓDIGO POSTAL 82600, CONCORDIA, SINALOA., CAMINO A TEXPUTA.</p> <p>Presidenta/e: CLAUDIA NOEMI BRITO TIRADO</p> <p>1er. Secretaria/o: GUADALUPE COTA VALDEZ 2do. Secretaria/o: MARIA DEL CARMEN DIAZ ROSAS 1er. Escrutador: FATIMA CORINA DURAN LUNA 2do. Escrutador: VICTOR DANIEL BELTRAN COBARRUBIAS 3er. Escrutador: MARIA DEL CARMEN BERNAL AVILA 1er. Suplente: ELIZABETH BRITO PERALTA 2do. Suplente: PERLA BEATRIZ ALANIS OCHOA 3er. Suplente: HORTENSIA BRITO OSUNA</p>
<p>Distrito Federal: 1) MAZATLAN Distrito Local: 24) EL ROSARIO Municipio: 4) CONCORDIA Localidad: 1) CONCORDIA Sección: 636 B1</p> <p>Ubicación: ESCUELA PRIMARIA ESTATAL JOSEFA ORTIZ DE DOMÍNGUEZ., CALLE VENUSTIANO CARRANZA, SIN NÚMERO, COLONIA EMILIANO ZAPATA, CÓDIGO POSTAL 82600, CONCORDIA, SINALOA., ENTRE CALLE ISIDORO PERAZA Y CALLE FRANCISCO IBARRA.</p> <p>Presidenta/e: JUAN ANDRES DIAZ ULLOA</p> <p>1er. Secretaria/o: ALMA KARINA VIZCARRA REYES 2do. Secretaria/o: YULISSA LIZBETH LEYVA ARELLANO 1er. Escrutador: HUGO RAMSES PEREZ SANCHEZ 2do. Escrutador: CHRISTIAN DE JESUS LEDEZMA IBARRA 3er. Escrutador: ELIZABETH REYES RIVERA 1er. Suplente: CESAR EMILIO LOPEZ HERNANDEZ 2do. Suplente: IRIS SAVIGAIL RAMOS FIGUEROA 3er. Suplente: RAFAEL OSUNA LIZARRAGA</p>	<p>Distrito Federal: 1) MAZATLAN Distrito Local: 24) EL ROSARIO Municipio: 4) CONCORDIA Localidad: 1) CONCORDIA Sección: 636 C1</p> <p>Ubicación: ESCUELA PRIMARIA ESTATAL JOSEFA ORTIZ DE DOMÍNGUEZ., CALLE VENUSTIANO CARRANZA, SIN NÚMERO, COLONIA EMILIANO ZAPATA, CÓDIGO POSTAL 82600, CONCORDIA, SINALOA., ENTRE CALLE ISIDORO PERAZA Y CALLE FRANCISCO IBARRA.</p> <p>Presidenta/e: LUISA GUADALUPE SANCHEZ DIAZ</p> <p>1er. Secretaria/o: MARTHA ALEJANDRA SANCHEZ DIAZ 2do. Secretaria/o: MARIA VALDES VELAZQUEZ 1er. Escrutador: ALFREDO BASTIDAS GUTIERREZ 2do. Escrutador: JIMENA REYES MARISCAL 3er. Escrutador: CINDY LIZETH ARCE ARAMBURO 1er. Suplente: ISRAEL PERAZA FLORES 2do. Suplente: JOSE GERARDO GUERRERO RENTERIA 3er. Suplente: FELIPE GUERRERO VIZCARRA</p>

<p>Distrito Federal: 1) MAZATLAN Distrito Local: 24) EL ROSARIO Municipio: 4) CONCORDIA Localidad: 1) CONCORDIA Sección: 637 B1</p> <p>Ubicación: ESCUELA PRIMARIA FEDERAL EMILIANO ZAPATA., CALLE MARGARITA MAZA DE JUÁREZ, SIN NÚMERO, COLONIA ESTADIO, CÓDIGO POSTAL 82680, CONCORDIA, SINALOA., ESQUINA CON CALLE ESTEBAN MARTÍN.</p> <p>Presidenta/e: ALAN MISSAEL GARCIA GARCIA 1er. Secretaria/o: ANA PAOLA BASTIDAS VARGAS 2do. Secretaria/o: JESUS RICARDO BIBO PARRA 1er. Escrutador: PERLA JANETTE DIMAYUGA NAVARRO 2do. Escrutador: DANISSA GABRIELA HERNANDEZ LOPEZ 3er. Escrutador: JESUS BERNARDO FELIX RODRIGUEZ 1er. Suplente: RAMONA CALDERON RIOS 2do. Suplente: JESUS RICARDO AGUILAR DURAN 3er. Suplente: TANIA ESMERALDA GONZALEZ LIMON</p>	<p>Distrito Federal: 1) MAZATLAN Distrito Local: 24) EL ROSARIO Municipio: 4) CONCORDIA Localidad: 1) CONCORDIA Sección: 637 C1</p> <p>Ubicación: ESCUELA PRIMARIA FEDERAL EMILIANO ZAPATA., CALLE MARGARITA MAZA DE JUÁREZ, SIN NÚMERO, COLONIA ESTADIO, CÓDIGO POSTAL 82680, CONCORDIA, SINALOA., ESQUINA CON CALLE ESTEBAN MARTÍN.</p> <p>Presidenta/e: JESUS FERNANDO FELIX RODRIGUEZ 1er. Secretaria/o: IRMA BEATRIZ BECERRA GARAY 2do. Secretaria/o: MICAELA CABRERA GONZALEZ 1er. Escrutador: MARIA CONCEPCION ESPINOZA RAMIREZ 2do. Escrutador: ESMERALDA HERNANDEZ MOLINA 3er. Escrutador: MARIA LUISA ARAGON GONZALEZ 1er. Suplente: BEATRIZ MAGDALENA CARDENAS BAEZA 2do. Suplente: DIONICIA ARROYO GARCIA 3er. Suplente: DELFINO LEYVA MOLINA</p>
<p>Distrito Federal: 1) MAZATLAN Distrito Local: 24) EL ROSARIO Municipio: 4) CONCORDIA Localidad: 1) CONCORDIA Sección: 637 C2</p> <p>Ubicación: ESCUELA PRIMARIA FEDERAL EMILIANO ZAPATA., CALLE MARGARITA MAZA DE JUÁREZ, SIN NÚMERO, COLONIA ESTADIO, CÓDIGO POSTAL 82680, CONCORDIA, SINALOA., ESQUINA CON CALLE ESTEBAN MARTÍN.</p> <p>Presidenta/e: SULMA KARELY ARAGON ROSAS 1er. Secretaria/o: JEMMA YARELI BELTRAN ESPINOZA 2do. Secretaria/o: ROSA ELENA CASTELLANOS BRITO 1er. Escrutador: CHRISTIAN GAMBOA GUZMAN 2do. Escrutador: CARLA REBECA LABRADOR LABRADOR 3er. Escrutador: EDITH AVILA MORENO 1er. Suplente: GABRIEL CHAVEZ CANIZALES 2do. Suplente: AIDE CAMACHO ROJAS 3er. Suplente: FRANCISCO LEYVA RIOS</p>	<p>Distrito Federal: 1) MAZATLAN Distrito Local: 24) EL ROSARIO Municipio: 4) CONCORDIA Localidad: 1) CONCORDIA Sección: 637 C3</p> <p>Ubicación: ESCUELA PRIMARIA FEDERAL EMILIANO ZAPATA., CALLE MARGARITA MAZA DE JUÁREZ, SIN NÚMERO, COLONIA ESTADIO, CÓDIGO POSTAL 82680, CONCORDIA, SINALOA., ESQUINA CON CALLE ESTEBAN MARTÍN.</p> <p>Presidenta/e: ZULLY FERNANDA ARELLANO VARGAS 1er. Secretaria/o: SARA LIZETT BELTRAN IBARGUEN 2do. Secretaria/o: MARIA JAQUELINE COLIO ULIVARRIA 1er. Escrutador: TRINIDAD GARCIA LEYVA 2do. Escrutador: ADRIAN LEYVA RIOS 3er. Escrutador: MARIA PATRICIA CALDERON LEYVA 1er. Suplente: RICARDO GUERRERO RAMIREZ 2do. Suplente: JESUS ARTURO GARCIA GARCIA 3er. Suplente: MATEO BASTIDAS AGUIRRE</p>
<p>Distrito Federal: 1) MAZATLAN Distrito Local: 24) EL ROSARIO Municipio: 4) CONCORDIA Localidad: 109) LAS IGUANAS Sección: 638 B1</p> <p>Ubicación: ESCUELA PRIMARIA ESTATAL ÁNGELA O. GONZÁLEZ., DOMICILIO CONOCIDO, SIN NÚMERO, LOCALIDAD LAS IGUANAS, CÓDIGO POSTAL 82600, CONCORDIA, SINALOA., ESCUELA DEL LUGAR.</p> <p>Presidenta/e: GUADALUPE ALAPISCO VALENZUELA 1er. Secretaria/o: LIZETH GONZALEZ PAEZ 2do. Secretaria/o: MARIA DEL CARMEN GONZALEZ SARABIA 1er. Escrutador: ROCIO HERNANDEZ RIOS 2do. Escrutador: MARIA LUISA OSUNA LIZARRAGA 3er. Escrutador: JOSEFINA OSUNA MENDOZA 1er. Suplente: FRANCISCO ALAPIZCO OSUNA 2do. Suplente: BRAULIO MENDOZA LIZARRAGA 3er. Suplente: JESUS ROBERTO PAEZ CRISTERNA</p>	<p>Distrito Federal: 1) MAZATLAN Distrito Local: 24) EL ROSARIO Municipio: 4) CONCORDIA Localidad: 155) PALMILLAS Sección: 639 B1</p> <p>Ubicación: ESCUELA PRIMARIA FEDERAL NARCISO MENDOZA., DOMICILIO CONOCIDO, SIN NÚMERO, LOCALIDAD PALMILLAS, CÓDIGO POSTAL 82600, CONCORDIA, SINALOA., ESCUELA DEL LUGAR.</p> <p>Presidenta/e: JOSE MANUEL GUERECA LIZARRAGA 1er. Secretaria/o: CONSUELO DEL PILAR CRUZ VARGAS 2do. Secretaria/o: MARIA ISABEL MORENO LOAIZA 1er. Escrutador: JOSE FRANCISCO MORENO CRUZ 2do. Escrutador: SANTIAGO MORENO CRUZ 3er. Escrutador: FERNANDO PAEZ ENCISO 1er. Suplente: OLGA LIDIA FLORES VALDEZ 2do. Suplente: SAMUEL OSUNA PATRON 3er. Suplente: DOLORES PAEZ GONZALEZ</p>

<p>Distrito Federal: 1) MAZATLAN Distrito Local: 24) EL ROSARIO Municipio: 4) CONCORDIA Localidad: 156) EL PALMITO Sección: 641 B1</p> <p>Ubicación: ESCUELA PRIMARIA ESTATAL 9 DE JUNIO DE 1910., DOMICILIO CONOCIDO, SIN NÚMERO, LOCALIDAD EL PALMITO, CÓDIGO POSTAL 82630, CONCORDIA, SINALOA., ESCUELA DEL LUGAR.</p> <p>Presidenta/e: ANGEL ANDRES ALVARADO RODRIGUEZ</p> <p>1er. Secretaria/o: MARIA EMETERIA BLANCO MARTINEZ 2do. Secretaria/o: ANGELICA MARIA CISNEROS VELAZQUEZ</p> <p>1er. Escrutador: BEATRIS LEYVA CASAS 2do. Escrutador: CATALINA AMAYA VARGAS</p> <p>3er. Escrutador: MARIA DEL ROSARIO JAIME AMAYA</p> <p>1er. Suplente: ROSENDO GARAY GUTIERREZ 2do. Suplente: GILBERTO GARCIA LOYA 3er. Suplente: HERIBERTO GARCIA LOPEZ</p>	<p>Distrito Federal: 1) MAZATLAN Distrito Local: 24) EL ROSARIO Municipio: 4) CONCORDIA Localidad: 183) POTRERILLOS Sección: 642 B1</p> <p>Ubicación: ESCUELA PRIMARIA ESTATAL GENERAL ALFONSO CORONA DEL ROSAL., DOMICILIO CONOCIDO, SIN NÚMERO, LOCALIDAD POTRERILLOS, CÓDIGO POSTAL 82667, CONCORDIA, SINALOA., ESCUELA DEL LUGAR.</p> <p>Presidenta/e: ROCIO BERENICE ESPINOZA COVARRUBIAS</p> <p>1er. Secretaria/o: GUADALUPE ORTEGA MOLINA 2do. Secretaria/o: SAUL CONTRERAS VARGAS</p> <p>1er. Escrutador: NORMA DELGADO ARAGON 2do. Escrutador: EDUARDO ANTONIO LABRADOR ARAGON</p> <p>3er. Escrutador: EDDUAR ERUBIEL AGUIRRE ARAGON</p> <p>1er. Suplente: OSBALDO ESPINOZA RIOS 2do. Suplente: FELICITAS MANCINAS HAROS 3er. Suplente: SILVIA SUSANA MOLINA RAMIREZ</p>
<p>Distrito Federal: 1) MAZATLAN Distrito Local: 24) EL ROSARIO Municipio: 4) CONCORDIA Localidad: 214) SANTA LUCIA Sección: 643 B1</p> <p>Ubicación: TIENDA CONASUPO., DOMICILIO CONOCIDO, SIN NÚMERO, LOCALIDAD SANTA LUCIA, CÓDIGO POSTAL 82660, CONCORDIA, SINALOA., TIENDA CONASUPO.</p> <p>Presidenta/e: JESUS MANUEL GONZALEZ ESPINOZA</p> <p>1er. Secretaria/o: ISRAEL CAMPAGNE ORTEGA 2do. Secretaria/o: MONICA CRISEL LIMON LIMON</p> <p>1er. Escrutador: MARCOS ANTONIO CHAVEZ MOLINA 2do. Escrutador: RODOLFO ESPINOZA OCHOA</p> <p>3er. Escrutador: EZEQUIEL LIMON SANCHEZ</p> <p>1er. Suplente: ANCELMA ANTUNA ROSAS 2do. Suplente: RICARDA COVARRUBIAS SARABIA 3er. Suplente: BERONICA LIMON OCHOA</p>	<p>Distrito Federal: 1) MAZATLAN Distrito Local: 24) EL ROSARIO Municipio: 4) CONCORDIA Localidad: 214) SANTA LUCIA Sección: 644 B1</p> <p>Ubicación: PLAZUELA DEL LUGAR., DOMICILIO CONOCIDO, SIN NÚMERO, LOCALIDAD SANTA LUCIA, CÓDIGO POSTAL 82660, CONCORDIA, SINALOA., PLAZUELA DEL LUGAR.</p> <p>Presidenta/e: LEONARDO BERBER DOMINGUEZ</p> <p>1er. Secretaria/o: PRUDENCIO COVARRUBIAS SARABIA 2do. Secretaria/o: LILIA LOZANO SORIA</p> <p>1er. Escrutador: JESUS ABRAHAM AVILA RUEDA 2do. Escrutador: NADIA LIZBETH CASTRO RAMIREZ</p> <p>3er. Escrutador: MARIA DE JESUS ARAGON GALICIA</p> <p>1er. Suplente: FERNANDO GONZALEZ VIZCARRA 2do. Suplente: ELICEO COVARRUBIAS OCHOA 3er. Suplente: LUIS HUMBERTO HERNANDEZ ORTIZ</p>
<p>Distrito Federal: 1) MAZATLAN Distrito Local: 24) EL ROSARIO Municipio: 4) CONCORDIA Localidad: 97) GUAYANERA Sección: 645 B1</p> <p>Ubicación: ESCUELA PRIMARIA GABRIELA MISTRAL., DOMICILIO CONOCIDO, SIN NÚMERO, LOCALIDAD LA GUAYANERA, CÓDIGO POSTAL 82660, CONCORDIA, SINALOA., A 50 METROS DE LA CONASUPO.</p> <p>Presidenta/e: ERIBERTO ALVARADO CASTRO</p> <p>1er. Secretaria/o: JOSE ANGEL BELTRAN SANCHEZ 2do. Secretaria/o: CLAUDIA VIANEC CASTRO BASTIDAS</p> <p>1er. Escrutador: JENIFER CASTRO BASTIDAS 2do. Escrutador: MARIO ALBERTO GARAY JUAREZ</p> <p>3er. Escrutador: JUAN ANTONIO ALVARADO HERNANDEZ</p> <p>1er. Suplente: GLORIA CASTRO ARAGON 2do. Suplente: GUSTAVO CASTRO ARAGON 3er. Suplente: FELIX CASTRO ISMERIO</p>	<p>Distrito Federal: 1) MAZATLAN Distrito Local: 24) EL ROSARIO Municipio: 4) CONCORDIA Localidad: 161) PANUCO Sección: 646 B1</p> <p>Ubicación: ESCUELA PRIMARIA ESTATAL GENERAL JOSÉ MIRAMONTES., DOMICILIO CONOCIDO, SIN NÚMERO, LOCALIDAD PÁNUCO, CÓDIGO POSTAL 82651, CONCORDIA, SINALOA., ESCUELA DEL LUGAR.</p> <p>Presidenta/e: CARLOS HUMBERTO ALEMAN RODRIGUEZ</p> <p>1er. Secretaria/o: NORA YERALDIN CORONA LIZARRAGA 2do. Secretaria/o: MARISELA ESQUIVEL GURROLA</p> <p>1er. Escrutador: LUIS ALFONSO GARAY MERCADO 2do. Escrutador: TRINIDAD BELTRAN DOMINGUEZ</p> <p>3er. Escrutador: JOSE DAVID DOMINGUEZ GARAY</p> <p>1er. Suplente: MARTHA ALVARADO HERNANDEZ 2do. Suplente: ARTURO FITCH NIEVES 3er. Suplente: CASIMIRO FLORES HERNANDEZ</p>

<p>Distrito Federal: 1) MAZATLAN Distrito Local: 24) EL ROSARIO Municipio: 4) CONCORDIA Localidad: 148) LOS NARANJOS Sección: 648 B1</p> <p>Ubicación: ESCUELA PRIMARIA RURAL FEDERAL GENERAL IGNACIO ZARAGOZA., DOMICILIO CONOCIDO, SIN NÚMERO, LOCALIDAD LOS NARANJOS, CÓDIGO POSTAL 82656, CONCORDIA, SINALOA., ESCUELA DEL LUGAR.</p> <p>Presidenta/e: MIRIAN FLORES RAMIREZ</p> <p>1er. Secretaria/o: PERLA IBARRA MORALES 2do. Secretaria/o: OLGA LILIA IBARRA RODRIGUEZ</p> <p>1er. Escrutador: SONIA VELEN COLIO IBARRA 2do. Escrutador: LUCINA IBARRA OSUNA</p> <p>3er. Escrutador: RODOLFO IBARRA RODRIGUEZ</p> <p>1er. Suplente: ALBERTO LIZARRAGA CASTILLO 2do. Suplente: FELICIANO LIZARRAGA CASTILLO 3er. Suplente: MARGARITO IBARRA RODRIGUEZ</p>	<p>Distrito Federal: 1) MAZATLAN Distrito Local: 24) EL ROSARIO Municipio: 4) CONCORDIA Localidad: 208) SAN JUAN DE JACOBO Sección: 649 B1</p> <p>Ubicación: ESCUELA PRIMARIA ESTATAL LICENCIADO BENITO JUÁREZ., DOMICILIO CONOCIDO, SIN NÚMERO, LOCALIDAD SAN JUAN DE JACOBO, CÓDIGO POSTAL 82642, CONCORDIA, SINALOA., FRENTE DE LA CASA DE LA COMUNIDAD.</p> <p>Presidenta/e: FELIPE LIZARRAGA CASTILLO</p> <p>1er. Secretaria/o: ZENAIDA MELENIA MENDOZA LIZARRAGA 2do. Secretaria/o: PATRICIA GUADALUPE MENDOZA RAIMUNDO</p> <p>1er. Escrutador: JESUS FRANCISCO LIZARRAGA MENDOZA 2do. Escrutador: AIDA MARLEN MEDINA LUCAS</p> <p>3er. Escrutador: JOSEFINA MENDOZA LUCAS</p> <p>1er. Suplente: GABRIELA AGUIRRE RAMOS 2do. Suplente: JAIME MENDOZA LIZARRAGA 3er. Suplente: ALFONZO LUCAS MORALES</p>
<p>Distrito Federal: 1) MAZATLAN Distrito Local: 24) EL ROSARIO Municipio: 4) CONCORDIA Localidad: 49) CERRITOS Sección: 650 B1</p> <p>Ubicación: ESCUELA PRIMARIA FEDERAL MOCTEZUMA., DOMICILIO CONOCIDO, SIN NÚMERO, LOCALIDAD CERRITOS, CÓDIGO POSTAL 82644, CONCORDIA, SINALOA., JUNTO A LA IGLESIA.</p> <p>Presidenta/e: ELIA DOLORES BARRON ONTIVEROS</p> <p>1er. Secretaria/o: ELIAS CHIQUETE CASTILLO 2do. Secretaria/o: JOSE EUSEBIO GARZON PADILLA</p> <p>1er. Escrutador: EUGENIA GUADALUPE GONZALEZ TIRADO 2do. Escrutador: BRENDA SORAIDA LIZARRAGA CRUZ</p> <p>3er. Escrutador: ALONDRA MICHEL LIZARRAGA LIZARRAGA</p> <p>1er. Suplente: VIRGINIA LIZARRAGA LIZARRAGA 2do. Suplente: KARINA ESTRADA VELARDE 3er. Suplente: LUIS BERNARDO GARZON MENDOZA</p>	<p>Distrito Federal: 1) MAZATLAN Distrito Local: 24) EL ROSARIO Municipio: 4) CONCORDIA Localidad: 7) TEPUXTA Sección: 651 B1</p> <p>Ubicación: ESCUELA PRIMARIA MATUTINA PROFESORA MARGARITA ORPINELA BRITO., DOMICILIO CONOCIDO, SIN NÚMERO, LOCALIDAD TEPUXTA, CÓDIGO POSTAL 82644, CONCORDIA, SINALOA., ESCUELA DEL LUGAR.</p> <p>Presidenta/e: CARMEN GUADALUPE IBARRA ELIZONDO</p> <p>1er. Secretaria/o: RITA IBARRA CORONADO 2do. Secretaria/o: HUMBERTO IBARRA ESPINOZA</p> <p>1er. Escrutador: MARIA DEL CARMEN IBARRA PAEZ 2do. Escrutador: DOLORES CORONADO LIZARRAGA</p> <p>3er. Escrutador: BERTHA RUSI IBARRA ESPINOZA</p> <p>1er. Suplente: JAIME LIZARRAGA IBARRA 2do. Suplente: MARTIN CORONADO LIZARRAGA 3er. Suplente: MARIO ALBERTO IBARRA PAEZ</p>
<p>Distrito Federal: 1) MAZATLAN Distrito Local: 24) EL ROSARIO Municipio: 4) CONCORDIA Localidad: 3) LA CONCEPCION Sección: 652 B1</p> <p>Ubicación: CASA PARTICULAR., CALLE RUBÉN JARAMILLO, SIN NÚMERO, LOCALIDAD LA CONCEPCIÓN, CÓDIGO POSTAL 82640, CONCORDIA, SINALOA., CASA PARTICULAR.</p> <p>Presidenta/e: ERIKA DUEÑAS ROJAS</p> <p>1er. Secretaria/o: RAFAELA IBARRA MACIAS 2do. Secretaria/o: MARGARA IBARRA OROZCO</p> <p>1er. Escrutador: ROSA ELSA MARTINEZ CALDERON 2do. Escrutador: MARIA YOLANDA ESPINOZA CALDERON</p> <p>3er. Escrutador: MARIA OFELIA LIZARRAGA CALDERON</p> <p>1er. Suplente: ANTONIO LIZARRAGA ESPINOZA 2do. Suplente: LUIS IBARRA OROZCO 3er. Suplente: JULIA MACIAS REYES</p>	<p>Distrito Federal: 1) MAZATLAN Distrito Local: 24) EL ROSARIO Municipio: 4) CONCORDIA Localidad: 3) LA CONCEPCION Sección: 653 B1</p> <p>Ubicación: ESCUELA PRIMARIA MATUTINA FRANCISCO I. MADERO., CALLE JUAN CARRASCO, SIN NÚMERO, LOCALIDAD LA CONCEPCIÓN, CÓDIGO POSTAL 82640, CONCORDIA, SINALOA., ESQUINA CON CALLE EMILIANO ZAPATA.</p> <p>Presidenta/e: JARED IBARRA LIZARRAGA</p> <p>1er. Secretaria/o: VICTORIA GARCIA IBARRA 2do. Secretaria/o: ROBERTO MARTINEZ CALDERON</p> <p>1er. Escrutador: MARTHA GUADALUPE MORALES CRISTERNA 2do. Escrutador: KAREN GUADALUPE ONTIVEROS REYES</p> <p>3er. Escrutador: ANA KARINA OROZCO RODRIGUEZ</p> <p>1er. Suplente: JORGE PAEZ ARAMBURO 2do. Suplente: SALVADOR CORONADO REYES 3er. Suplente: RAMON MARTINEZ CORONADO</p>

<p>Distrito Federal: 1) MAZATLAN Distrito Local: 24) EL ROSARIO Municipio: 4) CONCORDIA Localidad: 8) EL VERDE Sección: 654 B1</p> <p>Ubicación: ESCUELA PRIMARIA ESTATAL GENERAL DOMINGO RUBÍ., CALLE BENITO JUÁREZ, SIN NÚMERO, LOCALIDAD EL VERDE, CÓDIGO POSTAL 82648, CONCORDIA, SINALOA., ESQUINA CON CALLE JOSÉ MARÍA MORELOS.</p> <p>Presidenta/e: EUDOCIA FLORES LUGO</p> <p>1er. Secretaria/o: MARTIN GARCIA RAMIREZ 2do. Secretaria/o: ROSARIO LIZARRAGA BERNAL 1er. Escrutador: MARCO ANTONIO AGUILAR PERAZA 2do. Escrutador: OCTAVIO LIZARRAGA CELIS 3er. Escrutador: PAULINA ARAMBURO IBARRA 1er. Suplente: MICHEL COLIO NUÑEZ 2do. Suplente: JAIME GARCIA LIZARRAGA 3er. Suplente: MA. TRINIDAD GUZMAN OSUNA</p>	<p>Distrito Federal: 1) MAZATLAN Distrito Local: 24) EL ROSARIO Municipio: 4) CONCORDIA Localidad: 8) EL VERDE Sección: 655 B1</p> <p>Ubicación: COBERTIZO DE LA COMUNIDAD., CALLE ANTONIO ROSALES, SIN NÚMERO, LOCALIDAD EL VERDE, CÓDIGO POSTAL 82648, CONCORDIA, SINALOA., A UN COSTADO DE LA PLAZUELA.</p> <p>Presidenta/e: BRAYAN NOE CHIQUETE HERNANDEZ</p> <p>1er. Secretaria/o: JUAN CARLOS GUEVARA OSUNA 2do. Secretaria/o: ALMA LETICIA GARCIA SANCHEZ 1er. Escrutador: HORACIO MONTALVO OSUNA 2do. Escrutador: JORGE ARMANDO GARCIA CORONADO 3er. Escrutador: ROSALVA LIZARRAGA NAVARRO 1er. Suplente: MARIA DEL ROSARIO LIZARRAGA CELIS 2do. Suplente: JUSTINO LIZARRAGA COLIO 3er. Suplente: JUAN CARLOS MAGDALENO OSUNA</p>
<p>Distrito Federal: 1) MAZATLAN Distrito Local: 24) EL ROSARIO Municipio: 4) CONCORDIA Localidad: 9) ZAVALA Sección: 656 B1</p> <p>Ubicación: ESCUELA PRIMARIA ESTATAL GENERAL PABLO ERASMO MACÍAS VALENZUELA., CALLE ÁNGEL FLORES, SIN NÚMERO, LOCALIDAD ZAVALA, CÓDIGO POSTAL 82601, CONCORDIA, SINALOA., ESQUINA CON CALLE NIÑOS HÉROES.</p> <p>Presidenta/e: ERIKA LIZARRAGA OSUNA</p> <p>1er. Secretaria/o: SORAYA HIDALGO ROJAS 2do. Secretaria/o: MARIA DE JESUS LOPEZ PERAZA 1er. Escrutador: HERLINDA ARELLANO MARISCAL 2do. Escrutador: JUAN CABRERA LABRADOR 3er. Escrutador: MARIA GUADALUPE BELTRAN RODRIGUEZ 1er. Suplente: LUIS ENRIQUE BELTRAN ULLOA 2do. Suplente: MANUEL MORALES CAÑEDO 3er. Suplente: MARIA CRISTINA OSUNA TOSTADO</p>	<p>Distrito Federal: 1) MAZATLAN Distrito Local: 24) EL ROSARIO Municipio: 4) CONCORDIA Localidad: 9) ZAVALA Sección: 657 B1</p> <p>Ubicación: ESCUELA TELESECUNDARIA NÚMERO 341., CALLE BENITO JUÁREZ, SIN NÚMERO, LOCALIDAD ZAVALA, CÓDIGO POSTAL 82601, CONCORDIA, SINALOA., POR LA CALLE PRINCIPAL.</p> <p>Presidenta/e: JULISSA LOPEZ TERRAZA</p> <p>1er. Secretaria/o: JOSE ANGEL LIZARRAGA JIMENEZ 2do. Secretaria/o: MARIA DE JESUS BELTRAN CANIZALEZ 1er. Escrutador: MANUEL LOPEZ TERRAZA 2do. Escrutador: LETYCIA LEYVA BELTRAN 3er. Escrutador: DULCE MARIA CANIZALES RIVERA 1er. Suplente: LORENZO ANTONIO GARCIA RUIZ 2do. Suplente: SANTOS ESPINOZA CHAVEZ 3er. Suplente: RODRIGO FELIX CHAIDEZ</p>
<p>Distrito Federal: 1) MAZATLAN Distrito Local: 24) EL ROSARIO Municipio: 4) CONCORDIA Localidad: 211) SANTA CATARINA Sección: 658 B1</p> <p>Ubicación: ESCUELA PRIMARIA LICENCIADO BENITO JUÁREZ., DOMICILIO CONOCIDO, SIN NÚMERO, LOCALIDAD SANTA CATARINA, CÓDIGO POSTAL 82656, CONCORDIA, SINALOA., ESCUELA DEL LUGAR.</p> <p>Presidenta/e: PRISILA CRUZ MARTINEZ</p> <p>1er. Secretaria/o: JOSE FRANCISCO COLON SANCHEZ 2do. Secretaria/o: DIANA PATRICIA HERNANDEZ RAMOS 1er. Escrutador: LUZ MARIA CRUZ MURILLO 2do. Escrutador: RAMONA HERNANDEZ DIAZ 3er. Escrutador: ARACELI HERNANDEZ RAMOS 1er. Suplente: CASIMIRO DELGADO HERNANDEZ 2do. Suplente: ALVARO HERNANDEZ DELGADO 3er. Suplente: ALEJANDRO HERNANDEZ DELGADO</p>	<p>Distrito Federal: 1) MAZATLAN Distrito Local: 24) EL ROSARIO Municipio: 4) CONCORDIA Localidad: 76) CHUPADEROS Sección: 659 B1</p> <p>Ubicación: ESCUELA PRIMARIA FEDERAL CUAUHTÉMOC., DOMICILIO CONOCIDO, SIN NÚMERO, LOCALIDAD CHUPADEROS, CÓDIGO POSTAL 82658, CONCORDIA, SINALOA., ESCUELA DEL LUGAR.</p> <p>Presidenta/e: JOSE FRANCISCO BARBA RAMOS</p> <p>1er. Secretaria/o: BRENDA SUJEYS BARRIOS GARCIA 2do. Secretaria/o: LUIS ALBERTO GARCIA AGUILAR 1er. Escrutador: YARITZA GUADALUPE GARCIA SOLIS 2do. Escrutador: LOURDES MARTINEZ RIVERA 3er. Escrutador: ROSA LINA GARCIA MARTINEZ 1er. Suplente: JOSE ANASTACIO MANCINAS MANCINAS 2do. Suplente: MARTINA DIAZ SANCHEZ 3er. Suplente: BRENDA LORENA HEREDIA ARAGON</p>

<p>Distrito Federal: 1) MAZATLAN Distrito Local: 24) EL ROSARIO Municipio: 4) CONCORDIA Localidad: 61) COPALA Sección: 660 B1</p> <p>Ubicación: ESCUELA PRIMARIA ESTATAL GENERAL GABRIEL LEYVA VELÁZQUEZ., DOMICILIO CONOCIDO, SIN NÚMERO, LOCALIDAD COPALA, CÓDIGO POSTAL 82650, CONCORDIA, SINALOA., ESCUELA DEL LUGAR.</p> <p>Presidenta/e: ROSALBA AZTORGA LABRADOR</p> <p>1er. Secretaria/o: ISAIAS CAÑEDO VALDEZ 2do. Secretaria/o: CLAUDIA ZULEMA DURAN TORRES</p> <p>1er. Escrutador: ANEL RAQUEL FIGUEROA RUEDA 2do. Escrutador: JOSE ERNESTO LERMA RIOS 3er. Escrutador: EULOGIO ASTORGA ULIVARRIA</p> <p>1er. Suplente: GUADALUPE DAVID LERMA COLIO 2do. Suplente: TORIBIO LERMA GALINDO 3er. Suplente: EFRAIN GUADALUPE LERMA VARGAS</p>	<p>Distrito Federal: 1) MAZATLAN Distrito Local: 24) EL ROSARIO Municipio: 4) CONCORDIA Localidad: 168) LA PETACA Sección: 661 B1</p> <p>Ubicación: ESCUELA PRIMARIA ESTATAL RODOLFO SÁNCHEZ TABOADA., DOMICILIO CONOCIDO, SIN NÚMERO, LOCALIDAD LA PETACA, CÓDIGO POSTAL 82667, CONCORDIA, SINALOA., FRENTE A LA IGLESIA.</p> <p>Presidenta/e: JOSE EZEQUIEL ARAGON LABRADOR</p> <p>1er. Secretaria/o: JUAN RAMON AVILA VENEGAS 2do. Secretaria/o: MIRIAM ARLETH AVILA RUEDA</p> <p>1er. Escrutador: ROBERTO ISMERIO GUERRERO 2do. Escrutador: RAMIRO COVARRUBIAS PEREZ 3er. Escrutador: CELSO LABRADOR LABRADOR</p> <p>1er. Suplente: CECILIA LABRADOR VALDERRAMA 2do. Suplente: MARIA DEL CARMEN LABRADOR VALDES 3er. Suplente: TEODORA MANCINAS MANCINAS</p>
<p>Distrito Federal: 1) MAZATLAN Distrito Local: 24) EL ROSARIO Municipio: 4) CONCORDIA Localidad: 74) LOS CHIRIMOYOS Sección: 662 B1</p> <p>Ubicación: ESCUELA PRIMARIA RURAL FEDERAL JOSEFA ORTIZ DE DOMÍNGUEZ., DOMICILIO CONOCIDO, SIN NÚMERO, LOCALIDAD LOS CHIRIMOYOS, CÓDIGO POSTAL 82663, CONCORDIA, SINALOA., ESCUELA DEL LUGAR.</p> <p>Presidenta/e: NERI CELESTE AGUILAR PEREZ</p> <p>1er. Secretaria/o: ERIKA MARLEN ARAGON ARAGON 2do. Secretaria/o: CRISTOVAL EFREN GARCIA LABRADOR</p> <p>1er. Escrutador: MARIBEL DELGADO MANCINAS 2do. Escrutador: MARIO AGUILAR GARCIA 3er. Escrutador: RUPERTO ARAGON LABRADOR</p> <p>1er. Suplente: LUCIA GARCIA VALERIO 2do. Suplente: JOSE ALFREDO LABRADOR AGUILAR 3er. Suplente: ELIAS LABRADOR GARCIA</p>	<p>Distrito Federal: 1) MAZATLAN Distrito Local: 24) EL ROSARIO Municipio: 4) CONCORDIA Localidad: 91) LA GUASIMA Sección: 663 B1</p> <p>Ubicación: ESCUELA PRIMARIA FEDERAL GUADALUPE VICTORIA., DOMICILIO CONOCIDO, SIN NÚMERO, LOCALIDAD LA GUÁSIMA, CÓDIGO POSTAL 82663, CONCORDIA, SINALOA., FRENTE A LA CANCHA.</p> <p>Presidenta/e: ARMANDO BELTRAN PERAZA</p> <p>1er. Secretaria/o: RAUL CABRERA CARRILLO 2do. Secretaria/o: RAUL MAGALLANES ESPARZA</p> <p>1er. Escrutador: AZUZENA GUADALUPE RIOS MOJICA 2do. Escrutador: LUISA MARIA PALOMARES RUEDA 3er. Escrutador: ANA MARIA PASOS CABRERA</p> <p>1er. Suplente: MONSERRAT DEL CARMEN PIMENTEL ESPINOZA 2do. Suplente: PASCUAL CALDERON RAMIREZ 3er. Suplente: MAGALY JUDITH RIOS GUERRERO</p>
<p>Distrito Federal: 1) MAZATLAN Distrito Local: 24) EL ROSARIO Municipio: 4) CONCORDIA Localidad: 6) MESILLAS Sección: 664 B1</p> <p>Ubicación: CASA DE BIENES COMUNALES DE MESILLAS., CALLE DAMIÁN CARMONA, SIN NÚMERO, LOCALIDAD MESILLAS, CÓDIGO POSTAL 82680, CONCORDIA, SINALOA., ESQUINA CON CALLE FRANCISCO JAVIER MINA.</p> <p>Presidenta/e: ESTEFANIA CAROLINA SOTO HERNANDEZ</p> <p>1er. Secretaria/o: ALICIA CHAVEZ TIRADO 2do. Secretaria/o: IRASEMA ORTEGA HIGUERA</p> <p>1er. Escrutador: LITZY ELIZABETH ALCARAZ CHAVEZ 2do. Escrutador: MARCELINO BLANCO GARCIA 3er. Escrutador: ROSA GUADALUPE BRETADO TORRES</p> <p>1er. Suplente: MIGUEL CABANILLAS MARQUEZ 2do. Suplente: RAMONA CABANILLAS MARQUEZ 3er. Suplente: GUADALUPE FIGUEROA TIRADO</p>	<p>Distrito Federal: 1) MAZATLAN Distrito Local: 24) EL ROSARIO Municipio: 4) CONCORDIA Localidad: 6) MESILLAS Sección: 665 B1</p> <p>Ubicación: ESCUELA PRIMARIA ESTATAL GENERAL IGNACIO ALLENDE., CALLE GUILLERMO ESPINOZA, SIN NÚMERO, LOCALIDAD MESILLAS, CÓDIGO POSTAL 82680, CONCORDIA, SINALOA., ESCUELA DEL LUGAR.</p> <p>Presidenta/e: ANDREI CAÑEDO ZAMUDIO</p> <p>1er. Secretaria/o: ANABEL TIRADO VIZCARRA 2do. Secretaria/o: LUIS MARIO LIZARRAGA AVILA</p> <p>1er. Escrutador: CARMEN LISSETTE ACOSTA LIZARRAGA 2do. Escrutador: SAUL ANTONIO AGUILAR TIRADO 3er. Escrutador: IRACEMA GARAY ROCHIN</p> <p>1er. Suplente: DAN GIOVANNI MORENO VELARDE 2do. Suplente: DIEGO HERNANDO BURGUEÑO LIZARRAGA 3er. Suplente: GRISELDA MARQUEZ SOTO</p>

<p>Distrito Federal: 1) MAZATLAN Distrito Local: 24) EL ROSARIO Municipio: 4) CONCORDIA Localidad: 6) MESILLAS Sección: 665 C1</p> <p>Ubicación: ESCUELA PRIMARIA ESTATAL GENERAL IGNACIO ALLENDE., CALLE GUILLERMO ESPINOZA, SIN NÚMERO, LOCALIDAD MESILLAS, CÓDIGO POSTAL 82680, CONCORDIA, SINALOA., ESCUELA DEL LUGAR.</p> <p>Presidenta/e: MARIA ELENA LIZARRAGA MONTAÑO</p> <p>1er. Secretaria/o: JOSE LUIS CHAVEZ PEREZ 2do. Secretaria/o: ERIC ORTEGA RAMOS 1er. Escrutador: YADIRA AGUIAR ESTRADA 2do. Escrutador: FABIAN CHAVEZ PEREZ 3er. Escrutador: FIDEL JIMENEZ ROMERO 1er. Suplente: RUPERTO ORTEGA HERNANDEZ 2do. Suplente: JESUS ALAN LIZARRAGA TIRADO 3er. Suplente: BENIGNA BASTIDAS SARABIA</p>	<p>Distrito Federal: 1) MAZATLAN Distrito Local: 24) EL ROSARIO Municipio: 4) CONCORDIA Localidad: 77) LA EMBOCADA Sección: 666 B1</p> <p>Ubicación: CENTRO SOCIAL LA EMBOCADA., DOMICILIO CONOCIDO, SIN NÚMERO, LOCALIDAD LA EMBOCADA, CÓDIGO POSTAL 82605, CONCORDIA, SINALOA., CENTRO SOCIAL LA EMBOCADA.</p> <p>Presidenta/e: TANIA PAOLA LIZARRAGA ALVAREZ</p> <p>1er. Secretaria/o: ROBERTO LORA TORRES 2do. Secretaria/o: RENE SAID MURUA OSUNA 1er. Escrutador: SERGIO RAFAEL HERNANDEZ TIRADO 2do. Escrutador: FELIPA DE JESUS LORA TORRES 3er. Escrutador: NESTOR OMAR LOUBET OSUNA 1er. Suplente: NURIA CAROLINA LIZARRAGA LUGO 2do. Suplente: SABI LORENA GARATE OSUNA 3er. Suplente: RENE OSUNA ALCARAZ</p>
<p>Distrito Federal: 1) MAZATLAN Distrito Local: 24) EL ROSARIO Municipio: 4) CONCORDIA Localidad: 5) MALPICA Sección: 667 B1</p> <p>Ubicación: ESCUELA PRIMARIA ESTATAL RAMÓN CORONA., CALLE 5 DE MAYO, SIN NÚMERO, LOCALIDAD MALPICA, CÓDIGO POSTAL 82649, CONCORDIA, SINALOA., ESCUELA DEL LUGAR.</p> <p>Presidenta/e: OSCAR CAMACHO PEINADO</p> <p>1er. Secretaria/o: ALDO VALENTIN GOMEZ BERNAL 2do. Secretaria/o: JESUS GUADALUPE ARIAS MEZA 1er. Escrutador: GUSTAVO ALEXIS ARIAS RAMIREZ 2do. Escrutador: MARIA DEL ROSARIO ALDERETE RAMIREZ 3er. Escrutador: JORGE MARTINEZ SINOHUI 1er. Suplente: ANGELINA ALCARAZ OSUNA 2do. Suplente: ROSENDO HERNANDEZ AVILA 3er. Suplente: JUAN NUÑEZ REYNAGA</p>	<p>Distrito Federal: 1) MAZATLAN Distrito Local: 24) EL ROSARIO Municipio: 4) CONCORDIA Localidad: 5) MALPICA Sección: 668 B1</p> <p>Ubicación: CASA PARTICULAR., CALLE 5 DE MAYO, SIN NÚMERO, LOCALIDAD MALPICA, CÓDIGO POSTAL 82649, CONCORDIA, SINALOA., CASA PARTICULAR.</p> <p>Presidenta/e: JOSE MARIA CAMACHO OSUNA</p> <p>1er. Secretaria/o: FREDY MARTIN ALVAREZ OSUNA 2do. Secretaria/o: HENRRY PAUL ALVAREZ OSUNA 1er. Escrutador: JENIFER SARAHI ARIAS LIZARRAGA 2do. Escrutador: JUAN MARTIN CAMACHO OSUNA 3er. Escrutador: MIRNA ANAHI CAMACHO RODRIGUEZ 1er. Suplente: XOCHITL BARRON BUSTAMANTE 2do. Suplente: OLIVIA LIZARRAGA OSUNA 3er. Suplente: HERIBERTO ARIAS UREÑA</p>
<p>Distrito Federal: 1) MAZATLAN Distrito Local: 24) EL ROSARIO Municipio: 4) CONCORDIA Localidad: 2) AGUACALIENTE DE GARATE Sección: 669 B1</p> <p>Ubicación: ESCUELA SECUNDARIA ESTATAL GENERAL NETZAHUALCÓYOTL., CALLE ANTONIO ROSALES, SIN NÚMERO, LOCALIDAD AGUACALIENTE DE GARATE, CÓDIGO POSTAL 82620, CONCORDIA, SINALOA., ESCUELA DEL LUGAR.</p> <p>Presidenta/e: JESUS MANUEL MILLAN VIZCARRA</p> <p>1er. Secretaria/o: MIGUEL ANGEL CABANILLAS MILLAN 2do. Secretaria/o: KARIME VALDES MILLAN 1er. Escrutador: HORACIO CASTILLO BARBOZA 2do. Escrutador: NORMA LETICIA CAZARES VALDES 3er. Escrutador: JORGE CABANILLAS OSUNA 1er. Suplente: LUIS RONALDO BARRON HERNANDEZ 2do. Suplente: JULIA CABANILLAS CASTILLO 3er. Suplente: PATRICIA FLORES OLIVAS</p>	<p>Distrito Federal: 1) MAZATLAN Distrito Local: 24) EL ROSARIO Municipio: 4) CONCORDIA Localidad: 2) AGUACALIENTE DE GARATE Sección: 670 B1</p> <p>Ubicación: ESCUELA PRIMARIA MIGUEL HIDALGO., CALLE GUADALUPE VICTORIA, SIN NÚMERO, LOCALIDAD AGUACALIENTE DE GARATE, CÓDIGO POSTAL 82620, CONCORDIA, SINALOA., ESQUINA CON CARRETERA MAZATLÁN TEPIC.</p> <p>Presidenta/e: MAYA LETICIA HERNANDEZ MILLAN</p> <p>1er. Secretaria/o: JOSE OCTAVIO BURGUEÑO CABANILLAS 2do. Secretaria/o: LUZ DEL CARMEN CARDENAS GARCIA 1er. Escrutador: DIANYSET GUADALUPE FLORES GALINDO 2do. Escrutador: DALIA BAÑUELOS VAZQUEZ 3er. Escrutador: DORA ALICIA DONES LIZARRAGA 1er. Suplente: ADALBERTO HERNANDEZ LEVA 2do. Suplente: OLIVIA HERRERA CELESTINO 3er. Suplente: ADRIANA CENICEROS OLIVAS</p>

<p>Distrito Federal: 1) MAZATLAN Distrito Local: 24) EL ROSARIO Municipio: 4) CONCORDIA Localidad: 2) AGUACALIENTE DE GARATE Sección: 671 B1</p> <p>Ubicación: CASA PARTICULAR., CALLE OBREGÓN, SIN NÚMERO, LOCALIDAD AGUACALIENTE DE GÁRATE, CÓDIGO POSTAL 82620, CONCORDIA, SINALOA., ENTRE CALLE GUADALUPE VICTORIA Y CALLE JUSTO SIERRA.</p> <p>Presidenta/e: CARLOS GILBERTO LIZARRAGA LOPEZ</p> <p>1er. Secretaria/o: JOSE ARMANDO CASTAÑEDA MILLAN 2do. Secretaria/o: CYNTHIA CARDENAS OSUNA</p> <p>1er. Escrutador: FEDERICO LOPEZ TIRADO 2do. Escrutador: ELIZETH CAMACHO TIRADO 3er. Escrutador: J CARLOS LOSANO MONREAL</p> <p>1er. Suplente: GLORIA MILLAN OSUNA 2do. Suplente: JUAN DE DIOS ONTIVEROS PARENTE 3er. Suplente: CONRADO LIZARRAGA PALACIOS</p>	<p>Distrito Federal: 1) MAZATLAN Distrito Local: 24) EL ROSARIO Municipio: 4) CONCORDIA Localidad: 4) EL HUAJOTE Sección: 672 B1</p> <p>Ubicación: PLAZUELA DEL LUGAR., CALLE MÁRTIRES DEL AGRARISMO, SIN NÚMERO, LOCALIDAD EL HUAJOTE, CÓDIGO POSTAL 82604, CONCORDIA, SINALOA., CALLE VICENTE GUERRERO ESQUINA CON MÁRTIRES DEL AGRARISMO, TECHUMBRE A UN COSTADO DE LA PLAZUELA.</p> <p>Presidenta/e: BENITA LIZARRAGA TIRADO</p> <p>1er. Secretaria/o: MARIA FERNANDA ALCARAZ MORALES 2do. Secretaria/o: LIZBETH GUADALUPE BAUTISTA LARRETA</p> <p>1er. Escrutador: PRISILA FIGUEROA GAMBOA 2do. Escrutador: ISABEL GONZALEZ AGUERO 3er. Escrutador: DANNA PILAR LIZARRAGA BERNAL</p> <p>1er. Suplente: MARTHA IBARRA HERNANDEZ 2do. Suplente: JOSE MAGDALENO GURROLA LIZARRAGA 3er. Suplente: YOLANDA HERNANDEZ LIZARRAGA</p>
<p>Distrito Federal: 1) MAZATLAN Distrito Local: 24) EL ROSARIO Municipio: 4) CONCORDIA Localidad: 4) EL HUAJOTE Sección: 673 B1</p> <p>Ubicación: ESCUELA PRIMARIA FEDERAL VICENTE GUERRERO., CALLE VICENTE GUERRERO, SIN NÚMERO, LOCALIDAD EL HUAJOTE, CÓDIGO POSTAL 82604, CONCORDIA, SINALOA., ENTRE CALLE BENITO JUÁREZ Y CALLE EMILIANO ZAPATA.</p> <p>Presidenta/e: PEDRO LARRETA ESTRADA</p> <p>1er. Secretaria/o: KARINA MORALES VALDEZ 2do. Secretaria/o: SILVIA LUZ ESPINOZA ARAMBULA</p> <p>1er. Escrutador: EVA ANGELINA HERNANDEZ IBARRA 2do. Escrutador: CINDY PATRICIA HERNANDEZ SALAZAR 3er. Escrutador: MARIA DEL ROCIO IBARRA MORALES</p> <p>1er. Suplente: MARIA DEL ROSARIO BARRON GONZALEZ 2do. Suplente: RIGOBERTO HERNANDEZ PINZON 3er. Suplente: FRANCISCO LIZARRAGA LEVA</p>	<p>Distrito Federal: 1) MAZATLAN Distrito Local: 24) EL ROSARIO Municipio: 9) ESCUINAPA Localidad: 1) ESCUINAPA Sección: 1860 B1</p> <p>Ubicación: CASA PARTICULAR., CALLE ALEJANDRO PEÑA, NÚMERO 132, COLONIA INFONAVIT LOMA LINDA, CÓDIGO POSTAL 82419, ESCUINAPA, SINALOA., ENTRE CALLE ROSENDO CASTRO Y CALLE TELESFORO ARMENTA.</p> <p>Presidenta/e: MARIA DEL ROSARIO BARRON PLASCENCIA</p> <p>1er. Secretaria/o: JOSE AARON FAUSTO ESPINOZA 2do. Secretaria/o: JORGE RAMON FONSECA MURUA</p> <p>1er. Escrutador: JORGE DE JESUS GRAVE RAMOS 2do. Escrutador: MAXIMO CRESPO CARDENAS 3er. Escrutador: EMMA KARINA ARAGON CARRILLO</p> <p>1er. Suplente: VERICA DALILA DELGADO MARTINEZ 2do. Suplente: PETRA MAGDALENA IBARRA GUZMAN 3er. Suplente: YOLANDA DEL CARMEN CRESPO BELTRAN</p>
<p>Distrito Federal: 1) MAZATLAN Distrito Local: 24) EL ROSARIO Municipio: 9) ESCUINAPA Localidad: 1) ESCUINAPA Sección: 1861 B1</p> <p>Ubicación: PARQUE., CALLE RÍO ZAQUE, SIN NÚMERO, COLONIA PUEBLO NUEVO, CÓDIGO POSTAL 82410, ESCUINAPA, SINALOA., ESQUINA CON CALLE ONCE RÍOS.</p> <p>Presidenta/e: MONSERRAT GUADALUPE AGUIAR RODRIGUEZ</p> <p>1er. Secretaria/o: JESUS GIOVANNI LLAMAS HERNANDEZ 2do. Secretaria/o: OSCAR AGUIRRE PLASCENCIA</p> <p>1er. Escrutador: LUIS RODRIGO GUZMAN BERNAL 2do. Escrutador: ELODIA BAÑUELOS RIVERA 3er. Escrutador: ADELA DE LA ROSA ARAGON</p> <p>1er. Suplente: SOFIA FLORES ENRIQUEZ 2do. Suplente: JOSE IGNACIO BALMACEDA GUZMAN 3er. Suplente: ABRAHAM BONILLA RAMIREZ</p>	<p>Distrito Federal: 1) MAZATLAN Distrito Local: 24) EL ROSARIO Municipio: 9) ESCUINAPA Localidad: 1) ESCUINAPA Sección: 1861 C1</p> <p>Ubicación: PARQUE., CALLE RÍO ZAQUE, SIN NÚMERO, COLONIA PUEBLO NUEVO, CÓDIGO POSTAL 82410, ESCUINAPA, SINALOA., ESQUINA CON CALLE ONCE RÍOS.</p> <p>Presidenta/e: ALMA JUDITH CASTRO RAMOS</p> <p>1er. Secretaria/o: BRENDA MARIBEL AGUILAR CONTRERAS 2do. Secretaria/o: AIRIS VANELY ASTORGA AMAYA</p> <p>1er. Escrutador: RAMONA QUIRINA AGUILAR PADILLA 2do. Escrutador: JOSE DOLORES CONTRERAS CRUZ 3er. Escrutador: BRENDA CLARISSA DIAZ ORTEGA</p> <p>1er. Suplente: NALLELY CAROLINA LERMA ROJAS 2do. Suplente: TORIBIO LIZARRAGA MANCINAS 3er. Suplente: MANUELA GARCIA JIMENEZ</p>

<p>Distrito Federal: 1) MAZATLAN Distrito Local: 24) EL ROSARIO Municipio: 9) ESCUINAPA Localidad: 1) ESCUINAPA Sección: 1862 B1</p> <p>Ubicación: CASA PARTICULAR., CALLE RÍO QUELITE, NÚMERO 62, COLONIA PUEBLO NUEVO, CÓDIGO POSTAL 82410, ESCUINAPA, SINALOA., ENTRE CALLE RÍO SINALOA Y CALLE RÍO FUERTE.</p> <p>Presidenta/e: AMERICA LETICIA AGUILAR CANALES</p> <p>1er. Secretaria/o: BRIDGET GUADALUPE FLORES ULIVARRIA 2do. Secretaria/o: SILVIA GUADALUPE HERNANDEZ MORENO</p> <p>1er. Escrutador: ROSA ALEGRIA HERNANDEZ RODRIGUEZ 2do. Escrutador: FELIX HERNANDEZ ALVARADO</p> <p>3er. Escrutador: MANUELA AGUIAR MACHADO</p> <p>1er. Suplente: MARCELA MARIA ASTORGA CASTAÑEDA 2do. Suplente: MARCOS GALLARDO OSUNA 3er. Suplente: GUADALUPE DIAZ GUZMAN</p>	<p>Distrito Federal: 1) MAZATLAN Distrito Local: 24) EL ROSARIO Municipio: 9) ESCUINAPA Localidad: 1) ESCUINAPA Sección: 1862 C1</p> <p>Ubicación: CASA PARTICULAR., CALLE RÍO QUELITE, NÚMERO 62, COLONIA PUEBLO NUEVO, CÓDIGO POSTAL 82410, ESCUINAPA, SINALOA., ENTRE CALLE RÍO SINALOA Y CALLE RÍO FUERTE.</p> <p>Presidenta/e: CLAUDIA YESENIA DIAZ RODRIGUEZ</p> <p>1er. Secretaria/o: GABRIELA JOCELINY GARCIA GRAVE 2do. Secretaria/o: LUISA ADRIANA LOPEZ RUIZ</p> <p>1er. Escrutador: ALMA MIREYA AMAYA DE LA ROSA 2do. Escrutador: LUCERO GUADALUPE GOMEZ TOLEDO</p> <p>3er. Escrutador: MA. GUILLERMINA ALVARADO MORENO</p> <p>1er. Suplente: MA. GALDINA BAÑUELOS RIVERA 2do. Suplente: BRAULIO ARAGON RODRIGUEZ 3er. Suplente: JUAN JOSE ESPINOZA REYES</p>
<p>Distrito Federal: 1) MAZATLAN Distrito Local: 24) EL ROSARIO Municipio: 9) ESCUINAPA Localidad: 1) ESCUINAPA Sección: 1863 B1</p> <p>Ubicación: ESCUELA PRIMARIA ESTATAL ANTONIO ROSALES., CALLE RÍO HUMAYA, NÚMERO 1, COLONIA PUEBLO NUEVO, CÓDIGO POSTAL 82410, ESCUINAPA, SINALOA., ESQUINA CON CALLE RÍO SAN LORENZO.</p> <p>Presidenta/e: JESUS ENRIQUE ALVARADO GARCIA</p> <p>1er. Secretaria/o: ESMERALDA AMAYA MARTINEZ 2do. Secretaria/o: VALENTINA BELTRAN BRETADO</p> <p>1er. Escrutador: MARCIANA ECDELI AGUILAR GONZALEZ 2do. Escrutador: ABISAEAL ARAGON AMAYA</p> <p>3er. Escrutador: MARIA ELVIA DIAZ ANTUNA</p> <p>1er. Suplente: ANA PATRICIA LOPEZ ESTRADA 2do. Suplente: JOEL ARAGON AMAYA 3er. Suplente: NORENA FLOREZ GALLARDO</p>	<p>Distrito Federal: 1) MAZATLAN Distrito Local: 24) EL ROSARIO Municipio: 9) ESCUINAPA Localidad: 1) ESCUINAPA Sección: 1863 C1</p> <p>Ubicación: ESCUELA PRIMARIA ESTATAL ANTONIO ROSALES., CALLE RÍO HUMAYA, NÚMERO 1, COLONIA PUEBLO NUEVO, CÓDIGO POSTAL 82410, ESCUINAPA, SINALOA., ESQUINA CON CALLE RÍO SAN LORENZO.</p> <p>Presidenta/e: LUIS GERARDO AGUIAR AMAYA</p> <p>1er. Secretaria/o: JULIO ADRIAN BAUTISTA MARROQUIN 2do. Secretaria/o: BLANCA NIEVES ARAGON GUERRERO</p> <p>1er. Escrutador: EPIGMENIA AMAYA CARRILLO 2do. Escrutador: FLOR JASMIN ARAGON GUERRERO</p> <p>3er. Escrutador: JUSTA JANETH LABRADOR MANCINAS</p> <p>1er. Suplente: ISBA ROBERTO ARAGON AMAYA 2do. Suplente: EVERARDO ARAGON GUERRERO 3er. Suplente: JOSE LUIS DE LA CRUZ RENTERIA</p>
<p>Distrito Federal: 1) MAZATLAN Distrito Local: 24) EL ROSARIO Municipio: 9) ESCUINAPA Localidad: 1) ESCUINAPA Sección: 1864 B1</p> <p>Ubicación: ESCUELA PRIMARIA FEDERAL IGNACIO RAMÍREZ., CALLE ALDAMA, SIN NÚMERO, COLONIA INSURGENTES, CÓDIGO POSTAL 82430, ESCUINAPA, SINALOA., ENTRE RÍO PRESIDIO Y SEIS.</p> <p>Presidenta/e: CARLOS ISAAC ESTRADA CRUZ</p> <p>1er. Secretaria/o: JOSUE RICARDO ESTRADA CRUZ 2do. Secretaria/o: DANNA ABRIL LOPEZ FERNANDEZ</p> <p>1er. Escrutador: YAMILETH GARCIA GOMEZ 2do. Escrutador: YURIDIA GISELA AMAYA AMAYA</p> <p>3er. Escrutador: OFELIA CHAMORRO PADILLA</p> <p>1er. Suplente: SONIA DEL CARMEN ORTEGA HERNANDEZ 2do. Suplente: EVA GUADALUPE DIAZ ARREARAN 3er. Suplente: HECTOR NOEL HERRERA HERNANDEZ</p>	<p>Distrito Federal: 1) MAZATLAN Distrito Local: 24) EL ROSARIO Municipio: 9) ESCUINAPA Localidad: 1) ESCUINAPA Sección: 1864 C1</p> <p>Ubicación: ESCUELA PRIMARIA FEDERAL IGNACIO RAMÍREZ., CALLE ALDAMA, SIN NÚMERO, COLONIA INSURGENTES, CÓDIGO POSTAL 82430, ESCUINAPA, SINALOA., ENTRE RÍO PRESIDIO Y SEIS.</p> <p>Presidenta/e: ADRIANA GOMEZ PARDO</p> <p>1er. Secretaria/o: FLORENTINO GUADALUPE FLORES SALAS 2do. Secretaria/o: CARLOS URIEL MORENO RUIZ</p> <p>1er. Escrutador: ALBERTA IBARRA ROBLES 2do. Escrutador: ORALIA BRICEIDA BARRON VILLA</p> <p>3er. Escrutador: GERTRUDIS BERENICE GOMEZ RODRIGUEZ</p> <p>1er. Suplente: YAJAIRA VIANEY OSUNA MAYORQUIN 2do. Suplente: MIGUEL CORONA ASTORGA 3er. Suplente: CLAUDIA JUDITH GUZMAN MAYORQUIN</p>

<p>Distrito Federal: 1) MAZATLAN Distrito Local: 24) EL ROSARIO Municipio: 9) ESCUINAPA Localidad: 1) ESCUINAPA Sección: 1864 C2</p> <p>Ubicación: ESCUELA PRIMARIA FEDERAL IGNACIO RAMÍREZ., CALLE ALDAMA, SIN NÚMERO, COLONIA INSURGENTES, CÓDIGO POSTAL 82430, ESCUINAPA, SINALOA., ENTRE RÍO PRESIDIO Y SEIS.</p> <p>Presidenta/e: LAURA IMELDA MORENO MUÑOZ</p> <p>1er. Secretaria/o: BRISA IDALIA HERNANDEZ VILLEGAS 2do. Secretaria/o: YULISA GUADALUPE ESTRADA RENDON 1er. Escrutador: JOANNA MARGARITA JIMENEZ RODRIGUEZ 2do. Escrutador: KEVIN EDUARDO BURGUEÑO CORONA 3er. Escrutador: MA DOLORES GONSALEZ CABRERA 1er. Suplente: JULIAN PARTIDA MANRIQUEZ 2do. Suplente: MIUVED ENRIQUE GUZMAN ALDECOA 3er. Suplente: ALEJANDRO RAMOS ROMERO</p>	<p>Distrito Federal: 1) MAZATLAN Distrito Local: 24) EL ROSARIO Municipio: 9) ESCUINAPA Localidad: 1) ESCUINAPA Sección: 1865 B1</p> <p>Ubicación: CASA PARTICULAR., CALLE IGNACIO ALLENDE, NÚMERO 43, COLONIA INSURGENTES, CÓDIGO POSTAL 82430, ESCUINAPA, SINALOA., ESQUINA CON CALLE SEIS.</p> <p>Presidenta/e: PATRICIA MICHEL GALLARDO BARRAZA</p> <p>1er. Secretaria/o: JOSEFINA DURAN DURAN 2do. Secretaria/o: IMELDA MAGDALENA GALLARDO BARRAZA 1er. Escrutador: SANDRA AGUILAR ALLALA 2do. Escrutador: SOCIMA DE LA CRUZ NAVIDAD 3er. Escrutador: PATRICIA FLORES DIEGO 1er. Suplente: EUSTACIO VICENTE MELGOZA ESPARZA 2do. Suplente: JORGE BAUTISTA SOTO 3er. Suplente: JOSE EULICES HERNANDEZ DELGADO</p>
<p>Distrito Federal: 1) MAZATLAN Distrito Local: 24) EL ROSARIO Municipio: 9) ESCUINAPA Localidad: 1) ESCUINAPA Sección: 1865 C1</p> <p>Ubicación: CASA PARTICULAR., CALLE IGNACIO ALLENDE, NÚMERO 43, COLONIA INSURGENTES, CÓDIGO POSTAL 82430, ESCUINAPA, SINALOA., ESQUINA CON CALLE SEIS.</p> <p>Presidenta/e: PEDRO DE LA CRUZ NAVIDAD</p> <p>1er. Secretaria/o: LETICIA CHAMORRO PADILLA 2do. Secretaria/o: ERNESTO ALONSO LABRADOR MENDEZ 1er. Escrutador: NEREYDA JANETH DE LA CRUZ NAVIDAD 2do. Escrutador: LAURA LETICIA DIEGO CASTRO 3er. Escrutador: JUANA HERNANDEZ ENRIQUEZ 1er. Suplente: CARMEN GLORIA ANDRADE IBARRA 2do. Suplente: JOSE ADAN ENRIQUEZ FLORES 3er. Suplente: FRANCISCO DIEGO ALVALLE</p>	<p>Distrito Federal: 1) MAZATLAN Distrito Local: 24) EL ROSARIO Municipio: 9) ESCUINAPA Localidad: 1) ESCUINAPA Sección: 1866 B1</p> <p>Ubicación: JARDÍN DE NIÑOS ESTATAL PROFESORA MARÍA DE LOS ÁNGELES POLANCO., CALLE RÍO HUMAYA, SIN NÚMERO, COLONIA PUEBLO NUEVO, CÓDIGO POSTAL 82410, ESCUINAPA, SINALOA., ESQUINA CON CALLE RÍO ÉVORA.</p> <p>Presidenta/e: OCIEL FERNANDO CABRERA PEREZ</p> <p>1er. Secretaria/o: JESUS IVAN CASTRO CELIS 2do. Secretaria/o: ALMA JUDITH CHAVEZ URIBE 1er. Escrutador: ALMA YESMERY CHAVEZ URIBE 2do. Escrutador: IVETH CELESTE ANDRADE FRANCO 3er. Escrutador: JUDITH ESMERALDA BURGUEÑO HUAIRA 1er. Suplente: ANTONIO DE JESUS CONTRERAS MORALES 2do. Suplente: REYES ALATORRE GUTIERREZ 3er. Suplente: ARTEMISA ASTORGA GONZALEZ</p>
<p>Distrito Federal: 1) MAZATLAN Distrito Local: 24) EL ROSARIO Municipio: 9) ESCUINAPA Localidad: 1) ESCUINAPA Sección: 1867 B1</p> <p>Ubicación: CASA PARTICULAR., CALLE RÍO DE LAS CAÑAS, NÚMERO 76, COLONIA PUEBLO NUEVO, CÓDIGO POSTAL 82410, ESCUINAPA, SINALOA., ENTRE CALLE RÍO SINALOA Y CALLE RÍO FUERTE.</p> <p>Presidenta/e: MANUEL ERNESTO GOMEZ MEDINA</p> <p>1er. Secretaria/o: LEONIDAS RAFAEL GUERRERO OLIVO 2do. Secretaria/o: MARIA DE LA LUZ NAVARRO COPADO 1er. Escrutador: ROMY DENISSE POLANCO IÑIGUEZ 2do. Escrutador: ODALIS CONCEPCION CRESPO AGUILAR 3er. Escrutador: ABRIL AZUCENA LOPEZ RODRIGUEZ 1er. Suplente: JOCELYN ZULEICA OSUNA BELTRAN 2do. Suplente: MARCOS ALEJANDRO PALOMARES GONZALEZ 3er. Suplente: LUIS FERNANDO RAMOS AVITIA</p>	<p>Distrito Federal: 1) MAZATLAN Distrito Local: 24) EL ROSARIO Municipio: 9) ESCUINAPA Localidad: 1) ESCUINAPA Sección: 1868 B1</p> <p>Ubicación: ESCUELA PRIMARIA MATUTINA GENERAL LÁZARO CÁRDENAS., AVENIDA MARIANO ESCOBEDO, NÚMERO 8, COLONIA LÁZARO CÁRDENAS, CÓDIGO POSTAL 82459, ESCUINAPA, SINALOA., ENTRE CALLE MARIANO RIVAS Y AVENIDA PERIMETRAL.</p> <p>Presidenta/e: JESUS ARTURO PARRA PARTIDA</p> <p>1er. Secretaria/o: MARTIN HERNAN ASTORGA GARCIA 2do. Secretaria/o: MARIA ANGELA LOPEZ HERNANDEZ 1er. Escrutador: ROSINA PEREZ SANTIN 2do. Escrutador: MYRIAM CLARISSA HERNANDEZ MARES 3er. Escrutador: ALMA LORENA GALINDO RIVERA 1er. Suplente: TRINIDAD CONTRERAS ANDRADE 2do. Suplente: LILIANA NAVARRO TOLEDO 3er. Suplente: MARTIN GONZALEZ AVILA</p>

<p>Distrito Federal: 1) MAZATLAN Distrito Local: 24) EL ROSARIO Municipio: 9) ESCUINAPA Localidad: 1) ESCUINAPA Sección: 1869 B1</p> <p>Ubicación: HOTEL HIDALGO., AVENIDA HIDALGO, NÚMERO 56 PONIENTE, COLONIA CENTRO, CÓDIGO POSTAL 82400, ESCUINAPA, SINALOA. , ENTRE CALLE 16 DE SEPTIEMBRE Y CALLE MELCHOR OCAMPO.</p> <p>Presidenta/e: KARINA EDNAMILIXA CASTRO AGUILAR</p> <p>1er. Secretaria/o: ELENA MARGARITA GOMEZ HERNANDEZ 2do. Secretaria/o: MARIA JOSEFINA GONZALEZ ARREARAN</p> <p>1er. Escrutador: CRISTINA DESIRE MORA OSUNA 2do. Escrutador: MARCO ANTONIO MURUA PALOMARES 3er. Escrutador: ABRIL EMANUELA NAVA TORRES</p> <p>1er. Suplente: JOSIELYN ITZEL OLIVO FALCON 2do. Suplente: MARTIN EDGAR OLIVO FALCON 3er. Suplente: MIRNA CRISTINA OSUNA MORENO</p>	<p>Distrito Federal: 1) MAZATLAN Distrito Local: 24) EL ROSARIO Municipio: 9) ESCUINAPA Localidad: 1) ESCUINAPA Sección: 1870 B1</p> <p>Ubicación: CENTRO DE ATENCIÓN MÚLTIPLE NÚMERO 9 (C.A.M.), CALLE MARIANO RIVAS, NÚMERO 1, COLONIA CENTRO, CÓDIGO POSTAL 82400, ESCUINAPA, SINALOA. , ESQUINA CON GABRIEL LEYVA SOLANO.</p> <p>Presidenta/e: GLORIA ARLIM LLAMAS ROJAS</p> <p>1er. Secretaria/o: GABRIELA ACOSTA VILLAVELAZQUEZ 2do. Secretaria/o: LUCINA BARRON SEGUAME</p> <p>1er. Escrutador: OSCAR ANDRES CASILLAS CAMACHO 2do. Escrutador: JOSE MARIO GONZALEZ VERDE 3er. Escrutador: ABIGAIL LOPEZ MAYA</p> <p>1er. Suplente: ELIZABETH ACOSTA BRISEÑO 2do. Suplente: LAURA ELENA HERNANDEZ CASTILLO 3er. Suplente: HERMILA GRAVE LOPEZ</p>
<p>Distrito Federal: 1) MAZATLAN Distrito Local: 24) EL ROSARIO Municipio: 9) ESCUINAPA Localidad: 1) ESCUINAPA Sección: 1870 S1</p> <p>Ubicación: PLAZUELA PÚBLICA RAMÓN CORONA., CALLE GABRIEL LEYVA, SIN NÚMERO, COLONIA CENTRO, CÓDIGO POSTAL 82400, ESCUINAPA, SINALOA. , FRENTE A PALACIO MUNICIPAL.</p> <p>Presidenta/e: NITZEA GEORGINA BOJORQUEZ OLIVO</p> <p>1er. Secretaria/o: SILVIA IRENE ACOSTA BRISEÑO 2do. Secretaria/o: JUAN RODOLFO BARRON LEON</p> <p>1er. Escrutador: MARIA DE LOURDES BECERRA GALVEZ 2do. Escrutador: EDGAR GOMEZ CRESPO 3er. Escrutador: SOLEDAD GUERRERO URRECHA</p> <p>1er. Suplente: MARIA FERNANDA GONZALEZ MURUA 2do. Suplente: JENNY ELIZABETH GARCIA ZATARAIN 3er. Suplente: MARIA DE LOS ANGELES GALINDO CRUZ</p>	<p>Distrito Federal: 1) MAZATLAN Distrito Local: 24) EL ROSARIO Municipio: 9) ESCUINAPA Localidad: 1) ESCUINAPA Sección: 1871 B1</p> <p>Ubicación: CASA PARTICULAR., CALLE BELISARIO DOMÍNGUEZ, NÚMERO 208, COLONIA CENTRO, CÓDIGO POSTAL 82400, ESCUINAPA, SINALOA. , ENTRE CALLE INDEPENDENCIA Y CALLE REFORMA.</p> <p>Presidenta/e: ANA MARIA OCAMPO BARRON</p> <p>1er. Secretaria/o: VICTOR JUAN ESPINOZA TIRADO 2do. Secretaria/o: MARIA DEL PILAR HERNANDEZ GUERRERO</p> <p>1er. Escrutador: FLORENTINO NUÑEZ ALCALA 2do. Escrutador: FRANCISCO ALEJANDRO NARCIO MORALES 3er. Escrutador: BERTHA JOSEFINA LLANOS DURAN</p> <p>1er. Suplente: ABYGAIL RAMOS LOPEZ 2do. Suplente: PATRICIA ARACELI RODRIGUEZ MENDOZA 3er. Suplente: ALBERTO MANUEL RODRIGUEZ PEREZ</p>
<p>Distrito Federal: 1) MAZATLAN Distrito Local: 24) EL ROSARIO Municipio: 9) ESCUINAPA Localidad: 1) ESCUINAPA Sección: 1872 B1</p> <p>Ubicación: CASA PARTICULAR., CALLE ANTONIO ROSALES, NÚMERO 34, COLONIA CENTRO, CÓDIGO POSTAL 82400, ESCUINAPA, SINALOA. , ENTRE CALLE SEVERIANO MORENO Y CALLE FRANCISCO I. MADERO.</p> <p>Presidenta/e: CANDY AZUCENA CAMACHO LOPEZ</p> <p>1er. Secretaria/o: CLAUDIA GRAVE RIVERA 2do. Secretaria/o: ANDREA HERRERA QUEVEDO</p> <p>1er. Escrutador: DIANA MITCHEL ALDUENDA LOPEZ 2do. Escrutador: DENISSE GONZALEZ IBARRA 3er. Escrutador: DANIEL FEDERICO CASTRO HERNANDEZ</p> <p>1er. Suplente: SHEILA LIZETTE CRESPO CARRILLO 2do. Suplente: DOLORES AVENA LOPEZ 3er. Suplente: MA CRUZ CARRILLO GUERRERO</p>	<p>Distrito Federal: 1) MAZATLAN Distrito Local: 24) EL ROSARIO Municipio: 9) ESCUINAPA Localidad: 1) ESCUINAPA Sección: 1873 B1</p> <p>Ubicación: COLEGIO EL MOLINO., CALLE VERACRUZ, NÚMERO 38, COLONIA CENTRO, CÓDIGO POSTAL 82400, ESCUINAPA, SINALOA. , ESQUINA CON CALLE JAVIER MINA.</p> <p>Presidenta/e: VICTOR HUGO ALTAMIRANO CRUZ</p> <p>1er. Secretaria/o: JOSSELYN GUADALUPE HERNANDEZ INDA 2do. Secretaria/o: BRAYAN FABRICIO ESTRADA RIVERA</p> <p>1er. Escrutador: MARIA LUISA LIZARRAGA DOMINGUEZ 2do. Escrutador: JOSE FRANCISCO MONDRAGON FLORES 3er. Escrutador: MA. CARMEN PEREZ ARANDIA</p> <p>1er. Suplente: NORMA PATRICIA ANTONIO ALDECOA 2do. Suplente: ISAC HERNANDEZ CASTRO 3er. Suplente: VICTOR MANUEL FLORES RENDON</p>

<p>Distrito Federal: 1) MAZATLAN Distrito Local: 24) EL ROSARIO Municipio: 9) ESCUINAPA Localidad: 1) ESCUINAPA Sección: 1874 B1</p> <p>Ubicación: CASA PARTICULAR., CALLE FRANCISCO I. MADERO, NÚMERO 404 NORTE, COLONIA CENTRO, CÓDIGO POSTAL 82400, ESCUINAPA, SINALOA. , ENTRE CALLE FRANCISCO JAVIER MINA Y CALLE ANTONIO ROSALES.</p> <p>Presidenta/e: JESUS MANUEL BOJORQUEZ OLIVO</p> <p>1er. Secretaria/o: DORA LETICIA ESTRADA PADILLA 2do. Secretaria/o: LESLIE GUZMAN ROJAS</p> <p>1er. Escrutador: MARIANA BELTRAN BARRON 2do. Escrutador: RAMON LEAL CONTRERAS</p> <p>3er. Escrutador: ENEREYDA GUADALUPE LEAL MORALES</p> <p>1er. Suplente: CYNTHIA GUADALUPE FLORES CASTAÑEDA 2do. Suplente: JUAN JOSE IBARRA BETANCOURT 3er. Suplente: DOLORES PATRICIA HERNANDEZ DELGADO</p>	<p>Distrito Federal: 1) MAZATLAN Distrito Local: 24) EL ROSARIO Municipio: 9) ESCUINAPA Localidad: 1) ESCUINAPA Sección: 1875 B1</p> <p>Ubicación: ESCUELA PRIMARIA ESTATAL JOSÉ NATIVIDAD TOLEDO., CALLE FRANCISCO I. MADERO, SIN NÚMERO, COLONIA CENTRO, CÓDIGO POSTAL 82400, ESCUINAPA, SINALOA. , ENTRE CALLE MIGUEL HIDALGO Y CALLE LIBERTAD.</p> <p>Presidenta/e: ESTHER BARRON LOPEZ</p> <p>1er. Secretaria/o: MARIA DEL CARMEN BARRON LOPEZ 2do. Secretaria/o: CINDY GUADALUPE IBARRA ORONIA</p> <p>1er. Escrutador: ORALIA JANETH LIZARRAGA AGUILERA 2do. Escrutador: JOSE LEOPOLDO LIZARRAGA CRESPO</p> <p>3er. Escrutador: MINELY ELIZABETH MARTINEZ IBARRA</p> <p>1er. Suplente: SANDRA LUZ ESTRADA RODRIGUEZ 2do. Suplente: MANUELA MANCINAS VALLES 3er. Suplente: JOSE GUADALUPE BARBA URIBE</p>
<p>Distrito Federal: 1) MAZATLAN Distrito Local: 24) EL ROSARIO Municipio: 9) ESCUINAPA Localidad: 1) ESCUINAPA Sección: 1876 B1</p> <p>Ubicación: ESCUELA PRIMARIA HÉROES DE CHAPULTEPEC, CALLE MAYAS, SIN NÚMERO, COLONIA PAREDONES, CÓDIGO POSTAL 82400, ESCUINAPA, SINALOA. , ENTRE CARRETERA INTERNACIONAL Y CALLE LIBERTAD</p> <p>Presidenta/e: JOSE RAMON CRESPO TOLEDO</p> <p>1er. Secretaria/o: ALONDRA PATRICIA FARIAS GARCIA 2do. Secretaria/o: JOSE EDUARDO CONTRERAS SAUCEDO</p> <p>1er. Escrutador: HERLINDA GONZALEZ SANCHEZ 2do. Escrutador: HUGO EFRAIN HERNANDEZ PRADO</p> <p>3er. Escrutador: LUIS GILBERTO HUAIARA GARCIA</p> <p>1er. Suplente: TEODORA HUAYRA LOPEZ 2do. Suplente: RAFAEL BARRON ZAVALZA 3er. Suplente: SOLEDAD GONZALEZ RAMIREZ</p>	<p>Distrito Federal: 1) MAZATLAN Distrito Local: 24) EL ROSARIO Municipio: 9) ESCUINAPA Localidad: 1) ESCUINAPA Sección: 1877 B1</p> <p>Ubicación: CASA PARTICULAR., CALLE FRANCISCO PÉREZ, NÚMERO 48 A, COLONIA CENTRO, CÓDIGO POSTAL 82400, ESCUINAPA, SINALOA. , ENTRE CALLE LA PAZ Y MEXICAS.</p> <p>Presidenta/e: KARELY ALTAMIRANO JARAMILLO</p> <p>1er. Secretaria/o: JUAN CARLOS GRAVE RODRIGUEZ 2do. Secretaria/o: MARIA ALEJANDRA BELTRAN FLORES</p> <p>1er. Escrutador: LUIS MARIO GALLARDO HERNANDEZ 2do. Escrutador: OLGA LIDIA GARCIA RIVERA</p> <p>3er. Escrutador: DANIELA ALEJANDRA GUZMAN RODRIGUEZ</p> <p>1er. Suplente: MARIO ADOLFO HERNANDEZ FRANQUEZ 2do. Suplente: FRANCISCO JAVIER HERNANDEZ IBARRA 3er. Suplente: SILVINO GARCIA QUINTERO</p>
<p>Distrito Federal: 1) MAZATLAN Distrito Local: 24) EL ROSARIO Municipio: 9) ESCUINAPA Localidad: 1) ESCUINAPA Sección: 1878 B1</p> <p>Ubicación: HOTEL SAN FRANCISCO., CALLE MIGUEL HIDALGO, NÚMERO 50 ORIENTE, COLONIA CENTRO, CÓDIGO POSTAL 82400, ESCUINAPA, SINALOA. , ENTRE CALLE VERACRUZ Y CALLE FRANCISCO I. MADERO.</p> <p>Presidenta/e: DAVID GOMEZ GUZMAN</p> <p>1er. Secretaria/o: JOSE CARLOS GONZALEZ ESTRADA 2do. Secretaria/o: GLORIA DEL CARMEN LAM BARRON</p> <p>1er. Escrutador: JUAN CARLOS CAMACHO CORTEZ 2do. Escrutador: JOSE FRANCISCO FELIX ASTORGA</p> <p>3er. Escrutador: AGUEDA VERONICA GARCIA HERNANDEZ</p> <p>1er. Suplente: BRANDON GOMEZ AMILLANO 2do. Suplente: ARTURO ROBERTO GONZALEZ ESTRADA 3er. Suplente: MARIA ALICIA LAM BARRON</p>	<p>Distrito Federal: 1) MAZATLAN Distrito Local: 24) EL ROSARIO Municipio: 9) ESCUINAPA Localidad: 1) ESCUINAPA Sección: 1879 B1</p> <p>Ubicación: JARDÍN DE NIÑOS FEDERICO FROEBEL., CALLE INDEPENDENCIA, SIN NÚMERO, COLONIA CENTRO, CÓDIGO POSTAL 82400, ESCUINAPA, SINALOA. , ESQUINA CON CALLE MIGUEL HIDALGO.</p> <p>Presidenta/e: LUIS ENRIQUE ASTORGA PRADO</p> <p>1er. Secretaria/o: IDALIA ASTORGA SANCHEZ 2do. Secretaria/o: MARIA LUCIA BELTRAN RODRIGUEZ</p> <p>1er. Escrutador: ALICIA BIBRIESCA HERNANDEZ 2do. Escrutador: TERESA DE JESUS BUSTAMANTE GALVAN</p> <p>3er. Escrutador: ANGELICA DEL CARMEN MORALES LIZARRAGA</p> <p>1er. Suplente: JOSE ROBERTO MORALES MURUA 2do. Suplente: MAURICIO GUILLERMO GONZALEZ IBARRA 3er. Suplente: PABLO ARENAS RODRIGUEZ</p>

<p>Distrito Federal: 1) MAZATLAN Distrito Local: 24) EL ROSARIO Municipio: 9) ESCUINAPA Localidad: 1) ESCUINAPA Sección: 1880 B1</p> <p>Ubicación: HOTEL GRATOS., CALLE MORELOS, NÚMERO 24 BIS, COLONIA CENTRO, CÓDIGO POSTAL 82400, ESCUINAPA, SINALOA. , ENTRE CALLE 5 DE MAYO Y CALLE FRANCISCO PÉREZ.</p> <p>Presidenta/e: ILEANA DOLORES BERNAL RODRIGUEZ</p> <p>1er. Secretaria/o: JOSE DE JESUS CARVAJAL ARENAS 2do. Secretaria/o: MIREYA JUDITH ECHEAGARAY TIZNADO</p> <p>1er. Escrutador: ELSA RAQUEL CARVAJAL DURAN 2do. Escrutador: JESUS FRANCISCO AGUILAR SOSA</p> <p>3er. Escrutador: CARLOS ROSALIO GAXIOLA BRAMBILA</p> <p>1er. Suplente: DOLORES GUADALUPE ARENAS ARENAS 2do. Suplente: REYNA CAROLINA CORONA VELARDE 3er. Suplente: CLAUDIO FELIX CEBREROS</p>	<p>Distrito Federal: 1) MAZATLAN Distrito Local: 24) EL ROSARIO Municipio: 9) ESCUINAPA Localidad: 1) ESCUINAPA Sección: 1881 B1</p> <p>Ubicación: CASA PARTICULAR., CALLE 5 DE MAYO, NÚMERO 33 SUR, COLONIA CENTRO, CÓDIGO POSTAL 82400, ESCUINAPA, SINALOA. , ENTRE CALLE JOSÉ MARÍA MORELOS Y CALLE MARIANO MATAMOROS.</p> <p>Presidenta/e: ELIUD ELEAZAR AGUILAR IÑIGUEZ</p> <p>1er. Secretaria/o: JUDITH ALVAREZ BARRON 2do. Secretaria/o: DULCE YITSEL DELGADO RIVERA</p> <p>1er. Escrutador: ODETH ACOSTA TEJEDA 2do. Escrutador: ANTONIO NICOLAS ALDECOA BARRON</p> <p>3er. Escrutador: BERTHA DOLORES BARRON ESTRADA</p> <p>1er. Suplente: MARIA MATILDE ALTAMIRANO MORALES 2do. Suplente: LORENZO RAFAEL AGUILERA RODRIGUEZ 3er. Suplente: CATALINO AVILA GOMEZ</p>
<p>Distrito Federal: 1) MAZATLAN Distrito Local: 24) EL ROSARIO Municipio: 9) ESCUINAPA Localidad: 1) ESCUINAPA Sección: 1882 B1</p> <p>Ubicación: ASOCIACIÓN AGRÍCOLA RÍO DE LAS CAÑAS., CALLE FRANCISCO PÉREZ, SIN NÚMERO, COLONIA CENTRO, CÓDIGO POSTAL 82400, ESCUINAPA, SINALOA. , ESQUINA CON CALLE 16 DE SEPTIEMBRE.</p> <p>Presidenta/e: VALERIA JANETH ARMENTA RODRIGUEZ</p> <p>1er. Secretaria/o: GEORGINA MARIA CRESPO SILVA 2do. Secretaria/o: CLAUDIA DOLORES GALINDO HINOPIATE</p> <p>1er. Escrutador: CARLOS ALEJANDRO LOPEZ RAMIREZ 2do. Escrutador: CLAUDIA MARIA GONZALEZ ACOSTA</p> <p>3er. Escrutador: ARNULFO BUSTAMANTE SANCHEZ</p> <p>1er. Suplente: GUADALUPE DOLORES PADILLA ROJAS 2do. Suplente: VERONICA KARINA PATRON ROSALES 3er. Suplente: RAQUEL CRESPO SILVA</p>	<p>Distrito Federal: 1) MAZATLAN Distrito Local: 24) EL ROSARIO Municipio: 9) ESCUINAPA Localidad: 1) ESCUINAPA Sección: 1883 B1</p> <p>Ubicación: PARQUE INFONAVIT LAS HUERTAS., CALLE MARÍA DE LOS ÁNGELES POLANCO, SIN NÚMERO, COLONIA CENTRO, CÓDIGO POSTAL 82400, ESCUINAPA, SINALOA. , ENTRE CALLE PRIMERO DE MAYO Y CALLE 5 DE MAYO.</p> <p>Presidenta/e: IRMA YOLANDA BELMONTE LOPEZ</p> <p>1er. Secretaria/o: YUKARI ESMERALDA DURAN MEDINA 2do. Secretaria/o: NESTOR ARMANDO BUSTAMANTE JAUREGUI</p> <p>1er. Escrutador: MARIA DE LOURDES FAUSTO CORONADO 2do. Escrutador: LILIANA ELIZABETH JIMENEZ ROJAS</p> <p>3er. Escrutador: CRYSTAL ARIZBETH ESPARZA CAMACHO</p> <p>1er. Suplente: MARIA FERNANDA FAUSTO PEREZ 2do. Suplente: NADIA LUCERO LOPEZ HERNANDEZ 3er. Suplente: IRENE FLORES TOLEDO</p>
<p>Distrito Federal: 1) MAZATLAN Distrito Local: 24) EL ROSARIO Municipio: 9) ESCUINAPA Localidad: 1) ESCUINAPA Sección: 1883 C1</p> <p>Ubicación: PARQUE INFONAVIT LAS HUERTAS., CALLE MARÍA DE LOS ÁNGELES POLANCO, SIN NÚMERO, COLONIA CENTRO, CÓDIGO POSTAL 82400, ESCUINAPA, SINALOA. , ENTRE CALLE PRIMERO DE MAYO Y CALLE 5 DE MAYO.</p> <p>Presidenta/e: RODOLFO ALEJANDRO BETANCOURT AGUILERA</p> <p>1er. Secretaria/o: MABEL ARELY GOMEZ MORENO 2do. Secretaria/o: VICTORIA ARGOTE ENCISO</p> <p>1er. Escrutador: VICTOR MANUEL GONZALEZ GARCIA 2do. Escrutador: NANCY ANDREA MARTINEZ ONTIVEROS</p> <p>3er. Escrutador: MARTHA ALICIA DIAZ ALTAMIRANO</p> <p>1er. Suplente: MARIA JOSE FAUSTO PEREZ 2do. Suplente: FERNANDA DENISSE AVALOS RODRIGUEZ 3er. Suplente: HECTOR JAVIER GUZMAN MEDINA</p>	<p>Distrito Federal: 1) MAZATLAN Distrito Local: 24) EL ROSARIO Municipio: 9) ESCUINAPA Localidad: 1) ESCUINAPA Sección: 1883 C2</p> <p>Ubicación: PARQUE INFONAVIT LAS HUERTAS., CALLE MARÍA DE LOS ÁNGELES POLANCO, SIN NÚMERO, COLONIA CENTRO, CÓDIGO POSTAL 82400, ESCUINAPA, SINALOA. , ENTRE CALLE PRIMERO DE MAYO Y CALLE 5 DE MAYO.</p> <p>Presidenta/e: MIRIAM GISELA DERAT GARCIA</p> <p>1er. Secretaria/o: RUBI ESMERALDA HERNANDEZ MORALES 2do. Secretaria/o: MILAGROS GUADALUPE BARRON BARRON</p> <p>1er. Escrutador: RODOLFO INDA MARTINEZ 2do. Escrutador: ERIKA JANETH CRESPO ALTAMIRANO</p> <p>3er. Escrutador: JUAN CARLOS HERNANDEZ NUÑEZ</p> <p>1er. Suplente: NANCY NOHEMI GUTIERREZ MARQUEZ 2do. Suplente: MAURO ALONSO CAMACHO RODRIGUEZ 3er. Suplente: MILAGROS MONSERRAT GARCIA MEDINA</p>

<p>Distrito Federal: 1) MAZATLAN Distrito Local: 24) EL ROSARIO Municipio: 9) ESCUINAPA Localidad: 1) ESCUINAPA Sección: 1884 B1</p> <p>Ubicación: ESCUELA SECUNDARIA FEDERAL DOCTOR ELIGIO DÍAZ V., AVENIDA SANDRA CALDERÓN, SIN NÚMERO, COLONIA CENTRO, CÓDIGO POSTAL 82457, ESCUINAPA, SINALOA., ENTRE AVENIDA OCCIDENTAL Y CALLE MARÍA DE LOS ÁNGELES POLANCO.</p> <p>Presidenta/e: EMILIA DENISSE AYALA LOPEZ</p> <p>1er. Secretaria/o: MARCO ANTONIO BUSTAMANTE GAMBOA 2do. Secretaria/o: CLAUDIA LORENA GUEVARA TISNADO</p> <p>1er. Escrutador: KIMBERLY GUADALUPE AGUIRRE GARCIA 2do. Escrutador: MARIA JOSE GONZALEZ GUZMAN</p> <p>3er. Escrutador: TORIBIO ESPINOZA REYES</p> <p>1er. Suplente: BARBARA BARRON RODRIGUEZ 2do. Suplente: JOSEFINA GUADALUPE GALLARDO SANDOVAL 3er. Suplente: YESENIA JUDITH HERNANDEZ ASTORGA</p>	<p>Distrito Federal: 1) MAZATLAN Distrito Local: 24) EL ROSARIO Municipio: 9) ESCUINAPA Localidad: 1) ESCUINAPA Sección: 1884 C1</p> <p>Ubicación: ESCUELA SECUNDARIA FEDERAL DOCTOR ELIGIO DÍAZ V., AVENIDA SANDRA CALDERÓN, SIN NÚMERO, COLONIA CENTRO, CÓDIGO POSTAL 82457, ESCUINAPA, SINALOA., ENTRE AVENIDA OCCIDENTAL Y CALLE MARÍA DE LOS ÁNGELES POLANCO.</p> <p>Presidenta/e: LILIANA GUADALUPE ALVARADO OSUNA</p> <p>1er. Secretaria/o: JOSE ALEJANDRO CRESPO REYES 2do. Secretaria/o: PATRICIA SOLEDAD GUZMAN DURAN</p> <p>1er. Escrutador: MIRANDA CAROLINA FLORES CRESPO 2do. Escrutador: CONSUELO CASTILLO VALLE</p> <p>3er. Escrutador: ANEIDA YOLANDA AGUILAR DURAN</p> <p>1er. Suplente: ARIANA LIZBETH CARAVANTES ESCALANTE 2do. Suplente: JUAN JOSE GARCIA ZAMBRANO 3er. Suplente: FRANCISCO JAVIER HERNANDEZ SALAS</p>
<p>Distrito Federal: 1) MAZATLAN Distrito Local: 24) EL ROSARIO Municipio: 9) ESCUINAPA Localidad: 1) ESCUINAPA Sección: 1884 C2</p> <p>Ubicación: ESCUELA SECUNDARIA FEDERAL DOCTOR ELIGIO DÍAZ V., AVENIDA SANDRA CALDERÓN, SIN NÚMERO, COLONIA CENTRO, CÓDIGO POSTAL 82457, ESCUINAPA, SINALOA., ENTRE AVENIDA OCCIDENTAL Y CALLE MARÍA DE LOS ÁNGELES POLANCO.</p> <p>Presidenta/e: PETRA ASTORGA CASTRO</p> <p>1er. Secretaria/o: JULIO CESAR CRUZ DELGADO 2do. Secretaria/o: INGRID DENISSE FIGUEROA GALLARDO</p> <p>1er. Escrutador: JULIA GARCIA CAMBERO 2do. Escrutador: MARIA DE JESUS AGUILAR REYES</p> <p>3er. Escrutador: MARIA OLGA ARIAS ESCOBAR</p> <p>1er. Suplente: GLADYS ZULEMA ESPINOZA SARMIENTO 2do. Suplente: TEODORO HERNANDEZ ASTORGA 3er. Suplente: MARIA DEL CARMEN DURAN PEREZ</p>	<p>Distrito Federal: 1) MAZATLAN Distrito Local: 24) EL ROSARIO Municipio: 9) ESCUINAPA Localidad: 1) ESCUINAPA Sección: 1885 B1</p> <p>Ubicación: JARDÍN DE NIÑOS LUZ MARÍA SERRADEL., CALLE MELCHOR OCAMPO, SIN NÚMERO, COLONIA CENTRO, CÓDIGO POSTAL 82400, ESCUINAPA, SINALOA., ESQUINA CON AVENIDA DE LA JUVENTUD.</p> <p>Presidenta/e: SALVADOR ANTONIO AGUILAR RODRIGUEZ</p> <p>1er. Secretaria/o: YATZIRI YULIANA ESPINOZA MARISCAL 2do. Secretaria/o: JOSE RAMON ALTAMIRANO PRADO</p> <p>1er. Escrutador: LAURA ELENA GARCIA LOPEZ 2do. Escrutador: DOLORES GUADALUPE GUERRA ALTAMIRANO</p> <p>3er. Escrutador: PETRA ALTAMIRANO ROJAS</p> <p>1er. Suplente: FRANCISCO DANIEL AVENA RODRIGUEZ 2do. Suplente: EDUARDO ANDRADE CABANILLAS 3er. Suplente: VICTOR MANUEL ESTRADA ROBLES</p>
<p>Distrito Federal: 1) MAZATLAN Distrito Local: 24) EL ROSARIO Municipio: 9) ESCUINAPA Localidad: 1) ESCUINAPA Sección: 1885 C1</p> <p>Ubicación: JARDÍN DE NIÑOS LUZ MARÍA SERRADEL., CALLE MELCHOR OCAMPO, SIN NÚMERO, COLONIA CENTRO, CÓDIGO POSTAL 82400, ESCUINAPA, SINALOA., ESQUINA CON AVENIDA DE LA JUVENTUD.</p> <p>Presidenta/e: MARCOS ALEXANDER AVENA RODRIGUEZ</p> <p>1er. Secretaria/o: YADIRA ARACELI AGUILAR ASTORGA 2do. Secretaria/o: OLGA MARGARITA AVENA LOPEZ</p> <p>1er. Escrutador: RICARDO GONZALEZ MAYORQUIN 2do. Escrutador: YAHIR DE JESUS ARREARAN PERAZA</p> <p>3er. Escrutador: GEMA LIZBETH ANAYA OSUNA</p> <p>1er. Suplente: CATALINA HERNANDEZ CRUZ 2do. Suplente: JESUS VIRGINIA ALTAMIRANO PERAZA 3er. Suplente: GUILLERMO ALTAMIRANO ROJAS</p>	<p>Distrito Federal: 1) MAZATLAN Distrito Local: 24) EL ROSARIO Municipio: 9) ESCUINAPA Localidad: 1) ESCUINAPA Sección: 1886 B1</p> <p>Ubicación: CASA PARTICULAR., CALLE MARIANO MATAMOROS, NÚMERO 39, COLONIA CENTRO, CÓDIGO POSTAL 82400, ESCUINAPA, SINALOA., ENTRE AVENIDA JUVENTUD Y CALLE AQUILES SERDÁN.</p> <p>Presidenta/e: FRANCISCO JAVIER OSUNA PADILLA</p> <p>1er. Secretaria/o: SERGIO ANTONIO LOPEZ RAMIREZ 2do. Secretaria/o: MARTIN ALONSO CAMBEROS RENDON</p> <p>1er. Escrutador: LIZ ELIZABETH HERNANDEZ IBARRA 2do. Escrutador: ALICIA LOPEZ PERALTA</p> <p>3er. Escrutador: JOSE ARMANDO PERALTA GUZMAN</p> <p>1er. Suplente: RUBEN PRADO VALENCIA 2do. Suplente: FRANCISCO JAVIER MEJIA JOCOBI 3er. Suplente: ARTURO DAMIAN GONZALEZ ARIAS</p>

<p>Distrito Federal: 1) MAZATLAN Distrito Local: 24) EL ROSARIO Municipio: 9) ESCUINAPA Localidad: 1) ESCUINAPA Sección: 1887 B1</p> <p>Ubicación: INSTITUTO CRISTÓBAL COLÓN., CALLE 22 DE DICIEMBRE, NÚMERO 65 SUR, COLONIA CENTRO, CÓDIGO POSTAL 82400, ESCUINAPA, SINALOA. , ENTRE CALLE CENTENARIO Y CALLE AQUILES SERDÁN.</p> <p>Presidenta/e: NAYELI GUADALUPE ALTAMIRANO ALVARADO</p> <p>1er. Secretaria/o: JESUS EDUARDO ALVARADO PINEDA 2do. Secretaria/o: PAULINA ISABEL BELMONTE ZAVALA 1er. Escrutador: GERMINAL VOLTAIRE ARAMBURO RODRIGUEZ 2do. Escrutador: LUZ SANSARA ARAMBURO RODRIGUEZ 3er. Escrutador: TOMAS ARAMBURO RAMOS 1er. Suplente: GABRIELA ASTORGA MONCADA 2do. Suplente: ROSA EVELIA ASTORGA MONCADA 3er. Suplente: MA. LUZ MERCEDES YUKIKO ADACHI ZEPEDA</p>	<p>Distrito Federal: 1) MAZATLAN Distrito Local: 24) EL ROSARIO Municipio: 9) ESCUINAPA Localidad: 1) ESCUINAPA Sección: 1888 B1</p> <p>Ubicación: ESCUELA PRIMARIA JOSÉ G. GUTIÉRREZ., CALLE CENTENARIO, SIN NÚMERO, COLONIA CENTRO, CÓDIGO POSTAL 82400, ESCUINAPA, SINALOA. , ESQUINA CON CALLE INDEPENDENCIA.</p> <p>Presidenta/e: MARIA REYNALDA DURAN MONCADA</p> <p>1er. Secretaria/o: MARIA DE JESUS CONTRERAS OSUNA 2do. Secretaria/o: JOSE ALBERTO CORONA ROMERO 1er. Escrutador: MARTIN ALDECOA CAMACHO 2do. Escrutador: LEONELA LILETH DURAN QUEVEDO 3er. Escrutador: LUIS LORENZO ASTORGA RODRIGUEZ 1er. Suplente: ROSA MARIA ARIAS RIVERA 2do. Suplente: ANA MARIA BETANCOURT PADILLA 3er. Suplente: LEONCIO BETANCOURT MACIAS</p>
<p>Distrito Federal: 1) MAZATLAN Distrito Local: 24) EL ROSARIO Municipio: 9) ESCUINAPA Localidad: 1) ESCUINAPA Sección: 1889 B1</p> <p>Ubicación: CASA PARTICULAR., CALLE VERACRUZ, NÚMERO 42 SUR, COLONIA CENTRO, CÓDIGO POSTAL 82400, ESCUINAPA, SINALOA. , ENTRE CALLE CENTENARIO Y CALLE FRANCISCO PÉREZ.</p> <p>Presidenta/e: LAURA MICHAEL ALCARAZ GRAVE</p> <p>1er. Secretaria/o: JOSE REGINO ARCE AYON 2do. Secretaria/o: BLANCA ESTHELA ALVARADO LLAMAS 1er. Escrutador: JUVENCIO ARAGON HERNANDEZ 2do. Escrutador: KAREN FLORENTINA AGUILAR PADILLA 3er. Escrutador: GLENDA AMAIRANY ALANIZ LOPEZ 1er. Suplente: JUAN NEPOMUCENO AMARAL PADILLA 2do. Suplente: RODRIGO AGUILAR FLORES 3er. Suplente: YERALDI GUADALUPE AGUILAR SALAS</p>	<p>Distrito Federal: 1) MAZATLAN Distrito Local: 24) EL ROSARIO Municipio: 9) ESCUINAPA Localidad: 1) ESCUINAPA Sección: 1890 B1</p> <p>Ubicación: JARDÍN DE NIÑOS ESTATAL ESTHELA ORTÍZ DE TOLEDO., CALLE AHOME, SIN NÚMERO, COLONIA 10 DE MAYO, CÓDIGO POSTAL 82400, ESCUINAPA, SINALOA. , ENTRE CALLEJÓN DE LOS BAÑOS Y CALLE MATEO TEJEDA.</p> <p>Presidenta/e: YURIDIA MARGARITA BUSTAMANTE GALVAN</p> <p>1er. Secretaria/o: PAZ YOLANDA BUSTAMANTE LOPEZ 2do. Secretaria/o: JESUS ELIAS BUSTAMANTE HERNANDEZ 1er. Escrutador: MARIA CONSUELO BUSTAMANTE HERNANDEZ 2do. Escrutador: ROSA ISELA CARDENAS GONZALEZ 3er. Escrutador: MIRNA CAROLINA GARIBALDI RENTERIA 1er. Suplente: GREGORIO BUSTAMANTE LOPEZ 2do. Suplente: MAURO CASTILLO MORA 3er. Suplente: MERCEDES HERNANDEZ CLEMENTE</p>
<p>Distrito Federal: 1) MAZATLAN Distrito Local: 24) EL ROSARIO Municipio: 9) ESCUINAPA Localidad: 1) ESCUINAPA Sección: 1891 B1</p> <p>Ubicación: COLEGIO LA PAZ., CALLE LA PAZ, NÚMERO 30 SUR, COLONIA CENTRO, CÓDIGO POSTAL 82400, ESCUINAPA, SINALOA. , ENTRE CALLE CENTENARIO Y CALLE AQUILES SERDÁN.</p> <p>Presidenta/e: SALVADOR HERNANDEZ MADERA</p> <p>1er. Secretaria/o: MARTHA RUTH ESTRADA ROCHA 2do. Secretaria/o: JOSE HUMBERTO CAMACHO FAUSTO 1er. Escrutador: JOSE RAMON NAVARRO LARIOS 2do. Escrutador: SANTA MONICA ESPINOZA LOPEZ 3er. Escrutador: JESUS ALFREDO ARENAS BARRON 1er. Suplente: JUAN JOSE OLIVO RENDON 2do. Suplente: JESUS ANTONIO PEREZ RODRIGUEZ 3er. Suplente: JORGE SERGIO YASUO ADACHI ZEPEDA</p>	<p>Distrito Federal: 1) MAZATLAN Distrito Local: 24) EL ROSARIO Municipio: 9) ESCUINAPA Localidad: 1) ESCUINAPA Sección: 1891 C1</p> <p>Ubicación: COLEGIO LA PAZ., CALLE LA PAZ, NÚMERO 30 SUR, COLONIA CENTRO, CÓDIGO POSTAL 82400, ESCUINAPA, SINALOA. , ENTRE CALLE CENTENARIO Y CALLE AQUILES SERDÁN.</p> <p>Presidenta/e: JENNIFER STEPHANIE ACEVES RAMIREZ</p> <p>1er. Secretaria/o: JOSSELYN DIAZ RODRIGUEZ 2do. Secretaria/o: MINERVA PAULINA NAVARRO GONZALEZ 1er. Escrutador: MACRINA ARELLANO SANDOVAL 2do. Escrutador: MARIA JOSEFINA MORENO GONZALEZ 3er. Escrutador: FERNANDO CRESPO PARTIDA 1er. Suplente: MARIA DE JESUS PEREZ CORONADO 2do. Suplente: GABRIEL DOMINGUEZ BIBRIESCA 3er. Suplente: GABRIEL DOMINGUEZ HERNANDEZ</p>

<p>Distrito Federal: 1) MAZATLAN Distrito Local: 24) EL ROSARIO Municipio: 9) ESCUINAPA Localidad: 1) ESCUINAPA Sección: 1892 B1</p> <p>Ubicación: ESCUELA PRIMARIA ESTATAL PROFESORA CANDELARIA GRAVE MORENO., CALLE VENUSTIANO CARRANZA, NÚMERO 2, COLONIA CENTRO, CÓDIGO POSTAL 82400, ESCUINAPA, SINALOA. , ENTRE CALLE FRANCISCO I. MADERO Y CALLE VERACRUZ.</p> <p>Presidenta/e: JOSE RAMON BETANCOURT RAYGOZA</p> <p>1er. Secretaria/o: JUAN DE DIOS DURAN PEREZ 2do. Secretaria/o: MARIA GEORGINA DE JESUS MONRREAL TEJADA 1er. Escrutador: JESUS OCTAVIO BARRON RAMIREZ 2do. Escrutador: LUIS JAVIER CASTRO ZAMORA 3er. Escrutador: ALEYDA PAOLA ESPINOZA RIVERA 1er. Suplente: RICARDO DANIEL HERNANDEZ PEREZ 2do. Suplente: CLAUDIA LOPEZ RODRIGUEZ 3er. Suplente: JANIS ZUKEY MAYORQUIN IBARRA</p>	<p>Distrito Federal: 1) MAZATLAN Distrito Local: 24) EL ROSARIO Municipio: 9) ESCUINAPA Localidad: 1) ESCUINAPA Sección: 1893 B1</p> <p>Ubicación: GIMNASIO MUNICIPAL., AVENIDA DE LA JUVENTUD, SIN NÚMERO, COLONIA CENTRO, CÓDIGO POSTAL 82400, ESCUINAPA, SINALOA. , ESQUINA CON CALLE GABRIEL LEYVA.</p> <p>Presidenta/e: REMBERTO GERMINAL ARAMBURO URIBE</p> <p>1er. Secretaria/o: SAIDE ADELMA LIZARRAGA FELIX 2do. Secretaria/o: JOSSELIN MICHEL MALDONADO INDA 1er. Escrutador: JOSE LINO CRUZ GOMEZ 2do. Escrutador: NATALY INDA GALINDO 3er. Escrutador: FRANCISCA FAUSTO MADERO 1er. Suplente: JUAN CARLOS ALVARADO CAMBEROS 2do. Suplente: ABRIL OBET NAJERA PARTIDA 3er. Suplente: MARISOL ALTAMIRANO CONTRERAS</p>
<p>Distrito Federal: 1) MAZATLAN Distrito Local: 24) EL ROSARIO Municipio: 9) ESCUINAPA Localidad: 1) ESCUINAPA Sección: 1893 C1</p> <p>Ubicación: GIMNASIO MUNICIPAL., AVENIDA DE LA JUVENTUD, SIN NÚMERO, COLONIA CENTRO, CÓDIGO POSTAL 82400, ESCUINAPA, SINALOA. , ESQUINA CON CALLE GABRIEL LEYVA.</p> <p>Presidenta/e: LUZ ARELY CHINO CHINO</p> <p>1er. Secretaria/o: VIDAL LOPEZ OLIVA 2do. Secretaria/o: MAURICIO ARTURO LLAMAS ROJAS 1er. Escrutador: JESUS MATEO PALOMARES BAES 2do. Escrutador: GILBERTO CONTRERAS OCHOA 3er. Escrutador: MARIA DE JESUS LLAMAS OSUNA 1er. Suplente: ABIMAELE DE JESUS CORONA SANCHEZ 2do. Suplente: JESUS RODRIGO CRUZ ROSALES 3er. Suplente: JESUS ROBERTO OLETA LOPEZ</p>	<p>Distrito Federal: 1) MAZATLAN Distrito Local: 24) EL ROSARIO Municipio: 9) ESCUINAPA Localidad: 1) ESCUINAPA Sección: 1894 B1</p> <p>Ubicación: JARDÍN DE NIÑOS MARÍA MONTESSORI., CALLE 16 DE SEPTIEMBRE, NÚMERO 132, COLONIA AMPLIACIÓN JUÁREZ, CÓDIGO POSTAL 82478, ESCUINAPA, SINALOA. , ENTRE CALLE 12 DE OCTUBRE Y CALLE NIÑOS HÉROES.</p> <p>Presidenta/e: SANDRA BEATRIZ CAMBEROS ARAGON</p> <p>1er. Secretaria/o: JESUS DAVID CRUZ GARCIA 2do. Secretaria/o: YERENIA GUADALUPE FLORES PERAZA 1er. Escrutador: MALENY BEATRIZ LOPEZ CRESPO 2do. Escrutador: JOSE IGNACIO ENCISO ARREARAN 3er. Escrutador: CATALINA JACOBO SERNA 1er. Suplente: JUAN ENRIQUE ESTRADA HERNANDEZ 2do. Suplente: BRAULIA HERNANDEZ TIZNADO 3er. Suplente: FCO. JAVIER BARRON VALLADOLID</p>
<p>Distrito Federal: 1) MAZATLAN Distrito Local: 24) EL ROSARIO Municipio: 9) ESCUINAPA Localidad: 1) ESCUINAPA Sección: 1894 C1</p> <p>Ubicación: JARDÍN DE NIÑOS MARÍA MONTESSORI., CALLE 16 DE SEPTIEMBRE, NÚMERO 132, COLONIA AMPLIACIÓN JUÁREZ, CÓDIGO POSTAL 82478, ESCUINAPA, SINALOA. , ENTRE CALLE 12 DE OCTUBRE Y CALLE NIÑOS HÉROES.</p> <p>Presidenta/e: SUSEJ AICRAG GARCIA LOPEZ</p> <p>1er. Secretaria/o: WENDY FABIOLA ESTRADA ROSALES 2do. Secretaria/o: WENDI ALEJANDRINA HERNANDEZ GALLARDO 1er. Escrutador: EVELIA GUADALUPE BARRAZA MORENO 2do. Escrutador: CARLOS EDUARDO GONZALEZ LOPEZ 3er. Escrutador: MARCELA JUDITH JAQUES DIAZ 1er. Suplente: GREGORIA ALTAMIRANO DIAZ 2do. Suplente: JOSE EFRAIN ALTAMIRANO DIAZ 3er. Suplente: ROCIO DEL CARMEN CARDENAS CRESPO</p>	<p>Distrito Federal: 1) MAZATLAN Distrito Local: 24) EL ROSARIO Municipio: 9) ESCUINAPA Localidad: 1) ESCUINAPA Sección: 1894 C2</p> <p>Ubicación: JARDÍN DE NIÑOS MARÍA MONTESSORI., CALLE 16 DE SEPTIEMBRE, NÚMERO 132, COLONIA AMPLIACIÓN JUÁREZ, CÓDIGO POSTAL 82478, ESCUINAPA, SINALOA. , ENTRE CALLE 12 DE OCTUBRE Y CALLE NIÑOS HÉROES.</p> <p>Presidenta/e: ARCELIA BERENICE CRESPO MARISCAL</p> <p>1er. Secretaria/o: VALERIA ALEJANDRA FIGUEROA RIVERA 2do. Secretaria/o: ALAN ULISES JAIREGUI ARENAS 1er. Escrutador: LUIS MANUEL CONTRERAS CARDENAS 2do. Escrutador: BRAYAN EDUARDO IBARRA ENCISO 3er. Escrutador: TOMAS LIZARRAGA ALTAMIRANO 1er. Suplente: JOSE MARIA CARRIZOZA GONZALEZ 2do. Suplente: ARMIDA LILIA ANDRADE LEON 3er. Suplente: MILAGROS GUADALUPE FLORES ROMERO</p>

<p>Distrito Federal: 1) MAZATLAN Distrito Local: 24) EL ROSARIO Municipio: 9) ESCUINAPA Localidad: 1) ESCUINAPA Sección: 1895 B1</p> <p>Ubicación: CENTRO DE ATENCIÓN MÚLTIPLE NÚMERO 41 LABORAL., CALLE JUVENTINO ARAGÓN, SIN NÚMERO, COLONIA JUVENTINO ARAGÓN, CÓDIGO POSTAL 82460, ESCUINAPA, SINALOA. , ENTRE CALLE CONSUELO VELÁZQUEZ Y CALLE AGUSTÍN LARA.</p> <p>Presidenta/e: ALEXIA DANIELA CARRILLO BARRON</p> <p>1er. Secretaria/o: JAVIER BALMACEDA GUZMAN 2do. Secretaria/o: YARELI GUADALUPE GARCIA GALLARDO</p> <p>1er. Escrutador: ANA CLAUDIA HERNANDEZ LIZARRAGA 2do. Escrutador: MARIA DE JESUS AGUILAR CRESPO 3er. Escrutador: GLORIA GUADALUPE AVILA AGUILAR</p> <p>1er. Suplente: ERNESTINA HERNANDEZ RAMIREZ 2do. Suplente: ISIDORA ARENAS OCHOA 3er. Suplente: JOSE RUFINO MORALES FORTIZ</p>	<p>Distrito Federal: 1) MAZATLAN Distrito Local: 24) EL ROSARIO Municipio: 9) ESCUINAPA Localidad: 1) ESCUINAPA Sección: 1895 C1</p> <p>Ubicación: CENTRO DE ATENCIÓN MÚLTIPLE NÚMERO 41 LABORAL., CALLE JUVENTINO ARAGÓN, SIN NÚMERO, COLONIA JUVENTINO ARAGÓN, CÓDIGO POSTAL 82460, ESCUINAPA, SINALOA. , ENTRE CALLE CONSUELO VELÁZQUEZ Y CALLE AGUSTÍN LARA.</p> <p>Presidenta/e: EDGAR IVAN ARENAS OSUNA</p> <p>1er. Secretaria/o: YANELI GUADALUPE GARCIA GALLARDO 2do. Secretaria/o: JORGE ARTURO HERNANDEZ CASTAÑEDA</p> <p>1er. Escrutador: VICTOR ALONSO MARTINEZ GRAVE 2do. Escrutador: CASSANDRA PAOLA ARGOTE GARCIA 3er. Escrutador: MARIA DEL CARMEN GARCIA ARANGURE</p> <p>1er. Suplente: CRISTINA GOMEZ CELIS 2do. Suplente: JOSE ADRIAN ESTRADA GONZALEZ 3er. Suplente: ALMA ANGELICA MORENO MEDINA</p>
<p>Distrito Federal: 1) MAZATLAN Distrito Local: 24) EL ROSARIO Municipio: 9) ESCUINAPA Localidad: 45) CELAYA Sección: 1896 B1</p> <p>Ubicación: ESCUELA PRIMARIA FEDERAL VICENTE GUERRERO., DOMICILIO CONOCIDO, SIN NÚMERO, LOCALIDAD CELAYA, CÓDIGO POSTAL 82532, ESCUINAPA, SINALOA. , ESCUELA DEL LUGAR.</p> <p>Presidenta/e: IRIS ABRIL ALTAMIRANO ARIAS</p> <p>1er. Secretaria/o: ROSA MARIA HERRERA TOLEDO 2do. Secretaria/o: MARCO ANTONIO ARREARAN CRUZ</p> <p>1er. Escrutador: DENISSE DORELY ALTAMIRANO ROBLES 2do. Escrutador: SANTA OFELIA DIAZ RIOS 3er. Escrutador: ALMA PATRICIA FRAIDES RODRIGUEZ</p> <p>1er. Suplente: SILVIA LOPEZ AGUIAR 2do. Suplente: GUSTAVO ALTAMIRANO CRESPO 3er. Suplente: FERNANDA MADALEY ALTAMIRANO OLIVA</p>	<p>Distrito Federal: 1) MAZATLAN Distrito Local: 24) EL ROSARIO Municipio: 9) ESCUINAPA Localidad: 158) RINCON DEL VERDE Sección: 1897 B1</p> <p>Ubicación: ESCUELA PRIMARIA FEDERAL LICENCIADO GABRIEL RAMOS MILLÁN., DOMICILIO CONOCIDO, SIN NÚMERO, LOCALIDAD RINCÓN DEL VERDE, CÓDIGO POSTAL 82500, ESCUINAPA, SINALOA. , A LA ENTRADA DEL PUEBLO.</p> <p>Presidenta/e: ANGELICA BIANEY AMAYA ESCALERA</p> <p>1er. Secretaria/o: MARIA FLORENTINA ANGULO CABRERA 2do. Secretaria/o: VICTOR EDUARDO LOPEZ CASTILLO</p> <p>1er. Escrutador: JESUS ALEJANDRO LOPEZ GONZALEZ 2do. Escrutador: NADIA LUCERO BELTRAN OSUNA 3er. Escrutador: SANTA ROSA CRESPO ZAMBRANO</p> <p>1er. Suplente: ALMA YUDID GARCIA DIAZ 2do. Suplente: ALBERTO GARCIA CAÑEDO 3er. Suplente: JULIA LOPEZ GARCIA</p>
<p>Distrito Federal: 1) MAZATLAN Distrito Local: 24) EL ROSARIO Municipio: 9) ESCUINAPA Localidad: 187) EL TREBOL Sección: 1900 B1</p> <p>Ubicación: ESCUELA PRIMARIA FRANCISCO VILLA., DOMICILIO CONOCIDO, SIN NÚMERO, LOCALIDAD EL TRÉBOL, CÓDIGO POSTAL 82550, ESCUINAPA, SINALOA. , ESCUELA DEL LUGAR.</p> <p>Presidenta/e: LUIS FELIPE AGUILAR REYES</p> <p>1er. Secretaria/o: JAHAIRA MAGALI ALVALLE SANTILLAN 2do. Secretaria/o: ALEXIA JUDITH CARRILLO REYES</p> <p>1er. Escrutador: LEISY RAQUEL CHAMORRO HERNANDEZ 2do. Escrutador: JOSE DIMAS CARRILLO CHAMORRO 3er. Escrutador: YURITZA LIZBETH CHAMORRO ORTEGA</p> <p>1er. Suplente: EUSEBIA FLORES ALBALLE 2do. Suplente: DANIEL AGUILAR OROZCO 3er. Suplente: PATRICIO CHAMORRO CASTRO</p>	<p>Distrito Federal: 1) MAZATLAN Distrito Local: 24) EL ROSARIO Municipio: 9) ESCUINAPA Localidad: 182) TECUALILLA Sección: 1901 B1</p> <p>Ubicación: ESCUELA PRIMARIA FEDERAL BENITO JUÁREZ., CALLE MATEO CAMACHO, SIN NÚMERO, LOCALIDAD TECUALILLA, CÓDIGO POSTAL 82540, ESCUINAPA, SINALOA. , FRENTE AL COMISARIADO EJIDAL.</p> <p>Presidenta/e: VICTOR HUGO AGUILAR ARIAS</p> <p>1er. Secretaria/o: ALICIA YAMILETH CONTRERAS CORTEZ 2do. Secretaria/o: AZENETH GUZMAN LOPEZ</p> <p>1er. Escrutador: JORGE CARLOS IBARRA GUZMAN 2do. Escrutador: MARIANA IBARRA GUZMAN 3er. Escrutador: LIVIA NAYELI LOPEZ CAMACHO</p> <p>1er. Suplente: GABRIEL GUZMAN MEDINA 2do. Suplente: JOSE LUIS LOPEZ HERNANDEZ 3er. Suplente: CONSUELO GUZMAN MEDINA</p>

<p>Distrito Federal: 1) MAZATLAN Distrito Local: 24) EL ROSARIO Municipio: 9) ESCUINAPA Localidad: 182) TECUALILLA Sección: 1901 C1</p> <p>Ubicación: ESCUELA PRIMARIA FEDERAL BENITO JUÁREZ., CALLE MATEO CAMACHO, SIN NÚMERO, LOCALIDAD TECUALILLA, CÓDIGO POSTAL 82540, ESCUINAPA, SINALOA., FRENTE AL COMISARIADO EJIDAL.</p> <p>Presidenta/e: ESAU SAUL ARREGUIN LOPEZ</p> <p>1er. Secretaria/o: ANA IRAIS CORTEZ GARCIA 2do. Secretaria/o: PAMELA YULISE LOPEZ AGUILAR 1er. Escrutador: MIRSA YAJAIRA CASTRO PRADO 2do. Escrutador: CARLOS IBARRA JARA 3er. Escrutador: MARIA DEL SOCORRO CORTES LUNA 1er. Suplente: RUBEN GARCIA MADERA 2do. Suplente: YAMEL LUNA TORRES 3er. Suplente: MARIA DOLORES CARRILLO FONSECA</p>	<p>Distrito Federal: 1) MAZATLAN Distrito Local: 24) EL ROSARIO Municipio: 9) ESCUINAPA Localidad: 50) COLONIA MORELOS Sección: 1902 B1</p> <p>Ubicación: ESCUELA PRIMARIA FEDERAL MIGUEL HIDALGO Y COSTILLA., CALLE JOSÉ MARÍA MORELOS Y PAVÓN, SIN NÚMERO, COLONIA MORELOS, CÓDIGO POSTAL 82540, ESCUINAPA, SINALOA., ESCUELA PRIMARIA.</p> <p>Presidenta/e: HERACLIO ESTRADA GARCIA</p> <p>1er. Secretaria/o: ORIANA GUADALUPE OSUNA RIVERA 2do. Secretaria/o: CARMEN JULIA GARCIA COPADO 1er. Escrutador: JESUS EDUARDO LAURIANO RUIZ 2do. Escrutador: DIANA ISABEL OLIVARES GARCIA 3er. Escrutador: MARIA ELENA GARCIA MANCINAS 1er. Suplente: GUADALUPE CARAVANTES GARCIA 2do. Suplente: ALICIA AGUILERA MARTINEZ 3er. Suplente: CARMEN ELIAS ESTRADA MEDINA</p>
<p>Distrito Federal: 1) MAZATLAN Distrito Local: 24) EL ROSARIO Municipio: 9) ESCUINAPA Localidad: 50) COLONIA MORELOS Sección: 1902 C1</p> <p>Ubicación: ESCUELA PRIMARIA FEDERAL MIGUEL HIDALGO Y COSTILLA., CALLE JOSÉ MARÍA MORELOS Y PAVÓN, SIN NÚMERO, COLONIA MORELOS, CÓDIGO POSTAL 82540, ESCUINAPA, SINALOA., ESCUELA PRIMARIA.</p> <p>Presidenta/e: FATIMA MARGARITA MEDINA TOLEDO</p> <p>1er. Secretaria/o: JESUS FERNANDO MANCINAS RAMIREZ 2do. Secretaria/o: MARIA ISABEL GOMEZ GARCIA 1er. Escrutador: JOSE LUIS MARTINEZ LOPEZ 2do. Escrutador: EZEQUIEL CASTRO MEDINA 3er. Escrutador: MARIA AURORA OSUNA RIVERA 1er. Suplente: EMMA DELIA AGUAYO RENTERIA 2do. Suplente: MARIA DE LOURDES ALCAZAR LAUREANO 3er. Suplente: HECTOR GUADALUPE PEREZ ZAMBRANO</p>	<p>Distrito Federal: 1) MAZATLAN Distrito Local: 24) EL ROSARIO Municipio: 9) ESCUINAPA Localidad: 3) ISLA DEL BOSQUE Sección: 1903 B1</p> <p>Ubicación: ESCUELA PRIMARIA FEDERAL MAXIMINO HERNÁNDEZ., CALLE JUAN CARRASCO, SIN NÚMERO, LOCALIDAD ISLA DEL BOSQUE, CÓDIGO POSTAL 82530, ESCUINAPA, SINALOA., ENTRE CALLE ACAPULCO Y CALLE CULIACÁN.</p> <p>Presidenta/e: JOSE EDUARDO ALVARADO CORONADO</p> <p>1er. Secretaria/o: OCTAVIO LEON PERALTA 2do. Secretaria/o: ALMA DELIA JUAREZ MEDRANO 1er. Escrutador: ALMA ALICIA CASTAÑEDA SEGOVIA 2do. Escrutador: SERGIO NOEL AVALOS AGUILERA 3er. Escrutador: NORMA IRENE HERNANDEZ SILLAS 1er. Suplente: JOSE MAYORQUIN ESTRADA 2do. Suplente: OFELIA CARRILLO SANCHEZ 3er. Suplente: BENITO MARTINEZ RODRIGUEZ</p>
<p>Distrito Federal: 1) MAZATLAN Distrito Local: 24) EL ROSARIO Municipio: 9) ESCUINAPA Localidad: 3) ISLA DEL BOSQUE Sección: 1903 C1</p> <p>Ubicación: ESCUELA PRIMARIA FEDERAL MAXIMINO HERNÁNDEZ., CALLE JUAN CARRASCO, SIN NÚMERO, LOCALIDAD ISLA DEL BOSQUE, CÓDIGO POSTAL 82530, ESCUINAPA, SINALOA., ENTRE CALLE ACAPULCO Y CALLE CULIACÁN.</p> <p>Presidenta/e: GLADYS VERENICE GARCIA GUZMAN</p> <p>1er. Secretaria/o: GLORIA ESTHER ARENAS ROSALES 2do. Secretaria/o: YUCARI GUADALUPE REYES AGUILAR 1er. Escrutador: MARIA EDUVIGES ALTAMIRANO ARENAS 2do. Escrutador: VICENTE DE HARO CIMENTAL 3er. Escrutador: MANUEL LARA PEREZ 1er. Suplente: CONCEPCION ESMERALDA NUÑEZ ADAME 2do. Suplente: APOLONIA FRAILE HERRERA 3er. Suplente: ROSA ANGELICA NAVARRO HERNANDEZ</p>	<p>Distrito Federal: 1) MAZATLAN Distrito Local: 24) EL ROSARIO Municipio: 9) ESCUINAPA Localidad: 3) ISLA DEL BOSQUE Sección: 1903 C2</p> <p>Ubicación: ESCUELA PRIMARIA FEDERAL MAXIMINO HERNÁNDEZ., CALLE JUAN CARRASCO, SIN NÚMERO, LOCALIDAD ISLA DEL BOSQUE, CÓDIGO POSTAL 82530, ESCUINAPA, SINALOA., ENTRE CALLE ACAPULCO Y CALLE CULIACÁN.</p> <p>Presidenta/e: ADRIANA MARGARITA OSUNA RUELAS</p> <p>1er. Secretaria/o: SOFIA GUADALUPE CORTEZ SERNA 2do. Secretaria/o: ISABEL CRISTINA AGUILAR ESCOBAR 1er. Escrutador: ARMIDA ARENAS ROSALES 2do. Escrutador: IGNACIO ESTEBAN DIAZ RIVERA 3er. Escrutador: JENIT GUADALUPE LUNA ZAVALA 1er. Suplente: CRISANTOS CABANILLAS LEON 2do. Suplente: RUBEN JUAREZ HERNANDEZ 3er. Suplente: YAZMIN ARACELI PERAZA ESPINOZA</p>

<p>Distrito Federal: 1) MAZATLAN Distrito Local: 24) EL ROSARIO Municipio: 9) ESCUINAPA Localidad: 3) ISLA DEL BOSQUE Sección: 1904 B1</p> <p>Ubicación: CASA PARTICULAR., CALLE LÁZARO CÁRDENAS, SIN NÚMERO, LOCALIDAD ISLA DEL BOSQUE, CÓDIGO POSTAL 82530, ESCUINAPA, SINALOA. , ENTRE CALLE CULIACÁN Y CALLE ACAPULCO.</p> <p>Presidenta/e: LUIS MANUEL IBARRA GODINEZ</p> <p>1er. Secretaria/o: NANCY KARINA RAMIREZ GARCIA 2do. Secretaria/o: JOSE TITO GUZMAN IBARRA 1er. Escrutador: RODOLFO MOISES INDA AGUILAR 2do. Escrutador: DORA STEFANY SALAS CRESPO 3er. Escrutador: LILIAN ESTRADA GARCIA 1er. Suplente: SANTOS MEDRANO LABRADOR 2do. Suplente: PEDRO MELENA MELENA 3er. Suplente: MARIA OLIVIA SALGADO RAMIREZ</p>	<p>Distrito Federal: 1) MAZATLAN Distrito Local: 24) EL ROSARIO Municipio: 9) ESCUINAPA Localidad: 3) ISLA DEL BOSQUE Sección: 1904 C1</p> <p>Ubicación: CASA PARTICULAR., CALLE LÁZARO CÁRDENAS, SIN NÚMERO, LOCALIDAD ISLA DEL BOSQUE, CÓDIGO POSTAL 82530, ESCUINAPA, SINALOA. , ENTRE CALLE CULIACÁN Y CALLE ACAPULCO.</p> <p>Presidenta/e: GEMA MARIEM NAVARRO CRISTERNA</p> <p>1er. Secretaria/o: HERALDY CAROLINA NUÑEZ AMADOR 2do. Secretaria/o: ANAJAIRA ESTRADA LEON 1er. Escrutador: EVA MARIA LARA OROZCO 2do. Escrutador: BRENDA LIZET FAUSTO GONZALEZ 3er. Escrutador: JUANA MARIA HERNANDEZ LOPEZ 1er. Suplente: ADOLFO REYES ALVARADO 2do. Suplente: RUBEN OSUNA ARENAS 3er. Suplente: FRANCIA ARACELI GARCIA QUINTERO</p>
<p>Distrito Federal: 1) MAZATLAN Distrito Local: 24) EL ROSARIO Municipio: 9) ESCUINAPA Localidad: 3) ISLA DEL BOSQUE Sección: 1904 C2</p> <p>Ubicación: CASA PARTICULAR., CALLE LÁZARO CÁRDENAS, SIN NÚMERO, LOCALIDAD ISLA DEL BOSQUE, CÓDIGO POSTAL 82530, ESCUINAPA, SINALOA. , ENTRE CALLE CULIACÁN Y CALLE ACAPULCO.</p> <p>Presidenta/e: MELINA LIZBETH FAUSTO ALVARADO</p> <p>1er. Secretaria/o: ARMANDO ROMERO MIRAMONTES 2do. Secretaria/o: CLAUDIA ELIZABETH HERNANDEZ CABANILLAS 1er. Escrutador: YAMILETH SOLEDAD LOPEZ CORREA 2do. Escrutador: ALMA DELIA AMADOR ESTENZOR 3er. Escrutador: MARIA CANDELARIA MARTINEZ RODRIGUEZ 1er. Suplente: GABRIELA GONZALEZ OSUNA 2do. Suplente: LAURA ELENA SALDAÑA MORALES 3er. Suplente: SILVIA ORTENCIA SANCHEZ RODRIGUEZ</p>	<p>Distrito Federal: 1) MAZATLAN Distrito Local: 24) EL ROSARIO Municipio: 9) ESCUINAPA Localidad: 84) HACIENDA LA CAMPANA Sección: 1905 B1</p> <p>Ubicación: ESCUELA PRIMARIA FEDERAL ALFONSO GENARO CALDERÓN VELARDE., DOMICILIO CONOCIDO, SIN NÚMERO, LOCALIDAD HACIENDA LA CAMPANA, CÓDIGO POSTAL 82550, ESCUINAPA, SINALOA., ESCUELA DE LA LOCALIDAD.</p> <p>Presidenta/e: MAYRA ISABEL BARRON TOLEDO</p> <p>1er. Secretaria/o: GEORGINA MARIA HERNANDEZ MIRAMONTES 2do. Secretaria/o: NIDIA GUADALUPE LOPEZ MENDOZA 1er. Escrutador: AURORA GARCIA RAMOS 2do. Escrutador: NERY IBARRA ZAMORA 3er. Escrutador: ERIKA YOLANDA AGUILAR CONTRERAS 1er. Suplente: FLORENTINA BARRON CONTRERAS 2do. Suplente: BENITA GUERRERO DIAZ 3er. Suplente: FERNANDO OLETA RUIZ</p>
<p>Distrito Federal: 1) MAZATLAN Distrito Local: 24) EL ROSARIO Municipio: 9) ESCUINAPA Localidad: 63) EJIDO LA CAMPANA Sección: 1906 B1</p> <p>Ubicación: ESCUELA PRIMARIA ESTATAL MATUTINA CONSTITUCIÓN., CALLE SALVADOR ALLENDE, SIN NÚMERO, LOCALIDAD EJIDO LA CAMPANA, CÓDIGO POSTAL 82550, ESCUINAPA, SINALOA. , ENTRE CALLE SÁNCHEZ CELIS Y CALLE ADOLFO LÓPEZ MATEOS.</p> <p>Presidenta/e: MARIA NEREYDA CARRILLO SANCHEZ</p> <p>1er. Secretaria/o: SARA GARCIA ENRIQUEZ 2do. Secretaria/o: ESTEFANIA Yael JARAMILLO AGUILAR 1er. Escrutador: PATRICIO MALDONADO ALDUENDA 2do. Escrutador: ANA MARIA BIBRIESCA MEZA 3er. Escrutador: BERTHA DURAN QUEVEDO 1er. Suplente: JOSE MALDONADO ALDUENDA 2do. Suplente: URBANO GARCIA REYES 3er. Suplente: JUSTINA MALDONADO ALDUENDA</p>	<p>Distrito Federal: 1) MAZATLAN Distrito Local: 24) EL ROSARIO Municipio: 9) ESCUINAPA Localidad: 63) EJIDO LA CAMPANA Sección: 1906 C1</p> <p>Ubicación: ESCUELA PRIMARIA ESTATAL MATUTINA CONSTITUCIÓN., CALLE SALVADOR ALLENDE, SIN NÚMERO, LOCALIDAD EJIDO LA CAMPANA, CÓDIGO POSTAL 82550, ESCUINAPA, SINALOA. , ENTRE CALLE SÁNCHEZ CELIS Y CALLE ADOLFO LÓPEZ MATEOS.</p> <p>Presidenta/e: MAGALI ELIZABETH CASTAÑEDA VILLELA</p> <p>1er. Secretaria/o: TANIA GUADALUPE HERNANDEZ LOPEZ 2do. Secretaria/o: ALEJANDRINA LOPEZ FONSECA 1er. Escrutador: JESUS ANDRES MALDONADO RODRIGUEZ 2do. Escrutador: ANA RUDY BURGARA MONTAÑO 3er. Escrutador: MARIA DEL CARMEN LABRADOR LABRADOR 1er. Suplente: ELBA LILIANA HERNANDEZ BECERRA 2do. Suplente: MARIA CATALINA CERVANTES SALAYZA 3er. Suplente: ROSINA MALDONADO ALDUENDA</p>

<p>Distrito Federal: 1) MAZATLAN Distrito Local: 24) EL ROSARIO Municipio: 9) ESCUINAPA Localidad: 139) LAS PILAS Sección: 1907 B1</p> <p>Ubicación: ESCUELA PRIMARIA FEDERAL GENERAL JOSÉ AGUILAR BARRAZA, DOMICILIO CONOCIDO, SIN NÚMERO, LOCALIDAD LAS PILAS, CÓDIGO POSTAL 82592, ESCUINAPA, SINALOA. , POR LA SALIDA A LA LOCALIDAD EL TRÉBOL.</p> <p>Presidenta/e: ESMERALDA CONTRERAS SOTO</p> <p>1er. Secretaria/o: CASIMIRO CERVANTES CELEDON</p> <p>2do. Secretaria/o: JOSEFINA ALVALLE MILLAN</p> <p>1er. Escrutador: JOSE CRUZ CHAMORRO DURAN</p> <p>2do. Escrutador: BALBINA ANDRADE CARRILLO</p> <p>3er. Escrutador: JUSTINO BELTRAN MORENO</p> <p>1er. Suplente: OMAR CONTRERAS GOMEZ</p> <p>2do. Suplente: JIMENA DE LA CRUZ ANICETO</p> <p>3er. Suplente: PROCORA DE LA CRUZ CELEDON</p>	<p>Distrito Federal: 1) MAZATLAN Distrito Local: 24) EL ROSARIO Municipio: 9) ESCUINAPA Localidad: 4) OJO DE AGUA DE PALMILLAS Sección: 1908 B1</p> <p>Ubicación: ESCUELA PRIMARIA RAFAEL BUELNA., AVENIDA VICENTE GUERRERO, SIN NÚMERO, LOCALIDAD OJO DE AGUA DE PALMILLAS, CÓDIGO POSTAL 82580, ESCUINAPA, SINALOA. , ESQUINA CON CALLE FRANCISCO I. MADERO.</p> <p>Presidenta/e: ALMA ANGELINA AGUILAR MEDINA</p> <p>1er. Secretaria/o: JOSE ALFREDO ACUÑA PADILLA</p> <p>2do. Secretaria/o: TREICI JUANITA FARIAS ALTAMIRANO</p> <p>1er. Escrutador: JESUS ALEXEIL CISNEROS MEJIA</p> <p>2do. Escrutador: JUSTINA CABRERA GUERRERO</p> <p>3er. Escrutador: ADALBERTO GUZMAN CRUZ</p> <p>1er. Suplente: EVARISTO FARIAS CORTES</p> <p>2do. Suplente: ANAHI HERNANDEZ RUIZ</p> <p>3er. Suplente: JUAN CARLOS JACUINDE JIMENES</p>
<p>Distrito Federal: 1) MAZATLAN Distrito Local: 24) EL ROSARIO Municipio: 9) ESCUINAPA Localidad: 4) OJO DE AGUA DE PALMILLAS Sección: 1909 B1</p> <p>Ubicación: ESCUELA SECUNDARIA GABINA AGUILAR DE FARIAS., AVENIDA MIGUEL HIDALGO, SIN NÚMERO, LOCALIDAD OJO DE AGUA DE PALMILLAS, CÓDIGO POSTAL 82580, ESCUINAPA, SINALOA. , ESQUINA CON CALLE RAFAEL BUELNA.</p> <p>Presidenta/e: CARLOS FRANCISCO DE DIOS SANCHEZ</p> <p>1er. Secretaria/o: SIRIA SARAHÍ HERNANDEZ PIMENTEL</p> <p>2do. Secretaria/o: IBETT RUBI ASTORGA RUBIO</p> <p>1er. Escrutador: ELVIA YOLANDA GUTIERREZ CRUZ</p> <p>2do. Escrutador: HIEDRA ALEJANDRA ALONSO GARCIA</p> <p>3er. Escrutador: CRUZ BARRON HERNANDEZ</p> <p>1er. Suplente: DUILIO FLAVIO CORTES DE LOS SANTOS</p> <p>2do. Suplente: LUIS OCTAVIO JIMENEZ LOPEZ</p> <p>3er. Suplente: MARIA LORENA JIMENEZ LOPEZ</p>	<p>Distrito Federal: 1) MAZATLAN Distrito Local: 24) EL ROSARIO Municipio: 9) ESCUINAPA Localidad: 4) OJO DE AGUA DE PALMILLAS Sección: 1910 B1</p> <p>Ubicación: COMISARIADO EJIDAL., CALLE RAFAEL BUELNA, SIN NÚMERO, LOCALIDAD OJO DE AGUA DE PALMILLAS, CÓDIGO POSTAL 82580, ESCUINAPA, SINALOA. , ESQUINA CALLE FRANCISCO I. MADERO.</p> <p>Presidenta/e: GAEL RICARDO AQUINO VALENCIA</p> <p>1er. Secretaria/o: GREGORIO YUNIOR CORTES HERNANDEZ</p> <p>2do. Secretaria/o: ROSA ISELA GARCIA CABRERA</p> <p>1er. Escrutador: SANTA LIZETH GONZALEZ FONSECA</p> <p>2do. Escrutador: SIMEY CARVAJAL SALAS</p> <p>3er. Escrutador: MARIA DE LOS ANGELES CONTRERAS HERNANDEZ</p> <p>1er. Suplente: MARIA DEL CARMEN CABUTO CORTEZ</p> <p>2do. Suplente: EFRAIN GONZALEZ TORRES</p> <p>3er. Suplente: BENJAMIN LOPEZ MORENO</p>
<p>Distrito Federal: 1) MAZATLAN Distrito Local: 24) EL ROSARIO Municipio: 9) ESCUINAPA Localidad: 5) PALMITO DEL VERDE Sección: 1911 B1</p> <p>Ubicación: JARDÍN DE NIÑOS FEDERAL GABRIELA MISTRAL., CALLE PRINCIPAL, SIN NÚMERO, LOCALIDAD PALMITO DEL VERDE, CÓDIGO POSTAL 82564, ESCUINAPA, SINALOA. , ENTRE CALLE RÍO PIAXTLA Y CALLE RÍO DE LAS CAÑAS.</p> <p>Presidenta/e: BIANCA ELIZET ACOSTA ESPINOZA</p> <p>1er. Secretaria/o: MARTIN AVILA RAYGOZA</p> <p>2do. Secretaria/o: ARACELI CRESPO ZAVALA</p> <p>1er. Escrutador: MIRNA CELINA ESCALANTE VALENZUELA</p> <p>2do. Escrutador: VICTORIA HERNANDEZ MORALES</p> <p>3er. Escrutador: MARIA LUISA BENITEZ GARIBALDI</p> <p>1er. Suplente: JOSE LUIS CASTILLO ARENAS</p> <p>2do. Suplente: PAULITA AVILA GALVAN</p> <p>3er. Suplente: VICTOR MANUEL ALTAMIRANO HERNANDEZ</p>	<p>Distrito Federal: 1) MAZATLAN Distrito Local: 24) EL ROSARIO Municipio: 9) ESCUINAPA Localidad: 5) PALMITO DEL VERDE Sección: 1912 B1</p> <p>Ubicación: ESCUELA PRIMARIA RURAL MÁRTIRES DE CHICAGO., CALLE PRINCIPAL, SIN NÚMERO, LOCALIDAD PALMITO DEL VERDE, CÓDIGO POSTAL 82564, ESCUINAPA, SINALOA. , FRENTE A LA BIBLIOTECA MUNICIPAL.</p> <p>Presidenta/e: GUADALUPE ESMERAK AGUILAR ANGULO</p> <p>1er. Secretaria/o: ARIANA NAYELI CONTRERAS PONCE</p> <p>2do. Secretaria/o: INGRID IZETH CORONA ESTRADA</p> <p>1er. Escrutador: JOSE FRANCISCO CORONA HERNANDEZ</p> <p>2do. Escrutador: FLOR ISELA CUELLAR HERRERA</p> <p>3er. Escrutador: JOSE FRANCISCO CORONA OSUNA</p> <p>1er. Suplente: SOL LLARELI FLORES CHACON</p> <p>2do. Suplente: BERTHA ALICIA CORONA IBARRA</p> <p>3er. Suplente: LUCERO AYALA CHACON</p>

<p>Distrito Federal: 1) MAZATLAN Distrito Local: 24) EL ROSARIO Municipio: 9) ESCUINAPA Localidad: 56) CRISTO REY Sección: 1913 B1</p> <p>Ubicación: ESCUELA PRIMARIA FEDERAL EMILIANO ZAPATA., CALLE MICHOACÁN, SIN NÚMERO, LOCALIDAD EJIDO CRISTO REY, CÓDIGO POSTAL 82563, ESCUINAPA, SINALOA. , ENTRE CALLE NIÑOS HÉROES Y CALLE BAUDELIO MEDINA.</p> <p>Presidenta/e: LETICIA JACOBO FIGUEROA</p> <p>1er. Secretaria/o: MIRIAM CITLALI BURGUEÑO SARMIENTO 2do. Secretaria/o: SALUD PATRICIA ESQUIVEL LEMUS</p> <p>1er. Escrutador: RODRIGO AREVALO CHAVEZ 2do. Escrutador: GLORIA CONSTANTINO HERNANDEZ 3er. Escrutador: MAYRA HERNANDEZ SALDAÑA</p> <p>1er. Suplente: MARTIN HERNANDEZ MARQUEZ 2do. Suplente: BERTHA BACA JIMENEZ 3er. Suplente: ITZEL GUADALUPE ARZALUZ ESQUIVEL</p>	<p>Distrito Federal: 1) MAZATLAN Distrito Local: 24) EL ROSARIO Municipio: 9) ESCUINAPA Localidad: 56) CRISTO REY Sección: 1913 C1</p> <p>Ubicación: ESCUELA PRIMARIA FEDERAL EMILIANO ZAPATA., CALLE MICHOACÁN, SIN NÚMERO, LOCALIDAD EJIDO CRISTO REY, CÓDIGO POSTAL 82563, ESCUINAPA, SINALOA. , ENTRE CALLE NIÑOS HÉROES Y CALLE BAUDELIO MEDINA.</p> <p>Presidenta/e: LEYDI BERENICE DELGADO MOSQUEDA</p> <p>1er. Secretaria/o: JESUS IGNACIO LARA RODRIGUEZ 2do. Secretaria/o: NORMA AGUILAR CORONADO</p> <p>1er. Escrutador: NORMA ALICIA CASTRO HERNANDEZ 2do. Escrutador: OBDULIA ESQUIVEL PARAMO 3er. Escrutador: JESUS HERNANDEZ HERNANDEZ</p> <p>1er. Suplente: MARIA AGUILERA CONSTANTINO 2do. Suplente: ALICIA ANDRADE BANDERAS 3er. Suplente: AZUCENA GARCIA PANTOJA</p>
<p>Distrito Federal: 1) MAZATLAN Distrito Local: 24) EL ROSARIO Municipio: 9) ESCUINAPA Localidad: 6) TEACAPAN Sección: 1914 B1</p> <p>Ubicación: COMISARIADO EJIDAL DE TEACAPÁN., CALLE REFORMA, SIN NÚMERO, LOCALIDAD TEACAPÁN, CÓDIGO POSTAL 82560, ESCUINAPA, SINALOA. , ESQUINA CON CALLE RAFAEL BUELNA.</p> <p>Presidenta/e: MARIA EUGENIA GUZMAN MIZQUEZ</p> <p>1er. Secretaria/o: ANA MAGDALENA MORA VILLELA 2do. Secretaria/o: DOLORES LLAMAS MARTINEZ</p> <p>1er. Escrutador: MARIA CLEOFAS ANDRADE ROJAS 2do. Escrutador: RAUL ANTONIO MANCILLAS PALOMARES 3er. Escrutador: DORA GUADALUPE NIEBLAS CAMACHO</p> <p>1er. Suplente: FIDEL CRUZ CARDENAS 2do. Suplente: MACEDONIO MORENO ORTIZ 3er. Suplente: SILVIA FUENTES LOPEZ</p>	<p>Distrito Federal: 1) MAZATLAN Distrito Local: 24) EL ROSARIO Municipio: 9) ESCUINAPA Localidad: 6) TEACAPAN Sección: 1915 B1</p> <p>Ubicación: CASA PARTICULAR., CALLE GABRIEL LEYVA, NÚMERO 85, LOCALIDAD TEACAPÁN, CÓDIGO POSTAL 82560, ESCUINAPA, SINALOA. , ENTRE CALLE BELISARIO DOMÍNGUEZ Y CALLE BENITO JUÁREZ.</p> <p>Presidenta/e: BRISEYDA YANET ALMARAL CASTRO</p> <p>1er. Secretaria/o: AURORA CITLALI BERNAL ZAMBRANO 2do. Secretaria/o: BLANCA YANET CORONADO PARDO</p> <p>1er. Escrutador: MARISELA GONZALEZ FAUSTO 2do. Escrutador: PAULA GABRIELA LOPEZ GARCIA 3er. Escrutador: JOSE RAMON PORRAS REYES</p> <p>1er. Suplente: MARIA TEREZA RAMIREZ PADILLA 2do. Suplente: JESUS ELEAZAR RAYGOZA VAZQUEZ 3er. Suplente: DIANA BERENICE FONSECA VIRGEN</p>
<p>Distrito Federal: 1) MAZATLAN Distrito Local: 24) EL ROSARIO Municipio: 9) ESCUINAPA Localidad: 6) TEACAPAN Sección: 1916 B1</p> <p>Ubicación: ESCUELA PRIMARIA RURAL JOSÉ MATILDE NEVÁREZ., CALLE MARIANO MATAMOROS, SIN NÚMERO, LOCALIDAD TEACAPÁN, CÓDIGO POSTAL 82560, ESCUINAPA, SINALOA. , ENTRE CALLE NIÑOS HÉROES Y CALLE REFORMA.</p> <p>Presidenta/e: SAHARA LEON FLORES</p> <p>1er. Secretaria/o: AMADA YEDITH ALVARADO SUAREZ 2do. Secretaria/o: JESUS DIAZ TIZNADO</p> <p>1er. Escrutador: SAUL ACEVEDO NAVA 2do. Escrutador: ANA ISABEL GARCIA ANGEL 3er. Escrutador: MARIA ELENA GONZALEZ MENDOZA</p> <p>1er. Suplente: ROBERTA CAROLINA LLAMAS CRUZ 2do. Suplente: GABRIELA LOPEZ BARRON 3er. Suplente: ELIGIO ALVARADO PONCE</p>	<p>Distrito Federal: 1) MAZATLAN Distrito Local: 24) EL ROSARIO Municipio: 9) ESCUINAPA Localidad: 6) TEACAPAN Sección: 1917 B1</p> <p>Ubicación: JARDÍN DE NIÑOS FEDERAL JESÚS CASTRO CAMACHO., CALLE ANTONIO ROSALES, SIN NÚMERO, LOCALIDAD TEACAPÁN, CÓDIGO POSTAL 82560, ESCUINAPA, SINALOA. , ENTRE CALLE JOSÉ MARÍA MORELOS Y CALLE MIRAMAR.</p> <p>Presidenta/e: CHRISTIAM IVANHOE AGUIRRE JIMENEZ</p> <p>1er. Secretaria/o: ARMANDO ALTAMIRANO CHAVEZ 2do. Secretaria/o: HORDY ADRIAN ALTAMIRANO CHAVEZ</p> <p>1er. Escrutador: WILBERTO ALVARADO CEJA 2do. Escrutador: CARLOS SALVADOR GARIBALDI LOPEZ 3er. Escrutador: LEONOR ALDUENDA ANDRADE</p> <p>1er. Suplente: KAREN AZUCENA HERNANDEZ OSUNA 2do. Suplente: MARIA JALITZA LEYVA OSUNA 3er. Suplente: DORA ALICIA ALVARADO VERA</p>

<p>Distrito Federal: 1) MAZATLAN Distrito Local: 24) EL ROSARIO Municipio: 9) ESCUINAPA Localidad: 6) TEACAPAN Sección: 1918 B1</p> <p>Ubicación: ESCUELA SECUNDARIA ESTATAL ARTÍCULO TERCERO CONSTITUCIONAL., CALLE IGNACIO ZARAGOZA, SIN NÚMERO, LOCALIDAD TEACAPÁN, CÓDIGO POSTAL 82560, ESCUINAPA, SINALOA., ENTRE CALLE FRANCISCO I. MADERO Y CALLE FRANCISCO VILLA.</p> <p>Presidenta/e: JESUS ALEJANDRA BARRON BUELNA 1er. Secretaria/o: ROSALINDA GURROLA ZAMUDIO 2do. Secretaria/o: JOSE ENRIQUE HERNANDEZ NIEBLAS 1er. Escrutador: EDGAR ARMANDO MEDINA DURAN 2do. Escrutador: JOSE RAMON ANDRADE SANCHEZ 3er. Escrutador: MIRIAM JULISSA LEYVA OSUNA 1er. Suplente: CLAUDIO MERCADO VELAZQUEZ 2do. Suplente: JOSE HERIBERTO PARDO ESTRADA 3er. Suplente: CRUZ GARCIA LARA</p>	<p>Distrito Federal: 1) MAZATLAN Distrito Local: 24) EL ROSARIO Municipio: 9) ESCUINAPA Localidad: 6) TEACAPAN Sección: 1919 B1</p> <p>Ubicación: ESCUELA SECUNDARIA FEDERAL TÉCNICA PESQUERA, NÚMERO 8., CALLE 2 DE ABRIL, SIN NÚMERO, LOCALIDAD TEACAPÁN, CÓDIGO POSTAL 82560, ESCUINAPA, SINALOA., ENTRE CALLE MIRAMAR Y CALLE MARINA NACIONAL.</p> <p>Presidenta/e: ZENON HERNANDEZ RAMOS 1er. Secretaria/o: JESUS DAEL ALTAMIRANO MALDONADO 2do. Secretaria/o: SHEYLA NEREYDA AGUILAR INDA 1er. Escrutador: MARIA ISABEL GARCIA PEREZ 2do. Escrutador: INOCENTE ALTAMIRANO ALTAMIRANO 3er. Escrutador: RAMON ALTAMIRANO ALTAMIRANO 1er. Suplente: CARMEN IRACEMA ALTAMIRANO ALTAMIRANO 2do. Suplente: GUILLERMO ALTAMIRANO CARRILLO 3er. Suplente: MARIA JAZMIN ANGELES MENDOZA</p>
<p>Distrito Federal: 1) MAZATLAN Distrito Local: 24) EL ROSARIO Municipio: 9) ESCUINAPA Localidad: 2) LA CONCHA Sección: 1920 B1</p> <p>Ubicación: COLEGIO DE BACHILLERES DEL ESTADO DE SINALOA NÚMERO 53 PROFA. FRANCISCA LÓPEZ JIMÉNEZ., CALLE BENITO JUÁREZ, NÚMERO 5, LOCALIDAD LA CONCHA, CÓDIGO POSTAL 82590, ESCUINAPA, SINALOA., ENTRE CALLE BENITO JUÁREZ Y CALLE SEVERIANO MORENO.</p> <p>Presidenta/e: MARIA GUADALUPE CASTRO DIAZ 1er. Secretaria/o: EMA AURORA FONSECA VIRGEN 2do. Secretaria/o: MARTHA GUADALUPE AGUILAR DIAZ 1er. Escrutador: LUCIO AVENA DOMINGUEZ 2do. Escrutador: MIGUEL ANGEL AVENA RIVERA 3er. Escrutador: MARIA ESTHELA CRUZ CIRIANO 1er. Suplente: CARMEN ALFARO GARCIA 2do. Suplente: ROSA ISELA AVENA ALFARO 3er. Suplente: MAIRA LAURA ELENA AVENA ROCHA</p>	<p>Distrito Federal: 1) MAZATLAN Distrito Local: 24) EL ROSARIO Municipio: 9) ESCUINAPA Localidad: 2) LA CONCHA Sección: 1921 B1</p> <p>Ubicación: ESCUELA PRIMARIA MATUTINA ESTATAL GABRIEL LEYVA SOLANO., CALLE 5 DE MAYO, NÚMERO 18, LOCALIDAD LA CONCHA, CÓDIGO POSTAL 82590, ESCUINAPA, SINALOA., FRENTE A LA VÍA DEL TREN.</p> <p>Presidenta/e: GLEN CRUCITO ARENAS MEDINA 1er. Secretaria/o: JOSE CARLOS BELTRAN RODRIGUEZ 2do. Secretaria/o: ANTONIO DE JESUS GARCIA LOERA 1er. Escrutador: MIRIA YOLANDA CASTAÑEDA RUBIO 2do. Escrutador: JOSE ANGEL GUZMAN CRUZ 3er. Escrutador: JOSE CANDELARIO ALFARO GARCIA 1er. Suplente: BENJAMIN GARCIA RUBIO 2do. Suplente: MA GUADALUPE GUZMAN PADILLA 3er. Suplente: JOSE SILVESTRE AVENA GUZMAN</p>
<p>Distrito Federal: 1) MAZATLAN Distrito Local: 24) EL ROSARIO Municipio: 9) ESCUINAPA Localidad: 2) LA CONCHA Sección: 1922 B1</p> <p>Ubicación: JARDÍN DE NIÑOS ESTATAL CUAUHTÉMOC., CALLE RÍO DE LAS CAÑAS, SIN NÚMERO, LOCALIDAD LA CONCHA, CÓDIGO POSTAL 82590, ESCUINAPA, SINALOA., ESQUINA CON CALLE SEGUNDA NORTE.</p> <p>Presidenta/e: ANGEL ERNESTO DOMINGUEZ LOPEZ 1er. Secretaria/o: VERONICA HERNANDEZ JUAREZ 2do. Secretaria/o: ANA EDITH BARRERA LEMUS 1er. Escrutador: MA. ENGRACIA GUZMAN CRUZ 2do. Escrutador: KIMBERLY VERONICA LIZARRAGA HERNANDEZ 3er. Escrutador: JUAN FRANCISCO ARRIETA VILLELA 1er. Suplente: ELVA IRMA GARCIA RAMOS 2do. Suplente: BERNARDO GUZMAN CRUZ 3er. Suplente: JUAN RAMON JIMENEZ ARRIETA</p>	<p>Distrito Federal: 1) MAZATLAN Distrito Local: 24) EL ROSARIO Municipio: 9) ESCUINAPA Localidad: 74) GABRIEL LEYVA SOLANO Sección: 1923 B1</p> <p>Ubicación: ESCUELA PRIMARIA ESTATAL BENITO JUÁREZ., CALLE CONSTITUCIÓN, NÚMERO 13, LOCALIDAD GABRIEL LEYVA SOLANO, CÓDIGO POSTAL 82500, ESCUINAPA, SINALOA., A UN LADO DE LA CLÍNICA DEL IMSS.</p> <p>Presidenta/e: MARTIN AVENA ESPERICUETA 1er. Secretaria/o: ZULEMA YAZMIN CABANILLAS PARDO 2do. Secretaria/o: JOSE GUADALUPE DURAN LOPEZ 1er. Escrutador: EMIGDIA ALVARADO TORRES 2do. Escrutador: FLORENTINO AVENA DURAN 3er. Escrutador: MATILDE CONTRERAS MORENO 1er. Suplente: ROSINA ALATORRE OROZCO 2do. Suplente: EDI MARTIN DURAN AVENA 3er. Suplente: RAMON AVENA CONTRERAS</p>

<p>Distrito Federal: 1) MAZATLAN Distrito Local: 24) EL ROSARIO Municipio: 9) ESCUINAPA Localidad: 52) COPALES Sección: 1924 B1</p> <p>Ubicación: ESCUELA PRIMARIA ESTATAŁ FRAY BARTOLOMÉ DE LAS CASAS, DOMICILIO CONOCIDO, SIN NÚMERO, LOCALIDAD COPALES, CÓDIGO POSTAL 82591, ESCUINAPA, SINALOA. , A UN LADO DE LA COMISARÍA.</p> <p>Presidenta/e: LUIS ANGEL BELTRAN HERNANDEZ</p> <p>1er. Secretaria/o: JUAN CONTRERAS RIVERA</p> <p>2do. Secretaria/o: GLORIA ENGRACIA HERRERA AGUILERA</p> <p>1er. Escrutador: MARIA MAGDALENA LUNA MENDOZA</p> <p>2do. Escrutador: EDUARDO MANCILLAS RAMOS</p> <p>3er. Escrutador: ALEXANDRA DOLORES PEREZ RUBIO</p> <p>1er. Suplente: ABRAHANA REYES BARTOLO</p> <p>2do. Suplente: OLGA BIBRIESCA VILLELA</p> <p>3er. Suplente: GILBERTO IBARRA CASTAÑEDA</p>	<p>Distrito Federal: 1) MAZATLAN Distrito Local: 23) MAZATLAN Municipio: 12) MAZATLAN Localidad: 1) MAZATLAN Sección: 2601 B1</p> <p>Ubicación: JARDÍN DE NIÑOS ESTATAL MARÍA DE LOS ÁNGELES POLANCO, CALLE QUINTA CHAPALITA, NÚMERO 11, COLONIA URÍAS, CÓDIGO POSTAL 82099, MAZATLÁN, SINALOA. , ENTRE CALLE DEPORTIVA Y CALLE AGUAMARINA.</p> <p>Presidenta/e: FABIOLA ACIRIS FELIX FONSECA</p> <p>1er. Secretaria/o: NEREYDA YERALDIN FELIX FONSECA</p> <p>2do. Secretaria/o: ISAYANA YAMILETH ARAMBULA SOPEÑA</p> <p>1er. Escrutador: VLADIMIR OLIVER BRAVO GUTIERREZ</p> <p>2do. Escrutador: IVANA BERENICE LOPEZ SANCHEZ</p> <p>3er. Escrutador: JOSE DE JESUS LEMUS RIVERA</p> <p>1er. Suplente: JORGE CHIÑAS UREÑA</p> <p>2do. Suplente: EMILIA ESMERALDA GUZMAN BIBRIESCA</p> <p>3er. Suplente: RAMONA GARCIA MEDINA</p>
<p>Distrito Federal: 1) MAZATLAN Distrito Local: 23) MAZATLAN Municipio: 12) MAZATLAN Localidad: 1) MAZATLAN Sección: 2602 B1</p> <p>Ubicación: COMISARIADO EJIDAL DE URÍAS., CALLE TRÁFICO, NÚMERO 42, COLONIA URÍAS, CÓDIGO POSTAL 82099, MAZATLÁN, SINALOA. , ENTRE CALLE FUNDICIÓN Y CALLE LÁZARO RUBIO.</p> <p>Presidenta/e: LILIAN EDITH DUEÑAS CHAIRES</p> <p>1er. Secretaria/o: MELISSA MICHELL CORONA VAZQUEZ</p> <p>2do. Secretaria/o: MANUEL ARTURO DUEÑAS CHAIRES</p> <p>1er. Escrutador: MANUEL ALFREDO CISNEROS URIARTE</p> <p>2do. Escrutador: JESUS MANUEL ESTRADA SOTO</p> <p>3er. Escrutador: SUSEY GUILLERMINA AVILA RAMOS</p> <p>1er. Suplente: ANTONIO CHAVEZ MONTENEGRO</p> <p>2do. Suplente: PEDRO SOTERO CASTILLO NAVARRO</p> <p>3er. Suplente: TEODORA CRUZ ZAMORA</p>	<p>Distrito Federal: 1) MAZATLAN Distrito Local: 23) MAZATLAN Municipio: 12) MAZATLAN Localidad: 1) MAZATLAN Sección: 2603 B1</p> <p>Ubicación: CASA PARTICULAR., CALLE TRÁFICO, NÚMERO 41 A, COLONIA URÍAS, CÓDIGO POSTAL 82099, MAZATLÁN, SINALOA. , ENTRE CALLE RASTRO Y CARRETERA MAZATLÁN TEPIC.</p> <p>Presidenta/e: MARIA LORENA ESPINOZA PEINADO</p> <p>1er. Secretaria/o: SAMUEL ISAI DIAZ CARREON</p> <p>2do. Secretaria/o: MARIA GUADALUPE CRUZ MORENO</p> <p>1er. Escrutador: MANUEL ALBERTO IBARRA SIBAJA</p> <p>2do. Escrutador: JOSE GABRIEL CHARGOY ESCUDERO</p> <p>3er. Escrutador: JOSE HERIBERTO CARREON BELTRAN</p> <p>1er. Suplente: JESUS RUBEN MACHUCA GONZALEZ</p> <p>2do. Suplente: PETRA CALDERON FREGOSO</p> <p>3er. Suplente: TEODORA CEDANO MORENO</p>
<p>Distrito Federal: 1) MAZATLAN Distrito Local: 23) MAZATLAN Municipio: 12) MAZATLAN Localidad: 1) MAZATLAN Sección: 2604 B1</p> <p>Ubicación: CASA PARTICULAR., AVENIDA MÚNICH, NÚMERO 1001, COLONIA AMPLIACIÓN FELIPE ÁNGELES, CÓDIGO POSTAL 82090, MAZATLÁN, SINALOA. , ENTRE CALLE PRINCIPAL Y CALLE NORIA CORONA.</p> <p>Presidenta/e: GLORIA ELIZABETH HERNANDEZ GONZALEZ</p> <p>1er. Secretaria/o: JONATHAN SAMUEL PONCE ORTIZ</p> <p>2do. Secretaria/o: AGUEDA MIRIAM PONCE VAZQUEZ</p> <p>1er. Escrutador: DANNA PAOLA ARAUZ CASTRO</p> <p>2do. Escrutador: ARLETTE SUGGEY PEREZ ENRIQUEZ</p> <p>3er. Escrutador: JUAN DE DIOS CARREON MOLINA</p> <p>1er. Suplente: MIGUEL ANGEL PALOMINO GOROZPE</p> <p>2do. Suplente: ADRIAN GUERRERO VELAZQUEZ</p> <p>3er. Suplente: NANCY ROCIO CASTRO FUENTES</p>	<p>Distrito Federal: 1) MAZATLAN Distrito Local: 23) MAZATLAN Municipio: 12) MAZATLAN Localidad: 1) MAZATLAN Sección: 2604 C1</p> <p>Ubicación: CASA PARTICULAR., AVENIDA MÚNICH, NÚMERO 1001, COLONIA AMPLIACIÓN FELIPE ÁNGELES, CÓDIGO POSTAL 82090, MAZATLÁN, SINALOA. , ENTRE CALLE PRINCIPAL Y CALLE NORIA CORONA.</p> <p>Presidenta/e: LUCRECIA PALOMINO HERRERA</p> <p>1er. Secretaria/o: ALEJANDRA PAEZ OLIVAS</p> <p>2do. Secretaria/o: PATRICIA ELENA GONZALEZ SANCHEZ</p> <p>1er. Escrutador: BRENDA YESENIA COTA MARTINEZ</p> <p>2do. Escrutador: MARIA MICAELA BARRON GONZALEZ</p> <p>3er. Escrutador: JESUS GUADALUPE LOAIZA SANTOS</p> <p>1er. Suplente: JOSE DE JESUS PONCE IBARRA</p> <p>2do. Suplente: JESUS RAMON BARRAZA VIZCARRA</p> <p>3er. Suplente: MARTIN MANUEL PARRA DUEÑAS</p>

<p>Distrito Federal: 1) MAZATLAN Distrito Local: 23) MAZATLAN Municipio: 12) MAZATLAN Localidad: 1) MAZATLAN Sección: 2605 B1</p> <p>Ubicación: CANCHA., CALLE CAPIROS, SIN NÚMERO, COLONIA GUSTAVO DÍAZ ORDAZ, CÓDIGO POSTAL 82090, MAZATLÁN, SINALOA. , ENTRE CALLE PINO Y CALLE ROBLE.</p> <p>Presidenta/e: MARIA GUADALUPE GONZALEZ BALDERAS</p> <p>1er. Secretaria/o: DANIELA LIZBETH PINEDA MURRIETA 2do. Secretaria/o: JULIO ALEJANDRO ALCALA LIZARRAGA</p> <p>1er. Escrutador: JULIO CESAR ALCALA RENTERIA 2do. Escrutador: ADAN DE JESUS GONZALEZ CAMARENA 3er. Escrutador: MARIA DE LOURDES DEBORA MARTINEZ</p> <p>1er. Suplente: ALEJANDRA SANCHEZ BONILLA 2do. Suplente: MARCIAL ALCARAZ SANTOS 3er. Suplente: CARMEN YOLANDA GUERRERO VARGAS</p>	<p>Distrito Federal: 1) MAZATLAN Distrito Local: 23) MAZATLAN Municipio: 12) MAZATLAN Localidad: 1) MAZATLAN Sección: 2606 B1</p> <p>Ubicación: CASA PARTICULAR., CALLE LÁZARO CÁRDENAS, NÚMERO 32, COLONIA GUSTAVO DÍAZ ORDAZ, CÓDIGO POSTAL 82090, MAZATLÁN, SINALOA. , ENTRE CALLE PALOS BLANCOS Y CALLE NAYAR.</p> <p>Presidenta/e: ANA JAZMIN GONZALEZ SALOMON</p> <p>1er. Secretaria/o: GEOVANNI GERARDO GONZALEZ LOPEZ 2do. Secretaria/o: MATILDE MASCORRO GARCIA</p> <p>1er. Escrutador: ELBA ROMERO LIZARRAGA 2do. Escrutador: CARLOS MIGUEL SARAO MENDEZ 3er. Escrutador: AGUSTIN RODRIGUEZ LUNA</p> <p>1er. Suplente: MA VICTORIA ANGUIANO CARRION 2do. Suplente: JORGE FERNANDO HERNANDEZ BARRIOS 3er. Suplente: OFELIA MARTINEZ GONZALEZ</p>
<p>Distrito Federal: 1) MAZATLAN Distrito Local: 23) MAZATLAN Municipio: 12) MAZATLAN Localidad: 1) MAZATLAN Sección: 2607 B1</p> <p>Ubicación: ESCUELA PRIMARIA NUEVA CREACIÓN., CALLE SANTA ELENA, SIN NÚMERO, FRACCIONAMIENTO SANTA TERESA, CÓDIGO POSTAL 82090, MAZATLÁN, SINALOA. , A UN COSTADO DE JARDIN DE NIÑOS NUEVA CREACIÓN.</p> <p>Presidenta/e: BEATRIZ ADRIANA AGUILAR TIRADO</p> <p>1er. Secretaria/o: CINDY CAROLINA JACOBO VARGAS 2do. Secretaria/o: HAKEEM ALEJANDRO ENCINAS RAMOS</p> <p>1er. Escrutador: CITLALIC ELLEANNETE FIGAROLA GALVAN 2do. Escrutador: MARIA SUGEY LOPEZ LOPEZ 3er. Escrutador: ANGEL GUADALUPE MADERA MARTINEZ</p> <p>1er. Suplente: SANDRA ORALIA GARAY SANTOS 2do. Suplente: HECTOR MANUEL ARAUZ GARCIA 3er. Suplente: RAQUEL LEAL CASTRO</p>	<p>Distrito Federal: 1) MAZATLAN Distrito Local: 23) MAZATLAN Municipio: 12) MAZATLAN Localidad: 1) MAZATLAN Sección: 2607 C1</p> <p>Ubicación: ESCUELA PRIMARIA NUEVA CREACIÓN., CALLE SANTA ELENA, SIN NÚMERO, FRACCIONAMIENTO SANTA TERESA, CÓDIGO POSTAL 82090, MAZATLÁN, SINALOA. , A UN COSTADO DE JARDIN DE NIÑOS NUEVA CREACIÓN.</p> <p>Presidenta/e: BLANCA CECILIA MARTINEZ MEZA</p> <p>1er. Secretaria/o: CHRISTIAN IVAN JIMENEZ GALLARDO 2do. Secretaria/o: JOSE ARTURO ESCALANTE VELAZQUEZ</p> <p>1er. Escrutador: SARAHI GALLARDO PEREZ 2do. Escrutador: JESUS OCTAVIO LOZA GUTIERREZ 3er. Escrutador: CRUZ IDALIA ENRIQUEZ VILLASANA</p> <p>1er. Suplente: JOSEFINA GARCIA AYALA 2do. Suplente: AIDA HERNANDEZ RIVERA 3er. Suplente: SENORINA LEON MORALES</p>
<p>Distrito Federal: 1) MAZATLAN Distrito Local: 23) MAZATLAN Municipio: 12) MAZATLAN Localidad: 1) MAZATLAN Sección: 2607 C2</p> <p>Ubicación: ESCUELA PRIMARIA NUEVA CREACIÓN., CALLE SANTA ELENA, SIN NÚMERO, FRACCIONAMIENTO SANTA TERESA, CÓDIGO POSTAL 82090, MAZATLÁN, SINALOA. , A UN COSTADO DE JARDIN DE NIÑOS NUEVA CREACIÓN.</p> <p>Presidenta/e: BERENICE CECILIA ALVARADO GONZALEZ</p> <p>1er. Secretaria/o: LUIS ALBERTO JIMENEZ GARCIA 2do. Secretaria/o: CLAUDIA ZULEMA JUAREZ BURGARA</p> <p>1er. Escrutador: WALDO DAVID GARCIA RODRIGUEZ 2do. Escrutador: ODALIZ ALONDRA MALDONADO PARDO 3er. Escrutador: VICTORIA GARCIA ASCENCIO</p> <p>1er. Suplente: ISAURA ITZEL GOMEZ ARAMBURO 2do. Suplente: TRISTAN YAIR ALEXANDER AGUIAR HERRERA 3er. Suplente: FIDENCIA LOPEZ GUERRA</p>	<p>Distrito Federal: 1) MAZATLAN Distrito Local: 23) MAZATLAN Municipio: 12) MAZATLAN Localidad: 1) MAZATLAN Sección: 2607 C3</p> <p>Ubicación: ESCUELA PRIMARIA NUEVA CREACIÓN., CALLE SANTA ELENA, SIN NÚMERO, FRACCIONAMIENTO SANTA TERESA, CÓDIGO POSTAL 82090, MAZATLÁN, SINALOA. , A UN COSTADO DE JARDIN DE NIÑOS NUEVA CREACIÓN.</p> <p>Presidenta/e: TANIA LUCIA ARELLANO ROJAS</p> <p>1er. Secretaria/o: MIRIAM ALICIA LOPEZ CRESPO 2do. Secretaria/o: BRANDON RAUL BRITO VELAZQUEZ</p> <p>1er. Escrutador: DIANA CELIA GOMEZ TIRADO 2do. Escrutador: JOSE ANTONIO BOGARIN BETANCOURT 3er. Escrutador: ELENA ADALY GARCIA PLAZA</p> <p>1er. Suplente: MIRIAM LIZBETH GUTIERREZ OLIVAS 2do. Suplente: OLIVIA AGUILAR MENDEZ 3er. Suplente: MARIA CRISTINA CARDENAS MADRIGAL</p>

<p>Distrito Federal: 1) MAZATLAN Distrito Local: 23) MAZATLAN Municipio: 12) MAZATLAN Localidad: 1) MAZATLAN Sección: 2607 C4</p> <p>Ubicación: ESCUELA PRIMARIA NUEVA CREACIÓN., CALLE SANTA ELENA, SIN NÚMERO, FRACCIONAMIENTO SANTA TERESA, CÓDIGO POSTAL 82090, MAZATLÁN, SINALOA. , A UN COSTADO DE JARDÍN DE NIÑOS NUEVA CREACIÓN.</p> <p>Presidenta/e: LUIS DANIEL CARRILLO ALCARAZ</p> <p>1er. Secretaria/o: JOEL ALEJANDRO ARELLANEZ HERNANDEZ 2do. Secretaria/o: VANESSA ESTHELA JIMENEZ AGUILAR</p> <p>1er. Escrutador: ANNETTE KARELY GONZALEZ GODINEZ 2do. Escrutador: PORFIRIO CASTILLO TIRADO 3er. Escrutador: TANIA KARINA ACOSTA NIETO</p> <p>1er. Suplente: LUIS MANUEL HERNANDEZ BELTRAN 2do. Suplente: RAMONA VERONICA ARMENTA CAMACHO 3er. Suplente: MARIA GUADALUPE CAUDILLO OROZCO</p>	<p>Distrito Federal: 1) MAZATLAN Distrito Local: 23) MAZATLAN Municipio: 12) MAZATLAN Localidad: 1) MAZATLAN Sección: 2607 C5</p> <p>Ubicación: ESCUELA PRIMARIA NUEVA CREACIÓN., CALLE SANTA ELENA, SIN NÚMERO, FRACCIONAMIENTO SANTA TERESA, CÓDIGO POSTAL 82090, MAZATLÁN, SINALOA. , A UN COSTADO DE JARDÍN DE NIÑOS NUEVA CREACIÓN.</p> <p>Presidenta/e: BRENDA MATA AVILA</p> <p>1er. Secretaria/o: EDITH LORENA BONILLA PAEZ 2do. Secretaria/o: GEORGINA LOPEZ ALVAREZ</p> <p>1er. Escrutador: EDITH JANETH GONZALEZ MERAZ 2do. Escrutador: SANDRA LUISA CHAVEZ RUBIO 3er. Escrutador: MARIA EUGENIA ARIAS OSUNA</p> <p>1er. Suplente: VICTOR MANUEL ISMERIO CHIQUETE 2do. Suplente: MARIA DOLORES BRECEDA ARREOLA 3er. Suplente: AGUEDA HERNANDEZ GONZALEZ</p>
<p>Distrito Federal: 1) MAZATLAN Distrito Local: 23) MAZATLAN Municipio: 12) MAZATLAN Localidad: 1) MAZATLAN Sección: 2607 C6</p> <p>Ubicación: ESCUELA PRIMARIA NUEVA CREACIÓN., CALLE SANTA ELENA, SIN NÚMERO, FRACCIONAMIENTO SANTA TERESA, CÓDIGO POSTAL 82090, MAZATLÁN, SINALOA. , A UN COSTADO DE JARDÍN DE NIÑOS NUEVA CREACIÓN.</p> <p>Presidenta/e: MARIA DEL ROSARIO CASTRO GARCIA</p> <p>1er. Secretaria/o: CARMEN GABRIELA MAGAÑA ANAYA 2do. Secretaria/o: ROSA NEREIDA BARRAZA CRUZ</p> <p>1er. Escrutador: MARTHA GUADALUPE GUERRA HERNANDEZ 2do. Escrutador: CARLOS DEMESIO GARCIA ASCENCIO 3er. Escrutador: HEYDY FRANCISCA BASTIDAS GUTIERREZ</p> <p>1er. Suplente: ELODIA LABRADOR DIAZ 2do. Suplente: INES CANTERA ALONSO 3er. Suplente: VALENTIN HERNANDEZ RODRIGUEZ</p>	<p>Distrito Federal: 1) MAZATLAN Distrito Local: 23) MAZATLAN Municipio: 12) MAZATLAN Localidad: 1) MAZATLAN Sección: 2607 C7</p> <p>Ubicación: ESCUELA PRIMARIA NUEVA CREACIÓN., CALLE SANTA ELENA, SIN NÚMERO, FRACCIONAMIENTO SANTA TERESA, CÓDIGO POSTAL 82090, MAZATLÁN, SINALOA. , A UN COSTADO DE JARDÍN DE NIÑOS NUEVA CREACIÓN.</p> <p>Presidenta/e: JONATHAN GAMEZ ZAMUDIO</p> <p>1er. Secretaria/o: JANETH STEPHANIA LERMA LIZARRAGA 2do. Secretaria/o: ANA IRIS CUEVAS MARTINEZ</p> <p>1er. Escrutador: REBECA JUDITH HERNANDEZ GARCIA 2do. Escrutador: NADIA PAOLA GUZMAN ROJAS 3er. Escrutador: JAIME CANALES TORRES</p> <p>1er. Suplente: JULIO LIMON DURAN 2do. Suplente: GLORIA ESMERALDA FIERRO ARMENTA 3er. Suplente: SARALI YAMILET HUERTA RIVERA</p>
<p>Distrito Federal: 1) MAZATLAN Distrito Local: 23) MAZATLAN Municipio: 12) MAZATLAN Localidad: 1) MAZATLAN Sección: 2607 C8</p> <p>Ubicación: ESCUELA PRIMARIA NUEVA CREACIÓN., CALLE SANTA ELENA, SIN NÚMERO, FRACCIONAMIENTO SANTA TERESA, CÓDIGO POSTAL 82090, MAZATLÁN, SINALOA. , A UN COSTADO DE JARDÍN DE NIÑOS NUEVA CREACIÓN.</p> <p>Presidenta/e: LESLIE PAOLA GUTIERREZ GONZALEZ</p> <p>1er. Secretaria/o: PAULINA LIZARRAGA PUENTES 2do. Secretaria/o: MARIA DEL CARMEN DAMAS GARCIA</p> <p>1er. Escrutador: JOSE DE JESUS JUAREZ CISNEROS 2do. Escrutador: CARLOS MANUEL ISMERIO SARABIA 3er. Escrutador: AIDA MARGARITA DIAS CHAVEZ</p> <p>1er. Suplente: FEDERICO MANCILLAS IBARRA 2do. Suplente: LUIS ALBERTO FLORES MAYORQUIN 3er. Suplente: JACQUELINE ANAHY CEJA CELIS</p>	<p>Distrito Federal: 1) MAZATLAN Distrito Local: 23) MAZATLAN Municipio: 12) MAZATLAN Localidad: 1) MAZATLAN Sección: 2607 C9</p> <p>Ubicación: ESCUELA PRIMARIA NUEVA CREACIÓN., CALLE SANTA ELENA, SIN NÚMERO, FRACCIONAMIENTO SANTA TERESA, CÓDIGO POSTAL 82090, MAZATLÁN, SINALOA. , A UN COSTADO DE JARDÍN DE NIÑOS NUEVA CREACIÓN.</p> <p>Presidenta/e: LORENA ANAYELI HERNANDEZ PEREZ</p> <p>1er. Secretaria/o: JESUS ARMANDO CASTAÑEDA MARTINEZ 2do. Secretaria/o: CASSANDRA GUADALUPE DOMINGUEZ CASTAÑEDA</p> <p>1er. Escrutador: REYES JOHAN LOPEZ AVILES 2do. Escrutador: ALAN ARMANDO LOPEZ ALVAREZ 3er. Escrutador: HECTOR EUFRACIO ROMERO</p> <p>1er. Suplente: GABRIELA DURAN ESPINO 2do. Suplente: MARIA BEATRIZ GONZALEZ MARQUEZ 3er. Suplente: CECILIA CARRILLO MEZA</p>

<p>Distrito Federal: 1) MAZATLAN Distrito Local: 23) MAZATLAN Municipio: 12) MAZATLAN Localidad: 1) MAZATLAN Sección: 2608 B1</p> <p>Ubicación: CASA PARTICULAR., CALLE TRÁFICO, NÚMERO 217, COLONIA PRIMERA AMPLIACIÓN, CÓDIGO POSTAL 82099, MAZATLÁN, SINALOA. , ENTRE CALLE PRINCIPAL Y CALLE ARROYO.</p> <p>Presidenta/e: LADY DIANA PEREZ ZAZUETA</p> <p>1er. Secretaria/o: ISAAC ESAHI ESTRADA CARDENAS 2do. Secretaria/o: DOLORES CASTILLO GALLARDO 1er. Escrutador: MARGARITO ESCOBEDO MURILLO 2do. Escrutador: MARIA DEL ROSARIO GALVAN RUANO 3er. Escrutador: JOSE ADAN GARAY SANTOS 1er. Suplente: EDUARDO LOPEZ DIAZ 2do. Suplente: MARIA IRENE LOPEZ PAREDES 3er. Suplente: VICTOR JAVIER CARREON BELTRAN</p>	<p>Distrito Federal: 1) MAZATLAN Distrito Local: 23) MAZATLAN Municipio: 12) MAZATLAN Localidad: 1) MAZATLAN Sección: 2609 B1</p> <p>Ubicación: ESCUELA PRIMARIA FEDERAL DEMOCRACIAS., CALLE FUNDICIÓN, SIN NÚMERO, COLONIA URÍAS, CÓDIGO POSTAL 82099, MAZATLÁN, SINALOA. , ENTRE CALLE FERROCARRIL Y ESQUINA CON CARRETERA INTERNACIONAL.</p> <p>Presidenta/e: CARLOS JESUS MENDIA BLAS</p> <p>1er. Secretaria/o: KARINA HERRERA PEREZ 2do. Secretaria/o: J. CRUZ AMANCIO RIOS 1er. Escrutador: JUAN MANUEL GONZALEZ MENDOZA 2do. Escrutador: MARIA VICTORIA PARTIDA SANCHEZ 3er. Escrutador: BEATRIZ UNIVET CANALEZ LEPE 1er. Suplente: BRENDA PAOLA CANIZALEZ JIMENEZ 2do. Suplente: MARIA LUISA LOPEZ JUAREZ 3er. Suplente: JOSE SALVADOR PARRA HERNANDEZ</p>
<p>Distrito Federal: 1) MAZATLAN Distrito Local: 23) MAZATLAN Municipio: 12) MAZATLAN Localidad: 1) MAZATLAN Sección: 2610 B1</p> <p>Ubicación: ESCUELA PRIMARIA ESTATAL GENERAL VICENTE GUERRERO., CALLE SOR JUANA INÉS DE LA CRUZ, SIN NÚMERO, COLONIA RAFAEL BUELNA, CÓDIGO POSTAL 82080, MAZATLÁN, SINALOA. , ENTRE CALLE VÍCTOR HUGO Y CALLE RAMÓN LÓPEZ VELARDE.</p> <p>Presidenta/e: ALONDRA ISABEL BAÑUELOS GONZALEZ</p> <p>1er. Secretaria/o: CARMEN ALICIA FABELA DIAZ 2do. Secretaria/o: LEOBARDO ALEXIS AGUILERA BASTIDAS 1er. Escrutador: FEDERICO AVALOS CAMPAÑA 2do. Escrutador: JOSE MANUEL HERRERA MENDIA 3er. Escrutador: ADRIAN CARREON LEDESMA 1er. Suplente: ANDRES FLORES CERVANTES 2do. Suplente: CITLALY YADIRA HERNANDEZ ARCE 3er. Suplente: GUSTAVO ALBERTO GALIXIA RIOS</p>	<p>Distrito Federal: 1) MAZATLAN Distrito Local: 23) MAZATLAN Municipio: 12) MAZATLAN Localidad: 1) MAZATLAN Sección: 2610 C1</p> <p>Ubicación: ESCUELA PRIMARIA ESTATAL GENERAL VICENTE GUERRERO., CALLE SOR JUANA INÉS DE LA CRUZ, SIN NÚMERO, COLONIA RAFAEL BUELNA, CÓDIGO POSTAL 82080, MAZATLÁN, SINALOA. , ENTRE CALLE VÍCTOR HUGO Y CALLE RAMÓN LÓPEZ VELARDE.</p> <p>Presidenta/e: ESTHELA YADIRA BERNAL UREÑA</p> <p>1er. Secretaria/o: SONIA YUDITH HERNANDEZ GONZALEZ 2do. Secretaria/o: MARIO DE JESUS ANCHEITA RAMIREZ 1er. Escrutador: ERAYSA DIAZ MORALES 2do. Escrutador: LLUVIA DONAHY GRAJEDA VARGAS 3er. Escrutador: CRUZ ALEJANDRA ESTRADA OSUNA 1er. Suplente: LESLIE ROSARIO CANIZALES ITURBIDE 2do. Suplente: JUAN RAMON ANAYA ROSALES 3er. Suplente: ALAN DE JESUS HERNANDEZ LOPEZ</p>
<p>Distrito Federal: 1) MAZATLAN Distrito Local: 23) MAZATLAN Municipio: 12) MAZATLAN Localidad: 1) MAZATLAN Sección: 2611 B1</p> <p>Ubicación: CASA PARTICULAR. , CALLE RASTRO, NÚMERO 54, COLONIA URÍAS, CÓDIGO POSTAL 82099, MAZATLÁN, SINALOA. , ENTRE CALLE GUADALUPE VICTORIA Y CALLE ANTONIO PLAZA.</p> <p>Presidenta/e: MARIA DEL ROSARIO CASTRO RIOS</p> <p>1er. Secretaria/o: DAMARIS ANGULO GARCIA 2do. Secretaria/o: JOSUE EZEQUIEL CABRERA SILVA 1er. Escrutador: CINTHYA KARINA ACOSTA SANCHEZ 2do. Escrutador: MARGARITA ANGULO GARCIA 3er. Escrutador: ROSA ANGELICA GAYTAN CHAVEZ 1er. Suplente: SONIA EDITH CUEN BURGUEÑO 2do. Suplente: GABRIELA DE ALBA DELGADO 3er. Suplente: JOSE ANTONIO BLANCO SALAS</p>	<p>Distrito Federal: 1) MAZATLAN Distrito Local: 23) MAZATLAN Municipio: 12) MAZATLAN Localidad: 1) MAZATLAN Sección: 2612 B1</p> <p>Ubicación: CENTRO DE DESARROLLO COMUNITARIO CEDECOM., CALLE ESTADIO, NÚMERO 208, COLONIA TERCERA AMPLIACIÓN DE URÍAS, CÓDIGO POSTAL 82090, MAZATLÁN, SINALOA. , FRENTE A ESTADIO DE BEISBOL.</p> <p>Presidenta/e: ROCIO GUADALUPE AUZETA GUTIERREZ</p> <p>1er. Secretaria/o: ALONDRA MANUELA AUZETA GUTIERREZ 2do. Secretaria/o: BRENDA LIZETH BALDERAS ZAZUETA 1er. Escrutador: LEONARDO BARRIOS ZAPATA 2do. Escrutador: ANGELICA ALVAREZ PLACENCIA 3er. Escrutador: JOSE ROLANDO AUZETA GARCIA 1er. Suplente: FRANCISCA LERMA ESQUER 2do. Suplente: LIZBETH ALEJANDRA ALVAREZ PALOMARES 3er. Suplente: TERESA GONZALEZ RIOS</p>

<p>Distrito Federal: 1) MAZATLAN Distrito Local: 23) MAZATLAN Municipio: 12) MAZATLAN Localidad: 1) MAZATLAN Sección: 2612 C1</p> <p>Ubicación: CENTRO DE DESARROLLO COMUNITARIO CEDECOM., CALLE ESTADIO, NÚMERO 208, COLONIA TERCERA AMPLIACIÓN DE URÍAS, CÓDIGO POSTAL 82090, MAZATLÁN, SINALOA. , FRENTE A ESTADIO DE BEISBOL.</p> <p>Presidenta/e: JOSE PABLO PINEDA RODRIGUEZ 1er. Secretaria/o: ABRIL JAZMIN AVILES RODRIGUEZ 2do. Secretaria/o: AYRIN LEONARDO HUERTA 1er. Escrutador: MARIBEL AGUILAR CEBRERO 2do. Escrutador: JUAN CARLOS ARAIZA GARCIA 3er. Escrutador: PATRICIA DOMINGUEZ HERNANDEZ 1er. Suplente: FRANCISCO CEDANO LOPEZ 2do. Suplente: BENIGNA AVILA MOLINA 3er. Suplente: GUADALUPE CISNEROS GARCIA</p>	<p>Distrito Federal: 1) MAZATLAN Distrito Local: 23) MAZATLAN Municipio: 12) MAZATLAN Localidad: 1) MAZATLAN Sección: 2613 B1</p> <p>Ubicación: ESCUELA SECUNDARIA FEDERAL NÚMERO 5., CALLE LADRILLERA, NÚMERO 28 A, COLONIA URÍAS, CÓDIGO POSTAL 82099, MAZATLÁN, SINALOA. , ENTRE CALLE ROSALEDA Y CALLE PARAÍSO DE ROSALES.</p> <p>Presidenta/e: ADRIANA GALLEGOS GUERRERO 1er. Secretaria/o: KARLA JANETH ACOSTA QUEVEDO 2do. Secretaria/o: GABRIELA CARRILLO ROMERO 1er. Escrutador: RUTH ABIGAIL GUZMAN DOMINGUEZ 2do. Escrutador: CRISTIAN URIEL ARCE MANCINAS 3er. Escrutador: MARIA DE LOS ANGELES CASTAÑEDA PIZARRO 1er. Suplente: NORMA GUADALUPE GARAY ESPINOZA 2do. Suplente: MARIA CATALINA AVILA ARCINIEGA 3er. Suplente: LAURA JOAQUINA AVILA BRETADO</p>
<p>Distrito Federal: 1) MAZATLAN Distrito Local: 23) MAZATLAN Municipio: 12) MAZATLAN Localidad: 1) MAZATLAN Sección: 2613 C1</p> <p>Ubicación: ESCUELA SECUNDARIA FEDERAL NÚMERO 5., CALLE LADRILLERA, NÚMERO 28 A, COLONIA URÍAS, CÓDIGO POSTAL 82099, MAZATLÁN, SINALOA. , ENTRE CALLE ROSALEDA Y CALLE PARAÍSO DE ROSALES.</p> <p>Presidenta/e: MARIA ELENA IBARRA HERNANDEZ 1er. Secretaria/o: BRISNEYDY JATZIRI AGUIAR MANCINAS 2do. Secretaria/o: GRISELDA EDELMIRA CORONA VALENZUELA 1er. Escrutador: PATRICIA HEREDIA MARQUEZ 2do. Escrutador: MARIA ISABEL CASTRO ROSAS 3er. Escrutador: JESUS ISRAEL CHAVEZ ESPINOZA DE LOS MONTEROS 1er. Suplente: YAMILET VIRIDIANA GARCIA CRUZ 2do. Suplente: MARIA DEL ROSARIO AVILA HERNANDEZ 3er. Suplente: VIRGINIA GARCIA RAMOS</p>	<p>Distrito Federal: 1) MAZATLAN Distrito Local: 23) MAZATLAN Municipio: 12) MAZATLAN Localidad: 1) MAZATLAN Sección: 2613 C2</p> <p>Ubicación: ESCUELA SECUNDARIA FEDERAL NÚMERO 5., CALLE LADRILLERA, NÚMERO 28 A, COLONIA URÍAS, CÓDIGO POSTAL 82099, MAZATLÁN, SINALOA. , ENTRE CALLE ROSALEDA Y CALLE PARAÍSO DE ROSALES.</p> <p>Presidenta/e: NATALIA LIZARRAGA MORENO 1er. Secretaria/o: ALEJANDRO ALBERTO AGUILERA GARCIA 2do. Secretaria/o: IGNACIO DE LA PAZ MORENO 1er. Escrutador: MARCOS IRAN HERNANDEZ PATIÑO 2do. Escrutador: MARIA NANCY ARAGON LABRADOR 3er. Escrutador: JOSE JUAN COLIN LOAIZA 1er. Suplente: GETSEMANI HERNANDEZ CASTAÑEDA 2do. Suplente: JANNET JUDITH AYALA MENDOZA 3er. Suplente: MAURO COTA RODRIGUEZ</p>
<p>Distrito Federal: 1) MAZATLAN Distrito Local: 23) MAZATLAN Municipio: 12) MAZATLAN Localidad: 1) MAZATLAN Sección: 2613 C3</p> <p>Ubicación: ESCUELA SECUNDARIA FEDERAL NÚMERO 5., CALLE LADRILLERA, NÚMERO 28 A, COLONIA URÍAS, CÓDIGO POSTAL 82099, MAZATLÁN, SINALOA. , ENTRE CALLE ROSALEDA Y CALLE PARAÍSO DE ROSALES.</p> <p>Presidenta/e: ANDREA IVANA ARELLANO OSUNA 1er. Secretaria/o: ANGEL ROBERTO AISPURO DIAZ 2do. Secretaria/o: ALMA CELINA EUFRACIO ROMERO 1er. Escrutador: JOSEFINA HERNANDEZ SARABIA 2do. Escrutador: ROSARIO ARAUZ ESCARREGA 3er. Escrutador: JOSEFINA IMELDA CORPUS PONCE 1er. Suplente: MARIA CONSUELO JIMENEZ BAÑUELOS 2do. Suplente: JOSE MANUEL CARRILLO GARCIA 3er. Suplente: MANUEL HERNANDEZ LOAIZA</p>	<p>Distrito Federal: 1) MAZATLAN Distrito Local: 23) MAZATLAN Municipio: 12) MAZATLAN Localidad: 1) MAZATLAN Sección: 2613 C4</p> <p>Ubicación: ESCUELA SECUNDARIA FEDERAL NÚMERO 5., CALLE LADRILLERA, NÚMERO 28 A, COLONIA URÍAS, CÓDIGO POSTAL 82099, MAZATLÁN, SINALOA. , ENTRE CALLE ROSALEDA Y CALLE PARAÍSO DE ROSALES.</p> <p>Presidenta/e: CARLOS RICARDO AMADOR CAPACETA 1er. Secretaria/o: ELICEA ARAGON SARAVIA 2do. Secretaria/o: ANGEL ISRAEL FRANCO BLANCARTE 1er. Escrutador: DAMARIS ALEJANDRA HERNANDEZ ZAMORA 2do. Escrutador: JUAN CARLOS AVENDAÑO JIMENEZ 3er. Escrutador: JENNY VIRIDIANA CORTES LOPEZ 1er. Suplente: PATROCINIA LERMA MATA 2do. Suplente: ARACELI FIGUEROA RUIZ 3er. Suplente: JORGE RICARDO FERMIN GONZALEZ</p>

<p>Distrito Federal: 1) MAZATLAN Distrito Local: 23) MAZATLAN Municipio: 12) MAZATLAN Localidad: 1) MAZATLAN Sección: 2613 C5</p> <p>Ubicación: ESCUELA SECUNDARIA FEDERAL NÚMERO 5., CALLE LADRILLERA, NÚMERO 28 A, COLONIA URÍAS, CÓDIGO POSTAL 82099, MAZATLÁN, SINALOA. , ENTRE CALLE ROSALEDA Y CALLE PARAÍSO DE ROSALES.</p> <p>Presidenta/e: ROSA ISELA ALVAREZ GUTIERREZ</p> <p>1er. Secretaria/o: SERGIO ARMANDO BOUCIEGUEZ TIZNADO</p> <p>2do. Secretaria/o: MARIA LUCERO GARCIA JUAREZ</p> <p>1er. Escrutador: LUIS ADRIAN JIMENEZ BALDERRAMA</p> <p>2do. Escrutador: EDITH JANETH AVILA ESTRADA</p> <p>3er. Escrutador: JORGE DIAZ GARCIA</p> <p>1er. Suplente: ALMA ROCIO LIRA PIMENTEL</p> <p>2do. Suplente: ALEX RAMON GARCIA CARRILLO</p> <p>3er. Suplente: JUANA FRIAS HERNANDEZ</p>	<p>Distrito Federal: 1) MAZATLAN Distrito Local: 23) MAZATLAN Municipio: 12) MAZATLAN Localidad: 1) MAZATLAN Sección: 2613 C6</p> <p>Ubicación: ESCUELA SECUNDARIA FEDERAL NÚMERO 5., CALLE LADRILLERA, NÚMERO 28 A, COLONIA URÍAS, CÓDIGO POSTAL 82099, MAZATLÁN, SINALOA. , ENTRE CALLE ROSALEDA Y CALLE PARAÍSO DE ROSALES.</p> <p>Presidenta/e: EDUARDO JORGE CASTAÑEDA GARCIA</p> <p>1er. Secretaria/o: ANA LUISA CARDENAS GARCIA</p> <p>2do. Secretaria/o: YOSELIN GISSELLE GRAJEDA MEZA</p> <p>1er. Escrutador: JUAN RAMON LARRAÑAGA GONZALEZ</p> <p>2do. Escrutador: KARINA ALEJANDRA AVILA PATRON</p> <p>3er. Escrutador: MARINA DOMINGUEZ FRIAS</p> <p>1er. Suplente: ALONDRA JACKELINNE HERNANDEZ PATIÑO</p> <p>2do. Suplente: ROSA MYRIAM GONZALES ANTUNA</p> <p>3er. Suplente: GABRIELA HERNANDEZ SARABIA</p>
<p>Distrito Federal: 1) MAZATLAN Distrito Local: 23) MAZATLAN Municipio: 12) MAZATLAN Localidad: 1) MAZATLAN Sección: 2613 C7</p> <p>Ubicación: ESCUELA SECUNDARIA FEDERAL NÚMERO 5., CALLE LADRILLERA, NÚMERO 28 A, COLONIA URÍAS, CÓDIGO POSTAL 82099, MAZATLÁN, SINALOA. , ENTRE CALLE ROSALEDA Y CALLE PARAÍSO DE ROSALES.</p> <p>Presidenta/e: KARLA CECILIA LAZARO ARIAS</p> <p>1er. Secretaria/o: FAUSTINO MOSQUEDA RAMIREZ</p> <p>2do. Secretaria/o: CINTHYA VERONICA GUERRA TORRES</p> <p>1er. Escrutador: ANGELITA MARIA LIZARRAGA DUEÑAS</p> <p>2do. Escrutador: EZEQUIEL CALLEROS LIRA</p> <p>3er. Escrutador: JOSUE ALEJANDRO GARATE PAEZ</p> <p>1er. Suplente: EULALIA ALVALLE RAMOS</p> <p>2do. Suplente: MARIA MAGDALENA IRIBE ROMERO</p> <p>3er. Suplente: MARIA HORTENCIA HERNANDEZ NAJAR</p>	<p>Distrito Federal: 1) MAZATLAN Distrito Local: 23) MAZATLAN Municipio: 12) MAZATLAN Localidad: 1) MAZATLAN Sección: 2614 B1</p> <p>Ubicación: ESCUELA PRIMARIA LÁZARO CÁRDENAS DEL RÍO., CALLE ÁNGEL FLORES, SIN NÚMERO, COLONIA LA SIRENA, CÓDIGO POSTAL 82089, MAZATLÁN, SINALOA. , ENTRE CALLE LA SIRENA Y CALLE PRINCIPAL.</p> <p>Presidenta/e: JESUS RAFAEL ARBALLO LABRADOR</p> <p>1er. Secretaria/o: DANIEL SIGIFREDO ALVAREZ BEJAR</p> <p>2do. Secretaria/o: JAHAIRA BERENICE ALVARADO BETANCOURT</p> <p>1er. Escrutador: CATALINA AVALOS QUINTERO</p> <p>2do. Escrutador: REY DAVID AQUINO RODAS</p> <p>3er. Escrutador: MOISES DELGADO EVERARDO</p> <p>1er. Suplente: APOLONIO ARIAS MADERA</p> <p>2do. Suplente: BRENDA LIZETH ESPERICUETA ROBLES</p> <p>3er. Suplente: MANUEL DE JESUS AVALOS QUINTERO</p>
<p>Distrito Federal: 1) MAZATLAN Distrito Local: 23) MAZATLAN Municipio: 12) MAZATLAN Localidad: 1) MAZATLAN Sección: 2614 C1</p> <p>Ubicación: ESCUELA PRIMARIA LÁZARO CÁRDENAS DEL RÍO., CALLE ÁNGEL FLORES, SIN NÚMERO, COLONIA LA SIRENA, CÓDIGO POSTAL 82089, MAZATLÁN, SINALOA. , ENTRE CALLE LA SIRENA Y CALLE PRINCIPAL.</p> <p>Presidenta/e: KENIA JACQUELINE AGUILAR RODRIGUEZ</p> <p>1er. Secretaria/o: KARLA FABIOLA AGUIRRE RIVAS</p> <p>2do. Secretaria/o: MARIA GUADALUPE ANDRADE HERNANDEZ</p> <p>1er. Escrutador: MARIA DE JESUS ANDRADE MORENO</p> <p>2do. Escrutador: MARGARITA BELTRAN MURUA</p> <p>3er. Escrutador: JOSE ANTONIO ALEMAN QUIÑONEZ</p> <p>1er. Suplente: MARIA DEL ROCIO AVALOS QUINTERO</p> <p>2do. Suplente: VIRGINIA HERNANDEZ CANELA</p> <p>3er. Suplente: CATALINA ARREOLA GONZALEZ</p>	<p>Distrito Federal: 1) MAZATLAN Distrito Local: 23) MAZATLAN Municipio: 12) MAZATLAN Localidad: 1) MAZATLAN Sección: 2615 B1</p> <p>Ubicación: CASA PARTICULAR., CALLE CUAUHTÉMOC, NÚMERO 401, COLONIA AMPLIACIÓN LA SIRENA, CÓDIGO POSTAL 82089, MAZATLÁN, SINALOA. , ESQUINA CON CALLE TIBURÓN.</p> <p>Presidenta/e: FRANCISCO RAUL AGÜERO MURILLO</p> <p>1er. Secretaria/o: MILY HERRERA GARCIA</p> <p>2do. Secretaria/o: VALERIA GUERRERO RODRIGUEZ</p> <p>1er. Escrutador: ESMERALDA CISNEROS PAEZ</p> <p>2do. Escrutador: KARYMME SUGHEY ESTRADA RAMIREZ</p> <p>3er. Escrutador: MARIA GUADALUPE DE JESUS MENDIOLA BECERRA</p> <p>1er. Suplente: HORTENCIA HERNANDEZ LOPEZ</p> <p>2do. Suplente: BERTHA MEDINA CONTRERAS</p> <p>3er. Suplente: MARCOS ALBERTO BERNAL SOTO</p>

<p>Distrito Federal: 1) MAZATLAN Distrito Local: 23) MAZATLAN Municipio: 12) MAZATLAN Localidad: 283) LA ISLA DE LA PIEDRA Sección: 2616 B1</p> <p>Ubicación: ESCUELA PRIMARIA FEDERAL UNESCO, ORGANIZACIÓN DE LAS NACIONES UNIDAS PARA LA EDUCACIÓN, LA CIENCIA Y LA CULTURA., CALLEJÓN UNESCO, SIN NÚMERO, LOCALIDAD ISLA DE LA PIEDRA, CÓDIGO POSTAL 82267, MAZATLÁN, SINALOA. , ENTRE CALLE PRINCIPAL Y CALLEJÓN ELPIDIO.</p> <p>Presidenta/e: MONICA GARCIA BETANCOURT</p> <p>1er. Secretaria/o: JOSE MARTIN MARTINEZ AGUIRRE 2do. Secretaria/o: DANYAH YERUSHA MORALES OSUNA</p> <p>1er. Escrutador: GLORIA ALICIA CANIZALEZ CASTILLO 2do. Escrutador: MARIA DE JESUS CAROLINA HIGUERA TIRADO</p> <p>3er. Escrutador: RUDI BASTIDAS CAZARES</p> <p>1er. Suplente: MARIA DE JESUS GARCIA OSUNA 2do. Suplente: SONIA PATRICIA GONZALEZ RODRIGUEZ 3er. Suplente: PETRA JIMENEZ LOZANO</p>	<p>Distrito Federal: 1) MAZATLAN Distrito Local: 23) MAZATLAN Municipio: 12) MAZATLAN Localidad: 283) LA ISLA DE LA PIEDRA Sección: 2616 C1</p> <p>Ubicación: ESCUELA PRIMARIA FEDERAL UNESCO, ORGANIZACIÓN DE LAS NACIONES UNIDAS PARA LA EDUCACIÓN, LA CIENCIA Y LA CULTURA., CALLEJÓN UNESCO, SIN NÚMERO, LOCALIDAD ISLA DE LA PIEDRA, CÓDIGO POSTAL 82267, MAZATLÁN, SINALOA. , ENTRE CALLE PRINCIPAL Y CALLEJÓN ELPIDIO.</p> <p>Presidenta/e: ROSARIO ANAHI LOPEZ AGUIRRE</p> <p>1er. Secretaria/o: BARBARA JUDITH AGUIRRE TOSTADO 2do. Secretaria/o: OLGA AGUIRRE AGUIRRE</p> <p>1er. Escrutador: ELOISA FLORES HURTADO 2do. Escrutador: YAIRA NERIYAH MORALES OSUNA</p> <p>3er. Escrutador: ALFONSO BALDERRAMA ZATARAIN</p> <p>1er. Suplente: MARTHA LETICIA CASTELO RAMOS 2do. Suplente: MOISES LIZARRAGA SARABIA 3er. Suplente: ROSARIO CANIZALEZ PANDURO</p>
<p>Distrito Federal: 1) MAZATLAN Distrito Local: 23) MAZATLAN Municipio: 12) MAZATLAN Localidad: 283) LA ISLA DE LA PIEDRA Sección: 2617 B1</p> <p>Ubicación: ESCUELA SECUNDARIA TÉCNICA NÚMERO 88., CALLE EUSTAQUIO BUELNA, SIN NÚMERO, COLONIA ECOLOGICA UNIVERSITARIA, CÓDIGO POSTAL 82267, MAZATLÁN, SINALOA. , ENTRE CALLE NEREIDA Y CALLE DELFÍN</p> <p>Presidenta/e: IVETH ARELI APARICIO ROSALES</p> <p>1er. Secretaria/o: HUMBERTO BALDERRAMA LOPEZ 2do. Secretaria/o: MARIANA JAQUELIN ESPINOZA TOSTADO</p> <p>1er. Escrutador: ALFREDO GARCIA MEXIA 2do. Escrutador: PERLA RUBI ANAYA ROSALES</p> <p>3er. Escrutador: ROSA ISELA GERONIMO MARENTES</p> <p>1er. Suplente: JUSTO AGUIRRE TIRADO 2do. Suplente: JESUS MARTIN CANIZALES CASTILLO 3er. Suplente: VENANCIO GURROLA AVALOS</p>	<p>Distrito Federal: 1) MAZATLAN Distrito Local: 23) MAZATLAN Municipio: 12) MAZATLAN Localidad: 283) LA ISLA DE LA PIEDRA Sección: 2617 C1</p> <p>Ubicación: ESCUELA SECUNDARIA TÉCNICA NÚMERO 88., CALLE EUSTAQUIO BUELNA, SIN NÚMERO, COLONIA ECOLOGICA UNIVERSITARIA, CÓDIGO POSTAL 82267, MAZATLÁN, SINALOA. , ENTRE CALLE NEREIDA Y CALLE DELFÍN</p> <p>Presidenta/e: HECTOR BALDERRAMA LOPEZ</p> <p>1er. Secretaria/o: ANTONIO GURROLA MARTINEZ 2do. Secretaria/o: ANA ALONDRA GARCIA GERONIMO</p> <p>1er. Escrutador: LUIS EDUARDO GERONIMO TIRADO 2do. Escrutador: MARGARITA AVENA VILLELA</p> <p>3er. Escrutador: JUAN JOSE ACUÑA NEVAREZ</p> <p>1er. Suplente: MARIA GUADALUPE BARAJAS AGUIRRE 2do. Suplente: EULALIA JIMENEZ SANTOS 3er. Suplente: MATILDE HERNANDEZ RUBIO</p>
<p>Distrito Federal: 1) MAZATLAN Distrito Local: 23) MAZATLAN Municipio: 12) MAZATLAN Localidad: 4) EL CASTILLO Sección: 2618 B1</p> <p>Ubicación: ESCUELA SECUNDARIA TÉCNICA 81., CALLE LA PALMA, SIN NÚMERO, LOCALIDAD EL CASTILLO, CÓDIGO POSTAL 82150, MAZATLÁN, SINALOA. , ENTRE CALLE AMAPA Y CALLE SAUCE.</p> <p>Presidenta/e: JUAN CARLOS GARCIA SALAS</p> <p>1er. Secretaria/o: MARIA GUADALUPE ALVARADO HERNANDEZ 2do. Secretaria/o: MA. CAROLINA GONZALEZ ROJAS</p> <p>1er. Escrutador: MARIA GUADALUPE ORTIZ LOPEZ 2do. Escrutador: JUAN MANUEL RETA ROJAS</p> <p>3er. Escrutador: RAUL HERNANDEZ VELA ZCO</p> <p>1er. Suplente: NOEMA LLANET QUINTEROS MANJARREZ 2do. Suplente: DORA ALICIA BRETADO ALEMAN 3er. Suplente: MARINA OSUNA VALENCIA</p>	<p>Distrito Federal: 1) MAZATLAN Distrito Local: 23) MAZATLAN Municipio: 12) MAZATLAN Localidad: 4) EL CASTILLO Sección: 2618 C1</p> <p>Ubicación: ESCUELA SECUNDARIA TÉCNICA 81., CALLE LA PALMA, SIN NÚMERO, LOCALIDAD EL CASTILLO, CÓDIGO POSTAL 82150, MAZATLÁN, SINALOA. , ENTRE CALLE AMAPA Y CALLE SAUCE.</p> <p>Presidenta/e: ANGEL ATALO PANTI PANTI</p> <p>1er. Secretaria/o: RIGOBERTO ARAMBURO BELTRAN 2do. Secretaria/o: GEORGINA HERNANDEZ CORONADO</p> <p>1er. Escrutador: ERIKA ESMERALDA OSUNA GUTIERREZ 2do. Escrutador: MARIA DE LOURDES ARCE PLASCENCIA</p> <p>3er. Escrutador: OLGA YESENIA LERMA GONZALEZ</p> <p>1er. Suplente: JUAN MANUEL RAMIREZ MUÑOZ 2do. Suplente: JOSE LUIS CORONEL ZAMORA 3er. Suplente: MARBELLA PADILLA SANCHEZ</p>

<p>Distrito Federal: 1) MAZATLAN Distrito Local: 23) MAZATLAN Municipio: 12) MAZATLAN Localidad: 4) EL CASTILLO Sección: 2618 C2</p> <p>Ubicación: ESCUELA SECUNDARIA TÉCNICA 81., CALLE LA PALMA, SIN NÚMERO, LOCALIDAD EL CASTILLO, CÓDIGO POSTAL 82150, MAZATLÁN, SINALOA. , ENTRE CALLE AMAPA Y CALLE SAUCE.</p> <p>Presidenta/e: YURITZI GUADALUPE RODAS VERAZA</p> <p>1er. Secretaria/o: HUMBERTO BELTRAN GUZMAN 2do. Secretaria/o: GEORGINA HERNANDEZ SALINAS</p> <p>1er. Escrutador: IRASEMA PACHECO DE LA CRUZ 2do. Escrutador: LYDIA LUCIA BERNAL ROBLES</p> <p>3er. Escrutador: ALMA ROSA LOZANO FRAYRE</p> <p>1er. Suplente: IRIS ANABEL REYES PELAEZ 2do. Suplente: BLANCA ROCIO GARCIA CRISTERNA 3er. Suplente: RAYMUNDO ROBLEDO SOTO</p>	<p>Distrito Federal: 1) MAZATLAN Distrito Local: 23) MAZATLAN Municipio: 12) MAZATLAN Localidad: 4) EL CASTILLO Sección: 2618 C3</p> <p>Ubicación: ESCUELA SECUNDARIA TÉCNICA 81., CALLE LA PALMA, SIN NÚMERO, LOCALIDAD EL CASTILLO, CÓDIGO POSTAL 82150, MAZATLÁN, SINALOA. , ENTRE CALLE AMAPA Y CALLE SAUCE.</p> <p>Presidenta/e: JAZMIN GUADALUPE MURILLO AGUIRRE</p> <p>1er. Secretaria/o: CLARITZE ADILENNE CABRERA RUEDA 2do. Secretaria/o: SERGIO EDUARDO HERNANDEZ ZAMORA</p> <p>1er. Escrutador: ORALIA PADILLA RENTERIA 2do. Escrutador: GUADALUPE AGUIRRE REYES</p> <p>3er. Escrutador: YENIFER ROSARIO MANRIQUEZ COPADO</p> <p>1er. Suplente: JOSE ANDRES CASTILLO RIOS 2do. Suplente: RAUL GARCIA GUTIERREZ 3er. Suplente: VICENTE CASTAÑEDA ALATORRE</p>
<p>Distrito Federal: 1) MAZATLAN Distrito Local: 23) MAZATLAN Municipio: 12) MAZATLAN Localidad: 4) EL CASTILLO Sección: 2618 C4</p> <p>Ubicación: ESCUELA SECUNDARIA TÉCNICA 81., CALLE LA PALMA, SIN NÚMERO, LOCALIDAD EL CASTILLO, CÓDIGO POSTAL 82150, MAZATLÁN, SINALOA. , ENTRE CALLE AMAPA Y CALLE SAUCE.</p> <p>Presidenta/e: JACQUELINE LIZETH ALVARADO DAVALOS</p> <p>1er. Secretaria/o: YAZMIN MARISOL DELGADO MENDOZA 2do. Secretaria/o: VENTURA IBARRA GAITAN</p> <p>1er. Escrutador: RICARDO PARRA FELIX 2do. Escrutador: JOSE GABRIEL ARCE RODRIGUEZ</p> <p>3er. Escrutador: GEMMA MEDRANO SEVILLA</p> <p>1er. Suplente: ERIC GABRIEL MORALES GAMEZ 2do. Suplente: LUIS FRANCISCO GONZALEZ PACHECO 3er. Suplente: ROSINA FELIX CASTAÑEDA</p>	<p>Distrito Federal: 1) MAZATLAN Distrito Local: 23) MAZATLAN Municipio: 12) MAZATLAN Localidad: 4) EL CASTILLO Sección: 2618 C5</p> <p>Ubicación: ESCUELA SECUNDARIA TÉCNICA 81., CALLE LA PALMA, SIN NÚMERO, LOCALIDAD EL CASTILLO, CÓDIGO POSTAL 82150, MAZATLÁN, SINALOA. , ENTRE CALLE AMAPA Y CALLE SAUCE.</p> <p>Presidenta/e: CECILIA BELTRAN RODRIGUEZ</p> <p>1er. Secretaria/o: ROBERTO ESPINO CHAVARIN 2do. Secretaria/o: DEVORA IBARRA ROLDAN</p> <p>1er. Escrutador: JAZMIN YARASET PERALTA DOMINGUEZ 2do. Escrutador: KARLA IDANIA ARREDONDO MARTINEZ</p> <p>3er. Escrutador: ROSA MARIA MORAN LOPEZ</p> <p>1er. Suplente: BERNARDO PEREZ DURAN 2do. Suplente: LUIS ANGEL HIGUERA GONZALEZ 3er. Suplente: MARIA BERNABE RAYMUNDO ORTIZ</p>
<p>Distrito Federal: 1) MAZATLAN Distrito Local: 23) MAZATLAN Municipio: 12) MAZATLAN Localidad: 4) EL CASTILLO Sección: 2618 C6</p> <p>Ubicación: ESCUELA SECUNDARIA TÉCNICA 81., CALLE LA PALMA, SIN NÚMERO, LOCALIDAD EL CASTILLO, CÓDIGO POSTAL 82150, MAZATLÁN, SINALOA. , ENTRE CALLE AMAPA Y CALLE SAUCE.</p> <p>Presidenta/e: AMELY ALVAREZ FLORIANO</p> <p>1er. Secretaria/o: MACARIO FLORES FLORES 2do. Secretaria/o: JUDITH LEYVA CHAVEZ</p> <p>1er. Escrutador: DAGOBERTO PIÑA ROACHO 2do. Escrutador: ALICIA CONTRERAS SALINAS</p> <p>3er. Escrutador: MARY FELIX PEINADO GUERRA</p> <p>1er. Suplente: MARIANA BARRERA GUERRERO 2do. Suplente: EULALIA GUADALUPE JIMENEZ REYES 3er. Suplente: MANUEL LOPEZ CASTILLO</p>	<p>Distrito Federal: 1) MAZATLAN Distrito Local: 23) MAZATLAN Municipio: 12) MAZATLAN Localidad: 4) EL CASTILLO Sección: 2618 C7</p> <p>Ubicación: ESCUELA SECUNDARIA TÉCNICA 81., CALLE LA PALMA, SIN NÚMERO, LOCALIDAD EL CASTILLO, CÓDIGO POSTAL 82150, MAZATLÁN, SINALOA. , ENTRE CALLE AMAPA Y CALLE SAUCE.</p> <p>Presidenta/e: ADRIAN GARCIA SALAS</p> <p>1er. Secretaria/o: DANNA PAOLA FLORES SOTO 2do. Secretaria/o: OMAR FRANCISCO SALAZAR PALACIOS</p> <p>1er. Escrutador: DOMINIQ ESCARLET BELTRAN SANDOVAL 2do. Escrutador: CASTULO ESPINOZA BELMARES</p> <p>3er. Escrutador: NELLY PERAZA MALDONADO</p> <p>1er. Suplente: MARTHA ESTHER CHAVEZ CAMACHO 2do. Suplente: JUAN MARQUEZ MONTELONGO 3er. Suplente: JESUS LOPEZ TIRADO</p>

<p>Distrito Federal: 1) MAZATLAN Distrito Local: 23) MAZATLAN Municipio: 12) MAZATLAN Localidad: 4) EL CASTILLO Sección: 2618 C8</p> <p>Ubicación: ESCUELA SECUNDARIA TÉCNICA 81., CALLE LA PALMA, SIN NÚMERO, LOCALIDAD EL CASTILLO, CÓDIGO POSTAL 82150, MAZATLÁN, SINALOA. , ENTRE CALLE AMAPA Y CALLE SAUCE.</p> <p>Presidenta/e: KENIA RUBI ACOSTA ROMERO</p> <p>1er. Secretaria/o: ELVIA PATRICIA FLORES SOTO 2do. Secretaria/o: VANESSA MARTINEZ AYALA</p> <p>1er. Escrutador: JORGE OSUNA TORRES 2do. Escrutador: VICTOR MANUEL GARCIA ECHAVARRIA</p> <p>3er. Escrutador: MARIA ROSA PEREZ RAMIREZ</p> <p>1er. Suplente: ALMA ROSA ARMENTA ARMENTA 2do. Suplente: NOLBERTO MONTOYA VERDUGO 3er. Suplente: FLORENTINO PARRA AGUIRRE</p>	<p>Distrito Federal: 1) MAZATLAN Distrito Local: 23) MAZATLAN Municipio: 12) MAZATLAN Localidad: 4) EL CASTILLO Sección: 2618 C9</p> <p>Ubicación: ESCUELA SECUNDARIA TÉCNICA 81., CALLE LA PALMA, SIN NÚMERO, LOCALIDAD EL CASTILLO, CÓDIGO POSTAL 82150, MAZATLÁN, SINALOA. , ENTRE CALLE AMAPA Y CALLE SAUCE.</p> <p>Presidenta/e: ERICA DEL CARMEN ALCARAZ MADRIGAL</p> <p>1er. Secretaria/o: ADILENNE YAXAIRA GARCIA ROSAS 2do. Secretaria/o: YAJAIRA NAVIDAD CABRAL</p> <p>1er. Escrutador: ALEXIS PATRON LIZARRAGA 2do. Escrutador: NAYELI GASTELUM VIZCARRA</p> <p>3er. Escrutador: RAUL QUINTERO RAMOS</p> <p>1er. Suplente: JESUS BETANCOURT FLORIANO 2do. Suplente: FIDEL MORALES RUIZ 3er. Suplente: CASSANDRA MICHELLE QUINTERO VAZQUEZ</p>
<p>Distrito Federal: 1) MAZATLAN Distrito Local: 23) MAZATLAN Municipio: 12) MAZATLAN Localidad: 4) EL CASTILLO Sección: 2619 B1</p> <p>Ubicación: CASA PARTICULAR., CALLE LA PIEDRERA, NÚMERO 4, LOCALIDAD EL CASTILLO, CÓDIGO POSTAL 82267, MAZATLÁN, SINALOA. , A UN COSTADO DE LA CARRETERA INTERNACIONAL AL SUR.</p> <p>Presidenta/e: NORMA DELIA BALDENEGRO ZAVALA</p> <p>1er. Secretaria/o: FRANCISCO DAMIAN FLORES OSUNA 2do. Secretaria/o: CESAR OSWALDO BERNAL SANCHEZ</p> <p>1er. Escrutador: MARTIN HERNANDEZ CORONA 2do. Escrutador: SELENA HERNANDEZ MACIAS</p> <p>3er. Escrutador: PEDRO FERNANDO LOAIZA ALEMAN</p> <p>1er. Suplente: LIDIA MARINA DIAZ RIVERA 2do. Suplente: DARLENE BOJORQUEZ MENDOZA 3er. Suplente: NADALID MARISOL ALEMAN SANCHEZ</p>	<p>Distrito Federal: 1) MAZATLAN Distrito Local: 23) MAZATLAN Municipio: 12) MAZATLAN Localidad: 246) HABILITO DEL TUBO Sección: 2620 B1</p> <p>Ubicación: ESCUELA PRIMARIA FEDERAL GREGORIO TORRES QUINTERO., DOMICILIO CONOCIDO, SIN NÚMERO, LOCALIDAD EL HABILITO DEL TUBO, CÓDIGO POSTAL 82070, MAZATLÁN, SINALOA. , CALLE PRINCIPAL.</p> <p>Presidenta/e: IRIS ITCHEL CORRAL FLORIANO</p> <p>1er. Secretaria/o: KARLA FERNANDA AYALA VILLARREAL 2do. Secretaria/o: MAYRA GARCIA MACIAS</p> <p>1er. Escrutador: DAYANELI MARTINEZ VALLE 2do. Escrutador: CRISTINA AVILA RAMIREZ</p> <p>3er. Escrutador: JENNIFER GUADALUPE GONZALEZ ACOSTA</p> <p>1er. Suplente: MANUEL ISRAEL LOPEZ VALDEZ 2do. Suplente: DOLORES PATRICIA MANCINAS MANCINAS 3er. Suplente: LEONOR ITURBIDE ROBLES</p>
<p>Distrito Federal: 1) MAZATLAN Distrito Local: 23) MAZATLAN Municipio: 12) MAZATLAN Localidad: 5) ESCAMILLAS Sección: 2621 B1</p> <p>Ubicación: C.B.T.A. 133 EXTENSIÓN ESCAMILLAS., CALLE AHUEHUETE, SIN NÚMERO, LOCALIDAD ESCAMILLAS, CÓDIGO POSTAL 82247, MAZATLÁN, SINALOA. , SOBRE LA CARRETERA.</p> <p>Presidenta/e: LUIS GAEL ARIAS ZATARAIN</p> <p>1er. Secretaria/o: MARIA LETICIA IBARRA VALDIVIA 2do. Secretaria/o: GREGORIO ALVAREZ GARCIA</p> <p>1er. Escrutador: DORIS ADRIANA GUTIERREZ SOMOZA 2do. Escrutador: ALMA ROSA MUÑOZ ESPINOZA</p> <p>3er. Escrutador: LUIS ALBERTO RAMIREZ IBARRA</p> <p>1er. Suplente: ADRIAN BELTRAN ALVARADO 2do. Suplente: MELITON GUTIERREZ SOMOZA 3er. Suplente: ROBERTO ACOSTA ZAMUDIO</p>	<p>Distrito Federal: 1) MAZATLAN Distrito Local: 23) MAZATLAN Municipio: 12) MAZATLAN Localidad: 5) ESCAMILLAS Sección: 2622 B1</p> <p>Ubicación: ESCUELA PRIMARIA FRANCISCO I. MADERO., CALLE SIN NOMBRE, SIN NÚMERO, LOCALIDAD ESCAMILLAS, CÓDIGO POSTAL 82247, MAZATLÁN, SINALOA. , ENTRE CALLE PINO Y CALLE CEDRO.</p> <p>Presidenta/e: MARIA FERNANDA GUERRERO BALDENEGRO</p> <p>1er. Secretaria/o: EDIT ACOSTA GUZMAN 2do. Secretaria/o: VICTOR FABIAN ALATORRE VILLALOBOS</p> <p>1er. Escrutador: ENRIQUE ALAN BAILON PRECIADO 2do. Escrutador: LAURA GARCIA CABRERA</p> <p>3er. Escrutador: ELIZABETH CRUZ ZAZUETA</p> <p>1er. Suplente: GLORIA CABRERA MOLINA 2do. Suplente: ROSALINA GARCIA OROZCO 3er. Suplente: SILVINO CARRILLO LAMAS</p>

<p>Distrito Federal: 1) MAZATLAN Distrito Local: 23) MAZATLAN Municipio: 12) MAZATLAN Localidad: 2) EL BAJIO Sección: 2623 B1</p> <p>Ubicación: ESCUELA PRIMARIA ESTATAL CUAUHTÉMOC., CALLE ANTONIO ROSALES, SIN NÚMERO, LOCALIDAD EL BAJÍO, CÓDIGO POSTAL 82272, MAZATLÁN, SINALOA. , POR LA CALLE PRINCIPAL A MANO DERECHA.</p> <p>Presidenta/e: ADRIANA GUADALUPE LIZARRAGA SANCHEZ</p> <p>1er. Secretaria/o: RUBEN LABRADOR MEDRANO 2do. Secretaria/o: JOSEFINA MANCINAS GUERRERO</p> <p>1er. Escrutador: JOSE ANTONIO MENDOZA GARCIA 2do. Escrutador: MARICELA MORALES LABRADOR</p> <p>3er. Escrutador: SANTA CLARA MORALES LABRADOR</p> <p>1er. Suplente: MARTHA PATRICIA OSUNA LIZARRAGA 2do. Suplente: MARIA DE LOS ANGELES CHAVEZ PAEZ 3er. Suplente: FRANCISCO LIZARRAGA CHAVEZ</p>	<p>Distrito Federal: 1) MAZATLAN Distrito Local: 23) MAZATLAN Municipio: 12) MAZATLAN Localidad: 317) LOMAS DEL GUAYABO Sección: 2624 B1</p> <p>Ubicación: ESCUELA PRIMARIA FEDERAL JOSEFA ORTIZ DE DOMÍNGUEZ., CALLE SIN NOMBRE, SIN NÚMERO, LOCALIDAD LOMAS DEL GUAYABO, CÓDIGO POSTAL 82246, MAZATLÁN, SINALOA. , POR LA CALLE PRINCIPAL.</p> <p>Presidenta/e: DULCE YARELI ALTAMIRANO HERNANDEZ</p> <p>1er. Secretaria/o: PATRICIA CORONADO CASTILLO 2do. Secretaria/o: MARIA MONSERRAT GALICIA MANCINAS</p> <p>1er. Escrutador: ALEJANDRA LIZARRAGA GONZALEZ 2do. Escrutador: JOSE LUIS LIZARRAGA SANCHEZ</p> <p>3er. Escrutador: VICTOR MANUEL BOJORQUEZ TIRADO</p> <p>1er. Suplente: JOSE LUIS LIZARRAGA GONZALEZ 2do. Suplente: RAMON MILLAN GUTIERREZ 3er. Suplente: ORLANDO MILLAN GARCIA</p>
<p>Distrito Federal: 1) MAZATLAN Distrito Local: 23) MAZATLAN Municipio: 12) MAZATLAN Localidad: 236) EL GUAYABO Sección: 2625 B1</p> <p>Ubicación: ESCUELA PRIMARIA AUTODETERMINACIÓN., CALLE SIN NOMBRE, SIN NÚMERO, LOCALIDAD EL GUAYABO, CÓDIGO POSTAL 82246, MAZATLÁN, SINALOA. , FRENTE A LA CANCHA.</p> <p>Presidenta/e: ROSA ISELA ARAMBURO MANZANO</p> <p>1er. Secretaria/o: YOLANDA DEL CARMEN BOJORQUEZ PEINADO 2do. Secretaria/o: MARIA DEL ROSARIO GARCIA MARTINEZ</p> <p>1er. Escrutador: ROMANA GONZALEZ BARRON 2do. Escrutador: ALFONSO ARAMBURO LIZARRAGA</p> <p>3er. Escrutador: JAVIER ARAMBURO LIZARRAGA</p> <p>1er. Suplente: HUMBERTO BOJORQUEZ PEINADO 2do. Suplente: ELVIA GARCIA HERNANDEZ 3er. Suplente: VICTOR MANUEL BOJORQUEZ GARCIA</p>	<p>Distrito Federal: 1) MAZATLAN Distrito Local: 23) MAZATLAN Municipio: 12) MAZATLAN Localidad: 316) LOMAS DE MONTERREY Sección: 2626 B1</p> <p>Ubicación: ESCUELA PRIMARIA ESTATAL EMILIANO ZAPATA., DOMICILIO CONOCIDO, SIN NÚMERO, LOCALIDAD LOMAS DE MONTERREY, CÓDIGO POSTAL 82247, MAZATLÁN, SINALOA. , FRENTE A LA PLAZUELA Y ENTRE CALLE FRANCISCO GONZÁLEZ.</p> <p>Presidenta/e: ESMERALDA GUERRA LIZARRAGA</p> <p>1er. Secretaria/o: SANTA GUADALUPE HERNANDEZ RAMOS 2do. Secretaria/o: RAQUEL LIZARRAGA FLORES</p> <p>1er. Escrutador: ELIA ANADI FLORES SIQUEIROS 2do. Escrutador: ALMA ROSA CARRERA ALEMAN</p> <p>3er. Escrutador: HUGO ALBERTO GONZALEZ MATA</p> <p>1er. Suplente: ROSAURA GONZALEZ MATA 2do. Suplente: JOSEFINA JUAREZ OSUNA 3er. Suplente: GRISELDA LIZARRAGA BECERRA</p>
<p>Distrito Federal: 1) MAZATLAN Distrito Local: 23) MAZATLAN Municipio: 12) MAZATLAN Localidad: 493) SAN FRANCISQUITO Sección: 2627 B1</p> <p>Ubicación: ESCUELA PRIMARIA ESTATAL GABRIELA MISTRAL., CALLE JUAN CARRASCO, SIN NÚMERO, LOCALIDAD SAN FRANCISQUITO, CÓDIGO POSTAL 82272, MAZATLÁN, SINALOA. , ENTRE CALLE EMILIANO ZAPATA Y CALLE LÁZARO CÁRDENAS.</p> <p>Presidenta/e: ATHZIRY TERESA BARRAZA SOLIS</p> <p>1er. Secretaria/o: ALEJANDRA CRUZ PICOS 2do. Secretaria/o: DIANA GLORIA ALVAREZ MANCINAS</p> <p>1er. Escrutador: JOSE ABEL CEBRERO SANCHEZ 2do. Escrutador: LILIANA CRUZ ROBLES</p> <p>3er. Escrutador: ALEJANDRA GASPAR JIMENEZ</p> <p>1er. Suplente: GENOVEVA ARAIZA RIVERA 2do. Suplente: OCTAVIO CASTELO HERNANDEZ 3er. Suplente: GERARDO CRUZ QUINTERO</p>	<p>Distrito Federal: 1) MAZATLAN Distrito Local: 23) MAZATLAN Municipio: 12) MAZATLAN Localidad: 9) EL ROBLE Sección: 2628 B1</p> <p>Ubicación: JARDÍN DE NIÑOS PABLO MONTESINO., CALLE JACOBO GUTIÉRREZ, SIN NÚMERO, LOCALIDAD EL ROBLE, CÓDIGO POSTAL 82245, MAZATLÁN, SINALOA., ENTRE CALLE JOSÉ MARÍA MORELOS Y PAVÓN Y CALLE INDUSTRIAL.</p> <p>Presidenta/e: MARIA DEL ROSARIO CARDOSO ARTEAGA</p> <p>1er. Secretaria/o: YUDITH CASTAÑEDA HAM 2do. Secretaria/o: ELIANITH GARCIA LIZARRAGA</p> <p>1er. Escrutador: JUAN MANUEL ALARCON DORADOR 2do. Escrutador: GEORGINA ARMENTA RAMIREZ</p> <p>3er. Escrutador: ERIKA DEL CARMEN CAMBEROS ZAMUDIO</p> <p>1er. Suplente: LIDIA DELGADO HERNANDEZ 2do. Suplente: VIRGILIA CORONA MORENO 3er. Suplente: MARIA AMERICA BARAJAS LOPEZ</p>

<p>Distrito Federal: 1) MAZATLAN Distrito Local: 23) MAZATLAN Municipio: 12) MAZATLAN Localidad: 9) EL ROBLE Sección: 2629 B1</p> <p>Ubicación: CENTRO DE BACHILLERATO AGROPECUARIO NÚMERO 133., CALLE A LA PREPA, SIN NÚMERO, LOCALIDAD EL ROBLE, CÓDIGO POSTAL 82245, MAZATLÁN, SINALOA. , ENTRE CALLEJÓN AL PANTEÓN Y CALLE SIN NOMBRE.</p> <p>Presidenta/e: DAWYS AMED AGUILERA HERNANDEZ</p> <p>1er. Secretaria/o: JOSE GARCIA HUERTA 2do. Secretaria/o: OSCAR DIAZ HERRERA 1er. Escrutador: MARCO ANTONIO FIGUEROA COLIO 2do. Escrutador: MACARIO GARATE RODRIGUEZ 3er. Escrutador: JUAN CARLOS HERNANDEZ GONZALEZ 1er. Suplente: JAQUELYN STEFANY HERNANDEZ VAZQUEZ 2do. Suplente: JESUS FELIX ORNELAS 3er. Suplente: AMELIA GANDAR RODRIGUEZ</p>	<p>Distrito Federal: 1) MAZATLAN Distrito Local: 23) MAZATLAN Municipio: 12) MAZATLAN Localidad: 9) EL ROBLE Sección: 2630 B1</p> <p>Ubicación: CASA PARTICULAR., CALLE RAMÓN LIZÁRRAGA, NÚMERO 406, LOCALIDAD EL ROBLE, CÓDIGO POSTAL 82245, MAZATLÁN, SINALOA. , ENTRE CALLE IGNACIO ZARAGOZA Y CALLE NIÑOS HÉROES.</p> <p>Presidenta/e: MARCO ANTONIO GARCIA SALAZAR</p> <p>1er. Secretaria/o: NOE CRUZ OSUNA 2do. Secretaria/o: EVLYN JARELY LEYVA LIZARRAGA 1er. Escrutador: EFREN LIZARRAGA CANIZALES 2do. Escrutador: JOSE LUIS DIAZ CAÑEDO 3er. Escrutador: MARCO ANTONIO ESTRADA RODRIGUEZ 1er. Suplente: LEOBARDO LIZARRAGA MENDOZA 2do. Suplente: CENOBIA ESQUIVEL LOPEZ 3er. Suplente: JESUS MANUEL LIZARRAGA SANCHEZ</p>
<p>Distrito Federal: 1) MAZATLAN Distrito Local: 23) MAZATLAN Municipio: 12) MAZATLAN Localidad: 9) EL ROBLE Sección: 2631 B1</p> <p>Ubicación: ESCUELA PRIMARIA ESTATAL LICENCIADO BENITO JUÁREZ., CALLE JUAN DE LA BARRERA, SIN NÚMERO, LOCALIDAD EL ROBLE, CÓDIGO POSTAL 82245, MAZATLÁN, SINALOA. , ENTRE CALLE RAMÓN LIZÁRRAGA Y CALLE BARRIO NUEVO.</p> <p>Presidenta/e: GUADALUPE ARMENTA LOPEZ</p> <p>1er. Secretaria/o: KARLA JASMIN GUERRERO PARDO 2do. Secretaria/o: TEYCI PALOMA ACOSTA PEINADO 1er. Escrutador: SHERLYN COVARRUBIAS PERALTA 2do. Escrutador: ESMERALDA DIAZ IBARRA 3er. Escrutador: MARIA TERESA BALTAZAR RAMIREZ 1er. Suplente: HERMINIA GUZMAN OSUNA 2do. Suplente: MARIA DEL CARMEN JUAREZ VERDUGO 3er. Suplente: MELQUICEDEC GARRIDO GUTIERREZ</p>	<p>Distrito Federal: 1) MAZATLAN Distrito Local: 23) MAZATLAN Municipio: 12) MAZATLAN Localidad: 9) EL ROBLE Sección: 2632 B1</p> <p>Ubicación: CASA PARTICULAR., CALLE INDUSTRIA, SIN NÚMERO, LOCALIDAD EL ROBLE, CÓDIGO POSTAL 82245, MAZATLÁN, SINALOA. , ENTRE CALLE BARRIO NUEVO Y CALLE GREGORIO VÁZQUEZ MORENO.</p> <p>Presidenta/e: MARCO ANTONIO LIZARRAGA OSUNA</p> <p>1er. Secretaria/o: MIGUEL GARZON GUZMAN 2do. Secretaria/o: DANIEL ONTIVEROS PAEZ 1er. Escrutador: ELVIA ALATORRE ARMENTA 2do. Escrutador: GUADALUPE ALATORRE ARMENTA 3er. Escrutador: JOSE SANTOS CONTRERAS ROJAS 1er. Suplente: LILIANA DIAZ SOLIS 2do. Suplente: NESTOR GIOVANNI GARCIA SALAZAR 3er. Suplente: JUDIT DEL REFUGIO MEZA PIÑA</p>
<p>Distrito Federal: 1) MAZATLAN Distrito Local: 23) MAZATLAN Municipio: 12) MAZATLAN Localidad: 9) EL ROBLE Sección: 2633 B1</p> <p>Ubicación: ESCUELA SECUNDARIA ESTATAL TOMÁS PERAZA., CALLE GREGORIO VÁZQUEZ MORENO, SIN NÚMERO, LOCALIDAD EL ROBLE, CÓDIGO POSTAL 82245, MAZATLÁN, SINALOA. , ENTRE CALLE FRANCISCO MÁRQUEZ Y CALLE GENERAL JUAN CARRASCO.</p> <p>Presidenta/e: ROBERTO CARLOS AVILA BARAJAS</p> <p>1er. Secretaria/o: MARIA AZUCENA PAEZ SORIA 2do. Secretaria/o: GRACIELA DIAZ GARATE 1er. Escrutador: CARLOS SANCHEZ BARRON 2do. Escrutador: JESUS ENRIQUE TORRES VALDEZ 3er. Escrutador: FRANCISCO JAVIER SANCHEZ BARRON 1er. Suplente: JORGE LUIS AYALA OSUNA 2do. Suplente: MAYRA NANCI SALAZAR TALAVERA 3er. Suplente: NOEMI OSUNA IBARRA</p>	<p>Distrito Federal: 1) MAZATLAN Distrito Local: 23) MAZATLAN Municipio: 12) MAZATLAN Localidad: 9) EL ROBLE Sección: 2634 B1</p> <p>Ubicación: CASA PARTICULAR., CALLE BENITO JUÁREZ, NÚMERO 101, LOCALIDAD EL ROBLE, CÓDIGO POSTAL 82245, MAZATLÁN, SINALOA. , ESQUINA CON GREGORIO VÁZQUEZ MORENO.</p> <p>Presidenta/e: MARIA DE JESUS FELIX HERNANDEZ</p> <p>1er. Secretaria/o: CAMILA MARTINEZ GUERRERO 2do. Secretaria/o: LETICIA CORTEZ CHIQUETE 1er. Escrutador: MARCO ANTONIO FIGUEROA MORENO 2do. Escrutador: MARIA DEL ROSARIO LIZARRAGA CANIZALES 3er. Escrutador: ANA LUISA MAYORQUIN AVENA 1er. Suplente: VICTOR MANUEL AGUILERA CAÑEDO 2do. Suplente: IRMA CAÑEDO HERNANDEZ 3er. Suplente: FABIOLA MARISCAL GARAY</p>

<p>Distrito Federal: 1) MAZATLAN Distrito Local: 23) MAZATLAN Municipio: 12) MAZATLAN Localidad: 559) LA TUNA Sección: 2635 B1</p> <p>Ubicación: ESCUELA PRIMARIA FEDERAL MELCHOR OCAMPO., DOMICILIO CONOCIDO, SIN NÚMERO, LOCALIDAD LA TUNA, CÓDIGO POSTAL 82272, MAZATLÁN, SINALOA. , EN FRENTE DE LA CANCHA DE BASQUETBOL.</p> <p>Presidenta/e: SUE ARMENTA LEY</p> <p>1er. Secretaria/o: ESPERANZA CABRERA ORTEGA 2do. Secretaria/o: MARIELA CASTELO BELTRAN</p> <p>1er. Escrutador: MONICA CASTELO BELTRAN 2do. Escrutador: RAMON ESCOBEDO PEREZ 3er. Escrutador: MAYRA CASTELO BELTRAN</p> <p>1er. Suplente: VICTOR RAFAEL ESCOBEDO CABRERA 2do. Suplente: SARBIA BERNAL VALDEZ 3er. Suplente: CRISTEL DEYANIRA CAÑEDO OSUNA</p>	<p>Distrito Federal: 1) MAZATLAN Distrito Local: 23) MAZATLAN Municipio: 12) MAZATLAN Localidad: 563) EL VAINILLO Sección: 2636 B1</p> <p>Ubicación: ESCUELA PRIMARIA ESTATAL EMILIANO ZAPATA., CALLE FRANCISCO VILLA, NÚMERO 31, LOCALIDAD EL VAINILLO, CÓDIGO POSTAL 82203, MAZATLÁN, SINALOA. , ENTRE CALLE JOSEFA ORTIZ DE DOMÍNGUEZ Y CARRETERA A EL RECODO.</p> <p>Presidenta/e: JUAN BAUTISTA LOAIZA GARCIA</p> <p>1er. Secretaria/o: MARIA ANTONIA LOAIZA SANCHEZ 2do. Secretaria/o: NICOLE ALARCON GARZON</p> <p>1er. Escrutador: ARACELI ALARCON GARZON 2do. Escrutador: ANTONIO ALARCON RODRIGUEZ 3er. Escrutador: RUBI JUAREZ CRUZ</p> <p>1er. Suplente: PEDRO CAÑEDO VALENZUELA 2do. Suplente: GIOVANNY CAMILO LLAMAS 3er. Suplente: TEODORA ALCARAZ CABRERA</p>
<p>Distrito Federal: 1) MAZATLAN Distrito Local: 23) MAZATLAN Municipio: 12) MAZATLAN Localidad: 560) LA URRACA Sección: 2636 E1</p> <p>Ubicación: ESCUELA PRIMARIA FEDERAL HÉROES DE SINALOA, DOMICILIO CONOCIDO, SIN NÚMERO, LOCALIDAD LA URRACA, CÓDIGO POSTAL 82204, MAZATLÁN, SINALOA. , ENTRADA DE LA LOCALIDAD</p> <p>Presidenta/e: MARIA DANIELA ALVARADO AVILA</p> <p>1er. Secretaria/o: CRUZ MARIELA AVILA ARAGON 2do. Secretaria/o: LETICIA GAMBOA LOPEZ</p> <p>1er. Escrutador: DIANA KARELY ALZATE BUSTAMANTE 2do. Escrutador: JOAQUINA AVILA ARAGON 3er. Escrutador: MARIA DOLORES AVILA ARAGON</p> <p>1er. Suplente: MARIA INES AVILA ARAGON 2do. Suplente: JOSE RAMON BELTRAN ESPERICUETA 3er. Suplente: LUIS BENITO ALZATE AVILA</p>	<p>Distrito Federal: 1) MAZATLAN Distrito Local: 23) MAZATLAN Municipio: 12) MAZATLAN Localidad: 423) EL POZOLE Sección: 2637 B1</p> <p>Ubicación: ESCUELA PRIMARIA EL POZOLE., CALLE RÍO PRESIDIO, SIN NÚMERO, LOCALIDAD EL POZOLE, CÓDIGO POSTAL 82275, MAZATLÁN, SINALOA. , POR EL CAMINO A LOS POZOS.</p> <p>Presidenta/e: RAFAEL BARREDA GAMBOA</p> <p>1er. Secretaria/o: ESTHER XIMENA AGUIRRE IBARRA 2do. Secretaria/o: JESUS RAUL ARREAGA MARTINEZ</p> <p>1er. Escrutador: CARMEN CAMACHO URIAS 2do. Escrutador: ALEXIS OMAR CAMPOS SANCHEZ 3er. Escrutador: JOSE CARLOS BAÑUELOS IBARRA</p> <p>1er. Suplente: LEONARDO VINCENT BARREDA TIRADO 2do. Suplente: HECTOR LINO ALCARAZ LIZARRAGA 3er. Suplente: AGUSTIN ALEJANDRO BARREDA TIRADO</p>
<p>Distrito Federal: 1) MAZATLAN Distrito Local: 23) MAZATLAN Municipio: 12) MAZATLAN Localidad: 11) VILLA UNION Sección: 2638 B1</p> <p>Ubicación: CASA PARTICULAR., CALLE CUAUHTÉMOC, NÚMERO 113, COLONIA EL TRONCONAL, CÓDIGO POSTAL 82213, MAZATLÁN, SINALOA. , ENTRE CALLE TENERÍAS VIEJAS Y CALLE MIGUEL HIDALGO Y COSTILLA.</p> <p>Presidenta/e: TERIO BURGARA LOPEZ</p> <p>1er. Secretaria/o: JOSE LUIS GONZALEZ CORONA 2do. Secretaria/o: FRANCISCO JAVIER HERRERA ARELLANO</p> <p>1er. Escrutador: CESAR BARTOLO OSUNA TOLOZA 2do. Escrutador: DARINA MIRANDA OSUNA HERRERA 3er. Escrutador: MARCELA PRIETO ANGULO</p> <p>1er. Suplente: PETRA RIOS SARABIA 2do. Suplente: CINTHIA JANET OLIVAS VALENTIN 3er. Suplente: RAUL ARAMBURO LIZARRAGA</p>	<p>Distrito Federal: 1) MAZATLAN Distrito Local: 23) MAZATLAN Municipio: 12) MAZATLAN Localidad: 11) VILLA UNION Sección: 2639 B1</p> <p>Ubicación: CASA PARTICULAR., CALLE CUAUHTÉMOC, NÚMERO 102, COLONIA EL TRONCONAL, CÓDIGO POSTAL 82210, MAZATLÁN, SINALOA. , ENTRE CALLE MIGUEL HIDALGO Y COSTILLA Y CALLE BENITO JUÁREZ.</p> <p>Presidenta/e: NOEMI CAMPOS SANCHEZ</p> <p>1er. Secretaria/o: JUANA FAVELA LOPEZ 2do. Secretaria/o: KARLA MICHELLE RIOS RUIZ</p> <p>1er. Escrutador: MARIA ELENA GONZALEZ BELTRAN 2do. Escrutador: VIRGINIA MARGARITA LUCAS PARTIDA 3er. Escrutador: SILVIA PEINADO OSUNA</p> <p>1er. Suplente: GEORGINA ALZATE IBARRA 2do. Suplente: LUIS ENRIQUE FUENTES LARA 3er. Suplente: MARGARITA PARRA ROMAN</p>

<p>Distrito Federal: 1) MAZATLAN Distrito Local: 23) MAZATLAN Municipio: 12) MAZATLAN Localidad: 11) VILLA UNION Sección: 2640 B1</p> <p>Ubicación: ESCUELA SECUNDARIA NÚMERO 7 OCTAVIO PAZ., CALLE SIXTO OSUNA, SIN NÚMERO, LOCALIDAD VILLA UNIÓN, CÓDIGO POSTAL 82210, MAZATLÁN, SINALOA. , ENTRE CALLE JUAN S. MILLÁN Y CALLE JESUS CARRANZA.</p> <p>Presidenta/e: CINTHYA ALEJANDRA ANGULO ESCOBEDO</p> <p>1er. Secretaria/o: DULCE ALEJANDRINA LOPEZ CAÑEDO</p> <p>2do. Secretaria/o: NAYELY CARRILLO LEYVA</p> <p>1er. Escrutador: MARTHA LIDIA DIAZ SANDOVAL</p> <p>2do. Escrutador: VIANEY IBARGUEN AGUILAR</p> <p>3er. Escrutador: MARIA DEL ROSARIO OSUNA BECERRA</p> <p>1er. Suplente: JESUS CABRERA XX</p> <p>2do. Suplente: MARIA DE JESUS GARAY GONZALEZ</p> <p>3er. Suplente: JESSICA GUADALUPE CARRILLO SARABIA</p>	<p>Distrito Federal: 1) MAZATLAN Distrito Local: 23) MAZATLAN Municipio: 12) MAZATLAN Localidad: 11) VILLA UNION Sección: 2640 C1</p> <p>Ubicación: ESCUELA SECUNDARIA NÚMERO 7 OCTAVIO PAZ., CALLE SIXTO OSUNA, SIN NÚMERO, LOCALIDAD VILLA UNIÓN, CÓDIGO POSTAL 82210, MAZATLÁN, SINALOA. , ENTRE CALLE JUAN S. MILLÁN Y CALLE JESUS CARRANZA.</p> <p>Presidenta/e: MONSERRATH ANAHI LABRADOR AGUIRRE</p> <p>1er. Secretaria/o: ROSALVA MEZA SANCHEZ</p> <p>2do. Secretaria/o: BIANCA LIZBETH ALVARADO RODRIGUEZ</p> <p>1er. Escrutador: MARTHA LUCERO HERRERA RODRIGUEZ</p> <p>2do. Escrutador: DOMINGO PASCUAL MENDOZA HERNANDEZ</p> <p>3er. Escrutador: CINDY YAZMIN OSUNA MEDINA</p> <p>1er. Suplente: DORA ANGULO HERNANDEZ</p> <p>2do. Suplente: LUIS RICARDO ONTIVEROS BENITEZ</p> <p>3er. Suplente: JOSE MANUEL HERNANDEZ ANGULO</p>
<p>Distrito Federal: 1) MAZATLAN Distrito Local: 23) MAZATLAN Municipio: 12) MAZATLAN Localidad: 11) VILLA UNION Sección: 2641 B1</p> <p>Ubicación: ESCUELA PRIMARIA SALVADOR ALVARADO., CAMINO VIEJO A CONCORDIA, SIN NÚMERO, COLONIA FIDEL VELÁZQUEZ, CÓDIGO POSTAL 82210, MAZATLÁN, SINALOA. , ENTRE CALLE ALFONSO G. CALDERÓN Y CALLE ALFONSO SÁNCHEZ.</p> <p>Presidenta/e: MARTIN JAIME BAYLON OVIEDO</p> <p>1er. Secretaria/o: ANA GABRIELA MORENO MUÑOZ</p> <p>2do. Secretaria/o: JESSICA PAULINA LIZARRAGA GURROLA</p> <p>1er. Escrutador: PEDRO GONZALEZ DIAZ</p> <p>2do. Escrutador: KETZIA JOANA MENDOZA PAEZ</p> <p>3er. Escrutador: RAMON CASTAÑEDA GUERRERO</p> <p>1er. Suplente: RAQUEL GARCIA BENITEZ</p> <p>2do. Suplente: ALMA YOLANDA GUEVARA TORRES</p> <p>3er. Suplente: IRMA ADRIANA FLORES PEREZ</p>	<p>Distrito Federal: 1) MAZATLAN Distrito Local: 23) MAZATLAN Municipio: 12) MAZATLAN Localidad: 11) VILLA UNION Sección: 2641 C1</p> <p>Ubicación: ESCUELA PRIMARIA SALVADOR ALVARADO., CAMINO VIEJO A CONCORDIA, SIN NÚMERO, COLONIA FIDEL VELÁZQUEZ, CÓDIGO POSTAL 82210, MAZATLÁN, SINALOA. , ENTRE CALLE ALFONSO G. CALDERÓN Y CALLE ALFONSO SÁNCHEZ.</p> <p>Presidenta/e: ERIKA YAREL VENEGAS SANCHEZ</p> <p>1er. Secretaria/o: MILAGROS DE JESUS GARATE REYES</p> <p>2do. Secretaria/o: ISYARY CELESTE LIZARRAGA PEREZ</p> <p>1er. Escrutador: FLORENCIA GUADALUPE LABRADOR MANCINAS</p> <p>2do. Escrutador: SELINA GUADALUPE AGUILAR GARCIA</p> <p>3er. Escrutador: REYNA ISABEL ESCOBEDO TORRES</p> <p>1er. Suplente: MARCO ANTONIO GONZALEZ ANDRADE</p> <p>2do. Suplente: JESUS GABRIEL LOPEZ FLORES</p> <p>3er. Suplente: CHRISTIAN LIZARRAGA LUJANO</p>
<p>Distrito Federal: 1) MAZATLAN Distrito Local: 23) MAZATLAN Municipio: 12) MAZATLAN Localidad: 11) VILLA UNION Sección: 2641 C2</p> <p>Ubicación: ESCUELA PRIMARIA SALVADOR ALVARADO., CAMINO VIEJO A CONCORDIA, SIN NÚMERO, COLONIA FIDEL VELÁZQUEZ, CÓDIGO POSTAL 82210, MAZATLÁN, SINALOA. , ENTRE CALLE ALFONSO G. CALDERÓN Y CALLE ALFONSO SÁNCHEZ.</p> <p>Presidenta/e: JESUS EMMANUEL NAVARRO SANCHEZ</p> <p>1er. Secretaria/o: FLOR MARGARITA GIL SANCHEZ</p> <p>2do. Secretaria/o: ADAHIR ALBERTO GARAY LABRADOR</p> <p>1er. Escrutador: VERONICA ADRIANA MARTINEZ ROCHA</p> <p>2do. Escrutador: FELIX ALVARADO MONTOYA</p> <p>3er. Escrutador: JOSE JUAN GARATE OSUNA</p> <p>1er. Suplente: MARCO ANTONIO GONZALEZ CASTAÑEDA</p> <p>2do. Suplente: TOMASA MORENO GONZALEZ</p> <p>3er. Suplente: BRENDA MAYORQUIN RAMIREZ</p>	<p>Distrito Federal: 1) MAZATLAN Distrito Local: 23) MAZATLAN Municipio: 12) MAZATLAN Localidad: 11) VILLA UNION Sección: 2642 B1</p> <p>Ubicación: CASA PARTICULAR., CALLE JESÚS CARRANZA, NÚMERO 313 A, COLONIA EL TRONCONAL, CÓDIGO POSTAL 82200, MAZATLÁN, SINALOA. , ENTRE CALLE SIXTO OSUNA Y CALLE CUAUHTÉMOC.</p> <p>Presidenta/e: CESAR GUADALUPE BRETADO SANCHEZ</p> <p>1er. Secretaria/o: SONIA CAMACHO PINZON</p> <p>2do. Secretaria/o: MIGUEL ANGEL CISNEROS MORENO</p> <p>1er. Escrutador: MARIA ALEJANDRA CISNEROS NUÑEZ</p> <p>2do. Escrutador: JOSE MANUEL ARREDONDO CAMACHO</p> <p>3er. Escrutador: JOSE MANUEL ARREDONDO MONARREZ</p> <p>1er. Suplente: JUANA GONZALEZ VELARDE</p> <p>2do. Suplente: JOSE ROBERTO GALINDO VELARDE</p> <p>3er. Suplente: MIRTHA LORENA CARDENAS ORTIZ</p>

<p>Distrito Federal: 1) MAZATLAN Distrito Local: 23) MAZATLAN Municipio: 12) MAZATLAN Localidad: 11) VILLA UNION Sección: 2643 B1</p> <p>Ubicación: ESCUELA PRIMARIA ESTATAL ADOLFO LÓPEZ MATEOS., CALLE SIXTO OSUNA, NÚMERO 3, COLONIA EL TRONCONAL, CÓDIGO POSTAL 82210, MAZATLÁN, SINALOA. , ENTRE CALLE MIGUEL HIDALGO Y COSTILLA Y CALLE BENITO JUÁREZ.</p> <p>Presidenta/e: ROSA MARIA ALONSO MILLAN</p> <p>1er. Secretaria/o: PAUL ANTONIO CRESPO LIZARRAGA 2do. Secretaria/o: CECILIA IBARRA AGUILAR 1er. Escrutador: VICTOR MANUEL CAMPOS CAÑEDO 2do. Escrutador: DIANA LIZARRAGA LUNA 3er. Escrutador: MARIA DE JESUS FREGOSO LOPEZ 1er. Suplente: JOSE CRUZ GONZALEZ HERNANDEZ 2do. Suplente: FELICITAS IBARRA LOPEZ 3er. Suplente: MANUEL ARELLANO IBARRA</p>	<p>Distrito Federal: 1) MAZATLAN Distrito Local: 23) MAZATLAN Municipio: 12) MAZATLAN Localidad: 11) VILLA UNION Sección: 2644 B1</p> <p>Ubicación: CASA PARTICULAR., CALLE MIGUEL HIDALGO, NÚMERO 213 A, COLONIA EL TRONCONAL, CÓDIGO POSTAL 82200, MAZATLÁN, SINALOA. , ENTRE CALLE SIXTO OSUNA Y CALLE TENERIAS VIEJAS.</p> <p>Presidenta/e: JUAN PABLO PAEZ LIZARRAGA</p> <p>1er. Secretaria/o: ANA GEORGINA DAVILA PEREZ 2do. Secretaria/o: DULCE MARIAM JIMENEZ TIRADO 1er. Escrutador: ALMA ANGELICA LIZARRAGA ARANGURE 2do. Escrutador: MARIA LUISA DAVILA PEREZ 3er. Escrutador: NORMA ALICIA GARZON CAÑEDO 1er. Suplente: MARTHA KARINA HERRERA VERDE 2do. Suplente: JOSE DOMINGUEZ PARDO 3er. Suplente: JUAN GABRIEL GONZALEZ ESPINOZA</p>
<p>Distrito Federal: 1) MAZATLAN Distrito Local: 23) MAZATLAN Municipio: 12) MAZATLAN Localidad: 11) VILLA UNION Sección: 2645 B1</p> <p>Ubicación: COMISARIADO EJIDAL DE VILLA UNIÓN., CALLE BENITO JUÁREZ, SIN NÚMERO, COLONIA EL TRONCONAL, CÓDIGO POSTAL 82213, MAZATLÁN, SINALOA., ESQUINA CON LEANDRO VALLE.</p> <p>Presidenta/e: RICARDO ALVARADO ARAGON</p> <p>1er. Secretaria/o: JUAN JOSE ALVAREZ OSUNA 2do. Secretaria/o: MARIA DEL CARMEN ALTAMIRANO SOLER 1er. Escrutador: PAMELA KORINA ALVARADO OSUNA 2do. Escrutador: PAULINA ARAGON AGUILAR 3er. Escrutador: JESUS MANUEL CARRERA ALTAMIRANO 1er. Suplente: ELVA GUADALUPE LABRADA TORRES 2do. Suplente: MA. DE LA LUZ IBARRA TIRADO 3er. Suplente: JOSE MANUEL HERNANDEZ GARCIA</p>	<p>Distrito Federal: 1) MAZATLAN Distrito Local: 23) MAZATLAN Municipio: 12) MAZATLAN Localidad: 11) VILLA UNION Sección: 2646 B1</p> <p>Ubicación: CASA PARTICULAR., CALLE SIXTO OSUNA, NÚMERO 116, COLONIA EL TRONCONAL, CÓDIGO POSTAL 82110, MAZATLÁN, SINALOA. , ENTRE CALLE RAÚL LEDÓN MÁRQUEZ Y CALLEJÓN MARGARITA.</p> <p>Presidenta/e: BARIVA ISABEL ESTRADA SALAS</p> <p>1er. Secretaria/o: DORA ALICIA LIZARRAGA ORTIZ 2do. Secretaria/o: LEYRA LIZETH LOAIZA VALENZUELA 1er. Escrutador: NAOMI ALIZETH ALVARADO KELSON 2do. Escrutador: FRIDA SOFIA HERNANDEZ NAVARRO 3er. Escrutador: ISABEL AGUIRRE TOLOSA 1er. Suplente: LUZ ADRIANA CAMACHO ESPINOZA 2do. Suplente: JUAN ANTONIO HERRERA VALTIERRA 3er. Suplente: REYNA DARIANA ESTRADA SALAS</p>
<p>Distrito Federal: 1) MAZATLAN Distrito Local: 23) MAZATLAN Municipio: 12) MAZATLAN Localidad: 11) VILLA UNION Sección: 2647 B1</p> <p>Ubicación: ESCUELA PRIMARIA SOR JUANA INÉS DE LA CRUZ., CALLE GIRASOL, SIN NÚMERO, COLONIA FLOR DE MAYO, CÓDIGO POSTAL 82210, MAZATLÁN, SINALOA. , ENTRE CALLE DALÍA Y CALLE 12 ROSAS.</p> <p>Presidenta/e: CINTHYA GUADALUPE SANCHEZ RODRIGUEZ</p> <p>1er. Secretaria/o: JENNIFER YAMILETH ROCHA LOPEZ 2do. Secretaria/o: BRIAN HORACIO AGUIRRE VALDEZ 1er. Escrutador: ESPERANZA AVILA PALOMARES 2do. Escrutador: LUZ MIRELLA GONZALEZ VENEGAS 3er. Escrutador: DAVID LIZARRAGA SANCHEZ 1er. Suplente: ARTURO ARAGON NORIEGA 2do. Suplente: MANUEL FRANCO TORRES 3er. Suplente: ANGELICA GUTIERREZ RAMIREZ</p>	<p>Distrito Federal: 1) MAZATLAN Distrito Local: 23) MAZATLAN Municipio: 12) MAZATLAN Localidad: 11) VILLA UNION Sección: 2647 C1</p> <p>Ubicación: ESCUELA PRIMARIA SOR JUANA INÉS DE LA CRUZ., CALLE GIRASOL, SIN NÚMERO, COLONIA FLOR DE MAYO, CÓDIGO POSTAL 82210, MAZATLÁN, SINALOA. , ENTRE CALLE DALÍA Y CALLE 12 ROSAS.</p> <p>Presidenta/e: JUAN DE DIOS VARGAS RAMOS</p> <p>1er. Secretaria/o: ADRIANA GONZALEZ OSUNA 2do. Secretaria/o: LUZ MARIA LOPEZ LUNA 1er. Escrutador: MARTHA PATRICIA CAÑEDO SARABIA 2do. Escrutador: MAYRA ELIZABETH HERNANDEZ SILVA 3er. Escrutador: ARELI GENOVEVA BAEZ RODRIGUEZ 1er. Suplente: MARIA DOLORES BUENO IBARRA 2do. Suplente: GREGORIA ESPINOZA SANCHEZ 3er. Suplente: PEDRO LABRADOR ALEMAN</p>

<p>Distrito Federal: 1) MAZATLAN Distrito Local: 23) MAZATLAN Municipio: 12) MAZATLAN Localidad: 11) VILLA UNION Sección: 2647 C2</p> <p>Ubicación: ESCUELA PRIMARIA SOR JUANA INÉS DE LA CRUZ., CALLE GIRASOL, SIN NÚMERO, COLONIA FLOR DE MAYO, CÓDIGO POSTAL 82210, MAZATLÁN, SINALOA. , ENTRE CALLE DALÍA Y CALLE 12 ROSAS.</p> <p>Presidenta/e: FERNANDA ESTEFANIA AGUILAR GONZALEZ</p> <p>1er. Secretaria/o: ELIGIO GARCIA SALAZAR 2do. Secretaria/o: REGINA MANCINAS DELGADO 1er. Escrutador: GLORIA CARRILLO GUERRERO 2do. Escrutador: JORGE LUIS LABRADOR MANCINAS 3er. Escrutador: BRAULIA ALARCON GARCIA 1er. Suplente: PILAR ESTRADA MEJIA 2do. Suplente: JUANA GAMBOA MORALES 3er. Suplente: MARIA DELGADO VENEGAS</p>	<p>Distrito Federal: 1) MAZATLAN Distrito Local: 23) MAZATLAN Municipio: 12) MAZATLAN Localidad: 11) VILLA UNION Sección: 2648 B1</p> <p>Ubicación: PARQUE., CALLE REFORMA, SIN NÚMERO, COLONIA CENTRO, CÓDIGO POSTAL 82210, MAZATLÁN, SINALOA. , ESQUINA CON CALLE ARROYO DE LA SAVIA.</p> <p>Presidenta/e: GUADALUPE MANUEL AGUILAR MACHUCA</p> <p>1er. Secretaria/o: CARLOS VICENTE MOJICA ORTIZ 2do. Secretaria/o: MERARI SALAS SANCHEZ 1er. Escrutador: CARLOS ADRIAN OSUNA MOYA 2do. Escrutador: JEANPOOL ALEJANDRO DE JESUS 3er. Escrutador: ROCIO GARATE OSUNA 1er. Suplente: GLORIA GUADALUPE MOJICA ORTIZ 2do. Suplente: EVA YESENIA GONZALEZ NUÑEZ 3er. Suplente: JUANA DE DIOS BENITEZ SALAS</p>
<p>Distrito Federal: 1) MAZATLAN Distrito Local: 23) MAZATLAN Municipio: 12) MAZATLAN Localidad: 11) VILLA UNION Sección: 2649 B1</p> <p>Ubicación: ESCUELA PRIMARIA ESTATAL SIXTO OSUNA., CALLE BENITO JUÁREZ, NÚMERO 211, LOCALIDAD VILLA UNIÓN, CÓDIGO POSTAL 82210, MAZATLÁN, SINALOA. , ENTRE CALLE CONSTITUCIÓN Y CALLE 20 DE NOVIEMBRE.</p> <p>Presidenta/e: MANUEL EMILIO ALAMEA ZAMUDIO</p> <p>1er. Secretaria/o: KESHIA IRASEMA BELTRAN IBARRA 2do. Secretaria/o: ROSA NAYELLI BELTRAN CHAVEZ 1er. Escrutador: LEOPOLDO BELTRAN VALDEZ 2do. Escrutador: ANTONIO BLAS CORTES 3er. Escrutador: BEATRIZ BLAS RAMOS 1er. Suplente: JESUS DAVID CAMACHO VERDE 2do. Suplente: MARIA MAGDALENA AVENA ARELLANO 3er. Suplente: MARIA GUADALUPE BARAJAS CONTRERAS</p>	<p>Distrito Federal: 1) MAZATLAN Distrito Local: 23) MAZATLAN Municipio: 12) MAZATLAN Localidad: 11) VILLA UNION Sección: 2651 B1</p> <p>Ubicación: CASA PARTICULAR., CALLE MIGUEL HIDALGO, NÚMERO 218, COLONIA CENTRO, CÓDIGO POSTAL 82210, MAZATLÁN, SINALOA. , ENTRE CALLE CONSTITUCIÓN Y CALLE 20 DE NOVIEMBRE.</p> <p>Presidenta/e: ADAN EDUARDO NOLASCO BELTRAN</p> <p>1er. Secretaria/o: ANA PAULA GOMEZ NUÑEZ 2do. Secretaria/o: ASHLEY COREY ALCARAZ LOPEZ 1er. Escrutador: SAHZA DONAGI CORONA GONZALEZ 2do. Escrutador: RAUL GOMEZ NUÑEZ 3er. Escrutador: ARACELIA GONZALEZ LOPEZ 1er. Suplente: AMPARO RAQUEL GONZALEZ HERRERA 2do. Suplente: RAUL ARMANDO GONZALEZ ROBLES 3er. Suplente: ALEJANDRINA GONZALEZ QUINTERO</p>
<p>Distrito Federal: 1) MAZATLAN Distrito Local: 23) MAZATLAN Municipio: 12) MAZATLAN Localidad: 11) VILLA UNION Sección: 2652 B1</p> <p>Ubicación: CASA PARTICULAR., CALLE JOSÉ MARÍA MORELOS, NÚMERO 401, COLONIA CENTRO, CÓDIGO POSTAL 82210, MAZATLÁN, SINALOA. , ENTRE CALLE 21 DE MARZO Y CALLE 5 DE MAYO.</p> <p>Presidenta/e: MARIA FERNANDA ARAMBURO CONTRERAS</p> <p>1er. Secretaria/o: JUAN ANTONIO ARAMBURO SANCHEZ 2do. Secretaria/o: LUIS JAVIER CANTABRANA TORRES 1er. Escrutador: ELOISA CORONA LIZARRAGA 2do. Escrutador: MIRNA MARGARITA GONZALEZ ANGELES 3er. Escrutador: ELVA ARMIDA CAMPILLO HERNANDEZ 1er. Suplente: JESUS GILBERTO CASTILLO MORENO 2do. Suplente: BENJAMIN CAMACHO AGUIRRE 3er. Suplente: VICTOR MANUEL ALCARAZ LOPEZ</p>	<p>Distrito Federal: 1) MAZATLAN Distrito Local: 23) MAZATLAN Municipio: 12) MAZATLAN Localidad: 11) VILLA UNION Sección: 2653 B1</p> <p>Ubicación: CASA PARTICULAR., CALLE FRANCISCO I. MADERO, NÚMERO 519, COLONIA CENTRO, CÓDIGO POSTAL 82210, MAZATLÁN, SINALOA. , ENTRE CALLE 5 DE MAYO Y CALLE 21 DE MARZO.</p> <p>Presidenta/e: HIORY ANTONIO AGUIRRE VENTURA</p> <p>1er. Secretaria/o: KARELY MERCEDES ALONSO GAMBOA 2do. Secretaria/o: MA REYNALDA CRUZ GONZALEZ 1er. Escrutador: JESUS HIROSHY AGUIRRE VENTURA 2do. Escrutador: FABIOLA DEL CARMEN LIRA PONCE 3er. Escrutador: YMA AYKO AGUIRRE VENTURA 1er. Suplente: JOSUE EDUARDO ESCOTO RIOS 2do. Suplente: JAIR JOSUE LUJANO FAJARDO 3er. Suplente: ROSALVINA LOPEZ ANGULO</p>

<p>Distrito Federal: 1) MAZATLAN Distrito Local: 23) MAZATLAN Municipio: 12) MAZATLAN Localidad: 11) VILLA UNION Sección: 2654 B1</p> <p>Ubicación: CASA PARTICULAR., CALLE JESÚS CARRANZA, NÚMERO 701, COLONIA MARGARITA MAZA DE JUÁREZ, CÓDIGO POSTAL 82210, MAZATLÁN, SINALOA. , ENTRE CALLE JESÚS CARRANZA Y CALLE AMADO NERVO.</p> <p>Presidenta/e: OMAR EDUARDO BARRIOS AVENA</p> <p>1er. Secretaria/o: JOSE ALAN HERNANDEZ ARANGURE 2do. Secretaria/o: EDUARDO ALDERETE ARANGURE</p> <p>1er. Escrutador: RICARDO CASTILLO INDA 2do. Escrutador: PONCIANO BURGUEÑO ESPINOZA 3er. Escrutador: CLAUDIA LIZZETE CEPEDA MACIAS</p> <p>1er. Suplente: NORMA FLORES GARCIA 2do. Suplente: MARTHA CECILIA GARCIA DE HARO 3er. Suplente: GLORIA GAUSIN QUIRINO</p>	<p>Distrito Federal: 1) MAZATLAN Distrito Local: 23) MAZATLAN Municipio: 12) MAZATLAN Localidad: 11) VILLA UNION Sección: 2655 B1</p> <p>Ubicación: ESCUELA PRIMARIA FEDERAL LÁZARO CÁRDENAS., CALLE 21 DE MARZO, SIN NÚMERO, LOCALIDAD VILLA UNIÓN, CÓDIGO POSTAL 82210, MAZATLÁN, SINALOA. , ENTRE CALLE MARGARITA MAZA DE JUÁREZ Y CALLE GENERAL LÁZARO CÁRDENAS.</p> <p>Presidenta/e: JUAN CARLOS GAVIÑO LANGARICA</p> <p>1er. Secretaria/o: JULIA DANIELA GONZALEZ ELISEO 2do. Secretaria/o: JOSE EDUARDO SOLER SANCHEZ</p> <p>1er. Escrutador: ALEXANDRO FRANCISCO CANDELARIO ROCHIN 2do. Escrutador: ARIANA YANET ARELLANO MOLINA 3er. Escrutador: KAREN JANETH GONZALEZ VALENZUELA</p> <p>1er. Suplente: HUGO GONZALEZ MARTINEZ 2do. Suplente: ANGEL DAVID GONZALEZ MONTOYA 3er. Suplente: JUAN MADERA GONZALEZ</p>
<p>Distrito Federal: 1) MAZATLAN Distrito Local: 23) MAZATLAN Municipio: 12) MAZATLAN Localidad: 11) VILLA UNION Sección: 2655 C1</p> <p>Ubicación: ESCUELA PRIMARIA FEDERAL LÁZARO CÁRDENAS., CALLE 21 DE MARZO, SIN NÚMERO, LOCALIDAD VILLA UNIÓN, CÓDIGO POSTAL 82210, MAZATLÁN, SINALOA. , ENTRE CALLE MARGARITA MAZA DE JUÁREZ Y CALLE GENERAL LÁZARO CÁRDENAS.</p> <p>Presidenta/e: JOSE MANUEL BARRAZA OSUNA</p> <p>1er. Secretaria/o: BRILLIT ARAGON VALDERRAMA 2do. Secretaria/o: MATILDE LILIANA FABURRIETA MENDOZA</p> <p>1er. Escrutador: ANA PAULINA MACIAS BARRAZA 2do. Escrutador: BERNARDO RAMON CASTRO OROZCO 3er. Escrutador: ELVIRA BASTIDAS TORRES</p> <p>1er. Suplente: DOLORES HIDROGO GARCIA 2do. Suplente: JORGE ALBERTO HERNANDEZ TORRES 3er. Suplente: BENITA LUMBRERAS AVILA</p>	<p>Distrito Federal: 1) MAZATLAN Distrito Local: 23) MAZATLAN Municipio: 12) MAZATLAN Localidad: 11) VILLA UNION Sección: 2656 B1</p> <p>Ubicación: JARDÍN DE NIÑOS MARÍA CRISTINA LUND GÓMEZ., CALLE QUINTANA ROO, SIN NÚMERO, LOCALIDAD VILLA UNIÓN, CÓDIGO POSTAL 82210, MAZATLÁN, SINALOA. , ENTRE CALLE CONSTITUCIÓN Y CALLE REFORMA.</p> <p>Presidenta/e: YULMA SELENE ARAMBURO FUENTES</p> <p>1er. Secretaria/o: RUTH HERNANDEZ RUEDA 2do. Secretaria/o: MARLENE DINORA FUENTES LARA</p> <p>1er. Escrutador: JOSE MANUEL ESCOBEDO MELGOZA 2do. Escrutador: ANAI FABIOLA ARVALLO ALVAREZ 3er. Escrutador: ALMA YESENIA LABRADOR MANCINAS</p> <p>1er. Suplente: RAFAELA BARAJAS CONTRERAS 2do. Suplente: MARIA GLORIA LUNA LUNA 3er. Suplente: JOSE HERIBERTO LUNA OCHOA</p>
<p>Distrito Federal: 1) MAZATLAN Distrito Local: 23) MAZATLAN Municipio: 12) MAZATLAN Localidad: 11) VILLA UNION Sección: 2656 C1</p> <p>Ubicación: JARDÍN DE NIÑOS MARÍA CRISTINA LUND GÓMEZ., CALLE QUINTANA ROO, SIN NÚMERO, LOCALIDAD VILLA UNIÓN, CÓDIGO POSTAL 82210, MAZATLÁN, SINALOA. , ENTRE CALLE CONSTITUCIÓN Y CALLE REFORMA.</p> <p>Presidenta/e: DIANA REBECA GONZALEZ VERA</p> <p>1er. Secretaria/o: YULIANA NATALI HERNANDEZ CAMACHO 2do. Secretaria/o: NADYA ANGELICA ILUSTRE GAUCIN</p> <p>1er. Escrutador: ELIASITH YARETZY CRUZ PADILLA 2do. Escrutador: FELICIANO GUEVARA BRITO 3er. Escrutador: DAMIAN BARRAZA UREÑA</p> <p>1er. Suplente: MARIA DEL CARMEN LOZANO ESPINOZA 2do. Suplente: KARICIA LIVIER BARRON BARRAZA 3er. Suplente: HECTOR GREGORIO CASTRO MUÑOZ</p>	<p>Distrito Federal: 1) MAZATLAN Distrito Local: 23) MAZATLAN Municipio: 12) MAZATLAN Localidad: 11) VILLA UNION Sección: 2657 B1</p> <p>Ubicación: ESCUELA SECUNDARIA ESTATAL ALBERTO J. MORÍN., CALLE GUILLERMO PRIETO, SIN NÚMERO, LOCALIDAD VILLA UNIÓN, CÓDIGO POSTAL 82210, MAZATLÁN, SINALOA. , ENTRE CALLE EMILIANO ZAPATA Y FRANCISCO VILLA.</p> <p>Presidenta/e: OLEGARIO CAZARES PATIÑO</p> <p>1er. Secretaria/o: WENDY YADIRA GARATE ALEMAN 2do. Secretaria/o: CARLOS OMAR MARRUFO PEÑUELAS</p> <p>1er. Escrutador: JENNIFER MARIA ECHEAGARAY LIZARRAGA 2do. Escrutador: LEONARDO DANIEL DAVILA OSUNA 3er. Escrutador: SAMAR SELENE CRUZ LOAIZA</p> <p>1er. Suplente: MARIA LAURA LIZARRAGA COPADO 2do. Suplente: HILARIO GONZALEZ LOPEZ 3er. Suplente: MARVELLA NAVIDAD ANGULO</p>

<p>Distrito Federal: 1) MAZATLAN Distrito Local: 23) MAZATLAN Municipio: 12) MAZATLAN Localidad: 11) VILLA UNION Sección: 2657 C1</p> <p>Ubicación: ESCUELA SECUNDARIA ESTATAL ALBERTO J. MORÍN., CALLE GUILLERMO PRIETO, SIN NÚMERO, LOCALIDAD VILLA UNIÓN, CÓDIGO POSTAL 82210, MAZATLÁN, SINALOA. , ENTRE CALLE EMILIANO ZAPATA Y FRANCISCO VILLA.</p> <p>Presidenta/e: MIGUEL ANGEL FRANCO VELARDE 1er. Secretaria/o: HERIBERTO LOPEZ SAUCEDA 2do. Secretaria/o: DIANA PATRICIA CONTRERAS ABREGO 1er. Escrutador: JOSE CARREON GOMEZ 2do. Escrutador: RODOLFO NAVA DUARTE 3er. Escrutador: MARIA ELENA HERRERA CORTES 1er. Suplente: LLUVIA JAZMIN ALVARADO CASTILLO 2do. Suplente: NATIVIDAD GUZMAN UREÑA 3er. Suplente: GERARDO MILLAN BARAJAS</p>	<p>Distrito Federal: 1) MAZATLAN Distrito Local: 23) MAZATLAN Municipio: 12) MAZATLAN Localidad: 79) LAS CALERITAS Sección: 2658 B1</p> <p>Ubicación: ESCUELA PRIMARIA FEDERAL IGNACIO ALLENDE., CALLE EMILIANO ZAPATA, SIN NÚMERO, LOCALIDAD EJIDO CALERITAS, CÓDIGO POSTAL 82210, MAZATLÁN, SINALOA. , ENTRE CALLE EMILIANO ZAPATA Y CALLE PRINCIPAL.</p> <p>Presidenta/e: LUIS GUSTAVO GONZALEZ SANCHEZ 1er. Secretaria/o: ELIZBETH CAROLINA RODRIGUEZ GARCIA 2do. Secretaria/o: ABIGAIL AMARANTA ESCALERA RUIZ 1er. Escrutador: LILIANA ISABEL JAIMES MANCINAS 2do. Escrutador: MIGUEL ANGEL ESPARZA MOZQUEDA 3er. Escrutador: ELSA GARCIA GARCIA 1er. Suplente: MARIA GUERRERO LABRADOR 2do. Suplente: MA. CONCEPCION DUARTE MATA 3er. Suplente: MANUEL GARCIA GARCIA</p>
<p>Distrito Federal: 1) MAZATLAN Distrito Local: 23) MAZATLAN Municipio: 12) MAZATLAN Localidad: 15) AGUAJE DE COSTILLA Sección: 2659 B1</p> <p>Ubicación: PREESCOLAR CONAFE, CONSEJO NACIONAL DE FOMENTO EDUCATIVO., CALLE PRINCIPAL, SIN NÚMERO, LOCALIDAD AGUAJE DE COSTILLA, CÓDIGO POSTAL 82210, MAZATLÁN, SINALOA. , A UNA CUADRA DE LA IGLESIA.</p> <p>Presidenta/e: MIRIAM PALOMA LIZARRAGA DOMINGUEZ 1er. Secretaria/o: ELBA ROCIO DELGADILLO FUENTES 2do. Secretaria/o: JUAN CARLOS JAIME MAGAÑA 1er. Escrutador: VANESSA LIZARRAGA MAGAÑA 2do. Escrutador: ALICIA LIZARRAGA OSUNA 3er. Escrutador: FRANCISCA LIZARRAGA OSUNA 1er. Suplente: CONCEPCION GONZALEZ PINZON 2do. Suplente: XIMENA GUADALUPE GONZALEZ LIZARRAGA 3er. Suplente: MIGUEL LIZARRAGA GONZALEZ</p>	<p>Distrito Federal: 1) MAZATLAN Distrito Local: 23) MAZATLAN Municipio: 12) MAZATLAN Localidad: 22) LA AMAPA Sección: 2660 B1</p> <p>Ubicación: COMISARIADO EJIDAL LA AMAPA., DOMICILIO CONOCIDO, SIN NÚMERO, LOCALIDAD LA AMAPA, CÓDIGO POSTAL 82300, MAZATLÁN, SINALOA. , SOBRE CARRETERA A VILLA UNIÓN, FRENTE A LA PLAZUELA.</p> <p>Presidenta/e: YESENIA AGUILAR HERNANDEZ 1er. Secretaria/o: ANGEL ERNESTO JORGE TORRES 2do. Secretaria/o: ZAIRA GABRIELA JORGE ROBLES 1er. Escrutador: BRAYAN ALEJANDRO DELGADO AGUILAR 2do. Escrutador: NORMA ALICIA HERNANDEZ GONZALEZ 3er. Escrutador: ANGELICA CRUZ ZAVALA 1er. Suplente: JOSE MARIA DELGADO JUAREZ 2do. Suplente: NAYELI GUADALUPE AGUILAR TELLEZ 3er. Suplente: RAMONA DELIS VALERIO</p>
<p>Distrito Federal: 1) MAZATLAN Distrito Local: 23) MAZATLAN Municipio: 12) MAZATLAN Localidad: 12) EL WALAMO Sección: 2661 B1</p> <p>Ubicación: COMISARIADO EJIDAL., CALLE PRINCIPAL, SIN NÚMERO, LOCALIDAD EL WALAMO, CÓDIGO POSTAL 82289, MAZATLÁN, SINALOA. , ESQUINA CON QUINTA.</p> <p>Presidenta/e: ESTEFANY MORALES GONZALEZ 1er. Secretaria/o: EDGAR ROGELIO ASTORGA CRUZ 2do. Secretaria/o: JESUS DAMIAN GUZMAN IBARRA 1er. Escrutador: DIANA ROSAURA HERNANDEZ SANDOVAL 2do. Escrutador: GUADALUPE ALZATE LOPEZ 3er. Escrutador: FIDELA CRUZ HERNANDEZ 1er. Suplente: MARCELA GUARDADO ZAMORA 2do. Suplente: DAVID GUZMAN MORA 3er. Suplente: PEDRO LUIS IBARRA PEINADO</p>	<p>Distrito Federal: 1) MAZATLAN Distrito Local: 23) MAZATLAN Municipio: 12) MAZATLAN Localidad: 12) EL WALAMO Sección: 2662 B1</p> <p>Ubicación: CASA PARTICULAR., CALLE PRINCIPAL, NUMERO 55, LOCALIDAD EL WALAMO, CÓDIGO POSTAL 82209, MAZATLÁN, SINALOA. , ENTRE CALLE SEGUNDA Y CALLE TERCERA.</p> <p>Presidenta/e: ANA PATRICIA CORRALES RAMIREZ 1er. Secretaria/o: JANETH GUADALUPE AMAYA DIAZ 2do. Secretaria/o: ADRIANA BECERRA TORTOLERO 1er. Escrutador: ANGEL DE JESUS ESTRADA CRUZ 2do. Escrutador: DANIEL AVENA OSUNA 3er. Escrutador: ROSAURA CASTILLO IBARRA 1er. Suplente: VERONICA FRANCO CASTILLO 2do. Suplente: IRIS KARELY FLORES GONZALEZ 3er. Suplente: LUCIO CARREON MEZA</p>

<p>Distrito Federal: 1) MAZATLAN Distrito Local: 23) MAZATLAN Municipio: 12) MAZATLAN Localidad: 12) EL WALAMO Sección: 2662 C1</p> <p>Ubicación: CASA PARTICULAR., CALLE PRINCIPAL, NUMERO 55, LOCALIDAD EL WALAMO, CÓDIGO POSTAL 82209, MAZATLÁN, SINALOA. , ENTRE CALLE SEGUNDA Y CALLE TERCERA.</p> <p>Presidenta/e: DANIEL CRESPO ROJAS</p> <p>1er. Secretaria/o: MARIO RODOLFO ASTORGA VIZCARRA 2do. Secretaria/o: LITZI FABIOLA BELTRAN REYES 1er. Escrutador: ANA MARIA ESTRADA ESTRADA 2do. Escrutador: ROSA ELIA ARAGON MANCINAS 3er. Escrutador: ELVIA GUADALUPE ESTRADA ALVAREZ 1er. Suplente: MARIA JOSEFINA CHAVEZ MONTELONGO 2do. Suplente: SANTA GUADALUPE CAÑEDO GUZMAN 3er. Suplente: MARIA DE JESUS CRUZ LOPEZ</p>	<p>Distrito Federal: 1) MAZATLAN Distrito Local: 23) MAZATLAN Municipio: 12) MAZATLAN Localidad: 12) EL WALAMO Sección: 2663 B1</p> <p>Ubicación: ESCUELA PRIMARIA ESTATAL NIÑOS HÉROES., CALLE MIGUEL HIDALGO Y COSTILLA, SIN NÚMERO, LOCALIDAD EL WALAMO, CÓDIGO POSTAL 82206, MAZATLÁN, SINALOA. , ENTRE CALLE TERCERA Y CALLE CUARTA.</p> <p>Presidenta/e: HECTOR MANUEL CASTILLO ROJAS</p> <p>1er. Secretaria/o: ERIKA GARATE CORTEZ 2do. Secretaria/o: HERLINDA BECERRA TORTOLERO 1er. Escrutador: ADALY ADILENE CASIAN GARATE 2do. Escrutador: JESUS OMAR HERNANDEZ SARABIA 3er. Escrutador: JULISSA ENRIQUETA DIAZ CRUZ 1er. Suplente: JUAN DIEGO DIAZ LOPEZ 2do. Suplente: VICENTE CASTILLO GOMEZ 3er. Suplente: GILBERTO GONZALEZ BELTRAN</p>
<p>Distrito Federal: 1) MAZATLAN Distrito Local: 23) MAZATLAN Municipio: 12) MAZATLAN Localidad: 12) EL WALAMO Sección: 2664 B1</p> <p>Ubicación: CASA PARTICULAR., CALLE PRINCIPAL, NÚMERO 130, LOCALIDAD EL WALAMO, CÓDIGO POSTAL 82209, MAZATLÁN, SINALOA. , ENTRE CALLE OCTAVA Y CALLE NOVENA.</p> <p>Presidenta/e: CRESENCIA ANICETO PADILLA</p> <p>1er. Secretaria/o: ELSA BASILIA BELTRAN BUSTAMANTE 2do. Secretaria/o: GUADALUPE CRUZ MORALES 1er. Escrutador: VICTOR MANUEL CHAVEZ CASTILLO 2do. Escrutador: GABRIEL ARCANGEL BOJORQUEZ MELECIO 3er. Escrutador: EMILIA BARRON IBARRA 1er. Suplente: CRISTO SOID CHAVEZ GARCIA 2do. Suplente: RAYMUNDA ISABEL CHAVEZ RENTERIA 3er. Suplente: CLAUDIA GARCIA GARCIA</p>	<p>Distrito Federal: 1) MAZATLAN Distrito Local: 23) MAZATLAN Municipio: 12) MAZATLAN Localidad: 3) BARRON Sección: 2665 B1</p> <p>Ubicación: ESCUELA PRIMARIA ESTATAL JOSEFA ORTIZ DE DOMÍNGUEZ., CALLEJÓN 5, SIN NÚMERO, LOCALIDAD BARRÓN, CÓDIGO POSTAL 82266, MAZATLÁN, SINALOA. , ENTRE CALLE JOSEFA ORTIZ DE DOMÍNGUEZ Y CALLE ESTADIO.</p> <p>Presidenta/e: AZUCENA ORTEGA JIMENEZ</p> <p>1er. Secretaria/o: GISELA CABRERA SARABIA 2do. Secretaria/o: NUBIA LIZETH ONTIVEROS SALAS 1er. Escrutador: JOSE CARLOS LEAL DIAZ 2do. Escrutador: QUETZABEL BELTRAN LIZARRAGA 3er. Escrutador: FELICITAS CAMACHO HUITRON 1er. Suplente: JOSE ALEJANDRO LIZARRAGA GOMEZ 2do. Suplente: ROSA ARCELIA LEAL MORENO 3er. Suplente: JOSE OCTAVIO RAMIREZ BARRON</p>
<p>Distrito Federal: 1) MAZATLAN Distrito Local: 23) MAZATLAN Municipio: 12) MAZATLAN Localidad: 3) BARRON Sección: 2665 C1</p> <p>Ubicación: ESCUELA PRIMARIA ESTATAL JOSEFA ORTIZ DE DOMÍNGUEZ., CALLEJÓN 5, SIN NÚMERO, LOCALIDAD BARRÓN, CÓDIGO POSTAL 82266, MAZATLÁN, SINALOA. , ENTRE CALLE JOSEFA ORTIZ DE DOMÍNGUEZ Y CALLE ESTADIO.</p> <p>Presidenta/e: ANA KARELI ALVAREZ VELARDE</p> <p>1er. Secretaria/o: YARITZA OCEGUEDA VALENCIANA 2do. Secretaria/o: LUCERO OSUNA SALAS 1er. Escrutador: ROSA ANGELICA RAMIREZ ROMERO 2do. Escrutador: LUZ LORENA CABRERA DE LA CRUZ 3er. Escrutador: MONICA FIGUEROA RODRIGUEZ 1er. Suplente: MARTHA ALICIA QUIÑONEZ GONZALEZ 2do. Suplente: JESUS CANDELARIO LIZARRAGA FELIX 3er. Suplente: MANUEL ORTEGA VELARDE</p>	<p>Distrito Federal: 1) MAZATLAN Distrito Local: 23) MAZATLAN Municipio: 12) MAZATLAN Localidad: 3) BARRON Sección: 2666 B1</p> <p>Ubicación: CASA PARTICULAR., CALLE PRINCIPAL, NÚMERO 225, LOCALIDAD BARRÓN, CÓDIGO POSTAL 82266, MAZATLÁN, SINALOA., ENTRE CALLEJÓN 7 Y CALLEJÓN 6.</p> <p>Presidenta/e: ABIGAIL BERNAL HUITRON</p> <p>1er. Secretaria/o: DAMARIS ALEJANDRINA GONZALEZ ARAMBURO 2do. Secretaria/o: MARTIN MANUEL GARAY HERNANDEZ 1er. Escrutador: LLUVIA CALDERON MORENO 2do. Escrutador: MARIA ANTONIETA FLORES RODRIGUEZ 3er. Escrutador: RAUL BELTRAN CALVILLO 1er. Suplente: MARTHA ALICIA LIZARRAGA BARRON 2do. Suplente: JOSE ERNESTO HUITRON GARCIA 3er. Suplente: VICTOR MANUEL DONES GARCIA</p>

<p>Distrito Federal: 1) MAZATLAN Distrito Local: 22) MAZATLAN Municipio: 12) MAZATLAN Localidad: 1) MAZATLAN Sección: 2711 B1</p> <p>Ubicación: JARDÍN DE NIÑOS FEDERAL HELLEN KELLER., CALLE CARACOL, NÚMERO 200, FRACCIONAMIENTO MAR DE CORTÉS, CÓDIGO POSTAL 82136, MAZATLÁN, SINALOA. , ENTRE AVENIDA MAR DE CORTÉS Y BALDÍO.</p> <p>Presidenta/e: PEDRO JUAREZ TIRADO</p> <p>1er. Secretaria/o: STEPHANIE JANETH AGUILAR SALMERON 2do. Secretaria/o: LINO ROSAURO GONZALEZ GUERRA</p> <p>1er. Escrutador: CLIO MALDONADO CASTRO 2do. Escrutador: IRVIN MORAN VALDEZ</p> <p>3er. Escrutador: HILDA GUADALUPE OZUNA GARCIA</p> <p>1er. Suplente: PALMIRA OROZCO AGUILAR 2do. Suplente: ALEJANDRO PEREZ HERMOSILLO 3er. Suplente: GUADALUPE MORALES CORONA</p>	<p>Distrito Federal: 1) MAZATLAN Distrito Local: 22) MAZATLAN Municipio: 12) MAZATLAN Localidad: 1) MAZATLAN Sección: 2712 B1</p> <p>Ubicación: ESCUELA PRIMARIA FEDERAL PETRÓLEOS MEXICANOS., AVENIDA MÜNICH, SIN NÚMERO, FRACCIONAMIENTO PEMEX, CÓDIGO POSTAL 82136, MAZATLÁN, SINALOA. , ENTRE CALLE LUIS DONALDO COLOSIO Y CALLE REFINERÍA.</p> <p>Presidenta/e: ERNESTO BAEZ MONTES</p> <p>1er. Secretaria/o: MARIA YOLANDA AQUINO AGUILAR 2do. Secretaria/o: MARIA ROSA BOGARIN ARMENTA</p> <p>1er. Escrutador: HUGO CRUZ CALTENCO 2do. Escrutador: VANESSA IVETTE CANCINO BARRON</p> <p>3er. Escrutador: JIMENA GUADALUPE BACASEHUA MORALES</p> <p>1er. Suplente: KATYA LIZETH ALVAREZ BETANCOURT 2do. Suplente: CARLOS CELIS MARTINEZ 3er. Suplente: DIANA PETRA BARAJAS TOLEDO</p>
<p>Distrito Federal: 1) MAZATLAN Distrito Local: 22) MAZATLAN Municipio: 12) MAZATLAN Localidad: 1) MAZATLAN Sección: 2712 C1</p> <p>Ubicación: ESCUELA PRIMARIA FEDERAL PETRÓLEOS MEXICANOS., AVENIDA MÜNICH, SIN NÚMERO, FRACCIONAMIENTO PEMEX, CÓDIGO POSTAL 82136, MAZATLÁN, SINALOA. , ENTRE CALLE LUIS DONALDO COLOSIO Y CALLE REFINERÍA.</p> <p>Presidenta/e: GRISELDA ALDAZ RODRIGUEZ</p> <p>1er. Secretaria/o: TELESFORO BACASEHUA BACASEHUA 2do. Secretaria/o: ANDREA SARAI CEDILLO MIGES</p> <p>1er. Escrutador: ANA PATRICIA BONILLA RIVAS 2do. Escrutador: PAOLA SARAHÍ BONILLA RIVAS</p> <p>3er. Escrutador: EDITH ALEJANDRA CASILLAS BARRON</p> <p>1er. Suplente: VERONICA BETANCOURT SANTANA 2do. Suplente: ROSA ELVIRA CONTRERAS PRADO 3er. Suplente: JESUS ANTONIO BETANCOURT MACIAS</p>	<p>Distrito Federal: 1) MAZATLAN Distrito Local: 22) MAZATLAN Municipio: 12) MAZATLAN Localidad: 1) MAZATLAN Sección: 2713 B1</p> <p>Ubicación: ESCUELA PRIMARIA JOSÉ CAYETANO VALADEZ., CALLE ISLA DEL BOSQUE, SIN NÚMERO, COLONIA LUIS ECHEVERRÍA, CÓDIGO POSTAL 82160, MAZATLÁN, SINALOA. , ENTRE CALLE ISLA DE LA PIEDRA Y ARROYO JABALINES.</p> <p>Presidenta/e: VERONICA GISELLE GAYTAN MUÑOZ</p> <p>1er. Secretaria/o: ALICIA FLORES QUIÑONES 2do. Secretaria/o: LUIS ANGEL LOPEZ FLORES</p> <p>1er. Escrutador: DANNA MICAELA MARTINEZ VIDRIO 2do. Escrutador: SUGHEY VIRIDIANA CARRIZALES MONTES DE OCA</p> <p>3er. Escrutador: PAULINO LERMA PIMENTEL</p> <p>1er. Suplente: JUANA GUADALUPE MARTINEZ SAINZ 2do. Suplente: LAURA MAYORQUIN RAMOS 3er. Suplente: AIDE ELIZABETH MUÑOZ VIDRIO</p>
<p>Distrito Federal: 1) MAZATLAN Distrito Local: 22) MAZATLAN Municipio: 12) MAZATLAN Localidad: 1) MAZATLAN Sección: 2714 B1</p> <p>Ubicación: CASA PARTICULAR., CALLE ISLA DE GUADALUPE, NÚMERO 60, COLONIA LUIS ECHEVERRÍA, CÓDIGO POSTAL 82160, MAZATLÁN, SINALOA. , ENTRE LIBRAMIENTO LUIS DONALDO COLOSIO MURRIETA Y CALLE ISLA DEL CARMEN.</p> <p>Presidenta/e: ISRAEL ASCENCIO ARELLANO</p> <p>1er. Secretaria/o: MIRIAM ERIKA PATRON MIRAMONTES 2do. Secretaria/o: MARIA GUADALUPE LOPEZ REYES</p> <p>1er. Escrutador: SAMANTA ARAGON CANO 2do. Escrutador: MAYRA LETICIA BONILLA GRACIANO</p> <p>3er. Escrutador: MATILDE ELOISA JAIME TORRES</p> <p>1er. Suplente: DORA LETICIA AGUIAR MOLINA 2do. Suplente: GREGORIO ARELLANO LIZARRAGA 3er. Suplente: PATRICIA CASTRO AGUILAR</p>	<p>Distrito Federal: 1) MAZATLAN Distrito Local: 22) MAZATLAN Municipio: 12) MAZATLAN Localidad: 1) MAZATLAN Sección: 2715 B1</p> <p>Ubicación: ESCUELA PRIMARIA FELIPE CARRILLO PUERTO., CALLE E, SIN NÚMERO, COLONIA FEDERICO VELARDE, CÓDIGO POSTAL 82158, MAZATLÁN, SINALOA, ENTRE CALLE D Y ARROYO JABALINES.</p> <p>Presidenta/e: ULISES DE JESUS LERMA PEREZ</p> <p>1er. Secretaria/o: KEVIN ALEJANDRO ACOSTA RUELAS 2do. Secretaria/o: MARIA ELENA ALVARADO MARTINEZ</p> <p>1er. Escrutador: JOSE RAMON GARCIA LERMA 2do. Escrutador: JESUS OLEGARIO ALVAREZ CHAVEZ</p> <p>3er. Escrutador: ROSA MARIA AGUIAR PAEZ</p> <p>1er. Suplente: JOSE JULIAN ACOSTA CERVANTES 2do. Suplente: EPIFANIA GUEVARA BUSTAMANTE 3er. Suplente: CONCEPCION AHUMADA HERNANDEZ</p>

<p>Distrito Federal: 1) MAZATLAN Distrito Local: 22) MAZATLAN Municipio: 12) MAZATLAN Localidad: 1) MAZATLAN Sección: 2715 C1</p> <p>Ubicación: ESCUELA PRIMARIA FELIPE CARRILLO PUERTO., CALLE E, SIN NÚMERO, COLONIA FEDERICO VELARDE, CÓDIGO POSTAL 82158, MAZATLÁN, SINALOA, ENTRE CALLE D Y ARROYO JABALINES.</p> <p>Presidenta/e: ELBA LORENA GARCIA ARANA</p> <p>1er. Secretaria/o: CONSUELO ANGULO LOPEZ 2do. Secretaria/o: MARIA MELISSA ALVAREZ CHAVEZ</p> <p>1er. Escrutador: LILIANA GARCIA VEGA 2do. Escrutador: XOCHITL CITLALLI ACEVEDO ESTRADA 3er. Escrutador: MARIA GUADALUPE ALVARADO CALZADA</p> <p>1er. Suplente: RODOLFO AGUIRRE ZATARAIN 2do. Suplente: MARIA FELIX ALVARADO RANGEL 3er. Suplente: IGNACIO ANGULO ANGULO</p>	<p>Distrito Federal: 1) MAZATLAN Distrito Local: 22) MAZATLAN Municipio: 12) MAZATLAN Localidad: 1) MAZATLAN Sección: 2716 B1</p> <p>Ubicación: CANCHA DE LA COLONIA FEDERICO VELARDE., CALLE RENÉ ROMÁN, SIN NÚMERO, COLONIA AMPLIACIÓN FEDERICO VELARDE, CÓDIGO POSTAL 82158, MAZATLÁN, SINALOA., ENTRE CALLE HIGUERAS Y CALLE JOSÉ RICO MENDIOLA.</p> <p>Presidenta/e: VALERIA BERENICE RODRIGUEZ GIL</p> <p>1er. Secretaria/o: ALVARO FUENTES SALAS 2do. Secretaria/o: MARIA FERNANDA GUZMAN SANABRIA</p> <p>1er. Escrutador: REBECA BASTIDAS GUERRERO 2do. Escrutador: GISSELE MEDINA VILLARREAL 3er. Escrutador: SANDRA LUZ ACEVEDO GUZMAN</p> <p>1er. Suplente: FRANCISCO MIGUEL DE HARO AMEZQUITA 2do. Suplente: GABRIEL LAUREL CABRERA 3er. Suplente: ADAN GARATE BAUTISTA</p>
<p>Distrito Federal: 1) MAZATLAN Distrito Local: 22) MAZATLAN Municipio: 12) MAZATLAN Localidad: 1) MAZATLAN Sección: 2716 C1</p> <p>Ubicación: CANCHA DE LA COLONIA FEDERICO VELARDE., CALLE RENÉ ROMÁN, SIN NÚMERO, COLONIA AMPLIACIÓN FEDERICO VELARDE, CÓDIGO POSTAL 82158, MAZATLÁN, SINALOA., ENTRE CALLE HIGUERAS Y CALLE JOSÉ RICO MENDIOLA.</p> <p>Presidenta/e: ALMA ROSA DIAZ SANCHEZ</p> <p>1er. Secretaria/o: CARLOS DANIEL GONZALEZ MIRAMONTES 2do. Secretaria/o: ANABEL SARAY MEDINA VALERIO</p> <p>1er. Escrutador: JULIO ALFONSO GUZMAN ESCALERA 2do. Escrutador: HERMENEGILDO LARIOS BERNAL 3er. Escrutador: ARACELI ANGULO CEDANO</p> <p>1er. Suplente: JOSE GARCIA NEVARES 2do. Suplente: JAVIER MARISCAL CRUZ 3er. Suplente: GUSTAVO JUAREZ RENTERIA</p>	<p>Distrito Federal: 1) MAZATLAN Distrito Local: 22) MAZATLAN Municipio: 12) MAZATLAN Localidad: 1) MAZATLAN Sección: 2717 B1</p> <p>Ubicación: ESCUELA SECUNDARIA GENERAL NÚMERO 6 CUAUHTÉMOC., AVENIDA SANTA ROSA, SIN NÚMERO, FRACCIONAMIENTO JACARANDAS, CÓDIGO POSTAL 82157, MAZATLÁN, SINALOA. , ENTRE CALLE JACINTOS Y CALLE FRESNO.</p> <p>Presidenta/e: SILVIA ESTHER BURGUEÑO HERRERA</p> <p>1er. Secretaria/o: CATALINA ARROYO ARAMBURO 2do. Secretaria/o: ASTRID ROMINA BELTRAN INDA</p> <p>1er. Escrutador: MIGUEL ANGEL AGUIRRE OSUNA 2do. Escrutador: JESUS RAMON ARIAS SALAZAR 3er. Escrutador: MARIA DEL ROSARIO ALCANTAR DE LA CRUZ</p> <p>1er. Suplente: JORGE BALCAZAR VEGA 2do. Suplente: YOLANDA CABALLERO MOGUEL 3er. Suplente: EDGAR ALFONSO BURGUEÑO BURGUEÑO</p>
<p>Distrito Federal: 1) MAZATLAN Distrito Local: 22) MAZATLAN Municipio: 12) MAZATLAN Localidad: 1) MAZATLAN Sección: 2717 C1</p> <p>Ubicación: ESCUELA SECUNDARIA GENERAL NÚMERO 6 CUAUHTÉMOC., AVENIDA SANTA ROSA, SIN NÚMERO, FRACCIONAMIENTO JACARANDAS, CÓDIGO POSTAL 82157, MAZATLÁN, SINALOA. , ENTRE CALLE JACINTOS Y CALLE FRESNO.</p> <p>Presidenta/e: DIANA LAURA ABITIA PADILLA</p> <p>1er. Secretaria/o: LUIS ROBERTO BELTRAN MORENO 2do. Secretaria/o: EDGAR ERNESTO BABINES SANCHEZ</p> <p>1er. Escrutador: GEMA LUZ AGUIAR NAVA 2do. Escrutador: LETICIA BELTRAN LOPEZ 3er. Escrutador: CINTHIA JANETH ANGULO DIAZ</p> <p>1er. Suplente: BEATRIZ ALICIA BANDILLA GONZALEZ 2do. Suplente: DANIEL ISAAC CAMACHO AGUIAR 3er. Suplente: RAQUEL BUESO ZATARAIN</p>	<p>Distrito Federal: 1) MAZATLAN Distrito Local: 22) MAZATLAN Municipio: 12) MAZATLAN Localidad: 1) MAZATLAN Sección: 2717 C2</p> <p>Ubicación: ESCUELA SECUNDARIA GENERAL NÚMERO 6 CUAUHTÉMOC., AVENIDA SANTA ROSA, SIN NÚMERO, FRACCIONAMIENTO JACARANDAS, CÓDIGO POSTAL 82157, MAZATLÁN, SINALOA. , ENTRE CALLE JACINTOS Y CALLE FRESNO.</p> <p>Presidenta/e: BENITO ALVAREZ SERRANO</p> <p>1er. Secretaria/o: MARIA DEL REFUGIO BERRELLEZA VEGA 2do. Secretaria/o: SERGIO IVAN BUSTAMANTE GOMEZ</p> <p>1er. Escrutador: JOSE DE JESUS ARANDA ESTRADA 2do. Escrutador: JUAN RAMON BUSTAMANTE PEÑA 3er. Escrutador: JUDITH GUADALUPE ANGULO DIAZ</p> <p>1er. Suplente: PABLO ALEJANDRO BELTRAN PEREZ 2do. Suplente: LAURA ELENA ARIAS ARAMBURO 3er. Suplente: JOSE GUADALUPE BERNAL AVILES</p>

<p>Distrito Federal: 1) MAZATLAN Distrito Local: 22) MAZATLAN Municipio: 12) MAZATLAN Localidad: 1) MAZATLAN Sección: 2717 S1</p> <p>Ubicación: CENTRO COMERCIAL PLAZA EL MAR., CARRETERA INTERNACIONAL AL NORTE, NÚMERO 208, FRACCIONAMIENTO JACARANDAS, CÓDIGO POSTAL 82157, MAZATLÁN, SINALOA., ENTRE CALLE ANAXÁGORAS Y CALLE ROSAS.</p> <p>Presidenta/e: MARIA DEL ROSARIO AGUIRRE OSUNA</p> <p>1er. Secretaria/o: ROSA MARIA ANGULO ROCHIN 2do. Secretaria/o: ERNESTO BUSTAMANTE TORRES</p> <p>1er. Escrutador: MANUEL ANDRADE JACOBO 2do. Escrutador: ROBERTO RICCI ARBALLO XX 3er. Escrutador: YESENIA GUILLERMINA AGUILAR RODRIGUEZ</p> <p>1er. Suplente: VICTOR ALEJANDRO BABINES SANCHEZ 2do. Suplente: ALMA BLANCA BURGOS MEDINA 3er. Suplente: DORA ALICIA BOBADILLA GONZALEZ</p>	<p>Distrito Federal: 1) MAZATLAN Distrito Local: 22) MAZATLAN Municipio: 12) MAZATLAN Localidad: 1) MAZATLAN Sección: 2734 B1</p> <p>Ubicación: JARDÍN DE NIÑOS FEDERAL RAMÓN F. ITURBE., CALLE LOS MOCHIS, SIN NÚMERO, COLONIA 20 DE NOVIEMBRE, CÓDIGO POSTAL 82150, MAZATLÁN, SINALOA. , ENTRE CALLE SONORA Y CALLE MOCHIS.</p> <p>Presidenta/e: JOEL RAMON CARDENAS CARRILLO</p> <p>1er. Secretaria/o: TAMARA VANESSA BACA PEREZ 2do. Secretaria/o: CESAR RENATO CARDENAS CARRILLO</p> <p>1er. Escrutador: NAILEA DANITZA BONILLA MIRANDA 2do. Escrutador: BIBIANA BANDILLA CHAVEZ 3er. Escrutador: OSCAR ARMANDO BONILLA PERAZA</p> <p>1er. Suplente: FIDEL BENITEZ MELLADO 2do. Suplente: JOEL BONILLA HERNANDEZ 3er. Suplente: DELFINA ARIAS JUAREZ</p>
<p>Distrito Federal: 1) MAZATLAN Distrito Local: 22) MAZATLAN Municipio: 12) MAZATLAN Localidad: 1) MAZATLAN Sección: 2735 B1</p> <p>Ubicación: ESCUELA SECUNDARIA GENERAL NÚMERO 2 LEYES DE REFORMA., AVENIDA MÚNICH 74, SIN NÚMERO, COLONIA 20 DE NOVIEMBRE, CÓDIGO POSTAL 82150, MAZATLÁN, SINALOA. , ENTRE CALLE SONORA Y CALLE PUERTO VALLARTA.</p> <p>Presidenta/e: IRMA YOLANDA CANCHOLA GARCIA</p> <p>1er. Secretaria/o: PATRICIA MORENO GARCIA 2do. Secretaria/o: MICHELLE GUADALUPE OSUNA ZAZUETA</p> <p>1er. Escrutador: KIMBERLY YAMILETH ANGULO ZATARAIN 2do. Escrutador: NICOLE YAMILETH BETANCOURT LEON 3er. Escrutador: SILVIA MARIA OSUNA ALTAMIRANO</p> <p>1er. Suplente: DANIEL ANZUETO YAU 2do. Suplente: FRANCISCO JAVIER PEREZ GARCIA 3er. Suplente: ANDREA MARISOL CORRALES VALERIO</p>	<p>Distrito Federal: 1) MAZATLAN Distrito Local: 22) MAZATLAN Municipio: 12) MAZATLAN Localidad: 1) MAZATLAN Sección: 2736 B1</p> <p>Ubicación: ESCUELA PRIMARIA GENERAL VASCO DE QUIROGA., AVENIDA GALAXIA, SIN NÚMERO, COLONIA 20 DE NOVIEMBRE, CÓDIGO POSTAL 82150, MAZATLÁN, SINALOA. , ENTRE CALLE SONORA Y CALLE CAPRICORNIO.</p> <p>Presidenta/e: LILIANA AYDEE GARCIA MONTOYA</p> <p>1er. Secretaria/o: ELVIA MORA NAVARRO 2do. Secretaria/o: CINTHYA MARIBEL MARTINEZ HERNANDEZ</p> <p>1er. Escrutador: JEAN EMANUEL HERNANDEZ RIVERA 2do. Escrutador: ODALYS OSUNA OSUNA 3er. Escrutador: ZULEMA ELIZABETH BRAMBILA OSUNA</p> <p>1er. Suplente: ANTONIO BAUTISTA AVALOS 2do. Suplente: JUANA LETICIA GAMEZ GAMEZ 3er. Suplente: IGNACIO CASTRO RIOS</p>
<p>Distrito Federal: 1) MAZATLAN Distrito Local: 22) MAZATLAN Municipio: 12) MAZATLAN Localidad: 1) MAZATLAN Sección: 2737 B1</p> <p>Ubicación: CENTRO DE SALUD., CALLE DURANGO, NÚMERO 3519, COLONIA 20 DE NOVIEMBRE, CÓDIGO POSTAL 82150, MAZATLÁN, SINALOA. , ENTRE AVENIDA GALAXIA Y AVENIDA ORIÓN.</p> <p>Presidenta/e: GLORIA IXZEL MICHEL VARGAS</p> <p>1er. Secretaria/o: JESUS RICARDO BUENO MEDINA 2do. Secretaria/o: FRANCISCO JAVIER RENTERIA GONZALEZ</p> <p>1er. Escrutador: DULCE MARIA JUAREZ RAMIREZ 2do. Escrutador: YARELI GUADALUPE LIZARRAGA AGUIRRE 3er. Escrutador: JOSE GUADALUPE ARELLANO MONTENEGRO</p> <p>1er. Suplente: JAIME CEVALLOS LOPEZ 2do. Suplente: AMADO CASAREZ HERNANDEZ 3er. Suplente: AZUCENA AGUILUZ CORONEL</p>	<p>Distrito Federal: 1) MAZATLAN Distrito Local: 22) MAZATLAN Municipio: 12) MAZATLAN Localidad: 1) MAZATLAN Sección: 2737 C1</p> <p>Ubicación: CENTRO DE SALUD., CALLE DURANGO, NÚMERO 3519, COLONIA 20 DE NOVIEMBRE, CÓDIGO POSTAL 82150, MAZATLÁN, SINALOA. , ENTRE AVENIDA GALAXIA Y AVENIDA ORIÓN.</p> <p>Presidenta/e: SERGIO BERNAL VALDEZ</p> <p>1er. Secretaria/o: ADA IXCHEL ORTEGA REYES 2do. Secretaria/o: NOLBERTO ORTIZ ANGULO</p> <p>1er. Escrutador: AMELIA KARINA LEYVA TRUJILLO 2do. Escrutador: MARIA DEL CARMEN AGUIRRE ZAMORA 3er. Escrutador: MARGARITA CASTILLO VILLANUEVA</p> <p>1er. Suplente: EPIFANIA ARELLANO MENDOZA 2do. Suplente: TOMAS DE LA CRUZ BAÑUELOS 3er. Suplente: REGINA AGUILERA CARREON</p>

<p>Distrito Federal: 1) MAZATLAN Distrito Local: 22) MAZATLAN Municipio: 12) MAZATLAN Localidad: 1) MAZATLAN Sección: 2738 B1</p> <p>Ubicación: CASA PARTICULAR., CALLE ANTONIO TOLEDO CORRO, NÚMERO 227, COLONIA SALVADOR ALLENDE, CÓDIGO POSTAL 82164, MAZATLÁN, SINALOA. , ENTRE CALLE ÁNGEL FIERRO Y AVENIDA JUAN PABLO SEGUNDO.</p> <p>Presidenta/e: YESENIA GUADALUPE ALVARADO CHAVEZ</p> <p>1er. Secretaria/o: RAQUEL DELGADO REYNOSO</p> <p>2do. Secretaria/o: EVERARDO GONZALEZ RENTERIA</p> <p>1er. Escrutador: NITHZIA JOUBETT IBARRA SOSA</p> <p>2do. Escrutador: ERANDI NETZARANDARIS LIZARRAGA OSUNA</p> <p>3er. Escrutador: MARIA ESTHER AYALA MARTINEZ</p> <p>1er. Suplente: PEDRO CASTAÑEDA OLIVARES</p> <p>2do. Suplente: MA. HERNESTINA DURAN CASTILLO</p> <p>3er. Suplente: CARLOS MARTINEZ MENDOZA</p>	<p>Distrito Federal: 1) MAZATLAN Distrito Local: 22) MAZATLAN Municipio: 12) MAZATLAN Localidad: 1) MAZATLAN Sección: 2738 C1</p> <p>Ubicación: CASA PARTICULAR., CALLE ANTONIO TOLEDO CORRO, NÚMERO 227, COLONIA SALVADOR ALLENDE, CÓDIGO POSTAL 82164, MAZATLÁN, SINALOA. , ENTRE CALLE ÁNGEL FIERRO Y AVENIDA JUAN PABLO SEGUNDO.</p> <p>Presidenta/e: MARIA DEL SOCORRO BERRELLEZA SOTO</p> <p>1er. Secretaria/o: DALIA GARATE RAMOS</p> <p>2do. Secretaria/o: KIMBERLY SARAHI GONZALEZ SANCHEZ</p> <p>1er. Escrutador: CITLALI JIMENEZ JIMENEZ</p> <p>2do. Escrutador: HILARIO MARTINEZ HERNANDEZ</p> <p>3er. Escrutador: GLORIA PATRICIA CASTRO RODRIGUEZ</p> <p>1er. Suplente: HECTOR EDUARDO DIAZ MARIN</p> <p>2do. Suplente: FLAVIO ALEXANDER BUSTAMANTE GARCIA</p> <p>3er. Suplente: MARIA DEL CARMEN MEDINA ORTEGA</p>
<p>Distrito Federal: 1) MAZATLAN Distrito Local: 22) MAZATLAN Municipio: 12) MAZATLAN Localidad: 1) MAZATLAN Sección: 2739 B1</p> <p>Ubicación: CASA PARTICULAR., CALLE GILBERTO RUIZ ALMADA, NÚMERO 513, COLONIA SALVADOR ALLENDE, CÓDIGO POSTAL 82164, MAZATLÁN, SINALOA. , ENTRE CALLE PASCUAL OROZCO Y CALLE ÁLVARO OBREGÓN.</p> <p>Presidenta/e: VALENTIN CISNEROS SOLIS</p> <p>1er. Secretaria/o: JUAN RAMON ESPIRITU RODRIGUEZ</p> <p>2do. Secretaria/o: MARIA LUISA LIZARRAGA CASTILLO</p> <p>1er. Escrutador: ADALY HERNANDEZ AGUIRRE</p> <p>2do. Escrutador: QUIRINO GUZMAN ONTIVEROS</p> <p>3er. Escrutador: DALIA VALERIA LEDESMA GUTIERREZ</p> <p>1er. Suplente: DINORA CARDENAS PEREZ</p> <p>2do. Suplente: ANSELMO GONZALEZ MORALES</p> <p>3er. Suplente: FRANCISCO GERMAN BETANCOURT AMAYA</p>	<p>Distrito Federal: 1) MAZATLAN Distrito Local: 22) MAZATLAN Municipio: 12) MAZATLAN Localidad: 1) MAZATLAN Sección: 2740 B1</p> <p>Ubicación: JARDÍN DE NIÑOS FEDERAL AMADO NERVO., CALLE DEPORTISTAS, SIN NÚMERO, COLONIA SALVADOR ALLENDE, CÓDIGO POSTAL 82164, MAZATLÁN, SINALOA. , ENTRE CALLE PASCUAL OROZCO Y CALLE EMILIANO ZAPATA.</p> <p>Presidenta/e: JUAN RAMON CAMPA ORNELAS</p> <p>1er. Secretaria/o: MARIA ELENA ALVARADO ESTRADA</p> <p>2do. Secretaria/o: BRYANT MISAEL GARCIA SILVA</p> <p>1er. Escrutador: JOSE ARMANDO NAJERA PATIÑO</p> <p>2do. Escrutador: MILTHON IVAN MORALES MARRUJO</p> <p>3er. Escrutador: CIRILO GUZMAN LABRADOR</p> <p>1er. Suplente: MARIO ALBERTO JIMENEZ TIRADO</p> <p>2do. Suplente: MARIBEL MONTES LOPEZ</p> <p>3er. Suplente: RAFAEL MADRID OJEDA</p>
<p>Distrito Federal: 1) MAZATLAN Distrito Local: 22) MAZATLAN Municipio: 12) MAZATLAN Localidad: 1) MAZATLAN Sección: 2740 C1</p> <p>Ubicación: JARDÍN DE NIÑOS FEDERAL AMADO NERVO., CALLE DEPORTISTAS, SIN NÚMERO, COLONIA SALVADOR ALLENDE, CÓDIGO POSTAL 82164, MAZATLÁN, SINALOA. , ENTRE CALLE PASCUAL OROZCO Y CALLE EMILIANO ZAPATA.</p> <p>Presidenta/e: JOSE GILBERTO GUADALUPE LULE MORALES</p> <p>1er. Secretaria/o: SIMON ARIAS CISNEROS</p> <p>2do. Secretaria/o: GLORIA LETICIA INZUNZA RODRIGUEZ</p> <p>1er. Escrutador: VICTOR NAVARRETE AGUIAR</p> <p>2do. Escrutador: ALAN OSWALDO GONZALEZ GARCIA</p> <p>3er. Escrutador: ANA MARLEN LOPEZ NAVARRO</p> <p>1er. Suplente: VICTOR RICARDO LOPEZ DIAZ</p> <p>2do. Suplente: MARTIN GEOVANNI CASTAÑEDA SALAS</p> <p>3er. Suplente: ROSENDA MORALES PEREZ</p>	<p>Distrito Federal: 1) MAZATLAN Distrito Local: 22) MAZATLAN Municipio: 12) MAZATLAN Localidad: 1) MAZATLAN Sección: 2740 C2</p> <p>Ubicación: JARDÍN DE NIÑOS FEDERAL AMADO NERVO., CALLE DEPORTISTAS, SIN NÚMERO, COLONIA SALVADOR ALLENDE, CÓDIGO POSTAL 82164, MAZATLÁN, SINALOA. , ENTRE CALLE PASCUAL OROZCO Y CALLE EMILIANO ZAPATA.</p> <p>Presidenta/e: MAYRA MADAI LUNA ESQUIVEL</p> <p>1er. Secretaria/o: CRISTINA AVILA QUEVEDO</p> <p>2do. Secretaria/o: PAULINA LIZETH LIZARRAGA TOLOZA</p> <p>1er. Escrutador: CARLOS MAX NAVARRETE OSUNA</p> <p>2do. Escrutador: MARTHA RAQUEL LIZARRAGA PINEDA</p> <p>3er. Escrutador: MARIA DE LA LUZ ALVAREZ MARTINEZ</p> <p>1er. Suplente: ELISEO LOPEZ ROSAS</p> <p>2do. Suplente: CARLOS HUERTA VIRGEN</p> <p>3er. Suplente: MARIA MAGDALENA GARCIA HERNANDEZ</p>

<p>Distrito Federal: 1) MAZATLAN Distrito Local: 22) MAZATLAN Municipio: 12) MAZATLAN Localidad: 1) MAZATLAN Sección: 2740 C3</p> <p>Ubicación: JARDÍN DE NIÑOS FEDERAL AMADO NERVO., CALLE DEPORTISTAS, SIN NÚMERO, COLONIA SALVADOR ALLENDE, CÓDIGO POSTAL 82164, MAZATLÁN, SINALOA. , ENTRE CALLE PASCUAL OROZCO Y CALLE EMILIANO ZAPATA.</p> <p>Presidenta/e: JOSE JUAN ACOSTA GONZALEZ 1er. Secretaria/o: RAFAEL BACA TAMAYO 2do. Secretaria/o: HECTOR SANTOS MENDIA MORENO 1er. Escrutador: RODOLFO LIZARRAGA MEDINA 2do. Escrutador: MARISELA CASTELLANOS AGUILAR 3er. Escrutador: ISRAEL JULIO HERNANDEZ VILLAVICENCIO 1er. Suplente: MARIA SOLEDAD LOPEZ VEGA 2do. Suplente: ANASTACIA LABRADOR VENEGAS 3er. Suplente: RODRIGO MONTES LOPEZ</p>	<p>Distrito Federal: 1) MAZATLAN Distrito Local: 22) MAZATLAN Municipio: 12) MAZATLAN Localidad: 1) MAZATLAN Sección: 2741 B1</p> <p>Ubicación: ESCUELA PRIMARIA LICENCIADO ADOLFO LÓPEZ MATEOS., CALLE LOMBARDO TOLEDANO, NÚMERO 515, COLONIA SALVADOR ALLENDE, CÓDIGO POSTAL 82164, MAZATLÁN, SINALOA. , ENTRE CALLE PASCUAL OROZCO Y CALLE ÁLVARO OBREGÓN.</p> <p>Presidenta/e: CLARISSA BELEM ALCARAZ LUCAS 1er. Secretaria/o: FRANCISCA GARATE ESPINOZA 2do. Secretaria/o: ROSA ISELA LUNA ORRANTE 1er. Escrutador: PAULINA ESTRELLA MARTINEZ MARTINEZ 2do. Escrutador: XIMAIRA SARAHIT BURGARA LEY 3er. Escrutador: MARIANA IBARRA OROSCO 1er. Suplente: CITLALI YOVANA HERNANDEZ PADILLA 2do. Suplente: ANITA MEDINA ZAVALA 3er. Suplente: JESUS ERNESTO CASESUZ PEREGRINA</p>
<p>Distrito Federal: 1) MAZATLAN Distrito Local: 22) MAZATLAN Municipio: 12) MAZATLAN Localidad: 1) MAZATLAN Sección: 2741 C1</p> <p>Ubicación: ESCUELA PRIMARIA LICENCIADO ADOLFO LÓPEZ MATEOS., CALLE LOMBARDO TOLEDANO, NÚMERO 515, COLONIA SALVADOR ALLENDE, CÓDIGO POSTAL 82164, MAZATLÁN, SINALOA. , ENTRE CALLE PASCUAL OROZCO Y CALLE ÁLVARO OBREGÓN.</p> <p>Presidenta/e: VICENTE ENRIQUE ALCARAZ LUCAS 1er. Secretaria/o: LIZETH HERNANDEZ ARREOLA 2do. Secretaria/o: JESUS HUMBERTO MALDONADO FLORES 1er. Escrutador: ALMA LAURA GONZALEZ AVILA 2do. Escrutador: GILBERTO CAÑEDO PLAZOLA 3er. Escrutador: ARACELI GUADALUPE LIRA BARRAZA 1er. Suplente: ROSA GUADALUPE ELIZALDE PERAZA 2do. Suplente: GLORIA BARRAZA ESPINOZA 3er. Suplente: PATRICIA IBARRA LIZARRAGA</p>	<p>Distrito Federal: 1) MAZATLAN Distrito Local: 22) MAZATLAN Municipio: 12) MAZATLAN Localidad: 1) MAZATLAN Sección: 2741 C2</p> <p>Ubicación: ESCUELA PRIMARIA LICENCIADO ADOLFO LÓPEZ MATEOS., CALLE LOMBARDO TOLEDANO, NÚMERO 515, COLONIA SALVADOR ALLENDE, CÓDIGO POSTAL 82164, MAZATLÁN, SINALOA. , ENTRE CALLE PASCUAL OROZCO Y CALLE ÁLVARO OBREGÓN.</p> <p>Presidenta/e: SUSANA BARRAZA SANCHEZ 1er. Secretaria/o: LUIS GUSTAVO JUAREZ GONZALEZ 2do. Secretaria/o: YOATZIN ADILENE CARMONA PATRON 1er. Escrutador: TERESA DE JESUS FLORES ZEPEDA 2do. Escrutador: GABRIELA CARDENAS CASILLAS 3er. Escrutador: MARIA ELENA CEJA RODRIGUEZ 1er. Suplente: GABRIEL LOZANO LEYVA 2do. Suplente: ISAIAS NATANAHEL MENDOZA ZAMORA 3er. Suplente: JOSE LUIS CERVANTES RUELAS</p>
<p>Distrito Federal: 1) MAZATLAN Distrito Local: 22) MAZATLAN Municipio: 12) MAZATLAN Localidad: 1) MAZATLAN Sección: 2742 B1</p> <p>Ubicación: JARDÍN DE NIÑOS JOSEFITA IBARRA BASTIDAS., AVENIDA CAMINO DE LOS REYES, SIN NÚMERO, FRACCIONAMIENTO VILLAS DEL REY, CÓDIGO POSTAL 82164, MAZATLÁN, SINALOA., ENTRE CALLE PASCUAL OROZCO Y CALLE ZAFIRO.</p> <p>Presidenta/e: MARIA AURORA AGUIAR MOLINA 1er. Secretaria/o: GERMAN GONZALEZ TEJEDA 2do. Secretaria/o: JESUS ROBERTO HERNANDEZ GALINDO 1er. Escrutador: EVERARDO DELGADO HERNANDEZ 2do. Escrutador: MINERVA GRAVE ARENAS 3er. Escrutador: BRISEIDA JAQUELINEE DURAN HERNANDEZ 1er. Suplente: MARTHA AURORA ALVARADO VALENZUELA 2do. Suplente: PETRA BEATRIZ CORTEZ SALAZAR 3er. Suplente: ANCELMO GARAY PEREZ</p>	<p>Distrito Federal: 1) MAZATLAN Distrito Local: 22) MAZATLAN Municipio: 12) MAZATLAN Localidad: 1) MAZATLAN Sección: 2742 C1</p> <p>Ubicación: JARDÍN DE NIÑOS JOSEFITA IBARRA BASTIDAS., AVENIDA CAMINO DE LOS REYES, SIN NÚMERO, FRACCIONAMIENTO VILLAS DEL REY, CÓDIGO POSTAL 82164, MAZATLÁN, SINALOA., ENTRE CALLE PASCUAL OROZCO Y CALLE ZAFIRO.</p> <p>Presidenta/e: LUIS GUILLERMO BETANCOURT BILLELA 1er. Secretaria/o: AARON HERNANDEZ CERVANTES 2do. Secretaria/o: YULIANA IVETTE CABRERA RIOS 1er. Escrutador: MARTHA PATRICIA GARCIA ZATARAIN 2do. Escrutador: AGUSTIN ITURBIDE LIZARRAGA 3er. Escrutador: ALBA LIDIA FELIX RAMOS 1er. Suplente: JESUS ARMENTA ROBLES 2do. Suplente: CECILIA DE JESUS GONZALEZ CORRALES 3er. Suplente: JOSEFINA IRIGOYEN CASTRO</p>

<p>Distrito Federal: 1) MAZATLAN Distrito Local: 22) MAZATLAN Municipio: 12) MAZATLAN Localidad: 1) MAZATLAN Sección: 2742 C2</p> <p>Ubicación: JARDÍN DE NIÑOS JOSEFITA IBARRA BASTIDAS., AVENIDA CAMINO DE LOS REYES, SIN NÚMERO, FRACCIONAMIENTO VILLAS DEL REY, CÓDIGO POSTAL 82164, MAZATLÁN, SINALOA., ENTRE CALLE PASCUAL OROZCO Y CALLE ZAFIRO.</p> <p>Presidenta/e: NOELLA BLANCO GUTIERREZ</p> <p>1er. Secretaria/o: IRENE JANET IBARRA VIERA</p> <p>2do. Secretaria/o: DORA MARIA BELTRAN COLLANTES</p> <p>1er. Escrutador: LORENA GARZON LIZARRAGA</p> <p>2do. Escrutador: MONICA NATALIA BELTRAN GARCIA</p> <p>3er. Escrutador: MONSERRAT HERNANDEZ PERAZA</p> <p>1er. Suplente: ASUCENA CALDERON MOLINA</p> <p>2do. Suplente: AGUSTIN IBARRA GUZMAN</p> <p>3er. Suplente: DIONICIA LARA PEREZ</p>	<p>Distrito Federal: 1) MAZATLAN Distrito Local: 22) MAZATLAN Municipio: 12) MAZATLAN Localidad: 1) MAZATLAN Sección: 2742 C3</p> <p>Ubicación: JARDÍN DE NIÑOS JOSEFITA IBARRA BASTIDAS., AVENIDA CAMINO DE LOS REYES, SIN NÚMERO, FRACCIONAMIENTO VILLAS DEL REY, CÓDIGO POSTAL 82164, MAZATLÁN, SINALOA., ENTRE CALLE PASCUAL OROZCO Y CALLE ZAFIRO.</p> <p>Presidenta/e: FRANCISCA CERVANTES MORAILA</p> <p>1er. Secretaria/o: ANTONIO JARAMILLO PEREZ</p> <p>2do. Secretaria/o: VERONICA CARVAJAL MORALES</p> <p>1er. Escrutador: GABRIEL GONZALEZ GARCIA</p> <p>2do. Escrutador: ELSA CRESPO DIAZ</p> <p>3er. Escrutador: JESUS GALINDO DIAZ</p> <p>1er. Suplente: BRIANDA PALOMA CAMACHO BERNAL</p> <p>2do. Suplente: DAISY ROCIO LEDON JIMENEZ</p> <p>3er. Suplente: LUIS ABRAHAM FRANCO ARELLANO</p>
<p>Distrito Federal: 1) MAZATLAN Distrito Local: 22) MAZATLAN Municipio: 12) MAZATLAN Localidad: 1) MAZATLAN Sección: 2743 B1</p> <p>Ubicación: PARQUE DEL FRACCIONAMIENTO., AVENIDA CAMINO DE LOS REYES, SIN NÚMERO, FRACCIONAMIENTO VILLAS DEL REY, CÓDIGO POSTAL 82164, MAZATLÁN, SINALOA. , ENTRE CALLE DE LOS BLASONES Y CALLE DE LOS ESCUDOS.</p> <p>Presidenta/e: ALEJANDRO ENRIQUE HERNANDEZ SANCHEZ</p> <p>1er. Secretaria/o: DULCE MARIA CAMARGO CORONADO</p> <p>2do. Secretaria/o: YOLANDA GUADALUPE GARZON GARCIA</p> <p>1er. Escrutador: LESLIE AMAIRANY HERNANDEZ MACHADO</p> <p>2do. Escrutador: MARIA DEL CARMEN AMILLANO RODRIGUEZ</p> <p>3er. Escrutador: MARIA SANTOS ALMANZA CANIZALES</p> <p>1er. Suplente: ROSA DEL CARMEN GASPAR GARCIA</p> <p>2do. Suplente: JUAN MANUEL AMARO MARTINEZ</p> <p>3er. Suplente: MARIA GUADALUPE CRUZ PAEZ</p>	<p>Distrito Federal: 1) MAZATLAN Distrito Local: 22) MAZATLAN Municipio: 12) MAZATLAN Localidad: 1) MAZATLAN Sección: 2743 C1</p> <p>Ubicación: PARQUE DEL FRACCIONAMIENTO., AVENIDA CAMINO DE LOS REYES, SIN NÚMERO, FRACCIONAMIENTO VILLAS DEL REY, CÓDIGO POSTAL 82164, MAZATLÁN, SINALOA. , ENTRE CALLE DE LOS BLASONES Y CALLE DE LOS ESCUDOS.</p> <p>Presidenta/e: KARINA ISABEL ALCARAZ DURAN</p> <p>1er. Secretaria/o: ANGELICA LUCERO CASTAÑEDA GONZALEZ</p> <p>2do. Secretaria/o: PETROVICH ALVAREZ SOTO</p> <p>1er. Escrutador: MARIA DEL ROSARIO ACOSTA MELCHOR</p> <p>2do. Escrutador: DANIEL ANTE VALDES</p> <p>3er. Escrutador: ANAYELI ALVAREZ DIAZ</p> <p>1er. Suplente: LUZ MARIA CARREON SALAZAR</p> <p>2do. Suplente: EVA JOHANA ANGUIANO RODRIGUEZ</p> <p>3er. Suplente: EDUARDO GONZALEZ AGUIRRE</p>
<p>Distrito Federal: 1) MAZATLAN Distrito Local: 22) MAZATLAN Municipio: 12) MAZATLAN Localidad: 1) MAZATLAN Sección: 2743 C2</p> <p>Ubicación: PARQUE DEL FRACCIONAMIENTO., AVENIDA CAMINO DE LOS REYES, SIN NÚMERO, FRACCIONAMIENTO VILLAS DEL REY, CÓDIGO POSTAL 82164, MAZATLÁN, SINALOA. , ENTRE CALLE DE LOS BLASONES Y CALLE DE LOS ESCUDOS.</p> <p>Presidenta/e: JESUS LEONILA VALDEZ FLORES</p> <p>1er. Secretaria/o: MARIA LUISA CORONADO IBARRA</p> <p>2do. Secretaria/o: HECTOR ALEJANDRO ALVAREZ LIZARRAGA</p> <p>1er. Escrutador: LUCRECIA AGUIRRE PARDO</p> <p>2do. Escrutador: JUAN CARLOS AQUINO ESQUIVEL</p> <p>3er. Escrutador: CLAUDIA JANETH ANGUIANO MAYTORENA</p> <p>1er. Suplente: BLANCA ROCIO ARAUZ CASTAÑEDA</p> <p>2do. Suplente: WENDY MARLEN ANGUIANO RODRIGUEZ</p> <p>3er. Suplente: MARIELA ACOSTA RIVERA</p>	<p>Distrito Federal: 1) MAZATLAN Distrito Local: 22) MAZATLAN Municipio: 12) MAZATLAN Localidad: 1) MAZATLAN Sección: 2743 C3</p> <p>Ubicación: PARQUE DEL FRACCIONAMIENTO., AVENIDA CAMINO DE LOS REYES, SIN NÚMERO, FRACCIONAMIENTO VILLAS DEL REY, CÓDIGO POSTAL 82164, MAZATLÁN, SINALOA. , ENTRE CALLE DE LOS BLASONES Y CALLE DE LOS ESCUDOS.</p> <p>Presidenta/e: SAUL ANDRADE FELIX</p> <p>1er. Secretaria/o: LIBIA ZULEMA DIAZ SARABIA</p> <p>2do. Secretaria/o: ALMA SELENE GARCIA RAMOS</p> <p>1er. Escrutador: JUAN MANUEL AHUMADA CASILLAS</p> <p>2do. Escrutador: SHAYURI RUBI DE LA ROSA LOPEZ</p> <p>3er. Escrutador: LESLYE KAROLINA ANTONIO TOLEDO</p> <p>1er. Suplente: JUAN JOSE ALCARAZ SOLORZANO</p> <p>2do. Suplente: MA. CONSUELO ANGULO RICO</p> <p>3er. Suplente: ROSA ISELA AGUIAR ZUÑIGA</p>

<p>Distrito Federal: 1) MAZATLAN Distrito Local: 22) MAZATLAN Municipio: 12) MAZATLAN Localidad: 1) MAZATLAN Sección: 2743 C4</p> <p>Ubicación: PARQUE DEL FRACCIONAMIENTO., AVENIDA CAMINO DE LOS REYES, SIN NÚMERO, FRACCIONAMIENTO VILLAS DEL REY, CÓDIGO POSTAL 82164, MAZATLÁN, SINALOA. , ENTRE CALLE DE LOS BLASONES Y CALLE DE LOS ESCUDOS.</p> <p>Presidenta/e: VIANEY ARENAS RENTERIA</p> <p>1er. Secretaria/o: LUIS ANTONIO FLORES VERDUGO 2do. Secretaria/o: MAYRA LETICIA ALVAREZ MENDOZA 1er. Escrutador: MIGUELINA GUADALUPE ALANIZ GUERRA 2do. Escrutador: JOSE FERNANDO BELTRAN GURROLA 3er. Escrutador: GABINO PAUL DELGADO GONZALEZ 1er. Suplente: ROGELIO ALTAMIRANO LIZARRAGA 2do. Suplente: DIOMIRA ARAGON MERAZ 3er. Suplente: LUIS MARIO AGUIRRE GUERRERO</p>	<p>Distrito Federal: 1) MAZATLAN Distrito Local: 22) MAZATLAN Municipio: 12) MAZATLAN Localidad: 1) MAZATLAN Sección: 2744 B1</p> <p>Ubicación: ESCUELA PRIMARIA MATUTINA IGNACIO ALDAMA., CALLE MANZANO, SIN NÚMERO, COLONIA HUERTOS FAMILIARES, CÓDIGO POSTAL 82137, MAZATLÁN, SINALOA. , ENTRE AVENIDA DE LAS TORRES Y CALLE QUIRINO ORDAZ LUNA.</p> <p>Presidenta/e: ARACELI ACOSTA DORALLA</p> <p>1er. Secretaria/o: MARTHA LIZARRAGA QUINTANA 2do. Secretaria/o: JAIR RODRIGO PIÑA CRUZ 1er. Escrutador: AXEL JOSUE PERAZA SEGURA 2do. Escrutador: CELIDA HERNANDEZ GARCIA 3er. Escrutador: RICARDO FLORES MAGALLANES 1er. Suplente: ESTHER ELVIRA MARQUEZ HERRERA 2do. Suplente: ELVA ALICIA ACOSTA NAVARRO 3er. Suplente: LUIS ANGEL BARRERA BLANCAS</p>
<p>Distrito Federal: 1) MAZATLAN Distrito Local: 22) MAZATLAN Municipio: 12) MAZATLAN Localidad: 1) MAZATLAN Sección: 2744 C1</p> <p>Ubicación: ESCUELA PRIMARIA MATUTINA IGNACIO ALDAMA., CALLE MANZANO, SIN NÚMERO, COLONIA HUERTOS FAMILIARES, CÓDIGO POSTAL 82137, MAZATLÁN, SINALOA. , ENTRE AVENIDA DE LAS TORRES Y CALLE QUIRINO ORDAZ LUNA.</p> <p>Presidenta/e: JESUS ISIDRO ARAMBURO TISNADO</p> <p>1er. Secretaria/o: ANASTACIO MENDOZA REYES 2do. Secretaria/o: JORGE VICTORIANO PRIETO ESPINOZA 1er. Escrutador: JOHITZIL ITAYATZI LOZANO QUEZADA 2do. Escrutador: ROSA MARIA LOPEZ CARRILLO 3er. Escrutador: MIREYA GISEL LUCAS FLORES 1er. Suplente: JOSE REFUGIO PALACIOS MELLADO 2do. Suplente: LUZ MARIA AGUILAR SANCHEZ 3er. Suplente: ANA BERTHA ORTEGA HUIZAR</p>	<p>Distrito Federal: 1) MAZATLAN Distrito Local: 22) MAZATLAN Municipio: 12) MAZATLAN Localidad: 1) MAZATLAN Sección: 2744 C2</p> <p>Ubicación: ESCUELA PRIMARIA MATUTINA IGNACIO ALDAMA., CALLE MANZANO, SIN NÚMERO, COLONIA HUERTOS FAMILIARES, CÓDIGO POSTAL 82137, MAZATLÁN, SINALOA. , ENTRE AVENIDA DE LAS TORRES Y CALLE QUIRINO ORDAZ LUNA.</p> <p>Presidenta/e: JESUS MANUEL AYON CORDERO</p> <p>1er. Secretaria/o: FEDERICO MORENO RUBI 2do. Secretaria/o: FATIMA GUADALUPE MORENO LIZARRAGA 1er. Escrutador: ALONDRA GUADALUPE OSUNA SARABIA 2do. Escrutador: LILIANA GUADALUPE IBARRA HERNANDEZ 3er. Escrutador: GEORGINA ESCOBAR BELTRAN 1er. Suplente: JENNY YESENIA PARTIDA CUIRIEL 2do. Suplente: MARTIN ALCARAZ LIZARRAGA 3er. Suplente: HUMBERTO AYALA LOPEZ</p>
<p>Distrito Federal: 1) MAZATLAN Distrito Local: 22) MAZATLAN Municipio: 12) MAZATLAN Localidad: 1) MAZATLAN Sección: 2744 C3</p> <p>Ubicación: ESCUELA PRIMARIA MATUTINA IGNACIO ALDAMA., CALLE MANZANO, SIN NÚMERO, COLONIA HUERTOS FAMILIARES, CÓDIGO POSTAL 82137, MAZATLÁN, SINALOA. , ENTRE AVENIDA DE LAS TORRES Y CALLE QUIRINO ORDAZ LUNA.</p> <p>Presidenta/e: CRECENCIO DE LA CRUZ DE LA CRUZ</p> <p>1er. Secretaria/o: RAMON FRANCISCO NAVARRO BRACAMONTES 2do. Secretaria/o: ALEXIS DE JESUS BARREIRO SALCIDO 1er. Escrutador: LAHURYN ALEXANDRA DIAZ ZUBIRIA 2do. Escrutador: OMAR ANTONIO FLORES LOPEZ 3er. Escrutador: ARMANDO GARCIA LEYVA 1er. Suplente: MANUELA ESTRADA MENDOZA 2do. Suplente: JOSE LORETO AMARILLAS LEON 3er. Suplente: LUIS HUMBERTO CARRILLO RUIZ</p>	<p>Distrito Federal: 1) MAZATLAN Distrito Local: 22) MAZATLAN Municipio: 12) MAZATLAN Localidad: 1) MAZATLAN Sección: 2745 B1</p> <p>Ubicación: ESCUELA PRIMARIA MANUEL GARCÍA VÁZQUEZ VESPERTINO., AVENIDA MIRAVALLS, NÚMERO 425, UNIDAD HABITACIONAL INFONAVIT EL CONCHI, CÓDIGO POSTAL 82139, MAZATLÁN, SINALOA. , ENTRE AVENIDA DE LAS TORRES Y CALLE LOS ZAPOTES.</p> <p>Presidenta/e: OSCAR LEONEL AGUILAR MACIAS</p> <p>1er. Secretaria/o: BERTHA JUDITH BECERRA CALDERON 2do. Secretaria/o: AVRIL GUADALUPE CHAVEZ AGUILAR 1er. Escrutador: ADOLFO AGUERO LIMON 2do. Escrutador: MARIBEL AGUERO LIMON 3er. Escrutador: JOSE ROBERTO AMAYA SANCHEZ 1er. Suplente: JOSE EDUARDO BERNAL DELGADO 2do. Suplente: GLORIA ESTELA AGUIRRE ZAMORA 3er. Suplente: MIGUEL ANGEL ARREDONDO PAEZ</p>

<p>Distrito Federal: 1) MAZATLAN Distrito Local: 22) MAZATLAN Municipio: 12) MAZATLAN Localidad: 1) MAZATLAN Sección: 2745 C1</p> <p>Ubicación: ESCUELA PRIMARIA MANUEL GARCÍA VÁZQUEZ VESPERTINO, AVENIDA MIRAVALLS, NÚMERO 425, UNIDAD HABITACIONAL INFONAVIT EL CONCHI, CÓDIGO POSTAL 82139, MAZATLÁN, SINALOA. , ENTRE AVENIDA DE LAS TORRES Y CALLE LOS ZAPOTES.</p> <p>Presidenta/e: AMMA AVRIL AGUILAR ALATORRE</p> <p>1er. Secretaria/o: MARTHA ALICIA CARDENAS OLGUIN</p> <p>2do. Secretaria/o: JULIAN ACOSTA ARAMBURO</p> <p>1er. Escrutador: IRACEMA AGÜERO LIMON</p> <p>2do. Escrutador: MARTHA ALICIA ALMEIDA OLIVAS</p> <p>3er. Escrutador: RAMON HUMBERTO ARMENTA TOLEDO</p> <p>1er. Suplente: OLGA LIDIA AGUIRRE FRAYRE</p> <p>2do. Suplente: MARIA VICTORINA ANGELES OSUNA</p> <p>3er. Suplente: LUCIA BALBUENA AYALA</p>	<p>Distrito Federal: 1) MAZATLAN Distrito Local: 22) MAZATLAN Municipio: 12) MAZATLAN Localidad: 1) MAZATLAN Sección: 2746 B1</p> <p>Ubicación: CASA PARTICULAR., CALLE MAR ÁRTICO, NÚMERO 141, FRACCIONAMIENTO VISTAS DEL MAR, CÓDIGO POSTAL 82139, MAZATLÁN, SINALOA. , ENTRE CALLE AMAPA Y CALLE OLIVO.</p> <p>Presidenta/e: ALBERTO MARTINEZ POMPA</p> <p>1er. Secretaria/o: EDUARDO ENRIQUE ESCALANTE CONTRERAS</p> <p>2do. Secretaria/o: BRENDA SALMAY ANGULO MONTAÑO</p> <p>1er. Escrutador: JOSE DIAZ GARCIA</p> <p>2do. Escrutador: MARTIN ALEJANDRO GARCIA ANGEL</p> <p>3er. Escrutador: JOSE ANTONIO CASTRO OSUNA</p> <p>1er. Suplente: MARIA ESTHER HERNANDEZ VALDEZ</p> <p>2do. Suplente: KIMBERLY LIZARRAGA LUCIO</p> <p>3er. Suplente: JOHN CESAR HARTMANN HERNANDEZ</p>
<p>Distrito Federal: 1) MAZATLAN Distrito Local: 22) MAZATLAN Municipio: 12) MAZATLAN Localidad: 1) MAZATLAN Sección: 2746 C1</p> <p>Ubicación: CASA PARTICULAR., CALLE MAR ÁRTICO, NÚMERO 141, FRACCIONAMIENTO VISTAS DEL MAR, CÓDIGO POSTAL 82139, MAZATLÁN, SINALOA. , ENTRE CALLE AMAPA Y CALLE OLIVO.</p> <p>Presidenta/e: AYLIN FERNANDA MONTAÑO RAMIREZ</p> <p>1er. Secretaria/o: KAREN MICHELLE GONZALEZ GARCIA</p> <p>2do. Secretaria/o: PATRICIA CRYSTAL GARCIA ACOSTA</p> <p>1er. Escrutador: JORGE ARTURO FLORES VELEZ</p> <p>2do. Escrutador: ESTRELLA AMAIRANI GARCIA LIZARRAGA</p> <p>3er. Escrutador: SUSANA DUARTE MORALES</p> <p>1er. Suplente: JOEL ALEXIS ACOSTA HERNANDEZ</p> <p>2do. Suplente: ROBERTO ALVAREZ SANCHEZ</p> <p>3er. Suplente: DOLORES JOSEFINA JIMENEZ SANCHEZ</p>	<p>Distrito Federal: 1) MAZATLAN Distrito Local: 22) MAZATLAN Municipio: 12) MAZATLAN Localidad: 1) MAZATLAN Sección: 2746 C2</p> <p>Ubicación: CASA PARTICULAR., CALLE MAR ÁRTICO, NÚMERO 141, FRACCIONAMIENTO VISTAS DEL MAR, CÓDIGO POSTAL 82139, MAZATLÁN, SINALOA. , ENTRE CALLE AMAPA Y CALLE OLIVO.</p> <p>Presidenta/e: ESTRELLA SANCHEZ SAUCEDO</p> <p>1er. Secretaria/o: LAURA ELENA HERNANDEZ DIAZ</p> <p>2do. Secretaria/o: DANIA YATZIRY GUERRERO PARENTE</p> <p>1er. Escrutador: BLASA PATRICIA GARCIA ANGEL</p> <p>2do. Escrutador: VALERIA DENISSE ALAPIZCO MERAZ</p> <p>3er. Escrutador: JANET MARGARITA BARRON PALOMARES</p> <p>1er. Suplente: ESMERALDA ESTRADA AGUIRRE</p> <p>2do. Suplente: JOSEFINA BELTRAN MUÑOZ</p> <p>3er. Suplente: ERICK LIZARRAGA SALAZAR</p>
<p>Distrito Federal: 1) MAZATLAN Distrito Local: 22) MAZATLAN Municipio: 12) MAZATLAN Localidad: 1) MAZATLAN Sección: 2747 B1</p> <p>Ubicación: CASA PARTICULAR., CALLE ÇORAL, NÚMERO 322, FRACCIONAMIENTO LOS ARRECIFES, CÓDIGO POSTAL 82139, MAZATLÁN, SINALOA. , ENTRE CALLE EL TULE Y AVENIDA OSCAR PÉREZ ESCOBOSA.</p> <p>Presidenta/e: ERIKA ESTHELA GONZALEZ GUEVARA</p> <p>1er. Secretaria/o: JOSE MANUEL BUSTILLOS RAYGOZA</p> <p>2do. Secretaria/o: ALONSO AGUILAR VELARDE</p> <p>1er. Escrutador: HECTOR JAVIER CHAVEZ IBARRA</p> <p>2do. Escrutador: FERNANDA LAMADRID BUSTILLOS</p> <p>3er. Escrutador: RAFAEL GUTIERREZ RAMIREZ</p> <p>1er. Suplente: JUANITA PINEDA TIRADO</p> <p>2do. Suplente: GUILLERMINA BUSTILLOS ALVAREZ</p> <p>3er. Suplente: LORENZO ENRIQUE JIMENEZ LIZARRAGA</p>	<p>Distrito Federal: 1) MAZATLAN Distrito Local: 22) MAZATLAN Municipio: 12) MAZATLAN Localidad: 1) MAZATLAN Sección: 2748 B1</p> <p>Ubicación: CASA PARTICULAR., CALLE ARENAL, NÚMERO 119, UNIDAD HABITACIONAL INFONAVIT EL CONCHI, CÓDIGO POSTAL 82139, MAZATLÁN, SINALOA. , ENTRE CALLE LOMAS DE MONTERREY Y CALLE CAPOMO.</p> <p>Presidenta/e: OMAR ESTEBAN GUTIERREZ ACOSTA</p> <p>1er. Secretaria/o: GABRIELA JACQUELINE ACUÑA MARTINEZ</p> <p>2do. Secretaria/o: RAMONA AGUILAR RODRIGUEZ</p> <p>1er. Escrutador: FRANCISCO JAVIER GARCIA OSORIO</p> <p>2do. Escrutador: VICTOR HUGO GUERRERO FERREIRA</p> <p>3er. Escrutador: ROCIO MAGDALENA ALVAREZ SALCIDO</p> <p>1er. Suplente: GUADALUPE AYALA RODRIGUEZ</p> <p>2do. Suplente: MARIA EVA GARAY SANTOS</p> <p>3er. Suplente: LIDIA GUERRERO ARELLANO</p>

<p>Distrito Federal: 1) MAZATLAN Distrito Local: 22) MAZATLAN Municipio: 12) MAZATLAN Localidad: 1) MAZATLAN Sección: 2749 B1</p> <p>Ubicación: CASA PARTICULAR., ANDADOR EL RECODO, NÚMERO 318, INTERIOR A, UNIDAD HABITACIONAL INFONAVIT EL CONCHI, CÓDIGO POSTAL 82139, MAZATLÁN, SINALOA. , ENTRE CALLE COPALES Y PALMILLAS.</p> <p>Presidenta/e: GONZALO ALEJANDRO GARCIA MENDEZ</p> <p>1er. Secretaria/o: SHELICIE SAHIAN LUNA INDA 2do. Secretaria/o: JOSEFINA DELGADO AGUILAR 1er. Escrutador: GLORIA CRISTINA MAGAÑA JIMENEZ 2do. Escrutador: DIANA MARIA MEDINA PALACIO 3er. Escrutador: FELICITAS LIDIA ACOSTA YURIAR 1er. Suplente: SAMUEL ALEJANDRO LUNA RODRIGUEZ 2do. Suplente: LUCIA MATA GURROLA 3er. Suplente: SILVIA GUADALUPE FLORES GONZALEZ</p>	<p>Distrito Federal: 1) MAZATLAN Distrito Local: 22) MAZATLAN Municipio: 12) MAZATLAN Localidad: 1) MAZATLAN Sección: 2750 B1</p> <p>Ubicación: CASA PARTICULAR., AVENIDA DE LAS TORRES, NÚMERO 108 B, UNIDAD HABITACIONAL INFONAVIT EL CONCHI, CÓDIGO POSTAL 82139, MAZATLÁN, SINALOA. , ENTRE ANDADOR LA NORIA Y CALLE EL CONCHI.</p> <p>Presidenta/e: ANA MAGDALENA CALDERON ZAMUDIO</p> <p>1er. Secretaria/o: LOIDA VIRIDIANA ACOSTA TREJO 2do. Secretaria/o: ROSA MARIA AGUIRRE HERNANDEZ 1er. Escrutador: YAJAIRA GUILLERMINA AQUINO RIVERA 2do. Escrutador: ZORAILA AVILA SANCHEZ 3er. Escrutador: NEREYDA GUADALUPE BELLO REYES 1er. Suplente: AMELIA BENAVIDES ROSALES 2do. Suplente: DANIELA ELIZABETH BORREGO AYON 3er. Suplente: VICTOR HUGO ACOSTA PACHECO</p>
<p>Distrito Federal: 1) MAZATLAN Distrito Local: 22) MAZATLAN Municipio: 12) MAZATLAN Localidad: 1) MAZATLAN Sección: 2751 B1</p> <p>Ubicación: ESCUELA PRIMARIA JOSEFA ORTIZ DE DOMÍNGUEZ., CALLE ISLA DE LA PIEDRA, SIN NUMERO, FRACCIONAMIENTO FOVISSSTE ESPERANZA, CÓDIGO POSTAL 82159, MAZATLÁN, SINALOA. , ENTRE ANDADOR SIN NOMBRE Y CALLE ISLA PÁJAROS.</p> <p>Presidenta/e: MATILDE ELIZABETH MONREAL CAÑEDO</p> <p>1er. Secretaria/o: PERLA LIZETT JUAREZ MURILLO 2do. Secretaria/o: BEATRIZ ADRIANA LOYDA RODRIGUEZ 1er. Escrutador: JORGE AGUILAR RUBIO 2do. Escrutador: ALBERTO ANTONIO CAMACHO NAVARRO 3er. Escrutador: CARLOS ALBERTO CHAVES RIVAS 1er. Suplente: ALICIA FRAGOSO GAYTAN 2do. Suplente: LAURA CATALINA HERNANDEZ RAYGOZA 3er. Suplente: FERNANDO GOMEZ BARO</p>	<p>Distrito Federal: 1) MAZATLAN Distrito Local: 22) MAZATLAN Municipio: 12) MAZATLAN Localidad: 1) MAZATLAN Sección: 2752 B1</p> <p>Ubicación: CASA PARTICULAR., CALLE NOVENA, NÚMERO 3904, COLONIA MORELOS, CÓDIGO POSTAL 82170, MAZATLÁN, SINALOA. , ENTRE CALLE FERNANDO MONTES DE OCA Y AVENIDA AGUSTÍN MELGAR.</p> <p>Presidenta/e: STEPHANY SUHEY LORA ZAMORA</p> <p>1er. Secretaria/o: SANTOS FLORES IBARRA 2do. Secretaria/o: XIMENA LOPEZ SEVILLA 1er. Escrutador: MELINA INES FELIX GUZMAN 2do. Escrutador: BLANCA ESTHELA GONZALEZ GOMEZ 3er. Escrutador: ROSA MARIA CERVANTES AGUILAR 1er. Suplente: SAUL PAEZ MONROY 2do. Suplente: PABLO BECERRA FLORES 3er. Suplente: MARIA ELIA ONTIVEROS RIVERA</p>
<p>Distrito Federal: 1) MAZATLAN Distrito Local: 22) MAZATLAN Municipio: 12) MAZATLAN Localidad: 1) MAZATLAN Sección: 2753 B1</p> <p>Ubicación: CASA PARTICULAR., CALLE SEXTA, NÚMERO 3809, COLONIA JOSÉ MARÍA MORELOS Y PAVÓN, CÓDIGO POSTAL 82170, MAZATLÁN, SINALOA. , ENTRE CALLE VICENTE SUÁREZ Y CALLE FERNANDO MONTES DE OCA.</p> <p>Presidenta/e: MARIA SUSANA BAUTISTA ROJAS</p> <p>1er. Secretaria/o: LEONOR ANTONIA MORENO MACIAS 2do. Secretaria/o: CAROLINA JARAMILLO RAMOS 1er. Escrutador: JUAN MANUEL MORENO NAVARRO 2do. Escrutador: GREGORIO MARQUEZ MARTINEZ 3er. Escrutador: MATILDE CERVANTES FLORES 1er. Suplente: GRACIELA MORENO GONZALEZ 2do. Suplente: FEDERICO FELIX DIAZ FELIX 3er. Suplente: EDUARDO RAYGOZA TORRES</p>	<p>Distrito Federal: 1) MAZATLAN Distrito Local: 22) MAZATLAN Municipio: 12) MAZATLAN Localidad: 1) MAZATLAN Sección: 2754 B1</p> <p>Ubicación: CASA PARTICULAR., CALLE JUAN DE LA BARRERA, NÚMERO 1912, COLONIA JOSÉ MARÍA MORELOS Y PAVÓN, CÓDIGO POSTAL 82170, MAZATLÁN, SINALOA. , ENTRE CALLE SÉPTIMA Y CALLE OCTAVA.</p> <p>Presidenta/e: MARTHA JUDITH CARRILLO ARROYO</p> <p>1er. Secretaria/o: ANA IVETTE CRUZ RODRIGUEZ 2do. Secretaria/o: JOSE MARTIN FLORES URIBE 1er. Escrutador: JESUS MARCO ANTONIO CARRILLO NAVARRO 2do. Escrutador: LUIS REY CASTRO QUINTERO 3er. Escrutador: MARIA TERESA CARDENAS LIZARRAGA 1er. Suplente: ANA LETICIA CASTRO ALVAREZ 2do. Suplente: MARGARITA CORRAL CONTRERAS 3er. Suplente: JOSE RICARDO BANDILLA GONZALEZ</p>

<p>Distrito Federal: 1) MAZATLAN Distrito Local: 22) MAZATLAN Municipio: 12) MAZATLAN Localidad: 1) MAZATLAN Sección: 2755 B1</p> <p>Ubicación: CASA PARTICULAR., CALLE SONORA, NÚMERO 3520, COLONIA 20 DE NOVIEMBRE, CÓDIGO POSTAL 82150, MAZATLÁN, SINALOA. , ENTRE AVENIDA GALAXIA Y AVENIDA ORIÓN.</p> <p>Presidenta/e: MIGUEL BERNAL MALDONADO</p> <p>1er. Secretaria/o: ALEJANDRA AMEZCUA LIZARRAGA 2do. Secretaria/o: LUIS ANGEL ALCARAZ CONTRERAS 1er. Escrutador: MARIA DE LA LUZ BERNAL AVILES 2do. Escrutador: FRANCISCO JAVIER BETANCOURT VELARDE 3er. Escrutador: GABRIEL ESQUIVEL SERRATO 1er. Suplente: JOSEFINA ARROYO SANTIAGO 2do. Suplente: LIDIA ASTORGA MEJIA 3er. Suplente: OLIVIA ARGUELLES TORRES</p>	<p>Distrito Federal: 1) MAZATLAN Distrito Local: 22) MAZATLAN Municipio: 12) MAZATLAN Localidad: 1) MAZATLAN Sección: 2756 B1</p> <p>Ubicación: CASA PARTICULAR., CALLE ESCORPIÓN, NÚMERO 3511, FRACCIONAMIENTO VILLA GALAXIA, CÓDIGO POSTAL 82150, MAZATLÁN, SINALOA. , ENTRE AVENIDA ORIÓN Y AVENIDA GALAXIA.</p> <p>Presidenta/e: CLAUDIA LIZARRAGA LIZARRAGA</p> <p>1er. Secretaria/o: MARIA GUADALUPE BELTRAN TIRADO 2do. Secretaria/o: ALICIA ERENDIRA FLORES TORRES 1er. Escrutador: CARLOS ENCINO RODRIGUEZ 2do. Escrutador: JUDITH GARZON AGUIRRE 3er. Escrutador: MARIA GUADALUPE BARCENAS GONZALEZ 1er. Suplente: MARA ISABELLA CABANILLAS PAEZ 2do. Suplente: TRINIDAD AGUILA BECERRA 3er. Suplente: FELIPE ASTORGA ANGULO</p>
<p>Distrito Federal: 1) MAZATLAN Distrito Local: 22) MAZATLAN Municipio: 12) MAZATLAN Localidad: 1) MAZATLAN Sección: 2757 B1</p> <p>Ubicación: CASA PARTICULAR., CALLE LIBRA, NÚMERO 3621, FRACCIONAMIENTO VILLA GALAXIA, CÓDIGO POSTAL 82150, MAZATLÁN, SINALOA. , ENTRE CALLE ORIÓN Y CALLE JUAN DE LA BARRERA.</p> <p>Presidenta/e: ANA KARINA AGUIRRE SILVA</p> <p>1er. Secretaria/o: BLANCA VIANEY CASTELLANOS GONZALEZ 2do. Secretaria/o: PATRICIA GUADALUPE DE LOS RIOS OLIVO 1er. Escrutador: NAOMI YAMILETH ALVITER TIRADO 2do. Escrutador: SABINE BELMONTE RIVERA 3er. Escrutador: ANA KAROL COTA AGUIRRE 1er. Suplente: ABIGAIL SALOME ESPINOZA PADILLA 2do. Suplente: MARIA GUADALUPE ESPINOZA PADILLA 3er. Suplente: ALFONSO NOE ENG MEDINA</p>	<p>Distrito Federal: 1) MAZATLAN Distrito Local: 22) MAZATLAN Municipio: 12) MAZATLAN Localidad: 1) MAZATLAN Sección: 2758 B1</p> <p>Ubicación: JARDÍN DE NIÑOS FEDERAL ROSAURA ZAPATA., AVENIDA GALAXIA, SIN NÚMERO, FRACCIONAMIENTO VILLA GALAXIA, CÓDIGO POSTAL 82150, MAZATLÁN, SINALOA. , ENTRE CALLE ESCORPIÓN Y CALLE VIRGO.</p> <p>Presidenta/e: OSCAR ISMAEL BARRON VALENZUELA</p> <p>1er. Secretaria/o: MIGUEL ANGEL CEDANO LIZARRAGA 2do. Secretaria/o: MIGUEL ANGEL CEDANO PERAZA 1er. Escrutador: GUADALUPE OLIVIA CRESPO HERNANDEZ 2do. Escrutador: LUISANA FLORES URIAS 3er. Escrutador: MARIA DEL ROSARIO GOMEZ GARCIA 1er. Suplente: KAREN JAZBETH DOMINGUEZ MEDINA 2do. Suplente: EVELIA CAMACHO CASTRO 3er. Suplente: DORA LETICIA FLORES GAMBOA</p>
<p>Distrito Federal: 1) MAZATLAN Distrito Local: 22) MAZATLAN Municipio: 12) MAZATLAN Localidad: 1) MAZATLAN Sección: 2759 B1</p> <p>Ubicación: CASA PARTICULAR., CALLE PITÁGORAS, NÚMERO 2, FRACCIONAMIENTO VILLA GALAXIA, CÓDIGO POSTAL 82150, MAZATLÁN, SINALOA. , ENTRE CALLE LEO Y CALLE SOL, FRENTE A TAQUERÍA JUAN.</p> <p>Presidenta/e: NAHIM BASTIDAS IBARRA</p> <p>1er. Secretaria/o: ERIKA YOLANDA ALEJO VELARDE 2do. Secretaria/o: FRANCISCO GERARDO ALMONACID HERNANDEZ 1er. Escrutador: MARIA DE LOS ANGELES BARRON TOSTADO 2do. Escrutador: JUAN ENRIQUE BRAVO TORRECILLAS 3er. Escrutador: GLORIA CARVAJAL RIVERA 1er. Suplente: MARIA JOSEFINA GARCIA VALDEZ 2do. Suplente: MARIA GLORIA BRAMBILA MORALES 3er. Suplente: SILVIA ESTHER CARDENAS AGUILAR</p>	<p>Distrito Federal: 1) MAZATLAN Distrito Local: 22) MAZATLAN Municipio: 12) MAZATLAN Localidad: 1) MAZATLAN Sección: 2760 B1</p> <p>Ubicación: ESCUELA PRIMARIA FORD 105., CALLE MILME, NÚMERO 3200, FRACCIONAMIENTO VILLA GALAXIA, CÓDIGO POSTAL 82150, MAZATLÁN, SINALOA. , ENTRE CALLE HUMBOLT Y CALLE EINSTEIN.</p> <p>Presidenta/e: RAYMUNDO GUADALUPE CASTELLANOS OSUNA</p> <p>1er. Secretaria/o: FERNANDO CASTELLANOS TAPIA 2do. Secretaria/o: KARLA LUCINA AGUIRRE MANCILLAS 1er. Escrutador: MIREYA ALAMILLA CAMACHO 2do. Escrutador: FRANCISCO JAVIER ALTAMIRANO ORTEGA 3er. Escrutador: MELINA ARMENTA LEY 1er. Suplente: LIDIA MARICELA AVILEZ TREJO 2do. Suplente: EMELIA ARREGUIN ORTEGA 3er. Suplente: MA. SILVIA NELIDA AVENA PANDURO</p>

<p>Distrito Federal: 1) MAZATLAN Distrito Local: 22) MAZATLAN Municipio: 12) MAZATLAN Localidad: 1) MAZATLAN Sección: 2761 B1</p> <p>Ubicación: CANCHA DEPORTIVA, CALLE HERÓDOTO, SIN NÚMERO, FRACCIONAMIENTO VILLA SATÉLITE, CÓDIGO POSTAL 82150, MAZATLÁN, SINALOA., ESQUINA CON CALLE ZEUS.</p> <p>Presidenta/e: ELSI LIZARRAGA LIZARRAGA</p> <p>1er. Secretaria/o: DANIELA BORBOLLA GALINDO 2do. Secretaria/o: REBECA CAÑEDO VILLA</p> <p>1er. Escrutador: NANCY FABIOLA CORONADO MOJICA 2do. Escrutador: JUAN PABLO CRUZ ROJAS</p> <p>3er. Escrutador: AMAIRANY MICHELLE DUARTE VILLA</p> <p>1er. Suplente: RICARDO ANTONIO ARELLANO HIGUERA 2do. Suplente: ERICK PAUL CERVANTES ROMERO 3er. Suplente: JOSE ANTONIO ALBARRAN AGUIRRE</p>	<p>Distrito Federal: 1) MAZATLAN Distrito Local: 22) MAZATLAN Municipio: 12) MAZATLAN Localidad: 1) MAZATLAN Sección: 2761 C1</p> <p>Ubicación: CANCHA DEPORTIVA, CALLE HERÓDOTO, SIN NÚMERO, FRACCIONAMIENTO VILLA SATÉLITE, CÓDIGO POSTAL 82150, MAZATLÁN, SINALOA., ESQUINA CON CALLE ZEUS.</p> <p>Presidenta/e: SUSANA MARIA BANDILLA LOPEZ</p> <p>1er. Secretaria/o: ADRIAN CANTU ALVARADO 2do. Secretaria/o: MARIA DE JESUS CASTAÑEDA REYNOZA</p> <p>1er. Escrutador: GABRIEL ROBERTO COVANTES VALDEZ 2do. Escrutador: JESUS MANUEL ALVARADO VENTURA</p> <p>3er. Escrutador: NICOLE ALONSO LEON</p> <p>1er. Suplente: BRYAN CERVANTES ROMERO 2do. Suplente: ROSALBA MARGARITA GONZALEZ LIZARRAGA 3er. Suplente: ZUSETH DENISSE CARRAZCO APODACA</p>
<p>Distrito Federal: 1) MAZATLAN Distrito Local: 22) MAZATLAN Municipio: 12) MAZATLAN Localidad: 1) MAZATLAN Sección: 2762 B1</p> <p>Ubicación: ESCUELA PRIMARIA FEDERAL PROFESOR JAIME OSUNA MORENO., CALLE SAUCES, SIN NÚMERO, FRACCIONAMIENTO JACARANDAS, CÓDIGO POSTAL 82157, MAZATLÁN, SINALOA. , A UN COSTADO DEL ARROYO JABALINES.</p> <p>Presidenta/e: MARIA JOSE ARELLANO PADILLA</p> <p>1er. Secretaria/o: JESUS ANTONIO BENITEZ MERAZ 2do. Secretaria/o: DORA ALICIA ALVARADO ENCISO</p> <p>1er. Escrutador: RAMMEL OMAR BUENO VALDEZ 2do. Escrutador: NORMA SELENE ALATORRE RAMIREZ</p> <p>3er. Escrutador: JUAN JOSE CANALES CONTRERAS</p> <p>1er. Suplente: NANCY GABRIELA CORONA ELIZONDO 2do. Suplente: BRENDA CAUICH PEÑA 3er. Suplente: ELBA LIDIA BERNAL FLORES</p>	<p>Distrito Federal: 1) MAZATLAN Distrito Local: 22) MAZATLAN Municipio: 12) MAZATLAN Localidad: 1) MAZATLAN Sección: 2762 C1</p> <p>Ubicación: ESCUELA PRIMARIA FEDERAL PROFESOR JAIME OSUNA MORENO., CALLE SAUCES, SIN NÚMERO, FRACCIONAMIENTO JACARANDAS, CÓDIGO POSTAL 82157, MAZATLÁN, SINALOA. , A UN COSTADO DEL ARROYO JABALINES.</p> <p>Presidenta/e: MARIA FERNANDA BEJARANO ACUÑA</p> <p>1er. Secretaria/o: ADRIAN GUADALUPE ALTAMIRANO GUERRERO 2do. Secretaria/o: OLGA LETICIA ALVAREZ PALOMARES</p> <p>1er. Escrutador: CINTHYA MAYBET CABRERA MALDONADO 2do. Escrutador: LORENZO ERNESTO BARRERA OSUNA</p> <p>3er. Escrutador: LEONEL ALATORRE HERRERA</p> <p>1er. Suplente: CARMEN GABRIELA BELTRAN ROBLES 2do. Suplente: RAQUEL LETICIA ACUÑA CARO 3er. Suplente: ANGELA CEDANO RODRIGUEZ</p>
<p>Distrito Federal: 1) MAZATLAN Distrito Local: 22) MAZATLAN Municipio: 12) MAZATLAN Localidad: 1) MAZATLAN Sección: 2763 B1</p> <p>Ubicación: JARDÍN DE NIÑOS FEDERAL ROMANITA DE LA PEÑA., CALLE NOGALES, SIN NÚMERO, FRACCIONAMIENTO JACARANDAS, CÓDIGO POSTAL 82157, MAZATLÁN, SINALOA. , A UN LADO DEL ARROYO JABALINES.</p> <p>Presidenta/e: NOEMI CABRALES ORONA</p> <p>1er. Secretaria/o: ERIKA GUADALUPE JIMENEZ RENDON 2do. Secretaria/o: VERONICA EUNICE LANGARICA PEREZ</p> <p>1er. Escrutador: ROSA MARIA GONZALEZ HERNANDEZ 2do. Escrutador: LEILANY LIZETH MEZA CADENA</p> <p>3er. Escrutador: ROSENDO ALVAREZ CARVAJAL</p> <p>1er. Suplente: YOLANDA MARTINEZ VERDUGO 2do. Suplente: RAMON MONTAÑO OSUNA 3er. Suplente: MARY SULEMA JAIME LIZARRAGA</p>	<p>Distrito Federal: 1) MAZATLAN Distrito Local: 22) MAZATLAN Municipio: 12) MAZATLAN Localidad: 1) MAZATLAN Sección: 2763 C1</p> <p>Ubicación: JARDÍN DE NIÑOS FEDERAL ROMANITA DE LA PEÑA., CALLE NOGALES, SIN NÚMERO, FRACCIONAMIENTO JACARANDAS, CÓDIGO POSTAL 82157, MAZATLÁN, SINALOA. , A UN LADO DEL ARROYO JABALINES.</p> <p>Presidenta/e: ANAHID AMADOR ORTIZ</p> <p>1er. Secretaria/o: ANA LAURA ANGUIANO LOYA 2do. Secretaria/o: CATHERINE ALONDRA DIEGUEZ FLORES</p> <p>1er. Escrutador: CAROLINA GUERRERO MALDONADO 2do. Escrutador: MIGUEL ANGEL PACINDO CABRALES</p> <p>3er. Escrutador: EVA ANGELICA NEVAREZ HERRERA</p> <p>1er. Suplente: MARIO NAVARRO DIAZ 2do. Suplente: SERGIO HERNANDEZ TINOCO 3er. Suplente: JAVIER ISAAC DIAZ NEVAREZ</p>

<p>Distrito Federal: 1) MAZATLAN Distrito Local: 22) MAZATLAN Municipio: 12) MAZATLAN Localidad: 1) MAZATLAN Sección: 2783 B1</p> <p>Ubicación: ESCUELA SECUNDARIA TÉCNICA INDUSTRIAL NÚMERO 5., CALLE CAMARONES, SIN NÚMERO, FRACCIONAMIENTO VILLAS DEL ESTERO, CÓDIGO POSTAL 82150, MAZATLÁN, SINALOA. , ENTRE CALLE ARROYO JABALINES Y TELEFONOS DE MÉXICO.</p> <p>Presidenta/e: JESUS ANTONIO CASTELO BERNAL</p> <p>1er. Secretaria/o: SAHARA MARGARITA AGUILAR DIAZ 2do. Secretaria/o: FRANCISCA ALVARADO DELGADO</p> <p>1er. Escrutador: JOSE MARIA AGUIRRE GARZON 2do. Escrutador: CRISTOBAL MISAEL AIBAR VALDEZ</p> <p>3er. Escrutador: LIZETH ALEJANDRA BARAJAS QUIROZ</p> <p>1er. Suplente: JOSE GUADALUPE ASTORGA RENTERIA 2do. Suplente: ALEXIA SARAHIL BARRAZA LOPEZ 3er. Suplente: JOSE GUADALUPE ASTORGA RUBIO</p>	<p>Distrito Federal: 1) MAZATLAN Distrito Local: 22) MAZATLAN Municipio: 12) MAZATLAN Localidad: 1) MAZATLAN Sección: 2783 C1</p> <p>Ubicación: ESCUELA SECUNDARIA TÉCNICA INDUSTRIAL NÚMERO 5., CALLE CAMARONES, SIN NÚMERO, FRACCIONAMIENTO VILLAS DEL ESTERO, CÓDIGO POSTAL 82150, MAZATLÁN, SINALOA. , ENTRE CALLE ARROYO JABALINES Y TELEFONOS DE MÉXICO.</p> <p>Presidenta/e: TERESA DE JESUS ARELLANO NUÑEZ</p> <p>1er. Secretaria/o: MARTHA LILIA ALTAMIRANO SIORDIA 2do. Secretaria/o: BRENDA JANETTE ACOSTA TIRADO</p> <p>1er. Escrutador: JESSICA YVONNE AGUIRRE MERAZ 2do. Escrutador: CARLA MONSERRAT AVILES RUELAS</p> <p>3er. Escrutador: ALEXA YVANNA AGUIRRE MERAZ</p> <p>1er. Suplente: ROGELIO ARIAS SOLIS 2do. Suplente: ARCELIA AGUILAR GONZALEZ 3er. Suplente: CRISTOBAL AIBAR DELGADO</p>
<p>Distrito Federal: 1) MAZATLAN Distrito Local: 22) MAZATLAN Municipio: 12) MAZATLAN Localidad: 1) MAZATLAN Sección: 2784 B1</p> <p>Ubicación: CASA PARTICULAR., CALLE GALILEO, NÚMERO 3569, FRACCIONAMIENTO VILLA GALAXIA, CÓDIGO POSTAL 82150, MAZATLÁN, SINALOA. , ENTRE CALLE CAPELLA Y CALLE PITÁGORAS.</p> <p>Presidenta/e: CARLOS ANTONIO BOSQUET MEDINA</p> <p>1er. Secretaria/o: LORENZA ALCARAZ GONZALEZ 2do. Secretaria/o: BRENDA GUADALUPE ARELLANO OSUNA</p> <p>1er. Escrutador: CARLOS AVILA GARCIA 2do. Escrutador: MARIA DEL ROSARIO CAMACHO MERIDA</p> <p>3er. Escrutador: ENISH BETEL BERNAL BALDERAS</p> <p>1er. Suplente: ANAYELI LAGUNA TREJO 2do. Suplente: MA. DOLORES AGUAYO PEREZ 3er. Suplente: PATRICIA GARATE IBARRA</p>	<p>Distrito Federal: 1) MAZATLAN Distrito Local: 22) MAZATLAN Municipio: 12) MAZATLAN Localidad: 1) MAZATLAN Sección: 2785 B1</p> <p>Ubicación: CASA PARTICULAR., CALLE MÉXICO 68, NÚMERO 1416, COLONIA OLÍMPICA, CÓDIGO POSTAL 82150, MAZATLÁN, SINALOA. , ENTRE CALLE ANDRÉS SOLER Y CALLE JORGE NEGRETE.</p> <p>Presidenta/e: MILCON ELI ALCARAZ ARIAS</p> <p>1er. Secretaria/o: SONIA YANET BELTRAN GARCIA 2do. Secretaria/o: FRANCISCA ALICIA COTA ESPINOZA</p> <p>1er. Escrutador: MAGALY AGUSTINA BELTRAN GARCIA 2do. Escrutador: JOSE ANGEL CASTRO LOPEZ</p> <p>3er. Escrutador: ALEJANDRO BARRON LOPEZ</p> <p>1er. Suplente: TERESA DE JESUS BLANCO ESTRADA 2do. Suplente: JESUS FELIPE CASTRO ESTRADA 3er. Suplente: BERTHA ALICIA ABAROA GUZMAN</p>
<p>Distrito Federal: 1) MAZATLAN Distrito Local: 22) MAZATLAN Municipio: 12) MAZATLAN Localidad: 1) MAZATLAN Sección: 2786 B1</p> <p>Ubicación: ESCUELA PRIMARIA FEDERAL FORD 31 GENERAL LÁZARO CÁRDENAS, CALLE TAURO, SIN NÚMERO, FRACCIONAMIENTO VILLA GALAXIA, CÓDIGO POSTAL 82150, MAZATLÁN, SINALOA. , ENTRE AVENIDA GALAXIA Y CALLE VÍA LÁCTEA.</p> <p>Presidenta/e: MARIA DEL CARMEN DIOSDADO VEGA</p> <p>1er. Secretaria/o: LORENA MARIA GUADALUPE AGUILAR URIBE 2do. Secretaria/o: MARIA GUADALUPE CARBAJAL DIAZ</p> <p>1er. Escrutador: MARIA DEL CARMEN AGUILAR URIBE 2do. Escrutador: MARITZA ZOE CRUZ FLORES</p> <p>3er. Escrutador: STEPHANIE GUADALUPE CUEVAS CARRASCO</p> <p>1er. Suplente: LOURDES CARLOCK VILLOBOS 2do. Suplente: HILDA ISABEL CARDONA PEREZ 3er. Suplente: SERGIO CUEVAS GUADIANA</p>	<p>Distrito Federal: 1) MAZATLAN Distrito Local: 22) MAZATLAN Municipio: 12) MAZATLAN Localidad: 1) MAZATLAN Sección: 2787 B1</p> <p>Ubicación: CASA PARTICULAR., CALLE ANTONIO HERNÁNDEZ CUADROS, NÚMERO 1308, COLONIA OLÍMPICA, CÓDIGO POSTAL 82150, MAZATLÁN, SINALOA. , ENTRE CALLE ANDRÉS SOLER Y CALLE JORGE NEGRETE.</p> <p>Presidenta/e: MARIA DE LOURDES RAMOS ROJAS</p> <p>1er. Secretaria/o: ANA MARIA ROMERO SANCHEZ 2do. Secretaria/o: KIMBERLY ANAHI GOPAR QUINTERO</p> <p>1er. Escrutador: EMERITA DEL CARMEN CARDENAS MERINO 2do. Escrutador: XOCHITL KARINA AYALA OCHOA</p> <p>3er. Escrutador: ANSELMO BALDERAS CERVANTES</p> <p>1er. Suplente: IRMA INES CARREON GUERRERO 2do. Suplente: NAHUM ISAIAS IBARRA PEREZ 3er. Suplente: ELMA LILIA GARATE BALCAZAR</p>

<p>Distrito Federal: 1) MAZATLAN Distrito Local: 22) MAZATLAN Municipio: 12) MAZATLAN Localidad: 1) MAZATLAN Sección: 2788 B1</p> <p>Ubicación: CASA PARTICULAR., CALLE LEO, NÚMERO 3601, FRACCIONAMIENTO VILLA GALAXIA, CÓDIGO POSTAL 82150, MAZATLÁN, SINALOA. , ENTRE CALLE JUAN DE LA BARRERA Y AVENIDA ORIÓN.</p> <p>Presidenta/e: JUAN CAMACHO MERIDA</p> <p>1er. Secretaria/o: BELEN CARMONA MENDOZA 2do. Secretaria/o: MICHELLE YAMILETH ALCANTAR BOJORQUEZ</p> <p>1er. Escrutador: MONICA ARAMBURO BERNAL 2do. Escrutador: GABRIEL CAMARGO SANCHEZ</p> <p>3er. Escrutador: ARTURO BARAJAS ROMERO</p> <p>1er. Suplente: MICHAEL ALEJANDRA CABALLERO CHAVEZ 2do. Suplente: MANUELA ANGELICA CARRASCO MACIAS 3er. Suplente: YOLANDA NOHEMI CHAVEZ FIGUEROA</p>	<p>Distrito Federal: 1) MAZATLAN Distrito Local: 22) MAZATLAN Municipio: 12) MAZATLAN Localidad: 1) MAZATLAN Sección: 2789 B1</p> <p>Ubicación: CASA PARTICULAR., CALLE BENITO JUÁREZ, NÚMERO 1311, COLONIA OLÍMPICA, CÓDIGO POSTAL 82150, MAZATLÁN, SINALOA. , ENTRE CALLE ANDRÉS SOLER Y CALLE JORGE NEGRETE.</p> <p>Presidenta/e: OFELIA CARVAJAL GOMEZ</p> <p>1er. Secretaria/o: LIZETTE GUADALUPE REYES ONTIVEROS</p> <p>2do. Secretaria/o: ELDA GARCIA MAYORQUIN</p> <p>1er. Escrutador: EDUARDO ACEVEDO GONZALEZ 2do. Escrutador: NANCY VIANEY BARRON ZENDEJAS</p> <p>3er. Escrutador: JOSEP EDUARDO ACEVEDO SANCHEZ</p> <p>1er. Suplente: MARIA ANDREA CORRAL SANCHEZ 2do. Suplente: MARIO ARELLANO RODRIGUEZ 3er. Suplente: MARIA ELENA BERNAL FELIX</p>
<p>Distrito Federal: 1) MAZATLAN Distrito Local: 22) MAZATLAN Municipio: 12) MAZATLAN Localidad: 1) MAZATLAN Sección: 2790 B1</p> <p>Ubicación: CASA PARTICULAR., CALLE QUINTA, NÚMERO 3705, COLONIA JOSÉ MARÍA MORELOS Y PAVÓN, CÓDIGO POSTAL 82170, MAZATLÁN, SINALOA. , ENTRE CALLE JUAN DE LA BARRERA Y CALLE VICENTE SUÁREZ.</p> <p>Presidenta/e: ALMA LETICIA OVALLE CASTAÑEDA</p> <p>1er. Secretaria/o: GEORGINA LUSHIANA ACOSTA NARCIO 2do. Secretaria/o: MIGUEL ANDRES ALCANTAR GASTELUM</p> <p>1er. Escrutador: ROBERTO ALONSO LIZARRAGA GAMBOA 2do. Escrutador: JESUS ANDRES ALCANTAR BERON</p> <p>3er. Escrutador: RICARDO ALVAREZ MARTINEZ</p> <p>1er. Suplente: MARIA GUADALUPE LEON MARRUJO 2do. Suplente: FILOMENA ALCARAZ VILLALOBOS 3er. Suplente: JESUS OLAGUE RUIZ</p>	<p>Distrito Federal: 1) MAZATLAN Distrito Local: 22) MAZATLAN Municipio: 12) MAZATLAN Localidad: 1) MAZATLAN Sección: 2791 B1</p> <p>Ubicación: ESCUELA PRIMARIA ESTATAL NETZAHUALCÓYOTL., CALLE PRIVADA DE LA PUNTILLA, NÚMERO 1315, COLONIA CONSTITUCIÓN, CÓDIGO POSTAL 82170, MAZATLÁN, SINALOA. , ENTRE CALLE PRIMERA Y CALLE JORGE NEGRETE.</p> <p>Presidenta/e: DOLORES CABANILLAS MEDINA</p> <p>1er. Secretaria/o: VICTORIA ANAHI BELTRAN VIRGEN 2do. Secretaria/o: BRENDA BENAVIDES LARRAÑAGA</p> <p>1er. Escrutador: GABRIEL FLORES ANDRADE 2do. Escrutador: OSWALDO FLORES ARELLANO</p> <p>3er. Escrutador: ERIKA GUADALUPE MEDINA VILLA</p> <p>1er. Suplente: MARIA ENRIQUETA ANGULO FRANCO 2do. Suplente: MANUEL JESUS GUILLEN GAMBOA 3er. Suplente: ALMA ROSA LIZARRAGA PONCE</p>
<p>Distrito Federal: 1) MAZATLAN Distrito Local: 22) MAZATLAN Municipio: 12) MAZATLAN Localidad: 1) MAZATLAN Sección: 2792 B1</p> <p>Ubicación: CASA PARTICULAR., CALLE AGUSTÍN MELGAR, NÚMERO 1423, COLONIA CONSTITUCIÓN, CÓDIGO POSTAL 82170, MAZATLÁN, SINALOA. , ENTRE CALLE TERCERA Y CALLE PRIMERA.</p> <p>Presidenta/e: JUAN MANUEL CASTILLO LIZARRAGA</p> <p>1er. Secretaria/o: MARIA ESTEFANIA CASTRO ARVIZU 2do. Secretaria/o: IVETTE CALDERON MORALES</p> <p>1er. Escrutador: FANNY JOANA CASTILLO LLAVONA 2do. Escrutador: ELSY LORENA CASTILLO HERRERA</p> <p>3er. Escrutador: MARISOL CASTRO ARVIZU</p> <p>1er. Suplente: ABEL ISAC LOPEZ RAMIREZ 2do. Suplente: SUSANA LIZARRAGA OSUNA 3er. Suplente: PERLA ALVAREZ MARTINEZ</p>	<p>Distrito Federal: 1) MAZATLAN Distrito Local: 22) MAZATLAN Municipio: 12) MAZATLAN Localidad: 1) MAZATLAN Sección: 2793 B1</p> <p>Ubicación: CASA PARTICULAR., CALLE AGUSTÍN MELGAR, NÚMERO 1512, COLONIA CONSTITUCIÓN, CÓDIGO POSTAL 82170, MAZATLÁN, SINALOA. , ENTRE CALLE TERCERA Y CALLE CUARTA.</p> <p>Presidenta/e: VALERIA RUBI MEZA HARO</p> <p>1er. Secretaria/o: JOSE LUIS AGUIAR GARAY 2do. Secretaria/o: JOEL PERAZA ESCOBEDO</p> <p>1er. Escrutador: GEOVANNI PERAZA BECERRA 2do. Escrutador: ENRIQUE ANTONIO SANTIAGO</p> <p>3er. Escrutador: MARIA LOURDES REYES SANCHEZ</p> <p>1er. Suplente: SANTOS AGUIRRE RAMIREZ 2do. Suplente: SANDRA SANCHEZ JASSO 3er. Suplente: JUAN MANUEL BELTRAN SANTA MARIA</p>

<p>Distrito Federal: 1) MAZATLAN Distrito Local: 22) MAZATLAN Municipio: 12) MAZATLAN Localidad: 1) MAZATLAN Sección: 2794 B1</p> <p>Ubicación: ESCUELA PRIMARIA CONSTITUCIÓN DE 1917., CALLE JUAN ESCUTIA, SIN NÚMERO, COLONIA JOSÉ MARÍA MORELOS Y PAVÓN, CÓDIGO POSTAL 82170, MAZATLÁN, SINALOA., ENTRE CALLE SEXTA Y CALLE SÉPTIMA.</p> <p>Presidenta/e: KATIA BERENICE ARCE RAMOS</p> <p>1er. Secretaria/o: LAURA SELENE FAVILA GARCIA 2do. Secretaria/o: ALMA ALONDRA BASTIDAS DUEÑAS 1er. Escrutador: MARIA GRISELDA GARZON RUIZ 2do. Escrutador: MARIA ENRIQUETA DE LA ROSA SALAZAR 3er. Escrutador: PEDRO MARTINEZ MORAN 1er. Suplente: CLAUDIA PATRICIA LIZARRAGA SANTIAGO 2do. Suplente: REGULO AVILA NAVARRETE 3er. Suplente: VICTORINO LLAMAS BENITEZ</p>	<p>Distrito Federal: 1) MAZATLAN Distrito Local: 22) MAZATLAN Municipio: 12) MAZATLAN Localidad: 1) MAZATLAN Sección: 2795 B1</p> <p>Ubicación: CASA PARTICULAR., CALLE NOVENA, NÚMERO 4006, COLONIA JOSÉ MARÍA MORELOS Y PAVÓN, CÓDIGO POSTAL 82170, MAZATLÁN, SINALOA. , ENTRE CALLE AGUSTÍN MELGAR Y CALLE JUAN ESCUTIA.</p> <p>Presidenta/e: HIRAM HERNANDEZ GARCIA</p> <p>1er. Secretaria/o: JAZMIN GISELLE GUZMAN MORALES 2do. Secretaria/o: LUIS ALBERTO HERAS GAMBOA 1er. Escrutador: FEDERICO HERNANDEZ AVILA 2do. Escrutador: GUADALUPE DEL CARMEN LOPEZ MARTINEZ 3er. Escrutador: SARA CAROLINE LOPEZ MARTINEZ 1er. Suplente: MARIA DE LOS ANGELES CAZARES CARDENAS 2do. Suplente: CLAUDIA MARIA GASPAR MARTINEZ 3er. Suplente: FRANCISCO JAVIER ANDRADE CRUZ</p>
<p>Distrito Federal: 1) MAZATLAN Distrito Local: 22) MAZATLAN Municipio: 12) MAZATLAN Localidad: 1) MAZATLAN Sección: 2796 B1</p> <p>Ubicación: ESCUELA PRIMARIA CUAUHTÉMOC., CALLE CLEMENTE CARRILLO, SIN NÚMERO, COLONIA VENUSTIANO CARRANZA, CÓDIGO POSTAL 82180, MAZATLÁN, SINALOA. , ENTRE CALLE CUARTA Y CALLE QUINTA.</p> <p>Presidenta/e: ISELA MARGARITA ALVARADO BRITO</p> <p>1er. Secretaria/o: JESUS HUMBERTO GARCIA ESPINOZA 2do. Secretaria/o: CECILIO GARCIA ORTA 1er. Escrutador: GILBERTO DANIEL GONZALEZ MARIN 2do. Escrutador: MARIA DEL ROSARIO MORALES ZARATE 3er. Escrutador: ERNESTO CARREON VELARDE 1er. Suplente: MARIA SANTOS PARRA SALAZAR 2do. Suplente: HUMBERTO FRAYDE DIAZ 3er. Suplente: NORMA ALICIA LIZARRAGA LIZARRAGA</p>	<p>Distrito Federal: 1) MAZATLAN Distrito Local: 22) MAZATLAN Municipio: 12) MAZATLAN Localidad: 1) MAZATLAN Sección: 2797 B1</p> <p>Ubicación: CASA PARTICULAR., CALLE SALVADOR ROBLES QUINTERO, NÚMERO 3586, COLONIA SANTA ELENA, CÓDIGO POSTAL 82180, MAZATLÁN, SINALOA. , ENTRE CALLE 13 DE ABRIL Y CALLE JUSTINO RUBÍ.</p> <p>Presidenta/e: NOE BENJAMIN ARIAS JIMENEZ</p> <p>1er. Secretaria/o: MARIA DALILA ARIAS JIMENEZ 2do. Secretaria/o: JUAN CARLOS BARBOZA MORA 1er. Escrutador: LORENA VICTORIA BELTRAN MEJIA 2do. Escrutador: BETSAIDA GALILEA ARIAS RAZON 3er. Escrutador: JORAN NOE ARIAS RAZON 1er. Suplente: MARIA GREGORIA AUZETA ZAMORA 2do. Suplente: GLORIA ISABEL ALVARADO PEREZ 3er. Suplente: CHELSEA ASTORGA BELTRAN</p>
<p>Distrito Federal: 1) MAZATLAN Distrito Local: 22) MAZATLAN Municipio: 12) MAZATLAN Localidad: 1) MAZATLAN Sección: 2798 B1</p> <p>Ubicación: JARDÍN DE NIÑOS FEDERAL CARLOTA ROSADO BOSQUE., CALLE PRIVADA LOS PINOS, NÚMERO 2803, COLONIA EMILIANO ZAPATA, CÓDIGO POSTAL 82120, MAZATLÁN, SINALOA. , ENTRE ANDADOR PEMEX Y AVENIDA PRINCIPAL.</p> <p>Presidenta/e: NITZIA KIKEY ARMENTA GARCIA</p> <p>1er. Secretaria/o: TERESA CASTRO GARCIA 2do. Secretaria/o: MIGUEL ANGEL CISNEROS GUTIERREZ 1er. Escrutador: AMERICA RUBI ARELLANO SANDOVAL 2do. Escrutador: FELIPE ARAGON AVITIA 3er. Escrutador: GUADALUPE BURGUEÑO VAZQUEZ 1er. Suplente: JHAN CARLO CASTELLANOS ZAMUDIO 2do. Suplente: DAYLIN TERESITA AVENDAÑO TREJO 3er. Suplente: ANA SARAHI BURCIAGA SILVA</p>	<p>Distrito Federal: 1) MAZATLAN Distrito Local: 22) MAZATLAN Municipio: 12) MAZATLAN Localidad: 1) MAZATLAN Sección: 2798 C1</p> <p>Ubicación: JARDÍN DE NIÑOS FEDERAL CARLOTA ROSADO BOSQUE., CALLE PRIVADA LOS PINOS, NÚMERO 2803, COLONIA EMILIANO ZAPATA, CÓDIGO POSTAL 82120, MAZATLÁN, SINALOA. , ENTRE ANDADOR PEMEX Y AVENIDA PRINCIPAL.</p> <p>Presidenta/e: XIOMARA MUÑOZ ARMENTA</p> <p>1er. Secretaria/o: MARIA ISABEL ALVAREZ ALVAREZ 2do. Secretaria/o: BERLIN BELTRAN ROJAS 1er. Escrutador: MA. DEL ROSARIO AISPURU LOPEZ 2do. Escrutador: ERIKA ELIZET ARAUJO ANGULO 3er. Escrutador: JUAN ALBERTO BERNAL COLIO 1er. Suplente: LIDIO ALVAREZ CERVANTES 2do. Suplente: MARIA DE LA LUZ BELTRAN LOPEZ 3er. Suplente: RENE ARTURO BARUCH BURCIAGA SILVA</p>

<p>Distrito Federal: 1) MAZATLAN Distrito Local: 22) MAZATLAN Municipio: 12) MAZATLAN Localidad: 1) MAZATLAN Sección: 2798 S1</p> <p>Ubicación: PLAZA LEY EL CONCHI., CARRETERA INTERNACIONAL AL SUR, NÚMERO 52, COLONIA EMILIANO ZAPATA, CÓDIGO POSTAL 82190, MAZATLÁN, SINALOA., ENTRE CALLE CAMINO AL CONCHI Y ENTRADA A PEMEX.</p> <p>Presidenta/e: DANIEL BURGUEÑO QUINTANA</p> <p>1er. Secretaria/o: MARIA DE LOS ANGELES AGUILAR OSORIO 2do. Secretaria/o: ZULEMA ALVAREZ ALVAREZ</p> <p>1er. Escrutador: CLISMANN BELTRAN ROJAS 2do. Escrutador: XOCHITL ALCARAZ MENDOZA 3er. Escrutador: GERARDO BASTIDAS JIMENEZ</p> <p>1er. Suplente: BLANCA ESTHELA CANIZALES PEÑA 2do. Suplente: MIGUEL ANGEL AVENDAÑO BARRETT 3er. Suplente: ADRIANA BETANCOURT SANTANA</p>	<p>Distrito Federal: 1) MAZATLAN Distrito Local: 22) MAZATLAN Municipio: 12) MAZATLAN Localidad: 1) MAZATLAN Sección: 2799 B1</p> <p>Ubicación: MÓDULO JUMAPAM EL CONCHI., AVENIDA MANUEL J. CLOUTHIER, SIN NÚMERO, COLONIA RICARDO FLORES MAGÓN, CÓDIGO POSTAL 82190, MAZATLÁN, SINALOA. , A UN COSTADO DEL MERCADO DEL CONCHI.</p> <p>Presidenta/e: OLIVER OSIRIS CONTRERAS ROJAS</p> <p>1er. Secretaria/o: MARCO ANTONIO BASTIDAS REYES 2do. Secretaria/o: AMERICA NAHOMY HERNANDEZ VARGAS</p> <p>1er. Escrutador: GLORIA CRISTINA BANDERAS VENEGAS 2do. Escrutador: JOSE GUADALUPE HERNANDEZ SARABIA 3er. Escrutador: JUAN RAMON LOPEZ BARRAGAN</p> <p>1er. Suplente: ROSA ESPINOZA BARRAZA 2do. Suplente: MA. DE JESUS LEOS MARTINEZ 3er. Suplente: MARIA ELSA AVILA PIZARRO</p>
<p>Distrito Federal: 1) MAZATLAN Distrito Local: 22) MAZATLAN Municipio: 12) MAZATLAN Localidad: 1) MAZATLAN Sección: 2799 C1</p> <p>Ubicación: MÓDULO JUMAPAM EL CONCHI., AVENIDA MANUEL J. CLOUTHIER, SIN NÚMERO, COLONIA RICARDO FLORES MAGÓN, CÓDIGO POSTAL 82190, MAZATLÁN, SINALOA. , A UN COSTADO DEL MERCADO DEL CONCHI.</p> <p>Presidenta/e: DALAY LETICIA CRUZ PACHECO</p> <p>1er. Secretaria/o: JESUS MANUEL HERNANDEZ SARABIA 2do. Secretaria/o: JUAN JOSE ALARCON LIZARRAGA</p> <p>1er. Escrutador: JORGE GUZMAN VARGAS 2do. Escrutador: CARLOS ALBERTO CORNEJO VILLALPANDO 3er. Escrutador: JOSE TRINIDAD ANDRADE RODRIGUEZ</p> <p>1er. Suplente: XIMENA GUADALUPE INZUNZA SANCHEZ 2do. Suplente: JUAN JOSE ARAMBURO SANCHEZ 3er. Suplente: MANUEL LIZARRAGA SANCHEZ</p>	<p>Distrito Federal: 1) MAZATLAN Distrito Local: 22) MAZATLAN Municipio: 12) MAZATLAN Localidad: 1) MAZATLAN Sección: 2800 B1</p> <p>Ubicación: ESCUELA PRIMARIA FEDERAL ÁNGELA PERALTA., CALLE AMAPOLA, SIN NÚMERO, COLONIA RICARDO FLORES MAGÓN, CÓDIGO POSTAL 82190, MAZATLÁN, SINALOA. , ENTRE CALLE ALHELÍ Y CALLE FLOR DE MAYO.</p> <p>Presidenta/e: MARTHA OLIVIA RAMOS PERAZA</p> <p>1er. Secretaria/o: RICARDO JESUS ALVARADO MARROQUIN 2do. Secretaria/o: DAVID MARTINEZ RIVAS</p> <p>1er. Escrutador: BENJAMIN GARCIA OSUNA 2do. Escrutador: JESUS MIGUEL MORA LIZARRAGA 3er. Escrutador: CARLOS MIGUEL ALVAREZ VILLARREAL</p> <p>1er. Suplente: JOSE LUIS AVILA ESTOLANO 2do. Suplente: MARIA VIDELIA HERNANDEZ GARCIA 3er. Suplente: MONICA DEL CARMEN GARCIA CHAVEZ</p>
<p>Distrito Federal: 1) MAZATLAN Distrito Local: 22) MAZATLAN Municipio: 12) MAZATLAN Localidad: 1) MAZATLAN Sección: 2800 C1</p> <p>Ubicación: ESCUELA PRIMARIA FEDERAL ÁNGELA PERALTA., CALLE AMAPOLA, SIN NÚMERO, COLONIA RICARDO FLORES MAGÓN, CÓDIGO POSTAL 82190, MAZATLÁN, SINALOA. , ENTRE CALLE ALHELÍ Y CALLE FLOR DE MAYO.</p> <p>Presidenta/e: JESUS ALAYN PASTRANO GONZALEZ</p> <p>1er. Secretaria/o: OSCAR EDUARDO BRIONES OSUNA 2do. Secretaria/o: JULIO CESAR DIAZ VELARDE</p> <p>1er. Escrutador: DIEGO ANTONIO LOPEZ RODRIGUEZ 2do. Escrutador: MIGUEL HERRERA OSUNA 3er. Escrutador: ADELA DELGADO HERNANDEZ</p> <p>1er. Suplente: MARIA ELVIRA CHIQUETE DAVALOS 2do. Suplente: JORGE LUIS GARCIA CHAVEZ 3er. Suplente: ANGEL RODRIGO LEON LARES</p>	<p>Distrito Federal: 1) MAZATLAN Distrito Local: 22) MAZATLAN Municipio: 12) MAZATLAN Localidad: 1) MAZATLAN Sección: 2801 B1</p> <p>Ubicación: CASA PARTICULAR., CALLE AZUCENA, NÚMERO 4619, COLONIA RICARDO FLORES MAGÓN, CÓDIGO POSTAL 82190, MAZATLÁN, SINALOA. , ENTRE CALLE MADRE SELVA Y CALLE BUGAMBILIA.</p> <p>Presidenta/e: JOSE EFRAIN ALEMAN HERNANDEZ</p> <p>1er. Secretaria/o: MARIA JOSE CASTILLO SANCHEZ 2do. Secretaria/o: EVELIN DE JESUS AGUIRRE MALDONADO</p> <p>1er. Escrutador: JESUS AMPARO AVILA DEGOLLADO 2do. Escrutador: IVAN ANTONIO CARDENAS QUEVEDO 3er. Escrutador: VICTOR CERVANTES SANDOVAL</p> <p>1er. Suplente: MANUELA HERNANDEZ DE LA ROSA 2do. Suplente: JORGE BONILLA GARCIA 3er. Suplente: MARIO GARCIA MORALES</p>

<p>Distrito Federal: 1) MAZATLAN Distrito Local: 22) MAZATLAN Municipio: 12) MAZATLAN Localidad: 1) MAZATLAN Sección: 2802 B1</p> <p>Ubicación: ESCUELA PRIMARIA FEDERAL FRANCISCO GONZÁLEZ BOCANEGRA, AVENIDA MANUEL J. CLOUTHIER, SIN NÚMERO, COLONIA RICARDO FLORES MAGÓN, CÓDIGO POSTAL 82190, MAZATLÁN, SINALOA. , ENTRE CALLE JACARANDAS Y CALLE BUGAMBILIA.</p> <p>Presidenta/e: ROXANA BARRON PORTILLO</p> <p>1er. Secretaria/o: ABRAHAM GONZALEZ MEDINA</p> <p>2do. Secretaria/o: MARIA FERNANDA CISNEROS FLORES</p> <p>1er. Escrutador: JOSE HERNESTO GARCIA CRUZ</p> <p>2do. Escrutador: MARITZA GUADALUPE ALVARADO PIZAÑA</p> <p>3er. Escrutador: BEATRIZ ADRIANA DE LA CRUZ CAMPISTA</p> <p>1er. Suplente: JUAN JOSE ALVARADO PIZAÑA</p> <p>2do. Suplente: ANSELMA ASTORGA CORONADO</p> <p>3er. Suplente: EMILIA ESTELA DURAN LIMON</p>	<p>Distrito Federal: 1) MAZATLAN Distrito Local: 22) MAZATLAN Municipio: 12) MAZATLAN Localidad: 1) MAZATLAN Sección: 2803 B1</p> <p>Ubicación: CASA PARTICULAR., CALLE FLOR DE DALIA, NÚMERO 4411, COLONIA RICARDO FLORES MAGÓN, CÓDIGO POSTAL 82190, MAZATLÁN, SINALOA. , ENTRE CALLE JACARANDAS Y CALLE CAPOMO.</p> <p>Presidenta/e: ADRIANA LIZARRAGA CARDENAS</p> <p>1er. Secretaria/o: JOSE MANUEL BELTRAN TAMAYO</p> <p>2do. Secretaria/o: ISIDORA LIMON GARATE</p> <p>1er. Escrutador: BERENICE LARRETA CHAMORRO</p> <p>2do. Escrutador: MARIA PATRICIA HERNANDEZ LUGO</p> <p>3er. Escrutador: MARIA DE JESUS HERNANDEZ OLIVAS</p> <p>1er. Suplente: RICARDO LARRETA CHAMORRO</p> <p>2do. Suplente: FERNANDO CRESPO TEJEDA</p> <p>3er. Suplente: JOSE ANTONIO GARCIA GOMEZ</p>
<p>Distrito Federal: 1) MAZATLAN Distrito Local: 22) MAZATLAN Municipio: 12) MAZATLAN Localidad: 1) MAZATLAN Sección: 2804 B1</p> <p>Ubicación: ESCUELA PRIMARIA ESTATAL MATUTINA PROFESOR CANDELARIO ACEVES URIARTE., CALLE SAN LUIS, SIN NÚMERO, FRACCIONAMIENTO LOMAS DE SAN JORGE, CÓDIGO POSTAL 82139, MAZATLÁN, SINALOA. , ENTRE CALLE SALINAS Y CALLE COSTA DEL PACIFICO.</p> <p>Presidenta/e: MITZY TERESA BONILLA LUNA</p> <p>1er. Secretaria/o: ARIS AZAHEL GONZALEZ LOPEZ</p> <p>2do. Secretaria/o: JORGE HABACUC ANGUIANO ZAZUETA</p> <p>1er. Escrutador: GABRIELA CANO CERVANTES</p> <p>2do. Escrutador: JOSE LUIS GARCIA OCHOA</p> <p>3er. Escrutador: ALFREDO IBARRA TELLEZ</p> <p>1er. Suplente: ELOISA ELIZABETH BORREGO MORA</p> <p>2do. Suplente: DORA LETICIA GARCIA MONTAÑO</p> <p>3er. Suplente: MARIA JOSEFINA CABRALES LOZANO</p>	<p>Distrito Federal: 1) MAZATLAN Distrito Local: 22) MAZATLAN Municipio: 12) MAZATLAN Localidad: 1) MAZATLAN Sección: 2804 C1</p> <p>Ubicación: ESCUELA PRIMARIA ESTATAL MATUTINA PROFESOR CANDELARIO ACEVES URIARTE., CALLE SAN LUIS, SIN NÚMERO, FRACCIONAMIENTO LOMAS DE SAN JORGE, CÓDIGO POSTAL 82139, MAZATLÁN, SINALOA. , ENTRE CALLE SALINAS Y CALLE COSTA DEL PACIFICO.</p> <p>Presidenta/e: DALIA VAYRA CABRAL QUEVEDO</p> <p>1er. Secretaria/o: LEOPOLDO GABRIEL BENITEZ PLASCENCIA</p> <p>2do. Secretaria/o: BIANCA ABRIL AVILA RANGEL</p> <p>1er. Escrutador: ITZEL ADELA CARDENAS HERNANDEZ</p> <p>2do. Escrutador: MARIA DEL PILAR GIL RODRIGUEZ</p> <p>3er. Escrutador: CHRISTIAN ARMANDO ALCARAZ QUINTERO</p> <p>1er. Suplente: JOSE ANTONIO BRAVO PIZANO</p> <p>2do. Suplente: FLOR GRACIELA GONZALEZ RIVERA</p> <p>3er. Suplente: ROSA GARCIA ZAMORA</p>
<p>Distrito Federal: 1) MAZATLAN Distrito Local: 22) MAZATLAN Municipio: 12) MAZATLAN Localidad: 1) MAZATLAN Sección: 2804 C2</p> <p>Ubicación: ESCUELA PRIMARIA ESTATAL MATUTINA PROFESOR CANDELARIO ACEVES URIARTE., CALLE SAN LUIS, SIN NÚMERO, FRACCIONAMIENTO LOMAS DE SAN JORGE, CÓDIGO POSTAL 82139, MAZATLÁN, SINALOA. , ENTRE CALLE SALINAS Y CALLE COSTA DEL PACIFICO.</p> <p>Presidenta/e: MARIA JOSEFINA CARVAJAL AGUILAR</p> <p>1er. Secretaria/o: FRIDA SOFIA CASTILLO GARCIA</p> <p>2do. Secretaria/o: XIMENA ISABEL BLANCO LEDON</p> <p>1er. Escrutador: ARMIDA DUARTE URREA</p> <p>2do. Escrutador: EPIFANIA GONZALEZ GOMEZ</p> <p>3er. Escrutador: ROSA ISELA ALTAMIRANO ROJAS</p> <p>1er. Suplente: CINTHIA ELIZABETH CORRALES GUTIERREZ</p> <p>2do. Suplente: MARISOL HERNANDEZ LARES</p> <p>3er. Suplente: ITZEL AMAIRANI HERNANDEZ MATURIN</p>	<p>Distrito Federal: 1) MAZATLAN Distrito Local: 22) MAZATLAN Municipio: 12) MAZATLAN Localidad: 1) MAZATLAN Sección: 2804 C3</p> <p>Ubicación: ESCUELA PRIMARIA ESTATAL MATUTINA PROFESOR CANDELARIO ACEVES URIARTE., CALLE SAN LUIS, SIN NÚMERO, FRACCIONAMIENTO LOMAS DE SAN JORGE, CÓDIGO POSTAL 82139, MAZATLÁN, SINALOA. , ENTRE CALLE SALINAS Y CALLE COSTA DEL PACIFICO.</p> <p>Presidenta/e: CAROLINA ELIZABETH ESPARZA GARCIA</p> <p>1er. Secretaria/o: DANNA PAOLA FELIX GARATE</p> <p>2do. Secretaria/o: ALEXIS SEBASTIAN ESCALERA IBARRA</p> <p>1er. Escrutador: LUIS ALFREDO FERNANDEZ BARRON</p> <p>2do. Escrutador: ADRIANA HERNANDEZ LENARDUZZI</p> <p>3er. Escrutador: JOSE MANUEL ALVAREZ CANALES</p> <p>1er. Suplente: ANA LUISA DIAZ NUÑEZ</p> <p>2do. Suplente: JUAN PEDRO COVARRUBIAS LICEA</p> <p>3er. Suplente: RITO MANUEL BOGARIN PERAZA</p>

<p>Distrito Federal: 1) MAZATLAN Distrito Local: 22) MAZATLAN Municipio: 12) MAZATLAN Localidad: 1) MAZATLAN Sección: 2804 C4</p> <p>Ubicación: ESCUELA PRIMARIA ESTATAL MATUTINA PROFESOR CANDELARIO ACEVES URIARTE., CALLE SAN LUIS, SIN NÚMERO, FRACCIONAMIENTO LOMAS DE SAN JORGE, CÓDIGO POSTAL 82139, MAZATLÁN, SINALOA. , ENTRE CALLE SALINAS Y CALLE COSTA DEL PACÍFICO.</p> <p>Presidenta/e: DANIEL ESTRADA MORALES</p> <p>1er. Secretaria/o: ARACELY ELIZABETH GALLEGOS BORREGO 2do. Secretaria/o: SARAHI FONSECA DIAZ</p> <p>1er. Escrutador: RAQUEL FLORES ACOSTA 2do. Escrutador: DANIELA ABIGAIL HERNANDEZ TORRES</p> <p>3er. Escrutador: JUAN CARLOS ANGULO MANJARREZ</p> <p>1er. Suplente: MARCELINO ELISEO SIQUEIROS 2do. Suplente: OSCAR ARAMBURO GRAVE 3er. Suplente: ORLANDO AGUIRRE TREVIÑO</p>	<p>Distrito Federal: 1) MAZATLAN Distrito Local: 22) MAZATLAN Municipio: 12) MAZATLAN Localidad: 1) MAZATLAN Sección: 2804 C5</p> <p>Ubicación: ESCUELA PRIMARIA ESTATAL MATUTINA PROFESOR CANDELARIO ACEVES URIARTE., CALLE SAN LUIS, SIN NÚMERO, FRACCIONAMIENTO LOMAS DE SAN JORGE, CÓDIGO POSTAL 82139, MAZATLÁN, SINALOA. , ENTRE CALLE SALINAS Y CALLE COSTA DEL PACÍFICO.</p> <p>Presidenta/e: ANA ISABEL TOSTADO SOTO</p> <p>1er. Secretaria/o: MARTHA YOLANDA GARCIA CAMARENA 2do. Secretaria/o: GRACIELA ARAMBURO CORONADO</p> <p>1er. Escrutador: ROBERTO FLORES CISNEROS 2do. Escrutador: EMMANUEL CASTELLANOS DIAZ</p> <p>3er. Escrutador: INGRID JANICED AUDEVES CAMACHO</p> <p>1er. Suplente: LESEM FLORES AYALA 2do. Suplente: PATRICIA BAÑUELOS RIOS 3er. Suplente: RIGOBERTA HAROS DE LA ROSA</p>
<p>Distrito Federal: 1) MAZATLAN Distrito Local: 22) MAZATLAN Municipio: 12) MAZATLAN Localidad: 1) MAZATLAN Sección: 2804 C6</p> <p>Ubicación: ESCUELA PRIMARIA ESTATAL MATUTINA PROFESOR CANDELARIO ACEVES URIARTE., CALLE SAN LUIS, SIN NÚMERO, FRACCIONAMIENTO LOMAS DE SAN JORGE, CÓDIGO POSTAL 82139, MAZATLÁN, SINALOA. , ENTRE CALLE SALINAS Y CALLE COSTA DEL PACÍFICO.</p> <p>Presidenta/e: YOANN YAJAIRA GOMEZ CORDOVA</p> <p>1er. Secretaria/o: JOSE OCTAVIO ADAME OSUNA 2do. Secretaria/o: KEVIN ADRIAN BARRAZA MORAN</p> <p>1er. Escrutador: MONSERRAT STEPHANIA FLORES PATRON 2do. Escrutador: JOSE ANTONIO GUZMAN LIZARRAGA</p> <p>3er. Escrutador: JOSE RAMON BASTIDAS REYES</p> <p>1er. Suplente: MARIA NATIVIDAD FLORES PEREZ 2do. Suplente: CLAUDIA JEANNETTE BERON PASILLAS 3er. Suplente: EDGAR SAMUEL FLORES TIRADO</p>	<p>Distrito Federal: 1) MAZATLAN Distrito Local: 22) MAZATLAN Municipio: 12) MAZATLAN Localidad: 1) MAZATLAN Sección: 2805 B1</p> <p>Ubicación: CASA PARTICULAR., CALLE SAMUEL ESCOBOSA, NÚMERO 4473, COLONIA LOMAS DEL ÉBANO, CÓDIGO POSTAL 82198, MAZATLÁN, SINALOA. , ENTRE CALLE OFELIA GUEVARA Y MANOLO OSUNA.</p> <p>Presidenta/e: ANDRES ARAUJO CASTRO</p> <p>1er. Secretaria/o: FABIER GOMEZ MEDINA 2do. Secretaria/o: JAQUELINE ACOSTA HERNANDEZ</p> <p>1er. Escrutador: JENY EUNICE GARCIA LEYVA 2do. Escrutador: JOSE ISIDRO CADENA GONZALEZ</p> <p>3er. Escrutador: JOSEFINA FLORES FLORES</p> <p>1er. Suplente: GUDELIA AGUILAR PAREJA 2do. Suplente: EDUARDO BETANCOURT HERNANDEZ 3er. Suplente: SANTA MARGARITA FLORES CARRIZOSA</p>
<p>Distrito Federal: 1) MAZATLAN Distrito Local: 22) MAZATLAN Municipio: 12) MAZATLAN Localidad: 1) MAZATLAN Sección: 2805 C1</p> <p>Ubicación: CASA PARTICULAR., CALLE SAMUEL ESCOBOSA, NÚMERO 4473, COLONIA LOMAS DEL ÉBANO, CÓDIGO POSTAL 82198, MAZATLÁN, SINALOA. , ENTRE CALLE OFELIA GUEVARA Y MANOLO OSUNA.</p> <p>Presidenta/e: GUADALUPE MARTINEZ VIDAL</p> <p>1er. Secretaria/o: MERITZY YETZIN FLORES MADERO 2do. Secretaria/o: MARIELA ACOSTA HERNANDEZ</p> <p>1er. Escrutador: SAYRA YURIANA GUADALUPE CORRAL SIERRA 2do. Escrutador: JOSE FIGUEROA TREJO</p> <p>3er. Escrutador: ROSA ISELA ACOSTA NAVARRO</p> <p>1er. Suplente: ADRIANA ANICETO ALVALLE 2do. Suplente: ZURI ANAY ESQUIVEL ESPINOZA 3er. Suplente: FRANCISCO DIAZ RAMOS</p>	<p>Distrito Federal: 1) MAZATLAN Distrito Local: 22) MAZATLAN Municipio: 12) MAZATLAN Localidad: 1) MAZATLAN Sección: 2806 B1</p> <p>Ubicación: JARDÍN DE NIÑOS ESTATAL JOSÉ VASCONCELOS., CALLE AGUSTÍN ANGULO MACHADO, NÚMERO 100, COLONIA LOMAS DEL ÉBANO, CÓDIGO POSTAL 82198, MAZATLÁN, SINALOA. , ENTRE AVENIDA LÁZARO RUBIO Y CALLE MARIANO GAMBOA.</p> <p>Presidenta/e: PAUL ALVARADO TAPIA</p> <p>1er. Secretaria/o: JAVIER ALEJANDRO BELTRAN RIVERA 2do. Secretaria/o: ENEIDA CONTRERAS CARRILLO</p> <p>1er. Escrutador: MARCOS ANTONIO LIZARRAGA BELTRAN 2do. Escrutador: CRISMA DEISI LIZARRAGA OSUNA</p> <p>3er. Escrutador: JOSE MANUEL FRANCO JIMENEZ</p> <p>1er. Suplente: MIGUEL HINOJOZA CAMPOS 2do. Suplente: MARTHA KARINA LIZARRAGA ORTIZ 3er. Suplente: MARIA MATILDE FIGUEROA LEON</p>

<p>Distrito Federal: 1) MAZATLAN Distrito Local: 23) MAZATLAN Municipio: 12) MAZATLAN Localidad: 1) MAZATLAN Sección: 2807 B1</p> <p>Ubicación: ESCUELA PRIMARIA ESTATAL VICENTE LOMBARDO TOLEDANO, CALLE LÁZARO RUBIO, NÚMERO 101, COLONIA LOMAS DEL ÉBANO, CÓDIGO POSTAL 82198, MAZATLÁN, SINALOA. , ENTRE CALLE MUTUALISMO Y CALLE AGUSTÍN ANGULO.</p> <p>Presidenta/e: ROGELIO ACOSTA RIOS</p> <p>1er. Secretaria/o: JADE ONIX ALARCON RUBI 2do. Secretaria/o: ABRAHAM GARCIA GARCIA</p> <p>1er. Escrutador: DORA ALICIA LIZARRAGA ROMAN 2do. Escrutador: PERLA KARINA MARTINEZ PEREZ 3er. Escrutador: JANET JAZMIN BERNAL BELTRAN</p> <p>1er. Suplente: ALEJANDRO NICOLAS FLORES RODRIGUEZ 2do. Suplente: PABLO GUADARRAMA VELARDE 3er. Suplente: MARIA GUADALUPE CAMACHO HERNANDEZ</p>	<p>Distrito Federal: 1) MAZATLAN Distrito Local: 23) MAZATLAN Municipio: 12) MAZATLAN Localidad: 1) MAZATLAN Sección: 2807 C1</p> <p>Ubicación: ESCUELA PRIMARIA ESTATAL VICENTE LOMBARDO TOLEDANO, CALLE LÁZARO RUBIO, NÚMERO 101, COLONIA LOMAS DEL ÉBANO, CÓDIGO POSTAL 82198, MAZATLÁN, SINALOA. , ENTRE CALLE MUTUALISMO Y CALLE AGUSTÍN ANGULO.</p> <p>Presidenta/e: CONCEPCION MENDOZA MENDOZA</p> <p>1er. Secretaria/o: AMERICA JOCELYN CHAVEZ QUEVEDO 2do. Secretaria/o: MIGUEL ANGEL PEREZ RAZO</p> <p>1er. Escrutador: DANIEL ADRIAN LOPEZ ESPINOZA 2do. Escrutador: VIANEY JEZABEL GUZMAN LOBATOS 3er. Escrutador: JOSE ANTONIO CABRERA AVALOS</p> <p>1er. Suplente: MARIO ENRIQUE GALLEGOS RIOS 2do. Suplente: JOSE MALDONADO RAMIREZ 3er. Suplente: MARIA EPOLITA CONTRERAS BLANCO</p>
<p>Distrito Federal: 1) MAZATLAN Distrito Local: 23) MAZATLAN Municipio: 12) MAZATLAN Localidad: 1) MAZATLAN Sección: 2807 C2</p> <p>Ubicación: ESCUELA PRIMARIA ESTATAL VICENTE LOMBARDO TOLEDANO, CALLE LÁZARO RUBIO, NÚMERO 101, COLONIA LOMAS DEL ÉBANO, CÓDIGO POSTAL 82198, MAZATLÁN, SINALOA. , ENTRE CALLE MUTUALISMO Y CALLE AGUSTÍN ANGULO.</p> <p>Presidenta/e: KARLA YURELI PATRON VALENZUELA</p> <p>1er. Secretaria/o: ZULEMA ARISBE FIERRO ZAMORA 2do. Secretaria/o: CARMINA LEAL LEAL</p> <p>1er. Escrutador: BELEN YAREMI LOPEZ JIMENEZ 2do. Escrutador: HECTOR JESUS ASTORGA BRACAMONTES 3er. Escrutador: JENNIFER JUDITH CASTILLO SANCHEZ</p> <p>1er. Suplente: SONIA ELISBETH GASPAR ESPINOZA 2do. Suplente: KEYLA SARAI MARTINEZ LUCAS 3er. Suplente: CRESCENCIA LARES JUAREZ</p>	<p>Distrito Federal: 1) MAZATLAN Distrito Local: 23) MAZATLAN Municipio: 12) MAZATLAN Localidad: 1) MAZATLAN Sección: 2807 C3</p> <p>Ubicación: ESCUELA PRIMARIA ESTATAL VICENTE LOMBARDO TOLEDANO, CALLE LÁZARO RUBIO, NÚMERO 101, COLONIA LOMAS DEL ÉBANO, CÓDIGO POSTAL 82198, MAZATLÁN, SINALOA. , ENTRE CALLE MUTUALISMO Y CALLE AGUSTÍN ANGULO.</p> <p>Presidenta/e: BRENDA LIZETH PATRON SANCHEZ</p> <p>1er. Secretaria/o: LAURA MARCELA FIGUEROA REYES 2do. Secretaria/o: ZAIRA DE JESUS LIZARRAGA BUSTAMANTE</p> <p>1er. Escrutador: MARIA ELIZABETH MARTINEZ PADILLA 2do. Escrutador: JOSE JUAN AMAYA HERNANDEZ 3er. Escrutador: JORGE LUIS CERVANTES VALENZUELA</p> <p>1er. Suplente: JOSE ADOLFO GRAJEDA SARABIA 2do. Suplente: LAURA ELENA AVILA RAMIREZ 3er. Suplente: PAOLA JAMELIT MARTINEZ MORENO</p>
<p>Distrito Federal: 1) MAZATLAN Distrito Local: 23) MAZATLAN Municipio: 12) MAZATLAN Localidad: 1) MAZATLAN Sección: 2809 B1</p> <p>Ubicación: ESCUELA PRIMARIA DIANA LAURA RIOJAS DE COLOSIO, CALLE CAOBA, SIN NÚMERO, COLONIA LOMA BONITA, CÓDIGO POSTAL 82198, MAZATLÁN, SINALOA. , ENTRE CALLE MARAVILLA Y CALLE NOCHE BUENA.</p> <p>Presidenta/e: ANA PATRICIA PACHECO PADILLA</p> <p>1er. Secretaria/o: ISAAC ALEJANDRO CRISTIN OSUNA 2do. Secretaria/o: IMELDA SARAHAI GONZALEZ PEINADO</p> <p>1er. Escrutador: ALEXA ANAHI MELCHOR MENDOZA 2do. Escrutador: ADAMARIS ISABEL ALTAMIRANO CASTILLO 3er. Escrutador: MARIA GUADALUPE CHAVEZ LOPEZ</p> <p>1er. Suplente: DEMETRIA HERNANDEZ GARCIA 2do. Suplente: DIANA PATRICIA AGUIAR RENDON 3er. Suplente: ALEXIS ALEJANDRO ESPINOZA RODRIGUEZ</p>	<p>Distrito Federal: 1) MAZATLAN Distrito Local: 23) MAZATLAN Municipio: 12) MAZATLAN Localidad: 1) MAZATLAN Sección: 2809 C1</p> <p>Ubicación: ESCUELA PRIMARIA DIANA LAURA RIOJAS DE COLOSIO, CALLE CAOBA, SIN NÚMERO, COLONIA LOMA BONITA, CÓDIGO POSTAL 82198, MAZATLÁN, SINALOA. , ENTRE CALLE MARAVILLA Y CALLE NOCHE BUENA.</p> <p>Presidenta/e: NOEL OSVALDO LOZANO OCHOA</p> <p>1er. Secretaria/o: JESUS FABIAN GARCIA TIRADO 2do. Secretaria/o: CARMEN CELINA HERNANDEZ ANGULO</p> <p>1er. Escrutador: JOSE ANTONIO GOMEZ HERRERA 2do. Escrutador: AMADO MORALES CHAVEZ 3er. Escrutador: MARIA LUISA DIAZ ORTEGA</p> <p>1er. Suplente: GUSTAVO EZEQUIEL HERNANDEZ MOLINA 2do. Suplente: TERESITA ASCENCIO JIMENEZ 3er. Suplente: GLORIA ESTHER GOMEZ GARZON</p>

<p>Distrito Federal: 1) MAZATLAN Distrito Local: 23) MAZATLAN Municipio: 12) MAZATLAN Localidad: 1) MAZATLAN Sección: 2809 C2</p> <p>Ubicación: ESCUELA PRIMARIA DIANA LAURA RIOJAS DE COLOSIO., CALLE CAOBA, SIN NÚMERO, COLONIA LOMA BONITA, CÓDIGO POSTAL 82198, MAZATLÁN, SINALOA. , ENTRE CALLE MARAVILLA Y CALLE NOCHE BUENA.</p> <p>Presidenta/e: KARLA PAOLA PEREGRINA LOPEZ 1er. Secretaria/o: MARIA DEL ROSARIO ELENES VELAZQUEZ 2do. Secretaria/o: MARIA VERONICA HERRERA SOTO 1er. Escrutador: BRENDA CAROLINA IBARRA FIGUEROA 2do. Escrutador: PABLO BARRAZA MURILLO 3er. Escrutador: CINTIA ISABEL FLORES RODRIGUEZ 1er. Suplente: GERMAN ALFREDO JIMENEZ ANGULO 2do. Suplente: PATRICIA HERNANDEZ ZENDEJAS 3er. Suplente: GLORIA GUADALUPE GONZALEZ CRESPO</p>	<p>Distrito Federal: 1) MAZATLAN Distrito Local: 23) MAZATLAN Municipio: 12) MAZATLAN Localidad: 1) MAZATLAN Sección: 2809 C3</p> <p>Ubicación: ESCUELA PRIMARIA DIANA LAURA RIOJAS DE COLOSIO., CALLE CAOBA, SIN NÚMERO, COLONIA LOMA BONITA, CÓDIGO POSTAL 82198, MAZATLÁN, SINALOA. , ENTRE CALLE MARAVILLA Y CALLE NOCHE BUENA.</p> <p>Presidenta/e: EDGAR MACIEL MORENO SANCHEZ 1er. Secretaria/o: JENIFER TERESA FARIAS VALDEZ 2do. Secretaria/o: ISRAEL LABRADOR VALDERRAMA 1er. Escrutador: ISAMAR GUADALUPE LEVA ACOSTA 2do. Escrutador: PEDRO BENITEZ CANIZALES 3er. Escrutador: ROSENDA GONZALEZ TISNADO 1er. Suplente: VICTOR MANUEL MERCADO HERNANDEZ 2do. Suplente: SANDRA MIRIAM AVILA SANTIAGO 3er. Suplente: OSCAR HERNANDEZ RUEDA</p>
<p>Distrito Federal: 1) MAZATLAN Distrito Local: 23) MAZATLAN Municipio: 12) MAZATLAN Localidad: 1) MAZATLAN Sección: 2809 C4</p> <p>Ubicación: ESCUELA PRIMARIA DIANA LAURA RIOJAS DE COLOSIO., CALLE CAOBA, SIN NÚMERO, COLONIA LOMA BONITA, CÓDIGO POSTAL 82198, MAZATLÁN, SINALOA. , ENTRE CALLE MARAVILLA Y CALLE NOCHE BUENA.</p> <p>Presidenta/e: LITZY JAZALETH BRIONES GURROLA 1er. Secretaria/o: ALINA JANETH GARCIA ORTEGA 2do. Secretaria/o: EVER MOISES FRANCISCO LUCAS ARELLANO 1er. Escrutador: KARLA GETSEMANI MAYORQUIN PACHECO 2do. Escrutador: MARIA ALEJANDRINA BRAVO QUIÑONES 3er. Escrutador: JOSEFINA GUASISABA CEJAS 1er. Suplente: GERARDO ERNESTO MOLINA MARTINEZ 2do. Suplente: LAURA ISABEL AGUILAR ORANTES 3er. Suplente: PALOMA DEL CARMEN MORENO ANTES</p>	<p>Distrito Federal: 1) MAZATLAN Distrito Local: 22) MAZATLAN Municipio: 12) MAZATLAN Localidad: 1) MAZATLAN Sección: 2810 B1</p> <p>Ubicación: ESCUELA PRIMARIA HUGO ARMANDO GONZÁLEZ ÁVALOS., CALLE GERANIO, NÚMERO 4105, COLONIA AMPLIACIÓN RICARDO FLORES MAGÓN, CÓDIGO POSTAL 82190, MAZATLÁN, SINALOA. , ESQUINA CON CAMELIA.</p> <p>Presidenta/e: CARLOS ALFONSO BENITEZ ROMERO 1er. Secretaria/o: ESTELA GONZALEZ REYES 2do. Secretaria/o: ABELINO GONZALEZ REYES 1er. Escrutador: ALEJANDRO JUPITER LAZCANO PRIOR 2do. Escrutador: ITZEL AZUCENA MARTINEZ FRIAS 3er. Escrutador: PABLO CORONA LIZARRAGA 1er. Suplente: ENRIQUE AVILA LEON 2do. Suplente: MARCO ANTONIO GARATE VELARDE 3er. Suplente: MIGUEL ANGEL MARTINEZ ONTIVEROS</p>
<p>Distrito Federal: 1) MAZATLAN Distrito Local: 22) MAZATLAN Municipio: 12) MAZATLAN Localidad: 1) MAZATLAN Sección: 2810 C1</p> <p>Ubicación: ESCUELA PRIMARIA HUGO ARMANDO GONZÁLEZ ÁVALOS., CALLE GERANIO, NÚMERO 4105, COLONIA AMPLIACIÓN RICARDO FLORES MAGÓN, CÓDIGO POSTAL 82190, MAZATLÁN, SINALOA. , ESQUINA CON CAMELIA.</p> <p>Presidenta/e: MELESIO CALDERON ZATARAIN 1er. Secretaria/o: KHALIL GABRIEL ALEXANDER ENRIQUEZ 2do. Secretaria/o: EDGAR NICOLAS GUTIERREZ LOPEZ 1er. Escrutador: PEDRO LOPEZ FRANCO 2do. Escrutador: CLAUDIA YAMILETH ALFARO GUTIERREZ 3er. Escrutador: EMILIA LOPEZ PEREZ 1er. Suplente: ROLANDO LOPEZ MEDINA 2do. Suplente: JESUS MANUEL GARATE VELARDE 3er. Suplente: JOSE FLORES DIAZ</p>	<p>Distrito Federal: 1) MAZATLAN Distrito Local: 22) MAZATLAN Municipio: 12) MAZATLAN Localidad: 1) MAZATLAN Sección: 2811 B1</p> <p>Ubicación: JARDÍN DE NIÑOS ESTATAL ELOÍSA AGUIRRE DEL VALLE., CALLE GIRASOLES, SIN NÚMERO, COLONIA RICARDO FLORES MAGÓN, CÓDIGO POSTAL 82190, MAZATLÁN, SINALOA. , ENTRE CALLE JAZMÍN Y AVENIDA GARDENIA.</p> <p>Presidenta/e: LOURDES SANTILLAN MENDOZA 1er. Secretaria/o: CLAUDIA FERNANDA LEAL PEREZ 2do. Secretaria/o: ISMAEL VILLA MEZA 1er. Escrutador: HERLINDA GUADALUPE DELGADO TORRES 2do. Escrutador: EXPIRIDION JUAREZ CONTRERAS 3er. Escrutador: FERNANDO ANTONIO LOPEZ LEAL 1er. Suplente: JUAN JOSE CHAVEZ SILVA 2do. Suplente: HELEN IVONNE AYALA LAZCANO 3er. Suplente: BLANCA MATILDE AVILA OLEA</p>

<p>Distrito Federal: 1) MAZATLAN Distrito Local: 22) MAZATLAN Municipio: 12) MAZATLAN Localidad: 1) MAZATLAN Sección: 2812 B1</p> <p>Ubicación: CASA PARTICULAR., CALLE ADELFA, NÚMERO 5016, COLONIA RICARDO FLORES MAGÓN, CÓDIGO POSTAL 82190, MAZATLÁN, SINALOA. , ENTRE CALLE FLOR DE MAYO Y CALLE LIRIO.</p> <p>Presidenta/e: LORENA AVALOS LOPEZ</p> <p>1er. Secretaria/o: JOSE HIGINIO RAMIREZ ORTEGA 2do. Secretaria/o: JESUS ANGON MORALES</p> <p>1er. Escrutador: MARICELA CARDENAS OSUNA 2do. Escrutador: GENESIS SAHORY AGUILAR RODRIGUEZ</p> <p>3er. Escrutador: MARIA ARCELIA HERNANDEZ RAMIREZ</p> <p>1er. Suplente: MARIA CONCEPCION IBARRA VELAZQUEZ 2do. Suplente: JOSEFINA ALAPIZCO ESPINOZA 3er. Suplente: KARLA ELIZABETH DEVORA VELARDE</p>	<p>Distrito Federal: 1) MAZATLAN Distrito Local: 22) MAZATLAN Municipio: 12) MAZATLAN Localidad: 1) MAZATLAN Sección: 2813 B1</p> <p>Ubicación: CASA PARTICULAR., CALLE AMAPOLAS, NÚMERO 5121, COLONIA RICARDO FLORES MAGÓN, CÓDIGO POSTAL 82190, MAZATLÁN, SINALOA. , ENTRE CALLE GLADIOLA Y CALLE LIRIO.</p> <p>Presidenta/e: CRESCENCIO RUBIO LOPEZ</p> <p>1er. Secretaria/o: ESTEBAN GUADALUPE CASTAÑEDA ENRIQUEZ 2do. Secretaria/o: PATRICIA CRESPO GOMEZ</p> <p>1er. Escrutador: ELIZABETH GONZALEZ BAUTISTA 2do. Escrutador: YENNY HERNANDEZ HERNANDEZ</p> <p>3er. Escrutador: ENRIQUE GAMEZ ROMERO</p> <p>1er. Suplente: GRACIELA ARAMBURO CEDANO 2do. Suplente: RAMON ARAMBURO MARCHEN 3er. Suplente: BERNARDINO AZPEITIA CADENA</p>
<p>Distrito Federal: 1) MAZATLAN Distrito Local: 22) MAZATLAN Municipio: 12) MAZATLAN Localidad: 1) MAZATLAN Sección: 2814 B1</p> <p>Ubicación: CASA PARTICULAR., CALLE AMAPOLAS, NÚMERO 5302, COLONIA RICARDO FLORES MAGÓN, CÓDIGO POSTAL 82190, MAZATLÁN, SINALOA. , ENTRE AVENIDA TULIPÁN Y CALLE CLAVEL.</p> <p>Presidenta/e: JUAN DIEGO AVALOS CARRILLO</p> <p>1er. Secretaria/o: LUIS ENRIQUE ESCALANTE MONTOYA 2do. Secretaria/o: CINTHIA JOLETTE LOPEZ MORENO</p> <p>1er. Escrutador: JENNYFER LIZBETH LOPEZ BARRERAS 2do. Escrutador: JOSE ANGEL GONZALEZ BUENO</p> <p>3er. Escrutador: MARTA PATRICIA ANDRADE BAUTISTA</p> <p>1er. Suplente: JORGE ALBERTO DAVALOS HERNANDEZ 2do. Suplente: REBECA FABIOLA LIZARRAGA MORENO 3er. Suplente: RAMON ALBERTO GUERRA CASTRO</p>	<p>Distrito Federal: 1) MAZATLAN Distrito Local: 22) MAZATLAN Municipio: 12) MAZATLAN Localidad: 1) MAZATLAN Sección: 2815 B1</p> <p>Ubicación: CASA PARTICULAR., CALLE FLOR EUGENIA, NÚMERO 5321, COLONIA RICARDO FLORES MAGÓN, CÓDIGO POSTAL 82190, MAZATLÁN, SINALOA. , ENTRE CALLE CLAVEL Y AVENIDA TULIPÁN.</p> <p>Presidenta/e: PAULINA ABIGAIL CAPERON FLORES</p> <p>1er. Secretaria/o: JOSE ANGEL CARRERA GUERRERO 2do. Secretaria/o: EVELY ALONDRA AGUIRRE SABALZA</p> <p>1er. Escrutador: BENJAMIN CAPERON MENDOZA 2do. Escrutador: SARA ALDAZ LIZARRAGA</p> <p>3er. Escrutador: MARIA DE LOS ANGELES ARAMBURO GARCIA</p> <p>1er. Suplente: LUIS ALFREDO BARBOZA OSUNA 2do. Suplente: DANIEL ALARCON BERNAL 3er. Suplente: SARA CARDENAS VERDUZCO</p>
<p>Distrito Federal: 1) MAZATLAN Distrito Local: 22) MAZATLAN Municipio: 12) MAZATLAN Localidad: 1) MAZATLAN Sección: 2816 B1</p> <p>Ubicación: CASA PARTICULAR., CALLE DURAZNOS, NÚMERO 5322, COLONIA EMILIANO ZAPATA, CÓDIGO POSTAL 82190, MAZATLÁN, SINALOA. , ENTRE CALLE TAMARINDOS Y CALLE PARAÍSO.</p> <p>Presidenta/e: ARMANDO BELTRAN SCOTT</p> <p>1er. Secretaria/o: ABRIL CITLALLI MARTINEZ HERNANDEZ 2do. Secretaria/o: MARIA FERNANDA RODRIGUEZ MARTINEZ</p> <p>1er. Escrutador: ALEJANDRA GONZALEZ MEZA 2do. Escrutador: HUMBERTO PLASCENCIA FLORES</p> <p>3er. Escrutador: MARIA CRUZ RAMIREZ GUTU</p> <p>1er. Suplente: GABRIELA CECILIA RAMOS REYES 2do. Suplente: DELIA MEZA ARAMBURO 3er. Suplente: ARTURO DEVORA ARTEAGA</p>	<p>Distrito Federal: 1) MAZATLAN Distrito Local: 22) MAZATLAN Municipio: 12) MAZATLAN Localidad: 1) MAZATLAN Sección: 2817 B1</p> <p>Ubicación: CASA PARTICULAR., CALLE 18 DE MARZO, NÚMERO 302, COLONIA MIRASOL, CÓDIGO POSTAL 82190, MAZATLÁN, SINALOA. , ENTRE CALLE PEMEX Y CALLE LOS NARANJOS.</p> <p>Presidenta/e: CRESCENCIO ARAGON DURAN</p> <p>1er. Secretaria/o: NESTOR DAVID BENITEZ OLIVA 2do. Secretaria/o: EDGAR OMAR HAMPL CERVANTES</p> <p>1er. Escrutador: MARISOL GUTIERREZ ANDRADE 2do. Escrutador: ANA YOLANDA PATIÑO LOPEZ</p> <p>3er. Escrutador: CECILIA PERAZA VELARDE</p> <p>1er. Suplente: MARIA ELENA AQUINO VELAZQUEZ 2do. Suplente: JESUS ANTONIO GUTIERREZ HERNANDEZ 3er. Suplente: HERLINDA MARTINEZ PEREZ</p>

<p>Distrito Federal: 1) MAZATLAN Distrito Local: 22) MAZATLAN Municipio: 12) MAZATLAN Localidad: 1) MAZATLAN Sección: 2818 B1</p> <p>Ubicación: ESCUELA PRIMARIA ESTATAL HÉROES DE NACAZARI., CALLE 2 DE ABRIL, SIN NÚMERO, COLONIA SANTA ELENA, CÓDIGO POSTAL 82180, MAZATLÁN, SINALOA. , ENTRE CALLE FERROCARRIL Y CALLE LÁZARO CÁRDENAS.</p> <p>Presidenta/e: ALPHA ANDREA ACUÑA GONZALEZ 1er. Secretaria/o: ANGEL GABRIEL GARCIA PASTRANO 2do. Secretaria/o: JESUS OMAR HERNANDEZ CARREÑO 1er. Escrutador: ASHLEY YAMILLET HERNANDEZ HERNANDEZ 2do. Escrutador: OLIVIA BERENICE CARREON ONOFRE 3er. Escrutador: CESAR NABOTH CECEÑA SANCHEZ 1er. Suplente: ADALBERTO GARZON HERNANDEZ 2do. Suplente: MARCELINA GUERRERO ALVARADO 3er. Suplente: JUANA MARIA GARCIA SANCHEZ</p>	<p>Distrito Federal: 1) MAZATLAN Distrito Local: 22) MAZATLAN Municipio: 12) MAZATLAN Localidad: 1) MAZATLAN Sección: 2819 B1</p> <p>Ubicación: CASA PARTICULAR., CALLE LÁZARO CÁRDENAS, NÚMERO 4010, COLONIA SANTA ELENA, CÓDIGO POSTAL 82180, MAZATLÁN, SINALOA. , ENTRE AVENIDA DE LAS AMÉRICAS Y CALLE PRIVADA DEL MALECÓN.</p> <p>Presidenta/e: HELIOS ALEJANDRO DE ITA GARCIA 1er. Secretaria/o: GILBERTO CASTELLANOS RODRIGUEZ 2do. Secretaria/o: EDSON JOSE FELICIANO COBOS VILLEGAS 1er. Escrutador: JUAN CARLOS BENITEZ ULLOA 2do. Escrutador: MOISES CASTRO CHAVEZ 3er. Escrutador: JUAN JOSE FLORES ARAGON 1er. Suplente: MARIANO DURAN CAMACHO 2do. Suplente: STEFHANY SAMARAY CASTRO PERAZA 3er. Suplente: LUIS ARTURO CISNEROS ANTE</p>
<p>Distrito Federal: 1) MAZATLAN Distrito Local: 22) MAZATLAN Municipio: 12) MAZATLAN Localidad: 1) MAZATLAN Sección: 2820 B1</p> <p>Ubicación: AUTO BAÑO., AVENIDA DE LAS AMÉRICAS, NÚMERO 1511, COLONIA VENUSTIANO CARRANZA, CÓDIGO POSTAL 82180, MAZATLÁN, SINALOA. , ENTRE CALLE TERCERA Y CALLE SEGUNDA.</p> <p>Presidenta/e: IRMA KARINA BARRERA SANCHEZ 1er. Secretaria/o: MARIA DE JESUS JARA HERNANDEZ 2do. Secretaria/o: MARIO MANUEL ABURTO DE LA PAZ 1er. Escrutador: PEDRO ISMAEL ARIAS GONZALEZ 2do. Escrutador: LETICIA AVILES PACHECO 3er. Escrutador: NEYRA LIZET CALLEROS RUIZ 1er. Suplente: LESLIE KARINA JAQUES BUSTAMANTE 2do. Suplente: MIGUEL ANGEL MONNE NARANJO 3er. Suplente: PAOLA JACQUELINE ALMARAL PEREZ</p>	<p>Distrito Federal: 1) MAZATLAN Distrito Local: 22) MAZATLAN Municipio: 12) MAZATLAN Localidad: 1) MAZATLAN Sección: 2821 B1</p> <p>Ubicación: CASA PARTICULAR., CALLE CUARTA, NÚMERO 1609, COLONIA VENUSTIANO CARRANZA, CÓDIGO POSTAL 82180, MAZATLÁN, SINALOA. , ENTRE CALLE JUSTINO RUBÍ Y CALLE CLEMENTE CARRILLO.</p> <p>Presidenta/e: AMERICA CIPACTLI BARRON PERAZA 1er. Secretaria/o: MARIBEL IBARRA GUZMAN 2do. Secretaria/o: LIZETH ARREOLA PEREZ 1er. Escrutador: JOSSELYN GUADALUPE ALCARAZ TIRADO 2do. Escrutador: CONCEPCION BARRERA LOZA 3er. Escrutador: MARTHA ALICIA BELTRAN ACOSTA 1er. Suplente: OMAR HERNANDEZ BARRERA 2do. Suplente: OLGA LIDIA LOPEZ VELIZ 3er. Suplente: JOSE IVAN LOAIZA BECERRA</p>
<p>Distrito Federal: 1) MAZATLAN Distrito Local: 22) MAZATLAN Municipio: 12) MAZATLAN Localidad: 1) MAZATLAN Sección: 2822 B1</p> <p>Ubicación: ESCUELA SECUNDARIA S.N.T.E. SECCIÓN 53., CALLE JUAN ESCUTIA, SIN NÚMERO, COLONIA CONSTITUCIÓN, CÓDIGO POSTAL 82180, MAZATLÁN, SINALOA. , ENTRE CALLE SEGUNDA Y CALLE JORGE NEGRETE.</p> <p>Presidenta/e: ALEXA GUADALUPE CARVAJAL HERNANDEZ 1er. Secretaria/o: SERGIO RAMON HERNANDEZ GUTIERREZ 2do. Secretaria/o: GABRIEL ORTEGA LOZANO 1er. Escrutador: PAULINA VAZQUEZ ZAMORA 2do. Escrutador: VICTOR ZAMUDIO CORTEZ 3er. Escrutador: CARLOS EDUARDO MARTINEZ GONZALEZ 1er. Suplente: LEONARDO MANUEL LOPEZ RAMIREZ 2do. Suplente: MARIA MAGDALENA VALDEZ MORENO 3er. Suplente: GREGORIA VIZCARRA FELIX</p>	<p>Distrito Federal: 1) MAZATLAN Distrito Local: 22) MAZATLAN Municipio: 12) MAZATLAN Localidad: 1) MAZATLAN Sección: 2823 B1</p> <p>Ubicación: CASA PARTICULAR., CALLE PRIVADA DEL ASTILLERO, NÚMERO 1211, COLONIA BENITO JUÁREZ, CÓDIGO POSTAL 82180, MAZATLÁN, SINALOA. , ENTRE CALLE PEDRO INFANTE Y CALLE JORGE NEGRETE.</p> <p>Presidenta/e: NOHEMI SORAYDA CHAVEZ PEREZ 1er. Secretaria/o: CESAR EDUARDO ESCOBAR GOMEZ 2do. Secretaria/o: JESUS MANUEL PATIÑO RODRIGUEZ 1er. Escrutador: ANGEL HIRAM GARCIA VALDEZ 2do. Escrutador: CAMILA DE JESUS ALVARADO HERNANDEZ 3er. Escrutador: BIANCA DENEZ GARCIA VALDEZ 1er. Suplente: JOSEFINA ESTRADA LOPEZ 2do. Suplente: JOSE PATRICIO GARCIA ESPINOZA 3er. Suplente: ADILENE SARAHI RUIZ BUSTAMANTE</p>

<p>Distrito Federal: 1) MAZATLAN Distrito Local: 22) MAZATLAN Municipio: 12) MAZATLAN Localidad: 1) MAZATLAN Sección: 2824 B1</p> <p>Ubicación: CASA PARTICULAR., PRIVADA DEL MUELLE, NÚMERO 1106, COLONIA BENITO JUÁREZ, CÓDIGO POSTAL 82180, MAZATLÁN, SINALOA. , ENTRE AVENIDA INDEPENDENCIA Y CALLE PEDRO INFANTE.</p> <p>Presidenta/e: JORDI YAEL ALARCON GARCIA</p> <p>1er. Secretaria/o: LAURA ELENA AVILA URIAS 2do. Secretaria/o: MOISES CAPERON MENDOZA</p> <p>1er. Escrutador: JOSE MOISES CAPERON ORDUÑO 2do. Escrutador: KARINA MICAELA CORDERO GOMEZ</p> <p>3er. Escrutador: SARA BARRIOS OSUNA</p> <p>1er. Suplente: JAHIR ALEXANDER BUELNA SAUCEDO 2do. Suplente: BRANDON ALISTER CORDERO GOMEZ 3er. Suplente: FELIPE DE JESUS GOMEZ AGUILAR</p>	<p>Distrito Federal: 1) MAZATLAN Distrito Local: 22) MAZATLAN Municipio: 12) MAZATLAN Localidad: 1) MAZATLAN Sección: 2825 B1</p> <p>Ubicación: CASA PARTICULAR., CALLE MONTES DE OCA, NÚMERO 1100, COLONIA BENITO JUÁREZ, CÓDIGO POSTAL 82180, MAZATLÁN, SINALOA. , ENTRE AVENIDA INDEPENDENCIA Y CALLE PEDRO INFANTE.</p> <p>Presidenta/e: EDUARDO ALFONSO HUERTA GUZMAN</p> <p>1er. Secretaria/o: AARON ALBERTO ARIAS PEREGRINA 2do. Secretaria/o: LUIS ABRAHAM HERNANDEZ CASTILLO</p> <p>1er. Escrutador: SOFIA ADILENE BERNAL ANDRADE 2do. Escrutador: LILIANA CASTILLO CHICHE</p> <p>3er. Escrutador: LUCILA MARGARITA HERNANDEZ MARTINEZ</p> <p>1er. Suplente: MIGUEL ANGEL GONZALEZ CONTRERAS 2do. Suplente: JUANA AVENDAÑO MEDRANO 3er. Suplente: LAURA MARQUEZ ORTIZ</p>
<p>Distrito Federal: 1) MAZATLAN Distrito Local: 22) MAZATLAN Municipio: 12) MAZATLAN Localidad: 1) MAZATLAN Sección: 2826 B1</p> <p>Ubicación: CASA PARTICULAR., CALLE PRIVADA DE LA PUNTILLA, NÚMERO 1110 B, COLONIA BENITO JUÁREZ, CÓDIGO POSTAL 82180, MAZATLÁN, SINALOA. , ENTRE AVENIDA INDEPENDENCIA Y CALLE PEDRO INFANTE.</p> <p>Presidenta/e: PERLA NOEMI CUIRIEL RUIZ</p> <p>1er. Secretaria/o: DANIA PAULINA ALDUENDA GARCIA 2do. Secretaria/o: MA. GUADALUPE AVALOS CUIRIEL</p> <p>1er. Escrutador: CAROLINA DIEGO RUBI 2do. Escrutador: ANGEL AGUILERA ACOSTA</p> <p>3er. Escrutador: JORGE HERNANDEZ CORONA</p> <p>1er. Suplente: JUANA CORONEL ZEPEDA 2do. Suplente: TEODORO LIZARRAGA NEVAREZ 3er. Suplente: RAFAEL CASTAÑEDA LOPEZ</p>	<p>Distrito Federal: 1) MAZATLAN Distrito Local: 22) MAZATLAN Municipio: 12) MAZATLAN Localidad: 1) MAZATLAN Sección: 2827 B1</p> <p>Ubicación: CASA PARTICULAR., CALLE BENITO JUÁREZ, NÚMERO 1207, COLONIA OLÍMPICA, CÓDIGO POSTAL 82150, MAZATLÁN, SINALOA. , ENTRE CALLE JORGE NEGRETE Y CALLE PEDRO INFANTE.</p> <p>Presidenta/e: KARINA FONG PEREZ</p> <p>1er. Secretaria/o: PEDRO BUSTAMANTE GARCIA 2do. Secretaria/o: JUAN JOSE GUTIERREZ MEZA</p> <p>1er. Escrutador: NORMA ALICIA MEDINA HERNANDEZ 2do. Escrutador: SARAHY MORALES RAMIREZ</p> <p>3er. Escrutador: MARIO LOPEZ GAMEZ</p> <p>1er. Suplente: MARCOS PATRICIO ACOSTA MARTINEZ 2do. Suplente: FELIPE PAEZ CHIQUETE 3er. Suplente: JULIO CESAR PATIÑO TOVAR</p>
<p>Distrito Federal: 1) MAZATLAN Distrito Local: 22) MAZATLAN Municipio: 12) MAZATLAN Localidad: 1) MAZATLAN Sección: 2828 B1</p> <p>Ubicación: BODEGA AURRERA., AVENIDA INDEPENDENCIA, SIN NÚMERO, COLONIA OLÍMPICA, CÓDIGO POSTAL 82150, MAZATLÁN, SINALOA. , ESQUINA CON JUAN DE LA BARRERA.</p> <p>Presidenta/e: BRENDA MARIA ALAPIZCO CHAVARIN</p> <p>1er. Secretaria/o: ELIZABETH CABANILLAS CEDANO 2do. Secretaria/o: FERNANDO DANIEL CARREON SALCIDO</p> <p>1er. Escrutador: MARIA DE LOS DOLORES AGUILAR FLORES 2do. Escrutador: MARIA DEL CARMEN ARAMBURO MEZA</p> <p>3er. Escrutador: NOE CARDENAS MONCADA</p> <p>1er. Suplente: CRISTIAN DE JESUS AMEZCUA SEGURA 2do. Suplente: PABLO NOE CARDENAS HERNANDEZ 3er. Suplente: ANGELA GABRIELA ACOSTA AYALA</p>	<p>Distrito Federal: 1) MAZATLAN Distrito Local: 22) MAZATLAN Municipio: 12) MAZATLAN Localidad: 1) MAZATLAN Sección: 2829 B1</p> <p>Ubicación: CASA PARTICULAR., CALLE ANTONIO HERNÁNDEZ CUADROS, NÚMERO 1211, COLONIA OLÍMPICA, CÓDIGO POSTAL 82150, MAZATLÁN, SINALOA. , ENTRE CALLE PEDRO INFANTE Y CALLE JORGE NEGRETE.</p> <p>Presidenta/e: VICTOR CONTRERAS VERDUGO</p> <p>1er. Secretaria/o: CECILIA GABRIELA PEREZ LOPEZ 2do. Secretaria/o: SERGIO FLORES GUZMAN</p> <p>1er. Escrutador: FERNANDA DUEÑAS PALAFOX 2do. Escrutador: BARBARA SUHEID ARAMBURO GUTIERREZ</p> <p>3er. Escrutador: ROSARIO EDITH DUEÑAS LAMBARENA</p> <p>1er. Suplente: ALEJANDRO BANDILLA CHAVEZ 2do. Suplente: ABIGAELE BERGEEZ LIZARRAGA 3er. Suplente: MARIA CONCEPCION BERNAL HERNANDEZ</p>

<p>Distrito Federal: 1) MAZATLAN Distrito Local: 22) MAZATLAN Municipio: 12) MAZATLAN Localidad: 1) MAZATLAN Sección: 2830 B1</p> <p>Ubicación: CASA PARTICULAR., AVENIDA MÚNICH 72, NÚMERO 901, COLONIA ANTONIO TOLEDO CORRO, CÓDIGO POSTAL 82153, MAZATLÁN, SINALOA. , ENTRE CALLE MÚNICH 72 Y CALLE JULIÁN CÁRDENAS.</p> <p>Presidenta/e: DAYRA YADIRA PONCE GUZMAN</p> <p>1er. Secretaria/o: LIZETH BALBUENA CASTILLO 2do. Secretaria/o: OLGA LIDIA MARTINEZ OCAMPO</p> <p>1er. Escrutador: JUAN ALBERTO ALVAREZ OSUNA 2do. Escrutador: VICTORIA BUENO MEDINA</p> <p>3er. Escrutador: J. JESUS GONZALEZ HERNANDEZ</p> <p>1er. Suplente: JAIME ERNESTO JAUREGUI XX 2do. Suplente: SANDRA LUZ FIGUEROA HERNANDEZ 3er. Suplente: HUMBERTO GARZON PLASCENCIA</p>	<p>Distrito Federal: 1) MAZATLAN Distrito Local: 22) MAZATLAN Municipio: 12) MAZATLAN Localidad: 1) MAZATLAN Sección: 2830 C1</p> <p>Ubicación: CASA PARTICULAR., AVENIDA MÚNICH 72, NÚMERO 901, COLONIA ANTONIO TOLEDO CORRO, CÓDIGO POSTAL 82153, MAZATLÁN, SINALOA. , ENTRE CALLE MÚNICH 72 Y CALLE JULIÁN CÁRDENAS.</p> <p>Presidenta/e: MICHELLE ADRIANA MACIAS ARENAS</p> <p>1er. Secretaria/o: JULIO CESAR ALVAREZ QUINTERO 2do. Secretaria/o: JOSEFINA LOPEZ PEREZ</p> <p>1er. Escrutador: JOSE RAFAEL LOPEZ GALICIA 2do. Escrutador: WENDY MARINE CRUZ BUSTAMANTE</p> <p>3er. Escrutador: LUZ MARIA GUEVARA GARCIA</p> <p>1er. Suplente: MA. LETICIA CONTRERAS CARRILLO 2do. Suplente: JOSEFINA DEL CARMEN BARBA GONZALEZ 3er. Suplente: GLORIA NORBERTHA MADRILES SALAZAR</p>
<p>Distrito Federal: 1) MAZATLAN Distrito Local: 22) MAZATLAN Municipio: 12) MAZATLAN Localidad: 1) MAZATLAN Sección: 2831 B1</p> <p>Ubicación: CANCHAS DE LA TOLEDO CORRO., AVENIDA INTERNACIONAL, SIN NÚMERO, COLONIA RUBÉN JARAMILLO, CÓDIGO POSTAL 82155, MAZATLÁN, SINALOA. , ENTRE CALLE 2 DE OCTUBRE Y CALLE 7 DE ABRIL.</p> <p>Presidenta/e: YUNUEN DEL ROCIO GOMEZ ACOSTA</p> <p>1er. Secretaria/o: GABRIELA ARAMBURO MONREAL 2do. Secretaria/o: OLGA LIZETH CALDERON NEGRON</p> <p>1er. Escrutador: LIZETH ARGELIA DAVALOS LOPEZ 2do. Escrutador: SERGIO GERARDO DAVALOS TIRADO</p> <p>3er. Escrutador: AISLINN ITZAYANA ESPINOZA ANGULO</p> <p>1er. Suplente: WILLIAM ERNESTO ALVAREZ CARDENAS 2do. Suplente: PATRICIA DURAN TIRADO 3er. Suplente: JUAN ANTONIO CASTRO FLORES</p>	<p>Distrito Federal: 1) MAZATLAN Distrito Local: 22) MAZATLAN Municipio: 12) MAZATLAN Localidad: 1) MAZATLAN Sección: 2831 C1</p> <p>Ubicación: CANCHAS DE LA TOLEDO CORRO., AVENIDA INTERNACIONAL, SIN NÚMERO, COLONIA RUBÉN JARAMILLO, CÓDIGO POSTAL 82155, MAZATLÁN, SINALOA. , ENTRE CALLE 2 DE OCTUBRE Y CALLE 7 DE ABRIL.</p> <p>Presidenta/e: MARINA GRISELLE ALVAREZ LOPEZ</p> <p>1er. Secretaria/o: DANIA FERNANDA GUZMAN BELTRAN 2do. Secretaria/o: ELIZABETH CURIEL CHAVEZ</p> <p>1er. Escrutador: MONICA LETICIA DAVALOS RUBIO 2do. Escrutador: MARIA DE LOS ANGELES ALVAREZ MADUEÑO</p> <p>3er. Escrutador: BRENDA ISABEL AVILA DAVALOS</p> <p>1er. Suplente: ZAIDA ELIZABETH CASTELLANOS FUENTES 2do. Suplente: GLORIA ARAMBURO RIVERA 3er. Suplente: MA. OFRESINA DELGADO ISLAS</p>
<p>Distrito Federal: 1) MAZATLAN Distrito Local: 22) MAZATLAN Municipio: 12) MAZATLAN Localidad: 1) MAZATLAN Sección: 2832 B1</p> <p>Ubicación: CASA PARTICULAR., CALLE RÍO YAQUI, NÚMERO 396, COLONIA TIERRA Y LIBERTAD, CÓDIGO POSTAL 82019, MAZATLÁN, SINALOA. , ENTRE CALLE EMILIANO ZAPATA Y CALLE RÍO USUMACINTA.</p> <p>Presidenta/e: GABRIEL OSUNA ESPINOZA</p> <p>1er. Secretaria/o: JOSE JORGE SALAZAR RUBIO 2do. Secretaria/o: LUIS ENRIQUE MACIAS NAVARRO</p> <p>1er. Escrutador: ERNESTO LIZARRAGA OROSCO 2do. Escrutador: CINTHIA ALEJANDRA LOPEZ MENDEZ</p> <p>3er. Escrutador: CARLOS EDUARDO LOPEZ MENDEZ</p> <p>1er. Suplente: BALTAZAR RUIZ LAGARDA 2do. Suplente: SANDRA PATRICIA NUÑEZ SOSA 3er. Suplente: LUIS ORTEGA JACQUEZ</p>	<p>Distrito Federal: 1) MAZATLAN Distrito Local: 22) MAZATLAN Municipio: 12) MAZATLAN Localidad: 1) MAZATLAN Sección: 2834 B1</p> <p>Ubicación: JARDÍN DE NIÑOS BERTHA VONGLOUMER., CALLE RÍO HUMAYA, NÚMERO 20, COLONIA TIERRA Y LIBERTAD, CÓDIGO POSTAL 82019, MAZATLÁN, SINALOA. , ENTRE CALLE USUMACINTA Y CALLE 31 DE ENERO.</p> <p>Presidenta/e: ZENIA NEREIDA CASTILLO ZAMORA</p> <p>1er. Secretaria/o: LUCIO RAMOS MARTINEZ 2do. Secretaria/o: PATRICIA LOPEZ ROJAS</p> <p>1er. Escrutador: ERNESTO ALONSO LOPEZ CAMPOS 2do. Escrutador: JORGE ARTURO GARCIA SUASTE</p> <p>3er. Escrutador: IGNACIO DARIO AVILA MEDELLIN</p> <p>1er. Suplente: SANDRA SABINA HERNANDEZ VALDEZ 2do. Suplente: ALMA LAURA FERNANDEZ LOPEZ 3er. Suplente: BENJAMIN MARTINEZ CRUZ</p>

<p>Distrito Federal: 1) MAZATLAN Distrito Local: 22) MAZATLAN Municipio: 12) MAZATLAN Localidad: 1) MAZATLAN Sección: 2835 B1</p> <p>Ubicación: CENTRO DE CAPACITACIÓN PARA EL TRABAJO INDUSTRIAL. CECATI 26., AVENIDA INTERNACIONAL, NÚMERO 3822, COLONIA BENITO JUÁREZ, CÓDIGO POSTAL 82180, MAZATLÁN, SINALOA. , ENTRE AVENIDA MÉXICO 68 Y AVENIDA JOAQUÍN CAPILLA.</p> <p>Presidenta/e: ELVIRA BENITEZ BETANCOURT 1er. Secretaria/o: MARIA DE JESUS FIERRO G. 2do. Secretaria/o: JOSE ANTONIO ALVARADO PALOMARES 1er. Escrutador: ISMAEL ALEJANDRO AVILA SOSA 2do. Escrutador: MARIA DEL CARMEN DE HARO GARCIA 3er. Escrutador: GISEL BERENICE GANDARA NAVARRO 1er. Suplente: NARDA TERESA BARRON DELGADO 2do. Suplente: LILIA CALLEROS ORTIZ 3er. Suplente: ATAIZ GUADALUPE ARCEO ALEJANDRE</p>	<p>Distrito Federal: 1) MAZATLAN Distrito Local: 22) MAZATLAN Municipio: 12) MAZATLAN Localidad: 1) MAZATLAN Sección: 2835 C1</p> <p>Ubicación: CENTRO DE CAPACITACIÓN PARA EL TRABAJO INDUSTRIAL. CECATI 26., AVENIDA INTERNACIONAL, NÚMERO 3822, COLONIA BENITO JUÁREZ, CÓDIGO POSTAL 82180, MAZATLÁN, SINALOA. , ENTRE AVENIDA MÉXICO 68 Y AVENIDA JOAQUÍN CAPILLA.</p> <p>Presidenta/e: GREGORIA DIAZ GARCIA 1er. Secretaria/o: EDGAR ARTURO BARCELO HERNANDEZ 2do. Secretaria/o: LETICIA AURORA ARELLANO FIGUEROA 1er. Escrutador: OFELIA CRUZ DIAZ 2do. Escrutador: ELIZABETH GARCIA MERCADO 3er. Escrutador: LETICIA MONSERRAT BAÑUELOS SEPULVEDA 1er. Suplente: ROSA BUSTAMANTE CRESPO 2do. Suplente: ANA ISABEL DE LA ROSA AVILA 3er. Suplente: ROBERTO ALEJANDRE ANGEL</p>
<p>Distrito Federal: 1) MAZATLAN Distrito Local: 22) MAZATLAN Municipio: 12) MAZATLAN Localidad: 1) MAZATLAN Sección: 2836 B1</p> <p>Ubicación: CASA PARTICULAR., CALLE ANTONIO HERNÁNDEZ CUADROS, NÚMERO 3400, INFONAVIT JABALINES, CÓDIGO POSTAL 82153, MAZATLÁN, SINALOA. , ENTRE ANDADOR LA NORIA Y AVENIDA INSURGENTES.</p> <p>Presidenta/e: IRVING GUADALUPE ANGULO AGUIRRE 1er. Secretaria/o: EMELY MAYRENA ANGULO AGUIRRE 2do. Secretaria/o: JOSE ARMANDO AMEZCUA ROMAN 1er. Escrutador: SHARO MICHAEL ARAMBURO GARZON 2do. Escrutador: ANGELA YURIDIA ANGULO AGUIRRE 3er. Escrutador: CINDI CRISTAL ARAMBURO SANCHEZ 1er. Suplente: DAVID GERARDO ARIAS URIAS 2do. Suplente: JESUS ALBERTO ANGULO MONTOYA 3er. Suplente: ELVIRA MARIA ESPERANZA BARRON OCHOA</p>	<p>Distrito Federal: 1) MAZATLAN Distrito Local: 22) MAZATLAN Municipio: 12) MAZATLAN Localidad: 1) MAZATLAN Sección: 2837 B1</p> <p>Ubicación: CASA PARTICULAR., CALLE VICENTE SUÁREZ, NÚMERO 800, COLONIA BENITO JUÁREZ, CÓDIGO POSTAL 82180, MAZATLÁN, SINALOA. , ENTRE AVENIDA REVOLUCIÓN Y AVENIDA INSURGENTES.</p> <p>Presidenta/e: ARACELI ARCE VARGAS 1er. Secretaria/o: JOSE RUBEN BALTAZAR GARCIA 2do. Secretaria/o: FILIBERTO BETANCOURT LOAIZA 1er. Escrutador: ALMA ROSA BOLAÑOS VALDEZ 2do. Escrutador: FRANCISCO RAMON CASILLAS CISNEROS 3er. Escrutador: SANDRA SUGEYT ESPARZA VALENZUELA 1er. Suplente: EDUVIGES CAMACHO OLIVAS 2do. Suplente: JOSE LUIS GOMEZ FLORES 3er. Suplente: J. UBALDO LOPEZ PEREZ</p>
<p>Distrito Federal: 1) MAZATLAN Distrito Local: 22) MAZATLAN Municipio: 12) MAZATLAN Localidad: 1) MAZATLAN Sección: 2838 B1</p> <p>Ubicación: CASA PARTICULAR., AVENIDA REVOLUCIÓN, NÚMERO 4508, COLONIA BENITO JUÁREZ, CÓDIGO POSTAL 82180, MAZATLÁN, SINALOA. , ESQUINA CON PRIVADA DEL MUELLE.</p> <p>Presidenta/e: MANUEL ARTURO ALVAREZ GIL 1er. Secretaria/o: KAREN JEANNET GUTIERREZ LANDEY 2do. Secretaria/o: FRANCISCA JAUREGUI JAUREGUI 1er. Escrutador: LAURA DELIA BENITEZ CALLEROS 2do. Escrutador: LUIS ERNESTO ALATORRE QUIÑONEZ 3er. Escrutador: JORGE ARMENTA FLORES 1er. Suplente: MARIANA ELIZABETH BARBA NAVARRO 2do. Suplente: MARIA DE JESUS LIZARRAGA OSUNA 3er. Suplente: BENJAMIN CERVANTES MOYA</p>	<p>Distrito Federal: 1) MAZATLAN Distrito Local: 22) MAZATLAN Municipio: 12) MAZATLAN Localidad: 1) MAZATLAN Sección: 2839 B1</p> <p>Ubicación: CASA PARTICULAR., CALLE 13 DE ABRIL, NÚMERO 1014, COLONIA BENITO JUÁREZ, CÓDIGO POSTAL 82180, MAZATLÁN, SINALOA. , ENTRE AVENIDA INSURGENTES Y AVENIDA INDEPENDENCIA.</p> <p>Presidenta/e: JESSICA PAOLA CASTAÑEDA ARRIAGA 1er. Secretaria/o: JUDITH CASTRO CHAVEZ 2do. Secretaria/o: DORA ALICIA FELIX CASTRO 1er. Escrutador: MARIA IRENE FELIX CASTRO 2do. Escrutador: LORENA GARCIA QUEVEDO 3er. Escrutador: VICTOR MANUEL BONEL CABRERA 1er. Suplente: ANTONIO DE LA O LUNA 2do. Suplente: OSCAR GUADALUPE CASTAÑEDA MEJIA 3er. Suplente: MANUEL DE LA O MEDINA</p>

<p>Distrito Federal: 1) MAZATLAN Distrito Local: 22) MAZATLAN Municipio: 12) MAZATLAN Localidad: 1) MAZATLAN Sección: 2840 B1</p> <p>Ubicación: CASA PARTICULAR., CALLE JUSTO TIRADO, NÚMERO 1214, COLONIA BENITO JUÁREZ, CÓDIGO POSTAL 82180, MAZATLÁN, SINALOA. , ENTRE CALLE PEDRO INFANTE Y CALLE JORGE NEGRETE.</p> <p>Presidenta/e: BLANCA JUDITH CAÑEDO PEREZ</p> <p>1er. Secretaria/o: FRANCISCO DE JESUS CRESPO LIZARRAGA 2do. Secretaria/o: FRIDA YAMILET LIZARRAGA CATALAN</p> <p>1er. Escrutador: ADRIAN ISMAEL CRESPO LIZARRAGA 2do. Escrutador: CIRO CRESPO OLIVARES</p> <p>3er. Escrutador: MARIA DEL CARMEN BELTRAN MONDRAGON</p> <p>1er. Suplente: PAULA OLIVIA BELTRAN ROJAS 2do. Suplente: GLORIA DEL CARMEN LIZARRAGA LOPEZ 3er. Suplente: JUAN MANUEL LOPEZ AVITIA</p>	<p>Distrito Federal: 1) MAZATLAN Distrito Local: 22) MAZATLAN Municipio: 12) MAZATLAN Localidad: 1) MAZATLAN Sección: 2841 B1</p> <p>Ubicación: CASA PARTICULAR., CALLE DOS DE ABRIL, NÚMERO 1005, COLONIA BENITO JUÁREZ, CÓDIGO POSTAL 82180, MAZATLÁN, SINALOA. , ENTRE AVENIDA INSURGENTES Y AVENIDA INDEPENDENCIA.</p> <p>Presidenta/e: YANETHZI YAMILETH CARDENAS VALDEZ</p> <p>1er. Secretaria/o: CUAUHTEMOC GUADALUPE GARCIA CEDANO 2do. Secretaria/o: GABRIELA ANADALAY BAEZ RIVERA</p> <p>1er. Escrutador: MARCELINO CARDENAS GUERRERO 2do. Escrutador: PEDRO DIAZ CUEVAS</p> <p>3er. Escrutador: CARLOS SAUL ESPINOZA REYES</p> <p>1er. Suplente: ZULAY AZUCENA GARCIA PEÑA 2do. Suplente: WENCESLAO HERNANDEZ RIVERA 3er. Suplente: MARIO HERNANDEZ ARAGON</p>
<p>Distrito Federal: 1) MAZATLAN Distrito Local: 22) MAZATLAN Municipio: 12) MAZATLAN Localidad: 1) MAZATLAN Sección: 2842 B1</p> <p>Ubicación: CASA PARTICULAR., CALLE 2 DE ABRIL, NÚMERO 1221, COLONIA BENITO JUÁREZ, CÓDIGO POSTAL 82180, MAZATLÁN, SINALOA. , ENTRE CALLE JORGE NEGRETE Y CALLE PEDRO INFANTE.</p> <p>Presidenta/e: CELIA CELIS OLIVAS</p> <p>1er. Secretaria/o: RAFAEL ALCANTAR ZATARAIN 2do. Secretaria/o: JAIME BARRON CANO</p> <p>1er. Escrutador: MIRSHA LUCERO BERNAL DIAZ 2do. Escrutador: DAVID ERNESTO ARELLANO VAZQUEZ</p> <p>3er. Escrutador: KARINA AYALA HERNANDEZ</p> <p>1er. Suplente: JACQUELINA AGUIAR ULLOA 2do. Suplente: MA. ROSA AYALA HERNANDEZ 3er. Suplente: JAVIER ARRIETA GARCIA</p>	<p>Distrito Federal: 1) MAZATLAN Distrito Local: 22) MAZATLAN Municipio: 12) MAZATLAN Localidad: 1) MAZATLAN Sección: 2843 B1</p> <p>Ubicación: ESCUELA PRIMARIA FEDERAL MATUTINA LICENCIADO MELCHOR OCAMPO., CALLE 5 DE MAYO, SIN NÚMERO, COLONIA ESPERANZA, CÓDIGO POSTAL 82180, MAZATLÁN, SINALOA. , ENTRE CALLE MARTE Y CALLE SATURNO.</p> <p>Presidenta/e: EDGAR ARMANDO LOPEZ OSUNA</p> <p>1er. Secretaria/o: JAIME SALVADOR ALCALA CASTRO 2do. Secretaria/o: MARIA GUADALUPE BELTRAN ULLOA</p> <p>1er. Escrutador: PERLA DANIELA FREYRE FLORES 2do. Escrutador: LUIS CARLOS ESCOBOSA TEJEDA</p> <p>3er. Escrutador: SANTIAGO ALBERTO GONZALEZ LARA</p> <p>1er. Suplente: MARTHA GUADALUPE MARTINEZ SANCHEZ 2do. Suplente: ZAIDA LUZ LOPEZ ROCHA 3er. Suplente: JAXIEL HESAU GARAY OSUNA</p>
<p>Distrito Federal: 1) MAZATLAN Distrito Local: 22) MAZATLAN Municipio: 12) MAZATLAN Localidad: 1) MAZATLAN Sección: 2844 B1</p> <p>Ubicación: ABARROTOS EL LIMONCITO., CALLE 5 DE FEBRERO, NÚMERO 1717, COLONIA ESPERANZA, CÓDIGO POSTAL 82180, MAZATLÁN, SINALOA. , ENTRE CALLE MERCURIO Y CALLE JÚPITER.</p> <p>Presidenta/e: MIGUELINA ALVAREZ QUINTANA</p> <p>1er. Secretaria/o: JOSE RUBEN CAÑEDO PERAZA 2do. Secretaria/o: CITLALLI DE JESUS CAÑEDO PERAZA</p> <p>1er. Escrutador: JAQUELINE ISABEL CHICO MENDOZA 2do. Escrutador: ORLANDO ALCARAZ SANCHEZ</p> <p>3er. Escrutador: JAIME RAUL ATILANO RIVERA</p> <p>1er. Suplente: JULIANA BARRETO ROSALES 2do. Suplente: YAMILET GUADALUPE CARDIEL LOPEZ 3er. Suplente: JOSE ALBERTO CHICO MENDOZA</p>	<p>Distrito Federal: 1) MAZATLAN Distrito Local: 22) MAZATLAN Municipio: 12) MAZATLAN Localidad: 1) MAZATLAN Sección: 2845 B1</p> <p>Ubicación: CASA PARTICULAR., CALLE 20 DE NOVIEMBRE, NÚMERO 1702, COLONIA ESPERANZA, CÓDIGO POSTAL 82180, MAZATLÁN, SINALOA. , ENTRE CALLE JÚPITER Y CALLE MERCURIO.</p> <p>Presidenta/e: ARELY VANESSA AQUINO MARTINEZ</p> <p>1er. Secretaria/o: JUAN MANUEL BERNAL ZATARAIN 2do. Secretaria/o: CRISTIAN DE JESUS ESPINOSA</p> <p>1er. Escrutador: DOLORES ACOSTA AVILA 2do. Escrutador: MARIA GUADALUPE CONTRERAS DELGADO</p> <p>3er. Escrutador: IDELFONSO BAUTISTA SALCIDO</p> <p>1er. Suplente: PERLA CORNEJO RODRIGUEZ 2do. Suplente: TORIBIO LOZANO HERNANDEZ 3er. Suplente: MIGUEL ANGEL CEVALLOS HARO</p>

<p>Distrito Federal: 1) MAZATLAN Distrito Local: 22) MAZATLAN Municipio: 12) MAZATLAN Localidad: 1) MAZATLAN Sección: 2846 B1</p> <p>Ubicación: CASA PARTICULAR., CALLE FERROCARRIL, NÚMERO 4512, COLONIA SANTA ELENA, CÓDIGO POSTAL 82180, MAZATLÁN, SINALOA. , ENTRE CALLE 18 DE MARZO Y AVENIDA PRINCIPAL.</p> <p>Presidenta/e: AMADO DEL JESUS CAZARES TIRADO</p> <p>1er. Secretaria/o: KARIME GUADALUPE MONTOYA MACIAS 2do. Secretaria/o: BRYAN AZAEL ACOSTA CARVAJAL</p> <p>1er. Escrutador: OSCAR ALFREDO AGUIRRE SALAS 2do. Escrutador: JONATHAN FERNANDO LUCERO RENDON</p> <p>3er. Escrutador: MARIA DEL CARMEN LIZARRAGA SAUCEDO</p> <p>1er. Suplente: MALENI CRISTINA ALVAREZ ELIZONDO 2do. Suplente: RODOLFO ALARCON OLMEDA 3er. Suplente: MIRTHA FLORISA ALARCON NORIEGA</p>	<p>Distrito Federal: 1) MAZATLAN Distrito Local: 22) MAZATLAN Municipio: 12) MAZATLAN Localidad: 1) MAZATLAN Sección: 2847 B1</p> <p>Ubicación: ESCUELA PRIMARIA FEDERAL EMILIANO ZAPATA., CALLE EMILIANO ZAPATA, NÚMERO 4, COLONIA AMPLIACIÓN ESPERANZA, CÓDIGO POSTAL 82190, MAZATLÁN, SINALOA. , ENTRE CALLEJÓN PRIETO Y CALLE INTERNACIONAL.</p> <p>Presidenta/e: REBECA MICHELLE BURGUEÑO ROSADO</p> <p>1er. Secretaria/o: MARIA MAGDALENA DIAZ SOSA 2do. Secretaria/o: HILDELIZA BECERRA GONZALEZ</p> <p>1er. Escrutador: JOSE ELOY ARVIZU SALAS 2do. Escrutador: CITLALI ABIGAIL ARCE PERAZA</p> <p>3er. Escrutador: LAURA LETICIA BURGUEÑO AGUILAR</p> <p>1er. Suplente: JUAN MANUEL CORRAL VEGA 2do. Suplente: CARLOTA YASIRI DIMAYUGA DONES 3er. Suplente: ISIDORA ARCE ORTEGA</p>
<p>Distrito Federal: 1) MAZATLAN Distrito Local: 22) MAZATLAN Municipio: 12) MAZATLAN Localidad: 1) MAZATLAN Sección: 2847 C1</p> <p>Ubicación: ESCUELA PRIMARIA FEDERAL EMILIANO ZAPATA., CALLE EMILIANO ZAPATA, NÚMERO 4, COLONIA AMPLIACIÓN ESPERANZA, CÓDIGO POSTAL 82190, MAZATLÁN, SINALOA. , ENTRE CALLEJÓN PRIETO Y CALLE INTERNACIONAL.</p> <p>Presidenta/e: MIGUEL ANGEL ARREOLA RENTERIA</p> <p>1er. Secretaria/o: JENNIFER JUDITH ALTAMIRANO SERRANO 2do. Secretaria/o: FELIX EDITH BUSTAMANTE SARABIA</p> <p>1er. Escrutador: ZAHIRA JASHAR ABAD CONTRERAS 2do. Escrutador: RODOLFO ARREOLA RENTERIA</p> <p>3er. Escrutador: GRISELDA BURGUEÑO CANIZALES</p> <p>1er. Suplente: EDGAR ALEJANDRO DIAZ VILLA 2do. Suplente: MARIA DEL ROSARIO ACOSTA JIMENEZ 3er. Suplente: RUTH ELIZABETH ARCE ORTEGA</p>	<p>Distrito Federal: 1) MAZATLAN Distrito Local: 22) MAZATLAN Municipio: 12) MAZATLAN Localidad: 1) MAZATLAN Sección: 2848 B1</p> <p>Ubicación: ESCUELA PRIMARIA ESTATAL LEONA VICARIO., CALLE BAHÍA CALETA, NÚMERO 20, COLONIA RINCÓN DE URÍAS, CÓDIGO POSTAL 82070, MAZATLÁN, SINALOA. , ENTRE CALLE BAHÍA MAGDALENA Y CALLE BAHÍA KINO.</p> <p>Presidenta/e: RAUL ARMANDO AVILA GALINDO</p> <p>1er. Secretaria/o: MAYRA LILIANA ALVAREZ ROQUE 2do. Secretaria/o: JOSE GUADALUPE DIAZ CANIZALES</p> <p>1er. Escrutador: ESTHER BARRAZA MORALES 2do. Escrutador: MARIA DEL CARMEN AGUILERA ZAVALA</p> <p>3er. Escrutador: CLAUDIA KIMBERLY ANAYA BELTRAN</p> <p>1er. Suplente: BRISA DEL MAR ALCARAZ BOJORQUEZ 2do. Suplente: JORGE ALCARAZ SOLORZANO 3er. Suplente: MARIA DEL ROSARIO BARRON ARROYO</p>
<p>Distrito Federal: 1) MAZATLAN Distrito Local: 22) MAZATLAN Municipio: 12) MAZATLAN Localidad: 1) MAZATLAN Sección: 2848 C1</p> <p>Ubicación: ESCUELA PRIMARIA ESTATAL LEONA VICARIO., CALLE BAHÍA CALETA, NÚMERO 20, COLONIA RINCÓN DE URÍAS, CÓDIGO POSTAL 82070, MAZATLÁN, SINALOA. , ENTRE CALLE BAHÍA MAGDALENA Y CALLE BAHÍA KINO.</p> <p>Presidenta/e: HUMBERTO BURGUEÑO TRUJILLO</p> <p>1er. Secretaria/o: GLORIA SYLVIA CASTRO CHIQUETE 2do. Secretaria/o: CLAUDIA CONCEPCION BURGUEÑO SANCHEZ</p> <p>1er. Escrutador: MARTHA ALICIA BERREYEZA MELGAREJO 2do. Escrutador: VANESSA ALEJANDRA ANAYA FREGOZO</p> <p>3er. Escrutador: MARCELA BASTIDAS MENDOZA</p> <p>1er. Suplente: MARIA ROSALINA ALEMAN VALENZUELA 2do. Suplente: RUBI CELESTE AGUILAR LOPEZ 3er. Suplente: DORA LEONOR ARANGURE CRUZ</p>	<p>Distrito Federal: 1) MAZATLAN Distrito Local: 22) MAZATLAN Municipio: 12) MAZATLAN Localidad: 1) MAZATLAN Sección: 2848 C2</p> <p>Ubicación: ESCUELA PRIMARIA ESTATAL LEONA VICARIO., CALLE BAHÍA CALETA, NÚMERO 20, COLONIA RINCÓN DE URÍAS, CÓDIGO POSTAL 82070, MAZATLÁN, SINALOA. , ENTRE CALLE BAHÍA MAGDALENA Y CALLE BAHÍA KINO.</p> <p>Presidenta/e: IVAN CARDENAS RODRIGUEZ</p> <p>1er. Secretaria/o: JESSICA ELIZABETH ARAUJO ANGULO 2do. Secretaria/o: BRANDON ALEJANDRO BARRON VAZQUEZ</p> <p>1er. Escrutador: DANIEL FABRICIO ARAUZ VEGA 2do. Escrutador: JOSE CARLOS ACOSTA ZAMBRANO</p> <p>3er. Escrutador: FAUSTO JESUS BOJORQUEZ CASTRO</p> <p>1er. Suplente: GERSON NAHUM ALVARADO VAZQUEZ 2do. Suplente: KRISNHA MAYREN ANGULO BAEZ 3er. Suplente: GUADALUPE BOJORQUEZ ALVAREZ</p>

<p>Distrito Federal: 1) MAZATLAN Distrito Local: 23) MAZATLAN Municipio: 12) MAZATLAN Localidad: 1) MAZATLAN Sección: 2849 B1</p> <p>Ubicación: ESCUELA SECUNDARIA GENERAL MARIANO ESCOBEDO., AVENIDA ANTONIO LÓPEZ SÁENZ, SIN NÚMERO, COLONIA AMPLIACIÓN RINCÓN DE URÍAS, CÓDIGO POSTAL 82190, MAZATLÁN, SINALOA. , ENTRE CALLE CISNES Y CALLE SANTA MARÍA.</p> <p>Presidenta/e: CLAUDIA CITLALLI ALCANTARA QUINTANA</p> <p>1er. Secretaria/o: LAZARO AGUIRRE LIZARRAGA 2do. Secretaria/o: YARABITH ALEJANDRA ARANGURE GOMEZ</p> <p>1er. Escrutador: JANET BUSTAMANTE PALOMARES 2do. Escrutador: ALEXANDER AGUILAR DAMIAN</p> <p>3er. Escrutador: MARIA DE JESUS ANGUIANO VALENZUELA</p> <p>1er. Suplente: MARTHA DELIA BELTRAN ARELLANES 2do. Suplente: RAUL ARCINIEGA SANCHEZ 3er. Suplente: ENRIQUE ALVARADO ZEPEDA</p>	<p>Distrito Federal: 1) MAZATLAN Distrito Local: 23) MAZATLAN Municipio: 12) MAZATLAN Localidad: 1) MAZATLAN Sección: 2849 C1</p> <p>Ubicación: ESCUELA SECUNDARIA GENERAL MARIANO ESCOBEDO., AVENIDA ANTONIO LÓPEZ SÁENZ, SIN NÚMERO, COLONIA AMPLIACIÓN RINCÓN DE URÍAS, CÓDIGO POSTAL 82190, MAZATLÁN, SINALOA. , ENTRE CALLE CISNES Y CALLE SANTA MARÍA.</p> <p>Presidenta/e: ANA ISABEL ALEMAN RAMIREZ</p> <p>1er. Secretaria/o: MARIA TERESA AJURIA LOPEZ 2do. Secretaria/o: SANTIAGO ARCINIEGA GUZMAN</p> <p>1er. Escrutador: JULIO ALEJANDRO CAMARENA OVALLE 2do. Escrutador: MARIA FELIX ALAPIZCO VALENZUELA</p> <p>3er. Escrutador: MARIA TRINIDAD ANTE AGUIRRE</p> <p>1er. Suplente: ANA PATRICIA CONTRERAS RENTERIA 2do. Suplente: MARIA DEL ROSARIO CHIQUETE PATRON 3er. Suplente: BRENDA LIZETH BALLESTEROS JIMENEZ</p>
<p>Distrito Federal: 1) MAZATLAN Distrito Local: 23) MAZATLAN Municipio: 12) MAZATLAN Localidad: 1) MAZATLAN Sección: 2849 C2</p> <p>Ubicación: ESCUELA SECUNDARIA GENERAL MARIANO ESCOBEDO., AVENIDA ANTONIO LÓPEZ SÁENZ, SIN NÚMERO, COLONIA AMPLIACIÓN RINCÓN DE URÍAS, CÓDIGO POSTAL 82190, MAZATLÁN, SINALOA. , ENTRE CALLE CISNES Y CALLE SANTA MARÍA.</p> <p>Presidenta/e: MARIA ISABEL ALMEIDA DELGADO</p> <p>1er. Secretaria/o: JOSE OCTAVIO ALCANTARA QUINTANA 2do. Secretaria/o: MARIA ANYELY CAMARGO CERON</p> <p>1er. Escrutador: MARTHA PATRICIA CARAVANTES SALAS 2do. Escrutador: NOEMI LORENA ALDAZ OCHOA</p> <p>3er. Escrutador: JOSE ANGEL ARCE SALAZAR</p> <p>1er. Suplente: BLANCA FLOR ABARCA REYES 2do. Suplente: MARCOS AGUILAR HERNANDEZ 3er. Suplente: CLAUDIA PAOLA ALVAREZ GUERRERO</p>	<p>Distrito Federal: 1) MAZATLAN Distrito Local: 23) MAZATLAN Municipio: 12) MAZATLAN Localidad: 1) MAZATLAN Sección: 2849 C3</p> <p>Ubicación: ESCUELA SECUNDARIA GENERAL MARIANO ESCOBEDO., AVENIDA ANTONIO LÓPEZ SÁENZ, SIN NÚMERO, COLONIA AMPLIACIÓN RINCÓN DE URÍAS, CÓDIGO POSTAL 82190, MAZATLÁN, SINALOA. , ENTRE CALLE CISNES Y CALLE SANTA MARÍA.</p> <p>Presidenta/e: GLORIA DEL CARMEN MENDOZA CORNELIO</p> <p>1er. Secretaria/o: NORMA AGUSTINA ALEMAN RODRIGUEZ 2do. Secretaria/o: MARIA DOLORES CERVANTES VELASCO</p> <p>1er. Escrutador: YESENIA BANDERAS ROJAS 2do. Escrutador: JUAN JOSE ALFARO GARCIA</p> <p>3er. Escrutador: LILIANA ARCINIEGA JUAREZ</p> <p>1er. Suplente: NANCY MARIA AGUILAR MEDINA 2do. Suplente: FELICIANO ALATORRE LOPEZ 3er. Suplente: ESTELA ARRIAGA PALACIOS</p>
<p>Distrito Federal: 1) MAZATLAN Distrito Local: 23) MAZATLAN Municipio: 12) MAZATLAN Localidad: 1) MAZATLAN Sección: 2849 C4</p> <p>Ubicación: ESCUELA SECUNDARIA GENERAL MARIANO ESCOBEDO., AVENIDA ANTONIO LÓPEZ SÁENZ, SIN NÚMERO, COLONIA AMPLIACIÓN RINCÓN DE URÍAS, CÓDIGO POSTAL 82190, MAZATLÁN, SINALOA. , ENTRE CALLE CISNES Y CALLE SANTA MARÍA.</p> <p>Presidenta/e: DIANA MARIA AMARO GARCIA</p> <p>1er. Secretaria/o: JORGE ALFARO LOPEZ 2do. Secretaria/o: EVELYN GLORIA CORTEZ DIMAYUGA</p> <p>1er. Escrutador: VIRIDIANA NANCY-HA AGUAS LAGUNES 2do. Escrutador: MARIA LARISSA AMARO GARCIA</p> <p>3er. Escrutador: ISRAEL ARMENTA AHUMADA</p> <p>1er. Suplente: MARIA JOSE AGUILAR TORRES 2do. Suplente: BRENDA MONSERRAT ANGUIANO JUAREZ 3er. Suplente: RODRIGO CEDANO GUTIERREZ</p>	<p>Distrito Federal: 1) MAZATLAN Distrito Local: 23) MAZATLAN Municipio: 12) MAZATLAN Localidad: 1) MAZATLAN Sección: 2849 C5</p> <p>Ubicación: ESCUELA SECUNDARIA GENERAL MARIANO ESCOBEDO., AVENIDA ANTONIO LÓPEZ SÁENZ, SIN NÚMERO, COLONIA AMPLIACIÓN RINCÓN DE URÍAS, CÓDIGO POSTAL 82190, MAZATLÁN, SINALOA. , ENTRE CALLE CISNES Y CALLE SANTA MARÍA.</p> <p>Presidenta/e: JUAN EFREN SANDOVAL GARCIA</p> <p>1er. Secretaria/o: HORTENCIA ELIZABETH ALVAREZ TOLENTINO 2do. Secretaria/o: LUZ DARIANA ARELLANO BALDERAS</p> <p>1er. Escrutador: HITZA VIRIDIANA AGUILAR ANGUIANO 2do. Escrutador: GEORGINA AMARO LOERA</p> <p>3er. Escrutador: J. JESUS BASTIDAS GONZALEZ</p> <p>1er. Suplente: MARIA DEL ROSARIO ANAYA VILLELA 2do. Suplente: MARIA YURIETH AGUIRRE MENDOZA 3er. Suplente: ELENA ARRIAGA PALACIOS</p>

<p>Distrito Federal: 1) MAZATLAN Distrito Local: 23) MAZATLAN Municipio: 12) MAZATLAN Localidad: 1) MAZATLAN Sección: 2850 B1</p> <p>Ubicación: CANCHA DE BÁSQUETBOL., CALLE PALOMAS, SIN NÚMERO, COLONIA EL PESCADOR, CÓDIGO POSTAL 82196, MAZATLÁN, SINALOA. , ENTRE CALLE ALBATROS Y CALLE GARZA.</p> <p>Presidenta/e: CITLALI CARRERA RUIZ</p> <p>1er. Secretaria/o: BLANCA ESTHELA ARAMBURO MORENO 2do. Secretaria/o: JOSE CARLOS CARRILLO LIZARRAGA</p> <p>1er. Escrutador: ADRIANA BUSTOS ROMERO 2do. Escrutador: CINTHYA ALEYDA CASTAÑEDA ALVARADO 3er. Escrutador: MARIA DEL ROSARIO BARRON HERNANDEZ</p> <p>1er. Suplente: BENITO DE LA CRUZ TRANQUILINO 2do. Suplente: LEOPOLDO CABRALES LOPEZ 3er. Suplente: MARIA DE LOS ANGELES CAMPOS ALCARAZ</p>	<p>Distrito Federal: 1) MAZATLAN Distrito Local: 23) MAZATLAN Municipio: 12) MAZATLAN Localidad: 1) MAZATLAN Sección: 2850 C1</p> <p>Ubicación: CANCHA DE BÁSQUETBOL., CALLE PALOMAS, SIN NÚMERO, COLONIA EL PESCADOR, CÓDIGO POSTAL 82196, MAZATLÁN, SINALOA. , ENTRE CALLE ALBATROS Y CALLE GARZA.</p> <p>Presidenta/e: MAGALI ELIZABETH FLORES CARREON</p> <p>1er. Secretaria/o: AREMY PAOLA ARELLANO HERNANDEZ 2do. Secretaria/o: JOSE ISSAIAS CARRILLO LOPEZ</p> <p>1er. Escrutador: JOSHUA ISSAIAS CARRILLO LIZARRAGA 2do. Escrutador: LUZ MARIA ARELLANO FRIAS 3er. Escrutador: ISAIAS ARELI CARRERA MERAZ</p> <p>1er. Suplente: PATRICIA GONZALEZ BARRIOS 2do. Suplente: KEVIN CANALES CASTILLO 3er. Suplente: SILVESTRE AGUILAR GARCIA</p>
<p>Distrito Federal: 1) MAZATLAN Distrito Local: 23) MAZATLAN Municipio: 12) MAZATLAN Localidad: 1) MAZATLAN Sección: 2850 C2</p> <p>Ubicación: CANCHA DE BÁSQUETBOL., CALLE PALOMAS, SIN NÚMERO, COLONIA EL PESCADOR, CÓDIGO POSTAL 82196, MAZATLÁN, SINALOA. , ENTRE CALLE ALBATROS Y CALLE GARZA.</p> <p>Presidenta/e: ALEXIS YAIR ANTONIO VILLEGAS</p> <p>1er. Secretaria/o: ROBERTO CARLOS ARMENTA SAUCEDO 2do. Secretaria/o: RODOLFO APANGO BOLAÑOS</p> <p>1er. Escrutador: MA. ESPERANZA ANAYA PEREZ 2do. Escrutador: LAURA YOLANDA BAÑUELOS GUTIERREZ 3er. Escrutador: ROCIO CITLALI CARRILLO ESTRADA</p> <p>1er. Suplente: MARIA DEL MAR AGUIRRE PEREZ 2do. Suplente: AIDE FRANCISCA GUERRERO SILVA 3er. Suplente: EDGAR IVAN CASTELLANOS DIAZ</p>	<p>Distrito Federal: 1) MAZATLAN Distrito Local: 23) MAZATLAN Municipio: 12) MAZATLAN Localidad: 1) MAZATLAN Sección: 2850 C3</p> <p>Ubicación: CANCHA DE BÁSQUETBOL., CALLE PALOMAS, SIN NÚMERO, COLONIA EL PESCADOR, CÓDIGO POSTAL 82196, MAZATLÁN, SINALOA. , ENTRE CALLE ALBATROS Y CALLE GARZA.</p> <p>Presidenta/e: ASael AGUIRRE PARTIDA</p> <p>1er. Secretaria/o: DULCE YESENIA BELTRAN DIAZ 2do. Secretaria/o: MALENY NAZARETH BELTRAN DIAZ</p> <p>1er. Escrutador: ANA KARINA ARECHIGA ALVAREZ 2do. Escrutador: MA. REYNALDA BARAJAS VILLALBAZO 3er. Escrutador: JOSE EFREN CARRILLO FLORES</p> <p>1er. Suplente: OLIVIA ANGELICA ALANIZ TIRADO 2do. Suplente: ELIETH MIYOSELI CALDERON AGUAS 3er. Suplente: LAURA ELENA CARDENAS ZAMUDIO</p>
<p>Distrito Federal: 1) MAZATLAN Distrito Local: 22) MAZATLAN Municipio: 12) MAZATLAN Localidad: 1) MAZATLAN Sección: 2851 B1</p> <p>Ubicación: JARDÍN DE NIÑOS FEDERAL MELANIE KLEIN., AVENIDA BAHÍA ACAPULCO, SIN NÚMERO, COLONIA MAZATLÁN II, CÓDIGO POSTAL 82195, MAZATLÁN, SINALOA. , ENTRE CALLE BAHÍA DE COLOTEPEC Y CALLE BAHÍA DE LA PAZ.</p> <p>Presidenta/e: PEDRO AGUILERA ZAVALA</p> <p>1er. Secretaria/o: ALMA DENISSE ALEJANDRE TIRADO 2do. Secretaria/o: PERLA GUADALUPE RAMOS RAMIREZ</p> <p>1er. Escrutador: MARIA LETICIA CASTILLO HERNANDEZ 2do. Escrutador: YACARANDAY BARRON URIAS 3er. Escrutador: JOSIAS CARRILLO PARRA</p> <p>1er. Suplente: JOSE DANIEL CARRILLO PARRA 2do. Suplente: GLORIA ALICIA ALVAREZ SAINZ 3er. Suplente: LLECICA SUGEY BASTIDAS BASTIDAS</p>	<p>Distrito Federal: 1) MAZATLAN Distrito Local: 22) MAZATLAN Municipio: 12) MAZATLAN Localidad: 1) MAZATLAN Sección: 2851 C1</p> <p>Ubicación: JARDÍN DE NIÑOS FEDERAL MELANIE KLEIN., AVENIDA BAHÍA ACAPULCO, SIN NÚMERO, COLONIA MAZATLÁN II, CÓDIGO POSTAL 82195, MAZATLÁN, SINALOA. , ENTRE CALLE BAHÍA DE COLOTEPEC Y CALLE BAHÍA DE LA PAZ.</p> <p>Presidenta/e: TERESA DE JESUS ARAGON DOMINGUEZ</p> <p>1er. Secretaria/o: MARELIN JIMENA CARRILLO RAMIREZ 2do. Secretaria/o: MARTINA OLIVIA FLORES SOTO</p> <p>1er. Escrutador: MARIA ISABEL CASTILLO IBARRA 2do. Escrutador: MARIBEL BASTIDAS BASTIDAS 3er. Escrutador: MIGUEL ANGEL CASTILLO CASTRO</p> <p>1er. Suplente: MARIA LUISA ALCARAZ GARCIA 2do. Suplente: SANDRA SOFIA ARAMBURO GIL 3er. Suplente: CHARITO CAMACHO OLIVAS</p>

<p>Distrito Federal: 1) MAZATLAN Distrito Local: 22) MAZATLAN Municipio: 12) MAZATLAN Localidad: 1) MAZATLAN Sección: 2851 C2</p> <p>Ubicación: JARDÍN DE NIÑOS FEDERAL MELANIE KLEIN., AVENIDA BAHÍA ACAPULCO, SIN NÚMERO, COLONIA MAZATLÁN II, CÓDIGO POSTAL 82195, MAZATLÁN, SINALOA. , ENTRE CALLE BAHÍA DE COLOTEPEC Y CALLE BAHÍA DE LA PAZ.</p> <p>Presidenta/e: RAMON OCTAVIO CASTELLON RAMOS</p> <p>1er. Secretaria/o: MARIA ALMAZAN MARCELO 2do. Secretaria/o: FELIPE DE JESUS CABANILLAS LIZARRAGA</p> <p>1er. Escrutador: LAURO ALDAZ MADRIGAL 2do. Escrutador: JAVIER CAMPERO LIZARRAGA 3er. Escrutador: ROBERTO AGUILAR ROBLES</p> <p>1er. Suplente: ANTONIO ALMARAZ FLORES 2do. Suplente: ROSARIO BUSTAMANTE CARDENAS 3er. Suplente: JOSE ANTONIO CARRILLO GARCIA</p>	<p>Distrito Federal: 1) MAZATLAN Distrito Local: 22) MAZATLAN Municipio: 12) MAZATLAN Localidad: 1) MAZATLAN Sección: 2852 B1</p> <p>Ubicación: CASA PARTICULAR., CALLE FRANCISCO I. MADERO, NÚMERO 7205, COLONIA FRANCISCO I. MADERO, CÓDIGO POSTAL 82060, MAZATLÁN, SINALOA. , ENTRE CALLE PORFIRIO DÍAZ Y CALLE FERROCARRIL.</p> <p>Presidenta/e: JESUS MANUEL ALVAREZ PEREA</p> <p>1er. Secretaria/o: ANGEL AGUSTIN ABAD MONTAÑO 2do. Secretaria/o: ROCIO BENITEZ CABRALES</p> <p>1er. Escrutador: ALEJANDRA CAROLINA BUENAVISTA VILLANUEVA 2do. Escrutador: DALAY GUADALUPE DERAS RAMIREZ 3er. Escrutador: SAGRARIO DEL CARMEN PALOMERA LIZAMA</p> <p>1er. Suplente: NANCY MERCEDES LIZARRAGA CARRILLO 2do. Suplente: PABLO PERAZA ARAMBURO 3er. Suplente: MARTHA AGUILAR IRIBE</p>
<p>Distrito Federal: 1) MAZATLAN Distrito Local: 22) MAZATLAN Municipio: 12) MAZATLAN Localidad: 1) MAZATLAN Sección: 2853 B1</p> <p>Ubicación: ESCUELA PRIMARIA FEDERAL JESÚS GARCÍA CORONA., CALLE CONSTITUCIÓN DE 1917, NÚMERO 1608, COLONIA JESÚS GARCÍA CORONA, CÓDIGO POSTAL 82180, MAZATLÁN, SINALOA. , ENTRE CALLE MARGARITA MAZA DE JUÁREZ Y CALLE 18 DE MARZO.</p> <p>Presidenta/e: OSIRIS GABRIEL CARRILLO NORIEGA</p> <p>1er. Secretaria/o: MA. OLIVIA JIMENEZ MACIAS 2do. Secretaria/o: LUIS ENRIQUE ESPINOZA BELTRAN</p> <p>1er. Escrutador: ISABEL GUADALUPE GUTIERREZ CERVANTES 2do. Escrutador: FABIOLA JIMENEZ CEBREROS 3er. Escrutador: FIDENCIA DOLORES REYES</p> <p>1er. Suplente: GUADALUPE CRUZ MEZA 2do. Suplente: ISMAEL GARCIA ESTRADA 3er. Suplente: CATALINA DEVORA MACHADO</p>	<p>Distrito Federal: 1) MAZATLAN Distrito Local: 22) MAZATLAN Municipio: 12) MAZATLAN Localidad: 1) MAZATLAN Sección: 2854 B1</p> <p>Ubicación: JARDÍN DE NIÑOS FEDERAL HÉROE DE NACOZARI., CALLE DERECHO DE VÍA, SIN NÚMERO, COLONIA JESÚS GARCÍA CORONA, CÓDIGO POSTAL 82180, MAZATLÁN, SINALOA. , ENTRE CALLE FERROCARRIL Y CALLE CANAL DE PEMEX.</p> <p>Presidenta/e: VERONICA AVILA RUEDA</p> <p>1er. Secretaria/o: ALEJANDRO BARRIOS SANDOVAL 2do. Secretaria/o: JULISSA GUADALUPE DORADOR MONTOYA</p> <p>1er. Escrutador: NANCY FABIOLA ESPINOZA MARTINEZ 2do. Escrutador: JUAN RAMON ADAME ARMENTA 3er. Escrutador: FEDERICO ANGULO MARTINEZ</p> <p>1er. Suplente: MARIO BARRIOS ASTORGA 2do. Suplente: CRISPIN CEJA GUERRERO 3er. Suplente: JOSE RAMON DORADOR MENDOZA</p>
<p>Distrito Federal: 1) MAZATLAN Distrito Local: 22) MAZATLAN Municipio: 12) MAZATLAN Localidad: 1) MAZATLAN Sección: 2855 B1</p> <p>Ubicación: CASA PARTICULAR., CALLE PRIVADA DEL CRESTÓN, NÚMERO 54, COLONIA BENITO JUÁREZ, CÓDIGO POSTAL 82180, MAZATLÁN, SINALOA. , ENTRE AVENIDA INSURGENTES Y AVENIDA INDEPENDENCIA.</p> <p>Presidenta/e: LUIS FERNANDO BENITEZ ESTRADA</p> <p>1er. Secretaria/o: MALCOLM DE JESUS BRUN BELTRAN 2do. Secretaria/o: LUZ MERCEDES BELTRAN ROMERO</p> <p>1er. Escrutador: JOSE LUIS AVILA GALAVIZ 2do. Escrutador: YAMILETH ARCE LIZARRAGA 3er. Escrutador: JAVIER BARBOZA CRUZ</p> <p>1er. Suplente: HIRAM JONATHAN BENITEZ PINEDA 2do. Suplente: URBANO BOUSIEGUEZ LOMAS 3er. Suplente: DIANA JOSEFINA BOURGOIN BARAJAS</p>	<p>Distrito Federal: 1) MAZATLAN Distrito Local: 22) MAZATLAN Municipio: 12) MAZATLAN Localidad: 1) MAZATLAN Sección: 2856 B1</p> <p>Ubicación: MARISCOS CHARLY., CALLE ÁNGEL ARMENTA, NÚMERO 921, COLONIA BENITO JUÁREZ, CÓDIGO POSTAL 82180, MAZATLÁN, SINALOA. , ESQUINA CON AVENIDA INSURGENTES.</p> <p>Presidenta/e: KARINA IVET LEYVA LOZANO</p> <p>1er. Secretaria/o: ANGELA MICHELLE MORENO ZAMBRANO 2do. Secretaria/o: LORENA BEATRIZ AGUIRRE GANDAR</p> <p>1er. Escrutador: ELI DE JESUS LOPEZ GONZALEZ 2do. Escrutador: MIGUEL ANGEL AGREDA VILLARREAL 3er. Escrutador: TERESA AGUILAR RAMIREZ</p> <p>1er. Suplente: JESUS DE ISRAEL JIMENEZ ANDRADE 2do. Suplente: ADELA CASTRO ZAVALA 3er. Suplente: LUIS GUILLERMO CARRILLO FERNANDEZ</p>

<p>Distrito Federal: 1) MAZATLAN Distrito Local: 22) MAZATLAN Municipio: 12) MAZATLAN Localidad: 1) MAZATLAN Sección: 2857 B1</p> <p>Ubicación: CASA PARTICULAR., CALLE NOVENA, NÚMERO 805 A, COLONIA BENITO JUÁREZ, CÓDIGO POSTAL 82180, MAZATLÁN, SINALOA. , ENTRE AVENIDA INTERNACIONAL Y AVENIDA REVOLUCIÓN.</p> <p>Presidenta/e: ROSA MARIA ALVAREZ GERMAN</p> <p>1er. Secretaria/o: MARIO ENRIQUE ALVAREZ MORALES 2do. Secretaria/o: ALEJANDRA FUNEZ AQUINO 1er. Escrutador: KARLA GUILLEN MALDONADO 2do. Escrutador: SUSANA MENDEZ PERALTA 3er. Escrutador: MARIA ELENA BERNAL DERAS 1er. Suplente: GLORIA GALLARDO GARCIA 2do. Suplente: INES MALDONADO FORTANEL 3er. Suplente: MARIA DE JESUS MALDONADO LARA</p>	<p>Distrito Federal: 1) MAZATLAN Distrito Local: 22) MAZATLAN Municipio: 12) MAZATLAN Localidad: 1) MAZATLAN Sección: 2858 B1</p> <p>Ubicación: INSTITUTO CULTURAL DE SINALOA. A.C. , CALLE 2 DE ABRIL, NÚMERO 22, COLONIA BENITO JUÁREZ, CÓDIGO POSTAL 82180, MAZATLÁN, SINALOA. , ENTRE AVENIDA REVOLUCIÓN Y AVENIDA INSURGENTES.</p> <p>Presidenta/e: VALERIA BERGES CRESPO</p> <p>1er. Secretaria/o: LILIA LIZETT ANDA MONTOYA 2do. Secretaria/o: ELMER ANAKIN CORONA HERRERA 1er. Escrutador: RAFAEL BUELNA SANTOS 2do. Escrutador: MARIA DE LA CRUZ CRESPO AGUIRRE 3er. Escrutador: VICTOR HUGO HERNANDEZ MARTINEZ 1er. Suplente: ENRIQUETA BARBA LOZANO 2do. Suplente: MA GUADALUPE ARAMBURO QUIÑONES 3er. Suplente: OSCAR URIEL AHUMADA ANAYA</p>
<p>Distrito Federal: 1) MAZATLAN Distrito Local: 22) MAZATLAN Municipio: 12) MAZATLAN Localidad: 1) MAZATLAN Sección: 2859 B1</p> <p>Ubicación: JARDÍN DE NIÑOS CARMEN SERDÁN., CALLE 20 DE NOVIEMBRE, NÚMERO 601, COLONIA BENITO JUÁREZ, CÓDIGO POSTAL 82180, MAZATLÁN, SINALOA., ENTRE ENRIQUE PÉREZ ARCE Y CALLE RAFAEL BUELNA.</p> <p>Presidenta/e: LIVIER JANANI LIZARRAGA DELGADILLO</p> <p>1er. Secretaria/o: CARLOS ENRIQUE MUÑOZ GUEVARA 2do. Secretaria/o: VICTORIA AFRODITA NAVARRO PARRA 1er. Escrutador: KIMBERLY MICHELLE BALLARDO ZAMORA 2do. Escrutador: FLORA MACLOVIA GUTIERREZ MATURINO 3er. Escrutador: MARCOS ROBERTO FITCH MARTINEZ 1er. Suplente: ARMANDO GOMEZ ALVARADO 2do. Suplente: IRMA BERNAL BASTIDAS 3er. Suplente: GLORIA NIEBLAS SANCHEZ</p>	<p>Distrito Federal: 1) MAZATLAN Distrito Local: 22) MAZATLAN Municipio: 12) MAZATLAN Localidad: 1) MAZATLAN Sección: 2860 B1</p> <p>Ubicación: CASA PARTICULAR., CALLE JUAN ESCUTIA, NÚMERO 610, COLONIA BENITO JUÁREZ, CÓDIGO POSTAL 82180, MAZATLÁN, SINALOA. , ENTRE CALLE ENRIQUE PÉREZ ARCE Y CALLE RAFAEL BUELNA.</p> <p>Presidenta/e: CUTBERTO ACOSTA ALCARAZ</p> <p>1er. Secretaria/o: ANA LIZ MILLAN PEREZ 2do. Secretaria/o: SAUL MARCELINO FAUSTO MORFIN 1er. Escrutador: SANTIAGO GONZALEZ OSUNA 2do. Escrutador: KARINA LOPEZ CORONEL 3er. Escrutador: BLANCA ESTHELA BURGUEÑO CRESPO 1er. Suplente: REYNALDO ESCALANTE CERVANTES 2do. Suplente: MARTHA GUADALUPE MAGAÑA NUÑEZ 3er. Suplente: ESTEBAN MILLAN GARCIA</p>
<p>Distrito Federal: 1) MAZATLAN Distrito Local: 22) MAZATLAN Municipio: 12) MAZATLAN Localidad: 1) MAZATLAN Sección: 2861 B1</p> <p>Ubicación: CASA PARTICULAR., CALLE VICENTE SUÁREZ, NÚMERO 621, COLONIA BENITO JUÁREZ, CÓDIGO POSTAL 82180, MAZATLÁN, SINALOA. , ENTRE CALLE RAFAEL BUELNA Y CALLE ENRIQUE PÉREZ ARCE.</p> <p>Presidenta/e: HEIDY GUADALUPE ALVARADO CONTRERAS</p> <p>1er. Secretaria/o: GABRIEL ALEJANDRO BUSTAMANTE VELARDE 2do. Secretaria/o: JUAN ANTONIO PAEZ MAYORGA 1er. Escrutador: JAVIER BECERRA LIZARRAGA 2do. Escrutador: MONSERRAT CALLEROS ROSALES 3er. Escrutador: ANA MARIA AREVALO CARRILLO 1er. Suplente: JOAQUIN BURGUEÑO RIOS 2do. Suplente: RAMONA BUSTAMANTE RAMOS 3er. Suplente: JOSE AVENDAÑO RAMOS</p>	<p>Distrito Federal: 1) MAZATLAN Distrito Local: 22) MAZATLAN Municipio: 12) MAZATLAN Localidad: 1) MAZATLAN Sección: 2862 B1</p> <p>Ubicación: CASA PARTICULAR., CALLE JOSÉ AGUILAR BARRAZA, NÚMERO 4001, COLONIA BENITO JUÁREZ, CÓDIGO POSTAL 82180, MAZATLÁN, SINALOA. , ESQUINA CON CALLE JUAN DE LA BARRERA.</p> <p>Presidenta/e: MARTHA LETICIA ARVIZU MENDEZ</p> <p>1er. Secretaria/o: LUISA LISET CRESPO ENCISO 2do. Secretaria/o: MIA GUADALUPE GALINDO GOMEZ 1er. Escrutador: PERLA GARCIA CASTAÑEDA 2do. Escrutador: JORGE LUIS LOPEZ CARREON 3er. Escrutador: PATRICIA LIZARRAGA SALAZAR 1er. Suplente: HERIBERTO ABRAHAM GUERRERO MARTINEZ 2do. Suplente: JOSE LUIS ACOSTA VEGA 3er. Suplente: GABRIELA ALEJANDRA JIMENEZ HERNANDEZ</p>

<p>Distrito Federal: 1) MAZATLAN Distrito Local: 22) MAZATLAN Municipio: 12) MAZATLAN Localidad: 1) MAZATLAN Sección: 2863 B1</p> <p>Ubicación: ESCUELA PRIMARIA MATUTINA INSURGENTES., CALLE RÍO SINALOA, NÚMERO 42, COLONIA INSURGENTES, CÓDIGO POSTAL 82018, MAZATLÁN, SINALOA. , ENTRE CALLE RÍO GRIJALVA Y CALLE RÍO MOCORITO.</p> <p>Presidenta/e: ALBERTO BENJAMIN CASTRO SALAZAR</p> <p>1er. Secretaria/o: ERIKA AVELINO FIGUEROA 2do. Secretaria/o: EDUARDO MARTINEZ LOPEZ</p> <p>1er. Escrutador: MARIA ESTHELA ASTORGA CHIQUETE 2do. Escrutador: ALEJANDRA PAMILA BENITO 3er. Escrutador: SANTOS JUAREZ PARRA</p> <p>1er. Suplente: LAURA CELIDA HERRERA BASTIDAS 2do. Suplente: MARIA DEL MAR GUZMAN URIBE 3er. Suplente: ALBERTO PEREIDA VILLEGAS</p>	<p>Distrito Federal: 1) MAZATLAN Distrito Local: 22) MAZATLAN Municipio: 12) MAZATLAN Localidad: 1) MAZATLAN Sección: 2863 C1</p> <p>Ubicación: ESCUELA PRIMARIA MATUTINA INSURGENTES., CALLE RÍO SINALOA, NÚMERO 42, COLONIA INSURGENTES, CÓDIGO POSTAL 82018, MAZATLÁN, SINALOA. , ENTRE CALLE RÍO GRIJALVA Y CALLE RÍO MOCORITO.</p> <p>Presidenta/e: ANA LORENZA BASTIDAS LIZARRAGA</p> <p>1er. Secretaria/o: AMERICA SELENE OCHOA ISMERIO 2do. Secretaria/o: VICTOR MANUEL LUQUE CASTRO</p> <p>1er. Escrutador: BLANCA ESTHELA MELENDREZ GUZMAN 2do. Escrutador: GLORIA PARTIDA FONSECA 3er. Escrutador: RODOLFO PAREDES BENITO</p> <p>1er. Suplente: MARIO GUILLERMO ORTEGA RAMIREZ 2do. Suplente: CYNTHIA SUHEY LIZARRAGA CASTRO 3er. Suplente: OLIVIA QUIÑONES TIRADO</p>
<p>Distrito Federal: 1) MAZATLAN Distrito Local: 22) MAZATLAN Municipio: 12) MAZATLAN Localidad: 1) MAZATLAN Sección: 2863 C2</p> <p>Ubicación: ESCUELA PRIMARIA MATUTINA INSURGENTES., CALLE RÍO SINALOA, NÚMERO 42, COLONIA INSURGENTES, CÓDIGO POSTAL 82018, MAZATLÁN, SINALOA. , ENTRE CALLE RÍO GRIJALVA Y CALLE RÍO MOCORITO.</p> <p>Presidenta/e: MARIANA NOHEMI CHIRINOS SANTAMARIA</p> <p>1er. Secretaria/o: JESUS ALBERTO GOMEZ LIZARRAGA 2do. Secretaria/o: MARIA DEL CARMEN AGUILAR LOMELI</p> <p>1er. Escrutador: JESUS MUÑOZ MACIAS 2do. Escrutador: JESUS RIGOBERTO DEL CASTILLO AYON 3er. Escrutador: ANAH YAZMINE QUINTANA XX</p> <p>1er. Suplente: ALDO BAUTISTA ROSALES 2do. Suplente: ALEJANDRA DE JESUS MARCOS LOPEZ 3er. Suplente: JOSE PAMILA LAZARO</p>	<p>Distrito Federal: 1) MAZATLAN Distrito Local: 22) MAZATLAN Municipio: 12) MAZATLAN Localidad: 1) MAZATLAN Sección: 2865 B1</p> <p>Ubicación: ESTACIONAMIENTO DE CHEF DEPOT., AVENIDA EJÉRCITO MEXICANO, NÚMERO 4382, FRACCIONAMIENTO BRISAS DEL MAR, CÓDIGO POSTAL 82016, MAZATLÁN, SINALOA. , ENTRE CALLE RÍO CHACHALACAS Y CALLE RÍO TAMAZULA.</p> <p>Presidenta/e: SALVADOR ROJO MENDOZA</p> <p>1er. Secretaria/o: MARIA MAGDALENA BUSTAMANTE VALDEZ 2do. Secretaria/o: DELFINA DOMINGUEZ PEÑA</p> <p>1er. Escrutador: AXEL ALFREDO GUZMAN MARTINEZ 2do. Escrutador: JOSE LUIS LIZARRAGA SANCHEZ 3er. Escrutador: ERNESTO BERTRAND RIVERA</p> <p>1er. Suplente: JUANA BUSTAMANTE OSUNA 2do. Suplente: FRANCISCO DIAZ MORENO 3er. Suplente: ROSA MARIA CHAVEZ RODRIGUEZ</p>
<p>Distrito Federal: 1) MAZATLAN Distrito Local: 22) MAZATLAN Municipio: 12) MAZATLAN Localidad: 1) MAZATLAN Sección: 2866 B1</p> <p>Ubicación: CASA PARTICULAR., CALLE RÍO YAQUI, NÚMERO 247, FRACCIONAMIENTO BRISAS DEL MAR, CÓDIGO POSTAL 82016, MAZATLÁN, SINALOA. , ENTRE CALLE RÍO CHACHALACAS Y CALLE RÍO TAMAZULA.</p> <p>Presidenta/e: GABRIELA CASTRO LOPEZ</p> <p>1er. Secretaria/o: YURISABET CUATE HERNANDEZ 2do. Secretaria/o: IRIDIAN DEL ROSARIO ALEMAN CHIQUETE</p> <p>1er. Escrutador: MARIA CONCEPCION CANIZALEZ GUZMAN 2do. Escrutador: JESUS ENRIQUE ARIAS AVILA 3er. Escrutador: MARIA ERNESTINA AVILA XX</p> <p>1er. Suplente: MARIA ALEJANDRINA CHIQUETE GUILLEN 2do. Suplente: JOSE ANTONIO FIGUEROA RAMOS 3er. Suplente: BEATRIZ GALARZA GONZALEZ</p>	<p>Distrito Federal: 1) MAZATLAN Distrito Local: 22) MAZATLAN Municipio: 12) MAZATLAN Localidad: 1) MAZATLAN Sección: 2867 B1</p> <p>Ubicación: CASA PARTICULAR., CALLE RÍO ÉVORA, NÚMERO 1003, COLONIA ESTERO, CÓDIGO POSTAL 82010, MAZATLÁN, SINALOA. , ENTRE CALLE TRÓPICO DE CÁNCER Y CALLE ABEL GÓMEZ MORALES.</p> <p>Presidenta/e: JOSUE TRINIDAD BASTIDAS ZATARAIN</p> <p>1er. Secretaria/o: RAUL LIZARRAGA ALMEIDA 2do. Secretaria/o: ROSALINA SARAHI BASTIDAS ZATARAIN</p> <p>1er. Escrutador: PEDRO DAMIAN FELIX 2do. Escrutador: ROCIO DEL CARMEN DURAN ESCOBAR 3er. Escrutador: ESTHER DELIA GARCIA ROCHA</p> <p>1er. Suplente: ELIAS CARRILLO RODRIGUEZ 2do. Suplente: ERNESTO GOMEZ GRANADOS 3er. Suplente: NURIA JUDITH GONZALEZ CAMACHO</p>

<p>Distrito Federal: 1) MAZATLAN Distrito Local: 22) MAZATLAN Municipio: 12) MAZATLAN Localidad: 1) MAZATLAN Sección: 2868 B1</p> <p>Ubicación: ESCUELA PRIMARIA RICARDO FLORES MAGÓN., CALLE ARROYO CHUPADERO, SIN NÚMERO, COLONIA ESTERO, CÓDIGO POSTAL 82010, MAZATLÁN, SINALOA. , ENTRE CALLE RÍO ÉVORA Y CALLE BERNARDO VÁZQUEZ.</p> <p>Presidenta/e: AMPARO GARCIA DE LA CRUZ</p> <p>1er. Secretaria/o: FRANCISCO JAVIER GUTIERREZ ZATARAIN 2do. Secretaria/o: ANA ISABEL ALVARADO RIOS 1er. Escrutador: NALLELY NORMANDIA BALCAZAR RUIZ 2do. Escrutador: HECTOR CARVAJAL RENTERIA 3er. Escrutador: JOSE GABRIEL FLORES SILVA 1er. Suplente: URSULA JAQUELINE MORALES RODRIGUEZ 2do. Suplente: GUADALUPE MEZA VEGA 3er. Suplente: USAIN HERNANDEZ COATZIN</p>	<p>Distrito Federal: 1) MAZATLAN Distrito Local: 22) MAZATLAN Municipio: 12) MAZATLAN Localidad: 1) MAZATLAN Sección: 2869 B1</p> <p>Ubicación: CASA PARTICULAR., CALLE PRINCIPAL, NÚMERO 322, COLONIA ESTERO, CÓDIGO POSTAL 82010, MAZATLÁN, SINALOA. , ENTRE CALLE CHUPADEROS Y CALLE SIN NOMBRE.</p> <p>Presidenta/e: ANGEL STEVE CANIZALEZ AGUILAR</p> <p>1er. Secretaria/o: MARIA ARGELIA ALAPIZCO VELARDE 2do. Secretaria/o: MARIA DEL ROSARIO BARRON LUNA 1er. Escrutador: NADINE BETANCOURT GOMEZ 2do. Escrutador: HECTOR MANUEL GONZALEZ HERNANDEZ 3er. Escrutador: UBALDO BERNAL CUELLAR 1er. Suplente: SANTOS ARELLANO IBARRA 2do. Suplente: MARIA ELENA BAUTISTA GONZALEZ 3er. Suplente: PETRA BONILLA TOSTADO</p>
<p>Distrito Federal: 1) MAZATLAN Distrito Local: 22) MAZATLAN Municipio: 12) MAZATLAN Localidad: 1) MAZATLAN Sección: 2869 C1</p> <p>Ubicación: CASA PARTICULAR., CALLE PRINCIPAL, NÚMERO 322, COLONIA ESTERO, CÓDIGO POSTAL 82010, MAZATLÁN, SINALOA. , ENTRE CALLE CHUPADEROS Y CALLE SIN NOMBRE.</p> <p>Presidenta/e: BRANDON GARZON HERNANDEZ</p> <p>1er. Secretaria/o: LEABHIT ALVAREZ SIALIQUI 2do. Secretaria/o: LILIAN KARINA BELTRAN CORCHADO 1er. Escrutador: MANUEL ANTONIO BUSTAMANTE AVILA 2do. Escrutador: GISSELA MARISOL ALCARAZ BASTIDAS 3er. Escrutador: ANTONIA GUTIERREZ AGUILAR 1er. Suplente: MARIANA NICOLE BARRAZA BELTRAN 2do. Suplente: ALBERTO ALAPIZCO SALAS 3er. Suplente: OLIVIA BRACAMONTES BALDERRAMA</p>	<p>Distrito Federal: 1) MAZATLAN Distrito Local: 22) MAZATLAN Municipio: 12) MAZATLAN Localidad: 1) MAZATLAN Sección: 2870 B1</p> <p>Ubicación: CASA PARTICULAR., CALLE FERNANDO MONTES DE OCA, NÚMERO 111, COLONIA BENITO JUÁREZ, CÓDIGO POSTAL 82180, MAZATLÁN, SINALOA. , ENTRE AVENIDA JUAN PABLO II Y CALLE SEGUNDA JUAN BALDERAS.</p> <p>Presidenta/e: AZUCENA ENCARNACION ARIAS GOENA</p> <p>1er. Secretaria/o: FIDEL CONSTANCIO BELTRAN RODRIGUEZ 2do. Secretaria/o: YOLANDA IBARRA IBARRA 1er. Escrutador: DIANA GISELA MALDONADO MARTINEZ 2do. Escrutador: ANA CRISTINA JAIMES OSEGUERA 3er. Escrutador: DIEGO URIEL GARAY GONZALEZ 1er. Suplente: RODRIGO GAXIOLA GARCIA 2do. Suplente: GREGORIA MACIAS VARGAS 3er. Suplente: BERTHA LOPEZ ZAMUDIO</p>
<p>Distrito Federal: 1) MAZATLAN Distrito Local: 22) MAZATLAN Municipio: 12) MAZATLAN Localidad: 1) MAZATLAN Sección: 2871 B1</p> <p>Ubicación: CASA PARTICULAR., CALLE VICENTE SUAREZ, NÚMERO 416, COLONIA BENITO JUÁREZ, CÓDIGO POSTAL 82180, MAZATLÁN, SINALOA. , ENTRE CALLE MUTUALISMO Y CALLE JOSÉ AGUILAR BARRAZA.</p> <p>Presidenta/e: ADRIAN BARRERA ROMERO</p> <p>1er. Secretaria/o: MARCOS ADRIAN FLORES GALINDO 2do. Secretaria/o: AQUILES FRANCISCO BERNAL CHICUATE 1er. Escrutador: DENISSE CINTHYA CACERES GARAY 2do. Escrutador: CLAUDIA PATRICIA ALATORRE CASTILLO 3er. Escrutador: VICENTE MANUEL BELTRAN GUIZAR 1er. Suplente: SARA CRESPO CAMPA 2do. Suplente: FRANCISCO BARRON QUEVEDO 3er. Suplente: MARIA DOLORES CERVANTES DAVIS</p>	<p>Distrito Federal: 1) MAZATLAN Distrito Local: 22) MAZATLAN Municipio: 12) MAZATLAN Localidad: 1) MAZATLAN Sección: 2871 C1</p> <p>Ubicación: CASA PARTICULAR., CALLE VICENTE SUÁREZ, NÚMERO 409, COLONIA BENITO JUÁREZ, CÓDIGO POSTAL 82180, MAZATLÁN, SINALOA., ENTRE CALLE JOSÉ AGUILAR BARRAZA Y CALLE MUTUALISMO.</p> <p>Presidenta/e: PERLA QUETZALI CORTEZ RODRIGUEZ</p> <p>1er. Secretaria/o: DANNA PAOLA ARELLANO IBARRA 2do. Secretaria/o: ROSALBA HERNANDEZ MORALES 1er. Escrutador: ANGEL DANIEL CHIQUETE MORALES 2do. Escrutador: MARIA LUISA ALCANTAR IBARRA 3er. Escrutador: ERNESTO BRACAMONTES LIZARRAGA 1er. Suplente: JORGE ALBERTO ALVAREZ QUINTANA 2do. Suplente: JOSE ARMANDO BENITEZ SANCHEZ 3er. Suplente: MARIA YADIRA BARRIOS RODRIGUEZ</p>

<p>Distrito Federal: 1) MAZATLAN Distrito Local: 22) MAZATLAN Municipio: 12) MAZATLAN Localidad: 1) MAZATLAN Sección: 2872 B1</p> <p>Ubicación: ESCUELA PRIMARIA FEDERAL LICENCIADO IGNACIO LÓPEZ RAYÓN., CALLE PRIVADA DEL MUELLE, NÚMERO 201, COLONIA BENITO JUÁREZ, CÓDIGO POSTAL 82180, MAZATLÁN, SINALOA. , ENTRE CALLE AGUSTÍN MELGAR Y CALLE JUAN PABLO II.</p> <p>Presidenta/e: RUBI ESMERALDA SANCHEZ HERNANDEZ</p> <p>1er. Secretaria/o: FELIX OMAR HERNANDEZ VELARDE 2do. Secretaria/o: ANA MARCELA ELIZALDE RODRIGUEZ</p> <p>1er. Escrutador: JOSE LUIS AGUILAR GARCIA 2do. Escrutador: MARTHA ALICIA ALVAREZ CARBAJAL</p> <p>3er. Escrutador: ALBERTO BARRETO HEREDIA</p> <p>1er. Suplente: ARTURO CORTEZ LOPEZ 2do. Suplente: MARTINA GONZALEZ ARELLANO 3er. Suplente: JOSE LUIS CAÑEDO ROJAS</p>	<p>Distrito Federal: 1) MAZATLAN Distrito Local: 22) MAZATLAN Municipio: 12) MAZATLAN Localidad: 1) MAZATLAN Sección: 2872 C1</p> <p>Ubicación: ESCUELA PRIMARIA FEDERAL LICENCIADO IGNACIO LÓPEZ RAYÓN., CALLE PRIVADA DEL MUELLE, NÚMERO 201, COLONIA BENITO JUÁREZ, CÓDIGO POSTAL 82180, MAZATLÁN, SINALOA. , ENTRE CALLE AGUSTÍN MELGAR Y CALLE JUAN PABLO II.</p> <p>Presidenta/e: CINTHYA GUADALUPE MORAN ORRANTE</p> <p>1er. Secretaria/o: ABIGAIL AVIÑA HERNANDEZ 2do. Secretaria/o: ANGELICA MARIA AGUILAR GARCIA</p> <p>1er. Escrutador: HERLINDA BARRETO HEREDIA 2do. Escrutador: ADOLFO ARMANDO ALVAREZ CARVAJAL</p> <p>3er. Escrutador: PEDRO BERNAL GUERRERO</p> <p>1er. Suplente: MARIA DE JESUS DE LA PAZ NAVARRETE 2do. Suplente: MARTHA ALICIA ANAYA RODRIGUEZ 3er. Suplente: INOCENTE GONZALEZ LOPEZ</p>
<p>Distrito Federal: 1) MAZATLAN Distrito Local: 22) MAZATLAN Municipio: 12) MAZATLAN Localidad: 1) MAZATLAN Sección: 2873 B1</p> <p>Ubicación: CASA PARTICULAR., CALLE 20 DE NOVIEMBRE, NÚMERO 417, COLONIA BENITO JUÁREZ, CÓDIGO POSTAL 82180, MAZATLÁN, SINALOA. , ENTRE CALLE JOSÉ AGUILAR BARRAZA Y CALLE MUTUALISMO.</p> <p>Presidenta/e: CELIA ALARCON MARTINEZ</p> <p>1er. Secretaria/o: PERLA MARGARITA CHAVEZ RODRIGUEZ 2do. Secretaria/o: FRANCISCO JAVIER FONSECA PALACIOS</p> <p>1er. Escrutador: AURORA DEL CARMEN LAYJA GONZALEZ 2do. Escrutador: JOSE TRISTAN CAZARES ORTEGA</p> <p>3er. Escrutador: SANDRA LUZ GARCIA ZUÑIGA</p> <p>1er. Suplente: MA. GUADALUPE GARCIA MARTINEZ 2do. Suplente: MARIA DEL CARMEN GONZALEZ SAUCEDO 3er. Suplente: ELVA ALICIA HERNANDEZ PEREZ</p>	<p>Distrito Federal: 1) MAZATLAN Distrito Local: 22) MAZATLAN Municipio: 12) MAZATLAN Localidad: 1) MAZATLAN Sección: 2874 B1</p> <p>Ubicación: CASA PARTICULAR., CALLE JOSÉ AGUILAR BARRAZA, NÚMERO 5100, COLONIA BENITO JUÁREZ, CÓDIGO POSTAL 82180, MAZATLÁN, SINALOA. , ESQUINA CON PRIVADA DEL VIGÍA.</p> <p>Presidenta/e: ALEJANDRO FRAGOSO ILLAN</p> <p>1er. Secretaria/o: TERESITA DE JESUS LOPEZ LOPEZ 2do. Secretaria/o: BELEM DE JESUS GUADARRAMA ALVAREZ</p> <p>1er. Escrutador: ADRIANA LOPEZ RODRIGUEZ 2do. Escrutador: ADILENE GUERRA RIVERA</p> <p>3er. Escrutador: MARIA DE LOS ANGELES LOPEZ DE NAVA RODRIGUEZ</p> <p>1er. Suplente: DANIELA GUADALUPE MARTINEZ NAJERA 2do. Suplente: SILVIA DUEÑAS AGUILAR 3er. Suplente: MARCELINO LOPEZ GONZALEZ</p>
<p>Distrito Federal: 1) MAZATLAN Distrito Local: 22) MAZATLAN Municipio: 12) MAZATLAN Localidad: 1) MAZATLAN Sección: 2875 B1</p> <p>Ubicación: ESCUELA PRIMARIA MATUTINA GENERAL JOSÉ AGUILAR BARRAZA., CALLE JOSÉ AGUILAR BARRAZA, NÚMERO 5206, COLONIA BENITO JUÁREZ, CÓDIGO POSTAL 82180, MAZATLÁN, SINALOA. , ENTRE CALLE ÁNGEL ARMIENTA Y CALLE NOVENA.</p> <p>Presidenta/e: HECTOR ANDRES ARIAS PEREGRINA</p> <p>1er. Secretaria/o: JOSE ALFREDO FAVELA GARAY 2do. Secretaria/o: LUCILA ALVAREZ GERMAN</p> <p>1er. Escrutador: BRIANDA ALEJANDRA ANGULO DURAN 2do. Escrutador: REYNA OLIVIA ARIAS PEREGRINA</p> <p>3er. Escrutador: KARELY ELIZABETH MORALES GONZALEZ</p> <p>1er. Suplente: MARIA JOSEFINA MORENO AVIÑA 2do. Suplente: ALFONSO GONZALEZ ORNELAS 3er. Suplente: LEOVIGILDA LARA DOMINGUEZ</p>	<p>Distrito Federal: 1) MAZATLAN Distrito Local: 22) MAZATLAN Municipio: 12) MAZATLAN Localidad: 1) MAZATLAN Sección: 2876 B1</p> <p>Ubicación: CASA PARTICULAR., CALLE PRIVADA DEL MURO, NÚMERO 708, COLONIA BENITO JUÁREZ, CÓDIGO POSTAL 82180, MAZATLÁN, SINALOA. , ENTRE AVENIDA INTERNACIONAL Y CALLE RAFAEL BUELNA.</p> <p>Presidenta/e: EUSTACIO CORREA LOPEZ</p> <p>1er. Secretaria/o: GEORGINA RENNE JUAREZ CARRISOZA 2do. Secretaria/o: YURIRIA SARAI MARTINEZ DE LA CRUZ</p> <p>1er. Escrutador: PAULINA MIRAMONTES BARRAZA 2do. Escrutador: LEONEL ANTONIO MENDOZA DIAZ</p> <p>3er. Escrutador: ARTURO FERNANDEZ LOPEZ</p> <p>1er. Suplente: ANA LIZBETH MARTINEZ GUERRA 2do. Suplente: REYNA ALICIA OSUNA LIZARRAGA 3er. Suplente: PABLO CARDENAS ROSALES</p>

<p>Distrito Federal: 1) MAZATLAN Distrito Local: 22) MAZATLAN Municipio: 12) MAZATLAN Localidad: 1) MAZATLAN Sección: 2877 B1</p> <p>Ubicación: CASA PARTICULAR., CALLE PRIMERA, NÚMERO 3, COLONIA BENITO JUÁREZ, CÓDIGO POSTAL 82180, MAZATLÁN, SINALOA. , ENTRE ENRIQUE PÉREZ ARCE Y CALLE DE LA NEVERÍA.</p> <p>Presidenta/e: ROY CARLOS ISIDRO ACOSTA GONZALEZ</p> <p>1er. Secretaria/o: EVELYN CRISTAL ALVAREZ ESPINOZA 2do. Secretaria/o: SONIA ARCE CANSECO</p> <p>1er. Escrutador: JOSEFINA ARREOLA PERALTA 2do. Escrutador: FRANCISCO AMADOR ALCARAZ MARTIN</p> <p>3er. Escrutador: GENARO ARREOLA PERALTA</p> <p>1er. Suplente: JUAN PEDRO ARREOLA PERALTA 2do. Suplente: RAMONA ARREOLA PERALTA 3er. Suplente: GLORIA ALICIA ACOSTA REMY</p>	<p>Distrito Federal: 1) MAZATLAN Distrito Local: 22) MAZATLAN Municipio: 12) MAZATLAN Localidad: 1) MAZATLAN Sección: 2878 B1</p> <p>Ubicación: INSTITUTO CERVANTES DEL PACÍFICO (CANCHA)., CALLE PRIMERA, NÚMERO 21, COLONIA LOMAS DE JUÁREZ, CÓDIGO POSTAL 82180, MAZATLÁN, SINALOA. , ESQUINA CON AVENIDA REVOLUCIÓN.</p> <p>Presidenta/e: SILVIA AUDELO RIOS</p> <p>1er. Secretaria/o: ALONDRA MARYBELL ANDRADE BURGARA 2do. Secretaria/o: RAFAEL ALARCON MARTINEZ</p> <p>1er. Escrutador: LEONEL ARECHIGA PINO 2do. Escrutador: JOSE FRANCISCO DUARTE GARCIA</p> <p>3er. Escrutador: LILIANA CONCEPCION EVARISTO TELLO</p> <p>1er. Suplente: HORTENCIA ALVAREZ ZATARAIN 2do. Suplente: CLEOFAS BERUMEN OSUNA 3er. Suplente: MIRNA CONCEPCION CASTILLO UZETA</p>
<p>Distrito Federal: 1) MAZATLAN Distrito Local: 22) MAZATLAN Municipio: 12) MAZATLAN Localidad: 1) MAZATLAN Sección: 2879 B1</p> <p>Ubicación: ÁREA VERDE., ANDADOR RINCÓN DE LAS PALMAS, SIN NÚMERO, FRACCIONAMIENTO DEL BOSQUE, CÓDIGO POSTAL 82187, MAZATLÁN, SINALOA. , ENTRE CALLE RINCÓN DE LAS PALMAS Y CALLE RINCÓN DE LOS NARANJOS.</p> <p>Presidenta/e: VIRGINIA VANESSA SANTIAGO JIMENEZ</p> <p>1er. Secretaria/o: ISYALI DE JESUS GALLARDO VERDUGO 2do. Secretaria/o: SERGIO GUILLEN ZAVALA</p> <p>1er. Escrutador: KEISY PATRICIA AVALOS LOPEZ 2do. Escrutador: JENNIFER AMERICA GUTIERREZ SANCHEZ</p> <p>3er. Escrutador: ANALOASI KARINA LUIS VENEGAS</p> <p>1er. Suplente: ROSYRIS ALONDRA AVALOS ZUÑIGA 2do. Suplente: JUAN GUILLERMO GARCIA VILLEGAS 3er. Suplente: CARLOS LOPEZ RAMIREZ</p>	<p>Distrito Federal: 1) MAZATLAN Distrito Local: 22) MAZATLAN Municipio: 12) MAZATLAN Localidad: 1) MAZATLAN Sección: 2879 C1</p> <p>Ubicación: ÁREA VERDE., ANDADOR RINCÓN DE LAS PALMAS, SIN NÚMERO, FRACCIONAMIENTO DEL BOSQUE, CÓDIGO POSTAL 82187, MAZATLÁN, SINALOA. , ENTRE CALLE RINCÓN DE LAS PALMAS Y CALLE RINCÓN DE LOS NARANJOS.</p> <p>Presidenta/e: JOAN ALONSO BETANCOURT RAMIREZ</p> <p>1er. Secretaria/o: EDNY JANET GARCIA VILLEGAS 2do. Secretaria/o: GUADALUPE HERRERA MARTINEZ</p> <p>1er. Escrutador: JESUS ADAN BALCAZAR REYES 2do. Escrutador: ANA ROSA LOMELI CAMACHO</p> <p>3er. Escrutador: JOSE ARAIZA LOAIZA</p> <p>1er. Suplente: MARCELA YSEL COLADO ESTRADA 2do. Suplente: ONELI MIJANGOS ANTONIO 3er. Suplente: JOEL ALBERTO MEZA GOMEZ</p>
<p>Distrito Federal: 1) MAZATLAN Distrito Local: 22) MAZATLAN Municipio: 12) MAZATLAN Localidad: 1) MAZATLAN Sección: 2879 C2</p> <p>Ubicación: ÁREA VERDE., ANDADOR RINCÓN DE LAS PALMAS, SIN NÚMERO, FRACCIONAMIENTO DEL BOSQUE, CÓDIGO POSTAL 82187, MAZATLÁN, SINALOA. , ENTRE CALLE RINCÓN DE LAS PALMAS Y CALLE RINCÓN DE LOS NARANJOS.</p> <p>Presidenta/e: MARIA ELVIRA CASTELLON GUARDADO</p> <p>1er. Secretaria/o: HIRAM ALEJANDRO GUILLEN REYNA 2do. Secretaria/o: MARIA GUADALUPE LOPEZ MOLINA</p> <p>1er. Escrutador: ELVIRA GUEVARA GARCIA 2do. Escrutador: MARIBEL BECERRA LOPEZ</p> <p>3er. Escrutador: MARIA ANGELICA AVALOS ZUÑIGA</p> <p>1er. Suplente: PERLA ELIZABETH DIAZ CARVAJAL 2do. Suplente: ELSI ARMIDA IBARRA AGUILAR 3er. Suplente: TERESA DE JESUS GOMEZ VALDEZ</p>	<p>Distrito Federal: 1) MAZATLAN Distrito Local: 22) MAZATLAN Municipio: 12) MAZATLAN Localidad: 1) MAZATLAN Sección: 2880 B1</p> <p>Ubicación: CASA PARTICULAR., CALLE MIGUEL LAVEAGA, NÚMERO 6733, COLONIA FRANCISCO I. MADERO, CÓDIGO POSTAL 82060, MAZATLÁN, SINALOA. , ENTRE CALLE PASCUAL ORTIZ Y CALLE EUFEMIO ZAPATA.</p> <p>Presidenta/e: ALICIA GUADALUPE CHINCHILLAS CAMBEROS</p> <p>1er. Secretaria/o: JACQUELINE GARCIA ALONSO 2do. Secretaria/o: ROSARIO QUIÑONEZ MENDOZA</p> <p>1er. Escrutador: FLORENCIA ANTONIO BAUTISTA 2do. Escrutador: ISELA HANITZIA CARRILLO DURAN</p> <p>3er. Escrutador: BLANCA ESTHELA ANDALON RODRIGUEZ</p> <p>1er. Suplente: ALMA ROSA GARCIA DIAZ 2do. Suplente: ROSA HERNANDEZ ROCHIN 3er. Suplente: MARIA CLEOFAS JARA MELGOZA</p>

<p>Distrito Federal: 1) MAZATLAN Distrito Local: 22) MAZATLAN Municipio: 12) MAZATLAN Localidad: 1) MAZATLAN Sección: 2881 B1</p> <p>Ubicación: CASA PARTICULAR., CALLE PRÁXEDIS GUERRERO, NÚMERO 6709, COLONIA FRANCISCO I. MADERO, CÓDIGO POSTAL 82060, MAZATLÁN, SINALOA. , ENTRE CALLE ABRAHAM GONZÁLEZ Y CALLE ARNULFO R. GÓMEZ.</p> <p>Presidenta/e: JUAN ANTONIO ACOSTA QUEVEDO</p> <p>1er. Secretaria/o: MARIA DEL ROSARIO LOAIZA JAIME</p> <p>2do. Secretaria/o: IBETH VANESSA BENITEZ SOTO</p> <p>1er. Escrutador: CALIXTO AGUIRRE SANCHEZ</p> <p>2do. Escrutador: ALMA DENNISE GUTIERREZ GONZALEZ</p> <p>3er. Escrutador: PAULINA ACUÑA ACUÑA</p> <p>1er. Suplente: JOSE ERNESTO GARCIA LOZANO</p> <p>2do. Suplente: MANUEL ANTONIO AGUIRRE TISNADO</p> <p>3er. Suplente: HILDA AGUILAR GALICIA</p>	<p>Distrito Federal: 1) MAZATLAN Distrito Local: 22) MAZATLAN Municipio: 12) MAZATLAN Localidad: 1) MAZATLAN Sección: 2882 B1</p> <p>Ubicación: CASA PARTICULAR., CALLE EZEQUIEL MARTÍNEZ, NÚMERO 6806, COLONIA FRANCISCO I. MADERO, CÓDIGO POSTAL 82060, MAZATLÁN, SINALOA. , ENTRE CALLE PLAN DE GUADALUPE Y CALLE ARNULFO R. GÓMEZ.</p> <p>Presidenta/e: ARTURO OROZCO OSUNA</p> <p>1er. Secretaria/o: INES JACQUELINE LEAL ALCARAZ</p> <p>2do. Secretaria/o: ALMA ESTHELA GARCIA ZUÑIGA</p> <p>1er. Escrutador: ROSA AGUIRRE FERRUSCA</p> <p>2do. Escrutador: KARLA ROSARIO ALVAREZ PAREDES</p> <p>3er. Escrutador: CLAUDIA YUDITH ARVIZU TOVAR</p> <p>1er. Suplente: PAULINO AYON SANCHEZ</p> <p>2do. Suplente: CATALINA CHAVEZ GONZALEZ</p> <p>3er. Suplente: JOSE RODRIGO ESCAMILLA MONTES</p>
<p>Distrito Federal: 1) MAZATLAN Distrito Local: 22) MAZATLAN Municipio: 12) MAZATLAN Localidad: 1) MAZATLAN Sección: 2883 B1</p> <p>Ubicación: ESCUELA PRIMARIA PROFESORA JOSEFINA OSUNA PÉREZ., CALLE ROQUE GONZÁLEZ, SIN NÚMERO, COLONIA FRANCISCO I. MADERO, CÓDIGO POSTAL 82060, MAZATLÁN, SINALOA. , ENTRE CALLE GUSTAVO A. MADERO Y CALLE PLUTARCO ELÍAS CALLES.</p> <p>Presidenta/e: ANA MARIA DEL ROSARIO AVILA TIRADO</p> <p>1er. Secretaria/o: SELENE GUADALUPE GUTIERREZ SIERRA</p> <p>2do. Secretaria/o: JUAN LUGARDO JIMENEZ TORRES</p> <p>1er. Escrutador: JUAN DE DIOS GANDAR IBARRA</p> <p>2do. Escrutador: JAVIER BLAS HERNANDEZ</p> <p>3er. Escrutador: IRIS GABRIELA CASTELLANOS RAMOS</p> <p>1er. Suplente: LOURDES AGUILAR ROSALES</p> <p>2do. Suplente: FRANCISCO JAVIER CONTRERAS CRUZ</p> <p>3er. Suplente: GILBERTO GONZALEZ COTA</p>	<p>Distrito Federal: 1) MAZATLAN Distrito Local: 22) MAZATLAN Municipio: 12) MAZATLAN Localidad: 1) MAZATLAN Sección: 2884 B1</p> <p>Ubicación: CASA PARTICULAR., CALLE PLUTARCO ELÍAS CALLES, NÚMERO 7010, COLONIA FRANCISCO I. MADERO, CÓDIGO POSTAL 82060, MAZATLÁN, SINALOA. , ENTRE CALLE ROQUE GONZÁLEZ Y CALLE SERAPIO RENDÓN.</p> <p>Presidenta/e: ALONDRA YAQUELIN ARELLANES GUZMAN</p> <p>1er. Secretaria/o: ROSA ESMERALDA ACOSTA AVILES</p> <p>2do. Secretaria/o: EVELIN ROSA CARRILLO SANDOVAL</p> <p>1er. Escrutador: AZUCENA FIGUEROA ROSALES</p> <p>2do. Escrutador: JONATHAN RAYMUNDO ACOSTA AVILES</p> <p>3er. Escrutador: ALEJANDRA BELTRAN GARAY</p> <p>1er. Suplente: GLORIA GARCIA SALCIDO</p> <p>2do. Suplente: JUAN GUZMAN MARQUEZ</p> <p>3er. Suplente: ROSA ANA AGUIRRE QUIROGA</p>
<p>Distrito Federal: 1) MAZATLAN Distrito Local: 23) MAZATLAN Municipio: 12) MAZATLAN Localidad: 1) MAZATLAN Sección: 2885 B1</p> <p>Ubicación: CASA PARTICULAR., CALLE MIGUEL LAVEAGA, NÚMERO 6918, COLONIA FRANCISCO I. MADERO, CÓDIGO POSTAL 82060, MAZATLÁN, SINALOA. , ENTRE CALLE ROQUE GONZÁLEZ GARZA Y CALLE PLAN DE GUADALUPE.</p> <p>Presidenta/e: ALAN LARIOS PRECIADO</p> <p>1er. Secretaria/o: MONICA GABRIELA CORONEL QUIÑONEZ</p> <p>2do. Secretaria/o: DANNA PAOLA ACOSTA GUEVARA</p> <p>1er. Escrutador: PABLO SERGIO EMPORO VELARDE</p> <p>2do. Escrutador: ALEJANDRO LARIOS PRECIADO</p> <p>3er. Escrutador: ROSALINDA COLMENERO RIVERA</p> <p>1er. Suplente: KARINA GUADALUPE ARISQUETA SILVA</p> <p>2do. Suplente: AZUCENA CASTRO SANDOVAL</p> <p>3er. Suplente: MARCO ANTONIO AVILES AGUIRRE</p>	<p>Distrito Federal: 1) MAZATLAN Distrito Local: 23) MAZATLAN Municipio: 12) MAZATLAN Localidad: 1) MAZATLAN Sección: 2885 C1</p> <p>Ubicación: CASA PARTICULAR., CALLE MIGUEL LAVEAGA, NÚMERO 6918, COLONIA FRANCISCO I. MADERO, CÓDIGO POSTAL 82060, MAZATLÁN, SINALOA. , ENTRE CALLE ROQUE GONZÁLEZ GARZA Y CALLE PLAN DE GUADALUPE.</p> <p>Presidenta/e: JULIAN DANIEL MORA GARDUÑO</p> <p>1er. Secretaria/o: JORGE ROBERTO MARTINEZ MORENO</p> <p>2do. Secretaria/o: SANDRA LUZ CASILLAS RAMIREZ</p> <p>1er. Escrutador: BRAYAN ANTONI GARCIA GARCIA</p> <p>2do. Escrutador: CONSUELO ARIAS LOPEZ</p> <p>3er. Escrutador: RAFAEL JACOBO BORJA</p> <p>1er. Suplente: RUMARY LISBETH JARA LARIOS</p> <p>2do. Suplente: JESUS ALBERTO DUEÑAS APOLINAR</p> <p>3er. Suplente: SENDY JAZMIN AVILES GUERRERO</p>

<p>Distrito Federal: 1) MAZATLAN Distrito Local: 23) MAZATLAN Municipio: 12) MAZATLAN Localidad: 1) MAZATLAN Sección: 2886 B1</p> <p>Ubicación: CASA PARTICULAR., CALLE ARNULFO R. GÓMEZ, NÚMERO 1120, COLONIA FRANCISCO I. MADERO, CÓDIGO POSTAL 82060, MAZATLÁN, SINALOA. , ENTRE CALLE MIGUEL LAVEAGA Y CALLE PLUTARCO ELÍAS CALLES.</p> <p>Presidenta/e: JOSEFINA CASILLAS MORO</p> <p>1er. Secretaria/o: JOSEFINA IBARRA ROMERO 2do. Secretaria/o: ERIKA NAYELI LUCAS MEZA</p> <p>1er. Escrutador: ALBERTO CASTAÑEDA BERNAL 2do. Escrutador: JESUS ABRAHAM GONZALEZ LOPEZ 3er. Escrutador: DAVID NAVA RIVERA</p> <p>1er. Suplente: JOSE MARIA HERNANDEZ GONZALEZ 2do. Suplente: JOSEFINA GARZON SALAZAR 3er. Suplente: CELESTINO FUENTES LUIS</p>	<p>Distrito Federal: 1) MAZATLAN Distrito Local: 23) MAZATLAN Municipio: 12) MAZATLAN Localidad: 1) MAZATLAN Sección: 2887 B1</p> <p>Ubicación: PARQUE., CALLE DEL PARQUE, SIN NÚMERO, COLONIA JOSÉ MARÍA PINO SUÁREZ, CÓDIGO POSTAL 82060, MAZATLÁN, SINALOA. , CANCHA DENTRO DEL PARQUE, ENTRE CALLE OSCAR AGUILAR Y CALLE ARNOLDO MILLÁN.</p> <p>Presidenta/e: OLGA CRUZ ZARATE</p> <p>1er. Secretaria/o: MITZY JOVANA BRIONES HERNANDEZ 2do. Secretaria/o: JOSE LUIS ESCAREÑO RODRIGUEZ</p> <p>1er. Escrutador: SUGGEY PATRICIA BENITEZ HERNANDEZ 2do. Escrutador: MARIA ALEJANDRINA CRUZ GONZALEZ 3er. Escrutador: DIANA TAIDE HERNANDEZ SOTO</p> <p>1er. Suplente: YOLANDA ARCINIEGA MARTINEZ 2do. Suplente: JUAN DE DIOS FLORES GONZALEZ 3er. Suplente: MARGARITA LEMUS TORRES</p>
<p>Distrito Federal: 1) MAZATLAN Distrito Local: 23) MAZATLAN Municipio: 12) MAZATLAN Localidad: 1) MAZATLAN Sección: 2887 C1</p> <p>Ubicación: PARQUE., CALLE DEL PARQUE, SIN NÚMERO, COLONIA JOSÉ MARÍA PINO SUÁREZ, CÓDIGO POSTAL 82060, MAZATLÁN, SINALOA. , CANCHA DENTRO DEL PARQUE, ENTRE CALLE OSCAR AGUILAR Y CALLE ARNOLDO MILLÁN.</p> <p>Presidenta/e: BRYAN IBARRA FLORES</p> <p>1er. Secretaria/o: JOSE ANGEL COVARRUBIAS GUZMAN 2do. Secretaria/o: WENDY LIZETH HERNANDEZ GARCIA</p> <p>1er. Escrutador: MARTIN BRAVO RAMOS 2do. Escrutador: BRYAN ULISES ESCOBAR LOPEZ 3er. Escrutador: JUAN EUSEBIO ARCINIEGA MARTINEZ</p> <p>1er. Suplente: MARIZOL COTA BASTIDAS 2do. Suplente: BRISSMA GARDENIA HERNANDEZ GARCIA 3er. Suplente: OLGA LOPEZ CURIEL</p>	<p>Distrito Federal: 1) MAZATLAN Distrito Local: 23) MAZATLAN Municipio: 12) MAZATLAN Localidad: 1) MAZATLAN Sección: 2888 B1</p> <p>Ubicación: ESCUELA PRIMARIA ESTATAL SOR JUANA INÉS DE LA CRUZ., CALLE JOSEFA ORTIZ DE DOMÍNGUEZ, SIN NÚMERO, COLONIA AZTECA, CÓDIGO POSTAL 82185, MAZATLÁN, SINALOA. , ENTRE CALLE CARLOS J. FELTON Y CALLE ÁLVARO OBREGÓN.</p> <p>Presidenta/e: HUMBERTO LOPEZ LUIS</p> <p>1er. Secretaria/o: INGRID OSIARIS VALDEZ MARTINEZ 2do. Secretaria/o: ELSA PAOLA BRIGITTE URIBE RIVERA</p> <p>1er. Escrutador: LUIS RODRIGO GUTIERREZ MONRROY 2do. Escrutador: ALBERTO HERRERA SIQUEIROS 3er. Escrutador: JOSE CIRILO AVILA SANCHEZ</p> <p>1er. Suplente: YAJAIRA DANIELA GARCIA LLAMAS 2do. Suplente: MEZULAM LOPEZ VILLA 3er. Suplente: MARIA BERENICE BRECEDA SAMANIEGO</p>
<p>Distrito Federal: 1) MAZATLAN Distrito Local: 23) MAZATLAN Municipio: 12) MAZATLAN Localidad: 1) MAZATLAN Sección: 2888 C1</p> <p>Ubicación: ESCUELA PRIMARIA ESTATAL SOR JUANA INÉS DE LA CRUZ., CALLE JOSEFA ORTIZ DE DOMÍNGUEZ, SIN NÚMERO, COLONIA AZTECA, CÓDIGO POSTAL 82185, MAZATLÁN, SINALOA. , ENTRE CALLE CARLOS J. FELTON Y CALLE ÁLVARO OBREGÓN.</p> <p>Presidenta/e: CECIA SAMANTA LEYVA OSUNA</p> <p>1er. Secretaria/o: YOLANDA OROZCO LEON 2do. Secretaria/o: JOSE ALFONSO LOPEZ HERNANDEZ</p> <p>1er. Escrutador: DIANA ALEJANDRA GUZMAN SARABIA 2do. Escrutador: BLANCA GEORGINA BRECEDA PIZARRO 3er. Escrutador: KARLA AZUCENA GARCIA LLAMAS</p> <p>1er. Suplente: FABIOLA BENITA GONZALEZ AGUILAR 2do. Suplente: HUGO ANDRES HERRERA 3er. Suplente: OSCAR BERNARDINO MARTINEZ IÑIGUEZ</p>	<p>Distrito Federal: 1) MAZATLAN Distrito Local: 22) MAZATLAN Municipio: 12) MAZATLAN Localidad: 1) MAZATLAN Sección: 2889 B1</p> <p>Ubicación: CASA PARTICULAR., CALLE PETRÓLEOS MEXICANOS, NÚMERO 26, COLONIA KLEIN, CÓDIGO POSTAL 82020, MAZATLÁN, SINALOA. , ENTRE AVENIDA GABRIEL LEYVA Y CALLEJÓN SIN NOMBRE.</p> <p>Presidenta/e: BRISMA DEL ROSARIO ANTONIO LEYVA</p> <p>1er. Secretaria/o: VIRGINIA YANETH ALBARRAN LOPEZ 2do. Secretaria/o: VALERIA MONSERRAT ALBARRAN LOPEZ</p> <p>1er. Escrutador: JOSEFA ASTORGA AHUMADA 2do. Escrutador: YESENIA ELIZABETH AVILA MORALES 3er. Escrutador: TERESITA ALBARRAN BETANCOURT</p> <p>1er. Suplente: ANDRES ARREARAN GURROLA 2do. Suplente: ADRIANA ARELLANO VALDIVIA 3er. Suplente: LUCIA ANTONIO PUNTOS</p>

<p>Distrito Federal: 1) MAZATLAN Distrito Local: 22) MAZATLAN Municipio: 12) MAZATLAN Localidad: 1) MAZATLAN Sección: 2889 C1</p> <p>Ubicación: CASA PARTICULAR., CALLE PETRÓLEOS MEXICANOS, NÚMERO 26, COLONIA KLEIN, CÓDIGO POSTAL 82020, MAZATLÁN, SINALOA. , ENTRE AVENIDA GABRIEL LEYVA Y CALLEJÓN SIN NOMBRE.</p> <p>Presidenta/e: JESUS ALBERTO APODACA OSUNA</p> <p>1er. Secretaria/o: CRISTOFER DANIEL ANTONIO LEYVA 2do. Secretaria/o: VICENTE EMILIO ALVARADO ARAIZA</p> <p>1er. Escrutador: SOFIA AVALOS SANDOVAL 2do. Escrutador: MARIA TERESA AVILA SALAZAR</p> <p>3er. Escrutador: ALMA RUTH ASCENCIO ARELLANO</p> <p>1er. Suplente: MARGARITA ALBARRAN RIVERA 2do. Suplente: JULIO CESAR ALVAREZ LIZARRAGA 3er. Suplente: ELVIRA ANTONIO ROSALIA</p>	<p>Distrito Federal: 1) MAZATLAN Distrito Local: 22) MAZATLAN Municipio: 12) MAZATLAN Localidad: 1) MAZATLAN Sección: 2890 B1</p> <p>Ubicación: CASA PARTICULAR., CALLE ESTERO, NÚMERO 26, COLONIA ESTERO, CÓDIGO POSTAL 82010, MAZATLÁN, SINALOA. , ENTRE CALLE RÍO PIAXTLA Y CALLE RÍO SAN LORENZO.</p> <p>Presidenta/e: EMMANUEL ANTONIO AGUILAR OSUNA</p> <p>1er. Secretaria/o: JUAN CARLOS ALAPIZCO MARTINEZ 2do. Secretaria/o: MIGUEL ANGEL BELTRAN MARTINEZ</p> <p>1er. Escrutador: FRANCISCA GUADALUPE AYALA NIEBLA 2do. Escrutador: FRANCISCA BALDENEGRO LOPEZ</p> <p>3er. Escrutador: MIGUEL BARRIENTOS BARRERA</p> <p>1er. Suplente: JULICHENI AGUIRRE LIZARRAGA 2do. Suplente: JOSE GUADALUPE BALLARDO MASCOTA 3er. Suplente: MARIA JESUS AGUERO CALDERON</p>
<p>Distrito Federal: 1) MAZATLAN Distrito Local: 22) MAZATLAN Municipio: 12) MAZATLAN Localidad: 1) MAZATLAN Sección: 2891 B1</p> <p>Ubicación: CASA PARTICULAR., CALLE PRINCIPAL, NÚMERO 191, COLONIA ESTERO, CÓDIGO POSTAL 82010, MAZATLÁN, SINALOA. , ENTRE CALLE TRÓPICO DE CÁNCER Y CALLE RÍO SAN LORENZO.</p> <p>Presidenta/e: MARIA GUADALUPE CLEOTILDE BRACAMONTES VENEGAS</p> <p>1er. Secretaria/o: RAFAEL AGUILAR MORENO 2do. Secretaria/o: RAMON ANTONIO AGUILAR RAMIREZ</p> <p>1er. Escrutador: JOSE ANTONIO BARRIOS RODRIGUEZ 2do. Escrutador: MARIA DEL CARMEN BRACAMONTES VENEGAS</p> <p>3er. Escrutador: LUIS AURELIO BONILLA RODRIGUEZ</p> <p>1er. Suplente: EMEILY AKAENA DURAN ESPINOZA 2do. Suplente: ADELA GALAVIZ GAYTAN 3er. Suplente: SAMUEL RAUL NAVA MEZA</p>	<p>Distrito Federal: 1) MAZATLAN Distrito Local: 22) MAZATLAN Municipio: 12) MAZATLAN Localidad: 1) MAZATLAN Sección: 2892 B1</p> <p>Ubicación: CASA PARTICULAR., CALLE PRIVADA RÍO SINALOA, NÚMERO 131, FRACCIONAMIENTO SAN ÁNGEL, CÓDIGO POSTAL 82014, MAZATLÁN, SINALOA. , ENTRE AVENIDA RÍO PIAXTLA Y CALLE RÍO SAN LORENZO.</p> <p>Presidenta/e: EVELYN GUADALUPE ABURTO ALVAREZ</p> <p>1er. Secretaria/o: MARIA JULIA ARECHIGA BALLARDO 2do. Secretaria/o: BEATRIZ ARECHIGA BALLARDO</p> <p>1er. Escrutador: GEMA JAZMIN ALCARAS OCHOA 2do. Escrutador: JULIO CESAR ALVAREZ VILLALBAZO</p> <p>3er. Escrutador: MARIA LUISA ALEMAN FLORES</p> <p>1er. Suplente: BERNARDA AGUIRRE RAMIREZ 2do. Suplente: ANA LILIA ARCIGA SILVA 3er. Suplente: ISAC DAGOBERTO ARELLANO GUERRA</p>
<p>Distrito Federal: 1) MAZATLAN Distrito Local: 22) MAZATLAN Municipio: 12) MAZATLAN Localidad: 1) MAZATLAN Sección: 2893 B1</p> <p>Ubicación: PARQUE., CALLE RÍO ÉVORA, SIN NÚMERO, COLONIA SAN ÁNGEL, CÓDIGO POSTAL 82010, MAZATLÁN, SINALOA. , ENTRE CALLE RÍO SAN LORENZO Y CALLE TRÓPICO DE CÁNCER.</p> <p>Presidenta/e: JESUS ALBERTO CIDA CRUZ</p> <p>1er. Secretaria/o: PETRA AZUCENA BRITO RAMIREZ 2do. Secretaria/o: LORENA GUADALUPE DIAZ GARCIA</p> <p>1er. Escrutador: MARIO ANTONIO MANCILLAS VALENZUELA 2do. Escrutador: JOSE ALBERTO BARRERA MORALES</p> <p>3er. Escrutador: THALIA ANAHY DIAZ GARCIA</p> <p>1er. Suplente: RAQUEL ANNA GARCIA NACHE 2do. Suplente: OYUKY GUADALUPE GONZALEZ NAKAMICHI 3er. Suplente: IGNACIO DE JESUS MILLAN HERNANDEZ</p>	<p>Distrito Federal: 1) MAZATLAN Distrito Local: 22) MAZATLAN Municipio: 12) MAZATLAN Localidad: 1) MAZATLAN Sección: 2894 B1</p> <p>Ubicación: CASA PARTICULAR., CALLE RÍO SAN LORENZO, NÚMERO 606, FRACCIONAMIENTO SAN ÁNGEL, CÓDIGO POSTAL 82014, MAZATLÁN, SINALOA. , ENTRE CALLE RÍO HÚMAYA Y CALLE ÉVORA.</p> <p>Presidenta/e: ROSALBA CAMACHO PANTOJA</p> <p>1er. Secretaria/o: URI CAÑEDO LUNA 2do. Secretaria/o: ISAAC MONTES SANCHEZ</p> <p>1er. Escrutador: ANGELA MICHELLE MORAN LIZARRAGA 2do. Escrutador: VICTOR HUGO ALCARAZ ALCARAZ</p> <p>3er. Escrutador: ANGELA MARIA CAMACHO MAYORQUIN</p> <p>1er. Suplente: ALBERTO BERTOLDI VEGA 2do. Suplente: MATILDE LIZARRAGA OSUNA 3er. Suplente: SALVADOR WENCESLAO LOPEZ IBARRA</p>

<p>Distrito Federal: 1) MAZATLAN Distrito Local: 22) MAZATLAN Municipio: 12) MAZATLAN Localidad: 1) MAZATLAN Sección: 2898 B1</p> <p>Ubicación: CASA PARTICULAR., CALLE RÍO ÉVORA, NÚMERO 519, COLONIA INDEPENDENCIA, CÓDIGO POSTAL 82010, MAZATLÁN, SINALOA. , ENTRE CALLE RÍO DE LA PLATA Y CALLE GAVIOTAS.</p> <p>Presidenta/e: DAVID RICARDO CORRALES ZAZUETA</p> <p>1er. Secretaria/o: SHAIEL HERNANDEZ ESTRADA 2do. Secretaria/o: BARBARA GUADALUPE DIAZ OSUNA</p> <p>1er. Escrutador: MARIA DE LOURDES DOMINGUEZ URRUTIA 2do. Escrutador: MARIA INES GUTIERREZ MORAILA 3er. Escrutador: DANIELA HERNANDEZ ESTRADA</p> <p>1er. Suplente: JOEL ANDRES JAUREGUI TEJEDA 2do. Suplente: LEONARDO ANTONIO JASSO ARAMBURO 3er. Suplente: SILVIA LORENA BARRAZA TAPIA</p>	<p>Distrito Federal: 1) MAZATLAN Distrito Local: 22) MAZATLAN Municipio: 12) MAZATLAN Localidad: 1) MAZATLAN Sección: 2899 B1</p> <p>Ubicación: CASA PARTICULAR., CALLE RÍO FLORIDO, NÚMERO 207, COLONIA INDEPENDENCIA, CÓDIGO POSTAL 82010, MAZATLÁN, SINALOA. , ENTRE CALLE GAVIOTAS Y CALLE RÍO DE LA PLATA.</p> <p>Presidenta/e: JOSE LUIS ARCE TAPIA</p> <p>1er. Secretaria/o: ENRIQUE CALVILLO TRUJILLO 2do. Secretaria/o: CLAUDIA ANGELICA MEDINA MARIN</p> <p>1er. Escrutador: MARIA DE JESUS DURAN LIZARRAGA 2do. Escrutador: RICARDO CORTES SANDOVAL 3er. Escrutador: JUANA LUISA GUERRERO CHAVEZ</p> <p>1er. Suplente: LUISA PATRICIA LAGARDA RAMIREZ 2do. Suplente: EMA MELIZA AGUIRRE LIZARRAGA 3er. Suplente: MARIA ESTHELA LIZARRAGA LOPEZ</p>
<p>Distrito Federal: 1) MAZATLAN Distrito Local: 22) MAZATLAN Municipio: 12) MAZATLAN Localidad: 1) MAZATLAN Sección: 2900 B1</p> <p>Ubicación: CASA PARTICULAR., CALLE RÍO FLORIDO, NÚMERO 316, COLONIA INDEPENDENCIA, CÓDIGO POSTAL 82010, MAZATLÁN, SINALOA. , ENTRE CALLE RÍO FLORIDO Y BERNARDO VÁZQUEZ.</p> <p>Presidenta/e: OLGA MARIA HERNANDEZ BERNAL</p> <p>1er. Secretaria/o: FERNANDO ELIACIM ABUD RAMIREZ 2do. Secretaria/o: MARIA DE JESUS AGUIRRE RIVERA</p> <p>1er. Escrutador: MARCOS SAMUEL BASTIDAS GUERRERO 2do. Escrutador: SYLVIA GUADALUPE BASURTO CORDERO 3er. Escrutador: RAMONA BELTRAN MEDINA</p> <p>1er. Suplente: CARLOS ENRIQUE CASAS PEREZ 2do. Suplente: ROBERTO AARON DOMINGUEZ BASURTO 3er. Suplente: ROBERTO DOMINGUEZ ZATARAIN</p>	<p>Distrito Federal: 1) MAZATLAN Distrito Local: 22) MAZATLAN Municipio: 12) MAZATLAN Localidad: 1) MAZATLAN Sección: 2901 B1</p> <p>Ubicación: CASA PARTICULAR., CALLE RÍO DE LAS CAÑAS, NÚMERO 255 A, COLONIA INDEPENDENCIA, CÓDIGO POSTAL 82010, MAZATLÁN, SINALOA. , ENTRE CALLE RÍO FLORIDO Y CALLE BERNARDO VÁZQUEZ.</p> <p>Presidenta/e: LUIS ALFONSO BELTRAN HERRERA</p> <p>1er. Secretaria/o: YOSELIN GUADALUPE BONILLA VELARDE 2do. Secretaria/o: VALERIA YOLOTZIN DE LA CRUZ MARTINEZ</p> <p>1er. Escrutador: RICARDO IBARRA BARREDA 2do. Escrutador: ALAN ACOSTA GALINDO 3er. Escrutador: GUILLERMINA GUERRERO ESPINOZA</p> <p>1er. Suplente: EVA HUMARAN PERAZA 2do. Suplente: JESUS FLORES ROMERO 3er. Suplente: JUAN CARLOS MARTINEZ CHAVEZ</p>
<p>Distrito Federal: 1) MAZATLAN Distrito Local: 22) MAZATLAN Municipio: 12) MAZATLAN Localidad: 1) MAZATLAN Sección: 2902 B1</p> <p>Ubicación: CASA PARTICULAR., CALLE ESTERO, NÚMERO 601, COLONIA INDEPENDENCIA, CÓDIGO POSTAL 82010, MAZATLÁN, SINALOA. , ENTRE CALLE RÍO DE LA PLATA Y AVENIDA RÍO PIAXTLA.</p> <p>Presidenta/e: CECILIA GUADALUPE DIAZ TORRES</p> <p>1er. Secretaria/o: MARIA GUADALUPE LOPEZ BARRAZA 2do. Secretaria/o: PATRICIA ALATORRE RODRIGUEZ</p> <p>1er. Escrutador: EMMANUEL BOGARIN MUÑOZ 2do. Escrutador: ROGELIO CECEÑA REYES 3er. Escrutador: SAUL ALONSO IBARRA WONG</p> <p>1er. Suplente: BRENDA DEL CARMEN CARRILLO TIRADO 2do. Suplente: OSVALDO DE JESUS MONTERO OSUNA 3er. Suplente: MARCO ANTONIO GARCIA GARCIA</p>	<p>Distrito Federal: 1) MAZATLAN Distrito Local: 22) MAZATLAN Municipio: 12) MAZATLAN Localidad: 1) MAZATLAN Sección: 2903 B1</p> <p>Ubicación: JARDÍN DE NIÑOS FEDERAL INDEPENDENCIA., CALLE INFIERNILLO, NÚMERO 42 A, COLONIA INDEPENDENCIA, CÓDIGO POSTAL 82010, MAZATLÁN, SINALOA. , ENTRE CALLE GAVIOTAS Y CALLE RAFAEL GARCÍA.</p> <p>Presidenta/e: JORGE ANTONIO CHONG ESQUIVEL</p> <p>1er. Secretaria/o: MIRIAM BERENICE ESQUIVEL MORALES 2do. Secretaria/o: FERNANDO ANGULO SARABIA</p> <p>1er. Escrutador: LAURA LOPEZ ZAMUDIO 2do. Escrutador: AIDELENA CAZARES MEDINA 3er. Escrutador: DORA IRMA DIAZ BERNAL</p> <p>1er. Suplente: JUAN MANUEL FIGUEROA LOPEZ 2do. Suplente: GRACIELA LIZARRAGA VALDEZ 3er. Suplente: JESUS CASTRO LOPEZ</p>

<p>Distrito Federal: 1) MAZATLAN Distrito Local: 22) MAZATLAN Municipio: 12) MAZATLAN Localidad: 1) MAZATLAN Sección: 2904 B1</p> <p>Ubicación: CASA PARTICULAR., CALLE MANUEL FONSECA, NÚMERO 27, COLONIA KLEIN, CÓDIGO POSTAL 82180, MAZATLÁN, SINALOA. , ENTRE CALLEJÓN JESÚS PINEDA PLASCENCIA Y CALLE BAHÍA DE SAN CARLOS.</p> <p>Presidenta/e: MARIA GUADALUPE BARRAZA BERUMEN</p> <p>1er. Secretaria/o: ALFONSO AVALOS MENDOZA 2do. Secretaria/o: MARCO ANTONIO LEON RODRIGUEZ 1er. Escrutador: CRISTO NATHANAEL ESTRADA JUAREZ 2do. Escrutador: FEDERICO GONZALEZ MURILLO 3er. Escrutador: MARIA IRENE GOMEZ GARCIA 1er. Suplente: CLAUDIA YADIRA ARELLANO SARABIA 2do. Suplente: FELIPE ALBERTO CRUZ CASTILLO 3er. Suplente: SAMUEL SAUL FLORES GOMEZ</p>	<p>Distrito Federal: 1) MAZATLAN Distrito Local: 23) MAZATLAN Municipio: 12) MAZATLAN Localidad: 1) MAZATLAN Sección: 2905 B1</p> <p>Ubicación: COLEGIO DE BACHILLERES DEL ESTADO DE SINALOA NÚMERO 38 LICENCIADO MARCO ANTONIO ARROYO CAMBERO., AVENIDA PUERTO DE VERACRUZ, SIN NÚMERO, COLONIA PARQUE INDUSTRIAL ALFREDO V. BONFIL, CÓDIGO POSTAL 82059, MAZATLÁN, SINALOA. , ENTRE VÍA DEL FERROCARRIL Y CALLE FERNANDO LORDA.</p> <p>Presidenta/e: MARIO ALBERTO CARDENAS MORALES</p> <p>1er. Secretaria/o: ANDRES VLADIMIR ABITIA REYES 2do. Secretaria/o: ROCIO KARINA AGUILAR MATIAS 1er. Escrutador: PATRICIA ABITIA GUILLEN 2do. Escrutador: SANTOS ABITIA GUILLEN 3er. Escrutador: HORACIO BAHENA ARANDA 1er. Suplente: JUAN LUIS CASTRO CARAVANTES 2do. Suplente: MARIA DEL REFUGIO ACOSTA SANCHEZ 3er. Suplente: JUAN HERNANDEZ SILVESTRE</p>
<p>Distrito Federal: 1) MAZATLAN Distrito Local: 23) MAZATLAN Municipio: 12) MAZATLAN Localidad: 1) MAZATLAN Sección: 2906 B1</p> <p>Ubicación: CASA PARTICULAR., CALLE ISABEL, NÚMERO 409A, COLONIA CASA REDONDA, CÓDIGO POSTAL 82059, MAZATLÁN, SINALOA. , ENTRE CALLE PUERTO TAMPICO Y CALLE PUERTO ALTATA.</p> <p>Presidenta/e: MARIA ROMERO ARREOLA</p> <p>1er. Secretaria/o: PERLA KARINA DIAZ ACOSTA 2do. Secretaria/o: MARCELINO HERRERA RODRIGUEZ 1er. Escrutador: MARIA GUADALUPE GALINDO AVENDAÑO 2do. Escrutador: AARON GARCIA TAGLIABUE 3er. Escrutador: ROSALVA DEL CARMEN GUTIERREZ MONRROY 1er. Suplente: MA. ISELA CASTILLO MOLINA 2do. Suplente: ALFONSO CRUZ REYNOSO 3er. Suplente: REBECA GONZALEZ NAVARRETE</p>	<p>Distrito Federal: 1) MAZATLAN Distrito Local: 23) MAZATLAN Municipio: 12) MAZATLAN Localidad: 1) MAZATLAN Sección: 2906 C1</p> <p>Ubicación: CASA PARTICULAR., CALLE ISABEL, NÚMERO 409A, COLONIA CASA REDONDA, CÓDIGO POSTAL 82059, MAZATLÁN, SINALOA. , ENTRE CALLE PUERTO TAMPICO Y CALLE PUERTO ALTATA.</p> <p>Presidenta/e: JESUS ANIBAL LOPEZ SANTOS</p> <p>1er. Secretaria/o: PATRICIA JOSSELINNE ELENES ALVAREZ 2do. Secretaria/o: JOSE LUIS CRUZ RUIZ 1er. Escrutador: PAULA GALVAN ESPARZA 2do. Escrutador: IRMA GUERRERO MURILLO 3er. Escrutador: JORGE ANTONIO IÑIGUEZ COVARRUBIAS 1er. Suplente: HERMINIA MONSERRATH HERNANDEZ HERNANDEZ 2do. Suplente: BRENDA BERENICE CARBALLO CORONA 3er. Suplente: ROSA CUELLO REVUELTA</p>
<p>Distrito Federal: 1) MAZATLAN Distrito Local: 23) MAZATLAN Municipio: 12) MAZATLAN Localidad: 1) MAZATLAN Sección: 2907 B1</p> <p>Ubicación: ESCUELA PRIMARIA FEDERAL HERMENEGILDO GALEANA., AVENIDA PUERTO DE VERACRUZ, SIN NÚMERO, COLONIA CASA REDONDA, CÓDIGO POSTAL 82059, MAZATLÁN, SINALOA. , ENTRE CALLE BAHÍA KINO Y CALLE PUERTO ISLA ISABEL.</p> <p>Presidenta/e: YAHELLY MICHELLE CRUZ NIEBLAS</p> <p>1er. Secretaria/o: MARIA DE JESUS ACOSTA AGUILAR 2do. Secretaria/o: GLADYS CONCEPCION CORTEZ MENDOZA 1er. Escrutador: DORA LETICIA DIAZ HERNANDEZ 2do. Escrutador: MARTHA ELIA ASTORGA ANGULO 3er. Escrutador: PATRICIA GUADALUPE BERNAL TERAN 1er. Suplente: MARTHA ALICIA DIAZ HERNANDEZ 2do. Suplente: REYNA OLIVA CEGUEDA PADILLA 3er. Suplente: CRUZ CASTILLO BELTRAN</p>	<p>Distrito Federal: 1) MAZATLAN Distrito Local: 22) MAZATLAN Municipio: 12) MAZATLAN Localidad: 1) MAZATLAN Sección: 2908 B1</p> <p>Ubicación: ESCUELA PRIMARIA FEDERAL MIGUEL ALEMÁN., CALZADA GABRIEL LEYVA, SIN NÚMERO, COLONIA CASAS ECONÓMICAS, CÓDIGO POSTAL 82028, MAZATLÁN, SINALOA. , ENTRE CALLE JESUS GARCÍA Y CALLE VICTORIANO SANDOVAL.</p> <p>Presidenta/e: PAOLA MICHEL BELTRAN GONZALEZ</p> <p>1er. Secretaria/o: ERIKA SHERLYN CERON ZATARAIN 2do. Secretaria/o: MARIA ISABEL AGUAYO NIEBLA 1er. Escrutador: SALVADOR CASTILLO CASTILLO 2do. Escrutador: MONSERRAT DEL CARMEN CASTILLO GALLARDO 3er. Escrutador: JUAN ERNESTO GARCIA MARTINEZ 1er. Suplente: MARIA ESTHER CASTILLO GUERRERO 2do. Suplente: NARCISO HERIBERTO AGUAYO HERMENEGILDO 3er. Suplente: MARIAM VIRIDIANA GARCIA GUTIERREZ</p>

<p>Distrito Federal: 1) MAZATLAN Distrito Local: 22) MAZATLAN Municipio: 12) MAZATLAN Localidad: 1) MAZATLAN Sección: 2909 B1</p> <p>Ubicación: CASA PARTICULAR., CALLE BAHÍA OLAS ALTAS, NÚMERO 145, COLONIA BAHÍAS MAZATLÁN, CÓDIGO POSTAL 82180, MAZATLÁN, SINALOA. , ENTRE AVENIDA JUAN PABLO II Y CALLE BAHÍA DE TOPOLOBAMPO.</p> <p>Presidenta/e: KATHIA ZAYURY AGUILAR AGUILAR</p> <p>1er. Secretaria/o: LUIS ELIAN ESCOBAR ESCOBAR 2do. Secretaria/o: ISIDRO MERAZ GARCIA 1er. Escrutador: CARLOS ADOLFO MIRELES RAMOS 2do. Escrutador: GUADALUPE LIZARRAGA PADILLA 3er. Escrutador: KARLA MAGDALENA LOAIZA PEREZ 1er. Suplente: BRIANDA VERENICE ESTRADA BETANCOURT 2do. Suplente: YAJAIRA BERENISE FLORES SALAS 3er. Suplente: LORENA ARAUJO SOTO</p>	<p>Distrito Federal: 1) MAZATLAN Distrito Local: 22) MAZATLAN Municipio: 12) MAZATLAN Localidad: 1) MAZATLAN Sección: 2910 B1</p> <p>Ubicación: CASA PARTICULAR., CALLE ESTERO, NÚMERO 314, COLONIA INDEPENDENCIA, CÓDIGO POSTAL 82010, MAZATLÁN, SINALOA. , ENTRE CALLE FLAMINGOS Y AVENIDA DE LAS ROSAS.</p> <p>Presidenta/e: JOCELYN ARAMBURO GARCIA</p> <p>1er. Secretaria/o: DARIO ALBERTO CHAVEZ VEJAR 2do. Secretaria/o: PATRICIA ANTONIA BASTIDAS GARCIA 1er. Escrutador: MARIA GUADALUPE CORRAL SANCHEZ 2do. Escrutador: TERESA ACEVES GODINES 3er. Escrutador: GUADALUPE CHAVEZ SANCHEZ 1er. Suplente: MARTHA ALDAZ LIZARRAGA 2do. Suplente: ROBERTO GAEL ALCARAZ SOTO 3er. Suplente: EUFEMIA ALDAZ RAMOS</p>
<p>Distrito Federal: 1) MAZATLAN Distrito Local: 22) MAZATLAN Municipio: 12) MAZATLAN Localidad: 1) MAZATLAN Sección: 2911 B1</p> <p>Ubicación: ESCUELA PRIMARIA ESTATAL INDEPENDENCIA., CALLE BERNARDO VÁZQUEZ, SIN NÚMERO, COLONIA INDEPENDENCIA, CÓDIGO POSTAL 82010, MAZATLÁN, SINALOA., ENTRE CALLE FLAMINGOS Y CALLE GAVIOTAS.</p> <p>Presidenta/e: DOLORES BELTRAN CHAVEZ</p> <p>1er. Secretaria/o: PAOLA ELIZABETH HERNANDEZ JUAREZ 2do. Secretaria/o: JOSE ALBERTO GONZALEZ DOMINGUEZ 1er. Escrutador: MARIA ANTONIETA PEÑA QUINTERO 2do. Escrutador: MARIA ISABEL BUENO MARTINEZ 3er. Escrutador: GUILLERMO ALFREDO ALVAREZ LUGO 1er. Suplente: YAMILE MARGARITA AUN REYES 2do. Suplente: RUBEN ESTEBAN CASAS ARECHIGA 3er. Suplente: JOSE MANUEL GUTIERREZ MORENO</p>	<p>Distrito Federal: 1) MAZATLAN Distrito Local: 22) MAZATLAN Municipio: 12) MAZATLAN Localidad: 1) MAZATLAN Sección: 2912 B1</p> <p>Ubicación: CASA PARTICULAR., CALLE RÍO ÉVORA, NÚMERO 431, FRACCIONAMIENTO LOMAS DEL MAR, CÓDIGO POSTAL 82010, MAZATLÁN, SINALOA. , ENTRE CALLE FLAMINGOS Y CALLE GAVIOTAS.</p> <p>Presidenta/e: LUIS ANTONIO VELARDE LOUBET</p> <p>1er. Secretaria/o: DINORA NERI TEJEDA 2do. Secretaria/o: BERTHA ALICIA NUNGARAY GORDILLO 1er. Escrutador: HUMBERTO ARAMBURO NUNGARAY 2do. Escrutador: MARIO MACIAS SIORDIA 3er. Escrutador: MARIA JOSE ARELLANO LIZARRAGA 1er. Suplente: SANTIAGO MACIAS GONZALEZ 2do. Suplente: ANAHDY MENDIVIL LIZARRAGA 3er. Suplente: GUADALUPE BALLARDO SALAS</p>
<p>Distrito Federal: 1) MAZATLAN Distrito Local: 22) MAZATLAN Municipio: 12) MAZATLAN Localidad: 1) MAZATLAN Sección: 2913 B1</p> <p>Ubicación: CASA PARTICULAR., CALLE FLAMINGOS, NÚMERO 812, FRACCIONAMIENTO LOMAS DEL MAR, CÓDIGO POSTAL 82010, MAZATLÁN, SINALOA. , ENTRE RÍO ÉVORA Y CALLE BERNARDO VÁZQUEZ.</p> <p>Presidenta/e: LUIS ALBERTO ARAMBURO SANCHEZ</p> <p>1er. Secretaria/o: IVETTE MARGARITA ARELLANO LUNA 2do. Secretaria/o: HILARIO ANTONIO GOMEZ CASTAÑEDA 1er. Escrutador: SANDRA DELIA IRIGOYEN VALDES 2do. Escrutador: RAUL ERNESTO OSUNA RODRIGUEZ 3er. Escrutador: YUBEL KARELLY JACOBO GONZALEZ 1er. Suplente: BRYAN JOSUE AGUIRRE MEZA 2do. Suplente: JESUS GABRIELA CASTELLANOS CERVANTES 3er. Suplente: MARIA ISABEL ARAMBURO VELAZQUEZ</p>	<p>Distrito Federal: 1) MAZATLAN Distrito Local: 22) MAZATLAN Municipio: 12) MAZATLAN Localidad: 1) MAZATLAN Sección: 2920 B1</p> <p>Ubicación: CASA PARTICULAR., CALLE RÍO HUMAYA, NÚMERO 101, FRACCIONAMIENTO LOMAS DEL MAR, CÓDIGO POSTAL 82010, MAZATLÁN, SINALOA., ENTRE AVENIDA EJÉRCITO MEXICANO Y CALLE BERNARDO VÁZQUEZ.</p> <p>Presidenta/e: ERNESTO ARELLANO AVALOS</p> <p>1er. Secretaria/o: ALAN ERNESTO ARELLANO MACIAS 2do. Secretaria/o: SARA GRACIELA ASTORGA DIAZ 1er. Escrutador: PABLO ADRIAN ARELLANO MACIAS 2do. Escrutador: CONCEPCION ASTORGA DIAZ 3er. Escrutador: ABELARDO ACOSTA ANGULO 1er. Suplente: SYLVIA ALVARADO ENCISO 2do. Suplente: MARIA DEL CARMEN ARENAS CHAVEZ 3er. Suplente: MARIA ELENA ANGULO CAMACHO</p>

<p>Distrito Federal: 1) MAZATLAN Distrito Local: 22) MAZATLAN Municipio: 12) MAZATLAN Localidad: 1) MAZATLAN Sección: 2921 B1</p> <p>Ubicación: CASA PARTICULAR., CALLE PRINCIPAL, NÚMERO 144, COLONIA INDEPENDENCIA, CÓDIGO POSTAL 82010, MAZATLÁN, SINALOA., ENTRE AVENIDA DE LAS ROSAS Y CALLE PAPAGAYO.</p> <p>Presidenta/e: CARMINA ESMERALDA AROCHI ESTRADA</p> <p>1er. Secretaria/o: JESUS ABRAHAM BELTRAN MORENO 2do. Secretaria/o: JUAN FERNANDO GUTIERREZ OSUNA</p> <p>1er. Escrutador: JOSE JULIAN CASTILLON GARCIA 2do. Escrutador: BEATRIZ CASTAÑEDA GARCIA</p> <p>3er. Escrutador: PEDRO YAHIR GARCIA MARISCAL</p> <p>1er. Suplente: JULIA CORONADO BASTIDAS 2do. Suplente: MIGUEL ARMANDO ESPINOZA VILLELA 3er. Suplente: ADELA GARATE LOPEZ</p>	<p>Distrito Federal: 1) MAZATLAN Distrito Local: 22) MAZATLAN Municipio: 12) MAZATLAN Localidad: 1) MAZATLAN Sección: 2922 B1</p> <p>Ubicación: ESCUELA PRIMARIA JUAN CARRASCO., CALLE IGNACIO ALLENDE, SIN NÚMERO, COLONIA JUAN CARRASCO, CÓDIGO POSTAL 82010, MAZATLÁN, SINALOA., ENTRE CALLE PAPAGAYO Y CALLE IGNACIO RAMÍREZ.</p> <p>Presidenta/e: JESUS ERNESTO ESPARZA RAMIREZ</p> <p>1er. Secretaria/o: SILVIA ALICIA AGUIRRE PIÑA 2do. Secretaria/o: RAFAELA AMAYA DIAZ</p> <p>1er. Escrutador: IGNACIO ALFARO MELENDEZ 2do. Escrutador: GEMA ALEJANDRA AGUILERA RODRIGUEZ</p> <p>3er. Escrutador: BERTHA ALICIA ANDRADE SANCHEZ</p> <p>1er. Suplente: LEOPOLDO COVARRUBIAS LOPEZ 2do. Suplente: JESUS AGUIRRE SILVAS 3er. Suplente: MOISES AMADOR GARCIA</p>
<p>Distrito Federal: 1) MAZATLAN Distrito Local: 22) MAZATLAN Municipio: 12) MAZATLAN Localidad: 1) MAZATLAN Sección: 2922 C1</p> <p>Ubicación: ESCUELA PRIMARIA JUAN CARRASCO., CALLE IGNACIO ALLENDE, SIN NÚMERO, COLONIA JUAN CARRASCO, CÓDIGO POSTAL 82010, MAZATLÁN, SINALOA., ENTRE CALLE PAPAGAYO Y CALLE IGNACIO RAMÍREZ.</p> <p>Presidenta/e: FERNANDA AVELAR OSUNA</p> <p>1er. Secretaria/o: VICTOR HUGO ALVAREZ LOPEZ 2do. Secretaria/o: JUAN ANTONIO AVELAR LOPEZ</p> <p>1er. Escrutador: GREGORIA BLANCO MOLINA 2do. Escrutador: MARIO HUMBERTO ALVAREZ CHAGOLLAN</p> <p>3er. Escrutador: ABEL ARAMBURO OSUNA</p> <p>1er. Suplente: MARTHA ALICIA ALVAREZ CHAGOLLAN 2do. Suplente: MARIA DEL ROSARIO ACOSTA SANCHEZ 3er. Suplente: MARIA ALEJANDRINA ANGULO ARMENTA</p>	<p>Distrito Federal: 1) MAZATLAN Distrito Local: 22) MAZATLAN Municipio: 12) MAZATLAN Localidad: 1) MAZATLAN Sección: 2923 B1</p> <p>Ubicación: CASA PARTICULAR., CALLE RODOLFO G. ROBLES, NÚMERO 39, COLONIA 12 DE MAYO, CÓDIGO POSTAL 82020, MAZATLÁN, SINALOA., ENTRE CALLEJÓN RODOLFO G. ROBLES Y CALLE MIGUEL RÍOS.</p> <p>Presidenta/e: NORBERTO AVILA ROJAS</p> <p>1er. Secretaria/o: ADRIANA IRENE GUZMAN RUIZ 2do. Secretaria/o: MIGUEL ACEVES GONZALEZ</p> <p>1er. Escrutador: MARIO ALVARADO AYON 2do. Escrutador: GABRIEL CAMPOS IBARRA</p> <p>3er. Escrutador: MARIA AZUCENA CRUZ VALDEZ</p> <p>1er. Suplente: MARCOS DEVORA PEREZ 2do. Suplente: LAURA PATRICIA LIMON CARRILLO 3er. Suplente: FLORINDA LUEVANOS CARRILLO</p>
<p>Distrito Federal: 1) MAZATLAN Distrito Local: 22) MAZATLAN Municipio: 12) MAZATLAN Localidad: 1) MAZATLAN Sección: 2924 B1</p> <p>Ubicación: JARDÍN DE NIÑOS JESÚS GARCÍA CORONA., CALLE GABRIEL LEYVA, SIN NÚMERO, COLONIA 12 DE MAYO, CÓDIGO 82020, MAZATLÁN, SINALOA., ENTRE CALLE RODOLFO G. ROBLE Y DEL OBRERO.</p> <p>Presidenta/e: GENESIS GISSEL CASTILLO CASTILLO</p> <p>1er. Secretaria/o: JOSE ANTONIO OSUNA HERNANDEZ 2do. Secretaria/o: IRMA MELISSA BALCAZAR DENIS</p> <p>1er. Escrutador: JOSEFINA GUADALUPE CASTRO BOJORQUEZ 2do. Escrutador: MARIA ELVIA HERNANDEZ LOPEZ</p> <p>3er. Escrutador: ANTONIO DIAZ ZAMARRON</p> <p>1er. Suplente: ARACELI GUILLEN DENIS 2do. Suplente: MARTHA FLORES GONZALEZ 3er. Suplente: PATRICIA GUADALUPE CASTRO FLORES</p>	<p>Distrito Federal: 1) MAZATLAN Distrito Local: 22) MAZATLAN Municipio: 12) MAZATLAN Localidad: 1) MAZATLAN Sección: 2927 B1</p> <p>Ubicación: CASA PARTICULAR., CALLE SEGUNDA PÉREZ ARCE, NÚMERO 17, COLONIA LIBERTAD, CÓDIGO POSTAL 82010, MAZATLÁN, SINALOA., EN EL CALLEJÓN DE LA VIRGEN.</p> <p>Presidenta/e: OLIVER NICOLAS ACEVES SALAZAR</p> <p>1er. Secretaria/o: DILLAN ROBERTO ACEVES SALAZAR 2do. Secretaria/o: CINDY ISABEL ADAMARI LIZARRAGA LOPEZ</p> <p>1er. Escrutador: GUADALUPE DEL CARMEN AGUIRRE ANDRADE 2do. Escrutador: MARIA DEL ROSARIO LARES ALEMAN</p> <p>3er. Escrutador: MARIA TERESA ANGULO JIMENEZ</p> <p>1er. Suplente: BRISETTE SINAY AGUIRRE ANDRADE 2do. Suplente: SHAYRA IRASEMA FREGOSO ACOSTA 3er. Suplente: MARISELA DURAN REYES</p>

<p>Distrito Federal: 1) MAZATLAN Distrito Local: 22) MAZATLAN Municipio: 12) MAZATLAN Localidad: 1) MAZATLAN Sección: 2928 B1</p> <p>Ubicación: CASA PARTICULAR., AVENIDA CIRCUNVALACIÓN, NÚMERO 56, COLONIA LIBERTAD, CÓDIGO POSTAL 82010, MAZATLÁN, SINALOA. , ENTRE CALLE EMILIANO ZAPATA Y AVENIDA GENERAL PESQUEIRA.</p> <p>Presidenta/e: JESUS ALEINIKOU GAYTAN OLIVAS</p> <p>1er. Secretaria/o: ALICIA ALDANA VASQUEZ 2do. Secretaria/o: GABRIEL BARRON SANCHEZ</p> <p>1er. Escrutador: MARISOL MORALES MERLIN 2do. Escrutador: ESTHELA MARGARITA OSUNA FLORES</p> <p>3er. Escrutador: JUAN GABRIEL LOPEZ RODRIGUEZ</p> <p>1er. Suplente: GABRIELA FLORES GUERRERO 2do. Suplente: CASANDRA GARCIA ROJAS 3er. Suplente: ROBERTO GUADALUPE CERVANTES LOPEZ</p>	<p>Distrito Federal: 1) MAZATLAN Distrito Local: 20) MAZATLAN Municipio: 12) MAZATLAN Localidad: 1) MAZATLAN Sección: 2948 B1</p> <p>Ubicación: ESCUELA SECUNDARIA FEDERAL NÚMERO 8 BICENTENARIO., CALLE ATARDECER, SIN NÚMERO, FRACCIONAMIENTO VILLAS DEL SOL, CÓDIGO POSTAL 82198, MAZATLÁN, SINALOA. , ENTRE CALLE RELÁMPAGO Y CALLE SIN NOMBRE.</p> <p>Presidenta/e: LAZARO ADRIAN ALVARADO MARTINEZ</p> <p>1er. Secretaria/o: FRIDA MICHELLE CARMONA AYALA 2do. Secretaria/o: ESTEFANA CANDELARIA LAMARQUE CRUZ</p> <p>1er. Escrutador: PEDRO LUIS FAUSTO GONZALEZ 2do. Escrutador: JENNIFER ALEXIA CASTILLO PLAZA</p> <p>3er. Escrutador: MARTHA GUADALUPE ALVAREZ ROMERO</p> <p>1er. Suplente: ELIZABETH COVARRUBIAS ROJAS 2do. Suplente: BLANCA OLIVIA GARNICA DOMINGUEZ 3er. Suplente: JOSE ANTONIO CONTRERAS MEDINA</p>
<p>Distrito Federal: 1) MAZATLAN Distrito Local: 20) MAZATLAN Municipio: 12) MAZATLAN Localidad: 1) MAZATLAN Sección: 2948 C1</p> <p>Ubicación: ESCUELA SECUNDARIA FEDERAL NÚMERO 8 BICENTENARIO., CALLE ATARDECER, SIN NÚMERO, FRACCIONAMIENTO VILLAS DEL SOL, CÓDIGO POSTAL 82198, MAZATLÁN, SINALOA. , ENTRE CALLE RELÁMPAGO Y CALLE SIN NOMBRE.</p> <p>Presidenta/e: DIANA JOSEFINA ANDRADE GONZALEZ</p> <p>1er. Secretaria/o: MELISSA LIZBETH CASTRO COVARRUBIAS 2do. Secretaria/o: YUDIT ELIZABETH LOPEZ SALAZAR</p> <p>1er. Escrutador: OSCAR FLORES NORIEGA 2do. Escrutador: KAHTERINNE GONZALEZ VELARDE</p> <p>3er. Escrutador: LUCIA ANTE BECERRA</p> <p>1er. Suplente: YESENIA GUADALUPE DADO ORTIZ 2do. Suplente: JOHANA HITCHEL GONZALEZ SANDOVAL 3er. Suplente: JESUS HUMBERTO FLORES PARDO</p>	<p>Distrito Federal: 1) MAZATLAN Distrito Local: 20) MAZATLAN Municipio: 12) MAZATLAN Localidad: 1) MAZATLAN Sección: 2948 C2</p> <p>Ubicación: ESCUELA SECUNDARIA FEDERAL NÚMERO 8 BICENTENARIO., CALLE ATARDECER, SIN NÚMERO, FRACCIONAMIENTO VILLAS DEL SOL, CÓDIGO POSTAL 82198, MAZATLÁN, SINALOA. , ENTRE CALLE RELÁMPAGO Y CALLE SIN NOMBRE.</p> <p>Presidenta/e: BLANCA ALEJANDRA CARRANZA MARQUEZ</p> <p>1er. Secretaria/o: HAROLD ERUBIEL CARMONA AYALA 2do. Secretaria/o: KETZALY IBARRA MELGAR</p> <p>1er. Escrutador: CARLOS RAMIRO GARCIA RAMIREZ 2do. Escrutador: BRENDA FABIOLA ANDRADE BARRIOS</p> <p>3er. Escrutador: FIDENCIO ARAGON BELTRAN</p> <p>1er. Suplente: RUBEN ARNOLDO DOMINGUEZ ALTAMIRANO 2do. Suplente: CATALINA CASTAÑEDA AGUILAR 3er. Suplente: MARIA ISABEL GARCIA SILVA</p>
<p>Distrito Federal: 1) MAZATLAN Distrito Local: 20) MAZATLAN Municipio: 12) MAZATLAN Localidad: 1) MAZATLAN Sección: 2948 C3</p> <p>Ubicación: ESCUELA SECUNDARIA FEDERAL NÚMERO 8 BICENTENARIO., CALLE ATARDECER, SIN NÚMERO, FRACCIONAMIENTO VILLAS DEL SOL, CÓDIGO POSTAL 82198, MAZATLÁN, SINALOA. , ENTRE CALLE RELÁMPAGO Y CALLE SIN NOMBRE.</p> <p>Presidenta/e: RICARDO RAFAEL ROJO PARDO</p> <p>1er. Secretaria/o: FABIOLA ALVAREZ BAEZ 2do. Secretaria/o: VALERIA BURGUEÑO TORRES</p> <p>1er. Escrutador: JESUS GONZALEZ JIMENEZ 2do. Escrutador: YARLETH BEATRIZ DELGADO ALVAREZ</p> <p>3er. Escrutador: VICTOR MANUEL ARAGON BELTRAN</p> <p>1er. Suplente: LUCILA ELISA EMUS SANCHEZ 2do. Suplente: GLORIA CAZAREZ HERNANDEZ 3er. Suplente: ROBERTO GARCIA ORTIZ</p>	<p>Distrito Federal: 1) MAZATLAN Distrito Local: 20) MAZATLAN Municipio: 12) MAZATLAN Localidad: 1) MAZATLAN Sección: 2948 C4</p> <p>Ubicación: ESCUELA SECUNDARIA FEDERAL NÚMERO 8 BICENTENARIO., CALLE ATARDECER, SIN NÚMERO, FRACCIONAMIENTO VILLAS DEL SOL, CÓDIGO POSTAL 82198, MAZATLÁN, SINALOA. , ENTRE CALLE RELÁMPAGO Y CALLE SIN NOMBRE.</p> <p>Presidenta/e: JOSE LUIS DELGADO HERNANDEZ</p> <p>1er. Secretaria/o: ALEXIA ALVAREZ MARQUEZ 2do. Secretaria/o: CLARA COPADO ESPINOZA</p> <p>1er. Escrutador: ALBINA ELIZANDRA GONZALEZ VALENZUELA 2do. Escrutador: ROSA ELENA GUTIERREZ MENDOZA</p> <p>3er. Escrutador: ROSALVINA ARANGURE SARMIENTO</p> <p>1er. Suplente: GUADALUPE ESTAVILLO AGUILAR 2do. Suplente: ENRIQUE CORONADO LAMAS 3er. Suplente: ROSARIO GUADALUPE CONTRERAS LIZARRAGA</p>

<p>Distrito Federal: 1) MAZATLAN Distrito Local: 20) MAZATLAN Municipio: 12) MAZATLAN Localidad: 1) MAZATLAN Sección: 2948 C5</p> <p>Ubicación: ESCUELA SECUNDARIA FEDERAL NÚMERO 8 BICENTENARIO., CALLE ATARDECER, SIN NÚMERO, FRACCIONAMIENTO VILLAS DEL SOL, CÓDIGO POSTAL 82198, MAZATLÁN, SINALOA. , ENTRE CALLE RELÁMPAGO Y CALLE SIN NOMBRE.</p> <p>Presidenta/e: KARLA JUDITH GONZALEZ MARQUEZ</p> <p>1er. Secretaria/o: CONSUELO DEL CARMEN ARCE AGUIRRE 2do. Secretaria/o: NANCY NAOMI CORONADO MENDOZA</p> <p>1er. Escrutador: DULCE VERONICA CAJERO CHAVEZ 2do. Escrutador: PATRICIA ELIZABETH ACOSTA CERVANTES</p> <p>3er. Escrutador: FIDEL ANTONIO ARMENTA SARABIA</p> <p>1er. Suplente: WENDY FABIOLA FACIO ALVAREZ 2do. Suplente: MARIA DEL ROCIO GONZALEZ FLORES 3er. Suplente: JUAN MANUEL GUTIERREZ LOPEZ</p>	<p>Distrito Federal: 1) MAZATLAN Distrito Local: 20) MAZATLAN Municipio: 12) MAZATLAN Localidad: 1) MAZATLAN Sección: 2949 B1</p> <p>Ubicación: CASA PARTICULAR., CALLE CERRO DEL TEPEYAC, NÚMERO 236, COLONIA GENARO ESTRADA, CÓDIGO POSTAL 82199, MAZATLÁN, SINALOA. , ENTRE CALLE CERRO GUADALUPE Y CALLE LOMA LINDA PONIENTE.</p> <p>Presidenta/e: CHRISTIAN GEOVANY AGUILAR ROMERO</p> <p>1er. Secretaria/o: ARCELIA GUADALUPE CERVANTES MEZA 2do. Secretaria/o: JESSICA VIANEY MONTOYA ALDECOA</p> <p>1er. Escrutador: JOSE DADO VERA 2do. Escrutador: JUANA DE DIOS ALVAREZ SILVA</p> <p>3er. Escrutador: PAULA ESMERALDA AVILES ALCARAZ</p> <p>1er. Suplente: YESENIA GARCIA OVALLE 2do. Suplente: LUIS MIGUEL LOPEZ DIAZ 3er. Suplente: JUSTINO CAÑEDO DE LA TORRE</p>
<p>Distrito Federal: 1) MAZATLAN Distrito Local: 20) MAZATLAN Municipio: 12) MAZATLAN Localidad: 1) MAZATLAN Sección: 2950 B1</p> <p>Ubicación: ESCUELA PRIMARIA ESTATAL RAMÓN LÓPEZ VELARDE., CALLE CERRO CHAPULTEPEC, NÚMERO 241, COLONIA GENARO ESTRADA, CÓDIGO POSTAL 82199, MAZATLÁN, SINALOA. , ENTRE ARROYO JABALINES Y AVENIDA LOMA LINDA ORIENTE.</p> <p>Presidenta/e: ESMERALDA SARMIENTO GUTIERREZ</p> <p>1er. Secretaria/o: PERLA LILIANA DE JESUS BAUTISTA FLORES 2do. Secretaria/o: ANGEL JAVIER BELTRAN MORONES</p> <p>1er. Escrutador: PABLO CRUZ FIERRO ORNELAS 2do. Escrutador: CESAR IVAN MEZA NAVA</p> <p>3er. Escrutador: ESMERALDA JIMENEZ RAMIREZ</p> <p>1er. Suplente: LUCIA SIMONET BUSTOS LOERA 2do. Suplente: GABRIEL JUAREZ GONZALEZ 3er. Suplente: MARIANA YASMIN IBARRA RIVERA</p>	<p>Distrito Federal: 1) MAZATLAN Distrito Local: 20) MAZATLAN Municipio: 12) MAZATLAN Localidad: 1) MAZATLAN Sección: 2951 B1</p> <p>Ubicación: PARQUE DEL FRACCIONAMIENTO., CALLE CIRCUITO AGAVE, SIN NÚMERO, FRACCIONAMIENTO LOS MAGUEYES, CÓDIGO POSTAL 82199, MAZATLÁN, SINALOA. , DENTRO DEL CIRCUITO AGAVE.</p> <p>Presidenta/e: MARIA FERNANDA COSSIO SANCHEZ</p> <p>1er. Secretaria/o: SERGIO ANTONIO JAIME PARENTE 2do. Secretaria/o: GABRIELA BASTIDAS RAMOS</p> <p>1er. Escrutador: JESUS EDUARDO CARVAJAL OSUNA 2do. Escrutador: FERNANDO JESUS AYALA SANCHEZ</p> <p>3er. Escrutador: EZEQUIEL ANTONIO CASTILLO LIZARRAGA</p> <p>1er. Suplente: JOSE EDUARDO LIZARRAGA QUINTERO 2do. Suplente: MARIA GUADALUPE LEYVA SILLAS 3er. Suplente: DALILA GONZALEZ RODRIGUEZ</p>
<p>Distrito Federal: 1) MAZATLAN Distrito Local: 20) MAZATLAN Municipio: 12) MAZATLAN Localidad: 1) MAZATLAN Sección: 2951 C1</p> <p>Ubicación: PARQUE DEL FRACCIONAMIENTO., CALLE CIRCUITO AGAVE, SIN NÚMERO, FRACCIONAMIENTO LOS MAGUEYES, CÓDIGO POSTAL 82199, MAZATLÁN, SINALOA. , DENTRO DEL CIRCUITO AGAVE.</p> <p>Presidenta/e: JEETER ANTONIO AGUILAR ROBLEDO</p> <p>1er. Secretaria/o: BEATRIZ MELENDREZ VALENCIA 2do. Secretaria/o: ANA DELIA DELGADO SANDOVAL</p> <p>1er. Escrutador: ANA LUISA FELIX ZAMORA 2do. Escrutador: ARACELI BRECEDA GONZALEZ</p> <p>3er. Escrutador: MIRELLA CORONADO DE LOS SANTOS</p> <p>1er. Suplente: ANDRES MEDINA BENAVIDEZ 2do. Suplente: JUAN DE DIOS AYALA GUTIERREZ 3er. Suplente: BRENDA ESMERALDA GUZMAN RAMIREZ</p>	<p>Distrito Federal: 1) MAZATLAN Distrito Local: 20) MAZATLAN Municipio: 12) MAZATLAN Localidad: 1) MAZATLAN Sección: 2951 C2</p> <p>Ubicación: PARQUE DEL FRACCIONAMIENTO., CALLE CIRCUITO AGAVE, SIN NÚMERO, FRACCIONAMIENTO LOS MAGUEYES, CÓDIGO POSTAL 82199, MAZATLÁN, SINALOA. , DENTRO DEL CIRCUITO AGAVE.</p> <p>Presidenta/e: MARTIN TIRADO ARCE</p> <p>1er. Secretaria/o: JESUS MANUEL ARAMBURO GARCIA 2do. Secretaria/o: JESUS GALINDO GALINDO</p> <p>1er. Escrutador: EDGAR ALEJANDRO ACUÑA PATRON 2do. Escrutador: NOE ARNULFO BRECEDA GONZALEZ</p> <p>3er. Escrutador: ANA CRISTINA CRUZ BUSTAMANTE</p> <p>1er. Suplente: DANIELA ALELY BRACAMONTES RIOS 2do. Suplente: SUSANA BARRON PASTRANO 3er. Suplente: MILTOREY LIZARRAGA CABANILLAS</p>

<p>Distrito Federal: 1) MAZATLAN Distrito Local: 20) MAZATLAN Municipio: 12) MAZATLAN Localidad: 405) EL PLACER Sección: 2955 B1</p> <p>Ubicación: ESCUELA PRIMARIA RURAL FEDERAL JOSÉ MARÍA MORELOS Y PAVÓN., DOMICILIO CONOCIDO, SIN NÚMERO, LOCALIDAD EL PLACER, CÓDIGO POSTAL 82329, MAZATLÁN, SINALOA. , ESCUELA DEL LUGAR.</p> <p>Presidenta/e: ANA ALICIA GONZALEZ HERNANDEZ</p> <p>1er. Secretaria/o: ADALI AUDELO ROCHIN 2do. Secretaria/o: LESLIE YAHAIRA AUDELO ROCHIN 1er. Escrutador: CARLOS YAHIR CASTRO TIRADO 2do. Escrutador: MARIA INES TERESA GARCIA DELGADO 3er. Escrutador: ISMAEL AUDELO RIOS 1er. Suplente: VICTOR ANGUIANO SIQUEIROS 2do. Suplente: REYNALDA BOLTOR ANGUIANO 3er. Suplente: YSABEL ESPINOZA LIZARRAGA</p>	<p>Distrito Federal: 1) MAZATLAN Distrito Local: 20) MAZATLAN Municipio: 12) MAZATLAN Localidad: 505) SAN MARCOS Sección: 2956 B1</p> <p>Ubicación: ESCUELA PRIMARIA VENUSTIANO CARRANZA., DOMICILIO CONOCIDO, SIN NÚMERO, LOCALIDAD SAN MARCOS, CÓDIGO POSTAL 82313, MAZATLÁN, SINALOA., ESCUELA DEL LUGAR.</p> <p>Presidenta/e: RUBEN ENCISO ARBALLO</p> <p>1er. Secretaria/o: FRANCISCA ENCISO CAMPILLO 2do. Secretaria/o: LEOVIGILDA ENCISO MORENO 1er. Escrutador: MARIA GUADALUPE LIZARRAGA NAVARRO 2do. Escrutador: PABLO MORENO ENCISO 3er. Escrutador: CLARISSA OSUNA ZAMORA 1er. Suplente: ANA KARINA AGUIRRE ZAMORA 2do. Suplente: JOSEFA MORAN VELAZQUEZ 3er. Suplente: RAFAEL ARBALLO CHIQUETE</p>
<p>Distrito Federal: 1) MAZATLAN Distrito Local: 20) MAZATLAN Municipio: 12) MAZATLAN Localidad: 293) JUANTILLOS Sección: 2968 B1</p> <p>Ubicación: ESCUELA PRIMARIA NICOLÁS BRAVO., DOMICILIO CONOCIDO, SIN NÚMERO, LOCALIDAD JUANTILLOS, CÓDIGO POSTAL 82313 , MAZATLÁN, SINALOA., ESCUELA DEL LUGAR.</p> <p>Presidenta/e: MARCO ANTONIO ENCISO OSUNA</p> <p>1er. Secretaria/o: MARTIN GARCIA OSUNA 2do. Secretaria/o: MARCO ANTONIO ENCISO ENCISO 1er. Escrutador: MARIA VICTORIA ENCISO OSUNA 2do. Escrutador: MARIA DEL ROSARIO MEDINA LIZARRAGA 3er. Escrutador: ENRIQUE CHIQUETE MEDINA 1er. Suplente: JOAQUIN LIZARRAGA OSUNA 2do. Suplente: HUMBERTO MORENO GONZALEZ 3er. Suplente: ENRIQUE ENCISO GARCIA</p>	<p>Distrito Federal: 1) MAZATLAN Distrito Local: 20) MAZATLAN Municipio: 12) MAZATLAN Localidad: 435) PUERTA DE SAN MARCOS Sección: 2969 B1</p> <p>Ubicación: ESCUELA PRIMARIA FEDERAL BENITO JUÁREZ., DOMICILIO CONOCIDO, SIN NÚMERO, LOCALIDAD PUERTA DE SAN MARCOS, CÓDIGO POSTAL 82313, MAZATLÁN, SINALOA., ESCUELA DEL LUGAR.</p> <p>Presidenta/e: ELENO CRUZ ESTRADA</p> <p>1er. Secretaria/o: OMAR COLIO SARABIA 2do. Secretaria/o: EDGAR IRAN COLIO SARABIA 1er. Escrutador: REYNA MARLEN ANGUIANO AGUIRRE 2do. Escrutador: GERARDO AGUILAR MORENO 3er. Escrutador: MARCOS AGUILAR MORENO 1er. Suplente: ROSAYRA AGUILAR MORENO 2do. Suplente: MARIO ALBERTO GARCIA SANCHEZ 3er. Suplente: EFRAIN GARCIA TIRADO</p>
<p>Distrito Federal: 1) MAZATLAN Distrito Local: 20) MAZATLAN Municipio: 12) MAZATLAN Localidad: 393) EL PICHILINGUE Sección: 2970 B1</p> <p>Ubicación: ESCUELA PRIMARIA RURAL FEDERAL JUAN ALDAMA., DOMICILIO CONOCIDO, SIN NÚMERO, LOCALIDAD EL PICHILINGUE, CÓDIGO POSTAL 82233, MAZATLÁN, SINALOA. , ESCUELA DEL LUGAR.</p> <p>Presidenta/e: ALONDRA AVILA IBARRA</p> <p>1er. Secretaria/o: VIRGINIA ARAMBURO OSUNA 2do. Secretaria/o: SILVIA CASTILLO CARDENAS 1er. Escrutador: JESUS ANTONIO LARRAÑAGA OSUNA 2do. Escrutador: LUCERITO LIZARRAGA MARTINEZ 3er. Escrutador: GUILLERMO CHIQUETE VALDEZ 1er. Suplente: PATRICIO ALONSO CHIQUETE VALDEZ 2do. Suplente: PERLA GUADALUPE GARCIA TIRADO 3er. Suplente: IMELDA GARCIA VELAZQUEZ</p>	<p>Distrito Federal: 1) MAZATLAN Distrito Local: 20) MAZATLAN Municipio: 12) MAZATLAN Localidad: 568) VERANOS Sección: 2978 B1</p> <p>Ubicación: ESCUELA PRIMARIA ESTATAL GENERAL RAMÓN CORONA., DOMICILIO CONOCIDO, SIN NÚMERO, LOCALIDAD VERANOS, CÓDIGO POSTAL 82270, MAZATLÁN, SINALOA. , JUNTO AL PREESCOLAR.</p> <p>Presidenta/e: CINTHIA JANETH BERNAL PADILLA</p> <p>1er. Secretaria/o: MARIA DEL SOCORRO IBARRA LIZARRAGA 2do. Secretaria/o: BERTHA LIZARRAGA LUCAS 1er. Escrutador: MARCELA GUADALUPE LOAIZA SANCHEZ 2do. Escrutador: DIANA PAEZ IBARRA 3er. Escrutador: SALVADOR PAEZ LIZARRAGA 1er. Suplente: MARIA ISABEL GONZALEZ DUEÑAS 2do. Suplente: GUADALUPE MORENO IBARRA 3er. Suplente: GUADALUPE PAEZ PATRON</p>

<p>Distrito Federal: 1) MAZATLAN Distrito Local: 20) MAZATLAN Municipio: 12) MAZATLAN Localidad: 464) EL RECODO Sección: 2979 B1</p> <p>Ubicación: ESCUELA PRIMARIA REVOLUCIÓN., DOMICILIO CONOCIDO, SIN NÚMERO, LOCALIDAD EL RECODO, CÓDIGO POSTAL 82233, MAZATLÁN, SINALOA. , ESCUELA DEL LUGAR.</p> <p>Presidenta/e: DENIS PAOLA BARRAZA VELARDE</p> <p>1er. Secretaria/o: EFRAIN BARRAZA LIZARRAGA 2do. Secretaria/o: LIBRADO BELTRAN MORAILA</p> <p>1er. Escrutador: DULCE ESPERANZA GAYTAN HIGAREDA 2do. Escrutador: CLEMENTE LOAIZA CAZARES</p> <p>3er. Escrutador: MIREYA ONTIVEROS ROCHIN</p> <p>1er. Suplente: LIBRADA OSUNA HEREDIA 2do. Suplente: DOLORES CASTILLO CARDENAS 3er. Suplente: RAFAEL NAVARRO ZAMORA</p>	<p>Distrito Federal: 1) MAZATLAN Distrito Local: 20) MAZATLAN Municipio: 12) MAZATLAN Localidad: 481) EL SALTO Sección: 2982 B1</p> <p>Ubicación: ESCUELA PRIMARIA ESTATAL 20 DE NOVIEMBRE., CALLE PRINCIPAL, SIN NÚMERO, LOCALIDAD EL SALTO, CÓDIGO POSTAL 82238, MAZATLÁN, SINALOA. , FRENTE AL KÍNDER.</p> <p>Presidenta/e: GLADIS ANGUIANO AYALA</p> <p>1er. Secretaria/o: GUADALUPE GONZALEZ OSUNA 2do. Secretaria/o: MA. ISABEL HERRERA GARCIA</p> <p>1er. Escrutador: JESUS CALLEROS ZATARAIN 2do. Escrutador: SILVIA BERENICE CHAVEZ FLORES</p> <p>3er. Escrutador: ROSARIO ESPINOZA REYNOSO</p> <p>1er. Suplente: CLAUDIA LIVET GARATE RAMOS 2do. Suplente: SEBASTIAN GARZON GARATE 3er. Suplente: GERMAN GARATE CRUZ</p>
<p>Distrito Federal: 1) MAZATLAN Distrito Local: 20) MAZATLAN Municipio: 12) MAZATLAN Localidad: 1) MAZATLAN Sección: 2989 B1</p> <p>Ubicación: CANCHA DE BÁSQUETBOL., AVENIDA ISLAS, SIN NÚMERO, FRACCIONAMIENTO MONTEVERDE, CÓDIGO POSTAL 82134, MAZATLÁN, SINALOA., ENTRE CALLE BAHAMAS Y CALLE ISLA PALAU.</p> <p>Presidenta/e: SANDRA IVETTE AVILA ORTEGA</p> <p>1er. Secretaria/o: LUIS EDUARDO GARCIA PICOS 2do. Secretaria/o: QUETZALLI ASUNCION CRUZ FRANCO</p> <p>1er. Escrutador: PEDRO DAVID ANDRADE CABRALES 2do. Escrutador: NORMA FROYLANE GAMEZ PULIDO</p> <p>3er. Escrutador: ALEXANDER GUTIERREZ HERNANDEZ</p> <p>1er. Suplente: YESSICA GUADALUPE CASTAÑEDA RUIZ 2do. Suplente: HUMBERTO LIZARRAGA GONZALEZ 3er. Suplente: LUIS GONZALO GONZALEZ PEREDA</p>	<p>Distrito Federal: 1) MAZATLAN Distrito Local: 20) MAZATLAN Municipio: 12) MAZATLAN Localidad: 1) MAZATLAN Sección: 2989 C1</p> <p>Ubicación: CANCHA DE BÁSQUETBOL., AVENIDA ISLAS, SIN NÚMERO, FRACCIONAMIENTO MONTEVERDE, CÓDIGO POSTAL 82134, MAZATLÁN, SINALOA., ENTRE CALLE BAHAMAS Y CALLE ISLA PALAU.</p> <p>Presidenta/e: JUAN HUMBERTO BUENO TORRES</p> <p>1er. Secretaria/o: ABRAHAM MARTINEZ GUERRERO 2do. Secretaria/o: JESUS JAVIER ESCALERA BELTRAN</p> <p>1er. Escrutador: ADRIANA CARDENAS LOZANO 2do. Escrutador: MARGARET KRISTEL GUZMAN GAMA</p> <p>3er. Escrutador: ROBERTO ADRIAN HERNANDEZ PEÑA</p> <p>1er. Suplente: HILDA CORDOVA HERNANDEZ 2do. Suplente: ARACELI LOPEZ SANTIAGO 3er. Suplente: ABELARDO BRITO GAMBOA</p>
<p>Distrito Federal: 1) MAZATLAN Distrito Local: 20) MAZATLAN Municipio: 12) MAZATLAN Localidad: 1) MAZATLAN Sección: 2989 C2</p> <p>Ubicación: CANCHA DE BÁSQUETBOL., AVENIDA ISLAS, SIN NÚMERO, FRACCIONAMIENTO MONTEVERDE, CÓDIGO POSTAL 82134, MAZATLÁN, SINALOA., ENTRE CALLE BAHAMAS Y CALLE ISLA PALAU.</p> <p>Presidenta/e: JESUS OMAR GARCIA ANGULO</p> <p>1er. Secretaria/o: VIRGINIA ANAHI DIAZ HERNANDEZ 2do. Secretaria/o: LUDWIG DONNOVAN CORTES RODRIGUEZ</p> <p>1er. Escrutador: ESTEFANIA MONSERRAT ESPINOZA GARCIA 2do. Escrutador: MARIA ASUSENA LERMA AGUILAR</p> <p>3er. Escrutador: LIZ ENEDIA LADINO FLORES</p> <p>1er. Suplente: JAZMIN ALEJANDRA DELGADO ESPINOZA 2do. Suplente: DARIEN LIZBETH DELGADO AVILA 3er. Suplente: ANGEL YOBANI COTA PEREZ</p>	<p>Distrito Federal: 1) MAZATLAN Distrito Local: 20) MAZATLAN Municipio: 12) MAZATLAN Localidad: 140) EL CHILILLO Sección: 2989 E1</p> <p>Ubicación: ESCUELA PRIMARIA RURAL FEDERAL GENERAL JUAN CARRASCO., CALLE PRINCIPAL, SIN NÚMERO, LOCALIDAD EL CHILILLO, CÓDIGO POSTAL 82129, MAZATLÁN, SINALOA. , ESCUELA PRIMARIA DE LA LOCALIDAD</p> <p>Presidenta/e: CINTHYA MARLENNE CALDERON SANCHEZ</p> <p>1er. Secretaria/o: ESTRELLA OSUNA PARDO 2do. Secretaria/o: ANITA GUERRERO VELAZQUEZ</p> <p>1er. Escrutador: MARIA ELENA ODETH BLANCO MOLINA 2do. Escrutador: PEDRO SAMUEL JARA GARCIA</p> <p>3er. Escrutador: NORMA ALICIA LIZARRAGA OSUNA</p> <p>1er. Suplente: OMAR OCTAVIO OSUNA MEZA 2do. Suplente: LETICIA GAMBOA SALAZAR 3er. Suplente: ARTURO OSUNA MORALES</p>

<p>Distrito Federal: 1) MAZATLAN Distrito Local: 20) MAZATLAN Municipio: 12) MAZATLAN Localidad: 344) MIRAVALLS Sección: 2990 B1</p> <p>Ubicación: ESCUELA PRIMARIA RURAL FEDERAL MICHOACÁN., DOMICILIO CONOCIDO, SIN NÚMERO, LOCALIDAD MIRAVALLS, CÓDIGO POSTAL 82129, MAZATLÁN, SINALOA. , ESCUELA DEL LUGAR.</p> <p>Presidenta/e: AGAPITO ARAMBURO GARCIA</p> <p>1er. Secretaria/o: LAURA GABRIELA OLIVAS ARAGON 2do. Secretaria/o: EDUARDO ACOSTA ZENDEJAS</p> <p>1er. Escrutador: CECILIA AVENDAÑO ROCHA 2do. Escrutador: DANIEL HUMBERTO BENITEZ GAMBOA</p> <p>3er. Escrutador: ROSA ELENA GAMBOA RODRIGUEZ</p> <p>1er. Suplente: PATRICIA DIAZ ROJAS 2do. Suplente: JOSE OCTAVIO ESPINOZA CAMACHO 3er. Suplente: HUMBERTO ARELLANO PATRON</p>	<p>Distrito Federal: 1) MAZATLAN Distrito Local: 20) MAZATLAN Municipio: 12) MAZATLAN Localidad: 158) COFRADIA Sección: 2991 B1</p> <p>Ubicación: COMISARIADO EJDAL., DOMICILIO CONOCIDO, SIN NÚMERO, LOCALIDAD LA COFRADIA, CÓDIGO POSTAL 82233, MAZATLÁN, SINALOA. , FRENTE A LA TORTILLERIA ALVARADO.</p> <p>Presidenta/e: ANA ISABEL GAMEZ ESCAMILLA</p> <p>1er. Secretaria/o: MARIA VICTORIA ARAMBURO SANCHEZ 2do. Secretaria/o: MIRIAM GARATE RODRIGUEZ</p> <p>1er. Escrutador: HECTOR MANUEL GARZON ALARCON 2do. Escrutador: MARIANA JIMENEZ MORAN</p> <p>3er. Escrutador: BERTA CAROLINA GONZALEZ DUEÑAS</p> <p>1er. Suplente: RAUL LIZARRAGA JAIME 2do. Suplente: MANUEL ALARCON CABRERA 3er. Suplente: SERGIO CANIZALES LIZARRAGA</p>
<p>Distrito Federal: 1) MAZATLAN Distrito Local: 20) MAZATLAN Municipio: 12) MAZATLAN Localidad: 542) EL TECOMATE DE SIQUEROS Sección: 2992 B1</p> <p>Ubicación: ESCUELA PRIMARIA FEDERAL DAMIÁN CARMONA., DOMICILIO CONOCIDO, SIN NÚMERO, LOCALIDAD EL TECOMATE DE SIQUEROS, CÓDIGO POSTAL 82247, MAZATLÁN, SINALOA. , FRENTE AL COMISARIADO EJDAL.</p> <p>Presidenta/e: KIMBERLY ZENaida BARRIOS LLAMAS</p> <p>1er. Secretaria/o: YASMIN ELIZETH CARRILLO MEZA 2do. Secretaria/o: MELISSA GARZON OSUNA</p> <p>1er. Escrutador: ROSA MARIA BARRIOS LOPEZ 2do. Escrutador: LUIS ALBERTO GARZON FLORES</p> <p>3er. Escrutador: RUBEN GUERRERO GONZALEZ</p> <p>1er. Suplente: RUBEN ANTONIO GUERRERO ZATARAIN 2do. Suplente: MAYRA CRUZ JIMENEZ BARRIOS 3er. Suplente: HECTOR EZEQUIEL GARCIA GARCIA</p>	<p>Distrito Federal: 1) MAZATLAN Distrito Local: 20) MAZATLAN Municipio: 12) MAZATLAN Localidad: 10) SIQUEROS Sección: 2993 B1</p> <p>Ubicación: ESCUELA TELESECUNDARIA NÚMERO 65., CALLE GENERAL ANTONIO ROSALES, SIN NÚMERO, LOCALIDAD SIQUEROS, CÓDIGO POSTAL 82336, MAZATLÁN, SINALOA. , TELESECUNDARIA DEL LUGAR.</p> <p>Presidenta/e: RAFAEL ARREOLA LIZARRAGA</p> <p>1er. Secretaria/o: DIANA PATRICIA GARATE OSUNA 2do. Secretaria/o: GRACIELA GARATE TIRADO</p> <p>1er. Escrutador: KARLA ISABEL CALDERON RUIZ 2do. Escrutador: JOSE DE JESUS AGUILAR GARATE</p> <p>3er. Escrutador: MARTHA LETICIA ARREOLA PERALES</p> <p>1er. Suplente: JOSEFINA GARATE BALCAZAR 2do. Suplente: FIDEL GARATE VELEZ 3er. Suplente: EUGENIO FLORES LIZARRAGA</p>
<p>Distrito Federal: 1) MAZATLAN Distrito Local: 20) MAZATLAN Municipio: 12) MAZATLAN Localidad: 10) SIQUEROS Sección: 2994 B1</p> <p>Ubicación: ESCUELA PRIMARIA ESTATAL GENERAL VICENTE GUERRERO., CALLE MIGUEL HIDALGO, SIN NÚMERO, LOCALIDAD SIQUEROS, CÓDIGO POSTAL 82336, MAZATLÁN, SINALOA. , FRENTE A LA CAPILLA.</p> <p>Presidenta/e: YAHAIRA GUADALUPE LIZARRAGA RODRIGUEZ</p> <p>1er. Secretaria/o: LITZY MARISOL GARATE GARCIA 2do. Secretaria/o: ALMA DELIA LUCAS RODRIGUEZ</p> <p>1er. Escrutador: BRAYAN EFRAIN ARELLANO LIZARRAGA 2do. Escrutador: LEONARDO GARATE TIRADO</p> <p>3er. Escrutador: CARLOS ACOSTA GARATE</p> <p>1er. Suplente: MA. DEL CARMEN BELTRAN ROJAS 2do. Suplente: VICTOR MANUEL MORENO CAÑEDO 3er. Suplente: FIDEL ACOSTA GARATE</p>	<p>Distrito Federal: 1) MAZATLAN Distrito Local: 23) MAZATLAN Municipio: 12) MAZATLAN Localidad: 1) MAZATLAN Sección: 2996 B1</p> <p>Ubicación: CASA PARTICULAR., CALLE LUIS GÓMEZ ZEPEDA, NÚMERO 11, COLONIA LOMA ATRAVEŠADA, CÓDIGO POSTAL 82185, MAZATLÁN, SINALOA. , ENTRE CALLE MÜNICH Y CALLE H. RICO MENDIOLA.</p> <p>Presidenta/e: ELVA GALVAN FONSECA</p> <p>1er. Secretaria/o: ANGELA BONIFACIO DONATO 2do. Secretaria/o: RAUL MOISES CERVERA BADILLO</p> <p>1er. Escrutador: MARIO ALBERTO CORDOBA ALMARAL 2do. Escrutador: LUCAS GANCEDA SANCHEZ</p> <p>3er. Escrutador: MARIA SALMA CASTILLO LOPEZ</p> <p>1er. Suplente: MARIA VICTORIA GALVAN COVARRUBIAS 2do. Suplente: ALFREDO GONZALEZ ESTRADA 3er. Suplente: ROCIO ELIZABETH ALVARADO RUIZ</p>

<p>Distrito Federal: 1) MAZATLAN Distrito Local: 23) MAZATLAN Municipio: 12) MAZATLAN Localidad: 1) MAZATLAN Sección: 2996 C1</p> <p>Ubicación: CASA PARTICULAR., CALLE LUIS GÓMEZ ZEPEDA, NÚMERO 11, COLONIA LOMA ATRAVESADA, CÓDIGO POSTAL 82185, MAZATLÁN, SINALOA. , ENTRE CALLE MÜNICH Y CALLE H. RICO MENDIOLA.</p> <p>Presidenta/e: NANCY MONSERRATH GODINEZ DIAZ</p> <p>1er. Secretaria/o: ALEJANDRA CERRITO PEREZ 2do. Secretaria/o: GABRIELA CORDOBA ALMARAL</p> <p>1er. Escrutador: GLORIA SAMANTHA FARFAN MORALES 2do. Escrutador: CRHISTIAN RENE GUERRERO GARCIA</p> <p>3er. Escrutador: LOURDES GEORGINA CRESPO ALVAREZ</p> <p>1er. Suplente: HUGO MELITON GONZALEZ RODRIGUEZ 2do. Suplente: KAREN DANIELA LIZARRAGA DE AVILA 3er. Suplente: LIZETH ZANHELI LOPEZ CHAVEZ</p>	<p>Distrito Federal: 1) MAZATLAN Distrito Local: 24) EL ROSARIO Municipio: 14) ROSARIO Localidad: 1) EL ROSARIO Sección: 3131 B1</p> <p>Ubicación: ESCUELA PRIMARIA FEDERAL NIÑOS HÉROES., CALLE 25 DE FEBRERO, NÚMERO 23, COLONIA MARCELO LOYA, CÓDIGO POSTAL 82800, EL ROSARIO, SINALOA. , ESQUINA CON CALLE VÍCTOR MANUEL TIRADO.</p> <p>Presidenta/e: DANIEL ARMANDO AGUIAR DELGADO</p> <p>1er. Secretaria/o: EMMA LIZETTE ACOSTA GALVAN 2do. Secretaria/o: YARELI LIZBETH DURAN AGUILAR</p> <p>1er. Escrutador: MARCOS EDUARDO AGUILAR SALCIDO 2do. Escrutador: ELSA CECILIA DELGADO RIOS</p> <p>3er. Escrutador: GUADALUPE DE JESUS CAÑEDO RAMIREZ</p> <p>1er. Suplente: HUMBERTO CASTILLO RAMIREZ 2do. Suplente: MARIA DE JESUS GARCIA GARCIA 3er. Suplente: MARIA DEL ROSARIO AGUILAR BRECEDA</p>
<p>Distrito Federal: 1) MAZATLAN Distrito Local: 24) EL ROSARIO Municipio: 14) ROSARIO Localidad: 1) EL ROSARIO Sección: 3131 C1</p> <p>Ubicación: ESCUELA PRIMARIA FEDERAL NIÑOS HÉROES., CALLE 25 DE FEBRERO, NÚMERO 23, COLONIA MARCELO LOYA, CÓDIGO POSTAL 82800, EL ROSARIO, SINALOA. , ESQUINA CON CALLE VÍCTOR MANUEL TIRADO.</p> <p>Presidenta/e: YADIRA ZULEMA ABRAJAN LIZARRAGA</p> <p>1er. Secretaria/o: FRANCISCA DEL CARMEN AGUILAR BARRAGAN 2do. Secretaria/o: JOSE HUMBERTO DURAN ARMIENTA</p> <p>1er. Escrutador: KARLA DENNIS CORTEZ VILLA 2do. Escrutador: OSCAR MIGUEL ESPINOZA HUERTA</p> <p>3er. Escrutador: PERLA RUBI GOMEZ GARCIA</p> <p>1er. Suplente: ROSA NEREIDA ESCALANTE HERNANDEZ 2do. Suplente: CESAR ARNOLDO GAXIOLA AGUILAR 3er. Suplente: OSCAR ASPERICUETA GARCIA</p>	<p>Distrito Federal: 1) MAZATLAN Distrito Local: 24) EL ROSARIO Municipio: 14) ROSARIO Localidad: 1) EL ROSARIO Sección: 3132 B1</p> <p>Ubicación: INSTITUTO DE CAPACITACIÓN PARA EL TRABAJO DE SINALOA, UNIDAD EL ROSARIO., AVENIDA PANTEÓN, SIN NÚMERO, COLONIA PRESIDENTES, CÓDIGO POSTAL 82800, EL ROSARIO, SINALOA., ENTRE CALLE GUILLERMO PRIETO Y CALLE JOSÉ LÓPEZ PORTILLO.</p> <p>Presidenta/e: MARIA MARGARITA BUENO ALVAREZ</p> <p>1er. Secretaria/o: ROSENDO DOMINGUEZ AGUILAR 2do. Secretaria/o: OSCAR OBETH GARCIA AMAYA</p> <p>1er. Escrutador: DANIEL IVAN GONZALEZ GARCIA 2do. Escrutador: JUAN RAMON AGUILAR MAGAÑA</p> <p>3er. Escrutador: MARIA ISABEL CRUZ VALLES</p> <p>1er. Suplente: JUAN JOSE ARAGON MARQUEZ 2do. Suplente: DANIEL GARCIA AMAYA 3er. Suplente: JORGE ADALBERTO CASTILLO DOMINGUEZ</p>
<p>Distrito Federal: 1) MAZATLAN Distrito Local: 24) EL ROSARIO Municipio: 14) ROSARIO Localidad: 1) EL ROSARIO Sección: 3132 C1</p> <p>Ubicación: INSTITUTO DE CAPACITACIÓN PARA EL TRABAJO DE SINALOA, UNIDAD EL ROSARIO., AVENIDA PANTEÓN, SIN NÚMERO, COLONIA PRESIDENTES, CÓDIGO POSTAL 82800, EL ROSARIO, SINALOA., ENTRE CALLE GUILLERMO PRIETO Y CALLE JOSÉ LÓPEZ PORTILLO.</p> <p>Presidenta/e: DIANA VERONICA AGUILAR RAMOS</p> <p>1er. Secretaria/o: SENDY DALILA FLORES BIBRIESCA 2do. Secretaria/o: CLAUDIA MARLENE GAVILANEZ DOMINGUEZ</p> <p>1er. Escrutador: JESUS ALBERTO GONZALEZ GARCIA 2do. Escrutador: DAVID BOJORQUEZ VALENZUELA</p> <p>3er. Escrutador: JOSE JAIME DOMINGUEZ FLORES</p> <p>1er. Suplente: JOSE DANIEL CAMERO TOLEDO 2do. Suplente: AMALIA CARDENAS RIVERA 3er. Suplente: MARIA EUGENIA GONZALEZ MARTINEZ</p>	<p>Distrito Federal: 1) MAZATLAN Distrito Local: 24) EL ROSARIO Municipio: 14) ROSARIO Localidad: 1) EL ROSARIO Sección: 3133 B1</p> <p>Ubicación: COLEGIO DE BACHILLERES DEL ESTADO DE SINALOA NÚMERO 41 PABLO DE VILLAVICENCIO., CALLE 20 DE NOVIEMBRE, SIN NÚMERO, COLONIA CENTRO, CÓDIGO POSTAL 82800, EL ROSARIO, SINALOA., ESQUINA CON CALLE VENUSTIANO CARRANZA.</p> <p>Presidenta/e: MARIA ELENA ALCARAZ TOLEDO</p> <p>1er. Secretaria/o: EVA JOSEFINA CASESUS FELIX 2do. Secretaria/o: RICARDO ISAAC LOPEZ ALVAREZ</p> <p>1er. Escrutador: JOSE EFREDO HURTADO MONTIEL 2do. Escrutador: MIGUEL ALONSO HERNANDEZ GARCIA</p> <p>3er. Escrutador: SONIA ESPERANZA IBARRA FLORES</p> <p>1er. Suplente: DULCE GUADALUPE HERNANDEZ AGUILAR 2do. Suplente: LAURA ELENA ARAGON ZAMUDIO 3er. Suplente: SEGUNDO GUERRERO PLAZOLA</p>

<p>Distrito Federal: 1) MAZATLAN Distrito Local: 24) EL ROSARIO Municipio: 14) ROSARIO Localidad: 1) EL ROSARIO Sección: 3133 S1</p> <p>Ubicación: LEY EXPRESS EL ROSARIO., AVENIDA LUIS DONALDO COLOSIO MURRIETA, NÚMERO 245, COLONIA CENTRO, CÓDIGO POSTAL 82800, ROSARIO, SINALOA., SOBRE CARRETERA INTERNACIONAL.</p> <p>Presidenta/e: JESUS RODOLFO GONZALEZ SOLORZANO</p> <p>1er. Secretaria/o: JOSEFINA CARDENAS IBARRA 2do. Secretaria/o: VERONICA YAZMINA DURAN LUNA</p> <p>1er. Escrutador: EDUARDO ALVAREZ IBARRA 2do. Escrutador: EZEQUIEL ESPINOZA ARMENTA 3er. Escrutador: MARIA ESTELA CORONADO RAMIREZ</p> <p>1er. Suplente: CARMEN LETICIA BENITEZ ALVAREZ 2do. Suplente: JUANA LUNA TIRADO 3er. Suplente: FLORINDA CAMPO GUZMAN</p>	<p>Distrito Federal: 1) MAZATLAN Distrito Local: 24) EL ROSARIO Municipio: 14) ROSARIO Localidad: 1) EL ROSARIO Sección: 3134 B1</p> <p>Ubicación: HOTEL BALUARTE., CARRETERA INTERNACIONAL, SIN NÚMERO, COLONIA LÓPEZ PORTILLO, CÓDIGO POSTAL 82800, EL ROSARIO, SINALOA., SOBRE LA CARRETERA, FRENTE A LA GASOLINERA, ENTRE CALLE VENUSTIANO CARRANZA Y CALLE REPÚBLICA.</p> <p>Presidenta/e: MARIA DE JESUS AYALA VIZCARRA</p> <p>1er. Secretaria/o: LION EZEQUIEL ANGULO ALCARAZ 2do. Secretaria/o: JORGE FERNANDO BARBOZA ASTORGA</p> <p>1er. Escrutador: MIGUEL ANTONIO CORTEZ ARMENTA 2do. Escrutador: LITZI MARIA GARCIA LIZARRAGA 3er. Escrutador: JESICA GUADALUPE GARCIA QUINTERO</p> <p>1er. Suplente: HECTOR ISMAEL GARCIA GONZALEZ 2do. Suplente: KARLA MARIEL GALLARDO ORTEGA 3er. Suplente: GUILLERMO ERNESTO GUARDADO ESTRADA</p>
<p>Distrito Federal: 1) MAZATLAN Distrito Local: 24) EL ROSARIO Municipio: 14) ROSARIO Localidad: 1) EL ROSARIO Sección: 3135 B1</p> <p>Ubicación: AUTO LAVADO BALUARTE., CALLE BALUARTE, NÚMERO 26, COLONIA GENARO ESTRADA, CÓDIGO POSTAL 82800, EL ROSARIO, SINALOA., ENTRE CALLE REPÚBLICA Y CALLE VENUSTIANO CARRANZA.</p> <p>Presidenta/e: YURIDIA DEL CARMEN CORONA TORRES</p> <p>1er. Secretaria/o: NURI CESSNA DEL CARMEN IBARRA RIVERA 2do. Secretaria/o: JESUS ALEJANDRO LOPEZ SANCHEZ</p> <p>1er. Escrutador: MARIA JOSE GUERRA CASTRO 2do. Escrutador: MARIA FERNANDA LOPEZ VILLA 3er. Escrutador: ENEREIDA AGUIAR JARA</p> <p>1er. Suplente: OFELIA BEATRIZ CASTRO AGUILAR 2do. Suplente: FEDERICO GARCIA TIRADO 3er. Suplente: CARLOS LARRAÑAGA BONILLA</p>	<p>Distrito Federal: 1) MAZATLAN Distrito Local: 24) EL ROSARIO Municipio: 14) ROSARIO Localidad: 1) EL ROSARIO Sección: 3136 B1</p> <p>Ubicación: CASA PARTICULAR., CALLE 20 DE NOVIEMBRE, NÚMERO 20, COLONIA GENARO ESTRADA, CÓDIGO POSTAL 82803, EL ROSARIO, SINALOA., ENTRE CALLEJÓN DEL CARTERO Y CALLE TAMBO COLORADO.</p> <p>Presidenta/e: JESUS EMILIO AGUIAR GARCIA</p> <p>1er. Secretaria/o: BRAULIO ARTURO MARTINEZ RODRIGUEZ 2do. Secretaria/o: JOSE ALBERTO AGUIAR GARCIA</p> <p>1er. Escrutador: GABRIELA DEL CARMEN ALCARAZ GARCIA 2do. Escrutador: MARIA DEL ROSARIO CELEDON PARTIDA 3er. Escrutador: PEDRO DANIEL IBARRA PATRON</p> <p>1er. Suplente: AURORA LOPEZ LARA 2do. Suplente: TERESA DE JESUS CHAIREZ DEVORA 3er. Suplente: MARIA HERNANDEZ TORRES</p>
<p>Distrito Federal: 1) MAZATLAN Distrito Local: 24) EL ROSARIO Municipio: 14) ROSARIO Localidad: 1) EL ROSARIO Sección: 3137 B1</p> <p>Ubicación: CLUB DEPORTIVO PELIKANOS ASOCIACIÓN CIVIL., CALLE 20 DE NOVIEMBRE, SIN NÚMERO, COLONIA CENTRO, CÓDIGO POSTAL 82800, EL ROSARIO, SINALOA., ESQUINA CON CALLE JUAN CARRASCO.</p> <p>Presidenta/e: MANUEL DE JESUS ARANGURE BARRON</p> <p>1er. Secretaria/o: CAROLINA BERNAL VILLEGAS 2do. Secretaria/o: KAREN DEL CARMEN CABANILLAS ZAMBRANO</p> <p>1er. Escrutador: MARIA ELENA HERNANDEZ MORENO 2do. Escrutador: HIGINIO MARTINEZ VILLA 3er. Escrutador: ALICIA GARCIA GARAY</p> <p>1er. Suplente: XIMENA ANAHY GUTIERREZ LUQUIN 2do. Suplente: MA LUISA ARECHIGA LIZARRAGA 3er. Suplente: GLORIA LOPEZ CARDENAS</p>	<p>Distrito Federal: 1) MAZATLAN Distrito Local: 24) EL ROSARIO Municipio: 14) ROSARIO Localidad: 1) EL ROSARIO Sección: 3138 B1</p> <p>Ubicación: CASA DE LA CULTURA., CALLE 20 DE NOVIEMBRE, SIN NÚMERO, COLONIA CENTRO, CÓDIGO POSTAL 82800, EL ROSARIO, SINALOA., ENTRE CALLE PÉREZ ARCE Y CALLE MINEROS.</p> <p>Presidenta/e: FIDEL CORTEZ LOPEZ</p> <p>1er. Secretaria/o: KENDI GUADALUPE CARDENAS GALLARDO 2do. Secretaria/o: CINTHIA LEONOR CORTEZ VALDEZ</p> <p>1er. Escrutador: ARANTZA GUZMAN RODRIGUEZ 2do. Escrutador: ROCIO DEL CARMEN ESQUIVIAS LOPEZ 3er. Escrutador: KENIA YESENIA AVILA RAMIREZ</p> <p>1er. Suplente: JOSE FRANCISCO DOMINGUEZ LUQUIN 2do. Suplente: JOSEFINA GARCIA TORRE BLANCA 3er. Suplente: MARIA ALEJANDRA AYALA LOPEZ</p>

<p>Distrito Federal: 1) MAZATLAN Distrito Local: 24) EL ROSARIO Municipio: 14) ROSARIO Localidad: 1) EL ROSARIO Sección: 3138 C1</p> <p>Ubicación: CASA DE LA CULTURA., CALLE 20 DE NOVIEMBRE, SIN NÚMERO, COLONIA CENTRO, CÓDIGO POSTAL 82800, EL ROSARIO, SINALOA. , ENTRE CALLE PÉREZ ARCE Y CALLE MINEROS.</p> <p>Presidenta/e: BRENDA GUADALUPE AVILA TORRES</p> <p>1er. Secretaria/o: JOANNA GUADALUPE DELGADO VALENZUELA 2do. Secretaria/o: GENARO GONZALEZ SILVA</p> <p>1er. Escrutador: SILVIA MARGARITA AGUILAR LOPEZ 2do. Escrutador: CAROLINA GONZALEZ DERAS</p> <p>3er. Escrutador: LETICIA AVILA TORRES</p> <p>1er. Suplente: JORGE ALEJANDRO FLORES RODRIGUEZ 2do. Suplente: APOLONIA GONZALEZ DERAS 3er. Suplente: MARIA CANDELARIA BETANCOUR MORA</p>	<p>Distrito Federal: 1) MAZATLAN Distrito Local: 24) EL ROSARIO Municipio: 14) ROSARIO Localidad: 1) EL ROSARIO Sección: 3138 C2</p> <p>Ubicación: CASA DE LA CULTURA., CALLE 20 DE NOVIEMBRE, SIN NÚMERO, COLONIA CENTRO, CÓDIGO POSTAL 82800, EL ROSARIO, SINALOA. , ENTRE CALLE PÉREZ ARCE Y CALLE MINEROS.</p> <p>Presidenta/e: DIEGO JOSE CAÑEDO PAREDES</p> <p>1er. Secretaria/o: JOCELYN SINAY DOMINGUEZ SILVA 2do. Secretaria/o: DIEGO ALEJANDRO AVILA LORA</p> <p>1er. Escrutador: ALMA ROSA ESCOBEDO DE LA ROSA 2do. Escrutador: GLENDA ANEL ARMENTA GONZALEZ</p> <p>3er. Escrutador: MARCO ANTONIO BUENO TRUJILLO</p> <p>1er. Suplente: RITA GALLARDO CASTRO 2do. Suplente: ERIKA GRACIELA HERNANDEZ VALENZUELA 3er. Suplente: MARIA SEBERA DOMINGUEZ OSUNA</p>
<p>Distrito Federal: 1) MAZATLAN Distrito Local: 24) EL ROSARIO Municipio: 14) ROSARIO Localidad: 1) EL ROSARIO Sección: 3139 B1</p> <p>Ubicación: CANCHA DEPORTIVA CALDERÓN., CALLE MINEROS, SIN NÚMERO, COLONIA GENARO G CALDERÓN, CÓDIGO POSTAL 82800, EL ROSARIO, SINALOA. , ENTRE CALLE DOCTOR FÉLIX LÓPEZ Y CALLE SIN NOMBRE.</p> <p>Presidenta/e: MARIZOL DE JESUS DELGADO MAGAÑA</p> <p>1er. Secretaria/o: MANUEL GILBERTO DURAN ESTRADA 2do. Secretaria/o: KATHIA YANIN CEDANO TEJEDA</p> <p>1er. Escrutador: JOSE CAZARES SARABIA 2do. Escrutador: IRVIN ALEXI ESPINOZA LORA</p> <p>3er. Escrutador: FERNANDA GUADALUPE AGUIAR DELGADO</p> <p>1er. Suplente: ROSA ISELA CARDENAS GONZALEZ 2do. Suplente: JOSE LORENZO HERNANDEZ TOLEDO 3er. Suplente: CINTHYA DOLORES GUTIERREZ CARDENAS</p>	<p>Distrito Federal: 1) MAZATLAN Distrito Local: 24) EL ROSARIO Municipio: 14) ROSARIO Localidad: 1) EL ROSARIO Sección: 3139 C1</p> <p>Ubicación: CANCHA DEPORTIVA CALDERÓN., CALLE MINEROS, SIN NÚMERO, COLONIA GENARO G CALDERÓN, CÓDIGO POSTAL 82800, EL ROSARIO, SINALOA. , ENTRE CALLE DOCTOR FÉLIX LÓPEZ Y CALLE SIN NOMBRE.</p> <p>Presidenta/e: SUHAIL GONZALEZ GALVAN</p> <p>1er. Secretaria/o: GUADALUPE YESENIA CABRERA SEVILLA 2do. Secretaria/o: NERI SUJEY CRUZ SANDOVAL</p> <p>1er. Escrutador: ANGELICA LOURDES CUADRAS HERNANDEZ 2do. Escrutador: LUIS ANTONIO GARCIA LUNA</p> <p>3er. Escrutador: HERLINDA ALCARAZ HERNANDEZ</p> <p>1er. Suplente: ARACELI GALINDO NAVA 2do. Suplente: JUAN DE DIOS HERNANDEZ TOLEDO 3er. Suplente: MARIA DE JESUS GALINDO GUZMAN</p>
<p>Distrito Federal: 1) MAZATLAN Distrito Local: 24) EL ROSARIO Municipio: 14) ROSARIO Localidad: 1) EL ROSARIO Sección: 3139 C2</p> <p>Ubicación: CANCHA DEPORTIVA CALDERÓN., CALLE MINEROS, SIN NÚMERO, COLONIA GENARO G CALDERÓN, CÓDIGO POSTAL 82800, EL ROSARIO, SINALOA. , ENTRE CALLE DOCTOR FÉLIX LÓPEZ Y CALLE SIN NOMBRE.</p> <p>Presidenta/e: DEYCI DEL ROSARIO HERNANDEZ VELEZ</p> <p>1er. Secretaria/o: JOSE LORENZO COLIO CAZARES 2do. Secretaria/o: JUAN AURELIO BARRON RAMOS</p> <p>1er. Escrutador: VICTOR BENITO DURAN PEREZ 2do. Escrutador: LUZ ADRIANA GUERRERO SAUCEDO</p> <p>3er. Escrutador: JUAN CANO CRUZ</p> <p>1er. Suplente: EFRAIN HERNANDEZ RENDON 2do. Suplente: JUAN BAUTISTA PINEDA 3er. Suplente: JOSE RENE BONILLA JARA</p>	<p>Distrito Federal: 1) MAZATLAN Distrito Local: 24) EL ROSARIO Municipio: 14) ROSARIO Localidad: 1) EL ROSARIO Sección: 3140 B1</p> <p>Ubicación: ESCUELA PRIMARIA ESTATAL LICENCIADO JUSTO SIERRA., CALLE BENITO JUÁREZ, SIN NÚMERO, COLONIA CENTRO, CÓDIGO POSTAL 82800, EL ROSARIO, SINALOA. , ESQUINA CON CALLE MIGUEL HIDALGO.</p> <p>Presidenta/e: OSIRIS GUADALUPE BARRON HERNANDEZ</p> <p>1er. Secretaria/o: CRISTOPHER NAHIN BAÑUELOS JARA 2do. Secretaria/o: IRMA YOLANDA BUENO ALVAREZ</p> <p>1er. Escrutador: JORGE LUIS MARTINEZ FLORES 2do. Escrutador: ERIKA DEL CARMEN ALVAREZ AGUILAR</p> <p>3er. Escrutador: ELVA ROCIO ARAGON SARMIENTO</p> <p>1er. Suplente: RODOLFO CAÑEDO UGALDE 2do. Suplente: JESUS RODOLFO CAÑEDO URIBE 3er. Suplente: MARIA DE LA LUZ BELTRAN AGUILAR</p>

<p>Distrito Federal: 1) MAZATLAN Distrito Local: 24) EL ROSARIO Municipio: 14) ROSARIO Localidad: 1) EL ROSARIO Sección: 3141 B1</p> <p>Ubicación: BENEMÉRITA SOCIEDAD MUTUALISTA MIGUEL HIDALGO Y COSTILLA, CALLE MIGUEL HIDALGO, NÚMERO 25, COLONIA CENTRO, CÓDIGO POSTAL 82800, EL ROSARIO, SINALOA. , ENTRE CALLE JOSÉ MARÍA MORELOS Y CALLE ÁNGEL FLORES.</p> <p>Presidenta/e: HUGO RAFAEL FIGUEROA RAYGOZA</p> <p>1er. Secretaria/o: CLAUDIA GABRIELA URIBE PERAZA 2do. Secretaria/o: ANGELICA RAMONA HUERTA VENEGAS 1er. Escrutador: JUAN ADOLFO GALVAN CARRASCO 2do. Escrutador: EZEQUIEL LOPEZ RAMIREZ 3er. Escrutador: RAUL EDUARDO GUERRA GUZMAN 1er. Suplente: JOSE LADISLAO HUERTA VENEGAS 2do. Suplente: ROSA MARIA GARCIA GARCIA 3er. Suplente: ALINA BELTRAN MORA</p>	<p>Distrito Federal: 1) MAZATLAN Distrito Local: 24) EL ROSARIO Municipio: 14) ROSARIO Localidad: 1) EL ROSARIO Sección: 3142 B1</p> <p>Ubicación: CASA PARTICULAR., CALLE IGNACIO RAMÍREZ, NÚMERO 79, COLONIA CENTRO, CÓDIGO POSTAL 82800, EL ROSARIO, SINALOA. , ENTRE CALLE RENDÓN Y CALLE IGNACIO ALLENDE.</p> <p>Presidenta/e: MARTIN RICARDO LEDEZMA CORTEZ</p> <p>1er. Secretaria/o: JACY VIANEY BORQUEZ VALENZUELA 2do. Secretaria/o: ROBERTO GUILLERMO JARA LIRA 1er. Escrutador: MARTINA GUADALUPE ASTENGO MAYORQUIN 2do. Escrutador: JOSE HECTOR AGUILAR BARRAGAN 3er. Escrutador: JUAN PABLO LOAIZA LUNA 1er. Suplente: JESUS ALEJANDRO BARRAZA SARABIA 2do. Suplente: GUSTAVO GARCIA VAZQUEZ 3er. Suplente: MARIA SUGEY AGUILAR ESTRADA</p>
<p>Distrito Federal: 1) MAZATLAN Distrito Local: 24) EL ROSARIO Municipio: 14) ROSARIO Localidad: 1) EL ROSARIO Sección: 3143 B1</p> <p>Ubicación: ESCUELA PREPARATORIA VÍCTOR MANUEL TIRADO LÓPEZ, DE LA UNIVERSIDAD AUTÓNOMA DE SINALOA., CALLE 20 DE NOVIEMBRE, SIN NÚMERO, COLONIA LA CRUZ, CÓDIGO POSTAL 82800, EL ROSARIO, SINALOA. , ENTRE CALLE 20 DE NOVIEMBRE Y 18 DE MARZO.</p> <p>Presidenta/e: VIOLETA GUADALUPE GUZMAN LIZARRAGA</p> <p>1er. Secretaria/o: NOEMI ALEJANDRA DE LA ROSA BERNAL 2do. Secretaria/o: KARLA DENISSE AGUILAR MANJARREZ 1er. Escrutador: KARLA LILIANA CORTEZ HERNANDEZ 2do. Escrutador: NAYELI SARAY GONZALEZ HERNANDEZ 3er. Escrutador: JUAN RAMON LAMARQUE PADILLA 1er. Suplente: JESUS HORACIO CORTEZ LIZOLA 2do. Suplente: MARTHA ALICIA DELGADO SANCHEZ 3er. Suplente: DEYNA CITLALLI IBARRA TIRADO</p>	<p>Distrito Federal: 1) MAZATLAN Distrito Local: 24) EL ROSARIO Municipio: 14) ROSARIO Localidad: 1) EL ROSARIO Sección: 3143 C1</p> <p>Ubicación: ESCUELA PREPARATORIA VÍCTOR MANUEL TIRADO LÓPEZ, DE LA UNIVERSIDAD AUTÓNOMA DE SINALOA., CALLE 20 DE NOVIEMBRE, SIN NÚMERO, COLONIA LA CRUZ, CÓDIGO POSTAL 82800, EL ROSARIO, SINALOA. , ENTRE CALLE 20 DE NOVIEMBRE Y 18 DE MARZO.</p> <p>Presidenta/e: JUAN MANUEL IBARRA ANGEL</p> <p>1er. Secretaria/o: SILVIA ROCIO LOPEZ SANABIA 2do. Secretaria/o: ROSA MARISELA MENDOZA RAYA 1er. Escrutador: MARIA VICTORIA DERAS DE LA ROSA 2do. Escrutador: CRISTIAN OMAR AGUILAR BARRAGAN 3er. Escrutador: JOSE FELIX CABRERA GALVAN 1er. Suplente: JUANA ISABEL GUERRA GARCIA 2do. Suplente: MARIA GARCIA GUZMAN 3er. Suplente: PETRA CABRERA GONZALEZ</p>
<p>Distrito Federal: 1) MAZATLAN Distrito Local: 24) EL ROSARIO Municipio: 14) ROSARIO Localidad: 1) EL ROSARIO Sección: 3144 B1</p> <p>Ubicación: JARDÍN DE NIÑOS ESTATAL DOCTOR MARTINIANO CARVAJAL., PRIVADA ROSALES, SIN NÚMERO, COLONIA CENTRO, CÓDIGO POSTAL 82800, EL ROSARIO, SINALOA. , A UN COSTADO DEL PALACIO MUNICIPAL.</p> <p>Presidenta/e: LUZ MARIA RAMIREZ HERNANDEZ</p> <p>1er. Secretaria/o: CHRISTIAN PAUL RUIZ CASTILLO 2do. Secretaria/o: CECILIA VALDEZ ALCARAZ 1er. Escrutador: MARTHA JULIA GUERRERO SAUCEDO 2do. Escrutador: JORGE ADAN FLORES RAMIREZ 3er. Escrutador: MARTHA CRISTINA ALCARAZ UZETA 1er. Suplente: OLGA PATRICIA MARTINEZ AGUILAR 2do. Suplente: IRMA AGUILAR PAREDES 3er. Suplente: RUTH LIZETTE HERNANDEZ ESTRADA</p>	<p>Distrito Federal: 1) MAZATLAN Distrito Local: 24) EL ROSARIO Municipio: 14) ROSARIO Localidad: 1) EL ROSARIO Sección: 3145 B1</p> <p>Ubicación: ESCUELA PRIMARIA FEDERAL LUIS G. URBINA., CALLE MORELOS, NÚMERO 83, COLONIA CENTRO, CÓDIGO POSTAL 82800, EL ROSARIO, SINALOA., ESQUINA CON CALLE ANTONIO ROSALES.</p> <p>Presidenta/e: MARIA GUADALUPE GARCIA JUAREZ</p> <p>1er. Secretaria/o: GUADALUPE CAÑEDO CORTEZ 2do. Secretaria/o: GUILLERMO ANGEL GALINDO OLETA 1er. Escrutador: LUCIA DEL CARMEN ARANDA GONZALEZ 2do. Escrutador: MARIA ELISA DURAN CAÑEDO 3er. Escrutador: MARCO AURELIO GOMEZ GALINDO 1er. Suplente: MARISOL GOMEZ QUINTERO 2do. Suplente: HIPOLITO CHAVEZ ANGULO 3er. Suplente: MARIA ESTHER CRESPO FITCH</p>

<p>Distrito Federal: 1) MAZATLAN Distrito Local: 24) EL ROSARIO Municipio: 14) ROSARIO Localidad: 1) EL ROSARIO Sección: 3146 B1</p> <p>Ubicación: CANCHA DEPORTIVA, CALLE BENITO JUÁREZ, SIN NÚMERO, COLONIA CENTRO, CÓDIGO POSTAL 82800, EL ROSARIO, SINALOA. , A ESPALDAS DE TELMEX</p> <p>Presidenta/e: JUAN JOSE AGUILAR PADILLA</p> <p>1er. Secretaria/o: CESAR TONATIUH BOLAÑOS MARTINEZ 2do. Secretaria/o: ROCIO DEL CARMEN ALCARAZ TIRADO</p> <p>1er. Escrutador: LOURDES FRANCISCA APODACA SARABIA 2do. Escrutador: MARIA LOURDES BELMONTE GONZALEZ 3er. Escrutador: ALEJANDRA XIMENA CAÑEDO MORALES</p> <p>1er. Suplente: YELENA NASCIRA AGUILAR DOMINGUEZ 2do. Suplente: CARMEN DANIELA ARAGON FIGUEROA 3er. Suplente: DENITZA OLIVIA BURGUEÑO PEÑA</p>	<p>Distrito Federal: 1) MAZATLAN Distrito Local: 24) EL ROSARIO Municipio: 14) ROSARIO Localidad: 1) EL ROSARIO Sección: 3147 B1</p> <p>Ubicación: PLAZUELA PABLO DE VILLAVICENCIO., CALLE PÁNUCO, SIN NÚMERO, COLONIA PABLO DE VILLAVICENCIO, CÓDIGO POSTAL 82800, EL ROSARIO, SINALOA. , PLAZUELA DEL LUGAR.</p> <p>Presidenta/e: CINTIA GUADALUPE ALCARAZ RENDON</p> <p>1er. Secretaria/o: ARNOLDO BARRON AGUILAR 2do. Secretaria/o: ROSALVINA ALLALA JARA</p> <p>1er. Escrutador: VICTOR MANUEL ANGULO CONTRERAS 2do. Escrutador: DORA AYALA JARA 3er. Escrutador: HANNIA GRISELL BAÑUELOS JARA</p> <p>1er. Suplente: ROSAURA AGUILAR SANCHEZ 2do. Suplente: LUIS ALBERTO ARELLANO CAJERO 3er. Suplente: PALOMA LIZBETH ALVAREZ SANDOVAL</p>
<p>Distrito Federal: 1) MAZATLAN Distrito Local: 24) EL ROSARIO Municipio: 14) ROSARIO Localidad: 1) EL ROSARIO Sección: 3147 C1</p> <p>Ubicación: PLAZUELA PABLO DE VILLAVICENCIO., CALLE PÁNUCO, SIN NÚMERO, COLONIA PABLO DE VILLAVICENCIO, CÓDIGO POSTAL 82800, EL ROSARIO, SINALOA. , PLAZUELA DEL LUGAR.</p> <p>Presidenta/e: IMELDA BAÑUELOS RAMIREZ</p> <p>1er. Secretaria/o: CINDY GUADALUPE ARELLANO ZATARAIN 2do. Secretaria/o: MANUEL RAYMUNDO ANGULO CONTRERAS</p> <p>1er. Escrutador: ELIOT AYALA GARCIA 2do. Escrutador: BEATRIZ GUADALUPE AYALA LOPEZ 3er. Escrutador: MAYLI GUADALUPE BAUTISTA SARABIA</p> <p>1er. Suplente: ALONSO GUSMAR ALVAREZ ANAYA 2do. Suplente: ALONSO AYALA GARCIA 3er. Suplente: ANA LUISA ANGULO CONTRERAS</p>	<p>Distrito Federal: 1) MAZATLAN Distrito Local: 24) EL ROSARIO Municipio: 14) ROSARIO Localidad: 1) EL ROSARIO Sección: 3148 B1</p> <p>Ubicación: CASA PARTICULAR., CALLE COSALÁ, NÚMERO 31, COLONIA CENTRO, CÓDIGO POSTAL 82800, EL ROSARIO, SINALOA, ENTRE CALLE PÁNUCO Y CALLE DONATO GUERRA.</p> <p>Presidenta/e: ANA GUADALUPE CASESUZ PEREGRINA</p> <p>1er. Secretaria/o: JOSE LUIS ACOSTA RENDON 2do. Secretaria/o: NAOMI PAOLA AGUILAR OSUNA</p> <p>1er. Escrutador: IVAN HERIBERTO DURAN DURAN 2do. Escrutador: WENDI DEYANIRA ALARCON MARTINEZ 3er. Escrutador: KAREN ELI AVIÑA MEZA</p> <p>1er. Suplente: JUAN EMMANUEL AVIÑA MEZA 2do. Suplente: JESUS OCTAVIO DURAN GARCIA 3er. Suplente: JOSE MANUEL AGUILAR PADILLA</p>
<p>Distrito Federal: 1) MAZATLAN Distrito Local: 24) EL ROSARIO Municipio: 14) ROSARIO Localidad: 1) EL ROSARIO Sección: 3149 B1</p> <p>Ubicación: CENTRO SOCIAL DE EVENTOS MORELOS., CALLE JOSÉ MARÍA MORELOS, NÚMERO 22, COLONIA CENTRO, CÓDIGO POSTAL 82800, EL ROSARIO, SINALOA. , ENTRE CALLE ÁLVARO OBREGÓN Y CALLE TEÓFILO NORIS.</p> <p>Presidenta/e: GEOVANNI ALVAREZ GUZMAN</p> <p>1er. Secretaria/o: MARIA GUADALUPE ARAUJO LIZARRAGA 2do. Secretaria/o: ROBERTO APODACA SARABIA</p> <p>1er. Escrutador: YADIRA ARACELI CABANILLAS GOMEZ 2do. Escrutador: MARIA DE JESUS FLORES CHIQUETE 3er. Escrutador: MAYRA ROMINA GARCIA AGUILAR</p> <p>1er. Suplente: JESUS ANTONIO BUSH GUEVARA 2do. Suplente: MARIANNA FLORES CHIQUETE 3er. Suplente: REFUGIO CHIQUETE RODRIGUEZ</p>	<p>Distrito Federal: 1) MAZATLAN Distrito Local: 24) EL ROSARIO Municipio: 14) ROSARIO Localidad: 1) EL ROSARIO Sección: 3150 B1</p> <p>Ubicación: CASA PARTICULAR., CALLE ÁLVARO OBREGÓN, NÚMERO 36, COLONIA CENTRO, CÓDIGO POSTAL 82800, EL ROSARIO, SINALOA. , ENTRE CALLE MORELOS Y CALLE ÁNGEL FLORES.</p> <p>Presidenta/e: HUMBERTO AGUIRRE GUZMAN</p> <p>1er. Secretaria/o: JOSE EFRAIN AYALA LOPEZ 2do. Secretaria/o: NIDIA LAURA GARCIA MOTTA</p> <p>1er. Escrutador: DOLORES EVANGELINA GONZALEZ LOPEZ 2do. Escrutador: CARLOS ESTEBAN GARCIA GALVAN 3er. Escrutador: JORGE ALBERTO GARCIA GREY</p> <p>1er. Suplente: JUAN PABLO GARCIA RAMIREZ 2do. Suplente: ANGELICA MA. GARCIA GALVAN 3er. Suplente: MARIA EUGENIA FRIAS NUÑEZ</p>

<p>Distrito Federal: 1) MAZATLAN Distrito Local: 24) EL ROSARIO Municipio: 14) ROSARIO Localidad: 74) CHELE Sección: 3151 B1</p> <p>Ubicación: ESCUELA PRIMARIA GENERAL JUAN CARRASCO., DOMICILIO CONOCIDO, SIN NÚMERO, LOCALIDAD CHELE, CÓDIGO POSTAL 82810, EL ROSARIO, SINALOA. , PRIMARIA DEL LUGAR.</p> <p>Presidenta/e: MICAELA HERNANDEZ MORENO</p> <p>1er. Secretaria/o: SARAHÍ GARZÓN VALENZUELA 2do. Secretaria/o: ZENAI DA GARCÍA PERAZA 1er. Escrutador: JESÚS ABILENE JUÁREZ PLAZA 2do. Escrutador: JOSÉ FRANCISCO LABRADOR VELARDE 3er. Escrutador: EUSEBIO MURO PLAZA 1er. Suplente: GERARDO AVILA NORIEGA 2do. Suplente: CIRILO CASTAÑEDA GARCÍA 3er. Suplente: LUZ MARÍA LABRADOR VELARDE</p>	<p>Distrito Federal: 1) MAZATLAN Distrito Local: 24) EL ROSARIO Municipio: 14) ROSARIO Localidad: 170) PALOS BLANCOS Sección: 3152 B1</p> <p>Ubicación: PREESCOLAR COMUNITARIO LUIS DONALDO COLOSIO., DOMICILIO CONOCIDO, SIN NÚMERO, LOCALIDAD PALOS BLANCOS, CÓDIGO POSTAL 82800, EL ROSARIO, SINALOA. , JARDÍN DE NIÑOS DEL LUGAR.</p> <p>Presidenta/e: JULIO ALBERTO BARRÓN BUSTAMANTE</p> <p>1er. Secretaria/o: RAMÓN CASTAÑEDA BUSTAMANTE 2do. Secretaria/o: SOBEIDA GUADALUPE TIRADO MORALES 1er. Escrutador: LIDIA ISABEL FIGUEROA VALENZUELA 2do. Escrutador: JOSÉ AVILA RAMOS 3er. Escrutador: MARIO AVILA RAMOS 1er. Suplente: ISIDRO FIGUEROA RAMOS 2do. Suplente: MARÍA ENGRACIA ARMENTA CORTEZ 3er. Suplente: MARÍA FIGUEROA ZAMORA</p>
<p>Distrito Federal: 1) MAZATLAN Distrito Local: 24) EL ROSARIO Municipio: 14) ROSARIO Localidad: 226) SANTA MARÍA DE GRACIA Sección: 3154 B1</p> <p>Ubicación: ESCUELA PRIMARIA RURAL FEDERAL GREGORIO TORRES QUINTERO., DOMICILIO CONOCIDO, SIN NÚMERO, LOCALIDAD SANTA MARÍA DE GRACIA, CÓDIGO POSTAL 82800, EL ROSARIO, SINALOA., A UN COSTADO DEL CENTRO DE SALUD.</p> <p>Presidenta/e: CANDIDO CAMPOS GUERRERO</p> <p>1er. Secretaria/o: YESENIA CRISTIN CEBREROS 2do. Secretaria/o: JESÚS ALFONSO CAMPOS GUERRERO 1er. Escrutador: JUAN ANTONIO CAMPOS ORONIA 2do. Escrutador: JESÚS CAMPOS GUERRERO 3er. Escrutador: MARTÍN CAMPOS ORONIA 1er. Suplente: BENITO CAMPOS GUERRERO 2do. Suplente: ANA LUISA GALLARDO CANO 3er. Suplente: MA. EUSEBIA DELGADO ALVARADO</p>	<p>Distrito Federal: 1) MAZATLAN Distrito Local: 24) EL ROSARIO Municipio: 14) ROSARIO Localidad: 210) LA RASTRA Sección: 3155 B1</p> <p>Ubicación: CASA EJIDAL LA RASTRA., DOMICILIO CONOCIDO, SIN NÚMERO, LOCALIDAD LA RASTRA, CÓDIGO POSTAL 82860, EL ROSARIO, SINALOA. , CASA EJIDAL DEL PUEBLO.</p> <p>Presidenta/e: GABRIELA FLORIANO RUEDA</p> <p>1er. Secretaria/o: HUMBERTO COPADO MERAZ 2do. Secretaria/o: GUMESINDO ANDRADE GONZALEZ 1er. Escrutador: BENITO FLORIANO HERNANDEZ 2do. Escrutador: ENRIQUE GARCÍA QUINTANA 3er. Escrutador: HERIBERTO MARROQUIN QUINTANA 1er. Suplente: JUAN PABLO LUNA PERAZA 2do. Suplente: HUMBERTA DÍAZ NORIEGA 3er. Suplente: ALONZO FLORIANO GARCÍA</p>
<p>Distrito Federal: 1) MAZATLAN Distrito Local: 24) EL ROSARIO Municipio: 14) ROSARIO Localidad: 169) PALMARITO Sección: 3158 B1</p> <p>Ubicación: ESCUELA PRIMARIA FEDERAL VENUSTIANO CARRANZA., DOMICILIO CONOCIDO, SIN NÚMERO, LOCALIDAD EL PALMARITO, CÓDIGO POSTAL 82800, EL ROSARIO, SINALOA. , ESCUELA DEL LUGAR.</p> <p>Presidenta/e: JOSÉ GUADALUPE BAÑUELOS QUIROZ</p> <p>1er. Secretaria/o: CECILIA BAÑUELOS QUIROZ 2do. Secretaria/o: NANCY BERNAL GARCÍA 1er. Escrutador: MARÍA DE LOS ANGELES BERNAL GARCÍA 2do. Escrutador: JORGE LUIS ABRAJAN OLETA 3er. Escrutador: FATIMA YARELY BERNAL GARCÍA 1er. Suplente: ALEJA MARCELINA BARTOLO CASTRO 2do. Suplente: BENJAMÍN ABRAJAN OLETA 3er. Suplente: MARTÍN BARTOLO CASTRO</p>	<p>Distrito Federal: 1) MAZATLAN Distrito Local: 24) EL ROSARIO Municipio: 14) ROSARIO Localidad: 192) POTRERO DE LOS LAURELES Sección: 3159 B1</p> <p>Ubicación: ESCUELA PRIMARIA FEDERAL GREGORIO TORRES QUINTERO., DOMICILIO CONOCIDO, SIN NÚMERO, LOCALIDAD EL POTRERO DE LAURELES, CÓDIGO POSTAL 82800, EL ROSARIO, SINALOA. , ESCUELA DEL LUGAR.</p> <p>Presidenta/e: MARCOS OLAGUE RENDÓN</p> <p>1er. Secretaria/o: LIZETH KARELI BENÍTEZ GARCÍA 2do. Secretaria/o: ROSANGELA IZLETH AGUIAR DÍAZ 1er. Escrutador: YOLANDA AYALA HERRERA 2do. Escrutador: ARTURO DAVID GONZALEZ ZATARAIN 3er. Escrutador: KARLA ESTRELLA ORTEGA ALEMÁN 1er. Suplente: JOSÉ ALFREDO QUINTERO JUÁREZ 2do. Suplente: FEDERICO QUINTERO ZAMUDIO 3er. Suplente: KARELY GUADALUPE QUINTERO ROSAS</p>

<p>Distrito Federal: 1) MAZATLAN Distrito Local: 24) EL ROSARIO Municipio: 14) ROSARIO Localidad: 4) CACALOTAN Sección: 3161 B1</p> <p>Ubicación: UNIDAD MÉDICA RURAL NÚMERO 08., CALLE LIBERTAD, SIN NÚMERO, LOCALIDAD CACALOTÁN, CÓDIGO POSTAL 82800, EL ROSARIO, SINALOA., CENTRO DE SALUD.</p> <p>Presidenta/e: GEORGINA ARMENTA TORRES</p> <p>1er. Secretaria/o: KELVIN JOSUE AGUILAR ARMENTA 2do. Secretaria/o: JULIO CESAR ARMENTA GARCIA</p> <p>1er. Escrutador: OSVALDO ESPINOZA NAVARRO 2do. Escrutador: ANA MELINA GARCIA MUÑOZ</p> <p>3er. Escrutador: LUIS ENRIQUE BIBRIESCA CAZAREZ</p> <p>1er. Suplente: RICARDO DELGADO GARCIA 2do. Suplente: CECILIA GUEVARA VELARDE 3er. Suplente: ANICETO HERNANDEZ MADRIGAL</p>	<p>Distrito Federal: 1) MAZATLAN Distrito Local: 24) EL ROSARIO Municipio: 14) ROSARIO Localidad: 4) CACALOTAN Sección: 3162 B1</p> <p>Ubicación: ESCUELA SECUNDARIA ESTATAL PROFESOR SEVERIANO MORENO., CALLE NICOLÁS VALDEZ, SIN NÚMERO, LOCALIDAD CACALOTÁN, CÓDIGO POSTAL 82830, EL ROSARIO, SINALOA., ESCUELA SECUNDARIA.</p> <p>Presidenta/e: MARIA VIANEIT AGUILAR VAZQUEZ</p> <p>1er. Secretaria/o: OZIEL ALEXANDRO ALCARAZ NAVARRO 2do. Secretaria/o: RIGOBERTO ARAGON FELIX</p> <p>1er. Escrutador: EDITH LUCERNA GONZALEZ ROJAS 2do. Escrutador: DULCE MARIA ARMENTA JUAREZ</p> <p>3er. Escrutador: ROBERTO ELIEEL HERNANDEZ GARCIA</p> <p>1er. Suplente: GABRIELA DE JESUS HERNANDEZ VIZCARRA 2do. Suplente: LORENA GUERRERO SARABIA 3er. Suplente: LORETO GUEVARA JARA</p>
<p>Distrito Federal: 1) MAZATLAN Distrito Local: 24) EL ROSARIO Municipio: 14) ROSARIO Localidad: 4) CACALOTAN Sección: 3163 B1</p> <p>Ubicación: ESCUELA PRIMARIA ESTATAL MIGUEL HIDALGO., CALLE JOSÉ MARÍA MORELOS, SIN NÚMERO, LOCALIDAD CACALOTÁN, CÓDIGO POSTAL 82830, EL ROSARIO, SINALOA., ESCUELA DEL LUGAR.</p> <p>Presidenta/e: RAMON HUMBERTO MACIAS AGUILAR</p> <p>1er. Secretaria/o: VELMIRA BRETADO BIBRIESCA 2do. Secretaria/o: YAJAIRA AZUCENA BRETADO BIBRIESCA</p> <p>1er. Escrutador: VERA LUCIA JUAREZ ORRANTE 2do. Escrutador: IRVIN TADEO GUERRERO ZATARAIN</p> <p>3er. Escrutador: JOSE MANUEL AGUILAR BIBRIESCA</p> <p>1er. Suplente: ANA KARINA GUERRERO BIBRIESCA 2do. Suplente: CASIMIRA GUERRERO FLORES 3er. Suplente: ILDA AZUCENA MARTINEZ GUZMAN</p>	<p>Distrito Federal: 1) MAZATLAN Distrito Local: 24) EL ROSARIO Municipio: 14) ROSARIO Localidad: 4) CACALOTAN Sección: 3164 B1</p> <p>Ubicación: COBERTIZO DE LA PLAZUELA., CALLE MIGUEL HIDALGO, SIN NÚMERO, LOCALIDAD CACALOTÁN, CÓDIGO POSTAL 82830, EL ROSARIO, SINALOA., ENTRE CALLE MARCIAL LIZÁRRAGA Y CALLE SILVERIO GONZÁLEZ.</p> <p>Presidenta/e: ROSA MARIA JAIME RAMOS</p> <p>1er. Secretaria/o: ROBERTO SEBASTIAN CASTRO ARMENTA 2do. Secretaria/o: CARLOS LUIS HERNANDEZ RODRIGUEZ</p> <p>1er. Escrutador: RAMONA PATRICIA APODACA TORRES 2do. Escrutador: JESUS ESPINOZA FERNANDEZ</p> <p>3er. Escrutador: YOLANDA ANGELICA ESPINOZA TORRES</p> <p>1er. Suplente: REYNALDA FERNANDEZ HERNANDEZ 2do. Suplente: FRANCISCO CASTAÑEDA HERNANDEZ 3er. Suplente: JAIHIRO ESPINOZA FERNANDEZ</p>
<p>Distrito Federal: 1) MAZATLAN Distrito Local: 24) EL ROSARIO Municipio: 14) ROSARIO Localidad: 215) RINCON DE HIGUERAS Sección: 3165 B1</p> <p>Ubicación: ESCUELA PRIMARIA FEDERAL CUAUHTÉMOC., DOMICILIO CONOCIDO, SIN NÚMERO, LOCALIDAD RINCÓN DE HIGUERAS, CÓDIGO POSTAL 82800, EL ROSARIO, SINALOA., ESCUELA DEL LUGAR.</p> <p>Presidenta/e: ALAN EFRAIN DELGADO PEINADO</p> <p>1er. Secretaria/o: YOLANDA BONEL RIVERA 2do. Secretaria/o: PATRICIA DURAN FLETES</p> <p>1er. Escrutador: CARLOS ALBERTO FLETES VILLA 2do. Escrutador: JULIO ALBERTO LOPEZ MARTINEZ</p> <p>3er. Escrutador: ALEJANDRINA CABANILLAS VELARDE</p> <p>1er. Suplente: FERNANDO FLETES APODACA 2do. Suplente: RAMON JIMENEZ GUERRA 3er. Suplente: ADALBERTO JIMENEZ GUERRA</p>	<p>Distrito Federal: 1) MAZATLAN Distrito Local: 24) EL ROSARIO Municipio: 14) ROSARIO Localidad: 234) TABLON NO. UNO Sección: 3166 B1</p> <p>Ubicación: ESCUELA PRIMARIA ESTATAL LÁZARO CÁRDENAS., DOMICILIO CONOCIDO, SIN NÚMERO, LOCALIDAD EL TABLÓN 1, CÓDIGO POSTAL 82833, EL ROSARIO, SINALOA., ESCUELA DEL LUGAR.</p> <p>Presidenta/e: JOSE ORLANDO CERVANTES SANABIA</p> <p>1er. Secretaria/o: MIGUEL ANGEL ACOSTA CORRAL 2do. Secretaria/o: KARLA BEATRIZ HERNANDEZ GARCIA</p> <p>1er. Escrutador: ALMA GABRIELA HEREDIA TORRES 2do. Escrutador: MIRNA CORRAL JACQUEZ</p> <p>3er. Escrutador: EMMA LETICIA HUERTA BARAJAS</p> <p>1er. Suplente: ABEL LEYVA LIZARRAGA 2do. Suplente: ELI FERNANDO HERNANDEZ GUILLEN 3er. Suplente: JOSE MANUEL ALVAREZ GOMEZ</p>

<p>Distrito Federal: 1) MAZATLAN Distrito Local: 24) EL ROSARIO Municipio: 14) ROSARIO Localidad: 235) TABLON VIEJO Sección: 3167 B1</p> <p>Ubicación: ESCUELA PRIMARIA ESTATAL JAIME NUNÓ., DOMICILIO CONOCIDO, SIN NÚMERO, LOCALIDAD EL TABLÓN VIEJO, CÓDIGO POSTAL 82884, EL ROSARIO, SINALOA. , FRENTE A LA IGLESIA.</p> <p>Presidenta/e: ALBINA ALVAREZ VERDE</p> <p>1er. Secretaria/o: PATRICIA CRUZ CABALLERO 2do. Secretaria/o: NEREIDA GUADALUPE GARCIA LOPEZ</p> <p>1er. Escrutador: LUCIANO HERRERA MESA 2do. Escrutador: PATRICIA HERRERA MEZA</p> <p>3er. Escrutador: MARIA ENGRACIA LEYVA LIZARRAGA</p> <p>1er. Suplente: ANA LIDIA MEDRANO LOPEZ 2do. Suplente: GREGORIO GARCIA CABANILLAS 3er. Suplente: FIDENCIO GARCIA QUINTERO</p>	<p>Distrito Federal: 1) MAZATLAN Distrito Local: 24) EL ROSARIO Municipio: 14) ROSARIO Localidad: 233) TABLON N0. DOS Sección: 3168 B1</p> <p>Ubicación: ESCUELA PRIMARIA FEDERAL BENITO JUÁREZ., DOMICILIO CONOCIDO, SIN NÚMERO, LOCALIDAD EL TABLÓN 2, CÓDIGO POSTAL 82833, EL ROSARIO, SINALOA. , ESCUELA DEL LUGAR.</p> <p>Presidenta/e: ALEXIS GARCIA NUÑEZ</p> <p>1er. Secretaria/o: MARIA AZUCENA HERNANDEZ HERNANDEZ 2do. Secretaria/o: SERGIO VIDAL HERNANDEZ SALDAÑA</p> <p>1er. Escrutador: JESUS ARENAS VALDEZ 2do. Escrutador: ARTURO GARCIA LOPEZ</p> <p>3er. Escrutador: J GUADALUPE MARTINEZ GODOY</p> <p>1er. Suplente: CLAUDIA MARTINEZ ORTIZ 2do. Suplente: AURELIO MOLINA SARABIA 3er. Suplente: ABEL MARTINEZ ORTIZ</p>
<p>Distrito Federal: 1) MAZATLAN Distrito Local: 24) EL ROSARIO Municipio: 14) ROSARIO Localidad: 270) EL ZOPILOTE Sección: 3169 B1</p> <p>Ubicación: ESCUELA PRIMARIA ESTATAL GENERAL IGNACIO ZARAGOZA., DOMICILIO CONOCIDO, SIN NÚMERO, LOCALIDAD EL ZOPILOTE, CÓDIGO POSTAL 82801, EL ROSARIO, SINALOA. , ESCUELA DEL LUGAR.</p> <p>Presidenta/e: REYNA LIZARRAGA LIZARRAGA</p> <p>1er. Secretaria/o: HILDA JANETH LUGO RAMOS 2do. Secretaria/o: LILIANA ALVARADO GUZMAN</p> <p>1er. Escrutador: YOVANY MENDIA TORRES 2do. Escrutador: SONIA JUDITH ONTIVEROS RIOS</p> <p>3er. Escrutador: JOSE LUIS GARCIA ESPINOZA</p> <p>1er. Suplente: LUIS ALBERTO GOMEZ CAÑEDO 2do. Suplente: LUIS GOMEZ ONTIVEROS 3er. Suplente: TRINIDAD CORONADO RODRIGUEZ</p>	<p>Distrito Federal: 1) MAZATLAN Distrito Local: 24) EL ROSARIO Municipio: 14) ROSARIO Localidad: 122) LABRADO DE MATADERO Sección: 3170 B1</p> <p>Ubicación: ESCUELA PRIMARIA EMILIANO ZAPATA., DOMICILIO CONOCIDO, SIN NÚMERO, LOCALIDAD LOS POZOS LABRADOS, CÓDIGO POSTAL 82826, EL ROSARIO, SINALOA. , ESCUELA DEL LUGAR.</p> <p>Presidenta/e: ILARIO ANICETO PADILLA</p> <p>1er. Secretaria/o: BEATRIZ AGUILAR QUEVEDO 2do. Secretaria/o: BENJAMIN CASTELLON DE LA PAZ</p> <p>1er. Escrutador: PAOLA DEL ROCIO CHAIRES VALLE 2do. Escrutador: DULCE JAQUELINE DIAZ HERNANDEZ</p> <p>3er. Escrutador: JARVEN DIAZ RUIZ</p> <p>1er. Suplente: ANTONIO ANICETO CHAMORRO 2do. Suplente: MANUELA ANICETO PADILLA 3er. Suplente: ROSA DIAZ NUÑEZ</p>
<p>Distrito Federal: 1) MAZATLAN Distrito Local: 24) EL ROSARIO Municipio: 14) ROSARIO Localidad: 91) FRANCISCO VILLA Sección: 3171 B1</p> <p>Ubicación: ESCUELA PRIMARIA EMILIANO ZAPATA., DOMICILIO CONOCIDO, SIN NÚMERO, LOCALIDAD FRANCISCO VILLA, CÓDIGO POSTAL 82820, EL ROSARIO, SINALOA. , ESCUELA DEL LUGAR.</p> <p>Presidenta/e: JESUS ALONSO ESPINO VALDOVINOS</p> <p>1er. Secretaria/o: YADIRA LUVIANO GUTIERREZ 2do. Secretaria/o: JUANA LORENA ESPINO BALDOVINOS</p> <p>1er. Escrutador: ELIAS SAMUEL BALDOVINOS ESPINO 2do. Escrutador: MARIA DE LOS ANGELES BARAJAS CRUZ</p> <p>3er. Escrutador: IGNACIO ESPINO BALDOVINOS</p> <p>1er. Suplente: DAMACIO ESPINO BELTRAN 2do. Suplente: LUIS ABEL ESPINO ESTRADA 3er. Suplente: MARIA GUADALUPE ESPINO BELTRAN</p>	<p>Distrito Federal: 1) MAZATLAN Distrito Local: 24) EL ROSARIO Municipio: 14) ROSARIO Localidad: 246) TEODORO BELTRAN Sección: 3172 B1</p> <p>Ubicación: ESCUELA PRIMARIA ESTATAL LÁZARO CÁRDENAS., DOMICILIO CONOCIDO, SIN NÚMERO, LOCALIDAD TEODORO BELTRÁN, CÓDIGO POSTAL 82820, EL ROSARIO, SINALOA. , ESCUELA DEL LUGAR.</p> <p>Presidenta/e: ANGEL ARAMBURO RUIZ</p> <p>1er. Secretaria/o: JOSE MANUEL ARAGON GOMEZ 2do. Secretaria/o: BRYAN ARAMBURO RUIZ</p> <p>1er. Escrutador: ROSMERY GUADALUPE CARRILLO NAVA 2do. Escrutador: ELEAZAR GARCIA RIOS</p> <p>3er. Escrutador: LIZETH ARAMBURO RUIZ</p> <p>1er. Suplente: CESAR URIEL FLORES LOPEZ 2do. Suplente: GABRIELA GARAY ROJAS 3er. Suplente: LEONCIO CELIS RAMIREZ</p>

<p>Distrito Federal: 1) MAZATLAN Distrito Local: 24) EL ROSARIO Municipio: 14) ROSARIO Localidad: 147) MATADERO Sección: 3173 B1</p> <p>Ubicación: ESCUELA PRIMARIA FEDERAL RAFAEL JIMÉNEZ., DOMICILIO CONOCIDO, SIN NÚMERO, LOCALIDAD MATADEROS, CÓDIGO POSTAL 82826, EL ROSARIO, SINALOA., ESCUELA DEL LUGAR.</p> <p>Presidenta/e: MARBELLA LERMA ESPINOZA</p> <p>1er. Secretaria/o: HANNIA DENISSE CHAVEZ CRUZ 2do. Secretaria/o: NELSON FABIAN HERNANDEZ REYES</p> <p>1er. Escrutador: SANDRA LUZ ESPINOZA VILLA 2do. Escrutador: ELOY FONSECA RIVERA</p> <p>3er. Escrutador: JOSE GUADALUPE GARCIA ASTORGA</p> <p>1er. Suplente: MIRIAN MARLEN LERMA LUNA 2do. Suplente: SORAIDA GUADALUPE LERMA SALAZAR 3er. Suplente: JORGE OCTAVIO LERMA SALAZAR</p>	<p>Distrito Federal: 1) MAZATLAN Distrito Local: 24) EL ROSARIO Municipio: 14) ROSARIO Localidad: 162) OJO DE AGUA DE OSUNA Sección: 3174 B1</p> <p>Ubicación: ESCUELA PRIMARIA FEDERAL GENERAL LÁZARO CÁRDENAS., DOMICILIO CONOCIDO, SIN NÚMERO, LOCALIDAD OJO DE AGUA DE OSUNA, CÓDIGO POSTAL 82839, EL ROSARIO, SINALOA., ESCUELA DEL LUGAR.</p> <p>Presidenta/e: PEDRO JULIO BURGUEÑO PEINADO</p> <p>1er. Secretaria/o: ORLANDO HERNANDEZ HERNANDEZ 2do. Secretaria/o: PERLA YANETH LABRADOR PEREZ</p> <p>1er. Escrutador: AMI FERNANDA GASTELUM CASTRO 2do. Escrutador: CARLA LORETO GUERRA ZAMUDIO</p> <p>3er. Escrutador: MARIA DEL CARMEN BAUTISTA PINEDA</p> <p>1er. Suplente: ELVA ALICIA FLORES BELTRAN 2do. Suplente: NORMA JANET GONZALEZ CABRERA 3er. Suplente: OLGA BAUTISTA PINEDA</p>
<p>Distrito Federal: 1) MAZATLAN Distrito Local: 24) EL ROSARIO Municipio: 14) ROSARIO Localidad: 108) LAS HIGUERAS Sección: 3175 B1</p> <p>Ubicación: ESCUELA PRIMARIA LIBERTAD., DOMICILIO CONOCIDO, SIN NÚMERO, LOCALIDAD LAS HIGUERAS, CÓDIGO POSTAL 82833, EL ROSARIO, SINALOA., ESCUELA PRIMARIA DEL LUGAR.</p> <p>Presidenta/e: TANIA GUADALUPE CARDENAS VILLALOBOS</p> <p>1er. Secretaria/o: HANNIA DALAY ECHEAGARAY AGUILERA 2do. Secretaria/o: CARLOS ACOSTA MORALES</p> <p>1er. Escrutador: MARIA DEL CARMEN ACOSTA VERDE 2do. Escrutador: ANTONIO ALBERTO BELTRAN RODRIGUEZ</p> <p>3er. Escrutador: BRENDA GUADALUPE CABANILLAS MARTINEZ</p> <p>1er. Suplente: MONICA ACOSTA MORALES 2do. Suplente: WENDY MARGARITA AGUILAR LEYVA 3er. Suplente: OLGA CORTEZ ROJAS</p>	<p>Distrito Federal: 1) MAZATLAN Distrito Local: 24) EL ROSARIO Municipio: 14) ROSARIO Localidad: 6) POTRERILLOS Sección: 3177 B1</p> <p>Ubicación: ABARROTOS TEODORA., CALLE 5 DE MAYO, NÚMERO 39, LOCALIDAD POTRERILLOS, CÓDIGO POSTAL 82806, EL ROSARIO, SINALOA., ABARROTOS TEODORA.</p> <p>Presidenta/e: JORGE ARMANDO MENDOZA RODRIGUEZ</p> <p>1er. Secretaria/o: LORENA MITSUE ECHEAGARAY GUERRA 2do. Secretaria/o: WILLIAMS MONTAÑO ROJAS</p> <p>1er. Escrutador: IVAN ALFONSO ECHEAGARAY PEINADO 2do. Escrutador: LIZBETH NABOR RAMIREZ</p> <p>3er. Escrutador: EVELYN ALEJANDRA CASTAÑEDA GUEVARA</p> <p>1er. Suplente: MARIA GUADALUPE CASTAÑEDA SALAS 2do. Suplente: JOSEFINA ESPINOZA RAMIREZ 3er. Suplente: JESUS MANUEL JIMENEZ IBARRA</p>
<p>Distrito Federal: 1) MAZATLAN Distrito Local: 24) EL ROSARIO Municipio: 14) ROSARIO Localidad: 6) POTRERILLOS Sección: 3178 B1</p> <p>Ubicación: ESCUELA PRIMARIA ESTATAL GABRIEL LEYVA SOLANO., CALLE BENITO JUÁREZ, SIN NÚMERO, LOCALIDAD POTRERILLOS, CÓDIGO POSTAL 82806, EL ROSARIO, SINALOA., ESCUELA DEL LUGAR.</p> <p>Presidenta/e: MOISES RIGOBERTO GUERRA BARRON</p> <p>1er. Secretaria/o: LORENA ESPINOZA VILLA 2do. Secretaria/o: GLORIA AGUIRRE MARQUEZ</p> <p>1er. Escrutador: BERTHA ALICIA BETANCOURT GONZALEZ 2do. Escrutador: ENRIQUE CASTAÑEDA RIVERA</p> <p>3er. Escrutador: MARIA DEL SOCORRO ESPETUÑAL ZUÑIGA</p> <p>1er. Suplente: MA. CRISTINA GARCIA TAPIA 2do. Suplente: ALEJANDRA CARLOS PEREZ 3er. Suplente: OCTAVIO ECHEAGARAY JUAREZ</p>	<p>Distrito Federal: 1) MAZATLAN Distrito Local: 24) EL ROSARIO Municipio: 14) ROSARIO Localidad: 61) LOS COPALES Sección: 3179 B1</p> <p>Ubicación: ESCUELA PRIMARIA ESTATAL VENUSTIANO CARRANZA., DOMICILIO CONOCIDO, SIN NÚMERO, LOCALIDAD COPALES, CÓDIGO POSTAL 82830, EL ROSARIO, SINALOA., ESCUELA DEL LUGAR.</p> <p>Presidenta/e: MANUEL MORENO AGUILAR</p> <p>1er. Secretaria/o: JESUS ALBERTO LOPEZ RIOS 2do. Secretaria/o: JOSE ANGEL GONZALEZ MORENO</p> <p>1er. Escrutador: MARIA LOURDES ARMENTA SARABIA 2do. Escrutador: ANTONIO ARMENTA OSUNA</p> <p>3er. Escrutador: JUAN CARLOS LOPEZ GUERRERO</p> <p>1er. Suplente: PETRA MORENO AGUILAR 2do. Suplente: HERNANDO ANTONIO ESTRADA GUERRERO 3er. Suplente: HERLINDA BELTRAN LOPEZ</p>

<p>Distrito Federal: 1) MAZATLAN Distrito Local: 24) EL ROSARIO Municipio: 14) ROSARIO Localidad: 107) HACIENDA DEL TAMARINDO Sección: 3180 B1</p> <p>Ubicación: ESCUELA TELESECUNDARIA NÚMERO 52., DOMICILIO CONOCIDO, SIN NÚMERO, LOCALIDAD HACIENDA DEL TAMARINDO, CÓDIGO POSTAL 82801, EL ROSARIO, SINALOA. , ESCUELA DEL LUGAR.</p> <p>Presidenta/e: JANETH BARAJAS SANTIN</p> <p>1er. Secretaria/o: FEDERICO GOMEZ LUNA 2do. Secretaria/o: MARINA DEL CARMEN AGUILAR CONTRERAS</p> <p>1er. Escrutador: RAMON AGUILAR RENDON 2do. Escrutador: MARIA ELENA GONZALEZ HERNANDEZ 3er. Escrutador: GLORIA VERENICE FLORES TORRES</p> <p>1er. Suplente: MARIA DE LOS ANGELES AGUIRRE GUZMAN 2do. Suplente: LIZBETH AZENETH GUADALUPE BARAJAS BUENO 3er. Suplente: RIGOBERTO FLORES TORRES</p>	<p>Distrito Federal: 1) MAZATLAN Distrito Local: 24) EL ROSARIO Municipio: 14) ROSARIO Localidad: 106) LAS HABITAS Sección: 3181 B1</p> <p>Ubicación: ESCUELA PRIMARIA JOSÉ VASCONCELOS., DOMICILIO CONOCIDO, SIN NÚMERO, LOCALIDAD LAS HABITAS, CÓDIGO POSTAL 82800, EL ROSARIO, SINALOA. , ESCUELA DEL LUGAR.</p> <p>Presidenta/e: CIRILO GUADALUPE HERNANDEZ FLORES</p> <p>1er. Secretaria/o: MANUELA AYALA LOPEZ 2do. Secretaria/o: FELICITAS DERAZ DIEGO</p> <p>1er. Escrutador: OSCAR MANUEL GARCIA HERNANDEZ 2do. Escrutador: MARIA GRISELDA GARCIA VILLEGAS 3er. Escrutador: SANDY JUDITH HERNANDEZ AYALA</p> <p>1er. Suplente: SANDRA PATRICIA HERNANDEZ FLORES 2do. Suplente: ESPERANZA DERAZ DIEGO 3er. Suplente: LEONILA FLORES TORRES</p>
<p>Distrito Federal: 1) MAZATLAN Distrito Local: 24) EL ROSARIO Municipio: 14) ROSARIO Localidad: 148) MATATAN Sección: 3182 B1</p> <p>Ubicación: ESCUELA SECUNDARIA VESPERTINA PROFESOR MIGUEL CRISTO ONTIVEROS., DOMICILIO CONOCIDO, SIN NÚMERO, LOCALIDAD MATATÁN, CÓDIGO POSTAL 82880, EL ROSARIO, SINALOA. , ESCUELA SECUNDARIA DEL LUGAR.</p> <p>Presidenta/e: JENNIFER GUADALUPE FLORES BETANCOURT</p> <p>1er. Secretaria/o: CARLOS ALBERTO DELGADO ROSAS 2do. Secretaria/o: SAMUEL DONALDO ALCARAZ JUAREZ</p> <p>1er. Escrutador: ESTHELA GUADALUPE ANAYA MARTINEZ 2do. Escrutador: MARIANA BELTRAN MAYORQUIN 3er. Escrutador: LAURA YESENIA AYALA RENDON</p> <p>1er. Suplente: JESUS EDGARDO BALLEZA CRUZ 2do. Suplente: BLANCA IRENE BETANCOURT LOPEZ 3er. Suplente: MIGUEL CARDENAS BETANCURT</p>	<p>Distrito Federal: 1) MAZATLAN Distrito Local: 24) EL ROSARIO Municipio: 14) ROSARIO Localidad: 115) JALPA Sección: 3183 B1</p> <p>Ubicación: ESCUELA PRIMARIA FEDERAL 20 DE NOVIEMBRE., DOMICILIO CONOCIDO, SIN NÚMERO, LOCALIDAD JALPA, CÓDIGO POSTAL 82808, EL ROSARIO, SINALOA. , ESCUELA DEL LUGAR.</p> <p>Presidenta/e: PATRICIA LIZARRAGA ALVARADO</p> <p>1er. Secretaria/o: MARCO ANTONIO LIZARRAGA GARCIA 2do. Secretaria/o: JOSE MIGUEL ALVARADO ZEPEDA</p> <p>1er. Escrutador: ROBERTO GARCIA RIVERA 2do. Escrutador: RAQUEL HERNANDEZ RENDON 3er. Escrutador: ALVERTA LIZARRAGA ALVARADO</p> <p>1er. Suplente: FERNANDO LIZARRAGA ALVAREZ 2do. Suplente: MARGARITA GUADALUPE CASTAÑEDA LLAMAS 3er. Suplente: GRAVIEL LIZARRAGA ALLALA</p>
<p>Distrito Federal: 1) MAZATLAN Distrito Local: 24) EL ROSARIO Municipio: 14) ROSARIO Localidad: 141) MALOYA Sección: 3184 B1</p> <p>Ubicación: ESCUELA PRIMARIA RURAL FEDERAL JUVENTINO ROSAS., DOMICILIO CONOCIDO, SIN NÚMERO, LOCALIDAD MALOYA, CÓDIGO POSTAL 82808, EL ROSARIO, SINALOA., ESCUELA DEL LUGAR.</p> <p>Presidenta/e: FELISITA GARCIA RODRIGUEZ</p> <p>1er. Secretaria/o: JESUS OCTAVIO HERNANDEZ RODRIGUEZ 2do. Secretaria/o: CARLA YANET BETANCOURT RODRIGUEZ</p> <p>1er. Escrutador: UVALDINA FERNANDEZ HERNANDEZ 2do. Escrutador: ROSA MARIA CANDELARIA IRIBE ROMERO 3er. Escrutador: JULIAN GARCIA ARAGON</p> <p>1er. Suplente: ISIDRO GARCIA ALBALLE 2do. Suplente: OSCAR LIZARRAGA VELIZ 3er. Suplente: BENITO LUNA RAMOS</p>	<p>Distrito Federal: 1) MAZATLAN Distrito Local: 24) EL ROSARIO Municipio: 14) ROSARIO Localidad: 76) CHILILLOS Sección: 3186 B1</p> <p>Ubicación: ESCUELA PRIMARIA FEDERAL REVOLUCIÓN., DOMICILIO CONOCIDO, SIN NÚMERO, LOCALIDAD CHILILLOS, CÓDIGO POSTAL 82800, EL ROSARIO, SINALOA. , ESCUELA DEL LUGAR.</p> <p>Presidenta/e: BERTHA ALICIA CRISTIN FONSECA</p> <p>1er. Secretaria/o: ISABEL ANAHI LEDON RODRIGUEZ 2do. Secretaria/o: DAYANI FLORIANO AGUILAR</p> <p>1er. Escrutador: FLOR GARDENIA ALEMAN PEREZ 2do. Escrutador: LUIS ANTONIO BURGUEÑO GUTIERREZ 3er. Escrutador: DIANA AZUCENA CABRERA VAZQUEZ</p> <p>1er. Suplente: ISIDORA DIEGO CHAMORRO 2do. Suplente: JOSEFINA ARACELI CASTRO DE LA ROSA 3er. Suplente: RAMIRO GARCIA CAMPOS</p>

<p>Distrito Federal: 1) MAZATLAN Distrito Local: 24) EL ROSARIO Municipio: 14) ROSARIO Localidad: 88) ESTACION ROSARIO Sección: 3187 B1</p> <p>Ubicación: ESCUELA PRIMARIA HÉROES DE NACOSARI., DOMICILIO CONOCIDO, SIN NÚMERO, LOCALIDAD ESTACIÓN ROSARIO, CÓDIGO POSTAL 82800, EL ROSARIO, SINALOA. , ESCUELA DEL LUGAR.</p> <p>Presidenta/e: MIGUEL ALBERTO BELTRAN RODRIGUEZ</p> <p>1er. Secretaria/o: MARIELA GEORGINA CASTAÑEDA CAMACHO 2do. Secretaria/o: MARTHA LUCIA ROCHA RAYGOZA 1er. Escrutador: SILVIA RODRIGUEZ SANCHEZ 2do. Escrutador: OLGA DANIELA ROCHA RAYGOZA 3er. Escrutador: JUAN CARLOS GUERRA SANTIN 1er. Suplente: OLGA BEATRIZ RAYGOZA TORRES 2do. Suplente: VERONICA DEL CARMEN SANTIN LOPEZ 3er. Suplente: LETICIA SANTIN LOPEZ</p>	<p>Distrito Federal: 1) MAZATLAN Distrito Local: 24) EL ROSARIO Municipio: 14) ROSARIO Localidad: 164) LOS OJITOS Sección: 3188 B1</p> <p>Ubicación: ESCUELA PRIMARIA ESTATAL TEÓFILO NORIS., DOMICILIO CONOCIDO, SIN NÚMERO, LOCALIDAD LOS OJITOS, CÓDIGO POSTAL 82835, EL ROSARIO, SINALOA. , ESCUELA DEL LUGAR.</p> <p>Presidenta/e: PEDRO ALONSO DOMINGUEZ FLORES</p> <p>1er. Secretaria/o: NORMA ALICIA MUÑOZ RODRIGUEZ 2do. Secretaria/o: MARIVEL CASTAÑEDA RIVAS 1er. Escrutador: EDITH VIANNEY CALDERON DOMINGUEZ 2do. Escrutador: JOSE TORIBIO BARRON TOLOSA 3er. Escrutador: JUAN CARLOS DOMINGUEZ URIBE 1er. Suplente: CINDY MARLEN JUAREZ SARABIA 2do. Suplente: SILVIA CORREA TOVAR 3er. Suplente: AMADOR DOMINGUEZ BURGUEÑO</p>
<p>Distrito Federal: 1) MAZATLAN Distrito Local: 24) EL ROSARIO Municipio: 14) ROSARIO Localidad: 67) CRUZ DE LA PEDREGOZA Sección: 3189 B1</p> <p>Ubicación: ESCUELA PRIMARIA ESTATAL PETRA CASTAÑEDA., DOMICILIO CONOCIDO, SIN NÚMERO, LOCALIDAD CRUZ DE LA PEDREGOZA, CÓDIGO POSTAL 82832, EL ROSARIO, SINALOA. , ESCUELA DEL LUGAR.</p> <p>Presidenta/e: MARIO HERNANDEZ BARRON</p> <p>1er. Secretaria/o: SONIA MARGARITA BONILLA TELLEZ 2do. Secretaria/o: VICTOR MANUEL JARA PEINADO 1er. Escrutador: MANUEL ALBERTO JARA DOMINGUEZ 2do. Escrutador: MELISSA ARMENTA MORA 3er. Escrutador: ANGELICA BERENICE CURIEL GOMEZ 1er. Suplente: FRANCISCO JAVIER DOMINGUEZ HERRERA 2do. Suplente: MARGARITA JARA OCHOA 3er. Suplente: RAYMUNDO FLORES SILVA</p>	<p>Distrito Federal: 1) MAZATLAN Distrito Local: 24) EL ROSARIO Municipio: 14) ROSARIO Localidad: 194) LOS POZOS Sección: 3190 B1</p> <p>Ubicación: ESCUELA PRIMARIA FEDERAL FRANCISCO VILLA., DOMICILIO CONOCIDO, SIN NÚMERO, LOCALIDAD LOS POZOS, CÓDIGO POSTAL 82820, EL ROSARIO, SINALOA. , ESCUELA DEL LUGAR.</p> <p>Presidenta/e: IRMA BEATRIZ GUTIERREZ MENDOZA</p> <p>1er. Secretaria/o: ODET AMAIRANI BARAJAS ZAZUETA 2do. Secretaria/o: JESUS FLORES BURGUEÑO 1er. Escrutador: ESTEFANI GUTIERREZ GARCIA 2do. Escrutador: DULCE IRIS FIGUEROA ARELLANO 3er. Escrutador: ISMAEL FIGUEROA VALDOVINOS 1er. Suplente: MARIA GREGORIA ARIAS BORREGO 2do. Suplente: JOSE LUIS FLORES ARREOLA 3er. Suplente: LESLY ANALI GARCIA ZAMUDIO</p>
<p>Distrito Federal: 1) MAZATLAN Distrito Local: 24) EL ROSARIO Municipio: 14) ROSARIO Localidad: 194) LOS POZOS Sección: 3190 C1</p> <p>Ubicación: ESCUELA PRIMARIA FEDERAL FRANCISCO VILLA., DOMICILIO CONOCIDO, SIN NÚMERO, LOCALIDAD LOS POZOS, CÓDIGO POSTAL 82820, EL ROSARIO, SINALOA. , ESCUELA DEL LUGAR.</p> <p>Presidenta/e: THANIA LIZBETH CASTILLO ROMERO</p> <p>1er. Secretaria/o: XEOMARA YARLENI MARTINEZ ZAMBRANO 2do. Secretaria/o: KARLA GUADALUPE GUERRERO ESPINO 1er. Escrutador: ADALBERTO FIGUEROA PLANCARTE 2do. Escrutador: JESUS PERFECTO FIGUEROA LEDESMA 3er. Escrutador: ALEXIS SILVESTRE GUERRERO ESPINO 1er. Suplente: FIDEL COPADO PEREZ 2do. Suplente: ADOLFO FIGUEROA HERNANDEZ 3er. Suplente: ZENAIDA DE LOS SANTOS GUZMAN</p>	<p>Distrito Federal: 1) MAZATLAN Distrito Local: 24) EL ROSARIO Municipio: 14) ROSARIO Localidad: 96) GREGORIO VAZQUEZ MORENO Sección: 3191 B1</p> <p>Ubicación: ESCUELA PRIMARIA FEDERAL PROFESOR JESÚS DURÁN CÁRDENAS., DOMICILIO CONOCIDO, SIN NÚMERO, LOCALIDAD GREGORIO VÁZQUEZ MORENO, CÓDIGO POSTAL 82823, EL ROSARIO, SINALOA. , ESCUELA DEL LUGAR.</p> <p>Presidenta/e: BRAYAN ALATORRE BELTRAN</p> <p>1er. Secretaria/o: JESUS DANIEL BALDENEGRO PIMENTEL 2do. Secretaria/o: JEISSY BERNAL FLORES 1er. Escrutador: LIKZI YAZURI AMBRIZ RUIZ 2do. Escrutador: RICARDO BALDENEGRO HERNANDEZ 3er. Escrutador: YULIANNA BALDENEGRO RUIZ 1er. Suplente: JULIAN BALDENEGRO RUIZ 2do. Suplente: YAMILET ALATORRE BELTRAN 3er. Suplente: DOMITILA BELTRAN GARCIA</p>

<p>Distrito Federal: 1) MAZATLAN Distrito Local: 24) EL ROSARIO Municipio: 14) ROSARIO Localidad: 96) GREGORIO VAZQUEZ MORENO Sección: 3191 C1</p> <p>Ubicación: ESCUELA PRIMARIA FEDERAL PROFESOR JESÚS DURÁN CÁRDENAS, DOMICILIO CONOCIDO, SIN NÚMERO, LOCALIDAD GREGORIO VÁZQUEZ MORENO, CÓDIGO POSTAL 82823, EL ROSARIO, SINALOA. , ESCUELA DEL LUGAR.</p> <p>Presidenta/e: CESAR ALONSO ARAGON GONZALEZ</p> <p>1er. Secretaria/o: ROSALVA BARAJAS GARCIA 2do. Secretaria/o: ROSA ISELA TIRADO SANDOVAL 1er. Escrutador: YORDAN ORLANDO BALDENEGRO ESPARZA 2do. Escrutador: CARLOS BALDENEGRO PIMENTEL 3er. Escrutador: LIDIA ZULEMA BELTRAN ALATORRE 1er. Suplente: ESPERANZA AGUILAR PADILLA 2do. Suplente: JUAN BALDENEGRO SAMANIEGO 3er. Suplente: ELENA BALDERAS PEÑA</p>	<p>Distrito Federal: 1) MAZATLAN Distrito Local: 24) EL ROSARIO Municipio: 14) ROSARIO Localidad: 158) NIEBLAS Sección: 3192 B1</p> <p>Ubicación: ESCUELA PRIMARIA FEDERAL BASILIO VADILLO., DOMICILIO CONOCIDO, SIN NÚMERO, LOCALIDAD NIEBLAS, CÓDIGO POSTAL 82832, EL ROSARIO, SINALOA. , ESCUELA DEL LUGAR.</p> <p>Presidenta/e: YVETTE YOREMI AVIÑA MEZA</p> <p>1er. Secretaria/o: JUAN PEDRO JUAREZ LOPEZ 2do. Secretaria/o: SALVADORA AYALA RENDON 1er. Escrutador: MARIA MAGDALENA BERNAL VILLEGAS 2do. Escrutador: JOSE ESTEBAN BETANCOURT ALVAREZ 3er. Escrutador: EUCEBIO BETANCOURT HERNANDEZ 1er. Suplente: MARIA FELICITAS BETANCOURT HERNANDEZ 2do. Suplente: CASTULO GARCIA MORA 3er. Suplente: MIGUEL GARCIA XX</p>
<p>Distrito Federal: 1) MAZATLAN Distrito Local: 24) EL ROSARIO Municipio: 14) ROSARIO Localidad: 123) LAGUNA DE BELTRANES Sección: 3193 B1</p> <p>Ubicación: ESCUELA PRIMARIA MATUTINA MELCHOR OCAMPO., DOMICILIO CONOCIDO, SIN NÚMERO, LOCALIDAD LAGUNA DE BELTRANES, CÓDIGO POSTAL 82832, EL ROSARIO, SINALOA. , ESCUELA DEL LUGAR.</p> <p>Presidenta/e: ANGELICA MARIA CANO ROJAS</p> <p>1er. Secretaria/o: GUADALUPE CARRILLO RAMIREZ 2do. Secretaria/o: ARCELIA MARGARITA LOPEZ MORA 1er. Escrutador: MARIA ANGELICA MONROY ARAMBURO 2do. Escrutador: ELISEO RAMIREZ ALCANTAR 3er. Escrutador: ANA CRISTINA GARCIA CASTRO 1er. Suplente: LAZARO GARCIA RODRIGUEZ 2do. Suplente: RAFAELA CANO ROJAS 3er. Suplente: ALICIA BUELNA ZAZUETA</p>	<p>Distrito Federal: 1) MAZATLAN Distrito Local: 24) EL ROSARIO Municipio: 14) ROSARIO Localidad: 136) LOMA DEL ZORRILLO Sección: 3194 B1</p> <p>Ubicación: ESCUELA PRIMARIA RURAL ESTATAL VICENTE GUERRERO., DOMICILIO CONOCIDO, SIN NÚMERO, LOCALIDAD LOMA DEL ZORRILLO, CÓDIGO POSTAL 82800, EL ROSARIO, SINALOA. , ESCUELA DEL LUGAR.</p> <p>Presidenta/e: IVONNE SUSANA CORTEZ NIEBLAS</p> <p>1er. Secretaria/o: ANGEL GABRIEL LERMA ARENAS 2do. Secretaria/o: VIANCA YESSSENIA GUZMAN VAZQUEZ 1er. Escrutador: YULIANA GARCIA AGUILAR 2do. Escrutador: MAIRA YANETH ALVAREZ ESTRADA 3er. Escrutador: BRENDA JAZMIN BENITEZ FLORES 1er. Suplente: TOMAS ALVARADO RODRIGUEZ 2do. Suplente: JESSICA MARIELA DOMINGUEZ AGUILAR 3er. Suplente: JOAQUIN GARCIA GUZMAN</p>
<p>Distrito Federal: 1) MAZATLAN Distrito Local: 24) EL ROSARIO Municipio: 14) ROSARIO Localidad: 34) CAJON VERDE Sección: 3195 B1</p> <p>Ubicación: ESCUELA PRIMARIA RURAL FEDERAL SALVADOR DÍAZ MIRÓN., DOMICILIO CONOCIDO, SIN NÚMERO, LOCALIDAD CAJÓN VERDE, CÓDIGO POSTAL 82876, EL ROSARIO, SINALOA. , ESCUELA DEL LUGAR.</p> <p>Presidenta/e: AGRIPINA BURGUEÑO LOPEZ</p> <p>1er. Secretaria/o: GLORIA YANETH AGUILAR LORA 2do. Secretaria/o: JOSE LUIS DIAZ BRECEDA 1er. Escrutador: JESUS ALBERTO DURAN NIEBLA 2do. Escrutador: LILIANA GARCIA AGUILAR 3er. Escrutador: JOEL BURGUEÑO IBARRA 1er. Suplente: LINA KASSANDRA CASTILLO LORA 2do. Suplente: JORGE MANUEL ARAGON GONZALEZ 3er. Suplente: BERNARDO HERNANDEZ ULLOA</p>	<p>Distrito Federal: 1) MAZATLAN Distrito Local: 24) EL ROSARIO Municipio: 14) ROSARIO Localidad: 188) PONCE Sección: 3196 B1</p> <p>Ubicación: ESCUELA PRIMARIA ESTATAL DAMIÁN CARMONA., DOMICILIO CONOCIDO, SIN NÚMERO, LOCALIDAD LO DE PONCE, CÓDIGO POSTAL 82874, EL ROSARIO, SINALOA. , ESCUELA DEL LUGAR.</p> <p>Presidenta/e: CARMINA JAZMIN GONZALEZ RAYGOZA</p> <p>1er. Secretaria/o: MARIZA NALLELI DELGADO LOPEZ 2do. Secretaria/o: JOSE ANGEL ARRIASOLA LABRADOR 1er. Escrutador: RUVEN BRETADO RIVAS 2do. Escrutador: MILAGROS GUADALUPE GONZALEZ ROJAS 3er. Escrutador: ELVA LIDIA GUERRA SILVA 1er. Suplente: REYNA KARINA LOPEZ VALENZUELA 2do. Suplente: CLAUDIA BENITA DELGADO RENTERIA 3er. Suplente: EVA GONZALEZ ESPINOZA</p>

<p>Distrito Federal: 1) MAZATLAN Distrito Local: 24) EL ROSARIO Municipio: 14) ROSARIO Localidad: 82) DURANGUITO Sección: 3199 B1</p> <p>Ubicación: ESCUELA PRIMARIA COMUNITARIA CONAFE FRANCISCO SARABIA., DOMICILIO CONOCIDO, SIN NÚMERO, LOCALIDAD DURANGUITO, CÓDIGO POSTAL 82800, EL ROSARIO, SINALOA. , ESCUELA DEL LUGAR.</p> <p>Presidenta/e: OSCAR CARVAJAL SANTOS</p> <p>1er. Secretaria/o: BETZAIDA MONSERRAT AGUILAR GUTIERREZ 2do. Secretaria/o: JOSE GUADALUPE GARCIA ALCARAZ 1er. Escrutador: ROCIO DEL CARMEN BLAS RAMIREZ 2do. Escrutador: OMAR ALEJANDRO BLAS RODRIGUEZ 3er. Escrutador: RICARDA GUZMAN VENEGAS 1er. Suplente: ARTURO AGUILAR HERNANDEZ 2do. Suplente: YULIANA GUADALUPE CARDENAS TORRES 3er. Suplente: JUAN CARLOS IBARRA GARCIA</p>	<p>Distrito Federal: 1) MAZATLAN Distrito Local: 24) EL ROSARIO Municipio: 14) ROSARIO Localidad: 154) MONTE ALTO Sección: 3200 B1</p> <p>Ubicación: ESCUELA PRIMARIA FEDERAL GENERAL LÁZARO CÁRDENAS DEL RÍO., DOMICILIO CONOCIDO, SIN NÚMERO, LOCALIDAD MONTE ALTO, CÓDIGO POSTAL 82871, EL ROSARIO, SINALOA. , ESCUELA DEL LUGAR.</p> <p>Presidenta/e: MARIA GUADALUPE HUERTA DELGADO</p> <p>1er. Secretaria/o: MARIA JOSE ESTRADA DELGADO 2do. Secretaria/o: EMMA SUGEY CRUZ ESPINOZA 1er. Escrutador: AMAIRANY ESTRADA RODRIGUEZ 2do. Escrutador: TERESA DE JESUS ALCARAZ JUAREZ 3er. Escrutador: MICAELA PETRA ARELLANO FLORES 1er. Suplente: CARMEN JULIA ESPINOZA ESTRADA 2do. Suplente: AIDE ESMERALDA ESCOBAR ZAPATA 3er. Suplente: OBED GUADALUPE CRUZ MUÑOZ</p>
<p>Distrito Federal: 1) MAZATLAN Distrito Local: 24) EL ROSARIO Municipio: 14) ROSARIO Localidad: 7) EL POZOLE Sección: 3201 B1</p> <p>Ubicación: ESCUELA SECUNDARIA ESTATAL RÍO BALUARTE., CALLE GABRIEL LEYVA, SIN NÚMERO, LOCALIDAD EL POZOLE, CÓDIGO POSTAL 82871, EL ROSARIO, SINALOA. , ESQUINA CON CALLE JOSÉ MARÍA MORELOS.</p> <p>Presidenta/e: RODOLFO ANTONIO BARRON VALDEZ</p> <p>1er. Secretaria/o: VIRGINIA BARRON FLORES 2do. Secretaria/o: LIZANDRA NAIVET LEON ALTAMIRANO 1er. Escrutador: ELIU BETANCOURT ESTRADA 2do. Escrutador: ANA GABRIELA CASTAÑEDA ESPINOZA 3er. Escrutador: MARTINA HERNANDEZ OSUNA 1er. Suplente: JOSE ALFREDO CARAVANTES GONZALEZ 2do. Suplente: EDEN RICARDO BETANCOURT ARMENTA 3er. Suplente: ALMA HELIA ESTRADA CARDENAS</p>	<p>Distrito Federal: 1) MAZATLAN Distrito Local: 24) EL ROSARIO Municipio: 14) ROSARIO Localidad: 7) EL POZOLE Sección: 3201 C1</p> <p>Ubicación: ESCUELA SECUNDARIA ESTATAL RÍO BALUARTE., CALLE GABRIEL LEYVA, SIN NÚMERO, LOCALIDAD EL POZOLE, CÓDIGO POSTAL 82871, EL ROSARIO, SINALOA. , ESQUINA CON CALLE JOSÉ MARÍA MORELOS.</p> <p>Presidenta/e: SARA ESTELA BARRON LIZARRAGA</p> <p>1er. Secretaria/o: LIZETH ADHARA GARCIA CRUZ 2do. Secretaria/o: DULCE XIMENA ESTRADA CARDENAS 1er. Escrutador: LUCERO DOMINGUEZ HERNANDEZ 2do. Escrutador: SANDY ALEJANDRA AGUILAR JUAREZ 3er. Escrutador: EMILIANO ALCARAZ RUIZ 1er. Suplente: MARENA GUADALUPE IBARRA TIRADO 2do. Suplente: LETICIA YANETH CARDENAS LOPEZ 3er. Suplente: KEVIN ADAN LEON RODRIGUEZ</p>
<p>Distrito Federal: 1) MAZATLAN Distrito Local: 24) EL ROSARIO Municipio: 14) ROSARIO Localidad: 7) EL POZOLE Sección: 3202 B1</p> <p>Ubicación: COLEGIO DE BACHILLERES DEL ESTADO DE SINALOA NÚMERO 65 EL POZOLE., CALLE GABRIEL LEYVA SOLANO, SIN NÚMERO, LOCALIDAD EL POZOLE, CÓDIGO POSTAL 82871, EL ROSARIO, SINALOA. , ENTRE CALLE IGNACIO ALLENDE Y CALLE VENUSTIANO CARRANZA.</p> <p>Presidenta/e: ZOILA ROSA BELTRAN AGUILAR</p> <p>1er. Secretaria/o: RAUL BETANCOURT IBARRA 2do. Secretaria/o: JESUS RODOLFO CEBALLOS ACOSTA 1er. Escrutador: RUBEN EDUARDO PERAZA ESQUER 2do. Escrutador: LUZ FABIOLA CARDENAS AGUILAR 3er. Escrutador: DELIA MARGARITA HERNANDEZ RIVERA 1er. Suplente: PETRA ISABEL LEON LOPEZ 2do. Suplente: JUANA MARIA CANO CASTILLO 3er. Suplente: LUIS ENRRIQUE DOMINGUEZ HERNANDEZ</p>	<p>Distrito Federal: 1) MAZATLAN Distrito Local: 24) EL ROSARIO Municipio: 14) ROSARIO Localidad: 7) EL POZOLE Sección: 3203 B1</p> <p>Ubicación: CASA PARTICULAR., CALLE EMILIANO ZAPATA, SIN NÚMERO, LOCALIDAD EL POZOLE, CÓDIGO POSTAL 82871, EL ROSARIO, SINALOA. , OFICINA DE LA BÁSCULA.</p> <p>Presidenta/e: ANDREA YARETH CARDENAS CEBALLOS</p> <p>1er. Secretaria/o: YASTIN LORENA CRISTERNA LLAMAS 2do. Secretaria/o: XOCHILTZ ARIES CORTEZ 1er. Escrutador: JESUS ANTONIO CRISTERNA RIVERA 2do. Escrutador: JULIETA HERNANDEZ LOPEZ 3er. Escrutador: GREGORIO IBARRA GALLO 1er. Suplente: MARIA CRISTINA CARLON PAEZ 2do. Suplente: LUIS MANUEL DELGADO LOPEZ 3er. Suplente: LUIS ALBERTO LIZARRAGA CARAVANTES</p>

<p>Distrito Federal: 1) MAZATLAN Distrito Local: 24) EL ROSARIO Municipio: 14) ROSARIO Localidad: 7) EL POZOLE Sección: 3204 B1</p> <p>Ubicación: JARDÍN DE NIÑOS ESTATAL SOR JUANA INÉS DE LA CRUZ., CALLE FRANCISCO I. MADERO, SIN NÚMERO, LOCALIDAD EL POZOLE, CÓDIGO POSTAL 82830, EL ROSARIO, SINALOA. , ENTRE CALLE JUSTO SIERRA Y CALLE JOSÉ MARÍA MORELOS.</p> <p>Presidenta/e: ANDREA ISABELLA AGUIAR RIVERA</p> <p>1er. Secretaria/o: LESLIE AYLIN CHAVEZ ESTRADA 2do. Secretaria/o: ADRIANA MARIA ACOSTA ROSALES 1er. Escrutador: GLORIA ISABEL AGUIAR JUAREZ 2do. Escrutador: QUIRINO AGUIAR VARGAS 3er. Escrutador: ALEJANDRO AREVALOS CASTAÑEDA 1er. Suplente: ISMAEL CARDENAS SEDANO 2do. Suplente: MANUEL ORACIO BETANCOURT URIAS 3er. Suplente: MANUEL CASTAÑEDA CISNEROS</p>	<p>Distrito Federal: 1) MAZATLAN Distrito Local: 24) EL ROSARIO Municipio: 14) ROSARIO Localidad: 3) APODERADO Sección: 3205 B1</p> <p>Ubicación: ESCUELA PRIMARIA ESTATAL FRANCISCO I. MADERO., CALLE AMAPA, SIN NÚMERO, LOCALIDAD APODERADO, CÓDIGO POSTAL 82801, EL ROSARIO, SINALOA. , ESQUINA CON CALLE EL ROBLE.</p> <p>Presidenta/e: JOSE CARLOS BURGUEÑO CHAVEZ</p> <p>1er. Secretaria/o: JOSE EDUARDO BARRON SANCHEZ 2do. Secretaria/o: JIMENA GUADALUPE LUNA QUEVEDO 1er. Escrutador: MELIDA CARDENAS BARRON 2do. Escrutador: SAMUEL ESTRADA SANCHEZ 3er. Escrutador: ALFREDO INDA ESTRADA 1er. Suplente: ELIANA YATZIVE MANJARREZ LOPEZ 2do. Suplente: MARIA DE JESUS ESTRADA BURGUEÑO 3er. Suplente: RAUL ENRIQUE ASTORGA GUARDADO</p>
<p>Distrito Federal: 1) MAZATLAN Distrito Local: 24) EL ROSARIO Municipio: 14) ROSARIO Localidad: 3) APODERADO Sección: 3205 C1</p> <p>Ubicación: ESCUELA PRIMARIA ESTATAL FRANCISCO I. MADERO., CALLE AMAPA, SIN NÚMERO, LOCALIDAD APODERADO, CÓDIGO POSTAL 82801, EL ROSARIO, SINALOA. , ESQUINA CON CALLE EL ROBLE.</p> <p>Presidenta/e: YUCARI BARRON PEREZ</p> <p>1er. Secretaria/o: ZABDIEL LEON ANDRADE 2do. Secretaria/o: MARIA IVETH BARRON BARRON 1er. Escrutador: HERIBERTO CHAVEZ VALDEZ 2do. Escrutador: ALESSANDRA CHAVEZ CRUZ 3er. Escrutador: MARIA ELENA BARRON CRUZ 1er. Suplente: LEONOR ARREARAN CARRILLO 2do. Suplente: JOSE MANUEL ANTONIO ARANGURE XX 3er. Suplente: HECTOR INDA ESTRADA</p>	<p>Distrito Federal: 1) MAZATLAN Distrito Local: 24) EL ROSARIO Municipio: 14) ROSARIO Localidad: 3) APODERADO Sección: 3206 B1</p> <p>Ubicación: CASA PARTICULAR., CARRETERA A CHAMETLA, NÚMERO 425, LOCALIDAD APODERADO, CÓDIGO POSTAL 82871, EL ROSARIO, SINALOA. , ESQUINA CON CALLE AMAPA.</p> <p>Presidenta/e: JUAN GABRIEL BURGUEÑO BETANCOURT</p> <p>1er. Secretaria/o: GRACIELA BARRON PERAZA 2do. Secretaria/o: XAVIER OLITHCE ARANGURE RODRIGUEZ 1er. Escrutador: MARVIN ALEXANDER AREVALO URIBE 2do. Escrutador: BERTHA AURORA BARRON CRUZ 3er. Escrutador: ARMANDO ASTORGA MACIAS 1er. Suplente: RAFAEL ASTORGA VARGAS 2do. Suplente: CASIMIRO ALVAREZ JARA 3er. Suplente: GUSTAVO BARRON VALENZUELA</p>
<p>Distrito Federal: 1) MAZATLAN Distrito Local: 24) EL ROSARIO Municipio: 14) ROSARIO Localidad: 33) CAJON OJO DE AGUA N0.2 Sección: 3207 B1</p> <p>Ubicación: ESCUELA PRIMARIA FEDERAL BENITO JUÁREZ., DOMICILIO CONOCIDO, SIN NÚMERO, LOCALIDAD EL CAJÓN DE OJO DE AGUA 2, CÓDIGO POSTAL 82832, EL ROSARIO, SINALOA. , ESCUELA DEL LUGAR.</p> <p>Presidenta/e: SONIA GUADALUPE CHAVEZ CARDENAS</p> <p>1er. Secretaria/o: MARISOL EUSQUIANO PEREZ 2do. Secretaria/o: YULIANA JOLETTE HERNANDEZ EUSQUIANO 1er. Escrutador: LUIS FERNANDO AYALA EUSQUIANO 2do. Escrutador: ORALIA CEBRERO JUAREZ 3er. Escrutador: MALLELI FIGUEROA CASTAÑEDA 1er. Suplente: JESUS GILBERTO FLORES RODRIGUEZ 2do. Suplente: JOSE RAMON GARCIA GONZALEZ 3er. Suplente: NORA FABIOLA GONZALEZ MERAZ</p>	<p>Distrito Federal: 1) MAZATLAN Distrito Local: 24) EL ROSARIO Municipio: 14) ROSARIO Localidad: 33) CAJON OJO DE AGUA N0.2 Sección: 3207 C1</p> <p>Ubicación: ESCUELA PRIMARIA FEDERAL BENITO JUÁREZ., DOMICILIO CONOCIDO, SIN NÚMERO, LOCALIDAD EL CAJÓN DE OJO DE AGUA 2, CÓDIGO POSTAL 82832, EL ROSARIO, SINALOA. , ESCUELA DEL LUGAR.</p> <p>Presidenta/e: TEODULO ORONIA FLORES</p> <p>1er. Secretaria/o: JUAN MANUEL GARCIA GONZALEZ 2do. Secretaria/o: RAQUEL ELOISA LIZARRAGA PONCE 1er. Escrutador: JESUS BARRAZA HERMOSILLO 2do. Escrutador: PAULA DE LA ROSA CARRERA 3er. Escrutador: ELPIDIO FLORES RODRIGUEZ 1er. Suplente: DORA FLOREZ BELTRAN 2do. Suplente: BRENDA LETICIA GONZALEZ MERAZ 3er. Suplente: MANUEL HERRERA RAMIREZ</p>

<p>Distrito Federal: 1) MAZATLAN Distrito Local: 24) EL ROSARIO Municipio: 14) ROSARIO Localidad: 101) LA GUASIMA Sección: 3208 B1</p> <p>Ubicación: ESCUELA TELESECUNDARIA NÚMERO 785., DOMICILIO CONOCIDO, SIN NÚMERO, LOCALIDAD LA GUÁSIMA, CÓDIGO POSTAL 82824, EL ROSARIO, SINALOA., ESCUELA DEL LUGAR.</p> <p>Presidenta/e: ADILENE CARRILLO GONZALEZ</p> <p>1er. Secretaria/o: KARLA FERNANDA DELGADO CARRILLO 2do. Secretaria/o: VICTOR MANUEL DOMINGUEZ CASTAÑEDA</p> <p>1er. Escrutador: VALENTE ESPINO CALVILLO 2do. Escrutador: YESENIA GALEANA SAUCEDO</p> <p>3er. Escrutador: RICARDO GASPAR CRUZ</p> <p>1er. Suplente: JESUS AGUILERA URREA 2do. Suplente: BRICEIDA ESPINOZA GONZALEZ 3er. Suplente: VICTOR MANUEL DOMINGUEZ HERNANDEZ</p>	<p>Distrito Federal: 1) MAZATLAN Distrito Local: 24) EL ROSARIO Municipio: 14) ROSARIO Localidad: 101) LA GUASIMA Sección: 3208 C1</p> <p>Ubicación: ESCUELA TELESECUNDARIA NÚMERO 785., DOMICILIO CONOCIDO, SIN NÚMERO, LOCALIDAD LA GUÁSIMA, CÓDIGO POSTAL 82824, EL ROSARIO, SINALOA., ESCUELA DEL LUGAR.</p> <p>Presidenta/e: YAZMIN CASTAÑEDA MORA</p> <p>1er. Secretaria/o: FABIAN DELGADO RAMOS 2do. Secretaria/o: MARCELO ESPINO CALVILLO</p> <p>1er. Escrutador: ROSA MARIA FARIAS CRUZ 2do. Escrutador: MINDY GARCIA ROMERO</p> <p>3er. Escrutador: LEIDY YERANDIN ESPINOZA GONZALEZ</p> <p>1er. Suplente: MARIA DE LOS ANGELES CASTAÑEDA NUÑEZ 2do. Suplente: LORENZO CARRILLO SANTILLAN 3er. Suplente: VIDAL GOMEZ BIRRUETA</p>
<p>Distrito Federal: 1) MAZATLAN Distrito Local: 24) EL ROSARIO Municipio: 14) ROSARIO Localidad: 2) AGUVERDE Sección: 3209 B1</p> <p>Ubicación: ESCUELA PREPARATORIA DE LA UNIVERSIDAD AUTÓNOMA DE SINALOA. EXTENSIÓN AGUVERDE., CALLE RAFAEL BUELNA, SIN NÚMERO, LOCALIDAD AGUVERDE, CÓDIGO POSTAL 82872, EL ROSARIO, SINALOA., ENTRE CALLE 16 DE SEPTIEMBRE Y CALLE IGNACIO ZARAGOZA.</p> <p>Presidenta/e: NERY JOSUE FLORES PINEDA</p> <p>1er. Secretaria/o: ELWIN ENRIQUE ALCARAZ FLORES 2do. Secretaria/o: REINA YUQUIEL TORRES GUZMAN</p> <p>1er. Escrutador: JULIAN ALBERTO MEDINA PARRA 2do. Escrutador: ARACELI DEL CARMEN CASTRO LOPEZ</p> <p>3er. Escrutador: MIRNA VANESSA GONZALEZ BELTRAN</p> <p>1er. Suplente: ALEJANDRA GONZALEZ FRANCO 2do. Suplente: LUZ LILIANA NAVARRO FLORES 3er. Suplente: JOSE GABRIEL LIZARRAGA LOPEZ</p>	<p>Distrito Federal: 1) MAZATLAN Distrito Local: 24) EL ROSARIO Municipio: 14) ROSARIO Localidad: 2) AGUVERDE Sección: 3209 C1</p> <p>Ubicación: ESCUELA PREPARATORIA DE LA UNIVERSIDAD AUTÓNOMA DE SINALOA. EXTENSIÓN AGUVERDE., CALLE RAFAEL BUELNA, SIN NÚMERO, LOCALIDAD AGUVERDE, CÓDIGO POSTAL 82872, EL ROSARIO, SINALOA., ENTRE CALLE 16 DE SEPTIEMBRE Y CALLE IGNACIO ZARAGOZA.</p> <p>Presidenta/e: ARCADIO OSUNA BERNAL</p> <p>1er. Secretaria/o: THALIA GUADALUPE URREA TIRADO 2do. Secretaria/o: ROSA JAZMIN GARCIA PEREZ</p> <p>1er. Escrutador: YERANIA GUADALUPE OSUNA TIRADO 2do. Escrutador: BERENICE CARDENAS SALAS</p> <p>3er. Escrutador: MARIA LUISA GONZALEZ DE LA ROSA</p> <p>1er. Suplente: ALEJANDRA MEDINA CAZAREZ 2do. Suplente: MARIA ENEDINA DELFIN BONILLA 3er. Suplente: JOSE ANTONIO MANJARREZ LOPEZ</p>
<p>Distrito Federal: 1) MAZATLAN Distrito Local: 24) EL ROSARIO Municipio: 14) ROSARIO Localidad: 2) AGUVERDE Sección: 3210 B1</p> <p>Ubicación: CASA PARTICULAR., CALLE 20 DE NOVIEMBRE, SIN NÚMERO, LOCALIDAD AGUVERDE, CÓDIGO POSTAL 82872, EL ROSARIO, SINALOA., ENTRE CALLE ÁNGEL FLORES Y CALLE ALLENDE.</p> <p>Presidenta/e: ANA KAREN JIMENEZ BELTRAN</p> <p>1er. Secretaria/o: SAID ADIMEL LIZARRAGA LOPEZ 2do. Secretaria/o: JESUS FRANCISCO CORONA ARANGURE</p> <p>1er. Escrutador: KARINA GUADALUPE LOPEZ MANJARREZ 2do. Escrutador: NANCY ZULEMA DOMINGUEZ DIAZ</p> <p>3er. Escrutador: ROSANGELES ITZEL HERNANDEZ RUBIO</p> <p>1er. Suplente: MARIA JULISSA BARRON MEJIA 2do. Suplente: JUAN ARMANDO CAMACHO CASTRO 3er. Suplente: DANIEL ARMANDO LIZARRAGA ROMERO</p>	<p>Distrito Federal: 1) MAZATLAN Distrito Local: 24) EL ROSARIO Municipio: 14) ROSARIO Localidad: 2) AGUVERDE Sección: 3211 B1</p> <p>Ubicación: ESCUELA SECUNDARIA TÉCNICA NÚMERO 32., CALLE NARCISO MENDOZA, SIN NÚMERO, LOCALIDAD AGUVERDE, CÓDIGO POSTAL 82872, EL ROSARIO, SINALOA., ENTRE CALLE JOSÉ MARÍA MORELOS Y CALLE VEINTIUNO DE MARZO.</p> <p>Presidenta/e: NICOLAS ALFONSO FLORES BENITEZ</p> <p>1er. Secretaria/o: CESAR DE DIOS CASTRO AGUILAR 2do. Secretaria/o: DANIEL LIZARRAGA ESPARZA</p> <p>1er. Escrutador: GALILEA YAZARETH ESPARZA ROMERO 2do. Escrutador: MARIA JUANA FRANCO VENEGAS</p> <p>3er. Escrutador: ELISA VIVIANA GARCIA SALAZAR</p> <p>1er. Suplente: FELICITAS JARA OCHOA 2do. Suplente: ALMA LETICIA ALVAREZ RODRIGUEZ 3er. Suplente: ROSENDO HUAYRA ROMERO</p>

<p>Distrito Federal: 1) MAZATLAN Distrito Local: 24) EL ROSARIO Municipio: 14) ROSARIO Localidad: 2) AGUAVERDE Sección: 3212 B1</p> <p>Ubicación: CASA PARTICULAR., CALLE JOSÉ MARÍA MORELOS, NÚMERO 10, LOCALIDAD AGUAVERDE, CÓDIGO POSTAL 82872, EL ROSARIO, SINALOA. , ENTRE CALLE RAFAEL BUELNA Y CALLE ANTONIO TOPETE.</p> <p>Presidenta/e: LUIS DAVID IBARRA MEDINA</p> <p>1er. Secretaria/o: NAYDELI BECZAIDA AGUIRRE IBARRA 2do. Secretaria/o: YOSELYN PATRICIA CARAVANTES VERDE</p> <p>1er. Escrutador: KARINA YARITZA GUZMAN ZATARAIN 2do. Escrutador: GLORIA BERENICE ALVAREZ RODRIGUEZ</p> <p>3er. Escrutador: MA.GRACIELA DELGADO GONZALEZ</p> <p>1er. Suplente: EDGAR LAMBERTO IBARRA BENITES 2do. Suplente: PIEDAD ALDAS RENDON 3er. Suplente: JOSE RAMIRO CRUZ MORALES</p>	<p>Distrito Federal: 1) MAZATLAN Distrito Local: 24) EL ROSARIO Municipio: 14) ROSARIO Localidad: 2) AGUAVERDE Sección: 3213 B1</p> <p>Ubicación: PLAZUELA DEL LUGAR., CALLE ÁNGEL FLORES, SIN NÚMERO, LOCALIDAD AGUAVERDE, CÓDIGO POSTAL 82872, EL ROSARIO, SINALOA. , PLAZUELA DEL LUGAR.</p> <p>Presidenta/e: RODOLFO HERIBERTO ONTIVEROS LEON</p> <p>1er. Secretaria/o: GLORIA LUZ ARANGURE MEDINA 2do. Secretaria/o: LUIS ANGEL OSUNA RUBIO</p> <p>1er. Escrutador: ROSA MARIA ENRIQUEZ CASTAÑEDA 2do. Escrutador: MARTHA ALEJANDRA JUAREZ SARABIA</p> <p>3er. Escrutador: ELSI CAROLINA LOPEZ APODACA</p> <p>1er. Suplente: CLAUDIA EDITH FLORES AGUIAR 2do. Suplente: ADIMEL ALEJANDRO CRUZ CAMARGO 3er. Suplente: JOSE ADOLFO GONZALEZ CHAVEZ</p>
<p>Distrito Federal: 1) MAZATLAN Distrito Local: 24) EL ROSARIO Municipio: 14) ROSARIO Localidad: 2) AGUAVERDE Sección: 3214 B1</p> <p>Ubicación: ESCUELA PRIMARIA ESTATAL VENUSTIANO CARRANZA., CALLE RAFAEL BUELNA, SIN NÚMERO, LOCALIDAD AGUAVERDE, CÓDIGO POSTAL 82872, EL ROSARIO, SINALOA. , ENTRE ESQUINA CON CALLE 16 DE SEPTIEMBRE.</p> <p>Presidenta/e: VERONICA BERENICE ACOSTA AYALA</p> <p>1er. Secretaria/o: EVA RAMONA BERNAL AGUILAR 2do. Secretaria/o: JAZLYN GUADALUPE CORTEZ TEJEDA</p> <p>1er. Escrutador: MARIA DEL ROSARIO CASTRO SALAIZA 2do. Escrutador: YULISSA GUADALUPE CASTRO SALAS</p> <p>3er. Escrutador: LUIS MIGUEL CORREA TRUJILLO</p> <p>1er. Suplente: TANYA GUADALUPE BENITEZ BORREGO 2do. Suplente: MARTIN ARMANDO ARENAS ASTORGA 3er. Suplente: GILBERTO CASTRO SALAIZA</p>	<p>Distrito Federal: 1) MAZATLAN Distrito Local: 24) EL ROSARIO Municipio: 14) ROSARIO Localidad: 2) AGUAVERDE Sección: 3215 B1</p> <p>Ubicación: CASA PARTICULAR., CALLE ANTONIO TOPETE, NÚMERO 110, LOCALIDAD AGUAVERDE, CÓDIGO POSTAL 82872, EL ROSARIO, SINALOA. , ENTRE CALLE DEL CAMARÓN Y CALLEJÓN LOS PINOS.</p> <p>Presidenta/e: MARIA FERNANDA ARENAS DIAZ</p> <p>1er. Secretaria/o: ALMA ALICIA AGUILAR QUEVEDO 2do. Secretaria/o: MARTHA NOEMI AGUILERA SAUCEDO</p> <p>1er. Escrutador: ELIZABETH ALCARAZ FELIX 2do. Escrutador: JUAN JESUS ALVARADO PINEDA</p> <p>3er. Escrutador: ROSA ESTHER ANDRADE IBARRA</p> <p>1er. Suplente: SALVADOR ALCARAZ BARRAZA 2do. Suplente: JESUS FRANCISCO ALCARAZ HERNANDEZ 3er. Suplente: JESUS LEOBARDO ALVAREZ VILLELA</p>
<p>Distrito Federal: 1) MAZATLAN Distrito Local: 24) EL ROSARIO Municipio: 14) ROSARIO Localidad: 5) CHAMETLA Sección: 3216 B1</p> <p>Ubicación: SOCIEDAD COOPERATIVA DE PRODUCCIÓN PESQUERA FRANCISCO I. MADERO., CALLE BENITO JUÁREZ, SIN NÚMERO, LOCALIDAD CHAMETLA, CÓDIGO POSTAL 82870, EL ROSARIO, SINALOA. , SOCIEDAD COOPERATIVA DE PRODUCCIÓN PESQUERA FRANCISCO I. MADERO.</p> <p>Presidenta/e: ORLANDO AGUIRRE GUZMAN</p> <p>1er. Secretaria/o: ALBERTO GUADALUPE AGUIRRE BARRAZA 2do. Secretaria/o: LORENA DEL ROCIO ESPERICUETA ESTRADA</p> <p>1er. Escrutador: MARI LUZ ESPINOZA HERNANDEZ 2do. Escrutador: JORGE MONTAÑO GUZMAN</p> <p>3er. Escrutador: LUIS ALBERTO AGUILAR SANDOVAL</p> <p>1er. Suplente: FERNANDO HERNANDEZ OSUNA 2do. Suplente: ESTEBAN ESTRADA COSIO 3er. Suplente: ROBERTO COLIN LOPEZ</p>	<p>Distrito Federal: 1) MAZATLAN Distrito Local: 24) EL ROSARIO Municipio: 14) ROSARIO Localidad: 5) CHAMETLA Sección: 3217 B1</p> <p>Ubicación: COLEGIO DE BACHILLERES DEL ESTADO DE SINALOA COBAES NÚMERO 52 GILBERTO OWEN., CALLE BENITO JUÁREZ, SIN NÚMERO, LOCALIDAD CHAMETLA, CÓDIGO POSTAL 82870, EL ROSARIO, SINALOA., COBAES 52.</p> <p>Presidenta/e: ANTONIO DOMINGUEZ GARCIA</p> <p>1er. Secretaria/o: MARIBEL BARRAZA PINEDA 2do. Secretaria/o: ARMANDO ALONSO DIAZ PAEZ</p> <p>1er. Escrutador: ERIKA JUDITH ESTRADA GAVILANEZ 2do. Escrutador: GRACIA GABRIELA GUZMAN VIRGEN</p> <p>3er. Escrutador: MARIA LUISA BARRAZA PINEDA</p> <p>1er. Suplente: JOSE CARLOS LOPEZ AGUIAR 2do. Suplente: MARIA ESPERANZA ESTRADA CRUZ 3er. Suplente: RAMONA GUZMAN ESCAMILLA</p>

<p>Distrito Federal: 1) MAZATLAN Distrito Local: 24) EL ROSARIO Municipio: 14) ROSARIO Localidad: 5) CHAMETLA Sección: 3218 B1</p> <p>Ubicación: SOCIEDAD MUTUALISTA TEÓFILO NORIS ASOCIACIÓN CIVIL., CALLE MARIANO MATAMOROS, SIN NÚMERO, LOCALIDAD CHAMETLA, CÓDIGO POSTAL 82870, EL ROSARIO, SINALOA. , SOCIEDAD MUTUALISTA TEÓFILO NORIS ASOCIACIÓN CIVIL.</p> <p>Presidenta/e: NADIA ZULEMA CARRILLO MEDINA</p> <p>1er. Secretaria/o: JAZMIN CARRILLO MEDINA 2do. Secretaria/o: CECILIA CANARES LOPEZ 1er. Escrutador: IRENE GUADALUPE JIMENEZ BAEZ 2do. Escrutador: NADIA GUADALUPE MEDINA OCAMPO 3er. Escrutador: JOSE JAVIER HERNANDEZ CRESPO 1er. Suplente: ANTONIO PRISILIANO LUNA HERNANDEZ 2do. Suplente: MARIA DIONICIA LOPEZ LOPEZ 3er. Suplente: JOSE LUIS FELIX MONJARAZ</p>	<p>Distrito Federal: 1) MAZATLAN Distrito Local: 24) EL ROSARIO Municipio: 14) ROSARIO Localidad: 5) CHAMETLA Sección: 3219 B1</p> <p>Ubicación: ESCUELA SECUNDARIA FEDERAL BENITO JUÁREZ., CALLE VICENTE GUERRERO, SIN NÚMERO, LOCALIDAD CHAMETLA, CÓDIGO POSTAL 82870, ROSARIO, SINALOA, ESCUELA SECUNDARIA DEL LUGAR.</p> <p>Presidenta/e: LESLY YESSICA GUERRA ALVARADO</p> <p>1er. Secretaria/o: JULIETA CEJA ALVAREZ 2do. Secretaria/o: JESUS MARTIN CAVADA FRIAS 1er. Escrutador: ROGELIO GUERRA NAJERA 2do. Escrutador: YOLANDA AGUIAR UZETA 3er. Escrutador: CLARISSA CRUZ VARGAS 1er. Suplente: ROBERTO CAMACHO ENRIQUEZ 2do. Suplente: JESUS CEJA PARTIDA 3er. Suplente: ROSA LILIA ALARCON JUAREZ</p>
<p>Distrito Federal: 1) MAZATLAN Distrito Local: 20) MAZATLAN Municipio: 12) MAZATLAN Localidad: 1) MAZATLAN Sección: 3821 B1</p> <p>Ubicación: PARQUE DEL FRACCIONAMIENTO., CALLE EL HABAL, SIN NÚMERO, FRACCIONAMIENTO VILLA FLORIDA, CÓDIGO POSTAL 82139, MAZATLÁN, SINALOA. , ENTRE CALLE MÁRMOL Y CALLE EL QUELITE.</p> <p>Presidenta/e: BRENDA AIDEE ABURTO PEINADO</p> <p>1er. Secretaria/o: MARIA DEL ROSARIO CASESUS PEREGRINA 2do. Secretaria/o: BRISSIA IVANNIA HERNANDEZ JUAREZ 1er. Escrutador: LUZ MARIA GARAY LOPEZ 2do. Escrutador: MARIA JOSEFINA AVILA DIAZ 3er. Escrutador: MARIA FELIX FLORES GUEVARA 1er. Suplente: MARIO GUTIERREZ GOMEZ 2do. Suplente: MARTHA ALICIA LOPEZ LUNA 3er. Suplente: MARIA FERNANDA GALINDO BARBOZA</p>	<p>Distrito Federal: 1) MAZATLAN Distrito Local: 20) MAZATLAN Municipio: 12) MAZATLAN Localidad: 1) MAZATLAN Sección: 3821 C1</p> <p>Ubicación: PARQUE DEL FRACCIONAMIENTO., CALLE EL HABAL, SIN NÚMERO, FRACCIONAMIENTO VILLA FLORIDA, CÓDIGO POSTAL 82139, MAZATLÁN, SINALOA. , ENTRE CALLE MÁRMOL Y CALLE EL QUELITE.</p> <p>Presidenta/e: YEIMI VIANEY ALTAMIRANO BERTELY</p> <p>1er. Secretaria/o: MARIA BEATRIZ CASTAÑEDA GARCIA 2do. Secretaria/o: ANA KAREN LOPEZ ESPINOZA 1er. Escrutador: SUSETH DANAE LIZARRAGA JASSO 2do. Escrutador: MIREYA GUADALUPE BERTELY OLETA 3er. Escrutador: CARLOS MARTIN GARCIA BOTELLO 1er. Suplente: JOSE LOPEZ HERNANDEZ 2do. Suplente: JUSTO FERNANDO AVALOS VELAZQUEZ 3er. Suplente: ELVIA RUTH FONSECA MEDINA</p>
<p>Distrito Federal: 1) MAZATLAN Distrito Local: 20) MAZATLAN Municipio: 12) MAZATLAN Localidad: 1) MAZATLAN Sección: 3821 C2</p> <p>Ubicación: PARQUE DEL FRACCIONAMIENTO., CALLE EL HABAL, SIN NÚMERO, FRACCIONAMIENTO VILLA FLORIDA, CÓDIGO POSTAL 82139, MAZATLÁN, SINALOA. , ENTRE CALLE MÁRMOL Y CALLE EL QUELITE.</p> <p>Presidenta/e: LAURA AMPARO CABRALES</p> <p>1er. Secretaria/o: GILBERTO GONZALEZ GAMBOA 2do. Secretaria/o: FRYDA AVALOS VIZCARRA 1er. Escrutador: JOSE RAMON LIZARRAGA RAMIREZ 2do. Escrutador: IRMA ANGELICA BRITO TIRADO 3er. Escrutador: CLAUDIA JEANNETTE GOMEZ BAÑUELOS 1er. Suplente: ROBERTO LOPEZ LIRA 2do. Suplente: EUGENIO BUENO ESCOBEDO 3er. Suplente: JUAN JARA OCHOA</p>	<p>Distrito Federal: 1) MAZATLAN Distrito Local: 20) MAZATLAN Municipio: 12) MAZATLAN Localidad: 1) MAZATLAN Sección: 3823 B1</p> <p>Ubicación: JARDÍN DE NIÑOS LÁZARO CÁRDENAS., CALLE SAN FRANCISQUITO, SIN NÚMERO, FRACCIONAMIENTO SAN JOAQUÍN, CÓDIGO POSTAL 82139, MAZATLÁN, SINALOA. , ENTRE CALLE SIQUEROS Y CALLE VILLA UNIÓN.</p> <p>Presidenta/e: DHAMAR ALEJANDRA AYON LARRAÑAGA</p> <p>1er. Secretaria/o: MARIO ALBERTO GALINDO GOMEZ 2do. Secretaria/o: CESAR LOPEZ AGUILAR 1er. Escrutador: ALFREDO AQUINO LUIS 2do. Escrutador: DANYA CARRILLO SALCIDO 3er. Escrutador: MARTHA DOMINGUEZ RAMIREZ 1er. Suplente: FRANCISCO JAVIER MARTINEZ NAJERA 2do. Suplente: ELOISA SODELVA FUENTES ORTIZ 3er. Suplente: YESSICA ELIZABETH GARCIA RIOS</p>

<p>Distrito Federal: 1) MAZATLAN Distrito Local: 20) MAZATLAN Municipio: 12) MAZATLAN Localidad: 1) MAZATLAN Sección: 3823 C1</p> <p>Ubicación: JARDÍN DE NIÑOS LÁZARO CÁRDENAS., CALLE SAN FRANCISQUITO, SIN NÚMERO, FRACCIONAMIENTO SAN JOAQUÍN, CÓDIGO POSTAL 82139, MAZATLÁN, SINALOA. , ENTRE CALLE SIQUEROS Y CALLE VILLA UNIÓN.</p> <p>Presidenta/e: MARIA ELENA DIAZ GARCIA</p> <p>1er. Secretaria/o: NAIRDA DESYREE LIZARRAGA MIJANGOS 2do. Secretaria/o: ZAIRO DE JESUS BERNAL GARATE</p> <p>1er. Escrutador: SARAHY BARRON PALOMARES 2do. Escrutador: ERIKA GUADALUPE DIAZ GARCIA 3er. Escrutador: SANTA ELIZABETH GARZON HERNANDEZ</p> <p>1er. Suplente: JERSON ANGULO ALMEIDA 2do. Suplente: BELEN GUADALUPE LIZARRAGA MIJANGOS 3er. Suplente: GUADALUPE ALARCON MOLINA</p>	<p>Distrito Federal: 1) MAZATLAN Distrito Local: 20) MAZATLAN Municipio: 12) MAZATLAN Localidad: 1) MAZATLAN Sección: 3825 B1</p> <p>Ubicación: COLEGIO VALLADOLID., AVENIDA JACARANDAS, NÚMERO 43, FRACCIONAMIENTO SAN JOAQUÍN, CÓDIGO POSTAL 82139, MAZATLÁN, SINALOA. , ENTRE AVENIDA WALAMO Y CALLE PALMA.</p> <p>Presidenta/e: SILVIA JOSEFINA MORALES OCAMPO</p> <p>1er. Secretaria/o: MARTHA ANGELINA NUÑEZ LANDEY 2do. Secretaria/o: JAVIER NUÑEZ TOGO</p> <p>1er. Escrutador: DIANA BELEN GARCIA TOSCANO 2do. Escrutador: NAYELI ELIZABETH NORIEGA VEGA 3er. Escrutador: LILIA MARGARITA PEREZ TOSTADO</p> <p>1er. Suplente: MARIBEL MARTINEZ BARRAZA 2do. Suplente: HILDA LETICIA PEREZ QUINTERO 3er. Suplente: SANTOS CORTEZ AGUILAR</p>
<p>Distrito Federal: 1) MAZATLAN Distrito Local: 20) MAZATLAN Municipio: 12) MAZATLAN Localidad: 1) MAZATLAN Sección: 3826 B1</p> <p>Ubicación: ESCUELA PRIMARIA MATUTINA CLUB DE LEONES NÚMERO 2 AMADO NERVO., CALLE VILLA UNIÓN, SIN NÚMERO, FRACCIONAMIENTO VILLA FLORIDA, CÓDIGO POSTAL 82139, MAZATLÁN, SINALOA. , ENTRE CALLE SAN MARCOS Y CALLE MÁRMOL.</p> <p>Presidenta/e: JOSE ALBERTO CARDENAS MENDOZA</p> <p>1er. Secretaria/o: KATIA MARLENE GUERRERO JALOMA 2do. Secretaria/o: SANTA GABRIELA HERRERA HERNANDEZ</p> <p>1er. Escrutador: MARIA FERNANDA MARIN ITURRIOS 2do. Escrutador: AIDA BARRERA ARANGURE 3er. Escrutador: SARA FONSECA DIAZ</p> <p>1er. Suplente: OSCAR ALBERTO CASTRO CASTAÑEDA 2do. Suplente: SOYLA AMERICA JIMENEZ RODRIGUEZ 3er. Suplente: SANTIAGO BUSTAMANTE RUIZ</p>	<p>Distrito Federal: 1) MAZATLAN Distrito Local: 20) MAZATLAN Municipio: 12) MAZATLAN Localidad: 1) MAZATLAN Sección: 3826 C1</p> <p>Ubicación: ESCUELA PRIMARIA MATUTINA CLUB DE LEONES NÚMERO 2 AMADO NERVO., CALLE VILLA UNIÓN, SIN NÚMERO, FRACCIONAMIENTO VILLA FLORIDA, CÓDIGO POSTAL 82139, MAZATLÁN, SINALOA. , ENTRE CALLE SAN MARCOS Y CALLE MÁRMOL.</p> <p>Presidenta/e: MA. DE LOS ANGELES GARCIA ALVAREZ</p> <p>1er. Secretaria/o: BERENICE HERNANDEZ ANTE 2do. Secretaria/o: MARIA DE LOS ANGELES GOMEZ MORALES</p> <p>1er. Escrutador: JUAN CARLOS GARCIA GONZALEZ 2do. Escrutador: JOSE HUMBERTO CASTAÑEDA VALADEZ 3er. Escrutador: BERENICE MORALES LIZARRAGA</p> <p>1er. Suplente: MARIA CONCEPCION ESPINOZA MESA 2do. Suplente: CASIMIRO LOPEZ LOPEZ 3er. Suplente: MARIA SOLEDAD MARTINES HERRERA</p>
<p>Distrito Federal: 1) MAZATLAN Distrito Local: 20) MAZATLAN Municipio: 12) MAZATLAN Localidad: 1) MAZATLAN Sección: 3827 B1</p> <p>Ubicación: ESCUELA PRIMARIA MATUTINA VENUSTIANO CARRANZA., CALLE EDGAR COGHLAN, SIN NÚMERO, FRACCIONAMIENTO VILLA VERDE, CÓDIGO POSTAL 82139, MAZATLÁN, SINALOA. , ENTRE CALLE DAVID ALFARO SIQUEIROS Y CALLE JOSÉ CLEMENTE ÓROZCO.</p> <p>Presidenta/e: ANGELICA MARIA ALDUENDA PEREZ</p> <p>1er. Secretaria/o: YERISER GABRIELA ALARCON RAMIREZ 2do. Secretaria/o: MONICA RAQUEL ARAMBURO LUCAS</p> <p>1er. Escrutador: BRYAN FRANCISCO CRUZ VIZCARRA 2do. Escrutador: MARIELA ALARCON RAMIREZ 3er. Escrutador: DANIEL ALEJANDRO ARIZPE ZATARAIN</p> <p>1er. Suplente: HANNA MARIANA APODACA GONZALEZ 2do. Suplente: KENYA ALATORRE BELTRAN 3er. Suplente: MARIA GRACIELA LEMUS ARENAS</p>	<p>Distrito Federal: 1) MAZATLAN Distrito Local: 20) MAZATLAN Municipio: 12) MAZATLAN Localidad: 1) MAZATLAN Sección: 3827 C1</p> <p>Ubicación: ESCUELA PRIMARIA MATUTINA VENUSTIANO CARRANZA., CALLE EDGAR COGHLAN, SIN NÚMERO, FRACCIONAMIENTO VILLA VERDE, CÓDIGO POSTAL 82139, MAZATLÁN, SINALOA. , ENTRE CALLE DAVID ALFARO SIQUEIROS Y CALLE JOSÉ CLEMENTE ÓROZCO.</p> <p>Presidenta/e: GABRIEL ACOSTA RENDON</p> <p>1er. Secretaria/o: COLBERT MAACIEL APODACA ZATARAIN 2do. Secretaria/o: JOAQUIN ARMENTA HEREDIA</p> <p>1er. Escrutador: DANIELA ALARCON RAMIREZ 2do. Escrutador: JESUS ANTONIO ARAMBURO CARVAJAL 3er. Escrutador: LUIS ENRIQUE CARDENAS AGUILAR</p> <p>1er. Suplente: BRENDA ZULEMA ACEVES GONZALEZ 2do. Suplente: JORGE AMPELIO AVALOS ACUÑA 3er. Suplente: GLORIA CARRILLO HERNANDEZ</p>

<p>Distrito Federal: 1) MAZATLAN Distrito Local: 20) MAZATLAN Municipio: 12) MAZATLAN Localidad: 1) MAZATLAN Sección: 3828 B1</p> <p>Ubicación: PARQUE INFANTIL VILLA VERDE., CALLE GERARDO MURILLO, SIN NÚMERO, FRACCIONAMIENTO AMPLIACIÓN VILLA VERDE, CÓDIGO POSTAL 82139, MAZATLÁN, SINALOA. , ENTRE CALLE RUFINO TAMAYO Y CALLE JOY LAVILLE.</p> <p>Presidenta/e: ALONDRA ESTEFANIA DE LA PARRA LOPEZ</p> <p>1er. Secretaria/o: MARISSA LIZETH BASTIDAS GARCIA 2do. Secretaria/o: JORGE AGUILAR HERNANDEZ</p> <p>1er. Escrutador: BRAYAN ALEXIS CASTELO ALARCON 2do. Escrutador: FREDY IVAN JUAN SOTO</p> <p>3er. Escrutador: ARTURO LOPEZ GARCIA</p> <p>1er. Suplente: ARCIRIA JUDITH BELTRAN BASTIDAS 2do. Suplente: MARIA DEL ROSARIO GARCIA GAMEZ 3er. Suplente: GUADALUPE CERVANTES FIERRO</p>	<p>Distrito Federal: 1) MAZATLAN Distrito Local: 20) MAZATLAN Municipio: 12) MAZATLAN Localidad: 1) MAZATLAN Sección: 3828 C1</p> <p>Ubicación: PARQUE INFANTIL VILLA VERDE., CALLE GERARDO MURILLO, SIN NÚMERO, FRACCIONAMIENTO AMPLIACIÓN VILLA VERDE, CÓDIGO POSTAL 82139, MAZATLÁN, SINALOA. , ENTRE CALLE RUFINO TAMAYO Y CALLE JOY LAVILLE.</p> <p>Presidenta/e: AIRAM ENRIQUE HIGUERA LOPEZ</p> <p>1er. Secretaria/o: KITZIA HAYDEE JACOBO MORAN 2do. Secretaria/o: ERMELINDA CAMPOS ABALOS</p> <p>1er. Escrutador: JUAN CARLOS FLORES LOPEZ 2do. Escrutador: FRANCISCO JAVIER JUAREZ LLAMAS</p> <p>3er. Escrutador: JOSEFINA ESMERALDA BARRAZA VIDAL</p> <p>1er. Suplente: JOSE LEONARDO CASTAÑEDA HERNANDEZ 2do. Suplente: VERONICA DEL CARMEN ANGULO JIMENEZ 3er. Suplente: JUAN MANUEL COTA ZAMORA</p>
<p>Distrito Federal: 1) MAZATLAN Distrito Local: 20) MAZATLAN Municipio: 12) MAZATLAN Localidad: 1) MAZATLAN Sección: 3829 B1</p> <p>Ubicación: CANCHA DEPORTIVA, AVENIDA MANUEL J. CLOUTHIER, SIN NÚMERO, FRACCIONAMIENTO LA FORESTA, CÓDIGO POSTAL 82139, MAZATLÁN, SINALOA. , ENTRE CALLE ÁLAMOS Y AVENIDA DEL SOL.</p> <p>Presidenta/e: ARACELI LORENA MONTES DOMINGUEZ</p> <p>1er. Secretaria/o: ZAIRA ANAHI ACOSTA RUIZ 2do. Secretaria/o: JULIETA CARDENAS ITURRALDE</p> <p>1er. Escrutador: MARTIN GABRIEL GUZMAN VELARDE 2do. Escrutador: DAYANIRA MANCILLAS PANG</p> <p>3er. Escrutador: BRANDON HUMBERTO FLORES MALDONADO</p> <p>1er. Suplente: LEONARDO AGUILERA ZAVALA 2do. Suplente: GUADALUPE CARRASCO URREA 3er. Suplente: BRYAN ISAID CAZARES GUZMAN</p>	<p>Distrito Federal: 1) MAZATLAN Distrito Local: 20) MAZATLAN Municipio: 12) MAZATLAN Localidad: 1) MAZATLAN Sección: 3829 C1</p> <p>Ubicación: CANCHA DEPORTIVA, AVENIDA MANUEL J. CLOUTHIER, SIN NÚMERO, FRACCIONAMIENTO LA FORESTA, CÓDIGO POSTAL 82139, MAZATLÁN, SINALOA. , ENTRE CALLE ÁLAMOS Y AVENIDA DEL SOL.</p> <p>Presidenta/e: GRISELDA FRANCO BERNAL</p> <p>1er. Secretaria/o: CARLOS ALBERTO BRAVO ANGUIANO 2do. Secretaria/o: ALETHIA TANIA RUBI CUEVAS HERNANDEZ</p> <p>1er. Escrutador: KAREN CECILIA JIMENEZ OCHOA 2do. Escrutador: AMERICA SARAHÍ ACOSTA SALAZAR</p> <p>3er. Escrutador: LLUVIA LETICIA ACOSTA FLORES</p> <p>1er. Suplente: MATILDE BELTRAN PERAZA 2do. Suplente: CELIA GONZALEZ ADAME 3er. Suplente: BERTHA ALICIA LOPEZ SALGADO</p>
<p>Distrito Federal: 1) MAZATLAN Distrito Local: 20) MAZATLAN Municipio: 12) MAZATLAN Localidad: 1) MAZATLAN Sección: 3830 B1</p> <p>Ubicación: CASA PARTICULAR., CALLE DAVID ALFARO SIQUEIROS, NÚMERO 33, FRACCIONAMIENTO VILLA VERDE, CÓDIGO POSTAL 82139, MAZATLÁN, SINALOA. , ENTRE CALLE JOAQUÍN ESCOBAR Y CALLE LILIA CARRILLO.</p> <p>Presidenta/e: GEORGINA LIZARRAGA SALAZAR</p> <p>1er. Secretaria/o: LUIS ALFONSO CASTELO CASTRO 2do. Secretaria/o: JOSE DE JESUS GRACIA ANTUNEZ</p> <p>1er. Escrutador: OCTAVIO MARTINEZ HERNANDEZ 2do. Escrutador: MARIA DE LOS ANGELES GARZA VALERIO</p> <p>3er. Escrutador: MARTHA ALICIA GUZMAN LIZARRAGA</p> <p>1er. Suplente: MARIA DEL ROSARIO LIZARRAGA QUINTERO 2do. Suplente: CARLOS ERNESTO MERCADO DIAZ 3er. Suplente: ANGEL ALBERTO GONZALEZ EUSQUIANO</p>	<p>Distrito Federal: 1) MAZATLAN Distrito Local: 20) MAZATLAN Municipio: 12) MAZATLAN Localidad: 1) MAZATLAN Sección: 3830 C1</p> <p>Ubicación: CASA PARTICULAR., CALLE DAVID ALFARO SIQUEIROS, NÚMERO 33, FRACCIONAMIENTO VILLA VERDE, CÓDIGO POSTAL 82139, MAZATLÁN, SINALOA. , ENTRE CALLE JOAQUÍN ESCOBAR Y CALLE LILIA CARRILLO.</p> <p>Presidenta/e: MARTHA JOSEFINA BELTRAN ZEPEDA</p> <p>1er. Secretaria/o: GLORIA GARCIA SANCHEZ 2do. Secretaria/o: MARCOS ALBERTO HERNANDEZ MENDIETA</p> <p>1er. Escrutador: RICARDO ESPINOZA JUMILLA 2do. Escrutador: NORMA NAYELI GRIMALDO RAMIREZ</p> <p>3er. Escrutador: PATRICIA GUZMAN RENDON</p> <p>1er. Suplente: ELEUTERIA JOSELYN LLAMAS SANCHEZ 2do. Suplente: ALMA RUTH DE LOS SANTOS DE LA CRUZ 3er. Suplente: RUBECINDA BURGARA DOMINGUEZ</p>

<p>Distrito Federal: 1) MAZATLAN Distrito Local: 20) MAZATLAN Municipio: 12) MAZATLAN Localidad: 1) MAZATLAN Sección: 3831 B1</p> <p>Ubicación: PARQUE DEL FRACCIONAMIENTO., CALLE LUIS NISHIZAWA, SIN NÚMERO, FRACCIONAMIENTO BUGAMBILIÁS, CÓDIGO POSTAL 82139, MAZATLÁN, SINALOA. , ENTRE CALLE CONSUELO Y CALLE SANTA TERESA.</p> <p>Presidenta/e: JORGE FABIAN AHUMADA CASTRO</p> <p>1er. Secretaria/o: LUIS ARELLANO ACOSTA 2do. Secretaria/o: ARMANDO FRANCO CASTRO</p> <p>1er. Escrutador: ADAN NICOLINI GUZMAN 2do. Escrutador: VICTOR MANUEL HERRERA LIZARRAGA</p> <p>3er. Escrutador: SAUL IVAN MAGALLON VELAZQUEZ</p> <p>1er. Suplente: JESSICA MARIA GUZMAN SANTIAGO 2do. Suplente: ANACLETO CAÑEDO PIMENTEL 3er. Suplente: MARTHA LUZ MIGUEL PEREZ</p>	<p>Distrito Federal: 1) MAZATLAN Distrito Local: 20) MAZATLAN Municipio: 12) MAZATLAN Localidad: 1) MAZATLAN Sección: 3831 C1</p> <p>Ubicación: PARQUE DEL FRACCIONAMIENTO., CALLE LUIS NISHIZAWA, SIN NÚMERO, FRACCIONAMIENTO BUGAMBILIÁS, CÓDIGO POSTAL 82139, MAZATLÁN, SINALOA. , ENTRE CALLE CONSUELO Y CALLE SANTA TERESA.</p> <p>Presidenta/e: EDITH LILIANA AMADOR POLANCO</p> <p>1er. Secretaria/o: GEORGINA GUADALUPE CAMPOS MONTIEL 2do. Secretaria/o: VIANEY DEL CARMEN MARTINEZ SOTO</p> <p>1er. Escrutador: ALEJANDRO GALLEGOS SALAZAR 2do. Escrutador: MARIA DE JESUS JIMENEZ SANCHEZ</p> <p>3er. Escrutador: MARIA DELIA OLIVAS MORALES</p> <p>1er. Suplente: CHRISTIAN ADRIAN HERNANDEZ MORENO 2do. Suplente: GLORIA HIGUERA DIAZ 3er. Suplente: SILVIA FRANCISCA MURGUIA ZAVALA</p>
<p>Distrito Federal: 1) MAZATLAN Distrito Local: 20) MAZATLAN Municipio: 12) MAZATLAN Localidad: 1) MAZATLAN Sección: 3832 B1</p> <p>Ubicación: CASA PARTICULAR., CALLE TORMENTA, NÚMERO 18702, FRACCIONAMIENTO EX HACIENDA DEL CONCHI, CÓDIGO POSTAL 82198, MAZATLÁN, SINALOA. , ENTRE CALLE COSMOS Y CALLE FIRMAMENTO.</p> <p>Presidenta/e: JOSE MANUEL ABUNDIS CAMBERO</p> <p>1er. Secretaria/o: PERLA YAZMIN ARAMBURO RENDON 2do. Secretaria/o: NADIA BERENICE CARRILLO SALAZAR</p> <p>1er. Escrutador: MARIA FERNANDA ABUNDIS CAMBERO 2do. Escrutador: INGRID ALONDRA AGUILAR NAVARRO</p> <p>3er. Escrutador: HERIBERTO ABARCA PERALTA</p> <p>1er. Suplente: MARIO AGUSTIN ABUNDIS FIERROS 2do. Suplente: FLORENTINA AGUILAR MONRROY 3er. Suplente: DOMINGO ARROYO RIOS</p>	<p>Distrito Federal: 1) MAZATLAN Distrito Local: 20) MAZATLAN Municipio: 12) MAZATLAN Localidad: 1) MAZATLAN Sección: 3833 B1</p> <p>Ubicación: JARDÍN DE NIÑOS ANTÓN S. MAKARENKO., CALLE CEDROS, SIN NÚMERO, FRACCIONAMIENTO HACIENDA DEL VALLE, CÓDIGO POSTAL 82198, MAZATLÁN, SINALOA. , ESQUINA CON CEIBAS (FRENTE AL PARQUE).</p> <p>Presidenta/e: MARIA ALICIA CHAVARIN GALINDO</p> <p>1er. Secretaria/o: ALAN GASTELUM BARRETO 2do. Secretaria/o: JAZMIN ESMERALDA LICEA GOVEA</p> <p>1er. Escrutador: IRMA ISELA AGUILAR GARCIA 2do. Escrutador: ANA KAREN AGUILAR PASCUAL</p> <p>3er. Escrutador: MARTHA ALICIA ALVAREZ MONDRAGON</p> <p>1er. Suplente: YURIRIA DE MONSERAT OSUNA ZATARAIN 2do. Suplente: ELVIRA ALAPIZCO OSUNA 3er. Suplente: MARTHA ALICIA CARRILLO PEREZ</p>
<p>Distrito Federal: 1) MAZATLAN Distrito Local: 20) MAZATLAN Municipio: 12) MAZATLAN Localidad: 1) MAZATLAN Sección: 3834 B1</p> <p>Ubicación: CASA PARTICULAR., CALLE SAN PEDRO, NÚMERO 4613, FRACCIONAMIENTO SAN FERNANDO, CÓDIGO POSTAL 82198, MAZATLÁN, SINALOA. , ESQUINA CON CALLE SAN LUCAS.</p> <p>Presidenta/e: JUREISY ARANA TORRES</p> <p>1er. Secretaria/o: CAROL ABISH AYALA MORENO 2do. Secretaria/o: CESAR ALBERTO ESTRADA DURAN</p> <p>1er. Escrutador: MIGUEL ANGEL LOPEZ GARCIA 2do. Escrutador: METZTLI LEYVA SOTO</p> <p>3er. Escrutador: AMELIA YERALDINNY ANGULO GUTIERREZ</p> <p>1er. Suplente: LUIS ANTONIO MEJIA ARREDONDO 2do. Suplente: FRANCISCO JAVIER GARCIA SEGOVIA 3er. Suplente: RUBI JAZMIN CARDENAS RAMIREZ</p>	<p>Distrito Federal: 1) MAZATLAN Distrito Local: 20) MAZATLAN Municipio: 12) MAZATLAN Localidad: 1) MAZATLAN Sección: 3834 C1</p> <p>Ubicación: CASA PARTICULAR., CALLE SAN PEDRO, NÚMERO 4613, FRACCIONAMIENTO SAN FERNANDO, CÓDIGO POSTAL 82198, MAZATLÁN, SINALOA. , ESQUINA CON CALLE SAN LUCAS.</p> <p>Presidenta/e: DANIEL ARRIAGA PAEZ</p> <p>1er. Secretaria/o: LUIS ANTONIO CORONADO ARCE 2do. Secretaria/o: MARIO LEON BARRAZA</p> <p>1er. Escrutador: MA. JOSEFINA MARTINEZ DEL VILLAR 2do. Escrutador: JESSICA GUADALUPE LOPEZ FUENTES</p> <p>3er. Escrutador: BRYAN ORLANDO GALLARDO VALADEZ</p> <p>1er. Suplente: ARIANNA BERENICE CARREON MAGALLANES 2do. Suplente: YESENIA CASTRO FLORES 3er. Suplente: MARIA JESUS GOVEA REINA</p>

<p>Distrito Federal: 1) MAZATLAN Distrito Local: 22) MAZATLAN Municipio: 12) MAZATLAN Localidad: 1) MAZATLAN Sección: 3835 B1</p> <p>Ubicación: CASA PARTICULAR., CALLE MARIANO GAMBOA, NÚMERO 4425, COLONIA LOMAS DEL ÉBANO, CÓDIGO POSTAL 82198, MAZATLÁN, SINALOA. , ENTRE CALLE VALLE DE MÉXICO Y CALLE MUTUALISMO.</p> <p>Presidenta/e: ERIKA MARTINA GONZALEZ PATIÑO</p> <p>1er. Secretaria/o: PAOLA LIZBETH DELGADO CRESPO 2do. Secretaria/o: YARELI KAROLINA AGUILERA SAUCEDO</p> <p>1er. Escrutador: PERLA BRIGETTE GARCIA BOJORQUEZ 2do. Escrutador: BENITO DURAN RIOS</p> <p>3er. Escrutador: VALERIA VIRETT BAEZ FLORES</p> <p>1er. Suplente: GILBERTO CAMACHO GONZALEZ 2do. Suplente: MARIA DE JESUS CAZAREZ SALAZAR 3er. Suplente: ROSA BOJORQUEZ BARRAZA</p>	<p>Distrito Federal: 1) MAZATLAN Distrito Local: 20) MAZATLAN Municipio: 12) MAZATLAN Localidad: 1) MAZATLAN Sección: 3836 B1</p> <p>Ubicación: CASA PARTICULAR., CALLE VALLE DEL CARRIZO, NÚMERO 7630, FRACCIONAMIENTO VALLE DEL SOL, CÓDIGO POSTAL 82198, MAZATLÁN, SINALOA., ENTRE CALLE VALLE VERDE Y AVENIDA ROCÍO.</p> <p>Presidenta/e: MARTIN DE JESUS ALVAREZ ITURRALDE</p> <p>1er. Secretaria/o: JESUS ADRIAN FIGUEROA MONTERO 2do. Secretaria/o: JOSE FRANCISCO GONZALEZ LOPEZ</p> <p>1er. Escrutador: CARLOS DAVID AGUIAR PEREZ 2do. Escrutador: CLAUDIA ANGUIANO HERNANDEZ</p> <p>3er. Escrutador: ONIRIA AMARANDA AGUILAR MARQUEZ</p> <p>1er. Suplente: ROSA ELENA ARAGON VALDEZ 2do. Suplente: MARGARITA NOEMI ASTORGA PARTIDA 3er. Suplente: GABRIEL DE JESUS CORREA CAMPOS</p>
<p>Distrito Federal: 1) MAZATLAN Distrito Local: 23) MAZATLAN Municipio: 12) MAZATLAN Localidad: 1) MAZATLAN Sección: 3837 B1</p> <p>Ubicación: CASA PARTICULAR., CALLE ENRIQUE CHÁVEZ, NÚMERO 383, COLONIA LOMAS DEL ÉBANO, CÓDIGO POSTAL 82199, MAZATLÁN, SINALOA. , ENTRE CALLE CLISERIO ROMERO Y CALLE JACINTO LÓPEZ.</p> <p>Presidenta/e: MARIANA FIGUEROA MORA</p> <p>1er. Secretaria/o: ALFREDO MEZA FLORES 2do. Secretaria/o: WENDY LUNA TORREZ</p> <p>1er. Escrutador: MARIA GUADALUPE GARCIA OSUNA 2do. Escrutador: TOMAS HERNANDEZ ORTEGA</p> <p>3er. Escrutador: FLOR GUADALUPE MARTINEZ HERNANDEZ</p> <p>1er. Suplente: ERIKA MUÑOZ ORTEGA 2do. Suplente: HUMBERTO ARAGON HERNANDEZ 3er. Suplente: ALMA LIDIA GARCIA JIMENEZ</p>	<p>Distrito Federal: 1) MAZATLAN Distrito Local: 22) MAZATLAN Municipio: 12) MAZATLAN Localidad: 1) MAZATLAN Sección: 3890 B1</p> <p>Ubicación: CASA PARTICULAR., CALLE CORAL, NÚMERO 105, COLONIA INFONAVIT CONCHI, CÓDIGO POSTAL 82139, MAZATLÁN, SINALOA., ENTRE CALLE LOMAS DE MONTERREY Y AVENIDA MANUEL J. CLOUTHIER.</p> <p>Presidenta/e: FIDENCIO CASTRO HERNANDEZ</p> <p>1er. Secretaria/o: FATIMA VANESA CASTRO DELGADO 2do. Secretaria/o: MAGNOLIA ABIGAIL CASTRO RAMIREZ</p> <p>1er. Escrutador: MARIA GUADALUPE CASTRO RAMIREZ 2do. Escrutador: ALMA LUCILA CASTRO RAMIREZ</p> <p>3er. Escrutador: EMILIANO CONTRERAS RODRIGUEZ</p> <p>1er. Suplente: LINO BALDERAS LIZARRAGA 2do. Suplente: JESUS DANIEL CASTRO FLORES 3er. Suplente: MELANIE AIDEE CASTRO RAMIREZ</p>
<p>Distrito Federal: 1) MAZATLAN Distrito Local: 22) MAZATLAN Municipio: 12) MAZATLAN Localidad: 1) MAZATLAN Sección: 3891 B1</p> <p>Ubicación: CASA PARTICULAR., AVENIDA GENERAL PESQUEIRA, NÚMERO 1011, COLONIA OBRERA, CÓDIGO POSTAL 82038, MAZATLÁN, SINALOA. , AVENIDA GENERAL PESQUEIRA, ESQUINA CON CALLE 13 DE MAYO.</p> <p>Presidenta/e: TERESITA DEL CARMEN AGUIAR TORRES</p> <p>1er. Secretaria/o: GLADYS MICHELLE BERNAL CHIQUETE 2do. Secretaria/o: KARLA YANETH BARRON MORA</p> <p>1er. Escrutador: MARIA GUADALUPE CAMACHO ZAMORA 2do. Escrutador: ROSA AMALIA BERNAL CHIQUETE</p> <p>3er. Escrutador: GILBERTO ASTORGA CARRILLO</p> <p>1er. Suplente: RICARDO ASTORGA CARRILLO 2do. Suplente: JUAN MANUEL ALDANA CISNEROS 3er. Suplente: OLIVIA BARRIOS OSUNA</p>	<p>Distrito Federal: 1) MAZATLAN Distrito Local: 23) MAZATLAN Municipio: 12) MAZATLAN Localidad: 1) MAZATLAN Sección: 3923 B1</p> <p>Ubicación: ESCUELA SECUNDARIA GENERAL NÚMERO 9 ARTURO CUNDAPI RAMOS., AVENIDA RÍO PÁNUCO, SIN NÚMERO, FRACCIONAMIENTO PRADERA DORADA V, CÓDIGO POSTAL 82139, MAZATLÁN, SINALOA., ESQUINA CON AVENIDA EJE 2.</p> <p>Presidenta/e: RICARDO LUQUE INDA</p> <p>1er. Secretaria/o: GAEL ALEJANDRO ALAPIZCO SALAZAR 2do. Secretaria/o: FRANCIE JANDERI ONTIVEROS VILLA</p> <p>1er. Escrutador: JESUS LORAN ALVARADO 2do. Escrutador: PAOLA DENISSE MENDO CAZARES</p> <p>3er. Escrutador: TABATA YAMILET NAVARRO RAMIREZ</p> <p>1er. Suplente: MARISOL CASTAÑEDA RODRIGUEZ 2do. Suplente: ALMA ROSA GONZALEZ POPOCA 3er. Suplente: DANIEL OCHOA ARRIETA</p>

<p>Distrito Federal: 1) MAZATLAN Distrito Local: 23) MAZATLAN Municipio: 12) MAZATLAN Localidad: 1) MAZATLAN Sección: 3923 C1</p> <p>Ubicación: ESCUELA SECUNDARIA GENERAL NÚMERO 9 ARTURO CUNDAPI RAMOS., AVENIDA RÍO PÁNUCO, SIN NÚMERO, FRACCIONAMIENTO PRADERA DORADA V, CÓDIGO POSTAL 82139, MAZATLÁN, SINALOA., ESQUINA CON AVENIDA EJE 2.</p> <p>Presidenta/e: JANETH KARINA CARDENAS LUNA</p> <p>1er. Secretaria/o: KIMBERLY LIZETH ARECHIGA MENDOZA 2do. Secretaria/o: JORGE COTA SANCHEZ 1er. Escrutador: JORGE LUIS MEDINA OSUNA 2do. Escrutador: KAREN GUADALUPE CANTABRANA SALAZAR 3er. Escrutador: LUIS GABRIEL CARRILLO VILLA 1er. Suplente: RAMONA CAZARES LIZARRAGA 2do. Suplente: BLANCA ESTHELA GUTIERREZ HERNANDEZ 3er. Suplente: ELVIRA GUADALUPE GANDARILLA VEGA</p>	<p>Distrito Federal: 1) MAZATLAN Distrito Local: 23) MAZATLAN Municipio: 12) MAZATLAN Localidad: 1) MAZATLAN Sección: 3924 B1</p> <p>Ubicación: ESCUELA DE MEDICINA DE LA UAS., AVENIDA EJE 2 A, SIN NÚMERO, FRACCIONAMIENTO PRADERA DORADA IV, CÓDIGO POSTAL 82139, MAZATLÁN, SINALOA., ESQUINA CON HABACUC Y MALAQUIAS.</p> <p>Presidenta/e: CARLOS ALBERTO GARCIA TOSCANO</p> <p>1er. Secretaria/o: LILIAM JAZMIN DIAZ LOPEZ 2do. Secretaria/o: JORGE ABRAHAM DE DIOS FRANCO 1er. Escrutador: PERLA PATRICIA ESPINOZA HERNANDEZ 2do. Escrutador: MARTHA MARIA GONZALEZ MALDONADO 3er. Escrutador: CLAUDIA VANESSA AGUILAR RODRIGUEZ 1er. Suplente: ESTHELA ESMERALDA AYALA ALVARADO 2do. Suplente: JUAN EDUARDO AVENDAÑO MALDONADO 3er. Suplente: ROBERTO AVENA ROMERO</p>
<p>Distrito Federal: 1) MAZATLAN Distrito Local: 23) MAZATLAN Municipio: 12) MAZATLAN Localidad: 1) MAZATLAN Sección: 3924 C1</p> <p>Ubicación: ESCUELA DE MEDICINA DE LA UAS., AVENIDA EJE 2 A, SIN NÚMERO, FRACCIONAMIENTO PRADERA DORADA IV, CÓDIGO POSTAL 82139, MAZATLÁN, SINALOA., ESQUINA CON HABACUC Y MALAQUIAS.</p> <p>Presidenta/e: LEHI CALDERON ROJAS</p> <p>1er. Secretaria/o: ANA MARIA BLANCO ARAMBULA 2do. Secretaria/o: AIDA FLORES QUIÑONEZ 1er. Escrutador: OSMAR ELIAS ANDRADE PALOMARES 2do. Escrutador: YURIANA SUHEID HERNANDEZ GOVEA 3er. Escrutador: HECTOR MANUEL ALCANTAR SANCHEZ 1er. Suplente: LIZETH CAROLINA JUAREZ VERDUGO 2do. Suplente: SAMNUEL DEGOLLADO SANCHEZ 3er. Suplente: MARCIA MARINA CAMPILLO LERMA</p>	<p>Distrito Federal: 1) MAZATLAN Distrito Local: 23) MAZATLAN Municipio: 12) MAZATLAN Localidad: 1) MAZATLAN Sección: 3925 B1</p> <p>Ubicación: CASA PARTICULAR., CALLE NUBE ROJO, NÚMERO 18610, FRACCIONAMIENTO PRADERA DORADA 2, CÓDIGO POSTAL 82139, MAZATLÁN, SINALOA., ENTRE DIENTE DE LEÓN Y CALLE MUSTANG.</p> <p>Presidenta/e: KIREY SIKISAKA CORTEZ</p> <p>1er. Secretaria/o: PAOLA SUHEID GARAY BALDERRAMA 2do. Secretaria/o: LESSLI NAYSIN HERNANDEZ DIAZ 1er. Escrutador: MA. EUFEMIA ESPINOSA HERNANDEZ 2do. Escrutador: JESUS ANTONIO GARCIA ALTAMIRANO 3er. Escrutador: WENDY CAROLINA GUERRERO CERVANTES 1er. Suplente: ALONSO ISRAEL HERNANDEZ GUILLEN 2do. Suplente: CARLOS JESUS LOPEZ CALDERON 3er. Suplente: SIMON DE JESUS LOUBET SOLORZANO</p>
<p>Distrito Federal: 1) MAZATLAN Distrito Local: 23) MAZATLAN Municipio: 12) MAZATLAN Localidad: 1) MAZATLAN Sección: 3926 B1</p> <p>Ubicación: CASA PARTICULAR., CALLE DIENTE DE LEÓN, NÚMERO 18435, FRACCIONAMIENTO PRADERA DORADA 2, CÓDIGO POSTAL 82139, MAZATLÁN, SINALOA., ENTRE CALLE MANZANO Y CALLE CIRUELO.</p> <p>Presidenta/e: JAZMIN GUADALUPE ALVIZO RENDON</p> <p>1er. Secretaria/o: SILVIA GABRIELA AGUILERA PADILLA 2do. Secretaria/o: LOURDES JANETH ALVARADO VALDEZ 1er. Escrutador: YARELI BAÑUELOS ALVARADO 2do. Escrutador: SUSANA YUMICO ALBERTO ZUÑIGA 3er. Escrutador: JUAN CARLOS ALMAZAN LIZARRAGA 1er. Suplente: ARNULFO SANTIAGO ALVAREZ MEZA 2do. Suplente: AMALIA JANETH ALVAREZ ROCHIN 3er. Suplente: CLAUDIO BAÑUELOS DUEÑAS</p>	<p>Distrito Federal: 1) MAZATLAN Distrito Local: 23) MAZATLAN Municipio: 12) MAZATLAN Localidad: 1) MAZATLAN Sección: 3927 B1</p> <p>Ubicación: INSTITUTO TECNOLÓGICO DE MAZATLÁN., ANILLO PERIFÉRICO Y CALLE HUANACAXTLE, SIN NÚMERO, FRACCIONAMIENTO PRADERA DORADA III, CÓDIGO POSTAL 82139, MAZATLÁN, SINALOA., ENTRADA SOBRE AVENIDA GENARO ESTRADA, ESQUINA CON EUCALIPTOS.</p> <p>Presidenta/e: JOSELIN ARIZBETH AGUIAR DOMINGUEZ</p> <p>1er. Secretaria/o: ZULEMA LEDESMA LEYVA 2do. Secretaria/o: JESSICA ELIZABETH BRITO NARVAEZ 1er. Escrutador: JHOAN SEBASTIAN DIAZ CASEZUZ 2do. Escrutador: JOSUE DANIEL GONZALEZ OSUNA 3er. Escrutador: VIOLETA YAJAHIRA ACOSTA RAMOS 1er. Suplente: JOSE DE JESUS ARANDA RODRIGUEZ 2do. Suplente: JOSE ANTONIO HERNANDEZ CARRILLO 3er. Suplente: JESUS ZIOMARA EDEN DE LEON VERDUGO</p>

<p>Distrito Federal: 1) MAZATLAN Distrito Local: 23) MAZATLAN Municipio: 12) MAZATLAN Localidad: 1) MAZATLAN Sección: 3927 C1</p> <p>Ubicación: INSTITUTO TECNOLÓGICO DE MAZATLÁN., ANILLO PERIFÉRICO Y CALLE HUANACAXTLE, SIN NÚMERO, FRACCIONAMIENTO PRADERA DORADA III, CÓDIGO POSTAL 82139, MAZATLÁN, SINALOA., ENTRADA SOBRE AVENIDA GENARO ESTRADA, ESQUINA CON EUCALIPTOS.</p> <p>Presidenta/e: JESUS LIZBETH FELIX ZATARAIN 1er. Secretaria/o: JESSICA ALVARADO GONZALEZ 2do. Secretaria/o: JORGE ARTURO CARRILLO DE JESUS 1er. Escrutador: BERENICE DIAZ FLORES 2do. Escrutador: BRIAN GILBERTO GURROLA MALDONADO 3er. Escrutador: JESUS ALBERTO JIMENEZ PALACIOS 1er. Suplente: WILBERTH JHOBANY CRUZ RUEDA 2do. Suplente: REYNA ESTEFANIA HUITRON CASTILLO 3er. Suplente: CELSO GUADALUPE DIAZ TORRES</p>	<p>Distrito Federal: 1) MAZATLAN Distrito Local: 23) MAZATLAN Municipio: 12) MAZATLAN Localidad: 1) MAZATLAN Sección: 3927 C2</p> <p>Ubicación: INSTITUTO TECNOLÓGICO DE MAZATLÁN., ANILLO PERIFÉRICO Y CALLE HUANACAXTLE, SIN NÚMERO, FRACCIONAMIENTO PRADERA DORADA III, CÓDIGO POSTAL 82139, MAZATLÁN, SINALOA., ENTRADA SOBRE AVENIDA GENARO ESTRADA, ESQUINA CON EUCALIPTOS.</p> <p>Presidenta/e: MELAYNA ALEJANDRA FLORES SILVA 1er. Secretaria/o: FIDEL OMAR AGUIAR DOMINGUEZ 2do. Secretaria/o: MIRNA GUADALUPE CERVANTES LEAL 1er. Escrutador: JOSE CARLOS FONSECA RAMOS 2do. Escrutador: LOURDES HERNANDEZ REYES 3er. Escrutador: LETICIA AGUILAR VIRGEN 1er. Suplente: IRVING ELOY GOMEZ PALOMARES 2do. Suplente: LUIS ERNESTO IBARRA LOPEZ 3er. Suplente: FRANCISCO JAVIER FAJARDO LIZARRAGA</p>
<p>Distrito Federal: 1) MAZATLAN Distrito Local: 23) MAZATLAN Municipio: 12) MAZATLAN Localidad: 1) MAZATLAN Sección: 3927 C3</p> <p>Ubicación: INSTITUTO TECNOLÓGICO DE MAZATLÁN., ANILLO PERIFÉRICO Y CALLE HUANACAXTLE, SIN NÚMERO, FRACCIONAMIENTO PRADERA DORADA III, CÓDIGO POSTAL 82139, MAZATLÁN, SINALOA., ENTRADA SOBRE AVENIDA GENARO ESTRADA, ESQUINA CON EUCALIPTOS.</p> <p>Presidenta/e: KAREN MARIEL GUTIERREZ CORRALES 1er. Secretaria/o: MARIA LOURDES AVILA SILVA 2do. Secretaria/o: HILDA LORENA CHAVEZ HIGUERA 1er. Escrutador: CRISTIAN DANIEL GARCIA LOPEZ 2do. Escrutador: YADIRA LIZETH KELLY OSUNA 3er. Escrutador: LUIS ERNESTO JIMENEZ DIAZ 1er. Suplente: DANIELA GUERRA LOZANO 2do. Suplente: DOLORES MARTINIANA ISMERIO PALOMARES 3er. Suplente: RAUL HERNANDEZ MOLINA</p>	<p>Distrito Federal: 1) MAZATLAN Distrito Local: 23) MAZATLAN Municipio: 12) MAZATLAN Localidad: 1) MAZATLAN Sección: 3927 C4</p> <p>Ubicación: INSTITUTO TECNOLÓGICO DE MAZATLÁN., ANILLO PERIFÉRICO Y CALLE HUANACAXTLE, SIN NÚMERO, FRACCIONAMIENTO PRADERA DORADA III, CÓDIGO POSTAL 82139, MAZATLÁN, SINALOA., ENTRADA SOBRE AVENIDA GENARO ESTRADA, ESQUINA CON EUCALIPTOS.</p> <p>Presidenta/e: JAQUELINN HERNANDEZ SOTO 1er. Secretaria/o: BELEM ALICIA BELTRAN DOMINGUEZ 2do. Secretaria/o: ANA MARIA DE JESUS ESCOBEDO 1er. Escrutador: ELVA JOSEFINA GONZALEZ GONZALEZ 2do. Escrutador: VALERIA MONSERRATH LEON ELIZONDO 3er. Escrutador: ANGEL MARIO ACOSTA MONTAÑO 1er. Suplente: SILVIA HERNANDEZ ALDAPA 2do. Suplente: LAURA LIZETH LERMA PEINADO 3er. Suplente: JOSE MANUEL CALDERON VAZQUEZ</p>
<p>Distrito Federal: 1) MAZATLAN Distrito Local: 23) MAZATLAN Municipio: 12) MAZATLAN Localidad: 1) MAZATLAN Sección: 3928 B1</p> <p>Ubicación: CASA PARTICULAR., CALLE ARAPOHOE, NÚMERO 18428, FRACCIONAMIENTO PRADERA DORADA 2, CÓDIGO POSTAL 82139, MAZATLÁN, SINALOA., ENTRE CALLE CHEYENNE Y CALLE SIOUX.</p> <p>Presidenta/e: ANTONIO ALCARAZ BELTRAN 1er. Secretaria/o: ROCIO SARAHÍ ARMENTA PEREDIA 2do. Secretaria/o: ALMA LORENA BERNAL PIÑA 1er. Escrutador: YUSLEYDY GUADALUPE FELIX ANAYA 2do. Escrutador: EMMA VALERIA GARAY OCHOA 3er. Escrutador: DAVID ALEJANDRO ACOSTA LOPEZ 1er. Suplente: ROSA MARIA ALAPIZCO CASTREJON 2do. Suplente: ALMA PATRICIA FLORES LEMUS 3er. Suplente: CHRISTIAN YAHIR GALLEGOS VELASCO</p>	<p>Distrito Federal: 1) MAZATLAN Distrito Local: 23) MAZATLAN Municipio: 12) MAZATLAN Localidad: 1) MAZATLAN Sección: 3929 B1</p> <p>Ubicación: CASA PARTICULAR., CALLE MUSTANG, NÚMERO 18616, FRACCIONAMIENTO PRADERA DORADA 2, CÓDIGO POSTAL 82139, MAZATLÁN, SINALOA., ENTRE CALLE MONTE RIVERENO Y CALLE NUBE ROJO.</p> <p>Presidenta/e: JUAN ALBERTO LOAIZA RUIZ 1er. Secretaria/o: RODOLFO CORONA ACOSTA 2do. Secretaria/o: PERLA GUADALUPE DIAZ SANCHEZ 1er. Escrutador: JASSIEL ANTONIO FELIX REYNA 2do. Escrutador: VENUS O HARA LIZARRAGA JIMENEZ 3er. Escrutador: HECTOR CACERES MONTEJO 1er. Suplente: LAYLA DALAY DELGADO BIBIANO 2do. Suplente: EVANGELINA HERNANDEZ RAYMUNDO 3er. Suplente: LETICIA GUADALUPE LIZARRAGA REYES</p>

<p>Distrito Federal: 1) MAZATLAN Distrito Local: 23) MAZATLAN Municipio: 12) MAZATLAN Localidad: 1) MAZATLAN Sección: 3929 C1</p> <p>Ubicación: CASA PARTICULAR., CALLE MUSTANG, NÚMERO 18616, FRACCIONAMIENTO PRADERA DORADA 2, CÓDIGO POSTAL 82139, MAZATLÁN, SINALOA., ENTRE CALLE MONTE RIVERENO Y CALLE NUBE ROJO.</p> <p>Presidenta/e: LAURA BRAVO ZUÑIGA 1er. Secretaria/o: YOLANDA DELGADO SILVA 2do. Secretaria/o: JUAN PABLO DURAN GARCIA 1er. Escrutador: JESUS ABRAHAM GARCIA DELGADO 2do. Escrutador: SEBASTIAN AYALA RUIZ 3er. Escrutador: KARINA ESTRELLA CEDEÑO GOMEZ 1er. Suplente: DAVID GARAY MEJIA 2do. Suplente: SILVIA LERMA SAUCEDO 3er. Suplente: ALONDRA BERENICE CABRERA MENDOZA</p>	<p>Distrito Federal: 1) MAZATLAN Distrito Local: 23) MAZATLAN Municipio: 12) MAZATLAN Localidad: 265) LAS HIGUERAS DEL CONCHI Sección: 3930 B1</p> <p>Ubicación: ESCUELA PRIMARIA ANTONIO DE MENDOZA., DOMICILIO CONOCIDO, SIN NÚMERO, LOCALIDAD HIGUERAS DEL CONCHI, CÓDIGO POSTAL 82274, MAZATLÁN, SINALOA., A LA ENTRADA DEL PUEBLO (LADO IZQUIERDO).</p> <p>Presidenta/e: LUIS ALBERTO CAVAZOS REYES 1er. Secretaria/o: ANA IBETH AGUIRRE GARCIA 2do. Secretaria/o: PERLA MATILDE ARAMBURO GARATE 1er. Escrutador: ROGELIO AMINADAB CHAIDEZ MORENO 2do. Escrutador: SIRIA ELIZABETH CHAIDEZ MORENO 3er. Escrutador: VALERIA ANAHI BECERRA ORTIZ 1er. Suplente: DIANA PAOLA ACOSTA CHAVEZ 2do. Suplente: MANUEL ARYAM DE PAZ GONZALEZ 3er. Suplente: MANUEL BARRETT ARAUZ</p>
<p>Distrito Federal: 1) MAZATLAN Distrito Local: 23) MAZATLAN Municipio: 12) MAZATLAN Localidad: 1) MAZATLAN Sección: 3931 B1</p> <p>Ubicación: PARQUE., CALLE PRIMAVERA, SIN NÚMERO, COLONIA LOS TABACHINES, CÓDIGO POSTAL 82199, MAZATLÁN, SINALOA., ENTRE CALLE PAROTAS Y CALLE PRIMAVERA.</p> <p>Presidenta/e: ISRAEL LIZARRAGA PATRON 1er. Secretaria/o: JUAN CARLOS ESTRADA RESENDIZ 2do. Secretaria/o: ENRIQUETA GUADALUPE GARCIA ALVARADO 1er. Escrutador: MARIA DE JESUS CAMPILLO IBARRA 2do. Escrutador: IRINA MABEL CORDOVA UGALDE 3er. Escrutador: JOEL CAMACHO RODRIGUEZ 1er. Suplente: ELVIA KARELY GALLARZO CARMONA 2do. Suplente: PATRICIA ARACELI GARCIA CELIS 3er. Suplente: LUVIA BRAVO GONZALEZ</p>	<p>Distrito Federal: 1) MAZATLAN Distrito Local: 23) MAZATLAN Municipio: 12) MAZATLAN Localidad: 1) MAZATLAN Sección: 3932 B1</p> <p>Ubicación: INSTITUTO CANIZALEZ DE MAZATLÁN., AVENIDA MANUEL J. CLOUTHIER, NÚMERO 19503, COLONIA GENARO ESTRADA, CÓDIGO POSTAL 82199, MAZATLÁN, SINALOA., SOBRE LA AVENIDA CLOUTHIER PASANDO LA AVENIDA GENARO ESTRADA.</p> <p>Presidenta/e: LIZBETH JACKELINE ACOSTA CORNELIO 1er. Secretaria/o: JORGE FRANCISCO FIGUEROA PEREZ 2do. Secretaria/o: PEDRO ULISES ALVAREZ HERNANDEZ 1er. Escrutador: YOLANDA CERVANTES ZAMARRIPA 2do. Escrutador: ANDRES ALAN ACEVEDO PACHECO 3er. Escrutador: FILIBERTO AGUILAR SOTO 1er. Suplente: SULEY SARAHI ASTORGA JARAMILLO 2do. Suplente: DAMARIS NAHARA ACOSTA RODRIGUEZ 3er. Suplente: MARIO EDUARDO CORONADO GARATE</p>
<p>Distrito Federal: 1) MAZATLAN Distrito Local: 23) MAZATLAN Municipio: 12) MAZATLAN Localidad: 1) MAZATLAN Sección: 3932 C1</p> <p>Ubicación: INSTITUTO CANIZALEZ DE MAZATLÁN., AVENIDA MANUEL J. CLOUTHIER, NÚMERO 19503, COLONIA GENARO ESTRADA, CÓDIGO POSTAL 82199, MAZATLÁN, SINALOA., SOBRE LA AVENIDA CLOUTHIER PASANDO LA AVENIDA GENARO ESTRADA.</p> <p>Presidenta/e: PATRICIA VIRIDIANA AGUILAR MARTINEZ 1er. Secretaria/o: JOSE ANGEL ANGULO RAMIREZ 2do. Secretaria/o: DIANA LIZETH AMEZQUITA RUBI 1er. Escrutador: BERENICE CRUZ RUEDA 2do. Escrutador: JORGE NAZARIO ACOSTA CRUZ 3er. Escrutador: LEONEL ARMANDO AGUIRRE HERNANDEZ 1er. Suplente: ADRIANA CAMACHO GUTIERREZ 2do. Suplente: JOSE ADAN ACEVEDO PACHECO 3er. Suplente: CRISTIAN ADRIAN BELTRAN RODRIGUEZ</p>	<p>Distrito Federal: 1) MAZATLAN Distrito Local: 23) MAZATLAN Municipio: 12) MAZATLAN Localidad: 1) MAZATLAN Sección: 3932 C2</p> <p>Ubicación: INSTITUTO CANIZALEZ DE MAZATLÁN., AVENIDA MANUEL J. CLOUTHIER, NÚMERO 19503, COLONIA GENARO ESTRADA, CÓDIGO POSTAL 82199, MAZATLÁN, SINALOA., SOBRE LA AVENIDA CLOUTHIER PASANDO LA AVENIDA GENARO ESTRADA.</p> <p>Presidenta/e: ZULEMA CASTAÑEDA LARRETA 1er. Secretaria/o: BRENDA ELIZABETH AGUIAR ESTRADA 2do. Secretaria/o: REBECA JOLETTE CAMACHO AVILA 1er. Escrutador: JESUS EMANUEL ALVAREZ OROZCO 2do. Escrutador: FREDY HALAN AGUIAR ZAPATA 3er. Escrutador: DALIA AZUCENA ALCARAZ MENDOZA 1er. Suplente: CLAUDIA ADRIANA ESQUER VALENCIA 2do. Suplente: NORMA GUICELA AGUIAR ESTRADA 3er. Suplente: DOROTEA BUSTAMANTE AGUIAR</p>

<p>Distrito Federal: 1) MAZATLAN Distrito Local: 23) MAZATLAN Municipio: 12) MAZATLAN Localidad: 1) MAZATLAN Sección: 3933 B1</p> <p>Ubicación: ESCUELA PRIMARIA BICENTENARIO DE LA INDEPENDENCIA., CALLE GUAMÚCHIL, SIN NÚMERO, FRACCIONAMIENTO PRADERA DORADA, CÓDIGO POSTAL 82013, MAZATLÁN, SINALOA. , ENTRE AVENIDA DE LA PRADERA Y CALLE MONTE RIVEREÑO.</p> <p>Presidenta/e: DARINKA ESLI IBARRA LOPEZ</p> <p>1er. Secretaria/o: OSCAR FRANCISCO CARRILLO HERNANDEZ 2do. Secretaria/o: XIMENA ARROYO VALDEZ</p> <p>1er. Escrutador: AEME MAYTE FELIX MARCHENA 2do. Escrutador: DANIEL ALONSO LEYVA HERNANDEZ 3er. Escrutador: ALONDRA ZOIDET MANCINAS GONZALEZ</p> <p>1er. Suplente: ANA ADILIA ESTRADA CRUZ 2do. Suplente: SONIA GUADALUPE LOPEZ SANDOVAL 3er. Suplente: JOSE MANUEL DIAZ ACEVES</p>	<p>Distrito Federal: 1) MAZATLAN Distrito Local: 23) MAZATLAN Municipio: 12) MAZATLAN Localidad: 1) MAZATLAN Sección: 3933 C1</p> <p>Ubicación: ESCUELA PRIMARIA BICENTENARIO DE LA INDEPENDENCIA., CALLE GUAMÚCHIL, SIN NÚMERO, FRACCIONAMIENTO PRADERA DORADA, CÓDIGO POSTAL 82013, MAZATLÁN, SINALOA. , ENTRE AVENIDA DE LA PRADERA Y CALLE MONTE RIVEREÑO.</p> <p>Presidenta/e: LUIS ERNESTO IBARRA OSUNA</p> <p>1er. Secretaria/o: ARIADNA MICHELLE MARTINEZ PEÑUÑURI 2do. Secretaria/o: PERLA RUBI CABRERA SANCHEZ</p> <p>1er. Escrutador: LUZ DEL CARMEN GUERRA FLORES 2do. Escrutador: ANAHIR YAHAIRA MARCHENA MUÑOZ 3er. Escrutador: JUAN GABRIEL CASTRO FIGUEROA</p> <p>1er. Suplente: ESTEFANIA GONZALEZ GUTIERREZ 2do. Suplente: JUAN CARLOS LOPEZ SILVA 3er. Suplente: JOSEFINA GUTIERREZ BUENROSTRO</p>
<p>Distrito Federal: 1) MAZATLAN Distrito Local: 23) MAZATLAN Municipio: 12) MAZATLAN Localidad: 1) MAZATLAN Sección: 3933 C2</p> <p>Ubicación: ESCUELA PRIMARIA BICENTENARIO DE LA INDEPENDENCIA., CALLE GUAMÚCHIL, SIN NÚMERO, FRACCIONAMIENTO PRADERA DORADA, CÓDIGO POSTAL 82013, MAZATLÁN, SINALOA. , ENTRE AVENIDA DE LA PRADERA Y CALLE MONTE RIVEREÑO.</p> <p>Presidenta/e: JESUS URIEL LIZARRAGA FRANCO</p> <p>1er. Secretaria/o: ROBERTO SAMUEL ESCARSEGA LIZARRAGA 2do. Secretaria/o: LITZY ALEJANDRA SANCHEZ PEÑUELAS</p> <p>1er. Escrutador: SUSAN ARIDAI GUERRERO CARDENAS 2do. Escrutador: PABLO FABIAN MARISCAL GARCIA 3er. Escrutador: MARLEN YUCARI CAZAREZ SALAZAR</p> <p>1er. Suplente: JOSE LUIS HERNANDEZ IBARRA 2do. Suplente: JAVIER MANCINA ARELLANO 3er. Suplente: ROSALIA LIZARRAGA RODRIGUEZ</p>	<p>Distrito Federal: 1) MAZATLAN Distrito Local: 23) MAZATLAN Municipio: 12) MAZATLAN Localidad: 1) MAZATLAN Sección: 3933 C3</p> <p>Ubicación: ESCUELA PRIMARIA BICENTENARIO DE LA INDEPENDENCIA., CALLE GUAMÚCHIL, SIN NÚMERO, FRACCIONAMIENTO PRADERA DORADA, CÓDIGO POSTAL 82013, MAZATLÁN, SINALOA. , ENTRE AVENIDA DE LA PRADERA Y CALLE MONTE RIVEREÑO.</p> <p>Presidenta/e: NAHOMI NATALIA CARRILLO HERNANDEZ</p> <p>1er. Secretaria/o: ELIZETH ARIAS OSUNA 2do. Secretaria/o: VIRGINIA JAMILET CISNEROS SANCHEZ</p> <p>1er. Escrutador: ANGELICA MARIA LERMA ASTORGA 2do. Escrutador: SOLEDAD DEL CARMEN MENA CORTEZ 3er. Escrutador: ALEJANDRA DERAS ALVARADO</p> <p>1er. Suplente: DOLORES PATRICIA LEON RIVERA 2do. Suplente: MARTIN OCTAVIO GARCIA BUSTAMANTE 3er. Suplente: LUCIO ALCARAZ VILLALOBOS</p>
<p>Distrito Federal: 2) LOS MOCHIS Distrito Local: 5) LOS MOCHIS Municipio: 1) AHOME Localidad: 1) LOS MOCHIS Sección: 2 B1</p> <p>Ubicación: ÁREA DE JUEGOS EN PARQUE PÚBLICO, CALLE FRESNO, NÚMERO 2271, COLONIA INFONAVIT ARBOLEDAS, CÓDIGO POSTAL 81233, AHOME, SINALOA., ENTRE CALLE AMAPOLA Y CALLE MAGNOLIAS</p> <p>Presidenta/e: DANIELA DURAN ESPINOZA</p> <p>1er. Secretaria/o: MARIA DE LA LUZ ARMENTA COTA 2do. Secretaria/o: BREINA GUADALUPE FIERRO GASTELUM</p> <p>1er. Escrutador: ZELMA JULISSA BELTRAN CORONADO 2do. Escrutador: JUVENTINO CASTELLANOS ACEVES 3er. Escrutador: CESAR ALEXIS ARELLANO SOTO</p> <p>1er. Suplente: LUIS HUMBERTO BURGUEÑO PAZOS 2do. Suplente: BRENDA PATRICIA CISNEROS VAZQUEZ 3er. Suplente: NORMA LETICIA CRUZ ZAVALA</p>	<p>Distrito Federal: 2) LOS MOCHIS Distrito Local: 5) LOS MOCHIS Municipio: 1) AHOME Localidad: 1) LOS MOCHIS Sección: 3 B1</p> <p>Ubicación: DOMICILIO PARTICULAR, ANDADOR DEL NOGAL, NÚMERO 2221 PONIENTE, FOVISSSTE III, CÓDIGO POSTAL 81230, AHOME, SINALOA., ENTRE BULEVAR HEROICO COLEGIO MILITAR Y CALLE INGENIEROS</p> <p>Presidenta/e: ARNULFO AGUILAR ALVAREZ</p> <p>1er. Secretaria/o: SILVIA JANETH GOMEZ URIAS 2do. Secretaria/o: ROSARIO GUADALUPE MARTINEZ BECERRA</p> <p>1er. Escrutador: MIGUEL ANGEL BATIZ GASTELUM 2do. Escrutador: SANTA GABRIELA GASTELUM VIDAÑA 3er. Escrutador: CARLOTA GIL SOTO</p> <p>1er. Suplente: VALERIA IMELDA GONZALEZ TORRES 2do. Suplente: MA. ESTHELA AMPARO SANDOVAL 3er. Suplente: DORA ALICIA FLORES ZAYAS</p>

<p>Distrito Federal: 2) LOS MOCHIS Distrito Local: 5) LOS MOCHIS Municipio: 1) AHOME Localidad: 1) LOS MOCHIS Sección: 4 B1</p> <p>Ubicación: PARQUE PÚBLICO, CALLE EUCALIPTO, NÚMERO 2207, COLONIA FOVISSSTE 3, CÓDIGO POSTAL 81233, AHOME, SINALOA., ENTRE BULEVAR COLEGIO MILITAR Y ANDADOR BIÓLOGOS</p> <p>Presidenta/e: YESENIA BUSTAMANTE SANCHEZ</p> <p>1er. Secretaria/o: JORGE ALEJANDRO COTA PARRA 2do. Secretaria/o: EDUARDO GASTELUM GONZALEZ</p> <p>1er. Escrutador: BERNARDO LOPEZ MALDONADO 2do. Escrutador: GABRIELA MENDIVIL RAMOS</p> <p>3er. Escrutador: MARTHA PATRICIA BARRAZA CAMARGO</p> <p>1er. Suplente: VICTOR ROSARIO BELTRAN VELIZ 2do. Suplente: LUZ MARIA DE LA CRUZ OZORIO 3er. Suplente: MARIA DE JESUS RAMIREZ ESQUER</p>	<p>Distrito Federal: 2) LOS MOCHIS Distrito Local: 5) LOS MOCHIS Municipio: 1) AHOME Localidad: 1) LOS MOCHIS Sección: 5 B1</p> <p>Ubicación: DOMICILIO PARTICULAR, CALLE GARDENIAS, NÚMERO 683, COLONIA INFONAVIT ARBOLEDAS, CÓDIGO POSTAL 81233, AHOME, SINALOA., ENTRE AVENIDA GERANIOS Y CALLE CRISANTEMOS</p> <p>Presidenta/e: JESUS ADRIAN DELGADO BUELNA</p> <p>1er. Secretaria/o: ENRIQUE LEAL COTA 2do. Secretaria/o: BRUNO LOPEZ HIGUERA</p> <p>1er. Escrutador: FRANCISCA LOPEZ MARTINEZ 2do. Escrutador: SONIA MANRIQUE LOPEZ</p> <p>3er. Escrutador: GLORIA VIRGINIA COTA CHAVEZ</p> <p>1er. Suplente: MARIA CRISTINA LOPEZ DOMINGUEZ 2do. Suplente: BEATRIZ ANABEL BELTRAN REYES 3er. Suplente: KARLA OLIVIA ALEMAN QUINTERO</p>
<p>Distrito Federal: 2) LOS MOCHIS Distrito Local: 5) LOS MOCHIS Municipio: 1) AHOME Localidad: 1) LOS MOCHIS Sección: 6 B1</p> <p>Ubicación: ÁREA DE JUEGOS EN PARQUE PÚBLICO, CALLE BUGAMBILIAS, NÚMERO 763, INFONAVIT FLORES ARBOLEDAS, CÓDIGO POSTAL 81233, AHOME, SINALOA., ENTRE CALLE JAZMINES Y CALLE CRISANTEMOS</p> <p>Presidenta/e: SERGIO ENRIQUE ALVAREZ COTA</p> <p>1er. Secretaria/o: DAVID ALVAREZ ALANIZ 2do. Secretaria/o: SERGIO ENRIQUE ALVAREZ ESTRELLA</p> <p>1er. Escrutador: JOSEFINA ALFARO PEREZ 2do. Escrutador: BRENDA KARELY ALVAREZ MONTOYA</p> <p>3er. Escrutador: ALDO APARICIO PACHECO</p> <p>1er. Suplente: CARMEN EMILIA AGUIRRE RUIZ 2do. Suplente: JOSE INES ANGULO ANGULO 3er. Suplente: EDUARDO APARICIO PACHECO</p>	<p>Distrito Federal: 2) LOS MOCHIS Distrito Local: 5) LOS MOCHIS Municipio: 1) AHOME Localidad: 1) LOS MOCHIS Sección: 7 B1</p> <p>Ubicación: ESCUELA PRIMARIA FEDERAL GREGORIO TORRES QUINTERO, CALLE ALHELÍES, NÚMERO 2154, INFONAVIT FLORES ARBOLEDAS, CÓDIGO POSTAL 81233, AHOME, SINALOA., ENTRE BULEVAR COLEGIO MILITAR Y BULEVAR ZACATECAS</p> <p>Presidenta/e: EDIGAR ACOSTA GARCIA</p> <p>1er. Secretaria/o: MARIBEL BELTRAN ABOYTE 2do. Secretaria/o: JESUS ANTONIO BUSTILLOS LOPEZ</p> <p>1er. Escrutador: ILEANA EDITH CRUZ CUEVAS 2do. Escrutador: JULIO EZEQUIEL CRUZ VALDEZ</p> <p>3er. Escrutador: FATIMA CAROLINA ESCARREGA MADERA</p> <p>1er. Suplente: LETICIA GAMEZ VALENZUELA 2do. Suplente: KAREN IRACEMA CARRILLO RODRIGUEZ 3er. Suplente: JESUS ALBERTO CASTRO VALDEZ</p>
<p>Distrito Federal: 2) LOS MOCHIS Distrito Local: 5) LOS MOCHIS Municipio: 1) AHOME Localidad: 1) LOS MOCHIS Sección: 8 B1</p> <p>Ubicación: DOMICILIO PARTICULAR, CALLE DALIAS, NÚMERO 343, INFONAVIT FLORES ARBOLEDAS, CÓDIGO POSTAL 81233, AHOME, SINALOA., ENTRE AVENIDA VIOLETAS Y AVENIDA INDEPENDENCIA</p> <p>Presidenta/e: VERONICA ACOSTA LARA</p> <p>1er. Secretaria/o: DANIEL ORLANDO BORBOA GARCIA 2do. Secretaria/o: ALBERTA CAMPOS ARREDONDO</p> <p>1er. Escrutador: JUAN CARLOS GOMEZ QUEZADA 2do. Escrutador: PABLO ANTONIO AGUIRRE LAGUNA</p> <p>3er. Escrutador: ANA NOEMI BAEZ ENRIQUEZ</p> <p>1er. Suplente: YURIVIA LUCERO CORRALES MIRANDA 2do. Suplente: LUIS ENRIQUE FELIX CORRALES 3er. Suplente: BRYAN EDUARDO GARCIA CALLEROS</p>	<p>Distrito Federal: 2) LOS MOCHIS Distrito Local: 5) LOS MOCHIS Municipio: 1) AHOME Localidad: 1) LOS MOCHIS Sección: 9 B1</p> <p>Ubicación: COLEGIO LATINOAMERICANO, CALLE VERACRUZ, NÚMERO 1979, COLONIA RUBÉN JARAMILLO, CÓDIGO POSTAL 81230, AHOME, SINALOA., ENSEGUIDA DE ABARROTÉS SILVIA</p> <p>Presidenta/e: ALMA ANGELINA ARMENTA ARMENTA</p> <p>1er. Secretaria/o: MARIA DEL ROSARIO MEXIA PATRON 2do. Secretaria/o: ELIZABETH ARGUELLES IBARRA</p> <p>1er. Escrutador: LUZ EDITH BARRAZA ROMERO 2do. Escrutador: JOSEFINA BARRERA HERNANDEZ</p> <p>3er. Escrutador: JESUS CANDELARIO BELTRAN MEZA</p> <p>1er. Suplente: JOSEFINA ABOYTE LIZARRAGA 2do. Suplente: ALMA OLIVIA CONTRERAS OTERO 3er. Suplente: JUAN CONTRERAS VALENZUELA</p>

<p>Distrito Federal: 2) LOS MOCHIS Distrito Local: 5) LOS MOCHIS Municipio: 1) AHOME Localidad: 1) LOS MOCHIS Sección: 10 B1</p> <p>Ubicación: DOMICILIO PARTICULAR , CALLE TRECE, NÚMERO 1810, COLONIA RUBÉN JARAMILLO, CÓDIGO POSTAL 81230, AHOME, SINALOA., ENTRE CALLE TLAXCALA Y CALLE SIN NOMBRE</p> <p>Presidenta/e: BERTHA NIDIA ACOSTA OCHOA</p> <p>1er. Secretaria/o: ISLA CORINA ACOSTA OCHOA 2do. Secretaria/o: VICTOR MANUEL ARREDONDO SOTO</p> <p>1er. Escrutador: MIGUEL ANGEL ACOSTA SANCHEZ 2do. Escrutador: FELIPE DE JESUS ALAPISCO LEYVA</p> <p>3er. Escrutador: ALICIA BRISEÑO VERDUGO</p> <p>1er. Suplente: RAFAEL BUSTILLOS AGUIRRE 2do. Suplente: RUBEN BAÑUELOS IBARRA 3er. Suplente: BRAULIO ACEVIZ BORQUEZ</p>	<p>Distrito Federal: 2) LOS MOCHIS Distrito Local: 5) LOS MOCHIS Municipio: 1) AHOME Localidad: 1) LOS MOCHIS Sección: 11 B1</p> <p>Ubicación: DOMICILIO PARTICULAR , CALLE ONCE, NÚMERO 1840, COLONIA RUBÉN JARAMILLO, CÓDIGO POSTAL 81230, AHOME, SINALOA., ENTRE CALLE TLAXCALA Y CALLE VERACRUZ</p> <p>Presidenta/e: ETELVINA MARTINEZ CASTRO</p> <p>1er. Secretaria/o: MISAEEL ACEVIZ ALARCON 2do. Secretaria/o: MAGNOLIA BERENICE CABRERA HIGUERA</p> <p>1er. Escrutador: OMAR FERNANDO ACEVIZ ALARCON 2do. Escrutador: JOSE ANTONIO BERUMEN VILLEGAS</p> <p>3er. Escrutador: ESTHER ORALIA GASTELUM GALAVIZ</p> <p>1er. Suplente: JOSE JUAN NORIEGA JACOBO 2do. Suplente: LUIS ROBERTO VEGA PEÑUELAS 3er. Suplente: GRACIELA VALENZUELA HERNANDEZ</p>
<p>Distrito Federal: 2) LOS MOCHIS Distrito Local: 5) LOS MOCHIS Municipio: 1) AHOME Localidad: 1) LOS MOCHIS Sección: 12 B1</p> <p>Ubicación: DOMICILIO PARTICULAR , AVENIDA NUEVE, NÚMERO 1985, COLONIA RUBÉN JARAMILLO, CÓDIGO POSTAL 81230, AHOME, SINALOA., ENTRE BULEVAR RUBEN JARAMILLO Y BULEVAR ZACATECAS</p> <p>Presidenta/e: LUIS ALBERTO ARREDONDO FELIX</p> <p>1er. Secretaria/o: DANIEL ARREDONDO SANDOVAL 2do. Secretaria/o: JOSEFINA AYALA TAPIA</p> <p>1er. Escrutador: MARIA ANDREA BOJORQUEZ VALDEZ 2do. Escrutador: ROSARIO FLORES ZAYAS</p> <p>3er. Escrutador: LIDIA SELENE AGUILAR ALVAREZ</p> <p>1er. Suplente: IRMA BIANET AVILA GAMEZ 2do. Suplente: TOMAS AVILA GONZALEZ 3er. Suplente: SALVADOR GALVEZ LOPEZ</p>	<p>Distrito Federal: 2) LOS MOCHIS Distrito Local: 5) LOS MOCHIS Municipio: 1) AHOME Localidad: 1) LOS MOCHIS Sección: 13 B1</p> <p>Ubicación: DOMICILIO PARTICULAR , AVENIDA 6, NÚMERO 1969, PONIENTE, COLONIA RUBÉN JARAMILLO, CÓDIGO POSTAL 81230, AHOME, SINALOA., ENTRE BULEVAR RUBEN JARAMILLO Y BULEVAR ZACATECAS</p> <p>Presidenta/e: CARLOTA APODACA VEGA</p> <p>1er. Secretaria/o: CELSA AQUI VALENZUELA 2do. Secretaria/o: HIEBRA RICHELLE DAVIZON OCHOA</p> <p>1er. Escrutador: TOMASA ACOSTA DOMINGUEZ 2do. Escrutador: AXEL BALTAZAR ALVAREZ ATONDO</p> <p>3er. Escrutador: JESUS MARIA AVILA RAMIREZ</p> <p>1er. Suplente: JOSE ANTONIO CASTRO CASTRO 2do. Suplente: JOSE ANGEL CERRITOS HERNANDEZ 3er. Suplente: SERGIO FONSECA FONSECA</p>
<p>Distrito Federal: 2) LOS MOCHIS Distrito Local: 5) LOS MOCHIS Municipio: 1) AHOME Localidad: 1) LOS MOCHIS Sección: 14 B1</p> <p>Ubicación: DOMICILIO PARTICULAR , AVENIDA 2, NÚMERO 1974, COLONIA RUBEN JARAMILLO, CÓDIGO POSTAL 81230, AHOME, SINALOA., ENTRE BULEVAR RUBEN JARAMILLO Y CALLE TABASCO</p> <p>Presidenta/e: ZAMALTA JARERO AVENA</p> <p>1er. Secretaria/o: MARIA JOSE CASTRO SOTO 2do. Secretaria/o: ROSA AIDA CORRALES FELIX</p> <p>1er. Escrutador: MARIA DEL ROSARIO CASTRO ROBLES 2do. Escrutador: JAZMIN JUDITH ORTIZ MENDIVIL</p> <p>3er. Escrutador: RAMON ALBERTO ARMENTA BUELNA</p> <p>1er. Suplente: GREGORIO BELTRAN ANGULO 2do. Suplente: ALVARO ALFREDO GALLEGOS POLANCO 3er. Suplente: JOSE EDELMIRO LERMA VAZQUEZ</p>	<p>Distrito Federal: 2) LOS MOCHIS Distrito Local: 5) LOS MOCHIS Municipio: 1) AHOME Localidad: 1) LOS MOCHIS Sección: 14 C1</p> <p>Ubicación: DOMICILIO PARTICULAR , AVENIDA 2, NÚMERO 1974, COLONIA RUBEN JARAMILLO, CÓDIGO POSTAL 81230, AHOME, SINALOA., ENTRE BULEVAR RUBEN JARAMILLO Y CALLE TABASCO</p> <p>Presidenta/e: ZIOMARA JARERO AVENA</p> <p>1er. Secretaria/o: MILDRED GUADALUPE CERVANTES GOMEZ 2do. Secretaria/o: CLAUDIA DEL CARMEN ESPINOZA SANCHEZ</p> <p>1er. Escrutador: YUSMA YAJAIRA GAMEZ MORENO 2do. Escrutador: JUANA ACOSTA MORENO</p> <p>3er. Escrutador: JESUS HUMBERTO ARMENTA VARGAS</p> <p>1er. Suplente: CRISTY BRIDGET BORQUEZ ORTEGA 2do. Suplente: JESUS SALVADOR GALVEZ GAMEZ 3er. Suplente: ROGELIA MIRANDA LUGO</p>

<p>Distrito Federal: 2) LOS MOCHIS</p> <p>Distrito Local: 5) LOS MOCHIS</p> <p>Municipio: 1) AHOME</p> <p>Localidad: 1) LOS MOCHIS</p> <p>Sección: 15 B1</p> <p>Ubicación: ESCUELA PRIMARIA PROFESOR GABRIEL LÓPEZ, CALLE CINCO, SIN NÚMERO, COLONIA RUBÉN JARAMILLO, CÓDIGO POSTAL 81230, AHOME, SINALOA., ENTRE CALLE TLAXCALA Y CALLE RUBÉN JARAMILLO</p> <p>Presidenta/e: ROSA MARIA ACOSTA MONTOYA</p> <p>1er. Secretaria/o: JOSE ALFREDO AGUILASOCHO ACOSTA</p> <p>2do. Secretaria/o: ZULEYDI ARAUJO RUBIO</p> <p>1er. Escrutador: FRYDA ESTHELA BERNAL ARMENTA</p> <p>2do. Escrutador: CARLOS ALBERTO ARREDONDO MENDOZA</p> <p>3er. Escrutador: EVERARDO ARREDONDO CADENA</p> <p>1er. Suplente: HERIBERTO ARREDONDO CADENA</p> <p>2do. Suplente: MARTHA NOEMI BOJORQUEZ BOJORQUEZ</p> <p>3er. Suplente: RAUL CASTRO VALDEZ</p>	<p>Distrito Federal: 2) LOS MOCHIS</p> <p>Distrito Local: 5) LOS MOCHIS</p> <p>Municipio: 1) AHOME</p> <p>Localidad: 1) LOS MOCHIS</p> <p>Sección: 16 B1</p> <p>Ubicación: DOMICILIO PARTICULAR , AVENIDA 7, NÚMERO 1859 PONIENTE, COLONIA RUBÉN JARAMILLO, CÓDIGO POSTAL 81230, AHOME, SINALOA., ENTRE BULEVAR RUBEN JARAMILLO Y CALLE TLAXCALA</p> <p>Presidenta/e: LUCIA ACEVEZ GUERRA</p> <p>1er. Secretaria/o: JESUS MANUEL AGUIRRE ESPINOZA</p> <p>2do. Secretaria/o: CLAUDIA LIZETH AGUILAR FLORES</p> <p>1er. Escrutador: MARIA DE LOS ANGELES AGUILAR FLORES</p> <p>2do. Escrutador: FRANCISCO JAVIER ALVAREZ BOJORQUEZ</p> <p>3er. Escrutador: IGNACIO ALVAREZ BOJORQUEZ</p> <p>1er. Suplente: SILVIA GABRIELA ALVAREZ MARQUEZ</p> <p>2do. Suplente: JESUS EDUARDO ACOSTA ESPINOZA</p> <p>3er. Suplente: JESUS GUADALUPE AGUILERA RAMIREZ</p>
<p>Distrito Federal: 2) LOS MOCHIS</p> <p>Distrito Local: 5) LOS MOCHIS</p> <p>Municipio: 1) AHOME</p> <p>Localidad: 1) LOS MOCHIS</p> <p>Sección: 17 B1</p> <p>Ubicación: DOMICILJO PARTICULAR , CALLE MARGARITA, NÚMERO 827, COLONIA JARDÍN, CÓDIGO POSTAL 81230, AHOME, SINALOA., ENTRE CALLE CLAVEL Y CALLE JAZMÍN</p> <p>Presidenta/e: BRENDA LUCIA ACEVES VAZQUEZ</p> <p>1er. Secretaria/o: JACKELINE CLAUDETTE ARMENTA VALENCIA</p> <p>2do. Secretaria/o: ALEJANDRO ACEVES VAZQUEZ</p> <p>1er. Escrutador: SANTOS RAMON CABRERA RENTERIA</p> <p>2do. Escrutador: JUAN RAMON AYALA TAPIA</p> <p>3er. Escrutador: IGNACIO ACOSTA LUGO</p> <p>1er. Suplente: DIANA MARIA ARMENTA CRUZ</p> <p>2do. Suplente: ANA ELIA BORBOA ASTORGA</p> <p>3er. Suplente: JUAN CARLOS ARREDONDO CADENA</p>	<p>Distrito Federal: 2) LOS MOCHIS</p> <p>Distrito Local: 5) LOS MOCHIS</p> <p>Municipio: 1) AHOME</p> <p>Localidad: 1) LOS MOCHIS</p> <p>Sección: 18 B1</p> <p>Ubicación: DOMICILJO PARTICULAR , CALLE CLAVEL, NÚMERO 935, COLONIA JARDÍN, CÓDIGO POSTAL 81230, AHOME, SINALOA. , ENTRE CALLE UNO Y CALLE GERANIO</p> <p>Presidenta/e: EDITH ADRIANA ACUÑA MARQUEZ</p> <p>1er. Secretaria/o: JUANA APODACA VEGA</p> <p>2do. Secretaria/o: MARIA SOLEDAD ALAMEDA GARCIA</p> <p>1er. Escrutador: JUAN RAMON AYALA BORBOA</p> <p>2do. Escrutador: MARGARITA ISABEL ALCARAZ HERNANDEZ</p> <p>3er. Escrutador: SANTA TERESITA ALAMEDA GARCIA</p> <p>1er. Suplente: FERNANDO ARREDONDO OSUNA</p> <p>2do. Suplente: SAMUEL BORBOLLA SANCHEZ</p> <p>3er. Suplente: BENITO CAÑEDO NOLAZCO</p>
<p>Distrito Federal: 2) LOS MOCHIS</p> <p>Distrito Local: 5) LOS MOCHIS</p> <p>Municipio: 1) AHOME</p> <p>Localidad: 1) LOS MOCHIS</p> <p>Sección: 19 B1</p> <p>Ubicación: COLEGIO MONTFERRANT DE LOS MOCHIS, CALLE ALAMEDA, SIN NÚMERO, RESIDENCIAL DEL COUNTRY, CÓDIGO POSTAL 81248, AHOME, SINALOA., ENTRE BULEVAR RÍO DE LAS CAÑAS Y BULEVAR FRANCISCO AGRAZA</p> <p>Presidenta/e: CINTHYA MARGARITA AGUILAR CHAO</p> <p>1er. Secretaria/o: JAIME ERNESTO ANGULO ORTIZ</p> <p>2do. Secretaria/o: MARISELA ALVAREZ CASTRO</p> <p>1er. Escrutador: ARTURO JAVIER DIAZ MURILLO</p> <p>2do. Escrutador: ANA ROSA MONTES APODACA</p> <p>3er. Escrutador: VICENTE MORENO URIAS</p> <p>1er. Suplente: JOSE PABLO CASTAÑÓN KELLY</p> <p>2do. Suplente: VERONICA ALVAREZ FONSECA</p> <p>3er. Suplente: VERONICA PATRICIA LEON LABRADA</p>	<p>Distrito Federal: 2) LOS MOCHIS</p> <p>Distrito Local: 5) LOS MOCHIS</p> <p>Municipio: 1) AHOME</p> <p>Localidad: 1) LOS MOCHIS</p> <p>Sección: 19 C1</p> <p>Ubicación: COLEGIO MONTFERRANT DE LOS MOCHIS, CALLE ALAMEDA, SIN NÚMERO, RESIDENCIAL DEL COUNTRY, CÓDIGO POSTAL 81248, AHOME, SINALOA., ENTRE BULEVAR RÍO DE LAS CAÑAS Y BULEVAR FRANCISCO AGRAZA</p> <p>Presidenta/e: MIGUEL ANGEL AGUILAR DAGIEU</p> <p>1er. Secretaria/o: LUZ ALIDA ALGARA NORZAGARAY</p> <p>2do. Secretaria/o: MARIA CAMILA DANIEL STONE</p> <p>1er. Escrutador: PATRICIA GASCA POLO</p> <p>2do. Escrutador: KENYA GUADALUPE MORENO DIAZ</p> <p>3er. Escrutador: GILBERTO ALFREDO ALMAZAN CHAVEZ</p> <p>1er. Suplente: MARTIN GONZALEZ ROCHA</p> <p>2do. Suplente: JOSE JUAN JARAMILLO ROBLES</p> <p>3er. Suplente: SUJEY PATRICIA LOPEZ ESCALANTE</p>

<p>Distrito Federal: 2) LOS MOCHIS Distrito Local: 5) LOS MOCHIS Municipio: 1) AHOME Localidad: 1) LOS MOCHIS Sección: 20 B1</p> <p>Ubicación: UNIDAD ACADÉMICA PREPARATORIA MOCHIS, AVENIDA INDEPENDENCIA, SIN NÚMERO, RESIDENCIAL JARDINES DEL VALLE, CÓDIGO POSTAL 81245, AHOME, SINALOA., ENTRE CALLE AMADO NERVO Y CALLE SALVADOR DÍAZ MIRON</p> <p>Presidenta/e: JAVIER MORENO CHAPARRO</p> <p>1er. Secretaria/o: DELIA MERCEDES ACOSTA CALDERON 2do. Secretaria/o: EDUARDO ANTONIO BAÑUELOS PEÑA 1er. Escrutador: JUAN DE DIOS CARRILLO RODRIGUEZ 2do. Escrutador: ALMA JOSEFINA CORRALES DE LA VEGA 3er. Escrutador: MARIA FERNANDA GARCIA COTA 1er. Suplente: GABRIELA GUADALUPE GARIBAY RAMIREZ 2do. Suplente: MARIA LOURDES GUADALUPE MURO RENDON 3er. Suplente: PAOLA CAROLINA ACUÑA ESPINOZA</p>	<p>Distrito Federal: 2) LOS MOCHIS Distrito Local: 5) LOS MOCHIS Municipio: 1) AHOME Localidad: 1) LOS MOCHIS Sección: 21 B1</p> <p>Ubicación: PARQUE SINALOA, BULEVAR ANTONIO ROSALES, SIN NÚMERO, COLONIA CENTRO, CÓDIGO POSTAL 81200, AHOME, SINALOA., A UN COSTADO DE LA TORRE SAN BERNARDO</p> <p>Presidenta/e: MARIA CLAUDIA ALVAREZ PEREZ</p> <p>1er. Secretaria/o: MARIANA BELTRAN COLIN 2do. Secretaria/o: RAFAEL EUSTAQUIO BUELNA RITZ 1er. Escrutador: MANUEL FLORES OSORIO 2do. Escrutador: ANA LIGIA GOMEZ DEL CASTILLO VERDUGO 3er. Escrutador: RAFAEL NIETO FELIX 1er. Suplente: ALEJANDRO PAUL RUIZ FELIX 2do. Suplente: ALEJANDRO PAUL RUIZ ROIG 3er. Suplente: ROSALVA BAEZ CASTRO</p>
<p>Distrito Federal: 2) LOS MOCHIS Distrito Local: 5) LOS MOCHIS Municipio: 1) AHOME Localidad: 1) LOS MOCHIS Sección: 22 B1</p> <p>Ubicación: DOMICILIO PARTICULAR , CALLE DELICIAS B, NÚMERO 1356, FRACCIONAMIENTO LAS DELICIAS, CÓDIGO POSTAL 81277, AHOME, SINALOA., ENTRE CALLE DELICIAS PRIMERA Y CALLE DELICIAS SEGUNDA</p> <p>Presidenta/e: HUMBERTO FIERRO CAÑEDO</p> <p>1er. Secretaria/o: RUBEN BARRETO CELESTINO 2do. Secretaria/o: KENIA BELTRAN NORIEGA 1er. Escrutador: ALBA DE LOS ANGELES FALOMIR ESCALANTE 2do. Escrutador: SILVIA IRENE GARCIA FELIX 3er. Escrutador: CARLOS ALBERTO GONZALEZ MELGOZA 1er. Suplente: LUCINA MARGARITA IBARRA PAZ 2do. Suplente: DIEGO EDUARDO DIAZ RIVERA 3er. Suplente: LEONOR OLIVIA FELIX COTA</p>	<p>Distrito Federal: 2) LOS MOCHIS Distrito Local: 5) LOS MOCHIS Municipio: 1) AHOME Localidad: 1) LOS MOCHIS Sección: 23 B1</p> <p>Ubicación: PARQUE PÚBLICO, CALLE DELICIAS E, NÚMERO 1604, FRACCIONAMIENTO LAS DELICIAS, CÓDIGO POSTAL 81277, AHOME, SINALOA., ENTRE CALLE CANUTO IBARRA Y CALLE DELICIAS SEGUNDA</p> <p>Presidenta/e: FRANCISCO JAVIER GARCIA ENRIQUEZ</p> <p>1er. Secretaria/o: MARTHA ALICIA AMPARO SANDOVAL 2do. Secretaria/o: MINERVA CAROLINA CASTILLA VALDERRAMA 1er. Escrutador: OSCAR ANTONIO ESPINOZA ROBLES 2do. Escrutador: MARTHA SOLEDAD FLORES QUIÑONEZ 3er. Escrutador: FIDEL CASTRO RIOS 1er. Suplente: MYRNA MIREYA GUERRERO ESCALANTE 2do. Suplente: CLARA MARGARITA GARCIA LOPEZ 3er. Suplente: NURIA IVETTE GUTIERREZ GUZMAN</p>
<p>Distrito Federal: 2) LOS MOCHIS Distrito Local: 5) LOS MOCHIS Municipio: 1) AHOME Localidad: 1) LOS MOCHIS Sección: 23 C1</p> <p>Ubicación: PARQUE PÚBLICO, CALLE DELICIAS E, NÚMERO 1604, FRACCIONAMIENTO LAS DELICIAS, CÓDIGO POSTAL 81277, AHOME, SINALOA., ENTRE CALLE CANUTO IBARRA Y CALLE DELICIAS SEGUNDA</p> <p>Presidenta/e: YESENIA ACOSTA ROMAN</p> <p>1er. Secretaria/o: GUSTAVO AYALA ESPINOZA 2do. Secretaria/o: ELBA CASTRO LOPEZ 1er. Escrutador: ALFONSO EDMUNDO HERNANDEZ MUÑOZ 2do. Escrutador: LAURA ELENA ARMENTA ACOSTA 3er. Escrutador: MARIELA DOMINGUEZ GASTELUM 1er. Suplente: JOSE GUADALUPE CASTRO LEYVA 2do. Suplente: MARIA CAROLINA HERRERA RUIZ 3er. Suplente: IVAN ORLANDO ALVAREZ MARTINEZ</p>	<p>Distrito Federal: 2) LOS MOCHIS Distrito Local: 5) LOS MOCHIS Municipio: 1) AHOME Localidad: 1) LOS MOCHIS Sección: 26 B1</p> <p>Ubicación: DOMICILIO PARTICULAR , CALLE LÁZARO CÁRDENAS, NÚMERO 52, COLONIA 12 DE OCTUBRE, CÓDIGO POSTAL 81271, AHOME, SINALOA., ESQUINA PLAZOLETA 19</p> <p>Presidenta/e: CLAUDIA PAULINA QUEZADA ROSAS</p> <p>1er. Secretaria/o: KARINA ESTHER CARLON ZAVALA 2do. Secretaria/o: JORGE LUIS BISAS OROZCO 1er. Escrutador: MARCOS JULIO MARTINEZ DE HARO 2do. Escrutador: ENRIQUE ACOSTA LOPEZ 3er. Escrutador: FRANCISCO JAVIER ACUÑA VEGA 1er. Suplente: SELMI SAHIL ALVAREZ AYALA 2do. Suplente: PERLA CECILIA ARREDONDO LOPEZ 3er. Suplente: MARGARITA MUÑOZ LEON</p>

<p>Distrito Federal: 2) LOS MOCHIS Distrito Local: 5) LOS MOCHIS Municipio: 1) AHOME Localidad: 1) LOS MOCHIS Sección: 26 C1</p> <p>Ubicación: DOMICILIO PARTICULAR , CALLE LÁZARO CÁRDENAS, NÚMERO 52, COLONIA 12 DE OCTUBRE, CÓDIGO POSTAL 81271, AHOME, SINALOA., ESQUINA PLAZOLETA 19</p> <p>Presidenta/e: JENNYS ABOYTE ZAZUETA</p> <p>1er. Secretaria/o: CARLOS EDUARDO ASTORGA RAMIREZ 2do. Secretaria/o: KENIA CRISTINA FELIX SANCHEZ</p> <p>1er. Escrutador: JUAN ABOYTEZ LOPEZ 2do. Escrutador: NICOLASA ACOSTA OLGUIN 3er. Escrutador: ANGELICA AGUILAR VILLA</p> <p>1er. Suplente: AMERICA ITZEL ANTUNA FERNANDEZ 2do. Suplente: MARISELA FERNANDEZ SOTO 3er. Suplente: JOEL IGLESIAS DE LA PAZ</p>	<p>Distrito Federal: 2) LOS MOCHIS Distrito Local: 5) LOS MOCHIS Municipio: 1) AHOME Localidad: 1) LOS MOCHIS Sección: 27 B1</p> <p>Ubicación: DOMICILIO PARTICULAR , CALLE LÁZARO CÁRDENAS, NÚMERO 85 NORTE, COLONIA 12 DE OCTUBRE, CÓDIGO POSTAL 81271, AHOME, SINALOA., ENTRE BULEVAR AYUNTAMIENTO Y CALLE RAMÓN GARCÍA</p> <p>Presidenta/e: SULLY JAZMIN ALVARADO ORTIZ</p> <p>1er. Secretaria/o: JUSTINIANO AUSENCIO ALVAREZ SOLANO 2do. Secretaria/o: ERIKA SELENE ARAGON RUIZ</p> <p>1er. Escrutador: MARIA TERESA BARRAZA COTA 2do. Escrutador: ARIEL HUSSEIN BARRERAS MOLINA 3er. Escrutador: CARLOS ALBERTO CAMACHO CAMACHO</p> <p>1er. Suplente: CARLOS RAMON CAMACHO SANDOVAL 2do. Suplente: OSCAR LUIS CAMPOS PARRA 3er. Suplente: JOSE MANUEL DE SANTIAGO AGUIAR</p>
<p>Distrito Federal: 2) LOS MOCHIS Distrito Local: 5) LOS MOCHIS Municipio: 1) AHOME Localidad: 1) LOS MOCHIS Sección: 28 B1</p> <p>Ubicación: DOMICILIO PARTICULAR , CALLE RÍO FUERTE, NÚMERO 37 SUR, FRACCIONAMIENTO JORDÁN MADERO, CÓDIGO POSTAL 81245, AHOME, SINALOA., ENTRE AVENIDA FRANCISCO I. MADERO Y AVENIDA INDEPENDENCIA</p> <p>Presidenta/e: JUSEP JAVIER ARTOLA COMPEAN</p> <p>1er. Secretaria/o: MARTIN FRANCISCO JAVIER MARIA ARTOLA SADA 2do. Secretaria/o: FABIAN FRANCISCO ESCRIBANO GUTIERREZ</p> <p>1er. Escrutador: FRANCISCO ANDRADE TOLEDO 2do. Escrutador: MANUEL RUBEN ARCE LEYSON 3er. Escrutador: JOSE MARIA ARTOLA ORTEGON</p> <p>1er. Suplente: JOSE MARIA ARTOLA SADA 2do. Suplente: VICTOR ARMANDO CASTELO TOLEDO 3er. Suplente: SUHAIL LILIANA CHAPULA ACOSTA</p>	<p>Distrito Federal: 2) LOS MOCHIS Distrito Local: 5) LOS MOCHIS Municipio: 1) AHOME Localidad: 1) LOS MOCHIS Sección: 29 B1</p> <p>Ubicación: DOMICILIO PARTICULAR , CALLE BAHÍA DE NAVACHISTE, NÚMERO 186, FRACCIONAMIENTO GRIJALVA, CÓDIGO POSTAL 81245, AHOME, SINALOA., ENTRE AVENIDA INDEPENDENCIA Y CALLE FRANCISCO I. MADERO</p> <p>Presidenta/e: PAULINA AGUIRRE CAZAREZ</p> <p>1er. Secretaria/o: JOSE LUIS ABITIA GRIJALVA 2do. Secretaria/o: MARTHA ALICIA ARMENTA PALAZUELOS</p> <p>1er. Escrutador: MICHELLE BALDERRAMA HAYS 2do. Escrutador: NURI KIM BON ACOSTA 3er. Escrutador: VIOLETA RICARDA ESTRADA YAVER</p> <p>1er. Suplente: CASTULO ALMADA MIRANDA 2do. Suplente: EVANGELINA AYALA CERVANTES 3er. Suplente: PATSY DINORAH BOJORQUEZ CARLON</p>
<p>Distrito Federal: 2) LOS MOCHIS Distrito Local: 5) LOS MOCHIS Municipio: 1) AHOME Localidad: 1) LOS MOCHIS Sección: 30 B1</p> <p>Ubicación: KÍNDER JOSEFA ORTIZ DE DOMÍNGUEZ, CALLE BENITO JUÁREZ, SIN NÚMERO, COLONIA CENTRO, CÓDIGO POSTAL 81200, AHOME, SINALOA., ENTRE CALLE JAVIER MINA Y CALLE VICENTE GUERRERO</p> <p>Presidenta/e: ADRIAN EMIGDIO COTA RUIZ</p> <p>1er. Secretaria/o: JESUS ARTURO JIMENEZ ELIZALDE 2do. Secretaria/o: VICTOR MANUEL MENDOZA TAVAREZ</p> <p>1er. Escrutador: ANA CECILIA APODACA NIEBLAS 2do. Escrutador: LIDIA ARMIDA CANO ARREOLA 3er. Escrutador: CLARISSA MARIA CASTRO CANO</p> <p>1er. Suplente: EMIGDIO COTA MONDACA 2do. Suplente: GUADALUPE LEON ARANA 3er. Suplente: JUAN FRANCISCO BELTRAN APODACA</p>	<p>Distrito Federal: 2) LOS MOCHIS Distrito Local: 5) LOS MOCHIS Municipio: 1) AHOME Localidad: 1) LOS MOCHIS Sección: 31 B1</p> <p>Ubicación: ESCUELA PRIMARIA LICEO MÉXICO AMERICANO BENJAMÍN FRANKLIN JOHNSTON, CALLE BENITO JUÁREZ, NÚMERO 539 PONIENTE, COLONIA CENTRO, CÓDIGO POSTAL 81200, AHOME, SINALOA., ENTRE CALLE ÁNGEL FLORES Y CALLE VICENTE GUERRERO</p> <p>Presidenta/e: EVITA KRISTAL ALVAREZ GARCIA</p> <p>1er. Secretaria/o: MARINA ENRIQUETA BELTRAN VEGA 2do. Secretaria/o: ARMANDO OLVERA GIL</p> <p>1er. Escrutador: MARINA ELIZABETH PIÑA BELTRAN 2do. Escrutador: LUIS ALFONSO RIVAS RUEDA 3er. Escrutador: JUAN OCTAVIO ARMENTA DAVALOS</p> <p>1er. Suplente: JOSE BALTAZAR CABALLERO BACA 2do. Suplente: IVAN OMAR CASILLAS LIZARRAGA 3er. Suplente: ROSA MARTINA RODRIGUEZ GAMEZ</p>

<p>Distrito Federal: 2) LOS MOCHIS Distrito Local: 5) LOS MOCHIS Municipio: 1) AHOME Localidad: 1) LOS MOCHIS Sección: 32 B1</p> <p>Ubicación: ESCUELA PRIMARIA JUSTO SIERRA, CALLE 16 DE SEPTIEMBRE, NÚMERO 27, COLONIA INSURGENTES, CÓDIGO POSTAL 81280, AHOME, SINALOA., ENTRE CALLE IGNACIO ZARAGOZA Y CALLE IGNACIO ALLENDE</p> <p>Presidenta/e: GABRIELA GUADALUPE ARCE VILLEGAS</p> <p>1er. Secretaria/o: ANA PAOLA DEL ROSARIO DEL RINCON FRANCO</p> <p>2do. Secretaria/o: THELMA IVETTE GASTELUM BRACAMONTES</p> <p>1er. Escrutador: MARIA JOSE DIAZ MEDINA</p> <p>2do. Escrutador: MARGARITA DEL ROSARIO ACOSTA CAMPOS</p> <p>3er. Escrutador: ANA GUADALUPE AHUMADA URQUIDY</p> <p>1er. Suplente: CECILIA GABRIELA LOPEZ LUNA</p> <p>2do. Suplente: MARIELA ALVAREZ CARRAZCO</p> <p>3er. Suplente: ESTEBAN VENANCIO ENRIQUEZ MACIAS</p>	<p>Distrito Federal: 2) LOS MOCHIS Distrito Local: 5) LOS MOCHIS Municipio: 1) AHOME Localidad: 1) LOS MOCHIS Sección: 33 B1</p> <p>Ubicación: PREPARATORIA FEDERAL POR COOPERACIÓN IGNACIO MANUEL ALTAMIRANO, CALLE LOMBARDO TOLEDANO, SIN NÚMERO, COLONIA MARGARITA, CÓDIGO POSTAL 81270, AHOME, SINALOA., ENTRE CALLE FELIPE ÁNGELES Y CALLE GABRIEL LEYVA SOLANO</p> <p>Presidenta/e: FRANCIA CRISTEL CARDENAS GASTELUM</p> <p>1er. Secretaria/o: MARTHA PALOMA BATIZ LOPEZ</p> <p>2do. Secretaria/o: ROBERTO CASTRO CEBALLOS</p> <p>1er. Escrutador: ABDIEL ANDRES DORADO ROSAS</p> <p>2do. Escrutador: BRISA ESMERALDA BORQUEZ ROMAN</p> <p>3er. Escrutador: MARIA DEL ROSARIO CASTRO AUDEVES</p> <p>1er. Suplente: ROSA ISELA CAMPOS CABRERA</p> <p>2do. Suplente: MARIA ENRIQUETA CEPEDA MERAZ</p> <p>3er. Suplente: LEONOR BORQUEZ SANCHEZ</p>
<p>Distrito Federal: 2) LOS MOCHIS Distrito Local: 5) LOS MOCHIS Municipio: 1) AHOME Localidad: 1) LOS MOCHIS Sección: 34 B1</p> <p>Ubicación: DOMICILIO PARTICULAR , CALLE ALEJANDRO PEÑA, NÚMERO 800, COLONIA GABRIEL LEYVA SOLANO, CÓDIGO POSTAL 81270, AHOME, SINALOA., ENTRE CALLE NO REELECCIÓN Y CALLE FELIPE ÁNGELES</p> <p>Presidenta/e: FELIPE DE JESUS ARREARAN HERNANDEZ</p> <p>1er. Secretaria/o: LUIS ALFREDO BURGOS TORRES</p> <p>2do. Secretaria/o: DIEGO SEBASTIAN AYON VALENZUELA</p> <p>1er. Escrutador: HUGO ACOSTA ALVAREZ</p> <p>2do. Escrutador: ALBA MARGARITA AGUILERA ESPINOZA</p> <p>3er. Escrutador: ANIBAL ROSARIO ALDACO MEZA</p> <p>1er. Suplente: BRENDA VIANEY ALVAREZ GONZALEZ</p> <p>2do. Suplente: JORGE LUIS CASTRO ENRIQUEZ</p> <p>3er. Suplente: CELIA BELTRAN LOPEZ</p>	<p>Distrito Federal: 2) LOS MOCHIS Distrito Local: 5) LOS MOCHIS Municipio: 1) AHOME Localidad: 1) LOS MOCHIS Sección: 35 B1</p> <p>Ubicación: ESCUELA PRIMARIA PROFESOR MIGUEL CRESPO MARISCAL, CALLE JUSTO SIERRA, SIN NÚMERO, FRACCIONAMIENTO RESIDENCIAL PASEO DE LAS AVES, CÓDIGO POSTAL 81270, AHOME, SINALOA., ESQUINA CON CALLE LEONA VICARIO</p> <p>Presidenta/e: EMANUEL CARRILLO GARCIA</p> <p>1er. Secretaria/o: ALMA DE JESUS GARCIA VARGAS</p> <p>2do. Secretaria/o: LEONEL ANDRES MENDIVIL PIÑA</p> <p>1er. Escrutador: HIPOLITO ALVAREZ PARRA</p> <p>2do. Escrutador: MANUEL MARIANO CECEÑA CEBALLOS</p> <p>3er. Escrutador: YAMILA PUENTE GALAVIZ</p> <p>1er. Suplente: GLORIA CERVANTES ACEVEDO</p> <p>2do. Suplente: ALDA PATRICIA GARCIA MEZA</p> <p>3er. Suplente: GRACIELA NIEBLAS CHAVIRA</p>
<p>Distrito Federal: 2) LOS MOCHIS Distrito Local: 5) LOS MOCHIS Municipio: 1) AHOME Localidad: 1) LOS MOCHIS Sección: 35 C1</p> <p>Ubicación: ESCUELA PRIMARIA PROFESOR MIGUEL CRESPO MARISCAL, CALLE JUSTO SIERRA, SIN NÚMERO, FRACCIONAMIENTO RESIDENCIAL PASEO DE LAS AVES, CÓDIGO POSTAL 81270, AHOME, SINALOA., ESQUINA CON CALLE LEONA VICARIO</p> <p>Presidenta/e: ANA LAURA CECEÑA SANTOYO</p> <p>1er. Secretaria/o: FRANCISCO GONZALEZ DOMINGUEZ</p> <p>2do. Secretaria/o: NORMA AIDE ACOSTA IRIARTE</p> <p>1er. Escrutador: JOAQUIN DAVID ANGULO PUENTE</p> <p>2do. Escrutador: HUMBERTO CHAVEZ SOTO</p> <p>3er. Escrutador: RAMSES ALCANTARA ZEPEDA</p> <p>1er. Suplente: SERGIO BENITO COTA APODACA</p> <p>2do. Suplente: LEONARDO DE JESUS GAXIOLA VERDUGO</p> <p>3er. Suplente: JOSE IGNACIO RAMIREZ ZAVALA</p>	<p>Distrito Federal: 2) LOS MOCHIS Distrito Local: 5) LOS MOCHIS Municipio: 1) AHOME Localidad: 1) LOS MOCHIS Sección: 35 C2</p> <p>Ubicación: ESCUELA PRIMARIA PROFESOR MIGUEL CRESPO MARISCAL, CALLE JUSTO SIERRA, SIN NÚMERO, FRACCIONAMIENTO RESIDENCIAL PASEO DE LAS AVES, CÓDIGO POSTAL 81270, AHOME, SINALOA., ESQUINA CON CALLE LEONA VICARIO</p> <p>Presidenta/e: ANA SELENE FELIX BORQUEZ</p> <p>1er. Secretaria/o: SANDY TALIA LEYVA HERRERA</p> <p>2do. Secretaria/o: ALEJANDRO DE JESUS ACOSTA NICOLS</p> <p>1er. Escrutador: CELESTE FERNANDA CASTRO CERVANTES</p> <p>2do. Escrutador: FRANCISCO GONZALEZ ROMERO</p> <p>3er. Escrutador: JAIRO MIGUEL CASAS MERCADO</p> <p>1er. Suplente: JULIA ESQUER VALENZUELA</p> <p>2do. Suplente: BLANCA ESTHELA LOPEZ ACOSTA</p> <p>3er. Suplente: PABLO OCHOA PACHECO</p>

<p>Distrito Federal: 2) LOS MOCHIS Distrito Local: 5) LOS MOCHIS Municipio: 1) AHOME Localidad: 1) LOS MOCHIS Sección: 35 C3</p> <p>Ubicación: ESCUELA PRIMARIA PROFESOR MIGUEL CRESPO MARISCAL, CALLE JUSTO SIERRA, SIN NÚMERO, FRACCIONAMIENTO RESIDENCIAL PASEO DE LAS AVES, CÓDIGO POSTAL 81270, AHOME, SINALOA., ESQUINA CON CALLE LEONA VICARIO</p> <p>Presidenta/e: PERLA NOHEMI FLORES MILLAN</p> <p>1er. Secretaria/o: FABIOLA SARAHI MEJIA ALARCON 2do. Secretaria/o: MARIA DE LOS ANGELES AGUAYO CASTRO</p> <p>1er. Escrutador: MARTHA PATRICIA CASTRO ESCOBOZA 2do. Escrutador: EVELYN LOPEZ ROMERO</p> <p>3er. Escrutador: ABELARDO LOPEZ ZAMORAN</p> <p>1er. Suplente: XIMENA FIGUEROA AVILEZ 2do. Suplente: ANA MICHEL LOPEZ LACHICA 3er. Suplente: MARTINA GARCIA BURGOS</p>	<p>Distrito Federal: 2) LOS MOCHIS Distrito Local: 5) LOS MOCHIS Municipio: 1) AHOME Localidad: 1) LOS MOCHIS Sección: 36 B1</p> <p>Ubicación: DOMICILIO PARTICULAR , CALLE RAFAEL BUELNA, NÚMERO 675 PONIENTE, COLONIA GABRIEL LEYVA SOLANO, CÓDIGO POSTAL 81270, AHOME, SINALOA., ENTRE CALLE JUSTO SIERRA Y CALLE FELIPE ANGELES</p> <p>Presidenta/e: ANTHONY ALEXANDER CORONA MILLAN</p> <p>1er. Secretaria/o: MARIA JOSE PERERA CANCHE 2do. Secretaria/o: DAYANA LEYVA ALVAREZ</p> <p>1er. Escrutador: BRYAN EDUARDO CORONA MILLAN 2do. Escrutador: NADIA KALITA GARCIA VALENZUELA</p> <p>3er. Escrutador: MARIA DE LOS ANGELES ALEJO LOPEZ</p> <p>1er. Suplente: ALMA ROSA ASTORGA OLIVAS 2do. Suplente: MARIA VICTORIA PERERA QUINTAL 3er. Suplente: ELENA ANGELES SALAS</p>
<p>Distrito Federal: 2) LOS MOCHIS Distrito Local: 5) LOS MOCHIS Municipio: 1) AHOME Localidad: 1) LOS MOCHIS Sección: 37 B1</p> <p>Ubicación: DOMICILIO PARTICULAR , CALLE LUCRECIA TORIS, NÚMERO 657, COLONIA GABRIEL LEYVA SOLANO, CÓDIGO POSTAL 81270, AHOME, SINALOA. , ENTRE CALLE FELIPE ANGELES Y CALLE JUSTO SIERRA</p> <p>Presidenta/e: DAVID ALEXIS ALVAREZ MORENO</p> <p>1er. Secretaria/o: MARTIN LEONARDO CECEÑA AGUIRRE 2do. Secretaria/o: OLGA ALICIA COTA COTA</p> <p>1er. Escrutador: ELSA AGUIRRE JIMENEZ 2do. Escrutador: LUCIO JESUS ARRIOLA ROCHA</p> <p>3er. Escrutador: REYNALDA CECILIA AGUAMEA PARRA</p> <p>1er. Suplente: JOAQUIN ARREDONDO VIDALES 2do. Suplente: JOSE MIGUEL AYON ESPINOZA 3er. Suplente: SUJEY NOEMI AYON ESPINOZA</p>	<p>Distrito Federal: 2) LOS MOCHIS Distrito Local: 5) LOS MOCHIS Municipio: 1) AHOME Localidad: 1) LOS MOCHIS Sección: 38 B1</p> <p>Ubicación: DOMICILIO PARTICULAR , CALLE PLUTARCO ELÍAS CALLES, NÚMERO 432, COLONIA MARGARITA, CÓDIGO POSTAL 81270, AHOME, SINALOA. , ENTRE AVENIDA GABRIEL LEYVA Y CALLE JUSTO SIERRA</p> <p>Presidenta/e: MIGUEL MARIO CARBAJAL MEDINA</p> <p>1er. Secretaria/o: ANDREA JOELY ORTIZ LOPEZ 2do. Secretaria/o: SHERLYN GABRIELA DOMINGUEZ SARABIA</p> <p>1er. Escrutador: GERMAN GERARDO GAMEZ FELIX 2do. Escrutador: GUADALUPE GERMAN VALDEZ</p> <p>3er. Escrutador: JOEL ANDRES ORTIZ GAMEZ</p> <p>1er. Suplente: CARLOS ANDRES ESCOBEDO AVILA 2do. Suplente: ALFREDO MORA CHITICA 3er. Suplente: JAIME ALBERTO PACHECO LAUREAN</p>
<p>Distrito Federal: 2) LOS MOCHIS Distrito Local: 5) LOS MOCHIS Municipio: 1) AHOME Localidad: 1) LOS MOCHIS Sección: 40 B1</p> <p>Ubicación: DOMICILIO PARTICULAR , CALLE DIVISIÓN DEL NORTE, NÚMERO 326, COLONIA GABRIEL LEYVA SOLANO, CÓDIGO POSTAL 81270, AHOME, SINALOA., ENTRE AVENIDA GABRIEL LEYVA SOLANO Y CALLE FIDEL VELÁZQUEZ</p> <p>Presidenta/e: MARICELA BARRERAS MANZANAREZ</p> <p>1er. Secretaria/o: CINTHIA NEREYDA ARREDONDO LARA 2do. Secretaria/o: FRANCISCO JAVIER SAIS SAPIEN</p> <p>1er. Escrutador: MARIO ENRIQUE CABRERA HUICHO 2do. Escrutador: JESUS ALBERTO ESPINOZA SOTO</p> <p>3er. Escrutador: FRANCISCA ACOSTA SANCHEZ</p> <p>1er. Suplente: MARIA DE LOS ANGELES BRACAMONTES HARO 2do. Suplente: JUAN MANUEL AGUILAR ACEVES 3er. Suplente: ROSARIO ALCANTAR RAMOS</p>	<p>Distrito Federal: 2) LOS MOCHIS Distrito Local: 5) LOS MOCHIS Municipio: 1) AHOME Localidad: 1) LOS MOCHIS Sección: 41 B1</p> <p>Ubicación: PARQUE GUADALUPE, BULEVAR CENTENARIO, SIN NÚMERO, FRACCIONAMIENTO JARDINES DE GUADALUPE, CÓDIGO POSTAL 81270, AHOME, SINALOA., ENTRE CALLE NARDOS Y CALLE CALÉNDULAS</p> <p>Presidenta/e: VALERIA JUDITH ARMENTA ACOSTA</p> <p>1er. Secretaria/o: ALBA LUZ BAEZ PARRA 2do. Secretaria/o: NORA RAFAELA BAEZ PARRA</p> <p>1er. Escrutador: ANGELA MARIA GARIBALDI RAMIREZ 2do. Escrutador: VIOLETA ANGELICA RUELAS JUAREZ</p> <p>3er. Escrutador: ESTEBAN ARMENTA ACOSTA</p> <p>1er. Suplente: PATRICIA ARREDONDO ACOSTA 2do. Suplente: RAMONA BUELNA UZARRAGA 3er. Suplente: CUAHUTEMOC LERMA CHAVEZ</p>

<p>Distrito Federal: 2) LOS MOCHIS Distrito Local: 5) LOS MOCHIS Municipio: 1) AHOME Localidad: 1) LOS MOCHIS Sección: 42 B1</p> <p>Ubicación: DOMICILIO PARTICULAR , CALLE DIVISIÓN DEL NORTE, NÚMERO 244 PONIENTE, COLONIA GABRIEL LEYVA SOLANO, CÓDIGO POSTAL 81270, AHOME, SINALOA., ENTRE CALLE FIDEL VELÁZQUEZ Y CALLE ARTICULO 123</p> <p>Presidenta/e: CARLOS ALBERTO FOX RONAO</p> <p>1er. Secretaria/o: PATRICIA ELISABETH BAEZ RODRIGUEZ 2do. Secretaria/o: ALBERTO BAEZ FAJARDO 1er. Escrutador: ERNESTO BURGOS SANTOS 2do. Escrutador: MARCO ANTONIO CABRERA RUELAS 3er. Escrutador: FERNANDO LIZARRAGA LOPEZ 1er. Suplente: MARIA LEONOR AVILES ARIAS 2do. Suplente: ROSA MARIA BAEZ SALDAÑA 3er. Suplente: JOSE FRANCISCO AVILES ARIAS</p>	<p>Distrito Federal: 2) LOS MOCHIS Distrito Local: 5) LOS MOCHIS Municipio: 1) AHOME Localidad: 1) LOS MOCHIS Sección: 44 B1</p> <p>Ubicación: CENTRO DE MAESTROS, AVENIDA SANTOS DEGOLLADO, SIN NÚMERO, COLONIA INSURGENTES, CÓDIGO POSTAL 81280, AHOME, SINALOA. , ESQUINA CON CALLE 2 DE ABRIL</p> <p>Presidenta/e: MARIA ISABEL ACOSTA BELTRAN</p> <p>1er. Secretaria/o: KARLA BERENICE ARCE RIVAS 2do. Secretaria/o: JOSE ROSARIO BARRAZA GUERRERO 1er. Escrutador: GLENDA MIREYA BARRAZA MARTINEZ 2do. Escrutador: JOSE FRANCISCO BARRAZA MARTINEZ 3er. Escrutador: ROSA ARMIDA APODACA LOPEZ 1er. Suplente: ANGELICA MARIA BELTRAN ESPINOZA 2do. Suplente: PEDRO GILBERTO BOJORQUEZ PARRA 3er. Suplente: GILBERTO BOJORQUEZ VALVERDE</p>
<p>Distrito Federal: 2) LOS MOCHIS Distrito Local: 5) LOS MOCHIS Municipio: 1) AHOME Localidad: 1) LOS MOCHIS Sección: 45 B1</p> <p>Ubicación: DOMICILIO PARTICULAR , CALLE 5 DE FEBRERO, NÚMERO 112 PONIENTE, COLONIA INSURGENTES, CÓDIGO POSTAL 81280, AHOME, SINALOA., ENTRE CALLE IGNACIO ALLENDE Y CALLE GUILLERMO PRIETO</p> <p>Presidenta/e: ALBA LIZETH ACOSTA BORQUEZ</p> <p>1er. Secretaria/o: FERNANDO AREY ARMENTA TIRADO 2do. Secretaria/o: CAROLINA AHUMADA MARTINEZ 1er. Escrutador: CARLOS ALAN ABOYTE MARTINEZ 2do. Escrutador: ERIKA GUADALUPE AGUIRRE ANAYA 3er. Escrutador: SONIA MICHELYS ACUÑA SOLIS 1er. Suplente: SERGIO ARREDONDO BAEZ 2do. Suplente: YAHIR ALEXANDER ABOYTE MARTINEZ 3er. Suplente: GUADALUPE ADRIANO ISAGUIRRE</p>	<p>Distrito Federal: 2) LOS MOCHIS Distrito Local: 5) LOS MOCHIS Municipio: 1) AHOME Localidad: 1) LOS MOCHIS Sección: 46 B1</p> <p>Ubicación: JARDÍN DE NIÑOS JOSÉ VASCONCELOS, AVENIDA 5 DE MAYO, SIN NÚMERO, COLONIA INSURGENTES, CÓDIGO POSTAL 81280, AHOME, SINALOA. , ENTRE CALLE GUILLERMO PRIETO Y CALLE IGNACIO ZARAGOZA</p> <p>Presidenta/e: MARIA BELEN AELLO GONZALEZ</p> <p>1er. Secretaria/o: VERA CAROLINA BOJORQUEZ GARCIA 2do. Secretaria/o: MELISSA GALAVIZ ALVARADO 1er. Escrutador: JESUS ARTURO FELIX ALONSO 2do. Escrutador: OSVALDO BAEZ CAMPOS 3er. Escrutador: MARTIN EDUARDO ACUÑA LOPEZ 1er. Suplente: SILVIA MICAELA AGUILAR CAMPOS 2do. Suplente: SEILA FEBE LAUREAN SERRANO 3er. Suplente: OSCAR ARCE ARMENTA</p>
<p>Distrito Federal: 2) LOS MOCHIS Distrito Local: 5) LOS MOCHIS Municipio: 1) AHOME Localidad: 1) LOS MOCHIS Sección: 47 B1</p> <p>Ubicación: DOMICILIO PARTICULAR , AVENIDA 5 DE MAYO, NÚMERO 79 PONIENTE, COLONIA INSURGENTES, CÓDIGO POSTAL 81280, AHOME, SINALOA., TORTAS EL GÜERO</p> <p>Presidenta/e: JUAN LUIS BELTRAN SANCHEZ</p> <p>1er. Secretaria/o: RAQUEL ANGUIANO AGUERO 2do. Secretaria/o: MAGDA XITLALIC ARAUJO CONTRERAS 1er. Escrutador: ROSA ESTHELA CAMACHO MARTINEZ 2do. Escrutador: GUADALUPE GAMEZ ARMENTA 3er. Escrutador: OFELIA CASTILLO SALMERON 1er. Suplente: VICTOR CASTRO SAMANIEGO 2do. Suplente: ARACELI CATALINA CHAIDEZ MORALES 3er. Suplente: MARIA FELICITAS ARMENTA ESPINOZA</p>	<p>Distrito Federal: 2) LOS MOCHIS Distrito Local: 5) LOS MOCHIS Municipio: 1) AHOME Localidad: 1) LOS MOCHIS Sección: 48 B1</p> <p>Ubicación: DOMICILIO PARTICULAR , CALLE NETZAHUALCÓYOTL, NÚMERO 85, COLONIA BIENESTAR, CÓDIGO POSTAL 81280, AHOME, SINALOA. , FRENTE HOTEL LA JOLLA</p> <p>Presidenta/e: JORGE DIAZ MARTINEZ</p> <p>1er. Secretaria/o: FLOR MARIA ARMENTA LEYVA 2do. Secretaria/o: JUAN JOSE AVALOS MANZO 1er. Escrutador: MARTIN COVARRUBIAS CHAVEZ 2do. Escrutador: VALERIA ALEJANDRA CRUZ ROSAS 3er. Escrutador: YMELDA BON SOTO 1er. Suplente: FRANCISCO JAVIER CRUZ ROSAS 2do. Suplente: KARLA LETICIA ALDAY LOPEZ 3er. Suplente: VICTORIA CASTRO PARRA</p>

<p>Distrito Federal: 2) LOS MOCHIS Distrito Local: 5) LOS MOCHIS Municipio: 1) AHOME Localidad: 1) LOS MOCHIS Sección: 50 B1</p> <p>Ubicación: COLEGIO DE BACHILLERES DEL ESTADO DE SINALOA 02, CALLE CUAUHTÉMOC, SIN NÚMERO, COLONIA CENTRO, CÓDIGO POSTAL 81200, AHOME, SINALOA., ESQUINA CON CALLE GUILLERMO PRIETO</p> <p>Presidenta/e: LUCILA LOZOYA ALVARADO</p> <p>1er. Secretaria/o: JESUS JACINTO BOJORQUEZ GARCIA 2do. Secretaria/o: VERONICA AMALIA LOPEZ TOVAR 1er. Escrutador: CESAR KIRYATAIM ARCE PONCE 2do. Escrutador: MANUEL LO WONG 3er. Escrutador: JOSE DE JESUS CASTAÑEDA LOPEZ 1er. Suplente: NECKER EDISON ROMERO LUQUE 2do. Suplente: JAVIER ESPINOZA PEREZ 3er. Suplente: LILIA GALINDO FLORES</p>	<p>Distrito Federal: 2) LOS MOCHIS Distrito Local: 5) LOS MOCHIS Municipio: 1) AHOME Localidad: 1) LOS MOCHIS Sección: 51 B1</p> <p>Ubicación: ESCUELA PRIMARIA MARÍA ELENA VIZCONDE, CALLE GUILLERMO PRIETO, SIN NÚMERO, COLONIA CENTRO, CÓDIGO POSTAL 81200, AHOME, SINALOA., ENTRE CALLE BENITO JUÁREZ Y CALLEJÓN PINO SUÁREZ</p> <p>Presidenta/e: RITO DE JESUS ACOSTA VALDEZ</p> <p>1er. Secretaria/o: VICTOR MANUEL DELGADO LOO 2do. Secretaria/o: VICTOR MANUEL DELGADO RODRIGUEZ 1er. Escrutador: AMALIA MERARI GARCIA RODRIGUEZ 2do. Escrutador: MARIA ENGRACIA HERNANDEZ DIAZ 3er. Escrutador: JOSE MANUEL GARCIA RODRIGUEZ 1er. Suplente: KARLO IVAN CORTES OSEGUEDA 2do. Suplente: JORGE ARMANDO DIAZ RESENDIZ 3er. Suplente: BEATRIZ IRASEMA GAMEZ ECHEVARRIA</p>
<p>Distrito Federal: 2) LOS MOCHIS Distrito Local: 5) LOS MOCHIS Municipio: 1) AHOME Localidad: 1) LOS MOCHIS Sección: 51 S1</p> <p>Ubicación: TERMINAL ESTRELLAS DEL PACÍFICO, CALLE JOSÉ MARÍA MORELOS, NÚMERO 351 PONIENTE, COLONIA CENTRO, CÓDIGO POSTAL 81200, AHOME, SINALOA, A UN LADO DE ADMINISTRACIÓN CAMIONERA DE NAYARIT</p> <p>Presidenta/e: MARIANA HUERTA LUNA</p> <p>1er. Secretaria/o: GRACIA INES SANCHEZ DOURIET 2do. Secretaria/o: ALBA AMALIA RODRIGUEZ MORALES 1er. Escrutador: GERMAN ARTURO SALINAS ALONSO 2do. Escrutador: ARTURO EDIEL UREÑA GOMEZ 3er. Escrutador: JULIAN LOPEZ VELAZQUEZ 1er. Suplente: DULCE AMPARO NAVA ROMAN 2do. Suplente: ARACELY LIZARRAGA VERDUGO 3er. Suplente: GRACIELA LUQUE APODACA</p>	<p>Distrito Federal: 2) LOS MOCHIS Distrito Local: 5) LOS MOCHIS Municipio: 1) AHOME Localidad: 1) LOS MOCHIS Sección: 51 S2</p> <p>Ubicación: TERMINAL ESTRELLAS DEL PACÍFICO, CALLE JOSÉ MARÍA MORELOS, NÚMERO 351 PONIENTE, COLONIA CENTRO, CÓDIGO POSTAL 81200, AHOME, SINALOA, A UN LADO DE ADMINISTRACIÓN CAMIONERA DE NAYARIT</p> <p>Presidenta/e: AXEL NEVAREZ VALENZUELA</p> <p>1er. Secretaria/o: GLORIA REBECCA LUNA CHIN 2do. Secretaria/o: MARIA LEONOR RODRIGUEZ DIAZ 1er. Escrutador: GLADYS ELENA SERRANO CARRIZOZA 2do. Escrutador: MARISOL MARTINEZ PASILLAS 3er. Escrutador: BERENICE GONZALEZ CAMPOS 1er. Suplente: JORGE ARREDONDO ROMAN 2do. Suplente: KARLA GUADALUPE MARTINEZ MORALES 3er. Suplente: OFELIA OTERO GRANADOS</p>
<p>Distrito Federal: 2) LOS MOCHIS Distrito Local: 5) LOS MOCHIS Municipio: 1) AHOME Localidad: 1) LOS MOCHIS Sección: 52 B1</p> <p>Ubicación: DOMICILIO PARTICULAR, AVENIDA FRANCISCO I. MADERO, NÚMERO 178 ORIENTE, COLONIA CENTRO, CÓDIGO POSTAL 81200, AHOME, SINALOA., ENTRE CALLE NIÑOS HÉROES Y CALLE EMILIANO ZAPATA</p> <p>Presidenta/e: JESUS ARREOLA AYALA</p> <p>1er. Secretaria/o: RAMON RAYMUNDO GALICIA GUERRA 2do. Secretaria/o: GLORIA ANA MIRANDA ARNOLD 1er. Escrutador: CHRISTOPHER ESPINOZA DE LOS MONTEROS CORTES 2do. Escrutador: FRANCISCO ANTONIO PALAZUELOS LOPEZ 3er. Escrutador: MARTHA ROSARIO AVITIA ALDANA 1er. Suplente: SANDRA LUZ CONTRERAS TORRES 2do. Suplente: MARITZA LIZETH DURAN PALOS 3er. Suplente: ROSA CORTES CRUZ</p>	<p>Distrito Federal: 2) LOS MOCHIS Distrito Local: 5) LOS MOCHIS Municipio: 1) AHOME Localidad: 1) LOS MOCHIS Sección: 53 B1</p> <p>Ubicación: ESCUELA PRIMARIA MARÍA ELVIRA DELGADO DE CALDERÓN, AVENIDA ÁLVARO OBREGÓN, NÚMERO 149 ORIENTE, COLONIA CENTRO, CÓDIGO POSTAL 81200, AHOME, SINALOA., ENTRE CALLE NIÑOS HÉROES Y CALLE GENERAL EMILIANO ZAPATA</p> <p>Presidenta/e: JOSE HUMBERTO AGUAYO CASTRO</p> <p>1er. Secretaria/o: HECTOR MIGUEL ENCINAS AVILA 2do. Secretaria/o: LUIS ANTONIO MARTINEZ FELIX 1er. Escrutador: GERARDO MAURICIO BOJORQUEZ MENDOZA 2do. Escrutador: JOSE BENJAMIN BARRAZA CHAVEZ 3er. Escrutador: LUIS MANUEL BARRIOS LUNA 1er. Suplente: ITZEL GUADALUPE APODACA ROMERO 2do. Suplente: ARMIDA LETICIA BECERRA DURAN 3er. Suplente: MARIA ANA BARRON SALMERON</p>

<p>Distrito Federal: 2) LOS MOCHIS Distrito Local: 5) LOS MOCHIS Municipio: 1) AHOME Localidad: 1) LOS MOCHIS Sección: 54 B1</p> <p>Ubicación: ESCUELA SECUNDARIA FEDERAL IGNACIO MANUEL ALTAMIRANO, AVENIDA BIENESTAR, SIN NÚMERO, COLONIA BIENESTAR, CÓDIGO POSTAL 81280, AHOME, SINALOA., A LADO DEL PARQUE 13 DE SEPTIEMBRE</p> <p>Presidenta/e: ALBA ELENA CORTEZ GONZALEZ 1er. Secretaria/o: MIGUEL ANGEL RAMIREZ LEYVA 2do. Secretaria/o: BENJAMIN GIBBS RIVERA 1er. Escrutador: CLAUDIA LITAY OROZCO LEON 2do. Escrutador: MARIA DE LOS ANGELES MONTAÑEZ ARREDONDO 3er. Escrutador: VICTOR MANUEL OROZCO ESCARREGA 1er. Suplente: JOSE MANUEL CORRALES PEÑA 2do. Suplente: MARIA TERESA GAMEZ PACHECO 3er. Suplente: JULIA GUADALUPE GIL HERNANDEZ</p>	<p>Distrito Federal: 2) LOS MOCHIS Distrito Local: 5) LOS MOCHIS Municipio: 1) AHOME Localidad: 1) LOS MOCHIS Sección: 55 B1</p> <p>Ubicación: INSTITUTO FERNÁNDEZ DE LIZARDI, CALLE GENERAL EMILIANO ZAPATA, NÚMERO 1261, COLONIA ANÁHUAC, CÓDIGO POSTAL 81280, AHOME, SINALOA., ENTRE CALLE 5 DE MAYO Y CALLE MELCHOR OCAMPO</p> <p>Presidenta/e: JESUS JAIME AYALA VALDEZ 1er. Secretaria/o: JOSE ALBERTO AYALA VALDEZ 2do. Secretaria/o: AIRAM YULISSA CARLON BERNAL 1er. Escrutador: JULIAN OSVALDO CASTAÑEDA PANIAGUA 2do. Escrutador: MARIA TERESA ACOSTA HIGUERA 3er. Escrutador: EMMANUEL NEVAREZ CASTRO 1er. Suplente: RODOLFO AYALA SALCEDO 2do. Suplente: EVA LUZ BERNAL LOPEZ 3er. Suplente: RAMON ANTONIO INZUNZA LUQUE</p>
<p>Distrito Federal: 2) LOS MOCHIS Distrito Local: 5) LOS MOCHIS Municipio: 1) AHOME Localidad: 1) LOS MOCHIS Sección: 56 B1</p> <p>Ubicación: DOMICILIO PARTICULAR , AVENIDA 2 DE ABRIL, NÚMERO 62 ORIENTE, COLONIA ANÁHUAC, CÓDIGO POSTAL 81280, AHOME, SINALOA., ENTRE AVENIDA SANTOS DEGOLLADO Y CALLE GENERAL EMILIANO ZAPATA</p> <p>Presidenta/e: BRENDA CARINA RAMOS GARCIA 1er. Secretaria/o: RAMON MIRANDA LIZARRAGA 2do. Secretaria/o: FATIMA ROSARIO GUTIERREZ AVIÑA 1er. Escrutador: MARIA DE LOS ANGELES CHAVEZ ROBLES 2do. Escrutador: ANA MARIA BRINGAS BOJORQUEZ 3er. Escrutador: OLGA VIOLETA LOPEZ TORRES 1er. Suplente: FERNANDO GUSTAVO BAUTISTA VALENCIA 2do. Suplente: J. REFUGIO CASAS LLAMAS 3er. Suplente: JOSE LUIS ALCARAZ ROSAS</p>	<p>Distrito Federal: 2) LOS MOCHIS Distrito Local: 5) LOS MOCHIS Municipio: 1) AHOME Localidad: 1) LOS MOCHIS Sección: 57 B1</p> <p>Ubicación: DOMICILIO PARTICULAR , CALLE 2 DE ABRIL, NÚMERO 142 ORIENTE, COLONIA ANÁHUAC, CÓDIGO POSTAL 81280, AHOME, SINALOA., ENTRE CALLE NIÑOS HÉROES Y CALLE GENERAL EMILIANO ZAPATA</p> <p>Presidenta/e: SILVIA FABIOLA CAMERGAN LEYVA 1er. Secretaria/o: ALEJANDRO DIAZ LUGO 2do. Secretaria/o: GLORIA KARINA BOJORQUEZ VALENZUELA 1er. Escrutador: MARIO MAGDALENO GONZALEZ ORNELAS 2do. Escrutador: MARIA ISABEL MORENO GONZALEZ 3er. Escrutador: MARIA OLIVIA BERNAL ESCALANTE 1er. Suplente: GRACIELA ESCARREGA CITAL 2do. Suplente: EMA ESTHELA GARCIA AVILA 3er. Suplente: JOSE LUIS ARMENTA ALVARADO</p>
<p>Distrito Federal: 2) LOS MOCHIS Distrito Local: 5) LOS MOCHIS Municipio: 1) AHOME Localidad: 1) LOS MOCHIS Sección: 58 B1</p> <p>Ubicación: DOMICILIO PARTICULAR , CALLE NIÑOS HÉROES, NÚMERO 1607, COLONIA ANÁHUAC, CÓDIGO POSTAL 81280, AHOME, SINALOA., ENTRE CALLE 5 DE FEBRERO Y CALLE 2 DE ABRIL</p> <p>Presidenta/e: EVA ANGELINA LIRA LOPEZ Y BAJO 1er. Secretaria/o: PAOLA LOPEZ GUTIERREZ 2do. Secretaria/o: ULISES ARREOLA APODACA 1er. Escrutador: LORENA COSSIO ARAUJO 2do. Escrutador: JOSE MARIO FIERRO OSORIO 3er. Escrutador: JOSE EDUARDO LOPEZ GUTIERREZ 1er. Suplente: ROSA FERNANDA APODACA PEREZ 2do. Suplente: SEBASTIAN APODACA GARCIA 3er. Suplente: GRACIELA CARDOSO SANTOYO</p>	<p>Distrito Federal: 2) LOS MOCHIS Distrito Local: 5) LOS MOCHIS Municipio: 1) AHOME Localidad: 1) LOS MOCHIS Sección: 59 B1</p> <p>Ubicación: DOMICILIO PARTICULAR , CALLE CONSTITUCIÓN, NÚMERO 1613 SUR, COLONIA ANÁHUAC, CÓDIGO POSTAL 81280, AHOME, SINALOA., A UN COSTADO CON CALLE 2 DE ABRIL</p> <p>Presidenta/e: JOSE ROSARIO CASTRO GUTIERREZ 1er. Secretaria/o: FRANCISCA CORVERA LOZANO 2do. Secretaria/o: JEIDY MICHELLE APODACA LIZARRAGA 1er. Escrutador: MICHELLE FRANCIELLA BOJORQUEZ PEÑA 2do. Escrutador: DAVID EDUARDO ARMENTA ORTEGA 3er. Escrutador: JESUS JORDAN CASTRO GASTELUM 1er. Suplente: ROMAN JAVIER BALDERRAMA COVARRUBIAS 2do. Suplente: ISBY ARANZAZU CASTILLO MANZANAREZ 3er. Suplente: EVANGELINA CRUZ GAXIOLA</p>

<p>Distrito Federal: 2) LOS MOCHIS Distrito Local: 5) LOS MOCHIS Municipio: 1) AHOME Localidad: 1) LOS MOCHIS Sección: 60 B1</p> <p>Ubicación: DOMICILIO PARTICULAR , CALLE JUAN ALDAMA, NÚMERO 1745, COLONIA ANÁHUAC, CÓDIGO POSTAL 81280, AHOME, SINALOA., ENTRE BULEVAR CENTENARIO Y CALLE 2 DE ABRIL</p> <p>Presidenta/e: JESUS RAUL CASTRO DOMINGUEZ</p> <p>1er. Secretaria/o: JESUS ALBERTO CERVANTES ROMAN 2do. Secretaria/o: CECILIA ALELY ACOSTA LEYVA 1er. Escrutador: CAROLINA GUTIERREZ URIBE 2do. Escrutador: MIGUEL GUTIERREZ URIBE 3er. Escrutador: RAMON OSWALDO ACOSTA CASTILLO 1er. Suplente: CARLOS IGNACIO ACOSTA QUIROZ 2do. Suplente: JORGE AMBROSIO CECEÑA GAXIOLA 3er. Suplente: ANA MARIA CRUZ RUIZ</p>	<p>Distrito Federal: 2) LOS MOCHIS Distrito Local: 5) LOS MOCHIS Municipio: 1) AHOME Localidad: 1) LOS MOCHIS Sección: 61 B1</p> <p>Ubicación: ESCUELA PRIMARIA INDEPENDENCIA, CALLE 5 DE MAYO, SIN NÚMERO, COLONIA ANÁHUAC, CÓDIGO POSTAL 81280, AHOME, SINALOA., ESQUINA CON CALLE CONSTITUCIÓN</p> <p>Presidenta/e: CLAUDIA AGUILAR REGALADO</p> <p>1er. Secretaria/o: ANA LUISA ANTOLIN LOPEZ 2do. Secretaria/o: LUIS ROBERTO BARRIOS IRIGOYEN 1er. Escrutador: GERMAN HUMBERTO CASTRO MENDOZA 2do. Escrutador: MARIA DE LOS ANGELES CONTRERAS BRISEÑA 3er. Escrutador: ILIANA BEATRIZ ESPINOZA CORRALES 1er. Suplente: RUTH ANAI CASTILLO OSORIO 2do. Suplente: NEREYDA ASTORGA RIVAS 3er. Suplente: SEYDE GUADALUPE CASTILLO OSORIO</p>
<p>Distrito Federal: 2) LOS MOCHIS Distrito Local: 5) LOS MOCHIS Municipio: 1) AHOME Localidad: 1) LOS MOCHIS Sección: 62 B1</p> <p>Ubicación: DOMICILIO PARTICULAR , CALLE BELISARIO DOMÍNGUEZ, NÚMERO 1278, COLONIA ANÁHUAC, CÓDIGO POSTAL 81280, AHOME, SINALOA., ENTRE CALLE 5 DE MAYO Y CALLE MELCHOR OCAMPO</p> <p>Presidenta/e: LAURA SABINA CHAPARRO ESPINOZA</p> <p>1er. Secretaria/o: JUAN PABLO CASTILLO GAMEZ 2do. Secretaria/o: MARISOL MACIAS VALENZUELA 1er. Escrutador: JOSE AHUMADA LLANES 2do. Escrutador: JESSICA YULIANA HERRERA TERRAZAS 3er. Escrutador: BERTILA CERVANTES ROMAN 1er. Suplente: MYRNA PATRICIA ARAMBULA AVILEZ 2do. Suplente: JOSE LUIS CAMACHO RUIZ 3er. Suplente: LUIS ENRIQUE MONTOYA LUGO</p>	<p>Distrito Federal: 2) LOS MOCHIS Distrito Local: 5) LOS MOCHIS Municipio: 1) AHOME Localidad: 1) LOS MOCHIS Sección: 63 B1</p> <p>Ubicación: COLEGIO VALLADOLID, AVENIDA BIENESTAR, NÚMERO 488, COLONIA BIENESTAR, CÓDIGO POSTAL 81280, AHOME, SINALOA., ENTRE AVENIDA BELISARIO DOMÍNGUEZ Y CALLE CONSTITUCIÓN</p> <p>Presidenta/e: JUAN MIGUEL ALCARAZ MEXIA</p> <p>1er. Secretaria/o: CARLOS ABRAHAM ASTORGA BORBOA 2do. Secretaria/o: ANGEL HUMBERTO CASTORENA LUGO 1er. Escrutador: ROSA GOMEZ PALE 2do. Escrutador: BRYAN RENE GARCIA RODRIGUEZ 3er. Escrutador: PATRICIA CASTRO GUTIERREZ 1er. Suplente: GLORIA ALICIA ESCARREGA CAMPOS 2do. Suplente: IMELDA GAXIOLA PACHECO 3er. Suplente: MONICA GARCIA GARFIO</p>
<p>Distrito Federal: 2) LOS MOCHIS Distrito Local: 5) LOS MOCHIS Municipio: 1) AHOME Localidad: 1) LOS MOCHIS Sección: 64 B1</p> <p>Ubicación: DOMICILIO PARTICULAR , CALLE CUAUHTÉMOC, NÚMERO 383 ORIENTE, COLONIA BIENESTAR, CÓDIGO POSTAL 81280, AHOME, SINALOA., FRENTE A TLC PRO AUTO</p> <p>Presidenta/e: MARICELA CERVANTES ACOSTA</p> <p>1er. Secretaria/o: PAULINA ELENA MONDACA SIFUENTES 2do. Secretaria/o: MAURICIO MAGDALENO AVENA GASTELUM 1er. Escrutador: MACRINA BARRAZA ARELLANO 2do. Escrutador: AARON ENRIQUE CUEVAS ALVAREZ 3er. Escrutador: DORA PATRICIA NAVARRO SORIA 1er. Suplente: RAFAELA CARLON DAUD 2do. Suplente: ADRIANA MENA RODRIGUEZ 3er. Suplente: ROSA ISELA ESCALANTE RIVERA</p>	<p>Distrito Federal: 2) LOS MOCHIS Distrito Local: 5) LOS MOCHIS Municipio: 1) AHOME Localidad: 1) LOS MOCHIS Sección: 64 S1</p> <p>Ubicación: AUTOBUSES ELITE, BULEVAR ROSENDO G. CASTRO, SIN NÚMERO, COLONIA BIENESTAR, CÓDIGO POSTAL 81280, AHOME, SINALOA, FRENTE A HIELERÍA RUIZTO DE LOS MOCHIS</p> <p>Presidenta/e: FRANCISCO DE JESUS LUQUE VAZQUEZ</p> <p>1er. Secretaria/o: EVELIA GALAVIZ CARRILLO 2do. Secretaria/o: MARIA FERNANDA LEAL LEAL 1er. Escrutador: XIMENA REYES TORRES 2do. Escrutador: GLORIA ISELA PRECIADO VALLE 3er. Escrutador: ANGELA GONZALEZ AVILA 1er. Suplente: IGNACIO MARTINEZ MACIAS 2do. Suplente: ALMA LORENA OCHOA RIVERA 3er. Suplente: JOSE ABELINO GUERRERO CHAVEZ</p>

<p>Distrito Federal: 2) LOS MOCHIS</p> <p>Distrito Local: 5) LOS MOCHIS</p> <p>Municipio: 1) AHOME</p> <p>Localidad: 1) LOS MOCHIS</p> <p>Sección: 64 S2</p> <p>Ubicación: AUTOBUSES ELITE, BULEVAR ROSENDO G. CASTRO, SIN NÚMERO, COLONIA BIENESTAR, CÓDIGO POSTAL 81280, AHOME, SINALOA, FRENTE A HIELERÍA RUIZTO DE LOS MOCHIS</p> <p>Presidenta/e: ARMANDO VERDUGO LOPEZ</p> <p>1er. Secretaria/o: ABEL ALEJANDRO SOTO RODRIGUEZ</p> <p>2do. Secretaria/o: IRMA YOLANDA SANTOS ZAVALA</p> <p>1er. Escrutador: MANUEL DE JESUS PEREZ CECEÑA</p> <p>2do. Escrutador: JESUS FRANCISCO HERNANDEZ SANTOS</p> <p>3er. Escrutador: MAYRA MIRIAM LOPEZ RABAGO</p> <p>1er. Suplente: GUADALUPE EVANGELINA NAVARRO BRACAMONTES</p> <p>2do. Suplente: GABRIELA LOPEZ ZAVALA</p> <p>3er. Suplente: EDITH ELIZANDRA ELIZALDE ARMENTA</p>	<p>Distrito Federal: 2) LOS MOCHIS</p> <p>Distrito Local: 5) LOS MOCHIS</p> <p>Municipio: 1) AHOME</p> <p>Localidad: 1) LOS MOCHIS</p> <p>Sección: 65 B1</p> <p>Ubicación: DOMICILIO PARTICULAR , CALLE JUAN ALDAMA, NÚMERO 315 SUR, COLONIA CENTRO, CÓDIGO POSTAL 81200, AHOME, SINALOA. , FRENTE A VULCANIZADORA</p> <p>Presidenta/e: HORACIO ADOLFO URQUIDY RODRIGUEZ</p> <p>1er. Secretaria/o: ESTHER ARIAS MONTOYA</p> <p>2do. Secretaria/o: AURELIA BOJORQUEZ ARGUELLES</p> <p>1er. Escrutador: SERGIO COTA ARREDONDO</p> <p>2do. Escrutador: ROSA AMELIA ENRIQUEZ BARRERAS</p> <p>3er. Escrutador: KATIA DENISSE BARRERAS GARCIA</p> <p>1er. Suplente: MANUEL RABAGO SALMERON</p> <p>2do. Suplente: MARIA DOLORES PEREA ROMAN</p> <p>3er. Suplente: MARIA CONSUELO VALDEZ ALVAREZ</p>
<p>Distrito Federal: 2) LOS MOCHIS</p> <p>Distrito Local: 5) LOS MOCHIS</p> <p>Municipio: 1) AHOME</p> <p>Localidad: 1) LOS MOCHIS</p> <p>Sección: 66 B1</p> <p>Ubicación: ESCUELA PRIMARIA IGNACIO RAMÍREZ, AVENIDA INDEPENDENCIA, NÚMERO 441 ORIENTE, COLONIA CENTRO, CÓDIGO POSTAL 81200, AHOME, SINALOA., ENTRE CALLE JUAN ALDAMA Y AVENIDA BELISARIO DOMÍNGUEZ</p> <p>Presidenta/e: MELISA FLORES ESPINOZA</p> <p>1er. Secretaria/o: ROMAN FLORES LOPEZ</p> <p>2do. Secretaria/o: FRANCISCA AGUILAR LERMA</p> <p>1er. Escrutador: ROMINA FLORES ESPINOZA</p> <p>2do. Escrutador: VIANEY JULIETA GALAVIZ CHINCHILLAS</p> <p>3er. Escrutador: JORGE JESUS ACEVIZ GONZALEZ</p> <p>1er. Suplente: MARIA VICTORIA ESPINOZA CALVO</p> <p>2do. Suplente: IVAN BLADIMIR GALAVIZ CHINCHILLAS</p> <p>3er. Suplente: SARA ARMENTA CABRERA</p>	<p>Distrito Federal: 2) LOS MOCHIS</p> <p>Distrito Local: 5) LOS MOCHIS</p> <p>Municipio: 1) AHOME</p> <p>Localidad: 1) LOS MOCHIS</p> <p>Sección: 67 B1</p> <p>Ubicación: DOMICILIO PARTICULAR , CALLE JUAN ALDAMA, NÚMERO 4 SUR, COLONIA CENTRO, CÓDIGO POSTAL 81200, AHOME, SINALOA., ENTRE AVENIDA FRANCISCO I. MADERO Y CALLEJÓN HERMENEGILDO GALEANA</p> <p>Presidenta/e: JESUS ALICIA CORRAL PALAFOX</p> <p>1er. Secretaria/o: ROCIO GUADALUPE CABALLERO ROMERO</p> <p>2do. Secretaria/o: FRANCISCO JAVIER BAEZ TORRES</p> <p>1er. Escrutador: IRERI ALEJANDRA CABANILLAS PANIAGUA</p> <p>2do. Escrutador: NORA ELVIRA PEREYDA CASTRO</p> <p>3er. Escrutador: MARIA SILVIA ESPINOZA LOPEZ</p> <p>1er. Suplente: JESUS ALFREDO ARMENTA ROJAS</p> <p>2do. Suplente: ROSA MARISELA BURGOS GARCIA</p> <p>3er. Suplente: MARIA HILDA CAMACHO MOLINA</p>
<p>Distrito Federal: 2) LOS MOCHIS</p> <p>Distrito Local: 5) LOS MOCHIS</p> <p>Municipio: 1) AHOME</p> <p>Localidad: 1) LOS MOCHIS</p> <p>Sección: 68 B1</p> <p>Ubicación: DOMICILIO PARTICULAR , CALLE JOSÉ MARÍA MORELOS Y PAVÓN, NÚMERO 554, COLONIA CENTRO, CÓDIGO POSTAL 81200, AHOME, SINALOA., ENTRE BELISARIO DOMÍNGUEZ Y CALLE 20 DE NOVIEMBRE</p> <p>Presidenta/e: MARTIN MIRANDA RAMIREZ</p> <p>1er. Secretaria/o: MARIA REYNA SALAZAR MARISCAL</p> <p>2do. Secretaria/o: ADRIANA NICOLE CAMACHO VEGA</p> <p>1er. Escrutador: JOSE MARIO ARMENTA AGUILAR</p> <p>2do. Escrutador: KAREN FABIOLA ARMENTA AGUILAR</p> <p>3er. Escrutador: MARIA DE LOURDES BELTRAN GALINDO</p> <p>1er. Suplente: ALISON AILYN VALDEZ BELTRAN</p> <p>2do. Suplente: ROSA ESTELA CASTRO PRADO</p> <p>3er. Suplente: LOURDES YESENIA ALTAMIRANO NUÑEZ</p>	<p>Distrito Federal: 2) LOS MOCHIS</p> <p>Distrito Local: 5) LOS MOCHIS</p> <p>Municipio: 1) AHOME</p> <p>Localidad: 1) LOS MOCHIS</p> <p>Sección: 69 B1</p> <p>Ubicación: DOMICILIO PARTICULAR , CALLE CORREGIDORA, NÚMERO 77 SUR, COLONIA CENTRO, CÓDIGO POSTAL 81200., AHOME, SINALOA., ENTRE AVENIDA JOSE MARÍA MORELOS Y CALLEJÓN HERMENEGILDO GALEANA</p> <p>Presidenta/e: SHARON YULISSA CERVANTES SALCIDO</p> <p>1er. Secretaria/o: SONIA RAQUEL GARAY MORALES</p> <p>2do. Secretaria/o: MARIA VICTORIA OLIVAS OCHOA</p> <p>1er. Escrutador: YESICA SALCEDO VELAZCO</p> <p>2do. Escrutador: JOEL EDUARDO INZUNZA REYES</p> <p>3er. Escrutador: LEOBARDO MIRANDA APODACA</p> <p>1er. Suplente: VALERIA SOTELO GARCIA</p> <p>2do. Suplente: JUANA BAÑUELOS MARTINEZ</p> <p>3er. Suplente: ROSARIO ADRIANA SERNA ORTIZ</p>

<p>Distrito Federal: 2) LOS MOCHIS Distrito Local: 5) LOS MOCHIS Municipio: 1) AHOME Localidad: 1) LOS MOCHIS Sección: 70 B1</p> <p>Ubicación: ESCUELA PRIMARIA ALFREDO V BONFIL, CALLE CORREGIDORA, SIN NÚMERO, COLONIA CENTRO, CÓDIGO POSTAL 81200, AHOME, SINALOA., ESQUINA CON AVENIDA INDEPENDENCIA</p> <p>Presidenta/e: PAVEL BELTRAN ROMAN</p> <p>1er. Secretaria/o: PATRICIA CASTRO ALVAREZ 2do. Secretaria/o: EDGAR MANUEL ARMENTA BOJORQUEZ</p> <p>1er. Escrutador: MARCO VINICIO CASTRO CASTRO 2do. Escrutador: GABRIELA CASTRO ALVAREZ</p> <p>3er. Escrutador: AIDA MARICELA ANAYA ESCALANTE</p> <p>1er. Suplente: ANA LILIA ARIZMENDI VALENZUELA 2do. Suplente: MARIA DEL ROSARIO ALVAREZ ZUÑIGA 3er. Suplente: MANUEL CARLON HERNANDEZ</p>	<p>Distrito Federal: 2) LOS MOCHIS Distrito Local: 5) LOS MOCHIS Municipio: 1) AHOME Localidad: 1) LOS MOCHIS Sección: 71 B1</p> <p>Ubicación: DOMICILIO PARTICULAR, AVENIDA INDEPENDENCIA, NÚMERO 578 ORIENTE, COLONIA CENTRO, CÓDIGO POSTAL 81200, AHOME, SINALOA., ENTRE CALLE BELISARIO DOMÍNGUEZ Y CALLE 20 DE NOVIEMBRE</p> <p>Presidenta/e: HECTOR LLANES ORRANTIA</p> <p>1er. Secretaria/o: FRANCISCO MONGE RUBIO 2do. Secretaria/o: EPIGMENIO COTA LUGO</p> <p>1er. Escrutador: ARMIDA BELTRAN CAMACHO 2do. Escrutador: FARAELY KARINA GUERRERO MARTINEZ</p> <p>3er. Escrutador: IRVING GERARDO CASTRO FUENTES</p> <p>1er. Suplente: GUADALUPE RUBI MARTINEZ FLORES 2do. Suplente: ARTURO ANDRES CASTRO CHINCHILLAS 3er. Suplente: SIMEON LIBRADO QUEVEDO ROJAS</p>
<p>Distrito Federal: 2) LOS MOCHIS Distrito Local: 5) LOS MOCHIS Municipio: 1) AHOME Localidad: 1) LOS MOCHIS Sección: 72 B1</p> <p>Ubicación: DOMICILIO PARTICULAR, CALLE CORREGIDORA, NÚMERO 700 ORIENTE, COLONIA BIENESTAR, CÓDIGO POSTAL 81280, AHOME, SINALOA., CONTRA ESQUINA SALA DE FIESTA ARREYAN</p> <p>Presidenta/e: MARIA DE LOURDES ASTORGA FIERRO</p> <p>1er. Secretaria/o: ALAINE GRACIELA GONZALEZ ROMERO 2do. Secretaria/o: GERMAN ARANA PEREZ</p> <p>1er. Escrutador: EDHER JAVIER BORBOA MIRANDA 2do. Escrutador: EDHIE ARTURO BORBOA MIRANDA</p> <p>3er. Escrutador: MARCO ANTONIO BORBOA BERNAL</p> <p>1er. Suplente: ELENA AGUILAR FLORES 2do. Suplente: ENRIQUETA ELENA ELGUEZABAL CUIRIEL 3er. Suplente: CLEOTILDE CRUZ VALDEZ</p>	<p>Distrito Federal: 2) LOS MOCHIS Distrito Local: 5) LOS MOCHIS Municipio: 1) AHOME Localidad: 1) LOS MOCHIS Sección: 73 B1</p> <p>Ubicación: DOMICILIO PARTICULAR, CALLE CORREGIDORA, NÚMERO 799, COLONIA BIENESTAR, CÓDIGO POSTAL 81280, AHOME, SINALOA., ESQUINA CON CALLE MARCIAL ORDOÑEZ</p> <p>Presidenta/e: CINTHIA ANGELICA MELGOZA ACOSTA</p> <p>1er. Secretaria/o: VERONICA ZAENIA MORALES IBARRA 2do. Secretaria/o: ILZE JANETH AGUIAR ZAYAS</p> <p>1er. Escrutador: ARTURO MELGOZA ARIAS 2do. Escrutador: GLORIA ALICIA RAMIREZ LEYVA</p> <p>3er. Escrutador: MARIA ROSALINA MEZA FELIX</p> <p>1er. Suplente: GERMAN QUIÑONEZ MORENO 2do. Suplente: YADIRA ISELA GAMEZ AREVALO 3er. Suplente: ROSA ISELA AREVALO LOPEZ</p>
<p>Distrito Federal: 2) LOS MOCHIS Distrito Local: 5) LOS MOCHIS Municipio: 1) AHOME Localidad: 1) LOS MOCHIS Sección: 74 B1</p> <p>Ubicación: INSTITUTO PEDAGÓGICO INFANTIL BILINGÜE, CALLE 20 DE NOVIEMBRE, NÚMERO 1153, COLONIA ANÁHUAC, CÓDIGO POSTAL 81280, AHOME, SINALOA., ENTRE CALLE JOSÉ MARÍA OCHOA Y CALLE MELCHOR OCAMPO</p> <p>Presidenta/e: ALEJANDRO BRITO ACUÑA</p> <p>1er. Secretaria/o: JORGE FRANCISCO FELIX ELENES 2do. Secretaria/o: OSCAR ALBERTO CISNEROS ROBLES</p> <p>1er. Escrutador: ROMA CARELIA ARAUJO BOJORQUEZ 2do. Escrutador: NICOLE KARINA CISNEROS ROBLES</p> <p>3er. Escrutador: GRISELDA ELENES VILLEGAS</p> <p>1er. Suplente: ELDA LUZ BOJORQUEZ ROMERO 2do. Suplente: MARIELOS ARMENTA AGUILAR 3er. Suplente: REYNALDO GONZALEZ SOLANO</p>	<p>Distrito Federal: 2) LOS MOCHIS Distrito Local: 5) LOS MOCHIS Municipio: 1) AHOME Localidad: 1) LOS MOCHIS Sección: 75 B1</p> <p>Ubicación: DOMICILIO PARTICULAR, CALLE 20 DE NOVIEMBRE, NÚMERO 1282 SUR, COLONIA ANAHUAC, CÓDIGO POSTAL 81280, AHOME, SINALOA., ENTRE AVENIDA 5 DE MAYO Y CALLE MELCHOR OCAMPO</p> <p>Presidenta/e: LUZ ARMIDA BARRERAS ORTIZ</p> <p>1er. Secretaria/o: ALEJANDRO ALFONSO BARRERAS QUIROZ 2do. Secretaria/o: VANESSA ALEXANDRA ARCE VALDOVINOS</p> <p>1er. Escrutador: PEDRO ARMENTA LOPEZ 2do. Escrutador: JUAN FRANCISCO ARCE VALDOVINOS</p> <p>3er. Escrutador: JUAN FRANCISCO ARCE AVILA</p> <p>1er. Suplente: TERESA MARGOTT CITAL LOPEZ 2do. Suplente: LIZBETH CAROLINA ARCE VALDOVINOS 3er. Suplente: JASIEL BECERRA GUTIERREZ</p>

<p>Distrito Federal: 2) LOS MOCHIS</p> <p>Distrito Local: 5) LOS MOCHIS</p> <p>Municipio: 1) AHOME</p> <p>Localidad: 1) LOS MOCHIS</p> <p>Sección: 76 B1</p> <p>Ubicación: DOMICILIO PARTICULAR , AVENIDA 5 DE MAYO, NÚMERO 790 ORIENTE, COLONIA ANÁHUAC, CÓDIGO POSTAL 81280, AHOME, SINALOA., ENTRE CALLEJÓN 5 DE MAYO Y COMONFORT</p> <p>Presidenta/e: IVONNE ALICIA CASTAÑOS PADILLA</p> <p>1er. Secretaria/o: JAVIER ALEJANDRO CASTAÑOS PADILLA</p> <p>2do. Secretaria/o: LUIS ALBERTO ACOSTA LOPEZ</p> <p>1er. Escrutador: SERGIO DIAZ RIVERA</p> <p>2do. Escrutador: ALMA ALICIA PADILLA GALLEGOS</p> <p>3er. Escrutador: PATRICIA YAHAIRA CASTRO MORALES</p> <p>1er. Suplente: SODELBA ACOSTA LOPEZ</p> <p>2do. Suplente: MICAELA MORA CASTRO</p> <p>3er. Suplente: CARMEN AIDA PEREZ VALLE</p>	<p>Distrito Federal: 2) LOS MOCHIS</p> <p>Distrito Local: 5) LOS MOCHIS</p> <p>Municipio: 1) AHOME</p> <p>Localidad: 1) LOS MOCHIS</p> <p>Sección: 77 B1</p> <p>Ubicación: DOMICILIO PARTICULAR , CALLE COMONFORT, NÚMERO 554, COLONIA ANÁHUAC, CÓDIGO POSTAL 81280, AHOME, SINALOA. , ENTRE AVENIDA BELISARIO DOMÍNGUEZ Y CALLE 20 DE NOVIEMBRE</p> <p>Presidenta/e: JORGE ATONDO CHANG</p> <p>1er. Secretaria/o: HECTOR JAVIER ARMENTA DAVALOS</p> <p>2do. Secretaria/o: LUZ ESTHELA BUSTILLOS VILLEGAS</p> <p>1er. Escrutador: JOSE ANTONIO CASTILLO VAZQUEZ</p> <p>2do. Escrutador: ARTURO CORREA GUILLERMO</p> <p>3er. Escrutador: JUAN PAULO FLORES GARCILAZO</p> <p>1er. Suplente: BERNARDO ALVAREZ HERNANDEZ</p> <p>2do. Suplente: CARMEN AIDA ACOSTA HIGUERA</p> <p>3er. Suplente: CARMEN ALVAREZ CARDENAS</p>
<p>Distrito Federal: 2) LOS MOCHIS</p> <p>Distrito Local: 5) LOS MOCHIS</p> <p>Municipio: 1) AHOME</p> <p>Localidad: 1) LOS MOCHIS</p> <p>Sección: 78 B1</p> <p>Ubicación: DOMICILIO PARTICULAR , CALLE CORREGIDORA, NÚMERO 1544 SUR, COLONIA ANAHUAC, CÓDIGO POSTAL 81280, AHOME, SINALOA., ENTRE CALLEJÓN 5 DE FEBRERO Y AVENIDA MONTEREY</p> <p>Presidenta/e: ANTONIO ARAYA VALDEZ</p> <p>1er. Secretaria/o: GUADALUPE BARRERA MONTOYA</p> <p>2do. Secretaria/o: OCTAVIO FRANCISCO COTA PRECIADO</p> <p>1er. Escrutador: JOSE ROSARIO CHAPARRO ESPINOZA</p> <p>2do. Escrutador: JOAQUIN MANUEL CASTILLO OLEA</p> <p>3er. Escrutador: LUIS FERNANDO IBARRA PEÑUELAS</p> <p>1er. Suplente: DANIEL DAVID IMPERIAL PORTILLO</p> <p>2do. Suplente: FROYLAN IMPERIAL SAÑUDO</p> <p>3er. Suplente: ULISES ESTRADA ARCE</p>	<p>Distrito Federal: 2) LOS MOCHIS</p> <p>Distrito Local: 5) LOS MOCHIS</p> <p>Municipio: 1) AHOME</p> <p>Localidad: 1) LOS MOCHIS</p> <p>Sección: 79 B1</p> <p>Ubicación: ESCUELA PRIMARIA MATUTINA JOSÉ MARÍA MORELOS, AVENIDA BELISARIO DOMÍNGUEZ, SIN NÚMERO, COLONIA ANÁHUAC, CÓDIGO POSTAL 81280, AHOME, SINALOA., ENTRE CALLE 5 DE FEBRERO Y CALLE 2 DE ABRIL</p> <p>Presidenta/e: ROSA YERI DE COSS PEREZ</p> <p>1er. Secretaria/o: JESUS FERNANDO CARRAZCO ESQUIVEL</p> <p>2do. Secretaria/o: JUAN ANTONIO ARMENTA CASTRO</p> <p>1er. Escrutador: VICTOR MANUEL BARRAGAN HERNANDEZ</p> <p>2do. Escrutador: ANTONIO CRUZ BELTRAN</p> <p>3er. Escrutador: SANDRA LUZ FLORES SOTOMAYOR</p> <p>1er. Suplente: IRINEO GONZALEZ MARTINEZ</p> <p>2do. Suplente: GERMAN LUIS QUINTERO CRUZ</p> <p>3er. Suplente: JOSE JUAN CHINCHILLAS HERNANDEZ</p>
<p>Distrito Federal: 2) LOS MOCHIS</p> <p>Distrito Local: 5) LOS MOCHIS</p> <p>Municipio: 1) AHOME</p> <p>Localidad: 1) LOS MOCHIS</p> <p>Sección: 80 B1</p> <p>Ubicación: ESCUELA PRIMARIA FRANCISCO VILLA, BULEVAR PEDRO ANAYA, SIN NÚMERO, COLONIA PRADERAS DE VILLA, CÓDIGO POSTAL 81293, AHOME, SINALOA. , ESQUINA CON AVENIDA SANTOS DEGOLLADO</p> <p>Presidenta/e: YATCAM MISAEL MARTINEZ AQUI</p> <p>1er. Secretaria/o: YUKARI SARAHÍ CONTRERAS NAVARRO</p> <p>2do. Secretaria/o: ARLYN TAYDE OSUNA ESPINOZA</p> <p>1er. Escrutador: CELSO ARELLANES PEÑUELAS</p> <p>2do. Escrutador: GLADYS ARELLANO BOJORQUEZ</p> <p>3er. Escrutador: DANIEL ANDRES ACOSTA VELASCO</p> <p>1er. Suplente: MARTHA VERONICA GALAVIZ BELTRAN</p> <p>2do. Suplente: MARIA LUISA BERRELLEZA ACOSTA</p> <p>3er. Suplente: JOSE ANDRES ANGULO AMARILLANES</p>	<p>Distrito Federal: 2) LOS MOCHIS</p> <p>Distrito Local: 5) LOS MOCHIS</p> <p>Municipio: 1) AHOME</p> <p>Localidad: 1) LOS MOCHIS</p> <p>Sección: 80 C1</p> <p>Ubicación: ESCUELA PRIMARIA FRANCISCO VILLA, BULEVAR PEDRO ANAYA, SIN NÚMERO, COLONIA PRADERAS DE VILLA, CÓDIGO POSTAL 81293, AHOME, SINALOA. , ESQUINA CON AVENIDA SANTOS DEGOLLADO</p> <p>Presidenta/e: OLIVIA PATRICIA ESPINOZA SERRANO</p> <p>1er. Secretaria/o: MARCO ANTONIO GUTIERREZ GASTELUM</p> <p>2do. Secretaria/o: IVETH SARITA ACOSTA GASTELUM</p> <p>1er. Escrutador: LUZ MARIA HERNANDEZ CASTILLO</p> <p>2do. Escrutador: SOBEIDA MARGARITA LAGUNES ARMENTA</p> <p>3er. Escrutador: ARTURO CASTRUITA HERNANDEZ</p> <p>1er. Suplente: ARMIDA GUADALUPE MORALES GARCIA</p> <p>2do. Suplente: MINERVA DUEÑAS MORENO</p> <p>3er. Suplente: EVELIO CONTRERAS OROZCO</p>

<p>Distrito Federal: 2) LOS MOCHIS Distrito Local: 5) LOS MOCHIS Municipio: 1) AHOME Localidad: 1) LOS MOCHIS Sección: 80 C2</p> <p>Ubicación: ESCUELA PRIMARIA FRANCISCO VILLA, BULEVAR PEDRO ANAYA, SIN NÚMERO, COLONIA PRADERAS DE VILLA, CÓDIGO POSTAL 81293, AHOME, SINALOA. , ESQUINA CON AVENIDA SANTOS DEGOLLADO</p> <p>Presidenta/e: ELVIN VALDEMAR ARMENTA LUQUE</p> <p>1er. Secretaria/o: YARAZETH GUADALUPE HERNANDEZ GARCIA 2do. Secretaria/o: JOSE CARLOS ORDUÑO LOPEZ 1er. Escrutador: ERIKA ADRIANA LOPEZ CRUZ 2do. Escrutador: JESUS HUMBERTO LLAMAS GONZALEZ 3er. Escrutador: JOSE LUIS CERVANTES ALVARADO 1er. Suplente: JUAN DAVID OSUNA BOJORQUEZ 2do. Suplente: ANA LAURA GALVAN VALLE 3er. Suplente: BERNARDO ESPINOZA ROMERO</p>	<p>Distrito Federal: 2) LOS MOCHIS Distrito Local: 5) LOS MOCHIS Municipio: 1) AHOME Localidad: 1) LOS MOCHIS Sección: 80 C3</p> <p>Ubicación: ESCUELA PRIMARIA FRANCISCO VILLA, BULEVAR PEDRO ANAYA, SIN NÚMERO, COLONIA PRADERAS DE VILLA, CÓDIGO POSTAL 81293, AHOME, SINALOA. , ESQUINA CON AVENIDA SANTOS DEGOLLADO</p> <p>Presidenta/e: JAIME ISAAC BOJORQUEZ GUERRERO</p> <p>1er. Secretaria/o: IRVING MATEO LUGO MEDINA 2do. Secretaria/o: OFELIA GUADALUPE BARRAGAN GARCIA 1er. Escrutador: AXEL ARIEL MANZANAREZ NAVARRO 2do. Escrutador: MACARIO MONTOYA HIGUERA 3er. Escrutador: ALMA VIRGINIA CHAPARRO SALCIDO 1er. Suplente: JOSE ESTEBAN RABAGO ALGANDAR 2do. Suplente: EDGAR JOSAFAT ROBLES GARCIA 3er. Suplente: CIELO NICOL FLORES ARROYO</p>
<p>Distrito Federal: 2) LOS MOCHIS Distrito Local: 5) LOS MOCHIS Municipio: 1) AHOME Localidad: 1) LOS MOCHIS Sección: 80 C4</p> <p>Ubicación: ESCUELA PRIMARIA FRANCISCO VILLA, BULEVAR PEDRO ANAYA, SIN NÚMERO, COLONIA PRADERAS DE VILLA, CÓDIGO POSTAL 81293, AHOME, SINALOA. , ESQUINA CON AVENIDA SANTOS DEGOLLADO</p> <p>Presidenta/e: ELMER PANFILO CARRILLO CEBALLOS</p> <p>1er. Secretaria/o: KARLA ALEJANDRA OBESO LOPEZ 2do. Secretaria/o: MIGUEL HUMBERTO CASTRO RUIZ 1er. Escrutador: CARLOS ANTONIO ALMAZAN JIMENEZ 2do. Escrutador: CIRIO ENRIQUE MORALES MONTAÑEZ 3er. Escrutador: BRAYAN VIDAL FIGUEROA HERNANDEZ 1er. Suplente: JOSEFINA RAMIREZ MORENO 2do. Suplente: HUGO LUGO BOJORQUEZ 3er. Suplente: EPIFANIA CRISILDA QUIÑONEZ RAMIREZ</p>	<p>Distrito Federal: 2) LOS MOCHIS Distrito Local: 5) LOS MOCHIS Municipio: 1) AHOME Localidad: 1) LOS MOCHIS Sección: 82 B1</p> <p>Ubicación: DOMICILIO PARTICULAR , CALLE DANIEL CASTILLO, NÚMERO 2896, COLONIA BURÓCRATA, CÓDIGO POSTAL 81290, AHOME, SINALOA. , ENTRE CALLE JOSEFA ORTÍZ DE DOMÍNGUEZ Y CALLE LEONA VICARIO</p> <p>Presidenta/e: SONIA ALTAMIRANO MORALES</p> <p>1er. Secretaria/o: LUIS DAVID ARAGON BOJORQUEZ 2do. Secretaria/o: FERNANDO JAVIER CORRAL ARREOLA 1er. Escrutador: ANGELICA GUADALUPE ARANA BOJORQUEZ 2do. Escrutador: JANETTE GEORGINA ALVAREZ CASAL 3er. Escrutador: ALMA LILIA ALMEIDA GARCIA 1er. Suplente: MARIA AGUSTINA ARREDONDO FELIX 2do. Suplente: MARIA DEL PILAR ALVAREZ GARCIA 3er. Suplente: MARISOL CHAPARRO SOLANO</p>
<p>Distrito Federal: 2) LOS MOCHIS Distrito Local: 5) LOS MOCHIS Municipio: 1) AHOME Localidad: 1) LOS MOCHIS Sección: 82 C1</p> <p>Ubicación: DOMICILIO PARTICULAR , CALLE DANIEL CASTILLO, NÚMERO 2896, COLONIA BURÓCRATA, CÓDIGO POSTAL 81290, AHOME, SINALOA. , ENTRE CALLE JOSEFA ORTÍZ DE DOMÍNGUEZ Y CALLE LEONA VICARIO</p> <p>Presidenta/e: ALEJANDRO MAXIMILIANO APODACA ALTAMIRANO</p> <p>1er. Secretaria/o: MANUEL ARMANDO ARAGON BOJORQUEZ 2do. Secretaria/o: JOSE FAUSTO APODACA ALTAMIRANO 1er. Escrutador: JORGE ARTURO CID GASTELUM 2do. Escrutador: EMILIANO APODACA ALTAMIRANO 3er. Escrutador: CARMEN ALICIA ARCE REYNA 1er. Suplente: MARTIN ARAGON DURAN 2do. Suplente: MARIA DELFINA ARREDONDO FELIX 3er. Suplente: MARGARITA ARMENTA IBARRA</p>	<p>Distrito Federal: 2) LOS MOCHIS Distrito Local: 5) LOS MOCHIS Municipio: 1) AHOME Localidad: 1) LOS MOCHIS Sección: 85 B1</p> <p>Ubicación: JARDÍN DE NIÑOS ELOISA AGUIRRE DEL VALLE, BULEVAR PEDRO ANAYA, SIN NÚMERO, COLONIA MORELOS, CÓDIGO POSTAL 81290, AHOME, SINALOA., ESQUINA CON CALLE DANIEL CASTILLO</p> <p>Presidenta/e: JUAN ANDRES BARRERA MONTOYA</p> <p>1er. Secretaria/o: GILBERTO ALVARADO PARTIDA 2do. Secretaria/o: PERLA KARINA ALVAREZ VALENZUELA 1er. Escrutador: BENITO BAEZ LEON 2do. Escrutador: PERLA GRISEL ALVAREZ AVILES 3er. Escrutador: JUAN ALVAREZ GUTIERREZ 1er. Suplente: ELVA GRICELDA AVILES CRISTERNA 2do. Suplente: CARMEN ESTHELA CAMPOS ROMERO 3er. Suplente: JOSE FERNANDO CARRAZCO DIAZ</p>

<p>Distrito Federal: 2) LOS MOCHIS Distrito Local: 4) LOS MOCHIS Municipio: 1) AHOME Localidad: 1) LOS MOCHIS Sección: 88 B1</p> <p>Ubicación: UNIVERSIDAD PEDAGÓGICA NACIONAL, CALLE HUACANASTE, NÚMERO 1280, COLONIA ÁLAMOS UNO, CÓDIGO POSTAL 81248, AHOME, SINALOA. , ENTRE CALLE ALAMEDA Y CALLE ABRIL</p> <p>Presidenta/e: MARIA JOSE CASTRO CAMACHO</p> <p>1er. Secretaria/o: ALONDRA GABRIELA ROJO SEPULVEDA 2do. Secretaria/o: KIMBERLY ANAIS HARO PEREA</p> <p>1er. Escrutador: PERLA PAOLA JAUREGUI SARMIENTO 2do. Escrutador: JESUS ANTONIO PEÑUELAS SOLANO</p> <p>3er. Escrutador: LUIS ANGEL GALLARDO GALAVIZ</p> <p>1er. Suplente: NORMA LETICIA NAJERA CERVANTES 2do. Suplente: ROGELIO CASTRO GASTELUM 3er. Suplente: JUAN ACEVIZ LARA</p>	<p>Distrito Federal: 2) LOS MOCHIS Distrito Local: 4) LOS MOCHIS Municipio: 1) AHOME Localidad: 1) LOS MOCHIS Sección: 88 C1</p> <p>Ubicación: UNIVERSIDAD PEDAGÓGICA NACIONAL, CALLE HUACANASTE, NÚMERO 1280, COLONIA ÁLAMOS UNO, CÓDIGO POSTAL 81248, AHOME, SINALOA. , ENTRE CALLE ALAMEDA Y CALLE ABRIL</p> <p>Presidenta/e: VIANEY YAJAIRA LOVIS ROBLES</p> <p>1er. Secretaria/o: ANA LETICIA AYALA LEON 2do. Secretaria/o: ANGEL ERNESTO MORENO SANDOVAL</p> <p>1er. Escrutador: LORENA GUADALUPE LEYVA XX 2do. Escrutador: ERICK DE JESUS ROBLES HUERTA</p> <p>3er. Escrutador: ANGEL ABRAHAM PARRA PILLADO</p> <p>1er. Suplente: ARMANDO GUADALUPE LOAIZA ALEJO 2do. Suplente: ARNOLDO NAJERA CERVANTES 3er. Suplente: MATEO FONSECA GONZALEZ</p>
<p>Distrito Federal: 2) LOS MOCHIS Distrito Local: 4) LOS MOCHIS Municipio: 1) AHOME Localidad: 1) LOS MOCHIS Sección: 88 C2</p> <p>Ubicación: UNIVERSIDAD PEDAGÓGICA NACIONAL, CALLE HUACANASTE, NÚMERO 1280, COLONIA ÁLAMOS UNO, CÓDIGO POSTAL 81248, AHOME, SINALOA. , ENTRE CALLE ALAMEDA Y CALLE ABRIL</p> <p>Presidenta/e: MARIA ESTHELA ROCHA CASTRO</p> <p>1er. Secretaria/o: NATALIE CRISTINA GONZALEZ TORRES 2do. Secretaria/o: GEMA GUADALUPE GARCIA SANDOVAL</p> <p>1er. Escrutador: SERGIO EDGAR ORDUÑO GARCIA 2do. Escrutador: MARIA ELENA ARREDONDO BERRELLEZA</p> <p>3er. Escrutador: MARIA DEL ROSARIO CORONADO VELAZQUEZ</p> <p>1er. Suplente: CONSUELO GUADALUPE MONTOYA MONTOYA 2do. Suplente: MARIA ELENA DIMAS REYES 3er. Suplente: MARIA ROSARIO BAEZ MORALES</p>	<p>Distrito Federal: 2) LOS MOCHIS Distrito Local: 4) LOS MOCHIS Municipio: 1) AHOME Localidad: 1) LOS MOCHIS Sección: 89 B1</p> <p>Ubicación: DOMICILIO PARTICULAR , CALLE DICIEMBRE, NÚMERO 1448 ORIENTE, COLONIA TOLEDO CORRO, CÓDIGO POSTAL 81285, AHOME, SINALOA. , FRENTE A TIENDA DE ABARROTOS</p> <p>Presidenta/e: GUSTAVO ARIEL DELGADO LOPEZ</p> <p>1er. Secretaria/o: PATRICIA CABRERA ARMENTA 2do. Secretaria/o: ASHLEY YURIE NEVAREZ ARMENTA</p> <p>1er. Escrutador: MELISSA ALEJANDRA ROMERO GARCIA 2do. Escrutador: JESUS RICARDO PEREZ REYES</p> <p>3er. Escrutador: JAVIER ERNESTO ACOSTA SOLANO</p> <p>1er. Suplente: JOSUE ESPINOZA CASTRO 2do. Suplente: MITZY YAZBETH MARTINEZ CORONA 3er. Suplente: SALVADOR MONGE LOPEZ</p>
<p>Distrito Federal: 2) LOS MOCHIS Distrito Local: 4) LOS MOCHIS Municipio: 1) AHOME Localidad: 1) LOS MOCHIS Sección: 90 B1</p> <p>Ubicación: ESCUELA PRIMARIA FEDERAL MIGUEL ALEMÁN VALDEZ, CALLE SEPTIEMBRE, NÚMERO 1410, COLONIA ANTONIO TOLEDO CORRO, CÓDIGO POSTAL 81285, AHOME, SINALOA., ENTRE CALLE ABRIL Y CALLE MAYO</p> <p>Presidenta/e: JOSE RUBEN ANGULO DOMINGUEZ</p> <p>1er. Secretaria/o: ALEJANDRO AYALA LEYVA 2do. Secretaria/o: CARLOS ALFREDO CASTRO ROBLES</p> <p>1er. Escrutador: ABRAHAM NATANAEL BLANCHET MORENO 2do. Escrutador: CARLOS DANIEL FELIX SALMERON</p> <p>3er. Escrutador: JOSEFINA FLORES IBARRA</p> <p>1er. Suplente: JUAN GUADALUPE FLORES PEREZ 2do. Suplente: MARIA LUISA LOPEZ SALAZAR 3er. Suplente: CONCEPCION MOLINA MENDEZ</p>	<p>Distrito Federal: 2) LOS MOCHIS Distrito Local: 4) LOS MOCHIS Municipio: 1) AHOME Localidad: 1) LOS MOCHIS Sección: 91 B1</p> <p>Ubicación: JARDÍN DE NIÑOS IGNACIO ALLENDE, CALLE AGOSTO, SIN NÚMERO, COLONIA ANTONIO TOLEDO CORRO, CÓDIGO POSTAL 81285, AHOME, SINALOA. , ESQUINA CON CALLE DOROTEO ARANGO</p> <p>Presidenta/e: ROSALINDA DAVILA FLORES</p> <p>1er. Secretaria/o: PEDRO GARCIA VEGA 2do. Secretaria/o: MELECIO YAKIMAN CARLON BOJORQUEZ</p> <p>1er. Escrutador: JUAN ALONSO CASTILLO VEGA 2do. Escrutador: GLORIA AIDEE CASTRO GUTIERREZ</p> <p>3er. Escrutador: DIONICIA FLORES VALENZUELA</p> <p>1er. Suplente: TOMAS GARCIA BERRELLEZA 2do. Suplente: CLAUDIA LOPEZ MONJE 3er. Suplente: EUSEVIO ALVARES RODRIGUEZ</p>

<p>Distrito Federal: 2) LOS MOCHIS Distrito Local: 4) LOS MOCHIS Municipio: 1) AHOME Localidad: 1) LOS MOCHIS Sección: 92 B1</p> <p>Ubicación: DOMICILIO PARTICULAR , CALLE NOVIEMBRE, NÚMERO 1106 ORIENTE, COLONIA ANTONIO TOLEDO CORRO, CÓDIGO POSTAL 81285, AHOME, SINALOA., ENTRE BULEVAR ANTONIO TOLEDO CORRO Y CALLE FEBRERO</p> <p>Presidenta/e: LOURDES ALMEIDA SANCHEZ 1er. Secretaria/o: SERGIO ARAUJO MONTIEL 2do. Secretaria/o: EDWIN ALONSO ARMENTA ENRIQUEZ 1er. Escrutador: ALFONSO ALMEIDA SANCHEZ 2do. Escrutador: BRENDA NEYDALI ARMENTA CASTILLO 3er. Escrutador: RICARDO ARCE CASTRO 1er. Suplente: JOSE DANIEL ARCE CASTRO 2do. Suplente: MARIA ACOSTA GASTELUM 3er. Suplente: MARIA DEL SOCORRO ACEVES ALARCON</p>	<p>Distrito Federal: 2) LOS MOCHIS Distrito Local: 4) LOS MOCHIS Municipio: 1) AHOME Localidad: 1) LOS MOCHIS Sección: 93 B1</p> <p>Ubicación: DOMICILIO PARTICULAR , CALLE SEPTIEMBRE, NÚMERO 1086 ORIENTE, COLONIA ANTONIO TOLEDO CORRO, CÓDIGO POSTAL 81285, AHOME SINALOA., ENTRE BULEVAR ANTONIO TOLEDO CORRO Y CALLE FEBRERO</p> <p>Presidenta/e: JESUS ARMENTA GAMEZ 1er. Secretaria/o: JESUS ARMENTA VALENCIA 2do. Secretaria/o: ALVARO ARMENTA ESCOBAR 1er. Escrutador: DANNA CECILIA ARMENTA SOQUI 2do. Escrutador: SOBEYDA ACUÑA FELIX 3er. Escrutador: OFELIA ABEDOY G. 1er. Suplente: RAMON AGRAMON BORQUEZ 2do. Suplente: MARIA DE LA LUZ ACEVIS ALARCON 3er. Suplente: MIGUEL ANGEL ARMENTA RUIZ</p>
<p>Distrito Federal: 2) LOS MOCHIS Distrito Local: 4) LOS MOCHIS Municipio: 1) AHOME Localidad: 1) LOS MOCHIS Sección: 94 B1</p> <p>Ubicación: DOMICILIO PARTICULAR , BULEVAR MACARIO GAXIOLA, NÚMERO 243 SUR, COLONIA CENTRO, CÓDIGO POSTAL 81200, AHOME, SINALOA., A UN LADO DE AUTO REFRIGERACIÓN</p> <p>Presidenta/e: EDUARDO GOMEZ BARRERAS 1er. Secretaria/o: JESUS NAZARIO MALDONADO ROBLES 2do. Secretaria/o: MARIA JOSE GIL CARDENAS 1er. Escrutador: ISIS VIANETH LARA LUGO 2do. Escrutador: JUAN MANUEL MALDONADO ROBLES 3er. Escrutador: ANA VICTORIA MARTINEZ OROZCO 1er. Suplente: CARLOS ENRIQUE MONTIEL AVILES 2do. Suplente: BRENDA LILIANA AVILES RIVERA 3er. Suplente: CATALINA LOPEZ LUNA</p>	<p>Distrito Federal: 2) LOS MOCHIS Distrito Local: 4) LOS MOCHIS Municipio: 1) AHOME Localidad: 1) LOS MOCHIS Sección: 95 B1</p> <p>Ubicación: DOMICILIO PARTICULAR , CALLE MIGUEL HIDALGO, NÚMERO 876 ORIENTE, COLONIA LÁZARO CÁRDENAS, CÓDIGO POSTAL 81256, AHOME, SINALOA. , ENTRE CALLEJÓN DEL PINO Y CALLE GUADALUPE VICTORIA</p> <p>Presidenta/e: ALAIN AGUILAR MARTINEZ 1er. Secretaria/o: FRANCISCO JAVIER BALDENEBRO ALONSO 2do. Secretaria/o: JUANA AGEID ARMENDARIZ MIRANDA 1er. Escrutador: ALEJANDRO AVILES TORRES 2do. Escrutador: ISAAC ESPINOZA VALENZUELA 3er. Escrutador: MARIA ALEJANDRA AVILES MONJE 1er. Suplente: BRIANDA LIZETH MENDEZ OBESO 2do. Suplente: JESSICA GUADALUPE PELLEGAUD MORALES 3er. Suplente: REYNA MATILDE OBESO BALDENEBRO</p>
<p>Distrito Federal: 2) LOS MOCHIS Distrito Local: 4) LOS MOCHIS Municipio: 1) AHOME Localidad: 1) LOS MOCHIS Sección: 96 B1</p> <p>Ubicación: DOMICILIO PARTICULAR , CALLE JUAN ESCUTIA, NÚMERO 1286, COLONIA LÁZARO CÁRDENAS, CÓDIGO POSTAL 81256, AHOME, SINALOA., TALLER NORZAGARAY</p> <p>Presidenta/e: ALMA FLORENCIA GARCIA SOTELO 1er. Secretaria/o: JOSE LUIS COTA RUIZ 2do. Secretaria/o: MARCO ANTONIO GONZALEZ RUELAS 1er. Escrutador: CINDY LIZETH LOZANO LEYVA 2do. Escrutador: EVA LUZ ATONDO VEGA 3er. Escrutador: MARIA BENITA COTA MENDOZA 1er. Suplente: JOSE INES LEYVA OBESO 2do. Suplente: PABLO AGUILAR ARAUJO 3er. Suplente: RITA BERRELLEZA MORENO</p>	<p>Distrito Federal: 2) LOS MOCHIS Distrito Local: 4) LOS MOCHIS Municipio: 1) AHOME Localidad: 1) LOS MOCHIS Sección: 96 C1</p> <p>Ubicación: DOMICILIO PARTICULAR , CALLE JUAN ESCUTIA, NÚMERO 1286, COLONIA LÁZARO CÁRDENAS, CÓDIGO POSTAL 81256, AHOME, SINALOA., TALLER NORZAGARAY</p> <p>Presidenta/e: CLEMENTE ABOITE SANDOVAL 1er. Secretaria/o: JANETH CAROLINA FIERRO VALENZUELA 2do. Secretaria/o: IRACEMA MIRTALA LOPEZ MAGAÑA 1er. Escrutador: IVAN LLANES CASTRUITA 2do. Escrutador: BERTHA LETICIA CASTRO CASTRO 3er. Escrutador: MARIA LOURDES LARA JIMENEZ 1er. Suplente: ODRA ELISA RAMONA LOPEZ MAGAÑA 2do. Suplente: MANUEL ALBERTO APODACA ARMENTA 3er. Suplente: OMAR TRINIDAD ESPINOZA LEON</p>

<p>Distrito Federal: 2) LOS MOCHIS</p> <p>Distrito Local: 4) LOS MOCHIS</p> <p>Municipio: 1) AHOME</p> <p>Localidad: 1) LOS MOCHIS</p> <p>Sección: 97 B1</p> <p>Ubicación: DOMICILIO PARTICULAR , CALLE JUAN DE LA BARRERA, NÚMERO 1292 ORIENTE, COLONIA INVIES, CÓDIGO POSTAL 81227, AHOME, SINALOA., ENTRE CALLE DOROTEO ARANGO Y CALLE RICARDO FLORES MAGÓN</p> <p>Presidenta/e: MARIA MONSERRAT CAMPOS CORTEZ</p> <p>1er. Secretaria/o: GEMA PAOLA AGUILAR PICOS</p> <p>2do. Secretaria/o: MARIA DOLORES ARMENTA VERDUGO</p> <p>1er. Escrutador: JOHANA LIZBETH AGUILAR RUIZ</p> <p>2do. Escrutador: MARIA EVANGELINA ANGULO MONTOYA</p> <p>3er. Escrutador: JESUS GABRIEL LIM TORRES</p> <p>1er. Suplente: LIDIA GUADALUPE ACUÑA RODRIGUEZ</p> <p>2do. Suplente: SILVIA NIEVES NUÑEZ</p> <p>3er. Suplente: JUANA CAMPOS BURGOS</p>	<p>Distrito Federal: 2) LOS MOCHIS</p> <p>Distrito Local: 4) LOS MOCHIS</p> <p>Municipio: 1) AHOME</p> <p>Localidad: 1) LOS MOCHIS</p> <p>Sección: 97 C1</p> <p>Ubicación: DOMICILIO PARTICULAR , CALLE JUAN DE LA BARRERA, NÚMERO 1292 ORIENTE, COLONIA INVIES, CÓDIGO POSTAL 81227, AHOME, SINALOA., ENTRE CALLE DOROTEO ARANGO Y CALLE RICARDO FLORES MAGÓN</p> <p>Presidenta/e: JOB IBARRA LARES</p> <p>1er. Secretaria/o: STEPHANIE NALLELY CHAVEZ BELMONTE</p> <p>2do. Secretaria/o: FRANCISCO JAVIER ADAME VEGA</p> <p>1er. Escrutador: JESUS FABRICIO AHUMADA VALDEZ</p> <p>2do. Escrutador: RAMONA BRACAMONTES GONZALEZ</p> <p>3er. Escrutador: RAUL LOPEZ GALVEZ</p> <p>1er. Suplente: LUCILA FERNANDEZ ZUÑIGA</p> <p>2do. Suplente: CLARIVEL AHUMADA VALENZUELA</p> <p>3er. Suplente: MARIA SANTOS ALVAREZ ALMODOVAR</p>
<p>Distrito Federal: 2) LOS MOCHIS</p> <p>Distrito Local: 4) LOS MOCHIS</p> <p>Municipio: 1) AHOME</p> <p>Localidad: 1) LOS MOCHIS</p> <p>Sección: 98 B1</p> <p>Ubicación: DOMICILIO PARTICULAR , AVENIDA INDEPENDENCIA, NÚMERO 997, COLONIA TABACHINES, CÓDIGO POSTAL 81257, AHOME, SINALOA., ENTRE CALLEJÓN ÁLAMO Y CALLE GUADALUPE VICTORIA</p> <p>Presidenta/e: PERLA VIANEY CASTILLO URIAS</p> <p>1er. Secretaria/o: JOSE ANGEL GONZALEZ AHUMADA</p> <p>2do. Secretaria/o: JOSE ALBERTO MARTINEZ BARRAZA</p> <p>1er. Escrutador: ALEXANDRA SEGUNDO APODACA</p> <p>2do. Escrutador: GABRIEL ALBERTO BORQUEZ ZAYAS</p> <p>3er. Escrutador: MATZIRY ALEJANDRA DE LA CRUZ CASTRO</p> <p>1er. Suplente: FELISARDO MARTINEZ NAJERA</p> <p>2do. Suplente: ELIZABETH TARIN ROSAS</p> <p>3er. Suplente: CAROLINA BARRAZA VARELA</p>	<p>Distrito Federal: 2) LOS MOCHIS</p> <p>Distrito Local: 4) LOS MOCHIS</p> <p>Municipio: 1) AHOME</p> <p>Localidad: 1) LOS MOCHIS</p> <p>Sección: 99 B1</p> <p>Ubicación: ESCUELA PRIMARIA CONSTITUCIÓN MEXICANA, CALLE BENITO JUÁREZ, SIN NÚMERO, COLONIA TABACHINES, CÓDIGO POSTAL 81257, AHOME, SINALOA., ENTRE CALLE DREN MOCHICAHUI Y CALLE GUADALUPE VICTORIA</p> <p>Presidenta/e: EVA ANGELINA LIZARRAGA MORENO</p> <p>1er. Secretaria/o: ANGELICA ALVAREZ SOTO</p> <p>2do. Secretaria/o: OLIVER GILBERTO CASTRO RENTERIA</p> <p>1er. Escrutador: JOSE ENRIQUE MILLAN DELGADILLO</p> <p>2do. Escrutador: ABISAID GAONA COTA</p> <p>3er. Escrutador: JUAN GUERRA AVILES</p> <p>1er. Suplente: ROBERTO GUTIERREZ GOMEZ</p> <p>2do. Suplente: MERCEDES PALAFOX BERNAL</p> <p>3er. Suplente: SILVIA GUADALUPE SALINAS VAZQUEZ</p>
<p>Distrito Federal: 2) LOS MOCHIS</p> <p>Distrito Local: 4) LOS MOCHIS</p> <p>Municipio: 1) AHOME</p> <p>Localidad: 1) LOS MOCHIS</p> <p>Sección: 100 B1</p> <p>Ubicación: DOMICILIO PARTICULAR, CALLE GUADALUPE VICTORIA, NÚMERO 67 NORTE, COLONIA TABACHINES, CÓDIGO POSTAL 81257, AHOME, SINALOA., CONTRA ESQUINA DEL KÍNDER</p> <p>Presidenta/e: HECTOR PARRA CAMPOS</p> <p>1er. Secretaria/o: JOSE DE JESUS PEÑA LOPEZ</p> <p>2do. Secretaria/o: SANTA LIZBETH HERNANDEZ QUIROZ</p> <p>1er. Escrutador: MARISELA AHUMADA FLORES</p> <p>2do. Escrutador: CLAUDIA IBETH LEON PINEDA</p> <p>3er. Escrutador: EZEQUIEL GONZALEZ FONSECA</p> <p>1er. Suplente: ELVA NIDIA MARTINEZ RODRIGUEZ</p> <p>2do. Suplente: LUIS ENRIQUE OSUNA GAXIOLA</p> <p>3er. Suplente: MANUELA EUFRASIA CANTU CORRALES</p>	<p>Distrito Federal: 2) LOS MOCHIS</p> <p>Distrito Local: 4) LOS MOCHIS</p> <p>Municipio: 1) AHOME</p> <p>Localidad: 1) LOS MOCHIS</p> <p>Sección: 101 B1</p> <p>Ubicación: PARQUE MOCHICAHUI, CALLE JOSÉ MARÍA MORELOS Y PAVÓN, SIN NÚMERO, INFONAVIT MOCHICAHUI, CÓDIGO POSTAL 81256, AHOME, SINALOA. , ENTRE CALLE EJIDO ÁGUILA AZTECA Y PROLONGACIÓN EJIDO RICARDO FLORES MAGÓN</p> <p>Presidenta/e: HUMBERTO BELTRAN LEYVA</p> <p>1er. Secretaria/o: ILSE SARAHI ESPINOZA CASTRO</p> <p>2do. Secretaria/o: JUANA JUDITH IBARRA COTA</p> <p>1er. Escrutador: MARTHA ORALIA REYES VERDUGO</p> <p>2do. Escrutador: YESICA ARMENTA BASTIDAS</p> <p>3er. Escrutador: DARIO MONTENEGRO LEYVA</p> <p>1er. Suplente: JASIEL ISAAC VALDEZ EGUINO</p> <p>2do. Suplente: TOMASA BACA LOERA</p> <p>3er. Suplente: WILFRIDO BARRAZA OLIVAS</p>

<p>Distrito Federal: 2) LOS MOCHIS</p> <p>Distrito Local: 4) LOS MOCHIS</p> <p>Municipio: 1) AHOME</p> <p>Localidad: 1) LOS MOCHIS</p> <p>Sección: 101 C1</p> <p>Ubicación: PARQUE MOCHICAHUI, CALLE JOSÉ MARÍA MORELOS Y PAVÓN, SIN NÚMERO, INFONAVIT MOCHICAHUI, CÓDIGO POSTAL 81256, AHOME, SINALOA., ENTRE CALLE EJIDO ÁGUILA AZTECA Y PROLONGACIÓN EJIDO RICARDO FLORES MAGÓN</p> <p>Presidenta/e: ROSA IRENE AVILA BELTRAN</p> <p>1er. Secretaria/o: JOSE FRANCISCO GALAVIZ ESPINOZA</p> <p>2do. Secretaria/o: SERGIO MENDOZA BOJORQUEZ</p> <p>1er. Escrutador: JOSE MIGUEL BRACAMONTES QUINTERO</p> <p>2do. Escrutador: CESAR ROBERTO ASTORGA RODRIGUEZ</p> <p>3er. Escrutador: BRENDA JOSEFINA MONTOYA URIAS</p> <p>1er. Suplente: CARLOS AARON FELIX BERNAL</p> <p>2do. Suplente: JAVIER ANDRES SANCHEZ MEDINA</p> <p>3er. Suplente: FRANCISCO GARCIA RAMIREZ</p>	<p>Distrito Federal: 2) LOS MOCHIS</p> <p>Distrito Local: 4) LOS MOCHIS</p> <p>Municipio: 1) AHOME</p> <p>Localidad: 1) LOS MOCHIS</p> <p>Sección: 101 C2</p> <p>Ubicación: PARQUE MOCHICAHUI, CALLE JOSÉ MARÍA MORELOS Y PAVÓN, SIN NÚMERO, INFONAVIT MOCHICAHUI, CÓDIGO POSTAL 81256, AHOME, SINALOA., ENTRE CALLE EJIDO ÁGUILA AZTECA Y PROLONGACIÓN EJIDO RICARDO FLORES MAGÓN</p> <p>Presidenta/e: MARIA DEL ROSARIO CERVANTES LEAL</p> <p>1er. Secretaria/o: BEATRIZ HERNANDEZ SANCHEZ</p> <p>2do. Secretaria/o: XOCHITL YOLANDA MONTOYA URIAS</p> <p>1er. Escrutador: DIANA JUDITH DUEÑAS ZAYAS</p> <p>2do. Escrutador: JESUS JAVIER ECHEVARRIA ARMENTA</p> <p>3er. Escrutador: MARIA ELDA ROSAS MORALES</p> <p>1er. Suplente: JAVIER FRANCISCO SOTO NORZAGARAY</p> <p>2do. Suplente: NAHUM CALIXTO PEREZ RUIZ</p> <p>3er. Suplente: ALICIA GUERRERO LUQUE</p>
<p>Distrito Federal: 2) LOS MOCHIS</p> <p>Distrito Local: 4) LOS MOCHIS</p> <p>Municipio: 1) AHOME</p> <p>Localidad: 1) LOS MOCHIS</p> <p>Sección: 102 B1</p> <p>Ubicación: DOMICILIO PARTICULAR, CALLE PLAYA ROBALERA, NÚMERO 829, COLONIA ALEJANDRO PEÑA, CÓDIGO POSTAL 81260, AHOME, SINALOA., ENTRE CALLE PLAYA GAVIOTAS Y BULEVAR PLAYA CUNICHE</p> <p>Presidenta/e: ADRIANA GUADALUPE ACEVES PARRA</p> <p>1er. Secretaria/o: ANGELINE ANGULO FONSECA</p> <p>2do. Secretaria/o: YENI MARCELA ALARCON PEREA</p> <p>1er. Escrutador: GRISELDA NALLELY BOJORQUEZ CHAPARRO</p> <p>2do. Escrutador: JESUS FILIBERTO LOZANO PEÑUELAS</p> <p>3er. Escrutador: REYNA BEJARANO ESCALANTE</p> <p>1er. Suplente: IRELA LIZETH CARRILLO NAVARRETE</p> <p>2do. Suplente: BRYAN ARAUJO PASTRANA</p> <p>3er. Suplente: ROSENDO BERRELLEZA RENTERIA</p>	<p>Distrito Federal: 2) LOS MOCHIS</p> <p>Distrito Local: 4) LOS MOCHIS</p> <p>Municipio: 1) AHOME</p> <p>Localidad: 1) LOS MOCHIS</p> <p>Sección: 102 C1</p> <p>Ubicación: DOMICILIO PARTICULAR, CALLE PLAYA ROBALERA, NÚMERO 829, COLONIA ALEJANDRO PEÑA, CÓDIGO POSTAL 81260, AHOME, SINALOA., ENTRE CALLE PLAYA GAVIOTAS Y BULEVAR PLAYA CUNICHE</p> <p>Presidenta/e: FARIDE ACOSTA VALENZUELA</p> <p>1er. Secretaria/o: JOSE ANTONIO CAZARES HIGUERA</p> <p>2do. Secretaria/o: LAURA ARMENTA ARMENTA</p> <p>1er. Escrutador: BEATRIZ ADRIANA CASTRO CASTRO</p> <p>2do. Escrutador: JOSE GUADALUPE ANAYA COTA</p> <p>3er. Escrutador: JAIME MANZANAREZ ENSINAS</p> <p>1er. Suplente: KRISTELL ALCANTAR APODACA</p> <p>2do. Suplente: GABRIEL ERNESTO ACEVIZ FLORES</p> <p>3er. Suplente: MATILDE OSORIO JAVALERA</p>
<p>Distrito Federal: 2) LOS MOCHIS</p> <p>Distrito Local: 4) LOS MOCHIS</p> <p>Municipio: 1) AHOME</p> <p>Localidad: 220) VEINTE DE NOVIEMBRE VIEJO</p> <p>Sección: 102 E1</p> <p>Ubicación: ESCUELA PRIMARIA VEINTE DE NOVIEMBRE, CALLE REVOLUCIÓN, SIN NÚMERO, EJIDO VEINTE DE NOVIEMBRE VIEJO, CÓDIGO POSTAL 81363, AHOME, SINALOA., ENTRE CALLE ÁLVARO OBREGÓN Y CALLE FRANCISCO I. MADERO</p> <p>Presidenta/e: MITCA SHERLYN BLANCHET URIAS</p> <p>1er. Secretaria/o: ARMANDO ARGUELLES MEZA</p> <p>2do. Secretaria/o: FLORA BELTRAN BELTRAN</p> <p>1er. Escrutador: MARIA DE LA PAZ BELTRAN PEREZ</p> <p>2do. Escrutador: SATURNINO BELTRAN SALAZAR</p> <p>3er. Escrutador: ISAIAS BLANCHET MIRANDA</p> <p>1er. Suplente: MAYRA BELTRAN PEREZ</p> <p>2do. Suplente: EVANGELINA CAMPOS CAMPOS</p> <p>3er. Suplente: LUIS MARTIN BOJORQUEZ BELTRAN</p>	<p>Distrito Federal: 2) LOS MOCHIS</p> <p>Distrito Local: 4) LOS MOCHIS</p> <p>Municipio: 1) AHOME</p> <p>Localidad: 1) LOS MOCHIS</p> <p>Sección: 104 B1</p> <p>Ubicación: ESCUELA PRIMARIA ESTATAL GENERAL LÁZARO CÁRDENAS, CALLE PLAYA LAS GLORIAS, SIN NÚMERO, COLONIA ALEJANDRO PEÑA, CÓDIGO POSTAL 81260, AHOME, SINALOA., ENTRE CALLE PLAYA MAVIRI Y CALLE PLAYA VIZNAGA</p> <p>Presidenta/e: ROBER EDEN ALVAREZ HIGUERA</p> <p>1er. Secretaria/o: MANUEL ENRIQUE CAMACHO CERVANTES</p> <p>2do. Secretaria/o: IRLANDA ISABEL APODACA CARRILLO</p> <p>1er. Escrutador: EDITH JULIANA ALVAREZ CERVANTES</p> <p>2do. Escrutador: DORA ALICIA AMEZCUA BACA</p> <p>3er. Escrutador: FLOR FLERIDA ALVARADO CAMACHO</p> <p>1er. Suplente: DIANA CAROLINA CAMPOS PALMA</p> <p>2do. Suplente: ROSA MARIA CERVANTES GARCIA</p> <p>3er. Suplente: JOSE LUIS CAMACHO CERVANTES</p>

<p>Distrito Federal: 2) LOS MOCHIS</p> <p>Distrito Local: 4) LOS MOCHIS</p> <p>Municipio: 1) AHOME</p> <p>Localidad: 1) LOS MOCHIS</p> <p>Sección: 105 B1</p> <p>Ubicación: JARDÍN DE NIÑOS MOISÉS SÁENZ, CALLE PLAYA CUNICHE, SIN NÚMERO, COLONIA ALEJANDRO PEÑA, CÓDIGO POSTAL 81260, AHOME, SINALOA., ENTRE CALLE PLAYA MAPAHUI Y LÍMITE DE LA COLONIA</p> <p>Presidenta/e: JENNIFER ELIZABETH MUDARRA BUSTILLOS</p> <p>1er. Secretaria/o: ERICK ADAN MACHADO CORTEZ</p> <p>2do. Secretaria/o: JOSE LUIS RODRIGUEZ LAZCANO</p> <p>1er. Escrutador: KIZZU MERIENEL COTA RUBIO</p> <p>2do. Escrutador: JESUS ANTONIO LOPEZ CERVANTES</p> <p>3er. Escrutador: FRANCISCA CERVANTES RUBIO</p> <p>1er. Suplente: GLORIA MARTINA GARCIA XX</p> <p>2do. Suplente: FEDERICO IBARRA BELTRAN</p> <p>3er. Suplente: OSCAR JULIAN ABOYTE MONTAÑO</p>	<p>Distrito Federal: 2) LOS MOCHIS</p> <p>Distrito Local: 4) LOS MOCHIS</p> <p>Municipio: 1) AHOME</p> <p>Localidad: 1) LOS MOCHIS</p> <p>Sección: 105 C1</p> <p>Ubicación: JARDÍN DE NIÑOS MOISÉS SÁENZ, CALLE PLAYA CUNICHE, SIN NÚMERO, COLONIA ALEJANDRO PEÑA, CÓDIGO POSTAL 81260, AHOME, SINALOA., ENTRE CALLE PLAYA MAPAHUI Y LÍMITE DE LA COLONIA</p> <p>Presidenta/e: JESUS RAYMUNDO CASTAÑOS MARTINEZ</p> <p>1er. Secretaria/o: NIDIA PAOLA GARCIA AYALA</p> <p>2do. Secretaria/o: MARIAM GUADALUPE CHAVEZ MEDINA</p> <p>1er. Escrutador: GABRIELA ROSARIO COTA VALDEZ</p> <p>2do. Escrutador: EDY JAVIER ALMANZA GAMEZ</p> <p>3er. Escrutador: CESAR IVAN HUBBARD CORRALES</p> <p>1er. Suplente: FRANCISCO IVAN HIGUERA VALDEZ</p> <p>2do. Suplente: JESSICA ANAHI ABOYTE MONTAÑO</p> <p>3er. Suplente: CLAUDIA ALVARADO ABOYTE</p>
<p>Distrito Federal: 2) LOS MOCHIS</p> <p>Distrito Local: 4) LOS MOCHIS</p> <p>Municipio: 1) AHOME</p> <p>Localidad: 1) LOS MOCHIS</p> <p>Sección: 106 B1</p> <p>Ubicación: DOMICILIO PARTICULAR , CALLE RAFAEL BUELNA, NÚMERO 559, COLONIA ROSENDO G. CASTRO, CÓDIGO POSTAL 81260, AHOME, SINALOA., ENTRE BULEVAR ROSENDO G. CASTRO Y CALLE FLORA FLORES DE MELO</p> <p>Presidenta/e: ESMERALDA LUGO NIEVES</p> <p>1er. Secretaria/o: DIEGO PEREZ HERNANDEZ</p> <p>2do. Secretaria/o: FRANCISCO JAVIER ANTELO PALAFOX</p> <p>1er. Escrutador: ANGEL ALBERTO ARBALLO ROSAS</p> <p>2do. Escrutador: NOELIA CERVANTES DIAZ</p> <p>3er. Escrutador: JUAN CARLOS ORTIZ VILLEGAS</p> <p>1er. Suplente: ANA PAULINA ARAGON NIEVES</p> <p>2do. Suplente: MARIA CRUZ COTA IZAGUIRRE</p> <p>3er. Suplente: SERGIO ARNULFO OCHOA MILLAN</p>	<p>Distrito Federal: 2) LOS MOCHIS</p> <p>Distrito Local: 4) LOS MOCHIS</p> <p>Municipio: 1) AHOME</p> <p>Localidad: 1) LOS MOCHIS</p> <p>Sección: 107 B1</p> <p>Ubicación: DOMICILIO PARTICULAR , CALLE CIVISMO, NÚMERO 39, COLONIA ROSENDO G. CASTRO, CÓDIGO POSTAL 81260, AHOME, SINALOA., ENTRE CALLE AGUSTINA RAMÍREZ Y CALLEJÓN DEL FERROCARRIL</p> <p>Presidenta/e: LUZ AYLIN CASTRO BELTRAN</p> <p>1er. Secretaria/o: ALEXIS DAVID BELTRAN MORENO</p> <p>2do. Secretaria/o: LUIS ANDRES DELGADO ARBALLO</p> <p>1er. Escrutador: XIMENA FABIOLA BARAJAS BATIZ</p> <p>2do. Escrutador: MANRRIQUE BARAJAS FIGUEROA</p> <p>3er. Escrutador: JORGE AGUIRRE GAXIOLA</p> <p>1er. Suplente: ABUNDIO BARAJAS FIGUEROA</p> <p>2do. Suplente: IRVING ALEXIS BARAJAS GAMBOA</p> <p>3er. Suplente: ALMA ROSALIA ARMENTA SOUZA</p>
<p>Distrito Federal: 2) LOS MOCHIS</p> <p>Distrito Local: 4) LOS MOCHIS</p> <p>Municipio: 1) AHOME</p> <p>Localidad: 1) LOS MOCHIS</p> <p>Sección: 108 B1</p> <p>Ubicación: ESCUELA PRIMARIA GABRIEL LEYVA SOLANO, CALLE SALVADOR ALVARADO, SIN NÚMERO, COLONIA ROSENDO G. CASTRO, CÓDIGO POSTAL 81260, AHOME, SINALOA., ENTRE CALLE ÁLAMO Y CALLE CAMELIA</p> <p>Presidenta/e: BRYAN IVAN AMEZCUA TORRES</p> <p>1er. Secretaria/o: REYNA DEL CARMEN ARMENTA OSUNA</p> <p>2do. Secretaria/o: MARIA LUISA BENITEZ TADEO</p> <p>1er. Escrutador: EMILY LIZETH CASTRO MONTOYA</p> <p>2do. Escrutador: JOSE ALBERTO BALANDRAN GARCIA</p> <p>3er. Escrutador: EDDIE ALBERTO CAÑEZ LOPEZ</p> <p>1er. Suplente: JOSE MANUEL ESCOBEDO AVILA</p> <p>2do. Suplente: AURELIANO CAMACHO SANCHEZ</p> <p>3er. Suplente: ENRIQUE CARDENAS DUEÑAS</p>	<p>Distrito Federal: 2) LOS MOCHIS</p> <p>Distrito Local: 4) LOS MOCHIS</p> <p>Municipio: 1) AHOME</p> <p>Localidad: 1) LOS MOCHIS</p> <p>Sección: 109 B1</p> <p>Ubicación: JARDÍN DE NIÑOS CLUB DE LEONES, BULEVAR ROSENDO G CASTRO, SIN NÚMERO, COLONIA ROSENDO G. CASTRO, CÓDIGO POSTAL 81260, AHOME, SINALOA., ESQUINA CON CALLE RÍO ZUAQUE</p> <p>Presidenta/e: VICTOR ADRIEL CADENA ISLAS</p> <p>1er. Secretaria/o: MARIA DE LOS ANGELES ALVAREZ ARELLANO</p> <p>2do. Secretaria/o: MARIA TERESA FAJARDO LOPEZ</p> <p>1er. Escrutador: JENIFER DESIRE ARMENTA FIGUEROA</p> <p>2do. Escrutador: MARIA ROSARIO CARRERA GARCIA</p> <p>3er. Escrutador: MARIA DE LOS ANGELES BARAJAS VAZQUEZ</p> <p>1er. Suplente: MERCEDES ALTAGRACIA ARELLANO BOJORQUEZ</p> <p>2do. Suplente: OFELIA CASTILLO VILLALBA</p> <p>3er. Suplente: ANGEL ISAAC FIGUEROA ALVAREZ</p>

<p>Distrito Federal: 2) LOS MOCHIS Distrito Local: 4) LOS MOCHIS Municipio: 1) AHOME Localidad: 1) LOS MOCHIS Sección: 110 B1</p> <p>Ubicación: DOMICILIO PARTICULAR , CALLE PRINCIPAL, NÚMERO 30, COLONIA FERROCARRILERA, CÓDIGO POSTAL 81260, AHOME, SINALOA., FRENTE A LA ESTACIÓN DEL TREN</p> <p>Presidenta/e: FLORA LIDIA RUIZ HERNANDEZ</p> <p>1er. Secretaria/o: CLAUDIA ALEJANDRA ALVARADO ESCALANTE 2do. Secretaria/o: SOFIA ORALIA ARREDONDO GOMEZ 1er. Escrutador: HUMBERTA CHAPARRO SANDOVAL 2do. Escrutador: CELESTINA AGÜERO MURILLO 3er. Escrutador: JUDAS BENJAMIN MATA MARQUEZ 1er. Suplente: GLORIA BECERRA ESPINOZA 2do. Suplente: RITA ERIKA GRANADOS GARCIA 3er. Suplente: OFELIA LUCERO MORENO</p>	<p>Distrito Federal: 2) LOS MOCHIS Distrito Local: 5) LOS MOCHIS Municipio: 1) AHOME Localidad: 1) LOS MOCHIS Sección: 111 B1</p> <p>Ubicación: DOMICILIO PARTICULAR , CALLE FLOR DEL RÍO, NÚMERO 2155, FRACCIONAMIENTO DEL REAL, CÓDIGO POSTAL 81234, AHOME, SINALOA., ENTRE CALLE MARINA NACIONAL Y BULEVAR HEROICO COLEGIO MILITAR</p> <p>Presidenta/e: ANAMAR ECHAVARRIA ESCALANTE</p> <p>1er. Secretaria/o: LAURITA MONDACA RUIZ 2do. Secretaria/o: KARLA LUCERO ESPINOZA SOTO 1er. Escrutador: RAMON MARISCAL FLORES 2do. Escrutador: OFELIA CEBALLOS LOERA 3er. Escrutador: HUMBERTO MITCHEL ACOSTA 1er. Suplente: FERNANDO ARMENTA NIEBLAS 2do. Suplente: ANAIS PAREDES SINCEL 3er. Suplente: MARIA MAGDALENA LEYVA MANZANARES</p>
<p>Distrito Federal: 2) LOS MOCHIS Distrito Local: 5) LOS MOCHIS Municipio: 1) AHOME Localidad: 1) LOS MOCHIS Sección: 111 C1</p> <p>Ubicación: DOMICILIO PARTICULAR , CALLE FLOR DEL RÍO, NÚMERO 2155, FRACCIONAMIENTO DEL REAL, CÓDIGO POSTAL 81234, AHOME, SINALOA., ENTRE CALLE MARINA NACIONAL Y BULEVAR HEROICO COLEGIO MILITAR</p> <p>Presidenta/e: YEDID ESQUER URIAS</p> <p>1er. Secretaria/o: GERMAN ISAAC CARDENAS RAMIREZ 2do. Secretaria/o: MARTHA JUDITH GOMEZ GONZALEZ 1er. Escrutador: JESUS AARON CASTRO BOJORQUEZ 2do. Escrutador: OSCAR GONZALEZ MACIAS 3er. Escrutador: ALEJANDRO ARMENTA ECHAVARRIA 1er. Suplente: MARIA TERESA NEUDERT ESPINOZA 2do. Suplente: MA. TERESA DE LA ROCHA ORNELAS 3er. Suplente: FLORENCIA FIERRO VASQUEZ</p>	<p>Distrito Federal: 2) LOS MOCHIS Distrito Local: 5) LOS MOCHIS Municipio: 1) AHOME Localidad: 1) LOS MOCHIS Sección: 112 B1</p> <p>Ubicación: DOMICILIO PARTICULAR , CALLE FLOR DE LIZ, NÚMERO 2331, FRACCIONAMIENTO DEL REAL, CÓDIGO POSTAL 81234, AHOME, SINALOA., ENTRE CALLE AZAR Y CALLE EJÉRCITO NACIONAL</p> <p>Presidenta/e: DULCE MARIA HERNANDEZ GALINDO</p> <p>1er. Secretaria/o: JESUS EDUARDO PEREZ CONTRERAS 2do. Secretaria/o: CARLOS JEOVANY BOJORQUEZ PEÑA 1er. Escrutador: JOSE GILDARDO GIL FELIX 2do. Escrutador: ISELA GUADALUPE LOPEZ GAMEZ 3er. Escrutador: FABRICIO HERIBERTO QUINTERO ACOSTA 1er. Suplente: MARTHA ALICIA ALMADA LOPEZ 2do. Suplente: DAVID HERNANDEZ MARQUEZ 3er. Suplente: ELVIRA ISELA MORALES NIEVES</p>
<p>Distrito Federal: 2) LOS MOCHIS Distrito Local: 5) LOS MOCHIS Municipio: 1) AHOME Localidad: 1) LOS MOCHIS Sección: 112 C1</p> <p>Ubicación: DOMICILIO PARTICULAR , CALLE FLOR DE LIZ, NÚMERO 2331, FRACCIONAMIENTO DEL REAL, CÓDIGO POSTAL 81234, AHOME, SINALOA., ENTRE CALLE AZAR Y CALLE EJÉRCITO NACIONAL</p> <p>Presidenta/e: GERARDO MIRANDA SALAZAR</p> <p>1er. Secretaria/o: BENITO ALEJANDRO SALAZAR GARCIA 2do. Secretaria/o: ELVIS JACDRIEL GIL CHAVEZ 1er. Escrutador: MARISOL GUADALUPE HERNANDEZ FLORES 2do. Escrutador: RICARDO NAVARRO APODACA 3er. Escrutador: LOURDES MARIA QUIÑONEZ SAHAGUN 1er. Suplente: JORGE ALFREDO GARCIA GALVEZ 2do. Suplente: SOFIA MARIA QUIÑONEZ SAHAGUN 3er. Suplente: LOURDES SAHAGUN RODRIGUEZ</p>	<p>Distrito Federal: 2) LOS MOCHIS Distrito Local: 5) LOS MOCHIS Municipio: 1) AHOME Localidad: 1) LOS MOCHIS Sección: 113 B1</p> <p>Ubicación: ESCUELA PRIMARIA FEDERAL CUAUHTÉMOC, BULEVAR COLEGIO MILITAR, SIN NÚMERO, FRACCIONAMIENTO DEL REAL, CÓDIGO POSTAL 81234, AHOME, SINALOA., ESQUINA CON CALLE FLOR DE LIZ</p> <p>Presidenta/e: HERMELINDA BERNAL ORNELAS</p> <p>1er. Secretaria/o: DENISSE MARISOL DELGADO RIVERA 2do. Secretaria/o: SILVIA PADILLA LOPEZ 1er. Escrutador: MARIA LOURDES RAMIREZ RUIZ 2do. Escrutador: JESUS FRANCISCO OSUNA MENCHACA 3er. Escrutador: ANA KARELY MUÑOZ CORRAL 1er. Suplente: DULCE MARIA MUÑOZ CORRAL 2do. Suplente: MARIO MORENO CAZAREZ 3er. Suplente: PAVEL PANIAGUA MORENO</p>

<p>Distrito Federal: 2) LOS MOCHIS</p> <p>Distrito Local: 2) LOS MOCHIS</p> <p>Municipio: 1) AHOME</p> <p>Localidad: 1) LOS MOCHIS</p> <p>Sección: 114 B1</p> <p>Ubicación: CENTRO DE ATENCIÓN MÚLTIPLE 1, CALLE CHIHUAHUA, SIN NÚMERO, FRACCIONAMIENTO EL CHAMIZAL, CÓDIGO POSTAL 81234, AHOME, SINALOA., ENTRE BULEVAR COLEGIO MILITAR Y CALLE EJÉRCITO NACIONAL</p> <p>Presidenta/e: MARIANO AHUMADA SANDOVAL</p> <p>1er. Secretaria/o: NANDEHUI BORREGO ARMENTA</p> <p>2do. Secretaria/o: FELIX EDUARDO CONTRERAS LUGO</p> <p>1er. Escrutador: TANIA ELENA FLORES TORRONTGQUI</p> <p>2do. Escrutador: EDGAR OMAR HARO ACOSTA</p> <p>3er. Escrutador: DORA ALICIA ARMENTA DAVALOS</p> <p>1er. Suplente: CARMEN ESTELA DELGADO SANDOVAL</p> <p>2do. Suplente: JORGE GRIJALVA PACHECO</p> <p>3er. Suplente: BRICEIDA CRUZ BOJORQUEZ</p>	<p>Distrito Federal: 2) LOS MOCHIS</p> <p>Distrito Local: 2) LOS MOCHIS</p> <p>Municipio: 1) AHOME</p> <p>Localidad: 1) LOS MOCHIS</p> <p>Sección: 114 C1</p> <p>Ubicación: CENTRO DE ATENCIÓN MÚLTIPLE 1, CALLE CHIHUAHUA, SIN NÚMERO, FRACCIONAMIENTO EL CHAMIZAL, CÓDIGO POSTAL 81234, AHOME, SINALOA., ENTRE BULEVAR COLEGIO MILITAR Y CALLE EJÉRCITO NACIONAL</p> <p>Presidenta/e: MARIA DE LOS ANGELES ABOYTE SOTO</p> <p>1er. Secretaria/o: CARLOS EUTIMIO CAÑEDO WALLE</p> <p>2do. Secretaria/o: KAREN ANAID CONTRERAS NUÑEZ</p> <p>1er. Escrutador: ALEJANDRA GALAVIZ MANCILLAS</p> <p>2do. Escrutador: JESUS EMMANUEL FIGUEROA ARELLANES</p> <p>3er. Escrutador: JIMENA CAMPOS ZATARAIN</p> <p>1er. Suplente: ILSE DOLORES ENCISO ORDUÑO</p> <p>2do. Suplente: XIOMARA ANGELINA HERNANDEZ ALVAREZ</p> <p>3er. Suplente: ROSAURA ARMENTA MIRANDA</p>
<p>Distrito Federal: 2) LOS MOCHIS</p> <p>Distrito Local: 2) LOS MOCHIS</p> <p>Municipio: 1) AHOME</p> <p>Localidad: 1) LOS MOCHIS</p> <p>Sección: 114 C2</p> <p>Ubicación: CENTRO DE ATENCIÓN MÚLTIPLE 1, CALLE CHIHUAHUA, SIN NÚMERO, FRACCIONAMIENTO EL CHAMIZAL, CÓDIGO POSTAL 81234, AHOME, SINALOA., ENTRE BULEVAR COLEGIO MILITAR Y CALLE EJÉRCITO NACIONAL</p> <p>Presidenta/e: MERCEDES ALVARADO NORZAGARAY</p> <p>1er. Secretaria/o: CESAR ALEJANDRO CASTAÑEDA CAZARES</p> <p>2do. Secretaria/o: ELISEO ELENES LOPEZ</p> <p>1er. Escrutador: MANUELA GONZALEZ MARTINEZ</p> <p>2do. Escrutador: ZAIR ABNER ATIENZO TORRES</p> <p>3er. Escrutador: MARIA ELISA CARBALLO GRIJALVA</p> <p>1er. Suplente: MARIA GUADALUPE FIERRO OBESO</p> <p>2do. Suplente: MARIA TERESA DE JESUS INZUNZA CASTRO</p> <p>3er. Suplente: ALFONSO BECERRIL PLATA</p>	<p>Distrito Federal: 2) LOS MOCHIS</p> <p>Distrito Local: 2) LOS MOCHIS</p> <p>Municipio: 1) AHOME</p> <p>Localidad: 1) LOS MOCHIS</p> <p>Sección: 114 C3</p> <p>Ubicación: CENTRO DE ATENCIÓN MÚLTIPLE 1, CALLE CHIHUAHUA, SIN NÚMERO, FRACCIONAMIENTO EL CHAMIZAL, CÓDIGO POSTAL 81234, AHOME, SINALOA., ENTRE BULEVAR COLEGIO MILITAR Y CALLE EJÉRCITO NACIONAL</p> <p>Presidenta/e: PERLA YOLANDA BELTRAN MIRANDA</p> <p>1er. Secretaria/o: BERIDENIT CASTRO SOTELO</p> <p>2do. Secretaria/o: JESUS ALEJANDRA ELENES PESQUEIRA</p> <p>1er. Escrutador: MYRNA LIZBETH GUERRERO GASTELUM</p> <p>2do. Escrutador: DULCE IXCHEL CABANILLAS COTA</p> <p>3er. Escrutador: MARCELO DE JESUS CARDENAS OSUNA</p> <p>1er. Suplente: LIBIA ZULEMA GONZALEZ HERRERA</p> <p>2do. Suplente: IVAN DE JESUS LOPEZ RODRIGUEZ</p> <p>3er. Suplente: EDNA GARCIA MARTINEZ</p>
<p>Distrito Federal: 2) LOS MOCHIS</p> <p>Distrito Local: 2) LOS MOCHIS</p> <p>Municipio: 1) AHOME</p> <p>Localidad: 1) LOS MOCHIS</p> <p>Sección: 115 B1</p> <p>Ubicación: DOMICILIO PARTICULAR, AVENIDA HERIBERTO VALDEZ, NÚMERO 2466 PONIENTE, COLONIA ALFONSO GENARO CALDERÓN, CÓDIGO POSTAL 81238, AHOME, SINALOA., ENTRE CALLE EJÉRCITO NACIONAL Y CALLE MARINA NACIONAL</p> <p>Presidenta/e: GISELA GUADALUPE ESCOBEDO PEREZ</p> <p>1er. Secretaria/o: CARLOS IRAN ALVAREZ IZAZAGA</p> <p>2do. Secretaria/o: JOSE PABLO CABRERA RIVERA</p> <p>1er. Escrutador: DENISSE YAJAIDA LAM CAZAREZ</p> <p>2do. Escrutador: JUAN JOSE BELTRAN DIAZ</p> <p>3er. Escrutador: CLAUDIA VALERIA LEYVA GAMEZ</p> <p>1er. Suplente: JESUS EDUARDO CASTRO PEREZ</p> <p>2do. Suplente: JOSEFINA CRUZ ARMENTA</p> <p>3er. Suplente: KARLA VERONICA LOPEZ VALLE</p>	<p>Distrito Federal: 2) LOS MOCHIS</p> <p>Distrito Local: 2) LOS MOCHIS</p> <p>Municipio: 1) AHOME</p> <p>Localidad: 1) LOS MOCHIS</p> <p>Sección: 115 C1</p> <p>Ubicación: DOMICILIO PARTICULAR, AVENIDA HERIBERTO VALDEZ, NÚMERO 2466 PONIENTE, COLONIA ALFONSO GENARO CALDERÓN, CÓDIGO POSTAL 81238, AHOME, SINALOA., ENTRE CALLE EJÉRCITO NACIONAL Y CALLE MARINA NACIONAL</p> <p>Presidenta/e: IRMARLET LOPEZ LOPEZ</p> <p>1er. Secretaria/o: LUIS ADOLFO ANGULO GAXIOLA</p> <p>2do. Secretaria/o: RAFAEL MIGUEL CUELLAR ALVAREZ</p> <p>1er. Escrutador: NIDIA MARISOL LOPEZ LEYVA</p> <p>2do. Escrutador: ALBA GUADALUPE FIERRO FUENTES</p> <p>3er. Escrutador: ROCIO ALEJANDRINA BELTRAN MONTERO</p> <p>1er. Suplente: JESUS JERZON CAZARES PAREDES</p> <p>2do. Suplente: KAREN ROCIO GAXIOLA LUQUIN</p> <p>3er. Suplente: CRISTIAN FABIAN LUGO YOCUPICIO</p>

<p>Distrito Federal: 2) LOS MOCHIS</p> <p>Distrito Local: 2) LOS MOCHIS</p> <p>Municipio: 1) AHOME</p> <p>Localidad: 1) LOS MOCHIS</p> <p>Sección: 115 C2</p> <p>Ubicación: DOMICILIO PARTICULAR, AVENIDA HERIBERTO VALDEZ, NÚMERO 2466 PONIENTE, COLONIA ALFONSO GENARO CALDERÓN, CÓDIGO POSTAL 81238, AHOME, SINALOA., ENTRE CALLE EJÉRCITO NACIONAL Y CALLE MARINA NACIONAL</p> <p>Presidenta/e: ADAN AHUMADA GONZALEZ</p> <p>1er. Secretaria/o: BRENDA ALEJANDRA ARMENTA COTA</p> <p>2do. Secretaria/o: LETICIA GARCIA PEREZ</p> <p>1er. Escrutador: JESUS ISRAEL MARRUJO CASTRO</p> <p>2do. Escrutador: SILVIA ELENA FRANCO LOPEZ</p> <p>3er. Escrutador: MARIA MAGDALENA GONZALEZ SOTELO</p> <p>1er. Suplente: DALIA LISETH COTA RODRIGUEZ</p> <p>2do. Suplente: RICARDO GUTIERREZ DE LA PAZ</p> <p>3er. Suplente: DAMIAN ENRRIQUE LUGO YOCUPICIO</p>	<p>Distrito Federal: 2) LOS MOCHIS</p> <p>Distrito Local: 2) LOS MOCHIS</p> <p>Municipio: 1) AHOME</p> <p>Localidad: 1) LOS MOCHIS</p> <p>Sección: 116 B1</p> <p>Ubicación: DOMICILIO PARTICULAR, CALLE PUEBLA, NÚMERO 2411, COLONIA ALFONSO G. CALDERÓN, CÓDIGO POSTAL 81236, AHOME, SINALOA., ENTRE CALLE EJÉRCITO NACIONAL Y CALLE MARINA NACIONAL</p> <p>Presidenta/e: TEODORO FLORES REYES</p> <p>1er. Secretaria/o: MARCIA LILIANA ALVAREZ FLORES</p> <p>2do. Secretaria/o: GLORIA ALICIA BOJORQUEZ FREGOSO</p> <p>1er. Escrutador: JESUS JAVIER CORRALES VALDEZ</p> <p>2do. Escrutador: MARIA DE JESUS FELIX MIRANDA</p> <p>3er. Escrutador: GEORGINA JACOBO GARCIA</p> <p>1er. Suplente: ANNA BERTHA COTA CAMPOS</p> <p>2do. Suplente: RUPERTO CHAVEZ CHAPARRO</p> <p>3er. Suplente: VIRGEN GRACIELA GALVEZ SALAZAR</p>
<p>Distrito Federal: 2) LOS MOCHIS</p> <p>Distrito Local: 2) LOS MOCHIS</p> <p>Municipio: 1) AHOME</p> <p>Localidad: 1) LOS MOCHIS</p> <p>Sección: 116 C1</p> <p>Ubicación: DOMICILIO PARTICULAR, CALLE PUEBLA, NÚMERO 2411, COLONIA ALFONSO G. CALDERÓN, CÓDIGO POSTAL 81236, AHOME, SINALOA., ENTRE CALLE EJÉRCITO NACIONAL Y CALLE MARINA NACIONAL</p> <p>Presidenta/e: JOSEFINA ACOSTA SALAS</p> <p>1er. Secretaria/o: JOSE BELMAN PATIÑO</p> <p>2do. Secretaria/o: ALMA NAYELI CORDOBA FRANCO</p> <p>1er. Escrutador: MIGUEL ANTONIO CORTEZ HERRERA</p> <p>2do. Escrutador: LUIS IVAN FLORES CUADRAS</p> <p>3er. Escrutador: PAULINA FERNANDA BELTRAN CASTRO</p> <p>1er. Suplente: FATIMA LIZETH GAMEZ MARQUEZ</p> <p>2do. Suplente: MARIA GUADALUPE HERMOSILLO CEBALLOS</p> <p>3er. Suplente: MARIA ERNESTINA LOERA REYES</p>	<p>Distrito Federal: 2) LOS MOCHIS</p> <p>Distrito Local: 2) LOS MOCHIS</p> <p>Municipio: 1) AHOME</p> <p>Localidad: 1) LOS MOCHIS</p> <p>Sección: 117 B1</p> <p>Ubicación: DOMICILIO PARTICULAR, CALLE ESTADO DE MÉXICO, NÚMERO 2275, COLONIA ALFONSO GENARO CALDERÓN, CÓDIGO POSTAL 81236, AHOME, SINALOA., FRENTE AL CAMPO DE BÉISBOL NACIONAL</p> <p>Presidenta/e: DIANA AZUCENA ARMENTA BOJORQUEZ</p> <p>1er. Secretaria/o: JOSE ISRAEL LEYVA MARTINEZ</p> <p>2do. Secretaria/o: LAURA PATRICIA ALCALDE RUEDA</p> <p>1er. Escrutador: MARIA GUADALUPE LOPEZ HIGUERA</p> <p>2do. Escrutador: LORENA ESPINOZA LOPEZ</p> <p>3er. Escrutador: GLENDA YANELE BOJORQUEZ NUÑEZ</p> <p>1er. Suplente: DAREY JANIEL FLORES VALENCIA</p> <p>2do. Suplente: MARIA ELENA BOJORQUEZ HERNANDEZ</p> <p>3er. Suplente: DOLORES ADALMIRA LERMA RAMOS</p>
<p>Distrito Federal: 2) LOS MOCHIS</p> <p>Distrito Local: 2) LOS MOCHIS</p> <p>Municipio: 1) AHOME</p> <p>Localidad: 1) LOS MOCHIS</p> <p>Sección: 118 B1</p> <p>Ubicación: DOMICILIO PARTICULAR, CALLE HERIBERTO VALDEZ, NÚMERO 2194, COLONIA ALFONSO GENARO CALDERÓN, CÓDIGO POSTAL 81236, AHOME, SINALOA., ENTRE BULEVAR ZACATECAS Y BULEVAR HEROICO COLEGIO MILITAR</p> <p>Presidenta/e: MARIA DE JESUS ARMENTA ALVARADO</p> <p>1er. Secretaria/o: BRENDA RUBISELA COTA CAMACHO</p> <p>2do. Secretaria/o: JUAN HUMBERTO ARZAVALA TORRES</p> <p>1er. Escrutador: GEOVANNY ALEXANDER BURGOS LEON</p> <p>2do. Escrutador: LIZBETH ROCIO CAMPOS DOMINGUEZ</p> <p>3er. Escrutador: ADRIANA BASTIDAS RAMOS</p> <p>1er. Suplente: MARIA CITA ARMENTA ROMAN</p> <p>2do. Suplente: FELICITAS LUCIANA ARELLANES ESPINOZA</p> <p>3er. Suplente: EPITACIO ARELLANES MONTIEL</p>	<p>Distrito Federal: 2) LOS MOCHIS</p> <p>Distrito Local: 2) LOS MOCHIS</p> <p>Municipio: 1) AHOME</p> <p>Localidad: 1) LOS MOCHIS</p> <p>Sección: 119 B1</p> <p>Ubicación: JARDÍN DE NIÑOS NACIONES UNIDAS, CALLE NAYARIT, SIN NÚMERO, AYUNTAMIENTO 72, CÓDIGO POSTAL 81236, AHOME, SINALOA., ESQUINA CON CALLE EJÉRCITO NACIONAL</p> <p>Presidenta/e: JOSE ALFREDO BAUTISTA CASTRO</p> <p>1er. Secretaria/o: SANDRA LUZ AGUIRRE CEBALLOS</p> <p>2do. Secretaria/o: JESUS DANIEL AREVALO VILLANUEVA</p> <p>1er. Escrutador: MANUELA BAIZ OSORIO</p> <p>2do. Escrutador: JULIAN ALFREDO ELIZALDE VALENZUELA</p> <p>3er. Escrutador: JORGE LUIS BOBADILLA VELARDE</p> <p>1er. Suplente: ROSALBA CEBALLOS LOERA</p> <p>2do. Suplente: MARIA DEL ROSARIO CHAPARRO LERMA</p> <p>3er. Suplente: SOCORRO BOJORQUEZ RAMOS</p>

<p>Distrito Federal: 2) LOS MOCHIS</p> <p>Distrito Local: 2) LOS MOCHIS</p> <p>Municipio: 1) AHOME</p> <p>Localidad: 1) LOS MOCHIS</p> <p>Sección: 120 B1</p> <p>Ubicación: ESCUELA PRIMARIA FEDERAL NIÑOS HÉROES DE CHAPULTEPEC, BULEVAR HEROICO COLEGIO MILITAR, SIN NÚMERO, COLONIA AYUNTAMIENTO 72, CÓDIGO POSTAL 81236, AHOME, SINALOA., ENTRE CALLE SINALOA Y CALLE QUINTANA ROO</p> <p>Presidenta/e: JESUS GUADALUPE CORTEZ CAMPOS</p> <p>1er. Secretaria/o: DANIEL DE JESUS AYALA PORTILLO</p> <p>2do. Secretaria/o: SANTOS ARTURO FIGUEROA PEREZ</p> <p>1er. Escrutador: GABRIEL ALEJANDRO HERNANDEZ ORTEGA</p> <p>2do. Escrutador: APOLONIA ALVAREZ ALVAREZ</p> <p>3er. Escrutador: MARIA JOSE ALVAREZ ALVAREZ</p> <p>1er. Suplente: GABRIEL GRAJEDA GUZMAN</p> <p>2do. Suplente: SANTOS BERRELLEZA ARREDONDO</p> <p>3er. Suplente: MARIA GUADALUPE HERRERA SOTO</p>	<p>Distrito Federal: 2) LOS MOCHIS</p> <p>Distrito Local: 2) LOS MOCHIS</p> <p>Municipio: 1) AHOME</p> <p>Localidad: 1) LOS MOCHIS</p> <p>Sección: 121 B1</p> <p>Ubicación: DOMICILIO PARTICULAR, CALLE EL FUERTE, NÚMERO 2401, FRACCIONAMIENTO POPULAR 75, CÓDIGO POSTAL 81234, AHOME, SINALOA., ENTRE CALLE MARINA NACIONAL Y CALLE EJERCITO NACIONAL</p> <p>Presidenta/e: FRANCISCO JAVIER ACUÑA MORALES</p> <p>1er. Secretaria/o: ESMERALDA MEJIA CHAPARRO</p> <p>2do. Secretaria/o: JUDITH ANDREA LEYVA OCHOA</p> <p>1er. Escrutador: FATIMA DEL CARMEN LOPEZ ROJO</p> <p>2do. Escrutador: DAYANNA ARACELY MENA ARAGONEZ</p> <p>3er. Escrutador: LETICIA LARA GASTELUM</p> <p>1er. Suplente: GABRIEL AMADEO CASTRO CHAVEZ</p> <p>2do. Suplente: RAFAEL CORRALES PALAFOX</p> <p>3er. Suplente: MANUEL DE JESUS LOPEZ AVILA</p>
<p>Distrito Federal: 2) LOS MOCHIS</p> <p>Distrito Local: 2) LOS MOCHIS</p> <p>Municipio: 1) AHOME</p> <p>Localidad: 1) LOS MOCHIS</p> <p>Sección: 122 B1</p> <p>Ubicación: CENTRO DE CAPACITACIÓN PARA EL TRABAJO INDUSTRIAL NÚMERO 43, CALLE CHOIX, SIN NÚMERO, COLONIA POPULAR 75, CÓDIGO POSTAL 81239, AHOME, SINALOA., ESQUINA CON CALLE EJÉRCITO NACIONAL</p> <p>Presidenta/e: MANUELA GREGORIA AGUILAR SANCHEZ</p> <p>1er. Secretaria/o: KARLA PATRICIA CASTRO NAVARRETE</p> <p>2do. Secretaria/o: LESLIE DAVINIA GUTIERREZ CAMACHO</p> <p>1er. Escrutador: FELICITAS LOPEZ MONTIEL</p> <p>2do. Escrutador: JESUS ABRAHAM ISAAC ESPINOZA AVILEZ</p> <p>3er. Escrutador: AIDA ARACELI GAMEZ RODRIGUEZ</p> <p>1er. Suplente: CLARA JAZMIN ESPINOZA ORTEGA</p> <p>2do. Suplente: BRIGIDA CORRALES GUTIERREZ</p> <p>3er. Suplente: JOSEFA ESTRADA KEKLAN</p>	<p>Distrito Federal: 2) LOS MOCHIS</p> <p>Distrito Local: 2) LOS MOCHIS</p> <p>Municipio: 1) AHOME</p> <p>Localidad: 1) LOS MOCHIS</p> <p>Sección: 122 C1</p> <p>Ubicación: CENTRO DE CAPACITACIÓN PARA EL TRABAJO INDUSTRIAL NÚMERO 43, CALLE CHOIX, SIN NÚMERO, COLONIA POPULAR 75, CÓDIGO POSTAL 81239, AHOME, SINALOA., ESQUINA CON CALLE EJÉRCITO NACIONAL</p> <p>Presidenta/e: PERLA FRANCIELLA JOSCELYN BUELNA CASTRO</p> <p>1er. Secretaria/o: IRINA DIARTE LUGO</p> <p>2do. Secretaria/o: SARAITH LUCIA HIGUERA ALANIZ</p> <p>1er. Escrutador: JAQUELINE GONZALEZ LUGO</p> <p>2do. Escrutador: JUANA HAYDEE CASTRO ACOSTA</p> <p>3er. Escrutador: MIGUEL ANGEL LONGORIA ZAMORA</p> <p>1er. Suplente: GLORIA ELSA LEYVA ORDUÑO</p> <p>2do. Suplente: PERLA YADIRA INZUNZA SOTO</p> <p>3er. Suplente: ALEJANDRA HERNANDEZ BARRAZA</p>
<p>Distrito Federal: 2) LOS MOCHIS</p> <p>Distrito Local: 2) LOS MOCHIS</p> <p>Municipio: 1) AHOME</p> <p>Localidad: 1) LOS MOCHIS</p> <p>Sección: 122 C2</p> <p>Ubicación: CENTRO DE CAPACITACIÓN PARA EL TRABAJO INDUSTRIAL NÚMERO 43, CALLE CHOIX, SIN NÚMERO, COLONIA POPULAR 75, CÓDIGO POSTAL 81239, AHOME, SINALOA., ESQUINA CON CALLE EJÉRCITO NACIONAL</p> <p>Presidenta/e: CARLOS GABRIEL CASTRO MONTOYA</p> <p>1er. Secretaria/o: MARTHA ARIADNA ESTRADA OROZ</p> <p>2do. Secretaria/o: VICTOR MANUEL IBARRA MARTINEZ</p> <p>1er. Escrutador: MIRIAM GUADALUPE LOERA BAEZ</p> <p>2do. Escrutador: MARCELINO ENRIQUE FIGUEROA AGUIRRE</p> <p>3er. Escrutador: JORGE ANTONIO AGUIRRE RODRIGUEZ</p> <p>1er. Suplente: MATILDE CERECER FIGUEROA</p> <p>2do. Suplente: BALVANEDA COTA BOJORQUEZ</p> <p>3er. Suplente: DULCE IRELA MEDINA FIERRO</p>	<p>Distrito Federal: 2) LOS MOCHIS</p> <p>Distrito Local: 2) LOS MOCHIS</p> <p>Municipio: 1) AHOME</p> <p>Localidad: 1) LOS MOCHIS</p> <p>Sección: 123 B1</p> <p>Ubicación: DOMICILIO PARTICULAR, CALLE MAZATLÁN, NÚMERO 1981, COLONIA AMPLIACIÓN ADOLFO LÓPEZ MATEOS, CÓDIGO POSTAL 81238, AHOME, SINALOA., ENTRE CALLE YUCATÁN Y CALLE VERACRUZ</p> <p>Presidenta/e: RICARDO DIMAS DOMINGUEZ</p> <p>1er. Secretaria/o: CARLOS MONTOYA SOTO</p> <p>2do. Secretaria/o: MIGUEL HORACIO MADERA BENITEZ</p> <p>1er. Escrutador: YADIRA GUADALUPE BOJORQUEZ PEINADO</p> <p>2do. Escrutador: REYNA GUADALUPE FLORES LOPEZ</p> <p>3er. Escrutador: PAOLA YOSHIRA GONZALEZ GARCIA</p> <p>1er. Suplente: JOSE MONDRAGON SANABRIA</p> <p>2do. Suplente: MARIA TRINIDAD AGUIRRE MORENO</p> <p>3er. Suplente: MARIA DE JESUS LUGO GONZALEZ</p>

<p>Distrito Federal: 2) LOS MOCHIS</p> <p>Distrito Local: 2) LOS MOCHIS</p> <p>Municipio: 1) AHOME</p> <p>Localidad: 1) LOS MOCHIS</p> <p>Sección: 124 B1</p> <p>Ubicación: DOMICILIO PARTICULAR , CALLE MOCORITO, NÚMERO 2057, COLONIA ADOLFO LÓPEZ MATEOS, CÓDIGO POSTAL 81238, AHOME, SINALOA., ENTRE CALLE YUCATÁN Y BULEVAR ZACATECAS</p> <p>Presidenta/e: CINDY SELENE AHUMADA VELEZ</p> <p>1er. Secretaria/o: MARTHA ELVIA ENCINAS BORQUEZ</p> <p>2do. Secretaria/o: IMELDA FIERRO LOPEZ</p> <p>1er. Escrutador: DARIEL NOE JAVALERA MOLINA</p> <p>2do. Escrutador: GERMAN GUADALUPE CRUZ AVILA</p> <p>3er. Escrutador: GLORIA ALICIA CORRALES AYON</p> <p>1er. Suplente: IRMA ALICIA BAEZ TREJO</p> <p>2do. Suplente: SARA FOCABET LEDESMA ZAMUDIO</p> <p>3er. Suplente: ALEJANDRO MANZANAREZ ADRIANO</p>	<p>Distrito Federal: 2) LOS MOCHIS</p> <p>Distrito Local: 2) LOS MOCHIS</p> <p>Municipio: 1) AHOME</p> <p>Localidad: 1) LOS MOCHIS</p> <p>Sección: 125 B1</p> <p>Ubicación: DOMICILIO PARTICULAR , CALLE AHOME, NÚMERO 2045, COLONIA ADOLFO LÓPEZ MATEOS, CÓDIGO POSTAL 81238, AHOME, SINALOA., ENTRE BULEVAR ZACATECAS Y CALLE YUCATÁN</p> <p>Presidenta/e: RICARDO ALONSO ATONDO RUIZ</p> <p>1er. Secretaria/o: CLAUDIA GUADALUPE ACOSTA MIRANDA</p> <p>2do. Secretaria/o: JUAN CARLOS ATONDO RUIZ</p> <p>1er. Escrutador: YADIRA LIZBETH BAÑUELOS GUERRA</p> <p>2do. Escrutador: JESUS ENRIQUE ALVARADO FALOMIR</p> <p>3er. Escrutador: JAVIER EDUARDO ACOSTA MIRANDA</p> <p>1er. Suplente: CAMILA AYALA FIERRO</p> <p>2do. Suplente: FLORENTINO CASTRO DIAZ</p> <p>3er. Suplente: LUCIANO ALVAREZ VEGA</p>
<p>Distrito Federal: 2) LOS MOCHIS</p> <p>Distrito Local: 2) LOS MOCHIS</p> <p>Municipio: 1) AHOME</p> <p>Localidad: 1) LOS MOCHIS</p> <p>Sección: 126 B1</p> <p>Ubicación: DOMICILIO PARTICULAR , CALLE SONORA, NÚMERO 2035, COLONIA ESTRELLA, CÓDIGO POSTAL 81237, AHOME, SINALOA., ENTRE CALLE YUCATÁN Y BULEVAR ZACATECAS</p> <p>Presidenta/e: JOSE LEONARDO ANGULO OSORIO</p> <p>1er. Secretaria/o: ERICA HERLINDA ACOSTA CHAVEZ</p> <p>2do. Secretaria/o: GUADALUPE BRASIL BAJECA</p> <p>1er. Escrutador: MIGUEL ALBERTO CAMEZ RAMIREZ</p> <p>2do. Escrutador: DULCE MARIA PUENTE QUINTERO</p> <p>3er. Escrutador: AURORA JAQUELINE ORTIZ ACUÑA</p> <p>1er. Suplente: ROSARIO ALICIA LOPEZ CERVANTES</p> <p>2do. Suplente: ROBERTO RAMIREZ SANCHEZ</p> <p>3er. Suplente: MARIA GUADALUPE REYNAGA HERNANDEZ</p>	<p>Distrito Federal: 2) LOS MOCHIS</p> <p>Distrito Local: 2) LOS MOCHIS</p> <p>Municipio: 1) AHOME</p> <p>Localidad: 1) LOS MOCHIS</p> <p>Sección: 127 B1</p> <p>Ubicación: DOMICILIO PARTICULAR , CALLE MICHOACÁN, NÚMERO 2028, COLONIA ESTRELLA, CÓDIGO POSTAL 81237, AHOME, SINALOA. , ENTRE BULEVAR ZACATECAS Y CALLE YUCATÁN</p> <p>Presidenta/e: JOSE ISMAEL CASTRO VILLANAZUL</p> <p>1er. Secretaria/o: JORGE DAVID GARCIA ESPINOZA</p> <p>2do. Secretaria/o: MARISOL JUAREZ FELIX</p> <p>1er. Escrutador: GABRIELA SARAHÍ FLORES MANZANAREZ</p> <p>2do. Escrutador: ANGEL RAMON MORENO ESPINOZA</p> <p>3er. Escrutador: DORA ALICIA CASTRO VELAZQUEZ</p> <p>1er. Suplente: JOSE ENRIQUE QUEZADA MEDINA</p> <p>2do. Suplente: GLORIA QUINTERO MORALES</p> <p>3er. Suplente: HECTOR ARMANDO MEZA GONZALEZ</p>
<p>Distrito Federal: 2) LOS MOCHIS</p> <p>Distrito Local: 2) LOS MOCHIS</p> <p>Municipio: 1) AHOME</p> <p>Localidad: 1) LOS MOCHIS</p> <p>Sección: 128 B1</p> <p>Ubicación: DOMICILIO PARTICULAR , CALLE ESTADO DE HIDALGO, NÚMERO 1945 B, COLONIA LIBERTAD, CÓDIGO POSTAL 81234, AHOME, SINALOA., ENTRE CALLE VERACRUZ Y CALLE YUCATÁN.</p> <p>Presidenta/e: MARIANA ELIZABETH FRANCO RUIZ</p> <p>1er. Secretaria/o: EDGAR OMAR MARTINEZ PARRA</p> <p>2do. Secretaria/o: GERALDINE PEREZ MORALES</p> <p>1er. Escrutador: DIANA PATRICIA PULIDO BURGOS</p> <p>2do. Escrutador: MARIELA GUADALUPE AVILA BERRELLEZA</p> <p>3er. Escrutador: CANDY CRISTINA MARISCAL CABALLERO</p> <p>1er. Suplente: ESTEBAN MENDEZ ACOSTA</p> <p>2do. Suplente: GREGORIA BALDENEBRO MARTINEZ</p> <p>3er. Suplente: JOSE FRANCISCO GUZMAN YEE</p>	<p>Distrito Federal: 2) LOS MOCHIS</p> <p>Distrito Local: 5) LOS MOCHIS</p> <p>Municipio: 1) AHOME</p> <p>Localidad: 1) LOS MOCHIS</p> <p>Sección: 129 B1</p> <p>Ubicación: DOMICILIO PARTICULAR , CALLE FRANCISCO I. MADERO, NÚMERO 1969 PONIENTE, COLONIA SAN FRANCISCO, CÓDIGO POSTAL 81235, AHOME, SINALOA. , ENTRE CALLE VERACRUZ NORTE Y CALLE YUCATÁN NORTE</p> <p>Presidenta/e: MIRIAM LIZBETH AGUIRRE BALZAMO</p> <p>1er. Secretaria/o: PAULA LETICIA OSUNA CARRILLO</p> <p>2do. Secretaria/o: BEATRIZ ELENA DE LA PAZ MERCADO</p> <p>1er. Escrutador: MARIA ISABEL CAMPOS TREVIÑO</p> <p>2do. Escrutador: FELIX ESPINOZA MENESES</p> <p>3er. Escrutador: JESUS RAUL CAMPOS TREVIÑO</p> <p>1er. Suplente: ARIEL CASTRO HERNANDEZ</p> <p>2do. Suplente: ESTEBAN DE JESUS CHAN VILLAFAN</p> <p>3er. Suplente: LUIS ALFONSO HERNANDEZ LOPEZ</p>

<p>Distrito Federal: 2) LOS MOCHIS</p> <p>Distrito Local: 5) LOS MOCHIS</p> <p>Municipio: 1) AHOME</p> <p>Localidad: 1) LOS MOCHIS</p> <p>Sección: 130 B1</p> <p>Ubicación: DOMICILIO PARTICULAR , CALLE BAJA CALIFORNIA, NÚMERO 1792, COLONIA SAN FRANCISCO, CÓDIGO POSTAL 81235, AHOME, SINALOA., ENTRE CALLE TLAXCALA Y CALLE VERACRUZ</p> <p>Presidenta/e: IRMA CRUZ BARRERA GARCIA</p> <p>1er. Secretaria/o: MIGUEL ANGEL ARMENTA CRUZ</p> <p>2do. Secretaria/o: JESUS ALEJANDRO ESPINOZA FELIX</p> <p>1er. Escrutador: SAUL ANDRE ROBLES GASTELUM</p> <p>2do. Escrutador: FLOR DEL CARMEN ARREOLA LOPEZ</p> <p>3er. Escrutador: BLANCA DELIA AUDEVES LOPEZ</p> <p>1er. Suplente: DOLORES CRUZ NIETO</p> <p>2do. Suplente: FRANCISCO JULIAN ALMEIDA INZUNZA</p> <p>3er. Suplente: LUZ VIOLETA PALAFOX BERRIOS</p>	<p>Distrito Federal: 2) LOS MOCHIS</p> <p>Distrito Local: 5) LOS MOCHIS</p> <p>Municipio: 1) AHOME</p> <p>Localidad: 1) LOS MOCHIS</p> <p>Sección: 131 B1</p> <p>Ubicación: DOMICILIO PARTICULAR , CALLE AGUASCALIENTES, NÚMERO 1913, SAN FRANCISCO, CÓDIGO POSTAL 81235, AHOME, SINALOA., ESQUINA CON CALLE VERACRUZ</p> <p>Presidenta/e: JESUS MARTIN ALVAREZ ZAÑUDO</p> <p>1er. Secretaria/o: LUIS COTA GARCIA</p> <p>2do. Secretaria/o: MARIA GUADALUPE PALOMARES PAZOS</p> <p>1er. Escrutador: LEONOR RAYGOZA RUIZ</p> <p>2do. Escrutador: MARTHA BEATRIZ ARMENTA LOPEZ</p> <p>3er. Escrutador: CARLOS RAMON PEREA GALAVIZ</p> <p>1er. Suplente: JAIME ANTONIO ALVAREZ MEDINA</p> <p>2do. Suplente: GABRIEL MARTINEZ VERDIN</p> <p>3er. Suplente: MAGDA PATRICIA MEDINA RAMIREZ</p>
<p>Distrito Federal: 2) LOS MOCHIS</p> <p>Distrito Local: 5) LOS MOCHIS</p> <p>Municipio: 1) AHOME</p> <p>Localidad: 1) LOS MOCHIS</p> <p>Sección: 132 B1</p> <p>Ubicación: DOMICILIO PARTICULAR , CALLE FRANCISCO I. MADERO, NÚMERO 1869 PONIENTE, COLONIA SAN FRANCISCO, CÓDIGO POSTAL 81235, AHOME, SINALOA., ENTRE CALLE TLAXCALA Y CALLE VERACRUZ</p> <p>Presidenta/e: EDUVIGES MARISELA BAEZ HERRERA</p> <p>1er. Secretaria/o: MARCELO AGUILAR REYNA</p> <p>2do. Secretaria/o: ALMA PAULINA AYALA ACOSTA</p> <p>1er. Escrutador: PEDRO RODOLFO AGUILAR FREGOSO</p> <p>2do. Escrutador: MIGUEL ANGEL BAEZ TRIGUEROS</p> <p>3er. Escrutador: VICTOR ALFONSO CARDENAS GONZALEZ</p> <p>1er. Suplente: ALMA LETICIA ACOSTA PORTILLO</p> <p>2do. Suplente: ENRIQUETA CASTRO VELAZQUEZ</p> <p>3er. Suplente: MARTIN GABRIEL COTA GUERRERO</p>	<p>Distrito Federal: 2) LOS MOCHIS</p> <p>Distrito Local: 2) LOS MOCHIS</p> <p>Municipio: 1) AHOME</p> <p>Localidad: 1) LOS MOCHIS</p> <p>Sección: 133 B1</p> <p>Ubicación: ESCUELA PRIMARIA ESTATAL ADOLFO LÓPEZ MATEOS, CALLE SAN FRANCISCO, SIN NÚMERO, COLONIA LIBERTAD, CÓDIGO POSTAL 81230, AHOME, SINALOA. , ENTRE CALLE GUANAJUATO Y CALLE JALISCO</p> <p>Presidenta/e: FERNANDO AGUIRRE LOPEZ</p> <p>1er. Secretaria/o: EMILIO IVAN GONZALEZ RIVERA</p> <p>2do. Secretaria/o: ARAMIS BISMARCK CASTAÑOS SANCHEZ</p> <p>1er. Escrutador: LUIS ERNESTO CHAVIRA DOMINGUEZ</p> <p>2do. Escrutador: RODRIGO CASTREJON SANCHEZ</p> <p>3er. Escrutador: MARIA REBECA CORRALES ADRIANO</p> <p>1er. Suplente: JOSE ABELAR CASTRO</p> <p>2do. Suplente: DOLORES GARATE NAVARRO</p> <p>3er. Suplente: CIRIA GARCIA RANGEL</p>
<p>Distrito Federal: 2) LOS MOCHIS</p> <p>Distrito Local: 2) LOS MOCHIS</p> <p>Municipio: 1) AHOME</p> <p>Localidad: 1) LOS MOCHIS</p> <p>Sección: 134 B1</p> <p>Ubicación: DOMICILIO PARTICULAR , AVENIDA HERIBERTO VALDEZ, NÚMERO 1975, COLONIA ESTRELLA, CÓDIGO POSTAL 81237, AHOME, SINALOA. , ESQUINA CON CALLE VERACRUZ</p> <p>Presidenta/e: JONATHAN JAUREGUI MIJAREZ</p> <p>1er. Secretaria/o: EUSTORGIO GARCIA CHAPARRO</p> <p>2do. Secretaria/o: JUAN SALVADOR COMPARAN VILLEGAS</p> <p>1er. Escrutador: JOSE JASIEL CRUZ SALAZAR</p> <p>2do. Escrutador: SANTOS MONTAÑO MILLAN</p> <p>3er. Escrutador: FATIMA DEL ROCIO GONZALEZ HEREDIA</p> <p>1er. Suplente: JESUS ARMIDA ARMENTA GUTIERREZ</p> <p>2do. Suplente: ADRIANA ARMENTA VILLA</p> <p>3er. Suplente: JORGE GONZALEZ AVILA</p>	<p>Distrito Federal: 2) LOS MOCHIS</p> <p>Distrito Local: 2) LOS MOCHIS</p> <p>Municipio: 1) AHOME</p> <p>Localidad: 1) LOS MOCHIS</p> <p>Sección: 135 B1</p> <p>Ubicación: COLEGIO NACIONAL DE EDUCACIÓN PROFESIONAL TÉCNICA 045, CALLE VERACRUZ, NÚMERO 648 NORTE, COLONIA ESTRELLA, CÓDIGO POSTAL 81237, AHOME, SINALOA. , ENTRE CALLE NAYARIT Y CALLE QUINTANA ROO</p> <p>Presidenta/e: MIGUEL ALBERTO AHUMADA GARCIA</p> <p>1er. Secretaria/o: ALAYNE NATALIA BELTRAN HARO</p> <p>2do. Secretaria/o: LINDA AZUCENA MEDRANO TORRES</p> <p>1er. Escrutador: CESAR GABRIEL CRUZ SOZA</p> <p>2do. Escrutador: JOSE FIDEL MIRAMONTES HERNANDEZ</p> <p>3er. Escrutador: ANTONIO ANGUIANO SALAZAR</p> <p>1er. Suplente: HOSBALDO AYON CONTRERAS</p> <p>2do. Suplente: MARTHA DELIA CALDERA LUNA</p> <p>3er. Suplente: MARIA ELENA GUADALUPE GASPAR ESPINOZA</p>

<p>Distrito Federal: 2) LOS MOCHIS</p> <p>Distrito Local: 2) LOS MOCHIS</p> <p>Municipio: 1) AHOME</p> <p>Localidad: 1) LOS MOCHIS</p> <p>Sección: 136 B1</p> <p>Ubicación: DOMICILIO PARTICULAR , CALLE JOSÉ MARÍA MORELOS, NÚMERO 1743, COLONIA ESTRELLA, CÓDIGO POSTAL 81237, AHOME, SINALOA., ENTRE CALLE TAMAULIPAS Y CALLE TLAXCALA</p> <p>Presidenta/e: ARMIDA ALTAMIRANO RODRIGUEZ</p> <p>1er. Secretaria/o: MARIA PAULA ANGUIANO SANCHEZ</p> <p>2do. Secretaria/o: BRANDON NOE ROSARIO ARAGON ZAVALA</p> <p>1er. Escrutador: ANICETA AGUILAR CAMPOS</p> <p>2do. Escrutador: NOE ALBERTO ARAGON DURAN</p> <p>3er. Escrutador: MARCO ANTONIO ARCE GAXIOLA</p> <p>1er. Suplente: BELEM ARMENTA GUZMAN</p> <p>2do. Suplente: SERVANDO ARREDONDO ACOSTA</p> <p>3er. Suplente: LUCIA ACOSTA ASTORGA</p>	<p>Distrito Federal: 2) LOS MOCHIS</p> <p>Distrito Local: 2) LOS MOCHIS</p> <p>Municipio: 1) AHOME</p> <p>Localidad: 1) LOS MOCHIS</p> <p>Sección: 137 B1</p> <p>Ubicación: DOMICILIO PARTICULAR , CALLE OAXACA, NÚMERO 1772, COLONIA ESTRELLA, CÓDIGO POSTAL 81237, AHOME, SINALOA., ENTRE CALLE TLAXCALA Y CALLE TAMAULIPAS</p> <p>Presidenta/e: LUIS ANTONIO PIMENTEL SOLORZANO</p> <p>1er. Secretaria/o: JOSUE ULISES ASTORGA SANCHEZ</p> <p>2do. Secretaria/o: GUADALUPE CHAVEZ VALENZUELA</p> <p>1er. Escrutador: JOSE ALBERTO GARCIA MEZA</p> <p>2do. Escrutador: CARLOS ENRIQUE OLGUIN VALDEZ</p> <p>3er. Escrutador: EVA LIZETH RIVERA RABAGO</p> <p>1er. Suplente: JULIO CESAR CARREON CORONA</p> <p>2do. Suplente: PEDRO RIVERA LOPEZ</p> <p>3er. Suplente: MARIA DOLORES ORTEGA MARTINEZ</p>
<p>Distrito Federal: 2) LOS MOCHIS</p> <p>Distrito Local: 2) LOS MOCHIS</p> <p>Municipio: 1) AHOME</p> <p>Localidad: 1) LOS MOCHIS</p> <p>Sección: 138 B1</p> <p>Ubicación: DOMICILIO PARTICULAR , CALLE SAN LUIS POTOSÍ, NÚMERO 1741, COLONIA ESTRELLA, CÓDIGO POSTAL 81237, AHOME, SINALOA., ENTRE CALLE TAMAULIPAS Y CALLE TLAXCALA</p> <p>Presidenta/e: JORGE LUIS AYALA RIVERA</p> <p>1er. Secretaria/o: JOSE LEONARDO BAÑUELOS RODRIGUEZ</p> <p>2do. Secretaria/o: SANTIAGO DE LA PAZ LARA</p> <p>1er. Escrutador: ELIDA CRUZ FLORES LLANES</p> <p>2do. Escrutador: ANA PATRICIA IBARRA PERAZA</p> <p>3er. Escrutador: MONICA JANETH ABOYTE CRUZ</p> <p>1er. Suplente: JOSE ANGEL ALVARADO RODRIGUEZ</p> <p>2do. Suplente: TERESA ARIAS REYES</p> <p>3er. Suplente: SILVIA GUADALUPE COTA LEYVA</p>	<p>Distrito Federal: 2) LOS MOCHIS</p> <p>Distrito Local: 2) LOS MOCHIS</p> <p>Municipio: 1) AHOME</p> <p>Localidad: 1) LOS MOCHIS</p> <p>Sección: 139 B1</p> <p>Ubicación: DOMICILIO PARTICULAR , CALLE GUASAVE, NUMERO 1773 PONIENTE, COLONIA ADOLFO LÓPEZ MATEOS, CÓDIGO POSTAL 81238, AHOME, SINALOA., ENTRE CALLE TLAXCALA Y CALLE TAMAULIPAS</p> <p>Presidenta/e: ALMA DOLORES CASTRO ROBLES</p> <p>1er. Secretaria/o: MERCEDES FRANCISCA LOPEZ VELAZQUEZ</p> <p>2do. Secretaria/o: MARTIN DE JESUS GAMEZ GAMEZ</p> <p>1er. Escrutador: GUADALUPE CASTILLO ROMAN</p> <p>2do. Escrutador: KARLA YAZMIN DE LA CRUZ BRACAMONTES</p> <p>3er. Escrutador: MARIA NANCY LACHICA GASTELUM</p> <p>1er. Suplente: ADRIANA JUDITH CORRALES ESCARREGA</p> <p>2do. Suplente: JULIO CESAR LACHICA PEÑA</p> <p>3er. Suplente: ZENaida ATIENZO VEGA</p>
<p>Distrito Federal: 2) LOS MOCHIS</p> <p>Distrito Local: 2) LOS MOCHIS</p> <p>Municipio: 1) AHOME</p> <p>Localidad: 1) LOS MOCHIS</p> <p>Sección: 140 B1</p> <p>Ubicación: ESCUELA PRIMARIA QUETZALCÓATL, CALLE EL FUERTE, SIN NÚMERO, COLONIA ADOLFO LÓPEZ MATEOS, CÓDIGO POSTAL 81238, AHOME, SINALOA. , ESQUINA CON CALLE VERACRUZ</p> <p>Presidenta/e: LIDIA GUADALUPE AGUAYO PIÑON</p> <p>1er. Secretaria/o: MARIA VICTORIA FLORES MENDOZA</p> <p>2do. Secretaria/o: LUZ ARELY FRANCO CORRALES</p> <p>1er. Escrutador: JUAN PABLO GAMEZ LOPEZ</p> <p>2do. Escrutador: RAMON DE JESUS GAMEZ LOPEZ</p> <p>3er. Escrutador: JESUS MANUEL CORELLA LLAMAS</p> <p>1er. Suplente: SERGIO OCTAVIO GALAVIZ MENDEZ</p> <p>2do. Suplente: RAMON DE JESUS GAMEZ LUNA</p> <p>3er. Suplente: LEOPOLDO ANTE SILLAS</p>	<p>Distrito Federal: 2) LOS MOCHIS</p> <p>Distrito Local: 2) LOS MOCHIS</p> <p>Municipio: 1) AHOME</p> <p>Localidad: 1) LOS MOCHIS</p> <p>Sección: 141 B1</p> <p>Ubicación: DOMICILIO PARTICULAR , CALLE MOCORITO, NÚMERO 1885 PONIENTE, COLONIA ADOLFO LÓPEZ MATEOS, CÓDIGO POSTAL 81238, AHOME, SINALOA., ENTRE CALLE VERACRUZ Y CALLE SAN FRANCISCO</p> <p>Presidenta/e: REYNA ALEJANDRA ANGULO MEZA</p> <p>1er. Secretaria/o: PALOMA NOHEMI GONZALEZ MERCADO</p> <p>2do. Secretaria/o: JUAN CARLOS ABOYTE RIOS</p> <p>1er. Escrutador: JESUS OMAR CINCO VALENZUELA</p> <p>2do. Escrutador: PERLA JUDITH CINCO VALENZUELA</p> <p>3er. Escrutador: ALBERTO ACOSTA SALOMON</p> <p>1er. Suplente: MISAEL GONZALEZ SAINZ</p> <p>2do. Suplente: IRMA BAUCHARDT SALINAS</p> <p>3er. Suplente: JOSE GILBERTO CEBALLOS BAUCHARDT</p>

<p>Distrito Federal: 2) LOS MOCHIS</p> <p>Distrito Local: 2) LOS MOCHIS</p> <p>Municipio: 1) AHOME</p> <p>Localidad: 1) LOS MOCHIS</p> <p>Sección: 143 B1</p> <p>Ubicación: ESCUELA PRIMARIA CLUB ACTIVO 20 30, CALLE CLUB ACTIVO 20 30, SIN NÚMERO, COLONIA TERESITA, CÓDIGO POSTAL 81249, AHOME, SINALOA, SINALOA., ENTRE CALLE BACHOCO Y CALLE DREN JUÁREZ</p> <p>Presidenta/e: JESUS HUMBERTO ARCE OCHOA</p> <p>1er. Secretaria/o: LIRIO EDITH GERMAN SOTO</p> <p>2do. Secretaria/o: MARIA DEL CARMEN AVALOS ESPINOZA</p> <p>1er. Escrutador: JESUS MANUEL BOJORQUEZ LEYVA</p> <p>2do. Escrutador: JUANA HIGUERA CAMPOS</p> <p>3er. Escrutador: URBANO CONTRERAS FIERRO</p> <p>1er. Suplente: JENNIFER GUADALUPE MORENO RODRIGUEZ</p> <p>2do. Suplente: JAIME LEON ANAYA</p> <p>3er. Suplente: GLORIA OFELIA MEDINA COTA</p>	<p>Distrito Federal: 2) LOS MOCHIS</p> <p>Distrito Local: 2) LOS MOCHIS</p> <p>Municipio: 1) AHOME</p> <p>Localidad: 1) LOS MOCHIS</p> <p>Sección: 144 B1</p> <p>Ubicación: DOMICILIO PARTICULAR , CALLE COREREPE, NÚMERO 1423 NORTE, COLONIA RESIDENCIAL DEL VALLE, CÓDIGO POSTAL 81249, AHOME, SINALOA., ENTRE AVENIDA DÁTIL Y BULEVAR 10 DE MAYO</p> <p>Presidenta/e: MARLON IVAN ALARCON MORALES</p> <p>1er. Secretaria/o: ANNA DELIA CANTU AGUILERA</p> <p>2do. Secretaria/o: JOSEFINA CERPA QUIROZ</p> <p>1er. Escrutador: COLUMBA CORRALES SOTO</p> <p>2do. Escrutador: CARLOS RAYMUNDO GONZALEZ GONZALEZ</p> <p>3er. Escrutador: JOSEMIGUEL GUERRERO SOTO</p> <p>1er. Suplente: ROXANA BERENICE LAUREAN VERDUGO</p> <p>2do. Suplente: MELISSA NUÑEZ CORDOVA</p> <p>3er. Suplente: ABRAHAM IGNACIO LOPEZ BURGOS</p>
<p>Distrito Federal: 2) LOS MOCHIS</p> <p>Distrito Local: 2) LOS MOCHIS</p> <p>Municipio: 1) AHOME</p> <p>Localidad: 1) LOS MOCHIS</p> <p>Sección: 145 B1</p> <p>Ubicación: JARDÍN DE NIÑOS JESÚS REYES HEROLES, CALLE CIPRÉS, SIN NÚMERO, RESIDENCIAL DEL VALLE, CÓDIGO POSTAL 81249, AHOME, SINALOA., ENTRE CALLE LIBERTAD Y CALLE DÁTIL</p> <p>Presidenta/e: JAVIER HIDELFONSO ARMENTA ROMERO</p> <p>1er. Secretaria/o: YUNIA PATRICIA BAÑUELOS PEÑA</p> <p>2do. Secretaria/o: JOSE ESPITIA HERNANDEZ</p> <p>1er. Escrutador: CYNTHIA OSORIO SAM</p> <p>2do. Escrutador: SUSANA RODRIGUEZ VARELA</p> <p>3er. Escrutador: XOZUE CABRERA MENDIVIL</p> <p>1er. Suplente: JOSE ALBERTO ROJO NAFARRATE</p> <p>2do. Suplente: NORA SOVEIDA MOYA CAMACHO</p> <p>3er. Suplente: ROSA ICELA MOYA CAMACHO</p>	<p>Distrito Federal: 2) LOS MOCHIS</p> <p>Distrito Local: 2) LOS MOCHIS</p> <p>Municipio: 1) AHOME</p> <p>Localidad: 1) LOS MOCHIS</p> <p>Sección: 146 B1</p> <p>Ubicación: DOMICILIO PARTICULAR , CALLE RODOLFO T. LOAIZA, NÚMERO 1806, FRACCIONAMIENTO LOS PINOS, CÓDIGO POSTAL 81247, AHOME, SINALOA., ENTRE CALLE ÁLAMO Y BULEVAR CANUTO IBARRA GUERRERO</p> <p>Presidenta/e: ENRIQUE ACOSTA URIAS</p> <p>1er. Secretaria/o: LUIS MIGUEL AHUMADA ASTORGA</p> <p>2do. Secretaria/o: CLAUDIA APODACA RAMIREZ</p> <p>1er. Escrutador: EUSTACIO FRANCISCO CASTRO CASTREJON</p> <p>2do. Escrutador: MARIA DE LOS ANGELES COTA CAMACHO</p> <p>3er. Escrutador: JUAN ALONSO FELIX ESTRADA</p> <p>1er. Suplente: NORMA EMILIA PAYAN ORDUÑO</p> <p>2do. Suplente: MARIA JOSE QUINTANA NUÑEZ</p> <p>3er. Suplente: VICTOR JOSE ALCARAZ AVILA</p>
<p>Distrito Federal: 2) LOS MOCHIS</p> <p>Distrito Local: 2) LOS MOCHIS</p> <p>Municipio: 1) AHOME</p> <p>Localidad: 1) LOS MOCHIS</p> <p>Sección: 147 B1</p> <p>Ubicación: JARDÍN DE NIÑOS ENRIQUE REBSAMEN, CALLE PALMA, SIN NÚMERO, INFONAVIT BACHOMO, CÓDIGO POSTAL 81247, AHOME, SINALOA., ESQUINA CON AVENIDA HERIBERTO VALDEZ</p> <p>Presidenta/e: MARTHA ISABEL CORRAL CORRAL</p> <p>1er. Secretaria/o: JESUS LAURO SERNA SOTO</p> <p>2do. Secretaria/o: OMAR CEFERINO RIVERA VALENCIA</p> <p>1er. Escrutador: MARISOL CERECER ROMERO</p> <p>2do. Escrutador: PATRICIA LOURDES LOPEZ QUINTERO</p> <p>3er. Escrutador: BENITO PEREZ GUILLEN</p> <p>1er. Suplente: MAYDA SOTO VALENZUELA</p> <p>2do. Suplente: ANA LUISA LOYA MEDINA</p> <p>3er. Suplente: CATARINO IBARRA DIAZ</p>	<p>Distrito Federal: 2) LOS MOCHIS</p> <p>Distrito Local: 2) LOS MOCHIS</p> <p>Municipio: 1) AHOME</p> <p>Localidad: 1) LOS MOCHIS</p> <p>Sección: 148 B1</p> <p>Ubicación: DOMICILIO PARTICULAR , CALLE ANDADOR DEL REMANSO, NÚMERO 570 NORTE, INFONAVIT BACHOMO, CÓDIGO POSTAL 81247, AHOME, SINALOA., ENTRE CALLE PRIVADA MANANTIAL Y CALLE DEL CAUCE</p> <p>Presidenta/e: ADRIAN AVILA MARTINEZ</p> <p>1er. Secretaria/o: ANA KAREN BEJARANO CABANILLAS</p> <p>2do. Secretaria/o: JESUS EDUARDO ACUÑA TORRES</p> <p>1er. Escrutador: IRMA LORENA AYALA ALVAREZ</p> <p>2do. Escrutador: MARIA FERNANDA CARRAZCO ESPINOZA</p> <p>3er. Escrutador: MARIA EMILIA BOJORQUEZ PEÑUELAS</p> <p>1er. Suplente: ARCADIO COSIO GARCIA</p> <p>2do. Suplente: JUAN CRUZ VALDEZ</p> <p>3er. Suplente: SABINA ELENA FELIX NAVARRO</p>

<p>Distrito Federal: 2) LOS MOCHIS</p> <p>Distrito Local: 2) LOS MOCHIS</p> <p>Municipio: 1) AHOME</p> <p>Localidad: 1) LOS MOCHIS</p> <p>Sección: 149 B1</p> <p>Ubicación: DOMICILIO PARTICULAR , CALLE PALMA, NÚMERO 681 NORTE, INFONAVIT BACHOMO, CÓDIGO POSTAL 81247, AHOME, SINALOA., FRENTE ABARROTES LA ESQUINA</p> <p>Presidenta/e: DIANA ISABEL BACASEGUA VALENZUELA</p> <p>1er. Secretaria/o: RODRIGO GARCIA LUNA</p> <p>2do. Secretaria/o: GABRIELA JAZMIN GARCIA ROCHA</p> <p>1er. Escrutador: GEISY ADAILIN HOLGUIN ROCHA</p> <p>2do. Escrutador: ANDRES DE JESUS LIZARRAGA PEREZ</p> <p>3er. Escrutador: JUAN DE DIOS BERNAL VERASTICA</p> <p>1er. Suplente: PATRICIO BURGOS BEJARANO</p> <p>2do. Suplente: PASTOR RAMON FONG PAZOS</p> <p>3er. Suplente: JOSE ARMANDO DAVALOS SAINZ</p>	<p>Distrito Federal: 2) LOS MOCHIS</p> <p>Distrito Local: 2) LOS MOCHIS</p> <p>Municipio: 1) AHOME</p> <p>Localidad: 1) LOS MOCHIS</p> <p>Sección: 150 B1</p> <p>Ubicación: DOMICILIO PARTICULAR , CALLE SAUCE, 260 NORTE, FRACCIONAMIENTO CUAUHTÉMOC, CÓDIGO POSTAL 81248, AHOME, SINALOA., ENTRE AVENIDA LAUREL Y AVENIDA AGUILES SERDÁN</p> <p>Presidenta/e: LUIS ALFONSO ZAMORA NAVARRO</p> <p>1er. Secretaria/o: ROBERTO ALEJANDRO AGUILUZ CARAVEO</p> <p>2do. Secretaria/o: JULIO CASTAÑEDA BASTIDAS</p> <p>1er. Escrutador: MARIA AMELIA BARRAZA GARCIA</p> <p>2do. Escrutador: MA. ESTHER FLORES LIRA</p> <p>3er. Escrutador: SERGIO GARCIA ESPINOZA</p> <p>1er. Suplente: MARTHA YADIRA BON PACHECO</p> <p>2do. Suplente: ADELA CASTRO ARREDONDO</p> <p>3er. Suplente: ALICIA GAMEZ VALENZUELA</p>
<p>Distrito Federal: 2) LOS MOCHIS</p> <p>Distrito Local: 2) LOS MOCHIS</p> <p>Municipio: 1) AHOME</p> <p>Localidad: 1) LOS MOCHIS</p> <p>Sección: 151 B1</p> <p>Ubicación: ESCUELA SECUNDARIA GENERAL 2 JAIME TORRES BODET, CALLE LAUREL, SIN NÚMERO, FRACCIONAMIENTO CUAUHTÉMOC, CÓDIGO POSTAL 81248, AHOME, SINALOA., ENTRE CALLE CEIBA Y CALLE PALMA</p> <p>Presidenta/e: RIGOBERTO ANGULO SOLANO</p> <p>1er. Secretaria/o: LAURA ARACELI CONTRERAS PAYAN</p> <p>2do. Secretaria/o: CYNTHIA RUBI CORTEZ RUIZ</p> <p>1er. Escrutador: ANA SOFIA CRISTERNA HIGUERA</p> <p>2do. Escrutador: CARLOS BASHIER ESPARRAGOZA OCHOA</p> <p>3er. Escrutador: MARIA SONIA ESPARRAGOZA OCHOA</p> <p>1er. Suplente: JOSE ARTURO FRANCO ARCE</p> <p>2do. Suplente: WENDY ODALIS GUADALUPE HERRERA DIAZ</p> <p>3er. Suplente: FRANCISCO JAVIER NAVARRO SANDOVAL</p>	<p>Distrito Federal: 2) LOS MOCHIS</p> <p>Distrito Local: 5) LOS MOCHIS</p> <p>Municipio: 1) AHOME</p> <p>Localidad: 1) LOS MOCHIS</p> <p>Sección: 152 B1</p> <p>Ubicación: DOMICILIO PARTICULAR , CALLE FRANCISCO I. MADERO, NÚMERO 1814 PONIENTE, FRACCIONAMIENTO CUAUHTÉMOC, CÓDIGO POSTAL 81248, AHOME, SINALOA. , FRENTE A COMERCIALIZADORA THN PALMA</p> <p>Presidenta/e: LUIS AARON ACHONG IRIARTE</p> <p>1er. Secretaria/o: JESUS GUADALUPE AGUIAR PALMA</p> <p>2do. Secretaria/o: OVIDIO PEDRO CASTRO SAQUELAREZ</p> <p>1er. Escrutador: RAMON IGNACIO ARENIBAS INZUNZA</p> <p>2do. Escrutador: RAMON ARMENDARIZ VALDEZ</p> <p>3er. Escrutador: MARIA IGNACIA AUDEVES SOTO</p> <p>1er. Suplente: ALBA GABRIELA FIGUEROA BAEZ</p> <p>2do. Suplente: ADRIANA AUDEVES SOTO</p> <p>3er. Suplente: JOSE ANTONIO LONGORIA NAVARRO</p>
<p>Distrito Federal: 2) LOS MOCHIS</p> <p>Distrito Local: 5) LOS MOCHIS</p> <p>Municipio: 1) AHOME</p> <p>Localidad: 1) LOS MOCHIS</p> <p>Sección: 153 B1</p> <p>Ubicación: DOMICILIO PARTICULAR , CALLE PALMA, NÚMERO 123, COLONIA CUAUHTÉMOC, CÓDIGO POSTAL 81248, AHOME, SINALOA., ENTRE CALLE ÁLAMO Y CALLE ABETO</p> <p>Presidenta/e: GILDARDO COTA GOMEZ</p> <p>1er. Secretaria/o: ANA SOFIA DÜRRMÜLLER ACOSTA</p> <p>2do. Secretaria/o: ALEJANDRA GARCIA YEPIS</p> <p>1er. Escrutador: WENDY FABIOLA LOPEZ BALDENEBRO</p> <p>2do. Escrutador: ALEJANDRO MARQUEZ SANTANA</p> <p>3er. Escrutador: CESAR ARMANDO CERVANTES CASTRO</p> <p>1er. Suplente: DOLORES ACOSTA DUARTE</p> <p>2do. Suplente: LAURA ELENA HERRERA CASTRO</p> <p>3er. Suplente: MARIA EUGENIA GARCIA LOPEZ</p>	<p>Distrito Federal: 2) LOS MOCHIS</p> <p>Distrito Local: 2) LOS MOCHIS</p> <p>Municipio: 1) AHOME</p> <p>Localidad: 1) LOS MOCHIS</p> <p>Sección: 154 B1</p> <p>Ubicación: DOMICILIO PARTICULAR , CALLE RÍO QUELITE, NÚMERO 200, COLONIA SCALLY, CÓDIGO POSTAL 81240, AHOME, SINALOA. , FRENTE ABARROTES LILA</p> <p>Presidenta/e: ELIZABETH ACOSTA HARO</p> <p>1er. Secretaria/o: ABEL ACOSTA GRIJALVA</p> <p>2do. Secretaria/o: DIANA EMMA AGUILAR HERNANDEZ</p> <p>1er. Escrutador: RAUL ENRIQUE AGUILAR OREJEL</p> <p>2do. Escrutador: RICARDO ANGULO RENDON</p> <p>3er. Escrutador: JOSE ANTONIO ESPINOZA GRIJALVA</p> <p>1er. Suplente: GALILEO AGUILAR ORTEGA</p> <p>2do. Suplente: CARLOS AVENDAÑO MIRANDA</p> <p>3er. Suplente: MARIA TERESA LOURDES ARTOLA SADA</p>

<p>Distrito Federal: 2) LOS MOCHIS Distrito Local: 2) LOS MOCHIS Municipio: 1) AHOME Localidad: 1) LOS MOCHIS Sección: 155 B1</p> <p>Ubicación: DOMICILIO PARTICULAR., AVENIDA GENARO ESTRADA, NÚMERO 1413, COLONIA SCALLY, CÓDIGO POSTAL 81240, AHOME, SINALOA., ENTRE CALLE RÍO PRESIDIO Y CALLE IGNACIO MANUEL ALTAMIRANO</p> <p>Presidenta/e: PAOLA ACOSTA TAMEZ</p> <p>1er. Secretaria/o: MANUEL ARAGON CORONADO 2do. Secretaria/o: IRMA ACOSTA HALLAL 1er. Escrutador: JOSE DE JESUS ACOSTA HALLAL 2do. Escrutador: LUISA DINORAH AGUILAR REYES 3er. Escrutador: ANA VICTORIA ARAGON GOMEZ 1er. Suplente: SARA CELIA FIERRO LOPEZ 2do. Suplente: JIMENA ELIZABETH GASTELUM ROMERO 3er. Suplente: MAYRA ESTELA AGUILAR REYES</p>	<p>Distrito Federal: 2) LOS MOCHIS Distrito Local: 2) LOS MOCHIS Municipio: 1) AHOME Localidad: 1) LOS MOCHIS Sección: 156 B1</p> <p>Ubicación: JARDÍN DE NIÑOS ROSAURA ZAPATA, BULEVAR RÍO FUERTE, SIN NÚMERO, COLONIA SCALLY, CÓDIGO POSTAL 81240, AHOME, SINALOA., ENTRE CALLE BENJAMÍN GIL Y CALLE JOSÉ MARÍA OCHOA</p> <p>Presidenta/e: MARIA DOLORES AGUILAR MONTOYA</p> <p>1er. Secretaria/o: MARIA DE LOURDES CALDERON IZABAL 2do. Secretaria/o: MARIA PALOMA CASILLAS ZAMORA 1er. Escrutador: ANGELICA MARIA CEPEDA PEREA 2do. Escrutador: GRISELDA DIAZ MENDIVIL 3er. Escrutador: CLODOMIRO ESPINOZA GARCIA 1er. Suplente: ANA ANGELICA GAMEZ OCHOA 2do. Suplente: LUIS ALEJANDRO BUSTOS HERNANDEZ 3er. Suplente: LUIS ENRIQUE BUSTOS OCHOA</p>
<p>Distrito Federal: 2) LOS MOCHIS Distrito Local: 2) LOS MOCHIS Municipio: 1) AHOME Localidad: 1) LOS MOCHIS Sección: 157 B1</p> <p>Ubicación: COLEGIO DE BACHILLERES DEL ESTADO DE SINALOA 01, CALLE RÍO PIAXTLA, SIN NÚMERO, COLONIA SCALLY, CÓDIGO POSTAL 81240, AHOME, SINALOA., ENTRE CALLE RODOLFO T LOAIZA Y CALLE ALBERTO K OWEN</p> <p>Presidenta/e: ESTHER ANNETTE PEREZ HEIRAS</p> <p>1er. Secretaria/o: MARIA ISABEL AGUILAR VIZCARRA 2do. Secretaria/o: RAMSES ALONSO CHAVEZ ZAZUETA 1er. Escrutador: MARIA RAQUEL FRANCO COVARRUBIAS 2do. Escrutador: LUIS RAMON IZA AGUIRRE 3er. Escrutador: MARCELA DE MARIA SAINZ ARREDONDO 1er. Suplente: RENATA BENITEZ MORALES 2do. Suplente: ANA LUISA ARMENTA CASTRO 3er. Suplente: CRISTIAN BACAIDA JIMENEZ</p>	<p>Distrito Federal: 2) LOS MOCHIS Distrito Local: 2) LOS MOCHIS Municipio: 1) AHOME Localidad: 1) LOS MOCHIS Sección: 157 C1</p> <p>Ubicación: COLEGIO DE BACHILLERES DEL ESTADO DE SINALOA 01, CALLE RÍO PIAXTLA, SIN NÚMERO, COLONIA SCALLY, CÓDIGO POSTAL 81240, AHOME, SINALOA., ENTRE CALLE RODOLFO T LOAIZA Y CALLE ALBERTO K OWEN</p> <p>Presidenta/e: JUAN JOSE ACOSTA ERBE</p> <p>1er. Secretaria/o: MARCO ANTONIO APODACA VALDEZ 2do. Secretaria/o: LUIS EDUARDO FELIX SIGNORET 1er. Escrutador: ALMA ANGELINA HARO LIZARRAGA 2do. Escrutador: ERNESTINA PATRICIA MARTINEZ TOME 3er. Escrutador: RICARDO GONZALEZ FRIAS 1er. Suplente: ARCELIA AGUIRRE GONZALEZ 2do. Suplente: GERMAN CARRILLO OCHOA 3er. Suplente: RICARDO FLORES GONZALEZ</p>
<p>Distrito Federal: 2) LOS MOCHIS Distrito Local: 2) LOS MOCHIS Municipio: 1) AHOME Localidad: 1) LOS MOCHIS Sección: 158 B1</p> <p>Ubicación: ESCUELA SECUNDARIA GENERAL 3, AVENIDA DÁTIL, SIN NÚMERO, FRACCIONAMIENTO LAS PALMAS, CÓDIGO POSTAL 81249, AHOME, SINALOA., ESQUINA CON CALLE RÍO BALUARTE</p> <p>Presidenta/e: DANIEL ALBERTO ACOSTA CALDERON</p> <p>1er. Secretaria/o: MIGUEL AGUILAR CASTRO 2do. Secretaria/o: DIANA PATRICIA APODACA KING 1er. Escrutador: MIRIAM YOLANDA ARMENTA BARRAZA 2do. Escrutador: ANGELICA RUBI FLORES CASTRO 3er. Escrutador: JESUS ENRIQUE CASTRO JAUREGUI 1er. Suplente: LUIS ANGEL AGUIAR SOLANO 2do. Suplente: NAYELI JUSSET AVILEZ RODRIGUEZ 3er. Suplente: BRENDA ELENA ACOSTA DURAN</p>	<p>Distrito Federal: 2) LOS MOCHIS Distrito Local: 2) LOS MOCHIS Municipio: 1) AHOME Localidad: 1) LOS MOCHIS Sección: 158 C1</p> <p>Ubicación: ESCUELA SECUNDARIA GENERAL 3, AVENIDA DÁTIL, SIN NÚMERO, FRACCIONAMIENTO LAS PALMAS, CÓDIGO POSTAL 81249, AHOME, SINALOA., ESQUINA CON CALLE RÍO BALUARTE</p> <p>Presidenta/e: MARIA DEL ROSARIO ACUÑA RODRIGUEZ</p> <p>1er. Secretaria/o: ARMANDO AHUMADA LOPEZ 2do. Secretaria/o: JESUS EMMANUEL ARMENTA BARRAZA 1er. Escrutador: JANETH PATRICIA CAMPOY SOLTERO 2do. Escrutador: JUAN ORESTES ARMENTA BARRAZA 3er. Escrutador: CANDIDA ESTHER ACUÑA GAITAN 1er. Suplente: MARIA CELIA ALVAREZ BARRON 2do. Suplente: YOLANDA ARACELI BARRAZA REYES 3er. Suplente: MA. BEATRIZ ANTELO MARTINEZ</p>

<p>Distrito Federal: 2) LOS MOCHIS</p> <p>Distrito Local: 2) LOS MOCHIS</p> <p>Municipio: 1) AHOME</p> <p>Localidad: 1) LOS MOCHIS</p> <p>Sección: 159 B1</p> <p>Ubicación: CENTRO DE ESTUDIOS SUPERIORES DEL SUR DE SINALOA AC, CAMPUS LOS MOCHIS, CALLE GERANIOS, SIN NÚMERO, INFONAVIT PALOS VERDES, CÓDIGO POSTAL 81229, AHOME, SINALOA., ENTRE CALLE RÍO PIAXTLA Y CALLE RÍO PRESIDIO</p> <p>Presidenta/e: OCTAVIO ACOSTA HERNANDEZ</p> <p>1er. Secretaria/o: ANA KAREN BENITEZ PORTILLO</p> <p>2do. Secretaria/o: ROSA ICELA APODACA ESPINOZA</p> <p>1er. Escrutador: WILLIAM ANDRE ALVARADO VALENZUELA</p> <p>2do. Escrutador: FERNANDO BENITEZ PEÑUELAS</p> <p>3er. Escrutador: CRISTINA VIANEY BENITEZ PORTILLO</p> <p>1er. Suplente: MARIA DEL ROSARIO BELTRAN VALENCIA</p> <p>2do. Suplente: RIGOBERTO ARMENTA RUIZ</p> <p>3er. Suplente: GABRIELA ALVAREZ APODACA</p>	<p>Distrito Federal: 2) LOS MOCHIS</p> <p>Distrito Local: 2) LOS MOCHIS</p> <p>Municipio: 1) AHOME</p> <p>Localidad: 1) LOS MOCHIS</p> <p>Sección: 160 B1</p> <p>Ubicación: JARDÍN DE NIÑOS ENRIQUETA COTA VALDEZ, BULEVAR RÍO FUERTE, NÚMERO 1142, COLONIA INFONAVIT PALOS VERDES, CÓDIGO POSTAL 81229, AHOME, SINALOA., ENTRE CALLE OBELISCO Y CALLE GERANIOS</p> <p>Presidenta/e: MARCO ANTONIO BRISEÑO RUIZ</p> <p>1er. Secretaria/o: ANNA RUTH MORENO LOPEZ</p> <p>2do. Secretaria/o: MARIA JOSE MIRAMONTES CAMBEROS</p> <p>1er. Escrutador: FATIMA CRISTINA BLANCO FLORES</p> <p>2do. Escrutador: ORALIA AYALA VALLES</p> <p>3er. Escrutador: MACARIA MARISCAL COTA</p> <p>1er. Suplente: MODESTO MARQUEZ PAZOS</p> <p>2do. Suplente: HUGO ENRIQUE GONZALEZ CABALLERO</p> <p>3er. Suplente: KITHZIA ERENDIDA MORENO ROJAS</p>
<p>Distrito Federal: 2) LOS MOCHIS</p> <p>Distrito Local: 2) LOS MOCHIS</p> <p>Municipio: 1) AHOME</p> <p>Localidad: 1) LOS MOCHIS</p> <p>Sección: 161 B1</p> <p>Ubicación: DOMICILIO PARTICULAR , BULEVAR RÍO FUERTE, NÚMERO 1449, COLONIA INFONAVIT PALOS VERDES, CÓDIGO POSTAL 81229, AHOME, SINALOA., ENTRE BULEVAR 10 DE MAYO Y CALLE PALO DE OCOTE</p> <p>Presidenta/e: MA. LETICIA MENDOZA MARTINEZ</p> <p>1er. Secretaria/o: LAURA EDITH MORENO ACOSTA</p> <p>2do. Secretaria/o: JUAN GABRIEL MENDOZA RICHERT</p> <p>1er. Escrutador: BENITO GIL ARREDONDO</p> <p>2do. Escrutador: JESSICA GUADALUPE GIL CASTAÑEDA</p> <p>3er. Escrutador: MARIA DE JESUS LUGO BOJORQUEZ</p> <p>1er. Suplente: RAMONA ALICIA BERNAL VALENZUELA</p> <p>2do. Suplente: MARIA DE JESUS MARTINEZ LUNA</p> <p>3er. Suplente: JULIETA CABALLET SANDOVAL</p>	<p>Distrito Federal: 2) LOS MOCHIS</p> <p>Distrito Local: 2) LOS MOCHIS</p> <p>Municipio: 1) AHOME</p> <p>Localidad: 1) LOS MOCHIS</p> <p>Sección: 162 B1</p> <p>Ubicación: PARQUE PÚBLICO , CALLE ANDADOR SAHUARO, NÚMERO 1057, COLONIA INFONAVIT MACAPULE, CÓDIGO POSTAL 81228, AHOME, SINALOA. , FRENTE A PLAZA SAHUARO</p> <p>Presidenta/e: JOSE ANTONIO ALCARAZ MAYTORENA</p> <p>1er. Secretaria/o: NORA ANGELICA ESCAMILLA ORDUÑO</p> <p>2do. Secretaria/o: LAURA PATRICIA FIERRO VERDUGO</p> <p>1er. Escrutador: FRANIA CONSUELO GASTELUM LEON</p> <p>2do. Escrutador: JUAN MANUEL LOPEZ LOPEZ</p> <p>3er. Escrutador: REYNA CLAUDIA ACOSTA PEÑUELAS</p> <p>1er. Suplente: JOSE ISAAC ESTRADA GUERRA</p> <p>2do. Suplente: CLAUDIA ALEJANDRA HERRERA LUQUE</p> <p>3er. Suplente: GABRIEL ENCINAS ROBLES</p>
<p>Distrito Federal: 2) LOS MOCHIS</p> <p>Distrito Local: 2) LOS MOCHIS</p> <p>Municipio: 1) AHOME</p> <p>Localidad: 1) LOS MOCHIS</p> <p>Sección: 162 C1</p> <p>Ubicación: PARQUE PÚBLICO , CALLE ANDADOR SAHUARO, NÚMERO 1057, COLONIA INFONAVIT MACAPULE, CÓDIGO POSTAL 81228, AHOME, SINALOA. , FRENTE A PLAZA SAHUARO</p> <p>Presidenta/e: CECILIA RUBI CASTAÑOS CUADRAS</p> <p>1er. Secretaria/o: LEONCIO ANTONIO ESPINOZA LOPEZ</p> <p>2do. Secretaria/o: RAMIRO FLORES ESPARZA</p> <p>1er. Escrutador: SHEILA DOLORES LEY GASTELUM</p> <p>2do. Escrutador: VICTOR MANUEL ACOSTA HERNANDEZ</p> <p>3er. Escrutador: JOSE MARIO AGUIRRE RODRIGUEZ</p> <p>1er. Suplente: JONATHAN MANUEL ARELLANO ROMAN</p> <p>2do. Suplente: JOEL CHON BELTRAN</p> <p>3er. Suplente: ARTURO ESPINOZA GARCIA</p>	<p>Distrito Federal: 2) LOS MOCHIS</p> <p>Distrito Local: 2) LOS MOCHIS</p> <p>Municipio: 1) AHOME</p> <p>Localidad: 1) LOS MOCHIS</p> <p>Sección: 163 B1</p> <p>Ubicación: DOMICILIO PARTICULAR , CALLE LORENZO ARMENTA PEREA, NÚMERO 1625, COLONIA TEPECA, CÓDIGO POSTAL 81228, AHOME, SINALOA. , ENTRE BULEVAR CANUTO IBARRA GUERRERO Y CALLE CIRCUNVALACIÓN</p> <p>Presidenta/e: JUAN RAMON MERINO ROMERO</p> <p>1er. Secretaria/o: XOCHITL YADIRA ANAYA PALAFOX</p> <p>2do. Secretaria/o: SALVADOR COTA CASTRO</p> <p>1er. Escrutador: CRISTINO GALVAN RUIZ</p> <p>2do. Escrutador: JOSE MARIA MIRANDA VALDEZ</p> <p>3er. Escrutador: IRVING ALLAN BLANCO ZAVALA</p> <p>1er. Suplente: DIEGO ARMANDO RUELAS OSORIO</p> <p>2do. Suplente: CARLOS ALBERTO CASTRO NIEBLAS</p> <p>3er. Suplente: BENITO DELGADO COTA</p>

<p>Distrito Federal: 2) LOS MOCHIS</p> <p>Distrito Local: 2) LOS MOCHIS</p> <p>Municipio: 1) AHOME</p> <p>Localidad: 1) LOS MOCHIS</p> <p>Sección: 163 C1</p> <p>Ubicación: DOMICILIO PARTICULAR , CALLE LORENZO ARMENTA PEREA, NÚMERO 1625, COLONIA TEPECA, CÓDIGO POSTAL 81228, AHOME, SINALOA. , ENTRE BULEVAR CANUTO IBARRA GUERRERO Y CALLE CIRCUNVALACIÓN</p> <p>Presidenta/e: JORGE ALBERTO GASTELUM IBARRA</p> <p>1er. Secretaria/o: JORGE LUIS APODACA CANO</p> <p>2do. Secretaria/o: PATRICIA LORENA ESPINOZA VEGA</p> <p>1er. Escrutador: JUAN PEDRO GUERRERO ALCANTAR</p> <p>2do. Escrutador: REYNALDA ARELLANES MENDEZ</p> <p>3er. Escrutador: GUADALUPE LIZBETH LOPEZ MIRANDA</p> <p>1er. Suplente: ITZEL ALEJANDRA ALVAREZ ALVAREZ</p> <p>2do. Suplente: HILDA VERONICA ALVAREZ MONTOYA</p> <p>3er. Suplente: FERNANDO MILLAN VALDEZ</p>	<p>Distrito Federal: 2) LOS MOCHIS</p> <p>Distrito Local: 2) LOS MOCHIS</p> <p>Municipio: 1) AHOME</p> <p>Localidad: 1) LOS MOCHIS</p> <p>Sección: 165 B1</p> <p>Ubicación: ESCUELA PRIMARIA FRANCISCO I MADERO, BULEVAR MACAPULE, SIN NÚMERO, COLONIA INFONAVIT MACAPULE, CÓDIGO POSTAL 81228, AHOME, SINALOA., ENTRE BULEVAR CÓDIGO AGRARIO Y CALLE ANDADOR SAUCE</p> <p>Presidenta/e: GLORIA IRMA AVILA PALAFOX</p> <p>1er. Secretaria/o: ENNIER JASIEL ECHAVARRIA ROMERO</p> <p>2do. Secretaria/o: LILIA DAYANNEETH ALMEIDA CASTRO</p> <p>1er. Escrutador: CRISTAL VALENDIA BALDENEBRO MOKAY</p> <p>2do. Escrutador: ROSARIO ELENA CARLON CARLON</p> <p>3er. Escrutador: CINTHYA JUDITH ACOSTA GARCIA</p> <p>1er. Suplente: GRACE ACOSTA GARCIA</p> <p>2do. Suplente: JOSEFINA ASTORGA LEYVA</p> <p>3er. Suplente: ELVIA NIDIA CAMACHO OSOBAMPO</p>
<p>Distrito Federal: 2) LOS MOCHIS</p> <p>Distrito Local: 2) LOS MOCHIS</p> <p>Municipio: 1) AHOME</p> <p>Localidad: 1) LOS MOCHIS</p> <p>Sección: 166 B1</p> <p>Ubicación: DOMICILIO PARTICULAR , BULEVAR MACAPULE, NÚMERO 1025, COLONIA INFONAVIT MACAPULE, CÓDIGO POSTAL 81228, AHOME, SINALOA., ENTRE CALLE GUAMÚCHIL Y CALLE CEDRO</p> <p>Presidenta/e: HECTOR EDUARDO AGUIRRE LEYVA</p> <p>1er. Secretaria/o: FLOR MARIA ARMENTA LOPEZ</p> <p>2do. Secretaria/o: MANUEL ANTONIO FAVELA LOPEZ</p> <p>1er. Escrutador: JORGE ALEJANDRO GOMEZ CASTRO</p> <p>2do. Escrutador: MA. DEL SAGRARIO MATA JIMENEZ</p> <p>3er. Escrutador: GABRIEL RAMOS PEREZ</p> <p>1er. Suplente: THANIA MARIAM INZUNZA CASTRO</p> <p>2do. Suplente: MIGUEL ANGEL ASTORGA CASTRO</p> <p>3er. Suplente: MARIA ELADIA FERNANDEZ AGUIRRE</p>	<p>Distrito Federal: 2) LOS MOCHIS</p> <p>Distrito Local: 2) LOS MOCHIS</p> <p>Municipio: 1) AHOME</p> <p>Localidad: 1) LOS MOCHIS</p> <p>Sección: 166 C1</p> <p>Ubicación: DOMICILIO PARTICULAR , BULEVAR MACAPULE, NÚMERO 1025, COLONIA INFONAVIT MACAPULE, CÓDIGO POSTAL 81228, AHOME, SINALOA., ENTRE CALLE GUAMÚCHIL Y CALLE CEDRO</p> <p>Presidenta/e: DANIEL ADAN ANGULO EVANS</p> <p>1er. Secretaria/o: MANUEL RUBEN BAÑUELOS LIZARRAGA</p> <p>2do. Secretaria/o: JOSEFINA GARCIA GAMEZ</p> <p>1er. Escrutador: ELSA GUADALUPE LUGO COTA</p> <p>2do. Escrutador: ARACELY MEDINA BOJORQUEZ</p> <p>3er. Escrutador: KARIME FRANCELY SAUCEDA GAXIOLA</p> <p>1er. Suplente: RAUL EDUARDO VALENZUELA GAXIOLA</p> <p>2do. Suplente: CESAR ANTONIO MONTIEL VALLE</p> <p>3er. Suplente: RAIMUNDO VALENZUELA DOMINGUEZ</p>
<p>Distrito Federal: 2) LOS MOCHIS</p> <p>Distrito Local: 2) LOS MOCHIS</p> <p>Municipio: 1) AHOME</p> <p>Localidad: 1) LOS MOCHIS</p> <p>Sección: 167 B1</p> <p>Ubicación: PARQUE LA PRIMERA, CALLE GUAMÚCHIL, NÚMERO 1007, COLONIA INFONAVIT MACAPULE, CÓDIGO POSTAL 81228, AHOME, SINALOA., FRENTE ABARROTÉS LA CANCHITA</p> <p>Presidenta/e: FLORA CAROLINA MORENO CAMACHO</p> <p>1er. Secretaria/o: ANNA YANSI ARMENTA SALAZAR</p> <p>2do. Secretaria/o: JESUS ELIAS BALDERRAMA TORRES</p> <p>1er. Escrutador: ALTAGRACIA BAÑUELOS IBARRA</p> <p>2do. Escrutador: IVAN ALBERTO BUSTILLOS ZAVALA</p> <p>3er. Escrutador: JOSE RAMON DOMINGUEZ NUÑEZ</p> <p>1er. Suplente: ORFA MODESTA GIL JOCOBI</p> <p>2do. Suplente: JOSE MANUEL SALAZAR ACOSTA</p> <p>3er. Suplente: DAGOBERTO CANTU GONZALEZ</p>	<p>Distrito Federal: 2) LOS MOCHIS</p> <p>Distrito Local: 2) LOS MOCHIS</p> <p>Municipio: 1) AHOME</p> <p>Localidad: 1) LOS MOCHIS</p> <p>Sección: 168 B1</p> <p>Ubicación: DOMICILIO PARTICULAR , CALLE CEDRO, NÚMERO 1773, COLONIA INFONAVIT MACAPULE, CÓDIGO POSTAL 81228, AHOME, SINALOA., ENTRE CALLE CERRADA GUAMÚCHIL Y CALLE CEIBA</p> <p>Presidenta/e: MARIO EDUARDO ALVAREZ DE WET</p> <p>1er. Secretaria/o: MARIO HUMBERTO ALVAREZ TARIN</p> <p>2do. Secretaria/o: VALENTE CARRETE HERRERA</p> <p>1er. Escrutador: JESUS GUSTAVO LARA CAMARGO</p> <p>2do. Escrutador: ROSARIO GUADALUPE LARA CAMARGO</p> <p>3er. Escrutador: ROSA NOHEMI MIRANDA RAMOS</p> <p>1er. Suplente: MILTON DAVID MORA ROSALES</p> <p>2do. Suplente: GERARDO ADRIAN GARCIA FELICIAN</p> <p>3er. Suplente: NORBERTO ANTONIO CORTEZ GASTELUM</p>

<p>Distrito Federal: 2) LOS MOCHIS</p> <p>Distrito Local: 2) LOS MOCHIS</p> <p>Municipio: 1) AHOME</p> <p>Localidad: 1) LOS MOCHIS</p> <p>Sección: 169 B1</p> <p>Ubicación: ESCUELA JARDÍN DE NIÑOS FEDERAL MARÍA MONTESSORI, CALLE CEIBA, SIN NÚMERO, COLONIA FOVISSSTE 2, CÓDIGO POSTAL 81227, AHOME, SINALOA. , ENTRE BULEVAR 10 DE MAYO Y CALLE CAPOMO</p> <p>Presidenta/e: CORNELIO ACOSTA CHAVEZ</p> <p>1er. Secretaria/o: VALENTIN AGUIRRE BARRAZA</p> <p>2do. Secretaria/o: YOLANDA ALVARADO GUERRERO</p> <p>1er. Escrutador: LUIS ENRIQUE ARREDONDO GAMEZ</p> <p>2do. Escrutador: LESLIE SELENE ACOSTA PEÑUELAS</p> <p>3er. Escrutador: EMILIO ANTONIO APODACA ARMENTA</p> <p>1er. Suplente: JULIAN ALFONSO ARCE ZAVALA</p> <p>2do. Suplente: JOSEFA ALVAREZ MARQUEZ</p> <p>3er. Suplente: MARIA LUZ APODACA NAVARRO</p>	<p>Distrito Federal: 2) LOS MOCHIS</p> <p>Distrito Local: 2) LOS MOCHIS</p> <p>Municipio: 1) AHOME</p> <p>Localidad: 1) LOS MOCHIS</p> <p>Sección: 170 B1</p> <p>Ubicación: PARQUE PÚBLICO, CALLE SABINO, NÚMERO 1008, COLONIA INFONAVIT MACAPULE, CÓDIGO POSTAL 81228, AHOME, SINALOA. , ESQUINA CON CALLE MEZQUITE</p> <p>Presidenta/e: BELKIS FABIOLA ARELLANO VELIZ</p> <p>1er. Secretaria/o: ANA MARIA APODACA SOTO</p> <p>2do. Secretaria/o: CINTHYA JULIETA ARMENTA MIRANDA</p> <p>1er. Escrutador: YESENIA ESMERALDA CALDERA ROJAS</p> <p>2do. Escrutador: JUDITH CARDENAS COTA</p> <p>3er. Escrutador: ARMIDA CATALINA APODACA ARMENTA</p> <p>1er. Suplente: KASSANDRA GARCIA ALVAREZ</p> <p>2do. Suplente: ROBERTO ARELLANO DELGADO</p> <p>3er. Suplente: MARIA DE LOS ANGELES ALVAREZ ROBLES</p>
<p>Distrito Federal: 2) LOS MOCHIS</p> <p>Distrito Local: 2) LOS MOCHIS</p> <p>Municipio: 1) AHOME</p> <p>Localidad: 1) LOS MOCHIS</p> <p>Sección: 171 B1</p> <p>Ubicación: DOMICILIO PARTICULAR , CALLE MEZQUITE, NÚMERO 1041, COLONIA INFONAVIT MACAPULE, CÓDIGO POSTAL 81228, AHOME, SINALOA., ENTRE BULEVAR RÍO FUERTE Y BULEVAR MACAPULE</p> <p>Presidenta/e: RICARDO GUERRERO MARTINEZ</p> <p>1er. Secretaria/o: LAURA IMELDA HERRERA SERRANO</p> <p>2do. Secretaria/o: YOLBA CHAVEZ COTA</p> <p>1er. Escrutador: JESUS MAXIMILIANO DELGADO MONTENEGRO</p> <p>2do. Escrutador: RAUL ANTONIO AGUAMEA DOMINGUEZ</p> <p>3er. Escrutador: YOLANDA CORRALES GONZALEZ</p> <p>1er. Suplente: JESUS MANUEL OSEGUEDA MENDIVIL</p> <p>2do. Suplente: JOSE JUAN CUEVAS OLVERA</p> <p>3er. Suplente: BERTHA ALICIA LAUREAN VALENZUELA</p>	<p>Distrito Federal: 2) LOS MOCHIS</p> <p>Distrito Local: 2) LOS MOCHIS</p> <p>Municipio: 1) AHOME</p> <p>Localidad: 1) LOS MOCHIS</p> <p>Sección: 172 B1</p> <p>Ubicación: CENTRO DE ATENCIÓN MÚLTIPLE NÚMERO 49, CALLE GERANIOS, NÚMERO 1049, FRACCIONAMIENTO JARDINES DE FÁTIMA, CÓDIGO POSTAL 81226, AHOME, SINALOA. , ENTRE CALLE RÍO FUERTE Y CALLE RÍO SINALOA</p> <p>Presidenta/e: MARIA FERNANDA ACOSTA SAMUDIO</p> <p>1er. Secretaria/o: ALMA ELIA AYALA LOPEZ</p> <p>2do. Secretaria/o: MARIA DE LOURDES LEYVA AGUILERA</p> <p>1er. Escrutador: JOSUE CAMACHO RUELAS</p> <p>2do. Escrutador: VICTOR GABRIEL ALMADA RUIZ</p> <p>3er. Escrutador: VIANCA VIANEY ABOYTE VALDEZ</p> <p>1er. Suplente: MISAELA ACOSTA GUTIERREZ</p> <p>2do. Suplente: ELIZABETH ANGULO SAENZ</p> <p>3er. Suplente: MARRCELLA BERTOTTI LEON</p>
<p>Distrito Federal: 2) LOS MOCHIS</p> <p>Distrito Local: 2) LOS MOCHIS</p> <p>Municipio: 1) AHOME</p> <p>Localidad: 1) LOS MOCHIS</p> <p>Sección: 173 B1</p> <p>Ubicación: DOMICILIO PARTICULAR , CALLE TULIPANES, NÚMERO 1105, FRACCIONAMIENTO JARDINES DE FÁTIMA, CÓDIGO POSTAL 81226, AHOME, SINALOA., ENTRE CALLE RÍO SINALOA Y BULEVAR RÍO FUERTE</p> <p>Presidenta/e: ROSA ESTELA CERECER MEZA</p> <p>1er. Secretaria/o: ABELARDO HEREDIA CONTRERAS</p> <p>2do. Secretaria/o: ELIZABETH JAIMES ANDRADE</p> <p>1er. Escrutador: ROMINA CALDERON CARRERA</p> <p>2do. Escrutador: MARTIN OSWALDO LEAL VALENZUELA</p> <p>3er. Escrutador: MARIA FERNANDA PELLEGRINI ARMENTA</p> <p>1er. Suplente: MARIA IDALIA BOJORQUEZ SOTO</p> <p>2do. Suplente: GUILLERMO GUADALUPE ESPINOZA ARMENTA</p> <p>3er. Suplente: LILIANA JAKQUELINE GAXIOLA ZAVALA</p>	<p>Distrito Federal: 2) LOS MOCHIS</p> <p>Distrito Local: 2) LOS MOCHIS</p> <p>Municipio: 1) AHOME</p> <p>Localidad: 1) LOS MOCHIS</p> <p>Sección: 174 B1</p> <p>Ubicación: DOMICILIO PARTICULAR , AVENIDA BENJAMÍN JHONSTON, NÚMERO 975, COLONIA SCALLY, CÓDIGO POSTAL 81240, AHOME, SINALOA. , ENTRE CALLE RÍO SINALOA Y CALLE RÍO SAN LORENZO</p> <p>Presidenta/e: THELMA CECILIA CABANILLAS ORTEGA</p> <p>1er. Secretaria/o: VICTOR MANUEL CORONA ZAVALA</p> <p>2do. Secretaria/o: JORGE DOMINGUEZ VALENZUELA</p> <p>1er. Escrutador: KARLA PATRICIA IBARRA FRAYJO</p> <p>2do. Escrutador: ELICEO CALIXTO CAMACHO</p> <p>3er. Escrutador: MARGARITA ALICIA APODACA SARABIA</p> <p>1er. Suplente: MARIA LUISA PEREZ MICHEL</p> <p>2do. Suplente: CECILIA DOMINGUEZ VALENZUELA</p> <p>3er. Suplente: ROBERTO GALAVIZ ABARCA</p>

<p>Distrito Federal: 2) LOS MOCHIS</p> <p>Distrito Local: 2) LOS MOCHIS</p> <p>Municipio: 1) AHOME</p> <p>Localidad: 1) LOS MOCHIS</p> <p>Sección: 175 B1</p> <p>Ubicación: DOMICILIO PARTICULAR , CALLE RÍO SAN LORENZO, NÚMERO 435, COLONIA SCALLY, CÓDIGO POSTAL 81240, AHOME, SINALOA., ENTRE AVENIDA HERIBERTO VALDEZ Y AVENIDA BENJAMÍN HILL</p> <p>Presidenta/e: MARTHA MEDINA ESPINOSA</p> <p>1er. Secretaria/o: MAGDALENA FLORES MONTIEL</p> <p>2do. Secretaria/o: ALBA GRACIELA NIEBLAS QUINTERO</p> <p>1er. Escrutador: DAVID FIERRO FLORES</p> <p>2do. Escrutador: XAVIER ALONSO TOLEDO CORONA</p> <p>3er. Escrutador: SANTIAGO EDUARDO ARAUX CAMARGO</p> <p>1er. Suplente: PAOLA LILIANA CHAVEZ VALENZUELA</p> <p>2do. Suplente: ANTONIA CORONA ROBLES</p> <p>3er. Suplente: RAUL ZITO VALDEZ DELGADO</p>	<p>Distrito Federal: 2) LOS MOCHIS</p> <p>Distrito Local: 2) LOS MOCHIS</p> <p>Municipio: 1) AHOME</p> <p>Localidad: 1) LOS MOCHIS</p> <p>Sección: 176 B1</p> <p>Ubicación: DOMICILIO PARTICULAR , CALLE RÍO SINALOA, NÚMERO 620 NORTE, COLONIA SCALLY, CÓDIGO POSTAL 81240, AHOME, SINALOA. , ENTRE CALLE CAÑO Y CALE ALBERT OWEN</p> <p>Presidenta/e: JORGE QUINTERO SOTO</p> <p>1er. Secretaria/o: RUBY FERNANDA SOTO RUIZ</p> <p>2do. Secretaria/o: OSCAR JAVIER ENRIQUEZ GUTIERREZ</p> <p>1er. Escrutador: LEONIDES BURGOS AGUILAR</p> <p>2do. Escrutador: JAVIER ENRIQUEZ SANCHEZ</p> <p>3er. Escrutador: SAMUEL ROBERTO ULLOA ROMERO</p> <p>1er. Suplente: ALMA GEORGINA ALCANTAR MONTOYA</p> <p>2do. Suplente: DENY GOMEZ LOZANO</p> <p>3er. Suplente: CECILIA MARTINEZ VELDERRAIN</p>
<p>Distrito Federal: 2) LOS MOCHIS</p> <p>Distrito Local: 2) LOS MOCHIS</p> <p>Municipio: 1) AHOME</p> <p>Localidad: 1) LOS MOCHIS</p> <p>Sección: 177 B1</p> <p>Ubicación: DOMICILIO PARTICULAR , AVENIDA HERIBERTO VALDEZ ROMERO, NÚMERO 919 PONIENTE, COLONIA SCALLY, CÓDIGO POSTAL 81240, AHOME, SINALOA., ENTRE CALLE RIO TAMAZULA Y BULEVAR ANTONIO ROSALES</p> <p>Presidenta/e: MANUEL AURELIO MARTINEZ MARROQUIN</p> <p>1er. Secretaria/o: ROSA SELENE CARRILLO LUGO</p> <p>2do. Secretaria/o: CARLOS AUGUSTO CORTES ESTRADA</p> <p>1er. Escrutador: JOSE ALFONSO CORTES ESTRADA</p> <p>2do. Escrutador: MARTHA SILVIA COTA MIRANDA</p> <p>3er. Escrutador: LORENIA GUADALUPE DE LEON AGUILAR</p> <p>1er. Suplente: LILIA LUQUE BORBOA</p> <p>2do. Suplente: MARTHA BEATRIZ ARMENTA MANJARREZ</p> <p>3er. Suplente: MIGUEL ENRIQUE GALVEZ TORRES</p>	<p>Distrito Federal: 2) LOS MOCHIS</p> <p>Distrito Local: 2) LOS MOCHIS</p> <p>Municipio: 1) AHOME</p> <p>Localidad: 1) LOS MOCHIS</p> <p>Sección: 178 B1</p> <p>Ubicación: DOMICILIO PARTICULAR , CALLE RÍO HUMAYA, NÚMERO 330, COLONIA SCALLY, CÓDIGO POSTAL 81240, AHOME, SINALOA., ESQUINA CON CALLE ANATOLIO ORTEGA</p> <p>Presidenta/e: ANNA ISABEL BALDERRAMA ESTRADA</p> <p>1er. Secretaria/o: JORGE BALDERRAMA ESTRADA</p> <p>2do. Secretaria/o: MARTIN LUIS BALDERRAMA ESTRADA</p> <p>1er. Escrutador: LILIANA BERMUDEZ OCHOA</p> <p>2do. Escrutador: CARLOS ALBERTO GUARRO ARAYA</p> <p>3er. Escrutador: ROBERTO HERNANDEZ VELAZQUEZ</p> <p>1er. Suplente: LUIS ROBERTO BLANCHET MARQUEZ</p> <p>2do. Suplente: MARIA ISABEL HALLAL ARMENTA</p> <p>3er. Suplente: ALEJANDRA PALOMARES BERMUDEZ</p>
<p>Distrito Federal: 2) LOS MOCHIS</p> <p>Distrito Local: 2) LOS MOCHIS</p> <p>Municipio: 1) AHOME</p> <p>Localidad: 1) LOS MOCHIS</p> <p>Sección: 179 B1</p> <p>Ubicación: ESCUELA PRIMARIA MIGUEL HIDALGO, CALLE RÍO SAN LORENZO, NÚMERO 227, COLONIA SCALLY, CÓDIGO POSTAL 81240, AHOME, SINALOA., ESQUINA CON CALLE SERDÁN</p> <p>Presidenta/e: FRANCISCO LUIS EDMUNDO ARRIETA DELGADO</p> <p>1er. Secretaria/o: ERENDIRA ACOSTA CASTRO</p> <p>2do. Secretaria/o: GUILLERMO AARON BLAKE SERRANO</p> <p>1er. Escrutador: MIRIANA OLEA VERDUGO</p> <p>2do. Escrutador: ALEJANDRO PEREZ HERNANDEZ</p> <p>3er. Escrutador: JOHANNA MARIA QUINTERO ROBLES</p> <p>1er. Suplente: NORMA MARGARITA CHAO LOPEZ SANTANA</p> <p>2do. Suplente: SOCORRO ALICIA ENCINAS MARQUEZ</p> <p>3er. Suplente: ARACELI QUINTANARES BARRERAS</p>	<p>Distrito Federal: 2) LOS MOCHIS</p> <p>Distrito Local: 2) LOS MOCHIS</p> <p>Municipio: 1) AHOME</p> <p>Localidad: 1) LOS MOCHIS</p> <p>Sección: 180 B1</p> <p>Ubicación: COLEGIO AMERICANO DE LOS MOCHIS, CALLE VENUSTIANO CARRANZA, NÚMERO 750 PONIENTE, COLONIA CENTRO, CÓDIGO POSTAL, 81200, AHOME, SINALOA., ENTRE BULEVAR ANTONIO ROSALES Y CALLE MARIANO ABASOLO</p> <p>Presidenta/e: DEYNNISSE CARLOTA ARAMBURO VEGA</p> <p>1er. Secretaria/o: LUIS FRANCISCO FONSECA LEON</p> <p>2do. Secretaria/o: AIDA NAVARRO SANDOVAL</p> <p>1er. Escrutador: CINTHYA PAULINA ADAME TRILLO</p> <p>2do. Escrutador: ROSA LUZ CHAPARRO BOBADILLA</p> <p>3er. Escrutador: EDUARDO GARCIA CEJA</p> <p>1er. Suplente: JOSE ANIBAL MUÑOZ HERNANDEZ</p> <p>2do. Suplente: MONICA GUADALUPE NICOLS BALDERRAMA</p> <p>3er. Suplente: AIDA SANDOVAL ARMENTA</p>

<p>Distrito Federal: 2) LOS MOCHIS</p> <p>Distrito Local: 2) LOS MOCHIS</p> <p>Municipio: 1) AHOME</p> <p>Localidad: 1) LOS MOCHIS</p> <p>Sección: 181 B1</p> <p>Ubicación: ESCUELA PRIMARIA GENERAL ANTONIO ROSALES, CALLE RODOLFO T LOAIZA, SIN NÚMERO, FRACCIONAMIENTO JORDÁN, CÓDIGO POSTAL 81200, AHOME, SINALOA., ESQUINA CON CALLE VICENTE GUERRERO Y CALLE FRANCISCO JAVIER MINA</p> <p>Presidenta/e: PEDRO LUIS ANDUJO VILLEGAS</p> <p>1er. Secretaria/o: MARIA JOSE ACOSTA SANCHEZ</p> <p>2do. Secretaria/o: YOMAR DEL CARMEN FERNANDA ISABEL BENITEZ LEON</p> <p>1er. Escrutador: NANCY MARIA CADENA BORQUEZ</p> <p>2do. Escrutador: MARIA TERESA COSSIO ROMERO</p> <p>3er. Escrutador: SARA ALEJANDRA OBREGON REYES</p> <p>1er. Suplente: SALIM ACOSTA SANCHEZ</p> <p>2do. Suplente: FIDEL EDUARDO AVALOS CELIS</p> <p>3er. Suplente: CESAR ALEJANDRO LEYVA LOPEZ</p>	<p>Distrito Federal: 2) LOS MOCHIS</p> <p>Distrito Local: 2) LOS MOCHIS</p> <p>Municipio: 1) AHOME</p> <p>Localidad: 1) LOS MOCHIS</p> <p>Sección: 182 B1</p> <p>Ubicación: DOMICILIO PARTICULAR , AVENIDA AGRARISTA, NÚMERO 521, COLONIA JIQUILPAN, CÓDIGO POSTAL 81220, AHOME, SINALOA., ENTRE CALLE FRANCISCO JAVIER MINA Y CALLE VICENTE GUERRERO</p> <p>Presidenta/e: ERIC EDUARDO AMEZCUA SOLANO</p> <p>1er. Secretaria/o: FERNANDO LIZARRAGA COTA</p> <p>2do. Secretaria/o: MINEY ONEIDA LOPEZ ZAVALA</p> <p>1er. Escrutador: MANUELA DE JESUS CASTRO VALENZUELA</p> <p>2do. Escrutador: DAVID LOPEZ CECEÑA</p> <p>3er. Escrutador: MARIA TERESA RAMOS MEZA</p> <p>1er. Suplente: MARTHA RAMOS MEZA</p> <p>2do. Suplente: JAIME MILLAN LOPEZ</p> <p>3er. Suplente: CARLOS SIMON GONZALEZ RAMOS</p>
<p>Distrito Federal: 2) LOS MOCHIS</p> <p>Distrito Local: 2) LOS MOCHIS</p> <p>Municipio: 1) AHOME</p> <p>Localidad: 1) LOS MOCHIS</p> <p>Sección: 183 B1</p> <p>Ubicación: DOMICILIO PARTICULAR , AVENIDA REVOLUCIÓN, NÚMERO 543 PONIENTE, COLONIA JIQUILPAN, CÓDIGO POSTAL 81220, AHOME, SINALOA., ENTRE BULEVAR ANTONIO ROSALES Y CALLE FRANCISCO JAVIER MINA</p> <p>Presidenta/e: EUNICE FELIX ORTEGA</p> <p>1er. Secretaria/o: MARIO HUMBERTO FRANCO LOPEZ</p> <p>2do. Secretaria/o: ANGELA JOYCE AUDEVES FELIX</p> <p>1er. Escrutador: MARIA CAROLINA MOYA ESPINOZA</p> <p>2do. Escrutador: JOSE IGNACIO GONZALEZ GASTELUM</p> <p>3er. Escrutador: JORGE IGNACIO BLANCO GASTELUM</p> <p>1er. Suplente: JOSE ALBERTO ESPINOZA ONTIVEROS</p> <p>2do. Suplente: MARIANELA GASTELUM CALLEJAS</p> <p>3er. Suplente: MARTHA GARCIA MELENDRES</p>	<p>Distrito Federal: 2) LOS MOCHIS</p> <p>Distrito Local: 2) LOS MOCHIS</p> <p>Municipio: 1) AHOME</p> <p>Localidad: 1) LOS MOCHIS</p> <p>Sección: 184 B1</p> <p>Ubicación: DOMICILIO PARTICULAR , CALLE VICENTE GUERRERO, NÚMERO 1174 NORTE, COLONIA JIQUILPAN, CÓDIGO POSTAL 81220, AHOME, SINALOA., ESQUINA CON BULEVAR 10 DE MAYO</p> <p>Presidenta/e: PILAR ENRIQUE ALVAREZ PADILLA</p> <p>1er. Secretaria/o: PAVEL ENRIQUE ALVAREZ RAMOS</p> <p>2do. Secretaria/o: BRIANDA ELVIRA CASTILLO ROMAN</p> <p>1er. Escrutador: MARTHA ALICIA ELIAS BARAJAS</p> <p>2do. Escrutador: LUIS ENRIQUE CABAÑAS GALAVIZ</p> <p>3er. Escrutador: JAVIER ACOSTA GASTELUM</p> <p>1er. Suplente: FERNANDO LUGO TORRES</p> <p>2do. Suplente: ROSA MARGARITA PEREZ SOLANO</p> <p>3er. Suplente: DAVID CASTILLO CANALES</p>
<p>Distrito Federal: 2) LOS MOCHIS</p> <p>Distrito Local: 2) LOS MOCHIS</p> <p>Municipio: 1) AHOME</p> <p>Localidad: 1) LOS MOCHIS</p> <p>Sección: 185 B1</p> <p>Ubicación: DOMICILIO PARTICULAR , CALLE CÓDIGO AGRARIO, NÚMERO 700, COLONIA JIQUILPAN, CÓDIGO POSTAL 81220, AHOME, SINALOA., ESQUINA CON CALLE JAVIER MINA</p> <p>Presidenta/e: JUAN RAMON BIUL GALINDO</p> <p>1er. Secretaria/o: JOSE GENARO CEBALLEZ CORTES</p> <p>2do. Secretaria/o: MARIA LUISA CHANG APODACA</p> <p>1er. Escrutador: RAFAELA EVELIA MONTIEL COTA</p> <p>2do. Escrutador: ELPIDIO MORALES MACHADO</p> <p>3er. Escrutador: MARIA CONCEPCION ESPINOZA COTA</p> <p>1er. Suplente: GEMA GUADALUPE FRIAS MORENO</p> <p>2do. Suplente: MARTHA MARIA IBARRA TORRES</p> <p>3er. Suplente: JESUS ALBERTO SAUCEDA FIGUEROA</p>	<p>Distrito Federal: 2) LOS MOCHIS</p> <p>Distrito Local: 2) LOS MOCHIS</p> <p>Municipio: 1) AHOME</p> <p>Localidad: 1) LOS MOCHIS</p> <p>Sección: 186 B1</p> <p>Ubicación: ESCUELA PRIMARIA MANUEL ÁVILA CAMACHO , BULEVAR 10 DE MAYO, SIN NÚMERO, COLONIA JIQUILPAN, CÓDIGO POSTAL 81220, AHOME, SINALOA., ESQUINA CON BULEVAR ADOLFO LÓPEZ MATEOS</p> <p>Presidenta/e: MAYRA MARGARITA DE LA ROSA AGUNDEZ</p> <p>1er. Secretaria/o: MARTHA GARCIA GARCIA</p> <p>2do. Secretaria/o: ISMAEL LUNA RENTERIA</p> <p>1er. Escrutador: MIGUEL ENRIQUE LUNA HERNANDEZ</p> <p>2do. Escrutador: RAMON ANDRES ARREDONDO LOPEZ</p> <p>3er. Escrutador: BENITO JAIME FLORES MARTINEZ</p> <p>1er. Suplente: VICTOR MANUEL ESPINOZA HEREDIA</p> <p>2do. Suplente: PEDRO DOLORES LOPEZ REYES</p> <p>3er. Suplente: GLORIA ELENA LUNA GALAVIZ</p>

<p>Distrito Federal: 2) LOS MOCHIS</p> <p>Distrito Local: 2) LOS MOCHIS</p> <p>Municipio: 1) AHOME</p> <p>Localidad: 1) LOS MOCHIS</p> <p>Sección: 187 B1</p> <p>Ubicación: DOMICILIO PARTICULAR , CALLE LIBERTAD, NÚMERO 471, COLONIA JIQUILPAN, CÓDIGO POSTAL 81220, AHOME, SINALOA., ENTRE CALLE GENERAL ÁNGEL FLORES Y BULEVAR ADOLFO LÓPEZ MATEOS</p> <p>Presidenta/e: ALEJANDRA CRUZ VALDEZ</p> <p>1er. Secretaria/o: WENDY NAYELI MENDEZ REYES</p> <p>2do. Secretaria/o: MYRNA GABRIELA CARLON VALENZUELA</p> <p>1er. Escrutador: CAROLINA DIAZ GOMEZ</p> <p>2do. Escrutador: ROSA ISABEL HERNANDEZ ESPARZA</p> <p>3er. Escrutador: ISABELLA ROJAS DIAZ</p> <p>1er. Suplente: JOSE GABRIEL VALENZUELA SESMA</p> <p>2do. Suplente: ALICIA GABRIELA MONTIEL CRUZ</p> <p>3er. Suplente: PABLO LUGO TORRES</p>	<p>Distrito Federal: 2) LOS MOCHIS</p> <p>Distrito Local: 2) LOS MOCHIS</p> <p>Municipio: 1) AHOME</p> <p>Localidad: 1) LOS MOCHIS</p> <p>Sección: 188 B1</p> <p>Ubicación: DOMICILIO PARTICULAR , AVENIDA SUFRAGIO EFECTIVO, NÚMERO 533, COLONIA JIQUILPAN, CÓDIGO POSTAL 81220, AHOME, SINALOA., ENTRE CALLE ÁNGEL FLORES Y CALLE VICENTE GUERRERO</p> <p>Presidenta/e: FERNANDO ARTURO ALVAREZ LEON</p> <p>1er. Secretaria/o: IGNACIO ALVAREZ RAMOS</p> <p>2do. Secretaria/o: JAZMIN DOLORES BELTRAN HERNANDEZ</p> <p>1er. Escrutador: MARIA ISABEL HERNANDEZ RODRIGUEZ</p> <p>2do. Escrutador: JOSE ALBERTO CARREON IBARRA</p> <p>3er. Escrutador: GRICELDA SONIA CASTAÑEDA MONTOYA</p> <p>1er. Suplente: LILIANA SOLEDAD CUEVAS ALMODOBAR</p> <p>2do. Suplente: MARIA ADELA GARIBALDI RETAMOZA</p> <p>3er. Suplente: BEATRIZ GASTELUM TORRES</p>
<p>Distrito Federal: 2) LOS MOCHIS</p> <p>Distrito Local: 2) LOS MOCHIS</p> <p>Municipio: 1) AHOME</p> <p>Localidad: 1) LOS MOCHIS</p> <p>Sección: 189 B1</p> <p>Ubicación: COLEGIO BILINGÜE FRAY PEDRO DE GANTE, CALLE IGNACIO RAMÍREZ, NÚMERO 455, COLONIA FÁTIMA, CÓDIGO POSTAL 81200, AHOME, SINALOA., FRENTE A IGLESIA NUESTRA SEÑORA DE FÁTIMA</p> <p>Presidenta/e: HAID ALEJANDRO AVILA CARLON</p> <p>1er. Secretaria/o: CASSANDRA AGUIRRE MONCADA</p> <p>2do. Secretaria/o: JORGE HUMBERTO ANDUJO LICON</p> <p>1er. Escrutador: ARMANDO FELIPE BELTRAN GOMEZ</p> <p>2do. Escrutador: BRENDA CORONEL URQUIDEZ</p> <p>3er. Escrutador: ANA ISABEL PINEDA ROMERO</p> <p>1er. Suplente: CIPHATLIC RAQUEL TORRES AUDEVES</p> <p>2do. Suplente: MARTHA MARIA MENDOZA BOJORQUEZ</p> <p>3er. Suplente: IRELA ESCALANTE BENITEZ</p>	<p>Distrito Federal: 2) LOS MOCHIS</p> <p>Distrito Local: 2) LOS MOCHIS</p> <p>Municipio: 1) AHOME</p> <p>Localidad: 1) LOS MOCHIS</p> <p>Sección: 190 B1</p> <p>Ubicación: DOMICILIO PARTICULAR , AVENIDA AQUILES SERDÁN, NÚMERO 340 PONIENTE, COLONIA CENTRO, CÓDIGO POSTAL 81200, AHOME, SINALOA., ENTRE CALLE IGNACIO ZARAGOZA Y CALLE GABRIEL LEYVA</p> <p>Presidenta/e: FRANCISCO VINICIO BASTIDAS ROCHIN</p> <p>1er. Secretaria/o: LEONEL IVAN FIGUEROA CASTILLO</p> <p>2do. Secretaria/o: ALMA DELIA AGUILAR ROSAS</p> <p>1er. Escrutador: MARIA GUADALUPE DE ALBA MACIAS</p> <p>2do. Escrutador: ALFREDO HERNANDEZ LEAL</p> <p>3er. Escrutador: MARISELA CASTRO MONCADA</p> <p>1er. Suplente: ROSA IRENE LIZARRAGA RIVERA</p> <p>2do. Suplente: MANUEL DE JESUS ARMENTA CORRALES</p> <p>3er. Suplente: GRICELDA CARDENAS CONTRERAS</p>
<p>Distrito Federal: 2) LOS MOCHIS</p> <p>Distrito Local: 2) LOS MOCHIS</p> <p>Municipio: 1) AHOME</p> <p>Localidad: 1) LOS MOCHIS</p> <p>Sección: 191 B1</p> <p>Ubicación: COLEGIO VASCO DE QUIROGA , CALLE VENUSTIANO CARRANZA, NÚMERO 553 PONIENTE, COLONIA CENTRO, CÓDIGO POSTAL 81200, AHOME, SINALOA., ENTRE CALLE ÁNGEL FLORES Y CALLE VICENTE GUERRERO</p> <p>Presidenta/e: FRANCISCO JAVIER CUPA GONZALEZ</p> <p>1er. Secretaria/o: ALICIA GUADALUPE AYALA ARMENTA</p> <p>2do. Secretaria/o: ABIEL JOSAFAT CARDENAS AQUINO</p> <p>1er. Escrutador: CARLOS FRANCISCO PORTILLO CASTRO</p> <p>2do. Escrutador: GLORIA OFELIA BARRERA ROMAN</p> <p>3er. Escrutador: BLANCA LUCILA GASTELUM BORBOA</p> <p>1er. Suplente: ELENA GABRIELA SANTOS GONZALEZ</p> <p>2do. Suplente: LUIS ANGEL AGUIRRE ALVAREZ</p> <p>3er. Suplente: LUIS ALFONSO OBREGON MEDINA</p>	<p>Distrito Federal: 2) LOS MOCHIS</p> <p>Distrito Local: 2) LOS MOCHIS</p> <p>Municipio: 1) AHOME</p> <p>Localidad: 1) LOS MOCHIS</p> <p>Sección: 192 B1</p> <p>Ubicación: DOMICILIO PARTICULAR , CALLE IGNACIO ALLENDE, NÚMERO 255 NORTE, COLONIA CENTRO, CÓDIGO POSTAL 81200, AHOME, SINALOA., FRENTE ELÉCTRICA CAMPOS</p> <p>Presidenta/e: YURI BASTIEN ARAUJO</p> <p>1er. Secretaria/o: OTHONIEL BOJORQUEZ BERNAL</p> <p>2do. Secretaria/o: LUIS ENRIQUE IBARRA TRIBOLET</p> <p>1er. Escrutador: MARIA DEL ROSARIO GASTELUM ACOSTA</p> <p>2do. Escrutador: TOMAS CASTRO HERNANDEZ</p> <p>3er. Escrutador: ALMA LORENA CRUZ DE LEON</p> <p>1er. Suplente: MARIA ELENA DELGADO VALLE</p> <p>2do. Suplente: LUIS DANIEL LEY HUICHO</p> <p>3er. Suplente: JOSE ANGEL CAMPOS OROS</p>

<p>Distrito Federal: 2) LOS MOCHIS Distrito Local: 2) LOS MOCHIS Municipio: 1) AHOME Localidad: 1) LOS MOCHIS Sección: 193 B1</p> <p>Ubicación: COLEGIO NIÑOS HÉROES DE CHAPULTEPEC, CALLE IGNACIO ALLENDE, NÚMERO 379 NORTE, CENTRO, CÓDIGO POSTAL 81200, AHOME, SINALOA., ESQUINA CON CALLE LÁZARO CÁRDENAS</p> <p>Presidenta/e: GLADIS SELENE LIZARRAGA CORRALES</p> <p>1er. Secretaria/o: HECTOR EFREN ARELLANO LOMELI 2do. Secretaria/o: AGUSTIN FLORES PLACERES</p> <p>1er. Escrutador: DANIELA PAOLA KING MIRANDA 2do. Escrutador: FABIAN ALBERTO LOPEZ SOTO</p> <p>3er. Escrutador: ISABELLA NATALIA MIRANDA TAPIA</p> <p>1er. Suplente: IVANA BELMONTES PADILLA 2do. Suplente: HUMBERTO DURAN GAMEZ 3er. Suplente: BEATRIZ ADELA IBARRA RIVERA</p>	<p>Distrito Federal: 2) LOS MOCHIS Distrito Local: 2) LOS MOCHIS Municipio: 1) AHOME Localidad: 1) LOS MOCHIS Sección: 194 B1</p> <p>Ubicación: JARDÍN DE NIÑOS MOTHER GOOSE, AVENIDA ALFONSO CANO, NÚMERO 243 PONIENTE, COLONIA CENTRO, CÓDIGO POSTAL 81200, AHOME, SINALOA., ENTRE CALLE IGNACIO ZARAGOZA Y AVENIDA GUILLERMO PRIETO</p> <p>Presidenta/e: MIGUEL ANGEL VALENZUELA BELTRAN</p> <p>1er. Secretaria/o: MARIA ELISA BOJORQUEZ ORDUÑO 2do. Secretaria/o: AGUSTIN PEÑA RIVAS</p> <p>1er. Escrutador: DORA CLARISA PEÑA RIVAS 2do. Escrutador: SADY YUDIT ALVARADO ALMEIDA</p> <p>3er. Escrutador: HAZAEL BOJORQUEZ ONTIVEROS</p> <p>1er. Suplente: ELSA IRENE HERRERA FELIX 2do. Suplente: JUANA MORALES ESPINOZA 3er. Suplente: JARED CEBALLOS CAÑEDO</p>
<p>Distrito Federal: 2) LOS MOCHIS Distrito Local: 2) LOS MOCHIS Municipio: 1) AHOME Localidad: 1) LOS MOCHIS Sección: 195 B1</p> <p>Ubicación: DOMICILIO PARTICULAR , CALLE REPÚBLICA DE CHILE, NÚMERO 228, FRACCIONAMIENTO JUAN COTA, CÓDIGO POSTAL 81224, AHOME, SINALOA., ENTRE CALLE PEDRO MORENO Y CALLE IGNACIO LÓPEZ RAYÓN</p> <p>Presidenta/e: JUAN ALFONSO ANAYA COTA</p> <p>1er. Secretaria/o: MARIA FERNANDA ANDUJO VALENZUELA 2do. Secretaria/o: KENYA MARISSA ARMENTA AGUIRRE</p> <p>1er. Escrutador: MARCO ANTONIO ARIAS ROMAN 2do. Escrutador: IGNACIO ARMENTA REYES</p> <p>3er. Escrutador: BLANCA OFELIA AVILES QUINTERO</p> <p>1er. Suplente: JUANA MICAELA AVILES QUINTERO 2do. Suplente: LEOPOLDO ALCARAZ ENCINAS 3er. Suplente: ROSARIO BELTRAN SANCHEZ</p>	<p>Distrito Federal: 2) LOS MOCHIS Distrito Local: 2) LOS MOCHIS Municipio: 1) AHOME Localidad: 1) LOS MOCHIS Sección: 196 B1</p> <p>Ubicación: ESCUELA SECUNDARIA TÉCNICA NÚMERO 2 , BULEVAR JUAN DE DIOS BÁTIZ, SIN NÚMERO, COLONIA CENTRO, CÓDIGO POSTAL 81200, AHOME, SINALOA., ESQUINA CON CALLE SANTOS DEGOLLADO</p> <p>Presidenta/e: MARTHA PATRICIA GALAVIZ MONTOYA</p> <p>1er. Secretaria/o: ANA MIROSLAVA DIAZ PRECIADO 2do. Secretaria/o: LUIS GERARDO AMAYA ARREOLA</p> <p>1er. Escrutador: DIANA GUADALUPE AMAYA CUADRAS 2do. Escrutador: VILMA MARGARITA AMAYA CUADRAS</p> <p>3er. Escrutador: ROBERTO ARMANDO DIAZ PRECIADO</p> <p>1er. Suplente: AGUSTIN LOPEZ PEREZ 2do. Suplente: RUBEN DE JESUS LOPEZ SARMIENTO 3er. Suplente: SAMUEL LEYVA LOPEZ</p>
<p>Distrito Federal: 2) LOS MOCHIS Distrito Local: 2) LOS MOCHIS Municipio: 1) AHOME Localidad: 1) LOS MOCHIS Sección: 197 B1</p> <p>Ubicación: DOMICILIO PARTICULAR , CALLE FUENTE DE MARTE, NÚMERO 699, COLONIA LAS FUENTES, CÓDIGO POSTAL 81223, AHOME, SINALOA., ESQUINA CON CALLE IGNACIO ALLENDE</p> <p>Presidenta/e: OSCAR ARMANDO ALMADA PALACIOS</p> <p>1er. Secretaria/o: CLAUDIA CASTILLO BON 2do. Secretaria/o: ANABELLA HERNANDEZ LOPEZ</p> <p>1er. Escrutador: CARMEN ARMIDA PELLEGRINI LOERA 2do. Escrutador: ROMINA ALARCON BORBOA</p> <p>3er. Escrutador: JOSE ALVAREZ LEON</p> <p>1er. Suplente: JOSE DANIEL COTA VILLA 2do. Suplente: MARCO VINICIO IBARRA IBARRA 3er. Suplente: ANA DELIA VALENCIA RODRIGUEZ</p>	<p>Distrito Federal: 2) LOS MOCHIS Distrito Local: 2) LOS MOCHIS Municipio: 1) AHOME Localidad: 1) LOS MOCHIS Sección: 197 C1</p> <p>Ubicación: DOMICILIO PARTICULAR , CALLE FUENTE DE MARTE, NÚMERO 699, COLONIA LAS FUENTES, CÓDIGO POSTAL 81223, AHOME, SINALOA., ESQUINA CON CALLE IGNACIO ALLENDE</p> <p>Presidenta/e: RICARDO MANUEL ROJAS SAMPERIO</p> <p>1er. Secretaria/o: JOSE FRANCISCO ALMODOVAR ESCOBAR 2do. Secretaria/o: IVAN ALEJANDRO MARTINEZ GARCIA</p> <p>1er. Escrutador: ALMA ANGELINA AGUIRRE SOLER 2do. Escrutador: RUPERTO ALARCON VILLARREAL</p> <p>3er. Escrutador: DORA APODACA CAMARGO</p> <p>1er. Suplente: ALEJANDRA YAMIRE GUAJARDO BELTRAN 2do. Suplente: ANGEL ROMAN LEON CECEÑA 3er. Suplente: MARIA GUADALUPE MENCHACA RAMOS</p>

<p>Distrito Federal: 2) LOS MOCHIS</p> <p>Distrito Local: 2) LOS MOCHIS</p> <p>Municipio: 1) AHOME</p> <p>Localidad: 1) LOS MOCHIS</p> <p>Sección: 198 B1</p> <p>Ubicación: DOMICILIO PARTICULAR , CALLE ÁNGEL FLORES, NÚMERO 2040 NORTE, FRACCIONAMIENTO LAS FUENTES, CÓDIGO POSTAL 81223, AHOME, SINALOA., ESQUINA CON CALLE FUENTE DE VULCANO</p> <p>Presidenta/e: EDUARDO RAFAEL ALAPISCO ALARCON</p> <p>1er. Secretaria/o: ROCIO CASAS TOVAR</p> <p>2do. Secretaria/o: BEATRIZ MERCEDES CASTRO SANCHEZ</p> <p>1er. Escrutador: OSCAR RAFAEL FELIX BELTRAN</p> <p>2do. Escrutador: BERENICE FIGUEROA QUIROZ</p> <p>3er. Escrutador: ANA BEATRIZ KING LANDEROS</p> <p>1er. Suplente: DAVID ALEXANDER LIERA KING</p> <p>2do. Suplente: XIOMARA PAULINA MARTINEZ VILLA</p> <p>3er. Suplente: LAMBERTO MONTES RODRIGUEZ</p>	<p>Distrito Federal: 2) LOS MOCHIS</p> <p>Distrito Local: 2) LOS MOCHIS</p> <p>Municipio: 1) AHOME</p> <p>Localidad: 1) LOS MOCHIS</p> <p>Sección: 199 B1</p> <p>Ubicación: ESCUELA PRIMARIA MIGUEL HIDALGO, AVENIDA JOSÉ A. BURGUENO, NÚMERO 753, COLONIA MIGUEL HIDALGO, CÓDIGO POSTAL 81210, AHOME, SINALOA., ENTRE CALLE ARISTEO GONZÁLEZ Y CALLE 5 DE MAYO</p> <p>Presidenta/e: GABRIELA LOPEZ FELIX</p> <p>1er. Secretaria/o: DIANA BERENICE ORTIZ ROBLES</p> <p>2do. Secretaria/o: DAVID HIRAM OÑATE VILLARREAL</p> <p>1er. Escrutador: KARLA KIABETH GONZALEZ GOMEZ</p> <p>2do. Escrutador: IMELDA DIAZ GONZALEZ</p> <p>3er. Escrutador: LUCILA SARAHÍ LOPEZ ARMENTA</p> <p>1er. Suplente: JOSE SANTINI OSUNA MIRANDA</p> <p>2do. Suplente: MARIA CONCEPCION JIMENEZ RODRIGUEZ</p> <p>3er. Suplente: JAVIER IBARRA TELLEZ</p>
<p>Distrito Federal: 2) LOS MOCHIS</p> <p>Distrito Local: 2) LOS MOCHIS</p> <p>Municipio: 1) AHOME</p> <p>Localidad: 1) LOS MOCHIS</p> <p>Sección: 199 C1</p> <p>Ubicación: ESCUELA PRIMARIA MIGUEL HIDALGO, AVENIDA JOSÉ A. BURGUENO, NUMERO 753, COLONIA MIGUEL HIDALGO, CÓDIGO POSTAL 81210, AHOME, SINALOA., ENTRE CALLE ARISTEO GONZÁLEZ Y CALLE 5 DE MAYO</p> <p>Presidenta/e: ISABEL CRISTINA BAEZ ESPINOZA</p> <p>1er. Secretaria/o: PEDRO CHAVEZ ZAVALA</p> <p>2do. Secretaria/o: CARLOS EDUARDO RUBIO CHAVEZ</p> <p>1er. Escrutador: SONIA GUADALUPE OREJEL RENTERIA</p> <p>2do. Escrutador: MAXIMIANO ALEJANDRO GAMEZ FELIX</p> <p>3er. Escrutador: LUIS HUMBERTO MENDOZA FLORES</p> <p>1er. Suplente: SERGIO MISAEEL ROSAS CASTRO</p> <p>2do. Suplente: ALMA ROSA MANZANAREZ ONTIVEROS</p> <p>3er. Suplente: MARIA ESTHER ROMAN IBARRA</p>	<p>Distrito Federal: 2) LOS MOCHIS</p> <p>Distrito Local: 2) LOS MOCHIS</p> <p>Municipio: 1) AHOME</p> <p>Localidad: 1) LOS MOCHIS</p> <p>Sección: 199 C2</p> <p>Ubicación: ESCUELA PRIMARIA MIGUEL HIDALGO, AVENIDA JOSÉ A. BURGUENO, NUMERO 753, COLONIA MIGUEL HIDALGO, CÓDIGO POSTAL 81210, AHOME, SINALOA., ENTRE CALLE ARISTEO GONZÁLEZ Y CALLE 5 DE MAYO</p> <p>Presidenta/e: DANIEL MORENO ESPINO</p> <p>1er. Secretaria/o: HERMENEGILDO CONTRERAS LOPEZ</p> <p>2do. Secretaria/o: BENJAMIN BARRAZA MARTIN DEL CAMPO</p> <p>1er. Escrutador: MIRIAM DE JESUS ALVARADO SALAS</p> <p>2do. Escrutador: MARCO ANTONIO GAXIOLA AGUIAR</p> <p>3er. Escrutador: JORGE MORALES GERMAN</p> <p>1er. Suplente: JUAN DANIEL ROSAS GONZALEZ</p> <p>2do. Suplente: ERIKA BOJORQUEZ CHAPARRO</p> <p>3er. Suplente: TERESITA DE JESUS ROMERO LARIOS</p>
<p>Distrito Federal: 2) LOS MOCHIS</p> <p>Distrito Local: 2) LOS MOCHIS</p> <p>Municipio: 1) AHOME</p> <p>Localidad: 1) LOS MOCHIS</p> <p>Sección: 199 C3</p> <p>Ubicación: ESCUELA PRIMARIA MIGUEL HIDALGO, AVENIDA JOSÉ A. BURGUENO, NÚMERO 753, COLONIA MIGUEL HIDALGO, CÓDIGO POSTAL 81210, AHOME, SINALOA., ENTRE CALLE ARISTEO GONZÁLEZ Y CALLE 5 DE MAYO</p> <p>Presidenta/e: ANGEL ALEXIS AYALA PORTILLO</p> <p>1er. Secretaria/o: ROSARIO GUADALUPE FIERRO ARCE</p> <p>2do. Secretaria/o: SARELA ADILEMI CHAVEZ LOPEZ</p> <p>1er. Escrutador: ALBA CIRA APODACA SOLIS</p> <p>2do. Escrutador: MARIA LOURDES GAXIOLA ESCALANTE</p> <p>3er. Escrutador: HERLINDA OCHOA ANGULO</p> <p>1er. Suplente: WENDY ELIZABETH ROSAS GONZALEZ</p> <p>2do. Suplente: MATILDE FLORES VALENCIA</p> <p>3er. Suplente: CINTHIA YOLANDA GARCIA ZAMORA</p>	<p>Distrito Federal: 2) LOS MOCHIS</p> <p>Distrito Local: 2) LOS MOCHIS</p> <p>Municipio: 1) AHOME</p> <p>Localidad: 1) LOS MOCHIS</p> <p>Sección: 199 C4</p> <p>Ubicación: ESCUELA PRIMARIA MIGUEL HIDALGO, AVENIDA JOSÉ A. BURGUENO, NÚMERO 753, COLONIA MIGUEL HIDALGO, CÓDIGO POSTAL 81210, AHOME, SINALOA., ENTRE CALLE ARISTEO GONZÁLEZ Y CALLE 5 DE MAYO</p> <p>Presidenta/e: WENDY ARIDAI COTA COTA</p> <p>1er. Secretaria/o: FATIMA VERONICA LUZANILLA SANCHEZ</p> <p>2do. Secretaria/o: EDUARDO DANIEL HERRERA GUTIERREZ</p> <p>1er. Escrutador: FERNANDO CAMACHO HERNANDEZ</p> <p>2do. Escrutador: JESUS ABEL GONZALEZ MARTINEZ</p> <p>3er. Escrutador: LEONEL ORTEGA PEÑATO</p> <p>1er. Suplente: PEDRO FABIAN RENTERIA CABRERA</p> <p>2do. Suplente: ALMA ELISABETH GONZALEZ GUERRERO</p> <p>3er. Suplente: ALMA FLORELIA ADRIANO LEAL</p>

<p>Distrito Federal: 2) LOS MOCHIS</p> <p>Distrito Local: 2) LOS MOCHIS</p> <p>Municipio: 1) AHOME</p> <p>Localidad: 1) LOS MOCHIS</p> <p>Sección: 199 C5</p> <p>Ubicación: ESCUELA PRIMARIA MIGUEL HIDALGO, AVENIDA JOSÉ A. BURGUENO, NÚMERO 753, COLONIA MIGUEL HIDALGO, CÓDIGO POSTAL 81210, AHOME, SINALOA., ENTRE CALLE ARISTEO GONZÁLEZ Y CALLE 5 DE MAYO</p> <p>Presidenta/e: EZEQUIEL GAMEZ GAMEZ</p> <p>1er. Secretaria/o: CHRISTIAN EDUARDO MORENO DELGADO</p> <p>2do. Secretaria/o: ROSA BERENICE RAMIREZ URIARTE</p> <p>1er. Escrutador: DIANA PATRICIA CORONADO LUNA</p> <p>2do. Escrutador: JESUS ALBERTO GUEVARA GARCIA</p> <p>3er. Escrutador: DIEGO ARMANDO OSUNA BARRAZA</p> <p>1er. Suplente: MARIA DE LOURDES CAMACHO VALENCIA</p> <p>2do. Suplente: HECTOR HUGO HERNANDEZ HERNANDEZ</p> <p>3er. Suplente: GRISELDA IRENE MOLINAR ZAVALA</p>	<p>Distrito Federal: 2) LOS MOCHIS</p> <p>Distrito Local: 2) LOS MOCHIS</p> <p>Municipio: 1) AHOME</p> <p>Localidad: 1) LOS MOCHIS</p> <p>Sección: 200 B1</p> <p>Ubicación: ESCUELA PRIMARIA EDUARDO ALFONSO GARRIDO ACHOY, CALLE ELVIRA DELGADO, SIN NÚMERO, COLONIA MAGISTERIAL, CÓDIGO POSTAL 81215, AHOME, SINALOA., ENTRE CALLE IGNACIO ALLENDE Y AVENIDA SANTOS DEGOLLADO</p> <p>Presidenta/e: SIXTO LOPEZ HERNANDEZ</p> <p>1er. Secretaria/o: MANUEL ROMUALDO AYALA LOPEZ</p> <p>2do. Secretaria/o: DANNYEL IVAN CHAVEZ ROMERO</p> <p>1er. Escrutador: JOSE CUTBERTO ENCINAS COTA</p> <p>2do. Escrutador: PEDRO IVAN ARMENTA HERRERA</p> <p>3er. Escrutador: JORGE BORJA CONTRERAS</p> <p>1er. Suplente: ALFONSO HERNANDEZ ESQUIVEL</p> <p>2do. Suplente: JONATHAN IVAN LIMON ROSETE</p> <p>3er. Suplente: CARLOS ANTONIO MEZA URIAS</p>
<p>Distrito Federal: 2) LOS MOCHIS</p> <p>Distrito Local: 2) LOS MOCHIS</p> <p>Municipio: 1) AHOME</p> <p>Localidad: 1) LOS MOCHIS</p> <p>Sección: 201 B1</p> <p>Ubicación: BLYED GREEN SOCIEDAD ANÓNIMA DE CAPITAL VARIABLE, CALLE FUENTE DE NINFAS, NÚMERO 336, FRACCIONAMIENTO LAS FUENTES, CÓDIGO POSTAL 81223, AHOME, SINALOA., ENTRE CALLE IGNACIO ZARAGOZA Y CALLE IGNACIO ALLENDE</p> <p>Presidenta/e: DULCE MARIA AVITIA INZUNZA</p> <p>1er. Secretaria/o: DORA ALICIA CASTELLANOS OSUNA</p> <p>2do. Secretaria/o: CESAR OMAR CHAVEZ BOJORQUEZ</p> <p>1er. Escrutador: GUADALUPE CORTEZ BAEZ</p> <p>2do. Escrutador: MARIA TERESA CUADRAS VALDEZ</p> <p>3er. Escrutador: JOSEFINA DEL CARMEN GARATE MANZANAREZ</p> <p>1er. Suplente: MARIA GERARDO LOPEZ</p> <p>2do. Suplente: MARCO ANTONIO HIGUERA GOMEZ</p> <p>3er. Suplente: OLGA ALICIA CASTRO GODOY</p>	<p>Distrito Federal: 2) LOS MOCHIS</p> <p>Distrito Local: 2) LOS MOCHIS</p> <p>Municipio: 1) AHOME</p> <p>Localidad: 1) LOS MOCHIS</p> <p>Sección: 202 B1</p> <p>Ubicación: CENTRO DE ATENCIÓN MÚLTIPLE LABORAL NÚMERO 26, AVENIDA SANTOS DEGOLLADO, SIN NÚMERO, FRACCIONAMIENTO LAS FUENTES 2000, CÓDIGO POSTAL 81215, AHOME, SINALOA., ESQUINA CON CALLE JESUS REYES HEROLES</p> <p>Presidenta/e: GRICELDA MONTANTES DE LA FUENTE</p> <p>1er. Secretaria/o: CARLOS LUIS COTA FIERRO</p> <p>2do. Secretaria/o: ALEJANDRO HUMBERTO CASTRO TORRES</p> <p>1er. Escrutador: GUADALUPE DENISSE LOPEZ VAZQUEZ</p> <p>2do. Escrutador: MARIA LUISA AGUIRRE CARDOZA</p> <p>3er. Escrutador: CARMEN ALICIA AGUILAR VELARDE</p> <p>1er. Suplente: VICTORIA ALEJANDRA HERNANDEZ GAMEZ</p> <p>2do. Suplente: FERNANDA ISABEL SEBASTIAN IBARRA</p> <p>3er. Suplente: MAYRA GISELA ACOSTA RUELAS</p>
<p>Distrito Federal: 2) LOS MOCHIS</p> <p>Distrito Local: 2) LOS MOCHIS</p> <p>Municipio: 1) AHOME</p> <p>Localidad: 1) LOS MOCHIS</p> <p>Sección: 202 C1</p> <p>Ubicación: CENTRO DE ATENCIÓN MÚLTIPLE LABORAL NÚMERO 26, AVENIDA SANTOS DEGOLLADO, SIN NÚMERO, FRACCIONAMIENTO LAS FUENTES 2000, CÓDIGO POSTAL 81215, AHOME, SINALOA., ESQUINA CON CALLE JESUS REYES HEROLES</p> <p>Presidenta/e: JORGE ORDUÑO MONDACA</p> <p>1er. Secretaria/o: MARCO ANTONIO AHUMADA LOPEZ</p> <p>2do. Secretaria/o: ERIKA GUADALUPE FELIX VERDUZCO</p> <p>1er. Escrutador: CARLOS JOEL VALENZUELA DOMINGUEZ</p> <p>2do. Escrutador: GABINO ADRIANO MEZA</p> <p>3er. Escrutador: ALBERTO GUERRERO BAEZ</p> <p>1er. Suplente: ANTONIO LOPEZ HERNANDEZ</p> <p>2do. Suplente: MARIA EUGENIA SOLORZANO APODACA</p> <p>3er. Suplente: FRANCISCO AVIDAM ALCARAZ COTA</p>	<p>Distrito Federal: 2) LOS MOCHIS</p> <p>Distrito Local: 2) LOS MOCHIS</p> <p>Municipio: 1) AHOME</p> <p>Localidad: 1) LOS MOCHIS</p> <p>Sección: 203 B1</p> <p>Ubicación: DOMICILIO PARTICULAR, CALLE JESÚS REYES HEROLES, NÚMERO 36, COLONIA NARCISO MENDOZA, CÓDIGO POSTAL 81217, AHOME, SINALOA., ENTRE CALLE CRISTÓBAL COLÓN Y CALLE SANTOS DEGOLLADO</p> <p>Presidenta/e: BEATRIZ ARIAS ORTIZ</p> <p>1er. Secretaria/o: CRISTHIAN ULISES RAMIREZ PEÑATO</p> <p>2do. Secretaria/o: ILDEFONZO ARDIZONI GASTELUM</p> <p>1er. Escrutador: JESUS ANGEL CASTRO PRADO</p> <p>2do. Escrutador: RAYMUNDO CASTRO SOTO</p> <p>3er. Escrutador: JUAN FERNANDO DUARTE LOERA</p> <p>1er. Suplente: MARIA FERNANDA DUARTE LOERA</p> <p>2do. Suplente: ORALIA QUINTERO PLACENCIA</p> <p>3er. Suplente: JESUS ALEXANDER CECEÑA CECEÑA</p>

<p>Distrito Federal: 2) LOS MOCHIS</p> <p>Distrito Local: 2) LOS MOCHIS</p> <p>Municipio: 1) AHOME</p> <p>Localidad: 1) LOS MOCHIS</p> <p>Sección: 204 B1</p> <p>Ubicación: DOMICILIO PARTICULAR , CALLE CRISTÓBAL COLÓN, NÚMERO 3056, COLONIA NARCISO MENDOZA, CÓDIGO POSTAL 81217, AHOME, SINALOA., ENTRE CALLE FRANCISCO MÁRQUEZ Y CALLE ALFONSO CORONA DEL ROSAL</p> <p>Presidenta/e: ANTONIO ELEAZAR MONTES ALBA</p> <p>1er. Secretaria/o: JESUS GUALBERTO HERNANDEZ ARMENTA</p> <p>2do. Secretaria/o: ALEJANDRA ALMODOBAR RODRIGUEZ</p> <p>1er. Escrutador: RAMIRO ALFONSO COTA SERNA</p> <p>2do. Escrutador: ADELA GARCIA CASTRO</p> <p>3er. Escrutador: MIRNA GRICELDA RAMIREZ HIGUERA</p> <p>1er. Suplente: MARIA DE JESUS ACUÑA HERNANDEZ</p> <p>2do. Suplente: FRANCISCA AGUILAR MONTALVO</p> <p>3er. Suplente: ADELA COTA RUELAS</p>	<p>Distrito Federal: 2) LOS MOCHIS</p> <p>Distrito Local: 4) LOS MOCHIS</p> <p>Municipio: 1) AHOME</p> <p>Localidad: 1) LOS MOCHIS</p> <p>Sección: 205 B1</p> <p>Ubicación: ESCUELA PRIMARIA CONRADO ESPINOZA, CALLE ALFONSO CORONA DEL ROSAL, SIN NÚMERO, COLONIA CONRADO ESPINOZA, CÓDIGO POSTAL 81218, AHOME, SINALOA., A UN COSTADO DE LA CANCHA</p> <p>Presidenta/e: MARISOL GUADALUPE BESERRA SAMANO</p> <p>1er. Secretaria/o: MARIO ALBERTO GRANADOS DELGADO</p> <p>2do. Secretaria/o: BRENDA DANIELA AVILA FRANCO</p> <p>1er. Escrutador: JAIME BLANCO VALLE</p> <p>2do. Escrutador: PAZ ELVIRA CASTRO FELIX</p> <p>3er. Escrutador: ALONDRA JUDITH AGUILAR ELIZALDE</p> <p>1er. Suplente: HILDA AGUILERA CHAIREZ</p> <p>2do. Suplente: FIDEL ESPINOZA ESCALANTE</p> <p>3er. Suplente: KEVIN ADAN GALINDO NAVARRO</p>
<p>Distrito Federal: 2) LOS MOCHIS</p> <p>Distrito Local: 4) LOS MOCHIS</p> <p>Municipio: 1) AHOME</p> <p>Localidad: 1) LOS MOCHIS</p> <p>Sección: 206 B1</p> <p>Ubicación: DOMICILIO PARTICULAR , CALLE FRANCISCO VILLA, NÚMERO 864, COLONIA CONRADO ESPINOZA, LOS MOCHIS, CÓDIGO POSTAL 81218, AHOME, SINALOA., ESQUINA CON CALLE MIGUEL ALEMÁN</p> <p>Presidenta/e: RAMON ACUÑA GASTELUM</p> <p>1er. Secretaria/o: ADELA CISNEROS AGUILUZ</p> <p>2do. Secretaria/o: HORACIO EVERARDO ESCARREGA ESCARREGA</p> <p>1er. Escrutador: RAUL GILBERTO ACOSTA VAZQUEZ</p> <p>2do. Escrutador: REYNA IVETH ANDALON VILLALOBOS</p> <p>3er. Escrutador: ALICIA BAEZ BAEZ</p> <p>1er. Suplente: DALIA ACENETH ARAGON GARCIA</p> <p>2do. Suplente: HUGO ALBERTO CAMEZ FRANCO</p> <p>3er. Suplente: SILBINA ENRIQUEZ RODRIGUEZ</p>	<p>Distrito Federal: 2) LOS MOCHIS</p> <p>Distrito Local: 4) LOS MOCHIS</p> <p>Municipio: 1) AHOME</p> <p>Localidad: 45) LOS ALMACENES</p> <p>Sección: 206 E1</p> <p>Ubicación: ESCUELA PRIMARIA JAIME NUNÓ, BULEVAR TOPOLOBAMPO, NÚMERO 20, LOCALIDAD LOS ALMACENES, CÓDIGO POSTAL 81218, AHOME, SINALOA., FRENTE A SEMILLAS CÉRES</p> <p>Presidenta/e: CARLOS FRANCISCO CRUZ VELAZQUEZ</p> <p>1er. Secretaria/o: PAOLA ALEJANDRA GASTELUM ROBLES</p> <p>2do. Secretaria/o: OFELIA BALDENEBRO FLORES</p> <p>1er. Escrutador: BRYAN ARTURO FIGUEROA TAPIA</p> <p>2do. Escrutador: PERLA ANAHI GOMEZ QUIÑONES</p> <p>3er. Escrutador: ENGRACIA GUADALUPE ALVAREZ CARDENAS</p> <p>1er. Suplente: CELIA JUAREZ VALENZUELA</p> <p>2do. Suplente: RAMONA LOPEZ LEYVA</p> <p>3er. Suplente: CARLOS ALEXIS MONTIEL VERDUGO</p>
<p>Distrito Federal: 2) LOS MOCHIS</p> <p>Distrito Local: 4) LOS MOCHIS</p> <p>Municipio: 1) AHOME</p> <p>Localidad: 1) LOS MOCHIS</p> <p>Sección: 206 S1</p> <p>Ubicación: SERVICIOS LIENZO CHARRO, CARRETERA INTERNACIONAL MÉXICO 15, KILOMETRO 202.2, CÓDIGO POSTAL 81218, AHOME, SINALOA., A LADO DE TIENDA OXXO Y RESTAURANTE LIENZO CHARRO</p> <p>Presidenta/e: HILDA YOLANDA ESPINOZA VIZCARRA</p> <p>1er. Secretaria/o: PEDRO ALVAREZ GALAVIZ</p> <p>2do. Secretaria/o: ROSARIO DELGADO LOPEZ</p> <p>1er. Escrutador: MANUELA ESTRADA ADRIANO</p> <p>2do. Escrutador: DELIA DEL ROSARIO CHAVEZ GOMEZ</p> <p>3er. Escrutador: ERIC ALBERTO ARIAS MOLINA</p> <p>1er. Suplente: IRVING GABRIEL DE LA CRUZ RUIZ</p> <p>2do. Suplente: ROSARIO BOJORQUEZ CARRILLO</p> <p>3er. Suplente: CECILIA DOMINGUEZ GALAVIZ</p>	<p>Distrito Federal: 2) LOS MOCHIS</p> <p>Distrito Local: 2) LOS MOCHIS</p> <p>Municipio: 1) AHOME</p> <p>Localidad: 1) LOS MOCHIS</p> <p>Sección: 207 B1</p> <p>Ubicación: JARDÍN DE NIÑOS MARÍA REFUGIO ACHOY DE GARRIDO, CALLE FUENTE DE POSEIDÓN, NÚMERO 39, FRACCIONAMIENTO BUGAMBILIAS, CÓDIGO POSTAL 81215, AHOME, SINALOA., ENTRE AVENIDA SANTOS DEGOLLADO Y CALLE BENEMÉRITO DE LAS AMÉRICAS</p> <p>Presidenta/e: JUAN NAZARIO ARMENTA BURGOS</p> <p>1er. Secretaria/o: JESUS MELENDEZ SAUCEDA</p> <p>2do. Secretaria/o: ELEAZAR ALBERTO ACOSTA LOAIZA</p> <p>1er. Escrutador: DALIA VALERIA ESTRADA RIVERA</p> <p>2do. Escrutador: MARIA DEL SOCORRO LOAIZA LOPEZ</p> <p>3er. Escrutador: MANUELA GUEVARA SAMANIEGO</p> <p>1er. Suplente: MARTA ARAUJO PEREZ</p> <p>2do. Suplente: MARIA DEL SOCORRO FIGUEROA VALENZUELA</p> <p>3er. Suplente: NICOLAS ACUÑA SILVA</p>

<p>Distrito Federal: 2) LOS MOCHIS Distrito Local: 2) LOS MOCHIS Municipio: 1) AHOME Localidad: 1) LOS MOCHIS Sección: 207 C1</p> <p>Ubicación: JARDÍN DE NIÑOS MARÍA REFUGIO ACHOY DE GARRIDO, CALLE FUENTE DE POSEIDÓN, NÚMERO 39, FRACCIONAMIENTO BUGAMBILIAS, CÓDIGO POSTAL 81215, AHOME, SINALOA., ENTRE AVENIDA SANTOS DEGOLLADO Y CALLE BENEMÉRITO DE LAS AMÉRICAS</p> <p>Presidenta/e: GERARDO ACUÑA SILVA</p> <p>1er. Secretaria/o: MARIA DE LOS ANGELES ARMENTA OCHOA 2do. Secretaria/o: MANUELA DE JESUS CECEÑA VALDEZ 1er. Escrutador: SANTOS LAUREAN ORDUÑO 2do. Escrutador: MARIA DOLORES RIVERA ORTEGA 3er. Escrutador: OFELIO MENDOZA FELIX 1er. Suplente: CARMEN CURIEL MENDIVIL 2do. Suplente: CARLOS ALBERTO PARRA RIVERA 3er. Suplente: AMANDA ADELINA GARCIA LEYVA</p>	<p>Distrito Federal: 2) LOS MOCHIS Distrito Local: 2) LOS MOCHIS Municipio: 1) AHOME Localidad: 1) LOS MOCHIS Sección: 208 B1</p> <p>Ubicación: CENTRO ESCOLAR DEL NOROESTE, CALLE BELISARIO DOMÍNGUEZ, SIN NÚMERO, FRACCIONAMIENTO BUGAMBILIAS, CÓDIGO POSTAL 81216, AHOME, SINALOA., FRENTE AL ESTADIO CHEVRON</p> <p>Presidenta/e: CAROLINA APODACA PRIETO</p> <p>1er. Secretaria/o: ARODI ARAU GUTIERREZ 2do. Secretaria/o: MANUEL ALBERTO ARMENTA RENTERIA 1er. Escrutador: GABINA MERCEDES CARDOZA GAMEZ 2do. Escrutador: JOSE ALBERTO CASTRO FELIX 3er. Escrutador: LUIS ALFONSO ACOSTA CASTRO 1er. Suplente: ELSA CASTRO DAUTT 2do. Suplente: JESUS ALFREDO AVIÑA RODRIGUEZ 3er. Suplente: LORETO BACA PORTILLO</p>
<p>Distrito Federal: 2) LOS MOCHIS Distrito Local: 2) LOS MOCHIS Municipio: 1) AHOME Localidad: 1) LOS MOCHIS Sección: 209 B1</p> <p>Ubicación: ESCUELA PRIMARIA MARCIAL ORDOÑEZ, CALLE SANTOS DEGOLLADO, SIN NÚMERO, COLONIA CENTRO, LOS MOCHIS, CÓDIGO POSTAL 81200, AHOME, SINALOA., ESQUINA CON CALLE RAFAEL BUELNA</p> <p>Presidenta/e: CLAUDIA ELENA HERNANDEZ DIAZ</p> <p>1er. Secretaria/o: LUIS ALBERTO MURILLO FELIX 2do. Secretaria/o: RAFAEL RODRIGO ESPINOZA NORZAGARAY 1er. Escrutador: VICTOR ENRIQUE LOPEZ RAMOS 2do. Escrutador: JOSE CARLOS GALVEZ LOPEZ 3er. Escrutador: MANUEL ADRIAN LOPEZ MANZANAREZ 1er. Suplente: GRACIELA FIERRO VILLALOBOS 2do. Suplente: JUAN COVARRUBIAS ORTIZ 3er. Suplente: MARIA GUADALUPE FONTES LOPEZ</p>	<p>Distrito Federal: 2) LOS MOCHIS Distrito Local: 2) LOS MOCHIS Municipio: 1) AHOME Localidad: 1) LOS MOCHIS Sección: 210 B1</p> <p>Ubicación: COLEGIO MARTÍN LUTHER, AVENIDA SERAPIO RENDÓN, NÚMERO 244 ORIENTE, COLONIA CENTRO, CÓDIGO POSTAL 81200, AHOME, SINALOA., ENTRE CALLE NIÑOS HÉROES Y CALLE CONSTITUCIÓN</p> <p>Presidenta/e: CAROLINA CORRAL CASILLAS</p> <p>1er. Secretaria/o: LIZETH GUADALUPE BUELNA ROBLES 2do. Secretaria/o: ERNESTO SAMUEL AYALA GUERRERO 1er. Escrutador: RUBEN ASCENCIO LARRINAGA 2do. Escrutador: AARON VINICIO BORBOA ZAVALA 3er. Escrutador: MARIA RUDTH ARANA MILIAN 1er. Suplente: MARTHA LOURDES ALVARADO ESCALANTE 2do. Suplente: JESUS SERBANDO ALBARADO ESCALANTE 3er. Suplente: VILMA GUADALUPE ARIZMENDI ARMENTA</p>
<p>Distrito Federal: 2) LOS MOCHIS Distrito Local: 2) LOS MOCHIS Municipio: 1) AHOME Localidad: 1) LOS MOCHIS Sección: 211 B1</p> <p>Ubicación: INSTITUTO EDUCATIVO Y ESTANCIA INFANTIL DHIN, CALLE VENUSTIANO CARRANZA, NÚMERO 275, COLONIA CENTRO, LOS MOCHIS, CÓDIGO POSTAL 81200, AHOME, SINALOA., FRENTE A TALLER DE TORNO Y SOLDADURA</p> <p>Presidenta/e: GLORIA ANGULO ANGULO</p> <p>1er. Secretaria/o: CLAUDIA GUADALUPE CARO MEZA 2do. Secretaria/o: MARIA FERNANDA LERMA MORENO 1er. Escrutador: ANNA VICTORIA ALAN PRADO 2do. Escrutador: PAUL EDUARDO CANTU ALVAREZ 3er. Escrutador: ALBERTO ARNULFO GONZALEZ RODRIGUEZ 1er. Suplente: LUIS CARLOS GONZALEZ RODRIGUEZ 2do. Suplente: DARIO ANTONIO VALENZUELA ACOSTA 3er. Suplente: HERNAN VALDEZ APODACA</p>	<p>Distrito Federal: 2) LOS MOCHIS Distrito Local: 2) LOS MOCHIS Municipio: 1) AHOME Localidad: 1) LOS MOCHIS Sección: 212 B1</p> <p>Ubicación: DOMICILIO PARTICULAR, AVENIDA SERAPIO RENDÓN, NÚMERO 299 ORIENTE, COLONIA CENTRO, CÓDIGO POSTAL 81200, AHOME, SINALOA., ENTRE CALLE CONSTITUCIÓN Y CALLE NIÑOS HÉROES</p> <p>Presidenta/e: JUAN CARLOS IZAGUIRRE LOPEZ</p> <p>1er. Secretaria/o: HUMBERTO ARNULFO BOJORQUEZ CHAIREZ 2do. Secretaria/o: JUAN DANIEL MARES CASTRO 1er. Escrutador: MARIAN ANAYA RIOS 2do. Escrutador: MARTHA IGNACIA ARGUELLO ESPINOZA 3er. Escrutador: ERICK VALENTIN GOMEZ CELLELI 1er. Suplente: SONIA MARINA ALVAREZ FELIX 2do. Suplente: LUIS ENRIQUE BENITEZ MURUA 3er. Suplente: JOSE MANUEL ALVIDREZ SERRANO</p>

<p>Distrito Federal: 2) LOS MOCHIS</p> <p>Distrito Local: 2) LOS MOCHIS</p> <p>Municipio: 1) AHOME</p> <p>Localidad: 1) LOS MOCHIS</p> <p>Sección: 213 B1</p> <p>Ubicación: PARQUE AHOME, CALLE PARQUE AHOME, SIN NÚMERO, FRACCIONAMIENTO EL PARQUE, LOS MOCHIS, CÓDIGO POSTAL 81259, AHOME, SINALOA., A UN LADO DEL SINDICATO NACIONAL DE TRABAJADORES DE LA EDUCACIÓN SECCIÓN 27</p> <p>Presidenta/e: LIDIA MAGDALENA CASTILLO SIERRA</p> <p>1er. Secretaria/o: JOSE MIGUEL GALAVIZ SOTOMAYOR</p> <p>2do. Secretaria/o: MARIO ANTONIO AGUILAR LOPEZ</p> <p>1er. Escrutador: GEORGINA AGUILAR OREJEL</p> <p>2do. Escrutador: ROCIO GUADALUPE JARAMILLO RUIZ</p> <p>3er. Escrutador: OLEGARIO BURGOS LUQUE</p> <p>1er. Suplente: ROSARIO ANTONIO JAVALERA BRISEÑO</p> <p>2do. Suplente: MA. AURORA ARCE LOPEZ</p> <p>3er. Suplente: VICTOR MANUEL AIROLA PALMA</p>	<p>Distrito Federal: 2) LOS MOCHIS</p> <p>Distrito Local: 2) LOS MOCHIS</p> <p>Municipio: 1) AHOME</p> <p>Localidad: 1) LOS MOCHIS</p> <p>Sección: 214 B1</p> <p>Ubicación: PARQUE PÚBLICO, CALLE RAFAEL BUELNA, SIN NÚMERO, COLONIA CENTRO, CÓDIGO POSTAL 81200, AHOME, SINALOA., A MEDIA CUADRA DE FERRETERÍA LUNA</p> <p>Presidenta/e: KENER BALDENEBRO CASTRO</p> <p>1er. Secretaria/o: MIGUEL ANGEL CARDENAS SANCHEZ</p> <p>2do. Secretaria/o: NOEMI BEATRIZ GALICIA LOPEZ</p> <p>1er. Escrutador: CHRISTYAN OMAR IBARRA SARMIENTO</p> <p>2do. Escrutador: MARIA CRISTINA LOPEZ ARAUJO</p> <p>3er. Escrutador: MARIANA LOPEZ GRIJALVA</p> <p>1er. Suplente: NICK MELENDREZ BOJORQUEZ</p> <p>2do. Suplente: DIANA ANGELICA ALEMAN LOPEZ</p> <p>3er. Suplente: RUBEN ALBERTO IBARRA GAMEZ</p>
<p>Distrito Federal: 2) LOS MOCHIS</p> <p>Distrito Local: 2) LOS MOCHIS</p> <p>Municipio: 1) AHOME</p> <p>Localidad: 1) LOS MOCHIS</p> <p>Sección: 215 B1</p> <p>Ubicación: PARQUE NACIONAL, CALLE PARQUE NACIONAL, SIN NÚMERO, FRACCIONAMIENTO EL PARQUE, CÓDIGO POSTAL 81259, AHOME, SINALOA., JUNTO A LA CANCHA DE BASKETBOL</p> <p>Presidenta/e: ANA ELVIRA ARCE SEDANO</p> <p>1er. Secretaria/o: DINORA ANGELINA BARRERAS HERNANDEZ</p> <p>2do. Secretaria/o: JADHE BERENICE CASTRO COTA</p> <p>1er. Escrutador: MARCO ANTONIO LOPEZ MARTINEZ</p> <p>2do. Escrutador: JUANA GUADALUPE OSORIO OROZCO</p> <p>3er. Escrutador: REBECA ROMERO ORTIZ</p> <p>1er. Suplente: RAMON FRANCISCO SALAS ROSAS</p> <p>2do. Suplente: MIROSLAVA TORRES MONTES</p> <p>3er. Suplente: MIGUEL ANGEL FIERRO VEGA</p>	<p>Distrito Federal: 2) LOS MOCHIS</p> <p>Distrito Local: 2) LOS MOCHIS</p> <p>Municipio: 1) AHOME</p> <p>Localidad: 1) LOS MOCHIS</p> <p>Sección: 216 B1</p> <p>Ubicación: ESTANCIA ADULTO MAYOR LA CASITA, AVENIDA AQUILES SERDÁN, NÚMERO 341, COLONIA CENTRO, LOS MOCHIS, CÓDIGO POSTAL 81200, AHOME, SINALOA., FRENTE A VIDRIOS Y ALUMINIOS ZAMARRIPA</p> <p>Presidenta/e: ARACELY HERNANDEZ COTA</p> <p>1er. Secretaria/o: JOSE FIDEL BIBRIESCA NAVARRO</p> <p>2do. Secretaria/o: MARIA MONSERRAT RAMIREZ LIZARRAGA</p> <p>1er. Escrutador: MARTHA ADELA COTA CAMPOS</p> <p>2do. Escrutador: OFELIA OSUNA SANCHEZ</p> <p>3er. Escrutador: BENJAMIN MARTINEZ ZARAGOZA</p> <p>1er. Suplente: JOSE ANTONIO RIVERA MARTINEZ</p> <p>2do. Suplente: ERNESTO ENRIQUE SANCHEZ ZAVALA</p> <p>3er. Suplente: MARCO ANTONIO RUIZ CRUZ</p>
<p>Distrito Federal: 2) LOS MOCHIS</p> <p>Distrito Local: 2) LOS MOCHIS</p> <p>Municipio: 1) AHOME</p> <p>Localidad: 1) LOS MOCHIS</p> <p>Sección: 217 B1</p> <p>Ubicación: DOMICILIO PARTICULAR, AVENIDA SERAPIO RENDÓN, NÚMERO 438 ORIENTE, COLONIA CENTRO, CÓDIGO POSTAL 81200, AHOME, SINALOA., ENTRE CALLE JUAN ALDAMA Y CALLE BELISARIO DOMÍNGUEZ</p> <p>Presidenta/e: LUIS ADOLFO BOJORQUEZ ARGUELLEZ</p> <p>1er. Secretaria/o: ALEJANDRA KARELY BALDERRAMA VALDEZ</p> <p>2do. Secretaria/o: FERNANDA KARELY BARRAZA HERNANDEZ</p> <p>1er. Escrutador: KENIA GUADALUPE CARLON CORONADO</p> <p>2do. Escrutador: ROSARIO VERONICA CARLON CORONADO</p> <p>3er. Escrutador: GLORIA NELIDA ESPINOZA BOJORQUEZ</p> <p>1er. Suplente: MANUEL DE JESUS MARTINEZ RAMIREZ</p> <p>2do. Suplente: RAYMUNDO ANTONIO HERNANDEZ VERDUZCO</p> <p>3er. Suplente: ZENAIDA CHAVEZ ABOYTE</p>	<p>Distrito Federal: 2) LOS MOCHIS</p> <p>Distrito Local: 2) LOS MOCHIS</p> <p>Municipio: 1) AHOME</p> <p>Localidad: 1) LOS MOCHIS</p> <p>Sección: 218 B1</p> <p>Ubicación: DOMICILIO PARTICULAR, AVENIDA LÁZARO CÁRDENAS, NÚMERO 490 ORIENTE, COLONIA CENTRO, CÓDIGO POSTAL 81200, AHOME, SINALOA., ESQUINA CON CALLE BELISARIO DOMÍNGUEZ</p> <p>Presidenta/e: NORMA ALEJANDRA CARRILLO SEPULVEDA</p> <p>1er. Secretaria/o: JUAN MANUEL ARGUELLES ARMENTA</p> <p>2do. Secretaria/o: MARTINA AQUINO MARTINEZ</p> <p>1er. Escrutador: LUIS OMAR GONZALEZ FERNANDEZ</p> <p>2do. Escrutador: BERTHA ALICIA MONTENEGRO GASTELUM</p> <p>3er. Escrutador: MANUELA ARMENTA ESPINOZA</p> <p>1er. Suplente: VALERIA ARGUELLES ARMENTA</p> <p>2do. Suplente: JUANA AYDEE ARGUELLES ARMENTA</p> <p>3er. Suplente: MIGUEL ANGEL ESPINOZA PEINADO</p>

<p>Distrito Federal: 2) LOS MOCHIS</p> <p>Distrito Local: 2) LOS MOCHIS</p> <p>Municipio: 1) AHOME</p> <p>Localidad: 1) LOS MOCHIS</p> <p>Sección: 219 B1</p> <p>Ubicación: PARQUE PÚBLICO, AVENIDA PARQUE SINALOA, SIN NÚMERO, COLONIA EL PARQUE, CÓDIGO POSTAL 81259, AHOME, SINALOA., A MEDIA CUADRA DE FERRETERÍA LUNA</p> <p>Presidenta/e: JOSE MARIA ALLAN LOPEZ</p> <p>1er. Secretaria/o: LUCINA DE JESUS AHUMADA LOPEZ</p> <p>2do. Secretaria/o: ALBERTO BELTRAN LEYVA</p> <p>1er. Escrutador: CRISTOBAL CASTRO LUGO</p> <p>2do. Escrutador: ALMA GUADALUPE FIGUEROA ALVAREZ</p> <p>3er. Escrutador: LUIS GERARDO GAXIOLA GUARNEROS</p> <p>1er. Suplente: ERIKA DANIELA MACIEL HEREDIA</p> <p>2do. Suplente: DIANA ALICIA GARCIA GALICIA</p> <p>3er. Suplente: MARIANA ALVAREZ COTA</p>	<p>Distrito Federal: 2) LOS MOCHIS</p> <p>Distrito Local: 2) LOS MOCHIS</p> <p>Municipio: 1) AHOME</p> <p>Localidad: 1) LOS MOCHIS</p> <p>Sección: 220 B1</p> <p>Ubicación: PARQUE PÚBLICO, AVENIDA RAFAEL BUELNA, SIN NÚMERO, COLONIA EL PARQUE, CÓDIGO POSTAL 81259, AHOME, SINALOA. , A MEDIA CUADRA DE FINANCIERA</p> <p>Presidenta/e: JOSE IGNACIO LUQUE PEREZ</p> <p>1er. Secretaria/o: JOAQUIN ANTONIO ACOSTA PRECIADO</p> <p>2do. Secretaria/o: VERONICA GUADALUPE ANGULO LEON</p> <p>1er. Escrutador: ITZELL KRISSIE DAVIZON PAYAN</p> <p>2do. Escrutador: AHMED AL KARIM FALLAD REYES</p> <p>3er. Escrutador: SAUL SEBASTIAN ARELLANO CARRAZCO</p> <p>1er. Suplente: EDUARDO CAMACHO VALENZUELA</p> <p>2do. Suplente: JOSHUA LOHANY AGUILAR CALDERON</p> <p>3er. Suplente: DEYANIRA CARDENAS VILLA</p>
<p>Distrito Federal: 2) LOS MOCHIS</p> <p>Distrito Local: 2) LOS MOCHIS</p> <p>Municipio: 1) AHOME</p> <p>Localidad: 1) LOS MOCHIS</p> <p>Sección: 221 B1</p> <p>Ubicación: PARQUE MÉXICO, CALLE PARQUE MÉXICO, SIN NÚMERO, COLONIA EL PARQUE, CÓDIGO POSTAL 81259, AHOME, SINALOA., ESQUINA CON CALLE PARQUE NACIONAL</p> <p>Presidenta/e: JESUS ANTONIO ALMEIDA AYALA</p> <p>1er. Secretaria/o: HILDA MARIA ROMERO LOZADA</p> <p>2do. Secretaria/o: JACINTO ATONDO BERNAL</p> <p>1er. Escrutador: AGUSTIN ORDUÑO CERVANTES</p> <p>2do. Escrutador: MARIA DEL ROSARIO NAVARRO LEAL</p> <p>3er. Escrutador: MANUEL CABANILLAS ROMERO</p> <p>1er. Suplente: KARLA LIZBETH LARA INZUNZA</p> <p>2do. Suplente: CELIDA LLANES LOPEZ</p> <p>3er. Suplente: GUADALUPE IBARRA MANCILLAS</p>	<p>Distrito Federal: 2) LOS MOCHIS</p> <p>Distrito Local: 2) LOS MOCHIS</p> <p>Municipio: 1) AHOME</p> <p>Localidad: 1) LOS MOCHIS</p> <p>Sección: 222 B1</p> <p>Ubicación: DOMICILIO PARTICULAR , CALLE CORREGIDORA, NÚMERO 429 NORTE, COLONIA LA CUCHILLA, CÓDIGO POSTAL 81200, AHOME, SINALOA., FRENTE A ABARROTOS DON CHEMA</p> <p>Presidenta/e: ALICIA ELIZABETH BELTRAN VEGA</p> <p>1er. Secretaria/o: LUIS CAMACHO SALCEDO</p> <p>2do. Secretaria/o: JESUS ANTONIO ALVAREZ GALINDO</p> <p>1er. Escrutador: JUANA CECILIA GAMEZ SOBERANES</p> <p>2do. Escrutador: EDUARDO DASSAEV ARMENTA PALMA</p> <p>3er. Escrutador: GUSTAVO CAMACHO COTA</p> <p>1er. Suplente: SIPRIANA AVENA FONSECA</p> <p>2do. Suplente: DORA CANOBBIO ORTEGA</p> <p>3er. Suplente: GLORIA CANOBBIO ORTEGA</p>
<p>Distrito Federal: 2) LOS MOCHIS</p> <p>Distrito Local: 2) LOS MOCHIS</p> <p>Municipio: 1) AHOME</p> <p>Localidad: 1) LOS MOCHIS</p> <p>Sección: 223 B1</p> <p>Ubicación: ESCUELA PRIMARIA ADOLFO LÓPEZ MATEOS, AVENIDA AQUILES SERDÁN, NÚMERO 615, COLONIA LA CUCHILLA, CÓDIGO POSTAL 81200, AHOME, SINALOA. , ESQUINA CON CALLE VEINTE DE NOVIEMBRE</p> <p>Presidenta/e: ROBERTO ARREARAN RAMIREZ</p> <p>1er. Secretaria/o: ATHENAS APODACA VALENZUELA</p> <p>2do. Secretaria/o: EMILIANO ALVAREZ GERMAN</p> <p>1er. Escrutador: JASSIVE GUADALUPE BARRAZA QUEZADA</p> <p>2do. Escrutador: NORMA LETICIA ARGUELLES BEJARANO</p> <p>3er. Escrutador: FELIPE ANTONIO HERNANDEZ ROBLES</p> <p>1er. Suplente: MANUEL INDALECIO BOJORQUEZ ESCALANTE</p> <p>2do. Suplente: JOSE ANTONIO AGRAMON VAZQUEZ</p> <p>3er. Suplente: ZULEMA ELIZABETH ARMENTA PACHECO</p>	<p>Distrito Federal: 2) LOS MOCHIS</p> <p>Distrito Local: 2) LOS MOCHIS</p> <p>Municipio: 1) AHOME</p> <p>Localidad: 1) LOS MOCHIS</p> <p>Sección: 224 B1</p> <p>Ubicación: DOMICILIO PARTICULAR , AVENIDA VENUSTIANO CARRANZA, NÚMERO 654, COLONIA CENTRO, CÓDIGO POSTAL 81200, AHOME, SINALOA., ENTRE CALLE 20 DE NOVIEMBRE Y CALLE CORREGIDORA</p> <p>Presidenta/e: ROSALVA BARRAGAN CORRALES</p> <p>1er. Secretaria/o: GONZALO EMMANUEL MENDOZA MONTOYA</p> <p>2do. Secretaria/o: JESUS RAFAEL PATRON NARCIO</p> <p>1er. Escrutador: VIRGILIO PERALTA CARDENAS</p> <p>2do. Escrutador: JORGE LUIS GARCIA GALLARDO</p> <p>3er. Escrutador: MARIA INES HERNANDEZ ROMERO</p> <p>1er. Suplente: PATRICIA MEZA LOPEZ</p> <p>2do. Suplente: SANTOS FLORES RODRIGUEZ</p> <p>3er. Suplente: GUADALUPE CASTILLO CASTRO</p>

<p>Distrito Federal: 2) LOS MOCHIS Distrito Local: 4) LOS MOCHIS Municipio: 1) AHOME Localidad: 1) LOS MOCHIS Sección: 225 B1</p> <p>Ubicación: DOMICILIO PARTICULAR , BULEVAR MACARIO GAXIOLA, NÚMERO 422 NORTE, COLONIA CENTRO, CÓDIGO POSTAL 81250, AHOME SINALOA., ENTRE DREN MOCHICAHUI Y BULEVAR MACARIO GAXIOLA</p> <p>Presidenta/e: NOE FIGUEROA OSORIO</p> <p>1er. Secretaria/o: JESUS ANTONIO HERNANDEZ DOMINGUEZ 2do. Secretaria/o: TERESA DE JESUS AYALA VELAZQUEZ</p> <p>1er. Escrutador: KAREN JAZMIN VERDUGO GONZALEZ 2do. Escrutador: ROSA ANGELICA RIVERA ZEPEDA 3er. Escrutador: MARIO ALBERTO HERNANDEZ DOMINGUEZ</p> <p>1er. Suplente: MARIO ALBERTO BELMONTES RIVAS 2do. Suplente: TRANQUILINO BELMONTES RIVAS 3er. Suplente: FRANCISCO BELMONTES RIVAS</p>	<p>Distrito Federal: 2) LOS MOCHIS Distrito Local: 4) LOS MOCHIS Municipio: 1) AHOME Localidad: 1) LOS MOCHIS Sección: 226 B1</p> <p>Ubicación: UNIVERSIDAD AUTÓNOMA DE DURANGO, BULEVAR MACARIO GAXIOLA, SIN NÚMERO, FRACCIONAMIENTO LA MEMORIA, CÓDIGO POSTAL 81254, AHOME, SINALOA. , FRENTE A JOHN DEERE</p> <p>Presidenta/e: NORA CELAYA CADENAS</p> <p>1er. Secretaria/o: HUGO EMANUEL BRECEDA CABANILLAS 2do. Secretaria/o: MA. GUADALUPE CEBALLOS DURAN</p> <p>1er. Escrutador: OSCAR HERIBERTO HERNANDEZ SALAS 2do. Escrutador: VICENTE GAXIOLA GARCIA 3er. Escrutador: MANUEL CERVANTES RENTERIA</p> <p>1er. Suplente: ANAZTACIO DAMIAN RUELAS 2do. Suplente: JAQUELINE ARELLY CASTILLO CHAVEZ 3er. Suplente: ERNESTO ALONSO JAVALERA AYALA</p>
<p>Distrito Federal: 2) LOS MOCHIS Distrito Local: 4) LOS MOCHIS Municipio: 1) AHOME Localidad: 1) LOS MOCHIS Sección: 226 C1</p> <p>Ubicación: UNIVERSIDAD AUTÓNOMA DE DURANGO, BULEVAR MACARIO GAXIOLA, SIN NÚMERO, FRACCIONAMIENTO LA MEMORIA, CÓDIGO POSTAL 81254, AHOME, SINALOA. , FRENTE A JOHN DEERE</p> <p>Presidenta/e: JULIO ALBERTO CRUZ PERALES</p> <p>1er. Secretaria/o: JULIA CABANILLAS MELENDREZ 2do. Secretaria/o: ZAYDA GUADALUPE CHIQUETE HIGUERA</p> <p>1er. Escrutador: JESUS YAHIR ARCE CAMACHO 2do. Escrutador: VERONICA HIGUERA VERDUGO 3er. Escrutador: NEFI ALBERTO ALVAREZ CERVANTES</p> <p>1er. Suplente: JESUS ARREDONDO SEPTIMO 2do. Suplente: JOSE MIGUEL GALLARDO ARANO 3er. Suplente: BLANCA ESTEFANA ISLAS CARDENAS</p>	<p>Distrito Federal: 2) LOS MOCHIS Distrito Local: 4) LOS MOCHIS Municipio: 1) AHOME Localidad: 1) LOS MOCHIS Sección: 226 C2</p> <p>Ubicación: UNIVERSIDAD AUTÓNOMA DE DURANGO, BULEVAR MACARIO GAXIOLA, SIN NÚMERO, FRACCIONAMIENTO LA MEMORIA, CÓDIGO POSTAL 81254, AHOME, SINALOA. , FRENTE A JOHN DEERE</p> <p>Presidenta/e: MARTHA ALICIA ISLAS SILVA</p> <p>1er. Secretaria/o: LINO CASTRO CRUZ 2do. Secretaria/o: SANTA LEONILA FLORES GALAVIZ</p> <p>1er. Escrutador: JESUS ANTONIO CHICUATE MELENDREZ 2do. Escrutador: LUIS ROBERTO IMPERIAL OSORIO 3er. Escrutador: ANGEL HUMBERTO CORRAL GASTELUM</p> <p>1er. Suplente: REFUGIO BERRELLEZA SOLANO 2do. Suplente: ZABDIEL ARNULFO GAMBOA ASTORGA 3er. Suplente: CARLOS ELENES ARAUJO</p>
<p>Distrito Federal: 2) LOS MOCHIS Distrito Local: 4) LOS MOCHIS Municipio: 1) AHOME Localidad: 1) LOS MOCHIS Sección: 227 B1</p> <p>Ubicación: DOMICILIO PARTICULAR , CALLE JAHUARA, NÚMERO 876, COLONIA ROBERTO PÉREZ JACOBO, CÓDIGO POSTAL 81257, AHOME, SINALOA., ESQUINA CON CALLE EJIDO 9 DE DICIEMBRE</p> <p>Presidenta/e: IDANIA LARISSA CECÉÑA RUELAS</p> <p>1er. Secretaria/o: EDITH ESMERALDA CONEJO SOTO 2do. Secretaria/o: KEVIN ALEXIS GARCIA GALINDO</p> <p>1er. Escrutador: TRINIDAD ARMENTA ARMENTA 2do. Escrutador: SUSAN IVETH DOMINGUEZ AVILES 3er. Escrutador: JUANA ARMENTA MONTIEL</p> <p>1er. Suplente: TERESA DE JESUS DURAN FIGUEROA 2do. Suplente: BENJAMIN ALCARAZ ENCINAS 3er. Suplente: DIANA BERENICE ESQUER CUENCA</p>	<p>Distrito Federal: 2) LOS MOCHIS Distrito Local: 4) LOS MOCHIS Municipio: 1) AHOME Localidad: 1) LOS MOCHIS Sección: 228 B1</p> <p>Ubicación: DOMICILIO PARTICULAR , CALLE EJIDO 1 DE MAYO, NÚMERO 956 NORTE, COLONIA HERIBERTO VALDEZ ROMERO, CÓDIGO POSTAL 81256, AHOME, SINALOA., ENTRE CALLE EJIDO JAHUARA Y CALLE EJIDO PLAN DE SAN LUIS</p> <p>Presidenta/e: XOCHITL BRISEYDA BLANCO VARELA</p> <p>1er. Secretaria/o: ALAN ONAM CORRALES ARGUELLES 2do. Secretaria/o: CARITINA DELGADO PERAZA</p> <p>1er. Escrutador: CARLOS GERMAN ENRIQUEZ CONTRERAS 2do. Escrutador: MARIA DE JESUS CONTRERAS MONTES 3er. Escrutador: CANDIDO ACOSTA ARREDONDO</p> <p>1er. Suplente: AMALIA ARMENTA PEÑUELAS 2do. Suplente: JOSEFINA ESCOBEDO CARABAJAL 3er. Suplente: ANSELMO BUSTAMANTE MUÑOZ</p>

<p>Distrito Federal: 2) LOS MOCHIS Distrito Local: 4) LOS MOCHIS Municipio: 1) AHOME Localidad: 1) LOS MOCHIS Sección: 229 B1</p> <p>Ubicación: DOMICILIO PARTICULAR , CALLE EJIDO PLAN DE SAN LUIS, NÚMERO 1086, COLONIA HERIBERTO VALDEZ ROMERO, CÓDIGO POSTAL 81257, AHOME, SINALOA., ESQUINA CALLE CINCO DE MAYO</p> <p>Presidenta/e: JULIO CESAR ELIZALDE MOLINA</p> <p>1er. Secretaria/o: MAYRA GUADALUPE FONTES RUIZ 2do. Secretaria/o: CECILIA ELIZABETH GONZALEZ COVARRUBIAS</p> <p>1er. Escrutador: LILIANA ESTRADA ARCE 2do. Escrutador: EDITH YUNIVA GARCIA FIGUEROA 3er. Escrutador: SOLEDAD CASTORENA CAMACHO</p> <p>1er. Suplente: ERIK CONTRERAS AYALA 2do. Suplente: MAGDALENA CRUZ LOPEZ 3er. Suplente: ISIDRO CARRILLO MEDINA</p>	<p>Distrito Federal: 2) LOS MOCHIS Distrito Local: 4) LOS MOCHIS Municipio: 1) AHOME Localidad: 1) LOS MOCHIS Sección: 230 B1</p> <p>Ubicación: DOMICILIO PARTICULAR , CALLE EJIDO FELIPE ÁNGELES, NÚMERO 910, COLONIA ROBERTO PÉREZ JACOBO, CÓDIGO POSTAL 81256, AHOME, SINALOA., ENTRE CALLE NUEVE DE DICIEMBRE Y CALLE EJIDO PRIMERO DE MAYO</p> <p>Presidenta/e: ABRIL MEDINA BERUMEN</p> <p>1er. Secretaria/o: JOSE FRANCISCO GARCIA LIZARRAGA 2do. Secretaria/o: HERSIL MALUHE HERNANDEZ SILVA 1er. Escrutador: JESUS EFREN CASTRO CASTAÑEDA 2do. Escrutador: DEMETRIA GONZALEZ VEGA 3er. Escrutador: JUAN LUIS ESCALANTE HERNANDEZ</p> <p>1er. Suplente: VICTOR ALEJANDRO ARAUJO BECERRA 2do. Suplente: SARA MARTINEZ NAVARRO 3er. Suplente: CARLOS RENE LIZARRAGA PEREA</p>
<p>Distrito Federal: 2) LOS MOCHIS Distrito Local: 4) LOS MOCHIS Municipio: 1) AHOME Localidad: 1) LOS MOCHIS Sección: 231 B1</p> <p>Ubicación: JARDÍN DE NIÑOS MARGARITA MAZA DE JUÁREZ, CALLE EJIDO MOCHIS, SIN NÚMERO, COLONIA ROBERTO PÉREZ JACOBO, CÓDIGO POSTAL 81257, AHOME, SINALOA., CONTRA ESQUINA ABARROTOS TADEO</p> <p>Presidenta/e: TOMAS AURELIO ANGULO ACOSTA</p> <p>1er. Secretaria/o: JESUS ARTURO CASTAÑEDA MONTENEGRO 2do. Secretaria/o: JESUS FRANCISCO ACOSTA CASTRO</p> <p>1er. Escrutador: ROSALVA YENIFER CEBALLOS SANCHEZ 2do. Escrutador: KEEY CASTAÑEDA MONTENEGRO 3er. Escrutador: ENRIQUE BOJORQUEZ BALDERRAMA</p> <p>1er. Suplente: JESUS GAMEZ FONSECA 2do. Suplente: ISIDRA CHAPARRO BAEZ 3er. Suplente: ARMIDA ALICIA CASTRO AYALA</p>	<p>Distrito Federal: 2) LOS MOCHIS Distrito Local: 4) LOS MOCHIS Municipio: 1) AHOME Localidad: 1) LOS MOCHIS Sección: 232 B1</p> <p>Ubicación: DOMICILIO PARTICULAR , CALLE GUADALUPE VICTORIA, NÚMERO 323 NORTE, COLONIA TABACHINES, CÓDIGO POSTAL 81257, AHOME, SINALOA., ENTRE CALLE DEL TABACHIN Y CALLE DEL OLMO</p> <p>Presidenta/e: IVAN CONTRERAS LOPEZ</p> <p>1er. Secretaria/o: DIANA PAULINA COLORADO RAMOS 2do. Secretaria/o: RAMIRO FLORES VALENZUELA 1er. Escrutador: LUIS FRANCISCO ACUÑA HUBBARD 2do. Escrutador: ALEXANDER BERRELLEZA DIAZ 3er. Escrutador: ADAMARIS DEL ROSARIO GIL LEAL</p> <p>1er. Suplente: EDGAR GENARO CAMPOS CASTAÑEDA 2do. Suplente: GILBERTO COTA LOPEZ 3er. Suplente: JOSE PABLO GONZALEZ SOTO</p>
<p>Distrito Federal: 2) LOS MOCHIS Distrito Local: 4) LOS MOCHIS Municipio: 1) AHOME Localidad: 1) LOS MOCHIS Sección: 233 B1</p> <p>Ubicación: CENTRO DE ESTUDIOS TECNOLÓGICOS INDUSTRIAL Y DE SERVICIOS 68, AVENIDA AQUILES SERDÁN, NÚMERO 964, COLONIA TABACHINES, CÓDIGO POSTAL 81257, AHOME, SINALOA., ENTRE CALLE GUADALUPE VICTORIA Y CALLE DORÓTEO ARANGO</p> <p>Presidenta/e: DIANA LIZBETH CASTRO ARELLANO</p> <p>1er. Secretaria/o: MARIO LOPEZ GARCIA 2do. Secretaria/o: JOSE CARRILLO CARRILLO</p> <p>1er. Escrutador: SERGIO MARTINEZ SANCHEZ 2do. Escrutador: JUDITH MARIA DE LOS RIOS ARJON 3er. Escrutador: MA DEL ROSARIO LOPEZ VALENZUELA</p> <p>1er. Suplente: HERIBERTO FERNANDEZ VALDEZ 2do. Suplente: MANUELA INZUNZA URIAS 3er. Suplente: VICTOR MANUEL MENDOZA GUTIERREZ</p>	<p>Distrito Federal: 2) LOS MOCHIS Distrito Local: 4) LOS MOCHIS Municipio: 1) AHOME Localidad: 1) LOS MOCHIS Sección: 234 B1</p> <p>Ubicación: , PATRONATO PRO EDUCACIÓN, CALLE EJIDO FLORES MAGÓN, NÚMERO 160, INFONAVIT MOCHICAHUI, CÓDIGO POSTAL 81249, AHOME, SINALOA. , ENTRE CALLE FRANCISCO I. MADERO Y AVENIDA AQUILES SERDÁN</p> <p>Presidenta/e: LUIS ANGEL ARREDONDO GALVEZ</p> <p>1er. Secretaria/o: JESUS EDUARDO CARBALLO DOMINGUEZ 2do. Secretaria/o: YUNIVA GUADALUPE AGUILAR ACOSTA 1er. Escrutador: KEVIN ANCHONDO GUTIERREZ 2do. Escrutador: OLIVIA BARRERA VAZQUEZ 3er. Escrutador: ENRIQUE ARCHULETA LOMELI</p> <p>1er. Suplente: JAZMIN LETICIA ARREDONDO MONTES 2do. Suplente: MARGARITA BOBADILLA VAZQUEZ 3er. Suplente: LUIS ENRIQUE ARCHULETA VAZQUEZ</p>

<p>Distrito Federal: 2) LOS MOCHIS</p> <p>Distrito Local: 4) LOS MOCHIS</p> <p>Municipio: 1) AHOME</p> <p>Localidad: 1) LOS MOCHIS</p> <p>Sección: 235 B1</p> <p>Ubicación: DOMICILIO PARTICULAR , AVENIDA AQUILES SERDÁN, NÚMERO 1166 NORTE, INFONAVIT MOCHICAHUI, CÓDIGO POSTAL 81257, AHOME, SINALOA., ENTRE CALLE CHARAY Y CALLE MOCHICAHUI</p> <p>Presidenta/e: PAULINA AGUILAR VALDEZ</p> <p>1er. Secretaria/o: OLGA LIDIA PEREZ ROMERO</p> <p>2do. Secretaria/o: CLARISSA BOJORQUEZ HARO</p> <p>1er. Escrutador: ARTURO LEAL GARCIA</p> <p>2do. Escrutador: LUIS ANTONIO LOPEZ MORENO</p> <p>3er. Escrutador: RUBEN ANTONIO PEÑUELAS TRASVIÑA</p> <p>1er. Suplente: ABRIL PAOLA AGUILAR ANAYA</p> <p>2do. Suplente: ROSA ISELA CONTRERAS CRUZ</p> <p>3er. Suplente: EDGAR JHOVANY BOJORQUEZ DIAZ</p>	<p>Distrito Federal: 2) LOS MOCHIS</p> <p>Distrito Local: 4) LOS MOCHIS</p> <p>Municipio: 1) AHOME</p> <p>Localidad: 1) LOS MOCHIS</p> <p>Sección: 236 B1</p> <p>Ubicación: DOMICILIO PARTICULAR , CALLE AQUILES SERDÁN, NÚMERO 1297 ORIENTE, INFONAVIT MOCHICAHUI, CÓDIGO POSTAL 81257, AHOME, SINALOA., ENTRE AVENIDA EJIDO RICARDO FLORES MAGÓN Y CALLE EJIDO ÁGUILA AZTECA</p> <p>Presidenta/e: AISMARA ACOSTA PEÑUELAS</p> <p>1er. Secretaria/o: TANIA MICHELLE GARCIA CEBALLO</p> <p>2do. Secretaria/o: RICARDO ALBERTO LAUREAN SANCHEZ</p> <p>1er. Escrutador: ANA CRISTINA MURILLO HERNANDEZ</p> <p>2do. Escrutador: JAEL LOPEZ RUIZ</p> <p>3er. Escrutador: JESUS CRUZ ESTRELLA</p> <p>1er. Suplente: IOVAN ARTURO LOPEZ GONZALEZ</p> <p>2do. Suplente: MARIA PATRICIA ARREDONDO MORALES</p> <p>3er. Suplente: TEOFILO LAUREAN ACUÑA</p>
<p>Distrito Federal: 2) LOS MOCHIS</p> <p>Distrito Local: 4) LOS MOCHIS</p> <p>Municipio: 1) AHOME</p> <p>Localidad: 1) LOS MOCHIS</p> <p>Sección: 236 C1</p> <p>Ubicación: DOMICILIO PARTICULAR , CALLE AQUILES SERDÁN, NÚMERO 1297 ORIENTE, INFONAVIT MOCHICAHUI, CÓDIGO POSTAL 81257, AHOME, SINALOA., ENTRE AVENIDA EJIDO RICARDO FLORES MAGÓN Y CALLE EJIDO ÁGUILA AZTECA</p> <p>Presidenta/e: LUIS ENRIQUE GALVAN CAMACHO</p> <p>1er. Secretaria/o: MANUEL ALEJANDRO IBARRA SOTO</p> <p>2do. Secretaria/o: JENNYFER MIRANDA ALVARADO</p> <p>1er. Escrutador: EVA MADAI ESCALANTE RENDON</p> <p>2do. Escrutador: JUAN DIEGO CARTAGENA ALARCON</p> <p>3er. Escrutador: OFELIA GARCIA GARCIA</p> <p>1er. Suplente: ARTURO MORENO MONTOYA</p> <p>2do. Suplente: MARCO ANTONIO ARVALLO CALDERON</p> <p>3er. Suplente: PASTOR MANUEL ALMODOVAR VALDEZ</p>	<p>Distrito Federal: 2) LOS MOCHIS</p> <p>Distrito Local: 4) LOS MOCHIS</p> <p>Municipio: 1) AHOME</p> <p>Localidad: 1) LOS MOCHIS</p> <p>Sección: 237 B1</p> <p>Ubicación: ESCUELA PRIMARIA FELIPE BACHOMO, CALLE EJIDO RICARDO FLORES MAGÓN, SIN NÚMERO, COLONIA HERIBERTO VALDEZ ROMERO, CÓDIGO POSTAL 81256, AHOME, SINALOA., ENTRE CALLE PROLONGACIÓN IGNACIO RAMÍREZ Y CALLE EJIDO MOCHIS</p> <p>Presidenta/e: CARLOS ADONAY GASTELUM BARRERAS</p> <p>1er. Secretaria/o: LILIANA VIANEY BARRAZA COTA</p> <p>2do. Secretaria/o: ANDREA LIZBETH LOYA SOTO</p> <p>1er. Escrutador: LIZBETH GUADALUPE BARRAZA COTA</p> <p>2do. Escrutador: MARIA CANDELARIA LEON BARRERAS</p> <p>3er. Escrutador: DULCE MARIA DUARTE VIRGEN</p> <p>1er. Suplente: CARLOS ALFREDO GARAY ZAYAS</p> <p>2do. Suplente: JESUS DANIEL CHAIREZ CECENA</p> <p>3er. Suplente: MARIA GUADALUPE CHAVEZ CHAVEZ</p>
<p>Distrito Federal: 2) LOS MOCHIS</p> <p>Distrito Local: 4) LOS MOCHIS</p> <p>Municipio: 1) AHOME</p> <p>Localidad: 1) LOS MOCHIS</p> <p>Sección: 238 B1</p> <p>Ubicación: DOMICILIO PARTICULAR , CALLE EJIDO COMPUERTAS, NÚMERO 1281, COLONIA HERIBERTO VALDEZ ROMERO, CÓDIGO POSTAL 81256, AHOME, SINALOA., ESQUINA CON AVENIDA EJIDO RICARDO FLORES MAGÓN</p> <p>Presidenta/e: VICTOR MANUEL GONZALEZ VALDEZ</p> <p>1er. Secretaria/o: TOMAS EDUARDO DELGADO VALENZUELA</p> <p>2do. Secretaria/o: GUADALUPE HERNANDEZ VALENZUELA</p> <p>1er. Escrutador: JUANA ARMENTA GAMEZ</p> <p>2do. Escrutador: VERONICA ARMENTA GAMEZ</p> <p>3er. Escrutador: MARGARITA ARMENTA GAMEZ</p> <p>1er. Suplente: JOSE MANUEL BOLTOR PEÑUELAS</p> <p>2do. Suplente: LUIS GERARDO ENRIQUEZ MOLINA</p> <p>3er. Suplente: MANUEL BOLTOR SANCHEZ</p>	<p>Distrito Federal: 2) LOS MOCHIS</p> <p>Distrito Local: 4) LOS MOCHIS</p> <p>Municipio: 1) AHOME</p> <p>Localidad: 1) LOS MOCHIS</p> <p>Sección: 239 B1</p> <p>Ubicación: DOMICILIO PARTICULAR , CALLE EJIDO MATACAHUI, NÚMERO 606, COLONIA HERIBERTO VALDEZ ROMERO, CÓDIGO POSTAL 81256, AHOME, SINALOA., ENTRE CALLE EJIDO MEXICO Y AVENIDA IGNACIO RAMÍREZ</p> <p>Presidenta/e: EZEQUIEL SANTOS LARA</p> <p>1er. Secretaria/o: JOSE FRANCISCO VALENZUELA EGUINO</p> <p>2do. Secretaria/o: ROSA GUADALUPE FLORES LOPEZ</p> <p>1er. Escrutador: JUAN MANUEL CASTRO SOTO</p> <p>2do. Escrutador: GILDARDO GIL SOTO</p> <p>3er. Escrutador: JACQUELINE COTA BOJORQUEZ</p> <p>1er. Suplente: MANUEL DE JESUS ESPINOZA LEYVA</p> <p>2do. Suplente: NAYELY SAMIRA ANGULO VILLARREAL</p> <p>3er. Suplente: JOSE ALONSO COTA BELTRAN</p>

<p>Distrito Federal: 2) LOS MOCHIS Distrito Local: 4) LOS MOCHIS Municipio: 1) AHOME Localidad: 1) LOS MOCHIS Sección: 240 B1</p> <p>Ubicación: ESCUELA PRIMARIA VESPERTINA HEROICO COLEGIO MILITAR, CALLE ANDADOR CHOACAHUI, SIN NÚMERO, INFONAVIT MOCHICAHUI, CÓDIGO POSTAL 81257, AHOME, SINALOA., ENTRE CALLE BENITO JUÁREZ Y CALLE MATACAHUI</p> <p>Presidenta/e: ANGELA VIVIANA ACOSTA BACASEGUA</p> <p>1er. Secretaria/o: SAUL GAXIOLA CHAVEZ 2do. Secretaria/o: FIDEL BIBRIESCA LIZARRAGA</p> <p>1er. Escrutador: ALEJANDRA ARACELY QUINTERO IZAGUIRRE 2do. Escrutador: MARIA FERNANDA ARMENTA SANCHEZ 3er. Escrutador: EMMA PATRICIA ESCARREGA TARIN</p> <p>1er. Suplente: DULCE ESMERALDA CONTRERAS LOERA 2do. Suplente: JUVENTINO ESPARZA MENDEZ 3er. Suplente: GABRIEL ALFONSO PEÑA GALVEZ</p>	<p>Distrito Federal: 2) LOS MOCHIS Distrito Local: 4) LOS MOCHIS Municipio: 1) AHOME Localidad: 1) LOS MOCHIS Sección: 240 C1</p> <p>Ubicación: ESCUELA PRIMARIA VESPERTINA HEROICO COLEGIO MILITAR, CALLE ANDADOR CHOACAHUI, SIN NÚMERO, INFONAVIT MOCHICAHUI, CÓDIGO POSTAL 81257, AHOME, SINALOA., ENTRE CALLE BENITO JUÁREZ Y CALLE MATACAHUI</p> <p>Presidenta/e: FATIMA DEL ROSARIO ACOSTA RUELAS</p> <p>1er. Secretaria/o: LIDIA ARACELY LAU VALENZUELA 2do. Secretaria/o: JESSICA ANAID LEYVA URIBE</p> <p>1er. Escrutador: MARIA GUADALUPE AYON CAZAREZ 2do. Escrutador: VICTOR MANUEL ALEJO LOPEZ 3er. Escrutador: DAVID GARCIA RUELAS</p> <p>1er. Suplente: ALMA DALILA LARA SANCHEZ 2do. Suplente: SERGIO ESTUPIÑAN ESTUPIÑAN 3er. Suplente: JOSE RODOLFO HIGUERA ALCARAZ</p>
<p>Distrito Federal: 2) LOS MOCHIS Distrito Local: 4) LOS MOCHIS Municipio: 1) AHOME Localidad: 1) LOS MOCHIS Sección: 240 C2</p> <p>Ubicación: ESCUELA PRIMARIA VESPERTINA HEROICO COLEGIO MILITAR, CALLE ANDADOR CHOACAHUI, SIN NÚMERO, INFONAVIT MOCHICAHUI, CÓDIGO POSTAL 81257, AHOME, SINALOA., ENTRE CALLE BENITO JUÁREZ Y CALLE MATACAHUI</p> <p>Presidenta/e: ADRIANA ARACELY AGUIRRE RODRIGUEZ</p> <p>1er. Secretaria/o: GRECIA RUIZ GALAVIZ 2do. Secretaria/o: SANDRO ULISES MILLA MARTINEZ</p> <p>1er. Escrutador: ADRIANA GUADALUPE MONTES MONTES 2do. Escrutador: GREYSI GUADALUPE BERNAL CORRALES 3er. Escrutador: JOSELINE LUGO VILLEGAS</p> <p>1er. Suplente: WENDY PATRICIA MUNDO PACHECO 2do. Suplente: CARLOS MANUEL HIJAR QUIÑONEZ 3er. Suplente: LUIS ALBERTO MURILLO CORRAL</p>	<p>Distrito Federal: 2) LOS MOCHIS Distrito Local: 4) LOS MOCHIS Municipio: 1) AHOME Localidad: 1) LOS MOCHIS Sección: 240 C3</p> <p>Ubicación: ESCUELA PRIMARIA VESPERTINA HEROICO COLEGIO MILITAR, CALLE ANDADOR CHOACAHUI, SIN NÚMERO, INFONAVIT MOCHICAHUI, CÓDIGO POSTAL 81257, AHOME, SINALOA., ENTRE CALLE BENITO JUÁREZ Y CALLE MATACAHUI</p> <p>Presidenta/e: GUADALUPE GLORIA RODRIGUEZ CARDENAS</p> <p>1er. Secretaria/o: KENIA ZULEMA LOPEZ COTA 2do. Secretaria/o: CARMEN ORDOÑEZ LAGARDE</p> <p>1er. Escrutador: OYUKI JARAMILLO LOPEZ 2do. Escrutador: SALVADOR ENRIQUE COTA PANIAGUA 3er. Escrutador: CECILIA GUADALUPE MARTINEZ RUIZ</p> <p>1er. Suplente: JULISSA CASTRO LOPEZ 2do. Suplente: MA. ALBA LUZ JAVALERA RUELAS 3er. Suplente: FLORENTINA ACEVIZ BAEZ</p>
<p>Distrito Federal: 2) LOS MOCHIS Distrito Local: 4) LOS MOCHIS Municipio: 1) AHOME Localidad: 1) LOS MOCHIS Sección: 241 B1</p> <p>Ubicación: ESCUELA SECUNDARIA TÉCNICA INDUSTRIAL 74, CALLE FRANCISCO I. MADERO, SIN NÚMERO, INFONAVIT MOCHICAHUI, CÓDIGO POSTAL 81257, AHOME, SINALOA., ESQUINA CON CALLE EJIDO ÁGUILA AZTECA</p> <p>Presidenta/e: SANTIAGO LOPEZ ARMENTA</p> <p>1er. Secretaria/o: EDGAR ULISES MEDINA VALENZUELA 2do. Secretaria/o: PEDRO RAFAEL LOPEZ COTA</p> <p>1er. Escrutador: LUIS ANGEL FIERRO ESCALANTE 2do. Escrutador: JENNIFER ESPINOZA LOPEZ 3er. Escrutador: ARIZBETH AYALA OCHOA</p> <p>1er. Suplente: LUIS ALBERTO LOPEZ CONTRERAS 2do. Suplente: OFELIA MEDINA BRIONES 3er. Suplente: DOLORES MARTINEZ URIBE</p>	<p>Distrito Federal: 2) LOS MOCHIS Distrito Local: 4) LOS MOCHIS Municipio: 1) AHOME Localidad: 1) LOS MOCHIS Sección: 241 C1</p> <p>Ubicación: ESCUELA SECUNDARIA TÉCNICA INDUSTRIAL 74, CALLE FRANCISCO I. MADERO, SIN NÚMERO, INFONAVIT MOCHICAHUI, CÓDIGO POSTAL 81257, AHOME, SINALOA., ESQUINA CON CALLE EJIDO ÁGUILA AZTECA</p> <p>Presidenta/e: LUIS MANUEL AYALA OCHOA</p> <p>1er. Secretaria/o: GLORIA GUADALUPE GAMBOA FELIX 2do. Secretaria/o: GABRIEL MEDINA QUIROZ</p> <p>1er. Escrutador: RAUDEL IZAGUIRRE ALVAREZ 2do. Escrutador: NITZA VIRIDIANA AGUIRRE IBARRA 3er. Escrutador: MARTHA ESTHER LOPEZ ALGANDAR</p> <p>1er. Suplente: JESUS DANIEL LOPEZ GAMBOA 2do. Suplente: CARLOS DAVID BOLTOR FELIX 3er. Suplente: DOLORES FELIX FELIX</p>

<p>Distrito Federal: 2) LOS MOCHIS Distrito Local: 3) AHOME Municipio: 1) AHOME Localidad: 101) CHOACAHUI Sección: 242 B1</p> <p>Ubicación: JARDÍN DE NIÑOS INDÍGENA DAVID ALFARO SIQUEIROS, CALLE SIN NOMBRE, SIN NÚMERO, EJIDO CHOACAHUI, CÓDIGO POSTAL 81340, AHOME, SINALOA., CONTRA ESQUINA DE ESCUELA PRIMARIA PAULINO BASOPOLI BUITIMEA</p> <p>Presidenta/e: SARAHI GUADALUPE CRUZ VAZQUEZ 1er. Secretaria/o: ELDA GRACIELA ALAMEA BUITIMEA 2do. Secretaria/o: MARIA CATALINA ALVAREZ GASTELUM 1er. Escrutador: DANIELA SARAHI ANGUAMEA GOMEZ 2do. Escrutador: LUIS PATRICIO ANGUAMEA GOMEZ 3er. Escrutador: FLOR ELENA COTA GERMAN 1er. Suplente: DORA ALICIA BUITIMEA VALENZUELA 2do. Suplente: ROSENDO GARCIA LOPEZ 3er. Suplente: LUCIA AYOQUI TORRES</p>	<p>Distrito Federal: 2) LOS MOCHIS Distrito Local: 3) AHOME Municipio: 1) AHOME Localidad: 59) BAJADA DE SAN MIGUEL Sección: 243 B1</p> <p>Ubicación: ESCUELA PRIMARIA FEDERAL VENUSTIANO CARRANZA, CALLE SIN NOMBRE, SIN NÚMERO, EJIDO BAJADA DE SAN MIGUEL, CÓDIGO POSTAL 81340, AHOME, SINALOA., CARRETERA AL EJIDO ZAPOTILLO</p> <p>Presidenta/e: ANGEL GUSTAVO BACASEGUA VELAZQUEZ 1er. Secretaria/o: LILIA GUADALUPE ROBLES FELIX 2do. Secretaria/o: ADRIANA BUITIMEA VALENZUELA 1er. Escrutador: MARIA EUGENIA MORA LEYVA 2do. Escrutador: AMAIRANI JASIVE PUENTE SOLIS 3er. Escrutador: ARTEMIO FELIPE QUINTERO HUICHO 1er. Suplente: GUADALUPE ANGUAMEA PACHECO 2do. Suplente: LIDIA BUITIMEA VELAZQUEZ 3er. Suplente: REYNA COZARI SAUCEDA</p>
<p>Distrito Federal: 2) LOS MOCHIS Distrito Local: 3) AHOME Municipio: 1) AHOME Localidad: 224) ZAPOTILLO Sección: 244 B1</p> <p>Ubicación: ESCUELA PRIMARIA FEDERAL REVOLUCIÓN, CALLE RÍO SAN IGNACIO, SIN NÚMERO, EJIDO ZAPOTILLO, CÓDIGO POSTAL 81304, AHOME, SINALOA., ENTRE CALLE RÍO TAMAZULA Y CALLE RÍO CULIACÁN</p> <p>Presidenta/e: JOSE DAVID ALVAREZ BUITIMEA 1er. Secretaria/o: MAAVIS GUADALUPE ANGUAMEA VELAZQUEZ 2do. Secretaria/o: CAROLINA GALAVIZ BUITIMEA 1er. Escrutador: MONICA EMETERIA BENITEZ CHAVIRA 2do. Escrutador: PRUDENCIO BUITIMEA COZARI 3er. Escrutador: ANASTACIO AYALA HEREDIA 1er. Suplente: GLORIA ALICIA CERVANTES LUCERO 2do. Suplente: ESTEBAN BUITIMEA VELAZQUEZ 3er. Suplente: ROSA DELIA CERVANTES LUCERO</p>	<p>Distrito Federal: 2) LOS MOCHIS Distrito Local: 3) AHOME Municipio: 1) AHOME Localidad: 224) ZAPOTILLO Sección: 245 B1</p> <p>Ubicación: ESCUELA SECUNDARIA NUEVA CREACIÓN, CALLE RÍO TAMAZULA, SIN NÚMERO, EJIDO ZAPOTILLO, CÓDIGO POSTAL 81304, AHOME, SINALOA., ENTRE CALLE RÍO CULIACÁN Y CALLE SIN NOMBRE NÚMERO 2</p> <p>Presidenta/e: ARGEL CAROLINA ARREDONDO PUENTE 1er. Secretaria/o: LUZ ELENA LOPEZ ZAVALA 2do. Secretaria/o: MARIA DEL ROSARIO COTA ZAVALA 1er. Escrutador: CLAUDIA ARACELY INZUNZA MANZANARES 2do. Escrutador: PATRICIA LUNA FUENTES 3er. Escrutador: AGUSTIN FLORES VALDEZ 1er. Suplente: IRENE FLORES VALDEZ 2do. Suplente: LUIS ENRIQUE CASTRO GUTIERREZ 3er. Suplente: ANTONIA ESCALANTE HEREDIA</p>
<p>Distrito Federal: 2) LOS MOCHIS Distrito Local: 3) AHOME Municipio: 1) AHOME Localidad: 224) ZAPOTILLO Sección: 245 C1</p> <p>Ubicación: ESCUELA SECUNDARIA NUEVA CREACIÓN, CALLE RÍO TAMAZULA, SIN NÚMERO, EJIDO ZAPOTILLO, CÓDIGO POSTAL 81304, AHOME, SINALOA., ENTRE CALLE RÍO CULIACÁN Y CALLE SIN NOMBRE NÚMERO 2</p> <p>Presidenta/e: ALEJANDRINA CASTRO SALAZAR 1er. Secretaria/o: BLANCA ISELA CARRAZCO MORENO 2do. Secretaria/o: MATILDE HEREDIA VALENZUELA 1er. Escrutador: JOHANA RUBY LOPEZ SOTO 2do. Escrutador: VICTOR MANUEL MORENO BRASIL 3er. Escrutador: MINERVA VANESSA FIGUEROA SOLIS 1er. Suplente: MARIA ELDA LOPEZ SOTO 2do. Suplente: JOSE ENCARNACION FLORES FLORES 3er. Suplente: JASIEL ARNULFO LLANES LEYVA</p>	<p>Distrito Federal: 2) LOS MOCHIS Distrito Local: 4) LOS MOCHIS Municipio: 1) AHOME Localidad: 16) ESTACION CERRILLOS (CAMPO 35) Sección: 246 B1</p> <p>Ubicación: KÍNDER AMADO NERVO, CALLE FUNDACIÓN JOSÉ GARCÍA, SIN NÚMERO, EJIDO ESTACIÓN CERRILLOS, CÓDIGO POSTAL 81360, AHOME, SINALOA., FRENTE A LA ESCUELA SECUNDARIA HERIBERTO VALDEZ ROMERO</p> <p>Presidenta/e: MANUEL CAMILO GRANADOS TORRES 1er. Secretaria/o: EDGAR FERNANDO ASTORGA RODRIGUEZ 2do. Secretaria/o: MARIA DEL CARMEN CASTRO CASTRO 1er. Escrutador: GUADALUPE FIERRO IZAGUIRRE 2do. Escrutador: JOSE GARCIA PAREDES 3er. Escrutador: FATIMA TERESITA BOJORQUEZ ITURRIA 1er. Suplente: DIANA MARIA CHINCHILLAS CORRALES 2do. Suplente: MIREYA GUADALUPE ESCARCEGA ORTEGA 3er. Suplente: CARMEN CELESTE LEYVA VALDEZ</p>

<p>Distrito Federal: 2) LOS MOCHIS Distrito Local: 4) LOS MOCHIS Municipio: 1) AHOME Localidad: 16) ESTACION CERRILLOS (CAMPO 35) Sección: 247 B1</p> <p>Ubicación: PARQUE RECREATIVO, CALLE PRINCIPAL, SIN NÚMERO, EJIDO ESTACIÓN CERRILLOS, CÓDIGO POSTAL 81360, AHOME, SINALOA., ESQUINA CON CALLE DEL PARQUE</p> <p>Presidenta/e: YUSLIN YLENIA BACA RIVERA</p> <p>1er. Secretaria/o: MANUEL ISAAC ALVAREZ JIMENEZ 2do. Secretaria/o: JOSE ANGEL GAXIOLA URIAS</p> <p>1er. Escrutador: GRACIELA ITURRIA MALDONADO 2do. Escrutador: MARCELINA CHAVEZ BELTRAN</p> <p>3er. Escrutador: OMAR GUADALUPE FELIX ALVAREZ</p> <p>1er. Suplente: RUTH PATRICIA MARTINEZ ALVARADO 2do. Suplente: OLIDIA BACA PORTILLO 3er. Suplente: MARIA EVA GONZALEZ RODRIGUEZ</p>	<p>Distrito Federal: 2) LOS MOCHIS Distrito Local: 4) LOS MOCHIS Municipio: 1) AHOME Localidad: 16) ESTACION CERRILLOS (CAMPO 35) Sección: 247 C1</p> <p>Ubicación: PARQUE RECREATIVO, CALLE PRINCIPAL, SIN NÚMERO, EJIDO ESTACIÓN CERRILLOS, CÓDIGO POSTAL 81360, AHOME, SINALOA., ESQUINA CON CALLE DEL PARQUE</p> <p>Presidenta/e: MIGUEL ALBERTO ALVAREZ CORRALES</p> <p>1er. Secretaria/o: GLORIA YASMIN CASTRO LUNA 2do. Secretaria/o: ADELINA HEREDIA CHAN</p> <p>1er. Escrutador: VICTOR MANUEL CASTRUITA HERNANDEZ 2do. Escrutador: ISABEL COTA VAZQUEZ</p> <p>3er. Escrutador: PERLA ISABEL LUZANILLA SOTO</p> <p>1er. Suplente: ARMIDA GUADALUPE LOPEZ RUELAS 2do. Suplente: DOMINGO AURELIANO FIGUEROA MENDIVIL 3er. Suplente: MARICELA LUGO RUELAS</p>
<p>Distrito Federal: 2) LOS MOCHIS Distrito Local: 4) LOS MOCHIS Municipio: 20) JUAN JOSE RIOS Localidad: 66) EL ESTERO Sección: 248 B1</p> <p>Ubicación: FACULTAD DE AGRICULTURA DEL VALLE DEL FUERTE, CALLE DIECISÉIS, SIN NÚMERO, EJIDO EL ESTERO, CÓDIGO POSTAL 81386, JUAN JOSÉ RÍOS, SINALOA., ENTRE CALLE MAICULI Y CALLE JAPARAQUI</p> <p>Presidenta/e: MARGARITA CORRAL ALAMEA</p> <p>1er. Secretaria/o: ROGELIO LOPEZ SOTO 2do. Secretaria/o: JOSEFA GOMEZ VERDUGO</p> <p>1er. Escrutador: MARIA ELENA BLANCO SANCHEZ 2do. Escrutador: MARIA DEL CARMEN CASTILLO PORTILLO</p> <p>3er. Escrutador: MARITZA GUADALUPE GIL CANTU</p> <p>1er. Suplente: CRISTINA BELTRAN PACHECO 2do. Suplente: RENE LOPEZ XX 3er. Suplente: DIANA BERENICE GARCIA SIQUEIROS</p>	<p>Distrito Federal: 2) LOS MOCHIS Distrito Local: 4) LOS MOCHIS Municipio: 20) JUAN JOSE RIOS Localidad: 66) EL ESTERO Sección: 248 C1</p> <p>Ubicación: FACULTAD DE AGRICULTURA DEL VALLE DEL FUERTE, CALLE DIECISÉIS, SIN NÚMERO, EJIDO EL ESTERO, CÓDIGO POSTAL 81386, JUAN JOSÉ RÍOS, SINALOA., ENTRE CALLE MAICULI Y CALLE JAPARAQUI</p> <p>Presidenta/e: SANTA ADRIANA GONZALEZ ESPINOZA</p> <p>1er. Secretaria/o: CRUZ ANTONIO LUNA CASTRO 2do. Secretaria/o: EVANGELINA AVENDAÑO MORENO</p> <p>1er. Escrutador: REYNA MARGARITA BURGOS VALENZUELA 2do. Escrutador: DANNA PAOLA GARCIA BURGOS</p> <p>3er. Escrutador: GREGORIO LOPEZ SOTO</p> <p>1er. Suplente: ABRAHAM MISAEAL ALVAREZ MEZA 2do. Suplente: MERCEDES FLORENTINO ARMENTA SOTO 3er. Suplente: LORENA CRISTINA BOBADILLA SAÑUDO</p>
<p>Distrito Federal: 2) LOS MOCHIS Distrito Local: 4) LOS MOCHIS Municipio: 20) JUAN JOSE RIOS Localidad: 66) EL ESTERO Sección: 249 B1</p> <p>Ubicación: ESCUELA PRIMARIA AMADO GARCÍA GARCÍA, CALLE MAICULI, SIN NÚMERO, EJIDO EL ESTERO, CÓDIGO POSTAL 81386, JUAN JOSÉ RÍOS, SINALOA., A UN COSTADO DEL CENTRO COMUNITARIO</p> <p>Presidenta/e: MAYRA ROSINA COTA CORRALES</p> <p>1er. Secretaria/o: BELEN ALEJANDRA CASTELLON ROSAS 2do. Secretaria/o: NANCY GABRIELA CELIS RAMIREZ</p> <p>1er. Escrutador: EFRAIN COTA CASTRO 2do. Escrutador: AGUSTIN MONTES DE OCA LOPEZ</p> <p>3er. Escrutador: MATILDE ACEVEDO GARCIA</p> <p>1er. Suplente: LUCINDA ADRIANO PORTILLO 2do. Suplente: MARIA GUADALUPE LEYVA BELTRAN 3er. Suplente: ALDO FABRICIO ORDUÑO SANDOVAL</p>	<p>Distrito Federal: 2) LOS MOCHIS Distrito Local: 4) LOS MOCHIS Municipio: 20) JUAN JOSE RIOS Localidad: 66) EL ESTERO Sección: 250 B1</p> <p>Ubicación: JARDÍN DE NIÑOS SOR JUANA INÉS DE LA CRUZ, CALLE CINCO, SIN NÚMERO, EJIDO EL ESTERO, CÓDIGO POSTAL 81110, JUAN JOSÉ RÍOS, SINALOA., ESQUINA CON CALLE JAPARAQUI</p> <p>Presidenta/e: BEATRIZ NEREIDA CABRERA PEREZ</p> <p>1er. Secretaria/o: JESUS EVERARDO LIERA CASTRO 2do. Secretaria/o: SONIA GUADALUPE GASTELUM VALDEZ</p> <p>1er. Escrutador: ERICK RAMON ARAUJO ESCALANTE 2do. Escrutador: MANUEL OSWALDO DORADO GAXIOLA</p> <p>3er. Escrutador: RAYMUNDO EGUINO COTA</p> <p>1er. Suplente: NICOLAS ARANDA ARAGON 2do. Suplente: HECTOR HUGO FLORES CARDENAS 3er. Suplente: FEDERICO LEYVA VALENZUELA</p>

<p>Distrito Federal: 2) LOS MOCHIS Distrito Local: 4) LOS MOCHIS Municipio: 20) JUAN JOSE RIOS Localidad: 66) EL ESTERO Sección: 251 B1</p> <p>Ubicación: DOMICILIO PARTICULAR, CALLE TRES, NÚMERO 760, EL ESTERO, CÓDIGO POSTAL 81386, JUAN JOSÉ RÍOS, SINALOA., ENTRE CALLE JÁPARAQUI Y CALLE SAN FRANCISCO</p> <p>Presidenta/e: ANDREA DEL ROSARIO CERVANTES GASTELUM</p> <p>1er. Secretaria/o: ANDRICK CORTEZ MIRANDA 2do. Secretaria/o: JOSE BELTRAN RIVERA</p> <p>1er. Escrutador: ADAN LEONEL CAMPOS OLAIS 2do. Escrutador: CENOBIO CAZARES MONTIEL</p> <p>3er. Escrutador: JESUS MARIA JUAREZ MONTES</p> <p>1er. Suplente: ANA JAZMIN BARRERAS ANAYA 2do. Suplente: ABRAHAM CUEVAS RAMIREZ 3er. Suplente: ALBINO GALAVIZ LUGO</p>	<p>Distrito Federal: 2) LOS MOCHIS Distrito Local: 4) LOS MOCHIS Municipio: 20) JUAN JOSE RIOS Localidad: 66) EL ESTERO Sección: 252 B1</p> <p>Ubicación: DOMICILIO PARTICULAR, CALLE UNO, NÚMERO 330, EL ESTERO, CÓDIGO POSTAL 81386, JUAN JOSÉ RÍOS, SINALOA., ENTRE CALLE JÁPARAQUI Y CALLE MAICULI</p> <p>Presidenta/e: ANA CAROLINA CHINCHILLAS SOTO</p> <p>1er. Secretaria/o: ROMAN BURGOS MONTOYA 2do. Secretaria/o: LUIS ENRIQUE OLAIS SOTO</p> <p>1er. Escrutador: YOLANDA CASTELLANOS MARTINEZ 2do. Escrutador: LIDIA MIREYA PINTO VILLA</p> <p>3er. Escrutador: DULCE MARINA RUIZ GASTELUM</p> <p>1er. Suplente: IRMA ROJO GAXIOLA 2do. Suplente: ROSA AMELIA CASTRO VEGA 3er. Suplente: ALFREDO QUINTERO VALDES</p>
<p>Distrito Federal: 2) LOS MOCHIS Distrito Local: 4) LOS MOCHIS Municipio: 20) JUAN JOSE RIOS Localidad: 84) LUIS ECHEVERRIA ALVAREZ Sección: 252 E1</p> <p>Ubicación: JARDÍN DE NIÑOS LILIA DIZNARDA, CALLE ALFONSO GENARO CALDERÓN, SIN NÚMERO, EJIDO LUIS ECHEVERRÍA ÁLVAREZ, CÓDIGO POSTAL 81101, JUAN JOSÉ RÍOS, SINALOA., CALLE PRINCIPAL</p> <p>Presidenta/e: ROSA CASTILLO QUINTERO</p> <p>1er. Secretaria/o: AGEDA VIOLETA ARMENTA PILLADO 2do. Secretaria/o: VANESA ALEJANDRA LECHUGA MOLINA</p> <p>1er. Escrutador: MARIA DE JESUS APODACA MARTINEZ 2do. Escrutador: JOSE LUIS HERRERA GARCIA</p> <p>3er. Escrutador: JOSE ADAN CRUZ PEREZ</p> <p>1er. Suplente: MIGDALIA LARISSA FELIX ORFILA 2do. Suplente: JESSICA LIZETH LOZANO FERNANDEZ 3er. Suplente: JOSE ALBERTO DIAZ DIAZ</p>	<p>Distrito Federal: 2) LOS MOCHIS Distrito Local: 4) LOS MOCHIS Municipio: 1) AHOME Localidad: 51) LA ARROCERA Sección: 253 B1</p> <p>Ubicación: DOMICILIO PARTICULAR, CALLE SIN NOMBRE, SIN NÚMERO, POSTE 21, CAMPO LA ARROCERA, CÓDIGO POSTAL 81361, AHOME, SINALOA., A UN LADO DE ABARROTÉS MONCHI</p> <p>Presidenta/e: MARIA LEONOR DOMINGUEZ GUTIERREZ</p> <p>1er. Secretaria/o: CARMEN EUSEBIA FIERRO SOLORZA 2do. Secretaria/o: ADAL ALBERTO FLORES LAGARDA</p> <p>1er. Escrutador: PATRICIA ALAMEDA RAMIREZ 2do. Escrutador: JERONIMO CAMACHO ORONA</p> <p>3er. Escrutador: JUDITH GUADALUPE ALVAREZ VALENZUELA</p> <p>1er. Suplente: JOSELINO ESTRADA HURTADO 2do. Suplente: JUAN ISAC GARCIA VEGA 3er. Suplente: BENIGNA OLIVIA GAMEZ PILLADO</p>
<p>Distrito Federal: 2) LOS MOCHIS Distrito Local: 4) LOS MOCHIS Municipio: 1) AHOME Localidad: 51) LA ARROCERA Sección: 254 B1</p> <p>Ubicación: ESCUELA PRIMARIA FEDERAL MARGARITA MAZA DE JUÁREZ, CALLE SIN NOMBRE, SIN NÚMERO, CAMPO LA ARROCERA, CÓDIGO POSTAL 81361, AHOME, SINALOA., A UN COSTADO DEL COMEDOR COMUNITARIO</p> <p>Presidenta/e: ELIZABETH GARCIA CASTRO</p> <p>1er. Secretaria/o: YANIRE ITZEL FLORES LAGARDA 2do. Secretaria/o: JUANA YAZMIN GARCIA ARRAZOLA</p> <p>1er. Escrutador: KLEBER JAIR LOZANO REASOLA 2do. Escrutador: UBALDINA FLORES RUBIO</p> <p>3er. Escrutador: ISMAEL LAGARDA FLORES</p> <p>1er. Suplente: OLGA ALANIS MADRID 2do. Suplente: ROSA AIDA FLORES PEREZ 3er. Suplente: JAIME LAGARDA ORONA</p>	<p>Distrito Federal: 2) LOS MOCHIS Distrito Local: 2) LOS MOCHIS Municipio: 1) AHOME Localidad: 89) CINCO DE MAYO Sección: 255 B1</p> <p>Ubicación: ESCUELA PRIMARIA HÉROES DE CHAPULTEPEC, CALLE TOMAS GÓMEZ, NÚMERO 100, EJIDO 5 DE MAYO, CÓDIGO POSTAL 81361, AHOME, SINALOA., ESQUINA CON CALLE 5 DE MAYO</p> <p>Presidenta/e: CARLA ANTONIA AYALA VALDEZ</p> <p>1er. Secretaria/o: BRENDA GUADALUPE GONZALEZ BELTRAN 2do. Secretaria/o: JESUS EDUARDO MENDEZ BACASEGUA</p> <p>1er. Escrutador: LUZ EVELIA AHUMADA CASTRO 2do. Escrutador: ALEJANDRO CASTRO MEDINA</p> <p>3er. Escrutador: CLARISSA NOEMI MEDINA GERMAN</p> <p>1er. Suplente: XIMENA GUADALUPE CASTRO MOPA 2do. Suplente: PALOMA ELIZABETH LLANES SANDOVAL 3er. Suplente: MARIA LUZ CANTU GOMEZ</p>

<p>Distrito Federal: 2) LOS MOCHIS Distrito Local: 2) LOS MOCHIS Municipio: 1) AHOME Localidad: 89) CINCO DE MAYO Sección: 255 C1</p> <p>Ubicación: ESCUELA PRIMARIA HÉROES DE CHAPULTEPEC, CALLE TOMAS GÓMEZ, NÚMERO 100, EJIDO 5 DE MAYO, CÓDIGO POSTAL 81361, AHOME, SINALOA., ESQUINA CON CALLE 5 DE MAYO</p> <p>Presidenta/e: ALEXIS LEOPOLDO CASTRO LLANES</p> <p>1er. Secretaria/o: LIDIA SUGEY LUQUE VALENZUELA 2do. Secretaria/o: DENISSE GUADALUPE CASTRO GOMEZ</p> <p>1er. Escrutador: EDNA SUHEY BACASEGUA MARTINEZ 2do. Escrutador: CALEB YOREL HUICHO LEYVA</p> <p>3er. Escrutador: CINTHIA ELIZABETH CASTRO LLANES</p> <p>1er. Suplente: ANA CAROLINA GUALIZAPA CORTEZ 2do. Suplente: FRANCIS JOANY LUQUE CELLELI 3er. Suplente: HUMBERTO CELLELY LEYVA</p>	<p>Distrito Federal: 2) LOS MOCHIS Distrito Local: 4) LOS MOCHIS Municipio: 1) AHOME Localidad: 89) CINCO DE MAYO Sección: 256 B1</p> <p>Ubicación: DOMICILIO PARTICULAR, CALLE NIÑOS HÉROES, SIN NÚMERO, POSTE 38, EJIDO CINCO DE MAYO, CÓDIGO POSTAL 81361, AHOME, SINALOA., ESQUINA CON CALLEJÓN BENITO JUÁREZ</p> <p>Presidenta/e: MARIA DEL CARMEN ENRIQUEZ JIMENEZ</p> <p>1er. Secretaria/o: MELISSA GUADALUPE CHAVEZ GONZALEZ 2do. Secretaria/o: CAROLINA GONZALEZ FLORES</p> <p>1er. Escrutador: ANGELICA GONZALEZ CANTU 2do. Escrutador: LLUVIA ROSARIO GONZALEZ LEYVA</p> <p>3er. Escrutador: EDITH JULISSA DIAZ LOPEZ</p> <p>1er. Suplente: CHANNEL LUCIA GOMEZ VALDEZ 2do. Suplente: ROSARIO CANTU GUALIZAPA 3er. Suplente: SAUL CRUZ GAXIOLA</p>
<p>Distrito Federal: 2) LOS MOCHIS Distrito Local: 4) LOS MOCHIS Municipio: 1) AHOME Localidad: 89) CINCO DE MAYO Sección: 256 C1</p> <p>Ubicación: DOMICILIO PARTICULAR, CALLE NIÑOS HÉROES, SIN NÚMERO, POSTE 38, EJIDO CINCO DE MAYO, CÓDIGO POSTAL 81361, AHOME, SINALOA., ESQUINA CON CALLEJÓN BENITO JUÁREZ</p> <p>Presidenta/e: FERNANDA GUADALUPE ARREDONDO MORALES</p> <p>1er. Secretaria/o: CLAUDIA GABRIELA GASTELUM CELLELI 2do. Secretaria/o: PAOLA ALEJANDRA AHUMADA HUICHO</p> <p>1er. Escrutador: YUNUE CITLALY ARREDONDO SANDOVAL 2do. Escrutador: JESUS ANTONIO CASTRO URIAS</p> <p>3er. Escrutador: MARGARITA GOMEZ IBARRA</p> <p>1er. Suplente: ALFREDO AQUI QUIJANO 2do. Suplente: GABRIEL CRUZ GAXIOLA 3er. Suplente: EVANGELINA CANTU GUALIZAPA</p>	<p>Distrito Federal: 2) LOS MOCHIS Distrito Local: 2) LOS MOCHIS Municipio: 1) AHOME Localidad: 54) BACAPOROBAMPO Sección: 257 B1</p> <p>Ubicación: ESCUELA PRIMARIA PLAN DE GUADALUPE, CALLE SIN NOMBRE, SIN NÚMERO, EJIDO BACAPOROBAMPO, CÓDIGO POSTAL 81304, AHOME, SINALOA., ENFRENTA DEL CANAL</p> <p>Presidenta/e: KAREN ELIZABETH CARRASCO PUENTE</p> <p>1er. Secretaria/o: OSCAR EMILIO ANAYA GOMEZ 2do. Secretaria/o: JUAN DE DIOS BRASIL DAMIAN</p> <p>1er. Escrutador: MIREYA CARRAZCO URIAS 2do. Escrutador: ANGEL NOE ALVAREZ LOPEZ</p> <p>3er. Escrutador: ANA CECILIA ANAYA HEREDIA</p> <p>1er. Suplente: EVELINA CARRAZCO SOLIS 2do. Suplente: MARIA CONCEPCION CONTRERAS LAUREAN 3er. Suplente: VENERANDA CARRASCO RUIZ</p>
<p>Distrito Federal: 2) LOS MOCHIS Distrito Local: 2) LOS MOCHIS Municipio: 1) AHOME Localidad: 37) SAN MIGUEL ZAPOTITLAN Sección: 258 B1</p> <p>Ubicación: ESCUELA SECUNDARIA ESTATAL RÍO ZUAQUE, CALLE GUILLERMO PRIETO, SIN NÚMERO, SAN MIGUEL ZAPOTITLÁN, CÓDIGO POSTAL 81340, AHOME, SINALOA., A 100 METROS DE LA RAMADA INDÍGENA</p> <p>Presidenta/e: ROSENDO ANGUAMEA PACHECO</p> <p>1er. Secretaria/o: MARIA INES GONZALEZ VELARDE 2do. Secretaria/o: ROBERTO ALEJANDRO ALVAREZ LEON</p> <p>1er. Escrutador: ROSELI MARIA ARMENTA GALAVIZ 2do. Escrutador: ANGEL FERNANDO CORZAS DIAZ</p> <p>3er. Escrutador: GLORIA LETICIA LEYVA ARMENTA</p> <p>1er. Suplente: ADRIANA MAPO NOLAZCO 2do. Suplente: EDGAR JUAN PEDRO MAPO LOPEZ 3er. Suplente: FRANCISCO RAFAEL LOPEZ SERRANO</p>	<p>Distrito Federal: 2) LOS MOCHIS Distrito Local: 2) LOS MOCHIS Municipio: 1) AHOME Localidad: 37) SAN MIGUEL ZAPOTITLAN Sección: 259 B1</p> <p>Ubicación: PLAZUELA MUNICIPAL MIGUEL HIDALGO, CALLE BENITO JUÁREZ, SIN NÚMERO, SAN MIGUEL ZAPOTITLÁN, CÓDIGO POSTAL 81340, AHOME, SINALOA., FRENTE AL INSTITUTO MEXICANO DEL SEGURO SOCIAL</p> <p>Presidenta/e: GLORIA ENRIQUETA AYON HEREDIA</p> <p>1er. Secretaria/o: DANNA MARISOL CORTES GARCIA 2do. Secretaria/o: MARIA LUISA FELIX RUIZ</p> <p>1er. Escrutador: VIANEY FLORES SERRANO 2do. Escrutador: MIREYA LEAL HERRERA</p> <p>3er. Escrutador: MONICA ISABEL LEYVA CHICUATE</p> <p>1er. Suplente: JESUS ANTONIO MEDINA ARCE 2do. Suplente: CARLOS DANIEL MEDINA DIAZ 3er. Suplente: JULIA MARIA FLORES ZACARIAS</p>

<p>Distrito Federal: 2) LOS MOCHIS Distrito Local: 3) AHOME Municipio: 1) AHOME Localidad: 37) SAN MIGUEL ZAPOTITLAN Sección: 260 B1</p> <p>Ubicación: COLEGIO DE BACHILLERES DEL ESTADO DE SINALOA 05, CALLE IGNACIO ZARAGOZA, SIN NÚMERO, SAN MIGUEL ZAPOTITLÁN, CÓDIGO POSTAL 81340, AHOME, SINALOA., ENTRE CALLE FRANCISCO LUGO Y CALLE PAROSCAHUI</p> <p>Presidenta/e: FABIAN MONZON HEREDIA</p> <p>1er. Secretaria/o: MIRIAM LIZETH DIMAS AYALA 2do. Secretaria/o: JULIETA GAXIOLA MONTOYA</p> <p>1er. Escrutador: LEONARDO CASTRO VALENZUELA 2do. Escrutador: FRANCISCA FLORES LUGO</p> <p>3er. Escrutador: EDITH VANESSA HEREDIA SOTO</p> <p>1er. Suplente: JOSE TOMAS MOLINA VELAZQUEZ 2do. Suplente: JESUS MANUELA MONTIEL ZAVALA 3er. Suplente: RAMON GONZALEZ MICHEL</p>	<p>Distrito Federal: 2) LOS MOCHIS Distrito Local: 3) AHOME Municipio: 1) AHOME Localidad: 37) SAN MIGUEL ZAPOTITLAN Sección: 260 C1</p> <p>Ubicación: COLEGIO DE BACHILLERES DEL ESTADO DE SINALOA 05, CALLE IGNACIO ZARAGOZA, SIN NÚMERO, SAN MIGUEL ZAPOTITLÁN, CÓDIGO POSTAL 81340, AHOME, SINALOA., ENTRE CALLE FRANCISCO LUGO Y CALLE PAROSCAHUI</p> <p>Presidenta/e: CARMEN ALICIA FONSECA HEREDIA</p> <p>1er. Secretaria/o: MARISOL ADILENE ALVAREZ SANCHEZ 2do. Secretaria/o: FRANCISCA SARAHÍ NAFARRATE BERNAL</p> <p>1er. Escrutador: MARCO ANTONIO CHAVEZ RUA 2do. Escrutador: HECTOR GARCIA VELIZ</p> <p>3er. Escrutador: JOSE ANGEL LEYVA GONZALEZ</p> <p>1er. Suplente: FELICITAS MONTIEL ANGUAMEA 2do. Suplente: GLORIA TERESA JIMENEZ GARCIA 3er. Suplente: BEATRIZ PACHECO BACASEGUA</p>
<p>Distrito Federal: 2) LOS MOCHIS Distrito Local: 3) AHOME Municipio: 1) AHOME Localidad: 37) SAN MIGUEL ZAPOTITLAN Sección: 260 C2</p> <p>Ubicación: COLEGIO DE BACHILLERES DEL ESTADO DE SINALOA 05, CALLE IGNACIO ZARAGOZA, SIN NÚMERO, SAN MIGUEL ZAPOTITLÁN, CÓDIGO POSTAL 81340, AHOME, SINALOA., ENTRE CALLE FRANCISCO LUGO Y CALLE PAROSCAHUI</p> <p>Presidenta/e: JULIO CESAR SANCHEZ FERNANDEZ</p> <p>1er. Secretaria/o: KATIA QUINTERO BUITIMEA 2do. Secretaria/o: BLANCA ORALIA RESENDIS AGUILAR</p> <p>1er. Escrutador: ALIN GUADALUPE ESPINOZA ARAGON 2do. Escrutador: AGLAE YESENIA HEREDIA IBARRA</p> <p>3er. Escrutador: BENJAMIN LUGO APODACA</p> <p>1er. Suplente: MARIA DE JESUS MONTIEL LOPEZ 2do. Suplente: FERNANDO MORAGREGA AYALA 3er. Suplente: MARIA ELODIA PELLEGRINI JOCOBI</p>	<p>Distrito Federal: 2) LOS MOCHIS Distrito Local: 2) LOS MOCHIS Municipio: 1) AHOME Localidad: 37) SAN MIGUEL ZAPOTITLAN Sección: 261 B1</p> <p>Ubicación: DOMICILIO PARTICULAR , CALLE 5 DE MAYO, SIN NÚMERO, SAN MIGUEL ZAPOTITLÁN, CÓDIGO POSTAL 81340, AHOME, SINALOA., A 80 METROS DE ABARROTÉS SERGIO</p> <p>Presidenta/e: RAUL ENRIQUE LUGO ZAVALA</p> <p>1er. Secretaria/o: KELVIN JARED ARCE SOLIS 2do. Secretaria/o: PERLA NICOL PACHECO YOCUPICIO</p> <p>1er. Escrutador: FRANCISCO JAVIER ROBLES ARCE 2do. Escrutador: JUAN ALBERTO CARRAZCO JUZACAMEA</p> <p>3er. Escrutador: BENITO LAZALDE PACHECO</p> <p>1er. Suplente: BENITA LOPEZ SANCHEZ 2do. Suplente: MARIA DE LA LUZ GAXIOLA OSORNIO 3er. Suplente: JOSEFINA PEÑA LEON</p>
<p>Distrito Federal: 2) LOS MOCHIS Distrito Local: 2) LOS MOCHIS Municipio: 1) AHOME Localidad: 37) SAN MIGUEL ZAPOTITLAN Sección: 261 C1</p> <p>Ubicación: DOMICILIO PARTICULAR , CALLE 5 DE MAYO, SIN NÚMERO, SAN MIGUEL ZAPOTITLÁN, CÓDIGO POSTAL 81340, AHOME, SINALOA., A 80 METROS DE ABARROTÉS SERGIO</p> <p>Presidenta/e: CLEOFAS ALVAREZ SAUCEDA</p> <p>1er. Secretaria/o: DANIEL ALBERTO AVILA LOPEZ 2do. Secretaria/o: MATILDE PEREZ PONCE</p> <p>1er. Escrutador: JULISSA AVILEZ ESTRADA 2do. Escrutador: MANUEL DE JESUS LAZALDE LOPEZ</p> <p>3er. Escrutador: JOSEFINA LOPEZ SANCHEZ</p> <p>1er. Suplente: JOSEFINA AYALA LOPEZ 2do. Suplente: BLAS LOPEZ IBARRA 3er. Suplente: JOSE MARIA ROMERO VALENZUELA</p>	<p>Distrito Federal: 2) LOS MOCHIS Distrito Local: 2) LOS MOCHIS Municipio: 1) AHOME Localidad: 37) SAN MIGUEL ZAPOTITLAN Sección: 262 B1</p> <p>Ubicación: ESCUELA SECUNDARIA TÉCNICA NÚMERO 18, CALLE SIN NOMBRE, SIN NÚMERO, SAN MIGUEL ZAPOTITLÁN, CÓDIGO POSTAL 81304, AHOME, SINALOA., A 60 METROS DEL ESTACIONAMIENTO DE LAS CARNITAS ESTILO MICHOACÁN</p> <p>Presidenta/e: YESSICA JAQUELIN GARCIA MORENO</p> <p>1er. Secretaria/o: JAVIER EDUARDO BORQUEZ CECEÑA 2do. Secretaria/o: DANIEL HIRAM FLORES LOPEZ</p> <p>1er. Escrutador: ADRIANA GALAVIZ MONTES 2do. Escrutador: RICARDO BARRIENTOS FLORES</p> <p>3er. Escrutador: MARTIN GAMEZ VALDEZ</p> <p>1er. Suplente: ANA PATRICIA BUITIMEA ALMEIDA 2do. Suplente: ROSENDA CARRILLO ACOSTA 3er. Suplente: RUBEN JASCIEL GARCIA ALVAREZ</p>

<p>Distrito Federal: 2) LOS MOCHIS Distrito Local: 2) LOS MOCHIS Municipio: 1) AHOME Localidad: 37) SAN MIGUEL ZAPOTITLAN Sección: 263 B1</p> <p>Ubicación: DOMICILIO PARTICULAR , CALLE ÁNGEL FLORES, SIN NÚMERO, SAN MIGUEL ZAPOTITLÁN, CÓDIGO POSTAL 81304, AHOME, SINALOA., A 80 METROS DE LA IGLESIA CATÓLICA</p> <p>Presidenta/e: ERIKA PAOLA ALVARADO BRACAMONTES</p> <p>1er. Secretaria/o: ARIAN FRANCISCO CARRILLO BRACAMONTES 2do. Secretaria/o: IRIS GUADALUPE CARDONA OLVERA 1er. Escrutador: JESUS URBANO ALVARADO GOMEZ 2do. Escrutador: IRMA YOLANDA ALVAREZ ARCE 3er. Escrutador: GLADIZA FRANCISCA BRACAMONTES FLORES 1er. Suplente: FRANCISCA BRACAMONTES FLORES 2do. Suplente: MARIA ISABEL ARELLANO LOMELI 3er. Suplente: MARIA JESUS BOJORQUEZ MANZANAREZ</p>	<p>Distrito Federal: 2) LOS MOCHIS Distrito Local: 2) LOS MOCHIS Municipio: 1) AHOME Localidad: 37) SAN MIGUEL ZAPOTITLAN Sección: 264 B1</p> <p>Ubicación: DOMICILIO PARTICULAR , CALLE ÁNGEL FLORES, SIN NÚMERO, SAN MIGUEL ZAPOTITLÁN, CÓDIGO POSTAL 81304, AHOME, SINALOA., FRENTE A MOTO REFACCIONES DE GIL</p> <p>Presidenta/e: DOLORES GUADALUPE ARAGON ARCE</p> <p>1er. Secretaria/o: LESLY GUADALUPE CRUZ ARAGON 2do. Secretaria/o: DANIEL DUARTE CORRAL 1er. Escrutador: ANGEL GUADALUPE CASTRO MARTINEZ 2do. Escrutador: JOEL ALFONSO BELTRAN ARCE 3er. Escrutador: MARIA ENRIQUETA CARRILLO ATIENZO 1er. Suplente: JESUS ANDREY CHAVEZ GASTELUM 2do. Suplente: GENOVEVA BRISEÑO VALDEZ 3er. Suplente: GUADALUPE FELIX LUGO</p>
<p>Distrito Federal: 2) LOS MOCHIS Distrito Local: 2) LOS MOCHIS Municipio: 1) AHOME Localidad: 37) SAN MIGUEL ZAPOTITLAN Sección: 265 B1</p> <p>Ubicación: ESCUELA PRIMARIA DOCTOR RIGOBERTO AGUILAR PICO, CALLE CINCO DE MAYO, SIN NÚMERO, SAN MIGUEL ZAPOTITLÁN, CÓDIGO POSTAL 81304, AHOME, SINALOA., AUN COSTADO DEL ESTADIO DE BÉISBOL</p> <p>Presidenta/e: MIGUEL ANGEL ARCE GASTELUM</p> <p>1er. Secretaria/o: YESICA GUADALUPE ARREDONDO DIAZ 2do. Secretaria/o: ROSARIO ALVAREZ BOJORQUEZ 1er. Escrutador: RIGOBERTO ALVAREZ GONZALEZ 2do. Escrutador: JESUS ULISES ABOYTE ALVAREZ 3er. Escrutador: HUGO ROSARIO ALVAREZ LUGO 1er. Suplente: JESUS BUENAVENTURA ARCE AYON 2do. Suplente: JUAN ALONSO ABOYTE RUIZ 3er. Suplente: MARIA TERESA ALVAREZ BOJORQUEZ</p>	<p>Distrito Federal: 2) LOS MOCHIS Distrito Local: 2) LOS MOCHIS Municipio: 1) AHOME Localidad: 50) EL AÑIL Sección: 266 B1</p> <p>Ubicación: ESCUELA PRIMARIA LORENZO FRANCISCO ROBLES MONTIEL, CALLE SIN NOMBRE, SIN NÚMERO, EJIDO EL AÑIL, CÓDIGO POSTAL 81304, AHOME, SINALOA., A UN COSTADO DEL KINDER</p> <p>Presidenta/e: EDITH GUADALUPE CASTRO GALAVIZ</p> <p>1er. Secretaria/o: MAYRA GUADALUPE GAXIOLA ZAMORA 2do. Secretaria/o: GUADALUPE LEYVA ALGUATE 1er. Escrutador: DIANA ESMERALDA CASTRO PUENTE 2do. Escrutador: CRUZ MARIA MEXIA AGUILAR 3er. Escrutador: ABRAHAM CASTRO PUENTE 1er. Suplente: FRANCISCO GAXIOLA GALAVIZ 2do. Suplente: FIDEL MORA VELARES 3er. Suplente: CARMEN ALBERTA ESCALANTE MONTIEL</p>
<p>Distrito Federal: 2) LOS MOCHIS Distrito Local: 2) LOS MOCHIS Municipio: 1) AHOME Localidad: 171) EL PORVENIR Sección: 267 B1</p> <p>Ubicación: ESCUELA PRIMARIA BELISARIO DOMÍNGUEZ, CALLE SIN NOMBRE, SIN NÚMERO, EJIDO EL PORVENIR, CÓDIGO POSTAL 81304, AHOME, SINALOA., A UNA CUADRA DE ABARROTOS</p> <p>Presidenta/e: MARIA JOSE ALVAREZ ALVAREZ</p> <p>1er. Secretaria/o: ROSARIO VINICIO LOPEZ VALENZUELA 2do. Secretaria/o: ROSIBEL DE JESUS ALVAREZ SOLIS 1er. Escrutador: JUAN DE DIOS ALVAREZ SOLIS 2do. Escrutador: LIZETH CRISTINA ALVAREZ SOLIS 3er. Escrutador: BEATRIZ ELENA ALVAREZ AHUMADA 1er. Suplente: MIREYA ALVAREZ AHUMADA 2do. Suplente: ZEUS GIBRAN ALVAREZ SOLIS 3er. Suplente: CARLOS ALONSO ARMENTA DOMINGUEZ</p>	<p>Distrito Federal: 2) LOS MOCHIS Distrito Local: 2) LOS MOCHIS Municipio: 1) AHOME Localidad: 171) EL PORVENIR Sección: 268 B1</p> <p>Ubicación: DOMICILIO PARTICULAR , CALLE SIN NOMBRE, SIN NÚMERO, EJIDO EL PORVENIR, CÓDIGO POSTAL 81304, AHOME, SINALOA., TEJABÁN QUE ESTÁ FRENTE AL EMPAQUE DE MANGOS DANIELA</p> <p>Presidenta/e: ALICIA NATALIA ARREDONDO DIMAS</p> <p>1er. Secretaria/o: BIANCA ELENA CASTAÑEDA LOPEZ 2do. Secretaria/o: MELINA AIDEE ALVAREZ CASTRO 1er. Escrutador: ALMA ANGELICA ALVAREZ GARCIA 2do. Escrutador: DEYSI DANIELA BUITIMEA AYALA 3er. Escrutador: JORGE ALFONSO ARREDONDO DIMAS 1er. Suplente: JESUS GUADALUPE CASTRO AYALA 2do. Suplente: VERONICA CASTRO CARDENAS 3er. Suplente: ARTEMIO EPITACIO SECUNDINO</p>

<p>Distrito Federal: 2) LOS MOCHIS Distrito Local: 2) LOS MOCHIS Municipio: 1) AHOME Localidad: 117) GABRIEL LEYVA SOLANO Sección: 269 B1 Ubicación: ESCUELA PRIMARIA GABRIEL RAMOS MILLÁN, CALLE GABRIEL LEYVA SOLANO, SIN NÚMERO, EJIDO GABRIEL LEYVA SOLANO, CÓDIGO POSTAL 81304, AHOME, SINALOA., ENTRE CALLE NÚMERO 6 Y CALLE SIN NOMBRE 4 Presidenta/e: HECTOR MANUEL BACASEGUA OROZCO 1er. Secretaria/o: SUGEY VIANEY BACASEGUA CEVEJECA 2do. Secretaria/o: JOSE ANTONIO BACASEGUA ISLAS 1er. Escrutador: JESUS EDUARDO BRASIL CASTAÑEDA 2do. Escrutador: JOSE LUIS COZARI ZACARIAS 3er. Escrutador: JOSE REGULO ESPUMA MOROYOQUI 1er. Suplente: ANA PATRICIA BOJORQUEZ CASTILLO 2do. Suplente: FAUSTINA BUITIMEA CAURICIO 3er. Suplente: ALMA YADHIRA AGUILAR MARTINEZ</p>	<p>Distrito Federal: 2) LOS MOCHIS Distrito Local: 2) LOS MOCHIS Municipio: 1) AHOME Localidad: 117) GABRIEL LEYVA SOLANO Sección: 269 C1 Ubicación: ESCUELA PRIMARIA GABRIEL RAMOS MILLÁN, CALLE GABRIEL LEYVA SOLANO, SIN NÚMERO, EJIDO GABRIEL LEYVA SOLANO, CÓDIGO POSTAL 81304, AHOME, SINALOA., ENTRE CALLE NÚMERO 6 Y CALLE SIN NOMBRE 4 Presidenta/e: CRUZ BACASEGUA INZUNZA 1er. Secretaria/o: CRISTHIAN GUADALUPE BACASEGUA ISLAS 2do. Secretaria/o: LUIS ARMANDO BRASIL BUITIMEA 1er. Escrutador: FLOR JAZMIN CEVEJECA VALENZUELA 2do. Escrutador: JOSE EDUARDO GONZALEZ CASTRO 3er. Escrutador: ROSALVA BAJECA ZAMBRANO 1er. Suplente: JESUS VICENTE BRASIL CASTAÑEDA 2do. Suplente: SOLEDAD BUITIMEA GUTIERREZ 3er. Suplente: FIDEL BACASEGUA COZARI</p>
<p>Distrito Federal: 2) LOS MOCHIS Distrito Local: 2) LOS MOCHIS Municipio: 1) AHOME Localidad: 117) GABRIEL LEYVA SOLANO Sección: 270 B1 Ubicación: DOMICILIO PARTICULAR, CALLE GABRIEL LEYVA SOLANO, SIN NÚMERO, EJIDO GABRIEL LEYVA SOLANO, CÓDIGO POSTAL 81305, AHOME, SINALOA., FRENTE A CANCHA DE BÁSQUETBOL Presidenta/e: LIZETH NAYELI BRASIL GALAVIZ 1er. Secretaria/o: MILAGROS BERENICE LEYVA FIGUEROA 2do. Secretaria/o: CASTULO IBARRA VALENZUELA 1er. Escrutador: VIRGINIA YAMILETH AGUILAR PUENTE 2do. Escrutador: JAZMIN ALAMEA ANGUAMEA 3er. Escrutador: BENITO BAJECA COZARI 1er. Suplente: BEATRIZ AMALIA FUENTES COZARI 2do. Suplente: JULIA GUADALUPE MIRANDA URIAS 3er. Suplente: CLAUDIA PATRICIA ARANDA COTA</p>	<p>Distrito Federal: 2) LOS MOCHIS Distrito Local: 2) LOS MOCHIS Municipio: 1) AHOME Localidad: 114) FLOR AZUL Sección: 271 B1 Ubicación: ESCUELA PRIMARIA LÁZARO CÁRDENAS, CALLE PEDRO IRAZOQUI, SIN NÚMERO, EJIDO FLOR AZUL, CÓDIGO POSTAL 81342, AHOME, SINALOA., ENFRENTE DEL KÍNDER Presidenta/e: JOSE JAVIER BUSTOS HERNANDEZ 1er. Secretaria/o: JESUS MANUEL IRAZOQUI APODACA 2do. Secretaria/o: DIANA ROMINA ALCARAZ MONTOYA 1er. Escrutador: OBED GERARDO GALAVIZ SERRANO 2do. Escrutador: MARCELA ACOSTA RIVERA 3er. Escrutador: MELANY YAMILETH ANAYA GALAVIZ 1er. Suplente: CARLOS ALBERTO CORRALES ALCARAZ 2do. Suplente: ROSARIO JOCOBI GAXIOLA 3er. Suplente: JOSE DEMETRIO BRICEÑO RODRIGUEZ</p>
<p>Distrito Federal: 2) LOS MOCHIS Distrito Local: 2) LOS MOCHIS Municipio: 1) AHOME Localidad: 114) FLOR AZUL Sección: 271 C1 Ubicación: ESCUELA PRIMARIA LÁZARO CÁRDENAS, CALLE PEDRO IRAZOQUI, SIN NÚMERO, EJIDO FLOR AZUL, CÓDIGO POSTAL 81342, AHOME, SINALOA., ENFRENTE DEL KÍNDER Presidenta/e: ABEL MICHELL GALAVIZ SANDOVAL 1er. Secretaria/o: DANIELA CAMACHO LOZANO 2do. Secretaria/o: AMELIA ESMERALDA DAMIAN CASTORENA 1er. Escrutador: ALMA LORENA LOPEZ MORA 2do. Escrutador: MELQUISEDED ALCARAZ IRAZOQUI 3er. Escrutador: HIGINIO CASTRO BUITIMEA 1er. Suplente: ANA LUISA COTA RODRIGUEZ 2do. Suplente: MOISES MANCILLAS BRISEÑO 3er. Suplente: ROSARIO BRISEÑO ARAGON</p>	<p>Distrito Federal: 2) LOS MOCHIS Distrito Local: 2) LOS MOCHIS Municipio: 1) AHOME Localidad: 114) FLOR AZUL Sección: 272 B1 Ubicación: DOMICILIO PARTICULAR, CALLE LÁZARO CÁRDENAS, POSTE 9, SIN NÚMERO, EJIDO FLOR AZUL, CÓDIGO POSTAL 81305, AHOME, SINALOA., ENTRE CALLE UNO Y CALLE IGNACIO RAMÍREZ Presidenta/e: MARIA DE JESUS FELIX VALDEZ 1er. Secretaria/o: YERENDIDA GUADALUPE ALMARAZ SOTO 2do. Secretaria/o: ARMIDA BUSTOS SOTO 1er. Escrutador: SARA CASTORENA MORENO 2do. Escrutador: YAMILA GALAVIZ AGUIAR 3er. Escrutador: ALEJANDRO GALAVIZ CORRALES 1er. Suplente: ESTEFANIA GALAVIZ LOPEZ 2do. Suplente: MARTIN GALAVIZ VALDEZ 3er. Suplente: CLEOTILDE FONSECA ALCARAZ</p>

<p>Distrito Federal: 2) LOS MOCHIS Distrito Local: 2) LOS MOCHIS Municipio: 1) AHOME Localidad: 118) GOROS NUMERO DOS Sección: 273 B1</p> <p>Ubicación: ESCUELA PRIMARIA CUAUHTÉMOC, CALLE SIN NOMBRE, SIN NÚMERO, EJIDO GOROS DOS, CÓDIGO POSTAL 81306, AHOME, SINALOA., A UN COSTADO DEL AGUA POTABLE</p> <p>Presidenta/e: GETZABETH YOSELIN CEVEJECA VERDUGO</p> <p>1er. Secretaria/o: MARIA ELIZABETH GERMAN BASOPOLI 2do. Secretaria/o: ELDA PAOLA GARCIA VALENZUELA</p> <p>1er. Escrutador: SANDRA LUZ APODACA VALENZUELA 2do. Escrutador: EDGAR ALFONSO BASOPOLI VALENZUELA 3er. Escrutador: GUADALUPE HISHAE COVARRUBIAS RICARDO</p> <p>1er. Suplente: DAVID GERARDO GAXIOLA 2do. Suplente: ABIGAIL BACASEGUA GUICHO 3er. Suplente: OCTAVIO BACASEGUA VALENZUELA</p>	<p>Distrito Federal: 2) LOS MOCHIS Distrito Local: 2) LOS MOCHIS Municipio: 1) AHOME Localidad: 118) GOROS NUMERO DOS Sección: 273 C1</p> <p>Ubicación: ESCUELA PRIMARIA CUAUHTÉMOC, CALLE SIN NOMBRE, SIN NÚMERO, EJIDO GOROS DOS, CÓDIGO POSTAL 81306, AHOME, SINALOA., A UN COSTADO DEL AGUA POTABLE</p> <p>Presidenta/e: JOSUE ELIEZER BACASEGUA BASOPOLI</p> <p>1er. Secretaria/o: CINTHIA ANAHIT CHAPARRO LEAL 2do. Secretaria/o: ANABEL APODACA CAZAREZ</p> <p>1er. Escrutador: RODRIGA ARACELY BACASEGUA ALVAREZ 2do. Escrutador: AZALIA ERENDIRA CHAVIRA PABALAY 3er. Escrutador: MARIA DEL ROSARIO ESPINOZA PEREZ</p> <p>1er. Suplente: ROSA IRELA AQUINO APODACA 2do. Suplente: NORMA YOSELIN ESPINOZA PEREZ 3er. Suplente: FEDERICO CEVEJECA AQUINO</p>
<p>Distrito Federal: 2) LOS MOCHIS Distrito Local: 3) AHOME Municipio: 1) AHOME Localidad: 58) BAGOJO DEL RIO Sección: 274 B1</p> <p>Ubicación: ESCUELA PRIMARIA ROSENDO G CASTRO, CALLE SIN NOMBRE, SIN NÚMERO, EJIDO BAGOJO DEL RÍO, CÓDIGO POSTAL 81306, AHOME, SINALOA., ENTRE CALLE PRINCIPAL Y CANAL CALLE ÚNICA</p> <p>Presidenta/e: OTHONIEL CASTRO COTA</p> <p>1er. Secretaria/o: YARABI PAOLA CASILLAS GUTIERREZ 2do. Secretaria/o: CLARIBEL AYALA SOLIS</p> <p>1er. Escrutador: JORGE LUIS BARRERAS LOPEZ 2do. Escrutador: CLAUDIA SELENE CERVANTES QUIÑONEZ 3er. Escrutador: BLANCA CECILIA BRICEÑO SOTO</p> <p>1er. Suplente: JAIME GUILLERMO CASILLAS GUTIERREZ 2do. Suplente: ORIANA YAJAIRA ALVARADO LIZARRAGA 3er. Suplente: EMMA CASTRO CARLON</p>	<p>Distrito Federal: 2) LOS MOCHIS Distrito Local: 2) LOS MOCHIS Municipio: 1) AHOME Localidad: 218) VALLEJO Sección: 275 B1</p> <p>Ubicación: DOMICILIO PARTICULAR , CALLE SIN NOMBRE, SIN NÚMERO, EJIDO VALLEJO, CÓDIGO POSTAL 81304, AHOME, SINALOA., A 20 METROS DEL ABARROTÉS GLORIA</p> <p>Presidenta/e: HERANDY ADILENE LOPEZ LEYVA</p> <p>1er. Secretaria/o: HUGO CHAVEZ ROMERO 2do. Secretaria/o: AGAPITO JOCOBI LEYVA</p> <p>1er. Escrutador: ROSARIO BUITIMEA QUINTERO 2do. Escrutador: PAOLA YULIANA DIAZ GALAVIZ 3er. Escrutador: ADAN GARCIA LEYVA</p> <p>1er. Suplente: MIRIAM DE JESUS HEREDIA MONTIEL 2do. Suplente: IVON CECILIA LOPEZ PARADA 3er. Suplente: RAMIRO HIGUERA CASTRO</p>
<p>Distrito Federal: 2) LOS MOCHIS Distrito Local: 2) LOS MOCHIS Municipio: 1) AHOME Localidad: 218) VALLEJO Sección: 276 B1</p> <p>Ubicación: ESCUELA PRIMARIA SEVERIANO COSÍO, CALLE SIN NOMBRE, SIN NÚMERO, EJIDO VALLEJO, CÓDIGO POSTAL 81304, AHOME, SINALOA., FRENTE A SALÓN DE ASAMBLEAS</p> <p>Presidenta/e: MARIA JOSE LASTRAS VAZQUEZ</p> <p>1er. Secretaria/o: JESUS YARETH BUITIMEA GOMEZ 2do. Secretaria/o: ABRIL CAROLINA PACHECO HERNANDEZ</p> <p>1er. Escrutador: LEONOR GOMEZ LEYVA 2do. Escrutador: VALENTINA ARACELY HIGUERA VILLEGAS 3er. Escrutador: FIDELIA JOCOBI LEYVA</p> <p>1er. Suplente: JUANA MOROYOQUI OLIVAS 2do. Suplente: FRANCISCA FELIX MORENO 3er. Suplente: JOSE ANGEL CITAL RUIZ</p>	<p>Distrito Federal: 2) LOS MOCHIS Distrito Local: 2) LOS MOCHIS Municipio: 1) AHOME Localidad: 113) FELIPE ANGELES Sección: 277 B1</p> <p>Ubicación: JARDÍN DE NIÑOS VENUSTIANO CARRANZA, CALLE SIN NOMBRE, SIN NÚMERO, EJIDO FELIPE ANGELES, CÓDIGO POSTAL 81360, AHOME, SINALOA., A UN LADO DEL PARQUE</p> <p>Presidenta/e: NESTOR HUICHO CERRILLO</p> <p>1er. Secretaria/o: JESUS ISRAEL SERRANO CHAPARRO 2do. Secretaria/o: BLANCA LEONOR VERDUGO GAXIOLA</p> <p>1er. Escrutador: MARIA ELENA ALVAREZ VALENZUELA 2do. Escrutador: ROSA ISELA AYALA LOPEZ 3er. Escrutador: JOSE HUMBERTO COTA GUILLEN</p> <p>1er. Suplente: MATILDE ESPINOZA RUIZ 2do. Suplente: CARMEN GUERRERO LANDEROS 3er. Suplente: RAFAEL ALVAREZ OCHOA</p>

<p>Distrito Federal: 2) LOS MOCHIS</p> <p>Distrito Local: 2) LOS MOCHIS</p> <p>Municipio: 1) AHOME</p> <p>Localidad: 113) FELIPE ANGELES</p> <p>Sección: 278 B1</p> <p>Ubicación: ESCUELA PRIMARIA MIGUEL HIDALGO, CALLE SIN NOMBRE, SIN NÚMERO, EJIDO FELIPE ANGELES, CÓDIGO POSTAL 81360, AHOME, SINALOA., SEGUNDO TOPE MANO IZQUIERDA</p> <p>Presidenta/e: ALONDRA YAMILETH ALVAREZ BACASEGUA</p> <p>1er. Secretaria/o: LUIS GIOVANNY ARELLANO ARMENTA</p> <p>2do. Secretaria/o: GERARDO ALVAREZ PORTILLO</p> <p>1er. Escrutador: YENI VALERIA ARCE VAZQUEZ</p> <p>2do. Escrutador: MARIA YNET ARMENTA VELAZQUEZ</p> <p>3er. Escrutador: ARMANDO COTA GUILLEN</p> <p>1er. Suplente: YUKARI SELENE FELIX BERMUDEZ</p> <p>2do. Suplente: BIBIANA GUADALUPE JOCOBI LOPEZ</p> <p>3er. Suplente: JESUS ADRIAN LEYVA MONTES</p>	<p>Distrito Federal: 2) LOS MOCHIS</p> <p>Distrito Local: 2) LOS MOCHIS</p> <p>Municipio: 1) AHOME</p> <p>Localidad: 12) COMPUERTAS</p> <p>Sección: 279 B1</p> <p>Ubicación: ESCUELA PRIMARIA GENERAL ÁLVARO OBREGÓN, BULEVAR LÁZARO CÁRDENAS, SIN NÚMERO, EJIDO COMPUERTAS, CÓDIGO POSTAL 81360, AHOME, SINALOA., ENTRE CALLE 21 DE SEPTIEMBRE Y CALLE GABRIEL LEYVA SOLANO</p> <p>Presidenta/e: HUMBERTO BASOCO LEYVA</p> <p>1er. Secretaria/o: JOSE LUIS ATONDO LASTRA</p> <p>2do. Secretaria/o: SUSANA CAMACHO LOPEZ</p> <p>1er. Escrutador: DAVID ERNESTO CALDERON BARRERAS</p> <p>2do. Escrutador: CARMEN ADRIANA CORTES FIERRO</p> <p>3er. Escrutador: JUAN LUIS GUZMAN VALENZUELA</p> <p>1er. Suplente: ERIKA YANTEH MIRANDA LOAIZA</p> <p>2do. Suplente: MARIA DEL ROSARIO COTA FELIX</p> <p>3er. Suplente: ANNA MARIA GUERRERO CHAN</p>
<p>Distrito Federal: 2) LOS MOCHIS</p> <p>Distrito Local: 2) LOS MOCHIS</p> <p>Municipio: 1) AHOME</p> <p>Localidad: 12) COMPUERTAS</p> <p>Sección: 279 C1</p> <p>Ubicación: ESCUELA PRIMARIA GENERAL ÁLVARO OBREGÓN, BULEVAR LÁZARO CÁRDENAS, SIN NÚMERO, EJIDO COMPUERTAS, CÓDIGO POSTAL 81360, AHOME, SINALOA., ENTRE CALLE 21 DE SEPTIEMBRE Y CALLE GABRIEL LEYVA SOLANO</p> <p>Presidenta/e: OSCAR HORACIO GUTIERREZ PARRA</p> <p>1er. Secretaria/o: ESMERALDA SAKNITE BELTRAN CAMACHO</p> <p>2do. Secretaria/o: ALEJANDRA MARISOL ATONDO MERCEDES</p> <p>1er. Escrutador: JUAN CARLOS MORENO MERCEDES</p> <p>2do. Escrutador: CELSO GUZMAN VALENZUELA</p> <p>3er. Escrutador: JOEL HEREDIA GAXIOLA</p> <p>1er. Suplente: RODRIGO MORENO GAMBOA</p> <p>2do. Suplente: MARIA DE JESUS BOJORQUEZ CARRIZOZA</p> <p>3er. Suplente: ROSA MARIA MONTIEL CARLON</p>	<p>Distrito Federal: 2) LOS MOCHIS</p> <p>Distrito Local: 2) LOS MOCHIS</p> <p>Municipio: 1) AHOME</p> <p>Localidad: 12) COMPUERTAS</p> <p>Sección: 280 B1</p> <p>Ubicación: ESCUELA SECUNDARIA FEDERAL MARTÍN GONZÁLEZ ESCALERA, CALLE SIN NOMBRE, SIN NÚMERO, EJIDO COMPUERTAS, CÓDIGO POSTAL 81360, AHOME, SINALOA., SECUNDARIA DEL LUGAR</p> <p>Presidenta/e: ABRIL GUADALUPE ARMENTA GUTIERREZ</p> <p>1er. Secretaria/o: ADRIANA MARIA ALVAREZ VALENZUELA</p> <p>2do. Secretaria/o: DAVID VALDEZ ZAVALA</p> <p>1er. Escrutador: JESUS ERNESTO AYALA BELTRAN</p> <p>2do. Escrutador: DAVID BERRELLEZA BELTRAN</p> <p>3er. Escrutador: CECILIA LETICIA ACOSTA LOPEZ</p> <p>1er. Suplente: RAMON CAMACHO GASTELUM</p> <p>2do. Suplente: ERNESTO BELTRAN VELAZQUEZ</p> <p>3er. Suplente: MARIA GABRIELA ALVAREZ BELTRAN</p>
<p>Distrito Federal: 2) LOS MOCHIS</p> <p>Distrito Local: 2) LOS MOCHIS</p> <p>Municipio: 1) AHOME</p> <p>Localidad: 12) COMPUERTAS</p> <p>Sección: 281 B1</p> <p>Ubicación: DOMICILIO PARTICULAR, CALLE EMILIANO ZAPATA, SIN NÚMERO, POSTE 100, EJIDO COMPUERTAS, CÓDIGO POSTAL 81360, AHOME, SINALOA., ENTRE CALLE JOSÉ MARÍA MORELOS Y BULEVAR LÁZARO CÁRDENAS</p> <p>Presidenta/e: SULEMA YADIRA CARLON ARCE</p> <p>1er. Secretaria/o: LUIS ANGEL ESCALANTE SAAVEDRA</p> <p>2do. Secretaria/o: MARIA DOLORES MERCEDES BOJORQUEZ</p> <p>1er. Escrutador: FRANCISCO JAVIER IBARRA ESCARREGA</p> <p>2do. Escrutador: ALEJANDRO ALVAREZ VALDEZ</p> <p>3er. Escrutador: JESUS ALFONSO CORRALES URIAS</p> <p>1er. Suplente: MATILDE TRINIDAD ISAGUIRRE VALDEZ</p> <p>2do. Suplente: GABRIEL MEZA BELTRAN</p> <p>3er. Suplente: RAUL ENRIQUE LOPEZ MEXIA</p>	<p>Distrito Federal: 2) LOS MOCHIS</p> <p>Distrito Local: 2) LOS MOCHIS</p> <p>Municipio: 1) AHOME</p> <p>Localidad: 12) COMPUERTAS</p> <p>Sección: 281 C1</p> <p>Ubicación: DOMICILIO PARTICULAR, CALLE EMILIANO ZAPATA, SIN NÚMERO, POSTE 100, EJIDO COMPUERTAS, CÓDIGO POSTAL 81360, AHOME, SINALOA., ENTRE CALLE JOSÉ MARÍA MORELOS Y BULEVAR LÁZARO CÁRDENAS</p> <p>Presidenta/e: JESUS JACIVE MENDOZA LUGO</p> <p>1er. Secretaria/o: ROSALVA DE JESUS HOLGUIN URIAS</p> <p>2do. Secretaria/o: MARIO ALFONSO GARCIA SANCHEZ</p> <p>1er. Escrutador: JOSE GUADALUPE ALAMEA RUIZ</p> <p>2do. Escrutador: JOSE LUIS CARRIZOZA CAMACHO</p> <p>3er. Escrutador: MARCOS MARTIN IBARRA VEGA</p> <p>1er. Suplente: ERASMO LOPEZ FIERRO</p> <p>2do. Suplente: GLORIA KARELY BERRELLEZA VALDEZ</p> <p>3er. Suplente: JUAN REYES ESCALANTE VALDEZ</p>

<p>Distrito Federal: 2) LOS MOCHIS Distrito Local: 2) LOS MOCHIS Municipio: 1) AHOME Localidad: 1) LOS MOCHIS Sección: 281 E1</p> <p>Ubicación: DOMICILIO PARTICULAR, CALLE VALENTÍN ELIZALDE, NÚMERO 1827, COLONIA JOSÉ ÁNGEL FERRUSQUILLA, CÓDIGO POSTAL 81248, AHOME SINALOA., ESQUINA CON CALLE LOLA BELTRÁN</p> <p>Presidenta/e: MARIA ELENA CEBALLOS BUCHARDT</p> <p>1er. Secretaria/o: IVAN ALBERTO ESTRADA ALMODOBAR 2do. Secretaria/o: EVER SAMUEL AGUILAR LUGO 1er. Escrutador: MARIA FERNANDA AGUILAR FELIX 2do. Escrutador: GABRIELA LOPEZ MORAN 3er. Escrutador: JUANA AYON GALVEZ 1er. Suplente: CATALINA FELIX MENDOZA 2do. Suplente: FIDELIA GARCIA CHAPARRO 3er. Suplente: JOSE ANSELMO LEYVA SOTO</p>	<p>Distrito Federal: 2) LOS MOCHIS Distrito Local: 2) LOS MOCHIS Municipio: 1) AHOME Localidad: 12) COMPUERTAS Sección: 282 B1</p> <p>Ubicación: DOMICILIO PARTICULAR, CALLE JOSÉ MARÍA MORELOS, NÚMERO 13, EJIDO COMPUERTAS, AHOME, CÓDIGO POSTAL 81360, ENTRE CALLE FRANCISCO I. MADERO Y CALLE VENUSTIANO CARRANZA</p> <p>Presidenta/e: HILDA MARGARITA HEREDIA CRUZ</p> <p>1er. Secretaria/o: JESUS ERNESTO CASTILLO PACHECO 2do. Secretaria/o: MARIA ELENA LEON CARDENAS 1er. Escrutador: JESUS HUMBERTO ESCARREGA VEGA 2do. Escrutador: MARIA CRUZ NOLAZCO 3er. Escrutador: DIEGO ALBERTO ESCARREGA VEGA 1er. Suplente: VIVIANA DE JESUS CASTILLO VALENZUELA 2do. Suplente: LUIS FERNANDO INZUNZA CRUZ 3er. Suplente: MANUEL MERCEDES CASTILLO VALENZUELA</p>
<p>Distrito Federal: 2) LOS MOCHIS Distrito Local: 2) LOS MOCHIS Municipio: 1) AHOME Localidad: 12) COMPUERTAS Sección: 282 C1</p> <p>Ubicación: DOMICILIO PARTICULAR, CALLE JOSÉ MARÍA MORELOS, NÚMERO 13, EJIDO COMPUERTAS, AHOME, CÓDIGO POSTAL 81360, ENTRE CALLE FRANCISCO I. MADERO Y CALLE VENUSTIANO CARRANZA</p> <p>Presidenta/e: YULMA CAROLINA BAYNORI BACASEGUA</p> <p>1er. Secretaria/o: LUZ ELENA ESPINOZA MACHADO 2do. Secretaria/o: DORA ALICIA CASTILLO VALENZUELA 1er. Escrutador: MIGUEL ANGEL BUITIMEA RUELAS 2do. Escrutador: MARGARITA ROSARIO DUARTE ARCE 3er. Escrutador: ALMA PATRICIA GASTELUM VEGA 1er. Suplente: ADRIANA EXIQUIA CRUZ MONTIEL 2do. Suplente: MARIA DE JESUS CASTILLO LOPEZ 3er. Suplente: ANTONIA CRUZ NOLASCO</p>	<p>Distrito Federal: 2) LOS MOCHIS Distrito Local: 4) LOS MOCHIS Municipio: 1) AHOME Localidad: 31) PRIMERO DE MAYO Sección: 283 B1</p> <p>Ubicación: DOMICILIO PARTICULAR, CALLE PRIMITIVO SOLÍS, SIN NÚMERO, POSTE NÚMERO 51, EJIDO PRIMERO DE MAYO, CÓDIGO POSTAL 81384, AHOME, SINALOA., ESQUINA CON CALLE DEL OXXO</p> <p>Presidenta/e: VICTOR MANUEL BERRELLEZA MARTINEZ</p> <p>1er. Secretaria/o: JUAN DE DIOS LUGO URIAS 2do. Secretaria/o: ELVIS JAVIER ARENIVAS VALENZUELA 1er. Escrutador: CAMERINA GARCIA BARRON 2do. Escrutador: LUZ ELENA LOZOYA SAENZ 3er. Escrutador: RAMON ANGULO YUCUPICIO 1er. Suplente: MARIA FERNANDA AYALA MEDINA 2do. Suplente: ROSA CARMINA BELTRAN SOLORZA 3er. Suplente: PERLA LIZBETH GONZALEZ CRUZ</p>
<p>Distrito Federal: 2) LOS MOCHIS Distrito Local: 4) LOS MOCHIS Municipio: 1) AHOME Localidad: 31) PRIMERO DE MAYO Sección: 283 C1</p> <p>Ubicación: DOMICILIO PARTICULAR, CALLE PRIMITIVO SOLÍS, SIN NÚMERO, POSTE NÚMERO 51, EJIDO PRIMERO DE MAYO, CÓDIGO POSTAL 81384, AHOME, SINALOA., ESQUINA CON CALLE DEL OXXO</p> <p>Presidenta/e: JORGE EDUARDO CASTAÑEDA VARELA</p> <p>1er. Secretaria/o: ALMA ARACELY LOZOYA FIERRO 2do. Secretaria/o: KARLA LORENA BONILLA CASTRO 1er. Escrutador: JESUS GUADALUPE IZAGUIRRE RUBIO 2do. Escrutador: ALMA ARACELY LOPEZ ARIAS 3er. Escrutador: JOSE ANTONIO JUAREZ BOJORQUEZ 1er. Suplente: MARIA DEL ROSARIO LOZOYA SAINZ 2do. Suplente: ROSA ELVIRA GONZALEZ BELTRAN 3er. Suplente: LUIS FERNANDO LONGORIA VALDEZ</p>	<p>Distrito Federal: 2) LOS MOCHIS Distrito Local: 4) LOS MOCHIS Municipio: 1) AHOME Localidad: 31) PRIMERO DE MAYO Sección: 284 B1</p> <p>Ubicación: DOMICILIO PARTICULAR, CALLE JUAN DE LA BARRERA, SIN NÚMERO, POSTE 68, EJIDO PRIMERO DE MAYO, CÓDIGO POSTAL 81380, AHOME, SINALOA., ESQUINA CON CALLE ESTHER ZUNO DE ECHEVERRÍA</p> <p>Presidenta/e: DIANA LAURA CARO BOJORQUEZ</p> <p>1er. Secretaria/o: CINDY ELENA CRUZ TORRES 2do. Secretaria/o: ENRIQUE BON BOJORQUEZ 1er. Escrutador: PATRICIA ALEJANDRA CARO GONZALEZ 2do. Escrutador: JULIA VANESSA ESPINOZA GARFIO 3er. Escrutador: OSCAR JULIAN BUITIMEA LOZOYA 1er. Suplente: GUSTAVO FIGUEROA ARAGON 2do. Suplente: AMERICA JANETH BOJORQUEZ LEYVA 3er. Suplente: VILMA JOSEFINA LOPEZ ARAUJO</p>

<p>Distrito Federal: 2) LOS MOCHIS Distrito Local: 4) LOS MOCHIS Municipio: 1) AHOME Localidad: 31) PRIMERO DE MAYO Sección: 285 B1</p> <p>Ubicación: ESCUELA PRIMARIA FEDERAL DÍA DEL TRABAJO, BULEVAR JESÚS GARCÍA PALAFOX, SIN NÚMERO, EJIDO PRIMERO DE MAYO, CÓDIGO POSTAL 81384, AHOME, SINALOA., A UN LADO DEL SALÓN DE ASAMBLEAS</p> <p>Presidenta/e: ZAYRA ADILENE MICHEL VALDEZ 1er. Secretaria/o: MARIA JOSE MICHEL VALDEZ 2do. Secretaria/o: OMAR ALEJANDRO MENDOZA SOLIS 1er. Escrutador: PAMELA ELIZABETH COTA VALDEZ 2do. Escrutador: MARTHA PATRICIA GARCIA RIVERA 3er. Escrutador: GLORIA ELIZAMA BERRELLEZA LEON 1er. Suplente: BRICEIDA FABIOLA LOYA NUÑEZ 2do. Suplente: MARCO ANTONIO BERUMEN ESPINOZA 3er. Suplente: NAUM ELIU LUGO VILLANUEVA</p>	<p>Distrito Federal: 2) LOS MOCHIS Distrito Local: 4) LOS MOCHIS Municipio: 1) AHOME Localidad: 31) PRIMERO DE MAYO Sección: 286 B1</p> <p>Ubicación: DOMICILIO PARTICULAR, CALLE ESTHER ZUNO DE ECHEVERRÍA, SIN NÚMERO, POSTE 84, EJIDO PRIMERO DE MAYO, CÓDIGO POSTAL 81384, AHOME, SINALOA., ESQUINA TIENDA DE ABARROTÉS</p> <p>Presidenta/e: FIDEL FLORES ESTRADA 1er. Secretaria/o: TERESITA CRUZ SOLIS 2do. Secretaria/o: JOSE GUADALUPE ACOSTA LOPEZ 1er. Escrutador: DOLORES CONTRERAS FLORES 2do. Escrutador: JESUS GABRIEL ESPINOZA PEÑA 3er. Escrutador: JESUS GABRIEL ESPINOZA VALDEZ 1er. Suplente: ALMA LORENA LOZOYA SAENZ 2do. Suplente: SANTOS CRUZ SOLIS 3er. Suplente: EVA FERNANDA MANCILLAS CASTILLO</p>
<p>Distrito Federal: 2) LOS MOCHIS Distrito Local: 4) LOS MOCHIS Municipio: 1) AHOME Localidad: 39) VEINTE DE NOVIEMBRE NUEVO Sección: 287 B1</p> <p>Ubicación: DOMICILIO PARTICULAR, CALLE ROSENDO G. CASTRO, SIN NÚMERO, POSTE 3, EJIDO 20 DE NOVIEMBRE, CÓDIGO POSTAL 81360, AHOME, SINALOA., ENTRE AVENIDA BENITO JUÁREZ Y CALLE ALEJANDRO PEÑA</p> <p>Presidenta/e: EFRAIN CORTES AYALA 1er. Secretaria/o: EFRAIN CORTES MONTOYA 2do. Secretaria/o: MARIA JOSE ALVAREZ ZARAGOZA 1er. Escrutador: JAIME RAMON ALVAREZ LEAL 2do. Escrutador: ANA LILIA AYALA ESPINOZA 3er. Escrutador: JOSE GUADALUPE AUDEVES CORTES 1er. Suplente: MINERVA GUADALUPE BELTRAN AUDEVES 2do. Suplente: MARIA CONCEPCION ARREDONDO CHINCHILLAS 3er. Suplente: GILDARDO GUADALUPE FUENTES ALVAREZ</p>	<p>Distrito Federal: 2) LOS MOCHIS Distrito Local: 4) LOS MOCHIS Municipio: 1) AHOME Localidad: 39) VEINTE DE NOVIEMBRE NUEVO Sección: 288 B1</p> <p>Ubicación: JARDÍN DE NIÑOS MARÍA ENRIQUETA CAMARILLO DE PEREYDA, AVENIDA LOMBARDO TOLEDANO, SIN NÚMERO, EJIDO VEINTE DE NOVIEMBRE, CÓDIGO POSTAL 81366, AHOME, SINALOA., ENTRE CALLE LIBERTAD Y CALLE CONSTITUCIÓN</p> <p>Presidenta/e: GEMA SUSANA AVILA FIERRO 1er. Secretaria/o: MARIA PETRA BACASEGUA RUIZ 2do. Secretaria/o: MANUEL EUGENIO ARELLANO ROJO 1er. Escrutador: MARISOL ARAGON CAMPAS 2do. Escrutador: MARIA ELENA AVALOS CASTRO 3er. Escrutador: JULIA PATRICIA ACOSTA GARCIA 1er. Suplente: ANA CRISTINA AGUILERA LOPEZ 2do. Suplente: ROSARIO GUADALUPE AUDEVEZ ABEDOY 3er. Suplente: ROSARIO AUDEVES LEON</p>
<p>Distrito Federal: 2) LOS MOCHIS Distrito Local: 4) LOS MOCHIS Municipio: 1) AHOME Localidad: 39) VEINTE DE NOVIEMBRE NUEVO Sección: 289 B1</p> <p>Ubicación: DOMICILIO PARTICULAR, CALLE VICENTE LOMBARDO TOLEDANO, NÚMERO 69, EJIDO 20 DE NOVIEMBRE, CÓDIGO POSTAL 81360, AHOME, SINALOA., ENTRE CALLE FRANCISCO VILLA Y CALLE 5 DE MAYO</p> <p>Presidenta/e: ANGEL EDUARDO CORTEZ JUAREZ 1er. Secretaria/o: GUADALUPE ALVAREZ URBINA 2do. Secretaria/o: HERIBERTO AUDEVES OCHOA 1er. Escrutador: GABRIELA AUDEVES RIOS 2do. Escrutador: YENIFER ESTRELLA AVILA COTA 3er. Escrutador: ROSARIO ACOSTA CASTRO 1er. Suplente: GUADALUPE CORONEL VERDUGO 2do. Suplente: MIGUEL ANGEL ANGULO GUZMAN 3er. Suplente: JESUS MAXIMILIANO ARAGON AUDEVES</p>	<p>Distrito Federal: 2) LOS MOCHIS Distrito Local: 4) LOS MOCHIS Municipio: 1) AHOME Localidad: 39) VEINTE DE NOVIEMBRE NUEVO Sección: 290 B1</p> <p>Ubicación: ESCUELA PRIMARIA FEDERAL ÁNGEL FLORES, CALLE 20 DE NOVIEMBRE, SIN NÚMERO, EJIDO VEINTE DE NOVIEMBRE, CÓDIGO POSTAL 81363, AHOME, SINALOA., ENTRE CALLE FRANCISCO I. MADERO Y CALLE MIGUEL HIDALGO Y COSTILLA</p> <p>Presidenta/e: GUADALUPE ERIELY CORTES ESCOBOZA 1er. Secretaria/o: ALONDRA ALVAREZ LEYVA 2do. Secretaria/o: BEATRIZ ADRIANA BELTRAN ROBLES 1er. Escrutador: JESUS FRANCISCO CHINCHILLAS FIERRO 2do. Escrutador: KARELY GUADALUPE CRUZ LOPEZ 3er. Escrutador: ITZEL AIDEE GERARDO MEZA 1er. Suplente: BREIBY YUNIVA COTA VEGA 2do. Suplente: SILVIA JESUS FLORES QUIÑONEZ 3er. Suplente: RODRIGO CORTES PALAFOX</p>

<p>Distrito Federal: 2) LOS MOCHIS Distrito Local: 4) LOS MOCHIS Municipio: 1) AHOME Localidad: 39) VEINTE DE NOVIEMBRE NUEVO Sección: 290 C1</p> <p>Ubicación: ESCUELA PRIMARIA FEDERAL ÁNGEL FLORES, CALLE 20 DE NOVIEMBRE, SIN NÚMERO, EJIDO VEINTE DE NOVIEMBRE, CÓDIGO POSTAL 81363, AHOME, SINALOA., ENTRE CALLE FRANCISCO I. MADERO Y CALLE MIGUEL HIDALGO Y COSTILLA</p> <p>Presidenta/e: RAMON MARQUEZ FIERRO</p> <p>1er. Secretaria/o: ROSARIO EMMANUEL AUDEVES QUIÑONEZ 2do. Secretaria/o: LUIS HUMBERTO BLANCO COTA</p> <p>1er. Escrutador: JOSE ALFREDO CORRALES VALENZUELA 2do. Escrutador: JUAN MANUEL FLORES QUIÑONEZ 3er. Escrutador: INGRID ARIANNA LEON CRUZ</p> <p>1er. Suplente: MARCELA ARACELY AUDEVES NAVARRO 2do. Suplente: GUADALUPE LOPEZ JIMENEZ 3er. Suplente: AURELIO MOLINA ESTRADA</p>	<p>Distrito Federal: 2) LOS MOCHIS Distrito Local: 5) LOS MOCHIS Municipio: 1) AHOME Localidad: 19) FRANCISCO VILLA Sección: 291 B1</p> <p>Ubicación: COLEGIO AHOME, CALLE PROLONGACIÓN PASCUAL ÁLVAREZ, SIN NÚMERO, EJIDO FRANCISCO VILLA, CÓDIGO POSTAL 81278, AHOME, SINALOA., ENTRE CALLE RAMÓN VALDEZ Y CALLE AGUA MARINA</p> <p>Presidenta/e: MARICRUZ ELIZONDO COMPEAN</p> <p>1er. Secretaria/o: MARIA ISABEL AGUILAR GAMEZ 2do. Secretaria/o: JUAN ANDRES AGUILAR FLORES</p> <p>1er. Escrutador: ELVA LUCINA ALVAREZ VERDUGO 2do. Escrutador: CELINA GUADALUPE CONDE GAXIOLA 3er. Escrutador: ELVIRA ALVAREZ RAMOS</p> <p>1er. Suplente: URIEL ALBERTO ACOSTA VEGA 2do. Suplente: ITZEL LORENA ARENIVAS LEYVA 3er. Suplente: KATIA ACOSTA RUELAS</p>
<p>Distrito Federal: 2) LOS MOCHIS Distrito Local: 5) LOS MOCHIS Municipio: 1) AHOME Localidad: 19) FRANCISCO VILLA Sección: 291 C1</p> <p>Ubicación: COLEGIO AHOME, CALLE PROLONGACIÓN PASCUAL ÁLVAREZ, SIN NÚMERO, EJIDO FRANCISCO VILLA, CÓDIGO POSTAL 81278, AHOME, SINALOA., ENTRE CALLE RAMÓN VALDEZ Y CALLE AGUA MARINA</p> <p>Presidenta/e: FERNANDA CITLALY ACEVIZ FELIX</p> <p>1er. Secretaria/o: CARMEN PATRICIA ACOSTA IRIARTE 2do. Secretaria/o: REYES ALVAREZ RAMOS</p> <p>1er. Escrutador: IRELA BALDERRAMA HERNANDEZ 2do. Escrutador: LUIS ENRIQUE DOMINGUEZ FLORES 3er. Escrutador: NICOLE PABELLI CRUZ CARAVANTES</p> <p>1er. Suplente: RAMON ALVAREZ VERDUGO 2do. Suplente: KATIA AZUCENA ACEVIZ FELIX 3er. Suplente: MODESTA ACOSTA ANDRADE</p>	<p>Distrito Federal: 2) LOS MOCHIS Distrito Local: 5) LOS MOCHIS Municipio: 1) AHOME Localidad: 19) FRANCISCO VILLA Sección: 292 B1</p> <p>Ubicación: ESCUELA PRIMARIA URBANA FEDERAL LIBERTAD, CALLE ANTONIO FLORES, SIN NÚMERO, EJIDO FRANCISCO VILLA, CÓDIGO POSTAL 81251, AHOME, SINALOA. , ENTRE CALLE JUAN URÍAS Y CALLE PACIANO CONTRERAS</p> <p>Presidenta/e: YANITZIA ZULEIMA ROCHA VERDUGO</p> <p>1er. Secretaria/o: LIZBETH MELINA CONTRERAS VELIZ 2do. Secretaria/o: ANTONIO POLLORENA OSUNA</p> <p>1er. Escrutador: JUANA IRIS IBARRA MOYRON 2do. Escrutador: LUZ MARIA ALVAREZ GARCIA 3er. Escrutador: JUDITH MARGARITA BALDERRAMA ISLAS</p> <p>1er. Suplente: DANIEL BORBOLLA SANCHEZ 2do. Suplente: MAGDA AIDE GODINEZ GARCIA 3er. Suplente: GABRIELA OSORIO LOPEZ</p>
<p>Distrito Federal: 2) LOS MOCHIS Distrito Local: 2) LOS MOCHIS Municipio: 1) AHOME Localidad: 26) MEXICO Sección: 293 B1</p> <p>Ubicación: DOMICILIO PARTICULAR, CALLE SINALOA, SIN NÚMERO, POSTE 83, EJIDO MÉXICO, CÓDIGO POSTAL 81233, AHOME, SINALOA., ENTRE CALLE MORELOS Y CALLEJÓN VERACRUZ</p> <p>Presidenta/e: JESUS MANUEL CRUZ PALMA</p> <p>1er. Secretaria/o: LUZ GUILLERMINA GAMEZ FELIX 2do. Secretaria/o: DANIEL ALEJANDRO BELTRAN BENITEZ</p> <p>1er. Escrutador: ESTRELLA SAYDE CRUZ PALMA 2do. Escrutador: LUIS HUMBERTO CARRIZOZA SANCHEZ 3er. Escrutador: ANA LILIA GAMEZ LEYVA</p> <p>1er. Suplente: ADOLFO ALMEIDA INZUNZA 2do. Suplente: MIRIAM JANETH GARCIA MEDRANO 3er. Suplente: ROSARIO FLORES GONZALEZ</p>	<p>Distrito Federal: 2) LOS MOCHIS Distrito Local: 5) LOS MOCHIS Municipio: 1) AHOME Localidad: 26) MEXICO Sección: 294 B1</p> <p>Ubicación: ESCUELA PRIMARIA MÉXICO TURNO MATUTINO, CALLE SINALOA, SIN NÚMERO, EJIDO MÉXICO, CÓDIGO POSTAL 81233, AHOME, SINALOA., ENTRE CALLEJÓN VERACRUZ Y CALLE JOSÉ MARIA MORELOS</p> <p>Presidenta/e: FERNANDO ARCE GAXIOLA</p> <p>1er. Secretaria/o: QUETZAL ZATZIL ARCE HERNANDEZ 2do. Secretaria/o: MARIA LOURDES ACOSTA VALENZUELA</p> <p>1er. Escrutador: MARTA ARMENTIA COTA 2do. Escrutador: JESUS PAULINA ECHEVARRIA CASTRO 3er. Escrutador: AURELIA ESTRADA OSUNA</p> <p>1er. Suplente: ELDA LILIANA ESPINOZA MENESES 2do. Suplente: OSCAR ALBERTO AYALA CONTRERAS 3er. Suplente: JOSE ADAN ESPINOZA BLANCO</p>

<p>Distrito Federal: 2) LOS MOCHIS Distrito Local: 5) LOS MOCHIS Municipio: 1) AHOME Localidad: 26) MEXICO Sección: 295 B1</p> <p>Ubicación: JARDÍN DE NIÑOS LORENZO FILHO, CALLE SINALOA, SIN NÚMERO, EJIDO MÉXICO, CÓDIGO POSTAL 81233, AHOME, SINALOA., ENTRE CALLE AGUASCALIENTES Y CALLE MIGUEL HIDALGO</p> <p>Presidenta/e: TANIA SANCHEZ ALMEIDA</p> <p>1er. Secretaria/o: DOLORES LEYVA VALENZUELA 2do. Secretaria/o: VICTOR MANUEL ARMENTA LOPEZ 1er. Escrutador: GINNER MELISSA AVILA CALDERON 2do. Escrutador: ROBERTO ANAYA LEYVA 3er. Escrutador: MIGUEL MELCHOR ARMENTA MORALES 1er. Suplente: JESUS GUADALUPE ARMENTA OSUNA 2do. Suplente: LIDIA ZULEMA ARREDONDO ROMERO 3er. Suplente: MIGUEL IVAN ARMENTA OSUNA</p>	<p>Distrito Federal: 2) LOS MOCHIS Distrito Local: 2) LOS MOCHIS Municipio: 1) AHOME Localidad: 27) VILLA MOCHIS Sección: 296 B1</p> <p>Ubicación: REYNITA TU PAPELERÍA, CALLE MANUEL ÁVILA CAMACHO, SIN NÚMERO, EJIDO MOCHIS, CÓDIGO POSTAL 81360, AHOME, SINALOA., ESQUINA CON CALLE GENERAL GABRIEL LEYVA SOLANO</p> <p>Presidenta/e: AMERICA ABOYTE VALDEZ</p> <p>1er. Secretaria/o: OCTAVIO JAVIER ARMENTA ABOYTE 2do. Secretaria/o: URIEL ALEJANDRO ARMENTA ABOYTE 1er. Escrutador: VALERIA HERNANDEZ CERVANTES 2do. Escrutador: DACIA YANELI ARAUJO MEDINA 3er. Escrutador: YUNIVAL KARINA ARAUJO MEDINA 1er. Suplente: JORGE ALBERTO BORBOA LOPEZ 2do. Suplente: ARGELIA GALLEGOS FUENTES 3er. Suplente: ANA CECILIA ALMODOVAR CERVANTES</p>
<p>Distrito Federal: 2) LOS MOCHIS Distrito Local: 2) LOS MOCHIS Municipio: 1) AHOME Localidad: 27) VILLA MOCHIS Sección: 297 B1</p> <p>Ubicación: ESCUELA SECUNDARIA TÉCNICA NÚMERO 13, CALLE EMILIANO ZAPATA, SIN NÚMERO, EJIDO MOCHIS, CÓDIGO POSTAL 81360, AHOME, SINALOA., FRENTE A CARRETERA LOS MOCHIS HIGUERA DE ZARAGOZA Y FRENTE A UN PUESTO DE TACOS DE CARNE ADOBADA</p> <p>Presidenta/e: RAMON HUMBERTO ROBLES AGUNDEZ</p> <p>1er. Secretaria/o: BENJAMIN AGUIRRE COTA 2do. Secretaria/o: GABRIEL ALMEIDA COTA 1er. Escrutador: MANUEL DE JESUS ESCALANTE ACOSTA 2do. Escrutador: CARMEN ACOSTA GASTELUM 3er. Escrutador: DAISY GUADALUPE NIEBLAS OCHOA 1er. Suplente: JESUS ORALIA PAZOS PEREA 2do. Suplente: YESENIA URIARTE GARCIA 3er. Suplente: MARIA TERESA GUERRERO MAPULA</p>	<p>Distrito Federal: 2) LOS MOCHIS Distrito Local: 2) LOS MOCHIS Municipio: 1) AHOME Localidad: 27) VILLA MOCHIS Sección: 297 C1</p> <p>Ubicación: ESCUELA SECUNDARIA TÉCNICA NÚMERO 13, CALLE EMILIANO ZAPATA, SIN NÚMERO, EJIDO MOCHIS, CÓDIGO POSTAL 81360, AHOME, SINALOA., FRENTE A CARRETERA LOS MOCHIS HIGUERA DE ZARAGOZA Y FRENTE A UN PUESTO DE TACOS DE CARNE ADOBADA</p> <p>Presidenta/e: GLORIA ALICIA AGUILAR GARCIA</p> <p>1er. Secretaria/o: ISIDRA AGUIRRE COTA 2do. Secretaria/o: JULIO CESAR ESCALANTE ACOSTA 1er. Escrutador: BEATRIZ GUILLEN ELIZALDE 2do. Escrutador: ALMA YAZMIN NIEBLAS OCHOA 3er. Escrutador: GUADALUPE NIEBLAS OCHOA 1er. Suplente: FELICITAS SALAZAR SOLIS 2do. Suplente: NIDIA GASTELUM LIZARRAGA 3er. Suplente: VICTOR MANUEL SOLORZA MORENO</p>
<p>Distrito Federal: 2) LOS MOCHIS Distrito Local: 2) LOS MOCHIS Municipio: 1) AHOME Localidad: 27) VILLA MOCHIS Sección: 298 B1</p> <p>Ubicación: ESCUELA PRIMARIA GUADALUPE VICTORIA, CALLE GABRIEL LEYVA SOLANO, SIN NÚMERO, EJIDO MOCHIS, CÓDIGO POSTAL 81360, AHOME, SINALOA., ENTRE CALLE LÁZARO CÁRDENAS</p> <p>Presidenta/e: ELEAZAR CUADRAS PEREZ</p> <p>1er. Secretaria/o: JOHAN JESUS MEZA ROMERO 2do. Secretaria/o: MAURICIO CASTRO CARRAZCO 1er. Escrutador: LILIANA BERENICE QUINTERO VERDUGO 2do. Escrutador: ELVIRA CASTRO PINEDA 3er. Escrutador: FELICITAS INZUNZA FLORES 1er. Suplente: SONIA MARGOT RODRIGUEZ FELIX 2do. Suplente: EUFEMIO CASTILLO LOPEZ 3er. Suplente: CONCEPCION INZUNZA LUNA</p>	<p>Distrito Federal: 2) LOS MOCHIS Distrito Local: 2) LOS MOCHIS Municipio: 1) AHOME Localidad: 27) VILLA MOCHIS Sección: 298 C1</p> <p>Ubicación: ESCUELA PRIMARIA GUADALUPE VICTORIA, CALLE GABRIEL LEYVA SOLANO, SIN NÚMERO, EJIDO MOCHIS, CÓDIGO POSTAL 81360, AHOME, SINALOA., ENTRE CALLE LÁZARO CÁRDENAS</p> <p>Presidenta/e: ROSALIA MAYTORENA CHAVEZ</p> <p>1er. Secretaria/o: ALONDRA BERENICE LOPEZ QUINTERO 2do. Secretaria/o: CLAUDIA VERONICA PADILLA MARTINEZ 1er. Escrutador: JULISSA DEL ROSARIO CASTRO CARRAZCO 2do. Escrutador: ARACELY ESCALANTE OSORNIO 3er. Escrutador: MARIA VARENKA ROBLES ACOSTA 1er. Suplente: BENITO INZUNZA FLORES 2do. Suplente: ALMA LORENA ESCARREGA MONTIEL 3er. Suplente: IGNACIA GUADALUPE OSUNA VELIZ</p>

<p>Distrito Federal: 2) LOS MOCHIS Distrito Local: 2) LOS MOCHIS Municipio: 1) AHOME Localidad: 105) DIECIOCHO DE MARZO Sección: 299 B1</p> <p>Ubicación: ESCUELA PRIMARIA FEDERAL SENADOR GABRIEL RAMOS MILLÁN, CALLE SIN NOMBRE, SIN NÚMERO, EJIDO 18 DE MARZO, CÓDIGO POSTAL 81360, AHOME, SINALOA., FRENTE A LA CANCHA DEL LUGAR</p> <p>Presidenta/e: GLORIA IRENE AGUILAR GONZALEZ</p> <p>1er. Secretaria/o: ELSA DOLORES CANCHOLA SEGOBIANO 2do. Secretaria/o: JUAN DE DIOS ESPINOZA VAZQUEZ</p> <p>1er. Escrutador: MARGARITA ENCINAS SALLAS 2do. Escrutador: MARIA DEL REFUGIO MUÑOZ PALAFOX</p> <p>3er. Escrutador: CARLOS ADAN LOPEZ RODRIGUEZ</p> <p>1er. Suplente: ALEJANDRO AGUNDEZ LEYVA 2do. Suplente: MARIA EMILIA LEON HERNANDEZ 3er. Suplente: VICTOR MANUEL LOPEZ ZAMORA</p>	<p>Distrito Federal: 2) LOS MOCHIS Distrito Local: 2) LOS MOCHIS Municipio: 1) AHOME Localidad: 41) AGUA NUEVA Sección: 300 B1</p> <p>Ubicación: ESCUELA PRIMARIA RURAL FEDERAL VICENTE SUÁREZ, CALLE SIN NOMBRE, SIN NÚMERO, EJIDO AGUA NUEVA, CÓDIGO POSTAL 81360, AHOME, SINALOA., SEGUNDO PUENTE ORILLA DEL CANAL SEVELVAMPO</p> <p>Presidenta/e: FABIOLA LEON BUITIMEA</p> <p>1er. Secretaria/o: MARIA DE LOS ANGELES CAMPOS BUITIMEA 2do. Secretaria/o: NANCY BRISEÑO AGUNDEZ</p> <p>1er. Escrutador: DENNYS SULEYMA ESCALANTE INZUNZA 2do. Escrutador: ROSA CARMINA ESPINOZA CARDENAS</p> <p>3er. Escrutador: ARTURO OCHOA OSORIO</p> <p>1er. Suplente: MARIA ALICIA URIAS VALENZUELA 2do. Suplente: ARTURO OCHOA VELEZ 3er. Suplente: SELENE GUADALUPE RODRIGUEZ ARMENTA</p>
<p>Distrito Federal: 2) LOS MOCHIS Distrito Local: 3) AHOME Municipio: 1) AHOME Localidad: 93) CUCHILLA DE CACHOANA Sección: 301 B1</p> <p>Ubicación: ESCUELA PRIMARIA RAFAEL BUELNA, CALLE SIN NOMBRE, SIN NÚMERO, EJIDO CUCHILLA DE CACHOANA, CÓDIGO POSTAL 81360, AHOME, SINALOA., FRENTE AL KÍNDER</p> <p>Presidenta/e: LUIS GERARDO ACUÑA ARMENTA</p> <p>1er. Secretaria/o: JAZMIN ALEXA HEREDIA LUCERO 2do. Secretaria/o: ROBERTO ATONDO LUGO</p> <p>1er. Escrutador: ALICIA CASTRO LUQUE 2do. Escrutador: CRISOFORO SEBASTIAN CORTEZ VALDEZ</p> <p>3er. Escrutador: DINORAH ESCALANTE VALDEZ</p> <p>1er. Suplente: DULCE MARIA ESPINOZA LUNA 2do. Suplente: ARACELI LEON ARMENTIA 3er. Suplente: JOSEFINA ARMENTA IRAZOQUI</p>	<p>Distrito Federal: 2) LOS MOCHIS Distrito Local: 3) AHOME Municipio: 1) AHOME Localidad: 15) EMILIANO ZAPATA Sección: 302 B1</p> <p>Ubicación: JARDÍN DE NIÑOS BELISARIO DOMÍNGUEZ, CALLE BENITO JUÁREZ, SIN NÚMERO, EJIDO EMILIANO ZAPATA, CÓDIGO POSTAL 81310, AHOME SINALOA., ENTRE CARRETERA MOCHIS AHOME Y CALLE JOSÉ MARÍA MORELOS</p> <p>Presidenta/e: BLANCA MELECIA ALVAREZ RUIZ</p> <p>1er. Secretaria/o: ALEJANDRA JACOBI LUNA 2do. Secretaria/o: ISAIAS LUGO CECEÑA</p> <p>1er. Escrutador: ADRIANA GUADALUPE GAXIOLA ARMENTA 2do. Escrutador: JASMIN CAMACHO MORALES</p> <p>3er. Escrutador: MARIA FREIDA COTA ACOSTA</p> <p>1er. Suplente: ROSARIO COTA LOPEZ 2do. Suplente: ORALIA CERVANTES LIERA 3er. Suplente: CARMEN ALICIA ALVAREZ MONTIEL</p>
<p>Distrito Federal: 2) LOS MOCHIS Distrito Local: 3) AHOME Municipio: 1) AHOME Localidad: 15) EMILIANO ZAPATA Sección: 303 B1</p> <p>Ubicación: ESCUELA PRIMARIA MATUTINA EMILIANO ZAPATA, CALLE JOSÉ MARÍA MORELOS, SIN NÚMERO, EJIDO EMILIANO ZAPATA, CÓDIGO POSTAL 81310, AHOME, SINALOA., ENTRE CALLE GABRIEL LEYVA Y CALLE FRANCISCO VILLA</p> <p>Presidenta/e: OMAR CAMACHO ARMENTA</p> <p>1er. Secretaria/o: LUIS FERNANDO ACOSTA PEREZ 2do. Secretaria/o: PAOLA GUADALUPE CAMPOS GUILLEN</p> <p>1er. Escrutador: SANDRA GUADALUPE FELIX GAXIOLA 2do. Escrutador: NORMA ANGELICA GUTIERREZ OCHOA</p> <p>3er. Escrutador: ROSALVA AIME ARAUJO VERDUGO</p> <p>1er. Suplente: SOCORRO AVILA XX 2do. Suplente: RAUL GUADALUPE GAXIOLA NIEBLAS 3er. Suplente: MATILDE GUILLEN CITAL</p>	<p>Distrito Federal: 2) LOS MOCHIS Distrito Local: 3) AHOME Municipio: 1) AHOME Localidad: 15) EMILIANO ZAPATA Sección: 304 B1</p> <p>Ubicación: DOMICILIO PARTICULAR, CALLE INDEPENDENCIA, SIN NÚMERO, EJIDO EMILIANO ZAPATA, CÓDIGO POSTAL 81310, AHOME, SINALOA., ENTRE CALLE RICARDO FLORES MAGÓN Y CALLE ÁNGEL FLORES</p> <p>Presidenta/e: YUNIVA ALVAREZ MEZA</p> <p>1er. Secretaria/o: RENE JHOVANY CERVANTES SOTO 2do. Secretaria/o: MARIA JOSE ALVAREZ MEZA</p> <p>1er. Escrutador: THELMA YADIRA ESPINOZA RUIZ 2do. Escrutador: BENITO ARMENTA CITAL</p> <p>3er. Escrutador: EFRAIN CAMPOS MENDOZA</p> <p>1er. Suplente: LAURA JUDITH ESPINOZA ROJO 2do. Suplente: JOAQUIN ALCANTAR CASTRO 3er. Suplente: JAVIER ESPINOZA CARDENAS</p>

<p>Distrito Federal: 2) LOS MOCHIS Distrito Local: 3) AHOME Municipio: 1) AHOME Localidad: 15) EMILIANO ZAPATA Sección: 304 C1</p> <p>Ubicación: DOMICILIO PARTICULAR , CALLE INDEPENDENCIA, SIN NÚMERO, EJIDO EMILIANO ZAPATA, CÓDIGO POSTAL 81310, AHOME, SINALOA., ENTRE CALLE RICARDO FLORES MAGÓN Y CALLE ÁNGEL FLORES</p> <p>Presidenta/e: DULCE ALONDRA CAMPOS ORDUÑO</p> <p>1er. Secretaria/o: JUAN DE DIOS ESCALANTE SANDOVAL 2do. Secretaria/o: DAMARISS ARMENTA IZAGUIRRE</p> <p>1er. Escrutador: CONCEPCION ARMENTA CITAL 2do. Escrutador: JESUS ANDRES ARMENTA ONTIVEROS 3er. Escrutador: AMADA CONCEPCION CORRALES BOJORQUEZ</p> <p>1er. Suplente: JESUS MANUEL ALVAREZ LUCERO 2do. Suplente: DORA LUZ ALVAREZ ESPINOZA 3er. Suplente: MARTHA SELENE ALVAREZ MONTIEL</p>	<p>Distrito Federal: 2) LOS MOCHIS Distrito Local: 3) AHOME Municipio: 1) AHOME Localidad: 8) BAGOJO COLECTIVO Sección: 305 B1</p> <p>Ubicación: ESCUELA PRIMARIA ROSENDO G CASTRO, CALLE ALEJANDRO PEÑA, SIN NÚMERO, EJIDO BAGOJO COLECTIVO, CÓDIGO POSTAL 81307, AHOME, SINALOA., ENTRE CARRETERA MOCHIS AHOME Y CALLE ADOLFO LÓPEZ MATEOS</p> <p>Presidenta/e: ELIZABETH COTA ARMENTA</p> <p>1er. Secretaria/o: JULIO CESAR ACOSTA VELARDE 2do. Secretaria/o: EMMANUEL OMAR ESPINOZA HEREDIA</p> <p>1er. Escrutador: MARIA ANGELICA GASTELUM CASTRO 2do. Escrutador: ROSA ALVAREZ CERVANTES 3er. Escrutador: LUCIA ARMENTA ALVAREZ</p> <p>1er. Suplente: CARLOS ALBERTO COTA ZAVALA 2do. Suplente: IMELDA JUDITH HEREDIA ESCALANTE 3er. Suplente: JUAN COTA MENDIVIL</p>
<p>Distrito Federal: 2) LOS MOCHIS Distrito Local: 3) AHOME Municipio: 1) AHOME Localidad: 8) BAGOJO COLECTIVO Sección: 306 B1</p> <p>Ubicación: JARDÍN DE NIÑOS JUAN JACOBO ROUSSEAU, CALLE OSCAR MONZÓN MOLINA, SIN NÚMERO, EJIDO BAGOJO COLECTIVO, CÓDIGO POSTAL 81310, AHOME, SINALOA., ENTRE CALLE 5 DE MAYO Y CALLE ROSENDO G. CASTRO</p> <p>Presidenta/e: CARLOS ROBERTO BRISEÑO MORALES</p> <p>1er. Secretaria/o: MARTHA PAOLA ACOSTA ARMENTA 2do. Secretaria/o: DELIA ISABEL CARRILLO ACOSTA</p> <p>1er. Escrutador: ADRIANA CATALINA COTA MEDINA 2do. Escrutador: GLORIA ALICIA DIAZ ESPINOZA 3er. Escrutador: ANNA ISABEL ESPINOZA ALAMEA</p> <p>1er. Suplente: ISIDRA CALDERON ROLDAN 2do. Suplente: PAULA ESCALANTE URIAS 3er. Suplente: MIGUEL ANGEL ALVAREZ DIAZ</p>	<p>Distrito Federal: 2) LOS MOCHIS Distrito Local: 3) AHOME Municipio: 1) AHOME Localidad: 8) BAGOJO COLECTIVO Sección: 306 C1</p> <p>Ubicación: JARDÍN DE NIÑOS JUAN JACOBO ROUSSEAU, CALLE OSCAR MONZÓN MOLINA, SIN NÚMERO, EJIDO BAGOJO COLECTIVO, CÓDIGO POSTAL 81310, AHOME, SINALOA., ENTRE CALLE 5 DE MAYO Y CALLE ROSENDO G. CASTRO</p> <p>Presidenta/e: JESUS ERENDIRA GAXIOLA CAMPOS</p> <p>1er. Secretaria/o: LUIS ENRIQUE BARRERAS HIGUERA 2do. Secretaria/o: ROSA ALICIA CASTRO GAMEZ</p> <p>1er. Escrutador: SAMUEL DIAZ ARMENTA 2do. Escrutador: JUAN MANUEL ESCALANTE URIAS 3er. Escrutador: ELIANA SOLEDAD GARCIA VELARDE</p> <p>1er. Suplente: CRUZ ESCALANTE URIAS 2do. Suplente: REFUGIO ESCALANTE URIAS 3er. Suplente: MARTHA IRENE CARO ALVAREZ</p>
<p>Distrito Federal: 2) LOS MOCHIS Distrito Local: 3) AHOME Municipio: 1) AHOME Localidad: 8) BAGOJO COLECTIVO Sección: 307 B1</p> <p>Ubicación: DOMICILIO PARTICULAR , CALLE ADOLFO LÓPEZ MATEOS, SIN NÚMERO, EJIDO BAGOJO COLECTIVO, CÓDIGO POSTAL 81307, AHOME, SINALOA., A UN COSTADO DE ABARROTOS ISMAEL</p> <p>Presidenta/e: BEATRIZ GUADALUPE BORBOLLA ESCOBOZA</p> <p>1er. Secretaria/o: PATRICIA CASTRO ARMENTA 2do. Secretaria/o: CRISTINA ARENI ESCALANTE VELARDE</p> <p>1er. Escrutador: JUAN GABRIEL FLORES RAMIREZ 2do. Escrutador: GABRIELA GUADALUPE GIL PARRA 3er. Escrutador: DEISY JUDITH BORBOLLA ARMENTA</p> <p>1er. Suplente: MARISELA COTA SEPULVEDA 2do. Suplente: SANDRA IRENE COTA ARMENTIA 3er. Suplente: MARIA TRINIDAD ARMENTA VAZQUEZ</p>	<p>Distrito Federal: 2) LOS MOCHIS Distrito Local: 3) AHOME Municipio: 1) AHOME Localidad: 141) EL MACAPULE Sección: 308 B1</p> <p>Ubicación: JARDÍN DE NIÑOS LÁZARO CÁRDENAS, CALLE BENITO JUÁREZ, SIN NÚMERO, EJIDO MACAPULE, CÓDIGO POSTAL 81310, AHOME, SINALOA., ESQUINA CON CALLE JOSÉ MARÍA MORELOS</p> <p>Presidenta/e: JESUS VERONICA ACOSTA ATIENZO</p> <p>1er. Secretaria/o: BREIDA VANESSA ARMENTA ANGELES 2do. Secretaria/o: BRANDON YAHIR ARMENTA CRUZ</p> <p>1er. Escrutador: JOSE ALBERTO BARRERAS ACOSTA 2do. Escrutador: ANGEL GABRIEL ARMENTA RIVERA 3er. Escrutador: EVANGELINA ACOSTA ARMENTA</p> <p>1er. Suplente: MARTIN EDUARDO BERRELLEZA COTA 2do. Suplente: JOSE JESUS BARRERAS MONTES 3er. Suplente: JESUS ADRIAN ACOSTA RUIZ</p>

<p>Distrito Federal: 2) LOS MOCHIS Distrito Local: 3) AHOME Municipio: 1) AHOME Localidad: 141) EL MACAPULE Sección: 309 B1</p> <p>Ubicación: DOMICILIO PARTICULAR, CALLE GENERAL GABRIEL LEYVA SOLANO, SIN NÚMERO, EJIDO MACAPULE, CÓDIGO POSTAL 81310, AHOME, SINALOA., ESQUINA CON CALLEJÓN MIGUEL HIDALGO</p> <p>Presidenta/e: FATIMA GUADALUPE ARMENTA MENDIVIL</p> <p>1er. Secretaria/o: JOSE MARIA ARMENTA ROMANILLO 2do. Secretaria/o: LILIA ARACELY ATIENZO MARES</p> <p>1er. Escrutador: JESUS DAVID ARMENTA BERRELLEZA 2do. Escrutador: JESUS ADAN ARMENTA MENDIVIL</p> <p>3er. Escrutador: VLADIMIR ARMENTA MENDIVIL</p> <p>1er. Suplente: LUIS ANGEL ACOSTA DIMAS 2do. Suplente: PEDRO ENRIQUE ARMENTA PAZOS 3er. Suplente: KARYNA ARMENTA PAZOS</p>	<p>Distrito Federal: 2) LOS MOCHIS Distrito Local: 3) AHOME Municipio: 1) AHOME Localidad: 141) EL MACAPULE Sección: 310 B1</p> <p>Ubicación: ESCUELA PRIMARIA GENERAL GABRIEL LEYVA SOLANO, CALLE GABRIEL LEYVA SOLANO, SIN NÚMERO, POSTE 2, EJIDO MACAPULE, CÓDIGO POSTAL 81310, AHOME, SINALOA., ANTIGUO TINACO DEL AGUA POTABLE</p> <p>Presidenta/e: IRMA GABRIELA ALVAREZ CALDERON</p> <p>1er. Secretaria/o: MARIA JULIA CAÑEDO ESPERICUETA 2do. Secretaria/o: LUIS MARIO ALVAREZ CRUZ</p> <p>1er. Escrutador: LAURA ELENA CRUZ RODRIGUEZ 2do. Escrutador: ROSA MARIA ATIENZO CASTRO</p> <p>3er. Escrutador: NOE ARMENTA MENDIVIL</p> <p>1er. Suplente: JESUS GAXIOLA HERNANDEZ 2do. Suplente: ROSA MARIA GUERRERO FIERRO 3er. Suplente: ANA CONSUELO LOPEZ ESPINOZA</p>
<p>Distrito Federal: 2) LOS MOCHIS Distrito Local: 3) AHOME Municipio: 1) AHOME Localidad: 141) EL MACAPULE Sección: 311 B1</p> <p>Ubicación: ESCUELA SECUNDARIA CAMPEÑINA, CARRETERA MOCHIS AHOME, SIN NÚMERO, EJIDO MACAPULE, CÓDIGO POSTAL 81310, AHOME, SINALOA., FRENTE A LA CARRETERA MOCHIS AHOME</p> <p>Presidenta/e: JOSUE ROMEL ARMENTA AGUILAR</p> <p>1er. Secretaria/o: JOHANA MERCEDES BERNAL LEAL 2do. Secretaria/o: JESUS BERRELLEZA QUIÑONEZ</p> <p>1er. Escrutador: GRISELDA CANTU QUIJANO 2do. Escrutador: MARLEN CAROLINA COTA ZAVALA</p> <p>3er. Escrutador: JOSE DE JESUS ALVAREZ MORALES</p> <p>1er. Suplente: LILIA GUADALUPE FELICIAN ACOSTA 2do. Suplente: ADILENE GUTIERREZ RUELAS 3er. Suplente: MARICELA LABRADA QUINTERO</p>	<p>Distrito Federal: 2) LOS MOCHIS Distrito Local: 3) AHOME Municipio: 1) AHOME Localidad: 5) AHOME INDEPENDENCIA Sección: 312 B1</p> <p>Ubicación: JARDÍN DE NIÑOS CARMEN RAMOS DEL RÍO, CALLE SIN NOMBRE, SIN NÚMERO, EJIDO AHOME INDEPENDENCIA, CÓDIGO POSTAL 81310, AHOME, SINALOA., ESQUINA CON CALLE PRINCIPAL</p> <p>Presidenta/e: DULCE CARELI JUAREZ RUIZ</p> <p>1er. Secretaria/o: ALMA LETICIA CERVANTES YUCUPICIO 2do. Secretaria/o: ROSALVA ALVARADO VERDUGO</p> <p>1er. Escrutador: KAROL YOHANA GARCIA GASTELUM 2do. Escrutador: MARTIN CASTRO LOPEZ</p> <p>3er. Escrutador: JOSE MANUEL CERVANTES GOMEZ</p> <p>1er. Suplente: CARLOS GAEL CERVANTES ROBLES 2do. Suplente: FELIZARDO JUAREZ RUIZ 3er. Suplente: JUANA ACUÑA VALENZUELA</p>
<p>Distrito Federal: 2) LOS MOCHIS Distrito Local: 3) AHOME Municipio: 1) AHOME Localidad: 5) AHOME INDEPENDENCIA Sección: 312 C1</p> <p>Ubicación: JARDÍN DE NIÑOS CARMEN RAMOS DEL RÍO, CALLE SIN NOMBRE, SIN NÚMERO, EJIDO AHOME INDEPENDENCIA, CÓDIGO POSTAL 81310, AHOME, SINALOA., ESQUINA CON CALLE PRINCIPAL</p> <p>Presidenta/e: JESUS ENRIQUE BUELNA ESPINOZA</p> <p>1er. Secretaria/o: BLANCA MABEL ESPINOZA SUAREZ 2do. Secretaria/o: VICTOR MANUEL BELTRAN ALVARADO</p> <p>1er. Escrutador: ROSANGEL CASTRO BUELNA 2do. Escrutador: JOSE FRANCISCO CERVANTES BELTRAN</p> <p>3er. Escrutador: ALEXIS ALFREDO CERVANTES LUGO</p> <p>1er. Suplente: ANA MARIA HERNANDEZ LEYVA 2do. Suplente: EMMANUEL ISAAC DIAZ SUAREZ 3er. Suplente: WENDY NAYELI BUELNA BELTRAN</p>	<p>Distrito Federal: 2) LOS MOCHIS Distrito Local: 3) AHOME Municipio: 1) AHOME Localidad: 3) AGUILA AZTECA Sección: 313 B1</p> <p>Ubicación: ESCUELA PRIMARIA FEDERAL JOSÉ MARÍA MORELOS, CALLE SIN NOMBRE, SIN NÚMERO, EJIDO ÁGUILA AZTECA, CÓDIGO POSTAL 81310, AHOME, SINALOA., A UN COSTADO DE LA SUPERVISIÓN ESCOLAR</p> <p>Presidenta/e: YOSI BERENICE GAMEZ ACOSTA</p> <p>1er. Secretaria/o: JUAN HECTOR ARMENTA ANAYA 2do. Secretaria/o: MARTA MIRSA AYALA RUIZ</p> <p>1er. Escrutador: GLENDA MARINE LOPEZ PACHECO 2do. Escrutador: JUAN GABRIEL AYALA VERDUGO</p> <p>3er. Escrutador: BLANCA SELENE GAMEZ ACOSTA</p> <p>1er. Suplente: JUANA CERVANTES ANAYA 2do. Suplente: MARIA ODILIA LEYVA MONTOYA 3er. Suplente: MICAELA GALAVIZ LOPEZ</p>

<p>Distrito Federal: 2) LOS MOCHIS Distrito Local: 3) AHOME Municipio: 1) AHOME Localidad: 3) AGUILA AZTECA Sección: 313 C1</p> <p>Ubicación: ESCUELA PRIMARIA FEDERAL JOSÉ MARÍA MORELOS, CALLE SIN NOMBRE, SIN NÚMERO, EJIDO ÁGUILA AZTECA, CÓDIGO POSTAL 81310, AHOME, SINALOA., A UN COSTADO DE LA SUPERVISIÓN ESCOLAR</p> <p>Presidenta/e: IRASEMA ABIGAIL CERVANTES FELICIAN</p> <p>1er. Secretaria/o: AIDE ELIZABETH AYALA RUIZ 2do. Secretaria/o: ELIZABETH CRUZ BERNAL</p> <p>1er. Escrutador: ROSA CARMINA GAMEZ ACOSTA 2do. Escrutador: DEISI GUADALUPE CERVANTES VELAZQUEZ</p> <p>3er. Escrutador: MARIA DEL ROSARIO HIGUERA SOTELO</p> <p>1er. Suplente: JUANA DIAZ MENDEZ 2do. Suplente: LETICIA BARRERAS URIAS 3er. Suplente: VICTOR ALFREDO CERVANTES VALENZUELA</p>	<p>Distrito Federal: 2) LOS MOCHIS Distrito Local: 3) AHOME Municipio: 1) AHOME Localidad: 3) AGUILA AZTECA Sección: 314 B1</p> <p>Ubicación: DOMICILIO PARTICULAR, CALLE SIN NOMBRE, SIN NÚMERO, EJIDO ÁGUILA AZTECA, CÓDIGO POSTAL 81310, AHOME, SINALOA., CASA AMARILLA CON IMPLEMENTOS AGRÍCOLAS</p> <p>Presidenta/e: ALMA KARELY AGUILAR CARREON</p> <p>1er. Secretaria/o: LUBIA DEL CARMEN CASTRO LOPEZ 2do. Secretaria/o: AIDA ARACELY CASTRO VALLE</p> <p>1er. Escrutador: YAMILETH GUADALUPE GARCIA GASTELUM 2do. Escrutador: FRANCISCA ARTEMIZA ALEGRIA ROJO</p> <p>3er. Escrutador: NORA YUDIT ALEGRIA ROJO</p> <p>1er. Suplente: MARIA DE LOS ANGELES NIEBLAS ACOSTA 2do. Suplente: MARIA ELENA LECHUGA RIVAS 3er. Suplente: JUAN CARLOS LEYVA AGUILAR</p>
<p>Distrito Federal: 2) LOS MOCHIS Distrito Local: 3) AHOME Municipio: 1) AHOME Localidad: 3) AGUILA AZTECA Sección: 315 B1</p> <p>Ubicación: ESCUELA PRIMARIA IGNACIO LUGO, CALLE LÁZARO CÁRDENAS, SIN NÚMERO, EJIDO ÁGUILA AZTECA, CÓDIGO POSTAL 81310, AHOME, SINALOA., A UN COSTADO DE LA CANCHA DE BAILE</p> <p>Presidenta/e: BARBARA ARMENTA PACHECO</p> <p>1er. Secretaria/o: JESUS JAVIER ARMENTA ESPINOZA 2do. Secretaria/o: FRANCISCO ALEJANDRO ESPINOZA IRAZOQUI</p> <p>1er. Escrutador: KARLA MARIA BERNAL LOPEZ 2do. Escrutador: EMILIO LEYVA AGUILAR</p> <p>3er. Escrutador: FRANCISCA BARRERAS VAZQUEZ</p> <p>1er. Suplente: ALMA GLORIA LOPEZ VALDEZ 2do. Suplente: FERNANDO AGUILAR CERVANTES 3er. Suplente: MARIA GUADALUPE BARRERAS VAZQUEZ</p>	<p>Distrito Federal: 2) LOS MOCHIS Distrito Local: 3) AHOME Municipio: 1) AHOME Localidad: 3) AGUILA AZTECA Sección: 315 C1</p> <p>Ubicación: ESCUELA PRIMARIA IGNACIO LUGO, CALLE LÁZARO CÁRDENAS, SIN NÚMERO, EJIDO ÁGUILA AZTECA, CÓDIGO POSTAL 81310, AHOME, SINALOA., A UN COSTADO DE LA CANCHA DE BAILE</p> <p>Presidenta/e: JOSE ANGEL ARMENTA ZAVALA</p> <p>1er. Secretaria/o: GRISEL RUBI ATIENZO CASTRO 2do. Secretaria/o: LIDIA SUSETH ACOSTA ANAYA</p> <p>1er. Escrutador: HECTOR RAMON ACOSTA PEREA 2do. Escrutador: VIOLETA MARIA LOPEZ GASTELUM</p> <p>3er. Escrutador: YLENIA MARIA BERNAL GAXIOLA</p> <p>1er. Suplente: ROSALINA CALDERON GARCIA 2do. Suplente: ROSARIO BAUMEA CASTRO 3er. Suplente: JUAN ACOSTA ROJO</p>
<p>Distrito Federal: 2) LOS MOCHIS Distrito Local: 3) AHOME Municipio: 1) AHOME Localidad: 4) AHOME Sección: 316 B1</p> <p>Ubicación: JARDÍN DE NIÑOS JUDITH GAXIOLA DE VALDEZ, CALLE IGNACIO ZARAGOZA, SIN NÚMERO, VILLA DE AHOME, CÓDIGO POSTAL 81310, AHOME, SINALOA., ENTRE CALLE 2 DE ABRIL Y CALLE ÁLVARO OBREGÓN</p> <p>Presidenta/e: ANIRAL BRISEIDA ALVARADO LOPEZ</p> <p>1er. Secretaria/o: ANA LUISA ACOSTA CORNEJO 2do. Secretaria/o: ONEIDA ISABEL ALCARAZ DIMAS</p> <p>1er. Escrutador: OLGA CASTRO ANGULO 2do. Escrutador: CARLOS ARMENDARIZ GUTIERREZ</p> <p>3er. Escrutador: ALMA LETICIA COTA VERDUZCO</p> <p>1er. Suplente: MARTA BERNAL VALDEZ 2do. Suplente: GEMA VALERIA ALVAREZ LUQUE 3er. Suplente: ESPERANZA JUDITH ALVAREZ LUQUE</p>	<p>Distrito Federal: 2) LOS MOCHIS Distrito Local: 3) AHOME Municipio: 1) AHOME Localidad: 4) AHOME Sección: 316 C1</p> <p>Ubicación: JARDÍN DE NIÑOS JUDITH GAXIOLA DE VALDEZ, CALLE IGNACIO ZARAGOZA, SIN NÚMERO, VILLA DE AHOME, CÓDIGO POSTAL 81310, AHOME, SINALOA., ENTRE CALLE 2 DE ABRIL Y CALLE ÁLVARO OBREGÓN</p> <p>Presidenta/e: YENI GUADALUPE DIMAS HIGUERA</p> <p>1er. Secretaria/o: KARLA PAOLA AGUILAR CAMPOS 2do. Secretaria/o: DORA ALICIA ALVAREZ VAZQUEZ</p> <p>1er. Escrutador: BRAYAN DE JESUS DIMAS URIAS 2do. Escrutador: ISABEL ALAMEA GAMEZ</p> <p>3er. Escrutador: ROSARIO ADRIANA DIMAS GUILLEN</p> <p>1er. Suplente: MARIA DOLORES CONTRERAS RUIZ 2do. Suplente: RAMON DIMAS GUTIERREZ 3er. Suplente: ALMA DELIA ARMENDARIZ GUTIERREZ</p>

<p>Distrito Federal: 2) LOS MOCHIS</p> <p>Distrito Local: 3) AHOME</p> <p>Municipio: 1) AHOME</p> <p>Localidad: 4) AHOME</p> <p>Sección: 317 B1</p> <p>Ubicación: DOMICILIO PARTICULAR, CALLE ANTONIO ROSALES, NÚMERO 81, VILLA DE AHOME, CÓDIGO POSTAL 81310, AHOME, SINALOA., ESQUINA CON CALLE 2 DE ABRIL</p> <p>Presidenta/e: PAOLA IVANA BERNAL GALLEGOS</p> <p>1er. Secretaria/o: HECTOR JOSE BERNAL LOPEZ</p> <p>2do. Secretaria/o: LIZETH MARITZA CAMPOS ROJO</p> <p>1er. Escrutador: IVANNA LIZBETH ALEGRIA GARCIA</p> <p>2do. Escrutador: EMILIO ESPINOZA ARMENTA</p> <p>3er. Escrutador: HERMINIA JUDITH GALLEGOS PACHECO</p> <p>1er. Suplente: JULIO CESAR HIGUERA MIRANDA</p> <p>2do. Suplente: ROSA MARIA CARRILLO GUERRERO</p> <p>3er. Suplente: ROSARIO GARCIA LOPEZ</p>	<p>Distrito Federal: 2) LOS MOCHIS</p> <p>Distrito Local: 3) AHOME</p> <p>Municipio: 1) AHOME</p> <p>Localidad: 4) AHOME</p> <p>Sección: 318 B1</p> <p>Ubicación: DOMICILIO PARTICULAR, AVENIDA BELISARIO DOMÍNGUEZ, NÚMERO 109, VILLA DE AHOME, CÓDIGO POSTAL 81310, AHOME, SINALOA., ESQUINA CON CALLE 2 DE ABRIL</p> <p>Presidenta/e: DANIEL ABRAHAM CASTRO RUIZ</p> <p>1er. Secretaria/o: CAROLINA DE JESUS CONTRERAS ZACARIAS</p> <p>2do. Secretaria/o: AMAIRANI GUADALUPE GOMEZ GUILLEN</p> <p>1er. Escrutador: GLADIS JAZIVE ALVAREZ IBARRA</p> <p>2do. Escrutador: GLORIA VALERIA CERECER MONREAL</p> <p>3er. Escrutador: MARIA DE JESUS GARAY JOCOBI</p> <p>1er. Suplente: JUDITH GARCIA LEYVA</p> <p>2do. Suplente: ESCARLETH ALEJANDRA BUELNA VALENZUELA</p> <p>3er. Suplente: DANIELA FERNANDA FLORES LOPEZ</p>
<p>Distrito Federal: 2) LOS MOCHIS</p> <p>Distrito Local: 3) AHOME</p> <p>Municipio: 1) AHOME</p> <p>Localidad: 4) AHOME</p> <p>Sección: 319 B1</p> <p>Ubicación: ESCUELA SECUNDARIA GENERAL ERNESTO GÁMEZ GARCÍA, CALLE CONSTITUCIÓN, SIN NÚMERO, VILLA DE AHOME, CÓDIGO POSTAL 81310, AHOME, SINALOA., ESQUINA CON CALLE ERNESTO GÁMEZ GARCÍA</p> <p>Presidenta/e: LEOPOLDO BENITEZ VALENZUELA</p> <p>1er. Secretaria/o: FERNANDO GUERRERO CHAVEZ</p> <p>2do. Secretaria/o: HECTOR RAUL GUERRERO QUIROZ</p> <p>1er. Escrutador: YESENIA BERNAL ROMANILLO</p> <p>2do. Escrutador: LUZ CARMINA CAMPOS GAXIOLA</p> <p>3er. Escrutador: CRUZ EVELIA ACOSTA RUIZ</p> <p>1er. Suplente: ANDRES GARCIA ZAVALA</p> <p>2do. Suplente: ELIUD DAVID CARDENAS RUIZ</p> <p>3er. Suplente: DIEGO ARMANDO IBARRA CUADRAS</p>	<p>Distrito Federal: 2) LOS MOCHIS</p> <p>Distrito Local: 3) AHOME</p> <p>Municipio: 1) AHOME</p> <p>Localidad: 4) AHOME</p> <p>Sección: 320 B1</p> <p>Ubicación: ESCUELA PRIMARIA JUSTO SIERRA, AVENIDA AQUILES SERDÁN, SIN NÚMERO, VILLA DE AHOME, CÓDIGO POSTAL 81310, AHOME, SINALOA., ESQUINA CON CALLE JOSÉ LUIS LÓPEZ</p> <p>Presidenta/e: ANGELA CAROLINA AVILA GARCIA</p> <p>1er. Secretaria/o: CARLOS GUSTAVO BECERRA LOPEZ</p> <p>2do. Secretaria/o: MARTHA CECILIA LOPEZ RODRIGUEZ</p> <p>1er. Escrutador: LEONEL FRANCISCO LUGO NOLASCO</p> <p>2do. Escrutador: JOSE ALFONSO BARRERAS ESPINOZA</p> <p>3er. Escrutador: VIVIANA JARETH GUTIERREZ PACHECO</p> <p>1er. Suplente: MARIA LUISA BARRERAS ESPINOZA</p> <p>2do. Suplente: JULIO ALBERTO BARRON CAMPOS</p> <p>3er. Suplente: MARINA DIAZ MENDEZ</p>
<p>Distrito Federal: 2) LOS MOCHIS</p> <p>Distrito Local: 3) AHOME</p> <p>Municipio: 1) AHOME</p> <p>Localidad: 4) AHOME</p> <p>Sección: 321 B1</p> <p>Ubicación: COLEGIO DE BACHILLERES DEL ESTADO DE SINALOA 03, CALLE IGNACIO ALLENDE, SIN NÚMERO, VILLA DE AHOME, CÓDIGO POSTAL 81310, AHOME, SINALOA., ESQUINA CON CALLE CONSTITUCIÓN</p> <p>Presidenta/e: ROCIO LIZETH DELLA ROCCA DURON</p> <p>1er. Secretaria/o: ROSALICIA ACOSTA AGUIRRE</p> <p>2do. Secretaria/o: ALICIA AGUIRRE GAMBOA</p> <p>1er. Escrutador: FIDEL ARTURO AGUIRRE LOPEZ</p> <p>2do. Escrutador: ANGELES GUADALUPE COVARRUBIAS SOLIS</p> <p>3er. Escrutador: ESTRELLA DEL ROSARIO LUGO ESPINOZA</p> <p>1er. Suplente: MIRNA ERIKA ESCARREGA MONTIEL</p> <p>2do. Suplente: JOSEFINA ALAMEA GUTIERREZ</p> <p>3er. Suplente: MARIA DE LOURDES AGUIRRE GAMBOA</p>	<p>Distrito Federal: 2) LOS MOCHIS</p> <p>Distrito Local: 3) AHOME</p> <p>Municipio: 1) AHOME</p> <p>Localidad: 4) AHOME</p> <p>Sección: 321 C1</p> <p>Ubicación: COLEGIO DE BACHILLERES DEL ESTADO DE SINALOA 03, CALLE IGNACIO ALLENDE, SIN NÚMERO, VILLA DE AHOME, CÓDIGO POSTAL 81310, AHOME, SINALOA., ESQUINA CON CALLE CONSTITUCIÓN</p> <p>Presidenta/e: BIANCA VANESSA GARNICA MELLO</p> <p>1er. Secretaria/o: GUILLERMO ACOSTA CASTRO</p> <p>2do. Secretaria/o: EMMANUEL AGUIRRE LOPEZ</p> <p>1er. Escrutador: TERESA DE JESUS AGUIRRE LOPEZ</p> <p>2do. Escrutador: MARICELA GARCIA LEON</p> <p>3er. Escrutador: JESUS AARON GOMEZ LOPEZ</p> <p>1er. Suplente: MARIA EUGENIA LUGO ANDALON</p> <p>2do. Suplente: BEATRIZ AGUIRRE GAMBOA</p> <p>3er. Suplente: ARTURO AGUIRRE ORTEGA</p>

<p>Distrito Federal: 2) LOS MOCHIS</p> <p>Distrito Local: 3) AHOME</p> <p>Municipio: 1) AHOME</p> <p>Localidad: 4) AHOME</p> <p>Sección: 322 B1</p> <p>Ubicación: DOMICILIO PARTICULAR , CALLE ÁLVARO OBREGÓN, NÚMERO 102, VILLA DE AHOME, CÓDIGO POSTAL 81310, AHOME, SINALOA., TIENDA DE ABARROTES</p> <p>Presidenta/e: KARLA BERENICE GUERRERO GARCIA</p> <p>1er. Secretaria/o: ALEXA LUCERO ANZUETO GARCIA</p> <p>2do. Secretaria/o: MANUEL OCTAVIO GAMEZ LOPEZ</p> <p>1er. Escrutador: JESUS ALBERTO APODACA IBARRA</p> <p>2do. Escrutador: JOSE ARNULFO BARRERAS IBARRA</p> <p>3er. Escrutador: VIRGINIA ARMENTA SOTO</p> <p>1er. Suplente: JOSE CARLOS APODACA IBARRA</p> <p>2do. Suplente: WENDY PATRICIA ACOSTA OCHOA</p> <p>3er. Suplente: MARTIN BOJORQUEZ APODACA</p>	<p>Distrito Federal: 2) LOS MOCHIS</p> <p>Distrito Local: 3) AHOME</p> <p>Municipio: 1) AHOME</p> <p>Localidad: 18) LA FLORIDA</p> <p>Sección: 323 B1</p> <p>Ubicación: ESCUELA PRIMARIA VENUSTIANO CARRANZA, CARRETERA AHOME SAN JOSÉ, SIN NÚMERO, EJIDO LA FLORIDA, CÓDIGO POSTAL 81351, AHOME, SINALOA., CARRETERA AHOME SAN JOSÉ</p> <p>Presidenta/e: ROSALVA YANETH LEYVA VALDEZ</p> <p>1er. Secretaria/o: HUGO BLADIMIR ARMENTA HIGUERA</p> <p>2do. Secretaria/o: RAFAEL ANTONIO IBARRA URIAS</p> <p>1er. Escrutador: LUCERO GABRIELA ESCALANTE BARRERAS</p> <p>2do. Escrutador: JESUS JAVIER FIERRO ESCALANTE</p> <p>3er. Escrutador: ROSA DELIA BARRERAS AYALA</p> <p>1er. Suplente: SAUL ESPINOZA GAMEZ</p> <p>2do. Suplente: JOSE FRANCISCO LOPEZ CRUZ</p> <p>3er. Suplente: HUMBERTO FELICIAN PASOS</p>
<p>Distrito Federal: 2) LOS MOCHIS</p> <p>Distrito Local: 3) AHOME</p> <p>Municipio: 1) AHOME</p> <p>Localidad: 18) LA FLORIDA</p> <p>Sección: 323 C1</p> <p>Ubicación: ESCUELA PRIMARIA VENUSTIANO CARRANZA, CARRETERA AHOME SAN JOSÉ, SIN NÚMERO, EJIDO LA FLORIDA, CÓDIGO POSTAL 81351, AHOME, SINALOA., CARRETERA AHOME SAN JOSÉ</p> <p>Presidenta/e: CONRRADO DE JESUS COVARRUBIAS RAMIREZ</p> <p>1er. Secretaria/o: CINTHIA ELIZABETH FELIX COTA</p> <p>2do. Secretaria/o: JUAN DANIEL AGUILAR LUGO</p> <p>1er. Escrutador: RAMONA ESCALANTE PEÑUELAS</p> <p>2do. Escrutador: ANA ISABEL ALAMEA VALENZUELA</p> <p>3er. Escrutador: JUAN CARLOS BUITIMEA VALENZUELA</p> <p>1er. Suplente: MARISELA CHINCHILLAS GUTIERREZ</p> <p>2do. Suplente: LOURDES ADRIANA LOPEZ BUSTAMANTE</p> <p>3er. Suplente: ISABEL LEON MELENDREZ</p>	<p>Distrito Federal: 2) LOS MOCHIS</p> <p>Distrito Local: 3) AHOME</p> <p>Municipio: 1) AHOME</p> <p>Localidad: 18) LA FLORIDA</p> <p>Sección: 324 B1</p> <p>Ubicación: DOMICILIO PARTICULAR , CALLE SIN NOMBRE, SIN NÚMERO, EJIDO LA FLORIDA, CÓDIGO POSTAL 81351, AHOME, SINALOA., FRENTE A CANCHA</p> <p>Presidenta/e: ALEXIS FERNANDO LEAL HIGUERA</p> <p>1er. Secretaria/o: ALEX ANDRES CORRALES HIGUERA</p> <p>2do. Secretaria/o: ALEJANDRA HERNANDEZ AVILA</p> <p>1er. Escrutador: CITLALI YAQUELIN AQUINO MORALES</p> <p>2do. Escrutador: SANTOS MEDEL FELICIAN LOPEZ</p> <p>3er. Escrutador: MARIA SILVIA FELIX VELAZQUEZ</p> <p>1er. Suplente: MARIA IRENE CUADRAS CAPUSEGUA</p> <p>2do. Suplente: HUMBERTO CONASI BUITIMEA</p> <p>3er. Suplente: EDGAR ANIBAL HIGUERA VALENZUELA</p>
<p>Distrito Federal: 2) LOS MOCHIS</p> <p>Distrito Local: 3) AHOME</p> <p>Municipio: 1) AHOME</p> <p>Localidad: 18) LA FLORIDA</p> <p>Sección: 324 C1</p> <p>Ubicación: DOMICILIO PARTICULAR , CALLE SIN NOMBRE, SIN NÚMERO, EJIDO LA FLORIDA, CÓDIGO POSTAL 81351, AHOME, SINALOA., FRENTE A CANCHA</p> <p>Presidenta/e: MARIA LAURA CASTRO VALENZUELA</p> <p>1er. Secretaria/o: ALMA VERONICA GUTIERREZ LOPEZ</p> <p>2do. Secretaria/o: BIANCA YARELY AQUINO MORALES</p> <p>1er. Escrutador: LUIS MANUEL ESPINOZA GONZALEZ</p> <p>2do. Escrutador: JERUSALEN GUADALUPE FELIX VELAZQUEZ</p> <p>3er. Escrutador: VICTOR TRINIDAD BACASEGUA AVILA</p> <p>1er. Suplente: SILVERIO FELIX LEYVA</p> <p>2do. Suplente: AMERICA ABIGAIL GARCIA GONZALEZ</p> <p>3er. Suplente: ROSARIO AYALA VERDUZCO</p>	<p>Distrito Federal: 2) LOS MOCHIS</p> <p>Distrito Local: 3) AHOME</p> <p>Municipio: 1) AHOME</p> <p>Localidad: 148) MAYOCOBA</p> <p>Sección: 325 B1</p> <p>Ubicación: DOMICILIO PARTICULAR , CALLE JOSÉ MARÍA PINO SUÁREZ, NÚMERO 2, EJIDO MAYOCOBA, CÓDIGO POSTAL 81300, AHOME, SINALOA., ESQUINA CON CALLE LÁZARO CÁRDENAS</p> <p>Presidenta/e: YADIRA GARCIA FELICIAN</p> <p>1er. Secretaria/o: ANA ISABEL FELICIAN RODRIGUEZ</p> <p>2do. Secretaria/o: MIRIAM CAROLY CORRAL CITAL</p> <p>1er. Escrutador: JOSE ENRIQUE MUÑOZ LOPEZ</p> <p>2do. Escrutador: JESUS NORBERTA BERNAL ZAVALA</p> <p>3er. Escrutador: JUAN GABRIEL FELICIAN PASES</p> <p>1er. Suplente: ABIGAI LOPEZ VALENZUELA</p> <p>2do. Suplente: MARIA DEL PILAR MORALES MALDONADO</p> <p>3er. Suplente: GUADALUPE NIEBLAS BERNAL</p>

<p>Distrito Federal: 2) LOS MOCHIS Distrito Local: 3) AHOME Municipio: 1) AHOME Localidad: 148) MAYOCOBA Sección: 326 B1</p> <p>Ubicación: ESCUELA PRIMARIA IGNACIO ZARAGOZA, CALLE IGNACIO ZARAGOZA, SIN NÚMERO, EJIDO MAYOCOBA, CÓDIGO POSTAL 81300, AHOME, SINALOA., ENTRE CARRETERA A SAN JOSÉ Y CALLE FRANCISCO I. MADERO</p> <p>Presidenta/e: ELVIRA IRASEMA BERRELLEZA RUIZ</p> <p>1er. Secretaria/o: FEDERICO ALONSO FELICIAN LEYVA 2do. Secretaria/o: DIANA LAURA LEAL FELICIAN</p> <p>1er. Escrutador: BETZY GUADALUPE ARMENTA RUIZ 2do. Escrutador: RICARDO LEYVA COTA 3er. Escrutador: ADELAIDA CAMARGO VALENZUELA</p> <p>1er. Suplente: JUAN GASTELUM CASTRO 2do. Suplente: BRICEYDA ANNAHI LEYVA RIVERA 3er. Suplente: RAMON ALBERTO LEYVA HIGUERA</p>	<p>Distrito Federal: 2) LOS MOCHIS Distrito Local: 3) AHOME Municipio: 1) AHOME Localidad: 148) MAYOCOBA Sección: 326 C1</p> <p>Ubicación: ESCUELA PRIMARIA IGNACIO ZARAGOZA, CALLE IGNACIO ZARAGOZA, SIN NÚMERO, EJIDO MAYOCOBA, CÓDIGO POSTAL 81300, AHOME, SINALOA., ENTRE CARRETERA A SAN JOSÉ Y CALLE FRANCISCO I. MADERO</p> <p>Presidenta/e: VIRGEN GUADALUPE CARRASCO MENDIVIL</p> <p>1er. Secretaria/o: MIGUEL LEONARDO FELICIAN VALENZUELA 2do. Secretaria/o: MADELINE YULIANA MEDRANO MENESES</p> <p>1er. Escrutador: JOSE HUMBERTO FELICIAN VALDEZ 2do. Escrutador: JOSUE PATRICIO ANGULO LEYVA 3er. Escrutador: TOMAS GUADALUPE CAPUSEGUA FELICIAN</p> <p>1er. Suplente: JESUS GUILLEN RUIZ 2do. Suplente: ISIDRO DAVID LOPEZ VALDEZ 3er. Suplente: GLORIA CAMACHO VERDUZCO</p>
<p>Distrito Federal: 2) LOS MOCHIS Distrito Local: 3) AHOME Municipio: 1) AHOME Localidad: 34) SAN JOSE DE AHOME Sección: 327 B1</p> <p>Ubicación: CANCHA DE HANDBALL, CALLE OSCAR MONZÓN MOLINA, NÚMERO 123, EJIDO SAN JOSÉ DE AHOME, CÓDIGO POSTAL 81336, AHOME, SINALOA., ENTRE CALLE FRANCISCO VILLA Y CALLE FRANCISCO I. MADERO</p> <p>Presidenta/e: MARIA JOSE COTA CARRAZCO</p> <p>1er. Secretaria/o: VALERIA CAMBERO ESCOBOSA 2do. Secretaria/o: MARIA OFELIA ACOSTA AVILA</p> <p>1er. Escrutador: MARIA FERNANDA CASTRO BRAS 2do. Escrutador: JOSE ROSARIO COTA SOTO 3er. Escrutador: SALVADOR DUARTE BERNAL</p> <p>1er. Suplente: ROSARIO PERAZA BARRERAS 2do. Suplente: OFELIA AVILA AQUINAHUA 3er. Suplente: GUADALUPE VERONICA AYALA VALDEZ</p>	<p>Distrito Federal: 2) LOS MOCHIS Distrito Local: 3) AHOME Municipio: 1) AHOME Localidad: 34) SAN JOSE DE AHOME Sección: 328 B1</p> <p>Ubicación: ESCUELA PRIMARIA FEDERAL VICENTE GUERRERO TIEMPO COMPLETO, CALLE SIN NOMBRE, SIN NÚMERO, EJIDO SAN JOSÉ DE AHOME, CÓDIGO POSTAL 81336, AHOME, SINALOA., ENTRE CALLE 30 DE DICIEMBRE Y CALLE LIZANDRO SALGUEIRO</p> <p>Presidenta/e: SARA BAJONERO SANCHEZ</p> <p>1er. Secretaria/o: JOSE FERNANDO LOPEZ MARTINEZ 2do. Secretaria/o: IRIVIAM ITZAELE ACOSTA VALDEZ</p> <p>1er. Escrutador: ISIDRO ANTONIO AGRAMON GARCIA 2do. Escrutador: JESUS ABEL COTA SOTO 3er. Escrutador: YARELI GUADALUPE LEYVA VALENCIA</p> <p>1er. Suplente: EVA CAZARES CRUZ 2do. Suplente: FLAVIANA BANELI LUNA ESCARREGA 3er. Suplente: BLAS ERNESTO ACOSTA PACHECO</p>
<p>Distrito Federal: 2) LOS MOCHIS Distrito Local: 3) AHOME Municipio: 1) AHOME Localidad: 34) SAN JOSE DE AHOME Sección: 328 C1</p> <p>Ubicación: ESCUELA PRIMARIA FEDERAL VICENTE GUERRERO TIEMPO COMPLETO, CALLE SIN NOMBRE, SIN NÚMERO, EJIDO SAN JOSÉ DE AHOME, CÓDIGO POSTAL 81336, AHOME, SINALOA., ENTRE CALLE 30 DE DICIEMBRE Y CALLE LIZANDRO SALGUEIRO</p> <p>Presidenta/e: ILDELISA GARCIA BOJORQUEZ</p> <p>1er. Secretaria/o: NAYELI GUADALUPE LOPEZ VILLEGAS 2do. Secretaria/o: RIZZELA LOPEZ LUQUE</p> <p>1er. Escrutador: AGUSTIN ALEXIS COTA MARTINEZ 2do. Escrutador: PATRICIA MAGDALENA GARCIA BOJORQUEZ 3er. Escrutador: ANCELMO ACOSTA COTA</p> <p>1er. Suplente: MANUEL BENJAMIN LOPEZ LOPEZ 2do. Suplente: GUADALUPE MARIVI ACOSTA AYALA 3er. Suplente: JESUS GUADALUPE AGRAMON ANGULO</p>	<p>Distrito Federal: 2) LOS MOCHIS Distrito Local: 3) AHOME Municipio: 1) AHOME Localidad: 126) EL HIGUERAL Sección: 329 B1</p> <p>Ubicación: ESCUELA SECUNDARIA ESTATAL HUMBERTO LÓPEZ PINEDA, CALLE SIN NOMBRE, SIN NÚMERO, EJIDO EL HIGUERAL, CÓDIGO POSTAL 81337, AHOME, SINALOA., A UN COSTADO DEL COLEGIO DE BACHILLERES DEL ESTADO DE SINALOA 015</p> <p>Presidenta/e: MONSERRAT ARMENTA AVILA</p> <p>1er. Secretaria/o: JESUS BLADIMIR CASTRO MENDIVIL 2do. Secretaria/o: BENITO ACOSTA CASTRO</p> <p>1er. Escrutador: NOEL CASTRO VALDEZ 2do. Escrutador: HERMELINDA ANGULO RUELAS 3er. Escrutador: MARIA TRINIDAD CASTRO ACOSTA</p> <p>1er. Suplente: JOSE ERNESTO COTA HERNANDEZ 2do. Suplente: RAMONA AVILA AQUINAHUA 3er. Suplente: EDUVIGES CASTRO ACOSTA</p>

<p>Distrito Federal: 2) LOS MOCHIS Distrito Local: 3) AHOME Municipio: 1) AHOME Localidad: 71) EL BULE Sección: 330 B1</p> <p>Ubicación: ESCUELA PRIMARIA BENITO JUÁREZ, CALLE MODESTO GALAVIZ, SIN NÚMERO, EJIDO EL BULE, CÓDIGO POSTAL 81351, AHOME, SINALOA., A UN COSTADO DEL KÍNDER</p> <p>Presidenta/e: JUANA ALVAREZ VALDEZ</p> <p>1er. Secretaria/o: JENIFER ALEXANDRA DIMAS DIMAS 2do. Secretaria/o: ZULEMA GUADALUPE ELIZALDE LOPEZ 1er. Escrutador: GABRIELA FIGUEROA OCHOA 2do. Escrutador: FLOR VIOLETA GUTIERREZ ARREDONDO 3er. Escrutador: ELIZABETH LOPEZ DIMAS 1er. Suplente: ABEL GUADALUPE ARMENDARIZ VALENZUELA 2do. Suplente: MARIA DEL ROSARIO ROMAN BELTRAN 3er. Suplente: MARIA LUISA GARCIA DIMAS</p>	<p>Distrito Federal: 2) LOS MOCHIS Distrito Local: 3) AHOME Municipio: 1) AHOME Localidad: 21) LAS GRULLAS MARGEN IZQUIERDA Sección: 331 B1</p> <p>Ubicación: JARDÍN DE NIÑOS AGUSTINA RAMÍREZ, CALLE BENITO JUÁREZ, SIN NÚMERO, EJIDO LAS GRULLAS MARGEN IZQUIERDA, CÓDIGO POSTAL 81350, AHOME, SINALOA., ATRÁS DE LA CANCHA DEL LUGAR</p> <p>Presidenta/e: MARIA DEL ROSARIO DE JESUS FONSECA ROBLES</p> <p>1er. Secretaria/o: ISEL MARISSA CRUZ ROBLES 2do. Secretaria/o: DAN DE LUGC AGUIRRE ROBLES 1er. Escrutador: ORALIA ARMENDARIZ MELENDRES 2do. Escrutador: JURITZY MARILU CRUZ VALDEZ 3er. Escrutador: MARIA DELGADO CASTRO 1er. Suplente: JOSE RUDY GAXIOLA COTA 2do. Suplente: MARIA DEL ROSARIO FELIX ARREDONDO 3er. Suplente: MARIA MARTA GAXIOLA ALMEIDA</p>
<p>Distrito Federal: 2) LOS MOCHIS Distrito Local: 3) AHOME Municipio: 1) AHOME Localidad: 21) LAS GRULLAS MARGEN IZQUIERDA Sección: 332 B1</p> <p>Ubicación: ESCUELA PRIMARIA MATUTINA TIERRA Y LIBERTAD, BULEVAR MELESIO TORRES, SIN NÚMERO, EJIDO LAS GRULLAS MARGEN IZQUIERDA, CÓDIGO POSTAL 81350, AHOME, SINALOA, ENTRE CALLE REVOLUCIÓN Y CALLE BENITO JUÁREZ</p> <p>Presidenta/e: OFELIA JOHANA PERAZA PACHECO</p> <p>1er. Secretaria/o: YULIAN SUZETH ARMENDARIZ MEDINA 2do. Secretaria/o: JOSE ALBERTO NUÑEZ LOERA 1er. Escrutador: MARIA NORBERTA CASTRO ACOSTA 2do. Escrutador: EVA ROSARIO DIAZ RODRIGUEZ 3er. Escrutador: MIRIAM LIZBETH GARCIA ZAVALA 1er. Suplente: MAGDALENA MELENDRES MUÑOZ 2do. Suplente: ROSARIO MUÑOZ VELIZ 3er. Suplente: VALERIA PERAZA VALDEZ</p>	<p>Distrito Federal: 2) LOS MOCHIS Distrito Local: 3) AHOME Municipio: 1) AHOME Localidad: 21) LAS GRULLAS MARGEN IZQUIERDA Sección: 333 B1</p> <p>Ubicación: DOMICILIO PARTICULAR , CALLE BENITO JUÁREZ, SIN NÚMERO, POSTE 86, EJIDO LAS GRULLAS MARGEN IZQUIERDA, CÓDIGO POSTAL 81350, AHOME, SINALOA., ESQUINA CON CALLE VICENTE GUERRERO</p> <p>Presidenta/e: HEIDY SUZETTE MELENDRES HARO</p> <p>1er. Secretaria/o: WENDI YESENIA LEYVA CONTRERAS 2do. Secretaria/o: MERCEDES MELENDRES VALENZUELA 1er. Escrutador: GABRIEL LEYVA TERRAZAS 2do. Escrutador: GABRIELA MUÑOZ VALDEZ 3er. Escrutador: ABRAHAM SOLIS MEDINA 1er. Suplente: JAVIER OCHOA NAVARRO 2do. Suplente: ADILENE YESENIA ARAUJO SAMANIEGO 3er. Suplente: MARTIN GOMEZ GAXIOLA</p>
<p>Distrito Federal: 2) LOS MOCHIS Distrito Local: 3) AHOME Municipio: 1) AHOME Localidad: 21) LAS GRULLAS MARGEN IZQUIERDA Sección: 334 B1</p> <p>Ubicación: DOMICILIO PARTICULAR , CALLE AGUSTÍN ITURBIDE, SIN NÚMERO, POSTE 11, EJIDO LAS GRULLAS MARGEN IZQUIERDA, CÓDIGO POSTAL 81350, AHOME, SINALOA., ENTRE CALLE BENITO JUÁREZ Y CALLE NICOLÁS BRAVO</p> <p>Presidenta/e: ZITLALY JANETH LOPEZ DIAZ</p> <p>1er. Secretaria/o: CLAUDIA NORALY GAXIOLA ZAVALA 2do. Secretaria/o: ROSARIO ARNULFO LEYVA ROBLES 1er. Escrutador: CRUZ GUADALUPE ALVAREZ VEGA 2do. Escrutador: JEOVAN ARMENTA AVILA 3er. Escrutador: JOSE EMILIO IZAGUIRRE CASTRO 1er. Suplente: HUMBERTO BOJORQUEZ MONTOYA 2do. Suplente: AZUL GETZEMANY GARCIA CERVANTES 3er. Suplente: JULIAN ARMENTA ALVAREZ</p>	<p>Distrito Federal: 2) LOS MOCHIS Distrito Local: 3) AHOME Municipio: 1) AHOME Localidad: 21) LAS GRULLAS MARGEN IZQUIERDA Sección: 334 C1</p> <p>Ubicación: DOMICILIO PARTICULAR , CALLE AGUSTÍN ITURBIDE, SIN NÚMERO, POSTE 11, EJIDO LAS GRULLAS MARGEN IZQUIERDA, CÓDIGO POSTAL 81350, AHOME, SINALOA., ENTRE CALLE BENITO JUÁREZ Y CALLE NICOLÁS BRAVO</p> <p>Presidenta/e: MARIA FERNANDA COTA MAGALLANES</p> <p>1er. Secretaria/o: JOSE JAVIER HARO DIAZ 2do. Secretaria/o: EDENISS LOURDES ALVARADO CERVANTES 1er. Escrutador: SALOME ALVAREZ VELARDE 2do. Escrutador: GUADALUPE ZULEMA CASTRO OSUNA 3er. Escrutador: ELSA MARIA LOPEZ CASTRO 1er. Suplente: HUMBERTO FELIX SANCHEZ 2do. Suplente: RAMONA ICELA GAXIOLA VALENZUELA 3er. Suplente: VALERIANO ALBERTO LOPEZ RAMIREZ</p>

<p>Distrito Federal: 2) LOS MOCHIS Distrito Local: 3) AHOME Municipio: 1) AHOME Localidad: 11) EL COLORADO Sección: 335 B1</p> <p>Ubicación: ESCUELA SECUNDARIA ANTONIO TOLEDO CORRO, CALLE SIN NOMBRE, SIN NÚMERO, CAMPO PESQUERO EL COLORADO, CÓDIGO POSTAL 81350, AHOME, SINALOA., ENTRE CALLE INDEPENDENCIA Y CALLE MEXICO</p> <p>Presidenta/e: CANDIDO KEIN BOJORQUEZ GONZALEZ</p> <p>1er. Secretaria/o: ANTONIO DE JESUS FELIX VALENZUELA 2do. Secretaria/o: JAZMIN YENEICI DIAZ LOPEZ</p> <p>1er. Escrutador: ISELA BERNAL ESPINOZA 2do. Escrutador: JORGE DOMINGUEZ PACHECO</p> <p>3er. Escrutador: GRISELDA DOLORES BERNAL VALENZUELA</p> <p>1er. Suplente: BENTURA ATONDO GAXIOLA 2do. Suplente: RUPERTO CAPUSEGUA COTA 3er. Suplente: RAUL CARLON VILLEGAS</p>	<p>Distrito Federal: 2) LOS MOCHIS Distrito Local: 3) AHOME Municipio: 1) AHOME Localidad: 11) EL COLORADO Sección: 335 C1</p> <p>Ubicación: ESCUELA SECUNDARIA ANTONIO TOLEDO CORRO, CALLE SIN NOMBRE, SIN NÚMERO, CAMPO PESQUERO EL COLORADO, CÓDIGO POSTAL 81350, AHOME, SINALOA., ENTRE CALLE INDEPENDENCIA Y CALLE MEXICO</p> <p>Presidenta/e: JESUS GUADALUPE CAPUSEGUA CORRALES</p> <p>1er. Secretaria/o: ERICK JONAS GAXIOLA CASTRO 2do. Secretaria/o: RICARDO ARMENTA ARMENDARIZ</p> <p>1er. Escrutador: JOSE JUAN CAPUSEGUA VELAZQUEZ 2do. Escrutador: BRENDA BERENICE FELIX VALENZUELA</p> <p>3er. Escrutador: OSCAR ROSARIO CORRALES VERDUGO</p> <p>1er. Suplente: JUANA YADIRA ATONDO GAXIOLA 2do. Suplente: JUAN DE DIOS FELIX SALAZAR 3er. Suplente: ALFREDO CERVANTES LEYVA</p>
<p>Distrito Federal: 2) LOS MOCHIS Distrito Local: 3) AHOME Municipio: 1) AHOME Localidad: 11) EL COLORADO Sección: 336 B1</p> <p>Ubicación: ESCUELA PRIMARIA MELCHOR OCAMPO, AVENIDA INDEPENDENCIA, SIN NÚMERO, CAMPO PESQUERO EL COLORADO, CÓDIGO POSTAL 81350, AHOME, SINALOA., A UN COSTADO DEL INSTITUTO MEXICANO DEL SEGURO SOCIAL</p> <p>Presidenta/e: JESUS MARGARITA GONZALEZ MACHADO</p> <p>1er. Secretaria/o: MARIA LUISA BOJORQUEZ DIAZ 2do. Secretaria/o: PENELOPE ESPINOZA LOPEZ</p> <p>1er. Escrutador: ELIZABETH ARMENDARIZ ZAVALA 2do. Escrutador: JOSUE DOLORES CAPUSEGUA JOCOBI</p> <p>3er. Escrutador: GUADALUPE ROSILDA COTA SOBERANES</p> <p>1er. Suplente: JUAN ANTONIO GIL ANGULO 2do. Suplente: JUANA GUZMAN LEYVA 3er. Suplente: HERMILA COTA SOBERANES</p>	<p>Distrito Federal: 2) LOS MOCHIS Distrito Local: 3) AHOME Municipio: 1) AHOME Localidad: 11) EL COLORADO Sección: 336 C1</p> <p>Ubicación: ESCUELA PRIMARIA MELCHOR OCAMPO, AVENIDA INDEPENDENCIA, SIN NÚMERO, CAMPO PESQUERO EL COLORADO, CÓDIGO POSTAL 81350, AHOME, SINALOA., A UN COSTADO DEL INSTITUTO MEXICANO DEL SEGURO SOCIAL</p> <p>Presidenta/e: ERNESTO ARTURO CARLON GAMEZ</p> <p>1er. Secretaria/o: TOMAS CORTEZ CABRERA 2do. Secretaria/o: YENIFER CRISTINA CASTRO ARRIAGA</p> <p>1er. Escrutador: BENITO ARMENTA ARMENDARIZ 2do. Escrutador: ISIS NATALI COTA OCHOA</p> <p>3er. Escrutador: BAUDELIA GAMEZ QUINTERO</p> <p>1er. Suplente: MARTIN LAZARO LOPEZ GALAVIZ 2do. Suplente: REYNA OLIVIA ARMENTA ACOSTA 3er. Suplente: MARIA GUADALUPE ARAUJO SOZA</p>
<p>Distrito Federal: 2) LOS MOCHIS Distrito Local: 3) AHOME Municipio: 1) AHOME Localidad: 11) EL COLORADO Sección: 337 B1</p> <p>Ubicación: DOMICILIO PARTICULAR, AVENIDA MÉXICO, SIN NÚMERO, CAMPO PESQUERO EL COLORADO, CÓDIGO POSTAL 81351, AHOME, SINALOA., ENTRE CALLE REFORMA Y CALLE INDEPENDENCIA</p> <p>Presidenta/e: JENNIFER ALVARADO LEYVA</p> <p>1er. Secretaria/o: JOEL ARMANDO CABANILLAS CERVANTES 2do. Secretaria/o: EDUARDO CASTRO CASILLAS</p> <p>1er. Escrutador: ANGELICA MARIA CASTRO VEGA 2do. Escrutador: SANTOS GUILLERMO CECEÑA LEYVA</p> <p>3er. Escrutador: JOEL NOEL CERVANTES FRAGOZO</p> <p>1er. Suplente: JESUS ALFREDO CERVANTES VALDEZ 2do. Suplente: MARTIN EVARISTO COTA VELAZQUEZ 3er. Suplente: JOSE MANUEL ARMENTA VELAZQUEZ</p>	<p>Distrito Federal: 2) LOS MOCHIS Distrito Local: 3) AHOME Municipio: 1) AHOME Localidad: 90) COBAYME Sección: 338 B1</p> <p>Ubicación: ESCUELA PRIMARIA 21 DE MARZO, CALLE PRINCIPAL, SIN NÚMERO, EJIDO COBAYME, CÓDIGO POSTAL 81353, AHOME, SINALOA., CONTRA ESQUINA DE PREESCOLAR COMUNITARIO</p> <p>Presidenta/e: JOSE ALBERTO FELIX SUAREZ</p> <p>1er. Secretaria/o: GUADALUPE AGUILAR MORENO 2do. Secretaria/o: LILIA JANETH DANIEL CRUZ</p> <p>1er. Escrutador: LAURA GARCIA QUINTERO 2do. Escrutador: MARIA MAGDALENA ESPARZA ESPINOZA</p> <p>3er. Escrutador: JUAN CARLOS FELIX MERCADO</p> <p>1er. Suplente: JUSTINO DELGADO COTA 2do. Suplente: JOSE ELIAS DELGADO COTA 3er. Suplente: ROSARIO BACAP ARMENTA</p>

<p>Distrito Federal: 2) LOS MOCHIS Distrito Local: 3) AHOME Municipio: 1) AHOME Localidad: 57) BACHOMOBAMPO NUMERO UNO Sección: 339 B1</p> <p>Ubicación: ESCUELA PRIMARIA LÁZARO CÁRDENAS, CALLE EMILIANO ZAPATA, SIN NÚMERO, EJIDO BACHOMOBAMPO I, CÓDIGO POSTAL 81378, AHOME, SINALOA., ENTRE CALLE ÁLVARO OBREGÓN Y CALLE CONSTITUCIÓN</p> <p>Presidenta/e: ANA LUCIA GASTELUM SARMIENTO</p> <p>1er. Secretaria/o: GLORIA NAYELI IZAGUIRRE RIVERA 2do. Secretaria/o: BRICEIDA GUADALUPE BERNAL IBAÑEZ</p> <p>1er. Escrutador: DIANA LAURA AVILA IZAGUIRRE 2do. Escrutador: DEIVY JANETH AVILA ACOSTA 3er. Escrutador: LIDIA FRANCISCA LUNA ACOSTA</p> <p>1er. Suplente: GRACIELA PATRICIA AGUNDEZ ALCALA 2do. Suplente: JUAN GERARDO AVILA HEREDIA 3er. Suplente: JOSE ADRIAN DANIEL CRUZ</p>	<p>Distrito Federal: 2) LOS MOCHIS Distrito Local: 3) AHOME Municipio: 1) AHOME Localidad: 57) BACHOMOBAMPO NUMERO UNO Sección: 340 B1</p> <p>Ubicación: JARDÍN DE NIÑOS PABLO MONTESINOS, CALLE EMILIANO ZAPATA, SIN NÚMERO, EJIDO BACHOMOBAMPO I, CÓDIGO POSTAL 81378, AHOME, SINALOA., FRENTE A LA PRIMARIA DEL LUGAR</p> <p>Presidenta/e: JUDITH ISABEL MENA LEON</p> <p>1er. Secretaria/o: JESUS MANUEL DIAZ MOLINA 2do. Secretaria/o: GUADALUPE GAMEZ ZAMORA</p> <p>1er. Escrutador: ARNULFO BRISEÑO LOZANO 2do. Escrutador: MARIA DE JESUS GAMEZ ZAMORA 3er. Escrutador: ANTONIO DE JESUS ARMENTA DIAZ</p> <p>1er. Suplente: JUAN FRANCISCO DIAZ GUTIERREZ 2do. Suplente: GRISELDA GUADALUPE AYALA SEPULVEDA 3er. Suplente: JUAN MANUEL FRANCO SOSA</p>
<p>Distrito Federal: 2) LOS MOCHIS Distrito Local: 3) AHOME Municipio: 1) AHOME Localidad: 168) PLAN DE GUADALUPE Sección: 341 B1</p> <p>Ubicación: ESCUELA PRIMARIA PLAN DE GUADALUPE, CALLE SIN NOMBRE, SIN NÚMERO, EJIDO PLAN DE GUADALUPE, CÓDIGO POSTAL 81379, AHOME, SINALOA., A UN COSTADO DEL KÍNDER</p> <p>Presidenta/e: ALVARO JOSUE INZUNZA RAMOS</p> <p>1er. Secretaria/o: MIGUEL ANGEL GASTELUM ROJAS 2do. Secretaria/o: NORA ISABEL BACA VALENZUELA</p> <p>1er. Escrutador: EMILIO ALBERTO FALCON VALLES 2do. Escrutador: ROSALINDA LOPEZ ALARCON 3er. Escrutador: DAVID MARTINEZ GARCIA</p> <p>1er. Suplente: GUSTAVO MEZA INZUNZA 2do. Suplente: REYNALDA SARAI NAVA FRANQUEZ 3er. Suplente: SONIA OLIVAS CERVANTES</p>	<p>Distrito Federal: 2) LOS MOCHIS Distrito Local: 3) AHOME Municipio: 1) AHOME Localidad: 56) BACHOMOBAMPO NUMERO DOS Sección: 342 B1</p> <p>Ubicación: ESCUELA PRIMARIA JUAN ESCUTIA, CALLE VÍCTOR SERRANO, SIN NÚMERO, EJIDO BACHOMOBAMPO II, CÓDIGO POSTAL 81378, AHOME, SINALOA., ENTRE CALLE EMILIANO ZAPATA Y CALLE 26 DE AGOSTO</p> <p>Presidenta/e: DAMEL ATDHEL CECEÑA ABOITE</p> <p>1er. Secretaria/o: MARTHA GABRIELA CHICUATE GARCIA 2do. Secretaria/o: ROSA JAKCSSIRY FIERRO SOLIS</p> <p>1er. Escrutador: NEREYDA INZUNZA MEDINA 2do. Escrutador: MARIA DEL ROSARIO BACASEGUA ANGUAMEA 3er. Escrutador: CUTBERTO CABRERA RODRIGUEZ</p> <p>1er. Suplente: KARLA SELENE FUENTES ABOITE 2do. Suplente: RAMONA CRUZ HERNANDEZ NIETO 3er. Suplente: GREGORIO BACASEGUA QUINTERO</p>
<p>Distrito Federal: 2) LOS MOCHIS Distrito Local: 3) AHOME Municipio: 1) AHOME Localidad: 56) BACHOMOBAMPO NUMERO DOS Sección: 343 B1</p> <p>Ubicación: JARDÍN DE NIÑOS VICENTE GUERRERO SALDAÑA, CALLE FELIPE ÁNGELES, SIN NÚMERO, EJIDO BACHOMOBAMPO II, CÓDIGO POSTAL 81378, AHOME, SINALOA., ENTRE CALLE VÍCTOR SERRANO Y CALLE DE LOS DEPORTES</p> <p>Presidenta/e: KARLA ADILENE OCHOA BERNAL</p> <p>1er. Secretaria/o: SERGIO ANTONIO CHICUATE RUIZ 2do. Secretaria/o: ALMA KARINA FUENTES BACASEGUA</p> <p>1er. Escrutador: ANA LUISA MALDONADO MOROYOQUI 2do. Escrutador: ROSARIO MANUELA ESPINOZA VACA 3er. Escrutador: ANGELICA INZUNZA BORBOA</p> <p>1er. Suplente: DOMINGO RAMON OSUNA LOPEZ 2do. Suplente: SOLEDAD ACOSTA VEGA 3er. Suplente: VICTOR MANUEL ABOITES CRUZ</p>	<p>Distrito Federal: 2) LOS MOCHIS Distrito Local: 3) AHOME Municipio: 1) AHOME Localidad: 169) PLAN DE SAN LUIS Sección: 344 B1</p> <p>Ubicación: ESCUELA PRIMARIA NIÑO ARTILLERO, CALLE GABRIEL LEYVA SOLANO, SIN NÚMERO, EJIDO PLAN DE SAN LUIS, CÓDIGO POSTAL 81367, AHOME, SINALOA., ENTRE CALLE EMILIANO ZAPATA Y CALLE LORENZO F ROBLES</p> <p>Presidenta/e: DANIELA ALEJANDRA AGUILAR POMPA</p> <p>1er. Secretaria/o: YOLANDA AGUILAR SEPULVEDA 2do. Secretaria/o: SANTOS EMILIANO ABOITE MUÑOZ</p> <p>1er. Escrutador: MARIA DEL ROSARIO AGUILAR SEPULVEDA 2do. Escrutador: ANNA PAULA AVILA LIRA 3er. Escrutador: JOSE CARLOS CHAVEZ ALVARADO</p> <p>1er. Suplente: JUAN FRANCISCO CASTRO VALENZUELA 2do. Suplente: ROSA HERLINDA BERNAL CERVANTES 3er. Suplente: CARMEN CHAVEZ ALVARADO</p>

<p>Distrito Federal: 2) LOS MOCHIS Distrito Local: 3) AHOME Municipio: 1) AHOME Localidad: 140) LOUISIANA Sección: 345 B1</p> <p>Ubicación: ESCUELA PRIMARIA RURAL FEDERAL BENITO JUÁREZ, CALLE OSCAR MONZÓN MOLINA, SIN NÚMERO, EJIDO LOUISIANA, CÓDIGO POSTAL 81367, AHOME, SINALOA., ESQUINA CON CALLE NIEVES JUÁREZ</p> <p>Presidenta/e: LUIS FERNANDO JUAREZ ALVAREZ</p> <p>1er. Secretaria/o: MARIA LUISA HUERTA GUIRADO 2do. Secretaria/o: CARLOS ROBERTO JUAREZ FLORES</p> <p>1er. Escrutador: FERNANDA YARESMI CHAPARRO VILLEGAS 2do. Escrutador: SANTA GUADALUPE BELTRAN ZAVALA</p> <p>3er. Escrutador: CLEMENTE CAMACHO RUIZ</p> <p>1er. Suplente: FRANCISCO JAVIER JUAREZ LEYVA 2do. Suplente: HECTOR JAVIER LEAL VALENZUELA 3er. Suplente: MARIA DE JESUS ESPINOZA GARCIA</p>	<p>Distrito Federal: 2) LOS MOCHIS Distrito Local: 5) LOS MOCHIS Municipio: 1) AHOME Localidad: 167) PLAN DE AYALA NUEVO Sección: 346 B1</p> <p>Ubicación: ESCUELA PRIMARIA CRISTÓBAL COLÓN, CALLE SIN NOMBRE, SIN NÚMERO, EJIDO PLAN DE AYALA, CÓDIGO POSTAL 81379, AHOME, SINALOA., ENTRE CALLE LIDIO VARGAS Y CALLE VICENTE SUÁREZ</p> <p>Presidenta/e: ABELARDO GUADALUPE GAXIOLA DELGADO</p> <p>1er. Secretaria/o: MARCO JULIO CERVANTES ARREDONDO 2do. Secretaria/o: JAVIER ANTONIO CORTEZ CORRALES</p> <p>1er. Escrutador: JOSE RAMON FIGUEROA FLORES 2do. Escrutador: DESTENY GUADALUPE HIGUERA GERMAN</p> <p>3er. Escrutador: RAMON ENRIQUE LUGO ARREDONDO</p> <p>1er. Suplente: MANUEL MARISCAL LORENZO 2do. Suplente: ELIZABETH ARREDONDO JUAREZ 3er. Suplente: ADRIANA CHAVEZ SERVIN</p>
<p>Distrito Federal: 2) LOS MOCHIS Distrito Local: 5) LOS MOCHIS Municipio: 1) AHOME Localidad: 167) PLAN DE AYALA NUEVO Sección: 346 C1</p> <p>Ubicación: ESCUELA PRIMARIA CRISTÓBAL COLÓN, CALLE SIN NOMBRE, SIN NÚMERO, EJIDO PLAN DE AYALA, CÓDIGO POSTAL 81379, AHOME, SINALOA., ENTRE CALLE LIDIO VARGAS Y CALLE VICENTE SUÁREZ</p> <p>Presidenta/e: ALBERTO CASTRO PACHECO</p> <p>1er. Secretaria/o: ANTONIA CORRALES SANDOVAL 2do. Secretaria/o: IRENE BARRERAS BARRAZA</p> <p>1er. Escrutador: JOSE GEOVANI GONZALEZ MARISCAL 2do. Escrutador: HORACIO MARISCAL SOTO</p> <p>3er. Escrutador: CECILIA LOPEZ MACHADO</p> <p>1er. Suplente: JOSEFINA CASTRO REYES 2do. Suplente: ULISES ARREDONDO LOPEZ 3er. Suplente: MARIA DEL SOCORRO GUERRERO SANCHEZ</p>	<p>Distrito Federal: 2) LOS MOCHIS Distrito Local: 5) LOS MOCHIS Municipio: 1) AHOME Localidad: 63) BENITO JUAREZ Sección: 348 B1</p> <p>Ubicación: JARDÍN DE NIÑOS GABRIELA MISTRAL, CALLE SINALOA, SIN NÚMERO, POSTE 6, EJIDO BENITO JUÁREZ, CÓDIGO POSTAL 81379, AHOME, SINALOA., A UN COSTADO DE LA CASA EJIDAL Y BIBLIOTECA</p> <p>Presidenta/e: AARON ISRAEL SALAZAR HERNANDEZ</p> <p>1er. Secretaria/o: ERIK RENE ARIAS MARTINEZ 2do. Secretaria/o: EVELYN SILENE ALMEIDA SOTO</p> <p>1er. Escrutador: JUAN MANUEL ALMEIDA SOTO 2do. Escrutador: IRENE GUADALUPE ARMENTA PEREZ</p> <p>3er. Escrutador: JANETH JAZMIN CARRILLO CHAVEZ</p> <p>1er. Suplente: CARMEN ALICIA ABOYTE SUAREZ 2do. Suplente: MARTHA GUADALUPE ARMENTA FIERRO 3er. Suplente: JUAN MANUEL ALMEIDA MENDOZA</p>
<p>Distrito Federal: 2) LOS MOCHIS Distrito Local: 5) LOS MOCHIS Municipio: 1) AHOME Localidad: 63) BENITO JUAREZ Sección: 349 B1</p> <p>Ubicación: ESCUELA PRIMARIA REFORMA, CALLE SONORA, SIN NÚMERO, POSTE 62, EJIDO BENITO JUÁREZ, CÓDIGO POSTAL 81379, AHOME, SINALOA., A UN COSTADO DE SECUNDARIA</p> <p>Presidenta/e: MARIBEL CASTELLANOS SOTO</p> <p>1er. Secretaria/o: KAREN JOHANA GARRAFA GALVEZ 2do. Secretaria/o: JAZMIN GUADALUPE HEREDIA GAXIOLA</p> <p>1er. Escrutador: SEBASTIAN ISMAEL GASTELUM CASTRO 2do. Escrutador: ALAN EDUARDO ALVARADO VILLARREAL</p> <p>3er. Escrutador: ELENA DENYS BUSTILLOS PEREZ</p> <p>1er. Suplente: REYNA GUADALUPE DIAZ BARRERA 2do. Suplente: MARGARITA FIGUEROA VALENZUELA 3er. Suplente: JUAN ALONSO BARRAZA GASTELUM</p>	<p>Distrito Federal: 2) LOS MOCHIS Distrito Local: 5) LOS MOCHIS Municipio: 1) AHOME Localidad: 63) BENITO JUAREZ Sección: 349 C1</p> <p>Ubicación: ESCUELA PRIMARIA REFORMA, CALLE SONORA, SIN NÚMERO, POSTE 62, EJIDO BENITO JUÁREZ, CÓDIGO POSTAL 81379, AHOME, SINALOA., A UN COSTADO DE SECUNDARIA</p> <p>Presidenta/e: DULCE JOSELYN GAMEZ MENDIVIL</p> <p>1er. Secretaria/o: FLOR DE MARIA GRACIANO GAMEZ 2do. Secretaria/o: JOAQUIN ALEXANDER LEYVA LEON</p> <p>1er. Escrutador: NORA ELIA ALMEIDA GASTELUM 2do. Escrutador: IVAN ARREDONDO LUGO</p> <p>3er. Escrutador: DIANA EDITH LOYA MELENDREZ</p> <p>1er. Suplente: MARIA MAGDALENA FELIX ORDUÑO 2do. Suplente: BARRY JORDAN HERNANDEZ ROMAN 3er. Suplente: MARIA ROSALBA GUERRERO GUTIERREZ</p>

<p>Distrito Federal: 2) LOS MOCHIS Distrito Local: 5) LOS MOCHIS Municipio: 1) AHOME Localidad: 63) BENITO JUAREZ Sección: 349 C2</p> <p>Ubicación: ESCUELA PRIMARIA REFORMA, CALLE SONORA, SIN NÚMERO, POSTE 62, EJIDO BENITO JUÁREZ, CÓDIGO POSTAL 81379, AHOME, SINALOA., A UN COSTADO DE SECUNDARIA</p> <p>Presidenta/e: YAMARA ANAY GAMEZ RAMIREZ</p> <p>1er. Secretaria/o: ROBERTO HERRERA ZEPEDA 2do. Secretaria/o: ELIANA MARISCAL MORENO</p> <p>1er. Escrutador: CRUZ MARIA LUNA GALAVIZ 2do. Escrutador: JESUS ESTEBAN AYALA FLORES</p> <p>3er. Escrutador: KARLA LILIANA HERNANDEZ GURROLA</p> <p>1er. Suplente: JULIO CESAR FELIX REYES 2do. Suplente: BENITO ALVAREZ VALENZUELA 3er. Suplente: ALMA LETICIA LOPEZ G.</p>	<p>Distrito Federal: 2) LOS MOCHIS Distrito Local: 3) AHOME Municipio: 1) AHOME Localidad: 28) NUEVE DE DICIEMBRE Sección: 350 B1</p> <p>Ubicación: ESCUELA PRIMARIA MATUTINA EMILIANO ZAPATA, CALLE GABRIEL LEYVA SOLANO, SIN NÚMERO, EJIDO 9 DE DICIEMBRE, CÓDIGO POSTAL 81379, AHOME, SINALOA., ESQUINA CON CALLE LÁZARO CÁRDENAS</p> <p>Presidenta/e: JAVIER GIOVANNI ALCANTAR BOJORQUEZ</p> <p>1er. Secretaria/o: GUILLERMO ALCANTAR RODRIGUEZ 2do. Secretaria/o: MARCO VINICIO ALCANTAR RUIZ</p> <p>1er. Escrutador: GUADALUPE ESTRADA ACOSTA 2do. Escrutador: JAVIER ALCANTAR MORENO</p> <p>3er. Escrutador: MARIA CITLALIC ALVAREZ LEYVA</p> <p>1er. Suplente: ALEJANDRO ARMENTILLA AMARILLAS 2do. Suplente: J. GUADALUPE JIMENEZ ARIAS 3er. Suplente: ISRAEL LEYVA MEDINA</p>
<p>Distrito Federal: 2) LOS MOCHIS Distrito Local: 5) LOS MOCHIS Municipio: 1) AHOME Localidad: 28) NUEVE DE DICIEMBRE Sección: 351 B1</p> <p>Ubicación: ESCUELA SECUNDARIA TÉCNICA 16, CALLE BENITO JUÁREZ, SIN NÚMERO, EJIDO 9 DE DICIEMBRE, CÓDIGO POSTAL 81379, AHOME, SINALOA., ENTRE CALLE PASTOR MANZANARES Y CALLE TIERRA DE CULTIVO</p> <p>Presidenta/e: GEORGINA ALVAREZ ALCANTAR</p> <p>1er. Secretaria/o: XIMENA ARMENDARIZ MORENO 2do. Secretaria/o: ELIAS RUIZ RUIZ</p> <p>1er. Escrutador: MOISES ULISES ARMENTA SOTO 2do. Escrutador: LUIS ALEJANDRO HERNANDEZ GALAVIZ</p> <p>3er. Escrutador: MARIA DEL ROSARIO ALCANTAR ORTIZ</p> <p>1er. Suplente: JOSE ALBERTO CASTRO RODRIGUEZ 2do. Suplente: MARIA SOCORRO ACEVES VALENZUELA 3er. Suplente: ESPERANZA ALCANTAR CARLON</p>	<p>Distrito Federal: 2) LOS MOCHIS Distrito Local: 5) LOS MOCHIS Municipio: 1) AHOME Localidad: 28) NUEVE DE DICIEMBRE Sección: 352 B1</p> <p>Ubicación: JARDÍN DE NIÑOS ÁNGEL DEL CAMPO, CALLE BENITO JUÁREZ, SIN NÚMERO, EJIDO 9 DE DICIEMBRE, CÓDIGO POSTAL 81379, AHOME, SINALOA., A UN LADO DE PLAZUELA</p> <p>Presidenta/e: JUAN JOSE ACOSTA CASTRO</p> <p>1er. Secretaria/o: SANDRA LUZ ALCANTAR ORTIZ 2do. Secretaria/o: GUILLERMO RAMON ALCANTAR CRUZ</p> <p>1er. Escrutador: PAOLA DE JESUS ACOSTA OCHOA 2do. Escrutador: RAMON LOPEZ ORDUÑO</p> <p>3er. Escrutador: CINTHYA KARELY ALCANTAR BELTRAN</p> <p>1er. Suplente: ROSA ISELA ALCANTAR BELTRAN 2do. Suplente: SAUL ALCANTAR GONZALEZ 3er. Suplente: CRISTINO ALARCON URIAS</p>
<p>Distrito Federal: 2) LOS MOCHIS Distrito Local: 5) LOS MOCHIS Municipio: 1) AHOME Localidad: 28) NUEVE DE DICIEMBRE Sección: 352 C1</p> <p>Ubicación: JARDÍN DE NIÑOS ÁNGEL DEL CAMPO, CALLE BENITO JUÁREZ, SIN NÚMERO, EJIDO 9 DE DICIEMBRE, CÓDIGO POSTAL 81379, AHOME, SINALOA., A UN LADO DE PLAZUELA</p> <p>Presidenta/e: ADILENE ACOSTA FLORES</p> <p>1er. Secretaria/o: ROSARIO ELIZABETH GOMEZ ACUÑA 2do. Secretaria/o: CARLOS ALDAIR ALCANTAR LOPEZ</p> <p>1er. Escrutador: FABIEL ARMANDO IZA ARMENTA 2do. Escrutador: CLAUDIA LIZETH ACOSTA LERMA</p> <p>3er. Escrutador: CARLOS ALBERTO ALCANTAR GALAVIZ</p> <p>1er. Suplente: EDUVIGES ALCANTAR GASTELUM 2do. Suplente: DOLORES GASTELUM GALAVIZ 3er. Suplente: GUADALUPE ALCANTAR GASTELUM</p>	<p>Distrito Federal: 2) LOS MOCHIS Distrito Local: 4) LOS MOCHIS Municipio: 1) AHOME Localidad: 1) LOS MOCHIS Sección: 353 B1</p> <p>Ubicación: ESCUELA PRIMARIA 3 DE ABRIL, CALLE TIMOTEO FÉLIX, SIN NÚMERO, EJIDO FLORES MAGÓN, CÓDIGO POSTAL 81364, AHOME, SINALOA., ESQUINA CON CALLE OSCAR MONZÓN MOLINA, A LADO DEL SALÓN DE ASAMBLEAS</p> <p>Presidenta/e: FRANCISCO JAVIER BOJORQUEZ PEREZ</p> <p>1er. Secretaria/o: LETICIA IVANETH LERMA SARMIENTO 2do. Secretaria/o: KARLA YUVENELI FONSECA LERMA</p> <p>1er. Escrutador: LUIS MARIO GONZALEZ PEREZ 2do. Escrutador: MANUEL GUSTAVO CRUZ MORALES</p> <p>3er. Escrutador: JESUS EMILIO ARMENTA MOROYOQUI</p> <p>1er. Suplente: YURI YIESMIN ENCINAS GOMEZ 2do. Suplente: FRANCISCO JAVIER BELTRAN SICAIROS 3er. Suplente: MARIA DOLORES GARCIA RODRIGUEZ</p>

<p>Distrito Federal: 2) LOS MOCHIS Distrito Local: 4) LOS MOCHIS Municipio: 1) AHOME Localidad: 1) LOS MOCHIS Sección: 353 C1</p> <p>Ubicación: ESCUELA PRIMARIA 3 DE ABRIL, CALLE TIMOTEO FÉLIX, SIN NÚMERO, EJIDO FLORES MAGÓN, CÓDIGO POSTAL 81364, AHOME, SINALOA., ESQUINA CON CALLE OSCAR MONZÓN MOLINA, A LADO DEL SALÓN DE ASAMBLEAS</p> <p>Presidenta/e: STEPHANYE GEORGINA FELIX FELIX 1er. Secretaria/o: ALMA DAYANELI LOPEZ CORRALES 2do. Secretaria/o: JOSE ANTONIO BELTRAN HEREDIA 1er. Escrutador: JOSE EMMANUEL LEYVA PEINADO 2do. Escrutador: BRICEIDA MARIELA GALLEGOS PARRA 3er. Escrutador: NIDIA GUADALUPE BACA ROJAS 1er. Suplente: RAYMUNDO LARA GALAVIZ 2do. Suplente: CARMEN CASTRO VIZCARRA 3er. Suplente: MILAGROS LIZETH GUZMAN QUEVEDO</p>	<p>Distrito Federal: 2) LOS MOCHIS Distrito Local: 4) LOS MOCHIS Municipio: 1) AHOME Localidad: 1) LOS MOCHIS Sección: 353 C2</p> <p>Ubicación: ESCUELA PRIMARIA 3 DE ABRIL, CALLE TIMOTEO FÉLIX, SIN NÚMERO, EJIDO FLORES MAGÓN, CÓDIGO POSTAL 81364, AHOME, SINALOA., ESQUINA CON CALLE OSCAR MONZÓN MOLINA, A LADO DEL SALÓN DE ASAMBLEAS</p> <p>Presidenta/e: CAROLINA FELIX VARGAS 1er. Secretaria/o: EDGAR DANIEL LEYVA CORRALES 2do. Secretaria/o: KENIA NALLELY GONZALEZ COTA 1er. Escrutador: ANGEL GERARDO AGUIRRE CARRILLO 2do. Escrutador: ANGEL DE JESUS ALDACO AMAYA 3er. Escrutador: FRANCISCO JAVIER DAMIAN VALENZUELA 1er. Suplente: ARGELIA TRINIDAD LLANES HUICHO 2do. Suplente: MARIA DOLORES BACA CHAVEZ 3er. Suplente: CARMINA ALICIA ESPINOZA ESPINOZA</p>
<p>Distrito Federal: 2) LOS MOCHIS Distrito Local: 4) LOS MOCHIS Municipio: 1) AHOME Localidad: 1) LOS MOCHIS Sección: 354 B1</p> <p>Ubicación: COLEGIO NACIONAL DE EDUCACIÓN PROFESIONAL II, CALLE SANTA CECILIA, SIN NÚMERO, FRACCIONAMIENTO LAS CANTERAS, CÓDIGO POSTAL 81294, AHOME, SINALOA., ENTRE CALLE REFORMA Y AVENIDA ÉBANO</p> <p>Presidenta/e: BIANEY PAOLA BECERRA URIAS 1er. Secretaria/o: MARIA FERNANDA ESCALANTE ARMENTA 2do. Secretaria/o: JESUS FRANCISCO SAUL ARMENTA CARLON 1er. Escrutador: ARELY ELIZALDE CASTRO 2do. Escrutador: EFREN ANTONIO ALAMEDA URIAS 3er. Escrutador: ELKA AURORA CONTRERAS CRUZ 1er. Suplente: ALMA LIZBETH ANAYA COTA 2do. Suplente: MARCELINO CAMACHO OSOBAMPO 3er. Suplente: LUCIA HERNANDEZ AMBILA</p>	<p>Distrito Federal: 2) LOS MOCHIS Distrito Local: 4) LOS MOCHIS Municipio: 1) AHOME Localidad: 1) LOS MOCHIS Sección: 354 C1</p> <p>Ubicación: COLEGIO NACIONAL DE EDUCACIÓN PROFESIONAL II, CALLE SANTA CECILIA, SIN NÚMERO, FRACCIONAMIENTO LAS CANTERAS, CÓDIGO POSTAL 81294, AHOME, SINALOA., ENTRE CALLE REFORMA Y AVENIDA ÉBANO</p> <p>Presidenta/e: RIGOBERTO CAMACHO LEON 1er. Secretaria/o: JUAN JOSE BAÑUELOS LOPEZ 2do. Secretaria/o: JESUS RAMON ARREDONDO COTA 1er. Escrutador: YOSSELINE ALEXANDRA ESCAMILLA LEYVA 2do. Escrutador: DULCE JUANITA ARCE MARTINEZ 3er. Escrutador: RICARDO BALDERAS TAPIA 1er. Suplente: CIRILA APODACA FLORES 2do. Suplente: MARIA ARACELY CASTRUITA RIVERA 3er. Suplente: ERIKA ISABEL BURBOA TORRES</p>
<p>Distrito Federal: 2) LOS MOCHIS Distrito Local: 4) LOS MOCHIS Municipio: 1) AHOME Localidad: 1) LOS MOCHIS Sección: 354 C2</p> <p>Ubicación: COLEGIO NACIONAL DE EDUCACIÓN PROFESIONAL II, CALLE SANTA CECILIA, SIN NÚMERO, FRACCIONAMIENTO LAS CANTERAS, CÓDIGO POSTAL 81294, AHOME, SINALOA., ENTRE CALLE REFORMA Y AVENIDA ÉBANO</p> <p>Presidenta/e: MARIA FERNANDA CASTILLO BATISTA 1er. Secretaria/o: DANIELA AGUAYO FLORES 2do. Secretaria/o: PLACIDO GUADALUPE AYALA FIERRO 1er. Escrutador: PATRICIA DE LA CRUZ ESPINOZA VEGA 2do. Escrutador: CARMINA ARELLANES MORENO 3er. Escrutador: ANGIE ARISDELSY CARRANZA PALAFOX 1er. Suplente: DOMINGO AVILA LEYVA 2do. Suplente: MARTHA BELEN GARCIA GALVEZ 3er. Suplente: JOSE ALFREDO ESQUERRA GARCIA</p>	<p>Distrito Federal: 2) LOS MOCHIS Distrito Local: 4) LOS MOCHIS Municipio: 1) AHOME Localidad: 1) LOS MOCHIS Sección: 354 C3</p> <p>Ubicación: COLEGIO NACIONAL DE EDUCACIÓN PROFESIONAL II, CALLE SANTA CECILIA, SIN NÚMERO, FRACCIONAMIENTO LAS CANTERAS, CÓDIGO POSTAL 81294, AHOME, SINALOA., ENTRE CALLE REFORMA Y AVENIDA ÉBANO</p> <p>Presidenta/e: MAYAM ESTEFANY CONTRERAS HERNANDEZ 1er. Secretaria/o: KARIME YULIETH ARREDONDO LOPEZ 2do. Secretaria/o: GERARDO AYALA QUINTERO 1er. Escrutador: GRACIELA MONSERRAT FIGUEROA SILVAS 2do. Escrutador: BELEN SARAHÍ ARREDONDO ALVARADO 3er. Escrutador: PAULINA DANELY CHAVEZ ALVAREZ 1er. Suplente: JESUS BAEZ IZAGUIRRE 2do. Suplente: MARLEN GASTELUM CASTRO 3er. Suplente: LUZ ALEJANDRINA GALAVIZ CONTRERAS</p>

<p>Distrito Federal: 2) LOS MOCHIS</p> <p>Distrito Local: 4) LOS MOCHIS</p> <p>Municipio: 1) AHOME</p> <p>Localidad: 1) LOS MOCHIS</p> <p>Sección: 354 C4</p> <p>Ubicación: COLEGIO NACIONAL DE EDUCACIÓN PROFESIONAL II, CALLE SANTA CECILIA, SIN NÚMERO, FRACCIONAMIENTO LAS CANTERAS, CÓDIGO POSTAL 81294, AHOME, SINALOA., ENTRE CALLE REFORMA Y AVENIDA ÉBANO</p> <p>Presidenta/e: VICTOR JESUS COZARI ESCALANTE</p> <p>1er. Secretaria/o: PAOLA YANELI CHAVEZ ALVAREZ</p> <p>2do. Secretaria/o: BALVINA JAQUELIN CARREÑO VALENCIA</p> <p>1er. Escrutador: JUAN JOSE GOMEZ CARAVEO</p> <p>2do. Escrutador: BRILLIT VALERIA BALDERRAMA COTA</p> <p>3er. Escrutador: ADILENE FLORES RAMIREZ</p> <p>1er. Suplente: LUIS FELIPE BALDENEGRO ROMERO</p> <p>2do. Suplente: JOSE ADAN GIL LOPEZ</p> <p>3er. Suplente: MARCO ANTONIO CASTRO VALENZUELA</p>	<p>Distrito Federal: 2) LOS MOCHIS</p> <p>Distrito Local: 4) LOS MOCHIS</p> <p>Municipio: 1) AHOME</p> <p>Localidad: 1) LOS MOCHIS</p> <p>Sección: 354 C5</p> <p>Ubicación: COLEGIO NACIONAL DE EDUCACIÓN PROFESIONAL II, CALLE SANTA CECILIA, SIN NÚMERO, FRACCIONAMIENTO LAS CANTERAS, CÓDIGO POSTAL 81294, AHOME, SINALOA., ENTRE CALLE REFORMA Y AVENIDA ÉBANO</p> <p>Presidenta/e: EMMANUEL ALEXANDRO DIAZ ALTAMIRANO</p> <p>1er. Secretaria/o: KIMBERLY SARAHI DUARTE AVALOS</p> <p>2do. Secretaria/o: IRIS GUADALUPE COTA CASTRO</p> <p>1er. Escrutador: MARIA LUISA GUERRA GARCIA</p> <p>2do. Escrutador: JUAN JOSE CARRION RUIZ</p> <p>3er. Escrutador: ANGEL ALBERTO GONZALEZ OLIVAS</p> <p>1er. Suplente: RAMONA EVELIA BASOPOLI TOVAR</p> <p>2do. Suplente: YANIRA SARAI GUTIERREZ BACASEGUA</p> <p>3er. Suplente: MARIA DOLORES ENCINAS DELGADO</p>
<p>Distrito Federal: 2) LOS MOCHIS</p> <p>Distrito Local: 4) LOS MOCHIS</p> <p>Municipio: 1) AHOME</p> <p>Localidad: 1) LOS MOCHIS</p> <p>Sección: 354 C6</p> <p>Ubicación: COLEGIO NACIONAL DE EDUCACIÓN PROFESIONAL II, CALLE SANTA CECILIA, SIN NÚMERO, FRACCIONAMIENTO LAS CANTERAS, CÓDIGO POSTAL 81294, AHOME, SINALOA., ENTRE CALLE REFORMA Y AVENIDA ÉBANO</p> <p>Presidenta/e: DANIEL HUMBERTO GIL ORDUÑO</p> <p>1er. Secretaria/o: ABRAHAM AGUIRRE ALMADA</p> <p>2do. Secretaria/o: MARTIN DE JESUS DIMAS FIERRO</p> <p>1er. Escrutador: CARLOS ANTONIO HARO HERNANDEZ</p> <p>2do. Escrutador: SAUL IVAN CECEÑA RUIZ</p> <p>3er. Escrutador: SELENE BERENICE ABOYTES ESPINOZA</p> <p>1er. Suplente: BERNARDO GUADALUPE BOJORQUEZ GUTIERREZ</p> <p>2do. Suplente: JOSE RAMON HARO PEREZ</p> <p>3er. Suplente: MARIA HUMBERTA GUZMAN VAZQUEZ</p>	<p>Distrito Federal: 2) LOS MOCHIS</p> <p>Distrito Local: 4) LOS MOCHIS</p> <p>Municipio: 1) AHOME</p> <p>Localidad: 32) RICARDO FLORES MAGON</p> <p>Sección: 354 E1</p> <p>Ubicación: JARDÍN DE NIÑOS RICARDO FLORES MAGÓN, BULEVAR MONZÓN MOLINA, SIN NÚMERO, EJIDO RICARDO FLORES MAGÓN, SINDICATURA CENTRAL, CÓDIGO POSTAL 81364, AHOME, SINALOA., A UN COSTADO DE SALÓN DE ASAMBLEAS</p> <p>Presidenta/e: CARLOS DANIEL BARRAZA MUNDO</p> <p>1er. Secretaria/o: BEATRIZ OLIVIA LEON PEREZ</p> <p>2do. Secretaria/o: JOSE RITO MENDEZ GARCIA</p> <p>1er. Escrutador: MARIA DOLORES HUIQUI VALENZUELA</p> <p>2do. Escrutador: JESUS ERNESTO BERRELLEZA GUZMAN</p> <p>3er. Escrutador: FLORINA COZARI ESCALANTE</p> <p>1er. Suplente: NOE MARES VEGA</p> <p>2do. Suplente: ERNESTO ALONSO ARMENTA ROJAS</p> <p>3er. Suplente: JESUS ALBERTO GUTIERREZ SOTO</p>
<p>Distrito Federal: 2) LOS MOCHIS</p> <p>Distrito Local: 4) LOS MOCHIS</p> <p>Municipio: 1) AHOME</p> <p>Localidad: 32) RICARDO FLORES MAGON</p> <p>Sección: 354 E1C1</p> <p>Ubicación: JARDÍN DE NIÑOS RICARDO FLORES MAGÓN, BULEVAR MONZÓN MOLINA, SIN NÚMERO, EJIDO RICARDO FLORES MAGÓN, SINDICATURA CENTRAL, CÓDIGO POSTAL 81364, AHOME, SINALOA., A UN COSTADO DE SALÓN DE ASAMBLEAS</p> <p>Presidenta/e: ALBERTINA FLORES MEZA</p> <p>1er. Secretaria/o: CARMELITA ARMENTA ARGÜELLES</p> <p>2do. Secretaria/o: LORETH BARRAZA PEINADO</p> <p>1er. Escrutador: CONCEPCION BERDIGUERA LOPEZ</p> <p>2do. Escrutador: ROSA AMALIA CORRALES PORTILLO</p> <p>3er. Escrutador: ADRIAN GUTIERREZ HERNANDEZ</p> <p>1er. Suplente: ADAN ABOYTE SANDOVAL</p> <p>2do. Suplente: ABRAHAM LOPEZ ROCHIN</p> <p>3er. Suplente: OCTAVIANO BARRAZA HERNANDEZ</p>	<p>Distrito Federal: 2) LOS MOCHIS</p> <p>Distrito Local: 3) AHOME</p> <p>Municipio: 1) AHOME</p> <p>Localidad: 159) OHUIRA</p> <p>Sección: 355 B1</p> <p>Ubicación: JARDÍN DE NIÑOS FEDERICO FROEBEL, CALLE LÁZARO CÁRDENAS, SIN NÚMERO, EJIDO OHUIRA, CÓDIGO POSTAL 81376, AHOME, SINALOA., A 30 METROS DEL CENTRO CEREMONIAL</p> <p>Presidenta/e: ADRIANA HERNANDEZ SOTO</p> <p>1er. Secretaria/o: MANUEL DE JESUS CASTAÑEDA VALENZUELA</p> <p>2do. Secretaria/o: JOSE ERUVIEL LOPEZ TORRES</p> <p>1er. Escrutador: CRISTIAN OLEGARIO HUICHO MONTAÑO</p> <p>2do. Escrutador: JESUS HERIBERTO GERMAN ZAPIEN</p> <p>3er. Escrutador: CELESTINO AHUMADA MONTAÑO</p> <p>1er. Suplente: MARLENE ESPARZA PACHECO</p> <p>2do. Suplente: ARISTEO ESCALANTE VALENZUELA</p> <p>3er. Suplente: LUZ IRENE LOPEZ BACASEGUA</p>

<p>Distrito Federal: 2) LOS MOCHIS</p> <p>Distrito Local: 3) AHOME</p> <p>Municipio: 1) AHOME</p> <p>Localidad: 159) OHUIRA</p> <p>Sección: 355 C1</p> <p>Ubicación: JARDÍN DE NIÑOS FEDERICO FROEBEL, CALLE LÁZARO CÁRDENAS, SIN NÚMERO, EJIDO OHUIRA, CÓDIGO POSTAL 81376, AHOME, SINALOA., A 30 METROS DEL CENTRO CEREMONIAL</p> <p>Presidenta/e: MANUEL CASTAÑEDA JOCOBI</p> <p>1er. Secretaria/o: KARLA GUADALUPE LUGO ESPINOZA</p> <p>2do. Secretaria/o: EDITH YADIRA CASTAÑEDA ACOSTA</p> <p>1er. Escrutador: MERLIN JOHANA LOPEZ BACASEGUA</p> <p>2do. Escrutador: JOSEFINA ACOSTA RUIZ</p> <p>3er. Escrutador: MIGUEL ANGEL CASTAÑEDA VALENZUELA</p> <p>1er. Suplente: ALMA MARELY GASTELUM VALENZUELA</p> <p>2do. Suplente: JUANA CASTAÑEDA VALENZUELA</p> <p>3er. Suplente: ROSARIO DIMAS CALDERON</p>	<p>Distrito Federal: 2) LOS MOCHIS</p> <p>Distrito Local: 4) LOS MOCHIS</p> <p>Municipio: 1) AHOME</p> <p>Localidad: 159) OHUIRA</p> <p>Sección: 356 B1</p> <p>Ubicación: ESCUELA PRIMARIA EMILIANO ZAPATA, AVENIDA 6 DE ENERO, SIN NÚMERO, EJIDO OHUIRA, CÓDIGO POSTAL 81376, AHOME SINALOA., CALLE PRINCIPAL</p> <p>Presidenta/e: YUSSI GUADALUPE BALDERRAMA VALENZUELA</p> <p>1er. Secretaria/o: PATRICIO JAVIER HUIQUI VALENZUELA</p> <p>2do. Secretaria/o: NATALIA DE JESUS LOPEZ RIVERA</p> <p>1er. Escrutador: ROSA CARMINA ARREOLA LOPEZ</p> <p>2do. Escrutador: MARIA DEL ROSARIO FUENTES VELIS</p> <p>3er. Escrutador: LORENZO GALAVIZ BACASEGUA</p> <p>1er. Suplente: CARLOS ALEXIS IBARRA NAVARRO</p> <p>2do. Suplente: LEYDI ELISAMA IRAZOQUI RUBIO</p> <p>3er. Suplente: JESUS ALBERTO LACHICA CABRERA</p>
<p>Distrito Federal: 2) LOS MOCHIS</p> <p>Distrito Local: 3) AHOME</p> <p>Municipio: 1) AHOME</p> <p>Localidad: 156) NIÑOS HEROES NUMERO DOS</p> <p>Sección: 357 B1</p> <p>Ubicación: DOMICILIO PARTICULAR , CARRETERA MOCHIS TOPOLOBAMPO KILÓMETRO 4.5, SIN NÚMERO, POSTE 30, EJIDO NIÑOS HÉROES 2, CÓDIGO POSTAL 81360, AHOME, SINALOA., ENFRENTA DE UNA CASETA DE MARISCOS</p> <p>Presidenta/e: ANDRES CASTRO BELTRAN</p> <p>1er. Secretaria/o: TERESA BALLESTEROS PEREZ</p> <p>2do. Secretaria/o: JUAN MANUEL DAVALOS GOMEZ</p> <p>1er. Escrutador: CARLOS RAMON CALDERON LOPEZ</p> <p>2do. Escrutador: PERLA NAYELY ACOSTA CORTEZ</p> <p>3er. Escrutador: JUAN FRANCISCO AGUILAR LOPEZ</p> <p>1er. Suplente: JOSE MANUEL CHAVEZ SANCHEZ</p> <p>2do. Suplente: RAMONA ACOSTA ESPINOZA</p> <p>3er. Suplente: JAIME ACOSTA LOPEZ</p>	<p>Distrito Federal: 2) LOS MOCHIS</p> <p>Distrito Local: 3) AHOME</p> <p>Municipio: 1) AHOME</p> <p>Localidad: 156) NIÑOS HEROES NUMERO DOS</p> <p>Sección: 357 C1</p> <p>Ubicación: DOMICILIO PARTICULAR , CARRETERA MOCHIS TOPOLOBAMPO KILÓMETRO 4.5, SIN NÚMERO, POSTE 30, EJIDO NIÑOS HÉROES 2, CÓDIGO POSTAL 81360, AHOME, SINALOA., ENFRENTA DE UNA CASETA DE MARISCOS</p> <p>Presidenta/e: MIRNA VANESSA ALEJO MORA</p> <p>1er. Secretaria/o: OSCAR RAFAEL CASILLAS DUQUE</p> <p>2do. Secretaria/o: ERICK ANTONIO AGUILAR MIRAMONTES</p> <p>1er. Escrutador: ALEJANDRO ISAI AGUILAR MIRAMONTES</p> <p>2do. Escrutador: FRANCISCO JAVIER AGUILAR LLAMAS</p> <p>3er. Escrutador: VICTOR MANUEL AGUILAR LOPEZ</p> <p>1er. Suplente: MARCOS ANTONIO ACOSTA ESPINOZA</p> <p>2do. Suplente: JESUS ACOSTA SALAS</p> <p>3er. Suplente: BEATRIZ ALVARADO VALDEZ</p>
<p>Distrito Federal: 2) LOS MOCHIS</p> <p>Distrito Local: 3) AHOME</p> <p>Municipio: 1) AHOME</p> <p>Localidad: 162) PAREDONES</p> <p>Sección: 358 B1</p> <p>Ubicación: ESCUELA PRIMARIA JESÚS AHUMADA, CALLE SIN NOMBRE, SIN NÚMERO, CAMPO PESQUERO PAREDONES, CÓDIGO POSTAL 81377, AHOME, SINALOA., CERCA DE COOPERATIVA</p> <p>Presidenta/e: ROCIO CAROLINA ALVAREZ SAPIEN</p> <p>1er. Secretaria/o: MANUEL DE JESUS ESPARZA ROMERO</p> <p>2do. Secretaria/o: PEDRO JULIAN ANGUAMEA URBINA</p> <p>1er. Escrutador: LILIA ANAYELI FLORES QUINTERO</p> <p>2do. Escrutador: JESUS ABRAHAM CARRILLO LEYVA</p> <p>3er. Escrutador: JUANA DE JESUS ELIZALDE AYALA</p> <p>1er. Suplente: REYNA HUERTA VALDEZ</p> <p>2do. Suplente: MARIANA CASTAÑEDA JOCOBI</p> <p>3er. Suplente: JESUS MANUEL GASTELUM URIAS</p>	<p>Distrito Federal: 2) LOS MOCHIS</p> <p>Distrito Local: 3) AHOME</p> <p>Municipio: 1) AHOME</p> <p>Localidad: 162) PAREDONES</p> <p>Sección: 358 C1</p> <p>Ubicación: ESCUELA PRIMARIA JESÚS AHUMADA, CALLE SIN NOMBRE, SIN NÚMERO, CAMPO PESQUERO PAREDONES, CÓDIGO POSTAL 81377, AHOME, SINALOA., CERCA DE COOPERATIVA</p> <p>Presidenta/e: FABIOLA ARREDONDO LOPEZ</p> <p>1er. Secretaria/o: DAMARIS SELENE GUTIERREZ BAHUMEA</p> <p>2do. Secretaria/o: JESUS ARIEL CASTRO HIGUERA</p> <p>1er. Escrutador: JUAN DAVID ALVAREZ CORRALES</p> <p>2do. Escrutador: LUIS ANGEL CHINCHILLAS ARVALLO</p> <p>3er. Escrutador: AMELIA GIL OSORIO</p> <p>1er. Suplente: LUIS ANGEL CASTRO MENDEZ</p> <p>2do. Suplente: MIGUEL ANGEL CRUZ GAXIOLA</p> <p>3er. Suplente: TEODORA BUITIMEA LEYVA</p>

<p>Distrito Federal: 2) LOS MOCHIS Distrito Local: 3) AHOME Municipio: 1) AHOME Localidad: 186) ROSENDO G. CASTRO Sección: 359 B1</p> <p>Ubicación: ESCUELA PRIMARIA JAIME NUNÓ, CALLE SIN NOMBRE, SIN NÚMERO, EJIDO ROSENDO G. CASTRO, CÓDIGO POSTAL 81377, AHOME, SINALOA., A UN COSTADO DEL KÍNDER MARTÍN GONZÁLEZ VÁZQUEZ</p> <p>Presidenta/e: ANDRY MARILY GALVAN RABAGO</p> <p>1er. Secretaria/o: JOSE JUAN CARRILLO ALVAREZ 2do. Secretaria/o: ROSA ICELA DE LA TORRE RODRIGUEZ 1er. Escrutador: BRIAN DE JESUS GARCIA ZAPATA 2do. Escrutador: ARIANE ELIZABETH LEYVA MARTINEZ 3er. Escrutador: ORLANDO GUADALUPE ACOSTA CASTRO 1er. Suplente: AZUCENA GALLO GONZALEZ 2do. Suplente: RAYMUNDO ELEUTERIO ESCOTO CASTILLO 3er. Suplente: NANCY CAROL MEDINA VALDEZ</p>	<p>Distrito Federal: 2) LOS MOCHIS Distrito Local: 3) AHOME Municipio: 1) AHOME Localidad: 38) TOPOLOBAMPO Sección: 360 B1</p> <p>Ubicación: INSTITUTO DE CAPACITACIÓN PARA EL TRABAJO DEL ESTADO DE SINALOA, CALLE MIGUEL HIDALGO, SIN NÚMERO, BARRIO PESTALOZZI, TOPOLOBAMPO, CÓDIGO POSTAL 81370, AHOME SINALOA., ATRÁS DE KÍNDER JUAN ENRIQUE PESTALOZZI</p> <p>Presidenta/e: ABRIL AMAIRANI ARREOLA GUTIERREZ</p> <p>1er. Secretaria/o: LHEYRA ARIMEHY FELIX RAMIREZ 2do. Secretaria/o: REYNA ISABEL FERNANDEZ RAMOS 1er. Escrutador: JHAFRAYN JOSEBETH GARCIA ESCARREGA 2do. Escrutador: VICENTE ARMENTA VALENZUELA 3er. Escrutador: MIRNA ALEJANDRA ARMENTA VELARDE 1er. Suplente: ANA MARIA DELGARA MEDINA 2do. Suplente: MARIO ARTURO CINCO RAMIREZ 3er. Suplente: ARACELY GARCIA GALAVIZ</p>
<p>Distrito Federal: 2) LOS MOCHIS Distrito Local: 3) AHOME Municipio: 1) AHOME Localidad: 38) TOPOLOBAMPO Sección: 361 B1</p> <p>Ubicación: COLEGIO DE BACHILLERES DEL ESTADO DE SINALOA 64, CALLE BENITO JUÁREZ, NÚMERO 40, TOPOLOBAMPO, CÓDIGO POSTAL 81370, AHOME, SINALOA., A UN COSTADO DEL INSTITUTO MEXICANO DEL SEGURO SOCIAL DE TOPOLOBAMPO</p> <p>Presidenta/e: JESUS ARMANDO ARAUJO AGUIRRE</p> <p>1er. Secretaria/o: DALIA SELENE CRUZ CASTRO 2do. Secretaria/o: JOSE DANIEL ELENES GAXIOLA 1er. Escrutador: ROCIO ITZEL IBÁÑEZ GUZMAN 2do. Escrutador: JESUS GAEL AHUMADA NAJERA 3er. Escrutador: MARIA DE LOS ANGELES CASTRO AGUILUZ 1er. Suplente: LAMEC DAVALOS PILLADO 2do. Suplente: LESLY YEDID GARCIA ROJO 3er. Suplente: VIELMA YASMIN GALAVIZ HERNANDEZ</p>	<p>Distrito Federal: 2) LOS MOCHIS Distrito Local: 3) AHOME Municipio: 1) AHOME Localidad: 38) TOPOLOBAMPO Sección: 361 C1</p> <p>Ubicación: COLEGIO DE BACHILLERES DEL ESTADO DE SINALOA 64, CALLE BENITO JUÁREZ, NÚMERO 40, TOPOLOBAMPO, CÓDIGO POSTAL 81370, AHOME, SINALOA., A UN COSTADO DEL INSTITUTO MEXICANO DEL SEGURO SOCIAL DE TOPOLOBAMPO</p> <p>Presidenta/e: EDMAR BALDERRAMA MACHADO</p> <p>1er. Secretaria/o: FERNANDO DEL AGUILA TERRAZAS 2do. Secretaria/o: MARIA DEL ROSARIO GASTELUM ARAGON 1er. Escrutador: JORGE LUIS ARMENTA PRECIADO 2do. Escrutador: OSCAR JORKHAEF BACASEGUA SANCHEZ 3er. Escrutador: LING MAY CERVANTES FELIX 1er. Suplente: DURELY JAZMIN FIERRO ORTIZ 2do. Suplente: ROMAN CUTBERTO ESPINOZA CITAL 3er. Suplente: JUAN MANUEL GALINDO ELENES</p>
<p>Distrito Federal: 2) LOS MOCHIS Distrito Local: 3) AHOME Municipio: 1) AHOME Localidad: 38) TOPOLOBAMPO Sección: 362 B1</p> <p>Ubicación: PLAZUELA DEL LUGAR, CALLE JOSEFA ORTIZ DE DOMÍNGUEZ, NÚMERO 14, TOPOLOBAMPO, CÓDIGO POSTAL 81371, AHOME, SINALOA., FRENTE A LA FARMACIA</p> <p>Presidenta/e: BETZAYDA GENEZARETH AVIÑA SANCHEZ</p> <p>1er. Secretaria/o: ALEJANDRO CORRALES NANDE 2do. Secretaria/o: JORGE PAUL JACOBO LEAL 1er. Escrutador: MARTIN CHAPARRO CHAVEZ 2do. Escrutador: JOSE ABRAHAM GOMEZ AGUILAR 3er. Escrutador: ALEIDA JIOMARA BERRELLEZA ESPINOZA 1er. Suplente: TRAKSY DALHEL FELICIAN AGUILAR 2do. Suplente: ALMA SHARAHÍ APODACA FELIX 3er. Suplente: ROHAN EOMER ESPINOZA JIMENEZ</p>	<p>Distrito Federal: 2) LOS MOCHIS Distrito Local: 3) AHOME Municipio: 1) AHOME Localidad: 38) TOPOLOBAMPO Sección: 362 C1</p> <p>Ubicación: PLAZUELA DEL LUGAR, CALLE JOSEFA ORTIZ DE DOMÍNGUEZ, NÚMERO 14, TOPOLOBAMPO, CÓDIGO POSTAL 81371, AHOME, SINALOA., FRENTE A LA FARMACIA</p> <p>Presidenta/e: ULISES BOJORQUEZ ZAMORA</p> <p>1er. Secretaria/o: JESUS ESPINOZA GUTIERREZ 2do. Secretaria/o: MARIA CLARISA LOPEZ JUAREZ 1er. Escrutador: MATILDE ELENES ZAMORANO 2do. Escrutador: MARIA ELENA AGUILAR ALMADA 3er. Escrutador: KARELI GUADALUPE ESPINOZA BOJORQUEZ 1er. Suplente: ELVIRA JIMENEZ ESPINOZA 2do. Suplente: ULISES BOJORQUEZ ARAUJO 3er. Suplente: FRANCISCO JAVIER CITAL VALDEZ</p>

<p>Distrito Federal: 2) LOS MOCHIS</p> <p>Distrito Local: 3) AHOME</p> <p>Municipio: 1) AHOME</p> <p>Localidad: 38) TOPOLOBAMPO</p> <p>Sección: 363 B1</p> <p>Ubicación: ESCUELA SECUNDARIA MAR DE CORTÉS, CALLE ALBERT K. OWEN, SIN NÚMERO, TOPOLOBAMPO, CÓDIGO POSTAL 81370, AHOME, SINALOA., FRENTE A CRUZ ROJA Y PARQUE OWEN</p> <p>Presidenta/e: FERNANDA CINAI ORTEGA CORTEZ</p> <p>1er. Secretaria/o: ANDRES MANUEL GALVEZ AREVALO</p> <p>2do. Secretaria/o: GUILLERMO FLORES RAMOS</p> <p>1er. Escrutador: JOSE CARMELO GARCIA FIGUEROA</p> <p>2do. Escrutador: JUAN LEOBARDO FELIX IGLESIAS</p> <p>3er. Escrutador: LLUVIA ADRIANA GARCIA NORZAGARAY</p> <p>1er. Suplente: CRISTAL GRISEL ARMENTA BERRELLEZA</p> <p>2do. Suplente: MARIA DE LOS ANGELES CORONA GUTIERREZ</p> <p>3er. Suplente: PATRICIA CHAVEZ OBESO</p>	<p>Distrito Federal: 2) LOS MOCHIS</p> <p>Distrito Local: 3) AHOME</p> <p>Municipio: 1) AHOME</p> <p>Localidad: 38) TOPOLOBAMPO</p> <p>Sección: 363 C1</p> <p>Ubicación: ESCUELA SECUNDARIA MAR DE CORTÉS, CALLE ALBERT K. OWEN, SIN NÚMERO, TOPOLOBAMPO, CÓDIGO POSTAL 81370, AHOME, SINALOA., FRENTE A CRUZ ROJA Y PARQUE OWEN</p> <p>Presidenta/e: VICTOR MANUEL GARCIA ARMENTA</p> <p>1er. Secretaria/o: JOSE CARLOS ARMENTA BERRELLEZA</p> <p>2do. Secretaria/o: CINTHIA KARINA AGUILAR GONZALEZ</p> <p>1er. Escrutador: YOLKARA GARCIA SALINAS</p> <p>2do. Escrutador: EUNICE ALBA BARRERAS</p> <p>3er. Escrutador: CLAUDIA IRELA AGUILERA GUTIERREZ</p> <p>1er. Suplente: JESUS ENRIQUE ARMENTA OCHOA</p> <p>2do. Suplente: MARA YOATZIN ESPINOZA SOBERANES</p> <p>3er. Suplente: MARIA DEL SOCORRO AVILES FLORES</p>
<p>Distrito Federal: 2) LOS MOCHIS</p> <p>Distrito Local: 3) AHOME</p> <p>Municipio: 1) AHOME</p> <p>Localidad: 38) TOPOLOBAMPO</p> <p>Sección: 363 C2</p> <p>Ubicación: ESCUELA SECUNDARIA MAR DE CORTÉS, CALLE ALBERT K. OWEN, SIN NÚMERO, TOPOLOBAMPO, CÓDIGO POSTAL 81370, AHOME, SINALOA., FRENTE A CRUZ ROJA Y PARQUE OWEN</p> <p>Presidenta/e: MEYSI MIGUEL FLORES IBARRA</p> <p>1er. Secretaria/o: MARIA ISABEL DIAZ VALENZUELA</p> <p>2do. Secretaria/o: MAR SINUHE COTA MARTINEZ</p> <p>1er. Escrutador: ARMIDA CHAPARRO GONZALEZ</p> <p>2do. Escrutador: MARTHA CLARISSA ELENES ANDALON</p> <p>3er. Escrutador: ROBERTO ARCE LUGO</p> <p>1er. Suplente: JOSE DAVID BUITIMEA VELAZQUEZ</p> <p>2do. Suplente: LESLIE JETZEMANY GUZMAN GASTELUM</p> <p>3er. Suplente: MATILDE FACUNDO VASQUEZ</p>	<p>Distrito Federal: 2) LOS MOCHIS</p> <p>Distrito Local: 3) AHOME</p> <p>Municipio: 1) AHOME</p> <p>Localidad: 38) TOPOLOBAMPO</p> <p>Sección: 364 B1</p> <p>Ubicación: DOMICILIO PARTICULAR, CALLE SIN NOMBRE, SIN NÚMERO, BARRIO PESQUERA, TOPOLOBAMPO, CÓDIGO POSTAL 81370, AHOME, SINALOA., A 10 METROS DE ABARROTÉS CHAVA</p> <p>Presidenta/e: ASCARY CHAVEZ PATILA</p> <p>1er. Secretaria/o: AILIN PAULINA GUTIERREZ CASTRO</p> <p>2do. Secretaria/o: PRINCESS NAHOMY ZIRELYN FELIX DURAN</p> <p>1er. Escrutador: ARIZBETH AHUMADA VALLE</p> <p>2do. Escrutador: JESUS MARIO ALVAREZ LUGO</p> <p>3er. Escrutador: ADAL NAIM GASTELUM CASTILLO</p> <p>1er. Suplente: MAXIMILIANO DAVID AGUILERA RODELO</p> <p>2do. Suplente: RAQUEL LIMON VALLE</p> <p>3er. Suplente: GABRIEL DE JESUS GOMEZ AGUILAR</p>
<p>Distrito Federal: 2) LOS MOCHIS</p> <p>Distrito Local: 3) AHOME</p> <p>Municipio: 1) AHOME</p> <p>Localidad: 38) TOPOLOBAMPO</p> <p>Sección: 364 C1</p> <p>Ubicación: DOMICILIO PARTICULAR, CALLE SIN NOMBRE, SIN NÚMERO, BARRIO PESQUERA, TOPOLOBAMPO, CÓDIGO POSTAL 81370, AHOME, SINALOA., A 10 METROS DE ABARROTÉS CHAVA</p> <p>Presidenta/e: JOSE ALFREDO PALACIOS GONZALEZ</p> <p>1er. Secretaria/o: VERONICA ALVAREZ ROMERO</p> <p>2do. Secretaria/o: JAYRO IVAN AGUILAR GALVAN</p> <p>1er. Escrutador: ELVIA ROCIO ALDUCIN SILVA</p> <p>2do. Escrutador: WENDY LILIANA ANGULO MONREAL</p> <p>3er. Escrutador: JULIO CESAR LIMON VALLE</p> <p>1er. Suplente: DORA ISABEL BARRERAS LOPEZ</p> <p>2do. Suplente: RAMONA ALCARAZ AHUMADA</p> <p>3er. Suplente: ANTONINO AGUILAR DIAZ</p>	<p>Distrito Federal: 2) LOS MOCHIS</p> <p>Distrito Local: 3) AHOME</p> <p>Municipio: 1) AHOME</p> <p>Localidad: 38) TOPOLOBAMPO</p> <p>Sección: 365 B1</p> <p>Ubicación: CENTRO CULTURAL, CALLE ÁNGEL FLORES, SIN NÚMERO, TOPOLOBAMPO, CÓDIGO POSTAL 81370, AHOME, SINALOA., ENTRADA AL MALECÓN DE TOPOLOBAMPO</p> <p>Presidenta/e: MARIO ADRIAN AGUILERA GUTIERREZ</p> <p>1er. Secretaria/o: MARCELA BALBANEDA AHUMADA MACHADO</p> <p>2do. Secretaria/o: GUSTAVO ARMANDO ALEJO FERNANDEZ</p> <p>1er. Escrutador: CARLOS JHONATAN ACOSTA CARDENAS</p> <p>2do. Escrutador: MARTHA AURORA ACOSTA GARCIA</p> <p>3er. Escrutador: JOSE RAUL AHUMADA AGUIRRE</p> <p>1er. Suplente: SIMBAD ARISMIN ACOSTA PRECIADO</p> <p>2do. Suplente: KENIA JAZMIN AHUMADA RENTERIA</p> <p>3er. Suplente: GEOMARA GUADALUPE ALCOCER FAVELA</p>

<p>Distrito Federal: 2) LOS MOCHIS Distrito Local: 3) AHOME Municipio: 20) JUAN JOSE RIOS Localidad: 62) LAZARO CARDENAS Sección: 366 B1</p> <p>Ubicación: TELESECUNDARIA FEDERALIZADA 57, CALLE SIN NOMBRE, SIN NUMERO, CAMPO PESQUERO LAZARO CÁRDENAS, CÓDIGO POSTAL 81390, JUAN JOSÉ RÍOS, SINALOA., FRENTE A LA PRIMARIA</p> <p>Presidenta/e: VICENTE GASTELUM CORTEZ</p> <p>1er. Secretaria/o: JOSE DE JESUS BACASEGUA ALVAREZ 2do. Secretaria/o: NAYELI AUDEVES ESPINOZA</p> <p>1er. Escrutador: ALEJANDRO AHUMADA MALDONADO 2do. Escrutador: LUZ ESTHER AHUMADA OCHOA</p> <p>3er. Escrutador: CERAFIN BECERRA AGUILAR</p> <p>1er. Suplente: MARIA ELENA BECERRA CORRALES 2do. Suplente: TEODULA FLORES OBESO 3er. Suplente: TOMAS HUIQUI VALENZUELA</p>	<p>Distrito Federal: 2) LOS MOCHIS Distrito Local: 3) AHOME Municipio: 20) JUAN JOSE RIOS Localidad: 62) LAZARO CARDENAS Sección: 366 C1</p> <p>Ubicación: TELESECUNDARIA FEDERALIZADA 57, CALLE SIN NOMBRE, SIN NUMERO, CAMPO PESQUERO LAZARO CÁRDENAS, CÓDIGO POSTAL 81390, JUAN JOSÉ RÍOS, SINALOA., FRENTE A LA PRIMARIA</p> <p>Presidenta/e: LUCERO DEL MAR ARREOLA VALDEZ</p> <p>1er. Secretaria/o: LUIS MARIO ESPINOZA MONTAÑO 2do. Secretaria/o: ISRAEL AHUMADA CORRALES</p> <p>1er. Escrutador: JOSE OLEGARIO AHUMADA OCHOA 2do. Escrutador: JOSE MIGUEL AHUMADA VALENZUELA</p> <p>3er. Escrutador: CARLOS BACASEGUA ARCE</p> <p>1er. Suplente: MARIA DEL ROSARIO CASTRO TAJILA 2do. Suplente: ILDA ELIZA HIGUERA VALLE 3er. Suplente: PATRICIA AHUMADA SANCHEZ</p>
<p>Distrito Federal: 2) LOS MOCHIS Distrito Local: 3) AHOME Municipio: 20) JUAN JOSE RIOS Localidad: 57) BACHOCO NUMERO DOS Sección: 367 B1</p> <p>Ubicación: ESCUELA PRIMARIA RURAL GREGORIO TORRES QUINTERO, CALLE SIN NOMBRE, SIN NUMERO, BACHOCO DOS, CÓDIGO POSTAL 81371, JUAN JOSÉ RÍOS, SINALOA., FRENTE A LA CANCHA DEL LUGAR</p> <p>Presidenta/e: OSIRIS GUADALUPE ALAMEA JOCOBI</p> <p>1er. Secretaria/o: SHULEYKA AYALA SALAZAR 2do. Secretaria/o: ABEL HUMBERTO CEBALLOS VALENZUELA</p> <p>1er. Escrutador: ROSARIO ANTONIO APODACA MUÑER 2do. Escrutador: ALEIDA AYON MACHADO</p> <p>3er. Escrutador: NORMA ALICIA CASTRO VALENZUELA</p> <p>1er. Suplente: JESUS RAMON GASTELUM HUIQUI 2do. Suplente: ELEUTERIO AYALA BELTRAN 3er. Suplente: MARTHA OFELIA ACOSTA GONZALEZ</p>	<p>Distrito Federal: 2) LOS MOCHIS Distrito Local: 3) AHOME Municipio: 1) AHOME Localidad: 23) GUSTAVO DIAZ ORDAZ Sección: 368 B1</p> <p>Ubicación: JARDÍN DE NIÑOS JESUSITA NEDA, CALLE RÍO SINALOA, SIN NUMERO, EL CARRIZO, CÓDIGO POSTAL 81320, AHOME, SINALOA., ENTRE CALLE PRESA JANITZIO Y CALLE OBIACHIC</p> <p>Presidenta/e: MARTHA OLIVIA HERNANDEZ RUANO</p> <p>1er. Secretaria/o: LIZETH MERARI MERINO LOERA 2do. Secretaria/o: AARON FILEMON ROMAN NUÑEZ</p> <p>1er. Escrutador: JOSE GILBERTO BOJORQUEZ ROMERO 2do. Escrutador: ADELINA GUERRERO BARRERAS</p> <p>3er. Escrutador: OLGA LIDIA LOPEZ AYALA</p> <p>1er. Suplente: ROBERTO RODRIGUEZ BAÑUELOS 2do. Suplente: IRMA PALOMA PARRA RUIZ 3er. Suplente: JOSE ANTONIO ANCHONDO ORTIZ</p>
<p>Distrito Federal: 2) LOS MOCHIS Distrito Local: 3) AHOME Municipio: 1) AHOME Localidad: 23) GUSTAVO DIAZ ORDAZ Sección: 369 B1</p> <p>Ubicación: ESCUELA PRIMARIA FEDERAL EMILIANO ZAPATA, CALLE PRESA PABELLÓN, SIN NUMERO, EL CARRIZO, CÓDIGO POSTAL 81320, AHOME, SINALOA., FRENTE A LA PLAZUELA</p> <p>Presidenta/e: GUADALUPE ALEJANDRO AMARILLAS SOTO</p> <p>1er. Secretaria/o: JOSE PRISCILIANO BARRERAS RUIZ 2do. Secretaria/o: CELINA SOLEDAD ESTRELLA SOTO</p> <p>1er. Escrutador: EDWARD GABRIEL LOERA LEYVA 2do. Escrutador: MANUEL DE JESUS AMARILLAS SOTO</p> <p>3er. Escrutador: JUAN DE JESUS RIVAS VALENZUELA</p> <p>1er. Suplente: YULIANA GOMEZ LEYVA 2do. Suplente: BENJAMIN BARRERAS VALDES 3er. Suplente: MANUELA ESTRELLA VALENZUELA</p>	<p>Distrito Federal: 2) LOS MOCHIS Distrito Local: 3) AHOME Municipio: 1) AHOME Localidad: 23) GUSTAVO DIAZ ORDAZ Sección: 370 B1</p> <p>Ubicación: COLEGIO DE BACHILLERES DEL ESTADO DE SINALOA 06, CALLE PRESA MOCUZARI, SIN NUMERO, EL CARRIZO, CÓDIGO POSTAL 81320, AHOME, SINALOA., ENTRE CALLE RÍO PIAXTLA Y CALLE RÍO ELOTA</p> <p>Presidenta/e: MELISSA AZUCENA BAUTISTA PADILLA</p> <p>1er. Secretaria/o: ABRIL PATRICIA GOMEZ VALDEZ 2do. Secretaria/o: DANIEL ROLANDO BELTRAN TAPIA</p> <p>1er. Escrutador: HASHLY ROMINA CAMACHO ZAVALA 2do. Escrutador: GUADALUPE AYALA VALENZUELA</p> <p>3er. Escrutador: SERGIO ELOY ESCALANTE VALDEZ</p> <p>1er. Suplente: MARIA DE JESUS ANAYA MONDACA 2do. Suplente: FRANCISCA ESTRELLA VALDEZ 3er. Suplente: REYNALDO ANAYA MOROYOQUI</p>

<p>Distrito Federal: 2) LOS MOCHIS Distrito Local: 3) AHOME Municipio: 1) AHOME Localidad: 23) GUSTAVO DIAZ ORDAZ Sección: 370 C1</p> <p>Ubicación: COLEGIO DE BACHILLERES DEL ESTADO DE SINALOA 06, CALLE PRESA MOCUZARI, SIN NÚMERO, EL CARRIZO, CÓDIGO POSTAL 81320, AHOME, SINALOA., ENTRE CALLE RÍO PIAXTLA Y CALLE RÍO ELOTA</p> <p>Presidenta/e: ANGEL BASOPOLI GIL</p> <p>1er. Secretaria/o: JOSE ANGEL ESPINOZA BASOPOLI 2do. Secretaria/o: ARIANA EMILY ALCARAZ ROMERO 1er. Escrutador: MA DEL REFUGIO GARCIA PADILLA 2do. Escrutador: ALBERTO BORBON ANAYA 3er. Escrutador: HERMINIA ESTRELLA GASTELUM 1er. Suplente: ROSA ELVIRA COTA SEPULVEDA 2do. Suplente: DOMINGO GASTELUM RODRIGUEZ 3er. Suplente: MANUEL AGAPITO ESCOBOZA RUIZ</p>	<p>Distrito Federal: 2) LOS MOCHIS Distrito Local: 3) AHOME Municipio: 1) AHOME Localidad: 23) GUSTAVO DIAZ ORDAZ Sección: 371 B1</p> <p>Ubicación: ESCUELA SECUNDARIA TÉCNICA 3, CALLE PRESA JOSEFA ORTIZ DE DOMÍNGUEZ, SIN NÚMERO, EL CARRIZO, CÓDIGO POSTAL 81320, AHOME, SINALOA., FRENTE A MACHACA EL CHAPO</p> <p>Presidenta/e: NOELI FELIX KING</p> <p>1er. Secretaria/o: GUADALUPE SANCHEZ GONZALEZ 2do. Secretaria/o: MARIA TERESA ANAYA LOPEZ 1er. Escrutador: OCTAVIO ANAYA MOROYOQUI 2do. Escrutador: OCTAVIO ANAYA VALENZUELA 3er. Escrutador: SANTOS JORGE ESTRADA PORTILLO 1er. Suplente: ITZEL ABRIL ESCALANTE SERRATOS 2do. Suplente: BENJAMIN AYALA VALENZUELA 3er. Suplente: KARLA JUDITH BARRERAS SOTO</p>
<p>Distrito Federal: 2) LOS MOCHIS Distrito Local: 3) AHOME Municipio: 1) AHOME Localidad: 23) GUSTAVO DIAZ ORDAZ Sección: 371 C1</p> <p>Ubicación: ESCUELA SECUNDARIA TÉCNICA 3, CALLE PRESA JOSEFA ORTIZ DE DOMÍNGUEZ, SIN NÚMERO, EL CARRIZO, CÓDIGO POSTAL 81320, AHOME, SINALOA., FRENTE A MACHACA EL CHAPO</p> <p>Presidenta/e: MARIA ANGELICA ANAYA CAMARGO</p> <p>1er. Secretaria/o: MONICA ARANICSA MORALES VALENZUELA 2do. Secretaria/o: MARISOL ANAYA LOPEZ 1er. Escrutador: DANIELA LIZBETH ANAYA VALENZUELA 2do. Escrutador: MARIA DEL ROSARIO BARRERAS ZAZUETA 3er. Escrutador: MISAEL GAXIOLA VALENZUELA 1er. Suplente: RAFAEL CAMACHO CAMACHO 2do. Suplente: GRACIELA CASTRO LOERA 3er. Suplente: ARMANDO CARRERAS VALENZUELA</p>	<p>Distrito Federal: 2) LOS MOCHIS Distrito Local: 3) AHOME Municipio: 1) AHOME Localidad: 23) GUSTAVO DIAZ ORDAZ Sección: 372 B1</p> <p>Ubicación: DOMICILIO PARTICULAR , CALLE RÍO PIAXTLA, NÚMERO 10, EL CARRIZO, CÓDIGO POSTAL 81343, AHOME, SINALOA., A MEDIA CUADRA DE ABARROTE SIN NOMBRE</p> <p>Presidenta/e: HUMBERTO JIMENEZ LAUREAN</p> <p>1er. Secretaria/o: ANA KAREN ZAVALA SERNA 2do. Secretaria/o: MARIA ANTONIETA MONDACA GUERRERO 1er. Escrutador: ROCIO ESTRELLA COTA 2do. Escrutador: BRENDA RAMIREZ SOTO 3er. Escrutador: DANIEL ALBERTO RAMIREZ SOTO 1er. Suplente: ALMA LORENA BARRERA PAZ 2do. Suplente: REYNA GISELA ARCE VARGAS 3er. Suplente: PATRICIO LUGO FLORES</p>
<p>Distrito Federal: 2) LOS MOCHIS Distrito Local: 3) AHOME Municipio: 1) AHOME Localidad: 23) GUSTAVO DIAZ ORDAZ Sección: 373 B1</p> <p>Ubicación: DOMICILIO PARTICULAR , CALLE PRESA MIGUEL HIDALGO, NÚMERO 14, EL CARRIZO, CÓDIGO POSTAL 81343, AHOME, SINALOA., FRENTE A MEGACABLE</p> <p>Presidenta/e: FLOR ABRIL ANAYA LOPEZ</p> <p>1er. Secretaria/o: MARIA AZUCENA GASTELUM RODRIGUEZ 2do. Secretaria/o: YOSVERANIA LOPEZ TORRES 1er. Escrutador: AIDA ARACELY PEREZ COTA 2do. Escrutador: MARTA ALICIA TAGLE GOMEZ 3er. Escrutador: MARIA JESUS ESCALANTE VALENZUELA 1er. Suplente: JUAN GABRIEL CHINCHILLAS VEGA 2do. Suplente: JOSE LUIS COVARRUBIAS ARCE 3er. Suplente: SARA COTA SALGUERO</p>	<p>Distrito Federal: 2) LOS MOCHIS Distrito Local: 3) AHOME Municipio: 1) AHOME Localidad: 23) GUSTAVO DIAZ ORDAZ Sección: 374 B1</p> <p>Ubicación: SALÓN DE ASAMBLEAS EJIDO JOSEFA ORTIZ DE DOMÍNGUEZ , CALLE PRESA GUSTAVO DIAZ ORDAZ, NÚMERO 914, EL CARRIZO, CÓDIGO POSTAL 81320, AHOME, SINALOA. , A UN COSTADO DEL SEGURO SOCIAL</p> <p>Presidenta/e: ABEYDA MONSERRAT PANIAGUA LOPEZ</p> <p>1er. Secretaria/o: JUAN BAUTISTA SOTO VALDEZ 2do. Secretaria/o: DELFINO AGUILAR IZAGUIRRE 1er. Escrutador: MARIA MARLEN PACHECO RUIZ 2do. Escrutador: GABRIELA GUADALUPE ZAZUETA SOTO 3er. Escrutador: HERMENEGILDO GIL LAZARO 1er. Suplente: MARIA BERENISE ALMEIDA NAVARRETE 2do. Suplente: GLORIA ABRIL CARDENAS SOTO 3er. Suplente: BEATRIZ GAXIOLA ENRIQUEZ</p>

<p>Distrito Federal: 2) LOS MOCHIS Distrito Local: 3) AHOME Municipio: 1) AHOME Localidad: 201) SINALOA DE LEYVA Sección: 375 B1</p> <p>Ubicación: ESCUELA PRIMARIA LICENCIADO BENITO JUÁREZ, CALLE SIN NOMBRE, SIN NÚMERO, EJIDO SINALOA DE LEYVA, CÓDIGO POSTAL 81320, AHOME, SINALOA., FRENTE A TERRENO DE USOS MÚLTIPLES</p> <p>Presidenta/e: VIANEY ALEJANDRA ACOSTA REYES</p> <p>1er. Secretaria/o: SUJEY RAMONA ACOSTA OLAIZ 2do. Secretaria/o: ALECYA GUADALUPE ACOSTA PARRA</p> <p>1er. Escrutador: LUIS ERVEY ALCALA MEZA 2do. Escrutador: JOSE CRISOSTOMO ABITIA LOPEZ</p> <p>3er. Escrutador: ROSENDO ACOSTA SAÑUDO</p> <p>1er. Suplente: ORALIA ZULEMA ACOSTA SICAIROS 2do. Suplente: OCTAVIO ALCALA GARCIA 3er. Suplente: FERNANDO ACOSTA VILLEGAS</p>	<p>Distrito Federal: 2) LOS MOCHIS Distrito Local: 3) AHOME Municipio: 1) AHOME Localidad: 143) MARTIRES DE SINALOA Sección: 377 B1</p> <p>Ubicación: ESCUELA PRIMARIA RURAL GABRIEL LEYVA SOLANO, CALLE SIN NOMBRE, SIN NÚMERO, EJIDO MÁRTIRES DE SINALOA NUEVO, CÓDIGO POSTAL 81320, AHOME, SINALOA., FRENTE AL PARQUE</p> <p>Presidenta/e: MAXIMILIANO LOPEZ ESTRADA</p> <p>1er. Secretaria/o: ERIKA MELISA BARRERAS HERNANDEZ 2do. Secretaria/o: CECILIO GAMEZ PORTILLO</p> <p>1er. Escrutador: JOSE CRUZ JAUREGUI FELIX 2do. Escrutador: GEORGINA ESCALANTE VELAZQUEZ</p> <p>3er. Escrutador: FABIAN ANTONIO GAMEZ LOPEZ</p> <p>1er. Suplente: JOSE JUAN JAUREGUI BUSTAMANTE 2do. Suplente: LUCINDA INFANTE SINTA 3er. Suplente: FEDERICO BUSTILLOS VAZQUEZ</p>
<p>Distrito Federal: 2) LOS MOCHIS Distrito Local: 3) AHOME Municipio: 1) AHOME Localidad: 110) EMIGDIO RUIZ Sección: 378 B1</p> <p>Ubicación: ESCUELA PRIMARIA RURAL ADOLFO LÓPEZ MATEOS, CALLE SIN NOMBRE, SIN NÚMERO, EJIDO EMIGDIO RUIZ, CÓDIGO POSTAL 81320, AHOME, SINALOA., A UN LADO DE PREESCOLAR SANTOS DEGOLLADO</p> <p>Presidenta/e: HASLY YASMELI AYALA CRUZ</p> <p>1er. Secretaria/o: DENISSE ESTRELLA CHAVEZ NUÑEZ 2do. Secretaria/o: EDUARDO DURAN ANDRADE</p> <p>1er. Escrutador: FLORA YESENIA BARRIOS VEA 2do. Escrutador: BERTHA BORQUEZ DURAN</p> <p>3er. Escrutador: EDIEL COTA ANDRADE</p> <p>1er. Suplente: ELSA YOLANDA CAMPOS CHAVEZ 2do. Suplente: PATRICIA ARANA VEGA 3er. Suplente: NAIRDA AYALA CRUZ</p>	<p>Distrito Federal: 2) LOS MOCHIS Distrito Local: 3) AHOME Municipio: 1) AHOME Localidad: 155) NIÑOS HEROES DE CHAPULTEPEC Sección: 379 B1</p> <p>Ubicación: ESCUELA PRIMARIA FEDERAL NIÑOS HÉROES DE CHAPULTEPEC, CALLE SIN NOMBRE, SIN NÚMERO, POSTE 42, EJIDO NIÑOS HÉROES DE CHAPULTEPEC, CÓDIGO POSTAL 81320, AHOME, SINALOA., A UN COSTADO DE LAS VÍAS DEL TREN</p> <p>Presidenta/e: ADOLFO FELIX MARTINEZ</p> <p>1er. Secretaria/o: JESUS ALONSO ESCALANTE YUCUPICIO 2do. Secretaria/o: DULCE MELIZZA ESPINOZA RAMIREZ</p> <p>1er. Escrutador: GUADALUPE GRANILLO VALENZUELA 2do. Escrutador: GEORGINA HERNANDEZ RAMIREZ</p> <p>3er. Escrutador: JANETH BUITIMEA BACASEGUA</p> <p>1er. Suplente: ADELA GONZALEZ CRUZ 2do. Suplente: ELVIRA HERNANDEZ RAMIREZ 3er. Suplente: PABLO FIERRO YUCUPICIO</p>
<p>Distrito Federal: 2) LOS MOCHIS Distrito Local: 3) AHOME Municipio: 1) AHOME Localidad: 184) REVOLUCION MEXICANA Sección: 380 B1</p> <p>Ubicación: ESCUELA PRIMARIA FEDERAL 20 DE NOVIEMBRE, CALLE SIN NOMBRE, SIN NÚMERO, EJIDO REVOLUCIÓN MEXICANA, CÓDIGO POSTAL 81320, AHOME, SINALOA., ENTRE CALLE SIN NOMBRE Y DREN</p> <p>Presidenta/e: FERNANDO ADRIAN GARCIA ALVAREZ</p> <p>1er. Secretaria/o: NAFTALI BEATRIZ LIZARRAGA IBARRA 2do. Secretaria/o: JOSE VICTORIANO LUGO GARCIA</p> <p>1er. Escrutador: ANA ISABEL PEREZ HUERTA 2do. Escrutador: MAYRA ALEJANDRA FELIX FELIX</p> <p>3er. Escrutador: JOSEFINA ELENA BELTRAN ALFARO</p> <p>1er. Suplente: SILVIA INZUNZA RIOS 2do. Suplente: MEEL PEREZ SIQUEIROS 3er. Suplente: FABIAN BELTRAN VALENZUELA</p>	<p>Distrito Federal: 2) LOS MOCHIS Distrito Local: 3) AHOME Municipio: 1) AHOME Localidad: 108) DOLORES HIDALGO Sección: 381 B1</p> <p>Ubicación: ESCUELA PRIMARIA FEDERAL MIGUEL HIDALGO, CALLE SIN NOMBRE, SIN NÚMERO, EJIDO DOLORES HIDALGO, CÓDIGO POSTAL 81320, AHOME, SINALOA., A UN COSTADO DEL CAMPO DE FÚTBOL</p> <p>Presidenta/e: LUZ MARINA AGUERO TREJO</p> <p>1er. Secretaria/o: BERZABEE CEBREROS MEZA 2do. Secretaria/o: VICTOR MANUEL APODACA ORDUÑO</p> <p>1er. Escrutador: GUADALUPE CAMACHO ALCALA 2do. Escrutador: ANTONIA CEBREROS MEZA</p> <p>3er. Escrutador: JUDITH ESCALANTE MARTINEZ</p> <p>1er. Suplente: YURIDIA GUADALUPE FLORES LOPEZ 2do. Suplente: RAMONA CORNEJO GARCIA 3er. Suplente: HORACIO CONTRERAS ALCALA</p>

<p>Distrito Federal: 2) LOS MOCHIS Distrito Local: 3) AHOME Municipio: 1) AHOME Localidad: 22) GUILLERMO CHAVEZ TALAMANTES Sección: 382 B1</p> <p>Ubicación: ESCUELA SECUNDARIA TÉCNICA 55, CALLE RAYMUNDO TORRES RUIZ, SIN NÚMERO, EJIDO GUILLERMO CHÁVEZ TALAMANTES, CÓDIGO POSTAL 81322, AHOME, SINALOA., ENTRE CALLE NORTE NÚMERO 3 Y CALLE PONIENTE NÚMERO 4</p> <p>Presidenta/e: CARLOS AGUERO LIZARRAGA 1er. Secretaria/o: KAREM ITZEL AVILA BARAJAS 2do. Secretaria/o: EFREN COTA BOJORQUEZ 1er. Escrutador: MARTHA ALICIA ANGEL CURIEL 2do. Escrutador: JOSEFINA AYALA FLORES 3er. Escrutador: REYNALDO COTA CORRALES 1er. Suplente: CATALINA HERNANDEZ CASTRO 2do. Suplente: ADYLENE OSORIO MIRANDA 3er. Suplente: MARIA ISLAS TAPIA</p>	<p>Distrito Federal: 2) LOS MOCHIS Distrito Local: 3) AHOME Municipio: 1) AHOME Localidad: 22) GUILLERMO CHAVEZ TALAMANTES Sección: 383 B1</p> <p>Ubicación: ESCUELA PRIMARIA ESTATAL ADOLFO LÓPEZ MATEOS, CALLE NORTE, NÚMERO 20, EJIDO CHÁVEZ TALAMANTES, CÓDIGO POSTAL 81322, AHOME, SINALOA., ENTRE CALLE PONIENTE 3 Y CALLE PONIENTE 4</p> <p>Presidenta/e: JUAN CARLOS GARCIA CUEVAS 1er. Secretaria/o: ARNOLDO RIVAS MANRIQUEZ 2do. Secretaria/o: ALEJANDRA NAYELY VALENZUELA TAPIA 1er. Escrutador: ALMA LETICIA MOMBELA GARCIA 2do. Escrutador: JOSE RODOLFO ANGEL LEYVA 3er. Escrutador: DANIEL RODRIGUEZ MENDOZA 1er. Suplente: JORGE LUIS CORRALES BELTRAN 2do. Suplente: ANA ELSA QUINTANA CHINCHILLAS 3er. Suplente: LIDIA GENOVEVA VALDEZ REYES</p>
<p>Distrito Federal: 2) LOS MOCHIS Distrito Local: 3) AHOME Municipio: 1) AHOME Localidad: 22) GUILLERMO CHAVEZ TALAMANTES Sección: 384 B1</p> <p>Ubicación: DOMICILIO PARTICULAR , AVENIDA JOSÉ CORONA ÁVILA, SIN NÚMERO, EJIDO GUILLERMO CHÁVEZ TALAMANTES, CÓDIGO POSTAL 81322, AHOME, SINALOA., CONTRA ESQUINA DE ABARROTE SIN NOMBRE</p> <p>Presidenta/e: JANETH CALDERON MOLINA 1er. Secretaria/o: MARIA ALICIA CRUZ RAMIREZ 2do. Secretaria/o: JUAN CARLOS LOZANO AGUERO 1er. Escrutador: MARCOS MACIAS MARTINEZ 2do. Escrutador: ROSARIO GASTELUM CARLON 3er. Escrutador: BEATRIZ JAZMIN ESPINOZA GAXIOLA 1er. Suplente: ROCXANA RUIZ PACHECO 2do. Suplente: ROSA AMELIA QUIÑONES VILLA 3er. Suplente: JOSEFINA CARRAZCO BELTRAN</p>	<p>Distrito Federal: 2) LOS MOCHIS Distrito Local: 3) AHOME Municipio: 1) AHOME Localidad: 22) GUILLERMO CHAVEZ TALAMANTES Sección: 385 B1</p> <p>Ubicación: ESCUELA PRIMARIA ESTATAL LICENCIADO BENITO JUÁREZ, CALLE AGUSTÍN RODRÍGUEZ, SIN NÚMERO, EJIDO GUILLERMO CHÁVEZ TALAMANTES, CÓDIGO POSTAL 81322, AHOME, SINALOA. , FRENTE AL PARQUE</p> <p>Presidenta/e: CARMEN XIMENA ACOSTA LOERA 1er. Secretaria/o: MARIO AGUERO TREJO 2do. Secretaria/o: ROSARIO ALVAREZ VALDEZ 1er. Escrutador: JOVANI LOPEZ MORALES 2do. Escrutador: JESUS MANUEL ALMADA ORTEGA 3er. Escrutador: LEOPOLDO MEDINA RIVERA 1er. Suplente: JULIA BERENICE LEYVA BELTRAN 2do. Suplente: FILEMON GODOY DOMINGUEZ 3er. Suplente: MARIA JESUS SOTO ESTRADA</p>
<p>Distrito Federal: 2) LOS MOCHIS Distrito Local: 3) AHOME Municipio: 1) AHOME Localidad: 22) GUILLERMO CHAVEZ TALAMANTES Sección: 386 B1</p> <p>Ubicación: DOMICILIO PARTICULAR , BULEVAR ERNESTO GARCÍA COTA, SIN NÚMERO, EJIDO GUILLERMO CHÁVEZ TALAMANTES, CÓDIGO POSTAL 81322, AHOME, SINALOA., ENTRE AVENIDA ROGELIO BECERRA GARCÍA Y AVENIDA MANUEL FIGUEROA CAMPOS</p> <p>Presidenta/e: JULIEH CASSANDRA ACOSTA CASTRO 1er. Secretaria/o: SANTIAGO BELTRAN BURGOS 2do. Secretaria/o: MARINA GABRIELA ANAYA SOTO 1er. Escrutador: MARGARITA ANGEL FELIX 2do. Escrutador: LESLY KARIME ANGULO NEVAREZ 3er. Escrutador: DIOLEN DIONICIA AYALA VALENZUELA 1er. Suplente: TOMAS BARRAGAN RENTERIA 2do. Suplente: MIRIAM SOBEYDA AYALA BUITIMEA 3er. Suplente: MINERVA BELTRAN OLIVAS</p>	<p>Distrito Federal: 2) LOS MOCHIS Distrito Local: 3) AHOME Municipio: 1) AHOME Localidad: 82) CARRANZA Y REFORMA 1 Sección: 387 B1</p> <p>Ubicación: ESCUELA PRIMARIA FEDERAL MIGUEL HIDALGO Y COSTILLA, CALLE SIN NOMBRE, SIN NÚMERO, EJIDO CARRANZA Y REFORMA, CÓDIGO POSTAL 81322, AHOME, SINALOA., CONTRA ESQUINA DE ABARROTES SUSY</p> <p>Presidenta/e: STEPHANIE JACQUELINE MORENO AVILA 1er. Secretaria/o: MARIA FERNANDA ESCALANTE CASTELO 2do. Secretaria/o: ADRIAN ALEJANDRO ESPARZA ESPINOZA 1er. Escrutador: FABIOLA ROMERO RAMIREZ 2do. Escrutador: PEDRO JESUS SOTO PALOMARES 3er. Escrutador: MOISES AYALA MANZANAREZ 1er. Suplente: ALICIA ROMERO RAMIREZ 2do. Suplente: BERENICE GUADALUPE GUEVARA RIOS 3er. Suplente: FERNANDO ESCALANTE COTA</p>

<p>Distrito Federal: 2) LOS MOCHIS Distrito Local: 3) AHOME Municipio: 1) AHOME Localidad: 7) BACOREHUIS Sección: 388 B1</p> <p>Ubicación: ESCUELA PRIMARIA GENERAL LÁZARO CÁRDENAS, CALLE PRINCIPAL, SIN NÚMERO, EJIDO BACOREHUIS, CÓDIGO POSTAL 81321, AHOME, SINALOA., ENFRENTA DEL KÍNDER HIMNO NACIONAL</p> <p>Presidenta/e: GLORIA AMARILLAS ANGUAMEA</p> <p>1er. Secretaria/o: ARELY JULEXY BACASEHUA AYALA 2do. Secretaria/o: JESUS ORLANDO CAMPOS PALOMARES</p> <p>1er. Escrutador: EDGAR AYALA MURRIETA 2do. Escrutador: MATILDE AMARILLAS VALENZUELA 3er. Escrutador: ALBERTO AYALA CARLON</p> <p>1er. Suplente: JUAN GABRIEL BACASEGUA BAHUMEA 2do. Suplente: DALILA BERNAL SAÑUDO 3er. Suplente: LUIS RAMIRO ESPARZA BAHUMEA</p>	<p>Distrito Federal: 2) LOS MOCHIS Distrito Local: 3) AHOME Municipio: 1) AHOME Localidad: 7) BACOREHUIS Sección: 388 C1</p> <p>Ubicación: ESCUELA PRIMARIA GENERAL LÁZARO CÁRDENAS, CALLE PRINCIPAL, SIN NÚMERO, EJIDO BACOREHUIS, CÓDIGO POSTAL 81321, AHOME, SINALOA., ENFRENTA DEL KÍNDER HIMNO NACIONAL</p> <p>Presidenta/e: DULCE DIANEY AYALA SOTO</p> <p>1er. Secretaria/o: MARIANO CAMACHO VALENZUELA 2do. Secretaria/o: RUBY CECILIA GASTELUM AYALA</p> <p>1er. Escrutador: LUZ MARANT GAXIOLA GOMEZ 2do. Escrutador: JESUS OMAR ANAYA LEYVA 3er. Escrutador: ABEL AYALA GASTELUM</p> <p>1er. Suplente: BENIGNA BACASEHUA BAUMEA 2do. Suplente: MARGARITA COTA TORRES 3er. Suplente: NARCISO AYALA MONTOYA</p>
<p>Distrito Federal: 2) LOS MOCHIS Distrito Local: 3) AHOME Municipio: 1) AHOME Localidad: 7) BACOREHUIS Sección: 389 B1</p> <p>Ubicación: CASA EJIDAL DEL EJIDO BACOREHUIS, CALLE SIN NOMBRE, SIN NÚMERO, EJIDO BACOREHUIS, CÓDIGO POSTAL 81322, AHOME, SINALOA., FRENTE A LA TIENDA</p> <p>Presidenta/e: JUAN DE DIOS AYALA GASTELUM</p> <p>1er. Secretaria/o: ASHLEN MARIAM BAUMEA DE LA CRUZ 2do. Secretaria/o: EMILIO AGUILAR CAMPOS</p> <p>1er. Escrutador: LIZETH ALEJANDRA AMARILLAS BAHUMEA 2do. Escrutador: JUANITA AYALA MONTOYA 3er. Escrutador: ELIZABETH BAHUMEA AYALA</p> <p>1er. Suplente: ELVA NIDIA COTA VALDEZ 2do. Suplente: ANDRES ESTRELLA VALENZUELA 3er. Suplente: EDUARDO AMARILLAS LOPEZ</p>	<p>Distrito Federal: 2) LOS MOCHIS Distrito Local: 3) AHOME Municipio: 1) AHOME Localidad: 7) BACOREHUIS Sección: 389 C1</p> <p>Ubicación: CASA EJIDAL DEL EJIDO BACOREHUIS, CALLE SIN NOMBRE, SIN NÚMERO, EJIDO BACOREHUIS, CÓDIGO POSTAL 81322, AHOME, SINALOA., FRENTE A LA TIENDA</p> <p>Presidenta/e: KARLA BIBIANA ARMENTA GASTELUM</p> <p>1er. Secretaria/o: GLORIA TRINIDAD FLORES CAMA 2do. Secretaria/o: JUAN DE DIOS ALMEIDA CASTRO</p> <p>1er. Escrutador: JOSE LUIS AYALA GASTELUM 2do. Escrutador: IMELDA TEOFANES AYALA RIVERA 3er. Escrutador: MARIA DOLORES CASTRO VEGA</p> <p>1er. Suplente: MARCELINA DIMAS MOROYOQUI 2do. Suplente: PATRICIA FIERRO LEYVA 3er. Suplente: ZULEMA MARIBEL FELIX GAXIOLA</p>
<p>Distrito Federal: 2) LOS MOCHIS Distrito Local: 3) AHOME Municipio: 1) AHOME Localidad: 29) POBLADO CINCO Sección: 390 B1</p> <p>Ubicación: ESCUELA SECUNDARIA GENERAL LÁZARO CÁRDENAS, CALLE SIN NOMBRE, SIN NÚMERO, EJIDO POBLADO CINCO, CÓDIGO POSTAL 81324, AHOME, SINALOA., A 200 METROS DE LA CASA DEL ALFARERO</p> <p>Presidenta/e: CANDY YADIRA ALVARADO CHAVEZ</p> <p>1er. Secretaria/o: ENRIQUE ALVARADO CHAVEZ 2do. Secretaria/o: REBECA ISABEL CAMOU GOMEZ</p> <p>1er. Escrutador: MARIA ANTONIA ALVAREZ ROSAS 2do. Escrutador: YESENIA CERVANTES BARRAZA 3er. Escrutador: JOSE ROGELIO CHAVEZ LERMA</p> <p>1er. Suplente: JOSUE CERVANTES RAMIREZ 2do. Suplente: RAMONA PATRICIA DIAZ PEREZ 3er. Suplente: ROSALINA AMEZCUA ORDAZ</p>	<p>Distrito Federal: 2) LOS MOCHIS Distrito Local: 3) AHOME Municipio: 1) AHOME Localidad: 29) POBLADO CINCO Sección: 390 C1</p> <p>Ubicación: ESCUELA SECUNDARIA GENERAL LÁZARO CÁRDENAS, CALLE SIN NOMBRE, SIN NÚMERO, EJIDO POBLADO CINCO, CÓDIGO POSTAL 81324, AHOME, SINALOA., A 200 METROS DE LA CASA DEL ALFARERO</p> <p>Presidenta/e: CELINA ALVARADO CHAVEZ</p> <p>1er. Secretaria/o: ENRIQUE ALVARADO INOSTROZA 2do. Secretaria/o: OSCAR RAMON ACOSTA CRUZ</p> <p>1er. Escrutador: ILSE ANNAY BANDA MORFIN 2do. Escrutador: ELIZABETH BRINDIZ TABARDILLO 3er. Escrutador: RAYMUNDO BOJORQUEZ SOTO</p> <p>1er. Suplente: JORGE LUIS COTA PANIAGUA 2do. Suplente: LUIS ANGEL AMEZCUA CERVANTES 3er. Suplente: JOSE GUADALUPE ANGEL RAMIREZ</p>

<p>Distrito Federal: 2) LOS MOCHIS Distrito Local: 3) AHOME Municipio: 1) AHOME Localidad: 29) POBLADO CINCO Sección: 391 B1</p> <p>Ubicación: ESCUELA PRIMARIA LÁZARO CÁRDENAS, CALLE SIN NOMBRE, SIN NÚMERO, EJIDO POBLADO CINCO, CÓDIGO POSTAL 81234, AHOME, SINALOA., A 300 METROS DE LA IGLESIA TESTIGOS DE JEHOVÁ</p> <p>Presidenta/e: ABINADAB AMEZCUA GONZALEZ</p> <p>1er. Secretaria/o: FELIPA DE JESUS ALVARADO ESCALANTE 2do. Secretaria/o: MARIA LUCILA ARMENTA VALENZUELA</p> <p>1er. Escrutador: ELEAZAR AMEZCUA ORDAZ 2do. Escrutador: JESUS EMMANUEL AMEZCUA GONZALEZ</p> <p>3er. Escrutador: BRIAN ELEAZAR AMEZCUA GONZALEZ</p> <p>1er. Suplente: JOSE MARIA ARMENTA VALENZUELA 2do. Suplente: JESUS GABRIEL ARREDONDO CARLON 3er. Suplente: REYNA ROSARIO ARREDONDO CARLON</p>	<p>Distrito Federal: 2) LOS MOCHIS Distrito Local: 3) AHOME Municipio: 1) AHOME Localidad: 29) POBLADO CINCO Sección: 392 B1</p> <p>Ubicación: JARDÍN DE NIÑOS MARIANO ESCOBEDO, CALLE SIN NOMBRE, SIN NÚMERO, EJIDO POBLADO CINCO, CÓDIGO POSTAL 81324, AHOME, SINALOA., FRENTE ABARROTE ROSANGEL</p> <p>Presidenta/e: EMMA LAURA ARMENTA LEON</p> <p>1er. Secretaria/o: MARTHA ALICIA ARMENTA LEON 2do. Secretaria/o: EDNA ALVAREZ RAMOS</p> <p>1er. Escrutador: JOEL AMEZCUA MONARCA 2do. Escrutador: MARIA YULETH AMEZCUA MONARCA</p> <p>3er. Escrutador: GLADIS MARIELA ASTORGA OCHOA</p> <p>1er. Suplente: ROBERTO GUADALUPE BERRELLEZA GAMEZ 2do. Suplente: JOEL AMEZCUA ORDAZ 3er. Suplente: RAMON ARMENTA VALENZUELA</p>
<p>Distrito Federal: 2) LOS MOCHIS Distrito Local: 3) AHOME Municipio: 1) AHOME Localidad: 29) POBLADO CINCO Sección: 393 B1</p> <p>Ubicación: DOMICILIO PARTICULAR, CALLE SIN NOMBRE, SIN NÚMERO, EJIDO POBLADO CINCO, CÓDIGO POSTAL 81324, AHOME, SINALOA., CONTRA ESQUINA DE PARQUE SIN NOMBRE</p> <p>Presidenta/e: LUIS ANGEL ALAMEA ANAYA</p> <p>1er. Secretaria/o: IVANA GABRIELA BARRERA FELIX 2do. Secretaria/o: SUJEY ARAGON ESPINOZA</p> <p>1er. Escrutador: FERNANDA CITLALY ASTORGA OCHOA 2do. Escrutador: JUAN JOSE CAMACHO ESPARZA</p> <p>3er. Escrutador: LUZ ESTRELLA ARMENTA RUIZ</p> <p>1er. Suplente: LAURA ELENA BELTRAN PAZOS 2do. Suplente: PEDRO BRICEÑO BUSTAMANTE 3er. Suplente: GERMAN ASTORGA NUÑEZ</p>	<p>Distrito Federal: 2) LOS MOCHIS Distrito Local: 3) AHOME Municipio: 1) AHOME Localidad: 13) CHIHUAHUITA Sección: 394 B1</p> <p>Ubicación: DOMICILIO PARTICULAR, CALLE JUAN JOSÉ LÓPEZ, SIN NÚMERO, POSTE 10, EJIDO CHIHUAHUITA, CÓDIGO POSTAL 81340, AHOME, SINALOA., ENTRE CALLE CONCEPCIÓN VILLALOBOS MEDINA Y CALLE MANUEL VÁZQUEZ SOLÍS</p> <p>Presidenta/e: EDITH SELENE FLORES GASTELUM</p> <p>1er. Secretaria/o: NAIDELYN AMERICA AGUILAR MENDIVIL 2do. Secretaria/o: ALEJANDRO BERMUDEZ LOPEZ</p> <p>1er. Escrutador: ANA MARIA MANCILLAS OLIVARRIA 2do. Escrutador: MARIA SOFIA CAMPOS REYES</p> <p>3er. Escrutador: ADELA CONS QUIÑONES</p> <p>1er. Suplente: FERNANDO ENRIQUE LOPEZ BUENO 2do. Suplente: RICARDO CORRALES CORTEZ 3er. Suplente: JOSE ALBERTO MARTINEZ VAZQUEZ</p>
<p>Distrito Federal: 2) LOS MOCHIS Distrito Local: 3) AHOME Municipio: 1) AHOME Localidad: 13) CHIHUAHUITA Sección: 395 B1</p> <p>Ubicación: ESCUELA PRIMARIA ESTATAL VICENTE GUERRERO, CALLE SEXTA, SIN NÚMERO, EJIDO CHIHUAHUITA, CÓDIGO POSTAL 81325, AHOME, SINALOA., ENTRE CALLE PRIVADA NORTE Y CALLE QUINTA</p> <p>Presidenta/e: JAIME INDALECIO CASTRO PEÑUELAS</p> <p>1er. Secretaria/o: HELEN ADNAEL HERRERA ARENAS 2do. Secretaria/o: YAMILETH DIANNE MORA PEREZ</p> <p>1er. Escrutador: GLADYS ELVIRA ALCALA LEYVA 2do. Escrutador: RAMON FIGUEROA ENRIQUEZ</p> <p>3er. Escrutador: JESUS EDITH MEZA VALENCIA</p> <p>1er. Suplente: PATRICIA MARIA CORRALES CORRAL 2do. Suplente: FERNANDO FERNANDEZ MAYORQUIN 3er. Suplente: JOSE MARTINEZ PIÑA</p>	<p>Distrito Federal: 2) LOS MOCHIS Distrito Local: 3) AHOME Municipio: 1) AHOME Localidad: 13) CHIHUAHUITA Sección: 396 B1</p> <p>Ubicación: COLEGIO NACIONAL DE EDUCACIÓN PROFESIONAL TÉCNICA EL CARRIZO, CALLE SEXTA, SIN NÚMERO, EJIDO CHIHUAHUITA, CÓDIGO POSTAL 81325, AHOME, SINALOA., A UN COSTADO DE LA ESCUELA SECUNDARIA ESTATAL MIGUEL HIDALGO Y COSTILLA</p> <p>Presidenta/e: MARELY ALCALA BENITEZ</p> <p>1er. Secretaria/o: JULISSA FRANCO FERNANDEZ 2do. Secretaria/o: MARIA JOSE CRUZ CALLEROS</p> <p>1er. Escrutador: OMAR CALLEROS MARQUEZ 2do. Escrutador: MARISSA CALLEROS RUIZ</p> <p>3er. Escrutador: EVELIA CASTRO SANDOVAL</p> <p>1er. Suplente: JULIAN CASTRO SILVAS 2do. Suplente: JUANA BENITEZ SERRANO 3er. Suplente: JORGE HERIBERTO GAMEZ SAUCEDA</p>

<p>Distrito Federal: 2) LOS MOCHIS</p> <p>Distrito Local: 3) AHOME</p> <p>Municipio: 1) AHOME</p> <p>Localidad: 13) CHIHUAHUITA</p> <p>Sección: 397 B1</p> <p>Ubicación: DOMICILIO PARTICULAR , CALLE GUILLERMO TALAVERA LÓPEZ, POSTE L 19, EJIDO CHIHUAHUITA, CÓDIGO POSTAL 81340, AHOME, SINALOA., ESQUINA CON CALLE LAMBERTO ROBLES</p> <p>Presidenta/e: KARLA LUCIA GRANADOS CALLEROS</p> <p>1er. Secretaria/o: CESAR FERNANDEZ RAMOS</p> <p>2do. Secretaria/o: EVANGELINA GARCIA FIGUEROA</p> <p>1er. Escrutador: JUAN CARLOS GRANADOS CALLEROS</p> <p>2do. Escrutador: BERTHA LOPEZ RIVERA</p> <p>3er. Escrutador: CRISTINA JANETH MARTINEZ RODRIGUEZ</p> <p>1er. Suplente: OLGA ESTHER ARMENTA RUIZ</p> <p>2do. Suplente: ELSA MARIA ESTRELLA ESCALANTE</p> <p>3er. Suplente: ANGEL ALFONSO OSORIO GARCIA</p>	<p>Distrito Federal: 2) LOS MOCHIS</p> <p>Distrito Local: 3) AHOME</p> <p>Municipio: 1) AHOME</p> <p>Localidad: 30) POBLADO SEIS</p> <p>Sección: 398 B1</p> <p>Ubicación: ESCUELA PRIMARIA EMILIANO ZAPATA, CALLE MÉRIDA, SIN NÚMERO, EJIDO POBLADO SEIS, CÓDIGO POSTAL 81340, AHOME, SINALOA., ENTRE CALLE DURANGO Y CALLE PUEBLA</p> <p>Presidenta/e: MARTHA ISABEL ALVAREZ LOPEZ</p> <p>1er. Secretaria/o: JOSE LUIS AYALA DELGADO</p> <p>2do. Secretaria/o: DEYSSI PAOLA BORBOLLA PACHECO</p> <p>1er. Escrutador: NANCY LILIANA BELTRAN LOPEZ</p> <p>2do. Escrutador: GUADALUPE CORRALES LERMA</p> <p>3er. Escrutador: PAUL GERARDO ALVAREZ ROMAN</p> <p>1er. Suplente: HAYDEE CARRASCO SOTO</p> <p>2do. Suplente: MARGARITA CASTRO SOTO</p> <p>3er. Suplente: MICAELA CONTRERAS MIRANDA</p>
<p>Distrito Federal: 2) LOS MOCHIS</p> <p>Distrito Local: 3) AHOME</p> <p>Municipio: 1) AHOME</p> <p>Localidad: 30) POBLADO SEIS</p> <p>Sección: 399 B1</p> <p>Ubicación: JARDÍN DE NIÑOS PEDRO MARÍA ANAYA, CALLE JALAPA, SIN NÚMERO, EJIDO POBLADO SEIS, CÓDIGO POSTAL 81340, AHOME, SINALOA. , FRENTE A LA PLAZUELA</p> <p>Presidenta/e: JOSE ANGEL AYALA MENDOZA</p> <p>1er. Secretaria/o: BRENDA BELEN BELTRAN LUGO</p> <p>2do. Secretaria/o: GLAFIRA DIAZ CAMACHO</p> <p>1er. Escrutador: LEONARDO CARRETERO CHAVEZ</p> <p>2do. Escrutador: MARIA CATALINA BARBEITIA ARREDONDO</p> <p>3er. Escrutador: CELIDA CERVANTES LEON</p> <p>1er. Suplente: LAZARO FIERRO FLORES</p> <p>2do. Suplente: MIGUEL IVAN BARRERAS CERVANTES</p> <p>3er. Suplente: OGLA AMAIRANI CAMACHO MONTOYA</p>	<p>Distrito Federal: 2) LOS MOCHIS</p> <p>Distrito Local: 3) AHOME</p> <p>Municipio: 1) AHOME</p> <p>Localidad: 6) ALFONSO GENARO CALDERON</p> <p>Sección: 400 B1</p> <p>Ubicación: DOMICILIO PARTICULAR, CALLE FRANCISCO I. MADERO, SIN NÚMERO, POSTE E25, EJIDO ALFONSO G CALDERÓN, CÓDIGO POSTAL 81320, AHOME, SINALOA. , EN LA CASETA DE DULCES</p> <p>Presidenta/e: EDGAR ABRAHAM GIL POLANCO</p> <p>1er. Secretaria/o: CIRILO CASTRO CARAVEO</p> <p>2do. Secretaria/o: MARIA LUISA LOYA LEYVA</p> <p>1er. Escrutador: JUAN BRETADO ESCOBAR</p> <p>2do. Escrutador: MARINA BORQUEZ ARREDONDO</p> <p>3er. Escrutador: FRANCISCA CADENAS VALENZUELA</p> <p>1er. Suplente: MARIA GUADALUPE JICHIMEA SEVILLA</p> <p>2do. Suplente: ERIKA GUEVARA MARTINEZ</p> <p>3er. Suplente: YUNIVE ARIVEY LARA ANTELO</p>
<p>Distrito Federal: 2) LOS MOCHIS</p> <p>Distrito Local: 3) AHOME</p> <p>Municipio: 1) AHOME</p> <p>Localidad: 6) ALFONSO GENARO CALDERON</p> <p>Sección: 401 B1</p> <p>Ubicación: DOMICILIO PARTICULAR , CALLE FRANCISCO I. MADERO, SIN NÚMERO, POSTE E17, EJIDO ALFONSO G CALDERÓN, CÓDIGO POSTAL 81320, AHOME, SINALOA., ENTRE CALLE MIGUEL HIDALGO Y CALLE AQUILES SERDÁN</p> <p>Presidenta/e: FAUSTINO AQUI ROMERO</p> <p>1er. Secretaria/o: EFREN ARTURO ALVAREZ EGUINO</p> <p>2do. Secretaria/o: RAMON AQUI ROMERO</p> <p>1er. Escrutador: RICARDO AQUI ROMERO</p> <p>2do. Escrutador: LISBETH GUADALUPE ARCINEDA QUIÑONEZ</p> <p>3er. Escrutador: ANA LUCIA ARELLANO MACIAS</p> <p>1er. Suplente: JAZMIN TERESITA ARCINEDA QUIÑONEZ</p> <p>2do. Suplente: LUCIA TERESA ARAGON JIMENEZ</p> <p>3er. Suplente: JUAN ALVAREZ MORENO</p>	<p>Distrito Federal: 2) LOS MOCHIS</p> <p>Distrito Local: 3) AHOME</p> <p>Municipio: 1) AHOME</p> <p>Localidad: 6) ALFONSO GENARO CALDERON</p> <p>Sección: 402 B1</p> <p>Ubicación: ESCUELA PRIMARIA JAIME NUNÓ, CALLE LÁZARO CÁRDENAS, SIN NÚMERO, EJIDO ALFONSO G. CALDERÓN, CÓDIGO POSTAL 81346, AHOME, SINALOA. , ENTRE BULEVAR OSCAR MONZÓN MOLINA Y CALLE VICENTE GUERRERO</p> <p>Presidenta/e: AMERICA YOSHIDA ALMODOVAR VAZQUEZ</p> <p>1er. Secretaria/o: GUADALUPE ALVAREZ GAMBOA</p> <p>2do. Secretaria/o: MARIA DEL ROSARIO ARIAS GONZALEZ</p> <p>1er. Escrutador: JUAN CARLOS AGUNDEZ GARCIA</p> <p>2do. Escrutador: ANA MARIA ALMANZA JUAREZ</p> <p>3er. Escrutador: CARINA ESMERALDA ALMODOVAR MORENO</p> <p>1er. Suplente: MERCEDES ARIAS AQUI</p> <p>2do. Suplente: ROSARIO GUADALUPE ARENIBAZ PORTILLO</p> <p>3er. Suplente: LUIS ENRIQUE ARIAS AQUI</p>

<p>Distrito Federal: 2) LOS MOCHIS</p> <p>Distrito Local: 3) AHOME</p> <p>Municipio: 1) AHOME</p> <p>Localidad: 6) ALFONSO GENARO CALDERON</p> <p>Sección: 403 B1</p> <p>Ubicación: DOMICILIO PARTICULAR, CALLE 31 DE JULIO, NÚMERO 54, EJIDO ALFONSO G. CALDERÓN, CÓDIGO POSTAL 81320, AHOME, SINALOA., ENTRE CALLE IGNACIO ZARAGOZA Y CALLE LÁZARO CÁRDENAS</p> <p>Presidenta/e: MARTIN DOLORES ALCARAZ PARRA</p> <p>1er. Secretaria/o: MARIA YOSELLIN ENCINAS LOPEZ</p> <p>2do. Secretaria/o: LESLIE ABIGAIL APODACA QUINTERO</p> <p>1er. Escrutador: ARACELY BANDA BAEZ</p> <p>2do. Escrutador: JUAN CARLOS CAMACHO RAMIREZ</p> <p>3er. Escrutador: MIGUEL OCTAVIO CASTRO OCHOA</p> <p>1er. Suplente: GERMAN CUBEDO OCHOA</p> <p>2do. Suplente: CRISTHIAN GUADALUPE GASTELUM ACOSTA</p> <p>3er. Suplente: MIGUEL ANGEL CHAVEZ COTA</p>	<p>Distrito Federal: 2) LOS MOCHIS</p> <p>Distrito Local: 3) AHOME</p> <p>Municipio: 1) AHOME</p> <p>Localidad: 6) ALFONSO GENARO CALDERON</p> <p>Sección: 404 B1</p> <p>Ubicación: DOMICILIO PARTICULAR, CALLE CERRO DE SAN JOSÉ, SIN NÚMERO, EJIDO ALFONSO G CALDERÓN, CÓDIGO POSTAL 81320, AHOME, SINALOA., ENTRE CALLE AQUILES SERDÁN Y CALLE 10 DE MAYO</p> <p>Presidenta/e: DIANA ELENA LOPEZ BARRERAS</p> <p>1er. Secretaria/o: MONICA GUADALUPE GUILLEN ROSALES</p> <p>2do. Secretaria/o: ERICK HUMBERTO BALDENEBRO ALMANZA</p> <p>1er. Escrutador: JUAN MANUEL CONTRERAS DOMINGUEZ</p> <p>2do. Escrutador: VIRIDIANA ESTUPIÑAN ESPARZA</p> <p>3er. Escrutador: GUADALUPE LUGO BALDENEBRO</p> <p>1er. Suplente: DALIA FLORES ESCARREGA</p> <p>2do. Suplente: YULIENE ACOSTA TORRES</p> <p>3er. Suplente: PAULA GONZALEZ TORRES</p>
<p>Distrito Federal: 2) LOS MOCHIS</p> <p>Distrito Local: 3) AHOME</p> <p>Municipio: 1) AHOME</p> <p>Localidad: 6) ALFONSO GENARO CALDERON</p> <p>Sección: 404 C1</p> <p>Ubicación: DOMICILIO PARTICULAR, CALLE CERRO DE SAN JOSÉ, SIN NÚMERO, EJIDO ALFONSO G CALDERÓN, CÓDIGO POSTAL 81320, AHOME, SINALOA., ENTRE CALLE AQUILES SERDÁN Y CALLE 10 DE MAYO</p> <p>Presidenta/e: TANIA RAQUEL MARTINEZ MUÑOZ</p> <p>1er. Secretaria/o: ANGEL FERNANDO LUGO CHAPARRO</p> <p>2do. Secretaria/o: DOLORES EVELIA BELTRAN RUELAS</p> <p>1er. Escrutador: GABRIELA PATRICIA DELGADO CORRAL</p> <p>2do. Escrutador: PATRICIA VERONICA LOPEZ SOLIS</p> <p>3er. Escrutador: BERTHA ALICIA ARAGON MIRANDA</p> <p>1er. Suplente: JESUS FLORES ESCARREGA</p> <p>2do. Suplente: RIGOBERTO ESCALANTE RODRIGUEZ</p> <p>3er. Suplente: RAMON EMILIO GUERRA LUNA</p>	<p>Distrito Federal: 2) LOS MOCHIS</p> <p>Distrito Local: 3) AHOME</p> <p>Municipio: 1) AHOME</p> <p>Localidad: 66) BOLSA DE TOSALIBAMPO 1</p> <p>Sección: 405 B1</p> <p>Ubicación: COLEGIO DE BACHILLERES DEL ESTADO DE SINALOA 114, CALLE SIN NOMBRE, SIN NÚMERO, EJIDO BOLSA DE TOSALIBAMPO I, CÓDIGO POSTAL 81308, AHOME, SINALOA., CONTRA ESQUINA CON ESCUELA PRIMARIA</p> <p>Presidenta/e: JESUS BECERRA SANCHEZ</p> <p>1er. Secretaria/o: ALMA YURIDIA BELTRAN HERNANDEZ</p> <p>2do. Secretaria/o: HECTOR BONILLA CHAVEZ</p> <p>1er. Escrutador: JOSEFINA COTA VELAZQUEZ</p> <p>2do. Escrutador: MIRIAM YULEMY ARMENTA MENDIVIL</p> <p>3er. Escrutador: LUIS LOPEZ AGUILAR</p> <p>1er. Suplente: JUAN CARLOS BUITIMEA VELAZQUEZ</p> <p>2do. Suplente: MARIA CRISTINA CASTRO PEREZ</p> <p>3er. Suplente: ROSA ARMIDA LOPEZ AGUILAR</p>
<p>Distrito Federal: 2) LOS MOCHIS</p> <p>Distrito Local: 3) AHOME</p> <p>Municipio: 1) AHOME</p> <p>Localidad: 205) TABELOJECA</p> <p>Sección: 406 B1</p> <p>Ubicación: ESCUELA PRIMARIA FEDERAL CANUTO IBARRA GUERRERO, CALLE SIN NOMBRE, SIN NÚMERO, POSTE 39, EJIDO TABELOJECA, CÓDIGO POSTAL 81300, AHOME, SINALOA., FRENTE A LA CARRETERA PRINCIPAL</p> <p>Presidenta/e: ADXEL MARTIN ALCANTAR LOPEZ</p> <p>1er. Secretaria/o: CRISTIHAN ANTONIO BERRELLEZA GUERRERO</p> <p>2do. Secretaria/o: MARIO GUADALUPE ESQUER ARMENTA</p> <p>1er. Escrutador: SELENE GUADALUPE JOCOBI RABAGO</p> <p>2do. Escrutador: RUBEN CARLON RUIZ</p> <p>3er. Escrutador: CLAUDIA NEREYDA LEYVA ARMENTA</p> <p>1er. Suplente: JORGE CARLON VALENZUELA</p> <p>2do. Suplente: ABRAHAM DUARTE GAXIOLA</p> <p>3er. Suplente: JOSE ROSARIO BELTRAN JOCOBI</p>	<p>Distrito Federal: 2) LOS MOCHIS</p> <p>Distrito Local: 3) AHOME</p> <p>Municipio: 1) AHOME</p> <p>Localidad: 205) TABELOJECA</p> <p>Sección: 406 C1</p> <p>Ubicación: ESCUELA PRIMARIA FEDERAL CANUTO IBARRA GUERRERO, CALLE SIN NOMBRE, SIN NÚMERO, POSTE 39, EJIDO TABELOJECA, CÓDIGO POSTAL 81300, AHOME, SINALOA., FRENTE A LA CARRETERA PRINCIPAL</p> <p>Presidenta/e: JESUS ERUBIEL RABAGO AYALA</p> <p>1er. Secretaria/o: CECILIA ABIGAIL DUARTE MARTINEZ</p> <p>2do. Secretaria/o: MARVIN FUENTES RAMIREZ</p> <p>1er. Escrutador: MARINTHIA ANAHY LEON ESQUER</p> <p>2do. Escrutador: FRANCISCO JAVIER DUARTE VERDUGO</p> <p>3er. Escrutador: ELISABET CARLON MORA</p> <p>1er. Suplente: SAMUEL CRUZ VERDUGO</p> <p>2do. Suplente: GRISELDA MARIA LEYVA ARMENTA</p> <p>3er. Suplente: JOSE TEODORO CARLON RUIZ</p>

<p>Distrito Federal: 2) LOS MOCHIS Distrito Local: 3) AHOME Municipio: 1) AHOME Localidad: 65) BOLSA DE TOSALIBAMPO 2 Sección: 407 B1</p> <p>Ubicación: ESCUELA PRIMARIA FRANCISCO I MADERO, CALLE SIN NOMBRE, SIN NÚMERO, EJIDO BOLSA DE TOSALIBAMPO II, CÓDIGO POSTAL 81334, AHOME, SINALOA., FRENTE A LA CANCHA</p> <p>Presidenta/e: JAIRO GUADALUPE CANO CARVAJAL</p> <p>1er. Secretaria/o: ROSA ITZEL ALVAREZ FELIX 2do. Secretaria/o: JESUS NORBERTO ACOSTA PORTILLO</p> <p>1er. Escrutador: ERIK ARCE ACOSTA 2do. Escrutador: XIMENA AYALA COTA</p> <p>3er. Escrutador: FRANCISCA ACOSTA OSORIO</p> <p>1er. Suplente: DANIEL ALVAREZ AGUILAR 2do. Suplente: MARIA DEL CARMEN CECEÑA TORRES 3er. Suplente: AVISAI ALVAREZ PINEDA</p>	<p>Distrito Federal: 2) LOS MOCHIS Distrito Local: 3) AHOME Municipio: 1) AHOME Localidad: 132) JITZAMURI Sección: 408 B1</p> <p>Ubicación: ESCUELA PRIMARIA GENERAL LÁZARO CÁRDENAS, CALLE SIN NOMBRE, SIN NÚMERO, EJIDO JITZAMURI, CÓDIGO POSTAL 81320, AHOME, SINALOA., A UN COSTADO DE ABARROTÉS ELÍAS</p> <p>Presidenta/e: FERNANDO ALEXIS BOOL VALDEZ</p> <p>1er. Secretaria/o: ALBERTO CISNEROS OROZCO 2do. Secretaria/o: JORGE LUIS CRUZ SANCHEZ</p> <p>1er. Escrutador: CECILIA FIGUEROA BARRERAS 2do. Escrutador: MANUEL YOVANI ALCARAZ BARRERAS</p> <p>3er. Escrutador: JOSE IGNACIO BARRERAS VAZQUEZ</p> <p>1er. Suplente: MARTIN ALEJANDRO COTA BACHOMO 2do. Suplente: OLIVIA PATRICIA FIGUEROA VEGA 3er. Suplente: MARIA DEL CARMEN COTA ALVAREZ</p>
<p>Distrito Federal: 2) LOS MOCHIS Distrito Local: 3) AHOME Municipio: 1) AHOME Localidad: 132) JITZAMURI Sección: 408 C1</p> <p>Ubicación: ESCUELA PRIMARIA GENERAL LÁZARO CÁRDENAS, CALLE SIN NOMBRE, SIN NÚMERO, EJIDO JITZAMURI, CÓDIGO POSTAL 81320, AHOME, SINALOA., A UN COSTADO DE ABARROTÉS ELÍAS</p> <p>Presidenta/e: CARLA LILIANA CASTRO RUBIO</p> <p>1er. Secretaria/o: OMAR ULISES CONTRERAS CERVANTES 2do. Secretaria/o: RIGOBERTO CUADRAS GARCIA</p> <p>1er. Escrutador: EVELIN NIKZAY FIGUEROA BARRERAS 2do. Escrutador: EMERITA ARMENTA GONZALEZ</p> <p>3er. Escrutador: ESMERALDA CISNEROS OROZCO</p> <p>1er. Suplente: SARAHI COTA BACHOMO 2do. Suplente: MARIA LUISA CONTRERAS GALVEZ 3er. Suplente: FRANCISCO AYALA ACOSTA</p>	<p>Distrito Federal: 2) LOS MOCHIS Distrito Local: 3) AHOME Municipio: 1) AHOME Localidad: 121) GUACAPORITO Sección: 409 B1</p> <p>Ubicación: ESCUELA PRIMARIA FEDERAL NIÑOS HÉROES DE CHAPULTEPEC, CALLE SIN NOMBRE, SIN NÚMERO, EJIDO GUACAPORITO, CÓDIGO POSTAL 81326, AHOME, SINALOA., A UN COSTADO DEL KÍNDER</p> <p>Presidenta/e: NORELI YUZLIN COTA BOJORQUEZ</p> <p>1er. Secretaria/o: MANUEL DE JESUS APODACA VERDUZCO 2do. Secretaria/o: ERUBIEL HUMBERTO COTA MAGALLANES</p> <p>1er. Escrutador: GLORIA LUZ ARMENTA CASTRO 2do. Escrutador: JESUS HUMBERTO COTA BENITEZ</p> <p>3er. Escrutador: ERIKA INES COTA COTA</p> <p>1er. Suplente: CARLOS ALBERTO CONTRERAS VERDUZCO 2do. Suplente: MIRTHA MIRELLA COTA LOPEZ 3er. Suplente: FELIX RAMON COTA LEYVA</p>
<p>Distrito Federal: 2) LOS MOCHIS Distrito Local: 3) AHOME Municipio: 1) AHOME Localidad: 212) TOSALIBAMPO Sección: 410 B1</p> <p>Ubicación: PRIMARIA RURAL FEDERAL ÁNGEL FLORES, CALLE SIN NOMBRE, SIN NÚMERO, EJIDO TOSALIBAMPO, CÓDIGO POSTAL 81300, AHOME, SINALOA., FRENTE A LA CARRETERA A TABELOJECA</p> <p>Presidenta/e: IRASEMA ELIZABETH AYALA VALENZUELA</p> <p>1er. Secretaria/o: REINA DALIA GAXIOLA GARCIA 2do. Secretaria/o: MILAGROS GUADALUPE ANGUAMEA LUNA</p> <p>1er. Escrutador: FLOR DENISSE AYALA GAXIOLA 2do. Escrutador: KARLA NAYELI CASTRO GAXIOLA</p> <p>3er. Escrutador: CARMEN ARMENTA PACHECO</p> <p>1er. Suplente: MATILDE ESCALANTE QUINTERO 2do. Suplente: DOLORES ENRIQUE ESCALANTE RUIZ 3er. Suplente: HILDA OLIVIA ANGUAMEA LEYVA</p>	<p>Distrito Federal: 2) LOS MOCHIS Distrito Local: 3) AHOME Municipio: 1) AHOME Localidad: 212) TOSALIBAMPO Sección: 410 C1</p> <p>Ubicación: PRIMARIA RURAL FEDERAL ÁNGEL FLORES, CALLE SIN NOMBRE, SIN NÚMERO, EJIDO TOSALIBAMPO, CÓDIGO POSTAL 81300, AHOME, SINALOA., FRENTE A LA CARRETERA A TABELOJECA</p> <p>Presidenta/e: BRIANDA ENCINAS LEYVA</p> <p>1er. Secretaria/o: JOAS JUZAINO PACHECO 2do. Secretaria/o: MA. GABRIELA ARMENTA AYALA</p> <p>1er. Escrutador: YUNERY MEXZAY AYALA RUIZ 2do. Escrutador: RAMONA AIDEE ESCALANTE GAXIOLA</p> <p>3er. Escrutador: MARGARITO ARMENTA PACHECO</p> <p>1er. Suplente: ORALIA GUADALUPE GARCIA FLORES 2do. Suplente: NATALIA ARAGON ARREDONDO 3er. Suplente: ALICIA CASTRO PEREZ</p>

<p>Distrito Federal: 2) LOS MOCHIS Distrito Local: 3) AHOME Municipio: 1) AHOME Localidad: 323) NUEVO SAN MIGUEL Sección: 411 B1</p> <p>Ubicación: ESCUELA PRIMARIA INDÍGENA, AVENIDA PORVENIR, SIN NÚMERO, EJIDO NUEVO SAN MIGUEL, CÓDIGO POSTAL 81304, AHOME, SINALOA., ENTRE CALLE DIF Y CALLE SOLIDARIDAD</p> <p>Presidenta/e: EMANUEL IBARRA GALAVIZ</p> <p>1er. Secretaria/o: ABIGAIL CHAPARRO CHAVEZ 2do. Secretaria/o: DOLORES ARMENTA PEÑA</p> <p>1er. Escrutador: OLIVIA DEL CARMEN AGUILAR CAHUICH 2do. Escrutador: MARIA SUGEY CASTRO PARRA</p> <p>3er. Escrutador: JORGE GAMEZ DIAZ</p> <p>1er. Suplente: SELENE ESTRADA IBARRA 2do. Suplente: RUTH ANGUAMEA VALENZUELA 3er. Suplente: MARIA LUZ GALAVIZ VELARDE</p>	<p>Distrito Federal: 2) LOS MOCHIS Distrito Local: 3) AHOME Municipio: 1) AHOME Localidad: 323) NUEVO SAN MIGUEL Sección: 411 C1</p> <p>Ubicación: ESCUELA PRIMARIA INDÍGENA, AVENIDA PORVENIR, SIN NÚMERO, EJIDO NUEVO SAN MIGUEL, CÓDIGO POSTAL 81304, AHOME, SINALOA., ENTRE CALLE DIF Y CALLE SOLIDARIDAD</p> <p>Presidenta/e: MARIA JOSE COTA VALENZUELA</p> <p>1er. Secretaria/o: ARYLU MARYLIN CHICUATE ARMENTA 2do. Secretaria/o: GRACIELA CASTRO BERNAL</p> <p>1er. Escrutador: ANTONIA ISABEL AGUILERA GIL 2do. Escrutador: DINORA CORONADO AYALA</p> <p>3er. Escrutador: ALMA LORENA GAXIOLA PACHECO</p> <p>1er. Suplente: FERNANDO ISRAEL GARCIA MORA 2do. Suplente: ARELY ELIANAY BUITIMEA ANGUAMEA 3er. Suplente: MARIA CALIXTA BERNAL DIMAS</p>
<p>Distrito Federal: 2) LOS MOCHIS Distrito Local: 3) AHOME Municipio: 1) AHOME Localidad: 323) NUEVO SAN MIGUEL Sección: 411 C2</p> <p>Ubicación: ESCUELA PRIMARIA INDÍGENA, AVENIDA PORVENIR, SIN NÚMERO, EJIDO NUEVO SAN MIGUEL, CÓDIGO POSTAL 81304, AHOME, SINALOA., ENTRE CALLE DIF Y CALLE SOLIDARIDAD</p> <p>Presidenta/e: LUIS ANGEL GIL PICOS</p> <p>1er. Secretaria/o: ESTRELLA DEL REFUGIO GAMEZ MEDINA 2do. Secretaria/o: MANUEL CELSO FLORES RUIZ</p> <p>1er. Escrutador: TERESITA DE JESUS ARANDAY CORONADO 2do. Escrutador: ELIA RAMONA CORONADO AYALA</p> <p>3er. Escrutador: MARTIN AHUMADA VELAZQUEZ</p> <p>1er. Suplente: GUADALUPE AGUIÑAGA VILLALOBOS 2do. Suplente: ESTHER CARLON URIAS 3er. Suplente: JUANA CARLON LOPEZ</p>	<p>Distrito Federal: 2) LOS MOCHIS Distrito Local: 3) AHOME Municipio: 1) AHOME Localidad: 323) NUEVO SAN MIGUEL Sección: 411 C3</p> <p>Ubicación: ESCUELA PRIMARIA INDÍGENA, AVENIDA PORVENIR, SIN NÚMERO, EJIDO NUEVO SAN MIGUEL, CÓDIGO POSTAL 81304, AHOME, SINALOA., ENTRE CALLE DIF Y CALLE SOLIDARIDAD</p> <p>Presidenta/e: MARTHA CAROLINA LUGO SOLIS</p> <p>1er. Secretaria/o: MIRIAM GUADALUPE AHUMADA VELAZQUEZ 2do. Secretaria/o: ALMA DELIA GARCIA CEVEJECA</p> <p>1er. Escrutador: JOSE ANTONIO BACASEGUA PUENTES 2do. Escrutador: CLARA ISABEL GALAVIZ YOCUPICIO</p> <p>3er. Escrutador: MATILDE BACASEGUA VALENZUELA</p> <p>1er. Suplente: FELICITAS ALVAREZ MEZA 2do. Suplente: JUAN GALAVIZ AGUILAR 3er. Suplente: EULOGIA BERNAL HERNANDEZ</p>
<p>Distrito Federal: 2) LOS MOCHIS Distrito Local: 3) AHOME Municipio: 1) AHOME Localidad: 73) CAMAYECA Sección: 411 E1</p> <p>Ubicación: DOMICILIO PARTICULAR , CALLE SIN NOMBRE, SIN NÚMERO, EJIDO CAMAYECA, CÓDIGO POSTAL 81304, AHOME, SINALOA., CASA CON ARCO DE ÁRBOL DE PINO</p> <p>Presidenta/e: FRANCISCO ELIGIO LAUREAN VALDEZ</p> <p>1er. Secretaria/o: REYNA GUADALUPE BACASEGUA BUITIMEA 2do. Secretaria/o: VICTORIA ANGUAMEA BUITIMEA</p> <p>1er. Escrutador: ROSA BERENICE BACASEGUA BUITIMEA 2do. Escrutador: LUZ MARIA BARRAZA LOPEZ</p> <p>3er. Escrutador: ERICKA ISABEL BASOPOLI ESPINOZA</p> <p>1er. Suplente: PATRICIA BUITIMEA BUITIMEA 2do. Suplente: IMELDA FABIOLA BUITIMEA GUICHO 3er. Suplente: OTILIO BUITIMEA BUITIMEA</p>	<p>Distrito Federal: 2) LOS MOCHIS Distrito Local: 3) AHOME Municipio: 1) AHOME Localidad: 119) PUEBLO GOROS Sección: 412 B1</p> <p>Ubicación: ESCUELA PRIMARIA FEDERAL EL NIGROMANTE, CALLE SIN NOMBRE, SIN NÚMERO, EJIDO GOROS PUEBLO, CÓDIGO POSTAL 81304, AHOME, SINALOA., CALLE PRINCIPAL</p> <p>Presidenta/e: EDGAR NOE ANGUAMEA ARMENTA</p> <p>1er. Secretaria/o: MARIA DEL REFUGIO HERNANDEZ ESPINOZA 2do. Secretaria/o: OLGA NAYELI LOPEZ MEDINA</p> <p>1er. Escrutador: JOSE JUAN ANGUAMEA VALENZUELA 2do. Escrutador: MIREYA GUADALUPE IBARRA COTA</p> <p>3er. Escrutador: JUAN GABRIEL PEREZ TORRES</p> <p>1er. Suplente: JAIME BERUMEN SANCHEZ 2do. Suplente: JESUS MANUEL LOPEZ RODRIGUEZ 3er. Suplente: DOLORES PACHECO ZACARIAS</p>

<p>Distrito Federal: 2) LOS MOCHIS</p> <p>Distrito Local: 3) AHOME</p> <p>Municipio: 1) AHOME</p> <p>Localidad: 119) PUEBLO GOROS</p> <p>Sección: 412 C1</p> <p>Ubicación: ESCUELA PRIMARIA FEDERAL EL NIGROMANTE, CALLE SIN NOMBRE, SIN NÚMERO, EJIDO GOROS PUEBLO, CÓDIGO POSTAL 81304, AHOME, SINALOA., CALLE PRINCIPAL</p> <p>Presidenta/e: JAZMIN GUADALUPE GARCIA MEJIA</p> <p>1er. Secretaria/o: PEDRO ALEJANDRO JIMENEZ BUITIMEA</p> <p>2do. Secretaria/o: CELMIZA DOLORES FLORES VALENZUELA</p> <p>1er. Escrutador: GABRIELA GARCIA BUITIMEA</p> <p>2do. Escrutador: ANSELMO MONTIEL GARCIA</p> <p>3er. Escrutador: DENIS ADRIANA LOPEZ RODRIGUEZ</p> <p>1er. Suplente: CESAR VICENTE BUITIMEA VALENZUELA</p> <p>2do. Suplente: FLORISELA MONTIEL PACHECO</p> <p>3er. Suplente: FERNANDO ANGUAMEA PALOMARES</p>	<p>Distrito Federal: 2) LOS MOCHIS</p> <p>Distrito Local: 3) AHOME</p> <p>Municipio: 1) AHOME</p> <p>Localidad: 72) CACHOANA</p> <p>Sección: 413 B1</p> <p>Ubicación: ESCUELA PRIMARIA BENITO JUÁREZ, CALLE SIN NOMBRE, SIN NÚMERO, EJIDO CACHOANA, CÓDIGO POSTAL 81306, AHOME, SINALOA., CALLE PRINCIPAL</p> <p>Presidenta/e: RODRIGO BUITIMEA GAXIOLA</p> <p>1er. Secretaria/o: ADRIANA LIZBETH ARMENTA AYALA</p> <p>2do. Secretaria/o: JESUS EFREN COTA ROBLES</p> <p>1er. Escrutador: NAYELI DE JESUS GOMEZ ZACARIAS</p> <p>2do. Escrutador: REYNA COTA VALDEZ</p> <p>3er. Escrutador: ANA LUCIA FLORES VALENZUELA</p> <p>1er. Suplente: CORNELIO ANCELMO COTA FIERRO</p> <p>2do. Suplente: REYNA ANTONIA FLORES VALENZUELA</p> <p>3er. Suplente: MARIA DEL ROSARIO FLORES ROBLES</p>
<p>Distrito Federal: 2) LOS MOCHIS</p> <p>Distrito Local: 3) AHOME</p> <p>Municipio: 1) AHOME</p> <p>Localidad: 24) HERIBERTO VALDEZ ROMERO</p> <p>Sección: 414 B1</p> <p>Ubicación: COLEGIO DE BACHILLERES DEL ESTADO DE SINALOA 58, AVENIDA DOCTOR MANUEL ALVARADO ESPARZA, SIN NÚMERO, EJIDO HERIBERTO VALDEZ ROMERO, CÓDIGO POSTAL 81311, AHOME, SINALOA., ENTRE CALLE CERRO CALERA Y CALLE SIN NOMBRE</p> <p>Presidenta/e: MANUEL HUMBERTO ARMENDARIZ GASTELUM</p> <p>1er. Secretaria/o: MARIO ALBERTO ARMENTA COTA</p> <p>2do. Secretaria/o: IVAN YAVEH BERNAL GASTELUM</p> <p>1er. Escrutador: LILIANA MARGARITA ALVAREZ MONTES</p> <p>2do. Escrutador: DAMARIZ ARAUJO ARGUELLES</p> <p>3er. Escrutador: MARIO ARMENTA IBARRA</p> <p>1er. Suplente: JOSE FERNANDO BARRERAS ARAUJO</p> <p>2do. Suplente: LUIS HUMBERTO BARRERAS ARAUJO</p> <p>3er. Suplente: MARISELA ARMENTA COTA</p>	<p>Distrito Federal: 2) LOS MOCHIS</p> <p>Distrito Local: 3) AHOME</p> <p>Municipio: 1) AHOME</p> <p>Localidad: 24) HERIBERTO VALDEZ ROMERO</p> <p>Sección: 415 B1</p> <p>Ubicación: ESCUELA PRIMARIA JUAN ESCUTIA, AVENIDA DOCTOR MANUEL ALVARADO ESPARZA, SIN NÚMERO, EJIDO HERIBERTO VALDEZ ROMERO, CÓDIGO POSTAL 81311, AHOME, SINALOA., ESCUELA PRIMARIA</p> <p>Presidenta/e: LUZ ADRIANA ACOSTA LOPEZ</p> <p>1er. Secretaria/o: BEATRIZ APODACA LEYVA</p> <p>2do. Secretaria/o: JAIME ROBERTO LOZANO CUEVAS</p> <p>1er. Escrutador: JESUS AHMED MONTES VILLEGAS</p> <p>2do. Escrutador: PEDRO ALVAREZ DUARTE</p> <p>3er. Escrutador: MARIA ANTONIA LEON VALENZUELA</p> <p>1er. Suplente: IDALIA LIZARRAGA VALDEZ</p> <p>2do. Suplente: CRUZ ALONSO COTA VALDEZ</p> <p>3er. Suplente: TRINIDAD LEYVA RODRIGUEZ</p>
<p>Distrito Federal: 2) LOS MOCHIS</p> <p>Distrito Local: 3) AHOME</p> <p>Municipio: 1) AHOME</p> <p>Localidad: 24) HERIBERTO VALDEZ ROMERO</p> <p>Sección: 416 B1</p> <p>Ubicación: DOMICILIO PARTICULAR, CALLE EJIDO EL GUAYABO, SIN NÚMERO, EJIDO HERIBERTO VALDEZ ROMERO, CÓDIGO POSTAL 81311, AHOME, SINALOA., FRENTE ABARROTE SIN NOMBRE</p> <p>Presidenta/e: BRENDA ANDREA COTA FLORES</p> <p>1er. Secretaria/o: FLORICEL BENITEZ BARRERAS</p> <p>2do. Secretaria/o: GABRIELA CASTRO GAXIOLA</p> <p>1er. Escrutador: PERLA SUJEY ESCALANTE VALDEZ</p> <p>2do. Escrutador: JOEL GAXIOLA LEON</p> <p>3er. Escrutador: RENE LEON VALENZUELA</p> <p>1er. Suplente: JOSE EUSEBIO ESPINOZA HIGUERA</p> <p>2do. Suplente: MARIA TRINIDAD IBARRA GAXIOLA</p> <p>3er. Suplente: ELSA ANDREA LEON MARTINEZ</p>	<p>Distrito Federal: 2) LOS MOCHIS</p> <p>Distrito Local: 3) AHOME</p> <p>Municipio: 1) AHOME</p> <p>Localidad: 24) HERIBERTO VALDEZ ROMERO</p> <p>Sección: 417 B1</p> <p>Ubicación: CANCHA DE USOS MÚLTIPLES JESÚS MANUEL VILLEGAS RECHÍN, AVENIDA DOCTOR MANUEL ALVARADO ESPARZA, SIN NÚMERO, EJIDO HERIBERTO VALDEZ ROMERO, CÓDIGO POSTAL 81311, AHOME, SINALOA., CANCHA DE USOS MÚLTIPLES</p> <p>Presidenta/e: CRUZ ELIZA ALVAREZ GAXIOLA</p> <p>1er. Secretaria/o: DENISE YUDITH ALVAREZ GAXIOLA</p> <p>2do. Secretaria/o: ARMIDA GUADALUPE CORRALES COTA</p> <p>1er. Escrutador: MARIA DE LOS ANGELES BASOPOLI IBARRA</p> <p>2do. Escrutador: SUJEY MILAGROS BASOPOLI IBARRA</p> <p>3er. Escrutador: DANIA ESPERANZA ALVAREZ GAXIOLA</p> <p>1er. Suplente: RANDOLFO BENITEZ ROMERO</p> <p>2do. Suplente: INDIRA BRISEYDA BARRERAS IBARRA</p> <p>3er. Suplente: MARGARITA BENITEZ URIAS</p>

<p>Distrito Federal: 2) LOS MOCHIS</p> <p>Distrito Local: 3) AHOME</p> <p>Municipio: 1) AHOME</p> <p>Localidad: 9) COHUIBAMPO</p> <p>Sección: 418 B1</p> <p>Ubicación: DOMICILIO PARTICULAR , CALLE 20 DE NOVIEMBRE, SIN NÚMERO, EJIDO COHUIBAMPO, CÓDIGO POSTAL 81312, AHOME, SINALOA., A 40 METROS DEL MACAPUL</p> <p>Presidenta/e: GEORGINA AVILA CAMPOS</p> <p>1er. Secretaria/o: MARINO APODACA SARMIENTO</p> <p>2do. Secretaria/o: PATRICIA GARCIA REYES</p> <p>1er. Escrutador: ARCELIA ISLAS RAMIREZ</p> <p>2do. Escrutador: CLAUDIA LIZBETH MAGALLANES REYES</p> <p>3er. Escrutador: ROSA MARIA GONZALEZ COTA</p> <p>1er. Suplente: MARIA DE JESUS BOJORQUEZ CERVANTES</p> <p>2do. Suplente: OSCAR CALDERON RUIZ</p> <p>3er. Suplente: GILBERTO GARCIA CARLON</p>	<p>Distrito Federal: 2) LOS MOCHIS</p> <p>Distrito Local: 3) AHOME</p> <p>Municipio: 1) AHOME</p> <p>Localidad: 9) COHUIBAMPO</p> <p>Sección: 419 B1</p> <p>Ubicación: ESCUELA SECUNDARIA TÉCNICA 12, CALLE SIN NOMBRE, SIN NÚMERO, EJIDO COHUIBAMPO, CÓDIGO POSTAL 81312, AHOME, SINALOA., ESCUELA SECUNDARIA</p> <p>Presidenta/e: LEONEL COTA ACOSTA</p> <p>1er. Secretaria/o: KATIA LIZBETH COTA VALENZUELA</p> <p>2do. Secretaria/o: EVA LUZ MONTIEL ELIZONDO</p> <p>1er. Escrutador: HECTOR DANIEL MALDONADO SANCHEZ</p> <p>2do. Escrutador: ENID TRINIDAD ALCARAZ ROJO</p> <p>3er. Escrutador: ANA LILIA ESPINOZA COTA</p> <p>1er. Suplente: JULIO CESAR ESPINOZA COTA</p> <p>2do. Suplente: BENITA ORDUÑO RUIZ</p> <p>3er. Suplente: ALVARO CALDERON GARCIA</p>
<p>Distrito Federal: 2) LOS MOCHIS</p> <p>Distrito Local: 3) AHOME</p> <p>Municipio: 1) AHOME</p> <p>Localidad: 9) COHUIBAMPO</p> <p>Sección: 420 B1</p> <p>Ubicación: ESCUELA PRIMARIA MANUEL VILLA BELTRÁN, CALLE SIN NOMBRE, SIN NÚMERO, EJIDO COHUIBAMPO, CÓDIGO POSTAL 81312, AHOME, SINALOA., A UN COSTADO DE ESTADIO DE BÉISBOL</p> <p>Presidenta/e: ADAN YAHIR LEON VALDEZ</p> <p>1er. Secretaria/o: ANAHI GUADALUPE LERMA MOROYOQUI</p> <p>2do. Secretaria/o: JADE CAROLINA AYALA RODRIGUEZ</p> <p>1er. Escrutador: ENRIQUE CORRALES VALDEZ</p> <p>2do. Escrutador: ZENIA DAYNETH LEYVA GUILLEN</p> <p>3er. Escrutador: MARIA ISABEL ACUÑA ROMERO</p> <p>1er. Suplente: CAREN ADRIANA COTA VALDEZ</p> <p>2do. Suplente: JUAN RENE LOPEZ GONZALEZ</p> <p>3er. Suplente: JORGE LEYVA OSUNA</p>	<p>Distrito Federal: 2) LOS MOCHIS</p> <p>Distrito Local: 3) AHOME</p> <p>Municipio: 1) AHOME</p> <p>Localidad: 9) COHUIBAMPO</p> <p>Sección: 421 B1</p> <p>Ubicación: DOMICILIO PARTICULAR , CALLE 20 DE NOVIEMBRE, SIN NÚMERO, POSTE 55, EJIDO COHUIBAMPO, CÓDIGO POSTAL 81312, AHOME, SINALOA., CERCA DE ABARROTÉS LUPITA</p> <p>Presidenta/e: ERNESTO ESQUER SARMIENTO</p> <p>1er. Secretaria/o: GLORIA VIRIDIANA HERNANDEZ LOPEZ</p> <p>2do. Secretaria/o: DAIDA ORALIA LOPEZ ALVAREZ</p> <p>1er. Escrutador: JOSE MARIA LEYVA RUIZ</p> <p>2do. Escrutador: MARIA AURELIA CASTRO LOPEZ</p> <p>3er. Escrutador: ELIZABETH LANDEROS ARMENTA</p> <p>1er. Suplente: FELICITAS LAUREAN LAUREAN</p> <p>2do. Suplente: RAYMUNDO FELIX VERDUGO</p> <p>3er. Suplente: RAMON ENRIQUE GAXIOLA SANTACRUZ</p>
<p>Distrito Federal: 2) LOS MOCHIS</p> <p>Distrito Local: 3) AHOME</p> <p>Municipio: 1) AHOME</p> <p>Localidad: 198) SAN VICENTE</p> <p>Sección: 422 B1</p> <p>Ubicación: DOMICILIO PARTICULAR , CALLE SIN NOMBRE, SIN NÚMERO, EJIDO SAN VICENTE, CÓDIGO POSTAL 81312, AHOME, SINALOA., FRENTE AL EMPAQUE</p> <p>Presidenta/e: DANNA LIZETH CECEÑA ZACONI</p> <p>1er. Secretaria/o: LUIS ERUBIEL ESPINOZA VERDUZCO</p> <p>2do. Secretaria/o: IRACEMA GUADALUPE ESPINOZA LUQUE</p> <p>1er. Escrutador: MIRANDA GUADALUPE GALVEZ LUQUE</p> <p>2do. Escrutador: VICTOR RAMON BORQUEZ OCHOA</p> <p>3er. Escrutador: ZULETT SELENE ESPINOZA VALENZUELA</p> <p>1er. Suplente: WENDY NOEMI FELIX OCHOA</p> <p>2do. Suplente: JOSE RAMON CECEÑA LEON</p> <p>3er. Suplente: SILVIA ELENA COTA VERDUZCO</p>	<p>Distrito Federal: 2) LOS MOCHIS</p> <p>Distrito Local: 3) AHOME</p> <p>Municipio: 1) AHOME</p> <p>Localidad: 204) LOS SUAREZ</p> <p>Sección: 423 B1</p> <p>Ubicación: ESCUELA PRIMARIA RURAL FEDERAL NICOLÁS BRAVO, CALLE SIN NOMBRE, SIN NÚMERO, EJIDO LOS SUÁREZ, CÓDIGO POSTAL 81311, AHOME, SINALOA., A UN COSTADO DEL KINDER</p> <p>Presidenta/e: ARIANA RUIZ VERDUGO</p> <p>1er. Secretaria/o: JOSE LUIS ESPINOZA VERDUGO</p> <p>2do. Secretaria/o: EMILIA VALDEZ LEYVA</p> <p>1er. Escrutador: ALONDRA ANAHI REYES MONTOYA</p> <p>2do. Escrutador: ANAZARETH RUIZ HERRERA</p> <p>3er. Escrutador: EVANGELINA LUQUE LOPEZ</p> <p>1er. Suplente: MARIA CONSUELO MUÑOZ ESPINOZA</p> <p>2do. Suplente: ISRAEL OCHOA VERDUZCO</p> <p>3er. Suplente: YESICA YESENIA REYES ESPINOZA</p>

<p>Distrito Federal: 2) LOS MOCHIS Distrito Local: 3) AHOME Municipio: 1) AHOME Localidad: 79) CAMPO GASTELUM Sección: 424 B1</p> <p>Ubicación: ESCUELA RURAL VICENTE GUERRERO, CALLE PRINCIPAL, SIN NÚMERO, CAMPO GASTELUM, CÓDIGO POSTAL 81300, AHOME, SINALOA., CALLE PRINCIPAL</p> <p>Presidenta/e: ROSA ISELA CASTRO VERDUZCO</p> <p>1er. Secretaria/o: OLIVIA CEBREROS VALDEZ 2do. Secretaria/o: MARIA CASTRO ROBLES</p> <p>1er. Escrutador: MARIA AZUCENA CORTEZ ALCARAZ 2do. Escrutador: MARCO ANTONIO ESCALANTE VERDUGO</p> <p>3er. Escrutador: DIELKA ASTRID GARCIA CASTRO</p> <p>1er. Suplente: PRISMA GARCIA LOPEZ 2do. Suplente: MARIA ANTONIETA IBARRA BARRERAS 3er. Suplente: CARLOS ALBERTO CABRERA ALCARAZ</p>	<p>Distrito Federal: 2) LOS MOCHIS Distrito Local: 3) AHOME Municipio: 1) AHOME Localidad: 195) SAN PABLO Sección: 425 B1</p> <p>Ubicación: ESCUELA PRIMARIA FEDERAL ADOLFO RUIZ CORTINES, CALLE SIN NOMBRE, SIN NÚMERO, EJIDO SAN PABLO, CÓDIGO POSTAL 81312, AHOME, SINALOA., ENFRENTA A LA CANCHA</p> <p>Presidenta/e: YESSENIA COTA VALDEZ</p> <p>1er. Secretaria/o: MIRIAM GURIELA CORRALES FELIX 2do. Secretaria/o: RAMONA GUADALUPE COTA ARMENTA</p> <p>1er. Escrutador: BRISEYDA ANAYA ESPINOZA 2do. Escrutador: KARLA JUDITH COTA ALVAREZ</p> <p>3er. Escrutador: MARTHA MARIA ESCALANTE CASTRO</p> <p>1er. Suplente: LILIA ANGELA ARMENTA LOPEZ 2do. Suplente: ERASMO COTA ALCARAZ 3er. Suplente: EMANUEL COTA ARMENTA</p>
<p>Distrito Federal: 2) LOS MOCHIS Distrito Local: 3) AHOME Municipio: 1) AHOME Localidad: 134) LAS LAJITAS Sección: 426 B1</p> <p>Ubicación: ESCUELA PRIMARIA IGNACIO RAMÍREZ, CALLE PRINCIPAL, SIN NÚMERO, EJIDO LAS LAJITAS, CÓDIGO POSTAL 81312, AHOME, SINALOA., POR LA CALLE PRINCIPAL</p> <p>Presidenta/e: RAMON SEBASTIAN LARA OSORIO</p> <p>1er. Secretaria/o: GABRIELA GUADALUPE ORTIZ MERAZ 2do. Secretaria/o: JUANA ARMENTA REYES</p> <p>1er. Escrutador: ALEXIS ALEJANDRO CONTRERAS GONZALEZ 2do. Escrutador: APOLINAR CONTRERAS LERMA</p> <p>3er. Escrutador: ALBERTO BERNAL CASTRO</p> <p>1er. Suplente: MARIANA COTA VILLA 2do. Suplente: ISRAEL REYES VALDEZ 3er. Suplente: MARIANA ELIZALDE ALCARAZ</p>	<p>Distrito Federal: 2) LOS MOCHIS Distrito Local: 3) AHOME Municipio: 1) AHOME Localidad: 145) MATACAHUI Sección: 427 B1</p> <p>Ubicación: ESCUELA PRIMARIA FEDERAL LÁZARO CÁRDENAS, CALLE SIN NOMBRE, SIN NÚMERO, EJIDO MATACAHUI, CÓDIGO POSTAL 81312, AHOME, SINALOA., ENFRENTA DE LA CARRETERA</p> <p>Presidenta/e: ADRIAN ABIGAIR BALLARDO BOJORQUEZ</p> <p>1er. Secretaria/o: IRACEMA ALCARAZ VALDEZ 2do. Secretaria/o: ISALIA APODACA VERDUZCO</p> <p>1er. Escrutador: MARIA DE JESUS BALLARDO LUGO 2do. Escrutador: MARIA BOJORQUEZ JAVALERA</p> <p>3er. Escrutador: MAGDALENA CARRILLO COLIN</p> <p>1er. Suplente: RODOLFO CARRILLO COLIN 2do. Suplente: GUADALUPE DIAZ GARCIA 3er. Suplente: AGRIPINO FELICIAN GAXIOLA</p>
<p>Distrito Federal: 2) LOS MOCHIS Distrito Local: 3) AHOME Municipio: 1) AHOME Localidad: 81) LA CAPILLA Sección: 428 B1</p> <p>Ubicación: JARDÍN DE NIÑOS IGNACIO MANUEL ALTAMIRANO, CALLE SIN NOMBRE, SIN NÚMERO, EJIDO LA CAPILLA, CÓDIGO POSTAL 81312, AHOME, SINALOA., ATRÁS DEL CAMPESTRÉ</p> <p>Presidenta/e: CONSUELO DE JESUS ARMENTA VEGA</p> <p>1er. Secretaria/o: ROSANGELA COTA OCHOA 2do. Secretaria/o: MARIA COTA MENDOZA</p> <p>1er. Escrutador: MARIBEL CASTRO APODACA 2do. Escrutador: ALMA YESENIA ARMENTA VEGA</p> <p>3er. Escrutador: VIRIDIANA ALCANTAR ALCARAZ</p> <p>1er. Suplente: MAGDA NALLELY ARMENTA LEYVA 2do. Suplente: SAUL ANTONIO BOOL CAMACHO 3er. Suplente: SULEMA ALCARAZ RENTERIA</p>	<p>Distrito Federal: 2) LOS MOCHIS Distrito Local: 3) AHOME Municipio: 1) AHOME Localidad: 14) LA DESPENSA Sección: 429 B1</p> <p>Ubicación: DOMICILIO PARTICULAR, CALLE SIN NOMBRE, SIN NÚMERO, EJIDO LA DESPENSA, CÓDIGO POSTAL 81330, AHOME, SINALOA., FRENTE A MOTOREFACCIONES LA DESPENSA</p> <p>Presidenta/e: JESUS ARNOLDO ROMERO ARMENTA</p> <p>1er. Secretaria/o: CONSUELO AIDE FIERRO GAXIOLA 2do. Secretaria/o: GERMAN ROMERO RODRIGUEZ</p> <p>1er. Escrutador: MARCOS PAUL JIMENEZ PARRA 2do. Escrutador: RICARDO LARA ORTEGA</p> <p>3er. Escrutador: MARIA DEL REFUGIO COTA TORRES</p> <p>1er. Suplente: JESUS GOVIN LOPEZ 2do. Suplente: ELISABETH GARCIA JIJON 3er. Suplente: ROSARIO GUADALUPE ACUÑA OCHOA</p>

<p>Distrito Federal: 2) LOS MOCHIS</p> <p>Distrito Local: 3) AHOME</p> <p>Municipio: 1) AHOME</p> <p>Localidad: 14) LA DESPENSA</p> <p>Sección: 430 B1</p> <p>Ubicación: ESCUELA PRIMARIA FEDERAL AGUSTÍN MELGAR, CALLE SIN NOMBRE, SIN NÚMERO, EJIDO LA DESPENSA, CÓDIGO POSTAL 81330, AHOME, SINALOA., A UN COSTADO DEL JARDÍN DE NIÑOS</p> <p>Presidenta/e: BRISEIDA COTA COTA</p> <p>1er. Secretaria/o: LUZ ELVA ESCOBAR COTA</p> <p>2do. Secretaria/o: GUADALUPE ADILENE ALVAREZ LEYVA</p> <p>1er. Escrutador: BRYAN ALEXIS CEBREROS VALDEZ</p> <p>2do. Escrutador: MARIA ELENA CEBREROS VALDEZ</p> <p>3er. Escrutador: MARGARITA CEBREROS COTA</p> <p>1er. Suplente: SILVIA TOMASA COTA ARMENTA</p> <p>2do. Suplente: ADRIANA ESTELA COTA VALDEZ</p> <p>3er. Suplente: ELODIA COTA LOPEZ</p>	<p>Distrito Federal: 2) LOS MOCHIS</p> <p>Distrito Local: 3) AHOME</p> <p>Municipio: 1) AHOME</p> <p>Localidad: 14) LA DESPENSA</p> <p>Sección: 431 B1</p> <p>Ubicación: DOMICILIO PARTICULAR , CALLE SIN NOMBRE, SIN NÚMERO, EJIDO LA DESPENSA, CÓDIGO POSTAL 81330, AHOME, SINALOA., FRENTE A LA CARRETERA</p> <p>Presidenta/e: DULCE MARIA AGUILAR SIMONS</p> <p>1er. Secretaria/o: GREYSI PALOMA COTA ARMENTA</p> <p>2do. Secretaria/o: PAOLA VALENZUELA VERDUZCO</p> <p>1er. Escrutador: RUBEN ARMENTA LOPEZ</p> <p>2do. Escrutador: MARIA HERLINDA ARMENTA VERDUZCO</p> <p>3er. Escrutador: ROSA MARIA ARMENTA VERDUZCO</p> <p>1er. Suplente: DORA LUZ BRACAMONTES PARRA</p> <p>2do. Suplente: FLORINA COTA REYES</p> <p>3er. Suplente: GUADALUPE ALVAREZ BARRERAS</p>
<p>Distrito Federal: 2) LOS MOCHIS</p> <p>Distrito Local: 3) AHOME</p> <p>Municipio: 1) AHOME</p> <p>Localidad: 215) EL TULE</p> <p>Sección: 432 B1</p> <p>Ubicación: ESCUELA PRIMARIA JOSEFA ORTIZ DE DOMÍNGUEZ, CALLE SIN NOMBRE, SIN NÚMERO, EJIDO EL TULE, CÓDIGO POSTAL 81330, AHOME, SINALOA., A UN COSTADO DEL KÍNDER</p> <p>Presidenta/e: REYNA GABRIELA CALDERON PINEDA</p> <p>1er. Secretaria/o: MARYCRUZ CARLON BOJORQUEZ</p> <p>2do. Secretaria/o: LEONILA GUTIERREZ JOCOBI</p> <p>1er. Escrutador: JOSE SOTERO CARLON RUIZ</p> <p>2do. Escrutador: ANA MARIA COTA COTA</p> <p>3er. Escrutador: GUADALUPE JASMIN COTA RUIZ</p> <p>1er. Suplente: DOLORES GUADALUPE CALDERON BENITEZ</p> <p>2do. Suplente: JORGE CALDERON BENITEZ</p> <p>3er. Suplente: MARIA JOSEFA CALDERON SANCHEZ</p>	<p>Distrito Federal: 2) LOS MOCHIS</p> <p>Distrito Local: 3) AHOME</p> <p>Municipio: 1) AHOME</p> <p>Localidad: 128) HUATABAMPITO</p> <p>Sección: 433 B1</p> <p>Ubicación: ESCUELA PRIMARIA FEDERAL FRANCISCO MÁRQUEZ, CALLE SIN NOMBRE, SIN NÚMERO, EJIDO HUATABAMPITO, CÓDIGO POSTAL 81330, AHOME, SINALOA., POR LA CALLE PRINCIPAL</p> <p>Presidenta/e: JULISSA LIZBETH GUTIERREZ LEYVA</p> <p>1er. Secretaria/o: HUMBERTO DE JESUS ALCANTAR GUTIERREZ</p> <p>2do. Secretaria/o: FLOR ANAHI GUTIERREZ LEYVA</p> <p>1er. Escrutador: JORGE CORRALES SUAREZ</p> <p>2do. Escrutador: JOSEFINA COTA LOPEZ</p> <p>3er. Escrutador: VERONICA LEYVA ESPINOZA</p> <p>1er. Suplente: BEATRIZ ADRIANA ACOSTA VERDUGO</p> <p>2do. Suplente: EDUARDO ALCANTAR SUAREZ</p> <p>3er. Suplente: ANGEL HUMBERTO JOCOBI VERDUGO</p>
<p>Distrito Federal: 2) LOS MOCHIS</p> <p>Distrito Local: 3) AHOME</p> <p>Municipio: 1) AHOME</p> <p>Localidad: 33) SAN ISIDRO</p> <p>Sección: 434 B1</p> <p>Ubicación: ESCUELA PRIMARIA FEDERAL VICENTE SUÁREZ, CALLE SIN NOMBRE, SIN NÚMERO, EJIDO SAN ISIDRO, CÓDIGO POSTAL 81330, AHOME, SINALOA., ESQUINA CARRETERA A LA HIGUERA DE ZARAGOZA</p> <p>Presidenta/e: YARITZA ARITZEL CORRALES VERDUZCO</p> <p>1er. Secretaria/o: USBEN GUILLERMO BENITEZ CORRALES</p> <p>2do. Secretaria/o: ROSARIO ALBERTO COTA MEZA</p> <p>1er. Escrutador: JESUS AMALIA ACOSTA VERDUGO</p> <p>2do. Escrutador: SONIA IDALIA ACOSTA VERDUGO</p> <p>3er. Escrutador: EVA LUZ CITAL MORA</p> <p>1er. Suplente: FREDY GARCIA GUERRERO</p> <p>2do. Suplente: MARTINA ACOSTA LOPEZ</p> <p>3er. Suplente: BLANCA FLORA CITAL VERDUGO</p>	<p>Distrito Federal: 2) LOS MOCHIS</p> <p>Distrito Local: 3) AHOME</p> <p>Municipio: 1) AHOME</p> <p>Localidad: 33) SAN ISIDRO</p> <p>Sección: 434 C1</p> <p>Ubicación: ESCUELA PRIMARIA FEDERAL VICENTE SUÁREZ, CALLE SIN NOMBRE, SIN NÚMERO, EJIDO SAN ISIDRO, CÓDIGO POSTAL 81330, AHOME, SINALOA., ESQUINA CARRETERA A LA HIGUERA DE ZARAGOZA</p> <p>Presidenta/e: HORVAR ANGEL ACOSTA RUIZ</p> <p>1er. Secretaria/o: DORA ALICIA CORRAL CITAL</p> <p>2do. Secretaria/o: MARIBEL ALCARAZ VILLEGAS</p> <p>1er. Escrutador: REYNA ESMERALDA ACOSTA VERDUGO</p> <p>2do. Escrutador: ABIGAIL ANAYA ZAVALA</p> <p>3er. Escrutador: JESUS MANUEL CITAL RODRIGUEZ</p> <p>1er. Suplente: GUADALUPE GUERRERO HERNANDEZ</p> <p>2do. Suplente: ANA MATILDE CORRALES ESCALANTE</p> <p>3er. Suplente: JAVIER FRANCISCO ACOSTA VERDUGO</p>

<p>Distrito Federal: 2) LOS MOCHIS</p> <p>Distrito Local: 3) AHOME</p> <p>Municipio: 1) AHOME</p> <p>Localidad: 33) SAN ISIDRO</p> <p>Sección: 435 B1</p> <p>Ubicación: DOMICILIO PARTICULAR , CALLE MANUEL CITAL, NÚMERO 57, SAN ISIDRO, CÓDIGO POSTAL 81330, AHOME, SINALOA., A UNA CUADRA DE LA CARRETERA A LA HIGUERA DE ZARAGOZA</p> <p>Presidenta/e: MAYRA GABRIELA CARLON VALENZUELA</p> <p>1er. Secretaria/o: MIRIAM GUADALUPE CASTRO VALDEZ</p> <p>2do. Secretaria/o: LIZETH ERENDIRA ESCALANTE ALCANTAR</p> <p>1er. Escrutador: MIRIAM GUADALUPE ANAYA VELAZQUEZ</p> <p>2do. Escrutador: MARCO ANTONIO ESCALANTE BENITEZ</p> <p>3er. Escrutador: MIRIAM JUDITH ALCANTAR CAMACHO</p> <p>1er. Suplente: MAYRA LUZ CARLON PACHECO</p> <p>2do. Suplente: MARIA DOLORES COTA FIGUEROA</p> <p>3er. Suplente: SALVADOR ACEVES VALENZUELA</p>	<p>Distrito Federal: 2) LOS MOCHIS</p> <p>Distrito Local: 3) AHOME</p> <p>Municipio: 1) AHOME</p> <p>Localidad: 43) LOS ALGODONES</p> <p>Sección: 436 B1</p> <p>Ubicación: ESCUELA PRIMARIA VICENTE LOMBARDO TOLEDANO, CALLE SIN NOMBRE, SIN NÚMERO, EJIDO LOS ALGODONES, CÓDIGO POSTAL 81330, AHOME, SINALOA., A UNA CUADRA DEL PANTEÓN</p> <p>Presidenta/e: URIEL OCTAVIO RIVERA ARMENTA</p> <p>1er. Secretaria/o: PERLA GISELA BRASS SARABIA</p> <p>2do. Secretaria/o: ANA VALERIA GUADALUPE LOPEZ ZUÑIGA</p> <p>1er. Escrutador: DIANA DIANET LEYVA RODRIGUEZ</p> <p>2do. Escrutador: IVETTE CARELI DIMAS BRASS</p> <p>3er. Escrutador: ELIDETH BRASS ACUÑA</p> <p>1er. Suplente: GUADALUPE BRASS SARABIA</p> <p>2do. Suplente: MANUEL DE JESUS BRAZ ARMENTA</p> <p>3er. Suplente: ANTONIA OFELIA LOPEZ DIMAS</p>
<p>Distrito Federal: 2) LOS MOCHIS</p> <p>Distrito Local: 3) AHOME</p> <p>Municipio: 1) AHOME</p> <p>Localidad: 181) EL REFUGIO</p> <p>Sección: 437 B1</p> <p>Ubicación: ESCUELA PRIMARIA FEDERAL MIGUEL HIDALGO Y COSTILLA, CALLE SIN NOMBRE, SIN NÚMERO, EJIDO EL REFUGIO, CÓDIGO POSTAL 81623, AHOME, SINALOA., ESQUINA CON CALLE EMILIANO ZAPATA</p> <p>Presidenta/e: JESUS GUADALUPE LOPEZ COTA</p> <p>1er. Secretaria/o: MARIA IRENE AYALA VALDEZ</p> <p>2do. Secretaria/o: MARIA DOLORES CAMARGO LAURIAN</p> <p>1er. Escrutador: BERTHA DOLORES GRANADOS VERDUZCO</p> <p>2do. Escrutador: CARLOS DARIEL LOPEZ ARMENTA</p> <p>3er. Escrutador: KARELY LOPEZ ARMENTA</p> <p>1er. Suplente: ROSENDO ESPINOZA ARMENTA</p> <p>2do. Suplente: BALTAZAR ARMENTA MONTOYA</p> <p>3er. Suplente: RUBEN HUMBERTO BACASEGUA BERNAL</p>	<p>Distrito Federal: 2) LOS MOCHIS</p> <p>Distrito Local: 3) AHOME</p> <p>Municipio: 1) AHOME</p> <p>Localidad: 181) EL REFUGIO</p> <p>Sección: 437 C1</p> <p>Ubicación: ESCUELA PRIMARIA FEDERAL MIGUEL HIDALGO Y COSTILLA, CALLE SIN NOMBRE, SIN NÚMERO, EJIDO EL REFUGIO, CÓDIGO POSTAL 81623, AHOME, SINALOA., ESQUINA CON CALLE EMILIANO ZAPATA</p> <p>Presidenta/e: MIRSA GUADALUPE LEDESMA GARCIA</p> <p>1er. Secretaria/o: ALVINA CALDERON APODACA</p> <p>2do. Secretaria/o: MIRIAN EPITACIO SECUNDINO</p> <p>1er. Escrutador: MARTHA KARELY MARTINEZ BRICEÑO</p> <p>2do. Escrutador: EVELYN DE JESUS LOPEZ ARMENTA</p> <p>3er. Escrutador: ANDREA LOPEZ VERDUZCO</p> <p>1er. Suplente: MARTIN ARMENTA MARTINEZ</p> <p>2do. Suplente: ELIAZAR ARMENTA MONTOYA</p> <p>3er. Suplente: GENRY ENRIQUE LEDESMA LEON</p>
<p>Distrito Federal: 2) LOS MOCHIS</p> <p>Distrito Local: 3) AHOME</p> <p>Municipio: 1) AHOME</p> <p>Localidad: 10) COLONIA EJIDAL</p> <p>Sección: 438 B1</p> <p>Ubicación: JARDÍN DE NIÑOS FEDERAL NICOLÁS BRAVO, CALLE RODOLFO RUIZ, SIN NÚMERO, COLONIA EJIDAL, CÓDIGO POSTAL 81330, AHOME, SINALOA., JARDÍN DE NIÑOS DEL LUGAR</p> <p>Presidenta/e: LEIDY AOLANIS MOLINA SANCHEZ</p> <p>1er. Secretaria/o: DOLORES LUGO RUIZ</p> <p>2do. Secretaria/o: JESUS ADALBERTO ALCANTAR ROMERO</p> <p>1er. Escrutador: DULCE MARIA FLORES PADILLA</p> <p>2do. Escrutador: LISULI MARGARITA ARMENTA CALZADA</p> <p>3er. Escrutador: JESUS GUADALUPE CASTRO VILLEGAS</p> <p>1er. Suplente: FRANCISCA IVONNE FLORES FLORES</p> <p>2do. Suplente: ROSA DELIA FELIX BENITEZ</p> <p>3er. Suplente: MA. DE LA LUZ BURGOS FLORES</p>	<p>Distrito Federal: 2) LOS MOCHIS</p> <p>Distrito Local: 3) AHOME</p> <p>Municipio: 1) AHOME</p> <p>Localidad: 10) COLONIA EJIDAL</p> <p>Sección: 439 B1</p> <p>Ubicación: DOMICILIO PARTICULAR , CALLE RODOLFO RUIZ, SIN NÚMERO, POSTE 44, COLONIA EJIDAL, CÓDIGO POSTAL 81330, AHOME, SINALOA., ENTRE CALLE GUADALUPE VICTORIA Y CALLE AGUSTÍN MELGAR</p> <p>Presidenta/e: ROSARIO GUADALUPE LUGO SALAZAR</p> <p>1er. Secretaria/o: KAREN YARETH LEDESMA ROMO</p> <p>2do. Secretaria/o: MARIA ISABEL BARRERAS CASTRO</p> <p>1er. Escrutador: SALVADOR BARRERAS CASTRO</p> <p>2do. Escrutador: OTILIA BOJORQUEZ APODACA</p> <p>3er. Escrutador: FABIOLA FELICIANO ALVARADO</p> <p>1er. Suplente: ROSARIO ACOSTA LOPEZ</p> <p>2do. Suplente: MARGOT ANGELES PRUDENTE</p> <p>3er. Suplente: ALI FELICIANO MERCADO</p>

<p>Distrito Federal: 2) LOS MOCHIS Distrito Local: 3) AHOME Municipio: 1) AHOME Localidad: 69) BUENAVISTA Sección: 440 B1</p> <p>Ubicación: ESCUELA SECUNDARIA FEDERAL IGNACIO ZARAGOZA, BULEVAR CONSTITUCIÓN, SIN NÚMERO, EJIDO BUENAVISTA, CÓDIGO POSTAL 81330, AHOME, SINALOA., ESQUINA CON CALLE RAMÓN CORONA</p> <p>Presidenta/e: FILIBERTO HERNANDEZ VERDUZCO</p> <p>1er. Secretaria/o: SILVIA LORENA ALVAREZ QUINTERO 2do. Secretaria/o: OLGA LETICIA COTA MARTINEZ</p> <p>1er. Escrutador: GLORIA OLIVIA LEYVA PEÑUELAS 2do. Escrutador: ELBA DANIELA ISLAS LUGO</p> <p>3er. Escrutador: GUADALUPE APODACA NAVARRETE</p> <p>1er. Suplente: MARTHA GUADALUPE BOJORQUEZ URIAS 2do. Suplente: GABRIEL LEYVA VEGA 3er. Suplente: CASIMIRO BARRERAS VALENZUELA</p>	<p>Distrito Federal: 2) LOS MOCHIS Distrito Local: 3) AHOME Municipio: 1) AHOME Localidad: 69) BUENAVISTA Sección: 440 C1</p> <p>Ubicación: ESCUELA SECUNDARIA FEDERAL IGNACIO ZARAGOZA, BULEVAR CONSTITUCIÓN, SIN NÚMERO, EJIDO BUENAVISTA, CÓDIGO POSTAL 81330, AHOME, SINALOA., ESQUINA CON CALLE RAMÓN CORONA</p> <p>Presidenta/e: RICARDO DE JESUS LOPEZ LOPEZ</p> <p>1er. Secretaria/o: HECTOR GUADALUPE CORRALES RUELAS 2do. Secretaria/o: OSCAR MARTIN COTA ARMENTA</p> <p>1er. Escrutador: MARIA DEL ROSARIO ELENES VALDEZ 2do. Escrutador: ANDREA PALOMA KANDL PINEDA</p> <p>3er. Escrutador: YUDITH GUTIERREZ SANCHEZ</p> <p>1er. Suplente: RAYMUNDO GARCIA CRUZ 2do. Suplente: ANGEL BENJAMIN BARRERAS LEYVA 3er. Suplente: MAYRA RAQUEL CAMACHO ROBLES</p>
<p>Distrito Federal: 2) LOS MOCHIS Distrito Local: 3) AHOME Municipio: 1) AHOME Localidad: 154) EL MOLINO Sección: 441 B1</p> <p>Ubicación: JARDÍN DE NIÑOS EL MOLINO, CALLE SIN NOMBRE, SIN NÚMERO, EJIDO EL MOLINO, CÓDIGO POSTAL 81330, AHOME, SINALOA., CERCA DE ABARROTÉS EL MOLINO</p> <p>Presidenta/e: JOSE PEDRO ARAUJO RUELAS</p> <p>1er. Secretaria/o: DIANA MARIA RAMIREZ VERDUZCO 2do. Secretaria/o: ANGELA DAYLIN CASTRO LOPEZ</p> <p>1er. Escrutador: GUADALUPE APODACA VERDUZCO 2do. Escrutador: ADALUISA ARMENTA SARMIENTO</p> <p>3er. Escrutador: DANIEL CASTRO LOPEZ</p> <p>1er. Suplente: MARIA DE LOURDES CITAL RODRIGO 2do. Suplente: FRANCISCA COTA APODACA 3er. Suplente: MARIA TEREZA COTA LOPEZ</p>	<p>Distrito Federal: 2) LOS MOCHIS Distrito Local: 3) AHOME Municipio: 1) AHOME Localidad: 25) HIGUERA DE ZARAGOZA Sección: 442 B1</p> <p>Ubicación: ESCUELA PRIMARIA ANTONIO ROSALES, CALLE BENITO JUÁREZ, SIN NÚMERO, HIGUERA DE ZARAGOZA, CÓDIGO POSTAL 81330, AHOME, SINALOA., ENTRE CALLE JOSÉ MARÍA MORELOS Y CALLE JUAN ESCUTIA</p> <p>Presidenta/e: JESUS ABRAHAM ESCOBAR VALENZUELA</p> <p>1er. Secretaria/o: MANUEL DE JESUS GONZALEZ APODACA 2do. Secretaria/o: JOSE HERIBERTO CASTRO GARATE</p> <p>1er. Escrutador: LUZ ARELY COTA GARATE 2do. Escrutador: CONSUELO COTA VALENZUELA</p> <p>3er. Escrutador: ALEJANDRA CUADRAS MARTIN DEL CAMPO</p> <p>1er. Suplente: VERONICA GUADALUPE FRAGOZO LOPEZ 2do. Suplente: FRANCISCA AIDE COTA ARMENTA 3er. Suplente: IVONE IRACEMA COTA CAMACHO</p>
<p>Distrito Federal: 2) LOS MOCHIS Distrito Local: 3) AHOME Municipio: 1) AHOME Localidad: 25) HIGUERA DE ZARAGOZA Sección: 443 B1</p> <p>Ubicación: PLAZUELA DEL LUGAR, CALLE IGNACIO ZARAGOZA, SIN NÚMERO, HIGUERA DE ZARAGOZA, CÓDIGO POSTAL 81330, AHOME, SINALOA., ENTRE CALLE RAMÓN CORONA Y CALLE JUSTO SIERRA</p> <p>Presidenta/e: MARIA ARMIDA APODACA ROMAN</p> <p>1er. Secretaria/o: FRANCISCO ACOSTA BLANCARTE 2do. Secretaria/o: MARIA FERNANDA ARAUJO LEYVA</p> <p>1er. Escrutador: FRANCISCO ACOSTA ARAUJO 2do. Escrutador: MARGARITA ACOSTA BLANCARTE</p> <p>3er. Escrutador: IRENIA GUADALUPE ALCANTAR COTA</p> <p>1er. Suplente: YANIVA ARAUJO CONTRERAS 2do. Suplente: CLAUDIA CELINA ARAUJO RUELAS 3er. Suplente: FIDELIA ALCANTAR VALENZUELA</p>	<p>Distrito Federal: 2) LOS MOCHIS Distrito Local: 3) AHOME Municipio: 1) AHOME Localidad: 25) HIGUERA DE ZARAGOZA Sección: 444 B1</p> <p>Ubicación: JARDÍN DE NIÑOS IGNACIO ZARAGOZA, CALLE JUSTO SIERRA, SIN NÚMERO, HIGUERA DE ZARAGOZA, CÓDIGO POSTAL 81330, AHOME, SINALOA., PASANDO LA AVENIDA PRIMERA</p> <p>Presidenta/e: ELIA JOSEFINA SOLER RIVERA</p> <p>1er. Secretaria/o: ZULIANA MARIA ALCANTAR VERDUGO 2do. Secretaria/o: MANUEL ALFREDO ARAUJO LEYVA</p> <p>1er. Escrutador: MARIA JOSE DOMINGUEZ ARMENTA 2do. Escrutador: PALOMA CASTRO LEAL</p> <p>3er. Escrutador: JOSE ARMANDO LEAL RUIZ</p> <p>1er. Suplente: SANDRA KARINA ALCARAZ OCHOA 2do. Suplente: SONIA INES ARAUJO RUELAS 3er. Suplente: MANUELA BOJORQUEZ APODACA</p>

<p>Distrito Federal: 2) LOS MOCHIS Distrito Local: 3) AHOME Municipio: 1) AHOME Localidad: 36) SAN LORENZO VIEJO Sección: 445 B1</p> <p>Ubicación: DOMICILIO PARTICULAR , CALLE PRINCIPAL, SIN NÚMERO, EJIDO SAN LORENZO VIEJO, CÓDIGO POSTAL 81330, AHOME, SINALOA., CERCA DE LA CURVA</p> <p>Presidenta/e: NANCY ARISBETH VERDUGO VILLEGAS</p> <p>1er. Secretaria/o: ROSARIO MACHADO COTA 2do. Secretaria/o: YANETH APODACA MIRANDA</p> <p>1er. Escrutador: JUAN JOSE ARMENTA ARMENTA 2do. Escrutador: MIRIAM DARELI LEYVA VERDUZCO</p> <p>3er. Escrutador: JOSE ANGEL COTA VALDEZ</p> <p>1er. Suplente: ISAIDE COTA VALDEZ 2do. Suplente: MARTINA COTA SOLIS 3er. Suplente: JESUS ENRIQUE DIAZ VERDUGO</p>	<p>Distrito Federal: 2) LOS MOCHIS Distrito Local: 3) AHOME Municipio: 1) AHOME Localidad: 36) SAN LORENZO VIEJO Sección: 446 B1</p> <p>Ubicación: ESCUELA PRIMARIA FEDERAL HORACIO MANN, CALLE SIN NOMBRE, SIN NÚMERO, EJIDO SAN LORENZO VIEJO, CÓDIGO POSTAL 81330, AHOME, SINALOA., A UN COSTADO DEL ESTADIO DE BÉISBOL</p> <p>Presidenta/e: EDITH BERENICE CORRALES ROMERO</p> <p>1er. Secretaria/o: LIZETH CAROLINA ESCOBOZA VALDEZ 2do. Secretaria/o: DEYSI GUADALUPE CARBAJAL VELEZ</p> <p>1er. Escrutador: JUAN MANUEL BARRERAS GAMEZ 2do. Escrutador: CRISTIAN EDUARDO ACOSTA DUARTE</p> <p>3er. Escrutador: GRISELDA APODACA ALCARAZ</p> <p>1er. Suplente: JUANA GUZMAN ACOSTA 2do. Suplente: ADOLFO ARMENTA VERDUGO 3er. Suplente: ROCIO FERNANDEZ PALOMARES</p>
<p>Distrito Federal: 2) LOS MOCHIS Distrito Local: 3) AHOME Municipio: 1) AHOME Localidad: 35) SAN LORENZO NUEVO Sección: 447 B1</p> <p>Ubicación: DOMICILIO PARTICULAR , CALLE SIN NOMBRE, POSTE 51, EJIDO SAN LORENZO NUEVO, CÓDIGO POSTAL 81330, AHOME, SINALOA., ESQUINA CON CALLE JUAN JOSÉ RÍOS</p> <p>Presidenta/e: JESUS ESKARLEN ARMENTA PACHECO</p> <p>1er. Secretaria/o: EVELIN PAOLA ARMENTA PACHECO 2do. Secretaria/o: MANUEL DE JESUS ARMENTA SANCHEZ</p> <p>1er. Escrutador: JAIME DANIEL ACHOY SANCHEZ 2do. Escrutador: CLARIZA MIREYA ALCARAZ ACOSTA</p> <p>3er. Escrutador: MARIA JULIA ARMENTA ARMENTA</p> <p>1er. Suplente: LIBRADO AYALA BELTRAN 2do. Suplente: MARIA DE JESUS BOJORQUEZ CARREON 3er. Suplente: MISSAEL ALCANTAR VALENZUELA</p>	<p>Distrito Federal: 2) LOS MOCHIS Distrito Local: 3) AHOME Municipio: 1) AHOME Localidad: 35) SAN LORENZO NUEVO Sección: 448 B1</p> <p>Ubicación: DOMICILIO PARTICULAR , CALLE 20 DE NOVIEMBRE, SIN NÚMERO, EJIDO SAN LORENZO NUEVO, CÓDIGO POSTAL 81330, AHOME, SINALOA., ENTRE CALLE TIERRA Y LIBERTAD Y CALLE CÓDIGO AGRARIO</p> <p>Presidenta/e: ANA PAOLA BARRERAS LEYVA</p> <p>1er. Secretaria/o: JAIME ACHOY VALENZUELA 2do. Secretaria/o: CINTHIA ROSARIO APODACA COTA</p> <p>1er. Escrutador: JOSE MIGUEL ALCANTAR VALDEZ 2do. Escrutador: ALBERTO APODACA COTA</p> <p>3er. Escrutador: JORGE LUIS COLORADO ALVARADO</p> <p>1er. Suplente: HEBERTO GONZALEZ ARAGON 2do. Suplente: NORMA LILIANA APODACA COTA 3er. Suplente: CRISTANGELY BOOL BACASEGUA</p>
<p>Distrito Federal: 2) LOS MOCHIS Distrito Local: 3) AHOME Municipio: 1) AHOME Localidad: 326) GLORIA OCHOA DE LABASTIDA Sección: 449 B1</p> <p>Ubicación: PREESCOLAR REMBERTO GIL PÉREZ, CALLE SOLIDARIDAD, SIN NÚMERO, EJIDO GLORIA OCHOA DE LABASTIDA, CÓDIGO POSTAL 81330, AHOME, SINALOA., ENTRE CALLE CUARTA Y CALLE SOLIDARIDAD</p> <p>Presidenta/e: NOHEMI CRUZ SANCHEZ</p> <p>1er. Secretaria/o: ANA KAREN VILLEGAS LEYVA 2do. Secretaria/o: MARISELA ALCARAZ RENTERIA</p> <p>1er. Escrutador: TRINIDAD GUADALUPE CARLON BOJORQUEZ 2do. Escrutador: EVA RUBICELA HERRERA BAÑUELOS</p> <p>3er. Escrutador: JOSE ALONSO BELTRAN CAMACHO</p> <p>1er. Suplente: WENDY ANAHI ARMENTA MOLINA 2do. Suplente: RAMONA GUADALUPE CORRALES ESCALANTE 3er. Suplente: PATRICIO BACASEGUA JIMENEZ</p>	<p>Distrito Federal: 2) LOS MOCHIS Distrito Local: 3) AHOME Municipio: 1) AHOME Localidad: 326) GLORIA OCHOA DE LABASTIDA Sección: 449 C1</p> <p>Ubicación: PREESCOLAR REMBERTO GIL PÉREZ, CALLE SOLIDARIDAD, SIN NÚMERO, EJIDO GLORIA OCHOA DE LABASTIDA, CÓDIGO POSTAL 81330, AHOME, SINALOA., ENTRE CALLE CUARTA Y CALLE SOLIDARIDAD</p> <p>Presidenta/e: JESUS ALEJANDRO HERNANDEZ ACOSTA</p> <p>1er. Secretaria/o: GUADALUPE MIRALIA LEYVA CASTRO 2do. Secretaria/o: BENJAMIN BELTRAN MEDINA</p> <p>1er. Escrutador: MARIA DEL ROSARIO ESPINOZA GAXIOLA 2do. Escrutador: IRASEMA ALCANTAR URIAS</p> <p>3er. Escrutador: JESUS CARLOS CORRALES LEAL</p> <p>1er. Suplente: JUAN CARLOS ALCANTAR MIRANDA 2do. Suplente: LORENZA COTA SOLIS 3er. Suplente: ROSARIO GUADALUPE ELIZALDE ARMENTA</p>

<p>Distrito Federal: 2) LOS MOCHIS Distrito Local: 3) AHOME Municipio: 1) AHOME Localidad: 35) SAN LORENZO NUEVO Sección: 449 E1</p> <p>Ubicación: ESCUELA PRIMARIA VENUSTIANO CARRANZA, CALLE ARTÍCULO TERCERO, SIN NÚMERO, EJIDO SAN LORENZO NUEVO, CÓDIGO POSTAL 81330, AHOME, SINALOA., ESQUINA CON CALLE CÓDIGO AGRARIO</p> <p>Presidenta/e: YAZMIN YADIRA ESCOBAR ARMENTA</p> <p>1er. Secretaria/o: YAZMIN GUADALUPE ALVAREZ LERMA 2do. Secretaria/o: MARIA ISABEL ESCOBAR RUIZ 1er. Escrutador: MARTIN OSCAR APODACA MONTES 2do. Escrutador: ARNOLDO APODACA OCHOA 3er. Escrutador: ANA LILIA CARO PACHECO 1er. Suplente: MALENY GUADALUPE ARMENTA LOPEZ 2do. Suplente: MARENA CAMACHO ROMERO 3er. Suplente: MARIA DEL CARMEN COTA VALENZUELA</p>	<p>Distrito Federal: 2) LOS MOCHIS Distrito Local: 3) AHOME Municipio: 1) AHOME Localidad: 2) EL AGUAJITO Sección: 450 B1</p> <p>Ubicación: ESCUELA PRIMARIA BENITO JUÁREZ, CALLE BENITO JUÁREZ, SIN NÚMERO, EJIDO EL AGUAJITO, CÓDIGO POSTAL 81336, AHOME, SINALOA., ENTRE CALLE JESÚS LÓPEZ Y CALLE JACINTO VÁZQUEZ</p> <p>Presidenta/e: MARIA ELENA DIAZ LEYVA</p> <p>1er. Secretaria/o: DENISSE CASTRO LUQUE 2do. Secretaria/o: ROSAURA BAZOPOLI VALENZUELA 1er. Escrutador: FRANCISCO JAVIER ECHEVARRIA VALENZUELA 2do. Escrutador: JESUS ANDRES LOPEZ HOLGUIN 3er. Escrutador: KARELY HERMOSILLO LEYVA 1er. Suplente: JOSE BERNARDO LEAL LOPEZ 2do. Suplente: GILBERTO FIGUEROA LUQUE 3er. Suplente: HERMES ALCARAZ DIMAS</p>
<p>Distrito Federal: 2) LOS MOCHIS Distrito Local: 3) AHOME Municipio: 1) AHOME Localidad: 2) EL AGUAJITO Sección: 450 C1</p> <p>Ubicación: ESCUELA PRIMARIA BENITO JUÁREZ, CALLE BENITO JUÁREZ, SIN NÚMERO, EJIDO EL AGUAJITO, CÓDIGO POSTAL 81336, AHOME, SINALOA., ENTRE CALLE JESÚS LÓPEZ Y CALLE JACINTO VÁZQUEZ</p> <p>Presidenta/e: JOSUE GUADALUPE ALCARAZ LEYVA</p> <p>1er. Secretaria/o: BRENDA YUNIVE BARRERAS LUQUE 2do. Secretaria/o: DOLORES BOOL ACOSTA 1er. Escrutador: OCTAVIO LEYVA RUIZ 2do. Escrutador: RAMON ADRIAN LOPEZ VALDEZ 3er. Escrutador: ARMANDO LARA VALDEZ 1er. Suplente: ALFONSO LEYVA ALCARAZ 2do. Suplente: JOSE FERNANDO LEAL LOPEZ 3er. Suplente: JOAQUIN ECHEVARRIA LEYVA</p>	<p>Distrito Federal: 2) LOS MOCHIS Distrito Local: 3) AHOME Municipio: 1) AHOME Localidad: 2) EL AGUAJITO Sección: 451 B1</p> <p>Ubicación: JARDÍN DE NIÑOS DAVID ANTONIO URREA, CALLE JACINTO VÁZQUEZ, SIN NÚMERO, EJIDO EL AGUAJITO, CÓDIGO POSTAL 81336, AHOME, SINALOA., ENTRE CALLE SIN NOMBRE Y CALLE FELIPE ÁNGELES</p> <p>Presidenta/e: JOSEFINA ALVAREZ ARMENTA</p> <p>1er. Secretaria/o: JUANA SANTOS GUTIERREZ LEYVA 2do. Secretaria/o: ADAYLI BERENICE LEYVA ALCARAZ 1er. Escrutador: ANTONIA VIRIDIANA MARTINEZ PEREZ 2do. Escrutador: ALMA BEATRIZ ALCARAZ OCHOA 3er. Escrutador: MARTINA ARMENTA CERVANTES 1er. Suplente: RICARDO MARTINEZ RUELAS 2do. Suplente: VIVIANCE LEYVA OCHOA 3er. Suplente: BRISNA KAIRIEL PADILLA LEYVA</p>
<p>Distrito Federal: 2) LOS MOCHIS Distrito Local: 3) AHOME Municipio: 1) AHOME Localidad: 2) EL AGUAJITO Sección: 452 B1</p> <p>Ubicación: DOMICILIO PARTICULAR, CALLE BENITO JUÁREZ, NÚMERO 15, EJIDO EL AGUAJITO, CÓDIGO POSTAL 81336, AHOME, SINALOA., ESQUINA CON CARRETERA ANTIGUA A LA HIGUERA DE ZARAGOZA</p> <p>Presidenta/e: KARELY ALCARAZ VALENZUELA</p> <p>1er. Secretaria/o: LAURA AIDE APODACA LEON 2do. Secretaria/o: MARIA DEL ROSARIO BOOL ACOSTA 1er. Escrutador: RUTH RAQUEL DIAZ ALCARAZ 2do. Escrutador: NIDIA MIREYA LUQUE NUÑEZ 3er. Escrutador: MARIA VERONICA LEYVA ALVAREZ 1er. Suplente: PEDRO LUCIANO ALCARAZ LEYVA 2do. Suplente: MARTHA IMELDA LOPEZ VERDUZCO 3er. Suplente: MARTHA IMELDA AVILA VILLEGAS</p>	<p>Distrito Federal: 2) LOS MOCHIS Distrito Local: 3) AHOME Municipio: 1) AHOME Localidad: 20) GRULLAS MARGEN DERECHA Sección: 453 B1</p> <p>Ubicación: JARDÍN DE NIÑOS ÁLVARO OBREGÓN, CALLE 20 DE NOVIEMBRE, SIN NÚMERO, LAS GRULLAS MARGEN DERECHA, CÓDIGO POSTAL 81378, AHOME, SINALOA., A UN COSTADO DEL SALÓN EJIDAL</p> <p>Presidenta/e: LAURA ELENA ARMENTA RIVERA</p> <p>1er. Secretaria/o: JESUS HUMBERTO ARMENTA ARMENTA 2do. Secretaria/o: MARISOL ALCANTAR SOTELO 1er. Escrutador: JOSE ANTONIO ARMENTA ARMENTA 2do. Escrutador: JOSE JORGE ARMENTA ARMENTA 3er. Escrutador: JOSE MANUEL ARMENTA ARMENTA 1er. Suplente: PERLA MARISELA COTA CASTRO 2do. Suplente: JOSE MARIA ARMENTA LOPEZ 3er. Suplente: JOSEFINA FIGUEROA TRASVIÑA</p>

<p>Distrito Federal: 2) LOS MOCHIS</p> <p>Distrito Local: 3) AHOME</p> <p>Municipio: 1) AHOME</p> <p>Localidad: 20) GRULLAS MARGEN DERECHA</p> <p>Sección: 454 B1</p> <p>Ubicación: DOMICILIO PARTICULAR, CALLE ADOLFO LÓPEZ MATEOS, SIN NÚMERO, LAS GRULLAS MARGEN DERECHA, CÓDIGO POSTAL 81350, AHOME, SINALOA., ESQUINA CON CALLE 20 DE NOVIEMBRE</p> <p>Presidenta/e: XITLALIC GUADALUPE LEYVA ECHEVARRIA</p> <p>1er. Secretaria/o: MARIA ISABEL ARMENTA MOROYOQUI</p> <p>2do. Secretaria/o: JUAN GABRIEL ARMENTA CASTRO</p> <p>1er. Escrutador: ELODIA NOLAZCO OCHOA</p> <p>2do. Escrutador: JESUS ARIEL CRUZ LEON</p> <p>3er. Escrutador: ANSELMO DIAZ RUIZ</p> <p>1er. Suplente: GUADALUPE LUGO NAVARRETE</p> <p>2do. Suplente: JUANA LEYVA TRASVIÑA</p> <p>3er. Suplente: YOEL ANTONIO OCHOA LOPEZ</p>	<p>Distrito Federal: 2) LOS MOCHIS</p> <p>Distrito Local: 3) AHOME</p> <p>Municipio: 1) AHOME</p> <p>Localidad: 44) EL ALHUATE</p> <p>Sección: 455 B1</p> <p>Ubicación: JARDÍN DE NIÑOS JUAN FRANCISCO ARMENTA CASTRO, CALLE SIN NOMBRE, SIN NÚMERO, EJIDO EL ALHUATE, CÓDIGO POSTAL 81350, AHOME, SINALOA., JARDÍN DE NIÑOS DE LA COMUNIDAD</p> <p>Presidenta/e: RAMON ENRIQUE OCHOA COTA</p> <p>1er. Secretaria/o: JESUS ERNESTO ARMENTA DIAZ</p> <p>2do. Secretaria/o: LUIS ALBERTO CRUZ TORRES</p> <p>1er. Escrutador: MARIA TERESA LEYVA ALVARES</p> <p>2do. Escrutador: BENJAMIN DIAZ URBINA</p> <p>3er. Escrutador: DOLORES ARACELI LEYVA AVILA</p> <p>1er. Suplente: FELICITAS IBARRA VERDUZCO</p> <p>2do. Suplente: VICTOR MANUEL ARMENTA MOROYOQUI</p> <p>3er. Suplente: VICTOR MANUEL LEYVA LEYVA</p>
<p>Distrito Federal: 2) LOS MOCHIS</p> <p>Distrito Local: 2) LOS MOCHIS</p> <p>Municipio: 1) AHOME</p> <p>Localidad: 1) LOS MOCHIS</p> <p>Sección: 3848 B1</p> <p>Ubicación: ESCUELA SECUNDARIA TÉCNICA 94, CALLE GENERAL JUAN JOSÉ RÍOS, NÚMERO 3575, FRACCIONAMIENTO NUEVO HORIZONTE, CÓDIGO POSTAL 81233, AHOME, SINALOA., ENTRE CALLE NICANOR VILLAREAL ALARCÓN Y CALLE ERNESTO ORTEGÓN CERVERA</p> <p>Presidenta/e: ROSENDO FIERRO VALDEZ</p> <p>1er. Secretaria/o: ANTONIO MARTINEZ MENDOZA</p> <p>2do. Secretaria/o: JORGE ALEJANDRO MORENO MACHADO</p> <p>1er. Escrutador: DULCE VERONICA FIGUEROA YUCUPICIO</p> <p>2do. Escrutador: AGUSTIN PALAFOX GONZALEZ</p> <p>3er. Escrutador: ARTURO CARRASCO ESPINOZA</p> <p>1er. Suplente: MARIA DOLORES DOMINGUEZ DELGADO</p> <p>2do. Suplente: ANGELICA LUGO RUIZ</p> <p>3er. Suplente: PERLA JUDITH COTA CRUZ</p>	<p>Distrito Federal: 2) LOS MOCHIS</p> <p>Distrito Local: 2) LOS MOCHIS</p> <p>Municipio: 1) AHOME</p> <p>Localidad: 1) LOS MOCHIS</p> <p>Sección: 3848 C1</p> <p>Ubicación: ESCUELA SECUNDARIA TÉCNICA 94, CALLE GENERAL JUAN JOSÉ RÍOS, NÚMERO 3575, FRACCIONAMIENTO NUEVO HORIZONTE, CÓDIGO POSTAL 81233, AHOME, SINALOA., ENTRE CALLE NICANOR VILLAREAL ALARCÓN Y CALLE ERNESTO ORTEGÓN CERVERA</p> <p>Presidenta/e: JUAN MIGUEL BATISTA BERMUDEZ</p> <p>1er. Secretaria/o: VICTOR MANUEL MONZON CORRALES</p> <p>2do. Secretaria/o: MARIA DEL ROSARIO AHUMADA SOBERANES</p> <p>1er. Escrutador: PABLO MANUEL FLORES VALENCIA</p> <p>2do. Escrutador: ALMA DELIA GUTIERREZ SANCHEZ</p> <p>3er. Escrutador: DENISSE YERANIA CASTRO QUINTERO</p> <p>1er. Suplente: JOSE ERNESTO GARCIA FELIX</p> <p>2do. Suplente: GILBERTO MEZA RUIZ</p> <p>3er. Suplente: ROSARIO FELIX LEYVA</p>
<p>Distrito Federal: 2) LOS MOCHIS</p> <p>Distrito Local: 2) LOS MOCHIS</p> <p>Municipio: 1) AHOME</p> <p>Localidad: 1) LOS MOCHIS</p> <p>Sección: 3848 C2</p> <p>Ubicación: ESCUELA SECUNDARIA TÉCNICA 94, CALLE GENERAL JUAN JOSÉ RÍOS, NÚMERO 3575, FRACCIONAMIENTO NUEVO HORIZONTE, CÓDIGO POSTAL 81233, AHOME, SINALOA., ENTRE CALLE NICANOR VILLAREAL ALARCÓN Y CALLE ERNESTO ORTEGÓN CERVERA</p> <p>Presidenta/e: ALFONSO CAMACHO VALDEZ</p> <p>1er. Secretaria/o: DAMIAN ANTONIO CRUZ VALENZUELA</p> <p>2do. Secretaria/o: JUAN MANUEL ALMEIDA ALCORCHA</p> <p>1er. Escrutador: LEYCA GUADALUPE FUENTES ROBLES</p> <p>2do. Escrutador: JUAN ALBERTO JIMENEZ LOERA</p> <p>3er. Escrutador: ALMA DELIA CAZAREZ MONTOYA</p> <p>1er. Suplente: MIGUEL ALBERTO HUICHO BUITIMEA</p> <p>2do. Suplente: RAUL DAVID MIRANDA ARMENTIA</p> <p>3er. Suplente: SANTA ELVIA ESCALANTE GIL</p>	<p>Distrito Federal: 2) LOS MOCHIS</p> <p>Distrito Local: 2) LOS MOCHIS</p> <p>Municipio: 1) AHOME</p> <p>Localidad: 1) LOS MOCHIS</p> <p>Sección: 3848 C3</p> <p>Ubicación: ESCUELA SECUNDARIA TÉCNICA 94, CALLE GENERAL JUAN JOSÉ RÍOS, NÚMERO 3575, FRACCIONAMIENTO NUEVO HORIZONTE, CÓDIGO POSTAL 81233, AHOME, SINALOA., ENTRE CALLE NICANOR VILLAREAL ALARCÓN Y CALLE ERNESTO ORTEGÓN CERVERA</p> <p>Presidenta/e: BENJAMIN COTA GARCIA</p> <p>1er. Secretaria/o: MARIA RAFAELA LOPEZ GAMEZ</p> <p>2do. Secretaria/o: DIANA MARIA BENITEZ LASTRA</p> <p>1er. Escrutador: ORALIA NUÑEZ TORRES</p> <p>2do. Escrutador: MAYRA VANESSA ARMENTA CASTRO</p> <p>3er. Escrutador: YUKARI GUADALUPE CINCO REYES</p> <p>1er. Suplente: KENIA MARLEN LEYVA COTA</p> <p>2do. Suplente: HECTOR MANUEL MORENO INZUNZA</p> <p>3er. Suplente: MATILDE FLORES RAMOS</p>

<p>Distrito Federal: 2) LOS MOCHIS</p> <p>Distrito Local: 2) LOS MOCHIS</p> <p>Municipio: 1) AHOME</p> <p>Localidad: 1) LOS MOCHIS</p> <p>Sección: 3848 C4</p> <p>Ubicación: ESCUELA SECUNDARIA TÉCNICA 94, CALLE GENERAL JUAN JOSÉ RÍOS, NÚMERO 3575, FRACCIONAMIENTO NUEVO HORIZONTE, CÓDIGO POSTAL 81233, AHOME, SINALOA., ENTRE CALLE NICANOR VILLAREAL ALARCÓN Y CALLE ERNESTO ORTEGÓN CERVERA</p> <p>Presidenta/e: ITZEL ARELI MARES VAZQUEZ</p> <p>1er. Secretaria/o: JESUS EDEL FIGUEROA YUCUPICIO</p> <p>2do. Secretaria/o: RITA CAROLINA DELGADILLO VALENZUELA</p> <p>1er. Escrutador: LAURA ELENA PACHECO GARCIA</p> <p>2do. Escrutador: RUBEN AYALA CARO</p> <p>3er. Escrutador: ELSIE VERONICA COTA ABOYTE</p> <p>1er. Suplente: ROSENDA LOPEZ ARMENTA</p> <p>2do. Suplente: ESTELA ORDUÑO GUEVARA</p> <p>3er. Suplente: LUZ MARIA OSUNA OROZCO</p>	<p>Distrito Federal: 2) LOS MOCHIS</p> <p>Distrito Local: 2) LOS MOCHIS</p> <p>Municipio: 1) AHOME</p> <p>Localidad: 1) LOS MOCHIS</p> <p>Sección: 3849 B1</p> <p>Ubicación: ESCUELA PRIMARIA FRANCISCA PEINADO LÓPEZ, CALLE GENERAL SALVADOR ALVARADO, SIN NÚMERO, FRACCIONAMIENTO NUEVO HORIZONTE, CÓDIGO POSTAL 81233, AHOME, SINALOA., ENTRE CALLE MIGUEL CECENA Y CALLE JOSÉ AGUILAR BARRAZA</p> <p>Presidenta/e: JUAN DE DIOS TIRADO GARCIA</p> <p>1er. Secretaria/o: SILVIA IRASEMA LUCERO CRUZ</p> <p>2do. Secretaria/o: YAHIR EMILIO GARCIA PACHECO</p> <p>1er. Escrutador: JESUS ROBERTO COTA CHAPARRO</p> <p>2do. Escrutador: OMARDAVID GAXIOLA AYALA</p> <p>3er. Escrutador: HECTOR RAUL LOPEZ SANCHEZ</p> <p>1er. Suplente: JESUS ARMANDO BOJORQUEZ MARTINEZ</p> <p>2do. Suplente: KARLA LIZBETH ALVAREZ CASTILLO</p> <p>3er. Suplente: HECTOR CEPEDA TORREZ</p>
<p>Distrito Federal: 2) LOS MOCHIS</p> <p>Distrito Local: 2) LOS MOCHIS</p> <p>Municipio: 1) AHOME</p> <p>Localidad: 1) LOS MOCHIS</p> <p>Sección: 3849 C1</p> <p>Ubicación: ESCUELA PRIMARIA FRANCISCA PEINADO LÓPEZ, CALLE GENERAL SALVADOR ALVARADO, SIN NÚMERO, FRACCIONAMIENTO NUEVO HORIZONTE, CÓDIGO POSTAL 81233, AHOME, SINALOA., ENTRE CALLE MIGUEL CECENA Y CALLE JOSÉ AGUILAR BARRAZA</p> <p>Presidenta/e: ANGEL LUIS ARAUJO VALDEZ</p> <p>1er. Secretaria/o: JOSE LUIS ARAUJO LEYVA</p> <p>2do. Secretaria/o: GLORIA LETICIA FELIX LLANES</p> <p>1er. Escrutador: GERMAN OSVALDO LEYVA ORRANTIA</p> <p>2do. Escrutador: GADIEL HERNANDEZ CERVANTES</p> <p>3er. Escrutador: SHERLYNN GARCIA BELTRAN</p> <p>1er. Suplente: MARIA DEL ROSARIO COTA RUIZ</p> <p>2do. Suplente: ROSA MARIA CASTREJON SANCHEZ</p> <p>3er. Suplente: OBED CORRALES VERDUGO</p>	<p>Distrito Federal: 2) LOS MOCHIS</p> <p>Distrito Local: 2) LOS MOCHIS</p> <p>Municipio: 1) AHOME</p> <p>Localidad: 1) LOS MOCHIS</p> <p>Sección: 3849 C2</p> <p>Ubicación: ESCUELA PRIMARIA FRANCISCA PEINADO LÓPEZ, CALLE GENERAL SALVADOR ALVARADO, SIN NÚMERO, FRACCIONAMIENTO NUEVO HORIZONTE, CÓDIGO POSTAL 81233, AHOME, SINALOA., ENTRE CALLE MIGUEL CECENA Y CALLE JOSÉ AGUILAR BARRAZA</p> <p>Presidenta/e: ENRIQUE ARTURO CORRALES MOJICA</p> <p>1er. Secretaria/o: MARIA DEL CARMEN FLORES HERRERA</p> <p>2do. Secretaria/o: ANGEL GABRIEL HERNANDEZ ZUÑIGA</p> <p>1er. Escrutador: RAUL ANDRES BON BARRAZA</p> <p>2do. Escrutador: BALVINA LOPEZ LOPEZ</p> <p>3er. Escrutador: MARIA DEL ROSARIO AGUILAR LLAMAS</p> <p>1er. Suplente: ALMA ADELINA FELIX MOYA</p> <p>2do. Suplente: PAOLA NAVYD LOPEZ FONSECA</p> <p>3er. Suplente: GUADALUPE GRACIELA BERRELLEZA QUIÑONEZ</p>
<p>Distrito Federal: 2) LOS MOCHIS</p> <p>Distrito Local: 2) LOS MOCHIS</p> <p>Municipio: 1) AHOME</p> <p>Localidad: 1) LOS MOCHIS</p> <p>Sección: 3849 C3</p> <p>Ubicación: ESCUELA PRIMARIA FRANCISCA PEINADO LÓPEZ, CALLE GENERAL SALVADOR ALVARADO, SIN NÚMERO, FRACCIONAMIENTO NUEVO HORIZONTE, CÓDIGO POSTAL 81233, AHOME, SINALOA., ENTRE CALLE MIGUEL CECENA Y CALLE JOSÉ AGUILAR BARRAZA</p> <p>Presidenta/e: MAGDA GUILLELA FIGUEROA ALVAREZ</p> <p>1er. Secretaria/o: MARISELA GARCIA OBESO</p> <p>2do. Secretaria/o: MANUEL ALEXIS CORRAL ZAZUETA</p> <p>1er. Escrutador: XITLALI DIAZ VALDEZ</p> <p>2do. Escrutador: SERAPIO LOPEZ RUBIO</p> <p>3er. Escrutador: GUZMAN ARMENTA MEZA</p> <p>1er. Suplente: CLAUDIA JUDITH GONZALEZ ZAVALA</p> <p>2do. Suplente: TERESA ALVAREZ PEÑA</p> <p>3er. Suplente: MANUEL ALEJANDRO CAMACHO INZUNZA</p>	<p>Distrito Federal: 2) LOS MOCHIS</p> <p>Distrito Local: 5) LOS MOCHIS</p> <p>Municipio: 1) AHOME</p> <p>Localidad: 1) LOS MOCHIS</p> <p>Sección: 3850 B1</p> <p>Ubicación: PARQUE CEDROS, CALLE BRUSELAS, SIN NÚMERO, FRACCIONAMIENTO LOS CEDROS, CÓDIGO POSTAL 81233, AHOME, SINALOA., ENTRE CALLE MÓNACO Y CALLE MÜNICH</p> <p>Presidenta/e: EFREN ALBERTO AGUILAR CASTRO</p> <p>1er. Secretaria/o: LILIAN DEL ROSARIO ALONSO GODOY</p> <p>2do. Secretaria/o: SELENE ABOYTES BOJORQUEZ</p> <p>1er. Escrutador: MANUEL GUILLERMO DELLA ROCCA CEBALLOS</p> <p>2do. Escrutador: MARIA SANTOS COTA ARMENTA</p> <p>3er. Escrutador: MARTIN ABIMAEAL ADRIANO PEREZ</p> <p>1er. Suplente: JESUS EDUARDO ALVAREZ ESCALANTE</p> <p>2do. Suplente: AARON ABRAHAM CHAPARRO SANCHEZ</p> <p>3er. Suplente: CHRISTIAN ANTONIO CALDERON RUIZ</p>

<p>Distrito Federal: 2) LOS MOCHIS Distrito Local: 5) LOS MOCHIS Municipio: 1) AHOME Localidad: 1) LOS MOCHIS Sección: 3850 C1</p> <p>Ubicación: PARQUE CEDROS, CALLE BRUSELAS, SIN NÚMERO, FRACCIONAMIENTO LOS CEDROS, CÓDIGO POSTAL 81233, AHOME, SINALOA., ENTRE CALLE MÓNACO Y CALLE MÚNICH</p> <p>Presidenta/e: DANIEL CARREÑO MONRREAL</p> <p>1er. Secretaria/o: ANA GABRIELA ALVAREZ IBARRA 2do. Secretaria/o: YUVEL KARELY ALMEIDA GARCIA</p> <p>1er. Escrutador: LUIS ALBERTO ESPINOZA SANCHEZ 2do. Escrutador: MACARIO ABOYTES LOPEZ</p> <p>3er. Escrutador: LUIS RUBEN AGUILAR BOJORQUEZ</p> <p>1er. Suplente: CARLOS PREIDY ALVAREZ LOPEZ 2do. Suplente: VIRGINIA GUADALUPE ACHOY ALCARAZ 3er. Suplente: SANTOS EDUARDO AGUILAR RAMOS</p>	<p>Distrito Federal: 2) LOS MOCHIS Distrito Local: 5) LOS MOCHIS Municipio: 1) AHOME Localidad: 1) LOS MOCHIS Sección: 3850 C2</p> <p>Ubicación: PARQUE CEDROS, CALLE BRUSELAS, SIN NÚMERO, FRACCIONAMIENTO LOS CEDROS, CÓDIGO POSTAL 81233, AHOME, SINALOA., ENTRE CALLE MÓNACO Y CALLE MÚNICH</p> <p>Presidenta/e: OSCAR CASTRO RODRIGUEZ</p> <p>1er. Secretaria/o: PAUL ANTONIO ARAGON TORRES 2do. Secretaria/o: SONNY KARINA ALVARADO AYON</p> <p>1er. Escrutador: JOAQUIN ALVARADO VALDEZ 2do. Escrutador: ITZEL ANAHI ADRIANO PEREZ</p> <p>3er. Escrutador: RICARDO ALARCON REQUEJO</p> <p>1er. Suplente: DERICK YOYARIB CARO CECEÑA 2do. Suplente: LUCRECIA ARMENTA GONZALEZ 3er. Suplente: MIRIAM ALMANZA MORALES</p>
<p>Distrito Federal: 2) LOS MOCHIS Distrito Local: 5) LOS MOCHIS Municipio: 1) AHOME Localidad: 1) LOS MOCHIS Sección: 3850 C3</p> <p>Ubicación: PARQUE CEDROS, CALLE BRUSELAS, SIN NÚMERO, FRACCIONAMIENTO LOS CEDROS, CÓDIGO POSTAL 81233, AHOME, SINALOA., ENTRE CALLE MÓNACO Y CALLE MÚNICH</p> <p>Presidenta/e: VICTOR MANUEL CHAPARRO ESPARZA</p> <p>1er. Secretaria/o: MITZY ADALY AYALA CASTRO 2do. Secretaria/o: ALBERTO GUADALUPE ARMENTA LOPEZ</p> <p>1er. Escrutador: GLORIA ALMANZA REMBAO 2do. Escrutador: MARIA DEL CARMEN ADRIANO PEREZ</p> <p>3er. Escrutador: NORA LETICIA ALEMAN SOLANO</p> <p>1er. Suplente: JESUS ENRIQUE CASTRO INZUNZA 2do. Suplente: NARDA MELISSA ALVAREZ CARVAJAL 3er. Suplente: NANCY DANIELA ACUÑA CRUZ</p>	<p>Distrito Federal: 2) LOS MOCHIS Distrito Local: 5) LOS MOCHIS Municipio: 1) AHOME Localidad: 1) LOS MOCHIS Sección: 3851 B1</p> <p>Ubicación: COLEGIO TOPOLOBAMPO, BULEVAR HEROICO COLEGIO MILITAR, NÚMERO 1004, FRACCIONAMIENTO LUIS DONALDO COLOSIO, CÓDIGO POSTAL 81230, AHOME, SINALOA. , ESQUINA CON CALLE GILBERTO CAMACHO</p> <p>Presidenta/e: KAREN YAZMIN CASTILLO BLANCO</p> <p>1er. Secretaria/o: RAMSES RADAMES FLORES CAMPOS 2do. Secretaria/o: KEVIN JACIEL GALAVIZ FELIX</p> <p>1er. Escrutador: ROSA ISELA BATIZ CABANILLAS 2do. Escrutador: MARCO ANTONIO ABITIA OLGUIN</p> <p>3er. Escrutador: GUADALUPE AGUILAR HIGUERA</p> <p>1er. Suplente: LUIS ARMANDO BOJORQUEZ ROMERO 2do. Suplente: JOSE GUADALUPE CALDERON ALVAREZ 3er. Suplente: LUIS ENRIQUE GASTELUM GARCIA</p>
<p>Distrito Federal: 2) LOS MOCHIS Distrito Local: 5) LOS MOCHIS Municipio: 1) AHOME Localidad: 1) LOS MOCHIS Sección: 3851 C1</p> <p>Ubicación: COLEGIO TOPOLOBAMPO, BULEVAR HEROICO COLEGIO MILITAR, NÚMERO 1004, FRACCIONAMIENTO LUIS DONALDO COLOSIO, CÓDIGO POSTAL 81230, AHOME, SINALOA. , ESQUINA CON CALLE GILBERTO CAMACHO</p> <p>Presidenta/e: MIREYA COTA MONDACA</p> <p>1er. Secretaria/o: FRANCISCO BARRAZA ACOSTA 2do. Secretaria/o: ELIZABETH BOJORQUEZ ZAMORANO</p> <p>1er. Escrutador: BRENDA BELEM GALAVIZ SANTOS 2do. Escrutador: BRIAN GERARDO ADAME GOMEZ</p> <p>3er. Escrutador: MARIA DE JESUS BALZAMO VEGA</p> <p>1er. Suplente: JUAN CESAR BORQUEZ ORTEGA 2do. Suplente: FRANCISCO JAVIER FONG CASTRO 3er. Suplente: MARTIN AARON HEREDIA ARMENTA</p>	<p>Distrito Federal: 2) LOS MOCHIS Distrito Local: 5) LOS MOCHIS Municipio: 1) AHOME Localidad: 1) LOS MOCHIS Sección: 3852 B1</p> <p>Ubicación: ESCUELA PRIMARIA EL CENTENARIO LOS MOCHIS , CALLE MÚNICH, SIN NÚMERO, FRACCIONAMIENTO LOS CEDROS, CÓDIGO POSTAL 81234, AHOME, SINALOA., ENTRE CALLE SANTA GUADALUPE Y CALLE LISBOA</p> <p>Presidenta/e: VIOLETA SARAHI MARTINEZ BERNAL</p> <p>1er. Secretaria/o: MITZEL FABIOLA NORIEGA MEDINA 2do. Secretaria/o: JOSE GUADALUPE ARMENTA AYALA</p> <p>1er. Escrutador: KARELI GUADALUPE CRUZ MORALES 2do. Escrutador: JOSE CARLOS MADERA CASTRO</p> <p>3er. Escrutador: MARIA DE JESUS COTA OSORIO</p> <p>1er. Suplente: MARIA AURORA BARRANCAS PAZOS 2do. Suplente: CARLOS LEOPOLDO FELIX GUZMAN 3er. Suplente: MARICELA MONTOYA MORA</p>

<p>Distrito Federal: 2) LOS MOCHIS Distrito Local: 5) LOS MOCHIS Municipio: 1) AHOME Localidad: 1) LOS MOCHIS Sección: 3852 C1</p> <p>Ubicación: ESCUELA PRIMARIA EL CENTENARIO LOS MOCHIS , CALLE MÜNICH, SIN NUMERO, FRACCIONAMIENTO LOS CEDROS, CÓDIGO POSTAL 81234, AHOME, SINALOA., ENTRE CALLE SANTA GUADALUPE Y CALLE LISBOA</p> <p>Presidenta/e: ALEJANDRA MORALES QUIJADA</p> <p>1er. Secretaria/o: ANA ROSA CARDENAS CANSECO 2do. Secretaria/o: JAIR FERNANDO BENITEZ PORTILLO</p> <p>1er. Escrutador: JAQUELINE ESMERALDA FLORES COTA 2do. Escrutador: LAURA ELENA MARTINEZ VILLA</p> <p>3er. Escrutador: ANA CECILIA FONSECA ALCANTAR</p> <p>1er. Suplente: NELSON CARDENAS RIVERA 2do. Suplente: RAYMUNDO GARCIA PONCE 3er. Suplente: EMILIO EDUARDO NUÑEZ VALENZUELA</p>	<p>Distrito Federal: 2) LOS MOCHIS Distrito Local: 5) LOS MOCHIS Municipio: 1) AHOME Localidad: 1) LOS MOCHIS Sección: 3852 C2</p> <p>Ubicación: ESCUELA PRIMARIA EL CENTENARIO LOS MOCHIS , CALLE MÜNICH, SIN NUMERO, FRACCIONAMIENTO LOS CEDROS, CÓDIGO POSTAL 81234, AHOME, SINALOA., ENTRE CALLE SANTA GUADALUPE Y CALLE LISBOA</p> <p>Presidenta/e: MARIA DE JESUS ORTEGA PEÑA</p> <p>1er. Secretaria/o: LUIS ALFREDO ACOSTA GARCIA 2do. Secretaria/o: DIANA GUADALUPE CHON LOPEZ</p> <p>1er. Escrutador: DANYA PAULINA GARCIA VILLA 2do. Escrutador: EDGAR IVAN PEREZ CONTRERAS</p> <p>3er. Escrutador: DEMETRIO SALAS TORRES</p> <p>1er. Suplente: SANDRA LUZ CHAPARRO LERMA 2do. Suplente: CINTIA ESMERALDA GONZALEZ BORQUEZ 3er. Suplente: PERLA LUCIA QUIROZ RUIZ</p>
<p>Distrito Federal: 2) LOS MOCHIS Distrito Local: 5) LOS MOCHIS Municipio: 1) AHOME Localidad: 1) LOS MOCHIS Sección: 3852 C3</p> <p>Ubicación: ESCUELA PRIMARIA EL CENTENARIO LOS MOCHIS , CALLE MÜNICH, SIN NUMERO, FRACCIONAMIENTO LOS CEDROS, CÓDIGO POSTAL 81234, AHOME, SINALOA., ENTRE CALLE SANTA GUADALUPE Y CALLE LISBOA</p> <p>Presidenta/e: RODRIGO ABRAHAM REYNAGA RUIZ</p> <p>1er. Secretaria/o: JUAN CARLOS ALVAREZ SERNA 2do. Secretaria/o: LEVI GUADALUPE CITAL GARCIA</p> <p>1er. Escrutador: GLORIA GONZALEZ RAMIREZ 2do. Escrutador: JOSE ALONSO RUIZ FELIX</p> <p>3er. Escrutador: MARCO ANTONIO PEÑUELAS SANCHEZ</p> <p>1er. Suplente: NADYA VERONICA COTA ARMENTA 2do. Suplente: ALVARO ALEJANDRO LARA ACOSTA 3er. Suplente: OSBALDO RUBIO ATONDO</p>	<p>Distrito Federal: 2) LOS MOCHIS Distrito Local: 5) LOS MOCHIS Municipio: 1) AHOME Localidad: 1) LOS MOCHIS Sección: 3852 C4</p> <p>Ubicación: ESCUELA PRIMARIA EL CENTENARIO LOS MOCHIS , CALLE MÜNICH, SIN NUMERO, FRACCIONAMIENTO LOS CEDROS, CÓDIGO POSTAL 81234, AHOME, SINALOA., ENTRE CALLE SANTA GUADALUPE Y CALLE LISBOA</p> <p>Presidenta/e: CARLOS ANTONIO RODRIGUEZ GOMEZ</p> <p>1er. Secretaria/o: JOSE ANGEL ARELLANES MANCINAS 2do. Secretaria/o: DIANA CRUZ LUQUE</p> <p>1er. Escrutador: RAMON IVAN LOPEZ SARABIA 2do. Escrutador: GUADALUPE RUIZ MOROYOQUI</p> <p>3er. Escrutador: MARCO ANTONIO AYALA CASTRO</p> <p>1er. Suplente: PATRICIA COTA ROSAS 2do. Suplente: ANICETO LOPEZ PILLADO 3er. Suplente: JOSE ALBERTO BURGOS VALDEZ</p>
<p>Distrito Federal: 2) LOS MOCHIS Distrito Local: 5) LOS MOCHIS Municipio: 1) AHOME Localidad: 1) LOS MOCHIS Sección: 3853 B1</p> <p>Ubicación: CENTRO COMUNITARIO SANTA ALICIA, CALLE SANTA PATRICIA, NUMERO 2, FRACCIONAMIENTO AMPLIACIÓN SANTA ALICIA, CÓDIGO POSTAL 81278, AHOME, SINALOA., ENTRE CALLE VENECIA Y CALLE LIVERPOOL</p> <p>Presidenta/e: FERNANDO AVILA MEZA</p> <p>1er. Secretaria/o: MARLEN ESMERALDA GALINDO ORDUÑO 2do. Secretaria/o: ANGELA LOPEZ RAMIREZ</p> <p>1er. Escrutador: ALBA LUZ CASTRO MONTIEL 2do. Escrutador: CHELI YVON ESCORCIA MORALES</p> <p>3er. Escrutador: RAUL ANTONIO LEYVA RODRIGUEZ</p> <p>1er. Suplente: ROSA ELVIRA AGUILAR ROMERO 2do. Suplente: ROSARIO GUADALUPE CARO MONTOYA 3er. Suplente: MATILDE GALINDO OSORIO</p>	<p>Distrito Federal: 2) LOS MOCHIS Distrito Local: 5) LOS MOCHIS Municipio: 1) AHOME Localidad: 1) LOS MOCHIS Sección: 3853 C1</p> <p>Ubicación: CENTRO COMUNITARIO SANTA ALICIA, CALLE SANTA PATRICIA, NUMERO 2, FRACCIONAMIENTO AMPLIACIÓN SANTA ALICIA, CÓDIGO POSTAL 81278, AHOME, SINALOA., ENTRE CALLE VENECIA Y CALLE LIVERPOOL</p> <p>Presidenta/e: JESUS GABRIELA BORQUEZ GOMEZ</p> <p>1er. Secretaria/o: EVANGELINA LEYVA LEYVA 2do. Secretaria/o: JUANA AVILENE AGUILAR MANZANAREZ</p> <p>1er. Escrutador: ANA LAURA CONTRERAS GONZALEZ 2do. Escrutador: LIBIER FABIOLA FELIX LERMA</p> <p>3er. Escrutador: JESUS MANUEL LOPEZ AHUMADA</p> <p>1er. Suplente: JESUS ADRIANA ALVAREZ OSUNA 2do. Suplente: MARIA MAGDALENA CASTRO VARGAS 3er. Suplente: PERLA BERENICE GOMEZ MACHADO</p>

<p>Distrito Federal: 2) LOS MOCHIS Distrito Local: 5) LOS MOCHIS Municipio: 1) AHOME Localidad: 1) LOS MOCHIS Sección: 3853 C2</p> <p>Ubicación: CENTRO COMUNITARIO SANTA ALICIA, CALLE SANTA PATRICIA, NÚMERO 2, FRACCIONAMIENTO AMPLIACIÓN SANTA ALICIA, CÓDIGO POSTAL 81278, AHOME, SINALOA., ENTRE CALLE VENECIA Y CALLE LIVERPOOL</p> <p>Presidenta/e: JESSICA ABIGAIL DAVALOS LOPEZ 1er. Secretaria/o: DULCE PAOLA LOPEZ GARCIA 2do. Secretaria/o: EDUARDO ARREDONDO CARVAJAL 1er. Escrutador: RAMON TRINIDAD CORONADO ROJAS 2do. Escrutador: CRUZ ISABEL GOMEZ TORRES 3er. Escrutador: LEONEL RAUL LOZOYA ZAVALA 1er. Suplente: CARMEN ALICIA ARELLANO BOJORQUEZ 2do. Suplente: ALMA LIZBETH CERVANTES MONTES 3er. Suplente: MICAELA HERRERA ESPARZA</p>	<p>Distrito Federal: 2) LOS MOCHIS Distrito Local: 5) LOS MOCHIS Municipio: 1) AHOME Localidad: 1) LOS MOCHIS Sección: 3853 C3</p> <p>Ubicación: CENTRO COMUNITARIO SANTA ALICIA, CALLE SANTA PATRICIA, NÚMERO 2, FRACCIONAMIENTO AMPLIACIÓN SANTA ALICIA, CÓDIGO POSTAL 81278, AHOME, SINALOA., ENTRE CALLE VENECIA Y CALLE LIVERPOOL</p> <p>Presidenta/e: JESUS ARIEL FAVELA VALENZUELA 1er. Secretaria/o: VERONICA ROCIO LOPEZ MORENO 2do. Secretaria/o: RAYMUNDO ATIENZO MARES 1er. Escrutador: OCTAVIO CORONEL SAAVEDRA 2do. Escrutador: DUNNYAN GUERRERO LEON 3er. Escrutador: JENNIFER GABRIELA MANQUERO SANCHEZ 1er. Suplente: JOSEFINA ASTORGA CORONADO 2do. Suplente: JUAN RENATO COTA COTA 3er. Suplente: RAMONA LAGARDA ESPINOZA</p>
<p>Distrito Federal: 2) LOS MOCHIS Distrito Local: 5) LOS MOCHIS Municipio: 1) AHOME Localidad: 1) LOS MOCHIS Sección: 3853 C4</p> <p>Ubicación: CENTRO COMUNITARIO SANTA ALICIA, CALLE SANTA PATRICIA, NÚMERO 2, FRACCIONAMIENTO AMPLIACIÓN SANTA ALICIA, CÓDIGO POSTAL 81278, AHOME, SINALOA., ENTRE CALLE VENECIA Y CALLE LIVERPOOL</p> <p>Presidenta/e: ARCADIO GALIANA EREVA 1er. Secretaria/o: SAYDA PAOLA HERNANDEZ PEREZ 2do. Secretaria/o: EDNA LIZETH AYALA ESTRADA 1er. Escrutador: MARIELA ESCARREGA SANCHEZ 2do. Escrutador: EDEN GONZALO HERRERA PEÑA 3er. Escrutador: JULIO MANUEL MANZANAREZ RUIZ 1er. Suplente: CARMEN TERESA BURGOS GAMEZ 2do. Suplente: DAVID FLORES GIL 3er. Suplente: GLADYS NOHEMI LOPEZ RAMIREZ</p>	<p>Distrito Federal: 2) LOS MOCHIS Distrito Local: 5) LOS MOCHIS Municipio: 1) AHOME Localidad: 1) LOS MOCHIS Sección: 3854 B1</p> <p>Ubicación: DOMICILIO PARTICULAR, CALLE FRANCISCO VILLA, NÚMERO 100 SUR, COLONIA 12 DE OCTUBRE, CÓDIGO POSTAL 81271, AHOME, SINALOA., A ESPALDAS DE LA CALLE AGUSTINA RAMÍREZ</p> <p>Presidenta/e: MARIA JOSE BOJORQUEZ LOPEZ 1er. Secretaria/o: ROSA ISELA GALLEGOS SALAZAR 2do. Secretaria/o: EDGAR DE JESUS CASTRO VERDUGO 1er. Escrutador: MARIA ELENA ARREDONDO CASTRO 2do. Escrutador: SERGIO DANIEL APODACA MURRIETA 3er. Escrutador: CARLOS MARTIN COTA SOTO 1er. Suplente: FLOR IRASEMA FLORES SILVA 2do. Suplente: JOHN CHAVEZ PRECIADO 3er. Suplente: LUCIA DEL ROSARIO BARRAZA FARIAS</p>
<p>Distrito Federal: 2) LOS MOCHIS Distrito Local: 5) LOS MOCHIS Municipio: 1) AHOME Localidad: 1) LOS MOCHIS Sección: 3854 C1</p> <p>Ubicación: DOMICILIO PARTICULAR, CALLE FRANCISCO VILLA, NÚMERO 100 SUR, COLONIA 12 DE OCTUBRE, CÓDIGO POSTAL 81271, AHOME, SINALOA., A ESPALDAS DE LA CALLE AGUSTINA RAMÍREZ</p> <p>Presidenta/e: CLAUDIA JOSEFINA COTA VEGA 1er. Secretaria/o: GLORIA GARCIA LOPEZ 2do. Secretaria/o: LESLEY NATHALI DAVIZON PEREZ 1er. Escrutador: JOSE DANIEL CASTRO AGUILAR 2do. Escrutador: AMAIRANI GUADALUPE BERNAL SOTO 3er. Escrutador: ALONDRA MICHEL CRUZ ESPINO 1er. Suplente: MARLA COLUMBA GARCIA GUTIERREZ 2do. Suplente: OFELIA GUERRA FELIX 3er. Suplente: LUIS ERNESTO BARRAZA FARIAS</p>	<p>Distrito Federal: 2) LOS MOCHIS Distrito Local: 5) LOS MOCHIS Municipio: 1) AHOME Localidad: 1) LOS MOCHIS Sección: 3854 C2</p> <p>Ubicación: DOMICILIO PARTICULAR, CALLE FRANCISCO VILLA, NÚMERO 100 SUR, COLONIA 12 DE OCTUBRE, CÓDIGO POSTAL 81271, AHOME, SINALOA., A ESPALDAS DE LA CALLE AGUSTINA RAMÍREZ</p> <p>Presidenta/e: JOSE ANTONIO FALCON FERNANDEZ 1er. Secretaria/o: GABRIELA GONZALEZ VALDEZ 2do. Secretaria/o: ABNER OFFIR FLORES GANDARA 1er. Escrutador: ANGEL GAMBOA ARMENTA 2do. Escrutador: OLIVA CARBAJAL LOPEZ 3er. Escrutador: RAMONA ALICIA FIGUEROA RUELAS 1er. Suplente: LLUVIA ELENA GUTIERREZ ROJAS 2do. Suplente: VALERIA ADILENE HERNANDEZ CAZAREZ 3er. Suplente: ALMA LORENA GASTELUM FLORES</p>

<p>Distrito Federal: 2) LOS MOCHIS Distrito Local: 5) LOS MOCHIS Municipio: 1) AHOME Localidad: 1) LOS MOCHIS Sección: 3855 B1</p> <p>Ubicación: PARQUE INFANTIL, CALLE LEANDRO VALLE, SIN NÚMERO, FRACCIONAMIENTO RESIDENCIAL ALAMEDA, CÓDIGO POSTAL 81271, AHOME, SINALOA., ESQUINA CON CALLE FRAILES</p> <p>Presidenta/e: DIEGO BELTRAN FELIX</p> <p>1er. Secretaria/o: GRISELDA ELIZALDE GUTIERREZ 2do. Secretaria/o: GABRIEL JAIME VALLE</p> <p>1er. Escrutador: PATRICIA RICO DIARTE 2do. Escrutador: ELSA NATALIA LOPEZ DIAZ 3er. Escrutador: DARIO DUVIEL DIEGUEZ DIAZ</p> <p>1er. Suplente: ROBERTO CARLOS HALLAL CASTELO 2do. Suplente: ANTONIO ORTEGA TREVIZO 3er. Suplente: GABRIEL GARCIA VILLEGAS</p>	<p>Distrito Federal: 2) LOS MOCHIS Distrito Local: 5) LOS MOCHIS Municipio: 1) AHOME Localidad: 1) LOS MOCHIS Sección: 3855 C1</p> <p>Ubicación: PARQUE INFANTIL, CALLE LEANDRO VALLE, SIN NÚMERO, FRACCIONAMIENTO RESIDENCIAL ALAMEDA, CÓDIGO POSTAL 81271, AHOME, SINALOA., ESQUINA CON CALLE FRAILES</p> <p>Presidenta/e: JAIME ALBERTO CARDENAS ORDUÑO</p> <p>1er. Secretaria/o: GUADALUPE FLORES PEÑUELAS 2do. Secretaria/o: CARLOS ALBERTO MORALES OJEDA</p> <p>1er. Escrutador: ALMA CAROLINA ROMERO MORA 2do. Escrutador: KARINA OROZCO SARMIENTO 3er. Escrutador: IRVING ANTONIO GAMEZ SALAZAR</p> <p>1er. Suplente: JULIO CESAR LOERA LOPEZ 2do. Suplente: JESUS JAVIER PEREA DIAZ 3er. Suplente: HELEODORO PRIETO VILLEGAS</p>
<p>Distrito Federal: 2) LOS MOCHIS Distrito Local: 5) LOS MOCHIS Municipio: 1) AHOME Localidad: 1) LOS MOCHIS Sección: 3855 C2</p> <p>Ubicación: PARQUE INFANTIL, CALLE LEANDRO VALLE, SIN NÚMERO, FRACCIONAMIENTO RESIDENCIAL ALAMEDA, CÓDIGO POSTAL 81271, AHOME, SINALOA., ESQUINA CON CALLE FRAILES</p> <p>Presidenta/e: PATRICIA TRINIDAD CARDENAS SARMIENTO</p> <p>1er. Secretaria/o: RICARDO ALFREDO GARCIA CRUZ 2do. Secretaria/o: MARISOL NAFARRATE RUIZ</p> <p>1er. Escrutador: ANA GABRIELA RUIZ LOPEZ 2do. Escrutador: ANGEL CUEVAS ACOSTA 3er. Escrutador: EDUARDO GARCIA LOMELI</p> <p>1er. Suplente: JUAN CARLOS MENDEZ ARMENTA 2do. Suplente: ANGEL GLORIAN PRIETO ORDUÑO 3er. Suplente: JUANA DIAZ ARMENTA</p>	<p>Distrito Federal: 2) LOS MOCHIS Distrito Local: 5) LOS MOCHIS Municipio: 1) AHOME Localidad: 1) LOS MOCHIS Sección: 3855 C3</p> <p>Ubicación: PARQUE INFANTIL, CALLE LEANDRO VALLE, SIN NÚMERO, FRACCIONAMIENTO RESIDENCIAL ALAMEDA, CÓDIGO POSTAL 81271, AHOME, SINALOA., ESQUINA CON CALLE FRAILES</p> <p>Presidenta/e: RAMON EDUARDO COSSIO GALLEGOS</p> <p>1er. Secretaria/o: FELICITOS HIGUERA CAMARGO 2do. Secretaria/o: ROSA MARIA PEÑUELAS VARGAS</p> <p>1er. Escrutador: ANGELICA JOSELINE GUTIERREZ CASTRO 2do. Escrutador: SERGIO ARANA RUIZ 3er. Escrutador: CECILIA GARCIA VALENZUELA</p> <p>1er. Suplente: LUZ FAVIOLA OJEDA RAMOS 2do. Suplente: GLORIA GRACIELA RODRIGUEZ GARCIA 3er. Suplente: GUADALUPE LOPEZ BACASEGUA</p>
<p>Distrito Federal: 2) LOS MOCHIS Distrito Local: 5) LOS MOCHIS Municipio: 1) AHOME Localidad: 1) LOS MOCHIS Sección: 3856 B1</p> <p>Ubicación: INSTITUTO ANDES LOS MOCHIS, BULEVAR ANTONIO ROSALES, SIN NÚMERO, FRACCIONAMIENTO PORTAL DE HIERRO, CÓDIGO POSTAL 81271, AHOME, SINALOA., FRENTE A VILLA ANTIGUA</p> <p>Presidenta/e: JORGE LOPEZ VALENCIA</p> <p>1er. Secretaria/o: PEDRO FERNANDO HERNANDEZ SEPULVEDA 2do. Secretaria/o: WENDY GUADALUPE ALVARADO ROBLES</p> <p>1er. Escrutador: FRANCISCO JAVIER BOHON MORA 2do. Escrutador: MARTHA PATRICIA GALAVIZ LUGO 3er. Escrutador: OLGA LILIA GARCIA AGRAMON</p> <p>1er. Suplente: YOZHIRY GUADALUPE LEYVA LUGO 2do. Suplente: JAIDERITH MICHELL HERNANDEZ COTA 3er. Suplente: JESUS ANTONIO ACOSTA IBARRA</p>	<p>Distrito Federal: 2) LOS MOCHIS Distrito Local: 5) LOS MOCHIS Municipio: 1) AHOME Localidad: 1) LOS MOCHIS Sección: 3856 C1</p> <p>Ubicación: INSTITUTO ANDES LOS MOCHIS, BULEVAR ANTONIO ROSALES, SIN NÚMERO, FRACCIONAMIENTO PORTAL DE HIERRO, CÓDIGO POSTAL 81271, AHOME, SINALOA., FRENTE A VILLA ANTIGUA</p> <p>Presidenta/e: PATRICIA FERNANDEZ DE OCHOA</p> <p>1er. Secretaria/o: SONIA DELIA CORRALES SANCHEZ 2do. Secretaria/o: CAROLINA BAQUEDANO MORENO</p> <p>1er. Escrutador: JESUS ENRIQUE FELIX FELIX 2do. Escrutador: AMPARO GALLEGOS ESTRADA 3er. Escrutador: ADAN HERNANDEZ LOPEZ</p> <p>1er. Suplente: ALMA GUADALUPE MANZANAREZ GAMEZ 2do. Suplente: LUZ MARIANA MARTINEZ PADILLA 3er. Suplente: MARTHA IRENE DUEÑAS MORENO</p>

<p>Distrito Federal: 2) LOS MOCHIS</p> <p>Distrito Local: 5) LOS MOCHIS</p> <p>Municipio: 1) AHOME</p> <p>Localidad: 1) LOS MOCHIS</p> <p>Sección: 3857 B1</p> <p>Ubicación: JARDÍN DE NIÑOS GUILLERMO AGUIRRE FOX, CALLE LEANDRO VALLE, SIN NÚMERO, FRACCIONAMIENTO ÁLAMOS COUNTRY, CÓDIGO POSTAL 81271, AHOME, SINALOA., ESQUINA CON CALLE PACIANO CONTRERAS Y CALLE ÁLAMO COUNTRY</p> <p>Presidenta/e: MARCOS ADAIR DURAN RUIZ</p> <p>1er. Secretaria/o: HECTOR DAVID ALVAREZ VEJAR</p> <p>2do. Secretaria/o: ANAHI GUADALUPE FLORES AGUIRRE</p> <p>1er. Escrutador: AUDIEL MOLINA GUTIERREZ</p> <p>2do. Escrutador: PEDRO ANTONIO SOBERANES URIAS</p> <p>3er. Escrutador: JUAN MANUEL ANTE SOTO</p> <p>1er. Suplente: GABRIELA JAZMIN COSSIO VELAZQUEZ</p> <p>2do. Suplente: MARIA DE JESUS OSEGUEDA MALDONADO</p> <p>3er. Suplente: KARINA CHAVEZ VALENZUELA</p>	<p>Distrito Federal: 2) LOS MOCHIS</p> <p>Distrito Local: 5) LOS MOCHIS</p> <p>Municipio: 1) AHOME</p> <p>Localidad: 1) LOS MOCHIS</p> <p>Sección: 3857 C1</p> <p>Ubicación: JARDÍN DE NIÑOS GUILLERMO AGUIRRE FOX, CALLE LEANDRO VALLE, SIN NÚMERO, FRACCIONAMIENTO ÁLAMOS COUNTRY, CÓDIGO POSTAL 81271, AHOME, SINALOA., ESQUINA CON CALLE PACIANO CONTRERAS Y CALLE ÁLAMO COUNTRY</p> <p>Presidenta/e: JOSE IGNACIO BELTRAN AGUILAR</p> <p>1er. Secretaria/o: ABRIL ARISAHÍ ANCENO HEREDIA</p> <p>2do. Secretaria/o: DALIA PATRICIA GARCIA ACOSTA</p> <p>1er. Escrutador: SAUL ERNESTO PACHECO VALDEZ</p> <p>2do. Escrutador: MARIA ELENA VALENZUELA FIERRO</p> <p>3er. Escrutador: JORGE ISAY CALZADA MENDOZA</p> <p>1er. Suplente: JUDITH VERONICA DELGADO VEGA</p> <p>2do. Suplente: FEDERICO PEÑUELAS ESPINOZA</p> <p>3er. Suplente: CLAUDIA NOHELI PEREZ TERRAZAS</p>
<p>Distrito Federal: 2) LOS MOCHIS</p> <p>Distrito Local: 5) LOS MOCHIS</p> <p>Municipio: 1) AHOME</p> <p>Localidad: 1) LOS MOCHIS</p> <p>Sección: 3857 C2</p> <p>Ubicación: ESCUELA PRIMARIA PROFESOR SANTIAGO ZÚÑIGA BARRÓN, CALLE LEANDRO VALLE, NÚMERO 1984, FRACCIONAMIENTO ÁLAMOS COUNTRY, CÓDIGO POSTAL 81271, AHOME SINALOA., ENTRE CALLE ÁLAMO COUNTRY Y CALLE PACIANO CONTRERAS</p> <p>Presidenta/e: ESMERALDA INES GALICIA RUEDAS</p> <p>1er. Secretaria/o: JACINTO ARAUJO PILLADO</p> <p>2do. Secretaria/o: MARIA FERNANDA GARCIA ESPINOZA</p> <p>1er. Escrutador: ALEJANDRO ROBLES LEYVA</p> <p>2do. Escrutador: LAURA ALEXANDRA GONZALEZ ALCARAZ</p> <p>3er. Escrutador: ALEJANDRA MARIA CALZADA ZAVALA</p> <p>1er. Suplente: DAVID ISIDRO ESCALANTE GRANADOS</p> <p>2do. Suplente: LUIS HUMBERTO VALDES FIERRO</p> <p>3er. Suplente: ANDRES LAGARDA CARAVEO</p>	<p>Distrito Federal: 2) LOS MOCHIS</p> <p>Distrito Local: 5) LOS MOCHIS</p> <p>Municipio: 1) AHOME</p> <p>Localidad: 1) LOS MOCHIS</p> <p>Sección: 3857 C3</p> <p>Ubicación: ESCUELA PRIMARIA PROFESOR SANTIAGO ZÚÑIGA BARRÓN, CALLE LEANDRO VALLE, NÚMERO 1984, FRACCIONAMIENTO ÁLAMOS COUNTRY, CÓDIGO POSTAL 81271, AHOME SINALOA., ENTRE CALLE ÁLAMO COUNTRY Y CALLE PACIANO CONTRERAS</p> <p>Presidenta/e: MATILDE AGUILAR FLORES</p> <p>1er. Secretaria/o: REFUGIO AYALA OLAIS</p> <p>2do. Secretaria/o: MARIA DEL ROSARIO HERNANDEZ VERDUZCO</p> <p>1er. Escrutador: PETRA SANCHEZ CHAPARRO</p> <p>2do. Escrutador: ROCIO ANABEL AHUMADA VALDEZ</p> <p>3er. Escrutador: JOSE FERNANDO CASTRO COTA</p> <p>1er. Suplente: JESUS ALEJANDRO GAMEZ BOJORQUEZ</p> <p>2do. Suplente: ROSALVA OCHOA BUSTILLOS</p> <p>3er. Suplente: PASTOR NAVARRETE JAVALERA</p>
<p>Distrito Federal: 2) LOS MOCHIS</p> <p>Distrito Local: 5) LOS MOCHIS</p> <p>Municipio: 1) AHOME</p> <p>Localidad: 1) LOS MOCHIS</p> <p>Sección: 3857 C4</p> <p>Ubicación: ESCUELA PRIMARIA PROFESOR SANTIAGO ZÚÑIGA BARRÓN, CALLE LEANDRO VALLE, NÚMERO 1984, FRACCIONAMIENTO ÁLAMOS COUNTRY, CÓDIGO POSTAL 81271, AHOME SINALOA., ENTRE CALLE ÁLAMO COUNTRY Y CALLE PACIANO CONTRERAS</p> <p>Presidenta/e: PATRICIA ELENA ALFARO CASILLAS</p> <p>1er. Secretaria/o: ROSARIO CAÑEDO ZAVALA</p> <p>2do. Secretaria/o: FELIX JOSE MENDIOLA HERNANDEZ</p> <p>1er. Escrutador: MARIA VANESA SANTOS MACHADO</p> <p>2do. Escrutador: BEATRIZ ADRIANA FLORES LEYVA</p> <p>3er. Escrutador: ROSA MONICA CHON BOJORQUEZ</p> <p>1er. Suplente: GLORIA MARTINEZ HENRIQUEZ</p> <p>2do. Suplente: PAUL ALFONSO BORBOA GARCIA</p> <p>3er. Suplente: BLANCA JULIA VALENZUELA LANDEY</p>	<p>Distrito Federal: 2) LOS MOCHIS</p> <p>Distrito Local: 5) LOS MOCHIS</p> <p>Municipio: 1) AHOME</p> <p>Localidad: 1) LOS MOCHIS</p> <p>Sección: 3858 B1</p> <p>Ubicación: ESCUELA PRIMARIA MANUEL ROMERO CAMACHO, CALLE BENJAMÍN JOHNSTON, SIN NÚMERO, COLONIA 12 DE OCTUBRE, CÓDIGO POSTAL 81271, AHOME, SINALOA., FRENTE AL CALLEJÓN ESCOLAR DE LA PRIMARIA</p> <p>Presidenta/e: ADRIANA GUADALUPE AVILES LOPEZ</p> <p>1er. Secretaria/o: ARACELY LOPEZ ACOSTA</p> <p>2do. Secretaria/o: VICTOR DAVID AGUIRRE TAJIA</p> <p>1er. Escrutador: LORENZO ALAMEDA SACONI</p> <p>2do. Escrutador: CLAUDIA JANETH GOMEZ LUGO</p> <p>3er. Escrutador: MARIA ADRIANA OBESO FIGUEROA</p> <p>1er. Suplente: RENE ARMANDO REED VAZQUEZ</p> <p>2do. Suplente: EMIGDIO RAFAEL AHUMADA CAMARGO</p> <p>3er. Suplente: FLORA IMELDA CASTRO ARAGON</p>

<p>Distrito Federal: 2) LOS MOCHIS Distrito Local: 5) LOS MOCHIS Municipio: 1) AHOME Localidad: 1) LOS MOCHIS Sección: 3858 C1</p> <p>Ubicación: ESCUELA PRIMARIA MANUEL ROMERO CAMACHO, CALLE BENJAMÍN JOHNSTON, SIN NÚMERO, COLONIA 12 DE OCTUBRE, CÓDIGO POSTAL 81271, AHOME, SINALOA., FRENTE AL CALLEJÓN ESCOLAR DE LA PRIMARIA</p> <p>Presidenta/e: JESUS ALFONSO AGUILAR FUENTES</p> <p>1er. Secretaria/o: ROBERTO EMMANUEL RODRIGUEZ HIGUERA 2do. Secretaria/o: MARIA ISABEL MEZA CARRILLO</p> <p>1er. Escrutador: FEDERICO BOJORQUEZ SOLIS 2do. Escrutador: PETRA LORENA LIZARRAGA GONZALEZ 3er. Escrutador: JUANA CECILIA RAMIREZ RODRIGUEZ</p> <p>1er. Suplente: JOSE LUIS RUIZ CRUZ 2do. Suplente: SOFIA LORENA MONTOYA ALVARADO 3er. Suplente: ERASMO ACEVEZ LUGO</p>	<p>Distrito Federal: 2) LOS MOCHIS Distrito Local: 5) LOS MOCHIS Municipio: 1) AHOME Localidad: 1) LOS MOCHIS Sección: 3859 B1</p> <p>Ubicación: PARQUE PASEO ALAMEDA, CALLE JESÚS GONZÁLEZ ORTEGA, SIN NÚMERO, FRACCIONAMIENTO PASEO ALAMEDA, CÓDIGO POSTAL 81270, AHOME, SINALOA., ENTRE CALLE ANTONIO FLORES Y CALLE LAUREL DE LA INDIA</p> <p>Presidenta/e: BRENDA JANETH ACOSTA ESCALANTE</p> <p>1er. Secretaria/o: RUBEN FELIX VEGA 2do. Secretaria/o: JESUS GUADALUPE ALVAREZ PEREZ</p> <p>1er. Escrutador: MONICA FABIOLA BRACAMONTES MORENO 2do. Escrutador: TERESA DE JESUS CAMARGO ESCALANTE 3er. Escrutador: SHEILA CECILIA ENRIQUEZ REYES</p> <p>1er. Suplente: ADRIANA CASTRO MERCADO 2do. Suplente: LUIS ENRIQUE AYALA ROMERO 3er. Suplente: ABEL LOAIZA DORADO</p>
<p>Distrito Federal: 2) LOS MOCHIS Distrito Local: 5) LOS MOCHIS Municipio: 1) AHOME Localidad: 1) LOS MOCHIS Sección: 3859 C1</p> <p>Ubicación: PARQUE PASEO ALAMEDA, CALLE JESÚS GONZÁLEZ ORTEGA, SIN NÚMERO, FRACCIONAMIENTO PASEO ALAMEDA, CÓDIGO POSTAL 81270, AHOME, SINALOA., ENTRE CALLE ANTONIO FLORES Y CALLE LAUREL DE LA INDIA</p> <p>Presidenta/e: VICTOR MANUEL CARRILLO BOJORQUEZ</p> <p>1er. Secretaria/o: PERLA ISABEL LEON GAXIOLA 2do. Secretaria/o: ANA LUCIA FIERRO COTA</p> <p>1er. Escrutador: RAUL CABRERA CALAMACO 2do. Escrutador: RUBEN CAMARGO PARRA 3er. Escrutador: GILBERTO HERNANDEZ BARRAZA</p> <p>1er. Suplente: MARIA ANA DEL CARMEN GASTELUM COTA 2do. Suplente: FRANCELIA CARRAZCO GOMEZ 3er. Suplente: ALMA MIRELLA LOPEZ CARRERA</p>	<p>Distrito Federal: 2) LOS MOCHIS Distrito Local: 5) LOS MOCHIS Municipio: 1) AHOME Localidad: 1) LOS MOCHIS Sección: 3860 B1</p> <p>Ubicación: PARQUE ÁLAMOS COUNTRY, BULEVAR PEDRO ANAYA, SIN NÚMERO, FRACCIONAMIENTO ÁLAMOS COUNTRY, CÓDIGO POSTAL 81271, AHOME, SINALOA., ENTRE CALLE DIAGONAL SUR Y CALLE ANTONIO FLORES</p> <p>Presidenta/e: JOSE RICARDO ARREDONDO YUCUPICIO</p> <p>1er. Secretaria/o: EVELYN VIVIANA LOZOYA BARRITA 2do. Secretaria/o: URIEL RICARDO ARMENTA VALDEZ</p> <p>1er. Escrutador: CONRADO ALBERTO FIGUEROA OLGUIN 2do. Escrutador: ALITZA GUADALUPE MANZANAREZ GUERRA 3er. Escrutador: ISMAEL VALDEZ MEDINA</p> <p>1er. Suplente: ANA LUCIA GONZALEZ LOPEZ 2do. Suplente: DALIA LEYVA BARRAZA 3er. Suplente: JOSE MANUEL PEÑA RODRIGUEZ</p>
<p>Distrito Federal: 2) LOS MOCHIS Distrito Local: 5) LOS MOCHIS Municipio: 1) AHOME Localidad: 1) LOS MOCHIS Sección: 3860 C1</p> <p>Ubicación: PARQUE ÁLAMOS COUNTRY, BULEVAR PEDRO ANAYA, SIN NÚMERO, FRACCIONAMIENTO ÁLAMOS COUNTRY, CÓDIGO POSTAL 81271, AHOME, SINALOA., ENTRE CALLE DIAGONAL SUR Y CALLE ANTONIO FLORES</p> <p>Presidenta/e: GABRIELA MARLEN BURGOS PARRA</p> <p>1er. Secretaria/o: AZUCENA MUÑOZ LUGO 2do. Secretaria/o: GUADALUPE ARREDONDO YUCUPICIO</p> <p>1er. Escrutador: VERONICA GARCIA FLORES 2do. Escrutador: VERONICA MORA CORRALES 3er. Escrutador: RAUL ALEJANDRO MORALES MUJICA</p> <p>1er. Suplente: ANA LUISA GONZALEZ LOPEZ 2do. Suplente: JOSE LUIS MALDONADO VALDEZ 3er. Suplente: FRANCISCO BENJAMIN RUELAS GURROLA</p>	<p>Distrito Federal: 2) LOS MOCHIS Distrito Local: 5) LOS MOCHIS Municipio: 1) AHOME Localidad: 1) LOS MOCHIS Sección: 3860 C2</p> <p>Ubicación: PARQUE ÁLAMOS COUNTRY, BULEVAR PEDRO ANAYA, SIN NÚMERO, FRACCIONAMIENTO ÁLAMOS COUNTRY, CÓDIGO POSTAL 81271, AHOME, SINALOA., ENTRE CALLE DIAGONAL SUR Y CALLE ANTONIO FLORES</p> <p>Presidenta/e: LUCIA ISABEL GIL ZETINA</p> <p>1er. Secretaria/o: ALMA ANGELINA SOBERANES AGUIRRE 2do. Secretaria/o: ERIKA VIVIANA BARRITA MATA</p> <p>1er. Escrutador: ELSA YADIRA GONZALEZ VALDEZ 2do. Escrutador: TRINIDAD OLGUIN NIEBLAS 3er. Escrutador: PABLO TADEO NUÑEZ SAENZ</p> <p>1er. Suplente: NEREIDA GUADALUPE GURROLA MONTES 2do. Suplente: RAYMUNDO MAQUEDA DOMINGUEZ 3er. Suplente: KARINA MARISELA DAGNINO HERRERA</p>

<p>Distrito Federal: 2) LOS MOCHIS</p> <p>Distrito Local: 5) LOS MOCHIS</p> <p>Municipio: 1) AHOME</p> <p>Localidad: 1) LOS MOCHIS</p> <p>Sección: 3860 C3</p> <p>Ubicación: PARQUE ÁLAMOS COUNTRY, BULEVAR PEDRO ANAYA, SIN NÚMERO, FRACCIONAMIENTO ÁLAMOS COUNTRY, CÓDIGO POSTAL 81271, AHOME, SINALOA., ENTRE CALLE DIAGONAL SUR Y CALLE ANTONIO FLORES</p> <p>Presidenta/e: SHEILA IZAMAR VALDEZ LOPEZ</p> <p>1er. Secretaria/o: ELIZABETH ALVAREZ LOPEZ</p> <p>2do. Secretaria/o: CELIA DAVALOS MENDOZA</p> <p>1er. Escrutador: MARIA DEL CARMEN GUERRA RUIZ</p> <p>2do. Escrutador: DELMA RUELAS CHAVEZ</p> <p>3er. Escrutador: ELIDA BOJORQUEZ ARCE</p> <p>1er. Suplente: JESUS RAMON IBARRA RIVERA</p> <p>2do. Suplente: VERONICA MORENO RIVERA</p> <p>3er. Suplente: LUCIA KAROLINA VALENCIA LEYVA</p>	<p>Distrito Federal: 2) LOS MOCHIS</p> <p>Distrito Local: 5) LOS MOCHIS</p> <p>Municipio: 1) AHOME</p> <p>Localidad: 1) LOS MOCHIS</p> <p>Sección: 3860 C4</p> <p>Ubicación: PARQUE ÁLAMOS COUNTRY, BULEVAR PEDRO ANAYA, SIN NÚMERO, FRACCIONAMIENTO ÁLAMOS COUNTRY, CÓDIGO POSTAL 81271, AHOME, SINALOA., ENTRE CALLE DIAGONAL SUR Y CALLE ANTONIO FLORES</p> <p>Presidenta/e: DANNA CHAVEZ VALLE</p> <p>1er. Secretaria/o: DALIA MADAY ANTELO OSORIO</p> <p>2do. Secretaria/o: MARIANA ESCALANTE GAXIOLA</p> <p>1er. Escrutador: JONATHAN IGNACIO LOZOYA BARRITA</p> <p>2do. Escrutador: ALCIRA PATRICIA SOTOMAYOR PORTILLO</p> <p>3er. Escrutador: KARLA MARIANA DAGNINO HERRERA</p> <p>1er. Suplente: MICHELLE GUADALUPE LARA CAMARGO</p> <p>2do. Suplente: RAMONA OSORIO LOYA</p> <p>3er. Suplente: ELSA IMELDA TIRADO VEGA</p>
<p>Distrito Federal: 2) LOS MOCHIS</p> <p>Distrito Local: 5) LOS MOCHIS</p> <p>Municipio: 1) AHOME</p> <p>Localidad: 1) LOS MOCHIS</p> <p>Sección: 3861 B1</p> <p>Ubicación: PARQUE SANTA TERESA, BULEVAR PEDRO ANAYA, SIN NÚMERO, FRACCIONAMIENTO SANTA TERESA, CÓDIGO POSTAL 81271, AHOME, SINALOA., ESQUINA CON CALLE CONQUISTADORES</p> <p>Presidenta/e: JUAN DE DIOS ARMENTA ALVAREZ</p> <p>1er. Secretaria/o: LOURDES IZMARI LOPEZ LUGO</p> <p>2do. Secretaria/o: JESUS EMILIO OCHOA OSUNA</p> <p>1er. Escrutador: SAUL TADEO HIGUERA MARTINEZ</p> <p>2do. Escrutador: FRANCISCO LEONEL BELTRAN MERAZ</p> <p>3er. Escrutador: DINORAH LIZBETH ESPINOZA AUDEVES</p> <p>1er. Suplente: ADAN ADOLFO GUTIERREZ CERVANTES</p> <p>2do. Suplente: CARLOS EDUARDO NIEBLAS CORONEL</p> <p>3er. Suplente: MARIA DE LOS ANGELES PEÑUELAS DOMINGUEZ</p>	<p>Distrito Federal: 2) LOS MOCHIS</p> <p>Distrito Local: 5) LOS MOCHIS</p> <p>Municipio: 1) AHOME</p> <p>Localidad: 1) LOS MOCHIS</p> <p>Sección: 3861 C1</p> <p>Ubicación: PARQUE SANTA TERESA, BULEVAR PEDRO ANAYA, SIN NÚMERO, FRACCIONAMIENTO SANTA TERESA, CÓDIGO POSTAL 81271, AHOME, SINALOA., ESQUINA CON CALLE CONQUISTADORES</p> <p>Presidenta/e: MIRANDA CORRALES LAUREAN</p> <p>1er. Secretaria/o: CATALINA LOPEZ VALDEZ</p> <p>2do. Secretaria/o: EMILY ALEJANDRA DOMINGUEZ BELTRAN</p> <p>1er. Escrutador: YOSELIN LEON GARCIA</p> <p>2do. Escrutador: MARINA ISOLDA CHON LOPEZ</p> <p>3er. Escrutador: ROMINA LIZETH FELIX RIVERA</p> <p>1er. Suplente: MARIA ELENA HERNANDEZ LEON</p> <p>2do. Suplente: NELSON NORZAGARAY CANO</p> <p>3er. Suplente: ROSARIO MANUEL PEÑUELAS ZUÑIGA</p>
<p>Distrito Federal: 2) LOS MOCHIS</p> <p>Distrito Local: 5) LOS MOCHIS</p> <p>Municipio: 1) AHOME</p> <p>Localidad: 1) LOS MOCHIS</p> <p>Sección: 3861 C2</p> <p>Ubicación: PARQUE SANTA TERESA, BULEVAR PEDRO ANAYA, SIN NÚMERO, FRACCIONAMIENTO SANTA TERESA, CÓDIGO POSTAL 81271, AHOME, SINALOA., ESQUINA CON CALLE CONQUISTADORES</p> <p>Presidenta/e: LETICIA IVETTE ENCINAS BASURTO</p> <p>1er. Secretaria/o: ANNA GUADALUPE OLAIZ LOPEZ</p> <p>2do. Secretaria/o: ALEJANDRO MAYORQUIN ALMODOBAR</p> <p>1er. Escrutador: LUISA ANAHI LUGO VALENZUELA</p> <p>2do. Escrutador: KARLA ISABEL CONTRERAS COTA</p> <p>3er. Escrutador: MARITZA MARGARITA FIERRO CARAVANTES</p> <p>1er. Suplente: LIZETT MADRID CASTRO</p> <p>2do. Suplente: NELSON HERLINDO NORZAGARAY CECEÑA</p> <p>3er. Suplente: MARIEL BETHZABE RAMIREZ CELIS</p>	<p>Distrito Federal: 2) LOS MOCHIS</p> <p>Distrito Local: 5) LOS MOCHIS</p> <p>Municipio: 1) AHOME</p> <p>Localidad: 1) LOS MOCHIS</p> <p>Sección: 3861 C3</p> <p>Ubicación: PARQUE SANTA TERESA, BULEVAR PEDRO ANAYA, SIN NÚMERO, FRACCIONAMIENTO SANTA TERESA, CÓDIGO POSTAL 81271, AHOME, SINALOA., ESQUINA CON CALLE CONQUISTADORES</p> <p>Presidenta/e: CLARISSA ABYGAIL HERRERA LERMA</p> <p>1er. Secretaria/o: JESUS MIGUEL PORTILLO QUIÑONEZ</p> <p>2do. Secretaria/o: ANGELICA BRINGAS ROBLES</p> <p>1er. Escrutador: ADRIANA YAMILETH RIVERA ARREOLA</p> <p>2do. Escrutador: ALEJANDRA CORTES ARREDONDO</p> <p>3er. Escrutador: ALMA JUDITH GARCIA AVILA</p> <p>1er. Suplente: JOSE RUBEN MOCTEZUMA FLORES</p> <p>2do. Suplente: DANNA PAOLA OLIVAS GIL</p> <p>3er. Suplente: ANA CRISTINA RAMIREZ LOPEZ</p>

<p>Distrito Federal: 2) LOS MOCHIS Distrito Local: 5) LOS MOCHIS Municipio: 1) AHOME Localidad: 1) LOS MOCHIS Sección: 3861 C4</p> <p>Ubicación: PARQUE SANTA TERESA, BULEVAR PEDRO ANAYA, SIN NÚMERO, FRACCIONAMIENTO SANTA TERESA, CÓDIGO POSTAL 81271, AHOME, SINALOA., ESQUINA CON CALLE CONQUISTADORES</p> <p>Presidenta/e: FORTINO LEYVA LOYA</p> <p>1er. Secretaria/o: JESUS ALBERTO RIOS ANGULO 2do. Secretaria/o: CARLOS EDMUNDO HERRERA LERMA 1er. Escrutador: RAMON FERNANDO ALVAREZ CASTRO 2do. Escrutador: OCTAVIO ESPINOZA ARELLANES 3er. Escrutador: GLORIA PAULINA GUARDADO CANO 1er. Suplente: LUIS DALI MOJICA MARTINEZ 2do. Suplente: ANA ISABEL PARRA CORRALES 3er. Suplente: MATILDE RODRIGUEZ FIGUEROA</p>	<p>Distrito Federal: 2) LOS MOCHIS Distrito Local: 5) LOS MOCHIS Municipio: 1) AHOME Localidad: 1) LOS MOCHIS Sección: 3862 B1</p> <p>Ubicación: ESCUELA PRIMARIA ESTATAL CLUB DE LEONES, CALLE AARÓN SÁENZ, SIN NÚMERO, COLONIA GABRIEL LEYVA SOLANO, CÓDIGO POSTAL 81270, AHOME, SINALOA., ESQUINA CON CALLE JUSTO SIERRA</p> <p>Presidenta/e: CLAUDIA JANETH ARMENTA VILLEGAS</p> <p>1er. Secretaria/o: PAULO CESAR AYALA MIRANDA 2do. Secretaria/o: EREILY GUADALUPE ARMENTA FING 1er. Escrutador: SOLANGEL ARREOLA VAZQUEZ 2do. Escrutador: CELIA GUADALUPE AUDEVES IMPERIAL 3er. Escrutador: YAEL HUMBERTO ARMENTA FING 1er. Suplente: ROSA CARMINA AYALA MIRANDA 2do. Suplente: REYNA ISABEL ACOSTA HERNANDEZ 3er. Suplente: ROSARIO AGUILAR MORENO</p>
<p>Distrito Federal: 2) LOS MOCHIS Distrito Local: 5) LOS MOCHIS Municipio: 1) AHOME Localidad: 1) LOS MOCHIS Sección: 3863 B1</p> <p>Ubicación: PARQUE CAMPANARIO, CALLE HERMENEGILDO GALEANA, SIN NÚMERO, FRACCIONAMIENTO CAMPANARIO, CÓDIGO POSTAL 81270, AHOME, SINALOA., ENTRE CALLE SAN NICOLÁS DE LOS GARZA Y CALLE FIDEL VELÁZQUEZ</p> <p>Presidenta/e: GEORGINA ADRIANA AMADOR ABITIA</p> <p>1er. Secretaria/o: JULIA ALVAREZ MORENO 2do. Secretaria/o: SILVIA BERENICE MANCINAS GAXIOLA 1er. Escrutador: DANIELA PATRICIA ARIAS AGUIRRE 2do. Escrutador: OMAR ALEXIS AISPURRO LEON 3er. Escrutador: JAIME ERNESTO GAMEZ ZAMORANO 1er. Suplente: JESUS ALBERTO MARIN GARZA 2do. Suplente: DIANA ELENA BACASEHUA YANES 3er. Suplente: ELDA ARACELI CASTRO HEREDIA</p>	<p>Distrito Federal: 2) LOS MOCHIS Distrito Local: 5) LOS MOCHIS Municipio: 1) AHOME Localidad: 1) LOS MOCHIS Sección: 3863 C1</p> <p>Ubicación: PARQUE CAMPANARIO, CALLE HERMENEGILDO GALEANA, SIN NÚMERO, FRACCIONAMIENTO CAMPANARIO, CÓDIGO POSTAL 81270, AHOME, SINALOA., ENTRE CALLE SAN NICOLÁS DE LOS GARZA Y CALLE FIDEL VELÁZQUEZ</p> <p>Presidenta/e: ANTELMO ABOITE HIGUERA</p> <p>1er. Secretaria/o: ANA LESLEY BALDENEBRO GALVEZ 2do. Secretaria/o: JUDITH TAIDEE MUÑOZ FELIX 1er. Escrutador: NICOLE MONTSERRAT MIRANDA RAMOS 2do. Escrutador: URI CAZAREZ INZUNZA 3er. Escrutador: ANDREA GUADALUPE GUZMAN LAGARDE 1er. Suplente: ELIZABETH MONTES VINCEN 2do. Suplente: ANDRES ACOSTA ACEVES 3er. Suplente: CRESENCIO GASTELUM SARMIENTO</p>
<p>Distrito Federal: 2) LOS MOCHIS Distrito Local: 5) LOS MOCHIS Municipio: 1) AHOME Localidad: 1) LOS MOCHIS Sección: 3863 C2</p> <p>Ubicación: PARQUE CAMPANARIO, CALLE HERMENEGILDO GALEANA, SIN NÚMERO, FRACCIONAMIENTO CAMPANARIO, CÓDIGO POSTAL 81270, AHOME, SINALOA., ENTRE CALLE SAN NICOLÁS DE LOS GARZA Y CALLE FIDEL VELÁZQUEZ</p> <p>Presidenta/e: JEYSON ANTELMO ABOITE PAZOS</p> <p>1er. Secretaria/o: FRANCISCO JAVIER GONZALEZ LARA 2do. Secretaria/o: GLORIA ISELA NEVARES CASTRO 1er. Escrutador: LUIS ENRIQUE AGUILAR ARMENTA 2do. Escrutador: GUADALUPE CORRALES VALENZUELA 3er. Escrutador: MARTIN HUGO LOPEZ ESPINOZA 1er. Suplente: SERGIO JAVIER OSUNA VELIZ 2do. Suplente: JOSE DE JESUS ALEJO MATEO 3er. Suplente: RAMON HORACIO ACOSTA REYES</p>	<p>Distrito Federal: 2) LOS MOCHIS Distrito Local: 5) LOS MOCHIS Municipio: 1) AHOME Localidad: 1) LOS MOCHIS Sección: 3863 C3</p> <p>Ubicación: PARQUE CAMPANARIO, CALLE HERMENEGILDO GALEANA, SIN NÚMERO, FRACCIONAMIENTO CAMPANARIO, CÓDIGO POSTAL 81270, AHOME, SINALOA., ENTRE CALLE SAN NICOLÁS DE LOS GARZA Y CALLE FIDEL VELÁZQUEZ</p> <p>Presidenta/e: YETHZELY ACEVES SERNA</p> <p>1er. Secretaria/o: ALEJANDRA HERRERA BACASEGUA 2do. Secretaria/o: BERENICE LABRADA GARCIA 1er. Escrutador: ELISA BEATRIZ AGUIRRE JIMENEZ 2do. Escrutador: MA. LOURDES DIAZ DE LEON CASTRO 3er. Escrutador: JARETZY ANAMARI MALAGON GAXIOLA 1er. Suplente: LUIS ENRIQUE AGUILAR VERDUGO 2do. Suplente: MARISSA CAMACHO GOMEZ 3er. Suplente: FABIOLA PERAZA VILLALBA</p>

<p>Distrito Federal: 2) LOS MOCHIS Distrito Local: 5) LOS MOCHIS Municipio: 1) AHOME Localidad: 1) LOS MOCHIS Sección: 3864 B1</p> <p>Ubicación: DOMICILIO PARTICULAR , CALLE DIVISIÓN DEL NORTE, NÚMERO 19, FRACCIONAMIENTO LOS NARANJOS, CÓDIGO POSTAL 81270, AHOME, SINALOA, ENTRE CALLE ARTICULO 123 Y AVENIDA SANTOS DEGOLLADO</p> <p>Presidenta/e: LUIS ANTONIO ACUÑA MALDONADO</p> <p>1er. Secretaria/o: PERLA CAROLINA GODOY VAZQUEZ 2do. Secretaria/o: DANIEL BOJORQUEZ MASCAREÑO</p> <p>1er. Escrutador: JORGE ARMENTA PAZOS 2do. Escrutador: NORMA CASTRO ARMENTA</p> <p>3er. Escrutador: EDUWIGIS GARCIA LOPEZ</p> <p>1er. Suplente: GRACIELA HEREDIA ZAVALA 2do. Suplente: ROBERTO CABANILLAS ROMERO 3er. Suplente: MARIA LUISA GARCIA RETAMOZA</p>	<p>Distrito Federal: 2) LOS MOCHIS Distrito Local: 5) LOS MOCHIS Municipio: 1) AHOME Localidad: 1) LOS MOCHIS Sección: 3864 C1</p> <p>Ubicación: DOMICILIO PARTICULAR , CALLE DIVISIÓN DEL NORTE, NÚMERO 19, FRACCIONAMIENTO LOS NARANJOS, CÓDIGO POSTAL 81270, AHOME, SINALOA, ENTRE CALLE ARTICULO 123 Y AVENIDA SANTOS DEGOLLADO</p> <p>Presidenta/e: MARIA DE LOURDES GARZA MONTELONGO</p> <p>1er. Secretaria/o: AIDALI ARMENTA GAMEZ 2do. Secretaria/o: ALICIA ARELLANO BOJORQUEZ</p> <p>1er. Escrutador: JOSE FRANCISCO AVILA IBARRA 2do. Escrutador: KARLA JUDITH CASTRO FLORES</p> <p>3er. Escrutador: GABRIEL GARCIA PACHECO</p> <p>1er. Suplente: ALEJANDRA GETZAMANY LEAL HEREDIA 2do. Suplente: JESUS ENRIQUE ESCOBEDO DIAZ 3er. Suplente: SERGIO GERMAN GARCIA GARCIA</p>
<p>Distrito Federal: 2) LOS MOCHIS Distrito Local: 5) LOS MOCHIS Municipio: 1) AHOME Localidad: 1) LOS MOCHIS Sección: 3865 B1</p> <p>Ubicación: PARQUE NARANJOS, CALLE ALMENDRO, SIN NÚMERO, FRACCIONAMIENTO SAN FERNANDO, CÓDIGO POSTAL 81270, AHOME, SINALOA., ENTRE CALLE LEANDRO VALLE Y CALLE MARIANO ESCOBEDO</p> <p>Presidenta/e: GUADALUPE DANIEL AVILA RUBIO</p> <p>1er. Secretaria/o: KAREN LIZETH AGUILUZ RAMOS 2do. Secretaria/o: ROMMEL FABIAN CASTILLO ZEPEDA</p> <p>1er. Escrutador: ALONDRA ABITIA FLORES 2do. Escrutador: LUISA FERNANDA ARCEO SOTO</p> <p>3er. Escrutador: GOHAN ASael ACOSTA SAUCEDA</p> <p>1er. Suplente: GUMERCINDO AYALA RIVERA 2do. Suplente: MARIA GUADALUPE BERRELLEZA SOTO 3er. Suplente: FIDELIA ACOSTA CARDENAS</p>	<p>Distrito Federal: 2) LOS MOCHIS Distrito Local: 5) LOS MOCHIS Municipio: 1) AHOME Localidad: 1) LOS MOCHIS Sección: 3865 C1</p> <p>Ubicación: PARQUE NARANJOS, CALLE ALMENDRO, SIN NÚMERO, FRACCIONAMIENTO SAN FERNANDO, CÓDIGO POSTAL 81270, AHOME, SINALOA., ENTRE CALLE LEANDRO VALLE Y CALLE MARIANO ESCOBEDO</p> <p>Presidenta/e: GLORIA SHECCID ACOSTA SAUCEDA</p> <p>1er. Secretaria/o: DANIELA ALEJANDRA AYALA FLORES 2do. Secretaria/o: EDGARDO ALFONSO CASTRO IBARRA</p> <p>1er. Escrutador: JOSE RODRIGO ACOSTA COTA 2do. Escrutador: GUSTAVO ENRIQUE ABITIA FLORES</p> <p>3er. Escrutador: DORA JOSEFINA ALVAREZ CARDENAS</p> <p>1er. Suplente: NORMA ALICIA BAEZ FELIX 2do. Suplente: CHRISTIAN ALEJANDRO CHAPARRO FUENTES 3er. Suplente: PETRA AGUIAR HEREDIA</p>
<p>Distrito Federal: 2) LOS MOCHIS Distrito Local: 5) LOS MOCHIS Municipio: 1) AHOME Localidad: 1) LOS MOCHIS Sección: 3866 B1</p> <p>Ubicación: JARDÍN DE NIÑOS MARÍA CONCEPCIÓN MILLÁN NIEBLAS, CALLE HERMENEGILDO GALEANA, SIN NÚMERO, COLONIA LAS HUERTAS, CÓDIGO POSTAL 81270, AHOME, SINALOA., A UN COSTADO DEL PARQUE</p> <p>Presidenta/e: VANESSA AGUILAR ESPINOZA</p> <p>1er. Secretaria/o: DARIAN ROSARIO ARAIZA GAXIOLA 2do. Secretaria/o: JAZIEL ARELLANO RENTERIA</p> <p>1er. Escrutador: KARLA CECILIA ARREDONDO VALDEZ 2do. Escrutador: ANGEL ADONIS AHUMADA CAMARERO</p> <p>3er. Escrutador: MARIA JOSE ARAUJO QUINTERO</p> <p>1er. Suplente: GUADALUPE AVENDAÑO LOPEZ 2do. Suplente: HEYDI SUJEY ALVAREZ VILLEGAS 3er. Suplente: HUGO JAVIER ALMUINA SAENZ</p>	<p>Distrito Federal: 2) LOS MOCHIS Distrito Local: 5) LOS MOCHIS Municipio: 1) AHOME Localidad: 1) LOS MOCHIS Sección: 3866 C1</p> <p>Ubicación: JARDÍN DE NIÑOS MARÍA CONCEPCIÓN MILLÁN NIEBLAS, CALLE HERMENEGILDO GALEANA, SIN NÚMERO, COLONIA LAS HUERTAS, CÓDIGO POSTAL 81270, AHOME, SINALOA., A UN COSTADO DEL PARQUE</p> <p>Presidenta/e: ULISES ALMEIDA COTA</p> <p>1er. Secretaria/o: KARLA RUBI ARELLANO BANDRICH 2do. Secretaria/o: ANGEL GABRIEL ACOSTA BARRERAS</p> <p>1er. Escrutador: CRUZ DEL ROSARIO ACOSTA ALVAREZ 2do. Escrutador: MARIA ALEJANDRA ALAMEDA ENCINAS</p> <p>3er. Escrutador: KETHER CHESED ARAUJO VELAZQUEZ</p> <p>1er. Suplente: FEDERICO ACOSTA TEJADA 2do. Suplente: CLARA SUSANA AMARILLAS FELIX 3er. Suplente: ENRIQUE EDGARDO ARAUX MEZA</p>

<p>Distrito Federal: 2) LOS MOCHIS Distrito Local: 5) LOS MOCHIS Municipio: 1) AHOME Localidad: 1) LOS MOCHIS Sección: 3866 C2</p> <p>Ubicación: JARDÍN DE NIÑOS MARÍA CONCEPCIÓN MILLÁN NIEBLAS, CALLE HERMENEGILDO GALEANA, SIN NÚMERO, COLONIA LAS HUERTAS, CÓDIGO POSTAL 81270, AHOME, SINALOA., A UN COSTADO DEL PARQUE</p> <p>Presidenta/e: EMMA ANAYANCY ALVAREZ ALVARADO</p> <p>1er. Secretaria/o: ROBERTO ANTONIO ARELLANO BANDRICH 2do. Secretaria/o: ULISES GAEL ALMEIDA SANTOYO</p> <p>1er. Escrutador: GABRIELA YANETH ACOSTA QUIROZ 2do. Escrutador: MARIA ATALIA ALVAREZ MORENO</p> <p>3er. Escrutador: JESUS ARELLANO ACOSTA</p> <p>1er. Suplente: ADAN ANTONIO ALVAREZ VILLEGAS 2do. Suplente: JUAN JOSE ARENAS CUEVAS 3er. Suplente: MARIA REMEDIOS AGUILAR RICARIO</p>	<p>Distrito Federal: 2) LOS MOCHIS Distrito Local: 5) LOS MOCHIS Municipio: 1) AHOME Localidad: 1) LOS MOCHIS Sección: 3867 B1</p> <p>Ubicación: JARDÍN DE NIÑOS CELESTINA FREINET, CALLE MARIANO MATAMOROS, SIN NÚMERO, COLONIA PRADERAS DE VILLA, CÓDIGO POSTAL 81290, AHOME, SINALOA., ESQUINA CON CALLE CONSTITUCIÓN</p> <p>Presidenta/e: JUAN CARLOS ARAGON SAENZ</p> <p>1er. Secretaria/o: RAMONA LORENA BELTRAN ANGULO 2do. Secretaria/o: RAMONA GERMAN GERMAN</p> <p>1er. Escrutador: KARINA ANALILIA ARMENTA GASTELUM 2do. Escrutador: JORGE GUADALUPE IBAÑEZ CARDOSO</p> <p>3er. Escrutador: MARIA ALEJANDRA DEL ROSARIO BERRELLEZA PACHECO</p> <p>1er. Suplente: YULISA CHAVEZ CLETO 2do. Suplente: MARIA MANUELA MARES GILL 3er. Suplente: JOSE BENANCIO CONTRERAS MARTINEZ</p>
<p>Distrito Federal: 2) LOS MOCHIS Distrito Local: 5) LOS MOCHIS Municipio: 1) AHOME Localidad: 1) LOS MOCHIS Sección: 3867 C1</p> <p>Ubicación: JARDÍN DE NIÑOS CELESTINA FREINET, CALLE MARIANO MATAMOROS, SIN NÚMERO, COLONIA PRADERAS DE VILLA, CÓDIGO POSTAL 81290, AHOME, SINALOA., ESQUINA CON CALLE CONSTITUCIÓN</p> <p>Presidenta/e: ELIDEYDE ARMENTA VALENZUELA</p> <p>1er. Secretaria/o: RAQUEL ARACELY CASTRO AZUERES 2do. Secretaria/o: ANA SOFIA AYALA FIERRO</p> <p>1er. Escrutador: ADELA CABRERA PALMA 2do. Escrutador: MARIA DEL ROSARIO LOPEZ VALDEZ</p> <p>3er. Escrutador: FLORA ONEIDA BOJORQUEZ NUÑEZ</p> <p>1er. Suplente: MARIA DEL CARMEN FELIX ELENES 2do. Suplente: ROSARIO ALFREDO ANGULO VALENZUELA 3er. Suplente: JUANA COTA PEÑUELAS</p>	<p>Distrito Federal: 2) LOS MOCHIS Distrito Local: 5) LOS MOCHIS Municipio: 1) AHOME Localidad: 1) LOS MOCHIS Sección: 3867 C2</p> <p>Ubicación: JARDÍN DE NIÑOS CELESTINA FREINET, CALLE MARIANO MATAMOROS, SIN NÚMERO, COLONIA PRADERAS DE VILLA, CÓDIGO POSTAL 81290, AHOME, SINALOA., ESQUINA CON CALLE CONSTITUCIÓN</p> <p>Presidenta/e: JESUS DOMINGUEZ MONTOYA</p> <p>1er. Secretaria/o: JORGE AYALA ALVAREZ 2do. Secretaria/o: ASCENCION ABRIGO ROBLES</p> <p>1er. Escrutador: MARIBEL FERNANDA CASTRO ROBLES 2do. Escrutador: AURNETH ALFREDO MADRIGAL AZUARA</p> <p>3er. Escrutador: KARLA GISELA ARREDONDO FELIX</p> <p>1er. Suplente: CYNTHIA KARINA GARCIA MENDIVIL 2do. Suplente: MA. REBECA LIZARRAGA GUTIERREZ 3er. Suplente: ANGELICA HERNANDEZ MORALES</p>
<p>Distrito Federal: 2) LOS MOCHIS Distrito Local: 5) LOS MOCHIS Municipio: 1) AHOME Localidad: 1) LOS MOCHIS Sección: 3867 C3</p> <p>Ubicación: JARDÍN DE NIÑOS CELESTINA FREINET, CALLE MARIANO MATAMOROS, SIN NÚMERO, COLONIA PRADERAS DE VILLA, CÓDIGO POSTAL 81290, AHOME, SINALOA., ESQUINA CON CALLE CONSTITUCIÓN</p> <p>Presidenta/e: THELMA FERNANDA LOPEZ GUTIERREZ</p> <p>1er. Secretaria/o: ANTONIO CHAVEZ RIVAS 2do. Secretaria/o: JUDITH KARELY ARCE MONTOYA</p> <p>1er. Escrutador: LUIS ENRIQUE FLORES VALENZUELA 2do. Escrutador: LEOPOLDINA MONTOYA CABRAL</p> <p>3er. Escrutador: IRINEA BOCARDO VERA</p> <p>1er. Suplente: MAURI IBARRA GASTELUM 2do. Suplente: MARIA CELESTINA AVILA CHAVEZ 3er. Suplente: SILVIA DEL ROSARIO MENA CRUZ</p>	<p>Distrito Federal: 2) LOS MOCHIS Distrito Local: 5) LOS MOCHIS Municipio: 1) AHOME Localidad: 1) LOS MOCHIS Sección: 3868 B1</p> <p>Ubicación: ESCUELA PRIMARIA VICENTE GUERRERO, BULEVAR JOSÉ MARÍA MORELOS Y PAVÓN, SIN NÚMERO, COLONIA BURÓCRATA, CÓDIGO POSTAL 81290, AHOME, SINALOA., ENTRE BULEVAR PEDRO ANAYA Y CALLE PABLO GALEANA</p> <p>Presidenta/e: ANA ARLETTE ARAGON LERMA</p> <p>1er. Secretaria/o: SONIA NEREYDA BEJARANO PALMA 2do. Secretaria/o: SAID EDUARDO ACEDO ALCARAZ</p> <p>1er. Escrutador: JESUS ALONSO ACEDO VEGA 2do. Escrutador: JOSE VALENTIN ALVAREZ CISNEROS</p> <p>3er. Escrutador: MARTHA GABRIELA ALVAREZ CISNEROS</p> <p>1er. Suplente: GLORIA ALICIA FONSECA REAL 2do. Suplente: AMAIRAM GUADALUPE GARCIA LERMA 3er. Suplente: JOSE MARIA ACEDO PALMA</p>

<p>Distrito Federal: 2) LOS MOCHIS Distrito Local: 5) LOS MOCHIS Municipio: 1) AHOME Localidad: 1) LOS MOCHIS Sección: 3869 B1</p> <p>Ubicación: PARQUE FRACCIONAMIENTO MEDITERRÁNEO, CALLE BALUARTE, SIN NÚMERO, FRACCIONAMIENTO MEDITERRÁNEO, CÓDIGO POSTAL 81290, AHOME, SINALOA., ENTRE CALLE TRIPOLI Y CALLE MACEDONIA</p> <p>Presidenta/e: JANETH PATRICIA LOPEZ MARTINEZ 1er. Secretaria/o: MARCELA CONTRERAS VALENCIA 2do. Secretaria/o: MARIA NEBUAY GARCIA 1er. Escrutador: GUSTAVO ARTURO ARROYO CHAIDEZ 2do. Escrutador: GERALDINE FONSECA CASTRO 3er. Escrutador: KARINA JASEL MORENO GARCIA 1er. Suplente: YECIA FRANCIELA ZAMORA ALVAREZ 2do. Suplente: VIVIANA JANETH SALAS ROJO 3er. Suplente: JAVIER ALBERTO MEZTA FLORES</p>	<p>Distrito Federal: 2) LOS MOCHIS Distrito Local: 5) LOS MOCHIS Municipio: 1) AHOME Localidad: 1) LOS MOCHIS Sección: 3869 C1</p> <p>Ubicación: PARQUE FRACCIONAMIENTO MEDITERRÁNEO, CALLE BALUARTE, SIN NÚMERO, FRACCIONAMIENTO MEDITERRÁNEO, CÓDIGO POSTAL 81290, AHOME, SINALOA., ENTRE CALLE TRIPOLI Y CALLE MACEDONIA</p> <p>Presidenta/e: ULISES DAVID MOLINA ESTRADA 1er. Secretaria/o: REBECA HEREDIA VAZQUEZ 2do. Secretaria/o: EMMANUEL ACOSTA ZAÑUDO 1er. Escrutador: CIRILO ARMENTA ESTRELLA 2do. Escrutador: ELVIA ELISA GAMEZ GARCIA 3er. Escrutador: OSMAR EMILIANO ROBLES CONTRERAS 1er. Suplente: JOSE LUIS GARCIA PACHECO 2do. Suplente: OFELIA FERNANDEZ ZUÑIGA 3er. Suplente: LILIA MARIA CASTRO LEAL</p>
<p>Distrito Federal: 2) LOS MOCHIS Distrito Local: 4) LOS MOCHIS Municipio: 1) AHOME Localidad: 1) LOS MOCHIS Sección: 3870 B1</p> <p>Ubicación: JARDÍN DE NIÑOS MARÍA MONTESSORI, CALLE COPAL, SIN NÚMERO, FRACCIONAMIENTO JARDINES DE MORELOS, CÓDIGO POSTAL 81284, AHOME, SINALOA., ESQUINA CON CALLE MORA Y CALLE OLIVOS</p> <p>Presidenta/e: NADIA MERAZ CARDENAS NUÑEZ 1er. Secretaria/o: JESUS DAVID ENCINAS ARMENTA 2do. Secretaria/o: DALIA PATRICIA OLGUIN LOPEZ 1er. Escrutador: OYUKI GUADALUPE ACOSTA LUGO 2do. Escrutador: HERNAN ZABDIEL ARCINIEGA SIQUEIROS 3er. Escrutador: ROSA ICELA ESTRADA GUTIERREZ 1er. Suplente: LETICIA GUADALUPE LEON VALDEZ 2do. Suplente: MARIA SUSANA FRIAS RUBIO 3er. Suplente: SANTOS EDUARDO ORNELAS CHAPARRO</p>	<p>Distrito Federal: 2) LOS MOCHIS Distrito Local: 4) LOS MOCHIS Municipio: 1) AHOME Localidad: 1) LOS MOCHIS Sección: 3870 C1</p> <p>Ubicación: JARDÍN DE NIÑOS MARÍA MONTESSORI, CALLE COPAL, SIN NÚMERO, FRACCIONAMIENTO JARDINES DE MORELOS, CÓDIGO POSTAL 81284, AHOME, SINALOA., ESQUINA CON CALLE MORA Y CALLE OLIVOS</p> <p>Presidenta/e: ALMA GABRIELA FERNANDEZ LOPEZ 1er. Secretaria/o: LUIS ALBERTO CAMACHO ARMENTA 2do. Secretaria/o: MARIA MARGARITA ACOSTA BELTRAN 1er. Escrutador: LIDIA GUADALUPE ALVAREZ CRUZ 2do. Escrutador: MERCEDES CECILIA ATIENZO AMARILLAS 3er. Escrutador: CECILIA FARIAS NEYOY 1er. Suplente: ANA LIDIA PACHECO VEGA 2do. Suplente: MARTHA JUDITH IMPERIAL VEA 3er. Suplente: HUMBERTO DUARTE SICAIROS</p>
<p>Distrito Federal: 2) LOS MOCHIS Distrito Local: 4) LOS MOCHIS Municipio: 1) AHOME Localidad: 1) LOS MOCHIS Sección: 3871 B1</p> <p>Ubicación: CENTRO DE DESARROLLO COMUNITARIO, AVENIDA AMÉRICA, SIN NÚMERO, COLONIA NUEVO SIGLO, CÓDIGO POSTAL 81290, AHOME, SINALOA., A UN LADO DEL PARQUE</p> <p>Presidenta/e: GLORIA ITZEL ARCINIEGA LOPEZ 1er. Secretaria/o: ROBERTO CASTRO ARTEAGA 2do. Secretaria/o: PAULINA YHAMIL AVALOS SANCHEZ 1er. Escrutador: LESLYE ALONDRA FIGUEROA TORRES 2do. Escrutador: CARLOTA AMAYA CORNEJO 3er. Escrutador: MARIA CONCEPCION ARMENTA SANCHEZ 1er. Suplente: IRMA YOLANDA CASTRO LOPEZ 2do. Suplente: JOSE MIGUEL FLORES VEGA 3er. Suplente: JUAN JOSE DOMINGUEZ GALAVIZ</p>	<p>Distrito Federal: 2) LOS MOCHIS Distrito Local: 4) LOS MOCHIS Municipio: 1) AHOME Localidad: 1) LOS MOCHIS Sección: 3871 C1</p> <p>Ubicación: CENTRO DE DESARROLLO COMUNITARIO, AVENIDA AMÉRICA, SIN NÚMERO, COLONIA NUEVO SIGLO, CÓDIGO POSTAL 81290, AHOME, SINALOA., A UN LADO DEL PARQUE</p> <p>Presidenta/e: JULIO CESAR BANDRICH RUIZ 1er. Secretaria/o: BRIANDA EUNICE DIAZ FLORES 2do. Secretaria/o: JOSE RAMON BARAJAS ARAGON 1er. Escrutador: EDGAR EFRAIN GASTELUM CONTRERAS 2do. Escrutador: AMERICO ROSARIO ARENIVAS CRUZ 3er. Escrutador: NORMA ICELA BELTRAN HERNANDEZ 1er. Suplente: RAFAEL NESTOR COTA TORRES 2do. Suplente: OCTAVIO GUERRERO VEGA 3er. Suplente: MIRIAM CLAUDET FERNANDEZ GURROLA</p>

<p>Distrito Federal: 2) LOS MOCHIS</p> <p>Distrito Local: 4) LOS MOCHIS</p> <p>Municipio: 1) AHOME</p> <p>Localidad: 1) LOS MOCHIS</p> <p>Sección: 3871 C2</p> <p>Ubicación: CENTRO DE DESARROLLO COMUNITARIO, AVENIDA AMÉRICA, SIN NÚMERO, COLONIA NUEVO SIGLO, CÓDIGO POSTAL 81290, AHOME, SINALOA., A UN LADO DEL PARQUE</p> <p>Presidenta/e: MANUEL ALBERTO GONZALEZ MARES</p> <p>1er. Secretaria/o: RUBEN EDUARDO GAXIOLA OCHOA</p> <p>2do. Secretaria/o: LUIS ENRIQUE CALDERA CHAVIRA</p> <p>1er. Escrutador: MIGUEL ARRIAGA CARRION</p> <p>2do. Escrutador: JESUS ESTRELLA ARENIVAS CRUZ</p> <p>3er. Escrutador: UBALDINA BERRELLEZA GUTIERREZ</p> <p>1er. Suplente: EDDI ALBERTO FELIX AGUILAR</p> <p>2do. Suplente: RUBI ESMERALDA ALGANDAR BELTRAN</p> <p>3er. Suplente: MARCELINA ESPINOZA VALDEZ</p>	<p>Distrito Federal: 2) LOS MOCHIS</p> <p>Distrito Local: 4) LOS MOCHIS</p> <p>Municipio: 1) AHOME</p> <p>Localidad: 1) LOS MOCHIS</p> <p>Sección: 3871 C3</p> <p>Ubicación: CENTRO DE DESARROLLO COMUNITARIO, AVENIDA AMÉRICA, SIN NÚMERO, COLONIA NUEVO SIGLO, CÓDIGO POSTAL 81290, AHOME, SINALOA., A UN LADO DEL PARQUE</p> <p>Presidenta/e: CLARISSA ESMERALDA GUTIERREZ GARCIA</p> <p>1er. Secretaria/o: JULIAN FRANCISCO GAMBOA ARMENTA</p> <p>2do. Secretaria/o: ABRIL ALEJANDRA CAMACHO ESCALANTE</p> <p>1er. Escrutador: GABRIELA BERENICE ACUÑA ESTRADA</p> <p>2do. Escrutador: ABIGAIL ARMENTA ARREDONDO</p> <p>3er. Escrutador: JOSE ALBERTO BUSTOS MEJIA</p> <p>1er. Suplente: BEATRIZ ADRIANA FLORES CASTAÑEDA</p> <p>2do. Suplente: DOLORES BENITES COTA</p> <p>3er. Suplente: ERASTO ELICEO BAUTISTA CRUZ</p>
<p>Distrito Federal: 2) LOS MOCHIS</p> <p>Distrito Local: 4) LOS MOCHIS</p> <p>Municipio: 1) AHOME</p> <p>Localidad: 1) LOS MOCHIS</p> <p>Sección: 3871 C4</p> <p>Ubicación: CENTRO DE DESARROLLO COMUNITARIO, AVENIDA AMÉRICA, SIN NÚMERO, COLONIA NUEVO SIGLO, CÓDIGO POSTAL 81290, AHOME, SINALOA., A UN LADO DEL PARQUE</p> <p>Presidenta/e: PEDRO LUIS ARMENTA FAVELA</p> <p>1er. Secretaria/o: YULIANA KARINA ARMENTA REYNAGA</p> <p>2do. Secretaria/o: CRISTINA AYDEE FIERRO PEREZ</p> <p>1er. Escrutador: PERLA IDALID AHUMADA ELENES</p> <p>2do. Escrutador: EVANGELINA ARMENTA GAXIOLA</p> <p>3er. Escrutador: OMAR ALONSO CASTRO CRUZ</p> <p>1er. Suplente: VERONICA GUADALUPE FLORES CASTAÑEDA</p> <p>2do. Suplente: MARIA ENGRACIA BACASEGUA VERDUZCO</p> <p>3er. Suplente: JUAN CARO MORENO</p>	<p>Distrito Federal: 2) LOS MOCHIS</p> <p>Distrito Local: 4) LOS MOCHIS</p> <p>Municipio: 1) AHOME</p> <p>Localidad: 1) LOS MOCHIS</p> <p>Sección: 3872 B1</p> <p>Ubicación: DOMICILIO PARTICULAR , CALLE IGNACIO RAMÍREZ, NÚMERO 899, COLONIA MORELOS, CÓDIGO POSTAL 81290, AHOME, SINALOA., ESQUINA CON CALLE BENJAMÍN HILL</p> <p>Presidenta/e: MARIA ELVIRA ARREDONDO LOPEZ</p> <p>1er. Secretaria/o: EVA LUZ LEYVA MOPA</p> <p>2do. Secretaria/o: DULCE ESMERALDA ARMENTA BOJORQUEZ</p> <p>1er. Escrutador: FEDERICO FLORES VALENZUELA</p> <p>2do. Escrutador: FABRICIO ERIVES FIERRO</p> <p>3er. Escrutador: MARIA ANGELICA GARCIA HERNANDEZ</p> <p>1er. Suplente: ELVIA LUZ MARTINEZ MAGALLANEZ</p> <p>2do. Suplente: FIDELIA CERVANTES LEAL</p> <p>3er. Suplente: MARIA DE JESUS GARCIA ESCARREGA</p>
<p>Distrito Federal: 2) LOS MOCHIS</p> <p>Distrito Local: 4) LOS MOCHIS</p> <p>Municipio: 1) AHOME</p> <p>Localidad: 1) LOS MOCHIS</p> <p>Sección: 3872 C1</p> <p>Ubicación: DOMICILIO PARTICULAR , CALLE IGNACIO RAMÍREZ, NÚMERO 899, COLONIA MORELOS, CÓDIGO POSTAL 81290, AHOME, SINALOA., ESQUINA CON CALLE BENJAMÍN HILL</p> <p>Presidenta/e: BLANCA ELSA COTA MONDACA</p> <p>1er. Secretaria/o: MARTIN ORNELAS LOZA</p> <p>2do. Secretaria/o: MARITZA GUADALUPE ESPINOZA REYES</p> <p>1er. Escrutador: GUADALUPE MACHADO CERVANTES</p> <p>2do. Escrutador: PATRICIA ESPINOZA MORENO</p> <p>3er. Escrutador: JOSE JAVIER MORALES MEXIA</p> <p>1er. Suplente: CLAUDIA BERENICE ARMENTA HERNANDEZ</p> <p>2do. Suplente: FIDEL ESPINOZA REYES</p> <p>3er. Suplente: SANTOS TRINIDAD BELTRAN FIERRO</p>	<p>Distrito Federal: 2) LOS MOCHIS</p> <p>Distrito Local: 4) LOS MOCHIS</p> <p>Municipio: 1) AHOME</p> <p>Localidad: 1) LOS MOCHIS</p> <p>Sección: 3873 B1</p> <p>Ubicación: INSTITUTO DE CAPACITACIÓN PARA EL TRABAJO DEL ESTADO DE SINALOA, CALLE DREN MOCHICAHUI, SIN NÚMERO, EJIDO MORELOS, CÓDIGO POSTAL 81294, AHOME, SINALOA., A UN LADO DE PLANTA POTABILIZADORA</p> <p>Presidenta/e: EVA MARIA ABOYTES BERNAL</p> <p>1er. Secretaria/o: KARLA LIZBETH MENDOZA MONTES</p> <p>2do. Secretaria/o: CARLOS IGNACIO RAYGOZA DIAZ</p> <p>1er. Escrutador: CESAR ARREDONDO VALENZUELA</p> <p>2do. Escrutador: ANGELA GUADALUPE LEYVA ESPINOZA</p> <p>3er. Escrutador: BLANCA ESTHELA PIÑA CARDENAS</p> <p>1er. Suplente: LUIS ARNULFO GARCIA GALAVIZ</p> <p>2do. Suplente: MANUEL DE JESUS OSORNIO ELIZONDO</p> <p>3er. Suplente: JOSE LUIS FIGUEROA ROCHA</p>

<p>Distrito Federal: 2) LOS MOCHIS Distrito Local: 4) LOS MOCHIS Municipio: 1) AHOME Localidad: 1) LOS MOCHIS Sección: 3873 C1</p> <p>Ubicación: INSTITUTO DE CAPACITACIÓN PARA EL TRABAJO DEL ESTADO DE SINALOA, CALLE DREN MOCHICAHUI, SIN NÚMERO, EJIDO MORELOS, CÓDIGO POSTAL 81294, AHOME, SINALOA., A UN LADO DE PLANTA POTABILIZADORA</p> <p>Presidenta/e: JESUS GABRIEL BALDERAS BROWDER 1er. Secretaria/o: KAREN PAULINA MIRANDA HEREDIA 2do. Secretaria/o: MARIA JESUS ACOSTA CERVANTES 1er. Escrutador: JULIA ELIZABETH CERVANTES RABAGO 2do. Escrutador: HIBE LOPEZ VALDEZ 3er. Escrutador: EMMA ROSA BATIZ CASANOVA 1er. Suplente: VICTOR MANUEL GUTIERREZ LOPEZ 2do. Suplente: MARIA MAGDALENA PEINADO MORENO 3er. Suplente: JUAN DE DIOS LARA CARDENAS</p>	<p>Distrito Federal: 2) LOS MOCHIS Distrito Local: 4) LOS MOCHIS Municipio: 1) AHOME Localidad: 1) LOS MOCHIS Sección: 3873 C2</p> <p>Ubicación: INSTITUTO DE CAPACITACIÓN PARA EL TRABAJO DEL ESTADO DE SINALOA, CALLE DREN MOCHICAHUI, SIN NÚMERO, EJIDO MORELOS, CÓDIGO POSTAL 81294, AHOME, SINALOA., A UN LADO DE PLANTA POTABILIZADORA</p> <p>Presidenta/e: VICTOR MANUEL GALINDO BLANCO 1er. Secretaria/o: MIGUEL ANGEL MORA MORALES 2do. Secretaria/o: ISIDORO ARAGON LOPEZ 1er. Escrutador: ALMA INOLIA ECHEVERRIA TORRES 2do. Escrutador: NYDIA ELVIRA MORALES LEYVA 3er. Escrutador: MARIA DOLORES LUQUE AMARILLAS 1er. Suplente: BILDO NABOR LOPEZ GAXIOLA 2do. Suplente: DANIEL QUINTERO SOTO 3er. Suplente: MARIA LIDIA AVILA OLAIS</p>
<p>Distrito Federal: 2) LOS MOCHIS Distrito Local: 4) LOS MOCHIS Municipio: 1) AHOME Localidad: 1) LOS MOCHIS Sección: 3873 C3</p> <p>Ubicación: INSTITUTO DE CAPACITACIÓN PARA EL TRABAJO DEL ESTADO DE SINALOA, CALLE DREN MOCHICAHUI, SIN NÚMERO, EJIDO MORELOS, CÓDIGO POSTAL 81294, AHOME, SINALOA., A UN LADO DE PLANTA POTABILIZADORA</p> <p>Presidenta/e: BRIAN DE JESUS HIGUERA CAMPOS 1er. Secretaria/o: FELIX IVAN OSORIO RENTERIA 2do. Secretaria/o: BRISEIDA ARCE ARAUJO 1er. Escrutador: LUCRECIA JOSSELIN ELENES BIUL 2do. Escrutador: GLORIA PALMA SAMANIEGO 3er. Escrutador: OLGA AIDA APODACA ESCALANTE 1er. Suplente: KARLA YADIRA OSORNIO ELIZONDO 2do. Suplente: MARCO ANTONIO DIAZ LOPEZ 3er. Suplente: GUADALUPE CANTU CELLELY</p>	<p>Distrito Federal: 2) LOS MOCHIS Distrito Local: 4) LOS MOCHIS Municipio: 1) AHOME Localidad: 1) LOS MOCHIS Sección: 3874 B1</p> <p>Ubicación: DIF UNIDAD BÁSICA DE REHABILITACIÓN LOS LAURELES, BULEVAR ÁLAMOS, SIN NÚMERO, COLONIA LOS LAURELES, CÓDIGO POSTAL 81294, AHOME, SINALOA, ENTRE CALLE DIENTE DE LEÓN Y CALLE GRANADA</p> <p>Presidenta/e: MARCO ANTONIO ARAUJO VERDUGO 1er. Secretaria/o: AMADOR ESPINOZA LOPEZ 2do. Secretaria/o: PAULA JOELY BENITEZ SALAS 1er. Escrutador: JESUS EDWIN ARREDONDO TORRES 2do. Escrutador: CARLOS MANUEL CASTRO BERRELLEZA 3er. Escrutador: AMADA VIRGINIA GUTIERREZ ARMENTA 1er. Suplente: YANEL ANTONIA GUTIERREZ ENRIQUEZ 2do. Suplente: MARIA DEL ROSARIO CECENA CASTILLO 3er. Suplente: GUADALUPE DE LA TORRE GAXIOLA</p>
<p>Distrito Federal: 2) LOS MOCHIS Distrito Local: 4) LOS MOCHIS Municipio: 1) AHOME Localidad: 1) LOS MOCHIS Sección: 3874 C1</p> <p>Ubicación: DIF UNIDAD BÁSICA DE REHABILITACIÓN LOS LAURELES, BULEVAR ÁLAMOS, SIN NÚMERO, COLONIA LOS LAURELES, CÓDIGO POSTAL 81294, AHOME, SINALOA, ENTRE CALLE DIENTE DE LEÓN Y CALLE GRANADA</p> <p>Presidenta/e: JAVIER ALEJANDRO ARMENTILLA AYALA 1er. Secretaria/o: JOSE GABRIEL ESPINOZA RUBIO 2do. Secretaria/o: MARIA ENIT CASTRO GARCIA 1er. Escrutador: DOLORES BERRELLEZA QUIÑONEZ 2do. Escrutador: BRYAN JOSUE COTA IZAGUIRRE 3er. Escrutador: MONICA MICHELLE GUTIERREZ MENDOZA 1er. Suplente: YARISBEL YOANIT HERNANDEZ BURGOS 2do. Suplente: AGUSTINA CISNEROS HERRERA 3er. Suplente: EDUARDO GONZALEZ DIAZ</p>	<p>Distrito Federal: 2) LOS MOCHIS Distrito Local: 4) LOS MOCHIS Municipio: 1) AHOME Localidad: 1) LOS MOCHIS Sección: 3874 C2</p> <p>Ubicación: DIF UNIDAD BÁSICA DE REHABILITACIÓN LOS LAURELES, BULEVAR ÁLAMOS, SIN NÚMERO, COLONIA LOS LAURELES, CÓDIGO POSTAL 81294, AHOME, SINALOA, ENTRE CALLE DIENTE DE LEÓN Y CALLE GRANADA</p> <p>Presidenta/e: CLAUDIA ROSALIA AYALA CASTILLO 1er. Secretaria/o: DAVID HUMBERTO BERNAL PADILLA 2do. Secretaria/o: MARIELA ANAHI CERVANTES AHUMADA 1er. Escrutador: YESENIA JANETH BURGOS BOJORQUEZ 2do. Escrutador: MARIA JOSE CRUZ URBINA 3er. Escrutador: ABDIEL HELY HERNANDEZ COTA 1er. Suplente: JUAN MANUEL COTA MONTOYA 2do. Suplente: NORMA YUDITH CONTRERAS SCHULTZ 3er. Suplente: DOROTEO AYALA QUINTERO</p>

<p>Distrito Federal: 2) LOS MOCHIS Distrito Local: 4) LOS MOCHIS Municipio: 1) AHOME Localidad: 1) LOS MOCHIS Sección: 3874 C3</p> <p>Ubicación: DIF UNIDAD BÁSICA DE REHABILITACIÓN LOS LAURELES, BULEVAR ÁLAMOS, SIN NÚMERO, COLONIA LOS LAURELES, CÓDIGO POSTAL 81294, AHOME, SINALOA, ENTRE CALLE DIENTE DE LEÓN Y CALLE GRANADA</p> <p>Presidenta/e: KENIA ARLETE CHAVEZ CARDENAS</p> <p>1er. Secretaria/o: NAILEA CITLALY FIGUEROA MARTINEZ 2do. Secretaria/o: JESUS GUADALUPE DIAZ AYALA</p> <p>1er. Escrutador: JESUS OMAR CADENA OCHOA 2do. Escrutador: ELVIA LICET FELIX BENITEZ</p> <p>3er. Escrutador: HERIBERTO ARREDONDO PEDROZA</p> <p>1er. Suplente: EDELYRA AHUMADA ZAMORA 2do. Suplente: BERTHA ALICIA GARCIA SALAZAR 3er. Suplente: JAQUELINE GUERRERO GARCIA</p>	<p>Distrito Federal: 2) LOS MOCHIS Distrito Local: 4) LOS MOCHIS Municipio: 1) AHOME Localidad: 1) LOS MOCHIS Sección: 3874 C4</p> <p>Ubicación: DIF UNIDAD BÁSICA DE REHABILITACIÓN LOS LAURELES, BULEVAR ÁLAMOS, SIN NÚMERO, COLONIA LOS LAURELES, CÓDIGO POSTAL 81294, AHOME, SINALOA, ENTRE CALLE DIENTE DE LEÓN Y CALLE GRANADA</p> <p>Presidenta/e: DIEGO DE JESUS ESPINOZA GARCIA</p> <p>1er. Secretaria/o: ELIZABETH GUADALUPE BELTRAN LUQUE 2do. Secretaria/o: DANIEL HUMBERTO ECHAVE PEREZ</p> <p>1er. Escrutador: KARMEN JOHANA CARBELLIDO FLORES 2do. Escrutador: KARELY ANAHI FIERRO RAMIREZ</p> <p>3er. Escrutador: JOSE ENRIQUE GALLARDO BARRAZA</p> <p>1er. Suplente: SALMA PATRICIA CASTRO COTA 2do. Suplente: BRENDA LIZETH BERRELLEZA FELIX 3er. Suplente: ROSENDA CASTRO ACOSTA</p>
<p>Distrito Federal: 2) LOS MOCHIS Distrito Local: 4) LOS MOCHIS Municipio: 1) AHOME Localidad: 1) LOS MOCHIS Sección: 3875 B1</p> <p>Ubicación: INSTITUTO PEDAGÓGICO DECROLY, CALLE SANTA ANA, NÚMERO 2062, FRACCIONAMIENTO LOS PORTALES, CÓDIGO POSTAL 81290, AHOME, SINALOA., ENTRE CALLE LA ANGOSTURA Y CALLE AMOLE</p> <p>Presidenta/e: JOSELIN ARAUJO VERDUGO</p> <p>1er. Secretaria/o: MYRIAM CELINA NIEBLA FLORES 2do. Secretaria/o: CHRISTIAN EMMANUEL BALDERRAMA AGUIRRE</p> <p>1er. Escrutador: LUIS ENRIQUE CARMONA COTA 2do. Escrutador: SUSANA RUTH GONZALEZ GUERRERO</p> <p>3er. Escrutador: JORGE RAMON MUÑOZ LERMA</p> <p>1er. Suplente: DENISSE SARAHÍ ALVAREZ GAYTAN 2do. Suplente: FRANCISCO EDUARDO GARCIA RIOS 3er. Suplente: HORTENSIA PEREZ ARREGUIN</p>	<p>Distrito Federal: 2) LOS MOCHIS Distrito Local: 4) LOS MOCHIS Municipio: 1) AHOME Localidad: 1) LOS MOCHIS Sección: 3875 C1</p> <p>Ubicación: INSTITUTO PEDAGÓGICO DECROLY, CALLE SANTA ANA, NÚMERO 2062, FRACCIONAMIENTO LOS PORTALES, CÓDIGO POSTAL 81290, AHOME, SINALOA., ENTRE CALLE LA ANGOSTURA Y CALLE AMOLE</p> <p>Presidenta/e: JORGE LUIS GALAVIZ MEDINA</p> <p>1er. Secretaria/o: YASMIN GUADALUPE PALOMARES TORRES 2do. Secretaria/o: JESUS ADAN GONZALEZ LOPEZ</p> <p>1er. Escrutador: MARISELA CHAPARRO MONTOYA 2do. Escrutador: CUAUHTEMOC LOPEZ RUBIO</p> <p>3er. Escrutador: BRANDON NUÑEZ GONZALEZ</p> <p>1er. Suplente: EUNICE GUILLERMINA BALCAZAR MENDIVIL 2do. Suplente: SILVIA LETICIA IBARRA URBINA 3er. Suplente: PATRICIA LOPEZ ROJO</p>
<p>Distrito Federal: 2) LOS MOCHIS Distrito Local: 4) LOS MOCHIS Municipio: 1) AHOME Localidad: 1) LOS MOCHIS Sección: 3875 C2</p> <p>Ubicación: INSTITUTO PEDAGÓGICO DECROLY, CALLE SANTA ANA, NÚMERO 2062, FRACCIONAMIENTO LOS PORTALES, CÓDIGO POSTAL 81290, AHOME, SINALOA., ENTRE CALLE LA ANGOSTURA Y CALLE AMOLE</p> <p>Presidenta/e: ADRIANA ELIZABETH INZUNZA FLORES</p> <p>1er. Secretaria/o: RICARDO ALBERTO LEYVA MONTOYA 2do. Secretaria/o: MARCO ADALETH CARDENAS GONZALEZ</p> <p>1er. Escrutador: LESLIE JANETH CHAVARRIA FLORES 2do. Escrutador: ALBINA LOPEZ MORALES</p> <p>3er. Escrutador: JORGE ANTONIO OCHOA GARCIA</p> <p>1er. Suplente: FIDEL EDUARDO CHAVEZ CORTES 2do. Suplente: JOSE ALBERTO JAUREGUI LOMELI 3er. Suplente: JOSE RAUL GALLEGOS VERDIGUERA</p>	<p>Distrito Federal: 2) LOS MOCHIS Distrito Local: 4) LOS MOCHIS Municipio: 1) AHOME Localidad: 1) LOS MOCHIS Sección: 3876 B1</p> <p>Ubicación: JARDÍN DE NIÑOS MARÍA MAEZTU, AVENIDA PASADENA, SIN NÚMERO, FRACCIONAMIENTO LOS ÁNGELES, CÓDIGO POSTAL 81290, AHOME, SINALOA., ENTRE AVENIDA SAN FERNANDO Y CALLE VENICE</p> <p>Presidenta/e: NOEMY ARMENTA BOJORQUEZ</p> <p>1er. Secretaria/o: MARIA DE LOS ANGELES BOJORQUEZ SALAZAR 2do. Secretaria/o: EDGAR ADRIAN CASTRO ORDUÑO</p> <p>1er. Escrutador: JADE MARIA GASTELUM MEDINA 2do. Escrutador: MARIA FERNANDA DURAN LUGO</p> <p>3er. Escrutador: KARLA NAYELY BARBEITIA OSUNA</p> <p>1er. Suplente: FRANCISCA JANETH CASTILLO GRANDE 2do. Suplente: JAIME LUIS ESPEJO TRUJILLO 3er. Suplente: JOSE LUIS ASTORGA SANCHEZ</p>

<p>Distrito Federal: 2) LOS MOCHIS</p> <p>Distrito Local: 4) LOS MOCHIS</p> <p>Municipio: 1) AHOME</p> <p>Localidad: 1) LOS MOCHIS</p> <p>Sección: 3876 C1</p> <p>Ubicación: JARDÍN DE NIÑOS MARÍA MAEZTU, AVENIDA PASADENA, SIN NÚMERO, FRACCIONAMIENTO LOS ÁNGELES, CÓDIGO POSTAL 81290, AHOME, SINALOA., ENTRE AVENIDA SAN FERNANDO Y CALLE VENICE</p> <p>Presidenta/e: JOSE GUADALUPE ACOSTA BARBEITIA</p> <p>1er. Secretaria/o: JESUS DAVID BONILLA SERRANO</p> <p>2do. Secretaria/o: ERIKA GUADALUPE FUENTES ABOYTE</p> <p>1er. Escrutador: MICHELLE GUADALUPE GASTELUM MEDINA</p> <p>2do. Escrutador: HECTOR FERNANDEZ RUIZ</p> <p>3er. Escrutador: CRISTINA AIDE BURBOA LEAL</p> <p>1er. Suplente: SAN ISIDRO CERVANTES VELARDE</p> <p>2do. Suplente: LUZ ESTHER GALAVIZ PALOMARES</p> <p>3er. Suplente: MARIA JOSEFINA CRUZ JAVALERA</p>	<p>Distrito Federal: 2) LOS MOCHIS</p> <p>Distrito Local: 4) LOS MOCHIS</p> <p>Municipio: 1) AHOME</p> <p>Localidad: 1) LOS MOCHIS</p> <p>Sección: 3876 C2</p> <p>Ubicación: JARDÍN DE NIÑOS MARÍA MAEZTU, AVENIDA PASADENA, SIN NÚMERO, FRACCIONAMIENTO LOS ÁNGELES, CÓDIGO POSTAL 81290, AHOME, SINALOA., ENTRE AVENIDA SAN FERNANDO Y CALLE VENICE</p> <p>Presidenta/e: JOSE GUADALUPE ALVAREZ FELIX</p> <p>1er. Secretaria/o: ROMAN ALONSO CABRERA GONZALEZ</p> <p>2do. Secretaria/o: NORMA ALICIA GARCIA LUQUE</p> <p>1er. Escrutador: CECILIA MANUELA GAXIOLA JUAREZ</p> <p>2do. Escrutador: MARCO ANTONIO ABOYTE BELTRAN</p> <p>3er. Escrutador: MARCOS CAMARGO RABAGO</p> <p>1er. Suplente: VERONICA CHAVEZ VAZQUEZ</p> <p>2do. Suplente: REFUGIO ESTELA ARMENTA ACOSTA</p> <p>3er. Suplente: JAIME JESUS GARCIA LUGO</p>
<p>Distrito Federal: 2) LOS MOCHIS</p> <p>Distrito Local: 4) LOS MOCHIS</p> <p>Municipio: 1) AHOME</p> <p>Localidad: 1) LOS MOCHIS</p> <p>Sección: 3876 C3</p> <p>Ubicación: JARDÍN DE NIÑOS MARÍA MAEZTU, AVENIDA PASADENA, SIN NÚMERO, FRACCIONAMIENTO LOS ÁNGELES, CÓDIGO POSTAL 81290, AHOME, SINALOA., ENTRE AVENIDA SAN FERNANDO Y CALLE VENICE</p> <p>Presidenta/e: RUBI ESMERALDA AVILA BOJORQUEZ</p> <p>1er. Secretaria/o: MONSERRAT ADILENE CASTILLO SOTO</p> <p>2do. Secretaria/o: FRANCISCO DAVID GASTELUM MARISCAL</p> <p>1er. Escrutador: FELIX CALDERON ACUÑA</p> <p>2do. Escrutador: MANUEL FIDEL AGUIRRE QUIÑONEZ</p> <p>3er. Escrutador: YAZMIN GABRIELA CASTAÑEDA PEREZ</p> <p>1er. Suplente: JULIA FLORES SERRANO</p> <p>2do. Suplente: FLORENTINO ARMENTA LUGO</p> <p>3er. Suplente: JORGE ROEL CASTRO OBESO</p>	<p>Distrito Federal: 2) LOS MOCHIS</p> <p>Distrito Local: 4) LOS MOCHIS</p> <p>Municipio: 1) AHOME</p> <p>Localidad: 1) LOS MOCHIS</p> <p>Sección: 3877 B1</p> <p>Ubicación: JARDIN DE NIÑOS ALFONSO LUJAMBIO IRAZABAL, CALLE SANTA LUZ, SIN NÚMERO, FRACCIONAMIENTO LAS FLORES, CÓDIGO POSTAL 81294, AHOME, SINALOA., ENTRE AVENIDA ÉBANO Y AVENIDA COPAL</p> <p>Presidenta/e: LUIS EDIEL ARMENTA SOTO</p> <p>1er. Secretaria/o: DENIS ALEIDA GUTIERREZ SOTO</p> <p>2do. Secretaria/o: AXEL GERARDO BACASEGUA TORRES</p> <p>1er. Escrutador: JORGE ANDRES CARDENAS MEDRANO</p> <p>2do. Escrutador: MARIA DE JESUS COTA REYES</p> <p>3er. Escrutador: ROMAN PAUL BANDRICH RUIZ</p> <p>1er. Suplente: DOLORES LILIAN BRIONES VALENZUELA</p> <p>2do. Suplente: ELIZABETH ADELAIDA DIAZ CHAVEZ</p> <p>3er. Suplente: RAYMUNDO CRUZ LOPEZ</p>
<p>Distrito Federal: 2) LOS MOCHIS</p> <p>Distrito Local: 4) LOS MOCHIS</p> <p>Municipio: 1) AHOME</p> <p>Localidad: 1) LOS MOCHIS</p> <p>Sección: 3877 C1</p> <p>Ubicación: JARDIN DE NIÑOS ALFONSO LUJAMBIO IRAZABAL, CALLE SANTA LUZ, SIN NÚMERO, FRACCIONAMIENTO LAS FLORES, CÓDIGO POSTAL 81294, AHOME, SINALOA., ENTRE AVENIDA ÉBANO Y AVENIDA COPAL</p> <p>Presidenta/e: ERIKA ADRIANA BELMONTE PALAFOX</p> <p>1er. Secretaria/o: NITZIA LIZETH AYALA FLORES</p> <p>2do. Secretaria/o: JOSE ALBERTO CASILLAS LEGARRA</p> <p>1er. Escrutador: LIZETH VALERIA CASTILLO LOPEZ</p> <p>2do. Escrutador: MIZTLE ELIZABETH FUENTES SOTO</p> <p>3er. Escrutador: MARIA NATALIA BARBEITIA OSUNA</p> <p>1er. Suplente: RICARDO ENRIQUE CASTRO GASTELUM</p> <p>2do. Suplente: ZULEMA BERENICE GONZALEZ MARTINEZ</p> <p>3er. Suplente: MARIA MANUELA FIERRO MIRANDA</p>	<p>Distrito Federal: 2) LOS MOCHIS</p> <p>Distrito Local: 4) LOS MOCHIS</p> <p>Municipio: 1) AHOME</p> <p>Localidad: 1) LOS MOCHIS</p> <p>Sección: 3877 C2</p> <p>Ubicación: JARDIN DE NIÑOS ALFONSO LUJAMBIO IRAZABAL, CALLE SANTA LUZ, SIN NÚMERO, FRACCIONAMIENTO LAS FLORES, CÓDIGO POSTAL 81294, AHOME, SINALOA., ENTRE AVENIDA ÉBANO Y AVENIDA COPAL</p> <p>Presidenta/e: ARANZA MARCELA DOMINGUEZ PALOMARES</p> <p>1er. Secretaria/o: YESENIA ELENA CASTILLO CHAVEZ</p> <p>2do. Secretaria/o: EMMANUEL ANAYA ARMENTA</p> <p>1er. Escrutador: RAQUEL ORALIA CASTRO RAMIREZ</p> <p>2do. Escrutador: JESUS GARCIA RODRIGUEZ</p> <p>3er. Escrutador: LUIS ANGEL ALVAREZ MORENO</p> <p>1er. Suplente: MICAELA CELLELI FELIX</p> <p>2do. Suplente: ALEJO ANTONIO VAZQUEZ</p> <p>3er. Suplente: KARINA GUADALUPE FUENTES LUQUE</p>

<p>Distrito Federal: 2) LOS MOCHIS</p> <p>Distrito Local: 4) LOS MOCHIS</p> <p>Municipio: 1) AHOME</p> <p>Localidad: 1) LOS MOCHIS</p> <p>Sección: 3877 C3</p> <p>Ubicación: JARDIN DE NIÑOS ALFONSO LUJAMBIO IRAZABAL, CALLE SANTA LUZ, SIN NÚMERO, FRACCIONAMIENTO LAS FLORES, CÓDIGO POSTAL 81294, AHOME, SINALOA., ENTRE AVENIDA ÉBANO Y AVENIDA COPAL</p> <p>Presidenta/e: ARMIDA GRICELDA GALVEZ CHAVEZ</p> <p>1er. Secretaria/o: ROSAURA GARCIA VILLEGAS</p> <p>2do. Secretaria/o: PATRICIO ARMENTA APODACA</p> <p>1er. Escrutador: DIANA MICHEL CASTRO VALE</p> <p>2do. Escrutador: OSCAR JAVIER GONZALEZ SAENZ</p> <p>3er. Escrutador: ERIKA PATRICIA AMARO ALVAREZ</p> <p>1er. Suplente: RAMONA CARINA CHAVEZ CEPEDA</p> <p>2do. Suplente: MANUEL HUMBERTO ARMENTA ESPINOZA</p> <p>3er. Suplente: JUAN MANUEL GUTIERREZ MANZANAREZ</p>	<p>Distrito Federal: 2) LOS MOCHIS</p> <p>Distrito Local: 4) LOS MOCHIS</p> <p>Municipio: 1) AHOME</p> <p>Localidad: 1) LOS MOCHIS</p> <p>Sección: 3877 C4</p> <p>Ubicación: JARDIN DE NIÑOS ALFONSO LUJAMBIO IRAZABAL, CALLE SANTA LUZ, SIN NÚMERO, FRACCIONAMIENTO LAS FLORES, CÓDIGO POSTAL 81294, AHOME, SINALOA., ENTRE AVENIDA ÉBANO Y AVENIDA COPAL</p> <p>Presidenta/e: PEDRO GARCIA SANDOVAL</p> <p>1er. Secretaria/o: JUAN ANDRES ACOSTA VEGA</p> <p>2do. Secretaria/o: MARIA LUISA BENITEZ ZAMORANO</p> <p>1er. Escrutador: OMAR ERNESTO COTA COTA</p> <p>2do. Escrutador: GLORIA LIZBETH BOUBION CASTILLO</p> <p>3er. Escrutador: BEATRIZ ADRIANA BOJORQUEZ DOMINGUEZ</p> <p>1er. Suplente: ANGEL GEOVANNY CHAVIRA GONZALEZ</p> <p>2do. Suplente: MARIA DEL ROSARIO CHAVEZ URIAS</p> <p>3er. Suplente: LUZ EVELIA DIAZ FLORES CERVANTES</p>
<p>Distrito Federal: 2) LOS MOCHIS</p> <p>Distrito Local: 4) LOS MOCHIS</p> <p>Municipio: 1) AHOME</p> <p>Localidad: 1) LOS MOCHIS</p> <p>Sección: 3878 B1</p> <p>Ubicación: PARQUE ROMANILLO, CALLE PRIVADA FEBRERO, SIN NÚMERO, COLONIA RAÚL ROMANILLO, CÓDIGO POSTAL 81285, AHOME, SINALOA., ENTRE CALLE CEIBA Y CALLE AMAPA</p> <p>Presidenta/e: ROSA GUADALUPE CASTRO VALENZUELA</p> <p>1er. Secretaria/o: LUZ ELENA CABRERA CARBAJAL</p> <p>2do. Secretaria/o: MARCELINO ALVARADO BERNAL</p> <p>1er. Escrutador: JORGE LUIS ESPINOZA REAL</p> <p>2do. Escrutador: MARIA ISABEL IBARRA ACUÑA</p> <p>3er. Escrutador: ELSA CHIÑAS ATECAS</p> <p>1er. Suplente: JESUS MANUEL GOMEZ RAMIREZ</p> <p>2do. Suplente: MARIA DEL CARMEN LOPEZ FELIX</p> <p>3er. Suplente: PATRICIA DE JESUS BAÑUELOS ZAMORA</p>	<p>Distrito Federal: 2) LOS MOCHIS</p> <p>Distrito Local: 4) LOS MOCHIS</p> <p>Municipio: 1) AHOME</p> <p>Localidad: 1) LOS MOCHIS</p> <p>Sección: 3878 C1</p> <p>Ubicación: PARQUE ROMANILLO, CALLE PRIVADA FEBRERO, SIN NÚMERO, COLONIA RAÚL ROMANILLO, CÓDIGO POSTAL 81285, AHOME, SINALOA., ENTRE CALLE CEIBA Y CALLE AMAPA</p> <p>Presidenta/e: MARTHA LETICIA ARCINIEGA RAMIREZ</p> <p>1er. Secretaria/o: SILVIA GONZALEZ LOZANO</p> <p>2do. Secretaria/o: ADAN PLUTARCO COTA FELIX</p> <p>1er. Escrutador: KATTYA PAMELA FONG SOTO</p> <p>2do. Escrutador: HERIBERTA AYALA AYALA</p> <p>3er. Escrutador: MARIA DEL ROSARIO ESCALANTE VALDEZ</p> <p>1er. Suplente: WENDY DARIANA GUTIERREZ ROMERO</p> <p>2do. Suplente: BERTHA JOSEFINA ACUÑA ESTRADA</p> <p>3er. Suplente: BLANCA OLIVIA BELTRAN LEYVA</p>
<p>Distrito Federal: 2) LOS MOCHIS</p> <p>Distrito Local: 4) LOS MOCHIS</p> <p>Municipio: 1) AHOME</p> <p>Localidad: 1) LOS MOCHIS</p> <p>Sección: 3879 B1</p> <p>Ubicación: TALLER DE AMORTIGUADORES EL CIRUJANO, BULEVAR CHIHUAHUITA, NÚMERO 1633, COLONIA ÁLAMOS DOS, CÓDIGO POSTAL 81285, AHOME, SINALOA., ESQUINA CON CALLE MONTERREY</p> <p>Presidenta/e: JOSE MIGUEL ALCANTAR ORDUÑO</p> <p>1er. Secretaria/o: ANA LILIA LERMA GILL</p> <p>2do. Secretaria/o: LILIANA ROSARIO PARRA ESPINOZA</p> <p>1er. Escrutador: JESUS MANUEL CRUZ CASTRO</p> <p>2do. Escrutador: BRENDA CECILIA GOMEZ SALAS</p> <p>3er. Escrutador: ROBERTO COTA VILLEGAS</p> <p>1er. Suplente: IRENE AGUIÑAGA ACUÑA</p> <p>2do. Suplente: JUAN CARLOS CEBREROS MIRANDA</p> <p>3er. Suplente: FIDEL MAZORAQUI GALAVIZ</p>	<p>Distrito Federal: 2) LOS MOCHIS</p> <p>Distrito Local: 4) LOS MOCHIS</p> <p>Municipio: 1) AHOME</p> <p>Localidad: 1) LOS MOCHIS</p> <p>Sección: 3879 C1</p> <p>Ubicación: TALLER DE AMORTIGUADORES EL CIRUJANO, BULEVAR CHIHUAHUITA, NÚMERO 1633, COLONIA ÁLAMOS DOS, CÓDIGO POSTAL 81285, AHOME, SINALOA., ESQUINA CON CALLE MONTERREY</p> <p>Presidenta/e: PAOLA FELIX RUBIO</p> <p>1er. Secretaria/o: MARTIN ROBERTO LOPEZ LOPEZ</p> <p>2do. Secretaria/o: JOSE ROBERTO CASTILLO HERNANDEZ</p> <p>1er. Escrutador: EVELINA MARIA ESPINOZA ARELLANES</p> <p>2do. Escrutador: CARMEN OLIMPIA LUGO PACHECO</p> <p>3er. Escrutador: KAREN ITZEL MARTINEZ SALAZAR</p> <p>1er. Suplente: ERNESTO AGUSTIN ALVAREZ VELAZQUEZ</p> <p>2do. Suplente: BERTHA FLORES REYNA</p> <p>3er. Suplente: SILVIA PATRICIA MORALES BLANCHET</p>

<p>Distrito Federal: 2) LOS MOCHIS</p> <p>Distrito Local: 4) LOS MOCHIS</p> <p>Municipio: 1) AHOME</p> <p>Localidad: 1) LOS MOCHIS</p> <p>Sección: 3879 C2</p> <p>Ubicación: TALLER DE AMORTIGUADORES EL CIRUJANO, BULEVAR CHIHUAHUITA, NÚMERO 1633, COLONIA ÁLAMOS DOS, CÓDIGO POSTAL 81285, AHOME, SINALOA., ESQUINA CON CALLE MONTERREY</p> <p>Presidenta/e: CARLOS JAVIER GARCIA MUÑOZ</p> <p>1er. Secretaria/o: SARAHÍ GUADALUPE RÍOS SANCHEZ</p> <p>2do. Secretaria/o: MARIO ALBERTO CASTILLO PASTEN</p> <p>1er. Escrutador: KARINA ILIANA ESQUIVEL VILLALOBOS</p> <p>2do. Escrutador: HANIA GUADALUPE MARTINEZ MORALES</p> <p>3er. Escrutador: JESSICA KARELI PARRA HERRERA</p> <p>1er. Suplente: YOLANDA CASTRO LOPEZ</p> <p>2do. Suplente: IAN DAVID GONZALEZ LEYVA</p> <p>3er. Suplente: BLANCA AURORA PALAFOX GOMEZ</p>	<p>Distrito Federal: 2) LOS MOCHIS</p> <p>Distrito Local: 4) LOS MOCHIS</p> <p>Municipio: 1) AHOME</p> <p>Localidad: 1) LOS MOCHIS</p> <p>Sección: 3879 C3</p> <p>Ubicación: TALLER DE AMORTIGUADORES EL CIRUJANO, BULEVAR CHIHUAHUITA, NÚMERO 1633, COLONIA ÁLAMOS DOS, CÓDIGO POSTAL 81285, AHOME, SINALOA., ESQUINA CON CALLE MONTERREY</p> <p>Presidenta/e: VICTOR EDUARDO IBARRA LUGO</p> <p>1er. Secretaria/o: JOSEFINA BOJORQUEZ BARRAZA</p> <p>2do. Secretaria/o: FELICITAS CERECER TORRES</p> <p>1er. Escrutador: ARMANDO FIERRO NAVARRETE</p> <p>2do. Escrutador: JAZMIN ISELA MENDIVIL ACOSTA</p> <p>3er. Escrutador: JULIO CESAR COTA MACHADO</p> <p>1er. Suplente: MARIA ESTHER CASTRO VALDEZ</p> <p>2do. Suplente: JUDITH HERNANDEZ ZAVALA</p> <p>3er. Suplente: MARIA ALEJANDRINA BELTRAN BUELNA</p>
<p>Distrito Federal: 2) LOS MOCHIS</p> <p>Distrito Local: 4) LOS MOCHIS</p> <p>Municipio: 1) AHOME</p> <p>Localidad: 1) LOS MOCHIS</p> <p>Sección: 3880 B1</p> <p>Ubicación: ESCUELA PRIMARIA MATUTINA EDUARDO LABASTIDA KOF AHL, CALLE BRASILES, NÚMERO 1061, COLONIA RAÚL ROMANILLO, CÓDIGO POSTAL 81285, AHOME, SINALOA., ENTRE CALLE FEBRERO Y BULEVAR ÁLAMOS</p> <p>Presidenta/e: EDNA JUDITH ESPINOZA TORRES</p> <p>1er. Secretaria/o: VICTOR ALFONSO ISRAEL SANDOVAL</p> <p>2do. Secretaria/o: LIZETH JACQUELINE ACOSTA MORENO</p> <p>1er. Escrutador: KENYA JOANELY GARCIA ARMENTA</p> <p>2do. Escrutador: CHRISTIAN RAFAEL MEZA BATIZ</p> <p>3er. Escrutador: LUZ ELVIRA VERDUZCO CASTRO</p> <p>1er. Suplente: FIDEL MARTINEZ GERTRUDES</p> <p>2do. Suplente: MARIA DE LA LUZ FELIX ALVAREZ</p> <p>3er. Suplente: OSBALDO EDEN RUIZ AVILES</p>	<p>Distrito Federal: 2) LOS MOCHIS</p> <p>Distrito Local: 4) LOS MOCHIS</p> <p>Municipio: 1) AHOME</p> <p>Localidad: 1) LOS MOCHIS</p> <p>Sección: 3880 C1</p> <p>Ubicación: ESCUELA PRIMARIA MATUTINA EDUARDO LABASTIDA KOF AHL, CALLE BRASILES, NÚMERO 1061, COLONIA RAÚL ROMANILLO, CÓDIGO POSTAL 81285, AHOME, SINALOA., ENTRE CALLE FEBRERO Y BULEVAR ÁLAMOS</p> <p>Presidenta/e: ROSA RODRIGUEZ MOTA</p> <p>1er. Secretaria/o: IRIS LIZBETH PEREZ QUIROZ</p> <p>2do. Secretaria/o: NOEMI GUADALUPE FLORES SANCHEZ</p> <p>1er. Escrutador: JOSE ANDRES RODRIGUEZ URIAS</p> <p>2do. Escrutador: ROCIO MARISOL MEZA NUÑEZ</p> <p>3er. Escrutador: GEORGINA CASTRO CRUZ</p> <p>1er. Suplente: SERGIO JOVANY MEZA TORRES</p> <p>2do. Suplente: ARACELI GARCIA VALDEZ</p> <p>3er. Suplente: JAIME ABNER TOBIAS BLANCO</p>
<p>Distrito Federal: 2) LOS MOCHIS</p> <p>Distrito Local: 4) LOS MOCHIS</p> <p>Municipio: 1) AHOME</p> <p>Localidad: 1) LOS MOCHIS</p> <p>Sección: 3880 C2</p> <p>Ubicación: ESCUELA PRIMARIA MATUTINA EDUARDO LABASTIDA KOF AHL, CALLE BRASILES, NÚMERO 1061, COLONIA RAÚL ROMANILLO, CÓDIGO POSTAL 81285, AHOME, SINALOA., ENTRE CALLE FEBRERO Y BULEVAR ÁLAMOS</p> <p>Presidenta/e: LUCIA DE LEON LEDEZMA</p> <p>1er. Secretaria/o: BENITO REYES BERRELLEZA</p> <p>2do. Secretaria/o: JOVANA MARISOL LOPEZ MEZA</p> <p>1er. Escrutador: CARMEN COLORADO SOLANO</p> <p>2do. Escrutador: ASUCENA ESMERALDA PEREZ CARRILLO</p> <p>3er. Escrutador: ADELINA GONZALEZ VAZQUEZ</p> <p>1er. Suplente: ANA MARIA QUINTERO LOPEZ</p> <p>2do. Suplente: MANUELA CERVANTES REAL</p> <p>3er. Suplente: RAMON MARQUEZ FELIX</p>	<p>Distrito Federal: 2) LOS MOCHIS</p> <p>Distrito Local: 4) LOS MOCHIS</p> <p>Municipio: 1) AHOME</p> <p>Localidad: 1) LOS MOCHIS</p> <p>Sección: 3880 C3</p> <p>Ubicación: ESCUELA PRIMARIA MATUTINA EDUARDO LABASTIDA KOF AHL, CALLE BRASILES, NÚMERO 1061, COLONIA RAÚL ROMANILLO, CÓDIGO POSTAL 81285, AHOME, SINALOA., ENTRE CALLE FEBRERO Y BULEVAR ÁLAMOS</p> <p>Presidenta/e: CLAUDIA MELISSA DIAZ ALVAREZ</p> <p>1er. Secretaria/o: DANIELA REYNAGA GONZALEZ</p> <p>2do. Secretaria/o: MARIA TERESA ROBLES ARMENTA</p> <p>1er. Escrutador: MARTIN ALONSO FONSECA VELAZQUEZ</p> <p>2do. Escrutador: JORGE VELARDE ZATARAIN</p> <p>3er. Escrutador: DANIEL IVAN LEON TORRES</p> <p>1er. Suplente: JESUS FERNANDO SALCEDO GARCIA</p> <p>2do. Suplente: HIGINIO LASCANO SARABIA</p> <p>3er. Suplente: CRUZ REVUELTAS SALMERON</p>

<p>Distrito Federal: 2) LOS MOCHIS</p> <p>Distrito Local: 4) LOS MOCHIS</p> <p>Municipio: 1) AHOME</p> <p>Localidad: 1) LOS MOCHIS</p> <p>Sección: 3881 B1</p> <p>Ubicación: PARQUE LABASTIDA OCHOA , AVENIDA CAPOMOS, SIN NÚMERO, COLONIA FRANCISCO LABASTIDA OCHOA, CÓDIGO POSTAL 81245, AHOME, SINALOA., ENTRE CALLE MAYO Y BULEVAR CHIHUAHUITA</p> <p>Presidenta/e: AIDA ARACELY HERNANDEZ SOTO</p> <p>1er. Secretaria/o: ANIBAL HUERTA HERNANDEZ</p> <p>2do. Secretaria/o: CONCEPCION REYNA BOJORQUEZ</p> <p>1er. Escrutador: JULIA ITZEL RODRIGUEZ YUQUI</p> <p>2do. Escrutador: MARLEN JONEYDA ALEJO GONZALEZ</p> <p>3er. Escrutador: ARANZA SOFIA ESLAVA MACEDA</p> <p>1er. Suplente: MONICA ZUGEY MANRIQUE CORRALES</p> <p>2do. Suplente: FLOR ALBA AYON CONTRERAS</p> <p>3er. Suplente: ARAM PUENTE REYNA</p>	<p>Distrito Federal: 2) LOS MOCHIS</p> <p>Distrito Local: 4) LOS MOCHIS</p> <p>Municipio: 1) AHOME</p> <p>Localidad: 1) LOS MOCHIS</p> <p>Sección: 3881 C1</p> <p>Ubicación: PARQUE LABASTIDA OCHOA , AVENIDA CAPOMOS, SIN NÚMERO, COLONIA FRANCISCO LABASTIDA OCHOA, CÓDIGO POSTAL 81245, AHOME, SINALOA., ENTRE CALLE MAYO Y BULEVAR CHIHUAHUITA</p> <p>Presidenta/e: SANTA ELENA SANDOVAL LOPEZ</p> <p>1er. Secretaria/o: MARTIN LORENZO LOPEZ LOPEZ</p> <p>2do. Secretaria/o: KARLA MARIA RODRIGUEZ ARELLANEZ</p> <p>1er. Escrutador: JOSE BASILIO EGUIS CAMPOS</p> <p>2do. Escrutador: LETICIA BECERRA GOMEZ</p> <p>3er. Escrutador: JESUS GUILLERMO GASTELUM BELTRAN</p> <p>1er. Suplente: HERIBERTO MONTENEGRO FLORES</p> <p>2do. Suplente: JESUS ALONSO FIERRO ARREDONDO</p> <p>3er. Suplente: RODRIGO MEZA MENDOZA</p>
<p>Distrito Federal: 2) LOS MOCHIS</p> <p>Distrito Local: 4) LOS MOCHIS</p> <p>Municipio: 1) AHOME</p> <p>Localidad: 1) LOS MOCHIS</p> <p>Sección: 3881 C2</p> <p>Ubicación: PARQUE LABASTIDA OCHOA , AVENIDA CAPOMOS, SIN NÚMERO, COLONIA FRANCISCO LABASTIDA OCHOA, CÓDIGO POSTAL 81245, AHOME, SINALOA., ENTRE CALLE MAYO Y BULEVAR CHIHUAHUITA</p> <p>Presidenta/e: ANDREA GUADALUPE BOJORQUEZ ARELLANO</p> <p>1er. Secretaria/o: MARIO FROYLAN MARTINEZ ADRIANO</p> <p>2do. Secretaria/o: JOHANA GUADALUPE OSUNA SOTO</p> <p>1er. Escrutador: VIVIANA GABRIELA REYES RUIZ</p> <p>2do. Escrutador: JOSE ANTONIO CASTRO COTA</p> <p>3er. Escrutador: CINTHYA VERONICA LEYVA SOTELO</p> <p>1er. Suplente: ALMA LETICIA PAZOS BENITEZ</p> <p>2do. Suplente: RAMONA LOAIZA PAREDES</p> <p>3er. Suplente: FATIMA DENISSE AHUMADA MONREAL</p>	<p>Distrito Federal: 2) LOS MOCHIS</p> <p>Distrito Local: 4) LOS MOCHIS</p> <p>Municipio: 1) AHOME</p> <p>Localidad: 1) LOS MOCHIS</p> <p>Sección: 3881 C3</p> <p>Ubicación: PARQUE LABASTIDA OCHOA , AVENIDA CAPOMOS, SIN NÚMERO, COLONIA FRANCISCO LABASTIDA OCHOA, CÓDIGO POSTAL 81245, AHOME, SINALOA., ENTRE CALLE MAYO Y BULEVAR CHIHUAHUITA</p> <p>Presidenta/e: NELSON ADRIAN GRIJALVA BACA</p> <p>1er. Secretaria/o: MARCOS VINICIO OSORIO ROCHA</p> <p>2do. Secretaria/o: LUISA LIZETH REYES ARREOLA</p> <p>1er. Escrutador: LESLIE BERENICE PEÑUELAS ORDORICA</p> <p>2do. Escrutador: DANNA MARIAN CRUZ FRAIRE</p> <p>3er. Escrutador: MELANI DAYANA LOPEZ VALENZUELA</p> <p>1er. Suplente: SEHILA CASTRUITA RODRIGUEZ</p> <p>2do. Suplente: MARTHA GUADALUPE NAVARRO HERNANDEZ</p> <p>3er. Suplente: RICARDO IBARRA LEYVA</p>
<p>Distrito Federal: 2) LOS MOCHIS</p> <p>Distrito Local: 4) LOS MOCHIS</p> <p>Municipio: 1) AHOME</p> <p>Localidad: 1) LOS MOCHIS</p> <p>Sección: 3882 B1</p> <p>Ubicación: JARDÍN DE NIÑOS FRANCISCO GABILONDO SOLER, AVENIDA JOSÉ MARÍA MORELOS Y PAVÓN, SIN NÚMERO, FRACCIONAMIENTO LAS MAÑANITAS, CÓDIGO POSTAL 81260, AHOME, SINALOA., ENTRE CALLE PRIVADA SIEMPREVIVA Y CALLE LAS MAÑANITAS</p> <p>Presidenta/e: URIEL ALAN BARRAZA HERRERA</p> <p>1er. Secretaria/o: KARLA DELGADO CHAVEZ</p> <p>2do. Secretaria/o: IRIS LIZETH MAGAÑA FELIX</p> <p>1er. Escrutador: JAIME ANTONIO CRUZ GONZALEZ</p> <p>2do. Escrutador: JANETH FABIOLA CAMACHO ESPINOZA</p> <p>3er. Escrutador: ADRIANA ARISBEYDI ARELLANES GONZALEZ</p> <p>1er. Suplente: ESMERALDA ESTRADA ESQUER</p> <p>2do. Suplente: CATALINA ACOSTA ZAVALA</p> <p>3er. Suplente: ITATI GUADALUPE HIGUERA MURILLO</p>	<p>Distrito Federal: 2) LOS MOCHIS</p> <p>Distrito Local: 4) LOS MOCHIS</p> <p>Municipio: 1) AHOME</p> <p>Localidad: 1) LOS MOCHIS</p> <p>Sección: 3882 C1</p> <p>Ubicación: JARDÍN DE NIÑOS FRANCISCO GABILONDO SOLER, AVENIDA JOSÉ MARÍA MORELOS Y PAVÓN, SIN NÚMERO, FRACCIONAMIENTO LAS MAÑANITAS, CÓDIGO POSTAL 81260, AHOME, SINALOA., ENTRE CALLE PRIVADA SIEMPREVIVA Y CALLE LAS MAÑANITAS</p> <p>Presidenta/e: DANIA MARLEN BOJORQUEZ SEPULVEDA</p> <p>1er. Secretaria/o: JULIAN DE JESUS GAMEZ RUIZ</p> <p>2do. Secretaria/o: BIBIANA GUADALUPE OCHOA LIMON</p> <p>1er. Escrutador: MARIA FERNANDA ESCOBOZA QUINTERO</p> <p>2do. Escrutador: EMMANUEL ANTONIO CASTAÑEDA VARELA</p> <p>3er. Escrutador: VALERIA MARGARITA ARMENDARIZ CHAVEZ</p> <p>1er. Suplente: JOSELINE FERNANDA FLORES GALVEZ</p> <p>2do. Suplente: JUDITH ESMERALDA ACUÑA VERDUZCO</p> <p>3er. Suplente: ELOISA LOPEZ MENDEZ</p>

<p>Distrito Federal: 2) LOS MOCHIS</p> <p>Distrito Local: 4) LOS MOCHIS</p> <p>Municipio: 1) AHOME</p> <p>Localidad: 1) LOS MOCHIS</p> <p>Sección: 3882 C2</p> <p>Ubicación: JARDÍN DE NIÑOS FRANCISCO GABILONDO SOLER, AVENIDA JOSÉ MARÍA MORELOS Y PAVÓN, SIN NÚMERO, FRACCIONAMIENTO LAS MAÑANITAS, CÓDIGO POSTAL 81260, AHOME, SINALOA., ENTRE CALLE PRIVADA SIEMPREVIVA Y CALLE LAS MAÑANITAS</p> <p>Presidenta/e: GILBERTO BORQUEZ VALDEZ</p> <p>1er. Secretaria/o: IRIS ISABEL GARCIA COTA</p> <p>2do. Secretaria/o: ULISES URIEL ONTIVEROS ALVAREZ</p> <p>1er. Escrutador: RAQUEL GUADALUPE GIL CRUZ</p> <p>2do. Escrutador: KATIA ABIGAIL ESTRADA ESPINOZA</p> <p>3er. Escrutador: ROXEL ANAISA AYALA HEREDIA</p> <p>1er. Suplente: EDGAR MISAEL GAMEZ DIAZ</p> <p>2do. Suplente: JORGE ABRHAM FELIX BELTRAN</p> <p>3er. Suplente: IVAN SALVADOR MARES PORTILLO</p>	<p>Distrito Federal: 2) LOS MOCHIS</p> <p>Distrito Local: 4) LOS MOCHIS</p> <p>Municipio: 1) AHOME</p> <p>Localidad: 1) LOS MOCHIS</p> <p>Sección: 3882 C3</p> <p>Ubicación: JARDÍN DE NIÑOS FRANCISCO GABILONDO SOLER, AVENIDA JOSÉ MARÍA MORELOS Y PAVÓN, SIN NÚMERO, FRACCIONAMIENTO LAS MAÑANITAS, CÓDIGO POSTAL 81260, AHOME, SINALOA., ENTRE CALLE PRIVADA SIEMPREVIVA Y CALLE LAS MAÑANITAS</p> <p>Presidenta/e: JEANETH FABIOLA CARRILLO PINZON</p> <p>1er. Secretaria/o: ELIA MATILDE GAXIOLA MORENO</p> <p>2do. Secretaria/o: JORGE LUIS OSORIO MONTERO</p> <p>1er. Escrutador: JOSE GONZALEZ CHAVEZ</p> <p>2do. Escrutador: MONICA ADILENE MONTERO ARAUJO</p> <p>3er. Escrutador: CRISTINA BACASEGUA CAMACHO</p> <p>1er. Suplente: OLIVIA GABRIELA LOPEZ VALLE</p> <p>2do. Suplente: GABRIELA FLORES BERRELLEZA</p> <p>3er. Suplente: ADAN MUÑOZ MONTESINO</p>
<p>Distrito Federal: 2) LOS MOCHIS</p> <p>Distrito Local: 4) LOS MOCHIS</p> <p>Municipio: 1) AHOME</p> <p>Localidad: 1) LOS MOCHIS</p> <p>Sección: 3882 C4</p> <p>Ubicación: JARDÍN DE NIÑOS FRANCISCO GABILONDO SOLER, AVENIDA JOSÉ MARÍA MORELOS Y PAVÓN, SIN NÚMERO, FRACCIONAMIENTO LAS MAÑANITAS, CÓDIGO POSTAL 81260, AHOME, SINALOA., ENTRE CALLE PRIVADA SIEMPREVIVA Y CALLE LAS MAÑANITAS</p> <p>Presidenta/e: NORMA ELVIA COTA GARCIA</p> <p>1er. Secretaria/o: FABIOLA BERENICE LEYVA MORENO</p> <p>2do. Secretaria/o: BRYAN LEOBARDO CECEÑA PARRA</p> <p>1er. Escrutador: ASLY MARIAN BORQUEZ QUINTERO</p> <p>2do. Escrutador: KEVIN JAVIER BOJORQUEZ CORTEZ</p> <p>3er. Escrutador: WENDY CECILIA CONTRERAS SOTO</p> <p>1er. Suplente: ESTEBAN OSUNA RAMIREZ</p> <p>2do. Suplente: ROBERTO HERNANDEZ LOZADA</p> <p>3er. Suplente: CARLOS DANIEL LUGO CASTRO</p>	<p>Distrito Federal: 2) LOS MOCHIS</p> <p>Distrito Local: 4) LOS MOCHIS</p> <p>Municipio: 1) AHOME</p> <p>Localidad: 1) LOS MOCHIS</p> <p>Sección: 3883 B1</p> <p>Ubicación: PARQUE PÚBLICO, CALLE INDEPENDENCIA, SIN NÚMERO, FRACCIONAMIENTO REAL AURORA, CÓDIGO POSTAL 81263, AHOME, SINALOA., ESQUINA CON BULEVAR CHIHUAHUITA</p> <p>Presidenta/e: BERNARDO FELIX LEON</p> <p>1er. Secretaria/o: ROXANA GUADALUPE MARTINEZ AISPURO</p> <p>2do. Secretaria/o: JESUS IVAN IBAÑEZ MIRANDA</p> <p>1er. Escrutador: FEDERICO DE LOURDEZ BAEZ RODRIGUEZ</p> <p>2do. Escrutador: SUJEY GABRIELA DE LA ROCHA RUELAS</p> <p>3er. Escrutador: ANGELA CONCEPCION GARCIA PRECIADO</p> <p>1er. Suplente: ISKRANEIVA HERRERA ROBLES</p> <p>2do. Suplente: DAYANA KARELY MARTINEZ COTA</p> <p>3er. Suplente: MARIA ADELAIDA CALDERON VARGAS</p>
<p>Distrito Federal: 2) LOS MOCHIS</p> <p>Distrito Local: 4) LOS MOCHIS</p> <p>Municipio: 1) AHOME</p> <p>Localidad: 1) LOS MOCHIS</p> <p>Sección: 3883 C1</p> <p>Ubicación: PARQUE PÚBLICO, CALLE INDEPENDENCIA, SIN NÚMERO, FRACCIONAMIENTO REAL AURORA, CÓDIGO POSTAL 81263, AHOME, SINALOA., ESQUINA CON BULEVAR CHIHUAHUITA</p> <p>Presidenta/e: ROSARIO DENISSE FIGUEROA CEBALLOS</p> <p>1er. Secretaria/o: OSMAR ADRIAN GARCIA PERAZA</p> <p>2do. Secretaria/o: DAREILLY ANDRADE ECHAVARRIA</p> <p>1er. Escrutador: RUBY MAYDELY CALVO VERDUGO</p> <p>2do. Escrutador: GEORGINA ESCAMILLA OCHOA</p> <p>3er. Escrutador: LUIS ENRIQUE GONZALEZ BASURTO</p> <p>1er. Suplente: ROSA MARIA BELTRAN ACOSTA</p> <p>2do. Suplente: MARIA FEBE MARTINEZ MIRANDA</p> <p>3er. Suplente: JOSE MARIO GALVAN DELGADO</p>	<p>Distrito Federal: 2) LOS MOCHIS</p> <p>Distrito Local: 4) LOS MOCHIS</p> <p>Municipio: 1) AHOME</p> <p>Localidad: 1) LOS MOCHIS</p> <p>Sección: 3883 C2</p> <p>Ubicación: PARQUE PÚBLICO, CALLE INDEPENDENCIA, SIN NÚMERO, FRACCIONAMIENTO REAL AURORA, CÓDIGO POSTAL 81263, AHOME, SINALOA., ESQUINA CON BULEVAR CHIHUAHUITA</p> <p>Presidenta/e: BLANCA ISELA MANCINAS LOPEZ</p> <p>1er. Secretaria/o: JESUS GIBRAN GASTELUM GALVEZ</p> <p>2do. Secretaria/o: DELIA GUADALUPE ATONDO LASTRA</p> <p>1er. Escrutador: VICTOR MANUEL DAVALOS MENDOZA</p> <p>2do. Escrutador: JUAN MANUEL ESPINOZA PEREZ</p> <p>3er. Escrutador: ALMA GUADALUPE LOPEZ LOPEZ</p> <p>1er. Suplente: AMADA GUADALUPE GASTELUM MORALES</p> <p>2do. Suplente: JORGE NOEL ARMENTA CHINCHILLAS</p> <p>3er. Suplente: LAVINIA LIZETH ALVAREZ AYALA</p>

<p>Distrito Federal: 2) LOS MOCHIS</p> <p>Distrito Local: 2) LOS MOCHIS</p> <p>Municipio: 1) AHOME</p> <p>Localidad: 1) LOS MOCHIS</p> <p>Sección: 3884 B1</p> <p>Ubicación: ESCUELA PRIMARIA PROFESOR JOSÉ FRANCISCO MONTIEL RUIZ, CALLE PASEO NOGALES, SIN NÚMERO, FRACCIONAMIENTO URBI VILLA DEL BOSQUE, CÓDIGO POSTAL 81248, AHOME, SINALOA., ENTRE CALLE CEIBA Y CALLE AMADEUS MOZART</p> <p>Presidenta/e: ARTURO AYALA VALENZUELA</p> <p>1er. Secretaria/o: CONCEPCION BARRAZA ACUÑA</p> <p>2do. Secretaria/o: FRANCISCO FELIX CRUZ</p> <p>1er. Escrutador: ARMANDINA GUADALUPE LOPEZ MAZORAQUI</p> <p>2do. Escrutador: KARINA ESMERALDA APODACA LUGO</p> <p>3er. Escrutador: MARTINA PATRICIA DIAZ HEREDIA</p> <p>1er. Suplente: MARIA DEL ROSARIO GARCIA QUIÑONEZ</p> <p>2do. Suplente: RAMON DEMETRIO LOPEZ ESPINOZA</p> <p>3er. Suplente: FRANCISCO ALONSO JIMENEZ VALENZUELA</p>	<p>Distrito Federal: 2) LOS MOCHIS</p> <p>Distrito Local: 2) LOS MOCHIS</p> <p>Municipio: 1) AHOME</p> <p>Localidad: 1) LOS MOCHIS</p> <p>Sección: 3884 C1</p> <p>Ubicación: ESCUELA PRIMARIA PROFESOR JOSÉ FRANCISCO MONTIEL RUIZ, CALLE PASEO NOGALES, SIN NÚMERO, FRACCIONAMIENTO URBI VILLA DEL BOSQUE, CÓDIGO POSTAL 81248, AHOME, SINALOA., ENTRE CALLE CEIBA Y CALLE AMADEUS MOZART</p> <p>Presidenta/e: JOSE MANUEL MONTOYA LOPEZ</p> <p>1er. Secretaria/o: LEONEL SALVADOR CASTILLO BERNAL</p> <p>2do. Secretaria/o: ADELA ALEJANDRA FLORES VALDEZ</p> <p>1er. Escrutador: BIANEY YAZMIN ANTUNEZ ARMENTA</p> <p>2do. Escrutador: NUBIA JANETH ASTORGA QUINTERO</p> <p>3er. Escrutador: OCTAVIO ELIZALDE MONTOYA</p> <p>1er. Suplente: YURIDIA GONZALEZ BORBOA</p> <p>2do. Suplente: JOVITA BUSTAMANTE MENDOZA</p> <p>3er. Suplente: JOSE RAMON LEYVA VALLE</p>
<p>Distrito Federal: 2) LOS MOCHIS</p> <p>Distrito Local: 2) LOS MOCHIS</p> <p>Municipio: 1) AHOME</p> <p>Localidad: 1) LOS MOCHIS</p> <p>Sección: 3884 C2</p> <p>Ubicación: ESCUELA PRIMARIA PROFESOR JOSÉ FRANCISCO MONTIEL RUIZ, CALLE PASEO NOGALES, SIN NÚMERO, FRACCIONAMIENTO URBI VILLA DEL BOSQUE, CÓDIGO POSTAL 81248, AHOME, SINALOA., ENTRE CALLE CEIBA Y CALLE AMADEUS MOZART</p> <p>Presidenta/e: JESUS MANUEL GRAJEDA MARTINEZ</p> <p>1er. Secretaria/o: ALEJANDRA CAZARES FERNANDEZ</p> <p>2do. Secretaria/o: DOLORES GARCIA BARRON</p> <p>1er. Escrutador: ENRIQUE ALONSO ARROYO VALDEZ</p> <p>2do. Escrutador: MARA JANETH BELTRAN MORALES</p> <p>3er. Escrutador: ROSALBA GARAY GARCIA</p> <p>1er. Suplente: CARMEN ELENA GUTIERREZ CRUZ</p> <p>2do. Suplente: RIGOBERTO CASTRO CAMPOS</p> <p>3er. Suplente: MINERVA ELIZABETH ALVAREZ FLORES</p>	<p>Distrito Federal: 2) LOS MOCHIS</p> <p>Distrito Local: 2) LOS MOCHIS</p> <p>Municipio: 1) AHOME</p> <p>Localidad: 1) LOS MOCHIS</p> <p>Sección: 3884 C3</p> <p>Ubicación: ESCUELA PRIMARIA PROFESOR JOSÉ FRANCISCO MONTIEL RUIZ, CALLE PASEO NOGALES, SIN NÚMERO, FRACCIONAMIENTO URBI VILLA DEL BOSQUE, CÓDIGO POSTAL 81248, AHOME, SINALOA., ENTRE CALLE CEIBA Y CALLE AMADEUS MOZART</p> <p>Presidenta/e: CESAR ALEJANDRO LOPEZ FLORES</p> <p>1er. Secretaria/o: GABRIELA CRESPO TIRADO</p> <p>2do. Secretaria/o: PERLA ADILENE LEAL LOPEZ</p> <p>1er. Escrutador: KASSANDRA ELIZALDE CARO</p> <p>2do. Escrutador: LESLI YESENIA DELGADO MORA</p> <p>3er. Escrutador: ALEJANDRO GARCIA QUIÑONEZ</p> <p>1er. Suplente: GUADALUPE DEL CARMEN GUTIERREZ CRUZ</p> <p>2do. Suplente: MARIA DEL ROSARIO CRUZ LOPEZ</p> <p>3er. Suplente: ROSA ELENA CERECER CAMACHO</p>
<p>Distrito Federal: 2) LOS MOCHIS</p> <p>Distrito Local: 2) LOS MOCHIS</p> <p>Municipio: 1) AHOME</p> <p>Localidad: 1) LOS MOCHIS</p> <p>Sección: 3885 B1</p> <p>Ubicación: PARQUE URBI 2, CALLE NOGAL, SIN NÚMERO, FRACCIONAMIENTO URBI VILLA DEL BOSQUE, CÓDIGO POSTAL 81248, AHOME, SINALOA, ENTRE CALLE AMADEUS MOZART Y CALLE BOSQUE DE NOGALES</p> <p>Presidenta/e: ALICIA JAQUELIN CARDENAS VALENZUELA</p> <p>1er. Secretaria/o: CLARA IVEL LOPEZ LEDESMA</p> <p>2do. Secretaria/o: MARIA FERNANDA AGUILAR GOMEZ</p> <p>1er. Escrutador: GENESIS NICOLLE MERCADO XX</p> <p>2do. Escrutador: TERESITA DEL ROCIO GOMEZ ESCALANTE</p> <p>3er. Escrutador: MIA ISABELLA MERCADO OSUNA</p> <p>1er. Suplente: LIZBETH GUADALUPE CASTRO HERNANDEZ</p> <p>2do. Suplente: ROBERTO LEYVA CHAPARRO</p> <p>3er. Suplente: SOFIA SANTILLAN AHUMADA</p>	<p>Distrito Federal: 2) LOS MOCHIS</p> <p>Distrito Local: 2) LOS MOCHIS</p> <p>Municipio: 1) AHOME</p> <p>Localidad: 1) LOS MOCHIS</p> <p>Sección: 3885 C1</p> <p>Ubicación: PARQUE URBI 2, CALLE NOGAL, SIN NÚMERO, FRACCIONAMIENTO URBI VILLA DEL BOSQUE, CÓDIGO POSTAL 81248, AHOME, SINALOA, ENTRE CALLE AMADEUS MOZART Y CALLE BOSQUE DE NOGALES</p> <p>Presidenta/e: AXEL GALVAN DIAZ</p> <p>1er. Secretaria/o: PRISCILA MARIA MADERO ALVAREZ</p> <p>2do. Secretaria/o: LUIS ANGEL CAÑEDO GONZALEZ</p> <p>1er. Escrutador: MIGUEL ANGEL ARMENTA VALENZUELA</p> <p>2do. Escrutador: PAOLA MONSERRATH JUAREZ ORDUÑO</p> <p>3er. Escrutador: ADRIAN ALEXANDER MONZALVO RUBIO</p> <p>1er. Suplente: ROUSELL AMIR ESPINOZA JIMENEZ</p> <p>2do. Suplente: JOSE RODRIGO CHAVEZ LOPEZ</p> <p>3er. Suplente: IDALIA ISABEL NAVARRETE FERNANDEZ</p>

<p>Distrito Federal: 2) LOS MOCHIS Distrito Local: 2) LOS MOCHIS Municipio: 1) AHOME Localidad: 1) LOS MOCHIS Sección: 3885 C2</p> <p>Ubicación: PARQUE URBI 2, CALLE NOGAL, SIN NÚMERO, FRACCIONAMIENTO URBI VILLA DEL BOSQUE, CÓDIGO POSTAL 81248, AHOME, SINALOA, ENTRE CALLE AMADEUS MOZART Y CALLE BOSQUE DE NOGALES</p> <p>Presidenta/e: IRIS ANALENA QUINTERO VALDEZ</p> <p>1er. Secretaria/o: ALMA GUADALUPE MORA ARENIVAR 2do. Secretaria/o: ANA PATRICIA CASTRO PACHECO</p> <p>1er. Escrutador: MANUEL DE JESUS DOMINGUEZ GAMEZ 2do. Escrutador: GABRIEL LLANES LOPEZ</p> <p>3er. Escrutador: JESUS NOMAR ORANTES CASTAÑEDA</p> <p>1er. Suplente: GLADIS CLAUDIA RODRIGUEZ REAL 2do. Suplente: CARLOS ANTONIO FLORES GONZALEZ 3er. Suplente: MARIA ESTELA RETAMOZA QUINTERO</p>	<p>Distrito Federal: 2) LOS MOCHIS Distrito Local: 2) LOS MOCHIS Municipio: 1) AHOME Localidad: 1) LOS MOCHIS Sección: 3885 C3</p> <p>Ubicación: PARQUE URBI 2, CALLE NOGAL, SIN NÚMERO, FRACCIONAMIENTO URBI VILLA DEL BOSQUE, CÓDIGO POSTAL 81248, AHOME, SINALOA, ENTRE CALLE AMADEUS MOZART Y CALLE BOSQUE DE NOGALES</p> <p>Presidenta/e: FAUSTO ALBERTO AVILA SANTANA</p> <p>1er. Secretaria/o: KARLA EDITH ORDUÑO ESTRADA 2do. Secretaria/o: HEYDI YANELLI RODRIGUEZ PORTILLO</p> <p>1er. Escrutador: JOSE ARNULFO ESPINOZA TORRES 2do. Escrutador: SERGIO LOPEZ ROJAS</p> <p>3er. Escrutador: DAIRA YUNNIVA ORTIZ VALENZUELA</p> <p>1er. Suplente: LOURDES CASTELLANOS BAUTISTA 2do. Suplente: MARIA ANTONIA LOPEZ HERRERA 3er. Suplente: LUZ BERTILA DUARTE LOPEZ</p>
<p>Distrito Federal: 2) LOS MOCHIS Distrito Local: 2) LOS MOCHIS Municipio: 1) AHOME Localidad: 1) LOS MOCHIS Sección: 3885 C4</p> <p>Ubicación: PARQUE URBI 2, CALLE NOGAL, SIN NÚMERO, FRACCIONAMIENTO URBI VILLA DEL BOSQUE, CÓDIGO POSTAL 81248, AHOME, SINALOA, ENTRE CALLE AMADEUS MOZART Y CALLE BOSQUE DE NOGALES</p> <p>Presidenta/e: ALBERTO LOPEZ ESPERO</p> <p>1er. Secretaria/o: MARIBEL PACHECO GAXIOLA 2do. Secretaria/o: FATIMA LIZBETH ARMENTA BOJORQUEZ</p> <p>1er. Escrutador: ANGEL ALBERTO GARCIA FAVELA 2do. Escrutador: JOSE CARLOS LOPEZ SOTO</p> <p>3er. Escrutador: KARLA DARINA PEÑUELAS VIZCARRA</p> <p>1er. Suplente: DAVID ANTONIO IZQUIERDO PERAZA 2do. Suplente: SAIDA LUZ RIVERA LOPEZ 3er. Suplente: GABRIELA NOLAZCO VALDEZ</p>	<p>Distrito Federal: 2) LOS MOCHIS Distrito Local: 2) LOS MOCHIS Municipio: 1) AHOME Localidad: 1) LOS MOCHIS Sección: 3886 B1</p> <p>Ubicación: ESCUELA PRIMARIA TIERRA Y LIBERTAD, CALLE SAN FRANCISCO, SIN NÚMERO, COLONIA 28 DE JUNIO, CÓDIGO POSTAL 81238, AHOME, SINALOA., ESQUINA CON CALLE MAZATLÁN</p> <p>Presidenta/e: MINERVA GALLARDO IBARRA</p> <p>1er. Secretaria/o: MARTHA ZULEMA BORQUEZ DURAN 2do. Secretaria/o: ANA LAURA COTA ARMENTA</p> <p>1er. Escrutador: JOSE ARMANDO AGUILAR PINEDA 2do. Escrutador: TOMASA DEL ROSARIO FIERRO ARMENTA</p> <p>3er. Escrutador: LINDA VERONICA HERNANDEZ MORA</p> <p>1er. Suplente: MARCO ANTONIO ARENAS FIERRO 2do. Suplente: MARIA DEL ROSARIO CANTU GOMEZ 3er. Suplente: MARIA JUANA DIAZ MASCAREÑO</p>
<p>Distrito Federal: 2) LOS MOCHIS Distrito Local: 2) LOS MOCHIS Municipio: 1) AHOME Localidad: 1) LOS MOCHIS Sección: 3886 C1</p> <p>Ubicación: ESCUELA PRIMARIA TIERRA Y LIBERTAD, CALLE SAN FRANCISCO, SIN NÚMERO, COLONIA 28 DE JUNIO, CÓDIGO POSTAL 81238, AHOME, SINALOA., ESQUINA CON CALLE MAZATLÁN</p> <p>Presidenta/e: JOLLY ENGADI BOJORQUEZ ONTIVEROS</p> <p>1er. Secretaria/o: GLORIA SUSET BELTRAN LOZANO 2do. Secretaria/o: AGLAE DIARTE LOPEZ</p> <p>1er. Escrutador: ESPERANZA COTA ARMENTA 2do. Escrutador: MAYRA MARIA GOMEZ GONZALEZ</p> <p>3er. Escrutador: URBICIO PEDRO BELTRAN COLOMBO</p> <p>1er. Suplente: GLORIA BARRON ALDUENDA 2do. Suplente: GLORIA COLOMBO AVILA 3er. Suplente: EUGENIO IBARRA ACUÑA</p>	<p>Distrito Federal: 2) LOS MOCHIS Distrito Local: 2) LOS MOCHIS Municipio: 1) AHOME Localidad: 1) LOS MOCHIS Sección: 3887 B1</p> <p>Ubicación: JARDÍN DE NIÑOS SOR JUANA INÉS DE LA CRUZ, CALLE DE LA CAVA, SIN NÚMERO, RESIDENCIAL VIÑEDOS, CÓDIGO POSTAL 81228, AHOME, SINALOA., ENTRE CALLE CORAL Y CALLE CUARZO</p> <p>Presidenta/e: JESUS ALAPISCO ARAMBULA</p> <p>1er. Secretaria/o: CARMEN ROCIO BARRERA GAMBOA 2do. Secretaria/o: ALBARO ESQUER BARRON</p> <p>1er. Escrutador: PEDRO MARTINEZ LAGUNA 2do. Escrutador: BISMARCK ORESTESS AYALA GOMEZ</p> <p>3er. Escrutador: MARIA DE JESUS FONSECA GONZALEZ</p> <p>1er. Suplente: EMILIO ABOYTE VELIZ 2do. Suplente: REBECA CASTREJON BRECEDA 3er. Suplente: ALMA ALICIA GERMAN SOTO</p>

<p>Distrito Federal: 2) LOS MOCHIS Distrito Local: 2) LOS MOCHIS Municipio: 1) AHOME Localidad: 1) LOS MOCHIS Sección: 3887 C1</p> <p>Ubicación: JARDÍN DE NIÑOS SOR JUANA INÉS DE LA CRUZ, CALLE DE LA CAVA, SIN NÚMERO, RESIDENCIAL VIÑEDOS, CÓDIGO POSTAL 81228, AHOME, SINALOA., ENTRE CALLE CORAL Y CALLE CUARZO</p> <p>Presidenta/e: AURORA FABIAN DIAZ</p> <p>1er. Secretaria/o: CRISOFORO CASTRO TORRES 2do. Secretaria/o: MARIA ISABEL FELIX CASTILLO</p> <p>1er. Escrutador: BERNARDINA MARTINEZ VALLE 2do. Escrutador: CARLOS ALBERTO AGUIRRE LOPEZ</p> <p>3er. Escrutador: ZOBEIDA GOMEZ BRICEÑO</p> <p>1er. Suplente: MARIA ISABEL CORTES ALBA 2do. Suplente: ELMER MARINO CHICUATE REYNA 3er. Suplente: PERLA PAOLA GIL CUEVAS</p>	<p>Distrito Federal: 2) LOS MOCHIS Distrito Local: 2) LOS MOCHIS Municipio: 1) AHOME Localidad: 1) LOS MOCHIS Sección: 3887 C2</p> <p>Ubicación: JARDÍN DE NIÑOS SOR JUANA INÉS DE LA CRUZ, CALLE DE LA CAVA, SIN NÚMERO, RESIDENCIAL VIÑEDOS, CÓDIGO POSTAL 81228, AHOME, SINALOA., ENTRE CALLE CORAL Y CALLE CUARZO</p> <p>Presidenta/e: FIDEL LOPEZ RIVERA</p> <p>1er. Secretaria/o: GUADALUPE COTA ROBLES 2do. Secretaria/o: PEDRO ALEJANDRO LEDESMA CALDERON</p> <p>1er. Escrutador: ANA FULVIA MENDOZA ROMERO 2do. Escrutador: GILBERTO APODACA BERNAL</p> <p>3er. Escrutador: ELSA KARELY ESTRELLA ESTRELLA</p> <p>1er. Suplente: JULIO CESAR GALAVIZ RUELAS 2do. Suplente: MONSERRATH HERLINDA DUARTE NIEBLAS 3er. Suplente: CRISTOBAL LEYVA MACHADO</p>
<p>Distrito Federal: 2) LOS MOCHIS Distrito Local: 2) LOS MOCHIS Municipio: 1) AHOME Localidad: 1) LOS MOCHIS Sección: 3887 C3</p> <p>Ubicación: JARDÍN DE NIÑOS SOR JUANA INÉS DE LA CRUZ, CALLE DE LA CAVA, SIN NÚMERO, RESIDENCIAL VIÑEDOS, CÓDIGO POSTAL 81228, AHOME, SINALOA., ENTRE CALLE CORAL Y CALLE CUARZO</p> <p>Presidenta/e: EDGARDO ALVAREZ MORENO</p> <p>1er. Secretaria/o: CHRISTIAN AXEL COTA SALAZAR 2do. Secretaria/o: FABIOLA VERONICA LOPEZ RUIZ</p> <p>1er. Escrutador: RICHARD GERMAN MONTES FELIX 2do. Escrutador: JUANA DELFIA AVILES QUINTERO</p> <p>3er. Escrutador: EDWIN ANTONIO LOAIZA VELAZQUEZ</p> <p>1er. Suplente: JESUS FERNANDO ARANDA CARABEO 2do. Suplente: TERESA FLORES ONTIVEROS 3er. Suplente: VIANEY MORENO ROSAS</p>	<p>Distrito Federal: 2) LOS MOCHIS Distrito Local: 2) LOS MOCHIS Municipio: 1) AHOME Localidad: 1) LOS MOCHIS Sección: 3888 B1</p> <p>Ubicación: UNIVERSIDAD DEL VALLE DEL FUERTE, CALLE RÍO PRESIDIO, NÚMERO 1955 NORTE, COLONIA TEPECA, CÓDIGO POSTAL 81228, AHOME, SINALOA., ENTRE BULEVAR JUSTICIA SOCIAL Y CALLE ÁNGEL PONCE ELIORZA</p> <p>Presidenta/e: MARIA LUISA MARTINEZ CASTRO</p> <p>1er. Secretaria/o: TOMAS AURELIO FIERRO BARRAZA 2do. Secretaria/o: LAURA PATRICIA IBARRA CENICEROS</p> <p>1er. Escrutador: GABRIELA GUADALUPE PEREZ MENDIVIL 2do. Escrutador: HERMILA GUADALUPE NUÑEZ ELGUEZABAL</p> <p>3er. Escrutador: TERESA GAMEZ GASTELUM</p> <p>1er. Suplente: JOSE LUIS MADERA CECEÑA 2do. Suplente: PATRICIA CASTRO MORENO 3er. Suplente: GLORIA ELENA GIL PUENTE</p>
<p>Distrito Federal: 2) LOS MOCHIS Distrito Local: 2) LOS MOCHIS Municipio: 1) AHOME Localidad: 1) LOS MOCHIS Sección: 3888 C1</p> <p>Ubicación: UNIVERSIDAD DEL VALLE DEL FUERTE, CALLE RÍO PRESIDIO, NÚMERO 1955 NORTE, COLONIA TEPECA, CÓDIGO POSTAL 81228, AHOME, SINALOA., ENTRE BULEVAR JUSTICIA SOCIAL Y CALLE ÁNGEL PONCE ELIORZA</p> <p>Presidenta/e: JUAN FRANCISCO ALGARA NORZAGARAY</p> <p>1er. Secretaria/o: BRIGIDO HERNANDEZ ASTORGA 2do. Secretaria/o: EMMANUELE LUNA APODACA</p> <p>1er. Escrutador: FABIOLA LIZETTE QUINTAL DIAZ 2do. Escrutador: FERNANDO MANUEL CONTRERAS MEDINA</p> <p>3er. Escrutador: CARMEN OLIVIA LOPEZ MORALES</p> <p>1er. Suplente: AURELIO ALMODOVAR ROMERO 2do. Suplente: JUAN DE DIOS GARCIA DE AVILA 3er. Suplente: LYDIA IRENE MORENO RUBIO</p>	<p>Distrito Federal: 2) LOS MOCHIS Distrito Local: 2) LOS MOCHIS Municipio: 1) AHOME Localidad: 1) LOS MOCHIS Sección: 3889 B1</p> <p>Ubicación: PARQUE PÚBLICO, CALLE ANDADOR GUAYACÁN, NÚMERO 1744, INFONAVIT MACAPULE, CÓDIGO POSTAL 81228, AHOME, SINALOA., CERCA DE UNA TIENDA</p> <p>Presidenta/e: MARCO ANTONIO RAMIREZ SOTO</p> <p>1er. Secretaria/o: JETZABEL MAGDALENA GUERRA GARCIA 2do. Secretaria/o: WENDY PATRICIA LUNA CASTRO</p> <p>1er. Escrutador: JESUS JOSSELYNE OROZCO TORRES 2do. Escrutador: GLORIA MELINA SANCHEZ LOPEZ</p> <p>3er. Escrutador: EVA MARIA URIAS HERNANDEZ</p> <p>1er. Suplente: MIRIAM GUADALUPE COTA COTA 2do. Suplente: PAUL ALBERTO GUTIERREZ LOPEZ 3er. Suplente: DAVID MAURILIO SALAZAR CAMERGAN</p>

<p>Distrito Federal: 2) LOS MOCHIS</p> <p>Distrito Local: 2) LOS MOCHIS</p> <p>Municipio: 1) AHOME</p> <p>Localidad: 1) LOS MOCHIS</p> <p>Sección: 3889 C1</p> <p>Ubicación: PARQUE PÚBLICO , CALLE ANDADOR GUAYACÁN, NÚMERO 1744, INFONAVIT MACAPULE, CÓDIGO POSTAL 81228, AHOME, SINALOA., CERCA DE UNA TIENDA</p> <p>Presidenta/e: JESUS EDUARDO AGUILAR GARCIA</p> <p>1er. Secretaria/o: ALEJANDRO HURTADO GAMEZ</p> <p>2do. Secretaria/o: MARLENE MARIN FRIAS</p> <p>1er. Escrutador: NORMA ALICIA SALAZAR GARCIA</p> <p>2do. Escrutador: MIGUEL ANGEL TAPIA CAMARGO</p> <p>3er. Escrutador: DIEGO ALEJANDRO ARMENTA GARCIA</p> <p>1er. Suplente: EMMANUEL LOPEZ BELTRAN</p> <p>2do. Suplente: CHRISTIAN JOSE QUEZADA ARAUJO</p> <p>3er. Suplente: VALERIA MICHEL SALAS ZAVALZA</p>	<p>Distrito Federal: 2) LOS MOCHIS</p> <p>Distrito Local: 5) LOS MOCHIS</p> <p>Municipio: 1) AHOME</p> <p>Localidad: 1) LOS MOCHIS</p> <p>Sección: 3975 B1</p> <p>Ubicación: JARDÍN DE NIÑOS JOSÉ MARIANO CARLÓN LÓPEZ, CALLE VIRREY LUIS DE VELASCO, SIN NÚMERO, FRACCIONAMIENTO URBI VILLA DEL REY, CÓDIGO POSTAL 81278, AHOME, SINALOA., AL FINAL DE LA CALLE VIRREY MELCHOR PORTOCARRERO</p> <p>Presidenta/e: KARINA LUNA ESTRADA</p> <p>1er. Secretaria/o: JARITZI DOLORES CASTRO CORTES</p> <p>2do. Secretaria/o: IRIS ARIZBETH GASTELUM URIAS</p> <p>1er. Escrutador: GABRIELA GUADALUPE LONGORIA COTA</p> <p>2do. Escrutador: JOSE CARRILLO BOJORQUEZ</p> <p>3er. Escrutador: PAUL FIGUEROA ESPINOZA</p> <p>1er. Suplente: MARIA FERNANDA LOERA TADILLO</p> <p>2do. Suplente: ERIKA CASTRO TORRES</p> <p>3er. Suplente: JOSE DE JESUS CORRALES AYON</p>
<p>Distrito Federal: 2) LOS MOCHIS</p> <p>Distrito Local: 5) LOS MOCHIS</p> <p>Municipio: 1) AHOME</p> <p>Localidad: 1) LOS MOCHIS</p> <p>Sección: 3975 C1</p> <p>Ubicación: JARDÍN DE NIÑOS JOSÉ MARIANO CARLÓN LÓPEZ, CALLE VIRREY LUIS DE VELASCO, SIN NÚMERO, FRACCIONAMIENTO URBI VILLA DEL REY, CÓDIGO POSTAL 81278, AHOME, SINALOA., AL FINAL DE LA CALLE VIRREY MELCHOR PORTOCARRERO</p> <p>Presidenta/e: FATIMA MACHADO MIRANDA</p> <p>1er. Secretaria/o: XIOMARA NAYELLI CASTRO GARIBALDI</p> <p>2do. Secretaria/o: YUVIA ARACELI GRACIA GARCIA</p> <p>1er. Escrutador: JUAN PABLO GONZALEZ PEDROZA</p> <p>2do. Escrutador: ISALIA GUADALUPE ESCOBAR BOJORQUEZ</p> <p>3er. Escrutador: JORGE RAOMID GARCIA PARDINI</p> <p>1er. Suplente: YURIBEL LOPEZ MOLINA</p> <p>2do. Suplente: JOSE ROSARIO CHAPARRO VAZQUEZ</p> <p>3er. Suplente: JUAN CARLOS ARMENTA RUELAS</p>	<p>Distrito Federal: 2) LOS MOCHIS</p> <p>Distrito Local: 5) LOS MOCHIS</p> <p>Municipio: 1) AHOME</p> <p>Localidad: 1) LOS MOCHIS</p> <p>Sección: 3975 C2</p> <p>Ubicación: JARDÍN DE NIÑOS JOSÉ MARIANO CARLÓN LÓPEZ, CALLE VIRREY LUIS DE VELASCO, SIN NÚMERO, FRACCIONAMIENTO URBI VILLA DEL REY, CÓDIGO POSTAL 81278, AHOME, SINALOA., AL FINAL DE LA CALLE VIRREY MELCHOR PORTOCARRERO</p> <p>Presidenta/e: YOMARA MORENO REYNA</p> <p>1er. Secretaria/o: BERENICE CORONADO OSUNA</p> <p>2do. Secretaria/o: MARIANA HERRERA ACUÑA</p> <p>1er. Escrutador: KARLA KARINA ARAUJO VILLA</p> <p>2do. Escrutador: GUADALUPE FERNANDA ESPINOZA LOPEZ</p> <p>3er. Escrutador: ZOBEIDA ABIGAIL IBARRA BARRAZA</p> <p>1er. Suplente: ANA PAULA LUGO COTA</p> <p>2do. Suplente: MARIA BENITA FLORES ESPINOZA</p> <p>3er. Suplente: FRANCISCO GABRIEL BRICEÑO PEREZ</p>
<p>Distrito Federal: 2) LOS MOCHIS</p> <p>Distrito Local: 5) LOS MOCHIS</p> <p>Municipio: 1) AHOME</p> <p>Localidad: 1) LOS MOCHIS</p> <p>Sección: 3975 C3</p> <p>Ubicación: JARDÍN DE NIÑOS JOSÉ MARIANO CARLÓN LÓPEZ, CALLE VIRREY LUIS DE VELASCO, SIN NÚMERO, FRACCIONAMIENTO URBI VILLA DEL REY, CÓDIGO POSTAL 81278, AHOME, SINALOA., AL FINAL DE LA CALLE VIRREY MELCHOR PORTOCARRERO</p> <p>Presidenta/e: BRENDA BERENICE OLEA ACOSTA</p> <p>1er. Secretaria/o: JUANA ESCALANTE NAVARRO</p> <p>2do. Secretaria/o: LUIS ENRIQUE LOPEZ ACOSTA</p> <p>1er. Escrutador: YARELI NATHALI AVILA ESPINOZA</p> <p>2do. Escrutador: MARIA FERNANDA ESQUER BOJORQUEZ</p> <p>3er. Escrutador: IRASEMA ANAHI LEYVA ACOSTA</p> <p>1er. Suplente: ANNA CECILIA ARMENTA LOPEZ</p> <p>2do. Suplente: LUZ BERTHILA LOPEZ VARGAS</p> <p>3er. Suplente: LAURA ELENA COTA ACOSTA</p>	<p>Distrito Federal: 2) LOS MOCHIS</p> <p>Distrito Local: 5) LOS MOCHIS</p> <p>Municipio: 1) AHOME</p> <p>Localidad: 1) LOS MOCHIS</p> <p>Sección: 3976 B1</p> <p>Ubicación: ESCUELA SECUNDARIA GENERAL PROFESOR GUADALUPE HERNÁN MARISCAL SALOMÓN, BULEVAR OSCAR AGUILAR PEREIRA, SIN NÚMERO, FRACCIONAMIENTO URBI VILLA DEL REY, CÓDIGO POSTAL 81278, AHOME, SINALOA., A UN LADO DE ESCUELA PRIMARIA ANDANAC</p> <p>Presidenta/e: JOSE OMAR HERNANDEZ BARRERA</p> <p>1er. Secretaria/o: ADOLFO EDEL FERNANDEZ IZAGUIRRE</p> <p>2do. Secretaria/o: SAGRARIO CAROLINA MORENO RIVERA</p> <p>1er. Escrutador: JOEL DE CESAR FLORES HERNANDEZ</p> <p>2do. Escrutador: MAGDALENA APODACA LUQUE</p> <p>3er. Escrutador: CONSUELO DEL CARMEN FIERRO REYES</p> <p>1er. Suplente: ARCELIA JAZMIN MORALES RUELAS</p> <p>2do. Suplente: ELEAZAR JEDIAEL BACASEGUA COTA</p> <p>3er. Suplente: CATALINA FIGUEROA VALDEZ</p>

<p>Distrito Federal: 2) LOS MOCHIS</p> <p>Distrito Local: 5) LOS MOCHIS</p> <p>Municipio: 1) AHOME</p> <p>Localidad: 1) LOS MOCHIS</p> <p>Sección: 3976 C1</p> <p>Ubicación: ESCUELA SECUNDARIA GENERAL PROFESOR GUADALUPE HERNÁN MARISCAL SALOMÓN, BULEVAR OSCAR AGUILAR PEREIRA, SIN NÚMERO, FRACCIONAMIENTO URBI VILLA DEL REY, CÓDIGO POSTAL 81278, AHOME, SINALOA., A UN LADO DE ESCUELA PRIMARIA ANDANAC</p> <p>Presidenta/e: HEDTSON OSWALDO ARELLANES VEGA</p> <p>1er. Secretaria/o: VICTOR ISAC FIERRO GONZALEZ</p> <p>2do. Secretaria/o: IRIS ALEJANDRA CARLON IBARRA</p> <p>1er. Escrutador: ABIEL EFRAIN GARCIA LUZANILLA</p> <p>2do. Escrutador: JORGE ALFONSO AVENDAÑO GONZALEZ</p> <p>3er. Escrutador: SARA YANELI MEDINA GOMEZ</p> <p>1er. Suplente: PERLA YESSSENIA AQUÍ MUÑOZ</p> <p>2do. Suplente: LILIA PATRICIA CAMPOS DIAZ</p> <p>3er. Suplente: MARIA REYNA GARCIA JAUREGUI</p>	<p>Distrito Federal: 2) LOS MOCHIS</p> <p>Distrito Local: 5) LOS MOCHIS</p> <p>Municipio: 1) AHOME</p> <p>Localidad: 1) LOS MOCHIS</p> <p>Sección: 3976 C2</p> <p>Ubicación: ESCUELA SECUNDARIA GENERAL PROFESOR GUADALUPE HERNÁN MARISCAL SALOMÓN, BULEVAR OSCAR AGUILAR PEREIRA, SIN NÚMERO, FRACCIONAMIENTO URBI VILLA DEL REY, CÓDIGO POSTAL 81278, AHOME, SINALOA., A UN LADO DE ESCUELA PRIMARIA ANDANAC</p> <p>Presidenta/e: KARLA VERONICA ARMENTA APODACA</p> <p>1er. Secretaria/o: DIANEY FLORES NAVARRO</p> <p>2do. Secretaria/o: BRENDA GUADALUPE FUENTES MEZA</p> <p>1er. Escrutador: JUANA GUADALUPE GOMEZ GUERRA</p> <p>2do. Escrutador: FRANCISCA CARDENAS MORALES</p> <p>3er. Escrutador: YUSLHEISY MERCADO MEDINA</p> <p>1er. Suplente: SANDRA ARREDONDO FELIX</p> <p>2do. Suplente: LEONARDO CASTRO GASTELUM</p> <p>3er. Suplente: CAROLINA MORALES AYALA</p>
<p>Distrito Federal: 2) LOS MOCHIS</p> <p>Distrito Local: 5) LOS MOCHIS</p> <p>Municipio: 1) AHOME</p> <p>Localidad: 1) LOS MOCHIS</p> <p>Sección: 3976 C3</p> <p>Ubicación: ESCUELA SECUNDARIA GENERAL PROFESOR GUADALUPE HERNÁN MARISCAL SALOMÓN, BULEVAR OSCAR AGUILAR PEREIRA, SIN NÚMERO, FRACCIONAMIENTO URBI VILLA DEL REY, CÓDIGO POSTAL 81278, AHOME, SINALOA., A UN LADO DE ESCUELA PRIMARIA ANDANAC</p> <p>Presidenta/e: MARIA NOHEMI CASTRO HIGUERA</p> <p>1er. Secretaria/o: LUIS ALFONSO LONGORIA MENDIVIL</p> <p>2do. Secretaria/o: MARIA DEL CARMEN CANO ARREOLA</p> <p>1er. Escrutador: JUAN JESUS ALCANTAR RODRIGUEZ</p> <p>2do. Escrutador: ALBA FELICIDAD DELVAL LOPEZ</p> <p>3er. Escrutador: GUADALUPE DENIS LUGO CAMPOS</p> <p>1er. Suplente: JUAN ANTONIO AVENDAÑO MEDINA</p> <p>2do. Suplente: NELSON DANIEL CELLELI CHICUATE</p> <p>3er. Suplente: JOSE ALFREDO MEDINA MARTINEZ</p>	<p>Distrito Federal: 2) LOS MOCHIS</p> <p>Distrito Local: 5) LOS MOCHIS</p> <p>Municipio: 1) AHOME</p> <p>Localidad: 167) PLAN DE AYALA NUEVO</p> <p>Sección: 3977 B1</p> <p>Ubicación: DOMICILIO PARTICULAR, CALLE E NAVARRETE, SIN NÚMERO, POSTE 6, EJIDO PLAN DE AYALA NUEVO, CÓDIGO POSTAL 81379, AHOME, SINALOA., ENTRE CALLE VICENTE SUÁREZ Y CALLE LIDIO VARGAS</p> <p>Presidenta/e: NAYELI ARREDONDO SOTO</p> <p>1er. Secretaria/o: MARTIN ALVAREZ SOTO</p> <p>2do. Secretaria/o: ERIKA ARREDONDO HERRERA</p> <p>1er. Escrutador: VALERIA GUADALUPE ARREDONDO URBINA</p> <p>2do. Escrutador: ALBA LUZ BAEZ ABOYTE</p> <p>3er. Escrutador: FIDEL ONASSIS ARREDONDO FRANCO</p> <p>1er. Suplente: ROSA LIDIA FIGUEROA MORALES</p> <p>2do. Suplente: REFUGIO ALVAREZ SOTO</p> <p>3er. Suplente: ROSARIO ARREDONDO GASTELUM</p>
<p>Distrito Federal: 3) GUAMUCHIL</p> <p>Distrito Local: 9) GUAMUCHIL</p> <p>Municipio: 2) ANGOSTURA</p> <p>Localidad: 1) ANGOSTURA</p> <p>Sección: 456 B1</p> <p>Ubicación: ESCUELA PRIMARIA URBANA CUAUHTÉMOC, AVENIDA EMILIANO ZAPATA, SIN NÚMERO, LOCALIDAD ANGOSTURA, CÓDIGO POSTAL 81600, ANGOSTURA, SINALOA, A UN COSTADO DEL JARDÍN DE NIÑOS FRANCISCO LABASTIDA OCHOA</p> <p>Presidenta/e: YAQUERINA DE PATRICIA AGUILAR PEREZ</p> <p>1er. Secretaria/o: LUIS HUMBERTO CUADRAS RAMOS</p> <p>2do. Secretaria/o: DARMIN LOPEZ PAYAN</p> <p>1er. Escrutador: YANELI AUDELIA CAMACHO CRUZ</p> <p>2do. Escrutador: GLADY VANESA PAYAN GONZALEZ</p> <p>3er. Escrutador: MARIA ESPERANZA LOPEZ ROMO</p> <p>1er. Suplente: TANIA GUADALUPE MEZA LOPEZ</p> <p>2do. Suplente: KARLA ADELINA GOMEZ ESPINOZA</p> <p>3er. Suplente: ELICEO MASCAREÑO MASCAREÑO</p>	<p>Distrito Federal: 3) GUAMUCHIL</p> <p>Distrito Local: 9) GUAMUCHIL</p> <p>Municipio: 2) ANGOSTURA</p> <p>Localidad: 1) ANGOSTURA</p> <p>Sección: 456 C1</p> <p>Ubicación: ESCUELA PRIMARIA URBANA CUAUHTÉMOC, AVENIDA EMILIANO ZAPATA, SIN NÚMERO, LOCALIDAD ANGOSTURA, CÓDIGO POSTAL 81600, ANGOSTURA, SINALOA, A UN COSTADO DEL JARDÍN DE NIÑOS FRANCISCO LABASTIDA OCHOA</p> <p>Presidenta/e: ERIKA JUDITH AVILES ACOSTA</p> <p>1er. Secretaria/o: JOSE MANUEL MEZA BURGOS</p> <p>2do. Secretaria/o: ALEXANDRA MEZA RIVERA</p> <p>1er. Escrutador: CINTHIA VERENICE ANGULO TORRES</p> <p>2do. Escrutador: JESUS MIGDALIA CERVANTES VELAZQUEZ</p> <p>3er. Escrutador: GABRIELA GUADALUPE PEÑUELAS CEBREROS</p> <p>1er. Suplente: CAROL ENEDINA BOJORQUEZ ANGULO</p> <p>2do. Suplente: SEBASTIAN LOPEZ URIAS</p> <p>3er. Suplente: ALFONSO CUADRAS PEÑUELAS</p>

<p>Distrito Federal: 3) GUAMUCHIL Distrito Local: 9) GUAMUCHIL Municipio: 2) ANGOSTURA Localidad: 1) ANGOSTURA Sección: 457 B1</p> <p>Ubicación: ESCUELA PRIMARIA ESTATAL JOSEFA ORTIZ DE DOMÍNGUEZ, AVENIDA CONSTITUCIÓN, SIN NÚMERO, LOCALIDAD ANGOSTURA, CÓDIGO POSTAL 81600, ANGOSTURA, SINALOA, A UN COSTADO DEL SISTEMA NACIONAL PARA EL DESARROLLO INTEGRAL DE LA FAMILIA</p> <p>Presidenta/e: MIROSLAVA ALAPIZCO MONTOYA</p> <p>1er. Secretaria/o: JAEL ALEJANDRA FUENTES DOMINGUEZ 2do. Secretaria/o: CARLOS IVAN GASTELUM CAMACHO</p> <p>1er. Escrutador: MARIA ISABEL LUPERCIO ROMO 2do. Escrutador: ISMAEL ELIZALDE LOPEZ 3er. Escrutador: YOMAHARA LOPEZ OBESO</p> <p>1er. Suplente: OMAR ALFONSO ANGULO MEZA 2do. Suplente: ENRIQUE GUADALUPE GONZALEZ CAZAREZ 3er. Suplente: ROBERTO INZUNZA VALENZUELA</p>	<p>Distrito Federal: 3) GUAMUCHIL Distrito Local: 9) GUAMUCHIL Municipio: 2) ANGOSTURA Localidad: 1) ANGOSTURA Sección: 458 B1</p> <p>Ubicación: RED CASA DE DÍA ANGOSTURA, AVENIDA GABRIEL LEYVA SOLANO, SIN NÚMERO, LOCALIDAD ANGOSTURA, CÓDIGO POSTAL 81600, ANGOSTURA, SINALOA, DETRÁS DEL CENTRO DE SALUD, ESQUINA CON CALLE NIÑOS HÉROES</p> <p>Presidenta/e: MARIA ERENDIDA ESCARREGA RUBIO</p> <p>1er. Secretaria/o: ALEJANDRA CASTRO GARCIA 2do. Secretaria/o: BLANCA IRMA CASTRO SANTOS</p> <p>1er. Escrutador: JESUS ELENO GARCIA JIMENEZ 2do. Escrutador: MAYRA GUADALUPE GODOY ROMO 3er. Escrutador: JORGE GARCIA ESPINOZA</p> <p>1er. Suplente: ERIKA ARAGON GARCIA 2do. Suplente: TEODOSA CASTRO SANTOS 3er. Suplente: CINTHIA MARELY CAMACHO PACHECO</p>
<p>Distrito Federal: 3) GUAMUCHIL Distrito Local: 9) GUAMUCHIL Municipio: 2) ANGOSTURA Localidad: 1) ANGOSTURA Sección: 459 B1</p> <p>Ubicación: CANCHAS DE UNIDAD DEPORTIVA, CALLE 16 DE SEPTIEMBRE, SIN NÚMERO, LOCALIDAD ANGOSTURA, CÓDIGO POSTAL 81600, ANGOSTURA, SINALOA, FRENTE A PRESIDENCIA</p> <p>Presidenta/e: JOSE AMADO ANGULO RAMIREZ</p> <p>1er. Secretaria/o: ALMA ROSA ARMENTA CAMACHO 2do. Secretaria/o: CINTIA KARINA CASTRO PARRA</p> <p>1er. Escrutador: CLAUDIA CEBREROS CAMACHO 2do. Escrutador: MELANIA CASTRO SANCHEZ 3er. Escrutador: JESUS ALFREDO CONTRERAS CASTRO</p> <p>1er. Suplente: SANTIAGO CONTRERAS INZUNZA 2do. Suplente: ESMERALDA BAUTISTA ESPINOZA 3er. Suplente: ALEJANDRA CARRILLO SERNA</p>	<p>Distrito Federal: 3) GUAMUCHIL Distrito Local: 9) GUAMUCHIL Municipio: 2) ANGOSTURA Localidad: 1) ANGOSTURA Sección: 460 B1</p> <p>Ubicación: DOMICILIO PARTICULAR, CALLE PATRICIO MACGNELY, SIN NÚMERO, COLONIA CENTRO, LOCALIDAD ANGOSTURA, CÓDIGO POSTAL 81600, ANGOSTURA, SINALOA, FRENTE A PANADERIA PAN PIN</p> <p>Presidenta/e: DALIA GAXIOLA MASCAREÑO</p> <p>1er. Secretaria/o: ESTEBAN ARCE RAMOS 2do. Secretaria/o: ELIZABETH CAMACHO CAMACHO</p> <p>1er. Escrutador: MARIELA CAMACHO CAMACHO 2do. Escrutador: ROSAURA CASTRO CORTEZ 3er. Escrutador: JESUS JUDITH DUARTE ANGULO</p> <p>1er. Suplente: BRICIA LILITH LOPEZ HIGUERA 2do. Suplente: GUADALUPE THONANZYN AVILES RODRIGUEZ 3er. Suplente: OSMAGDA ARCE LOPEZ</p>
<p>Distrito Federal: 3) GUAMUCHIL Distrito Local: 9) GUAMUCHIL Municipio: 2) ANGOSTURA Localidad: 1) ANGOSTURA Sección: 461 B1</p> <p>Ubicación: CASA EJIDAL DEL EJIDO DE ANGOSTURA, CALLE VICENTE GUERRERO, SIN NÚMERO, LOCALIDAD ANGOSTURA, CÓDIGO POSTAL 81600, ANGOSTURA, SINALOA, FRENTE DE COLOR AMARILLO CON OFICINAS DE DOBLE PLANTA, ESQUINA CON CALLE FLORES MAGÓN</p> <p>Presidenta/e: VERONICA CASTRO VALENZUELA</p> <p>1er. Secretaria/o: JOSE ANDRES LEAL ESPINOZA 2do. Secretaria/o: ADAMARY GUADALUPE LOPEZ LOPEZ</p> <p>1er. Escrutador: MARTHA LAURA DUARTE VERDUZCO 2do. Escrutador: SERGIO JAVIER GALINDO SANCHEZ 3er. Escrutador: ROSINA CAMACHO RUELAS</p> <p>1er. Suplente: JUAN ANTONIO HINOSTROZA SOBAMPO 2do. Suplente: FRANCISCO JAVIER CONTRERAS BELTRAN 3er. Suplente: MARTHA ELISA CAMACHO LUGO</p>	<p>Distrito Federal: 3) GUAMUCHIL Distrito Local: 9) GUAMUCHIL Municipio: 2) ANGOSTURA Localidad: 1) ANGOSTURA Sección: 462 B1</p> <p>Ubicación: DOMICILIO PARTICULAR, CALLE FLORES MAGÓN, NÚMERO 49, COLONIA CENTRO, LOCALIDAD ANGOSTURA, CÓDIGO POSTAL 81600, ANGOSTURA, SINALOA, ENTRE CALLE ELÍAS MASCAREÑO Y FRANCISCO IGNACIO MADERO</p> <p>Presidenta/e: SANTIAGO EDUARDO ARCE LOPEZ</p> <p>1er. Secretaria/o: SILVIA CAMACHO ARMENTA 2do. Secretaria/o: KATHIA YAMILETH ALVAREZ BORQUEZ</p> <p>1er. Escrutador: BRICIO DOMINGUEZ CAMACHO 2do. Escrutador: RICARDO ANTONIO DUARTE PARTIDA 3er. Escrutador: LUIS FRANCISCO MARISCAL ROMO</p> <p>1er. Suplente: MARIALLY MONTOYA VALENCIA 2do. Suplente: VICTOR ALFONSO OBESO QUINTERO 3er. Suplente: FAUSTINO GERMAN BOJORQUEZ</p>

<p>Distrito Federal: 3) GUAMUCHIL Distrito Local: 9) GUAMUCHIL Municipio: 2) ANGOSTURA Localidad: 1) ANGOSTURA Sección: 463 B1</p> <p>Ubicación: PLAZUELA MUNICIPAL, AVENIDA GABRIEL LEYVA SOLANO, SIN NÚMERO, LOCALIDAD ANGOSTURA, CÓDIGO POSTAL 81600, ANGOSTURA, SINALOA, A UN COSTADO DE ELEKTRA</p> <p>Presidenta/e: ROSARIO ACOSTA INODA</p> <p>1er. Secretaria/o: KEVIN ELIGIO ARCE CASTRO 2do. Secretaria/o: CESAR JOSE BEJARANO ESPINOZA 1er. Escrutador: HECTOR MIGUEL BURGOS MARISCAL 2do. Escrutador: JORGE CAMACHO CASTRO 3er. Escrutador: ALEJANDRO ELISEO ELIZALDE CAMACHO 1er. Suplente: OMAR EDUARDO BURGOS ARCE 2do. Suplente: NELSON JESUS AGRAMONT BARRERAS 3er. Suplente: ESPERANZA CAMACHO AHUMADA</p>	<p>Distrito Federal: 3) GUAMUCHIL Distrito Local: 9) GUAMUCHIL Municipio: 2) ANGOSTURA Localidad: 1) ANGOSTURA Sección: 463 S1</p> <p>Ubicación: EXPLANADA DEL ANTIGUO HONORABLE AYUNTAMIENTO, CALLE 16 DE SEPTIEMBRE, SIN NÚMERO, LOCALIDAD ANGOSTURA, CÓDIGO POSTAL 81600, ANGOSTURA, SINALOA, FRENTE A CANACO</p> <p>Presidenta/e: HILDA PATRICIA ANGULO MEZA</p> <p>1er. Secretaria/o: ISAAC DANIEL ACOSTA HERNANDEZ 2do. Secretaria/o: RAFAEL ARCE CASTRO 1er. Escrutador: HECTOR RAMON BURGOS ARCE 2do. Escrutador: VIRGINIA TANAHRIS BURGOS SANCHEZ 3er. Escrutador: MARTHA IRENE CAMACHO SOBERANEZ 1er. Suplente: ABRAHAM ROSARIO ACOSTA HERNANDEZ 2do. Suplente: LUIS RICARDO CAMACHO CASTRO 3er. Suplente: ROSA MARIA BOJORQUEZ GONZALEZ</p>
<p>Distrito Federal: 3) GUAMUCHIL Distrito Local: 9) GUAMUCHIL Municipio: 2) ANGOSTURA Localidad: 1) ANGOSTURA Sección: 464 B1</p> <p>Ubicación: CLUB ATLÉTICO DE FUTBOL ANGOSTURA, CALLE MIGUEL HIDALGO Y COSTILLA, SIN NÚMERO, LOCALIDAD ANGOSTURA, CÓDIGO POSTAL 81600, ANGOSTURA, SINALOA, COLONIA FONDO DE LA VIVIENDA DEL INSTITUTO DE SEGURIDAD Y SERVICIOS SOCIALES DE LOS TRABAJADORES DEL ESTADO, CAMPO DE FUTBOL</p> <p>Presidenta/e: JOSE SAMUEL ANGULO ESCALANTE</p> <p>1er. Secretaria/o: ANETH ANAHI GONZALEZ CASTRO 2do. Secretaria/o: JESUS ALFREDO HIGUERA ACOSTA 1er. Escrutador: BREIDY ELIZETH GONZALEZ GERONIMO 2do. Escrutador: JESUS MARTIN LEON LOPEZ 3er. Escrutador: ARACELI CASTRO ARMENTA 1er. Suplente: ROSA ISELA ACOSTA FAVELA 2do. Suplente: MARGARITA GARCIA REYES 3er. Suplente: CRISTIAN IVAN CASTRO LEYVA</p>	<p>Distrito Federal: 3) GUAMUCHIL Distrito Local: 9) GUAMUCHIL Municipio: 2) ANGOSTURA Localidad: 1) ANGOSTURA Sección: 464 C1</p> <p>Ubicación: CLUB ATLÉTICO DE FUTBOL ANGOSTURA, CALLE MIGUEL HIDALGO Y COSTILLA, SIN NÚMERO, LOCALIDAD ANGOSTURA, CÓDIGO POSTAL 81600, ANGOSTURA, SINALOA, COLONIA FONDO DE LA VIVIENDA DEL INSTITUTO DE SEGURIDAD Y SERVICIOS SOCIALES DE LOS TRABAJADORES DEL ESTADO, CAMPO DE FUTBOL</p> <p>Presidenta/e: HUMBERTO GASTELUM ROJO</p> <p>1er. Secretaria/o: LITZY EDELIA GONZALEZ GERONIMO 2do. Secretaria/o: YULIVA LOPEZ CASTRO 1er. Escrutador: YOSELIN ALEJANDRA JIMENEZ GONZALEZ 2do. Escrutador: PERLA SCARLET BURGOS VERDUGO 3er. Escrutador: ADILENE GARCIA LOPEZ 1er. Suplente: MARCO ANTONIO FLORES LOPEZ 2do. Suplente: ROSA MARIA LOPEZ BORQUEZ 3er. Suplente: MARIA JOSE CASTRO LOPEZ</p>
<p>Distrito Federal: 3) GUAMUCHIL Distrito Local: 9) GUAMUCHIL Municipio: 2) ANGOSTURA Localidad: 100) SAN ISIDRO Sección: 465 B1</p> <p>Ubicación: ESCUELA PRIMARIA FEDERAL 20 DE NOVIEMBRE, CALLE PRINCIPAL, SIN NÚMERO, LOCALIDAD SAN ISIDRO, CÓDIGO POSTAL 81623, ANGOSTURA, SINALOA, A UN COSTADO DE CANCHAS DEPORTIVAS</p> <p>Presidenta/e: ROSA ICELA ANGULO CAMACHO</p> <p>1er. Secretaria/o: RAUL GAXIOLA MONTOYA 2do. Secretaria/o: LEONICIA DIAZ LUNA 1er. Escrutador: IRAN YAIR BARRAZA NAVARRETE 2do. Escrutador: SAVIER ENRIQUE CAMACHO ZAZUETA 3er. Escrutador: CHRISTIAN URIEL FABELA SANCHEZ 1er. Suplente: GABRIEL MONTOYA BURGOS 2do. Suplente: ANGELICA ELIZALDE COTA 3er. Suplente: JOSE ARTURO LLANES LOPEZ</p>	<p>Distrito Federal: 3) GUAMUCHIL Distrito Local: 9) GUAMUCHIL Municipio: 2) ANGOSTURA Localidad: 100) SAN ISIDRO Sección: 465 C1</p> <p>Ubicación: ESCUELA PRIMARIA FEDERAL 20 DE NOVIEMBRE, CALLE PRINCIPAL, SIN NÚMERO, LOCALIDAD SAN ISIDRO, CÓDIGO POSTAL 81623, ANGOSTURA, SINALOA, A UN COSTADO DE CANCHAS DEPORTIVAS</p> <p>Presidenta/e: DIANA LIZETH BUELNA ARMENTA</p> <p>1er. Secretaria/o: ZULMA MARISOL CAMACHO GUTIERREZ 2do. Secretaria/o: ESDRAS EFRAIN ELIZALDE RAMIREZ 1er. Escrutador: ROSA CAMACHO LOPEZ 2do. Escrutador: MARYCARMEN ELIZALDE MELENDEZ 3er. Escrutador: BENITO MIRAMONTES ELIZALDE 1er. Suplente: ELEOBARDO BOJORQUEZ MIRAMONTES 2do. Suplente: MARTHA HIGUERA LOPEZ 3er. Suplente: EVELIA ELIZALDE ENSINAS</p>

<p>Distrito Federal: 3) GUAMUCHIL Distrito Local: 9) GUAMUCHIL Municipio: 2) ANGOSTURA Localidad: 65) LA ISLETA Sección: 466 B1</p> <p>Ubicación: PREECOLAR SOR JUANA INÉS DE LA CRUZ, CALLE PRINCIPAL, SIN NÚMERO, LOCALIDAD LA ISLETA, CÓDIGO POSTAL 81600, ANGOSTURA, SINALOA, CALLE PRINCIPAL</p> <p>Presidenta/e: CAROLINA BOJORQUEZ ANGULO</p> <p>1er. Secretaria/o: KENY JOHAN BOJORQUEZ ANGULO 2do. Secretaria/o: MARYANGEL CAMACHO MACHADO</p> <p>1er. Escrutador: ELISA ANGULO CAMACHO 2do. Escrutador: HERIBERTO CAMACHO CAMACHO 3er. Escrutador: ROSA AMELIA ANGULO CAMACHO</p> <p>1er. Suplente: HECTOR DAVID CAMACHO VARGAS 2do. Suplente: JESUS ARMIDA CASTRO GUTIERREZ 3er. Suplente: INELVA CASTRO SAGASTE</p>	<p>Distrito Federal: 3) GUAMUCHIL Distrito Local: 9) GUAMUCHIL Municipio: 2) ANGOSTURA Localidad: 31) CAPOMOS Sección: 467 B1</p> <p>Ubicación: JARDÍN DE NIÑOS ROSAURA ZAPATA CANO, AVENIDA 22 DE DICIEMBRE, SIN NÚMERO, LOCALIDAD CAPOMOS, CÓDIGO POSTAL 81610, ANGOSTURA, SINALOA, A UNA CUADRA DE LA CASA EJIDAL</p> <p>Presidenta/e: JUAN DE JESUS ACOSTA SOTELO</p> <p>1er. Secretaria/o: WALTER BOJORQUEZ ARMENTA 2do. Secretaria/o: MELISSA AZUCENA BOJORQUEZ GARCIA</p> <p>1er. Escrutador: MANUEL ALEXIS BOJORQUEZ CAMACHO 2do. Escrutador: DORA IRAZEMA DUARTE SANTOS 3er. Escrutador: ANA LAURA ARMENTA CORRALES</p> <p>1er. Suplente: NORMA ALICIA BOJORQUEZ BERNAL 2do. Suplente: MIGUEL ERNESTO BOJORQUEZ GARCIA 3er. Suplente: AMPARO HERRERA AVILA</p>
<p>Distrito Federal: 3) GUAMUCHIL Distrito Local: 9) GUAMUCHIL Municipio: 2) ANGOSTURA Localidad: 31) CAPOMOS Sección: 468 B1</p> <p>Ubicación: ESCUELA PRIMARIA MIGUEL HIDALGO Y COSTILLA, CALLE MIGUEL HIDALGO, SIN NÚMERO, LOCALIDAD CAPOMOS, CÓDIGO POSTAL 81610, ANGOSTURA, SINALOA, AL FINAL DEL PAVIMENTO</p> <p>Presidenta/e: JESUS IOVANA BOJORQUEZ URETA</p> <p>1er. Secretaria/o: LUIS ENRIQUE CAMACHO OJEDA 2do. Secretaria/o: MIGUEL ANGEL CAMACHO VEGA</p> <p>1er. Escrutador: MIGDALIA ARIZBETH CAMACHO LOPEZ 2do. Escrutador: GIBCIEL VANESSA CAMACHO TAPIA 3er. Escrutador: LIZBETH ARAUJO ZAVALA</p> <p>1er. Suplente: EDDI JOVANY BOJORQUEZ CASTRO 2do. Suplente: MARITZA AGUILAR BOJORQUEZ 3er. Suplente: MARGARITA CAMACHO TAPIA</p>	<p>Distrito Federal: 3) GUAMUCHIL Distrito Local: 9) GUAMUCHIL Municipio: 2) ANGOSTURA Localidad: 2) ALHUEY Sección: 470 B1</p> <p>Ubicación: DOMICILIO PARTICULAR, AVENIDA NIÑOS HÉROES, NÚMERO 109, LOCALIDAD ALHUEY, CÓDIGO POSTAL 81610, ANGOSTURA, SINALOA, A UN COSTADO DE IGLESIA PALABRA VIVA</p> <p>Presidenta/e: ANEL ACOSTA PARRA</p> <p>1er. Secretaria/o: BALTAZAR ACOSTA PARRA 2do. Secretaria/o: FELIPE GARCIA ROSALES</p> <p>1er. Escrutador: MAUREN ASTRID ENCINAS ANGULO 2do. Escrutador: MOISES ALAN ANGULO GAVILANES 3er. Escrutador: BENITO FERNANDO FLORES MARMOLEJO</p> <p>1er. Suplente: MARIA ANGELINA ANGULO ACOSTA 2do. Suplente: ALMA LORENA CASTRO ANGULO 3er. Suplente: FRANCISCO FLORES XX</p>
<p>Distrito Federal: 3) GUAMUCHIL Distrito Local: 9) GUAMUCHIL Municipio: 2) ANGOSTURA Localidad: 2) ALHUEY Sección: 471 B1</p> <p>Ubicación: DOMICILIO PARTICULAR, CALLE JUAN EMIGDIO CHAPARRO GONZÁLEZ, NÚMERO 22, LOCALIDAD ALHUEY, CÓDIGO POSTAL 81610, ANGOSTURA, SINALOA, A 100 METROS DEL OXXO</p> <p>Presidenta/e: JESUS ALFREDO ANGULO LOPEZ</p> <p>1er. Secretaria/o: FLOR CELESTE GALINDO LIERA 2do. Secretaria/o: ELSA ALEJANDRA BERRELLEZA ESTRADA</p> <p>1er. Escrutador: LUZ NEREYDA FIERRO CAMACHO 2do. Escrutador: JUAN PABLO ANGULO ANGULO 3er. Escrutador: OFELIA ALDIVAR ANGULO ROCHA</p> <p>1er. Suplente: ODILIA CUADRAS QUINTERO 2do. Suplente: LETICIA ELIZALDE MONTOYA 3er. Suplente: ROEL CHAPARRO MORENO</p>	<p>Distrito Federal: 3) GUAMUCHIL Distrito Local: 9) GUAMUCHIL Municipio: 2) ANGOSTURA Localidad: 2) ALHUEY Sección: 472 B1</p> <p>Ubicación: DOMICILIO PARTICULAR, AVENIDA BENITO JUÁREZ, NÚMERO 21, LOCALIDAD ALHUEY, CÓDIGO POSTAL 81610, ANGOSTURA, SINALOA, LEOPOLDO LERMA Y 10 DE MAYO</p> <p>Presidenta/e: JULIO CESAR ANGULO SOTO</p> <p>1er. Secretaria/o: STEPHANIE MARIA ANGULO VEGA 2do. Secretaria/o: PERLA ROSALIA CASTRO CASTRO</p> <p>1er. Escrutador: JOSEFA CHAVEZ QUIÑONEZ 2do. Escrutador: ERIKA FELIX GARCIA 3er. Escrutador: AMILENE GUTIERREZ CASTRO</p> <p>1er. Suplente: MARIA FERNANDA HERNANDEZ HIGUERA 2do. Suplente: ISRAEL ANGULO LOPEZ 3er. Suplente: HECTOR ANGULO ROCHA</p>

<p>Distrito Federal: 3) GUAMUCHIL Distrito Local: 9) GUAMUCHIL Municipio: 2) ANGOSTURA Localidad: 2) ALHUEY Sección: 473 B1</p> <p>Ubicación: JARDÍN DE NIÑOS JUAN DE DIOS BÁTIZ, AVENIDA 5 DE MAYO, SIN NÚMERO, LOCALIDAD ALHUEY, CÓDIGO POSTAL 81610, ANGOSTURA, SINALOA, A ESPALDAS DE IGLESIA BAUTISTA BETEL</p> <p>Presidenta/e: JEANETH ANGULO ROCHA</p> <p>1er. Secretaria/o: KITZIA CAMACHO INZUNZA 2do. Secretaria/o: HECTOR RAMON CARDENAS JUAREZ</p> <p>1er. Escrutador: ARTURO CASTRO ANGULO 2do. Escrutador: ELIZABETH DOMINGUEZ SANCHEZ</p> <p>3er. Escrutador: ALAYN ANGULO LOPEZ</p> <p>1er. Suplente: ANA MARIA BARO PARRA 2do. Suplente: JESUS ALAN ANGULO LOPEZ 3er. Suplente: GERARDO ANGULO ROCHA</p>	<p>Distrito Federal: 3) GUAMUCHIL Distrito Local: 9) GUAMUCHIL Municipio: 2) ANGOSTURA Localidad: 2) ALHUEY Sección: 474 B1</p> <p>Ubicación: DOMICILIO PARTICULAR, CALLE EVARISTO ANGULO, NÚMERO 1, LOCALIDAD ALHUEY, CÓDIGO POSTAL 81610, ANGOSTURA, SINALOA, CERCA DE LOS HELADOS ARCOÍRIS</p> <p>Presidenta/e: OMAR ANGULO CAZAREZ</p> <p>1er. Secretaria/o: ALONDRA ANGULO CASTRO 2do. Secretaria/o: LORENZO ANGULO LOPEZ</p> <p>1er. Escrutador: WILLIAM DANIEL CASTRO MARQUEZ 2do. Escrutador: ADRIANA ACOSTA CASTRO</p> <p>3er. Escrutador: LENIN ANGULO CASTRO</p> <p>1er. Suplente: ALEJANDRO CAMACHO CASTRO 2do. Suplente: LOURDES LETICIA DUARTE CASTRO 3er. Suplente: IRENE GUADALUPE ANGULO ANGULO</p>
<p>Distrito Federal: 3) GUAMUCHIL Distrito Local: 9) GUAMUCHIL Municipio: 2) ANGOSTURA Localidad: 2) ALHUEY Sección: 475 B1</p> <p>Ubicación: DOMICILIO PARTICULAR, CALLE EVARISTO ANGULO, NÚMERO 39, LOCALIDAD ALHUEY, CÓDIGO POSTAL 81600, ANGOSTURA, SINALOA, ENFRENTA DEL CLUB KAIBA</p> <p>Presidenta/e: MARIA ABIGAIL LOPEZ OBESO</p> <p>1er. Secretaria/o: BRANDON RAMIRO HERNANDEZ LUGO 2do. Secretaria/o: MARISSA ANGULO MARTINEZ</p> <p>1er. Escrutador: BELISARIO MARTINEZ CASTRO 2do. Escrutador: JOEL MONTOYA INZUNZA</p> <p>3er. Escrutador: SANTOS BERENICE BERRELLEZA ESTRADA</p> <p>1er. Suplente: JESUS ROBERTO LOPEZ JUAREZ 2do. Suplente: OFELIA MEZA MARTINEZ 3er. Suplente: CARMEN OFELIA HERNANDEZ LOPEZ</p>	<p>Distrito Federal: 3) GUAMUCHIL Distrito Local: 9) GUAMUCHIL Municipio: 2) ANGOSTURA Localidad: 79) LA PALMA Sección: 476 B1</p> <p>Ubicación: ESCUELA PRIMARIA FEDERAL JOSEFA ORTIZ DE DOMÍNGUEZ, CALLE SIN NOMBRE, NÚMERO 12, LOCALIDAD LA PALMA, CÓDIGO POSTAL 81622, ANGOSTURA, SINALOA, FRENTE A JARDIN DE NIÑOS JUSTO SIERRA</p> <p>Presidenta/e: YURIRIA ARACELY ARMENTA ESPINOZA</p> <p>1er. Secretaria/o: KENIA ANGELINA MEZA VALENZUELA 2do. Secretaria/o: MARTIN CANDIDO CAMACHO LOPEZ</p> <p>1er. Escrutador: NORMA BEATRIZ ARMENTA RUELAS 2do. Escrutador: JOSE ANTONIO GONZALEZ URETA</p> <p>3er. Escrutador: ABIGAIL RODRIGUEZ RIVERA</p> <p>1er. Suplente: MARIA YOKOTAKE CABANILLAS VALDEZ 2do. Suplente: MARIA SILVIA CASTRO LOPEZ 3er. Suplente: MAGDALENA RIVERA MASCAREÑO</p>
<p>Distrito Federal: 3) GUAMUCHIL Distrito Local: 9) GUAMUCHIL Municipio: 2) ANGOSTURA Localidad: 79) LA PALMA Sección: 477 B1</p> <p>Ubicación: JARDÍN DE NIÑOS JUSTO SIERRA, CALLE SIN NOMBRE, SIN NÚMERO, LOCALIDAD LA PALMA, CÓDIGO POSTAL 81622, ANGOSTURA, SINALOA, A UN COSTADO DE LA CASA EJIDAL</p> <p>Presidenta/e: LIBNI NAIDHIELY CAMACHO LOPEZ</p> <p>1er. Secretaria/o: JESUS MANUEL GARAY MARISCAL 2do. Secretaria/o: NOLBERTO ESPINOZA VERDUGO</p> <p>1er. Escrutador: MARISA FAVELA ENCINES 2do. Escrutador: YAZMIN OLIVIA CEBALLOS ELIZALDE</p> <p>3er. Escrutador: DALIA CAMACHO SOSA</p> <p>1er. Suplente: JOSE FRANCISCO ESPINOZA RIVERA 2do. Suplente: MINELY NEFTALY CAMACHO LEYVA 3er. Suplente: ROSA ELVIRA FAVELA MEDINA</p>	<p>Distrito Federal: 3) GUAMUCHIL Distrito Local: 9) GUAMUCHIL Municipio: 2) ANGOSTURA Localidad: 87) LA PRIMAVERA Sección: 478 B1</p> <p>Ubicación: ESCUELA PRIMARIA FEDERAL JOSÉ MARÍA MORELOS, CALLE SIN NOMBRE, SIN NÚMERO, LOCALIDAD LA PRIMAVERA, CÓDIGO POSTAL 81622, ANGOSTURA, SINALOA, A 100 METROS DEL JARDÍN DE NIÑOS RAFAEL BUELNA TENORIO</p> <p>Presidenta/e: YAQUELINE AGRAMON VERDUGO</p> <p>1er. Secretaria/o: ISAAC GUADALUPE FAVELA GALLARDO 2do. Secretaria/o: BLANCA ARACELI DUARTE LOPEZ</p> <p>1er. Escrutador: LUIS FELIPE FAVELA OBESO 2do. Escrutador: PEDRO FAVELA RUBIO</p> <p>3er. Escrutador: FELIPE FAVELA SANTOS</p> <p>1er. Suplente: MEISY CRUZ BOJORQUEZ AGRAMONT 2do. Suplente: YULEN MARGARITA FAVELA ENCINES 3er. Suplente: REYNA ALICIA FAVELA RIVERA</p>

<p>Distrito Federal: 3) GUAMUCHIL Distrito Local: 9) GUAMUCHIL Municipio: 2) ANGOSTURA Localidad: 98) SAN ANTONIO Sección: 479 B1</p> <p>Ubicación: ESCUELA PRIMARIA TIERRA Y LIBERTAD, CALLE SIN NOMBRE, SIN NÚMERO, LOCALIDAD SAN ANTONIO, CÓDIGO POSTAL 81620, ANGOSTURA, SINALOA, FRENTE A LA TIENDA DE LA COMPAÑÍA NACIONAL DE SUBSISTENCIAS POPULARES</p> <p>Presidenta/e: DANIELA YARAZETH BUELNA SOTELO</p> <p>1er. Secretaria/o: MARIA ANGELINA BURGOS CONTRERAS 2do. Secretaria/o: GONZALO BUELNA SOTELO</p> <p>1er. Escrutador: RODOLFO BURGOS RODRIGUEZ 2do. Escrutador: ROSA AMALIA CASTRO LEAL 3er. Escrutador: JAVIER EPOLINARIO CABANILLAS CASTRO</p> <p>1er. Suplente: BERNARDO CARRILLO ELIZALDE 2do. Suplente: ADOLFO BURGOS BURGOS 3er. Suplente: PEDRO BURGOS INODA</p>	<p>Distrito Federal: 3) GUAMUCHIL Distrito Local: 9) GUAMUCHIL Municipio: 2) ANGOSTURA Localidad: 98) SAN ANTONIO Sección: 480 B1</p> <p>Ubicación: ESCUELA SECUNDARIA ELVIRA CEYCA GONZÁLEZ, CALLE SIN NOMBRE, SIN NÚMERO, LOCALIDAD SAN ANTONIO, CÓDIGO POSTAL 81620, ANGOSTURA, SINALOA, PEGADO A LAS PARCELAS</p> <p>Presidenta/e: REY RAUL ANGULO ROMERO</p> <p>1er. Secretaria/o: ENRIQUE OLEGARIO ANGULO ROMO 2do. Secretaria/o: MARTHA OFELIA HERNANDEZ CUADRAS</p> <p>1er. Escrutador: OMAR HERNANDEZ CUADRAS 2do. Escrutador: JESUS ALEXIS CASTRO GARCIA 3er. Escrutador: JESUS MARCIAL BOJORQUEZ SANCHEZ</p> <p>1er. Suplente: MARTIN LOPEZ INZUNZA 2do. Suplente: JESUS MANUEL ANGULO MONTOYA 3er. Suplente: MARGARITA GARCIA PERALES</p>
<p>Distrito Federal: 3) GUAMUCHIL Distrito Local: 9) GUAMUCHIL Municipio: 2) ANGOSTURA Localidad: 72) NACUZARI Sección: 481 B1</p> <p>Ubicación: DOMICILIO PARTICULAR, CALLE SIN NOMBRE, SIN NÚMERO, LOCALIDAD NACUZARI, CÓDIGO POSTAL 81624, ANGOSTURA, SINALOA, A 60 METROS DEL DEPÓSITO DE LA TECATE</p> <p>Presidenta/e: LUIS ANGEL LOPEZ MEJIA</p> <p>1er. Secretaria/o: MIRCA ODALIS LOPEZ ARAUJO 2do. Secretaria/o: HEYVER ADRIAN BURGOS CAMACHO</p> <p>1er. Escrutador: PRUDENCIO AHUMADA URIAS 2do. Escrutador: GENOVEVA CASTRO CONTRERAS 3er. Escrutador: CLAUDIA NOEMY LOPEZ RAMOS</p> <p>1er. Suplente: FLAVIO LOPEZ RAMOS 2do. Suplente: ORACIO ACOSTA QUIROA 3er. Suplente: EMETERIO ACOSTA FAVELA</p>	<p>Distrito Federal: 3) GUAMUCHIL Distrito Local: 9) GUAMUCHIL Municipio: 2) ANGOSTURA Localidad: 69) EL LLANO Sección: 482 B1</p> <p>Ubicación: ESCUELA PRIMARIA FRANCISCO GONZÁLEZ BOCANEGRA, CALLE SIN NOMBRE, SIN NÚMERO, LOCALIDAD EL LLANO, CÓDIGO POSTAL 81610, ANGOSTURA, SINALOA, A UN COSTADO DE LAS CANCHAS DE BASQUETBOL</p> <p>Presidenta/e: SILVIA LORENA ESCARREGA VALDES</p> <p>1er. Secretaria/o: MANUEL NOLBERTO ANGULO MONTOYA 2do. Secretaria/o: MARIA DEL MAR CAMACHO ALVARADO</p> <p>1er. Escrutador: FRANCELIA CUADRAS RUELAS 2do. Escrutador: MARIBEL GAMEZ MONTOYA 3er. Escrutador: ISAAC ANDRES ENRIQUEZ PEREA</p> <p>1er. Suplente: JESUS FRANCISCO FAVELA AMARILLAS 2do. Suplente: MARIA DEL MAR LEAL AGUILAR 3er. Suplente: MIGUEL ANGEL FABELA ACOSTA</p>
<p>Distrito Federal: 3) GUAMUCHIL Distrito Local: 9) GUAMUCHIL Municipio: 2) ANGOSTURA Localidad: 84) PLAYA COLORADA Sección: 483 B1</p> <p>Ubicación: ESCUELA PRIMARIA MARGARITA MAZA DE JUÁREZ, CALLE ENRIQUE ROMERO, SIN NÚMERO, LOCALIDAD PLAYA COLORADA, CÓDIGO POSTAL 81610, ANGOSTURA, SINALOA, A UN LADO DE CYBER LUPITA</p> <p>Presidenta/e: JUAN MANUEL CASTRO QUINTERO</p> <p>1er. Secretaria/o: YULIETH CORTEZ HIGUERA 2do. Secretaria/o: OSVALDO ISAIAS CUADRAS URIAS</p> <p>1er. Escrutador: OSVALDO CASTRO BURGOS 2do. Escrutador: JOSE RAMON ARCE URIAS 3er. Escrutador: DELIA YESENIA BURGUEÑO HERRERA</p> <p>1er. Suplente: ELIDA CAMPOS FAVELA 2do. Suplente: FELICITAS CUADRAS SANDOVAL 3er. Suplente: ANA MARIA DE LA CERDA GARCIA</p>	<p>Distrito Federal: 3) GUAMUCHIL Distrito Local: 9) GUAMUCHIL Municipio: 2) ANGOSTURA Localidad: 84) PLAYA COLORADA Sección: 484 B1</p> <p>Ubicación: DOMICILIO PARTICULAR, CALLE ALTAMURA, SIN NÚMERO, LOCALIDAD PLAYA COLORADA, CÓDIGO POSTAL 81652, ANGOSTURA, SINALOA, CONTRA ESQUINA DEL CINE VIEJO</p> <p>Presidenta/e: ISABEL CRISTINA BURGOS LOPEZ</p> <p>1er. Secretaria/o: HEIMY JIMENA CASTRO SOTELO 2do. Secretaria/o: EDWIN YAHIR MONTOYA RODRIGUEZ</p> <p>1er. Escrutador: MACEDONIA CASTRO PEREA 2do. Escrutador: JESUS ADAN DUARTE BON 3er. Escrutador: MATILDE ELIZALDE PEREZ</p> <p>1er. Suplente: CRUZ MANUEL CAMACHO FELIX 2do. Suplente: HILDA LUCIA FELIX LEAL 3er. Suplente: JOSE ENRIQUE ESCALANTE CASTRO</p>

<p>Distrito Federal: 3) GUAMUCHIL Distrito Local: 9) GUAMUCHIL Municipio: 2) ANGOSTURA Localidad: 101) SAN LUCIANO Sección: 485 B1</p> <p>Ubicación: ESCUELA PRIMARIA LICENCIADO BENITO JUÁREZ, CALLE SIN NOMBRE, SIN NÚMERO, LOCALIDAD SAN LUCIANO, CÓDIGO POSTAL 81610, ANGOSTURA, SINALOA, CALLE PRINCIPAL</p> <p>Presidenta/e: CARINA DENICE CASTRO CASTRO</p> <p>1er. Secretaria/o: JESUS RAMON LLANES SANCHEZ 2do. Secretaria/o: ROBERTO LOPEZ CABANILLAS</p> <p>1er. Escrutador: DIANA VERENICE INZUNZA ANGULO 2do. Escrutador: JESUS ALBERTO LOPEZ CABANILLAS</p> <p>3er. Escrutador: ALEJANDRINA LLANES LUNA</p> <p>1er. Suplente: MARIA RITA CASTRO ANGULO 2do. Suplente: JOSE CRUZ LAZCANO SANCHEZ 3er. Suplente: MARIZA LAZCANO SANCHEZ</p>	<p>Distrito Federal: 3) GUAMUCHIL Distrito Local: 9) GUAMUCHIL Municipio: 2) ANGOSTURA Localidad: 52) LA ESPERANZA Sección: 486 B1</p> <p>Ubicación: JARDÍN DE NIÑOS JUAN FEDERICO HERBART, BULEVAR MELQUIADES CAMACHO, SIN NÚMERO, LOCALIDAD LA ESPERANZA, CÓDIGO POSTAL 81625, ANGOSTURA, SINALOA, FRENTE A PANADERÍA CLEME POR EL BULEVAR MELQUIÁDES</p> <p>Presidenta/e: JANETH CASTRO RUELAS</p> <p>1er. Secretaria/o: SARAHI CONTRERAS VELAZQUEZ 2do. Secretaria/o: KITZIA ALEJANDRA GARCIA CASTRO</p> <p>1er. Escrutador: ALEX DONALDO ESTRADA VERDUGO 2do. Escrutador: SARELY NATALI LIERA LEYVA</p> <p>3er. Escrutador: ADRIAN CONTRERAS LIMON</p> <p>1er. Suplente: MARIA LUISA LEYVA LEAL 2do. Suplente: FERNANDO MONTOYA CRUZ 3er. Suplente: LUIS ALFONSO LIERA LOPEZ</p>
<p>Distrito Federal: 3) GUAMUCHIL Distrito Local: 9) GUAMUCHIL Municipio: 2) ANGOSTURA Localidad: 52) LA ESPERANZA Sección: 487 B1</p> <p>Ubicación: ESCUELA PRIMARIA MELQUIÁDES CAMACHO, BULEVAR MELQUIADES CAMACHO, SIN NÚMERO, LOCALIDAD LA ESPERANZA, CÓDIGO POSTAL 81625, ANGOSTURA, SINALOA, FRENTE A LA IGLESIA</p> <p>Presidenta/e: JESUS REMBERTO CONTRERAS RUELAS</p> <p>1er. Secretaria/o: LIZBETH CUEVAS URIAS 2do. Secretaria/o: GRICELDA MONTOYA LEON</p> <p>1er. Escrutador: MOISES ALEJANDRO ALVARADO URETA 2do. Escrutador: BLANCA LIDIA CAMACHO CRUZ</p> <p>3er. Escrutador: JOSE ABRAHAM CONTRERAS SOTO</p> <p>1er. Suplente: GILBERTA CASTRO CONTRERAS 2do. Suplente: DOLORES CONTRERAS LOPEZ 3er. Suplente: GUADALUPE CAMACHO LOPEZ</p>	<p>Distrito Federal: 3) GUAMUCHIL Distrito Local: 9) GUAMUCHIL Municipio: 2) ANGOSTURA Localidad: 52) LA ESPERANZA Sección: 487 C1</p> <p>Ubicación: ESCUELA PRIMARIA MELQUIÁDES CAMACHO, BULEVAR MELQUIADES CAMACHO, SIN NÚMERO, LOCALIDAD LA ESPERANZA, CÓDIGO POSTAL 81625, ANGOSTURA, SINALOA, FRENTE A LA IGLESIA</p> <p>Presidenta/e: LILIANA GUADALUPE CRUZ MONTOYA</p> <p>1er. Secretaria/o: JOSE ANTONIO ESTRADA AGUILAR 2do. Secretaria/o: BRICEIDA MONTOYA SOSA</p> <p>1er. Escrutador: JESUS AZUCENA CABANILLAS LUQUE 2do. Escrutador: ERIK ADRIAN CASTRO LARA</p> <p>3er. Escrutador: GUADALUPE GARCIA BONILLA</p> <p>1er. Suplente: CLARIBEL CASTRO VALLE 2do. Suplente: ALVARO GUADALUPE CASTRO ESCALANTE 3er. Suplente: LUIS ENRIQUE LOPEZ AVILEZ</p>
<p>Distrito Federal: 3) GUAMUCHIL Distrito Local: 9) GUAMUCHIL Municipio: 2) ANGOSTURA Localidad: 14) BATAMOTOS Sección: 488 B1</p> <p>Ubicación: JARDÍN DE NIÑOS FEDERICO FROEBEL, CALLE SIN NOMBRE, POSTE 12, LOCALIDAD BATAMOTOS, CÓDIGO POSTAL 81610, ANGOSTURA, SINALOA, CRUZANDO EL ARROYO, CALLE PRINCIPAL</p> <p>Presidenta/e: PEDRO GARCIA NUÑEZ</p> <p>1er. Secretaria/o: MARIA DEL ROSARIO GARCIA SANCHEZ 2do. Secretaria/o: EVERARDO INZUNZA ESPINOZA</p> <p>1er. Escrutador: MARIBEL ANGULO LOPEZ 2do. Escrutador: KENIA PAOLA ESPINOZA CASTRO</p> <p>3er. Escrutador: KIMBERLY INZUNZA LOPEZ</p> <p>1er. Suplente: PETRA CARO RODRIGUEZ 2do. Suplente: NIDIA VERONICA INZUNZA CABANILLAS 3er. Suplente: MARIA CONCEPCION ARMENTA VEGA</p>	<p>Distrito Federal: 3) GUAMUCHIL Distrito Local: 9) GUAMUCHIL Municipio: 2) ANGOSTURA Localidad: 42) CHUMPOLEHUXTLE Sección: 489 B1</p> <p>Ubicación: ABARROTES CARMEN, CALLE SIN NOMBRE, SIN NÚMERO, LOCALIDAD CHUMPOLEHUXTLE, CÓDIGO POSTAL 81632, ANGOSTURA, SINALOA, A 50 METROS DEL JARDÍN DE NIÑOS</p> <p>Presidenta/e: CESAR ANGULO REYES</p> <p>1er. Secretaria/o: MARICRUZ CAMACHO LEAL 2do. Secretaria/o: ADALBERTO CAMACHO LEAL</p> <p>1er. Escrutador: BRAHIAM ABRAHAM CORRALES VILLA 2do. Escrutador: ELIA MARGARITA CAMACHO LOPEZ</p> <p>3er. Escrutador: FLAVIO CASTRO FLORES</p> <p>1er. Suplente: ILDELISA CASTRO MONTOYA 2do. Suplente: FIDEL CASTRO PEREZ 3er. Suplente: MARTHA PATRICIA COVARRUBIAS VARELA</p>

<p>Distrito Federal: 3) GUAMUCHIL Distrito Local: 9) GUAMUCHIL Municipio: 2) ANGOSTURA Localidad: 116) LA UNION Sección: 490 B1</p> <p>Ubicación: JARDÍN DE NIÑOS RENATO VEGA AMADOR, CALLE SIN NOMBRE, SIN NÚMERO, LOCALIDAD LA UNIÓN, CÓDIGO POSTAL 81632, ANGOSTURA, SINALOA, FRENTE A LA CANCHA DE BAILE</p> <p>Presidenta/e: ANA GLORIA CASTRO LOPEZ</p> <p>1er. Secretaria/o: JONATHAN DE JESUS ANGULO MASCAREÑO 2do. Secretaria/o: CATALINA GUADALUPE CASTRO LOPEZ</p> <p>1er. Escrutador: YARELY LIERA OBESO 2do. Escrutador: GUSTAVO ADAEL LOPEZ SOTOMAYOR 3er. Escrutador: ROSA ALEJANDRA OBESO URETA</p> <p>1er. Suplente: GRACIELA CUADRAS LIERA 2do. Suplente: RAMON PEREZ LEYVA 3er. Suplente: MARIA IMELDA CAMACHO ESCALANTE</p>	<p>Distrito Federal: 3) GUAMUCHIL Distrito Local: 9) GUAMUCHIL Municipio: 2) ANGOSTURA Localidad: 32) LA CERCADA Sección: 491 B1</p> <p>Ubicación: ESCUELA PRIMARIA LUIS PASTEUR, CALLE SIN NOMBRE, SIN NÚMERO, LOCALIDAD LA CERCADA, CÓDIGO POSTAL 81610, ANGOSTURA, SINALOA, FRENTE A TALLER MECÁNICO</p> <p>Presidenta/e: MARIA LUZ BOJORQUEZ MORENO</p> <p>1er. Secretaria/o: MATILDE CAMACHO MONTOYA 2do. Secretaria/o: MARIA DEL CARMEN ESCALANTE BOJORQUEZ</p> <p>1er. Escrutador: TATIANA YOSELIN ESCALANTE CAMACHO 2do. Escrutador: NOEMI CABANILLAS GASTELUM 3er. Escrutador: JUAN LUIS ESCALANTE VALENZUELA</p> <p>1er. Suplente: ALMA GUADALUPE CAMACHO BOJORQUEZ 2do. Suplente: SAUL CAMACHO HERNANDEZ 3er. Suplente: OLGA CAMACHO VALENZUELA</p>
<p>Distrito Federal: 3) GUAMUCHIL Distrito Local: 9) GUAMUCHIL Municipio: 2) ANGOSTURA Localidad: 49) EL EBANO Sección: 492 B1</p> <p>Ubicación: ESCUELA PRIMARIA RURAL LICENCIADO BENITO JUÁREZ, CALLE ADOLFO LÓPEZ MATEOS, NÚMERO 15, LOCALIDAD EL ÉBANO, CÓDIGO POSTAL 81620, ANGOSTURA, SINALOA, A UN COSTADO DEL JARDÍN DE NIÑOS Y CASA EJIDAL</p> <p>Presidenta/e: LEOVARDO CEYCA CAMACHO</p> <p>1er. Secretaria/o: DULCE KARELI CASTRO MONTOYA 2do. Secretaria/o: AMNER HEBER CASTRO ROMO</p> <p>1er. Escrutador: DANA PAOLA CASTRO SANTOS 2do. Escrutador: VICTOR ERNESTO GARIBALDY CASTRO 3er. Escrutador: DIANA CRISTINA ANGULO BENITEZ</p> <p>1er. Suplente: LUCIANA ANGULO PINEDA 2do. Suplente: JESUS ARIEL CASTRO SOSA 3er. Suplente: REBECA BENITEZ PEÑUELAS</p>	<p>Distrito Federal: 3) GUAMUCHIL Distrito Local: 9) GUAMUCHIL Municipio: 2) ANGOSTURA Localidad: 49) EL EBANO Sección: 493 B1</p> <p>Ubicación: DOMICILIO PARTICULAR, CALLE LÁZARO CÁRDENAS, SIN NÚMERO, LOCALIDAD EL ÉBANO, CÓDIGO POSTAL 81620, ANGOSTURA, SINALOA, FRENTE A MINISUPER JEDIMAR</p> <p>Presidenta/e: ALEJANDRA GALVEZ MONTOYA</p> <p>1er. Secretaria/o: JUAN MANUEL GARIBALDI ZAVALA 2do. Secretaria/o: SONIA GARIBALDY GALVEZ</p> <p>1er. Escrutador: ROSALVA LIERA SOSA 2do. Escrutador: JULIO CESAR FELIX OBESO 3er. Escrutador: KENIA CELENE GARIBALDI REYES</p> <p>1er. Suplente: ROSA AMELIA OBESO GALVEZ 2do. Suplente: OSCAR ENRIQUE FELIX OBESO 3er. Suplente: MARIA ESMERALDA MONTOYA PEÑUELAS</p>
<p>Distrito Federal: 3) GUAMUCHIL Distrito Local: 9) GUAMUCHIL Municipio: 2) ANGOSTURA Localidad: 54) ESTACION ACATITA Sección: 494 B1</p> <p>Ubicación: ESCUELA PRIMARIA SÓCRATES, CALLE CHIHUAHUA, SIN NÚMERO, LOCALIDAD ESTACION ACATITA, CÓDIGO POSTAL 81630, ANGOSTURA, SINALOA, FRENTE A LA CANCHA DEPORTIVA</p> <p>Presidenta/e: MARIA ADELINA HERRERA MORENO</p> <p>1er. Secretaria/o: LIZETH GUILLERMINA GALINDO PAYAN 2do. Secretaria/o: MARBELLA CHAVEZ BACA</p> <p>1er. Escrutador: DOLORES GUADALUPE AGUILAR GARCIA 2do. Escrutador: IVON CRISTINA ANGULO AGUILAR 3er. Escrutador: RAMONA ANGULO AGUILAR</p> <p>1er. Suplente: GUSTAVO ISRAEL AVILEZ TERAN 2do. Suplente: ROSALVA CASTRO ARAUJO 3er. Suplente: PEDRO AMARILLAS LOPEZ</p>	<p>Distrito Federal: 3) GUAMUCHIL Distrito Local: 9) GUAMUCHIL Municipio: 2) ANGOSTURA Localidad: 54) ESTACION ACATITA Sección: 495 B1</p> <p>Ubicación: DOMICILIO PARTICULAR, CALLE SINALOA, SIN NÚMERO, LOCALIDAD ESTACION ACATITA, CÓDIGO POSTAL 81630, ANGOSTURA, SINALOA, A UNA CUADRA DEL EXPENDIO TECATE</p> <p>Presidenta/e: KEVIN YAHIR DELGADO VALENZUELA</p> <p>1er. Secretaria/o: JOSE GUSTAVO GASTELUM LEYVA 2do. Secretaria/o: JOSE LUIS GONZALEZ ALMANZA</p> <p>1er. Escrutador: BERTILA BOJORQUEZ PARRA 2do. Escrutador: ANAYELE CAZARES BENITES 3er. Escrutador: CASTOR GUADALUPE GARCIA SAMAGO</p> <p>1er. Suplente: JOSE LUIS AVILES TERAN 2do. Suplente: SANTOS CARO SANCHEZ 3er. Suplente: CESARIO BARRIENTOS ALVARADO</p>

<p>Distrito Federal: 3) GUAMUCHIL Distrito Local: 9) GUAMUCHIL Municipio: 2) ANGOSTURA Localidad: 90) EL RANCHITO Sección: 496 B1</p> <p>Ubicación: DOMICILIO PARTICULAR, CALLE SIN NOMBRE, SIN NÚMERO, LOCALIDAD EL RANCHITO, CÓDIGO POSTAL 81610, ANGOSTURA, SINALOA, CASA DE LAS EMPANADAS JUANITA</p> <p>Presidenta/e: EZEQUIEL CASTRO ANGULO</p> <p>1er. Secretaria/o: NORMA ANGELICA RAMOS CAMACHO 2do. Secretaria/o: KITZIA ADILENE ANGULO VILLA 1er. Escrutador: ALEXIA DIANEY ANGULO VILLA 2do. Escrutador: JORGE LUIS GODOY ANGULO 3er. Escrutador: GREGORIA DE LA CRUZ HERNANDEZ 1er. Suplente: ELIAZAR CASTRO ANGULO 2do. Suplente: MARIA DORA LOPEZ CASTRO 3er. Suplente: MARIA DEL CARMEN LUNA GUITIMEA</p>	<p>Distrito Federal: 3) GUAMUCHIL Distrito Local: 9) GUAMUCHIL Municipio: 2) ANGOSTURA Localidad: 13) EL BATALLON Sección: 498 B1</p> <p>Ubicación: PARQUE INFANTIL DEL BATALLÓN, CALLE SIN NOMBRE, SIN NÚMERO, LOCALIDAD EL BATALLÓN, CÓDIGO POSTAL 81610, ANGOSTURA, SINALOA, A UN COSTADO DEL KÍNDER JOSÉ ÁNGEL CASTRO ROJO</p> <p>Presidenta/e: ROSA ALEYDA AGUILAR CORTEZ</p> <p>1er. Secretaria/o: CAROLINA ANGULO ANGULO 2do. Secretaria/o: MARIA DEL ROSARIO ANGULO SOBERANES 1er. Escrutador: JESUS JOEL AVENDAÑO ANGULO 2do. Escrutador: ESEQUIEL ANGULO ANGULO 3er. Escrutador: KAREN OLIVIA CAMACHO RAMOS 1er. Suplente: LOURDES GICELA ANGULO LOPEZ 2do. Suplente: JACIEL IVAN ANGULO MASCAREÑO 3er. Suplente: ANUAR BOJORQUEZ CUADRAS</p>
<p>Distrito Federal: 3) GUAMUCHIL Distrito Local: 9) GUAMUCHIL Municipio: 2) ANGOSTURA Localidad: 46) EJIDO 18 DE DICIEMBRE Sección: 499 B1</p> <p>Ubicación: ESCUELA PRIMARIA GENERAL FRANCISCO VILLA, CALLE SIN NOMBRE, SIN NÚMERO, LOCALIDAD EJIDO 18 DE DICIEMBRE, CÓDIGO POSTAL 81610, ANGOSTURA, SINALOA, A UNA CUADRA Y MEDIA DE LA SINDICATURA</p> <p>Presidenta/e: RAMON GONZALEZ LOPEZ</p> <p>1er. Secretaria/o: LEONEL ADAN MANJARREZ XX 2do. Secretaria/o: LEONEL GONZALEZ ALVARADO 1er. Escrutador: NORMA HAYDE LARA ZAVALA 2do. Escrutador: ALFONSO LOPEZ GALVEZ 3er. Escrutador: PATRICIA ONEIDA LOPEZ PACHECO 1er. Suplente: RAUL CENDEJAS CASTAÑEDA 2do. Suplente: FRANCISCO JAVIER LOPEZ PACHECO 3er. Suplente: CLEMENTE MARTINEZ FIGUEROA</p>	<p>Distrito Federal: 3) GUAMUCHIL Distrito Local: 9) GUAMUCHIL Municipio: 2) ANGOSTURA Localidad: 23) CAMPO GENERAL Sección: 500 B1</p> <p>Ubicación: ESCUELA PRIMARIA LICENCIADO JUSTO SIERRA, CALLE SIN NOMBRE, SIN NÚMERO, LOCALIDAD CAMPO GENERAL, CÓDIGO POSTAL 81642, ANGOSTURA, SINALOA, FRENTE A CANCHA PÚBLICA</p> <p>Presidenta/e: JESUS HUMBERTO ALCANTAR LARA</p> <p>1er. Secretaria/o: DULCE ROCIO DIAZ ACEVEDO 2do. Secretaria/o: ORALIA MARIELA ACEVEDO HERNANDEZ 1er. Escrutador: JOSE MANUEL ACEVEDO LEMUS 2do. Escrutador: FANY LIZBETH CISNEROS TORRES 3er. Escrutador: JESUS ACEVEDO CHAVEZ 1er. Suplente: MIRIAM EDITH CARO GONZALEZ 2do. Suplente: MARIA GUADALUPE CHAVEZ LARA 3er. Suplente: VIRGINIA ACEVEDO RUIZ</p>
<p>Distrito Federal: 3) GUAMUCHIL Distrito Local: 9) GUAMUCHIL Municipio: 2) ANGOSTURA Localidad: 16) BATURY Sección: 501 B1</p> <p>Ubicación: ESCUELA PRIMARIA JOSÉ MARÍA MORELOS Y PAVÓN, CALLE SIN NOMBRE, SIN NÚMERO, LOCALIDAD BATURY, CÓDIGO POSTAL 81610, ANGOSTURA, SINALOA, A UN COSTADO DE AGUA PURIFICADORA BATURY</p> <p>Presidenta/e: JOSEFA ANGULO CABANILLAS</p> <p>1er. Secretaria/o: LAURA SOTELO HIGUERA 2do. Secretaria/o: IVAN CABANILLAS SANCHEZ 1er. Escrutador: RAMON ALFONSO GARCIA URIAS 2do. Escrutador: JOEL EDUARDO CABANILLAS LEAL 3er. Escrutador: MAYRA ANGULO CABANILLAS 1er. Suplente: GUADALUPE CABANILLAS VALENZUELA 2do. Suplente: HELIDA AIDA GARCIA PEREA 3er. Suplente: MARCELINO CABANILLAS TORRES</p>	<p>Distrito Federal: 3) GUAMUCHIL Distrito Local: 9) GUAMUCHIL Municipio: 2) ANGOSTURA Localidad: 16) BATURY Sección: 502 B1</p> <p>Ubicación: JARDÍN DE NIÑOS JOSÉ VASCONCELOS, CALLE SIN NOMBRE, SIN NÚMERO, LOCALIDAD BATURY, CÓDIGO POSTAL 81610, ANGOSTURA, SINALOA, CONTRAESQUINA DE ABARROTÉS LA CHICA</p> <p>Presidenta/e: CESARIO AVILA URIAS</p> <p>1er. Secretaria/o: SILVIA VERONICA CASTRO URIAS 2do. Secretaria/o: KEVIN EDMIDIO CASTRO OBESO 1er. Escrutador: ESTHER DAYANI DUARTE SANCHEZ 2do. Escrutador: INELVA ARMENTA MONTOYA 3er. Escrutador: BALDEMAR DUARTE RODRIGUEZ 1er. Suplente: VIRGINIA DURAN BERRELLEZA 2do. Suplente: MANUEL CAMACHO GUITIMEA 3er. Suplente: MARIA DEL CARMEN GALINDO GAXIOLA</p>

<p>Distrito Federal: 3) GUAMUCHIL Distrito Local: 9) GUAMUCHIL Municipio: 2) ANGOSTURA Localidad: 35) CERRO SEGUNDO Sección: 503 B1</p> <p>Ubicación: CASA EJIDAL, CALLE SIN NOMBRE, SIN NÚMERO, LOCALIDAD CERRO SEGUNDO, CÓDIGO POSTAL 81610, ANGOSTURA, SINALOA, A UN LADO DE LA CANCHA DE LA COMUNIDAD</p> <p>Presidenta/e: EDI BERNARDO CASTRO GUERRERO</p> <p>1er. Secretaria/o: ADAIR ALEJANDRO CASTRO RUIZ 2do. Secretaria/o: MARISA ANGULO ANGULO</p> <p>1er. Escrutador: JUAN PABLO CASTRO CONTRERAS 2do. Escrutador: JULIO ZENON CASTRO FELIX</p> <p>3er. Escrutador: ILDELFONZO CASTRO URIAS</p> <p>1er. Suplente: EDY BERNARDO CASTRO LOPEZ 2do. Suplente: JACINTO CASTRO SANCHEZ 3er. Suplente: LAURENCIO CASTRO SANCHEZ</p>	<p>Distrito Federal: 3) GUAMUCHIL Distrito Local: 9) GUAMUCHIL Municipio: 2) ANGOSTURA Localidad: 5) GUSTAVO DIAZ ORDAZ Sección: 504 B1</p> <p>Ubicación: ESCUELA SECUNDARIA PEDRO RAMÍREZ CASTRO, CARRETERA PEDRO RAMÍREZ CASTRO, SIN NÚMERO, LOCALIDAD GUSTAVO DÍAZ ORDAZ, CÓDIGO POSTAL 81640, ANGOSTURA, SINALOA., A UN COSTADO DE LA CARRETERA</p> <p>Presidenta/e: AGUSTIN GUSTAVO AGUILAR NUÑEZ</p> <p>1er. Secretaria/o: ELMER ASABEL AGUILAR NUÑEZ</p> <p>2do. Secretaria/o: EMMA GUADALUPE BLANCARTE LARA</p> <p>1er. Escrutador: MARISOL CARDENAS SALAIS 2do. Escrutador: RICARDO CASTRO CAMACHO</p> <p>3er. Escrutador: ALONDRA GUADALUPE CARDENAS OBESO</p> <p>1er. Suplente: MARIA LIDIA ARECHIGA RUIZ 2do. Suplente: LIZNEIDY BLANCARTE LARA 3er. Suplente: NORMA PATRICIA BLANCARTE SALAS</p>
<p>Distrito Federal: 3) GUAMUCHIL Distrito Local: 9) GUAMUCHIL Municipio: 2) ANGOSTURA Localidad: 5) GUSTAVO DIAZ ORDAZ Sección: 505 B1</p> <p>Ubicación: JARDÍN DE NIÑOS JUAN ESCUTIA, AVENIDA 21 DE MARZO, SIN NÚMERO, LOCALIDAD GUSTAVO DÍAZ ORDAZ, CÓDIGO POSTAL 81640, ANGOSTURA, SINALOA, FRENTE A LA ESCUELA PRIMARIA</p> <p>Presidenta/e: LUCINA CASTRO CASTRO</p> <p>1er. Secretaria/o: YUNERI CASTRO CARDENAS 2do. Secretaria/o: JILARY ANGULO CARDENAS</p> <p>1er. Escrutador: SONIA CARDENAS SANCHEZ 2do. Escrutador: EDUARDO ANGULO MONTOYA</p> <p>3er. Escrutador: HEMIGDIO CASTRO ESPINOZA</p> <p>1er. Suplente: REINA CONSUELO AGUILAR VAZQUEZ 2do. Suplente: LAURA ISELA ANGULO LOPEZ 3er. Suplente: GONZALO ANGULO BOJORQUEZ</p>	<p>Distrito Federal: 3) GUAMUCHIL Distrito Local: 9) GUAMUCHIL Municipio: 2) ANGOSTURA Localidad: 5) GUSTAVO DIAZ ORDAZ Sección: 506 B1</p> <p>Ubicación: ESCUELA PRIMARIA ADOLFO LÓPEZ MATEOS, AVENIDA 8 DE DICIEMBRE, SIN NÚMERO, LOCALIDAD GUSTAVO DÍAZ ORDAZ, CÓDIGO POSTAL 81640, ANGOSTURA, SINALOA, A ESPALDAS DEL JARDÍN DE NIÑOS</p> <p>Presidenta/e: ALONDRA ANAHY CHAPARRO CORONA</p> <p>1er. Secretaria/o: ERIK MACARIO CHAPARRO CORONA 2do. Secretaria/o: GERARDO GUTIERREZ HERNANDEZ</p> <p>1er. Escrutador: DELVIA RUTH CASTRO FERMAN 2do. Escrutador: SANTOS GUERRERO CARO</p> <p>3er. Escrutador: GUADALUPE GALLARDO CASTRO</p> <p>1er. Suplente: LOURDES LORENA CASTILLO MASCAREÑO 2do. Suplente: HERMELINDA IBARRA DIAZ 3er. Suplente: LUIS CISNEROS RODRIGUEZ</p>
<p>Distrito Federal: 3) GUAMUCHIL Distrito Local: 9) GUAMUCHIL Municipio: 2) ANGOSTURA Localidad: 5) GUSTAVO DIAZ ORDAZ Sección: 507 B1</p> <p>Ubicación: DOMICILIO PARTICULAR, CALLE BENITO JUÁREZ, NÚMERO 48, LOCALIDAD GUSTAVO DÍAZ ORDAZ, CÓDIGO POSTAL 81640, ANGOSTURA, SINALOA, A UNA CUADRA DE CORREOS</p> <p>Presidenta/e: SANDER ISRAEL ARMENTA PLATA</p> <p>1er. Secretaria/o: ALEJANDRA DANIELA CASTRO COSIO 2do. Secretaria/o: ZULETH CASTRO TAPIA</p> <p>1er. Escrutador: MARIA DEL CARMEN CASTRO CASTRO 2do. Escrutador: BERENICE BLANCARTE RAMOS</p> <p>3er. Escrutador: AIRIAM PAULINA BARRON ASTORGA</p> <p>1er. Suplente: RODOLFO GUADALUPE BARRON ASTORGA 2do. Suplente: GLORINDA CASTRO CASTRO 3er. Suplente: ROCIO MARGARITA ASTORGA HERNANDEZ</p>	<p>Distrito Federal: 3) GUAMUCHIL Distrito Local: 9) GUAMUCHIL Municipio: 2) ANGOSTURA Localidad: 34) CERRO DE LOS SANCHEZ Sección: 508 B1</p> <p>Ubicación: ESPACIO DE ALIMENTACIÓN, ENCUENTRO Y DESARROLLO, CALLE SIN NOMBRE, SIN NÚMERO, LOCALIDAD CERRO DE LOS SANCHEZ, CÓDIGO POSTAL 81640, ANGOSTURA, SINALOA, A UN COSTADO DEL JARDÍN DE NIÑOS</p> <p>Presidenta/e: GREISY IBARRA MARTINEZ</p> <p>1er. Secretaria/o: ABIGAIL MARGARITA INZUNZA MARTINEZ 2do. Secretaria/o: LUIS ENRIQUE ARAUJO AGUILAR</p> <p>1er. Escrutador: ELIZABETH MACIAS MEDINA 2do. Escrutador: JOSEFINA MARTINEZ FIGUEROA</p> <p>3er. Escrutador: ISIDRO MARTINEZ RANGEL</p> <p>1er. Suplente: ANTONIO IBARRA DIAZ 2do. Suplente: JOAQUIN ARAUJO ORTEGA 3er. Suplente: JUAN DE DIOS ARROYO PONCE</p>

<p>Distrito Federal: 3) GUAMUCHIL Distrito Local: 9) GUAMUCHIL Municipio: 2) ANGOSTURA Localidad: 11) AGUSTINA RAMIREZ Sección: 509 B1</p> <p>Ubicación: ESCUELA PRIMARIA GENERAL ANTONIO ROSALES, CALLE FLORENTINO GÓMEZ, SIN NÚMERO, LOCALIDAD AGUSTINA RAMÍREZ, CÓDIGO POSTAL 81630, ANGOSTURA, SINALOA, A UN COSTADO DEL JARDÍN DE NIÑOS FRANCISCO JAVIER MINA</p> <p>Presidenta/e: VANESSA ALVAREZ VERDUGO</p> <p>1er. Secretaria/o: ALEJANDRA FELIX LEDESMA 2do. Secretaria/o: KAREN GARCIA LIMONES 1er. Escrutador: YADIRA FELICITAS ESPINOZA SALOMON 2do. Escrutador: ADRIAN ALVAREZ AMADOR 3er. Escrutador: MARGARITA CHAVIRA RIVERA 1er. Suplente: JORGE ALBERTO CONTRERAS TIRADO 2do. Suplente: ESTHER CONTRERAS CALDERON 3er. Suplente: MARTHA CORTES MOZQUEDA</p>	<p>Distrito Federal: 3) GUAMUCHIL Distrito Local: 9) GUAMUCHIL Municipio: 2) ANGOSTURA Localidad: 11) AGUSTINA RAMIREZ Sección: 510 B1</p> <p>Ubicación: DOMICILIO PARTICULAR, AVENIDA REFORMA, SIN NÚMERO, LOCALIDAD AGUSTINA RAMÍREZ, CÓDIGO POSTAL 81649, ANGOSTURA, SINALOA, FRENTE A REFACCIONARIA AUTOMOTRIZ MORALES</p> <p>Presidenta/e: HECTOR ARMANDO FLORES GOMEZ</p> <p>1er. Secretaria/o: DAMARIS CHAVEZ CONTRERAS 2do. Secretaria/o: DAVID HUMBERTO GARCIA CONTRERAS 1er. Escrutador: JONATAN LOPEZ CRUZ 2do. Escrutador: ANA LUISA GARCIA FELIX 3er. Escrutador: DANIEL CHAVEZ MORALES 1er. Suplente: PABLO HERNANDEZ DELGADO 2do. Suplente: LUCIANO RAMOS VAZQUEZ 3er. Suplente: MARIA LARA RAMIREZ</p>
<p>Distrito Federal: 3) GUAMUCHIL Distrito Local: 9) GUAMUCHIL Municipio: 2) ANGOSTURA Localidad: 6) LA ILAMA Sección: 511 B1</p> <p>Ubicación: ESCUELA PRIMARIA GABRIEL LEYVA SOLANO, AVENIDA SIN NOMBRE, SIN NÚMERO, LOCALIDAD LA ILAMA, CÓDIGO POSTAL 81635, ANGOSTURA, SINALOA, FRENTE A LA SINDICATURA</p> <p>Presidenta/e: EDUARDO ELEAZAR FELIX CASTRO</p> <p>1er. Secretaria/o: SAMUEL CASTRO MARTINEZ 2do. Secretaria/o: KARELY GUADALUPE CAMACHO CABANILLAS 1er. Escrutador: ALONDRA AIDE CASTRO LEYVA 2do. Escrutador: GUSTAVO ALFONSO MONTOYA CASTRO 3er. Escrutador: UBANIA BOJORQUEZ VELAZQUEZ 1er. Suplente: SAMUEL ESPINOZA MONTOYA 2do. Suplente: GILBERTO ARIOL MONTOYA CASTRO 3er. Suplente: JESUS ISRAEL MONTOYA ARAGON</p>	<p>Distrito Federal: 3) GUAMUCHIL Distrito Local: 9) GUAMUCHIL Municipio: 2) ANGOSTURA Localidad: 6) LA ILAMA Sección: 512 B1</p> <p>Ubicación: SINDICATURA DE LA ILAMA, AVENIDA SIN NOMBRE, SIN NÚMERO, LOCALIDAD LA ILAMA, CÓDIGO POSTAL 81635, ANGOSTURA, SINALOA, POR EL BOULEVARD DE LAS PALMAS FRENTE A LA ESCUELA PRIMARIA</p> <p>Presidenta/e: KATIA DAIRAN LOPEZ BARRAZA</p> <p>1er. Secretaria/o: MABEL GUADALUPE CASTRO VEGA 2do. Secretaria/o: JUAN PEDRO ESPINOZA RUBIO 1er. Escrutador: MARIA JOSE LOPEZ MONTOYA 2do. Escrutador: ARCELIA BIRIDIANA LOPEZ MONTOYA 3er. Escrutador: CARLOS ERNESTO CASTRO CASTRO 1er. Suplente: FRANCISCO CASTRO MARTINEZ 2do. Suplente: MARIA ELIA GAXIOLA AVENDAÑO 3er. Suplente: CRUZ LOPEZ BORQUEZ</p>
<p>Distrito Federal: 3) GUAMUCHIL Distrito Local: 9) GUAMUCHIL Municipio: 2) ANGOSTURA Localidad: 67) JUAN DE LA BARRERA Sección: 513 B1</p> <p>Ubicación: CASA EJIDAL, CALLE SIN NOMBRE, SIN NÚMERO, LOCALIDAD JUAN DE LA BARRERA, CÓDIGO POSTAL 81639, ANGOSTURA, SINALOA, PRIMER BAJADA A LA DERECHA</p> <p>Presidenta/e: MARIA TERESA BARRAZA CASTILLO</p> <p>1er. Secretaria/o: MARILU ABIGAIL AISPURO QUIÑONEZ 2do. Secretaria/o: PRIMITIVO BARRAZA HERAS 1er. Escrutador: YOLANDA BELTRAN BAZUA 2do. Escrutador: MELBY SUGHEY GALAVIZ CASTELO 3er. Escrutador: SANTIAGO BELTRAN BARRAZA 1er. Suplente: HERMINIA BELTRAN BAZUA 2do. Suplente: FRANCISCA GUADALUPE BELTRAN GUERRERO 3er. Suplente: IGNACIO ARECHIGA FELIX</p>	<p>Distrito Federal: 3) GUAMUCHIL Distrito Local: 9) GUAMUCHIL Municipio: 2) ANGOSTURA Localidad: 33) EL CERRO Sección: 514 B1</p> <p>Ubicación: JARDÍN DE NIÑOS INGENIERO JORGE SOSA MONTOYA, AVENIDA SIN NOMBRE, SIN NÚMERO, LOCALIDAD EL CERRO, CÓDIGO POSTAL 81649, ANGOSTURA, SINALOA, FRENTE A LA PRIMARIA</p> <p>Presidenta/e: JAIME CASTRO INZUNZA</p> <p>1er. Secretaria/o: MANDIBIA ESTELA CASTRO ESPINOZA 2do. Secretaria/o: MARTIN LORENZO ESPINOZA ORTIZ 1er. Escrutador: PEDRO FELIX GONZALEZ 2do. Escrutador: GUADALUPE CAMACHO FELIX 3er. Escrutador: DIONICIO CASTRO ANGULO 1er. Suplente: JESUS ALFONSO CASTRO INZUNZA 2do. Suplente: SAUL CASTRO ANGULO 3er. Suplente: MEDARDO FELIX ROJO</p>

<p>Distrito Federal: 3) GUAMUCHIL Distrito Local: 9) GUAMUCHIL Municipio: 2) ANGOSTURA Localidad: 19) BRUNO B. GARCIA Sección: 515 B1</p> <p>Ubicación: ESCUELA PRIMARIA LICENCIADO ADOLFO LÓPEZ MATEOS, CALLE SIN NOMBRE, SIN NÚMERO, LOCALIDAD BRUNO BELTRÁN GARCÍA, CÓDIGO POSTAL 81639, ANGOSTURA, SINALOA, A UN COSTADO DE LA CASETA TELEFÓNICA PÚBLICA</p> <p>Presidenta/e: MARIA ISABEL ESPINOZA REYES</p> <p>1er. Secretaria/o: JUAN CARLOS BARRIGA RIVERA 2do. Secretaria/o: DANIEL GUADALUPE BELTRAN BELTRAN</p> <p>1er. Escrutador: KARLA YASMIN GARCIA SAUCEDA 2do. Escrutador: MARTINA GARCIA SAUCEDA</p> <p>3er. Escrutador: ENCARNACION GRACIANO ESPARZA</p> <p>1er. Suplente: RUBI KAREL MARQUEZ SOTO 2do. Suplente: LEIDY ELENA BELTRAN CABRERA 3er. Suplente: JOSE LUIS CONTRERAS GONZALEZ</p>	<p>Distrito Federal: 3) GUAMUCHIL Distrito Local: 9) GUAMUCHIL Municipio: 2) ANGOSTURA Localidad: 88) PROTOMARTIRES DE SINALOA Sección: 517 B1</p> <p>Ubicación: ESCUELA PRIMARIA GENERAL GABRIEL LEYVA SOLANO, CALLE SIN NOMBRE, SIN NÚMERO, LOCALIDAD PROTOMÁRTIRES DE SINALOA, CÓDIGO POSTAL 81655, ANGOSTURA, SINALOA, FRENTE AL COLEGIO DE BACHILLERES DEL ESTADO DE SINALOA NÚMERO 17</p> <p>Presidenta/e: ISABEL ANGULO CORTEZ</p> <p>1er. Secretaria/o: FRANCISCO CHAVEZ GASCA 2do. Secretaria/o: ALMA KARINA ALVAREZ HERNANDEZ</p> <p>1er. Escrutador: CARLOS IVAN ALVAREZ QUEVEDO 2do. Escrutador: J.JESUS CAMACHO SAVEDRA</p> <p>3er. Escrutador: JOSE INDALECIO CASTRO MALDONADO</p> <p>1er. Suplente: MARIA DE LOS ANGELES BALDENEGRO RODRIGUEZ 2do. Suplente: JUAN ALVAREZ HERNANDEZ 3er. Suplente: JOSE ALVARO ANDRADE HERNANDEZ</p>
<p>Distrito Federal: 3) GUAMUCHIL Distrito Local: 9) GUAMUCHIL Municipio: 2) ANGOSTURA Localidad: 45) DAMASO CARDENAS Sección: 518 B1</p> <p>Ubicación: ESCUELA PRIMARIA RURAL LICENCIADO BENITO JUÁREZ, CALLE SIN NOMBRE, SIN NÚMERO, LOCALIDAD DÁMASO CÁRDENAS, CÓDIGO POSTAL 81661, ANGOSTURA, SINALOA, A MEDIA CUADRA DE LA CARRETERA</p> <p>Presidenta/e: DALIA LICET CONTRERAS QUIROZ</p> <p>1er. Secretaria/o: MANUEL YAHIR DURAN HERNANDEZ 2do. Secretaria/o: PABLO ANDRADE VALLEJO</p> <p>1er. Escrutador: MARCELA DURAN MORENO 2do. Escrutador: ENEWDY JOANH ENCINES GARCIA</p> <p>3er. Escrutador: MANUEL DURAN ORTIZ</p> <p>1er. Suplente: BRENDA LIZBETH DURAN HERNANDEZ 2do. Suplente: MARIA TERESA ANDRADE LEON 3er. Suplente: BRIS HAYDEE BERNAL PEREZ</p>	<p>Distrito Federal: 3) GUAMUCHIL Distrito Local: 9) GUAMUCHIL Municipio: 2) ANGOSTURA Localidad: 89) RAFAEL BUELNA Sección: 519 B1</p> <p>Ubicación: CASA EJIDAL, CALLE SIN NOMBRE, SIN NÚMERO, LOCALIDAD RAFAEL BUELNA, CÓDIGO POSTAL 81661, ANGOSTURA, SINALOA, POR LA CALLE PAVIMENTADA A DOS CUADRAS A MANO IZQUIERDA</p> <p>Presidenta/e: DENISSE ORTEGA MONTOYA</p> <p>1er. Secretaria/o: CARLOS RODOLFO ESPINOZA ARENAS 2do. Secretaria/o: CARLOS RODOLFO ESPINOZA SALOMON</p> <p>1er. Escrutador: KARLA ARIZBETH GARCIA ANGULO 2do. Escrutador: SAN JUANA CARRANCO GODINEZ</p> <p>3er. Escrutador: ALEX CASTRO SANCHEZ</p> <p>1er. Suplente: MARGARITO CASTRO CASTRO 2do. Suplente: BEATRIS GONZALEZ CASTRO 3er. Suplente: BLANCA NEREIDA GONZALEZ CASTRO</p>
<p>Distrito Federal: 3) GUAMUCHIL Distrito Local: 9) GUAMUCHIL Municipio: 2) ANGOSTURA Localidad: 50) EJIDO INDEPENDENCIA Sección: 520 B1</p> <p>Ubicación: ESCUELA PRIMARIA MIGUEL HIDALGO Y COSTILLA, AVENIDA SIN NOMBRE, NÚMERO 10, LOCALIDAD EJIDO INDEPENDENCIA, CÓDIGO POSTAL 81664, ANGOSTURA, SINALOA, FRENTE A TORTILLERÍA</p> <p>Presidenta/e: RUBY VANESSA ROSALES CASTILLO</p> <p>1er. Secretaria/o: LEONOR MONTOYA ROCHA 2do. Secretaria/o: JESUS OLIVO RENTERIA</p> <p>1er. Escrutador: IRMA LUCIA LEON CORONA 2do. Escrutador: ROQUE MARTINEZ RODRIGUEZ</p> <p>3er. Escrutador: GLORIA ESPINOZA CORONA</p> <p>1er. Suplente: MARICELA BALDENEGRO ARREDONDO 2do. Suplente: ABEL BRIONES PARGA 3er. Suplente: SALUD JIMENEZ AVALOS</p>	<p>Distrito Federal: 3) GUAMUCHIL Distrito Local: 9) GUAMUCHIL Municipio: 2) ANGOSTURA Localidad: 50) EJIDO INDEPENDENCIA Sección: 521 B1</p> <p>Ubicación: ESCUELA SECUNDARIA OFICIAL EUSTAQUIO BUELNA, AVENIDA SIN NOMBRE, SIN NÚMERO, LOCALIDAD EJIDO INDEPENDENCIA, CÓDIGO POSTAL 81664, ANGOSTURA, SINALOA, A UN COSTADO DE LA PRIMARIA</p> <p>Presidenta/e: JUAN LUIS BELTRAN BELTRAN</p> <p>1er. Secretaria/o: ANTONIO GARCIA BONILLA 2do. Secretaria/o: JESUS AARON GARCIA RENTERIA</p> <p>1er. Escrutador: GABRIEL AGUILAR URIBE 2do. Escrutador: YANETH CELMIRA GARCIA MONTOYA</p> <p>3er. Escrutador: RODRIGO GUTIERREZ AGUILAR</p> <p>1er. Suplente: TERESA DE JESUS ESPINOSA MARTINEZ 2do. Suplente: MARISOL GARCIA BELTRAN 3er. Suplente: MARIA GUADALUPE HERNANDEZ CERVANTES</p>

<p>Distrito Federal: 3) GUAMUCHIL Distrito Local: 9) GUAMUCHIL Municipio: 2) ANGOSTURA Localidad: 117) VALENTIN GOMEZ FARIAS Sección: 522 B1</p> <p>Ubicación: ESCUELA PRIMARIA CUAUHTÉMOC, CALLE SIN NOMBRE, SIN NÚMERO, LOCALIDAD VALENTÍN GÓMEZ FARIAS, CÓDIGO POSTAL 81650, ANGOSTURA, SINALOA, FRENTE A LA COMPAÑÍA NACIONAL DE SUBSISTENCIAS POPULARES</p> <p>Presidenta/e: SOLANGE BELTRAN ESPARZA</p> <p>1er. Secretaria/o: LIDIA GUADALUPE CAMACHO FLORES 2do. Secretaria/o: ANDRE YOSSET BELTRAN OCHOA 1er. Escrutador: JESUS ARIEL BORQUEZ LOPEZ 2do. Escrutador: JOSE LUIS BARRAZA LEON 3er. Escrutador: CARMINA BOJORQUEZ CASTRO 1er. Suplente: SONIA GUADALUPE BOJORQUEZ LARA 2do. Suplente: JUAN PABLO CAMACHO IRIVE 3er. Suplente: JOSE MARIA CAMACHO IRIVE</p>	<p>Distrito Federal: 3) GUAMUCHIL Distrito Local: 9) GUAMUCHIL Municipio: 2) ANGOSTURA Localidad: 77) NUEVO OSTIONAL Sección: 523 B1</p> <p>Ubicación: CASA EJIDAL, CALLE SIN NOMBRE, SIN NÚMERO, LOCALIDAD NUEVO OSTIONAL, CÓDIGO POSTAL 81666, ANGOSTURA, SINALOA, A UN LADO DE LA COCINA ECONÓMICA</p> <p>Presidenta/e: RANDY DELIESER CASTRO CORTEZ</p> <p>1er. Secretaria/o: MARIA ISABEL CAMACHO VALENZUELA 2do. Secretaria/o: CARLOS SAMUEL CONTRERAS QUIROZ 1er. Escrutador: GREYSI GUADALUPE ARROYO BURGOS 2do. Escrutador: JESUS FRANCISCO CASTRO ANGULO 3er. Escrutador: JAVIER FLORES ZAMORA 1er. Suplente: SOCORRO BAEZ LARA 2do. Suplente: JOSE MIGUEL CAMACHO VALENZUELA 3er. Suplente: MA YRENE CARRANCO RODRIGUEZ</p>
<p>Distrito Federal: 3) GUAMUCHIL Distrito Local: 9) GUAMUCHIL Municipio: 2) ANGOSTURA Localidad: 63) IGNACIO ALLENDE Sección: 524 B1</p> <p>Ubicación: ESCUELA PRIMARIA FRANCISCO GONZÁLEZ BOCANEGRA, CALLE SIN NOMBRE, SIN NÚMERO, LOCALIDAD IGNACIO ALLENDE, CÓDIGO POSTAL 81670, ANGOSTURA, SINALOA, A UN COSTADO DE LA IGLESIA</p> <p>Presidenta/e: FRANCISCO GARCIA PEREZ</p> <p>1er. Secretaria/o: MARCO CESAR BELTRAN BELTRAN 2do. Secretaria/o: ARACELI GUADALUPE CAMACHO LOPEZ 1er. Escrutador: ELENA CEPEDA QUINTERO 2do. Escrutador: GUILLERMO JOSE ANTONIO PEREZ BELTRAN 3er. Escrutador: REYNA MINERVA ALVAREZ GAMBOA 1er. Suplente: DOMINGO CRUZ MENDOZA 2do. Suplente: ALMA GUADALUPE LOPEZ CAMACHO 3er. Suplente: MARIANA IBETH PEREZ LOPEZ</p>	<p>Distrito Federal: 3) GUAMUCHIL Distrito Local: 9) GUAMUCHIL Municipio: 2) ANGOSTURA Localidad: 7) LEOPOLDO SANCHEZ CELIS Sección: 525 B1</p> <p>Ubicación: CASA EJIDAL, AVENIDA JUSTO SIERRA, SIN NÚMERO, LOCALIDAD LEOPOLDO SANCHEZ CELIS, CÓDIGO POSTAL 81670, ANGOSTURA, SINALOA, ATRÁS DE LA SINDICATURA Y FRENTE A ABARROTES MAGDA</p> <p>Presidenta/e: SEBASTIAN GALLARDO MEJIA</p> <p>1er. Secretaria/o: KARLA LEONOR LOPEZ ORONA 2do. Secretaria/o: BRYAN VLADIMIR DOMINGUEZ PADILLA 1er. Escrutador: KASSANDRA DE JESUS BOJORQUEZ CASTRO 2do. Escrutador: MONICA CAZAREZ GONZALEZ 3er. Escrutador: KARINA MARTINEZ TAMAYO 1er. Suplente: ADRIANA GABRIELA BRISEÑO CAMACHO 2do. Suplente: MARISELA CHAVEZ ESTRADA 3er. Suplente: LAURA ELENA ESCALANTE CABANILLAS</p>
<p>Distrito Federal: 3) GUAMUCHIL Distrito Local: 9) GUAMUCHIL Municipio: 2) ANGOSTURA Localidad: 7) LEOPOLDO SANCHEZ CELIS Sección: 525 C1</p> <p>Ubicación: CASA EJIDAL, AVENIDA JUSTO SIERRA, SIN NÚMERO, LOCALIDAD LEOPOLDO SANCHEZ CELIS, CÓDIGO POSTAL 81670, ANGOSTURA, SINALOA, ATRÁS DE LA SINDICATURA Y FRENTE A ABARROTES MAGDA</p> <p>Presidenta/e: ANA BERTHA GUTIERREZ LOPEZ</p> <p>1er. Secretaria/o: KAREN DARINA LOPEZ ORONA 2do. Secretaria/o: HILDA BEATRIZ ACOSTA AVILA 1er. Escrutador: TERESA DE JESUS BURGOS ESPINOZA 2do. Escrutador: LUZ AIDE CERVANTES CAMACHO 3er. Escrutador: MARIA ADILENE MEDINA MACHADO 1er. Suplente: YUBEL ANAHI GONZALEZ SALAS 2do. Suplente: EDGAR FELIPE ARMENTA MONTOYA 3er. Suplente: RAUL IRIARTE MEDINA</p>	<p>Distrito Federal: 3) GUAMUCHIL Distrito Local: 9) GUAMUCHIL Municipio: 2) ANGOSTURA Localidad: 7) LEOPOLDO SANCHEZ CELIS Sección: 526 B1</p> <p>Ubicación: JARDÍN DE NIÑOS FEDERICO FROEBEL, CALLE JUSTO SIERRA, SIN NÚMERO, LOCALIDAD LEOPOLDO SANCHEZ CELIS, CÓDIGO POSTAL 81670, ANGOSTURA, SINALOA, FRENTE A LA ESCUELA PRIMARIA</p> <p>Presidenta/e: NAYELI GUADALUPE CASTRO ROCHA</p> <p>1er. Secretaria/o: ODALYS BEATRIZ DIAZ RIVERA 2do. Secretaria/o: DANIEL RICARDO BELTRAN GASTELUM 1er. Escrutador: DANITHZA JANETH BUENO VERDUGO 2do. Escrutador: JESUS JUDITH CORRALES JACOBO 3er. Escrutador: MIRNA DOLORES CORRALES JACOBO 1er. Suplente: EFRAIN CHAVEZ ZAVALA 2do. Suplente: JUAN CARLOS CASTRO AGUIRRE 3er. Suplente: HUGO GUICHO GAMEZ</p>

<p>Distrito Federal: 3) GUAMUCHIL Distrito Local: 9) GUAMUCHIL Municipio: 2) ANGOSTURA Localidad: 7) LEOPOLDO SANCHEZ CELIS Sección: 527 B1</p> <p>Ubicación: ESCUELA PRIMARIA PROFESOR MARGARITO GUTIÉRREZ CASTRO, AVENIDA GABRIEL LEYVA SOLANO, SIN NÚMERO, LOCALIDAD LEOPOLDO SÁNCHEZ CELIS, CÓDIGO POSTAL 81670, ANGOSTURA, SINALOA, GABRIEL LEYVA ENTRE NAYARIT Y SONORA</p> <p>Presidenta/e: DANIELA BOJORQUEZ CASTRO</p> <p>1er. Secretaria/o: IDANIA EUNICE BOJORQUEZ MERCADO 2do. Secretaria/o: MARIA KARIEL BELTRAN RUBIO</p> <p>1er. Escrutador: MARIA ALEJANDRA ACOSTA AGUIRRE 2do. Escrutador: DANIELA VICTORIA BOJORQUEZ MARTINEZ 3er. Escrutador: DANNY ARELLANES ARELLANO</p> <p>1er. Suplente: DIANA KARINA BOJORQUEZ CASTRO 2do. Suplente: GUADALUPE BOJORQUEZ CASTRO 3er. Suplente: BEATRIZ AVILA PEREZ</p>	<p>Distrito Federal: 3) GUAMUCHIL Distrito Local: 9) GUAMUCHIL Municipio: 2) ANGOSTURA Localidad: 36) COLONIA SINALOA Sección: 529 B1</p> <p>Ubicación: DOMICILIO PARTICULAR, CALLE 16 DE SEPTIEMBRE, SIN NÚMERO, LOCALIDAD COLONIA SINALOA, CÓDIGO POSTAL 81675, ANGOSTURA, SINALOA, A UNA CUADRA DE LA CARRETERA, ESQUINA CON CALLE MIGUEL HIDALGO</p> <p>Presidenta/e: JUANA HERNANDEZ ARAGON</p> <p>1er. Secretaria/o: ITZEL ROCIO IBARRA CAMACHO 2do. Secretaria/o: KIMBERLY BARRAZA LEYVA</p> <p>1er. Escrutador: GUSTAVO BELTRAN INZUNZA 2do. Escrutador: LEOBARDO GALLARDO LOPEZ 3er. Escrutador: CRUZ BELTRAN GONZALEZ</p> <p>1er. Suplente: CONCEPCION BELTRAN INZUNZA 2do. Suplente: ENRIQUE BELTRAN CABANILLAS 3er. Suplente: LUIS SERGIO GONZALEZ RODRIGUEZ</p>
<p>Distrito Federal: 3) GUAMUCHIL Distrito Local: 9) GUAMUCHIL Municipio: 2) ANGOSTURA Localidad: 36) COLONIA SINALOA Sección: 530 B1</p> <p>Ubicación: ESCUELA PRIMARIA FEDERAL RAFAEL RAMÍREZ, CALLE 20 DE NOVIEMBRE, SIN NÚMERO, LOCALIDAD COLONIA SINALOA, CÓDIGO POSTAL 81675, ANGOSTURA, SINALOA, A UN COSTADO DE LA IGLESIA</p> <p>Presidenta/e: REYMUNDO ALONSO LEYVA INZUNZA</p> <p>1er. Secretaria/o: ISMAEL BAEZ NERIS 2do. Secretaria/o: GILDARDO BAIS NERES</p> <p>1er. Escrutador: SANTOS ERIKA BLANCO HERAS 2do. Escrutador: DAVID ALONSO FLORES CAMACHO 3er. Escrutador: DORA MARIA BELTRAN MILLAN</p> <p>1er. Suplente: NELSON BENITO BLANCO HERAS 2do. Suplente: HUMBERTO EMETERIO AGUILAR SOLANO 3er. Suplente: BLANCA ESTELA CAMACHO LOPEZ</p>	<p>Distrito Federal: 3) GUAMUCHIL Distrito Local: 9) GUAMUCHIL Municipio: 2) ANGOSTURA Localidad: 3) COLONIA AGRICOLA MEXICO Sección: 531 B1</p> <p>Ubicación: ESCUELA SECUNDARIA TÉCNICA ROSENDO GENARO CASTRO, CALLE FRANCISCO IGNACIO MADERO, SIN NÚMERO, LOCALIDAD COLONIA AGRICOLA MÉXICO, CÓDIGO POSTAL 81660, ANGOSTURA, SINALOA, ENTRADA A LA COMUNIDAD</p> <p>Presidenta/e: ARMANDO ALVAREZ GUTIERREZ</p> <p>1er. Secretaria/o: ARMANDO DANIEL ALVAREZ BELTRAN 2do. Secretaria/o: ANTONIO ALEJOS CERVANTES</p> <p>1er. Escrutador: GUADALUPE ALEJOS CERVANTES 2do. Escrutador: JORGE ANDRADE ESPINOZA 3er. Escrutador: ANA KARINA ALEJOS BUENO</p> <p>1er. Suplente: ANGEL TOMAS ACOSTA ZAVALA 2do. Suplente: MARIA DE LA LUZ BELTRAN BUENO 3er. Suplente: GUADALUPE BUENO ANGULO</p>
<p>Distrito Federal: 3) GUAMUCHIL Distrito Local: 9) GUAMUCHIL Municipio: 2) ANGOSTURA Localidad: 3) COLONIA AGRICOLA MEXICO Sección: 532 B1</p> <p>Ubicación: DOMICILIO PARTICULAR, AVENIDA FRANCISCO IGNACIO MADERO, NÚMERO 20, LOCALIDAD COLONIA AGRICOLA MÉXICO, CÓDIGO POSTAL 81660, ANGOSTURA, SINALOA, A UN COSTADO DE POLLOS MAYRA</p> <p>Presidenta/e: ARACELY GARCIA ANDRADE</p> <p>1er. Secretaria/o: VIRIDIANA ESCAMILLA LEAL 2do. Secretaria/o: DALIA ROCIO ESTRADA VAZQUEZ</p> <p>1er. Escrutador: JERRY GUADALUPE AGUILAR ANGUIANO 2do. Escrutador: ALMA DELIA ALDAMA HERRERA 3er. Escrutador: ADELA ESTRADA CRUZ</p> <p>1er. Suplente: BEATRIZ GARCIA ZAMORA 2do. Suplente: ROBERTO ANGUIANO PIMENTEL 3er. Suplente: ERNESTO CUEVAS ARREDONDO</p>	<p>Distrito Federal: 3) GUAMUCHIL Distrito Local: 9) GUAMUCHIL Municipio: 2) ANGOSTURA Localidad: 3) COLONIA AGRICOLA MEXICO Sección: 533 B1</p> <p>Ubicación: DOMICILIO PARTICULAR, CALLE RAFAEL BUELNA, NÚMERO 8, LOCALIDAD COLONIA AGRICOLA MÉXICO, CÓDIGO POSTAL 81660, ANGOSTURA, SINALOA, FRENTE AL ABARROTE SIN NOMBRE</p> <p>Presidenta/e: ALEJANDRA CANTU JIMENEZ</p> <p>1er. Secretaria/o: JUAN DE DIOS CORRALES SANTIAGO 2do. Secretaria/o: PEDRO ELEAZAR CANTU JIMENEZ</p> <p>1er. Escrutador: MICHEL ANDREA CASTRO RIVERA 2do. Escrutador: CELSA CORRALES MIRANDA 3er. Escrutador: GLORIA AMPARO JIMENEZ CAZARES</p> <p>1er. Suplente: MARTINIANA ALGANDAR BOJORQUEZ 2do. Suplente: MANUEL ALVARADO CORTEZ 3er. Suplente: ELVIA ROSA BUENO MORALES</p>

<p>Distrito Federal: 3) GUAMUCHIL Distrito Local: 9) GUAMUCHIL Municipio: 2) ANGOSTURA Localidad: 3) COLONIA AGRICOLA MEXICO Sección: 534 B1</p> <p>Ubicación: CASA EJIDAL, CALLE ÁNGEL FLORES, SIN NÚMERO, COLONIA AGRÍCOLA MÉXICO, CÓDIGO POSTAL 81660, ANGOSTURA, SINALOA, ENTRE MACARIO GAXIOLA Y GABRIEL LEYVA CASI FRENTE AL PARQUE</p> <p>Presidenta/e: ANGELA CAMPOS CHAVEZ</p> <p>1er. Secretaria/o: KASSANDRA GUADALUPE BOJORQUEZ ZAZUETA 2do. Secretaria/o: CRISTIAN GUADALUPE BOJORQUEZ ZAZUETA</p> <p>1er. Escrutador: GUADALUPE BURGOS PEREZ 2do. Escrutador: FAUSTO CAMACHO MUÑOZ</p> <p>3er. Escrutador: DULCE MARGARITA CAMPOS FRANCO</p> <p>1er. Suplente: GUADALUPE DEL CARMEN ACOSTA CAZAREZ 2do. Suplente: DARIO ANTONIO BOJORQUEZ ZAZUETA 3er. Suplente: TOMAS ACOSTA CAZAREZ</p>	<p>Distrito Federal: 3) GUAMUCHIL Distrito Local: 9) GUAMUCHIL Municipio: 2) ANGOSTURA Localidad: 3) COLONIA AGRICOLA MEXICO Sección: 535 B1</p> <p>Ubicación: DOMICILIO PARTICULAR, AVENIDA LÁZARO CÁRDENAS, SIN NÚMERO, LOCALIDAD COLONIA AGRÍCOLA MÉXICO, CÓDIGO POSTAL 81660, ANGOSTURA, SINALOA, A 200 METROS DEL SÚPER</p> <p>Presidenta/e: CLARISSA ALEJANDRE RAYA</p> <p>1er. Secretaria/o: JAIME OBEL AGUILAR SILVAS 2do. Secretaria/o: YESSENIA ALEJANDRE RAYA</p> <p>1er. Escrutador: MARIBEL BUENO CALDERON 2do. Escrutador: JUAN CARLOS GARCIA CORTEZ</p> <p>3er. Escrutador: LUIS ALEJANDRO ALEJANDRE RAYA</p> <p>1er. Suplente: LUIS ANTONIO ALEJANDRE NARANJO 2do. Suplente: IGNACIO ALEJOS CERVANTES 3er. Suplente: JUAN JOSE ALDAMA TORRES</p>
<p>Distrito Federal: 3) GUAMUCHIL Distrito Local: 9) GUAMUCHIL Municipio: 2) ANGOSTURA Localidad: 3) COLONIA AGRICOLA MEXICO Sección: 536 B1</p> <p>Ubicación: JARDÍN DE NIÑOS LUZ MARÍA SERRADELL, CALLE GÁMEZ ENRIQUEZ, SIN NÚMERO, LOCALIDAD COLONIA AGRÍCOLA MÉXICO, CÓDIGO POSTAL 81660, ANGOSTURA, SINALOA, FRENTE A REFACCIONARIA LOPSAN</p> <p>Presidenta/e: STEPHANIE BELTRAN BIRRUETA</p> <p>1er. Secretaria/o: BRENDA BERENICE ACOSTA LOPEZ 2do. Secretaria/o: FRANCISCO ALDAMA ESPINOZA</p> <p>1er. Escrutador: ONEYDA GUADALUPE ALVARADO ANGULO 2do. Escrutador: JOSE ALDAMA ESPINOZA</p> <p>3er. Escrutador: MIRNA PATRICIA ALDAMA ESPINOZA</p> <p>1er. Suplente: FERMIN ANGULO ELENES 2do. Suplente: SANDRA LUZ BENITEZ VALENZUELA 3er. Suplente: NEMECIO ANDRADE ESPINOZA</p>	<p>Distrito Federal: 3) GUAMUCHIL Distrito Local: 9) GUAMUCHIL Municipio: 2) ANGOSTURA Localidad: 3) COLONIA AGRICOLA MEXICO Sección: 537 B1</p> <p>Ubicación: ESCUELA PRIMARIA PROFESOR MAXIMINO HERNÁNDEZ ESCANIO, CALLE MIGUEL HIDALGO Y COSTILLA, SIN NÚMERO, LOCALIDAD COLONIA AGRÍCOLA MÉXICO, CÓDIGO POSTAL 81660, ANGOSTURA, SINALOA, FRENTE A PRODUCTOS PALOMINOS</p> <p>Presidenta/e: LETICIA GASCA CERVANTES</p> <p>1er. Secretaria/o: NESTOR ISIDRO BOJORQUEZ MEDINA 2do. Secretaria/o: BETZY MELISA FAVELA MEDINA</p> <p>1er. Escrutador: AGUSTIN HUMBERTO HERNANDEZ LEYVA 2do. Escrutador: TERESA DE JESUS BORBOYA AGUIRRE</p> <p>3er. Escrutador: MARIA ELEUTERIA CERVANTES RANGEL</p> <p>1er. Suplente: RAMIRO ESTRADA MENDEZ 2do. Suplente: MAURICIO GASCA NARANJO 3er. Suplente: MA. ESTHER HERNANDEZ PEREZ</p>
<p>Distrito Federal: 3) GUAMUCHIL Distrito Local: 9) GUAMUCHIL Municipio: 2) ANGOSTURA Localidad: 3) COLONIA AGRICOLA MEXICO Sección: 538 B1</p> <p>Ubicación: DOMICILIO PARTICULAR, AVENIDA LÁZARO CÁRDENAS, NÚMERO 78, LOCALIDAD COLONIA AGRÍCOLA MÉXICO, CÓDIGO POSTAL 81660, ANGOSTURA, SINALOA, CONTRA ESQUINA DE ABARROTÉS DOÑA LEO, ESQUINA CON CALLE LÁZARO CÁRDENAS</p> <p>Presidenta/e: CRISTAL YOSSELIN AGUILAR NOLAZCO</p> <p>1er. Secretaria/o: JESUS GUADALUPE ALVARADO PEREZ 2do. Secretaria/o: ANAHI CERVANTES BURGOS</p> <p>1er. Escrutador: CARMEN PATRICIA CERVANTES SANDOVAL 2do. Escrutador: DANIEL ALBERTO CHAIDEZ MEDINA</p> <p>3er. Escrutador: BLANCA ESTHELA DE LA HERRAN GARCIA</p> <p>1er. Suplente: DIEGO BELTRAN SANCHEZ 2do. Suplente: MARGARITA ALEJANDRE NARANJO 3er. Suplente: LEONARDO CERVANTES SANDOVAL</p>	<p>Distrito Federal: 3) GUAMUCHIL Distrito Local: 9) GUAMUCHIL Municipio: 2) ANGOSTURA Localidad: 39) COSTA AZUL Sección: 539 B1</p> <p>Ubicación: ESCUELA PRIMARIA NIÑOS HÉROES, CALLE SIN NOMBRE, SIN NÚMERO, LOCALIDAD COSTA AZUL, CÓDIGO POSTAL 81666, ANGOSTURA, SINALOA, FRENTE AL TANQUE DEL AGUA POTABLE</p> <p>Presidenta/e: OMAR BORQUEZ TAPIA</p> <p>1er. Secretaria/o: CLAUDIA LIZETH ALVAREZ SEPULVEDA 2do. Secretaria/o: DEYANARA INDALECIA DUARTE RUELAS</p> <p>1er. Escrutador: PAOLA GUADALUPE CASTRO RUELAS 2do. Escrutador: LUIS ANDRES ARAIZA BORQUEZ</p> <p>3er. Escrutador: YURIETH CASTRO VILLA</p> <p>1er. Suplente: LIZETH GUADALUPE CABANILLAS SOBERANEZ 2do. Suplente: ALEIDA CAMACHO CASTRO 3er. Suplente: MARIA BERTHA ESPINOZA AVILA</p>

<p>Distrito Federal: 3) GUAMUCHIL Distrito Local: 9) GUAMUCHIL Municipio: 2) ANGOSTURA Localidad: 39) COSTA AZUL Sección: 539 C1</p> <p>Ubicación: ESCUELA PRIMARIA NIÑOS HÉROES, CALLE SIN NOMBRE, SIN NÚMERO, LOCALIDAD COSTA AZUL, CÓDIGO POSTAL 81666, ANGOSTURA, SINALOA, FRENTE AL TANQUE DEL AGUA POTABLE</p> <p>Presidenta/e: JUAN DIEGO ESPINOZA SANTIESTEBAN</p> <p>1er. Secretaria/o: CLITYA ADRIANA BORQUEZ LIERA 2do. Secretaria/o: IVAN CASTRO AYON</p> <p>1er. Escrutador: GUADALUPE ESPINOZA LOPEZ 2do. Escrutador: EVELINA ESPINOZA SOBERANES</p> <p>3er. Escrutador: JAIRO RANSSES FELIX RUELAS</p> <p>1er. Suplente: MANUELITA CUEVAS CABANILLAS 2do. Suplente: JESUS ABEL CASTRO MASCAREÑO 3er. Suplente: RUPERTO BORQUEZ CERVANTES</p>	<p>Distrito Federal: 3) GUAMUCHIL Distrito Local: 9) GUAMUCHIL Municipio: 2) ANGOSTURA Localidad: 8) LA REFORMA Sección: 540 B1</p> <p>Ubicación: ESCUELA SECUNDARIA LA REFORMA, CALLE RAMÓN FERNÁNDEZ ITURBE, SIN NÚMERO, LOCALIDAD LA REFORMA, CÓDIGO POSTAL 81680, ANGOSTURA, SINALOA, A UN COSTADO DE LA PRIMARIA LEYES DE REFORMA</p> <p>Presidenta/e: SILVIA AHUMADA ELENES</p> <p>1er. Secretaria/o: LEOBEHILDA GERARDO ZAMBADA 2do. Secretaria/o: MERCEDES LOPEZ ESCARREGA</p> <p>1er. Escrutador: LIDIA ZULEMA AGUILAR MEDINA 2do. Escrutador: JOSE HILARIO HEREDIA BRIONES</p> <p>3er. Escrutador: RAYMUNDO AGUILAR GARCIA</p> <p>1er. Suplente: ZOICA CARDENAS ENCINES 2do. Suplente: LUCIA HERNANDEZ XX 3er. Suplente: ALEJANDRA LOPEZ AGUILAR</p>
<p>Distrito Federal: 3) GUAMUCHIL Distrito Local: 9) GUAMUCHIL Municipio: 2) ANGOSTURA Localidad: 8) LA REFORMA Sección: 540 C1</p> <p>Ubicación: ESCUELA SECUNDARIA LA REFORMA, CALLE RAMÓN FERNÁNDEZ ITURBE, SIN NÚMERO, LOCALIDAD LA REFORMA, CÓDIGO POSTAL 81680, ANGOSTURA, SINALOA, A UN COSTADO DE LA PRIMARIA LEYES DE REFORMA</p> <p>Presidenta/e: ABRIL ROCIO CRUZ SANCHEZ</p> <p>1er. Secretaria/o: YANELI HIGUERA MARTINEZ 2do. Secretaria/o: POLETH YSAMAR LOPEZ CASTRO</p> <p>1er. Escrutador: MARINELA ESPINOZA SANCHEZ 2do. Escrutador: PERLA ESMERALDA AGUILAR CARDENAS</p> <p>3er. Escrutador: GLORIA ELENA ARMENTA LEYVA</p> <p>1er. Suplente: MERCEDES ESCARREGA SANCHEZ 2do. Suplente: LUZ BEATRIZ MASCAREÑO CASTRO 3er. Suplente: LUIS ENRIQUE CASTRO VALENZUELA</p>	<p>Distrito Federal: 3) GUAMUCHIL Distrito Local: 9) GUAMUCHIL Municipio: 2) ANGOSTURA Localidad: 8) LA REFORMA Sección: 541 B1</p> <p>Ubicación: ESCUELA PREPARATORIA DE LA UNIVERSIDAD AUTÓNOMA DE SINALOA, BULEVAR RÍO CULIACÁN, SIN NÚMERO, LOCALIDAD LA REFORMA, CÓDIGO POSTAL 81680, ANGOSTURA, SINALOA, A UN COSTADO DEL CENTRO DE SALUD DE LA SECRETARÍA DE SALUD</p> <p>Presidenta/e: ALEXIS FERMIN GONZALEZ ARELLANO</p> <p>1er. Secretaria/o: RUBY PATRICIA ARENAS VALLE 2do. Secretaria/o: DANIEL ENRIQUE SOBERANES ROCHA</p> <p>1er. Escrutador: KATIA JUDITH CERVANTES RUBIO 2do. Escrutador: MIGUEL NAZARETH GARCIA BOJORQUEZ</p> <p>3er. Escrutador: DIANA CAROLINA GASTELUM OCHOA</p> <p>1er. Suplente: JOSE ADAN BOJORQUEZ INZUNZA 2do. Suplente: LUZ BERTHILA ARMENTA BURGOS 3er. Suplente: CESAR ESCARREGA ORTIZ</p>
<p>Distrito Federal: 3) GUAMUCHIL Distrito Local: 9) GUAMUCHIL Municipio: 2) ANGOSTURA Localidad: 8) LA REFORMA Sección: 542 B1</p> <p>Ubicación: JARDÍN DE NIÑOS JUAN JACOBO ROUSSEAU, CALLE LÁZARO CÁRDENAS, SIN NÚMERO, LOCALIDAD LA REFORMA, CÓDIGO POSTAL 81680, ANGOSTURA, SINALOA, FRENTE AL ESTADIO DE BEISBOL</p> <p>Presidenta/e: VANIA MILDRED BURGOS SANCHEZ</p> <p>1er. Secretaria/o: MARTHA ESPERANZA HERNANDEZ CASTRO 2do. Secretaria/o: MARIO ALBERTO AGUILAR LOPEZ</p> <p>1er. Escrutador: JOSE EFRAIN CERVANTES AVILA 2do. Escrutador: MIRTA JULIETA GONZALEZ ESCARREGA</p> <p>3er. Escrutador: NOYRA EMIDIA AMADOR MEJIA</p> <p>1er. Suplente: FRANCISCA ARAUJO RIVERA 2do. Suplente: MARIA DEL CARMEN BURGOS RUBIO 3er. Suplente: FERNANDO ARMENTA BURGOS</p>	<p>Distrito Federal: 3) GUAMUCHIL Distrito Local: 9) GUAMUCHIL Municipio: 2) ANGOSTURA Localidad: 8) LA REFORMA Sección: 542 C1</p> <p>Ubicación: JARDÍN DE NIÑOS JUAN JACOBO ROUSSEAU, CALLE LÁZARO CÁRDENAS, SIN NÚMERO, LOCALIDAD LA REFORMA, CÓDIGO POSTAL 81680, ANGOSTURA, SINALOA, FRENTE AL ESTADIO DE BEISBOL</p> <p>Presidenta/e: ANLLY ELAINE GONZALEZ ORTIZ</p> <p>1er. Secretaria/o: ELIZA GUADALUPE CERVANTES SANCHEZ 2do. Secretaria/o: MARIA DEL ROSARIO AGUILAR FELIX</p> <p>1er. Escrutador: DIANA LUCIA FELIX ARENAS 2do. Escrutador: FAVIOLA GONZALEZ ROCHA</p> <p>3er. Escrutador: YOSHIRA DAYANARA CASTRO CASTRO</p> <p>1er. Suplente: JOVITA ADELGISA GONZALEZ GUTIERREZ 2do. Suplente: ROSA ISELA ESCARREGA RIVERA 3er. Suplente: YADIRA RAFAELA COTA ALVAREZ</p>

<p>Distrito Federal: 3) GUAMUCHIL Distrito Local: 9) GUAMUCHIL Municipio: 2) ANGOSTURA Localidad: 8) LA REFORMA Sección: 543 B1</p> <p>Ubicación: DOMICILIO PARTICULAR, CALLE ADOLFO RUIZ CORTINES, NÚMERO 47, LOCALIDAD LA REFORMA, CÓDIGO POSTAL 81680, ANGOSTURA, SINALOA, A UN COSTADO DE LA IGLESIA APOSTÓLICA</p> <p>Presidenta/e: KARLA THALIA CUADRAS LIMON</p> <p>1er. Secretaria/o: CARLOS MISAEL GARCIA RUBIO 2do. Secretaria/o: HERIBERTO LOPEZ LARA</p> <p>1er. Escrutador: SIGIFREDO LOPEZ MEJIA 2do. Escrutador: NIDIA MIREYA LOPEZ RUBIO</p> <p>3er. Escrutador: HUMBERTO CASTRO CASTRO</p> <p>1er. Suplente: ALBA ODILIA CASTRO CASTRO 2do. Suplente: CABELI ATONDO AGUILAR 3er. Suplente: DAMACIO CAMACHO SANCHEZ</p>	<p>Distrito Federal: 3) GUAMUCHIL Distrito Local: 9) GUAMUCHIL Municipio: 2) ANGOSTURA Localidad: 8) LA REFORMA Sección: 544 B1</p> <p>Ubicación: DOMICILIO PARTICULAR, CALLE ADOLFO RUIZ CORTINES, SIN NÚMERO, LOCALIDAD LA REFORMA, CÓDIGO POSTAL 81680, ANGOSTURA, SINALOA, A UN COSTADO DEL ABARROTE DOÑA JUANITA</p> <p>Presidenta/e: ADELA LOPEZ MONTOYA</p> <p>1er. Secretaria/o: BLANCA CIRIA MONTOYA OBESO 2do. Secretaria/o: IRVING ALEXIS CASTAÑEDA LOPEZ</p> <p>1er. Escrutador: ONELIA AMPARO LOPEZ LOPEZ 2do. Escrutador: JOSE GABRIEL MONTES SANCHEZ</p> <p>3er. Escrutador: ANA LILIA MONTOYA ESPARZA</p> <p>1er. Suplente: ADOLFINA CAMACHO PLOMOZO 2do. Suplente: MARIA ISABEL MEDINA CHAIDEZ 3er. Suplente: DIANA ISABEL MONTOYA CAMACHO</p>
<p>Distrito Federal: 3) GUAMUCHIL Distrito Local: 9) GUAMUCHIL Municipio: 2) ANGOSTURA Localidad: 8) LA REFORMA Sección: 545 B1</p> <p>Ubicación: DOMICILIO PARTICULAR, CALLE MACARIO GAXIOLA, NÚMERO 125, LOCALIDAD LA REFORMA, CÓDIGO POSTAL 81680, ANGOSTURA, SINALOA, A 50 METROS DEL SUPERMERCADO LA PIONIA</p> <p>Presidenta/e: HUGO RAUL DIAZ HERNANDEZ</p> <p>1er. Secretaria/o: BERLAINE LOPEZ CERVANTES 2do. Secretaria/o: GREICY YARETH GARATE MARTINEZ</p> <p>1er. Escrutador: LUIS RONALDO MEJIA HERNANDEZ 2do. Escrutador: HEYDY AZUZENA MONTOYA CASTRO</p> <p>3er. Escrutador: MATILDE FLORES SANCHEZ</p> <p>1er. Suplente: BRENDA BERENICE LOPEZ CUADRAS 2do. Suplente: JESUS EBRIEL ALVAREZ SANCHEZ 3er. Suplente: SERGIO OLEGARIO MEJIA SANCHEZ</p>	<p>Distrito Federal: 3) GUAMUCHIL Distrito Local: 9) GUAMUCHIL Municipio: 2) ANGOSTURA Localidad: 8) LA REFORMA Sección: 546 B1</p> <p>Ubicación: DOMICILIO PARTICULAR, CALLE MACARIO GAXIOLA, NÚMERO 126, LOCALIDAD LA REFORMA, CÓDIGO POSTAL 81680, ANGOSTURA, SINALOA, ENTRE CALLES RÍO ALTAR Y RÍO COLORADO</p> <p>Presidenta/e: ERICA SUJEIS ARMENTA GUTIERREZ</p> <p>1er. Secretaria/o: ARELY BERENICE CARDENAS AGUIAR 2do. Secretaria/o: AMAIRANY SARAHI CORTEZ PARDO</p> <p>1er. Escrutador: MARIA DE JESUS ESCALANTE SANCHEZ 2do. Escrutador: MARIA DE GUADALUPE GASTELUM SANCHEZ</p> <p>3er. Escrutador: CELENE GUADALUPE LOPEZ NIETO</p> <p>1er. Suplente: NELFA NEDELIA MENDEZ SANCHEZ 2do. Suplente: ARCELIA MONTOYA GAXIOLA 3er. Suplente: SANTA ISABEL GARCIA GARCIA</p>
<p>Distrito Federal: 3) GUAMUCHIL Distrito Local: 9) GUAMUCHIL Municipio: 2) ANGOSTURA Localidad: 8) LA REFORMA Sección: 547 B1</p> <p>Ubicación: ESCUELA PRIMARIA LEYES DE REFORMA, CALLE ADOLFO LÓPEZ MATEOS, SIN NÚMERO, LOCALIDAD LA REFORMA, CÓDIGO POSTAL 81680, ANGOSTURA, SINALOA, A UN COSTADO DE LA ESCUELA SECUNDARIA REFORMA</p> <p>Presidenta/e: ERMER GUADALUPE FLORES TAPIA</p> <p>1er. Secretaria/o: HECTOR ELEDIER CASTRO AHUMADA 2do. Secretaria/o: JESUS HERNAN CORTEZ ENCINES</p> <p>1er. Escrutador: KARLA NOELIA ESPARZA LOPEZ 2do. Escrutador: MARIA FERNANDA CORTEZ ENCINES</p> <p>3er. Escrutador: ELIZABETH CORTEZ CABANILLAS</p> <p>1er. Suplente: JUAN PABLO CORTEZ ENCINES 2do. Suplente: SENDA YADIRA CORTEZ ENCINES 3er. Suplente: ANA MARIA CERVANTES LOPEZ</p>	<p>Distrito Federal: 3) GUAMUCHIL Distrito Local: 9) GUAMUCHIL Municipio: 2) ANGOSTURA Localidad: 8) LA REFORMA Sección: 548 B1</p> <p>Ubicación: DOMICILIO PARTICULAR, CALLE ADOLFO LÓPEZ MATEOS, NÚMERO 34, LOCALIDAD LA REFORMA, CÓDIGO POSTAL 81680, ANGOSTURA, SINALOA, A 50 METROS DE LA LAVANDERÍA CASTRO</p> <p>Presidenta/e: JESUS ARIEL ATONDO CASTRO</p> <p>1er. Secretaria/o: CARLOS SAUL ARMENTA LOPEZ 2do. Secretaria/o: ERMIDELIA CASTRO ESPINOZA</p> <p>1er. Escrutador: RAUL ROSARIO ENCINES GASTELUM 2do. Escrutador: ELVIRA CERVANTES OBESO</p> <p>3er. Escrutador: ABEL CANDELARIO FELIX PEREZ</p> <p>1er. Suplente: ERNESTO CLODOMIRO CASTRO OBESO 2do. Suplente: CARLOS ARIEL GONZALEZ CASTRO 3er. Suplente: LUIS ANGEL LOPEZ LOPEZ</p>

<p>Distrito Federal: 3) GUAMUCHIL Distrito Local: 9) GUAMUCHIL Municipio: 2) ANGOSTURA Localidad: 8) LA REFORMA Sección: 549 B1</p> <p>Ubicación: DOMICILIO PARTICULAR, CALLE RIO ÉVORA, NÚMERO 12, LOCALIDAD LA REFORMA, CÓDIGO POSTAL 81680, ANGOSTURA, SINALOA, A DOS CASAS DEL SUPERMERCADO CHINITOS</p> <p>Presidenta/e: LUZ MIRANDA GARCIA CASTRO</p> <p>1er. Secretaria/o: MARCO ALONSO CASTRO SAUCEDA 2do. Secretaria/o: BEIRY YADIRA ATONDO GAXIOLA</p> <p>1er. Escrutador: AILIME AIRAM ATONDO BOJORQUEZ 2do. Escrutador: MICHEL MARGARITA DEL CASTILLO VALENZUELA</p> <p>3er. Escrutador: ALEJANDRA GARCIA LEON</p> <p>1er. Suplente: JOSEFINA CASTRO BELTRAN 2do. Suplente: GILBERTO GARCIA ARMENTA 3er. Suplente: MARIANO ESCARREGA BURGOS</p>	<p>Distrito Federal: 3) GUAMUCHIL Distrito Local: 9) GUAMUCHIL Municipio: 2) ANGOSTURA Localidad: 8) LA REFORMA Sección: 550 B1</p> <p>Ubicación: DOMICILIO PARTICULAR, CALLE INDEPENDENCIA, NÚMERO 54, LOCALIDAD LA REFORMA, CÓDIGO POSTAL 81680, ANGOSTURA, SINALOA, A UN COSTADO DE ABARROTOS RICELA</p> <p>Presidenta/e: AZUCENA CASTRO INZUNZA</p> <p>1er. Secretaria/o: GLORIA ALICIA ATONDO HERRERA 2do. Secretaria/o: JANETH UNISSE CASTRO OBESO</p> <p>1er. Escrutador: MARIANA MARCELY CORTEZ CASTRO 2do. Escrutador: GUADALUPE DEL ROSARIO CASTRO BELTRAN</p> <p>3er. Escrutador: CIRAHUEN DOMINGUEZ CAZAREZ</p> <p>1er. Suplente: MARIA DEL ROSARIO ESPARZA LOPEZ 2do. Suplente: RAUL SILVESTRE DOMINGUEZ CAZAREZ 3er. Suplente: ALFONSO DOMINGUEZ CAZAREZ</p>
<p>Distrito Federal: 3) GUAMUCHIL Distrito Local: 9) GUAMUCHIL Municipio: 2) ANGOSTURA Localidad: 8) LA REFORMA Sección: 551 B1</p> <p>Ubicación: DOMICILIO PARTICULAR, CALLE RÍO SAN LORENZO, NÚMERO 13, LOCALIDAD LA REFORMA, CÓDIGO POSTAL 81680, ANGOSTURA, SINALOA, ENTRE CALLE INDEPENDENCIA Y CALLE MACARIO GAXIOLA</p> <p>Presidenta/e: ANEL ADRIANA ELIZALDE BURGOS</p> <p>1er. Secretaria/o: SILVIA IRENE SANCHEZ BURGOS 2do. Secretaria/o: MARIA DEL CARMEN SOTO GASTELUM</p> <p>1er. Escrutador: JOSEFA CASTRO LOPEZ 2do. Escrutador: HERIBERTO CAZAREZ CASTRO</p> <p>3er. Escrutador: ISABEL LOPEZ SOBERANEZ</p> <p>1er. Suplente: MACLOVIO SANCHEZ ATONDO 2do. Suplente: TEOFILO HEREDIA SOBERANEZ 3er. Suplente: FEDERICO LOPEZ TUAZON</p>	<p>Distrito Federal: 3) GUAMUCHIL Distrito Local: 9) GUAMUCHIL Municipio: 2) ANGOSTURA Localidad: 8) LA REFORMA Sección: 552 B1</p> <p>Ubicación: DOMICILIO PARTICULAR, CALLE RÍO MEZQUITAL, NÚMERO 53, LOCALIDAD LA REFORMA, CÓDIGO POSTAL 81680, ANGOSTURA, SINALOA, ENTRE CALLE INDEPENDENCIA Y CALLE MACARIO GAXIOLA</p> <p>Presidenta/e: JESUS ANTONIO ESPINOZA LOPEZ</p> <p>1er. Secretaria/o: VIQUIANA ISABEL BOJORQUEZ ORTEGA 2do. Secretaria/o: NOE GILDARDO CHAVEZ CERVANTES</p> <p>1er. Escrutador: MAGDALI LIMONES MONTOYA 2do. Escrutador: WILFREDO FRAGOZO SANCHEZ</p> <p>3er. Escrutador: AURELIANO GONZALEZ MONTOYA</p> <p>1er. Suplente: GEOVANI HERNANDEZ CAZAREZ 2do. Suplente: FLORENCIO CASTRO GONZALEZ 3er. Suplente: ABELARDO CERVANTES LOPEZ</p>
<p>Distrito Federal: 3) GUAMUCHIL Distrito Local: 9) GUAMUCHIL Municipio: 2) ANGOSTURA Localidad: 8) LA REFORMA Sección: 553 B1</p> <p>Ubicación: DOMICILIO PARTICULAR, AVENIDA RÍO SINALOA, NÚMERO 65, LOCALIDAD LA REFORMA, CÓDIGO POSTAL 81680, ANGOSTURA, SINALOA, ESQUINA CON CALLE MACARIO GAXIOLA</p> <p>Presidenta/e: TERESA CAMACHO CASTRO</p> <p>1er. Secretaria/o: JESUS ANTONIO GASTELUM OCHOA 2do. Secretaria/o: CESAR DAVID CASTRO LOPEZ</p> <p>1er. Escrutador: GRINDELIA CERVANTES DAGNINO 2do. Escrutador: MELISSA ESPINOZA LOPEZ</p> <p>3er. Escrutador: EDNA DE JESUS HEREDIA VALENZUELA</p> <p>1er. Suplente: GABRIEL CAMACHO SANCHEZ 2do. Suplente: ELEAZAR CERVANTES OCHOA 3er. Suplente: ERNESTINA GONZALEZ MADERA</p>	<p>Distrito Federal: 3) GUAMUCHIL Distrito Local: 9) GUAMUCHIL Municipio: 2) ANGOSTURA Localidad: 4) COLONIA AGRICOLA INDEPENDENCIA Sección: 554 B1</p> <p>Ubicación: DOMICILIO PARTICULAR, AVENIDA NICOLÁS BRAVO, NÚMERO 87, LOCALIDAD COLONIA AGRICOLA INDEPENDENCIA, CÓDIGO POSTAL 81690, ANGOSTURA, SINALOA, ESQUINA CON GUADALUPE VICTORIA</p> <p>Presidenta/e: JESUS ENRIQUE DOMINGUEZ BECERRA</p> <p>1er. Secretaria/o: ONEIDY BELTRAN INZUNZA 2do. Secretaria/o: VIRGINIA CASTAÑEDA OBESO</p> <p>1er. Escrutador: ESTHER LEDEZMA CONTRERAS 2do. Escrutador: EFRAIN MORENO VERDUGO</p> <p>3er. Escrutador: MARIA GUADALUPE BARRERA NUÑEZ</p> <p>1er. Suplente: SALVADOR GARCIA CERVANTES 2do. Suplente: JESUS AARON HERNANDEZ LOPEZ 3er. Suplente: BLANCA ESTELA MERAZ MEDINA</p>

<p>Distrito Federal: 3) GUAMUCHIL Distrito Local: 9) GUAMUCHIL Municipio: 2) ANGOSTURA Localidad: 4) COLONIA AGRICOLA INDEPENDENCIA Sección: 555 B1</p> <p>Ubicación: CASA EJIDAL FELIPE ÁNGELES, CALLE MIGUEL HIDALGO Y COSTILLA, SIN NÚMERO, LOCALIDAD COLONIA AGRÍCOLA INDEPENDENCIA, CÓDIGO POSTAL 81690, ANGOSTURA, SINALOA, ESQUINA CON CALLE JOSÉ PINO SUAREZ</p> <p>Presidenta/e: ERICK FRANCISCO MARTINEZ JIMENEZ 1er. Secretaria/o: KATYA SARAHI BELTRAN BEJARANO 2do. Secretaria/o: JOSUE IRINEO CASTAÑEDA RAMOS 1er. Escrutador: NOHELY CASTRO BOJORQUEZ 2do. Escrutador: ANA PAOLA FRAGOSO MONDRAGON 3er. Escrutador: CLARISSA GUADALUPE CASTILLO VILLAFANÍA 1er. Suplente: JOSE LUIS DOMINGUEZ GARCIA 2do. Suplente: ELIZABETH INZUNZA RIVERA 3er. Suplente: ROSA HERNANDEZ CASTILLO</p>	<p>Distrito Federal: 3) GUAMUCHIL Distrito Local: 9) GUAMUCHIL Municipio: 2) ANGOSTURA Localidad: 4) COLONIA AGRICOLA INDEPENDENCIA Sección: 556 B1</p> <p>Ubicación: CASA DE PENSIONADOS, CALLE ADOLFO LÓPEZ MATEOS, SIN NÚMERO, LOCALIDAD COLONIA AGRÍCOLA INDEPENDENCIA, CÓDIGO POSTAL 81690, ANGOSTURA, SINALOA, A UN COSTADO DE LA UNIDAD DE REHABILITACIÓN</p> <p>Presidenta/e: JOSE TEODORO ALFARO LAZARO 1er. Secretaria/o: MARIA DEL CARMEN GABRIELA CANALES ZAVALA 2do. Secretaria/o: JOSE CASTRO CHAVEZ 1er. Escrutador: CELINA CASTRO GAXIOLA 2do. Escrutador: ANA MARIA DELGADO ROJAS 3er. Escrutador: GLORIA CRUZ FLORES 1er. Suplente: PRUDENCIO GALAVIZ CORRALES 2do. Suplente: FERNANDO BARRIGA PATIÑO 3er. Suplente: BENITO CASTRO HERRERA</p>
<p>Distrito Federal: 3) GUAMUCHIL Distrito Local: 9) GUAMUCHIL Municipio: 2) ANGOSTURA Localidad: 4) COLONIA AGRICOLA INDEPENDENCIA Sección: 557 B1</p> <p>Ubicación: JARDÍN DE NIÑOS CARMEN SERDÁN, AVENIDA JOSÉ MARÍA MORELOS Y PAVÓN, SIN NÚMERO, LOCALIDAD COLONIA AGRÍCOLA INDEPENDENCIA, CÓDIGO POSTAL 81690, ANGOSTURA, SINALOA, A UN COSTADO DE LA IGLESIA CATÓLICA</p> <p>Presidenta/e: JOSE FRANCISCO ALVAREZ PAYAN 1er. Secretaria/o: MARIA YESIKA GIL VILLASEÑOR 2do. Secretaria/o: JAIME DE JESUS HERNANDEZ RODRIGUEZ 1er. Escrutador: AMPARO ARROYO SANZ 2do. Escrutador: ALEIDA MARGARITA INZUNZA RIVERA 3er. Escrutador: MARIA SANTOS LOPEZ ECHAVARRIA 1er. Suplente: MANUEL SATURNINO MARTINEZ URTUSUASTEGUI 2do. Suplente: JOSE MAGAÑA SOTO 3er. Suplente: TERESA MORA FRUTOS</p>	<p>Distrito Federal: 3) GUAMUCHIL Distrito Local: 9) GUAMUCHIL Municipio: 2) ANGOSTURA Localidad: 4) COLONIA AGRICOLA INDEPENDENCIA Sección: 558 B1</p> <p>Ubicación: DOMICILIO PARTICULAR, CALLE NICOLÁS BRAVO, NÚMERO 46, LOCALIDAD COLONIA AGRÍCOLA INDEPENDENCIA, CÓDIGO POSTAL 81690, ANGOSTURA, SINALOA, FRENTE A SUSHI ZUZHÍ</p> <p>Presidenta/e: CARLOS BERNAL RAYA 1er. Secretaria/o: GUADALUPE BOJORQUEZ CORTEZ 2do. Secretaria/o: J. REFUGIO GARCIA CRUZ 1er. Escrutador: JORGE ARMANDO BECERRA BERNAL 2do. Escrutador: JOSE MANUEL BERNAL PEREZ 3er. Escrutador: MIREYA ALVARADO HERNANDEZ 1er. Suplente: BAUDELIO CENDEJAS GARCIA 2do. Suplente: MA. ELENA GUTIERREZ OROZCO 3er. Suplente: SERGIO CALDERON FLORES</p>
<p>Distrito Federal: 3) GUAMUCHIL Distrito Local: 9) GUAMUCHIL Municipio: 2) ANGOSTURA Localidad: 4) COLONIA AGRICOLA INDEPENDENCIA Sección: 559 B1</p> <p>Ubicación: DOMICILIO PARTICULAR, BULEVAR FRANCISCO INDALECIO MADERO, NÚMERO 14, LOCALIDAD COLONIA AGRÍCOLA INDEPENDENCIA, CÓDIGO POSTAL 81690, ANGOSTURA, SINALOA, FRENTE AL SUSHI RANCH ROLL</p> <p>Presidenta/e: FATIMA ESTEFANIA MACIAS ROJAS 1er. Secretaria/o: TERESA DEL CARMEN CUADRAS BEJARANO 2do. Secretaria/o: RITA JAZMIN ARELLANES PONCE 1er. Escrutador: KARLA YADIRA CASTRO HIGUERA 2do. Escrutador: JUANA CHAVEZ MEZA 3er. Escrutador: GRISELDA LIZETTE BARRIGA GOMEZ 1er. Suplente: HUMBERTO ARELLANES CHAPARRO 2do. Suplente: KAREN STEPHANIE BARRIGA GOMEZ 3er. Suplente: ELVA BECERRA MARTINEZ</p>	<p>Distrito Federal: 3) GUAMUCHIL Distrito Local: 9) GUAMUCHIL Municipio: 2) ANGOSTURA Localidad: 4) COLONIA AGRICOLA INDEPENDENCIA Sección: 560 B1</p> <p>Ubicación: COLEGIO DE BACHILLERES DEL ESTADO DE SINALOA NÚMERO 56, CALLE LUCIO BLANCO, SIN NÚMERO, LOCALIDAD COLONIA AGRÍCOLA INDEPENDENCIA, CÓDIGO POSTAL 81690, ANGOSTURA, SINALOA, FRENTE A LA SECUNDARIA TÉCNICA</p> <p>Presidenta/e: EDISA PAOLA ESCALERA MARES 1er. Secretaria/o: JESUS EFREN ARELLANES ARELLANO 2do. Secretaria/o: RAMONA DIAZ VERGARA 1er. Escrutador: ROBERTO DIAZ MORENO 2do. Escrutador: RITA ARELLANO CHAPARRO 3er. Escrutador: MARIA ELVIRA CASTRO CARDENAS 1er. Suplente: CARPIO GALLEGOS VALENZUELA 2do. Suplente: ELVIRA ALVAREZ XX 3er. Suplente: EUSEBIO ARELLANES ARELLANO</p>

<p>Distrito Federal: 3) GUAMUCHIL Distrito Local: 9) GUAMUCHIL Municipio: 2) ANGOSTURA Localidad: 4) COLONIA AGRICOLA INDEPENDENCIA Sección: 561 B1</p> <p>Ubicación: ESCUELA SECUNDARIA TÉCNICA NÚMERO 17, CALLE EMILIANO ZAPATA, SIN NÚMERO, LOCALIDAD COLONIA AGRÍCOLA INDEPENDENCIA, CÓDIGO POSTAL 81690, ANGOSTURA, SINALOA, A UN COSTADO DEL COLEGIO DE BACHILLERES DEL ESTADO DE SINALOA NÚMERO 56</p> <p>Presidenta/e: SOFIA ARELLANES PEREZ</p> <p>1er. Secretaria/o: LUIS ENRIQUE ARELLANES SILVA 2do. Secretaria/o: LEONEL CASTRO TERRAZAS 1er. Escrutador: PEDRO JAIR BELTRAN RAMIREZ 2do. Escrutador: ALONSO CAMACHO VILLALBA 3er. Escrutador: CELIDA GUADALUPE CAMACHO VILLALBA 1er. Suplente: MIGUEL RAMON ANGULO CASTRO 2do. Suplente: EDITH DEL CONSUELO BELTRAN ENRIQUEZ 3er. Suplente: JORGE ABEL ARELLANES SILVA</p>	<p>Distrito Federal: 3) GUAMUCHIL Distrito Local: 9) GUAMUCHIL Municipio: 2) ANGOSTURA Localidad: 4) COLONIA AGRICOLA INDEPENDENCIA Sección: 562 B1</p> <p>Ubicación: ESCUELA PRIMARIA LICENCIADO BENITO JUÁREZ, BULEVAR FRANCISCO INDALECIO MADERO, SIN NÚMERO, LOCALIDAD COLONIA AGRÍCOLA INDEPENDENCIA, CÓDIGO POSTAL 81690, ANGOSTURA, SINALOA, ENTRE FRANCISCO IGNACIO MADERO Y LUCIO BLANCO</p> <p>Presidenta/e: FERNANDO GARCIA GAZCA</p> <p>1er. Secretaria/o: JOSE EDUARDO HERNANDEZ ESPINOZA 2do. Secretaria/o: ADRIAN ABELARDO CEBADA MELENDRES 1er. Escrutador: JAZMIN ROCIO GARCIA SANCHEZ 2do. Escrutador: KRISMA YUSBETH CARDENAS INZUNZA 3er. Escrutador: JOSE CASTRO ROBLERO 1er. Suplente: JESUS ALBERTO GASTELUM GONZALEZ 2do. Suplente: SERGIO AMBRIZ RAMIREZ 3er. Suplente: RUTILIO HERNANDEZ JURADO</p>
<p>Distrito Federal: 3) GUAMUCHIL Distrito Local: 6) MOCORITO Municipio: 3) BADIRAGUATO Localidad: 1) BADIRAGUATO Sección: 563 B1</p> <p>Ubicación: ESCUELA SECUNDARIA LICENCIADO ABELARDO MEDINA, CALLE PROFESOR BERNARDO ESPARRAGOZA, SIN NÚMERO, COLONIA EL LLANO, LOCALIDAD BADIRAGUATO, CÓDIGO POSTAL 80500, BADIRAGUATO, SINALOA, ENTRE CALLE GABRIEL LEYVA SOLANO Y ANTONIO ROSALES</p> <p>Presidenta/e: ALVARO GUADALUPE ARAUJO PAYAN</p> <p>1er. Secretaria/o: JESUS AMILCAR PAYAN MEZA 2do. Secretaria/o: FEDERICO LOPEZ SOTO 1er. Escrutador: FELIX ALFONSO MEZA LARA 2do. Escrutador: AMAIRANY IRIBE PEREZ 3er. Escrutador: GILBERTO IRIBE PEREZ 1er. Suplente: ANGELICA MARIA JIMENEZ ROMERO 2do. Suplente: JESUS GUADALUPE LEON AMARILLAS 3er. Suplente: EULALIA ALMODOVAR YAÑEZ</p>	<p>Distrito Federal: 3) GUAMUCHIL Distrito Local: 6) MOCORITO Municipio: 3) BADIRAGUATO Localidad: 1) BADIRAGUATO Sección: 564 B1</p> <p>Ubicación: PARQUE LOS ALTOS, CALLE VICENTE GUERRERO, SIN NÚMERO, COLONIA CENTRO, LOCALIDAD BADIRAGUATO, CÓDIGO POSTAL 80500, BADIRAGUATO, SINALOA., ENTRE CALLE BELISARIO DOMÍNGUEZ Y VICENTE GUERRERO</p> <p>Presidenta/e: JESUS ALFREDO AVILES LARA</p> <p>1er. Secretaria/o: JOSE DE JESUS GASTELUM LOPEZ 2do. Secretaria/o: MANUEL ADOLFO LARA SERRANO 1er. Escrutador: GEYDY DIANEY MEDINA ORTIZ 2do. Escrutador: CARLA AIME ARELLANES LOPEZ 3er. Escrutador: MANUEL DE JESUS HERRERA LOPEZ 1er. Suplente: PEDRO EMILIO AGUILAR VELAZQUEZ 2do. Suplente: ELIZABETH ANAHI CARDENAS CHAVIRA 3er. Suplente: ESMERALDA GUADALUPE CARDENAS PACHECO</p>
<p>Distrito Federal: 3) GUAMUCHIL Distrito Local: 6) MOCORITO Municipio: 3) BADIRAGUATO Localidad: 1) BADIRAGUATO Sección: 565 B1</p> <p>Ubicación: ESCUELA PRIMARIA DANIEL DÍAZ JIMÉNEZ, CALLE ANTONIO ROSALES, SIN NÚMERO, COLONIA CENTRO, LOCALIDAD BADIRAGUATO, CÓDIGO POSTAL 80500, BADIRAGUATO, SINALOA., A UN COSTADO DE LA CASA EJIDAL</p> <p>Presidenta/e: ROSI ARMIDA LOPEZ ORTIZ</p> <p>1er. Secretaria/o: YESICA YANIRA MEZA ALARCON 2do. Secretaria/o: CESILIA MARGARITA MEZA ORTIZ 1er. Escrutador: XIMENA ESMERALDA BELTRAN BELTRAN 2do. Escrutador: ONEIDA ANGULO CARRILLO 3er. Escrutador: CASIMIRO MEDINA AROS 1er. Suplente: AARON LLARLEY HILARIO ESPINOZA 2do. Suplente: CANDELARIA ALMEIDA OLIVAS 3er. Suplente: GLORIA AROS SALOMON</p>	<p>Distrito Federal: 3) GUAMUCHIL Distrito Local: 6) MOCORITO Municipio: 3) BADIRAGUATO Localidad: 1) BADIRAGUATO Sección: 565 C1</p> <p>Ubicación: ESCUELA PRIMARIA DANIEL DÍAZ JIMÉNEZ, CALLE ANTONIO ROSALES, SIN NÚMERO, COLONIA CENTRO, LOCALIDAD BADIRAGUATO, CÓDIGO POSTAL 80500, BADIRAGUATO, SINALOA., A UN COSTADO DE LA CASA EJIDAL</p> <p>Presidenta/e: MARIA GUADALUPE MEDINA SANDOVAL</p> <p>1er. Secretaria/o: GENADIO MEZA OLIVAS 2do. Secretaria/o: IVAN GUADALUPE MORALES LAZCANO 1er. Escrutador: JAVIER ALARCON VALVERDE 2do. Escrutador: JORGE ALEXIS DOLORES LEYVA 3er. Escrutador: ARNOLDO GARCIA MEDINA 1er. Suplente: CLAUDIA MEDINA MUÑOZ 2do. Suplente: SELENA CARRILLO AVITIA 3er. Suplente: MA AMELIA GARCIA VIDANA</p>

<p>Distrito Federal: 3) GUAMUCHIL Distrito Local: 6) MOCORITO Municipio: 3) BADIRAGUATO Localidad: 1) BADIRAGUATO Sección: 566 B1</p> <p>Ubicación: AUDITORIO MUNICIPAL PROFESOR AURELIANO OLIVAS ALARCON, CALLE TEÓFILO ÁLVAREZ BORBOA, SIN NÚMERO, COLONIA CENTRO, LOCALIDAD BADIRAGUATO, CÓDIGO POSTAL 80500, BADIRAGUATO, SINALOA., FRENTE AL MONUMENTO DE TEÓFILO ÁLVAREZ BORBOA</p> <p>Presidenta/e: FABIOLA ALDANA MEDINA</p> <p>1er. Secretaria/o: BEATRIZ ANGULO MEDINA</p> <p>2do. Secretaria/o: JESUS ANTONIO BELTRAN CARBAJAL</p> <p>1er. Escrutador: BERONICA EDELMIRA ALARCON IRIBE</p> <p>2do. Escrutador: CONSUELO AMARILLAS MACIAS</p> <p>3er. Escrutador: OLIVIA AVILEZ CARDENAS</p> <p>1er. Suplente: OFELIA ANGULO MEDINA</p> <p>2do. Suplente: PAULA ARAUJO ZEPEDA</p> <p>3er. Suplente: FRANCISCA BAEZ LOPEZ</p>	<p>Distrito Federal: 3) GUAMUCHIL Distrito Local: 6) MOCORITO Municipio: 3) BADIRAGUATO Localidad: 1) BADIRAGUATO Sección: 566 S1</p> <p>Ubicación: EXPLANADA DE LA UNIDAD ADMINISTRATIVA, CALLE TEÓFILO ÁLVAREZ BORBOA, SIN NÚMERO, COLONIA CENTRO, LOCALIDAD BADIRAGUATO, CÓDIGO POSTAL 80500, BADIRAGUATO, SINALOA, ENFRENTE DEL RESTAURANTE</p> <p>Presidenta/e: ARACELY ALDANA MEDINA</p> <p>1er. Secretaria/o: ALBERTO ALVARADO MARTINEZ</p> <p>2do. Secretaria/o: ANTONIA ARAUJO MEDINA</p> <p>1er. Escrutador: REYNA SELENE ARAUJO MEDINA</p> <p>2do. Escrutador: ARTURO ALDANA MADRID</p> <p>3er. Escrutador: ANDRES ANGULO MEDINA</p> <p>1er. Suplente: PEDRO ALVARADO MARTINEZ</p> <p>2do. Suplente: ALMA DELIA ALMEIDA PEREZ</p> <p>3er. Suplente: JESUS MANUEL AROZ MEDINA</p>
<p>Distrito Federal: 3) GUAMUCHIL Distrito Local: 6) MOCORITO Municipio: 3) BADIRAGUATO Localidad: 1) BADIRAGUATO Sección: 567 B1</p> <p>Ubicación: PLAZUELA MUNICIPAL, AVENIDA ANTONIO ROSALES, SIN NÚMERO, COLONIA CENTRO, LOCALIDAD BADIRAGUATO, CÓDIGO POSTAL 80500, BADIRAGUATO, SINALOA., FRENTE A TIENDA COPPEL, ESQUINA CON CALLE HECTOR OLEA CASTAÑO</p> <p>Presidenta/e: JUAN LARA OCHOA</p> <p>1er. Secretaria/o: MARIA PAULA LOPEZ PEREZ</p> <p>2do. Secretaria/o: MARIANA MADRID SALAZAR</p> <p>1er. Escrutador: MARICELA DEL MAR AVILEZ RIOS</p> <p>2do. Escrutador: DIANA IZBETH LEYVA MENDEZ</p> <p>3er. Escrutador: CARMEN BEATRIZ LOPEZ LOPEZ</p> <p>1er. Suplente: JESUS FLAVIO MADRID SALAZAR</p> <p>2do. Suplente: ANA LAURA ALMEIDA CARRILLO</p> <p>3er. Suplente: FRANCISCA LARA RODRIGUEZ</p>	<p>Distrito Federal: 3) GUAMUCHIL Distrito Local: 6) MOCORITO Municipio: 3) BADIRAGUATO Localidad: 1) BADIRAGUATO Sección: 568 B1</p> <p>Ubicación: ESCUELA PRIMARIA ESTATAL NATALIA DE JESÚS PAYÁN LOPEZ, AVENIDA GABRIEL LEYVA SOLANO, SIN NÚMERO, COLONIA CENTRO, LOCALIDAD BADIRAGUATO, CÓDIGO POSTAL 80500, BADIRAGUATO, SINALOA., A UN COSTADO DE FERROX, ESQUINA CON CALLE JUÁN SIGFRIDO MILLÁN</p> <p>Presidenta/e: JATZIBY ARELY ALMEIDA LOPEZ</p> <p>1er. Secretaria/o: AZUCENA DE JESUS FELIX LOPEZ</p> <p>2do. Secretaria/o: JESUS ABRAHAM ALMEIDA VELAZQUEZ</p> <p>1er. Escrutador: ROCIO GUADALUPE AVILES VELAZQUEZ</p> <p>2do. Escrutador: JAIME ERUBEY LOPEZ GARCIA</p> <p>3er. Escrutador: MA. DOLORES AISPURO BARRAZA</p> <p>1er. Suplente: MOISES IRIBE LOPEZ</p> <p>2do. Suplente: JULIO ALEXANDER LOPEZ PEREZ</p> <p>3er. Suplente: RAMON GUADALUPE GARCIA LOPEZ</p>
<p>Distrito Federal: 3) GUAMUCHIL Distrito Local: 6) MOCORITO Municipio: 3) BADIRAGUATO Localidad: 1) BADIRAGUATO Sección: 568 C1</p> <p>Ubicación: ESCUELA PRIMARIA ESTATAL NATALIA DE JESÚS PAYÁN LOPEZ, AVENIDA GABRIEL LEYVA SOLANO, SIN NÚMERO, COLONIA CENTRO, LOCALIDAD BADIRAGUATO, CÓDIGO POSTAL 80500, BADIRAGUATO, SINALOA., A UN COSTADO DE FERROX, ESQUINA CON CALLE JUÁN SIGFRIDO MILLÁN</p> <p>Presidenta/e: ILIAN GUADALUPE CHAVEZ IRIBE</p> <p>1er. Secretaria/o: EMANUEL ALARCON ALMEIDA</p> <p>2do. Secretaria/o: CANDIDO AVILES LOPEZ</p> <p>1er. Escrutador: ROSA MELIDA BELTRAN LOPEZ</p> <p>2do. Escrutador: MA ALICIA LOPEZ PEREZ</p> <p>3er. Escrutador: SUJEY GUADALUPE CAZARES MEDINA</p> <p>1er. Suplente: MARTIN LARA ORTIZ</p> <p>2do. Suplente: MARIA CARRANZA RODRIGUEZ</p> <p>3er. Suplente: MA. ROSARIO LARA URIARTE</p>	<p>Distrito Federal: 3) GUAMUCHIL Distrito Local: 6) MOCORITO Municipio: 3) BADIRAGUATO Localidad: 403) VINATERIAS Sección: 569 B1</p> <p>Ubicación: ESCUELA TELESECUNDARIA FEDERALIZADA NÚMERO 171, CALLE SIN NOMBRE, SIN NÚMERO, LOCALIDAD VINATERIAS, CÓDIGO POSTAL 80500, BADIRAGUATO, SINALOA., A UN LADO DEL CENTRO DE SALUD</p> <p>Presidenta/e: MIRIAN IDALIA CASTRO BEJARANO</p> <p>1er. Secretaria/o: ERICA MARLEN ALMODOVAR MENDIVIL</p> <p>2do. Secretaria/o: MA DE JESUS ARELLANES SALAZAR</p> <p>1er. Escrutador: DELFINA ARELLANO PONCE</p> <p>2do. Escrutador: FLOR IVON ARMENTA DELGADO</p> <p>3er. Escrutador: ANA LUISA BEJARANO LUGO</p> <p>1er. Suplente: IRENE BEJARANO NAVARRETE</p> <p>2do. Suplente: CANDIDA DIAZ SIERRA</p> <p>3er. Suplente: JAVIER GAMBOA DIAZ</p>

<p>Distrito Federal: 3) GUAMUCHIL Distrito Local: 6) MOCORITO Municipio: 3) BADIRAGUATO Localidad: 274) POTRERO DE BEJARANO Sección: 570 B1</p> <p>Ubicación: CENTRO DE ESTUDIOS DE EDUCACIÓN MEDIA SUPERIOR A DISTANCIA NÚMERO 108, CALLE SIN NOMBRE, SIN NÚMERO, LOCALIDAD POTRERO DE BEJARANO, CÓDIGO POSTAL 80500, BADIRAGUATO, SINALOA., A UN LADO DE TELESECUNDARIA</p> <p>Presidenta/e: SAMUEL ANSELMO BEJARANO MARTINEZ</p> <p>1er. Secretaria/o: SANDRA IRACEMA ATIENZO LUGO 2do. Secretaria/o: SANTOS CRUZ SILLAS</p> <p>1er. Escrutador: MARIA DEL ROSARIO ARELLANES ANGULO 2do. Escrutador: ANICETA ARELLANES ARELLANES 3er. Escrutador: HUMBERTO ATIENZO PEREZ</p> <p>1er. Suplente: MARIA ROSA BEJARANO ARELLANES 2do. Suplente: PERFECTO ATIENZO PEREZ 3er. Suplente: APOLONIA BAEZ ARREDONDO</p>	<p>Distrito Federal: 3) GUAMUCHIL Distrito Local: 6) MOCORITO Municipio: 3) BADIRAGUATO Localidad: 267) POTRERILLOS Sección: 571 B1</p> <p>Ubicación: ESCUELA PRIMARIA RURAL FEDERAL 16 DE SEPTIEMBRE, CALLE SIN NOMBRE, SIN NÚMERO, LOCALIDAD POTRERILLOS, CÓDIGO POSTAL 80500, BADIRAGUATO, SINALOA., A UN LADO DEL ARROLLO, CERCA DE LA UNIDAD MÉDICA</p> <p>Presidenta/e: EDUVIGES ANGULO GARCIA</p> <p>1er. Secretaria/o: ROSA ELVA COVARRUBIAS LOPEZ 2do. Secretaria/o: ADALBERTO ANGULO GARCIA</p> <p>1er. Escrutador: REFUGIO ANGULO GARCIA 2do. Escrutador: JOSE ANGULO NAVARRETE 3er. Escrutador: CIRO CARRILLO MORENO</p> <p>1er. Suplente: EMILIANO COVARRUBIAS LOPEZ 2do. Suplente: MANUEL COVARRUBIAS BURGOS 3er. Suplente: J. ELEUTERIO COVARRUBIA AYALA</p>
<p>Distrito Federal: 3) GUAMUCHIL Distrito Local: 6) MOCORITO Municipio: 3) BADIRAGUATO Localidad: 319) SAN JAVIER DE ABAJO Sección: 572 B1</p> <p>Ubicación: ESCUELA PRIMARIA RURAL FEDERAL NICOLÁS LENIN, CALLE SIN NOMBRE, SIN NÚMERO, LOCALIDAD SAN JAVIER DE ABAJO, CÓDIGO POSTAL 80500, BADIRAGUATO, SINALOA., A UN COSTADO DEL ALBERGUE</p> <p>Presidenta/e: VALENTIN ANGULO COVARRUBIAS</p> <p>1er. Secretaria/o: BREYDA ISABEL ARELLANES ATIENZO 2do. Secretaria/o: CONSEPCION AYALA LOPEZ</p> <p>1er. Escrutador: EFRAIN ANGULO PALAFOX 2do. Escrutador: VALENTINA ANGULO ROSAS 3er. Escrutador: GUALBERTO ANGULO COVARRUBIAS</p> <p>1er. Suplente: LAURENCIO ANGULO PEREZ 2do. Suplente: EVODIO ARCE DIAZ 3er. Suplente: EVERARDO ARCE BEJARANO</p>	<p>Distrito Federal: 3) GUAMUCHIL Distrito Local: 6) MOCORITO Municipio: 3) BADIRAGUATO Localidad: 319) SAN JAVIER DE ABAJO Sección: 572 C1</p> <p>Ubicación: ESCUELA PRIMARIA RURAL FEDERAL NICOLÁS LENIN, CALLE SIN NOMBRE, SIN NÚMERO, LOCALIDAD SAN JAVIER DE ABAJO, CÓDIGO POSTAL 80500, BADIRAGUATO, SINALOA., A UN COSTADO DEL ALBERGUE</p> <p>Presidenta/e: LUZ ALBERTINA ANGULO PALAFOX</p> <p>1er. Secretaria/o: EFRAIN OSVALDO ANGULO PEÑA 2do. Secretaria/o: MARIA DE LOS ANGELES AGUIRRE ZEPEDA</p> <p>1er. Escrutador: LUZ ALEXANDER ANGULO PEÑA 2do. Escrutador: AIDA AGUIRRE FRANCO 3er. Escrutador: REINA ISIDRA ANGULO PALAFOX</p> <p>1er. Suplente: JOSE ERNESTO ANGULO COVARRUBIAS 2do. Suplente: MARIA ALEIDA ANGULO PEÑA 3er. Suplente: GUILLERMO BAEZ BAEZ</p>
<p>Distrito Federal: 3) GUAMUCHIL Distrito Local: 6) MOCORITO Municipio: 3) BADIRAGUATO Localidad: 333) SANTA RITA DE ABAJO Sección: 573 B1</p> <p>Ubicación: CENTRO DE ESTUDIOS SANTA RITA, CALLE SIN NOMBRE, SIN NÚMERO, LOCALIDAD SANTA RITA DE ABAJO, CÓDIGO POSTAL 80600, BADIRAGUATO, SINALOA., CRUZANDO LA CANCHA DE USOS MÚLTIPLES RUMBO A LA SECUNDARIA</p> <p>Presidenta/e: ALMA ADELINA AGUILAR SAUCEDA</p> <p>1er. Secretaria/o: MARIO GALAVIZ ROSAS 2do. Secretaria/o: CESAR HUMBERTO GARCIA LOPEZ</p> <p>1er. Escrutador: MARIA ROSENDA FELIX LOSOLLA 2do. Escrutador: JUAN LUIS CARRILLO GARCIA 3er. Escrutador: FRANCISCO JAVIER GALAVIZ GARCIA</p> <p>1er. Suplente: WENDY GEORGINA GAMEZ CABRERA 2do. Suplente: JOSE GARCIA ORTIZ 3er. Suplente: GREGORIO GALAVIZ GARCIA</p>	<p>Distrito Federal: 3) GUAMUCHIL Distrito Local: 6) MOCORITO Municipio: 3) BADIRAGUATO Localidad: 333) SANTA RITA DE ABAJO Sección: 573 C1</p> <p>Ubicación: CENTRO DE ESTUDIOS SANTA RITA, CALLE SIN NOMBRE, SIN NÚMERO, LOCALIDAD SANTA RITA DE ABAJO, CÓDIGO POSTAL 80600, BADIRAGUATO, SINALOA., CRUZANDO LA CANCHA DE USOS MÚLTIPLES RUMBO A LA SECUNDARIA</p> <p>Presidenta/e: JOSE ANGEL GARCIA CASTRO</p> <p>1er. Secretaria/o: REYMUNDO GAMEZ SOTELO 2do. Secretaria/o: JESUS ADOLFO BARRAZA ORTIZ</p> <p>1er. Escrutador: MARIA GUADALUPE GARCIA LOPEZ 2do. Escrutador: PAULA CARRILLO ELIZARRARAZ 3er. Escrutador: KATYA MARIANA GAMES FELIX</p> <p>1er. Suplente: MOISES GARCIA CARRILLO 2do. Suplente: SANTOS CARRILLO ORTIZ 3er. Suplente: BEATRIZ GALAVIZ RODRIGUEZ</p>

<p>Distrito Federal: 3) GUAMUCHIL Distrito Local: 6) MOCORITO Municipio: 3) BADIRAGUATO Localidad: 362) SURUTATO Sección: 574 B1</p> <p>Ubicación: ESCUELA PRIMARIA FEDERAL FRAY BARTOLOMÉ DE LAS CASAS, CALLE SIN NOMBRE, SIN NÚMERO, LOCALIDAD SURUTATO, CÓDIGO POSTAL 80600, BADIRAGUATO, SINALOA, A UN LADO DE LA TELESECUNDARIA 315 D</p> <p>Presidenta/e: CAROLINA FERNANDA CHECA URIAS</p> <p>1er. Secretaria/o: GRACIELA LAZCANO LOPEZ 2do. Secretaria/o: IDALIA BURGOS LUGO</p> <p>1er. Escrutador: ANIBAL RANULFO LOPEZ ESPARZA 2do. Escrutador: THANIA GUADALUPE ESPARZA ESPARZA 3er. Escrutador: CELSO EFRAIN LAZCANO GARCIA</p> <p>1er. Suplente: AURELIA BURGOS GONZALEZ 2do. Suplente: EMERITA CARRILLO SERRANO 3er. Suplente: MARIA GLORIA CARRILLO OSORIO</p>	<p>Distrito Federal: 3) GUAMUCHIL Distrito Local: 6) MOCORITO Municipio: 3) BADIRAGUATO Localidad: 362) SURUTATO Sección: 574 C1</p> <p>Ubicación: ESCUELA PRIMARIA FEDERAL FRAY BARTOLOMÉ DE LAS CASAS, CALLE SIN NOMBRE, SIN NÚMERO, LOCALIDAD SURUTATO, CÓDIGO POSTAL 80600, BADIRAGUATO, SINALOA, A UN LADO DE LA TELESECUNDARIA 315 D</p> <p>Presidenta/e: ALEJANDRA GARCIA GARCIA</p> <p>1er. Secretaria/o: RAMONA ICELA LOPEZ ESPARZA 2do. Secretaria/o: JESUS ALEXIS CABRERA LAZCANO</p> <p>1er. Escrutador: ELIA ALEJANDRA LOPEZ BAEZ 2do. Escrutador: MARCOS GARCIA VERDUZCO 3er. Escrutador: ALFONSO LAZCANO ORTIZ</p> <p>1er. Suplente: ELEUTERIA CARRILLO ELIZARRARAZ 2do. Suplente: OFELIO ESPARZA SALMERON 3er. Suplente: HECTOR RAMON CASAREZ GALAVIZ</p>
<p>Distrito Federal: 3) GUAMUCHIL Distrito Local: 6) MOCORITO Municipio: 3) BADIRAGUATO Localidad: 362) SURUTATO Sección: 574 C2</p> <p>Ubicación: ESCUELA PRIMARIA FEDERAL FRAY BARTOLOMÉ DE LAS CASAS, CALLE SIN NOMBRE, SIN NÚMERO, LOCALIDAD SURUTATO, CÓDIGO POSTAL 80600, BADIRAGUATO, SINALOA, A UN LADO DE LA TELESECUNDARIA 315 D</p> <p>Presidenta/e: KARLA MARIELA HERNANDEZ VALENZUELA</p> <p>1er. Secretaria/o: JESUS ISSAC BAEZ IRIVE 2do. Secretaria/o: LUIS RENE GARCIA ROCHIN</p> <p>1er. Escrutador: JUAN MANUEL LOPEZ BAEZ 2do. Escrutador: MARIA EUGENIA IRIBE OLIVAS 3er. Escrutador: LUIS EDIEL BAEZ GONZALEZ</p> <p>1er. Suplente: MARIA CRISTINA CARRILLO OSORIO 2do. Suplente: HECTOR OCTAVIO LOPEZ CAZAREZ 3er. Suplente: SALVADOR ESPARZA ORTIZ</p>	<p>Distrito Federal: 3) GUAMUCHIL Distrito Local: 6) MOCORITO Municipio: 3) BADIRAGUATO Localidad: 322) SAN JOSE DEL LLANO Sección: 575 B1</p> <p>Ubicación: ESCUELA PRIMARIA FEDERAL GABRIELA MISTRAL, CALLE SIN NOMBRE, SIN NÚMERO, LOCALIDAD SAN JOSÉ DEL LLANO, CÓDIGO POSTAL 80500, BADIRAGUATO, SINALOA., A ESPALDAS DEL ALBERGUE</p> <p>Presidenta/e: JAVIER ELIAN ARAUJO RIVERA</p> <p>1er. Secretaria/o: MARIA ALETZA ANGULO CHAVEZ 2do. Secretaria/o: JORGE LUIS ARAUJO LOPEZ</p> <p>1er. Escrutador: MELISSA AMAIRANI AGUIRRE FRANCO 2do. Escrutador: ARTURO ANGULO DUARTE 3er. Escrutador: ADELAIDA AGUIRRE CHAVEZ</p> <p>1er. Suplente: DOMINGA AGUIRRE CHAVIRA 2do. Suplente: HUMBERTO AGUIRRE FRANCO 3er. Suplente: MARIBEL AGUIRRE GONZALEZ</p>
<p>Distrito Federal: 3) GUAMUCHIL Distrito Local: 6) MOCORITO Municipio: 3) BADIRAGUATO Localidad: 322) SAN JOSE DEL LLANO Sección: 575 C1</p> <p>Ubicación: ESCUELA PRIMARIA FEDERAL GABRIELA MISTRAL, CALLE SIN NOMBRE, SIN NÚMERO, LOCALIDAD SAN JOSÉ DEL LLANO, CÓDIGO POSTAL 80500, BADIRAGUATO, SINALOA., A ESPALDAS DEL ALBERGUE</p> <p>Presidenta/e: JUANA CELIA AVILA LOPEZ</p> <p>1er. Secretaria/o: ERIKA GAELY ANGULO QUINTERO 2do. Secretaria/o: FULGENCIA ARAUJO SALOMON</p> <p>1er. Escrutador: CANDIDO ALVAREZ BENITEZ 2do. Escrutador: LUIS GUADALUPE ANGULO PEREZ 3er. Escrutador: BERNABE AGUIRRE CHAVIRA</p> <p>1er. Suplente: MARTHA ELVIRA AGUIRRE CHAVIRA 2do. Suplente: BEATRIZ AGUIRRE CHAVIRA 3er. Suplente: MARCOS ANGULO SANCHEZ</p>	<p>Distrito Federal: 3) GUAMUCHIL Distrito Local: 6) MOCORITO Municipio: 3) BADIRAGUATO Localidad: 372) TECUXIAPA Sección: 576 B1</p> <p>Ubicación: ESCUELA PRIMARIA FEDERAL ADOLFO LÓPEZ MATEOS, CALLE SIN NOMBRE, SIN NÚMERO, LOCALIDAD TECUXIAPA, CÓDIGO POSTAL 80611, BADIRAGUATO, SINALOA., A 30 METROS DE TIENDA DON MAURO</p> <p>Presidenta/e: JOSE DOMINGO ANGULO LOPEZ</p> <p>1er. Secretaria/o: LORENZO ADIEL ANGULO PEREZ 2do. Secretaria/o: MARIA ISABEL ANGULO QUINTERO</p> <p>1er. Escrutador: NEIDY GUADALUPE ANGULO PEREZ 2do. Escrutador: JUAN ANGULO LOPEZ 3er. Escrutador: EDIAN PAUL ANGULO LUGO</p> <p>1er. Suplente: LILIA ISABEL CARRILLO CASAREZ 2do. Suplente: OMAR GARCIA ANGULO 3er. Suplente: MARCOS ANGULO LOPEZ</p>

<p>Distrito Federal: 3) GUAMUCHIL Distrito Local: 6) MOCORITO Municipio: 3) BADIRAGUATO Localidad: 353) LA SAVILA Sección: 576 E1</p> <p>Ubicación: ESCUELA PRIMARIA SOR JUANA INÉS DE LA CRUZ, CALLE SIN NOMBRE, SIN NÚMERO, LOCALIDAD LA SÁVILA, CÓDIGO POSTAL 80604, BADIRAGUATO, SINALOA., A UN COSTADO DE LA TIENDA DICONSA</p> <p>Presidenta/e: YUDITSABEL CARRILLO ARREDONDO</p> <p>1er. Secretaria/o: EVARISTA ARREDONDO NIEBLAS 2do. Secretaria/o: ALMA FLOR ACOSTA ACOSTA</p> <p>1er. Escrutador: LORENZO ANGULO LOPEZ 2do. Escrutador: FLAVIANO ARREDONDO NIEBLAS</p> <p>3er. Escrutador: J. JESUS CHAVEZ AVITIA</p> <p>1er. Suplente: LUIS FELIPE CHAVEZ AVITIA 2do. Suplente: ERNESTO DUARTE LUGO 3er. Suplente: MA HERMELINDA BALDERRAMA LUGO</p>	<p>Distrito Federal: 3) GUAMUCHIL Distrito Local: 6) MOCORITO Municipio: 3) BADIRAGUATO Localidad: 137) HUIXIOPA Sección: 577 B1</p> <p>Ubicación: ESCUELA PRIMARIA FEDERAL JUSTO SIERRA, CALLE SIN NOMBRE, SIN NÚMERO, LOCALIDAD HUIXIOPA, CÓDIGO POSTAL 80500, BADIRAGUATO, SINALOA., A UN COSTADO DE LA TELESECUNDARIA</p> <p>Presidenta/e: ROSALIO ARAUJO HIGUERA</p> <p>1er. Secretaria/o: YAMILETZI BEJARANO PARRA 2do. Secretaria/o: SELENE BELTRAN CHAVEZ</p> <p>1er. Escrutador: YAJAIRA LIZETH AGUIRRE BURGOS 2do. Escrutador: MATILDE AMARILLAS ARROYOS</p> <p>3er. Escrutador: JOSE MARIA ARAUJO CHAVEZ</p> <p>1er. Suplente: ROSA AMELIA AVILEZ VALENZUELA 2do. Suplente: JOSE MARIA ARAUJO ACEVEZ 3er. Suplente: TEODORA BEJARANO ARELLANES</p>
<p>Distrito Federal: 3) GUAMUCHIL Distrito Local: 6) MOCORITO Municipio: 3) BADIRAGUATO Localidad: 222) EL NOGALITO Sección: 578 B1</p> <p>Ubicación: ESCUELA PRIMARIA FEDERAL ANTONIO ROSALES, CALLE SIN NOMBRE, SIN NÚMERO, LOCALIDAD EL NOGALITO, CÓDIGO POSTAL 80500, BADIRAGUATO, SINALOA., ENSEGUIDA DEL JARDÍN DE NIÑOS PEDRO INFANTE CRUZ</p> <p>Presidenta/e: MAGDA GISELA ALVAREZ ZEPEDA</p> <p>1er. Secretaria/o: SERGIO ALVAREZ VARGAS 2do. Secretaria/o: BRARLEY IBRANY BURGOS MACIAS</p> <p>1er. Escrutador: CRUZ GLADYSBET HIGUERA MACIAS 2do. Escrutador: IXSAMAR ARIDELSI LOERA GUTIERREZ</p> <p>3er. Escrutador: LUZ ALBERTO AMARILLAS MACIAS</p> <p>1er. Suplente: JORGE RAMON HIGUERA MACIAS 2do. Suplente: CLICERIA AMARILLAS ALVAREZ 3er. Suplente: ISIDRA HIGUERA CHAVEZ</p>	<p>Distrito Federal: 3) GUAMUCHIL Distrito Local: 6) MOCORITO Municipio: 3) BADIRAGUATO Localidad: 393) LA TUNA Sección: 579 B1</p> <p>Ubicación: ESCUELA PRIMARIA FEDERAL HERMENEGILDO GALEANA, CALLE SIN NOMBRE, SIN NÚMERO, LOCALIDAD LA TUNA, CÓDIGO POSTAL 80500, BADIRAGUATO, SINALOA., A UN COSTADO DE LA CASETA TELEFÓNICA</p> <p>Presidenta/e: MARIA FRANCISCA FELIX ARAUJO</p> <p>1er. Secretaria/o: JUAN CARLOS CARDENAS VEGA 2do. Secretaria/o: PACIANO DOMINGO ALVAREZ GOMEZ</p> <p>1er. Escrutador: JOSE TORIBIO ALVAREZ MONZON 2do. Escrutador: CELEDONIA ARROYOS AMARILLAS</p> <p>3er. Escrutador: ALVARO CARDENAS CORRALES</p> <p>1er. Suplente: MARIVEL GARCIA MONZON 2do. Suplente: ELMER CARDENAS VARGAS 3er. Suplente: JUAN JOSE CARDENAS ARAUJO</p>
<p>Distrito Federal: 3) GUAMUCHIL Distrito Local: 6) MOCORITO Municipio: 3) BADIRAGUATO Localidad: 361) SOYATITA Sección: 580 B1</p> <p>Ubicación: ESCUELA PRIMARIA FEDERAL DOMINGO COLÓN, CALLE SIN NOMBRE, SIN NÚMERO, LOCALIDAD SOYATITA, CÓDIGO POSTAL 80606, BADIRAGUATO, SINALOA., ENTRE EL JARDÍN DE NIÑOS Y LA ESCUELA TELESECUNDARIA</p> <p>Presidenta/e: CHEILA ARAUJO CHAVEZ</p> <p>1er. Secretaria/o: LUZ AURORA ARAUJO LOPEZ 2do. Secretaria/o: MARIELA CAVIZUELA ARAUJO</p> <p>1er. Escrutador: ELMER ARAUJO NIEBLAS 2do. Escrutador: MISSAEL CASTAÑEDA LOPEZ</p> <p>3er. Escrutador: APARICIO CAVIZUELA LOPEZ</p> <p>1er. Suplente: ACASIO ARAUJO LOPEZ 2do. Suplente: ESTELA CABIZUELA LOPEZ 3er. Suplente: M BENITA ANGELICA CHAVEZ MONARREZ</p>	<p>Distrito Federal: 3) GUAMUCHIL Distrito Local: 6) MOCORITO Municipio: 3) BADIRAGUATO Localidad: 257) LA PITAHAYITA Sección: 581 B1</p> <p>Ubicación: ESCUELA PRIMARIA FEDERAL AMADO NERVO, CALLE SIN NOMBRE, SIN NÚMERO, LOCALIDAD LA PITAHAYITA, CÓDIGO POSTAL 80670, BADIRAGUATO, SINALOA., A UN LADO DE LA PISTA</p> <p>Presidenta/e: MARIA ENEREIDA GASTELUM SERRANO</p> <p>1er. Secretaria/o: JOSE ANTONIO ANGULO PEREZ 2do. Secretaria/o: ARLETH ARIZAY ANGULO QUINTERO</p> <p>1er. Escrutador: ENRIQUE ANGULO SERRANO 2do. Escrutador: PEDRO ANGULO SERRANO</p> <p>3er. Escrutador: GILDARDO GASTELUM ANGULO</p> <p>1er. Suplente: SAUL ANGULO BAEZ 2do. Suplente: FELIPA ANGULO IBARRA 3er. Suplente: ANTONIO ANGULO ANGULO</p>

<p>Distrito Federal: 3) GUAMUCHIL Distrito Local: 6) MOCORITO Municipio: 3) BADIRAGUATO Localidad: 373) TEGORIPA Sección: 582 B1</p> <p>Ubicación: ESCUELA TELESECUNDARIA FEDERALIZADA NÚMERO 275T, CALLE SIN NOMBRE, SIN NÚMERO, LOCALIDAD TEGORIPA, CÓDIGO POSTAL 80672, BADIRAGUATO, SINALOA., ATRÁS DE LA ESCUELA PRIMARIA</p> <p>Presidenta/e: RAMIRO AGUILAR SANCHEZ</p> <p>1er. Secretaria/o: MARIA ACOSTA ANGULO</p> <p>2do. Secretaria/o: MARIA JOSEFINA AGUILAR PACHECO</p> <p>1er. Escrutador: GUILLERMINA BAIZ AGUILAR</p> <p>2do. Escrutador: SALVADOR AGUILAR PORTILLO</p> <p>3er. Escrutador: ELVA YADIRA BAEZ AGUILAR</p> <p>1er. Suplente: ESTHER LAZCANO LOPEZ</p> <p>2do. Suplente: RODRIGO ACOSTA ANGULO</p> <p>3er. Suplente: ISRAEL ACOSTA PEREZ</p>	<p>Distrito Federal: 3) GUAMUCHIL Distrito Local: 6) MOCORITO Municipio: 3) BADIRAGUATO Localidad: 42) BATACOMITO Sección: 583 B1</p> <p>Ubicación: ESCUELA TELESECUNDARIA FEDERALIZADA NÚMERO 59, CALLE SIN NOMBRE, SIN NÚMERO, LOCALIDAD BATACOMITO, CÓDIGO POSTAL 80673, BADIRAGUATO, SINALOA., A 50 METROS DE LA IGLESIA APOSTÓLICA DE LA FE EN CRISTO JESÚS</p> <p>Presidenta/e: MARTHA ANAHI ALARCON TORRES</p> <p>1er. Secretaria/o: JOSE MARIA ACOSTA CARRILLO</p> <p>2do. Secretaria/o: SANDRA LUZ ACOSTA PEREZ</p> <p>1er. Escrutador: EDGAR OMAR CARRILLO ORTIZ</p> <p>2do. Escrutador: MARISA BRICEIDA CARRILLO SOTO</p> <p>3er. Escrutador: ANA ELSA FLORES CARRILLO</p> <p>1er. Suplente: YADIRA ARAUJO PAYAN</p> <p>2do. Suplente: MARIBEL GARCIA JUAREZ</p> <p>3er. Suplente: VICTOR LAZCANO CARRILLO</p>
<p>Distrito Federal: 3) GUAMUCHIL Distrito Local: 6) MOCORITO Municipio: 3) BADIRAGUATO Localidad: 358) LA SOLEDAD Sección: 584 B1</p> <p>Ubicación: ESCUELA PRIMARIA MINERVA, CALLE SIN NOMBRE, SIN NÚMERO, LOCALIDAD LA SOLEDAD, CÓDIGO POSTAL 80500, BADIRAGUATO, SINALOA., A UN COSTADO DE TECHUMBRE DE LA LOCALIDAD</p> <p>Presidenta/e: MARIO ACOSTA FLORES</p> <p>1er. Secretaria/o: EUCEBIO ACOSTA ACOSTA</p> <p>2do. Secretaria/o: FELIPE ACOSTA ACOSTA</p> <p>1er. Escrutador: ROSARIO ALBERTINA ACOSTA ACOSTA</p> <p>2do. Escrutador: LIONEL ACOSTA AVENDAÑO</p> <p>3er. Escrutador: SELENE LIZETH ACOSTA ACOSTA</p> <p>1er. Suplente: MARIA MARIANA ACOSTA CARRILLO</p> <p>2do. Suplente: JESUS ANTONIO ACOSTA BELTRAN</p> <p>3er. Suplente: JOSE ACOSTA ACOSTA</p>	<p>Distrito Federal: 3) GUAMUCHIL Distrito Local: 6) MOCORITO Municipio: 3) BADIRAGUATO Localidad: 364) TAMEAPA Sección: 585 B1</p> <p>Ubicación: ESCUELA PRIMARIA FEDERAL AQUILES SERDÁN, CALLE SIN NOMBRE, SIN NÚMERO, LOCALIDAD TAMEAPA, CÓDIGO POSTAL 80670, BADIRAGUATO, SINALOA., A UN COSTADO DE LA CARRETERA BADIRAGUATO PARRAL</p> <p>Presidenta/e: EDGAR OMAR ACOSTA SERRANO</p> <p>1er. Secretaria/o: JESUS ALBERTO CASTAÑEDA SERRANO</p> <p>2do. Secretaria/o: VICENTE CHAVEZ CEPEDA</p> <p>1er. Escrutador: MARTIN ALONSO GASTELUM SALOMON</p> <p>2do. Escrutador: PERLA PATRICIA MONZON RIVERA</p> <p>3er. Escrutador: CARLOS GASTELUM SOTO</p> <p>1er. Suplente: ABRAM MEDINA NUÑEZ</p> <p>2do. Suplente: ANA AYDEE MORA VALENZUELA</p> <p>3er. Suplente: TEODORO CHAVEZ ZEPEDA</p>
<p>Distrito Federal: 3) GUAMUCHIL Distrito Local: 6) MOCORITO Municipio: 3) BADIRAGUATO Localidad: 375) LOS TEPEHUAJES Sección: 586 B1</p> <p>Ubicación: ESCUELA TELESECUNDARIA FEDERALIZADA NÚMERO 218B, CALLE SIN NOMBRE, SIN NÚMERO, LOCALIDAD LOS TEPEHUAJES, CÓDIGO POSTAL 80678, BADIRAGUATO, SINALOA., A UN COSTADO DEL CENTRO DE SALUD</p> <p>Presidenta/e: DALIA NOHEMI BAEZ AGUILAR</p> <p>1er. Secretaria/o: IMELDA ACOSTA URIARTE</p> <p>2do. Secretaria/o: RODOLFO ARAUJO PAYAN</p> <p>1er. Escrutador: TOMAS EDUARDO ARAUJO RIVERA</p> <p>2do. Escrutador: EVARISTO CENICEROS ALARCON</p> <p>3er. Escrutador: CONSUELO ARAUJO PAYAN</p> <p>1er. Suplente: YUANA OFELIA CARRILLO ORTIZ</p> <p>2do. Suplente: CARMEN FLORES IRIBE</p> <p>3er. Suplente: JOSE FERMIN ARAUJO ZEPEDA</p>	<p>Distrito Federal: 3) GUAMUCHIL Distrito Local: 6) MOCORITO Municipio: 3) BADIRAGUATO Localidad: 337) SANTIAGO DE LOS CABALLEROS Sección: 587 B1</p> <p>Ubicación: TECHUMBRE DE LA LOCALIDAD DE SANTIAGO DE LOS CABALLEROS, CALLE SIN NOMBRE, SIN NÚMERO, LOCALIDAD SANTIAGO DE LOS CABALLEROS, CÓDIGO POSTAL 80500, BADIRAGUATO, SINALOA., FRENTE A LA CLÍNICA DE LA LOCALIDAD</p> <p>Presidenta/e: JOSEFA ANGULO RODRIGUEZ</p> <p>1er. Secretaria/o: PETRA ARAUJO ALMODOVAR</p> <p>2do. Secretaria/o: BRIANDA ABIGAIL CARO AROS</p> <p>1er. Escrutador: HECTOR ARMANDO CARO CASTILLO</p> <p>2do. Escrutador: MARIA JESUS BELTRAN CARO</p> <p>3er. Escrutador: ELIA MARIBEL CARO LERMA</p> <p>1er. Suplente: IRMA YOLANDA ANGULO CARO</p> <p>2do. Suplente: GENOVEVA AROS BELTRAN</p> <p>3er. Suplente: IRINEA ARELLANES PIÑA</p>

<p>Distrito Federal: 3) GUAMUCHIL Distrito Local: 6) MOCORITO Municipio: 3) BADIRAGUATO Localidad: 40) BAMOPA Sección: 588 B1</p> <p>Ubicación: ESCUELA PRIMARIA FEDERAL SALVADOR DÍAZ MIRÓN, CALLE SIN NOMBRE, SIN NÚMERO, LOCALIDAD BAMOPA, CÓDIGO POSTAL 80677, BADIRAGUATO, SINALOA., FRENTE AL COMISARIADO</p> <p>Presidenta/e: ANDRES CARRILLO AGUIRRE</p> <p>1er. Secretaria/o: JOSE ALBERTO DIAZ AVILEZ 2do. Secretaria/o: JOSE MANUEL DIAZ OJEDA 1er. Escrutador: GILBERTO AGUILAR PAYAN 2do. Escrutador: ADRIANA AYON LEON 3er. Escrutador: HECTOR MANUEL DIAZ ARELLANES 1er. Suplente: ARMANDO DIAZ OJEDA 2do. Suplente: ERIKA MARLEN DIAZ SERRANO 3er. Suplente: TOMASA DIAZ SERRANO</p>	<p>Distrito Federal: 3) GUAMUCHIL Distrito Local: 6) MOCORITO Municipio: 3) BADIRAGUATO Localidad: 275) POTRERO DE LOS MEDINA Sección: 589 B1</p> <p>Ubicación: ESCUELA TELESECUNDARIA FEDERALIZADA NÚMERO 166, CALLE SIN NOMBRE, SIN NÚMERO, LOCALIDAD POTRERO DE LOS MEDINA, CÓDIGO POSTAL 80536, BADIRAGUATO, SINALOA., A UN COSTADO DE LA ESCUELA PRIMARIA</p> <p>Presidenta/e: ONELI IRIBE MEDINA</p> <p>1er. Secretaria/o: ABIGAIL MEDINA MEDINA 2do. Secretaria/o: YANIRA GASTELUM MEDINA 1er. Escrutador: ROSA IMELDA MEDINA BELTRAN 2do. Escrutador: JESUS MYSAEL IRIBE MEDINA 3er. Escrutador: ERIBERTO BELTRAN MEDINA 1er. Suplente: TOMASA BELTRAN MEDINA 2do. Suplente: FEDERICO GASTELUM MEDINA 3er. Suplente: RITA GASTELUM MEDINA</p>
<p>Distrito Federal: 3) GUAMUCHIL Distrito Local: 6) MOCORITO Municipio: 3) BADIRAGUATO Localidad: 168) LAPARA LA Sección: 590 B1</p> <p>Ubicación: ESCUELA TELESECUNDARIA FEDERALIZADA NÚMERO 168 L, CALLE SIN NOMBRE, SIN NÚMERO, LOCALIDAD LA LAPARA, CÓDIGO POSTAL 80679, BADIRAGUATO, SINALOA., SOBRE LA CARRETERA A MANO DERECHA ANTES DE LA COMPAÑÍA NACIONAL DE SUBSISTENCIAS POPULARES</p> <p>Presidenta/e: ALONDRA YARELI MEDINA GASTELUM</p> <p>1er. Secretaria/o: BRISEIDA CIBELY MEDINA GARCIA 2do. Secretaria/o: ALMA CLISENIA MEDINA GASTELUM 1er. Escrutador: MARIBEL AVILA CARRILLO 2do. Escrutador: ANGEL GABRIEL LAIJA LOPEZ 3er. Escrutador: FRANCISCO ESQUIVEL CUEVAS 1er. Suplente: CONSTANCIA BELTRAN VILLA 2do. Suplente: TORIBIO FELIX LOPEZ 3er. Suplente: LEONICIO MEDINA PEREZ</p>	<p>Distrito Federal: 3) GUAMUCHIL Distrito Local: 6) MOCORITO Municipio: 3) BADIRAGUATO Localidad: 152) EL HUEJOTE Sección: 592 B1</p> <p>Ubicación: ESCUELA TELESECUNDARIA FEDERALIZADA NÚMERO 09, CALLE SIN NOMBRE, SIN NÚMERO, LOCALIDAD EL HUEJOTE, CÓDIGO POSTAL 80532, BADIRAGUATO, SINALOA., FRENTE A LA REFACCIONARIA PONCHO</p> <p>Presidenta/e: JOSE EMANUEL CARO LOZOYA</p> <p>1er. Secretaria/o: LITZY SARAHY CHAVEZ PAYAN 2do. Secretaria/o: MARTHA MAGALY DUARTE PEINADO 1er. Escrutador: YARELSI IRIBE CHAVIRA 2do. Escrutador: ALMA ORALIA ARMENTA GASTELUM 3er. Escrutador: MARIA DE LA LUZ BELTRAN DUARTE 1er. Suplente: EGRICELDA BOJORQUEZ PACHECO 2do. Suplente: SANTOS CASTAÑOS RUELAS 3er. Suplente: VIRGEN GUADALUPE CHAVIRA ROCHIN</p>
<p>Distrito Federal: 3) GUAMUCHIL Distrito Local: 6) MOCORITO Municipio: 3) BADIRAGUATO Localidad: 356) SITIO DE ARRIBA Sección: 593 B1</p> <p>Ubicación: ESCUELA PRIMARIA ESTATAL RICARDO FLORES MAGÓN, CALLE SIN NOMBRE, SIN NÚMERO, POSTE 128, LOCALIDAD SITIO DE ARRIBA, CÓDIGO POSTAL 80534, BADIRAGUATO, SINALOA., JUNTO A TALLER MECÁNICO</p> <p>Presidenta/e: YAHIRANI GUADALUPE BELTRAN CARRILLO</p> <p>1er. Secretaria/o: DANIEL ALBERTO CARDENAS MONJARDIN 2do. Secretaria/o: ELMER URIEL LOPEZ SALAZAR 1er. Escrutador: LUCILA LOPEZ CHAVEZ 2do. Escrutador: LEONILA HERAS RAYOS 3er. Escrutador: MARIA JESUS ACOSTA CHAVEZ 1er. Suplente: EMILIO BELTRAN PEREZ 2do. Suplente: JUAN DE DIOS CEBREROS IRIBE 3er. Suplente: GREGORIO GERARDO BOJORQUEZ</p>	<p>Distrito Federal: 3) GUAMUCHIL Distrito Local: 6) MOCORITO Municipio: 3) BADIRAGUATO Localidad: 357) SITIO DEL MEDIO Sección: 594 B1</p> <p>Ubicación: ESCUELA PRIMARIA ESTATAL GABRIEL LEYVA SOLANO, CALLE SIN NOMBRE, SIN NÚMERO, LOCALIDAD SITIO DE ENMEDIO, CÓDIGO POSTAL 80535, BADIRAGUATO, SINALOA., SOBRE LA CARRETERA BADIRAGUATO SURUTATO</p> <p>Presidenta/e: ANALY GUADALUPE MONZON ACOSTA</p> <p>1er. Secretaria/o: ALMA YANETH AGUILAR LOPEZ 2do. Secretaria/o: PERLA MARILY CORONA GUERRERO 1er. Escrutador: DIANA YANETH FLORES RAZO 2do. Escrutador: MARIA LILIANA LOPEZ LOPEZ 3er. Escrutador: MARCO ANTONIO ESPINOZA VILLA 1er. Suplente: ABEL NOLBERTO BELTRAN VALENZUELA 2do. Suplente: ROSA CARDENAS OLIVAS 3er. Suplente: JESUS ALBERTO LAZCANO IRIBE</p>

<p>Distrito Federal: 3) GUAMUCHIL Distrito Local: 6) MOCORITO Municipio: 3) BADIRAGUATO Localidad: 355) SITIO DE ABAJO Sección: 595 B1</p> <p>Ubicación: DOMICILIO PARTICULAR, CALLE SIN NOMBRE, SIN NÚMERO, LOCALIDAD SITIO DE ABAJO, CÓDIGO POSTAL 80530, BADIRAGUATO, SINALOA., JUNTO A ABARROTE JESÚS JAVIER</p> <p>Presidenta/e: EMILI GUADALUPE RAMOS VALENZUELA</p> <p>1er. Secretaria/o: MERARI CARO RAYOS 2do. Secretaria/o: PETRA VERONICA PEREZ VILLALBA</p> <p>1er. Escrutador: PATRICIA RUELAS PEREZ 2do. Escrutador: JOSE EFRAIN RIOS SERRANO</p> <p>3er. Escrutador: ERACLIO PAYAN VILLA</p> <p>1er. Suplente: ALVARO LAZCANO DUARTE 2do. Suplente: GUADALUPE LAZCANO LOZOYA 3er. Suplente: ESISELA YLIZABET LOPEZ ORTIZ</p>	<p>Distrito Federal: 3) GUAMUCHIL Distrito Local: 6) MOCORITO Municipio: 3) BADIRAGUATO Localidad: 15) EL ALAMO Sección: 596 B1</p> <p>Ubicación: ESCUELA PRIMARIA FEDERAL MÉXICO, CALLE SIN NOMBRE, SIN NÚMERO, LOCALIDAD EL ÁLAMO, CÓDIGO POSTAL 80394, BADIRAGUATO, SINALOA., A 50 METROS DEL COMISARIADO</p> <p>Presidenta/e: PATRICIA PAYAN CARDENAS</p> <p>1er. Secretaria/o: KAREN LIZETH BELTRAN CARRILLO 2do. Secretaria/o: PAULA MORGAN MANCINAS</p> <p>1er. Escrutador: LAURA GUTIERREZ SALAZAR 2do. Escrutador: GILDARDO SERRANO PARRA</p> <p>3er. Escrutador: JESUS RAMON CEBREROS LOPEZ</p> <p>1er. Suplente: ESTELA LOPEZ LOPEZ 2do. Suplente: IGNACIO LOPEZ IRIBE 3er. Suplente: JULIAN LOPEZ LOPEZ</p>
<p>Distrito Federal: 3) GUAMUCHIL Distrito Local: 6) MOCORITO Municipio: 3) BADIRAGUATO Localidad: 268) POTRERILLOS Sección: 597 B1</p> <p>Ubicación: ESCUELA PRIMARIA GENERAL IGNACIO ALLENDE, CALLE SIN NOMBRE, SIN NÚMERO, LOCALIDAD POTRERILLOS, CÓDIGO POSTAL 80610, BADIRAGUATO, SINALOA., FRENTE AL ABARROTE</p> <p>Presidenta/e: CINDIA YASMIN LEYVA PEREZ</p> <p>1er. Secretaria/o: AIDA DEL ROSARIO PARRA PARRA 2do. Secretaria/o: MARIA EUSTORGIA ARAUJO ALMODOVAR</p> <p>1er. Escrutador: LILI MEDINA PARRA 2do. Escrutador: LETICIA NAVARRO ARAUJO</p> <p>3er. Escrutador: MARIA ENEDINA PARRA ARAUJO</p> <p>1er. Suplente: LUZ BERTILA PARRA PARRA 2do. Suplente: ANDREA ARAUJO MEDINA 3er. Suplente: OFELIA MEDINA LOPEZ</p>	<p>Distrito Federal: 3) GUAMUCHIL Distrito Local: 6) MOCORITO Municipio: 3) BADIRAGUATO Localidad: 162) LA JUANILLA Sección: 598 B1</p> <p>Ubicación: ESCUELA PRIMARIA ESTATAL FRANCISCO JAVIER MINA, CALLE SIN NOMBRE, SIN NÚMERO, LOCALIDAD LA JUANILLA, CÓDIGO POSTAL 80536, BADIRAGUATO, SINALOA., A UN COSTADO DE LA CASA DE SALUD</p> <p>Presidenta/e: MARTHA OLIVIA CARDENAS LOPEZ</p> <p>1er. Secretaria/o: TOMAS MEDINA ARAUJO 2do. Secretaria/o: ROBERTO MEDINA ORTIZ</p> <p>1er. Escrutador: KEVIN EDUARDO BELTRAN MEDINA 2do. Escrutador: RODOLFO CARRILLO ARMENTA</p> <p>3er. Escrutador: JOSEFINA ARAUJO QUIROZ</p> <p>1er. Suplente: CITLALY GUADALUPE BELTRAN MEDINA 2do. Suplente: YANIRA LIZETH BELTRAN MEDINA 3er. Suplente: MAYTE BELTRAN MEDINA</p>
<p>Distrito Federal: 3) GUAMUCHIL Distrito Local: 6) MOCORITO Municipio: 3) BADIRAGUATO Localidad: 245) PALO VERDE Sección: 599 B1</p> <p>Ubicación: ESCUELA TELESECUNDARIA FEDERALIZADA NÚMERO 216, CALLE SIN NOMBRE, SIN NÚMERO, LOCALIDAD PALO VERDE, CÓDIGO POSTAL 80560, BADIRAGUATO, SINALOA., FRENTE A LA ESCUELA PRIMARIA</p> <p>Presidenta/e: SANTIAGO CASTRO CAZAREZ</p> <p>1er. Secretaria/o: DORA GRICELDA CASTRO MONZON 2do. Secretaria/o: YANETH CASTRO CAZAREZ</p> <p>1er. Escrutador: JUAN DE LA CRUZ ARELLANES PACHECO 2do. Escrutador: JESUS CARDENAS ALMANZAN</p> <p>3er. Escrutador: JUAN ARELLANES PACHECO</p> <p>1er. Suplente: LORENA ARELLANES PACHECO 2do. Suplente: MARIA SOBEIDA ARMENTA SALAZAR 3er. Suplente: ARMANDO CARDENAS ALMAZAN</p>	<p>Distrito Federal: 3) GUAMUCHIL Distrito Local: 6) MOCORITO Municipio: 3) BADIRAGUATO Localidad: 113) DOS ARROYOS Sección: 600 B1</p> <p>Ubicación: ESCUELA PRIMARIA FEDERAL LEONA VICARIO, CALLE SIN NOMBRE, SIN NÚMERO, LOCALIDAD DOS ARROYOS, CÓDIGO POSTAL 80543, BADIRAGUATO, SINALOA., FRENTE A LA COMPAÑÍA NACIONAL DE SUBSISTENCIAS POPULARES</p> <p>Presidenta/e: LUZ ADRIANA ARMENTA PARRA</p> <p>1er. Secretaria/o: IRIS GUADALUPE HERNANDEZ MENDOZA 2do. Secretaria/o: GILBERTO ARMENTA AVILA</p> <p>1er. Escrutador: ROSA ELVIRA BEJARANO ZAVALA 2do. Escrutador: JESUS ALONSO FLORES PACHECO</p> <p>3er. Escrutador: SANTOS DE LA ROCHA MADERO</p> <p>1er. Suplente: ELVA PATRICIA AVILA DE LA ROCHA 2do. Suplente: MA. ELVIRA MEDINA ALARCON 3er. Suplente: GUSTAVO MEDINA ROMAN</p>

<p>Distrito Federal: 3) GUAMUCHIL Distrito Local: 6) MOCORITO Municipio: 3) BADIRAGUATO Localidad: 232) OTATILLOS Sección: 601 B1</p> <p>Ubicación: ESCUELA PRIMARIA FEDERAL GENERAL ÁLVARO OBREGÓN, CALLE SIN NOMBRE, SIN NÚMERO, LOCALIDAD OTATILLOS, CÓDIGO POSTAL 80560, BADIRAGUATO, SINALOA., EN CONTRA ESQUINA DEL PREESCOLAR Y ENFRENTA DEL ABARROTE</p> <p>Presidenta/e: DULCE FLOR DE MARIA ARMENTA MCCALLUM</p> <p>1er. Secretaria/o: CARMELINA ARMENTA LEON 2do. Secretaria/o: HERLINDA ANGULO VEGA</p> <p>1er. Escrutador: MELECIA ANGULO VEGA 2do. Escrutador: FRANCISCA ALGANDAR PACHECO 3er. Escrutador: GUILLERMO ANGULO CONTRERAS</p> <p>1er. Suplente: LAURA ANGULO MEDINA 2do. Suplente: FRANCISCA ANGULO VEGA 3er. Suplente: JAIME DE JESUS ARAUJO ARMENTA</p>	<p>Distrito Federal: 3) GUAMUCHIL Distrito Local: 6) MOCORITO Municipio: 3) BADIRAGUATO Localidad: 317) SAN ANTONIO DE LA PALMA Sección: 603 B1</p> <p>Ubicación: ESCUELA PRIMARIA FEDERAL RAFAEL HERNÁNDEZ MADRIGAL, CALLE SIN NOMBRE, SIN NÚMERO, LOCALIDAD SAN ANTONIO DE LA PALMA, CÓDIGO POSTAL 80537, BADIRAGUATO, SINALOA., A LA ORILLA DE LA CARRETERA A LOS SITIOS</p> <p>Presidenta/e: HECTOR GENARO GASTELUM PAYAN</p> <p>1er. Secretaria/o: FAUSTINO CARDENAS CARDENAS 2do. Secretaria/o: LIVIER ALEXIS LOPEZ ACOSTA</p> <p>1er. Escrutador: AMAYRANE JOSELIN LOPEZ MEDINA 2do. Escrutador: BLANCA YARETZY FERIA MONJARDIN 3er. Escrutador: NORMA ANGELICA BRAVO LIMON</p> <p>1er. Suplente: JESUS CALLEJA GARCIA 2do. Suplente: MARIBEL CARDENAS VILLA 3er. Suplente: JOSE CRUZ GONZALEZ PEÑA</p>
<p>Distrito Federal: 3) GUAMUCHIL Distrito Local: 6) MOCORITO Municipio: 3) BADIRAGUATO Localidad: 324) SAN JOSE DE LA PUERTA Sección: 604 B1</p> <p>Ubicación: CANCHA DE LA COMUNIDAD CON TECHUMBRE, CALLE SIN NOMBRE, SIN NÚMERO, LOCALIDAD SAN JOSÉ DE LA PUERTA, CÓDIGO POSTAL 80500, BADIRAGUATO, SINALOA., CENTRO DE LA COMUNIDAD</p> <p>Presidenta/e: KARLA YADITH LOPEZ OCHOA</p> <p>1er. Secretaria/o: ABIGAIL LOPEZ VALENZUELA 2do. Secretaria/o: JESUS ARTURO GASTELUM PEREZ</p> <p>1er. Escrutador: RAMON LOPEZ ANGULO 2do. Escrutador: ALEJANDRINA HERNANDEZ PARRA 3er. Escrutador: JOSE RUBEN LOPEZ PARRA</p> <p>1er. Suplente: MARTHA GEORGINA LOPEZ VILLA 2do. Suplente: FIDENCIO BOBADILLA ANGULO 3er. Suplente: MARIO LOPEZ LOPEZ</p>	<p>Distrito Federal: 3) GUAMUCHIL Distrito Local: 6) MOCORITO Municipio: 3) BADIRAGUATO Localidad: 147) LA HIGUERITA Sección: 605 B1</p> <p>Ubicación: ESCUELA PRIMARIA FEDERAL BENJAMÍN FRANKLIN, CALLE SIN NOMBRE, SIN NÚMERO, LOCALIDAD LA HIGUERITA, CÓDIGO POSTAL 80561, BADIRAGUATO, SINALOA., A UN LADO DE LA CANCHA DE USOS MÚLTIPLES</p> <p>Presidenta/e: YAHAIRA CORNELIA IRIBE OLIVAS</p> <p>1er. Secretaria/o: ERIKA ARCE ELENES 2do. Secretaria/o: MARIA DELIA GASTELUM ANGULO</p> <p>1er. Escrutador: ROSENDO IRIBE MENDEZ 2do. Escrutador: MARIA DE LOS ANGELES CASTAÑEDA CARRILLO 3er. Escrutador: JAIME GUERRERO PARRA</p> <p>1er. Suplente: HECTOR ALVAREZ ALVAREZ 2do. Suplente: SAIDA ANGULO GARCIA 3er. Suplente: HECTOR DANIEL ANGULO GASTELUM</p>
<p>Distrito Federal: 3) GUAMUCHIL Distrito Local: 6) MOCORITO Municipio: 3) BADIRAGUATO Localidad: 240) PALMAR DE LOS RIOS Sección: 607 B1</p> <p>Ubicación: ESCUELA TELESECUNDARIA FEDERALIZADA NÚMERO 293 I, CALLE SIN NOMBRE, SIN NÚMERO, LOCALIDAD PALMAR DE LOS RÍOS, CÓDIGO POSTAL 80565, BADIRAGUATO, SINALOA., LLEGADA DE LA COMUNIDAD A UN COSTADO DE LA CASA DE SALUD</p> <p>Presidenta/e: CRUZ ELENA MONJARDIN PEREZ</p> <p>1er. Secretaria/o: JUNIOR JOEL CORDERO ORTIZ 2do. Secretaria/o: JUAN LUIS CORDERO PEREZ</p> <p>1er. Escrutador: ROSARIO GUADALUPE MONJARDIN MEZA 2do. Escrutador: MARIA INES ALMEIDA PEREZ 3er. Escrutador: MARIA CLEOFAS MEDINA VEGA</p> <p>1er. Suplente: REIMUNDO ALMEIDA PEREZ 2do. Suplente: CATALINA ORTIZ BELTRAN 3er. Suplente: VENANCIO ALMEIDA PEREZ</p>	<p>Distrito Federal: 3) GUAMUCHIL Distrito Local: 6) MOCORITO Municipio: 3) BADIRAGUATO Localidad: 279) POTRERO DE LOS VEGA Sección: 609 B1</p> <p>Ubicación: ESCUELA PRIMARIA FEDERAL MAXIMINO HERNÁNDEZ ESCAÍNO, CALLE SIN NOMBRE, SIN NÚMERO, LOCALIDAD POTRERO DE LOS VEGA, CÓDIGO POSTAL 80560, BADIRAGUATO, SINALOA., FRENTE A LA CAPILLA AZUL DEL PUEBLO</p> <p>Presidenta/e: EVA ANGELINA BUENO MADRID</p> <p>1er. Secretaria/o: GUADALUPE BUENO MADRID 2do. Secretaria/o: LEOCADIO BUENO MADRID</p> <p>1er. Escrutador: MAGDALENA BUENO PEÑA 2do. Escrutador: DOMINGO GONZALEZ ANGULO 3er. Escrutador: SANTOS BUENO MADRID</p> <p>1er. Suplente: RAMONA AGUILAR BUENO 2do. Suplente: ENRIQUETA CAMACHO MEDINA 3er. Suplente: MA. HERNESTINA BELTRAN MEDINA</p>

<p>Distrito Federal: 3) GUAMUCHIL Distrito Local: 6) MOCORITO Municipio: 3) BADIRAGUATO Localidad: 145) HIGUERAS DE TECUAN Sección: 610 B1</p> <p>Ubicación: ESCUELA TELESECUNDARIA FEDERALIZADA NÚMERO 274 , CALLE SIN NOMBRE, SIN NÚMERO, LOCALIDAD HIGUERAS DE TECUAN, CÓDIGO POSTAL 80560, BADIRAGUATO, SINALOA., A 600 METROS DEL PANTEÓN</p> <p>Presidenta/e: BRISA AYDET LAGUNAS REYES 1er. Secretaria/o: FELISIANO QUIROA MEDINA 2do. Secretaria/o: GUSBERTO QUIROA PACHECO 1er. Escrutador: ANA GUADALUPE REYES PARRA 2do. Escrutador: HILDA REYES PEÑA 3er. Escrutador: GLORIA REYES PIÑA 1er. Suplente: ANTEMIO PACHECO BUENO 2do. Suplente: ERRADEL PACHECO MEDINA 3er. Suplente: ALMA YUDITH QUIROA SOSA</p>	<p>Distrito Federal: 3) GUAMUCHIL Distrito Local: 6) MOCORITO Municipio: 3) BADIRAGUATO Localidad: 211) MORIRATO Sección: 611 B1</p> <p>Ubicación: ESCUELA SECUNDARIA COMUNITARIA CONSEJO NACIONAL DE FOMENTO A LA EDUCACIÓN, CALLE SIN NOMBRE, SIN NÚMERO, LOCALIDAD MORIRATO, CÓDIGO POSTAL 80544, BADIRAGUATO, SINALOA., FRENTE AL PANTEÓN</p> <p>Presidenta/e: MARIA INES PEREZ CORONA 1er. Secretaria/o: NOE PEREZ VEGA 2do. Secretaria/o: RODRIGO PIÑA ANGULO 1er. Escrutador: ROSARIO ANGULO BELTRAN 2do. Escrutador: EMILIO LOPEZ AVILEZ 3er. Escrutador: JESUS RAUL LOPEZ AVILEZ 1er. Suplente: ANGELICA MERAZ LOPEZ 2do. Suplente: MERCEDES ANGULO PEREZ 3er. Suplente: JAIME ARCADIO CARRILLO ANGULO</p>
<p>Distrito Federal: 3) GUAMUCHIL Distrito Local: 6) MOCORITO Municipio: 3) BADIRAGUATO Localidad: 183) LLANO DE LOS ROCHIN Sección: 613 B1</p> <p>Ubicación: COLEGIO DE BACHILLERES DEL ESTADO DE SINALOA NUMERO 49., CALLE SIN NOMBRE, SIN NÚMERO, LOCALIDAD LLANO DE LOS ROCHÍN, CÓDIGO POSTAL 80554, BADIRAGUATO, SINALOA, PASANDO EL VADO CON ACCESO A LA COMUNIDAD</p> <p>Presidenta/e: IRLANDA BEATRIZ ACOSTA SERRANO 1er. Secretaria/o: ERENDIDA GUADALUPE GASTELUM TORRES 2do. Secretaria/o: MARIA EVANGELINA CARO SANCHEZ 1er. Escrutador: MA DE LOS ANGELES ANGULO CAZARES 2do. Escrutador: RITA BANESA GUERRERO ANGULO 3er. Escrutador: ANA MARIA ESPINOZA OSUNA 1er. Suplente: IBIS ACOSTA ROCHIN 2do. Suplente: CENOVIA ANGULO GASTELUM 3er. Suplente: VICTOR LOPEZ PEREZ</p>	<p>Distrito Federal: 3) GUAMUCHIL Distrito Local: 6) MOCORITO Municipio: 3) BADIRAGUATO Localidad: 43) BATEQUITAS Sección: 614 B1</p> <p>Ubicación: CANCHA DE LA COMUNIDAD CON TECHUMBRE, CALLE SIN NOMBRE, SIN NÚMERO, LOCALIDAD BATEQUITAS, BADIRAGUATO, CÓDIGO POSTAL 80556, BADIRAGUATO, SINALOA, A UN LADO DE ESCUELA PRIMARIA FEDERAL NICÓLAS BRAVO</p> <p>Presidenta/e: FIDELIA ANGULO CAZAREZ 1er. Secretaria/o: DIEGO ANGULO TELLEZ 2do. Secretaria/o: VICTORINA ELENES ELENES 1er. Escrutador: CARLOS ANGULO CASAREZ 2do. Escrutador: NORMA ALICIA INZUNZA ANGULO 3er. Escrutador: SANTOS CAZARES SALAZAR 1er. Suplente: DORA IRMA ARCE GAXIOLA 2do. Suplente: MARGARITA CARO PAYAN 3er. Suplente: IDALIA SUGEY HERNANDEZ GASTELO</p>
<p>Distrito Federal: 3) GUAMUCHIL Distrito Local: 6) MOCORITO Municipio: 3) BADIRAGUATO Localidad: 303) RINCON DE LOS MONZON Sección: 616 B1</p> <p>Ubicación: EN LA CANCHA CON TECHUMBRE DE LA COMUNIDAD, CALLE SIN NOMBRE, SIN NÚMERO, LOCALIDAD RINCÓN DE LOS MONZÓN, CÓDIGO POSTAL 80556, BADIRAGUATO, SINALOA., A UN LADO DE LA ESCUELA PRIMARIA FEDERAL AURELIANO SALAZAR</p> <p>Presidenta/e: JOSE ROSARIO ALVAREZ HIGUERA 1er. Secretaria/o: ISELA CAZAREZ ESPINOZA 2do. Secretaria/o: ANTONIO EDIGUEY GASCON AYON 1er. Escrutador: JOSE ROSARIO ALVAREZ ANGULO 2do. Escrutador: RAMONA MARIBEL ANAYA ROCHIN 3er. Escrutador: SIMON ALVAREZ ANGULO 1er. Suplente: GLADIS ALEIDA LIMON HIGUERA 2do. Suplente: JUAN MANUEL ALVAREZ ANGULO 3er. Suplente: JUANA ARCE CARDENAS</p>	<p>Distrito Federal: 3) GUAMUCHIL Distrito Local: 6) MOCORITO Municipio: 3) BADIRAGUATO Localidad: 44) BATOPITO Sección: 617 B1</p> <p>Ubicación: ESCUELA TELESECUNDARIA FEDERALIZADA NÚMERO 23P, CALLE SIN NOMBRE, SIN NÚMERO, LOCALIDAD BATOPITO, CÓDIGO POSTAL 80565, BADIRAGUATO, SINALOA., A UN LADO DEL CENTRO DE SALUD A LA LLEGADA A MANO DERECHA</p> <p>Presidenta/e: XIMENA BELTRAN JUAREZ 1er. Secretaria/o: ARCENIO CORDERO URIARTE 2do. Secretaria/o: BRAYAN BADIMIR CORDERO URIARTE 1er. Escrutador: ESEQUIEL CORDERO GARCIA 2do. Escrutador: ELMER ISMAEL FELIX RAMIREZ 3er. Escrutador: MARIA NELIDA ORTIZ BENITEZ 1er. Suplente: ROMANA MADRID SALAZAR 2do. Suplente: FELIX CORTES XX 3er. Suplente: MA. GUADALUPE GARCIA RAMIREZ</p>

<p>Distrito Federal: 3) GUAMUCHIL Distrito Local: 6) MOCORITO Municipio: 3) BADIRAGUATO Localidad: 96) CORTIJOS DE GUATENIPA Sección: 618 B1</p> <p>Ubicación: CANCHA DEPORTIVA DE LA COMUNIDAD, CALLE SIN NOMBRE, SIN NÚMERO, LOCALIDAD CORTIJOS DE GUATENIPA, CÓDIGO POSTAL 80570, BADIRAGUATO, SINALOA., A UN LADO DE LA ESCUELA PRIMARIA MIGUEL HIDALGO Y COSTILLA</p> <p>Presidenta/e: MANUELA DE JESUS GARCIA MEDINA</p> <p>1er. Secretaria/o: MARIA LEONOR MEDINA MENDOZA 2do. Secretaria/o: CHRISTIAN RICARDO GARCIA GARCIA</p> <p>1er. Escrutador: CARLOS GARCIA MEDINA 2do. Escrutador: REYNA PACHECO RUBIO</p> <p>3er. Escrutador: JESUS ROBERTO CAZAREZ RENTERIA</p> <p>1er. Suplente: BERNARDINO MEDINA MENDOZA 2do. Suplente: SOILA MARINA GARCIA GARCIA 3er. Suplente: ABELINO PACHECO QUIROA</p>	<p>Distrito Federal: 3) GUAMUCHIL Distrito Local: 6) MOCORITO Municipio: 3) BADIRAGUATO Localidad: 301) RINCON DE LOS LOPEZ Sección: 619 B1</p> <p>Ubicación: ESCUELA PRIMARIA LUIS DONALDO COLOSIO MURRIETA, CALLE SIN NOMBRE, SIN NÚMERO, LOCALIDAD RINCÓN DE LOS LOPEZ, CÓDIGO POSTAL 80560, BADIRAGUATO, SINALOA., POR LA CALLE PRINCIPAL</p> <p>Presidenta/e: IRVIN YOSIEL RIVERA LOPEZ</p> <p>1er. Secretaria/o: LUIS GUSTAVO ARELLANES RIOS 2do. Secretaria/o: ENRIQUE BELTRAN PEÑA</p> <p>1er. Escrutador: MALCO CHANEL BELTRAN SALAS 2do. Escrutador: MARIA JUSTA ARELLANES LOPEZ</p> <p>3er. Escrutador: VIDAL ARELLANES LOPEZ</p> <p>1er. Suplente: MA. GLORIA CUEN GARCIA 2do. Suplente: ENRIQUE BELTRAN OLGUIN 3er. Suplente: MARIA MATILDE FLORES ANGULO</p>
<p>Distrito Federal: 3) GUAMUCHIL Distrito Local: 6) MOCORITO Municipio: 3) BADIRAGUATO Localidad: 89) CIENEGA DE LOS LARA Sección: 620 B1</p> <p>Ubicación: ESCUELA TELESECUNDARIA FEDERALIZADA NÚMERO 0006 Z, CALLE SIN NOMBRE, SIN NÚMERO, LOCALIDAD CIENEGA DE LOS LARA, CÓDIGO POSTAL 80565, BADIRAGUATO, SINALOA., AL ENTRAR A LA COMUNIDAD A MANO IZQUIERDA</p> <p>Presidenta/e: LEOPOLDO FIERRO URIARTE</p> <p>1er. Secretaria/o: DORELY ANAI ALVAREZ MONZON 2do. Secretaria/o: JORGE REYES AVILES MEZA</p> <p>1er. Escrutador: JOSE DANIEL LOPEZ MEDINA 2do. Escrutador: SOBEIDA MEDINA MORALES</p> <p>3er. Escrutador: ERIKA MEDINA QUIÑONEZ</p> <p>1er. Suplente: MARIA VIJILIA DE LOS RIOS AVILEZ 2do. Suplente: MARIA DE JESUS LOPEZ SALAZAR 3er. Suplente: SANTOS INES MONZON MEZA</p>	<p>Distrito Federal: 3) GUAMUCHIL Distrito Local: 6) MOCORITO Municipio: 3) BADIRAGUATO Localidad: 302) RINCON DE LOS MONTES Sección: 621 B1</p> <p>Ubicación: JARDÍN DE NIÑOS MARGARITA SÁNCHEZ RODRÍGUEZ, CALLE SIN NOMBRE, SIN NÚMERO, LOCALIDAD RINCÓN DE LOS MONTES, CÓDIGO POSTAL 80560, BADIRAGUATO, SINALOA., ENTRADA A MANO DERECHA JUNTO A UN TEJABÁN</p> <p>Presidenta/e: RAMON CARRILLO FELIX</p> <p>1er. Secretaria/o: JOSE ANTONIO FELIX RUBIO 2do. Secretaria/o: JUAN JOSE MADRID NAVIDAD</p> <p>1er. Escrutador: ANACLETO CARRILLO FELIX 2do. Escrutador: JOSE MANUEL CARRILLO MEDINA</p> <p>3er. Escrutador: JORGE GASTELUM LARA</p> <p>1er. Suplente: MA. YOLANDA LEON VALDEZ 2do. Suplente: MAGDALENA ARMENTA AVILA 3er. Suplente: JOSE JAIME MADRID URIARTE</p>
<p>Distrito Federal: 3) GUAMUCHIL Distrito Local: 6) MOCORITO Municipio: 3) BADIRAGUATO Localidad: 67) CAMPO EL CAMOTETE Sección: 622 B1</p> <p>Ubicación: ESCUELA PRIMARIA ESTATAL PASCUAL OROZCO, CALLE SIN NOMBRE, SIN NÚMERO, CAMPO EL CAMOTETE, CÓDIGO POSTAL 80583, BADIRAGUATO, SINALOA., CALLE PRINCIPAL PRIMER CALLE A LA DERECHA</p> <p>Presidenta/e: MAYLIN GUADALUPE AISPURO QUIROZ</p> <p>1er. Secretaria/o: CRUZ GUADALUPE BOJORQUEZ QUIROZ 2do. Secretaria/o: JESUS ALEJANDRO BOJORQUEZ QUIROZ</p> <p>1er. Escrutador: MANUEL ANTONIO BOJORQUEZ ANGULO 2do. Escrutador: MIGUEL LOPEZ RUBIO</p> <p>3er. Escrutador: OFELIA BOJORQUEZ ANGULO</p> <p>1er. Suplente: SEFERINA YESENIA BOJORQUEZ QUIROZ 2do. Suplente: PEDRO GUTIERREZ MIRANDA 3er. Suplente: GORGONIO CHAVIRA HERAS</p>	<p>Distrito Federal: 3) GUAMUCHIL Distrito Local: 6) MOCORITO Municipio: 3) BADIRAGUATO Localidad: 309) SACA DE AGUA Sección: 623 B1</p> <p>Ubicación: ESCUELA PRIMARIA GREGORIO TORRES QUINTERO, CALLE SIN NOMBRE, SIN NÚMERO, LOCALIDAD SACA DE AGUA, CÓDIGO POSTAL 80552, BADIRAGUATO, SINALOA., A ORILLAS DE LA CARRETERA FEDERAL A BADIRAGUATO</p> <p>Presidenta/e: DELFINA HERAS ESPARZA</p> <p>1er. Secretaria/o: EFREN RUBIO BARRAGAN 2do. Secretaria/o: YOLANDA ANGULO RUBIO</p> <p>1er. Escrutador: BERNARDA IRIBE BELTRAN 2do. Escrutador: MATILDE CALDERON GONZALEZ</p> <p>3er. Escrutador: JESUS ESTEBAN ELENES GONZALEZ</p> <p>1er. Suplente: MARIA DEL CARMEN LORENZA GONZALEZ ROJAS 2do. Suplente: MANUEL HERAS ESPARZA 3er. Suplente: CRISTIAN HERAS ANGULO</p>

<p>Distrito Federal: 3) GUAMUCHIL Distrito Local: 6) MOCORITO Municipio: 3) BADIRAGUATO Localidad: 26) LA APOMA Sección: 625 B1</p> <p>Ubicación: ESCUELA PRIMARIA FEDERAL FRAY BARTOLOMÉ DE LAS CASAS, CALLE SIN NOMBRE, SIN NÚMERO, LOCALIDAD LA APOMA, CÓDIGO POSTAL 80551, BADIRAGUATO, SINALOA., A UN COSTADO DEL PANTEÓN DE LA COMUNIDAD</p> <p>Presidenta/e: RAUL ALDANA LIMON</p> <p>1er. Secretaria/o: EDWIN EDUARDO ANGULO CAZAREZ 2do. Secretaria/o: FIDEL ALEXIS ANGULO CAZAREZ</p> <p>1er. Escrutador: CELINA LUZ ANGULO ELENES 2do. Escrutador: MARIA GUADALUPE ANALLA ROCHIN 3er. Escrutador: HILARIO ANGULO GALVEZ</p> <p>1er. Suplente: CATALINA GUADALUPE ACEVES SANTILLANO 2do. Suplente: MACARIO ELENES ANGULO 3er. Suplente: HECTOR ELENES LOPEZ</p>	<p>Distrito Federal: 3) GUAMUCHIL Distrito Local: 6) MOCORITO Municipio: 3) BADIRAGUATO Localidad: 186) MAJADA DE ARRIBA Sección: 627 B1</p> <p>Ubicación: PRESCOLAR COMUNITARIO CONSEJO NACIONAL DE FOMENTO A LA EDUCACIÓN, CALLE SIN NOMBRE, SIN NÚMERO, LOCALIDAD MAJADA DE ARRIBA, CÓDIGO POSTAL 80553, BADIRAGUATO, SINALOA., A 50 METROS DE LA CASA DE LA SALUD</p> <p>Presidenta/e: GLENDA YARELI GARCIA GASTELUM</p> <p>1er. Secretaria/o: CELENE FERRO SALAZAR 2do. Secretaria/o: MARIA GEMA GOMEZ VALENZUELA</p> <p>1er. Escrutador: SELSA GUADALUPE HERNANDEZ CARRILLO 2do. Escrutador: ROXANA YAZMIN HERNANDEZ GAMBOA 3er. Escrutador: TEODORO CARDENAS CHAVIRA</p> <p>1er. Suplente: CASIMIRO ACOSTA ARCHULETA 2do. Suplente: CARMEN GUADALUPE AGUIRRE SOTELO 3er. Suplente: JUANA ARMENTA QUIÑONEZ</p>
<p>Distrito Federal: 3) GUAMUCHIL Distrito Local: 6) MOCORITO Municipio: 3) BADIRAGUATO Localidad: 291) RANCHO EL VAREJONAL Sección: 628 B1</p> <p>Ubicación: ESCUELA PRIMARIA FEDERAL RAMON LÓPEZ VELARDE, CALLE SIN NOMBRE, SIN NÚMERO, LOCALIDAD RANCHO EL VAREJONAL, CÓDIGO POSTAL 80599, BADIRAGUATO, SINALOA., A UN COSTADO DE LA SECUNDARIA</p> <p>Presidenta/e: ALEJANDRA ASTORGA MEDINA</p> <p>1er. Secretaria/o: REYNA ISABEL BEJARANO PEREZ 2do. Secretaria/o: CESAR HUMBERTO AISPURO GAMBOA</p> <p>1er. Escrutador: MARTIN BEJARANO RODRIGUEZ 2do. Escrutador: JAIME ANTONIO BELTRAN MADUEÑO 3er. Escrutador: ROSAURA ELENA BELTRAN PEÑUELAS</p> <p>1er. Suplente: ROSARIO BELTRAN MORENO 2do. Suplente: HUMBERTO AISPURO QUEZADA 3er. Suplente: GABRIELA AVITIA CUEN</p>	<p>Distrito Federal: 3) GUAMUCHIL Distrito Local: 6) MOCORITO Municipio: 13) MOCORITO Localidad: 1) MOCORITO Sección: 2997 B1</p> <p>Ubicación: DOMICILIO PARTICULAR, AVENIDA MIGUEL HIDALGO Y COSTILLA, NÚMERO 18, COLONIA CENTRO, LOCALIDAD MOCORITO, CÓDIGO POSTAL 80800, MOCORITO, SINALOA., FRENTE A TALLER MECÁNICO HERNÁN</p> <p>Presidenta/e: PAULINA PEÑA PAYAN</p> <p>1er. Secretaria/o: YOLANDA HERNANDEZ GONZALEZ 2do. Secretaria/o: WALTER YOATZIN ANGULO DAMIAN</p> <p>1er. Escrutador: TANIA MICAELA CASTRO JUAREZ 2do. Escrutador: HERMELINDA JAZMIN GONZALEZ LOPEZ 3er. Escrutador: LUIS ALFONSO ACOSTA LOPEZ</p> <p>1er. Suplente: NUBIA MARIA HERNANDEZ LOPEZ 2do. Suplente: HECTOR GUILLERMO ANGULO MARQUEZ 3er. Suplente: OSCAR ELIAS ANGULO MARQUEZ</p>
<p>Distrito Federal: 3) GUAMUCHIL Distrito Local: 6) MOCORITO Municipio: 13) MOCORITO Localidad: 1) MOCORITO Sección: 2997 S1</p> <p>Ubicación: PLAZUELA LOS TRES GRANDES, CALLE 16 DE SEPTIEMBRE, SIN NÚMERO, COLONIA CENTRO, CÓDIGO POSTAL 80800, MOCORITO, SINALOA., A UN COSTADO DEL MUSEO MOCORITO</p> <p>Presidenta/e: JESUS IVAN LOPEZ FLORES</p> <p>1er. Secretaria/o: REYNA MARISA CABRERA JUAREZ 2do. Secretaria/o: FERNANDA MARINE IBARRA IBARRA</p> <p>1er. Escrutador: ADRIANA JOSEFINA ARCE LOPEZ 2do. Escrutador: SILVANO GAXIOLA SUAREZ 3er. Escrutador: LILIANA ELIZABETH LOPEZ ANGULO</p> <p>1er. Suplente: LIZBETH GUADALUPE ACOSTA MARQUEZ 2do. Suplente: JOSE AVELINO ANGULO GARCIA 3er. Suplente: MERCEDES ANGULO MARQUEZ</p>	<p>Distrito Federal: 3) GUAMUCHIL Distrito Local: 6) MOCORITO Municipio: 13) MOCORITO Localidad: 1) MOCORITO Sección: 2999 B1</p> <p>Ubicación: DOMICILIO PARTICULAR, CALLE IGNACIO ALLENDE, NÚMERO 128, BARRIO LAS DELICIAS, LOCALIDAD MOCORITO, CÓDIGO POSTAL 80800, MOCORITO, SINALOA., ENTRE LAS CALLES VENUSTIANO CARRANZA Y 24 DE FEBRERO</p> <p>Presidenta/e: MARIA BALBINA ARCE ARMENTA</p> <p>1er. Secretaria/o: GILBERTO BIBRIESCA VELIZ 2do. Secretaria/o: CARLOS ADRIAN GUTIERREZ VALENZUELA</p> <p>1er. Escrutador: BENJAMIN ISAAC LOPEZ VARELA 2do. Escrutador: ERIKA JANETH BAYORI URIAS 3er. Escrutador: ELIANA MARIA JIMENEZ CASTRO</p> <p>1er. Suplente: PRISCILIANA ELIZABETH GANDARILLA BURGOS 2do. Suplente: JESUS MARTIN IBARRA GANDARILLA 3er. Suplente: AARON EDGARDO LOPEZ ROMAN</p>

<p>Distrito Federal: 3) GUAMUCHIL Distrito Local: 6) MOCORITO Municipio: 13) MOCORITO Localidad: 1) MOCORITO Sección: 3000 B1</p> <p>Ubicación: JARDÍN DE NIÑOS ESTHELA ORTIZ DE TOLEDO, CALLE JOSÉ MARIA MORELOS, SIN NÚMERO, COLONIA LAS DELICIAS, LOCALIDAD MOCORITO, CÓDIGO POSTAL 80800, MOCORITO, SINALOA., AL FINAL DEL BOULEVARD INDEPENDENCIA</p> <p>Presidenta/e: JORGE ULISES BURGOS CORONA</p> <p>1er. Secretaria/o: JOSE MIGUEL MEZA SUAREZ</p> <p>2do. Secretaria/o: VIANEY ISABEL LEYVA BARRANCAS</p> <p>1er. Escrutador: ALFREDO LOZOYA LOPEZ</p> <p>2do. Escrutador: FLORA LOZOYA SERRANO</p> <p>3er. Escrutador: ABEL BENITO PEÑA RAMIREZ</p> <p>1er. Suplente: MARIA ELENA ALVAREZ CASTRO</p> <p>2do. Suplente: GUADALUPE MARTINEZ ACOSTA</p> <p>3er. Suplente: JESUS ADRIAN PARRA LUGO</p>	<p>Distrito Federal: 3) GUAMUCHIL Distrito Local: 6) MOCORITO Municipio: 13) MOCORITO Localidad: 1) MOCORITO Sección: 3001 B1</p> <p>Ubicación: ESCUELA PRIMARIA VENUSTIANO CARRANZA, CALLE INDEPENDENCIA, NÚMERO 26, LOCALIDAD MOCORITO, CÓDIGO POSTAL 80800, MOCORITO, SINALOA., FRENTE A BOULEVARD ATRÁS DE LA PREPARATORIA UNIVERSIDAD AUTONOMA DE SINALOA</p> <p>Presidenta/e: VALENTIN ALAPIZCO ARCE</p> <p>1er. Secretaria/o: HUGO CESAR CRISTERNA ALDANA</p> <p>2do. Secretaria/o: AIDA CONCEPCION JIMENEZ DE LA ROCHA</p> <p>1er. Escrutador: AMALIA JIMENEZ DE LA ROCHA</p> <p>2do. Escrutador: MARVIN MANUEL ACOSTA ALVAREZ</p> <p>3er. Escrutador: JESUS GERARDO BELMONTES DE LA ROCHA</p> <p>1er. Suplente: ROSA YURIANA CORONEL GONZALEZ</p> <p>2do. Suplente: ANEL MERANDI GASTELUM ROBLES</p> <p>3er. Suplente: CARLOS PAUL GONZALEZ MEDINA</p>
<p>Distrito Federal: 3) GUAMUCHIL Distrito Local: 6) MOCORITO Municipio: 13) MOCORITO Localidad: 1) MOCORITO Sección: 3002 B1</p> <p>Ubicación: ESCUELA PRIMARIA BENITO JUÁREZ, CALLE IGNACIO ZARAGOZA, NÚMERO 2, COLONIA CENTRO, LOCALIDAD MOCORITO, CÓDIGO POSTAL 80800, MOCORITO, SINALOA., FRENTE A LA PLAZUELA MUNICIPAL</p> <p>Presidenta/e: TOMAS JOSUE LOPEZ IBARRA</p> <p>1er. Secretaria/o: SANTOS LEONARDO CAMACHO LOPEZ</p> <p>2do. Secretaria/o: JOCELYN DENISSE CAMACHO LOPEZ</p> <p>1er. Escrutador: LOURDES GAXIOLA LOPEZ</p> <p>2do. Escrutador: GLADIS MARIELA BARRAZA RUELAS</p> <p>3er. Escrutador: BRAULIO CESAR COSIO SOTO</p> <p>1er. Suplente: RAMIRO GALLARDO PARRA</p> <p>2do. Suplente: JOSE GERARDO LOPEZ GONZALEZ</p> <p>3er. Suplente: INES LARA ACOSTA</p>	<p>Distrito Federal: 3) GUAMUCHIL Distrito Local: 6) MOCORITO Municipio: 13) MOCORITO Localidad: 1) MOCORITO Sección: 3003 B1</p> <p>Ubicación: JUNTA DE AGUA POTABLE Y ALCANTARILLADO DE MOCORITO, CALLE BENITO JUÁREZ, NÚMERO 28, LOCALIDAD MOCORITO, CÓDIGO POSTAL 80800, MOCORITO, SINALOA., A LA VUELTA DEL CLUB DE VETERANOS</p> <p>Presidenta/e: ROCIO ELIZABETH CORTEZ PAREDES</p> <p>1er. Secretaria/o: BLANCA ESTELA COTA LOPEZ</p> <p>2do. Secretaria/o: JESUS ALONSO DOMINGUEZ GONZALEZ</p> <p>1er. Escrutador: JAVIER BALDENEBRO DELGADO</p> <p>2do. Escrutador: SAYONARA BASTIDAS LOPEZ</p> <p>3er. Escrutador: OMAR CUADRAS AYALA</p> <p>1er. Suplente: EMILIA HAYDEE LOPEZ CERVANTES</p> <p>2do. Suplente: ALEIDA MASSIEL HIGUERA GASTELUM</p> <p>3er. Suplente: DIANA GUADALUPE LOPEZ CERVANTES</p>
<p>Distrito Federal: 3) GUAMUCHIL Distrito Local: 6) MOCORITO Municipio: 13) MOCORITO Localidad: 1) MOCORITO Sección: 3004 B1</p> <p>Ubicación: DOMICILIO PARTICULAR, CALLE INDEPENDENCIA, NÚMERO 16 PONIENTE, COLONIA CENTRO, LOCALIDAD MOCORITO, CÓDIGO POSTAL 80800, MOCORITO, SINALOA., A 50 METROS DE MEGACABLE</p> <p>Presidenta/e: BRAULIA SELENE GUADALUPE LOPEZ NORIZ</p> <p>1er. Secretaria/o: MARIA GUADALUPE GONZALEZ REYES</p> <p>2do. Secretaria/o: WILBERT ALAN LOPEZ ARCHULETA</p> <p>1er. Escrutador: ALBERTO ARELLANES ACOSTA</p> <p>2do. Escrutador: MIRELLE ALEJANDRA ARREDONDO LOPEZ</p> <p>3er. Escrutador: GUILLERMO ARMANDO AVILEZ HERNANDEZ</p> <p>1er. Suplente: ALMA YAZMIN LOPEZ MARTINEZ</p> <p>2do. Suplente: ANDRIK GONZALEZ HERNANDEZ</p> <p>3er. Suplente: JUAN MANUEL ACOSTA CHAVEZ</p>	<p>Distrito Federal: 3) GUAMUCHIL Distrito Local: 6) MOCORITO Municipio: 13) MOCORITO Localidad: 1) MOCORITO Sección: 3005 B1</p> <p>Ubicación: ESCUELA PRIMARIA ESTATAL AGUSTINA RAMÍREZ, CALLE CUQUITA VELÁZQUEZ, SIN NÚMERO, LOCALIDAD MOCORITO, CÓDIGO POSTAL 80800, MOCORITO, SINALOA., ENSEGUIDA DEL ESTADIO MUNICIPAL LOS CHORICEROS DE MOCORITO</p> <p>Presidenta/e: LIZBELL JUDITH GARCIA ESPINOZA</p> <p>1er. Secretaria/o: ANA MARIA BARRANCAS RODRIGUEZ</p> <p>2do. Secretaria/o: ADRIAN GARCIA ROCHA</p> <p>1er. Escrutador: ROMEL SMIKE LOPEZ GARCIA</p> <p>2do. Escrutador: MARTHA SYLVIA HERNANDEZ VELARDE</p> <p>3er. Escrutador: JOSE JAVIER ANGULO SANCHEZ</p> <p>1er. Suplente: RAFAEL ESPINOZA VALENZUELA</p> <p>2do. Suplente: ESTRELLA JACKELINE INZUNZA DUARTE</p> <p>3er. Suplente: IGNACIO IRIBE JIMENEZ</p>

<p>Distrito Federal: 3) GUAMUCHIL Distrito Local: 6) MOCORITO Municipio: 13) MOCORITO Localidad: 1) MOCORITO Sección: 3005 C1</p> <p>Ubicación: ESCUELA PRIMARIA ESTATAL AGUSTINA RAMÍREZ, CALLE CUQUITA VELÁZQUEZ, SIN NÚMERO, LOCALIDAD MOCORITO, CÓDIGO POSTAL 80800, MOCORITO, SINALOA., ENSEGUIDA DEL ESTADIO MUNICIPAL LOS CHORICEROS DE MOCORITO</p> <p>Presidenta/e: NOHELY LOPEZ FLORES</p> <p>1er. Secretaria/o: KAREN GUADALUPE CORONEL ESPINOZA 2do. Secretaria/o: BETZY BRISEIDA INZUNZA HERNANDEZ 1er. Escrutador: LEONOR BEJARANO SANCHEZ 2do. Escrutador: YARALDINE SARAY ALARCON ARELLANES 3er. Escrutador: RICARDO JESUS CASTRO GAXIOLA 1er. Suplente: JUANA GASTELUM SANCHEZ 2do. Suplente: JESUS ALFREDO INZUNZA HERNANDEZ 3er. Suplente: AHIDA GUADALUPE DUARTE GALVEZ</p>	<p>Distrito Federal: 3) GUAMUCHIL Distrito Local: 6) MOCORITO Municipio: 13) MOCORITO Localidad: 1) MOCORITO Sección: 3006 B1</p> <p>Ubicación: DOMICILIO PARTICULAR, CALLE CUQUITA VELÁZQUEZ, NÚMERO 17, COLONIA CENTRO, LOCALIDAD MOCORITO, CÓDIGO POSTAL 80800, MOCORITO, SINALOA., A UN COSTADO DE LEY EXPRESS</p> <p>Presidenta/e: JOSE PEDRO GAMEZ ACOSTA</p> <p>1er. Secretaria/o: MELIDA DEL ROSARIO GONZALEZ PRADO 2do. Secretaria/o: DINORA AZUCENA CAZAREZ RIOS 1er. Escrutador: ROSA MARIA LOPEZ AGUILAR 2do. Escrutador: MARYANGEL GONZALEZ PRADO 3er. Escrutador: MARIA DE LOS ANGELES IBARRA GARCIA 1er. Suplente: ENCARNACION IRIBE GAMEZ 2do. Suplente: PABLO MIJAIL GONZALEZ JUAREZ 3er. Suplente: AURORA ALMODOVAR AGUIRRE</p>
<p>Distrito Federal: 3) GUAMUCHIL Distrito Local: 6) MOCORITO Municipio: 13) MOCORITO Localidad: 1) MOCORITO Sección: 3007 B1</p> <p>Ubicación: JARDÍN DE NIÑOS ENRIQUE PEÑA GUTIÉRREZ, BULEVAR EMILIO CARRANZA, SIN NÚMERO, COLONIA FOVISSSTE, LOCALIDAD MOCORITO, CÓDIGO POSTAL 80800, MOCORITO, SINALOA., ATRÁS DE COLEGIO NACIONAL DE EDUCACIÓN PROFESIONAL TÉCNICA</p> <p>Presidenta/e: ADRIANA PATRICIA GARCIA RODRIGUEZ</p> <p>1er. Secretaria/o: MARCIO ADAN GONZALEZ BAEZ 2do. Secretaria/o: AIDA GUTIERREZ SUAREZ 1er. Escrutador: JENNIFER HERNANDEZ LOPEZ 2do. Escrutador: ADRIAN LOPEZ PEÑA 3er. Escrutador: SIUL ALEJANDRO CAMACHO OLIVAS 1er. Suplente: JESUS HERIBERTO LARA BERNAL 2do. Suplente: ELIZABETH CAZAREZ ESPINOZA 3er. Suplente: JOSE JOEL LOPEZ LEYVA</p>	<p>Distrito Federal: 3) GUAMUCHIL Distrito Local: 6) MOCORITO Municipio: 13) MOCORITO Localidad: 1) MOCORITO Sección: 3008 B1</p> <p>Ubicación: DOMICILIO PARTICULAR, CALLE CUQUITA VELÁZQUEZ, NÚMERO 53, LOCALIDAD MOCORITO, CÓDIGO POSTAL 80800, MOCORITO, SINALOA., A 2 CASAS DE ABARROTÉS BARRAZA</p> <p>Presidenta/e: BRIANDA NOHELYA GASTELUM MONTES</p> <p>1er. Secretaria/o: MARIA LUZ GUTIERREZ PARRA 2do. Secretaria/o: JULIA LETICIA INZUNZA LOPEZ 1er. Escrutador: ERIKA GUADALUPE LAU OSUNA 2do. Escrutador: ANDREA ALVAREZ VALENZUELA 3er. Escrutador: SIRLA ORALIA GONZALEZ VALENZUELA 1er. Suplente: MARISOL GONZALEZ VELAZQUEZ 2do. Suplente: YANETH GASTELUM CAMACHO 3er. Suplente: NATALIA GARCIA ROJO</p>
<p>Distrito Federal: 3) GUAMUCHIL Distrito Local: 6) MOCORITO Municipio: 13) MOCORITO Localidad: 1) MOCORITO Sección: 3009 B1</p> <p>Ubicación: COLEGIO NACIONAL DE EDUCACIÓN PROFESIONAL TÉCNICA, CALLE AL PROGRESO, LOCALIDAD MOCORITO, CÓDIGO POSTAL 80800, MOCORITO, SINALOA., A UN COSTADO DE LA LEY EXPRESS</p> <p>Presidenta/e: VICTOR MANUEL AGUILAR RUELAS</p> <p>1er. Secretaria/o: WILMER ALAN BOJORQUEZ PARRA 2do. Secretaria/o: ARELI GUTIERREZ PARRA 1er. Escrutador: ALICIA ACOSTA ALAPIZCO 2do. Escrutador: AIDE GUADALUPE BOJORQUEZ ACOSTA 3er. Escrutador: ROSENDA COTA FLORES 1er. Suplente: JESUS ALEXIS CHAVEZ LARA 2do. Suplente: ALONDRA GABRIELA LLANES CHAVEZ 3er. Suplente: HECTOR ABEL LOPEZ VALDES</p>	<p>Distrito Federal: 3) GUAMUCHIL Distrito Local: 6) MOCORITO Municipio: 13) MOCORITO Localidad: 1) MOCORITO Sección: 3009 C1</p> <p>Ubicación: COLEGIO NACIONAL DE EDUCACIÓN PROFESIONAL TÉCNICA, CALLE AL PROGRESO, LOCALIDAD MOCORITO, CÓDIGO POSTAL 80800, MOCORITO, SINALOA., A UN COSTADO DE LA LEY EXPRESS</p> <p>Presidenta/e: DIANA YARELI LOPEZ VALENCIA</p> <p>1er. Secretaria/o: JAVIER GASTELUM LEAL 2do. Secretaria/o: ROBER JUSEF AISPURO LOZOYA 1er. Escrutador: SONIA GUILLERMINA ACOSTA ALAPIZCO 2do. Escrutador: LORENA GRACIANO CUADRAS 3er. Escrutador: MARIA CONCEPCION CASTRO SOSA 1er. Suplente: DANIEL DUARTE LOZOYA 2do. Suplente: ARACELY LOPEZ FLORES 3er. Suplente: MARIA JUANA ALAPISCO PEREZ</p>

<p>Distrito Federal: 3) GUAMUCHIL Distrito Local: 6) MOCORITO Municipio: 13) MOCORITO Localidad: 183) MAZATE DE LOS LOPEZ Sección: 3010 B1 Ubicación: ESCUELA PRIMARIA ESTATAL LÁZARO CÁRDENAS, CALLE SIN NOMBRE, SIN NÚMERO, LOCALIDAD MAZATE DE LOS LOPEZ, CÓDIGO POSTAL 80840, MOCORITO, SINALOA., FRENTE AL CENTRO DE SALUD Presidenta/e: ANA BERTHA CARVAJAL SAUCEDA 1er. Secretaria/o: CARLOS LOPEZ ANGULO 2do. Secretaria/o: JOSE JUAN CASTRO MONTOYA 1er. Escrutador: CASTULO LOPEZ LOPEZ 2do. Escrutador: MARIA DEL ROSARIO AGUILAR CONTRERAS 3er. Escrutador: AURORA ESPARZA AGUILAR 1er. Suplente: PETRONILA ESPARZA SAUCEDA 2do. Suplente: JESUS LOPEZ ANGULO 3er. Suplente: IMELDA ARMENTA LOPEZ</p>	<p>Distrito Federal: 3) GUAMUCHIL Distrito Local: 6) MOCORITO Municipio: 13) MOCORITO Localidad: 223) PALO DE ASTA Sección: 3012 B1 Ubicación: ESCUELA PRIMARIA EMILIANO ZAPATA, CALLE SIN NOMBRE, SIN NÚMERO, LOCALIDAD PALO DE ASTA, CÓDIGO POSTAL 80840, MOCORITO, SINALOA., A UN LADO DE LA TIENDA DICONSA Presidenta/e: MARLEN ANGULO SAUCEDA 1er. Secretaria/o: RAMIRO ANGULO AGUILAR 2do. Secretaria/o: FELIPE ANGULO RODRIGUEZ 1er. Escrutador: JESUS HAYDEE AGUILAR ESPARZA 2do. Escrutador: ANGELICA ANGULO AGUILAR 3er. Escrutador: JESUS ANTONIO AGUILAR LOPEZ 1er. Suplente: YESICA BERENICE AGUILAR LOPEZ 2do. Suplente: JUAN MANUEL AGUILAR CUEVAS 3er. Suplente: IRMA ILDELIZA AGUILAR SAUCEDA</p>
<p>Distrito Federal: 3) GUAMUCHIL Distrito Local: 6) MOCORITO Municipio: 13) MOCORITO Localidad: 138) HIGUERA DE LOS VEGA Sección: 3014 B1 Ubicación: JARDÍN DE NIÑOS ÁLVARO OBREGÓN, CALLE SIN NOMBRE, SIN NÚMERO, LOCALIDAD HIGUERA DE LOS VEGA, CÓDIGO POSTAL 80840, MOCORITO, SINALOA., FRENTE AL ESTADIO Presidenta/e: JESUS PAUL DUARTE ESPINOZA 1er. Secretaria/o: KARLA LIZBETH ARAUJO SANCHEZ 2do. Secretaria/o: SILVIA ANGULO REYES 1er. Escrutador: JANUARIO ROBERTO CERVANTES GASTELUM 2do. Escrutador: JOSE ALVAREZ CERVANTES 3er. Escrutador: OSCAR ALVAREZ CERVANTEZ 1er. Suplente: MAGDALENA CERVANTES LOPEZ 2do. Suplente: MARIA ANDREA ESPINOZA ROMERO 3er. Suplente: CLAUDIA YESENIA ESPINOZA VELAZQUEZ</p>	<p>Distrito Federal: 3) GUAMUCHIL Distrito Local: 6) MOCORITO Municipio: 13) MOCORITO Localidad: 138) HIGUERA DE LOS VEGA Sección: 3015 B1 Ubicación: ESCUELA PRIMARIA GABRIEL LEYVA SOLANO, CALLE PRINCIPAL, SIN NÚMERO, LOCALIDAD HIGUERA DE LOS VEGA, CÓDIGO POSTAL 80840, MOCORITO, SINALOA., FRENTE AL ABARROTE LAUREL Presidenta/e: DONALDO CAMPOS DIAZ 1er. Secretaria/o: MARISOL CERVANTES GASTELUM 2do. Secretaria/o: SALMA JANETH CERVANTES LOPEZ 1er. Escrutador: ALEJANDRA DEL TEJO CASTRO 2do. Escrutador: ESTEFANY LOPEZ DIAZ 3er. Escrutador: JUAN CARLOS ACOSTA DIAZ 1er. Suplente: MARIA JUDITH ARIAS ZENTENO 2do. Suplente: JOSE FERNANDO AVILEZ JIMENEZ 3er. Suplente: LEONEL ESPINOZA VERDUGO</p>
<p>Distrito Federal: 3) GUAMUCHIL Distrito Local: 6) MOCORITO Municipio: 13) MOCORITO Localidad: 122) EL GALLO Sección: 3016 B1 Ubicación: ESCUELA PRIMARIA JOSEFA ORTÍZ DE DOMÍNGUEZ, CALLE SIN NOMBRE, SIN NÚMERO, LOCALIDAD EL GALLO, CÓDIGO POSTAL 80845, MOCORITO, SINALOA., CALLE PRINCIPAL A UN LADO DEL JARDÍN DE NIÑOS Presidenta/e: VALERIA LIZETH DIAZ CABRERA 1er. Secretaria/o: ALEXIS LOPEZ GONZALEZ 2do. Secretaria/o: HEIDI ARACELI INZUNZA LOPEZ 1er. Escrutador: ORALIA GUADALUPE ACOSTA LOPEZ 2do. Escrutador: OFELIA ALCALA ALCALA 3er. Escrutador: MANUEL ANTONIO CABRERA LOPEZ 1er. Suplente: SIGFRIDO OTONIEL HIGUERA LOPEZ 2do. Suplente: TRINIDAD LOPEZ CAMACHO 3er. Suplente: JOSE RODRIGO LOPEZ CERVANTES</p>	<p>Distrito Federal: 3) GUAMUCHIL Distrito Local: 6) MOCORITO Municipio: 13) MOCORITO Localidad: 180) EL MANCHON Sección: 3017 B1 Ubicación: ESCUELA PRIMARIA RURAL LICENCIADO BENITO JUÁREZ, CALLE SIN NOMBRE, SIN NÚMERO, LOCALIDAD EL MANCHÓN, CÓDIGO POSTAL 80849, MOCORITO, SINALOA., A UN LADO DE LA TIENDA Presidenta/e: ILIAN BERENICE ACEVES ARELLANES 1er. Secretaria/o: MARTIN DONALDO ACEVES ARELLANES 2do. Secretaria/o: MARIA DE GUADALUPE DE JESUS CABRERA BOJORQUEZ 1er. Escrutador: ELIA DEL ROSARIO DIAZ VALDEZ 2do. Escrutador: MARTIN ACEVES ACOSTA 3er. Escrutador: JESUS ADAN ALCALA ALCALA 1er. Suplente: BERTA ALICIA CABRERA ACOSTA 2do. Suplente: VICENTE ARCE ACOSTA 3er. Suplente: NINFA ADELINA BELTRAN DOMINGUEZ</p>

<p>Distrito Federal: 3) GUAMUCHIL Distrito Local: 6) MOCORITO Municipio: 13) MOCORITO Localidad: 93) CORRAL QUEMADO Sección: 3018 B1</p> <p>Ubicación: ESCUELA PRIMARIA FEDERAL JOSÉ MARÍA MATA, CALLE SIN NOMBRE, SIN NÚMERO, LOCALIDAD CORRAL QUEMADO, CÓDIGO POSTAL 80846, MOCORITO, SINALOA., CALLE PRINCIPAL FRENTE A ABARROTÉS DICONSA</p> <p>Presidenta/e: ROSARIO ALEYDA BOJORQUEZ SALAZAR</p> <p>1er. Secretaria/o: FLOR YDALIA BOJORQUEZ ALCALA 2do. Secretaria/o: ALMA LORENA ACEVEZ TEJADA</p> <p>1er. Escrutador: PEDRO BURGOS ROMAN 2do. Escrutador: RICARDO BOJORQUEZ VALDES</p> <p>3er. Escrutador: CATALINA BURGOS VEGA</p> <p>1er. Suplente: ISABEL CEBALLOS CARRILLO 2do. Suplente: TONIS ALONSO BOJORQUEZ ALCALA 3er. Suplente: MARIO BOJORQUEZ OLIVAS</p>	<p>Distrito Federal: 3) GUAMUCHIL Distrito Local: 6) MOCORITO Municipio: 13) MOCORITO Localidad: 148) JOYA DE LOS LOPEZ Sección: 3020 B1</p> <p>Ubicación: ESCUELA PRIMARIA FEDERAL 12 DE OCTUBRE, CALLE SIN NOMBRE, SIN NÚMERO, LOCALIDAD JOYA DE LOS LOPEZ, CÓDIGO POSTAL 80846, MOCORITO, SINALOA., CALLE PRINCIPAL A UN LADO DEL JARDÍN DE NIÑOS</p> <p>Presidenta/e: AURELIA BERNAL VALDEZ</p> <p>1er. Secretaria/o: PERLA GUADALUPE BERNAL VALDEZ 2do. Secretaria/o: GUADALUPE BERNAL LOZOYA</p> <p>1er. Escrutador: EVARISTO BERNAL LOZOYA 2do. Escrutador: MARIA DEL ROSARIO CASTRO LOZOYA</p> <p>3er. Escrutador: CINTHIA JANETH DOMINGUEZ DUARTE</p> <p>1er. Suplente: PAULA ARREDONDO URIAS 2do. Suplente: MONICO DOMINGUEZ VELAZQUEZ 3er. Suplente: VERONICA YARELI ALARCON VALENZUELA</p>
<p>Distrito Federal: 3) GUAMUCHIL Distrito Local: 6) MOCORITO Municipio: 13) MOCORITO Localidad: 309) TABALOPA Sección: 3021 B1</p> <p>Ubicación: ESCUELA PRIMARIA FEDERAL ÁNGEL FLORES, CALLE SIN NOMBRE, SIN NÚMERO, LOCALIDAD TABALOPA, CÓDIGO POSTAL 80846, MOCORITO, SINALOA., FRENTE A COCINA ECONÓMICA</p> <p>Presidenta/e: ROSA MARIA ACOSTA ALCALA</p> <p>1er. Secretaria/o: GUMARO DOMINGUEZ SAUCEDA 2do. Secretaria/o: FLORENCIA INZUNZA OCHOA</p> <p>1er. Escrutador: CRUZ ANTONIO BELTRAN OLIVAS 2do. Escrutador: TOMAS BURGOS VALDEZ</p> <p>3er. Escrutador: MARTINA CUEBAS LUGO</p> <p>1er. Suplente: PASTOR DIAZ GAMBOA 2do. Suplente: MARIA NINFA GARCIA RODRIGUEZ 3er. Suplente: CRISTINO BELTRAN LOPEZ</p>	<p>Distrito Federal: 3) GUAMUCHIL Distrito Local: 6) MOCORITO Municipio: 13) MOCORITO Localidad: 45) CAHUINAHUATO Sección: 3022 B1</p> <p>Ubicación: ESCUELA PRIMARIA FEDERAL BELISARIO DOMÍNGUEZ, CALLE SIN NOMBRE, SIN NÚMERO, LOCALIDAD CAHUINAHUATO, CÓDIGO POSTAL 80853, MOCORITO, SINALOA., A UN COSTADO DEL CENTRO DE SALUD</p> <p>Presidenta/e: SONIA JUDITH HIGUERA MEDINA</p> <p>1er. Secretaria/o: JOSE ELIAS CHAVEZ LOPEZ 2do. Secretaria/o: JOSELIN HIGUERA LOPEZ</p> <p>1er. Escrutador: MARIA LUISA ARCE CABRERA 2do. Escrutador: GUADALUPE GALVEZ DIAZ</p> <p>3er. Escrutador: BALDEMAR HIGUERA FUENTES</p> <p>1er. Suplente: ALEJANDRINA ALCALA ALCALA 2do. Suplente: JESUS RAMON GASTELUM LOPEZ 3er. Suplente: MARIA DEL ROSARIO IBAÑEZ AGUILAR</p>
<p>Distrito Federal: 3) GUAMUCHIL Distrito Local: 6) MOCORITO Municipio: 13) MOCORITO Localidad: 333) EL TULE DE ABAJO Sección: 3023 B1</p> <p>Ubicación: CANCHA DE BAILE DEL RANCHO, CALLE SIN NOMBRE, SIN NÚMERO, LOCALIDAD EL TULE DE ABAJO, CÓDIGO POSTAL 80849, MOCORITO, SINALOA., CERCA DE ABARROTE KARIME</p> <p>Presidenta/e: JOSUE ALEXANDER CUEVAS CABRERA</p> <p>1er. Secretaria/o: JEIDY YAMILETH DIAZ CHAVEZ 2do. Secretaria/o: RUBEN CUEVAS DIAZ</p> <p>1er. Escrutador: ARCELIA CHAVEZ CAMACHO 2do. Escrutador: RAMON DIAZ VALENZUELA</p> <p>3er. Escrutador: LORENA DUARTE SANCHEZ</p> <p>1er. Suplente: JOSEFINA HERNANDEZ GARCIA 2do. Suplente: ISMAEL LOPEZ ROMAN 3er. Suplente: VALENTIN DIAZ LOPEZ</p>	<p>Distrito Federal: 3) GUAMUCHIL Distrito Local: 6) MOCORITO Municipio: 13) MOCORITO Localidad: 333) EL TULE DE ABAJO Sección: 3024 B1</p> <p>Ubicación: ESCUELA PRIMARIA RAMÓN LÓPEZ VELARDE, CALLE SIN NOMBRE, SIN NÚMERO, LOCALIDAD EL TULE DE ABAJO, CÓDIGO POSTAL 80840, MOCORITO, SINALOA., SALIDA DEL POBLADO</p> <p>Presidenta/e: AOLANIS LOPEZ SANCHEZ</p> <p>1er. Secretaria/o: BALTAZAR LOPEZ LEYVA 2do. Secretaria/o: EVA LUZ LOPEZ LEYVA</p> <p>1er. Escrutador: RENE LOPEZ LOPEZ 2do. Escrutador: PETRA ALICIA ANGULO LOPEZ</p> <p>3er. Escrutador: JAIME LOPEZ LOPEZ</p> <p>1er. Suplente: MIRNA ARTEMISA LOPEZ LOPEZ 2do. Suplente: JUAN MANUEL LOPEZ MEZA 3er. Suplente: LUIS ROBERTO LOPEZ LOPEZ</p>

<p>Distrito Federal: 3) GUAMUCHIL Distrito Local: 6) MOCORITO Municipio: 13) MOCORITO Localidad: 83) CERRO AGUDO Sección: 3025 B1</p> <p>Ubicación: ESCUELA PRIMARIA ESTATAL JOSÉ MARÍA MORELOS Y PAVÓN, AVENIDA FRANCISCO IGNACIO MADERO, SIN NÚMERO, LOCALIDAD CERRO AGUDO, CÓDIGO POSTAL 80830, MOCORITO, SINALOA., FRENTE AL CENTRO DE SALUD</p> <p>Presidenta/e: ARMANDO ABELARDO VERDUGO SERRANO</p> <p>1er. Secretaria/o: MARIANA GALLARDO ESPINOZA 2do. Secretaria/o: JOSE MARIA INZUNZA ESPINOZA 1er. Escrutador: RAUL GIOVANI GALLARDO LOPEZ 2do. Escrutador: VICTOR ANDRES CUEVAS FAVELA 3er. Escrutador: LEYLANNIE NOEMI ESPINOZA MONJARDIN 1er. Suplente: ISIDORO LOPEZ LOPEZ 2do. Suplente: ROCIO YAMILET ESPINOZA MARQUEZ 3er. Suplente: JOSE LINO FAVELA LOPEZ</p>	<p>Distrito Federal: 3) GUAMUCHIL Distrito Local: 6) MOCORITO Municipio: 13) MOCORITO Localidad: 83) CERRO AGUDO Sección: 3026 B1</p> <p>Ubicación: ABARROTOS GALLARDO, CALLE SIN NOMBRE, SIN NÚMERO, LOCALIDAD CERRO AGUDO, CÓDIGO POSTAL 80830, MOCORITO, SINALOA., A UN COSTADO DE LA IGLESIA APOSTÓLICA</p> <p>Presidenta/e: JOSE AGRIPINO LOPEZ CUEVAS</p> <p>1er. Secretaria/o: MARLA IVETH GAXIOLA CAMACHO 2do. Secretaria/o: MIGUEL ANGEL JIMENEZ LOPEZ 1er. Escrutador: JUAN ANTONIO GALVEZ SANCHEZ 2do. Escrutador: MONICA LIZETH JIMENEZ SANCHEZ 3er. Escrutador: HILDA GALLARDO CUEVAS 1er. Suplente: FROYLAN AGUILAR AGUILAR 2do. Suplente: VICTOR MANUEL GONZALEZ HIGUERA 3er. Suplente: ROSA ARMIDA AGUILAR ZAZUETA</p>
<p>Distrito Federal: 3) GUAMUCHIL Distrito Local: 6) MOCORITO Municipio: 13) MOCORITO Localidad: 83) CERRO AGUDO Sección: 3027 B1</p> <p>Ubicación: TIENDA COMUNITARIA DICONSA, CALLE SIN NOMBRE, SIN NÚMERO, LOCALIDAD CERRO AGUDO, CÓDIGO POSTAL 80830, MOCORITO, SINALOA., SALIDA AL BECAL A LA IZQUIERDA</p> <p>Presidenta/e: JOSE GABRIEL AGUILAR ESPINOZA</p> <p>1er. Secretaria/o: HAYDEE CERVANTES JIMENEZ 2do. Secretaria/o: JESUS ALBERTO CERVANTES JIMENEZ 1er. Escrutador: DAMARIS YAMILETH AGUILAR DOMINGUEZ 2do. Escrutador: HERMIDELIA AGUILAR DIAZ 3er. Escrutador: RIGOBERTO ESPINOZA CUEVAS 1er. Suplente: HECTOR ENRIQUE GALLARDO GALLARDO 2do. Suplente: ALICIA YANETH AGUILAR ESPARZA 3er. Suplente: JUAN MANUEL ESPARZA OBESO</p>	<p>Distrito Federal: 3) GUAMUCHIL Distrito Local: 6) MOCORITO Municipio: 13) MOCORITO Localidad: 17) ALHUEYCITO Sección: 3028 B1</p> <p>Ubicación: ESCUELA PRIMARIA ESTATAL ADOLFO LÓPEZ MATEOS, CALLE SIN NOMBRE, SIN NÚMERO, LOCALIDAD ALHUEYCITO, CÓDIGO POSTAL 80830, MOCORITO, SINALOA., A UN LADO DEL JARDÍN DE NIÑOS</p> <p>Presidenta/e: JUAN JOSE ARMENTA ESPINOZA</p> <p>1er. Secretaria/o: FABIOLA ARMENTA ZAVALA 2do. Secretaria/o: MARILU ESPINOZA AGUILAR 1er. Escrutador: ALMA AIDA ARMENTA ANGULO 2do. Escrutador: SAMUEL ARMENTA SANCHEZ 3er. Escrutador: GUILLERMINA ARMENTA VERDUSCO 1er. Suplente: CATARINO ARMENTA ARMENTA 2do. Suplente: ALEIDA ARMENTA MONTOYA 3er. Suplente: PEDRO ARMENTA ARMENTA</p>
<p>Distrito Federal: 3) GUAMUCHIL Distrito Local: 6) MOCORITO Municipio: 13) MOCORITO Localidad: 220) PALMARITO MINERAL Sección: 3029 B1</p> <p>Ubicación: ESCUELA PRIMARIA ESTATAL MIGUEL HIDALGO, CALLE SIN NOMBRE, SIN NÚMERO, LOCALIDAD PALMARITO MINERAL, CÓDIGO POSTAL 80830, MOCORITO, SINALOA., FRENTE A LA CASA EJIDAL</p> <p>Presidenta/e: TRACY EDITH LOPEZ SAUCEDA</p> <p>1er. Secretaria/o: JESUS MACARIO CASTRO LOPEZ 2do. Secretaria/o: IRVING IMANOL AVENA LOPEZ 1er. Escrutador: DEYVI JULIANTLA LEAL MONTOYA 2do. Escrutador: TERESA DE JESUS GONZALEZ MONTOYA 3er. Escrutador: AMPARO CASTRO ESPINOZA 1er. Suplente: BLANCA ESTELA HERALDEZ MIRANDA 2do. Suplente: EDUVIGES AHUMADA GARIVALDY 3er. Suplente: MARIA ELENA JUAREZ GALLARDO</p>	<p>Distrito Federal: 3) GUAMUCHIL Distrito Local: 6) MOCORITO Municipio: 13) MOCORITO Localidad: 188) EL MEZQUITE Sección: 3031 B1</p> <p>Ubicación: ESCUELA PRIMARIA LÁZARO CÁRDENAS, CALLE SIN NOMBRE, SIN NÚMERO, LOCALIDAD EL MEZQUITE, CÓDIGO POSTAL 80849, MOCORITO, SINALOA., A UN COSTADO SE ENCUENTRA LA IGLESIA Y EL CENTRO DE SALUD</p> <p>Presidenta/e: YANCI GUADALUPE LOPEZ CHAVEZ</p> <p>1er. Secretaria/o: MARIA GUADALUPE BANDA LOPEZ 2do. Secretaria/o: JOSE LOPEZ CAMACHO 1er. Escrutador: MARTIN LOPEZ MARQUEZ 2do. Escrutador: OMAR ALBERTO GARCIA MARQUEZ 3er. Escrutador: GUADALUPE MARISOL LIMONES GONZALEZ 1er. Suplente: NOEL LOPEZ MARQUEZ 2do. Suplente: OTILIA ARMENTA ARMENTA 3er. Suplente: GUADALUPE RAFAEL MARQUEZ MARQUEZ</p>

<p>Distrito Federal: 3) GUAMUCHIL Distrito Local: 6) MOCORITO Municipio: 13) MOCORITO Localidad: 188) EL MEZQUITE Sección: 3032 B1</p> <p>Ubicación: JARDÍN DE NIÑOS HÉROES DE CHAPULTEPEC, CALLE SIN NOMBRE, SIN NÚMERO, LOCALIDAD EL MEZQUITE, CÓDIGO POSTAL 80849, MOCORITO, SINALOA., DE LA TORTILLERÍA A MANO IZQUIERDA</p> <p>Presidenta/e: YESENIA ACOSTA MONTOYA</p> <p>1er. Secretaria/o: ITZEL JAQUELINE ACOSTA ROMAN 2do. Secretaria/o: JOSE ANTONIO LOPEZ GAMEZ</p> <p>1er. Escrutador: MARGARITA ATONDO VEGA 2do. Escrutador: GLORIA IRMA BELTRAN LEYVA</p> <p>3er. Escrutador: JAIME LIMONES GONZALEZ</p> <p>1er. Suplente: MARIA TRINIDAD CASTRO QUINTERO 2do. Suplente: MARIA CENSION LOPEZ PADILLA 3er. Suplente: HECTOR RENE LOPEZ LOPEZ</p>	<p>Distrito Federal: 3) GUAMUCHIL Distrito Local: 6) MOCORITO Municipio: 13) MOCORITO Localidad: 324) TERRERO DE LOS PACHECO Sección: 3034 B1</p> <p>Ubicación: ESCUELA PRIMARIA FEDERAL DOCTOR AGUSTÍN RIVERA, CALLE SIN NOMBRE, SIN NÚMERO, LOCALIDAD TERRERO DE LOS PACHECO, CÓDIGO POSTAL 80855, MOCORITO, SINALOA., CALLE PRINCIPAL A MANO IZQUIERDA</p> <p>Presidenta/e: ELVIA GRACIELA LOPEZ LOPEZ</p> <p>1er. Secretaria/o: YANITZE MABEL LOPEZ LOPEZ 2do. Secretaria/o: SANTOS QUINTERO MARISCAL</p> <p>1er. Escrutador: PETRONILO QUINTERO DUARTE 2do. Escrutador: ENGRACIA PORTILLO ZAZUETA</p> <p>3er. Escrutador: VIRGINIA ARREDONDO MARTINEZ</p> <p>1er. Suplente: BLANCA NIEVEZ LOPEZ JACOBO 2do. Suplente: MARCO ANTONIO CORRALES URIAS 3er. Suplente: YURIANA PEINADO MONTOYA</p>
<p>Distrito Federal: 3) GUAMUCHIL Distrito Local: 6) MOCORITO Municipio: 13) MOCORITO Localidad: 300) SANTA ROSALIA Sección: 3035 B1</p> <p>Ubicación: ESCUELA TELESECUNDARIA FEDERAL NÚMERO 74, CALLE SIN NOMBRE, SIN NÚMERO, LOCALIDAD SANTA ROSALÍA, CÓDIGO POSTAL 80856, MOCORITO, SINALOA., FRENTE A TIENDA DON CHUY</p> <p>Presidenta/e: CLAUDIA JUDITH BOJORQUEZ SAUCEDA</p> <p>1er. Secretaria/o: DANA MARIA LOZOYA HERNANDEZ 2do. Secretaria/o: JOSE DOLORES BENITEZ GAMEZ</p> <p>1er. Escrutador: JEDI JASMIN MEZA VALENZUELA 2do. Escrutador: ADRIAN BOJORQUEZ PACHECO</p> <p>3er. Escrutador: GUADALUPE DUARTE PORTILLO</p> <p>1er. Suplente: RUFINA GAMEZ RODRIGUEZ 2do. Suplente: MELISA ESPINOZA LOPEZ 3er. Suplente: FLOR ISEL ESPINOZA SOBERANES</p>	<p>Distrito Federal: 3) GUAMUCHIL Distrito Local: 6) MOCORITO Municipio: 13) MOCORITO Localidad: 221) PALMARITO DE LA SIERRA Sección: 3039 B1</p> <p>Ubicación: ESCUELA PRIMARIA IGNACIO ZARAGOZA, CALLE SIN NOMBRE, SIN NÚMERO, LOCALIDAD PALMARITO DE LA SIERRA, CÓDIGO POSTAL 80856, MOCORITO, SINALOA., A UN LADO DE LA SECUNDARIA</p> <p>Presidenta/e: MARTA CABANILLAS DUARTE</p> <p>1er. Secretaria/o: SOBEIDA CORONA ROCHA 2do. Secretaria/o: MIGUEL ANGEL CHAVEZ QUIÑONEZ</p> <p>1er. Escrutador: MARTINA ANGULO MARTINEZ 2do. Escrutador: NOE ADALBERTO CHAVEZ PADILLA</p> <p>3er. Escrutador: JUAN MANUEL BAEZ GARCIA</p> <p>1er. Suplente: MARIA ENRIQUETA BAEZ MELENDREZ 2do. Suplente: JOSE RUMBERTO BELTRAN OLIVAS 3er. Suplente: MIGUEL ANGEL CHAVEZ ROJO</p>
<p>Distrito Federal: 3) GUAMUCHIL Distrito Local: 6) MOCORITO Municipio: 13) MOCORITO Localidad: 339) VALLE DE LEYVA SOLANO Sección: 3040 B1</p> <p>Ubicación: DOMICILIO PARTICULAR, CALLE SIN NOMBRE, SIN NÚMERO, LOCALIDAD VALLE DE LEYVA SOLANO, CÓDIGO POSTAL 80833, MOCORITO, SINALOA., FRENTE A EXPENDIO</p> <p>Presidenta/e: PERLA CHAVEZ GONZALEZ</p> <p>1er. Secretaria/o: ANALY CUADRAS LOPEZ 2do. Secretaria/o: CLAUDIA LIZ GALVEZ VELAZQUEZ</p> <p>1er. Escrutador: LIZBETH HIGUERA MONTAÑEZ 2do. Escrutador: MARCO ANTONIO AMARILLAS LOPEZ</p> <p>3er. Escrutador: OLGA LETICIA CUADRAS SOTO</p> <p>1er. Suplente: IMELDA GASTELUM SANCHEZ 2do. Suplente: MARCO AURELIO CUADRAS GARCIA 3er. Suplente: CRISTAL LOPEZ CHAVEZ</p>	<p>Distrito Federal: 3) GUAMUCHIL Distrito Local: 6) MOCORITO Municipio: 13) MOCORITO Localidad: 339) VALLE DE LEYVA SOLANO Sección: 3041 B1</p> <p>Ubicación: CANCHA DE BAILE, CALLE SIN NOMBRE, SIN NÚMERO, LOCALIDAD VALLE DE LEYVA SOLANO, CÓDIGO POSTAL 80833, MOCORITO, SINALOA., A UN COSTADO DE LA PLAZUELA</p> <p>Presidenta/e: OSCAR EDUARDO LARA VALENZUELA</p> <p>1er. Secretaria/o: ADALBERTO CUADRAS MENDEZ 2do. Secretaria/o: JENNIFER LICEIDY LARA VALENZUELA</p> <p>1er. Escrutador: MARIA JOSEFINA ACOSTA SANCHEZ 2do. Escrutador: WALDEMAR ANGULO GARCIA</p> <p>3er. Escrutador: JOSE ALFREDO CUADRAS CASTRO</p> <p>1er. Suplente: ILSE TATIANA DOMINGUEZ IBARRA 2do. Suplente: RAMONA ORALIA DURAN MUÑOZ 3er. Suplente: ERNESTO LEON GOMEZ</p>

<p>Distrito Federal: 3) GUAMUCHIL Distrito Local: 6) MOCORITO Municipio: 13) MOCORITO Localidad: 339) VALLE DE LEYVA SOLANO Sección: 3042 B1</p> <p>Ubicación: DOMICILIO PARTICULAR, CALLE SIN NOMBRE, SIN NÚMERO, LOCALIDAD VALLE DE LEYVA SOLANO, CÓDIGO POSTAL 80833, MOCORITO, SINALOA., JUNTO A LA TAQUERIA</p> <p>Presidenta/e: GISELL YURAYMA FELIX DURAN</p> <p>1er. Secretaria/o: HEIDY GUADALUPE CHAPARRO BURGOS 2do. Secretaria/o: BLANCA LUZ XIROME DOMINGUEZ PADILLA</p> <p>1er. Escrutador: LIZETH HIGUERA MONTAÑEZ 2do. Escrutador: ABDIEL LOPEZ RAMIREZ</p> <p>3er. Escrutador: ELIZABETH ALVAREZ ALAPISCO</p> <p>1er. Suplente: CESAR ELPIDIO CHAPARRO PARRA 2do. Suplente: KIMBERLY AMAYRAN MARQUEZ GASTELUM 3er. Suplente: ERIKA GISELA GAMEZ INZUNZA</p>	<p>Distrito Federal: 3) GUAMUCHIL Distrito Local: 6) MOCORITO Municipio: 13) MOCORITO Localidad: 312) LAS TAHONAS Sección: 3043 B1</p> <p>Ubicación: ESCUELA PRIMARIA FEDERAL NIÑO ARTILLERO, CALLE SIN NOMBRE, SIN NÚMERO, LOCALIDAD LAS TAHONAS, CÓDIGO POSTAL 80833, MOCORITO, SINALOA., AL TERMINAR EL RANCHO EN LA PARTE ALTA A MANO DERECHA</p> <p>Presidenta/e: JOHANNA GUILLERMINA GALVEZ COTA</p> <p>1er. Secretaria/o: LUZ KARINA GALVEZ PEREZ 2do. Secretaria/o: BERALIS CHAVEZ PEREZ</p> <p>1er. Escrutador: MARIA VIANET GALVEZ VELAZQUEZ 2do. Escrutador: ALONSO CHAIREZ VELAZQUEZ</p> <p>3er. Escrutador: FERNANDA CARDIEL GONZALEZ</p> <p>1er. Suplente: SANTOS MAGDALENO CHAIREZ VELAZQUEZ 2do. Suplente: MARIA DEL ROSARIO GALVEZ LOPEZ 3er. Suplente: REY DAVID GALVEZ PEREZ</p>
<p>Distrito Federal: 3) GUAMUCHIL Distrito Local: 6) MOCORITO Municipio: 13) MOCORITO Localidad: 244) POTRERO DE LOS GASTELUM Sección: 3046 B1</p> <p>Ubicación: ESCUELA PRIMARIA LEYES DE REFORMA, CALLE SIN NOMBRE, SIN NÚMERO, LOCALIDAD POTRERO DE LOS GASTELUM, CÓDIGO POSTAL 80856, MOCORITO, SINALOA., FRENTE A TIENDA DICONSA</p> <p>Presidenta/e: VICTOR EDIEL ACOSTA AGUILAR</p> <p>1er. Secretaria/o: IRAN BOJORQUEZ AGUILAR 2do. Secretaria/o: EMILY YAMILETH GAMBOA GASTELUM</p> <p>1er. Escrutador: JUAN ROEL BOJORQUEZ ACOSTA 2do. Escrutador: JEURICA GENOVEVA DELGADO LAZCANO</p> <p>3er. Escrutador: ARELI JUDITH LOPEZ PORTILLO</p> <p>1er. Suplente: ALBERTO BOJORQUEZ GASTELUM 2do. Suplente: JOSE LUIS BOJORQUEZ SERRANO 3er. Suplente: MIGUEL ANTONIO BOJORQUEZ VALENZUELA</p>	<p>Distrito Federal: 3) GUAMUCHIL Distrito Local: 6) MOCORITO Municipio: 13) MOCORITO Localidad: 284) SAN BENITO Sección: 3047 B1</p> <p>Ubicación: CANCHA DE BAILE, CALLE SIN NOMBRE, SIN NÚMERO, LOCALIDAD SAN BENITO, CÓDIGO POSTAL 80857, MOCORITO, SINALOA., ENFRENTE DE ABARROTÉS NENA</p> <p>Presidenta/e: GLADIS AGUIRRE GAMEZ</p> <p>1er. Secretaria/o: GUSTAVO ANGULO SALAZAR 2do. Secretaria/o: LUCERO LIZETH ARCE SALCEDO</p> <p>1er. Escrutador: MAGDALENA ACEDO QUIÑONEZ 2do. Escrutador: HANNIA ANGULO LOPEZ</p> <p>3er. Escrutador: HECTOR VALENTIN ARCE SALCEDO</p> <p>1er. Suplente: DULCE MARIA ANGULO LEYVA 2do. Suplente: JORGE ANGULO LOPEZ 3er. Suplente: RAMONA AGUILAR OLIVAS</p>
<p>Distrito Federal: 3) GUAMUCHIL Distrito Local: 6) MOCORITO Municipio: 13) MOCORITO Localidad: 284) SAN BENITO Sección: 3048 B1</p> <p>Ubicación: ESCUELA PRIMARIA FEDERAL CONSTITUYENTES DE 1857, CALLE SIN NOMBRE, NÚMERO 5, LOCALIDAD SAN BENITO, CÓDIGO POSTAL 80859, MOCORITO, SINALOA., FRENTE AL TANQUE DE AGUA POTABLE</p> <p>Presidenta/e: ANAHI LOPEZ ROCHIN</p> <p>1er. Secretaria/o: JOSE ANTONIO OLIVAS QUIÑONES 2do. Secretaria/o: JORGE ARMANDO LOPEZ QUIÑONES</p> <p>1er. Escrutador: FLORA PORTILLO ACOSTA 2do. Escrutador: OLGA VICTORIA AGUILAR OLIVAS</p> <p>3er. Escrutador: JOSE MARIA ACOSTA LOZOLLA</p> <p>1er. Suplente: SANTOS ACOSTA LOZOYA 2do. Suplente: MARIA JULIETA AGUILAR LOPEZ 3er. Suplente: NATIVIDAD ACOSTA LOZOYA</p>	<p>Distrito Federal: 3) GUAMUCHIL Distrito Local: 6) MOCORITO Municipio: 13) MOCORITO Localidad: 281) EL SALTO Sección: 3050 B1</p> <p>Ubicación: ESCUELA PRIMARIA RURAL FEDERAL RAFAEL BUELNA, CALLE SIN NOMBRE, SIN NÚMERO, LOCALIDAD EL SALTO, CÓDIGO POSTAL 80833, MOCORITO, SINALOA., A 150 METROS ENTRADA AL PUEBLO CALLE PRINCIPAL</p> <p>Presidenta/e: PERLA CRISTAL ACOSTA PACHECO</p> <p>1er. Secretaria/o: MARIBEL BERNAL ZAMORA 2do. Secretaria/o: MARIA ELENA GONZALEZ MONTOYA</p> <p>1er. Escrutador: ROSALIO LOPEZ GALVEZ 2do. Escrutador: RAFAEL GALINDO LOPEZ</p> <p>3er. Escrutador: RITO MANUEL GONZALEZ MONTOYA</p> <p>1er. Suplente: YADIRA FLORISOL MONTOYA JIMENEZ 2do. Suplente: MARIA LOURDES ATIENZO CARRILLO 3er. Suplente: BENITO ATIENZO PEINADO</p>

<p>Distrito Federal: 3) GUAMUCHIL Distrito Local: 6) MOCORITO Municipio: 13) MOCORITO Localidad: 87) COFRADIA DE SOTO Sección: 3051 B1</p> <p>Ubicación: ESCUELA PRIMARIA ESTATAL JOSÉ ROSENDO DORADO, CALLE SIN NOMBRE, SIN NÚMERO, LOCALIDAD COFRADÍA DE SOTO, CÓDIGO POSTAL 80895, MOCORITO, SINALOA., FRENTE A LA CANCHA DE BAILE</p> <p>Presidenta/e: PAOLA AGUILAR VALENZUELA</p> <p>1er. Secretaria/o: JAZMIN LIZETH CERVANTES MENDOZA 2do. Secretaria/o: ANABIL FLORICEL ACOSTA MEDINA</p> <p>1er. Escrutador: RICARDO AGUILAR LOPEZ 2do. Escrutador: GILDARDO CERVANTES PEREZ 3er. Escrutador: JOSE FIDEL LEYVA GAMEZ</p> <p>1er. Suplente: ADRIANA KARINA LOPEZ JUAREZ 2do. Suplente: JAVIER AVENDAÑO ZEPEDA 3er. Suplente: AURELIA LUNA MICHEL</p>	<p>Distrito Federal: 3) GUAMUCHIL Distrito Local: 6) MOCORITO Municipio: 13) MOCORITO Localidad: 92) PROF. CONSTANCIO RODRIGUEZ Sección: 3052 B1</p> <p>Ubicación: ESCUELA PRIMARIA ESTATAL AGUSTINA RAMÍREZ, CALLE SIN NOMBRE, SIN NÚMERO, LOCALIDAD PROFESOR CONSTANCIO RODRÍGUEZ, CÓDIGO POSTAL 80880, MOCORITO, SINALOA., FRENTE A LA CANCHA</p> <p>Presidenta/e: ALAN BOJORQUEZ MENDOZA</p> <p>1er. Secretaria/o: SAUL ISRAEL BERNAL VALDEZ 2do. Secretaria/o: ALYNA ESPINOZA CEBALLOS</p> <p>1er. Escrutador: JOSE SANTOS ESPINOZA MEZA 2do. Escrutador: JOSE ABRAHAM BELTRAN ROJO 3er. Escrutador: DALIA ISELA DELGADO PEREZ</p> <p>1er. Suplente: ROSARIO ESPINOZA CABRERA 2do. Suplente: FELIZARDO ESPINOZA VALENZUELA 3er. Suplente: RIGOBERTO IBARRA LEAL</p>
<p>Distrito Federal: 3) GUAMUCHIL Distrito Local: 6) MOCORITO Municipio: 13) MOCORITO Localidad: 258) RANCHITO DE LOS GAXIOLA Sección: 3053 B1</p> <p>Ubicación: ESCUELA PRIMARIA FEDERAL MIGUEL GAXIOLA, CALLE SIN NOMBRE, SIN NÚMERO, LOCALIDAD RANCHITO DE LOS GAXIOLA, CÓDIGO POSTAL 80834, MOCORITO, SINALOA., A UN COSTADO DE LA CANCHA</p> <p>Presidenta/e: SEIDY JUDITH GARCIA BORQUEZ</p> <p>1er. Secretaria/o: ISAIAS GAXIOLA GONZALEZ 2do. Secretaria/o: PATRICIA GAXIOLA GONZALEZ</p> <p>1er. Escrutador: ABRAHAM GONZALEZ ESPINOZA 2do. Escrutador: JOSE RAMON GONZALEZ MEZA 3er. Escrutador: NORMA DELIA AGUILAR SAUCEDA</p> <p>1er. Suplente: OLGA ALICIA GASTELUM RIVAS 2do. Suplente: MARISA GONZALEZ CHAVEZ 3er. Suplente: MARTA ODILIA ARMENTA LOPEZ</p>	<p>Distrito Federal: 3) GUAMUCHIL Distrito Local: 6) MOCORITO Municipio: 13) MOCORITO Localidad: 194) LA MISION Sección: 3054 B1</p> <p>Ubicación: ESCUELA PRIMARIA RURAL FEDERAL RAFAEL BUELNA TENORIO, CALLE SIN NOMBRE, SIN NÚMERO, LOCALIDAD LA MISION, CÓDIGO POSTAL 80893, MOCORITO, SINALOA., POR LA ENTRADA PRINCIPAL A LA IZQUIERDA FRENTE A UNOS CORRALES</p> <p>Presidenta/e: ALAN MICHAEL COLOHUA LOPEZ</p> <p>1er. Secretaria/o: GABRIELA GASTELUM DUARTE 2do. Secretaria/o: ANA MARIA AGUILAR REYES</p> <p>1er. Escrutador: JESUS GERARDO CABANILLAS VALENZUELA 2do. Escrutador: FELIPE DIAZ LOPEZ 3er. Escrutador: DANIA LIZETH HERALDEZ LOPEZ</p> <p>1er. Suplente: ROSARIO BUELNA SANTOS 2do. Suplente: FELICIANO CASTRO MAZO 3er. Suplente: ELISA FERRO CEBREROS</p>
<p>Distrito Federal: 3) GUAMUCHIL Distrito Local: 6) MOCORITO Municipio: 13) MOCORITO Localidad: 39) BOCA DE ARROYO Sección: 3055 B1</p> <p>Ubicación: ESCUELA PRIMARIA RURAL LICENCIADO ADOLFO LÓPEZ MATEOS, CALLE SIN NOMBRE, SIN NÚMERO, LOCALIDAD BOCA DE ARROYO, CÓDIGO POSTAL 80893, MOCORITO, SINALOA., FRENTE A LA CANCHA DE BAILE</p> <p>Presidenta/e: EDUVIGES BARRANCAS ALATORRE</p> <p>1er. Secretaria/o: JOSE ANTONIO GRACIANO LOPEZ 2do. Secretaria/o: CARLOS YAHIR ARREDONDO MONTOYA</p> <p>1er. Escrutador: OCTAVIO RAFAEL CASTRO COTA 2do. Escrutador: AIDALAY CUADRAS QUINTERO 3er. Escrutador: ANGEL ROGELIO LOPEZ GUZMAN</p> <p>1er. Suplente: MIGUEL ALBERTO LOPEZ INZUNZA 2do. Suplente: JOSE DE JESUS AVENDAÑO CUADRAS 3er. Suplente: MARIA EMILIA CAMACHO AGRACIANO</p>	<p>Distrito Federal: 3) GUAMUCHIL Distrito Local: 6) MOCORITO Municipio: 13) MOCORITO Localidad: 322) TEPANTITA Sección: 3057 B1</p> <p>Ubicación: ESCUELA PRIMARIA ESTATAL CONSTITUCIÓN, CALLE SIN NOMBRE, NÚMERO 12, LOCALIDAD TEPANTITA, CÓDIGO POSTAL 80896, MOCORITO, SINALOA., FRENTE A LA CANCHA MULTIUSOS</p> <p>Presidenta/e: CINTHIA MAGALY CEBALLOS FLORES</p> <p>1er. Secretaria/o: ABNER EFRAIN ARIAS ARCHULETA 2do. Secretaria/o: MONICA ARIAS CEBALLOS</p> <p>1er. Escrutador: GRACIELA CAMARGO GASTELUM 2do. Escrutador: BASILIO ARIAS HERNANDEZ 3er. Escrutador: JESUS GREMILDA ARIAS VALENZUELA</p> <p>1er. Suplente: ROSA ISELA CEBALLOS VEGA 2do. Suplente: ELISEO ELIZALDE VEGA 3er. Suplente: WILFRANO ARIAS LOBO</p>

<p>Distrito Federal: 3) GUAMUCHIL Distrito Local: 6) MOCORITO Municipio: 13) MOCORITO Localidad: 322) TEPANTITA Sección: 3058 B1</p> <p>Ubicación: JARDÍN DE NIÑOS AGUSTINA RAMÍREZ, CALLE SIN NOMBRE, SIN NÚMERO, LOCALIDAD TEPANTITA, CÓDIGO POSTAL 80896, MOCORITO, SINALOA., FRENTE AL ABARROTE</p> <p>Presidenta/e: JOHANA ARIAS ARIAS</p> <p>1er. Secretaria/o: DANIEL ARIAS VAZQUEZ 2do. Secretaria/o: EDRULFO CEBALLOS VEGA</p> <p>1er. Escrutador: FRANKLIN ARIAS RIVERA 2do. Escrutador: GILBERTO ARIAS SOLIS</p> <p>3er. Escrutador: MAIDA CEBALLOS FLORES</p> <p>1er. Suplente: EFRAIN ARIAS INZUNZA 2do. Suplente: MARIA OFELIA FLORES ACOSTA 3er. Suplente: GILBERTO ARIAS HERNANDEZ</p>	<p>Distrito Federal: 3) GUAMUCHIL Distrito Local: 6) MOCORITO Municipio: 13) MOCORITO Localidad: 133) EL GUASIMAL Sección: 3059 B1</p> <p>Ubicación: ESCUELA PRIMARIA ESTATAL FRANCISCO IGNACIO MADERO, CALLE SIN NOMBRE, SIN NÚMERO, LOCALIDAD EL GUASIMAL, CÓDIGO POSTAL 80870, MOCORITO, SINALOA., FRENTE AL JARDÍN DE NIÑOS</p> <p>Presidenta/e: MANUEL DE JESUS APODACA ARREDONDO</p> <p>1er. Secretaria/o: ZAIMA LIZETH ESPARZA HUITRON 2do. Secretaria/o: IGNACIO ANGULO MONTES</p> <p>1er. Escrutador: JESUS ARCHULETA QUIÑONEZ 2do. Escrutador: HUGO ARCHULETA VERGARA</p> <p>3er. Escrutador: JANE YUDHIT LOPEZ ZAMORANO</p> <p>1er. Suplente: LIZBETH PARRA ROCHIN 2do. Suplente: MARIA ELISA HUITRON RUELAS 3er. Suplente: ANA ANGULO BOJORQUEZ</p>
<p>Distrito Federal: 3) GUAMUCHIL Distrito Local: 6) MOCORITO Municipio: 13) MOCORITO Localidad: 38) BEQUILLOS Sección: 3060 B1</p> <p>Ubicación: PREESCOLAR COMUNITARIO CONSEJO NACIONAL DE FOMENTO EDUCATIVO, CALLE SIN NOMBRE, SIN NÚMERO, LOCALIDAD BEQUILLOS, CÓDIGO POSTAL 80870, MOCORITO, SINALOA., A UN COSTADO DEL VIVERO SEMBRANDO VIDA</p> <p>Presidenta/e: CAROLINA CERVANTES SOTELO</p> <p>1er. Secretaria/o: CRISTINA ABIGAIL FLORES QUIÑONEZ 2do. Secretaria/o: ANA MARIA LOPEZ VALENZUELA</p> <p>1er. Escrutador: BERTHA ELISA OLIVAS RIVERA 2do. Escrutador: OSCAR GADIEL OLIVAS PAYAN</p> <p>3er. Escrutador: MERCEDES PEREZ LOPEZ</p> <p>1er. Suplente: LIDIA YUDITH OLIVAS CHAVEZ 2do. Suplente: JUAN ALONSO LOPEZ SANCHEZ 3er. Suplente: JOSE LUZ OLIVAS CUEVAS</p>	<p>Distrito Federal: 3) GUAMUCHIL Distrito Local: 6) MOCORITO Municipio: 13) MOCORITO Localidad: 146) LA HUERTA Sección: 3061 B1</p> <p>Ubicación: ESCUELA PRIMARIA INGENIERO MARIANO BÁRCENAS, CALLE SIN NOMBRE, SIN NÚMERO, LOCALIDAD LA HUERTA, CÓDIGO POSTAL 80875, MOCORITO, SINALOA., ENTRADA A LA COMUNIDAD A MANO IZQUIERDA</p> <p>Presidenta/e: SYLVIA CERVANTES ANGULO</p> <p>1er. Secretaria/o: FLOR DANICSA BOJORQUEZ SOTELO 2do. Secretaria/o: DEYSY ROCIO CASTRO LOPEZ</p> <p>1er. Escrutador: FLERIDA CERVANTES CUEVAS 2do. Escrutador: MARICELA CERVANTES CUEVAS</p> <p>3er. Escrutador: JOSE ISAUL ANGULO LARA</p> <p>1er. Suplente: ANA LUISA CANO ACOSTA 2do. Suplente: DARIA FERRO URIARTE 3er. Suplente: YOLANDA GALVEZ GALVEZ</p>
<p>Distrito Federal: 3) GUAMUCHIL Distrito Local: 6) MOCORITO Municipio: 13) MOCORITO Localidad: 106) LOS CHINOS Sección: 3063 B1</p> <p>Ubicación: ESCUELA PRIMARIA FEDERAL PROFESOR CONSTANCIO RODRÍGUEZ, CALLE SIN NOMBRE, SIN NÚMERO, LOCALIDAD LOS CHINOS, CÓDIGO POSTAL 80875, MOCORITO, SINALOA., A UN COSTADO DE LA CANCHA</p> <p>Presidenta/e: HORACIO MOYA ANGULO</p> <p>1er. Secretaria/o: SERGIO ENRIQUE MOYA ANGULO 2do. Secretaria/o: LUIS GERARDO MARTINEZ LOPEZ</p> <p>1er. Escrutador: BALBINA ANGULO ARMENTA 2do. Escrutador: MARIA PATRICIA LARA SERRANO</p> <p>3er. Escrutador: ENRIQUE LOPEZ LOPEZ</p> <p>1er. Suplente: HILARIO LOPEZ ACOSTA 2do. Suplente: RAMON TRINIDAD CASTRO ANGULO 3er. Suplente: NATIVIDAD AGUIRRE VILLA</p>	<p>Distrito Federal: 3) GUAMUCHIL Distrito Local: 6) MOCORITO Municipio: 13) MOCORITO Localidad: 251) EL PROGRESO Sección: 3065 B1</p> <p>Ubicación: DOMICILIO PARTICULAR, CALLE SIN NOMBRE, NÚMERO 2, LOCALIDAD EL PROGRESO, CÓDIGO POSTAL 80896, MOCORITO, SINALOA., PRIMERA CASA AL LLEGAR A LA COMUNIDAD</p> <p>Presidenta/e: FABIAN ALONSO MEDINA PARRA</p> <p>1er. Secretaria/o: JESUS ARMANDO RUELAS ANGULO 2do. Secretaria/o: KASSANDRA ANGULO VELARDE</p> <p>1er. Escrutador: ARIZBETH SELENA BELTRAN MONTES 2do. Escrutador: ERNESTO MISAEL PORTILLO PEREZ</p> <p>3er. Escrutador: JORGE ARON INZUNZA RIVERA</p> <p>1er. Suplente: EUSTACIO MONTES XX 2do. Suplente: VIRGILIA MENDEZ RIVAS 3er. Suplente: MARIA DE LOS ANGELES PEREZ PORTILLO</p>

<p>Distrito Federal: 3) GUAMUCHIL Distrito Local: 6) MOCORITO Municipio: 13) MOCORITO Localidad: 251) EL PROGRESO Sección: 3066 B1</p> <p>Ubicación: ESCUELA PRIMARIA ESTATAL DOCTOR ENRIQUE GONZÁLEZ MARTÍNEZ, CALLE BENITO JUÁREZ, SIN NÚMERO, LOCALIDAD EL PROGRESO, CÓDIGO POSTAL 80896, MOCORITO, SINALOA., FRENTE A IGLESIA</p> <p>Presidenta/e: LESLIE LEINAD EQUIHUA VALDEZ</p> <p>1er. Secretaria/o: PALOMA NATALY ANGULO INZUNZA 2do. Secretaria/o: DANIEL INZUNZA BATREZ</p> <p>1er. Escrutador: JOSE EDUARDO LLANES ALVAREZ 2do. Escrutador: EDELMIRA GUADALUPE ACOSTA LOPEZ 3er. Escrutador: EFRAIN ALVAREZ RAMOS</p> <p>1er. Suplente: MARCO ANTONIO ARIAS VARELAS 2do. Suplente: SONIA AIDA LLANES LOPEZ 3er. Suplente: MA JOSEFINA BATREZ FERNANDEZ</p>	<p>Distrito Federal: 3) GUAMUCHIL Distrito Local: 6) MOCORITO Municipio: 13) MOCORITO Localidad: 217) PALMAR DE LOS LEAL Sección: 3067 B1</p> <p>Ubicación: JARDÍN DE NIÑOS JUANA DE ARCO, AVENIDA MIGUEL HIDALGO, SIN NÚMERO, LOCALIDAD PALMAR DE LOS LEAL, CÓDIGO POSTAL 80890, MOCORITO, SINALOA., A ESPALDAS DE LA IGLESIA CATOLICA</p> <p>Presidenta/e: LORENZO ANTONIO AUDELO ALVAREZ</p> <p>1er. Secretaria/o: MIRNA IRAIS RODRIGUEZ MARTINEZ 2do. Secretaria/o: FELIPE ANGELES LOPEZ FLORES</p> <p>1er. Escrutador: LUIS LAMBERTO MOLINA ARENAS 2do. Escrutador: JORGE LUIS GUERRERO ARENAS 3er. Escrutador: FELIPE DUARTE RODRIGUEZ</p> <p>1er. Suplente: MARIA RITA GONZALEZ ROSAS 2do. Suplente: CRISOL AMAIRANI ORTIZ SOTO 3er. Suplente: MARTIN ARNOLDO AGUIRRE GONZALEZ</p>
<p>Distrito Federal: 3) GUAMUCHIL Distrito Local: 6) MOCORITO Municipio: 13) MOCORITO Localidad: 217) PALMAR DE LOS LEAL Sección: 3068 B1</p> <p>Ubicación: ESCUELA PRIMARIA ESTATAL GENERAL VICENTE GUERRERO, AVENIDA JOSÉ MARÍA MORELOS, SIN NÚMERO, LOCALIDAD EL PALMAR DE LOS LEAL, CÓDIGO POSTAL 80890, MOCORITO, SINALOA., A 200 METROS DE ABARROTE PRINCIPAL</p> <p>Presidenta/e: JESUS RAMON CASTRO CASTAÑEDA</p> <p>1er. Secretaria/o: ESMERALDA ANGULO VALDEZ 2do. Secretaria/o: IRMA ARAUJO SANCHEZ</p> <p>1er. Escrutador: AURELIO ARENAS ROSAS 2do. Escrutador: DOLORES ARENAS ROSAS 3er. Escrutador: JAZMIN ALEXANDRA GARCIA CASTAÑEDA</p> <p>1er. Suplente: JORGE DE JESUS GONZALEZ LEAL 2do. Suplente: JUAN ARMANDO CASTAÑEDA PARRA 3er. Suplente: JULIAN BEJARANO ZEPEDA</p>	<p>Distrito Federal: 3) GUAMUCHIL Distrito Local: 6) MOCORITO Municipio: 13) MOCORITO Localidad: 275) ROSA MORADA Sección: 3069 B1</p> <p>Ubicación: DOMICILIO PARTICULAR, CALLE SIN NOMBRE, SIN NÚMERO, LOCALIDAD ROSA MORADA, CÓDIGO POSTAL 80880, MOCORITO, SINALOA., SEGUNDA CALLE LLEGANDO A LA COMUNIDAD A 3 CASAS DEL EXPENDIO TECATE</p> <p>Presidenta/e: CESAR GASTELUM ARCE</p> <p>1er. Secretaria/o: MERCEDES VANESSA CHAIREZ ZAVALA 2do. Secretaria/o: ALEJANDRO GASTELUM ROCHA</p> <p>1er. Escrutador: VERONICA MIRELLA GUERRERO SERRANO 2do. Escrutador: GABRIEL GASTELUM ROCHA 3er. Escrutador: SANTOS MANUEL BASTIDAS LOPEZ</p> <p>1er. Suplente: MARIA LUISA FELIX FELIX 2do. Suplente: MARIA JUANA GASTELUM MORENO 3er. Suplente: BLANCA OTILIA GONZALEZ GONZALEZ</p>
<p>Distrito Federal: 3) GUAMUCHIL Distrito Local: 6) MOCORITO Municipio: 13) MOCORITO Localidad: 275) ROSA MORADA Sección: 3070 B1</p> <p>Ubicación: CLUB DE LA TERCERA EDAD, CALLE SIN NOMBRE, SIN NÚMERO, LOCALIDAD ROSA MORADA, CÓDIGO POSTAL 80880, MOCORITO, SINALOA., A UN COSTADO DEL JARDÍN DE NIÑOS</p> <p>Presidenta/e: MARIO GASTELUM ROCHA</p> <p>1er. Secretaria/o: ARIADNA GUERRERO FLORES 2do. Secretaria/o: ERICA GUADALUPE BASTIDAS LOPEZ</p> <p>1er. Escrutador: MIRNA GUADALUPE GONZALEZ CORVERA 2do. Escrutador: BERENICE GONZALEZ ACOSTA 3er. Escrutador: CAMILO GUERRERO FLORES</p> <p>1er. Suplente: ISAIAS GUERRERO ZAVALA 2do. Suplente: ARMINDA GUADALUPE HERNANDEZ JIMENEZ 3er. Suplente: JOSE AUDOMARO HERNANDEZ FLORES</p>	<p>Distrito Federal: 3) GUAMUCHIL Distrito Local: 6) MOCORITO Municipio: 13) MOCORITO Localidad: 275) ROSA MORADA Sección: 3071 B1</p> <p>Ubicación: ESCUELA PRIMARIA ESTATAL MARÍA DEL REFUGIO VELÁZQUEZ, CALLE 16 DE SEPTIEMBRE, SIN NÚMERO, LOCALIDAD ROSA MORADA, CÓDIGO POSTAL 80880, MOCORITO, SINALOA., FRENTE A PLAZUELA</p> <p>Presidenta/e: BEATRIZ ELENA LOPEZ CAMACHO</p> <p>1er. Secretaria/o: NORMA LUCIA PAYAN LOPEZ 2do. Secretaria/o: RUBEN CASTRO INZUNZA</p> <p>1er. Escrutador: AMALIA GONZALEZ VERDUGO 2do. Escrutador: ARCELIA LEYVA VELAZQUEZ 3er. Escrutador: FLERIDA LOPEZ ARMENTA</p> <p>1er. Suplente: MA. GLORIA MACIAS MORENO 2do. Suplente: LUZ ESTHER PARDO CRUZ 3er. Suplente: CARLA PATRICIA PEREZ LEYVA</p>

<p>Distrito Federal: 3) GUAMUCHIL Distrito Local: 6) MOCORITO Municipio: 13) MOCORITO Localidad: 350) ZAPOTE DE LOS MOYA Sección: 3072 B1</p> <p>Ubicación: ESCUELA PRIMARIA FEDERAL AGUSTINA RAMÍREZ, CALLE SIN NOMBRE, SIN NÚMERO, LOCALIDAD ZAPOTE DE LOS MOYA, CÓDIGO POSTAL 80873, MOCORITO, SINALOA., ENTRANDO AL RANCHO</p> <p>Presidenta/e: HEIDI PARRA PEREZ</p> <p>1er. Secretaria/o: MARIA BRICEIDA PARRA PEREZ 2do. Secretaria/o: ANGELICA MARIA PAYAN CAZAREZ</p> <p>1er. Escrutador: PACIANO GUTIERREZ GUERRERO 2do. Escrutador: CATALINA GASTELUM GASTELUM</p> <p>3er. Escrutador: EVA ANGELINA GASTELUM LARA</p> <p>1er. Suplente: ROSALINA CAZAREZ ARCE 2do. Suplente: GILBERTO HERNANDEZ PAYAN 3er. Suplente: MARIA GUADALUPE GASTELUM CAZAREZ</p>	<p>Distrito Federal: 3) GUAMUCHIL Distrito Local: 6) MOCORITO Municipio: 13) MOCORITO Localidad: 205) NORIA DE ARRIBA Sección: 3075 B1</p> <p>Ubicación: ESCUELA PRIMARIA FEDERAL GABRIELA MISTRAL, CALLE SIN NOMBRE, SIN NÚMERO, LOCALIDAD NORIA DE ARRIBA, CÓDIGO POSTAL 80884, MOCORITO, SINALOA., PASANDAO EL ARROYO</p> <p>Presidenta/e: JOSE MOISES CASTRO GASTELUM</p> <p>1er. Secretaria/o: NIDIA LOPEZ AVILEZ 2do. Secretaria/o: ZOVEIDA CASTRO ACOSTA</p> <p>1er. Escrutador: VIDAL CARDENAS OLIVAS 2do. Escrutador: MARTHA MAGDALENA GUERRERO CASTRO</p> <p>3er. Escrutador: SIMON CARDENAS PEREZ</p> <p>1er. Suplente: SANDRA LUZ GUZMAN CASTRO 2do. Suplente: JOSEFA ACOSTA ANGULO 3er. Suplente: VICTOR MANUEL CARDENAS VAZQUEZ</p>
<p>Distrito Federal: 3) GUAMUCHIL Distrito Local: 6) MOCORITO Municipio: 13) MOCORITO Localidad: 204) NORIA DE ABAJO Sección: 3076 B1</p> <p>Ubicación: ESCUELA PRIMARIA FEDERAL GERTRUDIS BOCANEGRA, CALLE SIN NOMBRE, SIN NÚMERO, LOCALIDAD NORIA DE ABAJO, CÓDIGO POSTAL 80884, MOCORITO, SINALOA., FRENTE AL JARDIN DE NIÑOS</p> <p>Presidenta/e: MARIA TERESA AVILEZ ARCE</p> <p>1er. Secretaria/o: LIZBETH AVILEZ BASTIDAS 2do. Secretaria/o: MIRNA CELINA BASTIDAS FLORES</p> <p>1er. Escrutador: MARIBEL CAZAREZ ANGULO 2do. Escrutador: SUGEY AVILEZ CARDENAS</p> <p>3er. Escrutador: PASCUALA ALANIZ CISNEROS</p> <p>1er. Suplente: WILFREDO AVILEZ AUDELO 2do. Suplente: JOEL ORACIO AVILEZ MERINO 3er. Suplente: MARIA DE LOS ANGELES COVARRUBIAS INZUNZA</p>	<p>Distrito Federal: 3) GUAMUCHIL Distrito Local: 6) MOCORITO Municipio: 13) MOCORITO Localidad: 10) AGUAJITO DE LEON Sección: 3079 B1</p> <p>Ubicación: DOMICILIO PARTICULAR, CALLE SIN NOMBRE, SIN NÚMERO, LOCALIDAD AGUAJITO DE LEÓN, CÓDIGO POSTAL 80887, MOCORITO, SINALOA., A UN COSTADO DE LA ESCUELA PRIMARIA</p> <p>Presidenta/e: MARIA DEL CARMEN PAYAN PEREZ</p> <p>1er. Secretaria/o: GUADALUPE ELIAZAR CAMACHO GASTELUM 2do. Secretaria/o: CONCEPCION GAXIOLA ARCE</p> <p>1er. Escrutador: JORGE CAZAREZ JUAREZ 2do. Escrutador: CESAR CARDENAS ARCE</p> <p>3er. Escrutador: MA. JUANA CAZAREZ SANCHEZ</p> <p>1er. Suplente: JOAQUINA ARCE CARDENAS 2do. Suplente: SILVESTRE ARCE RUBIO 3er. Suplente: FAUSTINO MARTINEZ XX</p>
<p>Distrito Federal: 3) GUAMUCHIL Distrito Local: 6) MOCORITO Municipio: 13) MOCORITO Localidad: 127) EL GUADARE Sección: 3082 B1</p> <p>Ubicación: ESCUELA PRIMARIA FEDERAL MIGUEL HIDALGO Y COSTILLA, CALLE SIN NOMBRE, SIN NÚMERO, LOCALIDAD EL GUADARE, CÓDIGO POSTAL 80925, MOCORITO, SINALOA., A 3 CASA DE LA ENTRADA</p> <p>Presidenta/e: NIEVES OVIED PAYAN LOPEZ</p> <p>1er. Secretaria/o: ISABEL FELIX BELTRAN 2do. Secretaria/o: EMILIA GARCIA GUERRERO</p> <p>1er. Escrutador: PATRICIO HIGUERA XX 2do. Escrutador: GILDARDO PAREDES ORTIZ</p> <p>3er. Escrutador: JOSE ENRIQUE ANGULO ELENES</p> <p>1er. Suplente: JOSEFA LOPEZ DUARTE 2do. Suplente: MYRIAM GISELA PARRA RAMOS 3er. Suplente: MARIO ENRIQUE ELENES CAZARES</p>	<p>Distrito Federal: 3) GUAMUCHIL Distrito Local: 6) MOCORITO Municipio: 13) MOCORITO Localidad: 348) ZAPOTE DE LOS CAZAREZ Sección: 3083 B1</p> <p>Ubicación: DOMICILIO PARTICULAR, CALLE SIN NOMBRE, SIN NÚMERO, LOCALIDAD ZAPOTE DE LOS CAZAREZ, CÓDIGO POSTAL 80926, MOCORITO, SINALOA., CUARTA CASA A LA ENTRADA A LA COMUNIDAD</p> <p>Presidenta/e: MARIA PAOLA ACOSTA GUERRA</p> <p>1er. Secretaria/o: JOSE MARTIN ELENES HIGUERA 2do. Secretaria/o: TIRSO ELENES HIGUERA</p> <p>1er. Escrutador: LORENZA ANGULO GUERRERO 2do. Escrutador: GABRIEL ALVAREZ SAUCEDA</p> <p>3er. Escrutador: GUADALUPE ANGULO GUERRERO</p> <p>1er. Suplente: MARIA HELMEL ANGULO ELENES 2do. Suplente: ELEAZAR ANGULO GALINDO 3er. Suplente: FILOMENA ANGULO GALINDO</p>

<p>Distrito Federal: 3) GUAMUCHIL Distrito Local: 6) MOCORITO Municipio: 13) MOCORITO Localidad: 177) MAJADA DE ABAJO Sección: 3084 B1</p> <p>Ubicación: ESCUELA PRIMARIA FEDERAL JOSEFA ORTÍZ DE DOMÍNGUEZ, CALLE SIN NOMBRE, SIN NÚMERO, LOCALIDAD MAJADA DE ABAJO, CÓDIGO POSTAL 80927, MOCORITO, SINALOA., A UN LADO DEL JARDÍN DE NIÑOS</p> <p>Presidenta/e: JESUS RAMON JIMENEZ LINDOR</p> <p>1er. Secretaria/o: ARLYN YAHIR ELENES URIAS</p> <p>2do. Secretaria/o: JESUS HORACIO CAZAREZ SALAZAR</p> <p>1er. Escrutador: MAGALY JANETH LOPEZ ARAUJO</p> <p>2do. Escrutador: MARIA ALMA DELIA DELGADO MONJARDIN</p> <p>3er. Escrutador: ORLANDO FERRO SALAZAR</p> <p>1er. Suplente: CONRADO LOPEZ RUBIO</p> <p>2do. Suplente: LORENZO LOPEZ ALAPIZCO</p> <p>3er. Suplente: MACARIO GOMES VALENZUELA</p>	<p>Distrito Federal: 3) GUAMUCHIL Distrito Local: 6) MOCORITO Municipio: 13) MOCORITO Localidad: 73) CAPIRATO Sección: 3086 B1</p> <p>Ubicación: ESCUELA PRIMARIA ESTATAL LEONA VICARIO, CALLE SIN NOMBRE, SIN NÚMERO, LOCALIDAD CAPIRATO, CÓDIGO POSTAL 80936, MOCORITO, SINALOA., A UN LADO DE LA IGLESIA</p> <p>Presidenta/e: SANTOS RAMON ACOSTA RIATIGA</p> <p>1er. Secretaria/o: ROSA ISELA LOPEZ OCHOA</p> <p>2do. Secretaria/o: RAMONA LOPEZ CHAVEZ</p> <p>1er. Escrutador: JESUS ANAKAREN LOPEZ VALADEZ</p> <p>2do. Escrutador: ELVIA MATILDE CERVANTES</p> <p>3er. Escrutador: JOSE ALFREDO MEDINA ALDANA</p> <p>1er. Suplente: TERESITA DE JESUS ALDANA LOPEZ</p> <p>2do. Suplente: JAIME CHAVEZ REATIGA</p> <p>3er. Suplente: JOSE HUMBERTO LOPEZ MARTINEZ</p>
<p>Distrito Federal: 3) GUAMUCHIL Distrito Local: 6) MOCORITO Municipio: 13) MOCORITO Localidad: 90) COMANITO Sección: 3087 B1</p> <p>Ubicación: ESCUELA PRIMARIA FEDERAL LIBRADO RIVERA, CALLE BENITO JUÁREZ, SIN NÚMERO, LOCALIDAD COMANITO, CÓDIGO POSTAL 80900, MOCORITO, SINALOA., A UN LADO DEL JARDÍN DE NIÑOS</p> <p>Presidenta/e: FERNANDO CHAVIRA CORRALES</p> <p>1er. Secretaria/o: LUZ CLARITA HIGUERA SANCHEZ</p> <p>2do. Secretaria/o: LIZETH CHAVIRA CORRALES</p> <p>1er. Escrutador: VICTOR RAUL CALDERON SOLORZANO</p> <p>2do. Escrutador: KAREN DANIELA CAMACHO LOERA</p> <p>3er. Escrutador: JESUS ENRIQUE ESPARZA SALAZAR</p> <p>1er. Suplente: SAN QUIRINO BUELNA ZEPEDA</p> <p>2do. Suplente: MANUELA GAMBOA LOPEZ</p> <p>3er. Suplente: LUIS ENRIQUE CASTRO RAMIREZ</p>	<p>Distrito Federal: 3) GUAMUCHIL Distrito Local: 6) MOCORITO Municipio: 13) MOCORITO Localidad: 235) EL PLATANAR Sección: 3088 B1</p> <p>Ubicación: DOMICILIO PARTICULAR, CALLE SIN NOMBRE, SIN NÚMERO, LOCALIDAD EL PLATANAR, CÓDIGO POSTAL 80920, MOCORITO, SINALOA., A UN LADO DE LA COMPAÑÍA NACIONAL DE SUBSISTENCIAS POPULARES</p> <p>Presidenta/e: RAMON HUMBERTO GAMEZ CAZARES</p> <p>1er. Secretaria/o: PEDRO GAMEZ CAZARES</p> <p>2do. Secretaria/o: JOSE ROSARIO ANGULO CABANILLAS</p> <p>1er. Escrutador: MARIA RITA ESPINOZA LOPEZ</p> <p>2do. Escrutador: PATRICIO FELIX GALINDO</p> <p>3er. Escrutador: GERARDO ALLAN GASTELUM</p> <p>1er. Suplente: RENE CABANILLAS ELENES</p> <p>2do. Suplente: RAMIRO FELIX PEREZ</p> <p>3er. Suplente: MELCHOR ESPINOZA ELENES</p>
<p>Distrito Federal: 3) GUAMUCHIL Distrito Local: 6) MOCORITO Municipio: 13) MOCORITO Localidad: 247) POTRERO DE LOS SANCHEZ Sección: 3089 B1</p> <p>Ubicación: DOMICILIO PARTICULAR, CALLE EMILIANO ZAPATA, NÚMERO 27, LOCALIDAD POTRERO DE LOS SANCHEZ, CÓDIGO POSTAL 80960, MOCORITO, SINALOA., FRENTE ABARROTÉS BEJERANO</p> <p>Presidenta/e: LUIS ANGEL LOPEZ RIVERA</p> <p>1er. Secretaria/o: MARIA REMEDIOS VALENTINA BERNAL VILLAMAN</p> <p>2do. Secretaria/o: CARMEN DEL ROCIO RIVERA CASTAÑEDA</p> <p>1er. Escrutador: MARIA IDALIA LANDELL RAMOS</p> <p>2do. Escrutador: YOSELYN QUIÑONEZ CASTRO</p> <p>3er. Escrutador: RIGOBERTO LUGO VILLAMAN</p> <p>1er. Suplente: RODOLFO ORTEGA BEJARANO</p> <p>2do. Suplente: AGUSTINA ALMODOVAR DELGADO</p> <p>3er. Suplente: EDGAR OMAR LLANES ARMENTA</p>	<p>Distrito Federal: 3) GUAMUCHIL Distrito Local: 6) MOCORITO Municipio: 13) MOCORITO Localidad: 247) POTRERO DE LOS SANCHEZ Sección: 3090 B1</p> <p>Ubicación: JARDÍN DE NIÑOS FEDERICO FROBEL, CALLE SIN NOMBRE, NÚMERO 25, LOCALIDAD POTRERO DE LOS SANCHEZ, CÓDIGO POSTAL 80960, MOCORITO, SINALOA., A 50 METROS DEL CAMPO DE BEISBOL</p> <p>Presidenta/e: EDUARDO CAMACHO ALCALA</p> <p>1er. Secretaria/o: PERLA ELIZABETH BURGOS VILLALBA</p> <p>2do. Secretaria/o: MARIELA GONZALEZ OSUNA</p> <p>1er. Escrutador: CLAUDIA AVILES RIVERA</p> <p>2do. Escrutador: MIGUEL ANZALDO ELENES</p> <p>3er. Escrutador: PATRICIA FLORES CASTAÑEDA</p> <p>1er. Suplente: ENRIQUETA INZUNZA JUAREZ</p> <p>2do. Suplente: IRMA BURGOS MURILLO</p> <p>3er. Suplente: JOSE LUIS CAMACHO MORALES</p>

<p>Distrito Federal: 3) GUAMUCHIL Distrito Local: 6) MOCORITO Municipio: 13) MOCORITO Localidad: 247) POTRERO DE LOS SANCHEZ Sección: 3091 B1</p> <p>Ubicación: PLAZUELA, CALLE PRINCIPAL, SIN NÚMERO, LOCALIDAD POTRERO DE LOS SANCHEZ, CÓDIGO POSTAL 80960, MOCORITO, SINALOA., A UN COSTADO DE LA IGLESIA</p> <p>Presidenta/e: MARIA FERNANDA FRAGOSO VILLALBA</p> <p>1er. Secretaria/o: NELSON ROEL CASTRO CAMACHO 2do. Secretaria/o: MARTIN AVILES RIVERA</p> <p>1er. Escrutador: ROSA AIDE AYALA HERNANDEZ 2do. Escrutador: ANTONIO BEJARANO ATIENSO</p> <p>3er. Escrutador: CHRISTIAN OMAR CASTAÑEDA NAVARRETE</p> <p>1er. Suplente: JOSE WAFER FLORES MEDINA 2do. Suplente: ANTONIO BERNAL VAZQUEZ 3er. Suplente: MAIRA ELSA LOPEZ SALAZAR</p>	<p>Distrito Federal: 3) GUAMUCHIL Distrito Local: 6) MOCORITO Municipio: 13) MOCORITO Localidad: 264) RANCHO VIEJO Sección: 3092 B1</p> <p>Ubicación: ESCUELA PRIMARIA RURAL FEDERAL EMILIANO ZAPATA, CALLE SIN NOMBRE, SIN NÚMERO, LOCALIDAD RANCHO VIEJO, CÓDIGO POSTAL 80963, MOCORITO, SINALOA., ATRAS DE LOS MARISCOS EL GUERO</p> <p>Presidenta/e: GARADIEL ALEXANDER CAZARES TORTOLEDO</p> <p>1er. Secretaria/o: FERNANDO GUTIERREZ PAYAN 2do. Secretaria/o: KATIA MARISOL CAZARES LEYVA</p> <p>1er. Escrutador: HUMBERTO GUTIERREZ ESPINOZA 2do. Escrutador: MARIA NINFA ALVAREZ LOPEZ</p> <p>3er. Escrutador: MARIA SUGUEY ESPINOZA VELARDE</p> <p>1er. Suplente: CINTHIA REYNALDA FIERRO PAYAN 2do. Suplente: OMAR ALFREDO CAMACHO LOPEZ 3er. Suplente: RAUL ESPINOZA FLORES</p>
<p>Distrito Federal: 3) GUAMUCHIL Distrito Local: 6) MOCORITO Municipio: 13) MOCORITO Localidad: 337) LA VAINILLA Sección: 3093 B1</p> <p>Ubicación: ESCUELA PRIMARIA FEDERAL SALVADOR DÍAZ MIRÓN, CALLE SIN NOMBRE, SIN NÚMERO, LOCALIDAD LA VAINILLA, CÓDIGO POSTAL 80936, MOCORITO, SINALOA., A UN COSTADO DEL JARDÍN DE NIÑOS</p> <p>Presidenta/e: JOSE ALONSO CONTRERAS SANCHEZ</p> <p>1er. Secretaria/o: MARIA INES CONTRERAS SANCHEZ 2do. Secretaria/o: FORTINO GASTELUM FELIX</p> <p>1er. Escrutador: LIZETH AMAIRANY GONZALEZ OLIVAS 2do. Escrutador: ROSA ELENA GASTELUM GASTELUM</p> <p>3er. Escrutador: CESAR ACOSTA CAMACHO</p> <p>1er. Suplente: EDGAR GASTELUM FELIX 2do. Suplente: MENI LETICIA LOPEZ QUINTERO 3er. Suplente: JOSE ALFREDO CAMACHO CAZARES</p>	<p>Distrito Federal: 3) GUAMUCHIL Distrito Local: 6) MOCORITO Municipio: 13) MOCORITO Localidad: 51) CALERA DE CAPIRATO Sección: 3094 B1</p> <p>Ubicación: ESCUELA PRIMARIA FEDERAL EL PROGRESO, CALLE SIN NOMBRE, SIN NÚMERO, LOCALIDAD CALERA DE CAPIRATO, CÓDIGO POSTAL 80935, MOCORITO, SINALOA., A UN LADO DE LA CASA DE LA SALUD</p> <p>Presidenta/e: LITZY YANELY CORONEL LOPEZ</p> <p>1er. Secretaria/o: WUENDI MICHEL LOPEZ CARDENAS 2do. Secretaria/o: ANTONIA CORONEL LOPEZ</p> <p>1er. Escrutador: EMMA YADIRA GASTELUM LOPEZ 2do. Escrutador: JENNIFER JUAREZ MEDINA</p> <p>3er. Escrutador: ZULEMA CARDENAZ ARCE</p> <p>1er. Suplente: KAEITZI CARRILLO SALCEDO 2do. Suplente: MARIA BALVINA CORONEL LOPEZ 3er. Suplente: HUMBERTO GASTELUM LOPEZ</p>
<p>Distrito Federal: 3) GUAMUCHIL Distrito Local: 6) MOCORITO Municipio: 13) MOCORITO Localidad: 66) CAMPO SAN FRANCISCO Sección: 3095 B1</p> <p>Ubicación: ESCUELA PRIMARIA GENERAL DE DIVISIÓN TEÓFILO ÁLVAREZ BORBOA, CALLE SIN NOMBRE, SIN NÚMERO, LOCALIDAD CAMPO SAN FRANCISCO, CÓDIGO POSTAL 80900, MOCORITO, SINALOA., ATRÁS DEL RESTAURANTE NATY</p> <p>Presidenta/e: ALAN ALONSO LINDORO LOPEZ</p> <p>1er. Secretaria/o: MARCO ANTONIO CAZARES RUBIO 2do. Secretaria/o: ERIKA LOPEZ GASTELUM</p> <p>1er. Escrutador: MYRIAM DEL ROSARIO LOPEZ GASTELUM 2do. Escrutador: YESENIA IRIBE BOJORQUEZ</p> <p>3er. Escrutador: GILDARDO IRIBE LOPEZ</p> <p>1er. Suplente: MARIA RAMONA ALAPIZCO CABANILLAS 2do. Suplente: JULIA LARA ROCHIN 3er. Suplente: GRACIELA LOPEZ SALOMON</p>	<p>Distrito Federal: 3) GUAMUCHIL Distrito Local: 6) MOCORITO Municipio: 13) MOCORITO Localidad: 2) PERICOS Sección: 3096 B1</p> <p>Ubicación: ESCUELA PRIMARIA ESTATAL JUSTO SIERRA, BULEVAR AVIACIÓN, SIN NÚMERO, LOCALIDAD PERICOS, CÓDIGO POSTAL 80950, MOCORITO, SINALOA., ENTRE CALLE INDEPENDENCIA Y MORELOS</p> <p>Presidenta/e: LUZ MANUELA ALVAREZ DURAN</p> <p>1er. Secretaria/o: MARCO JAVIER ELENES CASTRO 2do. Secretaria/o: JAIME FLORES RODRIGUEZ</p> <p>1er. Escrutador: HEYDI VANESSA LOPEZ CAZARES 2do. Escrutador: SILVIA KIKEY CARDENAS VALENZUELA</p> <p>3er. Escrutador: OLIVIA LOPEZ CUADRAS</p> <p>1er. Suplente: JOSEFA RAMONA DURAN AISPURO 2do. Suplente: GLADIS IDANIA CHAVIRA LOPEZ 3er. Suplente: GLORIA ELENA CASTRO CABANILLAS</p>

<p>Distrito Federal: 3) GUAMUCHIL Distrito Local: 6) MOCORITO Municipio: 13) MOCORITO Localidad: 2) PERICOS Sección: 3096 C1</p> <p>Ubicación: ESCUELA PRIMARIA ESTATAL JUSTO SIERRA, BULEVAR AVIACIÓN, SIN NÚMERO, LOCALIDAD PERICOS, CÓDIGO POSTAL 80950, MOCORITO, SINALOA., ENTRE CALLE INDEPENDENCIA Y MORELOS</p> <p>Presidenta/e: FERNANDA YAMILE JIMENEZ SALAS</p> <p>1er. Secretaria/o: NANCY ALVINA ALVAREZ PAYAN 2do. Secretaria/o: MANUELA ABIGAIL HERMOSILLO LOPEZ</p> <p>1er. Escrutador: CATALINA ANDRADE MEZA 2do. Escrutador: MARIA ELENA HERNANDEZ ESPINOZA 3er. Escrutador: ALMA ALEJANDRINA OLIVAS RODRIGUEZ</p> <p>1er. Suplente: CESAR HORACIO LEYVA MARTINEZ 2do. Suplente: DORA ALICIA GERMAN PARRA 3er. Suplente: ANTONIA FELIX RODRIGUEZ</p>	<p>Distrito Federal: 3) GUAMUCHIL Distrito Local: 6) MOCORITO Municipio: 13) MOCORITO Localidad: 2) PERICOS Sección: 3096 C2</p> <p>Ubicación: ESCUELA PRIMARIA ESTATAL JUSTO SIERRA, BULEVAR AVIACIÓN, SIN NÚMERO, LOCALIDAD PERICOS, CÓDIGO POSTAL 80950, MOCORITO, SINALOA., ENTRE CALLE INDEPENDENCIA Y MORELOS</p> <p>Presidenta/e: KEVIN ALEJANDRO ANGULO LOPEZ</p> <p>1er. Secretaria/o: ADRIANA CELENE CAZARES RIVERA 2do. Secretaria/o: ANA LAURA CARDENAS VELAZQUEZ</p> <p>1er. Escrutador: JUAN MARIO ARMENTA LOPEZ 2do. Escrutador: GUILLERMINA LINDORO SANCHEZ 3er. Escrutador: PERLA CECILIA HIGUERA CAMPAÑA</p> <p>1er. Suplente: AYLIN GUADALUPE CAZARES SANTIESTEBAN 2do. Suplente: ROBERTO PARRA QUIROZ 3er. Suplente: DANIELA GUERRERO CASTRO</p>
<p>Distrito Federal: 3) GUAMUCHIL Distrito Local: 6) MOCORITO Municipio: 13) MOCORITO Localidad: 2) PERICOS Sección: 3097 B1</p> <p>Ubicación: DOMICILIO PARTICULAR, CALLE RAMÓN FUENTES ITURBE, COLONIA CENTRO, LOCALIDAD PERICOS, CÓDIGO POSTAL 80950, MOCORITO, SINALOA., FRENTE A PAPELERIA MARIA JOSÉ</p> <p>Presidenta/e: KARLA YADIRA CAMACHO SOTO</p> <p>1er. Secretaria/o: MICHEL GUERRERO SANCHEZ 2do. Secretaria/o: MANUEL HUMBERTO HIGUERA CAMPAÑA</p> <p>1er. Escrutador: JUAN FELIPE JUAREZ VALENZUELA 2do. Escrutador: MARIA AZUCENA LARA VELAZQUEZ 3er. Escrutador: RAMONA ARCE PEREZ</p> <p>1er. Suplente: MANUEL CARDENAS LOPEZ 2do. Suplente: MARIA DE LOS ANGELES CAMACHO PARRA 3er. Suplente: FERNANDO ARTURO JACOBO SALOMON</p>	<p>Distrito Federal: 3) GUAMUCHIL Distrito Local: 6) MOCORITO Municipio: 13) MOCORITO Localidad: 2) PERICOS Sección: 3098 B1</p> <p>Ubicación: CENTRO CULTURAL CASA PEIRO, CALLE RAMÓN FUENTES ITURBE, NUMERO 26, COLONIA CENTRO, LOCALIDAD PERICOS, CÓDIGO POSTAL 80950, MOCORITO, SINALOA., A UN COSTADO DE BANCO BANORTE, FRENTE A LA PLAZUELA</p> <p>Presidenta/e: RICARDO DE JESUS ANGULO NAVIDAD</p> <p>1er. Secretaria/o: ZULEYKA GUADALUPE ANGULO OJEDA 2do. Secretaria/o: ERIKA MARISOL ARMENTA LOPEZ</p> <p>1er. Escrutador: DENISSE GUADALUPE CABANILLAS GUERRERO 2do. Escrutador: MARIA NATALIA CAZARES SANDOVAL 3er. Escrutador: LUIS ENRIQUE ARMENTA RUBIO</p> <p>1er. Suplente: JESUS ANGULO LOPEZ 2do. Suplente: JOSE ENRIQUE ARMENTA SERRANO 3er. Suplente: ANA LETICIA FONSECA LOPEZ</p>
<p>Distrito Federal: 3) GUAMUCHIL Distrito Local: 6) MOCORITO Municipio: 13) MOCORITO Localidad: 2) PERICOS Sección: 3099 B1</p> <p>Ubicación: PLAZUELA MUNICIPAL, CALLE ÁNGEL FLORES, SIN NÚMERO, COLONIA CENTRO, LOCALIDAD PERICOS, CÓDIGO POSTAL 80950, MOCORITO, SINALOA., FRENTE A SEDANO, ESQUINA CON AVENIDA RAYÓN</p> <p>Presidenta/e: CNIDIA LIZETH GAXIOLA FAVELA</p> <p>1er. Secretaria/o: FAUSTINO CAZARES SANDOVAL 2do. Secretaria/o: NANCY LORENA CHAVIRA ZAZUETA</p> <p>1er. Escrutador: MARCO ANTONIO ANGULO BELTRAN 2do. Escrutador: OBDULIA BELTRAN PARRA 3er. Escrutador: MARTHA LETICIA GUTIERREZ CHUCUAN</p> <p>1er. Suplente: SONIA DEL ROSARIO CAZARES CAZARES 2do. Suplente: DIONICIA KARELY BARRERA MARTINEZ 3er. Suplente: RAMONA CAMACHO LOPEZ</p>	<p>Distrito Federal: 3) GUAMUCHIL Distrito Local: 6) MOCORITO Municipio: 13) MOCORITO Localidad: 2) PERICOS Sección: 3100 B1</p> <p>Ubicación: JARDÍN DE NIÑOS MARGARITA RODRÍGUEZ DE LÓPEZ MARTÍNEZ, AVENIDA PINO SUÁREZ, SIN NÚMERO, COLONIA CENTRO, LOCALIDAD PERICOS, CÓDIGO POSTAL 80950, MOCORITO, SINALOA., FRENTE A LA PLAZUELA</p> <p>Presidenta/e: EMMA IRENE LOPEZ CAZARES</p> <p>1er. Secretaria/o: IRMA LETICIA LOPEZ CAZARES 2do. Secretaria/o: MARCELA ESQUER PEIRO</p> <p>1er. Escrutador: ZENAIDA JAQUELINE ARREDONDO PADILLA 2do. Escrutador: JOSE EULISES EDUARDO CHUCUAN TORRES 3er. Escrutador: JUANITA CABANILLAS CAMACHO</p> <p>1er. Suplente: ANICETO CUAUTLE SACAMITZIN 2do. Suplente: CRISTOBAL AVILEZ VERDUGO 3er. Suplente: ESFLERIDA CASAREZ GUERRERO</p>

<p>Distrito Federal: 3) GUAMUCHIL Distrito Local: 6) MOCORITO Municipio: 13) MOCORITO Localidad: 2) PERICOS Sección: 3101 B1</p> <p>Ubicación: DOMICILIO PARTICULAR, CALLE ÁNGEL FLORES, NÚMERO 532, COLONIA FONAPO, LOCALIDAD PERICOS, CÓDIGO POSTAL 80950, MOCORITO, SINALOA., FRENTE A TORTILLERÍA CHAYITO</p> <p>Presidenta/e: IRIDIAN NATALY BOJORQUEZ CABANILLAS</p> <p>1er. Secretaria/o: JOSE MANUEL ARMENTA CABANILLAS 2do. Secretaria/o: JUAN ABEL GALLARDO CAZARES</p> <p>1er. Escrutador: KIMBERLY MICHEL JIMENEZ SAPIENS 2do. Escrutador: MARIA SABINA CAMACHO GASTELUM</p> <p>3er. Escrutador: RICARDO LOPEZ PEREZ</p> <p>1er. Suplente: MARTHA EMILIA ARMENTA CABANILLAS 2do. Suplente: FLORENCIO LOPEZ PARRA 3er. Suplente: RAFAEL LINDORO NAVIDAD</p>	<p>Distrito Federal: 3) GUAMUCHIL Distrito Local: 6) MOCORITO Municipio: 13) MOCORITO Localidad: 2) PERICOS Sección: 3102 B1</p> <p>Ubicación: JARDÍN DE NIÑOS GABRIELA MISTRAL, CALLE VICENTE GUERRERO, SIN NÚMERO, COLONIA FONAPO, LOCALIDAD PERICOS, CÓDIGO POSTAL 80950, MOCORITO, SINALOA., ENTRE CALLES VICENTE GUERRERO Y RAFAEL BUELNA</p> <p>Presidenta/e: CORAZON DE JESUS DE MARIA BALLESTEROS VILLA</p> <p>1er. Secretaria/o: ELSA BEATRIZ BARRANCAS VILLARREAL 2do. Secretaria/o: MIREYDA CABANILLAS PEIRO</p> <p>1er. Escrutador: OLIVIA GUADALUPE CARDENAS MEDINA 2do. Escrutador: ANGELES GABRIELA AYON SILVAS</p> <p>3er. Escrutador: ALEYDA CABANILLAS VALENZUELA</p> <p>1er. Suplente: LUIS ENRIQUE CAMACHO GALLARDO 2do. Suplente: JORGE LUIS BERNAL RUBIO 3er. Suplente: EUDALDO BURGOS CEBREROS</p>
<p>Distrito Federal: 3) GUAMUCHIL Distrito Local: 6) MOCORITO Municipio: 13) MOCORITO Localidad: 2) PERICOS Sección: 3103 B1</p> <p>Ubicación: DOMICILIO PARTICULAR, CALLE RAFAEL BUELNA, SIN NÚMERO, COLONIA CENTRO, LOCALIDAD PERICOS, CÓDIGO POSTAL 80950, MOCORITO, SINALOA., ENTRE AVENIDA REFORMA Y FRANCISCO MADERO</p> <p>Presidenta/e: JULIO CESAR LEYVA ANGULO</p> <p>1er. Secretaria/o: JADE RUBI MANZO MEDINA 2do. Secretaria/o: BENJAMIN GERARDO CAMACHO MARTINEZ</p> <p>1er. Escrutador: JOSE RAMON CARDENAS IBARRA 2do. Escrutador: YELENA LIZBETH LOPEZ ROCHA</p> <p>3er. Escrutador: MARYCRUZ ARAGON SANTOS</p> <p>1er. Suplente: ROSARIO LEYVA ROCHA 2do. Suplente: MARTIN HORACIO LOPEZ RAMIREZ 3er. Suplente: MAXIMIANO LEON PEREZ</p>	<p>Distrito Federal: 3) GUAMUCHIL Distrito Local: 6) MOCORITO Municipio: 13) MOCORITO Localidad: 2) PERICOS Sección: 3104 B1</p> <p>Ubicación: DOMICILIO PARTICULAR, CALLE IGNACIO LÓPEZ RAYÓN, NÚMERO 17, LOCALIDAD PERICOS, CÓDIGO POSTAL 80950, MOCORITO, SINALOA., ENTRE IGNACIO RAYÓN Y RAFAEL BUELNA</p> <p>Presidenta/e: ROBERTO ISMAEL ARMENTA CUADRAS</p> <p>1er. Secretaria/o: FERNANDO ASTORGA SANTOS 2do. Secretaria/o: ERIKA BELTRAN FLORES</p> <p>1er. Escrutador: LUIS ANGEL CAMACHO GONZALEZ 2do. Escrutador: PATRICIA GUADALUPE CAZARES FALCON</p> <p>3er. Escrutador: GUADALUPE GALLARDO RUIZ</p> <p>1er. Suplente: KITZIHA ROCIO CASTRO MARTINEZ 2do. Suplente: MARTHA OLIVIA CAZARES SANCHEZ 3er. Suplente: LUCIA GONZALEZ ALVARADO</p>
<p>Distrito Federal: 3) GUAMUCHIL Distrito Local: 6) MOCORITO Municipio: 13) MOCORITO Localidad: 2) PERICOS Sección: 3105 B1</p> <p>Ubicación: ESCUELA PRIMARIA LICENCIADO ADOLFO LÓPEZ MATEOS, CALLE RAFAEL BUELNA, SIN NÚMERO, COLONIA DEL PARQUE, LOCALIDAD PERICOS, CÓDIGO POSTAL 80950, MOCORITO, SINALOA., A UNA CUADRA DEL PARQUE DEPORTIVO</p> <p>Presidenta/e: SONIA ELIZABETH CAZARES MILLAN</p> <p>1er. Secretaria/o: DANIEL ALBERTO CABANILLAS CASTRO 2do. Secretaria/o: ELSA LORENA PEREZ ROJO</p> <p>1er. Escrutador: MATILDE DOMINGO CASTRO CABANILLAS 2do. Escrutador: ROSA EVELIA LOZADA AVILES</p> <p>3er. Escrutador: FRANCISCO TRIFON GARCIA HIGUERA</p> <p>1er. Suplente: MARIA DEL CARMEN BEDOY VERA 2do. Suplente: ALEJANDRA MONTOYA JIMENEZ 3er. Suplente: MARCIA LIMON CAZARES</p>	<p>Distrito Federal: 3) GUAMUCHIL Distrito Local: 6) MOCORITO Municipio: 13) MOCORITO Localidad: 2) PERICOS Sección: 3106 B1</p> <p>Ubicación: DOMICILIO PARTICULAR, AVENIDA REVOLUCIÓN, NÚMERO 139, COLONIA GUADALUPE, LOCALIDAD PERICOS, CÓDIGO POSTAL 80950, MOCORITO, SINALOA., AVENIDA REVOLUCIÓN ENTRE FRANCISCO VILLA Y AVENIDA ROSALES</p> <p>Presidenta/e: CLAUDIA GUADALUPE LIMON GASTELUM</p> <p>1er. Secretaria/o: MIRIAM CAROLINA LOPEZ LIMON 2do. Secretaria/o: JOHANN OMAR CAZARES CABANILLAS</p> <p>1er. Escrutador: JUAN DIEGO HIGUERA RUBIO 2do. Escrutador: LLUVIA GUADALUPE ANDRADE MENDIVIL</p> <p>3er. Escrutador: ALAN JOSUE HIGUERA RUBIO</p> <p>1er. Suplente: DANIELA MARIANA MENDIVIL PARDO 2do. Suplente: JOSE FRANCISCO BARRAZA TORRES 3er. Suplente: BARTOLO JOSE MARTINEZ LOPEZ</p>

<p>Distrito Federal: 3) GUAMUCHIL Distrito Local: 6) MOCORITO Municipio: 13) MOCORITO Localidad: 2) PERICOS Sección: 3107 B1</p> <p>Ubicación: ESCUELA SECUNDARIA ESTATAL RAFAEL BUELNA TENORIO, CALLE PINO SUÁREZ, SIN NÚMERO, LOCALIDAD PERICOS, CÓDIGO POSTAL 80950, MOCORITO, SINALOA., A UN COSTADO DE LA CASA DEL ADULTO MAYOR</p> <p>Presidenta/e: IRANY LIZBETH CASTRO VALDEZ 1er. Secretaria/o: EDGAR LEONEL LEYVA ROCHA 2do. Secretaria/o: JOSE RAMON CASTRO SAPIEN 1er. Escrutador: ANDREA GUADALUPE MARTINEZ LOPEZ 2do. Escrutador: JOSE CELSO CASTRO ROCHA 3er. Escrutador: ANA LUZ AGUILAR ROSAS 1er. Suplente: MARIA LUZ CAMACHO SANCHEZ 2do. Suplente: KARLA CECILIA HERMOSILLO OVESO 3er. Suplente: JOSE JAIME ACEVES RESPARDO</p>	<p>Distrito Federal: 3) GUAMUCHIL Distrito Local: 6) MOCORITO Municipio: 13) MOCORITO Localidad: 353) EL ZAPOTILLO Sección: 3108 B1</p> <p>Ubicación: CASA EJIDAL, CALLE LLUVIA DE ORO, SIN NÚMERO, LOCALIDAD ZAPOTILLO, CÓDIGO POSTAL 80964, MOCORITO, SINALOA., CONTRA ESQUINA DE LA PLAZUELA</p> <p>Presidenta/e: FLOR HICEL AVILES PEREZ 1er. Secretaria/o: ANA SARAHÍ MEDINA OBESO 2do. Secretaria/o: MARIA MAGDALENA AVILA RIVERA 1er. Escrutador: SOCORRO BEATRIZ CAMPOS GONZALEZ 2do. Escrutador: MARIA OLGA MEDINA GONZALES 3er. Escrutador: JULIO HERNANDEZ XX 1er. Suplente: VIDAL LEON HERNANDEZ 2do. Suplente: EULOGIO HERNANDEZ MEDINA 3er. Suplente: ROSA ARMIDA LEON CARRILLO</p>
<p>Distrito Federal: 3) GUAMUCHIL Distrito Local: 6) MOCORITO Municipio: 13) MOCORITO Localidad: 353) EL ZAPOTILLO Sección: 3109 B1</p> <p>Ubicación: ESCUELA PRIMARIA FEDERAL JOSÉ MARÍA PINO SUÁREZ, CALLE GUSTAVO DÍAZ ORDÁZ, NÚMERO 10, LOCALIDAD ZAPOTILLO, CÓDIGO POSTAL 80964, MOCORITO, SINALOA., FRENTE A TELESECUNDARIA</p> <p>Presidenta/e: DIANA GUADALUPE CHAIDEZ PAYAN 1er. Secretaria/o: CLAUDIA FABIOLA LEPE GONZALEZ 2do. Secretaria/o: CONCEPCION ACOSTA LOZOYA 1er. Escrutador: ELEAZAR BUENO MORENO 2do. Escrutador: JOSE MANUEL GASTELUM GONZALEZ 3er. Escrutador: ROSA HERNANDEZ LARA 1er. Suplente: JAQUELINE HERNANDEZ SOTO 2do. Suplente: ERNESTO LEYVA RAMIREZ 3er. Suplente: PRUDENCIO ALVAREZ BELTRAN</p>	<p>Distrito Federal: 3) GUAMUCHIL Distrito Local: 6) MOCORITO Municipio: 13) MOCORITO Localidad: 149) JUAN ESCUTIA Sección: 3111 B1</p> <p>Ubicación: ESCUELA PRIMARIA ESTATAL EMILIANO ZAPATA, CALLE SIN NOMBRE, SIN NÚMERO, LOCALIDAD JUAN ESCUTIA, CÓDIGO POSTAL 80930, MOCORITO, SINALOA., A UN COSTADO DEL JARDÍN DE NIÑOS SÓCRATES</p> <p>Presidenta/e: MARIA ESTHER GONZALEZ LOPEZ 1er. Secretaria/o: LILIANA TRUJILLO ROJAS 2do. Secretaria/o: MAGDALENA LOPEZ LOPEZ 1er. Escrutador: SANDY JANETH AISPURRO DURAN 2do. Escrutador: JOSE MANUEL GONZALEZ MEDINA 3er. Escrutador: CINTIA JUDITH MARTINEZ MIRANDA 1er. Suplente: ANA ISABEL MARQUEZ GONZALEZ 2do. Suplente: PAULA PATRICIA MARQUEZ GONZALEZ 3er. Suplente: FLORENCIO LOPEZ LOPEZ</p>
<p>Distrito Federal: 3) GUAMUCHIL Distrito Local: 6) MOCORITO Municipio: 13) MOCORITO Localidad: 149) JUAN ESCUTIA Sección: 3111 C1</p> <p>Ubicación: ESCUELA PRIMARIA ESTATAL EMILIANO ZAPATA, CALLE SIN NOMBRE, SIN NÚMERO, LOCALIDAD JUAN ESCUTIA, CÓDIGO POSTAL 80930, MOCORITO, SINALOA., A UN COSTADO DEL JARDÍN DE NIÑOS SÓCRATES</p> <p>Presidenta/e: BRAYAN HERIBERTO MONARREZ ACOSTA 1er. Secretaria/o: KARELI ELIZABETH LOPEZ GONZALEZ 2do. Secretaria/o: ROSALBA LOPEZ LOZOYA 1er. Escrutador: SANDRA BEATRIZ CAZARES ZAZUETA 2do. Escrutador: ALMA ANTONIA MARQUEZ GONZALES 3er. Escrutador: MARIA ADRIANA DIAZ ARAGON 1er. Suplente: JUBERTO LOPEZ LOPEZ 2do. Suplente: BRICEYDA ESMERALDA CABANILLAS ZAZUETA 3er. Suplente: GONZALO HERNAN CARDENAS MIRANDA</p>	<p>Distrito Federal: 3) GUAMUCHIL Distrito Local: 6) MOCORITO Municipio: 13) MOCORITO Localidad: 186) MELCHOR OCAMPO Sección: 3113 B1</p> <p>Ubicación: DOMICILIO PARTICULAR, CALLE LÁZARO RUBIO, SIN NÚMERO, LOCALIDAD MELCHOR OCAMPO, CÓDIGO POSTAL 80965, MOCORITO, SINALOA., CONTRA ESQUINA DE CASA EJIDAL, ESQUINA CON CALLE JOAQUÍN SALGADO</p> <p>Presidenta/e: GABRIELA ARELLANO PEREZ 1er. Secretaria/o: ALMA DELIA ESCOBAR MEDEL 2do. Secretaria/o: PATRICIA BURGOS MARTINEZ 1er. Escrutador: KAREN YULIETH CISNEROS PARRA 2do. Escrutador: DAENA YURIDIA CARDENAS RANGEL 3er. Escrutador: ANAHI ANDRADE PADILLA 1er. Suplente: CARLOS EDUARDO GUTIERREZ REYES 2do. Suplente: VERONICA GARCIA REGALADO 3er. Suplente: MARIA SILVIA GALLARDO ESTRADA</p>

<p>Distrito Federal: 3) GUAMUCHIL Distrito Local: 6) MOCORITO Municipio: 13) MOCORITO Localidad: 186) MELCHOR OCAMPO Sección: 3114 B1</p> <p>Ubicación: ESCUELA PRIMARIA ADOLFO LÓPEZ MATEOS, AVENIDA BENITO JUÁREZ, SIN NÚMERO, LOCALIDAD MELCHOR OCAMPO, CÓDIGO POSTAL 80965, MOCORITO, SINALOA., FRENTE A LA PLAZUELA</p> <p>Presidenta/e: JOSE LUIS HERRERA ARROYO</p> <p>1er. Secretaria/o: ROBERTO ARELLANO CUADRAS 2do. Secretaria/o: JAZMIN ARELLANO SILVA 1er. Escrutador: JUANA DOMINGUEZ ARELLANO 2do. Escrutador: MARLEM GONZALEZ ZAVALA 3er. Escrutador: ALFONSO MENDEZ FERNANDEZ 1er. Suplente: KARLA DANIELA ARELLANO MORENO 2do. Suplente: JUANA MILAGROS GARCIA LEON 3er. Suplente: MA. ELENA MORENO MARTINEZ</p>	<p>Distrito Federal: 3) GUAMUCHIL Distrito Local: 6) MOCORITO Municipio: 13) MOCORITO Localidad: 186) MELCHOR OCAMPO Sección: 3115 B1</p> <p>Ubicación: CASA EJIDAL, CALLE JOAQUÍN SALGADO, SIN NÚMERO, LOCALIDAD MELCHOR OCAMPO, CÓDIGO POSTAL 80965, MOCORITO, SINALOA., A MEDIA CUADRA DE AVENIDA ADOLFO LÓPEZ MATEOS</p> <p>Presidenta/e: CENIT GABRIELA BURGOS VILLAFÁÑA</p> <p>1er. Secretaria/o: ABRAHAM ALEJANDRO ALVAREZ SORIANO 2do. Secretaria/o: JESUS FRANCISCO ABOYTE MONDRAGON 1er. Escrutador: ALEXIS ACEVEDO RAMIREZ 2do. Escrutador: JESUS ROBERTO AGUIRRE MADRID 3er. Escrutador: ALMA LORENA AGUIRRE PEREZ 1er. Suplente: TRIANA GUADALUPE GARCIA CARDENAS 2do. Suplente: ROSARIO ABOYTES GARCIA 3er. Suplente: JOSE ALVARADO VELAZQUEZ</p>
<p>Distrito Federal: 3) GUAMUCHIL Distrito Local: 6) MOCORITO Municipio: 13) MOCORITO Localidad: 186) MELCHOR OCAMPO Sección: 3115 C1</p> <p>Ubicación: CASA EJIDAL, CALLE JOAQUÍN SALGADO, SIN NÚMERO, LOCALIDAD MELCHOR OCAMPO, CÓDIGO POSTAL 80965, MOCORITO, SINALOA., A MEDIA CUADRA DE AVENIDA ADOLFO LÓPEZ MATEOS</p> <p>Presidenta/e: ADRIANA FLORES CASTRO</p> <p>1er. Secretaria/o: JOSE ROSARIO ESCOBAR HERNANDEZ 2do. Secretaria/o: LILIANA GUADALUPE ABOYTE MONDRAGON 1er. Escrutador: ANGEL GUSTAVO ACEVEDO RAMIREZ 2do. Escrutador: EDUARDO ALAPISCO LOPEZ 3er. Escrutador: ERASMO ARELLANO SALDAÑA 1er. Suplente: YOLANDA GUTIERREZ ZAVALA 2do. Suplente: ROSA ALVARADO ALVARADO 3er. Suplente: VELIA CHAVEZ OROZCO</p>	<p>Distrito Federal: 3) GUAMUCHIL Distrito Local: 6) MOCORITO Municipio: 13) MOCORITO Localidad: 117) ESTACION RETES Sección: 3116 B1</p> <p>Ubicación: ESCUELA PRIMARIA FEDERAL GENERAL IGNACIO ZARAGOZA, CALLE SIN NOMBRE, SIN NÚMERO, LOCALIDAD ESTACIÓN RETES, CÓDIGO POSTAL 80957, MOCORITO, SINALOA., PASANDO EL PUENTE Y PRIMERA CASA</p> <p>Presidenta/e: KATI CECILIA GARFIO ROMERO</p> <p>1er. Secretaria/o: FAY ZULEMA CASTAÑEDA CAZARES 2do. Secretaria/o: LUIS ADRIEL BERNAL PEREZ 1er. Escrutador: MARTHA OFELIA CAMACHO GASTELUM 2do. Escrutador: RAMIRO CAZARES DUARTE 3er. Escrutador: ALEYDA BELTRAN SANCHEZ 1er. Suplente: SANTOS CAMACHO GASTELUM 2do. Suplente: KARLA PAMELA AGUIRRE PEREZ 3er. Suplente: BEATRIZ GUADALUPE HIGUERA IRIBE</p>
<p>Distrito Federal: 3) GUAMUCHIL Distrito Local: 6) MOCORITO Municipio: 13) MOCORITO Localidad: 274) EL RODEO Sección: 3117 B1</p> <p>Ubicación: DOMICILIO PARTICULAR, CALLE SIN NOMBRE, SIN NÚMERO, LOCALIDAD EL RODEO, CÓDIGO POSTAL 80954, MOCORITO, SINALOA., PRIMERA CASA A LA DERECHA ENTRANDO AL RODEO</p> <p>Presidenta/e: BRAYAN EDUARDO CELIS HERNANDEZ</p> <p>1er. Secretaria/o: SANDY GISELA CUADRAS LOZOYA 2do. Secretaria/o: BLANCA ELISA DELGADO SANDOVAL 1er. Escrutador: MARIA ANTONIA ANGULO CAMACHO 2do. Escrutador: ERASMO CELIS GASTELUM 3er. Escrutador: IRITZI YATZIMIRI CELIS HERNANDEZ 1er. Suplente: ISMAEL ESPINOZA LOPEZ 2do. Suplente: JOSEFINA CASTAÑEDA HUIZAR 3er. Suplente: FEBRONIO EDUARDO CELIS RIVERA</p>	<p>Distrito Federal: 3) GUAMUCHIL Distrito Local: 6) MOCORITO Municipio: 13) MOCORITO Localidad: 52) CALOMATITO Sección: 3119 B1</p> <p>Ubicación: ESCUELA PRIMARIA FEDERAL ANTONIO NAKAYAMA, CALLE SIN NOMBRE, SIN NÚMERO, LOCALIDAD CALOMATITO, CÓDIGO POSTAL 80953, MOCORITO, SINALOA., A UN COSTADO DE LA IGLESIA</p> <p>Presidenta/e: LYDIA ISABEL CORONA ESPINOZA</p> <p>1er. Secretaria/o: GERARDO GALLARDO CUADRAS 2do. Secretaria/o: NAYRE CAROLINA ANGULO MENDEZ 1er. Escrutador: FRANCISCO JAVIER BOJORQUEZ MEDINA 2do. Escrutador: FREDE ALONSO GUERRERO ANGULO 3er. Escrutador: ALBERTO INZUNZA OLIVAS 1er. Suplente: LUIS ANDRES BARRAZA PAYAN 2do. Suplente: CRISANTOS GUERRERO VERDUGO 3er. Suplente: ANA LAURA FRIAS ZAMORANO</p>

<p>Distrito Federal: 3) GUAMUCHIL Distrito Local: 6) MOCORITO Municipio: 13) MOCORITO Localidad: 265) RECOVECO Sección: 3120 B1</p> <p>Ubicación: DOMICILIO PARTICULAR, CALLE FRANCISCO VILLA, NÚMERO 56, LOCALIDAD RECOVECO, CÓDIGO POSTAL 80957, MOCORITO, SINALOA., A UN COSTADO DE TALLER LORE</p> <p>Presidenta/e: HUMBERTO GUADALUPE ESPARZA RIVERA</p> <p>1er. Secretaria/o: CLARISA NOHEMI GASTELUM CASTRO 2do. Secretaria/o: GLADYS GRACIANO LOPEZ</p> <p>1er. Escrutador: CRUZ GERARDO CELIS GASTELUM 2do. Escrutador: JESUS ANDRES GASTELUM ACEVES 3er. Escrutador: JOSE CRECENCIO INZUNZA ESPARZA</p> <p>1er. Suplente: ALBA AIDA LOPEZ GAXIOLA 2do. Suplente: LUCIA GUADALUPE CASTRO GUERRERO 3er. Suplente: MARIA BALVINA GASTELUM SILVAS</p>	<p>Distrito Federal: 3) GUAMUCHIL Distrito Local: 6) MOCORITO Municipio: 13) MOCORITO Localidad: 265) RECOVECO Sección: 3121 B1</p> <p>Ubicación: ESCUELA PRIMARIA FEDERAL IGNACIO ALLENDE, AVENIDA MÉXICO, SIN NÚMERO, LOCALIDAD RECOVECO, CÓDIGO POSTAL 80957, MOCORITO, SINALOA., FRENTE A CASA EJIDAL</p> <p>Presidenta/e: MARIA DEL ROSARIO ANGULO ANGULO</p> <p>1er. Secretaria/o: ARNULFO ANGULO RUBIO 2do. Secretaria/o: JAZIEL LOPEZ BEJARANO</p> <p>1er. Escrutador: MARTHA LILIANA AMADOR BERNAL 2do. Escrutador: KARLA SOFIA HERNANDEZ HERNANDEZ 3er. Escrutador: SEBERIANO ANGULO SANDOVAL</p> <p>1er. Suplente: MARIA CRISTINA GONZALEZ GALINDO 2do. Suplente: RAMONA GABRIELA GRACIANO SANDOVAL 3er. Suplente: CRUZ ELENA GONZALEZ BOJORQUEZ</p>
<p>Distrito Federal: 3) GUAMUCHIL Distrito Local: 6) MOCORITO Municipio: 13) MOCORITO Localidad: 265) RECOVECO Sección: 3122 B1</p> <p>Ubicación: DOMICILIO PARTICULAR, AVENIDA MÉXICO, SIN NÚMERO, LOCALIDAD RECOVECO, CÓDIGO POSTAL 80940, MOCORITO, SINALOA., A UN COSTADO DE BOUTIQUE KUKY</p> <p>Presidenta/e: OMAR AURELIO CASTRO SANDOVAL</p> <p>1er. Secretaria/o: JESUS ELADIO GASTELUM BELTRAN 2do. Secretaria/o: JOSE LUIS ESPARZA BELTRAN</p> <p>1er. Escrutador: JOSE JULIAN CARRANGO FLORES 2do. Escrutador: BLANCA OLIVIA ESPINOZA BOJORQUEZ 3er. Escrutador: KARLA ELIZABETH GALINDO MENDOZA</p> <p>1er. Suplente: NOEL ARTURO ARMENTA IRIBE 2do. Suplente: NORMA ALICIA BOJORQUEZ OSUNA 3er. Suplente: GABRIEL GASTELUM MONTES</p>	<p>Distrito Federal: 3) GUAMUCHIL Distrito Local: 6) MOCORITO Municipio: 13) MOCORITO Localidad: 265) RECOVECO Sección: 3123 B1</p> <p>Ubicación: JARDÍN DE NIÑOS MIGUEL HIDALGO, CALLE IGNACIO ALLENDE, SIN NÚMERO, LOCALIDAD RECOVECO, CÓDIGO POSTAL 80957, MOCORITO, SINALOA., FRENTE A HUERTA DE NARANJAS</p> <p>Presidenta/e: JOSE ENRIQUE IRIBE ESPINOZA</p> <p>1er. Secretaria/o: CARMEN AYON VILLA 2do. Secretaria/o: ELIZABETH ESPINOZA MENDOZA</p> <p>1er. Escrutador: CASIMIRO IRIBE ASTORGA 2do. Escrutador: JOEL HORACIO GASTELUM ELENES 3er. Escrutador: GUADALUPE GALINDO SANDOVAL</p> <p>1er. Suplente: MARIA LUCINDA INZUNZA ESPARZA 2do. Suplente: JOSE GUADALUPE CASTRO ESPARZA 3er. Suplente: MARIA RITA CASTRO SANCHEZ</p>
<p>Distrito Federal: 3) GUAMUCHIL Distrito Local: 6) MOCORITO Municipio: 13) MOCORITO Localidad: 47) CAIMANERO Sección: 3124 B1</p> <p>Ubicación: ESCUELA PRIMARIA ESTATAL MIGUEL HIDALGO, AVENIDA MIGUEL HIDALGO, SIN NÚMERO, LOCALIDAD CAIMANERO, CÓDIGO POSTAL 80957, MOCORITO, SINALOA., A 150 METROS DE SEMILLAS JOVA</p> <p>Presidenta/e: ADRIAN GUADALUPE GASTELUM LARA</p> <p>1er. Secretaria/o: MATILDE BERNAL ESPINOZA 2do. Secretaria/o: MARTIN MANUEL BOJORQUEZ MONTES</p> <p>1er. Escrutador: CARLOTA AMALIA INZUNZA MARGES 2do. Escrutador: ROSA ELENA ANGULO BOJORQUEZ 3er. Escrutador: VALERIANO CASTRO ESPINOZA</p> <p>1er. Suplente: SILVIA AMELIA FELIX GASTELUM 2do. Suplente: PAULA DEL SOCORRO GARCIA CARDENAS 3er. Suplente: MANUEL ANTONIO GONZALEZ BURGOS</p>	<p>Distrito Federal: 3) GUAMUCHIL Distrito Local: 6) MOCORITO Municipio: 13) MOCORITO Localidad: 47) CAIMANERO Sección: 3125 B1</p> <p>Ubicación: JARDÍN DE NIÑOS JESÚS GARCÍA, CALLE VENUSTIANO CARRANZA, SIN NÚMERO, LOCALIDAD CAIMANERO, CÓDIGO POSTAL 80957, MOCORITO, SINALOA., PRIMERA CALLE A LA DERECHA SALIENDO PARA RETES</p> <p>Presidenta/e: MAYTE GUADALUPE ARMENTA SANCHEZ</p> <p>1er. Secretaria/o: ALEXA ARIAS VALENCIA 2do. Secretaria/o: ELENA KARIME CALDERON AREVALO</p> <p>1er. Escrutador: MARIA TRINIDAD CALDERON PANTOJA 2do. Escrutador: DENIS YARITZA ESPINOZA BOJORQUEZ 3er. Escrutador: TERESITA DE JESUS ARMENTA SANCHEZ</p> <p>1er. Suplente: JOSE GUADALUPE CAZARES RANGEL 2do. Suplente: JOSE VICENTE ALVARADO GAMEZ 3er. Suplente: TERESITA AREVALO LOPEZ</p>

<p>Distrito Federal: 3) GUAMUCHIL Distrito Local: 6) MOCORITO Municipio: 13) MOCORITO Localidad: 47) CAIMANERO Sección: 3126 B1</p> <p>Ubicación: PLAZUELA MUNICIPAL, CALLE CORONEL MANUEL MIER RIVERA, SIN NÚMERO, LOCALIDAD CAIMANERO, CÓDIGO POSTAL 80957, MOCORITO, SINALOA., FRENTE AL COMISARIADO</p> <p>Presidenta/e: ANA PATRICIA GONZALEZ SANCHEZ</p> <p>1er. Secretaria/o: JOSE ANTONIO CRUZ GUERRERO 2do. Secretaria/o: MARIA FERNANDA CABANILLAS FELIX</p> <p>1er. Escrutador: LUIS ENRIQUE HERNANDEZ GUERRERO 2do. Escrutador: CARLOS EDUARDO FINO VALENZUELA</p> <p>3er. Escrutador: ESTEFANA ALVARADO ESPINOZA</p> <p>1er. Suplente: ELVIA TRINIDAD AMADOR ESPINOZA 2do. Suplente: MARIA DE JESUS AMADOR GAMEZ 3er. Suplente: MARIA GUADALUPE CRUZ GUERRERO</p>	<p>Distrito Federal: 3) GUAMUCHIL Distrito Local: 6) MOCORITO Municipio: 13) MOCORITO Localidad: 47) CAIMANERO Sección: 3127 B1</p> <p>Ubicación: DOMICILIO PARTICULAR, CALLE CORONEL MANUEL RIVEROS, NÚMERO 123, LOCALIDAD CAIMANERO, CÓDIGO POSTAL 80957, MOCORITO, SINALOA., A UN COSTADO DEL CANAL</p> <p>Presidenta/e: ESMERALDA MADELEY BERNAL SANCHEZ</p> <p>1er. Secretaria/o: MARIA CRISTINA ALVAREZ QUINTINO 2do. Secretaria/o: ROSARIO ANABEL ESPARZA IRIBE</p> <p>1er. Escrutador: MARIA FERNANDA FELIX YEPEZ 2do. Escrutador: PEDRO BARAJAS FUENTES</p> <p>3er. Escrutador: JESUS ENRIQUE CORRALES PEREZ</p> <p>1er. Suplente: ROBERTO FUENTES PANTOJA 2do. Suplente: MANUEL FUENTES RAMOS 3er. Suplente: JOSEFINA GARCIA RODRIGUEZ</p>
<p>Distrito Federal: 3) GUAMUCHIL Distrito Local: 6) MOCORITO Municipio: 13) MOCORITO Localidad: 129) LA GUAMUCHILERA Sección: 3128 B1</p> <p>Ubicación: ESCUELA PRIMARIA FEDERAL EMILIANO ZAPATA, AVENIDA DIVISIÓN DEL NORTE, SIN NÚMERO, LOCALIDAD LA GUAMUCHILERA, CÓDIGO POSTAL 80940, MOCORITO, SINALOA., FRENTE A IGLESIA CATÓLICA</p> <p>Presidenta/e: ROSALBA CORRALES JIMENEZ</p> <p>1er. Secretaria/o: PERLA YURIDIA AMADOR TORRES 2do. Secretaria/o: PATRICIA MARGARITA CASTRO HIGUERA</p> <p>1er. Escrutador: CARMEN ELENA ESPARZA VALENCIA 2do. Escrutador: NEFTALI LOPEZ CONTRERAS</p> <p>3er. Escrutador: MANUEL HUMBERTO DE LA CRUZ REZA</p> <p>1er. Suplente: MATILDE GARCIA ARIAS 2do. Suplente: FLOR JACKELIN GASTELUM VILLALBA 3er. Suplente: VERONICA LOPEZ ROCHA</p>	<p>Distrito Federal: 3) GUAMUCHIL Distrito Local: 6) MOCORITO Municipio: 13) MOCORITO Localidad: 129) LA GUAMUCHILERA Sección: 3129 B1</p> <p>Ubicación: JARDÍN DE NIÑOS MIGUEL DE CERVANTES SAAVEDRA, CALLE SIN NOMBRE, SIN NÚMERO, LOCALIDAD LA GUAMUCHILERA, CÓDIGO POSTAL 80940, MOCORITO, SINALOA., CERCA DE TORTILLERÍA LA ESPERANZA</p> <p>Presidenta/e: MARIA DE LOURDES FUENTES ALVAREZ</p> <p>1er. Secretaria/o: KEVIN JOSE FLORES RODRIGUEZ 2do. Secretaria/o: FELIX ALBERTO GAMBOA GARCIA</p> <p>1er. Escrutador: JOSEFINA BARBOZA RAMIREZ 2do. Escrutador: NEZTER AGUIRRE PEREZ</p> <p>3er. Escrutador: FRANCISCO JAVIER AGUIRRE SEGOVIANO</p> <p>1er. Suplente: MARIA ROSA AGUIRRE RIVERA 2do. Suplente: ALEJANDRO ARREDONDO VALDEZ 3er. Suplente: EMILIO RAUL FINO VALDEZ</p>
<p>Distrito Federal: 3) GUAMUCHIL Distrito Local: 6) MOCORITO Municipio: 13) MOCORITO Localidad: 392) AGUAJE DE PERICOS Sección: 3130 B1</p> <p>Ubicación: ESCUELA PRIMARIA ESTATAL NACIONES UNIDAS, CALLE SIN NOMBRE, SIN NÚMERO, LOCALIDAD AGUAJE DE PERICOS, CÓDIGO POSTAL 80940, MOCORITO, SINALOA., CONTRA ESQUINA DE LA COMPAÑÍA NACIONAL DE SUBSISTENCIAS POPULARES</p> <p>Presidenta/e: FLAVIO ENRIQUE LARA AGUIRRE</p> <p>1er. Secretaria/o: REYNA ISABEL MEDINA ZAZUETA 2do. Secretaria/o: JESUS ROSARIO ACOSTA SOTELO</p> <p>1er. Escrutador: ALFREDO MARQUEZ HERNANDEZ 2do. Escrutador: MARIA FLERIDA MEDINA CAMACHO</p> <p>3er. Escrutador: MARIA ANALDE LARA HERNANDEZ</p> <p>1er. Suplente: JUAN DANIEL BEJARANO ARAUJO 2do. Suplente: ESTEBAN CAMACHO ARAUJO 3er. Suplente: JOSE JULIAN MORENO RUIZ</p>	<p>Distrito Federal: 3) GUAMUCHIL Distrito Local: 9) GUAMUCHIL Municipio: 15) SALVADOR ALVARADO Localidad: 1) GUAMUCHIL Sección: 3220 B1</p> <p>Ubicación: JARDÍN DE NIÑOS GABRIELA MISTRAL, AVENIDA GUSTAVO DÍAZ ORDAZ, NÚMERO 352, COLONIA 5 DE FEBRERO, CÓDIGO POSTAL 81980, SALVADOR ALVARADO, SINALOA., A 100 METROS DE ABARROTES JUNIOR</p> <p>Presidenta/e: VALERIA AHUMADA GONZALEZ</p> <p>1er. Secretaria/o: DEYSI VALERIA LOPEZ ALDANA 2do. Secretaria/o: LAURA CRISTINA HIGUERA HERNANDEZ</p> <p>1er. Escrutador: ESTELA ZOVEIDA GARCIA FAVELA 2do. Escrutador: MARIA EUFRACIA ACOSTA CASTRO</p> <p>3er. Escrutador: FLOR ITULIA ANGULO MONTOYA</p> <p>1er. Suplente: J. TRINIDAD BAEZ ROJO 2do. Suplente: MARIA DEL ROSARIO FELIX RENDON 3er. Suplente: MARIA ROMANA INZUNZA VALENZUELA</p>

<p>Distrito Federal: 3) GUAMUCHIL Distrito Local: 9) GUAMUCHIL Municipio: 15) SALVADOR ALVARADO Localidad: 1) GUAMUCHIL Sección: 3220 C1</p> <p>Ubicación: JARDÍN DE NIÑOS GABRIELA MISTRAL, AVENIDA GUSTAVO DÍAZ ORDAZ, NÚMERO 352, COLONIA 5 DE FEBRERO, CÓDIGO POSTAL 81980, SALVADOR ALVARADO, SINALOA., A 100 METROS DE ABARROTÉS JUNIOR</p> <p>Presidenta/e: JOSEFINA CASTRO CARO</p> <p>1er. Secretaria/o: DULCE MARIA CABRERA ARREDONDO 2do. Secretaria/o: DIANA LAURA LARA MIRANDA</p> <p>1er. Escrutador: CRISTINA GUADALUPE GUDIÑO CORONEL 2do. Escrutador: YESIKA CECILIA AGUILAR MORENO 3er. Escrutador: JOSE ANTONIO ARCE VALENZUELA</p> <p>1er. Suplente: ALYDA DUARTE CABRERA 2do. Suplente: JESUS TRINIDAD GUTIERREZ GIL 3er. Suplente: ALMA YASMINA ARCE VALLE</p>	<p>Distrito Federal: 3) GUAMUCHIL Distrito Local: 9) GUAMUCHIL Municipio: 15) SALVADOR ALVARADO Localidad: 1) GUAMUCHIL Sección: 3220 C2</p> <p>Ubicación: JARDÍN DE NIÑOS GABRIELA MISTRAL, AVENIDA GUSTAVO DÍAZ ORDAZ, NÚMERO 352, COLONIA 5 DE FEBRERO, CÓDIGO POSTAL 81980, SALVADOR ALVARADO, SINALOA., A 100 METROS DE ABARROTÉS JUNIOR</p> <p>Presidenta/e: MARIELA DUARTE DUARTE</p> <p>1er. Secretaria/o: JOSE EFREN DIAZ MONTES 2do. Secretaria/o: ELIZABETH GUADALUPE ATIENZO VEGA</p> <p>1er. Escrutador: MARTHA GRACIELA ACEVES GAXIOLA 2do. Escrutador: GUADALUPE AGUIRRE RODRIGUEZ 3er. Escrutador: GABRIEL BAEZ LEAL</p> <p>1er. Suplente: ZOBEIDA NEREIDA FAVELA VERDUZCO 2do. Suplente: AMALIA CELESTINA HIGUERA MORENO 3er. Suplente: CIRILO ATIENZO LEAL</p>
<p>Distrito Federal: 3) GUAMUCHIL Distrito Local: 9) GUAMUCHIL Municipio: 15) SALVADOR ALVARADO Localidad: 1) GUAMUCHIL Sección: 3221 B1</p> <p>Ubicación: ESCUELA PRIMARIA MIGUEL HIDALGO Y COSTILLA, CALLE ESMERALDA, NÚMERO 19, COLONIA SAN MIGUEL, CÓDIGO POSTAL 81420, SALVADOR ALVARADO, SINALOA., A 100 METROS DE ESTANQUILLO SEPÚLVEDA</p> <p>Presidenta/e: ITZEL AMAYRANI ACOSTA VALENZUELA</p> <p>1er. Secretaria/o: JOSE MARIA ALFARO HERNANDEZ 2do. Secretaria/o: BLANCA PATRICIA FELIX LOPEZ</p> <p>1er. Escrutador: JOSUE LOPEZ SOLTERO 2do. Escrutador: MARTHA CRISTINA ARREDONDO HERALDEZ 3er. Escrutador: BERTHA ARREDONDO HIGUERA</p> <p>1er. Suplente: VICTORIA ARCE GUEVARA 2do. Suplente: MARIA ROSARIO BURGOS NAVARRETE 3er. Suplente: JUAN JESUS GONZALEZ TERAN</p>	<p>Distrito Federal: 3) GUAMUCHIL Distrito Local: 9) GUAMUCHIL Municipio: 15) SALVADOR ALVARADO Localidad: 1) GUAMUCHIL Sección: 3222 B1</p> <p>Ubicación: JARDÍN DE NIÑOS ANDRÉS QUINTANA ROO, CALLE ALFREDO DÍAZ ÁNGULO, SIN NÚMERO, COLONIA CUESTA DE LA HIGUERA, CÓDIGO POSTAL 81477, SALVADOR ALVARADO, SINALOA., A 100 METROS DE TORTILLERÍA LA CANASTA</p> <p>Presidenta/e: JENNIFER ANGULO XX</p> <p>1er. Secretaria/o: MARIA ELIA CAMACHO SANCHEZ 2do. Secretaria/o: MARCO ANTONIO CAMACHO MONTOYA</p> <p>1er. Escrutador: MANUEL ESAU ARMENTA RUBIO 2do. Escrutador: JESUS ANGELICA BENITES RIVERA 3er. Escrutador: JESUS ALBERTO CAMACHO LOPEZ</p> <p>1er. Suplente: JACINTO JOEL DUARTE HIGUERA 2do. Suplente: RODRIGO FLORENCIO HIGUERA GOMEZ 3er. Suplente: RAMONA ACOSTA ACOSTA</p>
<p>Distrito Federal: 3) GUAMUCHIL Distrito Local: 9) GUAMUCHIL Municipio: 15) SALVADOR ALVARADO Localidad: 1) GUAMUCHIL Sección: 3222 C1</p> <p>Ubicación: JARDÍN DE NIÑOS ANDRÉS QUINTANA ROO, CALLE ALFREDO DÍAZ ÁNGULO, SIN NÚMERO, COLONIA CUESTA DE LA HIGUERA, CÓDIGO POSTAL 81477, SALVADOR ALVARADO, SINALOA., A 100 METROS DE TORTILLERÍA LA CANASTA</p> <p>Presidenta/e: JESUS ANTONIO FLORES GARCIA</p> <p>1er. Secretaria/o: YAZMIN HEREDIA HEREDIA 2do. Secretaria/o: MAIRA CRISTINA DOMINGUEZ MONREAL</p> <p>1er. Escrutador: LUIS ENRIQUE CASTRO LUGO 2do. Escrutador: BENITO BOJORQUEZ LEON 3er. Escrutador: MAYRA PALMIRA DIAZ COTA</p> <p>1er. Suplente: LORENA GARCIA LEON 2do. Suplente: ALBA NIDIA FELIX LOPEZ 3er. Suplente: ROSA AMELIA BELTRAN CASTRO</p>	<p>Distrito Federal: 3) GUAMUCHIL Distrito Local: 9) GUAMUCHIL Municipio: 15) SALVADOR ALVARADO Localidad: 1) GUAMUCHIL Sección: 3222 C2</p> <p>Ubicación: JARDÍN DE NIÑOS ANDRÉS QUINTANA ROO, CALLE ALFREDO DÍAZ ÁNGULO, SIN NÚMERO, COLONIA CUESTA DE LA HIGUERA, CÓDIGO POSTAL 81477, SALVADOR ALVARADO, SINALOA., A 100 METROS DE TORTILLERÍA LA CANASTA</p> <p>Presidenta/e: JOSE RAMON HEREDIA RODRIGUEZ</p> <p>1er. Secretaria/o: EMA CARMINA ARIAS CEBALLOS 2do. Secretaria/o: RAUL FELIX DIAZ</p> <p>1er. Escrutador: JAIME ARIEL ACOSTA ROMAN 2do. Escrutador: REBECA CAMACHO ANGULO 3er. Escrutador: ASE ALFREDO DOMINGUEZ LOPEZ</p> <p>1er. Suplente: MARIA ESTELA GOMEZ ALVAREZ 2do. Suplente: BENITA GARCIA MEDINA 3er. Suplente: CONRADO CUEVAS GUTIERREZ</p>

<p>Distrito Federal: 3) GUAMUCHIL Distrito Local: 9) GUAMUCHIL Municipio: 15) SALVADOR ALVARADO Localidad: 1) GUAMUCHIL Sección: 3223 B1</p> <p>Ubicación: DOMICILIO PARTICULAR, AVENIDA GABRIEL LEYVA SOLANO, NÚMERO 1327, COLONIA AGUSTINA RAMÍREZ, CÓDIGO POSTAL 81430, SALVADOR ALVARADO, SINALOA., A UN COSTADO DE DIVERSIONES LESLYS.</p> <p>Presidenta/e: ROXANA GUADALUPE AVILA AVIÑA</p> <p>1er. Secretaria/o: YAMILA ROSARIO ANGULO SANCHEZ 2do. Secretaria/o: ILIANA BAEZ SANCHEZ</p> <p>1er. Escrutador: NIDIA KARELI BAEZ SANCHEZ 2do. Escrutador: MIRIAM LIZBETH ANGULO GUERRERO 3er. Escrutador: ESMERALDA BAEZ SANCHEZ</p> <p>1er. Suplente: SANDRA LUCIA CAMACHO GUTIERREZ 2do. Suplente: EDGAR EDUARDO BEJARANO PEREZ 3er. Suplente: AURELIA BERNAL URIAS</p>	<p>Distrito Federal: 3) GUAMUCHIL Distrito Local: 9) GUAMUCHIL Municipio: 15) SALVADOR ALVARADO Localidad: 1) GUAMUCHIL Sección: 3224 B1</p> <p>Ubicación: COLEGIO DE BACHILLERES DEL ESTADO DE SINALOA NÚMERO 21 DOCTOR GENARO SALAZAR CUÉLLAR, AVENIDA MARIANO MATAMOROS, SIN NÚMERO, FRACCIONAMIENTO LOMAS DEL VALLE, CÓDIGO POSTAL 81410, SALVADOR ALVARADO, SINALOA., A ESPALDAS DEL JARDÍN DE NIÑOS PROFESOR RAFAEL RAMÍREZ CASTAÑEDA.</p> <p>Presidenta/e: JUAN IGNACIO ALCANTAR QUINTANA</p> <p>1er. Secretaria/o: CESAR HILARIO CAMPAS HIGUERA 2do. Secretaria/o: LUIS MANUEL ALCALA QUIÑONEZ</p> <p>1er. Escrutador: PURA GUADALUPE AGUILERA PADILLA 2do. Escrutador: EMILKA MARIA ANGULO SANCHEZ 3er. Escrutador: HAXIVE ALEJANDRA AVILES ALCALA</p> <p>1er. Suplente: RAFAELA CAMACHO REYES 2do. Suplente: LUIS MANUEL ALVARADO LEY 3er. Suplente: BRAULIO DIAZ FIGUEROA</p>
<p>Distrito Federal: 3) GUAMUCHIL Distrito Local: 9) GUAMUCHIL Municipio: 15) SALVADOR ALVARADO Localidad: 1) GUAMUCHIL Sección: 3224 C1</p> <p>Ubicación: COLEGIO DE BACHILLERES DEL ESTADO DE SINALOA NÚMERO 21 DOCTOR GENARO SALAZAR CUÉLLAR, AVENIDA MARIANO MATAMOROS, SIN NÚMERO, FRACCIONAMIENTO LOMAS DEL VALLE, CÓDIGO POSTAL 81410, SALVADOR ALVARADO, SINALOA., A ESPALDAS DEL JARDÍN DE NIÑOS PROFESOR RAFAEL RAMÍREZ CASTAÑEDA.</p> <p>Presidenta/e: DIANA LAURA ALCALA QUIÑONEZ</p> <p>1er. Secretaria/o: KARLA DANELY CERVANTES RUIZ 2do. Secretaria/o: DICTER IVAN AGUILAR MONTOYA</p> <p>1er. Escrutador: MANUEL ALCALA HIGUERA 2do. Escrutador: ELEAZAR BALDENEGRO BAEZ 3er. Escrutador: DOLORES AIDA BELTRAN CASTRO</p> <p>1er. Suplente: OTONIEL ACOSTA SOTELO 2do. Suplente: ALVINO ANGULO ANGULO 3er. Suplente: SERGIO ARTURO AGUILAR SANCHEZ</p>	<p>Distrito Federal: 3) GUAMUCHIL Distrito Local: 9) GUAMUCHIL Municipio: 15) SALVADOR ALVARADO Localidad: 1) GUAMUCHIL Sección: 3224 C2</p> <p>Ubicación: COLEGIO DE BACHILLERES DEL ESTADO DE SINALOA NÚMERO 21 DOCTOR GENARO SALAZAR CUÉLLAR, AVENIDA MARIANO MATAMOROS, SIN NÚMERO, FRACCIONAMIENTO LOMAS DEL VALLE, CÓDIGO POSTAL 81410, SALVADOR ALVARADO, SINALOA., A ESPALDAS DEL JARDÍN DE NIÑOS PROFESOR RAFAEL RAMÍREZ CASTAÑEDA.</p> <p>Presidenta/e: RAMON ALVAREZ NORIEGA</p> <p>1er. Secretaria/o: MARIA LUISA FELIX CABANILLAS 2do. Secretaria/o: JUAN CARLOS AGUILERA PADILLA</p> <p>1er. Escrutador: LUZ MARIA ALVARADO ZAVALA 2do. Escrutador: LAURA EDITH ACOSTA MENDOZA 3er. Escrutador: AURELIA BOJORQUEZ MONTOYA</p> <p>1er. Suplente: LILIA GUADALUPE AGUILAR MONTOYA 2do. Suplente: VIRIDIANA ANGULO ANGULO 3er. Suplente: SONIA AGRAMON SEBREROS</p>
<p>Distrito Federal: 3) GUAMUCHIL Distrito Local: 9) GUAMUCHIL Municipio: 15) SALVADOR ALVARADO Localidad: 1) GUAMUCHIL Sección: 3225 B1</p> <p>Ubicación: DOMICILIO PARTICULAR, BULEVAR CENTAURO DEL NORTE, NÚMERO 75, COLONIA 15 DE JULIO, CÓDIGO POSTAL 81440, SALVADOR ALVARADO, SINALOA., FRENTE A CENADURIA KAREN</p> <p>Presidenta/e: DRUCILA NOHEMI ARMENDARIZ LOPEZ</p> <p>1er. Secretaria/o: FRANCISCO AVILA MARTINEZ 2do. Secretaria/o: GLORIA ESTHEFANY ACOSTA BORQUEZ</p> <p>1er. Escrutador: SANDY YEDID BARRAZA CASTRO 2do. Escrutador: FLERIDA ACOSTA FUENTES 3er. Escrutador: JOSE MANUEL ALVAREZ SANCHEZ</p> <p>1er. Suplente: LEANDRO ARIAS VALENZUELA 2do. Suplente: SAUL ARMENDARIS LOPEZ 3er. Suplente: BLANCA SILVIA ACOSTA LOPEZ</p>	<p>Distrito Federal: 3) GUAMUCHIL Distrito Local: 9) GUAMUCHIL Municipio: 15) SALVADOR ALVARADO Localidad: 1) GUAMUCHIL Sección: 3226 B1</p> <p>Ubicación: DOMICILIO PARTICULAR, CALLE RUBÉN JARAMILLO, NÚMERO 42, COLONIA 15 DE JULIO, CÓDIGO POSTAL 81440, SALVADOR ALVARADO, SINALOA., ENTRE CALLE GABRIEL LEYVA SOLANO Y ADOLFO LÓPEZ MATEOS.</p> <p>Presidenta/e: PATRICIA NATHALY BOJORQUEZ CASTRO</p> <p>1er. Secretaria/o: MARIA JOSE CAMACHO BAEZ 2do. Secretaria/o: MARIA GUADALUPE ALDANA LOPEZ</p> <p>1er. Escrutador: VICTOR ALFONSO BURGOS INZUNZA 2do. Escrutador: JESUS ADAN CALDERA SEPULVEDA 3er. Escrutador: MARIA DEL ROSARIO ARMENTA BERNAL</p> <p>1er. Suplente: GUADALUPE ALVARADO DOMINGUEZ 2do. Suplente: ROSARIO ARMENTA SANCHEZ 3er. Suplente: RAUL ARMENTA BERNAL</p>

<p>Distrito Federal: 3) GUAMUCHIL Distrito Local: 9) GUAMUCHIL Municipio: 15) SALVADOR ALVARADO Localidad: 1) GUAMUCHIL Sección: 3227 B1</p> <p>Ubicación: ESCUELA PRIMARIA MELCHOR OCAMPO., CALLE GABRIEL LEYVA SOLANO, SIN NÚMERO, COLONIA 15 DE JULIO, CÓDIGO POSTAL 81440, SALVADOR ALVARADO, SINALOA., JUNTO A LA CASETA DE POLICIA.</p> <p>Presidenta/e: LUZ AVLENY ACOSTA CASTRO</p> <p>1er. Secretaria/o: KENIA MARGARITA BURGOS GERARDO 2do. Secretaria/o: LINDA XOCHITL BALTAZAR ORTEGA</p> <p>1er. Escrutador: FELIPE DE JESUS BOBADILLA FLORES 2do. Escrutador: MARICELA ANGULO ARMENTA</p> <p>3er. Escrutador: LLANELY YAMILETH ANGULO BORQUEZ</p> <p>1er. Suplente: KENIA ESTEFANIA ARREDONDO PARRA 2do. Suplente: RIGOBERTO CAMACHO LUQUE 3er. Suplente: GUADALUPE BURGOS MARTINEZ</p>	<p>Distrito Federal: 3) GUAMUCHIL Distrito Local: 9) GUAMUCHIL Municipio: 15) SALVADOR ALVARADO Localidad: 1) GUAMUCHIL Sección: 3228 B1</p> <p>Ubicación: ESCUELA SECUNDARIA TÉCNICA NÚMERO 33., CALLE 13 DE SEPTIEMBRE, SIN NÚMERO, COLONIA 15 DE JULIO, CÓDIGO POSTAL 81440, SALVADOR ALVARADO, SINALOA., A ESPALDAS DE BOULEVARD CENTAURO DEL NORTE.</p> <p>Presidenta/e: RAMONA FRANCISCA BERNAL JACOBO</p> <p>1er. Secretaria/o: HERNAN BAEZ ROMAN 2do. Secretaria/o: DIEGO ARMANDO BARRAZA CARVAJAL</p> <p>1er. Escrutador: VALERIA GUADALUPE ALVARADO SANCHEZ 2do. Escrutador: JORGE ALEJANDRO BASTIDAS BARRAZA</p> <p>3er. Escrutador: LUZ LUCILA BERNAL JACOBO</p> <p>1er. Suplente: ZAIDA ANGULO OBESO 2do. Suplente: GISELA FRANCISCA AVENDAÑO MEJIA 3er. Suplente: MARIA TERESA ARCE TERRAZA</p>
<p>Distrito Federal: 3) GUAMUCHIL Distrito Local: 9) GUAMUCHIL Municipio: 15) SALVADOR ALVARADO Localidad: 1) GUAMUCHIL Sección: 3229 B1</p> <p>Ubicación: JARDÍN DE NIÑOS MARÍA MONTESSORI., CALLE ÉBANO, SIN NÚMERO, COLONIA LOMAS DEL VALLE, CÓDIGO POSTAL 81410, SALVADOR ALVARADO, SINALOA., A UN COSTADO DE LAS CANCHAS DE BASQUETBOL.</p> <p>Presidenta/e: CARLOS ATILANO CRUZ MENDEZ</p> <p>1er. Secretaria/o: CECILIA AGUILAR ESPINOZA 2do. Secretaria/o: FRANCISCO BARUC AHEDO CRUZ</p> <p>1er. Escrutador: VICENTE EDEN CASTRO AYON 2do. Escrutador: SANDRA CEBREROS VERDUZCO</p> <p>3er. Escrutador: ELIAS CECEÑA MEDINA</p> <p>1er. Suplente: MARTHA BAEZ LUGO 2do. Suplente: CARLOS OMAR CECEÑA VALENZUELA 3er. Suplente: SAUL CASTRO ANGULO</p>	<p>Distrito Federal: 3) GUAMUCHIL Distrito Local: 9) GUAMUCHIL Municipio: 15) SALVADOR ALVARADO Localidad: 1) GUAMUCHIL Sección: 3230 B1</p> <p>Ubicación: GUEVARA SERVIFIESTAS., BULEVAR 13 DE SEPTIEMBRE, SIN NÚMERO, FRACCIONAMIENTO LOMAS DEL VALLE, CÓDIGO POSTAL 81410, SALVADOR ALVARADO, SINALOA., A UN COSTADO DE TORTILLERÍA PÉREZ.</p> <p>Presidenta/e: MARIA DE JESUS ALVAREZ PEREZ</p> <p>1er. Secretaria/o: SEBASTIAN BAEZ CHAVEZ 2do. Secretaria/o: XOCHITL QUITZAHUATL CARCAÑO RUELAS</p> <p>1er. Escrutador: SILVIA AGUILAR QUIÑONES 2do. Escrutador: BLANCA BEROLITH AGUILAR LOPEZ</p> <p>3er. Escrutador: ESTELA BALDENEBRO LLANES</p> <p>1er. Suplente: JESUS ANTONIO CASTRO RODELO 2do. Suplente: HERIBERTO CASTRO MONTOYA 3er. Suplente: ELVA AIDE CARDENAS CONTRERAS</p>
<p>Distrito Federal: 3) GUAMUCHIL Distrito Local: 9) GUAMUCHIL Municipio: 15) SALVADOR ALVARADO Localidad: 1) GUAMUCHIL Sección: 3231 B1</p> <p>Ubicación: DOMICILIO PARTICULAR, AVENIDA GABRIEL LEYVA SOLANO, NÚMERO 1056 NORTE, COLONIA AGUSTINA RAMÍREZ, CÓDIGO POSTAL 81430, SALVADOR ALVARADO, SINALOA., A UN COSTADO DE LA CARNICERÍA EL TORITO.</p> <p>Presidenta/e: LIZBETH DAUTT SANCHEZ</p> <p>1er. Secretaria/o: ANA CECILIA ANGULO BAEZ 2do. Secretaria/o: REFUGIO ALAN ANGULO GALLARDO</p> <p>1er. Escrutador: MARIA DE JESUS ARMENTA LOPEZ 2do. Escrutador: LEOBARDO ACOSTA LOPEZ</p> <p>3er. Escrutador: PATRICIA BARBOSA FERNANDEZ</p> <p>1er. Suplente: OMAR AGUILAR SANCHEZ 2do. Suplente: AUREO ARMENTA ARMENTA 3er. Suplente: MA. GONSALA CASTRO ZAPIEN</p>	<p>Distrito Federal: 3) GUAMUCHIL Distrito Local: 9) GUAMUCHIL Municipio: 15) SALVADOR ALVARADO Localidad: 1) GUAMUCHIL Sección: 3232 B1</p> <p>Ubicación: DOMICILIO PARTICULAR, CALLE XICOTÉNCATL, SIN NÚMERO, COLONIA NIÑOS HÉROES, CÓDIGO POSTAL 81430, SALVADOR ALVARADO, SINALOA., A UN LADO DE ABARROTÉS LIMBER.</p> <p>Presidenta/e: MARTHA ELIZABETH ALAPISCO BAEZ</p> <p>1er. Secretaria/o: NADIA ANGULO CAMACHO 2do. Secretaria/o: NURIA SELENE ANGULO GALLARDO</p> <p>1er. Escrutador: IRELA YADIRA ARENAS CARDENAZ 2do. Escrutador: OFELIA ANGULO SANCHEZ</p> <p>3er. Escrutador: AGLAEIDI ARIAS VALDEZ</p> <p>1er. Suplente: MARTHA LUCIA BAEZ AGUILAR 2do. Suplente: MANUEL ARELLANO CANO 3er. Suplente: ALAN JACIEL CABRERA AGUILAR</p>

<p>Distrito Federal: 3) GUAMUCHIL Distrito Local: 9) GUAMUCHIL Municipio: 15) SALVADOR ALVARADO Localidad: 1) GUAMUCHIL Sección: 3233 B1</p> <p>Ubicación: DOMICILIO PARTICULAR, AVENIDA JAVIER MINA, NÚMERO 1065, COLONIA NIÑOS HÉROES, CÓDIGO POSTAL 81430, SALVADOR ALVARADO, SINALOA., ENTRE TEOFILO NORIS Y VICENTE SUAREZ.</p> <p>Presidenta/e: JAZMIN ESMERALDA ANGULO RAMOS</p> <p>1er. Secretaria/o: DORA ARMANDINA ANGULO GAMEZ 2do. Secretaria/o: JOSE ANTONIO ARCE MEDINA 1er. Escrutador: MARIA LUISA ANGULO GAMEZ 2do. Escrutador: IGNACIO ANGULO HIGUERA 3er. Escrutador: RAMONA LIDIA APODACA HIGUERA 1er. Suplente: BERTILA ARCE ANGULO 2do. Suplente: MARTHA IRENE ARCE ANGULO 3er. Suplente: LILIA SOCORRO MARIA AYON ARAGON</p>	<p>Distrito Federal: 3) GUAMUCHIL Distrito Local: 9) GUAMUCHIL Municipio: 15) SALVADOR ALVARADO Localidad: 1) GUAMUCHIL Sección: 3234 B1</p> <p>Ubicación: ESCUELA PRIMARIA EUSTAQUIO BUELNA., AVENIDA MARIANO MATAMOROS, SIN NÚMERO, COLONIA NIÑOS HÉROES, CÓDIGO POSTAL 81430, SALVADOR ALVARADO, SINALOA., FRENTE A SUSPENSIONES AVENDAÑO HERMANOS.</p> <p>Presidenta/e: ANGELA ITZEL GAXIOLA ESPINOZA</p> <p>1er. Secretaria/o: FRANSCELI JOCABED BORQUEZ ROJO 2do. Secretaria/o: JOSELYN GISSELE BUELNA RODRIGUEZ 1er. Escrutador: ANA PAULA ANGULO URTUSUASTEGUI 2do. Escrutador: ALEJANDRO NOE ARREDONDO CAMACHO 3er. Escrutador: ROBERTO CASTRO MASCAREÑO 1er. Suplente: PORFIRIO ACOSTA SAUCEDA 2do. Suplente: BERTHA ALICIA ARMENTA LOPEZ 3er. Suplente: MIGUEL ADAN BUELNA SANTOS</p>
<p>Distrito Federal: 3) GUAMUCHIL Distrito Local: 9) GUAMUCHIL Municipio: 15) SALVADOR ALVARADO Localidad: 1) GUAMUCHIL Sección: 3235 B1</p> <p>Ubicación: DOMICILIO PARTICULAR, CALLE FRANCISCO INDALECIO MADERO, NÚMERO 1016 NORTE, COLONIA MILITAR, CÓDIGO POSTAL 81430, SALVADOR ALVARADO, SINALOA., FRENTE AL PARQUE DEPORTIVO</p> <p>Presidenta/e: ITZEL URANIA CASTRO ROMAN</p> <p>1er. Secretaria/o: JESUS RAMON FELIX PEREZ 2do. Secretaria/o: BRIANDA MARISSA ACEDO CANO 1er. Escrutador: GUILLERMO DIAZ RODRIGUEZ 2do. Escrutador: KIMBERLY ALEXANDRA AMADO CRUZ 3er. Escrutador: HUGO ALBERTO CONTRERAS BENGUECHEA 1er. Suplente: MIRIAM LIZBETH BENGUECHEA SANTIAGO 2do. Suplente: GUILLERMINA ACOSTA AGUIRRE 3er. Suplente: FABIOLA JUDITH CARDENAS BARRAZA</p>	<p>Distrito Federal: 3) GUAMUCHIL Distrito Local: 9) GUAMUCHIL Municipio: 15) SALVADOR ALVARADO Localidad: 1) GUAMUCHIL Sección: 3236 B1</p> <p>Ubicación: DOMICILIO PARTICULAR, AVENIDA VENUSTIANO CARRANZA, NÚMERO 134, COLONIA MILITAR, CÓDIGO POSTAL 81440, SALVADOR ALVARADO, SINALOA., FRENTE A MODELORAMA</p> <p>Presidenta/e: ANGEL ANDRES AYALA REYES</p> <p>1er. Secretaria/o: MARIA DEL ROSARIO CHAVEZ DIAZ 2do. Secretaria/o: JENNIFER JANETH HERNANDEZ OCHOA 1er. Escrutador: JESUS JOSE LOYA LUNA 2do. Escrutador: MARMIN ALFREDO BAEZ GONZALEZ 3er. Escrutador: PABLO ALEJANDRO LUGO LARA 1er. Suplente: ALEXIA ORTIZ RODRIGUEZ 2do. Suplente: ANA SILVIA AGUILAR GARCIA 3er. Suplente: GRISELDA ARCE MORENO</p>
<p>Distrito Federal: 3) GUAMUCHIL Distrito Local: 9) GUAMUCHIL Municipio: 15) SALVADOR ALVARADO Localidad: 1) GUAMUCHIL Sección: 3237 B1</p> <p>Ubicación: DOMICILIO PARTICULAR, AVENIDA AQUILES SERDÁN, NÚMERO 945, COLONIA MILITAR, CÓDIGO POSTAL 81430, SALVADOR ALVARADO, SINALOA., A DOS CASAS DE ABARROTES LA BARRANQUITA.</p> <p>Presidenta/e: JOSE LUIS BAEZ NUÑEZ</p> <p>1er. Secretaria/o: ERIKA ISELA CHAVEZ MONTOYA 2do. Secretaria/o: VIANEY ALEJANDRA BOJORQUEZ LOPEZ 1er. Escrutador: JOSE URIEL DIAZ RODRIGUEZ 2do. Escrutador: EVELIO ACOSTA RENDON 3er. Escrutador: ANGELICA MARIA ARAGON PEREZ 1er. Suplente: JOSE LUIS BAEZ ORTIZ 2do. Suplente: ROSA MARIA CAMACHO ANGULO 3er. Suplente: BUENAVENTURA BOJORQUEZ LOPEZ</p>	<p>Distrito Federal: 3) GUAMUCHIL Distrito Local: 9) GUAMUCHIL Municipio: 15) SALVADOR ALVARADO Localidad: 1) GUAMUCHIL Sección: 3238 B1</p> <p>Ubicación: DOMICILIO PARTICULAR, CALLE FERNANDO MONTES DE OCA, NÚMERO 1059, COLONIA MILITAR, CÓDIGO POSTAL 81440, SALVADOR ALVARADO, SINALOA., FRENTE AL CUARTEL MILITAR.</p> <p>Presidenta/e: YESENIA ANGULO NORZAGARAY</p> <p>1er. Secretaria/o: CINTIA MAGALI BAEZ SILVAS 2do. Secretaria/o: ANELY DEL ROSARIO ALCALA ALVAREZ 1er. Escrutador: HUMBERTO BOJORQUEZ VALDEZ 2do. Escrutador: PLACIDO ARMENTA PEREZ 3er. Escrutador: JUANA ARMENTA VEGA 1er. Suplente: ARACELI ARCE MONTOYA 2do. Suplente: VICTOR ALFONSO ARREDONDO BAEZ 3er. Suplente: LAURA ELENA ARAUJO LOPEZ</p>

<p>Distrito Federal: 3) GUAMUCHIL Distrito Local: 9) GUAMUCHIL Municipio: 15) SALVADOR ALVARADO Localidad: 1) GUAMUCHIL Sección: 3238 C1</p> <p>Ubicación: DOMICILIO PARTICULAR, CALLE FERNANDO MONTES DE OCA, NÚMERO 1059, COLONIA MILITAR, CÓDIGO POSTAL 81440, SALVADOR ALVARADO, SINALOA., FRENTE AL CUARTEL MILITAR.</p> <p>Presidenta/e: KARINA ARAGON HERNANDEZ</p> <p>1er. Secretaria/o: ANA VALERIA ACEVES FERNANDEZ 2do. Secretaria/o: EDGAR JAVIER CRUZ TARIN</p> <p>1er. Escrutador: JESUS ANTONIO ALCALA HIGUERA 2do. Escrutador: LORENA ARREDONDO XX</p> <p>3er. Escrutador: MARIA DEL ROSARIO ALVAREZ LOPEZ</p> <p>1er. Suplente: ANA CELIA ESPINOZA RODRIGUEZ 2do. Suplente: JOSE TRINIDAD ARREDONDO OCHOA 3er. Suplente: ABEL ELIZALDE LOPEZ</p>	<p>Distrito Federal: 3) GUAMUCHIL Distrito Local: 9) GUAMUCHIL Municipio: 15) SALVADOR ALVARADO Localidad: 1) GUAMUCHIL Sección: 3239 B1</p> <p>Ubicación: CENTRO DE BACHILLERATO TECNOLÓGICO INDUSTRIAL Y DE SERVICIO NÚMERO 45., CARRETERA A MOCORITO, KILÓMETRO 1.6, SIN NÚMERO, COLONIA EMILIANO ZAPATA, CÓDIGO POSTAL 81448, SALVADOR ALVARADO, SINALOA., FRENTE A LA LEY EXPRES.</p> <p>Presidenta/e: IRLANDA GUADALUPE ACOSTA MONTOYA</p> <p>1er. Secretaria/o: MARIA FELICITAS LOPEZ DOMINGUEZ 2do. Secretaria/o: JOSE GABINO LOPEZ CASTRO</p> <p>1er. Escrutador: ZULEMA VERONICA ESQUITIN LOPEZ 2do. Escrutador: DANIEL ALBERTO ACOSTA MONTOYA</p> <p>3er. Escrutador: YESICA JANETH ANGULO HIGUERA</p> <p>1er. Suplente: ROSA ELVIA JUAREZ QUINTERO 2do. Suplente: WILBER LEONARDO GALVAN CASTRO 3er. Suplente: ALEJANDRINA LOPEZ VILLAMAN</p>
<p>Distrito Federal: 3) GUAMUCHIL Distrito Local: 9) GUAMUCHIL Municipio: 15) SALVADOR ALVARADO Localidad: 1) GUAMUCHIL Sección: 3239 C1</p> <p>Ubicación: CENTRO DE BACHILLERATO TECNOLÓGICO INDUSTRIAL Y DE SERVICIO NÚMERO 45., CARRETERA A MOCORITO, KILÓMETRO 1.6, SIN NÚMERO, COLONIA EMILIANO ZAPATA, CÓDIGO POSTAL 81448, SALVADOR ALVARADO, SINALOA., FRENTE A LA LEY EXPRES.</p> <p>Presidenta/e: JESUS MARTIN CASILLAS VILLANUEVA</p> <p>1er. Secretaria/o: JOEL OMAR MEDINA ARREDONDO 2do. Secretaria/o: MAURICIO ALEXYS LOREDO GONZALEZ</p> <p>1er. Escrutador: JESUS MANUEL MEDINA RAMIREZ 2do. Escrutador: MARIA JOSE ACOSTA SANDOVAL</p> <p>3er. Escrutador: JUANA JOSEFA BRACAMONTES VILLARREAL</p> <p>1er. Suplente: JORGE LUIS GARCIA PALAFOX 2do. Suplente: JESUS ADRIANA LOPEZ SANCHEZ 3er. Suplente: ELVIA ACOSTA VALENZUELA</p>	<p>Distrito Federal: 3) GUAMUCHIL Distrito Local: 9) GUAMUCHIL Municipio: 15) SALVADOR ALVARADO Localidad: 1) GUAMUCHIL Sección: 3239 C2</p> <p>Ubicación: CENTRO DE BACHILLERATO TECNOLÓGICO INDUSTRIAL Y DE SERVICIO NÚMERO 45., CARRETERA A MOCORITO, KILÓMETRO 1.6, SIN NÚMERO, COLONIA EMILIANO ZAPATA, CÓDIGO POSTAL 81448, SALVADOR ALVARADO, SINALOA., FRENTE A LA LEY EXPRES.</p> <p>Presidenta/e: ELIDA ESPINOZA VERDUGO</p> <p>1er. Secretaria/o: JENNIFER JULISSA ARENAS PARRA 2do. Secretaria/o: BLANCA YESENIA ACOSTA MIRANDA</p> <p>1er. Escrutador: SERGIO FRANCISCO ACOSTA GUTIERREZ 2do. Escrutador: DANIELA AGUILAR BAEZ</p> <p>3er. Escrutador: ROSA AIDE IBARRA QUINTERO</p> <p>1er. Suplente: ROSARIO ESTRADA CASTILLO 2do. Suplente: MARIA PASIANA LOPEZ SAUCEDA 3er. Suplente: MACARIO ELIZALDE CAMACHO</p>
<p>Distrito Federal: 3) GUAMUCHIL Distrito Local: 9) GUAMUCHIL Municipio: 15) SALVADOR ALVARADO Localidad: 1) GUAMUCHIL Sección: 3241 B1</p> <p>Ubicación: DOMICILIO PARTICULAR, AVENIDA INDEPENDENCIA, NÚMERO 722, COLONIA AGUSTINA RAMÍREZ, CÓDIGO POSTAL 81430, SALVADOR ALVARADO, SINALOA., A UNA CUADRA DE LA IGLESIA SAGRADO CORAZÓN DE JESÚS, ESQUINA CON CALLE JUAN ESCUTIA</p> <p>Presidenta/e: JOSE SALVADOR CASTRO HEREDIA</p> <p>1er. Secretaria/o: MIRIAM MONTOYA OJEDA 2do. Secretaria/o: CINTHIA ZULEMA FLORES ALVAREZ</p> <p>1er. Escrutador: ROSALINA ALVAREZ VALDEZ 2do. Escrutador: ANABEL CASTRO HERALDEZ</p> <p>3er. Escrutador: JUAN CARLOS LOPEZ MORENO</p> <p>1er. Suplente: SERGIO MONTOYA GAXIOLA 2do. Suplente: EUFROSINA ALCALA RIVERA 3er. Suplente: WILFREDO JIMENEZ LOPEZ</p>	<p>Distrito Federal: 3) GUAMUCHIL Distrito Local: 9) GUAMUCHIL Municipio: 15) SALVADOR ALVARADO Localidad: 1) GUAMUCHIL Sección: 3242 B1</p> <p>Ubicación: ESCUELA PRIMARIA ADOLFO LÓPEZ MATEOS, CALLE JUAN ESCUTIA, SIN NÚMERO, COLONIA NIÑOS HÉROES, CÓDIGO POSTAL 81430, SALVADOR ALVARADO, SINALOA., ENTRE IGNACIO ZARAGOZA Y FRANCISCO JAVIER MINA</p> <p>Presidenta/e: GEMA GABRIELA ALCALA JUAREZ</p> <p>1er. Secretaria/o: LILIA MARLEN ARMENTA ARMENTA 2do. Secretaria/o: VICTOR HUGO CUADRAS QUIÑONEZ</p> <p>1er. Escrutador: BIANCA XITLALY CASTRO HEREDIA 2do. Escrutador: KARLA IRASEMA ACOSTA LOPEZ</p> <p>3er. Escrutador: ORFA ELISA CAMACHO MONTOYA</p> <p>1er. Suplente: VERONICA LIZBET ALCALA JUAREZ 2do. Suplente: SARA GABRIELA CAMACHO CASTRO 3er. Suplente: ARTURO CORRAL VERDUZCO</p>

<p>Distrito Federal: 3) GUAMUCHIL Distrito Local: 9) GUAMUCHIL Municipio: 15) SALVADOR ALVARADO Localidad: 1) GUAMUCHIL Sección: 3243 B1</p> <p>Ubicación: DOMICILIO PARTICULAR, AVENIDA VICENTE GUERRERO, NÚMERO 802, COLONIA NIÑOS HEROES, CÓDIGO POSTAL 81430, SALVADOR ALVARADO, SINALOA., ENTRE AGUSTÍN MELGAR Y JUAN ESCUTIA.</p> <p>Presidenta/e: SANDRA GUADALUPE SOTO GASTELUM 1er. Secretaria/o: KARINA GUADALUPE GAXIOLA LOPEZ 2do. Secretaria/o: JOSE HUMBERTO AVILA COTA 1er. Escrutador: KENIA MARIA MONTOYA GASTELUM 2do. Escrutador: FRANCISCO PABLO HEREDIA GAXIOLA 3er. Escrutador: HILIANA GUADALUPE BERRELLEZA VALLE 1er. Suplente: SANTA ELSA BOJORQUEZ ARAUJO 2do. Suplente: MARIELA LOBO SOTELO 3er. Suplente: JOVITA ARAGON LUGO</p>	<p>Distrito Federal: 3) GUAMUCHIL Distrito Local: 9) GUAMUCHIL Municipio: 15) SALVADOR ALVARADO Localidad: 1) GUAMUCHIL Sección: 3244 B1</p> <p>Ubicación: INSTITUTO MÉXICO AMERICANO JEAN PIAGET., CALLE JUAN ESCUTIA, NÚMERO 246, COLONIA NIÑOS HEROES, CÓDIGO POSTAL 81430, SALVADOR ALVARADO, SINALOA., A 100 METROS DE ABARROTES TÓNITO.</p> <p>Presidenta/e: JOSE FELIX GALAVIZ CASTRO 1er. Secretaria/o: CINDY JANNET CASTAÑEDA LEON 2do. Secretaria/o: JOSE MAURILIO DE LA ROCHA LOPEZ 1er. Escrutador: GUMERCINDO ANGULO MEZA 2do. Escrutador: ESTHEFANY BEJARANO VAZQUEZ 3er. Escrutador: DANIEL ISAIAS CORTEZ BOJORQUEZ 1er. Suplente: ALEJO ESCALANTE BOJORQUEZ 2do. Suplente: ADILENE FLORES JIMENEZ 3er. Suplente: MARIA DOLORES CASTRO NAVARRETE</p>
<p>Distrito Federal: 3) GUAMUCHIL Distrito Local: 9) GUAMUCHIL Municipio: 15) SALVADOR ALVARADO Localidad: 1) GUAMUCHIL Sección: 3245 B1</p> <p>Ubicación: DOMICILIO PARTICULAR, AVENIDA AQUILES SERDÁN, NÚMERO 776, COLONIA MILITAR, CÓDIGO POSTAL 81440, SALVADOR ALVARADO, SINALOA., FRENTE A ABARROTES KEYLA</p> <p>Presidenta/e: NANCI SAIBETH LUGO FIGUEROA 1er. Secretaria/o: LOURDES MARICELA ARREDONDO CARRILLO 2do. Secretaria/o: LUIS ENRIQUE ARREDONDO MARTINEZ 1er. Escrutador: LUZ ARACELI AGUILAR XX 2do. Escrutador: ANTONIA ARREDONDO ARREDONDO 3er. Escrutador: JESUS ABRAHAM ARREDONDO LEON 1er. Suplente: DAMARY GUADALUPE CABANILLAS BAÑUELOS 2do. Suplente: GUADALUPE CARMINA BRAVO RUVALCABA 3er. Suplente: VICTORIA ALEJANDRA ALVARADO MONARREZ</p>	<p>Distrito Federal: 3) GUAMUCHIL Distrito Local: 9) GUAMUCHIL Municipio: 15) SALVADOR ALVARADO Localidad: 1) GUAMUCHIL Sección: 3246 B1</p> <p>Ubicación: DOMICILIO PARTICULAR, AVENIDA AQUILES SERDÁN, NÚMERO 544, COLONIA MILITAR, CÓDIGO POSTAL 81440, SALVADOR ALVARADO, SINALOA., A UN COSTADO DE PAPELERÍA Y MERCERÍA ESTRELLA</p> <p>Presidenta/e: YARELI VIANEY ARCE HIGUERA 1er. Secretaria/o: MARCO ANTONIO AGUILAR AGUILAR 2do. Secretaria/o: ALEJANDRA AGUILAR ESPINOZA 1er. Escrutador: LUIS ENRIQUE ARREDONDO VEGA 2do. Escrutador: PORFIRIO CHAVARIN TORRES 3er. Escrutador: MARIA DEL CARMEN REFUGIO AGUILAR ANGULO 1er. Suplente: SINAI CASTELLANOS GARCIA 2do. Suplente: RIGOBERTO OMAR CALDERON CABRERA 3er. Suplente: TAIDE CAMACHO VERDUZCO</p>
<p>Distrito Federal: 3) GUAMUCHIL Distrito Local: 9) GUAMUCHIL Municipio: 15) SALVADOR ALVARADO Localidad: 1) GUAMUCHIL Sección: 3247 B1</p> <p>Ubicación: DOMICILIO PARTICULAR, CALLE RODOLFO SÁNCHEZ TABOADA, NÚMERO 172, COLONIA BENITO JUÁREZ, CÓDIGO POSTAL 81450, SALVADOR ALVARADO, SINALOA., A UNA CUADRA DE TORTILLERÍA MARA</p> <p>Presidenta/e: CRISTIAN AGUILERA CRUZ 1er. Secretaria/o: JULIAN ACOSTA GALAVIZ 2do. Secretaria/o: MIGUEL ANGEL AGUILERA CRUZ 1er. Escrutador: JESUS OSVALDO ALAPISCO ARMENTA 2do. Escrutador: AIDA ARACELI ARMENTA APODACA 3er. Escrutador: DANIEL ANGULO MARQUEZ 1er. Suplente: JESUS DIOSELINA ARCE MONTOYA 2do. Suplente: AMALIA ARMENTA ARMENTA 3er. Suplente: FRANCISCO JAVIER ALMODOVAR LOPEZ</p>	<p>Distrito Federal: 3) GUAMUCHIL Distrito Local: 9) GUAMUCHIL Municipio: 15) SALVADOR ALVARADO Localidad: 1) GUAMUCHIL Sección: 3248 B1</p> <p>Ubicación: DOMICILIO PARTICULAR, AVENIDA AGUSTINA RAMIREZ, NÚMERO 646, COLONIA NIÑOS HEROES, CÓDIGO POSTAL 81430, SALVADOR ALVARADO, SINALOA., ENTRE FERNANDO MONTES DE OCA Y JUAN ESCUTIA</p> <p>Presidenta/e: SAMUEL BOJORQUEZ TERRAZA 1er. Secretaria/o: CINTHYA KARELY ALCALA JUAREZ 2do. Secretaria/o: JUAN CARLOS CARO SAUCEDA 1er. Escrutador: BIANCA NEREIDA CINCO VILLEGAS 2do. Escrutador: JUANA CAMACHO GAXIOLA 3er. Escrutador: ALMA LORENA ELIZALDE DE LA VEGA 1er. Suplente: MARIA GEORGINA ARAUJO FELIX 2do. Suplente: HILDA ARMIDA INZUNZA VELAZQUEZ 3er. Suplente: JUANA AGUILAR ACOSTA</p>

<p>Distrito Federal: 3) GUAMUCHIL Distrito Local: 9) GUAMUCHIL Municipio: 15) SALVADOR ALVARADO Localidad: 1) GUAMUCHIL Sección: 3249 B1</p> <p>Ubicación: JARDÍN DE NIÑOS SOR JUANA INÉS DE LA CRUZ, AVENIDA INDEPENDENCIA, SIN NÚMERO, COLONIA AGUSTINA RAMÍREZ, CÓDIGO POSTAL 81430, SALVADOR ALVARADO, SINALOA., FRENTE A LA IGLESIA SAGRADO CORAZÓN DE JESÚS</p> <p>Presidenta/e: JESUS ALFREDO DIAZ GUTIERREZ</p> <p>1er. Secretaria/o: NATALIA GAMEZ LUGO 2do. Secretaria/o: EDWIN MIGUEL GUTIERREZ SOTO</p> <p>1er. Escrutador: TERESITA DE JESUS LOPEZ VELAZQUEZ 2do. Escrutador: ROSA AMALIA LUGO HIGUERA 3er. Escrutador: JULIO CESAR AGUILAR BOJORQUEZ</p> <p>1er. Suplente: GLADIS CASTRO CAMACHO 2do. Suplente: JUAN CARLOS JUAREZ HURTADO 3er. Suplente: EFRAIN LOPEZ SANCHEZ</p>	<p>Distrito Federal: 3) GUAMUCHIL Distrito Local: 9) GUAMUCHIL Municipio: 15) SALVADOR ALVARADO Localidad: 1) GUAMUCHIL Sección: 3250 B1</p> <p>Ubicación: ESCUELA PRIMARIA ESTATAL AGUSTINA RAMÍREZ, AVENIDA GABRIEL LEYVA SOLANO, NÚMERO 189, COLONIA AGUSTINA RAMÍREZ, CÓDIGO POSTAL 81430, SALVADOR ALVARADO, SINALOA., FRENTE A TORTILLERÍA XÓCHITL</p> <p>Presidenta/e: FERNANDO ALVAREZ DEL REAL</p> <p>1er. Secretaria/o: DAVID ANGULO SANCHEZ 2do. Secretaria/o: IRLANDA SOFIA ALDAPA VEGA</p> <p>1er. Escrutador: ANA GABRIELA ASTORGA MARTINEZ 2do. Escrutador: NAOMI DANIELA BARRERA GAXIOLA 3er. Escrutador: SAUL ASTORGA DUARTE</p> <p>1er. Suplente: SAUL ALBERTO ASTORGA MARTINEZ 2do. Suplente: GUSTAVO ALFONSO ALDAPA CAZAREZ 3er. Suplente: ADOLFO BELTRAN TORRES</p>
<p>Distrito Federal: 3) GUAMUCHIL Distrito Local: 9) GUAMUCHIL Municipio: 15) SALVADOR ALVARADO Localidad: 1) GUAMUCHIL Sección: 3251 B1</p> <p>Ubicación: ABARROTE 4 HERMANOS, CALLE MARIANO ESCOBEDO, NÚMERO 348, COLONIA BENITO JUÁREZ, CÓDIGO POSTAL 81450, SALVADOR ALVARADO, SINALOA., FRENTE A AUTOCLIMAS</p> <p>Presidenta/e: DIANA ISABEL AMARILLAS VELAZQUEZ</p> <p>1er. Secretaria/o: BERTA ELENA CALDERON SOTO 2do. Secretaria/o: ROSA ELVIA GAXIOLA CALDERON</p> <p>1er. Escrutador: PAOLA ANAHI GAXIOLA LOPEZ 2do. Escrutador: MIGUEL BORBOA ITURRIOS 3er. Escrutador: ANA CECILIA CAMACHO GUTIERREZ</p> <p>1er. Suplente: ADRIAN GAXIOLA GAXIOLA 2do. Suplente: JOSE ADAN GAXIOLA MARQUEZ 3er. Suplente: ORALIA GONZALEZ ALVARRAN</p>	<p>Distrito Federal: 3) GUAMUCHIL Distrito Local: 9) GUAMUCHIL Municipio: 15) SALVADOR ALVARADO Localidad: 1) GUAMUCHIL Sección: 3252 B1</p> <p>Ubicación: DOMICILIO PARTICULAR, AVENIDA IGNACIO ZARAGOZA, NÚMERO 473, COLONIA BENITO JUÁREZ, CÓDIGO POSTAL 81450, SALVADOR ALVARADO, SINALOA., CLUTCH Y FRENOS FRAGA</p> <p>Presidenta/e: JORGE EDUARDO CAMACHO INZUNZA</p> <p>1er. Secretaria/o: ADRIANA CARVAJAL SAÑUDO 2do. Secretaria/o: MARTHA OLIVIA CASTRO ANGULO</p> <p>1er. Escrutador: MANUEL ANTONIO CAMACHO GUTIERREZ 2do. Escrutador: NORA EDITH CAMACHO GUTIERREZ 3er. Escrutador: JOSE LUIS BOJORQUEZ ANGULO</p> <p>1er. Suplente: PATRICIA CAMACHO ANGULO 2do. Suplente: ALFONSO CAMACHO GUTIERREZ 3er. Suplente: DOLORES DEL CARMEN ANGULO MONTOYA</p>
<p>Distrito Federal: 3) GUAMUCHIL Distrito Local: 9) GUAMUCHIL Municipio: 15) SALVADOR ALVARADO Localidad: 1) GUAMUCHIL Sección: 3253 B1</p> <p>Ubicación: DOMICILIO PARTICULAR, AVENIDA FRANCISCO VILLA, NÚMERO 467, COLONIA BENITO JUÁREZ, CÓDIGO POSTAL 81450, SALVADOR ALVARADO, SINALOA., ABARROTES CAROLINA</p> <p>Presidenta/e: JORGE PERFECTO GERARDO MEDINA</p> <p>1er. Secretaria/o: ADRIANA MARGARITA LLAMAS BAEZ 2do. Secretaria/o: KEVIN DAVID NAVARRO SAÑUDO</p> <p>1er. Escrutador: ANA KAREN GONZALEZ GERARDO 2do. Escrutador: ANA MARIA ARIAS LEON 3er. Escrutador: ANAHI FELIX ZEPEDA</p> <p>1er. Suplente: JUAN DE DIOS GAMEZ BOJORQUEZ 2do. Suplente: SUSANA LOPEZ PACHECO 3er. Suplente: LUZ ESTHER ARAUJO LOPEZ</p>	<p>Distrito Federal: 3) GUAMUCHIL Distrito Local: 9) GUAMUCHIL Municipio: 15) SALVADOR ALVARADO Localidad: 1) GUAMUCHIL Sección: 3254 B1</p> <p>Ubicación: DOMICILIO PARTICULAR, CALLE PLUTARCO ELÍAS CALLES, NÚMERO 318, COLONIA MILITAR, CÓDIGO POSTAL 81440, SALVADOR ALVARADO, SINALOA., A CUARENTA METROS DEL TALLER MECÁNICO EL HERMANO, ESQUINA CON CALLE SALVADOR ALVARADO</p> <p>Presidenta/e: EVA JOSEFINA CAMACHO DUARTE</p> <p>1er. Secretaria/o: XÓCHITL JANETH BAEZ LOPEZ 2do. Secretaria/o: REYNA ISABEL BOJORQUEZ ANGULO</p> <p>1er. Escrutador: SANTOS NOEL BOJORQUEZ CARLOS 2do. Escrutador: MARIA FERNANDA ATIENSO URIARTE 3er. Escrutador: LUIS ROBERTO ATIENSO URIARTE</p> <p>1er. Suplente: MANUEL BELTRAN URIAS 2do. Suplente: CARLOS AGUILAR LOPEZ 3er. Suplente: ROSARIO CAMACHO CAMACHO</p>

<p>Distrito Federal: 3) GUAMUCHIL Distrito Local: 9) GUAMUCHIL Municipio: 15) SALVADOR ALVARADO Localidad: 1) GUAMUCHIL Sección: 3255 B1</p> <p>Ubicación: DOMICILIO PARTICULAR, AVENIDA EMILIANO ZAPATA, NÚMERO 355 NORTE, COLONIA MILITAR, CÓDIGO POSTAL 81440, SALVADOR ALVARADO, SINALOA., FRENTE AL CLUB DE LEONES GUAMUCHIL</p> <p>Presidenta/e: DANIEL ALFREDO CAMACHO BOJORQUEZ</p> <p>1er. Secretaria/o: MAGDA SELENE CORRAL LOPEZ 2do. Secretaria/o: DENISSE GUADALUPE CAMACHO GAMEZ 1er. Escrutador: EDWINT MARTIN CAMACHO GAMEZ 2do. Escrutador: OSCAR CAMACHO GUTIERREZ 3er. Escrutador: YOLANDA ACOSTA MONTES 1er. Suplente: MARTHA BEATRIZ ESTRADA GARCIA 2do. Suplente: YESICA ANAHI GALAVIZ MORENO 3er. Suplente: MANUEL ANTONIO BEJARANO BURGOS</p>	<p>Distrito Federal: 3) GUAMUCHIL Distrito Local: 9) GUAMUCHIL Municipio: 15) SALVADOR ALVARADO Localidad: 1) GUAMUCHIL Sección: 3256 B1</p> <p>Ubicación: DOMICILIO PARTICULAR, AVENIDA IGNACIO ALLENDE, NÚMERO 325, COLONIA MILITAR, CÓDIGO POSTAL 81440, SALVADOR ALVARADO, SINALOA., A CIEN METROS DE TALLER QUIROA</p> <p>Presidenta/e: JESUS ANTONIO CAZAREZ ESPINOZA</p> <p>1er. Secretaria/o: ALBERTO GOMEZ GONZALEZ 2do. Secretaria/o: RAMON JAHIR LOYA ZEPEDA 1er. Escrutador: BEATRIZ SOLEDAD ESPARZA GERARDO 2do. Escrutador: JUAN MANUEL CRUZ PEREZ 3er. Escrutador: ROSA ELENA ACOSTA BAEZ 1er. Suplente: KATHERIN PAOLA CARRILLO RAMIREZ 2do. Suplente: VICTOR GONZALO CASTRO SANCHEZ 3er. Suplente: MARIA DEL RAQUEL GAONA RIOZ</p>
<p>Distrito Federal: 3) GUAMUCHIL Distrito Local: 9) GUAMUCHIL Municipio: 15) SALVADOR ALVARADO Localidad: 1) GUAMUCHIL Sección: 3257 B1</p> <p>Ubicación: DOMICILIO PARTICULAR, AVENIDA CRESCENCIO CORONA, NÚMERO 343, COLONIA ÉVORA, CÓDIGO POSTAL 81460, SALVADOR ALVARADO, SINALOA., A CINCUENTA METROS DE LA UNIVERSIDAD AUTÓNOMA DE OCCIDENTE.</p> <p>Presidenta/e: CESAR ANTONIO ARIAS VELARDE</p> <p>1er. Secretaria/o: IRMA PATRICIA AVILEZ ESPINOZA 2do. Secretaria/o: HECTOR HERNAN BERNAL BELTRAN 1er. Escrutador: CAROLINA BERNAL SANCHEZ 2do. Escrutador: ARMANDO ULISES BERNAL DODIER 3er. Escrutador: SANDRA LUZ BAEZ SOSA 1er. Suplente: MARTIN GILBERTO BOJORQUEZ ROJO 2do. Suplente: MARIA EDUVIGES AGRAMON LOPEZ 3er. Suplente: ERIKA ARAUJO ALVAREZ</p>	<p>Distrito Federal: 3) GUAMUCHIL Distrito Local: 9) GUAMUCHIL Municipio: 15) SALVADOR ALVARADO Localidad: 1) GUAMUCHIL Sección: 3258 B1</p> <p>Ubicación: DOMICILIO PARTICULAR, CALLE PEDRO INFANTE, NÚMERO 176, INFONAVIT BEBELAMAS, CÓDIGO POSTAL 81460, SALVADOR ALVARADO, SINALOA., ESQUINA CON CALLE RODOLFO TOSTADO LOAIZA</p> <p>Presidenta/e: OFELIA MARGARITA AGUILAR HERNANDEZ</p> <p>1er. Secretaria/o: HERIBERTO ANGULO GASTELUM 2do. Secretaria/o: RODOLFO JAMES ARCOS URIBE 1er. Escrutador: NEREIDA BOJORQUEZ ESCAMILLA 2do. Escrutador: JOSE EDUARDO AVILES RAMIREZ 3er. Escrutador: BLANCA YESENIA ARIAS LOPEZ 1er. Suplente: ALFREDO ANGULO ESPINOZA 2do. Suplente: CIRIA ARMIDA BOJORQUEZ ROMAN 3er. Suplente: ROSA MARIA BAJO RODRIGUEZ</p>
<p>Distrito Federal: 3) GUAMUCHIL Distrito Local: 9) GUAMUCHIL Municipio: 15) SALVADOR ALVARADO Localidad: 1) GUAMUCHIL Sección: 3259 B1</p> <p>Ubicación: DOMICILIO PARTICULAR, AVENIDA GENARO SALAZAR, NÚMERO 166, COLONIA ÉVORA, CÓDIGO POSTAL 81460, SALVADOR ALVARADO, SINALOA., A TREINTA METROS DE LA IGLESIA UNIVERSAL</p> <p>Presidenta/e: ADALBERTO ESPINOZA LOPEZ</p> <p>1er. Secretaria/o: ALEJANDRA GARCIA IRIBE 2do. Secretaria/o: MARIA ISABEL LLANES LOPEZ 1er. Escrutador: MARIANA LIZETH BAEZ ROJO 2do. Escrutador: KEILEN YAMILETH FELIX SALAIZ 3er. Escrutador: MARTHA BEATRIZ ACOSTA LOPEZ 1er. Suplente: KAREN ALEJANDRA CUEVAS SOLIS 2do. Suplente: ALMA AZUCENA LOPEZ DELGADO 3er. Suplente: ELIEZER LOPEZ GAMEZ</p>	<p>Distrito Federal: 3) GUAMUCHIL Distrito Local: 9) GUAMUCHIL Municipio: 15) SALVADOR ALVARADO Localidad: 1) GUAMUCHIL Sección: 3260 B1</p> <p>Ubicación: AUTOSERVICIOS SANTA ROSA, CALLE RODOLFO TOSTADO LOAIZA, NÚMERO 104, COLONIA BENITO JUÁREZ, CÓDIGO POSTAL 81450, SALVADOR ALVARADO, SINALOA., CONTRA ESQUINA DE GUARDERÍA INFANTIL ÉVORA</p> <p>Presidenta/e: DANIEL MORENO ESPERO</p> <p>1er. Secretaria/o: ESTEPHANIE CLAUDIANA CERVANTES DAUTT 2do. Secretaria/o: FELIPE DE JESUS CERVANTES MIRANDA 1er. Escrutador: ARON CELIN GOVEA MORALES 2do. Escrutador: LUIS MANRIQUEZ LOPEZ LOPEZ 3er. Escrutador: GONZALO ANGULO VALDEZ 1er. Suplente: RAMSES DE LA CRUZ MORALES 2do. Suplente: MARIA FERNANDA FAVELA MORALES 3er. Suplente: MARIA DE JESUS CHAN CHON</p>

<p>Distrito Federal: 3) GUAMUCHIL Distrito Local: 9) GUAMUCHIL Municipio: 15) SALVADOR ALVARADO Localidad: 1) GUAMUCHIL Sección: 3262 B1</p> <p>Ubicación: DOMICILIO PARTICULAR, AVENIDA SILVERIO TRUEBA, NÚMERO 239, COLONIA BENITO JUÁREZ, CÓDIGO POSTAL 81450, SALVADOR ALVARADO, SINALOA., FRENTE A COCINA ECONÓMICA DOÑA CECY</p> <p>Presidenta/e: PERLA YAZMIN BOJORQUEZ LOPEZ</p> <p>1er. Secretaria/o: JESUS FERNANDO FLORES ROSALES 2do. Secretaria/o: FERNANDO CAMACHO ANGULO 1er. Escrutador: NORMA GUADALUPE ARAUJO ACOSTA 2do. Escrutador: PAULETTE CRISTINA FELIX MARTINEZ 3er. Escrutador: MONICA DURAN PEDROZA 1er. Suplente: ROBERTO FAVELA MEJIA 2do. Suplente: ANA PAOLA FELIX MARTINEZ 3er. Suplente: FERNANDO FLORES GONZALEZ</p>	<p>Distrito Federal: 3) GUAMUCHIL Distrito Local: 9) GUAMUCHIL Municipio: 15) SALVADOR ALVARADO Localidad: 1) GUAMUCHIL Sección: 3263 B1</p> <p>Ubicación: AUTOLAVADO EL TOTY, CALLE RODOLFO TOSTADO LOAIZA, SIN NÚMERO, COLONIA AGUSTINA RAMÍREZ, CÓDIGO POSTAL 81430, SALVADOR ALVARADO, SINALOA., AUTOLAVADO EL TOTY</p> <p>Presidenta/e: RAFAEL DE JESUS ALVAREZ ARELLANO</p> <p>1er. Secretaria/o: JOHANA YARELI ARCE SALAZAR 2do. Secretaria/o: MARIA CANDELARIA BELTRAN ESPINOZA 1er. Escrutador: ANTHONY CASTRO MEDINA 2do. Escrutador: RAUL ALONSO AGUILAR MONTOYA 3er. Escrutador: MARICELA ALVAREZ LOPEZ 1er. Suplente: MANUEL HUMBERTO ATONDO BURGOS 2do. Suplente: KARLA JANETH BORQUEZ CARDENAS 3er. Suplente: KELLY YISSEL CASTRO VALENZUELA</p>
<p>Distrito Federal: 3) GUAMUCHIL Distrito Local: 9) GUAMUCHIL Municipio: 15) SALVADOR ALVARADO Localidad: 1) GUAMUCHIL Sección: 3265 B1</p> <p>Ubicación: DOMICILIO PARTICULAR, AVENIDA INDEPENDENCIA, NÚMERO 236, COLONIA CENTRO, CÓDIGO POSTAL 81400, SALVADOR ALVARADO, SINALOA., A UN COSTADO DE LA ASOCIACIÓN GANADERA LOCAL DE SALVADOR ALVARADO</p> <p>Presidenta/e: PAULA EVELIA SEPULVEDA BUELNA</p> <p>1er. Secretaria/o: GUILLERMINA CAMACHO ROBLES 2do. Secretaria/o: RAFAELA CAMACHO ROBLES 1er. Escrutador: OSCAR CEBREROS CAMACHO 2do. Escrutador: MELANIE MAYLE ACOSTA GAXIOLA 3er. Escrutador: MARISELA ARMENTA VELAZQUEZ 1er. Suplente: RAMON GABRIEL ARREDONDO SANTOS 2do. Suplente: TERESA PATRICIA CARRILLO MONTOYA 3er. Suplente: DAGOBERTO CASTRO LOPEZ</p>	<p>Distrito Federal: 3) GUAMUCHIL Distrito Local: 9) GUAMUCHIL Municipio: 15) SALVADOR ALVARADO Localidad: 1) GUAMUCHIL Sección: 3267 B1</p> <p>Ubicación: DOMICILIO PARTICULAR, AVENIDA JAVIER MINA, NÚMERO 63, COLONIA CENTRO, CÓDIGO POSTAL 81400, SALVADOR ALVARADO, SINALOA., A TREINTA METROS DE TORNILLERÍA VILLAMÁN</p> <p>Presidenta/e: LILIA ARIAS ROMO</p> <p>1er. Secretaria/o: EVA LETICIA ARIAS ROMO 2do. Secretaria/o: ELIZABETH CRISTINA ARMENTA SANCHEZ 1er. Escrutador: ANA ROSA AVILA AGUILAR 2do. Escrutador: RUTH BERENICE BOJORQUEZ VEGA 3er. Escrutador: WALTER ALFREDO CAMACHO CAMACHO 1er. Suplente: JUANA CRUZ NORIEGA 2do. Suplente: MARCO VINIZIO CUADRAS GASTELUM 3er. Suplente: INES GUADALUPE CASTILLO SOTO</p>
<p>Distrito Federal: 3) GUAMUCHIL Distrito Local: 9) GUAMUCHIL Municipio: 15) SALVADOR ALVARADO Localidad: 1) GUAMUCHIL Sección: 3268 B1</p> <p>Ubicación: JARDÍN DE NIÑOS FEDERICO FROEBEL, AVENIDA JOSÉ MARÍA MORELOS Y PAVÓN, NÚMERO 26, COLONIA CENTRO, CÓDIGO POSTAL 81400, SALVADOR ALVARADO, SINALOA., CONTRA ESQUINA DEL SUSHI TABÚ</p> <p>Presidenta/e: CRISTINA GAXIOLA LOPEZ</p> <p>1er. Secretaria/o: YANIRA CASTRO AGUIRRE 2do. Secretaria/o: VINICIO NAPOLEON GALLARDO GALLARDO 1er. Escrutador: EDESIO CAMACHO ROJO 2do. Escrutador: NANCY CASTRO INZUNZA 3er. Escrutador: ARTEMIZA CUADRAS LOPEZ 1er. Suplente: ALBA ACOSTA ROJO 2do. Suplente: GLORIA MINERVA CASTRO CAMACHO 3er. Suplente: MARCO ANTONIO GALLARDO CASTRO</p>	<p>Distrito Federal: 3) GUAMUCHIL Distrito Local: 9) GUAMUCHIL Municipio: 15) SALVADOR ALVARADO Localidad: 1) GUAMUCHIL Sección: 3269 B1</p> <p>Ubicación: DOMICILIO PARTICULAR, CALLE ADOLFO LÓPEZ MATEOS, NÚMERO 226, COLONIA ÉVORA, CÓDIGO POSTAL 81460, SALVADOR ALVARADO, SINALOA., A MEDIA CUADRA DEL SANATORIO GÓMEZ JUÁREZ</p> <p>Presidenta/e: ELIA BERTHA CASTILLO GRADO</p> <p>1er. Secretaria/o: LUIS FERNANDO ARELLANO PEREZ 2do. Secretaria/o: JESSICA AGUILAR LIMA 1er. Escrutador: ALBERTO AGUILAR LIMA 2do. Escrutador: JESUS MARIELA ANGULO LEYVA 3er. Escrutador: JUAN MANUEL BOJORQUEZ FELIX 1er. Suplente: MARIA DE JESUS CARRILLO GRAJEDA 2do. Suplente: EVERARDO CASTRO GASTELUM 3er. Suplente: JOSE PANTALEON CAMACHO VERDUZCO</p>

<p>Distrito Federal: 3) GUAMUCHIL Distrito Local: 9) GUAMUCHIL Municipio: 15) SALVADOR ALVARADO Localidad: 1) GUAMUCHIL Sección: 3270 B1</p> <p>Ubicación: ESCUELA PRIMARIA FEDERAL DOCTOR JAIME TORRES BODET, AVENIDA NICOLÁS BRAVO, NÚMERO 1265, COLONIA ÉVORA, CÓDIGO POSTAL 81460, SALVADOR ALVARADO, SINALOA., CONTRA ESQUINA DE ABARROTÉS SERGIO</p> <p>Presidenta/e: CRISTINA GABRIELA ARCE MEZA</p> <p>1er. Secretaria/o: MARCO VINICIO BARRANCAS CAMACHO</p> <p>2do. Secretaria/o: LILIANA CASTRO GERARDO</p> <p>1er. Escrutador: ALEJANDRO CARVAJAL FELIX</p> <p>2do. Escrutador: RAMON ARCE GARCIA</p> <p>3er. Escrutador: VALERIA ALEJANDRA CARDENAS VALENZUELA</p> <p>1er. Suplente: VICTOR MANUEL BONILLA JASSO</p> <p>2do. Suplente: PETRA CASTRO CUADRAS</p> <p>3er. Suplente: FEDERICO BELMONTE MARTINEZ</p>	<p>Distrito Federal: 3) GUAMUCHIL Distrito Local: 9) GUAMUCHIL Municipio: 15) SALVADOR ALVARADO Localidad: 1) GUAMUCHIL Sección: 3271 B1</p> <p>Ubicación: JARDÍN DE NIÑOS CLUB DE LEONES, CALLE GUADALUPE VICTORIA, SIN NÚMERO, COLONIA ÉVORA, CÓDIGO POSTAL 81460, SALVADOR ALVARADO, SINALOA., ATRÁS DE LA IGLESIA SAN JOSÉ</p> <p>Presidenta/e: MOISES ALAN AGRAMONT BARRERAS</p> <p>1er. Secretaria/o: EDELMIRA ATONDO SANCHEZ</p> <p>2do. Secretaria/o: MICHELLE GUADALUPE AMEZ LEON</p> <p>1er. Escrutador: ELIZABETH ACOSTA ROMAN</p> <p>2do. Escrutador: JUAN MANUEL AGRAMON ANGULO</p> <p>3er. Escrutador: AIDA LORENA BELTRAN GONZALEZ</p> <p>1er. Suplente: DINORA BEATRIZ ANGUIANO PEREZ</p> <p>2do. Suplente: SERGIO AVENDAÑO ANGULO</p> <p>3er. Suplente: MARIA DEL ROSARIO BAEZ MARQUEZ</p>
<p>Distrito Federal: 3) GUAMUCHIL Distrito Local: 9) GUAMUCHIL Municipio: 15) SALVADOR ALVARADO Localidad: 1) GUAMUCHIL Sección: 3272 B1</p> <p>Ubicación: AUTOLAVADO SONI, BULEVAR LÁZARO CÁRDENAS, SIN NÚMERO, COLONIA ÉVORA, CÓDIGO POSTAL 81470, SALVADOR ALVARADO, SINALOA., FRENTE A LAS OFICINAS DE JAPASA</p> <p>Presidenta/e: ELDER ALAN ANGULO LOPEZ</p> <p>1er. Secretaria/o: YADERICA ROJO MANRIQUEZ</p> <p>2do. Secretaria/o: CESAR IVAN ARCE LUGO</p> <p>1er. Escrutador: OMAR ARCE MONTOYA</p> <p>2do. Escrutador: ANA LUCIA BAEZ ANGULO</p> <p>3er. Escrutador: MARIA CATALINA ALVAREZ VALDEZ</p> <p>1er. Suplente: CRISTINA ANGULO ANGULO</p> <p>2do. Suplente: MATILDE ANGULO CAMACHO</p> <p>3er. Suplente: MARTHA AVALOS MALDONADO</p>	<p>Distrito Federal: 3) GUAMUCHIL Distrito Local: 9) GUAMUCHIL Municipio: 15) SALVADOR ALVARADO Localidad: 1) GUAMUCHIL Sección: 3273 B1</p> <p>Ubicación: UNIVERSIDAD AUTÓNOMA DE OCCIDENTE, AVENIDA JOSÉ MARÍA VIGÍL, SIN NÚMERO, COLONIA MAGISTERIO, CÓDIGO POSTAL 81470, SALVADOR ALVARADO, SINALOA., A ESPALDAS DEL HOSPITAL GENERAL</p> <p>Presidenta/e: IRMA GUADALUPE CAMPOS LOPEZ</p> <p>1er. Secretaria/o: ALBA ALEXANDRA AGUIRRE VERDUGO</p> <p>2do. Secretaria/o: ERIKA ALVARADO CARDENAS</p> <p>1er. Escrutador: GREGORIO AARON ANGULO ELENES</p> <p>2do. Escrutador: MARIA FERNANDA ANGULO CUADRAS</p> <p>3er. Escrutador: FRANCISCO JAVIER AGUIRRE LOPEZ</p> <p>1er. Suplente: OLGA BERENICE ACOSTA FLORES</p> <p>2do. Suplente: ARELY MAGDIEL ANGULO BAEZ</p> <p>3er. Suplente: ROBERTO AGUILAR LOPEZ</p>
<p>Distrito Federal: 3) GUAMUCHIL Distrito Local: 9) GUAMUCHIL Municipio: 15) SALVADOR ALVARADO Localidad: 1) GUAMUCHIL Sección: 3273 S1</p> <p>Ubicación: LLANTAS ROYAL DE SINALOA, BULEVAR FRANCISCO LABASTIDA OCHOA, NÚMERO 257, COLONIA MAGISTERIO, CÓDIGO POSTAL 81470, SALVADOR ALVARADO, SINALOA., A UN COSTADO DE TAQUERÍA RAUL</p> <p>Presidenta/e: ANA PATRICIA AGUILAR CASTRO</p> <p>1er. Secretaria/o: OSCAR EDUARDO AGUILAR HURTADO</p> <p>2do. Secretaria/o: GREGORIO ALVARADO CAMACHO</p> <p>1er. Escrutador: FERNANDO ANGULO ELENES</p> <p>2do. Escrutador: MARLENE ISABELLA AGUIRRE VERDUGO</p> <p>3er. Escrutador: ALBERTO AGUILAR ACOSTA</p> <p>1er. Suplente: NEREYDA FABIOLA ANGUIANO OCHOA</p> <p>2do. Suplente: MARTIN ANGUIANO GARCIA</p> <p>3er. Suplente: GREGORIO ANGULO CASTELO</p>	<p>Distrito Federal: 3) GUAMUCHIL Distrito Local: 9) GUAMUCHIL Municipio: 15) SALVADOR ALVARADO Localidad: 1) GUAMUCHIL Sección: 3274 B1</p> <p>Ubicación: DOMICILIO PARTICULAR, CALLE CONCEPCIÓN URANGA, NÚMERO 1094, COLONIA MAGISTERIO, CÓDIGO POSTAL 81470, SALVADOR ALVARADO, SINALOA., A UN COSTADO DE TRANSMISIONES QUIROA</p> <p>Presidenta/e: LUZ EDITH LOPEZ MARQUEZ</p> <p>1er. Secretaria/o: DORA ALICIA ARCE ANGULO</p> <p>2do. Secretaria/o: LUIS ROBERTO BELTRAN ARIAS</p> <p>1er. Escrutador: NATIVIDAD BRINGAS CASTILLO</p> <p>2do. Escrutador: YURIDIA CAMACHO SOTELO</p> <p>3er. Escrutador: ADELELMO CASTRO GUERRERO</p> <p>1er. Suplente: LAURA ARACELY BEJARANO CAMACHO</p> <p>2do. Suplente: ANIA MICHELLE CASTRO MEDEL</p> <p>3er. Suplente: ELISABET CAMPOS LUGO</p>

<p>Distrito Federal: 3) GUAMUCHIL Distrito Local: 9) GUAMUCHIL Municipio: 15) SALVADOR ALVARADO Localidad: 1) GUAMUCHIL Sección: 3275 B1</p> <p>Ubicación: ESCUELA PRIMARIA URBANA ALBERTO VEGA CHÁVEZ, CALLE BUGAMBILIAS, SIN NÚMERO, COLONIA VICTORIA, CÓDIGO POSTAL 81479, SALVADOR ALVARADO, SINALOA., A UN COSTADO DE JARDÍN DEL NIÑOS ROSAURA ZAPATA</p> <p>Presidenta/e: FRANCISCO RENE BOJORQUEZ CAMACHO</p> <p>1er. Secretaria/o: KARINA AVENDAÑO SANCHEZ 2do. Secretaria/o: FERNANDO FLORES FUENTES</p> <p>1er. Escrutador: MARIA GUADALUPE HIGUERA LUGO 2do. Escrutador: WALBERTO ALEMAN FIGUEROA 3er. Escrutador: RAFAEL CAMACHO ARROYOS</p> <p>1er. Suplente: RUTH MASSIEL GAXIOLA GAMEZ 2do. Suplente: KEYLA MICHELLE LEON PEREZ 3er. Suplente: LUIS RAMON CASTAÑEDA HERRERA</p>	<p>Distrito Federal: 3) GUAMUCHIL Distrito Local: 9) GUAMUCHIL Municipio: 15) SALVADOR ALVARADO Localidad: 1) GUAMUCHIL Sección: 3275 C1</p> <p>Ubicación: ESCUELA PRIMARIA URBANA ALBERTO VEGA CHÁVEZ, CALLE BUGAMBILIAS, SIN NÚMERO, COLONIA VICTORIA, CÓDIGO POSTAL 81479, SALVADOR ALVARADO, SINALOA., A UN COSTADO DE JARDÍN DEL NIÑOS ROSAURA ZAPATA</p> <p>Presidenta/e: MANUELA DUARTE BURGOS</p> <p>1er. Secretaria/o: RUBEN BECERRA AYALA 2do. Secretaria/o: GLORIA PAULINA GALINDO TERRAZA</p> <p>1er. Escrutador: LILIA ZULEMA GARCIA FELIX 2do. Escrutador: OSVALDO YAMEL ARAUJO CORTEZ 3er. Escrutador: ROSA CARMINA CORTEZ ANGULO</p> <p>1er. Suplente: CAROLINA GONZALEZ VALENZUELA 2do. Suplente: MARICELA LOPEZ CAMPOS 3er. Suplente: MARIO ABEL DE LA ROCHA ROJO</p>
<p>Distrito Federal: 3) GUAMUCHIL Distrito Local: 9) GUAMUCHIL Municipio: 15) SALVADOR ALVARADO Localidad: 1) GUAMUCHIL Sección: 3275 C2</p> <p>Ubicación: ESCUELA PRIMARIA URBANA ALBERTO VEGA CHÁVEZ, CALLE BUGAMBILIAS, SIN NÚMERO, COLONIA VICTORIA, CÓDIGO POSTAL 81479, SALVADOR ALVARADO, SINALOA., A UN COSTADO DE JARDÍN DEL NIÑOS ROSAURA ZAPATA</p> <p>Presidenta/e: NELLY LOURDES ALARCON ARAUJO</p> <p>1er. Secretaria/o: EDWIN BORQUEZ REYES 2do. Secretaria/o: BEATRIZ GALLARDO CASTRO</p> <p>1er. Escrutador: ANDRES IVAN GALAVIZ VALDEZ 2do. Escrutador: VANESSA YUKIER BAEZ RUIZ 3er. Escrutador: SAUL CUEVAS ANGULO</p> <p>1er. Suplente: FELICITAS HERNANDEZ MARTINEZ 2do. Suplente: OSCAR FERNANDO CEBREROS GASTELUM 3er. Suplente: YASELINE GALAVIZ VALDEZ</p>	<p>Distrito Federal: 3) GUAMUCHIL Distrito Local: 9) GUAMUCHIL Municipio: 15) SALVADOR ALVARADO Localidad: 1) GUAMUCHIL Sección: 3275 C3</p> <p>Ubicación: ESCUELA PRIMARIA URBANA ALBERTO VEGA CHÁVEZ, CALLE BUGAMBILIAS, SIN NÚMERO, COLONIA VICTORIA, CÓDIGO POSTAL 81479, SALVADOR ALVARADO, SINALOA., A UN COSTADO DE JARDÍN DEL NIÑOS ROSAURA ZAPATA</p> <p>Presidenta/e: ADILENE FLORES LEYVA</p> <p>1er. Secretaria/o: HUGO RENE CAMACHO MONTOYA 2do. Secretaria/o: LIZBIA MARIA GALLARDO MONTOYA</p> <p>1er. Escrutador: YAJAIRA BERENICE ACOSTA DE LA ROCHA 2do. Escrutador: MARIA RICARDA BOJORQUEZ AYON 3er. Escrutador: EDUARDO ENRRIQUEZ RODRIGUEZ</p> <p>1er. Suplente: CAROLINA HIGUERA VALDEZ 2do. Suplente: JOSE DE JESUS AGUIRRE NAVARRETE 3er. Suplente: MARINA LOPEZ CASTRO</p>
<p>Distrito Federal: 3) GUAMUCHIL Distrito Local: 9) GUAMUCHIL Municipio: 15) SALVADOR ALVARADO Localidad: 1) GUAMUCHIL Sección: 3275 C4</p> <p>Ubicación: ESCUELA PRIMARIA URBANA ALBERTO VEGA CHÁVEZ, CALLE BUGAMBILIAS, SIN NÚMERO, COLONIA VICTORIA, CÓDIGO POSTAL 81479, SALVADOR ALVARADO, SINALOA., A UN COSTADO DE JARDÍN DEL NIÑOS ROSAURA ZAPATA</p> <p>Presidenta/e: JEAN MARLENE FAVELA MEDINA</p> <p>1er. Secretaria/o: ELISA CANIZALES GONZALEZ 2do. Secretaria/o: YANCI BERENICE HIGUERA CARDENAS</p> <p>1er. Escrutador: MARIA ELIZABETH AGUILAR CAMACHO 2do. Escrutador: GLORIA ARACELI BUSTAMANTE SAIZ 3er. Escrutador: FLORA ESPARZA AGUILAR</p> <p>1er. Suplente: SELENE INZUNZA LOPEZ 2do. Suplente: AURORA ARCE PARRA 3er. Suplente: MARIA GRISELDA CAMACHO MEDINA</p>	<p>Distrito Federal: 3) GUAMUCHIL Distrito Local: 9) GUAMUCHIL Municipio: 15) SALVADOR ALVARADO Localidad: 1) GUAMUCHIL Sección: 3276 B1</p> <p>Ubicación: UNIVERSIDAD PEDAGÓGICA DEL ESTADO DE SINALOA, AVENIDA URUGUAY, SIN NÚMERO, COLONIA UNIDAD NACIONAL, CÓDIGO POSTAL 81478, SALVADOR ALVARADO, SINALOA., A DOS CUADRAS DEL PARQUE DE LA GLORIA</p> <p>Presidenta/e: YURUANY CUADRAS ARMENTA</p> <p>1er. Secretaria/o: ALMA LETICIA LOPEZ MENDOZA 2do. Secretaria/o: ANA ISABEL BARRIOS BELTRAN</p> <p>1er. Escrutador: DALBIN TADEO BURGOS ORDUÑO 2do. Escrutador: FABIOLA ENGRACIA LOPEZ ROJO 3er. Escrutador: JEHOVANY MEDINA SANTOS</p> <p>1er. Suplente: CESAR ANGULO FAVELA 2do. Suplente: VICTORIANA BOJORQUEZ CAMACHO 3er. Suplente: EUSTACIO JACOBO MIRANDA</p>

<p>Distrito Federal: 3) GUAMUCHIL Distrito Local: 9) GUAMUCHIL Municipio: 15) SALVADOR ALVARADO Localidad: 1) GUAMUCHIL Sección: 3276 C1</p> <p>Ubicación: UNIVERSIDAD PEDAGÓGICA DEL ESTADO DE SINALOA, AVENIDA URUGUAY, SIN NÚMERO, COLONIA UNIDAD NACIONAL, CÓDIGO POSTAL 81478, SALVADOR ALVARADO, SINALOA., A DOS CUADRAS DEL PARQUE DE LA GLORIA</p> <p>Presidenta/e: ELIZABETH DURAN SALAZAR</p> <p>1er. Secretaria/o: VERONICA MARTINEZ GONZALEZ 2do. Secretaria/o: JAIRO INZUNZA GUTIERREZ</p> <p>1er. Escrutador: MARZO INZUNZA GUTIERREZ 2do. Escrutador: GUADALUPE LOPEZ SAUCEDA 3er. Escrutador: LEONARDO GAMEZ ACOSTA</p> <p>1er. Suplente: NEREYDA ARIAS GUTIERREZ 2do. Suplente: YAZMIN AZUCENA LOPEZ ROJO 3er. Suplente: JOSE LUIS BOJORQUEZ JACOBO</p>	<p>Distrito Federal: 3) GUAMUCHIL Distrito Local: 9) GUAMUCHIL Municipio: 15) SALVADOR ALVARADO Localidad: 1) GUAMUCHIL Sección: 3277 B1</p> <p>Ubicación: ESCUELA PRIMARIA PROFESOR JESÚS MANUEL IBARRA PEIRO, CALLE JALISCO, SIN NÚMERO, COLONIA PRIMERO DE MAYO, CÓDIGO POSTAL 81476, SALVADOR ALVARADO, SINALOA., ENTRE AVENIDA ROBERTO MACÍAS Y AVENIDA BRASIL</p> <p>Presidenta/e: MARITZA LIZBETH AHUMADA FAVELA</p> <p>1er. Secretaria/o: DULCE JAZMIN ALMODOVAR LUGO 2do. Secretaria/o: JESUS MA ALARCON BARRAZA</p> <p>1er. Escrutador: CRISTHIAN DANIEL ALMODOBAR LUNA 2do. Escrutador: MARTHA GUADALUPE ANGULO MENDOZA 3er. Escrutador: PABLO ACEVES CUEVAS</p> <p>1er. Suplente: LEONARDO ACOSTA SAUCEDA 2do. Suplente: FABIAN AHUMADA ELENEZ 3er. Suplente: ANGELICA MINERVA ANGULO CASTRO</p>
<p>Distrito Federal: 3) GUAMUCHIL Distrito Local: 9) GUAMUCHIL Municipio: 15) SALVADOR ALVARADO Localidad: 1) GUAMUCHIL Sección: 3277 C1</p> <p>Ubicación: ESCUELA PRIMARIA PROFESOR JESÚS MANUEL IBARRA PEIRO, CALLE JALISCO, SIN NÚMERO, COLONIA PRIMERO DE MAYO, CÓDIGO POSTAL 81476, SALVADOR ALVARADO, SINALOA., ENTRE AVENIDA ROBERTO MACÍAS Y AVENIDA BRASIL</p> <p>Presidenta/e: SINDIA YUDIT AHUMADA FAVELA</p> <p>1er. Secretaria/o: CARMEN GUADALUPE LOPEZ MARTINEZ 2do. Secretaria/o: CARLOS OMAR ALARCON DIAZ</p> <p>1er. Escrutador: ELOISA ALMODOVAR ZAVALA 2do. Escrutador: JENNY CLARISSET ACOSTA LOPEZ 3er. Escrutador: JOSE ANGEL ACOSTA MEZA</p> <p>1er. Suplente: MARGARITA AGUILAR LAZCANO 2do. Suplente: ALMA ELENA ANDRADE LOBATO 3er. Suplente: SANDRA REFUGIO AGUILAR HIGUERA</p>	<p>Distrito Federal: 3) GUAMUCHIL Distrito Local: 9) GUAMUCHIL Municipio: 15) SALVADOR ALVARADO Localidad: 1) GUAMUCHIL Sección: 3278 B1</p> <p>Ubicación: DOMICILIO PARTICULAR, AVENIDA ESCOCIA, NÚMERO 726, COLONIA PRIMERO DE MAYO, CÓDIGO POSTAL 81476, SALVADOR ALVARADO, SINALOA., A UNA CUADRA DE ABARROTE MAURO</p> <p>Presidenta/e: JACINTA ACOSTA GUTIERREZ</p> <p>1er. Secretaria/o: MIRNA ZENAIDA ESPINOZA GAXIOLA 2do. Secretaria/o: BLANCA MARIA HIGUERA CRUZ</p> <p>1er. Escrutador: LUCERO MARITZA MARTINEZ VALENZUELA 2do. Escrutador: TOMAS BARRAZA XX 3er. Escrutador: MARIA GUADALUPE RAMIREZ BECERRA</p> <p>1er. Suplente: MICAELA ISABEL GASTELUM ACOSTA 2do. Suplente: MARIAN NOHEMI LEYVA ROBLES 3er. Suplente: JORGE ACOSTA VELAZQUEZ</p>
<p>Distrito Federal: 3) GUAMUCHIL Distrito Local: 9) GUAMUCHIL Municipio: 15) SALVADOR ALVARADO Localidad: 1) GUAMUCHIL Sección: 3279 B1</p> <p>Ubicación: DOMICILIO PARTICULAR, AVENIDA EL SALVADOR, NÚMERO 642, COLONIA PRIMERO DE MAYO, CÓDIGO POSTAL 81476, SALVADOR ALVARADO, SINALOA., A UN COSTADO DE TALLER ALONDRA</p> <p>Presidenta/e: KEYSI ANAI LOPEZ CASTRO</p> <p>1er. Secretaria/o: CARMEN ALONDRA CASTRO JIMENEZ 2do. Secretaria/o: BACILIO GUEL FLORES</p> <p>1er. Escrutador: MARIA DE LOS ANGELES HERALDEZ CUEVAS 2do. Escrutador: JOSE LUIS MARTINEZ RAMIREZ 3er. Escrutador: JORGE ERUVIEL MONTES SOTO</p> <p>1er. Suplente: AMBROCIO LOPEZ PEREZ 2do. Suplente: ALEJANDRA MELENDRES GARCIA 3er. Suplente: TOMASA LARA LUGO</p>	<p>Distrito Federal: 3) GUAMUCHIL Distrito Local: 9) GUAMUCHIL Municipio: 15) SALVADOR ALVARADO Localidad: 1) GUAMUCHIL Sección: 3280 B1</p> <p>Ubicación: DOMICILIO PARTICULAR, AVENIDA ESCOCIA NÚMERO 587, COLONIA LAS GLORIAS, CÓDIGO POSTAL 81470, SALVADOR ALVARADO, SINALOA., ENTRE LAS CALLES VERACRUZ Y DURANGO</p> <p>Presidenta/e: BEATRIZ ADRIANA ARCE GARCIA</p> <p>1er. Secretaria/o: MA. GUADALUPE ARELLANES FLORES 2do. Secretaria/o: GUILBALDO AREVALO LEYVA</p> <p>1er. Escrutador: MIGUEL FELIZARDO BUENO LEYVA 2do. Escrutador: MARIA DE JESUS ARELLANES FLORES 3er. Escrutador: IRMA YESENIA ARREDONDO LUGO</p> <p>1er. Suplente: ROSA ARMIDA BAEZ HIGUERA 2do. Suplente: CATALINA AGUIRRE ATIENZO 3er. Suplente: MARTIN ANGULO CORONA</p>

<p>Distrito Federal: 3) GUAMUCHIL Distrito Local: 9) GUAMUCHIL Municipio: 15) SALVADOR ALVARADO Localidad: 1) GUAMUCHIL Sección: 3281 B1</p> <p>Ubicación: DOMICILIO PARTICULAR, AVENIDA ROBERTO MACÍAS FERNÁNDEZ, NÚMERO 678, COLONIA LAS GLORIAS, CÓDIGO POSTAL 81470, SALVADOR ALVARADO, SINALOA., CONTRA ESQUINA DE TORTILLERÍA LA PRINCIPAL</p> <p>Presidenta/e: GLENDA VIANEY BARAJAS CONTRERAS</p> <p>1er. Secretaria/o: KAREN YARLENY LEON CORONA 2do. Secretaria/o: JOAQUIN ISMAEL LOPEZ LOPEZ</p> <p>1er. Escrutador: MACARIA BARRAZA NABARRETE 2do. Escrutador: JESUS ALBERTO JUAREZ RODRIGUEZ</p> <p>3er. Escrutador: RAUL GERARDO BRACHO SOSA</p> <p>1er. Suplente: OCTAVIO RENE GAXIOLA LAU 2do. Suplente: RAMONA LIZARRAGA BELTRAN 3er. Suplente: EDUARDO CARVAJAL HIGUERA</p>	<p>Distrito Federal: 3) GUAMUCHIL Distrito Local: 9) GUAMUCHIL Municipio: 15) SALVADOR ALVARADO Localidad: 1) GUAMUCHIL Sección: 3282 B1</p> <p>Ubicación: DOMICILIO PARTICULAR, AVENIDA MÉXICO, NÚMERO 303, COLONIA LAS GLORIAS, CÓDIGO POSTAL 81470, SALVADOR ALVARADO, SINALOA., A CIEN METROS DE TORTILLERÍA, ESQUINA CON CALLE SONORA</p> <p>Presidenta/e: ANGEL GEOVANNY ACOSTA GARCIA</p> <p>1er. Secretaria/o: JESUS RAYMUNDO ACOSTA GARCIA 2do. Secretaria/o: REY DAVID ACOSTA LOPEZ</p> <p>1er. Escrutador: MAURO ESTEBAN ALMODOVAR ZAVALA 2do. Escrutador: IVAN ALONSO ALMODOVAR ZAVALA</p> <p>3er. Escrutador: BRENDA MARLEN FELIX VALENZUELA</p> <p>1er. Suplente: KEVIN GUADALUPE FUENTES TOCA 2do. Suplente: JESUS MOISES ALMODOVAR ZAVALA 3er. Suplente: ARNOLDO BENITEZ PORTILLO</p>
<p>Distrito Federal: 3) GUAMUCHIL Distrito Local: 9) GUAMUCHIL Municipio: 15) SALVADOR ALVARADO Localidad: 1) GUAMUCHIL Sección: 3283 B1</p> <p>Ubicación: DOMICILIO PARTICULAR, CALLE ARGENTINA NÚMERO 112, COLONIA LAS GLORIAS, CÓDIGO POSTAL 81470, SALVADOR ALVARADO, SINALOA., FRENTE A SALÓN DE EVENTOS LOS 4 ASES</p> <p>Presidenta/e: MARICELA FAVELA ANGULO</p> <p>1er. Secretaria/o: JOSUE ABDIEL ARELLANO ROCHA 2do. Secretaria/o: CLAUDIA MARIA AVILES ROCHIN</p> <p>1er. Escrutador: DAVID ALEXIS BAEZ LOPEZ 2do. Escrutador: ROSA ESTELA ARAGON MARQUEZ</p> <p>3er. Escrutador: LUIS CLEMENTE ARREOLA XX</p> <p>1er. Suplente: ISMAEL CARRILLO CAMACHO 2do. Suplente: MIGUEL ANGEL ARREDONDO LUGO 3er. Suplente: ANICETA FELIX ARREDONDO</p>	<p>Distrito Federal: 3) GUAMUCHIL Distrito Local: 9) GUAMUCHIL Municipio: 15) SALVADOR ALVARADO Localidad: 1) GUAMUCHIL Sección: 3284 B1</p> <p>Ubicación: DOMICILIO PARTICULAR, AVENIDA ROBERTO MACÍAS FERNÁNDEZ, NÚMERO 338, COLONIA LAS GLORIAS, CÓDIGO POSTAL 81470, SALVADOR ALVARADO, SINALOA., ENTRE CALLES SONORA Y CHIHUAHUA, FRENTE AL ALMACÉN</p> <p>Presidenta/e: NORMA ALICIA LEYVA LOPEZ</p> <p>1er. Secretaria/o: JESUS MANUEL BOJORQUEZ ARMENTA 2do. Secretaria/o: ANGEL OCTAVIO RAMIREZ ROCHIN</p> <p>1er. Escrutador: BLANCA ESTELA DE LA O ORTIZ 2do. Escrutador: BRICELA PAULINA BOJORQUEZ ORTIZ</p> <p>3er. Escrutador: JOSE MANUEL FLORES CAMACHO</p> <p>1er. Suplente: JUAN MORENO CORRALES 2do. Suplente: LETICIA CORRALES MACHADO 3er. Suplente: MARICRUZ MARTINEZ LARA</p>
<p>Distrito Federal: 3) GUAMUCHIL Distrito Local: 9) GUAMUCHIL Municipio: 15) SALVADOR ALVARADO Localidad: 1) GUAMUCHIL Sección: 3285 B1</p> <p>Ubicación: ESCUELA PRIMARIA LÁZARO CÁRDENAS, AVENIDA ESCOCIA NÚMERO 246, COLONIA LAS GLORIAS, CÓDIGO POSTAL 81470, SALVADOR ALVARADO, SINALOA., A UNA CUADRA DEL JARDÍN DE NIÑOS NARCIZO MENDOZA</p> <p>Presidenta/e: MARIA DEL ROSARIO CARRILLO DIAZ</p> <p>1er. Secretaria/o: SARA ELENA DIAZ VARGAS 2do. Secretaria/o: MINERVA GUADALUPE ACOSTA GUERRERO</p> <p>1er. Escrutador: DANIEL ACOSTA SAMANIEGO 2do. Escrutador: OSCAR RIGOBERTO CASTRO ANGULO</p> <p>3er. Escrutador: MARIA CIRILA CRUZ CORRAL</p> <p>1er. Suplente: OSCAR CASTRO MORENO 2do. Suplente: TERESA ARREDONDO BAEZ 3er. Suplente: MARIA PATRICIA FELIX SALOMON</p>	<p>Distrito Federal: 3) GUAMUCHIL Distrito Local: 9) GUAMUCHIL Municipio: 15) SALVADOR ALVARADO Localidad: 1) GUAMUCHIL Sección: 3286 B1</p> <p>Ubicación: DOMICILIO PARTICULAR, AVENIDA ESPAÑA, NÚMERO 361, COLONIA LAS GLORIAS, CÓDIGO POSTAL 81470, SALVADOR ALVARADO, SINALOA., ENFRENTE DE ABARROTE CUQUITA</p> <p>Presidenta/e: MARIA JOSE BAEZ FAVELA</p> <p>1er. Secretaria/o: MONSERRATH SCARLET CHAVEZ ROJO 2do. Secretaria/o: LAURA ELENA GAMBOA LOPEZ</p> <p>1er. Escrutador: MARIA EDITH AVALOS AVALOS 2do. Escrutador: DULCE MARIA BARRAZA RAMIREZ</p> <p>3er. Escrutador: SAMUEL BURGOS MURO</p> <p>1er. Suplente: BERTA OFELIA BELTRAN MADUEÑA 2do. Suplente: MARIA SANTOS BENITEZ VALDEZ 3er. Suplente: ROSALINDA DELGADO ARELLANO</p>

<p>Distrito Federal: 3) GUAMUCHIL Distrito Local: 9) GUAMUCHIL Municipio: 15) SALVADOR ALVARADO Localidad: 1) GUAMUCHIL Sección: 3287 B1</p> <p>Ubicación: ESCUELA PRIMARIA FORJADORES DE LA NIÑEZ, CALLE PRADERAS DEL BOSQUE, NUMERO 451, FRACCIONAMIENTO PRADERAS DEL REAL, CÓDIGO POSTAL 81476, SALVADOR ALVARADO, SINALOA.,, A UN COSTADO DEL JARDÍN DE NIÑOS EDGAR JAVIER GONZÁLEZ GAUDIANO.</p> <p>Presidenta/e: BRENDA SUJEY ACEVIZ GERMAN 1er. Secretaria/o: GLORIA ALICIA DUARTE FAVELA 2do. Secretaria/o: IRENE LEON HERNANDEZ 1er. Escrutador: LUISA ALEYDA GUTIERREZ ESPINOZA 2do. Escrutador: MARIA ELIZABETH ARAUJO PEREZ 3er. Escrutador: KARLA CASTRO SANTOS 1er. Suplente: ROBERTO GARCIA CUADRAS 2do. Suplente: CRISTINA YAMILET HUITRON MENA 3er. Suplente: GUADALUPE VICTORINA GARCIA SAMAGO</p>	<p>Distrito Federal: 3) GUAMUCHIL Distrito Local: 9) GUAMUCHIL Municipio: 15) SALVADOR ALVARADO Localidad: 1) GUAMUCHIL Sección: 3287 C1</p> <p>Ubicación: ESCUELA PRIMARIA FORJADORES DE LA NIÑEZ, CALLE PRADERAS DEL BOSQUE, NUMERO 451, FRACCIONAMIENTO PRADERAS DEL REAL, CÓDIGO POSTAL 81476, SALVADOR ALVARADO, SINALOA.,, A UN COSTADO DEL JARDÍN DE NIÑOS EDGAR JAVIER GONZÁLEZ GAUDIANO.</p> <p>Presidenta/e: KHIABETT ZITLALI BAEZ GONZALEZ 1er. Secretaria/o: LETICIA FLORES MEDINA 2do. Secretaria/o: SARAI LOPEZ CAMACHO 1er. Escrutador: TAYMI CONCEPCION ACOSTA BAEZ 2do. Escrutador: ILIANA ARMENTA ESPINOZA 3er. Escrutador: DEISY BEATRIZ COTA SANCHEZ 1er. Suplente: SOFIA ISABEL IBARRA LOPEZ 2do. Suplente: FRANCISCA ARMENTA VERDUGO 3er. Suplente: FRANCISCO JAVIER GONZALEZ MONTAÑO</p>
<p>Distrito Federal: 3) GUAMUCHIL Distrito Local: 9) GUAMUCHIL Municipio: 15) SALVADOR ALVARADO Localidad: 1) GUAMUCHIL Sección: 3287 C2</p> <p>Ubicación: ESCUELA PRIMARIA FORJADORES DE LA NIÑEZ, CALLE PRADERAS DEL BOSQUE, NUMERO 451, FRACCIONAMIENTO PRADERAS DEL REAL, CÓDIGO POSTAL 81476, SALVADOR ALVARADO, SINALOA.,, A UN COSTADO DEL JARDÍN DE NIÑOS EDGAR JAVIER GONZÁLEZ GAUDIANO.</p> <p>Presidenta/e: OFELIA BAEZ ROCHIN 1er. Secretaria/o: YURIANA MIREYA GALVEZ CAMACHO 2do. Secretaria/o: NIDIA JUDITH INZUNZA ANGULO 1er. Escrutador: BERTHA ALICIA AGUILAR BAEZ 2do. Escrutador: LUIS ARMANDO ARMENTA MELENDREZ 3er. Escrutador: JESUS CRISTO DE LA CRUZ GAXIOLA 1er. Suplente: MARIALLY ADILENE INZUNZA LOPEZ 2do. Suplente: SIRIA LIZBETH BAJO BURGOS 3er. Suplente: LUZ MIREYDA ANGULO CAMACHO</p>	<p>Distrito Federal: 3) GUAMUCHIL Distrito Local: 9) GUAMUCHIL Municipio: 15) SALVADOR ALVARADO Localidad: 1) GUAMUCHIL Sección: 3287 C3</p> <p>Ubicación: ESCUELA PRIMARIA FORJADORES DE LA NIÑEZ, CALLE PRADERAS DEL BOSQUE, NUMERO 451, FRACCIONAMIENTO PRADERAS DEL REAL, CÓDIGO POSTAL 81476, SALVADOR ALVARADO, SINALOA.,, A UN COSTADO DEL JARDÍN DE NIÑOS EDGAR JAVIER GONZÁLEZ GAUDIANO.</p> <p>Presidenta/e: SALVADOR BELTRAN TREJO 1er. Secretaria/o: GRISELDA MAYRELI GARCIA ARELLANES 2do. Secretaria/o: VANESSA CAROLINA CASTAÑOS INZUNZA 1er. Escrutador: DELIA BEATRIZ AGUILAR VALLES 2do. Escrutador: ALEXA JUDITH BOJORQUEZ CERVANTES 3er. Escrutador: YAMILETH ALEXANDRA ELIZALDE ROJO 1er. Suplente: JAVIER BAEZ SANCHEZ 2do. Suplente: RAQUELINA BERNAL URIAS 3er. Suplente: MA. RITA ANGULO CAMACHO</p>
<p>Distrito Federal: 3) GUAMUCHIL Distrito Local: 9) GUAMUCHIL Municipio: 15) SALVADOR ALVARADO Localidad: 1) GUAMUCHIL Sección: 3287 C4</p> <p>Ubicación: ESCUELA PRIMARIA FORJADORES DE LA NIÑEZ, CALLE PRADERAS DEL BOSQUE, NUMERO 451, FRACCIONAMIENTO PRADERAS DEL REAL, CÓDIGO POSTAL 81476, SALVADOR ALVARADO, SINALOA.,, A UN COSTADO DEL JARDÍN DE NIÑOS EDGAR JAVIER GONZÁLEZ GAUDIANO.</p> <p>Presidenta/e: MIRNA JACKELINE BOJORQUEZ FLORES 1er. Secretaria/o: LILIA GUADALUPE GASTELUM ZEPEDA 2do. Secretaria/o: LIZBETH ARELY CASTRO RUIZ 1er. Escrutador: MARCELA AHUMADA SANCHEZ 2do. Escrutador: JUANA ISABEL CAMACHO AISPURIO 3er. Escrutador: FREDY ESCALANTE SARMIENTO 1er. Suplente: ROBERTO CHAVEZ ARAUJO 2do. Suplente: GISELA YAMEL CABRERA HIGUERA 3er. Suplente: ELDA MILITSA CAMACHO LOPEZ</p>	<p>Distrito Federal: 3) GUAMUCHIL Distrito Local: 9) GUAMUCHIL Municipio: 15) SALVADOR ALVARADO Localidad: 1) GUAMUCHIL Sección: 3287 C5</p> <p>Ubicación: ESCUELA PRIMARIA FORJADORES DE LA NIÑEZ, CALLE PRADERAS DEL BOSQUE, NUMERO 451, FRACCIONAMIENTO PRADERAS DEL REAL, CÓDIGO POSTAL 81476, SALVADOR ALVARADO, SINALOA.,, A UN COSTADO DEL JARDÍN DE NIÑOS EDGAR JAVIER GONZÁLEZ GAUDIANO.</p> <p>Presidenta/e: JAVIER EDUARDO BOJORQUEZ RODRIGUEZ 1er. Secretaria/o: GABRIELA HERNANDEZ CABRERA 2do. Secretaria/o: MARIA DELIA CAZAREZ ESPINOZA 1er. Escrutador: BRISEYDA GUADALUPE ANGULO BARRAZA 2do. Escrutador: SONIA MARGARITA CAMACHO FIGUEROA 3er. Escrutador: ROSA IMELDA ESPINOZA LUGO 1er. Suplente: MAXIMIANO FLORES ACOSTA 2do. Suplente: AMERITA DIAZ LUGO 3er. Suplente: JOSE ISMAEL DIAZ HUERTA</p>

<p>Distrito Federal: 3) GUAMUCHIL Distrito Local: 9) GUAMUCHIL Municipio: 15) SALVADOR ALVARADO Localidad: 1) GUAMUCHIL Sección: 3287 C6</p> <p>Ubicación: ESCUELA PRIMARIA FORJADORES DE LA NIÑEZ, CALLE PRADERAS DEL BOSQUE, NUMERO 451, FRACCIONAMIENTO PRADERAS DEL REAL, CÓDIGO POSTAL 81476, SALVADOR ALVARADO, SINALOA., A UN COSTADO DEL JARDÍN DE NIÑOS EDGAR JAVIER GONZÁLEZ GAUDIANO.</p> <p>Presidenta/e: GRACIELA MARIA CARRILLO LOPEZ 1er. Secretaria/o: GUADALUPE HERRERA MUÑOZ 2do. Secretaria/o: ANDREA ESPINOZA MOLLINEDO 1er. Escrutador: CLAUDIA ANGELINA ANGULO CAMACHO 2do. Escrutador: YULISSA JAZMIN CAMACHO FRIAS 3er. Escrutador: YARAZET GALVEZ SANTOS 1er. Suplente: FAUSTO FLORES MEDINA 2do. Suplente: MARIA DE LOS ANGELES FRANCO LEYVA 3er. Suplente: JUAN FRANCISCO HERNANDEZ GASTELUM</p>	<p>Distrito Federal: 3) GUAMUCHIL Distrito Local: 9) GUAMUCHIL Municipio: 15) SALVADOR ALVARADO Localidad: 1) GUAMUCHIL Sección: 3287 C7</p> <p>Ubicación: ESCUELA PRIMARIA FORJADORES DE LA NIÑEZ, CALLE PRADERAS DEL BOSQUE, NUMERO 451, FRACCIONAMIENTO PRADERAS DEL REAL, CÓDIGO POSTAL 81476, SALVADOR ALVARADO, SINALOA., A UN COSTADO DEL JARDÍN DE NIÑOS EDGAR JAVIER GONZÁLEZ GAUDIANO.</p> <p>Presidenta/e: CECILIA VALENZUELA ROMAN 1er. Secretaria/o: YESSIKA GRICELDA HIGUERA VIZCARRA 2do. Secretaria/o: GERMAN FERNANDEZ LOPEZ 1er. Escrutador: JESUS ALBERTO ANGULO PIMIENTA 2do. Escrutador: SAMANTHA CASTRO RAMIREZ 3er. Escrutador: GAEL GAMEZ AZAMAR 1er. Suplente: BRAYAN DE JESUS LOPEZ CASTRO 2do. Suplente: DILAN BENJAMIN GARCIA LERMA 3er. Suplente: SIMONA BARRAZA ARREDONDO</p>
<p>Distrito Federal: 3) GUAMUCHIL Distrito Local: 9) GUAMUCHIL Municipio: 15) SALVADOR ALVARADO Localidad: 1) GUAMUCHIL Sección: 3288 B1</p> <p>Ubicación: ESCUELA SECUNDARIA FEDERAL SALVADOR ALVARADO, CALLE 16 DE SEPTIEMBRE, SIN NUMERO, COLONIA MORELOS, CÓDIGO POSTAL 81460, SALVADOR ALVARADO, SINALOA., A ESPALDAS DE LA PLAZA LEY EVORA</p> <p>Presidenta/e: CAROLINA AHUMADA BELTRAN 1er. Secretaria/o: JESUS JOSE BAEZ CORRAL 2do. Secretaria/o: JESUS JOSE BAEZ PEREZ 1er. Escrutador: TERESA BERENICE BERNAL SANCHEZ 2do. Escrutador: SAMUEL CAMACHO LUGO 3er. Escrutador: MIGUEL HUMBERTO CARO GAXIOLA 1er. Suplente: LUCRECIA BAEZ ROCHIN 2do. Suplente: JESUS VIDAL CARDENAS RIVAS 3er. Suplente: HELIOLBERTO CARRILLO ELIZALDE</p>	<p>Distrito Federal: 3) GUAMUCHIL Distrito Local: 9) GUAMUCHIL Municipio: 15) SALVADOR ALVARADO Localidad: 1) GUAMUCHIL Sección: 3289 B1</p> <p>Ubicación: ESCUELA SECUNDARIA SINDICATO NACIONAL DE TRABAJADORES DE LA EDUCACIÓN SECCIÓN 53, CALLE 22 DE DICIEMBRE, SIN NUMERO, COLONIA MORELOS, CÓDIGO POSTAL 81460, SALVADOR ALVARADO, SINALOA., A ESPALDAS DEL INSTITUTO MEXICANO DEL SEGURO SOCIAL</p> <p>Presidenta/e: QUETZALMA LOPEZ LOPEZ Y LOPEZ 1er. Secretaria/o: EGLA IVONNE GARCIA OBESO 2do. Secretaria/o: MARTHA MARCELA FLORES MONTOYA 1er. Escrutador: KEVIN JHAIR INZUNZA RAMOS 2do. Escrutador: ARTURO LOPEZ LOPEZ 3er. Escrutador: GEMMA INZUNZA LOPEZ LOPEZ 1er. Suplente: SOFIA CAROLINA BARO GONZALEZ 2do. Suplente: MIA MICHELLE CAMACHO TAKASHIMA 3er. Suplente: ALFREDO CAMACHO CAMACHO</p>
<p>Distrito Federal: 3) GUAMUCHIL Distrito Local: 9) GUAMUCHIL Municipio: 15) SALVADOR ALVARADO Localidad: 1) GUAMUCHIL Sección: 3290 B1</p> <p>Ubicación: SISTEMA NACIONAL PARA EL DESARROLLO INTEGRAL DE LA FAMILIA, AVENIDA FRANCISCO IGNACIO MADERO, NUMERO 456, COLONIA MORELOS, CÓDIGO POSTAL 81460, SALVADOR ALVARADO, SINALOA., CONTRA ESQUINA DEL BANCO HSBC</p> <p>Presidenta/e: ARMANDO DIAZ LOPEZ 1er. Secretaria/o: JOSE ANTONIO GALLARDO ANGULO 2do. Secretaria/o: ANA KARINA FELIX ROMERO 1er. Escrutador: ROMINA FELIX ROMERO 2do. Escrutador: ROBERTO GASTELUM CASTRO 3er. Escrutador: JAQUELINE GAXIOLA INZUNZA 1er. Suplente: MURIEL GUADALUPE AVENDAÑO AHUMADA 2do. Suplente: HERIBERTO FLORES CASTRO 3er. Suplente: CARMEN ALICIA CAMACHO ANGULO</p>	<p>Distrito Federal: 3) GUAMUCHIL Distrito Local: 9) GUAMUCHIL Municipio: 15) SALVADOR ALVARADO Localidad: 1) GUAMUCHIL Sección: 3291 B1</p> <p>Ubicación: HONORABLE AYUNTAMIENTO DE SALVADOR ALVARADO, BULEVAR ANTONIO ROSALES, SIN NUMERO, COLONIA CENTRO, CÓDIGO POSTAL 81400, SALVADOR ALVARADO, SINALOA., A ESPALDAS DEL AUDITORIO MUNICIPAL VEINTISIETE DE FEBRERO</p> <p>Presidenta/e: JOSE ALFREDO CAMACHO HERRERA 1er. Secretaria/o: ARI JAIR ESPINOZA ARMENTA 2do. Secretaria/o: FLORENCIA DE JESUS AVENDAÑO PACHECO 1er. Escrutador: MARIA ELENA DIAZ LOPEZ 2do. Escrutador: CARLOS OMAR ESCALERA DIAZ 3er. Escrutador: ALEJANDRA DAUTT LUQUE 1er. Suplente: LUZ BERTHILA ARMENTA LOPEZ 2do. Suplente: EVARISTO BELTRAN SANCHEZ 3er. Suplente: OSCAR EFREN ESPINOZA ARMENTA</p>

<p>Distrito Federal: 3) GUAMUCHIL Distrito Local: 9) GUAMUCHIL Municipio: 15) SALVADOR ALVARADO Localidad: 1) GUAMUCHIL Sección: 3292 B1</p> <p>Ubicación: AUTOLAVADO SERVIPLUS, CALLE 16 DE SEPTIEMBRE, NÚMERO 76, COLONIA CENTRO, CÓDIGO POSTAL 81400, SALVADOR ALVARADO, SINALOA, FRENTE A SUPERVISION ESCOLAR 08 DEL SINDICATO NACIONAL DE LOS TRABAJADORES DEL ESTADO</p> <p>Presidenta/e: RICARDO JAVIER CASAS LOPEZ</p> <p>1er. Secretaria/o: BUENAVENTURA CASAL GONZALEZ 2do. Secretaria/o: SILVIA MIRELLY CASTRO INZUNZA 1er. Escrutador: DORA ELISA CAMACHO GAXIOLA 2do. Escrutador: ANAHI CAMACHO LUGO 3er. Escrutador: ALBERTO CASAL SANCHEZ 1er. Suplente: RICARDO ALDAIR BELTRAN LOPEZ 2do. Suplente: NORA ISELA CAMPAS RODELO 3er. Suplente: LOURDES GUADALUPE ACOSTA VALENZUELA</p>	<p>Distrito Federal: 3) GUAMUCHIL Distrito Local: 9) GUAMUCHIL Municipio: 15) SALVADOR ALVARADO Localidad: 1) GUAMUCHIL Sección: 3293 B1</p> <p>Ubicación: DOMICILIO PARTICULAR, AVENIDA JAVIER MINA, NÚMERO 567, COLONIA CENTRO, CÓDIGO POSTAL 8140, SALVADOR ALVARADO, SINALOA., FRENTE A PLANCHADURÍA</p> <p>Presidenta/e: JUAN MARIA ARMENTA ACOSTA</p> <p>1er. Secretaria/o: MARIA RITA CERVANTES PARRA 2do. Secretaria/o: GABRIELA CRUZ ANGULO 1er. Escrutador: AMADO CUEVAS GAXIOLA 2do. Escrutador: YOLANDA MARQUEZ GARCIA 3er. Escrutador: GRECIA AGUIRRE MONTOYA 1er. Suplente: MARIA DEL CARMEN ANGULO ANGULO 2do. Suplente: IGNACIO BARRANCAS PEREZ 3er. Suplente: MAYRA OLIVIA AGUIRRE MONTOYA</p>
<p>Distrito Federal: 3) GUAMUCHIL Distrito Local: 9) GUAMUCHIL Municipio: 15) SALVADOR ALVARADO Localidad: 1) GUAMUCHIL Sección: 3294 B1</p> <p>Ubicación: ESCUELA PRIMARIA SAMUEL MARTÍN GIL, BULEVAR ANTONIO ROSALES, SIN NÚMERO, COLONIA CENTRO, CÓDIGO POSTAL 81400, SALVADOR ALVARADO, SINALOA., A UN COSTADO DE LA PLAZUELA MUNICIPAL</p> <p>Presidenta/e: ROSA DEL CARMEN ROMAN ALDANA</p> <p>1er. Secretaria/o: ELIAS ARTURO GARCIA ORTIZ 2do. Secretaria/o: CARLOS FAUSTO GONZALEZ ACOSTA 1er. Escrutador: VALERY FERNANDEZ GONZALEZ 2do. Escrutador: VELIA LETICIA ANGULO CAMACHO 3er. Escrutador: EUGENIO INZUNZA ALDANA 1er. Suplente: BERENISA DEL CARMEN MARTINEZ CASTRO 2do. Suplente: ALEJANDRA GUADALUPE GONZALEZ SOTO 3er. Suplente: AIDA INZUNZA CASTRO</p>	<p>Distrito Federal: 3) GUAMUCHIL Distrito Local: 9) GUAMUCHIL Municipio: 15) SALVADOR ALVARADO Localidad: 1) GUAMUCHIL Sección: 3294 S1</p> <p>Ubicación: PLAZUELA MUNICIPAL PEDRO INFANTE CRUZ, BULEVAR ANTONIO ROSALES, SIN NÚMERO, COLONIA CENTRO, LOCALIDAD GUAMUCHIL, CÓDIGO POSTAL 81400, SALVADOR ALVARADO, SINALOA, FRENTE AL MERCADO MUNICIPAL</p> <p>Presidenta/e: MARGOT AGRAMON SANCHEZ</p> <p>1er. Secretaria/o: FRANCISCO DIAZ RODRIGUEZ 2do. Secretaria/o: JOSE ROBERTO GARCIA ORTIZ 1er. Escrutador: ABRAHAM FERNANDO LOPEZ DURAZO 2do. Escrutador: FERNANDA KAEDE HERNANDEZ VEGA 3er. Escrutador: MARIANA NATSUE HERNANDEZ VEGA 1er. Suplente: DANIEL LOPEZ LIE 2do. Suplente: ROSALBA IRENE RODRIGUEZ MEDINA 3er. Suplente: OSWALDO FERNANDEZ CASTRO</p>
<p>Distrito Federal: 3) GUAMUCHIL Distrito Local: 9) GUAMUCHIL Municipio: 15) SALVADOR ALVARADO Localidad: 1) GUAMUCHIL Sección: 3295 B1</p> <p>Ubicación: CENTRO DE IDIOMAS DE LA UNIVERSIDAD AUTÓNOMA DE SINALOA., AVENIDA SILVERIO TRUEBA, NÚMERO 632, COLONIA CENTRO, CÓDIGO POSTAL 81400, SALVADOR ALVARADO, SINALOA., CONTRAESQUINA DE ESCUELA DE MÚSICA MATIZ</p> <p>Presidenta/e: ZULEYMA ACOSTA GASTELUM</p> <p>1er. Secretaria/o: OLGA ALEJANDRA ANGULO GONZALEZ 2do. Secretaria/o: CARLOS BELMONTES MARISCAL 1er. Escrutador: JORGE ABEL ANGULO CAMACHO 2do. Escrutador: ELIZABETH ANGULO GONZALEZ 3er. Escrutador: MIGUEL ANGEL CASTRO MORENO 1er. Suplente: MAXIMILIANO CASTRO TREJO 2do. Suplente: ROSA IMELDA AVENDAÑO GASTELUM 3er. Suplente: GINO DALLE MESE LUGO</p>	<p>Distrito Federal: 3) GUAMUCHIL Distrito Local: 9) GUAMUCHIL Municipio: 15) SALVADOR ALVARADO Localidad: 1) GUAMUCHIL Sección: 3296 B1</p> <p>Ubicación: DOMICILIO PARTICULAR, CALLE QUINTA, NÚMERO 112, COLONIA SAN PEDRO, CÓDIGO POSTAL 81480, SALVADOR ALVARADO, SINALOA., ENTRE ROSENDO G CASTRO Y MANUEL HERRERA IMÁN</p> <p>Presidenta/e: LETICIA CAMACHO ARROYOS</p> <p>1er. Secretaria/o: MYRNA SUGHEY GAMEZ CRISTOBAL 2do. Secretaria/o: MARIA CRISTINA ALVAREZ SANCHEZ 1er. Escrutador: JUAN MANUEL KING ARMENTA 2do. Escrutador: LEONOR LOPEZ SAMORA 3er. Escrutador: HECTOR CAMACHO CAMACHO 1er. Suplente: MARIA OBDULIA GONZALEZ SANCHEZ 2do. Suplente: LUZ RAQUEL LOPEZ PEÑUELAS 3er. Suplente: ANGEL DONALDO LOPEZ MARTINEZ</p>

<p>Distrito Federal: 3) GUAMUCHIL Distrito Local: 9) GUAMUCHIL Municipio: 15) SALVADOR ALVARADO Localidad: 1) GUAMUCHIL Sección: 3297 B1</p> <p>Ubicación: ESCUELA PRIMARIA LICENCIADO JUSTO SIERRA, AVENIDA ALEJANDRO PEÑA, SIN NÚMERO, COLONIA SAN PEDRO, CÓDIGO POSTAL 81480, SALVADOR ALVARADO, SINALOA., A TREINTA METROS DE ABARROTÉS FAMILIA CRUZ</p> <p>Presidenta/e: MANUEL RAYMUNDO GALLARDO LOPEZ 1er. Secretaria/o: ALICIA ZULEMA CAMACHO MONTOYA 2do. Secretaria/o: JAVIER CERVANTES ORTIZ 1er. Escrutador: JOSE OSCAR LOPEZ CAZAREZ 2do. Escrutador: MARTINA CUEVAS SANCHEZ 3er. Escrutador: CLEOTILDE DOMINGUEZ VERDUZCO 1er. Suplente: LUIS ALBERTO CUEVAS SANCHEZ 2do. Suplente: CLAUDIA AGUILAR SAUCEDA 3er. Suplente: ALONSO NICOLAS ESPINOZA TORRES</p>	<p>Distrito Federal: 3) GUAMUCHIL Distrito Local: 9) GUAMUCHIL Municipio: 15) SALVADOR ALVARADO Localidad: 1) GUAMUCHIL Sección: 3298 B1</p> <p>Ubicación: DOMICILIO PARTICULAR, CALLE CUARTA, NÚMERO 75, COLONIA SAN PEDRO, CÓDIGO POSTAL 81480, SALVADOR ALVARADO, SINALOA., ENTRE EUGENIO ELIZALDE Y ROSENDO DORADO</p> <p>Presidenta/e: JULIANA CLICERIA ARMENTA ATONDO 1er. Secretaria/o: ELVIN JAVIER AGUILAR LUQUE 2do. Secretaria/o: YUKIE ALESSANDRA ALVAREZ MACHADO 1er. Escrutador: ELDRICH GIOVANNY AGUILAR LUQUE 2do. Escrutador: EDUARDO ALVAREZ SANCHEZ 3er. Escrutador: GABRIEL ALVAREZ SANCHEZ 1er. Suplente: MARIA YOANA AHUMADA DUARTE 2do. Suplente: SILVERIO ALVAREZ ROMERO 3er. Suplente: MARIA RAMONA ARMENTA XX</p>
<p>Distrito Federal: 3) GUAMUCHIL Distrito Local: 9) GUAMUCHIL Municipio: 15) SALVADOR ALVARADO Localidad: 1) GUAMUCHIL Sección: 3299 B1</p> <p>Ubicación: DOMICILIO PARTICULAR, CALLE 5 DE MAYO, NÚMERO 757, COLONIA CUAUHTÉMOC, CÓDIGO POSTAL 81490, SALVADOR ALVARADO, SINALOA., A UN LADO DEL OXO.</p> <p>Presidenta/e: ZENAIDA GUADALUPE CAMACHO GERARDO 1er. Secretaria/o: CESAR JAVIER INZUNZA CAMACHO 2do. Secretaria/o: ALFREDO ANTONIO CAMACHO GERARDO 1er. Escrutador: ISMAEL EDUARDO ARMENTA BURGARA 2do. Escrutador: VICTOR ALFONSO ANGULO LOPEZ 3er. Escrutador: LUIS ENRIQUE BAEZ BAEZ 1er. Suplente: ZULMA YAJAIRA BAEZ BAEZ 2do. Suplente: ANTONIO CAMACHO RODRIGUEZ 3er. Suplente: NECLADIA AVILES RIVERA</p>	<p>Distrito Federal: 3) GUAMUCHIL Distrito Local: 9) GUAMUCHIL Municipio: 15) SALVADOR ALVARADO Localidad: 1) GUAMUCHIL Sección: 3300 B1</p> <p>Ubicación: ESCUELA PRIMARIA LICENCIADO BENITO JUÁREZ, AVENIDA BENITO JUÁREZ, SIN NÚMERO, COLONIA CUAUHTÉMOC, CÓDIGO POSTAL 81490, SALVADOR ALVARADO, SINALOA., FRENTE AL CLUB SOL DORADO</p> <p>Presidenta/e: YAMELI MARGARITA ALVARADO CARDENAS 1er. Secretaria/o: DIANA MARINA ARCE CAMACHO 2do. Secretaria/o: JOSE ESAU BARRANCAS SANCHEZ 1er. Escrutador: SAMANTHA CUADRAS PARRA 2do. Escrutador: BENNY ALBERTO AVENDAÑO CASTRO 3er. Escrutador: JOSEPH DANIEL CARDENAS BARRANCAS 1er. Suplente: MARIA MAGDALENA BARRANCAS AVENDAÑO 2do. Suplente: GERMAN BARRANCAS AVENDAÑO 3er. Suplente: BLANCA ARMIDA ANGULO CASTRO</p>
<p>Distrito Federal: 3) GUAMUCHIL Distrito Local: 9) GUAMUCHIL Municipio: 15) SALVADOR ALVARADO Localidad: 1) GUAMUCHIL Sección: 3301 B1</p> <p>Ubicación: DOMICILIO PARTICULAR, AVENIDA JAVIER MINA, NÚMERO 709 SUR, COLONIA CENTRO, CÓDIGO POSTAL 81400, SALVADOR ALVARADO, SINALOA., A TREINTA METROS DE TORTILLERÍA DOÑA BENE</p> <p>Presidenta/e: SALVADOR AGUILAR MELENDEZ 1er. Secretaria/o: BLANCA HIDENEL ACEVES BAEZ 2do. Secretaria/o: JOSE MIGUEL CASTRO DIAZ 1er. Escrutador: RODOLFO CASTRO TIRADO 2do. Escrutador: JOANNA TOMASA CERVANTES LOPEZ 3er. Escrutador: ITZEL JOHANNA CHAVEZ CERVANTES 1er. Suplente: CRISTINA JOSSELYN CASTRO ESPINOZA 2do. Suplente: ALEJANDRO CASTRO MEJIA 3er. Suplente: MARIA IGNACIA ARMENTA LIERA</p>	<p>Distrito Federal: 3) GUAMUCHIL Distrito Local: 9) GUAMUCHIL Municipio: 15) SALVADOR ALVARADO Localidad: 1) GUAMUCHIL Sección: 3302 B1</p> <p>Ubicación: DOMICILIO PARTICULAR, CALLE VICENTE GUERRERO, NÚMERO 826, COLONIA CUAUHTÉMOC, CÓDIGO POSTAL 81490, SALVADOR ALVARADO, SINALOA., A TREINTA METROS DE SALON DE FIESTAS ROSA MARÍA</p> <p>Presidenta/e: JAIRO ENRIQUE ARIAS MONTOYA 1er. Secretaria/o: KARLA MARIA BARRERAS CASTRO 2do. Secretaria/o: NORMA LUCIA CAMACHO GUTIERREZ 1er. Escrutador: SANTIAGO CAMACHO GUTIERREZ 2do. Escrutador: ANGEL YAHIR CUADRAS CASTRO 3er. Escrutador: SILVESTRE BORJAS RIVERA 1er. Suplente: DULCE MARIA AGUILAR SANCHEZ 2do. Suplente: ALMA GUADALUPE CONTRERAS INZUNZA 3er. Suplente: GABRIELA ITZAMARA CASTRO FIGUEROA</p>

<p>Distrito Federal: 3) GUAMUCHIL Distrito Local: 9) GUAMUCHIL Municipio: 15) SALVADOR ALVARADO Localidad: 1) GUAMUCHIL Sección: 3303 B1</p> <p>Ubicación: MÓDULO DE RIEGO 74 2 , AVENIDA EMILIANO ZAPATA, NÚMERO 826, COLONIA MORELOS, CÓDIGO POSTAL 81460, SALVADOR ALVARADO, SINALOA., A UN COSTADO DEL PANTEÓN MUNICIPAL VIEJO</p> <p>Presidenta/e: JAVIER VIDAL AGUILAR CARDENAS</p> <p>1er. Secretaria/o: CARLOS JOEL ARIAS MONTOYA 2do. Secretaria/o: CLISERIO ARIAS ROMO</p> <p>1er. Escrutador: ALEJANDRO CAMACHO RAMIREZ 2do. Escrutador: CARLOS JOEL ARIAS LUGO</p> <p>3er. Escrutador: HECTOR MARTIN AGUILAR GERARDO</p> <p>1er. Suplente: ZHAYRA ENEDINA AGUILUZ LOPEZ 2do. Suplente: MILITZA ADALY BRACAMONTES VALENZUELA 3er. Suplente: BRIAN JARED BRACAMONTES VALENZUELA</p>	<p>Distrito Federal: 3) GUAMUCHIL Distrito Local: 9) GUAMUCHIL Municipio: 15) SALVADOR ALVARADO Localidad: 1) GUAMUCHIL Sección: 3304 B1</p> <p>Ubicación: ESCUELA LUIS DONALDO COLOSIO MURRIETA, CALLE ACCESO, SIN NÚMERO, INFONAVIT JOBORI, CÓDIGO POSTAL 81474, SALVADOR ALVARADO, SINALOA., FRENTE A ESTADIO MUNICIPAL DE FUTBOL</p> <p>Presidenta/e: MICHELLE ALEXIA BARRIOS CASTILLO</p> <p>1er. Secretaria/o: MARIA JOSE CASTRO YEE 2do. Secretaria/o: ESTELA CAMACHO ANGULO</p> <p>1er. Escrutador: MARIA DEL CARMEN ESPINOZA CAMACHO 2do. Escrutador: DANIELA GAXIOLA LOPEZ</p> <p>3er. Escrutador: TRINIDAD ABEL FIERRO XX</p> <p>1er. Suplente: JOSEFINA FIERROS URIAS 2do. Suplente: CESAREA OFELIA DELGADO ARELLANO 3er. Suplente: CUSTODIO GALAVIZ GARCIA</p>
<p>Distrito Federal: 3) GUAMUCHIL Distrito Local: 9) GUAMUCHIL Municipio: 15) SALVADOR ALVARADO Localidad: 1) GUAMUCHIL Sección: 3305 B1</p> <p>Ubicación: DOMICILIO PARTICULAR, CALLE JOBORI, NÚMERO 200, INFONAVIT JOBORI, CÓDIGO POSTAL 81474, SALVADOR ALVARADO, SINALOA., FRENTE AL PARQUE DE LA JOBORI</p> <p>Presidenta/e: CARLOS JAVIER SOTO IBARRA</p> <p>1er. Secretaria/o: VANESSA GARCIA MORENO 2do. Secretaria/o: WILFREDO ARMENTA RUBIO</p> <p>1er. Escrutador: ALEJANDRO BURGOS LUQUE 2do. Escrutador: IRVING OMAR CABRERA LARA</p> <p>3er. Escrutador: LEOBARDO GALVEZ MORALES</p> <p>1er. Suplente: ELIA GAXIOLA PEREZ 2do. Suplente: ATANACIO AYON ALCALA 3er. Suplente: CANDELARIO ARMENTA ROMAN</p>	<p>Distrito Federal: 3) GUAMUCHIL Distrito Local: 9) GUAMUCHIL Municipio: 15) SALVADOR ALVARADO Localidad: 1) GUAMUCHIL Sección: 3306 B1</p> <p>Ubicación: ESCUELA PRIMARIA MIGUEL HIDALGO Y COSTILLA, CALLE RÍO SINALOA, SIN NÚMERO, COLONIA INSURGENTES, CÓDIGO POSTAL 81470, SALVADOR ALVARADO, SINALOA., CONTRA ESQUINA DE TORTILLERÍA BERENICE</p> <p>Presidenta/e: EDGAR IVAN ANGULO BEJARANO</p> <p>1er. Secretaria/o: EULISES BENIGNO AMARILLAS FLORES 2do. Secretaria/o: MARIA MAGDALENA ANGULO FLORES</p> <p>1er. Escrutador: CESAR ORLANDO ARMENTA ROSAS 2do. Escrutador: AIDA ANGULO LIMON</p> <p>3er. Escrutador: CESAR ORLANDO ARMENTA RAMIREZ</p> <p>1er. Suplente: BLANCA GABINA ARMENTA LOPEZ 2do. Suplente: DABID ARREDONDO SANTOS 3er. Suplente: MARIA DEL ROSARIO ARREDONDO URIAS</p>
<p>Distrito Federal: 3) GUAMUCHIL Distrito Local: 9) GUAMUCHIL Municipio: 15) SALVADOR ALVARADO Localidad: 1) GUAMUCHIL Sección: 3307 B1</p> <p>Ubicación: ESCUELA PRIMARIA DIANA LAURA RIOJAS DE COLOSIO, CALLE RÍO SAN LORENZO, SIN NÚMERO, COLONIA SOLIDARIDAD, CÓDIGO POSTAL 81470, SALVADOR ALVARADO, SINALOA., A UN COSTADO DEL JARDÍN DE NIÑOS</p> <p>Presidenta/e: JUAN ANTONIO TOCA ACOSTA</p> <p>1er. Secretaria/o: MARIBEL ASTORGA CHAIDEZ 2do. Secretaria/o: CELINA INZUNZA SANCHEZ</p> <p>1er. Escrutador: ZIMRY HAZAEL LEYVA LOPEZ 2do. Escrutador: MARIA PERFECTA BORQUEZ BARRAZA</p> <p>3er. Escrutador: HUGO ELIEZER FIERRO RODRIGUEZ</p> <p>1er. Suplente: ELVIA SELENE ARELLANES ALCALA 2do. Suplente: ENRIQUE DIAZ ALONSO 3er. Suplente: JESUS IVAN HERALDEZ CASTRO</p>	<p>Distrito Federal: 3) GUAMUCHIL Distrito Local: 9) GUAMUCHIL Municipio: 15) SALVADOR ALVARADO Localidad: 1) GUAMUCHIL Sección: 3307 C1</p> <p>Ubicación: ESCUELA PRIMARIA DIANA LAURA RIOJAS DE COLOSIO, CALLE RÍO SAN LORENZO, SIN NÚMERO, COLONIA SOLIDARIDAD, CÓDIGO POSTAL 81470, SALVADOR ALVARADO, SINALOA., A UN COSTADO DEL JARDÍN DE NIÑOS</p> <p>Presidenta/e: BIANCA SUJEY AGUIRRE SAPIENS</p> <p>1er. Secretaria/o: IMELDA BARRAZA ARIAS 2do. Secretaria/o: CECILIA NAZARETH MASCAREÑO SALAZAR</p> <p>1er. Escrutador: JULISSA MARIA DE LA ROCHA ESPINOZA 2do. Escrutador: MARIA ELISA CHAVEZ TABARDIO</p> <p>3er. Escrutador: FLOR DALIA GUZMAN LUNA</p> <p>1er. Suplente: EPIFANIO BURGOS MORENO 2do. Suplente: MANUEL DE LA TRINIDAD DIAZ ARMENDARIZ 3er. Suplente: MIRIAM ZUJEY LOPEZ SOTO</p>

<p>Distrito Federal: 3) GUAMUCHIL Distrito Local: 9) GUAMUCHIL Municipio: 15) SALVADOR ALVARADO Localidad: 1) GUAMUCHIL Sección: 3307 C2</p> <p>Ubicación: ESCUELA PRIMARIA DIANA LAURA RIOJAS DE COLOSIO, CALLE RÍO SAN LORENZO, SIN NÚMERO, COLONIA SOLIDARIDAD, CÓDIGO POSTAL 81470, SALVADOR ALVARADO, SINALOA., A UN COSTADO DEL JARDÍN DE NIÑOS</p> <p>Presidenta/e: DAVID ALFONSO ANGULO PARRA</p> <p>1er. Secretaria/o: BIANCA NAYELY CARDENAS VILLA 2do. Secretaria/o: RUBEN RAUL AGUILAR RAMIREZ</p> <p>1er. Escrutador: BIANCA NAYELI ARREDONDO ORTEGA 2do. Escrutador: JUAN ANTONIO CORONA ACOSTA 3er. Escrutador: REY DAVID LOPEZ HERALDEZ</p> <p>1er. Suplente: MARTIN HUMBERTO CABRERA VALDEZ 2do. Suplente: MARIA JUSTINA GARCIA SAMAGO 3er. Suplente: JOSE PATRICIO GASTELUM CARDENAS</p>	<p>Distrito Federal: 3) GUAMUCHIL Distrito Local: 9) GUAMUCHIL Municipio: 15) SALVADOR ALVARADO Localidad: 1) GUAMUCHIL Sección: 3307 C3</p> <p>Ubicación: ESCUELA PRIMARIA DIANA LAURA RIOJAS DE COLOSIO, CALLE RÍO SAN LORENZO, SIN NÚMERO, COLONIA SOLIDARIDAD, CÓDIGO POSTAL 81470, SALVADOR ALVARADO, SINALOA., A UN COSTADO DEL JARDÍN DE NIÑOS</p> <p>Presidenta/e: SILVIA ANGULO PEREZ</p> <p>1er. Secretaria/o: VICTORIA BERENICE DIAZ MORENO 2do. Secretaria/o: TANIA ARREDONDO GAONA</p> <p>1er. Escrutador: ANA ISABEL BOJORQUEZ CASTRO 2do. Escrutador: ENITZE AYLIDE DIAZ ZAZUETA 3er. Escrutador: CARLOS ELIGIO LOPEZ LEAL</p> <p>1er. Suplente: ANA MARLEN CUEVAS ROBLES 2do. Suplente: GUADALUPE GARCIA TAPIA 3er. Suplente: MARIA CATALINA LUGO ACOSTA</p>
<p>Distrito Federal: 3) GUAMUCHIL Distrito Local: 9) GUAMUCHIL Municipio: 15) SALVADOR ALVARADO Localidad: 1) GUAMUCHIL Sección: 3308 B1</p> <p>Ubicación: DOMICILIO PARTICULAR, CALLE RÍO PIAXTLA, NÚMERO 605, COLONIA INSURGENTES, CÓDIGO POSTAL 81470, SALVADOR ALVARADO, SINALOA., ESQUINA CON AVENIDA PARAÍSO</p> <p>Presidenta/e: DAIANA BRIGITTE ANGULO MARTINEZ</p> <p>1er. Secretaria/o: MARCO JULIAN ANGULO MARTINEZ 2do. Secretaria/o: AMALIA DANIELA AGUILAR FIERRO</p> <p>1er. Escrutador: LUZ BERTILA ANGULO SANCHEZ 2do. Escrutador: ELEONORA BOJORQUEZ CASTRO 3er. Escrutador: JOSE FABIAN ALVARADO BARAJAS</p> <p>1er. Suplente: VELIA BARAJAS BARRAGAN 2do. Suplente: COSME BERTIN BERNAL FELIX 3er. Suplente: MARIA DEL CARMEN ARREDONDO ROMAN</p>	<p>Distrito Federal: 3) GUAMUCHIL Distrito Local: 9) GUAMUCHIL Municipio: 15) SALVADOR ALVARADO Localidad: 1) GUAMUCHIL Sección: 3309 B1</p> <p>Ubicación: DOMICILIO PARTICULAR, CALLE RÍO TAMAZULA, NÚMERO 243, COLONIA INSURGENTES, CÓDIGO POSTAL 81470, SALVADOR ALVARADO, SINALOA., A 2 CASAS DE ABARROTE AZUL</p> <p>Presidenta/e: LUIS ALEJANDRO CAMACHO LEAL</p> <p>1er. Secretaria/o: DIEGO ANGULO ESPINOZA 2do. Secretaria/o: HECTOR SILVERIO ANDRADE LOBATO</p> <p>1er. Escrutador: ILSA OFELIA BASTIDAS GUERRERO 2do. Escrutador: BRISEYDA ARELLANES RODRIGUEZ 3er. Escrutador: EMILIA KARINA BASTIDAS GUERRERO</p> <p>1er. Suplente: ORVIL YOVANI ARMENTA VALDEZ 2do. Suplente: JOSE DAVID CAMACHO LOPEZ 3er. Suplente: FRANCISCO ARELLANES VILLAMAN</p>
<p>Distrito Federal: 3) GUAMUCHIL Distrito Local: 9) GUAMUCHIL Municipio: 15) SALVADOR ALVARADO Localidad: 1) GUAMUCHIL Sección: 3310 B1</p> <p>Ubicación: ESCUELA PRIMARIA VICENTE GUERRERO FORD NÚMERO OCHO, CALLE VICENTE GUERRERO, SIN NÚMERO, COLONIA CUAUHTÉMOC, CÓDIGO POSTAL 81490, SALVADOR ALVARADO, SINALOA., ENTRE CALLE GRACIANO SÁNCHEZ Y FERNANDO AMILPA</p> <p>Presidenta/e: CASSANDRA MARIA DIAZ SOTO</p> <p>1er. Secretaria/o: JUAN PABLO IRIBE ZAVALA 2do. Secretaria/o: LUIS DONALDO CONTRERAS CASTRO</p> <p>1er. Escrutador: ADRIANA MONSERRAT BOJORQUEZ RAMIREZ 2do. Escrutador: JUAN GERONIMO CAMACHO LOPEZ 3er. Escrutador: LITZI PAOLA COTA LOPEZ</p> <p>1er. Suplente: REGINO CAMACHO VEGA 2do. Suplente: ANA UCIEL CASTRO CUEVAS 3er. Suplente: CLARA ESPINOZA LOPEZ</p>	<p>Distrito Federal: 3) GUAMUCHIL Distrito Local: 9) GUAMUCHIL Municipio: 15) SALVADOR ALVARADO Localidad: 1) GUAMUCHIL Sección: 3311 B1</p> <p>Ubicación: CENTRO DE ESTUDIOS SUPERIORES DE GUAMÚCHIL, AVENIDA SILVERIO TRUEBA, SIN NÚMERO, COLONIA CUAUHTÉMOC, CÓDIGO POSTAL 81490, SALVADOR ALVARADO, SINALOA., FRENTE A MAXTRACK AUDIO</p> <p>Presidenta/e: DAVID CASTRO CAMACHO</p> <p>1er. Secretaria/o: MARCO VINICIO BETANCOURT LARA 2do. Secretaria/o: SONIA LORENA ANGULO INZUNZA</p> <p>1er. Escrutador: MIRNA CARO VERDUZCO 2do. Escrutador: MARINE CAMACHO CORONA 3er. Escrutador: OCTAVIO CAMACHO ESCALANTE</p> <p>1er. Suplente: MARIA DEL CARMEN ANGULO ANGULO 2do. Suplente: MA. ISABEL BEJARANO LOPEZ 3er. Suplente: JOSE BENJAMIN CAMACHO CAMACHO</p>

<p>Distrito Federal: 3) GUAMUCHIL Distrito Local: 9) GUAMUCHIL Municipio: 15) SALVADOR ALVARADO Localidad: 1) GUAMUCHIL Sección: 3312 B1</p> <p>Ubicación: DOMICILIO PARTICULAR, CALLE PRIMERA, NÚMERO 245, COLONIA SAN PEDRO, CÓDIGO POSTAL 81480, SALVADOR ALVARADO, SINALOA., A VEINTE METROS DE LA PURIFICADORA ÁLAMOS</p> <p>Presidenta/e: OSWALDO FAVELA PEREZ</p> <p>1er. Secretaria/o: BRAYAN FAVELA PEREZ 2do. Secretaria/o: ANDRES LOYA ACOSTA 1er. Escrutador: JUAN PABLO BAEZ CUEVAS 2do. Escrutador: MARIA TERESA CRUZ LOPEZ 3er. Escrutador: LIZBETH YARELI GUADALUPE MEZA ARAGON 1er. Suplente: BRIANDA ISABEL BORQUEZ BARRAZA 2do. Suplente: JUANA MEDINA PORTILLO 3er. Suplente: ZAIDA ELIZALDE LOPEZ</p>	<p>Distrito Federal: 3) GUAMUCHIL Distrito Local: 9) GUAMUCHIL Municipio: 15) SALVADOR ALVARADO Localidad: 1) GUAMUCHIL Sección: 3313 B1</p> <p>Ubicación: DOMICILIO PARTICULAR, CALLE ALEJANDRO PEÑA 168 SUR, COLONIA SAN PEDRO, SALVADOR ALVARADO, CÓDIGO POSTAL 81480, ENTRE CALLE PRIMERA Y CALLE REFORMA</p> <p>Presidenta/e: NELLY ESTHEFANIA PARRA HIGUERA</p> <p>1er. Secretaria/o: SANDRA CUEVAS OLIVAS 2do. Secretaria/o: JOSE FRANCISCO JAVIER BAEZ CUEVAS 1er. Escrutador: RUBI ELISA AGUILAR REYES 2do. Escrutador: GUILLERMA GARCIA VALENZUELA 3er. Escrutador: JESUS DAVID HIGUERA JIMENEZ 1er. Suplente: DAVID FELIPE CASTRO ESPINOZA 2do. Suplente: MA. EDUVIGES CASTRO LOPEZ 3er. Suplente: MARIA MARCIANA LUGO LOPEZ</p>
<p>Distrito Federal: 3) GUAMUCHIL Distrito Local: 9) GUAMUCHIL Municipio: 15) SALVADOR ALVARADO Localidad: 1) GUAMUCHIL Sección: 3314 B1</p> <p>Ubicación: DOMICILIO PARTICULAR, CALLE JUAN JOSÉ MEDINA, SIN NÚMERO, COLONIA SAN PEDRO, CÓDIGO POSTAL 81480, SALVADOR ALVARADO, SINALOA., A DIEZ METROS DE UN TALLER DE SOLDADURA</p> <p>Presidenta/e: RODOLFO ARMENTA VALENZUELA</p> <p>1er. Secretaria/o: MARIA JOSE BOJORQUEZ MEZA 2do. Secretaria/o: CARLOS ALEJANDRO DEL CASTILLO LOPEZ 1er. Escrutador: CLAUDIA EVID CAMPOS HERRERA 2do. Escrutador: GUILLERMO CERVANTES ORTIZ 3er. Escrutador: LUZ ADRIANA BOJORQUEZ PEÑUELAS 1er. Suplente: ROSA ANAYELI GONZALEZ REYES 2do. Suplente: ROSAURA MEDINA LEON 3er. Suplente: LUIS EDUARDO MONREAL VALDEZ</p>	<p>Distrito Federal: 3) GUAMUCHIL Distrito Local: 9) GUAMUCHIL Municipio: 15) SALVADOR ALVARADO Localidad: 1) GUAMUCHIL Sección: 3315 B1</p> <p>Ubicación: ESCUELA SECUNDARIA FEDERAL MIGUEL HIDALGO Y COSTILLA, AVENIDA INDEPENDENCIA, NÚMERO 143, COLONIA LAS GARZAS, CÓDIGO POSTAL 81490, SALVADOR ALVARADO, SINALOA., ENTRE TLÁLOC Y OLMECA</p> <p>Presidenta/e: JOSE LEONEL CAMACHO CAMACHO</p> <p>1er. Secretaria/o: CITLALY SAHIAN CHABLE DIAZ 2do. Secretaria/o: MANUEL RAMON DENA HERALDEZ 1er. Escrutador: JESUS ENRIQUE CAMACHO ALMODOVAR 2do. Escrutador: ENEYDA CERVANTES LOPEZ 3er. Escrutador: PERLA YUDITH CERVANTES ROSAS 1er. Suplente: ROSA IMELDA DIAZ DIAZ 2do. Suplente: MA. DEL ROSARIO FELIX CABANILLAS 3er. Suplente: GERARDO FELIX SEPULVEDA</p>
<p>Distrito Federal: 3) GUAMUCHIL Distrito Local: 9) GUAMUCHIL Municipio: 15) SALVADOR ALVARADO Localidad: 1) GUAMUCHIL Sección: 3316 B1</p> <p>Ubicación: DOMICILIO PARTICULAR, AVENIDA BENITO JUÁREZ, NÚMERO 1273, COLONIA CUAUHTÉMOC, CÓDIGO POSTAL 81490, SALVADOR ALVARADO, SINALOA., CONTRA ESQUINA DE ABARROTÉS JUÁREZ</p> <p>Presidenta/e: FABIOLA JUDITH RAMOS MONTOYA</p> <p>1er. Secretaria/o: JOSE LUIS ARMENTA VEGA 2do. Secretaria/o: JOSEFINA HERNANDEZ RUIZ 1er. Escrutador: JAVIER LOPEZ VILLA 2do. Escrutador: JUAN DIEGO NICOLAS ROMO CASTRO 3er. Escrutador: JESUS ISMAEL CASTRO ROMO 1er. Suplente: OCTAVIO ALBERTO GARCIA PARRA 2do. Suplente: ANGEL DANIEL RAMOS MONTOYA 3er. Suplente: ALONSO GUEVARA CARTA</p>	<p>Distrito Federal: 3) GUAMUCHIL Distrito Local: 9) GUAMUCHIL Municipio: 15) SALVADOR ALVARADO Localidad: 1) GUAMUCHIL Sección: 3317 B1</p> <p>Ubicación: JARDÍN DE NIÑOS JUAN LEÓN, AVENIDA MARIANO ESCOBEDO, SIN NÚMERO, COLONIA CUAUHTÉMOC, CÓDIGO POSTAL 81490, SALVADOR ALVARADO, SINALOA., LUCIO BLANCO Y TEZOZÓMOC</p> <p>Presidenta/e: ARACELY CAMACHO PARRA</p> <p>1er. Secretaria/o: MAIDA LOPEZ MEDINA 2do. Secretaria/o: JESUS ARTURO BOJORQUEZ HERNANDEZ 1er. Escrutador: MAIDA VANESSA MENDOZA LOPEZ 2do. Escrutador: BENITO DELGADO JUAREZ 3er. Escrutador: SANTIAGO CAMACHO MONTOYA 1er. Suplente: JUAN PABLO COTA COTA 2do. Suplente: RUBEN YAHIR HIGUERA ROJO 3er. Suplente: MOISES CHAIDEZ MEDINA</p>

<p>Distrito Federal: 3) GUAMUCHIL Distrito Local: 9) GUAMUCHIL Municipio: 15) SALVADOR ALVARADO Localidad: 1) GUAMUCHIL Sección: 3318 B1</p> <p>Ubicación: DOMICILIO PARTICULAR, CALLE JAVIER MINA, NÚMERO 1228, COLONIA CUAUHTÉMOC, CÓDIGO POSTAL 81490, SALVADOR ALVARADO, SINALOA., ENTRE CUAUHTÉMOC Y TEZOZÓMOC</p> <p>Presidenta/e: MARGARITA ANGULO GUTIERREZ</p> <p>1er. Secretaria/o: JUAN CARLOS AVENDAÑO LUGO 2do. Secretaria/o: MARIANA BAEZ SOSA</p> <p>1er. Escrutador: MARIA LUISA DE JESUS BARRAZA CAMARGO 2do. Escrutador: MARCO ANTONIO BERNAL MORALES</p> <p>3er. Escrutador: SOFIA BOJORQUEZ OLGUIN</p> <p>1er. Suplente: DIEGO GILBERTO ARIAS LOPEZ 2do. Suplente: JOSE RODOLFO ALFONSO RUIZ 3er. Suplente: ROSA ANGELICA CAZAREZ PEÑUELAS</p>	<p>Distrito Federal: 3) GUAMUCHIL Distrito Local: 9) GUAMUCHIL Municipio: 15) SALVADOR ALVARADO Localidad: 1) GUAMUCHIL Sección: 3319 B1</p> <p>Ubicación: SALÓN DEL SINDICATO DE TRABAJADORES AL SERVICIO DEL ESTADO DE SINALOA, CALLE PRIVADA, NÚMERO 118, COLONIA CUAUHTÉMOC, CÓDIGO POSTAL 81490, SALVADOR ALVARADO, SINALOA., ENTRE CALLE VICENTE GUERRERO Y FRANCISCO VILLA</p> <p>Presidenta/e: RAQUEL SUGEY MARTINEZ PEREZ</p> <p>1er. Secretaria/o: MARIA DOLORES PEÑUELAS HERRERA 2do. Secretaria/o: GUADALUPE CONCEPCION ASTORGA DOMINGUEZ</p> <p>1er. Escrutador: MARISOL BOJORQUEZ HEREDIA 2do. Escrutador: DANISSA GASTELUM SANCHEZ</p> <p>3er. Escrutador: MARIA ELVIA LOPEZ LOPEZ</p> <p>1er. Suplente: CLEMENTE MARTINEZ CAMACHO 2do. Suplente: BEATRIZ ADRIANA AGUILAR CISNEROS 3er. Suplente: JESUS EMILIA LOPEZ ELIZALDE</p>
<p>Distrito Federal: 3) GUAMUCHIL Distrito Local: 9) GUAMUCHIL Municipio: 15) SALVADOR ALVARADO Localidad: 1) GUAMUCHIL Sección: 3320 B1</p> <p>Ubicación: JARDÍN DE NIÑOS MÉXICO, AVENIDA EMILIANO ZAPATA, NÚMERO 1208, COLONIA MORELOS, CÓDIGO POSTAL 81460, SALVADOR ALVARADO, SINALOA., FRENTE A ESTADIO DE BEISBOL ALBERTO VEGA CHÁVEZ</p> <p>Presidenta/e: CARLOS DANIEL AGUILAR DIAZ</p> <p>1er. Secretaria/o: EDIN RAWLISON ELIZALDE GAXIOLA 2do. Secretaria/o: JOSE RODOLFO GUTIERREZ BOJORQUEZ</p> <p>1er. Escrutador: MARCO ANTONIO CERVANTES CERVANTES 2do. Escrutador: FIACRO EDUARDO ALEXANDER ESPINOZA</p> <p>3er. Escrutador: OSCAR CAMACHO GARCIA</p> <p>1er. Suplente: ESCENIA GAXIOLA CASTRO 2do. Suplente: MARIA JOSE CAMACHO GAXIOLA 3er. Suplente: IDARY ESMERALDA FAVELA SANDOVAL</p>	<p>Distrito Federal: 3) GUAMUCHIL Distrito Local: 9) GUAMUCHIL Municipio: 15) SALVADOR ALVARADO Localidad: 1) GUAMUCHIL Sección: 3320 C1</p> <p>Ubicación: JARDÍN DE NIÑOS MÉXICO, AVENIDA EMILIANO ZAPATA, NÚMERO 1208, COLONIA MORELOS, CÓDIGO POSTAL 81460, SALVADOR ALVARADO, SINALOA., FRENTE A ESTADIO DE BEISBOL ALBERTO VEGA CHÁVEZ</p> <p>Presidenta/e: OSCAR ANGULO ELIZALDE</p> <p>1er. Secretaria/o: KATIA YURIDIA GONZALEZ RUELAS 2do. Secretaria/o: LIDIA ELENA HEREDIA LEON</p> <p>1er. Escrutador: MARTIN GARCIA RUIZ 2do. Escrutador: GRACIELA GUADALUPE BOJORQUEZ RAMIREZ</p> <p>3er. Escrutador: RAQUEL DUARTE MONTOYA</p> <p>1er. Suplente: SERGIO ARMANDO GUTIERREZ BOJORQUEZ 2do. Suplente: JANETH LEON RENTERIA 3er. Suplente: FERNANDO GUTIERREZ RIVERA</p>
<p>Distrito Federal: 3) GUAMUCHIL Distrito Local: 9) GUAMUCHIL Municipio: 15) SALVADOR ALVARADO Localidad: 1) GUAMUCHIL Sección: 3321 B1</p> <p>Ubicación: JARDÍN DE NIÑOS INSURGENTES, CALLE RÍO PRESIDIO, SIN NÚMERO, COLONIA INSURGENTES, CÓDIGO POSTAL 81470, SALVADOR ALVARADO, SINALOA., CONTRA ESQUINA DE ABARROTÉS ELBA</p> <p>Presidenta/e: ITZEL GUADALUPE AGUILAR RODRIGUEZ</p> <p>1er. Secretaria/o: JOSE ARMANDO BAEZ NUÑEZ 2do. Secretaria/o: MARTIN ALEJANDRO LOPEZ LOPEZ</p> <p>1er. Escrutador: ARISTEO ANGULO FAVELA 2do. Escrutador: KARLA LILIANA BURGOS FLORES</p> <p>3er. Escrutador: MARIA TEODORA ALMODOVAR ALCALA</p> <p>1er. Suplente: ALEJANDRA LERMA GUZMAN 2do. Suplente: ROGELIO LOPEZ LOPEZ 3er. Suplente: MARIA PLACIDA DE LA ROCHA AMARILLAS</p>	<p>Distrito Federal: 3) GUAMUCHIL Distrito Local: 9) GUAMUCHIL Municipio: 15) SALVADOR ALVARADO Localidad: 1) GUAMUCHIL Sección: 3322 B1</p> <p>Ubicación: DOMICILIO PARTICULAR, AVENIDA RÍO PRESIDIO, NÚMERO 447, COLONIA INSURGENTES, CÓDIGO POSTAL 81470, SALVADOR ALVARADO, SINALOA., FRENTE A PURIFICADORA DE AGUA ALEXA</p> <p>Presidenta/e: RICELA GUADALUPE LOPEZ VIZCARRA</p> <p>1er. Secretaria/o: ARTURO ANGUIANO LOPEZ 2do. Secretaria/o: KEYLA JOHANA CHAPARRO MONROY</p> <p>1er. Escrutador: EFRAIN LOPEZ AGUILAR 2do. Escrutador: ARACELI MARTINEZ CASTRO</p> <p>3er. Escrutador: MIGDALIA ESPINOZA GARCIA</p> <p>1er. Suplente: OLGA LIDIA CAMACHO LOPEZ 2do. Suplente: JULIAN PALAFOX SOSA 3er. Suplente: ELVIA YANETH OLIVAS DE LA ROCHA</p>

<p>Distrito Federal: 3) GUAMUCHIL Distrito Local: 9) GUAMUCHIL Municipio: 15) SALVADOR ALVARADO Localidad: 1) GUAMUCHIL Sección: 3323 B1</p> <p>Ubicación: DOMICILIO PARTICULAR, CALLE XÓCHITL, NÚMERO 59, COLONIA LAS GARZAS, CÓDIGO POSTAL 81490, SALVADOR ALVARADO, SINALOA., FRENTE AL PARQUE DE LAS GARZAS</p> <p>Presidenta/e: VANESSA FLORES GARCIA</p> <p>1er. Secretaria/o: FRANCISCO JOVANNY BELTRAN FLORES 2do. Secretaria/o: MONICA FLORES PEÑUELAS 1er. Escrutador: KARLA NERINA ALVAREZ BORQUEZ 2do. Escrutador: ASTRID ITZEL ARAUJO LOZANO 3er. Escrutador: CENOBIO DIAZ ARELLANES 1er. Suplente: MARIA JULIETA ELIZALDE VALDEZ 2do. Suplente: FRANCISCA EVELIA CAMACHO GONZALEZ 3er. Suplente: MARLEN CAMACHO LOPEZ</p>	<p>Distrito Federal: 3) GUAMUCHIL Distrito Local: 9) GUAMUCHIL Municipio: 15) SALVADOR ALVARADO Localidad: 1) GUAMUCHIL Sección: 3324 B1</p> <p>Ubicación: DOMICILIO PARTICULAR, CALLE OLMECA, NÚMERO 20, COLONIA LAS GARZAS, CÓDIGO POSTAL 81490, SALVADOR ALVARADO, SINALOA., ENTRE AVENIDA BENITO JUÁREZ Y AVENIDA INDEPENDENCIA</p> <p>Presidenta/e: JOSE JUAN CASTRO JACOBO</p> <p>1er. Secretaria/o: MARIO JOEL CAMACHO GOMEZ 2do. Secretaria/o: BEATRIZ ADRIANA ARMENTA ELIZALDE 1er. Escrutador: CLAUDIA ESMERALDA BELTRAN CRUZ 2do. Escrutador: BEATRIZ ADRIANA CASTRO HERRERA 3er. Escrutador: ARIANA GALAVIZ CARRILLO 1er. Suplente: ALEJANDRO GARCIA GAXIOLA 2do. Suplente: KARLA VIANEY ACEVES SALAZAR 3er. Suplente: HERACLIO CASTRO ESCALANTE</p>
<p>Distrito Federal: 3) GUAMUCHIL Distrito Local: 9) GUAMUCHIL Municipio: 15) SALVADOR ALVARADO Localidad: 50) VEINTE DE NOVIEMBRE Sección: 3325 B1</p> <p>Ubicación: ESCUELA PRIMARIA EMILIANO ZAPATA, CALLE SIN NOMBRE, SIN NÚMERO, LOCALIDAD 20 DE NOVIEMBRE, CÓDIGO POSTAL 81520, SALVADOR ALVARADO, SINALOA., A UN COSTADO DE LAS CANCHAS DEPORTIVAS</p> <p>Presidenta/e: MARIA DE JESUS CISNEROS VARGAS</p> <p>1er. Secretaria/o: XIMENA CISNEROS VARGAS 2do. Secretaria/o: TANIA BERENICE GONZALEZ CORREA 1er. Escrutador: CITLALY FRANCO SALAZAR 2do. Escrutador: SOCORRO CISNEROS GARCIA 3er. Escrutador: YURI YESENIA CORREA GALAVIZ 1er. Suplente: GLORIA CISNEROS SALDAÑA 2do. Suplente: JOVA BACA CISNEROS 3er. Suplente: EMMA CISNEROS SALDAÑA</p>	<p>Distrito Federal: 3) GUAMUCHIL Distrito Local: 9) GUAMUCHIL Municipio: 15) SALVADOR ALVARADO Localidad: 52) VENUSTIANO CARRANZA Sección: 3326 B1</p> <p>Ubicación: ESCUELA PRIMARIA JAVIER MINA, CALLE SIN NOMBRE, SIN NÚMERO, LOCALIDAD VENUSTIANO CARRANZA, CÓDIGO POSTAL 81520, SALVADOR ALVARADO, SINALOA., JUNTO AL TANQUE DEL AGUA POTABLE</p> <p>Presidenta/e: JOEL GASPAS GERMAN CASTRO</p> <p>1er. Secretaria/o: JOSE ANTONIO ARREDONDO CAMPOS 2do. Secretaria/o: JOSE OSWALDO GERARDO NIEBLAS 1er. Escrutador: BLANCA DELIA CASTRO ARMENTA 2do. Escrutador: DIANA MENA FLORES 3er. Escrutador: RAUL HERACLIO MONTOYA ESPINOZA 1er. Suplente: JOSEFINA QUINTERO AGUILAR 2do. Suplente: LUIS ENRIQUE GERMAN AVALOS 3er. Suplente: ELIZABETH GERMAN HEREDIA</p>
<p>Distrito Federal: 3) GUAMUCHIL Distrito Local: 9) GUAMUCHIL Municipio: 15) SALVADOR ALVARADO Localidad: 10) LAS CABEZAS Sección: 3327 B1</p> <p>Ubicación: ESCUELA TELESECUNDARIA FEDERALIZADA 39, CALLE SIN NOMBRE, SIN NÚMERO, LOCALIDAD LAS CABEZAS, CÓDIGO POSTAL 81520, SALVADOR ALVARADO, SINALOA., A UN COSTADO DE LA ESCUELA PRIMARIA</p> <p>Presidenta/e: BRAYAN FRANCISCO APODACA ESPINOZA</p> <p>1er. Secretaria/o: LILIA DENIS APODACA ANGULO 2do. Secretaria/o: KATHIA BEATRIZ APODACA ESPINOZA 1er. Escrutador: WILBER URIEL BOJORQUEZ INZUNZA 2do. Escrutador: GRICELDA AGUIRRE LOPEZ 3er. Escrutador: RAMONA CASTRO MONTOYA 1er. Suplente: MARIBEL AGUILAR MEDINA 2do. Suplente: GABRIEL BOJORQUEZ SALGUEIRO 3er. Suplente: SATURNINA ANGULO RODRIGUEZ</p>	<p>Distrito Federal: 3) GUAMUCHIL Distrito Local: 9) GUAMUCHIL Municipio: 15) SALVADOR ALVARADO Localidad: 37) QUINCE DE SEPTIEMBRE Sección: 3328 B1</p> <p>Ubicación: ESCUELA PRIMARIA FRANCISCO VILLA, CALLE SIN NOMBRE, SIN NÚMERO, LOCALIDAD 15 DE SEPTIEMBRE, CÓDIGO POSTAL 81520, SALVADOR ALVARADO, SINALOA., A UN COSTADO DEL JARDÍN DE NIÑOS</p> <p>Presidenta/e: MARISELA DIAZ APODACA</p> <p>1er. Secretaria/o: ROSA APODACA OBESO 2do. Secretaria/o: JAQUELIN CONTRERAS BOJORQUEZ 1er. Escrutador: MARIA CISNEROS MORALES 2do. Escrutador: MARIA JOSEFINA DIAZ HERNANDEZ 3er. Escrutador: CARLOS DIAZ MUÑOZ 1er. Suplente: ALVA LUZ ARMENTA SANCHEZ 2do. Suplente: JORGE CARREON DELGADO 3er. Suplente: JUAN DE DIOS GARCIA HERNANDEZ</p>

<p>Distrito Federal: 3) GUAMUCHIL Distrito Local: 9) GUAMUCHIL Municipio: 15) SALVADOR ALVARADO Localidad: 15) CIENEGA DE CASAL Sección: 3329 B1</p> <p>Ubicación: ESCUELA PRIMARIA RAFAEL BUELNA, CALLE SIN NOMBRE, SIN NÚMERO, LOCALIDAD CIENEGA DE CASAL, CÓDIGO POSTAL 81520, SALVADOR ALVARADO, SINALOA., FRENTE AL COMEDOR DEL DESARROLLO INTEGRAL DE LA FAMILIA</p> <p>Presidenta/e: JANETH MONSERRAT ACOSTA LOPEZ 1er. Secretaria/o: BRENDA YUDITH LOPEZ ANGULO 2do. Secretaria/o: HERIBERTO GASTELUM ACOSTA 1er. Escrutador: MARIA YOLANDA CABRERA MONTOYA 2do. Escrutador: GUSTAVO LOPEZ ANGULO 3er. Escrutador: MIRTA IDALIA LUGO MARISCAL 1er. Suplente: ORLANDO MEDINA OLGUIN 2do. Suplente: JOSE CARLOS HIGUERA CASTRO 3er. Suplente: JOSE LUIS MONTOYA ESPINOZA</p>	<p>Distrito Federal: 3) GUAMUCHIL Distrito Local: 9) GUAMUCHIL Municipio: 15) SALVADOR ALVARADO Localidad: 15) CIENEGA DE CASAL Sección: 3330 B1</p> <p>Ubicación: ESCUELA TELESECUNDARIA NÚMERO 204 Z, CALLE SIN NOMBRE, SIN NÚMERO, LOCALIDAD CIENEGA DE CASAL, CÓDIGO POSTAL 81520, SALVADOR ALVARADO, SINALOA., A CIENTO CINCUENTA METROS DEL ÁBARROTE CRISTAL</p> <p>Presidenta/e: YESICA MARLEN ACOSTA CABRERA 1er. Secretaria/o: ANGEL RODRIGO ANGULO ESPINOZA 2do. Secretaria/o: OLIVIA ESPERANZA BENITEZ GARIBALDI 1er. Escrutador: TANYA GUADALUPE FIERRO LUGO 2do. Escrutador: GUADALUPE GAXIOLA CASTRO 3er. Escrutador: MARIO CASTRO HIGUERA 1er. Suplente: GABRIELA FLORES HERNANDEZ 2do. Suplente: MARIBEL CARO SOTELO 3er. Suplente: FERNANDO GASTELUM MONTOYA</p>
<p>Distrito Federal: 3) GUAMUCHIL Distrito Local: 9) GUAMUCHIL Municipio: 15) SALVADOR ALVARADO Localidad: 41) SAN MARTIN Sección: 3331 B1</p> <p>Ubicación: ESCUELA PRIMARIA IGNACIO ZARAGOZA, CALLE SIN NOMBRE, SIN NÚMERO, LOCALIDAD SAN MARTÍN, CÓDIGO POSTAL 81520, SALVADOR ALVARADO, SINALOA., A LA ENTRADA DE LA LOCALIDAD</p> <p>Presidenta/e: CLARISSA NAYELY ARCE BURGOS 1er. Secretaria/o: YOEL ABRAHAM ARCE ANGULO 2do. Secretaria/o: ELODIA CASTAÑEDA SANDOVAL 1er. Escrutador: ERIKA YOXSELIN CASTRO FLORES 2do. Escrutador: BERTHA AGUILAR APODACA 3er. Escrutador: JOSE ANTONIO ARCE VALLE 1er. Suplente: MARCOS ANTONIO ARCE GARCIA 2do. Suplente: ATALA CASTRO SOTO 3er. Suplente: DELIA CRISTINA ANGULO SANCHEZ</p>	<p>Distrito Federal: 3) GUAMUCHIL Distrito Local: 9) GUAMUCHIL Municipio: 15) SALVADOR ALVARADO Localidad: 51) VEINTISIETE DE NOVIEMBRE Sección: 3332 B1</p> <p>Ubicación: DOMICILIO PARTICULAR, CALLE 18 DE MARZO, SIN NÚMERO, LOCALIDAD 27 DE NOVIEMBRE, CÓDIGO POSTAL 81520, SALVADOR ALVARADO, SINALOA., CONTRA ESQUINA DEL CENTRO DE SALUD</p> <p>Presidenta/e: MARIA CRUZ DOMINGUEZ GAMEZ 1er. Secretaria/o: LIDIA CARMINA ESTRADA REYES 2do. Secretaria/o: SANJUANA AGUILERA AVALOS 1er. Escrutador: PABLO BERNAL QUINTERO 2do. Escrutador: JESUS ANGELICA FELIX CARDENAS 3er. Escrutador: SUSANA FELIX SAUCEDA 1er. Suplente: EUGENIO LOPEZ CASTRO 2do. Suplente: PATRICIA MARTINEZ ESTRADA 3er. Suplente: LEONOR DOMINGUEZ CASTRO</p>
<p>Distrito Federal: 3) GUAMUCHIL Distrito Local: 9) GUAMUCHIL Municipio: 15) SALVADOR ALVARADO Localidad: 51) VEINTISIETE DE NOVIEMBRE Sección: 3333 B1</p> <p>Ubicación: ESCUELA PRIMARIA EMILIANO ZAPATA, CALLE SIN NOMBRE, SIN NÚMERO, LOCALIDAD 27 DE NOVIEMBRE, CÓDIGO POSTAL 81520, SALVADOR ALVARADO, SINALOA., CONTRAESQUINA DE LA IGLESIA</p> <p>Presidenta/e: ROCIO LIZBETH GONZALEZ ZAMORA 1er. Secretaria/o: YAMILETH HIGUERA GAMEZ 2do. Secretaria/o: JOSE EDUARDO GONZALEZ ARMENTA 1er. Escrutador: LEXI LYLYANA FELIX LARA 2do. Escrutador: ERICK GAMEZ GAMEZ 3er. Escrutador: BEATRIZ ADRIANA GONZALEZ LOPEZ 1er. Suplente: BEATRIZ GAMEZ RODRIGUEZ 2do. Suplente: ADAN CUEVAS SERRANO 3er. Suplente: MARIA DE JESUS DIAZ HERNANDEZ</p>	<p>Distrito Federal: 3) GUAMUCHIL Distrito Local: 9) GUAMUCHIL Municipio: 15) SALVADOR ALVARADO Localidad: 17) LOS CHINOS Sección: 3334 B1</p> <p>Ubicación: ESCUELA PRIMARIA CINCO DE MAYO, CALLE SIN NOMBRE, SIN NÚMERO, LOCALIDAD LOS CHINOS, CÓDIGO POSTAL 81520, SALVADOR ALVARADO, SINALOA., A UN LADO DEL TANQUE DEL AGUA Y FRENTE A LA IGLESIA</p> <p>Presidenta/e: JACQUELINE GALINDO TELLEZ 1er. Secretaria/o: SEBASTIAN LUGO BOJORQUEZ 2do. Secretaria/o: JORGE LUIS GALINDO SOTOMAYOR 1er. Escrutador: DELMI MELINA GONZALEZ HERNANDEZ 2do. Escrutador: RENE DIAZ GARCIA 3er. Escrutador: MANLIO FAVIO BOJORQUEZ OLIVAS 1er. Suplente: CARLOS CELESTINO COTA CAMPOS 2do. Suplente: ALEJANDRO LUGO BAEZ 3er. Suplente: LUIS GUILLERMO LIZARRAGA SANCHEZ</p>

<p>Distrito Federal: 3) GUAMUCHIL Distrito Local: 9) GUAMUCHIL Municipio: 15) SALVADOR ALVARADO Localidad: 30) EL MAUTO Sección: 3335 B1</p> <p>Ubicación: ESCUELA PRIMARIA CRISTÓBAL COLÓN, CALLE SIN NOMBRE, SIN NÚMERO, LOCALIDAD EL MAUTO, CÓDIGO POSTAL 81520, SALVADOR ALVARADO, SINALOA., A UN COSTADO DEL TANQUE DE AGUA</p> <p>Presidenta/e: AMAIRANY LIZETH ESPINOZA LOPEZ</p> <p>1er. Secretaria/o: ISELA GUADALUPE LOPEZ ARREDONDO 2do. Secretaria/o: JUAN MANUEL ARREDONDO TORRES</p> <p>1er. Escrutador: ROSA ISELA ARREDONDO TORRES 2do. Escrutador: BLANCA ORALIA BAEZ MORALES 3er. Escrutador: UBALDO ABIGAIL CHAVEZ JACOBO</p> <p>1er. Suplente: MARTHA OFELIA ESPINOZA RODRIGUEZ 2do. Suplente: RAYMUNDO LOPEZ VALDEZ 3er. Suplente: FRANIA IRENE CHAVEZ JACOBO</p>	<p>Distrito Federal: 3) GUAMUCHIL Distrito Local: 9) GUAMUCHIL Municipio: 15) SALVADOR ALVARADO Localidad: 2) VILLA BENITO JUAREZ Sección: 3336 B1</p> <p>Ubicación: DOMICILIO PARTICULAR, AVENIDA 21 DE MARZO, NÚMERO 50, LOCALIDAD VILLA BENITO JUÁREZ, CÓDIGO POSTAL 81520, SALVADOR ALVARADO, SINALOA., A ESPALDAS DEL COLEGIO DE BACHILLERES DEL ESTADO DE SINALOA NÚMERO 48</p> <p>Presidenta/e: ALONDRA JOSELIN CAMACHO PEÑUELAS</p> <p>1er. Secretaria/o: BLADIMIR CUADRAS NIEBLAS 2do. Secretaria/o: SONEIDA CAMACHO HERNANDEZ</p> <p>1er. Escrutador: DAVID CUADRAS ZAZUETA 2do. Escrutador: PEDRO ENRIQUEZ SALINAS 3er. Escrutador: JULEIMA GAXIOLA MORENO</p> <p>1er. Suplente: RAMON EDUARDO LOPEZ HERALDEZ 2do. Suplente: JUNIOR RAFAEL CAMACHO GAXIOLA 3er. Suplente: ALEJANDRA GAXIOLA GAXIOLA</p>
<p>Distrito Federal: 3) GUAMUCHIL Distrito Local: 9) GUAMUCHIL Municipio: 15) SALVADOR ALVARADO Localidad: 2) VILLA BENITO JUAREZ Sección: 3337 B1</p> <p>Ubicación: COLEGIO DE BACHILLERES DEL ESTADO DE SINALOA NÚMERO 48, AVENIDA CONSTITUCIÓN, SIN NÚMERO, LOCALIDAD VILLA BENITO JUÁREZ, CÓDIGO POSTAL 81520, SALVADOR ALVARADO, SINALOA., ENTRE MANUEL RUIZ Y JUAN ANTONIO DE LA FUENTE</p> <p>Presidenta/e: JOSE MIGUEL AGUILAR MONTOYA</p> <p>1er. Secretaria/o: LAURA MARIA ASTORGA VALENZUELA 2do. Secretaria/o: ROSA ELENA CASTRO ASTORGA</p> <p>1er. Escrutador: DANIELA GARCIA GAXIOLA 2do. Escrutador: GLADYS EDITH GAXIOLA CASTRO 3er. Escrutador: ALMA NEREIDA CAMACHO MOLINARES</p> <p>1er. Suplente: ELODIA CASTRO ALVAREZ 2do. Suplente: OLEGARIO LOPEZ ARMENTA 3er. Suplente: NABUCODONOSOR POMPILIO ALARCON ARAUJO</p>	<p>Distrito Federal: 3) GUAMUCHIL Distrito Local: 9) GUAMUCHIL Municipio: 15) SALVADOR ALVARADO Localidad: 2) VILLA BENITO JUAREZ Sección: 3338 B1</p> <p>Ubicación: ESCUELA SECUNDARIA TÉCNICA NÚMERO 25, CALLE MARGARITA MAZA DE JUÁREZ, SIN NÚMERO, LOCALIDAD VILLA BENITO JUÁREZ, CÓDIGO POSTAL 81520, SALVADOR ALVARADO, SINALOA., FRENTE A FRUTERÍA EL CUATE</p> <p>Presidenta/e: BRISEYDA CABANILLAS LOPEZ</p> <p>1er. Secretaria/o: MARIA GUADALUPE AGRAMON GAXIOLA 2do. Secretaria/o: MARIA JOSE AGRAMON GAXIOLA</p> <p>1er. Escrutador: SANTIAGO JESUS AGRAMON GAXIOLA 2do. Escrutador: GISBERTH YAHIR CARRILLO ELIZALDE 3er. Escrutador: LIDIA FELICITAS CAMACHO LOPEZ</p> <p>1er. Suplente: JESUS CUADRAS BOJORQUEZ 2do. Suplente: ALBERTO GUADALUPE FAVELA FELIX 3er. Suplente: ANA LUCIA FELIZ LEAL</p>
<p>Distrito Federal: 3) GUAMUCHIL Distrito Local: 9) GUAMUCHIL Municipio: 15) SALVADOR ALVARADO Localidad: 2) VILLA BENITO JUAREZ Sección: 3339 B1</p> <p>Ubicación: DOMICILIO PARTICULAR, CALLE RAMÓN CERVANTES LEÓN, NÚMERO 36, LOCALIDAD VILLA BENITO JUÁREZ, CÓDIGO POSTAL 81520, SALVADOR ALVARADO, SINALOA., A DOS CASAS DE LA TORTILLERÍA TAMAZULA</p> <p>Presidenta/e: RAMONA CAMACHO PEÑUELAS</p> <p>1er. Secretaria/o: CRISTO ALEJANDRO ARMENTA CABRERA 2do. Secretaria/o: ANA LILIA CABRERA ESPINOZA</p> <p>1er. Escrutador: UBALDO DELGADILLO VALDEZ 2do. Escrutador: GRACIELA CARRILLO ASTORGA 3er. Escrutador: JAQUELINE CERVANTES ARMENTA</p> <p>1er. Suplente: JOSEFINA LEON PEREZ 2do. Suplente: JOSEFA CASTRO LOPEZ 3er. Suplente: YADIRA CASTRO SAGASTE</p>	<p>Distrito Federal: 3) GUAMUCHIL Distrito Local: 9) GUAMUCHIL Municipio: 15) SALVADOR ALVARADO Localidad: 2) VILLA BENITO JUAREZ Sección: 3340 B1</p> <p>Ubicación: DOMICILIO PARTICULAR, AVENIDA LERDO DE TEJADA NÚMERO 50, LOCALIDAD VILLA BENITO JUÁREZ, CÓDIGO POSTAL 81520, SALVADOR ALVARADO, SINALOA., ABARROTÉS MELY</p> <p>Presidenta/e: MAYRA CITLALIC CAMACHO ESCALANTE</p> <p>1er. Secretaria/o: ARLIN MONSERRAT BOJORQUEZ RODRIGUEZ 2do. Secretaria/o: JENNIFER GUADALUPE ACOSTA LOPEZ</p> <p>1er. Escrutador: CAROLINA DE JESUS CERVANTES FLORES 2do. Escrutador: ERIKA GARCIA VALENZUELA 3er. Escrutador: CRISTINA YURIDIA GARDUZA OSUNA</p> <p>1er. Suplente: ANA ISABEL AUDELO GASTELUM 2do. Suplente: ROSARIO INES GONZALEZ HERALDEZ 3er. Suplente: ALFREDO CERVANTES GALAVIZ</p>

<p>Distrito Federal: 3) GUAMUCHIL Distrito Local: 9) GUAMUCHIL Municipio: 15) SALVADOR ALVARADO Localidad: 2) VILLA BENITO JUAREZ Sección: 3341 B1</p> <p>Ubicación: DOMICILIO PARTICULAR, CALLE MARCELINO JUÁREZ, NÚMERO 84, LOCALIDAD VILLA BENITO JUÁREZ, CÓDIGO POSTAL 81520, SALVADOR ALVARADO, SINALOA., ENFRENTA DE ABARROTÉS EL MAYITO</p> <p>Presidenta/e: ESEQUIEL ALBERTO AGUILAR RUELAS</p> <p>1er. Secretaria/o: ALMA MIREYA GAXIOLA GAXIOLA 2do. Secretaria/o: REBECA INZUNZA JUAREZ</p> <p>1er. Escrutador: MARIA DEL ROSARIO MIRANDA VALDEZ 2do. Escrutador: HINDELISA PEÑUELAS LEYVA 3er. Escrutador: AURELIA ESPERANZA BOJORQUEZ LOPEZ</p> <p>1er. Suplente: RAMIRO LAZCANO CASTRO 2do. Suplente: JOSE LUIS CARRILLO PEÑUELAS 3er. Suplente: ELIZABETH FAVELA ANGULO</p>	<p>Distrito Federal: 3) GUAMUCHIL Distrito Local: 9) GUAMUCHIL Municipio: 15) SALVADOR ALVARADO Localidad: 2) VILLA BENITO JUAREZ Sección: 3342 B1</p> <p>Ubicación: DOMICILIO PARTICULAR, CALLE PEDRO JUÁREZ, NÚMERO 97, LOCALIDAD VILLA BENITO JUÁREZ, CÓDIGO POSTAL 81520, SALVADOR ALVARADO, SINALOA., ESQUINA CON JOSÉ MARÍA IGLESIAS</p> <p>Presidenta/e: URIEL OSVALDO GAMEZ LOPEZ</p> <p>1er. Secretaria/o: ROSA NACHELY BURGUEÑO MANRIQUEZ 2do. Secretaria/o: ROSALVA FLORES CERVANTES</p> <p>1er. Escrutador: CLEISA ALEJANDRA HERALDEZ LOPEZ 2do. Escrutador: GABRIEL LOPEZ XX 3er. Escrutador: DUNIA KARELY MONTOYA RODRIGUEZ</p> <p>1er. Suplente: MARTHA AYDE FAVELA ACOSTA 2do. Suplente: ANA BEATRIZ FUENTES DIAZ 3er. Suplente: VERONICA MANRIQUEZ VALENZUELA</p>
<p>Distrito Federal: 3) GUAMUCHIL Distrito Local: 9) GUAMUCHIL Municipio: 15) SALVADOR ALVARADO Localidad: 2) VILLA BENITO JUAREZ Sección: 3343 B1</p> <p>Ubicación: DOMICILIO PARTICULAR, CALLE PEDRO JUÁREZ, NÚMERO 72, LOCALIDAD VILLA BENITO JUÁREZ, CÓDIGO POSTAL 81520, SALVADOR ALVARADO, SINALOA., ENTRE VALENTÍN GÓMEZ FARIAS E IGNACIO ZARAGOZA</p> <p>Presidenta/e: JESUS ALONSO CASTRO LOPEZ</p> <p>1er. Secretaria/o: ALEJANDRA FLORES SALAZAR 2do. Secretaria/o: MARIA TERESA MEZA GONZALEZ</p> <p>1er. Escrutador: JOSE LUIS MONTOYA SANCHEZ 2do. Escrutador: ZAIDA BOJORQUEZ LOPEZ 3er. Escrutador: EUMELIO BOJORQUEZ LOPEZ</p> <p>1er. Suplente: ALEJANDRO CAMACHO MONTOYA 2do. Suplente: ADELINA LUGO PEREZ 3er. Suplente: ROBERTO LEAL XX</p>	<p>Distrito Federal: 3) GUAMUCHIL Distrito Local: 9) GUAMUCHIL Municipio: 15) SALVADOR ALVARADO Localidad: 2) VILLA BENITO JUAREZ Sección: 3344 B1</p> <p>Ubicación: ESCUELA PRIMARIA EMILIO PORTES GIL, CALLE MARCELINO JUÁREZ, SIN NÚMERO, LOCALIDAD VILLA BENITO JUÁREZ, CÓDIGO POSTAL 81520, SALVADOR ALVARADO, SINALOA., ENFRENTA DE MERCERÍA Y PAPELERÍA VALERIA</p> <p>Presidenta/e: CARLOS HUMBERTO CUADRAS BOJORQUEZ</p> <p>1er. Secretaria/o: JESUS HERNAN MARTINEZ MEJIA 2do. Secretaria/o: MARTA ARMENTA AHUMADA</p> <p>1er. Escrutador: MAGDA CECILIA ARMENTA XX 2do. Escrutador: SANDRA EVELIA LEYVA RENTERIA 3er. Escrutador: SIXTO JAVIER MALDONADO ARMENTA</p> <p>1er. Suplente: GABRIEL LEYVA HIGUERA 2do. Suplente: DAMARY KARIME AGUILAR BOJORQUEZ 3er. Suplente: CARMEN RAMONA CUADRAS CAMACHO</p>
<p>Distrito Federal: 3) GUAMUCHIL Distrito Local: 9) GUAMUCHIL Municipio: 15) SALVADOR ALVARADO Localidad: 2) VILLA BENITO JUAREZ Sección: 3345 B1</p> <p>Ubicación: DOMICILIO PARTICULAR, CALLE RAMÓN CERVANTES LEÓN, NÚMERO 15, LOCALIDAD VILLA BENITO JUÁREZ, CÓDIGO POSTAL 81520, SALVADOR ALVARADO, SINALOA., A CIEN METROS DEL JARDÍN DE NIÑOS</p> <p>Presidenta/e: ATAULFO CERVANTES LEAL</p> <p>1er. Secretaria/o: GABRIEL LEYVA MEXIA 2do. Secretaria/o: DANIEL ALONSO CAMACHO GUTIERREZ</p> <p>1er. Escrutador: JENNIFER ALEJANDRA FLORES GUTIERREZ 2do. Escrutador: DALIA FELIX PINZON 3er. Escrutador: YESENIA ANAYELI GUTIERREZ CERVANTES</p> <p>1er. Suplente: TOMAS CERVANTES ESPINOZA 2do. Suplente: JAQUELINE GUITIMEA CABANILLAS 3er. Suplente: FREDI CUADRAS INZUNZA</p>	<p>Distrito Federal: 3) GUAMUCHIL Distrito Local: 9) GUAMUCHIL Municipio: 15) SALVADOR ALVARADO Localidad: 2) VILLA BENITO JUAREZ Sección: 3346 B1</p> <p>Ubicación: ESCUELA PRIMARIA LAURO AGUIRRE, CALLE OAXACA, SIN NÚMERO, LOCALIDAD VILLA BENITO JUÁREZ, CÓDIGO POSTAL 81520, SALVADOR ALVARADO, SINALOA., A 400 METRO DE CASA EJIDAL SANTA ROSA</p> <p>Presidenta/e: ESTIBER EFREN MONTOYA MORALES</p> <p>1er. Secretaria/o: TERESA ANALI CAMACHO CASTRO 2do. Secretaria/o: MONICA CLEOTILDE CAMACHO LOPEZ</p> <p>1er. Escrutador: JUANA GUITIMEA CABANILLAS 2do. Escrutador: ISIS MADAI ANGULO CASTRO 3er. Escrutador: ELIAS ENRIQUEZ SALINAS</p> <p>1er. Suplente: MARLON ALVAREZ VERDUZCO 2do. Suplente: ELIUD HUMBERTO HERALDEZ CHAVIRA 3er. Suplente: JUVENTINO LOPEZ ROMAN</p>

<p>Distrito Federal: 3) GUAMUCHIL Distrito Local: 9) GUAMUCHIL Municipio: 15) SALVADOR ALVARADO Localidad: 2) VILLA BENITO JUAREZ Sección: 3347 B1</p> <p>Ubicación: OFICINA DE LA SINDICATURA, AVENIDA 21 DE MARZO, NÚMERO 17, LOCALIDAD VILLA BENITO JUÁREZ, CÓDIGO POSTAL 81520, SALVADOR ALVARADO, SINALOA., A UN COSTADO DE LA POLICIA MUNICIPAL</p> <p>Presidenta/e: JESUS ALONSO ARAUJO PINEDA</p> <p>1er. Secretaria/o: ELVIS ALBERTO CAMACHO MONTOYA 2do. Secretaria/o: JESUS GISELA CUADRAS LOPEZ 1er. Escrutador: JOSE ALEJANDRO FARFAN CASTRO 2do. Escrutador: MA. SOCORRO CAMACHO ROJO 3er. Escrutador: MIRNA ANGELICA CASTRO CASTRO 1er. Suplente: JOSE CASTRO BOJORQUEZ 2do. Suplente: ABELINO CASTRO MAZO 3er. Suplente: DELIA CASTRO CASTRO</p>	<p>Distrito Federal: 3) GUAMUCHIL Distrito Local: 9) GUAMUCHIL Municipio: 15) SALVADOR ALVARADO Localidad: 2) VILLA BENITO JUAREZ Sección: 3348 B1</p> <p>Ubicación: CENTRO DE SALUD, CALLE CERRADA, SIN NÚMERO, LOCALIDAD VILLA BENITO JUÁREZ, CÓDIGO POSTAL 81520, SALVADOR ALVARADO, SINALOA., ATRÁS DE LA SINDICATURA</p> <p>Presidenta/e: MIRNA ANGULO CUADRAS</p> <p>1er. Secretaria/o: LUIS ANGEL MARTINEZ MONTOYA 2do. Secretaria/o: JUAN FRANCISCO LOPEZ CASTRO 1er. Escrutador: INGRID GUADALUPE ANGULO CERVANTES 2do. Escrutador: BLANCA CELIDA ALVAREZ MONTOYA 3er. Escrutador: MARIA DEL ROSARIO CASTRO MONTOYA 1er. Suplente: JUANA LOPEZ GONZALEZ 2do. Suplente: BERTHA ALICIA ANGULO CUADRAS 3er. Suplente: ALFONSO ALVAREZ SANCHEZ</p>
<p>Distrito Federal: 3) GUAMUCHIL Distrito Local: 9) GUAMUCHIL Municipio: 15) SALVADOR ALVARADO Localidad: 2) VILLA BENITO JUAREZ Sección: 3349 B1</p> <p>Ubicación: DOMICILIO PARTICULAR, CALLE PEDRO JUÁREZ, NÚMERO 38, LOCALIDAD VILLA BENITO JUÁREZ, CÓDIGO POSTAL 81520, SALVADOR ALVARADO, SINALOA., A 50 METROS DEL DESARROLLO INTEGRAL DE LA FAMILIA</p> <p>Presidenta/e: EDWIN EDEN ANGULO LUGO</p> <p>1er. Secretaria/o: MARIA JOSE CAMACHO LOPEZ 2do. Secretaria/o: BLANCA YESENIA AVALOS GARCIA 1er. Escrutador: GOALBERTO CAMACHO LOPEZ 2do. Escrutador: GISELLE ANGULO CASTRO 3er. Escrutador: DIANA EDITH CASTRO RODRIGUEZ 1er. Suplente: JESUS URIEL CASTRO RODRIGUEZ 2do. Suplente: NAILA CICLEIRY ANGULO HIGUERA 3er. Suplente: ALBA CELIA CORRAL CORRALES</p>	<p>Distrito Federal: 3) GUAMUCHIL Distrito Local: 9) GUAMUCHIL Municipio: 15) SALVADOR ALVARADO Localidad: 16) CRUZ BLANCA Sección: 3350 B1</p> <p>Ubicación: ESCUELA PRIMARIA AGUSTÍN MELGAR, CALLE SIN NOMBRE, SIN NÚMERO, LOCALIDAD CRUZ BLANCA, CÓDIGO POSTAL 81504, SALVADOR ALVARADO, SINALOA., A UN COSTADO DEL JARDÍN DE NIÑOS</p> <p>Presidenta/e: KENIA MARITZA CEBALLOS BOJORQUEZ</p> <p>1er. Secretaria/o: ROSALBA CEBALLOS BOJORQUEZ 2do. Secretaria/o: MARIA EMILIA GARAY RODELO 1er. Escrutador: MARITZA ELIZABETH GUTIERREZ MENDIVIL 2do. Escrutador: PATRICIA LEGARRA VALDEZ 3er. Escrutador: PACIANO GARAY RODELAS 1er. Suplente: JESUS MANUEL GONZALEZ RODRIGUEZ 2do. Suplente: SANTA CATALINA GONZALEZ ZAMBRANO 3er. Suplente: PATRICIO ALVAREZ CHON</p>
<p>Distrito Federal: 3) GUAMUCHIL Distrito Local: 9) GUAMUCHIL Municipio: 15) SALVADOR ALVARADO Localidad: 20) GABRIEL LEYVA VELAZQUEZ Sección: 3351 B1</p> <p>Ubicación: ESCUELA PRIMARIA NIÑOS HÉROES, CALLE FRANCISCO INDALECIO MADERO, SIN NÚMERO, LOCALIDAD GABRIEL LEYVA VELÁZQUEZ, CÓDIGO POSTAL 81500, SALVADOR ALVARADO, SINALOA., JUNTO AL TÁNQUE DEL AGUA POTABLE</p> <p>Presidenta/e: YULMI EUGENIA AGUILAR RAYMUNDO</p> <p>1er. Secretaria/o: JAQUELINE CERVANTES AVAIZ 2do. Secretaria/o: EDRULFO ANGULO ANGULO 1er. Escrutador: JESUS ODILON ANGULO LOPEZ 2do. Escrutador: MARIO ANGULO CASTRO 3er. Escrutador: AGUSTIN JAVIER CAMACHO AGUILAR 1er. Suplente: ALMA CELINA CASTRO DOMINGUEZ 2do. Suplente: HORACIO EVERARDO CASTRO MONTOYA 3er. Suplente: GILDARDO ANGULO CASTRO</p>	<p>Distrito Federal: 3) GUAMUCHIL Distrito Local: 9) GUAMUCHIL Municipio: 15) SALVADOR ALVARADO Localidad: 20) GABRIEL LEYVA VELAZQUEZ Sección: 3352 B1</p> <p>Ubicación: DOMICILIO PARTICULAR, CALLE GABRIEL LEYVA VELAZQUEZ, NÚMERO 175, LOCALIDAD GABRIEL LEYVA VELÁZQUEZ, CÓDIGO POSTAL 81500, SALVADOR ALVARADO, SINALOA., A UNA CUADRA DE LA PRIMARIA</p> <p>Presidenta/e: VALERIA CASTRO CAMACHO</p> <p>1er. Secretaria/o: ISIDRO CASTRO SANCHEZ 2do. Secretaria/o: MILDRED FLORES MONTOYA 1er. Escrutador: HORALIA CERVANTES PEÑUELAS 2do. Escrutador: ANGEL ALONSO DOMINGUEZ CAMACHO 3er. Escrutador: MAGALY CAMACHO MONTOYA 1er. Suplente: MARCO ANTONIO CAMACHO RAMOS 2do. Suplente: AURELIO GUTIERREZ GARCIA 3er. Suplente: ADALBERTO CAMACHO PEREZ</p>

<p>Distrito Federal: 3) GUAMUCHIL Distrito Local: 9) GUAMUCHIL Municipio: 15) SALVADOR ALVARADO Localidad: 39) EL SALITRE Sección: 3353 B1</p> <p>Ubicación: ESCUELA PRIMARIA RURAL EMILIANO ZAPATA, CALLE SIN NOMBRE, SIN NÚMERO, LOCALIDAD EL SALITRE, CÓDIGO POSTAL 81500, SALVADOR ALVARADO, SINALOA., ATRÁS DEL CLUB DEPORTIVO DEL SALITRE</p> <p>Presidenta/e: MICHELL JAXIVE LOPEZ VALENZUELA</p> <p>1er. Secretaria/o: RAQUEL ARAUJO MONTOYA 2do. Secretaria/o: PORFIRIO INZUNZA ELIZALDE</p> <p>1er. Escrutador: LOURDES PATRICIA LOPEZ RAMIREZ 2do. Escrutador: JOSE MARIA ESPINOZA VALENZUELA 3er. Escrutador: LEONEL HERALDEZ VALENZUELA</p> <p>1er. Suplente: JULIA LOPEZ VALENZUELA 2do. Suplente: PABLO MONTOYA PEREZ 3er. Suplente: EVA LUZ SAGASTE GONZALEZ</p>	<p>Distrito Federal: 3) GUAMUCHIL Distrito Local: 9) GUAMUCHIL Municipio: 15) SALVADOR ALVARADO Localidad: 39) EL SALITRE Sección: 3354 B1</p> <p>Ubicación: JARDÍN DE NIÑOS ALBERTO EINSTEIN, CALLE SIN NOMBRE, SIN NÚMERO, LOCALIDAD EL SALITRE, CÓDIGO POSTAL 81500, SALVADOR ALVARADO, SINALOA., CONTRA ESQUINA DE LA BIBLIOTECA MUNICIPAL</p> <p>Presidenta/e: NORBERTO ISRAEL CASTRO RUBIO</p> <p>1er. Secretaria/o: MARIA ESTHER GUTIERREZ DIAZ 2do. Secretaria/o: EVANGELINA LOPEZ ROMAN</p> <p>1er. Escrutador: ABRAHAM BOJORQUEZ CAMACHO 2do. Escrutador: MARIA BAUDELIA CAMACHO CAMACHO 3er. Escrutador: SAUL ANTONIO COTA HERALDEZ</p> <p>1er. Suplente: JOSE MANUEL COTA SAGASTE 2do. Suplente: LAURA YARELI LOPEZ MONTES 3er. Suplente: GUILLERMO CAMACHO VALENZUELA</p>
<p>Distrito Federal: 3) GUAMUCHIL Distrito Local: 9) GUAMUCHIL Municipio: 15) SALVADOR ALVARADO Localidad: 48) TULTITA Sección: 3355 B1</p> <p>Ubicación: DOMICILIO PARTICULAR, CALLE PRINCIPAL NÚMERO 10, LOCALIDAD TULTITA, GUAMUCHIL, SALVADOR ALVARADO, SINALOA CÓDIGO POSTAL 81477, LLEGANDO A LA LOCALIDAD POR LA CALLE PRINCIPAL.</p> <p>Presidenta/e: DAMARY EDILIA BOJORQUEZ ACOSTA</p> <p>1er. Secretaria/o: LUISA MARIA ELIZALDE LOPEZ 2do. Secretaria/o: CARMEN LIZETH LIZARRAGA LOPEZ</p> <p>1er. Escrutador: OLIVIA ONEYDA ARCE CUEVAS 2do. Escrutador: HENRRY ABAN ESPINOZA PEREZ 3er. Escrutador: MARICRUZ HIGUERA INZUNZA</p> <p>1er. Suplente: LILIANA ARCE CABANILLAS 2do. Suplente: AMELIA CASTRO NIEBLAS 3er. Suplente: DULCE MARIA LOPEZ MORALES</p>	<p>Distrito Federal: 3) GUAMUCHIL Distrito Local: 9) GUAMUCHIL Municipio: 15) SALVADOR ALVARADO Localidad: 48) TULTITA Sección: 3355 C1</p> <p>Ubicación: DOMICILIO PARTICULAR, CALLE PRINCIPAL NÚMERO 10, LOCALIDAD TULTITA, GUAMUCHIL, SALVADOR ALVARADO, SINALOA CÓDIGO POSTAL 81477, LLEGANDO A LA LOCALIDAD POR LA CALLE PRINCIPAL.</p> <p>Presidenta/e: DAVID CAMACHO PEREZ</p> <p>1er. Secretaria/o: GERARDO GARCIA LOPEZ 2do. Secretaria/o: CARLOS EDUARDO CARDENAS GAXIOLA</p> <p>1er. Escrutador: IRENE CUEVAS QUINTERO 2do. Escrutador: ANA BERTHA GUTIERREZ MONTOYA 3er. Escrutador: PERLA YAZMIN BOJORQUEZ BAUTISTA</p> <p>1er. Suplente: MARITZA VIANEY CABRERA QUINTERO 2do. Suplente: CRISTIAN BELEN LEAL DUARTE 3er. Suplente: JESUS MARIA FLORES QUINTERO</p>
<p>Distrito Federal: 3) GUAMUCHIL Distrito Local: 9) GUAMUCHIL Municipio: 15) SALVADOR ALVARADO Localidad: 42) EL TABALLAL Sección: 3356 B1</p> <p>Ubicación: ESCUELA PRIMARIA GENERAL ANTONIO ROSALES, CALLE SIN NOMBRE, SIN NÚMERO, LOCALIDAD EL TABALLAL, , CÓDIGO POSTAL 81500, SALVADOR ALVARADO, SINALOA., A UN COSTADO DE LA TELESECUNDARIA</p> <p>Presidenta/e: JOSE MIGUEL AYON BOJORQUEZ</p> <p>1er. Secretaria/o: JUAN CHAPARRO PEREZ 2do. Secretaria/o: CAROLINA GAXIOLA MONTOYA</p> <p>1er. Escrutador: SANDY MAGALY HUITRON BEJARANO 2do. Escrutador: VICENTE FERRER BOJORQUEZ SANCHEZ 3er. Escrutador: GRACIANA AGUILAR GARCIA</p> <p>1er. Suplente: OMAR ALEJANDRO HUITRON BEJARANO 2do. Suplente: VICENTE FERRER BOJORQUEZ SOTO 3er. Suplente: JOSE RAMON CARDENAS CAMACHO</p>	<p>Distrito Federal: 3) GUAMUCHIL Distrito Local: 9) GUAMUCHIL Municipio: 15) SALVADOR ALVARADO Localidad: 29) LUCIO BLANCO Sección: 3357 B1</p> <p>Ubicación: ESCUELA PRIMARIA IGNACIO LÓPEZ RAYÓN, CALLE SIN NOMBRE, SIN NÚMERO, LOCALIDAD LUCIO BLANCO, CÓDIGO POSTAL 81504, SALVADOR ALVARADO, SINALOA., A 100 METROS DEL JARDIN DE NIÑOS JAIME NUNO</p> <p>Presidenta/e: REYNA GUADALUPE GRACIANO ROJO</p> <p>1er. Secretaria/o: JUAN MANUEL GALVEZ VARELA 2do. Secretaria/o: ANA GABRIELA MIRANDA PANDURO</p> <p>1er. Escrutador: ALBA LUZ ARMENTA VALENZUELA 2do. Escrutador: LUIS ALFONSO COTA VALDEZ 3er. Escrutador: LUCILA CUEVAS VELAZQUEZ</p> <p>1er. Suplente: YESENIA MONTOYA ZAVALA 2do. Suplente: MARIA MINELY FAVELA RUBIO 3er. Suplente: BARTOLOME LOPEZ DUARTE</p>

<p>Distrito Federal: 3) GUAMUCHIL Distrito Local: 9) GUAMUCHIL Municipio: 15) SALVADOR ALVARADO Localidad: 38) RODOLFO SANCHEZ TABOADA Sección: 3358 B1</p> <p>Ubicación: ESCUELA PRIMARIA FEDERAL GABRIELA MISTRAL, CALLE SIN NOMBRE SIN NÚMERO, LOCALIDAD RODOLFO SANCHEZ TABOADA, SALVADOR ALVARADO, CÓDIGO POSTAL 81504, FRENTE A LA CANCHA DEL LUGAR</p> <p>Presidenta/e: EFRAIN CASTRO ANGULO</p> <p>1er. Secretaria/o: ALEYDA CASTRO RIVERA 2do. Secretaria/o: ROQUE GARCIA RUIZ</p> <p>1er. Escrutador: ABIGAIL HIGUERA GAXIOLA 2do. Escrutador: RODRIGO HIGUERA MEZA</p> <p>3er. Escrutador: MARIA AZUCENA LUGO CAMACHO</p> <p>1er. Suplente: ALEJANDRO CASTRO CERVANTES 2do. Suplente: VERONICA CERVANTES LEAL 3er. Suplente: FELIPE DE JESUS LOPEZ QUINTERO</p>	<p>Distrito Federal: 3) GUAMUCHIL Distrito Local: 9) GUAMUCHIL Municipio: 15) SALVADOR ALVARADO Localidad: 5) ALAMO DE LOS MONTOYA Sección: 3359 B1</p> <p>Ubicación: ESCUELA PRIMARIA LICENCIADO EUSTAQUIO BUELNA, CALLE SIN NOMBRE, SIN NÚMERO, LOCALIDAD ÁLAMO DE LOS MONTOYA, CÓDIGO POSTAL 81500, SALVADOR ALVARADO, SINALOA., CONTRA ESQUINA DEL JARDÍN DE NIÑOS EMILIA OBESO LÓPEZ</p> <p>Presidenta/e: JAZCIBE GUADALUPE HERNANDEZ ZAMBRANO</p> <p>1er. Secretaria/o: MARIBEL LOPEZ TELLEZ 2do. Secretaria/o: FELIS ANTONIO FELIX ZAMBRANO</p> <p>1er. Escrutador: ALEXIS RAYMUNDO LOPEZ ESPINOZA 2do. Escrutador: MARLEN LOPEZ HERALDEZ</p> <p>3er. Escrutador: MARINA GARCIA NAVARRO</p> <p>1er. Suplente: NIDIA YOLANDA GARCIA NAVARRO 2do. Suplente: DOLORES ESPINOZA LOPEZ 3er. Suplente: RICARDO ESPINOZA VALENZUELA</p>
<p>Distrito Federal: 3) GUAMUCHIL Distrito Local: 9) GUAMUCHIL Municipio: 15) SALVADOR ALVARADO Localidad: 12) CAITIME Sección: 3360 B1</p> <p>Ubicación: ESCUELA PRIMARIA ESTATAL LICENCIADO BENITO JUÁREZ, CALLE LUIS DONALDO COLOSIO MURRIETA, SIN NÚMERO, LOCALIDAD CAITIME, CÓDIGO POSTAL 81500, SALVADOR ALVARADO, SINALOA., FRENTE A LAS CANCHAS DE BASQUETBOL</p> <p>Presidenta/e: DINORA VIANEY ACEVES AVILA</p> <p>1er. Secretaria/o: BEATRIZ FLORES ARIAS 2do. Secretaria/o: MARIA FERNANDA GONZALEZ SOTELO</p> <p>1er. Escrutador: SANDIVEL MAYWALIDA GONZALEZ LOBO 2do. Escrutador: JESUS SILVERIO ANGULO CASTAÑOS</p> <p>3er. Escrutador: MELCHOR GARCIA GUERRERO</p> <p>1er. Suplente: ROSA MARIA BARRERAS VALDEZ 2do. Suplente: ROSA FELIX QUIROZ 3er. Suplente: YAZMIN ALINA GASTELUM GARCIA</p>	<p>Distrito Federal: 3) GUAMUCHIL Distrito Local: 9) GUAMUCHIL Municipio: 15) SALVADOR ALVARADO Localidad: 13) CARRICITOS Sección: 3362 B1</p> <p>Ubicación: DOMICILIO PARTICULAR, CALLE PRINCIPAL, SIN NÚMERO, LOCALIDAD CARRICITOS, CÓDIGO POSTAL 81500, SALVADOR ALVARADO, SINALOA., A UN COSTADO DE LA ANTIGUA ESCUELA PRIMARIA</p> <p>Presidenta/e: ELIZABETH FELIX GALINDO</p> <p>1er. Secretaria/o: CARLOTA AGUILAR SAUCEDA 2do. Secretaria/o: ALBERTO CASTRO INZUNZA</p> <p>1er. Escrutador: VICTORIA CERVANTES HUERTA 2do. Escrutador: ARIANA GUADALUPE INZUNZA PEREZ</p> <p>3er. Escrutador: LUIS FERNANDO CASTRO LOPEZ</p> <p>1er. Suplente: OCTAVIO INZUNZA INZUNZA 2do. Suplente: LEOPOLDO INZUNZA ANGULO 3er. Suplente: GABRIEL INZUNZA CASTRO</p>
<p>Distrito Federal: 3) GUAMUCHIL Distrito Local: 9) GUAMUCHIL Municipio: 15) SALVADOR ALVARADO Localidad: 23) GUSTAVO DIAZ ORDAZ Sección: 3363 B1</p> <p>Ubicación: ESCUELA PRIMARIA RURAL FEDERAL LUIS PASTEUR, CALLE SIN NOMBRE, SIN NÚMERO, LOCALIDAD GUSTAVO DIAZ ORDAZ, CÓDIGO POSTAL 81500, SALVADOR ALVARADO, SINALOA., FRENTE A LA COCINA ECONOMICA</p> <p>Presidenta/e: MARIA ISABEL BELTRAN LOPEZ</p> <p>1er. Secretaria/o: SEBASTIAN INZUNZA NORIZ 2do. Secretaria/o: CELMA IVONNE NORIS GALVEZ</p> <p>1er. Escrutador: MALENI RUBI BUSTAMANTE HERALDEZ 2do. Escrutador: DAGOBERTO GONZALEZ NORIZ</p> <p>3er. Escrutador: ROEL INZUNZA ANGULO</p> <p>1er. Suplente: YESICA ERNESTINA LEON CORONA 2do. Suplente: ESPERANZA LOPEZ GARCIA 3er. Suplente: ARNULFO MEDINA ACOSTA</p>	<p>Distrito Federal: 3) GUAMUCHIL Distrito Local: 9) GUAMUCHIL Municipio: 15) SALVADOR ALVARADO Localidad: 9) BUENAVISTA Sección: 3365 B1</p> <p>Ubicación: ESCUELA PRIMARIA FEDERAL IGNACIO ZARAGOZA, CALLE SIN NOMBRE, SIN NÚMERO, LOCALIDAD BUENAVISTA, CÓDIGO POSTAL 81500, SALVADOR ALVARADO, SINALOA., FRENTE A LA CANCHA DE BÁSQUETBOL</p> <p>Presidenta/e: MARIA JOSE INZUNZA PORTILLO</p> <p>1er. Secretaria/o: JULIO CESAR CASTRO SANCHEZ 2do. Secretaria/o: DAVID GOMEZ VALENCIA</p> <p>1er. Escrutador: FILIBERTA GONZALEZ RIOS 2do. Escrutador: GUADALUPE INZUNZA CASAS</p> <p>3er. Escrutador: WILIAR INZUNZA PARRA</p> <p>1er. Suplente: ANA ELVIRA HERNANDEZ SILLAS 2do. Suplente: FRANCIS SANTIAGO INZUNZA MONTOYA 3er. Suplente: MEDALIA MONTOYA ANGULO</p>

<p>Distrito Federal: 3) GUAMUCHIL Distrito Local: 9) GUAMUCHIL Municipio: 15) SALVADOR ALVARADO Localidad: 45) TERRERO DE LOS GUERRERO Sección: 3366 B1</p> <p>Ubicación: ESCUELA PRIMARIA ESTATAL RAFAEL BUELNA, CALLE SIN NOMBRE, SIN NÚMERO, LOCALIDAD TERRERO DE LOS GUERRERO, CÓDIGO POSTAL 81500, SALVADOR ALVARADO, SINALOA., A UN COSTADO DE LA IGLESIA</p> <p>Presidenta/e: MERCEDES CASTRO VERDUGO</p> <p>1er. Secretaria/o: EZEQUIEL AVILA ARIAS 2do. Secretaria/o: BEATRIZ ALCALA MORENO</p> <p>1er. Escrutador: VIRIDIANA CASTRO CASTRO 2do. Escrutador: SIDRONIO CASTRO GUERRERO 3er. Escrutador: NICANDRO ARREDONDO LUGO</p> <p>1er. Suplente: RAFAEL BOJORQUEZ BOJORQUEZ 2do. Suplente: MARIA DEL ROSARIO CASTRO LOPEZ 3er. Suplente: PABLO CASTRO LOPEZ</p>	<p>Distrito Federal: 3) GUAMUCHIL Distrito Local: 9) GUAMUCHIL Municipio: 15) SALVADOR ALVARADO Localidad: 11) CACALOTITA Sección: 3367 B1</p> <p>Ubicación: ESCUELA PRIMARIA ESTATAL GENERAL MACARIO GAXIOLA, CALLE SIN NOMBRE, SIN NÚMERO, LOCALIDAD CACALOTITA, CÓDIGO POSTAL 81500, SALVADOR ALVARADO, SINALOA., A UN COSTADO DEL CENTRO DE SALUD</p> <p>Presidenta/e: JESUS DANIEL CASTRO SOSA</p> <p>1er. Secretaria/o: MARICRUZ CASTRO ANGULO 2do. Secretaria/o: YENY YESIKA LLANES AGUILAR</p> <p>1er. Escrutador: MARIO VALENTIN HIGUERA MEDINA 2do. Escrutador: IRIS ALELI MEDINA ALAPISCO 3er. Escrutador: YADIRA MEDINA GALINDO</p> <p>1er. Suplente: MARIA DE LOS ANGELES MEDINA GONZALEZ 2do. Suplente: LUCINA ALAPISCO MONZON 3er. Suplente: RAUL GONZALEZ GARCIA</p>
<p>Distrito Federal: 3) GUAMUCHIL Distrito Local: 9) GUAMUCHIL Municipio: 15) SALVADOR ALVARADO Localidad: 6) BATALLON DE LOS MONTOYA Sección: 3368 B1</p> <p>Ubicación: ESCUELA PRIMARIA ESTATAL DEL CONSEJO NACIONAL DE FOMENTO EDUCATIVO MARIA DE JESUS GUERRERO, CALLE SIN NOMBRE, SIN NÚMERO, LOCALIDAD BATALLÓN DE LOS MONTOYA, CÓDIGO POSTAL 81500, SALVADOR ALVARADO, SINALOA., A UN COSTADO DE LA CANCHA DE BAILE</p> <p>Presidenta/e: MIGUEL ANGEL INZUNZA CASTRO</p> <p>1er. Secretaria/o: LILIA BENITEZ FUENTEZ 2do. Secretaria/o: IGNACIO AMARILLAS HIGUERA</p> <p>1er. Escrutador: CELSO ALBERTO ANGULO MONTOYA 2do. Escrutador: ELIGIO ANGULO MONTOYA 3er. Escrutador: MARGARITA ANGULO MONTOYA</p> <p>1er. Suplente: EDUARDO INZUNZA AGUIRRE 2do. Suplente: MARIA ANTONIA BURGOS INZUNZA 3er. Suplente: LEOBARDO BAEZ MARTINEZ</p>	<p>Distrito Federal: 3) GUAMUCHIL Distrito Local: 6) MOCORITO Municipio: 17) SINALOA Localidad: 1) SINALOA DE LEYVA Sección: 3420 B1</p> <p>Ubicación: SECUNDARIA ABAD MONTES DE OCA, CALLE NIÑOS HÉROES, SIN NÚMERO, COLONIA CENTRO, CÓDIGO POSTAL 81910, SINALOA DE LEYVA, SINALOA., CONTRA ESQUINA DE LA GASOLINERA</p> <p>Presidenta/e: OSSIEL ERNESTO BELTRAN GALICIA</p> <p>1er. Secretaria/o: MARIA RUFINA LEYVA ALVAREZ 2do. Secretaria/o: BIANCA YAMELI FONSECA HIGUERA</p> <p>1er. Escrutador: MARIA DEL ROSARIO ARMENTA CAMACHO 2do. Escrutador: CINDY YESENIA CASTRO PEÑUELAS 3er. Escrutador: MAYRA FLORES SANDOVAL</p> <p>1er. Suplente: ISRAEL CERVANTES RIVERA 2do. Suplente: FELIPA COTA BOJORQUEZ 3er. Suplente: TEODORO ALVAREZ ALVAREZ</p>
<p>Distrito Federal: 3) GUAMUCHIL Distrito Local: 6) MOCORITO Municipio: 17) SINALOA Localidad: 1) SINALOA DE LEYVA Sección: 3420 C1</p> <p>Ubicación: SECUNDARIA ABAD MONTES DE OCA, CALLE NIÑOS HÉROES, SIN NÚMERO, COLONIA CENTRO, CÓDIGO POSTAL 81910, SINALOA DE LEYVA, SINALOA., CONTRA ESQUINA DE LA GASOLINERA</p> <p>Presidenta/e: JAZMIN ARELY BLANCO CASTRO</p> <p>1er. Secretaria/o: OSCAR RAFAEL LOPEZ CARDENAS 2do. Secretaria/o: BRISSA LENNY GAMEZ QUINTERO</p> <p>1er. Escrutador: LUCIA GUADALUPE ARMENTILLA SOTO 2do. Escrutador: ARACELI GUADALUPE ELISEA VELIZ 3er. Escrutador: ERICK OMAR CORTEZ QUINTERO</p> <p>1er. Suplente: JUANA BARRAZA XX 2do. Suplente: YESENIA JUDITH GONZALEZ BARRAZA 3er. Suplente: LIBRADA ARAUJO CASTRO</p>	<p>Distrito Federal: 3) GUAMUCHIL Distrito Local: 6) MOCORITO Municipio: 17) SINALOA Localidad: 1) SINALOA DE LEYVA Sección: 3421 B1</p> <p>Ubicación: DOMICILIO PARTICULAR, CALLE BENITO JUÁREZ, SIN NÚMERO, COLONIA CENTRO, LOCALIDAD SINALOA DE LEYVA, CÓDIGO POSTAL 81900, SINALOA, SINALOA, FRENTE A CENTRO DE SALUD VIEJO</p> <p>Presidenta/e: ALMA LILIA BELTRAN LOPEZ</p> <p>1er. Secretaria/o: MIRELLA CARVAJAL VAZQUEZ 2do. Secretaria/o: BERENICE ELBA DOLORES BELTRAN RODRIGUEZ</p> <p>1er. Escrutador: GERARDO BURGOS BOJORQUEZ 2do. Escrutador: HERMELINDA CASTRO FONSECA 3er. Escrutador: AMAIRANY ASUZET BRAMBILA BOJORQUEZ</p> <p>1er. Suplente: JESUS FERNANDO BOJORQUEZ BELTRAN 2do. Suplente: PERLA YOLANDA BAEZ INZUNZA 3er. Suplente: MA. DE JESUS BELTRAN LOPEZ</p>

<p>Distrito Federal: 3) GUAMUCHIL Distrito Local: 6) MOCORITO Municipio: 17) SINALOA Localidad: 1) SINALOA DE LEYVA Sección: 3422 B1</p> <p>Ubicación: JARDÍN DE NIÑOS CORONEL MAXIMILIANO GÁMEZ , CALLE DANIEL GÁMEZ, SIN NÚMERO, COLONIA CENTRO, LOCALIDAD SINALOA DE LEYVA, CÓDIGO POSTAL 81900, SINALOA, SINALOA, FRENTE A ESCUELA DOCTOR LUIS GONZAGA DE LA TORRE</p> <p>Presidenta/e: CONCEPCION AGUILAR ARAUJO</p> <p>1er. Secretaria/o: GILBERTO CAMACHO CUADRAS 2do. Secretaria/o: LAURA FIGUEROA AGRAMON</p> <p>1er. Escrutador: JESUS EMILIO FONSECA FONSECA 2do. Escrutador: JESUS LEOBARDO NUÑEZ CASTRO 3er. Escrutador: MYRNA ZULEMA RAMIREZ LOPEZ</p> <p>1er. Suplente: JESUS MANUEL HERRERA BURGOS 2do. Suplente: LESLY AZAREEL POLANCO CEBREROS 3er. Suplente: LUIS EDUARDO FLORES OBESO</p>	<p>Distrito Federal: 3) GUAMUCHIL Distrito Local: 6) MOCORITO Municipio: 17) SINALOA Localidad: 1) SINALOA DE LEYVA Sección: 3423 B1</p> <p>Ubicación: ESCUELA PRIMARIA DOCTOR LUIS GONZAGA DE LA TORRE, CALLE DANIEL GÁMEZ ENRÍQUEZ, SIN NÚMERO, COLONIA CENTRO, LOCALIDAD SINALOA DE LEYVA, CÓDIGO POSTAL 81900, SINALOA, SINALOA, FRENTE DEL JARDÍN DE NIÑOS</p> <p>Presidenta/e: FERNANDO JESUS BERRELLEZA SOTO</p> <p>1er. Secretaria/o: BLANCA RISELA ARELLANO ESPINOZA 2do. Secretaria/o: RADAMEX ALMEIDA VELIZ</p> <p>1er. Escrutador: CARLOS RENE ARMENTA CASTRO 2do. Escrutador: ROSA MELIA HARO GAMEZ 3er. Escrutador: LUZ MARIA ACOSTA PEREZ</p> <p>1er. Suplente: CESAR ALEJANDRO BAEZ INZUNZA 2do. Suplente: CANUTA ALVARADO RIVERA 3er. Suplente: EUNICE LOPEZ ARREDONDO</p>
<p>Distrito Federal: 3) GUAMUCHIL Distrito Local: 6) MOCORITO Municipio: 17) SINALOA Localidad: 1) SINALOA DE LEYVA Sección: 3423 C1</p> <p>Ubicación: ESCUELA PRIMARIA DOCTOR LUIS GONZAGA DE LA TORRE, CALLE DANIEL GÁMEZ ENRÍQUEZ, SIN NÚMERO, COLONIA CENTRO, LOCALIDAD SINALOA DE LEYVA, CÓDIGO POSTAL 81900, SINALOA, SINALOA, FRENTE DEL JARDÍN DE NIÑOS</p> <p>Presidenta/e: MARIA ESTHER NEGRETE RIVERA</p> <p>1er. Secretaria/o: DANIELA ELIZABETH HERMOSILLO VALDEZ 2do. Secretaria/o: FAURICIO RAMON ARIAS CASTRO</p> <p>1er. Escrutador: ELAHINE ESMERALDA COTA TORRES 2do. Escrutador: ELIZABETH ARMENTA BELTRAN 3er. Escrutador: ALMA DELIA AGUILAR VALDEZ</p> <p>1er. Suplente: OLGA LYDIA CASTRO PARRA 2do. Suplente: CRISTIAN ARMANDO ALVAREZ HEREDIA 3er. Suplente: BENITA HIGUERA CASTRO</p>	<p>Distrito Federal: 3) GUAMUCHIL Distrito Local: 6) MOCORITO Municipio: 17) SINALOA Localidad: 1) SINALOA DE LEYVA Sección: 3423 S1</p> <p>Ubicación: MERCADO MUNICIPAL, CALLE FRANCISCO INDALECIO MADERO, SIN NÚMERO, COLONIA CENTRO, LOCALIDAD SINALOA DE LEYVA, CÓDIGO POSTAL 81900, SINALOA, SINALOA, A ESPALDAS DE LA CENTRAL CAMIONERA</p> <p>Presidenta/e: MARIA DEL CARMEN ARAUJO LLANES</p> <p>1er. Secretaria/o: RAQUEL SULEMA GUERRERO VERDUZCO 2do. Secretaria/o: MICHELLE LUCERO ALVAREZ ANGUIANO</p> <p>1er. Escrutador: MARIA GUADALUPE ARMENTA ACOSTA 2do. Escrutador: MANUEL DELGADO ENCINAS 3er. Escrutador: EMILIA CASTRO BOJORQUEZ</p> <p>1er. Suplente: JUANA ARCE CASTRO 2do. Suplente: PACIANO HARO CORTEZ 3er. Suplente: SEBASTIAN APARICIO CAMACHO CASTRO</p>
<p>Distrito Federal: 3) GUAMUCHIL Distrito Local: 6) MOCORITO Municipio: 17) SINALOA Localidad: 1) SINALOA DE LEYVA Sección: 3424 B1</p> <p>Ubicación: CASA DE LA CULTURA, CALLE BENITO JUÁREZ, SIN NÚMERO, COLONIA CENTRO, LOCALIDAD SINALOA DE LEYVA, CÓDIGO POSTAL 81900, SINALOA, SINALOA , CONTRA ESQUINA DEL DESARROLLO INTEGRAL DE LA FAMILIA</p> <p>Presidenta/e: JOSE ANGEL ARAUJO LLANES</p> <p>1er. Secretaria/o: MARIA TANAIRI ARAUJO ZAMORANO 2do. Secretaria/o: ALMA RUT ARMENTILLA PEREA</p> <p>1er. Escrutador: MARTIN OSVALDO CASTRO BARRAZA 2do. Escrutador: VIRGINIA MARIA BOJORQUEZ VAZQUEZ 3er. Escrutador: MARIA ESTHELA BARRAZA SEPULVEDA</p> <p>1er. Suplente: KARELY YUDITH BOJORQUEZ NORZAGARAY 2do. Suplente: EVA CAMACHO SOTO 3er. Suplente: GILBERTO BELTRAN CASTRO</p>	<p>Distrito Federal: 3) GUAMUCHIL Distrito Local: 6) MOCORITO Municipio: 17) SINALOA Localidad: 1) SINALOA DE LEYVA Sección: 3425 B1</p> <p>Ubicación: JARDÍN DE NIÑOS ZENONA RODRÍGUEZ COTA, CALLE ÁNGEL FLORES, SIN NÚMERO, COLONIA BELLAVISTA, LOCALIDAD SINALOA DE LEYVA, CÓDIGO POSTAL 81900, SINALOA, SINALOA, A UN COSTADO DE LA CANCHA DE BASQUETBOL, CERCA DEL SÚPER CHIVA LOCA</p> <p>Presidenta/e: RODOLFO ACOSTA ACOSTA</p> <p>1er. Secretaria/o: SAYURI MITZUKY GONZALEZ MONTOYA 2do. Secretaria/o: JUAN JOSE GOMEZ ALGANDAR</p> <p>1er. Escrutador: KARLA KARINA CASTRO SANDOVAL 2do. Escrutador: ALEJANDRA GUADALUPE GUERRERO VERDUZCO 3er. Escrutador: YADIRA FELIX FELIX</p> <p>1er. Suplente: MARIA DE JESUS DELGADO ENCINAS 2do. Suplente: MARIA CONCEPCION ACOSTA MARTINEZ 3er. Suplente: RITO JESUS LOPEZ LOPEZ</p>

<p>Distrito Federal: 3) GUAMUCHIL Distrito Local: 6) MOCORITO Municipio: 17) SINALOA Localidad: 1) SINALOA DE LEYVA Sección: 3425 C1</p> <p>Ubicación: JARDÍN DE NIÑOS ZENONA RODRÍGUEZ COTA, CALLE ÁNGEL FLORES, SIN NÚMERO, COLONIA BELLAVISTA, LOCALIDAD SINALOA DE LEYVA, CÓDIGO POSTAL 81900, SINALOA, SINALOA, A UN COSTADO DE LA CANCHA DE BASQUETBOL, CERCA DEL SÚPER CHIVA LOCA</p> <p>Presidenta/e: ALBERTO ARELLANO ESPINOZA</p> <p>1er. Secretaria/o: ROCIO BAEZ MARTINEZ</p> <p>2do. Secretaria/o: ALEXANDER CAMACHO BELTRAN</p> <p>1er. Escrutador: JESUS ALBERTO COTA COTA</p> <p>2do. Escrutador: BAUDEL ANTONIO LOPEZ LOPEZ</p> <p>3er. Escrutador: ELIZARINA BELTRAN SANCHEZ</p> <p>1er. Suplente: GUADALUPE LUGO GUTIERREZ</p> <p>2do. Suplente: MARCO ANTONIO FLORES GONZALEZ</p> <p>3er. Suplente: BEATRIZ CASTRO VALENZUELA</p>	<p>Distrito Federal: 3) GUAMUCHIL Distrito Local: 6) MOCORITO Municipio: 17) SINALOA Localidad: 101) CACALOTAN Sección: 3426 B1</p> <p>Ubicación: ESCUELA PRIMARIA CONSEJO NACIONAL DE FOMENTO EDUCATIVO GUADALUPE VICTORIA, CALLE SIN NOMBRE, SIN NÚMERO, LOCALIDAD CACALOTÁN, CÓDIGO POSTAL 81900, SINALOA, SINALOA, HASTA EL FONDO DE LA CALLE PRINCIPAL</p> <p>Presidenta/e: YOVANA HERRERA ORDUÑO</p> <p>1er. Secretaria/o: VIRGEN BRIZEYDA CASTRO RODRIGUEZ</p> <p>2do. Secretaria/o: MARIA SOLEDAD ORDUÑO CASTRO</p> <p>1er. Escrutador: ALBINA RUBIO LOPEZ</p> <p>2do. Escrutador: MANUEL BOJORQUEZ SOTO</p> <p>3er. Escrutador: ALMA ARACELI CASTRO HERNANDEZ</p> <p>1er. Suplente: GREGORIA BARRERAS ZAVALA</p> <p>2do. Suplente: JULIAN ALBERTO HERRERA RUELAS</p> <p>3er. Suplente: REY DAVID ORDUÑO RAMIREZ</p>
<p>Distrito Federal: 3) GUAMUCHIL Distrito Local: 6) MOCORITO Municipio: 17) SINALOA Localidad: 43) ALISOS DE OLGUIN Sección: 3427 B1</p> <p>Ubicación: ESCUELA PRIMARIA RURAL REVOLUCIÓN MEXICANA, CALLE SIN NOMBRE, SIN NÚMERO, LOCALIDAD ALISOS DE OLGUIN, CÓDIGO POSTAL 81976, SINALOA, SINALOA, A UN COSTADO DE LA CASA DE SALUD</p> <p>Presidenta/e: IVAN ULISES DOMINGUEZ ESPINOZA</p> <p>1er. Secretaria/o: KARELY GARCIA HOLGUIN</p> <p>2do. Secretaria/o: TERESA GONZALES SARMIENTO</p> <p>1er. Escrutador: VIRGINIA CHAVEZ URIAS</p> <p>2do. Escrutador: MARIA LUISA CHAVEZ VEA</p> <p>3er. Escrutador: LUZ CHAVEZ VILLA</p> <p>1er. Suplente: ELENA CHAVEZ OLGUIN</p> <p>2do. Suplente: LILIANA CHAVEZ VEA</p> <p>3er. Suplente: JESUS GONZALES SARMIENTO</p>	<p>Distrito Federal: 3) GUAMUCHIL Distrito Local: 6) MOCORITO Municipio: 17) SINALOA Localidad: 489) EL RANCHITO Sección: 3429 B1</p> <p>Ubicación: ESCUELA PRIMARIA COMUNITARIA CONSEJO NACIONAL DE FOMENTO EDUCATIVO, CALLE SIN NOMBRE, SIN NÚMERO, LOCALIDAD RANCHITO DE LOPEZ, CÓDIGO POSTAL 81900, SINALOA, SINALOA, EN EL PURO CENTRO DEL PUEBLO</p> <p>Presidenta/e: EDITH MARVELLA CASTRO LOPEZ</p> <p>1er. Secretaria/o: GLADYS BRISEIDA CASTRO TEJADA</p> <p>2do. Secretaria/o: DULCE KARELI ABOYTES AGUILAR</p> <p>1er. Escrutador: TORIBIO CABRERA OLGUIN</p> <p>2do. Escrutador: RICARDA CHAVEZ CABRERA</p> <p>3er. Escrutador: BENITO GARCIA ALGANDAR</p> <p>1er. Suplente: ALBERTO GARCIA CABRERA</p> <p>2do. Suplente: ISIDRO CABRERA LOPEZ</p> <p>3er. Suplente: CANDELARIO CASTRO ESPINOZA</p>
<p>Distrito Federal: 3) GUAMUCHIL Distrito Local: 6) MOCORITO Municipio: 17) SINALOA Localidad: 426) LA PILA DOS Sección: 3430 B1</p> <p>Ubicación: ESCUELA PRIMARIA FEDERAL LÁZARO CÁRDENAS, CALLE SIN NOMBRE, SIN NÚMERO, LOCALIDAD LA PILA DOS, CÓDIGO POSTAL 81900, SINALOA, SINALOA, POR LA CALLE CENTRO DE LA LOCALIDAD</p> <p>Presidenta/e: JOSE BRAULIO CARAVEO GOMEZ</p> <p>1er. Secretaria/o: CLAUDIA NAYELI CARAVEO ESPINOZA</p> <p>2do. Secretaria/o: PATRICIA CARAVEO ESPINOZA</p> <p>1er. Escrutador: GERONIMO EZEQUIEL FUENTES REYES</p> <p>2do. Escrutador: PERLA JANETH GOMEZ SOTO</p> <p>3er. Escrutador: CRESCENCIO HERRERA CARAVEO</p> <p>1er. Suplente: FLORENCIO FUENTES ISLAS</p> <p>2do. Suplente: RICARDO HERRERA ONTIVEROS</p> <p>3er. Suplente: RAIMUNDO GARCIA DIAZ</p>	<p>Distrito Federal: 3) GUAMUCHIL Distrito Local: 6) MOCORITO Municipio: 17) SINALOA Localidad: 558) SANTA ANA Sección: 3431 B1</p> <p>Ubicación: ESCUELA PRIMARIA INDÍGENA TIERRA Y LIBERTAD, CALLE PRINCIPAL, SIN NÚMERO, LOCALIDAD SANTA ANA, CÓDIGO POSTAL 81900, SINALOA, SINALOA, AL CENTRO DE LA LOCALIDAD A MANO IZQUIERDA DEL CAMINO</p> <p>Presidenta/e: MARIA CRISTINA GUERRERO SOTO</p> <p>1er. Secretaria/o: EUNISE DEL ROSARIO IBARRA BLANCO</p> <p>2do. Secretaria/o: ISAIAS ESPINOZA GOMEZ</p> <p>1er. Escrutador: CHRISTIAN GUADALUPE HERRERA IBARRA</p> <p>2do. Escrutador: ESMERALDA YESENIA GOMEZ SOTO</p> <p>3er. Escrutador: MARIA LOURDES LEON ONTIVEROS</p> <p>1er. Suplente: MARGARITA REFUGIO ESPINOZA ROMERO</p> <p>2do. Suplente: JESUS FABIAN FELIX CRUZ</p> <p>3er. Suplente: PEDRO GOMEZ COTA</p>

<p>Distrito Federal: 3) GUAMUCHIL Distrito Local: 6) MOCORITO Municipio: 17) SINALOA Localidad: 549) SAN MIGUEL DE LOS ORRANTIAS Sección: 3432 B1</p> <p>Ubicación: ESCUELA PRIMARIA ESTATAL IGNACIO MANUEL ALTAMIRANO, CALLE SIN NOMBRE, SIN NÚMERO, LOCALIDAD SAN MIGUEL DE LOS ORRANTIAS, CÓDIGO POSTAL 81900, SINALOA, SINALOA, CALLE PRINCIPAL A UN COSTADO DE LA ESCUELA SECUNDARIA</p> <p>Presidenta/e: CHRISTIAN ERUBIEL ESCOBAR LEON 1er. Secretaria/o: GILBERTO ACOSTA BOJORQUEZ 2do. Secretaria/o: DICELA CORTEZ LOPEZ 1er. Escrutador: TERESA DE JESUS FELIX VELAZQUEZ 2do. Escrutador: LILIANA GUTIERREZ IBARRA 3er. Escrutador: NETZAHUALCOYOLT LUGO LEON 1er. Suplente: GILBERTO MENDIVIL GONZALEZ 2do. Suplente: JOSE DOLORES ACOSTA BOJORQUEZ 3er. Suplente: PAULA ACOSTA PEÑUELAS</p>	<p>Distrito Federal: 3) GUAMUCHIL Distrito Local: 6) MOCORITO Municipio: 17) SINALOA Localidad: 341) MAZOCARI Sección: 3433 B1</p> <p>Ubicación: ESCUELA PRIMARIA FEDERAL CRISTÓBAL COLÓN, CALLE SIN NOMBRE, SIN NÚMERO, LOCALIDAD MAZOCARI, CÓDIGO POSTAL 81900, SINALOA, SINALOA, A UN LADO DE LA COMPAÑIA NACIONAL DE SUBSISTENCIAS POPULARES</p> <p>Presidenta/e: LEIBY NAYELI ABOYTES GARCIA 1er. Secretaria/o: MAYRA DIAZ DE LEON ALVARADO 2do. Secretaria/o: COLUMBA ABOYTES ZAVALA 1er. Escrutador: ERASMO ACOSTA CASTRO 2do. Escrutador: MEDARDA ABOYTE ALGANDAR 3er. Escrutador: MARIANA ABOYTES DIAZ DE LEON 1er. Suplente: ARMANDO ABOYTES ZAVALA 2do. Suplente: MARIA JULIA ALVARADO COTA 3er. Suplente: BRENDA GUADALUPE BELTRAN TEJADA</p>
<p>Distrito Federal: 3) GUAMUCHIL Distrito Local: 6) MOCORITO Municipio: 17) SINALOA Localidad: 12) AGUA CALIENTE DE CEBADA Sección: 3434 B1</p> <p>Ubicación: TELESECUNDARIA NÚMERO 1, CALLE SIN NOMBRE, SIN NÚMERO, LOCALIDAD AGUA CALIENTE DE CEBADA, CÓDIGO POSTAL 81900, SINALOA, SINALOA, CERCA DE LA CANCHA</p> <p>Presidenta/e: MIRTA YESENIA ABOYTES AGUILAR 1er. Secretaria/o: JOANH ALEXIS AGUILAR URIAS 2do. Secretaria/o: NANCY ANGELICA ALVARADO PEREZ 1er. Escrutador: ROSA IMELDA ABOYTES GARCIA 2do. Escrutador: IVAN FRANCISCO ABOYTES SARMIENTO 3er. Escrutador: MARGARITA AGUILAR ABOYTES 1er. Suplente: MARIA NICOLASA AGUILAR ABOYTES 2do. Suplente: JORGE ALBERTO ABOYTES CHAVEZ 3er. Suplente: ZENaida ALVARADO CASTRO</p>	<p>Distrito Federal: 3) GUAMUCHIL Distrito Local: 6) MOCORITO Municipio: 17) SINALOA Localidad: 12) AGUA CALIENTE DE CEBADA Sección: 3435 B1</p> <p>Ubicación: ESCUELA PRIMARIA JUAN ESCUTIA, CALLE SIN NOMBRE, SIN NÚMERO, LOCALIDAD AGUA CALIENTE DE CEBADA, CÓDIGO POSTAL 81900, SINALOA, SINALOA, A 60 METROS DE LA CLÍNICA</p> <p>Presidenta/e: MATILDE ABOYTES ESPINOZA 1er. Secretaria/o: CATALINA ALVARADO LOPEZ 2do. Secretaria/o: MARIA DEL SOCORRO CASTRO MONTOYA 1er. Escrutador: RUBEN ABOYTE ZAVALA 2do. Escrutador: OFELIA ABOYTES GARCIA 3er. Escrutador: IGNACIO ABOYTES VILLANAZUL 1er. Suplente: BENJAMIN ALVARADO LOPEZ 2do. Suplente: MARIA DEL CARMEN ESPINOZA ABOITE 3er. Suplente: HELADIO ABOITE RUIZ</p>
<p>Distrito Federal: 3) GUAMUCHIL Distrito Local: 6) MOCORITO Municipio: 17) SINALOA Localidad: 544) SAN JOSE DE GRACIA Sección: 3436 B1</p> <p>Ubicación: ESCUELA PRIMARIA FEDERAL MELCHOR OCAMPO, CALLE SIN NOMBRE, SIN NÚMERO, LOCALIDAD SAN JOSÉ DE GRACIA, CÓDIGO POSTAL 81900, SINALOA, SINALOA, FRENTE A LA PLAZUELA</p> <p>Presidenta/e: IRENA SARIANA ALCANTAR MARTINEZ 1er. Secretaria/o: ALICIA BARRY OLGUIN 2do. Secretaria/o: MARIBEL ALCANTAR ARREDONDO 1er. Escrutador: EZEQUIEL ALCANTAR ARREDONDO 2do. Escrutador: JOSE EMILIO ALCANTAR LOPEZ 3er. Escrutador: CLEMENTE ALCANTAR MONTOYA 1er. Suplente: JOSEFINA ALCANTAR MONTOYA 2do. Suplente: JESUS AIDEE ABOYTES GOMEZ 3er. Suplente: DAVID ALCANTAR CASTILLO</p>	<p>Distrito Federal: 3) GUAMUCHIL Distrito Local: 6) MOCORITO Municipio: 17) SINALOA Localidad: 544) SAN JOSE DE GRACIA Sección: 3436 C1</p> <p>Ubicación: ESCUELA PRIMARIA FEDERAL MELCHOR OCAMPO, CALLE SIN NOMBRE, SIN NÚMERO, LOCALIDAD SAN JOSÉ DE GRACIA, CÓDIGO POSTAL 81900, SINALOA, SINALOA, FRENTE A LA PLAZUELA</p> <p>Presidenta/e: WENDY ANGULO NUÑEZ 1er. Secretaria/o: MANUELA ALCANTAR ARREDONDO 2do. Secretaria/o: JOSE LUIS CABRERA ROBLES 1er. Escrutador: ALFREDO ALCANTAR LOPEZ 2do. Escrutador: VALENTIN ALCANTAR LOPEZ 3er. Escrutador: ROSARIO ALCANTAR LOPEZ 1er. Suplente: SERGIO RAMON ANGULO NUÑEZ 2do. Suplente: CLEMENTE ALCANTAR CASTILLO 3er. Suplente: ZENaida ALCANTAR LOPEZ</p>

<p>Distrito Federal: 3) GUAMUCHIL Distrito Local: 6) MOCORITO Municipio: 17) SINALOA Localidad: 392) OCURAGUE Sección: 3439 B1</p> <p>Ubicación: ESCUELA PRIMARIA ESTATAL NUEVA CREACIÓN, CALLE SIN NOMBRE, SIN NÚMERO, LOCALIDAD OCURAGUE, CÓDIGO POSTAL 81933, SINALOA, SINALOA., A UN COSTADO DE LA CLÍNICA DE SALUD</p> <p>Presidenta/e: MARIA BARRAZA LUGO</p> <p>1er. Secretaria/o: FLORENTINO CAMARGO ARREDONDO 2do. Secretaria/o: BENITO GARCIA PARRA 1er. Escrutador: HUGO ABEL CAMARGO PARRA 2do. Escrutador: JUAN LUGO GUTIERREZ 3er. Escrutador: GRACIELO MEZA MARTINEZ 1er. Suplente: NORMA ALICIA BAEZ SOTO 2do. Suplente: IRENE LUGO FELIX 3er. Suplente: CRUZ BARRAZA MELENDREZ</p>	<p>Distrito Federal: 3) GUAMUCHIL Distrito Local: 6) MOCORITO Municipio: 17) SINALOA Localidad: 564) SANTA MAGDALENA Sección: 3441 B1</p> <p>Ubicación: ESCUELA PRIMARIA FEDERAL CUAUHTÉMOC, CALLE SIN NOMBRE, SIN NÚMERO, LOCALIDAD SANTA MAGDALENA, CÓDIGO POSTAL 81919, SINALOA, SINALOA, FRENTE A LA CASA DE SALUD</p> <p>Presidenta/e: OLIVIA DE LA PAZ COTA ABOYTE</p> <p>1er. Secretaria/o: JUAN DELGADO ENCINAS 2do. Secretaria/o: ROBERTO DELGADO GONSALEZ 1er. Escrutador: BARTOLA DELGADO RIVERA 2do. Escrutador: BLANCA ESTHELA ENCINAS DELGADO 3er. Escrutador: OCTAVIO MACHADO LOERA 1er. Suplente: ALFONSO MACHADO PEÑUELAS 2do. Suplente: PATRICIA MACHADO LOERA 3er. Suplente: LEONEL DELGADO MOLINA</p>
<p>Distrito Federal: 3) GUAMUCHIL Distrito Local: 6) MOCORITO Municipio: 17) SINALOA Localidad: 543) SAN JOSE DE ALVARADO Sección: 3446 B1</p> <p>Ubicación: ESCUELA PRIMARIA FEDERAL JESÚS BORBOA GARCÍA, CALLE SIN NOMBRE, SIN NÚMERO, LOCALIDAD SAN JOSÉ DE ALVARADO, CÓDIGO POSTAL 81900, SINALOA, SINALOA, A UN COSTADO DEL JARDÍN DE NIÑOS</p> <p>Presidenta/e: KARLA DENIS PLACENCIA ONTIVEROS</p> <p>1er. Secretaria/o: CASIMIRA RAMIREZ PONCE 2do. Secretaria/o: MAYRA AZUCENA GOMEZ GUZMAN 1er. Escrutador: DOLORES ADRIANA LUGO CORTEZ 2do. Escrutador: MARISA NATALI CORTEZ RUIZ 3er. Escrutador: SANDRA LUZ DIAZ TEJADA 1er. Suplente: EMILIO ISLAS VALDEZ 2do. Suplente: MARIA DE DOLORES NIEBLAS LUGO 3er. Suplente: MANUELA PLACENCIA ESCOBAR</p>	<p>Distrito Federal: 3) GUAMUCHIL Distrito Local: 6) MOCORITO Municipio: 17) SINALOA Localidad: 233) EL GATAL Sección: 3447 B1</p> <p>Ubicación: ESCUELA PRIMARIA JACINTO CORTÉS ALVARADO, CALLE SIN NOMBRE, SIN NÚMERO, LOCALIDAD EL GATAL, CÓDIGO POSTAL 81800, SINALOA, SINALOA, ENTRADA PRINCIPAL AL FONDO A LA DERECHA</p> <p>Presidenta/e: JOSE ANGEL CORTEZ LEYVA</p> <p>1er. Secretaria/o: BENITO PATRICIO CORTEZ CORTEZ 2do. Secretaria/o: ILSEARELI CORTES LANDEROS 1er. Escrutador: ALBERTO HEREDIA CORTEZ 2do. Escrutador: ALVARO CORTEZ AUDEVES 3er. Escrutador: JAVIER IVAN ESCOBAR CERVANTES 1er. Suplente: JAIME GUADALUPE BERNAL MENDOZA 2do. Suplente: JUAN PABLO CORTEZ CASTRO 3er. Suplente: MARTIN ULISES CORTEZ CORTEZ</p>
<p>Distrito Federal: 3) GUAMUCHIL Distrito Local: 6) MOCORITO Municipio: 17) SINALOA Localidad: 229) GALLO NUEVO Sección: 3448 B1</p> <p>Ubicación: ESCUELA PRIMARIA FEDERAL VICENTE GUERRERO, CALLE PRINCIPAL, SIN NÚMERO, LOCALIDAD GALLO NUEVO, CÓDIGO POSTAL 81900, SINALOA, SINALOA, ULTIMA CALLE DEL POBLADO AL SALIR AL CAMINO PARA ADITOS</p> <p>Presidenta/e: MAYRA ALEJANDRA ARMENTA SARABIA</p> <p>1er. Secretaria/o: KARINA SUJEY AYOQUI LOPEZ 2do. Secretaria/o: CLAUDIA GUADALUPE BERRELLEZA RUANO 1er. Escrutador: ALICIA CHAPARRO CHAVEZ 2do. Escrutador: FELIPE ACOSTA MORENO 3er. Escrutador: CARLOS RAMON BLANCO SOTO 1er. Suplente: CRUZ ABOYTES MERCADO 2do. Suplente: IMELDA BELTRAN ABOYTES 3er. Suplente: MARIA LUISA BARRAZA GUTIERREZ</p>	<p>Distrito Federal: 3) GUAMUCHIL Distrito Local: 6) MOCORITO Municipio: 17) SINALOA Localidad: 551) SAN PABLO MOCHOBAMPO Sección: 3450 B1</p> <p>Ubicación: ESCUELA PRIMARIA FEDERAL EMILIANO ZAPATA, CALLE SIN NOMBRE, SIN NÚMERO, LOCALIDAD SAN PABLO MOCHOBAMPO, CÓDIGO POSTAL 81900, SINALOA, SINALOA, EN EL CENTRO DEL POBLADO</p> <p>Presidenta/e: YARHET DEL ROSARIO CARDENAS NUÑEZ</p> <p>1er. Secretaria/o: OSIRIS BELEN CARDENAS LOPEZ 2do. Secretaria/o: MARIA ALVARADO GUTIERREZ 1er. Escrutador: LUIS JACOBO BELTRAN MORENO 2do. Escrutador: JESUS ADRIANA CARDENAS LUGO 3er. Escrutador: ABRAHAM CARDENAS RODRIGUEZ 1er. Suplente: PACIANO BELTRAN FLORES 2do. Suplente: RAMONA ALVARADO GOMEZ 3er. Suplente: ESTHER CARDENAS CARDENAS</p>

<p>Distrito Federal: 3) GUAMUCHIL Distrito Local: 6) MOCORITO Municipio: 17) SINALOA Localidad: 472) EL POZO Sección: 3450 E1</p> <p>Ubicación: ESCUELA COMUNITARIA GUADALUPE VICTORIA, CARRETERA OCORONI SAN BLAS, SIN NÚMERO, LOCALIDAD EL POZO, CÓDIGO POSTAL 81900, SINALOA, SINALOA, A ESPALDA DEL JARDIN DE NIÑOS COMUNITARIO</p> <p>Presidenta/e: MARCELINO BELTRAN RODRIGUEZ</p> <p>1er. Secretaria/o: VICTOR FABIAN BELTRAN LEON 2do. Secretaria/o: BRENDA SARAHÍ BELTRAN GARCIA</p> <p>1er. Escrutador: FRANCO RAFAEL BELTRAN VELIZ 2do. Escrutador: ROSARIO BELTRAN VELIZ 3er. Escrutador: RUBEN BELTRAN VELIZ</p> <p>1er. Suplente: CECILIO BELTRAN BELTRAN 2do. Suplente: MIRIAM ARREDONDO CALLEJAS 3er. Suplente: ROGELIO BELTRAN LUGO</p>	<p>Distrito Federal: 3) GUAMUCHIL Distrito Local: 6) MOCORITO Municipio: 17) SINALOA Localidad: 391) OCORONI Sección: 3451 B1</p> <p>Ubicación: ESCUELA PRIMARIA CONSTITUYENTES DE 1857, CALLE SIN NOMBRE, SIN NÚMERO, LOCALIDAD OCORONI, CÓDIGO POSTAL 81900, SINALOA, SINALOA, A ESPALDAS DEL ABARROTE DOÑA LUISA.</p> <p>Presidenta/e: ERMILA ALVARADO ACOSTA</p> <p>1er. Secretaria/o: CLAUDIA FABIOLA PEREZ ALVARADO 2do. Secretaria/o: DULCE GUADALUPE ALVARADO SANDOVAL</p> <p>1er. Escrutador: DINORA GUADALUPE ALVARADO LEON 2do. Escrutador: ABIMAEL ALVARADO VALENZUELA 3er. Escrutador: PEDRO ALVARADO ARAUJO</p> <p>1er. Suplente: ALEJANDRA ALVARADO SANCHEZ 2do. Suplente: MARISELA ALVARADO XX 3er. Suplente: ROSARIO ALVARADO CORTES</p>
<p>Distrito Federal: 3) GUAMUCHIL Distrito Local: 6) MOCORITO Municipio: 17) SINALOA Localidad: 391) OCORONI Sección: 3451 C1</p> <p>Ubicación: ESCUELA PRIMARIA CONSTITUYENTES DE 1857, CALLE SIN NOMBRE, SIN NÚMERO, LOCALIDAD OCORONI, CÓDIGO POSTAL 81900, SINALOA, SINALOA, A ESPALDAS DEL ABARROTE DOÑA LUISA.</p> <p>Presidenta/e: EDITH ADRIANA ALVARADO VENEGAS</p> <p>1er. Secretaria/o: IRVIN ALFREDO ALVARADO MONTES 2do. Secretaria/o: ALDO ALEXIS ALVARADO ALVARADO</p> <p>1er. Escrutador: GUILLERMO ALVARADO HEREDIA 2do. Escrutador: ALFREDO ALVARADO ARAUJO 3er. Escrutador: JOSE ABELARDO ALVARADO BERNAL</p> <p>1er. Suplente: ANA CRISTINA ALVARADO SANCHEZ 2do. Suplente: MARIA ALVARADO ARAUJO 3er. Suplente: IRENE ALVARADO HEREDIA</p>	<p>Distrito Federal: 3) GUAMUCHIL Distrito Local: 6) MOCORITO Municipio: 17) SINALOA Localidad: 391) OCORONI Sección: 3452 B1</p> <p>Ubicación: COLEGIO DE BACHILLERES DEL ESTADO, NÚMERO 67, CALLE SIN NOMBRE, SIN NÚMERO, LOCALIDAD OCORONI, CÓDIGO POSTAL 81960, SINALOA, SINALOA, FRENTE AL PANTEÓN</p> <p>Presidenta/e: FERNANDO CHIN ANGULO</p> <p>1er. Secretaria/o: ZULEMA DANIELA ALVARADO SANDOVAL 2do. Secretaria/o: JESUS INES BOJORQUEZ ALVARADO</p> <p>1er. Escrutador: JESUS ARMANDO LEON LOPEZ 2do. Escrutador: OLIVIA CORTEZ ABOYTES 3er. Escrutador: OLGA ALVARADO LEON</p> <p>1er. Suplente: ARACELY BELTRAN VALDEZ 2do. Suplente: MIRIAM GUADALUPE FELIX LOPEZ 3er. Suplente: MARIA DEL ROSARIO BALDENEBRO CRUZ</p>
<p>Distrito Federal: 3) GUAMUCHIL Distrito Local: 6) MOCORITO Municipio: 17) SINALOA Localidad: 160) LA COFRADIA Sección: 3453 B1</p> <p>Ubicación: JARDÍN DE NIÑOS HERMENEGILDO GUIJARRO RUIZ, CALLE SIN NOMBRE, SIN NÚMERO, LOCALIDAD LA COFRADÍA, CÓDIGO POSTAL 81960, SINALOA, SINALOA, FRENTE A EDUCACIÓN INICIAL, CONSEJO NACIONAL DE FOMENTO A LA EDUCACIÓN</p> <p>Presidenta/e: FIDEL LOPEZ PEÑUELAS</p> <p>1er. Secretaria/o: GLORIA MARIBEL CORTES GONZALEZ 2do. Secretaria/o: GABRIEL CORTES GONZALEZ</p> <p>1er. Escrutador: JOSE ADAN ABOYTES BERNAL 2do. Escrutador: JESUS FERNANDO FERNANDEZ PATIÑO 3er. Escrutador: OFELIA GONZALEZ SOTO</p> <p>1er. Suplente: VIRGEN GONZALEZ VALENZUELA 2do. Suplente: PAULINO ABOYTES LOPEZ 3er. Suplente: MARCELINO FELIX CRUZ</p>	<p>Distrito Federal: 3) GUAMUCHIL Distrito Local: 6) MOCORITO Municipio: 17) SINALOA Localidad: 449) PORTUGUEZ DE NORZAGARAY Sección: 3455 B1</p> <p>Ubicación: ESCUELA PRIMARIA GENERAL ÁLVARO OBREGÓN, CALLE SIN NOMBRE, SIN NÚMERO, LOCALIDAD PORTUGUEZ DE NORZAGARAY, CÓDIGO POSTAL 81800, SINALOA, SINALOA, FRENTE A LA CANCHA DE USOS MÚLTIPLES</p> <p>Presidenta/e: DINORA GUADALUPE CASTRO ATONDO</p> <p>1er. Secretaria/o: ONOFRE CASTRO ATONDO 2do. Secretaria/o: ARMANDO BERRELLEZA MORENO</p> <p>1er. Escrutador: MARIA ESTELA COTA GALINDO 2do. Escrutador: MA. ANTONIA BERRELLEZA MORENO 3er. Escrutador: GRACIELA ATONDO CORRALES</p> <p>1er. Suplente: ISIDRO BERRELLEZA MORENO 2do. Suplente: ROSARIO GARCIA GARCIA 3er. Suplente: JOSE DOLORES BERRELLEZA RODRIGUEZ</p>

<p>Distrito Federal: 3) GUAMUCHIL Distrito Local: 6) MOCORITO Municipio: 17) SINALOA Localidad: 662) EL VERANITO Sección: 3456 B1</p> <p>Ubicación: ESCUELA PRIMARIA FEDERAL NACIONES UNIDAS, CALLE SIN NOMBRE, SIN NÚMERO, LOCALIDAD EL VERANITO, CÓDIGO POSTAL 81900, SINALOA, SINALOA, A UN COSTADO DE LA CASA EJIDAL</p> <p>Presidenta/e: MARIA TERESA CASTRO MEDINA</p> <p>1er. Secretaria/o: LAURA ELENA ACOSTA LOPEZ 2do. Secretaria/o: BENJAMIN CASTRO CASTRO</p> <p>1er. Escrutador: GLORIA GUADALUPE CASTRO MARTINEZ 2do. Escrutador: ELADIO CASTRO VALENZUELA 3er. Escrutador: ENGRACIA BOJORQUEZ LOPEZ</p> <p>1er. Suplente: ADRIAN CASTRO GAMEZ 2do. Suplente: ULISES BOJORQUEZ SOTO 3er. Suplente: MARIA DEL ROSARIO GARCIA CASTRO</p>	<p>Distrito Federal: 3) GUAMUCHIL Distrito Local: 6) MOCORITO Municipio: 17) SINALOA Localidad: 360) LOS MEZQUITES Sección: 3459 B1</p> <p>Ubicación: ESCUELA PRIMARIA CONSTITUCIÓN 1857, CALLE SIN NOMBRE, SIN NÚMERO, LOCALIDAD LOS MEZQUITES, CÓDIGO POSTAL 81900, SINALOA, SINALOA, FRENTE AL JARDÍN DE NIÑOS</p> <p>Presidenta/e: OMAR ISMAEL ARREDONDO AGUILAR</p> <p>1er. Secretaria/o: HERIBERTO BOJORQUEZ RUIZ 2do. Secretaria/o: DALIA GUADALUPE LOERA FIGUEROA</p> <p>1er. Escrutador: PERLA CAROLINA AGUILAR RIOS 2do. Escrutador: MARIA AGUIRRE OCHOA 3er. Escrutador: ALEJANDRO CRUZ GARCIA PEREA</p> <p>1er. Suplente: MARIA JOSEFINA GUZMAN RUIZ 2do. Suplente: SOTERO AMARILLAS FIGUEROA 3er. Suplente: MARCELO LOERA FIGUEROA</p>
<p>Distrito Federal: 3) GUAMUCHIL Distrito Local: 6) MOCORITO Municipio: 17) SINALOA Localidad: 482) LOS QUINTEROS Sección: 3461 B1</p> <p>Ubicación: ESCUELA PRIMARIA FEDERAL JUAN ESCUTIA, CALLE SIN NOMBRE, SIN NÚMERO, LOCALIDAD LOS QUINTEROS, CÓDIGO POSTAL 81973, SINALOA, SINALOA, A UN COSTADO DE LA CASA EJIDAL</p> <p>Presidenta/e: ULISES FERNANDO ACEVEZ ALARCON</p> <p>1er. Secretaria/o: GLORIA EMA ARREDONDO ARREDONDO 2do. Secretaria/o: BAUDELIA BAEZ LUGO</p> <p>1er. Escrutador: MARGARITA ACEVIS ALARCON 2do. Escrutador: VICTOR ARREDONDO LARA 3er. Escrutador: ENEDINA ACEVIZ LARA</p> <p>1er. Suplente: ANASTACIO ARREDONDO LARA 2do. Suplente: EPIFANIO ARREDONDO ACEVIZ 3er. Suplente: SANTANA ACEVEZ ALARCON</p>	<p>Distrito Federal: 3) GUAMUCHIL Distrito Local: 6) MOCORITO Municipio: 17) SINALOA Localidad: 274) LA HIGUERITA Sección: 3464 B1</p> <p>Ubicación: ESCUELA PRIMARIA FEDERAL MÁRTIRES DE CHICAGO, CALLE SIN NOMBRE, SIN NÚMERO, LOCALIDAD LA HIGUERITA, CÓDIGO POSTAL 81900, SINALOA, SINALOA, A LA ENTRADA A MANO IZQUIERDA</p> <p>Presidenta/e: GLADYS EDITH ACOSTA SANTOS</p> <p>1er. Secretaria/o: EDUARDO ESTEBAN FUENTES VALDEZ 2do. Secretaria/o: LUIS ENRIQUE GUZMAN SAUCEDA</p> <p>1er. Escrutador: FRANCISCO BAEZ SOTO 2do. Escrutador: JUANA CEBALLOS PEREZ 3er. Escrutador: GUADALUPE BAEZ SOTO</p> <p>1er. Suplente: PEDRO LARA BOJORQUEZ 2do. Suplente: ELODIA CASTRO CAMPOS 3er. Suplente: MARIA MARGARITA GALAVIZ ZAMORANO</p>
<p>Distrito Federal: 3) GUAMUCHIL Distrito Local: 6) MOCORITO Municipio: 17) SINALOA Localidad: 545) SAN JOSE DE LAS DELICIAS Sección: 3465 B1</p> <p>Ubicación: ESCUELA TELESECUNDARIA FEDERALIZADA NUMERO 116 E, CALLE SIN NOMBRE, SIN NÚMERO, LOCALIDAD SAN JOSÉ DE LAS DELICIAS, CÓDIGO POSTAL 81900, SINALOA, SINALOA, FRENTE A LA ESCUELA PRIMARIA</p> <p>Presidenta/e: MARICELA BAEZ SAUCEDA</p> <p>1er. Secretaria/o: AMAIRANI LIZETH BOJORQUEZ SAUCEDA 2do. Secretaria/o: MARIA JULIANA BARRAZA PARRA</p> <p>1er. Escrutador: PATRICIA GUADALUPE ARREDONDO SOTO 2do. Escrutador: NOLBERTA ARREDONDO LUGO 3er. Escrutador: MARIA REGINA BAEZ LUGO</p> <p>1er. Suplente: CESARIO BOJORQUEZ BURGOS 2do. Suplente: ELVIRA BAEZ SOTO 3er. Suplente: LUIS BURGOS URIAS</p>	<p>Distrito Federal: 3) GUAMUCHIL Distrito Local: 6) MOCORITO Municipio: 17) SINALOA Localidad: 67) BAROMENA Sección: 3466 B1</p> <p>Ubicación: ESCUELA PRIMARIA NUEVA CREACIÓN, CALLE SIN NOMBRE, SIN NÚMERO, LOCALIDAD BAROMENA, CÓDIGO POSTAL 81900, SINALOA, SINALOA, FRENTE AL JARDÍN DE NIÑOS</p> <p>Presidenta/e: DANIA GUADALUPE ALVAREZ BURGOS</p> <p>1er. Secretaria/o: JESUS ROSARIO BURGOS PARRA 2do. Secretaria/o: CATARINO BURGOS SANTOS</p> <p>1er. Escrutador: DIANA SARAHI BORQUEZ ACEVEZ 2do. Escrutador: MARIA DE LOS ANGELES BURGOS SANTOS 3er. Escrutador: SILVIA ACEVEZ ALARCON</p> <p>1er. Suplente: TEOFENES BURGOS SANTOS 2do. Suplente: JOSE JAIME CAMACHO PARRA 3er. Suplente: JUAN BURGOS GERMAN</p>

<p>Distrito Federal: 3) GUAMUCHIL Distrito Local: 6) MOCORITO Municipio: 17) SINALOA Localidad: 192) CHACOAPANA Sección: 3467 B1</p> <p>Ubicación: ESCUELA PRIMARIA LICENCIADO JESÚS GALLO MARÍN, CALLE SIN NOMBRE, SIN NÚMERO, LOCALIDAD CHACOAPANA, CÓDIGO POSTAL 81900, SINALOA, SINALOA, A UN COSTADO DE ABARROTE FERMÍN</p> <p>Presidenta/e: CRISTHIAN IVAN CAMPOS CAMPOS</p> <p>1er. Secretaria/o: LORENA YADIRA BAEZ PARRA 2do. Secretaria/o: ARACELI CAMPOS BAEZ</p> <p>1er. Escrutador: GLORIA ANTONIA CAMPOS CABRERA 2do. Escrutador: SANTOS ERENE CAMPOS CAMACHO 3er. Escrutador: ENRIQUETA CAMPOS CORRAL</p> <p>1er. Suplente: MARIA DEL ROSARIO CAMPOS CABRERA 2do. Suplente: EFRAIN CAMPOS GONZALEZ 3er. Suplente: REYMUNDO CAMPOS GONZALEZ</p>	<p>Distrito Federal: 3) GUAMUCHIL Distrito Local: 6) MOCORITO Municipio: 17) SINALOA Localidad: 462) POTRERO DE FELIX Sección: 3468 B1</p> <p>Ubicación: ESCUELA PRIMARIA FEDERAL EMILIANO ZAPATA, CALLE SIN NOMBRE, SIN NÚMERO, LOCALIDAD POTRERO DE LOS FÉLIX, CÓDIGO POSTAL 81900, SINALOA, SINALOA, A UN COSTADO DEL JARDÍN DE NIÑOS</p> <p>Presidenta/e: JAIDER JOEL ARREDONDO CAMPOS</p> <p>1er. Secretaria/o: ALBARO BAEZ SOTO 2do. Secretaria/o: JOSE JAIME BAEZ SOTO</p> <p>1er. Escrutador: JAKSENI ANAHI BOJORQUEZ GERMAN 2do. Escrutador: RODRIGO GUTIERREZ ROMAN 3er. Escrutador: TOMAS GARCIA LUGO</p> <p>1er. Suplente: JUAN BAEZ ARREDONDO 2do. Suplente: JESUS ANGEL GUTIERREZ LUGO 3er. Suplente: BLAS GUTIERREZ ROMAN</p>
<p>Distrito Federal: 3) GUAMUCHIL Distrito Local: 6) MOCORITO Municipio: 17) SINALOA Localidad: 65) BACUBIRITO Sección: 3469 B1</p> <p>Ubicación: ESCUELA SECUNDARIA GENERAL LÁZARO CÁRDENAS, CALLE SIN NOMBRE, SIN NÚMERO, LOCALIDAD BACUBIRITO, CÓDIGO POSTAL 81973, SINALOA, SINALOA, FRENTE AL PANTEÓN</p> <p>Presidenta/e: CRUZ ALEJANDRO AUDEVES CAMPOS</p> <p>1er. Secretaria/o: CECILIA AGUILAR ARAUJO 2do. Secretaria/o: ROSARIO EDITH AUDEVES CAMPOS</p> <p>1er. Escrutador: ERICK BLADIMIR BAEZ FIGUEROA 2do. Escrutador: MARIA DEL ROSARIO ALVAREZ BAEZ 3er. Escrutador: GLORIA SULEMA BAEZ LARA</p> <p>1er. Suplente: OLGA LIDIA AVILA VIZCARRA 2do. Suplente: FIDELIA AVILES VEGA 3er. Suplente: JESUS MANUEL BAEZ GALAVIZ</p>	<p>Distrito Federal: 3) GUAMUCHIL Distrito Local: 6) MOCORITO Municipio: 17) SINALOA Localidad: 65) BACUBIRITO Sección: 3469 C1</p> <p>Ubicación: ESCUELA SECUNDARIA GENERAL LÁZARO CÁRDENAS, CALLE SIN NOMBRE, SIN NÚMERO, LOCALIDAD BACUBIRITO, CÓDIGO POSTAL 81973, SINALOA, SINALOA, FRENTE AL PANTEÓN</p> <p>Presidenta/e: CAREN ENEDINA BAEZ FIGUEROA</p> <p>1er. Secretaria/o: GILBERTO LEONARDO ARAUJO AUDEVES 2do. Secretaria/o: BEATRIZ ANTONIA AVENDAÑO SAUCEDA</p> <p>1er. Escrutador: ANTONIA AGUILAR GALAVIZ 2do. Escrutador: ELVIA BAEZ LARA 3er. Escrutador: MARIA IRMA BAEZ LOPEZ</p> <p>1er. Suplente: ARTEMIA BARRAZA DIAZ 2do. Suplente: JUAN AGUILAR ARMENTA 3er. Suplente: GUADALUPE AGUILAR MONTOYA</p>
<p>Distrito Federal: 3) GUAMUCHIL Distrito Local: 6) MOCORITO Municipio: 17) SINALOA Localidad: 65) BACUBIRITO Sección: 3470 B1</p> <p>Ubicación: JARDÍN DE NIÑOS BRÍGIDA ALFARO, CALLE SIN NOMBRE, SIN NÚMERO, LOCALIDAD BACUBIRITO, CÓDIGO POSTAL 81973, SINALOA, SINALOA, FRENTE A LA IGLESIA</p> <p>Presidenta/e: MARIA CANDELARIA ACOSTA HIGUERA</p> <p>1er. Secretaria/o: ROSA ITZEL AGUILAR FELIX 2do. Secretaria/o: MARLEN ESPERANZA BENITEZ MARTINEZ</p> <p>1er. Escrutador: DOMINGO EDEN AVENDAÑO SAUCEDA 2do. Escrutador: JESUS ADRIANA AVENDAÑO SAUCEDA 3er. Escrutador: ALEJANDRA ACOSTA ROBLES</p> <p>1er. Suplente: CRUZ ROSALIO AUDEVES CAMPOS 2do. Suplente: MARIA CRUZ ABELDAÑO LUNA 3er. Suplente: JOSE LUIS ARREDONDO RODRIGUEZ</p>	<p>Distrito Federal: 3) GUAMUCHIL Distrito Local: 6) MOCORITO Municipio: 17) SINALOA Localidad: 448) POROHUI Sección: 3471 B1</p> <p>Ubicación: ESCUELA PRIMARIA ESTATAI PROFESOR GRACIANO SÁNCHEZ, CALLE SIN NOMBRE, SIN NÚMERO, LOCALIDAD POROHUI, CÓDIGO POSTAL 81900, SINALOA, SINALOA, CERCA DE LA IGLESIA</p> <p>Presidenta/e: JOSE LEON CASTRO BOJORQUEZ</p> <p>1er. Secretaria/o: ALBERTO ESPINOZA ARAUJO 2do. Secretaria/o: ALEXIA MAXALEN CAMPOS FONSECA</p> <p>1er. Escrutador: OCTAVIO ALAN ESPINOZA MORENO 2do. Escrutador: KARLA SOFIA ARREDONDO MONCADA 3er. Escrutador: LUIS ALBERTO ESPINOZA ESPINOZA</p> <p>1er. Suplente: MARTIN CAMPOS LEAL 2do. Suplente: MARIA SARA CAMPOS ROMERO 3er. Suplente: BLANCA MELIDA CASTRO SANCHEZ</p>

<p>Distrito Federal: 3) GUAMUCHIL Distrito Local: 6) MOCORITO Municipio: 17) SINALOA Localidad: 255) GUERA Sección: 3471 E1</p> <p>Ubicación: ESCUELA PRIMARIA CONSEJO NACIONAL DE FOMENTO A LA EDUCACIÓN EMILIANO ZAPATA, CALLE SIN NOMBRE, SIN NÚMERO, LOCALIDAD LA GUERA, CÓDIGO POSTAL 81900, SINALOA, SINALOA., CERCA DE LA CANCHA DE VOLIBOL</p> <p>Presidenta/e: MARIA DE JESUS ACOSTA ARMENTA</p> <p>1er. Secretaria/o: NUBIA ARAUJO ROMERO 2do. Secretaria/o: GUADALUPE CAMPAS CUEVAS</p> <p>1er. Escrutador: DEYSY MARLEN ARAUJO CAMPOS 2do. Escrutador: ESMERALDA CLARIVEL CAMPOS ARAUJO 3er. Escrutador: BLANCA ERIKA CAMPOS CABRERA</p> <p>1er. Suplente: ORLANDO CAMPOS PEREZ 2do. Suplente: MARIBEL ESPINOZA LEAL 3er. Suplente: LINO BORQUEZ CAMPOS</p>	<p>Distrito Federal: 3) GUAMUCHIL Distrito Local: 6) MOCORITO Municipio: 17) SINALOA Localidad: 88) BUCHINARI Sección: 3472 B1</p> <p>Ubicación: ESCUELA PRIMARIA NIÑOS HÉROES DE CHAPULTEPEC, CALLE SIN NOMBRE, SIN NÚMERO, LOCALIDAD BUCHINARI, CÓDIGO POSTAL 81900, SINALOA, SINALOA, A UN LADO DEL INSTITUTO MEXICANO DEL SEGURO SOCIAL</p> <p>Presidenta/e: PERLA MARAHI PARRA SEPULVEDA</p> <p>1er. Secretaria/o: FLORA PEREA LOPEZ 2do. Secretaria/o: JUAN DE DIOS PARRA FIGUEROA</p> <p>1er. Escrutador: ALEXIS SEPULVEDA ACUÑA 2do. Escrutador: JUAN DE DIOS ABOYTE RODRIGUEZ 3er. Escrutador: JOSEFINA ABOYTES PEÑUELAS</p> <p>1er. Suplente: MARIA BALBINA ABOYTES PEÑUELAS 2do. Suplente: CECILIA SEPULVEDA AGUILAR 3er. Suplente: JUAN DE DIOS SEPULVEDA AGUILAR</p>
<p>Distrito Federal: 3) GUAMUCHIL Distrito Local: 6) MOCORITO Municipio: 17) SINALOA Localidad: 570) SARABIA Sección: 3473 B1</p> <p>Ubicación: ESCUELA PRIMARIA FEDERAL JOSEFA ORTÍZ DE DOMÍNGUEZ, CALLE SIN NOMBRE, SIN NÚMERO, LOCALIDAD SARABIA, CÓDIGO POSTAL 81950, SINALOA, SINALOA, FRENTE A LA CASA EJIDAL</p> <p>Presidenta/e: CARLOS ARMANDO AGUILAR ARAUJO</p> <p>1er. Secretaria/o: NORMA ALICIA ARAUJO SOTO 2do. Secretaria/o: FELICITAS DIAZ ROMAN</p> <p>1er. Escrutador: RAYMUNDO ARAUJO LOPEZ 2do. Escrutador: GUADALUPE BELTRAN LOPEZ 3er. Escrutador: GUADALUPE CAMPOS ROMERO</p> <p>1er. Suplente: BRENDA LETICIA CASTRO FLORES 2do. Suplente: ALEJANDRO ARAUJO LOPEZ 3er. Suplente: BEATRIZ AGUILAR ARAUJO</p>	<p>Distrito Federal: 3) GUAMUCHIL Distrito Local: 6) MOCORITO Municipio: 17) SINALOA Localidad: 334) MATAPAN Sección: 3474 B1</p> <p>Ubicación: ESCUELA PRIMARIA ESTATAL FRANCISCO IGNACIO MADERO, CALLE PRINCIPAL, SIN NÚMERO, LOCALIDAD MATAPAN, CÓDIGO POSTAL 81900, SINALOA, SINALOA, CERCA DE LA CASA EJIDAL</p> <p>Presidenta/e: CARMEN LETICIA COTA LOPEZ</p> <p>1er. Secretaria/o: KAREIMI GUADALUPE LEYVA BELTRAN 2do. Secretaria/o: LESLY MARISSA ACOSTA PEÑUELAS</p> <p>1er. Escrutador: DIANA PATRICIA ALVAREZ SANCHEZ 2do. Escrutador: AIMEE SABRINA COTA GUTIERREZ 3er. Escrutador: VICTOR MANUEL BOJORQUEZ ORRANTIA</p> <p>1er. Suplente: ROSA DELIA MEZA FELIX 2do. Suplente: MARIA DEL ROSARIO MACHADO MEDINA 3er. Suplente: MERIDA GUTIERREZ CAÑEDO</p>
<p>Distrito Federal: 3) GUAMUCHIL Distrito Local: 6) MOCORITO Municipio: 17) SINALOA Localidad: 124) LA CAÑADA Sección: 3475 B1</p> <p>Ubicación: ESCUELA PRIMARIA FEDERAL JUAN ESCUTIA, CALLE SIN NOMBRE, SIN NÚMERO, LOCALIDAD LA CAÑADA, CÓDIGO POSTAL 81900, SINALOA, SINALOA, A UN LADO DEL CAMINO AL RODEO</p> <p>Presidenta/e: ROSA JAZMIN ALGANDAR ARROYO</p> <p>1er. Secretaria/o: JAIRO JESUS ALVARADO SOTO 2do. Secretaria/o: JOSE LUIS COTA ALVARADO</p> <p>1er. Escrutador: RUFINA ALGANDAR ALVARADO 2do. Escrutador: HUMBERTO ALVARADO COTA 3er. Escrutador: JOSE ALFREDO ALVARADO DURAN</p> <p>1er. Suplente: SANDRA COTA ALVARADO 2do. Suplente: TOMAS ALVARADO COTA 3er. Suplente: RIGOBERTO COTA ALVARADO</p>	<p>Distrito Federal: 3) GUAMUCHIL Distrito Local: 6) MOCORITO Municipio: 17) SINALOA Localidad: 487) RANCHITO DE LLANES Sección: 3476 B1</p> <p>Ubicación: SECUNDARIA COMUNITARIA, CALLE SIN NOMBRE, NÚMERO 2, LOCALIDAD RANCHITO DE LLANES, CÓDIGO POSTAL 81900, SINALOA, SINALOA, A UN COSTADO DE LA ESCUELA PRIMARIA</p> <p>Presidenta/e: ADELAIDA ACOSTA BERRELLEZA</p> <p>1er. Secretaria/o: JOEL FLORES RUBIO 2do. Secretaria/o: JOSE ADOLFO FLORES URIAS</p> <p>1er. Escrutador: JUAN GABRIEL FLORES ZAMORA 2do. Escrutador: JOSE ROSARIO INZUNZA LEYVA 3er. Escrutador: RAMON UBALDO LLANES LEON</p> <p>1er. Suplente: JUAN ESPINOZA LEON 2do. Suplente: VICTOR MANUEL ESPINOZA ROMERO 3er. Suplente: SAMUEL LLANES BERRELLEZA</p>

<p>Distrito Federal: 3) GUAMUCHIL Distrito Local: 6) MOCORITO Municipio: 17) SINALOA Localidad: 237) GENARO ESTRADA Sección: 3478 B1</p> <p>Ubicación: DOMICILIO PARTICULAR, BULEVAR MANUEL DE JESÚS VALDEZ SÁNCHEZ, SIN NÚMERO, LOCALIDAD GENARO ESTRADA, CÓDIGO POSTAL 81960, SINALOA, SINALOA, ENFRENTA DE POLLERÍA RIVERA ÚNICA</p> <p>Presidenta/e: BENITO GUADALUPE GONZALEZ GONZALEZ</p> <p>1er. Secretaria/o: GUILLERMINA CASTRO QUINTANA 2do. Secretaria/o: MARCOS DE LA ROCHA GAXIOLA</p> <p>1er. Escrutador: JOSE TEODORO LUGO MEDRANO 2do. Escrutador: BENIGNO BECERRA VALENZUELA 3er. Escrutador: REYNA OFELIA GARCIA HERNANDEZ</p> <p>1er. Suplente: FELIPE DE JESUS IBARRA COTA 2do. Suplente: J. BARTOLO GONZALEZ MANCINAS 3er. Suplente: MARIA DEL ROSARIO FERNANDEZ LOPEZ</p>	<p>Distrito Federal: 3) GUAMUCHIL Distrito Local: 6) MOCORITO Municipio: 17) SINALOA Localidad: 237) GENARO ESTRADA Sección: 3479 B1</p> <p>Ubicación: ESCUELA PRIMARIA FEDERAL HEROICO COLEGIO DE CHAPULTEPEC, CALLE 8, SIN NÚMERO, LOCALIDAD GENARO ESTRADA, CÓDIGO POSTAL 81960, SINALOA, SINALOA, A 100 METROS DE TIENDA RAMÓN</p> <p>Presidenta/e: DOLORES ADILENE ABOYTES RUELAS</p> <p>1er. Secretaria/o: FRANCISCO JOAN APODACA MEDINA 2do. Secretaria/o: LUIS EDUARDO AVILA ATONDO</p> <p>1er. Escrutador: YUSELVI SUJEY AVILA BOJORQUEZ 2do. Escrutador: FERNANDO ALLENDE OCAMPO 3er. Escrutador: JESSICA YARELY ANAYA AMARILLAS</p> <p>1er. Suplente: MARIA ARMENTA VALDEZ 2do. Suplente: ROSARIO ADAN ARAUJO LOPEZ 3er. Suplente: ANTONIO AVILA SANDOVAL</p>
<p>Distrito Federal: 3) GUAMUCHIL Distrito Local: 6) MOCORITO Municipio: 17) SINALOA Localidad: 237) GENARO ESTRADA Sección: 3480 B1</p> <p>Ubicación: ASOCIACIÓN DE USUARIOS PRODUCTORES AGRÍCOLAS EL SABINAL, CARRETERA SINALOA DE LEYVA SAN BLAS, SIN NÚMERO, LOCALIDAD GENARO ESTRADA, CÓDIGO POSTAL 81960, SINALOA, SINALOA, FRENTE AL DEPÓSITO DE GAS</p> <p>Presidenta/e: DIANA ABIGAIL BELTRAN AVILA</p> <p>1er. Secretaria/o: JACIEL ANTONIO BALDERRAMA FIGUEROA 2do. Secretaria/o: JOSE MANUEL GARCIA HERNANDEZ</p> <p>1er. Escrutador: DRIMANIA MEDRANO LUGO 2do. Escrutador: JOSE TRANQUILINO CRUZ MENDEZ 3er. Escrutador: BRENDA NOEMI LEON GARAY</p> <p>1er. Suplente: WENDY NAYELI NIEBLA LOPEZ 2do. Suplente: REYNA ESMERALDA HERNANDEZ FRANCO 3er. Suplente: JAVIER GARCIA TINOCO</p>	<p>Distrito Federal: 3) GUAMUCHIL Distrito Local: 6) MOCORITO Municipio: 17) SINALOA Localidad: 237) GENARO ESTRADA Sección: 3481 B1</p> <p>Ubicación: CANCHA DE UŞOS MÚLTIPLES, BULEVAR FRANCISCO LABASTIDA OCHOA, SIN NÚMERO, LOCALIDAD GENARO ESTRADA, CÓDIGO POSTAL 81960, SINALOA, SINALOA, FRENTE A LA PLAZUELA</p> <p>Presidenta/e: CARLOS NOE RAMIREZ VEGA</p> <p>1er. Secretaria/o: CONSUELO EDITH ALBENDAÑO PEREZ 2do. Secretaria/o: IRMA ANGELICA LEON MORALES</p> <p>1er. Escrutador: MARIELLE GUADALUPE LUGO GALVEZ 2do. Escrutador: AURORA AVILA FLORES 3er. Escrutador: ANA VALERIA CABANILLAS LOPEZ</p> <p>1er. Suplente: ALEJO CRUZ AYALA 2do. Suplente: MA. GRACIELA HERNANDEZ CABRERA 3er. Suplente: JUVENCIO GIL OSORIO</p>
<p>Distrito Federal: 3) GUAMUCHIL Distrito Local: 6) MOCORITO Municipio: 17) SINALOA Localidad: 237) GENARO ESTRADA Sección: 3482 B1</p> <p>Ubicación: DOMICILIO PARTICULAR, CALLE TRINIDAD FUENTES ESQUINA CON CALLE TRES, SIN NÚMERO, LOCALIDAD GENARO ESTRADA, SINALOA, CÓDIGO POSTAL 81900, SINALOA, SINALOA, FRENTE AL ESTADIO DE BEISBOL</p> <p>Presidenta/e: DOLORES SOCORRO ABOYTES BERNAL</p> <p>1er. Secretaria/o: HEIDY GUADALUPE CUADRAS RENTERIA 2do. Secretaria/o: RICARDO ESTEBAN LUQUE LAURIAN</p> <p>1er. Escrutador: MARIA DEL ROSARIO ACEVES LARA 2do. Escrutador: RICARDO GUADALUPE CARDENAS GARAY 3er. Escrutador: JOHANA SOFIA BOJORQUEZ GONZALEZ</p> <p>1er. Suplente: RAMONA FELIX ARMENTA 2do. Suplente: JOSE ANGEL FONTES CARRILLO 3er. Suplente: SANDY ZULEMA LUGO BERNAL</p>	<p>Distrito Federal: 3) GUAMUCHIL Distrito Local: 6) MOCORITO Municipio: 17) SINALOA Localidad: 614) TEPANTITA Sección: 3483 B1</p> <p>Ubicación: ESCUELA PRIMARIA RURAL FEDERAL BENITO JUÁREZ, CALLE SIN NOMBRE, SIN NÚMERO, LOCALIDAD TEPANTITA, CÓDIGO POSTAL 81960, SINALOA, SINALOA, CALLE PRINCIPAL FRENTE AL ABARROTE</p> <p>Presidenta/e: JORGE LUIS HERNANDEZ SEPTIMO</p> <p>1er. Secretaria/o: YESENIA LOPEZ HERRERA 2do. Secretaria/o: YULIANA LOPEZ HERRERA</p> <p>1er. Escrutador: CRUZ GAMANIEL GALVEZ POYORENA 2do. Escrutador: LETICIA ADILENE LOPEZ VAZQUEZ 3er. Escrutador: JESUS MELISSA CAMPAS ROMERO</p> <p>1er. Suplente: TERESA GOMEZ GARCIA 2do. Suplente: GUADALUPE GONZALES SOTO 3er. Suplente: ALFREDO GALVEZ ESTRADA</p>

<p>Distrito Federal: 3) GUAMUCHIL Distrito Local: 6) MOCORITO Municipio: 17) SINALOA Localidad: 445) PLAYITA DE CASILLAS Sección: 3484 B1</p> <p>Ubicación: ESCUELA PRIMARIA BILINGÜE GIL ÁVILA VALENCIA, CALLE SIN NOMBRE, SIN NÚMERO, LOCALIDAD PLAYITA DE CASILLAS, CÓDIGO POSTAL 81900, SINALOA, SINALOA, A UN LADO DEL ALBERGUE INDÍGENA</p> <p>Presidenta/e: ADELINA FELIX LLAMAS</p> <p>1er. Secretaria/o: SARA GUADALUPE ESCALANTE JUAREZ 2do. Secretaria/o: KARLA ARACELY RIVERA CORTEZ</p> <p>1er. Escrutador: REYNA LUCERO GUERRERO ABOYTES 2do. Escrutador: ADELA MARCELINA GUERRERO ABOYTES</p> <p>3er. Escrutador: GRISELDA CAZAREZ HEREDIA</p> <p>1er. Suplente: LAURIANO FELIX VALDEZ 2do. Suplente: RICARDO FELIX CASTRO 3er. Suplente: TEOFILO ARMENTA VALENZUELA</p>	<p>Distrito Federal: 3) GUAMUCHIL Distrito Local: 6) MOCORITO Municipio: 17) SINALOA Localidad: 441) LA PLAYA Sección: 3485 B1</p> <p>Ubicación: ESCUELA PRIMARIA FEDERAL RICARDO FLORES MAGÓN, CALLE SIN NOMBRE, SIN NÚMERO, LOCALIDAD LA PLAYA, CÓDIGO POSTAL 81900, SINALOA, SINALOA, A UN LADO DEL TANQUE DEL AGUA</p> <p>Presidenta/e: BRAULIA GONZALEZ GONZALEZ</p> <p>1er. Secretaria/o: MARIA DEL ROSARIO ESCOBAR VELAREZ 2do. Secretaria/o: ADRIANA GARCIA VELAZQUEZ</p> <p>1er. Escrutador: CARLOS DANIEL GONZALEZ VALENZUELA 2do. Escrutador: EDGAR ANTONIO ALVAREZ ESCALANTE</p> <p>3er. Escrutador: ERIKA MARIBEL GOMEZ FELIX</p> <p>1er. Suplente: VIRGEN GUADALUPE GONZALEZ ONTIVEROS 2do. Suplente: OFELIA AVENDAÑO CRUZ 3er. Suplente: CARLOS EMMANUEL FLORES BACASEGUA</p>
<p>Distrito Federal: 3) GUAMUCHIL Distrito Local: 6) MOCORITO Municipio: 17) SINALOA Localidad: 95) CABRERA DE INZUNZA Sección: 3486 B1</p> <p>Ubicación: ESCUELA PRIMARIA ESTATAL GABRIEL LEYVA SOLANO, CALLE SIN NOMBRE, SIN NÚMERO, LOCALIDAD CABRERA DE INZUNZA, CÓDIGO POSTAL 81900, SINALOA, SINALOA, AL ENTRAR A CABRERA DE INZUNZA</p> <p>Presidenta/e: RAMONA ACOSTA BERRELLEZA</p> <p>1er. Secretaria/o: MARIA ISABEL ALGANDAR MONTOYA 2do. Secretaria/o: MARIA PAOLA SARAHI BERRELLEZA MOLINA</p> <p>1er. Escrutador: GABRIELA GUADALUPE BOJORQUEZ LEYVA 2do. Escrutador: MARIA AUXILIADORA FONSECA LEON</p> <p>3er. Escrutador: MIRIAM FONSECA LOPEZ</p> <p>1er. Suplente: MARTHA JABALERA LUNA 2do. Suplente: GABRIEL BOJORQUEZ FONSECA 3er. Suplente: BERTHA ALICIA LEYVA FONSECA</p>	<p>Distrito Federal: 3) GUAMUCHIL Distrito Local: 6) MOCORITO Municipio: 17) SINALOA Localidad: 94) CABRERA DE GAMEZ Sección: 3487 B1</p> <p>Ubicación: ESCUELA PRIMARIA FEDERAL FRANCISCO VILLA, CALLE SIN NOMBRE, SIN NÚMERO, LOCALIDAD CABRERA DE GÁMEZ, CÓDIGO POSTAL 81900, SINALOA, SINALOA, FRENTE A LA CANCHA Y A UN COSTADO DEL JARDÍN DE NIÑOS</p> <p>Presidenta/e: ALICIA ACOSTA ARMENTA</p> <p>1er. Secretaria/o: FELIPA FELIX CASTRO 2do. Secretaria/o: MIGUEL ANGEL CASTRO CASTRO</p> <p>1er. Escrutador: JOSE ALFREDO INZUNZA MELENDREZ 2do. Escrutador: CARLOS MANUEL INZUNZA VALENZUELA</p> <p>3er. Escrutador: REYNA COTA ROSAS</p> <p>1er. Suplente: EVERARDO FONSECA CASTRO 2do. Suplente: OFELIA LOPEZ TORRES 3er. Suplente: CONSUELO FONSECA CASTRO</p>
<p>Distrito Federal: 3) GUAMUCHIL Distrito Local: 6) MOCORITO Municipio: 17) SINALOA Localidad: 330) MARIPA Sección: 3488 B1</p> <p>Ubicación: DOMICILIO PARTICULAR, CALLE PRINCIPAL, SIN NÚMERO, LOCALIDAD MARIPA, CÓDIGO POSTAL 81903, SINALOA, SINALOA, FRENTE AL TANQUE DE AGUA</p> <p>Presidenta/e: MARISOL ANAYA MONTOYA</p> <p>1er. Secretaria/o: ISMA CRISTINA GUADALUPE LUGO SANCHEZ 2do. Secretaria/o: BRISEIDA LONGORIA RUIZ</p> <p>1er. Escrutador: MARTHA OFELIA LONGORIA SOTO 2do. Escrutador: JESUS ROSARIO ARELLANES ABOYTE</p> <p>3er. Escrutador: ALVARO SEBASTIAN ANAYA PEREZ</p> <p>1er. Suplente: NELIA AIDA ACOSTA COTA 2do. Suplente: AMAIRANI ARMENTA MEZA 3er. Suplente: ALEJANDRO BERRELLEZA ACOSTA</p>	<p>Distrito Federal: 3) GUAMUCHIL Distrito Local: 6) MOCORITO Municipio: 17) SINALOA Localidad: 330) MARIPA Sección: 3489 B1</p> <p>Ubicación: ABARROTES LAURA, CALLE PRINCIPAL, SIN NÚMERO, LOCALIDAD MARIPA, CÓDIGO POSTAL 81900, SINALOA, SINALOA, CONTRA ESQUINA DEL CIBER MARIPA</p> <p>Presidenta/e: DANIA PAOLA ACOSTA PEREZ</p> <p>1er. Secretaria/o: DULCE ESMERALDA HIGUERA BOJORQUEZ 2do. Secretaria/o: YURIDIA ALVARADO DURAN</p> <p>1er. Escrutador: DELMA COTA MINEO 2do. Escrutador: MARIA GUADALUPE LEYVA RUIZ</p> <p>3er. Escrutador: LUZ AMELIA ARMENTA MADRIGAL</p> <p>1er. Suplente: JESUS ROLANDO BOJORQUEZ LOPEZ 2do. Suplente: JAQUELINE ARMENTA MADRIGAL 3er. Suplente: RICARDO LEYVA BOJORQUEZ</p>

<p>Distrito Federal: 3) GUAMUCHIL Distrito Local: 6) MOCORITO Municipio: 17) SINALOA Localidad: 330) MARIPA Sección: 3490 B1</p> <p>Ubicación: ESCUELA PRIMARIA ESTATAL JOSÉ MARÍA MORELOS, CALLE PRINCIPAL, SIN NÚMERO, LOCALIDAD MARIPA, CÓDIGO POSTAL 81900, SINALOA, SINALOA, A UN COSTADO DEL CENTRO DE SALUD</p> <p>Presidenta/e: RAMON ANTONIO ARELLANES ABOYTE</p> <p>1er. Secretaria/o: GAEL REFUGIO ARMENTA MORALES 2do. Secretaria/o: YEMI GATSIRI BERRELLEZA MORENO</p> <p>1er. Escrutador: ROSA ANGELICA BOJORQUEZ OLIVAS 2do. Escrutador: CLARIBEL ACUÑA SEPULVEDA</p> <p>3er. Escrutador: MANUELA ARMIENTA MUÑOZ</p> <p>1er. Suplente: URIEL ALEJANDRO ALVARADO ALVARADO 2do. Suplente: MARIA REYNA ISABEL BERRELLEZA BOJORQUEZ 3er. Suplente: RAMIRO CASTRO ACOSTA</p>	<p>Distrito Federal: 3) GUAMUCHIL Distrito Local: 6) MOCORITO Municipio: 17) SINALOA Localidad: 10) AGUA BLANCA Sección: 3491 B1</p> <p>Ubicación: ESCUELA PRIMARIA ESTATAL VICENTE GUERRERO, CALLE SIN NOMBRE, POSTE 13, LOCALIDAD AGUA BLANCA, CÓDIGO POSTAL 81906, SINALOA, SINALOA, A UN LADO DE ESTÉTICA MACHIS</p> <p>Presidenta/e: ROSA VIANEY ACOSTA MONTOYA</p> <p>1er. Secretaria/o: SARA MARITZA BERRELLEZA ORDUÑO 2do. Secretaria/o: SENDY IRASEMA ACOSTA ESPINOZA</p> <p>1er. Escrutador: ALEJANDRA BOJORQUEZ VALDEZ 2do. Escrutador: ALBERTO DELGADO VALENZUELA</p> <p>3er. Escrutador: GABRIEL ELISEO ACOSTA ESPINOZA</p> <p>1er. Suplente: MARIA ALBA MASCAREÑO ROMAN 2do. Suplente: GEMA GUADALUPE ESPINOZA PEREA 3er. Suplente: ALMA YOLANDA LONGORIA ACOSTA</p>
<p>Distrito Federal: 3) GUAMUCHIL Distrito Local: 6) MOCORITO Municipio: 17) SINALOA Localidad: 674) EL ZAPOTE Sección: 3492 B1</p> <p>Ubicación: ESCUELA PRIMARIA LICENCIADO BENITO JUÁREZ, CALLE SIN NOMBRE, SIN NÚMERO, LOCALIDAD EL ZAPOTE, CÓDIGO POSTAL 81900, SINALOA, SINALOA, CENTRO DE LA LOCALIDAD</p> <p>Presidenta/e: NUBIA PAOLA BELTRAN SEPULVEDA</p> <p>1er. Secretaria/o: LYDIA ZULEMA ARAUJO LOPEZ 2do. Secretaria/o: RAUL ARAUJO MEDINA</p> <p>1er. Escrutador: YOLANDA ARREDONDO ALMODOVAR 2do. Escrutador: JOSE ALFREDO ARAUJO FAVELA</p> <p>3er. Escrutador: JESUS MODESTO ARAUJO RODRIGUEZ</p> <p>1er. Suplente: GLORIA ARREDONDO SAINS 2do. Suplente: JUAN RAMON ARAUJO DELGADO 3er. Suplente: MARIA DOLORES ARAUJO SOTO</p>	<p>Distrito Federal: 3) GUAMUCHIL Distrito Local: 6) MOCORITO Municipio: 17) SINALOA Localidad: 166) CORONADO Sección: 3493 B1</p> <p>Ubicación: ESCUELA PRIMARIA ESTATAL NARCISO MENDOZA, CALLE SIN NOMBRE, SIN NÚMERO, LOCALIDAD CORONADO, CÓDIGO POSTAL 81900, SINALOA, SINALOA, A ESPALDAS DEL ABARROTE</p> <p>Presidenta/e: HEYDI MARIELA ARREDONDO GONZALEZ</p> <p>1er. Secretaria/o: MACIEL BAEZ BAEZ 2do. Secretaria/o: YARELI BAEZ BAEZ</p> <p>1er. Escrutador: DALIA PATRICIA GONZALEZ LEON 2do. Escrutador: MARIA ABRAHANA BAEZ RENDON</p> <p>3er. Escrutador: MARIA GUADALUPE BASALDUA HERNANDEZ</p> <p>1er. Suplente: SANTOS BAEZ RENDON 2do. Suplente: IRENE ACEVIZ SAUCEDA 3er. Suplente: SILVANO BAEZ BAEZ</p>
<p>Distrito Federal: 3) GUAMUCHIL Distrito Local: 6) MOCORITO Municipio: 17) SINALOA Localidad: 129) CARRIZALEJO Sección: 3494 B1</p> <p>Ubicación: ESCUELA PRIMARIA FEDERAL PROFESOR MAXIMINO HERNÁNDEZ ESCAÑO, CALLE SIN NOMBRE, SIN NÚMERO, LOCALIDAD CARRIZALEJO, CÓDIGO POSTAL 81900, SINALOA, SINALOA, ENTRADA A LA LOCALIDAD</p> <p>Presidenta/e: OTNIEL LEOBARDO ACEVES OLIVAS</p> <p>1er. Secretaria/o: MARISOL BAEZ CAMPOS 2do. Secretaria/o: FLORA BURGOS ANGULO</p> <p>1er. Escrutador: YULIANA DIAZ GURROLA 2do. Escrutador: MERCEDES CEBALLOS LUNA</p> <p>3er. Escrutador: MA JUANA FIGUEROA ACEVIZ</p> <p>1er. Suplente: GUADALUPE FELIX PEREZ 2do. Suplente: CARLOS ALBERTO ACEVEZ TEJADA 3er. Suplente: EMA LUZ GAMEZ FLORES</p>	<p>Distrito Federal: 3) GUAMUCHIL Distrito Local: 6) MOCORITO Municipio: 17) SINALOA Localidad: 415) EL PASO Sección: 3496 B1</p> <p>Ubicación: ESCUELA PRIMARIA CONSEJO NACIONAL DE FOMENTO A LA EDUCACIÓN AQUILES SERDÁN, CALLE SIN NOMBRE, SIN NÚMERO, LOCALIDAD EL PASO, CÓDIGO POSTAL 81973, SINALOA, SINALOA, A UN COSTADO DEL ABARROTE</p> <p>Presidenta/e: SAUL EVANGEL ARREDONDO COTA</p> <p>1er. Secretaria/o: JUAN ANTONIO ACOSTA ARREDONDO 2do. Secretaria/o: DANIEL ADAN ACOSTA ARREDONDO</p> <p>1er. Escrutador: DORA IMELDA ACOSTA BOJORQUEZ 2do. Escrutador: MARTHA CECILIA ACOSTA CARVAJAL</p> <p>3er. Escrutador: MIDIA ONEYDA BOJORQUEZ RODRIGUEZ</p> <p>1er. Suplente: MATILDE BAEZ ARREDONDO 2do. Suplente: ROSA ELENA ACOSTA BOJORQUEZ 3er. Suplente: EMILIA ACOSTA FIGUEROA</p>

<p>Distrito Federal: 3) GUAMUCHIL Distrito Local: 6) MOCORITO Municipio: 17) SINALOA Localidad: 644) LOS TRONCONES Sección: 3497 B1</p> <p>Ubicación: ESCUELA PRIMARIA ESTATAL GABRIELA MISTRAL, CALLE SIN NOMBRE, SIN NÚMERO, LOCALIDAD LOS TRONCONES, CÓDIGO POSTAL 81900, SINALOA, SINALOA, EN EL CENTRO DE LA LOCALIDAD</p> <p>Presidenta/e: JAZMIN ADILENE CAMPOS CAMPOS</p> <p>1er. Secretaria/o: ORALDA CARRILLO HOLGUIN 2do. Secretaria/o: JOSE RAMON CARVAJAL FELIX</p> <p>1er. Escrutador: LUIS CARVAJAL CARVAJAL 2do. Escrutador: SERGIO CARVAJAL CARVAJAL</p> <p>3er. Escrutador: RAMON EMIDIO CARVAJAL CUEVAS</p> <p>1er. Suplente: MARIA LUISA ACOSTA MEZA 2do. Suplente: CERBACIO ACOSTA SALAZAR 3er. Suplente: JOSE DANIEL CARVAJAL CAMPOS</p>	<p>Distrito Federal: 3) GUAMUCHIL Distrito Local: 6) MOCORITO Municipio: 17) SINALOA Localidad: 8) LA ACEITUNA Sección: 3498 B1</p> <p>Ubicación: ESCUELA PRIMARIA ESTATAL GUADALUPE VICTORIA, CALLE SIN NOMBRE, SIN NÚMERO, LOCALIDAD LA ACEITUNA, CÓDIGO POSTAL 81900, SINALOA, SINALOA, CRUZANDO EL PUENTE PEATONAL FRENTE AL KINDER</p> <p>Presidenta/e: HECTOR JAVIER ARAUJO RODRIGUEZ</p> <p>1er. Secretaria/o: CLAUDIA CRISTINA ARREDONDO ZAINS 2do. Secretaria/o: RAMONA ALICIA CAMPOS ESPINOZA</p> <p>1er. Escrutador: PERLA PAOLA CAMPOS ZUÑIGA 2do. Escrutador: SANDY ENEDINA ESPINOZA BOJORQUEZ</p> <p>3er. Escrutador: RUFINO ARAUJO CAMPOS</p> <p>1er. Suplente: MARINA FLORES GARCIA 2do. Suplente: BLANCA REYNA ESPINOZA MEZA 3er. Suplente: BERNARDINO ESPINOZA VELIZ</p>
<p>Distrito Federal: 3) GUAMUCHIL Distrito Local: 6) MOCORITO Municipio: 17) SINALOA Localidad: 28) EL AGUAJITO Sección: 3499 B1</p> <p>Ubicación: JARDÍN DE NIÑOS GABRIEL LEYVA VELÁZQUEZ, CALLE SIN NOMBRE, SIN NÚMERO, LOCALIDAD EL AGUAJITO, CÓDIGO POSTAL 81900, SINALOA, SINALOA, A UN LADO DEL ARROYO</p> <p>Presidenta/e: FERNANDO AGUILAR ROMERO</p> <p>1er. Secretaria/o: JUANA LORENA CAMPOS PARRA 2do. Secretaria/o: ARACELY FAVELA VALENZUELA</p> <p>1er. Escrutador: IMELDA LOPEZ SEPULVEDA 2do. Escrutador: ABRAHAM SAUCEDA LOPEZ</p> <p>3er. Escrutador: MARIA FELIX ARMENTA CHAIREZ</p> <p>1er. Suplente: SOFIA CHAIREZ CASTRO 2do. Suplente: OCTAVIO VALDEZ AGUILAR 3er. Suplente: RUFINO SOTO AGUILAR</p>	<p>Distrito Federal: 3) GUAMUCHIL Distrito Local: 6) MOCORITO Municipio: 17) SINALOA Localidad: 485) RANCHITO DE FIGUEROA Sección: 3500 B1</p> <p>Ubicación: ESCUELA TELESECUNDARIA NÚMERO 327, CALLE SIN NOMBRE, SIN NÚMERO, LOCALIDAD RANCHITO DE FIGUEROA, CÓDIGO POSTAL 81900, SINALOA, SINALOA, A UN COSTADO DE LA COMPAÑÍA NACIONAL DE SUBSISTENCIAS POPULARES CERCA DE LA CASA EJIDAL</p> <p>Presidenta/e: LEONEL PARRA LOPEZ</p> <p>1er. Secretaria/o: LIBORIO RODRIGUEZ VALENZUELA 2do. Secretaria/o: AIDA LOPEZ SEPULVEDA</p> <p>1er. Escrutador: JOSE ANTONIO NAVARRETE LOERA 2do. Escrutador: ASCENCION PARRA LOPEZ</p> <p>3er. Escrutador: BERTHA ALICIA SEPULVEDA VALDES</p> <p>1er. Suplente: ALMA IRENE BALDENEBRO LOPEZ 2do. Suplente: MARIA DEL ROSARIO LOPEZ SEPULVEDA 3er. Suplente: JUSTINA PARRA VERDUZCO</p>
<p>Distrito Federal: 3) GUAMUCHIL Distrito Local: 6) MOCORITO Municipio: 17) SINALOA Localidad: 89) BUENAVISTA Sección: 3501 B1</p> <p>Ubicación: ESCUELA PRIMARIA NIÑOS HÉROES, CALLE SIN NOMBRE, SIN NÚMERO, LOCALIDAD BUENAVISTA, CÓDIGO POSTAL 81900, SINALOA, SINALOA, A UN COSTADO DE LA CARRETERA</p> <p>Presidenta/e: MANUEL RODOLFO ROMERO LOPEZ</p> <p>1er. Secretaria/o: MATILDE ARMENTA ACOSTA 2do. Secretaria/o: ANDREA DEL ROSARIO HEREDIA ROMAN</p> <p>1er. Escrutador: JOSE ALBERTO ANAYA SOTO 2do. Escrutador: OSCAR BACILIO ARMENTA PEREA</p> <p>3er. Escrutador: CRISTINA DIAZ ROMAN</p> <p>1er. Suplente: ROSA DELIA ALVAREZ GARCIA 2do. Suplente: MARIA GUADALUPE BOJORQUEZ SOTO 3er. Suplente: ROSARIO ARMENTA DELGADO</p>	<p>Distrito Federal: 3) GUAMUCHIL Distrito Local: 6) MOCORITO Municipio: 17) SINALOA Localidad: 344) LOS MELONES Sección: 3502 B1</p> <p>Ubicación: ESCUELA SECUNDARIA FEDERAL DANIEL GÁMEZ ENRÍQUEZ, CALLE SIN NOMBRE, SIN NÚMERO, LOCALIDAD LOS MELONES, CÓDIGO POSTAL 81900, SINALOA, SINALOA, JUNTO A LA CARRETERA</p> <p>Presidenta/e: ALAN BERNARDO GARCIA ROMERO</p> <p>1er. Secretaria/o: OSVALDO SARACHO SOLORIO 2do. Secretaria/o: MASCIEL RODRIGUEZ LEON</p> <p>1er. Escrutador: JORGE ARNOLDO ROMERO MEZA 2do. Escrutador: MINERVA GUADALUPE BELTRAN BENITES</p> <p>3er. Escrutador: NUBIA KARELY LEON ACOSTA</p> <p>1er. Suplente: ELSA PEÑA FIGUEROA 2do. Suplente: ALEJANDRO ROMAN LOPEZ 3er. Suplente: MARIA DE JESUS RIVAS REYES</p>

<p>Distrito Federal: 3) GUAMUCHIL Distrito Local: 6) MOCORITO Municipio: 17) SINALOA Localidad: 331) MARIPITA Sección: 3503 B1</p> <p>Ubicación: ESCUELA PRIMARIA ESTATAL INDEPENDENCIA, CALLE PRINCIPAL, SIN NÚMERO, LOCALIDAD MARIPITA, CÓDIGO POSTAL 81900, SINALOA, SINALOA, A ESPALDAS DEL ESTADIO</p> <p>Presidenta/e: KARLA JETZAREL BRIONES PEREA</p> <p>1er. Secretaria/o: LUZ IMELDA MEZA GALVEZ 2do. Secretaria/o: ROSARIO YANETH MORENO MEZA</p> <p>1er. Escrutador: ROSARIO YADIRA COTA HIGUERA 2do. Escrutador: MARIA LUISA CERECER URIAS</p> <p>3er. Escrutador: FRANCELIA LOPEZ ROMERO</p> <p>1er. Suplente: JOSE LUIS COTA GALAVIZ 2do. Suplente: OSCAR ROSARIO HURTADO SOTO 3er. Suplente: CLEMENTINA BOJORQUEZ ZAVALA</p>	<p>Distrito Federal: 3) GUAMUCHIL Distrito Local: 6) MOCORITO Municipio: 17) SINALOA Localidad: 187) LA CUEVITA Sección: 3504 B1</p> <p>Ubicación: ESCUELA PRIMARIA LICENCIADO BÉNITO JUÁREZ, CALLE SIN NOMBRE, SIN NÚMERO, LOCALIDAD LA CUEVITA, CÓDIGO POSTAL 81900, SINALOA, SINALOA, A LA ORILLA DE LA CALLE RUMBO A LA CAÑADA</p> <p>Presidenta/e: MARIA FERNANDA COTA COTA</p> <p>1er. Secretaria/o: JOSE JULIAN COTA COTA 2do. Secretaria/o: HERMES IVAN BOJORQUEZ COTA</p> <p>1er. Escrutador: BERENICE EDITH BOJORQUEZ COTA 2do. Escrutador: EFREN ALBERTO COTA COTA</p> <p>3er. Escrutador: JUAN ANTONIO COTA GAMEZ</p> <p>1er. Suplente: JESUS HERIBERTO ANGULO MURILLO 2do. Suplente: VICTOR RAMON COTA COTA 3er. Suplente: J ROSARIO BOJORQUEZ MORENO</p>
<p>Distrito Federal: 3) GUAMUCHIL Distrito Local: 6) MOCORITO Municipio: 17) SINALOA Localidad: 389) EL NUEVO PLATANITO Sección: 3505 B1</p> <p>Ubicación: ESCUELA PRIMARIA RURAL FEDERAL NIÑOS HÉROES, CALLE SIN NOMBRE, SIN NÚMERO, LOCALIDAD EL NUEVO PLATANITO, CÓDIGO POSTAL 81900, SINALOA, SINALOA, CERCA DEL ABARROTÉS LA CHIRIPA</p> <p>Presidenta/e: MARTINA HIGUERA ORDUÑO</p> <p>1er. Secretaria/o: MARIA DEL ROSARIO HIGUERA ORDUÑO 2do. Secretaria/o: MANUEL DE JESUS PARRA GONZALEZ</p> <p>1er. Escrutador: SAUL CHAVEZ RODRIGUEZ 2do. Escrutador: JESUS EDUARDO ANGULO SANDOVAL</p> <p>3er. Escrutador: NORMA MORALES VALENZUELA</p> <p>1er. Suplente: MARIA MANUELA CASTRO IMPERIAL 2do. Suplente: JUANA ALICIA HIGUERA ORDUÑO 3er. Suplente: ANTONIO HIGUERA URIAS</p>	<p>Distrito Federal: 3) GUAMUCHIL Distrito Local: 6) MOCORITO Municipio: 17) SINALOA Localidad: 385) EL NORTEÑO Sección: 3506 B1</p> <p>Ubicación: ESCUELA SECUNDARIA FEDERAL ELISEO LEYZAOLA, CALLE SIN NOMBRE, SIN NÚMERO, LOCALIDAD EL NORTEÑO, CÓDIGO POSTAL 81900, SINALOA, SINALOA, FRENTE A LA CARRETERA SINALOA OCORONI</p> <p>Presidenta/e: HERIBERTO CARDENAS LOPEZ</p> <p>1er. Secretaria/o: IRAN DANIEL HIGUERA ALGANDAR 2do. Secretaria/o: BLANCA MONSERRAT IZAGUIRRE GOMEZ</p> <p>1er. Escrutador: ABRAHAM ISMAEL CRUZ ROJO 2do. Escrutador: CATALINA GONZALEZ LOYA</p> <p>3er. Escrutador: BRENDA LIZETH BOJORQUEZ MACIEL</p> <p>1er. Suplente: MARIA LYDIA IZAGUIRRE GOMEZ 2do. Suplente: MANUEL DE JESUS CHAVEZ URIAS 3er. Suplente: YURITZI LIZBETH LOZOYA ROMERO</p>
<p>Distrito Federal: 3) GUAMUCHIL Distrito Local: 6) MOCORITO Municipio: 17) SINALOA Localidad: 361) MEZQUITILLOS Sección: 3507 B1</p> <p>Ubicación: ESCUELA PRIMARIA FEDERAL LICENCIADO BENITO JUÁREZ, CALLE SIN NOMBRE, SIN NÚMERO, LOCALIDAD MEZQUITILLOS, CÓDIGO POSTAL 81900, SINALOA, SINALOA, A 30 METROS DEL CAMINO A PAREDÓN BLANCO</p> <p>Presidenta/e: LILIANA DIAZ LOPEZ</p> <p>1er. Secretaria/o: ANA GABRIEL LIZETH LOPEZ BARRAZA 2do. Secretaria/o: JESUS MANUEL LOPEZ CALLEJAS</p> <p>1er. Escrutador: CRUZ LIZBETH FELIX LOPEZ 2do. Escrutador: GLORIA GUERRERO RODRIGUEZ</p> <p>3er. Escrutador: JESUS DANIELA LEON BERRELLEZA</p> <p>1er. Suplente: NORMA ALICIA CHAVEZ RODRIGUEZ 2do. Suplente: ABRAHAM GUERRERO GARCIA 3er. Suplente: GABRIELA LEYVA HERNANDEZ</p>	<p>Distrito Federal: 3) GUAMUCHIL Distrito Local: 6) MOCORITO Municipio: 17) SINALOA Localidad: 442) PLAYA SEGUNDA Sección: 3508 B1</p> <p>Ubicación: ESCUELA PRIMARIA FEDERAL JOSEFA ORTÍZ DE DOMÍNGUEZ, CALLE SIN NOMBRE, SIN NÚMERO, LOCALIDAD LA PLAYA SEGUNDA, CÓDIGO POSTAL 81900, SINALOA, SINALOA, FRENTE A LA CANCHA DE BAILE</p> <p>Presidenta/e: ANYELA GUADALUPE FLORES AGUILAR</p> <p>1er. Secretaria/o: LEONOR AGUILAR BOJORQUEZ 2do. Secretaria/o: MARTHA GEORGINA CARDENAS ARMENTA</p> <p>1er. Escrutador: YUDITH ISABEL CASTRO ENRIQUEZ 2do. Escrutador: MILTON GUADALUPE DURAN VALENZUELA</p> <p>3er. Escrutador: ALEJANDRINA FONSECA VALENZUELA</p> <p>1er. Suplente: JUANA GUZMAN SAÑUDO 2do. Suplente: FILEMON COTA GAMEZ 3er. Suplente: CASIMIRO GUZMAN ZAVALA</p>

<p>Distrito Federal: 3) GUAMUCHIL Distrito Local: 6) MOCORITO Municipio: 17) SINALOA Localidad: 643) TRES REYES Sección: 3509 B1</p> <p>Ubicación: ESCUELA PRIMARIA FEDERAL EMILIANO ZAPATA, CALLE SIN NOMBRE, SIN NÚMERO, LOCALIDAD TRES REYES, CÓDIGO POSTAL 81890, SINALOA, SINALOA, A 30 METROS DEL TANQUE DEL AGUA</p> <p>Presidenta/e: ERENDIRA GUADALUPE APODACA AYOQUI</p> <p>1er. Secretaria/o: ANA PAOLA FONSECA ARREDONDO 2do. Secretaria/o: JOAQUIN GUZMAN IDIARTE</p> <p>1er. Escrutador: ANGELICA MARIA ACOSTA ESPINOZA 2do. Escrutador: JOSE LUIS CABRERA ARAUJO</p> <p>3er. Escrutador: JOSEFINA ANABEL IDIARTE ARAUJO</p> <p>1er. Suplente: LUIS ENRIQUE ARAUJO GONZALEZ 2do. Suplente: BERTHA ALICIA LOPEZ MENDOZA 3er. Suplente: GERMAN ARMENTA ARAUJO</p>	<p>Distrito Federal: 3) GUAMUCHIL Distrito Local: 6) MOCORITO Municipio: 17) SINALOA Localidad: 134) CASAS NUEVAS Sección: 3510 B1</p> <p>Ubicación: ESCUELA PRIMARIA GENERAL LÁZARO CÁRDENAS, CALLE SIN NOMBRE, SIN NÚMERO, LOCALIDAD CASAS NUEVAS, CÓDIGO POSTAL 81900, SINALOA, SINALOA, FRENTE A LA CASA DE SALUD</p> <p>Presidenta/e: JOSE LUIS BOJORQUEZ GUERRERO</p> <p>1er. Secretaria/o: HEIDY YAMILETH CARDENAS ALLANARES 2do. Secretaria/o: DANEYRI PAOLA BOJORQUEZ FONSECA</p> <p>1er. Escrutador: LIZETH GUADALUPE FUENTES ADRIANO 2do. Escrutador: LIBRADA ADRIANO VESINITO</p> <p>3er. Escrutador: MARYCRUZ GUERRERO PEREZ</p> <p>1er. Suplente: KAREN PAOLA GAMEZ MORENO 2do. Suplente: GUILLERMINA LUGO CARDENAS 3er. Suplente: SARA CECILIA GUERRERO LUGO</p>
<p>Distrito Federal: 3) GUAMUCHIL Distrito Local: 6) MOCORITO Municipio: 17) SINALOA Localidad: 163) CONCENTRACION 5 DE FEBRERO Sección: 3511 B1</p> <p>Ubicación: ESCUELA PRIMARIA FEDERAL 5 DE FEBRERO, CALLE PRINCIPAL, SIN NÚMERO, LOCALIDAD CONCENTRACIÓN 5 DE FEBRERO, CÓDIGO POSTAL 81900, SINALOA, SINALOA, EN EL CENTRO DEL POBLADO</p> <p>Presidenta/e: DORIELA CAROLINA ESTRADA HERRERA</p> <p>1er. Secretaria/o: YESSICA ROSALIA GARIBALDI VEGA 2do. Secretaria/o: SANELY MICSUEL MANRIQUEZ ABOYTES</p> <p>1er. Escrutador: RAMON ALBERTO BELTRAN FLORES 2do. Escrutador: JOSE LUIS BOJORQUEZ PEREZ 3er. Escrutador: EMILIA HIDALGO GARCIA</p> <p>1er. Suplente: REYNA ISABEL LEYVA VILLAGRAN 2do. Suplente: ALEX JOVANY ABOYTES CASTAÑEDA 3er. Suplente: MA GUADALUPE LOBATOS BURCIAGA</p>	<p>Distrito Federal: 3) GUAMUCHIL Distrito Local: 6) MOCORITO Municipio: 17) SINALOA Localidad: 163) CONCENTRACION 5 DE FEBRERO Sección: 3512 B1</p> <p>Ubicación: JARDÍN DE NIÑOS GABRIELA MISTRAL, CALLE PRINCIPAL, SIN NÚMERO, LOCALIDAD CONCENTRACIÓN 5 DE FEBRERO, CÓDIGO POSTAL 81900, SINALOA, SINALOA, ATRÁS DE LA IGLESIA CATOLICA</p> <p>Presidenta/e: NARDA GABRIELA MARTINEZ CACIQUE</p> <p>1er. Secretaria/o: GLORIA ARROYO MENDOZA 2do. Secretaria/o: HUMBERTA ALICIA BURGOS DIAZ</p> <p>1er. Escrutador: JUAN CARDENAS DUARTE 2do. Escrutador: HERLINDA MARTINEZ RUIZ 3er. Escrutador: MATILDE COTA GARCIA</p> <p>1er. Suplente: ADAN ALEXIS GUERRERO CASTRO 2do. Suplente: URIEL MENDOZA SANCHEZ 3er. Suplente: MARIA MARCOS BELTRAN GOMEZ</p>
<p>Distrito Federal: 3) GUAMUCHIL Distrito Local: 6) MOCORITO Municipio: 20) JUAN JOSE RIOS Localidad: 5) CAMPO EL AMAPAL Sección: 3513 B1</p> <p>Ubicación: ESCUELA PRIMARIA NIÑOS HÉROES, CALLE SIN NOMBRE, POSTE A7, LOCALIDAD EL AMAPAL, CÓDIGO POSTAL 81118, A UN LADO DEL JARDÍN DE NIÑOS</p> <p>Presidenta/e: ROSARIO SARAHI BELTRAN GONZALEZ</p> <p>1er. Secretaria/o: MIGUEL ANGEL BELTRAN URIAS 2do. Secretaria/o: MIRNA BAEZ MONTOYA</p> <p>1er. Escrutador: MANUELA BELTRAN TOPETE 2do. Escrutador: CRISTHIAN PATRICIA ALVAREZ PRUAÑO 3er. Escrutador: ROBERTO BAEZ BIUL</p> <p>1er. Suplente: GLORIA BELTRAN GUERRERO 2do. Suplente: PEDRO ALVARADO PACHECO 3er. Suplente: MARIA DOLORES AYALA LEAL</p>	<p>Distrito Federal: 3) GUAMUCHIL Distrito Local: 6) MOCORITO Municipio: 17) SINALOA Localidad: 291) JOSE MARIA MORELOS Y PAVON Sección: 3514 B1</p> <p>Ubicación: ESCUELA PRIMARIA FEDERAL 14 DE FEBRERO, CALLE SIN NOMBRE, SIN NÚMERO, LOCALIDAD JOSÉ MARÍA MORELOS Y PAVÓN, CÓDIGO POSTAL 81900, SINALOA, SINALOA, FRENTE AL ESTADIO DEPORTIVO</p> <p>Presidenta/e: BRENDA JUDITH BERNAL ACOSTA</p> <p>1er. Secretaria/o: KAREN VANESSA HERRERA FELIX 2do. Secretaria/o: SANDRA ARMIDA GARCIA NEVAREZ</p> <p>1er. Escrutador: MARIA ELENA CAMACHO CARBAJAL 2do. Escrutador: MARIA DE LOS ANGELES HERRERA ARELLANES 3er. Escrutador: FELIPE DE JESUS FELIX RUIZ</p> <p>1er. Suplente: JESUS ALBERTO LEON MONTALVO 2do. Suplente: EUSEBIO FELIX REYES 3er. Suplente: ARMIDA NEVAREZ LOPEZ</p>

<p>Distrito Federal: 3) GUAMUCHIL Distrito Local: 6) MOCORITO Municipio: 17) SINALOA Localidad: 634) TOBOBAMPO Sección: 3515 B1</p> <p>Ubicación: ESCUELA PRIMARIA FEDERAL IGNACIO ALLENDE, CALLE SIN NOMBRE, SIN NÚMERO, LOCALIDAD TOBOBAMPO, CÓDIGO POSTAL 81985, SINALOA, SINALOA, A UN COSTADO DEL JARDÍN DE NIÑOS</p> <p>Presidenta/e: FRANCISCA MARBELLA ARMENTA VELIZ</p> <p>1er. Secretaria/o: JAZMIN BELTRAN VELIZ 2do. Secretaria/o: GLORIA BELTRAN VELIZ</p> <p>1er. Escrutador: NAYELY LORENA LUQUE SANDOVAL 2do. Escrutador: JESUS JAVIER BOJORQUEZ GONZALEZ</p> <p>3er. Escrutador: GLORIA ALICIA CRUZ SOTO</p> <p>1er. Suplente: JESUS MARIA DIAZ QUIÑONES 2do. Suplente: GLORIA ISABEL FLORES LEON 3er. Suplente: ROSARIO GONZALEZ ACOSTA</p>	<p>Distrito Federal: 3) GUAMUCHIL Distrito Local: 6) MOCORITO Municipio: 17) SINALOA Localidad: 142) CEFERINO PAREDES Sección: 3516 B1</p> <p>Ubicación: ESCUELA PRIMARIA FEDERAL LICENCIADO GUSTAVO DÍAZ ORDAZ, CALLE SIN NOMBRE, SIN NÚMERO, LOCALIDAD CEFERINO PAREDES, CÓDIGO POSTAL 81900, SINALOA, SINALOA, FRENTE AL JARDÍN DE NIÑOS</p> <p>Presidenta/e: MARINTHIA SOPHIA BOJORQUEZ LARA</p> <p>1er. Secretaria/o: JUAN DE DIOS BELTRAN ALVARADO 2do. Secretaria/o: JUANA BEATRIZ ALVAREZ CAMACHO</p> <p>1er. Escrutador: RAMONA MONSERRAT ARMENTA VALDEZ 2do. Escrutador: MARTHA BELTRAN ALVARADO</p> <p>3er. Escrutador: JUAN GABRIEL ARREDONDO HERALDEZ</p> <p>1er. Suplente: VIRGINIA DEL CARMEN ASTORGA RODRIGUEZ 2do. Suplente: CARMEN BOJORQUEZ SOLIS 3er. Suplente: JOSE ANTONIO ARREDONDO ERALDEZ</p>
<p>Distrito Federal: 3) GUAMUCHIL Distrito Local: 6) MOCORITO Municipio: 17) SINALOA Localidad: 244) LA GUAMUCHILERA Sección: 3517 B1</p> <p>Ubicación: ESCUELA PRIMARIA ESTATAL JAIME NUNÓ, CALLE LÁZARO CÁRDENAS, SIN NÚMERO, LOCALIDAD LA GUAMUCHILERA, CÓDIGO POSTAL 81985, SINALOA, SINALOA, FRENTE A CENADURÍA EL HERMANO</p> <p>Presidenta/e: ZAYRA EUFROCINA ARMENTA ARMENTA</p> <p>1er. Secretaria/o: JESUS ALICIA ESPINOZA PUENTES 2do. Secretaria/o: JESUS JHOVANY GARIBALDI ALFARO</p> <p>1er. Escrutador: VERONICA AYDE ALFARO ARROYO 2do. Escrutador: DAMARYS MERYSSU BOJORQUEZ ORDUÑO</p> <p>3er. Escrutador: NORMA DIAZ CAMACHO</p> <p>1er. Suplente: PATRICIA GARCIA SALAS 2do. Suplente: AMERICA BASILIA ARMENTA PEINADO 3er. Suplente: ROSA LIDIA ARMENTA SILVAS</p>	<p>Distrito Federal: 3) GUAMUCHIL Distrito Local: 6) MOCORITO Municipio: 17) SINALOA Localidad: 6) EL NARANJO Sección: 3518 B1</p> <p>Ubicación: ESCUELA PRIMARIA FEDERAL GABRIEL LEYVA SOLANO, CALLE ROSENDO GODOY CASTRO, SIN NÚMERO, LOCALIDAD EL NARANJO, CÓDIGO POSTAL 81980, SINALOA, SINALOA, A UN COSTADO DEL JARDÍN DE NIÑOS ENRIQUETA CASTILLO</p> <p>Presidenta/e: KAREN ALEYDA ALVARADO CARDENAS</p> <p>1er. Secretaria/o: CELIDA CASTRO LUQUE 2do. Secretaria/o: MARIA ESPERANZA CARDENAS SANDOVAL</p> <p>1er. Escrutador: ROSARIO ACOSTA ESCALANTE 2do. Escrutador: CARMINA CARDENAS LOPEZ</p> <p>3er. Escrutador: ITZEL GUADALUPE CERVANTES LUQUE</p> <p>1er. Suplente: HORTENCIA LINARES TOVAR 2do. Suplente: EDGAR JUPITER BENARD CANTU 3er. Suplente: JOSE RODOLFO JUAREZ ALVARADO</p>
<p>Distrito Federal: 3) GUAMUCHIL Distrito Local: 6) MOCORITO Municipio: 17) SINALOA Localidad: 6) EL NARANJO Sección: 3518 C1</p> <p>Ubicación: ESCUELA PRIMARIA FEDERAL GABRIEL LEYVA SOLANO, CALLE ROSENDO GODOY CASTRO, SIN NÚMERO, LOCALIDAD EL NARANJO, CÓDIGO POSTAL 81980, SINALOA, SINALOA, A UN COSTADO DEL JARDÍN DE NIÑOS ENRIQUETA CASTILLO</p> <p>Presidenta/e: LUIS ALBERTO BOJORQUEZ ESPINOZA</p> <p>1er. Secretaria/o: GUADALUPE CHAVEZ GOMEZ 2do. Secretaria/o: MARIELA GUERRERO LUQUE</p> <p>1er. Escrutador: YOVANY DE JESUS ARMENTA MONTES 2do. Escrutador: NORBERTO CERVANTES GOMEZ</p> <p>3er. Escrutador: MARIA ELENA GUTIERREZ OROZCO</p> <p>1er. Suplente: HUMBERTO DE JESUS HARO LOPEZ 2do. Suplente: NICOL YAMILE FIGUEROA PEÑUELAS 3er. Suplente: JOSE RAFAEL LLANOS CELAYA</p>	<p>Distrito Federal: 3) GUAMUCHIL Distrito Local: 6) MOCORITO Municipio: 17) SINALOA Localidad: 6) EL NARANJO Sección: 3519 B1</p> <p>Ubicación: JARDÍN DE NIÑOS FEDERAL NIÑOS HÉROES DE CHAPULTEPEC, CALLE FRANCISCO VILLA, NÚMERO 7, LOCALIDAD EL NARANJO, CÓDIGO POSTAL 81980, SINALOA, SINALOA, ENTRE BELISARIO DOMÍNGUEZ Y BRUNO BELTRÁN GARCÍA</p> <p>Presidenta/e: YUTZIRI ESPINOZA MOLINA</p> <p>1er. Secretaria/o: FABIOLA YOLANDA ESPINOZA ABOYTE 2do. Secretaria/o: HERIBERTO ESPINOZA GALVEZ</p> <p>1er. Escrutador: RAYMUNDO FLORES GALVEZ 2do. Escrutador: JOSE LUIS ESPINOZA ARAUJO</p> <p>3er. Escrutador: MIRNA LETICIA GARCIA CASTRO</p> <p>1er. Suplente: JOSE JUAN GASTELUM LOPEZ 2do. Suplente: JESUS ALAN CARDENAS SILVA 3er. Suplente: GLORIA ALICIA GASTELUM LOPEZ</p>

<p>Distrito Federal: 3) GUAMUCHIL Distrito Local: 6) MOCORITO Municipio: 17) SINALOA Localidad: 6) EL NARANJO Sección: 3520 B1</p> <p>Ubicación: ESCUELA SECUNDARIA JUAN DE DIOS BÁTIZ PAREDES, CALLE JOSÉ MARÍA MORELOS Y PAVÓN, SIN NÚMERO, LOCALIDAD EL NARANJO, CÓDIGO POSTAL 81890, SINALOA, SINALOA, BENJAMIN HILL Y ÁNGEL FLORES</p> <p>Presidenta/e: JOSE IVAN LUGO WALLE</p> <p>1er. Secretaria/o: JESUS NOHELY ARMENTA ORTIZ 2do. Secretaria/o: MARIA ALEJANDRA GASTELUM APODACA</p> <p>1er. Escrutador: CELIA ARREDONDO CONTRERAS 2do. Escrutador: BRENDA LORENA BOJORQUEZ HARO 3er. Escrutador: FRANCISCO CASTRO LEYVA</p> <p>1er. Suplente: GLADIZ ADRIANA FUENTES ARMENTA 2do. Suplente: IRMA LORENA ARMENTA LOPEZ 3er. Suplente: MIRNA DOLORES LUGO DUARTE</p>	<p>Distrito Federal: 3) GUAMUCHIL Distrito Local: 6) MOCORITO Municipio: 17) SINALOA Localidad: 6) EL NARANJO Sección: 3521 B1</p> <p>Ubicación: DOMICILIO PARTICULAR, CALLE RAFAEL BUELNA, SIN NÚMERO, COLONIA ALFREDO VLADIMIR BONFIN, LOCALIDAD EL NARANJO, CÓDIGO POSTAL 81980, SINALOA, SINALOA, EMILIANO ZAPATA Y ANTONIO ROSALES</p> <p>Presidenta/e: MARIELOS APODACA CASTRO</p> <p>1er. Secretaria/o: ELIGIO BENJAMIN MEDRANO NUÑEZ 2do. Secretaria/o: ADILENE LIERA ABOYTE</p> <p>1er. Escrutador: JESUS ADRIAN ALGANDAR MELENDREZ 2do. Escrutador: JUAN MANUEL FELIX GAMEZ 3er. Escrutador: MA MAGDALENA NAVARRO LANDEY</p> <p>1er. Suplente: JOSE FRANCISCO FELIX GAMEZ 2do. Suplente: MARTIN ALBERTO BOJORQUEZ ZAVALA 3er. Suplente: JOSEFINA GALLEGOS FIERRO</p>
<p>Distrito Federal: 3) GUAMUCHIL Distrito Local: 6) MOCORITO Municipio: 17) SINALOA Localidad: 6) EL NARANJO Sección: 3522 B1</p> <p>Ubicación: ESCUELA PRIMARIA FEDERAL LICENCIADO ADOLFO LÓPEZ MATEOS, CALLE RAFAEL BUELNA, SIN NÚMERO, LOCALIDAD EL NARANJO, CÓDIGO POSTAL 81890, SINALOA, SINALOA, A UN COSTADO DE LA CASA EJIDAL</p> <p>Presidenta/e: JESUS ARIANA BON GALVEZ</p> <p>1er. Secretaria/o: ESTEFANA SANCHEZ VALENZUELA 2do. Secretaria/o: AGUSTIN PACHECO ACOSTA</p> <p>1er. Escrutador: MARIA URANIA BELTRAN CAMACHO 2do. Escrutador: JESUS LUGO VALENZUELA 3er. Escrutador: ALEJANDRA IGNACIA MENDOZA LOPEZ</p> <p>1er. Suplente: JOSEFINA AGUILAR CHAVIRA 2do. Suplente: MANUEL ESPINOZA DIAZ 3er. Suplente: FRANCISCA ALGANDAR URIAS</p>	<p>Distrito Federal: 3) GUAMUCHIL Distrito Local: 6) MOCORITO Municipio: 17) SINALOA Localidad: 6) EL NARANJO Sección: 3523 B1</p> <p>Ubicación: DOMICILIO PARTICULAR, AVENIDA FELIPE ÁNGELES, SIN NÚMERO, LOCALIDAD ESTACIÓN NARANJO, CÓDIGO POSTAL 81980, SINALOA, SINALOA, ENTRE CALLE ENRIQUETA CASTILLO Y FRANCISCO ECHEVERRÍA</p> <p>Presidenta/e: NORMA ANGELICA LOPEZ COTA</p> <p>1er. Secretaria/o: CINDY GUADALUPE BOJORQUEZ VALENZUELA 2do. Secretaria/o: JAIME COTA RODRIGUEZ</p> <p>1er. Escrutador: OMAR DE JESUS HARO ARMENTA 2do. Escrutador: JESUS ELENA LEYVA CARDENAS 3er. Escrutador: MARIA DE JESUS LUGO GARCIA</p> <p>1er. Suplente: ESTEBAN CARDENAS ESPINOZA 2do. Suplente: JOSE LUIS CARDENAS CASTRO 3er. Suplente: ISABEL JIMENEZ CASTILLO</p>
<p>Distrito Federal: 3) GUAMUCHIL Distrito Local: 6) MOCORITO Municipio: 17) SINALOA Localidad: 6) EL NARANJO Sección: 3524 B1</p> <p>Ubicación: DOMICILIO PARTICULAR, CALLE FRANCISCO ECHEVERRÍA, NÚMERO 6, LOCALIDAD EL NARANJO, CÓDIGO POSTAL 81980, SINALOA, SINALOA, FRENTE A CAR WASH EL RUCO</p> <p>Presidenta/e: YANIRA GUADALUPE COPADO ESPINOZA</p> <p>1er. Secretaria/o: LUIS ALFONSO MERCADO MOLINA 2do. Secretaria/o: DIANA MARISOL FELIX MARTINEZ</p> <p>1er. Escrutador: ANA RAMONA LOPEZ RIVERA 2do. Escrutador: PEDRO ARMENTA ZAVALA 3er. Escrutador: WILIANS ISAIN GARNICA RIOS</p> <p>1er. Suplente: ALDO IVAN MEZA SANCHEZ 2do. Suplente: GABINA LOPEZ CERVANTES 3er. Suplente: CONCEPCION IGNACIA ARMENTA ARMENTA</p>	<p>Distrito Federal: 3) GUAMUCHIL Distrito Local: 6) MOCORITO Municipio: 17) SINALOA Localidad: 6) EL NARANJO Sección: 3525 B1</p> <p>Ubicación: ESCUELA PRIMARIA ESTATAL REVOLUCIÓN, CALLE JOSÉ MARÍA MORELOS, SIN NÚMERO, LOCALIDAD EL NARANJO, CÓDIGO POSTAL 81980, SINALOA, SINALOA, A UN COSTADO DE LA SECUNDARIA FEDERAL</p> <p>Presidenta/e: VALERIA JANGELY CASTRO MEDINA</p> <p>1er. Secretaria/o: FELIPE LEYVA MORENO 2do. Secretaria/o: ALEJANDRO LUQUE LUGO</p> <p>1er. Escrutador: JETZEMANI BERENICE ACOSTA QUINTERO 2do. Escrutador: FLOR ITZEL ARMENTA ARMENTA 3er. Escrutador: BRENDA SELENE GUZMAN ARAUJO</p> <p>1er. Suplente: VIDAL JAVIER LOPEZ ZAVALA 2do. Suplente: FRANCISCO JAVIER CARDENAS MONTES 3er. Suplente: SANTA LUCIA GOMEZ SILVA</p>

<p>Distrito Federal: 3) GUAMUCHIL Distrito Local: 6) MOCORITO Municipio: 17) SINALOA Localidad: 6) EL NARANJO Sección: 3526 B1</p> <p>Ubicación: ESCUELA PRIMARIA ESTATAL FRANCISCO ECHAVARRÍA, AVENIDA ÁNGEL FLORES Y ENRIQUE CASTILLO, SIN NÚMERO, LOCALIDAD EL NARANJO, CÓDIGO POSTAL 81980, SINALOA, SINALOA, A UN COSTADO DE TELÉGRAFOS</p> <p>Presidenta/e: ABEL DE JESUS CAMACHO GUERRERO</p> <p>1er. Secretaria/o: ELSA GUADALUPE CARDENAS GARCIA 2do. Secretaria/o: MIGUEL DE JESUS CASTRO VALDEZ 1er. Escrutador: JOSE ADRIAN HARO ROCHIN 2do. Escrutador: DIANA LUCIA LOPEZ LUGO 3er. Escrutador: ABRAHAM HONORE MONTOYA MEDINA 1er. Suplente: ANGEL MARCELA FLORES CARDENAS 2do. Suplente: JESUS HUMBERTO ARMENTA RUBIO 3er. Suplente: GRICELDA CUEVAS LUQUE</p>	<p>Distrito Federal: 3) GUAMUCHIL Distrito Local: 6) MOCORITO Municipio: 17) SINALOA Localidad: 6) EL NARANJO Sección: 3527 B1</p> <p>Ubicación: DOMICILIO PARTICULAR, AVENIDA BENITO JUÁREZ, SIN NÚMERO, LOCALIDAD EL NARANJO, CÓDIGO POSTAL 81890, SINALOA, SINALOA, ENSEGUIDA DE PANADERÍA LA ESPECIAL</p> <p>Presidenta/e: GLORIA DEL CARMEN PEREA SANCHEZ</p> <p>1er. Secretaria/o: ALEIDA LOPEZ FUENTES 2do. Secretaria/o: SARA ACOSTA LUQUE 1er. Escrutador: FRANCISCO ARMENTA MACHADO 2do. Escrutador: MARIA TERESA HARO JIMENEZ 3er. Escrutador: RAFAEL ARELLANO SALAS 1er. Suplente: SARA HERNANDEZ ARELIS 2do. Suplente: JOSE JUAN CAMACHO GARCIA 3er. Suplente: BENITO BON ALVAREZ</p>
<p>Distrito Federal: 3) GUAMUCHIL Distrito Local: 6) MOCORITO Municipio: 17) SINALOA Localidad: 35) EL ALAMITO Sección: 3528 B1</p> <p>Ubicación: ESCUELA PRIMARIA FEDERAL MIGUEL HIDALGO Y COSTILLA, CALLE SIN NOMBRE, SIN NÚMERO, LOCALIDAD EL ALAMITO, CÓDIGO POSTAL 81900, SINALOA, SINALOA, FRENTE AL ABARROTÉS</p> <p>Presidenta/e: ALMA KARELY ESPINOZA GARCIA</p> <p>1er. Secretaria/o: PATRICIA MORALES GONZALEZ 2do. Secretaria/o: JESUS DAVID RAMIREZ PINTO 1er. Escrutador: CARMEN GUADALUPE ARAUJO DURAN 2do. Escrutador: DORA GRACIANA CARDENAS ARMENTA 3er. Escrutador: YESENIA CARDENAS SAAVEDRA 1er. Suplente: ELVIRA DIAZ CORTEZ 2do. Suplente: BERTHA ALICIA PEREZ CARDENAS 3er. Suplente: ESTELA ALVARADO MENDOZA</p>	<p>Distrito Federal: 3) GUAMUCHIL Distrito Local: 6) MOCORITO Municipio: 17) SINALOA Localidad: 80) BENITO JUAREZ Sección: 3529 B1</p> <p>Ubicación: ESCUELA PRIMARIA FEDERAL LICENCIADO BENITO JUÁREZ, CALLE SIN NOMBRE, SIN NÚMERO, LOCALIDAD BENITO JUÁREZ, CÓDIGO POSTAL 81900, SINALOA, SINALOA, A 10 METROS DEL CAMINO DEL NARANJO A SINALOA</p> <p>Presidenta/e: JOSE EDUARDO BELTRAN BERNAL</p> <p>1er. Secretaria/o: ABIGAIL FLORES GASTELUM 2do. Secretaria/o: IDALIA RAYGOZA CONCHAS 1er. Escrutador: DANIEL BELTRAN BERNAL 2do. Escrutador: NESTOR ROJAS FONSECA 3er. Escrutador: FELICIANO FLORES LUQUE 1er. Suplente: NATANAHEL FLORES VALENZUELA 2do. Suplente: MANUEL DE JESUS SERRANO BELTRAN 3er. Suplente: JESUS NIEBLAS VALLE</p>
<p>Distrito Federal: 3) GUAMUCHIL Distrito Local: 6) MOCORITO Municipio: 17) SINALOA Localidad: 93) CABRERA DE BONES Y OLIVO Sección: 3530 B1</p> <p>Ubicación: ESCUELA PRIMARIA IGNACIO ALLENDE, CALLE PRINCIPAL, SIN NÚMERO, LOCALIDAD CABRERA DE BONES Y OLIVO, CÓDIGO POSTAL 81900, SINALOA, SINALOA, A ORILLA DE LA CARRETERA</p> <p>Presidenta/e: SOLANGEL LOPEZ BON</p> <p>1er. Secretaria/o: HELIODORO AGRAMON CASTRO 2do. Secretaria/o: CARLOTA NOEMI ALVARADO ORTEGA 1er. Escrutador: JUAN MIGUEL ALVAREZ CASTRO 2do. Escrutador: OLGA LIDIA ALVARADO ORTEGA 3er. Escrutador: ALMA INES BON LUGO 1er. Suplente: PAULA MARIA ALVAREZ HERNANDEZ 2do. Suplente: MACRINA ARAUJO LOPEZ 3er. Suplente: ALICIA ARAUJO LOPEZ</p>	<p>Distrito Federal: 3) GUAMUCHIL Distrito Local: 6) MOCORITO Municipio: 17) SINALOA Localidad: 102) EL CAIMAN Sección: 3532 B1</p> <p>Ubicación: ESCUELA PRIMARIA RURAL FEDERAL MIGUEL ALLENDE, CALLE DOS DE ABRIL, SIN NÚMERO, LOCALIDAD EL CAIMÁN, CÓDIGO POSTAL 81902, SINALOA, SINALOA, A 10 METROS DEL CAMINO A MEZQUITILLOS</p> <p>Presidenta/e: BERTHA ALICIA BELTRAN ANDRADE</p> <p>1er. Secretaria/o: NAYDELIN AMAIRANY CASTRO ZAMORA 2do. Secretaria/o: YAHIR ALVAREZ FALOMIR 1er. Escrutador: ADRIAN BOJORQUEZ MERCADO 2do. Escrutador: MARIA DEL CARMEN LOPEZ BOJORQUEZ 3er. Escrutador: GERARDO ALVAREZ LOPEZ 1er. Suplente: JULIANA FALOMIR VELAZQUEZ 2do. Suplente: ROSENDO GUTIERREZ ANGULO 3er. Suplente: ERNESTO ADOLFO HIGUERA CASTRO</p>

<p>Distrito Federal: 3) GUAMUCHIL Distrito Local: 6) MOCORITO Municipio: 17) SINALOA Localidad: 102) EL CAIMAN Sección: 3533 B1</p> <p>Ubicación: ESCUELA PRIMARIA FEDERAL SOR JUANA INÉS DE LA CRUZ, CALLE SIN NOMBRE, SIN NÚMERO, LOCALIDAD EL CAIMÁN, CÓDIGO POSTAL 81902, SINALOA, SINALOA, A UN COSTADO DEL CAMPO DEPORTIVO</p> <p>Presidenta/e: LIDIA GARCIA RAMIREZ</p> <p>1er. Secretaria/o: BENITO BORQUEZ LOPEZ 2do. Secretaria/o: RAMONA BORQUEZ LOPEZ</p> <p>1er. Escrutador: IVAN FALOMIR GAMEZ 2do. Escrutador: OBDULIA LOPEZ ABOYTES</p> <p>3er. Escrutador: RICARDO FALOMIR BORQUEZ</p> <p>1er. Suplente: HECTOR LOPEZ BAEZ 2do. Suplente: ROSA DELIA FALOMIR URIAS 3er. Suplente: MARIBEL CAMARGO ARMENTA</p>	<p>Distrito Federal: 3) GUAMUCHIL Distrito Local: 6) MOCORITO Municipio: 17) SINALOA Localidad: 179) CUBIRI DE LA MAQUINA Sección: 3534 B1</p> <p>Ubicación: ESCUELA PRIMARIA RURAL FEDERAL FRANCISCO IGNACIO MADERO, CALLE SIN NOMBRE, SIN NÚMERO, LOCALIDAD CUBIRI DE LA MÁQUINA, CÓDIGO POSTAL 81900, SINALOA, SINALOA, FRENTE AL JARDÍN DE NIÑOS</p> <p>Presidenta/e: IRMA LORENA ALVAREZ ARMENTA</p> <p>1er. Secretaria/o: JOSE ALFREDO ARMENTA RUBIO 2do. Secretaria/o: FELIPE ITURRIOS SOBERANES</p> <p>1er. Escrutador: DANIELA GUADALUPE LOPEZ GUERRERO 2do. Escrutador: CASTULO DANIEL BELTRAN RUIZ</p> <p>3er. Escrutador: ELVIRA GAMEZ ALVAREZ</p> <p>1er. Suplente: JOSE BERNARDO ARMENTA MELENDREZ 2do. Suplente: SAUL ARMENTA MELENDREZ 3er. Suplente: ISAAC LOPEZ LOPEZ</p>
<p>Distrito Federal: 3) GUAMUCHIL Distrito Local: 6) MOCORITO Municipio: 17) SINALOA Localidad: 234) EL GATAL Sección: 3535 B1</p> <p>Ubicación: ESCUELA PRIMARIA ESTATAL BRUNO BELTRÁN GARCÍA, CALLE SIN NOMBRE, SIN NÚMERO, LOCALIDAD EL GATAL, CÓDIGO POSTAL 81900, SINALOA, SINALOA, CALLE PRINCIPAL DEL GATAL</p> <p>Presidenta/e: BEATRIZ ELENA ALVAREZ FELIX</p> <p>1er. Secretaria/o: JONATHAN ROLANDO GAMEZ COTA 2do. Secretaria/o: DULCE ALEJANDRA ANDRADE VALENZUELA</p> <p>1er. Escrutador: MARIA LUISA ARMENTA SANCHEZ 2do. Escrutador: LILIANA YARIDZA FALOMIR VALDEZ</p> <p>3er. Escrutador: LESDI ISEL FELIX FELIX</p> <p>1er. Suplente: GLORIA EDELMIRA FELIX SANCHEZ 2do. Suplente: ROSA ALBINA GAMEZ COTA 3er. Suplente: REYNA GEOMARA AGUILAR CASTRO</p>	<p>Distrito Federal: 3) GUAMUCHIL Distrito Local: 6) MOCORITO Municipio: 17) SINALOA Localidad: 64) BABURIA Sección: 3536 B1</p> <p>Ubicación: ABARROTE DOÑA ROSITA, CALLE 4, SIN NÚMERO, LOCALIDAD BABURÍA, CÓDIGO POSTAL 81900, SINALOA, SINALOA, POR LA CALLE PRINCIPAL</p> <p>Presidenta/e: MANUELA CARDENAS ENG</p> <p>1er. Secretaria/o: LUIS ANGEL ALGANDAR CAMPOS 2do. Secretaria/o: GABRIELA ALGANDAR BELTRAN</p> <p>1er. Escrutador: MAYRA IBARRA SOLANO 2do. Escrutador: MARIA DEL ROSARIO BOJORQUEZ ALVARADO</p> <p>3er. Escrutador: PATRICIA COTA LONGORIA</p> <p>1er. Suplente: FLERIDA VICTORIA COTA TORRES 2do. Suplente: MARISELA MENDOZA CAZAREZ 3er. Suplente: GABRIEL GUTIERREZ CAÑEDO</p>
<p>Distrito Federal: 3) GUAMUCHIL Distrito Local: 6) MOCORITO Municipio: 17) SINALOA Localidad: 64) BABURIA Sección: 3537 B1</p> <p>Ubicación: ESCUELA PRIMARIA RURAL VENUSTIANO CARRANZA, CALLE SIN NOMBRE, SIN NÚMERO, LOCALIDAD BABURÍA, CÓDIGO POSTAL 81900, SINALOA, SINALOA, A UN LADO DEL ABARROTE CHAMONA</p> <p>Presidenta/e: RAFAEL BENITEZ SOLIS</p> <p>1er. Secretaria/o: BERTHA ELISA FELIX BOJORQUEZ 2do. Secretaria/o: LEOBARDO JOSUE LOPEZ MEZA</p> <p>1er. Escrutador: BELIA ROCIO ACOSTA XX 2do. Escrutador: ALEJANDRA GUADALUPE BAJO BOJORQUEZ</p> <p>3er. Escrutador: MAXY DEMIREL LUGO CALLEROS</p> <p>1er. Suplente: JOSE ARMANDO ALVARADO HIGUERA 2do. Suplente: MANUEL DE JESUS CASTRO RAMIREZ 3er. Suplente: OCTAVIANO CASTRO SOLANO</p>	<p>Distrito Federal: 3) GUAMUCHIL Distrito Local: 6) MOCORITO Municipio: 17) SINALOA Localidad: 64) BABURIA Sección: 3538 B1</p> <p>Ubicación: DOMICILIO PARTICULAR, CALLE SIN NOMBRE, SIN NÚMERO, LOCALIDAD BABURÍA, CÓDIGO POSTAL 81900, SINALOA, SINALOA, POR LA CALLE PRINCIPAL, ANTES DE LLEGAR AL ESTADIO</p> <p>Presidenta/e: GABRIEL CASTRO REYNA</p> <p>1er. Secretaria/o: JOSE ANDRES LOPEZ FIERRO 2do. Secretaria/o: MARIA ROSA PINEDA CASTRO</p> <p>1er. Escrutador: JANERY MAYTE LEYVA RUBIO 2do. Escrutador: PAULINA GUADALUPE BOJORQUEZ PEREZ</p> <p>3er. Escrutador: ANABEL BOJORQUEZ LOPEZ</p> <p>1er. Suplente: LUIS VIDAL FONSECA FONSECA 2do. Suplente: ANA LUISA LOPEZ LEYVA 3er. Suplente: JESUS ARMANDO CASTRO RODRIGUEZ</p>

<p>Distrito Federal: 3) GUAMUCHIL Distrito Local: 6) MOCORITO Municipio: 17) SINALOA Localidad: 443) LAS PLAYAS Sección: 3539 B1</p> <p>Ubicación: ESCUELA PRIMARIA ESTATAL VICENTE GUERRERO, CALLE SIN NOMBRE, SIN NÚMERO, LOCALIDAD LAS PLAYAS, CÓDIGO POSTAL 81900, SINALOA, SINALOA, AL LLEGAR A UN TOPE BAJA AMANO IZQUIERDA FRENTE A ESTADIO</p> <p>Presidenta/e: YERITZA CASTRO ROMERO</p> <p>1er. Secretaria/o: KAREN SOFIA MORENO ROMERO 2do. Secretaria/o: ALMA ISABEL MEZA CUADRAS 1er. Escrutador: KATIA LETICIA OSOBAMPO RABAGO 2do. Escrutador: ELSA ANGELICA CAMPOS PARRA 3er. Escrutador: LILIA YOLANDA FELIX CAMPOS 1er. Suplente: GLORIA FELIX MORENO 2do. Suplente: SARA BEATRIZ MALDONADO MORENO 3er. Suplente: MACARIO MEZA DELGADO</p>	<p>Distrito Federal: 3) GUAMUCHIL Distrito Local: 6) MOCORITO Municipio: 17) SINALOA Localidad: 476) EL PUEBLITO Sección: 3540 B1</p> <p>Ubicación: ESCUELA PRIMARIA JUSTO SIERRA, CALLE SIN NOMBRE, SIN NÚMERO, LOCALIDAD EL PUEBLITO, CÓDIGO POSTAL 81900, SINALOA, SINALOA, POR CALLE DEL PUENTE ANTES DE LLEGAR A CASA EJIDAL</p> <p>Presidenta/e: GASPAR FIGUEROA ROMERO</p> <p>1er. Secretaria/o: MARCO ANTONIO CASTRO LOPEZ 2do. Secretaria/o: DANYLA LEYVA CAMPOS 1er. Escrutador: ABRAHAM RODRIGUEZ MARTINEZ 2do. Escrutador: GERARDO ROMERO HIGUERA 3er. Escrutador: RAMON MARTIN CASTRO LOPEZ 1er. Suplente: OBED ROMERO XX 2do. Suplente: JUANA BELTRAN BELTRAN 3er. Suplente: MICAELA BARRON GOMEZ</p>
<p>Distrito Federal: 3) GUAMUCHIL Distrito Local: 6) MOCORITO Municipio: 17) SINALOA Localidad: 476) EL PUEBLITO Sección: 3541 B1</p> <p>Ubicación: JARDÍN DE NIÑOS LICENCIADO BENITO JUÁREZ GARCÍA , CALLE SIN NOMBRE, SIN NÚMERO, LOCALIDAD EL PUEBLITO, CÓDIGO POSTAL 81900, SINALOA, SINALOA, A UN COSTADO DE TIENDA DOÑA ROSA</p> <p>Presidenta/e: GLORIA PATRICIA ARELLANO VALENZUELA</p> <p>1er. Secretaria/o: XIOMARA LETICIA BOJORQUEZ RODRIGUEZ 2do. Secretaria/o: OSCAR JAVIER FAVELA ARELLANO 1er. Escrutador: MILKA ELENA FELIX VALDEZ 2do. Escrutador: GRACIELA HIGUERA ARMENTA 3er. Escrutador: IRENE CASTRO VALDEZ 1er. Suplente: MARISOL NEVAREZ ALVAREZ 2do. Suplente: DULCE FELIPA CASTRO LOPEZ 3er. Suplente: ROSA AMELIA GONZALEZ CASTRO</p>	<p>Distrito Federal: 3) GUAMUCHIL Distrito Local: 6) MOCORITO Municipio: 17) SINALOA Localidad: 374) NACAVEBA Sección: 3542 B1</p> <p>Ubicación: ESCUELA PRIMARIA ESTATAL ANATOLIO B. ORTEGA, CALLE SIN NOMBRE, SIN NÚMERO, LOCALIDAD NACAVEBA, CÓDIGO POSTAL 81890, SINALOA, SINALOA, ÉNFRENTE DE LA LLANTERA</p> <p>Presidenta/e: ODALIS BOJORQUEZ MORENO</p> <p>1er. Secretaria/o: EMETERIA GARCIA ALVAREZ 2do. Secretaria/o: REINA MARICELA LOPEZ ALVAREZ 1er. Escrutador: JOSUE GARCIA HEREDIA 2do. Escrutador: HUMBERTO MELENDREZ FIGUEROA 3er. Escrutador: ROSARIO ARACELY BOJORQUEZ ROMAN 1er. Suplente: SARA ESPINOZA ARMENTA 2do. Suplente: JESUS RAMON BOJORQUEZ LOPEZ 3er. Suplente: PABLO LOPEZ ROMAN</p>
<p>Distrito Federal: 3) GUAMUCHIL Distrito Local: 6) MOCORITO Municipio: 17) SINALOA Localidad: 374) NACAVEBA Sección: 3543 B1</p> <p>Ubicación: DOMICILIO PARTICULAR, CALLE SIN NOMBRE, SIN NÚMERO, LOCALIDAD NACAVEBA, CÓDIGO POSTAL 81991, SINALOA, SINALOA, FRENTE AL ABARROTÉS BLANQUITA</p> <p>Presidenta/e: DIANEY CAMACHO SEPULVEDA</p> <p>1er. Secretaria/o: CATALINA DUARTE URIAS 2do. Secretaria/o: CARLOS ALBERTO ARMENTA GARCIA 1er. Escrutador: REINA LIDIA BARRAZA ARMENTA 2do. Escrutador: JAVIER ARMANDO ESPINOZA PARRA 3er. Escrutador: JUAN CARLOS ARMENTA GARCIA 1er. Suplente: DIONISIA BOJORQUEZ GARCIA 2do. Suplente: ALEJANDRO ARMENTA SEPULVEDA 3er. Suplente: ALMA ROSA GARCIA LOPEZ</p>	<p>Distrito Federal: 3) GUAMUCHIL Distrito Local: 6) MOCORITO Municipio: 17) SINALOA Localidad: 374) NACAVEBA Sección: 3544 B1</p> <p>Ubicación: DOMICILIO PARTICULAR, CALLE SIN NOMBRE, SIN NÚMERO, LOCALIDAD NACAVEBA, CÓDIGO POSTAL 81991, SINALOA, SINALOA, AL ENTRAR PRIMER CALLEJÓN FRENTE A CASA EJIDAL</p> <p>Presidenta/e: JAZMIN MORENO SOBERANES</p> <p>1er. Secretaria/o: JAQUELINE JUAREZ GAXIOLA 2do. Secretaria/o: CRISTO ADOLFO HERRERA SEPULVEDA 1er. Escrutador: RENATO JUAREZ MORENO 2do. Escrutador: CARINA ESMERALDA LOPEZ MORENO 3er. Escrutador: CIRIA MORENO RUBIO 1er. Suplente: ELVIRA ORDUÑO VALENZUELA 2do. Suplente: JUAN RAMON MERCADO ACEVES 3er. Suplente: CARMEN ESPINOZA PEREZ</p>

<p>Distrito Federal: 3) GUAMUCHIL Distrito Local: 6) MOCORITO Municipio: 17) SINALOA Localidad: 26) EL AGUAJITO Sección: 3545 B1</p> <p>Ubicación: ESCUELA TELESECUNDARIA FEDERALIZADA NÚMERO 112 1, CALLE SIN NOMBRE, SIN NÚMERO, LOCALIDAD EL AGUAJITO, CÓDIGO POSTAL 81900, SINALOA, SINALOA, AL ENTRAR A LA LOCALIDAD</p> <p>Presidenta/e: ABRAHAM BOBADILLA CAMPOS</p> <p>1er. Secretaria/o: CANDELARIO CARVAJAL CAMPOS 2do. Secretaria/o: MANUEL LOPEZ BURGOS</p> <p>1er. Escrutador: ROGELIO MEZA SOTO 2do. Escrutador: NORMA LUZ PEREZ JUAREZ 3er. Escrutador: ODULIA CARVAJAL GERARDO</p> <p>1er. Suplente: PAULINO LOPEZ ROMERO 2do. Suplente: GLORIA LOPEZ GUZMAN 3er. Suplente: OSCAR ALBERTO MEZA VAZQUEZ</p>	<p>Distrito Federal: 3) GUAMUCHIL Distrito Local: 6) MOCORITO Municipio: 17) SINALOA Localidad: 288) IRIPA Sección: 3546 B1</p> <p>Ubicación: CENTRO DE SALUD, CALLE SIN NOMBRE, SIN NÚMERO, LOCALIDAD IRIPA, CÓDIGO POSTAL 81973, SINALOA, SINALOA., POR EL CAMINO QUE LLEVA A MAZATECO</p> <p>Presidenta/e: JESUS GUADALUPE FLORES OLIVAS</p> <p>1er. Secretaria/o: WILLIAM ULISES ARELLANES HIGUERA 2do. Secretaria/o: ADRIANA CARVAJAL VAZQUEZ</p> <p>1er. Escrutador: ISOLINA FLORES ARCE 2do. Escrutador: MERCEDES ACOSTA HIGUERA 3er. Escrutador: MARIO ACOSTA QUINTERO</p> <p>1er. Suplente: LUZ EVELIA ARELLANES HIGUERA 2do. Suplente: MARIA LOURDES HIGUERA ARELLANES 3er. Suplente: BERNABE HIGUERA FLORES</p>
<p>Distrito Federal: 3) GUAMUCHIL Distrito Local: 6) MOCORITO Municipio: 17) SINALOA Localidad: 547) SAN JOSE DEL ALAMO Sección: 3546 E1</p> <p>Ubicación: ESCUELA PRIMARIA FEDERAL EMILIANO ZAPATA, CALLE SIN NOMBRE, SIN NÚMERO, LOCALIDAD SAN JOSÉ DEL ÁLAMO, CÓDIGO POSTAL 81900, SINALOA, SINALOA., POR LA ORILLA DEL CAMINO</p> <p>Presidenta/e: ALEYDA VERENICE BOJORQUEZ RODRIGUEZ</p> <p>1er. Secretaria/o: GABRIELA ARCE SANDOVAL 2do. Secretaria/o: MAIRA LIZBETH BARRAZA PARRA</p> <p>1er. Escrutador: MARBELLA ARELLANES CABRERA 2do. Escrutador: CAROLINA BARRAZA MICHEL 3er. Escrutador: MARIBEL ARELLANES MORENO</p> <p>1er. Suplente: MARIA ANTONIA ARREDONDO GAMEZ 2do. Suplente: LEOPOLDO CABRERA ARREDONDO 3er. Suplente: JESUS RAMON CABRERA ROMAN</p>	<p>Distrito Federal: 3) GUAMUCHIL Distrito Local: 6) MOCORITO Municipio: 17) SINALOA Localidad: 11) AGUA BLANCA Sección: 3547 B1</p> <p>Ubicación: ESCUELA PRIMARIA FEDERAL IGNACIO ZARAGOZA, CALLE SIN NOMBRE, SIN NÚMERO, LOCALIDAD AGUA BLANCA, CÓDIGO POSTAL 81900, SINALOA, SINALOA, A UN COSTADO DE JARDÍN DE NIÑOS</p> <p>Presidenta/e: JECEMANI ALCALA CASTRO</p> <p>1er. Secretaria/o: JESUS ARMANDO ALCALA HIGUERA 2do. Secretaria/o: TERESITA YADIRA ALCALA ARCE</p> <p>1er. Escrutador: JAVIER ALCALA CABRERA 2do. Escrutador: ARCELIA ALCALA CABRERA 3er. Escrutador: JOSE GERMAN ALCALA CABRERA</p> <p>1er. Suplente: JOSE PABLO ALCALA CABRERA 2do. Suplente: JOSE NICOLAS ALCALA AGUILAR 3er. Suplente: MARIA DEL ROSARIO ALCALA CABRERA</p>
<p>Distrito Federal: 3) GUAMUCHIL Distrito Local: 6) MOCORITO Municipio: 17) SINALOA Localidad: 661) VENTURA DE GERARDO Sección: 3548 B1</p> <p>Ubicación: ESCUELA PRIMARIA ESTATAL LICENCIADO CLEMENTE CARRILLO, CALLE SIN NOMBRE, SIN NÚMERO, LOCALIDAD VENTURA DE GERARDO, CÓDIGO POSTAL 81900, SINALOA, SINALOA, FRENTE A LA CANCHA</p> <p>Presidenta/e: RAFAEL CAMPOS ROMERO</p> <p>1er. Secretaria/o: MACARIO CASTRO PEREZ 2do. Secretaria/o: KARLA PAOLA LOPEZ BACASEGUA</p> <p>1er. Escrutador: JAVIER CAMPOS GERARDO 2do. Escrutador: BRENDA LIZETH GERMAN PEREZ 3er. Escrutador: MAGDALENA ARAUJO LOPEZ</p> <p>1er. Suplente: LUZ ANTONIA BAEZ AGUILAR 2do. Suplente: GASPAS GERARDO ROMERO 3er. Suplente: ABDON GERARDO SOTO</p>	<p>Distrito Federal: 3) GUAMUCHIL Distrito Local: 6) MOCORITO Municipio: 17) SINALOA Localidad: 400) PALMAR DE LOS SEPULVEDA Sección: 3549 B1</p> <p>Ubicación: DOMICILIO PARTICULAR, CALLE SIN NOMBRE, SIN NÚMERO, LOCALIDAD PALMAR DE LOS SEPULVEDA, CÓDIGO POSTAL 81900, SINALOA, SINALOA, JUNTO AL TALLER NOÑO</p> <p>Presidenta/e: MARTHA ACOSTA BOJORQUEZ</p> <p>1er. Secretaria/o: ANA MARIA ALAPISCO LEYVA 2do. Secretaria/o: MIRNA ANTONIA ARAUJO LEON</p> <p>1er. Escrutador: DELIA BEATRIZ ARAUJO SAUCEDA 2do. Escrutador: JOSE ISRAEL LEON SEPULVEDA 3er. Escrutador: PAULINA LOPEZ LOPEZ</p> <p>1er. Suplente: ARTEMIO CONTRERAS ALCALA 2do. Suplente: ENRIQUE AGUILAR CHON 3er. Suplente: ROSY AMANDA CUADRAS CASTRO</p>

<p>Distrito Federal: 3) GUAMUCHIL Distrito Local: 6) MOCORITO Municipio: 17) SINALOA Localidad: 400) PALMAR DE LOS SEPULVEDA Sección: 3550 B1</p> <p>Ubicación: ESCUELA PRIMARIA ESTATAL AGUSTINA RAMÍREZ, CALLE SIN NOMBRE, SIN NÚMERO, LOCALIDAD PALMAR DE LOS SEPULVEDA, CÓDIGO POSTAL 81900, SINALOA, SINALOA, A UN LADO DEL COLEGIO DE BACHILLERES DEL ESTADO DE SINALOA</p> <p>Presidenta/e: ALEX AGUILAR ARIAS 1er. Secretaria/o: UBALDO AGUILAR LUGO 2do. Secretaria/o: ESTHER ALICIA ARAUJO SAUCEDA 1er. Escrutador: GLADIS ELVIRA ARIAS LOPEZ 2do. Escrutador: OCTAVIO AGUILAR LUGO 3er. Escrutador: REFUGIO AGUILAR PARRA 1er. Suplente: ROGELIO AGUILAR AGUILAR 2do. Suplente: MIGUEL ANGEL AGUILAR CUADRAS 3er. Suplente: RAMONA ALICIA ALAPISCO FIERRO</p>	<p>Distrito Federal: 3) GUAMUCHIL Distrito Local: 6) MOCORITO Municipio: 17) SINALOA Localidad: 400) PALMAR DE LOS SEPULVEDA Sección: 3551 B1</p> <p>Ubicación: JARDÍN DE NIÑOS VENUSTIANO CARRANZA, CALLE SIN NOMBRE, NÚMERO 9, LOCALIDAD PALMAR DE LOS SEPULVEDA, CÓDIGO POSTAL 81900, SINALOA, SINALOA, FRENTE AL COLEGIO DE BACHILLERES DEL ESTADO DE SINALOA</p> <p>Presidenta/e: ELVIN HUMBERTO AGUILAR LOPEZ 1er. Secretaria/o: HUMBERTO AGUILAR LOPEZ 2do. Secretaria/o: JAZMIN GISELA AGUILAR SEPULVEDA 1er. Escrutador: JOSE MOISES AGUILAR VERDUZCO 2do. Escrutador: MARIA DEL ROSARIO AGUILAR LOPEZ 3er. Escrutador: JOSE GUSTAVO AGUILAR SEPULVEDA 1er. Suplente: UVALDO LOPEZ CASTRO 2do. Suplente: MA. LETICIA BAÑUELOS IBAÑEZ 3er. Suplente: JESUS JOSE ACOSTA SEPULVEDA</p>
<p>Distrito Federal: 3) GUAMUCHIL Distrito Local: 6) MOCORITO Municipio: 17) SINALOA Localidad: 541) SAN JOAQUIN Sección: 3552 B1</p> <p>Ubicación: DOMICILIO PARTICULAR, CALLE SIN NOMBRE, SIN NÚMERO, LOCALIDAD SAN JOAQUÍN, CÓDIGO POSTAL 81990, SINALOA, SINALOA, FRENTE A LA ESCUELA PRIMARIA GABRIEL LEYVA</p> <p>Presidenta/e: LILIANA ACOSTA SANCHEZ 1er. Secretaria/o: MISAEL ANTONIO ALVARADO MORENO 2do. Secretaria/o: ROSA NELLY ARMENTA VALENZUELA 1er. Escrutador: CRISTINA AVENDAÑO AGUILAR 2do. Escrutador: ALEJANDRO ARMENTA ANGULO 3er. Escrutador: RAMON ARMENTA ANGULO 1er. Suplente: ANTONIO ALVARADO CUADRAS 2do. Suplente: BLAS ARMENTA ANGULO 3er. Suplente: JOSE TIRSO ALVARADO VALENZUELA</p>	<p>Distrito Federal: 3) GUAMUCHIL Distrito Local: 6) MOCORITO Municipio: 17) SINALOA Localidad: 541) SAN JOAQUIN Sección: 3553 B1</p> <p>Ubicación: ESCUELA PRIMARIA FEDERAL GABRIEL LEYVA SOLANO, CALLE SIN NOMBRE, SIN NÚMERO, LOCALIDAD SAN JOAQUÍN, CÓDIGO POSTAL 81990, SINALOA, SINALOA, FRENTE A PLAZUELA</p> <p>Presidenta/e: RAMONA HAYDEE ARCE SEPULVEDA 1er. Secretaria/o: DANIA KARELY ARCE MONTES 2do. Secretaria/o: ADELAIDA ARMENTA ANGULO 1er. Escrutador: FLERIDA BOJORQUEZ ISAGUIRRE 2do. Escrutador: ROMAN ARCE MONTOYA 3er. Escrutador: JUAN CARLOS BOJORQUEZ COTA 1er. Suplente: JULIO CESAR BOJORQUEZ ISAGUIRRE 2do. Suplente: JESUS GUADALUPE BOJORQUEZ ARCE 3er. Suplente: JOSE LAURO BOJORQUEZ GALLEG0</p>
<p>Distrito Federal: 3) GUAMUCHIL Distrito Local: 6) MOCORITO Municipio: 17) SINALOA Localidad: 541) SAN JOAQUIN Sección: 3554 B1</p> <p>Ubicación: ESCUELA SECUNDARIA BENITO JUÁREZ, CALLE SIN NOMBRE, SIN NÚMERO, LOCALIDAD SAN JOAQUÍN, CÓDIGO POSTAL 81990, SINALOA, SINALOA, FRENTE A DESPONCHADORA</p> <p>Presidenta/e: MARCO ANTONIO LOPEZ SOTO 1er. Secretaria/o: CINTHIA CAMPOS VALENZUELA 2do. Secretaria/o: NORMA HAYDEE LEYVA LOPEZ 1er. Escrutador: JENNIFER ANGELICA MIRANDA GERARDO 2do. Escrutador: EDUARDO LOPEZ OBESO 3er. Escrutador: FELIPA ARMENTA ANGULO 1er. Suplente: MARIA DEL ROSARIO ARMENTA MEZA 2do. Suplente: RIGOBERTO BAEZ SANCHEZ 3er. Suplente: JESUS ALFREDO FAVELA CAMACHO</p>	<p>Distrito Federal: 3) GUAMUCHIL Distrito Local: 6) MOCORITO Municipio: 17) SINALOA Localidad: 629) LA TEXCALAMA Sección: 3555 B1</p> <p>Ubicación: ESCUELA PRIMARIA FEDERAL VENUSTIANO CARRANZA, CALLE SIN NOMBRE, SIN NÚMERO, LOCALIDAD LA TEZCALAMA, CÓDIGO POSTAL 81900, SINALOA, SINALOA, ENTRADA POR TABLÓN A MANO DERECHA</p> <p>Presidenta/e: PILAR BOJORQUEZ LOPEZ 1er. Secretaria/o: FIDEL HIGUERA BOJORQUEZ 2do. Secretaria/o: ALFREDO BOJORQUEZ GARCIA 1er. Escrutador: LADISLAO BOJORQUEZ SOTO 2do. Escrutador: TRINIDAD BOJORQUEZ ARMENTA 3er. Escrutador: JOSE ALBERTO DURAN BOJORQUEZ 1er. Suplente: SENALDA ARMENTA PADILLA 2do. Suplente: ALBERTO DUARTE GARCIA 3er. Suplente: ROSALVA GARCIA MELENDREZ</p>

<p>Distrito Federal: 3) GUAMUCHIL Distrito Local: 6) MOCORITO Municipio: 17) SINALOA Localidad: 453) POTRERILLOS Sección: 3556 B1</p> <p>Ubicación: ESCUELA PRIMARIA ESTATAL JESÚS GARCÍA, CALLE SIN NOMBRE, SIN NÚMERO, LOCALIDAD POTRERILLOS, CÓDIGO POSTAL 81900, SINALOA, SINALOA, CERCA DEL ARROYO SALIDA EL TABLÓN</p> <p>Presidenta/e: RAMON OCTAVIO HEREDIA CASTRO</p> <p>1er. Secretaria/o: JUAN RAMON COTA SOTO 2do. Secretaria/o: SOCORRO LOPEZ RODRIGUEZ</p> <p>1er. Escrutador: JOSE SALOME HEREDIA VELIZ 2do. Escrutador: YAMILETH RODRIGUEZ ESPINOZA 3er. Escrutador: JOSE MARIA HEREDIA VALENZUELA</p> <p>1er. Suplente: CUBERTO RICHER BOJORQUEZ 2do. Suplente: HECTOR MANUEL BOJORQUEZ SOTO 3er. Suplente: ALBERTO ORDUÑO VALENZUELA</p>	<p>Distrito Federal: 3) GUAMUCHIL Distrito Local: 6) MOCORITO Municipio: 17) SINALOA Localidad: 323) LLANO GRANDE Sección: 3557 B1</p> <p>Ubicación: TORTILLERÍA LÓPEZ, CALLE SIN NOMBRE, SIN NÚMERO, LOCALIDAD LLANO GRANDE, CÓDIGO POSTAL 81991, SINALOA, SINALOA, AL SUBIR DE EL ARROYO, AL LADO DE UNA CASA NARANJA</p> <p>Presidenta/e: ALEJANDRA CORTEZ ALVAREZ</p> <p>1er. Secretaria/o: ALONDRA CORTEZ ALVAREZ 2do. Secretaria/o: SANTOS YAZMIN ALVAREZ BARRAZA</p> <p>1er. Escrutador: ALEJANDRO ARMENTA ZAMUDIO 2do. Escrutador: MIREYA BARRAZA LOPEZ 3er. Escrutador: JULIO ALBERTO COTA LOPEZ</p> <p>1er. Suplente: MARIA LUISA ALVAREZ ORDUÑO 2do. Suplente: GLADYS ARMENTA ROMERO 3er. Suplente: JESUS MARIA BARRAZA LOPEZ</p>
<p>Distrito Federal: 3) GUAMUCHIL Distrito Local: 6) MOCORITO Municipio: 17) SINALOA Localidad: 323) LLANO GRANDE Sección: 3558 B1</p> <p>Ubicación: DOMICILIO PARTICULAR, CALLE SIN NOMBRE, SIN NÚMERO, LOCALIDAD LLANO GRANDE, CÓDIGO POSTAL 81991, SINALOA, SINALOA, A CUATRO CASAS DEL REGISTRO CIVIL VIEJO</p> <p>Presidenta/e: SELENE ARMENTA HEREDIA</p> <p>1er. Secretaria/o: RAMONA ALICIA BARRAZA SEPULVEDA 2do. Secretaria/o: LUCILA COTA VALENZUELA</p> <p>1er. Escrutador: MILAGROS LOPEZ COTA 2do. Escrutador: RITA BARRAZA CASTRO 3er. Escrutador: JORGE RENE COTA BARRAZA</p> <p>1er. Suplente: OLGA LIDIA DOMINGUEZ MIRANDA 2do. Suplente: MACARIO HEREDIA SANCHEZ 3er. Suplente: SANTOS LOPEZ MERCADO</p>	<p>Distrito Federal: 3) GUAMUCHIL Distrito Local: 6) MOCORITO Municipio: 17) SINALOA Localidad: 323) LLANO GRANDE Sección: 3559 B1</p> <p>Ubicación: ESCUELA PRIMARIA FEDERAL GABRIEL LEYVA, CALLE SIN NOMBRE, SIN NÚMERO, LOCALIDAD LLANO GRANDE, CÓDIGO POSTAL 81991, SINALOA, SINALOA, A UN COSTADO DEL PRESCOLAR, FRENTE AL CENTRO COMUNITARIO</p> <p>Presidenta/e: RAMONA GUADALUPE ALVAREZ SEPULVEDA</p> <p>1er. Secretaria/o: MARIELA VIANEY COTA LOPEZ 2do. Secretaria/o: MIXSI YACARANDAI SAUCEDA SEPULVEDA</p> <p>1er. Escrutador: RAMONA ALICIA MORENO NIEBLAS 2do. Escrutador: OCTAVIO BAEZ MORENO 3er. Escrutador: RAMONA LOPEZ MERCADO</p> <p>1er. Suplente: JOSE ALBERTO COTA SEPULVEDA 2do. Suplente: RODRIGO LOPEZ ARMENTA 3er. Suplente: REFUGIO LOPEZ JUAREZ</p>
<p>Distrito Federal: 3) GUAMUCHIL Distrito Local: 6) MOCORITO Municipio: 17) SINALOA Localidad: 384) LOS NOROTOS Sección: 3560 B1</p> <p>Ubicación: ESCUELA PRIMARIA ESTATAL NARCISO MENDOZA, CALLE SIN NOMBRE, SIN NÚMERO, LOCALIDAD LOS NOROTOS, CÓDIGO POSTAL 81900, SINALOA, SINALOA, ENFRENTE DEL PRESCOLAR</p> <p>Presidenta/e: JOSE ALONSO HEREDIA CAMPOS</p> <p>1er. Secretaria/o: JUANA ARACELY BARRAZA RODRIGUEZ 2do. Secretaria/o: SARAHI BAEZ LOPEZ</p> <p>1er. Escrutador: ISMAEL BARRAZA RODRIGUEZ 2do. Escrutador: RENATO HEREDIA FAVELA 3er. Escrutador: MANUEL DE JESUS HEREDIA MERCADO</p> <p>1er. Suplente: CLEOTILDE ACEVIS ARREDONDO 2do. Suplente: JORGE GERARDO GAMEZ 3er. Suplente: DONACIANO HEREDIA LOPEZ</p>	<p>Distrito Federal: 3) GUAMUCHIL Distrito Local: 6) MOCORITO Municipio: 17) SINALOA Localidad: 279) LOS HORCONES Sección: 3561 B1</p> <p>Ubicación: ESCUELA PRIMARIA CONSEJO NACIONAL DE FOMENTO A LA EDUCACIÓN NIÑOS HÉROES DE CHAPULTEPEC, CALLE SIN NOMBRE, SIN NÚMERO, LOCALIDAD LOS HORCONES, CÓDIGO POSTAL 81900, SINALOA, SINALOA, POR LA CALLE PRINCIPAL A LA SALIDA DE LA TUNA</p> <p>Presidenta/e: FERNANDO VALENTE ALVAREZ CORTEZ</p> <p>1er. Secretaria/o: JULIAN DE JESUS ALVAREZ SEPULVEDA 2do. Secretaria/o: MARIA DEL ROSARIO ANTONIO MILAGRO</p> <p>1er. Escrutador: GUADALUPE DE JESUS ALVAREZ SOTO 2do. Escrutador: MIRIAM ROSALVA ALVAREZ SOTO 3er. Escrutador: SONIA ALEJANDRA ALVAREZ SOTO</p> <p>1er. Suplente: RICARDO JACOBO RAMIREZ 2do. Suplente: JOSE MARCELINO ALVAREZ SANDOVAL 3er. Suplente: LEONCIO ALVAREZ SANDOVAL</p>

<p>Distrito Federal: 3) GUAMUCHIL Distrito Local: 6) MOCORITO Municipio: 17) SINALOA Localidad: 394) EL OPOCHI Sección: 3562 B1</p> <p>Ubicación: ESCUELA PRIMARIA ESTATAL CORONEL ALEJANDRO GANDARILLA, CALLE SIN NOMBRE, SIN NÚMERO, LOCALIDAD EL OPOCHI, CÓDIGO POSTAL 81903, SINALOA, SINALOA, FRENTE A CANCHA DE USOS MÚLTIPLES</p> <p>Presidenta/e: LIZBETH SARAHI ALVAREZ ARREDONDO</p> <p>1er. Secretaria/o: JUAN ANTONIO BERRELLEZA ALVAREZ</p> <p>2do. Secretaria/o: YUVICELA COTA MERCADO</p> <p>1er. Escrutador: RITA BELTRAN FELIX</p> <p>2do. Escrutador: IRENE CASTRO QUIÑONES</p> <p>3er. Escrutador: EVANGELINA DURAN LOPEZ</p> <p>1er. Suplente: RAUL GARCIA ROMERO</p> <p>2do. Suplente: MARISELA ARUNA RUELAS</p> <p>3er. Suplente: MIGUEL ALVAREZ LOPEZ</p>	<p>Distrito Federal: 3) GUAMUCHIL Distrito Local: 6) MOCORITO Municipio: 17) SINALOA Localidad: 394) EL OPOCHI Sección: 3563 B1</p> <p>Ubicación: JARDÍN DE NIÑOS GABRIELA MISTRAL, CALLE SIN NOMBRE, SIN NÚMERO, LOCALIDAD EL OPOCHI, CÓDIGO POSTAL 81903, SINALOA, SINALOA, AL LADO DE LA PURIFICADORA DE AGUA</p> <p>Presidenta/e: CRISTHIAN DEL ROSARIO CASTRO MORENO</p> <p>1er. Secretaria/o: GUADALUPE DURAN ALVAREZ</p> <p>2do. Secretaria/o: JORGE IVAN BOJORQUEZ ACOSTA</p> <p>1er. Escrutador: ROSARIO GUADALUPE FELIX ARMENTA</p> <p>2do. Escrutador: JESUS MARTIN MORENO CASTRO</p> <p>3er. Escrutador: OLGA LEON PARRA</p> <p>1er. Suplente: JOSE MANUEL MERCADO MORENO</p> <p>2do. Suplente: REYNALDA LOPEZ BOJORQUEZ</p> <p>3er. Suplente: MARIA EULOGIA CASTRO MORENO</p>
<p>Distrito Federal: 3) GUAMUCHIL Distrito Local: 6) MOCORITO Municipio: 17) SINALOA Localidad: 3) CUBIRI DE PORTELAS Sección: 3564 B1</p> <p>Ubicación: JARDÍN DE NIÑOS JUSTO SIERRA, CALLE SIN NOMBRE, SIN NÚMERO, LOCALIDAD CUBIRI DE PORTELAS, CÓDIGO POSTAL 81903, SINALOA, SINALOA, FRENTE A LA ESCUELA PRIMARIA</p> <p>Presidenta/e: SIHOMARA GALVEZ LOPEZ</p> <p>1er. Secretaria/o: GUADALUPE ATONDO GAMEZ</p> <p>2do. Secretaria/o: JESUS EDUARDO ABOYTES LOPEZ</p> <p>1er. Escrutador: JOSE JOAQUIN ABOYTES LOPEZ</p> <p>2do. Escrutador: JOSE JUAN ABOYTES LOPEZ</p> <p>3er. Escrutador: JOSE LUIS ABOYTES LOPEZ</p> <p>1er. Suplente: MARIA VICTORIA ABOYTES LOPEZ</p> <p>2do. Suplente: JOSE ALFREDO GALVEZ CASTRO</p> <p>3er. Suplente: ADILENE ARMENTA LOPEZ</p>	<p>Distrito Federal: 3) GUAMUCHIL Distrito Local: 6) MOCORITO Municipio: 17) SINALOA Localidad: 3) CUBIRI DE PORTELAS Sección: 3565 B1</p> <p>Ubicación: ESCUELA SECUNDARIA ESTATAL GABRIEL LEYVA SOLANO, CALLE SIN NOMBRE, SIN NÚMERO, LOCALIDAD CUBIRI DE PORTELAS, CÓDIGO POSTAL 81903, SINALOA, SINALOA, FRENTE AL ESTADIO DE BEISBOL</p> <p>Presidenta/e: GUIRNALDA CASTRO AVENA</p> <p>1er. Secretaria/o: FREDY CASTRO CASTRO</p> <p>2do. Secretaria/o: DULCE YASMIN BELTRAN GUTIERREZ</p> <p>1er. Escrutador: MARIA SOLEDAD BOJORQUEZ VALDEZ</p> <p>2do. Escrutador: DESIDERIO CASTRO HERNANDEZ</p> <p>3er. Escrutador: JASMIN ADRIANA FELIX ZAMBRANO</p> <p>1er. Suplente: RODRIGO CASTRO LOPEZ</p> <p>2do. Suplente: JUANA MARICELA CASTRO SEPULVEDA</p> <p>3er. Suplente: GUTBERTO BELTRAN GUTIERREZ</p>
<p>Distrito Federal: 3) GUAMUCHIL Distrito Local: 6) MOCORITO Municipio: 17) SINALOA Localidad: 3) CUBIRI DE PORTELAS Sección: 3565 C1</p> <p>Ubicación: ESCUELA SECUNDARIA ESTATAL GABRIEL LEYVA SOLANO, CALLE SIN NOMBRE, SIN NÚMERO, LOCALIDAD CUBIRI DE PORTELAS, CÓDIGO POSTAL 81903, SINALOA, SINALOA, FRENTE AL ESTADIO DE BEISBOL</p> <p>Presidenta/e: GILDA ESTHELA CASTRO SEPULVEDA</p> <p>1er. Secretaria/o: LUIS ENRIQUE ARMENTA VALDEZ</p> <p>2do. Secretaria/o: SERGIO BELTRAN LUGO</p> <p>1er. Escrutador: ADILENE CASTRO GARCIA</p> <p>2do. Escrutador: YESENIA DEL ROSARIO CASTRO MERCADO</p> <p>3er. Escrutador: BENITA BELTRAN CASTRO</p> <p>1er. Suplente: BEATRIZ ELENA ARREDONDO CAMA</p> <p>2do. Suplente: MA DOLORES ALVAREZ REYES</p> <p>3er. Suplente: RENE CASTRO VALDEZ</p>	<p>Distrito Federal: 3) GUAMUCHIL Distrito Local: 6) MOCORITO Municipio: 17) SINALOA Localidad: 3) CUBIRI DE PORTELAS Sección: 3566 B1</p> <p>Ubicación: DOMICILIO PARTICULAR, CALLE SIN NOMBRE, SIN NÚMERO, LOCALIDAD CUBIRI DE PORTELAS, CÓDIGO POSTAL 81903, SINALOA, SINALOA, FRENTE AL SUPER JESSY</p> <p>Presidenta/e: NORMA GUADALUPE CASTRO ANGULO</p> <p>1er. Secretaria/o: DANIA YULITZA ARMENTA BELTRAN</p> <p>2do. Secretaria/o: JAVIER CASTRO CASTRO</p> <p>1er. Escrutador: MARIANA ARMENTA RUBIO</p> <p>2do. Escrutador: IVONNE YARLEMY ARMENTA LOPEZ</p> <p>3er. Escrutador: JOSE JOAN BELTRAN BELTRAN</p> <p>1er. Suplente: JESUS SELENE CASTRO VALDEZ</p> <p>2do. Suplente: JUAN DANIEL FELIX BELTRAN</p> <p>3er. Suplente: TERESA DE JESUS CUEVAS QUIÑONEZ</p>

<p>Distrito Federal: 3) GUAMUCHIL Distrito Local: 6) MOCORITO Municipio: 17) SINALOA Localidad: 135) CASAS NUEVAS Sección: 3567 B1</p> <p>Ubicación: ESCUELA PRIMARIA ESTATAL GENERAL LÁZARO CÁRDENAS, CALLE DOCTOR LUIS GONZAGA DE LA TORRE, SIN NÚMERO, LOCALIDAD CASAS NUEVAS, CÓDIGO POSTAL 81900, SINALOA, SINALOA, FRENTE AL JARDÍN DE NIÑOS Y PLAZUELA, ESQUINA CON AVENIDA LÁZARO CÁRDENAS</p> <p>Presidenta/e: KARINA JULISA ABOYTE ROJAS 1er. Secretaria/o: THELMA YURIDIA ABOYTE ROJAS 2do. Secretaria/o: PASCUAL LAGARDE FELIX 1er. Escrutador: KARINA SELENE ROJAS TERRAZA 2do. Escrutador: CRISTIAN GALVEZ CARRILLO 3er. Escrutador: ELSA YADIRA LAGARDE RODRIGUEZ 1er. Suplente: MONICA SUGEY MORALES ELIZALDE 2do. Suplente: AMADO GUALDEMAR CERECER MENDOZA 3er. Suplente: MARIANA MORALES ELIZALDE</p>	<p>Distrito Federal: 3) GUAMUCHIL Distrito Local: 6) MOCORITO Municipio: 17) SINALOA Localidad: 713) CUBIRI DE LA CAPILLA Sección: 3568 B1</p> <p>Ubicación: ESCUELA SECUNDARIA FEDERALIZADA NÚMERO 209, CALLE LÁZARO CÁRDENAS, SIN NÚMERO, LOCALIDAD CUBIRI DE LA CAPILLA, CÓDIGO POSTAL 81900, SINALOA, SINALOA, EL CAMPO DE FÚTBOL SE ENCUENTRA A ESPALDAS DE LA ESCUELA TELESECUNDARIA</p> <p>Presidenta/e: ELENA BERNAL VILLA 1er. Secretaria/o: ONEIDA LERMA MEDINA 2do. Secretaria/o: YOLANDA BELTRAN BELTRAN 1er. Escrutador: ANA ISABEL BELTRAN CASTRO 2do. Escrutador: MARIA ELENA FIGUEROA LUQUE 3er. Escrutador: LUCINA GUADALUPE NIEBLAS ACOSTA 1er. Suplente: IREIDA MORALES MELENDREZ 2do. Suplente: ALMA DELIA MELENDREZ GALVEZ 3er. Suplente: BENITO LUQUE MELENDREZ</p>
<p>Distrito Federal: 3) GUAMUCHIL Distrito Local: 6) MOCORITO Municipio: 17) SINALOA Localidad: 177) CUBIRI DE LA CUESTA Sección: 3569 B1</p> <p>Ubicación: JARDÍN DE NIÑOS FRANCISCO GONZÁLEZ BOCANEGRA, CALLE SIN NOMBRE, SIN NÚMERO, LOCALIDAD CUBIRI DE LA CUESTA, CÓDIGO POSTAL 81900, SINALOA, SINALOA, A UN COSTADO DE LA TELESECUNDARIA NÚMERO 89</p> <p>Presidenta/e: LUCERO BOJORQUEZ ACOSTA 1er. Secretaria/o: ADELINA BORQUEZ GERMAN 2do. Secretaria/o: IRVING DE JESUS BOJORQUEZ LARA 1er. Escrutador: MARALY JESSEL BOJORQUEZ SERRANO 2do. Escrutador: BRENDA YANELI BORQUEZ GERMAN 3er. Escrutador: AMALIA BELTRAN RODRIGUEZ 1er. Suplente: RAUL BOJORQUEZ BOJORQUEZ 2do. Suplente: FERNANDA ESTRELLA BOJORQUEZ HARO 3er. Suplente: BRITNEY BRIGYTH BOJORQUEZ SERRANO</p>	<p>Distrito Federal: 3) GUAMUCHIL Distrito Local: 6) MOCORITO Municipio: 17) SINALOA Localidad: 177) CUBIRI DE LA CUESTA Sección: 3570 B1</p> <p>Ubicación: CANCHA DE USOS MÚLTIPLES, CALLE SIN NOMBRE, SIN NÚMERO, LOCALIDAD CUBIRI DE LA CUESTA, CÓDIGO POSTAL 81900, SINALOA, SINALOA, FRENTE A LA PRIMARIA</p> <p>Presidenta/e: LUIS GERARDO GALVEZ MIRANDA 1er. Secretaria/o: ROCIO MILAGROS CASTRO LUGO 2do. Secretaria/o: ALICIA GALVEZ GAMEZ 1er. Escrutador: ARELI BRISEYDA DAMIAN RENTERIA 2do. Escrutador: ARELY BELTRAN JUAREZ 3er. Escrutador: YOLANDA CRUZ PEÑA 1er. Suplente: NEREYDA FELIX FELIX 2do. Suplente: ABRAHAM FELIX LEON 3er. Suplente: MANUEL DE JESUS GALVEZ MIRANDA</p>
<p>Distrito Federal: 3) GUAMUCHIL Distrito Local: 6) MOCORITO Municipio: 17) SINALOA Localidad: 178) CUBIRI DE LA LOMA Sección: 3571 B1</p> <p>Ubicación: ESCUELA PRIMARIA FEDERAL CUAUHTÉMOC, CALLE SIN NOMBRE, SIN NÚMERO, LOCALIDAD CUBIRI DE LA LOMA, CÓDIGO POSTAL 81900, SINALOA, SINALOA, FRENTE A LA PLAZUELA</p> <p>Presidenta/e: ERIZELDA GAMEZ GAMEZ 1er. Secretaria/o: SAYRA LIZBETH GAMEZ ARELLANO 2do. Secretaria/o: DARIANA GAMEZ LOPEZ 1er. Escrutador: PATRICIA BUENO GAMEZ 2do. Escrutador: ANABEL LARA HARO 3er. Escrutador: MARIA IRENE FELIX GAMEZ 1er. Suplente: MAGDA FIDELIA GAMEZ MACHADO 2do. Suplente: MARCELINO GAXIOLA RUBIO 3er. Suplente: LOURDES MARIA COLLAZO BELTRAN</p>	<p>Distrito Federal: 3) GUAMUCHIL Distrito Local: 6) MOCORITO Municipio: 17) SINALOA Localidad: 96) CABRERA DE LIMONES Sección: 3572 B1</p> <p>Ubicación: ESCUELA PRIMARIA FEDERAL NARCIZO MENDOZA, CALLE SIN NOMBRE, SIN NÚMERO, LOCALIDAD CABRERA DE LIMONES, CÓDIGO POSTAL 81900, SINALOA, SINALOA, CERCA DE LA IGLESIA</p> <p>Presidenta/e: MARIA IRENE ARMENTA BORBOA 1er. Secretaria/o: MIRIAM MAIREN ALMODOVAR VALLE 2do. Secretaria/o: MARIA DEL ROSARIO ALGANDAR LEAL 1er. Escrutador: EDITH YAZMIN ALVAREZ QUIÑONEZ 2do. Escrutador: CRISTINA BELTRAN MORALES 3er. Escrutador: RUTH BELEN ALLANAREZ ALVAREZ 1er. Suplente: AURELIA GUADALUPE ADRIAN BERNAL 2do. Suplente: MIRIAM CORAZON ARMENTA CISNEROS 3er. Suplente: YESLENI ARMENTA MORALES</p>

<p>Distrito Federal: 3) GUAMUCHIL Distrito Local: 6) MOCORITO Municipio: 17) SINALOA Localidad: 96) CABRERA DE LIMONES Sección: 3572 C1</p> <p>Ubicación: ESCUELA PRIMARIA FEDERAL NARCIZO MENDOZA, CALLE SIN NOMBRE, SIN NÚMERO, LOCALIDAD CABRERA DE LIMONES, CÓDIGO POSTAL 81900, SINALOA, SINALOA, CERCA DE LA IGLESIA</p> <p>Presidenta/e: YOSSELIN GUADALUPE ABOYTE MORALES</p> <p>1er. Secretaria/o: YAREMY PATRICIA ARMENTA BORBOA 2do. Secretaria/o: XIMENA ALVAREZ DIAZ</p> <p>1er. Escrutador: GLENDA LUCERO ARREDONDO ALLANARES 2do. Escrutador: MARTINA ACOSTA SANCHEZ 3er. Escrutador: VIRGINIA ARREDONDO GARCIA</p> <p>1er. Suplente: KARELY ARREDONDO BELTRAN 2do. Suplente: CARLOS ALAN ARMENTA MORALES 3er. Suplente: JOSE MARIA ARREDONDO ARREDONDO</p>	<p>Distrito Federal: 3) GUAMUCHIL Distrito Local: 6) MOCORITO Municipio: 17) SINALOA Localidad: 342) MELCHOR OCAMPO Sección: 3573 B1</p> <p>Ubicación: ESCUELA PRIMARIA FEDERAL PRIMERO DE MAYO, CALLE SIN NOMBRE, SIN NÚMERO, LOCALIDAD MELCHOR OCAMPO, CÓDIGO POSTAL 81900, SINALOA, SINALOA, AL FINAL DE LA LOCALIDAD PEGADO AL ESTADIO</p> <p>Presidenta/e: JESUS ALFONSO GUTIERREZ AGUILAR</p> <p>1er. Secretaria/o: MARITZA ITZEL MONTOYA AGUILAR 2do. Secretaria/o: AMIJATZIN ESPINOZA VALENZUELA</p> <p>1er. Escrutador: MARIA ENRIQUETA GONZALEZ MALDONADO 2do. Escrutador: CASIMIRA DE LA TORRE ZAPATA 3er. Escrutador: MARIA ELVA CUADRAS LUGO</p> <p>1er. Suplente: JESUS ARSENIO CALDERON GONZALEZ 2do. Suplente: JORGE PATRICIO ESPINOZA GONZALEZ 3er. Suplente: LUZ AIDE FLORES CHAVEZ</p>
<p>Distrito Federal: 3) GUAMUCHIL Distrito Local: 6) MOCORITO Municipio: 17) SINALOA Localidad: 642) TRES MARIAS Sección: 3575 B1</p> <p>Ubicación: ESCUELA PRIMARIA FEDERAL GUADALUPE VICTORIA, CALLE SIN NOMBRE, SIN NÚMERO, LOCALIDAD TRES MARIAS, CÓDIGO POSTAL 81980, SINALOA, SINALOA, A UN COSTADO DEL TANQUE DEL AGUA</p> <p>Presidenta/e: IRENE ARMENTA CARLON</p> <p>1er. Secretaria/o: JUANA FONSECA ARMENTA 2do. Secretaria/o: YOLANDA FONSECA VALENZUELA</p> <p>1er. Escrutador: NATALIA AIDEE INZUNZA LOPEZ 2do. Escrutador: CARLOS DANIEL HARO ARMENTA 3er. Escrutador: JOSE ALBERTO HARO LOPEZ</p> <p>1er. Suplente: JAVIER CARDENAS LOPEZ 2do. Suplente: ROGELIO ESCAREÑO ZAYAS 3er. Suplente: VICTOR FONSECA VALENZUELA</p>	<p>Distrito Federal: 3) GUAMUCHIL Distrito Local: 6) MOCORITO Municipio: 17) SINALOA Localidad: 375) NARANJO SEGUNDO Sección: 3576 B1</p> <p>Ubicación: ESCUELA PRIMARIA RURAL PEDRO MORENO, CALLE SIN NOMBRE, SIN NÚMERO, LOCALIDAD NARANJO SEGUNDO, CÓDIGO POSTAL 81900, SINALOA, SINALOA, FRENTE AL TEMPLO CATÓLICO</p> <p>Presidenta/e: JOSE ALEXIS ESPINOZA VERDUGO</p> <p>1er. Secretaria/o: ADRIANA LIZETH DIAZ DE LEON MORENO 2do. Secretaria/o: MILCA JANNETH ACOSTA PLATA</p> <p>1er. Escrutador: JOSE LUIS AGUILAR VERDUGO 2do. Escrutador: MARIO ALBERTO ALVARADO PEREZ 3er. Escrutador: CARMINA ELIZABETH LOPEZ ROJO</p> <p>1er. Suplente: MANUEL GARCIA SAUCEDA 2do. Suplente: FRANCISCO JAVIER CECEÑA HERNANDEZ 3er. Suplente: MERCEDES ALVARADO PEREZ</p>
<p>Distrito Federal: 3) GUAMUCHIL Distrito Local: 6) MOCORITO Municipio: 17) SINALOA Localidad: 4) GABRIEL LEYVA VELAZQUEZ Sección: 3577 B1</p> <p>Ubicación: ESCUELA PRIMARIA FEDERAL NIÑO ARTILLERO, AVENIDA PRESA SABINAL, SIN NÚMERO, LOCALIDAD GABRIEL LEYVA VELÁZQUEZ, CÓDIGO POSTAL 81980, SINALOA, SINALOA, A UN COSTADO DEL JARDÍN DE NIÑOS</p> <p>Presidenta/e: YAZMIN GRICEIDA CORTEZ ROCHIN</p> <p>1er. Secretaria/o: ANGELICA DUARTE INZUNZA 2do. Secretaria/o: FELICITAS CORTEZ GUTIERREZ</p> <p>1er. Escrutador: SARA GUADALUPE LOPEZ GALAVIZ 2do. Escrutador: JOSE RAMON BEJARANO RAMIREZ 3er. Escrutador: PATRICIA ESPINOZA ESPINOZA</p> <p>1er. Suplente: LUIS ENRIQUE GALAVIZ CORTEZ 2do. Suplente: CESAR JAVIER CORTEZ GALAVIZ 3er. Suplente: LUIS ALBERTO LEAL CASTRO</p>	<p>Distrito Federal: 3) GUAMUCHIL Distrito Local: 6) MOCORITO Municipio: 17) SINALOA Localidad: 4) GABRIEL LEYVA VELAZQUEZ Sección: 3578 B1</p> <p>Ubicación: DOMICILIO PARTICULAR, AVENIDA RÍO CULIACÁN, SIN NÚMERO, LOCALIDAD GABRIEL LEYVA VELÁZQUEZ, CÓDIGO POSTAL 81980, SINALOA, SINALOA, A UNA CALLE DE AGRÍCOLA MENO</p> <p>Presidenta/e: MARIA DEL ROSARIO LUGO GERMAN</p> <p>1er. Secretaria/o: GLADIS BRICEIDA COTA GALAVIZ 2do. Secretaria/o: AYLIN GUADALUPE ESPINOZA GARCIA</p> <p>1er. Escrutador: AMADOR BORQUEZ GALAVIZ 2do. Escrutador: MANUELA MENDEZ SAUCEDA 3er. Escrutador: PACIANO MORENO RAMIREZ</p> <p>1er. Suplente: BRYAN ALEXIS PEREZ XX 2do. Suplente: FLORA NATALIA BORQUEZ CARRILLO 3er. Suplente: GUSTAVO CAMARGO MEZA</p>

<p>Distrito Federal: 3) GUAMUCHIL Distrito Local: 6) MOCORITO Municipio: 17) SINALOA Localidad: 4) GABRIEL LEYVA VELAZQUEZ Sección: 3579 B1</p> <p>Ubicación: DOMICILIO PARTICULAR, BULEVAR RÍO SINALOA, SIN NÚMERO, LOCALIDAD GABRIEL LEYVA VELÁZQUEZ, CÓDIGO POSTAL 81980, SINALOA, SINALOA, CERCA DEL TANQUE DEL AGUA</p> <p>Presidenta/e: FLORA DURAN XX</p> <p>1er. Secretaria/o: MEYBETH MAYLIN ARIAS CASTRO 2do. Secretaria/o: PATRICIO CAMPOS GONZALEZ</p> <p>1er. Escrutador: DIANA DELGADO SOLANO 2do. Escrutador: JESUS RAMON DURAN BAEZ</p> <p>3er. Escrutador: JOSE ANTONIO GERMAN CAMPOS</p> <p>1er. Suplente: ESPERANZA GUTIERREZ SOTO 2do. Suplente: CRISTIAN ISAI LOPEZ GOMEZ 3er. Suplente: ZENAIDA ELISALDE MICHEL</p>	<p>Distrito Federal: 3) GUAMUCHIL Distrito Local: 6) MOCORITO Municipio: 17) SINALOA Localidad: 4) GABRIEL LEYVA VELAZQUEZ Sección: 3580 B1</p> <p>Ubicación: DOMICILIO PARTICULAR, CALLE RÍO HUMAYA, SIN NÚMERO, LOCALIDAD GABRIEL LEYVA VELÁZQUEZ, CÓDIGO POSTAL 81980, SINALOA, SINALOA, A DOS CALLES DEL JUZGADO</p> <p>Presidenta/e: MIRTA AIDALY ESPINOZA MEZA</p> <p>1er. Secretaria/o: MISAEL BALDENEBRO FLORES 2do. Secretaria/o: JOSE EIBAR ESPARZA MENDEZ</p> <p>1er. Escrutador: JOSE FELIPE FELIX HERNANDEZ 2do. Escrutador: HECTOR MANUEL BORQUEZ DIAZ</p> <p>3er. Escrutador: DOROTEO BORQUEZ GALAVIZ</p> <p>1er. Suplente: BRENDA GUADALUPE CORRAL GALAVIZ 2do. Suplente: FRANCISCA CAMPOS RAMIREZ 3er. Suplente: SANTOS ANTONIA ESPINOZA PEREZ</p>
<p>Distrito Federal: 3) GUAMUCHIL Distrito Local: 6) MOCORITO Municipio: 17) SINALOA Localidad: 2) ALFONSO GENARO CALDERON Sección: 3581 B1</p> <p>Ubicación: ESCUELA PRIMARIA FEDERAL AQUILES SERDÁN, CALLE OPERADORES, SIN NÚMERO, LOCALIDAD ALFONSO GENARO CALDERÓN, CÓDIGO POSTAL 81985, SINALOA, SINALOA., FRENTE A LOCAL UAIM</p> <p>Presidenta/e: LUIS HIOVANY ROSALES TERAN</p> <p>1er. Secretaria/o: NESTOR ISAAC LOPEZ ZAMANIEGO 2do. Secretaria/o: JESUS NATALY MIRANDA JIMENEZ</p> <p>1er. Escrutador: KATIA DAIRI BERRIAZA PEREZ 2do. Escrutador: NESTMARY LOPEZ ZAMANIEGO</p> <p>3er. Escrutador: ELIOBARDO ANGULO MEDINA</p> <p>1er. Suplente: KARINA GUADALUPE MORALES RAYGOZA 2do. Suplente: MIGUEL MEDINA JIMENEZ 3er. Suplente: NICELDA MARGARITA CAMPOS ZAMORA</p>	<p>Distrito Federal: 3) GUAMUCHIL Distrito Local: 6) MOCORITO Municipio: 17) SINALOA Localidad: 2) ALFONSO GENARO CALDERON Sección: 3582 B1</p> <p>Ubicación: ESCUELA SECUNDARIA ESTATAL HÉROES DE SINALOA, CALLE SIN NOMBRE, SIN NÚMERO, LOCALIDAD ALFONSO GENARO CALDERÓN, CÓDIGO POSTAL 81985, SINALOA, SINALOA. , FRENTE AL ESTADIO DE BEISBOL</p> <p>Presidenta/e: GABRIELA FLORES CHAVEZ</p> <p>1er. Secretaria/o: CINTYA YETCELI BENITEZ PACHECO 2do. Secretaria/o: ALEXANDER ANGULO LOPEZ</p> <p>1er. Escrutador: MIRIAM ARACELI ARMENTA HERRERA 2do. Escrutador: YAHIR FRANCISCO BELTRAN OROZCO</p> <p>3er. Escrutador: ADAN LEON ARAUJO</p> <p>1er. Suplente: AIDA LEAL CASTRO 2do. Suplente: RODRIGO GUERRA RODRIGUEZ 3er. Suplente: SALOMON LEAL OBESO</p>
<p>Distrito Federal: 3) GUAMUCHIL Distrito Local: 6) MOCORITO Municipio: 17) SINALOA Localidad: 2) ALFONSO GENARO CALDERON Sección: 3583 B1</p> <p>Ubicación: CANCHA DE USOS MÚLTIPLES, AVENIDA DIBUJANTES, SIN NÚMERO, LOCALIDAD ALFONSO GENARO CALDERÓN, CÓDIGO POSTAL 81979, SINALOA, SINALOA., A UN COSTADO DE LA CENTRAL DE TELMEX ENTRE AVENIDA DIBUJANTES Y MERCADORES</p> <p>Presidenta/e: CINTHIA LORENA BLANCO URIARTE</p> <p>1er. Secretaria/o: BRISA PAULINA LOPEZ AMARILLAS 2do. Secretaria/o: JOSE JUAN BERRELLEZA BERRELLEZA</p> <p>1er. Escrutador: IRIS ANAIS DELGADO SOLANO 2do. Escrutador: ANGELICA MARIA MEDINA MEJIA</p> <p>3er. Escrutador: RODRIGO CHAPARRO QUINTERO</p> <p>1er. Suplente: JOSE EMILIO DELGADO MIRAMONTES 2do. Suplente: MARIA EVELIA LOPEZ ACOSTA 3er. Suplente: MARIFELI LOPEZ DOMINGUEZ</p>	<p>Distrito Federal: 3) GUAMUCHIL Distrito Local: 6) MOCORITO Municipio: 17) SINALOA Localidad: 2) ALFONSO GENARO CALDERON Sección: 3584 B1</p> <p>Ubicación: JARDÍN DE NIÑOS FEDERAL MIGUEL DOMÍNGUEZ, CALLE OPERADORES, SIN NÚMERO, LOCALIDAD ALFONSO GENARO CALDERÓN, CÓDIGO POSTAL 81985, SINALOA, SINALOA., A UN COSTADO DE YONKE EL NANDO ENTRE CALLE OPERADORES Y MEZTIZOS</p> <p>Presidenta/e: KATHIA MARILI ALVAREZ NONATO</p> <p>1er. Secretaria/o: LUIS ADRIAN ABOYTE LEYVA 2do. Secretaria/o: YULISA NADIELY ARMENTA TANORI</p> <p>1er. Escrutador: ANGEL GABRIEL BECERRA CARDENAS 2do. Escrutador: WENDY YADIRA BENITEZ PACHECO</p> <p>3er. Escrutador: BERNABE ALVAREZ LOPEZ</p> <p>1er. Suplente: NORMA CARELY BAUTISTA SAMANIEGO 2do. Suplente: PABLO ALVAREZ BERNAL 3er. Suplente: LUIS HUMBERTO ARMENTA RUIZ</p>

<p>Distrito Federal: 3) GUAMUCHIL Distrito Local: 6) MOCORITO Municipio: 17) SINALOA Localidad: 2) ALFONSO GENARO CALDERON Sección: 3584 C1</p> <p>Ubicación: JARDÍN DE NIÑOS FEDERAL MIGUEL DOMÍNGUEZ, CALLE OPERADORES, SIN NÚMERO, LOCALIDAD ALFONSO GENARO CALDERÓN, CÓDIGO POSTAL 81985, SINALOA, SINALOA., A UN COSTADO DE YONKE EL NANDO ENTRE CALLE OPERADORES Y MEZTIZOS</p> <p>Presidenta/e: ROGELIO ARMENTA NUÑEZ</p> <p>1er. Secretaria/o: PERLA GUADALUPE ARMENTA TANORI 2do. Secretaria/o: ROGELIO ARMENTA RUIZ 1er. Escrutador: KEVIN FAUSTINO BELTRAN DELGADO 2do. Escrutador: GUSTAVO ALVAREZ BERNAL 3er. Escrutador: FABIOLA ARCHULETA LOPEZ 1er. Suplente: JOAQUIN IGNACIO BECERRA OVALLES 2do. Suplente: JESUS NAVIDAD ARMENTA MIRANDA 3er. Suplente: VIRGEN LUCIA ARMENTA RUIZ</p>	<p>Distrito Federal: 3) GUAMUCHIL Distrito Local: 6) MOCORITO Municipio: 17) SINALOA Localidad: 568) SANTA TERESITA Sección: 3585 B1</p> <p>Ubicación: ESCUELA PRIMARIA FEDERAL IGNACIO ALDAMA, CALLE 10 DE MAYO, SIN NÚMERO, LOCALIDAD SANTA TERESITA, CÓDIGO POSTAL 81121, SINALOA, SINALOA., FRENTE A PRESCOLAR JUAN ALDAMA</p> <p>Presidenta/e: JUAN DIEGO ERNESTO BARRAZA JUAREZ</p> <p>1er. Secretaria/o: VIDAL ROSARIO GUTIERREZ BELTRAN 2do. Secretaria/o: MARIA BELEN GARCIA ALVAREZ 1er. Escrutador: SERGIO ANTONIO AGUIRRE ALMEIDA 2do. Escrutador: SONIA AMELIA CARRILLO SANDOVAL 3er. Escrutador: RICARDO GALAVIZ PAZOS 1er. Suplente: GABRIELA JUAREZ AHUMADA 2do. Suplente: JOSE ANGEL LONGORIA OLGUIN 3er. Suplente: PETRA AYALA ZAYAS</p>
<p>Distrito Federal: 3) GUAMUCHIL Distrito Local: 6) MOCORITO Municipio: 17) SINALOA Localidad: 568) SANTA TERESITA Sección: 3586 B1</p> <p>Ubicación: DOMICILIO PARTICULAR, CALLE 10 DE MAYO, SIN NÚMERO, LOCALIDAD SANTA TERESITA, CÓDIGO POSTAL 81121, SINALOA, SINALOA., CONTRA ESQUINA DE LA ESCUELA PRIMARIA IGNACIO ALDAMA</p> <p>Presidenta/e: SERGIO ISAIR FABELA OLGUIN</p> <p>1er. Secretaria/o: MIGUEL ANGEL BARRAZA SANCHEZ 2do. Secretaria/o: ESTEPHANYE XIMENA ARREDONDO PEREDA 1er. Escrutador: VICTORIANA ARAGON OSUNA 2do. Escrutador: EDGAR ISAUL ARREDONDO ROSAS 3er. Escrutador: MARISOL CONTRERAS ARMENDARIZ 1er. Suplente: JOSE GUADALUPE ABOYTE ZAMORANO 2do. Suplente: MARIA GREGORIA ARAGON OSUNA 3er. Suplente: ANA LORENA ARMENTA COTA</p>	<p>Distrito Federal: 3) GUAMUCHIL Distrito Local: 6) MOCORITO Municipio: 17) SINALOA Localidad: 518) RUIZ CORTINEZ NUMERO UNO Sección: 3587 B1</p> <p>Ubicación: ESCUELA PRIMARIA FEDERAL 16 DE SEPTIEMBRE, CALLE SIN NOMBRE, SIN NÚMERO, LOCALIDAD RUIZ CORTINES NUMERO UNO, CÓDIGO POSTAL 81900, SINALOA, SINALOA., FRENTE AL TEMPLO APOSTÓLICO</p> <p>Presidenta/e: FERNANDO AGUILERA ALVAREZ</p> <p>1er. Secretaria/o: JAQUELIN GONZALEZ PLATA 2do. Secretaria/o: CLAUDIA MARISOL ACOSTA FELIX 1er. Escrutador: IRENE HIDALGO GARCIA 2do. Escrutador: ANGELICA ACOSTA ROCHA 3er. Escrutador: RODOLFO GERARDO LOPEZ 1er. Suplente: IMELDA GONZALEZ ALVAREZ 2do. Suplente: GRISELDA CHINCHILLAS NORIEGA 3er. Suplente: JOSE ALFREDO AYALA SANCHEZ</p>
<p>Distrito Federal: 3) GUAMUCHIL Distrito Local: 6) MOCORITO Municipio: 17) SINALOA Localidad: 518) RUIZ CORTINEZ NUMERO UNO Sección: 3587 C1</p> <p>Ubicación: ESCUELA PRIMARIA FEDERAL 16 DE SEPTIEMBRE, CALLE SIN NOMBRE, SIN NÚMERO, LOCALIDAD RUIZ CORTINES NUMERO UNO, CÓDIGO POSTAL 81900, SINALOA, SINALOA., FRENTE AL TEMPLO APOSTÓLICO</p> <p>Presidenta/e: CECILIA ALMEIDA ARMENTA</p> <p>1er. Secretaria/o: LIZBETH ACOSTA ROCHA 2do. Secretaria/o: ITZEL EDITH ELENES GONZALEZ 1er. Escrutador: HECTOR ELIAS ACOSTA COTA 2do. Escrutador: MIGUEL ALVAREZ ARMENTA 3er. Escrutador: BERTILA LOPEZ CAMPAS 1er. Suplente: ROSA LINDA AYALA RUIZ 2do. Suplente: ALMA LETICIA AGUILERA ALVAREZ 3er. Suplente: JUAN DE DIOS GARIBALDI CHAVEZ</p>	<p>Distrito Federal: 3) GUAMUCHIL Distrito Local: 6) MOCORITO Municipio: 17) SINALOA Localidad: 557) SAN SEBASTIAN LAZARO CARDENAS Sección: 3588 B1</p> <p>Ubicación: ESCUELA SECUNDARIA LÁZARO CÁRDENAS DEL RÍO, CALLE SIN NOMBRE, SIN NÚMERO, LOCALIDAD SAN SEBASTIÁN LÁZARO CÁRDENAS, CÓDIGO POSTAL 81900, SINALOA, SINALOA., ORILLA NORTE DEL EJIDO, ENTRE 20 DE NOVIEMBRE Y ÁNGEL FLORES</p> <p>Presidenta/e: ALMA KARINA CABRERA ESPINOZA</p> <p>1er. Secretaria/o: MANUEL DIAZ CANO 2do. Secretaria/o: BIBIANO GALVEZ POLLORENA 1er. Escrutador: JESUS SILVESTRE GALVEZ POLLORENA 2do. Escrutador: MANUEL ALEJANDRO CRUZ VERDUGO 3er. Escrutador: BLANCA ESTELA CASTRO URIAS 1er. Suplente: EDITH VANESA BALDENEBRO JARAMILLO 2do. Suplente: RAQUEL ANDRADE JUAREZ 3er. Suplente: NICANOR GILL PORTILLO</p>

<p>Distrito Federal: 3) GUAMUCHIL Distrito Local: 6) MOCORITO Municipio: 17) SINALOA Localidad: 557) SAN SEBASTIAN LAZARO CARDENAS Sección: 3589 B1</p> <p>Ubicación: JARDÍN DE NIÑOS LOS NIÑOS HÉROES DE CHAPULTEPEC, CALLE ADOLFO LÓPEZ MATEOS, SIN NÚMERO, LOCALIDAD SAN SEBASTIÁN LÁZARO CÁRDENAS, CÓDIGO POSTAL 81900, SINALOA, SINALOA., DETRAS DE LA CASA EJIDAL DEL EJIDO SAN SEBASTIAN LAZARO CARDENAS</p> <p>Presidenta/e: CARLOS ERNESTO GALVEZ CAMARGO</p> <p>1er. Secretaria/o: ROSARIO GUICHO VALENZUELA 2do. Secretaria/o: MARIA ALEJANDRA PARRA VALENZUELA 1er. Escrutador: KARLA DEL ROSARIO CASTRO URIAS 2do. Escrutador: BENITO OSOBAMPO VALENZUELA 3er. Escrutador: VALENTIN OSOBAMPO SANCHEZ 1er. Suplente: BRAYAN LUCIANO ANGULO GALAVIZ 2do. Suplente: RUBEN DE JESUS CARDENAS LOPEZ 3er. Suplente: LADISLAO CARDENAS ACOSTA</p>	<p>Distrito Federal: 3) GUAMUCHIL Distrito Local: 6) MOCORITO Municipio: 17) SINALOA Localidad: 388) NUEVO BATAMOTE Sección: 3590 B1</p> <p>Ubicación: ESCUELA PRIMARIA RURAL JOSÉ MARÍA MORELOS Y PAVÓN, CALLE 20 DE NOVIEMBRE, SIN NÚMERO, LOCALIDAD NUEVO BATAMOTE, CÓDIGO POSTAL 81900, SINALOA, SINALOA., CERCA DE LA COMPAÑIA NACIONAL DE SUBSISTENCIAS POPULARES</p> <p>Presidenta/e: OSCAR ANAYA COTA</p> <p>1er. Secretaria/o: BEATRIZ CASTELLANOS REYES 2do. Secretaria/o: SILVIA ALEJANDRA BOJORQUEZ PEREZ 1er. Escrutador: ALBERTO ARAQUE LEYVA 2do. Escrutador: ESMERALDA CABALLERO BARRON 3er. Escrutador: LITZY DANIELA CHAVEZ ANAYA 1er. Suplente: OCTAVIO GARCIA LOPEZ 2do. Suplente: MARISELA ANAYA COTA 3er. Suplente: JOSE LUIS CALLEJAS MORENO</p>
<p>Distrito Federal: 3) GUAMUCHIL Distrito Local: 6) MOCORITO Municipio: 17) SINALOA Localidad: 7) RUIZ CORTINEZ 3 Sección: 3591 B1</p> <p>Ubicación: JARDÍN DE NIÑOS FEDERICO FROEBEL, CALLE ÁNGEL FLORES, SIN NÚMERO, LOCALIDAD RUIZ CORTINES TRES, CÓDIGO POSTAL 81985, SINALOA, SINALOA., A UN COSTADO DEL CENTRO DE SALUD</p> <p>Presidenta/e: DELIA ARMIDA CORRALES ESPINOZA</p> <p>1er. Secretaria/o: DENISEE CAMACHO AVILA 2do. Secretaria/o: ADRIANA DOMINGUEZ CASTRO 1er. Escrutador: FELIPE GUADALUPE ALVAREZ VALDEZ 2do. Escrutador: SEBASTIAN DE LA CRUZ SOTO 3er. Escrutador: ROSA MARIA HIGUERA CAMARGO 1er. Suplente: KARINA MARIA IBARRA QUINTANA 2do. Suplente: MA. RAMONA MARTINEZ VILLANUEVA 3er. Suplente: EFRAIN COTA RAMIREZ</p>	<p>Distrito Federal: 3) GUAMUCHIL Distrito Local: 6) MOCORITO Municipio: 17) SINALOA Localidad: 7) RUIZ CORTINEZ 3 Sección: 3592 B1</p> <p>Ubicación: ESCUELA SECUNDARIA TÉCNICA NÚMERO 26, CALLE REVOLUCIÓN, SIN NÚMERO, LOCALIDAD RUIZ CORTINES TRES, CÓDIGO POSTAL 81985, SINALOA, SINALOA., A UN COSTADO DEL ESTADIO DE BEISBOL</p> <p>Presidenta/e: SANTA GUADALUPE BAJO SALAZAR</p> <p>1er. Secretaria/o: KARLA MARIA PEREA CERON 2do. Secretaria/o: RIGOBERTO FLORES BUELNA 1er. Escrutador: JORGE HERNANDEZ PADRON 2do. Escrutador: ADELA KARINA PALMA COLORES 3er. Escrutador: IVAN ANTONIO AVILA LEYVA 1er. Suplente: ROSARIO ALEJANDRO PAZOS QUIROZ 2do. Suplente: JORGE ANTONIO OBESO RIVERA 3er. Suplente: ANGELICA MARIA BELTRAN MEJIA</p>
<p>Distrito Federal: 3) GUAMUCHIL Distrito Local: 6) MOCORITO Municipio: 17) SINALOA Localidad: 7) RUIZ CORTINEZ 3 Sección: 3593 B1</p> <p>Ubicación: ESCUELA PRIMARIA FEDERAL, MIGUEL HIDALGO Y COSTILLA, CALLE ROBERTO PRESA AGUILAR, SIN NÚMERO, LOCALIDAD RUIZ CORTINES TRES, CÓDIGO POSTAL 81398, SINALOA, SINALOA., FRENTE AL TANQUE DEL AGUA POTABLE</p> <p>Presidenta/e: CARLOS RAMON ARMENTA LUQUE</p> <p>1er. Secretaria/o: DOREIDA JASMIN AVILA IBARRA 2do. Secretaria/o: ARELY CASTRO ESPINOZA 1er. Escrutador: NOE SABAS LASTRA GARCIA 2do. Escrutador: JUAN SABAS LASTRA RUELAS 3er. Escrutador: LIZBETH ESMERALDA ALCANTAR ROCHIN 1er. Suplente: ARMIDA IBARRA ONTIVEROS 2do. Suplente: SAMUEL BUELNA CASTRO 3er. Suplente: JADE RUBI ALDAMA RODRIGUEZ</p>	<p>Distrito Federal: 3) GUAMUCHIL Distrito Local: 6) MOCORITO Municipio: 17) SINALOA Localidad: 7) RUIZ CORTINEZ 3 Sección: 3594 B1</p> <p>Ubicación: DOMICILIO PARTICULAR, AVENIDA 12 DE OCTUBRE, NÚMERO 109, LOCALIDAD RUIZ CORTINES TRES, CÓDIGO POSTAL 81985, SINALOA, SINALOA., ENTRE VENUSTIANO CARRANZA Y RÍO SINALOA</p> <p>Presidenta/e: ITZEL FERNANDA AVILA ACOSTA</p> <p>1er. Secretaria/o: ALMA ESTHELA CERON BARRERAS 2do. Secretaria/o: CARMEN JULIA ESCARREGA RUBIO 1er. Escrutador: JESUS ANTONIO FONSECA VILLANUEVA 2do. Escrutador: MARTHA ANGELICA ESPINOZA LOPEZ 3er. Escrutador: LITCI NAYELI AYALA TORRES 1er. Suplente: ARTURO FELIX TELLEZ 2do. Suplente: JESUS EDUARDO FONSECA PACHECO 3er. Suplente: GRISELDA CASAREZ URIAS</p>

<p>Distrito Federal: 3) GUAMUCHIL Distrito Local: 6) MOCORITO Municipio: 17) SINALOA Localidad: 474) LA PRESITA Sección: 3595 B1</p> <p>Ubicación: DOMICILIO PARTICULAR, CALLE SIN NOMBRE, SIN NÚMERO, LOCALIDAD LA PRESITA, CÓDIGO POSTAL 81900, SINALOA, SINALOA., CONTRA ESQUINA DEL BILLAR</p> <p>Presidenta/e: DANNIA LIZETH LEON LUQUE</p> <p>1er. Secretaria/o: ADILENE ADAME MARTINEZ 2do. Secretaria/o: CARMEN EDITH ADAME MARTINEZ</p> <p>1er. Escrutador: FERNANDO CATARINO ADAME MARTINEZ 2do. Escrutador: DELMA DELIA FLORES COTA</p> <p>3er. Escrutador: JUANA ARMENDARIZ LUNA</p> <p>1er. Suplente: MARIA EUGENIA LOPEZ CABRERA 2do. Suplente: OSVALDO GONZALEZ BOJORQUEZ 3er. Suplente: PEDRO BERRELLEZA PATIÑO</p>	<p>Distrito Federal: 3) GUAMUCHIL Distrito Local: 6) MOCORITO Municipio: 17) SINALOA Localidad: 474) LA PRESITA Sección: 3596 B1</p> <p>Ubicación: JARDÍN DE NIÑOS PLUTARCO ELÍAS CALLES, CALLE SIN NOMBRE, SIN NÚMERO, LOCALIDAD LA PRESITA, CÓDIGO POSTAL 81900, SINALOA, SINALOA., A UN LADO DE LA ESCUELA PRIMARIA</p> <p>Presidenta/e: GUADALUPE BENARD LIZARRAGA</p> <p>1er. Secretaria/o: PIERR USBALDO GARCIA BOJORQUEZ 2do. Secretaria/o: AIRAM GUADALUPE ARGUELLES RIVERA</p> <p>1er. Escrutador: ISRAEL BOJORQUEZ PILLADO 2do. Escrutador: ULISES RAFAEL GARCIA BOJORQUEZ</p> <p>3er. Escrutador: CIRILO ANTONIO BOJORQUEZ CHAVEZ</p> <p>1er. Suplente: JESUS YARELI BOJORQUEZ SALMON 2do. Suplente: MANUELA BOJORQUEZ OCHOA 3er. Suplente: ADRIAN ARNULFO BELTRAN RUBIO</p>
<p>Distrito Federal: 3) GUAMUCHIL Distrito Local: 6) MOCORITO Municipio: 17) SINALOA Localidad: 474) LA PRESITA Sección: 3597 B1</p> <p>Ubicación: DOMICILIO PARTICULAR, CALLE SIN NOMBRE, SIN NÚMERO, LOCALIDAD LA PRESITA, CÓDIGO POSTAL 81900, SINALOA, SINALOA., PRIMERA CALLE BAJO LA ANTENA HACIA EL CANAL</p> <p>Presidenta/e: MERCEDES HERNANDEZ CAMPAS</p> <p>1er. Secretaria/o: GENESIS ABIGAIL HERNANDEZ SALAS 2do. Secretaria/o: MARTHA RUBI BOJORQUEZ MONTOYA</p> <p>1er. Escrutador: CLAUDIA LACHICA MEZA 2do. Escrutador: LUCINA CHAVEZ BERRELLEZA</p> <p>3er. Escrutador: CARMEN CELIA ADAME IPIÑA</p> <p>1er. Suplente: JUAN CARLOS GONZALEZ BOJORQUEZ 2do. Suplente: CIRILO BARRAZA BOJORQUEZ 3er. Suplente: YURIDIANA CUADRAS ESCARREGA</p>	<p>Distrito Federal: 3) GUAMUCHIL Distrito Local: 6) MOCORITO Municipio: 17) SINALOA Localidad: 409) EL PALOTAL Sección: 3598 B1</p> <p>Ubicación: ESCUELA PRIMARIA RURAL FEDERAL FRANCISCO SARABIA, CALLE SIN NOMBRE, SIN NÚMERO, LOCALIDAD EL PALOTAL, CÓDIGO POSTAL 81900, SINALOA, SINALOA., FRENTE A LA CANCHA DEPORTIVA</p> <p>Presidenta/e: JESUS ANTONIO GAMEZ VALENZUELA</p> <p>1er. Secretaria/o: DEYSI NAZARELY ARAUJO ARMENTA 2do. Secretaria/o: RUBEN ALEJANDRO BELTRAN URIAS</p> <p>1er. Escrutador: MARITZA ISABEL CASTRO LOPEZ 2do. Escrutador: NORMA LIDIA LUGO VALENZUELA</p> <p>3er. Escrutador: DIMA ANGELINA ARMENTA HARO</p> <p>1er. Suplente: CONCEPCION CHAVEZ HARO 2do. Suplente: CONSUELO LETICIA LOPEZ MEZA 3er. Suplente: MANUEL DE JESUS LUGO VALDEZ</p>
<p>Distrito Federal: 3) GUAMUCHIL Distrito Local: 6) MOCORITO Municipio: 17) SINALOA Localidad: 326) EL MACAPULE Sección: 3599 B1</p> <p>Ubicación: ESCUELA PRIMARIA ESTATAL MIGUEL HIDALGO Y COSTILLA, CALLE SIN NOMBRE, SIN NÚMERO, LOCALIDAD EL MACAPULE, CÓDIGO POSTAL 81900, SINALOA, SINALOA., A UN LADO DE LA CANCHA</p> <p>Presidenta/e: ALEXI GAMEZ MERCADO</p> <p>1er. Secretaria/o: MARITZA LOPEZ GUERRERO 2do. Secretaria/o: GRICELDA LOPEZ LOPEZ</p> <p>1er. Escrutador: YESICA MACHADO GAMEZ 2do. Escrutador: ALEJANDRO MERCADO BOJORQUEZ</p> <p>3er. Escrutador: CRISTO EFRAIN LOPEZ FELIX</p> <p>1er. Suplente: ELISA ABOYTE ABOYTE 2do. Suplente: GUADALUPE ELENA MACHADO GALVEZ 3er. Suplente: JOSEFINA ITURRIOS GALVEZ</p>	<p>Distrito Federal: 3) GUAMUCHIL Distrito Local: 6) MOCORITO Municipio: 17) SINALOA Localidad: 318) LOMA DE LUGO Sección: 3600 B1</p> <p>Ubicación: ESCUELA PRIMARIA FEDERAL EMILIANO ZAPATA, CALLE SIN NOMBRE, SIN NÚMERO, LOCALIDAD LOMA DE LUGO, CÓDIGO POSTAL 81900, SINALOA, SINALOA., FRENTE AL JARDÍN DE NIÑOS</p> <p>Presidenta/e: EFREN BOJORQUEZ SANCHEZ</p> <p>1er. Secretaria/o: IRIS EURIDISI GALVEZ FERNANDEZ 2do. Secretaria/o: HERIBERTO ARAUJO MORENO</p> <p>1er. Escrutador: RITA MARLEN BELTRAN VALENZUELA 2do. Escrutador: DALIA MARITZA FELIX FELIX</p> <p>3er. Escrutador: MISSAEL BELTRAN GAMEZ</p> <p>1er. Suplente: FEDERICO GALVEZ VALDEZ 2do. Suplente: JAVIER LUGO ESCARREGA 3er. Suplente: MARIA LUGO ESCARREGA</p>

<p>Distrito Federal: 3) GUAMUCHIL Distrito Local: 6) MOCORITO Municipio: 17) SINALOA Localidad: 18) AGUA FRIA Sección: 3601 B1</p> <p>Ubicación: ESCUELA PRIMARIA FEDERAL MARIANO MATAMOROS, CALLE SIN NOMBRE, SIN NÚMERO, LOCALIDAD AGUA FRIA, CÓDIGO POSTAL 81900, SINALOA, SINALOA., CALLE PRINCIPAL</p> <p>Presidenta/e: MARIA IGNACIA FELIX TORRES</p> <p>1er. Secretaria/o: PERLA YASMIN MERCADO MIRANDA 2do. Secretaria/o: GABRIELA OLIVIA AGUILAR MEDINA 1er. Escrutador: CINDY IBETH BOJORQUEZ LOPEZ 2do. Escrutador: ALVA YASMIN MIRANDA BALDENEBRO 3er. Escrutador: ARTURO CAMPOS CAMPOS 1er. Suplente: MARIA EBODIA CHAVIRA VIZCARRA 2do. Suplente: JOSE LUGO LUGO 3er. Suplente: MIGUEL LUGO LUGO</p>	<p>Distrito Federal: 3) GUAMUCHIL Distrito Local: 6) MOCORITO Municipio: 17) SINALOA Localidad: 631) TIERRA BLANCA Sección: 3602 B1</p> <p>Ubicación: ESCUELA PRIMARIA NIÑO ARTILLERO, CALLE SIN NOMBRE, SIN NÚMERO, LOCALIDAD TIERRA BLANCA, CÓDIGO POSTAL 81900, SINALOA, SINALOA., A UN COSTADO DE TIENDA DE ABARROTOS DOÑA ESTANISLADA</p> <p>Presidenta/e: JAVIER PEREZ LOPEZ</p> <p>1er. Secretaria/o: ROSARIO ROMAN BARRAZA 2do. Secretaria/o: JUAN MANUEL ROMAN LOPEZ 1er. Escrutador: MIGUEL ANGEL ROMAN LOPEZ 2do. Escrutador: JESUS MANUEL LEON ROMAN 3er. Escrutador: PEDRO LOPEZ BARRAZA 1er. Suplente: ALEXANDER RAMIREZ ROMERO 2do. Suplente: ROSENDO BARRAZA ROMERO 3er. Suplente: MANUELA ROMAN OBESO</p>
<p>Distrito Federal: 3) GUAMUCHIL Distrito Local: 6) MOCORITO Municipio: 17) SINALOA Localidad: 359) EL MEZQUITE Sección: 3603 B1</p> <p>Ubicación: ESCUELA PRIMARIA FEDERAL GENERAL ÁNGEL FLORES, CALLE SIN NOMBRE, SIN NÚMERO, LOCALIDAD EL MEZQUITE, CÓDIGO POSTAL 81900, SINALOA, SINALOA., CERCA DE LA CAPILLA</p> <p>Presidenta/e: VICTOR ULISES ALVAREZ BERRELLEZA</p> <p>1er. Secretaria/o: AGAPITO ALVAREZ SANDOVAL 2do. Secretaria/o: VICENTE MORENO VERDUZCO 1er. Escrutador: JORGE ROMERO GAMEZ 2do. Escrutador: MANUEL ALVAREZ SANDOVAL 3er. Escrutador: PATRICIA SANDOVAL GAXIOLA 1er. Suplente: CANDELARIA MORENO CARO 2do. Suplente: LUZ ARMIDA ROMERO ALVAREZ 3er. Suplente: LEOBARDO GAXIOLA CAMACHO</p>	<p>Distrito Federal: 3) GUAMUCHIL Distrito Local: 6) MOCORITO Municipio: 17) SINALOA Localidad: 359) EL MEZQUITE Sección: 3604 B1</p> <p>Ubicación: DOMICILIO PARTICULAR, CALLE SIN NOMBRE, SIN NÚMERO, LOCALIDAD EL MEZQUITE, CÓDIGO POSTAL 81900, SINALOA, SINALOA., A UN LADO DEL ARROYO SALIDA A SINALOA DE LEYVA</p> <p>Presidenta/e: HELIODORO CAMACHO RAMIREZ</p> <p>1er. Secretaria/o: PERLA PEÑUELAS GAMEZ 2do. Secretaria/o: MILAGRO DEL ROSARIO SANDOVAL FELIX 1er. Escrutador: MARIA LUISA TEJADA RUBIO 2do. Escrutador: JORGE MANUEL GUERRERO VERDUZCO 3er. Escrutador: EMMA SEPULVEDA XX 1er. Suplente: ANTONIA CORTES JUAREZ 2do. Suplente: VICENTE MORENO REYES 3er. Suplente: ADRIAN MORENO VALENZUELA</p>
<p>Distrito Federal: 3) GUAMUCHIL Distrito Local: 6) MOCORITO Municipio: 17) SINALOA Localidad: 17) AGUA ESCONDIDA Sección: 3605 B1</p> <p>Ubicación: ESCUELA PRIMARIA FEDERAL EMILIANO ZAPATA, CALLE SIN NOMBRE, SIN NÚMERO, LOCALIDAD AGUA ESCONDIDA, CÓDIGO POSTAL 81900, SINALOA, SINALOA., CONTRA ESQUINA DE LA CASA DE LA SALUD</p> <p>Presidenta/e: BLANCA EGNICIA BELTRAN TERAN</p> <p>1er. Secretaria/o: ALBARO OBESO VALENZUELA 2do. Secretaria/o: ALEXIS EDUARDO GONZALEZ RODRIGUEZ 1er. Escrutador: LILIANA OBESO OBESO 2do. Escrutador: MARGARITO REYES LEON 3er. Escrutador: RAQUEL REYES MONTOYA 1er. Suplente: JULISSA MEZA MORENO 2do. Suplente: MANUEL GREGORIO REYES ALVAREZ 3er. Suplente: FAUSTO REYES REYES</p>	<p>Distrito Federal: 3) GUAMUCHIL Distrito Local: 6) MOCORITO Municipio: 17) SINALOA Localidad: 550) SAN MIGUEL DE SAN JOAQUIN Sección: 3606 B1</p> <p>Ubicación: ESCUELA PRIMARIA FEDERAL MIGUEL HIDALGO Y COSTILLA, CALLE PRINCIPAL, SIN NÚMERO, LOCALIDAD SAN MIGUEL DE SAN JOAQUÍN, CÓDIGO POSTAL 81900, SINALOA, SINALOA., ENFRENTA DE LA CANCHA DE BASQUETBALL</p> <p>Presidenta/e: RAUL GAXIOLA HIGUERA</p> <p>1er. Secretaria/o: FRANCISCO ANGULO CAMACHO 2do. Secretaria/o: MANUEL URIEL MONTES SOTO 1er. Escrutador: MAYRA ANGULO SOTO 2do. Escrutador: ARMANDO ANGULO SOTO 3er. Escrutador: NORMA ELIDIA LUQUE LOPEZ 1er. Suplente: JOSE PEDRO ANGULO CAMACHO 2do. Suplente: FERNANDO CAMACHO TERRAZA 3er. Suplente: PEDRO OBESO MEJIA</p>

<p>Distrito Federal: 3) GUAMUCHIL Distrito Local: 6) MOCORITO Municipio: 17) SINALOA Localidad: 173) EL COYOTE Sección: 3607 B1</p> <p>Ubicación: ESCUELA PRIMARIA AMADO NERVO, CALLE SIN NOMBRE, SIN NÚMERO, LOCALIDAD EL COYOTE, CÓDIGO POSTAL 81903, SINALOA, SINALOA., FRENTE A LA IGLESIA LA LUZ DEL MUNDO</p> <p>Presidenta/e: ABRIL AZUCENA BORQUEZ GERMAN</p> <p>1er. Secretaria/o: RIGOBERTO LEYVA RAMIREZ 2do. Secretaria/o: PAUL EDUARDO MARTINEZ MONRRREAL</p> <p>1er. Escrutador: MIRTA BURGOS AGUILAR 2do. Escrutador: OMAR CASTRO GALVEZ</p> <p>3er. Escrutador: GRACIELA CHAVEZ DIAZ</p> <p>1er. Suplente: MARTHA ELIA OLIVAS ACOSTA 2do. Suplente: AGUSTIN BOJORQUEZ FIERRO 3er. Suplente: CRISTOBAL CARO GALVEZ</p>	<p>Distrito Federal: 3) GUAMUCHIL Distrito Local: 6) MOCORITO Municipio: 17) SINALOA Localidad: 38) ALFREDO V. BONFIL Sección: 3608 B1</p> <p>Ubicación: ESCUELA PRIMARIA GENERAL EMILIANO ZAPATA, CALLE JOSEFA ORTÍZ DE DOMÍNGUEZ, SIN NÚMERO, LOCALIDAD ALFREDO VLADIMIR BONFIL, CÓDIGO POSTAL 81903, SINALOA, SINALOA., A UN COSTADO DE COLEGIO DE BACHILLERES DEL ESTADO DE SINALOA</p> <p>Presidenta/e: FLOR MARIANA DIAZ FAVELA</p> <p>1er. Secretaria/o: JAVIER GARCIA URIBE 2do. Secretaria/o: OLGA LILIA CERVANTES RAMIREZ</p> <p>1er. Escrutador: JOSE ANTONIO ARENAS GARCIA 2do. Escrutador: LEONARDO CARRILLO SANCHEZ</p> <p>3er. Escrutador: RAMON ANTONIO CHAPARRO LAGARDE</p> <p>1er. Suplente: ROSA MARIA CORONA PATRON 2do. Suplente: MARIA ARCELIA ESPINOZA VALENZUELA 3er. Suplente: FELICITAS LEAL LEYVA</p>
<p>Distrito Federal: 3) GUAMUCHIL Distrito Local: 6) MOCORITO Municipio: 17) SINALOA Localidad: 38) ALFREDO V. BONFIL Sección: 3609 B1</p> <p>Ubicación: JARDÍN DE NIÑOS LICENCIADO ADOLFO LÓPEZ MATEOS, CALLE JUAN JOSÉ MARTÍNEZ, SIN NÚMERO, LOCALIDAD ALFREDO VLADIMIR BONFIL, CÓDIGO POSTAL 81900, SINALOA, SINALOA., FRENTE A TALLER MECÁNICO</p> <p>Presidenta/e: JOSE EDUARDO LEYVA VILLAGRANA</p> <p>1er. Secretaria/o: DANIEL DELGADO DIAZ 2do. Secretaria/o: CINTHIA YUNIBE MONTES IBARRA</p> <p>1er. Escrutador: BLANCA ESTELA MARTINEZ CARRILLO 2do. Escrutador: PERLA PATRICIA NAJERA VILLANUEVA</p> <p>3er. Escrutador: BRENDA ILIANA HIGUERA SANDOVAL</p> <p>1er. Suplente: RAUL CERVANTES CORTEZ 2do. Suplente: JOSE LUIS CORONA PATRON 3er. Suplente: JOSE RAMON ANDALON AVILA</p>	<p>Distrito Federal: 3) GUAMUCHIL Distrito Local: 6) MOCORITO Municipio: 17) SINALOA Localidad: 5) EL MAQUIPO Sección: 3610 B1</p> <p>Ubicación: DOMICILIO PARTICULAR, CALLE EMILIANO ZAPATA, SIN NÚMERO, LOCALIDAD EL MAQUIPO, CÓDIGO POSTAL 81903, SINALOA, SINALOA., FRENTE A IGLESIA EVANGÉLICA PENIEL</p> <p>Presidenta/e: JESUS ARELY ARMENTA ESPINOZA</p> <p>1er. Secretaria/o: EBENEZER COTA MEZA 2do. Secretaria/o: JOHANNA GUADALUPE ARREDONDO LUGO</p> <p>1er. Escrutador: DIANA CAROLINA CARRASCO AGUIRRE 2do. Escrutador: FREDY GUTIERREZ URIAS</p> <p>3er. Escrutador: MARIA DEL CARMEN HERNANDEZ FIGUEROA</p> <p>1er. Suplente: MARIA NOEMI ESPINOZA QUIÑONES 2do. Suplente: ROSENDO GANDARILLA LERMA 3er. Suplente: ROSA AMELIA ARCE BELTRAN</p>
<p>Distrito Federal: 3) GUAMUCHIL Distrito Local: 6) MOCORITO Municipio: 17) SINALOA Localidad: 5) EL MAQUIPO Sección: 3611 B1</p> <p>Ubicación: ESCUELA PRIMARIA IGNACIO RAMÍREZ, CALLE PRIMERO DE MAYO, SIN NÚMERO, LOCALIDAD EL MAQUIPO, CÓDIGO POSTAL 81903, SINALOA, SINALOA., CONTRA ESQUINA DE LA CASA EJIDAL</p> <p>Presidenta/e: KARINA FELIX CARRAZCO</p> <p>1er. Secretaria/o: MARTHA LIDIA ESPINOZA MORENO 2do. Secretaria/o: JESUS ANTONIO LUGO ARAUJO</p> <p>1er. Escrutador: MARIA DEL ROSARIO JUAREZ MELENDREZ 2do. Escrutador: MARIA SOLEDAD CARRASCO ARMENTA</p> <p>3er. Escrutador: CYGNI ABRIL CUEVAS GALVEZ</p> <p>1er. Suplente: AMALIA ARCE XX 2do. Suplente: LUSMILDA GUTIERREZ URIAS 3er. Suplente: EMILIO GONZALEZ SOTO</p>	<p>Distrito Federal: 3) GUAMUCHIL Distrito Local: 6) MOCORITO Municipio: 17) SINALOA Localidad: 5) EL MAQUIPO Sección: 3612 B1</p> <p>Ubicación: DOMICILIO PARTICULAR, CALLE VENUSTIANO CARRANZA, NÚMERO 23, LOCALIDAD EL MAQUIPO, CÓDIGO POSTAL 81903, SINALOA, SINALOA., FRENTE AL BILLAR</p> <p>Presidenta/e: LUIS ANGEL VALDEZ ARMENTA</p> <p>1er. Secretaria/o: VIRIDIANA GUADALUPE CHAVEZ BOJORQUEZ 2do. Secretaria/o: HASCIBE LUGO CAMACHO</p> <p>1er. Escrutador: LUIS ALONSO MENDOZA BECERRA 2do. Escrutador: IVONE ESCANDON GONZALEZ</p> <p>3er. Escrutador: JASSIEL GUERRERO VALDEZ</p> <p>1er. Suplente: JOEL GAMEZ VALLE 2do. Suplente: DENIA VERENICE CHAVEZ VALDES 3er. Suplente: FRANCISCO JAVIER CUADRAS TOPETE</p>

<p>Distrito Federal: 3) GUAMUCHIL Distrito Local: 6) MOCORITO Municipio: 17) SINALOA Localidad: 162) COLONIA SEIS DE MAYO Sección: 3613 B1</p> <p>Ubicación: ESCUELA PRIMARIA FEDERAL MÁRTIRES DE CANANEA, CALLE SIN NOMBRE, SIN NÚMERO, LOCALIDAD COLONIA SEIS DE MAYO, CÓDIGO POSTAL 81900, SINALOA, SINALOA., A UN COSTADO DE LA CARRETERA A MAQUIPO</p> <p>Presidenta/e: RUBEN APODACA ROJO</p> <p>1er. Secretaria/o: BENJAMIN GAMEZ GALVEZ 2do. Secretaria/o: ANGELA GUADALUPE ARCE GARCIA</p> <p>1er. Escrutador: INGRID JAQUELINE ALVARADO LUGO 2do. Escrutador: CARLOS WILFREDO CARRASCO GARCIA</p> <p>3er. Escrutador: JORGE CAMPOS GAMEZ</p> <p>1er. Suplente: MAYRA GARCIA MURILLO 2do. Suplente: MARIA DEL ROSARIO ARELLANO VALDEZ 3er. Suplente: ANGELICA MARIA CUADRAS TOPETE</p>	<p>Distrito Federal: 3) GUAMUCHIL Distrito Local: 10) NAVOLATO Municipio: 18) NAVOLATO Localidad: 1) NAVOLATO Sección: 3614 B1</p> <p>Ubicación: ESCUELA PRIMARIA CLUB DE LEONES, CALLE MIGUEL HIDALGO Y COSTILLA, NÚMERO 155, COLONIA CENTRO, CÓDIGO POSTAL 80370, NAVOLATO, SINALOA., A 150 METROS DE LA PLATA DE HIELO NAVOLATO</p> <p>Presidenta/e: MARCIAL YERID OTHONIEL CHAIDEZ CASTILLO</p> <p>1er. Secretaria/o: MELESIO BELTRAN BOJORQUEZ 2do. Secretaria/o: MIRARY MARTZAY FELIX CHUCUAN</p> <p>1er. Escrutador: HERMELINDA GARCIA MONTOYA 2do. Escrutador: JESUS INALVES GRITTI CASTRO</p> <p>3er. Escrutador: NORMA YANIRA FIGUEROA LOPEZ</p> <p>1er. Suplente: JULIAN MANUEL CAZAREZ REYES 2do. Suplente: FORTINO CUELLAR SALAS 3er. Suplente: PAUL BERNARDO GONZALEZ VELAZQUEZ</p>
<p>Distrito Federal: 3) GUAMUCHIL Distrito Local: 10) NAVOLATO Municipio: 18) NAVOLATO Localidad: 1) NAVOLATO Sección: 3615 B1</p> <p>Ubicación: ESTACIONAMIENTO PÚBLICO EL TAPATÍO, CALLE FRANCISCO CAÑEDO, NÚMERO 76, COLONIA CENTRO, CÓDIGO POSTAL 80370, NAVOLATO, SINALOA., A UN COSTADO DE IMPRESIONES RIVERA</p> <p>Presidenta/e: LUIS RODOLFO CABRERA GONZALEZ</p> <p>1er. Secretaria/o: JOSE ANTONIO CEBALLOS VELEZ 2do. Secretaria/o: ANDRES ALFREDO CRUZ GARCIA</p> <p>1er. Escrutador: ALEJANDRO ASCENCIO BELTRAN 2do. Escrutador: RAMONA MARTINA CORONEL DELGADO</p> <p>3er. Escrutador: ZULEMA BELTRAN SOTO</p> <p>1er. Suplente: MARIA DEL ROSARIO DE FELIPE HERNANDEZ 2do. Suplente: ENRIQUE CORONEL VERDUGO 3er. Suplente: JOSE DAVID ARBALLO VEGA</p>	<p>Distrito Federal: 3) GUAMUCHIL Distrito Local: 10) NAVOLATO Municipio: 18) NAVOLATO Localidad: 1) NAVOLATO Sección: 3616 B1</p> <p>Ubicación: CENTRAL CAMIONERA, CALLE REVOLUCIÓN, SIN NÚMERO, COLONIA NAYARIT, CÓDIGO POSTAL 80322, NAVOLATO, SINALOA., A UN COSTADO DEL OXXO</p> <p>Presidenta/e: MONICA SUSANA DIAZ CABANILLAS</p> <p>1er. Secretaria/o: RAMON EDUARDO JACOBO MURILLO 2do. Secretaria/o: PEDRO MARIO ACOSTA MARTINEZ</p> <p>1er. Escrutador: MARCOS GERARDO BELTRAN CISNEROS 2do. Escrutador: IRMA DELIA ESCOBAR LOPEZ</p> <p>3er. Escrutador: ESTHER IBARRA OCHOA</p> <p>1er. Suplente: JULIO CESAR JACOBO LOPEZ 2do. Suplente: IDANNIA BERENICE BELTRAN CISNEROS 3er. Suplente: JOSE ANTONIO GARCIA CABRERA</p>
<p>Distrito Federal: 3) GUAMUCHIL Distrito Local: 10) NAVOLATO Municipio: 18) NAVOLATO Localidad: 1) NAVOLATO Sección: 3617 B1</p> <p>Ubicación: DOMICILIO PARTICULAR, CALLE IGNACIO ZARAGOZA, NÚMERO 428 ORIENTE, COLONIA NAYARIT, CÓDIGO POSTAL 80322, NAVOLATO, SINALOA., CERCA DEL TEMPLO APOSTÓLICO</p> <p>Presidenta/e: JOEL ATANACIO AISPURO MEDINA</p> <p>1er. Secretaria/o: JOSE ARTURO ESCOBEDO RUIZ 2do. Secretaria/o: DANILO LENIN LOPEZ REYES</p> <p>1er. Escrutador: ANASTACIO ORTIZ RAMIREZ 2do. Escrutador: ALVARO ARTURO ABITIA FIERRO</p> <p>3er. Escrutador: DANIEL AISPURO QUIROA</p> <p>1er. Suplente: LEONARDA ANGULO TORRES 2do. Suplente: MARTHA OLIVIA BOJORQUEZ GARCIA 3er. Suplente: ALICIA MARTINEZ MARTINEZ</p>	<p>Distrito Federal: 3) GUAMUCHIL Distrito Local: 10) NAVOLATO Municipio: 18) NAVOLATO Localidad: 1) NAVOLATO Sección: 3618 B1</p> <p>Ubicación: DOMICILIO PARTICULAR, CALLE IGNACIO ZARAGOZA, NÚMERO 433, COLONIA ALCANFORES, CÓDIGO POSTAL 80370, NAVOLATO, SINALOA., A 100 METROS DEL SALÓN ALEXIS</p> <p>Presidenta/e: MARIA ELENA GUZMAN ALVAREZ</p> <p>1er. Secretaria/o: MARIO AMADO ESTRADA BOJORQUEZ 2do. Secretaria/o: GUADALUPE GARIBALDI MEDINA</p> <p>1er. Escrutador: NITZSCHIA HERNANDEZ ACOSTA 2do. Escrutador: TOMAS ALBERTO HERNANDEZ ACOSTA</p> <p>3er. Escrutador: MOISES LEDESMA LOPEZ</p> <p>1er. Suplente: ELIZABETH LIZARRAGA PEREZ 2do. Suplente: ESTHELA ACOSTA CAZAREZ 3er. Suplente: LUIS ENRIQUE ACOSTA GONZALEZ</p>

<p>Distrito Federal: 3) GUAMUCHIL Distrito Local: 10) NAVOLATO Municipio: 18) NAVOLATO Localidad: 1) NAVOLATO Sección: 3619 B1</p> <p>Ubicación: DOMICILIO PARTICULAR, CALLE JOSÉ MARIANO JIMÉNEZ, NÚMERO 1136, COLONIA JOSÉ MARÍA MARTÍNEZ, CÓDIGO POSTAL 80322, NAVOLATO, SINALOA., ESQUINA CALLE IGNACIO ALDAMA</p> <p>Presidenta/e: DIANA KAREN NIEBLA URQUIZA</p> <p>1er. Secretaria/o: ROSA ELENA AVILES GUTIERREZ 2do. Secretaria/o: JOSE DARIO CHAIDEZ BELTRAN</p> <p>1er. Escrutador: BRAYAN ARTURO GARCIA PLATA 2do. Escrutador: LUIS ENRIQUE ESCOBAR PEREZ</p> <p>3er. Escrutador: ADRIAN AGUIRRE ZAZUETA</p> <p>1er. Suplente: ALEJANDRA GUTIERREZ MURILLO 2do. Suplente: MIGUEL ANGEL LIZARRAGA LOPEZ 3er. Suplente: JUAN MANUEL ALDAPA VEGA</p>	<p>Distrito Federal: 3) GUAMUCHIL Distrito Local: 10) NAVOLATO Municipio: 18) NAVOLATO Localidad: 1) NAVOLATO Sección: 3619 C1</p> <p>Ubicación: DOMICILIO PARTICULAR, CALLE JOSÉ MARIANO JIMÉNEZ, NÚMERO 1136, COLONIA JOSÉ MARÍA MARTÍNEZ, CÓDIGO POSTAL 80322, NAVOLATO, SINALOA., ESQUINA CALLE IGNACIO ALDAMA</p> <p>Presidenta/e: VIANNEY HERNANDEZ MELGAR</p> <p>1er. Secretaria/o: ROSENDO BOJORQUEZ FELIX 2do. Secretaria/o: JESUS DANIEL ESCOBAR PEREZ</p> <p>1er. Escrutador: CARLOS ALBERTO HERNANDEZ GARCIA 2do. Escrutador: ROSA LAURA MEJIA JUAREZ</p> <p>3er. Escrutador: GLORIA DUEÑAS RODRIGUEZ</p> <p>1er. Suplente: ROSA MARIA FIDELIA JACOBO MEDINA 2do. Suplente: ALMA ROSA MAGALLANES URQUIDEZ 3er. Suplente: HERNANDO CASILLAS OCHOA</p>
<p>Distrito Federal: 3) GUAMUCHIL Distrito Local: 10) NAVOLATO Municipio: 18) NAVOLATO Localidad: 1) NAVOLATO Sección: 3620 B1</p> <p>Ubicación: DOMICILIO PARTICULAR, CALLE JOSEFA ORTIZ DE DOMÍNGUEZ, NÚMERO 1036, COLONIA ALCANFORES, CÓDIGO POSTAL 80370, NAVOLATO, SINALOA., FRENTE A TAQUERIA</p> <p>Presidenta/e: JOSE MANUEL ANGUAMEA MOROYOQUI</p> <p>1er. Secretaria/o: DAVID AGUIRRE MEDINA 2do. Secretaria/o: CLARISA AGUIRRE MEDINA</p> <p>1er. Escrutador: DANIEL EDUARDO HEREDIA MORENO 2do. Escrutador: MILKA DANIELA AMADOR AGRAMON</p> <p>3er. Escrutador: BERTHILA AGRAMON OCAÑA</p> <p>1er. Suplente: NORMA ELENA CARDENAS IBAÑEZ 2do. Suplente: JUAN PABLO AYALA SANCHEZ 3er. Suplente: GUILLERMO GARCIA RODRIGUEZ</p>	<p>Distrito Federal: 3) GUAMUCHIL Distrito Local: 10) NAVOLATO Municipio: 18) NAVOLATO Localidad: 1) NAVOLATO Sección: 3621 B1</p> <p>Ubicación: JARDÍN DE NIÑOS MARÍA ACOSTA RODRÍGUEZ, AVENIDA IGNACIO ALLENDE, SIN NÚMERO, COLONIA ALCANFORES, CÓDIGO POSTAL 80370, NAVOLATO, SINALOA., A UN COSTADO GUARDERIA DESARROLLO INTEGRAL DE LA FAMILIA</p> <p>Presidenta/e: KARLA GUADALUPE AGUILERA AMEZQUITA</p> <p>1er. Secretaria/o: KARLAHE LIMON HERNANDEZ 2do. Secretaria/o: HECTOR LIZARRAGA AYALA</p> <p>1er. Escrutador: LUIS ENRIQUE LOPEZ MEDINA 2do. Escrutador: ANGELICA CARRILLO MATA</p> <p>3er. Escrutador: MARIA DE JESUS CARDENAS IBAÑEZ</p> <p>1er. Suplente: JESSY MARIDIAN CAZAREZ GARZON 2do. Suplente: CLAUDIA MARENTES SANCHEZ 3er. Suplente: HECTOR MANUEL INZUNZA FELIX</p>
<p>Distrito Federal: 3) GUAMUCHIL Distrito Local: 10) NAVOLATO Municipio: 18) NAVOLATO Localidad: 1) NAVOLATO Sección: 3622 B1</p> <p>Ubicación: DOMICILIO PARTICULAR, CALLE JESÚS ALMADA, NÚMERO 979, COLONIA PUEBLO NUEVO UNO, CÓDIGO POSTAL 80370, NAVOLATO, SINALOA., FRENTE ABARROTE DOÑA MARTHA</p> <p>Presidenta/e: GRACIELA ISABEL OVALLES LARA</p> <p>1er. Secretaria/o: FLOR EMILIA BELTRAN REYES 2do. Secretaria/o: RAUL CHAIDEZ ERENAS</p> <p>1er. Escrutador: ANA PAOLA MEZA SORIANO 2do. Escrutador: ISSAC DAVID ARCE LEAL</p> <p>3er. Escrutador: MARGARITA GARCIA VALDEZ</p> <p>1er. Suplente: MARIA DE LOS ANGELES PARRA VELAZQUEZ 2do. Suplente: BRENDA YADIRA PAYAN ANGULO 3er. Suplente: SUSANA MARIELOS LOPEZ GODOY</p>	<p>Distrito Federal: 3) GUAMUCHIL Distrito Local: 10) NAVOLATO Municipio: 18) NAVOLATO Localidad: 1) NAVOLATO Sección: 3623 B1</p> <p>Ubicación: CENTRO DE IDIOMAS DE LA UNIVERSIDAD AUTÓNOMA DE SINALOA, CALLE JESÚS ALMADA, NÚMERO 263, COLONIA CENTRO, CÓDIGO POSTAL 80370, NAVOLATO, SINALOA., CONTRA ESQUINA DE LA PLAZUELA</p> <p>Presidenta/e: MARIA ELENA AVALOS ARRIAGA</p> <p>1er. Secretaria/o: ARMANDO AVILES MORACHIS 2do. Secretaria/o: MARIA DEL CARMEN GARCIA TAPIA</p> <p>1er. Escrutador: CLARA JULIANA CHAIDEZ GAMEZ 2do. Escrutador: PAVEL ALDAYR DIAZ MENDEZ</p> <p>3er. Escrutador: BLANCA PAOLA GARCIA VERASTICA</p> <p>1er. Suplente: TERESA DE JESUS AGUILAR SOSA 2do. Suplente: HASSEL ALMANZA CHAIDEZ 3er. Suplente: RICARDO AVITIA GUERRERO</p>

<p>Distrito Federal: 3) GUAMUCHIL Distrito Local: 10) NAVOLATO Municipio: 18) NAVOLATO Localidad: 1) NAVOLATO Sección: 3624 B1</p> <p>Ubicación: ESCUELA PRIMARIA ESTATAL LICENCIADO BENITO JUÁREZ, CALLE MIGUEL HIDALGO, NÚMERO 155, COLONIA CENTRO, CÓDIGO POSTAL 80370, NAVOLATO, SINALOA., FRENTE A PLAZUELA</p> <p>Presidenta/e: MARIA ANA ACEVES FELIX</p> <p>1er. Secretaria/o: DENIA CRISTINA ALMARAL BELTRAN 2do. Secretaria/o: MARIBEL ALMARAL LUEVANO</p> <p>1er. Escrutador: MARIA BELTRAN CUEVAS 2do. Escrutador: ALMA XIMENA BELTRAN ESCALANTE 3er. Escrutador: GUSTAVO ALFREDO DE LA VEGA SEVILLA</p> <p>1er. Suplente: ALMA LORENA ESCALANTE CAMACHO 2do. Suplente: OSCAR AVENDAÑO GARCIA 3er. Suplente: ANGELICA BUENO SANCHEZ</p>	<p>Distrito Federal: 3) GUAMUCHIL Distrito Local: 10) NAVOLATO Municipio: 18) NAVOLATO Localidad: 1) NAVOLATO Sección: 3625 B1</p> <p>Ubicación: DOMICILIO PARTICULAR, AVENIDA IGNACIO ZARAGOZA, NÚMERO 155, COLONIA NAYARIT, CÓDIGO POSTAL 80370, NAVOLATO, SINALOA., A UN COSTADO DE HELADOS EL REY</p> <p>Presidenta/e: JESUS ALEJANDRO SANCHEZ HERNANDEZ</p> <p>1er. Secretaria/o: MARIA JOSE DIAZ CHAIDEZ 2do. Secretaria/o: MARIA ERIKA MADUEÑO CARRIZOSA</p> <p>1er. Escrutador: LUIS ALBERTO AMARILLAS AGUILAR 2do. Escrutador: FELIPE GARCIA RAMIREZ 3er. Escrutador: ELENA TAIMY MURILLO BELTRAN</p> <p>1er. Suplente: RICARDA GUADALUPE AMARILLAS AGUILAR 2do. Suplente: ADRIAN ALEJANDRO GAXIOLA AVILA 3er. Suplente: RAMON RUSSELL ARREDONDO</p>
<p>Distrito Federal: 3) GUAMUCHIL Distrito Local: 10) NAVOLATO Municipio: 18) NAVOLATO Localidad: 1) NAVOLATO Sección: 3626 B1</p> <p>Ubicación: SINDICATO AZUCARERO SECCIÓN QUINCE, AVENIDA GENERAL ÁNGEL FLORES, NÚMERO 87, COLONIA CENTRO, CÓDIGO POSTAL 80370, NAVOLATO, SINALOA., A UN COSTADO DEL BANCOMER</p> <p>Presidenta/e: CELINA AMAYRANI CORTEZ RAMIREZ</p> <p>1er. Secretaria/o: MARTHA MELISSA FELIX SALCEDO 2do. Secretaria/o: SERGIO GARCIA FLORES</p> <p>1er. Escrutador: MARIA DEL SOCORRO GONZALEZ SAINZ 2do. Escrutador: MELISSA GABRIELA JAIME MEZA 3er. Escrutador: MARTIN EDUARDO GUTIERREZ VERDUGO</p> <p>1er. Suplente: MAXIMO URIEL JUAREZ QUINTERO 2do. Suplente: MARIA DE JESUS MARTINEZ GARCIA 3er. Suplente: MARIA GUADALUPE LARA ESCARREGA</p>	<p>Distrito Federal: 3) GUAMUCHIL Distrito Local: 10) NAVOLATO Municipio: 18) NAVOLATO Localidad: 1) NAVOLATO Sección: 3627 B1</p> <p>Ubicación: DOMICILIO PARTICULAR, CALLE ANTONIO BONIFANT, NÚMERO 261, COLONIA CENTRO, CÓDIGO POSTAL 80324, NAVOLATO, SINALOA., A UN COSTADO DE ABARROTOS AMELIA</p> <p>Presidenta/e: OLIMPIA RAFAELA ACOSTA GAXIOLA</p> <p>1er. Secretaria/o: JULIO CESAR CADENAS PEREZ 2do. Secretaria/o: CARLOS WILFREDO CARDENAS IBAÑEZ</p> <p>1er. Escrutador: NATALIA MARIA FELIX GUERRERO 2do. Escrutador: DENISSE ALESSANDRA ASTORGA VERDUGO 3er. Escrutador: ANGEL DAVID CASTAÑEDA PONCE</p> <p>1er. Suplente: JANETH ARIANA CABANILLAS VARELA 2do. Suplente: CARMEN TERESA AMADOR REYES 3er. Suplente: MARIA CRUZ BAÑUELOS LEON</p>
<p>Distrito Federal: 3) GUAMUCHIL Distrito Local: 10) NAVOLATO Municipio: 18) NAVOLATO Localidad: 1) NAVOLATO Sección: 3628 B1</p> <p>Ubicación: DOMICILIO PARTICULAR, AVENIDA MACARIO GAXIOLA, NÚMERO 39, COLONIA CENTRO, CÓDIGO POSTAL 80370, NAVOLATO, SINALOA., A UN COSTADO DE PINTURAS PRISA</p> <p>Presidenta/e: LILIAN GUADALUPE ANGULO CASTILLO</p> <p>1er. Secretaria/o: SATURNINO CALDERON MONTOYA 2do. Secretaria/o: MARIA ESTHER CASTRO SANCHEZ</p> <p>1er. Escrutador: SARA INZUNZA BRITO 2do. Escrutador: DOLORES IZQUIERDO SANCHEZ 3er. Escrutador: HUICHUN LUO XX</p> <p>1er. Suplente: CARLOS GUADALUPE MARTINEZ GASPAR 2do. Suplente: JESUS RAMON AYALA SANCHEZ 3er. Suplente: URSULA HERNANDEZ RAMOS</p>	<p>Distrito Federal: 3) GUAMUCHIL Distrito Local: 10) NAVOLATO Municipio: 18) NAVOLATO Localidad: 1) NAVOLATO Sección: 3629 B1</p> <p>Ubicación: CENTRO DE SALUD, CALLE JESÚS ALMADA, NÚMERO 349 PONIENTE, COLONIA CENTRO, CÓDIGO POSTAL 80370, NAVOLATO, SINALOA., ENSEGUIDA DE LA FISCALIA GENERAL DEL ESTADO</p> <p>Presidenta/e: MARIO ALFONSO AGUILAR RIVERA</p> <p>1er. Secretaria/o: JOSE ROGELIO ALARCON RIVAS 2do. Secretaria/o: OLGA GABRIELA ALARCON RIVAS</p> <p>1er. Escrutador: ALICIA MAYANIN ARMENTA MONGE 2do. Escrutador: REYNA ALICIA AMARILLAS OLIVAS 3er. Escrutador: BENITA GUADALUPE ARCE SAINZ</p> <p>1er. Suplente: JOSE ANTONIO ARCE SAINZ 2do. Suplente: GLORIA BELTRAN LOPEZ 3er. Suplente: MARIA ARCE SAINZ</p>

<p>Distrito Federal: 3) GUAMUCHIL Distrito Local: 10) NAVOLATO Municipio: 18) NAVOLATO Localidad: 1) NAVOLATO Sección: 3631 B1</p> <p>Ubicación: DOMICILIO PARTICULAR, CALLE 16 DE SEPTIEMBRE, SIN NÚMERO, COLONIA LOS ÁNGELES, CÓDIGO POSTAL 80370, NAVOLATO, SINALOA., ABARROTÉS LA GUÉRITA</p> <p>Presidenta/e: OSCAR FELIX ALVAREZ VALDEZ</p> <p>1er. Secretaria/o: KARLA JUDITH ANGULO CASTILLO 2do. Secretaria/o: MIGUEL EDUARDO ALVAREZ VALDEZ</p> <p>1er. Escrutador: OMAR ALVAREZ TORRES 2do. Escrutador: OSCAR ALVAREZ MARTINEZ</p> <p>3er. Escrutador: OSIRIS ALEJANDRA ALVAREZ TORRES</p> <p>1er. Suplente: ANIEL ALEJANDRO ALVAREZ SAINZ 2do. Suplente: ELISA BARRERA HERNANDEZ 3er. Suplente: YOVANY GUILLERMO GASTELUM ALVAREZ</p>	<p>Distrito Federal: 3) GUAMUCHIL Distrito Local: 10) NAVOLATO Municipio: 18) NAVOLATO Localidad: 1) NAVOLATO Sección: 3632 B1</p> <p>Ubicación: DOMICILIO PARTICULAR, AVENIDA AGUSTÍN MELGAR, NÚMERO 216, COLONIA HERIBERTO ZAZUETA, CÓDIGO POSTAL 80370, NAVOLATO, SINALOA., ENSEGUIDA DE MENUDO CONSUELO</p> <p>Presidenta/e: MARIA EUGENIA AMARILLAS AGUILAR</p> <p>1er. Secretaria/o: REYNA ELIZABETH ARIAS FELIX 2do. Secretaria/o: MARIA ELVIRA BALLARDO RAMIREZ</p> <p>1er. Escrutador: CLARA MARGARITA AGUILAR FLORES 2do. Escrutador: LAURA ELENA OSUNA SANCHEZ</p> <p>3er. Escrutador: MARCELINA AYON BELTRAN</p> <p>1er. Suplente: ALBERTO GUADALUPE ACOSTA LOPEZ 2do. Suplente: JOSEFA RUTH JIMENEZ RODRIGUEZ 3er. Suplente: OSCAR CARLOS LOPEZ SAINZ</p>
<p>Distrito Federal: 3) GUAMUCHIL Distrito Local: 10) NAVOLATO Municipio: 18) NAVOLATO Localidad: 1) NAVOLATO Sección: 3633 B1</p> <p>Ubicación: DOMICILIO PARTICULAR, AVENIDA CAPRICORNIO, NÚMERO 504, COLONIA ALFONSO GENARO CALDERÓN, CÓDIGO POSTAL 80370, NAVOLATO, SINALOA., A UN COSTADO DE DIVERSIONES CORDERO</p> <p>Presidenta/e: LUISANIA LIZETH GARCIA GALLARDO</p> <p>1er. Secretaria/o: DULCE MARIA HERNANDEZ MARQUEZ 2do. Secretaria/o: OSCAR MEDINA GODOY</p> <p>1er. Escrutador: JESUS DEMECIO NAVARRO TELLES 2do. Escrutador: JOSUE CALEB CASTAÑEDA ANGULO</p> <p>3er. Escrutador: YESSICA MIREYA GONZALEZ ORTIZ</p> <p>1er. Suplente: JOSE MARTIN ARMENTA OLIVAS 2do. Suplente: MARIA DOLORES LOPEZ HERALDES 3er. Suplente: OSCAR MURILLO PEREZ</p>	<p>Distrito Federal: 3) GUAMUCHIL Distrito Local: 10) NAVOLATO Municipio: 18) NAVOLATO Localidad: 1) NAVOLATO Sección: 3634 B1</p> <p>Ubicación: INSTITUTO DE SEGURIDAD Y SERVICIOS SOCIALES DE LOS TRABAJADORES DEL ESTADO, CALLE JÚPITER, SIN NÚMERO, COLONIA NUEVA ESPERANZA, CÓDIGO POSTAL 80327, NAVOLATO, SINALOA., ENTRE CALLE TIERRA Y VENUS AUN COSTADO DE LA CANCHA DE VOLEIBOL</p> <p>Presidenta/e: VICTOR RODOLFO ARCEO AMARILLAS</p> <p>1er. Secretaria/o: MARIA HILDA IBARRA MEDINA 2do. Secretaria/o: AGUSTIN CARLOS BENITEZ PALOMAR</p> <p>1er. Escrutador: MARGARITA GUZMAN PAYAN 2do. Escrutador: MARIA ISABEL INZUNZA LOPEZ</p> <p>3er. Escrutador: FRANCISCA BENITEZ NUÑEZ</p> <p>1er. Suplente: TEODORA FLORES REYES 2do. Suplente: SANTOS ARMIDA HERNANDEZ POLANCO 3er. Suplente: MARIA VICTORIA CONTRERAS BARRERA</p>
<p>Distrito Federal: 3) GUAMUCHIL Distrito Local: 10) NAVOLATO Municipio: 18) NAVOLATO Localidad: 1) NAVOLATO Sección: 3634 C1</p> <p>Ubicación: INSTITUTO DE SEGURIDAD Y SERVICIOS SOCIALES DE LOS TRABAJADORES DEL ESTADO, CALLE JÚPITER, SIN NÚMERO, COLONIA NUEVA ESPERANZA, CÓDIGO POSTAL 80327, NAVOLATO, SINALOA., ENTRE CALLE TIERRA Y VENUS AUN COSTADO DE LA CANCHA DE VOLEIBOL</p> <p>Presidenta/e: MARA CARMINA GOMEZ QUEVEDO</p> <p>1er. Secretaria/o: MARIA PATRICIA LOPEZ IBARRA 2do. Secretaria/o: BERENICE FELIX ZEPEDA</p> <p>1er. Escrutador: RAMON MARTINEZ MEDINA 2do. Escrutador: SANDRA MARTINA AYALA LAGO</p> <p>3er. Escrutador: KIARA MICHELLE ESPAÑA ROBLES</p> <p>1er. Suplente: IRANIA MARCELA GARCIA MARTINEZ 2do. Suplente: GUADALUPE AURORA LOPEZ BARRAZA 3er. Suplente: BLANCA ESTELA ALVARADO RAMIREZ</p>	<p>Distrito Federal: 3) GUAMUCHIL Distrito Local: 10) NAVOLATO Municipio: 18) NAVOLATO Localidad: 1) NAVOLATO Sección: 3635 B1</p> <p>Ubicación: ESCUELA PRIMARIA ESTATAL PROFESOR DIONICIO SALDAÑA, AVENIDA CAMPECHE, SIN NÚMERO, COLONIA POPULAR, CÓDIGO POSTAL 80327, NAVOLATO, SINALOA., A 50 METROS DE TORTILLERÍA KITTY</p> <p>Presidenta/e: KENIA AILICEC GUZMAN PEREZ</p> <p>1er. Secretaria/o: DULCE MARIA CHAIDEZ RODRIGUEZ 2do. Secretaria/o: WENDI KARIME FRAGOZO ALVAREZ</p> <p>1er. Escrutador: MAYRA KARINA BOJORQUEZ GERARDO 2do. Escrutador: LIZBETH YICETH CRUZ LIZARRAGA</p> <p>3er. Escrutador: FLORENTINO AMADOR LOPEZ</p> <p>1er. Suplente: DIANA BERENICE LEON BAUTISTA 2do. Suplente: MARIA GLORIA AMADOR LOPEZ 3er. Suplente: JULIA BAUTISTA GONZALEZ</p>

<p>Distrito Federal: 3) GUAMUCHIL Distrito Local: 10) NAVOLATO Municipio: 18) NAVOLATO Localidad: 1) NAVOLATO Sección: 3635 C1</p> <p>Ubicación: ESCUELA PRIMARIA ESTATAL PROFESOR DIONICIO SALDAÑA, AVENIDA CAMPECHE, SIN NUMERO, COLONIA POPULAR, CODIGO POSTAL 80327, NAVOLATO, SINALOA., A 50 METROS DE TORTILLERIA KITTY</p> <p>Presidenta/e: VERONICA AVALOS RAMIREZ</p> <p>1er. Secretaria/o: AMY GABRIELA FELIX QUEVEDO 2do. Secretaria/o: IVONE JULISSA AGUILAR URETA 1er. Escrutador: CARMEN FELICITAS JUAREZ BUENO 2do. Escrutador: ANA CATALINA GARCIA LLANEZ 3er. Escrutador: HEYDY CELESTE ESPARZA HERNANDEZ 1er. Suplente: DENISSE MONSERRAT LOERA ROCHA 2do. Suplente: MIGUEL ANGEL ESPINOZA MORENO 3er. Suplente: ALFREDO GUTIERREZ ALVARADO</p>	<p>Distrito Federal: 3) GUAMUCHIL Distrito Local: 10) NAVOLATO Municipio: 18) NAVOLATO Localidad: 1) NAVOLATO Sección: 3636 B1</p> <p>Ubicación: ESCUELA PRIMARIA FEDERAL DOCTOR FORTINO CUÉLLAR, CALLE 20 DE NOVIEMBRE, SIN NUMERO, COLONIA ALFONSO GENARO CALDERÓN, CODIGO POSTAL 80370, NAVOLATO, SINALOA., A 100 METROS DE ESTANCIA INFANTIL SEDESOL</p> <p>Presidenta/e: MARIA LORENA CAMACHO LOPEZ</p> <p>1er. Secretaria/o: LAURA CORTEZ LOPEZ 2do. Secretaria/o: CLARITZA GUADALUPE HERALDEZ PEREZ 1er. Escrutador: BRENDA BERENICE DIAZ LOPEZ 2do. Escrutador: MARCO ANTONIO ARIAS SANCHEZ 3er. Escrutador: MARIA ANTONIA FLORES BOJORQUEZ 1er. Suplente: JOSE LUIS GUERRERO RODRIGUEZ 2do. Suplente: GEORGINA CONCILION BELTRAN 3er. Suplente: MATIAS HERNANDEZ ONTIVEROS</p>
<p>Distrito Federal: 3) GUAMUCHIL Distrito Local: 10) NAVOLATO Municipio: 18) NAVOLATO Localidad: 1) NAVOLATO Sección: 3636 C1</p> <p>Ubicación: ESCUELA PRIMARIA FEDERAL DOCTOR FORTINO CUÉLLAR, CALLE 20 DE NOVIEMBRE, SIN NUMERO, COLONIA ALFONSO GENARO CALDERÓN, CODIGO POSTAL 80370, NAVOLATO, SINALOA., A 100 METROS DE ESTANCIA INFANTIL SEDESOL</p> <p>Presidenta/e: MELISSA GUADALUPE CASTRO PLATA</p> <p>1er. Secretaria/o: RAMON GARCIA LEYVA 2do. Secretaria/o: MIRNA NOHEMI JUAREZ GODINEZ 1er. Escrutador: ANGEL ABRAHAM INZUNZA SANCHEZ 2do. Escrutador: KRISTEL ADRIANA ARREOLA SANCHEZ 3er. Escrutador: JOSE GARCIA ACOSTA 1er. Suplente: DULCE GISELA HERALDEZ PEREZ 2do. Suplente: JOSE LUIS DIAZ HERNANDEZ 3er. Suplente: IDANIA MANUELA JACOBO OSUNA</p>	<p>Distrito Federal: 3) GUAMUCHIL Distrito Local: 10) NAVOLATO Municipio: 18) NAVOLATO Localidad: 1) NAVOLATO Sección: 3636 C2</p> <p>Ubicación: ESCUELA PRIMARIA FEDERAL DOCTOR FORTINO CUÉLLAR, CALLE 20 DE NOVIEMBRE, SIN NUMERO, COLONIA ALFONSO GENARO CALDERÓN, CODIGO POSTAL 80370, NAVOLATO, SINALOA., A 100 METROS DE ESTANCIA INFANTIL SEDESOL</p> <p>Presidenta/e: FABIAN CASTRO SANCHEZ</p> <p>1er. Secretaria/o: JORGE HIBAN GONZALEZ GASTELUM 2do. Secretaria/o: GUSTAVO JUAREZ SALGUEIRO 1er. Escrutador: ANA ISABEL ALEJO NOLASCO 2do. Escrutador: GABRIELA BELTRAN CRUZ 3er. Escrutador: MARIA ALEJANDRINA GARCIA VERDUGO 1er. Suplente: LORENA GUADALUPE BUELNA ORTIZ 2do. Suplente: KAREL GUADALUPE FLORES ESTRADA 3er. Suplente: MATILDE CARDENAS CHAPARRO</p>
<p>Distrito Federal: 3) GUAMUCHIL Distrito Local: 10) NAVOLATO Municipio: 18) NAVOLATO Localidad: 1) NAVOLATO Sección: 3637 B1</p> <p>Ubicación: DOMICILIO PARTICULAR, CALLE ÁLVARO OBREGÓN, NÚMERO 777, COLONIA EJIDAL, CODIGO POSTAL 80370, NAVOLATO, SINALOA., A 300 METROS DE JARDÍN DE NIÑOS JUAN DE LA BARRERA</p> <p>Presidenta/e: LUIS ANGEL LOPEZ RODELO</p> <p>1er. Secretaria/o: CRISTINA GUADALUPE ALANIZ PLATA 2do. Secretaria/o: CRISTIAN RAMON CRISTERNA MADRIGAL 1er. Escrutador: CLAUDIA VIRGINIA FRAGOZO GASPAR 2do. Escrutador: ADRIANA GUADALUPE LOPEZ JUAREZ 3er. Escrutador: GERARDO FELIX DELGADO 1er. Suplente: SANTOS JAVIER ALANIZ SAINZ 2do. Suplente: KARINA GUADALUPE BUENO MACHADO 3er. Suplente: SANTOS AGUILAR PLATA</p>	<p>Distrito Federal: 3) GUAMUCHIL Distrito Local: 10) NAVOLATO Municipio: 18) NAVOLATO Localidad: 1) NAVOLATO Sección: 3638 B1</p> <p>Ubicación: JARDÍN DE NIÑOS JUAN DE LA BARRERA, AVENIDA 16 DE SEPTIEMBRE, NÚMERO 457, COLONIA EJIDAL, CODIGO POSTAL 80370, NAVOLATO, SINALOA., A 100 METROS DE TORTILLERIA BLANCA</p> <p>Presidenta/e: LUZ BERTHILA ALVARADO CASTILLO</p> <p>1er. Secretaria/o: SANDRA BEATRIZ AMADOR FLORES 2do. Secretaria/o: ISABEL AVILES CASTRO 1er. Escrutador: KITZIA LIZBETH AHUMADA CASTAÑEDA 2do. Escrutador: ANA MARIA LOPEZ TORRES 3er. Escrutador: KARMINA FUENTES SANCHEZ 1er. Suplente: MARIA DE LOS ANGELES CARDENAS SANZ 2do. Suplente: DAVID ALEJANDRO BARRERA PLATA 3er. Suplente: SANTA OFELIA BUENO SANCHEZ</p>

<p>Distrito Federal: 3) GUAMUCHIL Distrito Local: 10) NAVOLATO Municipio: 18) NAVOLATO Localidad: 1) NAVOLATO Sección: 3639 B1</p> <p>Ubicación: ESCUELA PRIMARIA FEDERAL FRANCISCO IGNACIO MADERO, AVENIDA SINALOA, SIN NÚMERO, COLONIA EJIDAL, CÓDIGO POSTAL 80327, NAVOLATO, SINALOA., FRENTE AL TALLER DE CLUTCH Y FRENOS SERVICIO EXPRESS</p> <p>Presidenta/e: GABRIEL GASTELUM MORALES</p> <p>1er. Secretaria/o: LUIS EDUARDO CASTILLO ROMO 2do. Secretaria/o: SANDRA AHUMADA RODRIGUEZ</p> <p>1er. Escrutador: ROSARIO GUADALUPE CRUZ JOCOBI 2do. Escrutador: CYNTHIA SARAHI ESCALANTE BURGUEÑO 3er. Escrutador: MARTHA PATRICIA FELIX CRUZ</p> <p>1er. Suplente: MARIA MARCELA EDWARDS ONTIVEROS 2do. Suplente: MARIA DE LOURDES ELIZALDE CABANILLAS 3er. Suplente: JUAN FRANCISCO FELIX TORRES</p>	<p>Distrito Federal: 3) GUAMUCHIL Distrito Local: 10) NAVOLATO Municipio: 18) NAVOLATO Localidad: 1) NAVOLATO Sección: 3640 B1</p> <p>Ubicación: DOMICILIO PARTICULAR, CALLEJÓN EL PÍPILA, NÚMERO 69, COLONIA PUEBLO NUEVO 2, CÓDIGO POSTAL 80370, NAVOLATO, SINALOA., ENTRE NARCISO MENDOZA Y NIÑOS HEROES</p> <p>Presidenta/e: JULIAN AMADOR BURGOS</p> <p>1er. Secretaria/o: CARMEN ROCIO ASTORGA EDWARDS 2do. Secretaria/o: JOSE ERNESTO BOJORQUEZ VALDENEGRO</p> <p>1er. Escrutador: JOEL AMADOR BURGOS 2do. Escrutador: LORENZO ASTORGA CASTAÑEDA 3er. Escrutador: MARIA DEL ROSARIO ASTORGA PEREZ</p> <p>1er. Suplente: MARIA ESTHER BARRANCAS LEON 2do. Suplente: JULIAN AMADOR LOPEZ 3er. Suplente: MARTHA BEATRIZ ARMENTA OLIVAS</p>
<p>Distrito Federal: 3) GUAMUCHIL Distrito Local: 10) NAVOLATO Municipio: 18) NAVOLATO Localidad: 1) NAVOLATO Sección: 3641 B1</p> <p>Ubicación: JARDÍN DE NIÑOS FRIDA KAHLO, CALLE ORQUÍDEAS, SIN NÚMERO, COLONIA LA PRIMAVERA, CÓDIGO POSTAL 80370, NAVOLATO, SINALOA., A 70 METROS DEL SINDICATO DE TRABAJADORES DEL AYUNTAMIENTO DE NAVOLATO</p> <p>Presidenta/e: JESUS EMMANUEL ROJAS ESTRADA</p> <p>1er. Secretaria/o: DANA PAOLA LOPEZ GARIBALDI 2do. Secretaria/o: JOSE YAHIR CASTELO ROCHA</p> <p>1er. Escrutador: JESUS SEVERINO HERNANDEZ PEÑUELAS 2do. Escrutador: LAURA ELENA CENICEROS ANGULO 3er. Escrutador: PATRICIO BARRAZA GARCIA</p> <p>1er. Suplente: TEODULO HIGUERA JUAREZ 2do. Suplente: ALEJANDRA CASTILLO SAINZ 3er. Suplente: JUAN DE DIOS MAGALLANES GONZALEZ</p>	<p>Distrito Federal: 3) GUAMUCHIL Distrito Local: 10) NAVOLATO Municipio: 18) NAVOLATO Localidad: 1) NAVOLATO Sección: 3641 C1</p> <p>Ubicación: JARDÍN DE NIÑOS FRIDA KAHLO, CALLE ORQUÍDEAS, SIN NÚMERO, COLONIA LA PRIMAVERA, CÓDIGO POSTAL 80370, NAVOLATO, SINALOA., A 70 METROS DEL SINDICATO DE TRABAJADORES DEL AYUNTAMIENTO DE NAVOLATO</p> <p>Presidenta/e: GABRIEL GASTELUM MONTES</p> <p>1er. Secretaria/o: GERARDO RAFAEL BUTTERFIELD CAMACHO 2do. Secretaria/o: MARIA LUISA CHAIDEZ LOPEZ</p> <p>1er. Escrutador: IRMA LETICIA LOPEZ ELEFTERIOS 2do. Escrutador: DICLA ITZAYANA GARCIA CHAVEZ 3er. Escrutador: JESUS REYNALDO BEJARANO OSORIO</p> <p>1er. Suplente: GEORGINA OSORIO VERDUGO 2do. Suplente: YANETT DEL ROCIO CORONA ARROYO 3er. Suplente: JOSE MANUEL MURO RODRIGUEZ</p>
<p>Distrito Federal: 3) GUAMUCHIL Distrito Local: 10) NAVOLATO Municipio: 18) NAVOLATO Localidad: 1) NAVOLATO Sección: 3641 C2</p> <p>Ubicación: JARDÍN DE NIÑOS FRIDA KAHLO, CALLE ORQUÍDEAS, SIN NÚMERO, COLONIA LA PRIMAVERA, CÓDIGO POSTAL 80370, NAVOLATO, SINALOA., A 70 METROS DEL SINDICATO DE TRABAJADORES DEL AYUNTAMIENTO DE NAVOLATO</p> <p>Presidenta/e: PEDRO XAVIER MEDINA REYES</p> <p>1er. Secretaria/o: HEIDY GUADALUPE MERCADO LUIS 2do. Secretaria/o: JOAQUINA JENIFFE HERNANDEZ GARCIA</p> <p>1er. Escrutador: JESUS GUADALUPE CASTRO VALENZUELA 2do. Escrutador: ORLANDO AYALA RUBIO 3er. Escrutador: BENITO GUTIERREZ GARCIA</p> <p>1er. Suplente: YAHAIRA ARENAS SANTIAGO 2do. Suplente: ALBERTINA ESCOVEDO CHAVEZ 3er. Suplente: MARIA ISABEL MADUEÑO LOPEZ</p>	<p>Distrito Federal: 3) GUAMUCHIL Distrito Local: 10) NAVOLATO Municipio: 18) NAVOLATO Localidad: 1) NAVOLATO Sección: 3642 B1</p> <p>Ubicación: PARQUE PRIMAVERA, CALLE CALZADA JORGE ALMADA, SIN NÚMERO, COLONIA DOCTORES, CÓDIGO POSTAL 80370, NAVOLATO, SINALOA., FRENTE AL INSTITUTO MEXICANO DEL SEGURO SOCIAL</p> <p>Presidenta/e: MARIA SUSANA AGUILAR CABRERA</p> <p>1er. Secretaria/o: JESUS TOMAS AMADOR VELAZQUEZ 2do. Secretaria/o: EFIGENIA GUADALUPE ACOSTA RUBIO</p> <p>1er. Escrutador: ERNESTO ACOSTA RUBIO 2do. Escrutador: HANNA ELIZABETH AGUILAR LOPEZ 3er. Escrutador: AZALIA MAGDALENA AVENDAÑO GARCIA</p> <p>1er. Suplente: ANNAEL AGUILUZ SAINZ 2do. Suplente: CESAR ULLISES AMADOR EDWARDS 3er. Suplente: ELVIA ANGULO OBESO</p>

<p>Distrito Federal: 3) GUAMUCHIL Distrito Local: 10) NAVOLATO Municipio: 18) NAVOLATO Localidad: 1) NAVOLATO Sección: 3643 B1</p> <p>Ubicación: ESCUELA SECUNDARIA GENERAL SIMÓN BOLIVAR, CALLE CANAL CAÑEDO, SIN NÚMERO, COLONIA MANUEL ÁVILA CAMACHO, CÓDIGO POSTAL 80327, NAVOLATO, SINALOA., A ESPALDAS DEL INSTITUTO MEXICANO DEL SERVICIO SOCIAL</p> <p>Presidenta/e: JOSE RAYMUNDO CABADA LOPEZ</p> <p>1er. Secretaria/o: IXCHEL AIRAM CHUCUAN RAMIREZ</p> <p>2do. Secretaria/o: MILAGROS GUADALUPE ARMENTA GARCIA</p> <p>1er. Escrutador: JORGE LUIS CASTELO MORALES</p> <p>2do. Escrutador: JUAN CARLOS BARRAZA SAUCEDA</p> <p>3er. Escrutador: GISELA YANETT BELTRAN GAXIOLA</p> <p>1er. Suplente: SERGIO CARRILLO HERNANDEZ</p> <p>2do. Suplente: NAIDA ERNESTINA CADENA VILLA</p> <p>3er. Suplente: JOSE ANGEL ESPINOZA AUDELO</p>	<p>Distrito Federal: 3) GUAMUCHIL Distrito Local: 10) NAVOLATO Municipio: 18) NAVOLATO Localidad: 1) NAVOLATO Sección: 3644 B1</p> <p>Ubicación: JARDÍN DE NIÑOS 30 DE ABRIL, AVENIDA JESÚS GARCÍA, SIN NÚMERO, COLONIA OBRERA, CÓDIGO POSTAL 80370, NAVOLATO, SINALOA., AL LADO DE LA PRIMARIA RICARDO FLORES MAGÓN</p> <p>Presidenta/e: RAYMUNDO ALFONSO ALMANZA IBAÑEZ</p> <p>1er. Secretaria/o: EDITH CORONEL RENDON</p> <p>2do. Secretaria/o: JOSEFINA INZUNZA CAMACHO</p> <p>1er. Escrutador: JORGE ALBERTO HERNANDEZ QUIÑONEZ</p> <p>2do. Escrutador: LUIS GUILLERMO ARAUJO VALDEZ</p> <p>3er. Escrutador: GUADALUPE ADRIANA BARRAZA ESTRADA</p> <p>1er. Suplente: JUAN JOSE GUTIERREZ HIGUERA</p> <p>2do. Suplente: JESUS ABEL BUELNA SALCIDO</p> <p>3er. Suplente: LIZETH GUADALUPE HERNANDEZ AGUILAR</p>
<p>Distrito Federal: 3) GUAMUCHIL Distrito Local: 10) NAVOLATO Municipio: 18) NAVOLATO Localidad: 1) NAVOLATO Sección: 3645 B1</p> <p>Ubicación: JARDÍN DE NIÑOS SOR JUANA INÉS DE LA CRUZ, BULEVAR ROQUE ESPINOZA, SIN NÚMERO, COLONIA ANTONIO YAMAGUCHI, CÓDIGO POSTAL 80370, NAVOLATO, SINALOA., ENTRE CALLE PAULA MORENO Y PARQUE ANTONIO YAMAGUCHI</p> <p>Presidenta/e: MARIA ALEJANDRA CAMACHO RODRIGUEZ</p> <p>1er. Secretaria/o: LUIS ALBERTO BELTRAN OCHOA</p> <p>2do. Secretaria/o: ISABEL CORRAL FELIX</p> <p>1er. Escrutador: MARIA FERNANDA AMADOR PALAZUELOS</p> <p>2do. Escrutador: BRAYHAN DAVID BOJORQUEZ VEGA</p> <p>3er. Escrutador: JESUS MARCIAL AGUILAR HERNANDEZ</p> <p>1er. Suplente: FRANCISCO JAVIER ARMENTA ARCE</p> <p>2do. Suplente: LUZ IRENE CASTILLO PACHECO</p> <p>3er. Suplente: MARIA CATALINA ALVARADO GONZALEZ</p>	<p>Distrito Federal: 3) GUAMUCHIL Distrito Local: 10) NAVOLATO Municipio: 18) NAVOLATO Localidad: 1) NAVOLATO Sección: 3645 C1</p> <p>Ubicación: JARDÍN DE NIÑOS SOR JUANA INÉS DE LA CRUZ, BULEVAR ROQUE ESPINOZA, SIN NÚMERO, COLONIA ANTONIO YAMAGUCHI, CÓDIGO POSTAL 80370, NAVOLATO, SINALOA., ENTRE CALLE PAULA MORENO Y PARQUE ANTONIO YAMAGUCHI</p> <p>Presidenta/e: MELISSA ONTIVEROS MARTINEZ</p> <p>1er. Secretaria/o: ELVIA GUADALUPE CASILLAS MEDINA</p> <p>2do. Secretaria/o: AARON AXEL ALDANA GARCIA</p> <p>1er. Escrutador: JULIO BOJORQUEZ JACOBO</p> <p>2do. Escrutador: NORMA LIDIA CUEVAS BELTRAN</p> <p>3er. Escrutador: ALBERTO ALEXIS AMADOR ALTAMIRANO</p> <p>1er. Suplente: HUMBERTO CASTILLO PACHECO</p> <p>2do. Suplente: SAMANTHA ALDAPA MILLER</p> <p>3er. Suplente: MANUELA VICTORIA ALTAMIRANO REYES</p>
<p>Distrito Federal: 3) GUAMUCHIL Distrito Local: 10) NAVOLATO Municipio: 18) NAVOLATO Localidad: 1) NAVOLATO Sección: 3646 B1</p> <p>Ubicación: COLEGIO NACIONAL DE EDUCACIÓN PROFESIONAL TÉCNICA, PLANTEL 115, CARRETERA NAVOLATO EL CASTILLO KILÓMETRO 1.5, COLONIA 5 DE FEBRERO, CÓDIGO POSTAL 80320, NAVOLATO, SINALOA., A UN COSTADO DEL INSTITUTO DE CAPACITACIÓN PARA EL TRABAJO DE SINALOA</p> <p>Presidenta/e: CONSTANTINO ISRRAEL ACOSTA RAMIREZ</p> <p>1er. Secretaria/o: CINDY JASSIEL CASTRO ROMERO</p> <p>2do. Secretaria/o: JESUS ARTURO ACOSTA VIZCARRA</p> <p>1er. Escrutador: JESUS ARMANDO CINCO LOPEZ</p> <p>2do. Escrutador: ISABEL MARILY GASTELUM GALVAN</p> <p>3er. Escrutador: MARIA ANTONIA BUENO HERNANDEZ</p> <p>1er. Suplente: JESUS ALBERTO AMADOR QUINTERO</p> <p>2do. Suplente: PEDRO GILBERTO HERNANDEZ RIVERA</p> <p>3er. Suplente: ELISANDRO LOPEZ CALDERON</p>	<p>Distrito Federal: 3) GUAMUCHIL Distrito Local: 10) NAVOLATO Municipio: 18) NAVOLATO Localidad: 1) NAVOLATO Sección: 3646 C1</p> <p>Ubicación: COLEGIO NACIONAL DE EDUCACIÓN PROFESIONAL TÉCNICA, PLANTEL 115, CARRETERA NAVOLATO EL CASTILLO KILÓMETRO 1.5, COLONIA 5 DE FEBRERO, CÓDIGO POSTAL 80320, NAVOLATO, SINALOA., A UN COSTADO DEL INSTITUTO DE CAPACITACIÓN PARA EL TRABAJO DE SINALOA</p> <p>Presidenta/e: CRISTAL ALEXIA AGUIRRE CHAN</p> <p>1er. Secretaria/o: SANTA ANA GARCIA NUÑEZ</p> <p>2do. Secretaria/o: CHRISTIAN FABIAN ALVARADO LOPEZ</p> <p>1er. Escrutador: CATALINA GUADALUPE CORDERO MILLAN</p> <p>2do. Escrutador: LUZ MARIA GAZPAR GARCIA</p> <p>3er. Escrutador: SANDRA MINERVA DIONISIO MARTINEZ</p> <p>1er. Suplente: FABIAN AMADOR SOTO</p> <p>2do. Suplente: ELIAS JACOBO VALENZUELA</p> <p>3er. Suplente: JOSE TOMAS AMADOR REYES</p>

<p>Distrito Federal: 3) GUAMUCHIL Distrito Local: 10) NAVOLATO Municipio: 18) NAVOLATO Localidad: 1) NAVOLATO Sección: 3646 C2</p> <p>Ubicación: COLEGIO NACIONAL DE EDUCACIÓN PROFESIONAL TÉCNICA, PLANTEL 115, CARRETERA NAVOLATO EL CASTILLO KILÓMETRO 1.5, COLONIA 5 DE FEBRERO, CÓDIGO POSTAL 80320, NAVOLATO, SINALOA., A UN COSTADO DEL INSTITUTO DE CAPACITACIÓN PARA EL TRABAJO DE SINALOA</p> <p>Presidenta/e: ROBERTO ARIAS HIRATA</p> <p>1er. Secretaria/o: ANGELA CAMILA ARMENTA MARTINEZ 2do. Secretaria/o: ANDREA CRISTINA ANGULO LOPEZ</p> <p>1er. Escrutador: CONCEPCION CORDERO MILLAN 2do. Escrutador: VERONICA IRIBE BELTRAN 3er. Escrutador: ADELA GARCIA MORALES</p> <p>1er. Suplente: JUAN ANTONIO BENITEZ GONZALEZ 2do. Suplente: MICAELA LIMON BELLO 3er. Suplente: GREGORIO CABRERA LOPEZ</p>	<p>Distrito Federal: 3) GUAMUCHIL Distrito Local: 10) NAVOLATO Municipio: 18) NAVOLATO Localidad: 1) NAVOLATO Sección: 3646 C3</p> <p>Ubicación: COLEGIO NACIONAL DE EDUCACIÓN PROFESIONAL TÉCNICA, PLANTEL 115, CARRETERA NAVOLATO EL CASTILLO KILÓMETRO 1.5, COLONIA 5 DE FEBRERO, CÓDIGO POSTAL 80320, NAVOLATO, SINALOA., A UN COSTADO DEL INSTITUTO DE CAPACITACIÓN PARA EL TRABAJO DE SINALOA</p> <p>Presidenta/e: ANGEL IGNACIO CARRION LUGO</p> <p>1er. Secretaria/o: PATRICIA INES MONTOYA 2do. Secretaria/o: JOSE ANTONIO BEJARANO LOPEZ</p> <p>1er. Escrutador: EVA LUZ ESPINOZA BERRELLEZA 2do. Escrutador: BRAYAN BLADIMIR JIMENEZ DIAZ 3er. Escrutador: NEREYDA MARLEN GONZALEZ GASTELUM</p> <p>1er. Suplente: MAGDALENA CERON HERNANDEZ 2do. Suplente: MARIA LLANES MORENO 3er. Suplente: RAUL CASTILLO ACOSTA</p>
<p>Distrito Federal: 3) GUAMUCHIL Distrito Local: 10) NAVOLATO Municipio: 18) NAVOLATO Localidad: 1) NAVOLATO Sección: 3646 C4</p> <p>Ubicación: COLEGIO NACIONAL DE EDUCACIÓN PROFESIONAL TÉCNICA, PLANTEL 115, CARRETERA NAVOLATO EL CASTILLO KILÓMETRO 1.5, COLONIA 5 DE FEBRERO, CÓDIGO POSTAL 80320, NAVOLATO, SINALOA., A UN COSTADO DEL INSTITUTO DE CAPACITACIÓN PARA EL TRABAJO DE SINALOA</p> <p>Presidenta/e: ELVIA MARGARITA CHU VALDEZ</p> <p>1er. Secretaria/o: XEOMARA GASTELUM VALLES 2do. Secretaria/o: ISMAEL BELTRAN BOJORQUEZ</p> <p>1er. Escrutador: JAIME JESUS ESTRADA HERRERA 2do. Escrutador: DALIA LOPEZ FELIX 3er. Escrutador: ISABEL CRISTINA LIMON TORRES</p> <p>1er. Suplente: YAJAIRA CHIQUETE LAMAS 2do. Suplente: KARINA LOPEZ BURGOS 3er. Suplente: JOSE VIDAL CORONA REYES</p>	<p>Distrito Federal: 3) GUAMUCHIL Distrito Local: 10) NAVOLATO Municipio: 18) NAVOLATO Localidad: 1) NAVOLATO Sección: 3646 C5</p> <p>Ubicación: COLEGIO NACIONAL DE EDUCACIÓN PROFESIONAL TÉCNICA, PLANTEL 115, CARRETERA NAVOLATO EL CASTILLO KILÓMETRO 1.5, COLONIA 5 DE FEBRERO, CÓDIGO POSTAL 80320, NAVOLATO, SINALOA., A UN COSTADO DEL INSTITUTO DE CAPACITACIÓN PARA EL TRABAJO DE SINALOA</p> <p>Presidenta/e: VALENTIN GARCIA GAYTAN</p> <p>1er. Secretaria/o: MANUEL ALFONSO GARCIA LOPEZ 2do. Secretaria/o: ESPERANZA BELTRAN GUICHO</p> <p>1er. Escrutador: CLAUDIA FLORIANO VIZCARRA 2do. Escrutador: KETZI PAOLA LOPEZ FELIX 3er. Escrutador: DOLORES ALICIA AGUIRRE BARRAZA</p> <p>1er. Suplente: LAURA ELIZABETH CORONA GARCIA 2do. Suplente: LUZ NOEMI IBARRA CORRAL 3er. Suplente: MARIA GUADALUPE FELIX GASTELUM</p>
<p>Distrito Federal: 3) GUAMUCHIL Distrito Local: 10) NAVOLATO Municipio: 18) NAVOLATO Localidad: 1) NAVOLATO Sección: 3646 C6</p> <p>Ubicación: COLEGIO NACIONAL DE EDUCACIÓN PROFESIONAL TÉCNICA, PLANTEL 115, CARRETERA NAVOLATO EL CASTILLO KILÓMETRO 1.5, COLONIA 5 DE FEBRERO, CÓDIGO POSTAL 80320, NAVOLATO, SINALOA., A UN COSTADO DEL INSTITUTO DE CAPACITACIÓN PARA EL TRABAJO DE SINALOA</p> <p>Presidenta/e: CARMEN MANUELA GARCIA PEREZ</p> <p>1er. Secretaria/o: JOSE MIGUEL HERNANDEZ NIEBLA 2do. Secretaria/o: INEZ OCTAVIO BELTRAN QUINTERO</p> <p>1er. Escrutador: ROSINA GALLEGOS CASTILLO 2do. Escrutador: XIOMARA JANETH ALEMAN ROCHA 3er. Escrutador: MARIA DEL ROSARIO ALCALA MORENO</p> <p>1er. Suplente: OMAR ALBERTO ESPARZA GASTELUM 2do. Suplente: ADRIAN RODRIGO BENITEZ CARRASCO 3er. Suplente: HUMBERTO DIAZ SANCHEZ</p>	<p>Distrito Federal: 3) GUAMUCHIL Distrito Local: 10) NAVOLATO Municipio: 18) NAVOLATO Localidad: 1) NAVOLATO Sección: 3646 C7</p> <p>Ubicación: COLEGIO NACIONAL DE EDUCACIÓN PROFESIONAL TÉCNICA, PLANTEL 115, CARRETERA NAVOLATO EL CASTILLO KILÓMETRO 1.5, COLONIA 5 DE FEBRERO, CÓDIGO POSTAL 80320, NAVOLATO, SINALOA., A UN COSTADO DEL INSTITUTO DE CAPACITACIÓN PARA EL TRABAJO DE SINALOA</p> <p>Presidenta/e: KATY MARYEL GASTELUM ARANZUBIA</p> <p>1er. Secretaria/o: KARLA DARIAN IBARRA VALDEZ 2do. Secretaria/o: GREGORIO CABRERA GONZALEZ</p> <p>1er. Escrutador: RAUL GARCIA ARRIAGA 2do. Escrutador: ANGEL LORENZO ARAUJO TELLO 3er. Escrutador: NAUN YOVANI ALFARO VALENZUELA</p> <p>1er. Suplente: BIBIANA ESPARZA JACOBO 2do. Suplente: CARLOS CHAIDEZ MONARREZ 3er. Suplente: ALEJANDRO DOMINGUEZ AGUILAR</p>

<p>Distrito Federal: 3) GUAMUCHIL Distrito Local: 10) NAVOLATO Municipio: 18) NAVOLATO Localidad: 1) NAVOLATO Sección: 3646 S1</p> <p>Ubicación: DOMICILIO PARTICULAR, CARRETERA CULIACÁN NAVOLATO NÚMERO 38, COLONIA ARROCERA, CÓDIGO POSTAL 80349, NAVOLATO, SINALOA, FRENTE AL TALLER DEL INGENIO</p> <p>Presidenta/e: HANNIA HASCIEL CAZAREZ BUENO</p> <p>1er. Secretaria/o: JAIME GERARDO SANCHEZ 2do. Secretaria/o: CLAUDIA JACOBO ALMEIDA 1er. Escrutador: ESMERALDA CALLEJA VALLES 2do. Escrutador: ROSA EVELIA GASTELUM ALVAREZ 3er. Escrutador: GUADALUPE BONALES FELIX 1er. Suplente: AMERICA YAMILET AMADOR MEDINA 2do. Suplente: CESAR GASTELUM QUINTERO 3er. Suplente: PAUL PONCE GUICHO RODRIGUEZ</p>	<p>Distrito Federal: 3) GUAMUCHIL Distrito Local: 10) NAVOLATO Municipio: 18) NAVOLATO Localidad: 1) NAVOLATO Sección: 3647 B1</p> <p>Ubicación: HOSPITAL INTEGRAL DE NAVOLATO, CALLE ROQUE ESPINOSO FOGLIA, SIN NÚMERO, COLONIA RINCÓN DE NAVOLATO, CÓDIGO POSTAL 80370, NAVOLATO, SINALOA., A UN COSTADO DE CENTRO NUEVA VIDA, ESQUINA CON CALLE BELÉN TORRES</p> <p>Presidenta/e: VICTOR ALFONSO CARRILLO LEY</p> <p>1er. Secretaria/o: ROSA FRAYRE DEL RIO 2do. Secretaria/o: JESUS RAMON HERMOSILLO JACOBO 1er. Escrutador: CRYSTHIAN LOPEZ GARCIA 2do. Escrutador: JOSE PABLO BASTIDAS VALLES 3er. Escrutador: RAMON HUMBERTO HERRERA SANCHEZ 1er. Suplente: ROSALINDA BELTRAN SALAS 2do. Suplente: JOSE ANGEL GUZMAN RIVERA 3er. Suplente: VERONICA LEYVA BASTIDAS</p>
<p>Distrito Federal: 3) GUAMUCHIL Distrito Local: 10) NAVOLATO Municipio: 18) NAVOLATO Localidad: 1) NAVOLATO Sección: 3647 C1</p> <p>Ubicación: HOSPITAL INTEGRAL DE NAVOLATO, CALLE ROQUE ESPINOSO FOGLIA, SIN NÚMERO, COLONIA RINCÓN DE NAVOLATO, CÓDIGO POSTAL 80370, NAVOLATO, SINALOA., A UN COSTADO DE CENTRO NUEVA VIDA, ESQUINA CON CALLE BELÉN TORRES</p> <p>Presidenta/e: MITZY NIDOME CHU ARCE</p> <p>1er. Secretaria/o: MARIA DEL CARMEN GARCIA CARRILLO 2do. Secretaria/o: MANUEL DE JESUS JACOBO YAMADA 1er. Escrutador: JUAN CARLOS LOPEZ VEGA 2do. Escrutador: BRAYAN EDEL CHU ARCE 3er. Escrutador: ARNOLDO LLANES PEREZ 1er. Suplente: MARIA NINFA CORONEL IBARRA 2do. Suplente: CAROLINA CASTRO SEPULVEDA 3er. Suplente: HERLINDA BUENO LOPEZ</p>	<p>Distrito Federal: 3) GUAMUCHIL Distrito Local: 10) NAVOLATO Municipio: 18) NAVOLATO Localidad: 1) NAVOLATO Sección: 3647 C2</p> <p>Ubicación: HOSPITAL INTEGRAL DE NAVOLATO, CALLE ROQUE ESPINOSO FOGLIA, SIN NÚMERO, COLONIA RINCÓN DE NAVOLATO, CÓDIGO POSTAL 80370, NAVOLATO, SINALOA., A UN COSTADO DE CENTRO NUEVA VIDA, ESQUINA CON CALLE BELÉN TORRES</p> <p>Presidenta/e: VICTOR MANUEL ESPINOZA NAVARRO</p> <p>1er. Secretaria/o: ODILON GARCIA CHAVEZ 2do. Secretaria/o: OLIVIA LOPEZ CERVANTES 1er. Escrutador: ANGEL JULIAN AMADOR VILLARREAL 2do. Escrutador: NORMA LIDIA ACEVES CUEVAS 3er. Escrutador: PATRICIA ROSARIO AGUILAR MARTINEZ 1er. Suplente: ROBERTO ALVARADO REYES 2do. Suplente: JOSEFINA GARCIA ARMENTA 3er. Suplente: JESUS ARTURO ESPINOZA ZAVALA</p>
<p>Distrito Federal: 3) GUAMUCHIL Distrito Local: 9) GUAMUCHIL Municipio: 18) NAVOLATO Localidad: 158) CONSTITUYENTES DE SINALOA Sección: 3648 B1</p> <p>Ubicación: ESCUELA PRIMARIA ESTATAL CONSTITUCIÓN, CALLE SIN NOMBRE, SIN NÚMERO, LOCALIDAD CONSTITUYENTES DE SINALOA, CÓDIGO POSTAL 80349, NAVOLATO, SINALOA., A UN COSTADO DE LA IGLESIA</p> <p>Presidenta/e: FIDENCIO MONTOYA LOPEZ</p> <p>1er. Secretaria/o: GLORIA CARMIN BASTIDAS QUIROZ 2do. Secretaria/o: ABRAHAM ENRIQUE LUGO ARMAS 1er. Escrutador: ANGELA LETICIA MEDINA GUTIERREZ 2do. Escrutador: HORACIO LOPEZ MARTINEZ 3er. Escrutador: GEOVANY LOPEZ SANCHEZ 1er. Suplente: LUZ BERTILA AMARILLAS QUIROZ 2do. Suplente: FRANCISCO ROLANDO ARMAS CASTRO 3er. Suplente: ROSA MARIA MONTOYA LOPEZ</p>	<p>Distrito Federal: 3) GUAMUCHIL Distrito Local: 9) GUAMUCHIL Municipio: 18) NAVOLATO Localidad: 178) ENSENADA Sección: 3649 B1</p> <p>Ubicación: ESCUELA PRIMARIA JUSTO SIERRA, CALLE SIN NOMBRE, SIN NÚMERO, LOCALIDAD ENSENADA, CÓDIGO POSTAL 80349, NAVOLATO, SINALOA., CONTRA ESQUINA DE LA CASETA TELEFÓNICA</p> <p>Presidenta/e: CRISTAL COVARRUBIAS MONARREZ</p> <p>1er. Secretaria/o: GABRIEL ARMENTA ZAVALA 2do. Secretaria/o: PAULINA FERNANDA GARCIA GUTIERREZ 1er. Escrutador: NOHEMI MONARREZ CASTILLO 2do. Escrutador: NOE AISPURO VIDANA 3er. Escrutador: JUAN MENDEZ ALVARADO 1er. Suplente: NEREIDA AURORA BELTRAN GASTELUM 2do. Suplente: JOSE LUIS MENDEZ MENDEZ 3er. Suplente: LUZ ELENA GARCIA SANCHEZ</p>

<p>Distrito Federal: 3) GUAMUCHIL Distrito Local: 9) GUAMUCHIL Municipio: 18) NAVOLATO Localidad: 237) MONTE LARGO Sección: 3650 B1</p> <p>Ubicación: ESCUELA PRIMARIA RURAL FEDERAL JESÚS ALMADA, CALLE SIN NOMBRE, SIN NÚMERO, LOCALIDAD MONTE LARGO, CÓDIGO POSTAL 80349, NAVOLATO, SINALOA., A 50 METROS DEL JARDÍN DE NIÑOS JOSÉ MENDIVIL ZAZUETA</p> <p>Presidenta/e: DORA ALICIA LOPEZ RIVERA</p> <p>1er. Secretaria/o: VIRIDIANA CASTRO INZUNZA 2do. Secretaria/o: ANA GUADALUPE LOPEZ ARMAS</p> <p>1er. Escrutador: ROSA AMELIA CABALLERO CAZAREZ 2do. Escrutador: AURORA DEL CARMEN JUAREZ HIGUERA 3er. Escrutador: JOSE GASTELUM FELIX</p> <p>1er. Suplente: PETRA LARA ALAPIZCO 2do. Suplente: MARIA GUADALUPE CABANILLAS ROCHA 3er. Suplente: JUAN MENDOZA FLORES</p>	<p>Distrito Federal: 3) GUAMUCHIL Distrito Local: 9) GUAMUCHIL Municipio: 18) NAVOLATO Localidad: 19) JUAN ALDAMA Sección: 3651 B1</p> <p>Ubicación: ESCUELA PRIMARIA ESTATAL GENERAL EMILIANO ZAPATA, CALLE ANGOSTURA, SIN NÚMERO, LOCALIDAD JUAN ALDAMA, CÓDIGO POSTAL 80333, NAVOLATO, SINALOA., A UN COSTADO DEL INSTITUTO MEXICANO DEL SEGURO SOCIAL</p> <p>Presidenta/e: GUADALUPE SARAHÍ ANDRADE ORTEGA</p> <p>1er. Secretaria/o: ALEYDA BOJORQUEZ PEREZ 2do. Secretaria/o: ROSARIO ARELIS MARES VALENZUELA</p> <p>1er. Escrutador: LEOBARDO ALFONSO CRUZ SOTELO 2do. Escrutador: DEURI RAMIRO MILLAN CONTRERAS 3er. Escrutador: SARA ORTEGA CHAVARIN</p> <p>1er. Suplente: MILAGROS ANDREA ANDRADE DIAZ 2do. Suplente: VICTORIANO HERNANDEZ HERNANDEZ 3er. Suplente: ROSARIO MARES VEGA</p>
<p>Distrito Federal: 3) GUAMUCHIL Distrito Local: 9) GUAMUCHIL Municipio: 18) NAVOLATO Localidad: 19) JUAN ALDAMA Sección: 3651 C1</p> <p>Ubicación: ESCUELA PRIMARIA ESTATAL GENERAL EMILIANO ZAPATA, CALLE ANGOSTURA, SIN NÚMERO, LOCALIDAD JUAN ALDAMA, CÓDIGO POSTAL 80333, NAVOLATO, SINALOA., A UN COSTADO DEL INSTITUTO MEXICANO DEL SEGURO SOCIAL</p> <p>Presidenta/e: MICHELLE GUADALUPE MURO RUIZ</p> <p>1er. Secretaria/o: CINTHIA JOLETTE CAMACHO YOCUPICIO 2do. Secretaria/o: KARLA GUADALUPE HIGUERA OBESO</p> <p>1er. Escrutador: ITZAMARA IBARRA BASTIDAS 2do. Escrutador: MARIA JOSE NUÑEZ VEGA 3er. Escrutador: ROSARIO ELEAZAR ACOSTA COTA</p> <p>1er. Suplente: FELICITAS HERNANDEZ HERNANDEZ 2do. Suplente: ADRIANA JACQUELINE LARA DOMINGUEZ 3er. Suplente: LOURDES PATRICIA MEZA CARRILLO</p>	<p>Distrito Federal: 3) GUAMUCHIL Distrito Local: 9) GUAMUCHIL Municipio: 18) NAVOLATO Localidad: 19) JUAN ALDAMA Sección: 3652 B1</p> <p>Ubicación: ESCUELA SECUNDARIA TÉCNICA NÚMERO 48, CALLE EMILIANO ZAPATA, SIN NÚMERO, LOCALIDAD JUAN ALDAMA, CÓDIGO POSTAL 80349, NAVOLATO, SINALOA., SALIDA A LA AUTOPISTA BENITO JUÁREZ</p> <p>Presidenta/e: KARIME GUADALUPE APODACA NAVA</p> <p>1er. Secretaria/o: CLAUDIA YESENIA AYALA VALENZUELA 2do. Secretaria/o: JOSE OTHONIEL CARO SANCHEZ</p> <p>1er. Escrutador: JUAN NOLBERTO GALVAN ESPARZA 2do. Escrutador: FLAVIO GERMAN PEREZ 3er. Escrutador: PATRICIA JAZMIN HERNANDEZ FIGUEROA</p> <p>1er. Suplente: JUANA LUNA TRASVIÑA 2do. Suplente: AVELINA HERNANDEZ MEZA 3er. Suplente: ANTELMO DE JESUS MARTINEZ</p>
<p>Distrito Federal: 3) GUAMUCHIL Distrito Local: 9) GUAMUCHIL Municipio: 18) NAVOLATO Localidad: 19) JUAN ALDAMA Sección: 3653 B1</p> <p>Ubicación: DOMICILIO PARTICULAR, AVENIDA PRESA MIGUEL HIDALGO, POSTE 511, LOCALIDAD JUAN ALDAMA, CÓDIGO POSTAL 80332, NAVOLATO, SINALOA., A UN COSTADO DE LA CARRETERA</p> <p>Presidenta/e: MITZU ANAYANKY CHUCUAN LAZCANO</p> <p>1er. Secretaria/o: YUL ACOSTA ESCALANTE 2do. Secretaria/o: RICARDO FIERRO COTA</p> <p>1er. Escrutador: GLORIA MARIA ADAME NAVARRETE 2do. Escrutador: VANESSA MICHELL ANDRADE BERBERA 3er. Escrutador: ANA MARIA BERBERA VALENZUELA</p> <p>1er. Suplente: BLANCA ESTHELA DOMINGUEZ DIAZ 2do. Suplente: MA CRISTINA CORDOVA GIL 3er. Suplente: GERMAN ALEXANDER COTA VEGA</p>	<p>Distrito Federal: 3) GUAMUCHIL Distrito Local: 9) GUAMUCHIL Municipio: 18) NAVOLATO Localidad: 19) JUAN ALDAMA Sección: 3654 B1</p> <p>Ubicación: ESCUELA PREPARATORIA DOCTOR GABINO BARRERA, AVENIDA SAN PEDRO, SIN NÚMERO, LOCALIDAD JUAN ALDAMA, CÓDIGO POSTAL 80349, NAVOLATO, SINALOA., A UN COSTADO DEL ESTADIO DE BEISBOL</p> <p>Presidenta/e: JOSE ALONSO BARRAZA ANGULO</p> <p>1er. Secretaria/o: ALVARO DANIEL GASTELUM SOTO 2do. Secretaria/o: ABIGAIL MONTES MASCAREÑO</p> <p>1er. Escrutador: FIDEL REYES LEMUS 2do. Escrutador: VANESSA FELIX GARCIA 3er. Escrutador: JOSE LUIS GARCIA VALENCIA</p> <p>1er. Suplente: MARIA CELIA CORTEZ PERALTA 2do. Suplente: LIZETH CAROLINA LOPEZ GASTELUM 3er. Suplente: JOSE DE JESUS QUINTERO OSUNA</p>

<p>Distrito Federal: 3) GUAMUCHIL Distrito Local: 9) GUAMUCHIL Municipio: 18) NAVOLATO Localidad: 176) EMILIANO ZAPATA Sección: 3655 B1</p> <p>Ubicación: ESCUELA PRIMARIA FEDERAL IGNACIO RAMÍREZ, CALLE SIN NOMBRE, SIN NÚMERO, LOCALIDAD EMILIANO ZAPATA, CÓDIGO POSTAL 80345, NAVOLATO, SINALOA., A UN LADO DE ABARROTÉS BERTHA</p> <p>Presidenta/e: RITA LUCIA MONTOYA MORENO</p> <p>1er. Secretaria/o: JESUS ARIEL LOPEZ SANCHEZ 2do. Secretaria/o: VICENTE AGUAYO GARIBAY</p> <p>1er. Escrutador: YURIDIA ANGULO GARIBAY 2do. Escrutador: ROCIO DEL CARMEN CAMARENA ALEMAN</p> <p>3er. Escrutador: ALFREDO ENRIQUEZ BASURTO</p> <p>1er. Suplente: YESENIA ESPINOZA VILLA 2do. Suplente: JOSE MANUEL AGUAYO SIMENTAL 3er. Suplente: CELINA MANUEL GONZALEZ</p>	<p>Distrito Federal: 3) GUAMUCHIL Distrito Local: 9) GUAMUCHIL Municipio: 18) NAVOLATO Localidad: 34) LOS ANGELES DOS Sección: 3655 E1</p> <p>Ubicación: ESCUELA PRIMARIA FEDERAL 20 DE NOVIEMBRE, CALLE SIN NOMBRE, SIN NÚMERO, LOCALIDAD LOS ÁNGELES DOS, CÓDIGO POSTAL 80370, NAVOLATO, SINALOA., A UN LADO DEL JARDIN DE NIÑOS 16 DE SEPTIEMBRE</p> <p>Presidenta/e: JOSE DAVID DOMINGUEZ NAVEL</p> <p>1er. Secretaria/o: ROSA ISELA GARCIA NAVEL 2do. Secretaria/o: CARLOS EDUARDO CERVANTES AGUILAR</p> <p>1er. Escrutador: AURELIA DIMAS GUADALUPE 2do. Escrutador: MARIA LAURA GALVAN VALDEZ</p> <p>3er. Escrutador: EZEQUIEL CERVANTES ROMERO</p> <p>1er. Suplente: OSCAR DIMAS GUADALUPE 2do. Suplente: MARIA GUADALUPE AGUILAR VALDEZ 3er. Suplente: ROSA HERLINDA CHAN LEAL</p>
<p>Distrito Federal: 3) GUAMUCHIL Distrito Local: 10) NAVOLATO Municipio: 18) NAVOLATO Localidad: 227) MACARIO GAXIOLA Sección: 3656 B1</p> <p>Ubicación: ESCUELA PRIMARIA FEDERAL IGNACIO JOSÉ ALLENDE, CALLE SIN NOMBRE, SIN NÚMERO, LOCALIDAD MACARIO GAXIOLA, CÓDIGO POSTAL 80370, NAVOLATO, SINALOA., A LA ENTRADA DE LA LOCALIDAD</p> <p>Presidenta/e: BETSAIDA SARAHI GUZMAN SEPULVEDA</p> <p>1er. Secretaria/o: NORMA AIDA ALVAREZ FUENTES 2do. Secretaria/o: YOLANDA FLORES SOSA</p> <p>1er. Escrutador: XOCHILT MARGARITA GUZMAN LOPEZ 2do. Escrutador: VICENTE HUMBERTO CASTRO LOPEZ</p> <p>3er. Escrutador: LUIS ARNOLDO CASTRO LOPEZ</p> <p>1er. Suplente: HERIBERTO ALDANA SANTOS 2do. Suplente: SOCORRO BOJORQUEZ GONZALEZ 3er. Suplente: VICENTE CASTRO CUADRAS</p>	<p>Distrito Federal: 3) GUAMUCHIL Distrito Local: 10) NAVOLATO Municipio: 18) NAVOLATO Localidad: 294) SAN BLAS Sección: 3657 B1</p> <p>Ubicación: ESCUELA PRIMARIA FEDERAL JUSTO SIERRA, CALLE SIN NOMBRE, SIN NÚMERO, LOCALIDAD SAN BLAS, CÓDIGO POSTAL 80349, NAVOLATO, SINALOA., FRENTE A ABARROTE DON LENCHO</p> <p>Presidenta/e: FLOR MARIA GARDEA ESPARZA</p> <p>1er. Secretaria/o: JESUS FRANCISCO GUTIERREZ PACHECO 2do. Secretaria/o: FAUSTO ZAVALA OLIVAS</p> <p>1er. Escrutador: ROSARIO GARCIA OLIVAS 2do. Escrutador: GUMARO GARDEA ESPARZA</p> <p>3er. Escrutador: JOSUE CASTRO FELICIANO</p> <p>1er. Suplente: CLAUDIA BEATRIZ GARCIA RENTERIA 2do. Suplente: DELIA GARDEA ESPARZA 3er. Suplente: MARLEN GARCIA LOPEZ</p>
<p>Distrito Federal: 3) GUAMUCHIL Distrito Local: 10) NAVOLATO Municipio: 18) NAVOLATO Localidad: 317) SANTA FE Sección: 3658 B1</p> <p>Ubicación: ESCUELA PRIMARIA FEDERAL IGNACIO RAMÍREZ, CALLE SIN NOMBRE, SIN NÚMERO, LOCALIDAD SANTA FE, CÓDIGO POSTAL 80349, NAVOLATO, SINALOA., FRENTE A LA CASA EJIDAL</p> <p>Presidenta/e: PATRICIA YARELI LOPEZ AGUIRRE</p> <p>1er. Secretaria/o: JESUS ANTONIO ARMENTA SANTOS 2do. Secretaria/o: BENJAMIN BELTRAN VELAZQUEZ</p> <p>1er. Escrutador: ANDREA ANAHI CASTRO PEREZ 2do. Escrutador: PEDRO CASTRO VELAZQUEZ</p> <p>3er. Escrutador: ERASMO CASTRO ANGULO</p> <p>1er. Suplente: PEDRO CASTRO HIGUERA 2do. Suplente: BRICEYDA VIANEY CONDADO ESPINOZA 3er. Suplente: MARIA GUADALUPE BELTRAN ALARCON</p>	<p>Distrito Federal: 3) GUAMUCHIL Distrito Local: 10) NAVOLATO Municipio: 18) NAVOLATO Localidad: 14) COFRADIA DE SAN PEDRO Sección: 3659 B1</p> <p>Ubicación: ESCUELA PRIMARIA NIÑOS HÉROES, AVENIDA DE LA CULTURA, SIN NÚMERO, LOCALIDAD COFRADÍA DE SAN PEDRO, CÓDIGO POSTAL 80379, NAVOLATO, SINALOA., A UN COSTADO DE LA IGLESIA</p> <p>Presidenta/e: MELISSA LIZBETH ALCARAZ SOBERANES</p> <p>1er. Secretaria/o: JOSE ANTONIO CAMACHO RAMIREZ 2do. Secretaria/o: GLORIA DEL CARMEN ERICON RIVAS</p> <p>1er. Escrutador: ANA VICTORIA CARRASCO LEON 2do. Escrutador: ALBA ONEYDA ERICON RIVAS</p> <p>3er. Escrutador: LUZ BERTHILA GONZALEZ VALENZUELA</p> <p>1er. Suplente: JORGE GUADALUPE CAMACHO ONTIVEROS 2do. Suplente: ARMANDO ANGULO RODRIGUEZ 3er. Suplente: MARIA DE JESUS AYALA MEDINA</p>

<p>Distrito Federal: 3) GUAMUCHIL Distrito Local: 10) NAVOLATO Municipio: 18) NAVOLATO Localidad: 14) COFRADIA DE SAN PEDRO Sección: 3660 B1</p> <p>Ubicación: DOMICILIO PARTICULAR, AVENIDA GENERAL ÁNGEL FLORES, SIN NÚMERO, LOCALIDAD COFRADÍA DE SAN PEDRO, CÓDIGO POSTAL 80379, NAVOLATO, SINALOA., A LA LLEGADA DE LA LOCALIDAD</p> <p>Presidenta/e: ALEXIS ADRIAN BELTRAN LOPEZ</p> <p>1er. Secretaria/o: DULCE MARIELA ALVAREZ INZUNZA 2do. Secretaria/o: HEIDY YASMIN BELTRAN GASTELUM</p> <p>1er. Escrutador: KARLA EDUVIGES CAMACHO URIARTE 2do. Escrutador: PEDRO AGUIRRE OLIVAS</p> <p>3er. Escrutador: JORGE BELTRAN LOPEZ</p> <p>1er. Suplente: LORENZA GUADALUPE CAMACHO REYES 2do. Suplente: JESUS EFREN CASTAÑEDA GUTIERREZ 3er. Suplente: JAIME AGUIRRE OLIVAS</p>	<p>Distrito Federal: 3) GUAMUCHIL Distrito Local: 10) NAVOLATO Municipio: 18) NAVOLATO Localidad: 60) BERLIN Sección: 3661 B1</p> <p>Ubicación: ESCUELA PRIMARIA IGNACIO ZARAGOZA, CALLE SIN NOMBRE, SIN NÚMERO, LOCALIDAD BERLÍN, CÓDIGO POSTAL 80349, NAVOLATO, SINALOA., FRENTE A LA CANCHA DE BÁSQUETBOL</p> <p>Presidenta/e: MARIA FERNANDA BOJORQUEZ MASCAREÑO</p> <p>1er. Secretaria/o: VICTOR ALEJANDRO LOPEZ SAINZ 2do. Secretaria/o: CINTHIA ROSARIO RODRIGUEZ VALENZUELA</p> <p>1er. Escrutador: IRMA DELICIA ESCOBAR CARDENAS 2do. Escrutador: GUILLERMO GALVAN HERNANDEZ</p> <p>3er. Escrutador: ELIZABETH LOPEZ MADRID</p> <p>1er. Suplente: FELIPE CARRERA VIZCARRA 2do. Suplente: MARIA ELENA FABIAN HERNANDEZ 3er. Suplente: SANTOS CARRERA VIZCARRA</p>
<p>Distrito Federal: 3) GUAMUCHIL Distrito Local: 10) NAVOLATO Municipio: 18) NAVOLATO Localidad: 60) BERLIN Sección: 3661 C1</p> <p>Ubicación: ESCUELA PRIMARIA IGNACIO ZARAGOZA, CALLE SIN NOMBRE, SIN NÚMERO, LOCALIDAD BERLÍN, CÓDIGO POSTAL 80349, NAVOLATO, SINALOA., FRENTE A LA CANCHA DE BÁSQUETBOL</p> <p>Presidenta/e: KARELY AZUCENA HERNANDEZ LUIS</p> <p>1er. Secretaria/o: OSCAR MANUEL LOPEZ VIZCARRA 2do. Secretaria/o: CRUZ DAVID CHIQUETE MEZA</p> <p>1er. Escrutador: ERIKA GALINDO ALEJANDRO 2do. Escrutador: MELANI RUBI LEON ANGULO</p> <p>3er. Escrutador: OFELIA MASCAREÑO PONCE</p> <p>1er. Suplente: JORGE DE JESUS LOPEZ 2do. Suplente: JUANA ALICIA HERNANDEZ ANGULO 3er. Suplente: JOEL HERNANDEZ HUERVO</p>	<p>Distrito Federal: 3) GUAMUCHIL Distrito Local: 10) NAVOLATO Municipio: 18) NAVOLATO Localidad: 222) LO DE SAUCEDA Sección: 3662 B1</p> <p>Ubicación: ESCUELA PRIMARIA ESTATAL GENERAL ÁNGEL FLORES, CALLE SIN NOMBRE, SIN NÚMERO, LOCALIDAD LO DE SAUCEDA, CÓDIGO POSTAL 80349, NAVOLATO, SINALOA., A UN COSTADO DEL JARDÍN DE NIÑOS ENRIQUE ROMERO</p> <p>Presidenta/e: JORGE VICTOR BELTRAN MEDINA</p> <p>1er. Secretaria/o: ROSALVA HARUMY BELTRAN VAZQUEZ 2do. Secretaria/o: YULIANA GUADALUPE ISIJARA VAZQUEZ</p> <p>1er. Escrutador: AGUSTIN BELTRAN SAUCEDA 2do. Escrutador: CARLOTA DE JESUS GASTELUM BELTRAN</p> <p>3er. Escrutador: VIRIDIANA NOEMI IBARRA INZUNZA</p> <p>1er. Suplente: GUADALUPE JOSEFINA NAVARRETE IBARRA 2do. Suplente: CRISTO OSVALDO IBARRA PEREZ 3er. Suplente: MARCOS JESUS OCHOA CAMACHO</p>
<p>Distrito Federal: 3) GUAMUCHIL Distrito Local: 10) NAVOLATO Municipio: 18) NAVOLATO Localidad: 18) GENERAL ANGEL FLORES Sección: 3663 B1</p> <p>Ubicación: DOMICILIO PARTICULAR, CALLE TERCERA, POSTE 291, COLONIA FIDEL GUTIÉRREZ, LOCALIDAD GENERAL ÁNGEL FLORES, CÓDIGO POSTAL 80349, NAVOLATO, SINALOA. , A UN COSTADO DE ABARROTÉS SILVIA</p> <p>Presidenta/e: LIZBETH ACOSTA NAVARRETE</p> <p>1er. Secretaria/o: MARTIN ALEXANDER IBARRA CENICEROS 2do. Secretaria/o: JOSE ALFREDO CEBREROS GUTIERREZ</p> <p>1er. Escrutador: GEORGINA GASTELUM IBARRA 2do. Escrutador: MARIA ISABEL HIGUERA URIBE</p> <p>3er. Escrutador: MIRIAM CITLHALLY CAMACHO GUERRERO</p> <p>1er. Suplente: ABIMAEL ARAUJO LOPEZ 2do. Suplente: ROEL FAVELA CAMACHO 3er. Suplente: MARIA LIDIA GUERRERO RENTERIA</p>	<p>Distrito Federal: 3) GUAMUCHIL Distrito Local: 10) NAVOLATO Municipio: 18) NAVOLATO Localidad: 18) GENERAL ANGEL FLORES Sección: 3664 B1</p> <p>Ubicación: DOMICILIO PARTICULAR, AVENIDA 20 DE NOVIEMBRE, NÚMERO 394, COLONIA FIDEL GUTIÉRREZ, LOCALIDAD GENERAL ÁNGEL FLORES, CÓDIGO POSTAL 80349, NAVOLATO, SINALOA., A UN COSTADO DE LA CARNICERÍA SAUCEDA</p> <p>Presidenta/e: GONZALO CABADA MOLINA</p> <p>1er. Secretaria/o: DULCE MUÑEQUITA DIAZ HERAS 2do. Secretaria/o: MARIA ANGELITA CAZARES RANGEL</p> <p>1er. Escrutador: MANUEL ALBERTO GASTELUM LOPEZ 2do. Escrutador: NUBIA KARINA GUICHO GASTELUM</p> <p>3er. Escrutador: MARIA SOCORRO BELTRAN ALAN</p> <p>1er. Suplente: JESUS RICARDO DIAZ GUICHO 2do. Suplente: MARIA ALIX AGUILAR LOPEZ 3er. Suplente: JUANA IBARRA SALOMON</p>

<p>Distrito Federal: 3) GUAMUCHIL Distrito Local: 10) NAVOLATO Municipio: 18) NAVOLATO Localidad: 18) GENERAL ANGEL FLORES Sección: 3665 B1</p> <p>Ubicación: DOMICILIO PARTICULAR, CALLE EMILIANO ZAPATA, NÚMERO 118, COLONIA VICENTE GUERRERO, LOCALIDAD GENERAL ÁNGEL FLORES, CÓDIGO POSTAL 80349, NAVOLATO, SINALOA., FRENTE AL TALLER PEDRO ANGULO</p> <p>Presidenta/e: DOMINGO EMILIO GAXIOLA VILLA</p> <p>1er. Secretaria/o: AXEL BELTRAN AGUIRRE</p> <p>2do. Secretaria/o: CLAUDIA MARGARITA LARA ANGULO</p> <p>1er. Escrutador: ANTONIO ALEJANDRO LOPEZ ARIAS</p> <p>2do. Escrutador: MARIANA GABRIELA BELTRAN MENDOZA</p> <p>3er. Escrutador: VALERIA JOSELIN CONTRERAS GAMEZ</p> <p>1er. Suplente: SANTOS GARCIA LOPEZ</p> <p>2do. Suplente: IRLANDA ARLET GUICHO IBARRA</p> <p>3er. Suplente: ANA LUISA EGUINO CASTILLO</p>	<p>Distrito Federal: 3) GUAMUCHIL Distrito Local: 10) NAVOLATO Municipio: 18) NAVOLATO Localidad: 18) GENERAL ANGEL FLORES Sección: 3665 C1</p> <p>Ubicación: DOMICILIO PARTICULAR, CALLE EMILIANO ZAPATA, NÚMERO 118, COLONIA VICENTE GUERRERO, LOCALIDAD GENERAL ÁNGEL FLORES, CÓDIGO POSTAL 80349, NAVOLATO, SINALOA., FRENTE AL TALLER PEDRO ANGULO</p> <p>Presidenta/e: LAISHA YADIRA GONZALEZ RIVAS</p> <p>1er. Secretaria/o: EUNICE DOMINGUEZ URIARTE</p> <p>2do. Secretaria/o: ALMA DOLORES CASTAÑEDA MEDINA</p> <p>1er. Escrutador: GLORIA ELENA GONZALEZ SANCHEZ</p> <p>2do. Escrutador: BERENICE BELTRAN MORENO</p> <p>3er. Escrutador: ELSA MARISELA ESCOBAR SOSA</p> <p>1er. Suplente: ENEIRIDA MARGARITA GRACIANO CAMACHO</p> <p>2do. Suplente: EDUARDO ANGULO OSUNA</p> <p>3er. Suplente: NUBIA JANETH GARCIA SALAZAR</p>
<p>Distrito Federal: 3) GUAMUCHIL Distrito Local: 10) NAVOLATO Municipio: 18) NAVOLATO Localidad: 18) GENERAL ANGEL FLORES Sección: 3666 B1</p> <p>Ubicación: ESCUELA PRIMARIA FEDERAL RICARDO FLORES MAGÓN, AVENIDA ALBERTO SAUCEDA, SIN NÚMERO, COLONIA LINDA VISTA, LOCALIDAD GENERAL ÁNGEL FLORES, CÓDIGO POSTAL 80349, NAVOLATO, SINALOA., A 50 METROS DE ABARROTÉS LORENA</p> <p>Presidenta/e: GEORGINA AGUILAR GAXIOLA</p> <p>1er. Secretaria/o: MARINA GARCIA GARIBAY</p> <p>2do. Secretaria/o: NANCY LETICIA GUTIERREZ ANGULO</p> <p>1er. Escrutador: XIOMARA GAXIOLA NORIEGA</p> <p>2do. Escrutador: DELMA ANGULO VALLE</p> <p>3er. Escrutador: ANGELA JHOANA CASTILLO NAVARRETE</p> <p>1er. Suplente: MARIA ROSARIO ESCOTO ALVARADO</p> <p>2do. Suplente: MARIA JUANITA JIMENEZ DIAZ</p> <p>3er. Suplente: JUAN FRANCISCO ESCALANTE SANTOS</p>	<p>Distrito Federal: 3) GUAMUCHIL Distrito Local: 10) NAVOLATO Municipio: 18) NAVOLATO Localidad: 18) GENERAL ANGEL FLORES Sección: 3667 B1</p> <p>Ubicación: COLEGIO DE BACHILLERES DEL ESTADO DE SINALOA 61, AVENIDA DEFENSA NACIONAL, SIN NÚMERO, COLONIA DEL PARQUE, LOCALIDAD GENERAL ÁNGEL FLORES, CÓDIGO POSTAL 80349, NAVOLATO, SINALOA., FRENTE A TALLER RUSSEL</p> <p>Presidenta/e: JORGE TIBURCIO GUTIERREZ SANCHEZ</p> <p>1er. Secretaria/o: JESUS RICARDO CAMACHO LOPEZ</p> <p>2do. Secretaria/o: CINTHIA ESTEFANIA IBARRA LUGO</p> <p>1er. Escrutador: FELICIANO AYON CALDERON</p> <p>2do. Escrutador: YAHIR OMAR GARCIA VALDENEGRO</p> <p>3er. Escrutador: EFRAIN HERNANDEZ PEREZ</p> <p>1er. Suplente: MARIA DE LOS ANGELES LARA LARA</p> <p>2do. Suplente: OLGA LIDIA LEYVA GRACIANO</p> <p>3er. Suplente: SIGIFREDO HERAS ALARCON</p>
<p>Distrito Federal: 3) GUAMUCHIL Distrito Local: 10) NAVOLATO Municipio: 18) NAVOLATO Localidad: 18) GENERAL ANGEL FLORES Sección: 3668 B1</p> <p>Ubicación: JARDÍN DE NIÑOS MARÍA DEL REFUGIO ACHOY, AVENIDA 20 DE NOVIEMBRE, SIN NÚMERO, COLONIA FIDEL VELAZQUEZ, LOCALIDAD GENERAL ÁNGEL FLORES, CÓDIGO POSTAL 80349, NAVOLATO, SINALOA., A UNA CUADRA DE LA TORTILLERÍA</p> <p>Presidenta/e: HILDA INES LUGO VALENZUELA</p> <p>1er. Secretaria/o: ADRIAN LOPEZ QUINTERO</p> <p>2do. Secretaria/o: LUZ ADRIANA CABRERA JUAREZ</p> <p>1er. Escrutador: JUAN CARLOS CASTRO CAMACHO</p> <p>2do. Escrutador: PERLA ESMERALDA GUICHO ESPARZA</p> <p>3er. Escrutador: NORMA ALICIA MEDINA GAXIOLA</p> <p>1er. Suplente: JOSE ANTONIO AVALOS VELAZQUEZ</p> <p>2do. Suplente: HERMENEGILDO CAMACHO MORA</p> <p>3er. Suplente: LENDIA LEONORA ANGULO LEAL</p>	<p>Distrito Federal: 3) GUAMUCHIL Distrito Local: 10) NAVOLATO Municipio: 18) NAVOLATO Localidad: 18) GENERAL ANGEL FLORES Sección: 3669 B1</p> <p>Ubicación: ESCUELA SECUNDARIA ESTATAL GENERAL SALVADOR ALVARADO, CALLE VENUSTIANO CARRANZA, SIN NÚMERO, COLONIA CENTRO, LOCALIDAD GENERAL ÁNGEL FLORES, CÓDIGO POSTAL 80349, NAVOLATO, SINALOA., A 150 METROS DEL CENTRO DE SALUD</p> <p>Presidenta/e: JOSE MIGUEL ARREDONDO ESQUIVEL</p> <p>1er. Secretaria/o: JESUS ANTONIO AYON GARNICA</p> <p>2do. Secretaria/o: ALMA NEREYDA LOPEZ GARCIA</p> <p>1er. Escrutador: OSCAR HUMBERTO ESCOBAR SOSA</p> <p>2do. Escrutador: CISLY DE JESUS ESPARZA MEDINA</p> <p>3er. Escrutador: ENRIQUE JUAREZ ESTRADA</p> <p>1er. Suplente: CARMEN ARUBEL LOPEZ MENDEZ</p> <p>2do. Suplente: ESTHER JOSE CHAVEZ</p> <p>3er. Suplente: MIGUEL ANGEL GASTELUM VALDES</p>

<p>Distrito Federal: 3) GUAMUCHIL Distrito Local: 10) NAVOLATO Municipio: 18) NAVOLATO Localidad: 18) GENERAL ANGEL FLORES Sección: 3669 C1</p> <p>Ubicación: ESCUELA SECUNDARIA ESTATAL GENERAL SALVADOR ALVARADO, CALLE VENUSTIANO CARRANZA, SIN NÚMERO, COLONIA CENTRO, LOCALIDAD GENERAL ÁNGEL FLORES, CÓDIGO POSTAL 80349, NAVOLATO, SINALOA., A 150 METROS DEL CENTRO DE SALUD</p> <p>Presidenta/e: JOSE ENRIQUE ACOSTA SOSA</p> <p>1er. Secretaria/o: ENRIQUE BENJAMIN BOJORQUEZ BASTIDAS 2do. Secretaria/o: JOEL EDUARDO CEBREROS LEYVA</p> <p>1er. Escrutador: JOSE FEDERICO BAZUA LEAL 2do. Escrutador: JULIANA MADAI HERNANDEZ JIMENEZ</p> <p>3er. Escrutador: LUIS ROSENDO LOPEZ ARANZUBIA</p> <p>1er. Suplente: BERTIN HERNANDEZ GOMEZ 2do. Suplente: DOLORES ARROYO RODRIGUEZ 3er. Suplente: CRISTOBAL CASTILLO GONZALEZ</p>	<p>Distrito Federal: 3) GUAMUCHIL Distrito Local: 10) NAVOLATO Municipio: 18) NAVOLATO Localidad: 18) GENERAL ANGEL FLORES Sección: 3670 B1</p> <p>Ubicación: DOMICILIO PARTICULAR, CALLE DOMINGO RUBÍ, POSTE 382, COLONIA CENTRO, LOCALIDAD GENERAL ÁNGEL FLORES, CÓDIGO POSTAL 80349, NAVOLATO, SINALOA., A 100 METROS DEL CENTRO DE SALUD</p> <p>Presidenta/e: RAMIRO GARCIA SOTO</p> <p>1er. Secretaria/o: FRANCIA GUADALUPE MEDINA GONZALEZ 2do. Secretaria/o: MARICELA JIMENEZ LLANES</p> <p>1er. Escrutador: MARTHA DANIELA GARIBAY MOJARDIN 2do. Escrutador: REIMUNDO COTA CAMACHO</p> <p>3er. Escrutador: ANABEL GAXIOLA VALDEZ</p> <p>1er. Suplente: GLISERIA BARRAZA SEPULVEDA 2do. Suplente: NOEMI MARLEN CORTES AUDELO 3er. Suplente: REYNA ISABEL ARAMBURO HERAS</p>
<p>Distrito Federal: 3) GUAMUCHIL Distrito Local: 10) NAVOLATO Municipio: 18) NAVOLATO Localidad: 18) GENERAL ANGEL FLORES Sección: 3670 C1</p> <p>Ubicación: DOMICILIO PARTICULAR, CALLE DOMINGO RUBÍ, POSTE 382, COLONIA CENTRO, LOCALIDAD GENERAL ÁNGEL FLORES, CÓDIGO POSTAL 80349, NAVOLATO, SINALOA., A 100 METROS DEL CENTRO DE SALUD</p> <p>Presidenta/e: OBED EDUARDO LAZCANO MOTA</p> <p>1er. Secretaria/o: ANA PAOLA GARCIA CORTES 2do. Secretaria/o: MERZALY GRICEL HERNANDEZ PARRA</p> <p>1er. Escrutador: BRISEIDA VANESSA BARRAZA BELTRAN 2do. Escrutador: JESUS YARELY LOPEZ GUERRERO</p> <p>3er. Escrutador: HUMBERTO ARAUJO MONTOYA</p> <p>1er. Suplente: HECTOR ALBERTO CAMACHO GUTIERREZ 2do. Suplente: DANIEL GARIBAY ALVARADO 3er. Suplente: FERMIN LAZCANO GOMEZ</p>	<p>Distrito Federal: 3) GUAMUCHIL Distrito Local: 10) NAVOLATO Municipio: 18) NAVOLATO Localidad: 18) GENERAL ANGEL FLORES Sección: 3671 B1</p> <p>Ubicación: SINDICATURA MUNICIPAL, CALLE PRIVADA JARDÍN, SIN NÚMERO, COLONIA CENTRO, LOCALIDAD ÁNGEL FLORES, CÓDIGO POSTAL 80349, NAVOLATO, SINALOA., FRENTE A LA PLAZUELA</p> <p>Presidenta/e: MARIA ANTONIA ALARCON JACOBO</p> <p>1er. Secretaria/o: ARIANA KARELY AVILA DOMINGUEZ 2do. Secretaria/o: SALVADOR AVILA DOMINGUEZ</p> <p>1er. Escrutador: OSIRI ADILENE BARO GONZALEZ 2do. Escrutador: JESUS MANUEL ARMENTA MONTOYA</p> <p>3er. Escrutador: MACIEL YOSELIN ARAUJO OLIVAS</p> <p>1er. Suplente: ANGELES MARIA AVILES SOBAMPO 2do. Suplente: FRANCISCO BALDENEGRO MEDINA 3er. Suplente: MARINO ARAUJO MONTOYA</p>
<p>Distrito Federal: 3) GUAMUCHIL Distrito Local: 10) NAVOLATO Municipio: 18) NAVOLATO Localidad: 18) GENERAL ANGEL FLORES Sección: 3672 B1</p> <p>Ubicación: UNIVERSIDAD AUTÓNOMA DE SINALOA PREPARATORIA GENARO VÁZQUEZ ROJAS, AVENIDA INSURGENTES, SIN NÚMERO, COLONIA LINDA VISTA, LOCALIDAD GENERAL ÁNGEL FLORES, CÓDIGO POSTAL 80349, NAVOLATO, SINALOA., A 50 METROS DE TORTILLERÍA Y ABARROTES CAÑEDO</p> <p>Presidenta/e: CLAUDIA VERONICA HIGUERA MEZA</p> <p>1er. Secretaria/o: ANA LIZBETH GONZALEZ ROCHIN 2do. Secretaria/o: IRENE DEL ROSARIO ANGULO SALAZAR</p> <p>1er. Escrutador: YESSICA GABRIELA GASTELUM FELIX 2do. Escrutador: ARMANDO LOPEZ GONZALEZ</p> <p>3er. Escrutador: JOSE FIDEL ARMENTA BORBON</p> <p>1er. Suplente: SILVIA PATRICIA LOPEZ MOROYOQUI 2do. Suplente: SAUL LEONCIO IBARRA OBESO 3er. Suplente: GILBERTO GRACIANO IBARRA</p>	<p>Distrito Federal: 3) GUAMUCHIL Distrito Local: 10) NAVOLATO Municipio: 18) NAVOLATO Localidad: 18) GENERAL ANGEL FLORES Sección: 3672 C1</p> <p>Ubicación: UNIVERSIDAD AUTÓNOMA DE SINALOA PREPARATORIA GENARO VÁZQUEZ ROJAS, AVENIDA INSURGENTES, SIN NÚMERO, COLONIA LINDA VISTA, LOCALIDAD GENERAL ÁNGEL FLORES, CÓDIGO POSTAL 80349, NAVOLATO, SINALOA., A 50 METROS DE TORTILLERÍA Y ABARROTES CAÑEDO</p> <p>Presidenta/e: DOLORES SAUDELINE LOPEZ LOPEZ</p> <p>1er. Secretaria/o: MIRIAM DANIELA ALARCON SAUCEDA 2do. Secretaria/o: CESAR HARLEY GAMEZ BURGOS</p> <p>1er. Escrutador: VALENTIN GUTIERREZ ESCOTO 2do. Escrutador: ELSA PATRICIA LOPEZ MACHADO</p> <p>3er. Escrutador: JESSICA ARIANE GUICHO IBARRA</p> <p>1er. Suplente: MARGARITA GONZALEZ CAMACHO 2do. Suplente: JAIME HUMBERTO CASTRO OBESO 3er. Suplente: JESUS ENRIQUE ARMENTA GUERRERO</p>

<p>Distrito Federal: 3) GUAMUCHIL Distrito Local: 10) NAVOLATO Municipio: 18) NAVOLATO Localidad: 18) GENERAL ANGEL FLORES Sección: 3673 B1</p> <p>Ubicación: ABARROTE TEÓFILA, AVENIDA MÉXICO, NÚMERO 605, COLONIA LINDA VISTA, LOCALIDAD GENERAL ÁNGEL FLORES, CÓDIGO POSTAL 80349, NAVOLATO, SINALOA., ENTRE LAS CALLES AGUSTINA RAMÍREZ Y 21 DE MARZO</p> <p>Presidenta/e: OSCAR ENRIQUE FELIX RAMOS</p> <p>1er. Secretaria/o: SONIA MIREYA FELIX RAMOS</p> <p>2do. Secretaria/o: JOAQUIN HUMBERTO ANGULO VARELA</p> <p>1er. Escrutador: MARISOL ARCE ALCANTAR</p> <p>2do. Escrutador: RAFAEL CASTRO INZUNZA</p> <p>3er. Escrutador: MOISES ELIZALDE LARA</p> <p>1er. Suplente: CLAUDINO AGUIRRE HERNANDEZ</p> <p>2do. Suplente: MIRNA ALEXANDRA AVILA LOPEZ</p> <p>3er. Suplente: JESUS CASTRO GUICHO</p>	<p>Distrito Federal: 3) GUAMUCHIL Distrito Local: 10) NAVOLATO Municipio: 18) NAVOLATO Localidad: 18) GENERAL ANGEL FLORES Sección: 3674 B1</p> <p>Ubicación: DOMICILIO PARTICULAR, CALLE PRIVADA JUSTO SIERRA, NÚMERO 576, COLONIA NICOLÁS BRAVO, LOCALIDAD GENERAL ÁNGEL FLORES, CÓDIGO POSTAL 80349, NAVOLATO, SINALOA., VENTA DE QUESOS Y ASADERAS</p> <p>Presidenta/e: YOHANA GUADALUPE INZUNZA BOJORQUEZ</p> <p>1er. Secretaria/o: CLAUDIA ARMENTA BELTRAN</p> <p>2do. Secretaria/o: LAURA ELENA CASTAÑEDA ARCE</p> <p>1er. Escrutador: MARIA GUADALUPE LEYVA OLIVAS</p> <p>2do. Escrutador: MARIA SOCORRO LOPEZ BARRANCAS</p> <p>3er. Escrutador: LESLIE JAMILEY GALLEGOS LOERA</p> <p>1er. Suplente: JORGE CHINCHILLAS PARRA</p> <p>2do. Suplente: JORGE ADRIAN IBARRA AVILA</p> <p>3er. Suplente: TERESA GAXIOLA PEÑUELAS</p>
<p>Distrito Federal: 3) GUAMUCHIL Distrito Local: 10) NAVOLATO Municipio: 18) NAVOLATO Localidad: 66) CAIMANCITO Sección: 3675 B1</p> <p>Ubicación: ESCUELA PRIMARIA FEDERAL HÉROES DE CHAPULTEPEC, CALLE SIN NOMBRE, SIN NÚMERO, LOCALIDAD CAIMANCITO, CÓDIGO POSTAL 80349, NAVOLATO, SINALOA., FRENTE A LAS CANCHAS</p> <p>Presidenta/e: MARIA JOAQUINA ARAUJO VELAZQUEZ</p> <p>1er. Secretaria/o: ABRIL ESTRELLA GONZALEZ CARDENAS</p> <p>2do. Secretaria/o: DEICY DINORA OLIVAS RIOS</p> <p>1er. Escrutador: EMA ARACELI LOPEZ LOPEZ</p> <p>2do. Escrutador: ADRIANA IRENE LOPEZ IBARRA</p> <p>3er. Escrutador: ZAYDA JUDITH MACHADO LOPEZ</p> <p>1er. Suplente: MAIRA JANETH OBESO RAMIREZ</p> <p>2do. Suplente: ANDREA GASTELUM PEREZ</p> <p>3er. Suplente: PILAR LOPEZ CORRALES</p>	<p>Distrito Federal: 3) GUAMUCHIL Distrito Local: 10) NAVOLATO Municipio: 18) NAVOLATO Localidad: 141) CAÑADA DE GUAMUCHILITO Sección: 3676 B1</p> <p>Ubicación: JARDÍN DE NIÑOS ENRIQUE PESTALOZZI, CALLE SIN NOMBRE, SIN NÚMERO, LOCALIDAD CAÑADA DE GUAMUCHILITO, CÓDIGO POSTAL 80348, NAVOLATO, SINALOA., FRENTE A LA IGLESIA EN LA SEGUNDA CALLE</p> <p>Presidenta/e: MANUEL ARROYO RODRIGUEZ</p> <p>1er. Secretaria/o: EVELIN GUADALUPE CORONA DIAZ</p> <p>2do. Secretaria/o: PORFIRIO GUADALUPE AVALOS SOTO</p> <p>1er. Escrutador: JUAN CARLOS CORONA GARCIA</p> <p>2do. Escrutador: VICTOR ALONSO AVALOS RAMIREZ</p> <p>3er. Escrutador: DEYSI AGUILERA SANCHEZ</p> <p>1er. Suplente: ROSA AMANDA ARROYO MARTINEZ</p> <p>2do. Suplente: MARIA ESTHER AVALOS ARRIAGA</p> <p>3er. Suplente: JOSE IFRAIN CORONA GARCIA</p>
<p>Distrito Federal: 3) GUAMUCHIL Distrito Local: 10) NAVOLATO Municipio: 18) NAVOLATO Localidad: 149) CINCO DE MAYO Sección: 3677 B1</p> <p>Ubicación: ESCUELA PRIMARIA RURAL GENERAL IGNACIO ZARAGOZA, CALLE SIN NOMBRE, SIN NÚMERO, LOCALIDAD CINCO DE MAYO, CÓDIGO POSTAL 80332, NAVOLATO, SINALOA., A 100 METROS DE LA CASA EJIDAL</p> <p>Presidenta/e: ANA DELIA ABITIA OBESO</p> <p>1er. Secretaria/o: MIGUEL ANGEL ACOSTA SOSA</p> <p>2do. Secretaria/o: IVONNE ARROYO MARTINEZ</p> <p>1er. Escrutador: YADIRA DE LA CRUZ GONZALEZ CAZAREZ</p> <p>2do. Escrutador: CRUZ MARIA ARACELY ARECHIGA NUÑEZ</p> <p>3er. Escrutador: JUANA ELIZALDE IBARRA</p> <p>1er. Suplente: LEONARDO LABRADA VILLARREAL</p> <p>2do. Suplente: ASENCION LOPEZ LUGO</p> <p>3er. Suplente: MARIA IMELDA BERNAL MERCADO</p>	<p>Distrito Federal: 3) GUAMUCHIL Distrito Local: 10) NAVOLATO Municipio: 18) NAVOLATO Localidad: 264) LOS POCHOTES Sección: 3678 B1</p> <p>Ubicación: ESCUELA PRIMARIA RURAL ESTATAL VENUSTIANO CARRANZA, CALLE SIN NOMBRE, SIN NÚMERO, LOCALIDAD LOS POCHOTES, CÓDIGO POSTAL 80332, NAVOLATO, SINALOA., FRENTE A LA CASA EJIDAL</p> <p>Presidenta/e: CINDY ARIZBETH GUERRERO SERRANO</p> <p>1er. Secretaria/o: FAUSTINO CARRILLO ARROYO</p> <p>2do. Secretaria/o: CANDELARIO BARRAZA ALVARES</p> <p>1er. Escrutador: CARMEN DANIELA JUAREZ SERRANO</p> <p>2do. Escrutador: JOSE RODOLFO QUINTERO MENDOZA</p> <p>3er. Escrutador: MARTINA BARRAZA FELIX</p> <p>1er. Suplente: AURORA FLORES SOSA</p> <p>2do. Suplente: MARIBEL JUAREZ IRIBE</p> <p>3er. Suplente: YAJAIRA DE JESUS OBESO HEREDIA</p>

<p>Distrito Federal: 3) GUAMUCHIL</p> <p>Distrito Local: 10) NAVOLATO</p> <p>Municipio: 18) NAVOLATO</p> <p>Localidad: 9) EL BLEDAL</p> <p>Sección: 3679 B1</p> <p>Ubicación: DOMICILIO PARTICULAR, CALLE PRINCIPAL, POSTE 53, LOCALIDAD EL BLEDAL, CÓDIGO POSTAL 80330, NAVOLATO, SINALOA., FRENTE A LA TORTILLERÍA EL BLEDAL</p> <p>Presidenta/e: MARIELA YASMIN INZUNZA CAMPOS</p> <p>1er. Secretaria/o: ESTRELLA DE JESUS BURGUEÑO RIVERA</p> <p>2do. Secretaria/o: NOLBERTA AGUILAR SANCHEZ</p> <p>1er. Escrutador: JAZMIN GUADALUPE ARCE RUIZ</p> <p>2do. Escrutador: BIANEY ARMENTA ARMENTA</p> <p>3er. Escrutador: HECTOR MARTIN BOJORQUEZ ZAVALA</p> <p>1er. Suplente: SERGIO ANDRES ACOSTA SEPULVEDA</p> <p>2do. Suplente: JUAN DANIEL ACOSTA SEPULVEDA</p> <p>3er. Suplente: PAULA PATRICIA AGUILAR MEJIA</p>	<p>Distrito Federal: 3) GUAMUCHIL</p> <p>Distrito Local: 10) NAVOLATO</p> <p>Municipio: 18) NAVOLATO</p> <p>Localidad: 9) EL BLEDAL</p> <p>Sección: 3680 B1</p> <p>Ubicación: ESCUELA PRIMARIA FEDERAL GENERAL MACARIO GAXIOLA, CALLE DEL EMPAQUE, SIN NÚMERO, LOCALIDAD EL BLEDAL, CÓDIGO POSTAL 80330, NAVOLATO, SINALOA., FRENTE A LA IGLESIA</p> <p>Presidenta/e: ITZEL VANESSA DUARTE ZAZUETA</p> <p>1er. Secretaria/o: JESUS ANTONIO CUADRAS WONG</p> <p>2do. Secretaria/o: JASIEL ADRIAN GASTELUM WONG</p> <p>1er. Escrutador: SINDY YANELY CASTRO INZUNZA</p> <p>2do. Escrutador: AARON GUADALUPE BURGUEÑO ZAZUETA</p> <p>3er. Escrutador: ELIZABETH DUARTE ZAZUETA</p> <p>1er. Suplente: DAMACIO ALMODOVAR ALMODOVAR</p> <p>2do. Suplente: MARIBEL DE LA HERRAN OCHOA</p> <p>3er. Suplente: JOSE RAMON DUARTE SAUCEDA</p>
<p>Distrito Federal: 3) GUAMUCHIL</p> <p>Distrito Local: 10) NAVOLATO</p> <p>Municipio: 18) NAVOLATO</p> <p>Localidad: 6) BACHOCO</p> <p>Sección: 3681 B1</p> <p>Ubicación: ESCUELA PRIMARIA GENERAL ÁNGEL FLORES, CALLE CAMINO DEL CANAL, SIN NÚMERO, LOCALIDAD BACHOCO, CÓDIGO POSTAL 80333, NAVOLATO, SINALOA., A UN COSTADO DE JARDÍN DE NIÑOS</p> <p>Presidenta/e: ANA LOURDES SHINAGAWA ACOSTA</p> <p>1er. Secretaria/o: WILFREDO MARTINEZ SHINAGAWA</p> <p>2do. Secretaria/o: MANUEL ANTONIO ARMENTA PEREZ</p> <p>1er. Escrutador: CINTHIA GUADALUPE FELIX OLIVAS</p> <p>2do. Escrutador: JESUS ALBERTO GAXIOLA GUERRERO</p> <p>3er. Escrutador: LILIANA GUTIERREZ PLATA</p> <p>1er. Suplente: UVALDO BELTRAN HERNANDEZ</p> <p>2do. Suplente: SALVADOR CHACON REYES</p> <p>3er. Suplente: MIRNA CELINA GAXIOLA GUERRERO</p>	<p>Distrito Federal: 3) GUAMUCHIL</p> <p>Distrito Local: 9) GUAMUCHIL</p> <p>Municipio: 18) NAVOLATO</p> <p>Localidad: 6) BACHOCO</p> <p>Sección: 3682 B1</p> <p>Ubicación: DOMICILIO PARTICULAR, CALLE SIN NOMBRE, POSTE 31, LOCALIDAD EL PATAGÓN DE BACHOCO, CÓDIGO POSTAL 80330, NAVOLATO, SINALOA., A ORILLA DEL CANAL</p> <p>Presidenta/e: JOSE ROSARIO LOPEZ FLORES</p> <p>1er. Secretaria/o: ADRIAN ENRIQUE ALVAREZ CAZAREZ</p> <p>2do. Secretaria/o: ANDREA GISELA CHAIDEZ LOPEZ</p> <p>1er. Escrutador: ISRAEL CHAIDEZ XX</p> <p>2do. Escrutador: KARLA IMELDA CHAIREZ LOPEZ</p> <p>3er. Escrutador: NORMA ALICIA BERRELLEZA GUTIERREZ</p> <p>1er. Suplente: FERNANDO CUADRAS CONTRERAS</p> <p>2do. Suplente: PAULA LOPEZ GUTIERREZ</p> <p>3er. Suplente: ROSARIO OLGUIN MEDINA</p>
<p>Distrito Federal: 3) GUAMUCHIL</p> <p>Distrito Local: 10) NAVOLATO</p> <p>Municipio: 18) NAVOLATO</p> <p>Localidad: 10) EL BOLSON</p> <p>Sección: 3683 B1</p> <p>Ubicación: ESCUELA PRIMARIA RURAL GENERAL MACARIO GAXIOLA, CALLE CAMINO DEL CANAL, SIN NÚMERO, LOCALIDAD EL BOLSON, CÓDIGO POSTAL 80334, NAVOLATO, SINALOA., ENFRENTE DEL CANAL A UN COSTADO DE LA CASA EJIDAL</p> <p>Presidenta/e: DALIA JAQUELINE BUENO SALAZAR</p> <p>1er. Secretaria/o: YULEYMI MARGARITA FAVELA ARMENTA</p> <p>2do. Secretaria/o: ROSARIO FRANCIA GARCIA</p> <p>1er. Escrutador: DOLORES BUENO PEREZ</p> <p>2do. Escrutador: SABAS ANTONIO ARENAS BUENO</p> <p>3er. Escrutador: HATZEL GUADALUPE ESCALANTE SALAZAR</p> <p>1er. Suplente: JATZEL GUADALUPE ESCALANTE SALAZAR</p> <p>2do. Suplente: VICTOR ANTONIO JIMENEZ MEDINA</p> <p>3er. Suplente: JESUS EUSEBIO JIMENEZ MEDINA</p>	<p>Distrito Federal: 3) GUAMUCHIL</p> <p>Distrito Local: 10) NAVOLATO</p> <p>Municipio: 18) NAVOLATO</p> <p>Localidad: 10) EL BOLSON</p> <p>Sección: 3684 B1</p> <p>Ubicación: JARDÍN DE NIÑOS VICENTE GUERRERO, AVENIDA MARIO RAMOS, POSTE 79, LOCALIDAD EL BOLSON, CÓDIGO POSTAL 80334, NAVOLATO, SINALOA., A UN COSTADO DE LA VERDULERIA</p> <p>Presidenta/e: HILDA JULISSA CHANG YEE</p> <p>1er. Secretaria/o: ALMA GRACIELA FLORES BUENO</p> <p>2do. Secretaria/o: KARLA IRASEMA CABANILLAS GASTELUM</p> <p>1er. Escrutador: LISVIA GRACIELA BUENO RAMIREZ</p> <p>2do. Escrutador: ROSA IRENE CANSINO HERNANDEZ</p> <p>3er. Escrutador: ALEJANDRA ELIZABETH ESCALANTE PARRA</p> <p>1er. Suplente: HILDA DEL ROSARIO ESPARZA BUENO</p> <p>2do. Suplente: JONATHAN ALEXIS FELIX VELAZQUEZ</p> <p>3er. Suplente: JUAN JOSE ESPARZA LOPEZ</p>

<p>Distrito Federal: 3) GUAMUCHIL Distrito Local: 10) NAVOLATO Municipio: 18) NAVOLATO Localidad: 12) COFRADIA DE LA LOMA Sección: 3685 B1</p> <p>Ubicación: CASA EJIDAL, CALLE SEGUNDA, POSTE NÚMERO 59, LOCALIDAD COFRADÍA DE LA LOMA, CÓDIGO POSTAL 80373, NAVOLATO, SINALOA., FRENTE A TALLER MECÁNICO</p> <p>Presidenta/e: KAREN VANESSA PRECIADO PEREZ</p> <p>1er. Secretaria/o: JUANA ELVIRA LOPEZ GONZALEZ 2do. Secretaria/o: JULISSA BOJORQUEZ FIERRO</p> <p>1er. Escrutador: MARIA DE JESUS HERALDEZ LOPEZ 2do. Escrutador: NADIA KARELLY LOPEZ GONZALEZ 3er. Escrutador: GUADALUPE OLIVAS VALENZUELA</p> <p>1er. Suplente: NORMA ELENA MACHADO PEREZ 2do. Suplente: JOSE RAMON PAREDES OVALLES 3er. Suplente: MARIA ISABEL ALARCON CARRASCO</p>	<p>Distrito Federal: 3) GUAMUCHIL Distrito Local: 10) NAVOLATO Municipio: 18) NAVOLATO Localidad: 12) COFRADIA DE LA LOMA Sección: 3686 B1</p> <p>Ubicación: JARDÍN DE NIÑOS JAIME NUNÓ CANO ROCA, CARRETERA A CAIMANCITO, SIN NÚMERO, LOCALIDAD COFRADÍA DE LA LOMA, CÓDIGO POSTAL 80373, NAVOLATO, SINALOA., FRENTE A PRIMARIA MIGUEL HIDALGO Y COSTILLA</p> <p>Presidenta/e: DANIELA MEDINA CASTAÑEDA</p> <p>1er. Secretaria/o: ERIKA OLIVAS PEREZ 2do. Secretaria/o: JESUS MARIA GARCIA SOTO</p> <p>1er. Escrutador: CINTHIA GUADALUPE HERRERA MEDINA 2do. Escrutador: ERUBIER RIGOBERTO CUADRAS MEDINA 3er. Escrutador: LETICIA MARLEN ARREOLA LEAL</p> <p>1er. Suplente: ALMA LETICIA CAMACHO CASTRO 2do. Suplente: MARIA CARLOTA CASTAÑEDA OLIVAS 3er. Suplente: JOSE HORACIO MEDINA PAZ</p>
<p>Distrito Federal: 3) GUAMUCHIL Distrito Local: 10) NAVOLATO Municipio: 18) NAVOLATO Localidad: 12) COFRADIA DE LA LOMA Sección: 3687 B1</p> <p>Ubicación: ESCUELA PRIMARIA MIGUEL HIDALGO Y COSTILLA, CALLE PRIMERA, SIN NÚMERO, LOCALIDAD COFRADÍA DE LA LOMA, CÓDIGO POSTAL 80373, NAVOLATO, SINALOA., FRENTE AL JARDÍN DE NIÑOS</p> <p>Presidenta/e: ELISA BOJORQUEZ CEBREROS</p> <p>1er. Secretaria/o: LORENA ANGELICA ESCALANTE MACHADO 2do. Secretaria/o: GREYSSI MARIANA ESCALANTE MACHADO</p> <p>1er. Escrutador: ROSICELA CEBREROS ZAVALA 2do. Escrutador: MIRNA GASTELUM RIOS 3er. Escrutador: CINTHIA AHYLIN HERALDEZ VALENZUELA</p> <p>1er. Suplente: JUAN MANUEL ACOSTA GASTELUM 2do. Suplente: RENE HERALDEZ CHAN 3er. Suplente: GLORIA IBARRA SANCHEZ</p>	<p>Distrito Federal: 3) GUAMUCHIL Distrito Local: 10) NAVOLATO Municipio: 18) NAVOLATO Localidad: 283) RIO VIEJO Sección: 3688 B1</p> <p>Ubicación: ESCUELA PRIMARIA RURAL CUAUHTÉMOC, CALLE SIN NOMBRE, SIN NÚMERO, LOCALIDAD RÍO VIEJO, CÓDIGO POSTAL 80373, NAVOLATO, SINALOA., A UN COSTADO DEL ESTABLO</p> <p>Presidenta/e: ABIGAIL BELTRAN RAMIREZ</p> <p>1er. Secretaria/o: MIRIAM PALMIRA BELTRAN LLANES 2do. Secretaria/o: NADIA XITLALY MEDINA SOTO</p> <p>1er. Escrutador: MARIANA SARAHI PAEZ ROCHA 2do. Escrutador: RAMON ENRIQUE BELTRAN SANCHEZ 3er. Escrutador: GUSTAVO BELTRAN SANCHEZ</p> <p>1er. Suplente: ANA CELIA CHAIDEZ ORANTES 2do. Suplente: JESUS HUMBERTO OLIVAS RIOS 3er. Suplente: SILVIA AURORA GUTIERREZ SANCHEZ</p>
<p>Distrito Federal: 3) GUAMUCHIL Distrito Local: 10) NAVOLATO Municipio: 18) NAVOLATO Localidad: 223) LO DE VERDUGO Sección: 3689 B1</p> <p>Ubicación: ESCUELA PRIMARIA LICENCIADO BENITO JUÁREZ, CALLE SIN NOMBRE, SIN NÚMERO, LOCALIDAD LO DE VERDUGO, CÓDIGO POSTAL 80373, NAVOLATO, SINALOA., A 30 METROS DE LA CASA EJIDAL</p> <p>Presidenta/e: ELSA VERONICA GUICHO MASCAREÑO</p> <p>1er. Secretaria/o: FRANCISCO LEOPOLDO AGUILAR SANCHEZ 2do. Secretaria/o: PATRICIA GUADALUPE ELIZALDE PEREZ</p> <p>1er. Escrutador: JESUS WILFREDO IBARRA GAMEZ 2do. Escrutador: HERIBERTO AGUILAR PEREZ 3er. Escrutador: ADAN ESCOBAR MEDINA</p> <p>1er. Suplente: MARIA MAGDALENA GAMEZ MORENO 2do. Suplente: ISABEL GRACIANO IBARRA 3er. Suplente: MARCELA GUICHO BOJORQUEZ</p>	<p>Distrito Federal: 3) GUAMUCHIL Distrito Local: 10) NAVOLATO Municipio: 18) NAVOLATO Localidad: 41) LOS ARREDONDOS Sección: 3690 B1</p> <p>Ubicación: ESCUELA PRIMARIA FRANCISCO IGNACIO MADERO, CALLE SIN NOMBRE, SIN NÚMERO, LOCALIDAD LOS ARREDONDOS, CÓDIGO POSTAL 80373, NAVOLATO, SINALOA., A ESPALDAS DEL JARDÍN DE NIÑOS</p> <p>Presidenta/e: BRYAN MISSAEL HERNANDEZ SAUCEDA</p> <p>1er. Secretaria/o: ROSA ELENA LOPEZ SANCHEZ 2do. Secretaria/o: DEIBY ACIEL AGUILAR ANGULO</p> <p>1er. Escrutador: MARTHA OLIVIA ARMENTA AGUILAR 2do. Escrutador: NORMA ALICIA ESTRADA VALENZUELA 3er. Escrutador: NORMA LETICIA IBARRA GUTIERREZ</p> <p>1er. Suplente: ROSENDO BELTRAN CASTRO 2do. Suplente: VICTOR MANUEL CAMACHO ESTRADA 3er. Suplente: EDWAR ELEVIEL ELENES TORRES</p>

<p>Distrito Federal: 3) GUAMUCHIL Distrito Local: 10) NAVOLATO Municipio: 18) NAVOLATO Localidad: 58) LAS BEBELAMAS Sección: 3691 B1</p> <p>Ubicación: ESCUELA PRIMARIA 5 DE MAYO, CALLE SIN NOMBRE, SIN NÚMERO, LOCALIDAD LAS BEBELAMAS DE SAN PEDRO, CÓDIGO POSTAL 80376, NAVOLATO, SINALOA., A UN COSTADO DE LA TORTILLERÍA</p> <p>Presidenta/e: MARANT BRIGITH CASTILLO GUERRERO</p> <p>1er. Secretaria/o: EVELYN ODALYS AVILES VALENZUELA 2do. Secretaria/o: CRITZALI CAÑEDO BON</p> <p>1er. Escrutador: GLORIA CRISTABEL CAÑEDO BON 2do. Escrutador: ROSA LIZETH CASTRO LOPEZ</p> <p>3er. Escrutador: MARIBEL GUADALUPE FONSECA CHAVEZ</p> <p>1er. Suplente: JESUS VIDAL HIGUERA IBARRA 2do. Suplente: ROSA GARCIA CORONA 3er. Suplente: ELENA GOMEZ HERNANDEZ</p>	<p>Distrito Federal: 3) GUAMUCHIL Distrito Local: 10) NAVOLATO Municipio: 18) NAVOLATO Localidad: 23) SAN PEDRO Sección: 3692 B1</p> <p>Ubicación: DOMICILIO PARTICULAR, CALLE ANTONIO ROSALES, POSTE 62, LOCALIDAD SAN PEDRO, CÓDIGO POSTAL 80376, NAVOLATO, SINALOA., A UN COSTADO DEL ABARROTE LAS GLORIAS</p> <p>Presidenta/e: FERNANDO ANGULO HERNANDEZ</p> <p>1er. Secretaria/o: JOSEFINA MEDELLIN ARMENTA 2do. Secretaria/o: MARGARITA LOPEZ GALVEZ</p> <p>1er. Escrutador: JOSE OCHOA LOPEZ 2do. Escrutador: ALEJANDRO AGUILAR ANGULO</p> <p>3er. Escrutador: LUCIANO LARIOS RAMIREZ</p> <p>1er. Suplente: MARTHA OFELIA LOPEZ INZUNZA 2do. Suplente: MARIA IRENE OJEDA MADUEÑO 3er. Suplente: MARTINA ALVARADO SOTO</p>
<p>Distrito Federal: 3) GUAMUCHIL Distrito Local: 10) NAVOLATO Municipio: 18) NAVOLATO Localidad: 23) SAN PEDRO Sección: 3693 B1</p> <p>Ubicación: ESCUELA SECUNDARIA TÉCNICA NÚMERO 22, CALLE VALENTÍN GÓMEZ FARIÁS, SIN NÚMERO, LOCALIDAD SAN PEDRO, CÓDIGO POSTAL 80376, NAVOLATO, SINALOA., A UN COSTADO DEL PANTEÓN</p> <p>Presidenta/e: HECTOR RAMON FRANCO IBARRA</p> <p>1er. Secretaria/o: HEIDI GUADALUPE DELGADO LOPEZ 2do. Secretaria/o: SANTA MARIA ALMANZA GASTELUM</p> <p>1er. Escrutador: LUIS ESTEBAN ANGULO MIRANDA 2do. Escrutador: OSCAR ADRIAN ASTORGA AGUILAR</p> <p>3er. Escrutador: SANDRA ESQUERRA VIDAÑO</p> <p>1er. Suplente: JULIO CESAR ARREDONDO FRANCO 2do. Suplente: MARTHA LETICIA ASTORGA BELTRAN 3er. Suplente: ERNESTO ARMENTA AVILES</p>	<p>Distrito Federal: 3) GUAMUCHIL Distrito Local: 10) NAVOLATO Municipio: 18) NAVOLATO Localidad: 23) SAN PEDRO Sección: 3693 C1</p> <p>Ubicación: ESCUELA SECUNDARIA TÉCNICA NÚMERO 22, CALLE VALENTÍN GÓMEZ FARIÁS, SIN NÚMERO, LOCALIDAD SAN PEDRO, CÓDIGO POSTAL 80376, NAVOLATO, SINALOA., A UN COSTADO DEL PANTEÓN</p> <p>Presidenta/e: MIGUEL ANGEL AGUILAR SAUCEDA</p> <p>1er. Secretaria/o: CASIMIRO AGUILAR MEZA 2do. Secretaria/o: SOLEDAD ALVAREZ FLORES</p> <p>1er. Escrutador: JESUS DAVID ARREDONDO OCHOA 2do. Escrutador: JORGE ABEL CARRILLO ARREDONDO</p> <p>3er. Escrutador: MIGUEL ANGEL AGUILAR VAZQUEZ</p> <p>1er. Suplente: IVAN ARREDONDO OCHOA 2do. Suplente: MARIA LUZ DE LOURDES CAZAREZ SAUCEDA 3er. Suplente: SAUL ABRAHAM ARMENTA SANTOS</p>
<p>Distrito Federal: 3) GUAMUCHIL Distrito Local: 10) NAVOLATO Municipio: 18) NAVOLATO Localidad: 23) SAN PEDRO Sección: 3694 B1</p> <p>Ubicación: DOMICILIO PARTICULAR, AVENIDA LICENCIADO BENITO JUÁREZ, SIN NÚMERO, LOCALIDAD SAN PEDRO, CÓDIGO POSTAL 80376, NAVOLATO, SINALOA., A UN COSTADO DE MARISCOS LOS AGUILAR</p> <p>Presidenta/e: LIZETH ADRIANA IBARRA ARAUJO</p> <p>1er. Secretaria/o: JAZMIN ALMARAZ VILLANUEVA 2do. Secretaria/o: OSCAR GONHE AGUILAR ASTORGA</p> <p>1er. Escrutador: MARIA DEL ROSARIO GOMEZ VIZCARRA 2do. Escrutador: IRMA HERMELINDA LOPEZ ITURRIOS</p> <p>3er. Escrutador: PEDRO CUAHUTEMOC LOPEZ RUBIO</p> <p>1er. Suplente: MA TERESA FRANCO IÑIGUEZ 2do. Suplente: FRANKY ALMARAZ PASCUAL 3er. Suplente: JESUS LEONEL ECHAVARRIA MEDINA</p>	<p>Distrito Federal: 3) GUAMUCHIL Distrito Local: 10) NAVOLATO Municipio: 18) NAVOLATO Localidad: 23) SAN PEDRO Sección: 3695 B1</p> <p>Ubicación: DOMICILIO PARTICULAR, CALLE AGUSTINA RAMÍREZ, POSTE 53, LOCALIDAD SAN PEDRO, CÓDIGO POSTAL 80376, NAVOLATO, SINALOA., A UN COSTADO DE MERCERÍA Y PAPELERÍA IRLANDA</p> <p>Presidenta/e: EDGAR OMAR ANGULO DUARTE</p> <p>1er. Secretaria/o: JENIFER GUTIERREZ LEYVA 2do. Secretaria/o: ROXANA ALEJANDRA GARCIA MEDINA</p> <p>1er. Escrutador: OSCAR ENRIQUE ANGUIANO VALENZUELA 2do. Escrutador: ARMINIA ANTONIA BELTRAN RUBIO</p> <p>3er. Escrutador: LORENA GUADALUPE GARCIA MENDOZA</p> <p>1er. Suplente: JESUS SANTIAGO CASTAÑEDA VALENZUELA 2do. Suplente: JUAN DE DIOS ASTORGA IBARRA 3er. Suplente: LEOPOLDO CHIQUETE IBARRA</p>

<p>Distrito Federal: 3) GUAMUCHIL Distrito Local: 10) NAVOLATO Municipio: 18) NAVOLATO Localidad: 23) SAN PEDRO Sección: 3696 B1</p> <p>Ubicación: JARDÍN DE NIÑOS MARGARITA RODRÍGUEZ QUIÑONEZ, CALLE IGNACIO ZARAGOZA, SIN NÚMERO, POSTE 235, LOCALIDAD SAN PEDRO, CÓDIGO POSTAL 80376, NAVOLATO, SINALOA., A UN COSTADO DEL ESTADIO DE FUTBOL</p> <p>Presidenta/e: SERGIO DAVID CHAN DELGADILLO</p> <p>1er. Secretaria/o: GLORIA ISABEL IBARRA ESCOBAR 2do. Secretaria/o: FERNANDO IBARRA MOJARDIN</p> <p>1er. Escrutador: EDITH MARTINEZ QUEVEDO 2do. Escrutador: JUANA ALICIA CASTRO LUNA 3er. Escrutador: LUZ MINERBA CORRAL SANTOS</p> <p>1er. Suplente: PERLA GUADALUPE ENCINAS SERVIN 2do. Suplente: JOSE GOMEZ PADILLA 3er. Suplente: LORENA CONCEPCION MEDINA VALENZUELA</p>	<p>Distrito Federal: 3) GUAMUCHIL Distrito Local: 10) NAVOLATO Municipio: 18) NAVOLATO Localidad: 212) LAGUNA DE SAN PEDRO Sección: 3697 B1</p> <p>Ubicación: ESCUELA PRIMARIA ESTATAL JOSEFA ORTIZ DE DOMÍNGUEZ, CALLE SIN NOMBRE, SIN NÚMERO, LOCALIDAD LAGUNA DE SAN PEDRO, CÓDIGO POSTAL 80376, NAVOLATO, SINALOA., FRENTE A JARDÍN DE NIÑOS GREGORIO TORRES QUINTERO</p> <p>Presidenta/e: HERIBERTO AVILES LOPEZ</p> <p>1er. Secretaria/o: JOSE ANTONIO BELTRAN CAMACHO 2do. Secretaria/o: KARLA BEATRIZ LOPEZ GUTIERREZ</p> <p>1er. Escrutador: TERESA DE JESUS LOPEZ SAUCEDA 2do. Escrutador: REYES PATRICIA MANDUJAN BELTRAN 3er. Escrutador: EVARISTO DE JESUS BELTRAN LOPEZ</p> <p>1er. Suplente: MAYRA GUADALUPE LOPEZ RODRIGUEZ 2do. Suplente: AMADA YADIRA HERNANDEZ RAMIREZ 3er. Suplente: DENNYS DANIELA GARCIA MELGAR</p>
<p>Distrito Federal: 3) GUAMUCHIL Distrito Local: 10) NAVOLATO Municipio: 18) NAVOLATO Localidad: 52) EL BATALLON Sección: 3698 B1</p> <p>Ubicación: ESCUELA PRIMARIA GENERAL RAFAEL BUJLNA, CALLE SIN NOMBRE, SIN NÚMERO, LOCALIDAD EL BATALLÓN, CÓDIGO POSTAL 80376, NAVOLATO, SINALOA., FRENTE ABARROTÉS MONI</p> <p>Presidenta/e: SUSANA DEL CARMEN ASTORGA GARCIA</p> <p>1er. Secretaria/o: ROSA OLIVIA CUADRAS SANTIESTEBAN 2do. Secretaria/o: JOSE ROSARIO IBARRA MONREAL</p> <p>1er. Escrutador: JOSE ANGEL LEAL URREA 2do. Escrutador: FEDERICO MARTINEZ DELGADO 3er. Escrutador: VICTORIANO ANGULO PARRA</p> <p>1er. Suplente: JOSE MARIA AVILES RUBIO 2do. Suplente: MARCOS GUADALUPE GRACIANO LOPEZ 3er. Suplente: DOLORES LOPEZ MANRRIQUEZ</p>	<p>Distrito Federal: 3) GUAMUCHIL Distrito Local: 10) NAVOLATO Municipio: 18) NAVOLATO Localidad: 345) YEBAVITO Sección: 3699 B1</p> <p>Ubicación: ESCUELA PRIMARIA LICENCIADO BENITO JUÁREZ, CALLE SIN NOMBRE, SIN NÚMERO, LOCALIDAD YEBAVITO, CÓDIGO POSTAL 80376, NAVOLATO, SINALOA., A UN LADO DEL KINDER Y TELESECUNDARIA</p> <p>Presidenta/e: SELENE CAMACHO LOPEZ</p> <p>1er. Secretaria/o: MIRIAM LIZETH CAMACHO RODELO 2do. Secretaria/o: RAYMUNDO CASTAÑEDA BELTRAN</p> <p>1er. Escrutador: RAMON ANTONIO LEY GONZALEZ 2do. Escrutador: MARGARITO LOPEZ TRAPERO 3er. Escrutador: MARIA DE JESUS AGUERO URIAS</p> <p>1er. Suplente: CITLALI SUJEY CABRERA RAMIREZ 2do. Suplente: DAYRANI GUADALUPE CAMACHO PAYAN 3er. Suplente: MARIA DE LOS ANGELES AVILES ERICON</p>
<p>Distrito Federal: 3) GUAMUCHIL Distrito Local: 10) NAVOLATO Municipio: 18) NAVOLATO Localidad: 345) YEBAVITO Sección: 3699 C1</p> <p>Ubicación: ESCUELA PRIMARIA LICENCIADO BENITO JUÁREZ, CALLE SIN NOMBRE, SIN NÚMERO, LOCALIDAD YEBAVITO, CÓDIGO POSTAL 80376, NAVOLATO, SINALOA., A UN LADO DEL KINDER Y TELESECUNDARIA</p> <p>Presidenta/e: GENESIS ROSARIO CAMACHO RIOS</p> <p>1er. Secretaria/o: KATIA DE JESUS CASTAÑEDA AGUERO 2do. Secretaria/o: VICTOR AUGUSTO CASTAÑEDA CONTRERAS</p> <p>1er. Escrutador: ALMA LETICIA LOPEZ IBARRA 2do. Escrutador: DELFINA ARREDONDO PONCE 3er. Escrutador: TERESITA DE JESUS ANDRADE ANDRADE</p> <p>1er. Suplente: JOSE LORENZO CAMACHO JACOBO 2do. Suplente: JESUS GUADALUPE CASTAÑEDA LOPEZ 3er. Suplente: MARIA ELISEA GRACIANO SALAZAR</p>	<p>Distrito Federal: 3) GUAMUCHIL Distrito Local: 10) NAVOLATO Municipio: 18) NAVOLATO Localidad: 322) LA SINALOA Sección: 3700 B1</p> <p>Ubicación: ESCUELA PRIMARIA FEDERAL JUSTO SIERRA, CALLE SIN NOMBRE, SIN NÚMERO, LOCALIDAD LA SINALOA, CÓDIGO POSTAL 80370, NAVOLATO, SINALOA., FRENTE A ESTANQUILLO ALICIA</p> <p>Presidenta/e: ITZEL ESMERALDA AVILES PEREZ</p> <p>1er. Secretaria/o: JUANA MARIELA JIMENEZ GRACIANO 2do. Secretaria/o: MAYRA CELESTE LOPEZ FUENTES</p> <p>1er. Escrutador: PEDRO JOSUE GASTELUM RUELAS 2do. Escrutador: FELIX LOPEZ ENRIQUEZ 3er. Escrutador: IGNACIO ARBALLO ZEPEDA</p> <p>1er. Suplente: ESTEBAN AVILA LOPEZ 2do. Suplente: SONIA FARIAS ALCARAZ 3er. Suplente: FEDERICO GARCIA HERNANDEZ</p>

<p>Distrito Federal: 3) GUAMUCHIL Distrito Local: 10) NAVOLATO Municipio: 18) NAVOLATO Localidad: 322) LA SINALOA Sección: 3700 C1</p> <p>Ubicación: ESCUELA PRIMARIA FEDERAL JUSTO SIERRA, CALLE SIN NOMBRE, SIN NÚMERO, LOCALIDAD LA SINALOA, CÓDIGO POSTAL 80370, NAVOLATO, SINALOA., FRENTE A ESTANQUILLO ALICIA</p> <p>Presidenta/e: JASSIVE ADILENE LOPEZ GALAVIZ</p> <p>1er. Secretaria/o: YOLANDA BERENICE LOPEZ AISPURO 2do. Secretaria/o: LEYDI JUDITH CAMACHO VALDEZ</p> <p>1er. Escrutador: ANGEL EDUARDO IÑIGUEZ VALDEZ 2do. Escrutador: JOSEFINA ALDANA SALAZAR</p> <p>3er. Escrutador: MIGUEL ANGEL AVILA BENITEZ</p> <p>1er. Suplente: ROBERTO CRUZ REYES 2do. Suplente: SILVIA GUADALUPE HERNANDEZ VALDEZ 3er. Suplente: MANUELA JIMENEZ ALVARADO</p>	<p>Distrito Federal: 3) GUAMUCHIL Distrito Local: 10) NAVOLATO Municipio: 18) NAVOLATO Localidad: 13) COFRADIA DE NAVOLATO Sección: 3701 B1</p> <p>Ubicación: ESCUELA PRIMARIA RAFAEL BUELNA TENORIO, CALLE CAMINO A LA SINALOA, SIN NÚMERO, LOCALIDAD COFRADIA DE NAVOLATO, CÓDIGO POSTAL 80370, NAVOLATO, SINALOA., FRENTE A LA IGLESIA</p> <p>Presidenta/e: LUZ BERTHILA ALDANA CASTRO</p> <p>1er. Secretaria/o: KARIME ELVIRA ALDANA MORENO 2do. Secretaria/o: DIANA CECILIA ALVARADO ALVARADO</p> <p>1er. Escrutador: DIANA LAURA ALVARADO ALVARADO 2do. Escrutador: ITZEL PAULINA ALVARADO IBARRA</p> <p>3er. Escrutador: GILDARDO ALDANA JACOBO</p> <p>1er. Suplente: CATALINA ALDANA MORENO 2do. Suplente: TAYCE BRICEIDA ALDANA MORENO 3er. Suplente: ERIKA HORTENCIA ALVARADO MEDINA</p>
<p>Distrito Federal: 3) GUAMUCHIL Distrito Local: 10) NAVOLATO Municipio: 18) NAVOLATO Localidad: 13) COFRADIA DE NAVOLATO Sección: 3702 B1</p> <p>Ubicación: DOMICILIO PARTICULAR, CALLE PRINCIPAL, POSTE 102, LOCALIDAD COFRADIA DE NAVOLATO, CÓDIGO POSTAL 80370, NAVOLATO, SINALOA., A 60 METROS DEL JARDÍN DE NIÑOS ROSARIO CASTELLANO</p> <p>Presidenta/e: NEYVARI GUADALUPE SANDOVAL ZEPEDA</p> <p>1er. Secretaria/o: JOSE ALBERTO ACOSTA FELIX 2do. Secretaria/o: SUSANA ALEIDA LOPEZ ALVARADO</p> <p>1er. Escrutador: SANTOS MONTAÑO NAVARRETE 2do. Escrutador: MARIA ALEJANDRA OSUNA LUGO</p> <p>3er. Escrutador: BEATRIZ ADRIANA CAMACHO HERNANDEZ</p> <p>1er. Suplente: TERESA DE JESUS DIAZ ALVARADO 2do. Suplente: JUAN ANTONIO OCHOA SANCHEZ 3er. Suplente: JOSE MARIA AGUIRRE VALENCIA</p>	<p>Distrito Federal: 3) GUAMUCHIL Distrito Local: 10) NAVOLATO Municipio: 18) NAVOLATO Localidad: 13) COFRADIA DE NAVOLATO Sección: 3703 B1</p> <p>Ubicación: JARDÍN DE NIÑOS ROSARIO CASTELLANOS, CALLE CAMINO A LA SINALOA, SIN NÚMERO, LOCALIDAD COFRADIA DE NAVOLATO, CÓDIGO POSTAL 80370, NAVOLATO, SINALOA., A 100 METROS DE ABARROTE EMA</p> <p>Presidenta/e: ADALBERTO GUADALUPE CARDENAS VALDEZ</p> <p>1er. Secretaria/o: MIRIAM YANETH OCHOA VIZCARRA 2do. Secretaria/o: MARIO GUADALUPE IBARRA FRAYRE</p> <p>1er. Escrutador: JESUS ALONSO OCHOA LOPEZ 2do. Escrutador: MARIA GUADALUPE AGUILAR HERNANDEZ</p> <p>3er. Escrutador: JESUS MARIO CARDENAS LOPEZ</p> <p>1er. Suplente: PATRICIA GUADALUPE GALVAN SANZ 2do. Suplente: DORA ALICIA IBARRA MARTINEZ 3er. Suplente: GUADALUPE IBARRA DORADO</p>
<p>Distrito Federal: 3) GUAMUCHIL Distrito Local: 10) NAVOLATO Municipio: 18) NAVOLATO Localidad: 8) BARIOMETO Sección: 3704 B1</p> <p>Ubicación: JARDÍN DE NIÑOS 30 DE ABRIL, CALLE CAMINO A LA COFRADIA DE NAVOLATO, SIN NÚMERO, LOCALIDAD BARIOMETO, CÓDIGO POSTAL 80370, NAVOLATO, SINALOA., A 100 METROS DE ABARROTE DOÑA MARÍA</p> <p>Presidenta/e: ELSA AGUIRRE VALENZUELA</p> <p>1er. Secretaria/o: EUSTOLIA CAMERINA AVILES LOPEZ 2do. Secretaria/o: KEVIN YAHIR CAMACHO ALMEIDA</p> <p>1er. Escrutador: DANIELA GUADALUPE CAMACHO ALMEIDA 2do. Escrutador: CECILIA GUADALUPE CASTRO RODRIGUEZ</p> <p>3er. Escrutador: MARIA YESENIA CASILLAS GARCIA</p> <p>1er. Suplente: GRISELDA CASILLAS GARCIA 2do. Suplente: MARGARITA BURGUEÑO MORALES 3er. Suplente: ALEIDA ANTONIA CASILLAS ALVAREZ</p>	<p>Distrito Federal: 3) GUAMUCHIL Distrito Local: 10) NAVOLATO Municipio: 18) NAVOLATO Localidad: 8) BARIOMETO Sección: 3705 B1</p> <p>Ubicación: DOMICILIO PARTICULAR, CALLE PRINCIPAL, POSTE 115, LOCALIDAD BARIOMETO, CÓDIGO POSTAL 80370, NAVOLATO, SINALOA., ANTES DE ABARROTES DOÑA MARÍA</p> <p>Presidenta/e: MIGUEL ANGEL ALCANTARA COVARRUBIAS</p> <p>1er. Secretaria/o: MELANIE LOPEZ GARCIA 2do. Secretaria/o: MARIA DE JESUS BELTRAN VEGA</p> <p>1er. Escrutador: ARACELY CASILLAS CASTRO 2do. Escrutador: ALMA ROCIO GARCIA MEJIA</p> <p>3er. Escrutador: MARIA GUADALUPE AVILEZ JACOBO</p> <p>1er. Suplente: DARIO GUADALUPE BELTRAN MEDINA 2do. Suplente: LUIS ENRIQUE BENITEZ PAREDES 3er. Suplente: MARIA GUADALUPE ACOSTA GUERRERO</p>

<p>Distrito Federal: 3) GUAMUCHIL Distrito Local: 10) NAVOLATO Municipio: 18) NAVOLATO Localidad: 8) BARIOMETO Sección: 3706 B1</p> <p>Ubicación: ESCUELA PRIMARIA GABRIEL LEYVA SOLANO, CALLE PRINCIPAL, SIN NÚMERO, LOCALIDAD BARIOMETO, CÓDIGO POSTAL 80370, NAVOLATO, SINALOA., A UN COSTADO DE LA CANCHAS</p> <p>Presidenta/e: CESAR ARTURO ALDANA HERNANDEZ</p> <p>1er. Secretaria/o: LIZET ARREDONDO MIRAMONTES 2do. Secretaria/o: GILDARDO CASILLAS CASTRO</p> <p>1er. Escrutador: JESUS ANGEL AGUILAR RODRIGUEZ 2do. Escrutador: JOSE ENRIQUE CASILLAS NIEBLA</p> <p>3er. Escrutador: ELENO ARREDONDO MENDEZ</p> <p>1er. Suplente: NONATO AMARILLAS PARRA 2do. Suplente: JESUS AGUIRRE VALENZUELA 3er. Suplente: CIRINO CABRERA BRAVO</p>	<p>Distrito Federal: 3) GUAMUCHIL Distrito Local: 10) NAVOLATO Municipio: 18) NAVOLATO Localidad: 216) LIMONTITA Sección: 3707 B1</p> <p>Ubicación: JARDÍN DE NIÑOS ENRIQUE FELIX CASTRO, CALLE PROLONGACIÓN IGNACIO ZARAGOZA, SIN NÚMERO, LOCALIDAD LIMONTITA, CÓDIGO POSTAL 80370, NAVOLATO, SINALOA., A 100 METROS DEL CENTRO DE SALUD</p> <p>Presidenta/e: JESUS MEDINA FIGUEROA</p> <p>1er. Secretaria/o: JOSE ANSELMO AVILES MEDINA 2do. Secretaria/o: DOLORES ALEJANDRA BARRAZA MEDINA</p> <p>1er. Escrutador: NORMA ALICIA ACOSTA TOVAR 2do. Escrutador: AIDA GUTIERREZ JACOBO</p> <p>3er. Escrutador: ROGELIO MENDOZA SANTILLO</p> <p>1er. Suplente: ZUSETTE CORONA SOSA 2do. Suplente: LIVIER IRAN BURGUEÑO NOLAZCO 3er. Suplente: REFUGIO ESTHER JACOBO MEDINA</p>
<p>Distrito Federal: 3) GUAMUCHIL Distrito Local: 10) NAVOLATO Municipio: 18) NAVOLATO Localidad: 214) EL LIMONCITO Sección: 3708 B1</p> <p>Ubicación: JARDÍN DE NIÑOS ANTONIO CASO, CALLE SIN NOMBRE, SIN NÚMERO, LOCALIDAD EL LIMONCITO, CÓDIGO POSTAL 80370, NAVOLATO, SINALOA., A UN COSTADO DE LA CASA EJIDAL</p> <p>Presidenta/e: ZULMA OLIVAS RODRIGUEZ</p> <p>1er. Secretaria/o: YULENI TERESA LARA SAINZ 2do. Secretaria/o: JUANA ESTHELA ARCE CARRILLO</p> <p>1er. Escrutador: MARTIN CIPRIANO IBARRA HERNANDEZ 2do. Escrutador: JOSE MIGUEL MORALES PAEZ</p> <p>3er. Escrutador: GABRIELA CARRILLO FAVELA</p> <p>1er. Suplente: ESMERALDA GUADALUPE GARCIA MACIEL 2do. Suplente: JUAN DE DIOS IBARRA HERNANDEZ 3er. Suplente: MARIA DEL CARMEN HERNANDEZ MALDONADO</p>	<p>Distrito Federal: 3) GUAMUCHIL Distrito Local: 9) GUAMUCHIL Municipio: 18) NAVOLATO Localidad: 221) LO DE REYES Sección: 3709 B1</p> <p>Ubicación: ESCUELA PRIMARIA ESTATAI GENERAL GUADALUPE VICTORIA, CALLE SIN NOMBRE, SIN NÚMERO, LOCALIDAD LO DE REYES, CÓDIGO POSTAL 80330, NAVOLATO, SINALOA., A UN COSTADO DEL ESTADIO</p> <p>Presidenta/e: JARET ALFREDO ESTRADA BELTRAN</p> <p>1er. Secretaria/o: JORGE DANIEL CAÑEDO MEDINA 2do. Secretaria/o: RUTH ESTRADA DIAZ</p> <p>1er. Escrutador: RITA GARCIA GONZALEZ 2do. Escrutador: MARIA FERNANDA HIGUERA FLORES</p> <p>3er. Escrutador: MARIA DEL ROSARIO DE FATIMA FLORES GARCIA</p> <p>1er. Suplente: JESUS GUADALUPE LEYVA INZUNZA 2do. Suplente: ARACELY JIMENEZ GUTIERREZ 3er. Suplente: PORFIRIO GALINDO FLORES</p>
<p>Distrito Federal: 3) GUAMUCHIL Distrito Local: 9) GUAMUCHIL Municipio: 18) NAVOLATO Localidad: 221) LO DE REYES Sección: 3709 C1</p> <p>Ubicación: ESCUELA PRIMARIA ESTATAI GENERAL GUADALUPE VICTORIA, CALLE SIN NOMBRE, SIN NÚMERO, LOCALIDAD LO DE REYES, CÓDIGO POSTAL 80330, NAVOLATO, SINALOA., A UN COSTADO DEL ESTADIO</p> <p>Presidenta/e: DULCE FELICITAS LOPEZ FLORES</p> <p>1er. Secretaria/o: MARIA GUADALUPE ARELLANO VIRGEN 2do. Secretaria/o: JESUS ALBERTO FLORES GUERRA</p> <p>1er. Escrutador: IMELDA ISABEL HIGUERA FLORES 2do. Escrutador: JUAN GABRIEL FELIX CARRILLO</p> <p>3er. Escrutador: BERTHA OFELIA GALINDO FLORES</p> <p>1er. Suplente: YESENIA LOPEZ GONZALEZ 2do. Suplente: FRANCISCO CUADRAS CONTRERAS 3er. Suplente: FRANCISCA INZUNZA SALAZAR</p>	<p>Distrito Federal: 3) GUAMUCHIL Distrito Local: 9) GUAMUCHIL Municipio: 18) NAVOLATO Localidad: 17) DAUTILLOS Sección: 3710 B1</p> <p>Ubicación: ESCUELA PRIMARIA IGNACIO MANUEL ALTAMIRANO, AVENIDA AGUSTÍN GONZÁLEZ QUIROZ, SIN NÚMERO, LOCALIDAD DAUTILLOS, CÓDIGO POSTAL 80320, NAVOLATO, SINALOA., FRENTE AL ESTADIO DE FUTBOL</p> <p>Presidenta/e: KARLA YUDIT ESTRADA SUBIA</p> <p>1er. Secretaria/o: FABIOLA COTA RAMOS 2do. Secretaria/o: HECTOR IBAN ESPINOZA BUENO</p> <p>1er. Escrutador: JUAN RUPERTO ESTRADA ARMENTA 2do. Escrutador: JULIO CESAR ARANZUBIA CASTRO</p> <p>3er. Escrutador: ESTEBAN ARANZUBIA MEDINA</p> <p>1er. Suplente: JUSTINA BASTIDAS SANCHEZ 2do. Suplente: ZACARIAS CAMARGO ESCALANTE 3er. Suplente: RAMON GARCIA ESTRADA</p>

<p>Distrito Federal: 3) GUAMUCHIL Distrito Local: 9) GUAMUCHIL Municipio: 18) NAVOLATO Localidad: 344) YAMETO Sección: 3710 E1</p> <p>Ubicación: ESCUELA PRIMARIA MIGUEL HIDALGO Y COSTILLA, CALLE SIN NOMBRE, SIN NÚMERO, LOCALIDAD YAMETO, CÓDIGO POSTAL 81320, NAVOLATO, SINALOA., A ESPALDA DE LA ESCUELA SE ENCUENTRA LA IGLESIA</p> <p>Presidenta/e: ADOLFO CASTRO ATONDO</p> <p>1er. Secretaria/o: TERESA CASTRO ROBLERO 2do. Secretaria/o: TEODULA GUADALUPE DELGADO SALAZAR</p> <p>1er. Escrutador: LAURA PAOLA LOPEZ SEPULVEDA 2do. Escrutador: GUADALUPE ATONDO GARCIA 3er. Escrutador: MAYRA RUBIOLA ESPARZA MEDINA</p> <p>1er. Suplente: ALEJANDRO MORENO VERDUGO 2do. Suplente: JOSE ANTONIO MACHADO PEREZ 3er. Suplente: DIANA NEREIDA MORENO MACHADO</p>	<p>Distrito Federal: 3) GUAMUCHIL Distrito Local: 9) GUAMUCHIL Municipio: 18) NAVOLATO Localidad: 17) DAUTILLOS Sección: 3711 B1</p> <p>Ubicación: SOCIEDAD COOPERATIVA DE PRODUCTOS PESQUEROS PESCADORES DE LA BAHÍA DE BARADITO Y ALTAMURA, CALLE SIN NOMBRE, SIN NÚMERO, LOCALIDAD DAUTILLOS, CÓDIGO POSTAL 80320, NAVOLATO, SINALOA., A UN COSTADO DE COOPERATIVA RIBEREÑA DAUTILLOS</p> <p>Presidenta/e: MARIA FERNANDA GALVAN VEGA</p> <p>1er. Secretaria/o: NAICY NAIME MONTOYA CASTRO 2do. Secretaria/o: ALMA ANGELINA LOPEZ LOPEZ</p> <p>1er. Escrutador: EDIS MANUEL BELTRAN BUENO 2do. Escrutador: GRICELDA DE JESUS ENRIQUEZ NUÑEZ 3er. Escrutador: GUADALUPE MEDINA SEPULVEDA</p> <p>1er. Suplente: JESUS MANUEL LOPEZ LOPEZ 2do. Suplente: FRANCISCO JAVIER MEDINA VALENZUELA 3er. Suplente: ANA MARIA LASSETER MEDINA</p>
<p>Distrito Federal: 3) GUAMUCHIL Distrito Local: 9) GUAMUCHIL Municipio: 18) NAVOLATO Localidad: 17) DAUTILLOS Sección: 3711 C1</p> <p>Ubicación: SOCIEDAD COOPERATIVA DE PRODUCTOS PESQUEROS PESCADORES DE LA BAHÍA DE BARADITO Y ALTAMURA, CALLE SIN NOMBRE, SIN NÚMERO, LOCALIDAD DAUTILLOS, CÓDIGO POSTAL 80320, NAVOLATO, SINALOA., A UN COSTADO DE COOPERATIVA RIBEREÑA DAUTILLOS</p> <p>Presidenta/e: TANIA ELIZABETH GAVILANES MEDINA</p> <p>1er. Secretaria/o: MIRTHA PAMELA CENICEROS URIARTE 2do. Secretaria/o: FRANCISCO JAVIER FUENTES SANCHEZ</p> <p>1er. Escrutador: CONRADO FELIX CASTRO MONTOYA 2do. Escrutador: BLANCA GLADYS MORENO GASTELUM 3er. Escrutador: JOSE ANGEL GARCIA HERNANDEZ</p> <p>1er. Suplente: MARISSA LOPEZ LOPEZ 2do. Suplente: BARBARA ESPINOZA CASTRO 3er. Suplente: JESUS RAMON MORENO ARANZUBIA</p>	<p>Distrito Federal: 3) GUAMUCHIL Distrito Local: 9) GUAMUCHIL Municipio: 18) NAVOLATO Localidad: 17) DAUTILLOS Sección: 3712 B1</p> <p>Ubicación: JARDÍN DE NIÑOS LEONA VICARIO, CALLE JOSÉ LUIS GARCÍA VÁZQUEZ, SIN NÚMERO, LOCALIDAD DAUTILLOS, CÓDIGO POSTAL 80320, NAVOLATO, SINALOA., A UN COSTADO DE LA CANCHA DE FUTBOL</p> <p>Presidenta/e: LUZ DEL CARMEN BURGOS OSUNA</p> <p>1er. Secretaria/o: LUIS FERNANDO ESPINOZA CASTRO 2do. Secretaria/o: JOSEFINA GALAVIZ LOPEZ</p> <p>1er. Escrutador: MATILDE GAVILANEZ GARCIA 2do. Escrutador: LUIS HUMBERTO GARCIA GARCIA 3er. Escrutador: JOSE DE JESUS JACOBO MONTOYA</p> <p>1er. Suplente: JESUS ARTURO LASSETER MEDINA 2do. Suplente: SANTOS GUADALUPE AGUILAR OLIVAS 3er. Suplente: MARTIN HERNANDEZ RENTERIA</p>
<p>Distrito Federal: 3) GUAMUCHIL Distrito Local: 9) GUAMUCHIL Municipio: 18) NAVOLATO Localidad: 266) EL PORTUGUES Sección: 3713 B1</p> <p>Ubicación: JARDÍN DE NIÑOS EMILIA OBESO LÓPEZ, CALLE SIN NOMBRE, SIN NÚMERO, LOCALIDAD EL PORTUGUÉS, CÓDIGO POSTAL 80324, NAVOLATO, SINALOA., A 50 METROS DE CASETA TELEFONICA</p> <p>Presidenta/e: RAUL MARTINEZ MEZA</p> <p>1er. Secretaria/o: SERGIO ALBERTO MARTINEZ MEZA 2do. Secretaria/o: MARIA JULISSA INZUNZA GARCIA</p> <p>1er. Escrutador: JORGE MARIO ARREDONDO SAAVEDRA 2do. Escrutador: MANUEL ANTONIO CUADRAS CONTRERAS 3er. Escrutador: MANUEL ALBERTO HERAS MONTOYA</p> <p>1er. Suplente: MARIA YOLANDA IRIBE JIMENEZ 2do. Suplente: ERIKA GUADALUPE BURGOS ALFARO 3er. Suplente: MARINA BURGOS PIÑA</p>	<p>Distrito Federal: 3) GUAMUCHIL Distrito Local: 10) NAVOLATO Municipio: 18) NAVOLATO Localidad: 25) EL VERGEL Sección: 3714 B1</p> <p>Ubicación: CASA EJIDAL EL VERGEL , CARRETERA A ALTATA EL VERGEL, SIN NÚMERO, LOCALIDAD EL VERGEL, CÓDIGO POSTAL 80324, NAVOLATO, SINALOA., FRENTE A COCINA JUÁREZ</p> <p>Presidenta/e: VALENTIN LOPEZ AVENDAÑO</p> <p>1er. Secretaria/o: MARIA ISABEL ARREDONDO VEGA 2do. Secretaria/o: CHRISTIAN GUADALUPE RENTERIA LOPEZ</p> <p>1er. Escrutador: MARIA FIDELIA DIAZ CASTRO 2do. Escrutador: JULIO CESAR ARREDONDO GUTIERREZ 3er. Escrutador: MAYRA PATRICIA BAZALDUA GARCIA</p> <p>1er. Suplente: JORGE ISRAEL AVILA INZUNZA 2do. Suplente: GERARDO GALAVIZ MEDINA 3er. Suplente: HECTOR MARTIN GUTIERREZ LOPEZ</p>

<p>Distrito Federal: 3) GUAMUCHIL Distrito Local: 10) NAVOLATO Municipio: 18) NAVOLATO Localidad: 25) EL VERGEL Sección: 3715 B1</p> <p>Ubicación: DOMICILIO PARTICULAR, CARRETERA A LAS AGUAMITAS, SIN NÚMERO, LOCALIDAD EL VERGEL, CÓDIGO POSTAL 80324, NAVOLATO, SINALOA., A 50 METROS DE TORTILLERÍA EL VERGEL 2</p> <p>Presidenta/e: KARELY BRIONES AVILA</p> <p>1er. Secretaria/o: LUZ BERTHILA JUAREZ LOPEZ 2do. Secretaria/o: NOLBERTO AVILA JUAREZ</p> <p>1er. Escrutador: NORMA PATRICIA FUENTES PERAZA 2do. Escrutador: LUIS ANTONIO GUERRA GARCIA</p> <p>3er. Escrutador: YESENIA BOJORQUEZ VEGA</p> <p>1er. Suplente: MARIA ROSALVA LOPEZ HERNANDEZ 2do. Suplente: JESUS ALEXANDER CHAIDEZ BASTIDAS 3er. Suplente: JUAN PABLO FUENTES PERAZA</p>	<p>Distrito Federal: 3) GUAMUCHIL Distrito Local: 10) NAVOLATO Municipio: 18) NAVOLATO Localidad: 25) EL VERGEL Sección: 3716 B1</p> <p>Ubicación: ESCUELA PRIMARIA ESTATAL GENERAL RAFAEL BUELNA, CARRETERA A ALTATA, SIN NÚMERO, LOCALIDAD EL VERGEL, CÓDIGO POSTAL 80324, NAVOLATO, SINALOA., FRENTE A CASA EJIDAL</p> <p>Presidenta/e: ELDA LORENA LOPEZ CAMACHO</p> <p>1er. Secretaria/o: CONSUELO MONTOYA HIGUERA 2do. Secretaria/o: ANA PAMELA RAMIREZ LOPEZ</p> <p>1er. Escrutador: MARIA GRICELDA AVILA BELTRAN 2do. Escrutador: JOSE ANTONIO DIAZ ESPINOZA</p> <p>3er. Escrutador: CLAUDIA ARACELI LOPEZ DUARTE</p> <p>1er. Suplente: MARIBEL LOPEZ RODRIGUEZ 2do. Suplente: ALEJANDRO FRANCISCO LOPEZ RODRIGUEZ 3er. Suplente: SOLEDAD AVALOS NUÑEZ</p>
<p>Distrito Federal: 3) GUAMUCHIL Distrito Local: 10) NAVOLATO Municipio: 18) NAVOLATO Localidad: 5) BACHIMETO Sección: 3717 B1</p> <p>Ubicación: CASA EJIDAL , CALLE DE LA SINDICATURA, SIN NÚMERO, LOCALIDAD BACHIMETO, CÓDIGO POSTAL 80330, NAVOLATO, SINALOA., COSTADO DE MINISUPER NEJA</p> <p>Presidenta/e: DEISI ANAHI BENITEZ ITURRIOS</p> <p>1er. Secretaria/o: MARIA ALEJANDRA GONZALEZ ESTRADA 2do. Secretaria/o: ALEJANDRA LOPEZ LOPEZ</p> <p>1er. Escrutador: EFRAIN ALEXANDER COLIO INZUNZA 2do. Escrutador: JESUS ANTONIO INZUNZA ZAZUETA</p> <p>3er. Escrutador: GRICELDA LOPEZ VALENZUELA</p> <p>1er. Suplente: CARLA JANETH MORALES CASTILLO 2do. Suplente: JUDITT LILIANA BARRAZA IBARRA 3er. Suplente: SAMUEL ARISTEO BURGOS MONREAL</p>	<p>Distrito Federal: 3) GUAMUCHIL Distrito Local: 10) NAVOLATO Municipio: 18) NAVOLATO Localidad: 5) BACHIMETO Sección: 3717 C1</p> <p>Ubicación: CASA EJIDAL , CALLE DE LA SINDICATURA, SIN NÚMERO, LOCALIDAD BACHIMETO, CÓDIGO POSTAL 80330, NAVOLATO, SINALOA., COSTADO DE MINISUPER NEJA</p> <p>Presidenta/e: ANGELA ROMINA CARDENAS PLATA</p> <p>1er. Secretaria/o: DANIEL FABIAN LOPEZ HERNANDEZ 2do. Secretaria/o: VALERIA MARICRUZ LOPEZ MONJARDIN</p> <p>1er. Escrutador: CARMEN ELISA INZUNZA OLEA 2do. Escrutador: MARIA ALEJANDRA JUAREZ BURGOS</p> <p>3er. Escrutador: ANA YESSICA MEZA RUBIO</p> <p>1er. Suplente: ANA CRISTINA ARMENTA MORONES 2do. Suplente: ARNULFO INZUNZA ZAZUETA 3er. Suplente: GLORIA FLORES MONTOYA</p>
<p>Distrito Federal: 3) GUAMUCHIL Distrito Local: 10) NAVOLATO Municipio: 18) NAVOLATO Localidad: 5) BACHIMETO Sección: 3718 B1</p> <p>Ubicación: ESCUELA PRIMARIA ESTATAL NIÑOS HÉROES, CALLE DEL AGUA, SIN NÚMERO, LOCALIDAD BACHIMETO, CÓDIGO POSTAL 80330, NAVOLATO, SINALOA., A UN COSTADO DE LA IGLESIA</p> <p>Presidenta/e: JESUS JANETH BURGOS ACOSTA</p> <p>1er. Secretaria/o: DORIS NELLY SEPULVEDA CARRILLO 2do. Secretaria/o: ERIKA LEAL PEREDA</p> <p>1er. Escrutador: ROSA ALFONSINA ANGULO CARDENAS 2do. Escrutador: ANA ELSA CORTEZ CRUZ</p> <p>3er. Escrutador: JUAN FRANCISCO MEDINA PLATA</p> <p>1er. Suplente: FELIZARDO INZUNZA CASTILLO 2do. Suplente: DAVID ABRAHAM LOPEZ LOPEZ 3er. Suplente: LUIS ALFONSO LOPEZ MEDINA</p>	<p>Distrito Federal: 3) GUAMUCHIL Distrito Local: 10) NAVOLATO Municipio: 18) NAVOLATO Localidad: 327) TOBOLOTO Sección: 3719 B1</p> <p>Ubicación: ESCUELA PRIMARIA FEDERAL LA CORREGIDORA, CALLE SIN NOMBRE, SIN NÚMERO, LOCALIDAD TOBOLOTO, CÓDIGO POSTAL 80336, NAVOLATO, SINALOA., FRENTE AL INVERNADERO</p> <p>Presidenta/e: YAHIR EDUARDO HAROS URETA</p> <p>1er. Secretaria/o: ALEJANDRA LOPEZ GARCIA 2do. Secretaria/o: NANCY YADIRA LUGO MONTES</p> <p>1er. Escrutador: ERASMO HERIBERTO AGUILAR MEDINA 2do. Escrutador: JOSEFA LOPEZ SANTIESTEBAN</p> <p>3er. Escrutador: ALMA DELIA ARAUJO SANCHEZ</p> <p>1er. Suplente: ARSENIO CASTELO RODELO 2do. Suplente: LUCINA MARGARITA HERRERA DELGADO 3er. Suplente: ROSA ELENA ARENAS LUQUE</p>

<p>Distrito Federal: 3) GUAMUCHIL Distrito Local: 10) NAVOLATO Municipio: 18) NAVOLATO Localidad: 163) CONVENCION DE AGUASCALIENTES Sección: 3720 B1</p> <p>Ubicación: ESCUELA PRIMARIA 18 DE MARZO, CALLE SIN NOMBRE, SIN NÚMERO, LOCALIDAD CONVENCION DE AGUASCALIENTES, CÓDIGO POSTAL 80370, NAVOLATO, SINALOA., A UN COSTADO DEL JARDÍN DE NIÑOS</p> <p>Presidenta/e: ANA MARIA INZUNZA CAMACHO</p> <p>1er. Secretaria/o: DULCE DENISSE AISPURO GUZMAN 2do. Secretaria/o: ARMANDO HERNANDEZ HERRERA</p> <p>1er. Escrutador: YURIANT CRISTHEL HERNANDEZ QUINTERO 2do. Escrutador: ROGELIO GUZMAN VALDEZ</p> <p>3er. Escrutador: JOSE ANTONIO CARRION CORRALES</p> <p>1er. Suplente: JUANA ELISA ANGULO ACEVES 2do. Suplente: LUIS ROBERTO CASTRO LOPEZ 3er. Suplente: JOSE ANGEL HERNANDEZ GUZMAN</p>	<p>Distrito Federal: 3) GUAMUCHIL Distrito Local: 10) NAVOLATO Municipio: 18) NAVOLATO Localidad: 163) CONVENCION DE AGUASCALIENTES Sección: 3720 C1</p> <p>Ubicación: ESCUELA PRIMARIA 18 DE MARZO, CALLE SIN NOMBRE, SIN NÚMERO, LOCALIDAD CONVENCION DE AGUASCALIENTES, CÓDIGO POSTAL 80370, NAVOLATO, SINALOA., A UN COSTADO DEL JARDÍN DE NIÑOS</p> <p>Presidenta/e: ANIER XOTSIL HERALDEZ CHANG</p> <p>1er. Secretaria/o: VERONICA ELIZABETH CASTRO PALOMARES 2do. Secretaria/o: JUAN CARLOS HERNANDEZ PORTILLO</p> <p>1er. Escrutador: PAULINA IBARRA MEDINA 2do. Escrutador: TOMAS CABRERA LEAL</p> <p>3er. Escrutador: XOCHITL AZUCENA GARCIA LARA</p> <p>1er. Suplente: BEATRIZ BELTRAN RODRIGUEZ 2do. Suplente: CUTBERTA GARCIA LUGO 3er. Suplente: MARIA SUSANA HERNANDEZ GUZMAN</p>
<p>Distrito Federal: 3) GUAMUCHIL Distrito Local: 10) NAVOLATO Municipio: 18) NAVOLATO Localidad: 15) COLONIA MICHOACANA Sección: 3721 B1</p> <p>Ubicación: JARDÍN DE NIÑOS CARMEN RAMOS DEL RÍO, CALLE SIN NOMBRE, NÚMERO 11, LOCALIDAD COLONIA LA MICHOACANA, CÓDIGO POSTAL 80376, NAVOLATO, SINALOA., SEGUNDO PUENTE</p> <p>Presidenta/e: EDNA RAQUEL SANCHEZ VERDUGO</p> <p>1er. Secretaria/o: KASSANDRA FELIX GASTELUM 2do. Secretaria/o: RAFAEL AGUIRRE AGUILERA</p> <p>1er. Escrutador: SANDRA LETICIA BRAUD GUZMAN 2do. Escrutador: GUADALUPE LORENA ARIAS GARAY</p> <p>3er. Escrutador: JOSE LUIS CASTRO AYALA</p> <p>1er. Suplente: ADRIANA GUADALUPE CORDOVA ORPINELAS 2do. Suplente: SILVIA GALLARDO LUGO 3er. Suplente: GUADALUPE AGUILERA TOVAR</p>	<p>Distrito Federal: 3) GUAMUCHIL Distrito Local: 10) NAVOLATO Municipio: 18) NAVOLATO Localidad: 15) COLONIA MICHOACANA Sección: 3722 B1</p> <p>Ubicación: ESCUELA PRIMARIA GENERAL ANTONIO ROSALES, CARRETERA VIEJA CULIACÁN NAVOLATO, SIN NÚMERO, LOCALIDAD COLONIA LA MICHOACANA, CÓDIGO POSTAL 80376, NAVOLATO, SINALOA., ENSEGUIDA CARNITAS LA MICHOACANA</p> <p>Presidenta/e: ALICIA MAGAÑA GOMEZ</p> <p>1er. Secretaria/o: MA PAULA MORENO SANTANA 2do. Secretaria/o: EDGAR EDEL BERNAL HERNANDEZ</p> <p>1er. Escrutador: JESUS IVAN LOPEZ HERNANDEZ 2do. Escrutador: GUADALUPE HERNANDEZ SANCHEZ</p> <p>3er. Escrutador: KAREN HERNANDEZ SANCHEZ</p> <p>1er. Suplente: HECTOR MAGAÑA QUINTERO 2do. Suplente: IVAN LOPEZ CORDOVA 3er. Suplente: MIGUEL ALFARO URIBE</p>
<p>Distrito Federal: 3) GUAMUCHIL Distrito Local: 10) NAVOLATO Municipio: 18) NAVOLATO Localidad: 152) COFRADIA DE LA ESTANCIA 2 Sección: 3723 B1</p> <p>Ubicación: ESCUELA PRIMARIA FEDERAL LICENCIADO BENITO JUÁREZ, CALLE PRINCIPAL, SIN NÚMERO, LOCALIDAD COFRADÍA DE LA ESTANCIA 2, CÓDIGO POSTAL 80376, NAVOLATO, SINALOA., A UN COSTADO DEL JARDÍN DE NIÑOS HÉROES DE LA INDEPENDENCIA</p> <p>Presidenta/e: KEVIN NOEL CAMACHO RAMOS</p> <p>1er. Secretaria/o: LILIAN MARISOL FLORES VALDEZ 2do. Secretaria/o: IRVIN NOE GUICHO ECHEVARRIA</p> <p>1er. Escrutador: ALMA JULIETA BENITES RIOS 2do. Escrutador: VALERIA CEBREROS GASTELUM</p> <p>3er. Escrutador: MARLA SUJEY ECHEVARRIA ACEVEZ</p> <p>1er. Suplente: YEREMI IBARRA ZAMUDIO 2do. Suplente: TROYDIANA LLANES MONTOYA 3er. Suplente: JESUS ALFONZO CAMACHO BORQUEZ</p>	<p>Distrito Federal: 3) GUAMUCHIL Distrito Local: 10) NAVOLATO Municipio: 18) NAVOLATO Localidad: 172) LA CURVA Sección: 3724 B1</p> <p>Ubicación: ESCUELA PRIMARIA ESTATAL NIÑOS HÉROES, CALLE SIN NOMBRE, SIN NÚMERO, LOCALIDAD LA CURVA, CÓDIGO POSTAL 80376, NAVOLATO, SINALOA., A UN COSTADO DEL JARDÍN DE NIÑOS</p> <p>Presidenta/e: JUAN MARTIN ANGULO MARTINEZ</p> <p>1er. Secretaria/o: GRECIA SOMALIA GARCIA PAYAN 2do. Secretaria/o: ESTRELLA DEL CARMEN AZUCENA LEON AUDELO</p> <p>1er. Escrutador: CINDY NAYELY ARIAS GALLARDO 2do. Escrutador: JUDYTH PATRICIA JACOBO LEYVA</p> <p>3er. Escrutador: MARISA HERNANDEZ AVILA</p> <p>1er. Suplente: MIRISA ELIANE CANCINO CARRERA 2do. Suplente: JUAN MANUEL JACOBO LEYVA 3er. Suplente: GLORIA YADIRA IBARRA ZAMUDIO</p>

<p>Distrito Federal: 3) GUAMUCHIL Distrito Local: 10) NAVOLATO Municipio: 18) NAVOLATO Localidad: 7) BALBUENA Sección: 3725 B1</p> <p>Ubicación: ESCUELA PRIMARIA ESTATAL JOSÉ MARÍA MORELOS Y PAVÓN, CALLE DANIEL FIERRO, POSTE 14, LOCALIDAD CAMPO BALBUENA, CÓDIGO POSTAL 80376, NAVOLATO, SINALOA., A UN COSTADO DE LA CANCHA DE VOLEIBOL</p> <p>Presidenta/e: EDUARDO RAFAEL CABANILLAS FELIX</p> <p>1er. Secretaria/o: CONCEPCION DEL CARMEN CAMACHO RUIZ 2do. Secretaria/o: JORGE ABEL MURILLO OSUNA 1er. Escrutador: ULISES JONATHAN CAMACHO IRIBE 2do. Escrutador: GONZALO FLORES PERALTA 3er. Escrutador: ANAHI GUADALUPE IÑIGUEZ HIGUERA 1er. Suplente: MARIA DEL ROSARIO GASTELUM ANGULO 2do. Suplente: FEDERICO RAFAEL GODOY ZAVALA 3er. Suplente: JOSE VICENTE BURGOS IÑIGUEZ</p>	<p>Distrito Federal: 3) GUAMUCHIL Distrito Local: 10) NAVOLATO Municipio: 18) NAVOLATO Localidad: 7) BALBUENA Sección: 3726 B1</p> <p>Ubicación: JARDÍN DE NIÑOS AGUSTINA RAMÍREZ, CALLE FILEMÓN IRIBE, SIN NÚMERO, LOCALIDAD BALBUENA, CÓDIGO POSTAL 80374, NAVOLATO, SINALOA., A 100 METROS DE LA CASA EJIDAL</p> <p>Presidenta/e: CLAUDIA MEDINA IÑIGUEZ</p> <p>1er. Secretaria/o: MARIA TERESA BERRELLEZA IÑIGUEZ 2do. Secretaria/o: MARIA ANA JACOBO ACOSTA 1er. Escrutador: JOSE LUIS MEDINA CARDENAS 2do. Escrutador: ERNESTO ALONSO LOPEZ NUÑEZ 3er. Escrutador: MANUEL MARIN BURGOS 1er. Suplente: JULIAN CRUZ BARRAZA ARIAS 2do. Suplente: JESUS GABRIEL MONJARDIN GUZMAN 3er. Suplente: PAULINO MEDINA CORONEL</p>
<p>Distrito Federal: 3) GUAMUCHIL Distrito Local: 10) NAVOLATO Municipio: 18) NAVOLATO Localidad: 220) LO DE JESUS Sección: 3727 B1</p> <p>Ubicación: ESCUELA PRIMARIA FEDERAL MANUEL ÁVILA CAMACHO, CALLE SIN NOMBRE, SIN NÚMERO, LOCALIDAD LO DE JESUS, CÓDIGO POSTAL 80376, NAVOLATO, SINALOA., A 50 METROS DEL JARDÍN DE NIÑOS PATRIA</p> <p>Presidenta/e: LAURA ESTHELA GOMEZ ROCHA</p> <p>1er. Secretaria/o: EDGAR ALEJANDRO CASTILLO ROMERO 2do. Secretaria/o: EMMA SUSANA GAXIOLA BELTRAN 1er. Escrutador: RICARDO GUADALUPE MONTES VERDUGO 2do. Escrutador: JUAN FRANCISCO FELIX CORTEZ 3er. Escrutador: FIDEL MARTINEZ GUTIERREZ 1er. Suplente: BEATRIZ CASTILLO GALINDO 2do. Suplente: ROSA AMELIA FELIX ONTIVEROS 3er. Suplente: REMEDIOS MEZA QUINTERO</p>	<p>Distrito Federal: 3) GUAMUCHIL Distrito Local: 10) NAVOLATO Municipio: 18) NAVOLATO Localidad: 220) LO DE JESUS Sección: 3727 C1</p> <p>Ubicación: ESCUELA PRIMARIA FEDERAL MANUEL ÁVILA CAMACHO, CALLE SIN NOMBRE, SIN NÚMERO, LOCALIDAD LO DE JESUS, CÓDIGO POSTAL 80376, NAVOLATO, SINALOA., A 50 METROS DEL JARDÍN DE NIÑOS PATRIA</p> <p>Presidenta/e: KATIA ITZEL HERNANDEZ RESENDIZ</p> <p>1er. Secretaria/o: MARIA APOLINAR LUNA IBARRA 2do. Secretaria/o: KEVIN ALEXIS MONTES GONZALEZ 1er. Escrutador: OMAR GUADALUPE BELTRAN MONTES 2do. Escrutador: NESTOR GUTIERREZ LOPEZ 3er. Escrutador: ALICIA CARRILLO ALVARADO 1er. Suplente: MARIA YESENIA GONZALEZ SOSA 2do. Suplente: FLOR MARIELA LOPEZ AISPURIO 3er. Suplente: PATRICIA GAXIOLA SANCHEZ</p>
<p>Distrito Federal: 3) GUAMUCHIL Distrito Local: 10) NAVOLATO Municipio: 18) NAVOLATO Localidad: 340) VILLAMORELOS Sección: 3728 B1</p> <p>Ubicación: JARDÍN DE NIÑOS MARGARITA MAZA DE JUÁREZ, CALLE SIN NOMBRE, SIN NÚMERO, LOCALIDAD VILLAMORELOS, CÓDIGO POSTAL 80370, NAVOLATO, SINALOA., A UN COSTADO DE LA ESCUELA PRIMARIA GENERAL LÁZARO CÁRDENAS</p> <p>Presidenta/e: RAFAEL ANGULO PUGA</p> <p>1er. Secretaria/o: JOSE GABRIEL BARAJAS MEDINA 2do. Secretaria/o: ERENDIRA JAZMIN ARREDONDO HERRERA 1er. Escrutador: YAJAIRA SUGEY ARRIAGA CABRALES 2do. Escrutador: FERNANDO CASTILLO CONTRERAS 3er. Escrutador: OSCAR CONTRERAS GODINEZ 1er. Suplente: KAREN MELISSA BARAJAS JUAREZ 2do. Suplente: MAIRA GABRIELA BARAJAS ALCANTAR 3er. Suplente: ANTONIO CONTRERAS GARCIA</p>	<p>Distrito Federal: 3) GUAMUCHIL Distrito Local: 10) NAVOLATO Municipio: 18) NAVOLATO Localidad: 16) COLONIA MICHOACANA Sección: 3729 B1</p> <p>Ubicación: TELESECUNDARIA 257D, CALLE SIN NOMBRE, SIN NÚMERO, LOCALIDAD COLONIA LA MICHOACANA, CÓDIGO POSTAL 80371, NAVOLATO, SINALOA., FRENTE DE LA IGLESIA</p> <p>Presidenta/e: VALERIA RAQUEL AGUIRRE MACIAS</p> <p>1er. Secretaria/o: PAULA NARCIZA AGUIRRE RODRIGUEZ 2do. Secretaria/o: CARMEN MARIA CONTRERAS GARCIA 1er. Escrutador: VERONICA ESPINO GARCIA 2do. Escrutador: MARIA DOLORES DELGADO ZAVALA 3er. Escrutador: JOSE ANTONIO LARA ZABALA 1er. Suplente: CONSUELO GUTIERREZ HERNANDEZ 2do. Suplente: ROSALINDA AGUIRRE LEYVA 3er. Suplente: JESUS MANUEL CONTRERAS GARCIA</p>

<p>Distrito Federal: 3) GUAMUCHIL Distrito Local: 10) NAVOLATO Municipio: 18) NAVOLATO Localidad: 16) COLONIA MICHOACANA Sección: 3730 B1</p> <p>Ubicación: DOMICILIO PARTICULAR, CALLE PRINCIPAL, POSTE 7, COLONIA LA MICHOACANA, LOCALIDAD NAVOLATO, CÓDIGO POSTAL 80371, NAVOLATO, SINALOA., A 150 METROS DE DICONSA Y A DOS CASAS DE DONDE SE UBICA LA CASILLA</p> <p>Presidenta/e: MARIA DEL CARMEN BARAJAS CONTRERAS</p> <p>1er. Secretaria/o: ANGEL CASTILLO ROA 2do. Secretaria/o: JOSEFA IBARRA MEDINA</p> <p>1er. Escrutador: FERNANDO CASTILLO ZAVALA 2do. Escrutador: OCTAVIO ESTRADA PARRA</p> <p>3er. Escrutador: LAURA GUADALUPE GUZMAN CARDENAS</p> <p>1er. Suplente: JOSE MARTIN BARAJAS MEDINA 2do. Suplente: JESUS CASTILLO ROA 3er. Suplente: FIDELA JARQUIN ORTIZ</p>	<p>Distrito Federal: 3) GUAMUCHIL Distrito Local: 10) NAVOLATO Municipio: 18) NAVOLATO Localidad: 341) VILLAMOROS Sección: 3731 B1</p> <p>Ubicación: ESCUELA PRIMARIA PASCACIO ZAZUETA, CALLE SIN NOMBRE, SIN NÚMERO, LOCALIDAD VILLAMOROS, CÓDIGO POSTAL 80370, NAVOLATO, SINALOA., FRENTE AL JARDÍN DE NIÑOS FRANCISCO MÁDERO</p> <p>Presidenta/e: GLORIA ISAIRIS AVILA SALCEDO</p> <p>1er. Secretaria/o: MIRIAM NAHOMY AVILA RUSSELL 2do. Secretaria/o: HECTOR JOHAN CAMACHO IBARRA</p> <p>1er. Escrutador: JULIETA CASTAÑEDA HERRERA 2do. Escrutador: FRANCISCA BERNAL FELIX</p> <p>3er. Escrutador: JOSE MANUEL CAMACHO SANDOVAL</p> <p>1er. Suplente: DIAZARA MAYTTE GARCIA BELTRAN 2do. Suplente: HERMENEGILDA CASTAÑOS LEAL 3er. Suplente: JESUS ANTONIO CASTILLO CASTELO</p>
<p>Distrito Federal: 3) GUAMUCHIL Distrito Local: 10) NAVOLATO Municipio: 18) NAVOLATO Localidad: 49) BARICUETO Sección: 3732 B1</p> <p>Ubicación: ESCUELA PRIMARIA FEDERAL EMILIANO ZAPATA, CALLE SIN NOMBRE, SIN NÚMERO, LOCALIDAD BARICUETO, CÓDIGO POSTAL 80331, NAVOLATO, SINALOA., A ESPALDA DEL JARDÍN DE NIÑOS</p> <p>Presidenta/e: VANESSA ANAHI BOJORQUEZ MARTINEZ</p> <p>1er. Secretaria/o: JOSE HERRERA SAINZ 2do. Secretaria/o: HECTOR ADRIAN LEAL SANCHEZ</p> <p>1er. Escrutador: DULCE MARIA CAZAREZ SANCHEZ 2do. Escrutador: ROSA MARIA ARAUJO MOLINA</p> <p>3er. Escrutador: MARIA ISABEL PEREZ GONZALEZ</p> <p>1er. Suplente: ROSA MARIA RAMOS GARCIA 2do. Suplente: SERGIO PLATA BOJORQUEZ 3er. Suplente: AMERICA CRISTINA QUIÑONEZ PADILLA</p>	<p>Distrito Federal: 3) GUAMUCHIL Distrito Local: 10) NAVOLATO Municipio: 18) NAVOLATO Localidad: 46) BACHIGUALATILLO Sección: 3733 B1</p> <p>Ubicación: ESCUELA PRIMARIA FEDERAL FRANCISCO VILLA, CALLE SIN NOMBRE, SIN NÚMERO, LOCALIDAD BACHIGUALATILLO, CÓDIGO POSTAL 80377, NAVOLATO, SINALOA., FRENTE A LA CASETA TELEFÓNICA</p> <p>Presidenta/e: PEDRO ANTONIO AMARILLAS CARDENAS</p> <p>1er. Secretaria/o: RICARDO LIMON OSUNA 2do. Secretaria/o: SAUL OSUNA BOJORQUEZ</p> <p>1er. Escrutador: BRIANDA STEPHANIA OSUNA LOPEZ 2do. Escrutador: PAULA LORENA CARDENAS URQUIZA</p> <p>3er. Escrutador: LUZ EVELIA AMARILLAS SAINZ</p> <p>1er. Suplente: JOSE ANTONIO AMARILLAS TRASVIÑA 2do. Suplente: CELIA CRUZ CARDENAS SOLANO 3er. Suplente: PATRICIA RAMONA OSUNA GARIBALDI</p>
<p>Distrito Federal: 3) GUAMUCHIL Distrito Local: 10) NAVOLATO Municipio: 18) NAVOLATO Localidad: 343) LA VUELTA Sección: 3734 B1</p> <p>Ubicación: ESCUELA TELESECUNDARIA NÚMERO 140 CLAVE 25DTV0140, CALLE SIN NOMBRE, SIN NÚMERO, LOCALIDAD LA VUELTA, CÓDIGO POSTAL 80370, NAVOLATO, SINALOA., A FINAL DE LA CARRETERA PAVIMENTADA</p> <p>Presidenta/e: ELIZABETH CHANG AYALA</p> <p>1er. Secretaria/o: SANTA EDUVIGES LIZARRAGA ROMAN 2do. Secretaria/o: ANA LUISA MARTINEZ QUEVEDO</p> <p>1er. Escrutador: LUIS GONZAGA CAZAREZ JACOBO 2do. Escrutador: JOSE ALFREDO GUZMAN OSUNA</p> <p>3er. Escrutador: LYDIA SULEMA LUNA AVILA</p> <p>1er. Suplente: ALBERTA AMARILLAS GAXIOLA 2do. Suplente: ROSARIO EULALIA ARAUJO MOLINA 3er. Suplente: CARMEN GARCIA CAZAREZ</p>	<p>Distrito Federal: 3) GUAMUCHIL Distrito Local: 10) NAVOLATO Municipio: 18) NAVOLATO Localidad: 260) LA PIPIMA Sección: 3735 B1</p> <p>Ubicación: ESCUELA PRIMARIA ESTATAL SOR JUANA INÉS DE LA CRUZ, CALLE SIN NOMBRE, POSTE 25, LOCALIDAD LA PIPIMA, CÓDIGO POSTAL 80339, NAVOLATO, SINALOA., CONTRA ESQUINA DE LA IGLESIA</p> <p>Presidenta/e: MARIA MAGDALENA ARENAS ESTRADA</p> <p>1er. Secretaria/o: DEISY ARMENTA AGUILAR 2do. Secretaria/o: TANIA JIMENA ARMENTA AGUILAR</p> <p>1er. Escrutador: HECTOR DE JESUS ARMENTA AGUILAR 2do. Escrutador: CONCEPCION ESPINOZA CAZAREZ</p> <p>3er. Escrutador: HERMELINDA AGUILAR CASTRO</p> <p>1er. Suplente: ANABELA AGUILAR MARTINEZ 2do. Suplente: MARIA ESTHELA ALVARADO RAMOS 3er. Suplente: HECTOR DE JESUS ARMENTA PALAZUELOS</p>

<p>Distrito Federal: 3) GUAMUCHIL Distrito Local: 10) NAVOLATO Municipio: 18) NAVOLATO Localidad: 22) EL POTRERO Sección: 3736 B1</p> <p>Ubicación: DOMICILIO PARTICULAR, CALLE JUAN ALDAMA, SIN NÚMERO, LOCALIDAD EL POTRERO, CÓDIGO POSTAL 80339, NAVOLATO, SINALOA., A 100 METROS DEL EXPENDIO</p> <p>Presidenta/e: DAVID DOMINGUEZ RAMOS</p> <p>1er. Secretaria/o: ADRIAN GARCIA HERNANDEZ 2do. Secretaria/o: MARIANGEL LOPEZ GUTIERREZ</p> <p>1er. Escrutador: MELISSA NALLELY GALVEZ HERNANDEZ 2do. Escrutador: ZAIDA CECILIA GARCIA CARDENAS</p> <p>3er. Escrutador: ABRAHAM GARCIA GARCIA</p> <p>1er. Suplente: JESUS AGUSTIN ARMENTA CASTRO 2do. Suplente: BEATRIZ ELENA ARMENTA LOPEZ 3er. Suplente: ISABEL ACOSTA SALCIDO</p>	<p>Distrito Federal: 3) GUAMUCHIL Distrito Local: 10) NAVOLATO Municipio: 18) NAVOLATO Localidad: 22) EL POTRERO Sección: 3737 B1</p> <p>Ubicación: ESCUELA PRIMARIA FEDERAL ESTADO DE VERACRUZ, CALLE IGNACIO ALLENDE, SIN NÚMERO, LOCALIDAD EL POTRERO, CÓDIGO POSTAL 80339, NAVOLATO, SINALOA., FRENTE A TIENDA DE ABARROTE</p> <p>Presidenta/e: MARIA ESTHER BELTRAN VERDUGO</p> <p>1er. Secretaria/o: HECTOR ADRIAN INZUNZA GARCIA 2do. Secretaria/o: DAVID ENCARNACION BASTIDAS FELIX</p> <p>1er. Escrutador: JUANA DIAZ ROJO 2do. Escrutador: MARTHA DE JESUS CARDENAS MONJARDIN</p> <p>3er. Escrutador: KELVIN ALEXANDER BELTRAN VELAZQUEZ</p> <p>1er. Suplente: JOSE MANUEL CAMACHO MEDINA 2do. Suplente: JOSE PABLO BOJORQUEZ QUEVEDO 3er. Suplente: FILOMENA CARDENAS RAMOS</p>
<p>Distrito Federal: 3) GUAMUCHIL Distrito Local: 10) NAVOLATO Municipio: 18) NAVOLATO Localidad: 22) EL POTRERO Sección: 3738 B1</p> <p>Ubicación: ESCUELA SECUNDARIA ESTATAL MIGUEL HIDALGO Y COSTILLA, AVENIDA PRIMERA, SIN NÚMERO, LOCALIDAD EL POTRERO, CÓDIGO POSTAL 80339, NAVOLATO, SINALOA., CALLE PRINCIPAL AL FINAL</p> <p>Presidenta/e: PAOLA ELIZABETH IBARRA VERDUGO</p> <p>1er. Secretaria/o: JUANA BURGOS CANO 2do. Secretaria/o: ROSA MARIA WONG LEYVA</p> <p>1er. Escrutador: JAIME GUZMAN LOPEZ 2do. Escrutador: FRANCISCO ANGULO ACOSTA</p> <p>3er. Escrutador: JESUS ALBERTO ANGULO LEAL</p> <p>1er. Suplente: NELSON CRUZ MORALES 2do. Suplente: OLEGARIO GUZMAN SANCHEZ 3er. Suplente: JONHATAN GERMAN AYON QUEVEDO</p>	<p>Distrito Federal: 3) GUAMUCHIL Distrito Local: 10) NAVOLATO Municipio: 18) NAVOLATO Localidad: 248) OTAMETO Sección: 3739 B1</p> <p>Ubicación: ESCUELA PRIMARIA FEDERAL LUZ, CALLE SIN NOMBRE, SIN NÚMERO, LOCALIDAD OTAMETO, CÓDIGO POSTAL 80339, NAVOLATO, SINALOA., A UN COSTADO DE LA IGLESIA</p> <p>Presidenta/e: MABEL CAMACHO LASSETER</p> <p>1er. Secretaria/o: ESTEBAN JADMARIO GARIBALDI GASTELUM 2do. Secretaria/o: RAFAEL ARCE FELIX</p> <p>1er. Escrutador: GUILLERMO GARIBALDI ESPINOZA 2do. Escrutador: GEORGINA GIL VALENZUELA</p> <p>3er. Escrutador: ZEHIN ALBERTO GASTELUM VALENZUELA</p> <p>1er. Suplente: MARIA DE LOURDES CALDERON FELIX 2do. Suplente: ALMA YADIRA GARCIA RODELO 3er. Suplente: BENJAMIN CASTILLO CERVANTES</p>
<p>Distrito Federal: 3) GUAMUCHIL Distrito Local: 10) NAVOLATO Municipio: 18) NAVOLATO Localidad: 202) LA HIGUERITA Sección: 3740 B1</p> <p>Ubicación: ESCUELA PRIMARIA FEDERAL RICARDO FLORES MAGÓN, CALLE SIN NOMBRE, SIN NÚMERO, LOCALIDAD LA HIGUERITA, CÓDIGO POSTAL 80370, NAVOLATO, SINALOA., SEGUNDA CALLE AL FONDO</p> <p>Presidenta/e: KARLA JAQUELINE ESPARZA OLIVAS</p> <p>1er. Secretaria/o: LUIS MANUEL FELIX LARA 2do. Secretaria/o: DIANA LIZETH MEDINA RODRIGUEZ</p> <p>1er. Escrutador: ISIDRO CONTRERAS ZAVALA 2do. Escrutador: MARCOS GUADALUPE FELIX ALVARADO</p> <p>3er. Escrutador: NOELIA FUENTES RENTERIA</p> <p>1er. Suplente: NALLELI GARIBAY MORENO 2do. Suplente: JESUS TRINIDAD MEDINA ROMAN 3er. Suplente: MARIA ELENA FIGUEROA QUINTERO</p>	<p>Distrito Federal: 3) GUAMUCHIL Distrito Local: 10) NAVOLATO Municipio: 18) NAVOLATO Localidad: 330) LAS TRANCAS Sección: 3741 B1</p> <p>Ubicación: ESCUELA PRIMARIA GUADALUPE VICTORIA, CALLE SIN NOMBRE, SIN NÚMERO, LOCALIDAD LAS TRANCAS, CÓDIGO POSTAL 80339, NAVOLATO, SINALOA., A 100 METROS DE LA CASA EJIDAL</p> <p>Presidenta/e: MARIA DEL ROSARIO ARCE GARCIA</p> <p>1er. Secretaria/o: CITLALY MONSERRATH ALVARADO BERRELLEZA 2do. Secretaria/o: ANA NIDIA ARCE GARCIA</p> <p>1er. Escrutador: KEVIN ALEJANDRO ARCE LUGO 2do. Escrutador: ALMA ISABEL ALVARADO SANCHEZ</p> <p>3er. Escrutador: RAMONA ARCE VALLES</p> <p>1er. Suplente: JESUS JAVIER BERRELLEZA LOPEZ 2do. Suplente: JUANA IRELDA ALVARADO DIAZ 3er. Suplente: ALONSO ARCE GASTELUM</p>

<p>Distrito Federal: 3) GUAMUCHIL Distrito Local: 10) NAVOLATO Municipio: 18) NAVOLATO Localidad: 155) COLONIA LA PRIMAVERA Sección: 3742 B1</p> <p>Ubicación: ESCUELA PRIMARIA FEDERAL MIGUEL ÁNGEL SERRANO CASTILLO, CALLE SIN NOMBRE, SIN NÚMERO, LOCALIDAD COLONIA LA PRIMAVERA, CÓDIGO POSTAL 80324, NAVOLATO, SINALOA., A UN COSTADO DEL JARDÍN DE NIÑOS PAULA SALAZAR DE GODOY</p> <p>Presidenta/e: JESUS FIDEL HIGUERA BARRAZA 1er. Secretaria/o: ANGELICA VERASTICA FRANCIA 2do. Secretaria/o: JESUS INES BOJORQUEZ CASTRO 1er. Escrutador: JESUS IRENE BUENO LOPEZ 2do. Escrutador: BEATRIZ ADRIANA CRUZ CABANILLAS 3er. Escrutador: VIANEY RAFAELA CORTEZ RAMIREZ 1er. Suplente: MANUEL DE JESUS ESPINOZA JUAREZ 2do. Suplente: JESUS FUENTES OCHOA 3er. Suplente: LORETO GONZALEZ LOPEZ</p>	<p>Distrito Federal: 3) GUAMUCHIL Distrito Local: 9) GUAMUCHIL Municipio: 18) NAVOLATO Localidad: 213) LIC. ALFREDO VALDEZ MONTOYA Sección: 3743 B1</p> <p>Ubicación: ESCUELA PRIMARIA FEDERAL LÁZARO CÁRDENAS, CALLE SIN NOMBRE, SIN NÚMERO, LOCALIDAD LICENCIADO ALFREDO VALDEZ MONTOYA, CÓDIGO POSTAL 80330, NAVOLATO, SINALOA., A ESPALDAS DE LA CASA EJIDAL</p> <p>Presidenta/e: FELIPE ELEAZAR BELTRAN ZEPEDA 1er. Secretaria/o: JESUS RENE DIAZ RODRIGUEZ 2do. Secretaria/o: POLET ESPINOZA GARCIA 1er. Escrutador: JESUS EDUARDO ELIZALDE ACOSTA 2do. Escrutador: ADRIAN GUZMAN MORALES 3er. Escrutador: JESUS GAIL CASTRO INZUNZA 1er. Suplente: JUANA DELGADO CORTEZ 2do. Suplente: FELIPE BURGOS ARAGON 3er. Suplente: SANTOS ARNULFO GASTELUM INZUNZA</p>
<p>Distrito Federal: 3) GUAMUCHIL Distrito Local: 9) GUAMUCHIL Municipio: 18) NAVOLATO Localidad: 47) LA BANDERA Sección: 3744 B1</p> <p>Ubicación: ESCUELA PRIMARIA ESTATAL EMILIANO ZAPATA, CALLE SIN NOMBRE, SIN NÚMERO, LOCALIDAD LA BANDERA, CÓDIGO POSTAL 80329, NAVOLATO, SINALOA., A UN COSTADO DE LA TELESECUNDARIA</p> <p>Presidenta/e: JUANA JUDITH AISPURO HERNANDEZ 1er. Secretaria/o: MARIANO ARIAS GALLARDO 2do. Secretaria/o: FRANCISCO GABRIEL CASTILLO ZAMBRANO 1er. Escrutador: GLORIA LUZ ATONDO ARIAS 2do. Escrutador: PEDRO ENRIQUEZ MORALES 3er. Escrutador: DALILA ELIAMAT ANDRADE VALENZUELA 1er. Suplente: HERIBERTO ESTRADA MANRIQUEZ 2do. Suplente: INEZ FELIX MARQUEZ 3er. Suplente: MARTIN ATONDO ARIAS</p>	<p>Distrito Federal: 3) GUAMUCHIL Distrito Local: 9) GUAMUCHIL Municipio: 18) NAVOLATO Localidad: 50) BARIOMETO SEGUNDO Sección: 3745 B1</p> <p>Ubicación: ESCUELA PRIMARIA EUTIMIO GUZMÁN PLATA, CALLE SIN NOMBRE, SIN NÚMERO, LOCALIDAD BARIOMETO SEGUNDO, CÓDIGO POSTAL 80329, NAVOLATO, SINALOA., A 60 METROS DEL JARDÍN DE NIÑOS</p> <p>Presidenta/e: LEOBARDO DANIEL FELIX MONRREAL 1er. Secretaria/o: ANGEL ARAEL CUADRAS LOPEZ 2do. Secretaria/o: FRANCISCO JOEL CUADRAS MORENO 1er. Escrutador: JORGE LUIS FELIX MONREAL 2do. Escrutador: OSCAR ARNULFO CARRILLO MEDINA 3er. Escrutador: JESUS GUADALUPE CUADRAS FELIX 1er. Suplente: ALONDRA GUADALUPE DUARTE REYES 2do. Suplente: IRINEO BURGOS PIÑA 3er. Suplente: ALFREDO CARRILLO LOPEZ</p>
<p>Distrito Federal: 3) GUAMUCHIL Distrito Local: 9) GUAMUCHIL Municipio: 18) NAVOLATO Localidad: 4) ALTATA Sección: 3746 B1</p> <p>Ubicación: ESCUELA PRIMARIA ESTATAL CARLOS GARCÍA RIVERA, CALLE MARIO RAMOS ROJO, SIN NÚMERO, LOCALIDAD ALTATA, CÓDIGO POSTAL 80329, NAVOLATO, SINALOA., FRENTE A LA SINDICATURA</p> <p>Presidenta/e: JORGE LUIS DELGADO INZUNZA 1er. Secretaria/o: GLORIA ISABEL GASTELUM BAÑUELOS 2do. Secretaria/o: LUIS ALBERTO MEDINA TORRES 1er. Escrutador: ALEJANDRO GARCIA GALLARDO 2do. Escrutador: ANA GUADALUPE LOPEZ VALENZUELA 3er. Escrutador: JOSE MANUEL GARCIA MASCAREÑO 1er. Suplente: GETSEMANI MEDINA DELGADO 2do. Suplente: ROSA GUADALUPE CECEÑA VALENZUELA 3er. Suplente: ROXANA GARCIA GUTIERREZ</p>	<p>Distrito Federal: 3) GUAMUCHIL Distrito Local: 9) GUAMUCHIL Municipio: 18) NAVOLATO Localidad: 4) ALTATA Sección: 3746 C1</p> <p>Ubicación: ESCUELA PRIMARIA ESTATAL CARLOS GARCÍA RIVERA, CALLE MARIO RAMOS ROJO, SIN NÚMERO, LOCALIDAD ALTATA, CÓDIGO POSTAL 80329, NAVOLATO, SINALOA., FRENTE A LA SINDICATURA</p> <p>Presidenta/e: JUAN DE DIOS GARCIA HERNANDEZ 1er. Secretaria/o: DORA ELENA HERNANDEZ RODRIGUEZ 2do. Secretaria/o: YENNY GUADALUPE ESTRADA GONZALEZ 1er. Escrutador: SILVIA MARTINA DELGADO VALENZUELA 2do. Escrutador: ELVA GUADALUPE DELGADO VALENZUELA 3er. Escrutador: CARMEN YNDALECIA LOPEZ AGUILAR 1er. Suplente: CRISTIAN ALEJANDRA ARMENTA ESTRADA 2do. Suplente: MARIA ELIZABETH GAMEZ NIEVES 3er. Suplente: DELIA MARGARITA LOPEZ VERDUGO</p>

<p>Distrito Federal: 3) GUAMUCHIL Distrito Local: 9) GUAMUCHIL Municipio: 18) NAVOLATO Localidad: 4) ALTATA Sección: 3747 B1</p> <p>Ubicación: CASA DE SALUD ALTATA, AVENIDA TEÓFILO NORIS, SIN NÚMERO, LOCALIDAD ALTATA, CÓDIGO POSTAL 80329, NAVOLATO, SINALOA., LUGAR CONOCIDO COMO LA PILA</p> <p>Presidenta/e: JOSE VICTOR GARCIA HERNANDEZ</p> <p>1er. Secretaria/o: DORA MEDINA MEJIA 2do. Secretaria/o: RAFAELA INZUNZA GARCIA</p> <p>1er. Escrutador: MARIA MAGDALENA GARCIA DE LA CRUZ 2do. Escrutador: ALMA MIREYA GARCIA RIOS</p> <p>3er. Escrutador: SANDRA LUZ MARTINEZ JUAREZ</p> <p>1er. Suplente: MARTHA ESTHELA MEDINA INZUNZA 2do. Suplente: MAGDALENA GARCIA MORENO 3er. Suplente: JOSE MANUEL ORDUÑO CASTILLO</p>	<p>Distrito Federal: 3) GUAMUCHIL Distrito Local: 9) GUAMUCHIL Municipio: 18) NAVOLATO Localidad: 4) ALTATA Sección: 3747 C1</p> <p>Ubicación: CASA DE SALUD ALTATA, AVENIDA TEÓFILO NORIS, SIN NÚMERO, LOCALIDAD ALTATA, CÓDIGO POSTAL 80329, NAVOLATO, SINALOA., LUGAR CONOCIDO COMO LA PILA</p> <p>Presidenta/e: FERMIN MEDINA INZUNZA</p> <p>1er. Secretaria/o: GABRIEL TIBURCIO GARCIA INZUNZA 2do. Secretaria/o: MARIA MAGDALENA HERNANDEZ GARCIA</p> <p>1er. Escrutador: KARINA YANETT LOPEZ GARCIA 2do. Escrutador: GUADALUPE LEON PEREZ</p> <p>3er. Escrutador: DELIA MEDINA HIGUERA</p> <p>1er. Suplente: JOB CARRILLO RAMIREZ 2do. Suplente: MARLEN ADRIANA LOPEZ RIVERA 3er. Suplente: LAURA MURILLO LARA</p>
<p>Distrito Federal: 3) GUAMUCHIL Distrito Local: 9) GUAMUCHIL Municipio: 18) NAVOLATO Localidad: 325) EL TETUAN NUEVO Sección: 3748 B1</p> <p>Ubicación: JARDÍN DE NIÑOS DOMINGO RUBÍ, CALLE SIN NOMBRE, SIN NÚMERO, LOCALIDAD EL TETUÁN NUEVO, CÓDIGO POSTAL 80329, NAVOLATO, SINALOA., FRENTE A LA ESCUELA PRIMARIA LICENCIADO BENITO JUÁREZ</p> <p>Presidenta/e: ROSSANA IVETH BOJORQUEZ LEYVA</p> <p>1er. Secretaria/o: SILVIA YAZMIN CAMACHO MONZON 2do. Secretaria/o: GUILLERMINA GUADALUPE CASTRO MONTOYA</p> <p>1er. Escrutador: CLAUDIA GUADALUPE CASTRO VILLA 2do. Escrutador: RAYMUNDO COTA ESPINOZA</p> <p>3er. Escrutador: LUZ MARIA HIGUERA MEJIA</p> <p>1er. Suplente: ANA CRISTINA HIGUERA RODELO 2do. Suplente: FABRIZIO ANTONIO LLANES LOPEZ 3er. Suplente: FRANCISCO JAVIER CUADRAS ARREDONDO</p>	<p>Distrito Federal: 3) GUAMUCHIL Distrito Local: 10) NAVOLATO Municipio: 18) NAVOLATO Localidad: 2) LAS AGUAMITAS Sección: 3749 B1</p> <p>Ubicación: ESCUELA PRIMARIA LÁZARO CÁRDENAS, CAMINO A EL VERGEL, SIN NÚMERO, LOCALIDAD LAS AGUAMITAS, CÓDIGO POSTAL 80365, NAVOLATO, SINALOA., FRENTE A EMBARCADERO</p> <p>Presidenta/e: FRANCISCO EDUARDO CARREON CASTRO</p> <p>1er. Secretaria/o: JESUS AARON FELIX MURILLO 2do. Secretaria/o: KARLA MARISOL GUZMAN RAMIREZ</p> <p>1er. Escrutador: YOLANDA ANALLELY DOMINGUEZ LOPEZ 2do. Escrutador: TIRZO JESIEE LUGO FELIX</p> <p>3er. Escrutador: EMMA BEATRIZ GOMEZ SANCHEZ</p> <p>1er. Suplente: MARCO ANTONIO INZUNZA ARMAS 2do. Suplente: SOCIMO GOMEZ MEDINA 3er. Suplente: PATRICIA INZUNZA ESPINOZA</p>
<p>Distrito Federal: 3) GUAMUCHIL Distrito Local: 10) NAVOLATO Municipio: 18) NAVOLATO Localidad: 2) LAS AGUAMITAS Sección: 3749 C1</p> <p>Ubicación: ESCUELA PRIMARIA LÁZARO CÁRDENAS, CAMINO A EL VERGEL, SIN NÚMERO, LOCALIDAD LAS AGUAMITAS, CÓDIGO POSTAL 80365, NAVOLATO, SINALOA., FRENTE A EMBARCADERO</p> <p>Presidenta/e: NORA FANY VIANEY FELIX GOMEZ</p> <p>1er. Secretaria/o: MARIA DOLORES LOPEZ ANGULO 2do. Secretaria/o: XOCHILT CAMACHO VALENZUELA</p> <p>1er. Escrutador: FRANCISCO LUGO CASTRO 2do. Escrutador: MARIA GUADALUPE AVILA BELTRAN</p> <p>3er. Escrutador: JOSE ALBERTO INZUNZA ARMAS</p> <p>1er. Suplente: MANUEL EFRAIN INZUNZA RAMOS 2do. Suplente: JOSE FELICIANO INZUNZA ARMAS 3er. Suplente: FELICITAS ARCE MORALES</p>	<p>Distrito Federal: 3) GUAMUCHIL Distrito Local: 10) NAVOLATO Municipio: 18) NAVOLATO Localidad: 2) LAS AGUAMITAS Sección: 3750 B1</p> <p>Ubicación: DOMICILIO PARTICULAR, CAMINO A EL VERGEL, SIN NÚMERO, LOCALIDAD LAS AGUAMITAS, CÓDIGO POSTAL 80365, NAVOLATO, SINALOA., FRENTE A CANCHAS DE USOS MÚLTIPLES</p> <p>Presidenta/e: VANESA INZUNZA LUGO</p> <p>1er. Secretaria/o: MARIA LUISA LOAIZA MORA 2do. Secretaria/o: RAFAELA LAGUNA ARCE</p> <p>1er. Escrutador: ALEJANDRO CARDENAS AHUMADA 2do. Escrutador: EDUARDO JAVIER CASTRO GARCIA</p> <p>3er. Escrutador: MARTIN ANTONIO FELIX GARCIA</p> <p>1er. Suplente: JUANA HIGUERA MURILLO 2do. Suplente: FRANCISCO INZUNZA ALVARADO 3er. Suplente: MARCO ANTONIO CASTRO BELTRAN</p>

<p>Distrito Federal: 3) GUAMUCHIL Distrito Local: 10) NAVOLATO Municipio: 18) NAVOLATO Localidad: 2) LAS AGUAMITAS Sección: 3751 B1</p> <p>Ubicación: DOMICILIO PARTICULAR, CAMINO A EL VERGEL, POSTE 77, LOCALIDAD LAS AGUAMITAS, CÓDIGO POSTAL 80365, NAVOLATO, SINALOA., A UN COSTADO DE CASA DE SALUD</p> <p>Presidenta/e: ISAIRIS HIGUERA SALAZAR</p> <p>1er. Secretaria/o: ELSI ELENA HERNANDEZ ONTIVEROS 2do. Secretaria/o: REYNA OFELIA LOPEZ MONTES</p> <p>1er. Escrutador: GERARDO MORA SANCHEZ 2do. Escrutador: MARIA ELENA ARCE REYES</p> <p>3er. Escrutador: MARIA ESTHER LOPEZ MEDINA</p> <p>1er. Suplente: FILADELFO MEDINA FELIX 2do. Suplente: JOSE HERIBERTO INZUNZA SANCHEZ 3er. Suplente: JESUS EVERARDO ANGULO MONJARDIN</p>	<p>Distrito Federal: 3) GUAMUCHIL Distrito Local: 10) NAVOLATO Municipio: 18) NAVOLATO Localidad: 285) ROSA MORADA Sección: 3752 B1</p> <p>Ubicación: ESCUELA PRIMARIA RURAL FEDERAL ESTADO DE CAMPECHE, CALLE SIN NOMBRE, SIN NÚMERO, LOCALIDAD ROSA MORADA, CÓDIGO POSTAL 80330, NAVOLATO, SINALOA., FRENTE A LA CANCHA DE BASKETBOL</p> <p>Presidenta/e: CLAUDIA PATRICIA ESPINOZA TRAPERO</p> <p>1er. Secretaria/o: ALMA MIREYA GARCIA CARDENAS 2do. Secretaria/o: JESUS TRINIDAD GARCIA LEYVA</p> <p>1er. Escrutador: DAGOBERTO CARDENAS IBARRA 2do. Escrutador: JESUS MARTIN CASTAÑOS QUIROZ</p> <p>3er. Escrutador: ALMA ANGELINA GUZMAN GUZMAN</p> <p>1er. Suplente: JANICSIN INZUNZA GARCIA 2do. Suplente: LUIS ORACIO CARDENAS LOPEZ 3er. Suplente: YIOVANA GARCIA ACOSTA</p>
<p>Distrito Federal: 3) GUAMUCHIL Distrito Local: 10) NAVOLATO Municipio: 18) NAVOLATO Localidad: 279) EL REALITO Sección: 3753 B1</p> <p>Ubicación: ESCUELA PRIMARIA FRANCISCO IGNACIO MADERO, CALLE SIN NOMBRE, SIN NÚMERO, LOCALIDAD EL REALITO, CÓDIGO POSTAL 80370, NAVOLATO, SINALOA., FRENTE A LA CASA EJIDAL</p> <p>Presidenta/e: GRISELDA GASTELO GUZMAN</p> <p>1er. Secretaria/o: CARLOS RAMON GUZMAN RUSSELL 2do. Secretaria/o: CARLOS RAMON GUZMAN GUERRERO</p> <p>1er. Escrutador: JESSICA ROSARIO DOMINGUEZ LOPEZ 2do. Escrutador: IGNACIO GUADALUPE GAXIOLA SANCHEZ</p> <p>3er. Escrutador: RAMONA GUADALUPE GASTELO RAMIREZ</p> <p>1er. Suplente: MARGARITA BUENO RODELO 2do. Suplente: GUADALUPE DEL CARMEN GUZMAN LIZARRAGA 3er. Suplente: MA LLUDILIA GUZMAN SANCHES</p>	<p>Distrito Federal: 3) GUAMUCHIL Distrito Local: 10) NAVOLATO Municipio: 18) NAVOLATO Localidad: 347) EL ZANJON Sección: 3754 B1</p> <p>Ubicación: ESCUELA PRIMARIA RAFAEL BUELNA TENORIO, CALLE SIN NOMBRE, SIN NÚMERO, LOCALIDAD EL ZANJÓN, CÓDIGO POSTAL 80370, NAVOLATO, SINALOA., A CIEN METROS DE LA TORTILLERÍA LA PASADITA</p> <p>Presidenta/e: MONICA GRACIELA ESPERO ACOSTA</p> <p>1er. Secretaria/o: KATHIA SINAHÍ ANGULO GOMEZ 2do. Secretaria/o: HORACIO LUGO CASTRO</p> <p>1er. Escrutador: TERESA DE JESUS GARCIA LIZARRAGA 2do. Escrutador: JESUS ANGULO GAXIOLA</p> <p>3er. Escrutador: FELICITAS GARCIA LEAL</p> <p>1er. Suplente: MARIA DEL ROSARIO BAJO CRUZ 2do. Suplente: FLORA CARRILLO RUIZ 3er. Suplente: LORENZO ARREDONDO ROBLES</p>
<p>Distrito Federal: 3) GUAMUCHIL Distrito Local: 10) NAVOLATO Municipio: 18) NAVOLATO Localidad: 20) LIC. BENITO JUAREZ Sección: 3756 B1</p> <p>Ubicación: ESCUELA PRIMARIA RICARDO FLORES MAGÓN, CALLE SINALOA, SIN NÚMERO, COLONIA LAS AMAPAS, LOCALIDAD LICENCIADO BENITO JUÁREZ, CÓDIGO POSTAL 80379, NAVOLATO, SINALOA., FRENTE A LA CARRETERA</p> <p>Presidenta/e: MANUEL ALEXANDRO ACHO LUNA</p> <p>1er. Secretaria/o: GLORIA ELIZABETH FIGUEROA QUINTERO 2do. Secretaria/o: HERMELINDA ARIAS LOPEZ</p> <p>1er. Escrutador: RAFAEL ESPINOZA YANEZ 2do. Escrutador: DOLORES BELTRAN BARRAZA</p> <p>3er. Escrutador: FELICITAS GARCIA ROJO</p> <p>1er. Suplente: ROSA FRANCISCA GUERRERO NEVAREZ 2do. Suplente: ESMERALDA JOSEFINA COLORES ANDRES 3er. Suplente: GUADALUPE CARDENAS PEREZ</p>	<p>Distrito Federal: 3) GUAMUCHIL Distrito Local: 10) NAVOLATO Municipio: 18) NAVOLATO Localidad: 20) LIC. BENITO JUAREZ Sección: 3756 C1</p> <p>Ubicación: ESCUELA PRIMARIA RICARDO FLORES MAGÓN, CALLE SINALOA, SIN NÚMERO, COLONIA LAS AMAPAS, LOCALIDAD LICENCIADO BENITO JUÁREZ, CÓDIGO POSTAL 80379, NAVOLATO, SINALOA., FRENTE A LA CARRETERA</p> <p>Presidenta/e: FRANCISCO JAVIER ARMENTA CAMACHO</p> <p>1er. Secretaria/o: ALEJANDRO GALLARDO RIVERA 2do. Secretaria/o: JOSE LUIS GARCIA BUSTAMANTE</p> <p>1er. Escrutador: ANDRES CORONA REYES 2do. Escrutador: EDUARDO CAMPOS MORENO</p> <p>3er. Escrutador: ELIA SOBEIDA GAXIOLA LOPEZ</p> <p>1er. Suplente: JUAN DE DIOS CORONEL RIOS 2do. Suplente: JORGE LUIS GODOY OLIVAS 3er. Suplente: RAMON CRUZ LOPEZ</p>

<p>Distrito Federal: 3) GUAMUCHIL Distrito Local: 10) NAVOLATO Municipio: 18) NAVOLATO Localidad: 20) LIC. BENITO JUAREZ Sección: 3756 C2</p> <p>Ubicación: ESCUELA PRIMARIA RICARDO FLORES MAGÓN, CALLE SINALOA, SIN NÚMERO, COLONIA LAS AMAPAS, LOCALIDAD LICENCIADO BENITO JUÁREZ, CÓDIGO POSTAL 80379, NAVOLATO, SINALOA., FRENTE A LA CARRETERA</p> <p>Presidenta/e: ROCIO YANELI JIMENEZ LUCAS</p> <p>1er. Secretaria/o: ESTRELLA DANIELA HERNANDEZ ACOSTA 2do. Secretaria/o: LESLY GUADALUPE HURTADO CARDENAS</p> <p>1er. Escrutador: ISIDORO HIGUERA CASTRO 2do. Escrutador: CARLOS RAFAEL CONTRERAS DIARTE</p> <p>3er. Escrutador: FABIOLA GRANDE GRANDE</p> <p>1er. Suplente: JOSEFINA GARCIA MARTINEZ 2do. Suplente: LETICIA GONZALEZ OLVERA 3er. Suplente: BLANCA GARCIA SANCHEZ</p>	<p>Distrito Federal: 3) GUAMUCHIL Distrito Local: 10) NAVOLATO Municipio: 18) NAVOLATO Localidad: 20) LIC. BENITO JUAREZ Sección: 3757 B1</p> <p>Ubicación: ESCUELA SECUNDARIA TÉCNICA NÚMERO 51 , CALZADA LICENCIADO BENITO JUÁREZ, SIN NÚMERO, COLONIA PERFECTO ARREDONDO, LOCALIDAD LICENCIADO BENITO JUÁREZ, CÓDIGO POSTAL 80379, NAVOLATO, SINALOA., A UN COSTADO DE LA PRIMARIA</p> <p>Presidenta/e: AIDE ELIZET ESTRADA SANCHEZ</p> <p>1er. Secretaria/o: ALEJANDRA GUADALUPE GARCIA MATA 2do. Secretaria/o: FLOR IVETH ARMENTA ORDUÑO</p> <p>1er. Escrutador: MARIA DEL ROSARIO GARCIA MATA 2do. Escrutador: SEVERIANO ARELLANO GARCIA</p> <p>3er. Escrutador: ENEDINA ANDRADE CAZARES</p> <p>1er. Suplente: ARELY BACASEGUA ZAYAS 2do. Suplente: AURELIA BARRERA LOMA 3er. Suplente: EVELIN ARMENTA ORDUÑO</p>
<p>Distrito Federal: 3) GUAMUCHIL Distrito Local: 10) NAVOLATO Municipio: 18) NAVOLATO Localidad: 20) LIC. BENITO JUAREZ Sección: 3757 C1</p> <p>Ubicación: ESCUELA SECUNDARIA TÉCNICA NÚMERO 51 , CALZADA LICENCIADO BENITO JUÁREZ, SIN NÚMERO, COLONIA PERFECTO ARREDONDO, LOCALIDAD LICENCIADO BENITO JUÁREZ, CÓDIGO POSTAL 80379, NAVOLATO, SINALOA., A UN COSTADO DE LA PRIMARIA</p> <p>Presidenta/e: SANTIAGO AGUIAR GOMEZ</p> <p>1er. Secretaria/o: JONATHAN CALEB ABITIA ROJO 2do. Secretaria/o: PAULINA CASTAÑOS GAXIOLA</p> <p>1er. Escrutador: JOSEFINA AGUILAR GUTIERREZ 2do. Escrutador: JUANA CORTEZ OLIVAS</p> <p>3er. Escrutador: RAMONA ARMENTA ROMAN</p> <p>1er. Suplente: TEOFILA BARRITA GONZALEZ 2do. Suplente: MARTHA ARACELY ARAMBULA GALLEGOS 3er. Suplente: EDGAR NOE BARRAZA CASTILLO</p>	<p>Distrito Federal: 3) GUAMUCHIL Distrito Local: 10) NAVOLATO Municipio: 18) NAVOLATO Localidad: 20) LIC. BENITO JUAREZ Sección: 3758 B1</p> <p>Ubicación: JARDÍN DE NIÑOS GENERAL LÁZARO CÁRDENAS, CALLE MANUEL ALTAMIRANO, SIN NÚMERO, COLONIA POPULAR, LOCALIDAD LICENCIADO BENITO JUÁREZ, CÓDIGO POSTAL 80379, NAVOLATO, SINALOA., ESQUINA CON AVENIDA GENERAL RAMÓN CORONA</p> <p>Presidenta/e: ZACHARY YAMIL GENARO ANGULO GALLEGOS</p> <p>1er. Secretaria/o: JESUS IVAN BOJORQUEZ PARRA 2do. Secretaria/o: RAMONA AIDE ALVAREZ ROJO</p> <p>1er. Escrutador: ACHLI JESSIVY BAUTISTA GARCIA 2do. Escrutador: DULCE MARIA BAUTISTA TORRES</p> <p>3er. Escrutador: MARIA ANTONIA ACOSTA RAMOS</p> <p>1er. Suplente: ESTEFANNY NAYDELIN ANGULO LOPEZ 2do. Suplente: MELECIO BENITEZ CARRASCO 3er. Suplente: KENIA AVIDANAY BERMUDEZ ACOSTA</p>
<p>Distrito Federal: 3) GUAMUCHIL Distrito Local: 10) NAVOLATO Municipio: 18) NAVOLATO Localidad: 20) LIC. BENITO JUAREZ Sección: 3758 C1</p> <p>Ubicación: JARDÍN DE NIÑOS GENERAL LÁZARO CÁRDENAS, CALLE MANUEL ALTAMIRANO, SIN NÚMERO, COLONIA POPULAR, LOCALIDAD LICENCIADO BENITO JUÁREZ, CÓDIGO POSTAL 80379, NAVOLATO, SINALOA., ESQUINA CON AVENIDA GENERAL RAMÓN CORONA</p> <p>Presidenta/e: MARIA FERNANDA ACOSTA DIAZ</p> <p>1er. Secretaria/o: ALMA ANGELICA ALVAREZ ROJO 2do. Secretaria/o: ROLANDO ACXEL ARTEAGA MOLINA</p> <p>1er. Escrutador: ROSA BELTRAN MADUEÑO 2do. Escrutador: MELECIO JEOVANY BENITEZ ORTIZ</p> <p>3er. Escrutador: CAROLINA AISPURO GUTIERREZ</p> <p>1er. Suplente: ANABEL BONILLA GONZALEZ 2do. Suplente: KARLA KARINA BOJORQUEZ PARRA 3er. Suplente: MARIA BERNABE AGUILERA</p>	<p>Distrito Federal: 3) GUAMUCHIL Distrito Local: 10) NAVOLATO Municipio: 18) NAVOLATO Localidad: 20) LIC. BENITO JUAREZ Sección: 3759 B1</p> <p>Ubicación: DOMICILIO PARTICULAR, CALLE PLAN DE AYALA, SIN NÚMERO, COLONIA CAÑADAS, LOCALIDAD LICENCIADO BENITO JUÁREZ, CÓDIGO POSTAL 80379, NAVOLATO, SINALOA., A MEDIA CUADRA DE TAQUERÍA HERMANOS GONZÁLEZ</p> <p>Presidenta/e: MARIA ELENA RUIZ VELARDE</p> <p>1er. Secretaria/o: ADOLFO AGUILAR VEGA 2do. Secretaria/o: YUNIVA AHUMADA CASTRO</p> <p>1er. Escrutador: LITZI YUBETH ACOSTA RUIZ 2do. Escrutador: JORGE AISPURO CAMPOS</p> <p>3er. Escrutador: DAGOBERTO BENITEZ BOJORQUEZ</p> <p>1er. Suplente: TERESITA DE JESUS BENITEZ RODELO 2do. Suplente: FRANCISCA BEDOLLA LEMUS 3er. Suplente: CIPRIANO BENITEZ BOJORQUEZ</p>

<p>Distrito Federal: 3) GUAMUCHIL Distrito Local: 10) NAVOLATO Municipio: 18) NAVOLATO Localidad: 20) LIC. BENITO JUAREZ Sección: 3759 C1</p> <p>Ubicación: DOMICILIO PARTICULAR, CALLE PLAN DE AYALA, SIN NÚMERO, COLONIA CAÑADAS, LOCALIDAD LICENCIADO BENITO JUÁREZ, CÓDIGO POSTAL 80379, NAVOLATO, SINALOA., A MEDIA CUADRA DE TAQUERÍA HERMANOS GONZÁLEZ</p> <p>Presidenta/e: GUSTAVO AVENDAÑO GUERRERO</p> <p>1er. Secretaria/o: DANIELA AGUILAR GAMEZ</p> <p>2do. Secretaria/o: ALONDRA ITZAYANA BARRAZA FLORES</p> <p>1er. Escrutador: LETICIA ALAVEZ PACHECO</p> <p>2do. Escrutador: MARIA JOSE BARRITA RUIZ</p> <p>3er. Escrutador: AARON GUADALUPE BENITEZ HERAS</p> <p>1er. Suplente: MARIA JULIANA BAUTISTA GARCIA</p> <p>2do. Suplente: LIDIA BELTRAN FELIX</p> <p>3er. Suplente: GERARDO BENITEZ HERAS</p>	<p>Distrito Federal: 3) GUAMUCHIL Distrito Local: 10) NAVOLATO Municipio: 18) NAVOLATO Localidad: 20) LIC. BENITO JUAREZ Sección: 3760 B1</p> <p>Ubicación: ESCUELA PRIMARIA QUETZALCÓATL, CALLE PLÁCIDO VEGA, SIN NÚMERO, COLONIA 4 DE MARZO, LOCALIDAD LICENCIADO BENITO JUÁREZ, CÓDIGO POSTAL 80379, NAVOLATO, SINALOA., A UN COSTADO DEL TANQUE DE AGUA POTABLE DE LA LOCALIDAD</p> <p>Presidenta/e: ESTEFANIA ACOSTA COBARRUBIA</p> <p>1er. Secretaria/o: SARAHI ALDANA SILVA</p> <p>2do. Secretaria/o: PERLA RUBI BELTRAN ESTRADA</p> <p>1er. Escrutador: LUZ ELENA ALDANA SILVA</p> <p>2do. Escrutador: NELYS JANETH AMARILLAS NARANJO</p> <p>3er. Escrutador: MARIA GUADALUPE ARROYO MEDINA</p> <p>1er. Suplente: VIVIANA AVILA SANTIESTEBAN</p> <p>2do. Suplente: GUADALUPE BEJARANO VERDUGO</p> <p>3er. Suplente: MIGUEL ANGEL AISPURO MEDINA</p>
<p>Distrito Federal: 3) GUAMUCHIL Distrito Local: 10) NAVOLATO Municipio: 18) NAVOLATO Localidad: 20) LIC. BENITO JUAREZ Sección: 3760 C1</p> <p>Ubicación: ESCUELA PRIMARIA QUETZALCÓATL, CALLE PLÁCIDO VEGA, SIN NÚMERO, COLONIA 4 DE MARZO, LOCALIDAD LICENCIADO BENITO JUÁREZ, CÓDIGO POSTAL 80379, NAVOLATO, SINALOA., A UN COSTADO DEL TANQUE DE AGUA POTABLE DE LA LOCALIDAD</p> <p>Presidenta/e: EDITH JOHANNA ACUÑA OCHOA</p> <p>1er. Secretaria/o: ANA MARIA BARRAZA MARTINEZ</p> <p>2do. Secretaria/o: EDUARDO ALVAREZ IBARRA</p> <p>1er. Escrutador: TEODORO ACOSTA FELIX</p> <p>2do. Escrutador: ANGELICA ARROYO MEDINA</p> <p>3er. Escrutador: HIPOLITO AVILA AGUILAR</p> <p>1er. Suplente: MARIA AMALIA ALMEIDA MONTES</p> <p>2do. Suplente: ANASTACIA ACOSTA FELIX</p> <p>3er. Suplente: CONSUELO ANAYA ESCOBAR</p>	<p>Distrito Federal: 3) GUAMUCHIL Distrito Local: 10) NAVOLATO Municipio: 18) NAVOLATO Localidad: 20) LIC. BENITO JUAREZ Sección: 3761 B1</p> <p>Ubicación: DOMICILIO PARTICULAR, BULEVAR VICENTE GUERRERO, POSTE 11, COLONIA MARGARITA MAZA DE JUÁREZ, LOCALIDAD LICENCIADO BENITO JUÁREZ, CÓDIGO POSTAL 80379, NAVOLATO, SINALOA., CONTRA ESQUINA DEL ESTADIO DE FUTBOL</p> <p>Presidenta/e: MANUELA ARROYO CARDENAS</p> <p>1er. Secretaria/o: VICTOR MANUEL ALARCON LOZANO</p> <p>2do. Secretaria/o: MAYRA ALEJANDRA ACOSTA BELTRAN</p> <p>1er. Escrutador: GERMAN AVILA LIMON</p> <p>2do. Escrutador: ANGEL URIEL ALARCON LOZANO</p> <p>3er. Escrutador: MATILDE BOJORQUEZ GAMEZ</p> <p>1er. Suplente: MARIA ELENA HIGUERA URIAS</p> <p>2do. Suplente: JESUS RAMON ASTORGA RODRIGUEZ</p> <p>3er. Suplente: SERGIO BONILLA GONZALEZ</p>
<p>Distrito Federal: 3) GUAMUCHIL Distrito Local: 10) NAVOLATO Municipio: 18) NAVOLATO Localidad: 20) LIC. BENITO JUAREZ Sección: 3761 C1</p> <p>Ubicación: DOMICILIO PARTICULAR, BULEVAR VICENTE GUERRERO, POSTE 11, COLONIA MARGARITA MAZA DE JUÁREZ, LOCALIDAD LICENCIADO BENITO JUÁREZ, CÓDIGO POSTAL 80379, NAVOLATO, SINALOA., CONTRA ESQUINA DEL ESTADIO DE FUTBOL</p> <p>Presidenta/e: JUAN ANTONIO GOMEZ LOPEZ</p> <p>1er. Secretaria/o: KEYLA KARELI AYON MACIAS</p> <p>2do. Secretaria/o: YARASMIN ANGULO LOPEZ</p> <p>1er. Escrutador: OMAR CHAVIRA VICTORICA</p> <p>2do. Escrutador: MARILU ANGULO LOPEZ</p> <p>3er. Escrutador: MODESTO BUSTAMANTE FRANCO</p> <p>1er. Suplente: MARIA DEL ROSARIO LOPEZ FELIX</p> <p>2do. Suplente: MARIA ROSARIO BAEZ CHAVEZ</p> <p>3er. Suplente: RAFAEL ESPARZA SILVA</p>	<p>Distrito Federal: 3) GUAMUCHIL Distrito Local: 10) NAVOLATO Municipio: 18) NAVOLATO Localidad: 20) LIC. BENITO JUAREZ Sección: 3761 C2</p> <p>Ubicación: DOMICILIO PARTICULAR, BULEVAR VICENTE GUERRERO, POSTE 11, COLONIA MARGARITA MAZA DE JUÁREZ, LOCALIDAD LICENCIADO BENITO JUÁREZ, CÓDIGO POSTAL 80379, NAVOLATO, SINALOA., CONTRA ESQUINA DEL ESTADIO DE FUTBOL</p> <p>Presidenta/e: ZULMA YANET LOPEZ VALENZUELA</p> <p>1er. Secretaria/o: ESDRIAN AYON BAEZ</p> <p>2do. Secretaria/o: MARTHA LORENA ARMENTA ROMAN</p> <p>1er. Escrutador: YULIANA TRINIDAD BARAJAS SAVALZA</p> <p>2do. Escrutador: SERGIO ARROYO CARDENAS</p> <p>3er. Escrutador: BENICIO CRUZ HERNANDEZ</p> <p>1er. Suplente: JULIETA ANGULO PEREZ</p> <p>2do. Suplente: MARTIN CONTRERAS XX</p> <p>3er. Suplente: JORGE ROSARIO ARCE SANCHEZ</p>

<p>Distrito Federal: 3) GUAMUCHIL Distrito Local: 10) NAVOLATO Municipio: 18) NAVOLATO Localidad: 20) LIC. BENITO JUAREZ Sección: 3762 B1</p> <p>Ubicación: ESCUELA PRIMARIA FEDERAL EMILIANO ZAPATA, CALLE PLAN DE AYALA, SIN NÚMERO, COLONIA TIERRA Y LIBERTAD, LOCALIDAD LICENCIADO BENITO JUÁREZ, CÓDIGO POSTAL 80379, NAVOLATO, SINALOA., A UN COSTADO DEL JARDÍN DE NIÑOS</p> <p>Presidenta/e: DANIA YAIRA ACOSTA LOPEZ 1er. Secretaria/o: GERARDO AGUILERA VALLES 2do. Secretaria/o: MAYRA AGUILERA VALLES 1er. Escrutador: ALEJANDRO IVAN AVILA ZAZUETA 2do. Escrutador: SUSANA BELTRAN LOZANO 3er. Escrutador: MARCELINA ARIZQUETA QUINTERO 1er. Suplente: CARMEN ROSARIO BAÑUELOS GASTELUM 2do. Suplente: PEDRO ANGULO VALDEZ 3er. Suplente: ISIDRO ANGULO PARRA</p>	<p>Distrito Federal: 3) GUAMUCHIL Distrito Local: 10) NAVOLATO Municipio: 18) NAVOLATO Localidad: 20) LIC. BENITO JUAREZ Sección: 3762 C1</p> <p>Ubicación: ESCUELA PRIMARIA FEDERAL EMILIANO ZAPATA, CALLE PLAN DE AYALA, SIN NÚMERO, COLONIA TIERRA Y LIBERTAD, LOCALIDAD LICENCIADO BENITO JUÁREZ, CÓDIGO POSTAL 80379, NAVOLATO, SINALOA., A UN COSTADO DEL JARDÍN DE NIÑOS</p> <p>Presidenta/e: YADIANA EDISA AGUIRRE FELIX 1er. Secretaria/o: YURIDIA JOHANA ANGULO CASTRO 2do. Secretaria/o: NALLELY AHUMADA AISPURO 1er. Escrutador: CASANDRA BAUTISTA ABAD 2do. Escrutador: LAURA ELENA ACOSTA MORALES 3er. Escrutador: FRANCISCO JAVIER ARREDONDO TORRES 1er. Suplente: ADELA BELTRAN LOPEZ 2do. Suplente: ELVIRA BELTRAN FELIX 3er. Suplente: MARCO ANTONIO AYON MEDINA</p>
<p>Distrito Federal: 3) GUAMUCHIL Distrito Local: 10) NAVOLATO Municipio: 18) NAVOLATO Localidad: 20) LIC. BENITO JUAREZ Sección: 3762 C2</p> <p>Ubicación: ESCUELA PRIMARIA FEDERAL EMILIANO ZAPATA, CALLE PLAN DE AYALA, SIN NÚMERO, COLONIA TIERRA Y LIBERTAD, LOCALIDAD LICENCIADO BENITO JUÁREZ, CÓDIGO POSTAL 80379, NAVOLATO, SINALOA., A UN COSTADO DEL JARDÍN DE NIÑOS</p> <p>Presidenta/e: CASSANDRA ANGULO GONZALEZ 1er. Secretaria/o: FIDENCIO AGRAMON VALADEZ 2do. Secretaria/o: ALEJANDRA ANGULO TRAPERO 1er. Escrutador: ALMA ZULEMA BELTRAN HIGUERA 2do. Escrutador: REYNA ROCIO ACOSTA MORALES 3er. Escrutador: ALMA ISELA AUDELO RAMIREZ 1er. Suplente: MIRELLA BELTRAN IZAGUIRRE 2do. Suplente: RAMON BELTRAN GARCIA 3er. Suplente: LETICIA ANGELES PEREZ</p>	<p>Distrito Federal: 3) GUAMUCHIL Distrito Local: 10) NAVOLATO Municipio: 18) NAVOLATO Localidad: 20) LIC. BENITO JUAREZ Sección: 3762 C3</p> <p>Ubicación: ESCUELA PRIMARIA FEDERAL EMILIANO ZAPATA, CALLE PLAN DE AYALA, SIN NÚMERO, COLONIA TIERRA Y LIBERTAD, LOCALIDAD LICENCIADO BENITO JUÁREZ, CÓDIGO POSTAL 80379, NAVOLATO, SINALOA., A UN COSTADO DEL JARDÍN DE NIÑOS</p> <p>Presidenta/e: AIMEE ALEJANDRA ARISQUETA BOJORQUEZ 1er. Secretaria/o: MARICELA AGUILERA VALLES 2do. Secretaria/o: OLGA ARMENTA LOPEZ 1er. Escrutador: AIRAM GUADALUPE ARECHIGA VALLES 2do. Escrutador: GABRIEL ANGULO CAZARES 3er. Escrutador: DANIELA AVILA MARTINEZ 1er. Suplente: JAZMIN ALEJANDRA BELTRAN SANTOS 2do. Suplente: CELERINA ANGEL GREGORIO 3er. Suplente: DORA CARMINA ALVARADO ASTORGA</p>
<p>Distrito Federal: 3) GUAMUCHIL Distrito Local: 10) NAVOLATO Municipio: 18) NAVOLATO Localidad: 20) LIC. BENITO JUAREZ Sección: 3763 B1</p> <p>Ubicación: DOMICILIO PARTICULAR, CALLE GULLERMO PRIETO, POSTE 720, COLONIA LAS CUPIAS, LOCALIDAD LICENCIADO BENITO JUÁREZ, CÓDIGO POSTAL 80379, NAVOLATO, SINALOA., ATRÁS DE LA TIENDA COPPEL FRENTE A TORTILLERÍA LOS GIRASOLES</p> <p>Presidenta/e: LUCERNA QUIÑONEZ VEGA 1er. Secretaria/o: MARCO ANTONIO DUARTE RODRIGUEZ 2do. Secretaria/o: YURITZA CAROLINA LAZCANO CEBREROS 1er. Escrutador: JOSE HARRY LIZARRAGA VALDEZ 2do. Escrutador: ANAHI OCHOA IÑIGUEZ 3er. Escrutador: JOSE GUADALUPE FLORES CARDENAS 1er. Suplente: MARIA ELENA ITURRIOS ACOSTA 2do. Suplente: TORIBIO MORA HERRERA 3er. Suplente: JOSE ANTONIO FLORES BARAJAS</p>	<p>Distrito Federal: 3) GUAMUCHIL Distrito Local: 10) NAVOLATO Municipio: 18) NAVOLATO Localidad: 20) LIC. BENITO JUAREZ Sección: 3764 B1</p> <p>Ubicación: ESCUELA PRIMARIA MARIANO ROMERO, CALLE IGNACIO MANUEL ALTAMIRANO, SIN NÚMERO, POSTE 82, COLONIA JOSÉ LÓPEZ PORTILLO, LOCALIDAD LICENCIADO BENITO JUÁREZ, CÓDIGO POSTAL 80379, NAVOLATO, SINALOA., ENSEGUIDA DE COLEGIO DE BACHILLERES DEL ESTADO DE SINALOA</p> <p>Presidenta/e: GILBERTO CASTRO JUAREZ 1er. Secretaria/o: JOSE GENARO ACOSTA FELIX 2do. Secretaria/o: KATIA JOSELY CAMACHO QUINTERO 1er. Escrutador: BRAULIA LIZBETH CABRERA BALDENEBRO 2do. Escrutador: HIMELDA AIDEE BARRERAS QUIÑONEZ 3er. Escrutador: LUIS ADRIAN CAMACHO MONTOYA 1er. Suplente: JESSICA YURIDIANA AGUILAR QUINTERO 2do. Suplente: RAMONA BAZUA RIVERA 3er. Suplente: OBDULIA BALDENEBRO URIAS</p>

<p>Distrito Federal: 3) GUAMUCHIL Distrito Local: 10) NAVOLATO Municipio: 18) NAVOLATO Localidad: 20) LIC. BENITO JUAREZ Sección: 3764 C1</p> <p>Ubicación: ESCUELA PRIMARIA MARIANO ROMERO, CALLE IGNACIO MANUEL ALTAMIRANO, SIN NÚMERO, POSTE 82, COLONIA JOSÉ LÓPEZ PORTILLO, LOCALIDAD LICENCIANDO BENITO JUÁREZ, CÓDIGO POSTAL 80379, NAVOLATO, SINALOA., ENSEGUIDA DE COLEGIO DE BACHILLERES DEL ESTADO DE SINALOA</p> <p>Presidenta/e: ACINOREV CAMACHO CHAVEZ</p> <p>1er. Secretaria/o: OLIVIA ALONSO PEREZ</p> <p>2do. Secretaria/o: KAREN YAZMIN AISPURO MARTINEZ</p> <p>1er. Escrutador: SERGIO BENITEZ CARRASCO</p> <p>2do. Escrutador: JOSE MANUEL BELTRAN NUÑEZ</p> <p>3er. Escrutador: JESUS ADRIAN BARRERAS LEYVA</p> <p>1er. Suplente: OSVALDO AISPURO CONTRERAS</p> <p>2do. Suplente: IGNACIO AYON BERNAL</p> <p>3er. Suplente: MELECIO BENITEZ MILLAN</p>	<p>Distrito Federal: 3) GUAMUCHIL Distrito Local: 10) NAVOLATO Municipio: 18) NAVOLATO Localidad: 20) LIC. BENITO JUAREZ Sección: 3764 S1</p> <p>Ubicación: PLAZUELA DE LICENCIADO BENITO JUÁREZ, CALZADA LICENCIADO BENITO JUÁREZ, SIN NÚMERO, COLONIA CENTRO, LOCALIDAD LICENCIADO BENITO JUÁREZ, CÓDIGO POSTAL 80378, NAVOLATO, SINALOA, A UN COSTADO DE LA SINDICATURA</p> <p>Presidenta/e: DOMINGA AISPURO CONTRERAS</p> <p>1er. Secretaria/o: BEATRIZ APARICIO VELASCO</p> <p>2do. Secretaria/o: MOISES OMAR BAUTISTA MORA</p> <p>1er. Escrutador: MANUEL OCTAVIO BENITEZ ASTORGA</p> <p>2do. Escrutador: ERIKA YESSSENIA BARRERAS LEYVA</p> <p>3er. Escrutador: NATALIA DE JESUS BONILLA GARCIA</p> <p>1er. Suplente: DIEGO NOE BELTRAN MONTIEL</p> <p>2do. Suplente: MARIA IMELDA ALVAREZ PAYAN</p> <p>3er. Suplente: ESTEBAN ALCARAZ TOVAR</p>
<p>Distrito Federal: 3) GUAMUCHIL Distrito Local: 10) NAVOLATO Municipio: 18) NAVOLATO Localidad: 20) LIC. BENITO JUAREZ Sección: 3765 B1</p> <p>Ubicación: JARDÍN DE NIÑOS JOSÉ VASCONCELOS, CALLE ESTADO DE OAXACA, SIN NÚMERO, COLONIA LAS GRANJAS, LOCALIDAD LICENCIADO BENITO JUÁREZ, CÓDIGO POSTAL 80379, NAVOLATO, SINALOA., ENTRE AVENIDA REVOLUCIÓN 1910 Y CALLE DEL RASTRO</p> <p>Presidenta/e: SANELI GERALDINE BARRAZA HERNANDEZ</p> <p>1er. Secretaria/o: BERTHA CONSUELO ESPINOZA BUSTAMANTE</p> <p>2do. Secretaria/o: AMADO CELIS GUERRERO</p> <p>1er. Escrutador: FRANCISCO GARCIA RIOS</p> <p>2do. Escrutador: IRMA GUADALUPE GAXIOLA FLORES</p> <p>3er. Escrutador: MANUELA CORTES HERRERA</p> <p>1er. Suplente: CARMELA GUERRERO CHORA</p> <p>2do. Suplente: CECILIA BARRAZA PEREA</p> <p>3er. Suplente: HERMENEGILDA ALTAMIRANO ASTUDILLO</p>	<p>Distrito Federal: 3) GUAMUCHIL Distrito Local: 10) NAVOLATO Municipio: 18) NAVOLATO Localidad: 20) LIC. BENITO JUAREZ Sección: 3765 C1</p> <p>Ubicación: JARDÍN DE NIÑOS JOSÉ VASCONCELOS, CALLE ESTADO DE OAXACA, SIN NÚMERO, COLONIA LAS GRANJAS, LOCALIDAD LICENCIADO BENITO JUÁREZ, CÓDIGO POSTAL 80379, NAVOLATO, SINALOA., ENTRE AVENIDA REVOLUCIÓN 1910 Y CALLE DEL RASTRO</p> <p>Presidenta/e: JORGE MARIO BEJARANO MARTINEZ</p> <p>1er. Secretaria/o: YAMILETH GUADALUPE GARCIA DE LARA</p> <p>2do. Secretaria/o: JANET JUAREZ LORENZO</p> <p>1er. Escrutador: MARIA DEL CARMEN GUILLERMO PERALTA</p> <p>2do. Escrutador: ARISELDA LOAIZA CORRALES</p> <p>3er. Escrutador: ELENA CRUZ GIL</p> <p>1er. Suplente: RAUL GUERRERO VASQUEZ</p> <p>2do. Suplente: ADELINA DE JESUS SALAS</p> <p>3er. Suplente: MA FIDELIA LEON BELTRAN</p>
<p>Distrito Federal: 3) GUAMUCHIL Distrito Local: 10) NAVOLATO Municipio: 18) NAVOLATO Localidad: 20) LIC. BENITO JUAREZ Sección: 3765 C2</p> <p>Ubicación: JARDÍN DE NIÑOS JOSÉ VASCONCELOS, CALLE ESTADO DE OAXACA, SIN NÚMERO, COLONIA LAS GRANJAS, LOCALIDAD LICENCIADO BENITO JUÁREZ, CÓDIGO POSTAL 80379, NAVOLATO, SINALOA., ENTRE AVENIDA REVOLUCIÓN 1910 Y CALLE DEL RASTRO</p> <p>Presidenta/e: PATRICIA CRUZ DE JESUS</p> <p>1er. Secretaria/o: VANESSA MARTINEZ AISPURO</p> <p>2do. Secretaria/o: NANCY PATRICIA ACOSTA MORALES</p> <p>1er. Escrutador: ANTONIA BIBIANA JUAREZ MONTOYA</p> <p>2do. Escrutador: JOSE EUGENIO FUENTES FLORES</p> <p>3er. Escrutador: RODOLFO CUAHUA GARCIA</p> <p>1er. Suplente: MARIA FELIX JUAREZ SOSA</p> <p>2do. Suplente: MARIA DOLORES LEYVA SOTO</p> <p>3er. Suplente: CIRILO CONRADO COLORES LUENGAS</p>	<p>Distrito Federal: 3) GUAMUCHIL Distrito Local: 10) NAVOLATO Municipio: 18) NAVOLATO Localidad: 20) LIC. BENITO JUAREZ Sección: 3765 C3</p> <p>Ubicación: JARDÍN DE NIÑOS JOSÉ VASCONCELOS, CALLE ESTADO DE OAXACA, SIN NÚMERO, COLONIA LAS GRANJAS, LOCALIDAD LICENCIADO BENITO JUÁREZ, CÓDIGO POSTAL 80379, NAVOLATO, SINALOA., ENTRE AVENIDA REVOLUCIÓN 1910 Y CALLE DEL RASTRO</p> <p>Presidenta/e: JESUS OMAR DIAZ DIAZ</p> <p>1er. Secretaria/o: DANIELA ARELLANO GARCIA</p> <p>2do. Secretaria/o: CLAUDIA BERENICE DE SANTIAGO CARRILLO</p> <p>1er. Escrutador: JENIFER MARTINEZ BENITEZ</p> <p>2do. Escrutador: LUCERO ATLAHUA ROJAS</p> <p>3er. Escrutador: ISABEL ESPINOZA LOPEZ</p> <p>1er. Suplente: JOSEFA ISABEL ESPINOZA MEDINA</p> <p>2do. Suplente: CATALINA ABARCA MORALES</p> <p>3er. Suplente: ELVA CRUZ ARELLANO</p>

<p>Distrito Federal: 3) GUAMUCHIL Distrito Local: 10) NAVOLATO Municipio: 18) NAVOLATO Localidad: 20) LIC. BENITO JUAREZ Sección: 3766 B1</p> <p>Ubicación: DOMICILIO PARTICULAR, CALLE PONCIANO ARRIAGA, POSTE 47, COLONIA EL TAPACAL, LOCALIDAD LICENCIADO BENITO JUÁREZ, CÓDIGO POSTAL 80378, NAVOLATO, SINALOA., ENSEGUIDA DE PRIETO EL PINTOR, ANTES DE LLEGAR AL DREN</p> <p>Presidenta/e: JARZINY DIOSELINE GARCIA VALENCIA</p> <p>1er. Secretaria/o: FLOR ELIZABETH BELTRAN DIARTE 2do. Secretaria/o: ESTEFANIA ESTRADA GONZALEZ</p> <p>1er. Escrutador: OLGA LIDIA CENICEROS ZAZUETA 2do. Escrutador: MARICRUZ DONES BELTRAN</p> <p>3er. Escrutador: RAMONA ALVARADO ALVARADO</p> <p>1er. Suplente: JUANITA CHAIDEZ VEGA 2do. Suplente: MOISES FERNANDO ANGULO PARRA 3er. Suplente: LORETO CORRALES ZAMBRANO</p>	<p>Distrito Federal: 3) GUAMUCHIL Distrito Local: 10) NAVOLATO Municipio: 18) NAVOLATO Localidad: 20) LIC. BENITO JUAREZ Sección: 3767 B1</p> <p>Ubicación: ESCUELA PRIMARIA GENERAL LÁZARO CÁRDENAS, CALLE MIGUEL LERDO DE TEJADA, SIN NÚMERO, COLONIA EL TAPACAL, LOCALIDAD LICENCIADO BENITO JUÁREZ, CÓDIGO POSTAL 80379, NAVOLATO, SINALOA., A UNA CUADRA DEL AGUA PURIFICADA EL MANANTIAL</p> <p>Presidenta/e: JESUS ALCIRA BELTRAN DIARTE</p> <p>1er. Secretaria/o: JUAN CASTILLO CALLEJAS 2do. Secretaria/o: PAULINA ESTRADA QUINTERO</p> <p>1er. Escrutador: CRISOFORO FLORES VASQUEZ 2do. Escrutador: ISLETH CORAL GALLEGOS RUIZ</p> <p>3er. Escrutador: DOLORES MARTINEZ SALCEDO</p> <p>1er. Suplente: SUSANA MARTINEZ RODRIGUEZ 2do. Suplente: SAUL JUAREZ JIMENEZ 3er. Suplente: PATRICIA DE LOS SANTOS CANO</p>
<p>Distrito Federal: 3) GUAMUCHIL Distrito Local: 10) NAVOLATO Municipio: 18) NAVOLATO Localidad: 20) LIC. BENITO JUAREZ Sección: 3767 C1</p> <p>Ubicación: ESCUELA PRIMARIA GENERAL LÁZARO CÁRDENAS, CALLE MIGUEL LERDO DE TEJADA, SIN NÚMERO, COLONIA EL TAPACAL, LOCALIDAD LICENCIADO BENITO JUÁREZ, CÓDIGO POSTAL 80379, NAVOLATO, SINALOA., A UNA CUADRA DEL AGUA PURIFICADA EL MANANTIAL</p> <p>Presidenta/e: PERLA JAZMIN ESPINOZA AGUILAR</p> <p>1er. Secretaria/o: KEVIN ALMARAZ COTA 2do. Secretaria/o: YOANA VALERIA GAMEZ PEREZ</p> <p>1er. Escrutador: MARTHA YUNIVA BUELNA MARTINEZ 2do. Escrutador: NANCY YULIANA GARZON MACEDA</p> <p>3er. Escrutador: EFRAIN AVILES LOPEZ</p> <p>1er. Suplente: JAIME CANTU MORALES 2do. Suplente: GEORGINA CRESPO HERNANDEZ 3er. Suplente: MARIA NATIVIDAD HERNANDEZ ANTONIO</p>	<p>Distrito Federal: 3) GUAMUCHIL Distrito Local: 10) NAVOLATO Municipio: 18) NAVOLATO Localidad: 20) LIC. BENITO JUAREZ Sección: 3768 B1</p> <p>Ubicación: CENTRO DE BACHILLERATO TECNOLÓGICO AGROPECAURIO NUMERO 261, AVENIDA JOSÉ MARÍA MORELOS Y PAVÓN, NÚMERO 359, COLONIA MANUEL GÓMEZ MORÍN, LOCALIDAD LICENCIADO BENITO JUÁREZ, CÓDIGO POSTAL 80379, NAVOLATO, SINALOA. , DESPUES DEL CUARTÉL MILITAR ESCUELA</p> <p>Presidenta/e: MARIA JOSE BELTRAN GALVEZ</p> <p>1er. Secretaria/o: JATZIEL GUADALUPE FELIX HERNANDEZ 2do. Secretaria/o: BONIFACIO BELTRAN BOJORQUEZ</p> <p>1er. Escrutador: YAZMIN GUADALUPE GARCIA ROJAS 2do. Escrutador: GREYSI VANESSA CELIS SOTO</p> <p>3er. Escrutador: LUCIANA MARLEN GONZALEZ VALENZUELA</p> <p>1er. Suplente: PETRA AMADOR FELIX 2do. Suplente: BRAULIO HERNANDEZ SANCHEZ 3er. Suplente: ABRAHAM CARIÑO GONZALEZ</p>
<p>Distrito Federal: 3) GUAMUCHIL Distrito Local: 10) NAVOLATO Municipio: 18) NAVOLATO Localidad: 20) LIC. BENITO JUAREZ Sección: 3768 C1</p> <p>Ubicación: CENTRO DE BACHILLERATO TECNOLÓGICO AGROPECAURIO NUMERO 261, AVENIDA JOSÉ MARÍA MORELOS Y PAVÓN, NÚMERO 359, COLONIA MANUEL GÓMEZ MORÍN, LOCALIDAD LICENCIADO BENITO JUÁREZ, CÓDIGO POSTAL 80379, NAVOLATO, SINALOA. , DESPUES DEL CUARTÉL MILITAR ESCUELA</p> <p>Presidenta/e: BRYAN LOPEZ LEYVA</p> <p>1er. Secretaria/o: JOSE ALBERTO ANGELES MORALES 2do. Secretaria/o: CRITSEL ALEJANDRA BELTRAN MARTINEZ</p> <p>1er. Escrutador: DAYANI GUZMAN GONZALEZ 2do. Escrutador: MARIA ESTHER COBARRUBIAS INZUNZA</p> <p>3er. Escrutador: MARIBEL GUERRERO MONTES</p> <p>1er. Suplente: MARCO ANTONIO ARMENTA MARISCAL 2do. Suplente: HUMBERTO ARMENTA BELTRAN 3er. Suplente: MARINA CARRASCO HERNANDEZ</p>	<p>Distrito Federal: 3) GUAMUCHIL Distrito Local: 10) NAVOLATO Municipio: 18) NAVOLATO Localidad: 20) LIC. BENITO JUAREZ Sección: 3768 C2</p> <p>Ubicación: CENTRO DE BACHILLERATO TECNOLÓGICO AGROPECAURIO NUMERO 261, AVENIDA JOSÉ MARÍA MORELOS Y PAVÓN, NÚMERO 359, COLONIA MANUEL GÓMEZ MORÍN, LOCALIDAD LICENCIADO BENITO JUÁREZ, CÓDIGO POSTAL 80379, NAVOLATO, SINALOA. , DESPUES DEL CUARTÉL MILITAR ESCUELA</p> <p>Presidenta/e: BERTHA AMAIRANI GONZALEZ TORRES</p> <p>1er. Secretaria/o: JOSE ANTONIO ARMIENTA BRAMBILA 2do. Secretaria/o: ALMA ZULEMA BURGOS VARGAS</p> <p>1er. Escrutador: JULIO CESAR AMEZQUITA LOPEZ 2do. Escrutador: ERIKA VANESA COLORES GARCIA</p> <p>3er. Escrutador: JESUS ISMAEL GUZMAN GUERRERO</p> <p>1er. Suplente: JOSE DE JESUS CRISTINO CABRALES JUAREZ 2do. Suplente: MARIA DEL REFUGIO FELIX QUIROZ 3er. Suplente: FEDERICO CHONCOA GONZALEZ</p>

<p>Distrito Federal: 3) GUAMUCHIL Distrito Local: 10) NAVOLATO Municipio: 18) NAVOLATO Localidad: 20) LIC. BENITO JUAREZ Sección: 3768 C3</p> <p>Ubicación: CENTRO DE BACHILLERATO TECNOLÓGICO AGROPECAURIO NUMERO 261, AVENIDA JOSÉ MARÍA MORELOS Y PAVÓN, NÚMERO 359, COLONIA MANUEL GÓMEZ MORÍN, LOCALIDAD LICENCIADO BENITO JUÁREZ, CÓDIGO POSTAL 80379, NAVOLATO, SINALOA. , DESPUES DEL CUARTÉL MILITAR ESCUELA</p> <p>Presidenta/e: YVEL YANELI IBARRA SANCHEZ</p> <p>1er. Secretaria/o: LUIS ANGEL CALIHUA ESPINOZA 2do. Secretaria/o: PERLA GUADALUPE CASTRO COTA</p> <p>1er. Escrutador: MANUEL HUMBERTO ARMENTA CAMACHO 2do. Escrutador: BRENDA ARACELI CORONEL LOPEZ</p> <p>3er. Escrutador: BULMARO GUZMAN MENDEZ</p> <p>1er. Suplente: ERNESTO CASTRO ONTIVEROS 2do. Suplente: MARIO FERNANDO GARCIA GARCIA 3er. Suplente: DOLORES ELIZALDE CORRALES</p>	<p>Distrito Federal: 3) GUAMUCHIL Distrito Local: 10) NAVOLATO Municipio: 18) NAVOLATO Localidad: 20) LIC. BENITO JUAREZ Sección: 3768 C4</p> <p>Ubicación: CENTRO DE BACHILLERATO TECNOLÓGICO AGROPECAURIO NUMERO 261, AVENIDA JOSÉ MARÍA MORELOS Y PAVÓN, NÚMERO 359, COLONIA MANUEL GÓMEZ MORÍN, LOCALIDAD LICENCIADO BENITO JUÁREZ, CÓDIGO POSTAL 80379, NAVOLATO, SINALOA. , DESPUES DEL CUARTÉL MILITAR ESCUELA</p> <p>Presidenta/e: JAZMIN GABRIELA LOZANO CASTRO</p> <p>1er. Secretaria/o: YENIFER COTA GAXIOLA 2do. Secretaria/o: OLIVERIO CRUZ REYES</p> <p>1er. Escrutador: SANDY ARMENTA MARTINEZ 2do. Escrutador: ZENAIDA DIAZ VAZQUEZ</p> <p>3er. Escrutador: YURIDIA ANGELICA HERNANDEZ MORALES</p> <p>1er. Suplente: JUAN CARLOS COLORES GARCIA 2do. Suplente: RAMON GOMEZ PEREZ 3er. Suplente: SECUNDINO FELIX CUEVAS</p>
<p>Distrito Federal: 3) GUAMUCHIL Distrito Local: 10) NAVOLATO Municipio: 18) NAVOLATO Localidad: 20) LIC. BENITO JUAREZ Sección: 3768 C5</p> <p>Ubicación: CENTRO DE BACHILLERATO TECNOLÓGICO AGROPECAURIO NUMERO 261, AVENIDA JOSÉ MARÍA MORELOS Y PAVÓN, NÚMERO 359, COLONIA MANUEL GÓMEZ MORÍN, LOCALIDAD LICENCIADO BENITO JUÁREZ, CÓDIGO POSTAL 80379, NAVOLATO, SINALOA. , DESPUES DEL CUARTÉL MILITAR ESCUELA</p> <p>Presidenta/e: LIZETH DE LARA VELAZQUEZ</p> <p>1er. Secretaria/o: JAQUELINE DE LARA VELAZQUEZ 2do. Secretaria/o: MARICRUZ GARCIA CASTRO</p> <p>1er. Escrutador: YADIRA GUADALUPE AVILA MOLINA 2do. Escrutador: LITZY JANETH GARCIA SANTOS</p> <p>3er. Escrutador: JULIA YLIANA ANGULO DELGADO</p> <p>1er. Suplente: GLORIA GALLEGOS RAMIREZ 2do. Suplente: ERIKA CABAL DIAZ 3er. Suplente: ERIC GARCIA VAZQUEZ</p>	<p>Distrito Federal: 3) GUAMUCHIL Distrito Local: 10) NAVOLATO Municipio: 18) NAVOLATO Localidad: 20) LIC. BENITO JUAREZ Sección: 3768 C6</p> <p>Ubicación: CENTRO DE BACHILLERATO TECNOLÓGICO AGROPECAURIO NUMERO 261, AVENIDA JOSÉ MARÍA MORELOS Y PAVÓN, NÚMERO 359, COLONIA MANUEL GÓMEZ MORÍN, LOCALIDAD LICENCIADO BENITO JUÁREZ, CÓDIGO POSTAL 80379, NAVOLATO, SINALOA. , DESPUES DEL CUARTÉL MILITAR ESCUELA</p> <p>Presidenta/e: JOAQUIN CANO CASTILLO</p> <p>1er. Secretaria/o: MARIA ESQUIVIAS RODRIGUEZ 2do. Secretaria/o: HEIDY LIZBETH HERNANDEZ ZAZUETA</p> <p>1er. Escrutador: PASCUALA AVILA OLMEDA 2do. Escrutador: GLORIA BIANEY GOMEZ HIGUERA</p> <p>3er. Escrutador: CIELO ANAHI AVILA ARELLANO</p> <p>1er. Suplente: SOL KARINA GONZALEZ MACIEL 2do. Suplente: GABRIELA CRUZ CORTEZ 3er. Suplente: MARGARITO GUEVARA ALLENDE</p>
<p>Distrito Federal: 3) GUAMUCHIL Distrito Local: 10) NAVOLATO Municipio: 18) NAVOLATO Localidad: 20) LIC. BENITO JUAREZ Sección: 3768 C7</p> <p>Ubicación: CENTRO DE BACHILLERATO TECNOLÓGICO AGROPECAURIO NUMERO 261, AVENIDA JOSÉ MARÍA MORELOS Y PAVÓN, NÚMERO 359, COLONIA MANUEL GÓMEZ MORÍN, LOCALIDAD LICENCIADO BENITO JUÁREZ, CÓDIGO POSTAL 80379, NAVOLATO, SINALOA. , DESPUES DEL CUARTÉL MILITAR ESCUELA</p> <p>Presidenta/e: LIZETH JOSHELIN MENDOZA OJEDA</p> <p>1er. Secretaria/o: AMERICA DANIELA GARCIA COLORES 2do. Secretaria/o: ALMA LORENA AISPURRO CAMPOS</p> <p>1er. Escrutador: MARCOS MANUEL BARRAZA MOLINA 2do. Escrutador: OSCAR DANIEL GONZALEZ CABRERA</p> <p>3er. Escrutador: RAMONA CAMACHO GONZALEZ</p> <p>1er. Suplente: JUAN ANTONIO GUTIERREZ GUTIERREZ 2do. Suplente: MA. CRUZ GONZALEZ XX 3er. Suplente: INOCENCIA HERNANDEZ LIBERATO</p>	<p>Distrito Federal: 3) GUAMUCHIL Distrito Local: 10) NAVOLATO Municipio: 18) NAVOLATO Localidad: 20) LIC. BENITO JUAREZ Sección: 3768 C8</p> <p>Ubicación: CENTRO DE BACHILLERATO TECNOLÓGICO AGROPECAURIO NUMERO 261, AVENIDA JOSÉ MARÍA MORELOS Y PAVÓN, NÚMERO 359, COLONIA MANUEL GÓMEZ MORÍN, LOCALIDAD LICENCIADO BENITO JUÁREZ, CÓDIGO POSTAL 80379, NAVOLATO, SINALOA. , DESPUES DEL CUARTÉL MILITAR ESCUELA</p> <p>Presidenta/e: CLARA LUZ CARBAJAL IXMATLAHUA</p> <p>1er. Secretaria/o: LUIS ENRIQUE GONZALEZ TORRES 2do. Secretaria/o: MARIA JOAQUINA ASTORGA MARTINEZ</p> <p>1er. Escrutador: JOSEFINA BARRIGA DIAZ 2do. Escrutador: JOSEFINA GONZALEZ CASTILLO</p> <p>3er. Escrutador: ALICIA ESMERALDA CASTRO OCHOA</p> <p>1er. Suplente: HUMBERTO DE LA CRUZ AVILA 2do. Suplente: JOSE LUIS ALCARAZ CORNEJO 3er. Suplente: IRAIS HILARIO CRUZTITLAN</p>

<p>Distrito Federal: 3) GUAMUCHIL Distrito Local: 10) NAVOLATO Municipio: 18) NAVOLATO Localidad: 20) LIC. BENITO JUAREZ Sección: 3768 C9</p> <p>Ubicación: CENTRO DE BACHILLERATO TECNOLÓGICO AGROPECUARIO NUMERO 261, AVENIDA JOSÉ MARÍA MORELOS Y PAVÓN, NÚMERO 359, COLONIA MANUEL GÓMEZ MORÍN, LOCALIDAD LICENCIADO BENITO JUÁREZ, CÓDIGO POSTAL 80379, NAVOLATO, SINALOA. , DESPUES DEL CUARTEL MILITAR ESCUELA</p> <p>Presidenta/e: ARMANDO CHOLULA GARCIA</p> <p>1er. Secretaria/o: JUAN IBARRA CAMARILLO 2do. Secretaria/o: JOSE ALFREDO GARCIA LUNA 1er. Escrutador: LEONARDO CARIÑO CARDENAS 2do. Escrutador: RAUL GONZALEZ DE LA CRUZ 3er. Escrutador: PERLA BRISEIDA CISNEROS MEZA 1er. Suplente: IVAN FALCON VIRGEN 2do. Suplente: ABRAHAM ALVAREZ ROMERO 3er. Suplente: ANGELINA HERNANDEZ CHAVEZ</p>	<p>Distrito Federal: 3) GUAMUCHIL Distrito Local: 10) NAVOLATO Municipio: 18) NAVOLATO Localidad: 288) SACRIFICIO Sección: 3770 B1</p> <p>Ubicación: DOMICILIO PARTICULAR, CALLE SIN NOMBRE, SIN NÚMERO, LOCALIDAD CAMPO EL SACRIFICIO, CÓDIGO POSTAL 80379, NAVOLATO, SINALOA., A ORILLA DEL CANAL DETRO DEL CAMPO</p> <p>Presidenta/e: JESUS TRINIDAD BELTRAN GALAVIZ</p> <p>1er. Secretaria/o: ABRAHAM BENITEZ BOJORQUEZ 2do. Secretaria/o: CRISTINA JANETH ARREOLA ALDACO 1er. Escrutador: REY DAVID ARREOLA ALDACO 2do. Escrutador: SAUL BOJORQUEZ RIVERA 3er. Escrutador: JOSE REY BELTRAN SANCHEZ 1er. Suplente: MARIA DELFINA DAMIAN GONZALEZ 2do. Suplente: ISABEL CARRANZA RUELA 3er. Suplente: PAULA CARO FLORES</p>
<p>Distrito Federal: 3) GUAMUCHIL Distrito Local: 10) NAVOLATO Municipio: 18) NAVOLATO Localidad: 88) CAMPO EL CHAPARRAL Sección: 3772 B1</p> <p>Ubicación: COMEDOR COMUNITARIO, CALLE SIN NOMBRE, SIN NÚMERO, LOCALIDAD CAMPO EL CHAPARRAL, CÓDIGO POSTAL 80367, NAVOLATO, SINALOA., ENTRADA AL CAMPO</p> <p>Presidenta/e: MIRIAM AMADOR PEREZ</p> <p>1er. Secretaria/o: MARTHA ARIAS RODRIGUEZ 2do. Secretaria/o: JOSE LUIS ATLAHUA NAVA 1er. Escrutador: DORA AGUILAR VERA 2do. Escrutador: LUCERO ABARCA SANCHEZ 3er. Escrutador: CARMELA ABARCA ABELINO 1er. Suplente: ESDRA AGUILAR SANCHEZ 2do. Suplente: CAYETANO ALBA SANCHEZ 3er. Suplente: FRANCISCA ABARCA ABELINO</p>	<p>Distrito Federal: 3) GUAMUCHIL Distrito Local: 10) NAVOLATO Municipio: 18) NAVOLATO Localidad: 24) SATAYA Sección: 3773 B1</p> <p>Ubicación: DOMICILIO PARTICULAR, CALLE CUARTA, POSTE 30, LOCALIDAD SATAYA, CÓDIGO POSTAL 80370, NAVOLATO, SINALOA., ENFRENTA DE LA PREPARATORIA UNIVERSIDAD AUTONOMA DE SINALOA</p> <p>Presidenta/e: DANIEL IVAN ARECHIGA HERNANDEZ</p> <p>1er. Secretaria/o: ISMAEL ARECHIGA CARDENAS 2do. Secretaria/o: JESUS GERMAN CARDENAS HERNANDEZ 1er. Escrutador: FLOR KARINA CARDENAS MEDINA 2do. Escrutador: NIDIA GRISSEY BOJORQUEZ RAMOS 3er. Escrutador: YARELY CAMPOS LOPEZ 1er. Suplente: CESAR ALMEIDA LOPEZ 2do. Suplente: SOFIA GUADALUPE CAMACHO LOPEZ 3er. Suplente: CONCEPCION CARDENAS BURGOS</p>
<p>Distrito Federal: 3) GUAMUCHIL Distrito Local: 10) NAVOLATO Municipio: 18) NAVOLATO Localidad: 24) SATAYA Sección: 3774 B1</p> <p>Ubicación: ESCUELA PRIMARIA ISABEL PAREDES, AVENIDA PRINCIPAL, SIN NÚMERO, LOCALIDAD SATAYA, CÓDIGO POSTAL 80370, NAVOLATO, SINALOA., A UN COSTADO DE LA SECUNDARIA</p> <p>Presidenta/e: CLAUDIA CECILIA CASTAÑOS PUGA</p> <p>1er. Secretaria/o: ALMA CRISTINA CARDENAS CHEN JUY 2do. Secretaria/o: HECTOR ARECHIGA CARDENAS 1er. Escrutador: MARGARITA CASTRO ROMERO 2do. Escrutador: JESUS GUADALUPE ALMEIDA VALDEZ 3er. Escrutador: JOAQUIN CARDENAS LOPEZ 1er. Suplente: LUIS ALEXIS ALMEIDA VALDEZ 2do. Suplente: ANGEL YAHIR ARCE MALPICA 3er. Suplente: HILDA LORENA CASTAÑOS GERARDO</p>	<p>Distrito Federal: 3) GUAMUCHIL Distrito Local: 10) NAVOLATO Municipio: 18) NAVOLATO Localidad: 59) LAS BEBELAMAS Sección: 3775 B1</p> <p>Ubicación: JARDÍN DE NIÑOS JOSÉ MARÍA MORELOS, CALLE SIN NOMBRE, SIN NÚMERO, LOCALIDAD LAS BEBELAMAS DE SATAYA, CÓDIGO POSTAL 80370, NAVOLATO, SINALOA., A CINCUENTA METROS DE LA CASETA</p> <p>Presidenta/e: ROSARIO DEL CARMEN IBARRA FELIX</p> <p>1er. Secretaria/o: MARIA CLEOTILDE CELIS GUERRERO 2do. Secretaria/o: MARIO ARNOLDO ARAUJO OSUNA 1er. Escrutador: ALBERTO CARDENAS LOPEZ 2do. Escrutador: LUZ AZUCENA NEVAREZ ESPINOZA 3er. Escrutador: MARTIN RICARDO ALVARADO RAMOS 1er. Suplente: SERGIO ALBERTO ALVARADO RAMOS 2do. Suplente: MARIA ANTONIA ACOSTA LOYA 3er. Suplente: JENY SULEMA ALVARADO RANGEL</p>

<p>Distrito Federal: 3) GUAMUCHIL Distrito Local: 10) NAVOLATO Municipio: 18) NAVOLATO Localidad: 206) IRAGUATO Sección: 3776 B1</p> <p>Ubicación: ESCUELA PRIMARIA JOSÉ MARÍA MORELOS, CALLE SIN NOMBRE, SIN NÚMERO, LOCALIDAD IRAGUATO, CÓDIGO POSTAL 80370, NAVOLATO, SINALOA., JUNTO AL JARDÍN DE NIÑOS</p> <p>Presidenta/e: MARIANA GUZMAN QUIROZ</p> <p>1er. Secretaria/o: JESUS TADEO CAZAREZ VALENZUELA 2do. Secretaria/o: LIZBETH ALEJANDRA ANGULO GARCIA</p> <p>1er. Escrutador: ALEXANDRA GUADALUPE CEBALLOS ARREDONDO 2do. Escrutador: MARLA MELISA ARREDONDO MORENO</p> <p>3er. Escrutador: MARIA CRUZ GARCIA SEPULVEDA</p> <p>1er. Suplente: MARTIN LOPEZ VERDUGO 2do. Suplente: JUAN ALBERTO MACIAS LOPEZ 3er. Suplente: FELIPA GASTELUM PONCE</p>	<p>Distrito Federal: 3) GUAMUCHIL Distrito Local: 10) NAVOLATO Municipio: 18) NAVOLATO Localidad: 3) AGUAPEPITO Sección: 3777 B1</p> <p>Ubicación: ESCUELA TELESECUNDARIA NÚMERO 1420, CALLE SIN NOMBRE, NÚMERO 2, SIN NÚMERO, LOCALIDAD AGUAPEPITO, CÓDIGO POSTAL 80370, NAVOLATO, SINALOA., FRENTE A EX COMPAÑÍA NACIONAL DE SUBSISTENCIAS POPULARES EJIDAL</p> <p>Presidenta/e: CINTHIA NALLELY LOPEZ VERDUGO</p> <p>1er. Secretaria/o: FRANCISCO LOPEZ MARTINEZ 2do. Secretaria/o: JOSE JESUS LOPEZ SEPULVEDA</p> <p>1er. Escrutador: MARIA HERLINDA MARTINEZ HERNANDEZ 2do. Escrutador: MICAELA MEDINA GASTELUM</p> <p>3er. Escrutador: ALEJANDRINO LOPEZ LOPEZ</p> <p>1er. Suplente: ELIA ARREDONDO RODRIGUEZ 2do. Suplente: MARIA DEL ROSARIO LOPEZ MEDINA 3er. Suplente: RAMON LOPEZ OLIVAS</p>
<p>Distrito Federal: 3) GUAMUCHIL Distrito Local: 10) NAVOLATO Municipio: 18) NAVOLATO Localidad: 3) AGUAPEPITO Sección: 3778 B1</p> <p>Ubicación: ESCUELA PRIMARIA HÉROES DE LA INDEPENDENCIA, CALLE SIN NOMBRE, NÚMERO 8, LOCALIDAD AGUAPEPITO, CÓDIGO POSTAL 80370, NAVOLATO, SINALOA., A CIEN METROS DE CASETA TELEFÓNICA</p> <p>Presidenta/e: MARIA AMPARO ARMENTA GONZALEZ</p> <p>1er. Secretaria/o: JUAN CARLOS LOPEZ ROSALES 2do. Secretaria/o: DESIDERIO ACOSTA MORENO</p> <p>1er. Escrutador: JESUS DE NAZARET GAXIOLA VARGAS 2do. Escrutador: ALVARO CAMACHO VALDEZ</p> <p>3er. Escrutador: ALEJANDRO GUZMAN OCHOA</p> <p>1er. Suplente: GREGORIO LOPEZ OLIVAS 2do. Suplente: JOSE DE JESUS JACOBO RUSSELL 3er. Suplente: MARIA DE JESUS INZUNZA LOPEZ</p>	<p>Distrito Federal: 3) GUAMUCHIL Distrito Local: 10) NAVOLATO Municipio: 18) NAVOLATO Localidad: 139) CAMPO VICTORIA Sección: 3779 B1</p> <p>Ubicación: ESCUELA PRIMARIA FEDERAL HENRY FORD NÚMERO 21, CARRETERA VILLA JUÁREZ LAS PUENTES, SIN NÚMERO, LOCALIDAD CAMPO VICTORIA, CÓDIGO POSTAL 80379, NAVOLATO, SINALOA., FRENTE AL EMPAQUE</p> <p>Presidenta/e: GUADALUPE CARDENAS OLGUIN</p> <p>1er. Secretaria/o: MARIA DEL ROSARIO BACA CAMPAS 2do. Secretaria/o: JOSE CONSEPCION CABRALES DIAZ</p> <p>1er. Escrutador: ANTONIO CARRILLO TOPETE 2do. Escrutador: JOSE MANUEL BARRAZA LOPEZ</p> <p>3er. Escrutador: ADELA BARRAZA LOPEZ</p> <p>1er. Suplente: OSCAR AVILA TELLES 2do. Suplente: JOSE ANGEL CARDENAS BASTIDAS 3er. Suplente: ROLANDO CARRILLO GONZALEZ</p>
<p>Distrito Federal: 3) GUAMUCHIL Distrito Local: 10) NAVOLATO Municipio: 18) NAVOLATO Localidad: 258) PENJAMO Sección: 3780 B1</p> <p>Ubicación: ABARROTE DOÑA CANDELARIA, CALLE SIN NOMBRE, SIN NÚMERO, LOCALIDAD CAMPO PÉNJAMO, CÓDIGO POSTAL 80379, NAVOLATO, SINALOA., FRENTE AL EMPAQUE</p> <p>Presidenta/e: NAYELI GUADALUPE ACOSTA MEZA</p> <p>1er. Secretaria/o: KAREN YOANA CASTILLO GOMEZ 2do. Secretaria/o: SERGIO JESUS ACOSTA SANCHEZ</p> <p>1er. Escrutador: AMAURI AGUIRRE GONZALEZ 2do. Escrutador: JUAN ANTONIO ARELLANO MEDINA</p> <p>3er. Escrutador: MARIO CARRASCO GARCIA</p> <p>1er. Suplente: ANA GLORIA BAYARDO GARCIA 2do. Suplente: FRANCISCO CARRANZA NUÑEZ 3er. Suplente: GUSTAVO AGUIRRE GONZALEZ</p>	<p>Distrito Federal: 3) GUAMUCHIL Distrito Local: 10) NAVOLATO Municipio: 18) NAVOLATO Localidad: 195) GUADALUPE VICTORIA Sección: 3781 B1</p> <p>Ubicación: ESCUELA PRIMARIA FEDERAL LICENCIADO ADOLFO LÓPEZ MATEOS, CALLE SIN NOMBRE, SIN NÚMERO, LOCALIDAD GUADALUPE VICTORIA, CÓDIGO POSTAL 80379, NAVOLATO, SINALOA., A UN COSTADO DEL JARDÍN DE NIÑOS</p> <p>Presidenta/e: YURIDIA VIOLEMA GUZMAN LIMON</p> <p>1er. Secretaria/o: JUAN AMISSADAY LOPEZ GALVEZ 2do. Secretaria/o: MARIA DEL ROSARIO ESTRELLA SEGURA</p> <p>1er. Escrutador: YURIANA JAQUELINE CASTAÑOS MEDINA 2do. Escrutador: ELBA CECILIA CHANES AVILA</p> <p>3er. Escrutador: MARIA GABRIELA FLORES BERNAL</p> <p>1er. Suplente: JAVIER ALBERTO LOPEZ PEREZ 2do. Suplente: ALEJANDRO BOJORQUEZ LOPEZ 3er. Suplente: DOLORES LOPEZ GARCIA</p>

<p>Distrito Federal: 3) GUAMUCHIL Distrito Local: 10) NAVOLATO Municipio: 18) NAVOLATO Localidad: 195) GUADALUPE VICTORIA Sección: 3781 C1</p> <p>Ubicación: ESCUELA PRIMARIA FEDERAL LICENCIADO ADOLFO LÓPEZ MATEOS, CALLE SIN NOMBRE, SIN NÚMERO, LOCALIDAD GUADALUPE VICTORIA, CÓDIGO POSTAL 80379, NAVOLATO, SINALOA., A UN COSTADO DEL JARDÍN DE NIÑOS</p> <p>Presidenta/e: EMMA LLANES VALENZUELA</p> <p>1er. Secretaria/o: MARIFER JOSELIN ESPINOZA URIARTE 2do. Secretaria/o: MONICO JIMENES CHANES</p> <p>1er. Escrutador: TANIA ABIGAIL CASTRO LOPEZ 2do. Escrutador: CECILIA DIAZ PALOMARES 3er. Escrutador: MARIANO LOPEZ GARCIA</p> <p>1er. Suplente: EDEN GUADALUPE CERVANTES VALENZUELA 2do. Suplente: RODRIGO FONSECA SANCHEZ 3er. Suplente: AMADA ANGUAMEA ROMERO</p>	<p>Distrito Federal: 3) GUAMUCHIL Distrito Local: 10) NAVOLATO Municipio: 18) NAVOLATO Localidad: 55) BATAOTO Sección: 3782 B1</p> <p>Ubicación: ESCUELA PRIMARIA FEDERAL MIGUEL HIDALGO Y COSTILLA, CALLE SIN NOMBRE, SIN NÚMERO, LOCALIDAD BATAUTO, CÓDIGO POSTAL 80379, NAVOLATO, SINALOA., JUNTO A LA CARRETERA AL CASTILLO</p> <p>Presidenta/e: ZEIDI DANIELA LEYVA MEDINA</p> <p>1er. Secretaria/o: ROSA ERENDIDA ARCHULETA ACOSTA 2do. Secretaria/o: HUMBERTO GARCIA MARTINEZ</p> <p>1er. Escrutador: J. MAGDALENO ARMENTA PEREZ 2do. Escrutador: ROSARIO GUADALUPE AGUILAR SANTIAGO 3er. Escrutador: JOSE LUIS AGUIRRE NUÑEZ</p> <p>1er. Suplente: RIGOBERTO ARMENTA SERVIN 2do. Suplente: ELADIA CARDENAS XX 3er. Suplente: ALBA ROCIO CONTRERAS VENEGAS</p>
<p>Distrito Federal: 3) GUAMUCHIL Distrito Local: 10) NAVOLATO Municipio: 18) NAVOLATO Localidad: 21) EL MOLINO Sección: 3783 B1</p> <p>Ubicación: JARDÍN DE NIÑOS ARMANDINA IBARRA DE GAYTÁN, CARRETERA EL CASTILLO, SIN NÚMERO, LOCALIDAD EL MOLINO, CÓDIGO POSTAL 80370, NAVOLATO, SINALOA., A CIEN METROS DE LA ESCUELA PRIMARIA</p> <p>Presidenta/e: SALMA ELIZABETH GARCIA ROJO</p> <p>1er. Secretaria/o: BRANDON ORLANDO CASTILLO CRISTERNA 2do. Secretaria/o: MANUELA CAMPAÑA VALENZUELA</p> <p>1er. Escrutador: KARINA ALEJANDRA GERARDO ARMENTA 2do. Escrutador: JESUS ORLANDO CASTILLO OSORIO 3er. Escrutador: NORA KARINA CASTILLO VALDEZ</p> <p>1er. Suplente: LAURA ARACELI CUEN CASTRO 2do. Suplente: MANUEL GUZMAN SALAZAR 3er. Suplente: ANTONIO GUADALUPE GARCIA ZAZUETA</p>	<p>Distrito Federal: 3) GUAMUCHIL Distrito Local: 10) NAVOLATO Municipio: 18) NAVOLATO Localidad: 21) EL MOLINO Sección: 3784 B1</p> <p>Ubicación: ESCUELA PRIMARIA FEDERAL NIÑOS HÉROES, CARRETERA A EL CASTILLO, SIN NÚMERO, LOCALIDAD EL MOLINO, CÓDIGO POSTAL 80370, NAVOLATO, SINALOA., JUNTO A LA CARRETERA AL CASTILLO</p> <p>Presidenta/e: TEODULO CASTAÑEDA SALAS</p> <p>1er. Secretaria/o: ANA ISABEL ESPARZA CHAVEZ 2do. Secretaria/o: KARINA TRINIDAD CASTAÑEDA RAMIREZ</p> <p>1er. Escrutador: ROSA MARILIE GARCIA SALAS 2do. Escrutador: VICTOR MANUEL BARO CASTRO 3er. Escrutador: MARIA DEL ROSARIO CERVANTES MARTINEZ</p> <p>1er. Suplente: TEODOLO CASTAÑEDA GERARDO 2do. Suplente: ARTURO FLORES BOJORQUEZ 3er. Suplente: SERGIO CECEÑA CASTAÑOS</p>
<p>Distrito Federal: 3) GUAMUCHIL Distrito Local: 10) NAVOLATO Municipio: 18) NAVOLATO Localidad: 21) EL MOLINO Sección: 3785 B1</p> <p>Ubicación: DOMICILIO PARTICULAR, CALLE PRINCIPAL, POSTE 13, SIN NÚMERO, LOCALIDAD EL MOLINO, NAVOLATO, CÓDIGO POSTAL 80370, NAVOLATO, SINALOA., FRENTE AL CENTRO DE SALUD</p> <p>Presidenta/e: BENITO BARO CASTRO</p> <p>1er. Secretaria/o: GISSEL SARAHI CRISTERNA MONTES 2do. Secretaria/o: JORGE GUILLERMO CASTILLO GUZMAN</p> <p>1er. Escrutador: AIDE GUADALUPE BARO ARMENTA 2do. Escrutador: GUADALUPE GARCIA ZAZUETA 3er. Escrutador: JOSE ALBERTO AGUILAR VALENZUELA</p> <p>1er. Suplente: EDGAR DIONICIO CASTILLO OSORIO 2do. Suplente: MARIA DEL CARMEN BOJORQUEZ CASTILLO 3er. Suplente: MARIA DEL ROSARIO GERARDO RAMIREZ</p>	<p>Distrito Federal: 3) GUAMUCHIL Distrito Local: 10) NAVOLATO Municipio: 18) NAVOLATO Localidad: 11) EL CASTILLO Sección: 3786 B1</p> <p>Ubicación: ESCUELA SECUNDARIA TÉCNICA PESQUERA NÚMERO 73, CARRETERA SATAYA AL CASTILLO, SIN NÚMERO, LOCALIDAD EL CASTILLO, CÓDIGO POSTAL 80420, NAVOLATO, SINALOA., A UN COSTADO DE LA PLANTA INDUSTRIAL</p> <p>Presidenta/e: JESUS ELIAS GONZALEZ SANCHEZ</p> <p>1er. Secretaria/o: JOSE MATILDE MEDINA ARMENTA 2do. Secretaria/o: MARIA JOSE BURGUEÑO SANCHEZ</p> <p>1er. Escrutador: RUDY AMIN GARCIA GONZALEZ 2do. Escrutador: ADAN CASILLAS VALENZUELA 3er. Escrutador: CHINTHIA GUADALUPE BALDENEGRO GALLARDO</p> <p>1er. Suplente: MARISA CEBREROS ONTIVEROS 2do. Suplente: IRIS ANAHI GONZALEZ SANCHEZ 3er. Suplente: JESUS BIRIDIANA GARCIA ARREDONDO</p>

<p>Distrito Federal: 3) GUAMUCHIL Distrito Local: 10) NAVOLATO Municipio: 18) NAVOLATO Localidad: 11) EL CASTILLO Sección: 3786 C1</p> <p>Ubicación: ESCUELA SECUNDARIA TÉCNICA PESQUERA NÚMERO 73, CARRETERA SATAYA AL CASTILLO, SIN NÚMERO, LOCALIDAD EL CASTILLO, CÓDIGO POSTAL 80420, NAVOLATO, SINALOA., A UN COSTADO DE LA PLANTA INDUSTRIAL</p> <p>Presidenta/e: LUZ ORALIA MACHADO ARMENTA</p> <p>1er. Secretaria/o: RAMON GUADALUPE BOJORQUEZ ZAMORA 2do. Secretaria/o: FAUSTO GASTELUM TORRES</p> <p>1er. Escrutador: LEONEL GONZALEZ RAMIREZ 2do. Escrutador: JUAN BAUTISTA ARMENTA TORRES 3er. Escrutador: MARIA DEL CARMEN CAMPAÑA VERDUGO</p> <p>1er. Suplente: CATALINA GARCIA ESPINOZA 2do. Suplente: CARMEN ELENA LUGO GARCIA 3er. Suplente: JUAN JOSE MADRID ACOSTA</p>	<p>Distrito Federal: 3) GUAMUCHIL Distrito Local: 10) NAVOLATO Municipio: 18) NAVOLATO Localidad: 11) EL CASTILLO Sección: 3787 B1</p> <p>Ubicación: ESCUELA PRIMARIA FEDERAL LICENCIADO BENITO JUÁREZ, CALLE CIPRIANO VALDEZ, SIN NÚMERO, LOCALIDAD EL CASTILLO, CÓDIGO POSTAL 80360, NAVOLATO, SINALOA., FRENTE A LA PLAZUELA</p> <p>Presidenta/e: SANDRA MARIELA GUZMAN BASTIDAS</p> <p>1er. Secretaria/o: LUCIA ILIANA HARO AGUIAR 2do. Secretaria/o: JESUS EDUARDO CERVANTES LOPEZ</p> <p>1er. Escrutador: CENOVIO HARO AGUIAR 2do. Escrutador: HEIDER DE JESUS HERNANDEZ GASTELUM 3er. Escrutador: LUCERO DE JESUS GARCIA GONZALEZ</p> <p>1er. Suplente: MILAGROS DE JESUS GONZALEZ GONZALEZ 2do. Suplente: LUIS ENRIQUE GUZMAN SERNA 3er. Suplente: LETICIA GUZMAN RENDON</p>
<p>Distrito Federal: 3) GUAMUCHIL Distrito Local: 10) NAVOLATO Municipio: 18) NAVOLATO Localidad: 11) EL CASTILLO Sección: 3788 B1</p> <p>Ubicación: ABARROTE CAMPAÑA, CALLE ALEJANDRO PLATA, POSTE 37, LOCALIDAD EL CASTILLO, CÓDIGO POSTAL 80360, NAVOLATO, SINALOA., A LA SIGUIENTE ESQUINA DE TORTILLERÍA ESTRELLA</p> <p>Presidenta/e: VIOLETA DE JESUS AVILEZ MEDINA</p> <p>1er. Secretaria/o: GIEZI SODEL GUZMAN VALDEZ 2do. Secretaria/o: BIANCA YOSMIRA HARO VERDUGO</p> <p>1er. Escrutador: KEVIN GLADIER FLORES SANCHEZ 2do. Escrutador: YACKSIRI GUADALUPE GUZMAN ACOSTA 3er. Escrutador: SELMIRA CRUZ HERNANDEZ</p> <p>1er. Suplente: MARIA CANDELARIA LEAL LOPEZ 2do. Suplente: DOLORES CECILIA GONZALEZ FAVELA 3er. Suplente: MARIA DEL REFUGIO JUAREZ VARGAS</p>	<p>Distrito Federal: 3) GUAMUCHIL Distrito Local: 10) NAVOLATO Municipio: 18) NAVOLATO Localidad: 11) EL CASTILLO Sección: 3789 B1</p> <p>Ubicación: DOMICILIO PARTICULAR, CALLE MIGUEL LÓPEZ, POSTE 8, LOCALIDAD EL CASTILLO, CÓDIGO POSTAL 80360, NAVOLATO, SINALOA., FRENTE A ABARROTES DEYANIRA</p> <p>Presidenta/e: MA DE JESUS CERVANTES GONZALEZ</p> <p>1er. Secretaria/o: FLORENTINA CRUZ HERNANDEZ 2do. Secretaria/o: PERLA NAXIELI GAXIOLA ROJO</p> <p>1er. Escrutador: ROSARIO ELVIRA BENITEZ SANCHEZ 2do. Escrutador: HECTOR JAVIER GARCIA ACOSTA 3er. Escrutador: SANTOS MAGDALENA CARDENAS QUIROZ</p> <p>1er. Suplente: JORGE ANTONIO GARCIA ACOSTA 2do. Suplente: GUMARO BENITEZ SANCHEZ 3er. Suplente: SAMUEL ORACIO CRUZ HERNANDEZ</p>
<p>Distrito Federal: 4) GUASAVE Distrito Local: 1) EL FUERTE Municipio: 7) CHOIX Localidad: 1) CHOIX Sección: 1726 B1</p> <p>Ubicación: UNIVERSIDAD AUTÓNOMA INDÍGENA DE MÉXICO, BULEVAR UNIVERSIDAD, SIN NÚMERO, COLONIA EJIDAL, CÓDIGO POSTAL 81709, CHOIX, SINALOA, CONTRA ESQUINA DE ICATSIN</p> <p>Presidenta/e: ROSARIO YOSIJEY BASOCO CONTRERAS</p> <p>1er. Secretaria/o: MARBELLA FAYET NORIS 2do. Secretaria/o: MAYRA MONSERRATH FERNANDEZ ROMERO</p> <p>1er. Escrutador: REYNA VALENTINA GUTIERREZ MEDINA 2do. Escrutador: MARIO CAMPOS LUCIO 3er. Escrutador: HERMENEGILDO GONZALEZ ESPINOZA</p> <p>1er. Suplente: MARTHA RITA BERRELLEZA ESPINOZA 2do. Suplente: JESUS AMBROSIO CAMPOS ORTIZ 3er. Suplente: ISABEL ERNESTINA LOPEZ ELISUQUI</p>	<p>Distrito Federal: 4) GUASAVE Distrito Local: 1) EL FUERTE Municipio: 7) CHOIX Localidad: 1) CHOIX Sección: 1726 C1</p> <p>Ubicación: UNIVERSIDAD AUTÓNOMA INDÍGENA DE MÉXICO, BULEVAR UNIVERSIDAD, SIN NÚMERO, COLONIA EJIDAL, CÓDIGO POSTAL 81709, CHOIX, SINALOA, CONTRA ESQUINA DE ICATSIN</p> <p>Presidenta/e: BIANCA JANETH COBARRUBIAS ACOSTA</p> <p>1er. Secretaria/o: BIANCA JANETH COTA PORTILLO 2do. Secretaria/o: MA. CAROLINA GILL PORTILLO</p> <p>1er. Escrutador: LUISA ADILENE MARTINEZ CASTILLO 2do. Escrutador: GREGORIA DIAZ SANCHEZ 3er. Escrutador: GUADALUPE ARAUJO GONZALEZ</p> <p>1er. Suplente: MARIA ERNESTINA ACOSTA MENDIVIL 2do. Suplente: CAROLINA CECEÑA ECHAVARRIA 3er. Suplente: BRENDA KARELY LERMA CASTILLO</p>

<p>Distrito Federal: 4) GUASAVE Distrito Local: 1) EL FUERTE Municipio: 7) CHOIX Localidad: 1) CHOIX Sección: 1727 B1</p> <p>Ubicación: JARDÍN DE NIÑOS JUAN ALDAMA, CALLE CARLOS INZUNZA, SIN NÚMERO, LOCALIDAD HUITES, CÓDIGO POSTAL 81700, CHOIX, SINALOA, FRENTE A DIF</p> <p>Presidenta/e: DANIELA GUADALUPE ESTRADA RAMIREZ</p> <p>1er. Secretaria/o: EMMANUEL DAVID COTA PEREZ 2do. Secretaria/o: BLANCA MARYSOL BERRELLEZA CARRASCO</p> <p>1er. Escrutador: LAURA DOLORES GODINEZ ALVAREZ 2do. Escrutador: ERIKA DOLORES REYNAGA ATONDO</p> <p>3er. Escrutador: AMELIA SALAS FERNANDEZ</p> <p>1er. Suplente: ALBERTINA PORTILLO COTA 2do. Suplente: GUADALUPE PORTILLO MENDEZ 3er. Suplente: MARGARITA CAMEZ LUNA</p>	<p>Distrito Federal: 4) GUASAVE Distrito Local: 1) EL FUERTE Municipio: 7) CHOIX Localidad: 1) CHOIX Sección: 1727 C1</p> <p>Ubicación: JARDÍN DE NIÑOS JUAN ALDAMA, CALLE CARLOS INZUNZA, SIN NÚMERO, LOCALIDAD HUITES, CÓDIGO POSTAL 81700, CHOIX, SINALOA, FRENTE A DIF</p> <p>Presidenta/e: SOTERO MARTIN MARTINEZ MORENO</p> <p>1er. Secretaria/o: CLAUDIA AXEL ARREDONDO CRUZ 2do. Secretaria/o: GUADALUPE CARDENAS MORALES</p> <p>1er. Escrutador: HERMELINDA LEYVA FLORES 2do. Escrutador: MIGUEL ULISES ROBLES CONDADO</p> <p>3er. Escrutador: MAURICIO LEONEL GIL SOTO</p> <p>1er. Suplente: MARIA LUISA PORTILLO GONZALEZ 2do. Suplente: MARIA DEL ROSARIO SOTO FERNANDEZ 3er. Suplente: ROSARIO CHAVEZ HERNANDEZ</p>
<p>Distrito Federal: 4) GUASAVE Distrito Local: 1) EL FUERTE Municipio: 7) CHOIX Localidad: 1) CHOIX Sección: 1728 B1</p> <p>Ubicación: GENERAL BENJAMÍN HILL COLEGIO DE BACHILLERES DEL ESTADO DE SINALOA 09, CALLE SEGUNDA NORTE, SIN NÚMERO, LOCALIDAD REFORMA, CÓDIGO POSTAL 81700, CHOIX, SINALOA, A 100 METROS DEL CAMPAMENTO COMISIÓN NACIONAL DEL AGUA</p> <p>Presidenta/e: JESUS MATIAS ALVAREZ CASTRO</p> <p>1er. Secretaria/o: CESAR IVAN CARRASCO PILLADO 2do. Secretaria/o: MARTHA RITA ESPINOZA PALAFOX</p> <p>1er. Escrutador: DULCE BERENICE GALINDO BORBON 2do. Escrutador: BASTIAN HERIBERTO GAXIOLA REYES</p> <p>3er. Escrutador: XOCHILT MUÑOZ RIOS</p> <p>1er. Suplente: JESUS GUADALUPE RUELAS PORTILLO 2do. Suplente: MARIA REVECA SANDOVAL CHAVEZ 3er. Suplente: MARIA ELIZABETH BERRELLEZA MARES</p>	<p>Distrito Federal: 4) GUASAVE Distrito Local: 1) EL FUERTE Municipio: 7) CHOIX Localidad: 1) CHOIX Sección: 1729 B1</p> <p>Ubicación: ESCUELA SECUNDARIA FEDERAL FRANCISCO R. SERRANO, CALLE VICENTE GUERRERO, NÚMERO 26, COLONIA BENITO JUÁREZ, CÓDIGO POSTAL 81700, CHOIX, SINALOA, FRENTE A EDIFICIO ANTES MZ</p> <p>Presidenta/e: ANGEL HUMBERTO AGUIAR FIERRO</p> <p>1er. Secretaria/o: GREYSI PATRICIA ESPINOZA RABAGO 2do. Secretaria/o: MARIA GUADALUPE RABAGO NUÑEZ</p> <p>1er. Escrutador: JAVIER DOLORES SOTO CASTRO 2do. Escrutador: ISIS ARLETTE PORTILLO OTERO</p> <p>3er. Escrutador: MARIA DEL ROSARIO FERNANDEZ SALAS</p> <p>1er. Suplente: JESARELA LOZANO MARTINEZ 2do. Suplente: LEIDY LORENA ESPINOZA AVILEZ 3er. Suplente: SANTA OLIVIA MENDOZA SOTO</p>
<p>Distrito Federal: 4) GUASAVE Distrito Local: 1) EL FUERTE Municipio: 7) CHOIX Localidad: 1) CHOIX Sección: 1729 S1</p> <p>Ubicación: ESCUELA SECUNDARIA FEDERAL FRANCISCO R. SERRANO, CALLE VICENTE GUERRERO, NÚMERO 26, COLONIA BENITO JUÁREZ, CÓDIGO POSTAL 81700, CHOIX, SINALOA, FRENTE A EDIFICIO ANTES MZ</p> <p>Presidenta/e: HORTENCIA SOSA PAREDES</p> <p>1er. Secretaria/o: FRANCISCO TADEO ALCALA PEDRERO 2do. Secretaria/o: ELSA FERNANDA NIEBLAS ESPINOZA</p> <p>1er. Escrutador: MANUELA YARELI RUIZ LOPEZ 2do. Escrutador: ISAAC TORRES COTA</p> <p>3er. Escrutador: DIEGO ARMANDO ESPINOZA ARMENTA</p> <p>1er. Suplente: MERLE MARIBEL FLORES ARAUJO 2do. Suplente: ADELA MAREZ MARTINEZ 3er. Suplente: SALVADOR LEON CARRAZCO</p>	<p>Distrito Federal: 4) GUASAVE Distrito Local: 1) EL FUERTE Municipio: 7) CHOIX Localidad: 1) CHOIX Sección: 1730 B1</p> <p>Ubicación: AUDITORIO MUNICIPAL, BULEVAR VICENTE GUERRERO, SIN NÚMERO, COLONIA HUITES, CÓDIGO POSTAL 81700, CHOIX, SINALOA, A 50 METROS DE PLAZUELA MUNICIPAL</p> <p>Presidenta/e: DENISSE ALEXANDRA LOPEZ VELDUCEA</p> <p>1er. Secretaria/o: ALMA SELENE ANGULO PALAFOX 2do. Secretaria/o: HECTOR JAVIER BARRAZA VALENZUELA</p> <p>1er. Escrutador: BLANCA RITA CORRALES MORENO 2do. Escrutador: ELVIRA ACOSTA RUIZ</p> <p>3er. Escrutador: CHANTAL ARLIN ALVAREZ VAZQUEZ</p> <p>1er. Suplente: MARTIN GABRIEL CHAVEZ HERNANDEZ 2do. Suplente: ANA LAURA FELIX MUÑOZ 3er. Suplente: IRENE FLORES MEDINA</p>

<p>Distrito Federal: 4) GUASAVE Distrito Local: 1) EL FUERTE Municipio: 7) CHOIX Localidad: 1) CHOIX Sección: 1731 B1</p> <p>Ubicación: PLAZUELA MUNICIPAL, CALLE BENITO JUÁREZ, SIN NÚMERO, COLONIA CENTRO, CÓDIGO POSTAL 81700, CHOIX, SINALOA, A UN COSTADO DE LA PRESIDENCIA MUNICIPAL</p> <p>Presidenta/e: FLOR DE MARIA ATONDO CAMARGO</p> <p>1er. Secretaria/o: JOSEFA ALVAREZ MORENO 2do. Secretaria/o: MARIA JOSEFINA CORRALES IBARRA</p> <p>1er. Escrutador: GUADALUPE BENITEZ URQUIDY 2do. Escrutador: FELICITAS COTA TORRES</p> <p>3er. Escrutador: YUNELY FERNANDA MARTINEZ GONZALEZ</p> <p>1er. Suplente: MANUEL BERRELLEZA ORDUÑO 2do. Suplente: DANIEL LOPEZ GASTELUM 3er. Suplente: SELENA IDETH MEZA MUNDO</p>	<p>Distrito Federal: 4) GUASAVE Distrito Local: 1) EL FUERTE Municipio: 7) CHOIX Localidad: 1) CHOIX Sección: 1732 B1</p> <p>Ubicación: CASA PARTICULAR, CALLE JOSE MARÍA PINO SUÁREZ, SIN NÚMERO, COLONIA CENTRO, CÓDIGO POSTAL 81700, CHOIX, SINALOA, A UNA CUADRA DE TERMINAL DE CAMIONES</p> <p>Presidenta/e: DALIA COTA CORRALES</p> <p>1er. Secretaria/o: OSCAR ALFREDO DUARTE ATONDO 2do. Secretaria/o: MARIA MARGARITA CAMPOS TORRES</p> <p>1er. Escrutador: GUADALUPE ANGELICA CAMPOS CARRANZA 2do. Escrutador: EVODIA CORRALES MORENO</p> <p>3er. Escrutador: ANA ROSA DUARTE CONTRERAS</p> <p>1er. Suplente: JOSE ALBERTO GERARDO GASTELUM 2do. Suplente: TANIA GUADALUPE ALVAREZ CAMARGO 3er. Suplente: ROSARIO ROCIO CHAVEZ CISNEROS</p>
<p>Distrito Federal: 4) GUASAVE Distrito Local: 1) EL FUERTE Municipio: 7) CHOIX Localidad: 1) CHOIX Sección: 1733 B1</p> <p>Ubicación: PRIMARIA SOR JUANA INÉS DE LA CRUZ, CALLE BUENAVISTA, SIN NÚMERO, LOCALIDAD NUEVO POBLADO HUITES, CÓDIGO POSTAL 81700, CHOIX, SINALOA, CENTRO DEL POBLADO</p> <p>Presidenta/e: ANA OLIVIA ARAUJO GONZALEZ</p> <p>1er. Secretaria/o: TIMOTEA ACOSTA GABILAN 2do. Secretaria/o: MARIA ISABEL ARREDONDO MURILLO</p> <p>1er. Escrutador: YARELHY ARLETH CAMPOS CHAVEZ 2do. Escrutador: JESUS RAYMUNDO ALVAREZ ARREDONDO</p> <p>3er. Escrutador: MARTA OLIVIA ALVAREZ GAMEZ</p> <p>1er. Suplente: ELVIRA CASTRO RUIZ 2do. Suplente: ELIZABETH CAMARGO ESPINOZA 3er. Suplente: UDIVINA COTA ESPINOZA</p>	<p>Distrito Federal: 4) GUASAVE Distrito Local: 1) EL FUERTE Municipio: 7) CHOIX Localidad: 1) CHOIX Sección: 1733 C1</p> <p>Ubicación: PRIMARIA SOR JUANA INÉS DE LA CRUZ, CALLE BUENAVISTA, SIN NÚMERO, LOCALIDAD NUEVO POBLADO HUITES, CÓDIGO POSTAL 81700, CHOIX, SINALOA, CENTRO DEL POBLADO</p> <p>Presidenta/e: YAMILETH CAMPOS CAMARGO</p> <p>1er. Secretaria/o: ANA GABRIEL ALVAREZ ARREDONDO 2do. Secretaria/o: JUAN DE DIOS BARRERA LARA</p> <p>1er. Escrutador: MARIA MAGDALENA ARAGON VERDUGO 2do. Escrutador: VANESSA GUADALUPE ARMENTA OSORIO</p> <p>3er. Escrutador: ORLANDO ALVAREZ VEGA</p> <p>1er. Suplente: MACARIO ALVAREZ VEGA 2do. Suplente: PEDRO CAMEZ TORRES 3er. Suplente: JESUS ALVAREZ VALENZUELA</p>
<p>Distrito Federal: 4) GUASAVE Distrito Local: 1) EL FUERTE Municipio: 7) CHOIX Localidad: 1) CHOIX Sección: 1733 C2</p> <p>Ubicación: PRIMARIA SOR JUANA INÉS DE LA CRUZ, CALLE BUENAVISTA, SIN NÚMERO, LOCALIDAD NUEVO POBLADO HUITES, CÓDIGO POSTAL 81700, CHOIX, SINALOA, CENTRO DEL POBLADO</p> <p>Presidenta/e: GUADALUPE SARAHI COTA REYES</p> <p>1er. Secretaria/o: ADELA ARAUJO PORTILLO 2do. Secretaria/o: CONCEPCION CAMEZ VALDEZ</p> <p>1er. Escrutador: LUIS ARTURO CAMPOS XX 2do. Escrutador: ERICA ACOSTA VALENZUELA</p> <p>3er. Escrutador: ZITA BERRELLEZA LERMA</p> <p>1er. Suplente: MARGARITA ARENIVAZ VALDEZ 2do. Suplente: MARGARITA CONTRERAS VALENZUELA 3er. Suplente: JESUS MANUEL ARAUJO ASTORGA</p>	<p>Distrito Federal: 4) GUASAVE Distrito Local: 1) EL FUERTE Municipio: 7) CHOIX Localidad: 1) CHOIX Sección: 1734 B1</p> <p>Ubicación: ESCUELA PRIMARIA FEDERAL GENERAL SALVADOR ALVARADO, AVENIDA LUIS DONALDO COLOSIO MURRIETA, SIN NÚMERO, COLONIA HIGUERITA, CÓDIGO POSTAL 81700, CHOIX, SINALOA, A 200 METROS DE LA PRESIDENCIA MUNICIPAL</p> <p>Presidenta/e: ALONDRA GAXIOLA FELIX</p> <p>1er. Secretaria/o: MARIA JANELLI MANCINAS SAYAS 2do. Secretaria/o: ALMA LETICIA MARTINEZ MORALES</p> <p>1er. Escrutador: ALEXIS GUADALUPE ARREDONDO SERNAS 2do. Escrutador: ESMERALDA CARDENAS MENDOZA</p> <p>3er. Escrutador: JOSEFA COTA RUIZ</p> <p>1er. Suplente: ALEXA DIAZ LUNA 2do. Suplente: BENITA LERMA LEYVA 3er. Suplente: FRANCISCA LEYVA CAMARGO</p>

<p>Distrito Federal: 4) GUASAVE Distrito Local: 1) EL FUERTE Municipio: 7) CHOIX Localidad: 1) CHOIX Sección: 1735 B1</p> <p>Ubicación: CASA PARTICULAR, CALLE SIN NOMBRE, NÚMERO 26, LOCALIDAD HIGUERITA, CÓDIGO POSTAL 81700, CHOIX, SINALOA, A 50 METROS DE ABARROTE</p> <p>Presidenta/e: EDGAR EDUBIEL CEBALLOS ELIZALDE</p> <p>1er. Secretaria/o: MAIREL ANAI ATONDO FRANCO 2do. Secretaria/o: JOSE SALVADOR ADRIANO TORRES</p> <p>1er. Escrutador: CLAUDIA UNICET COTA RODRIGUEZ 2do. Escrutador: ESTELA LOPEZ HERNANDEZ</p> <p>3er. Escrutador: ROBERTO MARTINEZ GASTELUM</p> <p>1er. Suplente: DORA ADRIANA ALVAREZ FELIX 2do. Suplente: JOSE MONICO ATONDO GAMEZ 3er. Suplente: GLENDA JOHANA COTA VALDEZ</p>	<p>Distrito Federal: 4) GUASAVE Distrito Local: 1) EL FUERTE Municipio: 7) CHOIX Localidad: 1) CHOIX Sección: 1735 C1</p> <p>Ubicación: CASA PARTICULAR, CALLE SIN NOMBRE, NÚMERO 26, LOCALIDAD HIGUERITA, CÓDIGO POSTAL 81700, CHOIX, SINALOA, A 50 METROS DE ABARROTE</p> <p>Presidenta/e: JAZMIN SUJEY BELTRAN RODRIGUEZ</p> <p>1er. Secretaria/o: VICTORIA ALBERTA CASTRO CARBAJAL 2do. Secretaria/o: EULOGIA ADRIANO TORRES</p> <p>1er. Escrutador: MELISSA DIOCELINA LOPEZ CARRASCO 2do. Escrutador: HUMBERTO LUNA ARREDONDO</p> <p>3er. Escrutador: MARISELA LEYVA ATONDO</p> <p>1er. Suplente: GABRIEL JIMENEZ NORIS 2do. Suplente: MARIA GUADALUPE BAEZ BAEZ 3er. Suplente: ESPERANZA LOPEZ ZAYAS</p>
<p>Distrito Federal: 4) GUASAVE Distrito Local: 1) EL FUERTE Municipio: 7) CHOIX Localidad: 119) EL DESCANSO Sección: 1736 B1</p> <p>Ubicación: ESCUELA PRIMARIA COMUNITARIA JOSEFA ORTIZ DE DOMÍNGUEZ, CALLE SIN NOMBRE, SIN NÚMERO, LOCALIDAD EL DESCANSO, CÓDIGO POSTAL 81719, CHOIX, SINALOA, A UN COSTADO DE ABARROTE</p> <p>Presidenta/e: MARIA DE LOS ANGELES BURGOS TRASVIÑA</p> <p>1er. Secretaria/o: GUMERSINDA CORRALES BUSAME 2do. Secretaria/o: REY DAVID DELGADO BARRAZA</p> <p>1er. Escrutador: KAREN LIZBETH ARREDONDO ORDUÑO 2do. Escrutador: JOSE ANGEL CONTRERAS VELASQUEZ</p> <p>3er. Escrutador: JOSE JUAN CONTRERAS VELAZQUEZ</p> <p>1er. Suplente: ANTONIO ESPINOZA ACOSTA 2do. Suplente: JOSE LUIS DOMINGUEZ GONZALEZ 3er. Suplente: JOSE ESTROBERTO ARREDONDO MENDIVIL</p>	<p>Distrito Federal: 4) GUASAVE Distrito Local: 1) EL FUERTE Municipio: 7) CHOIX Localidad: 59) EL CAJONCITO Sección: 1740 B1</p> <p>Ubicación: ESCUELA PRIMARIA COMUNITARIA HERMENEGILDO GALEANA, CALLE SIN NOMBRE, SIN NÚMERO, LOCALIDAD EL CAJONCITO, CÓDIGO POSTAL 81700, CHOIX, SINALOA, FRENTE AL POZO DE AGUA</p> <p>Presidenta/e: LUZ ELENA ARAGON SOTO</p> <p>1er. Secretaria/o: LUZ TELVIZ CARAVEO GRAGEDA 2do. Secretaria/o: RITA MARGARITA GUTIERREZ VELAZQUEZ</p> <p>1er. Escrutador: ARIANA ELENA MARTINEZ GUERRA 2do. Escrutador: MARBELLA OCHOA ARANA</p> <p>3er. Escrutador: LUIS ANGEL OCHOA MIRANDA</p> <p>1er. Suplente: ESTEYSY COTA BERRELLEZA 2do. Suplente: JUANA FRIAS TORRES 3er. Suplente: JOSE ISRAEL LASTRA BARRON</p>
<p>Distrito Federal: 4) GUASAVE Distrito Local: 1) EL FUERTE Municipio: 7) CHOIX Localidad: 263) LOS POZOS Sección: 1741 B1</p> <p>Ubicación: ESCUELA PRIMARIA ESTATAL AGUSTÍN MELGAR, CALLE SIN NOMBRE, SIN NÚMERO, LOCALIDAD LOS POZOS, CÓDIGO POSTAL 81719, CHOIX, SINALOA, PASANDO EL PUENTE A LA DERECHA</p> <p>Presidenta/e: YESENIA BARRAZA AGUILAR</p> <p>1er. Secretaria/o: ARACELI BURGOS TRASVIÑA 2do. Secretaria/o: ADRIAN SANTIAGO DIAZ MUÑOZ</p> <p>1er. Escrutador: DAYLETH FLORES GASTELUM 2do. Escrutador: MARIA DE LOS ANGELES ARAGON MENDOZA</p> <p>3er. Escrutador: ANGELICA ARAGON VEGA</p> <p>1er. Suplente: EMMA DIAZ OSORIO 2do. Suplente: CONCEPCION GASTELUM MARQUEZ 3er. Suplente: SOTERO CHAPARRO ARCINIEGA</p>	<p>Distrito Federal: 4) GUASAVE Distrito Local: 1) EL FUERTE Municipio: 7) CHOIX Localidad: 358) TECHOBAMPO DE LOS PAREDES Sección: 1742 B1</p> <p>Ubicación: ESCUELA PRIMARIA FEDERAL DOMINGO F. SARMIENTO, CALLE SIN NOMBRE, SIN NÚMERO, LOCALIDAD NUEVO TECHOBAMPO DE LOS PAREDES, CÓDIGO POSTAL 81700, CHOIX, SINALOA, FRENTE AL PARQUE RÚSTICO</p> <p>Presidenta/e: MARIA DELIA BERRELLEZA CASTILLO</p> <p>1er. Secretaria/o: ELSA CARRILLO NUÑEZ 2do. Secretaria/o: CAROLINA RABAGO GUTIERREZ</p> <p>1er. Escrutador: NATALIA HERNANDEZ BERRELLEZA 2do. Escrutador: RAFAEL QUINTERO VALENZUELA</p> <p>3er. Escrutador: LETICIA RABAGO CASTILLO</p> <p>1er. Suplente: SIMON ANTONIO RIVAS PATIÑA 2do. Suplente: ANGELINA SONORA JIMENEZ 3er. Suplente: FELICITA TORRES HERNANDEZ</p>

<p>Distrito Federal: 4) GUASAVE Distrito Local: 1) EL FUERTE Municipio: 7) CHOIX Localidad: 203) EL MEZQUITE CAIDO Sección: 1743 B1</p> <p>Ubicación: ESCUELA PRIMARIA FEDERAL VENUSTIANO CARRANZA, CALLE SIN NOMBRE, SIN NÚMERO, LOCALIDAD EL MEZQUITE CAÍDO, CÓDIGO POSTAL 81712, CHOIX, SINALOA, FRENTE AL POZO DEL AGUA</p> <p>Presidenta/e: BLANCA SELENE ANTELO DIAZ</p> <p>1er. Secretaria/o: LISBIA MIREYA BERRELLEZA RABAGO 2do. Secretaria/o: PATRICIO IZAGUIRRE BERRELLEZA 1er. Escrutador: BEYDA GUADALUPE NUÑEZ PORTILLO 2do. Escrutador: FRANCISCO EFRAIN RABAGO CASTILLO 3er. Escrutador: PATRICIA BERRELLEZA RABAGO 1er. Suplente: PEDRO BERRELLEZA RIVAS 2do. Suplente: JUAN DE DIOS IZAGUIRRE BERRELLEZA 3er. Suplente: PERFECTA LECHUGA GUTIERREZ</p>	<p>Distrito Federal: 4) GUASAVE Distrito Local: 1) EL FUERTE Municipio: 7) CHOIX Localidad: 216) EL NACIMIENTO Sección: 1744 B1</p> <p>Ubicación: ESCUELA PRIMARIA FEDERAL CARLOS A. CARRILLO, CALLE SIN NOMBRE, SIN NÚMERO, LOCALIDAD EL NACIMIENTO, CÓDIGO POSTAL 81712, CHOIX, SINALOA, FRENTE A LA CASA EJIDAL</p> <p>Presidenta/e: GUADALUPE ALEXA MANCINAS CARRILLO</p> <p>1er. Secretaria/o: SANDRA PAOLA FLORES ARAUJO 2do. Secretaria/o: SIXTO FLORES JIMENEZ 1er. Escrutador: CLARA ISELA ADRIANO VALENZUELA 2do. Escrutador: FIDELIA CARRILLO NUÑEZ 3er. Escrutador: ALEJANDRO CARRILLO MEZA 1er. Suplente: MARIA ROSARIO PERAZA RABAGO 2do. Suplente: DOMINGO PALMA CASTILLO 3er. Suplente: FRANCISCA RABAGO ESPINOZA</p>
<p>Distrito Federal: 4) GUASAVE Distrito Local: 1) EL FUERTE Municipio: 7) CHOIX Localidad: 7) AGUACALIENTE DE BACA Sección: 1745 B1</p> <p>Ubicación: ESCUELA PRIMARIA ESTATAL IGNACIO ZARAGOZA, CALLE SIN NOMBRE, SIN NÚMERO, LOCALIDAD AGUACALIENTE DE BACA, CÓDIGO POSTAL 81700, CHOIX, SINALOA, FRENTE A LA CANCHA DE USOS MÚLTIPLES</p> <p>Presidenta/e: JAZMINA ESCALANTE PUENTE</p> <p>1er. Secretaria/o: SAIRA CRISTAL MEDINA VILLALOBOS 2do. Secretaria/o: REYNA AMALIA CADENA CHAVEZ 1er. Escrutador: DALIA JASMIN DIAZ ROBLES 2do. Escrutador: MARLEN AIDEE GIL VALDEZ 3er. Escrutador: OSCAR MIGUEL MIRANDA DELGADO 1er. Suplente: ISRAEL MIRANDA GIL 2do. Suplente: JAVIER OCHOA CADENA 3er. Suplente: ROSARIO ISRAEL OCHOA CADENA</p>	<p>Distrito Federal: 4) GUASAVE Distrito Local: 1) EL FUERTE Municipio: 7) CHOIX Localidad: 244) LOS PICACHOS Sección: 1746 B1</p> <p>Ubicación: ESCUELA PRIMARIA RURAL FEDERAL FRANCISCO I. MADERO, CALLE SIN NOMBRE, SIN NÚMERO, LOCALIDAD LOS PICACHOS, CÓDIGO POSTAL 81701, CHOIX, SINALOA, FRENTE AL JARDÍN DE NIÑOS Y TELESECUNDARIA NÚMERO 07</p> <p>Presidenta/e: LUZ MARIA ANTELO GARCIA</p> <p>1er. Secretaria/o: ISIDORA FUENTES JARAMILLO 2do. Secretaria/o: ALICIA CAMPAÑA FELIX 1er. Escrutador: MARIELA GUERRERO SOTO 2do. Escrutador: MARTHA ALICIA CHAVELO PALMA 3er. Escrutador: INES CORRALES CORRALES 1er. Suplente: JAEL YOVANNI COTA CORRALES 2do. Suplente: SELENE GUADALUPE DIAZ NOLAZCO 3er. Suplente: ROSARIO IVAN COTA COTA</p>
<p>Distrito Federal: 4) GUASAVE Distrito Local: 1) EL FUERTE Municipio: 7) CHOIX Localidad: 196) LOS MAUTOS Sección: 1748 B1</p> <p>Ubicación: ESCUELA PRIMARIA COMUNITARIA INDEPENDENCIA, CALLE SIN NOMBRE, SIN NÚMERO, LOCALIDAD LOS MAUTOS, CÓDIGO POSTAL 81700, CHOIX, SINALOA, AL CENTRO DEL POBLADO</p> <p>Presidenta/e: MARIA MONSERRATH CAMACHO VILLAR</p> <p>1er. Secretaria/o: ALMA LIZETH COTA HERRERA 2do. Secretaria/o: MANUELA MENDOZA ARMENDARIS 1er. Escrutador: MARGARITA DOMINGUEZ XX 2do. Escrutador: JULIA ROSARIO LERMA GARCIA 3er. Escrutador: ROSARIO CANTU REYES 1er. Suplente: MARGARITA COTA HERRERA 2do. Suplente: MICAELA OTILIA COTA VALENZUELA 3er. Suplente: MARIA TRINIDAD ESPINOZA VALENZUELA</p>	<p>Distrito Federal: 4) GUASAVE Distrito Local: 1) EL FUERTE Municipio: 7) CHOIX Localidad: 23) EL AGUAZARCA Sección: 1749 B1</p> <p>Ubicación: ESCUELA PRIMARIA FEDERAL VICENTE SUÁREZ, CALLE SIN NOMBRE, SIN NÚMERO, LOCALIDAD EL AGUAZARCA, CÓDIGO POSTAL 81700, CHOIX, SINALOA, FRENTE A LA CANCHA</p> <p>Presidenta/e: LUCIA GUADALUPE ORTIZ AGUILAR</p> <p>1er. Secretaria/o: BIBIANO MIRANDA MIRANDA 2do. Secretaria/o: MONSERRAT OCHOA VEGA 1er. Escrutador: LUZ AMELIA PALAFOX LASTRA 2do. Escrutador: SANTOS HERNANDEZ BERRELLEZA 3er. Escrutador: MIGUEL HUMBERTO MIRANDA MIRANDA 1er. Suplente: MANUEL RAFAEL RABAGO NAVARRO 2do. Suplente: JUAN CARLOS MIRANDA MIRANDA 3er. Suplente: JUSTINA PANDURO PALAFOX</p>

<p>Distrito Federal: 4) GUASAVE Distrito Local: 1) EL FUERTE Municipio: 7) CHOIX Localidad: 38) BACA Sección: 1750 B1</p> <p>Ubicación: ESCUELA PRIMARIA FEDERAL ANTONIO CASO, CALLE SIN NOMBRE, SIN NÚMERO, LOCALIDAD BACA, CÓDIGO POSTAL 81718, CHOIX, SINALOA, FRENTE A LA CANCHA</p> <p>Presidenta/e: MARIA JOSEFINA BELTRAN GASTELUM</p> <p>1er. Secretaria/o: JOSE PATRICIO ESTRADA SOTO 2do. Secretaria/o: SARA MIRIAM GIL GOMEZ</p> <p>1er. Escrutador: JOSEFINA HERRERA URQUIDY 2do. Escrutador: MARIA ISIDRA LEON PACHECO 3er. Escrutador: MATILDE BELTRAN VEGA</p> <p>1er. Suplente: JOSE HORACIO ESPINOZA COTA 2do. Suplente: TERESA DE JESUS GARCIA ARCE 3er. Suplente: LEONARDA CORRALES CEBRERO</p>	<p>Distrito Federal: 4) GUASAVE Distrito Local: 1) EL FUERTE Municipio: 7) CHOIX Localidad: 189) LORETILLO Sección: 1751 B1</p> <p>Ubicación: ESCUELA PRIMARIA FEDERAL ENRIQUE C. RÉBSAMEN, CALLE SIN NOMBRE, SIN NÚMERO, LOCALIDAD LORETILLO, CÓDIGO POSTAL 81717, CHOIX, SINALOA, CRUZANDO EL ARROYO</p> <p>Presidenta/e: MARIA DEL ROSARIO IGLESIAS CABRALES</p> <p>1er. Secretaria/o: GABRIELA MARILYN ORTEGA CUEVAS 2do. Secretaria/o: RICARDO VIANEY CORAZA SALMERON</p> <p>1er. Escrutador: ELIZABETH NAVARRO VEGA 2do. Escrutador: ANA BERTHA PALAFOX MEDINA 3er. Escrutador: JESUS ADRIANA PARRA MENDOZA</p> <p>1er. Suplente: FRANCISCA EZEQUIEL CAMACHO PALAFOX 2do. Suplente: JESUS MANUEL PIÑA CORTEZ 3er. Suplente: JOSE FEDERICO LUGO DELGADO</p>
<p>Distrito Federal: 4) GUASAVE Distrito Local: 1) EL FUERTE Municipio: 7) CHOIX Localidad: 391) ZAPOTE DE MADRILES Sección: 1753 B1</p> <p>Ubicación: ESCUELA PRIMARIA NUEVA CREACIÓN, CALLE SIN NOMBRE, SIN NÚMERO, LOCALIDAD ZAPOTE DE MADRILES, CÓDIGO POSTAL 81700, CHOIX, SINALOA, A 20 METROS DEL ABARROTE</p> <p>Presidenta/e: DORA DELIA CASTILLO RUIZ</p> <p>1er. Secretaria/o: CRUZ ERICELDA RABAGO MORENO 2do. Secretaria/o: HERIBERTA RENTERIA CRUZ</p> <p>1er. Escrutador: VICTORIA PORTILLO GAXIOLA 2do. Escrutador: ROSARIO MONSERRAT BERRELLEZA RENTERIA 3er. Escrutador: LIDIA LIZBETH PORTILLO BERRELLEZA</p> <p>1er. Suplente: HERNANDO RODRIGO BERRELLEZA TREJO 2do. Suplente: EGBERTA MARTINEZ TORRES 3er. Suplente: CARMEN ALICIA FIGUEROA FLORES</p>	<p>Distrito Federal: 4) GUASAVE Distrito Local: 1) EL FUERTE Municipio: 7) CHOIX Localidad: 58) EL CAJON DE CANCIO Sección: 1754 B1</p> <p>Ubicación: ESCUELA PRIMARIA ESTATAL GUADALUPE VICTORIA, CALLE SIN NOMBRE, SIN NÚMERO, LOCALIDAD EL CAJÓN DE CANCIO, CÓDIGO POSTAL 81700, CHOIX, SINALOA, A UN COSTADO DE LA CONASUPO</p> <p>Presidenta/e: EVA LUZ BELTRAN VALDEZ</p> <p>1er. Secretaria/o: JOSE OCTAVIO ARAUJO JIMENEZ 2do. Secretaria/o: JUSTINO BELTRAN MARQUEZ</p> <p>1er. Escrutador: JAVIER DIAZ MARQUEZ 2do. Escrutador: FERNANDO ARAUJO BAEZ 3er. Escrutador: RODRIGO BELTRAN VALLES</p> <p>1er. Suplente: RAMONA DIAZ MARQUEZ 2do. Suplente: MA. ROSARIO ARAUJO GARCIA 3er. Suplente: SABINA CORRALES POCAR</p>
<p>Distrito Federal: 4) GUASAVE Distrito Local: 1) EL FUERTE Municipio: 7) CHOIX Localidad: 353) TASAJERA Sección: 1755 B1</p> <p>Ubicación: ESCUELA PRIMARIA FEDERAL ABRAHAM CASTELLANOS, CALLE SIN NOMBRE, SIN NÚMERO, LOCALIDAD TASAJERA, CÓDIGO POSTAL 81700, CHOIX, SINALOA, FRENTE A LA CAPILLA</p> <p>Presidenta/e: LUCIA MARTINA RABAGO NUÑEZ</p> <p>1er. Secretaria/o: DELIA KITZELI BAEZ MEDINA 2do. Secretaria/o: JOSE JESUS BELTRAN RABAGO</p> <p>1er. Escrutador: JOSE HUMBERTO ACOSTA REYES 2do. Escrutador: CASANDRA ALVAREZ GAXIOLA 3er. Escrutador: JUANA MENDIVIL QUINTERO</p> <p>1er. Suplente: GABRIELA PARRA ARAGON 2do. Suplente: ELSA FABIOLA RABAGO NUÑEZ 3er. Suplente: QUEIMI RABAGO RIVAS</p>	<p>Distrito Federal: 4) GUASAVE Distrito Local: 1) EL FUERTE Municipio: 7) CHOIX Localidad: 291) EL REPARO Sección: 1756 B1</p> <p>Ubicación: ESCUELA PRIMARIA FEDERAL JUSTO SIERRA, CALLE SIN NOMBRE, SIN NÚMERO, LOCALIDAD EL REPARO, CÓDIGO POSTAL 81700, CHOIX, SINALOA, A LADO DE LA COCINA COMUNITARIA</p> <p>Presidenta/e: AZALIA BENITEZ URQUIDY</p> <p>1er. Secretaria/o: ELIEZER ECHAVARRIA PALAFOX 2do. Secretaria/o: GLORIA LIZETH GIL RODRIGUEZ</p> <p>1er. Escrutador: AMERICA GABRIELA HERNANDEZ VELAZQUEZ 2do. Escrutador: SUJEY ESMERALDA JIMENEZ GONZALEZ 3er. Escrutador: REGULO ALVAREZ URQUIDI</p> <p>1er. Suplente: ANAHI LERMA CAMARGO 2do. Suplente: MARCOS LERMA URQUIDY 3er. Suplente: ROSARIO LERMA PALAFOX</p>

<p>Distrito Federal: 4) GUASAVE Distrito Local: 1) EL FUERTE Municipio: 7) CHOIX Localidad: 367) TOYPAQUI Sección: 1757 B1</p> <p>Ubicación: ESCUELA PRIMARIA COMUNITARIA PLUTARCO ELÍAS CALLES, CALLE SIN NOMBRE, SIN NÚMERO, LOCALIDAD TOYPAQUI, CÓDIGO POSTAL 81700, CHOIX, SINALOA, FRENTE A LA CANCHA DE BÁSQUETBOL</p> <p>Presidenta/e: JOSE ALFREDO ATONDO LERMA</p> <p>1er. Secretaria/o: JOSE ATONDO PALAFOX 2do. Secretaria/o: BENITO GIL MENDOZA</p> <p>1er. Escrutador: JOSE CASTULO ACEDO UZARRAGA 2do. Escrutador: DANIEL ATONDO JIMENEZ</p> <p>3er. Escrutador: JULIAN AVILA MIRANDA</p> <p>1er. Suplente: PEDRO GIL REYES 2do. Suplente: MARIA LUZ CASTILLO VALDEZ 3er. Suplente: MARIA ALICIA ATONDO JIMENEZ</p>	<p>Distrito Federal: 4) GUASAVE Distrito Local: 1) EL FUERTE Municipio: 7) CHOIX Localidad: 345) TABUCAHUI Sección: 1758 B1</p> <p>Ubicación: ESCUELA PRIMARIA ESTATAL HERNANDO RAMOS, CALLE SIN NOMBRE, SIN NÚMERO, LOCALIDAD TABUCAHUI, CÓDIGO POSTAL 81700, CHOIX, SINALOA, FRENTE AL AULA DEL INEA</p> <p>Presidenta/e: MIRIAM ACEDO TAPIA</p> <p>1er. Secretaria/o: JOSEFA DEL ROSARIO FELIX OCHOA 2do. Secretaria/o: MARIA DE LOS ANGELES LERMA RUIZ</p> <p>1er. Escrutador: JESUS ALBERTO CONTRERAS FELIX 2do. Escrutador: MIGUEL OSCAR ARELLANO AVILA</p> <p>3er. Escrutador: JUANA ALVAREZ NAPOS</p> <p>1er. Suplente: MIGUEL OSCAR ARELLANO SANCHEZ 2do. Suplente: GUADALUPE DIAZ MIRANDA 3er. Suplente: MARIA AUSTREBERTA ACEDO UZARRAGA</p>
<p>Distrito Federal: 4) GUASAVE Distrito Local: 1) EL FUERTE Municipio: 7) CHOIX Localidad: 334) SAUZ DE BACA Sección: 1759 B1</p> <p>Ubicación: ESCUELA PRIMARIA COMUNITARIA 20 DE NOVIEMBRE, CALLE SIN NOMBRE, SIN NÚMERO, LOCALIDAD SAUZ DE BACA, CÓDIGO POSTAL 81700, CHOIX, SINALOA, FRENTE A LA CANCHA DE BAILE</p> <p>Presidenta/e: DOLORES CORRALES MIRANDA</p> <p>1er. Secretaria/o: HERNANDO MIRANDA REYES 2do. Secretaria/o: ALMA ORALIA ALVAREZ RUIZ</p> <p>1er. Escrutador: ROSARIO GUADALUPE LEON PACHECO 2do. Escrutador: FELIX CORRALES MIRANDA</p> <p>3er. Escrutador: OLGA COTA MIRANDA</p> <p>1er. Suplente: ZENON MIRANDA MENDOZA 2do. Suplente: MAXIMINO CAMEZ PALAFOX 3er. Suplente: JUANA KARELY GASTELUM ALVAREZ</p>	<p>Distrito Federal: 4) GUASAVE Distrito Local: 1) EL FUERTE Municipio: 7) CHOIX Localidad: 55) BUYUBAMPO Sección: 1761 B1</p> <p>Ubicación: ESCUELA PRIMARIA FEDERAL PRIMERO DE MAYO, CALLE SIN NOMBRE, SIN NÚMERO, LOCALIDAD BUYUBAMPO, CÓDIGO POSTAL 81701, CHOIX, SINALOA, A UN COSTADO DE LA TELESECUNDARIA</p> <p>Presidenta/e: BERENICE DOMINGUEZ BACA</p> <p>1er. Secretaria/o: JOSEFINA GAMEZ VALENZUELA 2do. Secretaria/o: MARIA DOLORES REYES MEZA</p> <p>1er. Escrutador: CLARA IMELDA DIAZ ROSAS 2do. Escrutador: EDGAR VINICIO COTA DOMINGUEZ</p> <p>3er. Escrutador: GUSTAVO CARBALLO CAMARGO</p> <p>1er. Suplente: RAMONA MIRANDA VALDEZ 2do. Suplente: GUADALUPE DOMINGUEZ MENDOZA 3er. Suplente: DAMIAN ALBERTO GIL FIERRO</p>
<p>Distrito Federal: 4) GUASAVE Distrito Local: 1) EL FUERTE Municipio: 7) CHOIX Localidad: 357) TECHOBAMPO DE LOS MONTES Sección: 1762 B1</p> <p>Ubicación: JARDÍN DE NIÑOS SOR JUANA INÉS DE LA CRUZ, CALLE SIN NOMBRE, SIN NÚMERO, LOCALIDAD TECHOBAMPO DE LOS MONTES, CÓDIGO POSTAL 81743, CHOIX, SINALOA, A 50 METROS DEL TINACO DEL AGUA</p> <p>Presidenta/e: GUSTAVO CECENA GAMEZ</p> <p>1er. Secretaria/o: MANUEL DE JESUS CONTRERAS CORRAL 2do. Secretaria/o: MIGUEL LORENZO CONTRERAS CORRAL</p> <p>1er. Escrutador: BENITO EROLDI CONTRERAS DIAZ 2do. Escrutador: FERNANDO HERNANDEZ ARELLANEZ</p> <p>3er. Escrutador: MARIA DEL CARMEN ARMENTA BERRELLEZA</p> <p>1er. Suplente: ROSARIO ALEJANDRO CORRALES MONTES 2do. Suplente: JOSE ARON JIMENEZ MONTES 3er. Suplente: JAIME HERNANDEZ ORTIZ</p>	<p>Distrito Federal: 4) GUASAVE Distrito Local: 1) EL FUERTE Municipio: 7) CHOIX Localidad: 315) SAN JOSE DE LOS PORTILLOS Sección: 1763 B1</p> <p>Ubicación: ESCUELA PRIMARIA RURAL FEDERAL LICENCIADO BENITO JUÁREZ, CALLE SIN NOMBRE, SIN NÚMERO, LOCALIDAD SAN JOSÉ DE LOS PORTILLOS, CÓDIGO POSTAL 81700, CHOIX, SINALOA, EN EL CENTRO DEL PUEBLO</p> <p>Presidenta/e: VALERIA PALAFOX GANDARA</p> <p>1er. Secretaria/o: MARIA TERESA CONTRERAS OSUNA 2do. Secretaria/o: MARIA GREGORIA ESTRADA FIGUEROA</p> <p>1er. Escrutador: FELIPE DE JESUS PALAFOX MEDINA 2do. Escrutador: FELIPE DE JESUS MIRANDA PADILLA</p> <p>3er. Escrutador: SANTA CADENA SALAS</p> <p>1er. Suplente: MARIA DOLORES MEDINA VEGA 2do. Suplente: RAMONA MARES ATONDO 3er. Suplente: FEDERICO CHAVEZ COTA</p>

<p>Distrito Federal: 4) GUASAVE Distrito Local: 1) EL FUERTE Municipio: 7) CHOIX Localidad: 261) EL POTRERO DE CANCIO Sección: 1764 B1</p> <p>Ubicación: ESCUELA PRIMARIA RURAL ESTATAL FRANCISCO I. MADERO, CALLE SIN NOMBRE, SIN NÚMERO, LOCALIDAD EL POTRERO DE CANCIO, CÓDIGO POSTAL 81700, CHOIX, SINALOA, FRENTE A LA CONASUPO DE LA COMUNIDAD</p> <p>Presidenta/e: NOE CHINCHILLAS DIAZ</p> <p>1er. Secretaria/o: ALICIA VEGA MENDIVIL 2do. Secretaria/o: JOSE JESUS VEGA GASTELUM 1er. Escrutador: SANTOS FIGUEROA CASTILLO 2do. Escrutador: EUSTACIO LIZARRAGA ALDACO 3er. Escrutador: BRAULIO FIGUEROA PELLEGAUD 1er. Suplente: JOSE MARIA LOPEZ GONZALEZ 2do. Suplente: MARIA JESUS VEGA OSORIO 3er. Suplente: SANTOS ZABALA BELTRAN</p>	<p>Distrito Federal: 4) GUASAVE Distrito Local: 1) EL FUERTE Municipio: 7) CHOIX Localidad: 352) TARARANCITO Sección: 1765 B1</p> <p>Ubicación: ESCUELA PRIMARIA CURSOS COMUNITARIOS, CALLE SIN NOMBRE, SIN NÚMERO, LOCALIDAD TARARANCITO, CÓDIGO POSTAL 81700, CHOIX, SINALOA, A 20 METROS DEL ARROYO</p> <p>Presidenta/e: GREYSI YOBANA ACOSTA PERAZA</p> <p>1er. Secretaria/o: DIANA GUADALUPE CASTILLO MIRANDA 2do. Secretaria/o: LORETO ICCEL CASTILLO MIRANDA 1er. Escrutador: MARIA ELENA ACOSTA SANCHEZ 2do. Escrutador: ISIDRA CASTILLO GIL 3er. Escrutador: CHRISTIAN RENE PERAZA CASTILLO 1er. Suplente: BENJAMIN PERAZA VALENZUELA 2do. Suplente: MARIA ALEJANDRA ACOSTA DOMINGUEZ 3er. Suplente: MODESTA GAXIOLA FIGUEROA</p>
<p>Distrito Federal: 4) GUASAVE Distrito Local: 1) EL FUERTE Municipio: 7) CHOIX Localidad: 313) SAN JOSE DE LOS LLANOS Sección: 1766 B1</p> <p>Ubicación: ESCUELA PRIMARIA FEDERAL MELCHOR OCAMPO, CALLE SIN NOMBRE, SIN NÚMERO, LOCALIDAD SAN JOSÉ DE LOS LLANOS, CÓDIGO POSTAL 81700, CHOIX, SINALOA, A 100 METROS DE LA CLÍNICA</p> <p>Presidenta/e: ALEJANDRA ACOSTA RENTERIA</p> <p>1er. Secretaria/o: MARIA ARMIDA ARAUJO SANCHEZ 2do. Secretaria/o: SATURNINO BERRELLEZA MORENO 1er. Escrutador: JOSE ABRAHAM CECEÑA ALDACO 2do. Escrutador: MARIA TRINIDAD CECEÑA ALDACO 3er. Escrutador: GERMAN BERRELLEZA MORENO 1er. Suplente: SATURNINO BERRELLEZA ARAUJO 2do. Suplente: ADRIAN CECEÑA ECHAVARRIA 3er. Suplente: PEDRO CECEÑA SANDOVAL</p>	<p>Distrito Federal: 4) GUASAVE Distrito Local: 1) EL FUERTE Municipio: 7) CHOIX Localidad: 336) SAUZ DE SAN ISIDRO Sección: 1767 B1</p> <p>Ubicación: ESCUELA PRIMARIA FEDERAL JUAN ESCUTIA, CALLE SIN NOMBRE, SIN NÚMERO, LOCALIDAD SAUZ DE SAN ISIDRO, CÓDIGO POSTAL 81700, CHOIX, SINALOA, A 20 METROS DEL ARROYO</p> <p>Presidenta/e: MELISSA ESMERALDA GAXIOLA QUIROZ</p> <p>1er. Secretaria/o: RAMIRO FLORES SANCHEZ 2do. Secretaria/o: BRISEIDA MORENO ESTRADA 1er. Escrutador: OFELIO MANUEL ACOSTA CHAVEZ 2do. Escrutador: IRMA ARELLANES ACOSTA 3er. Escrutador: MARIA DOLORES GAXIOLA JIMENEZ 1er. Suplente: MARIA MONSERRAT FLORES CAMEZ 2do. Suplente: EZEQUIEL ACOSTA CHAVEZ 3er. Suplente: NERI ACOSTA SANCHEZ</p>
<p>Distrito Federal: 4) GUASAVE Distrito Local: 1) EL FUERTE Municipio: 7) CHOIX Localidad: 373) ULTIMO VADO Sección: 1768 B1</p> <p>Ubicación: JARDÍN DE NIÑOS FRANCISCO GIL LEYVA, CALLE SIN NOMBRE, SIN NÚMERO, LOCALIDAD ÚLTIMO VADO, CÓDIGO POSTAL 81700, CHOIX, SINALOA, A UN COSTADO DE LA CASA DE SALUD</p> <p>Presidenta/e: HILDA TRINIDAD GAXIOLA CASTILLO</p> <p>1er. Secretaria/o: JUAN ACOSTA RENTERIA 2do. Secretaria/o: ALMA LORENA CASTILLO PALMA 1er. Escrutador: MARIA LUISA COTA QUIROZ 2do. Escrutador: ESTELO GAXIOLA GASTELUM 3er. Escrutador: JESUS ARELLANEZ VALENZUELA 1er. Suplente: SANTOS PORTILLO ARAUJO 2do. Suplente: PRIMITIVA SAUCEDA CORRALES 3er. Suplente: FIDELIO ARIGOLLA VELDUCEA</p>	<p>Distrito Federal: 4) GUASAVE Distrito Local: 1) EL FUERTE Municipio: 7) CHOIX Localidad: 3) BAJOSORI Sección: 1769 B1</p> <p>Ubicación: ESCUELA PRIMARIA ESTATAL EMILIANO ZAPATA, CALLE SIN NOMBRE, SIN NÚMERO, LOCALIDAD BAJOSORI, CÓDIGO POSTAL 81700, CHOIX, SINALOA, A UN COSTADO DE LA CASA EJIDAL NÚMERO 1</p> <p>Presidenta/e: FRANCISCO JAVIER BOJORQUEZ PADILLA</p> <p>1er. Secretaria/o: LUIS GUADALUPE AGUILAR VALENZUELA 2do. Secretaria/o: KARELY JACQUELINE CASILLAS ROJAS 1er. Escrutador: RODRIGO CORRALES CAMPOS 2do. Escrutador: GUADALUPE VALENTIN CORRALES OSORIO 3er. Escrutador: JOSE ANTONIO CAÑEDO ALVARADO 1er. Suplente: MARTINA BERRELLEZA MUÑOZ 2do. Suplente: JOSE JUAN CASTRO CORRALES 3er. Suplente: LIZBETH CORRALES ARMENTA</p>

<p>Distrito Federal: 4) GUASAVE Distrito Local: 1) EL FUERTE Municipio: 7) CHOIX Localidad: 141) EL GUAYABITO Sección: 1770 B1</p> <p>Ubicación: ESCUELA PRIMARIA ESTATAL LICENCIADO BENITO JUÁREZ, CALLE SIN NOMBRE, SIN NÚMERO, LOCALIDAD EL GUAYABITO, CÓDIGO POSTAL 81700, CHOIX, SINALOA, A UN COSTADO DE ABARROTE</p> <p>Presidenta/e: MARIA DOLORES ESPINOZA BILLAR</p> <p>1er. Secretaria/o: ANTONIO HERNANDEZ HERRERA 2do. Secretaria/o: TRINIDAD GUADALUPE ACOSTA PALAFOX</p> <p>1er. Escrutador: GUADALUPE ARELLANES MORENO 2do. Escrutador: MELITON FERNANDO ESPINOZA FIGUEROA</p> <p>3er. Escrutador: DORA AGUILAR RODRIGUEZ</p> <p>1er. Suplente: DANIEL OMAR ESPINOZA MEDINA 2do. Suplente: HORTENCIA ESPINOZA COTA 3er. Suplente: AZUCENA GUZMAN LOEZA</p>	<p>Distrito Federal: 4) GUASAVE Distrito Local: 1) EL FUERTE Municipio: 7) CHOIX Localidad: 4) SAN JAVIER Sección: 1771 B1</p> <p>Ubicación: ESCUELA SECUNDARIA GENERAL IGNACIO RAMÍREZ, CALLE SIN NOMBRE, SIN NÚMERO, LOCALIDAD SAN JAVIER, CÓDIGO POSTAL 81700, CHOIX, SINALOA, A 100 METROS ESPALDAS DEL ABARROTE</p> <p>Presidenta/e: KAREN MOROYOQUI BUSTAMANTE</p> <p>1er. Secretaria/o: ROSA CARMINA APODACA SERNA 2do. Secretaria/o: VIRGINIA GUADALUPE CAMACHO PALAFOX</p> <p>1er. Escrutador: JUAN CARLOS CONTRERAS MOROYOQUI 2do. Escrutador: ADRIANA ORALIA COTA CAMACHO</p> <p>3er. Escrutador: SONIA IRELA COTA ORDUÑO</p> <p>1er. Suplente: LAURA HERNANDEZ VALENZUELA 2do. Suplente: MIGUEL ARTURO LOPEZ RUIZ 3er. Suplente: SALVADOR FLORES COTA</p>
<p>Distrito Federal: 4) GUASAVE Distrito Local: 1) EL FUERTE Municipio: 7) CHOIX Localidad: 4) SAN JAVIER Sección: 1772 B1</p> <p>Ubicación: ESCUELA PRIMARIA ESTATAL GENERAL LÁZARO CÁRDENAS, CALLE SIN NOMBRE, SIN NÚMERO, LOCALIDAD SAN JAVIER, CÓDIGO POSTAL 81700, CHOIX, SINALOA, A UN COSTADO DE LA SINDICATURA Y DE LA PLAZUELA</p> <p>Presidenta/e: YAMIS HARLEMTZIU FLORES CORRAL</p> <p>1er. Secretaria/o: ROSA MA. ALMEYDA GONZALEZ 2do. Secretaria/o: ANA KAREN ARMENTA CASTILLO</p> <p>1er. Escrutador: JOSE LUIS ESPINOZA CECENÑA 2do. Escrutador: JUAN RAMON ITURBIDE ALMEYDA</p> <p>3er. Escrutador: ANGEL LEYVA GIL</p> <p>1er. Suplente: GUADALUPE ARMENTA VEGA 2do. Suplente: JOSE ROSARIO BENITO GARCIA MOROYOQUI 3er. Suplente: PANSCRACIO FRANCISCO JIMENEZ DOMINGUEZ</p>	<p>Distrito Federal: 4) GUASAVE Distrito Local: 1) EL FUERTE Municipio: 7) CHOIX Localidad: 82) LA CIENEGA Sección: 1773 B1</p> <p>Ubicación: ESCUELA PRIMARIA ESTATAL LEOPOLDO SÁNCHEZ CELIS, CALLE SIN NOMBRE, SIN NÚMERO, LOCALIDAD LA CIÉNEGA, CÓDIGO POSTAL 81700, CHOIX, SINALOA, EN EL CENTRO DEL POBLADO</p> <p>Presidenta/e: JOSE VALERIANO ARREDONDO NUÑEZ</p> <p>1er. Secretaria/o: JAIME CARRAZCO VEGA 2do. Secretaria/o: DIONICIA CASTRO TORRES</p> <p>1er. Escrutador: DORA ELIA CORRALES URBINA 2do. Escrutador: ROSARIO FLORES MORENO</p> <p>3er. Escrutador: SITLALI SARAI LOYA LEYVA</p> <p>1er. Suplente: MARISSA DEL ROSARIO ARAUJO VALENZUELA 2do. Suplente: FRANCISCO GUADALUPE LEYVA CARRAZCO 3er. Suplente: ROSARIO CARRAZCO VEGA</p>
<p>Distrito Federal: 4) GUASAVE Distrito Local: 1) EL FUERTE Municipio: 7) CHOIX Localidad: 18) EL AGUAJITO DE BAJAHUI Sección: 1774 B1</p> <p>Ubicación: PRIMARIA GENERAL FRANCISCO R. SERRANO, CALLE SIN NOMBRE, SIN NÚMERO, LOCALIDAD EL AGUAJITO DE BAJAHUI, CÓDIGO POSTAL 81700, CHOIX, SINALOA, FRENTE A LA CANCHA DE BAILE</p> <p>Presidenta/e: RODOLFO CASTILLO ORDUÑO</p> <p>1er. Secretaria/o: JOSE LUIS APODACA ROMERO 2do. Secretaria/o: ALEXIA PAOLA BACA GONZALEZ</p> <p>1er. Escrutador: JESUS MARLEN GAMEZ RUELAS 2do. Escrutador: GUADALUPE JIMENEZ SOTO</p> <p>3er. Escrutador: ANA LUISA BACA FELIX</p> <p>1er. Suplente: CARMEN CASTRO MIRANDA 2do. Suplente: ISABEL ADELA ESCALANTE COTA 3er. Suplente: ROSA EVELIA GONZALEZ LEAL</p>	<p>Distrito Federal: 4) GUASAVE Distrito Local: 1) EL FUERTE Municipio: 7) CHOIX Localidad: 5) SANTANA Sección: 1775 B1</p> <p>Ubicación: ESCUELA PRIMARIA FEDERAL HERNANDO RAMOS, CALLE SIN NOMBRE, SIN NÚMERO, LOCALIDAD SANTANA, CÓDIGO POSTAL 81700, CHOIX, SINALOA, PRIMER CALLE A MANO DERECHA</p> <p>Presidenta/e: MARIA ELENA FELIX CASTILLO</p> <p>1er. Secretaria/o: SALLY YERALDY LOPEZ VELAZQUEZ 2do. Secretaria/o: ROSARIO ADELA CORRALES FELIX</p> <p>1er. Escrutador: LEONELA JIMENEZ ISLAS 2do. Escrutador: JOSEFINA ACOSTA MEDINA</p> <p>3er. Escrutador: CLAUDIA CHAVEZ PALMA</p> <p>1er. Suplente: SONIA ORDUÑO RUIZ 2do. Suplente: MARIA DEL CARMEN RODRIGUEZ DOMINGUEZ 3er. Suplente: DOLORES CAMPAS GARCIA</p>

<p>Distrito Federal: 4) GUASAVE Distrito Local: 1) EL FUERTE Municipio: 7) CHOIX Localidad: 5) SANTANA Sección: 1776 B1</p> <p>Ubicación: CASA PARTICULAR, CALLE PRINCIPAL, SIN NÚMERO, LOCALIDAD SANTANA, CÓDIGO POSTAL 81700, CHOIX, SINALOA, FRENTE A LA CANCHA</p> <p>Presidenta/e: ALMA DEL ROSARIO GIL RUIZ</p> <p>1er. Secretaria/o: SAIDA CELESTE GASTELUM MONTES 2do. Secretaria/o: MARIA DE LA LUZ CASTRO ALAMEA</p> <p>1er. Escrutador: APOLONIO CORRALES GARCIA 2do. Escrutador: ARACELI GASTELUM CONTRERAS</p> <p>3er. Escrutador: MARIA DEL ROSARIO ESTRADA ESCALANTE</p> <p>1er. Suplente: ALBINA GIL TORRES 2do. Suplente: JUAN CABRERA OSUNA 3er. Suplente: VIRGINIA ALICIA LOPEZ IBARRA</p>	<p>Distrito Federal: 4) GUASAVE Distrito Local: 1) EL FUERTE Municipio: 7) CHOIX Localidad: 37) EL BABU Sección: 1777 B1</p> <p>Ubicación: ESCUELA PRIMARIA FEDERAL CUAUHTÉMOC, CALLE SIN NOMBRE, SIN NÚMERO, LOCALIDAD EL BABU, CÓDIGO POSTAL 81700, CHOIX, SINALOA, A UN COSTADO DEL ABARROTE EL BABU</p> <p>Presidenta/e: MAGDALENA FIERRO VIZCARRA</p> <p>1er. Secretaria/o: LUIS FERNANDO CHAPARRO CHAVEZ 2do. Secretaria/o: RAMON ARIAS SAMANIEGO</p> <p>1er. Escrutador: KEYDI VANESSA CHAPARRO CHAVEZ 2do. Escrutador: ARGELIA YUSIMA LOYA QUIROZ</p> <p>3er. Escrutador: ENRIQUE ANTONIO LOYA QUIROZ</p> <p>1er. Suplente: MARIA EUFRACIA BAEZ SANCHEZ 2do. Suplente: SILVIA CORRALES CARRASCO 3er. Suplente: ARMANDO GILL CHAVEZ</p>
<p>Distrito Federal: 4) GUASAVE Distrito Local: 1) EL FUERTE Municipio: 7) CHOIX Localidad: 134) GUADALUPE Sección: 1778 B1</p> <p>Ubicación: ESCUELA PRIMARIA ESTATAL VALENTÍN GÓMEZ FARÍAS, CALLE SIN NOMBRE, SIN NÚMERO, LOCALIDAD GUADALUPE, CÓDIGO POSTAL 81700, CHOIX, SINALOA, EN EL CENTRO DEL POBLADO</p> <p>Presidenta/e: NORMA ISELA ALVAREZ BELTRAN</p> <p>1er. Secretaria/o: MARTHA OLIVIA FELIX CARDENAS 2do. Secretaria/o: CARLOS ALDERETE ORTEGA</p> <p>1er. Escrutador: RIGOVERTO ALDERETE ORTEGA 2do. Escrutador: ELIAZAR AVILA CONTRERAS</p> <p>3er. Escrutador: ESMERALDA ARAUJO MONTES</p> <p>1er. Suplente: DENNIS ADILENE CORRALES MARISCAL 2do. Suplente: MARIA GLORIA ARMENTA CARRIZOZA 3er. Suplente: HERLINDA FLORES NUÑEZ</p>	<p>Distrito Federal: 4) GUASAVE Distrito Local: 1) EL FUERTE Municipio: 7) CHOIX Localidad: 200) MESA DE LOS TORRES Sección: 1779 B1</p> <p>Ubicación: ESCUELA PRIMARIA FEDERAL FRANCISCO VILLA, CALLE SIN NOMBRE, SIN NÚMERO, LOCALIDAD MESA DE LOS TORRES, CÓDIGO POSTAL 81700, CHOIX, SINALOA, FRENTE AL JARDÍN DE NIÑOS</p> <p>Presidenta/e: ERENDIDA BERNARDINO CORRALES</p> <p>1er. Secretaria/o: ALMA ROSA ARAUJO TORRES 2do. Secretaria/o: ESPERANZA ISELA CORRALES LUNA</p> <p>1er. Escrutador: EMETERIO AGUILAR LOPEZ 2do. Escrutador: CONSUELO ADRIANA CORRALES ARREDONDO</p> <p>3er. Escrutador: JOSEFA CORRALES ARREDONDO</p> <p>1er. Suplente: GLORIA CORRALES LUNA 2do. Suplente: GLORIA ELSA CORRALES FELIX 3er. Suplente: ANA CRISTINA FIGUEROA PORTILLO</p>
<p>Distrito Federal: 4) GUASAVE Distrito Local: 1) EL FUERTE Municipio: 7) CHOIX Localidad: 77) LOS CEDROS Sección: 1780 B1</p> <p>Ubicación: ESCUELA PRIMARIA ESTATAL MIGUEL HIDALGO, CALLE SIN NOMBRE, SIN NÚMERO, LOCALIDAD LOS CEDROS, CÓDIGO POSTAL 81700, CHOIX, SINALOA, FRENTE A LA SECUNDARIA COMUNITARIA</p> <p>Presidenta/e: JORGE ARREDONDO TORRES</p> <p>1er. Secretaria/o: GARDENIA ISABEL BAEZ PALMA 2do. Secretaria/o: ELEAZAR CECEÑA GONZALEZ</p> <p>1er. Escrutador: MARTIN DOMINGUEZ BURGOS 2do. Escrutador: RAMONA YANEIRA FIGUEROA RABAGO</p> <p>3er. Escrutador: ELIZABETH FLORES PORTILLO</p> <p>1er. Suplente: JOSE ALFREDO RODRIGUEZ AVILA 2do. Suplente: RAMON PATRICIO MEZA BRACAMONTES 3er. Suplente: GLORIA ELIZETH CECEÑA CORRALES</p>	<p>Distrito Federal: 4) GUASAVE Distrito Local: 1) EL FUERTE Municipio: 7) CHOIX Localidad: 318) SAN PANTALEON Sección: 1781 B1</p> <p>Ubicación: ESCUELA PRIMARIA ESTATAL GENERAL MANUEL ÁVILA CAMACHO, CALLE SIN NOMBRE, SIN NÚMERO, LOCALIDAD SAN PANTALEÓN, CÓDIGO POSTAL 81700, CHOIX, SINALOA, JUNTO A LA CASA DE SALUD</p> <p>Presidenta/e: CLARA ESTHELA CAMEZ ECHAVARRIA</p> <p>1er. Secretaria/o: YUVIA GRISELDA CECEÑA MUÑOZ 2do. Secretaria/o: YARELY ADILENE FERNANDEZ MARTINEZ</p> <p>1er. Escrutador: ANA ALVAREZ FELIX 2do. Escrutador: ANA OLIVIA GAXIOLA JIMENEZ</p> <p>3er. Escrutador: JUANA DEL ROSARIO LUNA GILL</p> <p>1er. Suplente: ELSA LIDIA MUÑOZ ACOSTA 2do. Suplente: MARIA IGNACIA FLORES PALMA 3er. Suplente: HUMBERTO GUADALUPE ACOSTA SERNAS</p>

<p>Distrito Federal: 4) GUASAVE Distrito Local: 1) EL FUERTE Municipio: 7) CHOIX Localidad: 245) EL PICHOL Sección: 1782 B1</p> <p>Ubicación: ESCUELA PRIMARIA FEDERAL HERMENEGILDO GALEANA, CALLE SIN NOMBRE, SIN NÚMERO, LOCALIDAD EL PICHOL, CÓDIGO POSTAL 81700, CHOIX, SINALOA, FRENTE ABARROTE</p> <p>Presidenta/e: DUVIEL HUMBERTO CECEÑA RUIZ</p> <p>1er. Secretaria/o: GENARO FELIX GIL 2do. Secretaria/o: NIDIA SULEMA LERMA RUELAS 1er. Escrutador: NUZIA YUSEL BURGOS RUIZ 2do. Escrutador: EULALIA CASTILLO CASTRO 3er. Escrutador: JESUS MANUELA FELIX CHAPARRO 1er. Suplente: FERNANDO FELIX RAMOS 2do. Suplente: HECTOR FERNANDEZ FERNANDEZ 3er. Suplente: RUBEN FLORES FERNANDEZ</p>	<p>Distrito Federal: 4) GUASAVE Distrito Local: 1) EL FUERTE Municipio: 7) CHOIX Localidad: 293) EL REPARO Sección: 1782 E1</p> <p>Ubicación: ESCUELA PRIMARIA FEDERAL MIGUEL ALEMÁN, CALLE SIN NOMBRE, SIN NÚMERO, LOCALIDAD EL REPARO, CÓDIGO POSTAL 81700, CHOIX, SINALOA., FRENTE AL ARROYO</p> <p>Presidenta/e: DAMARIS YULIANA MENA RUIZ</p> <p>1er. Secretaria/o: CLAUDIA LIZETH RIVAS FONSECA 2do. Secretaria/o: DENISSE SELENE RIVAS FONSECA 1er. Escrutador: ZULMA EMILIA CHAPARRO MENA 2do. Escrutador: IMELDA MENA ZAYAS 3er. Escrutador: ALFREDO RUIZ SANCHEZ 1er. Suplente: FELIPE IGNACIO MORENO MORENO 2do. Suplente: ELVIA YUBEL MENA SEPULVEDA 3er. Suplente: ROSALVA RUIZ SANCHEZ</p>
<p>Distrito Federal: 4) GUASAVE Distrito Local: 1) EL FUERTE Municipio: 7) CHOIX Localidad: 220) NORIA DE MINITAS Sección: 1783 B1</p> <p>Ubicación: ESCUELA PRIMARIA TIERRA Y LIBERTAD, CALLE SIN NOMBRE, SIN NÚMERO, LOCALIDAD NORIA DE MINITAS, CÓDIGO POSTAL 81777, CHOIX, SINALOA, A UN COSTADO DE CONASUPO</p> <p>Presidenta/e: ROSARIO IMELDA ALVAREZ LOPEZ</p> <p>1er. Secretaria/o: AGUSTIN CASTRO VAZQUEZ 2do. Secretaria/o: GUADALUPE FLORES VALENZUELA 1er. Escrutador: DIONICIO GIL CORRALES 2do. Escrutador: TRINIDAD BOJORQUEZ CASTRO 3er. Escrutador: GREGORIO CASTRO RUELAS 1er. Suplente: FRANCISCO JAVIER ENCINAS GOMEZ 2do. Suplente: FRANCISCO ENCINAS MENDEZ 3er. Suplente: OFELIA CORRALES FERNANDEZ</p>	<p>Distrito Federal: 4) GUASAVE Distrito Local: 1) EL FUERTE Municipio: 7) CHOIX Localidad: 129) LA ESTANCIA Sección: 1784 B1</p> <p>Ubicación: ESCUELA PRIMARIA RURAL AGUSTINA RAMÍREZ, CALLE SIN NOMBRE, SIN NÚMERO, LOCALIDAD LA ESTANCIA, CÓDIGO POSTAL 81700, CHOIX, SINALOA, FRENTE AL JARDÍN DE NIÑOS MIGUEL CASTILLO CRUZ</p> <p>Presidenta/e: GUADALUPE NORIEGA VAZQUEZ</p> <p>1er. Secretaria/o: HIRANDA ORDUÑO FELIX 2do. Secretaria/o: MARTINA CHINCHILLAS CHAVEZ 1er. Escrutador: JOSEFITA COTA TORRES 2do. Escrutador: FLORA CIELO GALAVIZ CAMPOS 3er. Escrutador: MARIA GUADALUPE MERCADO REYES 1er. Suplente: REYNA LETICIA MONTES CORRALES 2do. Suplente: JOSE EUSEBIO PALMA RUELAS 3er. Suplente: LEONEL NAVARRO TORRES</p>
<p>Distrito Federal: 4) GUASAVE Distrito Local: 1) EL FUERTE Municipio: 7) CHOIX Localidad: 380) VENICIA Sección: 1785 B1</p> <p>Ubicación: ESCUELA PRIMARIA FEDERAL EL DESPERTAR, CALLE SIN NOMBRE, SIN NÚMERO, LOCALIDAD VENICIA, CÓDIGO POSTAL 81700, CHOIX, SINALOA, A UN COSTADO DEL TANQUE DEL AGUA POTABLE</p> <p>Presidenta/e: ANGEL GABRIEL PACHECO MEZA</p> <p>1er. Secretaria/o: NADIA LIZET MENESES MONTES 2do. Secretaria/o: NEPTALI MONTES FELIX 1er. Escrutador: FERNANDO GUADALUPE OSUA MEZA 2do. Escrutador: MARGARITA SALVATIERRA CORRALES 3er. Escrutador: BEATRIZ ADRIANA BASOCO CARRIZOSA 1er. Suplente: AVINADAD PACHECO BURBOA 2do. Suplente: SANTOS MISRIAM PACHECO MEZA 3er. Suplente: MARTIN BORBOLLA RUIZ</p>	<p>Distrito Federal: 4) GUASAVE Distrito Local: 1) EL FUERTE Municipio: 7) CHOIX Localidad: 93) EL COLEXIO Sección: 1786 B1</p> <p>Ubicación: ESCUELA TELESECUNDARIA FEDERALIZADA NÚMERO 265, CALLE SIN NOMBRE, SIN NÚMERO, LOCALIDAD EL COLEXIO, CÓDIGO POSTAL 81700, CHOIX, SINALOA, EN EL CENTRO DEL POBLADO</p> <p>Presidenta/e: YAMILETH ALEJANDRA BERRELLEZA FELIX</p> <p>1er. Secretaria/o: BLANCA ANTONIA ALEJO URIAS 2do. Secretaria/o: GLORIA BARRERAS MONTES 1er. Escrutador: MARIA EVANGELINA BERRELLEZA NAVARRO 2do. Escrutador: JULIA GUADALUPE CASTRO ORDUÑO 3er. Escrutador: ROSALVA FELIX RODRIGUEZ 1er. Suplente: PAULINO BERRELLEZA CORRALES 2do. Suplente: ROSARIO MEDINA NIEBLAS 3er. Suplente: EVANGELINA COTA FELIX</p>

<p>Distrito Federal: 4) GUASAVE Distrito Local: 1) EL FUERTE Municipio: 7) CHOIX Localidad: 2) AGUACALIENTE GRANDE Sección: 1787 B1</p> <p>Ubicación: JARDÍN DE NIÑOS ALTERNATIVAS CIPRIANO OBESO, CALLE SIN NOMBRE, SIN NÚMERO, LOCALIDAD AGUACALIENTE GRANDE, CÓDIGO POSTAL 81718, CHOIX, SINALOA, A 100 METROS DE LA PILA VIEJA</p> <p>Presidenta/e: GISE GAEL LERMA VAZQUEZ</p> <p>1er. Secretaria/o: NEREYDA LOYA CASTRO 2do. Secretaria/o: GUADALUPE CASTRO AYALA 1er. Escrutador: LAZARO MANUEL CASTRO XX 2do. Escrutador: ADELITA FELIX TORRES 3er. Escrutador: CARMEN BORBOLLA VALDEZ</p> <p>1er. Suplente: JUANA LOYA PORTILLO 2do. Suplente: MARIA ANDREA BELTRAN VASQUEZ 3er. Suplente: JOSE LAZARO FELIX SALVATIERRA</p>	<p>Distrito Federal: 4) GUASAVE Distrito Local: 1) EL FUERTE Municipio: 7) CHOIX Localidad: 2) AGUACALIENTE GRANDE Sección: 1788 B1</p> <p>Ubicación: ESCUELA PRIMARIA FEDERAL JUAN DE LA BARRERA, CALLE SIN NOMBRE, SIN NÚMERO, LOCALIDAD AGUACALIENTE GRANDE, CÓDIGO POSTAL 81718, CHOIX, SINALOA, A 100 METROS DE LA SECUNDARIA ESTATAL</p> <p>Presidenta/e: JESUS ENRIQUE CHAVIRA RUIZ</p> <p>1er. Secretaria/o: KIBSAIM CASTRO GASTELUM 2do. Secretaria/o: GUADALUPE CASTRO RUBIO 1er. Escrutador: GERARDO CASTRO CARDENAS 2do. Escrutador: ADONICEDEC CASTRO GASTELUM 3er. Escrutador: ROSARIO AYALA ZAYAS</p> <p>1er. Suplente: MARIA RICARDA AYALA TORRES 2do. Suplente: ROSARIO AYALA TORRES 3er. Suplente: FLORENCIO CASTRO NOLASCO</p>
<p>Distrito Federal: 4) GUASAVE Distrito Local: 1) EL FUERTE Municipio: 7) CHOIX Localidad: 2) AGUACALIENTE GRANDE Sección: 1789 B1</p> <p>Ubicación: CASA PARTICULAR, CALLE SIN NOMBRE, SIN NÚMERO, LOCALIDAD AGUACALIENTE GRANDE, CÓDIGO POSTAL 81718, CHOIX, SINALOA, SALIDA A BAYMENA CRUZANDO EL PUENTE</p> <p>Presidenta/e: HERIBERTO BOJORQUEZ GASTELUM</p> <p>1er. Secretaria/o: ISIDRA AYON FERNANDEZ 2do. Secretaria/o: ROSARIO CRUZ BELTRAN 1er. Escrutador: AVINADAB BELTRAN VAZQUEZ 2do. Escrutador: JOSE URBANO CAMARGO RUIZ 3er. Escrutador: MARIA EDUVIGES CRUZ AYALA</p> <p>1er. Suplente: ROSARIO BOJORQUEZ CRUS 2do. Suplente: BALBINO BOJORQUEZ CRUZ 3er. Suplente: INOCENTE BOJORQUEZ CRUZ</p>	<p>Distrito Federal: 4) GUASAVE Distrito Local: 1) EL FUERTE Municipio: 7) CHOIX Localidad: 390) ZAPOTE DE BAYMENA Sección: 1790 B1</p> <p>Ubicación: ESCUELA PRIMARIA FEDERAL GENERAL ÁLVARO OBREGÓN, CALLE SIN NOMBRE, SIN NÚMERO, LOCALIDAD ZAPOTE DE BAYMENA, CÓDIGO POSTAL 81756, CHOIX, SINALOA, FRENTE AL JARDÍN DE NIÑOS</p> <p>Presidenta/e: YARELI GUADALUPE OTERO GALAVIZ</p> <p>1er. Secretaria/o: ELIZABETH ROBLES TORRES 2do. Secretaria/o: CRISTIAN ALONSO TORRES CASTRO 1er. Escrutador: LUNA NINEL ALVAREZ FIGUEROA 2do. Escrutador: ELODIA ORDUÑO RUELAS 3er. Escrutador: MARIA AURORA MIRANDA BUENO</p> <p>1er. Suplente: OLGA LIDIA CHINCHILLAS FERNANDEZ 2do. Suplente: JUAN DE DIOS ESPINOZA CASTRO 3er. Suplente: NORMA ALICIA TORRES TORRES</p>
<p>Distrito Federal: 4) GUASAVE Distrito Local: 1) EL FUERTE Municipio: 7) CHOIX Localidad: 74) CASAS VIEJAS Sección: 1791 B1</p> <p>Ubicación: ESCUELA PRIMARIA FEDERAL LEONA VICARIO, CALLE SIN NOMBRE, SIN NÚMERO, LOCALIDAD CASAS VIEJAS, CÓDIGO POSTAL 81770, CHOIX, SINALOA, A UN COSTADO DE ABARROTE RAMOS</p> <p>Presidenta/e: SILVIA CASTILLO GARCIA</p> <p>1er. Secretaria/o: ESTHER FONTES CHAPARRO 2do. Secretaria/o: JESUS MANUEL CECEÑA RUIZ 1er. Escrutador: JUANA FONTES VAZQUEZ 2do. Escrutador: MERCEDES ADRIANO CORRALES 3er. Escrutador: MANUEL DE JESUS BORBOLLA VAZQUEZ</p> <p>1er. Suplente: MA OLIVIA FERNANDEZ FERNANDEZ 2do. Suplente: MAUNO GIL MARQUEZ 3er. Suplente: ENEDINA BAEZ ADRIANO</p>	<p>Distrito Federal: 4) GUASAVE Distrito Local: 1) EL FUERTE Municipio: 7) CHOIX Localidad: 41) BACAYOPA Sección: 1792 B1</p> <p>Ubicación: ESCUELA PRIMARIA FEDERAL LUIS PASTEUR, CALLE SIN NOMBRE, SIN NÚMERO, LOCALIDAD BACAYOPA, CÓDIGO POSTAL 81770, CHOIX, SINALOA, FRENTE AL JARDÍN DE NIÑOS</p> <p>Presidenta/e: TERESA ABOYTES GALAVIZ</p> <p>1er. Secretaria/o: MARIA DE JESUS ESPINOZA GONZALES 2do. Secretaria/o: MARTINA CASTRO CECEÑA 1er. Escrutador: GEOVANY CHAVARRIA OLGUIN 2do. Escrutador: JESUS FRANCISCO MARQUEZ CECEÑA 3er. Escrutador: MARIA BEATRIZ CHAPARRO TORRES</p> <p>1er. Suplente: RAUL ENCINAS VASQUEZ 2do. Suplente: MARIA ELENA BURBOA FIERRO 3er. Suplente: MARIA DOLORES MARQUEZ CECEÑA</p>

<p>Distrito Federal: 4) GUASAVE Distrito Local: 1) EL FUERTE Municipio: 7) CHOIX Localidad: 49) BAYMENA Sección: 1793 B1</p> <p>Ubicación: ESCUELA PRIMARIA FEDERAL 16 DE SEPTIEMBRE, CALLE SIN NOMBRE, SIN NÚMERO, LOCALIDAD BAYMENA, CÓDIGO POSTAL 81763, CHOIX, SINALOA, A UN COSTADO DEL ALBERGUE INDÍGENA</p> <p>Presidenta/e: ANA PATRICIA ABOYTES MEZA</p> <p>1er. Secretaria/o: JUANA MONTES ESCOBEDO 2do. Secretaria/o: ESEQUIEL MONTES VERDUGO</p> <p>1er. Escrutador: JOSE FEDERICO MONTES VERDUGO 2do. Escrutador: MARIA PETRA CASTRO GAMEZ</p> <p>3er. Escrutador: PASCUAL FIGUEROA TORRES</p> <p>1er. Suplente: NIEVES CASTRO GAMEZ 2do. Suplente: RAMON CASTRO CERECER 3er. Suplente: MARIA GLORIA FIGUEROA MONTES</p>	<p>Distrito Federal: 4) GUASAVE Distrito Local: 1) EL FUERTE Municipio: 7) CHOIX Localidad: 297) EL RINCON DE AGUACALIENTE Sección: 1794 B1</p> <p>Ubicación: ESCUELA PRIMARIA FEDERAL MIGUEL HIDALGO, CALLE SIN NOMBRE, SIN NÚMERO, LOCALIDAD EL RINCÓN DE AGUACALIENTE GRANDE, CÓDIGO POSTAL 81765, CHOIX, SINALOA, CALLE PRINCIPAL A UN COSTADO DE LA CANCHA</p> <p>Presidenta/e: JOSE ANTONIO ARREDONDO RUIZ</p> <p>1er. Secretaria/o: GALDINO CIRILO EGUINO VALDEZ 2do. Secretaria/o: ALEXANDER GASTELUM CORRALES</p> <p>1er. Escrutador: MELYSSA JOSEFINA GASTELUM ALVAREZ 2do. Escrutador: PAULA BELTRAN ESCALANTE</p> <p>3er. Escrutador: HERIBERTO FLORES OTERO</p> <p>1er. Suplente: MARIA GUADALUPE GARCIA GARCIA 2do. Suplente: FRANCISCA ALVAREZ TORRES 3er. Suplente: MARIA ELENA BARRERA TORRES</p>
<p>Distrito Federal: 4) GUASAVE Distrito Local: 1) EL FUERTE Municipio: 7) CHOIX Localidad: 61) CAJON DE LOS FELIX Sección: 1795 B1</p> <p>Ubicación: ESCUELA PRIMARIA FEDERAL ENRIQUE C. RÉBSAMEN, CALLE SIN NOMBRE, SIN NÚMERO, LOCALIDAD CAJÓN DE LOS FÉLIX, CÓDIGO POSTAL 81700, CHOIX, SINALOA, EN EL CENTRO DEL PUEBLO</p> <p>Presidenta/e: JESUS ERASTO ESCALANTE CASTILLO</p> <p>1er. Secretaria/o: MARIA LUZ BERRELLEZA RUIZ 2do. Secretaria/o: MIREYA CASTRO VALENZUELA</p> <p>1er. Escrutador: RUBEN FELIX BUELNA 2do. Escrutador: JOSE ROSARIO SOCORRO FELIX MIRANDA</p> <p>3er. Escrutador: MARTIN FELIX BUELNA</p> <p>1er. Suplente: MARIA JULIA FELIX BUELNA 2do. Suplente: RAMONA FELIX MIRANDA 3er. Suplente: EDUBIEL FELIX LUGO</p>	<p>Distrito Federal: 4) GUASAVE Distrito Local: 1) EL FUERTE Municipio: 7) CHOIX Localidad: 278) RANCHO DE BAYMENA Sección: 1796 B1</p> <p>Ubicación: ESCUELA PRIMARIA FEDERAL BELISARIO DOMÍNGUEZ, CALLE SIN NOMBRE, SIN NÚMERO, LOCALIDAD RANCHO DE BAYMENA, CÓDIGO POSTAL 81700, CHOIX, SINALOA, A UN COSTADO DE LA CANCHA DEPORTIVA</p> <p>Presidenta/e: JOSE MANUEL GAMEZ TORRES</p> <p>1er. Secretaria/o: CATALINA AVILA MEDINA 2do. Secretaria/o: FELICITAS CORRALES VALENCIA</p> <p>1er. Escrutador: EVODIO HERNANDEZ ARMENTA 2do. Escrutador: LUCILA NIEBLAS OLGUIN</p> <p>3er. Escrutador: MARIA LUISA FIGUEROA MONTES</p> <p>1er. Suplente: PATRICIO CORRALES SOTO 2do. Suplente: AMADOR MEZA OLGUIN 3er. Suplente: ALMA LETICIA COTA OCHOA</p>
<p>Distrito Federal: 4) GUASAVE Distrito Local: 1) EL FUERTE Municipio: 7) CHOIX Localidad: 387) YECORATO Sección: 1797 B1</p> <p>Ubicación: ESCUELA PRIMARIA FEDERAL LICENCIADO BENITO JUÁREZ, CALLE SIN NOMBRE, SIN NÚMERO, LOCALIDAD YECORATO, CÓDIGO POSTAL 81764, CHOIX, SINALOA, FRENTE A SECRETARÍA DE SALUD</p> <p>Presidenta/e: ANAYANCI LEYVA BURBOA</p> <p>1er. Secretaria/o: LAYLA ISABELLA BURBOA SANDOVAL 2do. Secretaria/o: NERIDA CHAPARRO ADRIANO</p> <p>1er. Escrutador: SANTA MARICELA GAMEZ TORRES 2do. Escrutador: REYNA ISABEL SOLANO LUGO</p> <p>3er. Escrutador: MA. ESTHER LEYVA GAXIOLA</p> <p>1er. Suplente: NORMA RIVERA VALENCIA 2do. Suplente: DINORA RUIZ RODRIGUEZ 3er. Suplente: FELIX RENTERIA RIVAS</p>	<p>Distrito Federal: 4) GUASAVE Distrito Local: 1) EL FUERTE Municipio: 7) CHOIX Localidad: 274) EL RANCHITO DE CABRERA Sección: 1797 E1</p> <p>Ubicación: ESCUELA PRIMARIA FEDERAL FRANCISCO JAVIER MINA., CALLE SIN NOMBRE, SIN NÚMERO, LOCALIDAD EL RANCHITO DE CABRERA, CÓDIGO POSTAL 81766, CHOIX, SINALOA., A UN COSTADO DE LA CANCHA DE USOS MÚLTIPLES.</p> <p>Presidenta/e: LUCERO RUBIO LOPEZ</p> <p>1er. Secretaria/o: JESUS OLGUIN GARCIA 2do. Secretaria/o: BRENDA LARIZA VALDEZ LEYVA</p> <p>1er. Escrutador: CRUZ BURBOA BURBOA 2do. Escrutador: MARIANO BURBOA BURBOA</p> <p>3er. Escrutador: MARIA GUADALUPE FIERRO ENCINAS</p> <p>1er. Suplente: ANGELICA SARMIENTO CECÉÑA 2do. Suplente: CATARINA TORRES ONTIVEROS 3er. Suplente: LAURA KARINA ESTRADA RODRIGUEZ</p>

<p>Distrito Federal: 4) GUASAVE Distrito Local: 1) EL FUERTE Municipio: 7) CHOIX Localidad: 131) EL FRIJOL Sección: 1798 B1</p> <p>Ubicación: ESCUELA PRIMARIA FEDERAL RAFAEL RAMÍREZ, CALLE SIN NOMBRE, SIN NÚMERO, LOCALIDAD EL FRIJOL, CÓDIGO POSTAL 81700, CHOIX, SINALOA, JUNTO AL CAMINO A YECORATO</p> <p>Presidenta/e: KARLA JOHANA ACOSTA RODRIGUEZ</p> <p>1er. Secretaria/o: ALMA LIZETH GARCIA ACOSTA 2do. Secretaria/o: RAQUEL CARRERA FIERRO</p> <p>1er. Escrutador: GLORIA EMMA OSORIO ESCALANTE 2do. Escrutador: AMADEO GASTELUM PEREZ</p> <p>3er. Escrutador: JESUS JOSE JAVALERA GOMEZ</p> <p>1er. Suplente: IGNACIO AMADO LAGARDA VERDUGO 2do. Suplente: JUAN CARLOS MARTINEZ COTA 3er. Suplente: JUAN GUILLERMO NORIEGA VAZQUEZ</p>	<p>Distrito Federal: 4) GUASAVE Distrito Local: 1) EL FUERTE Municipio: 10) EL FUERTE Localidad: 1) EL FUERTE Sección: 1925 B1</p> <p>Ubicación: ESCUELA PRIMARIA ESTATAL PROFESOR REYNALDO GONZÁLEZ, CALLE IGNACIO ZARAGOZA, NÚMERO 503, COLONIA LA TENERÍA, CÓDIGO POSTAL 81820, EL FUERTE, SINALOA, FRENTE A MATERIALES DON CAMILO</p> <p>Presidenta/e: CESAR EDUARDO ENCINAS APODACA</p> <p>1er. Secretaria/o: DIANA ZULEMA FLORES VERDUGO 2do. Secretaria/o: ALMA ROSA HERNANDEZ GONZALEZ</p> <p>1er. Escrutador: BETSY PATRICIA GOMEZ ESCOBAR 2do. Escrutador: SANDRA ILIANA GASTELUM MANQUERO</p> <p>3er. Escrutador: THELMA GAXIOLA SOTO</p> <p>1er. Suplente: MARIA ISABEL JIMENEZ GIL 2do. Suplente: TANIA GUADALUPE CERVANTES AYALA 3er. Suplente: ROSARIO DELGADO APODACA</p>
<p>Distrito Federal: 4) GUASAVE Distrito Local: 1) EL FUERTE Municipio: 10) EL FUERTE Localidad: 1) EL FUERTE Sección: 1926 B1</p> <p>Ubicación: CASA PARTICULAR, CALLE ANGEL FLORES, NÚMERO 119, COLONIA CENTRO, CÓDIGO POSTAL 81820, EL FUERTE, SINALOA, A UN COSTADO DE TIENDA DE BISUTERIA LA ESTRELLITA ENTRE ZARAGOZA Y CALLE BENITO JUÁREZ</p> <p>Presidenta/e: CHRISTIAN MICHEL ALARCON FLORES</p> <p>1er. Secretaria/o: MA. LOURDES AYALA LEYVA 2do. Secretaria/o: BLANCA LORENA DEL RIO ACOSTA</p> <p>1er. Escrutador: YUNIVA GERARDO OCHOA 2do. Escrutador: OLGA ALICIA IBARRA MEJIA</p> <p>3er. Escrutador: MARIANA YURIDIA COTA BARRERAS</p> <p>1er. Suplente: BISMAR BARAJAS ACUÑA 2do. Suplente: MARIA EUSTOLIA BUSTILLOS MORENO 3er. Suplente: MARIA ROSARIO BURBOA BAIZ</p>	<p>Distrito Federal: 4) GUASAVE Distrito Local: 1) EL FUERTE Municipio: 10) EL FUERTE Localidad: 1) EL FUERTE Sección: 1927 B1</p> <p>Ubicación: SOCIEDAD MUTUALISTA RAMÓN, CALLE ÁNGEL FLORES, SIN NÚMERO, COLONIA CENTRO, CÓDIGO POSTAL 81820, EL FUERTE, SINALOA, A 100 METROS DE SUPER FLORES</p> <p>Presidenta/e: JORGE ARTURO CORDOVA MELENDEZ</p> <p>1er. Secretaria/o: MARIA AZUCENA LIZARRAGA RUIZ 2do. Secretaria/o: DONAJI OCHOA ALVAREZ</p> <p>1er. Escrutador: CINTHIA CLARIBEL QUINTERO COTA 2do. Escrutador: IRACEMA GAXIOLA GAXIOLA</p> <p>3er. Escrutador: AMERIDA DARIA MENDIVIL FERNANDEZ</p> <p>1er. Suplente: ADRIANA ROMERO RUELAS 2do. Suplente: MARCOS AXEL APODACA VEGA 3er. Suplente: MARIO BENCOMO OLIVAS</p>
<p>Distrito Federal: 4) GUASAVE Distrito Local: 1) EL FUERTE Municipio: 10) EL FUERTE Localidad: 1) EL FUERTE Sección: 1928 B1</p> <p>Ubicación: ESCUELA PRIMARIA ESTATAL CLUB DE LEONES, CALLE SIN NOMBRE, SIN NÚMERO, COLONIA CENTRO, CÓDIGO POSTAL 81820, EL FUERTE, SINALOA, FRENTE A LA IGLESIA DEL SAGRADO CORAZÓN DE JESÚS</p> <p>Presidenta/e: VICTOR ENCINAS VAZQUEZ</p> <p>1er. Secretaria/o: YULIANA YOSELIN LOPEZ LUNA 2do. Secretaria/o: ZENAYDA FIGUEROA VALENZUELA</p> <p>1er. Escrutador: OFELIA CERVANTES PAZ 2do. Escrutador: LUZ ESTHER ENCINAS VAZQUEZ</p> <p>3er. Escrutador: DANIELA YANELY HERNANDEZ ENRIQUEZ</p> <p>1er. Suplente: CARMEN ALICIA GASTELUM QUIÑONEZ 2do. Suplente: CARMEN ALICIA AYALA OCHOA 3er. Suplente: LESBIA RUTH GAXIOLA ALEJO</p>	<p>Distrito Federal: 4) GUASAVE Distrito Local: 1) EL FUERTE Municipio: 10) EL FUERTE Localidad: 1) EL FUERTE Sección: 1929 B1</p> <p>Ubicación: UNIVERSIDAD AUTÓNOMA DE SINALOA PREPARATORIA EL FUERTE, CALLE MIGUEL HIDALGO, SIN NÚMERO, COLONIA CENTRO, CÓDIGO POSTAL 81820, EL FUERTE, SINALOA, A 100 METROS DEL CENTRO DE SALUD</p> <p>Presidenta/e: MARIA DOLORES ARMENTA KIN</p> <p>1er. Secretaria/o: MARTINA DELIA AYALA GOMEZ 2do. Secretaria/o: MICAELA ESTELA CHAPARRO CHICA</p> <p>1er. Escrutador: BERTHA GUADALUPE CHAVEZ TORRES 2do. Escrutador: OMAR ISAAC FIERRO PEREZ</p> <p>3er. Escrutador: ANA AMERICA FLORES AREYANO</p> <p>1er. Suplente: GABRIELA VERONICA APODACA GIL 2do. Suplente: DOLORES CHAVEZ OSORIO 3er. Suplente: MARIA DE JESUS CARRIZOSA NAPOS</p>

<p>Distrito Federal: 4) GUASAVE Distrito Local: 1) EL FUERTE Municipio: 10) EL FUERTE Localidad: 1) EL FUERTE Sección: 1930 B1</p> <p>Ubicación: JARDÍN DE NIÑOS FEDERAL MIGUEL H. RUELAS, CALLE SIN NOMBRE, SIN NÚMERO, COLONIA EL DIQUE, CÓDIGO POSTAL 81820, EL FUERTE, SINALOA, A UN COSTADO DE LAS ANTENAS DE TELCEL Y TV AZTECA</p> <p>Presidenta/e: BRENDA SUGEY ARMENTA SANDOVAL</p> <p>1er. Secretaria/o: ALEXANDRA VIRIDIANA ARMENDARIZ ACOSTA 2do. Secretaria/o: BRIGIDA ARMENDARIZ ACOSTA 1er. Escrutador: GLORIA TRINIDAD CHAVEZ CRUZ 2do. Escrutador: ALEJANDRINA ESPINOZA GASTELUM 3er. Escrutador: CELSA GOMEZ JAVALERA 1er. Suplente: MATILDE ESCALANTE AYALA 2do. Suplente: ROBERTO GIL CHAVEZ 3er. Suplente: EPIFANIO CHAPARRO CHAPARRO</p>	<p>Distrito Federal: 4) GUASAVE Distrito Local: 1) EL FUERTE Municipio: 10) EL FUERTE Localidad: 1) EL FUERTE Sección: 1930 C1</p> <p>Ubicación: JARDÍN DE NIÑOS FEDERAL MIGUEL H. RUELAS, CALLE SIN NOMBRE, SIN NÚMERO, COLONIA EL DIQUE, CÓDIGO POSTAL 81820, EL FUERTE, SINALOA, A UN COSTADO DE LAS ANTENAS DE TELCEL Y TV AZTECA</p> <p>Presidenta/e: YULISA FERNANDA AGUILAR FLORES</p> <p>1er. Secretaria/o: ALMA BRISEIDA ARMENDARIZ ACOSTA 2do. Secretaria/o: MARICELA BARRERAS ALCARAZ 1er. Escrutador: IRIS GUADALUPE CORRALES LEON 2do. Escrutador: RAMONA FIERRO CORRALES 3er. Escrutador: YESENIA ABIGAIL CHAVEZ MANJARREZ 1er. Suplente: ROBERTO ANTONIO GIL COTA 2do. Suplente: IRAM EVERARDO GAXIOLA LOPEZ 3er. Suplente: SILVIA ELENA CHAPARRO MOLINA</p>
<p>Distrito Federal: 4) GUASAVE Distrito Local: 1) EL FUERTE Municipio: 10) EL FUERTE Localidad: 1) EL FUERTE Sección: 1931 B1</p> <p>Ubicación: HOTEL VILLA DEL PESCADOR, CALLE RODOLFO G. ROBLES, NÚMERO 103, COLONIA CENTRO, CÓDIGO POSTAL 81820, EL FUERTE, SINALOA, A UNA CUADRA DE LA PLAZUELA</p> <p>Presidenta/e: MARIA IVONE CHAVEZ ALMEIDA</p> <p>1er. Secretaria/o: CRUZ ALBERTO LOPEZ URREA 2do. Secretaria/o: RUTH LOURDES MADERO SAINZ 1er. Escrutador: ANNETE YUNIBE ARMENTA PACHECO 2do. Escrutador: SANDRA GUADALUPE ACOSTA LOPEZ 3er. Escrutador: CARLOS ARAM GAXIOLA ARMENTA 1er. Suplente: JUDITH LERMA QUINTERO 2do. Suplente: GILBERTO CARBAJAL MONGE 3er. Suplente: GLORIA ALICIA MEDINA BUSTAMANTE</p>	<p>Distrito Federal: 4) GUASAVE Distrito Local: 1) EL FUERTE Municipio: 10) EL FUERTE Localidad: 1) EL FUERTE Sección: 1931 S1</p> <p>Ubicación: COLEGIO NACIONAL DE EDUCACIÓN PROFESIONAL TÉCNICA DEL ESTADO DE SINALOA, CALLE IGNACIO ZARAGOZA, NÚMERO 102, COLONIA CENTRO, CÓDIGO POSTAL 81820, EL FUERTE, SINALOA, AL LADO DE LA FARMACIA DEL PUEBLO</p> <p>Presidenta/e: JUAN FERNANDO RUIZ ENRIQUEZ</p> <p>1er. Secretaria/o: DIANA LAURA SOLIS GAXIOLA 2do. Secretaria/o: ILIANA ADISNURIA RIVERA LOPEZ 1er. Escrutador: JESUS RAYMUNDO SOLIS GAXIOLA 2do. Escrutador: VERONICA XX MAGALLANES 3er. Escrutador: MARIA DEL ROSARIO SOTO FELIX 1er. Suplente: MARIA LOURDES SOTO BOJORQUEZ 2do. Suplente: OBDULIA LUNA GARCIA 3er. Suplente: JUAN DE DIOS ORDUÑO VERDUGO</p>
<p>Distrito Federal: 4) GUASAVE Distrito Local: 1) EL FUERTE Municipio: 10) EL FUERTE Localidad: 1) EL FUERTE Sección: 1932 B1</p> <p>Ubicación: JARDÍN DE NIÑOS CRISTÓBAL COLÓN, CALLE MARIANO ESCOBEDO, SIN NÚMERO, COLONIA INFONAVIT, CÓDIGO POSTAL 81820, EL FUERTE, SINALOA, A UN COSTADO DEL VELATORIO</p> <p>Presidenta/e: ANA LUISA ARMENTA JIMENEZ</p> <p>1er. Secretaria/o: GLADIS YUNIVE CAMARGO VALENZUELA 2do. Secretaria/o: DIEGO HERNANDEZ HERNANDEZ 1er. Escrutador: MANUEL ORDUÑO RUIZ 2do. Escrutador: FELIPE DE JESUS LOPEZ LOPEZ 3er. Escrutador: YOHANA AILY GASTELUM MONDACA 1er. Suplente: HERNAN MARTIN DOMINGUEZ URIAS 2do. Suplente: MARIANA ESMERALDA GASTELUM RUIZ 3er. Suplente: JORGE OMAR ALCANTAR FLORES</p>	<p>Distrito Federal: 4) GUASAVE Distrito Local: 1) EL FUERTE Municipio: 10) EL FUERTE Localidad: 1) EL FUERTE Sección: 1932 C1</p> <p>Ubicación: JARDÍN DE NIÑOS CRISTÓBAL COLÓN, CALLE MARIANO ESCOBEDO, SIN NÚMERO, COLONIA INFONAVIT, CÓDIGO POSTAL 81820, EL FUERTE, SINALOA, A UN COSTADO DEL VELATORIO</p> <p>Presidenta/e: HUBALDO BORQUEZ LOPEZ</p> <p>1er. Secretaria/o: LOURDES ANAHI GIL FELIX 2do. Secretaria/o: KARIME HERNANDEZ ORTIZ 1er. Escrutador: RICARDO ALFONSO GASTELUM SAÑUDO 2do. Escrutador: YARETH BERNARDO LOPEZ CAMARGO 3er. Escrutador: CLAUDIA YESENIA AYALA LOPEZ 1er. Suplente: NADIA YUDITH FLORES LOPEZ 2do. Suplente: ELMA ORALIA LOPEZ IBARRA 3er. Suplente: MARTHA AZUCENA GARCIA ESCALANTE</p>

<p>Distrito Federal: 4) GUASAVE Distrito Local: 1) EL FUERTE Municipio: 10) EL FUERTE Localidad: 1) EL FUERTE Sección: 1933 B1</p> <p>Ubicación: CASA PARTICULAR, CALLE ANTONIO CECEÑA TORRES, SIN NÚMERO, COLONIA LOS AYALOS, CÓDIGO POSTAL 81820, EL FUERTE, SINALOA, A UN LADO DE TORTILLERÍA</p> <p>Presidenta/e: ROSARIO ALEJO MENDOZA</p> <p>1er. Secretaria/o: MARLIN EDUARDO ALCARAZ ROBLES 2do. Secretaria/o: JOSEFINA CARBAJAL SAMANIEGO</p> <p>1er. Escrutador: BERTHA GAXIOLA VALENZUELA 2do. Escrutador: NORMA ALICIA BERNAL FIERRO</p> <p>3er. Escrutador: MARIA DEL REFUGIO APODACA SAMANIEGO</p> <p>1er. Suplente: CHRISTIAN ALAN COTA MANRIQUE 2do. Suplente: SERGIO ARMENTA ESCALANTE 3er. Suplente: JESUS ALBERTO GASTELUM TUZ</p>	<p>Distrito Federal: 4) GUASAVE Distrito Local: 1) EL FUERTE Municipio: 10) EL FUERTE Localidad: 1) EL FUERTE Sección: 1934 B1</p> <p>Ubicación: GENERAL PABLO MACÍAS VALENZUELA COLEGIO DE BACHILLERES DEL ESTADO DE SINALOA 07, CALLE MIGUEL CASTILLO CRUZ, SIN NÚMERO, COLONIA SÁNCHEZ CELIS, CÓDIGO POSTAL 81820, EL FUERTE, SINALOA, FRENTE AL ESTADIO GABRIEL LUGO</p> <p>Presidenta/e: RODRIGO ARMANDO LEYVA LAUREAN</p> <p>1er. Secretaria/o: BEATRIZ DELIA MARTINEZ SERNA 2do. Secretaria/o: MIGUEL ALBERTO GAXIOLA DE LA ROCHA</p> <p>1er. Escrutador: PEDRO ARTURO COTA RAMIREZ 2do. Escrutador: PERLA ESMERALDA COTA SOTO</p> <p>3er. Escrutador: ROSA IRENE GASTELUM ARMENTA</p> <p>1er. Suplente: JUAN RAMON RAMOS RODRIGUEZ 2do. Suplente: MARCELINO JULIO AYALA ARMENTA 3er. Suplente: CARLOTA GIL SOTO</p>
<p>Distrito Federal: 4) GUASAVE Distrito Local: 1) EL FUERTE Municipio: 10) EL FUERTE Localidad: 1) EL FUERTE Sección: 1935 B1</p> <p>Ubicación: JARDÍN DE NIÑOS ESTATAL GENARO ESTRADA, CALLE ÁLVARO OBREGÓN, NÚMERO 300, COLONIA CENTRO, CÓDIGO POSTAL 81820, EL FUERTE, SINALOA, A 50 METROS DE OFICINA DE SERVICIOS REGIONALES SEPYC</p> <p>Presidenta/e: IRMA GUADALUPE FIERRO ORDUÑO</p> <p>1er. Secretaria/o: JOSE ROBERTO MANZANAREZ MADRIGAL 2do. Secretaria/o: GLADYS BRISEIDA ALVAREZ GERARDO</p> <p>1er. Escrutador: JUAN MANUEL ARAIZA ALVAREZ 2do. Escrutador: NEREYDA ARREDONDO OTERO</p> <p>3er. Escrutador: NADIA COTA GONZALEZ</p> <p>1er. Suplente: ROSARIO FERNANDO AYALA CRUZ 2do. Suplente: SINDY YAMILET MORA HUERTA 3er. Suplente: MA. DE LOURDES MARTINEZ JIMENEZ</p>	<p>Distrito Federal: 4) GUASAVE Distrito Local: 1) EL FUERTE Municipio: 10) EL FUERTE Localidad: 1) EL FUERTE Sección: 1936 B1</p> <p>Ubicación: ESCUELA SECUNDARIA GENERAL IGNACIO RAMÍREZ, CALLE ÁLVARO OBREGÓN, NÚMERO 505, COLONIA CENTRO, CÓDIGO POSTAL 81820, EL FUERTE, SINALOA, FRENTE A BODEGA AURRERA</p> <p>Presidenta/e: JUAN FRANCISCO AYALA VALENZUELA</p> <p>1er. Secretaria/o: CECILIA IVONNE DIAZ GODINEZ 2do. Secretaria/o: CAROL ADISNURIA RIVERA LOPEZ</p> <p>1er. Escrutador: JESUS DANIEL CHIMAN IBARRA 2do. Escrutador: MACIEL ARIANA AYALA CASTRO</p> <p>3er. Escrutador: JOSE AURELIO DELVAL APODACA</p> <p>1er. Suplente: BERTHA ALICIA MARTINEZ MUÑOZ 2do. Suplente: GILBERTO MIRANDA ORDUÑO 3er. Suplente: FRANCISCO GERMAN IBARRA</p>
<p>Distrito Federal: 4) GUASAVE Distrito Local: 1) EL FUERTE Municipio: 10) EL FUERTE Localidad: 1) EL FUERTE Sección: 1937 B1</p> <p>Ubicación: ESCUELA PRIMARIA FEDERAL ALFREDO G. BASURTO, CALLE VENUSTIANO CARRANZA, SIN NÚMERO, COLONIA CENTRO, CÓDIGO POSTAL 81820, EL FUERTE, SINALOA, FRENTE AL ABARROTE ESPERANZA</p> <p>Presidenta/e: NADIA YESENIA ASTORGA CASTRO</p> <p>1er. Secretaria/o: EDWIN AZAEL AYALA MUÑOZ 2do. Secretaria/o: JUANA MARIBEL BARRERAS RUELAS</p> <p>1er. Escrutador: DORA ALICIA BELTRAN ROSAS 2do. Escrutador: BRYAN ROGELIO LOPEZ AMAYA</p> <p>3er. Escrutador: MARTIN BENJAMIN MEDINA BUSTAMANTE</p> <p>1er. Suplente: OLIVIA ARMENTA CASTRO 2do. Suplente: DEMETRIO GOMEZ GAXIOLA 3er. Suplente: SERGIO ENRIQUE GOMEZ CASTILLO</p>	<p>Distrito Federal: 4) GUASAVE Distrito Local: 1) EL FUERTE Municipio: 10) EL FUERTE Localidad: 1) EL FUERTE Sección: 1938 B1</p> <p>Ubicación: VULCANIZADORA ÁLVAREZ, BULEVAR PASO POR EL FUERTE, SIN NÚMERO, COLONIA PABLO MACÍAS VALENZUELA, CÓDIGO POSTAL 81820, EL FUERTE, SINALOA, AUN COSTADO DE LA PIZZA AYLÍN</p> <p>Presidenta/e: ARELY SUSANA ARAUJO MOLINA</p> <p>1er. Secretaria/o: MIRNA ARACELY ALVAREZ MIRANDA 2do. Secretaria/o: CRISTIAN ISMAEL CRUZ PULIDO</p> <p>1er. Escrutador: MARIO ALEJANDRO FIERRO CORRALES 2do. Escrutador: MARIA DEL ROSARIO GERMAN LUGO</p> <p>3er. Escrutador: JESUS IVAN ALEXANDER MACHADO GIL</p> <p>1er. Suplente: JOSE JAVIER MORA SOTO 2do. Suplente: MARIA IRENE GARCIA ESCALANTE 3er. Suplente: JUSTINA LUGO ROSAS</p>

<p>Distrito Federal: 4) GUASAVE Distrito Local: 1) EL FUERTE Municipio: 10) EL FUERTE Localidad: 1) EL FUERTE Sección: 1938 C1</p> <p>Ubicación: VULCANIZADORA ÁLVAREZ, BULEVAR PASO POR EL FUERTE, SIN NÚMERO, COLONIA PABLO MACÍAS VALENZUELA, CÓDIGO POSTAL 81820, EL FUERTE, SINALOA, AUN COSTADO DE LA PIZZA AYLÍN</p> <p>Presidenta/e: HERIBERTO SANTAMARIA FIERRO GIL</p> <p>1er. Secretaria/o: ISAURA CHAVEZ DONES 2do. Secretaria/o: ROCIO LIBRADA FELIX BUELNA 1er. Escrutador: CRESCENCIO GARCIA ALVAREZ 2do. Escrutador: RITA BARONE LOPEZ GERARDO 3er. Escrutador: JETZAEEL DE JESUS MARTINEZ SOTO 1er. Suplente: DULCE MARIA ESTRELLA GAMEZ 2do. Suplente: JOEL LEOBARDO HERNANDEZ ASTORGA 3er. Suplente: ANA ARMIDA ACOSTA RUIZ</p>	<p>Distrito Federal: 4) GUASAVE Distrito Local: 1) EL FUERTE Municipio: 10) EL FUERTE Localidad: 1) EL FUERTE Sección: 1939 B1</p> <p>Ubicación: CASA PARTICULAR, CALLE RÍO SINALOA, NÚMERO 99, COLONIA PABLO MACÍAS VALENZUELA, CÓDIGO POSTAL 81820, EL FUERTE, SINALOA, A 100 METROS DEL TALLER DE HERRERÍA DON CUOCO</p> <p>Presidenta/e: CARMEN AMELIA MIRANDA ARMENTA</p> <p>1er. Secretaria/o: GLORIA LIZETH GONZALEZ RUELAS 2do. Secretaria/o: MINERVA HERNANDEZ ASTORGA 1er. Escrutador: BLASA ELENA QUEZADA LOPEZ 2do. Escrutador: ENID AZALIA SERNA ALVAREZ 3er. Escrutador: FIDEL FELIX SOTO 1er. Suplente: ANTONIO MACIAS VERDUGO 2do. Suplente: CARLOTA VALENZUELA LOPEZ 3er. Suplente: CRISOFORO AMARILLANES MOROYOQUI</p>
<p>Distrito Federal: 4) GUASAVE Distrito Local: 1) EL FUERTE Municipio: 10) EL FUERTE Localidad: 1) EL FUERTE Sección: 1940 B1</p> <p>Ubicación: CASA PARTICULAR, CALLE VENUSTIANO CARRANZA, NÚMERO 120, COLONIA CENTRO, CÓDIGO POSTAL 81820, EL FUERTE, SINALOA, ATRÁS DE LA HIELERA</p> <p>Presidenta/e: ADRIANA URIAS CRUZ</p> <p>1er. Secretaria/o: HECTOR HUMBERTO GOMEZ VALENZUELA 2do. Secretaria/o: RAMON GUADALUPE PLASCENCIA AYALA 1er. Escrutador: GRECIA ALEJANDRA MARTINEZ FIERRO 2do. Escrutador: EVERARDO CORRAL VERDUGO 3er. Escrutador: MATILDE COTA LAUREAN 1er. Suplente: VICTOR MANUEL ESCALANTE AYALA 2do. Suplente: OLGA MUÑOZ ROBLES 3er. Suplente: ADRIAN CRISOFORO PEREZ VAZQUEZ</p>	<p>Distrito Federal: 4) GUASAVE Distrito Local: 1) EL FUERTE Municipio: 10) EL FUERTE Localidad: 1) EL FUERTE Sección: 1941 B1</p> <p>Ubicación: JARDÍN DE NIÑOS FEDERAL LEYES DE REFORMA, CALLE MIGUEL RUELAS, SIN NÚMERO, COLONIA PABLO MACÍAS VALENZUELA, CÓDIGO POSTAL 81820, EL FUERTE SINALOA, FRENTE A LA PANADERÍA DE AURELIANO</p> <p>Presidenta/e: JOSE ARMANDO APODACA ARMENTA</p> <p>1er. Secretaria/o: MARTIN IDELFONSO ANAYA ESPINOZA 2do. Secretaria/o: MARIA FERNANDA AYALA LEYVA 1er. Escrutador: EDITH FERNANDA COTA GARFIO 2do. Escrutador: MARIA GUADALUPE BURGOS ACOSTA 3er. Escrutador: WENDY YERALDINE ARCINIEGA LOPEZ 1er. Suplente: PABLO ALEJANDRO GARCIA CABALLERO 2do. Suplente: MARIA DE JESUS GASTELUM FIERRO 3er. Suplente: MARTIN GOMEZ SOTO</p>
<p>Distrito Federal: 4) GUASAVE Distrito Local: 1) EL FUERTE Municipio: 10) EL FUERTE Localidad: 1) EL FUERTE Sección: 1941 C1</p> <p>Ubicación: JARDÍN DE NIÑOS FEDERAL LEYES DE REFORMA, CALLE MIGUEL RUELAS, SIN NÚMERO, COLONIA PABLO MACÍAS VALENZUELA, CÓDIGO POSTAL 81820, EL FUERTE SINALOA, FRENTE A LA PANADERÍA DE AURELIANO</p> <p>Presidenta/e: ADILENE SARAHÍ DONES JIMENEZ</p> <p>1er. Secretaria/o: MIRELLA ESPINOZA IMPERIAL 2do. Secretaria/o: NOHELIA NAHOMY DANIELA DEHESA GONZALEZ 1er. Escrutador: JUAN PEDRO ARMENTA BARRERAS 2do. Escrutador: JAIME ROSARIO GERMAN RODRIGUEZ 3er. Escrutador: MARIELA CASTILLO SIQUEIROS 1er. Suplente: KARINA CASTILLO SIQUEIROS 2do. Suplente: JOSE GUADALUPE GIL JIMENEZ 3er. Suplente: SARAI CECILIA JIMENEZ JIMENEZ</p>	<p>Distrito Federal: 4) GUASAVE Distrito Local: 1) EL FUERTE Municipio: 10) EL FUERTE Localidad: 1) EL FUERTE Sección: 1942 B1</p> <p>Ubicación: ESCUELA PRIMARIA FEDERAL CLUB ACTIVO 20 30, CALLE FRANCISCO MORALES VEGA, SIN NÚMERO, COLONIA PABLO MACÍAS VALENZUELA, CÓDIGO POSTAL 81820, EL FUERTE, SINALOA, A UN COSTADO DE LA CASA DEL EJIDO</p> <p>Presidenta/e: JAIRO JAIR FLORES RODRIGUEZ</p> <p>1er. Secretaria/o: GLADIS CARVAJAL MONGE 2do. Secretaria/o: BIELKA VERONICA FLORES VAZQUEZ 1er. Escrutador: DAVID HUMBERTO OSORIO LOPEZ 2do. Escrutador: ANA LUISA GILL CHAVEZ 3er. Escrutador: BEATRIZ NUÑEZ TREJO 1er. Suplente: DOLORES GABRIELA FIERRO RODRIGUEZ 2do. Suplente: GEORGINA GONZALEZ TORRES 3er. Suplente: JESUS MANUEL IBARRA RAMIREZ</p>

<p>Distrito Federal: 4) GUASAVE Distrito Local: 1) EL FUERTE Municipio: 10) EL FUERTE Localidad: 1) EL FUERTE Sección: 1942 C1</p> <p>Ubicación: ESCUELA PRIMARIA FEDERAL CLUB ACTIVO 20 30, CALLE FRANCISCO MORALES VEGA, SIN NÚMERO, COLONIA PABLO MACÍAS VALENZUELA, CÓDIGO POSTAL 81820, EL FUERTE, SINALOA, A UN COSTADO DE LA CASA DEL EJIDO</p> <p>Presidenta/e: JAZMIN ARIZBETH HERNANDEZ ESTRELLA</p> <p>1er. Secretaria/o: JUAN ALEJANDRO COTA ALCARAZ 2do. Secretaria/o: ITZEL ARIZBETH LAUREAN VALENZUELA</p> <p>1er. Escrutador: MARIA VERONICA DOMINGUEZ QUINTERO 2do. Escrutador: RICARDO HERRERA VILLAVICENCIO</p> <p>3er. Escrutador: RICARDO ANSELMO GARCIA NOLAZCO</p> <p>1er. Suplente: GREGORIO ALBERTO JIMENEZ MOROYOQUI 2do. Suplente: JESUS AYDEE OCHOA CASTRO 3er. Suplente: JULIAN MONTOYA ARREDONDO</p>	<p>Distrito Federal: 4) GUASAVE Distrito Local: 1) EL FUERTE Municipio: 10) EL FUERTE Localidad: 16) AGUA CALIENTITA Sección: 1943 B1</p> <p>Ubicación: ESCUELA PRIMARIA FEDERAL MIGUEL HIDALGO Y COSTILLA, CALLE SIN NOMBRE, SIN NÚMERO, LOCALIDAD AGUACALIENTITA, CÓDIGO POSTAL 81820, EL FUERTE, SINALOA, A UN COSTADO DE LA TELESECUNDARIA</p> <p>Presidenta/e: YESENIA YANIVA PAZ ALVAREZ</p> <p>1er. Secretaria/o: DAMARIS MADIAN GONZALEZ VALDEZ 2do. Secretaria/o: LORENZO GASPAS BARRERAS VALDEZ</p> <p>1er. Escrutador: ORALIA DOMINGUEZ CRUZ 2do. Escrutador: LUIS ALBERTO GARCIA RUIZ</p> <p>3er. Escrutador: PRECILIANA BARRERAS ALVAREZ</p> <p>1er. Suplente: CARLOS QUINTERO VALDEZ 2do. Suplente: JESUS MARTINA RABAGO LAUREAN 3er. Suplente: NOLBERTO LEYVA OCHOA</p>
<p>Distrito Federal: 4) GUASAVE Distrito Local: 1) EL FUERTE Municipio: 10) EL FUERTE Localidad: 385) EL TEPEHUAJE Sección: 1944 B1</p> <p>Ubicación: ESCUELA PRIMARIA FEDERAL LICENCIADO ADOLFO LÓPEZ MATEOS, CALLE SIN NOMBRE, SIN NÚMERO, LOCALIDAD EL TEPEHUAJE, CÓDIGO POSTAL 81820, EL FUERTE, SINALOA, A UN LADO DE LA CASA EJIDAL</p> <p>Presidenta/e: MARIA BERTHA ESCALANTE COTA</p> <p>1er. Secretaria/o: ANA MARIA BERRELLEZA SERNA 2do. Secretaria/o: MARITZA MILAGROS LAUREAN GAXIOLA</p> <p>1er. Escrutador: JOSE DOLORES LAUREAN FELIX 2do. Escrutador: RICARDA BARRAZA SEPULVEDA</p> <p>3er. Escrutador: MARGARITA CASTRO MIRANDA</p> <p>1er. Suplente: ALEJANDRA ARELLANES FERNANDEZ 2do. Suplente: GLORIA ESCALANTE COTA 3er. Suplente: MANUELA DE JESUS GAXIOLA ROMERO</p>	<p>Distrito Federal: 4) GUASAVE Distrito Local: 1) EL FUERTE Municipio: 10) EL FUERTE Localidad: 227) LAGUNA LA Sección: 1945 B1</p> <p>Ubicación: ESCUELA PRIMARIA FEDERAL GREGORIO TORRES QUINTERO, CALLE SIN NOMBRE, SIN NÚMERO, LOCALIDAD LA LAGUNA, CÓDIGO POSTAL 81820, EL FUERTE, SINALOA, A 50 METROS DE LA CLÍNICA IMSS</p> <p>Presidenta/e: ANARELY ALCARAZ VEGA</p> <p>1er. Secretaria/o: RAMON ANTONIO ARMENTA APODACA 2do. Secretaria/o: ROSA ISELA APODACA SERNA</p> <p>1er. Escrutador: MARIA GUADALUPE ALVAREZ COTA 2do. Escrutador: RAMON ENRIQUE CASTRO ORDUÑO</p> <p>3er. Escrutador: MARISELA CRUZ BURGOS</p> <p>1er. Suplente: MA. DE JESUS ARMENTA ROSAS 2do. Suplente: ELBA AIDE ARMENTA ROSAS 3er. Suplente: GUADALUPE BOJORQUEZ LIMON</p>
<p>Distrito Federal: 4) GUASAVE Distrito Local: 1) EL FUERTE Municipio: 10) EL FUERTE Localidad: 141) LOS CHARCOS Sección: 1946 B1</p> <p>Ubicación: ESCUELA PRIMARIA FRANCISCO VILLA CONSEJO NACIONAL DE FOMENTO EDUCATIVO, CALLE SIN NOMBRE, SIN NÚMERO, LOCALIDAD LOS CHARCOS, CÓDIGO POSTAL 81820, EL FUERTE, SINALOA, FRENTE AL CAMPO DE FÚTBOL</p> <p>Presidenta/e: LUIS ANGEL CASTRO NAVARRO</p> <p>1er. Secretaria/o: DORA ALICIA COTA GONZALEZ 2do. Secretaria/o: DANIEL ROSARIO COTA VELIZ</p> <p>1er. Escrutador: GARDENIA CHAVEZ ESTRADA 2do. Escrutador: LUZ MANUEL COTA FLORES</p> <p>3er. Escrutador: ANA LOURDES COTA CASTRO</p> <p>1er. Suplente: LUZ OBEIDA ATONDO VALDEZ 2do. Suplente: MAXIMIANA CASTRO VEGA 3er. Suplente: JOSE MATILDE COTA NAVARRO</p>	<p>Distrito Federal: 4) GUASAVE Distrito Local: 1) EL FUERTE Municipio: 10) EL FUERTE Localidad: 366) SAN PEDRO Sección: 1948 B1</p> <p>Ubicación: ESCUELA PRIMARIA FEDERAL BENITO JUÁREZ, CALLE SIN NOMBRE, SIN NÚMERO, LOCALIDAD SAN PEDRO, CÓDIGO POSTAL 81820, EL FUERTE, SINALOA, FRENTE A LA CANCHA DE BAILE</p> <p>Presidenta/e: ALMA CELA AYALA ALVAREZ</p> <p>1er. Secretaria/o: PERLA RUBI CASTRO MIRANDA 2do. Secretaria/o: JOSE JAIME COTA GONZALEZ</p> <p>1er. Escrutador: GLORIA DEL CARMEN COTA MIRANDA 2do. Escrutador: MONSERRAT CASTRO MIRANDA</p> <p>3er. Escrutador: MARIA DE JESUS CASTRO NAVARRO</p> <p>1er. Suplente: RUBEN EGUINO ORDUÑO 2do. Suplente: UBALDO DAVID GASTELUM CHAVEZ 3er. Suplente: SANTOS RAFAEL CASTRO CASTRO</p>

<p>Distrito Federal: 4) GUASAVE Distrito Local: 1) EL FUERTE Municipio: 10) EL FUERTE Localidad: 245) EL MAHONE Sección: 1949 B1</p> <p>Ubicación: ESCUELA PRIMARIA FEDERAL HERIBERTO VALDÉZ ROMERO, CALLE SIN NOMBRE, SIN NÚMERO, LOCALIDAD EL MAHONE, 81820, EL FUERTE, SINALOA, FRENTE AL JARDÍN DE NIÑOS CONAFE</p> <p>Presidenta/e: JAIRA AZUCENA CHAVEZ PEREZ</p> <p>1er. Secretaria/o: HECTOR MANUEL AVILA LOZANO 2do. Secretaria/o: MA. CATALINA BELTRAN VERDUGO</p> <p>1er. Escrutador: ISAAC ALEJANDRO CHAVEZ HERNANDEZ 2do. Escrutador: LESLIE YARIZBETH CRUZ GONZALEZ</p> <p>3er. Escrutador: IMELDA YANELY HERNANDEZ PEREZ</p> <p>1er. Suplente: NAPOLEON BELTRAN VERDUGO 2do. Suplente: SEVERIANO CHAVEZ PEREZ 3er. Suplente: IRMA ARACELI HERNANDEZ CARRILLO</p>	<p>Distrito Federal: 4) GUASAVE Distrito Local: 1) EL FUERTE Municipio: 10) EL FUERTE Localidad: 393) TETASIARI Sección: 1951 B1</p> <p>Ubicación: ESCUELA PRIMARIA LICENCIADO BENITO JUÁREZ CONSEJO NACIONAL DE FOMENTO EDUCATIVO, CALLE SIN NOMBRE, SIN NÚMERO, LOCALIDAD TETASIARI, CÓDIGO POSTAL 81820, EL FUERTE, SINALOA, CENTRO DEL POBLADO</p> <p>Presidenta/e: PRISCILA NAYELI MOROYOQUI VERDUZCO</p> <p>1er. Secretaria/o: MANUEL ALBERTO LEYVA VALDEZ 2do. Secretaria/o: JORGE LUIS MONDACA VILLEGAS</p> <p>1er. Escrutador: JOSE CRUZ LEYVA ARMENTA 2do. Escrutador: MARIA GUADALUPE GASTELUM PACHECO</p> <p>3er. Escrutador: RUBEN LEYVA ESTRELLA</p> <p>1er. Suplente: ROSA MARIA COTA ESTRELLA 2do. Suplente: ROSA CHAVELO PALMA 3er. Suplente: JOSE CRUZ LEYVA ESTRELLA</p>
<p>Distrito Federal: 4) GUASAVE Distrito Local: 1) EL FUERTE Municipio: 10) EL FUERTE Localidad: 359) SAN ANTONIO Sección: 1952 B1</p> <p>Ubicación: ESCUELA PRIMARIA 5 DE MAYO CONSEJO NACIONAL DE FOMENTO EDUCATIVO, CALLE SIN NOMBRE, SIN NÚMERO, LOCALIDAD SAN ANTONIO, CÓDIGO POSTAL 81820, EL FUERTE, SINALOA, FRENTE DONDE VENDEN CARBÓN</p> <p>Presidenta/e: JESUS YARELI SOTO BAIMEA</p> <p>1er. Secretaria/o: VIRIDIANA ISABEL TORRES CAZAREZ 2do. Secretaria/o: MANUEL DE JESUS VALDEZ ESTRELLA</p> <p>1er. Escrutador: FLOR IDALIA APODACA ANAYA 2do. Escrutador: MANUEL BASOPOLI SOTO</p> <p>3er. Escrutador: MANUELA GASTELUM CAMACHO</p> <p>1er. Suplente: ALMA GUILLERMINA VALENZUELA FIERRO 2do. Suplente: LUIS ENRIQUE CAMARGO APODACA 3er. Suplente: REY ISABEL VALENZUELA BARRERAS</p>	<p>Distrito Federal: 4) GUASAVE Distrito Local: 1) EL FUERTE Municipio: 10) EL FUERTE Localidad: 174) LA GALERA Sección: 1953 B1</p> <p>Ubicación: ESCUELA PRIMARIA FEDERAL GABRIEL LEYVA SOLANO, CALLE SIN NOMBRE, SIN NÚMERO, LOCALIDAD LA GALERA, CÓDIGO POSTAL 81820, EL FUERTE, SINALOA, FRENTE DEL JARDÍN DE NIÑOS</p> <p>Presidenta/e: JUANA ANTONIA COTA COTA</p> <p>1er. Secretaria/o: ROXANA YULIETH ALVAREZ SAÑUDO 2do. Secretaria/o: NATALIA DE JESUS COTA ESTRELLA</p> <p>1er. Escrutador: ARLENE NAHIRAN COTA VEGA 2do. Escrutador: ALONDRA SELENE ESTRELLA SAÑUDO</p> <p>3er. Escrutador: RAMONA ALICIA ESTRELLA CORRALES</p> <p>1er. Suplente: REYNA SELENE ESTRELLA LUGO 2do. Suplente: GLORIA MARGARITA FIERRO SOTO 3er. Suplente: CARLOS RAUL COTA PEREZCHICA</p>
<p>Distrito Federal: 4) GUASAVE Distrito Local: 1) EL FUERTE Municipio: 10) EL FUERTE Localidad: 278) OCOLOME Sección: 1954 B1</p> <p>Ubicación: ESCUELA PRIMARIA FEDERAL IGNACIO ALTAMIRANO, CALLE SIN NOMBRE, SIN NÚMERO, LOCALIDAD OCOLOME, CÓDIGO POSTAL 81820, EL FUERTE, SINALOA, FRENTE A LA CASETA TELEFÓNICA</p> <p>Presidenta/e: LLUVIA YULISSA GASTELUM SOTO</p> <p>1er. Secretaria/o: ABRAHAM HUMBERTO GIL LUGO 2do. Secretaria/o: YAZMIN ARACELY GASTELUM GIL</p> <p>1er. Escrutador: INGRID MITZUE IBARRA CAMACHO 2do. Escrutador: JUAN OCTAVIO COTA SOTO</p> <p>3er. Escrutador: MARIA DEL ROSARIO ARREDONDO GARCIA</p> <p>1er. Suplente: MARIA JOSEFINA CORRALES BERRELLEZA 2do. Suplente: MARIA LIDIA GASTELUM GIL 3er. Suplente: ALBERTO COTA JIMENEZ</p>	<p>Distrito Federal: 4) GUASAVE Distrito Local: 1) EL FUERTE Municipio: 10) EL FUERTE Localidad: 106) CAPOMOS Sección: 1955 B1</p> <p>Ubicación: JARDÍN DE NIÑOS SOR JUANA INÉS DE LA CRUZ, CALLE SIN NOMBRE, SIN NÚMERO, LOCALIDAD CAPOMOS, CÓDIGO POSTAL 81820, EL FUERTE, SINALOA, A UN COSTADO DEL SALÓN DE ASAMBLEAS</p> <p>Presidenta/e: ROSARIO CRUZ CRUZ</p> <p>1er. Secretaria/o: VICTOR GARCIA CRUZ 2do. Secretaria/o: JOSEFINA AYALA FLORES</p> <p>1er. Escrutador: MARIA GUADALUPE CARRAZCO VELAZQUEZ 2do. Escrutador: OLIVIA GUADALUPE CRUZ PEÑUELAS</p> <p>3er. Escrutador: ERIKA OSIRIS FLORES CRUZ</p> <p>1er. Suplente: AGUSTINA FLORES VALENZUELA 2do. Suplente: HERACLIO GARCIA CRUZ 3er. Suplente: MARIA GRACIELA CRUZ GARCIA</p>

<p>Distrito Federal: 4) GUASAVE Distrito Local: 1) EL FUERTE Municipio: 10) EL FUERTE Localidad: 106) CAPOMOS Sección: 1956 B1</p> <p>Ubicación: ESCUELA TELESECUNDARIA FEDERALIZADA NÚMERO 87 Z, CALLE SIN NOMBRE, SIN NÚMERO, LOCALIDAD CAPOMOS, CÓDIGO POSTAL 81820, EL FUERTE, SINALOA, FRENTE A LA VÍA DEL TREN</p> <p>Presidenta/e: ROSARIO GUADALUPE CRUZ MARTINILLO</p> <p>1er. Secretaria/o: JOSE JUAN BARRERAS CRUZ 2do. Secretaria/o: EPITACIO IBARRA IBARRA</p> <p>1er. Escrutador: JESUS GABRIELA BACASEGUA AYALA 2do. Escrutador: TRINIDAD COTA VEGA</p> <p>3er. Escrutador: RAFAEL AYALA SOTO</p> <p>1er. Suplente: LUCIA FLORES CRUZ 2do. Suplente: ESTANISLAO IBARRA IBARRA 3er. Suplente: JOSE JUAN BARRERAS FLORES</p>	<p>Distrito Federal: 4) GUASAVE Distrito Local: 1) EL FUERTE Municipio: 10) EL FUERTE Localidad: 196) LOS HORNILLOS Sección: 1957 B1</p> <p>Ubicación: ESCUELA PRIMARIA FEDERAL EMILIANO ZAPATA, CALLE SIN NOMBRE, SIN NÚMERO, LOCALIDAD LOS HORNILLOS, CÓDIGO POSTAL 81820, EL FUERTE, SINALOA, A 50 METROS DE LA TIENDA DE ANDUJO</p> <p>Presidenta/e: JESUS DANIEL ARMENTA CASTRO</p> <p>1er. Secretaria/o: MARIA OFELIA ATIENZO CRUZ 2do. Secretaria/o: BLAS EGUINO ARMENTA</p> <p>1er. Escrutador: ROSARIO GUADALUPE GARCIA ARMENTA 2do. Escrutador: ROSARIO NORIEGA FELIX</p> <p>3er. Escrutador: TERESA CASTRO ANGULO</p> <p>1er. Suplente: DORA AURELIA MIRANDA COTA 2do. Suplente: MARIA AURORA ORDUÑO MIRANDA 3er. Suplente: GLORIA ORDUÑO BAUMEA</p>
<p>Distrito Federal: 4) GUASAVE Distrito Local: 1) EL FUERTE Municipio: 10) EL FUERTE Localidad: 5) CHINOBAMPO Sección: 1960 B1</p> <p>Ubicación: ESCUELA SECUNDARIA ESTATAL LICENCIADO JOSÉ LÓPEZ PORTILLO, CALLE SIN NOMBRE, SIN NÚMERO, LOCALIDAD CHINOBAMPO, CÓDIGO POSTAL 81840, EL FUERTE, SINALOA, A 100 METROS DE LA PREPARATORIA UNIVERSIDAD AUTÓNOMA DE SINALOA</p> <p>Presidenta/e: IGNACIO GAMEZ RUELAS</p> <p>1er. Secretaria/o: ELENIE JOSSELINE GAMEZ HIGUERA 2do. Secretaria/o: CANDIDA ALICIA HERNANDEZ FIERRO</p> <p>1er. Escrutador: ARMIDA GAMEZ GASTELUM 2do. Escrutador: JESUS IGNACIO GAMEZ RUIZ</p> <p>3er. Escrutador: CRISTHYAN ANSELMO HERRERA QUINTANA</p> <p>1er. Suplente: MYRNA PATRICIA ALVAREZ CASTRO 2do. Suplente: BENJAMIN FELIX VAZQUEZ 3er. Suplente: AMELIA ALVAREZ LUGO</p>	<p>Distrito Federal: 4) GUASAVE Distrito Local: 1) EL FUERTE Municipio: 10) EL FUERTE Localidad: 5) CHINOBAMPO Sección: 1961 B1</p> <p>Ubicación: ESCUELA PRIMARIA ESTATAL EMILIANO CECENA TORRES, CALLE DOS DE ABRIL, SIN NÚMERO, LOCALIDAD CHINOBAMPO, CÓDIGO POSTAL 81840, EL FUERTE, SINALOA, CERCA DE LA CANCHA MUNICIPAL</p> <p>Presidenta/e: ANGEL HUMBERTO SAENZ SOTO</p> <p>1er. Secretaria/o: LOURDES YESENIA HERRERA VERDUGO 2do. Secretaria/o: YADIRA SANCHEZ URIAS</p> <p>1er. Escrutador: DULCE OLIVIA SOTO ALVAREZ 2do. Escrutador: BENITO ADRIAN ALONSO GASTELUM</p> <p>3er. Escrutador: JORGE ALBERTO RUELAS VERDUGO</p> <p>1er. Suplente: MANUEL ALVAREZ BURBOA 2do. Suplente: JUAN MIGUEL ALVAREZ BURBOA 3er. Suplente: VALENTIN MANUEL NAVA GARCIA</p>
<p>Distrito Federal: 4) GUASAVE Distrito Local: 1) EL FUERTE Municipio: 10) EL FUERTE Localidad: 5) CHINOBAMPO Sección: 1962 B1</p> <p>Ubicación: JARDÍN DE NIÑOS FEDERAL MIGUEL HIDALGO, CALLE SIN NOMBRE, SIN NÚMERO, LOCALIDAD CHINOBAMPO, CÓDIGO POSTAL 81840, EL FUERTE, SINALOA, A UN LADO DE LA PISTA AÉREA</p> <p>Presidenta/e: MARICELA BOJORQUEZ LOPEZ</p> <p>1er. Secretaria/o: DOLORES GISELA BURBOA ALVAREZ 2do. Secretaria/o: ADRIAN GARCIA MEZA</p> <p>1er. Escrutador: MARIA ENRIQUETA HURTADO URIAS 2do. Escrutador: ERNESTINA MEDINA GERMAN</p> <p>3er. Escrutador: MIRTHA NAFARRATE GAMEZ</p> <p>1er. Suplente: RAMON ARMANDO ALVAREZ RIVERA 2do. Suplente: ELSA MARIA CECENA GAMEZ 3er. Suplente: JOSE MANUEL NAFARRATE HIGUERA</p>	<p>Distrito Federal: 4) GUASAVE Distrito Local: 1) EL FUERTE Municipio: 10) EL FUERTE Localidad: 365) SAN LAZARO Sección: 1963 B1</p> <p>Ubicación: ESCUELA PRIMARIA FEDERAL ENRIQUE C. RÉBSAMEN, CALLE SIN NOMBRE, SIN NÚMERO, LOCALIDAD SAN LÁZARO, CÓDIGO POSTAL 81820, EL FUERTE, SINALOA, FRENTE AL JARDÍN DE NIÑOS FRANCISCO I. MADERO</p> <p>Presidenta/e: RUTH ESMERALDA CARRAL RAMOS</p> <p>1er. Secretaria/o: FLOR DE LIZ GASTELUM SANDOVAL 2do. Secretaria/o: LEONELA ADAMARY LUGO NAVARRETE</p> <p>1er. Escrutador: GUADALUPE AHUMADA GONZALEZ 2do. Escrutador: MARIA CRUZ BARRIGA RODRIGUEZ</p> <p>3er. Escrutador: SILVIA CAMPA MEDINA</p> <p>1er. Suplente: RAMON FELIX APODACA 2do. Suplente: JESUS LUGO HERRERA 3er. Suplente: JESUS FORTUNATO FELIX HERAS</p>

<p>Distrito Federal: 4) GUASAVE Distrito Local: 1) EL FUERTE Municipio: 10) EL FUERTE Localidad: 344) EL REALITO Sección: 1965 B1</p> <p>Ubicación: ESCUELA PRIMARIA FEDERAL JUSTO SIERRA, CALLE SIN NOMBRE, SIN NÚMERO, LOCALIDAD EL REALITO, CÓDIGO POSTAL 81820, EL FUERTE, SINALOA, A 50 METROS DEL JARDÍN DE NIÑOS</p> <p>Presidenta/e: CARLOS GERMAN ENCINAS</p> <p>1er. Secretaria/o: HERNAN GERMAN MORALES 2do. Secretaria/o: TANIA AZUCENA GUTIERREZ JAVALERA</p> <p>1er. Escrutador: AZUCENA MARISCAL PEREZ 2do. Escrutador: MARLEN GUADALUPE ALVAREZ CARRILLO</p> <p>3er. Escrutador: INES CARRILLO CHAPARRO</p> <p>1er. Suplente: JUANA GUADALUPE AYALA FELIX 2do. Suplente: DOROTEO GERMAN BELTRAN 3er. Suplente: HUMBERTO GERMAN ENSINAS</p>	<p>Distrito Federal: 4) GUASAVE Distrito Local: 1) EL FUERTE Municipio: 10) EL FUERTE Localidad: 392) TETAROBA Sección: 1966 B1</p> <p>Ubicación: CASA PARTICULAR, CALLE SIN NOMBRE, SIN NÚMERO, LOCALIDAD TETAROBA, CÓDIGO POSTAL 81830, EL FUERTE, SINALOA, A 10 METROS DE ABARROTES EL INDIO</p> <p>Presidenta/e: MARIA MARTINA PACHECO LOPEZ</p> <p>1er. Secretaria/o: VICTOR MANUEL GOMEZ ROSAS 2do. Secretaria/o: MIGUEL ANGEL LOPEZ URIAS</p> <p>1er. Escrutador: MARGARITA BLANCHET ROBLES 2do. Escrutador: MARTHA MARIA ASTORGA FLORES</p> <p>3er. Escrutador: ANTONIO FIERRO SOTO</p> <p>1er. Suplente: ROSARIO FIERRO SOTO 2do. Suplente: GILBERTO LOPEZ ALVAREZ 3er. Suplente: CARLOS RAMON LOPEZ URIAS</p>
<p>Distrito Federal: 4) GUASAVE Distrito Local: 1) EL FUERTE Municipio: 10) EL FUERTE Localidad: 392) TETAROBA Sección: 1967 B1</p> <p>Ubicación: ESCUELA PRIMARIA GABRIELA MISTRAL, CALLE SIN NOMBRE, SIN NÚMERO, LOCALIDAD TETAROBA, CÓDIGO POSTAL 81830, EL FUERTE, SINALOA, A UN COSTADO DE LA PLAZUELA</p> <p>Presidenta/e: PAULINA ALVAREZ RUELAS</p> <p>1er. Secretaria/o: AISLLET AGUIRRE RUELAS 2do. Secretaria/o: LEONELA ANALYE ALVAREZ RUELAS</p> <p>1er. Escrutador: JUDITH ADRIANA AYALA ALVAREZ 2do. Escrutador: REYNALDO LOPEZ ARAGON</p> <p>3er. Escrutador: REFUGIO ALVAREZ GERMAN</p> <p>1er. Suplente: OSIRIS GUADALUPE ASTORGA SOTO 2do. Suplente: ANDRES CASTRO URIAS 3er. Suplente: REYNALDO GERMAN SOTO</p>	<p>Distrito Federal: 4) GUASAVE Distrito Local: 1) EL FUERTE Municipio: 10) EL FUERTE Localidad: 166) ESTACION FUERTE Sección: 1969 B1</p> <p>Ubicación: ESCUELA PRIMARIA FEDERAL AQUILES SERDÁN, CALLE SIN NOMBRE, SIN NÚMERO, LOCALIDAD ESTACIÓN FUERTE, CÓDIGO POSTAL 81820, EL FUERTE, SINALOA, CERCA DE LA IGLESIA</p> <p>Presidenta/e: ALEJANDRO GARCIA CASTRO</p> <p>1er. Secretaria/o: JESUS ENRIQUE QUINTERO AGUILAR 2do. Secretaria/o: CARLOS RENE FLORES TREJO</p> <p>1er. Escrutador: DIANA MARIA GIL BARRERAS 2do. Escrutador: ALMA MARIELA BOJORQUEZ PORTILLO</p> <p>3er. Escrutador: ADRIANA GUADALUPE GARCIA ALMEIDA</p> <p>1er. Suplente: DANIEL ERNESTO CASTELO SANCHEZ 2do. Suplente: RAFAEL FELIX MORALES 3er. Suplente: ROSA ESTHELA QUINTERO BASOPOLI</p>
<p>Distrito Federal: 4) GUASAVE Distrito Local: 1) EL FUERTE Municipio: 10) EL FUERTE Localidad: 100) CANUTILLO Sección: 1970 B1</p> <p>Ubicación: ESCUELA PRIMARIA FEDERAL FRAY BARTOLOMÉ DE LAS CASAS, CALLE SIN NOMBRE, SIN NÚMERO, LOCALIDAD CANUTILLO, CÓDIGO POSTAL 81860, EL FUERTE, SINALOA, A UN LADO DEL JARDÍN DE NIÑOS</p> <p>Presidenta/e: KAREN YISSEL AGUILAR RAMOS</p> <p>1er. Secretaria/o: BRAYAN PAUL ARMENTA ARMENTA 2do. Secretaria/o: JULIO CESAR ARMENTA FIERRO</p> <p>1er. Escrutador: MARIA DOLORES ARMENTA AYALA 2do. Escrutador: GUADALUPE LOURDES ARMENTA AYALA</p> <p>3er. Escrutador: PEDRO GERARDO ARMENTA AYALA</p> <p>1er. Suplente: RODOLFO ARMENTA LOPEZ 2do. Suplente: ANA DELIA ARMENTA RAMOS 3er. Suplente: RAMIRO ARMENTA LOPEZ</p>	<p>Distrito Federal: 4) GUASAVE Distrito Local: 1) EL FUERTE Municipio: 10) EL FUERTE Localidad: 45) BAROTEN Sección: 1971 B1</p> <p>Ubicación: ESCUELA PRIMARIA FEDERAL AGUSTÍN MELGAR, CALLE TERCERA, SIN NÚMERO, LOCALIDAD BAROTEN, CÓDIGO POSTAL 81820, EL FUERTE, SINALOA, A UN COSTADO DEL ESTADIO DE BEIS BOL</p> <p>Presidenta/e: ANA GABRIELA ARMENTA AYALA</p> <p>1er. Secretaria/o: HECTOR ISABEL FIERRO SOTO 2do. Secretaria/o: VICENTE ANAYA MAGALLANES</p> <p>1er. Escrutador: MARIA ISABEL ARMENTA ANAYA 2do. Escrutador: MOISES ARMENTA ARMENTA</p> <p>3er. Escrutador: MARIO FIERRO ARMENTA</p> <p>1er. Suplente: VICENTE ANAYA SOTO 2do. Suplente: VALERIA CRUZ REYES 3er. Suplente: BERTHA ARMENTA ARMENTA</p>

<p>Distrito Federal: 4) GUASAVE Distrito Local: 1) EL FUERTE Municipio: 10) EL FUERTE Localidad: 45) BAROTEN Sección: 1972 B1</p> <p>Ubicación: CASA PARTICULAR, CALLE PRINCIPAL, SIN NÚMERO, LOCALIDAD BAROTEN, CÓDIGO POSTAL 81820, EL FUERTE, SINALOA, POR LA CALLE PRINCIPAL PRIMER CALLEJÓN A MANO IZQUIERDA</p> <p>Presidenta/e: REYNA MARIA ARMENTA ARMENTA</p> <p>1er. Secretaria/o: CARLOS EDUARDO AYALA ARMENTA 2do. Secretaria/o: MIRTHA ARACELY GIL ARMENTA 1er. Escrutador: MIGUEL ANGEL LEON LEYVA 2do. Escrutador: JORGE YOSIMAR QUINTERO SOTO 3er. Escrutador: ABRAHAM ARNOLDO ARMENTA ARMENTA 1er. Suplente: GUADALUPE DIAZ LEAL 2do. Suplente: OLEGARIO ARMENTA ANAYA 3er. Suplente: MARIA BERTA LEON LEYVA</p>	<p>Distrito Federal: 4) GUASAVE Distrito Local: 1) EL FUERTE Municipio: 10) EL FUERTE Localidad: 402) EL VADO Sección: 1973 B1</p> <p>Ubicación: ESCUELA PRIMARIA FEDERAL LICENCIADO BENJITO JUÁREZ, CALLE SIN NOMBRE, SIN NÚMERO, LOCALIDAD EL VADO, CÓDIGO POSTAL 81820, EL FUERTE, SINALOA, CENTRO DE LA COMUNIDAD</p> <p>Presidenta/e: KARINA ISABEL ARMENTA ARMENTA</p> <p>1er. Secretaria/o: ROSARIO GUADALUPE CUEVAS RAMOS 2do. Secretaria/o: JESUS EDUARDO ACUÑA ARMENTA 1er. Escrutador: HORACIO ISIDRO ARMENTA COTA 2do. Escrutador: LIDIA VERONICA ARMENTA VELAZQUEZ 3er. Escrutador: ARTURO COTA AYALA 1er. Suplente: BLANCA NIDIA LEYVA ANAYA 2do. Suplente: JORGE ARMENTA ORTEGA 3er. Suplente: BERNARDO ORTEGA GUTIERREZ</p>
<p>Distrito Federal: 4) GUASAVE Distrito Local: 1) EL FUERTE Municipio: 10) EL FUERTE Localidad: 28) ARROYO DE LOS ARMENTA Sección: 1974 B1</p> <p>Ubicación: ESCUELA PRIMARIA FEDERAL JOSÉ JOAQUÍN HERRERA, CALLE SIN NOMBRE, SIN NÚMERO, LOCALIDAD ARROYO DE LOS ARMENTA, CÓDIGO POSTAL 81820, EL FUERTE, SINALOA, FRENTE A LA LOMITA</p> <p>Presidenta/e: OMAR GUADALUPE COTA LOPEZ</p> <p>1er. Secretaria/o: ROSA AIDE ARMENTA ARMENTA 2do. Secretaria/o: GUILLERMO COTA CHAVEZ 1er. Escrutador: ABELARDO COTA FLORES 2do. Escrutador: XIMENA ARMENTA ROMERO 3er. Escrutador: JULIO ARMENTA ARMENTA 1er. Suplente: CELSO COTA GASTELUM 2do. Suplente: MARIA DOLORES COTA GASTELUM 3er. Suplente: RAMON COTA SOTO</p>	<p>Distrito Federal: 4) GUASAVE Distrito Local: 1) EL FUERTE Municipio: 10) EL FUERTE Localidad: 286) LOS PARAJES Sección: 1976 B1</p> <p>Ubicación: ESCUELA PRIMARIA FEDERAL RURAL PROFESOR MIGUEL CASTILLO CRUZ, CALLE SIN NOMBRE, SIN NÚMERO, LOCALIDAD LOS PARAJES, CÓDIGO POSTAL 81820, EL FUERTE, SINALOA, A UN COSTADO DEL CAMPO DE FUTBOL</p> <p>Presidenta/e: MARGARITA COTA RIOS</p> <p>1er. Secretaria/o: MARTHA ELENA COTA RIOS 2do. Secretaria/o: BLANCA CECILIA GODOY MESA 1er. Escrutador: BETH-BIRAI AJELET-SAHAR SHERIHEE MARTINEZ ALVAREZ 2do. Escrutador: SILVIA GUADALUPE FELIX VEGA 3er. Escrutador: ISMAEL GASTELUM RODRIGUEZ 1er. Suplente: JULIO CESAR GASTELUM RODRIGUEZ 2do. Suplente: EMILIA MACIAS GUDIÑO 3er. Suplente: JOSE ANGEL RODRIGUEZ VARGAS</p>
<p>Distrito Federal: 4) GUASAVE Distrito Local: 1) EL FUERTE Municipio: 10) EL FUERTE Localidad: 136) LA CUESTA ALTA Sección: 1977 B1</p> <p>Ubicación: ESCUELA PRIMARIA FEDERAL PROFESOR EZEQUIEL A. CHÁVEZ, CALLE SIN NOMBRE, SIN NÚMERO, LOCALIDAD LA CUESTA ALTA, CÓDIGO POSTAL 81820, EL FUERTE, SINALOA, A UN COSTADO DE LA TELESECUNDARIA</p> <p>Presidenta/e: NADIA FRANCISCA FIERRO LEYVA</p> <p>1er. Secretaria/o: GLADIZ CELENE APODACA VALDEZ 2do. Secretaria/o: SALVADOR CRUZ CABANILLAS 1er. Escrutador: VICTOR VERTOLDO GARCIA BUITIMEA 2do. Escrutador: ROSARIO FRANCISCO FELIX CORDERO 3er. Escrutador: MARIA DEL ROSARIO ALVARADO ABOYTES 1er. Suplente: MARIA DOLORES GARCIA COTA 2do. Suplente: EULOGIO ESCALANTE CELLELI 3er. Suplente: FIDEL CRUZ CABANILLAS</p>	<p>Distrito Federal: 4) GUASAVE Distrito Local: 1) EL FUERTE Municipio: 10) EL FUERTE Localidad: 411) ZOZORIQUE Sección: 1978 B1</p> <p>Ubicación: ESCUELA PRIMARIA FEDERAL FRANCISCO I. MADERO, CALLE SIN NOMBRE, SIN NÚMERO, LOCALIDAD ZOZORIQUE, CÓDIGO POSTAL 81820, EL FUERTE, SINALOA, A UN COSTADO DEL JARDÍN DE NIÑOS</p> <p>Presidenta/e: JULIO CESAR APODACA VALENZUELA</p> <p>1er. Secretaria/o: GONZALO ALEXIS ARMENTA GARCIA 2do. Secretaria/o: YUNUETH ARITH HERRERA ORTEGA 1er. Escrutador: ALAN RODRIGO LERMA GARCIA 2do. Escrutador: YANETH ARITHZA HERRERA ORTEGA 3er. Escrutador: CITLALY MARILIN COTA LOPEZ 1er. Suplente: MARIA JUSTINA ESCALANTE LAUREAN 2do. Suplente: JOSEFINA ACOSTA MORENO 3er. Suplente: ALBERTO IBARRA SOTO</p>

<p>Distrito Federal: 4) GUASAVE Distrito Local: 1) EL FUERTE Municipio: 10) EL FUERTE Localidad: 389) LOS TERREROS Sección: 1979 B1</p> <p>Ubicación: ESCUELA PRIMARIA FEDERAL CARLOS A. CARRILLO, CALLE SIN NOMBRE, SIN NÚMERO, LOCALIDAD LOS TERREROS, CÓDIGO POSTAL 81820, EL FUERTE, SINALOA, A 100 METROS DEL TINACO</p> <p>Presidenta/e: EVERARDO ESCALANTE AYALA</p> <p>1er. Secretaria/o: LUIS DANIEL CRUZ LEYVA 2do. Secretaria/o: ROSA ELVIRA GASTELUM LOPEZ</p> <p>1er. Escrutador: BETZAIDA MARIBEL JIMENEZ JIMENEZ 2do. Escrutador: CELSO ARMENTA LOPEZ</p> <p>3er. Escrutador: ESPERANZA CRUZ LAU</p> <p>1er. Suplente: MARIA CRESCENCIA LEON LOPEZ 2do. Suplente: NESTOR ARMENTA LEYVA 3er. Suplente: SANTOS ARMENTA VALDEZ</p>	<p>Distrito Federal: 4) GUASAVE Distrito Local: 1) EL FUERTE Municipio: 10) EL FUERTE Localidad: 241) LLANO DE LOS LOPEZ Sección: 1980 B1</p> <p>Ubicación: ESCUELA PRIMARIA FEDERAL SIMÓN BOLÍVAR, CALLE SIN NOMBRE, SIN NÚMERO, LOCALIDAD LLANO DE LOS LOPEZ, CÓDIGO POSTAL 81820, EL FUERTE, SINALOA, EN EL CENTRO DE LA COMUNIDAD</p> <p>Presidenta/e: MARIA DE LOS ANGELES AYALA SOTO</p> <p>1er. Secretaria/o: JAVIER CASTRO GAXIOLA 2do. Secretaria/o: GLENDA YUDITH COTA RUIZ</p> <p>1er. Escrutador: JESICA MABEL LEON GERARDO 2do. Escrutador: JOEL LOPEZ RUIZ</p> <p>3er. Escrutador: JOSEFINA OLAIS MENDEZ</p> <p>1er. Suplente: MARIA DOLORES COTA ROSAS 2do. Suplente: JUAN BAUTISTA FELIX SOTO 3er. Suplente: FRANCISCO NUÑEZ OSORIO</p>
<p>Distrito Federal: 4) GUASAVE Distrito Local: 1) EL FUERTE Municipio: 10) EL FUERTE Localidad: 242) LLANO DE LOS SOTO Sección: 1981 B1</p> <p>Ubicación: ESCUELA PRIMARIA ESTATAL GENERAL PABLO MACÍAS VALENZUELA, CALLE SIN NOMBRE, SIN NÚMERO, LOCALIDAD LLANO DE LOS SOTO, CÓDIGO POSTAL 81820, EL FUERTE, SINALOA, A UN COSTADO DE LA ESCUELA TELESECUNDARIA</p> <p>Presidenta/e: JULIO CESAR ENRIQUEZ COTA</p> <p>1er. Secretaria/o: CRISBEL HERNANDEZ GARCIA 2do. Secretaria/o: JESUS ARMANDO AYALA CUEVAS</p> <p>1er. Escrutador: JAIRO MANUEL COTA COTA 2do. Escrutador: LETICIA COTA LEYVA</p> <p>3er. Escrutador: MILAGROS GUADALUPE LAUREAN RUIZ</p> <p>1er. Suplente: ARISTEO MENDOZA ROSAS 2do. Suplente: MARIA JOSE MEZA GASTELUM 3er. Suplente: HUMBERTO IBARRA ESCALANTE</p>	<p>Distrito Federal: 4) GUASAVE Distrito Local: 1) EL FUERTE Municipio: 10) EL FUERTE Localidad: 406) VIVAJAQUI Sección: 1982 B1</p> <p>Ubicación: ESCUELA PRIMARIA BILINGÜE ALEJANDRO YUQUI CELLELY, CALLE SIN NOMBRE, SIN NÚMERO, LOCALIDAD VIVAJAQUI, CÓDIGO POSTAL 81820, EL FUERTE, SINALOA, FRENTE AL JARDÍN DE NIÑOS</p> <p>Presidenta/e: SANDRA ANAYA LAUREAN</p> <p>1er. Secretaria/o: IDALIA ALVAREZ FIERRO 2do. Secretaria/o: RODRIGO CASTILLO OSORIO</p> <p>1er. Escrutador: DOROTEA CECEÑA CORRALES 2do. Escrutador: RIGOBERTO ALVAREZ ESCALANTE</p> <p>3er. Escrutador: CIRILO ADRIAN APODACA APODACA</p> <p>1er. Suplente: JESUS MARTIN APODACA APODACA 2do. Suplente: MARIA ISABEL APODACA APODACA 3er. Suplente: CESAR RENE BACASEGUA VALENZUELA</p>
<p>Distrito Federal: 4) GUASAVE Distrito Local: 1) EL FUERTE Municipio: 10) EL FUERTE Localidad: 67) CAJON DE LOS LUGO Sección: 1983 B1</p> <p>Ubicación: ESCUELA PRIMARIA BENITO JUÁREZ CONSEJO NACIONAL DE FOMENTO EDUCATIVO, CALLE SIN NOMBRE, SIN NÚMERO, LOCALIDAD CAJÓN DE LOS LUGO, CÓDIGO POSTAL 81820, EL FUERTE, SINALOA, EN EL CENTRO DEL POBLADO</p> <p>Presidenta/e: MARTINA ENRIQUETA ESCALANTE GAMEZ</p> <p>1er. Secretaria/o: JAIME YONUE AYALA ESCALANTE 2do. Secretaria/o: SULJAIDE YURIDIA AYALA ESCALANTE</p> <p>1er. Escrutador: JOEL EZEQUIEL ASTORGA SOTO 2do. Escrutador: OSCAR ANTONIO AYALA GASTELUM</p> <p>3er. Escrutador: JUAN LUIS ASTORGA IBARRA</p> <p>1er. Suplente: GABRIEL ASTORGA VEGA 2do. Suplente: JOSE ASTORGA COTA 3er. Suplente: ROBERTO ASTORGA LOPEZ</p>	<p>Distrito Federal: 4) GUASAVE Distrito Local: 1) EL FUERTE Municipio: 10) EL FUERTE Localidad: 297) POTRERO DE LOS SOTO Sección: 1985 B1</p> <p>Ubicación: ESCUELA PRIMARIA FEDERAL JUAN ALDAMA, CALLE SIN NOMBRE, SIN NÚMERO, LOCALIDAD POTRERO DE LOS SOTO, CÓDIGO POSTAL 81820, EL FUERTE, SINALOA, A UN COSTADO DEL JARDÍN DE NIÑOS</p> <p>Presidenta/e: JOSE FRANCISCO CHAVARRIA MONTOYA</p> <p>1er. Secretaria/o: JORGE ORDUÑO HIGUERA 2do. Secretaria/o: BERTHA ANTONIA BARRERA HIGUERA</p> <p>1er. Escrutador: JOSEFA BURGOS SANTOS 2do. Escrutador: ROMUALDO HERRERA SOTO</p> <p>3er. Escrutador: VERONICA CASTRO ROJO</p> <p>1er. Suplente: KATIA DOLORES HERRERA BURGOS 2do. Suplente: JESUS MARIA MILLAN CECEÑA 3er. Suplente: JESUS IGNACIO RUELAS BARRERA</p>

<p>Distrito Federal: 4) GUASAVE Distrito Local: 1) EL FUERTE Municipio: 10) EL FUERTE Localidad: 234) LO DE VEGA Sección: 1986 B1</p> <p>Ubicación: ESCUELA PRIMARIA FEDERAL GABRIEL RAMOS MILLÁN, CALLE SIN NOMBRE, SIN NÚMERO, LOCALIDAD LO DE VEGA, CÓDIGO POSTAL 81820, EL FUERTE, SINALOA, A UN COSTADO DE LA TELESECUNDARIA</p> <p>Presidenta/e: RAUL AYALA MORALES</p> <p>1er. Secretaria/o: ROSENDA APODACA ROSAS 2do. Secretaria/o: ALFONSO AYALA LOPEZ</p> <p>1er. Escrutador: KARELY AYALA LOPEZ 2do. Escrutador: SANTA YUNIVA AYALA LOPEZ</p> <p>3er. Escrutador: ALBERTO AYALA MORALES</p> <p>1er. Suplente: RAMONA AIDA ARMENTA PEREZ 2do. Suplente: CARLOS DANIEL AYALA MORALES 3er. Suplente: ALEJANDRO AYALA QUINTERO</p>	<p>Distrito Federal: 4) GUASAVE Distrito Local: 1) EL FUERTE Municipio: 10) EL FUERTE Localidad: 267) MONTOYA Sección: 1987 B1</p> <p>Ubicación: ESCUELA PRIMARIA FEDERAL GENERAL ANTONIO ROSALES, CALLE SIN NOMBRE, SIN NÚMERO, LOCALIDAD MONTOYA, CÓDIGO POSTAL 81820, EL FUERTE, SINALOA, A UN COSTADO DE LA COCINA ECONOMICA</p> <p>Presidenta/e: ENRIQUE APODACA ROSAS</p> <p>1er. Secretaria/o: VICENTE APODACA ROSAS 2do. Secretaria/o: JESUS ARNOLDO ARMENTA APODACA</p> <p>1er. Escrutador: VICTOR MANUEL AYALA ALVAREZ 2do. Escrutador: MARTINA ARMENTA AYALA</p> <p>3er. Escrutador: FRANCISCA APODACA ROSAS</p> <p>1er. Suplente: MARIA ELENA ALVAREZ CORRALES 2do. Suplente: SANDRA OLIVIA ARMENTA ANAYA 3er. Suplente: PABLO APODACA AYALA</p>
<p>Distrito Federal: 4) GUASAVE Distrito Local: 1) EL FUERTE Municipio: 10) EL FUERTE Localidad: 38) BAJADA DEL MONTE Sección: 1988 B1</p> <p>Ubicación: ESCUELA PRIMARIA ESTATAL CUAUHTÉMOC, CALLE SIN NOMBRE, SIN NÚMERO, LOCALIDAD BAJADA DEL MONTE, CÓDIGO POSTAL 81820, EL FUERTE, SINALOA, A 200 METROS DEL TANQUE DEL AGUA</p> <p>Presidenta/e: JESUS RAMIRO APODACA LEYVA</p> <p>1er. Secretaria/o: ANA LUISA FIERRO LAUREAN 2do. Secretaria/o: DENIS VANESSA GARCIA VALENZUELA</p> <p>1er. Escrutador: JOSEFINA ANGELICA LAUREAN VALDEZ 2do. Escrutador: CARMEN ALICIA APODACA ALVARADO</p> <p>3er. Escrutador: AYDA GUADALUPE FIERRO ONTIVEROS</p> <p>1er. Suplente: JESUS RAMON GARCIA COTA 2do. Suplente: ROSA ALVINA APODACA VALENZUELA 3er. Suplente: FEDERICO GARCIA CRUZ</p>	<p>Distrito Federal: 4) GUASAVE Distrito Local: 1) EL FUERTE Municipio: 10) EL FUERTE Localidad: 384) TEHUECO Sección: 1989 B1</p> <p>Ubicación: ESCUELA PRIMARIA FEDERAL RURAL JOSEFA ORTÍZ DE DOMÍNGUEZ, CALLE SIN NOMBRE, SIN NÚMERO, LOCALIDAD TEHUECO, CÓDIGO POSTAL 81820, EL FUERTE, SINALOA, FRENTE AL JARDÍN DE NIÑOS MELCHOR OCAMPO</p> <p>Presidenta/e: AIME KARINA DUARTE ONTIVEROS</p> <p>1er. Secretaria/o: EVA LUZ FIERRO CONTRERAS 2do. Secretaria/o: CRISTEL ROXANA GAXIOLA RUIZ</p> <p>1er. Escrutador: MONICA LIZBETH AYALA HERRERA 2do. Escrutador: ALEJANDRO ISRAEL IBARRA LARA</p> <p>3er. Escrutador: HECTOR EDUARDO ARMENTA SUAREZ</p> <p>1er. Suplente: BLANCA DELIA CAMACHO CASTRO 2do. Suplente: FELIZARDO COTA APODACA 3er. Suplente: ANASTACIA APODACA COTA</p>
<p>Distrito Federal: 4) GUASAVE Distrito Local: 1) EL FUERTE Municipio: 10) EL FUERTE Localidad: 384) TEHUECO Sección: 1990 B1</p> <p>Ubicación: ESCUELA TELESECUNDARIA FEDERALIZADA NÚMERO 36, CALLE SIN NOMBRE, SIN NÚMERO, LOCALIDAD TEHUECO, CÓDIGO POSTAL 81820, EL FUERTE, SINALOA, A UN COSTADO DEL ALBERGUE</p> <p>Presidenta/e: MARIA JOSE COTA ARMENTA</p> <p>1er. Secretaria/o: GLORIA HILDA GAXIOLA GARCIA 2do. Secretaria/o: JUAN DE DIOS GARCIA FLORES</p> <p>1er. Escrutador: ELIA MIREYA QUINTERO APODACA 2do. Escrutador: ROSA ELVA COTA ESCALANTE</p> <p>3er. Escrutador: JAIME ARTURO QUINTERO ARMENTA</p> <p>1er. Suplente: ISABEL QUINTERO GAXIOLA 2do. Suplente: JUAN GARCIA SIANUQUI 3er. Suplente: RICARDO LEYVA DUARTE</p>	<p>Distrito Federal: 4) GUASAVE Distrito Local: 1) EL FUERTE Municipio: 10) EL FUERTE Localidad: 50) BOCA DE ARROYO Sección: 1991 B1</p> <p>Ubicación: ESCUELA PRIMARIA FEDERAL NICOLÁS BRAVO, CALLE SIN NOMBRE, SIN NÚMERO, LOCALIDAD BOCA DE ARROYO, CÓDIGO POSTAL 81820, EL FUERTE, SINALOA, A UN COSTADO DEL SALÓN DE ASAMBLEA</p> <p>Presidenta/e: SAIDA REBECA AYALA SOTO</p> <p>1er. Secretaria/o: CONSUELO ALMEIDA SOTO 2do. Secretaria/o: RODOLFO AYALA SOTO</p> <p>1er. Escrutador: BRENDA ALICIA ESCALANTE ONTIVEROS 2do. Escrutador: TERESA ARMENTA LEON</p> <p>3er. Escrutador: GLORIA ESTHER FELIX NAVARRO</p> <p>1er. Suplente: RAFAELA AYALA SARMIENTO 2do. Suplente: MARIA CORDERO RABAGO 3er. Suplente: FRANCISCO AYALA HERRERA</p>

<p>Distrito Federal: 4) GUASAVE Distrito Local: 1) EL FUERTE Municipio: 10) EL FUERTE Localidad: 263) LA MISION Sección: 1992 B1</p> <p>Ubicación: ESCUELA PRIMARIA FEDERAL AMBROCIO URÍAS VACA, CALLE SIN NOMBRE, SIN NÚMERO, LOCALIDAD LA MISIÓN, CÓDIGO POSTAL 81820, EL FUERTE, SINALOA, A UN COSTADO DE LA CANCHA</p> <p>Presidenta/e: JOSE FRANCISCO ALVAREZ BACACEHUA</p> <p>1er. Secretaria/o: CRISTHIAN OCTAVIO ESCALANTE ORTIZ 2do. Secretaria/o: MATILDE ALVAREZ TOBARES</p> <p>1er. Escrutador: MARIA CRISTINA BASEMO SIANUQUI 2do. Escrutador: RAYMUNDO ESCALANTE SIANUQUI</p> <p>3er. Escrutador: ESAU ESPINOZA LAUREAN</p> <p>1er. Suplente: LEONARDO BASEMO LAUREAN 2do. Suplente: MAURO FLORES VALENZUELA 3er. Suplente: BERNARDA GARCIA YOCUPICIO</p>	<p>Distrito Federal: 4) GUASAVE Distrito Local: 1) EL FUERTE Municipio: 10) EL FUERTE Localidad: 284) EL PALO VERDE Sección: 1993 B1</p> <p>Ubicación: ESCUELA PRIMARIA BILINGÜE GUADALUPE VICTORIA, CALLE SIN NOMBRE, SIN NÚMERO, LOCALIDAD EL PALO VERDE, CÓDIGO POSTAL 81820, EL FUERTE, SINALOA, A UN COSTADO DEL CAMPO DEPORTIVO</p> <p>Presidenta/e: ESMERALDA GUADALUPE CASTRO HEREDIA</p> <p>1er. Secretaria/o: RAYMUNDO ALFONSO ALVAREZ CASTRO 2do. Secretaria/o: CINDHY GUADALUPE ALVAREZ GARCIA</p> <p>1er. Escrutador: MARIA GUADALUPE GARCIA VALENZUELA 2do. Escrutador: MARIA HERIBERTA APODACA VALENZUELA</p> <p>3er. Escrutador: CRISTINA YUDITH ESCALANTE LAUREAN</p> <p>1er. Suplente: MARIA DOLORES APODACA VALENZUELA 2do. Suplente: OCTAVIO FIERRO LOPEZ 3er. Suplente: NEREYDA HERNANDEZ RODRIGUEZ</p>
<p>Distrito Federal: 4) GUASAVE Distrito Local: 1) EL FUERTE Municipio: 10) EL FUERTE Localidad: 230) LAZARO CARDENAS Sección: 1994 B1</p> <p>Ubicación: ESCUELA PRIMARIA ESTATAL 18 DE MARZO, CALLE SIN NOMBRE, SIN NÚMERO, LOCALIDAD LAZARO CÁRDENAS, CÓDIGO POSTAL 81820, EL FUERTE, SINALOA, A UN COSTADO DEL JARDÍN DE NIÑOS</p> <p>Presidenta/e: MARIA GUADALUPE CRUZ GONZALEZ</p> <p>1er. Secretaria/o: ADOLFO LEON MARTINEZ 2do. Secretaria/o: YADEL GILBERTO LOPEZ TOVARES</p> <p>1er. Escrutador: BALBINA AYALA VASQUEZ 2do. Escrutador: MARTINA BARRAZA GARCIA</p> <p>3er. Escrutador: ERASMO BRACAMONTES MEZA</p> <p>1er. Suplente: MARIA GUADALUPE CARRASCO VALDEZ 2do. Suplente: GALDINA LUGO GAXIOLA 3er. Suplente: FRANCISCO JAVIER IBARRA LOPEZ</p>	<p>Distrito Federal: 4) GUASAVE Distrito Local: 1) EL FUERTE Municipio: 10) EL FUERTE Localidad: 270) EL NARANJO Sección: 1995 B1</p> <p>Ubicación: ESCUELA PRIMARIA FEDERAL JUAN ÁNGEL LAUREÁN, CALLE SIN NOMBRE, SIN NÚMERO, LOCALIDAD EL NARANJO, CÓDIGO POSTAL 81820, EL FUERTE, SINALOA, FRENTE A LA PILA</p> <p>Presidenta/e: ALMA CECILIA ALGUATE RUIZ</p> <p>1er. Secretaria/o: FABIAN MANUEL ALMEIDA GAXIOLA 2do. Secretaria/o: ROSENDA DUARTE LAUREAN</p> <p>1er. Escrutador: CAROLINA ESCALANTE COTA 2do. Escrutador: DALIA DEL ROSARIO GARCIA BASEMO</p> <p>3er. Escrutador: REYNALDO GAXIOLA GAXIOLA</p> <p>1er. Suplente: MIGUEL ANTONIO GAXIOLA LAUREAN 2do. Suplente: OCTABIA CRUZ COTA 3er. Suplente: ARIEL FLORES VALDEZ</p>
<p>Distrito Federal: 4) GUASAVE Distrito Local: 1) EL FUERTE Municipio: 10) EL FUERTE Localidad: 390) TESILA Sección: 1996 B1</p> <p>Ubicación: ESCUELA PRIMARIA FEDERAL MELCHOR OCAMPO, CALLE SIN NOMBRE, SIN NÚMERO, LOCALIDAD TESILA, CÓDIGO POSTAL 81820, EL FUERTE, SINALOA, A UN COSTADO DE LA CANCHA</p> <p>Presidenta/e: MARIA ZENAIDA COTA BUITIMEA</p> <p>1er. Secretaria/o: RIGOBERTO ALVAREZ RUIZ 2do. Secretaria/o: JUAN BUITIMEA VALENZUELA</p> <p>1er. Escrutador: GUADALUPE DE JESUS CASTRO FLORES 2do. Escrutador: CESAR ADAN CASTRO FLORES</p> <p>3er. Escrutador: GRISELDA CEYELY BACEMO</p> <p>1er. Suplente: EPIFANIA CARRAZCO GAXIOLA 2do. Suplente: MARIA COTA GARCIA 3er. Suplente: NATALIA BUITIMEA VALENZUELA</p>	<p>Distrito Federal: 4) GUASAVE Distrito Local: 1) EL FUERTE Municipio: 10) EL FUERTE Localidad: 162) LAS ESTACAS Sección: 1997 B1</p> <p>Ubicación: CASA PARTICULAR, CALLE SIN NOMBRE, SIN NÚMERO, LOCALIDAD LAS ESTACAS, CÓDIGO POSTAL 81804, EL FUERTE, SINALOA, A 150 METROS DE CENTRO DE SALUD</p> <p>Presidenta/e: NORMA LETICIA APODACA FLORES</p> <p>1er. Secretaria/o: BLANCA ESMERALDA ARMENTA ROSAS 2do. Secretaria/o: MARIA DEL CARMEN FLORES COTA</p> <p>1er. Escrutador: MARIA DE JESUS BELTRAN RODRIGUEZ 2do. Escrutador: CLAUDIA YUDITH COTA VALENZUELA</p> <p>3er. Escrutador: ALEX EDUARDO ARMENTA FLORES</p> <p>1er. Suplente: ANTONIA ARMENTA QUINTERO 2do. Suplente: ALEJANDRA ARMENTA GAXIOLA 3er. Suplente: JOSE BRAULIO ARMENTA LOPEZ</p>

<p>Distrito Federal: 4) GUASAVE Distrito Local: 1) EL FUERTE Municipio: 10) EL FUERTE Localidad: 162) LAS ESTACAS Sección: 1998 B1</p> <p>Ubicación: ESCUELA PRIMARIA FEDERAL GABRIELA MISTRAL, CALLE SIN NOMBRE, SIN NÚMERO, LOCALIDAD LAS ESTACAS, CÓDIGO POSTAL 81804, EL FUERTE, SINALOA, FRENTE AL CAMPO DE BÉISBOL</p> <p>Presidenta/e: ELIA YUDIT APODACA RUIZ</p> <p>1er. Secretaria/o: GABRIELA GUADALUPE ALGUATE GARCIA 2do. Secretaria/o: ELPIDIA ESCALANTE ALGUATE 1er. Escrutador: JOSE CRISTOBAL ARMENTA RUIZ 2do. Escrutador: BEATRIS CRUZ AYALA 3er. Escrutador: SONIA YUDID FLORES RAMIREZ 1er. Suplente: FELICIANA GERARDO LEYVA 2do. Suplente: RAMON HERRERA ALVARADO 3er. Suplente: JOSE ANTONIO LARA SUAREZ</p>	<p>Distrito Federal: 4) GUASAVE Distrito Local: 1) EL FUERTE Municipio: 10) EL FUERTE Localidad: 279) LOS OJITOS Sección: 1999 B1</p> <p>Ubicación: ESCUELA PRIMARIA FEDERAL FRANCISCO MÁRQUEZ, CALLE SIN NOMBRE, SIN NÚMERO, LOCALIDAD LOS OJITOS, CÓDIGO POSTAL 81820, EL FUERTE, SINALOA, CALLE PRINCIPAL</p> <p>Presidenta/e: JESUS YAHIR AYALA VERDUGO</p> <p>1er. Secretaria/o: IMELDA BARRAZA SAMBRANO 2do. Secretaria/o: JOSE ROSARIO CASTRO AYALA 1er. Escrutador: JESUS ALBERTO CASTRO COTA 2do. Escrutador: OLGA GUADALUPE CRUZ VEGA 3er. Escrutador: VICTOR MANUEL CASTRO AYALA 1er. Suplente: ELVIRA BELTRAN LUGO 2do. Suplente: ROSARIO ALVARADO LEYVA 3er. Suplente: CORNELIO ALVARADO LOPEZ</p>
<p>Distrito Federal: 4) GUASAVE Distrito Local: 1) EL FUERTE Municipio: 10) EL FUERTE Localidad: 151) LAS CHUNAS Sección: 2000 B1</p> <p>Ubicación: ESCUELA PRIMARIA BILINGÜE MAXIMILIANO LÓPEZ GAXIOLA, CALLE SIN NOMBRE, SIN NÚMERO, LOCALIDAD LAS CHUNAS, CÓDIGO POSTAL 81820, EL FUERTE, SINALOA, FRENTE A LA CANCHA DE BÁSQUETBOL</p> <p>Presidenta/e: JESUS ALICIA LOPEZ FLORES</p> <p>1er. Secretaria/o: LAZARO GAXIOLA ESPINOZA 2do. Secretaria/o: ADRIAN UVALDO GAXIOLA VEGA 1er. Escrutador: CINTHIA MELISA RODRIGUEZ VEGA 2do. Escrutador: LENNY YERANIA MARTINEZ ROBLES 3er. Escrutador: JOSE ABEL GARCIA BASSOCO 1er. Suplente: MARIA JUSTINA MARTINEZ VALENZUELA 2do. Suplente: EVELIA GUADALUPE LOPEZ VALDEZ 3er. Suplente: CRISTINA RUIZ ESCALANTE</p>	<p>Distrito Federal: 4) GUASAVE Distrito Local: 1) EL FUERTE Municipio: 10) EL FUERTE Localidad: 48) BATEVE Sección: 2001 B1</p> <p>Ubicación: ESCUELA PRIMARIA FEDERAL FERNANDO MONTES DE OCA, CALLE SIN NOMBRE, SIN NÚMERO, LOCALIDAD BATEVE, CÓDIGO POSTAL 81820, EL FUERTE, SINALOA, FRENTE AL JARDÍN DE NIÑOS MIGUEL HIDALGO Y COSTILLA</p> <p>Presidenta/e: NORMA GUADALUPE COTA LAUREAN</p> <p>1er. Secretaria/o: LUCERO YUDITH ANDRADE MAGALLANES 2do. Secretaria/o: CESAR OCTAVIO FLORES GAXIOLA 1er. Escrutador: JOSE DE JESUS LEYVA VALENZUELA 2do. Escrutador: MARIA MAGDALENA APODACA VALDEZ 3er. Escrutador: RICARDO ALEJANDRO ESCALANTE VALENZUELA 1er. Suplente: JOSE JOEL HUICOCHEA VEGA 2do. Suplente: GEORGINA GAXIOLA QUINTERO 3er. Suplente: YESENIA GAXIOLA QUINTERO</p>
<p>Distrito Federal: 4) GUASAVE Distrito Local: 1) EL FUERTE Municipio: 10) EL FUERTE Localidad: 312) EL RANCHITO Sección: 2002 B1</p> <p>Ubicación: JARDÍN DE NIÑOS FEDERAL ESTEFANÍA CASTAÑEDA, CALLE SIN NOMBRE, SIN NÚMERO, LOCALIDAD EL RANCHITO, CÓDIGO POSTAL 81820, EL FUERTE, SINALOA, A UN COSTADO DE LA COCINA ECONÓMICA</p> <p>Presidenta/e: CESAR BORQUEZ PACHECO</p> <p>1er. Secretaria/o: KARLA YARILEYS FLORES ARMENTA 2do. Secretaria/o: ROSA VIANEY GAXIOLA LOPEZ 1er. Escrutador: CESAR BORQUEZ LOPEZ 2do. Escrutador: JAIME GARCIA GAXIOLA 3er. Escrutador: LUIS ANTONIO CAMARGO VALDEZ 1er. Suplente: MANUEL ROSARIO GAXIOLA RUIZ 2do. Suplente: GEORGINA CRUZ GARCIA 3er. Suplente: JESUS JAVIER FLORES LEYVA</p>	<p>Distrito Federal: 4) GUASAVE Distrito Local: 1) EL FUERTE Municipio: 10) EL FUERTE Localidad: 109) LA CARRERA Sección: 2003 B1</p> <p>Ubicación: ESCUELA PRIMARIA RURAL FEDERAL VICENTE GUERRERO, CALLE SIN NOMBRE, SIN NÚMERO, LOCALIDAD LA CARRERA, CÓDIGO POSTAL 81820, EL FUERTE, SINALOA, CALLE PRINCIPAL</p> <p>Presidenta/e: ERICK BORQUEZ GAXIOLA</p> <p>1er. Secretaria/o: JOSE IGNACIO FELIX VALENZUELA 2do. Secretaria/o: MARCOS ENRIQUE BORQUEZ LEYVA 1er. Escrutador: SERGIO BORQUEZ VALENZUELA 2do. Escrutador: MARIA JESUS CONTRERAS LEYVA 3er. Escrutador: ALEJANDRO GAXIOLA VALENZUELA 1er. Suplente: HAROLDO FIERRO GASTELUM 2do. Suplente: ALAN HAROLDO FIERRO GAXIOLA 3er. Suplente: ARTURO VALDEZ PACHECO</p>

<p>Distrito Federal: 4) GUASAVE Distrito Local: 1) EL FUERTE Municipio: 10) EL FUERTE Localidad: 386) TEPIC Sección: 2004 B1</p> <p>Ubicación: ESCUELA PRIMARIA RURAL LICENCIADO ADOLFO LÓPEZ MATEOS, CALLE SIN NOMBRE, SIN NÚMERO, LOCALIDAD TEPIC, CÓDIGO POSTAL 81820, EL FUERTE, SINALOA, A UN COSTADO DEL JARDÍN DE NIÑOS</p> <p>Presidenta/e: GEORGINA ARBALLO NUÑEZ</p> <p>1er. Secretaria/o: MARIA DEL ROSARIO ARBALLO RUIZ 2do. Secretaria/o: TERESITA DE JESUS BARRERAS PACHECO</p> <p>1er. Escrutador: PABLO CASTRO RUIZ 2do. Escrutador: ANGEL GABRIEL GARCIA LEYVA 3er. Escrutador: DAVID HERNANDEZ MARQUEZ</p> <p>1er. Suplente: MARIA DEL ROSARIO GAXIOLA CASTRO 2do. Suplente: GUSTAVO JOAQUIN AGUIRRE BARRAZA 3er. Suplente: ALEJANDRA GUADALUPE BORREGO ALVAREZ</p>	<p>Distrito Federal: 4) GUASAVE Distrito Local: 1) EL FUERTE Municipio: 10) EL FUERTE Localidad: 2) ADOLFO LOPEZ MATEOS Sección: 2005 B1</p> <p>Ubicación: CASA PARTICULAR, CALLE PRIVADA OAXACA, NÚMERO 15, LOCALIDAD ADOLFO LÓPEZ MATEOS, CÓDIGO POSTAL 81870, EL FUERTE, SINALOA, A 50 METROS DEL MINISÚPER CARMELITA</p> <p>Presidenta/e: GLADYS NALLELY ARAUJO LOZANIA</p> <p>1er. Secretaria/o: ELSA FLORES RUIZ 2do. Secretaria/o: ARTURO BARRAZA VILLEGAS</p> <p>1er. Escrutador: JESUS AARON GARCIA AMARILLAS 2do. Escrutador: IRIS FABIOLA DAVALOS REYES 3er. Escrutador: CATALINA GALLEGOS LEYVA</p> <p>1er. Suplente: JOSE ODILON HERNANDEZ CABRERA 2do. Suplente: CRISOFORO ALVAREZ COTA 3er. Suplente: JESUS ANTONIO BARRERAS HERNANDEZ</p>
<p>Distrito Federal: 4) GUASAVE Distrito Local: 1) EL FUERTE Municipio: 10) EL FUERTE Localidad: 2) ADOLFO LOPEZ MATEOS Sección: 2006 B1</p> <p>Ubicación: ESCUELA PRIMARIA FEDERAL GENERAL LÁZARO CÁRDENAS, CALLE PRIVADA COLIMA, SIN NÚMERO, LOCALIDAD ADOLFO LÓPEZ MATEOS, CÓDIGO POSTAL 81870, EL FUERTE, SINALOA, FRENTE A CALLE PAVIMENTADA 12 DE AGOSTO</p> <p>Presidenta/e: PEDRO DOMINGUEZ GARCIA</p> <p>1er. Secretaria/o: MARTIN HERNANDEZ ESCOBAR 2do. Secretaria/o: ANDRES LEON GUERRERO</p> <p>1er. Escrutador: ADRIAN ALBERTO LUQUE GASTELUM 2do. Escrutador: CINTHIA FABIOLA ARMENTA LEYVA 3er. Escrutador: GUSTAVO HERNANDEZ TORRES</p> <p>1er. Suplente: JOSE JUAN DAVALOS VALDEZ 2do. Suplente: YESSICA LOPEZ REYES 3er. Suplente: OLGA LIDIA GAXIOLA VEGA</p>	<p>Distrito Federal: 4) GUASAVE Distrito Local: 1) EL FUERTE Municipio: 10) EL FUERTE Localidad: 2) ADOLFO LOPEZ MATEOS Sección: 2007 B1</p> <p>Ubicación: SALÓN DE ASAMBLEA DEL EJIDO EL GUAYABO DEL FUERTE, CALLE JUSTO SIERRA, SIN NÚMERO, LOCALIDAD ADOLFO LÓPEZ MATEOS, CÓDIGO POSTAL 81870, EL FUERTE, SINALOA, A 100 METROS DEL PARQUE</p> <p>Presidenta/e: BENITO CRUZ LAUREAN</p> <p>1er. Secretaria/o: MARIA FERNANDA CHAVEZ ALVARADO 2do. Secretaria/o: LUIS FERNANDO ABOYTE ESPARZA</p> <p>1er. Escrutador: ANA BEATRIZ CUEVAS QUINTERO 2do. Escrutador: YARELY ESMERALDA FLORES RODRIGUEZ 3er. Escrutador: MARIA ISABEL GUZMAN DAVALOS</p> <p>1er. Suplente: JOSE OCTAVIO ESTRADA HAROS 2do. Suplente: PERLA BELEN GUERRERO SANDOVAL 3er. Suplente: JOSE DELGADO FERNANDEZ</p>
<p>Distrito Federal: 4) GUASAVE Distrito Local: 1) EL FUERTE Municipio: 10) EL FUERTE Localidad: 2) ADOLFO LOPEZ MATEOS Sección: 2007 C1</p> <p>Ubicación: SALÓN DE ASAMBLEA DEL EJIDO EL GUAYABO DEL FUERTE, CALLE JUSTO SIERRA, SIN NÚMERO, LOCALIDAD ADOLFO LÓPEZ MATEOS, CÓDIGO POSTAL 81870, EL FUERTE, SINALOA, A 100 METROS DEL PARQUE</p> <p>Presidenta/e: MELANIE JAQUEBET FRAGOSO MARTINEZ</p> <p>1er. Secretaria/o: EDER YARED GAXIOLA REA 2do. Secretaria/o: CELSA BUITIMEA MEZA</p> <p>1er. Escrutador: MARIA DE LOS ANGELES FIERRO ALVAREZ 2do. Escrutador: JOSE ANDRES GARATE LUGO 3er. Escrutador: AUDELIA ARMENTA LEYVA</p> <p>1er. Suplente: ELOY DEL ROSARIO GASTELUM CANIZALEZ 2do. Suplente: MARIA DEL ROSARIO HEREDIA MENDOZA 3er. Suplente: SILVIA ELISABETH ASTORGA LEYVA</p>	<p>Distrito Federal: 4) GUASAVE Distrito Local: 1) EL FUERTE Municipio: 10) EL FUERTE Localidad: 2) ADOLFO LOPEZ MATEOS Sección: 2008 B1</p> <p>Ubicación: ESCUELA PRIMARIA GENERAL FRANCISCO VILLA, CALLE GUANAJUATO, SIN NÚMERO, LOCALIDAD ADOLFO LÓPEZ MATEOS, CÓDIGO POSTAL 81870, EL FUERTE, SINALOA, FRENTE AL PARQUE</p> <p>Presidenta/e: JULIETH MERARY HEREDIA ESCALANTE</p> <p>1er. Secretaria/o: JESUS OMAR HERNANDEZ DIMAS 2do. Secretaria/o: MILAGROS GUADALUPE HERNANDEZ RODRIGUEZ</p> <p>1er. Escrutador: JESUS MAURICIO HERNANDEZ RODRIGUEZ 2do. Escrutador: VIRIDIANA BARRERA REYES 3er. Escrutador: LUZ ADRIANA ESCALANTE GAXIOLA</p> <p>1er. Suplente: REBECA GAXIOLA CORONADO 2do. Suplente: JOSE DOLORES RABAGO CASTRO 3er. Suplente: HERIBERTO CAMEZ PALAFOX</p>

<p>Distrito Federal: 4) GUASAVE Distrito Local: 1) EL FUERTE Municipio: 10) EL FUERTE Localidad: 2) ADOLFO LOPEZ MATEOS Sección: 2009 B1</p> <p>Ubicación: CENTRO DE ATENCIÓN MÚLTIPLE DE EDUCACIÓN ESPECIAL, BULEVAR ADOLFO LÓPEZ MATEOS, SIN NÚMERO, LOCALIDAD ADOLFO LÓPEZ MATEOS, CÓDIGO POSTAL 81870, EL FUERTE, SINALOA, A UN LADO DE CREMERÍA</p> <p>Presidenta/e: JOSE HERNANDEZ CARRILLO</p> <p>1er. Secretaria/o: ANGIE PATRICIA LUNA RUELAS 2do. Secretaria/o: MARIA LUISA BARRERAS SERNA</p> <p>1er. Escrutador: LUIS VIDAL PEREZ COTA 2do. Escrutador: ALEJANDRO ESTRADA ESCALANTE</p> <p>3er. Escrutador: FRANCISCA GAXIOLA YUCUPICIO</p> <p>1er. Suplente: EDUWIGES ESTRADA ESCALANTE 2do. Suplente: ERNESTO CASTILLO MORENO 3er. Suplente: GUADALUPE MORALES MEDINA</p>	<p>Distrito Federal: 4) GUASAVE Distrito Local: 1) EL FUERTE Municipio: 10) EL FUERTE Localidad: 2) ADOLFO LOPEZ MATEOS Sección: 2010 B1</p> <p>Ubicación: ESCUELA PRIMARIA ESTATAL JOSEFA ORTÍZ DE DOMÍNGUEZ, CALLE 26 DE JULIO, SIN NÚMERO, LOCALIDAD ADOLFO LÓPEZ MATEOS, CÓDIGO POSTAL 81870, EL FUERTE, SINALOA, A UN COSTADO DEL JARDÍN DE NIÑOS</p> <p>Presidenta/e: YUCIN EDEN CORDOVA YOCUPICIO</p> <p>1er. Secretaria/o: ALICIA ARREDONDO CARO 2do. Secretaria/o: INOCENTE FLORES GASTELUM</p> <p>1er. Escrutador: MARIA JOSEFA DAVALOS VALDEZ 2do. Escrutador: MILDRETH MARINE COTA ALVARADO</p> <p>3er. Escrutador: JOSE ANGEL CELLELY YOCUPICIO</p> <p>1er. Suplente: TOMAS COTA ALVARADO 2do. Suplente: MARIA DEL ROSARIO BARRAGAN FIERRO 3er. Suplente: RAMON AMARILLAS YOCUPICIO</p>
<p>Distrito Federal: 4) GUASAVE Distrito Local: 1) EL FUERTE Municipio: 10) EL FUERTE Localidad: 2) ADOLFO LOPEZ MATEOS Sección: 2011 B1</p> <p>Ubicación: CASA PARTICULAR, AVENIDA EMILIANO ZAPATA, NÚMERO 50, LOCALIDAD ADOLFO LÓPEZ MATEOS, CÓDIGO POSTAL 81870, EL FUERTE, SINALOA, FRENTE A ABARROTE DOÑA OLGA</p> <p>Presidenta/e: MAGDALENA DEL ROSARIO BASOPO BARRERA</p> <p>1er. Secretaria/o: JOSE ALFREDO BRASIL LOPEZ 2do. Secretaria/o: ANTONIA YAQUELIN ALMEIDA RODRIGUEZ</p> <p>1er. Escrutador: ARCELIA ALEJANDRA ALMEIDA RODRIGUEZ 2do. Escrutador: ALEXANDRA LIZENIA AMARILLAS MURILLO</p> <p>3er. Escrutador: GUSTAVO BRASIL GAXIOLA</p> <p>1er. Suplente: LEONEL AYALA GASTELUM 2do. Suplente: OCTAVIANO BASOPO YANES 3er. Suplente: APOLONIA ANGUAMEA VALENZUELA</p>	<p>Distrito Federal: 4) GUASAVE Distrito Local: 1) EL FUERTE Municipio: 10) EL FUERTE Localidad: 2) ADOLFO LOPEZ MATEOS Sección: 2012 B1</p> <p>Ubicación: ESCUELA SECUNDARIA TÉCNICA NÚMERO 34, AVENIDA FRANCISCO I. MADERO, SIN NÚMERO, LOCALIDAD ADOLFO LÓPEZ, CÓDIGO POSTAL 81870, EL FUERTE, SINALOA, FRENTE AL ESTADIO DE BÉISBOL</p> <p>Presidenta/e: JUAN CARLOS BUITIMEA LOPEZ</p> <p>1er. Secretaria/o: JOSE MARTIN AYALA ZAMORA 2do. Secretaria/o: JUDITH YADIRA ARREDONDO BAYORI</p> <p>1er. Escrutador: CYNTHIA YARED ARREDONDO VAZQUEZ 2do. Escrutador: EDGAR PAUL BORQUEZ VALDEZ</p> <p>3er. Escrutador: ANTONIA AIDARELY ARREDONDO SERNA</p> <p>1er. Suplente: EDNA PAOLA BORQUEZ VALDEZ 2do. Suplente: JAIME ALFREDO AGUILAR TORRES 3er. Suplente: FERNANDO AYALA CHINCHILLAS</p>
<p>Distrito Federal: 4) GUASAVE Distrito Local: 1) EL FUERTE Municipio: 10) EL FUERTE Localidad: 173) GABRIEL LEYVA SOLANO Sección: 2013 B1</p> <p>Ubicación: ESCUELA PRIMARIA ESTATAL GABRIEL LEYVA SOLANO, CALLE SIN NOMBRE, SIN NÚMERO, LOCALIDAD GABRIEL LEYVA SOLANO, CÓDIGO POSTAL 81820, EL FUERTE, SINALOA, FRENTE A LA CANCHA</p> <p>Presidenta/e: MARYSOL GAXIOLA ARMENTA</p> <p>1er. Secretaria/o: GUADALUPE AYARI GAXIOLA FELIX 2do. Secretaria/o: ANA LILIA ALVAREZ VALENZUELA</p> <p>1er. Escrutador: YADIRA FLORES GAXIOLA 2do. Escrutador: DOROTEA CONTRERAS GASTELUM</p> <p>3er. Escrutador: ALVARO BLANCO CONTRERAS</p> <p>1er. Suplente: JOSE MANUEL GAXIOLA AVILEZ 2do. Suplente: NORMA GUADALUPE GAXIOLA CORRALES 3er. Suplente: GUMARO GUADALUPE GAXIOLA GAXIOLA</p>	<p>Distrito Federal: 4) GUASAVE Distrito Local: 1) EL FUERTE Municipio: 10) EL FUERTE Localidad: 168) ESTACION VEGA Sección: 2014 B1</p> <p>Ubicación: ESCUELA PRIMARIA ESTATAL BENITO JUÁREZ, CALLE SIN NOMBRE, SIN NÚMERO, LOCALIDAD ESTACIÓN VEGA, CÓDIGO POSTAL 81820, EL FUERTE, SINALOA, FRENTE A LA CLÍNICA DEL IMSS</p> <p>Presidenta/e: DEYSI MARLEN ESPINOZA GARCIA</p> <p>1er. Secretaria/o: KARLA YANETH GUERRERO ESPINOZA 2do. Secretaria/o: ROSARIO ERENDIRA AYALA GAXIOLA</p> <p>1er. Escrutador: NUBIA ARACELI ESPINOZA COTA 2do. Escrutador: ELENA ADRIANA ALVAREZ LOPEZ</p> <p>3er. Escrutador: ANABEL CECEÑA JIMENEZ</p> <p>1er. Suplente: CLAUDIA GUADALUPE ESPINOZA COTA 2do. Suplente: GLORIA YARELY FLORES VEGA 3er. Suplente: ALMA PATRICIA HERNANDEZ SOTO</p>

<p>Distrito Federal: 4) GUASAVE Distrito Local: 1) EL FUERTE Municipio: 10) EL FUERTE Localidad: 22) EL ALISO Sección: 2015 B1</p> <p>Ubicación: ESCUELA PRIMARIA ESTATAL EMILIO CARRANZA, CALLE SIN NOMBRE, SIN NÚMERO, LOCALIDAD EL ALISO, CÓDIGO POSTAL 81820, EL FUERTE, SINALOA, A UN COSTADO DEL ESTADIO</p> <p>Presidenta/e: MARTHA BALDERRAMA RUIZ</p> <p>1er. Secretaria/o: LARISSA CORONADO AVILEZ 2do. Secretaria/o: MARTIN IBARRA FLORES</p> <p>1er. Escrutador: GRICELDA JANETH LUGO RIVAS 2do. Escrutador: MARTHA ALVAREZ GAXIOLA</p> <p>3er. Escrutador: JUAN DE DIOS BORQUEZ ROSAS</p> <p>1er. Suplente: MARIA CARMINA FIERRO ALVAREZ 2do. Suplente: ROSA ISELA ALVAREZ ALVAREZ 3er. Suplente: VICTOR MANUEL FIERRO GAXIOLA</p>	<p>Distrito Federal: 4) GUASAVE Distrito Local: 1) EL FUERTE Municipio: 10) EL FUERTE Localidad: 269) LOS MUSOS MARGEN DERECHA Sección: 2016 B1</p> <p>Ubicación: ESCUELA PRIMARIA FEDERAL TIERRA Y LIBERTAD, CALLE SIN NOMBRE, SIN NÚMERO, LOCALIDAD LOS MUSOS MARGEN DERECHA, CÓDIGO POSTAL 81870, EL FUERTE, SINALOA, CONTRA ESQUINA DEL ALMACÉN</p> <p>Presidenta/e: CECILIA JARITZA HERNANDEZ GARCIA</p> <p>1er. Secretaria/o: VIDAL OCTAVIO ALMEIDA VALENZUELA 2do. Secretaria/o: VERONICA CASTAÑEDA PEREZ</p> <p>1er. Escrutador: CLEOTILDE MARIBEL CHAPARRO ACOSTA 2do. Escrutador: MAYRA SELENE CHAPARRO ACOSTA</p> <p>3er. Escrutador: LUIS ANTONIO LUNA ALMEIDA</p> <p>1er. Suplente: MARCO ANTONIO BERRELLEZA MARQUEZ 2do. Suplente: FABIAN JOEL ALMEIDA MANZANAREZ 3er. Suplente: ANA LUZ JIMENEZ RUIZ</p>
<p>Distrito Federal: 4) GUASAVE Distrito Local: 1) EL FUERTE Municipio: 10) EL FUERTE Localidad: 350) RINCON DE ALISO Sección: 2017 B1</p> <p>Ubicación: ESCUELA TELESECUNDARIA, CALLE SIN NOMBRE, SIN NÚMERO, LOCALIDAD RINCÓN DE ALISO, CÓDIGO POSTAL 81820, EL FUERTE, SINALOA, CALLE PRINCIPAL</p> <p>Presidenta/e: CARMEN COTA ROMERO</p> <p>1er. Secretaria/o: GEMA DARYANA ASTORGA VEGA 2do. Secretaria/o: BRAYAN HASALELTH ESCALANTE ALVAREZ</p> <p>1er. Escrutador: RAFAEL DE JESUS ESCARREGA VERDUGO 2do. Escrutador: ROGELIO COTA ROMERO</p> <p>3er. Escrutador: OSCAR RENE ESCARREGA AYALA</p> <p>1er. Suplente: GABRIEL ALVAREZ ALVAREZ 2do. Suplente: JULIO CESAR GARCIA PALMA 3er. Suplente: JOSE MANUEL GARCIA RIVERA</p>	<p>Distrito Federal: 4) GUASAVE Distrito Local: 1) EL FUERTE Municipio: 10) EL FUERTE Localidad: 350) RINCON DE ALISO Sección: 2018 B1</p> <p>Ubicación: ESCUELA PRIMARIA FEDERAL RURAL PROGRESO, CALLE SIN NOMBRE, SIN NÚMERO, LOCALIDAD RINCÓN DE ALISO, CÓDIGO POSTAL 81820, EL FUERTE, SINALOA, A UN COSTADO DEL TANQUE DEL AGUA</p> <p>Presidenta/e: JUAN JESUS ESCALANTE ALVAREZ</p> <p>1er. Secretaria/o: BLANCA YADIRA GAXIOLA PASO 2do. Secretaria/o: OFELIA LIZETH FIERRO GAXIOLA</p> <p>1er. Escrutador: JOSE MANUEL GARCIA PACHECO 2do. Escrutador: UBALDO GONZALEZ GONZALEZ</p> <p>3er. Escrutador: GUILLERMO CRUZ OCHOA</p> <p>1er. Suplente: ELISEO ESCALANTE GAXIOLA 2do. Suplente: KARINA LIZARRAGA LEYVA 3er. Suplente: GUADALUPE GARCIA MONTOYA</p>
<p>Distrito Federal: 4) GUASAVE Distrito Local: 1) EL FUERTE Municipio: 10) EL FUERTE Localidad: 378) SIVAJAHUI Sección: 2019 B1</p> <p>Ubicación: ESCUELA PRIMARIA ESTATAL NIÑOS HÉROES DE CHAPULTEPEC, CALLE SIN NOMBRE, SIN NÚMERO, LOCALIDAD SIVAJAHUI, CÓDIGO POSTAL 81820, EL FUERTE, SINALOA, CRUZANDO LA VÍA A 100 METROS</p> <p>Presidenta/e: JAVIER RICARDO RODRIGUEZ BORQUEZ</p> <p>1er. Secretaria/o: IRIS MIRELL CAMPAS ALVAREZ 2do. Secretaria/o: PATRICIO GAXIOLA ALVAREZ</p> <p>1er. Escrutador: EMMA TEODORA MORA VAZQUEZ 2do. Escrutador: ABEL AYALA GOMEZ</p> <p>3er. Escrutador: HUGO GAXIOLA ALVAREZ</p> <p>1er. Suplente: LAURA ELENA GOMEZ OCHOA 2do. Suplente: JOHAN ALEXIS ALVAREZ ALVAREZ 3er. Suplente: ROSARIO GARCIA ALVAREZ</p>	<p>Distrito Federal: 4) GUASAVE Distrito Local: 1) EL FUERTE Municipio: 10) EL FUERTE Localidad: 391) TETAMBOCA Sección: 2020 B1</p> <p>Ubicación: ESCUELA PRIMARIA FEDERAL BILINGÜE CLAUDIA GIL, CALLE SIN NOMBRE, SIN NÚMERO, LOCALIDAD TETAMBOCA, CÓDIGO POSTAL 81820, EL FUERTE, SINALOA, A 100 METROS DE LA COCINA EL SABOR DE TETAMBOCA</p> <p>Presidenta/e: MIGUEL EDUARDO PASOS VALDEZ</p> <p>1er. Secretaria/o: MARIO PEÑA RODRIGUEZ 2do. Secretaria/o: JOSE ANTONIO AYOQUI LOPEZ</p> <p>1er. Escrutador: JUAN JIMENEZ ROMAN 2do. Escrutador: YESICA YUDIT ROSALES JIMENEZ</p> <p>3er. Escrutador: ZAIRA KARELY JIMENEZ BARRERAS</p> <p>1er. Suplente: ANDREA ROSALES LUGO 2do. Suplente: MIGUEL ANGEL JIMENEZ ROMAN 3er. Suplente: ARMIDA BARRERAS VALENZUELA</p>

<p>Distrito Federal: 4) GUASAVE Distrito Local: 1) EL FUERTE Municipio: 10) EL FUERTE Localidad: 61) BUENAVISTA DE SAN BLAS Sección: 2021 B1</p> <p>Ubicación: ESCUELA PRIMARIA ESTATAL MELCHOR OCAMPO, CALLE SIN NOMBRE, SIN NÚMERO, LOCALIDAD BUENAVISTA DE SAN BLAS, CÓDIGO POSTAL 81820, EL FUERTE, SINALOA, A UN COSTADO DE LA CARRETERA</p> <p>Presidenta/e: ZURISADDAY ARMENTA BORQUEZ</p> <p>1er. Secretaria/o: KARLA DIANEY CHAVEZ OCHOA 2do. Secretaria/o: CLAUDIA LILIAN AVILEZ VEGA</p> <p>1er. Escrutador: GERTRUDIS MOROYOQUI JOCOBI 2do. Escrutador: JUAN ANTONIO GAXIOLA PASOS</p> <p>3er. Escrutador: MARTHA OLIVIA ESCARREGA LUGO</p> <p>1er. Suplente: JOSE LUIS GOMEZ MURILLO 2do. Suplente: JESUS RAMON BORQUEZ OCHOA 3er. Suplente: LUZ ESTHER ESCARREGA LUGO</p>	<p>Distrito Federal: 4) GUASAVE Distrito Local: 1) EL FUERTE Municipio: 10) EL FUERTE Localidad: 319) RANCHO DE LOS PACHECOS Sección: 2022 B1</p> <p>Ubicación: ESCUELA PRIMARIA RURAL FEDERAL JUAN DE LA BARRERA, CALLE SIN NOMBRE, SIN NÚMERO, LOCALIDAD RANCHO DE LOS PACHECOS, CÓDIGO POSTAL 81820, EL FUERTE, SINALOA, FRENTE AL TINACO DEL AGUA</p> <p>Presidenta/e: JESUS ALEXA LUGO SOLANO</p> <p>1er. Secretaria/o: MARIA DE JESUS MENDIVIL ESCALANTE 2do. Secretaria/o: LETICIA CERECER CASTRO</p> <p>1er. Escrutador: MARIA NARCIZA AYALA FELIX 2do. Escrutador: RAMONA ARREDONDO ROBLES</p> <p>3er. Escrutador: GUADALUPE ARREDONDO VALDEZ</p> <p>1er. Suplente: MARISELA LOPEZ BACASEHUA 2do. Suplente: ROSALBA MENDIVIL OCHOA 3er. Suplente: MARIO CERECER CASTRO</p>
<p>Distrito Federal: 4) GUASAVE Distrito Local: 1) EL FUERTE Municipio: 10) EL FUERTE Localidad: 8) SAN BLAS Sección: 2023 B1</p> <p>Ubicación: ESCUELA PRIMARIA ESTATAL FRANCISCO R. SERRANO, CALLE ANTONIO ROSALES, SIN NÚMERO, LOCALIDAD SAN BLAS, CÓDIGO POSTAL 81800, EL FUERTE, SINALOA, FRENTE AL JARDÍN DE NIÑOS CLUB DE LEONES</p> <p>Presidenta/e: MARIANA GAXIOLA FIERRO</p> <p>1er. Secretaria/o: RICARDO ANTONIO MARQUEZ GAXIOLA 2do. Secretaria/o: ALMA YADIRA PACHECO VEGA</p> <p>1er. Escrutador: ABRIL ESPINOZA QUIROZ 2do. Escrutador: BLANCA HILDA ENCINAS RUELAS</p> <p>3er. Escrutador: RUTH ESPINOZA SAENZ</p> <p>1er. Suplente: JESUS MANUEL GONZALEZ GAXIOLA 2do. Suplente: JOSE ABRAHAM MUÑOZ ACUÑA 3er. Suplente: JESUS ADRIEL GAXIOLA RUBIO</p>	<p>Distrito Federal: 4) GUASAVE Distrito Local: 1) EL FUERTE Municipio: 10) EL FUERTE Localidad: 8) SAN BLAS Sección: 2024 B1</p> <p>Ubicación: CASA PARTICULAR, CALLE JESÚS GARCÍA, NÚMERO 57, LOCALIDAD SAN BLAS, CÓDIGO POSTAL 81800, EL FUERTE, SINALOA, A UN LADO DE TIENDA LA MEXICANA</p> <p>Presidenta/e: MANUELA ALVAREZ LOPEZ</p> <p>1er. Secretaria/o: JULIANA ALVAREZ MORA 2do. Secretaria/o: JOSE FRANCISCO BUENO GAXIOLA</p> <p>1er. Escrutador: LETICIA CARRILLO BARRERAS 2do. Escrutador: JOSE BENITO CECEÑA CASTRO</p> <p>3er. Escrutador: MARTIN LINDOLFO ALVAREZ MORA</p> <p>1er. Suplente: GILBERTO SANTIAGO BELTRAN RAMOS 2do. Suplente: YOLANDA CEBALLOS PEREZ 3er. Suplente: OSCAR CECEÑA PACHECO</p>
<p>Distrito Federal: 4) GUASAVE Distrito Local: 1) EL FUERTE Municipio: 10) EL FUERTE Localidad: 8) SAN BLAS Sección: 2025 B1</p> <p>Ubicación: CASA PARTICULAR, CALLE IGNACIO ZARAGOZA, SIN NÚMERO, LOCALIDAD SAN BLAS, CÓDIGO POSTAL 81800, EL FUERTE, SINALOA, PASANDO EL PUENTE FRENTE A LA MEXICANA</p> <p>Presidenta/e: RAMON ALBERTO LIM FLORES</p> <p>1er. Secretaria/o: FRANCISCA CAMARGO GAXIOLA 2do. Secretaria/o: JESUS RAMON BUENO GAXIOLA</p> <p>1er. Escrutador: JORGE ALBERTO BUSTILLOS MORENO 2do. Escrutador: LINDA MAYBELLINE GARCIA TORRES</p> <p>3er. Escrutador: HERMENEGILDO BOJORQUEZ ARAUJO</p> <p>1er. Suplente: YOLANDA GAXIOLA VEGA 2do. Suplente: MARIA DEL ROSARIO LARA LIM 3er. Suplente: JUAN JOSE CARRILLO MILLAN</p>	<p>Distrito Federal: 4) GUASAVE Distrito Local: 1) EL FUERTE Municipio: 10) EL FUERTE Localidad: 8) SAN BLAS Sección: 2026 B1</p> <p>Ubicación: ESCUELA PREPARATORIA SAN BLAS UNIVERSIDAD AUTÓNOMA DE SINALOA, CALLE FRANCISCO I. MADERO, SIN NÚMERO, LOCALIDAD SAN BLAS, CÓDIGO POSTAL 81800, EL FUERTE, SINALOA, FRENTE A LA ESCUELA SECUNDARIA BENITO JUÁREZ</p> <p>Presidenta/e: JUNETH ESMERALDA ASTORGA FERNANDEZ</p> <p>1er. Secretaria/o: GEORGINA MANZANAREZ ACOSTA 2do. Secretaria/o: ADRIANA PACHECO RUIZ</p> <p>1er. Escrutador: CARLOS OSCAR IBAÑEZ VERDUGO 2do. Escrutador: KARLA GUADALUPE BARROZO PRECIADO</p> <p>3er. Escrutador: ALMA GUADALUPE CARRASCO RODRIGUEZ</p> <p>1er. Suplente: MARIA RITA PRECIADO GARCIA 2do. Suplente: GUILLERMO ERNESTO RENTERIA VEGA 3er. Suplente: MARICELA RUIZ ESCALANTE</p>

<p>Distrito Federal: 4) GUASAVE Distrito Local: 1) EL FUERTE Municipio: 10) EL FUERTE Localidad: 8) SAN BLAS Sección: 2027 B1</p> <p>Ubicación: ESCUELA PRIMARIA FEDERAL RUBÉN ROSAS SOLÍS, CALLE BENITO JUÁREZ, SIN NÚMERO, LOCALIDAD SAN BLAS, CÓDIGO POSTAL 81800, EL FUERTE, SINALOA, FRENTE AL JARDÍN DE NIÑOS FRANCISCO I. MADERO</p> <p>Presidenta/e: LUIS EDUARDO CECEÑA FIERRO</p> <p>1er. Secretaria/o: ELISA CASTRO FIERRO 2do. Secretaria/o: OMAR DE JESUS GUERRERO FIGUEROA 1er. Escrutador: SANDY MAYLIN JIMENEZ LIZARRAGA 2do. Escrutador: BIANCA TERESITA LIZARRAGA GAXIOLA 3er. Escrutador: PAOLA DE JESUS GAMBOA GONZALEZ 1er. Suplente: REYNALDA MEDINA AGUERO 2do. Suplente: TRINIDAD SOBEIDA MENDOZA RUIZ 3er. Suplente: MA ANTONIA RIVERA PALMA</p>	<p>Distrito Federal: 4) GUASAVE Distrito Local: 1) EL FUERTE Municipio: 10) EL FUERTE Localidad: 8) SAN BLAS Sección: 2028 B1</p> <p>Ubicación: ESCUELA SECUNDARIA GENERAL LICENCIADO BENITO JUÁREZ, CALLE FRANCISCO I. MADERO, SIN NÚMERO, LOCALIDAD SAN BLAS, CÓDIGO POSTAL 81800, EL FUERTE, SINALOA, FRENTE A PREPARATORIA UNIVERSIDAD AUTÓNOMA DE SINALOA</p> <p>Presidenta/e: PETRA GONZALEZ CONTRERAS</p> <p>1er. Secretaria/o: JESUS MANUEL PEÑA ESPINOZA 2do. Secretaria/o: CARLOS IGNACIO RUIZ FLORES 1er. Escrutador: MARISOL BERRELLEZA BARRERAS 2do. Escrutador: DANNA PAOLA GALAVIZ GARCIA 3er. Escrutador: KARLA MARLET PACHECO SANCHEZ 1er. Suplente: MANUEL MAURICIO RABAGO AGUILAR 2do. Suplente: ADA LILIA ARISTIGA BERRELLEZA 3er. Suplente: JESUS YANETH MARTINEZ GARCIA</p>
<p>Distrito Federal: 4) GUASAVE Distrito Local: 1) EL FUERTE Municipio: 10) EL FUERTE Localidad: 8) SAN BLAS Sección: 2029 B1</p> <p>Ubicación: ESCUELA PRIMARIA ESTATAL PROFESORA MARÍA R. PACHECO, AVENIDA JESÚS GARCÍA, SIN NÚMERO, LOCALIDAD SAN BLAS, CÓDIGO POSTAL 81800, EL FUERTE, SINALOA, A 100 METROS DE LA PLAZUELA</p> <p>Presidenta/e: FRANCISCO JAVIER CAMARGO PRECIADO</p> <p>1er. Secretaria/o: BELGICA GUADALUPE CERECER CHAVEZ 2do. Secretaria/o: SEBASTIAN ENRIQUE GARCIA VEGA 1er. Escrutador: CINTHIA MICHEL COVARRUBIAS ORDUÑO 2do. Escrutador: MARTIN HORACIO IBARRA ORDUÑO 3er. Escrutador: MANUEL DE JESUS LOPEZ MONJE 1er. Suplente: GLORIA ISELA MEZA BOJORQUEZ 2do. Suplente: EDWIN URIEL MORA SANCHEZ 3er. Suplente: ELISA LOZANO ARRIAGA</p>	<p>Distrito Federal: 4) GUASAVE Distrito Local: 1) EL FUERTE Municipio: 10) EL FUERTE Localidad: 8) SAN BLAS Sección: 2030 B1</p> <p>Ubicación: CASA PARTICULAR, AVENIDA CHIHUAHUA, NÚMERO 137, LOCALIDAD SAN BLAS, CÓDIGO POSTAL 81800, EL FUERTE, SINALOA, A 100 METROS DE SERVICIOS QUINONEZ</p> <p>Presidenta/e: VIANCA BEATRIZ FLORES ISLAS</p> <p>1er. Secretaria/o: GUADALUPE ILDELIZA LOPEZ CORTES 2do. Secretaria/o: JOSE JESUS MORA GARCIA 1er. Escrutador: MARIA TRINIDAD GAXIOLA NAVARRO 2do. Escrutador: NEREYDA JOSEFINA MANZANAREZ ACOSTA 3er. Escrutador: MARIA VICTORIA BERRELLEZA GAXIOLA 1er. Suplente: MARIA MAGDALENA MILLAN RUELAS 2do. Suplente: BRENDA JOHANA FLORES LUNA 3er. Suplente: EDUARDO LEYVA LOYA</p>
<p>Distrito Federal: 4) GUASAVE Distrito Local: 1) EL FUERTE Municipio: 10) EL FUERTE Localidad: 8) SAN BLAS Sección: 2031 B1</p> <p>Ubicación: CASA PARTICULAR, CALLE ÁLVARO OBREGON, SIN NÚMERO, LOCALIDAD SAN BLAS, CÓDIGO POSTAL 81800, EL FUERTE, SINALOA, A UN COSTADO DE ABARROTE SALAS</p> <p>Presidenta/e: CYNTHIA ROSALIA ARMENTA MEDINA</p> <p>1er. Secretaria/o: CITLALY NAYELI CHAVEZ ZAZUETA 2do. Secretaria/o: MARIA AMELIA CORTEZ VELAZQUEZ 1er. Escrutador: JESUS HERNAN CORTEZ VIVANCO 2do. Escrutador: CARMEN GISELA PEREZ CASTRO 3er. Escrutador: GUILLERMINA FELIX BORQUEZ 1er. Suplente: ROSARIO GONZALEZ OSUNA 2do. Suplente: JOSE RICARDO GONZALEZ RUIZ 3er. Suplente: JORGE HERNANDO MARTINEZ CHAVIRA</p>	<p>Distrito Federal: 4) GUASAVE Distrito Local: 1) EL FUERTE Municipio: 10) EL FUERTE Localidad: 8) SAN BLAS Sección: 2032 B1</p> <p>Ubicación: CASA PARTICULAR, CALLE ÁLVARO OBREGÓN, NÚMERO 20, LOCALIDAD SAN BLAS, CÓDIGO POSTAL 81800, EL FUERTE, SINALOA, A 300 METROS DE MAQUILADORA</p> <p>Presidenta/e: RICARDO CORRALES LERMA</p> <p>1er. Secretaria/o: IRMA BERTHA GARCIA CITAL 2do. Secretaria/o: ELIZABETH ASCENETH GARCIA VALDEZ 1er. Escrutador: MARIA DEL CARMEN AUDEVES MARES 2do. Escrutador: JOSE JAVIER BELTRAN CERECER 3er. Escrutador: BENJAMIN LUIS BUSTILLOS MORENO 1er. Suplente: ANASTACIO CHANG JUNG 2do. Suplente: GABRIELA LOPEZ SANDOVAL 3er. Suplente: OLIVIA ARMENTA NIEBLAS</p>

<p>Distrito Federal: 4) GUASAVE Distrito Local: 1) EL FUERTE Municipio: 10) EL FUERTE Localidad: 8) SAN BLAS Sección: 2033 B1</p> <p>Ubicación: CASA PARTICULAR, CARRETERA MOCHIS SAN BLAS, NÚMERO 72, LOCALIDAD SAN BLAS, CÓDIGO POSTAL 81800, EL FUERTE, SINALOA, A 100 METROS DEL CRUCERO</p> <p>Presidenta/e: BLANCA FLOR ROBLES ZAVALA</p> <p>1er. Secretaria/o: JOSELIN XIMENA GIL FIERRO 2do. Secretaria/o: DANIEL GERMAN ORTEGA CAÑEDO</p> <p>1er. Escrutador: EDSON FRANCISCO GONZALEZ ZAVALA 2do. Escrutador: MARIA DEL REFUGIO LIERA RODRIGUEZ</p> <p>3er. Escrutador: MAXIMIANO GIL MEDINA</p> <p>1er. Suplente: MARIA FELICITAS FLORES PEÑUELAS 2do. Suplente: RAYMUNDO QUEZADA GAXIOLA 3er. Suplente: LETICIA MARIBEL RIVERA RODRIGUEZ</p>	<p>Distrito Federal: 4) GUASAVE Distrito Local: 1) EL FUERTE Municipio: 10) EL FUERTE Localidad: 8) SAN BLAS Sección: 2034 B1</p> <p>Ubicación: ESCUELA SECUNDARIA TÉCNICA EMILIANO ZAPATA, CALLE SIN NOMBRE, SIN NÚMERO, LOCALIDAD SAN BLAS, CÓDIGO POSTAL 81800, EL FUERTE, SINALOA, ENTRE ICATSIN Y COBAES</p> <p>Presidenta/e: SONIA BERENICE CAMARGO GASTELUM</p> <p>1er. Secretaria/o: DANIELA ISABEL ESPINOZA VEGA 2do. Secretaria/o: JUAN MANUEL CONTRERAS RUIZ</p> <p>1er. Escrutador: JOSE FERNANDO FLORES HERNANDEZ 2do. Escrutador: ROBERTO GALAVIZ RUIZ</p> <p>3er. Escrutador: HECTOR FRANCISCO IBAÑEZ AYALA</p> <p>1er. Suplente: JULIO ALFONSO GUIRADO ARANA 2do. Suplente: DAMIAN ECHAVARRIA FELIX 3er. Suplente: HERIBERTO CORTES PIMENTEL</p>
<p>Distrito Federal: 4) GUASAVE Distrito Local: 1) EL FUERTE Municipio: 10) EL FUERTE Localidad: 8) SAN BLAS Sección: 2035 B1</p> <p>Ubicación: CASA PARTICULAR, CALLE KANSAS, SIN NÚMERO, LOCALIDAD SAN BLAS, CÓDIGO POSTAL 81800, EL FUERTE, SINALOA, CONTRA ESQUINA DEL BALNEARIO MONTE CALVARIO</p> <p>Presidenta/e: ROSARIO GUADALUPE BARRERAS RUIZ</p> <p>1er. Secretaria/o: JULIO CESAR LOPEZ MORA 2do. Secretaria/o: DOLORES ANAHY LOPEZ PRECIADO</p> <p>1er. Escrutador: MARIA LOURDES ARREDONDO LASTRA 2do. Escrutador: MARIA ANTONIA CAÑEDO LUGO</p> <p>3er. Escrutador: VICTOR JOSE CRUZ GOMEZ</p> <p>1er. Suplente: MARIA RAMONA PATIÑO OSUNA 2do. Suplente: MARIA VIRGINIA PATIÑO OSUNA 3er. Suplente: MIGUEL ENCINAS RODRIGUEZ</p>	<p>Distrito Federal: 4) GUASAVE Distrito Local: 1) EL FUERTE Municipio: 10) EL FUERTE Localidad: 160) EMILIANO ZAPATA Sección: 2036 B1</p> <p>Ubicación: ESCUELA PRIMARIA FEDERAL SOR JUANA INÉS DE LA CRUZ, CALLE SIN NOMBRE, SIN NÚMERO, EJIDO EMILIANO ZAPATA, CÓDIGO POSTAL 81820, EL FUERTE, SINALOA, CONTRA ESQUINA DE TIENDA DE ABARROTOS</p> <p>Presidenta/e: MARCIA MARIBEL FIERRO TORRES</p> <p>1er. Secretaria/o: ITZEL ANGELICA COTA RODRIGUEZ 2do. Secretaria/o: EMILIO ESTRADA HERNANDEZ</p> <p>1er. Escrutador: MANUELA FELIX CALLEROS 2do. Escrutador: JOSEFA GUADALUPE GONZALEZ BANDA</p> <p>3er. Escrutador: ALVARO FELIX RODRIGUEZ</p> <p>1er. Suplente: KARLA GUADALUPE DURAN SAMBRANO 2do. Suplente: OFELIA LOPEZ CHAVEZ 3er. Suplente: MANUELA FIERRO ZAFIRO</p>
<p>Distrito Federal: 4) GUASAVE Distrito Local: 1) EL FUERTE Municipio: 10) EL FUERTE Localidad: 46) BASOTEVE Sección: 2037 B1</p> <p>Ubicación: ESCUELA PRIMARIA RURAL FEDERAL LICENCIADO BENITO JUÁREZ, CALLE SIN NOMBRE, SIN NÚMERO, LOCALIDAD BASOTEVE, CÓDIGO POSTAL 81820, EL FUERTE, SINALOA, FRENTE A LA CARRETERA SAN BLAS OCORONI</p> <p>Presidenta/e: ANGEL ERNESTO CORTEZ CHAPARRO</p> <p>1er. Secretaria/o: MARIA DE LOS ANGELES RAMOS NAVARRETE 2do. Secretaria/o: MARIA HAIDE ROMERO GUTIERREZ</p> <p>1er. Escrutador: MA. CARMELITA BOJORQUEZ REMBAO 2do. Escrutador: RUBEN ESPARZA ARGUELLES</p> <p>3er. Escrutador: LUIS ANTONIO ONTIVEROS TORRES</p> <p>1er. Suplente: ALBINO CHAPARRO MOLINA 2do. Suplente: JESUS JONATHAN CORTEZ CHAPARRO 3er. Suplente: MARIA GONZALEZ VAZQUEZ</p>	<p>Distrito Federal: 4) GUASAVE Distrito Local: 1) EL FUERTE Municipio: 10) EL FUERTE Localidad: 244) MACOYAHUI Sección: 2039 B1</p> <p>Ubicación: ESCUELA PRIMARIA FEDERAL NETZAHUALCÓYOTL, CALLE SIN NOMBRE, SIN NÚMERO, LOCALIDAD MACOYAHUI, CÓDIGO POSTAL 81820, EL FUERTE, SINALOA, A UN COSTADO DEL SALÓN DE ASAMBLEAS</p> <p>Presidenta/e: MARIA GRISELDA ALVAREZ GARCIA</p> <p>1er. Secretaria/o: AMERICA ABIGAIL CAÑEDO ACOSTA 2do. Secretaria/o: DAVID ERNESTO CAMACHO AGUILAR</p> <p>1er. Escrutador: ALEXIS CARRAZCO XX 2do. Escrutador: NUBIA CITLALIC ENCINAS CORONA</p> <p>3er. Escrutador: DAYANA RODRIGUEZ LERMA</p> <p>1er. Suplente: GLORIA YOSELINN ABOYTE ARAUJO 2do. Suplente: ROSA ELVIRA BALDENEGRO ROBLES 3er. Suplente: JUANA ALICIA RUIZ CARRASCO</p>

<p>Distrito Federal: 4) GUASAVE Distrito Local: 1) EL FUERTE Municipio: 10) EL FUERTE Localidad: 380) SUFRAGIO Sección: 2040 B1</p> <p>Ubicación: JARDÍN DE NIÑOS MIGUEL CASTRO ONTIVEROS, CALLE SIN NOMBRE, SIN NÚMERO, LOCALIDAD SUFRAGIO, CÓDIGO POSTAL 81820, EL FUERTE, SINALOA, A UN COSTADO DE LA CANCHA DE BASQUETBOL</p> <p>Presidenta/e: BRICCIAN ROMINA ARREDONDO ACOSTA</p> <p>1er. Secretaria/o: LORENA AVALOS VEGA 2do. Secretaria/o: CARLOS ARMANDO MENDOZA VEGA</p> <p>1er. Escrutador: YURIA LIZETH NAVARRO QUINTERO 2do. Escrutador: GABRIELA OCHOA ARREDONDO</p> <p>3er. Escrutador: JAIME TELESFORO CASTRO OCHOA</p> <p>1er. Suplente: ALMA GUADALUPE ESQUER LERMA 2do. Suplente: LUZ ROSARIO PACHECO BARRAZA 3er. Suplente: ROSALVA OCHOA ARREDONDO</p>	<p>Distrito Federal: 4) GUASAVE Distrito Local: 1) EL FUERTE Municipio: 10) EL FUERTE Localidad: 6) LAZARO CARDENAS Sección: 2041 B1</p> <p>Ubicación: CASA PARTICULAR, CALLE DEL CANAL VALLE DEL FUERTE, SIN NÚMERO, LOCALIDAD LÁZARO CÁRDENAS, CÓDIGO POSTAL 81820, EL FUERTE, SINALOA, A 50 METROS DE ABARROTERA VEGA</p> <p>Presidenta/e: BERENICE CASTRO AYALA</p> <p>1er. Secretaria/o: JOSE ALBERTO FELIX CAMPOS 2do. Secretaria/o: ZULEMA CRUZ RODRIGUEZ</p> <p>1er. Escrutador: ANEL ROSIO MIRANDA LOPEZ 2do. Escrutador: JESUS ALEJANDRA RUIZ SALAZAR</p> <p>3er. Escrutador: LETICIA ISABEL RUIZ ZALAZAR</p> <p>1er. Suplente: ANGELICA YADIRA ALVARADO MARIN 2do. Suplente: MARIA CANDELARIA PACHECO FIGUEROA 3er. Suplente: ROSAURA CAMACHO FIGUEROA</p>
<p>Distrito Federal: 4) GUASAVE Distrito Local: 1) EL FUERTE Municipio: 10) EL FUERTE Localidad: 6) LAZARO CARDENAS Sección: 2042 B1</p> <p>Ubicación: ESCUELA PRIMARIA FEDERAL GENERAL LÁZARO CÁRDENAS, CALLE SIN NOMBRE, SIN NÚMERO, LOCALIDAD LÁZARO CÁRDENAS, CÓDIGO POSTAL 81820, EL FUERTE, SINALOA, A UN COSTADO DEL ABARROTE COTA</p> <p>Presidenta/e: MAYRA YADIRA ANAYA BAJO</p> <p>1er. Secretaria/o: BERTHA GUADALUPE BORBOLLA MURILLO 2do. Secretaria/o: MARIA ELISA BORQUEZ QUINTERO</p> <p>1er. Escrutador: ADRIAN ALBERTO FELIX LOPEZ 2do. Escrutador: ALEXIS ALEJANDRO LOPEZ OLAIS</p> <p>3er. Escrutador: LEOBARDO ALFONSO RUIZ BAÑUELOS</p> <p>1er. Suplente: ENRIQUE SILVA NUÑEZ 2do. Suplente: INDINA CATALINA BORQUEZ QUINTERO 3er. Suplente: QUETZALY GUADALUPE LOPEZ ANAYA</p>	<p>Distrito Federal: 4) GUASAVE Distrito Local: 1) EL FUERTE Municipio: 10) EL FUERTE Localidad: 6) LAZARO CARDENAS Sección: 2043 B1</p> <p>Ubicación: PLAZUELA DEL LUGAR, CALLEJÓN BUGAMBILIA, SIN NÚMERO, LOCALIDAD LÁZARO CÁRDENAS, CÓDIGO POSTAL 81820, EL FUERTE, SINALOA, FRENTE A LA IGLESIA</p> <p>Presidenta/e: XOCHITL ISABEL CASTRO MARTINEZ</p> <p>1er. Secretaria/o: ROSENDO GOMEZ NAVARRO 2do. Secretaria/o: INEY LORENA GARCIA TORRES</p> <p>1er. Escrutador: JESUS YOHANA GASTELUM QUINTERO 2do. Escrutador: KARINA LIZETH GUERRERO LOPEZ</p> <p>3er. Escrutador: MARIA LUIZA MARTINEZ NAVARRO</p> <p>1er. Suplente: LILIA ARMIDA OSORIO CHINCHILLAS 2do. Suplente: RAMON GUADALUPE IBARRA PACHECO 3er. Suplente: LUIS ENRIQUE CUADRAS LAURIAN</p>
<p>Distrito Federal: 4) GUASAVE Distrito Local: 1) EL FUERTE Municipio: 10) EL FUERTE Localidad: 6) LAZARO CARDENAS Sección: 2044 B1</p> <p>Ubicación: CASA PARTICULAR, CALLE NARANJOS, SIN NÚMERO, LOCALIDAD LÁZARO CÁRDENAS, CÓDIGO POSTAL 81820, EL FUERTE, SINALOA, A 50 METROS DE TORTILLERÍA ROCHÍN</p> <p>Presidenta/e: BETINA CEBREROS LUGO</p> <p>1er. Secretaria/o: DORA LUZ RUIZ TRASVIÑA 2do. Secretaria/o: HEIDI YAMILETH GASTELUM ABOYTE</p> <p>1er. Escrutador: PAOLA SAUCEDA ROMAN 2do. Escrutador: NORMA PATRICIA BARRERA PACHECO</p> <p>3er. Escrutador: YRENE OSORIO CHINCHILLAS</p> <p>1er. Suplente: JULIAN OSORIO LOPEZ 2do. Suplente: ANA POLET GASTELUM ESQUER 3er. Suplente: LILIA MARTINA ROMAN MORENO</p>	<p>Distrito Federal: 4) GUASAVE Distrito Local: 1) EL FUERTE Municipio: 10) EL FUERTE Localidad: 281) LA PALMA Sección: 2045 B1</p> <p>Ubicación: ESCUELA TELESECUNDARIA NÚMERO 86, CALLE SIN NOMBRE, SIN NÚMERO, LOCALIDAD LA PALMA, CÓDIGO POSTAL 81872, EL FUERTE, SINALOA, A UN COSTADO DE LA ESCUELA PRIMARIA</p> <p>Presidenta/e: CRUZ CUTBERTA LAUREAN VELAZQUEZ</p> <p>1er. Secretaria/o: CAYETANA CASTRO QUIÑONEZ 2do. Secretaria/o: CRUZ ADRIANA CASTRO QUIÑONEZ</p> <p>1er. Escrutador: GUADALUPE CASTRO QUIÑONEZ 2do. Escrutador: RAMON ESCALANTE RODRIGUEZ</p> <p>3er. Escrutador: CARMEN LORENA BERRELLEZA LEON</p> <p>1er. Suplente: IRMA GUADALUPE CEBALLOS VALDES 2do. Suplente: ANGELICA LEON LAURIAN 3er. Suplente: BENJAMIN GONZALEZ LAUREAN</p>

<p>Distrito Federal: 4) GUASAVE Distrito Local: 1) EL FUERTE Municipio: 10) EL FUERTE Localidad: 281) LA PALMA Sección: 2046 B1</p> <p>Ubicación: ESPACIO DE ALIMENTACIÓN, ENCUENTRO Y DESARROLLO LAS PALMITAS, CALLE PRINCIPAL, SIN NÚMERO, LOCALIDAD LA PALMA, CÓDIGO POSTAL 81872, EL FUERTE, SINALOA, A UN COSTADO DEL JARDÍN DE NIÑOS</p> <p>Presidenta/e: FIDEL BARRERAS OCHOA</p> <p>1er. Secretaria/o: REYNA ANGELICA FIERRO BACASEGUA 2do. Secretaria/o: YULIANA TERESITA GOMEZ MOROYOQUI</p> <p>1er. Escrutador: GLORIA LUZ FIERRO VALDEZ 2do. Escrutador: ANA PATRICIA FLORES PORTILLO 3er. Escrutador: KARINA BERENICE GASTELUM LOPEZ</p> <p>1er. Suplente: NATIVIDAD GAXIOLA ESCALANTE 2do. Suplente: MARTIN GOMEZ HERNANDEZ 3er. Suplente: JOSEFA ROSARIO LEON LAUREAN</p>	<p>Distrito Federal: 4) GUASAVE Distrito Local: 1) EL FUERTE Municipio: 10) EL FUERTE Localidad: 4) CHARAY Sección: 2047 B1</p> <p>Ubicación: ALIANZA DE TRANSPORTISTAS AL CAMPO, AVENIDA 20 DE NOVIEMBRE, SIN NÚMERO, LOCALIDAD CHARAY, CÓDIGO POSTAL 81870, EL FUERTE, SINALOA, CARRETERA A EL FUERTE</p> <p>Presidenta/e: ALEJANDRO LARRETA HERNANDEZ</p> <p>1er. Secretaria/o: JOSEFINA GARCIA PEÑA 2do. Secretaria/o: LILIA MARIA GONZALES VALE</p> <p>1er. Escrutador: ALFREDO RIVERA GALAVIZ 2do. Escrutador: GUADALUPE GARCIA PEÑA 3er. Escrutador: BEATRIZ HERNANDEZ MONTES</p> <p>1er. Suplente: HUMBERTO LEON RUIZ 2do. Suplente: HERALDO MEDINA BERRELLEZA 3er. Suplente: HERIBERTO ABRAHAM MONTES CORTEZ</p>
<p>Distrito Federal: 4) GUASAVE Distrito Local: 1) EL FUERTE Municipio: 10) EL FUERTE Localidad: 4) CHARAY Sección: 2048 B1</p> <p>Ubicación: ESCUELA PREPARATORIA FELIPE BACHOMO, AVENIDA 20 DE NOVIEMBRE, SIN NÚMERO, LOCALIDAD CHARAY, CÓDIGO POSTAL 81870, EL FUERTE, SINALOA, FRENTE A CARRETERA A EL FUERTE</p> <p>Presidenta/e: MARIA FERNANDA CASTRO BACASEHUA</p> <p>1er. Secretaria/o: MARTHA PATRICIA ARCE DURAN 2do. Secretaria/o: GUADALUPE BERENICE ARMENTA VALENZUELA</p> <p>1er. Escrutador: RAYMUNDO GONZALEZ BACASEGUA 2do. Escrutador: HEIDI ROSARIO BACASEGUA OCHOA 3er. Escrutador: JOSEFINA AVILEZ CASTRO</p> <p>1er. Suplente: BERTHA BACASEGUA CASTRO 2do. Suplente: ARTURO HERNANDEZ CASTRO 3er. Suplente: IRMA CASTRO VALENZUELA</p>	<p>Distrito Federal: 4) GUASAVE Distrito Local: 1) EL FUERTE Municipio: 10) EL FUERTE Localidad: 4) CHARAY Sección: 2049 B1</p> <p>Ubicación: ESCUELA PRIMARIA ESTATAL NIÑOS HÉROES, CALLE SIN NOMBRE, SIN NÚMERO, LOCALIDAD CHARAY, CÓDIGO POSTAL 81870, EL FUERTE, SINALOA, A UNA CUADRA DE LA SINDICATURA</p> <p>Presidenta/e: DOLORES ALICIA ARMENTA LOPEZ</p> <p>1er. Secretaria/o: KARIME VERENICE BEJARANO OBESO 2do. Secretaria/o: LIDIA GUADALUPE GASTELUM VALENZUELA</p> <p>1er. Escrutador: ROSARIO GUADALUPE GUICHO NOLASCO 2do. Escrutador: APACIANO CASTRO JIMENEZ 3er. Escrutador: LUIS FELIPE GAXIOLA GASTELUM</p> <p>1er. Suplente: FEDERICO HUICHO NOLASCO 2do. Suplente: BLANCA SELENE LUGO VALENZUELA 3er. Suplente: DANIEL AVILEZ JIMENEZ</p>
<p>Distrito Federal: 4) GUASAVE Distrito Local: 1) EL FUERTE Municipio: 10) EL FUERTE Localidad: 4) CHARAY Sección: 2050 B1</p> <p>Ubicación: ESCUELA SECUNDARIA TÉCNICA NÚMERO 46, CALLE SIN NOMBRE, SIN NÚMERO, LOCALIDAD CHARAY, CÓDIGO POSTAL 81870, EL FUERTE, SINALOA, A UNA CUADRA DE LA SINDICATURA</p> <p>Presidenta/e: PAULA YURIKSI MUÑOZ CABADA</p> <p>1er. Secretaria/o: CATI MARGOT RODRIGUEZ TORRES 2do. Secretaria/o: DORA ALICIA PEÑA BERRELLEZA</p> <p>1er. Escrutador: GLORIA RODRIGUEZ NOLASCO 2do. Escrutador: JULIA GASTELUM ESCALANTE 3er. Escrutador: JOSEFINA BUICHIA CRUZ</p> <p>1er. Suplente: BRISA DOLORES RUIZ BERRELLEZA 2do. Suplente: VICTOR FIDEL VALDEZ PEÑA 3er. Suplente: FELICITAS COTA XX</p>	<p>Distrito Federal: 4) GUASAVE Distrito Local: 1) EL FUERTE Municipio: 10) EL FUERTE Localidad: 4) CHARAY Sección: 2050 C1</p> <p>Ubicación: ESCUELA SECUNDARIA TÉCNICA NÚMERO 46, CALLE SIN NOMBRE, SIN NÚMERO, LOCALIDAD CHARAY, CÓDIGO POSTAL 81870, EL FUERTE, SINALOA, A UNA CUADRA DE LA SINDICATURA</p> <p>Presidenta/e: FLORA BERENICE MUÑOZ MEDINA</p> <p>1er. Secretaria/o: ZULMA SOLANGEL BUSTAMANTE VALENZUELA 2do. Secretaria/o: HILDA YUDITH MOROYOQUI BUITIMEA</p> <p>1er. Escrutador: RAUL RUIZ VILLEGAS 2do. Escrutador: DOLORES PEÑA VALENZUELA 3er. Escrutador: LUZ ELENA PEÑA BERRELLEZA</p> <p>1er. Suplente: ROSA AIDE SANTOS GONZALEZ 2do. Suplente: ROSARIO ARREDONDO LLANES 3er. Suplente: FEDERICO LEYVA GONZALEZ</p>

<p>Distrito Federal: 4) GUASAVE Distrito Local: 1) EL FUERTE Municipio: 10) EL FUERTE Localidad: 115) CERRILLOS UNO Sección: 2051 B1</p> <p>Ubicación: ESCUELA PRIMARIA MESTIZA LÁZARO CÁRDENAS, CALLE SIN NOMBRE, SIN NÚMERO, LOCALIDAD CERRILLOS UNO, CÓDIGO POSTAL 81820, EL FUERTE, SINALOA, A UN COSTADO DEL SALÓN DE ASAMBLEAS</p> <p>Presidenta/e: GABRIELA PATRICIA CARDENAS ACUÑA</p> <p>1er. Secretaria/o: ANA PAULA CASAREZ BERRELLEZA 2do. Secretaria/o: ANA PATRICIA JARA RUIZ 1er. Escrutador: CARLOS DAVID MARQUEZ PEREZ 2do. Escrutador: CRESENCIO CAZAREZ SOTO 3er. Escrutador: MARIA CRISTINA MARQUEZ PEREZ 1er. Suplente: TIODORO MARQUEZ PATIÑO 2do. Suplente: MIGUEL UNBERTO CEBREROS XX 3er. Suplente: MATILDE BASOCO ELIAS</p>	<p>Distrito Federal: 4) GUASAVE Distrito Local: 1) EL FUERTE Municipio: 10) EL FUERTE Localidad: 207) JOAQUIN AMARO Sección: 2052 B1</p> <p>Ubicación: ESCUELA PRIMARIA RURAL 22 DE NOVIEMBRE, CALLE SIN NOMBRE, SIN NÚMERO, LOCALIDAD JOAQUÍN AMARO, CÓDIGO POSTAL 81820, EL FUERTE, SINALOA, A UN COSTADO DE LA CANCHA DE BÁSQUETBOL</p> <p>Presidenta/e: RAMON ALONSO ESPINOZA MONTALVO</p> <p>1er. Secretaria/o: BIANCA JANETH GAXIOLA LOPEZ 2do. Secretaria/o: MARCOS JOSUE GAXIOLA LOPEZ 1er. Escrutador: COSME JOVANI GAXIOLA LOPEZ 2do. Escrutador: DAVID HAZAEL FIGUEROA LOPEZ 3er. Escrutador: ZENAIIDA ARMENTA PEREZ 1er. Suplente: JACIVE GERARDO VILLANAZUL 2do. Suplente: MARCO ARNULFO GAXIOLA GUERRERO 3er. Suplente: ELIZABETH ELIZALDE VALDEZ</p>
<p>Distrito Federal: 4) GUASAVE Distrito Local: 1) EL FUERTE Municipio: 10) EL FUERTE Localidad: 164) ESTACION CHARAY Sección: 2053 B1</p> <p>Ubicación: ESCUELA PRIMARIA FEDERAL MIGUEL HIDALGO Y COSTILLA, CALLE SIN NOMBRE, SIN NÚMERO, LOCALIDAD ESTACIÓN CHARAY, CÓDIGO POSTAL 81820, EL FUERTE, SINALOA, A UN COSTADO DEL ABARROTE</p> <p>Presidenta/e: ANA SARAHI ESPARZA MAGALLANES</p> <p>1er. Secretaria/o: GIBRAN BEJARANO GONZALEZ 2do. Secretaria/o: OSCAR ESPARZA MAGALLANEZ 1er. Escrutador: MARIA RITA FLORES VALENZUELA 2do. Escrutador: JUAN DE DIOS BOJORQUEZ CHAPARRO 3er. Escrutador: PEDRO BERNAL ARAUJO 1er. Suplente: JOSE MARIA CAMEZ CALDERON 2do. Suplente: JORGE ESCAMILLA ZERMEÑO 3er. Suplente: RITO ESPARZA MORENO</p>	<p>Distrito Federal: 4) GUASAVE Distrito Local: 1) EL FUERTE Municipio: 10) EL FUERTE Localidad: 396) TRES DE MAYO Sección: 2054 B1</p> <p>Ubicación: ESCUELA PRIMARIA FEDERAL BENITO JUÁREZ, CALLE SIN NOMBRE, SIN NÚMERO, LOCALIDAD TRES DE MAYO, CÓDIGO POSTAL 81820, EL FUERTE, SINALOA, FRENTE A CASETA TELEFÓNICA</p> <p>Presidenta/e: GERARDO ABOYTE CAMACHO</p> <p>1er. Secretaria/o: MARIA DE LOS ANGELES ALVAREZ CASTRO 2do. Secretaria/o: DOLORES EVELINA GUERRERO RAMOS 1er. Escrutador: ROSARIO LETICIA LAUREAN BACASEHUA 2do. Escrutador: ROSARIO CASTRO VALENZUELA 3er. Escrutador: DORA ALICIA CORRALES PORTILLO 1er. Suplente: CRUZ IDALIA GARCIA SIAS 2do. Suplente: JOSEFA ALVAREZ TORRES 3er. Suplente: MARTHA ALICIA CASTRO LEON</p>
<p>Distrito Federal: 4) GUASAVE Distrito Local: 1) EL FUERTE Municipio: 10) EL FUERTE Localidad: 295) EL POCHOTAL Sección: 2055 B1</p> <p>Ubicación: JARDÍN DE NIÑOS ESTATAL PLAN DE SAN LUIS, CALLE SIN NOMBRE, SIN NÚMERO, LOCALIDAD EL POCHOTAL, CÓDIGO POSTAL 81893, EL FUERTE, SINALOA, CALLE PRINCIPAL AL FONDO</p> <p>Presidenta/e: DALIA PATRICIA ALVAREZ FIERRO</p> <p>1er. Secretaria/o: VIVIANA EDITH AYALA VALENZUELA 2do. Secretaria/o: JOSE ANGEL ARCE GARCIA 1er. Escrutador: RICARDO CAMARGO OSORIO 2do. Escrutador: JOSE SANTOS BARRAZA VALENZUELA 3er. Escrutador: ALMA ROSA BUICHIA SOMBRA 1er. Suplente: ABRAHAM AYALA PIÑA 2do. Suplente: DOLORES BUICHIA ANGUAMEA 3er. Suplente: BENITA ACOSTA LEYVA</p>	<p>Distrito Federal: 4) GUASAVE Distrito Local: 1) EL FUERTE Municipio: 10) EL FUERTE Localidad: 295) EL POCHOTAL Sección: 2056 B1</p> <p>Ubicación: ESCUELA PRIMARIA FEDERAL MARIANO MATAMOROS, CALLE SIN NOMBRE, SIN NÚMERO, LOCALIDAD EL POCHOTAL, CÓDIGO POSTAL 81893, EL FUERTE, SINALOA, A 300 METROS DEL CANAL ALTO</p> <p>Presidenta/e: CLAUDIO BERNARDO ALVAREZ LEYVA</p> <p>1er. Secretaria/o: GERMAN CIALI BACASEHUA 2do. Secretaria/o: NOHEMI CASTRO MOLINARES 1er. Escrutador: JOSE FERNANDO AVILEZ RUIZ 2do. Escrutador: JORGE LUIS FLORES SOMBRA 3er. Escrutador: HUMBERTO BLANCO FLORES 1er. Suplente: ROBERTO FLORES CASTRO 2do. Suplente: CELIA AYALA ZAYAS 3er. Suplente: VALERIO FLORES VALENZUELA</p>

<p>Distrito Federal: 4) GUASAVE Distrito Local: 1) EL FUERTE Municipio: 10) EL FUERTE Localidad: 202) JAHUARA PRIMERO Sección: 2057 B1</p> <p>Ubicación: ESCUELA PRIMARIA FEDERAL GENERAL FELIPE BACHOMO, CALLE SIN NOMBRE, SIN NÚMERO, LOCALIDAD JAHUARA PRIMERO, CÓDIGO POSTAL 81820, EL FUERTE, SINALOA, A UN LADO DEL JARDÍN DE NIÑOS PROFESOR INOCENTE FLORES</p> <p>Presidenta/e: MARTHA ELISA BRASIL SOMBRA</p> <p>1er. Secretaria/o: EULOGIO BACASEHUA VALENZUELA 2do. Secretaria/o: CARMEN AIDA HERNANDEZ TORRES</p> <p>1er. Escrutador: LUIS MANUEL BACASEHUA VALENZUELA 2do. Escrutador: JOEL RAYMUNDO CARLON RUIZ 3er. Escrutador: RIGOBERTO MOROYOQUI VALENZUELA</p> <p>1er. Suplente: MARIA DOLORES PACHECO AVILA 2do. Suplente: SIXTO MOROYOQUI GARCIA 3er. Suplente: JUSTINA LEYVA BACASEGUA</p>	<p>Distrito Federal: 4) GUASAVE Distrito Local: 1) EL FUERTE Municipio: 10) EL FUERTE Localidad: 70) CAMAJOA Sección: 2058 B1</p> <p>Ubicación: CASA PARTICULAR, CALLE SIN NOMBRE, SIN NÚMERO, LOCALIDAD CAMAJOA, CÓDIGO POSTAL 81872, EL FUERTE, SINALOA, A UN LADO DE LA TIENDA CUNCO</p> <p>Presidenta/e: MARIA CARMEN BACASEGUA VALENZUELA</p> <p>1er. Secretaria/o: DANIEL EDUARDO MELENDRES MOROYOQUI 2do. Secretaria/o: FRANCISCO JAVIER AQUI VALENZUELA</p> <p>1er. Escrutador: SAYDA MARIEL CORRALES GARCIA 2do. Escrutador: INES GRISELDA GONZALEZ SOTOMEA 3er. Escrutador: BRAULIO AQUI CABANILLAS</p> <p>1er. Suplente: SIRION CABANILLAS USACAMEA 2do. Suplente: ROSALINO LEYVA SOMBRA 3er. Suplente: ALBERTO LOPEZ CASTRO</p>
<p>Distrito Federal: 4) GUASAVE Distrito Local: 1) EL FUERTE Municipio: 10) EL FUERTE Localidad: 70) CAMAJOA Sección: 2059 B1</p> <p>Ubicación: ESCUELA PRIMARIA FEDERAL 5 DE MAYO, CALLE PRINCIPAL, SIN NÚMERO, LOCALIDAD CAMAJOA, CÓDIGO POSTAL 81872, EL FUERTE, SINALOA, A UN COSTADO DE LA CARRETERA SAN BLAS LOS MOCHIS</p> <p>Presidenta/e: RODRIGO LOPEZ MALDONADO</p> <p>1er. Secretaria/o: GABRIEL FERNANDO MONTES AQUI 2do. Secretaria/o: ERIKA ADRIANA NOLAZCO SOTO</p> <p>1er. Escrutador: IRIS LILIANA MEZA RIVERA 2do. Escrutador: DANIELA ESMERALDA QUINTERO BACASEGUA 3er. Escrutador: JESUS GERARDO MONTES GASTELUM</p> <p>1er. Suplente: CARLOS VICENTE MEZA RUIZ 2do. Suplente: MARIA DOLORES QUIÑÓNEZ ABOYTE 3er. Suplente: OCTAVIANO MUÑOZ GARCIA</p>	<p>Distrito Federal: 4) GUASAVE Distrito Local: 1) EL FUERTE Municipio: 10) EL FUERTE Localidad: 197) HUEPACO Sección: 2060 B1</p> <p>Ubicación: CASA PARTICULAR, CALLE SIN NOMBRE, SIN NÚMERO, LOCALIDAD HUEPACO, CÓDIGO POSTAL 81820, EL FUERTE, SINALOA, CALLE PRINCIPAL AL TERMINAR LA CALLE</p> <p>Presidenta/e: MARIA JOSE ANGUAMEA VALENZUELA</p> <p>1er. Secretaria/o: REBECA RUIZ GAXIOLA 2do. Secretaria/o: MARIA ELENA CORTEZ VALENZUELA</p> <p>1er. Escrutador: MARTHA ORALIA QUINTERO LLANEZ 2do. Escrutador: OLGA LETICIA COMBERA VALENZUELA 3er. Escrutador: NORMA CRISTINA RIVERA PACHECO</p> <p>1er. Suplente: LUCERO BERENICE TORRES LAUREAN 2do. Suplente: JUAN RAMON SOTO YANEZ 3er. Suplente: CATALINA VALDEZ VALENZUELA</p>
<p>Distrito Federal: 4) GUASAVE Distrito Local: 1) EL FUERTE Municipio: 10) EL FUERTE Localidad: 197) HUEPACO Sección: 2060 C1</p> <p>Ubicación: CASA PARTICULAR, CALLE SIN NOMBRE, SIN NÚMERO, LOCALIDAD HUEPACO, CÓDIGO POSTAL 81820, EL FUERTE, SINALOA, CALLE PRINCIPAL AL TERMINAR LA CALLE</p> <p>Presidenta/e: DALIA AZUCENA LLANES LIZO</p> <p>1er. Secretaria/o: GREISY ARELI ALVAREZ FLORES 2do. Secretaria/o: JOB ISAI GALAVIZ LOPEZ</p> <p>1er. Escrutador: MARIELA MARIA QUIÑÓNEZ COMBERA 2do. Escrutador: MARIA ANGELICA PADILLA URIAS 3er. Escrutador: ANTONIO HERIBERTO RUIZ GAXIOLA</p> <p>1er. Suplente: RUTH ANALY MEZA RUIZ 2do. Suplente: JUAN FRANCISCO QUIÑÓNEZ CRUZ 3er. Suplente: MARIA TERESA QUIÑONES CRUZ</p>	<p>Distrito Federal: 4) GUASAVE Distrito Local: 1) EL FUERTE Municipio: 10) EL FUERTE Localidad: 49) BENITO JUAREZ Sección: 2061 B1</p> <p>Ubicación: ESCUELA PRIMARIA FEDERAL BENITO JUÁREZ, CALLE SIN NOMBRE, SIN NÚMERO, LOCALIDAD BENITO JUÁREZ, CÓDIGO POSTAL 81820, EL FUERTE, SINALOA, A UN COSTADO DEL SALÓN DE ASAMBLEAS</p> <p>Presidenta/e: JEZLY IZLETH ARRAZOLA FLORES</p> <p>1er. Secretaria/o: MARTIN USSIEL JIMENEZ HERNANDEZ 2do. Secretaria/o: ARACELI LLANES CRUZ</p> <p>1er. Escrutador: JOSE LUIS CASTRO IBARRA 2do. Escrutador: JOSE LUIS LUGO GIL 3er. Escrutador: LORETO NEVAREZ GONZALEZ</p> <p>1er. Suplente: FELIPE DAMIAN CHAPARRO CRUZ 2do. Suplente: MARIA CANDELARIA PERALES GAXIOLA 3er. Suplente: MANUEL DE JESUS LLANES ROMAN</p>

<p>Distrito Federal: 4) GUASAVE Distrito Local: 1) EL FUERTE Municipio: 10) EL FUERTE Localidad: 49) BENITO JUAREZ Sección: 2061 C1</p> <p>Ubicación: ESCUELA PRIMARIA FEDERAL BENITO JUÁREZ, CALLE SIN NOMBRE, SIN NÚMERO, LOCALIDAD BENITO JUÁREZ, CÓDIGO POSTAL 81820, EL FUERTE, SINALOA, A UN COSTADO DEL SALÓN DE ASAMBLEAS</p> <p>Presidenta/e: CARLOS ALBERTO RIVERA PERALES</p> <p>1er. Secretaria/o: EDDY JOEL GOMEZ IMPERIAL 2do. Secretaria/o: CRISTHIAN ALBERTO ARANGO FLORES</p> <p>1er. Escrutador: MARIA BEATRIZ LLANES VALENZUELA 2do. Escrutador: DANNA GABRIELA OSORIO CARRILLO</p> <p>3er. Escrutador: JOSE DOLORES CASTRO YANES</p> <p>1er. Suplente: ROSARIO GUADALUPE OLGUIN CECEÑA 2do. Suplente: MARIA EUFEMIA BEJARANO PALMA 3er. Suplente: MARIA DOLORES BEJARANO PALMA</p>	<p>Distrito Federal: 4) GUASAVE Distrito Local: 1) EL FUERTE Municipio: 10) EL FUERTE Localidad: 49) BENITO JUAREZ Sección: 2062 B1</p> <p>Ubicación: CANCHA DE USOS MÚLTIPLES, CALLE SIN NOMBRE, SIN NÚMERO, LOCALIDAD BENITO JUÁREZ, CÓDIGO POSTAL 81893, EL FUERTE, SINALOA, FRENTE A ESCUELA PRIMARIA</p> <p>Presidenta/e: OMAR ERNESTO AYALA PEÑA</p> <p>1er. Secretaria/o: JAZMIN KARELY OSORIO BERRELLEZA 2do. Secretaria/o: SANDRA YULISA CASTILLO NEVAREZ</p> <p>1er. Escrutador: JULIA ESPINOZA PEREZ 2do. Escrutador: FEDERICO ALVARADO GARCIA</p> <p>3er. Escrutador: ANGEL RODRIGO DIAZ GOMEZ</p> <p>1er. Suplente: ROGELIO LEON RUIZ 2do. Suplente: NOHEMI ALVAREZ PROAÑO 3er. Suplente: ERNESTINA DIAZ AYON</p>
<p>Distrito Federal: 4) GUASAVE Distrito Local: 1) EL FUERTE Municipio: 10) EL FUERTE Localidad: 49) BENITO JUAREZ Sección: 2062 C1</p> <p>Ubicación: CANCHA DE USOS MÚLTIPLES, CALLE SIN NOMBRE, SIN NÚMERO, LOCALIDAD BENITO JUÁREZ, CÓDIGO POSTAL 81893, EL FUERTE, SINALOA, FRENTE A ESCUELA PRIMARIA</p> <p>Presidenta/e: MARIA ELIZABETH BACASEGUA LLANES</p> <p>1er. Secretaria/o: ROSARIO AIDA QUINTERO LLANES 2do. Secretaria/o: GERMAN LOPEZ LEAL</p> <p>1er. Escrutador: XOCHITL GEOVANA GUERRERO TORRES 2do. Escrutador: JESUS MANUEL CECEÑA CRUCILLO</p> <p>3er. Escrutador: LAURA ROSARIO ESCALANTE MEJIA</p> <p>1er. Suplente: MARIA LOURDES MARQUEZ FERNANDEZ 2do. Suplente: ANSELMO CASTRO SANCHEZ 3er. Suplente: JORGE PEREZ FELIX</p>	<p>Distrito Federal: 4) GUASAVE Distrito Local: 1) EL FUERTE Municipio: 10) EL FUERTE Localidad: 395) LOS TORRES Sección: 2063 B1</p> <p>Ubicación: ESCUELA PRIMARIA FEDERAL JUSTO SIERRA, CALLE SIN NOMBRE, SIN NÚMERO, LOCALIDAD LOS TORRES, CÓDIGO POSTAL 81820, EL FUERTE, SINALOA, FRENTE A GASOLINERA</p> <p>Presidenta/e: MARIA DEL PILAR ESCALANTE ABOYTES</p> <p>1er. Secretaria/o: JONATHAN GUADALUPE ESPINOZA SOTO 2do. Secretaria/o: LUZ ADRIANA BACASEGUA ESCALANTE</p> <p>1er. Escrutador: JAZMIN DOLORES CABANILLAS TORRES 2do. Escrutador: NANCY LORENA CORRALES BARRAZA</p> <p>3er. Escrutador: JOSE CRISTOBAL ESCALANTE VALENZUELA</p> <p>1er. Suplente: OCTAVIO ALCANTAR LAUREAN 2do. Suplente: DORA DELIA FLORES FELIX 3er. Suplente: MARIA IRENE GARCIA BRASIL</p>
<p>Distrito Federal: 4) GUASAVE Distrito Local: 1) EL FUERTE Municipio: 10) EL FUERTE Localidad: 395) LOS TORRES Sección: 2063 C1</p> <p>Ubicación: ESCUELA PRIMARIA FEDERAL JUSTO SIERRA, CALLE SIN NOMBRE, SIN NÚMERO, LOCALIDAD LOS TORRES, CÓDIGO POSTAL 81820, EL FUERTE, SINALOA, FRENTE A GASOLINERA</p> <p>Presidenta/e: DULCE OLIVIA BAÑALES SANDOVAL</p> <p>1er. Secretaria/o: FREDY FLORES BACASEGUA 2do. Secretaria/o: MANUELA BACASEHUA VALENZUELA</p> <p>1er. Escrutador: ANCELMO BACASEGUA GASTELUM 2do. Escrutador: RAMON ESCALANTE GOMEZ</p> <p>3er. Escrutador: MARIBEL DEL CARMEN ESCALANTE VALENZUELA</p> <p>1er. Suplente: ADRIANA FABIOLA ANGULO VALENZUELA 2do. Suplente: TOMAS CRUZ MOROYOQUI 3er. Suplente: CATARINO FELIX FELIX</p>	<p>Distrito Federal: 4) GUASAVE Distrito Local: 1) EL FUERTE Municipio: 10) EL FUERTE Localidad: 110) EL CARRICITO Sección: 2064 B1</p> <p>Ubicación: ESCUELA PRIMARIA INDÍGENA NARCISO MENDOZA, CALLE SIN NOMBRE, SIN NÚMERO, LOCALIDAD EL CARRICITO, CÓDIGO POSTAL 81820, EL FUERTE, SINALOA, FRENTE A LA CASA EJIDAL POR EL CALLEJÓN</p> <p>Presidenta/e: MARIA DE JESUS CAPOSEGUA GARCIA</p> <p>1er. Secretaria/o: AURORA COTA GARCIA 2do. Secretaria/o: GRISI LILIANA HEREDIA ALVAREZ</p> <p>1er. Escrutador: JOSEFINA MEDINA TORRES 2do. Escrutador: PAZ ELENA BACASEGUA CERON</p> <p>3er. Escrutador: MARIA LUISA HUICHO GALAVIZ</p> <p>1er. Suplente: ALBERTILA CAPOSEGUA GARCIA 2do. Suplente: PILAR HUICHO GALAVIZ 3er. Suplente: CELIDA ZENAIDA MEDINA LOPEZ</p>

<p>Distrito Federal: 4) GUASAVE Distrito Local: 1) EL FUERTE Municipio: 10) EL FUERTE Localidad: 110) EL CARRICITO Sección: 2064 C1</p> <p>Ubicación: ESCUELA PRIMARIA INDÍGENA NARCISO MENDOZA, CALLE SIN NOMBRE, SIN NÚMERO, LOCALIDAD EL CARRICITO, CÓDIGO POSTAL 81820, EL FUERTE, SINALOA, FRENTE A LA CASA EJIDAL POR EL CALLEJÓN</p> <p>Presidenta/e: ROSARIO CASTRO VEGA</p> <p>1er. Secretaria/o: MARIA DEL ROSARIO GAXIOLA VERDUGO 2do. Secretaria/o: VICTORIA GISELA HEREDIA ALVAREZ 1er. Escrutador: ROBERTO MEDINA TORRES 2do. Escrutador: MARTHA DELIA COTA MEDINA 3er. Escrutador: BRENDA BELEN ACOSTA REYES 1er. Suplente: MARTHA ELENA HUICHO COTA 2do. Suplente: ROSA MARIA LUQUE BACA 3er. Suplente: EFREN SAUL COTA VALENZUELA</p>	<p>Distrito Federal: 4) GUASAVE Distrito Local: 1) EL FUERTE Municipio: 10) EL FUERTE Localidad: 3) LA CONTANCIA Sección: 2065 B1</p> <p>Ubicación: CASA PARTICULAR, BULEVAR JUAN S. MILLÁN, SIN NÚMERO, LOCALIDAD LA CONSTANCIA, CÓDIGO POSTAL 81893, EL FUERTE, SINALOA, FRENTE A ASADERO LAS PALMAS</p> <p>Presidenta/e: JOSE HUGO ARREOLA VENTURA</p> <p>1er. Secretaria/o: CLAUDIA LIZETH GASTELUM RAMOS 2do. Secretaria/o: MACTZIL FABIOLA HERNANDEZ FELIX 1er. Escrutador: ROSENDA BUITIMEA VALENZUELA 2do. Escrutador: RAMONA EDITH GUTIERREZ VALDEZ 3er. Escrutador: MARIA ALMIDA ELDA MURILLO NUÑEZ 1er. Suplente: MIZRAIN GASTELUM ARMENTA 2do. Suplente: MARTHA ALICIA GONZALEZ CORTEZ 3er. Suplente: MARIA DOLORES MORENO GAMBOA</p>
<p>Distrito Federal: 4) GUASAVE Distrito Local: 1) EL FUERTE Municipio: 10) EL FUERTE Localidad: 3) LA CONTANCIA Sección: 2066 B1</p> <p>Ubicación: ESCUELA PRIMARIA FEDERAL VICENTE LOMBARDO TOLEDANO, CARRETERA LOS MOCHIS SAN BLAS, SIN NÚMERO, LOCALIDAD LA CONSTANCIA, CÓDIGO POSTAL 81893, EL FUERTE, SINALOA, FRENTE A LA ESCUELA SECUNDARIA</p> <p>Presidenta/e: GREGORIO CIANUQUI BACASEGUA</p> <p>1er. Secretaria/o: MARCO MISRRAIM GIL IZAGUIRRE 2do. Secretaria/o: ALBA NIDIA GUERRERO LOPEZ 1er. Escrutador: MAYRA LOPEZ IRIARTE 2do. Escrutador: CARMEN CERVANTES OCHOA 3er. Escrutador: JOSE LUIS FIGUEROA ISLAS 1er. Suplente: BRYAN ANTHONY GIL IZAGUIRRE 2do. Suplente: GUSTAVO MIRANDA ACOSTA 3er. Suplente: JESUS MANUEL MORENO VALDEZ</p>	<p>Distrito Federal: 4) GUASAVE Distrito Local: 1) EL FUERTE Municipio: 10) EL FUERTE Localidad: 3) LA CONTANCIA Sección: 2067 B1</p> <p>Ubicación: CENTRO DE ATENCIÓN MÚLTIPLE NÚMERO 44, CALLE SIN NOMBRE, SIN NÚMERO, LOCALIDAD LA CONSTANCIA, CÓDIGO POSTAL 81893, EL FUERTE, SINALOA, CENTRO DEL POBLADO</p> <p>Presidenta/e: KARELY GARCIA NOLASCO</p> <p>1er. Secretaria/o: ROCIO IRENE GUERRERO MARTINEZ 2do. Secretaria/o: GUADALUPE MIRIAM ROJO SOTO 1er. Escrutador: FELIPA GARCIA RAMIREZ 2do. Escrutador: ROSARIO ROJO ZAVALA 3er. Escrutador: OLGA LORENA ESPINOZA RAMIREZ 1er. Suplente: BULMARO MARTINEZ MANZANAREZ 2do. Suplente: SERGIO GASTELUM URIARTE 3er. Suplente: JOSE ENRIQUE LEY PACHECO</p>
<p>Distrito Federal: 4) GUASAVE Distrito Local: 1) EL FUERTE Municipio: 10) EL FUERTE Localidad: 3) LA CONTANCIA Sección: 2067 C1</p> <p>Ubicación: CENTRO DE ATENCIÓN MÚLTIPLE NÚMERO 44, CALLE SIN NOMBRE, SIN NÚMERO, LOCALIDAD LA CONSTANCIA, CÓDIGO POSTAL 81893, EL FUERTE, SINALOA, CENTRO DEL POBLADO</p> <p>Presidenta/e: DANIEL ALEXANDER BERRELLEZA MANZANAREZ</p> <p>1er. Secretaria/o: MARIA FERNANDA QUINTERO HERNANDEZ 2do. Secretaria/o: ANA LUISA AHUMADA VALENZUELA 1er. Escrutador: MARIA ISABEL RODRIGUEZ PEREZ 2do. Escrutador: ROSENDA DURAN GONZALEZ 3er. Escrutador: RAMON GONZALEZ HERNANDEZ 1er. Suplente: ADRIAN LOPEZ VALDEZ 2do. Suplente: FILIBERTO GUERRERO ORTEGA 3er. Suplente: BLANCA GUADALUPE MANZANAREZ CERVANTES</p>	<p>Distrito Federal: 4) GUASAVE Distrito Local: 1) EL FUERTE Municipio: 10) EL FUERTE Localidad: 3) LA CONTANCIA Sección: 2068 B1</p> <p>Ubicación: ESCUELA SECUNDARIA FEDERAL JOSÉ DE JESÚS RODRÍGUEZ, CALLE SIN NOMBRE, SIN NÚMERO, LOCALIDAD LA CONSTANCIA, CÓDIGO POSTAL 81893, EL FUERTE, SINALOA, FRENTE A LA PRIMARIA VICENTE LOMBARDO TOLEDANO</p> <p>Presidenta/e: MARIA FERNANDA VALDEZ MANZANAREZ</p> <p>1er. Secretaria/o: DANIA LETICIA CAMACHO SAÑUDO 2do. Secretaria/o: MARICELA ASTORGA ARMENTA 1er. Escrutador: GLORIA ANGELICA GAMEZ VALENZUELA 2do. Escrutador: KARLA PATRICIA MEZA MOROYOQUI 3er. Escrutador: MARIA JESUS IBARRA LARA 1er. Suplente: ALEJANDRA ROJAS BUSTAMANTE 2do. Suplente: HECTOR ARMANDO GUERRERO ZAÑUDO 3er. Suplente: ISMAEL PIMENTEL OCHOA</p>

<p>Distrito Federal: 4) GUASAVE Distrito Local: 1) EL FUERTE Municipio: 10) EL FUERTE Localidad: 3) LA CONTANCIA Sección: 2068 C1</p> <p>Ubicación: ESCUELA SECUNDARIA FEDERAL JOSÉ DE JESÚS RODRÍGUEZ, CALLE SIN NOMBRE, SIN NÚMERO, LOCALIDAD LA CONSTANCIA, CÓDIGO POSTAL 81893, EL FUERTE, SINALOA, FRENTE A LA PRIMARIA VICENTE LOMBARDO TOLEDANO</p> <p>Presidenta/e: YUZMARY LORENA GAMBOA GARCIA</p> <p>1er. Secretaria/o: CHRISTIAN BEATRIZ OCHOA SOTO</p> <p>2do. Secretaria/o: JOSE FIERRO MANZANAREZ</p> <p>1er. Escrutador: MARIA ANA BERTHA LUZ GOMEZ PACHECO</p> <p>2do. Escrutador: CLAUDIA GUADALUPE OLAIS LOPEZ</p> <p>3er. Escrutador: CELSO MOROYOQUI IBARRA</p> <p>1er. Suplente: FRANCISCO ALBERTO SOLANO CASTILLO</p> <p>2do. Suplente: VICTOR MANUEL OLAIS LOPEZ</p> <p>3er. Suplente: PETRA MARISA VALDEZ LOPEZ</p>	<p>Distrito Federal: 4) GUASAVE Distrito Local: 1) EL FUERTE Municipio: 10) EL FUERTE Localidad: 3) LA CONTANCIA Sección: 2069 B1</p> <p>Ubicación: JARDÍN DE NIÑOS CONSTITUCIÓN 1917, CALLE SIN NOMBRE, SIN NÚMERO, LOCALIDAD LA CONSTANCIA, CÓDIGO POSTAL 81893, EL FUERTE, SINALOA, A 100 METROS DEL CANAL</p> <p>Presidenta/e: ALEJANDRA BACASEGUA AQUI</p> <p>1er. Secretaria/o: MARIA JUSTINA BACASEGUA AQUI</p> <p>2do. Secretaria/o: MANUEL RODRIGO FLORES ALVAREZ</p> <p>1er. Escrutador: MARCO ANTONIO ARAUJO VAZQUEZ</p> <p>2do. Escrutador: CIRILO ALDACO RUELAS</p> <p>3er. Escrutador: KENIA SELENE DUARTE VERDUGO</p> <p>1er. Suplente: MATILDE GERWERT REYES</p> <p>2do. Suplente: HELVER EDEL ARAUJO OCHOA</p> <p>3er. Suplente: MOISES GAMEZ VALDEZ</p>
<p>Distrito Federal: 4) GUASAVE Distrito Local: 1) EL FUERTE Municipio: 10) EL FUERTE Localidad: 3) LA CONTANCIA Sección: 2070 B1</p> <p>Ubicación: JARDÍN DE NIÑOS VICENTE SUÁREZ FERRER, CALLE SIN NOMBRE, SIN NÚMERO, LOCALIDAD LA CONSTANCIA, CÓDIGO POSTAL 81893, EL FUERTE, SINALOA, A UN LADO DE ANTENA EL CERRITO</p> <p>Presidenta/e: JOSE ANDRES ARAUJO ARAUJO</p> <p>1er. Secretaria/o: ROSA ISELA MANZANAREZ GALAVIZ</p> <p>2do. Secretaria/o: ANA LILIA MONTES BACASEGUA</p> <p>1er. Escrutador: CLARA BEATRIZ IZAGUIRRE PACHECO</p> <p>2do. Escrutador: JULIO CESAR CASTILLO TRASVIÑA</p> <p>3er. Escrutador: RICARDO JESUS HIGUERA NUÑEZ</p> <p>1er. Suplente: VIANEY PALMIRA LOPEZ VALDEZ</p> <p>2do. Suplente: AZUCENA MANZANAREZ NOLASCO</p> <p>3er. Suplente: MARLENE RUBY GOLDEN SOLANO</p>	<p>Distrito Federal: 4) GUASAVE Distrito Local: 1) EL FUERTE Municipio: 10) EL FUERTE Localidad: 3) LA CONTANCIA Sección: 2070 C1</p> <p>Ubicación: JARDÍN DE NIÑOS VICENTE SUÁREZ FERRER, CALLE SIN NOMBRE, SIN NÚMERO, LOCALIDAD LA CONSTANCIA, CÓDIGO POSTAL 81893, EL FUERTE, SINALOA, A UN LADO DE ANTENA EL CERRITO</p> <p>Presidenta/e: RUBEN CALDERON ZAVALA</p> <p>1er. Secretaria/o: JOSEFINA MENDIVIL LOREDO</p> <p>2do. Secretaria/o: SANTA DOLORES FLORES COTA</p> <p>1er. Escrutador: ESMERALDA BAEZ NUÑEZ</p> <p>2do. Escrutador: MARIANA HERNANDEZ LOPEZ</p> <p>3er. Escrutador: ANGELICA JOVITA LOPEZ RUIZ</p> <p>1er. Suplente: ELIZABETH MANZANAREZ GALAVIZ</p> <p>2do. Suplente: ISELA ROJO APODACA</p> <p>3er. Suplente: GLORIA YOLANDA AQUI VALENZUELA</p>
<p>Distrito Federal: 4) GUASAVE Distrito Local: 1) EL FUERTE Municipio: 10) EL FUERTE Localidad: 214) KILOMETRO 19 Sección: 2071 B1</p> <p>Ubicación: ESCUELA PRIMARIA FEDERAL CUAUHTÉMOC, CALLE SIN NOMBRE, SIN NÚMERO, LOCALIDAD KILOMETRO 19, CÓDIGO POSTAL 81820, EL FUERTE, SINALOA, A UN COSTADO DEL CANAL GRANDE</p> <p>Presidenta/e: IBRI YAREXEL BERRELLEZA RABAGO</p> <p>1er. Secretaria/o: EMMA BANDA CONTRERAS</p> <p>2do. Secretaria/o: HECTOR PATRICIO CORRAL GIL</p> <p>1er. Escrutador: FLOR DIANEY FIGUEROA CASTILLO</p> <p>2do. Escrutador: TOMAS MAURICIO ARMENTA LOPEZ</p> <p>3er. Escrutador: ALMA DALIA GALVEZ GONZALEZ</p> <p>1er. Suplente: VICTOR MANUEL CORRAL AYALA</p> <p>2do. Suplente: NATALIA ATONDO COTA</p> <p>3er. Suplente: MARGARITA CONTRERAS RENTERIA</p>	<p>Distrito Federal: 4) GUASAVE Distrito Local: 1) EL FUERTE Municipio: 10) EL FUERTE Localidad: 7) MOCHICAHUI Sección: 2072 B1</p> <p>Ubicación: ESCUELA PRIMARIA ESTATAL GENERAL ÁNGEL FLORES, CALLE IGNACIO ZARAGOZA, SIN NÚMERO, LOCALIDAD MOCHICAHUI, CÓDIGO POSTAL 81890, EL FUERTE, SINALOA, FRENTE A LA PLAZUELA</p> <p>Presidenta/e: RAMON ESTEBAN FIERRO HEREDIA</p> <p>1er. Secretaria/o: LUIS AURELIO FLORES CERVANTES</p> <p>2do. Secretaria/o: MARIA DE JESUS HERNANDEZ LOPEZ</p> <p>1er. Escrutador: JOSE ANTONIO ARAMBURO ESPINOZA</p> <p>2do. Escrutador: GABRIELA ISELA BORQUEZ CASTRO</p> <p>3er. Escrutador: ROGELIO CABRERA LEYVA</p> <p>1er. Suplente: ROSARIO FELIX ROMERO</p> <p>2do. Suplente: BEATRIZ DINORA FLORES CAZAREZ</p> <p>3er. Suplente: JORGE LOPEZ IRIARTE</p>

<p>Distrito Federal: 4) GUASAVE Distrito Local: 1) EL FUERTE Municipio: 10) EL FUERTE Localidad: 7) MOCHICAHUI Sección: 2073 B1</p> <p>Ubicación: PLAZA MOCHICAHUI, CALLE MIGUEL HIDALGO, SIN NÚMERO, LOCALIDAD MOCHICAHUI, CÓDIGO POSTAL 81890, EL FUERTE, SINALOA, A UN COSTADO DE COPPEL</p> <p>Presidenta/e: JOSE ALBERTO CELLELI FLORES</p> <p>1er. Secretaria/o: NARCIZO ALEJANDRO FLORES HERNANDEZ 2do. Secretaria/o: BIANCA IRASEMA GARCIA SALMERON</p> <p>1er. Escrutador: HECTOR DEMETRIO CORRAL LEYVA 2do. Escrutador: MARISOL ANAYS QUINTERO GALAVIZ</p> <p>3er. Escrutador: GUADALUPE LOPEZ AHUMADA</p> <p>1er. Suplente: FELIPE FLORES LEYVA 2do. Suplente: JORGE ADAN GASTELUM RODRIGUEZ 3er. Suplente: JOSE MORALES GONZALEZ</p>	<p>Distrito Federal: 4) GUASAVE Distrito Local: 1) EL FUERTE Municipio: 10) EL FUERTE Localidad: 7) MOCHICAHUI Sección: 2074 B1</p> <p>Ubicación: CASA PARTICULAR, CALLE MIGUEL HIDALGO, NÚMERO 26, LOCALIDAD MOCHICAHUI, CÓDIGO POSTAL 81890, EL FUERTE, SINALOA, ESQUINA CON CALLE EMILIANO ZAPATA</p> <p>Presidenta/e: JAVIER ARZATE PEREZ</p> <p>1er. Secretaria/o: ARACELI YASMIN ANAYA SOTO 2do. Secretaria/o: CONCEPCION ALCANTAR SOTO</p> <p>1er. Escrutador: GUADALUPE FLORES AHUMADA 2do. Escrutador: MYRNA GUADALUPE GASTELUM CORRALES</p> <p>3er. Escrutador: SERGIO ALBINO CASTRO FELIX</p> <p>1er. Suplente: LIDIA ERENDIDA ARMENTA GUTIERREZ 2do. Suplente: CARLOTA CRUZ SANCHEZ 3er. Suplente: MARIA DEL ROSARIO FELIX GAXIOLA</p>
<p>Distrito Federal: 4) GUASAVE Distrito Local: 1) EL FUERTE Municipio: 10) EL FUERTE Localidad: 7) MOCHICAHUI Sección: 2075 B1</p> <p>Ubicación: CASA PARTICULAR, CALLE EMILIANO ZAPATA, NÚMERO 36, LOCALIDAD MOCHICAHUI, CÓDIGO POSTAL 81890, EL FUERTE, SINALOA, FRENTE AL ABARROTÉS PITANDIA</p> <p>Presidenta/e: EMMA ISABEL BELTRAN ORDUÑO</p> <p>1er. Secretaria/o: DAVID GERARDO FIGUEROA GERARDO 2do. Secretaria/o: ERICK GABRIEL CAMACHO RAMIREZ</p> <p>1er. Escrutador: MARIANA YOSSELIN FELIX VALENZUELA 2do. Escrutador: MARCOS ANTONIO FELIX ALVARADO</p> <p>3er. Escrutador: BERTHA ALICIA ACOSTA MEDINA</p> <p>1er. Suplente: JOSE PATRICIO FLORES VALENZUELA 2do. Suplente: JOSE EDUARDO FELIX PACHECO 3er. Suplente: JESUS ENRIQUE ARMENTA RODRIGUEZ</p>	<p>Distrito Federal: 4) GUASAVE Distrito Local: 1) EL FUERTE Municipio: 10) EL FUERTE Localidad: 7) MOCHICAHUI Sección: 2076 B1</p> <p>Ubicación: CASA PARTICULAR, CALLE CUAUHTÉMOC, SIN NÚMERO, LOCALIDAD MOCHICAHUI, CÓDIGO POSTAL 81890, EL FUERTE, SINALOA, A UN LADO DE TORTILLERÍA LA PITAYA</p> <p>Presidenta/e: EDGAR GERARDO ARMENTA ORDUÑO</p> <p>1er. Secretaria/o: NIDIA ADILENE ARMENTA ORDUÑO 2do. Secretaria/o: ROSALINA AMADOR GONZALEZ</p> <p>1er. Escrutador: JOSE FRANCISCO APODACA GAXIOLA 2do. Escrutador: FLERIDA GUADALUPE APODACA NIEBLAS</p> <p>3er. Escrutador: GISELA BAEZ VALDEZ</p> <p>1er. Suplente: MARIEL GUADALUPE FLORES AMADOR 2do. Suplente: ROSARIO VIRIDIANA BOJORQUEZ FELIX 3er. Suplente: MIGUEL ANGEL CASTRO LEYVA</p>
<p>Distrito Federal: 4) GUASAVE Distrito Local: 1) EL FUERTE Municipio: 10) EL FUERTE Localidad: 311) EL RANCHITO Sección: 2077 B1</p> <p>Ubicación: ESCUELA PRIMARIA BILINGÜE IGNACIO ZARAGOZA, CALLE SIN NOMBRE, SIN NÚMERO, LOCALIDAD EL RANCHITO, CÓDIGO POSTAL 81820, EL FUERTE, SINALOA, FRENTE A LA CANCHA</p> <p>Presidenta/e: JOSE ADRIAN APODACA LEYVA</p> <p>1er. Secretaria/o: JUAN CASTRO COTA 2do. Secretaria/o: MARIA DEL CARMEN CASTRO VEGA</p> <p>1er. Escrutador: DANIEL AQUI GASTELUM 2do. Escrutador: VLADIMIR FELIX FLORES</p> <p>3er. Escrutador: MARIA ANTONIA CARLON ALVAREZ</p> <p>1er. Suplente: PRICILIANO FLORES HEREDIA 2do. Suplente: RAMONA AYALA LOPEZ 3er. Suplente: ADRIAN DE LEON GARCIA</p>	<p>Distrito Federal: 4) GUASAVE Distrito Local: 1) EL FUERTE Municipio: 10) EL FUERTE Localidad: 133) LA CRUZ PINTA Sección: 2078 B1</p> <p>Ubicación: ESCUELA PREESCOLAR VICENTE PALMA, CALLE PRINCIPAL, SIN NÚMERO, LOCALIDAD LA CRUZ PINTA, CÓDIGO POSTAL 81820, EL FUERTE, SINALOA, FRENTE AL ESTADIO</p> <p>Presidenta/e: BRISIA GUADALUPE COTA BUITIMEA</p> <p>1er. Secretaria/o: JESUS MANUEL AVILA ALVAREZ 2do. Secretaria/o: JOAQUIN JESUS BACASEGUA MOROYOQUI</p> <p>1er. Escrutador: JOEL MOISES CASTRO VEGA 2do. Escrutador: GILDA YURIDIA CERVANTES SALMERON</p> <p>3er. Escrutador: ALEXIS ANTONIO BACASEGUA MOROYOQUI</p> <p>1er. Suplente: MARIA ISABEL AUDEVES FIERRO 2do. Suplente: ERNESTINA CARRAZCO BUITIMEA 3er. Suplente: JOSE ACOSTA VALENZUELA</p>

<p>Distrito Federal: 4) GUASAVE Distrito Local: 1) EL FUERTE Municipio: 10) EL FUERTE Localidad: 192) HIGUERA DE LOS NATOCHES Sección: 2079 B1</p> <p>Ubicación: ESCUELA PRIMARIA FEDERAL JAVIER MINA, CALLE SIN NOMBRE, SIN NÚMERO, LOCALIDAD HIGUERA DE LOS NATOCHES, CÓDIGO POSTAL 81820, EL FUERTE, SINALOA, EN EL CENTRO DEL POBLADO</p> <p>Presidenta/e: JOSE FRANCISCO ACOSTA BACASEGUA</p> <p>1er. Secretaria/o: FERNANDO CELLELI MONTIEL 2do. Secretaria/o: DIANA MARIBEL EREVA VERDUZCO 1er. Escrutador: IVAN VINICIO GAMBOA VERDUGO 2do. Escrutador: PERLA YERANIA HEREDIA ACOSTA 3er. Escrutador: CLAUDIA YARELY BACASEGUA VALENZUELA 1er. Suplente: PEDRO MOISES GALAVIZ ARMENTA 2do. Suplente: JOSE MANUEL GAMBOA MENDIVIL 3er. Suplente: LEONEL HEREDIA AVILA</p>	<p>Distrito Federal: 4) GUASAVE Distrito Local: 1) EL FUERTE Municipio: 10) EL FUERTE Localidad: 192) HIGUERA DE LOS NATOCHES Sección: 2080 B1</p> <p>Ubicación: CASA DE SALUD, CALLE SIN NOMBRE, SIN NÚMERO, LOCALIDAD HIGUERA DE LOS NATOCHES, CÓDIGO POSTAL 81820, EL FUERTE, SINALOA, FRENTE AL PARQUE</p> <p>Presidenta/e: IVAN EDUARDO ACOSTA ACASIO</p> <p>1er. Secretaria/o: MARIA DOLORES BACASEGUA LEYVA 2do. Secretaria/o: JULIO CESAR CASTRO ESTRELLA 1er. Escrutador: CRISTO REY BUITIMEA GASTELUM 2do. Escrutador: VENANCIO CRUZ CASTRO 3er. Escrutador: MARIA LETICIA ESCALANTE VALDEZ 1er. Suplente: MARIA GUADALUPE GASTELUM JICHIMEA 2do. Suplente: DANIEL GAXIOLA MORA 3er. Suplente: ALBA ALICIA GASTELUM JICHIMEA</p>
<p>Distrito Federal: 4) GUASAVE Distrito Local: 1) EL FUERTE Municipio: 10) EL FUERTE Localidad: 232) LAS LINEAS Sección: 2081 B1</p> <p>Ubicación: ESCUELA PRIMARIA FEDERAL MIGUEL HIDALGO Y COSTILLA, CALLE SIN NOMBRE, SIN NÚMERO, LOCALIDAD LAS LINEAS, CÓDIGO POSTAL 81820, EL FUERTE, SINALOA, POR LA PRIMER CALLE A LA IZQUIERDA A 10 METROS</p> <p>Presidenta/e: JOSE MIGUEL CASTRO GAXIOLA</p> <p>1er. Secretaria/o: FLOR SELENA ACOSTA RUIZ 2do. Secretaria/o: JASSIEL ISAIR BUITIMEA ARREDONDO 1er. Escrutador: HILDA CRISTINA CASTRO BUITIMEA 2do. Escrutador: DIANA LAURA BORBOA HEREDIA 3er. Escrutador: ABRAHAM AARON BUITIMEA ALVAREZ 1er. Suplente: BALBINA GUADALUPE APODACA ALVARADO 2do. Suplente: DIANA JUDITH GANDARA APODACA 3er. Suplente: BLANCA BELEM GARCIA VALENZUELA</p>	<p>Distrito Federal: 4) GUASAVE Distrito Local: 1) EL FUERTE Municipio: 10) EL FUERTE Localidad: 294) POBLADO DE MOCHICAHUI Sección: 2082 B1</p> <p>Ubicación: ESCUELA PRIMARIA FEDERAL FRANCISCO GONZÁLEZ BOCANEGRA, CALLE SIN NOMBRE, SIN NÚMERO, LOCALIDAD POBLADO DE MOCHICAHUI, CÓDIGO POSTAL 81820, EL FUERTE, SINALOA, FRENTE A LA CANCHA DEPORTIVA</p> <p>Presidenta/e: MIRIAM GUADALUPE FELIX FIGUEROA</p> <p>1er. Secretaria/o: DIANA PATRICIA BACASEGUA MONTIEL 2do. Secretaria/o: YOLANDA FLORES CERON 1er. Escrutador: DOMINGO LOPEZ ALVARADO 2do. Escrutador: YAJAIRA JANETH GONZALEZ SOLANO 3er. Escrutador: ERICA LORENA BELTRAN ORDUÑO 1er. Suplente: PABLO BACASEGUA MONTIEL 2do. Suplente: RAMON CAZAREZ PACHECO 3er. Suplente: LUIS DAVID MANCINAS PEREZCHICA</p>
<p>Distrito Federal: 4) GUASAVE Distrito Local: 1) EL FUERTE Municipio: 10) EL FUERTE Localidad: 294) POBLADO DE MOCHICAHUI Sección: 2082 C1</p> <p>Ubicación: ESCUELA PRIMARIA FEDERAL FRANCISCO GONZÁLEZ BOCANEGRA, CALLE SIN NOMBRE, SIN NÚMERO, LOCALIDAD POBLADO DE MOCHICAHUI, CÓDIGO POSTAL 81820, EL FUERTE, SINALOA, FRENTE A LA CANCHA DEPORTIVA</p> <p>Presidenta/e: IVAN NEFTALI LOPEZ LUNA</p> <p>1er. Secretaria/o: GABRIELA GUADALUPE ACOSTA LOPEZ 2do. Secretaria/o: MANUELA LISO CUTAVOCHAY 1er. Escrutador: GUADALUPE GARCIA ALCANTAR 2do. Escrutador: NERY JUDITH ACOSTA LOPEZ 3er. Escrutador: JUANA FIGUEROA LOPEZ 1er. Suplente: ARACELI GONZALEZ FELIX 2do. Suplente: MARIA ENGRACIA CERON BUITIMEA 3er. Suplente: ANTONIO AQUI JUAREZ</p>	<p>Distrito Federal: 4) GUASAVE Distrito Local: 1) EL FUERTE Municipio: 10) EL FUERTE Localidad: 294) POBLADO DE MOCHICAHUI Sección: 2083 B1</p> <p>Ubicación: JARDÍN DE NIÑOS FRANCISCO GONZÁLEZ BOCANEGRA, CARRETERA MOCHIS SAN BLAS, SIN NÚMERO, LOCALIDAD POBLADO DE MOCHICAHUI, CÓDIGO POSTAL 81820, EL FUERTE, SINALOA, FRENTE A LA CASA EJIDAL</p> <p>Presidenta/e: FRANCISCO JAVIER FELIX QUINTERO</p> <p>1er. Secretaria/o: JESUS MANUEL IBARRA LEYVA 2do. Secretaria/o: RAFAEL SANDOVAL LOPEZ 1er. Escrutador: BIANEY DENICE ESQUER APOLOSI 2do. Escrutador: JUAN MANUEL LEON AVILES 3er. Escrutador: PERLA ROXANA LEON AVILES 1er. Suplente: PATRICIA MARIA RUIZ FIERRO 2do. Suplente: GUADALUPE RUBIO LUQUE 3er. Suplente: LILIANA CATALINA RODRIGUEZ GASTELUM</p>

<p>Distrito Federal: 4) GUASAVE Distrito Local: 1) EL FUERTE Municipio: 10) EL FUERTE Localidad: 304) PRODUCTOS DE LA REVOLUCION Sección: 2084 B1</p> <p>Ubicación: ESCUELA PRIMARIA FEDERAL LICENCIADO ADOLFO LÓPEZ MATEOS, CALLE SIN NOMBRE, SIN NÚMERO, LOCALIDAD PRODUCTOS DE LA REVOLUCIÓN, CÓDIGO POSTAL 81820, EL FUERTE, SINALOA, FRENTE AL SALÓN DE ASAMBLEAS</p> <p>Presidenta/e: LUIS FERNANDO GARCIA VERDUGO 1er. Secretaria/o: JESUS RAMON AGUILAR VALDEZ 2do. Secretaria/o: CANUTA BUSTAMANTE PALMA 1er. Escrutador: ALICIA FABELA MORALES 2do. Escrutador: JUAN ANTONIO GAXIOLA COTA 3er. Escrutador: PETRA BLANCO TORRES 1er. Suplente: FELIZ ELIZALDE BOJORQUEZ 2do. Suplente: JESUS BLANCO TORRES 3er. Suplente: ALMA LETICIA FELIX TORRES</p>	<p>Distrito Federal: 4) GUASAVE Distrito Local: 1) EL FUERTE Municipio: 20) JUAN JOSE RIOS Localidad: 3) TRES GARANTIAS Sección: 2085 B1</p> <p>Ubicación: ESCUELA SECUNDARIA TÉCNICA NÚMERO 60, CALLE 5 DE MAYO, SIN NÚMERO, LOCALIDAD TRES GARANTÍAS, CÓDIGO POSTAL 81820, EL FUERTE, SINALOA, ENTRE VENUSTIANO CARRANZA Y GABRIEL LEYVA VELÁZQUEZ</p> <p>Presidenta/e: ROSARIO ARMIDA ACOSTA ADRIANO 1er. Secretaria/o: MARIA DOLORES ALFARO CHAVEZ 2do. Secretaria/o: BLANCA PATRICIA BOJORQUEZ VALENZUELA 1er. Escrutador: JOSEFA ADRIANO ZEPEDA 2do. Escrutador: JUANA CASTILLO CASTRO 3er. Escrutador: EMIGDIA ALCARAZ GUZMAN 1er. Suplente: JOSE CARLOS CERVANTES RODRIGUEZ 2do. Suplente: MARIA LUISA ACATITLA MORENO 3er. Suplente: DULCE YARELY ADRIANO FLORES</p>
<p>Distrito Federal: 4) GUASAVE Distrito Local: 1) EL FUERTE Municipio: 20) JUAN JOSE RIOS Localidad: 3) TRES GARANTIAS Sección: 2086 B1</p> <p>Ubicación: ESCUELA PRIMARIA FEDERAL VICENTE GUERRERO, CALLE PRINCIPAL, SIN NÚMERO, LOCALIDAD TRES GARANTÍAS, CÓDIGO POSTAL 81820, EL FUERTE, SINALOA, CALLE PRINCIPAL</p> <p>Presidenta/e: OFELIA BELTRAN ECHAVARRIA 1er. Secretaria/o: MARIA TRINIDAD CERVANTES LUNA 2do. Secretaria/o: JESSICA CERVANTES RODRIGUEZ 1er. Escrutador: ALEJANDRO AMBRIZ CUADROS 2do. Escrutador: CARMEN EULOGIA CABANILLAS TORRES 3er. Escrutador: GABRIELA FIERRO VALENZUELA 1er. Suplente: WENCESLAO ACOSTA CASTILLO 2do. Suplente: JOSE DE JESUS AMBRIZ PARAMO 3er. Suplente: MARIA CIRILA BORQUEZ CAMPOS</p>	<p>Distrito Federal: 4) GUASAVE Distrito Local: 1) EL FUERTE Municipio: 20) JUAN JOSE RIOS Localidad: 4) AGUA DE LAS ARENAS Sección: 2087 B1</p> <p>Ubicación: ESCUELA PRIMARIA FEDERAL EMILIANO ZAPATA, CALLE SIN NOMBRE, SIN NÚMERO, LOCALIDAD AGUA DE LAS ARENAS, CÓDIGO POSTAL 81820, EL FUERTE, SINALOA, A UN COSTADO DE LA CASA DEL MAESTRO Y DEL ABARROTE SIN NOMBRE</p> <p>Presidenta/e: BEATRIZ CARDENAS PERAZA 1er. Secretaria/o: MAYRA YUNIVE CASTELLANOS CASTRO 2do. Secretaria/o: FATIMA GUADALUPE CRUZ CASTRO 1er. Escrutador: CANDELARIA CRUZ ROBLES 2do. Escrutador: MARTHA MIREYA ARAUJO MARTINEZ 3er. Escrutador: MARIANA PATRICIA CORTES GONZALEZ 1er. Suplente: JOSE ANTONIO BACA PORTILLO 2do. Suplente: SANTOS CARRILLO RODRIGUEZ 3er. Suplente: CELESTINO CRUZ SOTO</p>
<p>Distrito Federal: 4) GUASAVE Distrito Local: 1) EL FUERTE Municipio: 10) EL FUERTE Localidad: 60) BUENAVISTA DE MOCHICAHUI Sección: 2088 B1</p> <p>Ubicación: ESCUELA PRIMARIA ESTATAL 16 DE SEPTIEMBRE, CALLE SIN NOMBRE, SIN NÚMERO, LOCALIDAD BUENAVISTA DE MOCHICAHUI, CÓDIGO POSTAL 81820, EL FUERTE, SINALOA, A UN COSTADO DEL JARDÍN DE NIÑOS</p> <p>Presidenta/e: JESUS ALBERTO GALAVIZ BERRELLEZA 1er. Secretaria/o: BRAYAN JUVENTINO CASTRO TAPIA 2do. Secretaria/o: GUADALUPE MEDINA OCHOA 1er. Escrutador: MARIA DEL ROSARIO LOPEZ LOPEZ 2do. Escrutador: LUCILA MANSILLAS PEÑUELAS 3er. Escrutador: SOTERA LUNA RAMIREZ 1er. Suplente: JOSE JACOBO RUELAS CORRALES 2do. Suplente: HUMBERTO RAYAS VAZQUEZ 3er. Suplente: ROSARIO REYES HUANDURRIAGA</p>	<p>Distrito Federal: 4) GUASAVE Distrito Local: 1) EL FUERTE Municipio: 10) EL FUERTE Localidad: 220) KILOMETRO 26 Sección: 2089 B1</p> <p>Ubicación: ESCUELA PRIMARIA FEDERAL NIÑOS HÉROES, CALLE SIN NOMBRE, SIN NÚMERO, LOCALIDAD KILÓMETRO 26, CÓDIGO POSTAL 81820, EL FUERTE, SINALOA, A UN COSTADO DEL JARDÍN DE NIÑOS</p> <p>Presidenta/e: MAYRA GUADALUPE CERVANTES SILVAS 1er. Secretaria/o: PATRICIA GUADALUPE CASTILLO ROMAN 2do. Secretaria/o: ROSARIO GABRIELA BARRAZA RABAGO 1er. Escrutador: TOMASA ARAUJO CASTILLO 2do. Escrutador: APOLONIO AVIÑA LUNA 3er. Escrutador: NATALIO AGUILAR RODRIGUEZ 1er. Suplente: JUANA SACRAMENTO BAEZ ARAUJO 2do. Suplente: JOSE ABEL CASTRO MENDIVIL 3er. Suplente: JOSEFINA DIAZ FELIX</p>

<p>Distrito Federal: 4) GUASAVE Distrito Local: 1) EL FUERTE Municipio: 10) EL FUERTE Localidad: 135) CUATRO MILPAS Sección: 2090 B1</p> <p>Ubicación: ESCUELA PRIMARIA FEDERAL PROFESOR RAFAEL RAMÍREZ, CALLE SIN NOMBRE, SIN NÚMERO, LOCALIDAD CUATRO MILPAS, CÓDIGO POSTAL 81820, EL FUERTE, SINALOA, FRENTE A TORTILLERÍA</p> <p>Presidenta/e: RAYMUNDO ALCANTAR CORTEZ</p> <p>1er. Secretaria/o: PERLA NAYELI ARMENDARIZ MEZA 2do. Secretaria/o: MATILDE BARRAZA BURGOS</p> <p>1er. Escrutador: GUADALUPE YASMERI BARRAZA RIVERA 2do. Escrutador: THIARE JESSENIA BURGOS COLIN 3er. Escrutador: JUANA MONSERRAT BURGOS TORRES</p> <p>1er. Suplente: CELINA ESMERALDA CABADA RAMIREZ 2do. Suplente: MIREYA GUADALUPE BORBOA LEYVA 3er. Suplente: ZENAIDA BARRAZA COTA</p>	<p>Distrito Federal: 4) GUASAVE Distrito Local: 1) EL FUERTE Municipio: 10) EL FUERTE Localidad: 9) TASTES Sección: 2091 B1</p> <p>Ubicación: CASA PARTICULAR, CARRETERA MOCHIS EL FUERTE, SIN NÚMERO, LOCALIDAD TASTES, CÓDIGO POSTAL 81820, EL FUERTE, SINALOA, FRENTE ABARROTE BICI MOTO</p> <p>Presidenta/e: ANA LETICIA NAVARRO ENRIQUEZ</p> <p>1er. Secretaria/o: BAUDEL ALEJANDRO LOPEZ CELLELY 2do. Secretaria/o: GLADIS FELICITAS CAZAREZ HEREDIA</p> <p>1er. Escrutador: GERARDO ULISES PACHECO CORTEZ 2do. Escrutador: MIGUEL ANGEL AYALA FELIX 3er. Escrutador: GISELA ESMERALDA CASTRO AYALA</p> <p>1er. Suplente: RAMONA GARCIA PALOMARES 2do. Suplente: OLGA LIDIA HERNANDEZ RODRIGUEZ 3er. Suplente: FREDI ALBERTO MORALES TORRES</p>
<p>Distrito Federal: 4) GUASAVE Distrito Local: 1) EL FUERTE Municipio: 10) EL FUERTE Localidad: 9) TASTES Sección: 2092 B1</p> <p>Ubicación: ESCUELA PRIMARIA RURAL FEDERAL CRISTÓBAL COLÓN, CALLE SIN NOMBRE, SIN NÚMERO, LOCALIDAD TASTES, CÓDIGO POSTAL 81820, EL FUERTE, SINALOA, A 100 METROS AL ACCESO DE LA CARRETERA</p> <p>Presidenta/e: ANA CRISTINA ALCANTAR VERDUGO</p> <p>1er. Secretaria/o: ANGELICA CHAVEZ RUIZ 2do. Secretaria/o: BENITA CORRALES FERNANDEZ</p> <p>1er. Escrutador: MARIA TERESA AYALA ESCALANTE 2do. Escrutador: MARIA ISABEL CELLELI FELIX 3er. Escrutador: AMALIA CRUZ VALENZUELA</p> <p>1er. Suplente: DORA ALICIA CRUZ VALENZUELA 2do. Suplente: MARIA ANTONIA AYALA RUIZ 3er. Suplente: JESUS ANTONIO CASTRO VALENZUELA</p>	<p>Distrito Federal: 4) GUASAVE Distrito Local: 1) EL FUERTE Municipio: 10) EL FUERTE Localidad: 9) TASTES Sección: 2093 B1</p> <p>Ubicación: JARDÍN DE NIÑOS BRÍGIDA GARCÍA DE JUÁREZ, CALLE SIN NOMBRE, SIN NÚMERO, LOCALIDAD TASTES, CÓDIGO POSTAL 81820, EL FUERTE, SINALOA, FRENTE A LA CANCHA DE BAILE</p> <p>Presidenta/e: SANTA MARLEN CORTEZ ENRIQUEZ</p> <p>1er. Secretaria/o: RAMONA HERMINIA CHAVEZ NORIEGA 2do. Secretaria/o: ZULEMA CASTRO FLORES</p> <p>1er. Escrutador: JOSE MARIA HEREDIA FIGUEROA 2do. Escrutador: MIRNA ELENA LIMON ARMENTA 3er. Escrutador: KARLA ROCIO LOPEZ BENITEZ</p> <p>1er. Suplente: IRAN GAEL MOLINA HEREDIA 2do. Suplente: GUADALUPE LOPEZ RIVERA 3er. Suplente: GERONIMO GOMEZ LOERA</p>
<p>Distrito Federal: 4) GUASAVE Distrito Local: 1) EL FUERTE Municipio: 10) EL FUERTE Localidad: 388) EL TEROQUE Sección: 2094 B1</p> <p>Ubicación: ESCUELA PRIMARIA ESTATAL LICENCIADO EUSTAQUIO BUELNA, CALLE SIN NOMBRE, SIN NÚMERO, LOCALIDAD EL TEROQUE, CÓDIGO POSTAL 81820, EL FUERTE, SINALOA, A UN COSTADO DEL ESTADIO DE FÚTBOL</p> <p>Presidenta/e: DENIS ALEIDA CASTILLO CECEÑA</p> <p>1er. Secretaria/o: MANUEL OSVALDO FIGUEROA ARCE 2do. Secretaria/o: MARIA CONCEPCION FIGUEROA PEREZ</p> <p>1er. Escrutador: ALMA IRENE BACASEGUA CELLELI 2do. Escrutador: SERGIO ALONSO HIGUERA VALENZUELA 3er. Escrutador: JESUS FERNANDO BACASEGUA GARCIA</p> <p>1er. Suplente: EMILIO BALDERRAMA ACOSTA 2do. Suplente: URIEL ULISES AUDEVES TORRES 3er. Suplente: PRECILIANO FELIX RUIZ</p>	<p>Distrito Federal: 4) GUASAVE Distrito Local: 1) EL FUERTE Municipio: 10) EL FUERTE Localidad: 388) EL TEROQUE Sección: 2095 B1</p> <p>Ubicación: CANCHA DEL LUGAR, CALLE SIN NOMBRE, SIN NÚMERO, LOCALIDAD EL TEROQUE, CÓDIGO POSTAL 81820, EL FUERTE, SINALOA, A 100 METROS DE LETRAS TEROQUE</p> <p>Presidenta/e: ARACELY AZUCENA LUQUE PORTILLO</p> <p>1er. Secretaria/o: GILBERTO AHUMADA VILLEGAS 2do. Secretaria/o: BLANCA YUDITH ARAUJO OLIVAS</p> <p>1er. Escrutador: RIGOBERTO GARCIA GASTELUM 2do. Escrutador: ANA PATRICIA GOMEZ OLIVAS 3er. Escrutador: LOURDES MARISOL FIERRO TORRES</p> <p>1er. Suplente: CASIMIRO GERMAN OXIMEA 2do. Suplente: MARIA HERLINDA CORRALES ATONDO 3er. Suplente: MANUELA BURGOS VALDEZ</p>

<p>Distrito Federal: 4) GUASAVE Distrito Local: 1) EL FUERTE Municipio: 10) EL FUERTE Localidad: 388) EL TEROQUE Sección: 2095 C1</p> <p>Ubicación: CANCHA DEL LUGAR, CALLE SIN NOMBRE, SIN NÚMERO, LOCALIDAD EL TEROQUE, CÓDIGO POSTAL 81820, EL FUERTE, SINALOA, A 100 METROS DE LETRAS TEROQUE</p> <p>Presidenta/e: ALBA GUADALUPE GERMAN SAMBRANO</p> <p>1er. Secretaria/o: ISABEL CRISTINA ALVARADO VERDUGO 2do. Secretaria/o: DOLORES PATRICIA DELGADO AGUILAR</p> <p>1er. Escrutador: RUPERTO GARCIA GASTELUM 2do. Escrutador: YESICA GUADALUPE GOMEZ OLIVAS</p> <p>3er. Escrutador: MARIA DOLORES FIGUEROA PEREZ</p> <p>1er. Suplente: VIRGINIA CASTRO GUICHO 2do. Suplente: MARIA GUADALUPE AHUMADA BERRELLEZA 3er. Suplente: ODILON OLIVAS BELTRAN</p>	<p>Distrito Federal: 4) GUASAVE Distrito Local: 1) EL FUERTE Municipio: 10) EL FUERTE Localidad: 159) DOS DE ABRIL Sección: 2096 B1</p> <p>Ubicación: ESCUELA PRIMARIA RURAL FEDERAL DOS DE ABRIL, CALLE SIN NOMBRE, SIN NÚMERO, LOCALIDAD DOS DE ABRIL, CÓDIGO POSTAL 81820, EL FUERTE, SINALOA, FRENTE AL JARDÍN DE NIÑOS LILIA MORENO ALMEIDA</p> <p>Presidenta/e: MARIA TERESA CERVANTES VALLEJO</p> <p>1er. Secretaria/o: CRESCENCIO ALBERTO BELTRAN ALVAREZ</p> <p>2do. Secretaria/o: ANA MARIA CAZAREZ HEREDIA</p> <p>1er. Escrutador: JOHANA ELIZABETH CUEVAS PEREZ 2do. Escrutador: MARIA YESENIA FELIX CHICUATE</p> <p>3er. Escrutador: ERIKA YASMIN GONZALEZ ORTIZ</p> <p>1er. Suplente: MARIA DEL ROSARIO COTA GASTELUM 2do. Suplente: GUILLERMO BOJORQUEZ TRASVIÑA 3er. Suplente: GREGORIO GOMEZ IBARRA</p>
<p>Distrito Federal: 4) GUASAVE Distrito Local: 1) EL FUERTE Municipio: 10) EL FUERTE Localidad: 159) DOS DE ABRIL Sección: 2096 C1</p> <p>Ubicación: ESCUELA PRIMARIA RURAL FEDERAL DOS DE ABRIL, CALLE SIN NOMBRE, SIN NÚMERO, LOCALIDAD DOS DE ABRIL, CÓDIGO POSTAL 81820, EL FUERTE, SINALOA, FRENTE AL JARDÍN DE NIÑOS LILIA MORENO ALMEIDA</p> <p>Presidenta/e: JOSEFA CUEVAS MENDIVIL</p> <p>1er. Secretaria/o: JOSE ANABEL CAZAREZ GUILLEN 2do. Secretaria/o: MARIA ARTEMIA CHICUATE AYALA</p> <p>1er. Escrutador: ARLYZ IRIZAH ESPINOZA ENRIQUEZ 2do. Escrutador: JUANA MARIA FLORES AYALA</p> <p>3er. Escrutador: ARTURO HEREDIA CHAN</p> <p>1er. Suplente: GUADALUPE ALDERETE VALENZUELA 2do. Suplente: BRIXA NEREYDA CASTRO BARRERAS 3er. Suplente: MARIA GUADALUPE HEREDIA BAEZ</p>	<p>Distrito Federal: 4) GUASAVE Distrito Local: 1) EL FUERTE Municipio: 10) EL FUERTE Localidad: 26) ANTONIO ROSALES Sección: 2097 B1</p> <p>Ubicación: ESCUELA PRIMARIA FEDERAL GENERAL ANTONIO ROSALES, CALLE SIN NOMBRE, SIN NÚMERO, LOCALIDAD ANTONIO ROSALES, CÓDIGO POSTAL 81820, EL FUERTE, SINALOA, A UN COSTADO DE JARDÍN DE NIÑOS</p> <p>Presidenta/e: KITZYA YAMAHAIRI CRUZ SOTELO</p> <p>1er. Secretaria/o: MARTHA RAMIREZ MENDOZA 2do. Secretaria/o: AGUSTIN CUEVAS AYALA</p> <p>1er. Escrutador: JESUS GASTELUM VALDEZ 2do. Escrutador: ARTURO MENDIVIL SOTO</p> <p>3er. Escrutador: JOSE MISAEL NAPSUCIALY MIRANDA</p> <p>1er. Suplente: JESUS EDUARDO CASTAÑEDA RUIZ 2do. Suplente: JESUS BAEZ PEREZ 3er. Suplente: PABLO CUEVAS AYALA</p>
<p>Distrito Federal: 4) GUASAVE Distrito Local: 1) EL FUERTE Municipio: 10) EL FUERTE Localidad: 26) ANTONIO ROSALES Sección: 2097 C1</p> <p>Ubicación: ESCUELA PRIMARIA FEDERAL GENERAL ANTONIO ROSALES, CALLE SIN NOMBRE, SIN NÚMERO, LOCALIDAD ANTONIO ROSALES, CÓDIGO POSTAL 81820, EL FUERTE, SINALOA, A UN COSTADO DE JARDÍN DE NIÑOS</p> <p>Presidenta/e: JUAN MENDIVIL CRUZ</p> <p>1er. Secretaria/o: ITZAMARA CHAVIRA MENDIVIL 2do. Secretaria/o: RAMON HUMBERTO CUEVAS AYALA</p> <p>1er. Escrutador: FRANCISCO GASTELUM VALENZUELA 2do. Escrutador: ROSA ALICIA MENDIVIL VALENZUELA</p> <p>3er. Escrutador: CARLOS ROBERTO LOPEZ CORRALES</p> <p>1er. Suplente: BENITO BERRELLEZA ORDUÑO 2do. Suplente: JESUS EMILIO CRUZ SANDOVAL 3er. Suplente: MARIA YULISSA MENDIVIL RODRIGUEZ</p>	<p>Distrito Federal: 4) GUASAVE Distrito Local: 1) EL FUERTE Municipio: 10) EL FUERTE Localidad: 177) LA GENOVEVA Sección: 2098 B1</p> <p>Ubicación: JARDÍN DE NIÑOS FEDERAL DIEGO RIVERA, CALLE SIN NOMBRE, SIN NÚMERO, LOCALIDAD LA GENOVEVA, CÓDIGO POSTAL 81820, EL FUERTE, SINALOA, FRENTE A LA CASETA TELEFÓNICA</p> <p>Presidenta/e: DANNA SCARLET CASTRO RAMIREZ</p> <p>1er. Secretaria/o: PERLA SUJEY CANO GASTELUM 2do. Secretaria/o: MYRNA SELENE COTA CRUZ</p> <p>1er. Escrutador: MIRNA ESPERANZA CARRILLO QUINTERO 2do. Escrutador: MARIA SANTOS DELGADO GARCIA</p> <p>3er. Escrutador: ADRIAN ALBERTO DE LA ROSA FIERRO</p> <p>1er. Suplente: BERTHA ALICIA CRUZ AGUILAR 2do. Suplente: DOLORES CARRILLO CASTRO 3er. Suplente: REYES CARRILLO MORENO</p>

<p>Distrito Federal: 4) GUASAVE Distrito Local: 1) EL FUERTE Municipio: 10) EL FUERTE Localidad: 112) CERRILLOS Sección: 2099 B1</p> <p>Ubicación: ESCUELA SECUNDARIA INGENIERO HERIBERTO VALDEZ ROMERO, CALLE SIN NOMBRE, SIN NÚMERO, LOCALIDAD CERRILLOS, CÓDIGO POSTAL 81820, EL FUERTE, SINALOA, FRENTE AL KINDER</p> <p>Presidenta/e: KARELY CASTRO ANGULO</p> <p>1er. Secretaria/o: YOSHIRI MARGOT ARAUJO MONARREZ 2do. Secretaria/o: DULCE CAROLINA ARAUJO MONARREZ</p> <p>1er. Escrutador: RAUL CARRIZOZA LOPEZ 2do. Escrutador: TRINIDAD BAEZ MOLINA</p> <p>3er. Escrutador: LUZ ESTHELA FLORES TORRES</p> <p>1er. Suplente: JOSE HUMBERTO ESTRADA MEZA 2do. Suplente: TRINIDAD HEREDIA CASTILLO 3er. Suplente: EVANGELINA BARRAZA LASTRAS</p>	<p>Distrito Federal: 4) GUASAVE Distrito Local: 1) EL FUERTE Municipio: 10) EL FUERTE Localidad: 27) LA ARROCERA Sección: 2100 B1</p> <p>Ubicación: ESCUELA PRIMARIA GENERAL FRANCISCO VILLA, CALLE SIN NOMBRE, SIN NÚMERO, LOCALIDAD LA ARROCERA, CÓDIGO POSTAL 81820, EL FUERTE, SINALOA, A UN COSTADO DEL TANQUE DE AGUA POTABLE</p> <p>Presidenta/e: VANESSA VIRIDIANA CASTRO VALENZUELA</p> <p>1er. Secretaria/o: OSCAR ANDUJO RASCON 2do. Secretaria/o: JOSE LUIS CARRILLO MIRANDA</p> <p>1er. Escrutador: MARIA ELVIRA CARRILLO MIRANDA 2do. Escrutador: PETRA VERONICA DIAZ MONTES</p> <p>3er. Escrutador: HILDA NINFA GARCIA GALVEZ</p> <p>1er. Suplente: GUADALUPE CHAVEZ ARMENTA 2do. Suplente: JESUS IRENE DIAZ MONTES 3er. Suplente: ROSARIO CHAVEZ CRUZ</p>
<p>Distrito Federal: 4) GUASAVE Distrito Local: 7) GUASAVE Municipio: 11) GUASAVE Localidad: 1) GUASAVE Sección: 2101 B1</p> <p>Ubicación: JARDÍN DE NIÑOS MARÍA GUADALUPE HERRERA, CEJA, AVENIDA OBRAS PÚBLICAS, SIN NÚMERO, COLONIA ONCE RÍOS SECTOR AYUNTAMIENTO 92, CÓDIGO POSTAL 81028, GUASAVE, SINALOA, JUNTO AL CAMPO DE FÚTBOL</p> <p>Presidenta/e: DAYNA NOHEMI FELIX ARREDONDO</p> <p>1er. Secretaria/o: CARMEN LIZBETH FRANCO RODRIGUEZ 2do. Secretaria/o: MARISA ISABEL GARCIA XX</p> <p>1er. Escrutador: PERLA DANITZIA BAJO FAVELA 2do. Escrutador: MARIA ESTELA CALDERON SERRANO</p> <p>3er. Escrutador: AUDEL ESPINOZA ESPINOZA</p> <p>1er. Suplente: MARIA DEL ROSARIO CASTRO BAJO 2do. Suplente: JOSE ROGELIO LOPEZ VELAZQUEZ 3er. Suplente: DULCE OLIVIA BENITO LAZARO</p>	<p>Distrito Federal: 4) GUASAVE Distrito Local: 7) GUASAVE Municipio: 11) GUASAVE Localidad: 1) GUASAVE Sección: 2101 C1</p> <p>Ubicación: JARDÍN DE NIÑOS MARÍA GUADALUPE HERRERA, CEJA, AVENIDA OBRAS PÚBLICAS, SIN NÚMERO, COLONIA ONCE RÍOS SECTOR AYUNTAMIENTO 92, CÓDIGO POSTAL 81028, GUASAVE, SINALOA, JUNTO AL CAMPO DE FÚTBOL</p> <p>Presidenta/e: NORMA ALICIA CANOBBIO GAMEZ</p> <p>1er. Secretaria/o: ELOINA ESTHER GARCIA LOPEZ 2do. Secretaria/o: SYLVIA LUZ GAXIOLA LOPEZ</p> <p>1er. Escrutador: JUANA CORTEZ URIAS 2do. Escrutador: ALMA YADIRA CHAVEZ LOPEZ</p> <p>3er. Escrutador: NOE FELIX MEDINA</p> <p>1er. Suplente: JOSE HUMBERTO CERVANTES ESPINOZA 2do. Suplente: JESUS MARIA ALVAREZ BOJORQUEZ 3er. Suplente: KARELY JUDITH BENITO LAZARO</p>
<p>Distrito Federal: 4) GUASAVE Distrito Local: 7) GUASAVE Municipio: 11) GUASAVE Localidad: 1) GUASAVE Sección: 2101 C2</p> <p>Ubicación: JARDÍN DE NIÑOS MARÍA GUADALUPE HERRERA CEJA, AVENIDA OBRAS PÚBLICAS, SIN NÚMERO, COLONIA ONCE RÍOS SECTOR AYUNTAMIENTO 92, CÓDIGO POSTAL 81028, GUASAVE, SINALOA, JUNTO AL CAMPO DE FÚTBOL</p> <p>Presidenta/e: MARIA TERESA BERNAL INZUNZA</p> <p>1er. Secretaria/o: SANTA MONICA ARREDONDO BUELNA 2do. Secretaria/o: JESSICA LOPEZ LOPEZ</p> <p>1er. Escrutador: PEDRO AHUMADA LEAL 2do. Escrutador: SANTOS LEYVA LEAL</p> <p>3er. Escrutador: IVAN MODESTO ACOSTA GARCIA</p> <p>1er. Suplente: GUADALUPE GARCIA LUQUE 2do. Suplente: URGEL BAEZ BAEZ 3er. Suplente: RODRIGO CAZAREZ BATIZ</p>	<p>Distrito Federal: 4) GUASAVE Distrito Local: 7) GUASAVE Municipio: 11) GUASAVE Localidad: 1) GUASAVE Sección: 2101 C3</p> <p>Ubicación: JARDÍN DE NIÑOS MARÍA GUADALUPE HERRERA CEJA, AVENIDA OBRAS PÚBLICAS, SIN NÚMERO, COLONIA ONCE RÍOS SECTOR AYUNTAMIENTO 92, CÓDIGO POSTAL 81028, GUASAVE, SINALOA, JUNTO AL CAMPO DE FÚTBOL</p> <p>Presidenta/e: ITZEL MARBELLA FIGUEROA MARTINEZ</p> <p>1er. Secretaria/o: AZALIA BAJO LOPEZ 2do. Secretaria/o: NEISLY GARCIA MERIDA</p> <p>1er. Escrutador: MARTHA SELENE BARRAZA GAMEZ 2do. Escrutador: MARIA ISABEL LLANES PACHECO</p> <p>3er. Escrutador: MARIA BERTHA ARIAS LORA</p> <p>1er. Suplente: ALEJANDRA GONZALEZ MELENDREZ 2do. Suplente: JESUS JOEL BELTRAN XX 3er. Suplente: ORLANDO MIGUEL LUQUE GONZALEZ</p>

<p>Distrito Federal: 4) GUASAVE Distrito Local: 8) GUASAVE Municipio: 11) GUASAVE Localidad: 1) GUASAVE Sección: 2102 B1</p> <p>Ubicación: CASA PARTICULAR, AVENIDA MÉXICO, NÚMERO 415, COLONIA OCORO, CÓDIGO POSTAL 81010, GUASAVE, SINALOA, ESQUINA CON CALLE PRIMERO DE MAYO</p> <p>Presidenta/e: ENEDINA BOJORQUEZ CASTRO</p> <p>1er. Secretaria/o: LETICIA IBARRA RUBIO 2do. Secretaria/o: ULISES GERARDO CARVAJAL 1er. Escrutador: EMETERIA GUTIERREZ PONCE 2do. Escrutador: ALBERTO ALVAREZ ROMERO 3er. Escrutador: DOLORES CONTRERAS FLORES 1er. Suplente: ILIANA BELTRAN VERDUGO 2do. Suplente: CELENE CARDENAS MORALES 3er. Suplente: BLADIMIR CERVANTES ESQUERRA</p>	<p>Distrito Federal: 4) GUASAVE Distrito Local: 8) GUASAVE Municipio: 11) GUASAVE Localidad: 1) GUASAVE Sección: 2103 B1</p> <p>Ubicación: CASA PARTICULAR, AVENIDA PEDRO BUSTAMANTE, SIN NÚMERO, COLONIA INDEPENDENCIA SECTOR LA PIEDRERA, CÓDIGO POSTAL 81018, GUASAVE, SINALOA, A 50 METROS DEL ARROYO</p> <p>Presidenta/e: MARIA LUISA AVILEZ AVILEZ</p> <p>1er. Secretaria/o: MANUEL GILDARDO CRUZ LOPEZ 2do. Secretaria/o: SARA CECILIA CAMACHO VELAZQUEZ 1er. Escrutador: MARIA YUDITH CUEVAS GASTELUM 2do. Escrutador: ADRIANA GARCIA HIGUERA 3er. Escrutador: LEIDA GALLEGOS MOHA 1er. Suplente: JULIETA CRUZ IBARRA 2do. Suplente: SUIRI YUNIRA ALEJANDRA GONZALEZ VEA 3er. Suplente: DEYSI ARACELI CAZAREZ VALLE</p>
<p>Distrito Federal: 4) GUASAVE Distrito Local: 8) GUASAVE Municipio: 11) GUASAVE Localidad: 1) GUASAVE Sección: 2104 B1</p> <p>Ubicación: CASA PARTICULAR, CALLE PRIVADA, SIN NÚMERO, COLONIA INDEPENDENCIA SECTOR LA PIEDRERA, CÓDIGO POSTAL 81017, GUASAVE, SINALOA, A ESPALDAS DE NEGOCIO ROCHÍN</p> <p>Presidenta/e: YAZMIRA GUADALUPE DAGNINO CANTU</p> <p>1er. Secretaria/o: GILDARDO BOJORQUEZ XX 2do. Secretaria/o: BLANCA OLIVIA BURCIAGA ARMENTA 1er. Escrutador: PAUL ARNOLDO CERVANTES ARELLANO 2do. Escrutador: ANA BEATRIZ ALVARADO LOPEZ 3er. Escrutador: RICARDO ANDRES DAGNINO CANTU 1er. Suplente: DALMA ORALIA ESPARZA VILLANUEVA 2do. Suplente: MARIA ESTELA ARELLANO PEREA 3er. Suplente: DULCE NAYELI FUENTES BERRELLEZA</p>	<p>Distrito Federal: 4) GUASAVE Distrito Local: 8) GUASAVE Municipio: 11) GUASAVE Localidad: 1) GUASAVE Sección: 2105 B1</p> <p>Ubicación: CASA PARTICULAR, CALLEJÓN UNO, SIN NÚMERO, COLONIA REVOLUCIÓN MEXICANA SECTOR LA PIEDRERA, CÓDIGO POSTAL 81017, GUASAVE, SINALOA, A 50 METROS DE TALLER MECÁNICO EL PAVO</p> <p>Presidenta/e: FELIX CASTRO VILLANUEVA</p> <p>1er. Secretaria/o: MEILY SARAHI CASTRO RUIZ 2do. Secretaria/o: KATY SELENE BAEZ CASTRO 1er. Escrutador: TERESA BAJO VERDUZCO 2do. Escrutador: ADRIANA TERESA FIGUEROA BAJO 3er. Escrutador: DANIA MICHELLE BAEZ CASTRO 1er. Suplente: JESUS ANTONIO CASTRO LOPEZ 2do. Suplente: HUMBERTO ALEJANDRO BENITEZ DUARTE 3er. Suplente: MONICA DE JESUS DOMINGUEZ OSUNA</p>
<p>Distrito Federal: 4) GUASAVE Distrito Local: 8) GUASAVE Municipio: 11) GUASAVE Localidad: 1) GUASAVE Sección: 2106 B1</p> <p>Ubicación: ABARROTE CARLOS, CALLE INSURGENTES, NÚMERO 136, COLONIA INDEPENDENCIA, CÓDIGO POSTAL 81018, GUASAVE, SINALOA, ENTRE IGNACIO ALDAMA Y PEDRO BUSTAMANTE</p> <p>Presidenta/e: MISAEAL ALEJANDRO HUITRON MALDONADO</p> <p>1er. Secretaria/o: GENARO FIGUEROA PEREZ 2do. Secretaria/o: ALEJANDRA MALDONADO PONCE 1er. Escrutador: DIANA PAULETTE MONTAÑO MONTOYA 2do. Escrutador: RAMONA IMELDA CASTRO LOPEZ 3er. Escrutador: JESUS JAVIER FIGUEROA SOTO 1er. Suplente: MANUEL DE JESUS ESPINOZA DAGNINO 2do. Suplente: JESUS HERNAN FIGUEROA CAMPOS 3er. Suplente: VICTOR GERARDO VELAZQUEZ</p>	<p>Distrito Federal: 4) GUASAVE Distrito Local: 8) GUASAVE Municipio: 11) GUASAVE Localidad: 1) GUASAVE Sección: 2107 B1</p> <p>Ubicación: JARDÍN DE NIÑOS RAFAEL BUELNA TENORIO, CALLE IGNACIO ALLENDE, SIN NÚMERO, COLONIA INDEPENDENCIA, CÓDIGO POSTAL 81018, GUASAVE, SINALOA, A 40 METROS DE BULEVAR COLOSIO</p> <p>Presidenta/e: MA. CONCEPCION DEL ROSARIO HIGUERA SANDOVAL</p> <p>1er. Secretaria/o: ERICKA ZULEMA ESPARZA TORNOY 2do. Secretaria/o: ALEJANDRA JASAHI ESPINOZA LEON 1er. Escrutador: ALAN CAMACHO BELTRAN 2do. Escrutador: JESUS ENRIQUE BRICEÑO SALLE 3er. Escrutador: ELVIA ENEDINA LOPEZ SOTO 1er. Suplente: NOLBERTO ARNULFO FLORES HIGUERA 2do. Suplente: RAMON DEL ROSARIO BELTRAN CORRALES 3er. Suplente: KRITZIA YARELI COTA ROMAN</p>

<p>Distrito Federal: 4) GUASAVE Distrito Local: 7) GUASAVE Municipio: 11) GUASAVE Localidad: 1) GUASAVE Sección: 2108 B1</p> <p>Ubicación: TECHUMBRE A UN LADO DE TALLER DE TORNO, AVENIDA FRANCISCO VILLA, SIN NÚMERO, COLONIA LA FLORIDA SECTOR 2 DE OCTUBRE, CÓDIGO POSTAL 81018, GUASAVE, SINALOA, ENTRE AVENIDA TLATELOLCO Y AVENIDA RUBÉN JARAMILLO</p> <p>Presidenta/e: JEOVANA FLORES SOTELO</p> <p>1er. Secretaria/o: CARLA YADIRA VEJAR RUBIO</p> <p>2do. Secretaria/o: JOSELINNE GUADALUPE CASTRO BAJO</p> <p>1er. Escrutador: GEOVANNA ALEJANDRA EVANS RAMIREZ</p> <p>2do. Escrutador: DIEGO GONZALEZ FLORES</p> <p>3er. Escrutador: JULIO CESAR SALOMON VEJAR</p> <p>1er. Suplente: JOSE ARMANDO DURAN VALENZUELA</p> <p>2do. Suplente: CONSUELO PATIÑO FELIX</p> <p>3er. Suplente: JULIETA LEYVA DELGADO</p>	<p>Distrito Federal: 4) GUASAVE Distrito Local: 7) GUASAVE Municipio: 11) GUASAVE Localidad: 1) GUASAVE Sección: 2109 B1</p> <p>Ubicación: JARDÍN DE NIÑOS 2 DE OCTUBRE, CALLE TLATELOLCO, SIN NÚMERO, COLONIA LA FLORIDA SECTOR 2 DE OCTUBRE, CÓDIGO POSTAL 81014, GUASAVE, SINALOA, A 70 METROS DE TORTILLERÍA LEO</p> <p>Presidenta/e: JESUS ALAN CERVANTES LOPEZ</p> <p>1er. Secretaria/o: DIANA LIZETH CASTRO MENDIVIL</p> <p>2do. Secretaria/o: YAMISEL ANAHI LOPEZ NAVARRETE</p> <p>1er. Escrutador: MARIA DEL REFUGIO BELTRAN TARIN</p> <p>2do. Escrutador: JESUS ANGELICA CORRALES ALVAREZ</p> <p>3er. Escrutador: ESPERANZA GARCIA GALVEZ</p> <p>1er. Suplente: KARLA BERRELLEZA GARCIA</p> <p>2do. Suplente: ROCIO MARBETH CASTRO SOTO</p> <p>3er. Suplente: MARIAJOSE GUADALUPE GAMEZ SANCHEZ</p>
<p>Distrito Federal: 4) GUASAVE Distrito Local: 7) GUASAVE Municipio: 11) GUASAVE Localidad: 1) GUASAVE Sección: 2110 B1</p> <p>Ubicación: ESCUELA PRIMARIA JUAN ESCUTIA, CALLE PALMAS Y VIOLETAS, SIN NÚMERO, COLONIA ONCE RÍOS SECTOR JARDINES DE SAN JOSÉ, CÓDIGO POSTAL 81014, GUASAVE, SINALOA, A 50 METROS DEL BULEVAR</p> <p>Presidenta/e: TERESA DE JESUS ALARCON SANCHEZ</p> <p>1er. Secretaria/o: GABRIEL ESPINOZA VALDEZ</p> <p>2do. Secretaria/o: RAYMUNDO ALDACO MEDINA</p> <p>1er. Escrutador: LUIS EDUARDO GAMEZ ROCHA</p> <p>2do. Escrutador: JOSE ALFREDO ARIAS RUIZ</p> <p>3er. Escrutador: MARIA SOTERA DELGADO ZAMUDIO</p> <p>1er. Suplente: LUIS ANGEL GASTELUM CRUZ</p> <p>2do. Suplente: NELSON CASTRO XX</p> <p>3er. Suplente: MARIA DE JESUS BOJORQUEZ SANCHEZ</p>	<p>Distrito Federal: 4) GUASAVE Distrito Local: 7) GUASAVE Municipio: 11) GUASAVE Localidad: 1) GUASAVE Sección: 2110 C1</p> <p>Ubicación: ESCUELA PRIMARIA JUAN ESCUTIA, CALLE PALMAS Y VIOLETAS, SIN NÚMERO, COLONIA ONCE RÍOS SECTOR JARDINES DE SAN JOSÉ, CÓDIGO POSTAL 81014, GUASAVE, SINALOA, A 50 METROS DEL BULEVAR</p> <p>Presidenta/e: RUBEN EUGENIO APODACA LOPEZ</p> <p>1er. Secretaria/o: ELEAZAR ESPINOZA ZUÑIGA</p> <p>2do. Secretaria/o: YAXIRY CAMARGO CRUZ</p> <p>1er. Escrutador: BERENICE AMARILLAS MORENO</p> <p>2do. Escrutador: HUGO BELTRAN LOPEZ</p> <p>3er. Escrutador: CARMEN JULIA ESPINOZA BARRIOS</p> <p>1er. Suplente: MATILDE VERENICE LOPEZ SAUCEDA</p> <p>2do. Suplente: YOLANDA GARCIA ORTEGA</p> <p>3er. Suplente: SANTA SAIDA CERVANTES PEREA</p>
<p>Distrito Federal: 4) GUASAVE Distrito Local: 7) GUASAVE Municipio: 11) GUASAVE Localidad: 1) GUASAVE Sección: 2110 C2</p> <p>Ubicación: ESCUELA PRIMARIA JUAN ESCUTIA, CALLE PALMAS Y VIOLETAS, SIN NÚMERO, COLONIA ONCE RÍOS SECTOR JARDINES DE SAN JOSÉ, CÓDIGO POSTAL 81014, GUASAVE, SINALOA, A 50 METROS DEL BULEVAR</p> <p>Presidenta/e: ANEL ESPINOZA HERNANDEZ</p> <p>1er. Secretaria/o: ANA LAURA LOPEZ MIRANDA</p> <p>2do. Secretaria/o: AILTON JOARDIVING CARVAJAL MEDINA</p> <p>1er. Escrutador: YOLANDA ARIAS ROBLES</p> <p>2do. Escrutador: GABRIEL EFREN CARRANZA SANCHEZ</p> <p>3er. Escrutador: CORNELIO FIGUEROA ONTIVEROS</p> <p>1er. Suplente: INES CARVAJAL VAZQUEZ</p> <p>2do. Suplente: JOSE MANUEL LEYVA GAMEZ</p> <p>3er. Suplente: JUAN DE DIOS HIGUERA CAMPOS</p>	<p>Distrito Federal: 4) GUASAVE Distrito Local: 7) GUASAVE Municipio: 11) GUASAVE Localidad: 1) GUASAVE Sección: 2111 B1</p> <p>Ubicación: JARDÍN DE NIÑOS LUIS DONALDO COLOSIO, AVENIDA LOS ÁLAMOS, SIN NÚMERO, COLONIA EDUARDO LABASTIDA SECTOR JARDINES DE SAN JOSÉ, CÓDIGO POSTAL 81028, GUASAVE, SINALOA, ESQUINA CON AVENIDA PRADERA LOS PINOS</p> <p>Presidenta/e: GUADALUPE DEYANIRA AGUIRRE EVANS</p> <p>1er. Secretaria/o: MARIA DE LOS ANGELES MEZA VALENZUELA</p> <p>2do. Secretaria/o: ABRAHAM RAMOS SALAZAR</p> <p>1er. Escrutador: JOHANA MICHELLE NORZAGARAY CASTRO</p> <p>2do. Escrutador: ALVARO ORNELAS RAYA</p> <p>3er. Escrutador: JUANA AVILEZ MONARREZ</p> <p>1er. Suplente: RADAMES GAMEZ RUBIO</p> <p>2do. Suplente: CARLOS ANTONIO REYES MARQUEZ</p> <p>3er. Suplente: LUCILA MEDINA ACOSTA</p>

<p>Distrito Federal: 4) GUASAVE Distrito Local: 7) GUASAVE Municipio: 11) GUASAVE Localidad: 1) GUASAVE Sección: 2111 C1</p> <p>Ubicación: JARDÍN DE NIÑOS LUIS DONALDO COLOSIO, AVENIDA LOS ÁLAMOS, SIN NÚMERO, COLONIA EDUARDO LABASTIDA SECTOR JARDINES DE SAN JOSÉ, CÓDIGO POSTAL 81028, GUASAVE, SINALOA, ESQUINA CON AVENIDA PRADERA LOS PINOS</p> <p>Presidenta/e: GIZETH DANIELA CHAVEZ ROMERO</p> <p>1er. Secretaria/o: SHIRLEY SOLANGEL MONTES CARRILLO 2do. Secretaria/o: OSCAR RODRIGUEZ RIVERA</p> <p>1er. Escrutador: ROMINA LOPEZ ROSAS 2do. Escrutador: AURELIANO PEREZ HIGUERA</p> <p>3er. Escrutador: FLORA FELISITAS BEJARANO VILLAMAN</p> <p>1er. Suplente: ROSA MARIA HERRERA VEGA 2do. Suplente: MARIA YOLANDA CAMACHO ACOSTA 3er. Suplente: JESUS ABRAHAM OLGUIN ALVARADO</p>	<p>Distrito Federal: 4) GUASAVE Distrito Local: 7) GUASAVE Municipio: 11) GUASAVE Localidad: 1) GUASAVE Sección: 2111 C2</p> <p>Ubicación: JARDÍN DE NIÑOS LUIS DONALDO COLOSIO, AVENIDA LOS ÁLAMOS, SIN NÚMERO, COLONIA EDUARDO LABASTIDA SECTOR JARDINES DE SAN JOSÉ, CÓDIGO POSTAL 81028, GUASAVE, SINALOA, ESQUINA CON AVENIDA PRADERA LOS PINOS</p> <p>Presidenta/e: YUDIRIA GUADALUPE FLORES CARMONA</p> <p>1er. Secretaria/o: SOCORRO PACHECO JUAREZ 2do. Secretaria/o: MARIA GUADALUPE AGUIRRE PINTO</p> <p>1er. Escrutador: EFREN MONTES FIERRO 2do. Escrutador: RAUL CARMONA RAMIREZ</p> <p>3er. Escrutador: ERIKA ISELA CERVANTES CHAVEZ</p> <p>1er. Suplente: AIDA MELENA MAGAÑA 2do. Suplente: JUAN DE DIOS ESPINOZA HERNANDEZ 3er. Suplente: EDELIA MONTOYA BELTRAN</p>
<p>Distrito Federal: 4) GUASAVE Distrito Local: 7) GUASAVE Municipio: 11) GUASAVE Localidad: 1) GUASAVE Sección: 2111 C3</p> <p>Ubicación: JARDÍN DE NIÑOS LUIS DONALDO COLOSIO, AVENIDA LOS ÁLAMOS, SIN NÚMERO, COLONIA EDUARDO LABASTIDA SECTOR JARDINES DE SAN JOSÉ, CÓDIGO POSTAL 81028, GUASAVE, SINALOA, ESQUINA CON AVENIDA PRADERA LOS PINOS</p> <p>Presidenta/e: PERLA SOFIA LIMON VALDEZ</p> <p>1er. Secretaria/o: CARMEN YOLANDA PUERTA LOPEZ 2do. Secretaria/o: ABDIEL MANUEL FLORES URIAS</p> <p>1er. Escrutador: JOSE LUIS OLIVARES RIVAS 2do. Escrutador: JUAN CARLOS ANGULO GALINDO</p> <p>3er. Escrutador: KARELY ENGRACIA DE LA ROCHA ESPINOZA</p> <p>1er. Suplente: ALEJANDRO MEZA LOPEZ 2do. Suplente: MARIBEL FIGUEROA GAXIOLA 3er. Suplente: FAUSTO ALVAREZ BELTRAN</p>	<p>Distrito Federal: 4) GUASAVE Distrito Local: 8) GUASAVE Municipio: 11) GUASAVE Localidad: 1) GUASAVE Sección: 2112 B1</p> <p>Ubicación: ESCUELA SECUNDARIA TÉCNICA NÚMERO 4, CALLE RAFAEL BUELNA, SIN NÚMERO, COLONIA REVOLUCIÓN MEXICANA, CÓDIGO POSTAL 81016, GUASAVE, SINALOA, A 50 METROS DEL BULEVAR COLOSIO</p> <p>Presidenta/e: LETICIA AGUILAR SOTELO</p> <p>1er. Secretaria/o: MARIA FERNANDA GARCIA FELIX 2do. Secretaria/o: JUAN LUIS LOPEZ QUINTERO</p> <p>1er. Escrutador: DIANA LAURA CAMACHO LUQUE 2do. Escrutador: MARIA FIDELIA CAMARGO CANALES</p> <p>3er. Escrutador: KENNIA CHAVEZ MEZA</p> <p>1er. Suplente: VIANEY DAGNINO VILLANUEVA 2do. Suplente: MARTHA ELENA MIRANDA RODRIGUEZ 3er. Suplente: JOSE CERVANTES LUQUE</p>
<p>Distrito Federal: 4) GUASAVE Distrito Local: 8) GUASAVE Municipio: 11) GUASAVE Localidad: 1) GUASAVE Sección: 2113 B1</p> <p>Ubicación: CASA PARTICULAR, AVENIDA BERNARDO NORZAGARAY, NÚMERO 424, COLONIA REVOLUCIÓN MEXICANA, CÓDIGO POSTAL 81016, GUASAVE, SINALOA, A UN COSTADO DE VETERINARIA EL DORADO</p> <p>Presidenta/e: VIOLETA LEYVA CORONEL</p> <p>1er. Secretaria/o: OSVALDO PEREGRINA ARMENTA 2do. Secretaria/o: MILAGROS GUADALUPE SANCHEZ RIVERA</p> <p>1er. Escrutador: HORACIO GERARDO LOPEZ 2do. Escrutador: LETICIA ORTIZ MOLINARES</p> <p>3er. Escrutador: VIRGINIA LOPEZ LIERA</p> <p>1er. Suplente: MA. ESTELA RUBIO GUERRERO 2do. Suplente: IRMA ALICIA SANTOS ESCARREGA 3er. Suplente: RAMON HUMBERTO ROBLEDO DEPRAECT</p>	<p>Distrito Federal: 4) GUASAVE Distrito Local: 8) GUASAVE Municipio: 11) GUASAVE Localidad: 1) GUASAVE Sección: 2113 S1</p> <p>Ubicación: CENTRO COMERCIAL LEY PLAZA LAS FUENTES, LATERAL CARRETERA INTERNACIONAL, SIN NÚMERO, COLONIA REVOLUCIÓN MEXICANA, CÓDIGO POSTAL 81018, GUASAVE, SINALOA, ESQUINA CON BULEVAR COLOSIO</p> <p>Presidenta/e: JUAN DE DIOS RODRIGUEZ BALDENEBRO</p> <p>1er. Secretaria/o: CASIMIRO CRUZ MARTINEZ 2do. Secretaria/o: ROSENDA RIVERA BOJORQUEZ</p> <p>1er. Escrutador: JOAQUIN DOMINGUEZ VILLANUEVA 2do. Escrutador: FRANCISCO MORENO ARMENTA</p> <p>3er. Escrutador: MARGARITO HERNANDEZ ARTEAGA</p> <p>1er. Suplente: CAROLINA RUBIO APODACA 2do. Suplente: ROBINSON SANCHEZ ARMENTA 3er. Suplente: CARLOS SANTOS VILLEGAS</p>

<p>Distrito Federal: 4) GUASAVE Distrito Local: 7) GUASAVE Municipio: 11) GUASAVE Localidad: 1) GUASAVE Sección: 2114 B1</p> <p>Ubicación: CASA PARTICULAR, CALLE AGUSTINA RAMÍREZ, SIN NÚMERO, COLONIA LA ERMITA, CÓDIGO POSTAL 81030, GUASAVE, SINALOA, A ESPALDAS DEL SUPER DOÑA LETY</p> <p>Presidenta/e: JOSE AGUILAR MONTEMAYOR</p> <p>1er. Secretaria/o: ODILIA YUKIE LOPEZ CAMACHO 2do. Secretaria/o: ANDREA DIAZ AHUMADA 1er. Escrutador: ABNER MANUEL RUVALCABA 2do. Escrutador: ROSARIO GUADALUPE AYON MOROYOQUI 3er. Escrutador: FRANCISCO CASTRO CUADRAS 1er. Suplente: MARIA ISABEL PEÑA HERRERA 2do. Suplente: ADELA FLORES CUADRAS 3er. Suplente: BERNARDINA ORRANTIA CARRILLO</p>	<p>Distrito Federal: 4) GUASAVE Distrito Local: 7) GUASAVE Municipio: 11) GUASAVE Localidad: 1) GUASAVE Sección: 2115 B1</p> <p>Ubicación: RADIADORES AVILÉZ, CALLE JESÚS GARCÍA, SIN NÚMERO, COLONIA LA ERMITA, CÓDIGO POSTAL 81030, GUASAVE, SINALOA, FRENTE A MARISCOS EL MUELLE</p> <p>Presidenta/e: ERIKA MARIA ACOSTA BUELNA</p> <p>1er. Secretaria/o: CANDELARIO ARAUJO MEJIA 2do. Secretaria/o: JORGE LUIS ESPINOZA QUIROZ 1er. Escrutador: ANA LIBIER ARAUJO AGUILAR 2do. Escrutador: MANUEL DE JESUS CASTRO VILLANUEVA 3er. Escrutador: DELIA CASTRO LOPEZ 1er. Suplente: IMELDA GASTELUM CASTILLO 2do. Suplente: FELICITAS OBESO VALENZUELA 3er. Suplente: MARIA DE LOS ANGELES CAMARGO LOPEZ</p>
<p>Distrito Federal: 4) GUASAVE Distrito Local: 7) GUASAVE Municipio: 11) GUASAVE Localidad: 1) GUASAVE Sección: 2116 B1</p> <p>Ubicación: CASA PARTICULAR, CALLE ANTONIO ROSALES, SIN NÚMERO, COLONIA EJIDAL, CÓDIGO POSTAL 81020, GUASAVE, SINALOA, ESQUINA CON CALLE JUSTO SIERRA</p> <p>Presidenta/e: KENIA GUADALUPE CAMACHO PACHECO</p> <p>1er. Secretaria/o: ADRIANA CECILIA LOPEZ FAVELA 2do. Secretaria/o: MARCO RAMSESS LOPEZ LUGO 1er. Escrutador: REYNA LETICIA LOPEZ MONTOYA 2do. Escrutador: EDIT LOPEZ PACHECO 3er. Escrutador: GUADALUPE HUMARES DE LA VEGA 1er. Suplente: VICTOR MANUEL RUBIO GUTIERREZ 2do. Suplente: NEREYDA DEL ANGEL MENDIVIL 3er. Suplente: MARIA DEL ROSARIO GUTIERREZ BERNAL</p>	<p>Distrito Federal: 4) GUASAVE Distrito Local: 7) GUASAVE Municipio: 11) GUASAVE Localidad: 1) GUASAVE Sección: 2117 B1</p> <p>Ubicación: CENTRO DE ATENCIÓN MÚLTIPLE NÚMERO 3, AVENIDA MANUEL ÁVILA CAMACHO, SIN NÚMERO, COLONIA EJIDAL, CÓDIGO POSTAL 81020, GUASAVE, SINALOA, A 50 METROS DE BURGER KING</p> <p>Presidenta/e: JOSE NELSON CAZAREZ LOPEZ</p> <p>1er. Secretaria/o: JESUS ADOLFO BRAMBILA MONTOYA 2do. Secretaria/o: DANELY PEREZ ROMERO 1er. Escrutador: ARMIDA OLIVIA BERNAL CASTRO 2do. Escrutador: ARACELI CARMEN GUZMAN RENDON 3er. Escrutador: YESSICA ESMERALDA GUZMAN RENDON 1er. Suplente: WILLIAMS SMITH CORTES RIVERA 2do. Suplente: ANGELICA MARIA BURGOS VALENZUELA 3er. Suplente: TERESA ESPERANZA SEPULVEDA BORQUEZ</p>
<p>Distrito Federal: 4) GUASAVE Distrito Local: 7) GUASAVE Municipio: 11) GUASAVE Localidad: 1) GUASAVE Sección: 2118 B1</p> <p>Ubicación: ABARROTE ROSY, CALLE DOCTOR RAÚL CERVANTES AHUMADA, NUMERO 179, COLONIA EJIDAL, CÓDIGO POSTAL 81020, GUASAVE, SINALOA, ENTRE LÁZARO CÁRDENAS Y RAFAEL BUELNA</p> <p>Presidenta/e: BERNARDO ASTORGA SEPULVEDA</p> <p>1er. Secretaria/o: KEVIN USIEL JIMENEZ ROMERO 2do. Secretaria/o: EVANGELINA MENDOZA LEYVA 1er. Escrutador: LORENZO ALVARADO ARMENTA 2do. Escrutador: ALMA ROSA CERVANTES LUQUE 3er. Escrutador: HERMINIO JIMENEZ ROSAS 1er. Suplente: MARTINA LETICIA MORENO MORENO 2do. Suplente: EVA LUZ CERVANTES XX 3er. Suplente: CATALINA INZUNZA DAGNINO</p>	<p>Distrito Federal: 4) GUASAVE Distrito Local: 7) GUASAVE Municipio: 11) GUASAVE Localidad: 1) GUASAVE Sección: 2119 B1</p> <p>Ubicación: ESCUELA PREPARATORIA DIURNA DE LA UNIVERSIDAD AUTÓNOMA DE SINALOA, CALLE PASEO MIGUEL LEYSON PÉREZ, SIN NÚMERO, COLONIA EJIDAL, CÓDIGO POSTAL 81020, GUASAVE, SINALOA, JUNTO A ESTADIO CARRANZA LIMÓN</p> <p>Presidenta/e: DEYRE ODETTE CAÑEDO OBESO</p> <p>1er. Secretaria/o: ARTURO RENE AVILA RUELAS 2do. Secretaria/o: YAMILETTE CUEVAS CORTEZ 1er. Escrutador: JENNIFER JANETH GRIJALVA GARCIA 2do. Escrutador: MANUEL HEBERTO GODINEZ CASTRO 3er. Escrutador: GLORIA ALVAREZ VERDUZCO 1er. Suplente: LEOVIGILDA CONTRERAS LEYVA 2do. Suplente: JESUS ADAN LOPEZ CHAVEZ 3er. Suplente: OFELIA COTA PEÑUELAS</p>

<p>Distrito Federal: 4) GUASAVE Distrito Local: 7) GUASAVE Municipio: 11) GUASAVE Localidad: 1) GUASAVE Sección: 2119 C1</p> <p>Ubicación: ESCUELA PREPARATORIA DIURNA DE LA UNIVERSIDAD AUTÓNOMA DE SINALOA, CALLE PASEO MIGUEL LEYSON PÉREZ, SIN NÚMERO, COLONIA EJIDAL, CÓDIGO POSTAL 81020, GUASAVE, SINALOA, JUNTO A ESTADIO CARRANZA LIMÓN</p> <p>Presidenta/e: JOSE ALFREDO FELIX SANDOVAL</p> <p>1er. Secretaria/o: MIRIAM YAMELIN CARDENAS BOJORQUEZ 2do. Secretaria/o: RAUL FELIX FRANCO</p> <p>1er. Escrutador: CARLOS HUMBERTO IRIBE LEYVA 2do. Escrutador: ALEJANDRO CARDENAS BERNAL 3er. Escrutador: DORA DOROTEA BAJO COTA</p> <p>1er. Suplente: HECTOR ANDRES ENRIQUEZ RUIZ 2do. Suplente: MARIA LUISA LOPEZ GUSMAN 3er. Suplente: JOSE ADRIAN FLORES CONTRERAS</p>	<p>Distrito Federal: 4) GUASAVE Distrito Local: 7) GUASAVE Municipio: 11) GUASAVE Localidad: 1) GUASAVE Sección: 2119 C2</p> <p>Ubicación: ESCUELA PREPARATORIA DIURNA DE LA UNIVERSIDAD AUTÓNOMA DE SINALOA, CALLE PASEO MIGUEL LEYSON PÉREZ, SIN NÚMERO, COLONIA EJIDAL, CÓDIGO POSTAL 81020, GUASAVE, SINALOA, JUNTO A ESTADIO CARRANZA LIMÓN</p> <p>Presidenta/e: ARACELY ROSALIA ACOSTA ACOSTA</p> <p>1er. Secretaria/o: CATALINA CASTRO FIERRO 2do. Secretaria/o: CLAUDIA SELENE FLORES FUENTES</p> <p>1er. Escrutador: NEREYDA HERNANDEZ MORENO 2do. Escrutador: JOSE MARTIN GAMEZ ACOSTA 3er. Escrutador: ELIZABETH BELTRAN MERCADO</p> <p>1er. Suplente: VIRIDIANA FELIX INZUNZA 2do. Suplente: MARIA LUISA LOPEZ LOPEZ 3er. Suplente: MARIA ISABEL ESPARZA HURTADO</p>
<p>Distrito Federal: 4) GUASAVE Distrito Local: 7) GUASAVE Municipio: 11) GUASAVE Localidad: 1) GUASAVE Sección: 2119 C3</p> <p>Ubicación: ESCUELA PREPARATORIA DIURNA DE LA UNIVERSIDAD AUTÓNOMA DE SINALOA, CALLE PASEO MIGUEL LEYSON PÉREZ, SIN NÚMERO, COLONIA EJIDAL, CÓDIGO POSTAL 81020, GUASAVE, SINALOA, JUNTO A ESTADIO CARRANZA LIMÓN</p> <p>Presidenta/e: JUANA EVELIA ACOSTA VILLANUEVA</p> <p>1er. Secretaria/o: LORENZO CERVANTES ACOSTA 2do. Secretaria/o: PRISCILIANA GARCIA ACOSTA</p> <p>1er. Escrutador: DENISSE GUADALUPE INZUNZA ANGULO 2do. Escrutador: BRENDA FIGUEROA BRAMBILA 3er. Escrutador: VANESSA CAPETILLO VILLALOBOS</p> <p>1er. Suplente: SINTIA HIGUERA ROMERO 2do. Suplente: DOLORES ALVAREZ CERVANTES 3er. Suplente: YOLANDA ALVAREZ VILLA</p>	<p>Distrito Federal: 4) GUASAVE Distrito Local: 7) GUASAVE Municipio: 11) GUASAVE Localidad: 1) GUASAVE Sección: 2119 C4</p> <p>Ubicación: ESCUELA PREPARATORIA DIURNA DE LA UNIVERSIDAD AUTÓNOMA DE SINALOA, CALLE PASEO MIGUEL LEYSON PÉREZ, SIN NÚMERO, COLONIA EJIDAL, CÓDIGO POSTAL 81020, GUASAVE, SINALOA, JUNTO A ESTADIO CARRANZA LIMÓN</p> <p>Presidenta/e: HUGO ALAN ALCALDE MEZA</p> <p>1er. Secretaria/o: ANAYANCI CERVANTES CASTRO 2do. Secretaria/o: MARIANA CAROLINA GARCIA DURAN</p> <p>1er. Escrutador: GABRIELA ANAHI AGUERO VALENZUELA 2do. Escrutador: GUILLERMO ISRAEL GAMEZ BARAJAS 3er. Escrutador: MARIA GUADALUPE CASTRO SOTO</p> <p>1er. Suplente: ANA MICHEL LEAL OCHOA 2do. Suplente: EUSTOLIA CORRALES MONTOYA 3er. Suplente: JULIO ALBERTO CARDENAS GONZALEZ</p>
<p>Distrito Federal: 4) GUASAVE Distrito Local: 7) GUASAVE Municipio: 11) GUASAVE Localidad: 1) GUASAVE Sección: 2120 B1</p> <p>Ubicación: AUTOREFRIGERACIONES Y REFACCIONES HERNÁNDEZ JOHNNY, CALLE HERIBERTO VALDÉZ, SIN NÚMERO, COLONIA EJIDAL, CÓDIGO POSTAL 81020, GUASAVE, SINALOA, ESQUINA CON BULEVAR PEDRO INFANTE CRUZ</p> <p>Presidenta/e: CARLOS MIGUEL MEZURA GODOY</p> <p>1er. Secretaria/o: MIRTHA TERESA ALVARADO VENEGAS 2do. Secretaria/o: MATILDE CAMACHO GARCIA</p> <p>1er. Escrutador: CARLOS ROSALIO CASTRO CASTRO 2do. Escrutador: LIZ ASTRID MARTHA PATRICIA CORRALES ROMAN 3er. Escrutador: HECTOR CERBANDO JARA RUIZ</p> <p>1er. Suplente: JAVIER ALAN MONTES AGUILAR 2do. Suplente: MARIA ANGELINA LUGO LUGO 3er. Suplente: GUSTAVO MARTINEZ RUELAS</p>	<p>Distrito Federal: 4) GUASAVE Distrito Local: 7) GUASAVE Municipio: 11) GUASAVE Localidad: 1) GUASAVE Sección: 2121 B1</p> <p>Ubicación: COLEGIO GUASAVE, CALLE ANTONIO ROSALES, SIN NÚMERO, COLONIA EJIDAL, CÓDIGO POSTAL 81020, GUASAVE, SINALOA, A 50 METROS DEL SÚPER CUQUIS</p> <p>Presidenta/e: HECTOR JESUS PEREZ MARAVILLA</p> <p>1er. Secretaria/o: CEAL JESUS FLORES QUIÑONEZ 2do. Secretaria/o: SILVIA ROSALVA CASTRO PEREZ</p> <p>1er. Escrutador: GUADALUPE OLAYA CACHO 2do. Escrutador: RAMONA GARCIA CABRERA 3er. Escrutador: MONICA LOPEZ MIRANDA</p> <p>1er. Suplente: ELSA ISABEL LOPEZ VALENZUELA 2do. Suplente: LEANDRO GUTIERREZ LUGO 3er. Suplente: ELEAZAR SANDOVAL BORQUEZ</p>

<p>Distrito Federal: 4) GUASAVE Distrito Local: 7) GUASAVE Municipio: 11) GUASAVE Localidad: 1) GUASAVE Sección: 2122 B1</p> <p>Ubicación: COLEGIO PATRIA DE GUASAVE ASOCIACIÓN CIVIL, AVENIDA MANUEL ÁVILA CAMACHO, SIN NÚMERO, COLONIA DEL BOSQUE, CÓDIGO POSTAL 81040, GUASAVE, SINALOA, A 30 METROS DE TORTILLERÍA DOÑA PANCHITA</p> <p>Presidenta/e: ALDO ARREDONDO MERCADO</p> <p>1er. Secretaria/o: SAMUEL MAZO XX</p> <p>2do. Secretaria/o: GABRIEL ADOLFO CARRILLO VALDEZ</p> <p>1er. Escrutador: KARLA MAURICIA LOPEZ FELIX</p> <p>2do. Escrutador: MARIA OLIVIA LOPEZ PEREZ</p> <p>3er. Escrutador: ELEAZAR MIRANDA MEDINA</p> <p>1er. Suplente: MARIA JOSEFINA LUNA RUIZ</p> <p>2do. Suplente: IRMA JURADO CONTRERAS</p> <p>3er. Suplente: COSME RAMIRO LUQUE SANCHEZ</p>	<p>Distrito Federal: 4) GUASAVE Distrito Local: 7) GUASAVE Municipio: 11) GUASAVE Localidad: 1) GUASAVE Sección: 2123 B1</p> <p>Ubicación: PARQUE HERNANDO DE VILLAFañE, CALLE 20 DE NOVIEMBRE, SIN NÚMERO, COLONIA LA ERMITA, CÓDIGO POSTAL 81030, GUASAVE, SINALOA, A ESPALDAS DE OFICINAS DE AGUA POTABLE</p> <p>Presidenta/e: ANDREA GUADALUPE PAYAN AGUILAR</p> <p>1er. Secretaria/o: ESTHER ALEJANDRA ACUÑA TAMAYO</p> <p>2do. Secretaria/o: ELVIA CONSUELO ARMENTA ESPINOZA</p> <p>1er. Escrutador: JUANA OFELIA BELTRAN CERVANTES</p> <p>2do. Escrutador: JOSE LUIS GAXIOLA LOPEZ</p> <p>3er. Escrutador: SHIOMARA ELIZABETH LEAL ARCE</p> <p>1er. Suplente: LUIS EDUARDO GAXIOLA LOPEZ</p> <p>2do. Suplente: FLORA LOURDES ROCHIN VALDEZ</p> <p>3er. Suplente: FRANCISCO JAVIER RODRIGUEZ QUIÑONEZ</p>
<p>Distrito Federal: 4) GUASAVE Distrito Local: 7) GUASAVE Municipio: 11) GUASAVE Localidad: 1) GUASAVE Sección: 2124 B1</p> <p>Ubicación: CASA PARTICULAR, CALLE MIGUEL C CASTRO, SIN NÚMERO, COLONIA LA ERMITA, CÓDIGO POSTAL 81030, GUASAVE, SINALOA, CONTRA ESQUINA DE TALLER DE REFRIGERACIÓN HEREDIA</p> <p>Presidenta/e: FLORENCIO JAUREGUI GARCIA</p> <p>1er. Secretaria/o: OLIVIA FIERRO SIQUEIROS</p> <p>2do. Secretaria/o: CLARA EUGENIA GAMEZ SANCHEZ</p> <p>1er. Escrutador: ZAIDA CELINA MONTIEL FLORES</p> <p>2do. Escrutador: OMAR URIAS LEYVA</p> <p>3er. Escrutador: EDGAR IVAN RUELAS BELTRAN</p> <p>1er. Suplente: ANA CECILIA TORRES ROJO</p> <p>2do. Suplente: VALERIA DE JESUS PEREZ ESPINOZA</p> <p>3er. Suplente: LIZBETH DRUCILA SANCHEZ ORNELAS</p>	<p>Distrito Federal: 4) GUASAVE Distrito Local: 7) GUASAVE Municipio: 11) GUASAVE Localidad: 1) GUASAVE Sección: 2125 B1</p> <p>Ubicación: DESARROLLO INTEGRAL DE LA FAMILIA, BULEVAR GABRIEL MEDINA MARTINEZ, SIN NÚMERO, COLONIA IPIS, CÓDIGO POSTAL 81030, GUASAVE, SINALOA, A UNA CUADRA DE PLAZUELA MUNICIPAL ANGELITA MONTOYA DE MONTIEL</p> <p>Presidenta/e: EMILY ALEJANDRA CASTRO CRUZ</p> <p>1er. Secretaria/o: ROSA MARIA BELTRAN ARMENTA</p> <p>2do. Secretaria/o: IVAN JAVIER LIM DIAZ</p> <p>1er. Escrutador: JESUS NOEL CAMACHO BELTRAN</p> <p>2do. Escrutador: MARIA PATRICIA FIGUEROA CORRAL</p> <p>3er. Escrutador: MARTHA JULIETA ESPINOZA CAMACHO</p> <p>1er. Suplente: MARTHA LETICIA RIOS PASTRANO</p> <p>2do. Suplente: JONATHAN RUBEN RIZO VAZQUEZ</p> <p>3er. Suplente: JULIA ANGELICA REYES CAMPOS</p>
<p>Distrito Federal: 4) GUASAVE Distrito Local: 7) GUASAVE Municipio: 11) GUASAVE Localidad: 1) GUASAVE Sección: 2126 B1</p> <p>Ubicación: ESCUELA PRIMARIA NICOLÁS BRAVO, CALLE 20 DE NOVIEMBRE, SIN NÚMERO, COLONIA LA ERMITA SECTOR DIF, CÓDIGO POSTAL 81030, GUASAVE, SINALOA, A ESPALDAS DEL JARDÍN DE NIÑOS</p> <p>Presidenta/e: YOLANDA NOEMI GUERRERO ZAPATA</p> <p>1er. Secretaria/o: VIANEY PATRICIA BOJORQUEZ BAEZ</p> <p>2do. Secretaria/o: JUAN JOSE CERVANTES ZAPATA</p> <p>1er. Escrutador: ANA YAZMIN GONZALEZ CAMACHO</p> <p>2do. Escrutador: CLARA ELIA ARAUJO GAMEZ</p> <p>3er. Escrutador: GLORIA LIDIA LOPEZ ROCHA</p> <p>1er. Suplente: VICTOR MANUEL ARAUJO CASTRO</p> <p>2do. Suplente: JUAN MANUEL LOPEZ SANCHEZ</p> <p>3er. Suplente: LUIS FERNANDO PINEDA FAJARDO</p>	<p>Distrito Federal: 4) GUASAVE Distrito Local: 7) GUASAVE Municipio: 11) GUASAVE Localidad: 1) GUASAVE Sección: 2127 B1</p> <p>Ubicación: CENTRO DE ESTUDIOS DE IDIOMAS DE LA UNIVERSIDAD AUTÓNOMA DE SINALOA, AVENIDA NIÑOS HÉROES, SIN NÚMERO, COLONIA LA ERMITA, CÓDIGO POSTAL 81030, GUASAVE, SINALOA, A 30 METROS DE AGROEQUIPOS DEL VALLE</p> <p>Presidenta/e: ALBA DENISSE ARROYO BUELNA</p> <p>1er. Secretaria/o: RENE MARTIN CASTAÑEDA SANCHEZ</p> <p>2do. Secretaria/o: OSIRIS IRASEMA LARA LIMON</p> <p>1er. Escrutador: VICTOR GALAVIZ BOJORQUEZ</p> <p>2do. Escrutador: MARIA DEL ROCIO GARCIA SANCHEZ</p> <p>3er. Escrutador: ALEJANDRO ORTIZ CABANILLAS</p> <p>1er. Suplente: ADRIANA LIZETH PEREZ ACEVES</p> <p>2do. Suplente: KAROL STEPHANY PEREZ ACEVES</p> <p>3er. Suplente: RAFAEL ALTAMIRANO CAZARES</p>

<p>Distrito Federal: 4) GUASAVE Distrito Local: 8) GUASAVE Municipio: 11) GUASAVE Localidad: 1) GUASAVE Sección: 2128 B1</p> <p>Ubicación: CASA PARTICULAR, CALLE IGNACIO RAMÍREZ, NÚMERO 634, COLONIA CENTRO, CÓDIGO POSTAL 81000, GUASAVE, SINALOA, A UN LADO DE AUTOLAVADO</p> <p>Presidenta/e: INES OFELIA ALVAREZ DIAZ</p> <p>1er. Secretaria/o: JAIRO ENRIQUETA ARAUJO HERNANDEZ 2do. Secretaria/o: TERESA ANGELICA BAEZ LOPEZ</p> <p>1er. Escrutador: JUAN CARLOS ESPINOZA VIZCARRA 2do. Escrutador: GLORIA ESTHER BELTRAN DIAZ</p> <p>3er. Escrutador: JUAN DURAN VALENZUELA</p> <p>1er. Suplente: GIBRAN EDUARDO CASTILLO CASTRO 2do. Suplente: GUSTAVO EDUARDO CANALES SILLAS 3er. Suplente: JESUS RAUL CARO BELTRAN</p>	<p>Distrito Federal: 4) GUASAVE Distrito Local: 8) GUASAVE Municipio: 11) GUASAVE Localidad: 1) GUASAVE Sección: 2129 B1</p> <p>Ubicación: ESCUELA PRIMARIA JAIME NUNÓ, CALLE BLAS VALENZUELA, SIN NÚMERO, COLONIA CENTRO, CÓDIGO POSTAL 81000, GUASAVE, SINALOA, A 50 METROS DEL BULEVAR 16 DE SEPTIEMBRE</p> <p>Presidenta/e: ISAURA GARCIA MAYORAL</p> <p>1er. Secretaria/o: BEATRIZ ELISA CAMACHO GAXIOLA 2do. Secretaria/o: JUAN FRANCISCO ESPINOZA SANDOVAL</p> <p>1er. Escrutador: MARCO ANTONIO BORQUEZ LLANES 2do. Escrutador: OTHON EDUARDO MENA SANDOVAL</p> <p>3er. Escrutador: MARIA FIDELIA ROJO QUIROZ</p> <p>1er. Suplente: ALMA GABRIELA ESPINOZA ALVAREZ 2do. Suplente: LUIS FELIPE FAVELA LOPEZ 3er. Suplente: ADOLFO INZUNZA VIDALES</p>
<p>Distrito Federal: 4) GUASAVE Distrito Local: 8) GUASAVE Municipio: 11) GUASAVE Localidad: 1) GUASAVE Sección: 2130 B1</p> <p>Ubicación: MONUMENTOS CERECER, AVENIDA IGNACIO ZARAGOZA, NÚMERO 142, COLONIA CENTRO, CÓDIGO POSTAL 81000, GUASAVE, SINALOA, A UNA CUADRA DE LA AGENCIA CHEVROLET</p> <p>Presidenta/e: ROSA ELENA DE ANDA MONTAÑO</p> <p>1er. Secretaria/o: LUIS EDUARDO DE ANDA MONTAÑO 2do. Secretaria/o: ARNO CORTES CORRAL</p> <p>1er. Escrutador: DEISY ENRIQUEZ SANCHEZ 2do. Escrutador: GUSTAVO MURAKAMI TANIGUCHI</p> <p>3er. Escrutador: HEIDI REINHOLD PEREZ</p> <p>1er. Suplente: MARIA DEL ROSARIO LOPEZ BARAJAS 2do. Suplente: FELIPE DE JESUS LOPEZ SAUCEDA 3er. Suplente: SAULO ANTONIO PIÑA SOTO</p>	<p>Distrito Federal: 4) GUASAVE Distrito Local: 8) GUASAVE Municipio: 11) GUASAVE Localidad: 1) GUASAVE Sección: 2131 B1</p> <p>Ubicación: CASA PARTICULAR, CALLE BLAS VALENZUELA, NÚMERO 321, COLONIA CENTRO, CÓDIGO POSTAL 81000, GUASAVE, SINALOA, FRENTE A DECORARTE</p> <p>Presidenta/e: WILFRIDO AHUMADA GONZALEZ</p> <p>1er. Secretaria/o: BALBANERA CAREAGA ANGULO 2do. Secretaria/o: INES HILDA FLORES BOJORQUEZ</p> <p>1er. Escrutador: DACIA GONZALEZ GUTIERREZ 2do. Escrutador: LAURA ELENA MONTOYA CERVANTES</p> <p>3er. Escrutador: PABLO ERNESTO LUGO VALENZUELA</p> <p>1er. Suplente: ANNA CRISTINA ROCHA CASTRO 2do. Suplente: MARCELA GASTELUM CAREAGA 3er. Suplente: JUAN FERNANDO CASSINI VALENZUELA</p>
<p>Distrito Federal: 4) GUASAVE Distrito Local: 7) GUASAVE Municipio: 11) GUASAVE Localidad: 1) GUASAVE Sección: 2132 B1</p> <p>Ubicación: CENTRAL CAMIONERA REGIONAL, CALLE JACARANDAS, SIN NÚMERO, COLONIA DEL BOSQUE, CÓDIGO POSTAL 81040, GUASAVE, SINALOA, FRENTE A CLÍNICA DEL ISSSTE</p> <p>Presidenta/e: MELISSA JAQUELINE GONZALEZ RUIZ</p> <p>1er. Secretaria/o: EDGAR SALVADOR GUTIERREZ LOZANO 2do. Secretaria/o: LORENZO ALVAREZ CASTRO</p> <p>1er. Escrutador: AIDA ARACELI LOPEZ BARAJAS 2do. Escrutador: GSEBLAM LUGO SARABIA</p> <p>3er. Escrutador: ALDO PAUL RAMIREZ TORRES</p> <p>1er. Suplente: MARIA EMEREGILDA LEAL CASILLAS 2do. Suplente: ADELINA LOPEZ CARVAJAL 3er. Suplente: ISAAC RAMIREZ TORRES</p>	<p>Distrito Federal: 4) GUASAVE Distrito Local: 7) GUASAVE Municipio: 11) GUASAVE Localidad: 1) GUASAVE Sección: 2132 S1</p> <p>Ubicación: CENTRAL CAMIONERA REGIONAL, CALLE JACARANDAS, SIN NÚMERO, COLONIA DEL BOSQUE, CÓDIGO POSTAL 81040, GUASAVE, SINALOA, FRENTE A CLÍNICA DEL ISSSTE</p> <p>Presidenta/e: TANIA LIZETH RODRIGUEZ RAMOS</p> <p>1er. Secretaria/o: LIZBETH MIREYA RUELAS VEGA 2do. Secretaria/o: MARIA ESTHER ROMERO MOROYOQUI</p> <p>1er. Escrutador: JOAQUIN PEÑUELAS ESCALANTE 2do. Escrutador: CASANDRA ORTIZ MONTOYA</p> <p>3er. Escrutador: CUTBERTO ARMANDO RAMOS ESQUER</p> <p>1er. Suplente: ELIU SANTOS CAMACHO 2do. Suplente: JOSE VICENTE XX MARTINEZ 3er. Suplente: SIOMARA AIMEE MARTINEZ XX</p>

<p>Distrito Federal: 4) GUASAVE Distrito Local: 7) GUASAVE Municipio: 11) GUASAVE Localidad: 1) GUASAVE Sección: 2133 B1</p> <p>Ubicación: UNIDAD DEPORTIVA CENTENARIO, BULEVAR INSURGENTES, SIN NÚMERO, COLONIA DEL BOSQUE, CÓDIGO POSTAL 81040, GUASAVE, SINALOA, CONTRA ESQUINA DE PAPELERÍA MÓNICA</p> <p>Presidenta/e: PAUL ALAN BAEZ ASTORGA</p> <p>1er. Secretaria/o: JESUS ANTONIO AGUIÑAGA CRUZ 2do. Secretaria/o: RICARDO RAFAEL BARRIOS ROMAN</p> <p>1er. Escrutador: MARIA JOSE CARDENAS SEPULVEDA 2do. Escrutador: MIGUEL ALONSO DE LA CRUZ BOJORQUEZ</p> <p>3er. Escrutador: MARIA FERNANDA DOMINGUEZ LOPEZ</p> <p>1er. Suplente: EMILIO ACOSTA GASTELUM 2do. Suplente: ANA BELEN CAMACHO GARCIA 3er. Suplente: MARTHA ALICIA CAMACHO HERALDEZ</p>	<p>Distrito Federal: 4) GUASAVE Distrito Local: 7) GUASAVE Municipio: 11) GUASAVE Localidad: 1) GUASAVE Sección: 2134 B1</p> <p>Ubicación: PAPELERÍA MÓNICA, BULEVAR INSURGENTES, SIN NÚMERO, COLONIA EJIDAL, CÓDIGO POSTAL 81020, GUASAVE, SINALOA, FRENTE ACEROS DE GUASAVE</p> <p>Presidenta/e: HECTOR CASTRO AHUMADA</p> <p>1er. Secretaria/o: LUIS ALFONSO AVILES CARDENAS 2do. Secretaria/o: GEANET ACOSTA NAFARRATE</p> <p>1er. Escrutador: OSCAR FELIPE AGRAMON VALENZUELA 2do. Escrutador: JIMENA FELIX INZUNZA</p> <p>3er. Escrutador: MARIA DE JESUS AHUMADA ARMENTA</p> <p>1er. Suplente: EDNA CASTRO OROZCO 2do. Suplente: FRANCISCO GARCIA ESCARREGA 3er. Suplente: JOSE RAMON FLORES GAXIOLA</p>
<p>Distrito Federal: 4) GUASAVE Distrito Local: 7) GUASAVE Municipio: 11) GUASAVE Localidad: 1) GUASAVE Sección: 2135 B1</p> <p>Ubicación: TAQUERÍA LAS GEMELAS, BULEVAR ROMUALDO RUÍZ PAYÁN LAS PALMAS, NÚMERO 362, COLONIA DEL BOSQUE, CÓDIGO POSTAL 81040, GUASAVE, SINALOA, FRENTE A LA CARNICERÍA LA CHATITA</p> <p>Presidenta/e: ALMA ARMENTA MEDINA</p> <p>1er. Secretaria/o: ELNA AIDE ACOSTA ECHEVARRIA 2do. Secretaria/o: CARMEN ZAMIRA AHUMADA CHAVEZ</p> <p>1er. Escrutador: HUMBERTO AHUMADA OCHOA 2do. Escrutador: VIANCA ARREDONDO CALLEJAS</p> <p>3er. Escrutador: CLAUDIA ERICELA CASTRO VALLE</p> <p>1er. Suplente: ROSA ISELA ARCE CASTRO 2do. Suplente: MARIA LORENA CASTRO CONTRERAS 3er. Suplente: PORFIRIO GUADALUPE CERECER FRAGOZO</p>	<p>Distrito Federal: 4) GUASAVE Distrito Local: 7) GUASAVE Municipio: 11) GUASAVE Localidad: 1) GUASAVE Sección: 2136 B1</p> <p>Ubicación: UNIVERSIDAD AUTÓNOMA DE OCCIDENTE, PROLONGACIÓN BULEVAR ROMUALDO RUÍZ PAYÁN UNIVERSIDAD, SIN NÚMERO, FRACCIONAMIENTO LAS GARZAS, CÓDIGO POSTAL 81048, GUASAVE, SINALOA, FRENTE A OXXO</p> <p>Presidenta/e: ELSA MARINA LOPEZ GARCIA</p> <p>1er. Secretaria/o: MARCIA GISELA CARDENAS VALDEZ 2do. Secretaria/o: RADAMES LOPEZ BELTRAN</p> <p>1er. Escrutador: ANA LIDIA JIMENEZ CRUZ 2do. Escrutador: ERIKA AVILEZ CHAVEZ</p> <p>3er. Escrutador: MARIA ESPERANZA GUERRERO LEMUS</p> <p>1er. Suplente: JOSE MANUEL HERNANDEZ MOROYOQUI 2do. Suplente: LAURA BERENICE FELIX LOPEZ 3er. Suplente: FLERIDA FIGUEROA LOPEZ</p>
<p>Distrito Federal: 4) GUASAVE Distrito Local: 7) GUASAVE Municipio: 11) GUASAVE Localidad: 1) GUASAVE Sección: 2136 C1</p> <p>Ubicación: UNIVERSIDAD AUTÓNOMA DE OCCIDENTE, PROLONGACIÓN BULEVAR ROMUALDO RUÍZ PAYÁN UNIVERSIDAD, SIN NÚMERO, FRACCIONAMIENTO LAS GARZAS, CÓDIGO POSTAL 81048, GUASAVE, SINALOA, FRENTE A OXXO</p> <p>Presidenta/e: CARLOS ALEJANDRO CASTRO LEYVA</p> <p>1er. Secretaria/o: ELENA MAYTE CARMONA SOLANO 2do. Secretaria/o: ERIKA MARIA LOPEZ DOMINGUEZ</p> <p>1er. Escrutador: MARIA FERNANDA CAMACHO ARMENTA 2do. Escrutador: ANA MARIA BERNAL CERVANTES</p> <p>3er. Escrutador: ANA MARIBEL LOPEZ CONTRERAS</p> <p>1er. Suplente: MARTHA SOBEYDA LOPEZ CAMPOS 2do. Suplente: NORMA ALICIA HERNANDEZ VIERA 3er. Suplente: HECTOR MANUEL FLORES LOPEZ</p>	<p>Distrito Federal: 4) GUASAVE Distrito Local: 7) GUASAVE Municipio: 11) GUASAVE Localidad: 1) GUASAVE Sección: 2136 C2</p> <p>Ubicación: UNIVERSIDAD AUTÓNOMA DE OCCIDENTE, PROLONGACIÓN BULEVAR ROMUALDO RUÍZ PAYÁN UNIVERSIDAD, SIN NÚMERO, FRACCIONAMIENTO LAS GARZAS, CÓDIGO POSTAL 81048, GUASAVE, SINALOA, FRENTE A OXXO</p> <p>Presidenta/e: VIRGINIA FIERRO PEINADO</p> <p>1er. Secretaria/o: JOSE MARIA CASTRO VALENZUELA 2do. Secretaria/o: ROSAURA GUADALUPE LOPEZ GARCIA</p> <p>1er. Escrutador: MARTHA BEATRIZ BELTRAN CASTRO 2do. Escrutador: SANDRA LUZ BOJORQUEZ CRUZ</p> <p>3er. Escrutador: MELINA CARDENAS VILLANUEVA</p> <p>1er. Suplente: GABRIEL LEYVA HANSEN 2do. Suplente: ALVARO JACOBO GARCIA 3er. Suplente: ENRIQUE ENCINAS RUELAS</p>

<p>Distrito Federal: 4) GUASAVE Distrito Local: 7) GUASAVE Municipio: 11) GUASAVE Localidad: 1) GUASAVE Sección: 2136 C3</p> <p>Ubicación: UNIVERSIDAD AUTÓNOMA DE OCCIDENTE, PROLONGACIÓN BULEVAR ROMUALDO RUIZ PAYÁN UNIVERSIDAD, SIN NÚMERO, FRACCIONAMIENTO LAS GARZAS, CÓDIGO POSTAL 81048, GUASAVE, SINALOA, FRENTE A OXXO</p> <p>Presidenta/e: MONICA GAMEZ LUQUE</p> <p>1er. Secretaria/o: ALAN YAHIR DIEGO MARDUEÑO 2do. Secretaria/o: BERTHA ALICIA LOPEZ GAXIOLA</p> <p>1er. Escrutador: CESAR DAVID BELTRAN LOREDO 2do. Escrutador: ANABEL CARRAZCO HERALDEZ</p> <p>3er. Escrutador: MIRIAM FABIOLA GARCIA VILLANUEVA</p> <p>1er. Suplente: EUSTOLIA LOPEZ ACEVES 2do. Suplente: ROSALVINA LOPEZ ANGULO 3er. Suplente: JOSE FERNANDO ACOSTA ACOSTA</p>	<p>Distrito Federal: 4) GUASAVE Distrito Local: 7) GUASAVE Municipio: 11) GUASAVE Localidad: 1) GUASAVE Sección: 2136 C4</p> <p>Ubicación: UNIVERSIDAD AUTÓNOMA DE OCCIDENTE, PROLONGACIÓN BULEVAR ROMUALDO RUIZ PAYÁN UNIVERSIDAD, SIN NÚMERO, FRACCIONAMIENTO LAS GARZAS, CÓDIGO POSTAL 81048, GUASAVE, SINALOA, FRENTE A OXXO</p> <p>Presidenta/e: ALFREDO ARMENTA SEPULVEDA</p> <p>1er. Secretaria/o: GABRIELA ESPINOZA LOPEZ 2do. Secretaria/o: JOSE ALVARO LOPEZ GONZALEZ</p> <p>1er. Escrutador: OSVALDO FIERRO PEINADO 2do. Escrutador: ALEJANDRO CERVANTES CANIZALEZ</p> <p>3er. Escrutador: JUAN DE DIOS CASTRO FIGUEROA</p> <p>1er. Suplente: MAGNALY GABRIELA ARREDONDO ALCALA 2do. Suplente: EFRAIN ACOSTA SALAZAR 3er. Suplente: FRANCISCO GUZMAN CASTAÑEDA</p>
<p>Distrito Federal: 4) GUASAVE Distrito Local: 7) GUASAVE Municipio: 11) GUASAVE Localidad: 1) GUASAVE Sección: 2136 C5</p> <p>Ubicación: UNIVERSIDAD AUTÓNOMA DE OCCIDENTE, PROLONGACIÓN BULEVAR ROMUALDO RUIZ PAYÁN UNIVERSIDAD, SIN NÚMERO, FRACCIONAMIENTO LAS GARZAS, CÓDIGO POSTAL 81048, GUASAVE, SINALOA, FRENTE A OXXO</p> <p>Presidenta/e: YAMIRA BALDENEBRO XX</p> <p>1er. Secretaria/o: ANA YANCI FLORES SANCHEZ 2do. Secretaria/o: NOE ANTONIO ACOSTA HIGUERA</p> <p>1er. Escrutador: ANA LUISA IZAGUIRRE ISLAS 2do. Escrutador: IVAN CRISTOBAL DEPRAECT FLORES</p> <p>3er. Escrutador: OSIRIS SANELY CASTILLO SANCHEZ</p> <p>1er. Suplente: DANNA ITZEL BELTRAN ARREDONDO 2do. Suplente: MELQUIADES GONZALEZ MUÑOZ 3er. Suplente: ISIDORO HERNANDEZ PIÑA</p>	<p>Distrito Federal: 4) GUASAVE Distrito Local: 7) GUASAVE Municipio: 11) GUASAVE Localidad: 1) GUASAVE Sección: 2136 C6</p> <p>Ubicación: UNIVERSIDAD AUTÓNOMA DE OCCIDENTE, PROLONGACIÓN BULEVAR ROMUALDO RUIZ PAYÁN UNIVERSIDAD, SIN NÚMERO, FRACCIONAMIENTO LAS GARZAS, CÓDIGO POSTAL 81048, GUASAVE, SINALOA, FRENTE A OXXO</p> <p>Presidenta/e: OLGA FRANCISCA BECERRIL ARMENTA</p> <p>1er. Secretaria/o: GRACIELA EDIT GUTIERREZ DAUTT 2do. Secretaria/o: CASMIRI MIRIANDEY ALVAREZ BALDENEBRO</p> <p>1er. Escrutador: MARIO EFRAIN ACOSTA LUQUE 2do. Escrutador: EMILIANO ESPINOZA PEREZ</p> <p>3er. Escrutador: CARLOS ERNESTO CASTRO FELIX</p> <p>1er. Suplente: MARIA MELIDA CASTILLO MONTOYA 2do. Suplente: ROSAURA HERNANDEZ UMARES 3er. Suplente: FREDDY DIAZ BOJORQUEZ</p>
<p>Distrito Federal: 4) GUASAVE Distrito Local: 7) GUASAVE Municipio: 11) GUASAVE Localidad: 1) GUASAVE Sección: 2136 C7</p> <p>Ubicación: UNIVERSIDAD AUTÓNOMA DE OCCIDENTE, PROLONGACIÓN BULEVAR ROMUALDO RUIZ PAYÁN UNIVERSIDAD, SIN NÚMERO, FRACCIONAMIENTO LAS GARZAS, CÓDIGO POSTAL 81048, GUASAVE, SINALOA, FRENTE A OXXO</p> <p>Presidenta/e: JESUS RAMON CABANILLAS URIAS</p> <p>1er. Secretaria/o: HERACLIO LEON PEREA 2do. Secretaria/o: DOLORES ANGULO RODRIGUEZ</p> <p>1er. Escrutador: FLORINA ALVAREZ SANCHEZ 2do. Escrutador: ESTHER ALICIA FLORES LEAL</p> <p>3er. Escrutador: ROLANDO CHAPARRO CRUZ</p> <p>1er. Suplente: SAUL CERVANTES CASTRO 2do. Suplente: LUZ ESTHER ARCE SERRANO 3er. Suplente: ALEJANDRINA GONZALEZ ROSALES</p>	<p>Distrito Federal: 4) GUASAVE Distrito Local: 7) GUASAVE Municipio: 11) GUASAVE Localidad: 1) GUASAVE Sección: 2136 C8</p> <p>Ubicación: UNIVERSIDAD AUTÓNOMA DE OCCIDENTE, PROLONGACIÓN BULEVAR ROMUALDO RUIZ PAYÁN UNIVERSIDAD, SIN NÚMERO, FRACCIONAMIENTO LAS GARZAS, CÓDIGO POSTAL 81048, GUASAVE, SINALOA, FRENTE A OXXO</p> <p>Presidenta/e: BALTAZAR CAMACHO RUBIO</p> <p>1er. Secretaria/o: FRIDA ANAEL LOPEZ ALVAREZ 2do. Secretaria/o: JESUS MARIO ASTORGA QUIÑONEZ</p> <p>1er. Escrutador: KAREL ALONDRA ANGULO PEÑA 2do. Escrutador: GABRIELA GALVEZ ARMENTA</p> <p>3er. Escrutador: XOCHITL FELIX JIMENEZ</p> <p>1er. Suplente: JUAN MIGUEL ESCALANTE MORALES 2do. Suplente: ANGELICA BERRELLEZA AHUMADA 3er. Suplente: SILVIA IBARRA GUTIERREZ</p>

<p>Distrito Federal: 4) GUASAVE Distrito Local: 7) GUASAVE Municipio: 11) GUASAVE Localidad: 1) GUASAVE Sección: 2137 B1</p> <p>Ubicación: CASA PARTICULAR, CALLE TABACHINES, SIN NÚMERO, COLONIA DEL BOSQUE, CÓDIGO POSTAL 81040, GUASAVE, SINALOA, A 80 METROS DE LOS SOPES PADILLA</p> <p>Presidenta/e: JOEL MEXIA CASTRO</p> <p>1er. Secretaria/o: NEREIDA LUQUE PEÑA 2do. Secretaria/o: JOSE ALBERTO CERVANTES MERCADO</p> <p>1er. Escrutador: ARNOLDO DIAZ VALENZUELA 2do. Escrutador: CARLOS EDUARDO OJEDA SALAZAR</p> <p>3er. Escrutador: MARIA JOSE OJEDA SALAZAR</p> <p>1er. Suplente: DAVID ERNESTO BROWN LOPEZ 2do. Suplente: NORMA ALICIA ESCALANTE VALENZUELA 3er. Suplente: ANABEL GONZALEZ FLORES</p>	<p>Distrito Federal: 4) GUASAVE Distrito Local: 8) GUASAVE Municipio: 11) GUASAVE Localidad: 1) GUASAVE Sección: 2138 B1</p> <p>Ubicación: CASA PARTICULAR, CALLE JOSÉ MARÍA PINOS SUAREZ, NÚMERO 294, COLONIA ÁNGEL FLORES, CÓDIGO POSTAL 81040, GUASAVE, SINALOA, A 80 METROS DE FIGLOS</p> <p>Presidenta/e: MARIA TERESA LOPEZ GUEVARA</p> <p>1er. Secretaria/o: SAIDA ROSALVA MACHADO LOPEZ 2do. Secretaria/o: ALONDRA GUADALUPE MONTOYA CORRAL</p> <p>1er. Escrutador: JENNIFER LOPEZ LOPEZ 2do. Escrutador: LUZ ESTHER PAYAN ESCOTO</p> <p>3er. Escrutador: SHIOMARA LOPEZ ANGULO</p> <p>1er. Suplente: MARIA EUGENIA CAÑEDO DOMINGUEZ 2do. Suplente: ADELINA MEZA ESCALANTE 3er. Suplente: ROSARIO LOPEZ GARCIA</p>
<p>Distrito Federal: 4) GUASAVE Distrito Local: 8) GUASAVE Municipio: 11) GUASAVE Localidad: 1) GUASAVE Sección: 2139 B1</p> <p>Ubicación: PÓRTICO DEL AUDITORIO HÉROES DE SINALOA, AVENIDA LICENCIADO ADOLFO LÓPEZ MATEOS, SIN NÚMERO, COLONIA ÁNGEL FLORES, CÓDIGO POSTAL 81040, GUASAVE, SINALOA, FRENTE A PALACIO MUNICIPAL</p> <p>Presidenta/e: ANA LETICIA CAMACHO DOMINGUEZ</p> <p>1er. Secretaria/o: SANDY SULEYMAN LOPEZ GARCIA 2do. Secretaria/o: ANABEL LOPEZ VALENZUELA</p> <p>1er. Escrutador: MARGARITA BARRIOS SALOMON 2do. Escrutador: BENITO GARCIA FELIX</p> <p>3er. Escrutador: SANTOS MANUEL LOPEZ HIGUERA</p> <p>1er. Suplente: MARIA ANCELMA CHAVEZ NEVAREZ 2do. Suplente: OSCAR RENE CUEVAS RODRIGUEZ 3er. Suplente: JOSE FRANCISCO IRIARTE BUSTAMANTE</p>	<p>Distrito Federal: 4) GUASAVE Distrito Local: 8) GUASAVE Municipio: 11) GUASAVE Localidad: 1) GUASAVE Sección: 2140 B1</p> <p>Ubicación: ESCUELA SECUNDARIA GENERAL INSURGENTES , BULEVAR BENITO JUÁREZ, SIN NÚMERO, COLONIA ÁNGEL FLORES, CÓDIGO POSTAL 81040, GUASAVE, SINALOA, A 100 METROS DE MONUMENTO A JUÁREZ</p> <p>Presidenta/e: MARIA ICELA CRUZ FERNANDEZ</p> <p>1er. Secretaria/o: MARIA ADELY DAGNINO BELTRAN 2do. Secretaria/o: ALFREDO CASTRO MUÑOZ</p> <p>1er. Escrutador: AARON DAMIAN OROZCO LUGO 2do. Escrutador: GERARDO LUQUE MUÑOZ</p> <p>3er. Escrutador: MARTHA MAYUMY ASCARREGA ARMENTA</p> <p>1er. Suplente: CHRISTHIAN DE JESUS MEZA CASTRO 2do. Suplente: CLAUDIA MARIEL MORAN SAUCEDA 3er. Suplente: LUZ ELENA CASTRO MEZA</p>
<p>Distrito Federal: 4) GUASAVE Distrito Local: 8) GUASAVE Municipio: 11) GUASAVE Localidad: 1) GUASAVE Sección: 2141 B1</p> <p>Ubicación: CASA PARTICULAR, AVENIDA GUILLERMO NELSON, NÚMERO 68, COLONIA CENTRO, CÓDIGO POSTAL 81000, GUASAVE, SINALOA, A 60 METROS DE POLLO FELIZ</p> <p>Presidenta/e: SAID RADAMES ESTRADA SOTO</p> <p>1er. Secretaria/o: JUAN JOSE ARVIZU LOPEZ 2do. Secretaria/o: JORGE ARTURO ALVAREZ LOREDO</p> <p>1er. Escrutador: SAUL ARMENTA OSUNA 2do. Escrutador: REY DAVID INZUNZA COTA</p> <p>3er. Escrutador: GILBERTO HUITRON OROZCO</p> <p>1er. Suplente: MAURICIO ANTONIO LOPEZ LOPEZ 2do. Suplente: FELIPE NERI ESPINOZA HERNANDEZ 3er. Suplente: SANDRA OLIVIA MEDINA SAINZ</p>	<p>Distrito Federal: 4) GUASAVE Distrito Local: 8) GUASAVE Municipio: 11) GUASAVE Localidad: 1) GUASAVE Sección: 2142 B1</p> <p>Ubicación: CASA PARTICULAR, CALLE GENERAL GABRIEL LEYVA SOLANO, NÚMERO 176, COLONIA CENTRO, CÓDIGO POSTAL 81000, GUASAVE, SINALOA, A MEDIA CUADRA DE TIENDA BODEGA AURRERA</p> <p>Presidenta/e: ROCIO GUADALUPE CAMACHO BERNAL</p> <p>1er. Secretaria/o: GISELA IVONNE FRANCO LOPEZ 2do. Secretaria/o: MARIANA CASTRO XX</p> <p>1er. Escrutador: ISRAEL CHAVEZ VEGA 2do. Escrutador: ANABEL CASTRO DUARTE</p> <p>3er. Escrutador: ALBERTO AHUMADA SOBERANES</p> <p>1er. Suplente: RAQUEL CASTRO DEL ANGEL 2do. Suplente: JOSUE RAMON ALARCON MORA 3er. Suplente: MARIANA JULIETA JIMENEZ RUIZ</p>

<p>Distrito Federal: 4) GUASAVE Distrito Local: 8) GUASAVE Municipio: 11) GUASAVE Localidad: 1) GUASAVE Sección: 2143 B1</p> <p>Ubicación: MEDICA 8, AVENIDA IGNACIO ZARAGOZA, NÚMERO 216, COLONIA CENTRO, CÓDIGO POSTAL 81000, GUASAVE, SINALOA, FRENTE PLAZA MALED</p> <p>Presidenta/e: MARTINA ALVARADO HERNANDEZ</p> <p>1er. Secretaria/o: GABRIEL CASTRO ALVAREZ 2do. Secretaria/o: MARIA ESEQUIEL FELIX RIOS</p> <p>1er. Escrutador: SAGRARIO DEL ROSARIO LOPEZ VALDEZ 2do. Escrutador: JOSE CARLOS LABRADA BLANCARTE</p> <p>3er. Escrutador: CESAR ALEJANDRO LOPEZ SOTO</p> <p>1er. Suplente: MANUEL ANTONIO LOSOYA RUBIO 2do. Suplente: CRISTINA PAMELA MEZA GALINDO 3er. Suplente: LUZ MARIA MENDIVIL VALDEZ</p>	<p>Distrito Federal: 4) GUASAVE Distrito Local: 8) GUASAVE Municipio: 11) GUASAVE Localidad: 1) GUASAVE Sección: 2144 B1</p> <p>Ubicación: AUTOPARTES PTR, CALLE HERNANDO DE VILLAFANE, SIN NÚMERO, COLONIA CENTRO, CÓDIGO POSTAL 81000, GUASAVE, SINALOA, A UN COSTADO DE FARMACIA MODERNA</p> <p>Presidenta/e: IGNACIO RADAMES BORQUEZ BATIZ</p> <p>1er. Secretaria/o: JESUS ENRIQUE CHAVEZ LOPEZ 2do. Secretaria/o: KATYA PATRICIA ESPINOZA CASTRO</p> <p>1er. Escrutador: JESUS ANTONIO GERARDO CASTRO 2do. Escrutador: ALEJANDRO LOPEZ SANCHEZ</p> <p>3er. Escrutador: ALEJANDRO BALDERRAMA VELA</p> <p>1er. Suplente: SYLVIA FELIX CASTRO 2do. Suplente: ANDREA RAMIREZ FELIX 3er. Suplente: YANELY LUQUE ROMERO</p>
<p>Distrito Federal: 4) GUASAVE Distrito Local: 8) GUASAVE Municipio: 11) GUASAVE Localidad: 1) GUASAVE Sección: 2145 B1</p> <p>Ubicación: COMISIÓN NACIONAL DEL AGUA, AVENIDA BENIGNO VALENZUELA, SIN NÚMERO, COLONIA CENTRO, CÓDIGO POSTAL 81000, GUASAVE, SINALOA, FRENTE A LA ASOCIACIÓN DE AGRICULTORES DEL RÍO SINALOA PONIENTE</p> <p>Presidenta/e: CARMEN MARIA BORBOA VEGA</p> <p>1er. Secretaria/o: ANIBAL ERNESTO CABANILLAS COTA 2do. Secretaria/o: MARISOL COVARRUBIAS SANCHEZ</p> <p>1er. Escrutador: JUAN EMETERIO ESPARZA SOTO 2do. Escrutador: CONSTANZA FONSECA BLANCARTE</p> <p>3er. Escrutador: MARTHA OLIVIA FONSECA SANCHEZ</p> <p>1er. Suplente: EDGAR HUMBERTO FELIX ESPINOZA 2do. Suplente: WILLIAM FERNANDO BEJARANO MEZA 3er. Suplente: RAUL BEJARANO VERDUGO</p>	<p>Distrito Federal: 4) GUASAVE Distrito Local: 8) GUASAVE Municipio: 11) GUASAVE Localidad: 1) GUASAVE Sección: 2146 B1</p> <p>Ubicación: CENTRO DE CONVIVENCIA FAMILAR, ANTES TOMA DE AGUA POTABLE, CALLE HERNANDO DE VILLAFANE, SIN NÚMERO, COLONIA CENTRO, CÓDIGO POSTAL 81000, GUASAVE, SINALOA, A UN LADO DEL MALECON</p> <p>Presidenta/e: YANELI ALICIA GONZALEZ ALANIS</p> <p>1er. Secretaria/o: MARIA YOLANDA CERVANTES VALENZUELA 2do. Secretaria/o: ANA MARLEN LOPEZ GARCIA</p> <p>1er. Escrutador: BETTY LOPEZ LOPEZ 2do. Escrutador: MARIA DE JESUS LOPEZ LOPEZ</p> <p>3er. Escrutador: LUIS ALONSO GONZALEZ ALANIS</p> <p>1er. Suplente: EDGAR GARCIA CERVANTES 2do. Suplente: DANIEL PAULINO LOPEZ ROBLES 3er. Suplente: FRANCISCO JAVIER FLORES TELLES</p>
<p>Distrito Federal: 4) GUASAVE Distrito Local: 8) GUASAVE Municipio: 11) GUASAVE Localidad: 1) GUASAVE Sección: 2147 B1</p> <p>Ubicación: AUTOLAVADO BADO, CALLE DOCTOR LUIS G. DE LA TORRE, SIN NÚMERO, COLONIA CENTRO SECTOR RIVERAS, CÓDIGO POSTAL 81000, GUASAVE, SINALOA, FRENTE A MARISCOS EL PARIENTE</p> <p>Presidenta/e: KARIME MONSALVE AGUILAR</p> <p>1er. Secretaria/o: FRANCIA YOHANA FAVELA NAVARRO 2do. Secretaria/o: NABOR ALVARADO LUGO</p> <p>1er. Escrutador: JOSE MANUEL ESCALANTE ALVAREZ 2do. Escrutador: MARIA CRISTINA GONZALEZ LEAL</p> <p>3er. Escrutador: DALIA LUNA BEJARANO</p> <p>1er. Suplente: LUIS ANASTACIO SANCHEZ LUGO 2do. Suplente: LILIA DEL CARMEN PEÑUELAS BAEZ 3er. Suplente: HERMINIO OLIVAS LUGO</p>	<p>Distrito Federal: 4) GUASAVE Distrito Local: 8) GUASAVE Municipio: 11) GUASAVE Localidad: 1) GUASAVE Sección: 2148 B1</p> <p>Ubicación: FONDO DE ASEGURAMIENTO AGRÍCOLA SAN RAFAEL, AVENIDA ANTONIO NORZAGARAY, SIN NÚMERO, COLONIA CENTRO, CÓDIGO POSTAL 81000, GUASAVE, SINALOA, A 40 METROS DE RESTAURANTE POLLO POLLO</p> <p>Presidenta/e: XOCHIL MARCELA LOPEZ SOTO</p> <p>1er. Secretaria/o: DALIA ROSARIO BOJORQUEZ LUGO 2do. Secretaria/o: JOSE PAVEL HERNANDEZ GARCIA</p> <p>1er. Escrutador: XIOMARA RAFAELA OSORIO FIGUEROA 2do. Escrutador: ELIAZAR MORALES OCHOA</p> <p>3er. Escrutador: APOLINAR REYES RUIZ</p> <p>1er. Suplente: ELSA FRANCISCA RODRIGUEZ DAVILA 2do. Suplente: VICENTE ROBERTO GONZALEZ BOJORQUEZ 3er. Suplente: JOSEFINA PEÑUELAS MONTOYA</p>

<p>Distrito Federal: 4) GUASAVE Distrito Local: 8) GUASAVE Municipio: 11) GUASAVE Localidad: 1) GUASAVE Sección: 2149 B1</p> <p>Ubicación: FINANCIERA NACIONAL DE DESARROLLO AGROPECUARIO RURAL, FORESTAL Y PESQUERO, CALLE CUAUHTÉMOC, SIN NÚMERO, COLONIA CENTRO, CÓDIGO POSTAL 81000, GUASAVE, SINALOA, ESQUINA CON AVENIDA ANTONIO NORZAGARAY</p> <p>Presidenta/e: ROSARIO HUMBERTO AGUILAR LASTRA 1er. Secretaria/o: EMMANUEL DEL ANGEL FELIX SOTO 2do. Secretaria/o: MARTIN ENRIQUE PAZ OSUNA 1er. Escrutador: ROSA ELENA PEÑA ACOSTA 2do. Escrutador: ALYSSA BARRAZA VEGA 3er. Escrutador: LETICIA MORALES RENDON 1er. Suplente: JOAQUIN RUBIO GONZALEZ 2do. Suplente: MARIA DE JESUS RAMIREZ VALDES 3er. Suplente: DANIEL RUBIO GONZALEZ</p>	<p>Distrito Federal: 4) GUASAVE Distrito Local: 8) GUASAVE Municipio: 11) GUASAVE Localidad: 1) GUASAVE Sección: 2150 B1</p> <p>Ubicación: UNIVERSIDAD AUTÓNOMA DE OCCIDENTE, CALLE CORREGIDORA, SIN NÚMERO, COLONIA CENTRO, CÓDIGO POSTAL 81000, GUASAVE, SINALOA, FRENTE A BANCO BANAMEX</p> <p>Presidenta/e: MARITZA TERESA BORQUEZ SAINZ 1er. Secretaria/o: CLAUDIA SOFIA CARLON VILLEGAS 2do. Secretaria/o: ALEJANDRO MEZA GUZMAN 1er. Escrutador: ALONDRA AIDEE VELIZ JIMENEZ 2do. Escrutador: KARLA CELI CASTRO MELENDREZ 3er. Escrutador: MARCO TULLIO LEON JUAREZ 1er. Suplente: JOSE ALBERTO LOPEZ DE LA VEGA 2do. Suplente: LUIS OSCAR SAÑUDO LOPEZ 3er. Suplente: GUADALUPE GLORIA LOPEZ MACIAS</p>
<p>Distrito Federal: 4) GUASAVE Distrito Local: 8) GUASAVE Municipio: 11) GUASAVE Localidad: 1) GUASAVE Sección: 2151 B1</p> <p>Ubicación: CENTRO DE SALUD, CALLE DOCTOR LUIS G. DE LA TORRE, SIN NÚMERO, COLONIA CENTRO, CÓDIGO POSTAL 81000, GUASAVE, SINALOA, A UN COSTADO DE INGLÉS CLARITA</p> <p>Presidenta/e: CARLOS RAFAEL PACHECO PEREZ 1er. Secretaria/o: ESPERANZA PEREZ SOTO 2do. Secretaria/o: BERTHA ALICIA CINCO SOTO 1er. Escrutador: ZULY ALEJANDRA MACHORRO RAMOS 2do. Escrutador: JOSE MARTIN TORRES ARMENTA 3er. Escrutador: ANTONIO ADRIAN VALENZUELA BALDENEBRO 1er. Suplente: ANDREA VALENZUELA MORAILA 2do. Suplente: URIEL ESTEBAN VALLE GAXIOLA 3er. Suplente: MARIA CRUZ ROMERO CENDEJAS</p>	<p>Distrito Federal: 4) GUASAVE Distrito Local: 8) GUASAVE Municipio: 11) GUASAVE Localidad: 1) GUASAVE Sección: 2152 B1</p> <p>Ubicación: CARNICERÍA EL MAYITO, CALLE DR. DE LA TORRE, SIN NÚMERO, COLONIA CENTRO, CÓDIGO POSTAL 81000, GUASAVE, SINALOA, FRENTE A CARNE MART</p> <p>Presidenta/e: JOSE HUMBERTO DIBENE NORIEGA 1er. Secretaria/o: GUSTAVO ADOLFO ARCE CAMACHO 2do. Secretaria/o: JORGE EDUARDO ARCE GUERRERO 1er. Escrutador: OMAR ARCE ORDOÑEZ 2do. Escrutador: EDITH GOMEZ VELAZQUEZ 3er. Escrutador: KATIA INZUNZA GAXIOLA 1er. Suplente: VICENTE ANGULO INZUNZA 2do. Suplente: ALBERTO ARANA FELIX 3er. Suplente: TEOFILO GAXIOLA CASTRO</p>
<p>Distrito Federal: 4) GUASAVE Distrito Local: 8) GUASAVE Municipio: 11) GUASAVE Localidad: 1) GUASAVE Sección: 2153 B1</p> <p>Ubicación: ABARROTE OMAR, BULEVAR BENITO JUÁREZ, SIN NÚMERO, COLONIA CENTRO, CÓDIGO POSTAL 81000, GUASAVE, SINALOA, A 20 METROS DE OFICINA DE COMÚN</p> <p>Presidenta/e: GRISEL ALVAREZ RODRIGUEZ 1er. Secretaria/o: GUEDELIA ANGULO AHUMADA 2do. Secretaria/o: DIANA IRAZEMA DAUTT GASTELUM 1er. Escrutador: MARCELINO ESPINOZA ESPINOZA 2do. Escrutador: RENATO ANGULO MONTOYA 3er. Escrutador: BEATRIZ ADRIANA BOJORQUEZ LEAL 1er. Suplente: MARIA LOURDES GUTIERREZ GUZMAN 2do. Suplente: SERGIO GASTELUM ARROYO 3er. Suplente: ANAHY BOJORQUEZ LEAL</p>	<p>Distrito Federal: 4) GUASAVE Distrito Local: 8) GUASAVE Municipio: 11) GUASAVE Localidad: 1) GUASAVE Sección: 2154 B1</p> <p>Ubicación: REFRIGERACIÓN BOJÓRQUEZ, BULEVAR BENITO JUÁREZ, SIN NÚMERO, COLONIA ÁNGEL FLORES, CÓDIGO POSTAL 81040, GUASAVE, SINALOA, FRENTE A PESCADERÍA PEÑUELAS</p> <p>Presidenta/e: MARGARITA ARMENTA VALENZUELA 1er. Secretaria/o: CITLALIC HENNET BOJORQUEZ MIRANDA 2do. Secretaria/o: IGNACIO CAMPOS INZUNZA 1er. Escrutador: CIELO YOLANDA DIAZ LOPEZ 2do. Escrutador: LUISA MARIBEL ARIAS MORENO 3er. Escrutador: FELIX CASTILLO FLORES 1er. Suplente: JESUS ARMANDO ALCARAZ CISNEROS 2do. Suplente: JOSE ALVAREZ DAVILA 3er. Suplente: LEOQUILDO ARMENTA ZAMARRIPA</p>

<p>Distrito Federal: 4) GUASAVE Distrito Local: 8) GUASAVE Municipio: 11) GUASAVE Localidad: 1) GUASAVE Sección: 2156 B1</p> <p>Ubicación: ESCUELA PRIMARIA VICENTE GUERRARO , CALLE FRANCISCO GONZÁLEZ BOCANEGRA, SIN NÚMERO, COLONIA 18 DE MARZO SECTOR LAS HUERTAS, CÓDIGO POSTAL 81040, GUASAVE, SINALOA, JUNTO A PARQUE KIKO CASTRO</p> <p>Presidenta/e: MOISES BELTRAN MORENO</p> <p>1er. Secretaria/o: RAMON JULIAN CERVANTES ACOSTA 2do. Secretaria/o: ERIK MANUEL GAMEZ VALDEZ</p> <p>1er. Escrutador: NORMA ELISA SOLIS DOMINGUEZ 2do. Escrutador: CECILIA ALEJANDRA CARRERA LOPEZ 3er. Escrutador: FELICITAS VICTORIA BAEZ ELENES</p> <p>1er. Suplente: ALONSO MEZA RODELO 2do. Suplente: IRENE ARCINIEGA GAMEZ 3er. Suplente: MARIA ELENA BERNAL LOPEZ</p>	<p>Distrito Federal: 4) GUASAVE Distrito Local: 8) GUASAVE Municipio: 11) GUASAVE Localidad: 1) GUASAVE Sección: 2156 C1</p> <p>Ubicación: ESCUELA PRIMARIA VICENTE GUERRARO , CALLE FRANCISCO GONZÁLEZ BOCANEGRA, SIN NÚMERO, COLONIA 18 DE MARZO SECTOR LAS HUERTAS, CÓDIGO POSTAL 81040, GUASAVE, SINALOA, JUNTO A PARQUE KIKO CASTRO</p> <p>Presidenta/e: LUZ BERTHA CAMACHO CERVANTES</p> <p>1er. Secretaria/o: TOMAS DE JESUS CHAVEZ BARRON 2do. Secretaria/o: ADRIANA LETICIA REYES AZUEREZ</p> <p>1er. Escrutador: DAMARIS AMERICA TAMAYO CHAVIRA 2do. Escrutador: NORMAHAN JOAN LEAL GONZALEZ 3er. Escrutador: CARLOS EVERARDO MENDOZA PINTO</p> <p>1er. Suplente: FRANCISCA MORALES PALOMERA 2do. Suplente: BERTHA GONZALEZ TORRES 3er. Suplente: MARIA DE LOS ANGELES SANCHEZ MARENTE</p>
<p>Distrito Federal: 4) GUASAVE Distrito Local: 8) GUASAVE Municipio: 11) GUASAVE Localidad: 1) GUASAVE Sección: 2157 B1</p> <p>Ubicación: CASA PARTICULAR, CALLE FRANCISCO GONZÁLEZ BOCANEGRA, NÚMERO 137, COLONIA 18 DE MARZO SECTOR LAS HUERTAS, CÓDIGO POSTAL 81075, GUASAVE, SINALOA, JUNTO A MATERIALES TAMAZULA</p> <p>Presidenta/e: JULIAN ARNOLDO ELENES RODRIGUEZ</p> <p>1er. Secretaria/o: MELCHOR INZUNZA CERVANTES 2do. Secretaria/o: FERMIN LOPEZ PADILLA</p> <p>1er. Escrutador: ISAAC ELENES RODRIGUEZ 2do. Escrutador: FREDDY ALI CASTRO ROMAN 3er. Escrutador: NEREYDA ISMERIO GASTELUM</p> <p>1er. Suplente: OLGA REFUGIO LEON FLORES 2do. Suplente: MARIA MAGDALENA LOPEZ LOPEZ 3er. Suplente: ALBERTO FELIX LOPEZ</p>	<p>Distrito Federal: 4) GUASAVE Distrito Local: 8) GUASAVE Municipio: 11) GUASAVE Localidad: 1) GUASAVE Sección: 2158 B1</p> <p>Ubicación: ESCUELA SECUNDARIA TÉCNICA NÚMERO 28 , CALLE FRANCISCO GONZÁLEZ BOCANEGRA, SIN NÚMERO, COLONIA 18 DE MARZO SECTOR PRIVADA POPULAR, CÓDIGO POSTAL 81166, GUASAVE, SINALOA, A 50 METROS DE LA ESTACIÓN DE BOMBEROS</p> <p>Presidenta/e: MIGUEL DOLORES ALVAREZ CAMACHO</p> <p>1er. Secretaria/o: MARIA BRENILDA HUICHO LLANES 2do. Secretaria/o: CECILIA MICHELLE SOTO ARREDONDO</p> <p>1er. Escrutador: PAULETH MARISSA QUIÑONEZ LLANES 2do. Escrutador: PATRICIA DAGNINO CASTRO 3er. Escrutador: CARLOS EDUARDO MOSS LOPEZ</p> <p>1er. Suplente: OCTAVIO LOPEZ BELTRAN 2do. Suplente: HERIBERTO RUBEN CHICUATE FIERRO 3er. Suplente: MANUEL DE JESUS SANTILLANES LOPEZ</p>
<p>Distrito Federal: 4) GUASAVE Distrito Local: 8) GUASAVE Municipio: 11) GUASAVE Localidad: 1) GUASAVE Sección: 2159 B1</p> <p>Ubicación: CASA PARTICULAR, CALLE ÁLVARO OBREGÓN, NÚMERO 1097, COLONIA CENTRO, CÓDIGO POSTAL 81000, GUASAVE, SINALOA, ESQUINA CON AVENIDA REVOLUCIÓN</p> <p>Presidenta/e: ZENORINA BELTRAN CORRALES</p> <p>1er. Secretaria/o: ROSA MARIA CASTRO RIOS 2do. Secretaria/o: JESUS EDUARDO LOPEZ LEYSON</p> <p>1er. Escrutador: IGNACIO MACIAS MARQUEZ 2do. Escrutador: TEODORO TADEO ESCALANTE CASTRO 3er. Escrutador: REFUGIO MACIAS CHICUATE</p> <p>1er. Suplente: MARCO ANTONIO ACOSTA BARRERAS 2do. Suplente: MANUEL TEODORO ESCALANTE LOREDO 3er. Suplente: MARIA DOLORES CASTRO BOJORQUEZ</p>	<p>Distrito Federal: 4) GUASAVE Distrito Local: 8) GUASAVE Municipio: 11) GUASAVE Localidad: 1) GUASAVE Sección: 2160 B1</p> <p>Ubicación: JARDÍN DE NIÑOS RODOLFO T. LOAIZA, CALLE CORREGIDORA, SIN NÚMERO, COLONIA CENTRO, CÓDIGO POSTAL 81000, GUASAVE, SINALOA, A ESPALDAS DEL GIMNASIO LUIS ESTRADA MEDINA</p> <p>Presidenta/e: ESTELA APODACA FLORES</p> <p>1er. Secretaria/o: SERGIO DUMIT DIAZ LLANES 2do. Secretaria/o: MARIA DOLORES DOMINGUEZ COTA</p> <p>1er. Escrutador: MATEO ALAN ISQUIERDO PEREZ 2do. Escrutador: GONZALO EFREN LOPEZ CECEÑA 3er. Escrutador: SERGIO DIAZ MALACON</p> <p>1er. Suplente: ALAN HAZAN YAIR IZQUIERDO ELIAS 2do. Suplente: CARLOS ALBERTO CHANG HEREDIA 3er. Suplente: JUDITH ELIZALDE GUTIERREZ</p>

<p>Distrito Federal: 4) GUASAVE Distrito Local: 8) GUASAVE Municipio: 11) GUASAVE Localidad: 1) GUASAVE Sección: 2161 B1</p> <p>Ubicación: PLAZA REGIS , AVENIDA JUAN CARRASCO, NÚMERO 758, COLONIA CENTRO, CÓDIGO POSTAL 81000, GUASAVE, SINALOA, CENTRO COMERCIAL</p> <p>Presidenta/e: EVERARDO CAMACHO ACOSTA</p> <p>1er. Secretaria/o: JESUS ALBERTO CINCO LOPEZ 2do. Secretaria/o: ZENAIDA GASTELUM LOPEZ</p> <p>1er. Escrutador: FRANCIA XIMENA GAXIOLA LOPEZ 2do. Escrutador: ITALIA MITCHELL GAXIOLA LOPEZ 3er. Escrutador: SANTA CRUZ GUADALUPE JIMENEZ LOPEZ</p> <p>1er. Suplente: MIGUEL MACIAS SOTO VALLE 2do. Suplente: DIANA MARISA BAEZ SOTO 3er. Suplente: GUILLERMO GOMEZ VALLE</p>	<p>Distrito Federal: 4) GUASAVE Distrito Local: 8) GUASAVE Municipio: 11) GUASAVE Localidad: 1) GUASAVE Sección: 2162 B1</p> <p>Ubicación: CASA PARTICULAR, CALLE CORREGIDORA, SIN NÚMERO, COLONIA CENTRO, CÓDIGO POSTAL 81000, GUASAVE, SINALOA, JUNTO A ZAPATERÍA CALZAPATO</p> <p>Presidenta/e: OSCAR EDUARDO MONTOYA BARRERA</p> <p>1er. Secretaria/o: ERIKA MILEKT LEON LOPEZ 2do. Secretaria/o: LUISA ELENA RODRIGUEZ RODRIGUEZ</p> <p>1er. Escrutador: OSCAR MARGARITO MONTOYA INZUNZA 2do. Escrutador: FRANCISCO JAVIER PINTO SOTO 3er. Escrutador: JORGE FIGUEROA ARMENTA</p> <p>1er. Suplente: JOSE MIRANDA ANGEL 2do. Suplente: REYNA DINORAH RENTERIA CONTRERAS 3er. Suplente: MARIA DE LOS ANGELES RIVERA ACOSTA</p>
<p>Distrito Federal: 4) GUASAVE Distrito Local: 8) GUASAVE Municipio: 11) GUASAVE Localidad: 1) GUASAVE Sección: 2163 B1</p> <p>Ubicación: CASA PARTICULAR, AVENIDA BENIGNO VALENZUELA, NÚMERO 847, COLONIA CENTRO SECTOR ALAMEDA, CÓDIGO POSTAL 81000, GUASAVE, SINALOA, ESQUINA CON CALLE ÁLVARO OBREGON</p> <p>Presidenta/e: EMILIO NOEL CORTES RIVERA</p> <p>1er. Secretaria/o: GABRIELA JUDITH LUGO SANTOS 2do. Secretaria/o: TEODORO ONTIVEROS LOPEZ</p> <p>1er. Escrutador: MANUEL CONTRERAS GONZALEZ 2do. Escrutador: FRANCISCO JAVIER GONZALEZ PEÑUELAS 3er. Escrutador: MARISOL GONZALEZ VALENZUELA</p> <p>1er. Suplente: LETICIA MALDONADO ALVAREZ 2do. Suplente: ALEJANDRO LEAL CONTRERAS 3er. Suplente: ELENA MIRAMONTES GERMAN</p>	<p>Distrito Federal: 4) GUASAVE Distrito Local: 8) GUASAVE Municipio: 11) GUASAVE Localidad: 1) GUASAVE Sección: 2164 B1</p> <p>Ubicación: RESTAURANTE LOS LAURELES, CALLE DEL RÍO, SIN NÚMERO, COLONIA CENTRO, CÓDIGO POSTAL 81000, GUASAVE, SINALOA, FRENTE AL RIO</p> <p>Presidenta/e: JUAN CARLOS ALARCON APODACA</p> <p>1er. Secretaria/o: KARLA DALILA GARCIA CASTRO 2do. Secretaria/o: LIZETH GUADALUPE CUEVAS AGUILAR</p> <p>1er. Escrutador: MARIA INES GASTELUM RAMIREZ 2do. Escrutador: DANIELA ANAI AGUIRRE LUQUE 3er. Escrutador: BLANCA VIRGINIA GUTIERREZ LOPEZ</p> <p>1er. Suplente: JOSE ANGEL AGUILAR VALENZUELA 2do. Suplente: NEYDI GUTIERREZ LOPEZ 3er. Suplente: MARTHA NIDIA INZUNZA ACOSTA</p>
<p>Distrito Federal: 4) GUASAVE Distrito Local: 8) GUASAVE Municipio: 11) GUASAVE Localidad: 1) GUASAVE Sección: 2165 B1</p> <p>Ubicación: COLEGIO ISABEL LA CATÓLICA, AVENIDA ANTONIO NORZAGARAY, SIN NÚMERO, COLONIA CENTRO, CÓDIGO POSTAL 81000, GUASAVE, SINALOA, FRENTE A PLAZUELA MIGUEL HIDALGO</p> <p>Presidenta/e: SANDRA CEJA LOPEZ</p> <p>1er. Secretaria/o: BRYAN LUGO LOPEZ 2do. Secretaria/o: MARIELY GARCIA SOLORIO</p> <p>1er. Escrutador: IRMA EDITH GARCIA VEGA 2do. Escrutador: PAULINA LOPEZ SOLORIO 3er. Escrutador: ANGEL Yael ANGULO PEÑUELAS</p> <p>1er. Suplente: MANUELA DE JESUS HERNANDEZ BELTRAN 2do. Suplente: MARIA ANGELICA LOPEZ CRUZ 3er. Suplente: IGNACIA LOPEZ XX</p>	<p>Distrito Federal: 4) GUASAVE Distrito Local: 8) GUASAVE Municipio: 11) GUASAVE Localidad: 1) GUASAVE Sección: 2166 B1</p> <p>Ubicación: ESCUELA PRIMARIA FEDERAL SEIS DE ENERO , AVENIDA BENIGNO VALENZUELA, SIN NÚMERO, COLONIA TIERRA Y LIBERTAD, CÓDIGO POSTAL 81090, GUASAVE, SINALOA, A 40 METROS DEL AGUA SAN LORENZO</p> <p>Presidenta/e: MIGUEL CERVANTES SANCHEZ</p> <p>1er. Secretaria/o: BERENICE CERVANTES SANCHEZ 2do. Secretaria/o: MARIA DE LOS ANGELES CACERES SOTO</p> <p>1er. Escrutador: JOSE ALVARO HEREDIA PORTUGAL 2do. Escrutador: SARAI CASTRO ROMO 3er. Escrutador: LUZ ESTHER FLORES URAGA</p> <p>1er. Suplente: PATRICIA ELENA IBARRA ARMENTA 2do. Suplente: ANA OFELIA LOPEZ CASTRO 3er. Suplente: MANUEL DE JESUS BELTRAN MUÑOZ</p>

<p>Distrito Federal: 4) GUASAVE Distrito Local: 8) GUASAVE Municipio: 11) GUASAVE Localidad: 1) GUASAVE Sección: 2167 B1</p> <p>Ubicación: TAQUERÍA POPIN, CALLE ÁNGEL FLORES, SIN NÚMERO, COLONIA CENTRO, CÓDIGO POSTAL 81000, GUASAVE, SINALOA, FRENTE A LA PLAZUELA ÁNGEL FLORES</p> <p>Presidenta/e: MARIEL AHUMADA SANCHEZ</p> <p>1er. Secretaria/o: BEATRIZ ADRIANA ANGULO MEDINA 2do. Secretaria/o: LIDIA PATRICIA ARMENDARIZ ALVAREZ</p> <p>1er. Escrutador: ARIEL GUSTAVO ARMENDARIZ HIGUERA 2do. Escrutador: BRUNO FELIX CASTRO</p> <p>3er. Escrutador: MARIA ALEJANDRA HERNANDEZ REYES</p> <p>1er. Suplente: MARTHA LETICIA LOREDO VALLE 2do. Suplente: MARIA ADELINA GARCIA AGUILAR 3er. Suplente: GLORIA GARCIA PEREA</p>	<p>Distrito Federal: 4) GUASAVE Distrito Local: 8) GUASAVE Municipio: 11) GUASAVE Localidad: 1) GUASAVE Sección: 2168 B1</p> <p>Ubicación: ESCUELA PRIMARIA 18 DE MARZO , CALLE MIGUEL HIDALGO, SIN NÚMERO, COLONIA CENTRO, CÓDIGO POSTAL 81000, GUASAVE, SINALOA, ESQUINA CON AVENIDA GUILLERMO NELSON</p> <p>Presidenta/e: IRENE ARIZPE ALVARADO</p> <p>1er. Secretaria/o: MARTIN ANTONIO BOJORQUEZ SANCHEZ 2do. Secretaria/o: MONICA CAMACHO LOPEZ</p> <p>1er. Escrutador: DIANA ELIZABETH CERVANTES CERVANTES 2do. Escrutador: JOSE DE JESUS ELIZALDE VARGAS</p> <p>3er. Escrutador: GLORIA ANGELINA GARCIA GALVEZ</p> <p>1er. Suplente: LAURA CECILIA HERNANDEZ QUIROZ 2do. Suplente: PERLA NALLELI BARRAZA LAURA 3er. Suplente: ISELA MATILDE BOJORQUEZ XX</p>
<p>Distrito Federal: 4) GUASAVE Distrito Local: 8) GUASAVE Municipio: 11) GUASAVE Localidad: 1) GUASAVE Sección: 2169 B1</p> <p>Ubicación: COLEGIO LICEO MÉXICO AMERICANO JOSÉ VASCONCELOS, AVENIDA GUILLERMO NELSON, NÚMERO 1174, COLONIA CENTRO, CÓDIGO POSTAL 81000, GUASAVE, SINALOA, A MEDIA CUADRA DE LA ESCUELA PRIMARIA 18 DE MARZO</p> <p>Presidenta/e: LILIANA DEL ROSARIO SANCHEZ CASTRO</p> <p>1er. Secretaria/o: MILAGROS DEL ROSARIO SANCHEZ CASTRO 2do. Secretaria/o: AZALIA MARGARITA PINTO RABAGO</p> <p>1er. Escrutador: CAROLINA OBESO CASTAÑEDA 2do. Escrutador: ELIUTH AIMEE CHANG MORENO</p> <p>3er. Escrutador: FRANCISCO MARTIN PAZ VEGA</p> <p>1er. Suplente: ANA ROSA OLIVA ARRIOLA 2do. Suplente: CARMEN ALICIA RUIZ ATONDO 3er. Suplente: EMMA MARGARITA ROBLES SANTILLANES</p>	<p>Distrito Federal: 4) GUASAVE Distrito Local: 8) GUASAVE Municipio: 11) GUASAVE Localidad: 1) GUASAVE Sección: 2170 B1</p> <p>Ubicación: ESCUELA PRIMARIA CLUB DE LEONES NÚMERO 1, CALLE CRISTÓBAL COLÓN, SIN NÚMERO, COLONIA CENTRO, CÓDIGO POSTAL 81000, GUASAVE, SINALOA, ESQUINA CON AVENIDA JOSÉ MARÍA MORELOS</p> <p>Presidenta/e: MELINA ISAMAR MASCAREÑO PIÑA</p> <p>1er. Secretaria/o: AMBROSIO ATONDO CERVANTES 2do. Secretaria/o: DELIA RUBIO LARA</p> <p>1er. Escrutador: GISCELA LEON FIGUEROA 2do. Escrutador: RAMON OMAR RUBIO DUARTE</p> <p>3er. Escrutador: JULIO ENRIQUE RUIZ ANGULO</p> <p>1er. Suplente: EDGAR MANUEL GARCIA NAVARRO 2do. Suplente: JOSE JUAN DIAZ XX 3er. Suplente: ALFREDO OCHOA ABOITE</p>
<p>Distrito Federal: 4) GUASAVE Distrito Local: 8) GUASAVE Municipio: 11) GUASAVE Localidad: 1) GUASAVE Sección: 2171 B1</p> <p>Ubicación: TAQUERÍA EL ÁNGEL , AVENIDA JOSÉ MARÍA MORELOS, SIN NÚMERO, COLONIA CENTRO, CÓDIGO POSTAL 81000, GUASAVE, SINALOA, ESQUINA CON CALLE TEOFILO NORIS</p> <p>Presidenta/e: CYNTHIA KARINA ARANA LOREDO</p> <p>1er. Secretaria/o: EUNICE INES DIAZ SALAS 2do. Secretaria/o: ANGELICA JOSELINE DIAZ LOPEZ</p> <p>1er. Escrutador: ROSALVA IBARRA LOPEZ 2do. Escrutador: JOSE RODOLFO LEYVA VAZQUEZ</p> <p>3er. Escrutador: MARTHA CATALINA LOPEZ LEYVA</p> <p>1er. Suplente: LUCINA CASTRO LOPEZ 2do. Suplente: MARIO DE JESUS MASCAREÑO PIÑA 3er. Suplente: MARIA GREGORIA ESPINOZA SALINAS</p>	<p>Distrito Federal: 4) GUASAVE Distrito Local: 8) GUASAVE Municipio: 11) GUASAVE Localidad: 1) GUASAVE Sección: 2172 B1</p> <p>Ubicación: CASA PARTICULAR, BULEVAR CENTRAL ALFONSO G. CALDERÓN, SIN NÚMERO, COLONIA CENTRO, CÓDIGO POSTAL 81000, GUASAVE, SINALOA, ENTRE CALLES MIGUEL HIDALGO Y CRISTÓBAL COLÓN</p> <p>Presidenta/e: JOSE ARNOLDO GARCIA AHUMADA</p> <p>1er. Secretaria/o: HERLINDA GIL PEREZ 2do. Secretaria/o: SARA GUADALUPE MEZA RENDON</p> <p>1er. Escrutador: CARLOS MIGUEL RETAMOZA 2do. Escrutador: LILIANA ORRANTIA LEON</p> <p>3er. Escrutador: ROSARIO COTA VALDEZ</p> <p>1er. Suplente: EMMANUEL PEÑA REYNA 2do. Suplente: MARIA CONCEPCION PEÑUELAS RODELO 3er. Suplente: ALMA VIRGINIA CASTRO PAEZ</p>

<p>Distrito Federal: 4) GUASAVE Distrito Local: 8) GUASAVE Municipio: 11) GUASAVE Localidad: 1) GUASAVE Sección: 2173 B1</p> <p>Ubicación: JARDÍN DE NIÑOS JOSEFA IBARRA BASTIDAS, CALLE RÍO PETATLÁN, SIN NÚMERO, COLONIA 18 DE MARZO SECTOR MAKARENKO, CÓDIGO POSTAL 81077, GUASAVE, SINALOA, A 50 METROS DEL ABARROTE DE NAYARIT</p> <p>Presidenta/e: TOMAS BAEZ PUERTA</p> <p>1er. Secretaria/o: ANA LAURA FLORES MEDINA 2do. Secretaria/o: GABRIELA JAZMIN ORTIZ GIL</p> <p>1er. Escrutador: ANA JULIA LUGO DANIEL 2do. Escrutador: FERNANDA GUADALUPE AMEZCUA VALLE 3er. Escrutador: SANTOS ARNOLDO RUELAS RAMIREZ</p> <p>1er. Suplente: SILVESTRE MARGARITA PATIÑO PEINADO 2do. Suplente: ALEJANDRINA ROMERO BALTAZAR 3er. Suplente: JORGE HIGUERA XX</p>	<p>Distrito Federal: 4) GUASAVE Distrito Local: 8) GUASAVE Municipio: 11) GUASAVE Localidad: 1) GUASAVE Sección: 2174 B1</p> <p>Ubicación: PARQUE COLONIA MAGISTERIAL, CALLE 22 DE SEPTIEMBRE, SIN NÚMERO, COLONIA MAGISTERIAL, CÓDIGO POSTAL 81060, GUASAVE, SINALOA, ESQUINA CON AVENIDA EDUCACIÓN</p> <p>Presidenta/e: CLAUDIA MYOSOTI SANCHEZ ROJAS</p> <p>1er. Secretaria/o: PATRICIO SANCHEZ ROJAS 2do. Secretaria/o: MARIA ISABEL BARRAZA ACOSTA</p> <p>1er. Escrutador: CARMEN AIDA BESNE IRIGOYEN LERMA 2do. Escrutador: ARMANDO ANTONIO LEAL GAXIOLA 3er. Escrutador: FRANCISCO ALBERTO RODRIGUEZ BESNE IRIGOYEN</p> <p>1er. Suplente: RAYMUNDO MORALES DOURIET 2do. Suplente: OLEGARIO OCHOA PARRA 3er. Suplente: LUIS ANTONIO VALDEZ VILLEGAS</p>
<p>Distrito Federal: 4) GUASAVE Distrito Local: 8) GUASAVE Municipio: 11) GUASAVE Localidad: 1) GUASAVE Sección: 2175 B1</p> <p>Ubicación: ESCUELA PRIMARIA FEDERALIZADA NICARAGUA, CALLE MIGUEL ALEMÁN, SIN NÚMERO, COLONIA 18 DE MARZO, CÓDIGO POSTAL 81066, GUASAVE, SINALOA, JUNTO A LA ESCUELA PRIMARIA NICARAGUA</p> <p>Presidenta/e: LUZ ELISA CASTRO BOJORQUEZ</p> <p>1er. Secretaria/o: ELIED ABRIL HIGUERA CASTRO 2do. Secretaria/o: GABRIEL LOPEZ ANGULO</p> <p>1er. Escrutador: JOSE DANIEL OJEDA MACHADO 2do. Escrutador: ALEX DANIEL PALOMERA MERAZ 3er. Escrutador: YADIRA MARCELA ROJO FLORES</p> <p>1er. Suplente: DANIEL TAMAYO LOPEZ 2do. Suplente: JUAN MANUEL SOTO IBARRA 3er. Suplente: GREGORIO SOTO CAMARGO</p>	<p>Distrito Federal: 4) GUASAVE Distrito Local: 8) GUASAVE Municipio: 11) GUASAVE Localidad: 1) GUASAVE Sección: 2176 B1</p> <p>Ubicación: ABARROTE, BULEVAR ALFONSO G CALDERÓN CENTRAL, SIN NÚMERO, COLONIA PRADOS DEL SUR SECTOR RASTRO, CÓDIGO POSTAL 81060, GUASAVE, SINALOA, A 20 METROS DE TORTILLERÍA 18 DE MARZO</p> <p>Presidenta/e: PAUL ALBERTO CAMACHO MONTOYA</p> <p>1er. Secretaria/o: DIANA GUTIERREZ TERRAZA 2do. Secretaria/o: SERGIO ALEXIS MUÑOZ MONTOYA</p> <p>1er. Escrutador: LAURA ADRIANA RIVERA ZEPEDA 2do. Escrutador: JORGE ABEL URIAS MACHADO 3er. Escrutador: DOLORES IBARRA CASTILLO</p> <p>1er. Suplente: CARMELITA VALENZUELA GAMEZ 2do. Suplente: MARIA LORENA ARELLANO ROJAS 3er. Suplente: ALMA LORENA FELIX PIÑA</p>
<p>Distrito Federal: 4) GUASAVE Distrito Local: 8) GUASAVE Municipio: 11) GUASAVE Localidad: 1) GUASAVE Sección: 2177 B1</p> <p>Ubicación: PARQUE 18 DE MARZO, CALLE RÍO MOCORITO, SIN NÚMERO, COLONIA 18 DE MARZO, CÓDIGO POSTAL 81066, GUASAVE, SINALOA, ESQUINA CON CALLE RÍO BALUARTE</p> <p>Presidenta/e: ULISES OCHOA SOLORIO</p> <p>1er. Secretaria/o: MARTHA DELIA ANGULO XX 2do. Secretaria/o: MARIA EDELMIRA LARA ROBLES</p> <p>1er. Escrutador: RENE RICARDO LOPEZ DIAZ 2do. Escrutador: VIRGEN KRYSTABEL LOPEZ DIAZ 3er. Escrutador: PERLA GABRIELA URIAS FIGUEROA</p> <p>1er. Suplente: MARIA TERESA CONTRERAS MEDINA 2do. Suplente: ROSAURA GAXIOLA SOTELO 3er. Suplente: HERMENEGILDA MONTES CERECER</p>	<p>Distrito Federal: 4) GUASAVE Distrito Local: 8) GUASAVE Municipio: 11) GUASAVE Localidad: 1) GUASAVE Sección: 2178 B1</p> <p>Ubicación: ESCUELA SECUNDARIA GENERAL ESTATAL SINDICATO NACIONAL DE TRABAJADORES DE LA EDUCACIÓN SECCIÓN 53, CALLE LOS ÁLAMOS, SIN NÚMERO, COLONIA 24 DE FEBRERO, CÓDIGO POSTAL 81065, GUASAVE, SINALOA, FRENTE A ABARROTE EL GLOBERO</p> <p>Presidenta/e: ABRIL SINAIT CASTRO ROBLES</p> <p>1er. Secretaria/o: KARINA MARISOL HERNANDEZ PARRA 2do. Secretaria/o: AMANDA JULISSA ROJAS MOLINA</p> <p>1er. Escrutador: JUAN CARLOS ROMERO LOPEZ 2do. Escrutador: ROCIO SANDOVAL CASTRO 3er. Escrutador: ROSA MARIA DIMAS ESCARREGA</p> <p>1er. Suplente: ILDEFONSO FLORES PEREA 2do. Suplente: SUGEY LEYVA ARMENTA 3er. Suplente: MANUEL SALAS ENCINAS</p>

<p>Distrito Federal: 4) GUASAVE Distrito Local: 8) GUASAVE Municipio: 11) GUASAVE Localidad: 1) GUASAVE Sección: 2178 C1</p> <p>Ubicación: ESCUELA SECUNDARIA GENERAL ESTATAL SINDICATO NACIONAL DE TRABAJADORES DE LA EDUCACIÓN SECCIÓN 53, CALLE LOS ÁLAMOS, SIN NÚMERO, COLONIA 24 DE FEBRERO, CÓDIGO POSTAL 81065, GUASAVE, SINALOA, FRENTE A ABARROTE EL GLOBERO</p> <p>Presidenta/e: MARIA DOLORES DIMAS ESCARREGA</p> <p>1er. Secretaria/o: OSBALDO ANTONIO RODRIGUEZ DUARTE 2do. Secretaria/o: JENIFFER CORONEL VALDEZ 1er. Escrutador: JOSE CAMILO SALAS VALLE 2do. Escrutador: JUAN ANTONIO ACOSTA AHUMADA 3er. Escrutador: NORMA LIDIA FIERRO CAMACHO 1er. Suplente: ALONDRA GUADALUPE HERNANDEZ VILLA 2do. Suplente: JUANA ORNELAS RAYA 3er. Suplente: JUAN MARTIN CRUZ XX</p>	<p>Distrito Federal: 4) GUASAVE Distrito Local: 8) GUASAVE Municipio: 11) GUASAVE Localidad: 1) GUASAVE Sección: 2179 B1</p> <p>Ubicación: PLAZA INDEPENDENCIA, CALLE CRISTÓBAL COLÓN, SIN NÚMERO, COLONIA EL CHALECO, CÓDIGO POSTAL 81090, GUASAVE, SINALOA, ESQUINA CON AVENIDA FRANCISCO I. MADERO</p> <p>Presidenta/e: PATRICIA MONSERRAT AZCARREGA VALDEZ</p> <p>1er. Secretaria/o: EDUARDO HUMBERTO BENITEZ MUÑOZ 2do. Secretaria/o: MARIA GUADALUPE HEREDIA PORTUGAL 1er. Escrutador: ABDIEL CRUZ CASTRO 2do. Escrutador: JESUS ALONSO CASTRO GALINDO 3er. Escrutador: FRANCISCA PATRICIA CASTRO CERVANTES 1er. Suplente: GERARDO DE JESUS AYALA CASTRO 2do. Suplente: DILMA KARELY GONZALEZ CHICUATE 3er. Suplente: SANTA ORALIA CAMACHO CAMACHO</p>
<p>Distrito Federal: 4) GUASAVE Distrito Local: 8) GUASAVE Municipio: 11) GUASAVE Localidad: 1) GUASAVE Sección: 2180 B1</p> <p>Ubicación: CASA PARTICULAR, CALLE JOSE LEON, NÚMERO 90, COLONIA JARDINES DEL VALLE, CÓDIGO POSTAL 81090, GUASAVE, SINALOA, A UN COSTADO DE ABARROTE EL PROFE</p> <p>Presidenta/e: KARLA PATRICIA LOPEZ MONTOYA</p> <p>1er. Secretaria/o: LUIS URIEL BAJO CHAVEZ 2do. Secretaria/o: ITZHEL GUADALUPE BOJORQUEZ ESPINOZA 1er. Escrutador: MARISOL CASTRO ESPINOZA 2do. Escrutador: CLAUDIA ANGELICA CASTRO SOTO 3er. Escrutador: JOSE RAMIRO LOPEZ BOJORQUEZ 1er. Suplente: ALBINO COTA LOPEZ 2do. Suplente: GUADALUPE MEDINA PACHECO 3er. Suplente: CARMEN PATRICIA ASTORGA SEPULVEDA</p>	<p>Distrito Federal: 4) GUASAVE Distrito Local: 8) GUASAVE Municipio: 11) GUASAVE Localidad: 1) GUASAVE Sección: 2180 C1</p> <p>Ubicación: CASA PARTICULAR, CALLE JOSÉ LEÓN, SIN NÚMERO, COLONIA JARDINES DEL VALLE, CODIGO POSTAL 81090, GUASAVE, SINALOA, CONTIGUO A ABARROTE EL PROFE</p> <p>Presidenta/e: MARIA MAGDALENA ARMENTA OCHOA</p> <p>1er. Secretaria/o: JOSE MANUEL BOJORQUEZ COTA 2do. Secretaria/o: RICARDO CASTRO LOPEZ 1er. Escrutador: MIRIAM MIGDALIA GUZMAN BUSTILLOS 2do. Escrutador: GUADALUPE GASTELUM SANDOVAL 3er. Escrutador: JORGE JAVIER BUSTAMANTE NAVA 1er. Suplente: RAMON LOPEZ CAMACHO 2do. Suplente: MARIA OFELIA LOPEZ SOTO 3er. Suplente: SHIOMARA VICTORIA LOPEZ VILLA</p>
<p>Distrito Federal: 4) GUASAVE Distrito Local: 8) GUASAVE Municipio: 11) GUASAVE Localidad: 1) GUASAVE Sección: 2181 B1</p> <p>Ubicación: CASA PARTICULAR, CALLEJÓN CUAUHTÉMOC, SIN NÚMERO, COLONIA TIERRA Y LIBERTAD, CÓDIGO POSTAL 81090, GUASAVE, SINALOA, ENTRE ANTONIO NORZAGARAY Y CALLEJON LÁZARO CÁRDENAS</p> <p>Presidenta/e: MAIRYN GUADALUPE BUENO SANCHEZ</p> <p>1er. Secretaria/o: JOSE RAUL ESQUERRA CERVANTES 2do. Secretaria/o: JULIO ERNESTO GALLARDO HERNANDEZ 1er. Escrutador: ALBA LUZ COTA COTA 2do. Escrutador: MARTINA OBDULIA OLIVAS LOPEZ 3er. Escrutador: HUGO ALBERTO ALVAREZ LOREDO 1er. Suplente: LEONARDO LOREDO SOSA 2do. Suplente: CESAR JESUS JOSE LOPEZ LOPEZ 3er. Suplente: MARICELA MEDINA RUBIO</p>	<p>Distrito Federal: 4) GUASAVE Distrito Local: 8) GUASAVE Municipio: 11) GUASAVE Localidad: 1) GUASAVE Sección: 2182 B1</p> <p>Ubicación: CASA PARTICULAR, CALLE RUBEN JARAMILLO, SIN NÚMERO, COLONIA TIERRA Y LIBERTAD, CÓDIGO POSTAL 81090, GUASAVE, SINALOA, ENTRE BENIGNO VALENZUELA Y FRANCISCO VILLA</p> <p>Presidenta/e: OLIVIA GUADALUPE ACOSTA SAUCEDA</p> <p>1er. Secretaria/o: MA. TRINIDAD BARRERA BARRERA 2do. Secretaria/o: MIRIAM PAOLA DELGADO BARRERA 1er. Escrutador: GLADIS ANGELINA LOPEZ AVILEZ 2do. Escrutador: HERMENEGILDO DELGADO PARRA 3er. Escrutador: JULIETA DIAZ ACOSTA 1er. Suplente: ANTONIO ESPINOZA XX 2do. Suplente: ALMA ANGELINA FLORES MUÑOZ 3er. Suplente: BRAYAN IVAN FLORES MUÑOZ</p>

<p>Distrito Federal: 4) GUASAVE Distrito Local: 8) GUASAVE Municipio: 11) GUASAVE Localidad: 1) GUASAVE Sección: 2183 B1</p> <p>Ubicación: ESCUELA PRIMARIA EMILIANO ZAPATA, CALLE 10 DE JUNIO, SIN NÚMERO, COLONIA TIERRA Y LIBERTAD, CÓDIGO POSTAL 81090, GUASAVE, SINALOA, ESQUINA CON AVENIDA BENIGNO VALENZUELA</p> <p>Presidenta/e: ADRIAN BELTRAN BOJORQUEZ</p> <p>1er. Secretaria/o: JUAN PEDRO FELIX MACIAS 2do. Secretaria/o: GABRIELA LETICIA GALVEZ CERVANTES</p> <p>1er. Escrutador: RANULFO LARA ROBLES 2do. Escrutador: RAFAEL ALBERTO LOPEZ GALLARDO</p> <p>3er. Escrutador: GASPAS EDUARDO ESCALANTE RUVALCABA</p> <p>1er. Suplente: LUIS NESTOR GARCIA LUGO 2do. Suplente: GREGORIA ALBESTRAIN RUBIO 3er. Suplente: JUAN RAMON INZUNZA CONTRERAS</p>	<p>Distrito Federal: 4) GUASAVE Distrito Local: 8) GUASAVE Municipio: 11) GUASAVE Localidad: 1) GUASAVE Sección: 2184 B1</p> <p>Ubicación: CASA PARTICULAR, AVENIDA GIRASOLES GLADIOLAS, SIN NÚMERO, COLONIA JARDINES DEL VALLE, CÓDIGO POSTAL 81095, GUASAVE, SINALOA, ESQUINA CON AVENIDA PROLONGACIÓN FRANCISCO I. MADERO</p> <p>Presidenta/e: KENIA VERONICA CAZAREZ VALENZUELA</p> <p>1er. Secretaria/o: MARVY JUDITH CERVANTES GUTIERREZ 2do. Secretaria/o: PEDRO GUADALUPE HERNANDEZ SALAZAR</p> <p>1er. Escrutador: LUIS EDEL CHAVIRA HIGUERA 2do. Escrutador: GABRIELA LIVIER LOPEZ MONTOYA</p> <p>3er. Escrutador: HORACIO OSORNIO ESCARREGA</p> <p>1er. Suplente: JESUS OSSIEL OSORNIO MOROYOQUI 2do. Suplente: GERARDO MORENO NORZAGARAY 3er. Suplente: CARLOS HERNANDEZ CORTEZ</p>
<p>Distrito Federal: 4) GUASAVE Distrito Local: 8) GUASAVE Municipio: 11) GUASAVE Localidad: 1) GUASAVE Sección: 2184 C1</p> <p>Ubicación: CASA PARTICULAR, AVENIDA GIRASOLES GLADIOLAS, SIN NÚMERO, COLONIA JARDINES DEL VALLE, CÓDIGO POSTAL 81095, GUASAVE, SINALOA, ESQUINA CON AVENIDA PROLONGACIÓN FRANCISCO I. MADERO</p> <p>Presidenta/e: ZULEMA CAROLINA CEBREROS MARTINEZ</p> <p>1er. Secretaria/o: MARTHA JULISSA GARCIA ESPINOZA 2do. Secretaria/o: CLAUDETH GUADALUPE CARDENAS FELIX</p> <p>1er. Escrutador: MIREYA GAMEZ PIZARRO 2do. Escrutador: JESSEL ANAHI CONTRERAS LEYVA</p> <p>3er. Escrutador: FAVIOLA CAPETILLO MONTES</p> <p>1er. Suplente: CECILIA MARGARITA HERNANDEZ BELTRAN 2do. Suplente: HECTOR MANUEL ORTEGA ACOSTA 3er. Suplente: FLORA LOPEZ TOXTLE</p>	<p>Distrito Federal: 4) GUASAVE Distrito Local: 8) GUASAVE Municipio: 11) GUASAVE Localidad: 1) GUASAVE Sección: 2185 B1</p> <p>Ubicación: PARQUE INFANTIL DE LA COLONIA 17 DE MAYO, CALLE AGRARISMO, SIN NÚMERO, COLONIA TIERRA Y LIBERTAD, CÓDIGO POSTAL 81090, GUASAVE, SINALOA, ENTRE CALLE MALINCHE Y BENIGNO VALENZUELA</p> <p>Presidenta/e: MARIA JOSE CASTILLO LEON</p> <p>1er. Secretaria/o: SUGEY TEODORA BOJORQUEZ APONTE 2do. Secretaria/o: ANGELICA LEON XX</p> <p>1er. Escrutador: ARMANDO LOPEZ LOPEZ 2do. Escrutador: GLORIA CRISTINA ONTIVEROS LOPEZ</p> <p>3er. Escrutador: GABRIEL ALEJANDRO MARTINEZ SANTOS</p> <p>1er. Suplente: CARLOS GONZALEZ NIEBLAS 2do. Suplente: SANTA TERESA HUITRON MEJIA 3er. Suplente: BERTHA ALICIA LEON LEYVA</p>
<p>Distrito Federal: 4) GUASAVE Distrito Local: 8) GUASAVE Municipio: 11) GUASAVE Localidad: 1) GUASAVE Sección: 2186 B1</p> <p>Ubicación: CASA PARTICULAR, CALLE GLADIOLAS, SIN NÚMERO, COLONIA JARDINES DEL VALLE, CÓDIGO POSTAL 81095, GUASAVE, SINALOA, A ESPALDA DE VULCANIZADORA RELÁMPAGO</p> <p>Presidenta/e: JOSE DE JESUS GOMEZ MACIAS</p> <p>1er. Secretaria/o: JASIVE MARGARITA BELTRAN LEON 2do. Secretaria/o: JULIA LARA QUINTERO</p> <p>1er. Escrutador: ANGELICA LEON CABANILLAS 2do. Escrutador: BLANCA JAMILETH MIRANDA MORENO</p> <p>3er. Escrutador: EVELIA DUARTE MARTINEZ</p> <p>1er. Suplente: FRANCISCA ORALIA ESPINOZA CASTRO 2do. Suplente: ANA LIZETH LEAL ZAYAZ 3er. Suplente: VIRGEN GUADALUPE ALVAREZ GALAVIZ</p>	<p>Distrito Federal: 4) GUASAVE Distrito Local: 8) GUASAVE Municipio: 11) GUASAVE Localidad: 1) GUASAVE Sección: 2186 C1</p> <p>Ubicación: CASA PARTICULAR, CALLE GLADIOLAS, SIN NÚMERO, COLONIA JARDINES DEL VALLE, CÓDIGO POSTAL 81095, GUASAVE, SINALOA, A ESPALDA DE VULCANIZADORA RELÁMPAGO</p> <p>Presidenta/e: ANA LIZBETH LEAL ZAYAZ</p> <p>1er. Secretaria/o: IGNACIA PATRICIA CASTRO GUZMAN 2do. Secretaria/o: OSCAR JASSIEL LARA RIVERA</p> <p>1er. Escrutador: CYNTHIA NAYELI MEZA RODRIGUEZ 2do. Escrutador: DIANA VIANEY CHAVEZ VALENZUELA</p> <p>3er. Escrutador: DIANA JAQUELINE OCHOA URBINA</p> <p>1er. Suplente: ALONDRA ESMERALDA AGUIRRE GONZALEZ 2do. Suplente: MARIA ISABEL LOPEZ LOPEZ 3er. Suplente: RODRIGO ABELINO BOJORQUEZ XX</p>

<p>Distrito Federal: 4) GUASAVE Distrito Local: 7) GUASAVE Municipio: 20) JUAN JOSE RIOS Localidad: 25) CAMPO TREINTA Y OCHITO Sección: 2188 B1</p> <p>Ubicación: ESCUELA PRIMARIA LÁZARO CÁRDENAS, DOMICILIO CONOCIDO, SIN NÚMERO, LOCALIDAD CAMPO TREINTA Y OCHITO, CÓDIGO POSTAL 81113, JUAN JOSÉ RÍOS, SINALOA, CENTRO DEL POBLADO</p> <p>Presidenta/e: ERIKA CECILIA GASTELUM SOLANO</p> <p>1er. Secretaria/o: LUCERO GUADALUPE ESCARREGA MARTINEZ 2do. Secretaria/o: TATIANA GUADALUPE CONTRERAS RODRIGUEZ</p> <p>1er. Escrutador: FREDY ANTONIO HIGUERA ROMERO 2do. Escrutador: ELVIRA GABRIELA LUGO PEREZ</p> <p>3er. Escrutador: ANTONIA EVELIA MEDINA MEJIA</p> <p>1er. Suplente: TOMAS CONTRERAS PEREZ 2do. Suplente: MARGARITA BOJORQUEZ LOPEZ 3er. Suplente: LIDIA CUEVAS CRUZ</p>	<p>Distrito Federal: 4) GUASAVE Distrito Local: 7) GUASAVE Municipio: 20) JUAN JOSE RIOS Localidad: 25) CAMPO TREINTA Y OCHITO Sección: 2188 C1</p> <p>Ubicación: ESCUELA PRIMARIA LÁZARO CÁRDENAS, DOMICILIO CONOCIDO, SIN NÚMERO, LOCALIDAD CAMPO TREINTA Y OCHITO, CÓDIGO POSTAL 81113, JUAN JOSÉ RÍOS, SINALOA, CENTRO DEL POBLADO</p> <p>Presidenta/e: LEIDI YOANA CONTRERAS LIMON</p> <p>1er. Secretaria/o: MARIA GUADALUPE MACIAS MUÑOZ 2do. Secretaria/o: VICTOR GABRIEL CONTRERAS VALENZUELA</p> <p>1er. Escrutador: DIANA VALERIA LEYVA UREÑA 2do. Escrutador: MARIA DE LOS ANGELES MACIAS LEON</p> <p>3er. Escrutador: JOSE RAYMUNDO CONTRERAS URIAS</p> <p>1er. Suplente: ICZAYANA MACIAS CHAVEZ 2do. Suplente: MIGUEL ENRIQUE CONTRERAS GIL 3er. Suplente: ROSARIO FLORES VALDEZ</p>
<p>Distrito Federal: 4) GUASAVE Distrito Local: 7) GUASAVE Municipio: 20) JUAN JOSE RIOS Localidad: 1) JUAN JOSE RIOS Sección: 2190 B1</p> <p>Ubicación: ESCUELA PREPARATORIA JUAN JOSÉ RÍOS DE LA UNIVERSIDAD AUTÓNOMA DE SINALOA, CALLE RÍO FUERTE, SIN NÚMERO, CIUDAD JUAN JOSÉ RÍOS, CÓDIGO POSTAL 81110, JUAN JOSÉ RÍOS, SINALOA, A 50 METROS DEL CENTRO DE SALUD</p> <p>Presidenta/e: MARIO ALBERTO OSORIO URIAS</p> <p>1er. Secretaria/o: MARIA AZUCENA ACOSTA FIERRO 2do. Secretaria/o: IVAN ANTONIO CUEVAS BALDERRAMA</p> <p>1er. Escrutador: MARLEN YUDITH CORTEZ RAMIREZ 2do. Escrutador: BENITA GALAVIZ VALDEZ</p> <p>3er. Escrutador: VICTOR PACIANO IBARRA AYALA</p> <p>1er. Suplente: MARIO ADAN OSORIO COTA 2do. Suplente: JESUS MANUEL FELIX RIVERA 3er. Suplente: MARTIN MAURICIO MENDOZA ROBLES</p>	<p>Distrito Federal: 4) GUASAVE Distrito Local: 7) GUASAVE Municipio: 20) JUAN JOSE RIOS Localidad: 1) JUAN JOSE RIOS Sección: 2191 B1</p> <p>Ubicación: CENTRO DE SALUD, CALLE RÍO FUERTE, SIN NÚMERO, CIUDAD JUAN JOSÉ RÍOS, CÓDIGO POSTAL 81110, JUAN JOSÉ RÍOS, SINALOA, ESQUINA CON AVENIDA NAHUIYA</p> <p>Presidenta/e: MARIA EDUVIGES LOPEZ OCHOA</p> <p>1er. Secretaria/o: JESUS GUADALUPE LOPEZ ROJAS 2do. Secretaria/o: ANGEL EDUARDO ESPINOZA ARCE</p> <p>1er. Escrutador: YESSICA YURIANA LIMON IBARRA 2do. Escrutador: JOSE LUIS ESPINOZA ACOSTA</p> <p>3er. Escrutador: PERFECTO GARCIA CAMPOS</p> <p>1er. Suplente: SANDRA LUZ OLAIS VEJAR 2do. Suplente: DELIA ARCE SOLIS 3er. Suplente: AURELIANO IZAGUIRRE OSORIO</p>
<p>Distrito Federal: 4) GUASAVE Distrito Local: 7) GUASAVE Municipio: 20) JUAN JOSE RIOS Localidad: 1) JUAN JOSE RIOS Sección: 2192 B1</p> <p>Ubicación: ZAPATERÍA TRES HERMANAS, AVENIDA LOS BATEQUIS, SIN NÚMERO, CIUDAD JUAN JOSÉ RÍOS, CÓDIGO POSTAL 81110, JUAN JOSÉ RÍOS, SINALOA, A UN LADO DE LA FARMACIA GUADALAJARA</p> <p>Presidenta/e: KARLA GUADALUPE AGUIRRE PORTILLO</p> <p>1er. Secretaria/o: LUIS DANIEL MORALES BOJORQUEZ 2do. Secretaria/o: KARLA FABIOLA PORTILLO GASTELUM</p> <p>1er. Escrutador: YURIKO AYAMI QUINTERO CERVANTES 2do. Escrutador: MARCELINA COTA VALENZUELA</p> <p>3er. Escrutador: PERLA YANETH COTA VALENZUELA</p> <p>1er. Suplente: LUZ ELENA GIL GAXIOLA 2do. Suplente: MARIANO RIVERA VALLEJO 3er. Suplente: JUAN ALONSO TRASVIÑA ASTORGA</p>	<p>Distrito Federal: 4) GUASAVE Distrito Local: 7) GUASAVE Municipio: 20) JUAN JOSE RIOS Localidad: 1) JUAN JOSE RIOS Sección: 2193 B1</p> <p>Ubicación: CASA PARTICULAR, CALLE RÍO FUERTE, SIN NÚMERO, CIUDAD JUAN JOSÉ RÍOS, CÓDIGO POSTAL 81110, JUAN JOSÉ RÍOS, SINALOA, A 50 METROS DE ESCUELA PIAGET</p> <p>Presidenta/e: MARIA JOSE CASTRO BARRAZA</p> <p>1er. Secretaria/o: DOROTEO ALCANTAR ARCE 2do. Secretaria/o: DORA ELIA FLORES MIRANDA</p> <p>1er. Escrutador: ALONDRA LIBIER OJEDA ZEPEDA 2do. Escrutador: LUZ MARIA CAÑEZ GOMEZ</p> <p>3er. Escrutador: JORGE LUIS FELIX RIVERA</p> <p>1er. Suplente: JOSEFA OSUNA CHAVEZ 2do. Suplente: MARIA DOLORES OSUNA CHAVEZ 3er. Suplente: MARIA CRISTINA GIL SANDOVAL</p>

<p>Distrito Federal: 4) GUASAVE Distrito Local: 7) GUASAVE Municipio: 20) JUAN JOSE RIOS Localidad: 1) JUAN JOSE RIOS Sección: 2194 B1</p> <p>Ubicación: ESCUELA SECUNDARIA GENERAL NÚMERO 1 AMADO GARCÍA, AVENIDA PAPARIQUE, SIN NÚMERO, CIUDAD JUAN JOSÉ RÍOS, CÓDIGO POSTAL 81110, JUAN JOSÉ RÍOS, SINALOA, ESQUINA CON CALLE LOS MEZCALES NÚMERO 4</p> <p>Presidenta/e: RAFAELA GUADALUPE CAMEZ MEZA</p> <p>1er. Secretaria/o: EMILIA VERONICA ESCALANTE GRIJALVA 2do. Secretaria/o: DANIEL RICARDO BARRIOS RODRIGUEZ</p> <p>1er. Escrutador: EMMANUEL BLANCO ORDUÑO 2do. Escrutador: BARDO MISSAEL PIÑA MENDOZA 3er. Escrutador: SILVIA MENDOZA QUINTERO</p> <p>1er. Suplente: JOSE GUADALUPE ROBLES DOMINGUEZ 2do. Suplente: MARIA FERNANDA PALAFOX ARMENTA 3er. Suplente: JOSE CHAVEZ JIMENEZ</p>	<p>Distrito Federal: 4) GUASAVE Distrito Local: 7) GUASAVE Municipio: 20) JUAN JOSE RIOS Localidad: 1) JUAN JOSE RIOS Sección: 2195 B1</p> <p>Ubicación: CASA PARTICULAR, CALLE EL PEÑASCO, NÚMERO 573, CIUDAD JUAN JOSÉ RÍOS, CÓDIGO POSTAL 81110, JUAN JOSÉ RÍOS, SINALOA, A 200 METROS DE LA BIBLIOTECA MUNICIPAL</p> <p>Presidenta/e: ARTURO RAFAEL ARMENTA LOPEZ</p> <p>1er. Secretaria/o: JOSE CRISOFORO CARRAZCO ESCALANTE 2do. Secretaria/o: WENDOLIN FABIOLA GARCIA VELAZQUEZ</p> <p>1er. Escrutador: MELISSA VIANEY ALCARAZ RAMIREZ 2do. Escrutador: MIGUEL OSVALDO CARRAZCO ZAVALA 3er. Escrutador: SANTOS REYES FELIX ORDUÑO</p> <p>1er. Suplente: MARIA EULOGIA ARMENTA ROSAS 2do. Suplente: CAROLINA CARRASCO LUGO 3er. Suplente: MONSERRAT BARRAZA MORENO</p>
<p>Distrito Federal: 4) GUASAVE Distrito Local: 7) GUASAVE Municipio: 20) JUAN JOSE RIOS Localidad: 1) JUAN JOSE RIOS Sección: 2196 B1</p> <p>Ubicación: ESCUELA PRIMARIA PROFESOR JESÚS RAMÓN ACOSTA CAMACHO, CALLE NAVOLATO, SIN NÚMERO, CIUDAD JUAN JOSÉ RÍOS, CÓDIGO POSTAL 81110, JUAN JOSÉ RÍOS, SINALOA, JUNTO AL JARDÍN DE NIÑOS</p> <p>Presidenta/e: CARIÑO ELIZABETH BOJORQUEZ ROMERO</p> <p>1er. Secretaria/o: ALEJANDRA GUADALUPE RUIZ VERDUGO 2do. Secretaria/o: SILVIA ORTIZ RAMIREZ</p> <p>1er. Escrutador: JESUS OMAR CONTRERAS RIVERA 2do. Escrutador: RIGOBERTO PALAFOX GIL 3er. Escrutador: SERGIO ROBLES DOMINGUEZ</p> <p>1er. Suplente: NERIDA LUISA VAZQUEZ OTERO 2do. Suplente: RAMONA PALAFOX LASTRA 3er. Suplente: JUAN EDUARDO URBINA ROMERO</p>	<p>Distrito Federal: 4) GUASAVE Distrito Local: 7) GUASAVE Municipio: 20) JUAN JOSE RIOS Localidad: 1) JUAN JOSE RIOS Sección: 2196 C1</p> <p>Ubicación: ESCUELA PRIMARIA PROFESOR JESÚS RAMÓN ACOSTA CAMACHO, CALLE NAVOLATO, SIN NÚMERO, CIUDAD JUAN JOSÉ RÍOS, CÓDIGO POSTAL 81110, JUAN JOSÉ RÍOS, SINALOA, JUNTO AL JARDÍN DE NIÑOS</p> <p>Presidenta/e: PATRICIA NEVAREZ BRICEÑO</p> <p>1er. Secretaria/o: YAJAIRA MONSERRAT DIAZ LUGO 2do. Secretaria/o: YIRIA SARAHÍ BERRELLEZA PARRA</p> <p>1er. Escrutador: MARIA YOLANDA DANIEL RABAGO 2do. Escrutador: ROBERTO CARLOS QUEZADA ESPINOZA 3er. Escrutador: REYNA MARIA DE LOS ANGELES URBINA CAZAREZ</p> <p>1er. Suplente: FEDERICO ESCALANTE VALENZUELA 2do. Suplente: ROSA LOPEZ FIERRO 3er. Suplente: JESUS ADRIAN VALENZUELA ROJAS</p>
<p>Distrito Federal: 4) GUASAVE Distrito Local: 7) GUASAVE Municipio: 20) JUAN JOSE RIOS Localidad: 1) JUAN JOSE RIOS Sección: 2197 B1</p> <p>Ubicación: CASA PARTICULAR, CALLE CERRO, NÚMERO 693, CIUDAD JUAN JOSÉ RÍOS, CÓDIGO POSTAL 81110, JUAN JOSÉ RÍOS, SINALOA, ENTRE CALLES TOROCAHUI Y RINCÓN</p> <p>Presidenta/e: VICTOR MANUEL ALVAREZ AYALA</p> <p>1er. Secretaria/o: JULIO GAEL GARCIA LUNA 2do. Secretaria/o: VICTOR ENRIQUE URBINA LEYVA</p> <p>1er. Escrutador: CARLOS ANTONIO ARMENTA LIZARRAGA 2do. Escrutador: KARINA GUADALUPE MONTIEL GARCIA 3er. Escrutador: ROSARIO ANTONIA QUINTERO CORRAL</p> <p>1er. Suplente: RUTH NOREIDA FLORES SOLIS 2do. Suplente: YADIRA SALDIVAR VALENZUELA 3er. Suplente: MARIA ADELA AYALA VILLEGAS</p>	<p>Distrito Federal: 4) GUASAVE Distrito Local: 7) GUASAVE Municipio: 20) JUAN JOSE RIOS Localidad: 1) JUAN JOSE RIOS Sección: 2198 B1</p> <p>Ubicación: CASA PARTICULAR, CALLE TRES, NÚMERO 158, CIUDAD JUAN JOSÉ RÍOS, CÓDIGO POSTAL 81110, JUAN JOSÉ RÍOS, SINALOA, ENTRE JAMBIOLA Y TOROCAHUI</p> <p>Presidenta/e: EDDUARD ARIEL PEÑUELAS VERDUGO</p> <p>1er. Secretaria/o: LISBETH ANEL PALAFOX VALDEZ 2do. Secretaria/o: GAEL GIOVANNY SOTO SANCHEZ</p> <p>1er. Escrutador: JOSE CARLOS ALVAREZ RODRIGUEZ 2do. Escrutador: ENRIQUE ALONSO ORDUÑO MEDINA 3er. Escrutador: SILVIA LIDIA SOTO CORTEZ</p> <p>1er. Suplente: MARTIN EZEQUIEL TRASVIÑA FIERRO 2do. Suplente: HECTOR RODRIGUEZ VILLEGAS 3er. Suplente: GUADALUPE BERRELLEZA VEGA</p>

<p>Distrito Federal: 4) GUASAVE Distrito Local: 7) GUASAVE Municipio: 20) JUAN JOSE RIOS Localidad: 1) JUAN JOSE RIOS Sección: 2199 B1</p> <p>Ubicación: CASA PARTICULAR, CALLE 6, NÚMERO 231, CIUDAD JUAN JOSÉ RÍOS, CÓDIGO POSTAL 81110, JUAN JOSÉ RÍOS, SINALOA, ESQUINA CON AVENIDA RINCÓN</p> <p>Presidenta/e: NORMA AGLAE MIRANDA SOTO</p> <p>1er. Secretaria/o: IRMA SANCHEZ COTA 2do. Secretaria/o: JESUS GARCIA VALENZUELA</p> <p>1er. Escrutador: JOSE PEDRO GRIJALVA VALENZUELA 2do. Escrutador: NORMA ALICIA MIRANDA SOTO</p> <p>3er. Escrutador: ALMA LETICIA GARCIA VALENZUELA</p> <p>1er. Suplente: JOSEFINA BRICEÑO OLIVARES 2do. Suplente: FELIX COTA TRASVIÑA 3er. Suplente: CINTHIA ORDUÑO TINOCO</p>	<p>Distrito Federal: 4) GUASAVE Distrito Local: 7) GUASAVE Municipio: 20) JUAN JOSE RIOS Localidad: 1) JUAN JOSE RIOS Sección: 2200 B1</p> <p>Ubicación: CASA PARTICULAR, CALLE 6, SIN NÚMERO, CIUDAD JUAN JOSÉ RÍOS, CÓDIGO POSTAL 81110, JUAN JOSÉ RÍOS, SINALOA, ESQUINA CON AVENIDA TOROCAHUI</p> <p>Presidenta/e: JAIME LOPEZ GARCIA</p> <p>1er. Secretaria/o: MARIA DEL CARMEN ARAYA MORENO 2do. Secretaria/o: MARINA MYRIAM AYALA SALOMA</p> <p>1er. Escrutador: SARAI CASTRO BALCAZAR 2do. Escrutador: MARIA VIRGINIA COTA SOTO</p> <p>3er. Escrutador: JOSEFINA ARMENTA AYALA</p> <p>1er. Suplente: PATRICIO MIRANDA VALDEZ 2do. Suplente: ANA GUADALUPE ARCE GAXIOLA 3er. Suplente: JOSEFINA CARRASCO ORDUÑO</p>
<p>Distrito Federal: 4) GUASAVE Distrito Local: 7) GUASAVE Municipio: 20) JUAN JOSE RIOS Localidad: 1) JUAN JOSE RIOS Sección: 2201 B1</p> <p>Ubicación: ESCUELA PRIMARIA NIÑOS HÉROES DE CHAPULTEPEC, AVENIDA JAMBIOLA, NÚMERO 760, CIUDAD JUAN JOSÉ RÍOS, CÓDIGO POSTAL 81110, JUAN JOSÉ RÍOS, SINALOA, ESQUINA CON CALLE LOS MEZCALES NÚMERO 4</p> <p>Presidenta/e: JOSE DUVIEL CALDERON VALDEZ</p> <p>1er. Secretaria/o: MARIA DOLORES LASTRA PANDURO 2do. Secretaria/o: ITZEL ADDAIR BALDERRAMA DOMINGUEZ</p> <p>1er. Escrutador: CELSO ESTRADA CORTINAS 2do. Escrutador: MANUEL DE JESUS PALAFOX VILLEGAS</p> <p>3er. Escrutador: RENATO GALAVIZ BARBA</p> <p>1er. Suplente: RODRIGO GALAVIZ BARBA 2do. Suplente: ENRIQUETA CELEDONIA COTA MONDACA 3er. Suplente: ADELA FIERRO MIRANDA</p>	<p>Distrito Federal: 4) GUASAVE Distrito Local: 7) GUASAVE Municipio: 20) JUAN JOSE RIOS Localidad: 1) JUAN JOSE RIOS Sección: 2202 B1</p> <p>Ubicación: JARDIN DE NIÑOS ROSARIO CASTELLANOS,, AVENIDA AGUACALIENTITA , SIN NÚMERO, CIUDAD JUAN JOSÉ RÍOS, CÓDIGO POSTAL 81110, JUAN JOSÉ RÍOS, SINALOA, JUNTO ESCUELA DE EDUCACION ESPECIAL.</p> <p>Presidenta/e: HUGO ARMANDO RODRIGUEZ MONTIEL</p> <p>1er. Secretaria/o: JOSE ANGEL LOPEZ RODRIGUEZ 2do. Secretaria/o: MARIA KRISBEL PARRA APODACA</p> <p>1er. Escrutador: MARIA KRISTEL PARRA APODACA 2do. Escrutador: CELINDA MONDACA COTA</p> <p>3er. Escrutador: LETICIA MIREYA SEPEDA CHIN</p> <p>1er. Suplente: LILIANA MARCELLA SANCHEZ PARRA 2do. Suplente: JORGE LUIS ROMERO NAVARRO 3er. Suplente: EDUARDO SERRANO COTA</p>
<p>Distrito Federal: 4) GUASAVE Distrito Local: 7) GUASAVE Municipio: 20) JUAN JOSE RIOS Localidad: 1) JUAN JOSE RIOS Sección: 2203 B1</p> <p>Ubicación: CASA PARTICULAR, CALLE PAJARITOS, NÚMERO 109, CIUDAD JUAN JOSÉ RÍOS, CÓDIGO POSTAL 81110, JUAN JOSÉ RÍOS, SINALOA, ENTRE AVENIDA NAHUIYA Y MAQUICOBA.</p> <p>Presidenta/e: DALID YANIRA SANDOVAL SOTO</p> <p>1er. Secretaria/o: NORMA YADIRA PALAFOX MORENO 2do. Secretaria/o: CARMEN DEL ROSARIO CHAVEZ OBESO</p> <p>1er. Escrutador: FIDEL ALVAREZ ARMENTA 2do. Escrutador: RAMON ANTONIO ORFILA BLANCO</p> <p>3er. Escrutador: BALBINA ROCHA ARAUJO</p> <p>1er. Suplente: MARIA DEL ROSARIO ARAGON CANTU 2do. Suplente: LIBERATO GUERRERO QUINTERO 3er. Suplente: ROSARIO PIÑATA VALENZUELA</p>	<p>Distrito Federal: 4) GUASAVE Distrito Local: 7) GUASAVE Municipio: 20) JUAN JOSE RIOS Localidad: 1) JUAN JOSE RIOS Sección: 2204 B1</p> <p>Ubicación: CASA PARTICULAR, CALLE EL TORO, NÚMERO 406, CIUDAD JUAN JOSÉ RÍOS, CÓDIGO POSTAL 81110, JUAN JOSÉ RÍOS, SINALOA, CERCA DE LA BODEGA DEL SÚPER BURRIS</p> <p>Presidenta/e: MARCELA ANAMELI GONZALEZ ESCALANTE</p> <p>1er. Secretaria/o: KATIA MICHELLE RODRIGUEZ SERRANO 2do. Secretaria/o: KAREN SUSANA FLORES VELAZQUEZ</p> <p>1er. Escrutador: MAURICIA ESTHELA FLORES VALENZUELA 2do. Escrutador: ESAU ORDUÑO ARMENTA</p> <p>3er. Escrutador: JOSE FELIX VALDEZ ALVAREZ</p> <p>1er. Suplente: VIRGEN RAMONA MEZA LOPEZ 2do. Suplente: GUADALUPE COTA RODRIGUEZ 3er. Suplente: PEDRO INDALECIO DORADO SOLANO</p>

<p>Distrito Federal: 4) GUASAVE Distrito Local: 7) GUASAVE Municipio: 20) JUAN JOSE RIOS Localidad: 1) JUAN JOSE RIOS Sección: 2205 B1</p> <p>Ubicación: ESCUELA PRIMARIA CONSTITUCION DE 1857., AVENIDA LOS SABINOS, NÚMERO 25, CIUDAD JUAN JOSÉ RÍOS, CÓDIGO POSTAL 81110, JUAN JOSÉ RÍOS, SINALOA, ENTRE CALLES MEZCALES NUMERO 4 Y PAJARITOS NUMERO 6.</p> <p>Presidenta/e: NORMA GLORIA COTA RODRIGUEZ 1er. Secretaria/o: ARELY CAROLINA UNGSON CRUZ 2do. Secretaria/o: NORA GRISELDA COTA GALAVIZ 1er. Escrutador: VICTOR MANUEL VALDEZ MONTIEL 2do. Escrutador: JOSE GUADALUPE VALDEZ VALLE 3er. Escrutador: RAMON ALBERTO PARDINI LEYVA 1er. Suplente: DANIEL ENRIQUE LEYVA OSUNA 2do. Suplente: LUIS GUADALUPE VALDEZ VALLE 3er. Suplente: VALENTINA URBINA ROSAS</p>	<p>Distrito Federal: 4) GUASAVE Distrito Local: 7) GUASAVE Municipio: 20) JUAN JOSE RIOS Localidad: 1) JUAN JOSE RIOS Sección: 2206 B1</p> <p>Ubicación: CASA PARTICULAR, CALLE 8, NÚMERO 627, CIUDAD JUAN JOSÉ RÍOS, CÓDIGO POSTAL 81110, JUAN JOSÉ RÍOS, SINALOA, ENTRE SAN FRANCISCO Y JAPARAQUI</p> <p>Presidenta/e: GISELA SARAHI MENDIVIL GRANADOS 1er. Secretaria/o: ESPERANZA DELGADO GUTIERREZ 2do. Secretaria/o: EMMANUEL ADAIR FELIX ALMANZA 1er. Escrutador: ANGEL FILIBERTO GOMEZ LOPEZ 2do. Escrutador: JAZMIN ARACELI LEYVA GERMAN 3er. Escrutador: GABRIEL AGUSTIN ALVARADO GOMEZ 1er. Suplente: MA. DEL ROSARIO ESPINOZA LEON 2do. Suplente: ROBERTO AYALA VERDUGO 3er. Suplente: JOSEFINA GALAVIS FLORES</p>
<p>Distrito Federal: 4) GUASAVE Distrito Local: 7) GUASAVE Municipio: 20) JUAN JOSE RIOS Localidad: 1) JUAN JOSE RIOS Sección: 2207 B1</p> <p>Ubicación: ABARROTE HERMANOS CHAVEZ., CALLE CABALLIHUASA, NÚMERO 194, CIUDAD JUAN JOSÉ RÍOS, CÓDIGO POSTAL 81110, JUAN JOSÉ RÍOS, SINALOA, ENTRE AVENIDA LOS SABINOS Y MAQUICوبا.</p> <p>Presidenta/e: IVAN FERNANDO CARRILLO GONZALEZ 1er. Secretaria/o: DEYRA MATILDE FLORES GONZALEZ 2do. Secretaria/o: ARMANDO ANAYA GARCIA 1er. Escrutador: JOSE HECTOR ARMENTA AYALA 2do. Escrutador: OCTAVIO CAZARES ARMENTA 3er. Escrutador: MARCIA MARISA CAZAREZ ARMENTA 1er. Suplente: SILVANO CAZAREZ LOPEZ 2do. Suplente: IRIANA FELIX SOTO 3er. Suplente: MAGDIEL ARMENTA AYALA</p>	<p>Distrito Federal: 4) GUASAVE Distrito Local: 7) GUASAVE Municipio: 20) JUAN JOSE RIOS Localidad: 1) JUAN JOSE RIOS Sección: 2208 B1</p> <p>Ubicación: CASA PARTICULAR, CALLE LAS VACAS, SIN NÚMERO, CIUDAD JUAN JOSÉ RÍOS, CÓDIGO POSTAL 81110, JUAN JOSÉ RÍOS, SINALOA, A 30 METROS DE VULCANIZADORA NETO.</p> <p>Presidenta/e: RAFAEL ALONSO LOPEZ LUGO 1er. Secretaria/o: STEPHANY FELIX VALDEZ 2do. Secretaria/o: NADIA LIZETH MORENO JUAREZ 1er. Escrutador: YESENIA ANGELICA GUTIERREZ TERAN 2do. Escrutador: ALEIDA PATRICIA HEREDIA MONTIEL 3er. Escrutador: BENITO MORA GAMBOA 1er. Suplente: MIGUEL ANGEL CONTRERAS COTA 2do. Suplente: ALBERTA JUAREZ VALDEZ 3er. Suplente: BELINA LOPEZ CHAVEZ</p>
<p>Distrito Federal: 4) GUASAVE Distrito Local: 7) GUASAVE Municipio: 20) JUAN JOSE RIOS Localidad: 1) JUAN JOSE RIOS Sección: 2209 B1</p> <p>Ubicación: ESCUELA SECUNDARIA OFICIAL EMILIANO ZAPATA., AVENIDA AGUACALIENTITA, SIN NÚMERO, CIUDAD JUAN JOSÉ RÍOS, CÓDIGO POSTAL 81110, JUAN JOSÉ RÍOS, SINALOA, ENTRE CALLES CABALLIHUASA NUMERO 9 Y PICACHOS NUMERO 10.</p> <p>Presidenta/e: HEIDE PAOLA ALCANTAR GARCIA 1er. Secretaria/o: LIZBETH CRUZ ISLAS 2do. Secretaria/o: DIANA KARINA GRIJALVA BARRAZA 1er. Escrutador: CRUZ ALBERTO CASTRO MOROYOQUI 2do. Escrutador: MARIA GUADALUPE CARDENAS SANCHEZ 3er. Escrutador: JUAN FRANCISCO GAMEZ MERCADO 1er. Suplente: CLAUDIA YOLANDA ALCARAZ LEON 2do. Suplente: EVANGELINA HEREDIA FONSECA 3er. Suplente: MARGARITA CARBAJAL TREJO</p>	<p>Distrito Federal: 4) GUASAVE Distrito Local: 7) GUASAVE Municipio: 20) JUAN JOSE RIOS Localidad: 1) JUAN JOSE RIOS Sección: 2210 B1</p> <p>Ubicación: TECHUMBRE DE LA CASA EJIDAL., AVENIDA SINALOITA, SIN NÚMERO, CIUDAD JUAN JOSÉ RÍOS, CÓDIGO POSTAL 81110, JUAN JOSÉ RÍOS, SINALOA, ENTRE CALLE 8 Y 7.</p> <p>Presidenta/e: RICARDO ARMENTA LOPEZ 1er. Secretaria/o: ANA LUIZA COTA MIRANDA 2do. Secretaria/o: JAIME OMAR ESCALANTE SOTO 1er. Escrutador: ANGEL EMILIO BARRERAS COTA 2do. Escrutador: ALFONSO DON JUAN ALVAREZ 3er. Escrutador: JUAN ANGEL GARCIA CORRAL 1er. Suplente: BENJAMIN COTA ROMAN 2do. Suplente: RAQUEL LILIA DON JUAN ALVAREZ 3er. Suplente: JESUS ARMENTA VALDEZ</p>

<p>Distrito Federal: 4) GUASAVE Distrito Local: 7) GUASAVE Municipio: 20) JUAN JOSE RIOS Localidad: 1) JUAN JOSE RIOS Sección: 2211 B1</p> <p>Ubicación: ESCUELA PRIMARIA EL MAESTRO RURAL., AVENIDA BATEQUIS, SIN NÚMERO, CIUDAD JUAN JOSÉ RÍOS CÓDIGO POSTAL 81110, JUAN JOSÉ RÍOS, SINALOA, FRENTE A CRUZ ROJA.</p> <p>Presidenta/e: CRISTINA MADAHÍ GARCIA VERDUZCO</p> <p>1er. Secretaria/o: LETICIA LOPEZ MARISCAL 2do. Secretaria/o: MARGARITA BACASEGUA CORRALES</p> <p>1er. Escrutador: MARIA YOLANDA CORRAL VEJAR 2do. Escrutador: JESUS ANTONIO GIL ACOSTA 3er. Escrutador: ELDA JUSTINA COTA PALAFOX</p> <p>1er. Suplente: ELSA ESTHER GASTELUM JARAMILLO 2do. Suplente: CHRISTIAN FERNANDO MENDIVIL ALVARADO 3er. Suplente: JESUS DEL ROSARIO ORDUÑO ARAGON</p>	<p>Distrito Federal: 4) GUASAVE Distrito Local: 7) GUASAVE Municipio: 20) JUAN JOSE RIOS Localidad: 1) JUAN JOSE RIOS Sección: 2211 S1</p> <p>Ubicación: ESCUELA PRIMARIA EL MAESTRO RURAL., AVENIDA BATEQUIS, SIN NÚMERO, CIUDAD JUAN JOSÉ RÍOS CÓDIGO POSTAL 81110, JUAN JOSÉ RÍOS, SINALOA, FRENTE A CRUZ ROJA.</p> <p>Presidenta/e: VICTOR MANUEL MARTHA MURILLO</p> <p>1er. Secretaria/o: SILVIA NATALY NOLASCO PATIÑO 2do. Secretaria/o: YENIFER GUADALUPE PARRA BARRERAS</p> <p>1er. Escrutador: CARLOS MANUEL PEÑA VEGA 2do. Escrutador: GRISELDA MARIANA SALINAS VELAZQUEZ 3er. Escrutador: ALMA DELIA ROMAN ARCE</p> <p>1er. Suplente: VICENTE GAMALIEL RUIZ ALMEIDA 2do. Suplente: JOSEFINA SOLIS FELIX 3er. Suplente: IDALIA VALENZUELA APODACA</p>
<p>Distrito Federal: 4) GUASAVE Distrito Local: 7) GUASAVE Municipio: 20) JUAN JOSE RIOS Localidad: 1) JUAN JOSE RIOS Sección: 2212 B1</p> <p>Ubicación: CASA PARTICULAR, CALLE LOS PICACHOS , SIN NÚMERO, CIUDAD JUAN JOSÉ RÍOS, CÓDIGO POSTAL 81110, JUAN JOSÉ RÍOS, SINALOA, FRENTE A ABARROTÉS PERLITA</p> <p>Presidenta/e: ANA KAREN MORAN VEGA</p> <p>1er. Secretaria/o: DIANA LAURA PALAFOX MORALES 2do. Secretaria/o: BENITO APODACA GALAVIZ</p> <p>1er. Escrutador: MARIA ISABEL CALDERON APODACA 2do. Escrutador: OLGA LIDIA ESCALANTE MIRANDA 3er. Escrutador: JUAN MIGUEL ORDUÑO GAMEZ</p> <p>1er. Suplente: DAVID ROMAN PARRA 2do. Suplente: CESAR QUINTERO ZAMORA 3er. Suplente: GUADALUPE IRMA ROMAN PARRA</p>	<p>Distrito Federal: 4) GUASAVE Distrito Local: 7) GUASAVE Municipio: 20) JUAN JOSE RIOS Localidad: 1) JUAN JOSE RIOS Sección: 2213 B1</p> <p>Ubicación: CASA PARTICULAR, CALLE CABALLIHUASA, SIN NÚMERO, CIUDAD JUAN JOSÉ RÍOS, CÓDIGO POSTAL 81110, JUAN JOSÉ RÍOS, SINALOA, ENTRE TOROCAHUI Y DREN.</p> <p>Presidenta/e: CRISTIAN ISIDRO ARCE COTA</p> <p>1er. Secretaria/o: KARINA GUADALUPE COTA VALENZUELA 2do. Secretaria/o: FERMINA GUADALUPE MARILYN GARCIA CORRAL</p> <p>1er. Escrutador: MARTHA JIMENA GARCIA CORRAL 2do. Escrutador: CARMEN YANETH ANAYA COTA 3er. Escrutador: RAFAEL ESCALANTE RUIZ</p> <p>1er. Suplente: MA. ISABEL COTA PLATA 2do. Suplente: CANDELARIO GARCIA ORDUÑO 3er. Suplente: SOFIA MARGARITA CARRAZCO PALAFOX</p>
<p>Distrito Federal: 4) GUASAVE Distrito Local: 7) GUASAVE Municipio: 20) JUAN JOSE RIOS Localidad: 1) JUAN JOSE RIOS Sección: 2214 B1</p> <p>Ubicación: JARDIN DE NIÑOS JUANS.MILLAN., CALLE MICHOACAN, SIN NÚMERO, CIUDAD JUAN JOSÉ RÍOS, CÓDIGO POSTAL 81110, JUAN JOSÉ RÍOS, SINALOA, ENTRE AVENIDA SINALOA Y PROLONGACION JAMBIOLA.</p> <p>Presidenta/e: ROCIO ANETH CARRAZCO PEREZ</p> <p>1er. Secretaria/o: FERNANDO DOMINGUEZ ROSAS 2do. Secretaria/o: ERIKA YUDITH FLORES CAMACHO</p> <p>1er. Escrutador: GABRIEL SILVERIO BLANCO FELIX 2do. Escrutador: VICTOR ORLANDO COTA SARMIENTO 3er. Escrutador: MARIA TRINIDAD ARMENTA RAMIREZ</p> <p>1er. Suplente: MARIA DOLORES APODACA REYES 2do. Suplente: ANA CRISTINA CRUZ GAXIOLA 3er. Suplente: MIRIAM GABRIELA COTA PALAFOX</p>	<p>Distrito Federal: 4) GUASAVE Distrito Local: 7) GUASAVE Municipio: 20) JUAN JOSE RIOS Localidad: 1) JUAN JOSE RIOS Sección: 2214 C1</p> <p>Ubicación: JARDIN DE NIÑOS JUANS.MILLAN., CALLE MICHOACAN, SIN NÚMERO, CIUDAD JUAN JOSÉ RÍOS, CÓDIGO POSTAL 81110, JUAN JOSÉ RÍOS, SINALOA, ENTRE AVENIDA SINALOA Y PROLONGACION JAMBIOLA.</p> <p>Presidenta/e: OSIRIS ANAHI MERAZ VILLEGAS</p> <p>1er. Secretaria/o: SERGIO DANIEL ORDUÑO VALENZUELA 2do. Secretaria/o: AMERICA GUADALUPE OSUNA RIVERA</p> <p>1er. Escrutador: CLEMENTE OCTAVIO OCHOA MONROY 2do. Escrutador: JOEL DIAZ PEÑA 3er. Escrutador: MARIA DE JESUS BOJORQUEZ REMBAO</p> <p>1er. Suplente: JOSE JAIME GAMBOA FELIX 2do. Suplente: NADIA PATRICIA FERNANDEZ OSUNA 3er. Suplente: GUADALUPE MIRANDA PEÑA</p>

<p>Distrito Federal: 4) GUASAVE Distrito Local: 7) GUASAVE Municipio: 20) JUAN JOSE RIOS Localidad: 1) JUAN JOSE RIOS Sección: 2215 B1</p> <p>Ubicación: ESCUELA PRIMARIA LICENCIADO ADOLFO LOPEZ MATEOS., AVENIDA SINALOITA, SIN NÚMERO, CIUDAD JUAN JOSÉ RÍOS, CÓDIGO POSTAL 81110, JUAN JOSÉ RÍOS, SINALOA, ENTRE CALLES AGUAZARCA NUMERO 12 Y BACA NUMERO 13.</p> <p>Presidenta/e: KENIA GUADALUPE ARELLANO CONTRERAS</p> <p>1er. Secretaria/o: ESTHELA LUCIA BACASEGUA JOCOBI 2do. Secretaria/o: FIDEL COTA CORRAL 1er. Escrutador: DAVID ROSARIO GARCIA VALENZUELA 2do. Escrutador: HEDBERTO COTA CORRAL 3er. Escrutador: MARCELINO GONZALEZ COTA 1er. Suplente: MARTINA MORENO GASTELUM 2do. Suplente: JUAN MANUEL MORA ALVAREZ 3er. Suplente: ALMA JUDITH CAMACHO DIAZ</p>	<p>Distrito Federal: 4) GUASAVE Distrito Local: 7) GUASAVE Municipio: 20) JUAN JOSE RIOS Localidad: 1) JUAN JOSE RIOS Sección: 2216 B1</p> <p>Ubicación: ABARROTE, AVENIDA NAHUIYA, NÚMERO 299, CIUDAD JUAN JOSÉ RÍOS, CÓDIGO POSTAL 81110, JUAN JOSÉ RÍOS, SINALOA, ESQUINA CON CALLE BACA NUMERO 13.</p> <p>Presidenta/e: LERIN ORDOÑEZ VELASQUEZ</p> <p>1er. Secretaria/o: CINTIA MAGALI APODACA FELIX 2do. Secretaria/o: TANIA ABIGAIL APODACA FELIX 1er. Escrutador: ABRAHAM HEREDIA GASTELUM 2do. Escrutador: MARICELA JIMENEZ PORTILLO 3er. Escrutador: MIGUEL DOLORES LIMON ANGUAMEA 1er. Suplente: JOSE FELICIANO PORTILLO VELAZQUEZ 2do. Suplente: PATRICIA MARTINA DOMINGUEZ ROSAS 3er. Suplente: JACIEL ABEL DANIEL VALENZUELA</p>
<p>Distrito Federal: 4) GUASAVE Distrito Local: 7) GUASAVE Municipio: 20) JUAN JOSE RIOS Localidad: 1) JUAN JOSE RIOS Sección: 2217 B1</p> <p>Ubicación: ESCUELA SECUNDARIA GENERAL NÚMERO 2 PROFESORA ELISA MENA VALDEZ., AVENIDA MAQUICOBÁ, SIN NÚMERO, CIUDAD JUAN JOSÉ RÍOS, CÓDIGO POSTAL 81110, JUAN JOSÉ RÍOS, SINALOA, FRENTE A COLEGIO DE BACHILLERES DEL ESTADO DE SINALOA</p> <p>Presidenta/e: MARTINA RUELAS UREÑA</p> <p>1er. Secretaria/o: FLORA NOEMI GAMEZ VERDUGO 2do. Secretaria/o: CARLOS ALBERTO CORTEZ BURGOS 1er. Escrutador: ADRIANA MOROYOQUI LIMON 2do. Escrutador: MARIA DEL ROSARIO ALCANTAR RAMIREZ 3er. Escrutador: ROSARIO SOTO CORRAL 1er. Suplente: MARIA DEL ROSARIO MORENO AMADOR 2do. Suplente: ELENA LIZBETH SALOMON PADILLA 3er. Suplente: SANTOS TOMAS AQUINO LIMON</p>	<p>Distrito Federal: 4) GUASAVE Distrito Local: 7) GUASAVE Municipio: 20) JUAN JOSE RIOS Localidad: 1) JUAN JOSE RIOS Sección: 2217 C1</p> <p>Ubicación: ESCUELA SECUNDARIA GENERAL NÚMERO 2 PROFESORA ELISA MENA VALDEZ., AVENIDA MAQUICOBÁ, SIN NÚMERO, CIUDAD JUAN JOSÉ RÍOS, CÓDIGO POSTAL 81110, JUAN JOSÉ RÍOS, SINALOA, FRENTE A COLEGIO DE BACHILLERES DEL ESTADO DE SINALOA</p> <p>Presidenta/e: DAVID ALAN SALOMON MENDIVIL</p> <p>1er. Secretaria/o: GABRIEL RODRIGUEZ SARABIA 2do. Secretaria/o: YOLANDA MEDINA SANCHEZ 1er. Escrutador: RAMON ALEXIS RUIZ BLANCO 2do. Escrutador: RAMIRO CORRAL ALCANTAR 3er. Escrutador: FREDI FERNANDEZ HERNANDEZ 1er. Suplente: ANGEL ROSALIO FIGUEROA ESPINOZA 2do. Suplente: CRISOFORO SEGUNDO CORTEZ VALENZUELA 3er. Suplente: CLEMENTE COTA VALENZUELA</p>
<p>Distrito Federal: 4) GUASAVE Distrito Local: 7) GUASAVE Municipio: 20) JUAN JOSE RIOS Localidad: 1) JUAN JOSE RIOS Sección: 2218 B1</p> <p>Ubicación: COLEGIO DE BACHILLERES DEL ESTADO DE SINALOA, NÚMERO 11., AVENIDA MAQUICOBÁ, SIN NÚMERO, CIUDAD JUAN JOSÉ RÍOS, CÓDIGO POSTAL 81110, JUAN JOSÉ RÍOS, SINALOA., FRENTE A LA ESCUELA SECUNDARIA GENERAL NÚMERO 2, PROFESORA ELISA MENA VALDEZ.</p> <p>Presidenta/e: YIBLIAN GUADALUPE ORONA BORBOLLA</p> <p>1er. Secretaria/o: JUANA AIDE AVILA AGUIAR 2do. Secretaria/o: MARIA LUISA BURBOA SANCHEZ 1er. Escrutador: DENIS DOLORES CASTRO VIDALES 2do. Escrutador: MARTHA ALICIA CONTRERAS HERNANDEZ 3er. Escrutador: DIEGO ISRAEL SOTO URIAS 1er. Suplente: OLGA RODRIGUEZ OCHOA 2do. Suplente: DOMINGO CALDERON BENITEZ 3er. Suplente: RICARDO PELLEGAUD VALLE</p>	<p>Distrito Federal: 4) GUASAVE Distrito Local: 7) GUASAVE Municipio: 20) JUAN JOSE RIOS Localidad: 1) JUAN JOSE RIOS Sección: 2219 B1</p> <p>Ubicación: CASA PARTICULAR, CALLE 11, NÚMERO 265, CIUDAD JUAN JOSÉ RÍOS, CÓDIGO POSTAL 81110, JUAN JOSÉ RÍOS, SINALOA, A 50 METROS DEL YONQUE EL CONEJO.</p> <p>Presidenta/e: ANASTACIO COTA MENDIVIL</p> <p>1er. Secretaria/o: CELSO ESTRADA MIRANDA 2do. Secretaria/o: GREGORIA LASTRA RODRIGUEZ 1er. Escrutador: ROSARIO GUADALUPE CASTRO MONTOYA 2do. Escrutador: MARTIN ARTURO NAVARRETE URBINA 3er. Escrutador: PRICILA LEYVA GUTIERREZ 1er. Suplente: BLANCA ESTHELA CONTRERAS EUSQUIANO 2do. Suplente: ROSARIO ELODIA LOPEZ OSUNA 3er. Suplente: SALBADOR BORBOA ARAGON</p>

<p>Distrito Federal: 4) GUASAVE Distrito Local: 7) GUASAVE Municipio: 20) JUAN JOSE RIOS Localidad: 1) JUAN JOSE RIOS Sección: 2220 B1</p> <p>Ubicación: CASA PARTICULAR, CALLE CHINOQUE, SIN NÚMERO, CIUDAD JUAN JOSÉ RÍOS, CÓDIGO POSTAL 81110, JUAN JOSÉ RÍOS, SINALOA, ENTRE JAPARAQUI Y SAN FRANCISCO.</p> <p>Presidenta/e: UBALDO ARMENTA ARVIZU</p> <p>1er. Secretaria/o: ARNOLDO BERUMEN REYES 2do. Secretaria/o: REYNA ISABEL COTA CONTRERAS</p> <p>1er. Escrutador: GREYSI JANETH PACHECO AHUMADA 2do. Escrutador: LETICIA ISABEL CONTRERAS VALDEZ</p> <p>3er. Escrutador: DELIA AIDE HERNANDEZ COTA</p> <p>1er. Suplente: JOSE ROSARIO ORDUÑO LOPEZ 2do. Suplente: HERMINIA BAEZ TORRES 3er. Suplente: PATRICIA GARCIA CAMACHO</p>	<p>Distrito Federal: 4) GUASAVE Distrito Local: 7) GUASAVE Municipio: 20) JUAN JOSE RIOS Localidad: 1) JUAN JOSE RIOS Sección: 2220 C1</p> <p>Ubicación: CASA PARTICULAR, CALLE CHINOQUE, SIN NÚMERO, CIUDAD JUAN JOSÉ RÍOS, CÓDIGO POSTAL 81110, JUAN JOSÉ RÍOS, SINALOA, ENTRE JAPARAQUI Y SAN FRANCISCO.</p> <p>Presidenta/e: MILAGROS DE JESUS ARVIZU LEYVA</p> <p>1er. Secretaria/o: KELVIA PATRICIA CHAVEZ EGUINO 2do. Secretaria/o: YUSELI ADALI MORALES GOMEZ</p> <p>1er. Escrutador: ALICIA YAMILETH GUADALUPE BAEZ RODRIGUEZ 2do. Escrutador: MARTINA GARCIA ARAUJO</p> <p>3er. Escrutador: MARIBEL LOPEZ AYALA</p> <p>1er. Suplente: JOSE BAEZ GARCIA 2do. Suplente: MARIA ELENA BALDENEBRO FELIX 3er. Suplente: CRUZ GARCIA ZAVALA</p>
<p>Distrito Federal: 4) GUASAVE Distrito Local: 7) GUASAVE Municipio: 20) JUAN JOSE RIOS Localidad: 1) JUAN JOSE RIOS Sección: 2221 B1</p> <p>Ubicación: JARDIN DE NIÑOS NUEVA CREACION., CALLE RAFAEL FUENTES, SIN NÚMERO, COLONIA LUIS DONALDO COLOSIO MURRIETA, CÓDIGO POSTAL 81110, JUAN JOSÉ RÍOS, SINALOA., JUNTO AL CENTRO DE DESARROLLO COMUNITARIO.</p> <p>Presidenta/e: MARIA DEL CARMEN GAMBOA ANAYA</p> <p>1er. Secretaria/o: SUGEY YURIELA LAUREAN VALENZUELA 2do. Secretaria/o: GABRIELA DEL ROSARIO BERNAL PACHECO</p> <p>1er. Escrutador: SIGRIT ALENIA ABIGAIL GUTIERREZ BORBOA 2do. Escrutador: JAIME MARTIN GRACIANO LEE</p> <p>3er. Escrutador: PATRICIA ALCARAZ MIRANDA</p> <p>1er. Suplente: ALAN YAZMIN GARCIA VALENZUELA 2do. Suplente: JUAN ANTONIO DEL PASO SOTO 3er. Suplente: ROSARIO DOLORES GAMBOA FELIX</p>	<p>Distrito Federal: 4) GUASAVE Distrito Local: 7) GUASAVE Municipio: 20) JUAN JOSE RIOS Localidad: 1) JUAN JOSE RIOS Sección: 2221 C1</p> <p>Ubicación: JARDIN DE NIÑOS NUEVA CREACION., CALLE RAFAEL FUENTES, SIN NÚMERO, COLONIA LUIS DONALDO COLOSIO MURRIETA, CÓDIGO POSTAL 81110, JUAN JOSÉ RÍOS, SINALOA., JUNTO AL CENTRO DE DESARROLLO COMUNITARIO.</p> <p>Presidenta/e: JULIAN HEDIEL GAMEZ DOMINGUEZ</p> <p>1er. Secretaria/o: ROBERTO APODACA VALENZUELA 2do. Secretaria/o: DEISI ADILENE DIAZ URBALEJOS</p> <p>1er. Escrutador: PERLA VIANEY INZUNZA XX 2do. Escrutador: JACQUELINE ACOSTA GALVEZ</p> <p>3er. Escrutador: HAYDEE VERONICA CASTRO LEYVA</p> <p>1er. Suplente: ELDA ISELA HERNANDEZ FERNANDEZ 2do. Suplente: LUCIA FLORES OTERO 3er. Suplente: MARIA CLIOFAS JARAMILLO DE ALVA</p>
<p>Distrito Federal: 4) GUASAVE Distrito Local: 7) GUASAVE Municipio: 20) JUAN JOSE RIOS Localidad: 1) JUAN JOSE RIOS Sección: 2222 B1</p> <p>Ubicación: CASA PARTICULAR, CALLE AGUAJE NÚMERO 14, SIN NÚMERO, CÓDIGO POSTAL 81110, JUAN JOSÉ RÍOS, SINALOA., ENTRE AVENIDAS MÉXICO Y SINALOITA.</p> <p>Presidenta/e: JAQUELIN GUADALUPE GONZALEZ MAPO</p> <p>1er. Secretaria/o: RODRIGO ANTONIO LEYVA SERNA 2do. Secretaria/o: YAQUELIN CARRILLO LASTRA</p> <p>1er. Escrutador: JANETH GUADALUPE BOJORQUEZ GAMEZ 2do. Escrutador: DAYRA NAYELI CHAVEZ GUTIERREZ</p> <p>3er. Escrutador: DULCE LAIREL LOPEZ DE LA CRUZ</p> <p>1er. Suplente: CHRISTIAN PAUL ESCALANTE OSUNA 2do. Suplente: OFELIA ALCANTAR OSUNA 3er. Suplente: OLIBER CALZADA ZARAZUA</p>	<p>Distrito Federal: 4) GUASAVE Distrito Local: 7) GUASAVE Municipio: 20) JUAN JOSE RIOS Localidad: 30) BABUJAQUI Sección: 2223 B1</p> <p>Ubicación: ESCUELA PRIMARIA IGNACIO LOPEZ RAYON., DOMICILIO CONOCIDO, SIN NÚMERO, LOCALIDAD BABUJAQUI, CÓDIGO POSTAL 81101, JUAN JOSÉ RÍOS, SINALOA., CENTRO DEL POBLADO.</p> <p>Presidenta/e: JACQUELINE LOPEZ VALDEZ</p> <p>1er. Secretaria/o: HUMBERTO CORDERO LOPEZ 2do. Secretaria/o: MATILDE JANETH CASTRO ROSAS</p> <p>1er. Escrutador: CATALINA LOPEZ VALENZUELA 2do. Escrutador: BRISA PAULINA ROCHIN LOPEZ</p> <p>3er. Escrutador: DIEGO ARMANDO GRANADOS COTA</p> <p>1er. Suplente: MARIA TERESA AHUMADA GAXIOLA 2do. Suplente: GLADIS JOSEFINA FONSECA GUTIERREZ 3er. Suplente: LEOCADIA GRANADOS LOPEZ</p>

<p>Distrito Federal: 4) GUASAVE Distrito Local: 7) GUASAVE Municipio: 11) GUASAVE Localidad: 24) ABELARDO L. RODRIGUEZ Sección: 2224 B1</p> <p>Ubicación: ESCUELA PRIMARIA EL PIPILA., CALLE SIN NOMBRE, SIN NÚMERO, LOCALIDAD ABELARDO L.RODRIGUEZ, CÓDIGO POSTAL 81136, GUASAVE, SINALOA., A 30 METROS DEL JARDIN DE NIÑOS.</p> <p>Presidenta/e: SANDRA YURELY ARMENTA ARMENTA</p> <p>1er. Secretaria/o: ARANXA ALICIA ARMENTA RODRIGUEZ 2do. Secretaria/o: MARIA GLORIA ARMENTA AVILES</p> <p>1er. Escrutador: RANDOLFO ARMENTA ESPINOZA 2do. Escrutador: KARINA GUADALUPE ARMENTA HERRERA</p> <p>3er. Escrutador: CELIA EDITH ARMENTA ARMENTA</p> <p>1er. Suplente: JESUS MANUEL ARMENTA AVILES 2do. Suplente: JESUS ARMANDO ARMENTA LEYVA 3er. Suplente: JOSE JAVIER ARMENTA VALENZUELA</p>	<p>Distrito Federal: 4) GUASAVE Distrito Local: 7) GUASAVE Municipio: 11) GUASAVE Localidad: 206) LA NORIA Sección: 2225 B1</p> <p>Ubicación: ESCUELA PRIMARIA JUSTO SIERRA., CALLE NÚMERO 14, SIN NÚMERO, LOCALIDAD LA NORIA, CÓDIGO POSTAL 81131, GUASAVE, SINALOA., A UN COSTADO DE CARRETERA.</p> <p>Presidenta/e: CHRISTIAN MICHELL BOJORQUEZ LUGO</p> <p>1er. Secretaria/o: NATANAEL BENITO LIERA ESQUER 2do. Secretaria/o: REYNA ISABEL CASTRO VALENZUELA</p> <p>1er. Escrutador: ANA BEATRIZ CASTRO SIQUEIROS 2do. Escrutador: JESUS MARINO LOPEZ BOJORQUEZ</p> <p>3er. Escrutador: JUAN MARTIN ARREDONDO MONTES</p> <p>1er. Suplente: LOURDES ESPINOZA LUQUE 2do. Suplente: JOSEFINA ESQUER LUGO 3er. Suplente: BARTOLO GAMEZ INZUNZA</p>
<p>Distrito Federal: 4) GUASAVE Distrito Local: 7) GUASAVE Municipio: 11) GUASAVE Localidad: 206) LA NORIA Sección: 2225 C1</p> <p>Ubicación: ESCUELA PRIMARIA JUSTO SIERRA., CALLE NÚMERO 14, SIN NÚMERO, LOCALIDAD LA NORIA, CÓDIGO POSTAL 81131, GUASAVE, SINALOA., A UN COSTADO DE CARRETERA.</p> <p>Presidenta/e: JORGE LUIS LIERA ESQUER</p> <p>1er. Secretaria/o: RAMONA DE JESUS BORQUEZ LEON 2do. Secretaria/o: WENDYS CARMELA ARREDONDO VALENZUELA</p> <p>1er. Escrutador: ANA CECILIA LIERA ESQUER 2do. Escrutador: ELENA DE LA CRUZ ALVAREZ ZAVALA</p> <p>3er. Escrutador: ANA ARELY ARREDONDO VALENZUELA</p> <p>1er. Suplente: GUADALUPE BOJORQUEZ VELAZQUEZ 2do. Suplente: LUCILA CASTRO CUEVAS 3er. Suplente: MARIA AMELIA BOJORQUEZ ARREDONDO</p>	<p>Distrito Federal: 4) GUASAVE Distrito Local: 7) GUASAVE Municipio: 11) GUASAVE Localidad: 23) LA TRINIDAD Sección: 2226 B1</p> <p>Ubicación: CASA PARTICULAR, AVENIDA MIGUEL HIDALGO, SIN NÚMERO, LOCALIDAD LA TRINIDAD, CÓDIGO POSTAL 81131, GUASAVE, SINALOA., ENTRE CALLE GABRIEL LEYVA Y CALLE FRANCISCO I. MADERO</p> <p>Presidenta/e: BERTHA ALICIA LOPEZ RODRIGUEZ</p> <p>1er. Secretaria/o: JESUS RAMON BOJORQUEZ BERRELLEZA 2do. Secretaria/o: ROSARIO BERRELLEZA SANCHEZ</p> <p>1er. Escrutador: VALERIA RUBI BRISEÑO LOPEZ 2do. Escrutador: PHAUL COTA CABRERA</p> <p>3er. Escrutador: RAMON RUBI LOPEZ VERDUGO</p> <p>1er. Suplente: ANGELICA ALAMEDA RIVERA 2do. Suplente: ISABEL LOPEZ JAIME 3er. Suplente: MINELLY GUADALUPE JUAREZ GARCIA</p>
<p>Distrito Federal: 4) GUASAVE Distrito Local: 7) GUASAVE Municipio: 11) GUASAVE Localidad: 23) LA TRINIDAD Sección: 2227 B1</p> <p>Ubicación: ESCUELA PRIMARIA NIÑOS HEROES., CALLE HERMANOS FLORES MAGON, SIN NÚMERO, LOCALIDAD LA TRINIDAD, CÓDIGO POSTAL 81131, GUASAVE, SINALOA., FRENTE A LA TORTILLERIA LA PREFERIDA.</p> <p>Presidenta/e: JORGE ALFREDO GAMEZ NORZAGARAY</p> <p>1er. Secretaria/o: NESTOR ACOSTA VERDUGO 2do. Secretaria/o: URIEL ALONSO ACOSTA VERDUGO</p> <p>1er. Escrutador: YADIRA LEON PARRA 2do. Escrutador: LUZ MARIA LEYVA SANCHEZ</p> <p>3er. Escrutador: MABI GUADALUPE LOPEZ BELTRAN</p> <p>1er. Suplente: JOSE LOPEZ RODRIGUEZ 2do. Suplente: ADALBERTO CARDENAS ELENES 3er. Suplente: ABELARDO CRUZ SANCHEZ</p>	<p>Distrito Federal: 4) GUASAVE Distrito Local: 7) GUASAVE Municipio: 11) GUASAVE Localidad: 23) LA TRINIDAD Sección: 2228 B1</p> <p>Ubicación: CENTRO DE ATENCIÓN AL DESARROLLO RURAL CADER, CALLE GUADALUPE VICTORIA, SIN NÚMERO, LOCALIDAD LA TRINIDAD, CÓDIGO POSTAL 81131, GUASAVE, SINALOA, A UN LADO DE PREPARATORIA UAS</p> <p>Presidenta/e: JOEL BELTRAN CASTRO</p> <p>1er. Secretaria/o: YOLANDA BOJORQUEZ SEPULVEDA 2do. Secretaria/o: ERICA ADRIANA CABRERA BELTRAN</p> <p>1er. Escrutador: SERGIO GAMEZ DURAN 2do. Escrutador: OMAR LOPEZ LOPEZ</p> <p>3er. Escrutador: CARLOS LUGO QUINTERO</p> <p>1er. Suplente: AURELIO ARMENTA BELTRAN 2do. Suplente: ISAAC CUADRAS VALDEZ 3er. Suplente: JOSE LUIS LOPEZ LOPEZ</p>

<p>Distrito Federal: 4) GUASAVE Distrito Local: 7) GUASAVE Municipio: 11) GUASAVE Localidad: 23) LA TRINIDAD Sección: 2229 B1</p> <p>Ubicación: JARDÍN DE NIÑOS EMILIANO ZAPATA, AVENIDA BENITO JUÁREZ, SIN NÚMERO, LOCALIDAD LA TRINIDAD, CÓDIGO POSTAL 81131, GUASAVE, SINALOA, ENTRE CALLES HERMANOS FLORES MAGÓN Y FRANCISCO MÁRQUEZ</p> <p>Presidenta/e: JOSEFATH ACOSTA RIVERA</p> <p>1er. Secretaria/o: SHERLYN ALAMEDA GAMEZ 2do. Secretaria/o: CINTHYA NAYELY LEY LUGO</p> <p>1er. Escrutador: ALBERTO ARMENTA DURAN 2do. Escrutador: MIRIAM GUADALUPE LEYVA BAEZ 3er. Escrutador: EMILIO CARDENAS ARENAS</p> <p>1er. Suplente: LETICIA SUZANA LOPES ELENES 2do. Suplente: ALEX CARDENAS ARENAS 3er. Suplente: MERCEDES ARENAS INZUNZA</p>	<p>Distrito Federal: 4) GUASAVE Distrito Local: 7) GUASAVE Municipio: 11) GUASAVE Localidad: 23) LA TRINIDAD Sección: 2230 B1</p> <p>Ubicación: CASA PARTICULAR, AVENIDA BENITO JUÁREZ, SIN NÚMERO, LOCALIDAD LA TRINIDAD, CÓDIGO POSTAL 81131, GUASAVE, SINALOA, CERCA DEL CARPINTERO</p> <p>Presidenta/e: MARIA DEL ROSARIO BELTRAN MARDUEÑO</p> <p>1er. Secretaria/o: ALMA RUFINA ALVAREZ BARRERA 2do. Secretaria/o: MIGUEL ANGEL BELTRAN LOPEZ</p> <p>1er. Escrutador: CLAUDIA ARMENTA VALDEZ 2do. Escrutador: MELISSA BON GARCIA 3er. Escrutador: OCTAVIO AGUILAR GAMEZ</p> <p>1er. Suplente: ANGELICA ALVAREZ MARDUEÑO 2do. Suplente: BERNARDO FAVELA LEYVA 3er. Suplente: JOSE ROSARIO CAMPAS BERNAL</p>
<p>Distrito Federal: 4) GUASAVE Distrito Local: 7) GUASAVE Municipio: 11) GUASAVE Localidad: 23) LA TRINIDAD Sección: 2231 B1</p> <p>Ubicación: ESCUELA SECUNDARIA TÉCNICA NÚMERO 53, AVENIDA JOSÉ MARÍA MORELOS, SIN NÚMERO, LA TRINIDAD, 81131, GUASAVE, SINALOA, ESQUINA CON CALLE CUITLÁHUAC</p> <p>Presidenta/e: JESUS GUADALUPE ACOSTA LOPEZ</p> <p>1er. Secretaria/o: HUGO ALVARADO ARAUJO 2do. Secretaria/o: HUGO ALVARADO LOPEZ</p> <p>1er. Escrutador: OLGA LIDIA ARAUJO SICAIROS 2do. Escrutador: FLOR MARIA COTA ARMENTA 3er. Escrutador: ROSALINDA COTA GUTIERREZ</p> <p>1er. Suplente: HIPOLITO ANTONIO BELTRAN LOPEZ 2do. Suplente: RIGOBERTO BELTRAN LOPEZ 3er. Suplente: MARIA DEL ROSARIO ESQUER LOPEZ</p>	<p>Distrito Federal: 4) GUASAVE Distrito Local: 7) GUASAVE Municipio: 11) GUASAVE Localidad: 23) LA TRINIDAD Sección: 2232 B1</p> <p>Ubicación: PLAZUELA LA TRINIDAD, AVENIDA LÁZARO CÁRDENAS, SIN NÚMERO, LOCALIDAD LA TRINIDAD, CÓDIGO POSTAL 81131, GUASAVE, SINALOA, JUNTO A LA BIBLIOTECA</p> <p>Presidenta/e: YESSICA GUADALUPE LEON ARMENTA</p> <p>1er. Secretaria/o: RODRIGO CEBALLOS RAMIREZ 2do. Secretaria/o: ESTEFANA CUADRAS VALDES</p> <p>1er. Escrutador: SAUL CUADRAS VALDEZ 2do. Escrutador: BEATRIZ ADRIANA FUENTES CARDENAS 3er. Escrutador: JUAN JOSE BELTRAN ANGULO</p> <p>1er. Suplente: MARIA PIBEY CHAVIRA LEYVA 2do. Suplente: ADRIANA EVANS VALENZUELA 3er. Suplente: MARIA TOMASA LOPEZ BELTRAN</p>
<p>Distrito Federal: 4) GUASAVE Distrito Local: 7) GUASAVE Municipio: 11) GUASAVE Localidad: 320) EL TORUNO Sección: 2233 B1</p> <p>Ubicación: ESCUELA PRIMARIA AGUSTÍN MELGAR, DOMICILIO CONOCIDO, SIN NÚMERO, LOCALIDAD EL TORUNO, CÓDIGO POSTAL 81131, GUASAVE, SINALOA, JUNTO AL JARDÍN DE NIÑOS</p> <p>Presidenta/e: CARMINA BELTRAN SANCHEZ</p> <p>1er. Secretaria/o: SARAHI BELTRAN ALVARADO 2do. Secretaria/o: JOSE ALBERTO BELTRAN MARDUEÑO</p> <p>1er. Escrutador: JOSE ALONSO BELTRAN PEÑUELAS 2do. Escrutador: MARIA JOSE CORRAL QUINTERO 3er. Escrutador: LUCERO JANETH CUEVAS PLATA</p> <p>1er. Suplente: GUADALUPE GALVEZ PARRA 2do. Suplente: MARIA ISABEL BARRERA DUEÑAS 3er. Suplente: DANIEL BELTRAN SANCHEZ</p>	<p>Distrito Federal: 4) GUASAVE Distrito Local: 8) GUASAVE Municipio: 11) GUASAVE Localidad: 332) EL ZOPILOTE Sección: 2234 B1</p> <p>Ubicación: ESCUELA PRIMARIA GENERAL ÁNGEL FLORES, DOMICILIO CONOCIDO, SIN NÚMERO, LOCALIDAD EL ZOPILOTE, CÓDIGO POSTAL 81130, GUASAVE, SINALOA, JUNTO AL JARDÍN DE NIÑOS</p> <p>Presidenta/e: JIOVANI ALVARADO GAMEZ</p> <p>1er. Secretaria/o: MARIA JOSE BALDENEBRO DIAZ 2do. Secretaria/o: JESUS FERNANDO ARMENTA CAMACHO</p> <p>1er. Escrutador: YULIANA GAMEZ IBARRA 2do. Escrutador: GUADALUPE LEON SANTOS 3er. Escrutador: DOLORES GOMEZ FELIX</p> <p>1er. Suplente: MARIA AUXILIADORA AYALA RUIZ 2do. Suplente: MARIA CRISTINA IBARRA ZAMORA 3er. Suplente: ALAN CASTRO ACOSTA</p>

<p>Distrito Federal: 4) GUASAVE Distrito Local: 8) GUASAVE Municipio: 11) GUASAVE Localidad: 238) PORTUGUEZ DE GALVEZ Sección: 2235 B1</p> <p>Ubicación: JARDÍN DE NIÑOS LUZ AÍDA LEÓN, CALLE AGUSTÍN MELGAR, SIN NÚMERO, LOCALIDAD PORTUGUÉS DE GÁLVEZ, CÓDIGO POSTAL 81132, GUASAVE, SINALOA, A LA ORILLA DEL POBLADO</p> <p>Presidenta/e: ALEJANDRO GUADALUPE VALDEZ BELTRAN</p> <p>1er. Secretaria/o: DAFNE FABIOLA BAEZ BERNAL 2do. Secretaria/o: SANTOS ESPINOZA RAMIREZ</p> <p>1er. Escrutador: ROSARIO JOSEFINA GALVEZ ITURRIOS 2do. Escrutador: SANDRA MACHADO GALVEZ</p> <p>3er. Escrutador: BRANDO ISMAEL RAMIREZ LIMON</p> <p>1er. Suplente: MANUEL ESTEBAN PEREZ LUQUE 2do. Suplente: MARIA ANGELICA OSOBAMPO CAMPOS 3er. Suplente: PACIANA VALENZUELA VERDUGO</p>	<p>Distrito Federal: 4) GUASAVE Distrito Local: 8) GUASAVE Municipio: 11) GUASAVE Localidad: 238) PORTUGUEZ DE GALVEZ Sección: 2236 B1</p> <p>Ubicación: DISPENSARIO MEDICO, AVENIDA JUAN ESCUTIA, SIN NÚMERO, LOCALIDAD PORTUGUÉS DE GÁLVEZ, CÓDIGO POSTAL 81132, GUASAVE, SINALOA, A UN COSTADO DE LA ANTENA TELMEX</p> <p>Presidenta/e: ROSA ARGELIA ESPINOZA CASTRO</p> <p>1er. Secretaria/o: DOLOREZ CECILIA ESPINOZA MORALES 2do. Secretaria/o: MARIANA YAMILETH ANGULO BELTRAN</p> <p>1er. Escrutador: JOSE MANUEL BERNAL DEL REAL 2do. Escrutador: JOSE MANUEL MACHADO VERDUGO</p> <p>3er. Escrutador: JULIANA VALENZUELA LOPEZ</p> <p>1er. Suplente: GABRIELA MORALES SANTIAGO 2do. Suplente: NATALIA GUADALUPE LIMON GALVEZ 3er. Suplente: MARIA TERESA DIAZ VALDIVIA</p>
<p>Distrito Federal: 4) GUASAVE Distrito Local: 8) GUASAVE Municipio: 11) GUASAVE Localidad: 238) PORTUGUEZ DE GALVEZ Sección: 2237 B1</p> <p>Ubicación: ESCUELA PRIMARIA LICENCIADO BENITO JUÁREZ, CALLE FRANCISCO SOTO, SIN NÚMERO, LOCALIDAD PORTUGUÉS DE GÁLVEZ, CÓDIGO POSTAL 81132, GUASAVE, SINALOA, SALIDA AL TORUNO</p> <p>Presidenta/e: ALONDRA GUADALUPE GALVEZ GALVEZ</p> <p>1er. Secretaria/o: LYDIA BERNAL MACHADO 2do. Secretaria/o: ANTONIO ESPINOZA MORALES</p> <p>1er. Escrutador: RENE BAEZ BERNAL 2do. Escrutador: MATILDE BERNAL VALDEZ</p> <p>3er. Escrutador: ENEDINA CAMACHO QUEVEDO</p> <p>1er. Suplente: ROBERTO GALVEZ GALVEZ 2do. Suplente: JUAN DE DIOS BERNAL MACHADO 3er. Suplente: MARIA HILDA GALVEZ BON</p>	<p>Distrito Federal: 4) GUASAVE Distrito Local: 8) GUASAVE Municipio: 11) GUASAVE Localidad: 238) PORTUGUEZ DE GALVEZ Sección: 2238 B1</p> <p>Ubicación: JARDÍN DE NIÑOS FRANCISCO GONZÁLEZ BOCANEGRA, AVENIDA AURELIANO GÁLVEZ, SIN NÚMERO, LOCALIDAD PORTUGUÉS DE GÁLVEZ, CÓDIGO POSTAL 81132, GUASAVE, SINALOA, A 50 METROS DE LA ERMITA</p> <p>Presidenta/e: SARAI CARLON CAMACHO</p> <p>1er. Secretaria/o: JENIFER GALVEZ ZAMORA 2do. Secretaria/o: GUADALUPE BERNAL GALVEZ</p> <p>1er. Escrutador: ELODIA GALVEZ PARRA 2do. Escrutador: SANTA LUZ GUTIERREZ ROMERO</p> <p>3er. Escrutador: MARIA REBECA ESCARREGA HEBANS</p> <p>1er. Suplente: ALMA ALICIA ESPINOZA CHAVEZ 2do. Suplente: NORMA ISABEL LOPEZ ESPINOZA 3er. Suplente: MARIO GALVEZ BERNAL</p>
<p>Distrito Federal: 4) GUASAVE Distrito Local: 8) GUASAVE Municipio: 11) GUASAVE Localidad: 214) LA PALMITA Sección: 2239 B1</p> <p>Ubicación: CASA PARTICULAR, DOMICILIO CONOCIDO, SIN NÚMERO, LOCALIDAD LA PALMITA, CÓDIGO POSTAL 81130, GUASAVE, SINALOA, FRENTE A LA CANCHA DEL LUGAR</p> <p>Presidenta/e: HERIBERTO ENRIQUEZ CHON</p> <p>1er. Secretaria/o: ALEIDY CAROLINA DIEGUEZ BARRERAS 2do. Secretaria/o: MARIA ALEJANDRINA CEBREROS LOPEZ</p> <p>1er. Escrutador: VIRIDIANA FELIX ORDUÑO 2do. Escrutador: CESAR ENRIQUEZ CERVANTES</p> <p>3er. Escrutador: MARIA ADRIANA CAZAREZ BALDENEBRO</p> <p>1er. Suplente: BALBINA ESPINOZA OBESO 2do. Suplente: LUZ BERTHILA FIGUEROA LUQUE 3er. Suplente: MARIA VIRGINIA GALVEZ ROJAS</p>	<p>Distrito Federal: 4) GUASAVE Distrito Local: 8) GUASAVE Municipio: 11) GUASAVE Localidad: 16) LEON FONSECA Sección: 2240 B1</p> <p>Ubicación: CASA PARTICULAR, AVENIDA NUMERO 13, SIN NÚMERO, LOCALIDAD LEÓN FONSECA, CÓDIGO POSTAL 81130, GUASAVE, SINALOA, A MEDIA CUADRA DE LA CALLE PRINCIPAL</p> <p>Presidenta/e: JAQUELINE ALGANDAR GARCIA</p> <p>1er. Secretaria/o: MARIA FIDELIA ALGANDAR GARCIA 2do. Secretaria/o: BRAYAN UZIEL ITURRIOS ARMENTA</p> <p>1er. Escrutador: HANNIA ITURRIOS LOPEZ 2do. Escrutador: ANGELA ROSARIO LEON VALENZUELA</p> <p>3er. Escrutador: NELSON ANGEL ITURRIOS LUGO</p> <p>1er. Suplente: MANUEL DE JESUS LOPEZ BERNAL 2do. Suplente: LUIS RAMON LEON REYES 3er. Suplente: FRANCISCO MERCADO VALENZUELA</p>

<p>Distrito Federal: 4) GUASAVE Distrito Local: 8) GUASAVE Municipio: 11) GUASAVE Localidad: 16) LEON FONSECA Sección: 2241 B1</p> <p>Ubicación: CASA PARTICULAR, CALLE FRANCISCO I. MADERO, SIN NÚMERO, LOCALIDAD LEÓN FONSECA, CÓDIGO POSTAL 81130, GUASAVE, SINALOA, ENTRE AVENIDA NÚMERO 2 Y NÚMERO 3</p> <p>Presidenta/e: PATRICIA LIZAMA CAMACHO</p> <p>1er. Secretaria/o: YATZIBE YURETZI ALGANDAR ARCE 2do. Secretaria/o: ALLAYN JOSUE CHAVEZ MONTOYA 1er. Escrutador: SANDRA MARICELA AVENDAÑO GALVEZ 2do. Escrutador: CECILIA CUADRAS ADRIAN 3er. Escrutador: URIEL BERNARDINO DIAZ MELENDREZ 1er. Suplente: MARIA EVELIA GAMEZ MORENO 2do. Suplente: MANUEL BATIZ LEON 3er. Suplente: ROGELIO ACOSTA CASTRO</p>	<p>Distrito Federal: 4) GUASAVE Distrito Local: 8) GUASAVE Municipio: 11) GUASAVE Localidad: 16) LEON FONSECA Sección: 2242 B1</p> <p>Ubicación: ESCUELA PRIMARIA PROFESOR JESÚS RAMÍREZ, CALLE FRANCISCO I. MADERO, SIN NÚMERO, LOCALIDAD LEÓN FONSECA, CÓDIGO POSTAL 81130, GUASAVE, SINALOA, JUNTO AL TANQUE DE AGUA POTABLE</p> <p>Presidenta/e: ALEJANDRO ANTONIO AVALOS ROJAS</p> <p>1er. Secretaria/o: FRANCISCO JAVIER LEY ALGANDAR 2do. Secretaria/o: ADRIANA MAYRANI BOJORQUEZ ALLANARES 1er. Escrutador: CARLOS EDUARDO BOJORQUEZ MERCADO 2do. Escrutador: CLARA MACHADO GAMEZ 3er. Escrutador: BEATRIZ ADRIANA ARAUJO XX 1er. Suplente: ANA GUADALUPE LOZOYA URIAS 2do. Suplente: VICTORIA LEON REYES 3er. Suplente: REBECA CARDENAS MURILLO</p>
<p>Distrito Federal: 4) GUASAVE Distrito Local: 8) GUASAVE Municipio: 11) GUASAVE Localidad: 16) LEON FONSECA Sección: 2243 B1</p> <p>Ubicación: CENTRO DE SALUD RURAL DISPERSO, CALLE ÁLVARO OBREGÓN, SIN NÚMERO, LOCALIDAD LEÓN FONSECA, CÓDIGO POSTAL 81130, GUASAVE, SINALOA, ESQUINA CON AVENIDA DOS</p> <p>Presidenta/e: MARIA ESTELA ALEJANDRA CERVANTES LOPEZ</p> <p>1er. Secretaria/o: MAYRA DEL ROSARIO MORALES VALVERDE 2do. Secretaria/o: DORYAN GUADALUPE QUIÑONEZ MANCILLAS 1er. Escrutador: MARIA DEL ROSARIO MELENDEZ MORALES 2do. Escrutador: ZOILA YUDITH MONTOYA CAMACHO 3er. Escrutador: SIRIA YUDITH ARCE ALVAREZ 1er. Suplente: ELVIS JAVIER BOJORQUEZ DIAZ 2do. Suplente: ANTONIA BERRELLEZA ZAMORA 3er. Suplente: CARLOS HUMBERTO PANTOJA DELGADO</p>	<p>Distrito Federal: 4) GUASAVE Distrito Local: 8) GUASAVE Municipio: 11) GUASAVE Localidad: 16) LEON FONSECA Sección: 2244 B1</p> <p>Ubicación: JARDÍN DE NIÑOS MARGARITA MAZA DE JUAREZ, CALLE DOMINGO RUBÍ, SIN NÚMERO, LOCALIDAD LEÓN FONSECA, CÓDIGO POSTAL 81130, GUASAVE, SINALOA, A MEDIA CUADRA DE LA CASA EJIDAL</p> <p>Presidenta/e: JOSE ALEJANDRO GAMBOA ALVAREZ</p> <p>1er. Secretaria/o: ENRIQUE SOTO CASTRO 2do. Secretaria/o: HERLINDA CONCEPCION VALDEZ AVILES 1er. Escrutador: ADRIANA GARCIA URIAS 2do. Escrutador: BERONICA CASTRO CERBANTES 3er. Escrutador: MARCO ANTONIO GARCIA ESTRADA 1er. Suplente: MIRNA SEMPOALT SEPULVEDA 2do. Suplente: JESUS ENRIQUE BOJORQUEZ SEMPOALT 3er. Suplente: FELIX MORALES IBARRA</p>
<p>Distrito Federal: 4) GUASAVE Distrito Local: 8) GUASAVE Municipio: 11) GUASAVE Localidad: 16) LEON FONSECA Sección: 2245 B1</p> <p>Ubicación: CASA PARTICULAR, CALLE REVOLUCIÓN, SIN NÚMERO, LOCALIDAD LEÓN FONSECA, CÓDIGO POSTAL 81130, GUASAVE, SINALOA, FRENTE A VIDRIERIA</p> <p>Presidenta/e: JOSE MARIA CASTRO HIGUERA</p> <p>1er. Secretaria/o: CARLA MARIA CHON LOPEZ 2do. Secretaria/o: MARIA DE LA PAZ BOJORQUEZ AGUILAR 1er. Escrutador: MARIA ISABEL BOJORQUEZ AGUILAR 2do. Escrutador: BLANCA ESTHER CASTRO BOJORQUEZ 3er. Escrutador: TELMA DALILA ACOSTA DELGADO 1er. Suplente: NUBIA LIZBETH GALLARDO LUGO 2do. Suplente: MARGARITA VICTORIA BAJO ALCANTAR 3er. Suplente: MA. CARMEN MADRIGAL RIVERA</p>	<p>Distrito Federal: 4) GUASAVE Distrito Local: 8) GUASAVE Municipio: 11) GUASAVE Localidad: 16) LEON FONSECA Sección: 2246 B1</p> <p>Ubicación: COLEGIO DE BACHILLERES DEL ESTADO DE SINALOA, NÚMERO 71, AVENIDA NÚMERO 4, SIN NÚMERO, LEÓN FONSECA, 81130, GUASAVE, SINALOA, ENTRADA AL PUEBLO A LA DERECHA</p> <p>Presidenta/e: MELISSA CORTEZ NORZAGARAY</p> <p>1er. Secretaria/o: MAIRANY LOPEZ CAMARGO 2do. Secretaria/o: MAURICIO ANTONIO ARAUJO LOPEZ 1er. Escrutador: FERNANDO DIEGUEZ ZAMORA 2do. Escrutador: FACUNDA BOJORQUEZ LIMON 3er. Escrutador: MARIA AMADA DIAZ ESPARZA 1er. Suplente: GLORIA SUJEY LOPEZ ARCE 2do. Suplente: LORENZO ABOYTE VALENZUELA 3er. Suplente: MANUEL MARTIN LOPEZ MACHADO</p>

<p>Distrito Federal: 4) GUASAVE Distrito Local: 8) GUASAVE Municipio: 11) GUASAVE Localidad: 247) RANCHITO ZAVALA Sección: 2247 B1</p> <p>Ubicación: ESCUELA PRIMARIA INDEPENDENCIA , DOMICILIO CONOCIDO, SIN NÚMERO, LOCALIDAD RANCHITO DE ZAVALA, CÓDIGO POSTAL 81141, GUASAVE, SINALOA, ENTRADA AL POBLADO</p> <p>Presidenta/e: MARIA DENICE CASTRO MORENO</p> <p>1er. Secretaria/o: CARMEN AIDA AGUILAR CASTRO 2do. Secretaria/o: ROSARIO ALVARADO CASTRO</p> <p>1er. Escrutador: MARIA ADILENE CASTRO CAMACHO 2do. Escrutador: MARIA ISABEL CASTRO PARRA 3er. Escrutador: ALMA ANDREA ARMENTA SEPULVEDA</p> <p>1er. Suplente: MARISOL BARRAZA ARCE 2do. Suplente: BERTHA CASTRO PEREZ 3er. Suplente: SELESTINO CASTRO ALVARADO</p>	<p>Distrito Federal: 4) GUASAVE Distrito Local: 8) GUASAVE Municipio: 11) GUASAVE Localidad: 11) ESTACION BAMOA Sección: 2248 B1</p> <p>Ubicación: JARDÍN DE NIÑOS JUAN DE DIOS PEZA, CALLE IGNACIO ZARAGOZA, SIN NÚMERO, LOCALIDAD ESTACIÓN BAMOA, CÓDIGO POSTAL 81141, GUASAVE, SINALOA, A 100 METROS DEL ABARROTE YUYO</p> <p>Presidenta/e: RAMIRO BELTRAN GAMEZ</p> <p>1er. Secretaria/o: LAURA ALICIA AGUILAR PEREZ 2do. Secretaria/o: ALEXIS ARMENTA ACOSTA</p> <p>1er. Escrutador: MARIA TERESA BOJORQUEZ BOJORQUEZ 2do. Escrutador: JESUS MARTIN FUENTES BARRAZA 3er. Escrutador: SANTIAGO ARMENTA PILLADO</p> <p>1er. Suplente: GEMA CECILIA FUENTES AGUAYO 2do. Suplente: BALVINO GARCIA GALAVIZ 3er. Suplente: DEMETRIA MENDIVIL ALMODOVAR</p>
<p>Distrito Federal: 4) GUASAVE Distrito Local: 8) GUASAVE Municipio: 11) GUASAVE Localidad: 11) ESTACION BAMOA Sección: 2249 B1</p> <p>Ubicación: ESCUELA PRIMARIA LICENCIADO BENITO JUÁREZ, AVENIDA SEIS, SIN NÚMERO, LOCALIDAD ESTACIÓN BAMOA, CÓDIGO POSTAL 81141, GUASAVE, SINALOA, JUNTO AL TANQUE DE AGUA POTABLE</p> <p>Presidenta/e: JESUS AGUILAR ZAVALA</p> <p>1er. Secretaria/o: VERONICA MATILDE MAZO ACOSTA 2do. Secretaria/o: ALEJANDRINA CORTES LOPEZ</p> <p>1er. Escrutador: KATHERINE ROSARIO GANDARILLA LEAL 2do. Escrutador: JUAN ANTONIO MORENO VALDEZ 3er. Escrutador: ANGEL ORDUÑO RODRIGUEZ</p> <p>1er. Suplente: NATALY MORALES GUZMAN 2do. Suplente: MARIA DEL ROSARIO MORALES VALDEZ 3er. Suplente: MIRNA ARACELI FELIX ARMENTA</p>	<p>Distrito Federal: 4) GUASAVE Distrito Local: 8) GUASAVE Municipio: 11) GUASAVE Localidad: 11) ESTACION BAMOA Sección: 2249 C1</p> <p>Ubicación: ESCUELA PRIMARIA LICENCIADO BENITO JUÁREZ, AVENIDA SEIS, SIN NÚMERO, LOCALIDAD ESTACIÓN BAMOA, CÓDIGO POSTAL 81141, GUASAVE, SINALOA, JUNTO AL TANQUE DE AGUA POTABLE</p> <p>Presidenta/e: LUIS ARMANDO CASTILLO PORTILLO</p> <p>1er. Secretaria/o: JONATHAN DAMIAN MORENO 2do. Secretaria/o: GUADALUPE FELIX GARCIA</p> <p>1er. Escrutador: LIDIA MOLINA MARTINEZ 2do. Escrutador: ROSARIO GUADALUPE CUADRAS TOPETE 3er. Escrutador: SAIDA JASIBE CUADRAS VALDEZ</p> <p>1er. Suplente: MARIA DEL ROSARIO GONZALEZ ALGANDAR 2do. Suplente: DAVID HERNANDEZ ANGULO 3er. Suplente: JUAN MANUEL LONGORIA BOJORQUEZ</p>
<p>Distrito Federal: 4) GUASAVE Distrito Local: 8) GUASAVE Municipio: 11) GUASAVE Localidad: 11) ESTACION BAMOA Sección: 2250 B1</p> <p>Ubicación: CASA PARTICULAR, AVENIDA ÁNGEL FLORES, SIN NÚMERO, LOCALIDAD ESTACIÓN BAMOA, CÓDIGO POSTAL 81141, GUASAVE, SINALOA , FRENTE A EVENTOS ARCOÍRIS</p> <p>Presidenta/e: DORA FAVELA CASTRO</p> <p>1er. Secretaria/o: JESUS ABRAHAM GAMEZ ARMENTA 2do. Secretaria/o: ROSARIO BARRAZA VIZCARRA</p> <p>1er. Escrutador: YONELI BELTRAN VALENZUELA 2do. Escrutador: ALFREDO CAMPOS PROAÑO 3er. Escrutador: MARIA CONSUELO GARCIA CAMPOS</p> <p>1er. Suplente: MARIA TRINIDAD CASTRO LOPEZ 2do. Suplente: FELICITAS GARCIA CAMPOS 3er. Suplente: CRISTIAN MANUEL GARCIA VAZQUEZ</p>	<p>Distrito Federal: 4) GUASAVE Distrito Local: 8) GUASAVE Municipio: 11) GUASAVE Localidad: 11) ESTACION BAMOA Sección: 2251 B1</p> <p>Ubicación: ABARROTE LOW, CALLE JUSTO SIERRA, SIN NÚMERO, LOCALIDAD ESTACIÓN BAMOA, CÓDIGO POSTAL 81141, GUASAVE, SINALOA, ENTRE AVENIDAS TRES Y CUATRO</p> <p>Presidenta/e: MARIA FRANCISCA BOJORQUEZ ALGANDAR</p> <p>1er. Secretaria/o: ELIDIA ACOSTA SAUCEDA 2do. Secretaria/o: JOSE GIL BALDENEBRO SAILLE</p> <p>1er. Escrutador: LOURDES BELTRAN NIEBLAS 2do. Escrutador: RAMON ALEJANDRO COTA XX 3er. Escrutador: JESUS MANUEL GAMEZ QUIÑONES</p> <p>1er. Suplente: ORLENDIA JUSETH HEREDIA VALLE 2do. Suplente: ESPERANZA ORNELAS ANAYA 3er. Suplente: ARACELI RAMIREZ LOPEZ</p>

<p>Distrito Federal: 4) GUASAVE Distrito Local: 8) GUASAVE Municipio: 11) GUASAVE Localidad: 11) ESTACION BAMOA Sección: 2252 B1</p> <p>Ubicación: CASA PARTICULAR, AVENIDA NÚMERO 2, SIN NÚMERO, LOCALIDAD ESTACIÓN BAMOA, CÓDIGO POSTAL 81141, GUASAVE, SINALOA, ESQUINA CON CALLE NIÑOS HEROES</p> <p>Presidenta/e: MARINA YOSELIN LOYA ALVAREZ</p> <p>1er. Secretaria/o: EFRAIN ANGULO BOJORQUEZ 2do. Secretaria/o: MARISOL ARMENTA ROMERO</p> <p>1er. Escrutador: OCTAVIO AGUAYO RICHERT 2do. Escrutador: EMMA PAULINA RAMBAO RENTERIA</p> <p>3er. Escrutador: ARMIDA CUADRAS BELTRAN</p> <p>1er. Suplente: CARMINA LUGO MORALES 2do. Suplente: EVARISTA PEREZ RODRIGUEZ 3er. Suplente: GABINA BELTRAN LUGO</p>	<p>Distrito Federal: 4) GUASAVE Distrito Local: 8) GUASAVE Municipio: 11) GUASAVE Localidad: 11) ESTACION BAMOA Sección: 2253 B1</p> <p>Ubicación: ABARROTE DOÑA NATY, AVENIDA ÁNGEL FLORES, SIN NÚMERO, LOCALIDAD ESTACIÓN BAMOA, CÓDIGO POSTAL 81141, GUASAVE, SINALOA, ESQUINA CON CALLE FRANCISCO VILLA</p> <p>Presidenta/e: CRISBER ARLETH CAMPOS RUELAS</p> <p>1er. Secretaria/o: ELIEZER CERVANTES VILLA 2do. Secretaria/o: RAMIRO JESUS DAMIAN ARCE</p> <p>1er. Escrutador: ANA ARACELY COTA MERCADO 2do. Escrutador: BRICEIDA LIZBETH GUTIERREZ GARCIA</p> <p>3er. Escrutador: ALMA ROSENDA DE LA ROSA PEREZ</p> <p>1er. Suplente: CLARISA MASSIEL LEON SOTO 2do. Suplente: ROSENDA CASTRO RUBIO 3er. Suplente: TOMAS ARMENTA CARDENAS</p>
<p>Distrito Federal: 4) GUASAVE Distrito Local: 8) GUASAVE Municipio: 11) GUASAVE Localidad: 11) ESTACION BAMOA Sección: 2254 B1</p> <p>Ubicación: PLAZA COMUNITARIA ISEJA, CALLE IGNACIO ALLENDE, SIN NÚMERO, LOCALIDAD ESTACIÓN BAMOA, CÓDIGO POSTAL 81141, GUASAVE, SINALOA, A UN COSTADO DEL CENTRO DE SALUD</p> <p>Presidenta/e: LUIS ALONSO MENDOZA GUERRERO</p> <p>1er. Secretaria/o: SINDY YUSMINA ARMENTA VILLEGAS 2do. Secretaria/o: OSCAR BALDENEBRO MEZA</p> <p>1er. Escrutador: OSCAR ESQUIBEL BELTRAN 2do. Escrutador: MARTHA LOPEZ LOPEZ</p> <p>3er. Escrutador: FEDERICO CASTRO VALENZUELA</p> <p>1er. Suplente: GUADALUPE BOJORQUEZ LUGO 2do. Suplente: EFRAIN LOPEZ COTA 3er. Suplente: ISRAEL MONTOYA MARTINEZ</p>	<p>Distrito Federal: 4) GUASAVE Distrito Local: 8) GUASAVE Municipio: 11) GUASAVE Localidad: 11) ESTACION BAMOA Sección: 2255 B1</p> <p>Ubicación: ESCUELA PRIMARIA INSURGENTES 1810, AVENIDA FRANCISCO I. MADERO, SIN NÚMERO, LOCALIDAD ESTACIÓN BAMOA, CÓDIGO POSTAL 81141, GUASAVE, SINALOA, ESQUINA CON CALLE JUSTO SIERRA</p> <p>Presidenta/e: BETZAYDA CASANDRA RENTERIA GASTELUM</p> <p>1er. Secretaria/o: JOSE MARIO ASTORGA MEDINA 2do. Secretaria/o: JESUS ELENA LOPEZ APODACA</p> <p>1er. Escrutador: JORGE ALBERTO MEDINA BARRAZA 2do. Escrutador: DIANA LAURA PEÑA LOYA</p> <p>3er. Escrutador: DOLORES AIDE PORTUGAL SERVIN DE LA MORA</p> <p>1er. Suplente: ENRIQUE RAMIREZ ESTRADA 2do. Suplente: RADAMES EDUARDO PEREZ BELTRAN 3er. Suplente: DULCE ADILENE BELTRAN PEÑA</p>
<p>Distrito Federal: 4) GUASAVE Distrito Local: 8) GUASAVE Municipio: 11) GUASAVE Localidad: 11) ESTACION BAMOA Sección: 2256 B1</p> <p>Ubicación: CASA PARTICULAR, CALLE FRANCISCO I. MADERO, SIN NÚMERO, ESTACIÓN BAMOA, CÓDIGO POSTAL 81141, GUASAVE, SINALOA, ESQUINA CON CALLE AQUILES SERDÁN</p> <p>Presidenta/e: LIVIER VERENICE ARREOLA DAMIAN</p> <p>1er. Secretaria/o: HECTOR ENRIQUE ESCOBEDO AGUILAR 2do. Secretaria/o: MARIA DOLORES LEON PROAÑO</p> <p>1er. Escrutador: APOLONIA ALTAMIRANO ALTAMIRANO 2do. Escrutador: ELDA RAQUEL CORTEZ MONTOYA</p> <p>3er. Escrutador: LIDIA JUVENTINA GALAVIZ GERMAN</p> <p>1er. Suplente: ROSARIO GUADALUPE MARTINEZ ALVAREZ 2do. Suplente: MARIA CELIA BOJORQUEZ RODRIGUEZ 3er. Suplente: MARTHA IRENE ESCOBEDO AGUILAR</p>	<p>Distrito Federal: 4) GUASAVE Distrito Local: 8) GUASAVE Municipio: 11) GUASAVE Localidad: 11) ESTACION BAMOA Sección: 2257 B1</p> <p>Ubicación: CASA PARTICULAR, CALLE AQUILES SERDÁN, NÚMERO 394, LOCALIDAD ESTACIÓN BAMOA, CÓDIGO POSTAL 81141, GUASAVE, SINALOA, A 100 METROS DE EVENTOS ARCOÍRIS</p> <p>Presidenta/e: THANEA YANETH PEREA RUBIO</p> <p>1er. Secretaria/o: JORGE ROSARIO FLORES ROMERO 2do. Secretaria/o: JULIAN GONZALEZ LOPEZ</p> <p>1er. Escrutador: EVELIA PEREZ VAZQUEZ 2do. Escrutador: ITZAYANA ARAUJO CASANOVA</p> <p>3er. Escrutador: JESUS ANIBAL LEON ROMERO</p> <p>1er. Suplente: MARIA ARMENTA GAMEZ 2do. Suplente: SARAI GARCIA BOJORQUEZ 3er. Suplente: ALBERTINA SANCHEZ DIAZ</p>

<p>Distrito Federal: 4) GUASAVE Distrito Local: 8) GUASAVE Municipio: 11) GUASAVE Localidad: 5) BAMOA Sección: 2258 B1</p> <p>Ubicación: CASA PARTICULAR, CALLE MIGUEL HIDALGO, SIN NÚMERO, LOCALIDAD BAMOA, CÓDIGO POSTAL 81140, GUASAVE, SINALOA, A 70 METROS DE AGUA PURIFICADA BAMOA</p> <p>Presidenta/e: MARIA LUISA LOPEZ COTA</p> <p>1er. Secretaria/o: MARTHA IRENE LOPEZ COTA 2do. Secretaria/o: NAYELY MORENO PORTILLO</p> <p>1er. Escrutador: INES OBDULIA BOJORQUEZ FIERRO 2do. Escrutador: MARTIN VALENTIN MOYA ZERTUCHE</p> <p>3er. Escrutador: JOSE LUIS BACAIDA COTA</p> <p>1er. Suplente: CLAUDIA GUADALUPE CRUZ LOPEZ 2do. Suplente: HUMBERTO MUÑOZ MANCINAS 3er. Suplente: MARIVEL GUTIERREZ COTA</p>	<p>Distrito Federal: 4) GUASAVE Distrito Local: 8) GUASAVE Municipio: 11) GUASAVE Localidad: 5) BAMOA Sección: 2259 B1</p> <p>Ubicación: CASA PARTICULAR, CALLE MIGUEL HIDALGO, SIN NÚMERO, LOCALIDAD BAMOA, CÓDIGO POSTAL 81140, GUASAVE, SINALOA, A 30 METROS DE ABARROTE EL CAPIRO</p> <p>Presidenta/e: ALEJANDRA GALVEZ ESPERO</p> <p>1er. Secretaria/o: CASSANDRA GALVEZ ESPERO 2do. Secretaria/o: DORA ALICIA GERARDO GARCIA</p> <p>1er. Escrutador: MARIA DE LA LUZ CARRILLO ABOITE 2do. Escrutador: ROLANDO COTA ESPINOZA</p> <p>3er. Escrutador: LUIS ANGEL BORQUEZ GUTIERREZ</p> <p>1er. Suplente: JOSE DE JESUS GARCIA CHON 2do. Suplente: CARLOS RODRIGO AGUILAR MONTOYA 3er. Suplente: ROSENDO COTA LONGORIA</p>
<p>Distrito Federal: 4) GUASAVE Distrito Local: 8) GUASAVE Municipio: 11) GUASAVE Localidad: 5) BAMOA Sección: 2260 B1</p> <p>Ubicación: CASA EJIDAL, CALLEJÓN DEL RÍO IGNACIO ZARAGOZA, SIN NÚMERO, LOCALIDAD BAMOA, CÓDIGO POSTAL 81140, GUASAVE, SINALOA, A UNA CUADRA DE LA FARMACIA CHAN</p> <p>Presidenta/e: NETZAHUALCOYOTL LOPEZ LUGO</p> <p>1er. Secretaria/o: GISELLE KAROLINA MERCADO VALENZUELA 2do. Secretaria/o: GUILLERMINA LOPEZ CASTILLO</p> <p>1er. Escrutador: FERNANDO BUELNA VERDUZCO 2do. Escrutador: MARIA EPIMENIA LOPEZ MARQUEZ</p> <p>3er. Escrutador: JUAN ANGEL MONTOYA ROMERO</p> <p>1er. Suplente: GUADALUPE OSIMEA VELIS 2do. Suplente: MARIA DE LOS ANGELES LOPEZ CASTILLO 3er. Suplente: RODRIGO MEDINA LOPEZ</p>	<p>Distrito Federal: 4) GUASAVE Distrito Local: 8) GUASAVE Municipio: 11) GUASAVE Localidad: 5) BAMOA Sección: 2261 B1</p> <p>Ubicación: CASA PARTICULAR, AVENIDA DOSCIENTOS RAMÓN LÓPEZ M, SIN NÚMERO, LOCALIDAD BAMOA, CÓDIGO POSTAL 81140, GUASAVE, SINALOA, FRENTE A CAMPO DEPORTIVO</p> <p>Presidenta/e: MARLEN ALICIA MEDINA MONTOYA</p> <p>1er. Secretaria/o: LUIS ANGEL CORTEZ DIAZ 2do. Secretaria/o: OCTAVIANO CAMACHO LOPEZ</p> <p>1er. Escrutador: JULIAN LLANES JIMENEZ 2do. Escrutador: ALMA DINORA JIMENEZ SANCHEZ</p> <p>3er. Escrutador: JULIAN LLANES MENDIVIL</p> <p>1er. Suplente: SANTOS MONTOYA ROMERO 2do. Suplente: OLGA LIDIA ARCE GAMEZ 3er. Suplente: PRISCILIA VIRIDIANA GARCIA RODELO</p>
<p>Distrito Federal: 4) GUASAVE Distrito Local: 8) GUASAVE Municipio: 11) GUASAVE Localidad: 5) BAMOA Sección: 2262 B1</p> <p>Ubicación: PLAZUELA DEL LUGAR, CALLE ÁNGEL FLORES, SIN NÚMERO, LOCALIDAD BAMOA, CÓDIGO POSTAL 81140, GUASAVE, SINALOA, ESQUINA CON AVENIDA VICENTE GUERRERO</p> <p>Presidenta/e: REYNA ISABEL CORTEZ BACAIDA</p> <p>1er. Secretaria/o: LUCIA LOPEZ LUGO 2do. Secretaria/o: JAQUELINE FLORES LOPEZ</p> <p>1er. Escrutador: ROGELIO LOPEZ PIÑA 2do. Escrutador: MARIA DEL ROSARIO GARCIA BALDENEBRO</p> <p>3er. Escrutador: ALBA GUADALUPE LUGO AGUILAR</p> <p>1er. Suplente: MIGUEL ANGEL ARRAYALES RENOVA 2do. Suplente: JUANA BOJORQUEZ FLORES 3er. Suplente: AARON FLORES CAMACHO</p>	<p>Distrito Federal: 4) GUASAVE Distrito Local: 8) GUASAVE Municipio: 11) GUASAVE Localidad: 5) BAMOA Sección: 2263 B1</p> <p>Ubicación: ESCUELA PRIMARIA LICENCIADO JUSTO SIERRA, CALLE NICOLÁS BRAVO, SIN NÚMERO, LOCALIDAD BAMOA, CÓDIGO POSTAL 81140, GUASAVE, SINALOA, FRENTE A LA BIBLIOTECA</p> <p>Presidenta/e: CRISTOBAL MISAEL ABOYTES TORRES</p> <p>1er. Secretaria/o: MARIA ELENA ACOSTA URIAS 2do. Secretaria/o: MARIA DE LOS ANGELES CEBREROS RODRIGUEZ</p> <p>1er. Escrutador: MIRNA KARINA FLORES CAMARGO 2do. Escrutador: YOSELIN GAMEZ MIRANDA</p> <p>3er. Escrutador: ROSENDA GUERRERO CEBREROS</p> <p>1er. Suplente: NELSI CARMINA LUGO SANTOS 2do. Suplente: GILBERTO COTA LOPEZ 3er. Suplente: CEIDY GUADALUPE LUGO MARTINEZ</p>

<p>Distrito Federal: 4) GUASAVE Distrito Local: 8) GUASAVE Municipio: 11) GUASAVE Localidad: 80) CARBONERAS Sección: 2264 B1</p> <p>Ubicación: JARDÍN DE NIÑOS FEDERICO FROEBEL, DOMICILIO CONOCIDO, SIN NÚMERO, LOCALIDAD CARBONERAS, GÓDIGO POSTAL 81132, GUASAVE, SINALOA, FRENTE A ESCUELA PRIMARIA</p> <p>Presidenta/e: ESTEBAN BOJORQUEZ CHON</p> <p>1er. Secretaria/o: RUBI GUADALUPE BOJORQUEZ CHON 2do. Secretaria/o: JESUS AGUILAR MEZA</p> <p>1er. Escrutador: MARIA GUADALUPE BOJORQUEZ ALVAREZ 2do. Escrutador: JOSE CARLOS BOJORQUEZ CHON 3er. Escrutador: MA. DEL ROSARIO ARIAS HERNANDEZ</p> <p>1er. Suplente: RAMONA CARMEN BERNAL URIAS 2do. Suplente: RAUL CARDENAS LLANES 3er. Suplente: MARIBEL CARDENAS MORALES</p>	<p>Distrito Federal: 4) GUASAVE Distrito Local: 8) GUASAVE Municipio: 11) GUASAVE Localidad: 199) LAS MORITAS Sección: 2265 B1</p> <p>Ubicación: ESCUELA PIRMARIA JAIME NUNÓ, DOMICILIO CONOCIDO, SIN NÚMERO, LOCALIDAD LAS MORITAS, CÓDIGO POSTAL 81101, GUASAVE, SINALOA, SALIDA A CARBONERAS</p> <p>Presidenta/e: JESUS DAVID ESPINOZA LOPEZ</p> <p>1er. Secretaria/o: FLERIDA CHON MACHADO 2do. Secretaria/o: MANUEL DE JESUS ANGULO PEREZ</p> <p>1er. Escrutador: JUAN ANTONIO ANGULO SOLANO 2do. Escrutador: VALENTINA GUADALUPE ESPINOZA BUELNA 3er. Escrutador: JESUS ERNESTO ESPINOZA RENTERIA</p> <p>1er. Suplente: JUAN GALVEZ CASTRO 2do. Suplente: BENJAMINA CHON GALVEZ 3er. Suplente: HUGO JASSIEL CHON GONZALEZ</p>
<p>Distrito Federal: 4) GUASAVE Distrito Local: 7) GUASAVE Municipio: 11) GUASAVE Localidad: 12) FRACCIONAMIENTO CAMPESTRE Sección: 2266 B1</p> <p>Ubicación: ABARROTE CLAUDIA, AVENIDA NÚMERO SEIS, SIN NÚMERO, LOCALIDAD FRACCIONAMIENTO CAMPESTRE, CÓDIGO POSTAL 81121, GUASAVE, SINALOA, ESQUINA CON CALLE NÚMERO DOS</p> <p>Presidenta/e: SANDRA GUADALUPE CORDOVA MELENDREZ</p> <p>1er. Secretaria/o: KARELY SARAHI MEJIA LEON 2do. Secretaria/o: VICENTE CORDOBA ALBA</p> <p>1er. Escrutador: JULIO FLORES ZAMORANO 2do. Escrutador: LUZ ESTHER LEYVA APODACA 3er. Escrutador: GREGORIO CORDOVA HURTADO</p> <p>1er. Suplente: ADRIAN ORDUÑO VEGA 2do. Suplente: DOLORES MOLINA OCHOA 3er. Suplente: ALMA ANGELICA GRIJALVA BUSTAMANTE</p>	<p>Distrito Federal: 4) GUASAVE Distrito Local: 7) GUASAVE Municipio: 11) GUASAVE Localidad: 12) FRACCIONAMIENTO CAMPESTRE Sección: 2267 B1</p> <p>Ubicación: CASA PARTICULAR, CALLE NÚMERO TRES, SIN NÚMERO, LOCALIDAD FRACCIONAMIENTO CAMPESTRE, CÓDIGO POSTAL 81121, GUASAVE, SINALOA, A UNA CUADRA DE FUNERARIA SAN MARTÍN</p> <p>Presidenta/e: ANGEL LUIS CARRILLO SOTO</p> <p>1er. Secretaria/o: MIRIAM ELISEA BOJORQUEZ 2do. Secretaria/o: ANA PATRICIA LARA HERRERA</p> <p>1er. Escrutador: ALEXIA JOSEFINA OLIVAS TAMAYO 2do. Escrutador: ROSENDO BARRAZA LOPEZ 3er. Escrutador: KATIA CHAVEZ RODRIGUEZ</p> <p>1er. Suplente: GLORIA BERRELLEZA ZAVALA 2do. Suplente: CATALINA GARCIA VASQUEZ 3er. Suplente: RAMIRO NIEBLAS ORDUÑO</p>
<p>Distrito Federal: 4) GUASAVE Distrito Local: 7) GUASAVE Municipio: 11) GUASAVE Localidad: 12) FRACCIONAMIENTO CAMPESTRE Sección: 2268 B1</p> <p>Ubicación: CASA PARTICULAR, CALLE NÚMERO UNO, SIN NÚMERO, LOCALIDAD FRACCIONAMIENTO CAMPESTRE, CÓDIGO POSTAL 81121, GUASAVE, SINALOA, ENTRE AVENIDA 1 Y 2</p> <p>Presidenta/e: MA. DOLORES COTA ORDUÑO</p> <p>1er. Secretaria/o: DEYSY GUADALUPE MARTINEZ SOTO 2do. Secretaria/o: GREGORIA ANGELICA PADILLA MENDIVIL</p> <p>1er. Escrutador: ANA GABRIELA SANDOVAL PORTELA 2do. Escrutador: JESSICA YURLIN MEDINA VALDEZ 3er. Escrutador: LETICIA FERREL NAJERA</p> <p>1er. Suplente: JOSE FIDEL MIRANDA ORDUÑO 2do. Suplente: SANTOS HUMBERTO SANCHEZ BLANCO 3er. Suplente: LIZBETH GUADALUPE TOLEDO GUTIERREZ</p>	<p>Distrito Federal: 4) GUASAVE Distrito Local: 7) GUASAVE Municipio: 11) GUASAVE Localidad: 12) FRACCIONAMIENTO CAMPESTRE Sección: 2269 B1</p> <p>Ubicación: PARQUESITO FRACCIONAMIENTO CAMPESTRE, AVENIDA NÚMERO 1, SIN NÚMERO, LOCALIDAD FRACCIONAMIENTO CAMPESTRE, CÓDIGO POSTAL 81121, GUASAVE, SINALOA, CERCA DEL TANQUE DE AGUA POTABLE</p> <p>Presidenta/e: MAGALY IRASEMA COTA PANDURO</p> <p>1er. Secretaria/o: ARELY YANET FLORES LUQUE 2do. Secretaria/o: JUAN RAMON SOTO ECHAVARRIA</p> <p>1er. Escrutador: ALMA MARIBEL COTA PAZOS 2do. Escrutador: LETICIA ISABEL MARTINEZ ROBLES 3er. Escrutador: MA. MARGARITA SAÑUDO SOTO</p> <p>1er. Suplente: MARIA MAGDALENA GARCIA LEON 2do. Suplente: MARIA VASQUEZ XX 3er. Suplente: CIRILA GRIJALVA ALVAREZ</p>

<p>Distrito Federal: 4) GUASAVE Distrito Local: 7) GUASAVE Municipio: 11) GUASAVE Localidad: 12) FRACCIONAMIENTO CAMPESTRE Sección: 2269 C1</p> <p>Ubicación: PARQUESITO FRACCIONAMIENTO CAMPESTRE, AVENIDA NÚMERO 1, SIN NÚMERO, LOCALIDAD FRACCIONAMIENTO CAMPESTRE, CÓDIGO POSTAL 81121, GUASAVE, SINALOA, CERCA DEL TANQUE DE AGUA POTABLE</p> <p>Presidenta/e: KARELI JAZMIN COTA QUEVEDO</p> <p>1er. Secretaria/o: ROXANA PATRICIA LEON RUIZ 2do. Secretaria/o: ROSARIO GUADALUPE SOTO GRIJALVA</p> <p>1er. Escrutador: YURI ARACELY GALVEZ LOPEZ 2do. Escrutador: YRACEMA PANDURO CARRASCO</p> <p>3er. Escrutador: ANGEL BERTO ROSAS PAZ</p> <p>1er. Suplente: MA DOLORES VERA PRECIADO 2do. Suplente: DANNA MARITZA VELAZQUEZ LEON 3er. Suplente: LUCILA MEZA CASTRO</p>	<p>Distrito Federal: 4) GUASAVE Distrito Local: 7) GUASAVE Municipio: 11) GUASAVE Localidad: 12) FRACCIONAMIENTO CAMPESTRE Sección: 2270 B1</p> <p>Ubicación: ESCUELA PRIMARIA IGNACIO ALLENDE, AVENIDA NÚMERO TRES, SIN NÚMERO, LOCALIDAD FRACCIONAMIENTO CAMPESTRE, CÓDIGO POSTAL 81121, GUASAVE, SINALOA, ENTRE CALLES NÚMERO CUATRO Y NÚMERO CINCO</p> <p>Presidenta/e: MANUEL DE JESUS GRAGEDA BARBEYTIA</p> <p>1er. Secretaria/o: EMILIA DEL CARMEN BOBADILLA OCHOA 2do. Secretaria/o: ROSA JUDITH FUENTES DOMINGUEZ</p> <p>1er. Escrutador: ALONDRA YAMILETH LEON AGUILAR 2do. Escrutador: ALVARO CASTRO CASTRO</p> <p>3er. Escrutador: PATRICIA MEJIA ROCHA</p> <p>1er. Suplente: JUAN GILBERTO FUENTES GOMEZ 2do. Suplente: JOSE CARMEN ESCOBAR ZUÑIGA 3er. Suplente: JOSEFINA PEREZ RUIZ</p>
<p>Distrito Federal: 4) GUASAVE Distrito Local: 7) GUASAVE Municipio: 11) GUASAVE Localidad: 12) FRACCIONAMIENTO CAMPESTRE Sección: 2270 C1</p> <p>Ubicación: ESCUELA PRIMARIA IGNACIO ALLENDE, AVENIDA NÚMERO TRES, SIN NÚMERO, LOCALIDAD FRACCIONAMIENTO CAMPESTRE, CÓDIGO POSTAL 81121, GUASAVE, SINALOA, ENTRE CALLES NÚMERO CUATRO Y NÚMERO CINCO</p> <p>Presidenta/e: AMANDA LIZETH LUIS LUIS</p> <p>1er. Secretaria/o: TERESITA DE JESUS ESCALANTE RUIZ 2do. Secretaria/o: JENNIFER GERALDINNE MORENO SANCHEZ</p> <p>1er. Escrutador: MARIA DEL CARMEN ABOYTES SANCHEZ 2do. Escrutador: TRINIDAD LOPEZ RUELAS</p> <p>3er. Escrutador: CLAUDIA ANAHI MONTOYA LEYVA</p> <p>1er. Suplente: YESICA DINORA CARRILLO SOTO 2do. Suplente: MARIA DE LOS ANGELES CASTRO ALGANDAR 3er. Suplente: MARIA DEL ROSARIO LLANES MENDOZA</p>	<p>Distrito Federal: 4) GUASAVE Distrito Local: 7) GUASAVE Municipio: 11) GUASAVE Localidad: 12) FRACCIONAMIENTO CAMPESTRE Sección: 2271 B1</p> <p>Ubicación: JARDÍN DE NIÑOS JOSÉ MARÍA IGLESIAS, CALLE NÚMERO CINCO, SIN NÚMERO, LOCALIDAD FRACCIONAMIENTO CAMPESTRE, CÓDIGO POSTAL 81121, GUASAVE, SINALOA, ENTRE AVENIDAS NÚMERO SEIS Y NÚMERO SIETE</p> <p>Presidenta/e: MARIANGEL ELISEA ROMERO</p> <p>1er. Secretaria/o: ROSARIO DE JESUS GUTIERREZ MERAZ 2do. Secretaria/o: ADILENE ODICEL LOPEZ PAZOS</p> <p>1er. Escrutador: NORMA ALICIA MEJIA AVILA 2do. Escrutador: OFELIA ARREDONDO RAMIREZ</p> <p>3er. Escrutador: DORA ALICIA COVARRUBIAS ARAUJO</p> <p>1er. Suplente: LUISA ALONDRA HERNANDEZ BALDERRAMA 2do. Suplente: MARIA ISABEL CAMARGO SOTO 3er. Suplente: RAMON LICON GOMEZ</p>
<p>Distrito Federal: 4) GUASAVE Distrito Local: 7) GUASAVE Municipio: 11) GUASAVE Localidad: 19) ADOLFO RUIZ CORTINEZ Sección: 2272 B1</p> <p>Ubicación: CASA PARTICULAR, CALLE ANDRÉS DORANTES, NÚMERO 31, CIUDAD ADOLFO RUIZ CORTINEZ, CÓDIGO POSTAL 81121, GUASAVE, SINALOA, ENTRE BULEVAR BENJAMÍN HILL Y AVENIDA FRANCISCO R. SERRANO</p> <p>Presidenta/e: LEOBARDO PATRICIO MIRANDA ROBLES</p> <p>1er. Secretaria/o: NORMA DELIA CORRAL LEYVA 2do. Secretaria/o: FRANCISCO DAVID FRIAS HERNANDEZ</p> <p>1er. Escrutador: MELISSA GUERRERO LOPEZ 2do. Escrutador: OLIVIA PEREZ ROBLES</p> <p>3er. Escrutador: EDUARDO COTA BRISEÑO</p> <p>1er. Suplente: HERMENEGILDO GUTIERREZ ENCINAS 2do. Suplente: JOSEFINA BARRAZA VIZCARRA 3er. Suplente: EDEL HEBBEL ROBLES TORRES</p>	<p>Distrito Federal: 4) GUASAVE Distrito Local: 7) GUASAVE Municipio: 11) GUASAVE Localidad: 19) ADOLFO RUIZ CORTINEZ Sección: 2273 B1</p> <p>Ubicación: CASA PARTICULAR, CALLE DIEGO DE GUZMÁN, SIN NUMERO, CIUDAD ADOLFO RUIZ CORTINEZ, CÓDIGO POSTAL 81121, GUASAVE, SINALOA, FRENTE A MARISCOS EL ANCLA</p> <p>Presidenta/e: GUADALUPE FUENTES TORRES</p> <p>1er. Secretaria/o: AXEL ENRIQUE DIAZ GOMEZ 2do. Secretaria/o: EDGAR ISEL ALVAREZ LEYVA</p> <p>1er. Escrutador: CRUZ BRISEIDA YULIVIA GASTELUM ALVAREZ 2do. Escrutador: SOVEIDA MENESES SALOMON</p> <p>3er. Escrutador: MARTHA GLORIA FERNANDEZ RODRIGUEZ</p> <p>1er. Suplente: NOEMI FLORES COTA 2do. Suplente: AGUSTIN MONTIJO RODRIGUEZ 3er. Suplente: MARIA LUISA COTA ESCALANTE</p>

<p>Distrito Federal: 4) GUASAVE Distrito Local: 7) GUASAVE Municipio: 11) GUASAVE Localidad: 19) ADOLFO RUIZ CORTINEZ Sección: 2274 B1</p> <p>Ubicación: ZAPATERÍA YOLI, AVENIDA ÁLVARO NUÑEZ CABEZA DE VACA, SIN NÚMERO, CIUDAD ADOLFO RUIZ CORTINEZ, CÓDIGO POSTAL 81121, GUASAVE, SINALOA, ESQUINA CON AVENIDA GENERAL PABLO MACÍAS VALENZUELA</p> <p>Presidenta/e: MARIA JOSE LOPEZ PAZOS 1er. Secretaria/o: RODOLFO ALONSO PADILLA 2do. Secretaria/o: SERGIO ARMENTA ALVAREZ 1er. Escrutador: DANIEL SEBASTIAN CONTRERAS ROMERO 2do. Escrutador: ISIDRO DIAZ RODRIGUEZ 3er. Escrutador: JOSE DE JESUS GRIJALVA APODACA 1er. Suplente: HIPOLITA HARO BENITEZ 2do. Suplente: ELVIA TRINIDAD CASTRO ZAVALA 3er. Suplente: YOLANDA HERNANDEZ GARCIA</p>	<p>Distrito Federal: 4) GUASAVE Distrito Local: 7) GUASAVE Municipio: 11) GUASAVE Localidad: 19) ADOLFO RUIZ CORTINEZ Sección: 2275 B1</p> <p>Ubicación: ESCUELA PRIMARIA GABRIEL LEYVA VELAZQUEZ, BULEVAR DIEGO MARTÍNEZ DE HURDAIDE, NÚMERO 31, CIUDAD ADOLFO RUIZ CORTINEZ, CÓDIGO POSTAL 81121, GUASAVE, SINALOA., A ESPALDA DEL JARDÍN DE NIÑOS.</p> <p>Presidenta/e: AMEZARI MARGARITA BEDOLLA COTA 1er. Secretaria/o: YONI ARIEL RAMOS CHAVEZ 2do. Secretaria/o: CATALINA REYES XX 1er. Escrutador: CRISTINA BALDERRAMA ROBLES 2do. Escrutador: CARLOS ARMANDO CAZAREZ INZUNZA 3er. Escrutador: MARIA GUADALUPE FRAIRE FLORES 1er. Suplente: CRUZ LOPEZ JUAREZ 2do. Suplente: VICTOR GRIJALVA VEGA 3er. Suplente: CRUZ ANGELICA MONTES VALENZUELA</p>
<p>Distrito Federal: 4) GUASAVE Distrito Local: 7) GUASAVE Municipio: 11) GUASAVE Localidad: 19) ADOLFO RUIZ CORTINEZ Sección: 2276 B1</p> <p>Ubicación: CASA PARTICULAR, AVENIDA PABLO MACÍAS VALENZUELA, NÚMERO 211, CIUDAD ADOLFO RUIZ CORTINEZ, CÓDIGO POSTAL 81121, GUASAVE, SINALOA., ENTRE CALLES BALTAZAR DE OBREGÓN Y BABILOMO</p> <p>Presidenta/e: ANGELICA ELIZABETH BAÑUELOS ESPADAS 1er. Secretaria/o: DIANA ALEJANDRA ACOSTA GOMEZ 2do. Secretaria/o: DAYRA MELISSA ARREDONDO SOTO 1er. Escrutador: JUAN LUIS CARDENAS GALAVIZ 2do. Escrutador: ALFREDO CABRERA ARMENTA 3er. Escrutador: JOSE ALBERTO CABRERA TOLEDO 1er. Suplente: FILEMON DOMINGUEZ DOMINGUEZ 2do. Suplente: MARIA PORFIRIA BELTRAN ROCHA 3er. Suplente: TOMASA CHAVEZ VEGA</p>	<p>Distrito Federal: 4) GUASAVE Distrito Local: 7) GUASAVE Municipio: 11) GUASAVE Localidad: 19) ADOLFO RUIZ CORTINEZ Sección: 2277 B1</p> <p>Ubicación: ABARROTE LETY, CALLE ANDRES PEREZ DE RIVAS, SIN NÚMERO, CIUDAD ADOLFO RUIZ CORTINEZ, CÓDIGO POSTAL 81121, GUASAVE, SINALOA, ENTRE AVENIDA FRANCISCO RIVERA ROJO Y GENERAL MANUEL LUGO.</p> <p>Presidenta/e: MARIA OFELIA CELIS MARRUFO 1er. Secretaria/o: JOSE JULIAN PEREZ CELIS 2do. Secretaria/o: JESUS MARIA FLORES BARRAZA 1er. Escrutador: BLANCA ELBIA ELISA FLORES ROBLES 2do. Escrutador: OTILIA MARISOL MARTINEZ PARRA 3er. Escrutador: MARIA LUISA FLORES ZAMORANO 1er. Suplente: DORA LUZ LUQUE GAXIOLA 2do. Suplente: PAULINA ARMENDARIZ HOLGUIN 3er. Suplente: EVARISTO CIPRIANO FLORES</p>
<p>Distrito Federal: 4) GUASAVE Distrito Local: 7) GUASAVE Municipio: 11) GUASAVE Localidad: 19) ADOLFO RUIZ CORTINEZ Sección: 2278 B1</p> <p>Ubicación: ESCUELA PRIMARIA FRANCISCO VILLA., BULEVAR DIEGO MARTÍNEZ DE HURDAIDE, SIN NÚMERO, CIUDAD ADOLFO RUIZ CORTINEZ, 81121, GUASAVE, SINALOA., ESQUINA CON AVENIDA PEDRO R. ZAVALA.</p> <p>Presidenta/e: LAURA DEL CARMEN SOLIS COTA 1er. Secretaria/o: DIOSCELINE ALCALDE LOPEZ 2do. Secretaria/o: CARLOS ALBERTO ALONZO PADILLA 1er. Escrutador: ELVIA MIREYA COTA GIL 2do. Escrutador: MIRIAM CECILIA VILLANUEVA GRIJALVA 3er. Escrutador: CRUZ ARMANDO SOTO BARRERAS 1er. Suplente: GILBERTO PALAFOX GIL 2do. Suplente: RICARDO ALONSO PADILLA 3er. Suplente: FELIX RANGEL MATA</p>	<p>Distrito Federal: 4) GUASAVE Distrito Local: 7) GUASAVE Municipio: 11) GUASAVE Localidad: 19) ADOLFO RUIZ CORTINEZ Sección: 2279 B1</p> <p>Ubicación: AGUA PURIFICADA OCEANO, CALLE DIEGO DE GUZMAN, NÚMERO 320, CIUDAD ADOLFO RUIZ CORTINEZ, CÓDIGO POSTAL 81121, GUASAVE, SINALOA., ENTRE AVENIDAS GENERAL MANUEL LUGO Y EMILIANO GARCIA.</p> <p>Presidenta/e: VICTOR MANUEL FLORES OBESO 1er. Secretaria/o: ARTURO MEDINA ALVAREZ 2do. Secretaria/o: ARACELI SANTIAGO RAMIREZ 1er. Escrutador: MARYANNE BELTRAN FELIX 2do. Escrutador: FELIPE DE JESUS BELTRAN FLORES 3er. Escrutador: MARIA DEL ROSARIO PARRA OLIVAS 1er. Suplente: CONSUELO DOMINGUEZ DOMINGUEZ 2do. Suplente: ANTONIA MONTOYA AVILEZ 3er. Suplente: SARAHI ESTRADA ROBLES</p>

<p>Distrito Federal: 4) GUASAVE Distrito Local: 7) GUASAVE Municipio: 11) GUASAVE Localidad: 19) ADOLFO RUIZ CORTINEZ Sección: 2280 B1</p> <p>Ubicación: CASA PARTICULAR, CALLE ANDRES DORANTES, NÚMERO 160, CIUDAD ADOLFO RUIZ CORTINEZ, CÓDIGO POSTAL 81121, GUASAVE, SINALOA., ESQUINA CON AVENIDA GENERAL MANUEL LUGO.</p> <p>Presidenta/e: LAUREN VALERIA COTA VALDEZ</p> <p>1er. Secretaria/o: JOSE HUMBERTO FLORES VALENZUELA 2do. Secretaria/o: FRANCISCO EMILIANO GUERRERO AGUILAR</p> <p>1er. Escrutador: ELBA LUZ ESCALANTE SUAREZ 2do. Escrutador: BENITO ESQUIVEL HERNANDEZ</p> <p>3er. Escrutador: JESUS ANTONIO MIRANDA ANAYA</p> <p>1er. Suplente: MARIA ELVA LOPEZ VEGA 2do. Suplente: MAURA LUNA HUITRON 3er. Suplente: MARIA GUADALUPE ROSALES HERRERA</p>	<p>Distrito Federal: 4) GUASAVE Distrito Local: 7) GUASAVE Municipio: 11) GUASAVE Localidad: 19) ADOLFO RUIZ CORTINEZ Sección: 2281 B1</p> <p>Ubicación: JARDIN DE NIÑOS ADOLFO LOPEZ MATEOS., AVENIDA G. H. ESPINOZA, SIN NÚMERO, CIUDAD ADOLFO RUIZ CORTINEZ, CÓDIGO POSTAL 81121, GUASAVE, SINALOA, ENTRE CALLE ANTONIO SOTELO DE BETANZOS Y BULEVAR FRANCISCO DE IBARRA.</p> <p>Presidenta/e: ALMA YESENIA BARRERA MERCADO</p> <p>1er. Secretaria/o: MARTHA ECHAVARRIA GARCIA 2do. Secretaria/o: JESUS ISRAEL LOPEZ MENDOZA</p> <p>1er. Escrutador: ROSA MARIA ESPINOZA TORRES 2do. Escrutador: HERMINIA GRIJALVA ALVAREZ</p> <p>3er. Escrutador: ABISH ADRIANA CASTAÑEDA URIBE</p> <p>1er. Suplente: PERLA ANAHI ALVARADO CAÑEDO 2do. Suplente: AMELIA ARAUJO GASTELUM 3er. Suplente: JUDIT FELIX LEYVA</p>
<p>Distrito Federal: 4) GUASAVE Distrito Local: 7) GUASAVE Municipio: 11) GUASAVE Localidad: 19) ADOLFO RUIZ CORTINEZ Sección: 2281 C1</p> <p>Ubicación: JARDIN DE NIÑOS ADOLFO LOPEZ MATEOS., AVENIDA G. H. ESPINOZA, SIN NÚMERO, CIUDAD ADOLFO RUIZ CORTINEZ, CÓDIGO POSTAL 81121, GUASAVE, SINALOA, ENTRE CALLE ANTONIO SOTELO DE BETANZOS Y BULEVAR FRANCISCO DE IBARRA.</p> <p>Presidenta/e: OSSYMARA GUADALUPE FLORES LOPEZ</p> <p>1er. Secretaria/o: ARACELI CANTORIANO CONTRERAS 2do. Secretaria/o: ERIKA JUDITH ACOSTA FELIX</p> <p>1er. Escrutador: MARIELISSA GALLAGA FELIX 2do. Escrutador: OSCAR ANAYA SERNA</p> <p>3er. Escrutador: VICTORINA GARCIA LOPEZ</p> <p>1er. Suplente: JUANA CORRAL GASTELUM 2do. Suplente: HECTOR VICTOR CHAVEZ VALDEZ 3er. Suplente: REYNALDO FLORES OBESO</p>	<p>Distrito Federal: 4) GUASAVE Distrito Local: 7) GUASAVE Municipio: 11) GUASAVE Localidad: 19) ADOLFO RUIZ CORTINEZ Sección: 2281 C2</p> <p>Ubicación: JARDIN DE NIÑOS ADOLFO LOPEZ MATEOS., AVENIDA G. H. ESPINOZA, SIN NÚMERO, CIUDAD ADOLFO RUIZ CORTINEZ, CÓDIGO POSTAL 81121, GUASAVE, SINALOA, ENTRE CALLE ANTONIO SOTELO DE BETANZOS Y BULEVAR FRANCISCO DE IBARRA.</p> <p>Presidenta/e: JUAN CARLOS FRIAS AYALA</p> <p>1er. Secretaria/o: ORALIA FAVELA JUAREZ 2do. Secretaria/o: ESMERALDA CASTAÑEDA GRIJALVA</p> <p>1er. Escrutador: AILYN DE JESUS GARCIA PARRA 2do. Escrutador: DAGOBERTO BALDERRAMOS MORENO</p> <p>3er. Escrutador: ROSA LOERA PEREZ</p> <p>1er. Suplente: JORGE FRANCISCO JOSE JOSE 2do. Suplente: MARCELA CRUZ LOPEZ 3er. Suplente: VICTORIA GONZALEZ CRUZ</p>
<p>Distrito Federal: 4) GUASAVE Distrito Local: 7) GUASAVE Municipio: 11) GUASAVE Localidad: 19) ADOLFO RUIZ CORTINEZ Sección: 2281 C3</p> <p>Ubicación: JARDIN DE NIÑOS ADOLFO LOPEZ MATEOS., AVENIDA G. H. ESPINOZA, SIN NÚMERO, CIUDAD ADOLFO RUIZ CORTINEZ, CÓDIGO POSTAL 81121, GUASAVE, SINALOA, ENTRE CALLE ANTONIO SOTELO DE BETANZOS Y BULEVAR FRANCISCO DE IBARRA.</p> <p>Presidenta/e: ROMINA ALVARADO LUQUE</p> <p>1er. Secretaria/o: JUAN ANGEL GALLAGA FELIX 2do. Secretaria/o: ROSARIO ISABEL DIAZ GRIJALVA</p> <p>1er. Escrutador: SANTOS ARIEL GONZALEZ TORRES 2do. Escrutador: REYNA IVONNE BARRAZA VALENZUELA</p> <p>3er. Escrutador: MAYRA ELENA LOPEZ MENDOZA</p> <p>1er. Suplente: YESICA ANTONIO JUAREZ 2do. Suplente: JOSE MARIA DOMINGUEZ XX 3er. Suplente: ELETICIA CARRASCO CARBAJAL</p>	<p>Distrito Federal: 4) GUASAVE Distrito Local: 7) GUASAVE Municipio: 11) GUASAVE Localidad: 19) ADOLFO RUIZ CORTINEZ Sección: 2282 B1</p> <p>Ubicación: CASA PARTICULAR, AVENIDA EMILIANO GARCÍA, SIN NÚMERO, CIUDAD ADOLFO RUIZ CORTINEZ, CÓDIGO POSTAL 81121, GUASAVE, SINALOA., ESQUINA CON CALLE BABILOMO</p> <p>Presidenta/e: DIANA LAURA FIGUEROA SERNA</p> <p>1er. Secretaria/o: GLORIA DANIELA RODRIGUEZ HERRERA 2do. Secretaria/o: JESUS ALFONSO MONTOYA GUDIN</p> <p>1er. Escrutador: YOLANDA MOYA PAREDES 2do. Escrutador: FLOR ITZEL ROSAS REYES</p> <p>3er. Escrutador: GUADALUPE GASTELUM BARRERAS</p> <p>1er. Suplente: JESUS ADRIAN ROBLES GRIJALVA 2do. Suplente: BERTHA VIRGINIA ALVARADO MENDOZA 3er. Suplente: GUSTAVO PADILLA RINCON</p>

<p>Distrito Federal: 4) GUASAVE Distrito Local: 7) GUASAVE Municipio: 20) JUAN JOSE RIOS Localidad: 2) BACHOCO Sección: 2283 B1</p> <p>Ubicación: ESCUELA PREPARATORIA DE LA UNIVERSIDAD AUTONOMA DE SINALOA., CALLE BENITO JUAREZ, SIN NÚMERO, LOCALIDAD BACHOCO, CÓDIGO POSTAL 81119, JUAN JOSÉ RÍOS, SINALOA., JUNTO AL CAMPO DEPORTIVO</p> <p>Presidenta/e: JUAN JOSE ESTRADA HERRERA</p> <p>1er. Secretaria/o: MIGUEL ANGEL ESTRADA RODRIGUEZ 2do. Secretaria/o: MARIA DE LA PAZ BELTRAN LUNA 1er. Escrutador: JUAN CARLOS ESTRADA PARRA 2do. Escrutador: GUADALUPE COTA ALCANTAR 3er. Escrutador: JESUS MANUEL ESTRADA PALAFOX 1er. Suplente: CLARA CENTENO DURAN 2do. Suplente: CELIA ESTRADA HERNANDEZ 3er. Suplente: JOSE CAMPOS VICENTE</p>	<p>Distrito Federal: 4) GUASAVE Distrito Local: 7) GUASAVE Municipio: 20) JUAN JOSE RIOS Localidad: 2) BACHOCO Sección: 2284 B1</p> <p>Ubicación: CASA PARTICULAR, AVENIDA FRANCISCO I MADERO, SIN NÚMERO, LOCALIDAD BACHOCO, CÓDIGO POSTAL 81119, JUAN JOSÉ RÍOS, SINALOA., A 30 METROS DE ABARROTES RUBIO.</p> <p>Presidenta/e: MARIA JOSEFINA CORTEZ PARDIÑA</p> <p>1er. Secretaria/o: LILIANA CASTILLO NAVARRO 2do. Secretaria/o: CELENE ALEJANDRA CORTES CORRAL 1er. Escrutador: ROSARIO BARRON CORRAL 2do. Escrutador: GRISELDA CORRALES GARCIA 3er. Escrutador: MARIANO CORRALES FLORES 1er. Suplente: ROSA AMELIA CORRALES VEGA 2do. Suplente: EVERARDO CASTILLO NAVARRO 3er. Suplente: ALEJANDRA CELENE CORTES CORRAL</p>
<p>Distrito Federal: 4) GUASAVE Distrito Local: 7) GUASAVE Municipio: 20) JUAN JOSE RIOS Localidad: 2) BACHOCO Sección: 2285 B1</p> <p>Ubicación: ESCUELA SECUNDARIA JAIME TORRES BODET, AVENIDA GUADALUPE VICTORIA, SIN NÚMERO, LOCALIDAD BACHOCO, CÓDIGO POSTAL 81119, JUAN JOSE RIOS, SINALOA, ENTRADA AL POBLADO</p> <p>Presidenta/e: JESUS MARIA ARMENTA MONTES</p> <p>1er. Secretaria/o: GABRIELA ARMENTA ANGUIANO 2do. Secretaria/o: MARIA CONCEPCION ANGUIANO LOPEZ 1er. Escrutador: ELIA GRISELDA ARMENTA BARRERA 2do. Escrutador: GUADALUPE BARRIOS RAMIREZ 3er. Escrutador: THELMA LILIANA ALCANTAR VILLEGAS 1er. Suplente: JESUS ARMENTA ANDRADE 2do. Suplente: JOSE ALVAREZ FORCADO 3er. Suplente: MARIA LOURDES ANTELO ROSAS</p>	<p>Distrito Federal: 4) GUASAVE Distrito Local: 7) GUASAVE Municipio: 20) JUAN JOSE RIOS Localidad: 2) BACHOCO Sección: 2286 B1</p> <p>Ubicación: ESCUELA PRIMARIA LICENCIADO BENITO JUAREZ., CALLE BENITO JUAREZ, SIN NÚMERO, LOCALIDAD BACHOCO, CÓDIGO POSTAL 81119, JUAN JOSE RIOS, SINALOA., ESQUINA CON AVENIDA GUADALUPE VICTORIA.</p> <p>Presidenta/e: GABRIELA HERNANDEZ ARMENTA</p> <p>1er. Secretaria/o: AMERICA VIANEY CORTEZ CORRALES 2do. Secretaria/o: JAVIER ANGUIANO HERRERA 1er. Escrutador: CHRISTIAN CARRILLO GALLEGOS 2do. Escrutador: GRECIA PAOLA FRANCO CENTENO 3er. Escrutador: MARIO ISMAEL GALLEGOS RODRIGUEZ 1er. Suplente: MARIA XOCHITL HERRERA TISOC 2do. Suplente: JOSE ALFONSO CARRILLO VEGA 3er. Suplente: MA MAGDALENA CASTAÑEDA GUEVARA</p>
<p>Distrito Federal: 4) GUASAVE Distrito Local: 7) GUASAVE Municipio: 20) JUAN JOSE RIOS Localidad: 2) BACHOCO Sección: 2287 B1</p> <p>Ubicación: JARDIN DE NIÑOS FERNANDO MONTES DE OCA, CALLE VICENTE GUERRERO, SIN NÚMERO, LOCALIDAD BACHOCO, CÓDIGO POSTAL 81119, GUASAVE, SINALOA, JUNTO A CASA EJIDAL</p> <p>Presidenta/e: DIANA GUADALUPE ANDRADE ROSAS</p> <p>1er. Secretaria/o: MICELENE ALVAREZ GONZALEZ 2do. Secretaria/o: DANIELA FERNANDA CARRILLO CASTRO 1er. Escrutador: RAMON NOE APODACA MIRANDA 2do. Escrutador: MICHEL OSWALDO FLORES ONTIVEROS 3er. Escrutador: IMELDA HERNANDEZ SOLIS 1er. Suplente: MARISOL ESTRADA LOPEZ 2do. Suplente: ANTONIA BECERRA AGUILAR 3er. Suplente: ROGELIO CARRILLO RODRIGUEZ</p>	<p>Distrito Federal: 4) GUASAVE Distrito Local: 7) GUASAVE Municipio: 20) JUAN JOSE RIOS Localidad: 2) BACHOCO Sección: 2288 B1</p> <p>Ubicación: CASA PARTICULAR, CALLE 5 DE FEBRERO, SIN NÚMERO, LOCALIDAD BACHOCO, CÓDIGO POSTAL 81119, GUASAVE, SINALOA, ENTRE CALLES BENITO JUÁREZ Y GABRIEL LEYVA</p> <p>Presidenta/e: ALMA GUADALUPE ALCANTAR SOTO</p> <p>1er. Secretaria/o: OSCAR ESPINOZA CASTILLO 2do. Secretaria/o: ANA ISABEL ALVARADO VALDEZ 1er. Escrutador: GEORGINA BERRELLEZA ROMERO 2do. Escrutador: ELIZABET BECERRA BECERRA 3er. Escrutador: JUAN GABRIEL BECERRA VAZQUEZ 1er. Suplente: MICAELA BARBEITIA LOYA 2do. Suplente: ROSARIO LAZARA COTA LASTRA 3er. Suplente: MARIA TRINIDAD COTA VALENZUELA</p>

<p>Distrito Federal: 4) GUASAVE Distrito Local: 7) GUASAVE Municipio: 11) GUASAVE Localidad: 20) RUIZ CORTINEZ DOS Sección: 2289 B1</p> <p>Ubicación: ESCUELA SECUNDARIA TÉCNICA NÚMERO 6, CALLE LIBERTAD, SIN NÚMERO, LOCALIDAD RUIZ CORTINEZ NÚMERO DOS, CÓDIGO POSTAL 81121, GUASAVE, SINALOA, A 50 METROS DEL ESTADIO DE BÉISBOL</p> <p>Presidenta/e: KARINA MELENDREZ FELIX</p> <p>1er. Secretaria/o: PATRICIA AMAYRANI BELTRAN SOTO 2do. Secretaria/o: ITZEL DENISSE CONTRERAS ROCHIN</p> <p>1er. Escrutador: FRANCISCO HEMETERIO BELTRAN LOPEZ 2do. Escrutador: JACQUELINE LUGO SOTO 3er. Escrutador: MIZAELO JOSEPH NAVA RUIZ</p> <p>1er. Suplente: PATRICIA DOMINGUEZ ULLOA 2do. Suplente: JORGE ALBERTO MELENDREZ FLORES 3er. Suplente: MARCELINA BARRIOS MARTINEZ</p>	<p>Distrito Federal: 4) GUASAVE Distrito Local: 7) GUASAVE Municipio: 11) GUASAVE Localidad: 20) RUIZ CORTINEZ DOS Sección: 2290 B1</p> <p>Ubicación: ESCUELA PRIMARIA EMILIANO ZAPATA, AVENIDA 20 DE NOVIEMBRE, SIN NÚMERO, LOCALIDAD RUIZ CORTINEZ NÚMERO DOS, CÓDIGO POSTAL 81121, GUASAVE, SINALOA, A 50 METROS DEL JARDIN DE NIÑOS</p> <p>Presidenta/e: MARIA OLIVIA MEZA CASTRO</p> <p>1er. Secretaria/o: VERONICA PAOLA ARMENTA VALENCIA 2do. Secretaria/o: MAGDA YURIDIA ACOSTA ALMEIDA</p> <p>1er. Escrutador: LUZ AMPARO HERRERA DIAZ 2do. Escrutador: FRANCISCO MASCAREÑO MENDOZA 3er. Escrutador: ROSARIO BAJO SOTO</p> <p>1er. Suplente: JESUS ANTONIO MIRANDA AGUILAR 2do. Suplente: SERGIO MANUEL FIGUEROA ESQUIVEL 3er. Suplente: MAGDA JOSEFINA BLANCO GRIJALVA</p>
<p>Distrito Federal: 4) GUASAVE Distrito Local: 7) GUASAVE Municipio: 11) GUASAVE Localidad: 251) EJIDO RANCHO CALIFORNIA Sección: 2291 B1</p> <p>Ubicación: ESCUELA PRIMARIA GENERAL LÁZARO CÁRDENAS, AVENIDA GABRIEL LEYVA, SIN NÚMERO, LOCALIDAD EJIDO RANCHO CALIFORNIA, CÓDIGO POSTAL 81121, GUASAVE, SINALOA, JUNTO AL TANQUE DE AGUA POTABLE</p> <p>Presidenta/e: FRANCISCO BOJORQUEZ HERNANDEZ</p> <p>1er. Secretaria/o: ADELAIDA CEBREROS VILLEGAS 2do. Secretaria/o: ELIZABETH LOW CASTRO</p> <p>1er. Escrutador: HECTOR DAVID FRIAS GUTIERREZ 2do. Escrutador: MARTHA COTA LOPEZ 3er. Escrutador: DORA ISABEL GARCIA MARTINEZ</p> <p>1er. Suplente: ANABEL MOLINA MARES 2do. Suplente: MARIA CIRA MORENO ESPERO 3er. Suplente: LUIS GUILLERMO BOJORQUEZ HERNANDEZ</p>	<p>Distrito Federal: 4) GUASAVE Distrito Local: 7) GUASAVE Municipio: 11) GUASAVE Localidad: 57) EL CAMPESINO Sección: 2292 B1</p> <p>Ubicación: ESCUELA PRIMARIA 29 DE NOVIEMBRE, CALLE ANTONIO ROSALES, SIN NÚMERO, LOCALIDAD EL CAMPESINO, CÓDIGO POSTAL 81121, GUASAVE, SINALOA, A 20 METROS DEL JARDÍN DE NIÑOS</p> <p>Presidenta/e: KELIF GASTELUM SANDOVAL</p> <p>1er. Secretaria/o: MIREYDA PEREA OBESO 2do. Secretaria/o: MARIA EMA ARELLANES ALCALA</p> <p>1er. Escrutador: EFRAIN FLORES GONZALEZ 2do. Escrutador: JOSE MENDIVIL CECEÑA 3er. Escrutador: FLORENTINA MEZA GALAVIZ</p> <p>1er. Suplente: EULALIA CRUZ GAXIOLA 2do. Suplente: DELIA GARCIA HERRERA 3er. Suplente: MARIA ARMIDA OBESO FELIX</p>
<p>Distrito Federal: 4) GUASAVE Distrito Local: 7) GUASAVE Municipio: 11) GUASAVE Localidad: 149) EJIDO FIGUEROA Sección: 2293 B1</p> <p>Ubicación: ESCUELA PRIMARIA MAESTRO JUSTO SIERRA, CALLE PASTOR GONZÁLEZ, SIN NÚMERO, LOCALIDAD EJIDO FIGUEROA, CÓDIGO POSTAL 81122, GUASAVE, SINALOA, CENTRO DEL POBLADO</p> <p>Presidenta/e: ELSA KARINA BARRERA BAEZ</p> <p>1er. Secretaria/o: MICHELLE NATALY BOJORQUEZ GIL 2do. Secretaria/o: JUANA GONZALEZ RAMOS</p> <p>1er. Escrutador: CARMEN JULIA ENCINAS SERRANO 2do. Escrutador: BLANCA LILIANA ESPINOZA GAXIOLA 3er. Escrutador: DALIA HEREDIA MANZANAREZ</p> <p>1er. Suplente: EPIFANIO ALVAREZ FIGUEROA 2do. Suplente: BLANCA LILIANA BARRERA BAEZ 3er. Suplente: AGUSTIN ESPINOZA PAYAN</p>	<p>Distrito Federal: 4) GUASAVE Distrito Local: 7) GUASAVE Municipio: 11) GUASAVE Localidad: 149) EJIDO FIGUEROA Sección: 2294 B1</p> <p>Ubicación: ESCUELA TELESECUNDARIA FEDERALIZADA NÚMERO 347, CALLE VENUSTIANO CARRANZA, SIN NÚMERO, LOCALIDAD EJIDO FIGUEROA, CÓDIGO POSTAL 81122, GUASAVE, SINALOA, ENTRE LAZARO CARDENAS Y QUINTANA ROO</p> <p>Presidenta/e: FERNANDO AGUIRRE SAINZ</p> <p>1er. Secretaria/o: OSCAR ALEJANDRO DE LA PEÑA QUIÑONEZ 2do. Secretaria/o: MA. DEL CARMEN CORRALES SOTO</p> <p>1er. Escrutador: ELBA HAYDEE ALVAREZ CAMPOS 2do. Escrutador: MARIA DE LOS ANGELES ALVAREZ LUGO 3er. Escrutador: FULGENCIA ARMENTA ESPINOZA</p> <p>1er. Suplente: ANGELA CAMARGO VERDUGO 2do. Suplente: ELIZABETH CHAVEZ ATONDO 3er. Suplente: ROSENDO EGUINO BOBADILLA</p>

<p>Distrito Federal: 4) GUASAVE Distrito Local: 7) GUASAVE Municipio: 11) GUASAVE Localidad: 256) EL RETIRO Sección: 2295 B1</p> <p>Ubicación: JARDÍN DE NIÑOS HÉROES, DOMICILIO CONOCIDO, SIN NÚMERO, LOCALIDAD EL RETIRO, CÓDIGO POSTAL 81127, GUASAVE, SINALOA, A 30 METROS DEL PUENTO VEHICULAR CRUCE A BATAMOTE</p> <p>Presidenta/e: YAZMIN SARAHI IBARRA CHAVEZ</p> <p>1er. Secretaria/o: YESENIA HIGUERA ALMODOVAR 2do. Secretaria/o: STEPHANIA HIGUERA CORTEZ</p> <p>1er. Escrutador: JOSEFINA CAMARGO AUDEVES 2do. Escrutador: REYNA CHAVEZ VERDUGO</p> <p>3er. Escrutador: MARIA LUISA CONTRERAS ORTEGA</p> <p>1er. Suplente: LUZ MARIA BERNAL LOPEZ 2do. Suplente: MARTIN GAEL CELIS VALDEZ 3er. Suplente: FRANCISCO JAVIER HUERTA FLORES</p>	<p>Distrito Federal: 4) GUASAVE Distrito Local: 7) GUASAVE Municipio: 11) GUASAVE Localidad: 227) LOS PINITOS Sección: 2296 B1</p> <p>Ubicación: ESCUELA PRIMARIA FRANCISCO VILLA, DOMICILIO CONOCIDO, SIN NÚMERO, LOCALIDAD LOS PINITOS, CÓDIGO POSTAL 81133, GUASAVE, SINALOA, A 30 METROS DE ABARROTE PEÑUELAS</p> <p>Presidenta/e: SILVIA GARCIA ALVARADO</p> <p>1er. Secretaria/o: ALMA VIRGINIA BOJORQUEZ ESPINOZA 2do. Secretaria/o: CATALINA CASTRO PEREZ</p> <p>1er. Escrutador: BERTHA ORALIA DUARTE FIGUEROA 2do. Escrutador: MARIA DE LOS ANGELES CASTRO ALVARADO</p> <p>3er. Escrutador: MARGARITO GAMEZ VILLALOBOS</p> <p>1er. Suplente: CAROLINA PEREZ MONTOYA 2do. Suplente: FRANZ OSCAR FRAYRE PEREZ 3er. Suplente: CESARIO CASTRO ALVARADO</p>
<p>Distrito Federal: 4) GUASAVE Distrito Local: 7) GUASAVE Municipio: 11) GUASAVE Localidad: 172) LOS HORNOS Sección: 2297 B1</p> <p>Ubicación: ESCUELA PRIMARIA CONSTITUCIÓN 1857, DOMICILIO CONOCIDO, SIN NÚMERO, LOCALIDAD LOS HORNOS, CÓDIGO POSTAL 81133, GUASAVE, SINALOA, JUNTO AL TANQUE DE AGUA POTABLE</p> <p>Presidenta/e: DOUGLAS HERNAN BOJORQUEZ MELENDREZ</p> <p>1er. Secretaria/o: MARCO ANTONIO CAMACHO ROJAS 2do. Secretaria/o: GRICELDA CASTILLO MASCAREÑO</p> <p>1er. Escrutador: ADRIANA CASTRO CAMACHO 2do. Escrutador: DULCE VANESSA CASTRO CAMARGO</p> <p>3er. Escrutador: RIGOBERTO CASTILLO RODRIGUEZ</p> <p>1er. Suplente: EMILIO BACASEGUA CABANILLAS 2do. Suplente: SERGIO CAMACHO CRUZ 3er. Suplente: JOSE LUIS LUQUE ESPINOZA</p>	<p>Distrito Federal: 4) GUASAVE Distrito Local: 7) GUASAVE Municipio: 11) GUASAVE Localidad: 243) LAS QUEMAZONES Sección: 2298 B1</p> <p>Ubicación: ESCUELA PRIMARIA GABRIEL LEYVA SOLANO, CALLE SEGUNDA, SIN NÚMERO, LOCALIDAD LAS QUEMAZONES, CÓDIGO POSTAL 81133, GUASAVE, SINALOA, ENTRE AVENIDAS NÚMERO DOS Y NÚMERO TRES</p> <p>Presidenta/e: MARISOL CRUZ CAMACHO</p> <p>1er. Secretaria/o: ALMA LORENA GALINDO CARRILLO 2do. Secretaria/o: ISAURA ABIGAIL GARCIA LUGO</p> <p>1er. Escrutador: MARIA DEL ROSARIO BELTRAN ZAZUETA 2do. Escrutador: BAUDEL DE JESUS LUQUE LOPEZ</p> <p>3er. Escrutador: ROSA ARMIDA LUQUE QUEVEDO</p> <p>1er. Suplente: ROSARIO EVELIA ARMENTA MARDUEÑO 2do. Suplente: CONCESA LUQUE LOPEZ 3er. Suplente: MAGDALENA ANGULO SOLANO</p>
<p>Distrito Federal: 4) GUASAVE Distrito Local: 7) GUASAVE Municipio: 11) GUASAVE Localidad: 243) LAS QUEMAZONES Sección: 2299 B1</p> <p>Ubicación: CASA PARTICULAR, AVENIDA NÚMERO 2, SIN NÚMERO, LOCALIDAD LAS QUEMAZONES, CÓDIGO POSTAL 81133, GUASAVE, SINALOA, CONTRA ESQUINA DEL ABARROTE</p> <p>Presidenta/e: ELVA BEATRIZ LOPEZ LUQUE</p> <p>1er. Secretaria/o: ABRAHANA LETICIA ACOSTA TORRES 2do. Secretaria/o: MARIA DOLORES ALVAREZ MENDOZA</p> <p>1er. Escrutador: MARTHA ALICIA GALVEZ CUEVAS 2do. Escrutador: RIGOBERTO CAMACHO SOLANO</p> <p>3er. Escrutador: FRANCISCO ALBERTO CAMARGO VALLE</p> <p>1er. Suplente: MARIA GUADALUPE BELTRAN GOMEZ 2do. Suplente: SANTA CECILIA CAMACHO GALVEZ 3er. Suplente: ROSALINDA GALVEZ LOPEZ</p>	<p>Distrito Federal: 4) GUASAVE Distrito Local: 7) GUASAVE Municipio: 11) GUASAVE Localidad: 198) LAS MORAS Sección: 2300 B1</p> <p>Ubicación: ESCUELA PRIMARIA 5 DE MAYO, AVENIDA PRINCIPAL, SIN NÚMERO, LOCALIDAD LAS MORAS, CÓDIGO POSTAL 81133, GUASAVE, SINALOA, A 20 METROS DE LA TORTILLERÍA LUGO</p> <p>Presidenta/e: JOSE ANDRES CRUZ LOPEZ</p> <p>1er. Secretaria/o: MIA SARAHI CRUZ CAMACHO 2do. Secretaria/o: JOSE IGNACIO CAMARGO MELENDREZ</p> <p>1er. Escrutador: JOEL CAMARGO CRUZ 2do. Escrutador: NELSON JESUS GONZALEZ MELENDREZ</p> <p>3er. Escrutador: ANGEL DAVID CRUZ AUDEVES</p> <p>1er. Suplente: JESUS ALEJANDRO LEYVA LUNA 2do. Suplente: CELESTINO CAMARGO AUDEVES 3er. Suplente: HERIBERTO GARCIA CRUZ</p>

<p>Distrito Federal: 4) GUASAVE Distrito Local: 7) GUASAVE Municipio: 11) GUASAVE Localidad: 198) LAS MORAS Sección: 2300 C1</p> <p>Ubicación: ESCUELA PRIMARIA 5 DE MAYO, AVENIDA PRINCIPAL, SIN NÚMERO, LOCALIDAD LAS MORAS, CÓDIGO POSTAL 81133, GUASAVE, SINALOA, A 20 METROS DE LA TORTILLERÍA LUGO</p> <p>Presidenta/e: HERLENDIS MARILIN GARCIA RUBIO</p> <p>1er. Secretaria/o: ROSARIO CAIN AUDEVES MELENDREZ 2do. Secretaria/o: YULECSI DANIELA ESPINOZA CASTRO</p> <p>1er. Escrutador: EMILIO GARCIA MODESTO 2do. Escrutador: MINERVA CRUZ AUDEBES</p> <p>3er. Escrutador: JOSEFINA GONZALEZ MELENDREZ</p> <p>1er. Suplente: RITO MARTIN AUDEVES MELENDRES 2do. Suplente: OMAR CRUZ VALDEZ 3er. Suplente: RAMON GARCIA SANTOS</p>	<p>Distrito Federal: 4) GUASAVE Distrito Local: 7) GUASAVE Municipio: 11) GUASAVE Localidad: 198) LAS MORAS Sección: 2301 B1</p> <p>Ubicación: CASA PARTICULAR, CALLE SIN NOMBRE, SIN NÚMERO, LOCALIDAD LAS MORAS, CÓDIGO POSTAL 81133, GUASAVE, SINALOA, A 100 METROS DE INSTANCIA INFANTIL</p> <p>Presidenta/e: JOAQUIN ALBERTO CAMARGO MARTINEZ</p> <p>1er. Secretaria/o: MARIA ANGELINA CRUZ GRAJALES 2do. Secretaria/o: ARACELY ALMA ESTRELLA BOJORQUEZ LUNA</p> <p>1er. Escrutador: LUIS FERNANDO CRUZ VERDUGO 2do. Escrutador: MARIA CITLALY CRUZ DURAN</p> <p>3er. Escrutador: ALEJANDRA ABIGAIL CRUZ MASCAREÑO</p> <p>1er. Suplente: MAYRA ARMIDA CRUZ VERDUGO 2do. Suplente: EFREN CRUZ MELENDREZ 3er. Suplente: BEATRIZ ESPINOZA LEAL</p>
<p>Distrito Federal: 4) GUASAVE Distrito Local: 7) GUASAVE Municipio: 11) GUASAVE Localidad: 198) LAS MORAS Sección: 2302 B1</p> <p>Ubicación: ESCUELA SECUNDARIA TÉCNICA INDUSTRIAL NÚMERO 76, CALLE SIN NOMBRE, SIN NÚMERO, LOCALIDAD LAS MORAS, CÓDIGO POSTAL 81133, GUASAVE, SINALOA, A LA ENTRADA DEL POBLADO</p> <p>Presidenta/e: JUAN CARLOS AUDEVES CAMACHO</p> <p>1er. Secretaria/o: KARELY CAMARGO ROMERO 2do. Secretaria/o: NEYDI MARTITA CRUZ GALVEZ</p> <p>1er. Escrutador: ERIKA CRUZ LUQUE 2do. Escrutador: OBDULIA BERRELLEZA GONZALEZ</p> <p>3er. Escrutador: ABRAHAM IGNACIO CAMARGO AUDEVES</p> <p>1er. Suplente: BASILIA CAMARGO AUDEVEZ 2do. Suplente: SAIDA CRUZ CUEVAS 3er. Suplente: AIDE CASTILLO LOPEZ</p>	<p>Distrito Federal: 4) GUASAVE Distrito Local: 8) GUASAVE Municipio: 11) GUASAVE Localidad: 182) LAS JUNTAS (LAS JUNTAS DE CHAMICARI) Sección: 2303 B1</p> <p>Ubicación: ESCUELA PRIMARIA RURAL FEDERAL INDEPENDENCIA, DOMICILIO CONOCIDO, SIN NÚMERO, LOCALIDAD LAS JUNTAS LAS JUNTAS DE CHAMICARI, CÓDIGO POSTAL 81142, GUASAVE, SINALOA, A 40 METROS DE LA CASA EJIDAL</p> <p>Presidenta/e: SANDY BRILLIT ACOSTA ROJAS</p> <p>1er. Secretaria/o: KARELY AVENDAÑO HERNANDEZ 2do. Secretaria/o: RUPERTO CAMARGO CASTRO</p> <p>1er. Escrutador: JOSE SILVESTRE ARMENTA LOPEZ 2do. Escrutador: JOSE VICTOR CAMARGO ROJAS</p> <p>3er. Escrutador: ANASTASIA ACOSTA ROJAS</p> <p>1er. Suplente: TOMAS ALGANDAR CAMARGO 2do. Suplente: BENITO CAMACHO SOLANO 3er. Suplente: CATARINO CAMARGO ARMENTA</p>
<p>Distrito Federal: 4) GUASAVE Distrito Local: 8) GUASAVE Municipio: 11) GUASAVE Localidad: 265) EL SABINO Sección: 2304 B1</p> <p>Ubicación: CASA PARTICULAR, DOMICILIO CONOCIDO, SIN NÚMERO, LOCALIDAD EL SABINO, CÓDIGO POSTAL 81142, GUASAVE, SINALOA, CENTRO DEL POBLADO</p> <p>Presidenta/e: JAQUELINE CHON ARMENTA</p> <p>1er. Secretaria/o: SERGIO ALBERTO CARDENAS RUBIO 2do. Secretaria/o: LUIS ANTONIO CHAVEZ ALVAREZ</p> <p>1er. Escrutador: CARLA PATRICIA CARDENAS QUINTERO 2do. Escrutador: LUZ YRENE AGUILAR VALDEZ</p> <p>3er. Escrutador: JUANA IMELDA ANGULO VALENZUELA</p> <p>1er. Suplente: GRICELDA CARDENAS LLANES 2do. Suplente: MARTHA ELVIA ALVAREZ URIAS 3er. Suplente: LUZ ERENDIRA CHON ARMENTA</p>	<p>Distrito Federal: 4) GUASAVE Distrito Local: 8) GUASAVE Municipio: 11) GUASAVE Localidad: 265) EL SABINO Sección: 2305 B1</p> <p>Ubicación: ESCUELA PRIMARIA MATAMOROS, DOMICILIO CONOCIDO, SIN NÚMERO, LOCALIDAD EL SABINO, CÓDIGO POSTAL 81142, GUASAVE, SINALOA, JUNTO A LA CARRETERA</p> <p>Presidenta/e: PERLA MELISA ESTRELLA MIRANDA</p> <p>1er. Secretaria/o: GLADIZ JAZMIN NUÑEZ ESTRELLA 2do. Secretaria/o: ELEAZAR ALLANAREZ RENDON</p> <p>1er. Escrutador: ABELARDO BELTRAN RENDON 2do. Escrutador: ISIS GUADALUPE ESTRELLA CARDENAS</p> <p>3er. Escrutador: NELDA MARISA BENITEZ BOJORQUEZ</p> <p>1er. Suplente: BLANCA GUADALUPE MARTINEZ LLANES 2do. Suplente: FRANCISCO JAVIER PILLADO TORRES 3er. Suplente: CARMINA OSOBAMPO BOJORQUEZ</p>

<p>Distrito Federal: 4) GUASAVE Distrito Local: 8) GUASAVE Municipio: 11) GUASAVE Localidad: 265) EL SABINO Sección: 2305 C1</p> <p>Ubicación: ESCUELA PRIMARIA MATAMOROS, DOMICILIO CONOCIDO, SIN NÚMERO, LOCALIDAD EL SABINO, CÓDIGO POSTAL 81142, GUASAVE, SINALOA, JUNTO A LA CARRETERA</p> <p>Presidenta/e: JOSE ABEL LOYA VALENZUELA</p> <p>1er. Secretaria/o: CARLOS ERNESTO CASTRO VALDEZ 2do. Secretaria/o: GIBRAN UCIEL BACASEGUA PEÑUELAS</p> <p>1er. Escrutador: ROSENDA BERNAL LOYA 2do. Escrutador: MANUEL OBESO FRAGOZO 3er. Escrutador: ZITA LLANES CERVANTES</p> <p>1er. Suplente: JOSE MANUEL OSOBAMPO XX 2do. Suplente: JESUS ORLANDO GAMEZ CHAVEZ 3er. Suplente: ALMA CECILIA LLANES CASTRO</p>	<p>Distrito Federal: 4) GUASAVE Distrito Local: 8) GUASAVE Municipio: 11) GUASAVE Localidad: 211) ORBA Sección: 2306 B1</p> <p>Ubicación: CASA PARTICULAR, AVENIDA GABRIEL LEYVA SOLANO, SIN NÚMERO, LOCALIDAD ORBA, CÓDIGO POSTAL 81143, GUASAVE, SINALOA, CARRETERA A BAMOA</p> <p>Presidenta/e: CINTHIA LENNIS ALVAREZ GUTIERREZ</p> <p>1er. Secretaria/o: MIGUEL ADAN LOPEZ CASTRO 2do. Secretaria/o: OSCAR ARIEL LOPEZ GALVEZ</p> <p>1er. Escrutador: MARIO ALFONSO LUGO DIAZ 2do. Escrutador: ANAYELI DIAZ LOPEZ 3er. Escrutador: BARTOLA DIAZ SOTO</p> <p>1er. Suplente: MACARIO CARDENAS LLANES 2do. Suplente: GUADALUPE ESPERO PAREDES 3er. Suplente: RAUL MORENO GUTIERREZ</p>
<p>Distrito Federal: 4) GUASAVE Distrito Local: 8) GUASAVE Municipio: 11) GUASAVE Localidad: 211) ORBA Sección: 2307 B1</p> <p>Ubicación: ESCUELA PRIMARIA RURAL ESTATAL GENERAL ALFREDO DELGADO, AVENIDA GABRIEL LEYVA SOLANO, SIN NÚMERO, LOCALIDAD ORBA, CÓDIGO POSTAL 81143, GUASAVE, SINALOA, A 40 METROS DEL CENTRO DE SALUD INICIAL</p> <p>Presidenta/e: SALVADOR CHAVEZ VILLANAZUL</p> <p>1er. Secretaria/o: XOCHITL DOLORES CHON SOTO 2do. Secretaria/o: MARIA ELENA MAZO ACOSTA</p> <p>1er. Escrutador: JESUS ARMANDO MONTOYA VERDUGO 2do. Escrutador: SANTOS ROSARIO MORENO AGUILAR 3er. Escrutador: ULISES ESPERO ESPINOZA</p> <p>1er. Suplente: MARIA ELIZET GARCIA BALDENEBRO 2do. Suplente: RAMON DE JESUS GARCIA HERRERA 3er. Suplente: JUVENTINO MORENO VILLANAZUL</p>	<p>Distrito Federal: 4) GUASAVE Distrito Local: 8) GUASAVE Municipio: 11) GUASAVE Localidad: 211) ORBA Sección: 2308 B1</p> <p>Ubicación: CASA PARTICULAR, CALLE SIN NOMBRE, SIN NÚMERO, LOCALIDAD ORBA, CÓDIGO POSTAL 81143, GUASAVE, SINALOA, A 20 METROS DE ABARROTE IRMA</p> <p>Presidenta/e: JESUS OMAR CARDENAS SOTO</p> <p>1er. Secretaria/o: EMMANUEL GALVEZ ESTRADA 2do. Secretaria/o: JESUS LEONEL LLANES LUGO</p> <p>1er. Escrutador: DANIELA LOPEZ TORRES 2do. Escrutador: JESUS HORLANDO LOPEZ VALDEZ 3er. Escrutador: HECTOR ISAC LLANES PEÑUELAS</p> <p>1er. Suplente: OSCAR LLANES PEÑUELAS 2do. Suplente: JOAQUIN ENRIQUE LINO VALDEZ 3er. Suplente: SILENIA LOPEZ ANGULO</p>
<p>Distrito Federal: 4) GUASAVE Distrito Local: 8) GUASAVE Municipio: 11) GUASAVE Localidad: 116) CRUZ BLANCA Sección: 2309 B1</p> <p>Ubicación: ESCUELA PRIMARIA AMÉRICA LATINA, DOMICILIO CONOCIDO, SIN NÚMERO, LOCALIDAD CRUZ BLANCA, CÓDIGO POSTAL 81143, GUASAVE, SINALOA, SOBRE CARRETERA A BAMOA</p> <p>Presidenta/e: BERNARDO GUTIERREZ AGUILAR</p> <p>1er. Secretaria/o: CANDELARIO GUERRERO OSUNA 2do. Secretaria/o: VICENTE EFREN AZUEREZ RAMOS</p> <p>1er. Escrutador: JOSE ROBERTO BOJORQUEZ CHON 2do. Escrutador: CINDY IVETT CUEVAS DIAZ 3er. Escrutador: ALEJANDRINA LOPEZ CRUZ</p> <p>1er. Suplente: MARIA OLGA COTA ALVAREZ 2do. Suplente: PERLA PAOLA GARCIA SOTO 3er. Suplente: MICAELA GARCIA LOPEZ</p>	<p>Distrito Federal: 4) GUASAVE Distrito Local: 8) GUASAVE Municipio: 11) GUASAVE Localidad: 116) CRUZ BLANCA Sección: 2310 B1</p> <p>Ubicación: JARDÍN DE NIÑOS AGUSTINA ACHOY GUZMÁN, DOMICILIO CONOCIDO, SIN NÚMERO, LOCALIDAD CRUZ BLANCA, CÓDIGO POSTAL 81143, GUASAVE, SINALOA, CARRETERA A BAMOA</p> <p>Presidenta/e: CRISTAL ESTRELLA GARCIA</p> <p>1er. Secretaria/o: MARIA DEL ROSARIO ANGULO LUGO 2do. Secretaria/o: JOSE ALONSO ANGULO ARAUJO</p> <p>1er. Escrutador: MARTHA PATRICIA ANGULO SANCHEZ 2do. Escrutador: TALIA NAZARET FELIX PEÑUELAS 3er. Escrutador: MAYRA LORENA GALVEZ VALDES</p> <p>1er. Suplente: SANDRA LUZ GUTIERREZ DOMINGUEZ 2do. Suplente: DELIA DIAZ SOTO 3er. Suplente: JESUS ENRIQUE AGUILAR SMITH</p>

<p>Distrito Federal: 4) GUASAVE Distrito Local: 8) GUASAVE Municipio: 11) GUASAVE Localidad: 221) LA PELTI Sección: 2311 B1</p> <p>Ubicación: ESCUELA PRIMARIA 30 DE ABRIL, DOMICILIO CONOCIDO, SIN NÚMERO, LOCALIDAD LA PELTI, CÓDIGO POSTAL 81101, GUASAVE, SINALOA, SALIDA A LAS JUNTAS DE CHAMICARI</p> <p>Presidenta/e: CONCEPCION CASTRO AGUILAR</p> <p>1er. Secretaria/o: IRVIN ANDRES ANAYA ROMERO 2do. Secretaria/o: YUCELY ARMENTA ACOSTA</p> <p>1er. Escrutador: LUZ ARMIDA CRUZ CAMARGO 2do. Escrutador: CESAR JAVIER ESPINOZA LOPEZ 3er. Escrutador: MARIA SANTOS ANGULO SOLANO</p> <p>1er. Suplente: FRANCISCO FIGUEROA CAMARGO 2do. Suplente: RIGOBERTO GAMEZ RODRIGUEZ 3er. Suplente: ORALIA GARCIA ARMENTA</p>	<p>Distrito Federal: 4) GUASAVE Distrito Local: 8) GUASAVE Municipio: 11) GUASAVE Localidad: 157) GAMBINO DOS Sección: 2312 B1</p> <p>Ubicación: JARDÍN DE NIÑOS AMADO NERVO, CALLE SIN NOMBRE, SIN NÚMERO, LOCALIDAD GAMBINO DOS, CÓDIGO POSTAL 81102, GUASAVE, SINALOA, FRENTE A LA CANCHA</p> <p>Presidenta/e: MARIEL JOHANNA BRUNO URIAS</p> <p>1er. Secretaria/o: MARVIN ALEXIS CRUZ GALVEZ 2do. Secretaria/o: ERNESTINA LOPEZ VALDEZ</p> <p>1er. Escrutador: RUBI GUADALUPE ARTIAGA PEÑUELAS 2do. Escrutador: IRMA LETICIA HERRERA YOCUPICIO 3er. Escrutador: TOMAS ALBERTO CARDENAS VALDEZ</p> <p>1er. Suplente: CINTHIA NALLELY GUTIERREZ CASTRO 2do. Suplente: LUIS ENRIQUE GALVEZ PEÑUELAS 3er. Suplente: MIRIAM JANETH LOPEZ BAEZ</p>
<p>Distrito Federal: 4) GUASAVE Distrito Local: 8) GUASAVE Municipio: 11) GUASAVE Localidad: 158) GAMBINO UNO Sección: 2313 B1</p> <p>Ubicación: ESCUELA PRIMARIA XICOTÉNCATL, CALLE SIN NOMBRE, SIN NÚMERO, LOCALIDAD GAMBINO UNO, CÓDIGO POSTAL 81102, GUASAVE, SINALOA, A 30 METROS DEL JARDÍN DE NIÑOS</p> <p>Presidenta/e: MARIA ROSA ALVAREZ CAMACHO</p> <p>1er. Secretaria/o: LIVIER TERESITA ARMENTA MELENDREZ 2do. Secretaria/o: KARINA DAGNINO CORRALES</p> <p>1er. Escrutador: MARBELLA CUEVAS DIAZ 2do. Escrutador: KARLA KARELY LOPEZ SOTO 3er. Escrutador: JOSEFINA FIGUEROA MATAS</p> <p>1er. Suplente: KENNEDY GARCIA VALDEZ 2do. Suplente: ANAYELY GUADALUPE LOPEZ QUIÑONES 3er. Suplente: IGNACIA GUADALUPE LEYVA CASTRO</p>	<p>Distrito Federal: 4) GUASAVE Distrito Local: 8) GUASAVE Municipio: 11) GUASAVE Localidad: 207) NOROTILLOS Sección: 2314 B1</p> <p>Ubicación: ESCUELA PRIMARIA ADOLFO LÓPEZ MATEOS, DOMICILIO CONOCIDO, SIN NÚMERO, LOCALIDAD NOROTILLOS, CÓDIGO POSTAL 81144, GUASAVE, SINALOA, FRENTE A LA CASA EJIDAL</p> <p>Presidenta/e: SANTIAGO GONZALEZ VILLEGAS</p> <p>1er. Secretaria/o: CIRILA CAMPOS HERNANDEZ 2do. Secretaria/o: KEVIN ALEJANDRO MOLINARES GARCIA</p> <p>1er. Escrutador: ADRIANA LINET OSUNA DIAZ 2do. Escrutador: JOSE MARCIANO CHAVIRA HERNANDEZ 3er. Escrutador: LAURA ALICIA LOPEZ IBARRA</p> <p>1er. Suplente: JOSE VICTOR CRUZ ALVAREZ 2do. Suplente: FELIPE MARTINEZ ARMENTA 3er. Suplente: JOSE EMILIO MARTINEZ DURAZO</p>
<p>Distrito Federal: 4) GUASAVE Distrito Local: 8) GUASAVE Municipio: 11) GUASAVE Localidad: 286) SAN SEBASTIAN DOS Sección: 2315 B1</p> <p>Ubicación: JARDÍN DE NIÑOS ENRIQUE C. RÉBSAMEN, DOMICILIO CONOCIDO, SIN NÚMERO, LOCALIDAD SAN SEBASTIÁN DOS, CÓDIGO POSTAL 81100, GUASAVE, SINALOA, JUNTO A LA CASA EJIDAL</p> <p>Presidenta/e: ANDREA LIZETH CARDENAS MEDINA</p> <p>1er. Secretaria/o: SANDY CARELY HUICHO ALVAREZ 2do. Secretaria/o: JOSE ANTONIO CUADRAS ROJAS</p> <p>1er. Escrutador: MARISSA CAMACHO ESPINOZA 2do. Escrutador: DIEGO YALLID ESTRELLA ALVAREZ 3er. Escrutador: ANA ROSA CARDENAS VALENZUELA</p> <p>1er. Suplente: ESBEYDI YAHAIRA CARDENAS ZAMORA 2do. Suplente: ALMA CECILIA GALVEZ CHAVEZ 3er. Suplente: MARELI GUADALUPE GUICHO ACOSTA</p>	<p>Distrito Federal: 4) GUASAVE Distrito Local: 8) GUASAVE Municipio: 11) GUASAVE Localidad: 224) LAS PIEDRAS Sección: 2316 B1</p> <p>Ubicación: CASA PARTICULAR, CALLE NÚMERO 10, SIN NÚMERO, LOCALIDAD LAS PIEDRAS, CÓDIGO POSTAL 81105, GUASAVE, SINALOA, ESQUINA CON CARRETERA A LEÓN FONSECA</p> <p>Presidenta/e: NATANAEL CARDENAS ALVAREZ</p> <p>1er. Secretaria/o: JUAN MANUEL ESPINOZA CAMACHO 2do. Secretaria/o: EDIS BAEZ GARCIA</p> <p>1er. Escrutador: MONICA ISABEL CAMACHO ACOSTA 2do. Escrutador: VALENTINA BACASEGUA LOPEZ 3er. Escrutador: MATILDE AIDEE GALVEZ ESPINOZA</p> <p>1er. Suplente: JUANA CAMACHO FLORES 2do. Suplente: IGNACIO CASTRO ESPINOZA 3er. Suplente: FRANCISCA CASTRO LLANES</p>

<p>Distrito Federal: 4) GUASAVE Distrito Local: 8) GUASAVE Municipio: 11) GUASAVE Localidad: 287) SAN SEBASTIAN UNO Sección: 2317 B1</p> <p>Ubicación: CASA PARTICULAR, DOMICILIO CONOCIDO, SIN NÚMERO, LOCALIDAD SAN SEBASTIÁN UNO, CÓDIGO POSTAL 81100, GUASAVE, SINALOA, A ESPALDAS DE RANCHO LOS CHORIZOS</p> <p>Presidenta/e: PATRICIO ANTONIO ESPINOZA GALVEZ</p> <p>1er. Secretaria/o: YESENIA ALMEIDA COTA 2do. Secretaria/o: JOHAN GABINO ARRAYALES GALVEZ</p> <p>1er. Escrutador: CARLOS BAEZ SEPULVEDA 2do. Escrutador: BERTILA COTA FIERRO 3er. Escrutador: HERMES ESPINOZA GARCIA</p> <p>1er. Suplente: OFELIA FABIOLA ESPINOZA VALENZUELA 2do. Suplente: ROSA MARIA GALVEZ XX 3er. Suplente: MAURICIO HERNANDEZ CRUZ</p>	<p>Distrito Federal: 4) GUASAVE Distrito Local: 8) GUASAVE Municipio: 11) GUASAVE Localidad: 327) EL VARAL Sección: 2318 B1</p> <p>Ubicación: ESCUELA TELESECUNDARIA NÚMERO 88, AVENIDA BENITO JUÁREZ, SIN NÚMERO, LOCALIDAD EL VARAL, CÓDIGO POSTAL 81105, GUASAVE, SINALOA, JUNTO AL JARDÍN DE NIÑOS</p> <p>Presidenta/e: KENIA JAZMIN BOJORQUEZ GALVEZ</p> <p>1er. Secretaria/o: LICXY JOSELIN ESPINOZA VERDUGO 2do. Secretaria/o: JUAN ALBERTO HERNANDEZ ARMENTA</p> <p>1er. Escrutador: GUADALUPE ESPINOZA VALENZUELA 2do. Escrutador: ADILENE BON VALENZUELA 3er. Escrutador: ANA PATRICIA CASTRO BERNAL</p> <p>1er. Suplente: GICELA ANTONIA LLANES FELIX 2do. Suplente: GRISELDA CRUZ CASTRO 3er. Suplente: LEOBARDO ESPINOZA CRUZ</p>
<p>Distrito Federal: 4) GUASAVE Distrito Local: 8) GUASAVE Municipio: 11) GUASAVE Localidad: 327) EL VARAL Sección: 2318 C1</p> <p>Ubicación: ESCUELA TELESECUNDARIA NÚMERO 88, AVENIDA BENITO JUÁREZ, SIN NÚMERO, LOCALIDAD EL VARAL, CÓDIGO POSTAL 81105, GUASAVE, SINALOA, JUNTO AL JARDÍN DE NIÑOS</p> <p>Presidenta/e: MARLEN GUADALUPE ESPINOZA RIVAS</p> <p>1er. Secretaria/o: ANGEL LUIS ESQUIVEL CASTRO 2do. Secretaria/o: JAVIER CRUZ ESPINOZA</p> <p>1er. Escrutador: DEYRI CRISTEL FLORES VILLA 2do. Escrutador: ALONDRA HERNANDEZ CRUZ 3er. Escrutador: MIRCEYDA GUADALUPE JIMENEZ ESPINOZA</p> <p>1er. Suplente: NORMA GUADALUPE BAEZ BON 2do. Suplente: JOSE ORLANDO CRUZ MEDINA 3er. Suplente: RITO NOEL FELIX AGUILAR</p>	<p>Distrito Federal: 4) GUASAVE Distrito Local: 7) GUASAVE Municipio: 11) GUASAVE Localidad: 246) RANCHITO DE INZUNZA Sección: 2319 B1</p> <p>Ubicación: ESCUELA PRIMARIA 5 DE FEBRERO, CALLE PRINCIPAL, SIN NÚMERO, LOCALIDAD RANCHITO DE INZUNZA, CÓDIGO POSTAL 81133, GUASAVE, SINALOA, A 50 METROS DE PREPARATORIA UAS</p> <p>Presidenta/e: ONIL CAORIA CRUZ MELENDREZ</p> <p>1er. Secretaria/o: DANIELA YURIANA GARCIA VERDUGO 2do. Secretaria/o: CLARISA MARBELLA LEON CAMARGO</p> <p>1er. Escrutador: BRENDA HERNANDEZ GALVEZ 2do. Escrutador: LUIS FERNANDO AUDEVEZ CAMACHO 3er. Escrutador: FELIPA JIMENEZ JIMENEZ</p> <p>1er. Suplente: GILBERTO AUDEVES CAMACHO 2do. Suplente: EVELIA LUQUE BAJO 3er. Suplente: SILVANO NOE LUQUE LOPEZ</p>
<p>Distrito Federal: 4) GUASAVE Distrito Local: 7) GUASAVE Municipio: 11) GUASAVE Localidad: 6) BENITO JUAREZ Sección: 2320 B1</p> <p>Ubicación: ABARROTE CHÁVEZ, AVENIDA MARCELINO VELÁZQUEZ, NÚMERO 210, LOCALIDAD BENITO JUÁREZ, CÓDIGO POSTAL 81127, GUASAVE, SINALOA, ESQUINA CON CALLE LÁZARO CÁRDENAS</p> <p>Presidenta/e: BIANCA SARAHÍ CANOBBIO ENCINAS</p> <p>1er. Secretaria/o: NEREYDA NUÑEZ CHAVEZ 2do. Secretaria/o: OLGA LIDIA CASTRO REYES</p> <p>1er. Escrutador: HERMINIA OLGUIN ORRANTIA 2do. Escrutador: HECTOR JAVIER GALAZ ARAUJO 3er. Escrutador: CARLOS ALBERTO LERMA BERNAL</p> <p>1er. Suplente: DIANA CAROLINA MUÑOZ ACUÑA 2do. Suplente: ANDRES ABRAHAM LIMON VALDEZ 3er. Suplente: JUAN EMILIO NIEBLAS VERDUGO</p>	<p>Distrito Federal: 4) GUASAVE Distrito Local: 7) GUASAVE Municipio: 11) GUASAVE Localidad: 6) BENITO JUAREZ Sección: 2321 B1</p> <p>Ubicación: PLAZUELA DEL LUGAR, CALLE GABRIEL LEYVA, SIN NÚMERO, LOCALIDAD BENITO JUÁREZ, CÓDIGO POSTAL 81127, GUASAVE, SINALOA, A UN COSTADO DE LA OFICINA DE LA SINDICATURA</p> <p>Presidenta/e: MARIA LOURDES LUGO ONTIVEROS</p> <p>1er. Secretaria/o: ALVARO CAMPOS ROMERO 2do. Secretaria/o: MARIA ISABEL OLVERA GONZALEZ</p> <p>1er. Escrutador: ARACELI ANAYA MEXIA 2do. Escrutador: ABIGAIL LOPEZ LEYVA 3er. Escrutador: ROCIO YAMILETH MOLINA ARREDONDO</p> <p>1er. Suplente: JAIME JOVANNY HERNANDEZ RAMIREZ 2do. Suplente: MARLEN HERNANDEZ CAMACHO 3er. Suplente: HERMOGENES LOPEZ ACOSTA</p>

<p>Distrito Federal: 4) GUASAVE Distrito Local: 7) GUASAVE Municipio: 11) GUASAVE Localidad: 6) BENITO JUAREZ Sección: 2322 B1</p> <p>Ubicación: ESCUELA PRIMARIA MIGUEL HIDALGO Y COSTILLA, BULEVAR LICENCIADO ADOLFO LÓPEZ MATEOS, SIN NÚMERO, LOCALIDAD BENITO JUÁREZ, CÓDIGO POSTAL 81127, GUASAVE, SINALOA, CALLE PRINCIPAL</p> <p>Presidenta/e: DARIANA CUADRAS VALENZUELA</p> <p>1er. Secretaria/o: MIA FERNANDA GARCIA COTA 2do. Secretaria/o: EDUVIGES ROMERO CAMACHO</p> <p>1er. Escrutador: ANA CECILIA HERNANDEZ BUSTAMANTE 2do. Escrutador: MARGARITA BAEZ RAMIREZ</p> <p>3er. Escrutador: CARMEN CELINA CAMACHO SOTO</p> <p>1er. Suplente: JOSE RICARDO LOPEZ BARRERAS 2do. Suplente: MARCIAL LOPEZ VIZCARRA 3er. Suplente: FILIBERTO ANDRADE JIMENEZ</p>	<p>Distrito Federal: 4) GUASAVE Distrito Local: 7) GUASAVE Municipio: 11) GUASAVE Localidad: 6) BENITO JUAREZ Sección: 2323 B1</p> <p>Ubicación: ESCUELA SECUNDARIA LICENCIADO BENITO JUÁREZ, CALLE MELCHOR OCAMPO, SIN NÚMERO, LOCALIDAD BENITO JUÁREZ, CÓDIGO POSTAL 81127, GUASAVE, SINALOA, A UN COSTADO DE LA UNIDAD DEPORTIVA</p> <p>Presidenta/e: JASSIEL ALEJANDRO MEDINA CASTRO</p> <p>1er. Secretaria/o: ABRAHAM ANTONIO DIAZ CHAPARRO</p> <p>2do. Secretaria/o: JOSE MANUEL GARCIA OBESO</p> <p>1er. Escrutador: NADIA PAOLA CASTRO VAZQUEZ 2do. Escrutador: ANA KAREN BOJORQUEZ CASTRO</p> <p>3er. Escrutador: ALMA YADIRA CASTRO BOJORQUEZ</p> <p>1er. Suplente: HUMBERTO DIAZ CHAPARRO 2do. Suplente: SONIA CHINCHILLAS ZAMORA 3er. Suplente: DOMINGO HIGUERA MEDINA</p>
<p>Distrito Federal: 4) GUASAVE Distrito Local: 7) GUASAVE Municipio: 11) GUASAVE Localidad: 6) BENITO JUAREZ Sección: 2324 B1</p> <p>Ubicación: CASA PARTICULAR, CALLE GENERAL VICENTE RIVA PALACIOS, SIN NÚMERO, LOCALIDAD BENITO JUÁREZ, CÓDIGO POSTAL 81127, GUASAVE, SINALOA, A 20 METROS DE ABARRÓTE MAYA</p> <p>Presidenta/e: EDGAR NATIVIDAD ALVAREZ VALENZUELA</p> <p>1er. Secretaria/o: JUAN MANUEL ALVAREZ VELAZQUEZ 2do. Secretaria/o: MARIA DEL CARMEN HERNANDEZ GARCIA</p> <p>1er. Escrutador: CARLOS ARTURO CAMACHO LOPEZ 2do. Escrutador: MARTIN HARO ORRANTIA</p> <p>3er. Escrutador: JESUS CARLOTA CASTRO GAMEZ</p> <p>1er. Suplente: JESUS GENARO CASTRO PEREZ 2do. Suplente: MARIA ALEJANDRA CAMACHO MONTOYA 3er. Suplente: GUADALUPE LOPEZ GALINDO</p>	<p>Distrito Federal: 4) GUASAVE Distrito Local: 7) GUASAVE Municipio: 11) GUASAVE Localidad: 6) BENITO JUAREZ Sección: 2325 B1</p> <p>Ubicación: CASA PARTICULAR, AVENIDA GUILLERMO PRIETO, NÚMERO 334, LOCALIDAD BENITO JUÁREZ, CÓDIGO POSTAL 81127, GUASAVE, SINALOA, ENTRE CALLES MIGUEL HIDALGO Y ÁLVARO OBREGÓN</p> <p>Presidenta/e: VICTOR MANUEL ACOSTA BARRERA</p> <p>1er. Secretaria/o: RAMONA CELIDA CASTRO ALGANDAR 2do. Secretaria/o: LUZ ORALIA ALVAREZ SOTO</p> <p>1er. Escrutador: AARON CARDENAS PEREZ 2do. Escrutador: BRIANDA SARAHÍ CAMACHO RUELAS</p> <p>3er. Escrutador: MARIA LAURA ARELLANO SEPULVEDA</p> <p>1er. Suplente: HEIDY MARINEE CAMACHO RUELAS 2do. Suplente: JESUS RUBEN BARRIOS CAMPOS 3er. Suplente: RUPERTA ALICIA COTA CAMACHO</p>
<p>Distrito Federal: 4) GUASAVE Distrito Local: 7) GUASAVE Municipio: 11) GUASAVE Localidad: 6) BENITO JUAREZ Sección: 2326 B1</p> <p>Ubicación: CASA PARTICULAR, AVENIDA GENERAL JESÚS GONZÁLEZ ORTEGA, NÚMERO 49, LOCALIDAD BENITO JUÁREZ, CÓDIGO POSTAL 81127, GUASAVE, SINALOA, ENTRE CALLES VALENTÍN GÓMEZ FARIAS Y ÁLVARO OBREGÓN</p> <p>Presidenta/e: ANA MARIA CASTRO CRUZ</p> <p>1er. Secretaria/o: ABRIL ADILENE CASTRO GARCIA 2do. Secretaria/o: EVANGELINA BARRIOS GARCIA</p> <p>1er. Escrutador: JESUS GUADALUPE ESCOBAR ESPINOZA 2do. Escrutador: AMELIA RAQUEL CAMPOS ESPINOZA</p> <p>3er. Escrutador: DAVID CANTUA CANTU</p> <p>1er. Suplente: CESAR GUILLERMO CASTRO SOTO 2do. Suplente: MARIA DEL ROSARIO BARAJAS CARDENAS 3er. Suplente: IRMA ALICIA CASTRO SOTO</p>	<p>Distrito Federal: 4) GUASAVE Distrito Local: 7) GUASAVE Municipio: 11) GUASAVE Localidad: 6) BENITO JUAREZ Sección: 2327 B1</p> <p>Ubicación: JARDÍN DE NIÑOS JOSEFINA CHANG, AVENIDA IGNACIO MANUEL ALTAMIRANO, SIN NÚMERO, LOCALIDAD BENITO JUÁREZ, CÓDIGO POSTAL 81127, GUASAVE, SINALOA, JUNTO AL CENTRO DE SALUD</p> <p>Presidenta/e: MARIA DE LOS ANGELES LOSOYA URIAS</p> <p>1er. Secretaria/o: GUADALUPE GONZALEZ MORENO 2do. Secretaria/o: ADRIANA HERRERA CASTRO</p> <p>1er. Escrutador: JOSE CARLOS CONTRERAS AGUILAR 2do. Escrutador: RICARDO CONTRERAS AGUILAR</p> <p>3er. Escrutador: SILVIA CASTRO LOPEZ</p> <p>1er. Suplente: MARIA LUISA CASTRO ACOSTA 2do. Suplente: CASIMIRO LOPEZ URIAS 3er. Suplente: RAUL HIGUERA MEDINA</p>

<p>Distrito Federal: 4) GUASAVE Distrito Local: 7) GUASAVE Municipio: 11) GUASAVE Localidad: 6) BENITO JUAREZ Sección: 2328 B1</p> <p>Ubicación: CASA PARTICULAR, AVENIDA MARCELINO VELÁZQUEZ, NÚMERO 64, LOCALIDAD BENITO JUÁREZ, CÓDIGO POSTAL 81127, GUASAVE, SINALOA, CONTRA ESQUINA DE LOS GALERONES</p> <p>Presidenta/e: JACQUELINE COTA HERNANDEZ</p> <p>1er. Secretaria/o: ADALBERTO CASTRO MONREAL 2do. Secretaria/o: DANIELA CUADRAS GARCIA</p> <p>1er. Escrutador: JOAN ALEXIS CASTRO GUERRERO 2do. Escrutador: ISAC DAVID CRUZ TORRES</p> <p>3er. Escrutador: HECTOR JAVIER FIGUEROA LOPEZ</p> <p>1er. Suplente: JORGE OMAR ACOSTA RAMIREZ 2do. Suplente: ROSARIO GUADALUPE GASTELUM MELECIO 3er. Suplente: RAMON PATRICIO ELIZALDE MOLINA</p>	<p>Distrito Federal: 4) GUASAVE Distrito Local: 7) GUASAVE Municipio: 11) GUASAVE Localidad: 17) GABRIEL LEYVA SOLANO Sección: 2329 B1</p> <p>Ubicación: CASA PARTICULAR, AVENIDA ANTONIO ROSALES, NÚMERO 546, LOCALIDAD GABRIEL LEYVA SOLANO, CÓDIGO POSTAL 81122, GUASAVE, SINALOA, ENTRE CALLES FRANCISCO I. MADERO Y RÍO COLORADO</p> <p>Presidenta/e: ALICIA GUADALUPE COTA CASTRO</p> <p>1er. Secretaria/o: ILSE MARIEL ACOSTA MONTAÑEZ 2do. Secretaria/o: JASMIN ELEN MACIAS GUTIERREZ</p> <p>1er. Escrutador: ALMA CLARIBEL GONZALEZ RAMOS 2do. Escrutador: VICTOR MANUEL FONG TALAMANTES</p> <p>3er. Escrutador: RAFAEL HERNANDEZ AGUILERA</p> <p>1er. Suplente: LUIS ENRIQUE PORTILLO RAMIREZ 2do. Suplente: ALICIA CELENA PATIÑO VEGA 3er. Suplente: ROSENDA RAMIREZ PEREZ</p>
<p>Distrito Federal: 4) GUASAVE Distrito Local: 7) GUASAVE Municipio: 11) GUASAVE Localidad: 17) GABRIEL LEYVA SOLANO Sección: 2330 B1</p> <p>Ubicación: CASA PARTICULAR, CALLE RAMON CORONA, SIN NÚMERO, LOCALIDAD GABRIEL LEYVA SOLANO, CÓDIGO POSTAL 81122, GUASAVE, SINALOA, ENTRE 27 DE SEPTIEMBRE Y JUAN DE LA BARRERA</p> <p>Presidenta/e: JUAN ANTONIO FLORES ROCHA</p> <p>1er. Secretaria/o: GLORIA GONZALEZ RAMOS 2do. Secretaria/o: ELISA GUADALUPE LUGO VALENZUELA</p> <p>1er. Escrutador: AMY ISABEL ESPARZA SANDOVAL 2do. Escrutador: EPIFANIO PEREZ OROZCO</p> <p>3er. Escrutador: LILIA JESUS CERVANTES BERRELLEZA</p> <p>1er. Suplente: ISABEL LEON LEON 2do. Suplente: BENJAMIN LEYVA ROMERO 3er. Suplente: EFRAIN PEREZ BURGOS</p>	<p>Distrito Federal: 4) GUASAVE Distrito Local: 7) GUASAVE Municipio: 11) GUASAVE Localidad: 17) GABRIEL LEYVA SOLANO Sección: 2331 B1</p> <p>Ubicación: CASA PARTICULAR, CALLE 27 DE SEPTIEMBRE, SIN NÚMERO, LOCALIDAD GABRIEL LEYVA SOLANO, CÓDIGO POSTAL 81122, GUASAVE, SINALOA, BULEVAR SÁNCHEZ CÉLIS Y AVENIDA FRANCISCO VILLA</p> <p>Presidenta/e: FRANCISCO GARCIA MELENDRES</p> <p>1er. Secretaria/o: MIRNA GONZALEZ VALENZUELA 2do. Secretaria/o: JUAN ALBERTO CARABEO LEYVA</p> <p>1er. Escrutador: MANUEL CASTAÑEDA COTA 2do. Escrutador: DOLORES LUGO GUERRERO</p> <p>3er. Escrutador: ANA LAURA MIRANDA LOPEZ</p> <p>1er. Suplente: ABRAHAM NORZAGARAY PEREDA 2do. Suplente: DORA EMMA PEREZ HIGUERA 3er. Suplente: ELEAZAR RIVERA SANDOVAL</p>
<p>Distrito Federal: 4) GUASAVE Distrito Local: 7) GUASAVE Municipio: 11) GUASAVE Localidad: 17) GABRIEL LEYVA SOLANO Sección: 2332 B1</p> <p>Ubicación: ESCUELA PRIMARIA VENUSTIANO CARRANZA, BULEVAR CONSTITUCIÓN, SIN NÚMERO, LOCALIDAD GABRIEL LEYVA SOLANO, CÓDIGO POSTAL 81122, GUASAVE, SINALOA, A 20 METROS DE LA OFICINA DE CORREOS</p> <p>Presidenta/e: EUGENIO ACOSTA DELGADO</p> <p>1er. Secretaria/o: GLADYS MELISSA PINEDA MERCADO 2do. Secretaria/o: NADIA CITLALI DIAZ FIGUEROA</p> <p>1er. Escrutador: HERNANDO MIRANDA SOTO 2do. Escrutador: PAUL BOJORQUEZ SAUCEDA</p> <p>3er. Escrutador: ADELAIDA FLORES GARCIA</p> <p>1er. Suplente: HERIBERTO LOERA XX 2do. Suplente: ROSALVA MARTINEZ COTA 3er. Suplente: TRINIDAD ORTEGA RUBIO</p>	<p>Distrito Federal: 4) GUASAVE Distrito Local: 7) GUASAVE Municipio: 11) GUASAVE Localidad: 17) GABRIEL LEYVA SOLANO Sección: 2333 B1</p> <p>Ubicación: CASA PARTICULAR, AVENIDA ANTONIO ROSALES, NÚMERO 338, LOCALIDAD GABRIEL LEYVA SOLANO, CÓDIGO POSTAL 81122, GUASAVE, SINALOA, FRENTE A LA JAIBERA</p> <p>Presidenta/e: JESUS KARELY ARELLANO MENDEZ</p> <p>1er. Secretaria/o: ELY SARA LOPEZ ALVAREZ 2do. Secretaria/o: GRECIA YARATZET MONTOYA CASTILLO</p> <p>1er. Escrutador: JOSE OCTAVIO NORIEGA NORZAGARAY 2do. Escrutador: ALEJANDRA NEVAREZ HERNANDEZ</p> <p>3er. Escrutador: ANA ZULEMA ARAMBULA XX</p> <p>1er. Suplente: FELIX AUDEVES FLORES 2do. Suplente: FERNANDO HERNANDEZ ORTEGA 3er. Suplente: CARMELO MONTES CARRILLO</p>

<p>Distrito Federal: 4) GUASAVE Distrito Local: 7) GUASAVE Municipio: 11) GUASAVE Localidad: 17) GABRIEL LEYVA SOLANO Sección: 2334 B1</p> <p>Ubicación: CASA PARTICULAR, BULEVAR CONSTITUCIÓN, SIN NÚMERO, LOCALIDAD GABRIEL LEYVA SOLANO, CÓDIGO POSTAL 81122, GUASAVE, SINALOA, ENTRE BULEVAR GUADALUPE VICTORIA Y AVENIDA JOSÉ MARÍA PINO SUÁREZ</p> <p>Presidenta/e: ROSA JAQUELINE ARELLANO DOMINGUEZ 1er. Secretaria/o: ANA YASMIN CARRILLO HERNANDEZ 2do. Secretaria/o: MIRIAM ANGELICA LIZARRAGA LUGO 1er. Escrutador: LUIS ARMANDO ARELLANO DOMINGUEZ 2do. Escrutador: ROXANA GUADALUPE GASTELUM CARRILLO 3er. Escrutador: BENITO HERNANDEZ OCHOA 1er. Suplente: MANUEL LOPEZ MENDEZ 2do. Suplente: GILBERTO FELIX AGUIRRE 3er. Suplente: MARIA EUGENIA CORONA PEREZ</p>	<p>Distrito Federal: 4) GUASAVE Distrito Local: 7) GUASAVE Municipio: 11) GUASAVE Localidad: 17) GABRIEL LEYVA SOLANO Sección: 2335 B1</p> <p>Ubicación: PLAZUELA DEL LUGAR, AVENIDA BENITO JUÁREZ, SIN NÚMERO, LOCALIDAD GABRIEL LEYVA SOLANO, CÓDIGO POSTAL 81122, GUASAVE, SINALOA, FRENTE A OFICINA DE COMISARÍA</p> <p>Presidenta/e: LUCAS EMILIO NORIEGA GARCIA 1er. Secretaria/o: MARICRUZ PERAZA ROMERO 2do. Secretaria/o: JOSE GUADALUPE ORTEGA VALENZUELA 1er. Escrutador: FLORENCIO GAMEZ BOJORQUEZ 2do. Escrutador: FERNANDO MOROYOQUI BUENO 3er. Escrutador: JOSE ANTONIO ORTEGA GARCIA 1er. Suplente: RICARDO FIGUEROA BALDENEGRO 2do. Suplente: JUAN MATA FLORES 3er. Suplente: ARMANDO ANDRES RICO LUKE</p>
<p>Distrito Federal: 4) GUASAVE Distrito Local: 7) GUASAVE Municipio: 11) GUASAVE Localidad: 17) GABRIEL LEYVA SOLANO Sección: 2336 B1</p> <p>Ubicación: JARDÍN DE NIÑOS MARIANO AZUELA, CALLE JUAN DE LA BARRERA, SIN NÚMERO, LOCALIDAD GABRIEL LEYVA SOLANO, CÓDIGO POSTAL 81122, GUASAVE, SINALOA, CONTIGUO AL CENTRO DE SALUD</p> <p>Presidenta/e: MANUEL EUSEBIO BELTRAN ARMENTA 1er. Secretaria/o: ALMA ROSA CANO FLORES 2do. Secretaria/o: ALMA LETICIA FELIX CAMPOS 1er. Escrutador: DANIEL GUADALUPE AGRAMON GARCIA 2do. Escrutador: CARMEN GONZALEZ VIDALES 3er. Escrutador: MARIA JESUS ALAMEA MILLANES 1er. Suplente: HERMENEJILDO BOJORQUEZ MONTAÑEZ 2do. Suplente: ELFEGA FRANCISCO XX 3er. Suplente: SANTOS ARMENTA RODRIGUEZ</p>	<p>Distrito Federal: 4) GUASAVE Distrito Local: 7) GUASAVE Municipio: 11) GUASAVE Localidad: 2) AMP. GABRIEL LEYVA SOLANO Sección: 2337 B1</p> <p>Ubicación: ESCUELA SECUNDARIA GUADALUPE VICTORIA, CALLE JUAN DE LA BARRERA, SIN NÚMERO, LOCALIDAD AMPLIACIÓN GABRIEL LEYVA SOLANO, CÓDIGO POSTAL 81122, GUASAVE, SINALOA, ESQUINA CON AVENIDA DOS</p> <p>Presidenta/e: DOLORES RAMON ARMENTA PLASCENCIA 1er. Secretaria/o: MAYRA GUADALUPE FELIPE ACOSTA 2do. Secretaria/o: JOSE JOAQUIN CHAVEZ BOJORQUEZ 1er. Escrutador: FLORYCELDA CASTRO BOJORQUEZ 2do. Escrutador: BENITO BARRAZA QUEZADA 3er. Escrutador: EVANGELINA BERRELLEZA ACOSTA 1er. Suplente: SILVIA YOLANDA DELGADO BELTRAN 2do. Suplente: MARIA DOLORES ARAMBULA HURTADO 3er. Suplente: MARIA DEL ROSARIO ACOSTA BERRELLEZA</p>
<p>Distrito Federal: 4) GUASAVE Distrito Local: 7) GUASAVE Municipio: 11) GUASAVE Localidad: 2) AMP. GABRIEL LEYVA SOLANO Sección: 2338 B1</p> <p>Ubicación: ESCUELA PRIMARIA JOSÉ MARÍA MORELOS Y PAVÓN, CALLE CRISTÓBAL COLÓN, SIN NÚMERO, LOCALIDAD AMPLIACIÓN GABRIEL LEYVA SOLANO, CÓDIGO POSTAL 81122, GUASAVE, SINALOA, ENTRE AVENIDA DOS Y CUATRO</p> <p>Presidenta/e: JATXIRI ESPARZA RODRIGUEZ 1er. Secretaria/o: MARISOL ACOSTA BOJORQUEZ 2do. Secretaria/o: BLADYS VANESSA LEYVA RUIZ 1er. Escrutador: CRISTIAN EMILIA CRUZ HERNANDEZ 2do. Escrutador: BERTHA FONSECA SANCHEZ 3er. Escrutador: ROSA ALBINA CAMPOS GONZALEZ 1er. Suplente: MA GUADALUPE GOMEZ SANCHEZ 2do. Suplente: MARIA GUADALUPE DE LOA BARBA 3er. Suplente: JESUS RAMON ARIAS MAZO</p>	<p>Distrito Federal: 4) GUASAVE Distrito Local: 7) GUASAVE Municipio: 11) GUASAVE Localidad: 2) AMP. GABRIEL LEYVA SOLANO Sección: 2339 B1</p> <p>Ubicación: CASA PARTICULAR, AVENIDA NÚMERO 8, SIN NÚMERO, LOCALIDAD AMPLIACIÓN GABRIEL LEYVA SOLANO, CÓDIGO POSTAL 81122, GUASAVE, SINALOA, FRENTE AL SALÓN DE FIESTA BAMBÚ</p> <p>Presidenta/e: CARLOS DANIEL FLORES MONTOYA 1er. Secretaria/o: DANIELA ARISBEYDI ARIAS ORTEGA 2do. Secretaria/o: ELPIDIA CASTRO DAMIAN 1er. Escrutador: MAXIMO ADAN DIAZ BERNAL 2do. Escrutador: NORMA ALICIA DIAZ RUIZ 3er. Escrutador: JESUS MANUEL LOPEZ NIEBLAS 1er. Suplente: CARMEN OFELIA LOPEZ AVILA 2do. Suplente: HORTENCIA LUGO RAMIREZ 3er. Suplente: MARIA RAMONA GAMEZ ORRANTIA</p>

<p>Distrito Federal: 4) GUASAVE Distrito Local: 7) GUASAVE Municipio: 11) GUASAVE Localidad: 2) AMP. GABRIEL LEYVA SOLANO Sección: 2340 B1</p> <p>Ubicación: ESCUELA PRIMARIA LUIS DONALDO COLOSIO MURRIETA, AVENIDA RÍO SAN LORENZO, SIN NÚMERO, LOCALIDAD AMPLIACIÓN GABRIEL LEYVA SOLANO, CÓDIGO POSTAL 81122, GUASAVE, SINALOA, A UN COSTADO DEL JARDÍN DE NIÑOS</p> <p>Presidenta/e: GILBERTO LERMA AYON</p> <p>1er. Secretaria/o: YULIETH GUADALUPE LOPEZ LOSOYA 2do. Secretaria/o: MARTIN FIGUEROA AYALA</p> <p>1er. Escrutador: LUZ MARIA GONZALEZ GONZALEZ 2do. Escrutador: JUANA CORRALES MARTINEZ</p> <p>3er. Escrutador: NATALIA DE JESUS ESPINOZA LOPEZ</p> <p>1er. Suplente: YULIANNA THAILY GONZALEZ FONSECA 2do. Suplente: ESTEBAN BARRIOS BARRON 3er. Suplente: MARIA DEL ROSARIO BASOCO TORRES</p>	<p>Distrito Federal: 4) GUASAVE Distrito Local: 7) GUASAVE Municipio: 11) GUASAVE Localidad: 2) AMP. GABRIEL LEYVA SOLANO Sección: 2340 C1</p> <p>Ubicación: ESCUELA PRIMARIA LUIS DONALDO COLOSIO MURRIETA, AVENIDA RÍO SAN LORENZO, SIN NÚMERO, LOCALIDAD AMPLIACIÓN GABRIEL LEYVA SOLANO, CÓDIGO POSTAL 81122, GUASAVE, SINALOA, A UN COSTADO DEL JARDÍN DE NIÑOS</p> <p>Presidenta/e: JESUS GABRIEL GUERRERO HIGUERA</p> <p>1er. Secretaria/o: JOSE RICARDO AVILA MONTOYA 2do. Secretaria/o: BLANCA ROSA GAMBOA ADAME</p> <p>1er. Escrutador: KARELY LEYVA LUNA 2do. Escrutador: YENNIFER VIANEY FELIX RUIZ</p> <p>3er. Escrutador: RAYMUNDO BURGOS CRUZ</p> <p>1er. Suplente: ROSA ANGELICA COLLAZO MARTINEZ 2do. Suplente: JORGE GAMEZ BOJORQUEZ 3er. Suplente: ADELITA MARTINEZ HERNANDEZ</p>
<p>Distrito Federal: 4) GUASAVE Distrito Local: 7) GUASAVE Municipio: 11) GUASAVE Localidad: 2) AMP. GABRIEL LEYVA SOLANO Sección: 2340 C2</p> <p>Ubicación: ESCUELA PRIMARIA LUIS DONALDO COLOSIO MURRIETA, AVENIDA RÍO SAN LORENZO, SIN NÚMERO, LOCALIDAD AMPLIACIÓN GABRIEL LEYVA SOLANO, CÓDIGO POSTAL 81122, GUASAVE, SINALOA, A UN COSTADO DEL JARDÍN DE NIÑOS</p> <p>Presidenta/e: ABIGAIL LOPEZ SANCHEZ</p> <p>1er. Secretaria/o: KAREN LIZBETH CARABEO ROMAN 2do. Secretaria/o: JESUS RAMON GARAY HIGUERA</p> <p>1er. Escrutador: PEDRO LUIS MONTAÑEZ HIGUERA 2do. Escrutador: GLORIA ALICIA LOPEZ SANCHEZ</p> <p>3er. Escrutador: BALTAZAR ORRANTIA SANCHEZ</p> <p>1er. Suplente: BERTHA ALICIA HIGUERA PRIETO 2do. Suplente: HEIDI ARISVEIDY GERARDO ONTIVEROS 3er. Suplente: VIDAL NIEBLAS VALENZUELA</p>	<p>Distrito Federal: 4) GUASAVE Distrito Local: 7) GUASAVE Municipio: 11) GUASAVE Localidad: 2) AMP. GABRIEL LEYVA SOLANO Sección: 2340 C3</p> <p>Ubicación: ESCUELA PRIMARIA LUIS DONALDO COLOSIO MURRIETA, AVENIDA RÍO SAN LORENZO, SIN NÚMERO, LOCALIDAD AMPLIACIÓN GABRIEL LEYVA SOLANO, CÓDIGO POSTAL 81122, GUASAVE, SINALOA, A UN COSTADO DEL JARDÍN DE NIÑOS</p> <p>Presidenta/e: ALBERTO BOJORQUEZ SOTO</p> <p>1er. Secretaria/o: JOSE ANTONIO CASTRO GUERRERO 2do. Secretaria/o: ERIKA GONZALEZ GONZALEZ</p> <p>1er. Escrutador: PATRICIA LIZBETH OSUNA GONZALEZ 2do. Escrutador: ADRIAN ONTIVEROS ALVARADO</p> <p>3er. Escrutador: YESENIA GUADALUPE ESPINOZA MEDINA</p> <p>1er. Suplente: MATILDE LOPEZ SANCHEZ 2do. Suplente: JOSE MARTINEZ CONTRERAS 3er. Suplente: LUZ NEREYDA ONTIVEROS QUIROZ</p>
<p>Distrito Federal: 4) GUASAVE Distrito Local: 7) GUASAVE Municipio: 11) GUASAVE Localidad: 176) HUITUSSI Y ANEXOS Sección: 2341 B1</p> <p>Ubicación: ESCUELA PRIMARIA RICARDO FLORES MAGÓN, DOMICILIO CONOCIDO, SIN NÚMERO, LOCALIDAD HUITUSSI Y ANEXOS, CÓDIGO POSTAL 81123, GUASAVE, SINALOA, JUNTO AL JARDÍN DE NIÑOS</p> <p>Presidenta/e: ELSA PATRICIA ESCARREGA PAZOS</p> <p>1er. Secretaria/o: MARIEL FAVELA FLORES 2do. Secretaria/o: MELANIE JANAHÍ ARAUJO YOCUPICIO</p> <p>1er. Escrutador: CARLOS RUBEN AUDEVES GALVEZ 2do. Escrutador: GLENDI ARACELI FAVELA ACOSTA</p> <p>3er. Escrutador: LAURA LETICIA AUDEVES VALENZUELA</p> <p>1er. Suplente: JOSE LUIS CRUZ REYES 2do. Suplente: RICARDO CUEVAS CRUZ 3er. Suplente: ROBERTO CASTAÑEDA CASTAÑEDA</p>	<p>Distrito Federal: 4) GUASAVE Distrito Local: 7) GUASAVE Municipio: 11) GUASAVE Localidad: 21) EL TAJITO Sección: 2342 B1</p> <p>Ubicación: CASA PARTICULAR, AVENIDA FELIPE ÁNGELES, NÚMERO 5, LOCALIDAD EL TAJITO, CÓDIGO POSTAL 81127, GUASAVE, SINALOA, A 40 METROS DE ESCUELA PRIMARIA MARGARITA MAZA DE JUÁREZ</p> <p>Presidenta/e: LUIS GERARDO ARMENTA MEZA</p> <p>1er. Secretaria/o: EUGENIO LOYA SOTO 2do. Secretaria/o: IRIS SOBEYDA AYALA RIVERA</p> <p>1er. Escrutador: SERGIO GALLARDO ESPINOZA 2do. Escrutador: DAYANA LIZBETH JIMENEZ CORTEZ</p> <p>3er. Escrutador: JULIA ROSI CANGAS ROCHA</p> <p>1er. Suplente: MAXIMILIANO LUGO LUGO 2do. Suplente: LAURA ELENA GAMBOA PONCE 3er. Suplente: JESUZ LUERA JABALERA</p>

<p>Distrito Federal: 4) GUASAVE Distrito Local: 7) GUASAVE Municipio: 11) GUASAVE Localidad: 21) EL TAJITO Sección: 2343 B1</p> <p>Ubicación: ESCUELA PRIMARIA MARGARITA MAZA DE JUÁREZ, AVENIDA BENITO JUÁREZ, SIN NÚMERO, LOCALIDAD EL TAJITO, CÓDIGO POSTAL 81127, GUASAVE, SINALOA, ESQUINA CON CALLE ALFONSO G. CALDERÓN</p> <p>Presidenta/e: KAREN EUNICE BERRELLEZA CISNEROS</p> <p>1er. Secretaria/o: NIDIA LIZBETH ARMENTA MEZA 2do. Secretaria/o: GREGORIO ESPINOZA MEZA 1er. Escrutador: JESUS ARMANDO HERRERA ALMODOVAR 2do. Escrutador: EULOGIA HERRERA CHAPARRO 3er. Escrutador: TERESITA DE JESUS ABOYTE CARDENAS 1er. Suplente: LEONARDO MARTINEZ SANTACRUZ 2do. Suplente: LUIS ANTONIO ALESSANDRO CASTRO PEINADO 3er. Suplente: NADIA MARISOL HIGUERA BERRELLEZA</p>	<p>Distrito Federal: 4) GUASAVE Distrito Local: 7) GUASAVE Municipio: 11) GUASAVE Localidad: 21) EL TAJITO Sección: 2344 B1</p> <p>Ubicación: COMEDOR COMUNITARIO, CALLE MARIANO ESCOBEDO, SIN NÚMERO, LOCALIDAD EL TAJITO, CÓDIGO POSTAL 81127, GUASAVE, SINALOA, FRENTE A ESTADIO DE FUTBOL</p> <p>Presidenta/e: GILBERTO BOJORQUEZ DELGADO</p> <p>1er. Secretaria/o: BRAYAN CASTRO VALLE 2do. Secretaria/o: ADRIANA FELIX MIRANDA 1er. Escrutador: ANDREA ALVAREZ RUBIO 2do. Escrutador: LORENZO DURAN ARELLANO 3er. Escrutador: JOSE ADRIAN HERRERA CARRILLO 1er. Suplente: JANETH FRANCISCA LOPEZ BERRELLEZA 2do. Suplente: ARCELIA CARRILLO LOYA 3er. Suplente: MA DEL ROSARIO FIGUEROA TORRES</p>
<p>Distrito Federal: 4) GUASAVE Distrito Local: 7) GUASAVE Municipio: 11) GUASAVE Localidad: 21) EL TAJITO Sección: 2344 C1</p> <p>Ubicación: COMEDOR COMUNITARIO, CALLE MARIANO ESCOBEDO, SIN NÚMERO, LOCALIDAD EL TAJITO, CÓDIGO POSTAL 81127, GUASAVE, SINALOA, FRENTE A ESTADIO DE FUTBOL</p> <p>Presidenta/e: LEONEL FERNANDO BOJORQUEZ LOPEZ</p> <p>1er. Secretaria/o: ARCELIA CATALINA CECEÑA HIGUERA 2do. Secretaria/o: NANCY JOHANA FELIX ZAVALA 1er. Escrutador: FLORENCIA AYALA CRUZ 2do. Escrutador: PALOMA YAJAIIRA ENRIQUES CANGAS 3er. Escrutador: NILZA JOHANNA LAGARDE ORTEGA 1er. Suplente: NANCY ELENA LOPEZ CORRALES 2do. Suplente: GUADALUPE CORRAL VAZQUEZ 3er. Suplente: HEIDI YADIRA LEAL SANCHEZ</p>	<p>Distrito Federal: 4) GUASAVE Distrito Local: 7) GUASAVE Municipio: 11) GUASAVE Localidad: 21) EL TAJITO Sección: 2344 C2</p> <p>Ubicación: COMEDOR COMUNITARIO, CALLE MARIANO ESCOBEDO, SIN NÚMERO, LOCALIDAD EL TAJITO, CÓDIGO POSTAL 81127, GUASAVE, SINALOA, FRENTE A ESTADIO DE FUTBOL</p> <p>Presidenta/e: JUAN CARLOS CASTRO GONZALEZ</p> <p>1er. Secretaria/o: DULCE ALICIA CHAVEZ PADRON 2do. Secretaria/o: MARIA SOLEDAD ADAME MONRRREAL 1er. Escrutador: JOSE ADEYR BERRELLEZA RUBIO 2do. Escrutador: JESUS JANETH FIGUEROA VALENZUELA 3er. Escrutador: SONIA LERMA PARRA 1er. Suplente: LETICIA CARRILLO AROS 2do. Suplente: JULIAN COTA CASTRO 3er. Suplente: JOAQUIN LOERA BOJORQUEZ</p>
<p>Distrito Federal: 4) GUASAVE Distrito Local: 7) GUASAVE Municipio: 11) GUASAVE Localidad: 160) GRACIANO SANCHEZ Sección: 2345 B1</p> <p>Ubicación: JARDÍN DE NIÑOS JUAN RUÍZ DE ALARCÓN, BULEVAR CONSTITUCIÓN, SIN NÚMERO, LOCALIDAD GRACIANO SÁNCHEZ, CÓDIGO POSTAL 81122, GUASAVE, SINALOA, A 50 METROS DE LA SECUNDARIA</p> <p>Presidenta/e: JOSE LUIS GONZALEZ CARDENAS</p> <p>1er. Secretaria/o: ANGEL BRUNO DUEÑAS SIALIQUI 2do. Secretaria/o: BRENDA ACOSTA LOPEZ 1er. Escrutador: ABRAHAM ALVAREZ QUIÑONEZ 2do. Escrutador: MA. DINORA ABOITE ABOITE 3er. Escrutador: SELENE ELENA AGUILERA VAZQUEZ 1er. Suplente: ISELA RUBI BUSTILLOS ALVAREZ 2do. Suplente: JESUS ANTONIO HARO DUEÑAS 3er. Suplente: CONSUELO DORAME BORBON</p>	<p>Distrito Federal: 4) GUASAVE Distrito Local: 7) GUASAVE Municipio: 11) GUASAVE Localidad: 328) COLONIA VEINTICUATRO DE FEBRERO Sección: 2346 B1</p> <p>Ubicación: ESCUELA PRIMARIA PROFESOR MANUEL PAYÁN ARAUJO, CALLE ALEJANDRO D. LÓPEZ, SIN NÚMERO, LOCALIDAD 24 DE FEBRERO, CÓDIGO POSTAL 81122, GUASAVE, SINALOA, JUNTO AL JARDÍN DE NIÑOS</p> <p>Presidenta/e: ANGEL MANUEL BAUTISTA ROMAN</p> <p>1er. Secretaria/o: MARIA ISABEL CASTRO CHAPARRO 2do. Secretaria/o: DAYRA GUADALUPE CHAVEZ LOPEZ 1er. Escrutador: REGINA ANCELMA LEON GONZALEZ 2do. Escrutador: MARIA ESTHER GONZALEZ GALVAN 3er. Escrutador: RODOLFO BRAVO ORTIZ 1er. Suplente: JUANA CRUZ HERNANDEZ 2do. Suplente: ASBEL MEDINA GERMAN 3er. Suplente: JUANA ESPINOZA GUZMAN</p>

<p>Distrito Federal: 4) GUASAVE Distrito Local: 7) GUASAVE Municipio: 11) GUASAVE Localidad: 328) COLONIA VEINTICUATRO DE FEBRERO Sección: 2346 C1</p> <p>Ubicación: ESCUELA PRIMARIA PROFESOR MANUEL PAYÁN ARAUJO, CALLE ALEJANDRO D. LÓPEZ, SIN NÚMERO, LOCALIDAD 24 DE FEBRERO, CÓDIGO POSTAL 81122, GUASAVE, SINALOA, JUNTO AL JARDÍN DE NIÑOS</p> <p>Presidenta/e: BRYAN SAUL BOJORQUEZ RAMIREZ</p> <p>1er. Secretaria/o: JUDITH CHAVEZ ARAGON 2do. Secretaria/o: REYNA GUADALUPE GUZMAN ABOYTE</p> <p>1er. Escrutador: IRMA ERNESTINA LOPEZ COLORES 2do. Escrutador: JESUS DANIEL BERNAL ALVARADO</p> <p>3er. Escrutador: KARLA GABRIELA CASTRO ENRIQUEZ</p> <p>1er. Suplente: JUANA FRANCO MENDOZA 2do. Suplente: TOMAS ALBERTO ALAMEA MILLANES 3er. Suplente: AMPARO MALDONADO FRANCO</p>	<p>Distrito Federal: 4) GUASAVE Distrito Local: 7) GUASAVE Municipio: 11) GUASAVE Localidad: 156) GALLO DE LIMONES Sección: 2347 B1</p> <p>Ubicación: JARDÍN DE NIÑOS CONSTITUCIÓN, AVENIDA IGNACIO ZARAGOZA, SIN NÚMERO, LOCALIDAD EL GALLO DE LIMONES, CÓDIGO POSTAL 81120, GUASAVE, SINALOA, A ESPALDAS DE LA ESCUELA PRIMARIA</p> <p>Presidenta/e: CARMEN TERESA CASTRO SOTO</p> <p>1er. Secretaria/o: CHRISTIAN BOJORQUEZ BURBOA 2do. Secretaria/o: MIREYA GAMEZ GARAY</p> <p>1er. Escrutador: OSVALDO ALVAREZ VELAZQUEZ 2do. Escrutador: CLAUDIA KARELY LEON SANCHEZ</p> <p>3er. Escrutador: ALEJANDRA ALVARADO TORRES</p> <p>1er. Suplente: LUIS CARLOS LARRAÑAGA VELIZ 2do. Suplente: SAUL LIMON ESCOBAR 3er. Suplente: MARCELINO RAMON ARELLANO SOTO</p>
<p>Distrito Federal: 4) GUASAVE Distrito Local: 7) GUASAVE Municipio: 11) GUASAVE Localidad: 156) GALLO DE LIMONES Sección: 2347 C1</p> <p>Ubicación: JARDÍN DE NIÑOS CONSTITUCIÓN, AVENIDA IGNACIO ZARAGOZA, SIN NÚMERO, LOCALIDAD EL GALLO DE LIMONES, CÓDIGO POSTAL 81120, GUASAVE, SINALOA, A ESPALDAS DE LA ESCUELA PRIMARIA</p> <p>Presidenta/e: BLANCA AIDE LEON SANCHEZ</p> <p>1er. Secretaria/o: JULIO FELIX JIMENEZ 2do. Secretaria/o: MAYRA ELENA INZUNZA MONTOYA</p> <p>1er. Escrutador: ROQUE CASTRO ROMERO 2do. Escrutador: YOLANDA LIMON ROMERO</p> <p>3er. Escrutador: BRIANDA ANAHI FIERRO CASTRO</p> <p>1er. Suplente: MARIA CRUZ CONTRERAS RIOS 2do. Suplente: FEDERICO LIMON ROJAS 3er. Suplente: CARMEN RAMONA CARDENAS PEÑA</p>	<p>Distrito Federal: 4) GUASAVE Distrito Local: 7) GUASAVE Municipio: 11) GUASAVE Localidad: 154) FRACCIONAMIENTO NUEVO BATAMOTE Sección: 2348 B1</p> <p>Ubicación: JARDÍN DE NIÑOS AMPARO OCHOA, DOMICILIO CONOCIDO, SIN NÚMERO, LOCALIDAD TOLEDO CORRO, CÓDIGO POSTAL 81127, GUASAVE, SINALOA, A 50 METROS DE TORTILLERÍA</p> <p>Presidenta/e: BLANCA LIDIA BOJORQUEZ GUERRERO</p> <p>1er. Secretaria/o: PERLA JASEL FIERRO CAMPOS 2do. Secretaria/o: JAVIER DE JESUS HIGUERA RIVERA</p> <p>1er. Escrutador: PASTOR ARAUJO REYES 2do. Escrutador: MANUEL GILBERTO CAMPOS SANDOVAL</p> <p>3er. Escrutador: CESAR ANDRES BORQUEZ CASTRO</p> <p>1er. Suplente: IGNACIA COTA INZUNZA 2do. Suplente: DIOGENES CASTRO PEÑUELAS 3er. Suplente: EDUARDO GUILLERMO ESPINOZA NUÑEZ</p>
<p>Distrito Federal: 4) GUASAVE Distrito Local: 7) GUASAVE Municipio: 11) GUASAVE Localidad: 154) FRACCIONAMIENTO NUEVO BATAMOTE Sección: 2348 C1</p> <p>Ubicación: JARDÍN DE NIÑOS AMPARO OCHOA, DOMICILIO CONOCIDO, SIN NÚMERO, LOCALIDAD TOLEDO CORRO, CÓDIGO POSTAL 81127, GUASAVE, SINALOA, A 50 METROS DE TORTILLERÍA</p> <p>Presidenta/e: ALONDRA GUADALUPE ACOSTA VELAZQUEZ</p> <p>1er. Secretaria/o: MARIA ISABEL ALVARADO ABOYTE 2do. Secretaria/o: JESUS FERNANDO ABOYTE IBARRA</p> <p>1er. Escrutador: TERESA ACOSTA BOJORQUEZ 2do. Escrutador: LITZI DANIELA BAJO ORDUÑO</p> <p>3er. Escrutador: EDUARDO GARCIA MONTOYA</p> <p>1er. Suplente: ISMAEL ARAUJO LEON 2do. Suplente: BERTHA CASTRO ZAMORA 3er. Suplente: ITZEL FONTES RUIZ</p>	<p>Distrito Federal: 4) GUASAVE Distrito Local: 7) GUASAVE Municipio: 11) GUASAVE Localidad: 154) FRACCIONAMIENTO NUEVO BATAMOTE Sección: 2348 C2</p> <p>Ubicación: JARDÍN DE NIÑOS AMPARO OCHOA, DOMICILIO CONOCIDO, SIN NÚMERO, LOCALIDAD TOLEDO CORRO, CÓDIGO POSTAL 81127, GUASAVE, SINALOA, A 50 METROS DE TORTILLERÍA</p> <p>Presidenta/e: KEYLA GUADALUPE GARCIA ACOSTA</p> <p>1er. Secretaria/o: ANALY AMAYRANI CASTRO FELIX 2do. Secretaria/o: ANA PRISCILA COTA VALDEZ</p> <p>1er. Escrutador: VERONICA CAMPOS LARA 2do. Escrutador: JOSE ARCE LUNA</p> <p>3er. Escrutador: LUIS GUSTAVO HERNANDEZ ONTIVEROS</p> <p>1er. Suplente: MARIA DEL ROSARIO ARREDONDO DELGADO 2do. Suplente: YAZMIN ADILENE CASTRO ZAMORA 3er. Suplente: MAYTE MARISOL GAMEZ FIGUEROA</p>

<p>Distrito Federal: 4) GUASAVE Distrito Local: 7) GUASAVE Municipio: 11) GUASAVE Localidad: 154) FRACCIONAMIENTO NUEVO BATAMOTE Sección: 2348 C3</p> <p>Ubicación: JARDÍN DE NIÑOS AMPARO OCHOA, DOMICILIO CONOCIDO, SIN NÚMERO, LOCALIDAD TOLEDO CORRO, CÓDIGO POSTAL 81127, GUASAVE, SINALOA, A 50 METROS DE TORTILLERÍA</p> <p>Presidenta/e: YOLANDA BEATRIZ GARCIA FELIX</p> <p>1er. Secretaria/o: ROSARIO DELGADO VALDEZ 2do. Secretaria/o: ORALIA ACEVEZ RODRIGUEZ</p> <p>1er. Escrutador: PATRICIA GUADALUPE GUTIERREZ FIERRO 2do. Escrutador: YADIRA BERRELLEZA CASTRO</p> <p>3er. Escrutador: GUADALUPE BOJORQUEZ LEYVA</p> <p>1er. Suplente: MISDELIA CAMARGO RODRIGUEZ 2do. Suplente: TRINIDAD GUADALUPE CHAPARRO MEDINA 3er. Suplente: JESUS ERNESTO GARCIA DIAZ</p>	<p>Distrito Federal: 4) GUASAVE Distrito Local: 7) GUASAVE Municipio: 11) GUASAVE Localidad: 144) LA ESCALERA Sección: 2349 B1</p> <p>Ubicación: ESCUELA PRIMARIA LICENCIADO ADOLFO LÓPEZ MATEOS, DOMICILIO CONOCIDO, SIN NÚMERO, LOCALIDAD LA ESCALERA, CÓDIGO POSTAL 81104, GUASAVE, SINALOA, JUNTO A LA CANCHA DE BÀSQUETBOL</p> <p>Presidenta/e: GREYDI MARISA ARMENTA MONZON</p> <p>1er. Secretaria/o: LEOIDA EUNISE CRUZ CAMARGO 2do. Secretaria/o: BRIANDA ISELA CRUZ MOLINARES</p> <p>1er. Escrutador: ESTRELLA AUDEVES CEJA 2do. Escrutador: ROCIO GUADALUPE CRUZ MENDOZA</p> <p>3er. Escrutador: LUCIANA CRUZ OSUNA</p> <p>1er. Suplente: TOMAS ALGANDAR LOPEZ 2do. Suplente: ALMA ROSARIO MELENDREZ CRUZ 3er. Suplente: MARIA DOLORES CRUZ CAMARGO</p>
<p>Distrito Federal: 4) GUASAVE Distrito Local: 7) GUASAVE Municipio: 11) GUASAVE Localidad: 183) LAS JUNTITAS Sección: 2350 B1</p> <p>Ubicación: ESCUELA PRIMARIA MIGUEL HIDALGO, DOMICILIO CONOCIDO, SIN NÚMERO, LOCALIDAD LAS JUNTITAS, CÓDIGO POSTAL 81103, GUASAVE, SINALOA, FRENTE AL JARDÍN DE NIÑOS</p> <p>Presidenta/e: JOSE ERUBIEL CAMACHO CAMACHO</p> <p>1er. Secretaria/o: JOSE PABLO CRUZ CRUZ 2do. Secretaria/o: ALEXIS HIGUERA PEREZ</p> <p>1er. Escrutador: SARA CASTRO MEDINA 2do. Escrutador: MANUEL ONOFRE LUQUE CUADRAS</p> <p>3er. Escrutador: MARIA ISABEL ESPINOZA RODRIGUEZ</p> <p>1er. Suplente: ROSAGNA ESPINOZA RODRIGUEZ 2do. Suplente: JOSE RAUL MEDINA MARTINEZ 3er. Suplente: MANUEL DE JESUS MELENDREZ INZUNZA</p>	<p>Distrito Federal: 4) GUASAVE Distrito Local: 8) GUASAVE Municipio: 11) GUASAVE Localidad: 127) EL CUITABON Sección: 2351 B1</p> <p>Ubicación: ESCUELA PRIMARIA AGUSTÍN YÁÑEZ, DOMICILIO CONOCIDO, SIN NÚMERO, LOCALIDAD EL CUITABON, CÓDIGO POSTAL 81101, GUASAVE, SINALOA, CALLE PRINCIPAL</p> <p>Presidenta/e: GUADALUPE LIZBETH CUEVAS CASTRO</p> <p>1er. Secretaria/o: MARTHA SIRIA ESPINOZA CONTRERAS 2do. Secretaria/o: PROSPERO FLORES CRUZ</p> <p>1er. Escrutador: JOSEFINA BAEZ MARTINEZ 2do. Escrutador: RODRIGO BOJORQUEZ GALVEZ</p> <p>3er. Escrutador: SANTOS ISIDRO CAMACHO GUICHO</p> <p>1er. Suplente: SINDI YADIRA CRUZ BAEZ 2do. Suplente: ANA LILIA FELIX GUERRERO 3er. Suplente: MARIA LUISA CAMACHO CONTRERAS</p>
<p>Distrito Federal: 4) GUASAVE Distrito Local: 8) GUASAVE Municipio: 11) GUASAVE Localidad: 18) NIO Sección: 2352 B1</p> <p>Ubicación: CASA PARTICULAR, AVENIDA BENITO JUÁREZ CAMACHO, SIN NÚMERO, LOCALIDAD NÍO, CÓDIGO POSTAL 81144, GUASAVE, SINALOA, AL LADO DE ABARROTE</p> <p>Presidenta/e: IRENE CASTRO BOJORQUEZ</p> <p>1er. Secretaria/o: MARIA VICTORIA CASTRO CASTRO 2do. Secretaria/o: PERLA SUGEY CASTRO MORALES</p> <p>1er. Escrutador: JESUS GUADALUPE MACHADO RAMIREZ 2do. Escrutador: MARIA ANGELICA OSOBAMPO SOTO</p> <p>3er. Escrutador: EVELYN ALESSANDRA MUÑOZ PLASENCIA</p> <p>1er. Suplente: AVIDA ADA ABOITES FLORES 2do. Suplente: CRISTINA ITURRIOS CARREÑO 3er. Suplente: FRANCISCA DUARTE ZAMBRANO</p>	<p>Distrito Federal: 4) GUASAVE Distrito Local: 8) GUASAVE Municipio: 11) GUASAVE Localidad: 18) NIO Sección: 2352 C1</p> <p>Ubicación: CASA PARTICULAR, AVENIDA BENITO JUÁREZ CAMACHO, SIN NÚMERO, LOCALIDAD NÍO, CÓDIGO POSTAL 81144, GUASAVE, SINALOA, AL LADO DE ABARROTE</p> <p>Presidenta/e: ILIANA CASTRO BURGOS</p> <p>1er. Secretaria/o: KEVIN DAGNINO ITURRIOS 2do. Secretaria/o: JOSE LUIS LOPEZ CAMACHO</p> <p>1er. Escrutador: BELGICA LIZBETH LUGO CERVANTES 2do. Escrutador: ROSA ARMIDA CASTRO ESPINOZA</p> <p>3er. Escrutador: MILTHON ALONSO CASTRO CASTRO</p> <p>1er. Suplente: JOSE DE JESUS DAGNINO QUINTERO 2do. Suplente: SAUL MACHADO CARRAZCO 3er. Suplente: IGNACIO LOPEZ CRUZ</p>

<p>Distrito Federal: 4) GUASAVE Distrito Local: 8) GUASAVE Municipio: 11) GUASAVE Localidad: 18) NIO Sección: 2353 B1</p> <p>Ubicación: ESCUELA SECUNDARIA ESTATAL 5 DE FEBRERO, AVENIDA NÚMERO 1, SIN NÚMERO, LOCALIDAD NIO, CÓDIGO POSTAL 81144, GUASAVE, SINALOA, ENTRE CALLES FRANCISCO I. MADERO Y 16 DE SEPTIEMBRE</p> <p>Presidenta/e: IVAN DE JESUS MEJIA CASTRO</p> <p>1er. Secretaria/o: FREDY LEAL FLORES 2do. Secretaria/o: JESUS MISAELE GUTIERREZ URIAS 1er. Escrutador: ENRIQUE BELTRAN HERNANDEZ 2do. Escrutador: YADIRA CAMACHO ZAMBRANO 3er. Escrutador: MANUEL ESPINOZA CERVANTES 1er. Suplente: FREDY LEAL BIARCO 2do. Suplente: LORENA MORALES RIVERA 3er. Suplente: DIANA LAURA OSUNA BELTRAN</p>	<p>Distrito Federal: 4) GUASAVE Distrito Local: 8) GUASAVE Municipio: 11) GUASAVE Localidad: 18) NIO Sección: 2354 B1</p> <p>Ubicación: ESCUELA PRIMARIA ANDRÉS GÁLVEZ, AVENIDA BENITO JUÁREZ, SIN NÚMERO, LOCALIDAD NIO, CÓDIGO POSTAL 81144, GUASAVE, SINALOA, A 50 METROS DE LA PLAZUELA</p> <p>Presidenta/e: FIDENCIO ARMENTA PACHECO</p> <p>1er. Secretaria/o: DIANA LAURA MACHADO SOTELO 2do. Secretaria/o: ERNESTO ALONSO MELENDREZ MARTINEZ 1er. Escrutador: RUTH JACKELINE CRUZ PAZOS 2do. Escrutador: MARISOL SARAHÍ LEAL QUIROZ 3er. Escrutador: CUSTODIO CASTRO CASTRO 1er. Suplente: CESAR ADAN CASTRO ELENES 2do. Suplente: CECILIA CRUZ MENDOZA 3er. Suplente: CARLOS ARMANDO MACHADO CARRASCO</p>
<p>Distrito Federal: 4) GUASAVE Distrito Local: 8) GUASAVE Municipio: 11) GUASAVE Localidad: 18) NIO Sección: 2355 B1</p> <p>Ubicación: CASA PARTICULAR, CALLEJÓN MORELOS, SIN NÚMERO, LOCALIDAD NIO, CÓDIGO POSTAL 81144, GUASAVE, SINALOA, A 50 METROS DEL ABARROTE PALOMO</p> <p>Presidenta/e: BRIAN ANTONIO GAMEZ MORALES</p> <p>1er. Secretaria/o: ANDREA GASTELUM RODRIGUEZ 2do. Secretaria/o: JONATHAN LADISLAO FLORES CAMPOS 1er. Escrutador: DINORA BELTRAN BOJORQUEZ 2do. Escrutador: CARLOS MIGUEL CASTRO LEAL 3er. Escrutador: OLGA LILIA DAGNINO GERARDO 1er. Suplente: GRISELDA GAMEZ ANGULO 2do. Suplente: SERGIO ALCANTAR SANDOVAL 3er. Suplente: MARIA ELENA DAGNINO GERARDO</p>	<p>Distrito Federal: 4) GUASAVE Distrito Local: 8) GUASAVE Municipio: 11) GUASAVE Localidad: 18) NIO Sección: 2356 B1</p> <p>Ubicación: ABARROTE, CALLE 5 DE FEBRERO, SIN NÚMERO, LOCALIDAD NIO, CÓDIGO POSTAL 81144, GUASAVE, SINALOA, ENTRE AVENIDAS IGNACIO ZARAGOZA Y AGRICULTORES</p> <p>Presidenta/e: JESUS ANTONIO CASTRO LEYVA</p> <p>1er. Secretaria/o: AMAYRANI GUADALUPE FLORES MERAZ 2do. Secretaria/o: MARIA BENIRENDA ESPINOZA CERVANTES 1er. Escrutador: MARIA RITA CASTRO SANDOVAL 2do. Escrutador: JESUS ELIZABETH ALCALDE LOPEZ 3er. Escrutador: NORELIS JAZMIN CASTRO PEÑUELAS 1er. Suplente: MISAELE CRUZ BERISTAIN 2do. Suplente: LEON FELIPE CASTRO CASTRO 3er. Suplente: CELSA ESPINOZA ELENES</p>
<p>Distrito Federal: 4) GUASAVE Distrito Local: 8) GUASAVE Municipio: 11) GUASAVE Localidad: 88) CHINO DE LOS LOPEZ Sección: 2357 B1</p> <p>Ubicación: ESCUELA PRIMARIA GENERAL ANTONIO NORZAGARAY, DOMICILIO CONOCIDO, SIN NÚMERO, LOCALIDAD CHINO DE LOS LÓPEZ, CÓDIGO POSTAL 81101, GUASAVE, SINALOA, JUNTO AL JARDÍN DE NIÑOS</p> <p>Presidenta/e: CARLA YESENIA GARCIA RODRIGUEZ</p> <p>1er. Secretaria/o: EVANGELINA AGUILAR RUBIO 2do. Secretaria/o: JESUS DEL CARMEN LOPEZ SANCHEZ 1er. Escrutador: MARIA SOLEDAD OLIVAS SAUCEDA 2do. Escrutador: CATALINA CALLEROS BERNAL 3er. Escrutador: KARINA GUADALUPE MONTIJO VALDEZ 1er. Suplente: GRACIELA RAMIREZ ARMENTA 2do. Suplente: MARGARITO IGNACIO MORALES CAMARGO 3er. Suplente: MANUEL ANTONIO LOPEZ OLIVAS</p>	<p>Distrito Federal: 4) GUASAVE Distrito Local: 8) GUASAVE Municipio: 11) GUASAVE Localidad: 91) CHOIPA DOS Sección: 2358 B1</p> <p>Ubicación: ESCUELA PRIMARIA GENERAL ANTONIO ROSALES, DOMICILIO CONOCIDO, SIN NÚMERO, LOCALIDAD CHOIPA DOS, CÓDIGO POSTAL 81183, GUASAVE, SINALOA, JUNTO AL JARDÍN DE NIÑOS</p> <p>Presidenta/e: BEATRIZ ANGELINA ALVAREZ ARMENTA</p> <p>1er. Secretaria/o: JAIRO GUADALUPE RODRIGUEZ HERNANDEZ 2do. Secretaria/o: JUAN ANGEL RODRIGUEZ OLIVAS 1er. Escrutador: RUBEN HERNANDEZ MORENO 2do. Escrutador: CLAUDIA ISABEL RAMIREZ CAMPOS 3er. Escrutador: FRANCISCO ACOSTA LUGO 1er. Suplente: MARIA JUANA PEINADO RAMIREZ 2do. Suplente: OLIDIA GONZALEZ GONZALEZ 3er. Suplente: SALVADOR ARAMBULA RAMIREZ</p>

<p>Distrito Federal: 4) GUASAVE Distrito Local: 8) GUASAVE Municipio: 11) GUASAVE Localidad: 147) ESTACION CAPOMAS Sección: 2359 B1</p> <p>Ubicación: JARDÍN DE NIÑOS GENARO ESTRADA, AVENIDA GABRIEL LEYVA, SIN NÚMERO, LOCALIDAD ESTACIÓN CAPOMAS, CÓDIGO POSTAL 81180, GUASAVE, SINALOA, CONTRA ESQUINA DE LA PLAZUELA</p> <p>Presidenta/e: PEDRO JOAQUIN ESPINOZA MURO</p> <p>1er. Secretaria/o: ESTEFANI LOPEZ CASTAÑEDA 2do. Secretaria/o: CARMEN ALICIA PARRA RODRIGUEZ</p> <p>1er. Escrutador: CLAUDIA DENICE AYON REYNA 2do. Escrutador: ANA MARIA GUTIERREZ CHAVEZ</p> <p>3er. Escrutador: MARIA DE JESUS PEÑA DIAZ</p> <p>1er. Suplente: EVANGELINA MURO GUTIERREZ 2do. Suplente: MARIA ROSA MARTINEZ RENTERIA 3er. Suplente: BENJAMIN RAYMUNDO ALVAREZ REYES</p>	<p>Distrito Federal: 4) GUASAVE Distrito Local: 8) GUASAVE Municipio: 11) GUASAVE Localidad: 147) ESTACION CAPOMAS Sección: 2360 B1</p> <p>Ubicación: TECHUMBRE DE CASA EJIDAL EJIDO CAPOMAS DOS, CALLE RÍO SINALOA, SIN NÚMERO, LOCALIDAD ESTACIÓN CAPOMAS, CÓDIGO POSTAL 81180, GUASAVE, SINALOA, FRENTE A LA VÍA DE TREN</p> <p>Presidenta/e: ARIEL ARMANDO SAUCEDA MADAN</p> <p>1er. Secretaria/o: JESUS RAUL BURGOS CERVANTES 2do. Secretaria/o: YADIRA ELIZABETH BURGOS VERDUZCO</p> <p>1er. Escrutador: RAQUEL DIAZ CORONA 2do. Escrutador: CRISTIAN MANUEL ALFARO CORONA</p> <p>3er. Escrutador: JOSE LUIS JIMENEZ ONTIVEROS</p> <p>1er. Suplente: ANA BERTHA MONTES SOTO 2do. Suplente: JAIME ALBERTO NOLASCO PARRA 3er. Suplente: LUIS ALBERTO LEAL SALAZAR</p>
<p>Distrito Federal: 4) GUASAVE Distrito Local: 8) GUASAVE Municipio: 11) GUASAVE Localidad: 147) ESTACION CAPOMAS Sección: 2361 B1</p> <p>Ubicación: ESCUELA PRIMARIA FRANCISCO I. MADERO, CALLE RÍO CULIACÁN, SIN NÚMERO, LOCALIDAD ESTACIÓN CAPOMAS, CÓDIGO POSTAL 81180, GUASAVE, SINALOA, A ESPALDAS DEL JARDÍN DE NIÑOS</p> <p>Presidenta/e: CINDY LIZBETH REYES VALDEZ</p> <p>1er. Secretaria/o: ISABEL GUTIERREZ CHAVEZ 2do. Secretaria/o: GLEISSY GUADALUPE AYALA RIVAS</p> <p>1er. Escrutador: IRENE SAMAY ACOSTA MONTIEL 2do. Escrutador: MARIA DEL ROSARIO MARTINEZ BURGOS</p> <p>3er. Escrutador: LILIANA GUADALUPE MORALES GARCIA</p> <p>1er. Suplente: EDUARDO ALONSO AYALA RAMIREZ 2do. Suplente: MARIA DEL ROSARIO MERAZ CARREON 3er. Suplente: JORGE MANSO RODRIGUEZ</p>	<p>Distrito Federal: 4) GUASAVE Distrito Local: 8) GUASAVE Municipio: 11) GUASAVE Localidad: 273) SAN FRANCISCO DE CAPOMOS Sección: 2362 B1</p> <p>Ubicación: ESCUELA PRIMARIA GENERAL MACARIO GAXIOLA, DOMICILIO CONOCIDO, SIN NÚMERO, LOCALIDAD SAN FRANCISCO DE CAPOMOS, CÓDIGO POSTAL 81180, GUASAVE, SINALOA, JUNTO AL TANQUE DEL AGUA POTABLE</p> <p>Presidenta/e: KARELY YOSUNE GARCIA GALVEZ</p> <p>1er. Secretaria/o: ANGELES GUADALUPE GARCIA GALVEZ 2do. Secretaria/o: CLAUDIA MARIBEL GARCIA VALENZUELA</p> <p>1er. Escrutador: ALSIRA ELENA CASTRO GAMEZ 2do. Escrutador: GABRIELA CAMPOS REYES</p> <p>3er. Escrutador: HUMBERTO GARCIA OSUNA</p> <p>1er. Suplente: CLAUDIO RAMON GARCIA CRUZ 2do. Suplente: PABLO GARCIA CRUZ 3er. Suplente: ALEJANDRO GARCIA OSUNA</p>
<p>Distrito Federal: 4) GUASAVE Distrito Local: 8) GUASAVE Municipio: 11) GUASAVE Localidad: 255) EL REPARO Sección: 2362 E1</p> <p>Ubicación: PRE ESCOLAR COMUNITARIO CONSEJO NACIONAL DEL CONSEJO EDUCATIVO, DOMICILIO CONOCIDO, SIN NÚMERO, LOCALIDAD EL REPARO, CÓDIGO POSTAL 81280, GUASAVE, SINALOA, CENTRO DEL POBLADO</p> <p>Presidenta/e: GUADALUPE GALVEZ RIVAS</p> <p>1er. Secretaria/o: YAZMIN CHAPARRO VALDEZ 2do. Secretaria/o: CLAUDIA YARELI GARCIA CISNEROS</p> <p>1er. Escrutador: JUANA ANGULO ALONSO 2do. Escrutador: RAMONA ASTORGA QUIÑONEZ</p> <p>3er. Escrutador: MARIA NORMA MEZA PEREZ</p> <p>1er. Suplente: MANUEL DE JESUS GALVEZ SANCHEZ 2do. Suplente: JAIME OBESO ROMAN 3er. Suplente: HERMINIA GARCIA MORALES</p>	<p>Distrito Federal: 4) GUASAVE Distrito Local: 8) GUASAVE Municipio: 11) GUASAVE Localidad: 280) SAN MARCIAL Sección: 2363 B1</p> <p>Ubicación: ESCUELA PRIMARIA ESTATAL 12 DE OCTUBRE, DOMICILIO CONOCIDO, SIN NÚMERO, LOCALIDAD SAN MARCIAL, CÓDIGO POSTAL 81181, GUASAVE, SINALOA, JUNTO AL TANQUE DE AGUA</p> <p>Presidenta/e: MARIA ELENA CABRALES SANCHEZ</p> <p>1er. Secretaria/o: MARIA EUSEBIA CARDENAS CORRALES 2do. Secretaria/o: ROSARIO ARAGON VALDEZ</p> <p>1er. Escrutador: GUSTAVO FELIX MARQUEZ 2do. Escrutador: MARIA OLIVIA FELIX CAMACHO</p> <p>3er. Escrutador: ROSALINDA AVILA COTA</p> <p>1er. Suplente: MARIA DEL ROSARIO BERRELLEZA LOPEZ 2do. Suplente: JOSE ARNOLDO FELIX MARQUEZ 3er. Suplente: CECILIA CASTRO MARQUEZ</p>

<p>Distrito Federal: 4) GUASAVE Distrito Local: 8) GUASAVE Municipio: 11) GUASAVE Localidad: 168) HERCULANO DE LA ROCHA Sección: 2364 B1</p> <p>Ubicación: ESCUELA PRIMARIA JOSÉ MARÍA MORELOS Y PAVÓN, DOMICILIO CONOCIDO, SIN NÚMERO, LOCALIDAD HERCULANO DE LA ROCHA, CÓDIGO POSTAL 81144, GUASAVE, SINALOA, FRENTE AL CENTRO DE SALUD</p> <p>Presidenta/e: SELENI ALVAREZ SALDAÑA</p> <p>1er. Secretaria/o: ARACELI CASTAÑEDA PIMENTEL 2do. Secretaria/o: LEONEL GUADALUPE GAMEZ BURGOS 1er. Escrutador: MA. DEL ROSARIO ACOSTA COLLANTES 2do. Escrutador: ALMA BERONICA BENITEZ ROMAN 3er. Escrutador: JOSE ABELARDO GAMEZ CASTRO 1er. Suplente: PATRICIA CISNEROS CORONA 2do. Suplente: FRANCISCO JAVIER GAMEZ MORENO 3er. Suplente: CATALINA ASTORGA MENDOZA</p>	<p>Distrito Federal: 4) GUASAVE Distrito Local: 8) GUASAVE Municipio: 11) GUASAVE Localidad: 90) CHOIPA Sección: 2365 B1</p> <p>Ubicación: ESCUELA PRIMARIA GENERAL LÁZARO CÁRDENAS, DOMICILIO CONOCIDO, SIN NÚMERO, LOCALIDAD CHOIPA, CÓDIGO POSTAL 81183, GUASAVE, SINALOA, JUNTO AL JARDÍN DE NIÑOS</p> <p>Presidenta/e: LORENA ALICIA GUTIERREZ CASTRO</p> <p>1er. Secretaria/o: LORENA LOURDES MIRANDA LEYVA 2do. Secretaria/o: MARIA ANTONIA MONTOYA LOPEZ 1er. Escrutador: CLAUDIA LETICIA LOREDO GARCIA 2do. Escrutador: INES CARRILLO HOLGUIN 3er. Escrutador: JOSE GUADALUPE FELIX INZUNZA 1er. Suplente: DIANA ALICIA MIRANDA ESCARREGA 2do. Suplente: ENRIQUE BARRON PEÑUELAS 3er. Suplente: ALFONSO LEYVA GUTIERREZ</p>
<p>Distrito Federal: 4) GUASAVE Distrito Local: 8) GUASAVE Municipio: 11) GUASAVE Localidad: 209) NOROTIOS(EL GATO) Sección: 2365 E1</p> <p>Ubicación: ESCUELA PRIMARIA MAHATMA GANDHI, DOMICILIO CONOCIDO, SIN NÚMERO, LOCALIDAD NOROTIOS EL GATO, CÓDIGO POSTAL 81183, GUASAVE, SINALOA, FRENTE AL JARDÍN DE NIÑOS</p> <p>Presidenta/e: GABRIEL BURGOS CHINCHILLAS</p> <p>1er. Secretaria/o: PAULA DANIELA FLORES VAZQUEZ 2do. Secretaria/o: JIMENA GUZMAN RAMOS 1er. Escrutador: ELOISA FELIX CASTRO 2do. Escrutador: JOSE TRINIDAD MICHEL TORRES 3er. Escrutador: ISMAEL AZUEREZ CASTRO 1er. Suplente: GABRIELA MICHEL RIVERA 2do. Suplente: ANTONIO PEÑUELAS CASTRO 3er. Suplente: JOSE ANTONIO ELIZALDE DIAZ</p>	<p>Distrito Federal: 4) GUASAVE Distrito Local: 8) GUASAVE Municipio: 11) GUASAVE Localidad: 242) PUEBLO VIEJO Sección: 2366 B1</p> <p>Ubicación: CASA EJIDAL, DOMICILIO CONOCIDO, SIN NÚMERO, LOCALIDAD PUEBLO VIEJO, CÓDIGO POSTAL 81144, GUASAVE, SINALOA, ENFRENTE DE ESCUELA PRIMARIA</p> <p>Presidenta/e: ABIGAIL BIARCO MARQUEZ</p> <p>1er. Secretaria/o: LUIS EDUARDO CAMACHO MERAZ 2do. Secretaria/o: OMAR FIDENCIO CAMACHO RODRIGUEZ 1er. Escrutador: YESSICA YADIRA ESPINOZA CAZAREZ 2do. Escrutador: SANDRA CAMACHO OBESO 3er. Escrutador: ANDRES LOPEZ NUÑEZ 1er. Suplente: MARIA ELENA BIARCO MENDIVIL 2do. Suplente: GUILLERMO GUADALUPE HERNANDEZ GARCIA 3er. Suplente: RAMON LLANES XX</p>
<p>Distrito Federal: 4) GUASAVE Distrito Local: 8) GUASAVE Municipio: 11) GUASAVE Localidad: 242) PUEBLO VIEJO Sección: 2367 B1</p> <p>Ubicación: ESCUELA PRIMARIA DOCTOR LEOPOLDO DORADO, CALLE SIN NOMBRE, SIN NÚMERO, LOCALIDAD PUEBLO VIEJO, CÓDIGO POSTAL 81144, GUASAVE, SINALOA, FRENTE A LA CASA EJIDAL</p> <p>Presidenta/e: LEIDI IVET BIARCO SEPULVEDA</p> <p>1er. Secretaria/o: CLAUDIA GUADALUPE GUTIERREZ LOREDO 2do. Secretaria/o: ALEJANDRA MIRANDA SEPULVEDA 1er. Escrutador: ELIZABETH AVILEZ LUNA 2do. Escrutador: SERGIO OMAR LOPEZ ZAMBRANO 3er. Escrutador: JUAN DANIEL ESPINOZA SEPULVEDA 1er. Suplente: DELIA GUADALUPE MERAZ CHAVEZ 2do. Suplente: JORGE LUIS CASTRO GERARDO 3er. Suplente: JESUS ARMENTA HERNANDEZ</p>	<p>Distrito Federal: 4) GUASAVE Distrito Local: 8) GUASAVE Municipio: 11) GUASAVE Localidad: 242) PUEBLO VIEJO Sección: 2367 C1</p> <p>Ubicación: ESCUELA PRIMARIA DOCTOR LEOPOLDO DORADO, CALLE SIN NOMBRE, SIN NÚMERO, LOCALIDAD PUEBLO VIEJO, CÓDIGO POSTAL 81144, GUASAVE, SINALOA, FRENTE A LA CASA EJIDAL</p> <p>Presidenta/e: JOSE RAMON CASTRO OBESO</p> <p>1er. Secretaria/o: ANAHI YAMILETH MARQUEZ RODRIGUEZ 2do. Secretaria/o: TANIA MARISOL MORALES CASTRO 1er. Escrutador: MARIA MARIBEL MOLINERO JIMENEZ 2do. Escrutador: RUDECINDO BIARCO MENDIVIL 3er. Escrutador: ROSA MARIA ESPINOZA XX 1er. Suplente: ADRIANA GUADALUPE CASTRO LOREDO 2do. Suplente: ADAN IGNACIO DELGADO DUARTE 3er. Suplente: ROSENDA EVANGELINA MERAZ MORENO</p>

<p>Distrito Federal: 4) GUASAVE Distrito Local: 8) GUASAVE Municipio: 11) GUASAVE Localidad: 52) CAIMANERO Sección: 2368 B1</p> <p>Ubicación: ESCUELA PRIMARIA MARCELINO VELÁZQUEZ CALLEROS, CALLE UNO, SIN NÚMERO, LOCALIDAD CAIMANERO, CÓDIGO POSTAL 81101, GUASAVE, SINALOA, A 60 METROS DEL ABARROTE FRANCISCO</p> <p>Presidenta/e: DANIELA ALEJANDRA ESPINOZA GARCIA</p> <p>1er. Secretaria/o: OSVALDO ISABEL RENDON ARMENTA 2do. Secretaria/o: OSCAR ALBERTO CAZAREZ LOPEZ</p> <p>1er. Escrutador: JULIETA CUEVAS GARCIA 2do. Escrutador: YOLVA IRELA MASCAREÑO ESPINOZA</p> <p>3er. Escrutador: ANA LUISA FLORES MENDOZA</p> <p>1er. Suplente: JUANA MASCAREÑO VERDUGO 2do. Suplente: MARIA DE LOS ANGELES RAMIREZ SOTO 3er. Suplente: MARTHA LIDIA ESPINOZA URIAS</p>	<p>Distrito Federal: 4) GUASAVE Distrito Local: 8) GUASAVE Municipio: 11) GUASAVE Localidad: 52) CAIMANERO Sección: 2369 B1</p> <p>Ubicación: ABARROTE CIRIA, CALLE PRINCIPAL, SIN NÚMERO, LOCALIDAD CAIMANERO, CÓDIGO POSTAL 81101, GUASAVE, SINALOA, A UNA CUADRA DE LA ESCUELA PRIMARIA</p> <p>Presidenta/e: CIRIA JUDITH LOPEZ LOPEZ</p> <p>1er. Secretaria/o: MARIA DEL ROSARIO LOPEZ LOPEZ 2do. Secretaria/o: ANASTACIO CUADRAS UMARES</p> <p>1er. Escrutador: CECILIA RAQUEL ESPINOZA POYORENA 2do. Escrutador: YAZMIN GUADALUPE ACOSTA INZUNZA</p> <p>3er. Escrutador: CARMEN ALICIA MELENDREZ CRUZ</p> <p>1er. Suplente: MARTHA ALICIA LUQUE LUQUE 2do. Suplente: MARTHA BEATRIZ CAMACHO LOPEZ 3er. Suplente: MARIA ERNESTINA CONTRERAS XX</p>
<p>Distrito Federal: 4) GUASAVE Distrito Local: 8) GUASAVE Municipio: 11) GUASAVE Localidad: 52) CAIMANERO Sección: 2370 B1</p> <p>Ubicación: JARDÍN DE NIÑOS ANTONIO CASO, CALLE SIN NOMBRE, SIN NÚMERO, LOCALIDAD CAIMANERO, CÓDIGO POSTAL 81101, GUASAVE, SINALOA, A UN LADO DEL TANQUE DEL AGUA</p> <p>Presidenta/e: JUAN FRANCISCO CAZAREZ LUQUE</p> <p>1er. Secretaria/o: RUTH PALOMA LEYVA MONTIEL 2do. Secretaria/o: MARIA GUADALUPE SAUCEDA MORENO</p> <p>1er. Escrutador: MARIA ANTONIA PEREA SEPULVEDA 2do. Escrutador: LILIAN LIZETH REYES VALLE</p> <p>3er. Escrutador: CECILIA GUADALUPE HUICHO LOPEZ</p> <p>1er. Suplente: GUADALUPE SANCHEZ AUDEVES 2do. Suplente: ERIC RAMON LUQUE CAMACHO 3er. Suplente: PETRA ELIA CHAPARRO ARMENTA</p>	<p>Distrito Federal: 4) GUASAVE Distrito Local: 8) GUASAVE Municipio: 11) GUASAVE Localidad: 117) CRUZ DE MACACO Sección: 2371 B1</p> <p>Ubicación: COMEDOR COMUNITARIO DEL DESARROLLO INTEGRAL DE LA FAMILIA, DOMICILIO CONOCIDO, SIN NÚMERO, LOCALIDAD CRUZ DE MACACO, CÓDIGO POSTAL 81101, GUASAVE, SINALOA, A UN COSTADO DEL PANTEÓN</p> <p>Presidenta/e: BRAYAN ULISES AGUILAR PEREZ</p> <p>1er. Secretaria/o: YESICA PAOLA MONZON BAEZ 2do. Secretaria/o: XOIDETH MORENO SANCHEZ</p> <p>1er. Escrutador: ZENON AGUILAR DIAZ 2do. Escrutador: ENRIQUE LOPEZ MANCINAS</p> <p>3er. Escrutador: MARIA ELIA MONZON PEREZ</p> <p>1er. Suplente: MARIA DOLORES CASTRO VALENZUELA 2do. Suplente: RODRIGO MONZON BAJO 3er. Suplente: EMILIO PEREZ ITURRIOS</p>
<p>Distrito Federal: 4) GUASAVE Distrito Local: 7) GUASAVE Municipio: 11) GUASAVE Localidad: 3) LOS ANGELES Sección: 2372 B1</p> <p>Ubicación: ABARROTE EL BONY, AVENIDA LEOCADIO LEAL, NÚMERO 87, LOCALIDAD LOS ANGELES, CÓDIGO POSTAL 81101, GUASAVE, SINALOA, ENTRE CALLES JUAN DE LA BARRERA Y SALVADOR ALVARADO</p> <p>Presidenta/e: ERUBIEL ANTONIO ALVAREZ INZUNZA</p> <p>1er. Secretaria/o: ANA GABRIELA ARAUJO ACOSTA 2do. Secretaria/o: MARIA CRUZ GUADALUPE GALLARDO SOTO</p> <p>1er. Escrutador: YETSI HATZIRI BONOLA RUBIO 2do. Escrutador: NARDA YOMARA GLENN ALMEIDA ROMERO</p> <p>3er. Escrutador: JESSICA LUCERO CALDERON LOZANO</p> <p>1er. Suplente: FRANCISCO JAVIER GARCIA NIEBLAS 2do. Suplente: MARIA ELENA BAJO LOPEZ 3er. Suplente: CRESCENCIO ARAUJO SANTOS</p>	<p>Distrito Federal: 4) GUASAVE Distrito Local: 7) GUASAVE Municipio: 11) GUASAVE Localidad: 3) LOS ANGELES Sección: 2373 B1</p> <p>Ubicación: CASA EJIDAL, AVENIDA LEOCADIO LEAL, SIN NÚMERO, LOCALIDAD LOS ANGELES, CÓDIGO POSTAL 81101, GUASAVE, SINALOA, A UN LADO DE LA CANCHA DEL LUGAR</p> <p>Presidenta/e: MIGUEL ACOSTA SANCHEZ</p> <p>1er. Secretaria/o: EDGAR ALFONSO DUARTE MONTOYA 2do. Secretaria/o: KARELI ALARCON LOPEZ</p> <p>1er. Escrutador: GUSTAVO CRUZ CASTRO 2do. Escrutador: RAMSES ROSARIO ARAUJO INZUNZA</p> <p>3er. Escrutador: KARLA MARIELA FLORES ACOSTA</p> <p>1er. Suplente: JESUS ALEJANDRO CASTRO RUBIO 2do. Suplente: JAIME ARMENDARIZ IRIARTE 3er. Suplente: HERMINIA GUADALUPE CAMPOS VILLANUEVA</p>

<p>Distrito Federal: 4) GUASAVE Distrito Local: 7) GUASAVE Municipio: 11) GUASAVE Localidad: 3) LOS ANGELES Sección: 2373 C1</p> <p>Ubicación: CASA EJIDAL, AVENIDA LEOCADIO LEAL, SIN NÚMERO, LOCALIDAD LOS ÁNGELES, CÓDIGO POSTAL 81101, GUASAVE, SINALOA, A UN LADO DE LA CANCHA DEL LUGAR</p> <p>Presidenta/e: ESAU BAJO SANCHEZ</p> <p>1er. Secretaria/o: KENIA ESMERALDA ABOITE VALENZUELA 2do. Secretaria/o: MILAGROS DE JESUS CASTRO LEAL 1er. Escrutador: MIRZA LIZBETH DUARTE PEREZ 2do. Escrutador: MILAGROS DEL ROSARIO FAVELA VEGA 3er. Escrutador: KAYRA YULIBETH ARAUJO ACOSTA 1er. Suplente: MARTIN ACOSTA SANCHEZ 2do. Suplente: MARIA CARMEN BAJO ROJAS 3er. Suplente: ISAAC CASTRO RAMIREZ</p>	<p>Distrito Federal: 4) GUASAVE Distrito Local: 7) GUASAVE Municipio: 11) GUASAVE Localidad: 3) LOS ANGELES Sección: 2374 B1</p> <p>Ubicación: ESCUELA PRIMARIA LEOCADIO LEAL, AVENIDA CONSTITUCIÓN, SIN NÚMERO, LOCALIDAD LOS ÁNGELES, CÓDIGO POSTAL 81101, GUASAVE, SINALOA, A UNA CUADRA DEL TANQUE DEL AGUA</p> <p>Presidenta/e: ALMA CLARISSA CAMACHO LOPEZ</p> <p>1er. Secretaria/o: AIDA KARINA ARAUJO PEÑA 2do. Secretaria/o: YAHAIRA LILIANA BOJORQUEZ VEGA 1er. Escrutador: ESMERALDA CHAVEZ BOJORQUEZ 2do. Escrutador: JESUS ARTURO BAJO LOPEZ 3er. Escrutador: BETSY ANAHI BAJO LOPEZ 1er. Suplente: MAGDA CRISTINA CAMACHO VALENZUELA 2do. Suplente: MIGUEL ALEJANDRO ACOSTA LEON 3er. Suplente: JORGE ADALBERTO CASTRO RAMIREZ</p>
<p>Distrito Federal: 4) GUASAVE Distrito Local: 7) GUASAVE Municipio: 11) GUASAVE Localidad: 3) LOS ANGELES Sección: 2375 B1</p> <p>Ubicación: ESCUELA SECUNDARIA TÉCNICA NÚMERO 93, CALLE SIN NOMBRE, SIN NÚMERO, LOCALIDAD LOS ÁNGELES DEL TRIUNFO, CÓDIGO POSTAL 81101, GUASAVE, SINALOA, ENTRADA DEL POBLADO</p> <p>Presidenta/e: NOEMI CAMEZ ALVAREZ</p> <p>1er. Secretaria/o: JOSE FERNANDO LOPEZ CHAVEZ 2do. Secretaria/o: CARLOS ALBERTO CRUZ CAMARGO 1er. Escrutador: MARIA DEL ROSARIO CASTRO RIVAS 2do. Escrutador: GLADIS BAJO RIVAS 3er. Escrutador: SILVIA ESQUER LEY 1er. Suplente: ADILENE GASTELUM PEREZ 2do. Suplente: KARLA ABIGAIL HUICHO SOTO 3er. Suplente: LEONCIO CARO CASTILLO</p>	<p>Distrito Federal: 4) GUASAVE Distrito Local: 7) GUASAVE Municipio: 11) GUASAVE Localidad: 3) LOS ANGELES Sección: 2375 C1</p> <p>Ubicación: ESCUELA SECUNDARIA TÉCNICA NÚMERO 93, CALLE SIN NOMBRE, SIN NÚMERO, LOCALIDAD LOS ÁNGELES DEL TRIUNFO, CÓDIGO POSTAL 81101, GUASAVE, SINALOA, ENTRADA DEL POBLADO</p> <p>Presidenta/e: CAMELIA CHAVEZ ESPINOZA</p> <p>1er. Secretaria/o: CARINA AUDEVES ZAMBRANO 2do. Secretaria/o: CLAUDIA CINTYA BOJORQUEZ CHAVEZ 1er. Escrutador: MIGUEL ANGEL CHAVEZ ROMAN 2do. Escrutador: MARIA CLARA ESPINOZA GALLARDO 3er. Escrutador: FERNANDO ABISAI GASTELUM VERDUZCO 1er. Suplente: RAMIRO ENRIQUE DUARTE CHAVEZ 2do. Suplente: SANTA VIRGEN BAJO LOPEZ 3er. Suplente: CRUZ FIDELIA ITURRIOS CABANILLAS</p>
<p>Distrito Federal: 4) GUASAVE Distrito Local: 7) GUASAVE Municipio: 11) GUASAVE Localidad: 3) LOS ANGELES Sección: 2376 B1</p> <p>Ubicación: CASA PARTICULAR, AVENIDA 5 DE MAYO, SIN NÚMERO, LOCALIDAD LOS ÁNGELES, CÓDIGO POSTAL 81101, GUASAVE, SINALOA, ESQUINA CALLEJÓN 20 DE NOVIEMBRE</p> <p>Presidenta/e: MELINA ALARCON LOPEZ</p> <p>1er. Secretaria/o: VICTOR MANUEL CERVANTES GUTIERREZ 2do. Secretaria/o: GEMA MEREDITH FELIX RUBIO 1er. Escrutador: MIRIAM JANETH ALARCON MORALES 2do. Escrutador: BLANCA ESTHER LEON FELIX 3er. Escrutador: ANDRES ENRIQUE LEON MARTINEZ 1er. Suplente: MARIO ELEAZAR ALARCON RUBIO 2do. Suplente: ANDRES LEON MONTOYA 3er. Suplente: OSCAR CASTRO HEREDIA</p>	<p>Distrito Federal: 4) GUASAVE Distrito Local: 7) GUASAVE Municipio: 11) GUASAVE Localidad: 100) CINCO DE MAYO Sección: 2377 B1</p> <p>Ubicación: ESCUELA PRIMARIA 5 DE MAYO, DOMICILIO CONOCIDO, SIN NÚMERO, LOCALIDAD CINCO DE MAYO, CÓDIGO POSTAL 81101, GUASAVE, SINALOA, A UN COSTADO DEL CAMPO DE FÚTBOL</p> <p>Presidenta/e: BERTHA ALICIA CARDENAS LUQUE</p> <p>1er. Secretaria/o: RANDY ADAIR GALVEZ MORA 2do. Secretaria/o: JOANNA KATHLEEN CORDERO MORA 1er. Escrutador: ESMERALDA ARREDONDO MARTINEZ 2do. Escrutador: TRINIDAD CAMACHO LEAL 3er. Escrutador: DOLORES ESPINOZA CASTRO 1er. Suplente: CONEGUNDO AUDEVES ARELLANO 2do. Suplente: JESUS ONESIMO CRUZ TAPIA 3er. Suplente: FAUSTO ESPINOZA MORENO</p>

<p>Distrito Federal: 4) GUASAVE Distrito Local: 7) GUASAVE Municipio: 11) GUASAVE Localidad: 9) COREPEPE Sección: 2379 B1</p> <p>Ubicación: CASA PARTICULAR, CALLE 18 DE MARZO, SIN NÚMERO, LOCALIDAD COREPEPE, CÓDIGO POSTAL 81124, GUASAVE, SINALOA, ENTRE CALLE VICENTE GUERRERO</p> <p>Presidenta/e: BRENDA LETICIA AMARILLAS CARDOZA</p> <p>1er. Secretaria/o: ANDREA LEAL CUEVAS 2do. Secretaria/o: EDGAR IVAN LUGO LOPEZ</p> <p>1er. Escrutador: GASPAS ARMENDARIZ VILLAMAN 2do. Escrutador: AGUSTIN BARRAZA SANCHEZ</p> <p>3er. Escrutador: RAMONA FILADELFA FELIX CAZARES</p> <p>1er. Suplente: MYRNA SUGHEY BELTRAN LIZARRAGA 2do. Suplente: AMALIA SARAHI ALCANTAR RUBIO 3er. Suplente: JAIME CAMACHO QUIÑONEZ</p>	<p>Distrito Federal: 4) GUASAVE Distrito Local: 7) GUASAVE Municipio: 11) GUASAVE Localidad: 9) COREPEPE Sección: 2380 B1</p> <p>Ubicación: ESCUELA PRIMARIA LÁZARO CÁRDENAS, AVENIDA 6 DE AGOSTO, SIN NÚMERO, LOCALIDAD COREPEPE, CÓDIGO POSTAL 81124, GUASAVE, SINALOA, FRENTE A LA PLAZUELA</p> <p>Presidenta/e: JESUS FRANCISCO CISNEROS FELIX</p> <p>1er. Secretaria/o: GERMAN EDUARDO BELTRAN VEGA 2do. Secretaria/o: CRISTIAN GERARDO GOMEZ ICEDO</p> <p>1er. Escrutador: ALEXIS MOISES GOMEZ BERRELLEZA 2do. Escrutador: JULIO CESAR CASTILLO MORENO</p> <p>3er. Escrutador: IRIANA GUADALUPE FLORES GOMEZ</p> <p>1er. Suplente: ULISES YAIR GAMEZ MADERA 2do. Suplente: BENITO CORREA CASTRO 3er. Suplente: OCTAVIO ARAUJO PAYAN</p>
<p>Distrito Federal: 4) GUASAVE Distrito Local: 7) GUASAVE Municipio: 11) GUASAVE Localidad: 9) COREPEPE Sección: 2381 B1</p> <p>Ubicación: ABARROTE EL INDIO, AVENIDA 1 DE MAYO, SIN NÚMERO, LOCALIDAD COREPEPE, CÓDIGO POSTAL 81124, GUASAVE, SINALOA, ESQUINA CON CALLE EMILIANO ZAPATA</p> <p>Presidenta/e: CLAUDIA PATRICIA LOZANO PEREZ</p> <p>1er. Secretaria/o: ERNESTO MONTOYA RUBIO 2do. Secretaria/o: MANUEL ABRAHAM LUNA HERNANDEZ</p> <p>1er. Escrutador: FREDY CASTILLO LOPEZ 2do. Escrutador: ROSENDA MANCINAS LEON</p> <p>3er. Escrutador: AURORA LUGO GUERRERO</p> <p>1er. Suplente: MARIA FILOMENO REYES 2do. Suplente: GERMAN ENRIQUE BELTRAN APODACA 3er. Suplente: LIZETH MORENO ZAMARRIPA</p>	<p>Distrito Federal: 4) GUASAVE Distrito Local: 7) GUASAVE Municipio: 11) GUASAVE Localidad: 9) COREPEPE Sección: 2382 B1</p> <p>Ubicación: JARDÍN DE NIÑOS JUAN DE LA BARRERA, CALLE BENITO JUÁREZ, SIN NÚMERO, LOCALIDAD COREPEPE, CÓDIGO POSTAL 81124, GUASAVE, SINALOA, ESQUINA CON AVENIDA 6 DE AGOSTO</p> <p>Presidenta/e: FIDEL HERNANDEZ RODRIGUEZ</p> <p>1er. Secretaria/o: DALETH GALAVIZ ARMENTA 2do. Secretaria/o: YAHAYRA GUADALUPE AYALA ALCANTAR</p> <p>1er. Escrutador: MARIA GUADALUPE MARTINEZ VAZQUEZ 2do. Escrutador: FRANCISCO JAVIER PEDROZA HARO</p> <p>3er. Escrutador: JOSE ABRAM GURROLA FELIX</p> <p>1er. Suplente: MARIA DEL ROSARIO MATUS ARAGON 2do. Suplente: GRISELDA JUDITH CARDOZA MIRANDA 3er. Suplente: REBECA GARZA MONTELONGO</p>
<p>Distrito Federal: 4) GUASAVE Distrito Local: 7) GUASAVE Municipio: 11) GUASAVE Localidad: 9) COREPEPE Sección: 2383 B1</p> <p>Ubicación: CASA PARTICULAR, CALLE AQUILES SERDÁN, SIN NÚMERO, LOCALIDAD COREPEPE, CÓDIGO POSTAL 81124, GUASAVE, SINALOA, ENTRE 16 DE SEPTIEMBRE Y ADOLFO RUÍZ CORTÍNEZ</p> <p>Presidenta/e: HITZEL NATALHY LOPEZ FELIX</p> <p>1er. Secretaria/o: EVELYN LOPEZ VALDEZ 2do. Secretaria/o: ILSE EDITH FLORES DURAN</p> <p>1er. Escrutador: YANY ALICIA BERTISAL LOJAN 2do. Escrutador: PAOLA YESENIA GUZMAN ACOSTA</p> <p>3er. Escrutador: DULCE ROCIO LUNA SILVAS</p> <p>1er. Suplente: GLORIA ISABEL CAMACHO MARTINEZ 2do. Suplente: BERENICE GONZALEZ GONZALEZ 3er. Suplente: BENITO MARTINEZ MORALES</p>	<p>Distrito Federal: 4) GUASAVE Distrito Local: 7) GUASAVE Municipio: 11) GUASAVE Localidad: 14) EJIDO HIDALGO Sección: 2384 B1</p> <p>Ubicación: JARDÍN DE NIÑOS MARGARITA PAZ PAREDES, AVENIDA NÚMERO 1, SIN NÚMERO, LOCALIDAD EJIDO HIDALGO, CÓDIGO POSTAL 81124, GUASAVE, SINALOA, JUNTO A LA ESCUELA PRIMARIA</p> <p>Presidenta/e: DULCE KARINA LOPEZ ROBLES</p> <p>1er. Secretaria/o: CARLA GUADALUPE OCHOA VALENZUELA 2do. Secretaria/o: MARTHA CECILIA ARMENTA GAMEZ</p> <p>1er. Escrutador: JESUS KARINA FLORES TORRES 2do. Escrutador: FLORA MORENO MEDINA</p> <p>3er. Escrutador: ROBERTO LOPEZ ARREDONDO</p> <p>1er. Suplente: ROSARIO MARTINEZ CARRILLO 2do. Suplente: MARISELA SEPULVEDA FLORES 3er. Suplente: FRANCELIA SEPULVEDA BUENO</p>

<p>Distrito Federal: 4) GUASAVE Distrito Local: 7) GUASAVE Municipio: 11) GUASAVE Localidad: 13) EL GALLO Sección: 2385 B1</p> <p>Ubicación: CASA EJIDAL , AVENIDA NÚMERO 1, SIN NÚMERO, LOCALIDAD EL GALLO HIDALGO, CÓDIGO POSTAL 81124, GUASAVE, SINALOA, ESQUINA CON CALLE NÚMERO 6</p> <p>Presidenta/e: ISAEL GERARDO CAMACHO</p> <p>1er. Secretaria/o: ERICK ARAUJO SOTO 2do. Secretaria/o: DEMETRIO CABRERA EVANS</p> <p>1er. Escrutador: LETICIA CARRASCO VELAZQUEZ 2do. Escrutador: CINDY JUDITH GONZALEZ GALVEZ</p> <p>3er. Escrutador: ROXANA BELEM GALVEZ LIMON</p> <p>1er. Suplente: FERNANDO CASTRO XX 2do. Suplente: ADRIAN ENRIQUE BARRERAS MENDEZ 3er. Suplente: EVA ENRIQUETA BOJORQUEZ PINEDA</p>	<p>Distrito Federal: 4) GUASAVE Distrito Local: 7) GUASAVE Municipio: 11) GUASAVE Localidad: 181) EJIDO JESUS MARIA Sección: 2386 B1</p> <p>Ubicación: ESCUELA PRIMARIA PRESIDENTE LÓPEZ MATEOS, DOMICILIO CONOCIDO, SIN NÚMERO, LOCALIDAD EJIDO JESUS MARIA, CÓDIGO POSTAL 81107, GUASAVE, SINALOA, CENTRO DEL POBLADO</p> <p>Presidenta/e: MARIELA DIMAS SANCHEZ</p> <p>1er. Secretaria/o: MARISOL LEYVA ARMENTA 2do. Secretaria/o: BERTHA CASTAÑEDA BARAJAS</p> <p>1er. Escrutador: IGNACIO GARCIA LEON 2do. Escrutador: GELACIO LIERA INZUNZA</p> <p>3er. Escrutador: LEONARDO CARRILLO DURAN</p> <p>1er. Suplente: MARIA LUISA DURAN REYES 2do. Suplente: MONICA LEON PACHECO 3er. Suplente: MATILDE LEON INZUNZA</p>
<p>Distrito Federal: 4) GUASAVE Distrito Local: 7) GUASAVE Municipio: 11) GUASAVE Localidad: 193) MIGUEL ALEMAN Sección: 2387 B1</p> <p>Ubicación: JARDÍN DE NIÑOS PABLO MONTESINOS, AVENIDA NIÑOS HERÓES, SIN NÚMERO, LOCALIDAD MIGUEL ALEMÁN, CÓDIGO POSTAL 81117, GUASAVE, SINALOA, A UN LADO DE LA PLAZUELA</p> <p>Presidenta/e: MARIELA ARMENTA ELENES</p> <p>1er. Secretaria/o: TOMASA ARMENTA GARCIA 2do. Secretaria/o: JOSE ANTONIO ARMENTA VALENZUELA</p> <p>1er. Escrutador: ANGELICA CRISTINA ARMENTA JUAREZ 2do. Escrutador: MARIBEL ARMENTA RODRIGUEZ</p> <p>3er. Escrutador: COSME ARMENTA ESPINOZA</p> <p>1er. Suplente: YOLANDA ARMENTA ELENES 2do. Suplente: GUILLERMINA ARMENTA XX 3er. Suplente: LIZETH BOJORQUEZ ELENES</p>	<p>Distrito Federal: 4) GUASAVE Distrito Local: 7) GUASAVE Municipio: 11) GUASAVE Localidad: 193) MIGUEL ALEMAN Sección: 2388 B1</p> <p>Ubicación: ABARROTE, ANDADOR SIN NOMBRE PRINCIPAL, SIN NÚMERO, LOCALIDAD MIGUEL ALEMÁN, CÓDIGO POSTAL 81117, GUASAVE, SINALOA, FRENTE A LA PLAZUELA</p> <p>Presidenta/e: GRISELDA ARACELY CAMACHO DE LA ROCHA</p> <p>1er. Secretaria/o: LUZ ALICIA CONTRERAS GONZALEZ 2do. Secretaria/o: DELIA JAQUELINE ELENES VELAZQUEZ</p> <p>1er. Escrutador: SAUL MIGUEL GONZALEZ VAZQUEZ 2do. Escrutador: ROCIO LEYVA AHUMADA</p> <p>3er. Escrutador: JAIRO Yael GONZALEZ VAZQUEZ</p> <p>1er. Suplente: LUCAS ABEL GONZALEZ LOPEZ 2do. Suplente: ROSA ALBINA ARMENTA LOPEZ 3er. Suplente: MILCA ELENES LEAL</p>
<p>Distrito Federal: 4) GUASAVE Distrito Local: 7) GUASAVE Municipio: 20) JUAN JOSE RIOS Localidad: 55) EL CERRO CABEZON Sección: 2389 B1</p> <p>Ubicación: JARDÍN DE NIÑOS MARÍA ENRIQUETA CAMARILLO DE PEREYRA, CALLE NÚMERO 8, SIN NÚMERO, LOCALIDAD EL CERRO CABEZÓN, CÓDIGO POSTAL 81118, JUAN JOSÉ RÍOS, SINALOA, ENTRE CALLES NÚMERO 1 Y NÚMERO 5</p> <p>Presidenta/e: CRESCENCIO ELENES CERVANTES</p> <p>1er. Secretaria/o: DANIELA LEYVA RUELAS 2do. Secretaria/o: JULIO DAMIAN AGUILUZ JOCOBI</p> <p>1er. Escrutador: MANUEL ESCALANTE SOTELO 2do. Escrutador: RODRIGO JOCOBI ALVAREZ</p> <p>3er. Escrutador: CHRISTIAN RAHAMBEL MERCADO PAVA</p> <p>1er. Suplente: HILARIA IRASEMA ESPINOZA SEPULVEDA 2do. Suplente: YURIDIA YESENIA GASTELUM PAVA 3er. Suplente: JOSE JORGE ELENES CHAVEZ</p>	<p>Distrito Federal: 4) GUASAVE Distrito Local: 7) GUASAVE Municipio: 20) JUAN JOSE RIOS Localidad: 55) EL CERRO CABEZON Sección: 2389 C1</p> <p>Ubicación: JARDÍN DE NIÑOS MARÍA ENRIQUETA CAMARILLO DE PEREYRA, CALLE NÚMERO 8, SIN NÚMERO, LOCALIDAD EL CERRO CABEZÓN, CÓDIGO POSTAL 81118, JUAN JOSÉ RÍOS, SINALOA, ENTRE CALLES NÚMERO 1 Y NÚMERO 5</p> <p>Presidenta/e: ESPIRIDION ELENES LEAL</p> <p>1er. Secretaria/o: GRACIELA MORENO MOROYOQUI 2do. Secretaria/o: JESUS FRANCISCA CAMA CISNEROS</p> <p>1er. Escrutador: GUSTAVO GAXIOLA MORENO 2do. Escrutador: MARYLENE LEON ELENES</p> <p>3er. Escrutador: MARGARITA LEYVA SANDOVAL</p> <p>1er. Suplente: DALIA GUADALUPE MACHADO RUBIO 2do. Suplente: YERANIA RUBI LEYVA RUELAS 3er. Suplente: MARIA ELENA MOROYOQUI ARCE</p>

<p>Distrito Federal: 4) GUASAVE Distrito Local: 7) GUASAVE Municipio: 20) JUAN JOSE RIOS Localidad: 55) EL CERRO CABEZON Sección: 2390 B1</p> <p>Ubicación: ESCUELA PRIMARIA MAESTRO JUSTO SIERRA, CALLE NÚMERO 9, SIN NÚMERO, LOCALIDAD EL CERRO CABEZÓN, CÓDIGO POSTAL 81118, JUAN JOSÉ RIOS, SINALOA, ENTRE AVENIDAS NÚMERO 14 Y NÚMERO 16</p> <p>Presidenta/e: REFUGIO AHUMADA VERDUGO</p> <p>1er. Secretaria/o: MARVIN ALBERTO HIGUERA MONTOYA 2do. Secretaria/o: DORIS ABRANEY ORNELAS AYALA</p> <p>1er. Escrutador: KARELY JUDITH AHUMADA VALENZUELA 2do. Escrutador: ISABEL CASTRO MEZA</p> <p>3er. Escrutador: GRACIELA LLANES GASTELUM</p> <p>1er. Suplente: ARNOLDO MONTOYA RUBIO 2do. Suplente: YAJAIRA JAQUELINE AYON GASTELUM 3er. Suplente: ADRIANA CARREON PAVA</p>	<p>Distrito Federal: 4) GUASAVE Distrito Local: 7) GUASAVE Municipio: 20) JUAN JOSE RIOS Localidad: 55) EL CERRO CABEZON Sección: 2391 B1</p> <p>Ubicación: CASA PARTICULAR, CALLE NÚMERO 11, SIN NÚMERO, LOCALIDAD EL CERRO CABEZÓN, CÓDIGO POSTAL 81118, JUAN JOSÉ RÍOS, SINALOA, A DOS CASAS DE LAS ANTIGUAS OFICINAS DE LA COOPERATIVA LA JITO</p> <p>Presidenta/e: SELMAN UCIEL BACASEGUA LEON</p> <p>1er. Secretaria/o: YOSYRA YAMILET GUTIERREZ CORTEZ 2do. Secretaria/o: ORLANDO ANTONIO AHUMADA REAL</p> <p>1er. Escrutador: ONEIDA BOJORQUEZ SOBERANES 2do. Escrutador: HILDA GUADALUPE AHUMADA ASTORGA</p> <p>3er. Escrutador: HILARIO BACASEGUA ESPERO</p> <p>1er. Suplente: FREDY AHUMADA RIVERA 2do. Suplente: SCARLET MEREDITH GUTIERREZ CORTEZ 3er. Suplente: JOSE ANGEL BACASEGUA ESPERO</p>
<p>Distrito Federal: 4) GUASAVE Distrito Local: 7) GUASAVE Municipio: 11) GUASAVE Localidad: 220) LAS PARRITAS Sección: 2392 B1</p> <p>Ubicación: ESCUELA PRIMARIA EUSTAQUIO BUELNA, DOMICILIO CONOCIDO, SIN NÚMERO, LOCALIDAD LAS PARRITAS, CÓDIGO POSTAL 81128, GUASAVE, SINALOA, JUNTO AL JARDÍN DE NIÑOS</p> <p>Presidenta/e: MARIA VICTORIA ARAUJO QUINTERO</p> <p>1er. Secretaria/o: JORGE BARRERAS NEBUYES 2do. Secretaria/o: MARIA FERNANDA COSSIO HERNANDEZ</p> <p>1er. Escrutador: SERGIO RICARDO CASTRO COTA 2do. Escrutador: ERASMO CORONEL PEREZ</p> <p>3er. Escrutador: JAIME CABALLERO LOPEZ</p> <p>1er. Suplente: ABEL ARIAS VILLANUEVA 2do. Suplente: KARLA GUADALUPE CORONEL ALAPISCO 3er. Suplente: ALBA NIDIA ANAYA LEDESMA</p>	<p>Distrito Federal: 4) GUASAVE Distrito Local: 7) GUASAVE Municipio: 11) GUASAVE Localidad: 322) UTATAVE Sección: 2393 B1</p> <p>Ubicación: ESCUELA PRIMARIA LICENCIADO MIGUEL ALEMÁN, CALLE SIN NOMBRE, SIN NÚMERO, LOCALIDAD UTATAVE, CÓDIGO POSTAL 81101, GUASAVÉ, SINALOA, A 20 METROS DE ABARRÓTE MABEL</p> <p>Presidenta/e: MIGUEL ANGEL ALGANDAR CUADRAS</p> <p>1er. Secretaria/o: NOE CASTRO ARAISA 2do. Secretaria/o: REYNA CECILIA MONTOYA LOPEZ</p> <p>1er. Escrutador: JESUS ADOLFO ALGANDAR GALLARDO 2do. Escrutador: GRISELDA CUADRAS MIRANDA</p> <p>3er. Escrutador: ALMA SOLEDAD GARCIA GERMAN</p> <p>1er. Suplente: GUADALUPE LOPEZ ACOSTA 2do. Suplente: MARIANA FELIX ALVAREZ 3er. Suplente: LUIS URIEL LEYVA CASTRO</p>
<p>Distrito Federal: 4) GUASAVE Distrito Local: 7) GUASAVE Municipio: 11) GUASAVE Localidad: 142) LA ENTRADA Sección: 2394 B1</p> <p>Ubicación: ESCUELA SECUNDARIA TÉCNICA NÚMERO 63, CALLE PRIMERA FRANCISCO VILLA, SIN NÚMERO, LOCALIDAD LA ENTRADA, CÓDIGO POSTAL 81101, GUASAVE, SINALOA, A LA ORILLA DEL POBLADO</p> <p>Presidenta/e: SERGIO ANGULO MORENO</p> <p>1er. Secretaria/o: ANA MARIA CASTRO CERVANTES 2do. Secretaria/o: REGINO MAURICIO CASTRO VALDEZ</p> <p>1er. Escrutador: DENISSE ZENAIDA CARRANZA LIERA 2do. Escrutador: ALEJANDRO JAVIER DOMINGUEZ GAMEZ</p> <p>3er. Escrutador: RUBEN ADAN DOMINGUEZ GAMEZ</p> <p>1er. Suplente: DOLORES ESTHELA ACUÑA GAMEZ 2do. Suplente: SALVADOR CABRERA LEON 3er. Suplente: TERESA ABOYTE ALVARADO</p>	<p>Distrito Federal: 4) GUASAVE Distrito Local: 7) GUASAVE Municipio: 11) GUASAVE Localidad: 142) LA ENTRADA Sección: 2395 B1</p> <p>Ubicación: ESCUELA PRIMARIA FERNANDO MONTES DE OCA, CALLE PRIMERA FRANCISCO VILLA, SIN NÚMERO, LOCALIDAD LA ENTRADA, CÓDIGO POSTAL 81101, GUASAVE, SINALOA, A UNA CUADRA DEL JARDÍN DE NIÑOS</p> <p>Presidenta/e: FELIZARDO CASTRO ALVAREZ</p> <p>1er. Secretaria/o: FRANCISCO ADRIAN BOJORQUEZ URIAS 2do. Secretaria/o: FEDERICO CONTRERAS MEDINA</p> <p>1er. Escrutador: GILBERTO CASTRO GUERRA 2do. Escrutador: MARIA JESUS ESPINOZA FELIX</p> <p>3er. Escrutador: JESUS ALFONSO GAMEZ PADILLA</p> <p>1er. Suplente: MARIA DEL ROSARIO GRACIANO LEON 2do. Suplente: EULALIO CASTRO GARCIA 3er. Suplente: VERONICA ADRIANA GARCIA MARTINEZ</p>

<p>Distrito Federal: 4) GUASAVE Distrito Local: 7) GUASAVE Municipio: 11) GUASAVE Localidad: 191) EL MEZQUITAL Sección: 2396 B1</p> <p>Ubicación: ESCUELA PRIMARIA MARÍA DELIA GUTIÉRREZ MONTOYA, DOMICILIO CONOCIDO, SIN NÚMERO, LOCALIDAD EL MEZQUITAL, CÓDIGO POSTAL 81101, GUASAVE, SINALOA, A 30 METROS DEL JARDÍN DE NIÑOS</p> <p>Presidenta/e: JUAN MANUEL ARMENTA FELIX</p> <p>1er. Secretaria/o: JONATHAN OSVALDO CASTRO INZUNZA 2do. Secretaria/o: MELODY VANESSA CASTRO INZUNZA</p> <p>1er. Escrutador: PALOMA ROSSELI COTA SANCHEZ 2do. Escrutador: ABELARDO CRUZ LOPEZ 3er. Escrutador: CESAR ADRIAN CASTRO CAMACHO</p> <p>1er. Suplente: HECTOR IVAN ARREDONDO ARELLANES 2do. Suplente: OSCAR ARREDONDO ARELLANES 3er. Suplente: LEONARDA CAMARGO RUBIO</p>	<p>Distrito Federal: 4) GUASAVE Distrito Local: 7) GUASAVE Municipio: 11) GUASAVE Localidad: 277) SAN JOSE DE GUAYPARIME Sección: 2397 B1</p> <p>Ubicación: ESCUELA PRIMARIA HERMENEGILDO GALEANA, CALLE SIN NOMBRE, SIN NÚMERO, LOCALIDAD SAN JOSÉ DE GUAYPARIME, CÓDIGO POSTAL 81101, GUASAVE, SINALOA, FRENTE AL AGUA PURIFICADA</p> <p>Presidenta/e: NEYDI JANETH ARMENTA FLORES</p> <p>1er. Secretaria/o: BALBINO CABRERA ESCARREGA 2do. Secretaria/o: CARLOS USSIEL CAMACHO AGUILAR</p> <p>1er. Escrutador: CYNTHIA YAMEL CAMACHO GARCIA 2do. Escrutador: SILVIA ARMENTA VALENZUELA 3er. Escrutador: WENDY LIZETH CAMACHO HERNANDEZ</p> <p>1er. Suplente: FEDERICO BELTRAN XX 2do. Suplente: ALVARO CAMACHO MERCADO 3er. Suplente: JOSE CASTILLO LUQUE</p>
<p>Distrito Federal: 4) GUASAVE Distrito Local: 8) GUASAVE Municipio: 11) GUASAVE Localidad: 185) LADRILLERAS DE OCORO Sección: 2398 B1</p> <p>Ubicación: ESCUELA PRIMARIA LICENCIADO BENITO JUÁREZ, CALLE DIAMANTE, SIN NÚMERO, LOCALIDAD LADRILLERAS DE OCORO, CÓDIGO POSTAL 81103, GUASAVE, SINALOA, JUNTO AL JARDÍN DE NIÑOS</p> <p>Presidenta/e: CELIDA MAGALY SARABIA LAZCANO</p> <p>1er. Secretaria/o: ALEJANDRA AVILEZ ACOSTA 2do. Secretaria/o: ELBA JUDITH GAMEZ SANCHEZ</p> <p>1er. Escrutador: ROCELA GARCIA LOPEZ 2do. Escrutador: VICTOR JAVIER BEJARANO OCHOA 3er. Escrutador: GREGORIA HERNANDEZ MONGE</p> <p>1er. Suplente: ELSA CELINA QUEVEDO MELENDREZ 2do. Suplente: HUMBERTO IVAN PEREZ POYORENA 3er. Suplente: MARIA DE JESUS PEREZ LUGO</p>	<p>Distrito Federal: 4) GUASAVE Distrito Local: 8) GUASAVE Municipio: 11) GUASAVE Localidad: 185) LADRILLERAS DE OCORO Sección: 2398 C1</p> <p>Ubicación: ESCUELA PRIMARIA LICENCIADO BENITO JUÁREZ, CALLE DIAMANTE, SIN NÚMERO, LOCALIDAD LADRILLERAS DE OCORO, CÓDIGO POSTAL 81103, GUASAVE, SINALOA, JUNTO AL JARDÍN DE NIÑOS</p> <p>Presidenta/e: SILVIA PEREZ RIVAS</p> <p>1er. Secretaria/o: CELSO HUMBERTO GAMEZ MOLINARES 2do. Secretaria/o: JOSE MANUEL GARCIA ALVAREZ</p> <p>1er. Escrutador: EZEQUIEL BAJO MONZON 2do. Escrutador: RODRIGO GOMEZ PEREZ 3er. Escrutador: MARTHA PEREZ GAMEZ</p> <p>1er. Suplente: DORA ALICIA ROJAS CASTRO 2do. Suplente: OFELIA ROJAS CASTRO 3er. Suplente: ELODIA PEREZ LUGO</p>
<p>Distrito Federal: 4) GUASAVE Distrito Local: 8) GUASAVE Municipio: 11) GUASAVE Localidad: 245) RANCHITO DE CASTRO Sección: 2399 B1</p> <p>Ubicación: CASA PARTICULAR, CALLE PRIVADA SIN NOMBRE, SIN NÚMERO, LOCALIDAD RANCHITO DE CASTRO, CÓDIGO POSTAL 81101, GUASAVE, SINALOA, A 50 METROS DEL TALLER MECÁNICO</p> <p>Presidenta/e: MARIA BELEN CASTRO CASTRO</p> <p>1er. Secretaria/o: CARMEN CECILIA GAMEZ CAMACHO 2do. Secretaria/o: MELECIO EDUARDO LOPEZ RODRIGUEZ</p> <p>1er. Escrutador: CLAUDIA JANETH MOLINERO CASTRO 2do. Escrutador: BRIANDA GUADALUPE CASTILLO RIVAS 3er. Escrutador: MAGNOLIA LUQUE XX</p> <p>1er. Suplente: JOEL MEDEL ESPINOZA ELENES 2do. Suplente: SAUL MANUEL FLORES ARMENTA 3er. Suplente: IRMA LETICIA CASTRO ESPINOZA</p>	<p>Distrito Federal: 4) GUASAVE Distrito Local: 8) GUASAVE Municipio: 11) GUASAVE Localidad: 245) RANCHITO DE CASTRO Sección: 2400 B1</p> <p>Ubicación: ESCUELA PRIMARIA HÉROES DE CHAPULTEPEC, AVENIDA NÚMERO 4, SIN NÚMERO, LOCALIDAD RANCHITO DE CASTRO, CÓDIGO POSTAL 81101, GUASAVE, SINALOA, JUNTO AL JARDÍN DE NIÑOS</p> <p>Presidenta/e: HUMBERTO ARCE LOPEZ</p> <p>1er. Secretaria/o: HERNAN GUADALUPE CABRERA LEYVA 2do. Secretaria/o: MARCO ANTONIO CASTRO MENDIVIL</p> <p>1er. Escrutador: ALMA FIDELIA LOPEZ CASTRO 2do. Escrutador: YOLANDA MARISELA CASTRO CASTRO 3er. Escrutador: VIRIDIANA CUEVAS JIMENEZ</p> <p>1er. Suplente: LIVIA SELENE ARMENTA HERRERA 2do. Suplente: LORENZO ANTONIO CASTRO SAUCEDA 3er. Suplente: JUANA JIMENEZ RODRIGUEZ</p>

<p>Distrito Federal: 4) GUASAVE Distrito Local: 8) GUASAVE Municipio: 11) GUASAVE Localidad: 232) PLAN DEL RIO Sección: 2401 B1</p> <p>Ubicación: JARDÍN DE NIÑOS SOR JUANA INÉS DE LA CRUZ, CALLE SIN NOMBRE, SIN NÚMERO, LOCALIDAD PLAN DEL RÍO, CÓDIGO POSTAL 81101, GUASAVE, SINALOA, SOBRE AVENIDA PRINCIPAL</p> <p>Presidenta/e: CARMELO LOPEZ HERRERA</p> <p>1er. Secretaria/o: APOLONIO CAMACHO RAMIREZ 2do. Secretaria/o: BRIANA GUADALUPE CASTRO MOLINARES</p> <p>1er. Escrutador: ISMAEL CASTRO MOLINERO 2do. Escrutador: AGAPITO CASTRO RAMIREZ 3er. Escrutador: MARIA DINORAH CASTRO LLANES</p> <p>1er. Suplente: LEONEL LOPEZ CRUZ 2do. Suplente: JOSE CARLOS CASTRO LOREDO 3er. Suplente: SILVIA LLANEZ VALENZUELA</p>	<p>Distrito Federal: 4) GUASAVE Distrito Local: 8) GUASAVE Municipio: 11) GUASAVE Localidad: 33) LAS AMERICAS Sección: 2402 B1</p> <p>Ubicación: ESCUELA PRIMARIA LEONA VICARIO, DOMICILIO CONOCIDO, SIN NÚMERO, LOCALIDAD LAS AMÉRICAS, CÓDIGO POSTAL 81182, GUASAVE, SINALOA, JUNTO AL JARDÍN DE NIÑOS</p> <p>Presidenta/e: BRENDA ELENA BARRAZA LOPEZ</p> <p>1er. Secretaria/o: YURIDIA GUADALUPE BOJORQUEZ PARRA 2do. Secretaria/o: EVA LUZ GARCIA CASTRO</p> <p>1er. Escrutador: FERNANDO GARCIA SALAZAR 2do. Escrutador: JEOVANNA PATRICIA HIGUERA MORENO 3er. Escrutador: JESUS MANUEL LOPEZ REYES</p> <p>1er. Suplente: FIDELIA BAEZ FELIX 2do. Suplente: CINDY DENISSE CAMARGO LOPEZ 3er. Suplente: MARITZA LIZETH FLORES AGUILAR</p>
<p>Distrito Federal: 4) GUASAVE Distrito Local: 8) GUASAVE Municipio: 11) GUASAVE Localidad: 301) EL SERRANITO Sección: 2403 B1</p> <p>Ubicación: ESCUELA PRIMARIA GENERAL FRANCISCO VILLA, DOMICILIO CONOCIDO, SIN NÚMERO, LOCALIDAD EL SERRANITO, CÓDIGO POSTAL 81180, GUASAVE, SINALOA, CENTRO DEL POBLADO</p> <p>Presidenta/e: SAIDA PAMELA BOBADILLA LOYA</p> <p>1er. Secretaria/o: RAQUEL ENRIQUEZ LIMON 2do. Secretaria/o: MARIA LUCERO HERRERA MUÑOZ</p> <p>1er. Escrutador: BEATRIZ ALMADA ESPINOZA 2do. Escrutador: ROSARIO MONTES ARMENTA 3er. Escrutador: DENISSE ALEJANDRA OSORIO VIZCARRA</p> <p>1er. Suplente: JOSE LEOBARDO CHAVEZ HERNANDEZ 2do. Suplente: VIVIANA CASTRO FIGUEROA 3er. Suplente: MARIA DE LOS ANGELES CAMARGO CARDENAS</p>	<p>Distrito Federal: 4) GUASAVE Distrito Local: 8) GUASAVE Municipio: 11) GUASAVE Localidad: 212) PALMARITO DE LOS ANGULO Sección: 2404 B1</p> <p>Ubicación: ESCUELA PRIMARIA EMILIANO ZAPATA, DOMICILIO CONOCIDO, SIN NÚMERO, LOCALIDAD PALMARITO DE LOS ANGULO, CÓDIGO POSTAL 81180, GUASAVE, SINALOA, JUNTO A LA CANCHA DE BÁSQUETBOL</p> <p>Presidenta/e: CARLOS HUMBERTO CARDOZA RODRIGUEZ</p> <p>1er. Secretaria/o: PEDRO URIEL BARRAZA GONZALEZ 2do. Secretaria/o: CINTHYA MONICA ANGULO CASTRO</p> <p>1er. Escrutador: MARINA GABRIELA CASTRO CASTRO 2do. Escrutador: ANGELICA MARIA FLORES CAMACHO 3er. Escrutador: JORHET DIAZ COTA</p> <p>1er. Suplente: PEDRO FLORES BARBOSA 2do. Suplente: PATRICIA CASTRO VALENZUELA 3er. Suplente: MIRNA YOLANDA GUTIERREZ CASTRO</p>
<p>Distrito Federal: 4) GUASAVE Distrito Local: 8) GUASAVE Municipio: 11) GUASAVE Localidad: 59) CAMPO CALIFORNIA Sección: 2405 B1</p> <p>Ubicación: ESCUELA PRIMARIA IGNACIA ARRÁYALES DE CASTRO, DOMICILIO CONOCIDO, SIN NÚMERO, LOCALIDAD CAMPO CALIFORNIA, CÓDIGO POSTAL 81101, GUASAVE, SINALOA, JUNTO AL JARDÍN DE NIÑOS</p> <p>Presidenta/e: MARIA FERNANDA LOPEZ MEDINA</p> <p>1er. Secretaria/o: MAYRA LOPEZ MEDINA 2do. Secretaria/o: JESUS JASSIEL LOPEZ DURAN</p> <p>1er. Escrutador: SOLANGEL ALVARADO BARRAZA 2do. Escrutador: JOSE ADAN LOPES SOTO 3er. Escrutador: ANA CRISTINA ARREDONDO SEGUNDO</p> <p>1er. Suplente: ERASMO FUENTES TELLES 2do. Suplente: JUAN DE DIOS LOPEZ DURAN 3er. Suplente: NORMA ALICIA LOPEZ DURAN</p>	<p>Distrito Federal: 4) GUASAVE Distrito Local: 8) GUASAVE Municipio: 11) GUASAVE Localidad: 307) EL TECOMATE EJIDO Sección: 2406 B1</p> <p>Ubicación: ESCUELA PRIMARIA JOSÉ MARÍA MORELOS Y PAVÓN, DOMICILIO CONOCIDO, SIN NÚMERO, LOCALIDAD EJIDO EL TECOMATE, CÓDIGO POSTAL 81101, GUASAVE, SINALOA, JUNTO AL JARDÍN DE NIÑOS</p> <p>Presidenta/e: MILEIDY HEREDIA BURGOS</p> <p>1er. Secretaria/o: HOMERO HEREDIA FAVELA 2do. Secretaria/o: IRMA PATRICIA HERNANDEZ RUBIO</p> <p>1er. Escrutador: NANCY CARMELA LUGO LOPEZ 2do. Escrutador: JAVIER LOPEZ RODRIGUEZ 3er. Escrutador: NARDA PATRICIA LOZOYA DUARTE</p> <p>1er. Suplente: MANUEL MONZON VIZCARRA 2do. Suplente: ADRIAN PALMERIN GARCIA 3er. Suplente: GUILLERMO PEREZ LOPEZ</p>

<p>Distrito Federal: 4) GUASAVE Distrito Local: 8) GUASAVE Municipio: 11) GUASAVE Localidad: 115) LAS CRUCESITAS Sección: 2407 B1</p> <p>Ubicación: JARDÍN DE NIÑOS CLARA SANTILLANES SOTO, DOMICILIO CONOCIDO, SIN NÚMERO, LOCALIDAD LAS CRUCECITAS, CÓDIGO POSTAL 81106, GUASAVE, SINALOA, CARRETERA A NIO</p> <p>Presidenta/e: MANUELA CAMACHO RAMIREZ</p> <p>1er. Secretaria/o: DORA GRISELDA HIGUERA ELENES 2do. Secretaria/o: GABINO CHAVIRA SANDOVAL</p> <p>1er. Escrutador: PAUL ORLANDO FLORES CHICUATE 2do. Escrutador: AURORA GONZALEZ ALVAREZ</p> <p>3er. Escrutador: VICTOR MANUEL BELTRAN GONZALEZ</p> <p>1er. Suplente: IGNACIO MANUEL CASTRO CASTRO 2do. Suplente: PETRA GUADALUPE FLORES ESPINOZA 3er. Suplente: MARTHA MARIA MAGDALENA FLORES ROJO</p>	<p>Distrito Federal: 4) GUASAVE Distrito Local: 8) GUASAVE Municipio: 11) GUASAVE Localidad: 53) CALLEJONES DE GUASAVITO Sección: 2408 B1</p> <p>Ubicación: CASA PARTICULAR, CALZADA RAÚL CERVANTES AHUMADA, SIN NÚMERO, LOCALIDAD CALLEJONES DE GUASAVITO, CÓDIGO POSTAL 81106, GUASAVE, SINALOA, FRENTE A LA SECUNDARIA</p> <p>Presidenta/e: PATRICIA CASTRO ARMENTA</p> <p>1er. Secretaria/o: JUAN ANDRES AGRAMON PEREA 2do. Secretaria/o: ROBERTO ASTOLFO ACOSTA CASTRO</p> <p>1er. Escrutador: ARNULFO ACOSTA MORENO 2do. Escrutador: ODALYN BELTRAN MENDIVIL</p> <p>3er. Escrutador: MAYRA CASTRO OLIVAS</p> <p>1er. Suplente: ALEJANDRA DIAZ CASTRO 2do. Suplente: JESUS ENRIQUE GONZALEZ SOTO 3er. Suplente: FLORENTINO ACOSTA CAMARGO</p>
<p>Distrito Federal: 4) GUASAVE Distrito Local: 8) GUASAVE Municipio: 11) GUASAVE Localidad: 53) CALLEJONES DE GUASAVITO Sección: 2409 B1</p> <p>Ubicación: JARDÍN DE NIÑOS JUAN JACOBO ROSSEAU, AVENIDA CLARITA SANTILLANES, NÚMERO 6, LOCALIDAD CALLEJONES DE GUASAVITO, CÓDIGO POSTAL 81106, GUASAVE, SINALOA , ENTRE LAS CALLES JESÚS MARÍA VÁZQUEZ ROCHÍN Y LUIS IBARRA MORALES</p> <p>Presidenta/e: ALMENDRA CAZAREZ GAXIOLA</p> <p>1er. Secretaria/o: JOANA HERNANDEZ CERERO 2do. Secretaria/o: CRISTINA MARIELA LEON LEON</p> <p>1er. Escrutador: HECTOR CASTRO LOPEZ 2do. Escrutador: RICARDO FONSECA CASTRO</p> <p>3er. Escrutador: RAFAEL CAZAREZ AGRAMON</p> <p>1er. Suplente: JESUS RAMON LEON FLORES 2do. Suplente: JESUS ANTONIO LUGO LIERA 3er. Suplente: FAUSTO ARELIN CAMARGO GONZALEZ</p>	<p>Distrito Federal: 4) GUASAVE Distrito Local: 8) GUASAVE Municipio: 11) GUASAVE Localidad: 53) CALLEJONES DE GUASAVITO Sección: 2409 C1</p> <p>Ubicación: JARDÍN DE NIÑOS JUAN JACOBO ROSSEAU, AVENIDA CLARITA SANTILLANES, NÚMERO 6, LOCALIDAD CALLEJONES DE GUASAVITO, CÓDIGO POSTAL 81106, GUASAVE, SINALOA , ENTRE LAS CALLES JESÚS MARÍA VÁZQUEZ ROCHÍN Y LUIS IBARRA MORALES</p> <p>Presidenta/e: CARMEN ALEJANDRA LUGO LOPEZ</p> <p>1er. Secretaria/o: MARGARITA LEON PEREZ 2do. Secretaria/o: ALFREDO ULISES AGRAMON HERNANDEZ</p> <p>1er. Escrutador: MIRNA DOLORES FIGUEROA SEPULVEDA 2do. Escrutador: JESUS ALBERTO LARA ACEVES</p> <p>3er. Escrutador: JENNIFER CLAUDETT LEON BELTRAN</p> <p>1er. Suplente: MANUELA LOPEZ BOJORQUEZ 2do. Suplente: JESUS ENRIQUE BELTRAN CASTRO 3er. Suplente: JOSE CRISTOBAL LEON BOJORQUEZ</p>
<p>Distrito Federal: 4) GUASAVE Distrito Local: 8) GUASAVE Municipio: 11) GUASAVE Localidad: 53) CALLEJONES DE GUASAVITO Sección: 2410 B1</p> <p>Ubicación: ESCUELA PRIMARIA EMILIANO ZAPATA, CALLEJÓN LUIS GUTIERREZ FIGUEROA, SIN NÚMERO, LOCALIDAD CALLEJONES DE GUASAVITO, CÓDIGO POSTAL 81106, GUASAVE, SINALOA, A UN COSTADO DEL PUENTE DE DESNIVEL</p> <p>Presidenta/e: DIANA PATRICIA CASTRO ESPARZA</p> <p>1er. Secretaria/o: BRAYAN AREHEL CHICUATE CRUZ 2do. Secretaria/o: MARIA ROSARIO CAMARGO RUBIO</p> <p>1er. Escrutador: JESUS ANTONIO CASTRO ROBLES 2do. Escrutador: VANELI GEORGINA GONZALEZ LOPEZ</p> <p>3er. Escrutador: SILVIA MARIA FUENTES LUGO</p> <p>1er. Suplente: GILBERTO CASTRO MOROYOQUI 2do. Suplente: ANGEL EVERARDO GONZALEZ SANTILLAN 3er. Suplente: ROSA MARIA GONZALEZ VILLANUEVA</p>	<p>Distrito Federal: 4) GUASAVE Distrito Local: 8) GUASAVE Municipio: 11) GUASAVE Localidad: 53) CALLEJONES DE GUASAVITO Sección: 2410 C1</p> <p>Ubicación: ESCUELA PRIMARIA EMILIANO ZAPATA, CALLEJÓN LUIS GUTIERREZ FIGUEROA, SIN NÚMERO, LOCALIDAD CALLEJONES DE GUASAVITO, CÓDIGO POSTAL 81106, GUASAVE, SINALOA, A UN COSTADO DEL PUENTE DE DESNIVEL</p> <p>Presidenta/e: JOSE IVAN CHICUATE CRUZ</p> <p>1er. Secretaria/o: THELMA NOHEMI CHICUATE OLIVAS 2do. Secretaria/o: JONATHAN PATRICIO CASTRO ESPARZA</p> <p>1er. Escrutador: MARIBEL FUENTES LUGO 2do. Escrutador: EUGENIO CASTRO VERDUGO</p> <p>3er. Escrutador: CONNIE JESSICA BARRAZA CASTRO</p> <p>1er. Suplente: ERIKA BERENIS CASTRO VERDUGO 2do. Suplente: FRANCISCO GONZALEZ VILLANUEVA 3er. Suplente: JOSE DE JESUS CHICUATE CASTRO</p>

<p>Distrito Federal: 4) GUASAVE Distrito Local: 7) GUASAVE Municipio: 11) GUASAVE Localidad: 25) AGUA BLANCA (EMILIO PORTES GIL) Sección: 2411 B1</p> <p>Ubicación: JARDÍN DE NIÑOS LUIS G. URBINA, DOMICILIO CONOCIDO, SIN NÚMERO, LOCALIDAD AGUA BLANCA EMILIO PORTES GIL, CÓDIGO POSTAL 81101, GUASAVE, SINALOA, A UNA CUADRA DE LA ESCUELA PRIMARIA</p> <p>Presidenta/e: VICTOR ANWAR ATONDO ALVAREZ</p> <p>1er. Secretaria/o: JOSE ROSARIO CUADRAS MERCADO 2do. Secretaria/o: GLADIZ EUNISES ARAUJO COTA 1er. Escrutador: BENITO CAMACHO LOZANO 2do. Escrutador: BRICEYDA PAOLA CAMACHO VALENZUELA 3er. Escrutador: KARLA GUADALUPE CONTRERAS VALDEZ 1er. Suplente: VIRIDIANA CAMACHO CAMACHO 2do. Suplente: JESUS ALBERTO CAMACHO LOPEZ 3er. Suplente: BLANCA IRENE CONTRERAS CAMACHO</p>	<p>Distrito Federal: 4) GUASAVE Distrito Local: 7) GUASAVE Municipio: 11) GUASAVE Localidad: 200) LAS MORITAS Sección: 2412 B1</p> <p>Ubicación: CASA PARTICULAR, DOMICILIO CONOCIDO, SIN NÚMERO, LOCALIDAD LAS MORITAS, CÓDIGO POSTAL 81101, GUASAVE, SINALOA, CENTRO DEL POBLADO</p> <p>Presidenta/e: MARITZA ARACELY CASTRO LOPEZ</p> <p>1er. Secretaria/o: ANGELICA MARIA HIGUERA LOREDO 2do. Secretaria/o: VICTOR JESUS BERRELLEZA XX 1er. Escrutador: ANA CECILIA LOPEZ CAMPAÑA 2do. Escrutador: CASANDRA GUADALUPE INZUNZA LOPEZ 3er. Escrutador: JORGE ARMENDARIZ COTA 1er. Suplente: MARIA FRANCISCA GARCIA XX 2do. Suplente: HORACIO CASTRO MORENO 3er. Suplente: MARIA DE LOS ANGELES HERNANDEZ CASTRO</p>
<p>Distrito Federal: 4) GUASAVE Distrito Local: 7) GUASAVE Municipio: 11) GUASAVE Localidad: 269) SAN ANTONIO Sección: 2413 B1</p> <p>Ubicación: ESCUELA PRIMARIA RURAL FEDERAL HÉROES DE LA INDEPENDENCIA, DOMICILIO CONOCIDO, SIN NÚMERO, LOCALIDAD SAN ANTONIO, CÓDIGO POSTAL 81101, GUASAVE, SINALOA, A 50 METROS DEL JARDÍN DE NIÑOS</p> <p>Presidenta/e: CARLOS ANTONIO FIERRO AVILA</p> <p>1er. Secretaria/o: ARACELY GRACIANO MORENO 2do. Secretaria/o: KAREN YUDITH FIERRO SOTO 1er. Escrutador: JAQUELINE FLORES VILLANUEVA 2do. Escrutador: YENI ARACELI CASTRO VALDEZ 3er. Escrutador: LORENA ANTONIO RIVERA 1er. Suplente: MARIA DEL ROSARIO AUDEVES MOROYOQUI 2do. Suplente: ROSA MARIA FIERRO ZAVALA 3er. Suplente: SELENE HIGUERA LOPEZ</p>	<p>Distrito Federal: 4) GUASAVE Distrito Local: 7) GUASAVE Municipio: 11) GUASAVE Localidad: 272) SAN FERNANDO Sección: 2414 B1</p> <p>Ubicación: ESCUELA PRIMARIA GABRIEL LEYVA SOLANO, DOMICILIO CONOCIDO, SIN NÚMERO, LOCALIDAD SAN FERNANDO, CÓDIGO POSTAL 81043, GUASAVE, SINALOA, FRENTE AL AGUA PURIFICADA</p> <p>Presidenta/e: MANUEL ALEXIS CAMPOS VILLAR</p> <p>1er. Secretaria/o: ESTRELLA GUADALUPE CERVANTES VALENZUELA 2do. Secretaria/o: AIDEE LIZETH GUTIERREZ SOTO 1er. Escrutador: LEONARDO JOSE CAMACHO LOPEZ 2do. Escrutador: SERGIO CERVANTES GUTIERREZ 3er. Escrutador: MARIA ESPERANZA LUGO GUERRERO 1er. Suplente: BEATRIZ GRACIELA IMPERIAL RODRIGUEZ 2do. Suplente: JOSE MARIA CONTRERAS OSORNIO 3er. Suplente: MARIA RITA LOREDO CASTRO</p>
<p>Distrito Federal: 4) GUASAVE Distrito Local: 7) GUASAVE Municipio: 11) GUASAVE Localidad: 299) EL SAUCE Sección: 2415 B1</p> <p>Ubicación: JARDÍN DE NIÑOS FEDERICO GARCÍA LORCA, DOMICILIO CONOCIDO, SIN NÚMERO, LOCALIDAD EL SAUCE, CÓDIGO POSTAL 81101, GUASAVE, SINALOA, JUNTO A LA CASA EJIDAL</p> <p>Presidenta/e: PALOMA LUCERO VALENZUELA VEA</p> <p>1er. Secretaria/o: ABRIL ESMERALDA FIERRO RODRIGUEZ 2do. Secretaria/o: LIDIA LIZBETH ARMENTA VEGA 1er. Escrutador: EDY FLORENTINO GARCIA SEDANO 2do. Escrutador: JULIA ALEJANDRA BURGOS MURILLO 3er. Escrutador: GLORIA CERVANTES GUTIERREZ 1er. Suplente: JESUS RAMON MEZA LOPEZ 2do. Suplente: MARIA NEREIDA MONZON ROCHIN 3er. Suplente: CONCEPCION CHAVEZ QUINTERO</p>	<p>Distrito Federal: 4) GUASAVE Distrito Local: 7) GUASAVE Municipio: 11) GUASAVE Localidad: 98) LA CHUPARROSA Sección: 2416 B1</p> <p>Ubicación: ESCUELA PRIMARIA AQUILES SERDÁN, DOMICILIO CONOCIDO, SIN NÚMERO, LOCALIDAD LA CHUPARROSA, CÓDIGO POSTAL 81101, GUASAVE, SINALOA, FRENTE A LA ESCUELA TELESECUNDARIA</p> <p>Presidenta/e: SANTOS ADAN GAMBOA MONTOYA</p> <p>1er. Secretaria/o: SINDY ANAHI ARCE MONTOYA 2do. Secretaria/o: JESUS EVELIA EVANS INZUNZA 1er. Escrutador: YESENIA PAOLA ANGULO HERRERA 2do. Escrutador: MARIA DEL ROSARIO BERRELLEZA HIGUERA 3er. Escrutador: CLAUDIA ARACELI CERVANTES GUTIERREZ 1er. Suplente: YESENIA DEL ROSARIO GARCIA CASTRO 2do. Suplente: MARIA DE LOS ANGELES BARRIOS CABANILLAS 3er. Suplente: ALICIA LOREDO XX</p>

<p>Distrito Federal: 4) GUASAVE Distrito Local: 7) GUASAVE Municipio: 11) GUASAVE Localidad: 58) CAMPO BORQUEZ Sección: 2417 B1</p> <p>Ubicación: ESCUELA PRIMARIA ADOLFO LÓPEZ MATEOS, DOMICILIO CONOCIDO, SIN NÚMERO, LOCALIDAD CAMPO BORQUEZ, CÓDIGO POSTAL 81101, GUASAVE, SINALOA, ENTRADA POR CALLE PRINCIPAL DEL POBLADO</p> <p>Presidenta/e: KARIME YESSENIA CAMACHO ESCARREGA</p> <p>1er. Secretaria/o: VIANEY GUADALUPE ESCARREGA CASTILLO 2do. Secretaria/o: AIDERY GUADALUPE ESCARREGA MORENO</p> <p>1er. Escrutador: JESUS IVAN GERARDO MORENO 2do. Escrutador: LUIS ANGEL HIGUERA LEON 3er. Escrutador: ESTHELA BRISEIDA LOREDO MORENO</p> <p>1er. Suplente: ROGELIO LOREDO GERARDO 2do. Suplente: MARIA FERNANDA BAUTISTA ROMAN 3er. Suplente: JUAN JOSE CASTRO MORENO</p>	<p>Distrito Federal: 4) GUASAVE Distrito Local: 7) GUASAVE Municipio: 11) GUASAVE Localidad: 263) LA SABANILLA Sección: 2418 B1</p> <p>Ubicación: ESCUELA PRIMARIA PEDRO MARÍA ANAYA, DOMICILIO CONOCIDO, SIN NÚMERO, LOCALIDAD LA SABANILLA, CÓDIGO POSTAL 81101, GUASAVE, SINALOA, JUNTO AL JARDÍN DE NIÑOS</p> <p>Presidenta/e: NOEMI ARACELI DUARTE GUTIERREZ</p> <p>1er. Secretaria/o: BRISEIDA ESCARREGA ESCARREGA 2do. Secretaria/o: GLORIA ISELA GUTIERREZ URIAS</p> <p>1er. Escrutador: SANTA MAREIDA MEDINA BOJORQUEZ 2do. Escrutador: JOSE SANTOS CAMACHO SANCHEZ 3er. Escrutador: EPIFANIO BALVERDE INZUNZA</p> <p>1er. Suplente: ANIBAL ALEJANDRO CHAVEZ SERRANO 2do. Suplente: SUALY MEDINA LOPEZ 3er. Suplente: IRMA LOURDES BOJORQUEZ GARCIA</p>
<p>Distrito Federal: 4) GUASAVE Distrito Local: 8) GUASAVE Municipio: 11) GUASAVE Localidad: 308) EL TECOMATE Sección: 2419 B1</p> <p>Ubicación: ESCUELA PRIMARIA NARCISO MENDOZA, DOMICILIO CONOCIDO, SIN NÚMERO, LOCALIDAD EL TECOMATE, CÓDIGO POSTAL 81101, GUASAVE, SINALOA, A ESPALDA DEL ESTADIO</p> <p>Presidenta/e: RAQUEL IVONE ACOSTA IRIARTE</p> <p>1er. Secretaria/o: MARIA DE JESUS ESPINOZA LUQUE 2do. Secretaria/o: CLAUDIA JANETH MIRANDA LIZARRAGA</p> <p>1er. Escrutador: CLAUDIA MARGARITA MONROY RUBIO 2do. Escrutador: GERARDO ABITIA GARCIA 3er. Escrutador: EDELMIRA GARCIA LOPEZ</p> <p>1er. Suplente: JOSE ANTONIO MONROY RUBIO 2do. Suplente: GLORIA ALICIA CORTEZ CAMPOS 3er. Suplente: ALDO GERMAN RETAMOZA MEDINA</p>	<p>Distrito Federal: 4) GUASAVE Distrito Local: 8) GUASAVE Municipio: 11) GUASAVE Localidad: 308) EL TECOMATE Sección: 2419 C1</p> <p>Ubicación: ESCUELA PRIMARIA NARCISO MENDOZA, DOMICILIO CONOCIDO, SIN NÚMERO, LOCALIDAD EL TECOMATE, CÓDIGO POSTAL 81101, GUASAVE, SINALOA, A ESPALDA DEL ESTADIO</p> <p>Presidenta/e: ANA SOFIA ESPINOZA CAMACHO</p> <p>1er. Secretaria/o: ANA KAREN GARCIA MIRANDA 2do. Secretaria/o: AZALIA ESTEPHANIA LOPEZ RODRIGUEZ</p> <p>1er. Escrutador: JOSE DE JESUS RENTERIA ESPINOZA 2do. Escrutador: MARTHA ISELA CHICUATE MEDINA 3er. Escrutador: MARBELLA LOPEZ MUÑOZ</p> <p>1er. Suplente: LIZETH GUADALUPE CAMARGO GONZALEZ 2do. Suplente: EVERARDO MENDOZA RAMIREZ 3er. Suplente: CARLOS ALBERTO LOPEZ LOPEZ</p>
<p>Distrito Federal: 4) GUASAVE Distrito Local: 8) GUASAVE Municipio: 11) GUASAVE Localidad: 284) SAN PEDRO Sección: 2420 B1</p> <p>Ubicación: ESCUELA PRIMARIA FRANCISCO I. MADERO, AVENIDA LÁZARO CÁRDENAS PRINCIPAL, SIN NÚMERO, LOCALIDAD SAN PEDRO, CÓDIGO POSTAL 81107, GUASAVE, SINALOA, A 20 METROS DE LA COMISARÍA</p> <p>Presidenta/e: IRMA YAMILETH CERVANTES SOTO</p> <p>1er. Secretaria/o: MARIA ALEJANDRA CHAVEZ CORTEZ 2do. Secretaria/o: DELMA YADIRA ELENES LEAL</p> <p>1er. Escrutador: GUSTAVO GARCIA FELIX 2do. Escrutador: TAYSON ROLANDO ENRIQUEZ LOPEZ 3er. Escrutador: YARIXMA GARIBALDI GARCIA</p> <p>1er. Suplente: JOSEFA ACOSTA RENDON 2do. Suplente: EDUARDO GUTIERREZ ALVAREZ 3er. Suplente: ERIKA MARIA DURAN ESPINOZA</p>	<p>Distrito Federal: 4) GUASAVE Distrito Local: 8) GUASAVE Municipio: 11) GUASAVE Localidad: 249) EL RANCHITO Sección: 2421 B1</p> <p>Ubicación: JARDÍN DE NIÑOS JUANA DE ARCO, DOMICILIO CONOCIDO, SIN NÚMERO, LOCALIDAD EL RANCHITO, CÓDIGO POSTAL 81107, GUASAVE, SINALOA, A ESPALDAS DEL ESTADIO DE BÉISBOL</p> <p>Presidenta/e: LEONEL AVILA LOPEZ</p> <p>1er. Secretaria/o: VICENTE PAUL BAEZ VELAZQUEZ 2do. Secretaria/o: VALERIA CASTRO RENDON</p> <p>1er. Escrutador: RUBEN ALAN CERVANTES INZUNZA 2do. Escrutador: SANTA JANETH CERVANTES INZUNZA 3er. Escrutador: JOSE MIGUEL ARREDONDO GARCIA</p> <p>1er. Suplente: BENITO BELTRAN RAMIREZ 2do. Suplente: IRVING TADEO CASTRO CHAVEZ 3er. Suplente: JESUS BALTAZAR CERVANTES MORALES</p>

<p>Distrito Federal: 4) GUASAVE Distrito Local: 8) GUASAVE Municipio: 11) GUASAVE Localidad: 276) SAN JOACHIN Sección: 2422 B1</p> <p>Ubicación: ESCUELA PRIMARIA GENERAL VICENTE GUERRERO, DOMICILIO CONOCIDO, SIN NÚMERO, LOCALIDAD SAN JOACHÍN, CÓDIGO POSTAL 81101, GUASAVE, SINALOA, A 50 METROS DEL BULEVAR</p> <p>Presidenta/e: JESUS ALEJANDRO CORTEZ GONZALEZ</p> <p>1er. Secretaria/o: ROSA MARIA LOPEZ ABOITE 2do. Secretaria/o: DEYANIRA MARTINEZ VAZQUEZ</p> <p>1er. Escrutador: JOSE ISMAEL PEÑA VERDUGO 2do. Escrutador: FRIDA GABRIELA BELTRAN MOROYOQUI 3er. Escrutador: DIANA GUADALUPE ESCARREGA CAMACHO</p> <p>1er. Suplente: CARLA PATRICIA LOPEZ TAJIN 2do. Suplente: MARIA DE JESUS ASTORGA LOPEZ 3er. Suplente: SOBEYDA OFELIA GAXIOLA INZUNZA</p>	<p>Distrito Federal: 4) GUASAVE Distrito Local: 8) GUASAVE Municipio: 11) GUASAVE Localidad: 276) SAN JOACHIN Sección: 2422 C1</p> <p>Ubicación: ESCUELA PRIMARIA GENERAL VICENTE GUERRERO, DOMICILIO CONOCIDO, SIN NÚMERO, LOCALIDAD SAN JOACHÍN, CÓDIGO POSTAL 81101, GUASAVE, SINALOA, A 50 METROS DEL BULEVAR</p> <p>Presidenta/e: RUBEN ESPINO ALVAREZ</p> <p>1er. Secretaria/o: ROSA EVELIA LOPEZ LOPEZ 2do. Secretaria/o: ROSARIO GUADALUPE ORRANTIA XX</p> <p>1er. Escrutador: LETICIA KARELY AYOQUI CHICUATE 2do. Escrutador: LUZ VANESSA CONTRERAS LOPEZ 3er. Escrutador: HOLANDA KARIN LEAL INZUNZA</p> <p>1er. Suplente: GUADALUPE VICTORIA MORALES DIAZ 2do. Suplente: OCTAVIO ASTORGA LOPEZ 3er. Suplente: EPIFANIO ACOSTA MORALES</p>
<p>Distrito Federal: 4) GUASAVE Distrito Local: 8) GUASAVE Municipio: 11) GUASAVE Localidad: 163) GUASAVITO Sección: 2423 B1</p> <p>Ubicación: CASA PARTICULAR, AVENIDA PRINCIPAL, SIN NÚMERO, LOCALIDAD GUASAVITO, CÓDIGO POSTAL 81101, GUASAVE, SINALOA, A 50 METROS DE IGLESIA</p> <p>Presidenta/e: FERNANDO ISMAEL CERVANTES LEAL</p> <p>1er. Secretaria/o: KARLA DAFNEE CASTRO CERVANTES 2do. Secretaria/o: NIDIA CERVANTES VEA</p> <p>1er. Escrutador: ZEYDY JAZMIN CERVANTES BOJORQUEZ 2do. Escrutador: ANAYRAMI ARAHELI ESPARZA NAVARRO 3er. Escrutador: MARIA DE JESUS LOPEZ ARCE</p> <p>1er. Suplente: ANA LAURA APODACA VALENZUELA 2do. Suplente: JAVIER ALONSO HIGUERA LOPEZ 3er. Suplente: BERNARDO ALEXIS FIERRO VELAZQUEZ</p>	<p>Distrito Federal: 4) GUASAVE Distrito Local: 8) GUASAVE Municipio: 11) GUASAVE Localidad: 163) GUASAVITO Sección: 2424 B1</p> <p>Ubicación: ESCUELA PRIMARIA CAMILA GARCÍA, AVENIDA NÚMERO 6 PRINCIPAL, SIN NÚMERO, LOCALIDAD GUASAVITO, CÓDIGO POSTAL 81101, GUASAVE, SINALOA, A UNA CUADRA DE LA COMISARÍA</p> <p>Presidenta/e: JOSE FRANCISCO ELIZALDE ROYAL</p> <p>1er. Secretaria/o: FERNANDO ARMENTA SAUCEDA 2do. Secretaria/o: JESUS MISAEL CERVANTES GONZALEZ</p> <p>1er. Escrutador: BRISELDA GUADALUPE HIGUERA MUNDACA 2do. Escrutador: DIANA MARIA LIERA CERVANTES 3er. Escrutador: ADRIANA LIERA RAMIREZ</p> <p>1er. Suplente: IBRAHIM LOREDO ACOSTA 2do. Suplente: ERENDIRA ALEJANDRA ESPINOZA CASTRO 3er. Suplente: CARMEN ALICIA LIERA SANDOVAL</p>
<p>Distrito Federal: 4) GUASAVE Distrito Local: 8) GUASAVE Municipio: 11) GUASAVE Localidad: 163) GUASAVITO Sección: 2425 B1</p> <p>Ubicación: JARDÍN DE NIÑOS AGUSTÍN MELGAR, AVENIDA NÚMERO 4, SIN NÚMERO, LOCALIDAD GUASAVITO, CÓDIGO POSTAL 81101, GUASAVE, SINALOA, JUNTO A LA TORTILLERÍA SAN MARTÍN</p> <p>Presidenta/e: JOAN MISAEL ESCALANTE GRACIANO</p> <p>1er. Secretaria/o: ROSA CARMINA GRACIANO SAUCEDA 2do. Secretaria/o: BRYAN LIERA LOPEZ</p> <p>1er. Escrutador: JOSE ALEJANDRO FLORES LOPEZ 2do. Escrutador: CHRISTIAN EFREN INZUNZA ESCARREGA 3er. Escrutador: GERMAN FLORES GAXIOLA</p> <p>1er. Suplente: RAMON INZUNZA LIERA 2do. Suplente: GERMAN GURROLA SOSA 3er. Suplente: HUMBERTA ARMENTA XX</p>	<p>Distrito Federal: 4) GUASAVE Distrito Local: 8) GUASAVE Municipio: 11) GUASAVE Localidad: 8) EL BURRION Sección: 2426 B1</p> <p>Ubicación: CASA PARTICULAR, CALLE JOSEFA ORTÍZ DE DOMÍNGUEZ, SIN NÚMERO, LOCALIDAD EL BURRIÓN, CÓDIGO POSTAL 81149, GUASAVE, SINALOA, FRENTE A LA ANTENA DE CELULARES</p> <p>Presidenta/e: SUSANA BUITIMEA LOPEZ</p> <p>1er. Secretaria/o: MARIALLY CASTRO ZEPEDA 2do. Secretaria/o: AMERICA ISABEL CUEVAS SAUCEDA</p> <p>1er. Escrutador: SAIDA CAROLINA VALDEZ ASCENCIO 2do. Escrutador: OSCAR GUADALUPE ALGANDAR VEGA 3er. Escrutador: RIGOBERTO DIAZ LUGO</p> <p>1er. Suplente: JAIME KING VAZQUEZ 2do. Suplente: KEILA SOREYA LOPEZ CAMACHO 3er. Suplente: SANDRA CARMINA HERNANDEZ BOJORQUEZ</p>

<p>Distrito Federal: 4) GUASAVE Distrito Local: 8) GUASAVE Municipio: 11) GUASAVE Localidad: 8) EL BURRION Sección: 2426 C1</p> <p>Ubicación: CASA PARTICULAR, CALLE JOSEFA ORTÍZ DE DOMÍNGUEZ, SIN NÚMERO, LOCALIDAD EL BURRIÓN, CÓDIGO POSTAL 81149, GUASAVE, SINALOA, FRENTE A LA ANTENA DE CELULARES</p> <p>Presidenta/e: DANIELA FERNANDA IBARRA SOTO</p> <p>1er. Secretaria/o: JUAN LEONARDO FLORES LOPEZ 2do. Secretaria/o: IRLANDA VIRIDIANA MONTOYA CASTILLO</p> <p>1er. Escrutador: IGNACIA SOTO SOTO 2do. Escrutador: CARMEN ALICIA BOJORQUEZ LOPEZ 3er. Escrutador: GEORGINA ELIZABETH FLORES ZAMBRANO</p> <p>1er. Suplente: MARIA NEREIDA SEPULVEDA MENDOZA 2do. Suplente: GILBERTO LOPEZ LOPEZ 3er. Suplente: JUAN CARLOS VALENZUELA BUITIMEA</p>	<p>Distrito Federal: 4) GUASAVE Distrito Local: 8) GUASAVE Municipio: 11) GUASAVE Localidad: 8) EL BURRION Sección: 2427 B1</p> <p>Ubicación: CASA PARTICULAR, AVENIDA JOSÉ MARÍA MORELOS, SIN NÚMERO, LOCALIDAD EL BURRIÓN, CÓDIGO POSTAL 81149, GUASAVE, SINALOA, A 50 METROS DE LOS CORRALES</p> <p>Presidenta/e: FRANCIA MARIMEL INZUNZA VERDUGO</p> <p>1er. Secretaria/o: YURIDIA FABIOLA LOPEZ VALENZUELA 2do. Secretaria/o: GUADALUPE CEBREROS PEREZ</p> <p>1er. Escrutador: MARIA GUADALUPE MERAZ GUERRA 2do. Escrutador: OLIDIA BUITIMEA MORALES 3er. Escrutador: SAUL BUITIMEA RODRIGUEZ</p> <p>1er. Suplente: BERTHA CASTRO GAXIOLA 2do. Suplente: MIRIAM PATRICIA FIGUEROA PEREZ 3er. Suplente: MA. ANSELMA FELIX RUBIO</p>
<p>Distrito Federal: 4) GUASAVE Distrito Local: 8) GUASAVE Municipio: 11) GUASAVE Localidad: 8) EL BURRION Sección: 2428 B1</p> <p>Ubicación: CASA PARTICULAR, CALLE RAFAEL RAMÍREZ, SIN NÚMERO, LOCALIDAD EL BURRIÓN, CÓDIGO POSTAL 81149, GUASAVE, SINALOA, FRENTE A CANCHA DE BAILE</p> <p>Presidenta/e: HERIBERTO CASTAÑEDA VALERIO</p> <p>1er. Secretaria/o: JUAN DE DIOS CASTRO FIGUEROA 2do. Secretaria/o: LINDA KARINA LOPEZ LOPEZ</p> <p>1er. Escrutador: ODETTE ABIGAIL LOPEZ ZAZUETA 2do. Escrutador: JUANA JAZMIN CASTRO GAXIOLA 3er. Escrutador: LAURA JESENIA RIOS GONZALEZ</p> <p>1er. Suplente: ANTONIA BEATRIZ FIGUEROA VALLE 2do. Suplente: MARIA ANTONIA HERNANDEZ CERVANTES 3er. Suplente: OCTAVIO AYALA ROMAN</p>	<p>Distrito Federal: 4) GUASAVE Distrito Local: 8) GUASAVE Municipio: 11) GUASAVE Localidad: 8) EL BURRION Sección: 2429 B1</p> <p>Ubicación: JARDÍN DE NIÑOS IGNACIO ZARAGOZA, CALLE JORGE SUÁREZ, SIN NÚMERO, LOCALIDAD EL BURRIÓN, CÓDIGO POSTAL 81149, GUASAVE, SINALOA, ENTRE CALLES JUSTO SIERRA Y JOSEFA ORTÍZ DE DOMÍNGUEZ</p> <p>Presidenta/e: MILAGROS GUADALUPE GUERRERO VALENZUELA</p> <p>1er. Secretaria/o: BLANCA ROSALIA LEON VILLEGAS 2do. Secretaria/o: PAUL ROSARIO MENDEZ LOPEZ</p> <p>1er. Escrutador: ADOLFO PARRA MACIAS 2do. Escrutador: IRAIS PAOLA ROMAN PORTILLO 3er. Escrutador: BRYAN DANIEL JUAREZ GONZALEZ</p> <p>1er. Suplente: MARENA CASTRO VELAZQUEZ 2do. Suplente: JESUS FELIZARDO GAXIOLA FLORES 3er. Suplente: OLIVIA DEL CARMEN RODRIGUEZ FIGUEROA</p>
<p>Distrito Federal: 4) GUASAVE Distrito Local: 8) GUASAVE Municipio: 11) GUASAVE Localidad: 8) EL BURRION Sección: 2430 B1</p> <p>Ubicación: ESCUELA PRIMARIA RAFAEL RAMÍREZ, AVENIDA JOSÉ MARÍA PINO SUÁREZ, SIN NÚMERO, LOCALIDAD EL BURRIÓN, CÓDIGO POSTAL 81149, GUASAVE, SINALOA, ENTRE CALLES RAFAEL RAMÍREZ Y JUSTO SIERRA</p> <p>Presidenta/e: CIELO YOLANDA CASTRO LOPEZ</p> <p>1er. Secretaria/o: REYNA GUADALUPE BERRELLEZA ZAMBRANO 2do. Secretaria/o: EDITH CAROLINA BERRELLEZA ZAMBRANO</p> <p>1er. Escrutador: EVA HILIN AVILA CASTRO 2do. Escrutador: CHRISTIAN EDEL BUELNA IBARRA 3er. Escrutador: XOCHITL VERENICE LEYVA GUTIERREZ</p> <p>1er. Suplente: MANUEL ANTONIO RIVERA MORENO 2do. Suplente: ANGEL ALFONSO AYALA LOPEZ 3er. Suplente: MARIA FERNANDA RIVERA FIGUEROA</p>	<p>Distrito Federal: 4) GUASAVE Distrito Local: 8) GUASAVE Municipio: 11) GUASAVE Localidad: 8) EL BURRION Sección: 2431 B1</p> <p>Ubicación: PLAZUELA DEL LUGAR, CALLE AQUILES SERDÁN, SIN NÚMERO, LOCALIDAD EL BURRIÓN, CÓDIGO POSTAL 81149, GUASAVE, SINALOA, ESQUINA CON CALLE REGINO SÁNCHEZ</p> <p>Presidenta/e: LUIS NAVARRO AVILA</p> <p>1er. Secretaria/o: ALEXIS ABELARDO CAMACHO LOPEZ 2do. Secretaria/o: FERNANDA JUAREZ SAINZ</p> <p>1er. Escrutador: KAROL MEJIA AVILA 2do. Escrutador: SANTA RAMONA ACOSTA SEPULVEDA 3er. Escrutador: BRENDA GUADALUPE BURGOS DIAZ</p> <p>1er. Suplente: YAZMIN LUCERO LIZARRAGA CERVANTES 2do. Suplente: LUIS ALBERTO CAMACHO GARCIA 3er. Suplente: MICAELA LOPEZ GUTIERREZ</p>

<p>Distrito Federal: 4) GUASAVE Distrito Local: 8) GUASAVE Municipio: 11) GUASAVE Localidad: 8) EL BURRION Sección: 2432 B1</p> <p>Ubicación: ESCUELA SECUNDARIA TÉCNICA NÚMERO 83, CALLE MARGARITAS, SIN NÚMERO, LOCALIDAD EL BURRIÓN, CÓDIGO POSTAL 81149, GUASAVE, SINALOA, ENTRE CALLE SEBASTIÁN ARANA Y CALLEJÓN SIN NOMBRE</p> <p>Presidenta/e: IVETT ANGULO FABELA</p> <p>1er. Secretaria/o: FEBE ARMENTA GERARDO</p> <p>2do. Secretaria/o: SURIEL ADRIAN BOJORQUEZ ARMENTA</p> <p>1er. Escrutador: ELVA LUZ LOPEZ GAXIOLA</p> <p>2do. Escrutador: SANTA VERONICA ACEVES GAXIOLA</p> <p>3er. Escrutador: MONICA DENISSE CAMACHO CASTRO</p> <p>1er. Suplente: NANCY GUADALUPE GUTIERREZ MOROYOQUI</p> <p>2do. Suplente: RAMONA ELISA LOPEZ MARISCAL</p> <p>3er. Suplente: ARTURO LEYVA AGUILAR</p>	<p>Distrito Federal: 4) GUASAVE Distrito Local: 8) GUASAVE Municipio: 11) GUASAVE Localidad: 8) EL BURRION Sección: 2433 B1</p> <p>Ubicación: CASA PARTICULAR, CALLE FRANCISCO VILLA, SIN NÚMERO, LOCALIDAD EL BURRIÓN, CÓDIGO POSTAL 81149, GUASAVE, SINALOA, A 10 METROS DEL ABARROTE EL TITANIK</p> <p>Presidenta/e: RAFAEL CEBREROS MENDIVIL</p> <p>1er. Secretaria/o: ARELY GUADALUPE HIGUERA LOPEZ</p> <p>2do. Secretaria/o: DORA HILDA AGUILAR LUGO</p> <p>1er. Escrutador: EDUARDO ISAIAS ANGULO SAUCEDA</p> <p>2do. Escrutador: EMILIA CABRERA CASTRO</p> <p>3er. Escrutador: ALONDRA VIRIDIANA MONTES SEPULVEDA</p> <p>1er. Suplente: FLAVIA ELIZABETH MONTOYA CASTILLO</p> <p>2do. Suplente: SANTOS ALICIA CASTRO DIAZ</p> <p>3er. Suplente: JOSE ESTELIO LOPEZ LEYVA</p>
<p>Distrito Federal: 4) GUASAVE Distrito Local: 8) GUASAVE Municipio: 11) GUASAVE Localidad: 8) EL BURRION Sección: 2434 B1</p> <p>Ubicación: ESCUELA PRIMARIA URBANA REGINO SÁNCHEZ CASTRO, CALLE NÚMERO 3, SIN NÚMERO, LOCALIDAD EL BURRIÓN, CÓDIGO POSTAL 81149, GUASAVE, SINALOA, ENTRE CALLES VICENTE GUERRERO Y NÚMERO 2</p> <p>Presidenta/e: DANIELA CUADRAS ALVAREZ</p> <p>1er. Secretaria/o: SEBASTIAN CAMACHO CHAN</p> <p>2do. Secretaria/o: ROSANGELA GAXIOLA VALLE</p> <p>1er. Escrutador: NUBIA CONSUELO AGUILAR TERRAZAS</p> <p>2do. Escrutador: FLOR MARIA GAXIOLA MORENO</p> <p>3er. Escrutador: MARIA LUISA DORAME MUÑOZ</p> <p>1er. Suplente: ANA ELSA AIDE ARMENTA SEPULVEDA</p> <p>2do. Suplente: PEDRO ACEVES LOPEZ</p> <p>3er. Suplente: JOSE ALONSO GAXIOLA XX</p>	<p>Distrito Federal: 4) GUASAVE Distrito Local: 8) GUASAVE Municipio: 11) GUASAVE Localidad: 216) PALOS BLANCOS Sección: 2435 B1</p> <p>Ubicación: JARDÍN DE NIÑOS JOSÉ MARÍA MORELOS Y PAVÓN, CALLE 20 DE NOVIEMBRE, SIN NÚMERO, LOCALIDAD PALOS BLANCOS, CÓDIGO POSTAL 81148, GUASAVE, SINALOA, JUNTO A LA CASA EJIDAL</p> <p>Presidenta/e: HUMBERTO ABOITE LUGO</p> <p>1er. Secretaria/o: AMADA ARELY CASTRO ANGULO</p> <p>2do. Secretaria/o: ANA ELENA CASTRO ANGULO</p> <p>1er. Escrutador: DORLE MALENY FELIX GARCIA</p> <p>2do. Escrutador: CYNTHIA PAOLA CASTRO CASTRO</p> <p>3er. Escrutador: BERENICE BELTRAN RAMIREZ</p> <p>1er. Suplente: ROSA GEORGINA BUELNA LOPEZ</p> <p>2do. Suplente: LORENA CAMACHO ORTIZ</p> <p>3er. Suplente: ANGEL GUALBERTO LARA SANDOVAL</p>
<p>Distrito Federal: 4) GUASAVE Distrito Local: 8) GUASAVE Municipio: 11) GUASAVE Localidad: 216) PALOS BLANCOS Sección: 2436 B1</p> <p>Ubicación: ESCUELA PRIMARIA NIÑOS HÉROES, CALLE PRIMERO DE MAYO, SIN NÚMERO, LOCALIDAD PALOS BLANCOS, CÓDIGO POSTAL 81148, GUASAVE, SINALOA, A UN LADO DE LA OFICINA DE COMISARÍA</p> <p>Presidenta/e: JESUS IDALIA GAMEZ REYES</p> <p>1er. Secretaria/o: PABLO CASTRO CASTRO</p> <p>2do. Secretaria/o: ANALLENCY LEAL LARA</p> <p>1er. Escrutador: MARTINA FRANCO NIEBLAS</p> <p>2do. Escrutador: KARLA SALAZAR LOPEZ</p> <p>3er. Escrutador: DAVID ENRIQUE SALAZAR AGUILAR</p> <p>1er. Suplente: MARIA DE LOS ANGELES BUEN ROSTRO SALAZAR</p> <p>2do. Suplente: DELIA DOMINGUEZ RAMIREZ</p> <p>3er. Suplente: ZENONA LOPEZ LOPEZ</p>	<p>Distrito Federal: 4) GUASAVE Distrito Local: 8) GUASAVE Municipio: 11) GUASAVE Localidad: 216) PALOS BLANCOS Sección: 2437 B1</p> <p>Ubicación: CASA PARTICULAR, CALLE NICOLÁS BRAVO, SIN NÚMERO, LOCALIDAD PALOS BLANCOS, CÓDIGO POSTAL 81148, GUASAVE, SINALOA, A 40 METROS DE LA ESTACIÓN DE TELÉFONOS DE MÉXICO</p> <p>Presidenta/e: MARTIN BOJORQUEZ AGUILAR</p> <p>1er. Secretaria/o: LUIS CARLOS RODRIGUEZ LIERA</p> <p>2do. Secretaria/o: DANIA PAOLA SOTO CORONA</p> <p>1er. Escrutador: ALEJANDRA LOPEZ ESPINOZA</p> <p>2do. Escrutador: CINDY RODRIGUEZ VERDUZCO</p> <p>3er. Escrutador: MIRIAM YOLANDA AGUILAR MUÑOZ</p> <p>1er. Suplente: FLAVIO CASTRO CAMACHO</p> <p>2do. Suplente: EDELMIRA CASTRO FELIX</p> <p>3er. Suplente: REYNA LUZ LUNA BUELNA</p>

<p>Distrito Federal: 4) GUASAVE Distrito Local: 8) GUASAVE Municipio: 11) GUASAVE Localidad: 216) PALOS BLANCOS Sección: 2438 B1</p> <p>Ubicación: CASA PARTICULAR, CALLE NIÑOS HÉROES, SIN NÚMERO, LOCALIDAD PALOS BLANCOS, CÓDIGO POSTAL 81148, GUASAVE, SINALOA, A ESPALDAS DE IGLESIA CATÓLICA</p> <p>Presidenta/e: MARIEL ALEJANDRA URIAS CONTRERAS</p> <p>1er. Secretaria/o: CAROLINA RIVAS LOPEZ 2do. Secretaria/o: RUTH ANAHI LOPEZ LARA</p> <p>1er. Escrutador: EMILIA ELENA SANDOVAL LOPEZ 2do. Escrutador: ORALIA SAUCEDA VALLE</p> <p>3er. Escrutador: MAURICIO RIVAS LOPEZ</p> <p>1er. Suplente: EFRAIN SAUCEDA SOTO 2do. Suplente: TEODOLO CASTRO JUAREZ 3er. Suplente: ROSA MARIA CAMACHO RODELO</p>	<p>Distrito Federal: 4) GUASAVE Distrito Local: 8) GUASAVE Municipio: 11) GUASAVE Localidad: 310) TERAHUITO Sección: 2439 B1</p> <p>Ubicación: JARDÍN DE NIÑOS ADOLFO LÓPEZ MATEOS, CALLE JOSEFA ORTÍZ DE DOMÍNGUEZ, SIN NÚMERO, LOCALIDAD TERAHUITO, CÓDIGO POSTAL 81148, GUASAVE, SINALOA, A UN LADO DEL TANQUE DEL AGUA</p> <p>Presidenta/e: DALIA SAMARHA AGUILAR FLORES</p> <p>1er. Secretaria/o: CHRISTIAN ALONSO MUÑOS MADERA 2do. Secretaria/o: BERENICE ROMAN SOTO</p> <p>1er. Escrutador: ORALIA LOPEZ OBESO 2do. Escrutador: ROSARIO FIGUERO LEAL</p> <p>3er. Escrutador: SILVIA GUADALUPE LEAL MENDOZA</p> <p>1er. Suplente: BRIANDA LIZBETH PEREZ LEAL 2do. Suplente: MARIA ESTELA BAEZ AMARILLAS 3er. Suplente: RODOLFO ROMAN GALAVIZ</p>
<p>Distrito Federal: 4) GUASAVE Distrito Local: 8) GUASAVE Municipio: 11) GUASAVE Localidad: 310) TERAHUITO Sección: 2439 C1</p> <p>Ubicación: JARDÍN DE NIÑOS ADOLFO LÓPEZ MATEOS, CALLE JOSEFA ORTÍZ DE DOMÍNGUEZ, SIN NÚMERO, LOCALIDAD TERAHUITO, CÓDIGO POSTAL 81148, GUASAVE, SINALOA, A UN LADO DEL TANQUE DEL AGUA</p> <p>Presidenta/e: JOSE OCTAVIANO GALAVIZ AYALA</p> <p>1er. Secretaria/o: VALERIA ELLIANETH MUÑOS MADERA 2do. Secretaria/o: ALMA JUDITH ARAUJO CAMPOS</p> <p>1er. Escrutador: TOMAS AMARILLAS PARRA 2do. Escrutador: DIOSELINE FIGUEROA VALENCIA</p> <p>3er. Escrutador: RAMONA OLIVIA PEREZ MARISCAL</p> <p>1er. Suplente: GABRIELA SAINZ VERDUZCO 2do. Suplente: LUIS ALBERTO PARRA BAEZ 3er. Suplente: CRECENCIO ROMAN URIAS</p>	<p>Distrito Federal: 4) GUASAVE Distrito Local: 8) GUASAVE Municipio: 11) GUASAVE Localidad: 233) EL PLATANITO Sección: 2440 B1</p> <p>Ubicación: JARDÍN DE NIÑOS MARÍA MONTESSORI, DOMICILIO CONOCIDO, SIN NÚMERO, LOCALIDAD EL PLATANITO, CÓDIGO POSTAL 81148, GUASAVE, SINALOA, JUNTO A LA CANCHA</p> <p>Presidenta/e: JESUS BECERRA VAZQUEZ</p> <p>1er. Secretaria/o: GLADYS SARAHY BOJORQUEZ KARO 2do. Secretaria/o: MIRNA AUDELIA CONTRERAS LOPEZ</p> <p>1er. Escrutador: ROSA GUADALUPE CHAVEZ CHAVEZ 2do. Escrutador: MANUELA ALVAREZ RAMIREZ</p> <p>3er. Escrutador: MARILU CASTRO VALDEZ</p> <p>1er. Suplente: KARINA LUQUE URIAS 2do. Suplente: MARIA VICTORIA ESPINOZA ESPINOZA 3er. Suplente: MARIA DEL CARMEN HARO VERDUZCO</p>
<p>Distrito Federal: 4) GUASAVE Distrito Local: 8) GUASAVE Municipio: 11) GUASAVE Localidad: 223) LA PICHIHUILA Sección: 2441 B1</p> <p>Ubicación: ESCUELA PRIMARIA LICENCIADO BENITO JUÁREZ, DOMICILIO CONOCIDO, SIN NÚMERO, LOCALIDAD LA PICHIHUILA, CÓDIGO POSTAL 81180, GUASAVE, SINALOA, JUNTO AL ESTADIO</p> <p>Presidenta/e: ANA KAREN MENDOZA REYNA</p> <p>1er. Secretaria/o: BRENDA YUDITH ACOSTA LUGO 2do. Secretaria/o: FAUSTINO CASTRO ARMENTA</p> <p>1er. Escrutador: ARACELY BERENICE CASTRO OBESO 2do. Escrutador: JOSE SACRAMENTO CASTRO CASTRO</p> <p>3er. Escrutador: VALENTIN HIGUERA CASTRO</p> <p>1er. Suplente: MARIA DEL ROSARIO MEDINA ACOSTA 2do. Suplente: CELEDONIO HIGUERA CASTRO 3er. Suplente: VICTOR MANUEL LEAL INZUNZA</p>	<p>Distrito Federal: 4) GUASAVE Distrito Local: 8) GUASAVE Municipio: 11) GUASAVE Localidad: 85) CHARCO LARGO Sección: 2442 B1</p> <p>Ubicación: CASA PARTICULAR, DOMICILIO CONOCIDO, SIN NÚMERO, LOCALIDAD CHARCO LARGO, CÓDIGO POSTAL 81180, GUASAVE, SINALOA, A UN COSTADO DE ABARROTE</p> <p>Presidenta/e: SELENE AYALA VALLE</p> <p>1er. Secretaria/o: NATALY SELENE FLETES AYALA 2do. Secretaria/o: MARIA ISABEL GARCIA HERNANDEZ</p> <p>1er. Escrutador: MARIA DE LOS ANGELES AGUILAR CAMACHO 2do. Escrutador: MARIA DEL ROSARIO CASTRO CASTRO</p> <p>3er. Escrutador: AMALIA CASTRO GAXIOLA</p> <p>1er. Suplente: GUADALUPE FLORES VALLE 2do. Suplente: SANTIAGO CASTRO CASTRO 3er. Suplente: FRANCISCO CASTRO VALLE</p>

<p>Distrito Federal: 4) GUASAVE Distrito Local: 8) GUASAVE Municipio: 11) GUASAVE Localidad: 86) CHARCO LARGO Sección: 2443 B1</p> <p>Ubicación: TECHUMBRE DE CASA EJIDAL, DOMICILIO CONOCIDO, SIN NÚMERO, LOCALIDAD CHARCO LARGO, CÓDIGO POSTAL 81180, GUASAVE, SINALOA, CENTRO DEL POBLADO EJIDO CHARCO LARGO</p> <p>Presidenta/e: OMAR ALONSO ORTIZ AGUAYO</p> <p>1er. Secretaria/o: CELESTE CASTRO CASTRO 2do. Secretaria/o: HILDA MARGARITA LOPEZ MEDINA 1er. Escrutador: JESUS OMAR APODACA RODRIGUEZ 2do. Escrutador: ANA LAURA LEON VALDEZ 3er. Escrutador: OFELIA AGUAYO LOPEZ 1er. Suplente: JORGE ALBERTO DIAZ QUIÑONES 2do. Suplente: CARLOS APODACA HIGUERA 3er. Suplente: RAQUEL ARMENTA LOPEZ</p>	<p>Distrito Federal: 4) GUASAVE Distrito Local: 8) GUASAVE Municipio: 11) GUASAVE Localidad: 155) FRANCISCO R. SERRANO Sección: 2444 B1</p> <p>Ubicación: ESCUELA SECUNDARIA SOR JUANA INÉS DE LA CRUZ, CALLE PRIMERA, SIN NÚMERO, LOCALIDAD FRANCISCO R. SERRANO, CÓDIGO POSTAL 81181, GUASAVE, SINALOA, A LA ORILLA DEL POBLADO</p> <p>Presidenta/e: MANUELA ESTRADA HEREDIA</p> <p>1er. Secretaria/o: JOSEFINA CARDENAS CORRAL 2do. Secretaria/o: HILDA ESTRADA HEREDIA 1er. Escrutador: MARIA DE LURDES HEREDIA GALLEGOS 2do. Escrutador: RIGOBERTO CARDENAS VALENZUELA 3er. Escrutador: LIDIA GUADALUPE ESPINOZA ORTIZ 1er. Suplente: SAN JUANA BELMAN BELMAN 2do. Suplente: JUAN JOSE ESTRADA HEREDIA 3er. Suplente: JOSEFA BRAVO VILLAFANÍA</p>
<p>Distrito Federal: 4) GUASAVE Distrito Local: 8) GUASAVE Municipio: 11) GUASAVE Localidad: 155) FRANCISCO R. SERRANO Sección: 2445 B1</p> <p>Ubicación: ESCUELA PRIMARIA CAPITÁN 1 EDUARDO F. SOLORIO ÁLVAREZ, AVENIDA C, SIN NÚMERO, LOCALIDAD FRANCISCO R. SERRANO, CÓDIGO POSTAL 81181, GUASAVE, SINALOA, JUNTO AL ESTADIO DE FÚTBOL</p> <p>Presidenta/e: ALMA LETICIA ARREDONDO FELIX</p> <p>1er. Secretaria/o: KAROLINA GALAVIZ LOPEZ 2do. Secretaria/o: KARLA AVILA LOZOYA 1er. Escrutador: GUADALUPE ESTRADA HEREDIA 2do. Escrutador: MA.ELENA FERNANDEZ MORENO 3er. Escrutador: DIANA SARAHY GARAY ESPINOZA 1er. Suplente: J. LUZ BECERRA AYALA 2do. Suplente: MANUEL DE JESUS AGUILAR BEJARANO 3er. Suplente: MARIA DE LA CRUZ GARCIA ROMERO</p>	<p>Distrito Federal: 4) GUASAVE Distrito Local: 8) GUASAVE Municipio: 11) GUASAVE Localidad: 155) FRANCISCO R. SERRANO Sección: 2446 B1</p> <p>Ubicación: JARDÍN DE NIÑOS GABRIELA MISTRAL, AVENIDA B, SIN NÚMERO, LOCALIDAD FRANCISCO R. SERRANO, CÓDIGO POSTAL 81181, GUASAVE, SINALOA, A 40 METROS DE LA CASA EJIDAL</p> <p>Presidenta/e: IRAIS YUNIVA CAMPOS CARRILLO</p> <p>1er. Secretaria/o: MARIA CRISTINA CARRILLO RAMIREZ 2do. Secretaria/o: JUANA FLORES HERRERA 1er. Escrutador: CLAUDIA BELEN BARRAZA ROMERO 2do. Escrutador: MAYRA FLORES ESTRADA 3er. Escrutador: MA. ESTEHER CARDOSO GARCIA 1er. Suplente: NANCY PAOLA ESTRADA GUTIERREZ 2do. Suplente: JESUS AGUILERA HERNANDEZ 3er. Suplente: MICAELA CERVANTES LUGO</p>
<p>Distrito Federal: 4) GUASAVE Distrito Local: 8) GUASAVE Municipio: 11) GUASAVE Localidad: 244) QUINCE DE OCTUBRE Sección: 2447 B1</p> <p>Ubicación: ESCUELA PRIMARIA RURAL FEDERAL FRANCISCO VILLA, DOMICILIO CONOCIDO, SIN NÚMERO, LOCALIDAD QUINCE DE OCTUBRE, CÓDIGO POSTAL 81101, GUASAVE, SINALOA, JUNTO AL JARDÍN DE NIÑOS</p> <p>Presidenta/e: FRANCISCO JAVIER GERARDO ZAVALA</p> <p>1er. Secretaria/o: VALERIA GERARDO ZAVALA 2do. Secretaria/o: CONSUELO MARINA LIMON RIVERA 1er. Escrutador: BERTHA ALICIA CASTRO MONTOYA 2do. Escrutador: RAUL FIGUEROA AMAYA 3er. Escrutador: RAUL FIGUEROA GARCIA 1er. Suplente: YAHIR ALEXANDER GARCIA SANCHEZ 2do. Suplente: JESUS OMAR GERARDO CASTRO 3er. Suplente: AARON GERARDO MEZA</p>	<p>Distrito Federal: 4) GUASAVE Distrito Local: 8) GUASAVE Municipio: 11) GUASAVE Localidad: 145) LA ESMERALDA Sección: 2449 B1</p> <p>Ubicación: CASA PARTICULAR, DOMICILIO CONOCIDO, SIN NÚMERO, LOCALIDAD LA ESMERALDA, CÓDIGO POSTAL 81189, GUASAVE, SINALOA, A 50 METROS DE BULEVAR ARMANDO LEYSON CASTRO</p> <p>Presidenta/e: HIDEKI GONZALEZ SANTOS</p> <p>1er. Secretaria/o: ROSARIO HARIZBEL CARRILLO PEREZ 2do. Secretaria/o: ADELINE MARISELA BARRON ESPINOZA 1er. Escrutador: CUTBERTO CAMARGO CRUZ 2do. Escrutador: GABRIELA CONTRERAS ARMENDARIS 3er. Escrutador: LIBRADA GUADALUPE ESPINOZA AHUMADA 1er. Suplente: MAXIMIANO JACOBO VARELA 2do. Suplente: HILDA PATRICIA LLANES ARMENTA 3er. Suplente: BLANCA DELICELA AHUMADA RAMIREZ</p>

<p>Distrito Federal: 4) GUASAVE Distrito Local: 8) GUASAVE Municipio: 11) GUASAVE Localidad: 285) SAN PEDRO PAREDES Sección: 2450 B1</p> <p>Ubicación: ESCUELA PRIMARIA LEONA VICARIO, DOMICILIO CONOCIDO, SIN NÚMERO, LOCALIDAD SAN PEDRO PAREDES, CÓDIGO POSTAL 81106, GUASAVE, SINALOA, FRENTE AL JARDÍN DE NIÑOS</p> <p>Presidenta/e: DANIELA YOSELIN LOPEZ MONTIEL</p> <p>1er. Secretaria/o: PATRICIA CAMACHO PAREDES 2do. Secretaria/o: MARIA ISABEL GUERRERO HERNANDEZ</p> <p>1er. Escrutador: JESUS YURIDIA LUGO GAMEZ 2do. Escrutador: MARIA SOLEDAD LOPEZ MANSILLAS</p> <p>3er. Escrutador: OFELIA AIDE MONTIEL HERALDEZ</p> <p>1er. Suplente: DORA ALICIA RUBIO LOPEZ 2do. Suplente: ERNESTINA ESPINOZA ELENES 3er. Suplente: MARIA LUISA GONZALEZ CASTRO</p>	<p>Distrito Federal: 4) GUASAVE Distrito Local: 8) GUASAVE Municipio: 11) GUASAVE Localidad: 285) SAN PEDRO PAREDES Sección: 2450 C1</p> <p>Ubicación: ESCUELA PRIMARIA LEONA VICARIO, DOMICILIO CONOCIDO, SIN NÚMERO, LOCALIDAD SAN PEDRO PAREDES, CÓDIGO POSTAL 81106, GUASAVE, SINALOA, FRENTE AL JARDÍN DE NIÑOS</p> <p>Presidenta/e: SANTOS MICHEL ROLDAN BELTRAN</p> <p>1er. Secretaria/o: VERONICA HERALDEZ BELTRAN 2do. Secretaria/o: PAOLA YAMILETH CORTEZ CERVANTES</p> <p>1er. Escrutador: FLOR SILVESTRE CERVANTES GALVEZ 2do. Escrutador: JESUS ADRIAN MACHADO VALENZUELA</p> <p>3er. Escrutador: BRIGIDO PAREDES LOPEZ</p> <p>1er. Suplente: MIGUEL ANGEL VALENZUELA BORQUEZ 2do. Suplente: EMMA LIDIA PAREDES LOPEZ 3er. Suplente: JORGE URIAS CARDENAS</p>
<p>Distrito Federal: 4) GUASAVE Distrito Local: 8) GUASAVE Municipio: 11) GUASAVE Localidad: 93) CHOROHUI Sección: 2451 B1</p> <p>Ubicación: ESCUELA PRIMARIA MIGUEL HIDALGO Y COSTILLA., DOMICILIO CONOCIDO, SIN NÚMERO, LOCALIDAD CHOROHUI, CÓDIGO POSTAL 81107, GUASAVE, SINALOA, A ESPALDAS DEL DISPENSARIO MÉDICO</p> <p>Presidenta/e: ARMANDO DIMAS VALDEZ</p> <p>1er. Secretaria/o: ARELI MARILIN DIMAS INZUNZA 2do. Secretaria/o: ARNULFO DIMAS VALLE</p> <p>1er. Escrutador: PETRA GARCIA RIVERA 2do. Escrutador: ESMERALDA AGRACELI INZUNZA LOPEZ</p> <p>3er. Escrutador: ROSA AMELIA HERNANDEZ MUÑOZ</p> <p>1er. Suplente: ROSA MARIA CORTEZ VILLANUEVA 2do. Suplente: ESPERANZA INZUNZA IRIARTE 3er. Suplente: CONCEPCION INZUNZA LUQUE</p>	<p>Distrito Federal: 4) GUASAVE Distrito Local: 8) GUASAVE Municipio: 11) GUASAVE Localidad: 180) JESUS MARIA Sección: 2452 B1</p> <p>Ubicación: ESCUELA PRIMARIA IGNACIO RAMÍREZ, DOMICILIO CONOCIDO, SIN NÚMERO, LOCALIDAD JESÚS MARÍA, CÓDIGO POSTAL 81101, GUASAVE, SINALOA, ENTRADA AL POBLADO</p> <p>Presidenta/e: DEYMA CORTEZ LOPEZ</p> <p>1er. Secretaria/o: MAYDE CORTEZ LOPEZ 2do. Secretaria/o: CYNTHIA JUDITH FELIX CERVANTES</p> <p>1er. Escrutador: JOSE JULIO FELIX CERVANTES 2do. Escrutador: NIVARDO FELIX FIGUEROA</p> <p>3er. Escrutador: JESUS FELIX GARCIA</p> <p>1er. Suplente: GABRIEL FEDERICO BLANCARTE GASTELUM 2do. Suplente: RAYMUNDO FELIX GARCIA 3er. Suplente: ANTONIA CORTEZ GALAVIZ</p>
<p>Distrito Federal: 4) GUASAVE Distrito Local: 8) GUASAVE Municipio: 11) GUASAVE Localidad: 275) SAN GABRIEL Sección: 2453 B1</p> <p>Ubicación: ESCUELA PRIMARIA EL PÍPILA, DOMICILIO CONOCIDO, SIN NÚMERO, LOCALIDAD SAN GABRIEL, CÓDIGO POSTAL 81101, GUASAVE, SINALOA, JUNTO AL JARDÍN DE NIÑOS</p> <p>Presidenta/e: YOANA GUADALUPE BOJORQUEZ GARIBALDI</p> <p>1er. Secretaria/o: DEISY NOEMI PARDINI ASTORGA 2do. Secretaria/o: MIGUEL ANTONIO DIAZ RUBIO</p> <p>1er. Escrutador: LAURA YAZMIN ARAUJO MONTOYA 2do. Escrutador: MARIA DEL CARMEN LOPEZ CORZO</p> <p>3er. Escrutador: SALVADOR ACOSTA XX</p> <p>1er. Suplente: MARIA RITA GARCIA ALVAREZ 2do. Suplente: CELSO HUMBERTO GAXIOLA SEPULVEDA 3er. Suplente: MARTHA GAXIOLA ALVAREZ</p>	<p>Distrito Federal: 4) GUASAVE Distrito Local: 8) GUASAVE Municipio: 11) GUASAVE Localidad: 61) CAMPO CRUCERO Sección: 2454 B1</p> <p>Ubicación: ESCUELA PRIMARIA GENERAL ÁNGEL FLORES, DOMICILIO CONOCIDO, SIN NÚMERO, LOCALIDAD CAMPO CRUCERO, CÓDIGO POSTAL 81101, GUASAVE, SINALOA, JUNTO AL JARDÍN DE NIÑOS</p> <p>Presidenta/e: MIRIAM CITLALY LEAL SANTILLANES</p> <p>1er. Secretaria/o: BRAHIAM YUMEL LOPEZ SANDOVAL 2do. Secretaria/o: ADRIANA EDELMIRA LEAL CARRILLO</p> <p>1er. Escrutador: FLOR ALHELI MARQUEZ RODRIGUEZ 2do. Escrutador: EMILY MARIA LOPEZ SANDOVAL</p> <p>3er. Escrutador: PEDRO LUIS DIMAS ROMO</p> <p>1er. Suplente: LEONEL EDUARDO CAMACHO MACHADO 2do. Suplente: NANCY YADIRA ACOSTA LOPEZ 3er. Suplente: BEATRIZ GRACIANO SERRANO</p>

<p>Distrito Federal: 4) GUASAVE Distrito Local: 8) GUASAVE Municipio: 11) GUASAVE Localidad: 306) TAPACHULA Sección: 2454 E1</p> <p>Ubicación: ESCUELA PRIMARIA FRANCISCO VILLA, DOMICILIO CONOCIDO, SIN NÚMERO, LOCALIDAD TAPACHULA, CÓDIGO POSTAL 81101, GUASAVE, SINALOA, JUNTO AL JARDIN DE NIÑOS</p> <p>Presidenta/e: JOVANELI BELTRAN GRACIANO</p> <p>1er. Secretaria/o: LUIS ANGEL GAMEZ GONZALEZ 2do. Secretaria/o: FILEMON BELTRAN HERRERA</p> <p>1er. Escrutador: FABIOLA YADIRA GAMEZ VELAZQUEZ 2do. Escrutador: CLARA ACOSTA OLIVAS</p> <p>3er. Escrutador: LUIS ALFONSO BELTRAN CAMACHO</p> <p>1er. Suplente: JESUS BELTRAN HERRERA 2do. Suplente: ESEQUIEL GRACIANO TORRES 3er. Suplente: JOSE GUSTAVO GAMES CAMACHO</p>	<p>Distrito Federal: 4) GUASAVE Distrito Local: 7) GUASAVE Municipio: 11) GUASAVE Localidad: 171) LOS HORNOS DOS Sección: 2455 B1</p> <p>Ubicación: ESCUELA PRIMARIA NIÑOS HÉROES, DOMICILIO CONOCIDO, SIN NÚMERO, LOCALIDAD LOS HORNOS DOS, CÓDIGO POSTAL 81166, GUASAVE, SINALOA, ENTRADA PRICIPAL FRENTE A LA CARRETERA AL HUITUSSI</p> <p>Presidenta/e: JESUS ANTONIO CASTRO ROJO</p> <p>1er. Secretaria/o: LUZ ADRIANA BOJORQUEZ MELENDREZ 2do. Secretaria/o: MELIDA GERARDO SOBERANES</p> <p>1er. Escrutador: GREGORIA CERVANTES LOPEZ 2do. Escrutador: JESUS ENRIQUE FELIX GRACIANO</p> <p>3er. Escrutador: MYRNA GUADALUPE AHUMADA GONZALEZ</p> <p>1er. Suplente: RAUL GONZALEZ HERNANDEZ 2do. Suplente: ROGELIO FELIX GARCIA 3er. Suplente: MARIA DEL ROSARIO GARCIA AUDEVES</p>
<p>Distrito Federal: 4) GUASAVE Distrito Local: 7) GUASAVE Municipio: 11) GUASAVE Localidad: 175) EL HUITUSSI Sección: 2456 B1</p> <p>Ubicación: SOCIEDAD COOPERATIVA DE PRODUCCIÓN PESQUERA PESCADORES DE BAHÍA NAVACHISTE, CALLE SIN NOMBRE, SIN NÚMERO, LOCALIDAD EL HUITUSSI, CÓDIGO POSTAL 81123, GUASAVE, SINALOA, FRENTE A NIXCOCO</p> <p>Presidenta/e: ROSARIO ABEL AYON ROMO</p> <p>1er. Secretaria/o: PERLA GUADALUPE ACOSTA SOTELO 2do. Secretaria/o: ANA PATRICIA LOPEZ SOTELO</p> <p>1er. Escrutador: BENITO ANGUAMEA PACHECO 2do. Escrutador: MARTIN LEON GIL</p> <p>3er. Escrutador: LEONIDES LOPEZ CASTILLO</p> <p>1er. Suplente: JUAN MANUEL CASTRO HIGUERA 2do. Suplente: ALMA ANGELICA PEREZ MONREAL 3er. Suplente: GERONIMA ALICIA CASTRO MENDEZ</p>	<p>Distrito Federal: 4) GUASAVE Distrito Local: 7) GUASAVE Municipio: 11) GUASAVE Localidad: 175) EL HUITUSSI Sección: 2456 C1</p> <p>Ubicación: SOCIEDAD COOPERATIVA DE PRODUCCIÓN PESQUERA PESCADORES DE BAHÍA NAVACHISTE, CALLE SIN NOMBRE, SIN NÚMERO, LOCALIDAD EL HUITUSSI, CÓDIGO POSTAL 81123, GUASAVE, SINALOA, FRENTE A NIXCOCO</p> <p>Presidenta/e: LUIS EFREN LEAL VALENZUELA</p> <p>1er. Secretaria/o: RAFAEL RUBIO MONTOYA 2do. Secretaria/o: GERARDO LEYVA ZAMBRANO</p> <p>1er. Escrutador: IGNACIA BERRELLEZA SEPULVEDA 2do. Escrutador: YANELY LEYVA SEGUNDO</p> <p>3er. Escrutador: FRANCISCA ACOSTA SEPULVEDA</p> <p>1er. Suplente: JUVENTINO GARCIA AHUMADA 2do. Suplente: CATALINA RUBIO MONTOYA 3er. Suplente: VIRGINIO RUBIO CERVANTES</p>
<p>Distrito Federal: 4) GUASAVE Distrito Local: 7) GUASAVE Municipio: 11) GUASAVE Localidad: 175) EL HUITUSSI Sección: 2457 B1</p> <p>Ubicación: ESCUELA PRIMARIA MAXIMINO HERNÁNDEZ ESCANIO, DOMICILIO CONOCIDO, SIN NÚMERO, LOCALIDAD EL HUITUSSI, CÓDIGO POSTAL 81123, GUASAVE, SINALOA, JUNTO A JARDIN DE NIÑOS</p> <p>Presidenta/e: SIRENIA AYON CAMARGO</p> <p>1er. Secretaria/o: HERLINDA GARCIA RUBIO 2do. Secretaria/o: MARIBEL ANAHI GUTIERREZ MONTOYA</p> <p>1er. Escrutador: NATALIA GUADALUPE ESPINOZA CERVANTES 2do. Escrutador: BLANCA BERENICE FIERRO GARCIA</p> <p>3er. Escrutador: IRMA DELIA GUTIERREZ ESPARZA</p> <p>1er. Suplente: MARIA DOLORES ESPINOZA FLORES 2do. Suplente: ROSARIO FRANCISCO CARRILLO FIERRO 3er. Suplente: JESUS MANUEL CHICUATE VILLANAZUL</p>	<p>Distrito Federal: 4) GUASAVE Distrito Local: 7) GUASAVE Municipio: 11) GUASAVE Localidad: 175) EL HUITUSSI Sección: 2458 B1</p> <p>Ubicación: ESCUELA SECUNDARIA RÍO SINALOA, CARRETERA PRINCIPAL A GUASAVE, SIN NÚMERO, LOCALIDAD EL HUITUSSI, CÓDIGO POSTAL 81123, GUASAVE, SINALOA, JUNTO A LA COMISARIA</p> <p>Presidenta/e: ITZEL JULISSA CHICUATE SOLANO</p> <p>1er. Secretaria/o: MELECIO CASTRO LEAL 2do. Secretaria/o: ROSENDO GAMEZ MONTIJO</p> <p>1er. Escrutador: MIRIAM GAXIOLA PALACIOS 2do. Escrutador: CAMILO LEAL VALENZUELA</p> <p>3er. Escrutador: JESUS EUGENIO CASTRO GAXIOLA</p> <p>1er. Suplente: JESUS IVAN LEON CASTRO 2do. Suplente: MA. HERMINIA LOPEZ GARCIA 3er. Suplente: LETICIA LEAL LEAL</p>

<p>Distrito Federal: 4) GUASAVE Distrito Local: 7) GUASAVE Municipio: 11) GUASAVE Localidad: 175) EL HUITUSSI Sección: 2459 B1</p> <p>Ubicación: DESCABECE DEL NENE LEÓN, DOMICILIO CONOCIDO, SIN NÚMERO, LOCALIDAD EL HUITUSSI, CÓDIGO POSTAL 81123, GUASAVE, SINALOA, FRENTE A LA CASA DE CHAME</p> <p>Presidenta/e: JESUS ALEXANDER CHICUATE VILLANAZUL</p> <p>1er. Secretaria/o: ALBERTO ITURRIOS MARTINEZ 2do. Secretaria/o: ALEXIS GUADALUPE ATONDO LEON 1er. Escrutador: ALEJANDRINA ESPINOZA CERVANTES 2do. Escrutador: BERTHA CAMARGO AUDEVES 3er. Escrutador: JESUS ALONSO CASTRO VALLE 1er. Suplente: MARIA DEL ROSARIO CASTRO MENDEZ 2do. Suplente: PETRA CHICUATE ACOSTA 3er. Suplente: JESUS GUADALUPE CHICUATE VALLE</p>	<p>Distrito Federal: 4) GUASAVE Distrito Local: 7) GUASAVE Municipio: 11) GUASAVE Localidad: 151) EJIDO FLOR DE MAYO Sección: 2460 B1</p> <p>Ubicación: ESCUELA PRIMARIA ESTATAL GENERAL LÁZARO CÁRDENAS, DOMICILIO CONOCIDO, SIN NÚMERO, LOCALIDAD EJIDO FLOR DE MAYO, CÓDIGO POSTAL 81165, GUASAVE, SINALOA, JUNTO A LA CANCHA DE USOS MÚLTIPLES</p> <p>Presidenta/e: CRESCENCIO ALGANDAR LUQUE</p> <p>1er. Secretaria/o: FREDY CRUZ ACOSTA 2do. Secretaria/o: RIGOBERTO AUDEVES MARTINES 1er. Escrutador: JUANITA SANTOS CRUZ NORZAGARAY 2do. Escrutador: LEONEL LIERA GONZALEZ 3er. Escrutador: MAYRA LUISA LIERA GONZALEZ 1er. Suplente: MARIA DEL ROSARIO FIERRO VALDEZ 2do. Suplente: ELMA ACOSTA CRUZ 3er. Suplente: ANGELA LEON ANGULO</p>
<p>Distrito Federal: 4) GUASAVE Distrito Local: 7) GUASAVE Municipio: 11) GUASAVE Localidad: 259) ROBERTO BARRIOS Sección: 2461 B1</p> <p>Ubicación: ESCUELA PRIMARIA LICENCIADO ADOLFO LÓPEZ MATEOS, DOMICILIO CONOCIDO, SIN NÚMERO, LOCALIDAD ROBERTO BARRIOS, CÓDIGO POSTAL 81101, GUASAVE, SINALOA, CENTRO DEL POBLADO</p> <p>Presidenta/e: CARLOS ELIUTH GARCIA LUGO</p> <p>1er. Secretaria/o: VANESSA CRUZ CAMACHO 2do. Secretaria/o: ELSA CASTRO VALENZUELA 1er. Escrutador: MANUEL OMAR ACOSTA HERRERA 2do. Escrutador: PATRICIA AYALA GAXIOLA 3er. Escrutador: EMILIO FIGUEROA LOPEZ 1er. Suplente: BERTHA ALICIA ESPINOZA MORENO 2do. Suplente: MARIA GUADALUPE FIGUEROA LOPEZ 3er. Suplente: EVA LUZ CAMACHO MORENO</p>	<p>Distrito Federal: 4) GUASAVE Distrito Local: 7) GUASAVE Municipio: 11) GUASAVE Localidad: 94) EJIDO CHOROHUI Sección: 2461 E1</p> <p>Ubicación: ESCUELA PRIMARIA COMUNITARIA SOR JUANA INES DE LA CRUZ, DOMICILIO CONOCIDO, SIN NÚMERO, LOCALIDAD EJIDO CHOROHUI, CÓDIGO POSTAL 81111, GUASAVE, SINALOA, CALLE PRINCIPAL AL FONDO DEL POBLADO</p> <p>Presidenta/e: FRANCISCO CONTRERAS LEAL</p> <p>1er. Secretaria/o: JESUS TADEO CORTEZ GUTIERREZ 2do. Secretaria/o: JUAN CARLOS GARCIA CHAVEZ 1er. Escrutador: DIANA CORTEZ GUTIERREZ 2do. Escrutador: MARIA VIRGEN ESPINOZA LUQUE 3er. Escrutador: SARA ACOSTA LUQUE 1er. Suplente: DELMA CARMINA FIERRO ZAVALA 2do. Suplente: JASIEL HIRAM ESPINOZA FIERRO 3er. Suplente: MARIA ALEJANDRINA FIERRO ZAVALA</p>
<p>Distrito Federal: 4) GUASAVE Distrito Local: 7) GUASAVE Municipio: 11) GUASAVE Localidad: 137) DORADO SEGUNDO Sección: 2462 B1</p> <p>Ubicación: ESCUELA PRIMARIA REFORMA AGRARIA, DOMICILIO CONOCIDO, SIN NÚMERO, LOCALIDAD DORADO SEGUNDO, CÓDIGO POSTAL 81101, GUASAVE, SINALOA, A ESPALDA DEL ESTADIO DE BÉISBOL</p> <p>Presidenta/e: NORMA CARRILLO SOTO</p> <p>1er. Secretaria/o: GUADALUPE RUBIO CORTEZ 2do. Secretaria/o: LUZ DEL CARMEN LOPEZ XX 1er. Escrutador: MARIA ANGELA MEDINA CERVANTES 2do. Escrutador: IRMA ISABEL GARIBALDI SOBERANES 3er. Escrutador: JAVIER PEREZ GARCIA 1er. Suplente: ANABEL RUBIO CORTEZ 2do. Suplente: JESUS RUBIO CORTEZ 3er. Suplente: JUVENAL FELIX SANCHEZ</p>	<p>Distrito Federal: 4) GUASAVE Distrito Local: 8) GUASAVE Municipio: 11) GUASAVE Localidad: 174) HUICHO Sección: 2463 B1</p> <p>Ubicación: CASA PARTICULAR, DOMICILIO CONOCIDO, SIN NÚMERO, LOCALIDAD HUICHO, CÓDIGO POSTAL 81101, GUASAVE, SINALOA, CENTRO DEL POBLADO</p> <p>Presidenta/e: JAVIER RAMON GARCIA RODRIGUEZ</p> <p>1er. Secretaria/o: LUCIA BERRELLEZA LOPEZ 2do. Secretaria/o: JOEL TOMAS FLORES CORTEZ 1er. Escrutador: BERENICE CASTRO ACOSTA 2do. Escrutador: EVELIN ROSARIO CHICUATE LOPEZ 3er. Escrutador: CARLOS RAMON JIMENEZ ARAUJO 1er. Suplente: PORFIRIA ISABEL PEREA RUBIO 2do. Suplente: ANA CRISTINA ACOSTA LEYVA 3er. Suplente: RAMONA ALVAREZ OLIVAS</p>

<p>Distrito Federal: 4) GUASAVE Distrito Local: 8) GUASAVE Municipio: 11) GUASAVE Localidad: 136) DORADO EJIDO EL Sección: 2464 B1</p> <p>Ubicación: ESCUELA PRIMARIA 20 DE NOVIEMBRE, DOMICILIO CONOCIDO, SIN NÚMERO, LOCALIDAD EJIDO EL DORADO, CÓDIGO POSTAL 81101, GUASAVE, SINALOA, JUNTO AL TANQUE DEL AGUA</p> <p>Presidenta/e: LILIANA FELIX ESPINOZA</p> <p>1er. Secretaria/o: GUSTAVO DORADO GARCIA 2do. Secretaria/o: MARTHA BEATRIZ GARIBALDI PEREZ</p> <p>1er. Escrutador: ALEJANDRA ACOSTA ANAYA 2do. Escrutador: SILVINA YOLANDA ACOSTA LOPEZ</p> <p>3er. Escrutador: MINERVA AYLET GARCIA RODRIGUEZ</p> <p>1er. Suplente: GABRIELA MONTOYA FELIX 2do. Suplente: ALBERTO ESPINOZA GARCIA 3er. Suplente: VICTOR LOPEZ CAZAREZ</p>	<p>Distrito Federal: 4) GUASAVE Distrito Local: 8) GUASAVE Municipio: 11) GUASAVE Localidad: 161) LA GUAMUCHILERA Sección: 2465 B1</p> <p>Ubicación: JARDÍN DE NIÑOS 12 DE OCTUBRE, DOMICILIO CONOCIDO, SIN NÚMERO, LOCALIDAD LA GUAMUCHILERA, CÓDIGO POSTAL 81101, GUASAVE, SINALOA, POR CALLE PRINCIPAL DENTRO DEL POBLADO</p> <p>Presidenta/e: MARIA LORENA ELENES VELAZQUEZ</p> <p>1er. Secretaria/o: YAHIR ALEJANDRO GARIBALDI ARMENTA 2do. Secretaria/o: MATILDE ANABEL GARIBALDI BELTRAN</p> <p>1er. Escrutador: MARIBEL GUERRERO ESPINOZA 2do. Escrutador: KARELY PATRICIA LEAL GARIBALDI</p> <p>3er. Escrutador: MODESTA ESPINOZA CASTRO</p> <p>1er. Suplente: MATILDE ESPINOZA ELENES 2do. Suplente: MINERVA GARIBALDI BELTRAN 3er. Suplente: ANIBAL INZUNZA PARRA</p>
<p>Distrito Federal: 4) GUASAVE Distrito Local: 8) GUASAVE Municipio: 11) GUASAVE Localidad: 323) LA UVA Sección: 2466 B1</p> <p>Ubicación: JARDÍN DE NIÑOS HÉROES, DOMICILIO CONOCIDO, SIN NÚMERO, LOCALIDAD LA UVA, CÓDIGO POSTAL 81101, GUASAVE, SINALOA, CENTRO DEL POBLADO</p> <p>Presidenta/e: FRANCISCO JAVIER BASURTO CARRILLO</p> <p>1er. Secretaria/o: ALEYDA AIMEE GONZALEZ CARRILLO 2do. Secretaria/o: CLAUDIA SELENE CARRILLO RODRIGUEZ</p> <p>1er. Escrutador: ALISSON YANINE GONZALEZ CARRILLO 2do. Escrutador: ELDA GEORGINA LOPEZ ARMENTA</p> <p>3er. Escrutador: EVERT ALEXANDER CARRILLO BUELNA</p> <p>1er. Suplente: JUAN ALBERTO ARMENTA GONZALEZ 2do. Suplente: ORLANDO LEAL VELAZQUEZ 3er. Suplente: SANTOS CARRILLO ESPINOZA</p>	<p>Distrito Federal: 4) GUASAVE Distrito Local: 8) GUASAVE Municipio: 11) GUASAVE Localidad: 89) EL CHINO Sección: 2467 B1</p> <p>Ubicación: ESCUELA PRIMARIA MARÍA ESTHER ZUNO DE ECHEVERRÍA, DOMICILIO CONOCIDO, SIN NÚMERO, LOCALIDAD EL CHINO, CÓDIGO POSTAL 81101, GUASAVE, SINALOA, A 50 METROS DEL JARDÍN DE NIÑOS</p> <p>Presidenta/e: ERNESTO ALONSO GALAVIZ LOPEZ</p> <p>1er. Secretaria/o: MAGDA ELIZABETH ANGULO SANCHEZ 2do. Secretaria/o: GUILLERMO DELGADO JUAREZ</p> <p>1er. Escrutador: GUADALUPE GALAVIZ COTA 2do. Escrutador: LETICIA ARMENTA GALAVIZ</p> <p>3er. Escrutador: SAN MARTIN DELGADO LOPEZ</p> <p>1er. Suplente: ALMA LORENA LOPEZ LARA 2do. Suplente: MARIA DEL SOCORRO AVALOS TOBAR 3er. Suplente: ROBERTO CAMACHO ARMENTA</p>
<p>Distrito Federal: 4) GUASAVE Distrito Local: 8) GUASAVE Municipio: 11) GUASAVE Localidad: 101) LA COFRADIA Sección: 2468 B1</p> <p>Ubicación: ESCUELA PRIMARIA BAJA CALIFORNIA, AVENIDA NÚMERO 6 PRINCIPAL, SIN NÚMERO, LOCALIDAD LA COFRADÍA, CÓDIGO POSTAL 81101, GUASAVE, SINALOA, A UN LADO DEL TANQUE DEL AGUA</p> <p>Presidenta/e: JESUS ALBERTO ARMENTA LOPEZ</p> <p>1er. Secretaria/o: SAUL ALEXANDER BOJORQUEZ CERVANTES 2do. Secretaria/o: LIBRADA CASTRO MORENO</p> <p>1er. Escrutador: CLARA LIZETH ARMENTA LEAL 2do. Escrutador: SANTOS GILBERTO DURAN ARMENTA</p> <p>3er. Escrutador: SAUL ANISEL ESPINOZA CASTRO</p> <p>1er. Suplente: JOSE MARIA AHUMADA RAMIREZ 2do. Suplente: ANABEL DURAN ARMENTA 3er. Suplente: MARIA DEL ROSARIO AHUMADA RAMIREZ</p>	<p>Distrito Federal: 4) GUASAVE Distrito Local: 8) GUASAVE Municipio: 11) GUASAVE Localidad: 101) LA COFRADIA Sección: 2469 B1</p> <p>Ubicación: JARDÍN DE NIÑOS HELLEN KELLER, CALLE NÚMERO 7, SIN NÚMERO, LOCALIDAD LA COFRADÍA, CÓDIGO POSTAL 81101, GUASAVE, SINALOA, COFRADÍA NÚMERO 2 A ESPALDAS DE LA CASA EJIDAL</p> <p>Presidenta/e: JESUS AGLAE ELENES ARMENTA</p> <p>1er. Secretaria/o: ALEJANDRO ARMENTA SOLANO 2do. Secretaria/o: YOLANDA ARMENTA LOPEZ</p> <p>1er. Escrutador: ALEXANDER ARMENTA ARMENTA 2do. Escrutador: WALTER ERVEY ARMENTA ARMENTA</p> <p>3er. Escrutador: LILIANA CEBREROS JOCOBI</p> <p>1er. Suplente: NUBIA CLARITA ARMENTA CARRILLO 2do. Suplente: CLAUDIÑO ABEL ARMENTA VELAZQUEZ 3er. Suplente: ELEAZAR ARMENTA PEÑUELAS</p>

<p>Distrito Federal: 4) GUASAVE Distrito Local: 8) GUASAVE Municipio: 11) GUASAVE Localidad: 179) JAVIER ROJO GOMEZ Sección: 2470 B1</p> <p>Ubicación: ESCUELA PRIMARIA FRANCISCO GONZÁLEZ BOCANEGRA, AVENIDA LICENCIADO ALFREDO B BONFIL, SIN NÚMERO, LOCALIDAD JAVIER ROJO GÓMEZ, CÓDIGO POSTAL 81189, GUASAVE, SINALOA, A 50 METROS DE LA TORTILLERÍA ROJO GÓMEZ</p> <p>Presidenta/e: EVELYN GAMEZ AYALA 1er. Secretaria/o: NEREYDA ENRIQUEZ GAXIOLA 2do. Secretaria/o: JOSE ABEL GALVEZ LIERA 1er. Escrutador: SECUNDINO MORENO VIDANA 2do. Escrutador: VILMA FRANCISCA ANGULO CERVANTES 3er. Escrutador: RAMSES MARCELINO BOJORQUEZ ROJO 1er. Suplente: VICENTE PEREA CASTRO 2do. Suplente: GRISELDA ESPINOZA LOPEZ 3er. Suplente: YESICA LOPEZ RODRIGUEZ</p>	<p>Distrito Federal: 4) GUASAVE Distrito Local: 8) GUASAVE Municipio: 11) GUASAVE Localidad: 179) JAVIER ROJO GOMEZ Sección: 2471 B1</p> <p>Ubicación: JARDÍN DE NIÑOS JUANA DE ARCO, AVENIDA CORONEL MANUEL SARMIENTO, SIN NÚMERO, LOCALIDAD JAVIER ROJO GÓMEZ, CÓDIGO POSTAL 81189, GUASAVE, SINALOA, A ESPALDAS DE LA ESCUELA PRIMARIA</p> <p>Presidenta/e: CARLOS ERNESTO CASTRO ZAVALA 1er. Secretaria/o: CARLOS PAUL ELIZALDE GALAVIZ 2do. Secretaria/o: RAMON FIDEL ARELLANO ARELLANO 1er. Escrutador: GLORIA AGUILAR REYES 2do. Escrutador: DORA HILDA ARREDONDO RUIZ 3er. Escrutador: MARIA JOSE CASTRO CERVANTES 1er. Suplente: LUZ YESENIA CASTRO ELIZALDE 2do. Suplente: MACRINA GASTELUM AYALA 3er. Suplente: MARIELA LUCERO DELGADO VERDUGO</p>
<p>Distrito Federal: 4) GUASAVE Distrito Local: 8) GUASAVE Municipio: 11) GUASAVE Localidad: 123) LAS CUCHILLAS Sección: 2472 B1</p> <p>Ubicación: JARDÍN DE NIÑOS FRANCISCO MÁRQUEZ CONSEJO NACIONAL DEL FOMENTO EDUCATIVO, DOMICILIO CONOCIDO, SIN NÚMERO, LOCALIDAD LAS CUCHILLAS, CÓDIGO POSTAL 81180, GUASAVE, SINALOA, JUNTO AL ESTADIO</p> <p>Presidenta/e: AHIDE ARACELI ACOSTA PEÑUELAS 1er. Secretaria/o: ANDRES FAVELA LEYVA 2do. Secretaria/o: JORGE JAIME FAVELA PEÑUELAS 1er. Escrutador: MONICA CONTRERAS FAVELA 2do. Escrutador: HIRMENDA CORTEZ URIAS 3er. Escrutador: ZOCHITL FELIX MEDINA 1er. Suplente: CIPRIANA HIGUERA ANGULO 2do. Suplente: MARIA DE LOS ANGELES FAVELA LEAL 3er. Suplente: AMALIA CASTRO CERVANTES</p>	<p>Distrito Federal: 4) GUASAVE Distrito Local: 8) GUASAVE Municipio: 11) GUASAVE Localidad: 46) LAS BRISAS EJIDO Sección: 2473 B1</p> <p>Ubicación: ESCUELA PRIMARIA MARGARITA MAZA DE JUÁREZ, CALLE 16 DE SEPTIEMBRE, SIN NÚMERO, LOCALIDAD EJIDO LAS BRISAS, CÓDIGO POSTAL 81180 GUASAVE, SINALOA, A UNA CUADRA DEL JARDÍN DE NIÑOS</p> <p>Presidenta/e: ZINIA IVETH BOJORQUEZ ANGULO 1er. Secretaria/o: JOSE ISMAEL ARMENTA OLIVAS 2do. Secretaria/o: ERICA MARIA ASTORGA ANGULO 1er. Escrutador: VIRGINIA YAZMIN DOMINGUEZ GURROLA 2do. Escrutador: MARIA FLERIDA CASTRO CASTRO 3er. Escrutador: YSABEL CABALLERO ENRRIQUEZ 1er. Suplente: BERTILA ESPINOZA CERVANTES 2do. Suplente: HERMELINDA FONG CRUZ 3er. Suplente: JAIME ADALBERTO GARCIA VALLE</p>
<p>Distrito Federal: 4) GUASAVE Distrito Local: 8) GUASAVE Municipio: 11) GUASAVE Localidad: 46) LAS BRISAS EJIDO Sección: 2473 C1</p> <p>Ubicación: ESCUELA PRIMARIA MARGARITA MAZA DE JUÁREZ, CALLE 16 DE SEPTIEMBRE, SIN NÚMERO, LOCALIDAD EJIDO LAS BRISAS, CÓDIGO POSTAL 81180 GUASAVE, SINALOA, A UNA CUADRA DEL JARDÍN DE NIÑOS</p> <p>Presidenta/e: CIELO PATRICIA ESPINOZA LEYVA 1er. Secretaria/o: ANGELA KARELY CUEVAS GARCIA 2do. Secretaria/o: ALMA MIRIAM FAVELA MALDONADO 1er. Escrutador: FELIPE FIERRO CABANILLAS 2do. Escrutador: MELECIA DOMINGUEZ MORENO 3er. Escrutador: JORGE ALONSO CAMACHO VALENZUELA 1er. Suplente: RAMON ALBERTO FAVELA MALDONADO 2do. Suplente: JOSE JESUS CABALLERO GRIFALDO 3er. Suplente: ANA MARGARITA CHICUATE INZUNZA</p>	<p>Distrito Federal: 4) GUASAVE Distrito Local: 8) GUASAVE Municipio: 11) GUASAVE Localidad: 140) EMILIANO ZAPATA Sección: 2474 B1</p> <p>Ubicación: ESCUELA PRIMARIA TIERRA Y LIBERTAD, CALLE 6 DE MAYO, SIN NÚMERO, LOCALIDAD EMILIANO ZAPATA, CÓDIGO POSTAL 81180, GUASAVE, SINALOA, JUNTO A LA PREPARATORIA DE LA UNIVERSIDAD AUTÓNOMA DE SINALOA</p> <p>Presidenta/e: BRIANDA YOSELI CUEVAS LUQUE 1er. Secretaria/o: ONEIDA GUADALUPE GAXIOLA VALENZUELA 2do. Secretaria/o: JOSE ARTURO CASTRO VALLE 1er. Escrutador: NORMA AIDEE ESPINOZA ZAZUETA 2do. Escrutador: MARIA ISABEL ANGULO VALENZUELA 3er. Escrutador: GUADALUPE GARCIA ROMERO 1er. Suplente: CECILIA HERNANDEZ PALMA 2do. Suplente: RAMONA CASTRO CAMARGO 3er. Suplente: DOMINGO RAMON CORRALES AUDELO</p>

<p>Distrito Federal: 4) GUASAVE Distrito Local: 8) GUASAVE Municipio: 11) GUASAVE Localidad: 140) EMILIANO ZAPATA Sección: 2474 C1</p> <p>Ubicación: ESCUELA PRIMARIA TIERRA Y LIBERTAD, CALLE 6 DE MAYO, SIN NÚMERO, LOCALIDAD EMILIANO ZAPATA, CÓDIGO POSTAL 81180, GUASAVE, SINALOA, JUNTO A LA PREPARATORIA DE LA UNIVERSIDAD AUTONOMA DE SINALOA</p> <p>Presidenta/e: ANYELA DENISSE CEBALLOS CABRERA</p> <p>1er. Secretaria/o: DOLORES ANGULO VILLA 2do. Secretaria/o: ELIZABETH ESPINOZA RODRIGUEZ</p> <p>1er. Escrutador: CELESTINO CAMARGO QUEVEDO 2do. Escrutador: BRENDA GUADALUPE CARDENAS PEÑA 3er. Escrutador: OCTAVIANO CORRALES BOJORQUEZ</p> <p>1er. Suplente: GUILLERMINA BOBADILLA OSUNA 2do. Suplente: JESUS EDUARDO ALGANDAR ORTEGA 3er. Suplente: MARIA DE LOS ANGELES BERRELLEZA RUBIO</p>	<p>Distrito Federal: 4) GUASAVE Distrito Local: 8) GUASAVE Municipio: 11) GUASAVE Localidad: 195) MIGUEL VALLE DAVALOS Sección: 2475 B1</p> <p>Ubicación: CASA EJIDAL EL POCHOTE, CALLE RICARDO AGUILASOCHO, SIN NÚMERO, LOCALIDAD MIGUEL VALLE DÁVALOS, CÓDIGO POSTAL 81180, GUASAVE, SINALOA, A UN COSTADO DE ESTADIO DE FUTBOL POTRERIOS</p> <p>Presidenta/e: MARIA ARMIDA CASTRO PEREZ</p> <p>1er. Secretaria/o: LIDIA SULEMA AGUILAR RUELAS 2do. Secretaria/o: JESUS ALAN CASTRO GUTIERREZ</p> <p>1er. Escrutador: GABRIELA CASTRO OBESO 2do. Escrutador: SELENE ARMENTA VALENZUELA 3er. Escrutador: GUADALUPE BERENICE BERRELLEZA ESTRADA</p> <p>1er. Suplente: PERLA YUDITH DURAN CASTRO 2do. Suplente: ABRAHAM BENITEZ DURAN 3er. Suplente: CLETO LERMA DIAZ</p>
<p>Distrito Federal: 4) GUASAVE Distrito Local: 8) GUASAVE Municipio: 11) GUASAVE Localidad: 195) MIGUEL VALLE DAVALOS Sección: 2476 B1</p> <p>Ubicación: ESCUELA PRIMARIA JOSÉ MARÍA MORELOS, CALLE JOSÉ MARÍA MORELOS, SIN NÚMERO, LOCALIDAD MIGUEL VALLE DÁVALOS, CÓDIGO POSTAL 81180, GUASAVE, SINALOA, A 50 METROS DE LA CANCHA</p> <p>Presidenta/e: NIDIA IZAMAR ANGULO ARMENTA</p> <p>1er. Secretaria/o: JADE GABRIELA CORTEZ BENITEZ 2do. Secretaria/o: GLENDA MARIA ELENES GALVEZ</p> <p>1er. Escrutador: MA. DEL REFUGIO CASTRO VILLANUEVA 2do. Escrutador: AMERICA JISSEL CUADRAS GAXIOLA 3er. Escrutador: VICTOR MANUEL ACOSTA PEÑUELAS</p> <p>1er. Suplente: MA. DEL CARMEN ARANA SOSA 2do. Suplente: MARIA ANGELICA CORRALES MEZA 3er. Suplente: ABRAHAM CORTEZ ARCE</p>	<p>Distrito Federal: 4) GUASAVE Distrito Local: 8) GUASAVE Municipio: 11) GUASAVE Localidad: 329) VICENTE GUERRERO Sección: 2478 B1</p> <p>Ubicación: ESCUELA PRIMARIA RURAL VICENTE GUERRERO, CALLE SANTIAGO SOTELO, SIN NÚMERO, LOCALIDAD VICENTE GUERRERO, CÓDIGO POSTAL 81189, GUASAVE, SINALOA, JUNTO AL JARDÍN DE NIÑOS</p> <p>Presidenta/e: PALOMA MARIEL ALVAREZ SEPULVEDA</p> <p>1er. Secretaria/o: PATRICIA HERNANDEZ IGNACIO 2do. Secretaria/o: ADAN ALVAREZ DUARTE</p> <p>1er. Escrutador: RAMON ARMENTA PEREA 2do. Escrutador: ALMA LIDIA LEYVA LOPEZ 3er. Escrutador: DULCE ROCIO LEYVA LOPEZ</p> <p>1er. Suplente: DOMENICA MALDONADO MARTINEZ 2do. Suplente: MAURA GOMEZ SOTELO 3er. Suplente: FIDELINA MONJE MANCILLA</p>
<p>Distrito Federal: 4) GUASAVE Distrito Local: 8) GUASAVE Municipio: 11) GUASAVE Localidad: 229) EL PITAHAYAL Sección: 2479 B1</p> <p>Ubicación: ESCUELA PRIMARIA GENERAL ÁNGEL FLORES, AVENIDA VICENTE GUERRERO, SIN NÚMERO, LOCALIDAD EL PITAHAYAL, CÓDIGO POSTAL 81189, GUASAVE, SINALOA, A 50 METROS DE LA SECUNDARIA</p> <p>Presidenta/e: IRIS MONSERRAT DELGADO ROJO</p> <p>1er. Secretaria/o: ALMA ROSA ARMENTA NIEBLAS 2do. Secretaria/o: VIDAL BOJORQUEZ VELAZQUEZ</p> <p>1er. Escrutador: NATANAEL DELGADO ESPINOZA 2do. Escrutador: REYNALDA ANGELINA CUADRAS FLORES 3er. Escrutador: ROSA ELBA CASTRO LEAL</p> <p>1er. Suplente: JULIAN CORTEZ LEYVA 2do. Suplente: MARCO VINICIO CERVANTES ANGULO 3er. Suplente: MARIA GLORIA CORTES GONZALEZ</p>	<p>Distrito Federal: 4) GUASAVE Distrito Local: 8) GUASAVE Municipio: 11) GUASAVE Localidad: 229) EL PITAHAYAL Sección: 2480 B1</p> <p>Ubicación: JARDÍN DE NIÑOS MARIANO MATAMOROS, CALLE NÚMERO ONCE, SIN NÚMERO, LOCALIDAD EL PITAHAYAL, CÓDIGO POSTAL 81189, GUASAVE, SINALOA, ENTRE AVENIDAS NÚMERO 4 Y 6</p> <p>Presidenta/e: DULCE MARIA CASTRO LEAL</p> <p>1er. Secretaria/o: DANNA ESMERALDA GONZALEZ ESPINOZA 2do. Secretaria/o: MARIA ISABEL HEREDIA VILLANUEVA</p> <p>1er. Escrutador: XOCHILT ROXANA GONZALEZ CORTEZ 2do. Escrutador: ZELINDA GONZALEZ DUARTE 3er. Escrutador: ALAN CRISTINO LEYVA ESPINOZA</p> <p>1er. Suplente: MARIA ELENA LOPEZ CORTEZ 2do. Suplente: MARIA TEODORA CASTRO XX 3er. Suplente: ROGELIO ANGULO FABELA</p>

<p>Distrito Federal: 4) GUASAVE Distrito Local: 8) GUASAVE Municipio: 11) GUASAVE Localidad: 231) LAS PITAHAYITAS Sección: 2481 B1</p> <p>Ubicación: ESCUELA PRIMARIA JOSEFA ORTÍZ DE DOMÍNGUEZ, DOMICILIO CONOCIDO, SIN NÚMERO, LOCALIDAD LAS PITAHAYITAS, CÓDIGO POSTAL 81107, GUASAVE, SINALOA, A 100 METROS DEL JARDÍN DE NIÑOS</p> <p>Presidenta/e: JAQUELINE ALVAREZ FELIX 1er. Secretaria/o: LLUVIA DENISSE ARMENTA AMPARAN 2do. Secretaria/o: ROGELIO ARMENTA CERVANTES 1er. Escrutador: ALVIN ALAN FELIX LOPEZ 2do. Escrutador: MARIA JOSE ESPINOZA JUAREZ 3er. Escrutador: ABELARDO ARMENTA DELGADO 1er. Suplente: ABELARDO ARMENTA FAVELA 2do. Suplente: JESUS IRAN FELIX ARMENTA 3er. Suplente: SANTOS ENRIQUETA FELIX ARMENTA</p>	<p>Distrito Federal: 4) GUASAVE Distrito Local: 8) GUASAVE Municipio: 11) GUASAVE Localidad: 125) CUESTA DE ARRIBA Sección: 2482 B1</p> <p>Ubicación: ESCUELA PRIMARIA RURAL FEDERAL FRANCISCO MONTES DE OCA, DOMICILIO CONOCIDO, SIN NÚMERO, LOCALIDAD CUESTA DE ARRIBA, CÓDIGO POSTAL 81107, GUASAVE, SINALOA, A 50 METROS DEL JARDÍN DE NIÑOS</p> <p>Presidenta/e: DAVID CASTRO CERVANTES 1er. Secretaria/o: CARLA VARELIA CASTRO CERVANTES 2do. Secretaria/o: ALDO RAMON CERVANTES COTA 1er. Escrutador: JUSTINA CRUZ MORENO 2do. Escrutador: MARICELA DELGADO LOPEZ 3er. Escrutador: VERONICA DELGADO LOPEZ 1er. Suplente: MARIA ANGELICA ATONDO DOMINGUEZ 2do. Suplente: GUADALUPE CASTRO HURTADO 3er. Suplente: RAFAEL CERVANTES GARCIA</p>
<p>Distrito Federal: 4) GUASAVE Distrito Local: 8) GUASAVE Municipio: 11) GUASAVE Localidad: 126) LA CUESTONA Sección: 2483 B1</p> <p>Ubicación: ESCUELA PRIMARIA RURAL FEDERAL GENERAL MACARIO GAXIOLA, DOMICILIO CONOCIDO, SIN NÚMERO, LOCALIDAD LA CUESTONA, CÓDIGO POSTAL 81107, GUASAVE, SINALOA, A ORILLA DE LA CARRETERA</p> <p>Presidenta/e: JUDITH BERNAL ARMENTA 1er. Secretaria/o: JUAN CARLOS CERVANTES LEYVA 2do. Secretaria/o: SULAIDA LIZBETH CERVANTES LOPEZ 1er. Escrutador: VALERIA ARMENTA RUELAS 2do. Escrutador: BERTHILA CERVANTES GARCIA 3er. Escrutador: MARIA DEL ROSARIO CASTRO MORENO 1er. Suplente: MARIA SALOME BOJORQUEZ LOPEZ 2do. Suplente: FRANCISCO EVERARDO CERVANTES LOPEZ 3er. Suplente: MARIA DOLORES BOJORQUEZ CERVANTES</p>	<p>Distrito Federal: 4) GUASAVE Distrito Local: 8) GUASAVE Municipio: 11) GUASAVE Localidad: 10) CUBILETE Sección: 2484 B1</p> <p>Ubicación: ESCUELA SECUNDARIA GENERAL LAZARO CARDENAS, DOMICILIO CONOCIDO, SIN NÚMERO, LOCALIDAD CUBILETE, CÓDIGO POSTAL 81160, GUASAVE, SINALOA, A ORILLA DE CARRETERA LAS GLORIAS</p> <p>Presidenta/e: ZARATIEL AGUILAR ZAVALA 1er. Secretaria/o: KASSANDRA MARIBEL GONZALEZ SOLANO 2do. Secretaria/o: JATZELY SAILY BOJORQUEZ AGUILAR 1er. Escrutador: JETZELY ASHLEY BOJORQUEZ AGUILAR 2do. Escrutador: ALBERTO GENARO FELIX FLORES 3er. Escrutador: FRANCISCO JAVIER FRANCO OLIVAS 1er. Suplente: SAIDA NEREYDA ESCARREGA RUBIO 2do. Suplente: DAVID FELIX MAY 3er. Suplente: DAVID GUTIERREZ SEPULVEDA</p>
<p>Distrito Federal: 4) GUASAVE Distrito Local: 8) GUASAVE Municipio: 11) GUASAVE Localidad: 10) CUBILETE Sección: 2485 B1</p> <p>Ubicación: ESCUELA PRIMARIA JULIO ANTONIO MELLA, AVENIDA TEÓFILO NORIS, SIN NÚMERO, LOCALIDAD CUBILETE, CÓDIGO POSTAL 81160, GUASAVE, SINALOA, JUNTO AL CENTRO DE SALUD</p> <p>Presidenta/e: DIANA JESUS ARCE BELTRAN 1er. Secretaria/o: ALEXIS CABANILLAS MORENO 2do. Secretaria/o: MARIA ALEJANDRA ESCALANTE VALENZUELA 1er. Escrutador: YOBANI GARCIA URQUIDES 2do. Escrutador: MIGUEL ANGEL ARCE FLORES 3er. Escrutador: RAMON BOJORQUEZ LEON 1er. Suplente: ROLANDO DIARTE CASTRO 2do. Suplente: MIGUEL CASTRO SILLAS 3er. Suplente: CARLOS RAUL ARCE BERDUGO</p>	<p>Distrito Federal: 4) GUASAVE Distrito Local: 8) GUASAVE Municipio: 11) GUASAVE Localidad: 10) CUBILETE Sección: 2486 B1</p> <p>Ubicación: JARDÍN DE NIÑOS LAURENCO FILHO, CALLE SIN NOMBRE, SIN NÚMERO, LOCALIDAD CUBILETE, CÓDIGO POSTAL 81160, GUASAVE, SINALOA, ESQUINA CON AVENIDA JESÚS IBARRA</p> <p>Presidenta/e: MARIA YANELI CASTRO LUNA 1er. Secretaria/o: BEATRIZ ADRIANA FLORES VALENZUELA 2do. Secretaria/o: JESUS LEONARDO BOJORQUEZ ACOSTA 1er. Escrutador: CELSA MACARENA LUNA AVILA 2do. Escrutador: SANTA GABRIELA QUINTERO RENTERIA 3er. Escrutador: JORGE LUIS LUQUE GONZALEZ 1er. Suplente: BRAULIA FUENTES MONTOYA 2do. Suplente: RAMON LLANES LOPEZ 3er. Suplente: SEBASTIAN CAMACHO CASTRO</p>

<p>Distrito Federal: 4) GUASAVE Distrito Local: 8) GUASAVE Municipio: 11) GUASAVE Localidad: 10) CUBILETE Sección: 2487 B1</p> <p>Ubicación: CASA PARTICULAR, AVENIDA JESÚS IBARRA, NÚMERO 424, LOCALIDAD CUBILETE, CÓDIGO POSTAL 81160, GUASAVE, SINALOA, ESQUINA CON AVENIDA JESÚS IBARRA</p> <p>Presidenta/e: ROBERTO CASTRO VALENZUELA</p> <p>1er. Secretaria/o: GRISELDA AURORA FLORES VALDEZ 2do. Secretaria/o: JOSE LUIS FLORES VARGAS 1er. Escrutador: JESUS GUADALUPE FLORES GOMEZ 2do. Escrutador: MARIA DEL ROSARIO ALMEIDA BOJORQUEZ 3er. Escrutador: ALBA LIDIA FUENTES MARTINEZ 1er. Suplente: GLORIA GOMEZ TORRES 2do. Suplente: JOSE FUENTES MONTOYA 3er. Suplente: FRANCISCA AYALA ORDUÑO</p>	<p>Distrito Federal: 4) GUASAVE Distrito Local: 8) GUASAVE Municipio: 11) GUASAVE Localidad: 10) CUBILETE Sección: 2488 B1</p> <p>Ubicación: CASA PARTICULAR, CALLE TEÓFILO NORIS, SIN NÚMERO, LOCALIDAD CUBILETE, CÓDIGO POSTAL 81160, GUASAVE, SINALOA, A 50 METROS DEL ESTADIO DE FUTBOL</p> <p>Presidenta/e: RAMON LUQUE LOPEZ</p> <p>1er. Secretaria/o: KATHIA YAMILETH BOJORQUEZ RUSEL 2do. Secretaria/o: GLENDA SIRELY LOPEZ SEPULVEDA 1er. Escrutador: ORALIA MAYRE LEON GONZALEZ 2do. Escrutador: ALICIA LUQUE JIMENEZ 3er. Escrutador: JESUS ENRIQUE ATONDO FUENTES 1er. Suplente: JESUS ALEJANDRO LOPEZ LIMON 2do. Suplente: SOLANGEL LOPEZ VEJAR 3er. Suplente: MARIA DEL CARMEN LIMON ARCE</p>
<p>Distrito Federal: 4) GUASAVE Distrito Local: 8) GUASAVE Municipio: 11) GUASAVE Localidad: 190) MC CORD Sección: 2489 B1</p> <p>Ubicación: ESCUELA PRIMARIA LICENCIADO BENITO JUÁREZ, DOMICILIO CONOCIDO, SIN NÚMERO, LOCALIDAD MC CORD, CÓDIGO POSTAL 81160, GUASAVE, SINALOA, A ESPALDAS DEL JARDÍN DE NIÑOS</p> <p>Presidenta/e: EVA ARIALY AHUMADA LOPEZ</p> <p>1er. Secretaria/o: ALEJANDRA GUADALUPE FELIX NUÑEZ 2do. Secretaria/o: JESUS BARTOLO BELTRAN SOTO 1er. Escrutador: EVERARDO CAMPAS LOPEZ 2do. Escrutador: UBALDO IBARRA BELTRAN 3er. Escrutador: PEDRO FLORES GUERRERO 1er. Suplente: MELANIE GUADALUPE JUAREZ GARCIA 2do. Suplente: CAMERINA LOPEZ JIMENEZ 3er. Suplente: JOSE LAMBERTO CAMARGAN FUENTES</p>	<p>Distrito Federal: 4) GUASAVE Distrito Local: 8) GUASAVE Municipio: 11) GUASAVE Localidad: 49) BUENAVISTA Sección: 2490 B1</p> <p>Ubicación: ESCUELA PRIMARIA IGNACIO ZARAGOZA, AVENIDA PRIMITIVO ALONSO, SIN NÚMERO, LOCALIDAD BUENAVISTA, CÓDIGO POSTAL 81161, GUASAVE, SINALOA, FRENTE AL AUDITORIO EJIDAL</p> <p>Presidenta/e: JOSE LUIS CARO LOPEZ</p> <p>1er. Secretaria/o: ALEJANDRO PARRA LOPEZ 2do. Secretaria/o: EGLA YUQUIE COTA MIRANDA 1er. Escrutador: YAMILETTE GUADALUPE LOPEZ LOPEZ 2do. Escrutador: GREGORIA ELIZETH LOPEZ PEREZ 3er. Escrutador: HEIMY AMAIRANI MACHADO LUQUE 1er. Suplente: STACY FAVELA LUQUE 2do. Suplente: NORMA ALICIA ALVAREZ OBESO 3er. Suplente: CRISPIN SALVADOR NORZAGARAY QUINTERO</p>
<p>Distrito Federal: 4) GUASAVE Distrito Local: 8) GUASAVE Municipio: 11) GUASAVE Localidad: 49) BUENAVISTA Sección: 2491 B1</p> <p>Ubicación: ABARROTE RAFAEL, CALLE SANTOS DEGOLLADO, SIN NÚMERO, LOCALIDAD BUENAVISTA, CÓDIGO POSTAL 81161, GUASAVE, SINALOA, A 30 METROS DEL PANTEÓN</p> <p>Presidenta/e: DEIMER HAVIT ALVAREZ FAVELA</p> <p>1er. Secretaria/o: MIGUEL BOJORQUEZ ACEVES 2do. Secretaria/o: TELMA LILIANA FAVELA FLORES 1er. Escrutador: XOCHITL FUENTES VALENZUELA 2do. Escrutador: ANTONIA LASCANO HERRERA 3er. Escrutador: IRVING MOROYOQUI ORTIZ 1er. Suplente: MARTIN BOJORQUEZ GAXIOLA 2do. Suplente: ALEJANDRO BOJORQUEZ ACEVES 3er. Suplente: JUAN DE DIOS CASTRO CUEVAS</p>	<p>Distrito Federal: 4) GUASAVE Distrito Local: 7) GUASAVE Municipio: 11) GUASAVE Localidad: 76) LAS CAÑADAS DOS Sección: 2492 B1</p> <p>Ubicación: ESCUELA PRIMARIA LICENCIADO ADOLFO LÓPEZ MATEOS, DOMICILIO CONOCIDO, SIN NÚMERO, LOCALIDAD LAS CAÑADAS DOS, CÓDIGO POSTAL 81101, GUASAVE, SINALOA, JUNTO AL ESTADIO DE BÉISBOL</p> <p>Presidenta/e: BRENDA ANAI CASTRO SAÑUDO</p> <p>1er. Secretaria/o: GERMAN ALONSO LOPEZ GARIBALDI 2do. Secretaria/o: JOSE EMMANUEL CASTRO RODRIGUEZ 1er. Escrutador: ITZEL GUADALUPE CERVANTES FAVELA 2do. Escrutador: JORGE LUIS LEON REYES 3er. Escrutador: SERGIO ALAHIN CASTRO SAÑUDO 1er. Suplente: BLANCA CILIA LEAL FLORES 2do. Suplente: RAMONA LEON LEAL 3er. Suplente: MA. ROSARIO ACOSTA NUÑEZ</p>

<p>Distrito Federal: 4) GUASAVE Distrito Local: 7) GUASAVE Municipio: 11) GUASAVE Localidad: 106) EL COLORADITO Sección: 2493 B1</p> <p>Ubicación: ESCUELA PRIMARIA JUAN ESCUTIA, DOMICILIO CONOCIDO, SIN NÚMERO, LOCALIDAD EL COLORADITO, CÓDIGO POSTAL 81101, GUASAVE, SINALOA, A 50 METROS DE ABARROTE</p> <p>Presidenta/e: RAFAEL AHUMADA GONZALEZ</p> <p>1er. Secretaria/o: ADALBERTO AYON ASTORGA 2do. Secretaria/o: JUANA PAOLA AGRAMON CARRILLO</p> <p>1er. Escrutador: ERENDIDA ARMENTA CAMACHO 2do. Escrutador: OLEGARIO ARMENTA LEAL</p> <p>3er. Escrutador: GERVAO ALESIO ARMENTA LOPEZ</p> <p>1er. Suplente: VICTOR CARRILLO FIERRO 2do. Suplente: RADAMES ADAMS GAXIOLA 3er. Suplente: FLOR MARIA ARMENTA LOPEZ</p>	<p>Distrito Federal: 4) GUASAVE Distrito Local: 7) GUASAVE Municipio: 11) GUASAVE Localidad: 79) EL CARACOL Sección: 2494 B1</p> <p>Ubicación: ESCUELA PRIMARIA GUADALUPE VICTORIA, DOMICILIO CONOCIDO, SIN NÚMERO, LOCALIDAD EL CARACOL, CÓDIGO POSTAL 81167, GUASAVE, SINALOA, FRENTE A PLANTA PURIFICADORA</p> <p>Presidenta/e: AURELIO BLADIMIR AHUMADA SANDOVAL</p> <p>1er. Secretaria/o: OMAR PATRICIO BAIZ AHUMADA 2do. Secretaria/o: JESUS IDALIA ACOSTA LOPEZ</p> <p>1er. Escrutador: LIDAR ARIANA ALVAREZ DOMINGUEZ 2do. Escrutador: LAURA ENGRACIA BAEZ ROMO</p> <p>3er. Escrutador: ARNOLDO AHUMADA INZUNZA</p> <p>1er. Suplente: JOEL BAEZ ROMO 2do. Suplente: MARIA RITA ACOSTA LUGO 3er. Suplente: PATRICIA DOMINGUEZ FAVELA</p>
<p>Distrito Federal: 4) GUASAVE Distrito Local: 7) GUASAVE Municipio: 11) GUASAVE Localidad: 79) EL CARACOL Sección: 2494 C1</p> <p>Ubicación: ESCUELA PRIMARIA GUADALUPE VICTORIA, DOMICILIO CONOCIDO, SIN NÚMERO, LOCALIDAD EL CARACOL, CÓDIGO POSTAL 81167, GUASAVE, SINALOA, FRENTE A PLANTA PURIFICADORA</p> <p>Presidenta/e: MATILDE ARMENTA CABANILLAS</p> <p>1er. Secretaria/o: PEDRO ACOSTA ESPINOZA 2do. Secretaria/o: NORBERTO IZABEL AHUMADA HERRERA</p> <p>1er. Escrutador: GLENDY ISABEL ARMENTA AHUMADA 2do. Escrutador: JUAN DE DIOS ACOSTA CHAPARRO</p> <p>3er. Escrutador: MAGDALENO BAEZ LEYVA</p> <p>1er. Suplente: YAJAIRA ACOSTA GONZALEZ 2do. Suplente: HERMELINDA BURGOS XX 3er. Suplente: JOSE MARIA DOMINGUEZ MORENO</p>	<p>Distrito Federal: 4) GUASAVE Distrito Local: 7) GUASAVE Municipio: 11) GUASAVE Localidad: 282) SAN NARCISO Sección: 2495 B1</p> <p>Ubicación: CASA PARTICULAR, DOMICILIO CONOCIDO, SIN NÚMERO, LOCALIDAD SAN NARCISO, CÓDIGO POSTAL 81101, GUASAVE, SINALOA, CENTRO DEL POBLADO</p> <p>Presidenta/e: EMMANUEL ESCARREGA LUNA</p> <p>1er. Secretaria/o: JACOBO GUADALUPE LUQUE ACOSTA 2do. Secretaria/o: JACOBO LUQUE LOREDO</p> <p>1er. Escrutador: MARIA LETICIA INZUNZA PEREZ 2do. Escrutador: JAQUELINE EVANS LEAL</p> <p>3er. Escrutador: ANGELA LORENEY HERRERA CASTRO</p> <p>1er. Suplente: GERMAN EVANS HIGUERA 2do. Suplente: WILVER OCTAVIO ESCARREGA ARCE 3er. Suplente: FREDY MEDINA LEAL</p>
<p>Distrito Federal: 4) GUASAVE Distrito Local: 7) GUASAVE Municipio: 11) GUASAVE Localidad: 189) MAXIMILIANO R. LOPEZ Sección: 2496 B1</p> <p>Ubicación: ESCUELA PRIMARIA EMILIANO ZAPATA, DOMICILIO CONOCIDO, SIN NÚMERO, LOCALIDAD MAXIMILIANO R. LÓPEZ, CÓDIGO POSTAL 81120, GUASAVE, SINALOA, JUNTO A LA CASA EJIDAL</p> <p>Presidenta/e: HUMBERTO DIODORO ROMAN LAGARDA</p> <p>1er. Secretaria/o: CRISTIAN CASTRO CAMACHO 2do. Secretaria/o: SCARLETTE ARALY GUTIERREZ NORZAGARAY</p> <p>1er. Escrutador: FERNANDO CAMACHO LUQUE 2do. Escrutador: CRISTELA FLORES CUADRAS</p> <p>3er. Escrutador: MARISELA ORDUÑO AGUILAR</p> <p>1er. Suplente: JESUS LAGARDA LOPEZ 2do. Suplente: DENIS IVAN ROMAN LAGARDA 3er. Suplente: JORGE FLORES ESPINOZA</p>	<p>Distrito Federal: 4) GUASAVE Distrito Local: 7) GUASAVE Municipio: 11) GUASAVE Localidad: 241) EL PROGRESO Sección: 2497 B1</p> <p>Ubicación: ESCUELA PRIMARIA XICOTÉNCATL, CALLE PRIMERO DE MAYO, SIN NÚMERO, LOCALIDAD EL PROGRESO, CÓDIGO POSTAL 81120, GUASAVE, SINALOA, ENTRE CALLES DIONICIO ACOSTA Y 12 DE JULIO</p> <p>Presidenta/e: SAUL ARCE LOPEZ</p> <p>1er. Secretaria/o: OFELIA DEL CARMEN MORALES FRANCO 2do. Secretaria/o: IRIS YOVANA ACOSTA QUINTERO</p> <p>1er. Escrutador: MARIA IRENE ALVARADO LOPEZ 2do. Escrutador: MONICA LOPEZ ABOYTE</p> <p>3er. Escrutador: PAUL ALEJANDRO PEREA VILLEGAS</p> <p>1er. Suplente: SALVADOR ANGULO PEREZ 2do. Suplente: OFELIA BOJORQUEZ FELIX 3er. Suplente: JOSE FRANCISCO NAVARRETE ANAYA</p>

<p>Distrito Federal: 4) GUASAVE Distrito Local: 7) GUASAVE Municipio: 11) GUASAVE Localidad: 241) EL PROGRESO Sección: 2498 B1</p> <p>Ubicación: ESCUELA SECUNDARIA GENERAL 5 DE SEPTIEMBRE, CALLE LICENCIADO BENITO JUÁREZ, SIN NÚMERO, LOCALIDAD EL PROGRESO, CÓDIGO POSTAL 81120, GUASAVE, SINALOA, A ORILLA DE LA CARRETERA A EL TORTUGO</p> <p>Presidenta/e: JESUS ANTONIO FELIX LUGO</p> <p>1er. Secretaria/o: ROSA ELENA CABRERA VALLE 2do. Secretaria/o: SUSANA YAMIDET ESCALANTE CASTRO</p> <p>1er. Escrutador: CESAR OCTAVIO ACOSTA ARCE 2do. Escrutador: KENIA ALVARADO PEREZ 3er. Escrutador: CELIDA ANGULO PEREZ</p> <p>1er. Suplente: JOSE ANTONIO GAMEZ VEGA 2do. Suplente: ADRIANA CASTRO LOPEZ 3er. Suplente: ISRRAEL BAJO SANTOS</p>	<p>Distrito Federal: 4) GUASAVE Distrito Local: 8) GUASAVE Municipio: 11) GUASAVE Localidad: 112) CRUCERO EJIDO EL Sección: 2499 B1</p> <p>Ubicación: ESCUELA PRIMARIA 12 DE OCTUBRE, DOMICILIO CONOCIDO, SIN NÚMERO, LOCALIDAD EJIDO EL CRUCERO, CÓDIGO POSTAL 81120, GUASAVE, SINALOA, JUNTO AL JARDÍN DE NIÑOS</p> <p>Presidenta/e: SANTOS ELISEO LOPEZ GUTIERREZ</p> <p>1er. Secretaria/o: VICTOR MANUEL MIRANDA GONZALEZ 2do. Secretaria/o: KEVIN ROSARIO TOVAR FIERRO</p> <p>1er. Escrutador: BENITO TOVAR HERNANDEZ 2do. Escrutador: PATRICIA YADIRA GONZALEZ SANDOVAL 3er. Escrutador: SANDY SUGEY ARMENTA ATONDO</p> <p>1er. Suplente: LIDIA ROSA SANTILLANES LUQUE 2do. Suplente: MARTHA LETICIA VEGA TOVAR 3er. Suplente: ROSALVA ROMERO LOPEZ</p>
<p>Distrito Federal: 4) GUASAVE Distrito Local: 8) GUASAVE Municipio: 11) GUASAVE Localidad: 194) MIGUEL HIDALGO Sección: 2500 B1</p> <p>Ubicación: ESCUELA PRIMARIA MIGUEL HIDALGO, DOMICILIO CONOCIDO, SIN NÚMERO, LOCALIDAD MIGUEL HIDALGO, CÓDIGO POSTAL 81120, GUASAVE, SINALOA, JUNTO AL MÓDULO DEPORTIVO</p> <p>Presidenta/e: GUADALUPE BOJORQUEZ RIVERA</p> <p>1er. Secretaria/o: YARELI RUBIO FELIX 2do. Secretaria/o: ALEJANDRA LEAL JIMENEZ</p> <p>1er. Escrutador: JAIME OCHOA NORZAGARAY 2do. Escrutador: JESUS ERNESTO FUENTES LEYVA 3er. Escrutador: EIBAR SAUL COTA SERNA</p> <p>1er. Suplente: OFELIA LEYVA ESPINOZA 2do. Suplente: FAUSTO RENE MUÑOZ ATONDO 3er. Suplente: JOSE JUAN XX BELTRAN</p>	<p>Distrito Federal: 4) GUASAVE Distrito Local: 8) GUASAVE Municipio: 11) GUASAVE Localidad: 41) LA BEBELAMA Sección: 2501 B1</p> <p>Ubicación: ESCUELA PRIMARIA BENITO JUÁREZ, DOMICILIO CONOCIDO, SIN NÚMERO, LOCALIDAD LA BEBELAMA, CÓDIGO POSTAL 81170, GUASAVE, SINALOA, ENTRADA AL POBLADO</p> <p>Presidenta/e: WENDY LETICIA AUDEVES LEYVA</p> <p>1er. Secretaria/o: JESUS GUADALUPE AUDEVES LOPEZ 2do. Secretaria/o: JESUS ALDAHIR CASTRO CASTRO</p> <p>1er. Escrutador: GABRIELA LUCINA CASTRO SEPULVEDA 2do. Escrutador: IMELDA ESPINOZA CASTRO 3er. Escrutador: JESUS HAYDEE BARRAZA ACEVES</p> <p>1er. Suplente: BENITA AHUMADA MARTINEZ 2do. Suplente: HERIBERTO ANGULO MARTINEZ 3er. Suplente: MARIANA BELTRAN GASPAR</p>
<p>Distrito Federal: 4) GUASAVE Distrito Local: 8) GUASAVE Municipio: 11) GUASAVE Localidad: 48) BUEN RETIRO Sección: 2502 B1</p> <p>Ubicación: ESCUELA PRIMARIA DEMOCRACIA, CALLE PRINCIPAL RAÚL CEBALLOS, SIN NÚMERO, LOCALIDAD BUEN RETIRO, CÓDIGO POSTAL 81170, GUASAVE, SINALOA, CALLE PRINCIPAL</p> <p>Presidenta/e: GUILLERMO BACILIO ACOSTA OBESO</p> <p>1er. Secretaria/o: CHRISTOFER CAMPUZANO MEZA 2do. Secretaria/o: DIANA YAZMEL ESPINOZA FIERRO</p> <p>1er. Escrutador: JESUS AHUMADA FRANCO 2do. Escrutador: KAREN CERVANTES LEAL 3er. Escrutador: MALBERTO ESPINOZA CHICUATE</p> <p>1er. Suplente: MARIA JOBITA CASTRO ESPINOZA 2do. Suplente: EMETERIO ESPINOZA LEYVA 3er. Suplente: DIONISIO ACOSTA SANDOVAL</p>	<p>Distrito Federal: 4) GUASAVE Distrito Local: 8) GUASAVE Municipio: 11) GUASAVE Localidad: 48) BUEN RETIRO Sección: 2503 B1</p> <p>Ubicación: CASA PARTICULAR, CALLE PRINCIPAL RAÚL CEBALLOS, SIN NÚMERO, LOCALIDAD BUEN RETIRO, CÓDIGO POSTAL 81170, GUASAVE, SINALOA, FRENTE A LA TORTILLERÍA DE MAÍZ</p> <p>Presidenta/e: RUBI ESMERALDA AHUMADA LEAL</p> <p>1er. Secretaria/o: JAZMIN YANET CATALAN FLORES 2do. Secretaria/o: JESUS AMELLALY LEON VALENZUELA</p> <p>1er. Escrutador: OLGA LIDIA ESPINOZA DIAZ 2do. Escrutador: JESUS GALDINO GONZALEZ VELARDES 3er. Escrutador: JOSEFINA MEDINA GERMAN</p> <p>1er. Suplente: JOEL LEAL PEREA 2do. Suplente: RAMON ALBERTO LUGO MORALES 3er. Suplente: RODRIGO HERNANDEZ CARRILLO</p>

<p>Distrito Federal: 4) GUASAVE Distrito Local: 8) GUASAVE Municipio: 11) GUASAVE Localidad: 22) TAMAZULA Sección: 2504 B1</p> <p>Ubicación: CASA PARTICULAR, CALLE 20 DE NOVIEMBRE, SIN NÚMERO, LOCALIDAD TAMAZULA, CÓDIGO POSTAL 81170, GUASAVE, SINALOA, JUNTO AL ABARROTE DE CARLOTA LEAL</p> <p>Presidenta/e: KARLA JAQUELINE FELIX CABANILLAS</p> <p>1er. Secretaria/o: JESUS ELIZABETH CHICUATE ACOSTA 2do. Secretaria/o: MARIA LIZBETH CHICUATE ACOSTA</p> <p>1er. Escrutador: ALMA REBECA DOMINGUEZ LEON 2do. Escrutador: DIANA LAURA EVANS VALENZUELA</p> <p>3er. Escrutador: ESTHER GUADALUPE LEYVA CASTRO</p> <p>1er. Suplente: ERY DE JESUS MARIA LEYVA LUQUE 2do. Suplente: MARICRUZ LEYVA LUQUE 3er. Suplente: JUAN CARLOS FELIX FELIX</p>	<p>Distrito Federal: 4) GUASAVE Distrito Local: 8) GUASAVE Municipio: 11) GUASAVE Localidad: 22) TAMAZULA Sección: 2505 B1</p> <p>Ubicación: JARDÍN DE NIÑOS GABRIEL LEYVA SOLANO, CALLE IGNACIO ZARAGOZA, SIN NÚMERO, LOCALIDAD TAMAZULA, CÓDIGO POSTAL 81170, GUASAVE, SINALOA, FRENTE A LA PLAZUELA</p> <p>Presidenta/e: YESICA ELISA ASTORGA MONTOYA</p> <p>1er. Secretaria/o: SANTOS MIGUEL NAVARRETE CAMPAÑA 2do. Secretaria/o: ISIS DENISSE PRECIADO LEAL</p> <p>1er. Escrutador: WINSTON ANTONIO MARTINEZ AHUMADA 2do. Escrutador: IRVING JAVIER LEAL CABANILLAS</p> <p>3er. Escrutador: SERGIO ALFREDO CABANILLAS ARMENTA</p> <p>1er. Suplente: ELEAZAR GAXIOLA VALENZUELA 2do. Suplente: MARIA GUADALUPE LEAL LEAL 3er. Suplente: FRANCISCO RAMON QUIÑONEZ OBESO</p>
<p>Distrito Federal: 4) GUASAVE Distrito Local: 8) GUASAVE Municipio: 11) GUASAVE Localidad: 22) TAMAZULA Sección: 2506 B1</p> <p>Ubicación: ESCUELA PRIMARIA GENERAL GUILLERMO NELSON, AVENIDA ÁLVARO OBREGÓN, SIN NÚMERO, LOCALIDAD TAMAZULA, CÓDIGO POSTAL 81170, GUASAVE, SINALOA, JUNTO A LA CANCHA DE BÁSQUETBOL</p> <p>Presidenta/e: LUIS ANGEL FIERRO VALENZUELA</p> <p>1er. Secretaria/o: KARLA GISELA MORENO CARRILLO 2do. Secretaria/o: IMELDA CAMPOS ATONDO</p> <p>1er. Escrutador: MANUEL CARRILLO VALENZUELA 2do. Escrutador: MAGDA ELIZABETH GAXIOLA CAMPOS</p> <p>3er. Escrutador: XIOMARA GUTIERREZ LEYVA</p> <p>1er. Suplente: ESTRELLA GUADALUPE HIGUERA RUBIO 2do. Suplente: MATILDE LEYVA CORTEZ 3er. Suplente: MARTHA IDOLINA ARMENTA LOPEZ</p>	<p>Distrito Federal: 4) GUASAVE Distrito Local: 8) GUASAVE Municipio: 11) GUASAVE Localidad: 22) TAMAZULA Sección: 2507 B1</p> <p>Ubicación: CASA PARTICULAR, AVENIDA 16 DE SEPTIEMBRE, SIN NÚMERO, LOCALIDAD TAMAZULA, CÓDIGO POSTAL 81170, GUASAVE, SINALOA, FRENTE ABARROTE</p> <p>Presidenta/e: ALFREDO ARMANDO GONZALEZ PARRA</p> <p>1er. Secretaria/o: OCTAVIO GUTIERREZ CHICUATE 2do. Secretaria/o: CAMILO CABANILLAS GUTIERREZ</p> <p>1er. Escrutador: JESUS ADAN CABANILLAS LOPEZ 2do. Escrutador: ROSA DE JESUS CASTRO RODELO</p> <p>3er. Escrutador: JOSE ALBERTO GUTIERREZ PUENTE</p> <p>1er. Suplente: RAFAELA JIMENEZ ARAUJO 2do. Suplente: JESUS ORLANDO BELTRAN ALVAREZ 3er. Suplente: FELICITAS LEAL COTA</p>
<p>Distrito Federal: 4) GUASAVE Distrito Local: 8) GUASAVE Municipio: 11) GUASAVE Localidad: 22) TAMAZULA Sección: 2508 B1</p> <p>Ubicación: CASA PARTICULAR, AVENIDA CONSTITUCIÓN, SIN NÚMERO, LOCALIDAD TAMAZULA, CÓDIGO POSTAL 81170, GUASAVE, SINALOA, A UN COSTADO DEL IMSS</p> <p>Presidenta/e: JOAQUIN MELQUIADES CERVANTES GUTIERREZ</p> <p>1er. Secretaria/o: MARIA DEL REFUGIO GARCIA AHUMADA 2do. Secretaria/o: BERENICE ESPINOZA GONZALEZ</p> <p>1er. Escrutador: EDMA TALIA ESPINOZA JUAREZ 2do. Escrutador: JOSE PEDRO GUTIERREZ ASTORGA</p> <p>3er. Escrutador: ORLANDO AHUMADA LEAL</p> <p>1er. Suplente: MARIA MAGDALENA ESPINOZA QUIÑONES 2do. Suplente: ALEJANDRA GUTIERREZ ARMENTA 3er. Suplente: FLORA DAUTT ANGULO</p>	<p>Distrito Federal: 4) GUASAVE Distrito Local: 8) GUASAVE Municipio: 11) GUASAVE Localidad: 22) TAMAZULA Sección: 2509 B1</p> <p>Ubicación: ESCUELA SECUNDARIA GENERAL JOSÉ ANTONIO AGUILAR OJEDA, CALLE VÍCTOR R. CABANILLAS, SIN NÚMERO, LOCALIDAD TAMAZULA, CÓDIGO POSTAL 81170, GUASAVE, SINALOA, SALIDA A NOMBRE FEO</p> <p>Presidenta/e: EMETERIO PERAZA ISLAS</p> <p>1er. Secretaria/o: ERICA MARIA CAMACHO GUTIERREZ 2do. Secretaria/o: MARIA JOSE ESPINOZA VARGAS</p> <p>1er. Escrutador: ADRIANA GUTIERREZ CAMACHO 2do. Escrutador: LEYDI ELVIRA GUTIERREZ VALENZUELA</p> <p>3er. Escrutador: GUADALUPE PATRICIA CAMACHO ATONDO</p> <p>1er. Suplente: FORTINO CERVANTES FLORES 2do. Suplente: MARIO GUTIERREZ GAMEZ 3er. Suplente: CLAUDIA ISABEL MARTINEZ ALMEIDA</p>

<p>Distrito Federal: 4) GUASAVE Distrito Local: 8) GUASAVE Municipio: 11) GUASAVE Localidad: 54) CALLEJONES DE TAMAZULA Sección: 2510 B1</p> <p>Ubicación: ESCUELA PRIMARIA MIGUEL HIDALGO, DOMICILIO CONOCIDO, SIN NÚMERO, LOCALIDAD CALLEJONES DE TAMAZULA, CÓDIGO POSTAL 81170, GUASAVE, SINALOA, A 50 METROS DEL CENTRO DE SALUD</p> <p>Presidenta/e: ALAN RICARDO ARMENTA RAMIREZ</p> <p>1er. Secretaria/o: TERESITA DE JESUS BAEZ FELIX</p> <p>2do. Secretaria/o: AMAIRANY MICHEL CARRILLO GONZALEZ</p> <p>1er. Escrutador: SUGERY ELENA ARMENTA GONZALEZ</p> <p>2do. Escrutador: LUIS ENRIQUE CERVANTES GONZALEZ</p> <p>3er. Escrutador: FRANCISCO ROSARIO CERVANTES VALENZUELA</p> <p>1er. Suplente: ERNESTO ALONSO ARMENTA ARMENTA</p> <p>2do. Suplente: FIDELIA AIDE ARMENTA GONZALEZ</p> <p>3er. Suplente: MIRIAM SULEMA CERVANTES CERVANTES</p>	<p>Distrito Federal: 4) GUASAVE Distrito Local: 8) GUASAVE Municipio: 11) GUASAVE Localidad: 82) CASA BLANCA Sección: 2511 B1</p> <p>Ubicación: JARDÍN DE NIÑOS AQUILES SERDÁN, CALLE INDEPENDENCIA, SIN NÚMERO, LOCALIDAD CASA BLANCA, CÓDIGO POSTAL 81178, GUASAVE, SINALOA, A UN COSTADO DE LA CANCHA</p> <p>Presidenta/e: EVA BRICEYDA GAXIOLA VALENZUELA</p> <p>1er. Secretaria/o: MARIA JOSE LOPEZ RIVERA</p> <p>2do. Secretaria/o: ROSARIO ISRAEL CAMACHO MORALES</p> <p>1er. Escrutador: JOSE ROSARIO LEAL LOPEZ</p> <p>2do. Escrutador: WALTER ASTORGA CRUZ</p> <p>3er. Escrutador: SILVIA ELENA CASTRO LEAL</p> <p>1er. Suplente: ANA LAURA ELIZALDE GONZALEZ</p> <p>2do. Suplente: TERESA DE JESUS CASTRO LOPEZ</p> <p>3er. Suplente: CITA BEANEY CERVANTES ATONDO</p>
<p>Distrito Federal: 4) GUASAVE Distrito Local: 8) GUASAVE Municipio: 11) GUASAVE Localidad: 82) CASA BLANCA Sección: 2512 B1</p> <p>Ubicación: CASA EJIDAL, CALLE NICOLÁS BRAVO, SIN NÚMERO, LOCALIDAD CASA BLANCA, CÓDIGO POSTAL 81178, GUASAVE, SINALOA, ENTRE CALLES LÁZARO CÁRDENAS Y SIN NOMBRE</p> <p>Presidenta/e: YAMEL ESPINOZA LEYVA</p> <p>1er. Secretaria/o: SELENIA ABIGAIL CAMARGO LEAL</p> <p>2do. Secretaria/o: ALEJANDRO CAMACHO ESPINOZA</p> <p>1er. Escrutador: ERIK ESPINOZA LEYVA</p> <p>2do. Escrutador: JESUS ALFONSO LEYVA FAVELA</p> <p>3er. Escrutador: JORGE ENRIQUE LEYVA FAVELA</p> <p>1er. Suplente: ROSA CAMELIA CASTRO LEAL</p> <p>2do. Suplente: MARTHA OFELIA AHUMADA LEAL</p> <p>3er. Suplente: GONZALO LEYVA RENTERIA</p>	<p>Distrito Federal: 4) GUASAVE Distrito Local: 8) GUASAVE Municipio: 11) GUASAVE Localidad: 283) SAN PASCUAL Sección: 2513 B1</p> <p>Ubicación: CASA PARTICULAR, DOMICILIO CONOCIDO, SIN NÚMERO, LOCALIDAD SAN PASCUAL, CÓDIGO POSTAL 81178, GUASAVE, SINALOA, CENTRO DEL POBLADO</p> <p>Presidenta/e: JOAQUIN ANGULO VERDUGO</p> <p>1er. Secretaria/o: GILDARDO ANTONIO CONTRERAS ESQUERRA</p> <p>2do. Secretaria/o: ITZEL CAMILA ESPINOZA ESCALANTE</p> <p>1er. Escrutador: ZARENY GUADALUPE ANGULO LOPEZ</p> <p>2do. Escrutador: CYNTHIA SELENE CUADRAS VALLE</p> <p>3er. Escrutador: KARLA GRICELDA GASTELUM ALGANDAR</p> <p>1er. Suplente: VIRIDIANA GUADALUPE CUADRAS AHUMADA</p> <p>2do. Suplente: MARIA DEL ROSARIO CUADRAS VALLE</p> <p>3er. Suplente: MANUEL FLORES VEGA</p>
<p>Distrito Federal: 4) GUASAVE Distrito Local: 8) GUASAVE Municipio: 11) GUASAVE Localidad: 225) LAS PILAS Sección: 2514 B1</p> <p>Ubicación: CASA PARTICULAR, DOMICILIO CONOCIDO, SIN NÚMERO, LOCALIDAD LAS PILAS, CÓDIGO POSTAL 81101, GUASAVE, SINALOA, 30 METROS DE CURTIDORA DE PIELS</p> <p>Presidenta/e: DENISSE GUADALUPE AHUMADA LOPEZ</p> <p>1er. Secretaria/o: ALDO LEYVA BERNAL</p> <p>2do. Secretaria/o: YARELY LEYVA SILVAS</p> <p>1er. Escrutador: LETICIA RENTERIA MEDINA</p> <p>2do. Escrutador: ROSARIO GUADALUPE ROMO ESPINOZA</p> <p>3er. Escrutador: PRIMITIVO CUEVAS XX</p> <p>1er. Suplente: HERIBERTO RENTERIA MEDINA</p> <p>2do. Suplente: ALICIA CERVANTES LEAL</p> <p>3er. Suplente: MARTIN LOPEZ SOLANO</p>	<p>Distrito Federal: 4) GUASAVE Distrito Local: 8) GUASAVE Municipio: 11) GUASAVE Localidad: 78) LAS CAÑADAS UNO Sección: 2515 B1</p> <p>Ubicación: ESCUELA PRIMARIA NARCISO MENDOZA, DOMICILIO CONOCIDO, SIN NÚMERO, LOCALIDAD LAS CAÑADAS UNO, CÓDIGO POSTAL 81101, GUASAVE, SINALOA, A 50 METROS DEL TANQUE DEL AGUA</p> <p>Presidenta/e: JOSUE LEYVA ZUÑIGA</p> <p>1er. Secretaria/o: HERMINIA JANETH BOJORQUEZ ACOSTA</p> <p>2do. Secretaria/o: ALONDRA ARMENTA SUNUN</p> <p>1er. Escrutador: MARIA EDUVIGES LEYVA SOTO</p> <p>2do. Escrutador: ANASTACIO VERDUGO RUBIO</p> <p>3er. Escrutador: GLORIA MARIA VERDUGO RUBIO</p> <p>1er. Suplente: IVAN GUADALUPE LEON LEYVA</p> <p>2do. Suplente: LORENZA LEYVA LEON</p> <p>3er. Suplente: RAYMUNDO PARRA LOPEZ</p>

<p>Distrito Federal: 4) GUASAVE Distrito Local: 7) GUASAVE Municipio: 11) GUASAVE Localidad: 267) EL SACRIFICIO Sección: 2516 B1</p> <p>Ubicación: ESCUELA PRIMARIA NIÑOS HÉROES DE CHAPULTEPEC, CALLE DOS, SIN NÚMERO, LOCALIDAD EL SACRIFICIO, CÓDIGO POSTAL 81120, GUASAVE, SINALOA, CONTRA ESQUINA DEL JARDÍN DE NIÑOS</p> <p>Presidenta/e: JOSEFINA LOPEZ BARAJAS</p> <p>1er. Secretaria/o: MARICELA FAVELA CAMACHO 2do. Secretaria/o: JOANA PATRICIA MEZA RENTERIA</p> <p>1er. Escrutador: CRISTINA MIRANDA GONZALEZ 2do. Escrutador: MARILY MENDIVIL ACOSTA</p> <p>3er. Escrutador: PETRA ALVAREZ ZAMORA</p> <p>1er. Suplente: HUMBERTO FAVELA RUBIO 2do. Suplente: MARTHA ELENA HERRERA SILVA 3er. Suplente: SAIDA AGUSTINA HERRERA SILVA</p>	<p>Distrito Federal: 4) GUASAVE Distrito Local: 7) GUASAVE Municipio: 11) GUASAVE Localidad: 267) EL SACRIFICIO Sección: 2517 B1</p> <p>Ubicación: CASA PARTICULAR, CALLE CUATRO SIN NÚMERO, LOCALIDAD EL SACRIFICIO, CÓDIGO POSTAL 81120, GUASAVE, SINALOA, FRENTE A LA CASA EJIDAL EL TORTUGO</p> <p>Presidenta/e: JORGE HERNANDEZ RAMIREZ</p> <p>1er. Secretaria/o: CLAUDIA DOLORES LEAL VERDUGO 2do. Secretaria/o: MARLEN ADILENE RUIZ PEREZ</p> <p>1er. Escrutador: YURIDIANA ANGUIANO AGUIRRE 2do. Escrutador: ERENDIDA BELTRAN LEAL</p> <p>3er. Escrutador: JESUS GUADALUPE DELGADO ARAUJO</p> <p>1er. Suplente: CATALINA LEAL MORENO 2do. Suplente: JESUS LAMBERTO MORENO SAENZ 3er. Suplente: DOMITILA AVILA PARRA</p>
<p>Distrito Federal: 4) GUASAVE Distrito Local: 7) GUASAVE Municipio: 11) GUASAVE Localidad: 319) EL TORTUGO Sección: 2518 B1</p> <p>Ubicación: ESCUELA PRIMARIA AMADO NERVO, DOMICILIO CONOCIDO, SIN NÚMERO, LOCALIDAD EL TORTUGO, CÓDIGO POSTAL 81129, GUASAVE, SINALOA, JUNTO AL JARDÍN DE NIÑOS</p> <p>Presidenta/e: BLANCA OLIVIA AHUMADA ACOSTA</p> <p>1er. Secretaria/o: EVERARDO ESCALANTE SANCHEZ 2do. Secretaria/o: TERESA DE JESUS INZUNZA SOBERANES</p> <p>1er. Escrutador: AURELIO GARCIA GUTIERREZ 2do. Escrutador: SERGIO LEAL INZUNZA</p> <p>3er. Escrutador: EVERARDA LEAL LEAL</p> <p>1er. Suplente: MARGARITA LEAL MORENO 2do. Suplente: GEORGINA LEAL ZUÑIGA 3er. Suplente: MARIA GABRIELA LEYVA ZUÑIGA</p>	<p>Distrito Federal: 4) GUASAVE Distrito Local: 8) GUASAVE Municipio: 11) GUASAVE Localidad: 205) 3 DE MAYO Sección: 2519 B1</p> <p>Ubicación: ESCUELA PRIMARIA FRANCISCO MÁRQUEZ, DOMICILIO CONOCIDO, SIN NÚMERO, LOCALIDAD 3 DE MAYO, CÓDIGO POSTAL 81101, GUASAVE, SINALOA, JUNTO AL JARDÍN DE NIÑOS</p> <p>Presidenta/e: ARIANA CERVANTES LEYVA</p> <p>1er. Secretaria/o: BERENICE CERVANTES MURILLO 2do. Secretaria/o: MARIA JOSE GUTIERREZ CERVANTES</p> <p>1er. Escrutador: GEMA ALICIA CERVANTES CERVANTES 2do. Escrutador: BRENDA ISABEL CERVANTES MURILLO</p> <p>3er. Escrutador: OLICIA DEL ROSARIO CARREON OCHOA</p> <p>1er. Suplente: KARLA MELINA ANGEL FLORES 2do. Suplente: YOLANDA JUAREZ LEYVA 3er. Suplente: LUIS CERVANTES RUBIO</p>
<p>Distrito Federal: 4) GUASAVE Distrito Local: 8) GUASAVE Municipio: 11) GUASAVE Localidad: 121) CUBIRI Sección: 2520 B1</p> <p>Ubicación: JARDÍN DE NIÑOS JOSÉ RUBÉN MORENO, CALLE PRINCIPAL, SIN NÚMERO, LOCALIDAD CUBIRI, CÓDIGO POSTAL 81101, GUASAVE, SINALOA, POR CALLE PRINCIPAL AL ENTRAR AL POBLADO</p> <p>Presidenta/e: IZHALIA JOSEFINA CERVANTES QUIÑONEZ</p> <p>1er. Secretaria/o: JUAN FRANCISCO CERVANTES GAMEZ 2do. Secretaria/o: LARRY CERVANTES GAMEZ</p> <p>1er. Escrutador: JUDITH CONTRERAS GARIBALDI 2do. Escrutador: MINERVA GALAVIZ CERVANTES</p> <p>3er. Escrutador: AMPARO LEAL LEYVA</p> <p>1er. Suplente: DINE HERLENE LOPEZ RUBIO 2do. Suplente: BAUDELIO LOPEZ CERVANTES 3er. Suplente: JESUS RAMON ESPINOZA PEREA</p>	<p>Distrito Federal: 4) GUASAVE Distrito Local: 8) GUASAVE Municipio: 11) GUASAVE Localidad: 34) EL AMOLE Sección: 2521 B1</p> <p>Ubicación: ESCUELA PRIMARIA GABRIEL LEYVA SOLANO, DOMICILIO CONOCIDO, SIN NÚMERO, LOCALIDAD EL AMOLE, CÓDIGO POSTAL 81170, GUASAVE, SINALOA, A LA ENTRADA DEL POBLADO</p> <p>Presidenta/e: CELESTE CHICUATE AHUMADA</p> <p>1er. Secretaria/o: KARIME AHUMADA PUENTE 2do. Secretaria/o: ALEXANDRA CERVANTES AHUMADA</p> <p>1er. Escrutador: GLORIA RODRIGUEZ SOTO 2do. Escrutador: ANA PAOLA RUBIO ESPINOZA</p> <p>3er. Escrutador: EFRAIN CHAVEZ ALAPIZCO</p> <p>1er. Suplente: ALMA DALIA AHUMADA AHUMADA 2do. Suplente: LUZ MARIA GUTIERREZ VERDUGO 3er. Suplente: MARIA ESTHER LOPEZ LEYVA</p>

<p>Distrito Federal: 4) GUASAVE Distrito Local: 8) GUASAVE Municipio: 11) GUASAVE Localidad: 102) COLONIA ANGEL FLORES Sección: 2522 B1</p> <p>Ubicación: ESCUELA PRIMARIA RENOVACIÓN, DOMICILIO CONOCIDO, SIN NÚMERO, LOCALIDAD ÁNGEL FLORES, CÓDIGO POSTAL 81101, GUASAVE, SINALOA, AL ENTRAR AL POBLADO</p> <p>Presidenta/e: JESUS CASTRO GARCIA</p> <p>1er. Secretaria/o: GILBERTO AVILES CASTRO 2do. Secretaria/o: JOSE LUIS GONZALEZ JIMENEZ</p> <p>1er. Escrutador: BALDOMERO CAMACHO XX 2do. Escrutador: ELISEO CASTRO ENCINES</p> <p>3er. Escrutador: JESUS MARIBEL CERVANTES LOPEZ</p> <p>1er. Suplente: CLAUDIA ISABEL HERRERA OBESO 2do. Suplente: ADELESMO LOPEZ AVILEZ 3er. Suplente: AVELINO GARCIA LOPEZ</p>	<p>Distrito Federal: 4) GUASAVE Distrito Local: 8) GUASAVE Municipio: 11) GUASAVE Localidad: 325) VALLE DE UYAQUI Sección: 2523 B1</p> <p>Ubicación: ESCUELA PRIMARIA ADOLFO RUÍZ CORTÍNEZ, DOMICILIO CONOCIDO, SIN NÚMERO, LOCALIDAD VALLE DE UYAQUI, CÓDIGO POSTAL 81101, GUASAVE, SINALOA, CENTRO DEL POBLADO</p> <p>Presidenta/e: RAYMUNDO CORTEZ GAXIOLA</p> <p>1er. Secretaria/o: CIRIA PAOLA CASTRO VALLE 2do. Secretaria/o: MERCEDES CASTRO SANTOS</p> <p>1er. Escrutador: CAMELIA CORTEZ VALENZUELA 2do. Escrutador: TADEO DE JESUS CUADRAS AHUMADA</p> <p>3er. Escrutador: BLANCA ISABEL BERRELLEZA VALENZUELA</p> <p>1er. Suplente: JESUS OMAR CONTRERAS VALLE 2do. Suplente: ANTONIO DUARTE LEAL 3er. Suplente: CITLADIX IRENE CORTEZ FABELA</p>
<p>Distrito Federal: 4) GUASAVE Distrito Local: 8) GUASAVE Municipio: 11) GUASAVE Localidad: 234) LAS PLAYAS Sección: 2524 B1</p> <p>Ubicación: ESCUELA PRIMARIA RURAL RAFAEL BUELNA, DOMICILIO CONOCIDO, SIN NÚMERO, LOCALIDAD LAS PLAYAS, CÓDIGO POSTAL 81105, GUASAVE, SINALOA, JUNTO A LA CASA EJIDAL</p> <p>Presidenta/e: ERIKA MARIEL CASTRO RIVERA</p> <p>1er. Secretaria/o: JOSE ALEJANDRO CAMACHO NAJAR 2do. Secretaria/o: MARTHA PATRICIA CONTRERAS GARIBALDI</p> <p>1er. Escrutador: MICHEY CAMACHO RIVERA 2do. Escrutador: REYNA ISABEL CASTRO MEDINA</p> <p>3er. Escrutador: CAMERINA ABOYTE EVANS</p> <p>1er. Suplente: GLORIA DE LOS ANGELES ARMENTA MONTOYA 2do. Suplente: ESTEBAN ASTORGA LEYVA 3er. Suplente: AIDA CONTRERAS SOBERANES</p>	<p>Distrito Federal: 4) GUASAVE Distrito Local: 8) GUASAVE Municipio: 11) GUASAVE Localidad: 258) RIO VIEJO Sección: 2525 B1</p> <p>Ubicación: COCINA COMUNITARIA NUEVO MILENIO, DOMICILIO CONOCIDO, SIN NÚMERO, LOCALIDAD RÍO VIEJO, CÓDIGO POSTAL 81101, GUASAVE, SINALOA, ENFRENTA DE EDIFICIO ANTES ESCUELA PRIMARIA</p> <p>Presidenta/e: ADRIANA MORENO LEAL</p> <p>1er. Secretaria/o: EMILIO MORENO LEAL 2do. Secretaria/o: ROSANA SEVERIAN ARAMBULA</p> <p>1er. Escrutador: LIZBETH ALONDRA LEAL LOPEZ 2do. Escrutador: SOCORRO INZUNZA MORENO</p> <p>3er. Escrutador: MARIA GUADALUPE GUTIERREZ GUTIERREZ</p> <p>1er. Suplente: LUZ OFELIA GASTELO ALVAREZ 2do. Suplente: IBONA ISABEL GUTIERREZ GUTIERREZ 3er. Suplente: JESUS AURORA ADRIANO LAUREAN</p>
<p>Distrito Federal: 4) GUASAVE Distrito Local: 8) GUASAVE Municipio: 11) GUASAVE Localidad: 219) EL PAPACHAL Sección: 2526 B1</p> <p>Ubicación: COCINA ECONÓMICA DEL DESARROLLO INTEGRAL DE LA FAMILIA UN MILLÓN DE ESFUERZOS, DOMICILIO CONOCIDO, SIN NÚMERO, LOCALIDAD EL PAPACHAL, CÓDIGO POSTAL 81178, GUASAVE, SINALOA, A MEDIA CUADRA DEL CANAL</p> <p>Presidenta/e: FLOR AZUCENA ESPINOZA CONTRERAS</p> <p>1er. Secretaria/o: JOSE ALEJANDRO CASTRO LUGO 2do. Secretaria/o: SANTOS JOSE ESPINOZA AHUMADA</p> <p>1er. Escrutador: JUAN ANGEL CASTRO LEYVA 2do. Escrutador: CAMILA AHUMADA GARCIA</p> <p>3er. Escrutador: JUANA ALVAREZ RUIZ</p> <p>1er. Suplente: GLORIA CASTRO ESPINOZA 2do. Suplente: MARTHA ELVIA AHUMADA SANDOVAL 3er. Suplente: TERESA ALVARES ROMO</p>	<p>Distrito Federal: 4) GUASAVE Distrito Local: 8) GUASAVE Municipio: 11) GUASAVE Localidad: 218) PALOS VERDES Sección: 2527 B1</p> <p>Ubicación: ESCUELA PRIMARIA ÚRSULO GALVÁN, AVENIDA JAIME ARMENTA, SIN NÚMERO, LOCALIDAD PALOS VERDES, CÓDIGO POSTAL 81178, GUASAVE, SINALOA, A 30 METROS DEL CENTRO SALUD</p> <p>Presidenta/e: GUSTAVO ALFONSO ESPINOZA CASTRO</p> <p>1er. Secretaria/o: ABRIL ITSEL ESPINOZA ESPINOZA 2do. Secretaria/o: JESUS MARISOL ESPINOZA ZUÑIGA</p> <p>1er. Escrutador: FELIX NORBERTO LEYVA ZUÑIGA 2do. Escrutador: ROSARIO ESPINOZA SANDOVAL</p> <p>3er. Escrutador: JORGE GONZALEZ LOPEZ</p> <p>1er. Suplente: RAMON GONZALEZ LOPEZ 2do. Suplente: ANABEL ASTORGA LEAL 3er. Suplente: HERLINDA ESPINOZA ESPINOZA</p>

<p>Distrito Federal: 4) GUASAVE Distrito Local: 8) GUASAVE Municipio: 11) GUASAVE Localidad: 218) PALOS VERDES Sección: 2528 B1</p> <p>Ubicación: ESCUELA SECUNDARIA ALBERT EINSTEIN, AVENIDA FRANCISCO BURGOS, SIN NÚMERO, LOCALIDAD PALOS VERDES, CÓDIGO POSTAL 81178, GUASAVE, SINALOA, JUNTO A LA PREPARATORIA DE LA UNIVERSIDAD AUTÓNOMA DE SINALOA</p> <p>Presidenta/e: JUAN CARLOS ACOSTA ALVAREZ</p> <p>1er. Secretaria/o: SANDY KIMBERLY AHUMADA ROMO 2do. Secretaria/o: MARIA VIRGINIA CASTRO LEYVA 1er. Escrutador: BRENDA MAITE CERVANTES AHUMADA 2do. Escrutador: LUIS ENRIQUE DAGNINO ALVAREZ 3er. Escrutador: MANUEL EDUARDO GASTELUM CASTRO 1er. Suplente: AMPARO GONZALEZ PEÑUELAS 2do. Suplente: ALEJANDRA CASTRO AHUMADA 3er. Suplente: JUAN MANUEL GASTELUM VALENZUELA</p>	<p>Distrito Federal: 4) GUASAVE Distrito Local: 8) GUASAVE Municipio: 11) GUASAVE Localidad: 152) LAS FLORES Sección: 2529 B1</p> <p>Ubicación: ESCUELA PRIMARIA JOSÉ MARÍA MORELOS Y PAVÓN, DOMICILIO CONOCIDO, SIN NÚMERO, LOCALIDAD LAS FLORES, CÓDIGO POSTAL 81178, GUASAVE, SINALOA, FRENTE AL JARDÍN DE NIÑOS</p> <p>Presidenta/e: NAYELI ESCAMILLA LEAL</p> <p>1er. Secretaria/o: BRAULIO ANTONIO CHICUATE PARRA 2do. Secretaria/o: MARICRUZ GARCIA FIGUEROA 1er. Escrutador: MARIA INES HERALDEZ CERVANTES 2do. Escrutador: NESTOR MIGUEL LEYVA MARTINEZ 3er. Escrutador: EVELIA LLANES GONZALEZ 1er. Suplente: ELADIA LEAL VELAZQUEZ 2do. Suplente: ANASTACIA AHUMADA AYOQUI 3er. Suplente: GREGORIO HERALDES SANCHEZ</p>
<p>Distrito Federal: 4) GUASAVE Distrito Local: 8) GUASAVE Municipio: 11) GUASAVE Localidad: 128) LAS CULEBRAS Sección: 2529 E1</p> <p>Ubicación: ESCUELA PRIMARIA INDÍGENA FRANCISCO VÁZQUEZ, DOMICILIO CONOCIDO, SIN NUMERO, LOCALIDAD LAS CULEBRAS, CÓDIGO POSTAL 81178, GUASAVE, SINALOA., JUNTO AL JARDÍN DE NIÑOS</p> <p>Presidenta/e: MARIA FERNANDA LOPEZ CORRALES</p> <p>1er. Secretaria/o: MARIA CRISTINA ESPINO GARCIA 2do. Secretaria/o: VERONICA CABANILLAS AYOQUI 1er. Escrutador: BERTHA ALICIA HUIQUI SILVAS 2do. Escrutador: LILIANA AHUMADA AYOQUI 3er. Escrutador: SONIA AYON MACHADO 1er. Suplente: JOSE GUADALUPE GARCIA GOMEZ 2do. Suplente: ADRIANA AYOQUI BUITIMEA 3er. Suplente: JUANA GARCIA GOMEZ</p>	<p>Distrito Federal: 4) GUASAVE Distrito Local: 8) GUASAVE Municipio: 11) GUASAVE Localidad: 170) LAS HIGUERAS Sección: 2530 B1</p> <p>Ubicación: ESCUELA PRIMARIA LÁZARO CÁRDENAS, DOMICILIO CONOCIDO, SIN NÚMERO, LOCALIDAD LAS HIGUERAS, CÓDIGO POSTAL 81178, GUASAVE, SINALOA, AL FONDO DEL POBLADO</p> <p>Presidenta/e: MIRETH LEAL CERVANTES</p> <p>1er. Secretaria/o: LESLY ALEJANDRA LOPEZ BELTRAN 2do. Secretaria/o: MARCELA RIVERA ZUÑIGA 1er. Escrutador: YAJAIRA GUADALUPE ABAIS INZUNZA 2do. Escrutador: PAOLA BERENICE RUBIO CERVANTES 3er. Escrutador: LIZBETH CERVANTES LOPEZ 1er. Suplente: BERNARDINA FLORES VALENZUELA 2do. Suplente: OLIVIA PIÑA PEREZ 3er. Suplente: JOSE FRANCISCO RAMIREZ ROMERO</p>
<p>Distrito Federal: 4) GUASAVE Distrito Local: 8) GUASAVE Municipio: 11) GUASAVE Localidad: 7) LA BRECHA Sección: 2531 B1</p> <p>Ubicación: INSTITUTO DE CAPACITACIÓN PARA EL TRABAJO DEL ESTADO DE SINALOA, CALLE BENITO JUÁREZ, SIN NÚMERO, LOCALIDAD LA BRECHA, CÓDIGO POSTAL 81190, GUASAVE, SINALOA, EN ICATSIN</p> <p>Presidenta/e: AURORA ESPINOZA GERARDO</p> <p>1er. Secretaria/o: MARLEN ESPINOZA ESPINOZA 2do. Secretaria/o: LUZ MARIA ALCALA ESTRADA 1er. Escrutador: RUPERTO ESPINOZA HERNANDEZ 2do. Escrutador: JORGE LUIS CASTRO LOPEZ 3er. Escrutador: DORA ALICIA CAMACHO CONTRERAS 1er. Suplente: ROSALVA CONTRERAS CERVANTES 2do. Suplente: RAMON ANCELMO ESPINOZA AHUMADA 3er. Suplente: RAMON DE JESUS CASTRO LOPEZ</p>	<p>Distrito Federal: 4) GUASAVE Distrito Local: 8) GUASAVE Municipio: 11) GUASAVE Localidad: 7) LA BRECHA Sección: 2532 B1</p> <p>Ubicación: COLEGIO DE BACHILLERES DEL ESTADO DE SINALOA, NÚMERO 47, CALLE MARGARITO QUIÑONEZ, SIN NÚMERO, LOCALIDAD LA BRECHA, CÓDIGO POSTAL 81190, GUASAVE, SINALOA, A 20 METROS DEL AGUA PURIFICADA CASA BLANCA</p> <p>Presidenta/e: BALTAZAR AGUILASOCHO CONTRERAS</p> <p>1er. Secretaria/o: GABRIELA AGUILASOCHO SOTELO 2do. Secretaria/o: RAMONA HERMELINDA ANGULO GARIBALDI 1er. Escrutador: JULIO ADRIAN CASTRO LEYVA 2do. Escrutador: RAMONA PATRICIA FRANCO FLORES 3er. Escrutador: ANA GISELL CASTRO ESPINOZA 1er. Suplente: RAFAELA FLORES AHUMADA 2do. Suplente: JESUS EDUARDO ESPINOZA SANDOVAL 3er. Suplente: INDALECIO GARCIA RUBIO</p>

<p>Distrito Federal: 4) GUASAVE Distrito Local: 8) GUASAVE Municipio: 11) GUASAVE Localidad: 7) LA BRECHA Sección: 2533 B1</p> <p>Ubicación: JARDÍN DE NIÑOS JOSEFA ORTÍZ DE DOMÍNGUEZ, CALLE BLAS VALENZUELA ALEJANDRO VALDEZ INZUNZA, SIN NÚMERO, LOCALIDAD LA BRECHA, CÓDIGO POSTAL 81190, GUASAVE, SINALOA, A 50 METROS DE LA CARRETERA A SAN JOSÉ DE LA BRECHA</p> <p>Presidenta/e: NIDIA BELEN CASTRO ESCALANTE</p> <p>1er. Secretaria/o: HEIDY MARISOL CASTRO AHUMADA 2do. Secretaria/o: CRISTAL MILAGROS CASTRO CASTRO</p> <p>1er. Escrutador: MARIA VIRGEN CASTRO JUAREZ 2do. Escrutador: ROSALVA CASTRO LOPEZ 3er. Escrutador: NANCY ALEIDA CASTRO SANCHEZ</p> <p>1er. Suplente: GERARDO CONTRERAS ESPINOZA 2do. Suplente: RAUL CASTRO PARRA 3er. Suplente: SAUL CASTRO PARRA</p>	<p>Distrito Federal: 4) GUASAVE Distrito Local: 8) GUASAVE Municipio: 11) GUASAVE Localidad: 7) LA BRECHA Sección: 2534 B1</p> <p>Ubicación: CASA EJIDAL, AVENIDA CONSTITUCIÓN, SIN NÚMERO, LOCALIDAD LA BRECHA, CÓDIGO POSTAL 81190, GUASAVE, SINALOA, FRENTE A LA OFICINA DE LA SINDICATURA</p> <p>Presidenta/e: JAVIER ESPINOZA FELIX</p> <p>1er. Secretaria/o: NATIELI AHUMADA ACOSTA 2do. Secretaria/o: PATRICIA ESPINOZA ESPINOZA</p> <p>1er. Escrutador: JORGE LUIS ESPINOZA CONTRERAS 2do. Escrutador: ERNESTO AGUILASOCHO LEYVA 3er. Escrutador: TOMAS CONTRERAS GUTIERREZ</p> <p>1er. Suplente: CINTYA MARIA ESPINOZA FELIX 2do. Suplente: EMILIO ESPINOZA LEAL 3er. Suplente: MARIA DEL CARMEN CASTRO LEAL</p>
<p>Distrito Federal: 4) GUASAVE Distrito Local: 8) GUASAVE Municipio: 11) GUASAVE Localidad: 7) LA BRECHA Sección: 2535 B1</p> <p>Ubicación: CASA PARTICULAR, CALLE MIGUEL HIDALGO, SIN NÚMERO, LOCALIDAD LA BRECHA, CÓDIGO POSTAL 81190, GUASAVE, SINALOA, ENTRE AVENIDAS CONSTITUCIÓN Y VICENTE GUERRERO</p> <p>Presidenta/e: GILBERTO ANGULO ZUÑIGA</p> <p>1er. Secretaria/o: JESUS ESPINOZA CASTRO 2do. Secretaria/o: MARIANO CASTRO ESPINOZA</p> <p>1er. Escrutador: PAMELA ESPINOZA CARDENAS 2do. Escrutador: GILA GUTIERREZ ESPINOZA 3er. Escrutador: RAQUEL CERVANTES ELENES</p> <p>1er. Suplente: ALEJANDRA ACOSTA ARIAS 2do. Suplente: ALBERTO ESPINOZA SOTELO 3er. Suplente: CELSO ACOSTA ARIAS</p>	<p>Distrito Federal: 4) GUASAVE Distrito Local: 8) GUASAVE Municipio: 11) GUASAVE Localidad: 7) LA BRECHA Sección: 2536 B1</p> <p>Ubicación: ESCUELA PRIMARIA INOCENCIA GIL, AVENIDA ADOLFO LÓPEZ MATEOS, SIN NÚMERO, LOCALIDAD LA BRECHA, CÓDIGO POSTAL 81190, GUASAVE, SINALOA, A 20 METROS DEL ABARROTE DE LA GUERA</p> <p>Presidenta/e: NUBIA LOURDES AHUMADA MOROYOQUI</p> <p>1er. Secretaria/o: RODRIGO ATONDO MONTOYA 2do. Secretaria/o: MARIA DE JESUS CASTRO FLORES</p> <p>1er. Escrutador: MARIBEL CAMACHO CASTRO 2do. Escrutador: MIRNA OBELIA CASTRO ESCALANTE 3er. Escrutador: FLORENCIO CERVANTES FLORES</p> <p>1er. Suplente: SALVADOR ACOSTA ARIAZ 2do. Suplente: MANUELA BELTRAN LOPEZ 3er. Suplente: ALEJANDRINA CAMACHO RAMIREZ</p>
<p>Distrito Federal: 4) GUASAVE Distrito Local: 8) GUASAVE Municipio: 11) GUASAVE Localidad: 278) SAN JOSE DE LA BRECHA Sección: 2537 B1</p> <p>Ubicación: JARDÍN DE NIÑOS GUILLERMO PRIETO, DOMICILIO CONOCIDO, SIN NÚMERO, LOCALIDAD SAN JOSÉ DE LA BRECHA, CÓDIGO POSTAL 81190, GUASAVE, SINALOA, A 30 METROS DEL ABARROTE LICO</p> <p>Presidenta/e: GUSTAVO LEAL INZUNZA</p> <p>1er. Secretaria/o: BEATRIZ ELENA LEAL ESCALANTE 2do. Secretaria/o: GRACIANO LEAL INZUNZA</p> <p>1er. Escrutador: PERLA AURORA AHUMADA LEAL 2do. Escrutador: ROBERTO GUADALUPE AHUMADA LEAL 3er. Escrutador: CLAUDIA LEAL LEAL</p> <p>1er. Suplente: FRANCISCO CAÑEDO REAL 2do. Suplente: CINIA MARIA LEAL ESCALANTE 3er. Suplente: EMERIA LEAL INZUNZA</p>	<p>Distrito Federal: 4) GUASAVE Distrito Local: 8) GUASAVE Municipio: 11) GUASAVE Localidad: 30) ALAMITO Y CAIMANERA Sección: 2538 B1</p> <p>Ubicación: ESCUELA PRIMARIA CUAUHTÉMOC, DOMICILIO CONOCIDO, SIN NÚMERO, LOCALIDAD ALAMITO Y CAIMANERA, CÓDIGO POSTAL 81178, GUASAVE SINALOA, POR LA CALLE PRINCIPAL</p> <p>Presidenta/e: ELENA SARAHI FONSECA LEAL</p> <p>1er. Secretaria/o: GUADALUPE ABIGAIL GARIBALDI ATONDO 2do. Secretaria/o: PEDRO ALFONSO ASTORGA BOJORQUEZ</p> <p>1er. Escrutador: SARA FIERRO ZUÑIGA 2do. Escrutador: JOSEFA ATONDO HERNANDEZ 3er. Escrutador: RAMON AHUMADA AHUMADA</p> <p>1er. Suplente: MARIA ISABEL ATONDO HERNANDEZ 2do. Suplente: ALMA DELIA CORRALES ESPINOZA 3er. Suplente: JOSE FAUSTO ASTORGA ESPINOZA</p>

<p>Distrito Federal: 4) GUASAVE Distrito Local: 8) GUASAVE Municipio: 11) GUASAVE Localidad: 44) BOCA DEL RIO Sección: 2539 B1</p> <p>Ubicación: ESCUELA PRIMARIA RURAL GUADALUPE VICTORIA, DOMICILIO CONOCIDO, SIN NÚMERO, LOCALIDAD BOCA DEL RÍO, CÓDIGO POSTAL 81101, GUASAVE, SINALOA, A UN COSTADO DE IGLESIA</p> <p>Presidenta/e: JESUS DANIEL ARCE VILLANUEVA</p> <p>1er. Secretaria/o: NUVIA MARITZA CASILLAS LOPEZ 2do. Secretaria/o: MARIA ISABEL ESPINOZA REAL</p> <p>1er. Escrutador: ALMA PAULINA CASTRO VILLANUEVA 2do. Escrutador: ALEXIS PAOLA CASTRO SANTOS 3er. Escrutador: LLUVIA DIANET FLORES VALENZUELA</p> <p>1er. Suplente: JOSE DE JESUS ARCE AHUMADA 2do. Suplente: MARIA VICTORIA CASTRO ESPINOZA 3er. Suplente: JATZIRY YAMILETH CORTEZ LOPEZ</p>	<p>Distrito Federal: 4) GUASAVE Distrito Local: 8) GUASAVE Municipio: 11) GUASAVE Localidad: 1) GUASAVE Sección: 3934 B1</p> <p>Ubicación: ESCUELA PRIMARIA GENARO ESTRADA, AVENIDA PUERTO DE JUÁREZ, SIN NÚMERO, COLONIA LOMAS DEL MAR, CÓDIGO POSTAL 81048, GUASAVE, SINALOA, ESQUINA CON CALLE PUERTO VALLARTA</p> <p>Presidenta/e: GLORIA LILIA BELTRAN GUERRERO</p> <p>1er. Secretaria/o: ERIKA GUADALUPE CASTRO SANDOVAL 2do. Secretaria/o: GABRIELA LIZBETH FLORES ZAMORA</p> <p>1er. Escrutador: ERIKA JAZMIN LOPEZ VILLALOBOS 2do. Escrutador: CARLOS CASTRO CERVANTES 3er. Escrutador: MARIA AZUCENA INZUNZA BERNAL</p> <p>1er. Suplente: GABRIELA LOPEZ ESPINOZA 2do. Suplente: ROSARIO FIGUEROA MENDIVIL 3er. Suplente: ROSARIO SULEMA CUIEL ESCARREGA</p>
<p>Distrito Federal: 4) GUASAVE Distrito Local: 8) GUASAVE Municipio: 11) GUASAVE Localidad: 1) GUASAVE Sección: 3934 C1</p> <p>Ubicación: ESCUELA PRIMARIA GENARO ESTRADA, AVENIDA PUERTO DE JUÁREZ, SIN NÚMERO, COLONIA LOMAS DEL MAR, CÓDIGO POSTAL 81048, GUASAVE, SINALOA, ESQUINA CON CALLE PUERTO VALLARTA</p> <p>Presidenta/e: CARLOS ROBERTO AHUMADA GAMEZ</p> <p>1er. Secretaria/o: ROSA ELENA CONTRERAS AGUILAR 2do. Secretaria/o: ALBERTO FRANCISCO GAMEZ ESQUEDA</p> <p>1er. Escrutador: JOSE MANUEL GARCIA ACOSTA 2do. Escrutador: PALOMA CUEVAS VALLE 3er. Escrutador: YUSEMI ALEJANDRA LEON VALDEZ</p> <p>1er. Suplente: ELVIRA LOPEZ LIMON 2do. Suplente: CATALINA CARRILLO RIVERA 3er. Suplente: ROSA MARIA LOPEZ MEJIA</p>	<p>Distrito Federal: 4) GUASAVE Distrito Local: 8) GUASAVE Municipio: 11) GUASAVE Localidad: 1) GUASAVE Sección: 3934 C2</p> <p>Ubicación: ESCUELA PRIMARIA GENARO ESTRADA, AVENIDA PUERTO DE JUÁREZ, SIN NÚMERO, COLONIA LOMAS DEL MAR, CÓDIGO POSTAL 81048, GUASAVE, SINALOA, ESQUINA CON CALLE PUERTO VALLARTA</p> <p>Presidenta/e: RUBEN MONTOYA HIGUERA</p> <p>1er. Secretaria/o: ALBERTO DE ANDA HERRERA 2do. Secretaria/o: JOEL HERNANDEZ OCHOA</p> <p>1er. Escrutador: JESUS ANTONIO LOPEZ ATONDO 2do. Escrutador: JESUS MANUEL DAGNINO ESPINOZA 3er. Escrutador: ERIKA ROSARIO LLANES RUIZ</p> <p>1er. Suplente: MARCELA LOPEZ LOPEZ 2do. Suplente: ADRIANA CORONA GONZALEZ 3er. Suplente: TEODORO LEYVA MENDOZA</p>
<p>Distrito Federal: 4) GUASAVE Distrito Local: 8) GUASAVE Municipio: 11) GUASAVE Localidad: 1) GUASAVE Sección: 3935 B1</p> <p>Ubicación: ESCUELA SECUNDARIA TÉCNICA NÚMERO 99, AVENIDA SANTA MARÍA, SIN NÚMERO, FRACCIONAMIENTO SANTA MARÍA, CÓDIGO POSTAL 81048, GUASAVE, SINALOA, A 100 METROS DE LA UPES</p> <p>Presidenta/e: KENIA YANIRA ALVAREZ ZAVALA</p> <p>1er. Secretaria/o: DULCE ERNESTINA GARCIA GRACIANO 2do. Secretaria/o: NOELIA DESIRE GRACIANO GARCIA</p> <p>1er. Escrutador: NAYELI BERENICE FIERRO ORTEGA 2do. Escrutador: PAZ MANUEL ESPARZA RIVERA 3er. Escrutador: LUIS ALFONSO CORRALES CORRAL</p> <p>1er. Suplente: YAZMIN GUADALUPE CASTRO VALDEZ 2do. Suplente: MARIA ERNESTINA ESCARREGA VALENZUELA 3er. Suplente: PEDRO DAMIAN LEAL HERNANDEZ</p>	<p>Distrito Federal: 4) GUASAVE Distrito Local: 8) GUASAVE Municipio: 11) GUASAVE Localidad: 1) GUASAVE Sección: 3935 C1</p> <p>Ubicación: ESCUELA SECUNDARIA TÉCNICA NÚMERO 99, AVENIDA SANTA MARÍA, SIN NÚMERO, FRACCIONAMIENTO SANTA MARÍA, CÓDIGO POSTAL 81048, GUASAVE, SINALOA, A 100 METROS DE LA UPES</p> <p>Presidenta/e: LILIANA APARICIO BELTRAN</p> <p>1er. Secretaria/o: LUIS FERNANDO GOMEZ CRUZ 2do. Secretaria/o: JORGE GUADALUPE ARAUJO ESCOBAR</p> <p>1er. Escrutador: JULIO HUMBERTO GUTIERREZ MARTINEZ 2do. Escrutador: CARMEN DORIS GUTIERREZ ALCALA 3er. Escrutador: RAMON ALBERTO AYALA GUERRA</p> <p>1er. Suplente: JORGE ARMANDO CERVANTES AHUMADA 2do. Suplente: IGNACIA ESCOBAR RIOS 3er. Suplente: MONICA JOHANA AGUILERA FELIX</p>

<p>Distrito Federal: 4) GUASAVE Distrito Local: 8) GUASAVE Municipio: 11) GUASAVE Localidad: 1) GUASAVE Sección: 3935 C2</p> <p>Ubicación: ESCUELA SECUNDARIA TÉCNICA NÚMERO 99, AVENIDA SANTA MARÍA, SIN NÚMERO, FRACCIONAMIENTO SANTA MARÍA, CÓDIGO POSTAL 81048, GUASAVE, SINALOA, A 100 METROS DE LA UPES</p> <p>Presidenta/e: OCTAVIO ARMENTA MEDINA</p> <p>1er. Secretaria/o: MONICA DEL ROSARIO CASTRO CABANILLAS 2do. Secretaria/o: FELIPE CAMACHO ZAMBRANO</p> <p>1er. Escrutador: JOSE ERNESTO BELTRAN OSUNA 2do. Escrutador: XOCHITL GONZALEZ ARELLANO 3er. Escrutador: ROSA MIREYA BELTRAN MENDIVIL</p> <p>1er. Suplente: HERMANDA CUEVAS LARA 2do. Suplente: ALDO FELIX LOPEZ 3er. Suplente: JESUS IRINEO GAMEZ SOTELO</p>	<p>Distrito Federal: 4) GUASAVE Distrito Local: 8) GUASAVE Municipio: 11) GUASAVE Localidad: 1) GUASAVE Sección: 3935 C3</p> <p>Ubicación: ESCUELA SECUNDARIA TÉCNICA NÚMERO 99, AVENIDA SANTA MARÍA, SIN NÚMERO, FRACCIONAMIENTO SANTA MARÍA, CÓDIGO POSTAL 81048, GUASAVE, SINALOA, A 100 METROS DE LA UPES</p> <p>Presidenta/e: MIGUEL ANGEL CUEVAS RIOS</p> <p>1er. Secretaria/o: MARIA DEL ROSARIO ESPINOZA GAXIOLA 2do. Secretaria/o: FIDELIA CHICUATE ACOSTA</p> <p>1er. Escrutador: BRAULIO ENRIQUE ACOSTA FLORES 2do. Escrutador: ELVIN MARISOL BOJORQUEZ LUGO 3er. Escrutador: VERONICA CASTRO GAMEZ</p> <p>1er. Suplente: JANETH ALEJANDRA DIAZ HERNANDEZ 2do. Suplente: YOHANA LIZBETH FELIX MANCILLAS 3er. Suplente: CRISTIAN GUTIERREZ JIMENEZ</p>
<p>Distrito Federal: 4) GUASAVE Distrito Local: 8) GUASAVE Municipio: 11) GUASAVE Localidad: 1) GUASAVE Sección: 3936 B1</p> <p>Ubicación: ESCUELA PRIMARIA ESTATAL OSCAR OCTAVIO BELTRÁN RUIZ, CALLE LAS GLORIAS, SIN NÚMERO, FRACCIONAMIENTO SANTA MARÍA, CÓDIGO POSTAL 81048, GUASAVE, SINALOA, CERCA DEL KINDER NUEVA CREACIÓN</p> <p>Presidenta/e: CINTHIA MARIEL CAMACHO MONTOYA</p> <p>1er. Secretaria/o: ANA VICTORIA GUZMAN CASTRO 2do. Secretaria/o: MARIA JOSE CAMACHO VALDEZ</p> <p>1er. Escrutador: PEDRO ALBERTO ACOSTA FIGUEROA 2do. Escrutador: JOSE LORENZO DELGADO LLANES 3er. Escrutador: PATRICIA LEON VALLEJO</p> <p>1er. Suplente: MIRNA ELENES ARMENTA 2do. Suplente: PATRICIA INZUNZA AMARILLAS 3er. Suplente: JUANA MARISCAL BRAVO</p>	<p>Distrito Federal: 4) GUASAVE Distrito Local: 8) GUASAVE Municipio: 11) GUASAVE Localidad: 1) GUASAVE Sección: 3936 C1</p> <p>Ubicación: ESCUELA PRIMARIA ESTATAL OSCAR OCTAVIO BELTRÁN RUIZ, CALLE LAS GLORIAS, SIN NÚMERO, FRACCIONAMIENTO SANTA MARÍA, CÓDIGO POSTAL 81048, GUASAVE, SINALOA, CERCA DEL KINDER NUEVA CREACIÓN</p> <p>Presidenta/e: ANNEL ABRIL DURAN FELIX</p> <p>1er. Secretaria/o: CELINA GUADALUPE CASTRO BERNAL 2do. Secretaria/o: MARTHA CECILIA GALVEZ MORENO</p> <p>1er. Escrutador: MONICA MICHELLE BECERRA SOTO 2do. Escrutador: MARIA FERNANDA GARCIA AMADOR 3er. Escrutador: RUBEN OCTAVIO LOPEZ GAMEZ</p> <p>1er. Suplente: CINTIA CAROLINA FIGUEROA VALENZUELA 2do. Suplente: NORMA YUPZIKI MARTINEZ LUGO 3er. Suplente: JESUS ALEJANDRO CAMACHO ONTIVEROS</p>
<p>Distrito Federal: 4) GUASAVE Distrito Local: 8) GUASAVE Municipio: 11) GUASAVE Localidad: 1) GUASAVE Sección: 3937 B1</p> <p>Ubicación: VIVERO MUNICIPAL, CALLE BAHÍA DE SAN IGNACIO, SIN NÚMERO, FRACCIONAMIENTO SANTA FÉ, CÓDIGO POSTAL 81048, GUASAVE, SINALOA, A 100 METROS DE PARQUE RECREATIVO</p> <p>Presidenta/e: FLOR BERACA AVILA LOPEZ</p> <p>1er. Secretaria/o: FRANCISCO ROLANDO LOPEZ GARCIA 2do. Secretaria/o: ARELI NAYAB POLANCO TORRES</p> <p>1er. Escrutador: ROXANA MELENDREZ ESCARREGA 2do. Escrutador: JOSE GUADALUPE CARDENAS CHON 3er. Escrutador: PETRA DURAN SOLORIO</p> <p>1er. Suplente: LEYDI KIMBERLY LEON DAGNINO 2do. Suplente: MARIA DEL ROSARIO DAGNINO GARCIA 3er. Suplente: ZAYDA VIRGINIA CORTEZ LANDEROS</p>	<p>Distrito Federal: 4) GUASAVE Distrito Local: 8) GUASAVE Municipio: 11) GUASAVE Localidad: 1) GUASAVE Sección: 3937 C1</p> <p>Ubicación: VIVERO MUNICIPAL, CALLE BAHÍA DE SAN IGNACIO, SIN NÚMERO, FRACCIONAMIENTO SANTA FÉ, CÓDIGO POSTAL 81048, GUASAVE, SINALOA, A 100 METROS DE PARQUE RECREATIVO</p> <p>Presidenta/e: DULCELINA HARO HARO</p> <p>1er. Secretaria/o: PATRICIA GUADALUPE OBESO ALVAREZ 2do. Secretaria/o: MARGARITA DE LA CRUZ SOTO</p> <p>1er. Escrutador: DENIS PAOLA AGUILAR INZUNZA 2do. Escrutador: KENIA KARELY CASTILLO SOTO 3er. Escrutador: MARIA DEL SOCORRO FLORES LOPEZ</p> <p>1er. Suplente: LUIS ALBERTO LOPEZ LOPEZ 2do. Suplente: VICTOR MANUEL CAMACHO MUÑOZ 3er. Suplente: LILIA ALBERTA JIMENEZ SANCHEZ</p>

<p>Distrito Federal: 4) GUASAVE Distrito Local: 8) GUASAVE Municipio: 11) GUASAVE Localidad: 1) GUASAVE Sección: 3937 C2</p> <p>Ubicación: VIVERO MUNICIPAL, CALLE BAHÍA DE SAN IGNACIO, SIN NÚMERO, FRACCIONAMIENTO SANTA FÉ, CÓDIGO POSTAL 81048, GUASAVE, SINALOA, A 100 METROS DE PARQUE RECREATIVO</p> <p>Presidenta/e: OBED CASLUIM LOPEZ ESPINOZA</p> <p>1er. Secretaria/o: ROSA ELENA PEREZ LOPEZ 2do. Secretaria/o: KARELY BEANEY PACHECO LOPEZ</p> <p>1er. Escrutador: ALMA LILIA BECERRA AGUILAR 2do. Escrutador: CLARISA RUBY CONTRERAS MORENO</p> <p>3er. Escrutador: EDUARDO GUADALUPE GERMAN HIGUERA</p> <p>1er. Suplente: DORA HERMINIA MEDINA SEMPOALT 2do. Suplente: MARIA CELIA CASTRO ESPINOZA 3er. Suplente: MARGARITA MONTOYA RUIZ</p>	<p>Distrito Federal: 4) GUASAVE Distrito Local: 8) GUASAVE Municipio: 11) GUASAVE Localidad: 1) GUASAVE Sección: 3938 B1</p> <p>Ubicación: PARQUE JARDINES DEL SOL, CALLE COPA DE ORO, SIN NÚMERO, FRACCIONAMIENTO LAS DELICIAS, CÓDIGO POSTAL 81048, GUASAVE, SINALOA, CERCA DEL DEPORTIVO SAN JOSÉ</p> <p>Presidenta/e: SANDRA ISABEL CARDENAS BOJORQUEZ</p> <p>1er. Secretaria/o: MARTHA DELIA CAMACHO CERVANTES 2do. Secretaria/o: TERESA DE JESUS MALDONADO LUGO</p> <p>1er. Escrutador: ANAID DELGADO CASTRO 2do. Escrutador: CINTHYA NALLELY GASTELUM RODRIGUEZ</p> <p>3er. Escrutador: MARLEN FUENTES LUGO</p> <p>1er. Suplente: DORA ADELINA LOPEZ GONZALEZ 2do. Suplente: LUIS ANTONIO LEYVA DE LA CRUZ 3er. Suplente: RAFAELA GAMEZ PEREZ</p>
<p>Distrito Federal: 4) GUASAVE Distrito Local: 8) GUASAVE Municipio: 11) GUASAVE Localidad: 1) GUASAVE Sección: 3938 C1</p> <p>Ubicación: PARQUE JARDINES DEL SOL, CALLE COPA DE ORO, SIN NÚMERO, FRACCIONAMIENTO LAS DELICIAS, CÓDIGO POSTAL 81048, GUASAVE, SINALOA, CERCA DEL DEPORTIVO SAN JOSÉ</p> <p>Presidenta/e: ALEJANDRO ALVAREZ RAMIREZ</p> <p>1er. Secretaria/o: GRICELDA CASTRO RODRIGUEZ 2do. Secretaria/o: BRAYAN ALONSO MORENO MIRANDA</p> <p>1er. Escrutador: ERENDY SAMANTHA FIGUEROA CABANILLAS 2do. Escrutador: JOCELYN JAILINE COLORADO MUÑOZ</p> <p>3er. Escrutador: RICARDO GRACIANO AMES</p> <p>1er. Suplente: ANA ERIKA CASTRO SOTO 2do. Suplente: YOLANDA ELIZABETH GRACIANO CERVANTES 3er. Suplente: JOHANNA BETZABEL MIRAMONTES XX</p>	<p>Distrito Federal: 4) GUASAVE Distrito Local: 8) GUASAVE Municipio: 11) GUASAVE Localidad: 1) GUASAVE Sección: 3938 C2</p> <p>Ubicación: PARQUE JARDINES DEL SOL, CALLE COPA DE ORO, SIN NÚMERO, FRACCIONAMIENTO LAS DELICIAS, CÓDIGO POSTAL 81048, GUASAVE, SINALOA, CERCA DEL DEPORTIVO SAN JOSÉ</p> <p>Presidenta/e: LIDIA ADILENE BELTRAN HIGUERA</p> <p>1er. Secretaria/o: MARIA LUISA LUGO CONTRERAS 2do. Secretaria/o: ADENIS CASTRO CABRERA</p> <p>1er. Escrutador: BERTHA ALICIA ALCARAZ CERVANTES 2do. Escrutador: BRENDA FELIX PEÑUELAS</p> <p>3er. Escrutador: SAUL GERONIMO GUTIERREZ MEDINA</p> <p>1er. Suplente: JOSE ANTONIO GUTIERREZ SOTO 2do. Suplente: ZAIRE SARAHI LOPEZ NAVARRO 3er. Suplente: BENITO HUMBERTO CARRILLO QUINTERO</p>
<p>Distrito Federal: 5) CULIACAN DE ROSALES Distrito Local: 14) CULIACAN DE ROSALES Municipio: 6) CULIACAN Localidad: 1) CULIACAN DE ROSALES Sección: 781 B1</p> <p>Ubicación: ESCUELA ACTIVA INTEGRAL, BULEVAR DOCTOR MANUEL ROMERO, NÚMERO 21, COLONIA GABRIEL LEYVA, CÓDIGO POSTAL 80030, CULIACÁN, SINALOA., ENTRE AVENIDA ÁLVARO OBREGÓN Y AVENIDA AGUSTINA RAMÍREZ.</p> <p>Presidenta/e: ALVARO DIONISIO ACOSTA VALENZUELA</p> <p>1er. Secretaria/o: LUIS EDUARDO ACOSTA VALENZUELA 2do. Secretaria/o: YURI ISABEL AMADOR RODRIGUEZ</p> <p>1er. Escrutador: JULIAN DOMINGO ARTEAGA RIVERA 2do. Escrutador: JAVIER CASTRO HIGUERA</p> <p>3er. Escrutador: JARED DE LA ROCHA QUINTERO</p> <p>1er. Suplente: ALBERTO CASTRO BORQUEZ 2do. Suplente: KATYA ARMIENTA LAURA 3er. Suplente: FERNANDO GONZALEZ PEÑA</p>	<p>Distrito Federal: 5) CULIACAN DE ROSALES Distrito Local: 14) CULIACAN DE ROSALES Municipio: 6) CULIACAN Localidad: 1) CULIACAN DE ROSALES Sección: 869 B1</p> <p>Ubicación: DOMICILIO PARTICULAR, AVENIDA DOMINGO RUBÍ, NÚMERO 674 SUR, COLONIA JORGE ALMADA, CÓDIGO POSTAL 80200, CULIACÁN, SINALOA. , ENTRE CALLE CONSTITUCIÓN Y CALLE IGNACIO RAMÍREZ</p> <p>Presidenta/e: CLAUDIA ELOISA GARCIA RUIZ</p> <p>1er. Secretaria/o: RAUL ALCANTAR KONDO 2do. Secretaria/o: FRANCISCO JAVIER KONDO ZAZUETA</p> <p>1er. Escrutador: MANUEL LAZCANO RODRIGUEZ 2do. Escrutador: JAVIER KONDO ROBLES</p> <p>3er. Escrutador: ANALUCY RODRIGUEZ LAZCANO</p> <p>1er. Suplente: MARIA CONSUELO LIZARRAGA PACHECO 2do. Suplente: JOSE LUIS GAMEZ WILSON 3er. Suplente: ERIKA JUDITH ASTORGA ALVAREZ</p>

<p>Distrito Federal: 5) CULIACAN DE ROSALES Distrito Local: 14) CULIACAN DE ROSALES Municipio: 6) CULIACAN Localidad: 1) CULIACAN DE ROSALES Sección: 884 B1</p> <p>Ubicación: ESCUELA GREEN GARDEN, AVENIDA INGENIERO MANUEL BONILLA, NÚMERO 1315, COLONIA GUADALUPE, CÓDIGO POSTAL 80220, CULIACÁN, SINALOA., ENTRE BULEVAR CIUDADES HERMANAS Y CALLE RÍO SINALOA</p> <p>Presidenta/e: SABRINA ALATORRE MONGE</p> <p>1er. Secretaria/o: JOSE JUAN ARMENTA PICO 2do. Secretaria/o: PEDRO ANTONIO BORBOA SALAS</p> <p>1er. Escrutador: JOSE ANGEL BUSTAMANTE SILVA 2do. Escrutador: RICARDO AYALA CHAVEZ</p> <p>3er. Escrutador: CARLOS ACOSTA ESPINOZA</p> <p>1er. Suplente: YADIRA MALACON JIMENEZ 2do. Suplente: MARIA DEL SOCORRO ARREDONDO PADILLA 3er. Suplente: MATILDE MEDINA PONCE</p>	<p>Distrito Federal: 5) CULIACAN DE ROSALES Distrito Local: 12) CULIACAN DE ROSALES Municipio: 6) CULIACAN Localidad: 1) CULIACAN DE ROSALES Sección: 887 B1</p> <p>Ubicación: ESCUELA PRIMARIA RUBÉN DARÍO, CALLE VILLA CULIACÁN, SIN NÚMERO, FRACCIONAMIENTO VILLA FONTANA, CÓDIGO POSTAL 80028, CULIACÁN, SINALOA., ENTRE CALLE VILLA MOCORITO Y CALLE EMILE BARLINE</p> <p>Presidenta/e: IMELDA ANGULO LOPEZ</p> <p>1er. Secretaria/o: MA. CLIOFAS CAMPOS BEDOYA 2do. Secretaria/o: BALDOMERO MOLINA ARENAS</p> <p>1er. Escrutador: CITLALI CONSUELO TORRES AYON 2do. Escrutador: CARLOS MANUEL CISNEROS ORTIZ</p> <p>3er. Escrutador: MARIA RENEE GASTELUM CARRILLO</p> <p>1er. Suplente: MANUEL DE JESUS SILVAS ESPINOZA 2do. Suplente: HEIDI CRISTAL FIGUEROA AGUIRRE 3er. Suplente: ADELA GONZALEZ PAREDES</p>
<p>Distrito Federal: 5) CULIACAN DE ROSALES Distrito Local: 12) CULIACAN DE ROSALES Municipio: 6) CULIACAN Localidad: 1) CULIACAN DE ROSALES Sección: 887 C1</p> <p>Ubicación: ESCUELA PRIMARIA RUBÉN DARÍO, CALLE VILLA CULIACÁN, SIN NÚMERO, FRACCIONAMIENTO VILLA FONTANA, CÓDIGO POSTAL 80028, CULIACÁN, SINALOA., ENTRE CALLE VILLA MOCORITO Y CALLE EMILE BARLINE</p> <p>Presidenta/e: BERNARDO GUSTAVO ACOSTA LARES</p> <p>1er. Secretaria/o: BEATRIZ FAGOAGA VALDIVIA 2do. Secretaria/o: VIOLETA ISABEL QUINTERO SALAZAR</p> <p>1er. Escrutador: MARIA DE LOS ANGELES URIAS CASTRO 2do. Escrutador: ERICK ALEXANDRO FREGOZO LARA</p> <p>3er. Escrutador: MARIA GUADALUPE LLANES CAMARGO</p> <p>1er. Suplente: ADILENE SOTO CAZAREZ 2do. Suplente: JETZY MARIA JIMENEZ TAPIA 3er. Suplente: ELIA JANETH JUAREZ PEREZ</p>	<p>Distrito Federal: 5) CULIACAN DE ROSALES Distrito Local: 12) CULIACAN DE ROSALES Municipio: 6) CULIACAN Localidad: 1) CULIACAN DE ROSALES Sección: 887 C2</p> <p>Ubicación: ESCUELA PRIMARIA RUBÉN DARÍO, CALLE VILLA CULIACÁN, SIN NÚMERO, FRACCIONAMIENTO VILLA FONTANA, CÓDIGO POSTAL 80028, CULIACÁN, SINALOA., ENTRE CALLE VILLA MOCORITO Y CALLE EMILE BARLINE</p> <p>Presidenta/e: JOSEFA ACOSTA PEREZ</p> <p>1er. Secretaria/o: CIRLA GRETTEL HEREDIA SOTO 2do. Secretaria/o: DONNY EDDER RAMIREZ MONTOYA</p> <p>1er. Escrutador: MONICA ALEJANDRA ACOSTA ROSAS 2do. Escrutador: JESUS ENRIQUE AGUIAR BENITEZ</p> <p>3er. Escrutador: MARIA ANGELITA MANRIQUEZ ESPINOZA</p> <p>1er. Suplente: MILIXA VALENZUELA CHAIREZ 2do. Suplente: MARCO ANTONIO JUAREZ IRIBE 3er. Suplente: MARISA OSORIO MURO</p>
<p>Distrito Federal: 5) CULIACAN DE ROSALES Distrito Local: 12) CULIACAN DE ROSALES Municipio: 6) CULIACAN Localidad: 1) CULIACAN DE ROSALES Sección: 887 C3</p> <p>Ubicación: ESCUELA PRIMARIA RUBÉN DARÍO, CALLE VILLA CULIACÁN, SIN NÚMERO, FRACCIONAMIENTO VILLA FONTANA, CÓDIGO POSTAL 80028, CULIACÁN, SINALOA., ENTRE CALLE VILLA MOCORITO Y CALLE EMILE BARLINE</p> <p>Presidenta/e: JOSEFINA ACOSTA PEREZ</p> <p>1er. Secretaria/o: FERNANDO HERNANDEZ MARTINEZ 2do. Secretaria/o: SILVIA RIVAS GONZALEZ</p> <p>1er. Escrutador: INGRID VALERIA ALARCON LOPEZ 2do. Escrutador: JOSE ENRIQUE DIAZ SAINZ</p> <p>3er. Escrutador: HECTOR ADRIAN MASCAREÑO RUIZ</p> <p>1er. Suplente: ELIAS ISAI ALVAREZ CASTRO 2do. Suplente: RAFAEL EMILIO LUGO PEREZNUÑEZ 3er. Suplente: CARLOS OCTAVIO RODRIGUEZ IBARRA</p>	<p>Distrito Federal: 5) CULIACAN DE ROSALES Distrito Local: 12) CULIACAN DE ROSALES Municipio: 6) CULIACAN Localidad: 1) CULIACAN DE ROSALES Sección: 887 C4</p> <p>Ubicación: ESCUELA PRIMARIA RUBÉN DARÍO, CALLE VILLA CULIACÁN, SIN NÚMERO, FRACCIONAMIENTO VILLA FONTANA, CÓDIGO POSTAL 80028, CULIACÁN, SINALOA., ENTRE CALLE VILLA MOCORITO Y CALLE EMILE BARLINE</p> <p>Presidenta/e: VALERIA CRISTINA ACOSTA VEGA</p> <p>1er. Secretaria/o: GISELLE TERESA JACOBO AMEZCUA 2do. Secretaria/o: KAREN PATRICIA ROJAS GOMEZ</p> <p>1er. Escrutador: SANDRA JAZMIN ACOSTA ALVAREZ 2do. Escrutador: CANDELARIA FELIX FELIX</p> <p>3er. Escrutador: LUIS ALONSO MORA AMAYA</p> <p>1er. Suplente: ANGELICA HERRERA CAZARES 2do. Suplente: JUAN RAMON MONGE VEGA 3er. Suplente: MONICA GUADALUPE AGUILAR AGUIRRE</p>

<p>Distrito Federal: 5) CULIACAN DE ROSALES Distrito Local: 12) CULIACAN DE ROSALES Municipio: 6) CULIACAN Localidad: 1) CULIACAN DE ROSALES Sección: 887 C5</p> <p>Ubicación: ESCUELA PRIMARIA RUBÉN DARÍO, CALLE VILLA CULIACÁN, SIN NÚMERO, FRACCIONAMIENTO VILLA FONTANA, CÓDIGO POSTAL 80028, CULIACÁN, SINALOA., ENTRE CALLE VILLA MOCORITO Y CALLE EMILE BARLINE</p> <p>Presidenta/e: EULOGIO ARAMBURO PADILLA</p> <p>1er. Secretaria/o: JOSEFA LEON ARECHIGA 2do. Secretaria/o: JUAN DIEGO SAMANIEGO BARRANCAS 1er. Escrutador: MARIA DE JESUS CATALINA CUEN ARAUJO 2do. Escrutador: NANCY MAYRE FELIX MASCAREÑO 3er. Escrutador: BRAYAN URIEL OJEDA ZAVALA 1er. Suplente: SONIA CONCEPCION LOPEZ LEYVA 2do. Suplente: ENRRIQUE ACEVES FELIX 3er. Suplente: MARCOS ANTONIO MILLAN GARCIA</p>	<p>Distrito Federal: 5) CULIACAN DE ROSALES Distrito Local: 12) CULIACAN DE ROSALES Municipio: 6) CULIACAN Localidad: 1) CULIACAN DE ROSALES Sección: 887 C6</p> <p>Ubicación: ESCUELA PRIMARIA RUBÉN DARÍO, CALLE VILLA CULIACÁN, SIN NÚMERO, FRACCIONAMIENTO VILLA FONTANA, CÓDIGO POSTAL 80028, CULIACÁN, SINALOA., ENTRE CALLE VILLA MOCORITO Y CALLE EMILE BARLINE</p> <p>Presidenta/e: MARIA BERNARDETH ARECHIGA VALERO</p> <p>1er. Secretaria/o: ANA ZULEMA LEON BRINGAS 2do. Secretaria/o: YOLANDA SANCHEZ CASTRO 1er. Escrutador: JOSEFINA MADRIGAL VALENZUELA 2do. Escrutador: ANA ISABEL FLORES REGALADO 3er. Escrutador: MILAGROS ARACELY OLIVAS ALVAREZ 1er. Suplente: EDNA DIANA SANCHEZ SANCHEZ 2do. Suplente: JORGE ERNESTO AGUILAR MADUEÑO 3er. Suplente: MARIA GUADALUPE ALARCON INZUNZA</p>
<p>Distrito Federal: 5) CULIACAN DE ROSALES Distrito Local: 12) CULIACAN DE ROSALES Municipio: 6) CULIACAN Localidad: 1) CULIACAN DE ROSALES Sección: 887 C7</p> <p>Ubicación: ESCUELA PRIMARIA RUBÉN DARÍO, CALLE VILLA CULIACÁN, SIN NÚMERO, FRACCIONAMIENTO VILLA FONTANA, CÓDIGO POSTAL 80028, CULIACÁN, SINALOA., ENTRE CALLE VILLA MOCORITO Y CALLE EMILE BARLINE</p> <p>Presidenta/e: BENNYI BELTRAN VALDEZ</p> <p>1er. Secretaria/o: BRAYAN ADRIAN MASCAREÑO FELIX 2do. Secretaria/o: NIVARDO SANCHEZ LOPEZ 1er. Escrutador: SANDRA LUZ AGUILAR CONTRERAS 2do. Escrutador: ANGEL GABRYAN GARCIA RAMIREZ 3er. Escrutador: REGINA RODRIGUEZ ROCHA 1er. Suplente: LINDA VIOLETA APECECHEA MONTAÑO 2do. Suplente: IRMA GUADALUPE AISPURO MONTOYA 3er. Suplente: MARIA DEL ROSARIO FELIX ZAVALA</p>	<p>Distrito Federal: 5) CULIACAN DE ROSALES Distrito Local: 12) CULIACAN DE ROSALES Municipio: 6) CULIACAN Localidad: 1) CULIACAN DE ROSALES Sección: 887 E1</p> <p>Ubicación: ESCUELA PRIMARIA ABRAHAM HEREDIA TRASVIÑA, BULEVAR SANTA FE Y SAN RAMÓN, SIN NÚMERO, FRACCIONAMIENTO SANTA FE, CÓDIGO POSTAL 80029, CULIACÁN, SINALOA., ENTRE CALLE SAN RAMÓN Y BULEVAR CONSTELACIONES</p> <p>Presidenta/e: CLAUDIA INES ACEVES ANAYA</p> <p>1er. Secretaria/o: ERIKA ESMERALDA ANGULO SANDOVAL 2do. Secretaria/o: GABRIELA MARGARITA GOMEZ LIZARRAGA 1er. Escrutador: DULCE ESMERALDA OCHOA JAIME 2do. Escrutador: GEMMA NOHEMI SANCHEZ CARO 3er. Escrutador: SEBASTIAN DIAZ ALVARADO 1er. Suplente: FRANCISCO JAVIER NUÑEZ MARQUEZ 2do. Suplente: MARIA ELENA PANTOJA VALENZUELA 3er. Suplente: DANIEL QUIROZ QUINTERO</p>
<p>Distrito Federal: 5) CULIACAN DE ROSALES Distrito Local: 12) CULIACAN DE ROSALES Municipio: 6) CULIACAN Localidad: 1) CULIACAN DE ROSALES Sección: 887 E1C1</p> <p>Ubicación: ESCUELA PRIMARIA ABRAHAM HEREDIA TRASVIÑA, BULEVAR SANTA FE Y SAN RAMÓN, SIN NÚMERO, FRACCIONAMIENTO SANTA FE, CÓDIGO POSTAL 80029, CULIACÁN, SINALOA., ENTRE CALLE SAN RAMÓN Y BULEVAR CONSTELACIONES</p> <p>Presidenta/e: GERHARD AGUILAR TORRES</p> <p>1er. Secretaria/o: SHIRLEY JANELY ARMENTA GOMEZ 2do. Secretaria/o: JESUS ANTONIO GOMEZ VALENZUELA 1er. Escrutador: LAURA SUJEY OCHOA VALLES 2do. Escrutador: MARLEN LETICIA SANCHEZ IMPERIAL 3er. Escrutador: MICHEL DANIELA ACOSTA ALMAZAN 1er. Suplente: JESUS JERHIEL PACHECO LAFARGA 2do. Suplente: BRYAN SMITH REICH CONTRERAS 3er. Suplente: GENARO ALBERTO AGUILAR IRIBE</p>	<p>Distrito Federal: 5) CULIACAN DE ROSALES Distrito Local: 12) CULIACAN DE ROSALES Municipio: 6) CULIACAN Localidad: 1) CULIACAN DE ROSALES Sección: 887 E1C2</p> <p>Ubicación: ESCUELA PRIMARIA ABRAHAM HEREDIA TRASVIÑA, BULEVAR SANTA FE Y SAN RAMÓN, SIN NÚMERO, FRACCIONAMIENTO SANTA FE, CÓDIGO POSTAL 80029, CULIACÁN, SINALOA., ENTRE CALLE SAN RAMÓN Y BULEVAR CONSTELACIONES</p> <p>Presidenta/e: CRISTINA ALEJANDRA CONTRERAS MEDINA</p> <p>1er. Secretaria/o: LUIS GILDARDO ARMENTA MIRANDA 2do. Secretaria/o: LETICIA GURROLA GARCIA 1er. Escrutador: JULIO CESAR ORTEGA NIEBLA 2do. Escrutador: NADIA SUAREZ HIGUERA 3er. Escrutador: GABRIEL ANTONIO BEJARANO PEREZ 1er. Suplente: MARIA DE LA LUZ RIVAS HERNANDEZ 2do. Suplente: MARIA FERNANDA SANCHEZ SOTO 3er. Suplente: ZURIZADAY ALMARAL FIERRO</p>

<p>Distrito Federal: 5) CULIACAN DE ROSALES Distrito Local: 12) CULIACAN DE ROSALES Municipio: 6) CULIACAN Localidad: 1) CULIACAN DE ROSALES Sección: 887 E1C3</p> <p>Ubicación: ESCUELA PRIMARIA ABRAHAM HEREDIA TRASVIÑA, BULEVAR SANTA FE Y SAN RAMÓN, SIN NÚMERO, FRACCIONAMIENTO SANTA FE, CÓDIGO POSTAL 80029, CULIACÁN, SINALOA., ENTRE CALLE SAN RAMÓN Y BULEVAR CONSTELACIONES</p> <p>Presidenta/e: JOSE ENRIQUE FELIX IRIBE</p> <p>1er. Secretaria/o: NORA PATRICIA ASTORGA MORENO 2do. Secretaria/o: MARCO VINICIO IBARRA PARRA</p> <p>1er. Escrutador: KARIME ORTEGA RODRIGUEZ 2do. Escrutador: CARLOS ENRIQUE TIRADO TORRES 3er. Escrutador: MARIA ALEXANDRA FLORES URIAS</p> <p>1er. Suplente: MARIA NATALY ACOSTA MORENO 2do. Suplente: ARTURO TORREJON SALES 3er. Suplente: MARIA AIRELVA BEJARANO RIVERA</p>	<p>Distrito Federal: 5) CULIACAN DE ROSALES Distrito Local: 12) CULIACAN DE ROSALES Municipio: 6) CULIACAN Localidad: 1) CULIACAN DE ROSALES Sección: 887 E1C4</p> <p>Ubicación: ESCUELA PRIMARIA ABRAHAM HEREDIA TRASVIÑA, BULEVAR SANTA FE Y SAN RAMÓN, SIN NÚMERO, FRACCIONAMIENTO SANTA FE, CÓDIGO POSTAL 80029, CULIACÁN, SINALOA., ENTRE CALLE SAN RAMÓN Y BULEVAR CONSTELACIONES</p> <p>Presidenta/e: OSCAR ADRIAN LOPEZ BELTRAN</p> <p>1er. Secretaria/o: HUMBERTO AVILES GUZMAN 2do. Secretaria/o: NELLY ADRIANA INZUNZA ALARCON</p> <p>1er. Escrutador: ANTONIO PAYAN ESQUERRA 2do. Escrutador: ALI AZUCENA URQUIZA HERNANDEZ 3er. Escrutador: NOE GONZALEZ ORTEGA</p> <p>1er. Suplente: JASMIN GUADALUPE ALMANZA MORAN 2do. Suplente: JESUS MANUEL URTUSUASTEGUI ORTEGA 3er. Suplente: ROSA ISABEL CRUZ HERNANDEZ</p>
<p>Distrito Federal: 5) CULIACAN DE ROSALES Distrito Local: 12) CULIACAN DE ROSALES Municipio: 6) CULIACAN Localidad: 1) CULIACAN DE ROSALES Sección: 887 E1C5</p> <p>Ubicación: ESCUELA PRIMARIA ABRAHAM HEREDIA TRASVIÑA, BULEVAR SANTA FE Y SAN RAMÓN, SIN NÚMERO, FRACCIONAMIENTO SANTA FE, CÓDIGO POSTAL 80029, CULIACÁN, SINALOA., ENTRE CALLE SAN RAMÓN Y BULEVAR CONSTELACIONES</p> <p>Presidenta/e: DANIELA ORTIZ ANGULO</p> <p>1er. Secretaria/o: PATRICIA GUADALUPE AVITIA CARDENAS 2do. Secretaria/o: JAVIER LARA GONZALEZ</p> <p>1er. Escrutador: JESUS HUMBERTO PEREZ NAJAR 2do. Escrutador: DANIELA VALENZUELA ALANIS 3er. Escrutador: LUIS MANUEL MARTINEZ AYON</p> <p>1er. Suplente: HUMBERTO ANGULO TORRES 2do. Suplente: DIEGO SEBASTIAN AGUIRRE ZAMUDIO 3er. Suplente: ARMANDO GUZMAN LOPEZ</p>	<p>Distrito Federal: 5) CULIACAN DE ROSALES Distrito Local: 12) CULIACAN DE ROSALES Municipio: 6) CULIACAN Localidad: 1) CULIACAN DE ROSALES Sección: 887 E1C6</p> <p>Ubicación: ESCUELA PRIMARIA ABRAHAM HEREDIA TRASVIÑA, BULEVAR SANTA FE Y SAN RAMÓN, SIN NÚMERO, FRACCIONAMIENTO SANTA FE, CÓDIGO POSTAL 80029, CULIACÁN, SINALOA., ENTRE CALLE SAN RAMÓN Y BULEVAR CONSTELACIONES</p> <p>Presidenta/e: SARAHI JATHNAEL SABINAS FIGUEROA</p> <p>1er. Secretaria/o: JULIO RENE BACA GONZALEZ 2do. Secretaria/o: PAOLA YEDID LEYVA LOPEZ</p> <p>1er. Escrutador: JUAN ANTONIO POLLORENA QUEVEDO 2do. Escrutador: MARIA JOSE CARDENAS RODRIGUEZ 3er. Escrutador: MARIA FERNANDA MENDOZA RAMIREZ</p> <p>1er. Suplente: REYNALDA CALDERON LEON 2do. Suplente: MANUEL ALBERTO ARELLANO RAMOS 3er. Suplente: RENBERTO LOPEZ LOPEZ</p>
<p>Distrito Federal: 5) CULIACAN DE ROSALES Distrito Local: 12) CULIACAN DE ROSALES Municipio: 6) CULIACAN Localidad: 1) CULIACAN DE ROSALES Sección: 887 E1C7</p> <p>Ubicación: ESCUELA PRIMARIA ABRAHAM HEREDIA TRASVIÑA, BULEVAR SANTA FE Y SAN RAMÓN, SIN NÚMERO, FRACCIONAMIENTO SANTA FE, CÓDIGO POSTAL 80029, CULIACÁN, SINALOA., ENTRE CALLE SAN RAMÓN Y BULEVAR CONSTELACIONES</p> <p>Presidenta/e: DALIA ABIGAIL MEDINA BOJORQUEZ</p> <p>1er. Secretaria/o: HECTOR IRVIN BORBOA CHIQUETE 2do. Secretaria/o: CELIA LOPEZ ROCHIN</p> <p>1er. Escrutador: ANA ELIZABETH PULIDO QUINTANA 2do. Escrutador: GLEN DAVID HERNANDEZ ANGULO 3er. Escrutador: BRENDA KARELY OLGUIN SANDOVAL</p> <p>1er. Suplente: ALEJANDRA CORRALES RODRIGUEZ 2do. Suplente: VARY LOPEZ LEAL 3er. Suplente: LUZ BERTILA CASTRO LUGO</p>	<p>Distrito Federal: 5) CULIACAN DE ROSALES Distrito Local: 12) CULIACAN DE ROSALES Municipio: 6) CULIACAN Localidad: 1) CULIACAN DE ROSALES Sección: 887 E1C8</p> <p>Ubicación: ESCUELA PRIMARIA ABRAHAM HEREDIA TRASVIÑA, BULEVAR SANTA FE Y SAN RAMÓN, SIN NÚMERO, FRACCIONAMIENTO SANTA FE, CÓDIGO POSTAL 80029, CULIACÁN, SINALOA., ENTRE CALLE SAN RAMÓN Y BULEVAR CONSTELACIONES</p> <p>Presidenta/e: QUIRINO ALEJANDRINO PARRA BOBADILLA</p> <p>1er. Secretaria/o: ALEXIS FABIOLA CAMACHO CORRALES 2do. Secretaria/o: GUTBERTO LOPEZ ROJAS LOPEZ</p> <p>1er. Escrutador: EDGAR SAUL RAMIREZ GUERRERO 2do. Escrutador: RAMON HERNANDEZ VELAZQUEZ 3er. Escrutador: JOSUE GILBERTO ORTIZ URREA</p> <p>1er. Suplente: ERICK ALEJANDRO FUENTES LEON 2do. Suplente: JOSE LOPEZ RAMIREZ 3er. Suplente: ANA VERONICA GASCON GUERRERO</p>

<p>Distrito Federal: 5) CULIACAN DE ROSALES Distrito Local: 12) CULIACAN DE ROSALES Municipio: 6) CULIACAN Localidad: 1) CULIACAN DE ROSALES Sección: 887 E1C9</p> <p>Ubicación: ESCUELA PRIMARIA ABRAHAM HEREDIA TRASVIÑA, BULEVAR SANTA FE Y SAN RAMÓN, SIN NÚMERO, FRACCIONAMIENTO SANTA FE, CÓDIGO POSTAL 80029, CULIACÁN, SINALOA., ENTRE CALLE SAN RAMÓN Y BULEVAR CONSTELACIONES</p> <p>Presidenta/e: YAZMIN ARACELI ACOSTA CORTEZ 1er. Secretaria/o: ELVIA IRENE CAMPAÑA LOPEZ 2do. Secretaria/o: NIDIA JOSELINE MACHADO LAIJA 1er. Escrutador: MARGARITA RECIO NUÑEZ 2do. Escrutador: ABRIANNA LINETTE IRIBE RUIZ 3er. Escrutador: JESUS SALVADOR QUINTERO LEON 1er. Suplente: GABRIEL ALBERTO GOMEZ LIZARRAGA 2do. Suplente: MARIANA OJEDA ORNELAS 3er. Suplente: FELIX JESUS GUERRA RIVAS</p>	<p>Distrito Federal: 5) CULIACAN DE ROSALES Distrito Local: 12) CULIACAN DE ROSALES Municipio: 6) CULIACAN Localidad: 1) CULIACAN DE ROSALES Sección: 887 E1C10</p> <p>Ubicación: ESCUELA PRIMARIA ABRAHAM HEREDIA TRASVIÑA, BULEVAR SANTA FE Y SAN RAMÓN, SIN NÚMERO, FRACCIONAMIENTO SANTA FE, CÓDIGO POSTAL 80029, CULIACÁN, SINALOA., ENTRE CALLE SAN RAMÓN Y BULEVAR CONSTELACIONES</p> <p>Presidenta/e: ISMAEL DE JESUS ACOSTA RAMIREZ 1er. Secretaria/o: KARLA JAZMIN CARRANCO SALAZAR 2do. Secretaria/o: ANDRES YOEN MAYORQUIN GUERRERO 1er. Escrutador: MANUEL ROCHA TRUJILLO 2do. Escrutador: ALMA GLORIA LOPEZ MARTINEZ 3er. Escrutador: KENIA ARACELI ACEVES CARRILLO 1er. Suplente: MONTSERRAT GUADALUPE LOPEZ AGUILAR 2do. Suplente: CLAUDIA YESENIA ONTIVEROS BELTRAN 3er. Suplente: KAREN PATRICIA OSUNA LIZARRAGA</p>
<p>Distrito Federal: 5) CULIACAN DE ROSALES Distrito Local: 12) CULIACAN DE ROSALES Municipio: 6) CULIACAN Localidad: 1) CULIACAN DE ROSALES Sección: 887 E1C11</p> <p>Ubicación: ESCUELA PRIMARIA ABRAHAM HEREDIA TRASVIÑA, BULEVAR SANTA FE Y SAN RAMÓN, SIN NÚMERO, FRACCIONAMIENTO SANTA FE, CÓDIGO POSTAL 80029, CULIACÁN, SINALOA., ENTRE CALLE SAN RAMÓN Y BULEVAR CONSTELACIONES</p> <p>Presidenta/e: ANATH Yael AGUAYO GONZALEZ 1er. Secretaria/o: LEXVIA YESENIA CRUZ VIZCARRA 2do. Secretaria/o: ALBERTO MENDOZA FLORES 1er. Escrutador: ROCIO ARACELI RODRIGUEZ INZUNZA 2do. Escrutador: DANIELA JOSSELYN QUIROZ RIOS 3er. Escrutador: JUANA ELIZABETH AGUILAR JAIME 1er. Suplente: KAREN ESTEFANIA MARTINEZ LIZARRAGA 2do. Suplente: HUGO FRANCISCO INZUNZA CAÑEDO 3er. Suplente: JUANA LETICIA ACOSTA CRUZ</p>	<p>Distrito Federal: 5) CULIACAN DE ROSALES Distrito Local: 12) CULIACAN DE ROSALES Municipio: 6) CULIACAN Localidad: 1) CULIACAN DE ROSALES Sección: 887 E1C12</p> <p>Ubicación: ESCUELA PRIMARIA ABRAHAM HEREDIA TRASVIÑA, BULEVAR SANTA FE Y SAN RAMÓN, SIN NÚMERO, FRACCIONAMIENTO SANTA FE, CÓDIGO POSTAL 80029, CULIACÁN, SINALOA., ENTRE CALLE SAN RAMÓN Y BULEVAR CONSTELACIONES</p> <p>Presidenta/e: DOLORES ALEIDA ALVAREZ LOPEZ 1er. Secretaria/o: JULIA GABRIELA GARCIA RAMIREZ 2do. Secretaria/o: NEREYDA ADILENE MOLINA GONZALEZ 1er. Escrutador: ULISES RODRIGUEZ MARQUEZ 2do. Escrutador: RICARDO RUIZ TELLEZ 3er. Escrutador: ALEJANDRO ALVARADO QUINTANA 1er. Suplente: KARLA PATRICIA NAVARRO OSUNA 2do. Suplente: MIRNA GUADALUPE OBESO LOPEZ 3er. Suplente: SARA BENITEZ VALLADARES</p>
<p>Distrito Federal: 5) CULIACAN DE ROSALES Distrito Local: 12) CULIACAN DE ROSALES Municipio: 6) CULIACAN Localidad: 1) CULIACAN DE ROSALES Sección: 887 E1C13</p> <p>Ubicación: ESCUELA PRIMARIA ABRAHAM HEREDIA TRASVIÑA, BULEVAR SANTA FE Y SAN RAMÓN, SIN NÚMERO, FRACCIONAMIENTO SANTA FE, CÓDIGO POSTAL 80029, CULIACÁN, SINALOA., ENTRE CALLE SAN RAMÓN Y BULEVAR CONSTELACIONES</p> <p>Presidenta/e: ZAIRA SELENE ALVAREZ ROSALES 1er. Secretaria/o: JOEL BENITO GARCIA TORRES 2do. Secretaria/o: ESTANISLADA MOLINA REYES 1er. Escrutador: VICTOR ALFONSO SAGASTE GALINDO 2do. Escrutador: DIANA VERONICA ALMAZAN NUÑEZ 3er. Escrutador: JENNIFER YOSELIN CHAIREZ TAPIA 1er. Suplente: GRICELDA KARINA OSUNA CEBREROS 2do. Suplente: NIDIA LIZBETH PORTILLO GURROLA 3er. Suplente: RAFAEL GRIJALVA ESTRELLA</p>	<p>Distrito Federal: 5) CULIACAN DE ROSALES Distrito Local: 12) CULIACAN DE ROSALES Municipio: 6) CULIACAN Localidad: 1) CULIACAN DE ROSALES Sección: 888 B1</p> <p>Ubicación: UNIDAD DEPORTIVA RIBERAS DEL HUMAYA PREP, BULEVAR CONSTELACIONES, SIN NÚMERO, FRACCIONAMIENTO RIBERAS DEL HUMAYA, CÓDIGO POSTAL 80025, CULIACÁN, SINALOA., ENTRE CALLE AMATISTA Y CALLE JADE</p> <p>Presidenta/e: MARIA NAYIBE ALVAREZ DANIEL 1er. Secretaria/o: JOSE CARLOS BALDENEGRO PEREZ 2do. Secretaria/o: MELANY LIZBETH FLORES QUIÑONEZ 1er. Escrutador: BENJAMIN JESUS LARRAÑAGA PARDO 2do. Escrutador: MARYAN ACOSTA GAMEZ 3er. Escrutador: HEIDY GASTELUM OSUNA 1er. Suplente: MARISELA DOMINGUEZ MORENO 2do. Suplente: ANA JULIA ALARCON PIÑA 3er. Suplente: BENITO ALVAREZ SALOMON</p>

<p>Distrito Federal: 5) CULIACAN DE ROSALES Distrito Local: 12) CULIACAN DE ROSALES Municipio: 6) CULIACAN Localidad: 1) CULIACAN DE ROSALES Sección: 888 C1</p> <p>Ubicación: UNIDAD DEPORTIVA RIBERAS DEL HUMAYA PREP, BULEVAR CONSTELACIONES, SIN NUMERO, FRACCIONAMIENTO RIBERAS DEL HUMAYA, CÓDIGO POSTAL 80025, CULIACÁN, SINALOA., ENTRE CALLE AMATISTA Y CALLE JADE</p> <p>Presidenta/e: LUZ MERCEDES OCHOA ESPINOZA</p> <p>1er. Secretaria/o: EDUARDO CERDA OROZCO 2do. Secretaria/o: MARIA ROSA ELVIA GALVAN GONZALEZ</p> <p>1er. Escrutador: JUAN FRANCISCO LOPEZ CEBREROS 2do. Escrutador: SILVIA NAYELY CABANILLAS CARRILLO</p> <p>3er. Escrutador: YESENIA GUADALUPE AVILES LOZA</p> <p>1er. Suplente: JOSE HUMBERTO GUZMAN BELTRAN 2do. Suplente: ROSA CARMINA ABITIA CORONEL 3er. Suplente: LORENA HERNANDEZ VEGA</p>	<p>Distrito Federal: 5) CULIACAN DE ROSALES Distrito Local: 12) CULIACAN DE ROSALES Municipio: 6) CULIACAN Localidad: 1) CULIACAN DE ROSALES Sección: 888 C2</p> <p>Ubicación: UNIDAD DEPORTIVA RIBERAS DEL HUMAYA PREP, BULEVAR CONSTELACIONES, SIN NUMERO, FRACCIONAMIENTO RIBERAS DEL HUMAYA, CÓDIGO POSTAL 80025, CULIACÁN, SINALOA., ENTRE CALLE AMATISTA Y CALLE JADE</p> <p>Presidenta/e: GEORGINA MARTINEZ MONTAÑO</p> <p>1er. Secretaria/o: JESUS MARTIN CORONEL BARRAZA 2do. Secretaria/o: MATILDE DE JESUS GASTELUM VALENZUELA</p> <p>1er. Escrutador: REBECA LIZETHE MARTINEZ FLORES 2do. Escrutador: YETZIRA ANAID DE LA HERRAN SORIA</p> <p>3er. Escrutador: RIGOBERTO BARRAZA SARABIA</p> <p>1er. Suplente: MARIA DOLORES GUZMAN TORRES 2do. Suplente: BENITO ANGULO SOTO 3er. Suplente: JOSE LUIS FELIX SANCHEZ</p>
<p>Distrito Federal: 5) CULIACAN DE ROSALES Distrito Local: 12) CULIACAN DE ROSALES Municipio: 6) CULIACAN Localidad: 1) CULIACAN DE ROSALES Sección: 888 C3</p> <p>Ubicación: UNIDAD DEPORTIVA RIBERAS DEL HUMAYA PREP, BULEVAR CONSTELACIONES, SIN NUMERO, FRACCIONAMIENTO RIBERAS DEL HUMAYA, CÓDIGO POSTAL 80025, CULIACÁN, SINALOA., ENTRE CALLE AMATISTA Y CALLE JADE</p> <p>Presidenta/e: DINORAH AGUILAR SALAZAR</p> <p>1er. Secretaria/o: CARLOS SERGIO CORTEZ CASTRO 2do. Secretaria/o: JUAN CARLOS GONZALEZ CEDANO</p> <p>1er. Escrutador: JENNIFER JULIETH CAMPOS GARCIA 2do. Escrutador: MARIELA JUAREZ FELIX</p> <p>3er. Escrutador: JESUS OMAR CAMACHO LEYVA</p> <p>1er. Suplente: VLADIMIR ALDANA MADRID 2do. Suplente: FERNANDO ALBERTO GONZALEZ SANCHEZ 3er. Suplente: ANGELICA MARIA GRANADOS ARCE</p>	<p>Distrito Federal: 5) CULIACAN DE ROSALES Distrito Local: 12) CULIACAN DE ROSALES Municipio: 6) CULIACAN Localidad: 1) CULIACAN DE ROSALES Sección: 888 C4</p> <p>Ubicación: UNIDAD DEPORTIVA RIBERAS DEL HUMAYA PREP, BULEVAR CONSTELACIONES, SIN NUMERO, FRACCIONAMIENTO RIBERAS DEL HUMAYA, CÓDIGO POSTAL 80025, CULIACÁN, SINALOA., ENTRE CALLE AMATISTA Y CALLE JADE</p> <p>Presidenta/e: SANDRA JUDITH ANAYA CASTRO</p> <p>1er. Secretaria/o: SAUL ALFONSO DE LA ROCHA FELIX 2do. Secretaria/o: DULCE VICTORIA GONZALEZ PAREDES</p> <p>1er. Escrutador: JORGE EDUARDO LIM VILLA 2do. Escrutador: JOSE FERNANDO MADRIGAL CRUZ</p> <p>3er. Escrutador: BERNARDO CONCILION PAYARES</p> <p>1er. Suplente: JOSUE LEYVA RANGEL 2do. Suplente: ANA YUDINA LARA URIARTE 3er. Suplente: ALMA OLIVIA FELIX GURROLA</p>
<p>Distrito Federal: 5) CULIACAN DE ROSALES Distrito Local: 12) CULIACAN DE ROSALES Municipio: 6) CULIACAN Localidad: 1) CULIACAN DE ROSALES Sección: 888 C5</p> <p>Ubicación: UNIDAD DEPORTIVA RIBERAS DEL HUMAYA PREP, BULEVAR CONSTELACIONES, SIN NUMERO, FRACCIONAMIENTO RIBERAS DEL HUMAYA, CÓDIGO POSTAL 80025, CULIACÁN, SINALOA., ENTRE CALLE AMATISTA Y CALLE JADE</p> <p>Presidenta/e: ANA MARIA ARELLANO CABADA</p> <p>1er. Secretaria/o: JOSE MANUEL FIGUEROA ORTIZ 2do. Secretaria/o: KARINA IBARRA LOPEZ</p> <p>1er. Escrutador: SILVIA IRACEMA ASTORGA MORENO 2do. Escrutador: JESUS ALFREDO ARELLANO MELCHOR</p> <p>3er. Escrutador: HORACIO DIAZ DIAZ</p> <p>1er. Suplente: RUBEN ESTEBAN LEYVA VALDEZ 2do. Suplente: CRUZ CUAUHTEMOC LEON BELTRAN 3er. Suplente: FAUSTINA LOPEZ MEDINA</p>	<p>Distrito Federal: 5) CULIACAN DE ROSALES Distrito Local: 12) CULIACAN DE ROSALES Municipio: 6) CULIACAN Localidad: 1) CULIACAN DE ROSALES Sección: 889 B1</p> <p>Ubicación: ESCUELA SECUNDARIA TÉCNICA NÚMERO 90, BULEVAR SANTA FE, SIN NUMERO, FRACCIONAMIENTO SANTA FE, CÓDIGO POSTAL 80029, CULIACÁN, SINALOA., ESQUINA CON BULEVAR SALVADOR ALVARADO, FRENTE A FARMACIA GUADALAJARA.</p> <p>Presidenta/e: ANALI ARAUJO BAEZ</p> <p>1er. Secretaria/o: ALEYDA YAHAIRA ALFARO OSUNA 2do. Secretaria/o: SERGIO ROBERTO CORRALES MANCILLAS</p> <p>1er. Escrutador: MAIDA MARIA HARRIS CARDENAS 2do. Escrutador: RYAN CARREÑO LOEZA</p> <p>3er. Escrutador: JUAN DE DIOS AYON BARRAZA</p> <p>1er. Suplente: LUIS ENRIQUE FIGUEROA FLORES 2do. Suplente: JEOVANA LOPEZ MENDIVIL 3er. Suplente: MARIA INES CASTRO LABRA</p>

<p>Distrito Federal: 5) CULIACAN DE ROSALES Distrito Local: 12) CULIACAN DE ROSALES Municipio: 6) CULIACAN Localidad: 1) CULIACAN DE ROSALES Sección: 889 C1</p> <p>Ubicación: ESCUELA SECUNDARIA TÉCNICA NÚMERO 90, BULEVAR SANTA FE, SIN NÚMERO, FRACCIONAMIENTO SANTA FE, CÓDIGO POSTAL 80029, CULIACÁN, SINALOA., ESQUINA CON BULEVAR SALVADOR ALVARADO, FRENTE A FARMACIA GUADALAJARA.</p> <p>Presidenta/e: MARIA LUISA ESPINOZA CARRILLO</p> <p>1er. Secretaria/o: DALIA ESTHELA ALVAREZ ARAMBURO 2do. Secretaria/o: YURIDIA GUADALUPE CUEVAS CORONA</p> <p>1er. Escrutador: VICTOR MANUEL HERMOSILLO LUNA 2do. Escrutador: ROSA AMELIA CARRILLO ACOSTA 3er. Escrutador: FEDERICO CAMPOS RIOS</p> <p>1er. Suplente: KATIA LUCIA FRAGOZO RIVERA 2do. Suplente: FRANCISCO JAVIER MACHADO NIEBLA 3er. Suplente: OFELIA BEATRIZ ESPINOZA TAMEZ</p>	<p>Distrito Federal: 5) CULIACAN DE ROSALES Distrito Local: 12) CULIACAN DE ROSALES Municipio: 6) CULIACAN Localidad: 1) CULIACAN DE ROSALES Sección: 889 C2</p> <p>Ubicación: ESCUELA SECUNDARIA TÉCNICA NÚMERO 90, BULEVAR SANTA FE, SIN NÚMERO, FRACCIONAMIENTO SANTA FE, CÓDIGO POSTAL 80029, CULIACÁN, SINALOA., ESQUINA CON BULEVAR SALVADOR ALVARADO, FRENTE A FARMACIA GUADALAJARA.</p> <p>Presidenta/e: MARCOS ANTONIO GARCIA ZAZUETA</p> <p>1er. Secretaria/o: GABRIELA ARAUJO CHAVEZ 2do. Secretaria/o: TERESITA DE JESUS DUARTE PEREZ</p> <p>1er. Escrutador: MARCO PAUL HERNANDEZ GARZON 2do. Escrutador: RAUL ALFONSO LOPEZ RODRIGUEZ 3er. Escrutador: AGUSTIN CARRASCO GRIMALDI</p> <p>1er. Suplente: JOSE ALEJANDRO GALINDO FERNANDEZ 2do. Suplente: LUIS MIGUEL LOPEZ LOPEZ 3er. Suplente: ADRIANA DOLORES GARCIA MORENO</p>
<p>Distrito Federal: 5) CULIACAN DE ROSALES Distrito Local: 12) CULIACAN DE ROSALES Municipio: 6) CULIACAN Localidad: 1) CULIACAN DE ROSALES Sección: 889 C3</p> <p>Ubicación: ESCUELA SECUNDARIA TÉCNICA NÚMERO 90, BULEVAR SANTA FE, SIN NÚMERO, FRACCIONAMIENTO SANTA FE, CÓDIGO POSTAL 80029, CULIACÁN, SINALOA., ESQUINA CON BULEVAR SALVADOR ALVARADO, FRENTE A FARMACIA GUADALAJARA.</p> <p>Presidenta/e: OSCAR RODOLFO LOPEZ GARCIA</p> <p>1er. Secretaria/o: DOLORES ARMENTA ZAZUETA 2do. Secretaria/o: ANGEL CESAR ESPINOZA VELAZQUEZ</p> <p>1er. Escrutador: MARIO ADOLFO HERNANDEZ RUBIO 2do. Escrutador: EVELYN JANNA OLIVIA ESPINOSA FRANCO 3er. Escrutador: JORGE HUMBERTO CEBREROS GOMEZ</p> <p>1er. Suplente: ELSA GABRIELA GARCIA GONZALEZ 2do. Suplente: MANUELA DE JESUS FELIX RIVAS 3er. Suplente: MARIA ANDREA GARCIA VELAZQUEZ</p>	<p>Distrito Federal: 5) CULIACAN DE ROSALES Distrito Local: 12) CULIACAN DE ROSALES Municipio: 6) CULIACAN Localidad: 1) CULIACAN DE ROSALES Sección: 889 C4</p> <p>Ubicación: ESCUELA SECUNDARIA TÉCNICA NÚMERO 90, BULEVAR SANTA FE, SIN NÚMERO, FRACCIONAMIENTO SANTA FE, CÓDIGO POSTAL 80029, CULIACÁN, SINALOA., ESQUINA CON BULEVAR SALVADOR ALVARADO, FRENTE A FARMACIA GUADALAJARA.</p> <p>Presidenta/e: IXCHEL LIBERTAD DELGADO ANGULO</p> <p>1er. Secretaria/o: ROCIO GEORGINA AVILES RUBIO 2do. Secretaria/o: DANIEL FELIX FELIX</p> <p>1er. Escrutador: ELIZABETH LERMA OCHOA 2do. Escrutador: IRIS VIRIDIANA INZUNZA ANGULO 3er. Escrutador: YOLANDA COVARRUBIAS SALOMON</p> <p>1er. Suplente: LIBRADA NATHALY GARCIA MONTOYA 2do. Suplente: MARIA ELENA ALVARADO URIARTE 3er. Suplente: ARTURO LOPEZ OROZCO</p>
<p>Distrito Federal: 5) CULIACAN DE ROSALES Distrito Local: 12) CULIACAN DE ROSALES Municipio: 6) CULIACAN Localidad: 1) CULIACAN DE ROSALES Sección: 889 C5</p> <p>Ubicación: ESCUELA SECUNDARIA TÉCNICA NÚMERO 90, BULEVAR SANTA FE, SIN NÚMERO, FRACCIONAMIENTO SANTA FE, CÓDIGO POSTAL 80029, CULIACÁN, SINALOA., ESQUINA CON BULEVAR SALVADOR ALVARADO, FRENTE A FARMACIA GUADALAJARA.</p> <p>Presidenta/e: NATANAEL AISPURO BELTRAN</p> <p>1er. Secretaria/o: MARIA DEL CARMEN AYALA ZAMUDIO 2do. Secretaria/o: YAZMIN KARELY FELIX GARCIA</p> <p>1er. Escrutador: PAULINA LEYVA RAMIREZ 2do. Escrutador: MARIA MARIZA ALDANA FELIX 3er. Escrutador: ANA PAOLA DIAZ VALENCIA</p> <p>1er. Suplente: CARLOS ENRIQUE IÑIGUEZ HERNANDEZ 2do. Suplente: MARTINA GUADALUPE ARAUJO MONTES 3er. Suplente: LIZETH SUZETH MARQUEZ ALVAREZ</p>	<p>Distrito Federal: 5) CULIACAN DE ROSALES Distrito Local: 12) CULIACAN DE ROSALES Municipio: 6) CULIACAN Localidad: 1) CULIACAN DE ROSALES Sección: 889 C6</p> <p>Ubicación: ESCUELA SECUNDARIA TÉCNICA NÚMERO 90, BULEVAR SANTA FE, SIN NÚMERO, FRACCIONAMIENTO SANTA FE, CÓDIGO POSTAL 80029, CULIACÁN, SINALOA., ESQUINA CON BULEVAR SALVADOR ALVARADO, FRENTE A FARMACIA GUADALAJARA.</p> <p>Presidenta/e: LUIS FIDEL ALEMAN RODRIGUEZ</p> <p>1er. Secretaria/o: DOLORES ARCELIA BELTRAN MEDINA 2do. Secretaria/o: LUIS ANTIOCO GARCIA RIVAS</p> <p>1er. Escrutador: CESAR ISRAEL LOPEZ ROMERO 2do. Escrutador: JEANETH ARCE LOPEZ 3er. Escrutador: SAMUEL ALBERTO ESPINOZA BELTRAN</p> <p>1er. Suplente: JESUS JOSE LERMA OCHOA 2do. Suplente: JUSTINA ARACELI ARMENTA GASTELUM 3er. Suplente: GEORGINA AGUIAR ACEVES</p>

<p>Distrito Federal: 5) CULIACAN DE ROSALES Distrito Local: 12) CULIACAN DE ROSALES Municipio: 6) CULIACAN Localidad: 1) CULIACAN DE ROSALES Sección: 889 C7</p> <p>Ubicación: ESCUELA SECUNDARIA TÉCNICA NÚMERO 90, BULEVAR SANTA FE, SIN NÚMERO, FRACCIONAMIENTO SANTA FE, CÓDIGO POSTAL 80029, CULIACÁN, SINALOA., ESQUINA CON BULEVAR SALVADOR ALVARADO, FRENTE A FARMACIA GUADALAJARA.</p> <p>Presidenta/e: ANGELA ALEJANDRA ALFARO LOPEZ 1er. Secretaria/o: ANNEL EDITH CAMACHO LOPEZ 2do. Secretaria/o: MARTIN GOMEZ VILLA 1er. Escrutador: MAGDALENA MARGOLLES SERRANO 2do. Escrutador: JESUS MANUEL ARIAS LLANES 3er. Escrutador: ANA SOFIA ESPINOZA ROSAS 1er. Suplente: LUIS ALFONSO LOPEZ ALVAREZ 2do. Suplente: JOSE RAMON BELTRAN LOPEZ 3er. Suplente: SALVADOR LOZOYA AGUILAR</p>	<p>Distrito Federal: 5) CULIACAN DE ROSALES Distrito Local: 12) CULIACAN DE ROSALES Municipio: 6) CULIACAN Localidad: 1) CULIACAN DE ROSALES Sección: 890 B1</p> <p>Ubicación: DOMICILIO PARTICULAR, CALLE SALUBRIDAD, ANDADOR HACIENDA, EDIFICIO 3182, DEPARTAMENTO 101, COLONIA FOVISSSTE HUMAYA, CÓDIGO POSTAL 80020, CULIACÁN, SINALOA. , ENTRE SARH Y MAGISTERIO NACIONAL</p> <p>Presidenta/e: EDGAR SAINZ ARREDONDO 1er. Secretaria/o: JOSE ROSARIO AGUILAR ESPARZA 2do. Secretaria/o: ROBERTO AISPURO ANGULO 1er. Escrutador: ANAHI ARTEAGA LOPEZ 2do. Escrutador: GENARO CALDERON AMARILLAS 3er. Escrutador: JOSEFINA GUADALUPE INZUNZA OLIVAS 1er. Suplente: LUISA GRACIELA AGUILAR ESPARZA 2do. Suplente: MILKA ARREDONDO SOLIS 3er. Suplente: JOSUE ANUAR ARTEAGA LOPEZ</p>
<p>Distrito Federal: 5) CULIACAN DE ROSALES Distrito Local: 14) CULIACAN DE ROSALES Municipio: 6) CULIACAN Localidad: 1) CULIACAN DE ROSALES Sección: 891 B1</p> <p>Ubicación: DOMICILIO PARTICULAR, CALLE DIF 1205 COLONIA FOVISSSTE HUMAYA, CÓDIGO POSTAL 80020, CULIACÁN, SINALOA., ENTRE AVENIDA ISSSTE Y BULEVAR ENRIQUE CABRERA</p> <p>Presidenta/e: JAIME EVERARDO LOPEZ LOPEZ 1er. Secretaria/o: CECILIA BEATRIZ ACOSTA RIVAS 2do. Secretaria/o: LUZ MARIA AUDELO ORTIZ 1er. Escrutador: LUIS ENRIQUE BARAJAS PATIÑO 2do. Escrutador: MARCIAL IGNACIO BELTRAN TEJEDA 3er. Escrutador: EFRAIN CAMACHO LUGO 1er. Suplente: MARIA DE LOS ANGELES ARIAS PEREZ 2do. Suplente: MARIA DE JESUS AYALA GOMEZ 3er. Suplente: EMMA ELIZETH DIAZ TERRAZAS</p>	<p>Distrito Federal: 5) CULIACAN DE ROSALES Distrito Local: 14) CULIACAN DE ROSALES Municipio: 6) CULIACAN Localidad: 1) CULIACAN DE ROSALES Sección: 892 B1</p> <p>Ubicación: DOMICILIO PARTICULAR, CALLE MAGISTERIO NACIONAL, NÚMERO 1084, COLONIA STASE III, CÓDIGO POSTAL 80020, CULIACÁN SINALOA., ENTRE REPÚBLICA DE BRASIL E ISSSTE</p> <p>Presidenta/e: VERONICA YADIRA CAMACHO GALINDO 1er. Secretaria/o: MARIANA ESPINOZA AUDELO 2do. Secretaria/o: CLAUDIA VERENICE BELTRAN FELIX 1er. Escrutador: ALEXIA LETICIA ESPINOZA AUDELO 2do. Escrutador: ELLA PAOLA GARCIA AVILES 3er. Escrutador: ANA KAREN GONZALEZ MONTOYA 1er. Suplente: DIANA PAULINA LIMON LOPEZ 2do. Suplente: SILVIA MARGARITA ENRIQUEZ ARAGON 3er. Suplente: ERIKA FELIX LOPEZ</p>
<p>Distrito Federal: 5) CULIACAN DE ROSALES Distrito Local: 14) CULIACAN DE ROSALES Municipio: 6) CULIACAN Localidad: 1) CULIACAN DE ROSALES Sección: 893 B1</p> <p>Ubicación: DOMICILIO PARTICULAR, CALLE CIRCUITO LAPISLAZULI, NÚMERO 1385, COLONIA STASE, CÓDIGO POSTAL 80020, CULIACÁN, SINALOA., ESQUINA CON CALLE LAPISLAZULI</p> <p>Presidenta/e: MARIA DEL SOCORRO ROSALES PEREZ 1er. Secretaria/o: JOSE RAUL BARRAZA ZAZUETA 2do. Secretaria/o: DIANA GUADALUPE BENITEZ GARCIA 1er. Escrutador: JULIAN ELENES PEREZ 2do. Escrutador: ANA KAREN ESPINOZA DIAZ 3er. Escrutador: NADIA GRISED BENITEZ GARCIA 1er. Suplente: CARMEN ARABEL BELTRAN GUILLEN 2do. Suplente: MARISELA BAÑUELOS PERAZA 3er. Suplente: REYNALDA BARRAZA LEON</p>	<p>Distrito Federal: 5) CULIACAN DE ROSALES Distrito Local: 14) CULIACAN DE ROSALES Municipio: 6) CULIACAN Localidad: 1) CULIACAN DE ROSALES Sección: 894 B1</p> <p>Ubicación: ESCUELA PRIMARIA ENRIQUE ROMERO JIMÉNEZ, CALLE LAPISLAZULI 1, SIN NÚMERO, COLONIA STASE, CÓDIGO POSTAL 80020, CULIACÁN, SINALOA., ENTRE BULEVAR REPÚBLICA DE BRASIL Y CALLE ZAFIRO</p> <p>Presidenta/e: DINA ETHEL ORTIZ ACHOY 1er. Secretaria/o: JOSE MARTIN AGUIRRE VILLALVAZO 2do. Secretaria/o: HERMINIA GALVEZ MADRID 1er. Escrutador: MARIA CONSUELO CAMARGO CHAVEZ 2do. Escrutador: ROSA ELENA AGUILAR SOTO 3er. Escrutador: MARIA DE JESUS LOPEZ MONGE 1er. Suplente: MARIA DE JESUS ALDANA JUAREZ 2do. Suplente: XITLALIC JACOBO GIL 3er. Suplente: GUADALUPE LOPEZ RODRIGUEZ</p>

<p>Distrito Federal: 5) CULIACAN DE ROSALES Distrito Local: 14) CULIACAN DE ROSALES Municipio: 6) CULIACAN Localidad: 1) CULIACAN DE ROSALES Sección: 895 B1</p> <p>Ubicación: DOMICILIO PARTICULAR, CALLE TURQUESA 1, NÚMERO 1441, COLONIA STASE, CÓDIGO POSTAL 80020, CULIACÁN, SINALOA., ESQUINA CON CALLE TURQUESA 2</p> <p>Presidenta/e: SILVIA MARGARITA ALARCON AYALA</p> <p>1er. Secretaria/o: FERNANDO DOÑO FRANCO 2do. Secretaria/o: DULCE ROCIO ESCALANTE MUÑOZ 1er. Escrutador: DIEGO EDUARDO HERNANDEZ SANCHEZ 2do. Escrutador: MARIANA CARRAZCO FRANCO 3er. Escrutador: HILDA ELISA CASTRO ANGULO 1er. Suplente: GAMALIEL PIO PULIDO 2do. Suplente: GUADALUPE GARCIA CHAVEZ 3er. Suplente: MARTHA YOLANDA RODRIGUEZ GARCIA</p>	<p>Distrito Federal: 5) CULIACAN DE ROSALES Distrito Local: 14) CULIACAN DE ROSALES Municipio: 6) CULIACAN Localidad: 1) CULIACAN DE ROSALES Sección: 896 B1</p> <p>Ubicación: JARDÍN DE NIÑOS GENERAL ANTONIO ROSALES, BULEVAR ENRIQUE CABRERA, NÚMERO 3500, COLONIA FOVISSSTE HUMAYA, CÓDIGO POSTAL 80029, CULIACÁN, SINALOA., ENTRE CALLE MAGISTERIO NACIONAL Y BULEVAR SECRETARÍA DE PROGRAMACIÓN Y PRESUPUESTO.</p> <p>Presidenta/e: EDUARDO AISPURO VILLELA</p> <p>1er. Secretaria/o: MIRTHA ALVAREZ SANCHEZ 2do. Secretaria/o: OSCAR MANUEL CAMACHO ASTORGA 1er. Escrutador: FRANCISCA GAMEZ VALDEZ 2do. Escrutador: MARIA DE JESUS ADRIANA FERNANDEZ LOZOYA 3er. Escrutador: YUNUEN CITLALY CARDENAS VILLALOBOS 1er. Suplente: TERESITA DE LOS ANGELES GARCIA LARA 2do. Suplente: RENATO ESCOBAR IBARRA 3er. Suplente: JOSE ANGEL CARDENAS VILLALOBOS</p>
<p>Distrito Federal: 5) CULIACAN DE ROSALES Distrito Local: 14) CULIACAN DE ROSALES Municipio: 6) CULIACAN Localidad: 1) CULIACAN DE ROSALES Sección: 897 B1</p> <p>Ubicación: PARQUE FOVISSSTE DIAMANTE OBRERO MUNDIAL., BULEVAR OBRERO MUNDIAL, SIN NÚMERO, COLONIA FOVISSSTE DIAMANTE, CÓDIGO POSTAL 80020, CULIACÁN, SINALOA., ENTRE CALLE MAGISTERIO NACIONAL Y CALLE REFORMA AGRARIA.</p> <p>Presidenta/e: GLORIA NAMIBIA MORAILA MARTINEZ</p> <p>1er. Secretaria/o: JESUS MERCEDES ANGULO MARTINEZ 2do. Secretaria/o: ANA MARIA CALDERON FELIX 1er. Escrutador: FRANCO JESUS INZUNZA MARTINEZ 2do. Escrutador: ELIA GUADALUPE MADRID BELTRAN 3er. Escrutador: GEORGINA ANIREN CHAIDEZ LLAMAS 1er. Suplente: MARIA JOSE CARDENAS MADRID 2do. Suplente: ROSA DELIA ESPINOZA CUADRAS 3er. Suplente: JULIA COVARRUBIAS ELIZALDE</p>	<p>Distrito Federal: 5) CULIACAN DE ROSALES Distrito Local: 14) CULIACAN DE ROSALES Municipio: 6) CULIACAN Localidad: 1) CULIACAN DE ROSALES Sección: 897 C1</p> <p>Ubicación: PARQUE FOVISSSTE DIAMANTE OBRERO MUNDIAL., BULEVAR OBRERO MUNDIAL, SIN NÚMERO, COLONIA FOVISSSTE DIAMANTE, CÓDIGO POSTAL 80020, CULIACÁN, SINALOA., ENTRE CALLE MAGISTERIO NACIONAL Y CALLE REFORMA AGRARIA.</p> <p>Presidenta/e: MARLEN ACOSTA GAXIOLA</p> <p>1er. Secretaria/o: MARIA LUISA AYALA ANGULO 2do. Secretaria/o: LORENA ALEJANDRA GONZALEZ RENAUX 1er. Escrutador: MYRIAM ELIZABETH LEPE GUTIERREZ 2do. Escrutador: ADRIAN GONZALEZ LUNA 3er. Escrutador: CINTHIA CRISTINA CAMPOS CASTRO 1er. Suplente: JUAN ALBERTO CORONA MONTOYA 2do. Suplente: ENRIQUE GUADALUPE GALVEZ ACOSTA 3er. Suplente: OFELIA LEON BELTRAN</p>
<p>Distrito Federal: 5) CULIACAN DE ROSALES Distrito Local: 14) CULIACAN DE ROSALES Municipio: 6) CULIACAN Localidad: 1) CULIACAN DE ROSALES Sección: 898 B1</p> <p>Ubicación: UNIVERSIDAD PEDAGÓGICA DEL ESTADO DE SINALOA., CALLE OSA MENOR, SIN NÚMERO, COLONIA ISSSTESIN, CÓDIGO POSTAL 80027, CULIACÁN, SINALOA., ENTRE CALLE PIÑONCITO Y CALLE CASTIZA.</p> <p>Presidenta/e: JUAN PABLO BARRAZA ORNELAS</p> <p>1er. Secretaria/o: JOSE PASCUAL GARCIA SAINZ 2do. Secretaria/o: DANIEL MURILLO CALDERON 1er. Escrutador: ROSA ALBINA FELIX MANJARREZ 2do. Escrutador: SERGIO MARIO GOMEZ CAMACHO 3er. Escrutador: SEBASTIAN LEON BELTRAN 1er. Suplente: LEONARDO ANGULO ARAUJO 2do. Suplente: NORA JUDITH ALDANA CHAIREZ 3er. Suplente: ELVIA INZUNZA CASTRO</p>	<p>Distrito Federal: 5) CULIACAN DE ROSALES Distrito Local: 12) CULIACAN DE ROSALES Municipio: 6) CULIACAN Localidad: 1) CULIACAN DE ROSALES Sección: 899 B1</p> <p>Ubicación: ESCUELA PRIMARIA IGNACIO LÓPEZ RAYÓN, CALLE CÍRCULO DEL SOL, SIN NÚMERO, COLONIA CUAUHTÉMOC, CÓDIGO POSTAL 80026, CULIACÁN, SINALOA., ENTRE CALLE VERDAL Y CALLE CUARTO MENGUANTE, FRENTE A JARDÍN DE NIÑOS ALBA ACOSTA.</p> <p>Presidenta/e: JOSE ALBERTO TOSTADO FLORES</p> <p>1er. Secretaria/o: MARLEN DIAZ ARIAS 2do. Secretaria/o: VIRIDIANA LOPEZ SOTO 1er. Escrutador: OMAR MARQUEZ FLORES 2do. Escrutador: JOSE LUIS GERMAN OCHOA 3er. Escrutador: JESUS GARCIA RUIZ 1er. Suplente: PEDRO ANTONIO LOPEZ PEREZ 2do. Suplente: NORMA ALICIA CASTAÑEDA SOLANO 3er. Suplente: JOSE FRANCISCO DE LEON ALVAREZ</p>

<p>Distrito Federal: 5) CULIACAN DE ROSALES Distrito Local: 12) CULIACAN DE ROSALES Municipio: 6) CULIACAN Localidad: 1) CULIACAN DE ROSALES Sección: 899 C1</p> <p>Ubicación: ESCUELA PRIMARIA IGNACIO LÓPEZ RAYÓN, CALLE CÍRCULO DEL SOL, SIN NÚMERO, COLONIA CUAUHTÉMOC, CÓDIGO POSTAL 80026, CULIACÁN, SINALOA., ENTRE CALLE VERDAL Y CALLE CUARTO MENGUANTE, FRENTE A JARDÍN DE NIÑOS ALBA ACOSTA.</p> <p>Presidenta/e: ESTEFANIA CHAVEZ OSUNA</p> <p>1er. Secretaria/o: JOSE NEDEL GONZALEZ LOPEZ 2do. Secretaria/o: FRANCISCO SERGEI MADRID QUINTERO 1er. Escrutador: XIOMARA MEDINA VILLALBA 2do. Escrutador: JAZMIN YESENIA MEDINA GASTELUM 3er. Escrutador: JESUS ALBERTO IBARRA BLANCAS 1er. Suplente: LUIS FELIPE BOJORQUEZ VIZCARRA 2do. Suplente: MARIA BENITA CHAVEZ URIAS 3er. Suplente: MARIA DOLORES MARTINEZ FLORES</p>	<p>Distrito Federal: 5) CULIACAN DE ROSALES Distrito Local: 12) CULIACAN DE ROSALES Municipio: 6) CULIACAN Localidad: 1) CULIACAN DE ROSALES Sección: 900 B1</p> <p>Ubicación: PARQUE PÚBLICO, CALLE RÍO PISUEÑA, SIN NÚMERO, FRACCIONAMIENTO ALTAMIRA, CÓDIGO POSTAL 80027, CULIACÁN, SINALOA., ENTRE AVENIDA RÍO PAS Y CALZADA DEL ECUADOR.</p> <p>Presidenta/e: ABRAHAM EDGARDO CRUZ MONTOYA</p> <p>1er. Secretaria/o: CUAUHTÉMOC ALARCON VELAZQUEZ 2do. Secretaria/o: SAMUEL CUEN LARA 1er. Escrutador: FABIOLA GASTELUM CUEN 2do. Escrutador: ROSA IMELDA LOPEZ LOAIZA 3er. Escrutador: BEATRIZ ADRIANA CALDERON QUIÑONEZ 1er. Suplente: RICARDO ALBERTO CANSDALES ADRIAN 2do. Suplente: JOSE LORENZO LOPEZ AGUILAR 3er. Suplente: LLUVIA ROCIO MILLAN CAMACHO</p>
<p>Distrito Federal: 5) CULIACAN DE ROSALES Distrito Local: 12) CULIACAN DE ROSALES Municipio: 6) CULIACAN Localidad: 1) CULIACAN DE ROSALES Sección: 900 C1</p> <p>Ubicación: PARQUE PÚBLICO, CALLE RÍO PISUEÑA, SIN NÚMERO, FRACCIONAMIENTO ALTAMIRA, CÓDIGO POSTAL 80027, CULIACÁN, SINALOA., ENTRE AVENIDA RÍO PAS Y CALZADA DEL ECUADOR.</p> <p>Presidenta/e: JOSEFINA LAFARGA GARCIA</p> <p>1er. Secretaria/o: ALEJANDRA ADLEMY BLANCO RODRIGUEZ 2do. Secretaria/o: ALMA JANETH ERENAS ZAVALA 1er. Escrutador: JUAN JAHIR GUERRA RAMIREZ 2do. Escrutador: JOSE DAVID PERAZA OSUNA 3er. Escrutador: DARA DALAY HERRERA OCHOA 1er. Suplente: JOSE JUAN CORRALES RODRIGUEZ 2do. Suplente: JESUS ANTONIO MARQUEZ ERENAS 3er. Suplente: SUSANA AIDEE PEREZ RIVERA</p>	<p>Distrito Federal: 5) CULIACAN DE ROSALES Distrito Local: 12) CULIACAN DE ROSALES Municipio: 6) CULIACAN Localidad: 1) CULIACAN DE ROSALES Sección: 901 B1</p> <p>Ubicación: DOMICILIO PARTICULAR, CALLE PRIMERA, NÚMERO 2910, FRACCIONAMIENTO ISSSTESIN, CÓDIGO POSTAL 80026, CULIACÁN, SINALOA., ENTRE CALLE CÍRCULO DEL SOL Y AVENIDA DOS.</p> <p>Presidenta/e: BLANCA OLIVIA SALAZAR URIARTE</p> <p>1er. Secretaria/o: FELIPE GARZON SILVA 2do. Secretaria/o: SILVIA ZULEMA GASTELUM BELTRAN 1er. Escrutador: JESUS MARCOS LOPEZ CARDENAS 2do. Escrutador: CARLOS EDUARDO CORRAL PANDELI 3er. Escrutador: MARIA DEL ROSARIO ALEMAN BORBOA 1er. Suplente: BEATRIZ ADRIANA BASTIDAS ONTIVEROS 2do. Suplente: CONCEPCION LOPEZ GARCIA 3er. Suplente: GUADALUPE QUINTERO RODRIGUEZ</p>
<p>Distrito Federal: 5) CULIACAN DE ROSALES Distrito Local: 12) CULIACAN DE ROSALES Municipio: 6) CULIACAN Localidad: 1) CULIACAN DE ROSALES Sección: 902 B1</p> <p>Ubicación: DOMICILIO PARTICULAR, ANDADOR LOMBARDO TOLEDANO, NÚMERO 2991, COLONIA INFONAVIT HUMAYA, CÓDIGO POSTAL 80020, CULIACÁN, SINALOA., ESQUINA CON BULEVAR ENRIQUE FÉLIX CASTRO, ATRÁS DE HOTDOGS INTERNACIONAL'S</p> <p>Presidenta/e: FELIPE ALONSO ALOR NUÑEZ</p> <p>1er. Secretaria/o: AIRAM MARIA ACUÑA GERMAN 2do. Secretaria/o: CLAUDIA NEREYDA AGUILAR SANCHEZ 1er. Escrutador: SILVIA JANETH ALVAREZ RIOS 2do. Escrutador: MIGUEL ANGEL AYON CHIQUETE 3er. Escrutador: MIGUEL ANGEL AYON OLIVAS 1er. Suplente: JESUS RIQUELME BASTIDAS LAVEAGA 2do. Suplente: AMADO BAUTISTA HERNANDEZ 3er. Suplente: MARTIN EDUARDO COTA IBARRA</p>	<p>Distrito Federal: 5) CULIACAN DE ROSALES Distrito Local: 14) CULIACAN DE ROSALES Municipio: 6) CULIACAN Localidad: 1) CULIACAN DE ROSALES Sección: 904 B1</p> <p>Ubicación: DOMICILIO PARTICULAR, CALLE VESTA, NÚMERO 3841, FRACCIONAMIENTO CANACO, CÓDIGO POSTAL 80059, CULIACÁN, SINALOA., ENTRE CALLE CERES Y CALLE AQUILES</p> <p>Presidenta/e: XOCHITL CEBREROS BELTRAN</p> <p>1er. Secretaria/o: HALINA MADAI LOPEZ URIARTE 2do. Secretaria/o: TANIA MAHDI ORTEGA RODRIGUEZ 1er. Escrutador: ANGELICA MARIA CAZARES ZAZUETA 2do. Escrutador: VICTOR MANUEL SANTAELLA BASTIDAS 3er. Escrutador: BEATRIZ ADRIANA VALENZUELA VALLE 1er. Suplente: MIA VICTORIA LANDEROS RAMOS 2do. Suplente: ELVIA PATRON FLORES 3er. Suplente: BERNARDO ZAMBADA MORAILA</p>

<p>Distrito Federal: 5) CULIACAN DE ROSALES Distrito Local: 14) CULIACAN DE ROSALES Municipio: 6) CULIACAN Localidad: 1) CULIACAN DE ROSALES Sección: 905 B1</p> <p>Ubicación: DOMICILIO PARTICULAR, CALLE AFRODITA, NÚMERO 3999, FRACCIONAMIENTO CANACO, CÓDIGO POSTAL 80059, CULIACÁN, SINALOA., ESQUINA CON CALLE VULCANO</p> <p>Presidenta/e: CANDIDO BARRAZA GASTELUM</p> <p>1er. Secretaria/o: JOSE ROBERTO BARRAZA MEZA 2do. Secretaria/o: PAUL REY GARCIA LOPEZ</p> <p>1er. Escrutador: FERNANDO QUIÑONEZ VALENZUELA 2do. Escrutador: ADALBERTO REYES BERRELLEZA 3er. Escrutador: HECTOR IVAN BARRAZA MEZA</p> <p>1er. Suplente: FELIPE DE JESUS BALDENEBRO RIVERA 2do. Suplente: MARTHA ARROYO AVALOS 3er. Suplente: BERTHA LOURDES VALLE CORTES</p>	<p>Distrito Federal: 5) CULIACAN DE ROSALES Distrito Local: 14) CULIACAN DE ROSALES Municipio: 6) CULIACAN Localidad: 1) CULIACAN DE ROSALES Sección: 906 B1</p> <p>Ubicación: PARQUE PÚBLICO CANACO, CALLE ZEUS, SIN NÚMERO, FRACCIONAMIENTO CANACO, CÓDIGO POSTAL 80059, CULIACÁN, SINALOA., ENTRE CALLE MINERVA Y CALLE DIANA</p> <p>Presidenta/e: JOSE IGNACIO CAMPOS GOMEZ</p> <p>1er. Secretaria/o: OSVALDO MEDINA MEDINA 2do. Secretaria/o: JUAN PABLO VALVERDE RIVAS</p> <p>1er. Escrutador: DIANA SARAHI PEREZ ZUÑIGA 2do. Escrutador: JAIME ANTONIO AISPURO BARRAZA 3er. Escrutador: VERONICA UNNDARICA ANGULO LEYVA</p> <p>1er. Suplente: ADILENE CARRIZOZA CABRERA 2do. Suplente: DORA ICELA TOLOSA LOPEZ 3er. Suplente: SONIA RUBI MADUEÑO HERNANDEZ</p>
<p>Distrito Federal: 5) CULIACAN DE ROSALES Distrito Local: 14) CULIACAN DE ROSALES Municipio: 6) CULIACAN Localidad: 1) CULIACAN DE ROSALES Sección: 906 C1</p> <p>Ubicación: PARQUE PÚBLICO CANACO, CALLE ZEUS, SIN NÚMERO, FRACCIONAMIENTO CANACO, CÓDIGO POSTAL 80059, CULIACÁN, SINALOA., ENTRE CALLE MINERVA Y CALLE DIANA</p> <p>Presidenta/e: NOE ADAN LOPEZ RODRIGUEZ</p> <p>1er. Secretaria/o: HUMBERTO RODRIGUEZ RENDON 2do. Secretaria/o: JUAN CARLOS ZAMBADA PEREZ</p> <p>1er. Escrutador: KARLA ELIZABETH ZAMBADA PEREZ 2do. Escrutador: OLGA GRACIELA ALARCON PINEDA 3er. Escrutador: HECTOR MANUEL DELGADO MEDINA</p> <p>1er. Suplente: CLAUDIA IVETH SERRANO IRIBE 2do. Suplente: ELIAS HUMBERTO LIZARRAGA SALAZAR 3er. Suplente: JORGE CASTAÑARES IRIARTE</p>	<p>Distrito Federal: 5) CULIACAN DE ROSALES Distrito Local: 14) CULIACAN DE ROSALES Municipio: 6) CULIACAN Localidad: 1) CULIACAN DE ROSALES Sección: 907 B1</p> <p>Ubicación: DOMICILIO PARTICULAR, BULEVAR CONSTELACIONES, NÚMERO 2898, COLONIA INFONAVIT HUMAYA, CÓDIGO POSTAL 80020, CULIACÁN, SINALOA., ENTRE CARRETERA INTERNACIONAL Y ANDADOR ORIÓN, FRENTE A ESTANCIA INFANTIL.</p> <p>Presidenta/e: ALCIRA GRANDE ARMENTA</p> <p>1er. Secretaria/o: GREGORIA DEL REFUGIO GUERRERO FIGUEROA 2do. Secretaria/o: CANDELARIA GUTIERREZ AMARILLAS</p> <p>1er. Escrutador: JOSE RAUL CONDE GONZALEZ 2do. Escrutador: DULCE MARIA GUADALUPE GUTIERREZ GOMEZ 3er. Escrutador: NESTOR ARMIENTA MENDOZA</p> <p>1er. Suplente: CORAZON DE GUADALUPE MORENO VERDUZCO 2do. Suplente: JOSE FERNANDO ARMIENTA BELTRAN 3er. Suplente: CONCEPCION MENDOZA SALCIDO</p>
<p>Distrito Federal: 5) CULIACAN DE ROSALES Distrito Local: 14) CULIACAN DE ROSALES Municipio: 6) CULIACAN Localidad: 1) CULIACAN DE ROSALES Sección: 908 B1</p> <p>Ubicación: ANDADOR, CALLE CONSTELACIÓN DE ORJÓN, EDIFICIO 2308, DEPARTAMENTO A, COLONIA INFONAVIT HUMAYA, CÓDIGO POSTAL 80020, CULIACÁN, SINALOA., ENTRE CALLE VICENTE LOMBARDO TOLEDANO Y CARRETERA INTERNACIONAL.</p> <p>Presidenta/e: LUIS ALBERTO ACEVES ARAMBURO</p> <p>1er. Secretaria/o: LIDICE AZUCENA ALVAREZ PEREZ 2do. Secretaria/o: EDUARDO ALFONSO CALDERON MARTINEZ</p> <p>1er. Escrutador: MARIA GUADALUPE CEBREROS CAMACHO 2do. Escrutador: MARCO ANTONIO GASTELUM SANDOVAL 3er. Escrutador: ADRIANA LOPEZ CEBREROS</p> <p>1er. Suplente: ERIKA JATZET GOMEZ OCHOA 2do. Suplente: JORGE ISRAEL BELTRAN LOPEZ 3er. Suplente: REFUGIO MILLAN VALENZUELA</p>	<p>Distrito Federal: 5) CULIACAN DE ROSALES Distrito Local: 14) CULIACAN DE ROSALES Municipio: 6) CULIACAN Localidad: 1) CULIACAN DE ROSALES Sección: 909 B1</p> <p>Ubicación: DOMICILIO PARTICULAR, ANDADOR OSA MENOR, EDIFICIO NÚMERO 3428, DEPARTAMENTO A, COLONIA INFONAVIT HUMAYA, CÓDIGO POSTAL 80020, CULIACÁN, SINALOA., ENTRE BULEVAR FÉLIX CASTRO Y CALLE CIRCUITO MEDUSA</p> <p>Presidenta/e: MONICA ARLETH BERNAL LOPEZ</p> <p>1er. Secretaria/o: YAZMIN YADIRA CHAVEZ GAXIOLA 2do. Secretaria/o: CARLOS ANTONIO GUERRERO BOJORQUEZ</p> <p>1er. Escrutador: BEATRIZ ADRIANA LOPEZ SANDOVAL 2do. Escrutador: MARTHA GUADALUPE ARREDONDO SANDOVAL 3er. Escrutador: JORGE LUIS BORUNDA SALAZAR</p> <p>1er. Suplente: FIDELIA GUADALUPE GARCIA VALADEZ 2do. Suplente: EDMAN GAMEZ MARTINEZ 3er. Suplente: CECILIA HERNANDEZ ORTIZ</p>

<p>Distrito Federal: 5) CULIACAN DE ROSALES Distrito Local: 14) CULIACAN DE ROSALES Municipio: 6) CULIACAN Localidad: 1) CULIACAN DE ROSALES Sección: 910 B1</p> <p>Ubicación: DOMICILIO PARTICULAR, BULEVAR ENRIQUE FÉLIX CASTRO, NÚMERO 3490, COLONIA INFONAVIT HUMAYA, CÓDIGO POSTAL 80020, CULIACÁN, SINALOA., CASI ESQUINA CON CALLE ESTRELLA POLAR.</p> <p>Presidenta/e: MANUEL ALFREDO BALCAZAR RAYA</p> <p>1er. Secretaria/o: HILDELIZA INZUNZA CABRERA 2do. Secretaria/o: GABRIEL ANTONIO LOPEZ RODRIGUEZ 1er. Escrutador: RUBI ESMERALDA LOPEZ RODRIGUEZ 2do. Escrutador: MARTHA EMILIA RUIZ FLORES 3er. Escrutador: JOSE ALFREDO BALCAZAR RAYA 1er. Suplente: LORETO LEYVA BAÑUELOS 2do. Suplente: MARTHA MIREYA TREVIÑO ESTOLANO 3er. Suplente: MARIA ISABEL XX VALDEZ</p>	<p>Distrito Federal: 5) CULIACAN DE ROSALES Distrito Local: 14) CULIACAN DE ROSALES Municipio: 6) CULIACAN Localidad: 1) CULIACAN DE ROSALES Sección: 911 B1</p> <p>Ubicación: JARDÍN DE NIÑOS JUAN ENRIQUE PESTALOZZI, BULEVAR SALVADOR ALVARADO, SIN NÚMERO, COLONIA INFONAVIT HUMAYA, CÓDIGO POSTAL 80020, CULIACÁN, SINALOA., ESQUINA CON CALLE VICENTE LOMBARDO TOLEDANO</p> <p>Presidenta/e: MARTHA ARACELI AGUIRRE ROBLES</p> <p>1er. Secretaria/o: ALBERTO CARLOS BARCELO CERVANTES 2do. Secretaria/o: LIZETH CAZAREZ SALAZAR 1er. Escrutador: JUAN MANUEL FLORES JORDAN 2do. Escrutador: CARLOS JAVIER BELTRAN LOPEZ 3er. Escrutador: VALENTIN CALDERON JIMENEZ 1er. Suplente: CARLA MAYRA CASTRO ESCOBOSA 2do. Suplente: CLAUDIA MARIBEL CRUZ GIL 3er. Suplente: VICTOR PILAR FONSECA RAMIREZ</p>
<p>Distrito Federal: 5) CULIACAN DE ROSALES Distrito Local: 14) CULIACAN DE ROSALES Municipio: 6) CULIACAN Localidad: 1) CULIACAN DE ROSALES Sección: 912 B1</p> <p>Ubicación: DOMICILIO PARTICULAR, CALLE FELIPE CARRILLO PUERTO, NÚMERO 3127, COLONIA INFONAVIT HUMAYA, CÓDIGO POSTAL 80020, CULIACÁN, SINALOA., ENTRE CALLE JOSÉ RAÚL RIVERA Y CALLE OBRERO MUNDIAL</p> <p>Presidenta/e: ENRIQUE BONILLA FLORES</p> <p>1er. Secretaria/o: RACHELL OPHELIA SANCHEZ OCHOA 2do. Secretaria/o: CARLOS ALBERTO BENITEZ BARRAZA 1er. Escrutador: JOSE ELIBERTO COTA ARREOLA 2do. Escrutador: JOSE ALBERTO MANJARREZ MURILLO 3er. Escrutador: HORTENCIA MEDINA QUIÑONEZ 1er. Suplente: EVANGELINA RODRIGUEZ JUAREZ 2do. Suplente: MARIA GUADALUPE PERAZA HERRERA 3er. Suplente: CLAUDIA ELIONETH BENITEZ PERAZA</p>	<p>Distrito Federal: 5) CULIACAN DE ROSALES Distrito Local: 14) CULIACAN DE ROSALES Municipio: 6) CULIACAN Localidad: 1) CULIACAN DE ROSALES Sección: 913 B1</p> <p>Ubicación: ESCUELA CAM 21 Y 22, CALLE CASTIZA, SIN NÚMERO, COLONIA LOS OLIVOS, CÓDIGO POSTAL 80020, CULIACÁN, SINALOA., ENTRE BULEVAR OBRERO MUNDIAL Y BULEVAR SALVADOR ALVARADO.</p> <p>Presidenta/e: NORMA ELENA BELTRAN LOPEZ</p> <p>1er. Secretaria/o: URIEL ALEJANDRO CORONEL URIAS 2do. Secretaria/o: JOCELYNE GABRIELA GARCIA SOTO 1er. Escrutador: RICARDO RAMON GONZALEZ SERRANO 2do. Escrutador: SOPHIA GUADALUPE HERRERA PICOS 3er. Escrutador: HECTOR OCTAVIO IBARRA DIAZ 1er. Suplente: JAIME DE JESUS MALDONADO ANGULO 2do. Suplente: BEATRIZ GARCIA SOTO 3er. Suplente: JONATHAN JAVIER CURIEL SANCHEZ</p>
<p>Distrito Federal: 5) CULIACAN DE ROSALES Distrito Local: 14) CULIACAN DE ROSALES Municipio: 6) CULIACAN Localidad: 1) CULIACAN DE ROSALES Sección: 913 C1</p> <p>Ubicación: ESCUELA CAM 21 Y 22, CALLE CASTIZA, SIN NÚMERO, COLONIA LOS OLIVOS, CÓDIGO POSTAL 80020, CULIACÁN, SINALOA., ENTRE BULEVAR OBRERO MUNDIAL Y BULEVAR SALVADOR ALVARADO.</p> <p>Presidenta/e: GUADALUPE OLIVIA CAMPAÑA VEGA</p> <p>1er. Secretaria/o: JORGE DIAZ ESPINOZA 2do. Secretaria/o: ANA LIDIA GAVIA PEREZ 1er. Escrutador: MIGUEL ANGEL GUARNEROS GAXIOLA 2do. Escrutador: ISMAEL HERRERA SILLAS 3er. Escrutador: ANGELICA INZUNZA URETA 1er. Suplente: HERLINDA IBARRA TORRES 2do. Suplente: MARIA HAIMEE DE LA LUZ LOPEZ PEREZ 3er. Suplente: MARIA CASILDA LUNA LECHUGA</p>	<p>Distrito Federal: 5) CULIACAN DE ROSALES Distrito Local: 14) CULIACAN DE ROSALES Municipio: 6) CULIACAN Localidad: 1) CULIACAN DE ROSALES Sección: 913 C2</p> <p>Ubicación: ESCUELA CAM 21 Y 22, CALLE CASTIZA, SIN NÚMERO, COLONIA LOS OLIVOS, CÓDIGO POSTAL 80020, CULIACÁN, SINALOA., ENTRE BULEVAR OBRERO MUNDIAL Y BULEVAR SALVADOR ALVARADO.</p> <p>Presidenta/e: BARBARA KAREN CEBALLOS MEDINA</p> <p>1er. Secretaria/o: RUBEN ALBERTO ESPARRAGOZA MONJARDIN 2do. Secretaria/o: ANGEL EDUARDO GONZALEZ LOPEZ 1er. Escrutador: BULFRANO GUTIERREZ SANCHEZ 2do. Escrutador: LAURA HIGUERA BOJORQUEZ 3er. Escrutador: JESUS ERNESTO JIMENEZ TORRES 1er. Suplente: JESUS CANO CHAPARRO 2do. Suplente: GILDA ROCIO BELTRAN MILAN 3er. Suplente: ELSA MARIA ACOSTA GERARDO</p>

<p>Distrito Federal: 5) CULIACAN DE ROSALES Distrito Local: 14) CULIACAN DE ROSALES Municipio: 6) CULIACAN Localidad: 1) CULIACAN DE ROSALES Sección: 914 B1</p> <p>Ubicación: ESCUELA SECUNDARIA STASE, BULEVAR ENRIQUE CABRERA, SIN NÚMERO, COLONIA INFONAVIT HUMAYA, CÓDIGO POSTAL 80020, CULIACÁN, SINALOA., ENTRE REPÚBLICA DE GUATEMALA Y PRIVADA DE GUATEMALA.</p> <p>Presidenta/e: MARGARITO ALVARADO LOPEZ 1er. Secretaria/o: BENJAMIN MAGALLANES OVALLES 2do. Secretaria/o: FERNANDO CONDE ZAZUETA 1er. Escrutador: JOSE MARTIN LOPEZ NORIEGA 2do. Escrutador: SILVIA YOLANDA ALMANZA HERNANDEZ 3er. Escrutador: MARIA HERMELINDA BARRAZA VALENZUELA 1er. Suplente: ISRAEL BASTIDAS MANJARREZ 2do. Suplente: JESUS AUDELIA HAROS LOPEZ 3er. Suplente: MARGARITA ARREDONDO LOPEZ</p>	<p>Distrito Federal: 5) CULIACAN DE ROSALES Distrito Local: 14) CULIACAN DE ROSALES Municipio: 6) CULIACAN Localidad: 1) CULIACAN DE ROSALES Sección: 915 B1</p> <p>Ubicación: JARDÍN DE NIÑOS STASE, BULEVAR DIAMANTE, NÚMERO 1612, COLONIA STASE, CÓDIGO POSTAL 80020, CULIACÁN, SINALOA., ENTRE CALLE ENRIQUE CABRERA Y CALLE DIAMANTES II, ENSEGUIDA DE CLÍNICA DEL ISSSTE.</p> <p>Presidenta/e: JUAN FERNANDO HEREDIA VALENZUELA 1er. Secretaria/o: REYNA ROCHA ARAUJO 2do. Secretaria/o: JANDELY AISPURU SALAZAR 1er. Escrutador: PETRA YUSELI PEREZ CARRILLO 2do. Escrutador: ROSA GARCIA FELIX 3er. Escrutador: FELIX ALONZO GONZALEZ CERVANTES 1er. Suplente: MARTIN LOPEZ SANCHEZ 2do. Suplente: MANUELA LUGO GAMEZ 3er. Suplente: JOSE LUIS LOPEZ CORONEL</p>
<p>Distrito Federal: 5) CULIACAN DE ROSALES Distrito Local: 14) CULIACAN DE ROSALES Municipio: 6) CULIACAN Localidad: 1) CULIACAN DE ROSALES Sección: 916 B1</p> <p>Ubicación: ESCUELA PRIMARIA 21 DE MARZO , AVENIDA REPÚBLICA DE GUATEMALA, SIN NÚMERO, COLONIA HUMAYA, CÓDIGO POSTAL 80020, CULIACÁN, SINALOA., ENTRE CALLE REPÚBLICA DE COSTA RICA Y CALLE REPÚBLICA DE GUATEMALA</p> <p>Presidenta/e: BENITO RODRIGUEZ VALENZUELA 1er. Secretaria/o: KENIA JOHANA LOPEZ SALAZAR 2do. Secretaria/o: BERENICE MEDRANO LOPEZ 1er. Escrutador: LUIS NOE CORRAL MEDRANO 2do. Escrutador: FAUSTO ANTONIO COSIO PEREZ 3er. Escrutador: JOSE LUIS GUZMAN URIBE 1er. Suplente: ABRAHAM LOPEZ SARABIA 2do. Suplente: VIDAL ADALBERTO MARTINEZ AGUILAR 3er. Suplente: ELIAZAR OLIVAS ESCOBAR</p>	<p>Distrito Federal: 5) CULIACAN DE ROSALES Distrito Local: 14) CULIACAN DE ROSALES Municipio: 6) CULIACAN Localidad: 1) CULIACAN DE ROSALES Sección: 917 B1</p> <p>Ubicación: JARDÍN DE NIÑOS AUGUSTO FEDERICO GUILLERMO FROEBEL., AVENIDA REPÚBLICA DE BRASIL, SIN NÚMERO, COLONIA HUMAYA, CÓDIGO POSTAL 80020, CULIACÁN, SINALOA., ENTRE CALLE REPÚBLICA DE GUATEMALA Y CALLE REPÚBLICA DE COSTA RICA</p> <p>Presidenta/e: OMAR AHUMADA VALENZUELA 1er. Secretaria/o: ALINE BOJORQUEZ STEFFANI 2do. Secretaria/o: ERIKA AGUILAR LOPEZ 1er. Escrutador: MARIA JOSE ARELLANO REYES 2do. Escrutador: MIGUEL ANGEL ARON RODRIGUEZ 3er. Escrutador: MARIA ANGELICA CAZARES ARMENTA 1er. Suplente: JOEL FRANCISCO ARON RODRIGUEZ 2do. Suplente: ANAHY AARON DE JESUS 3er. Suplente: PEDRO AARON DE JESUS</p>
<p>Distrito Federal: 5) CULIACAN DE ROSALES Distrito Local: 14) CULIACAN DE ROSALES Municipio: 6) CULIACAN Localidad: 1) CULIACAN DE ROSALES Sección: 917 C1</p> <p>Ubicación: JARDÍN DE NIÑOS AUGUSTO FEDERICO GUILLERMO FROEBEL., AVENIDA REPÚBLICA DE BRASIL, SIN NÚMERO, COLONIA HUMAYA, CÓDIGO POSTAL 80020, CULIACÁN, SINALOA., ENTRE CALLE REPÚBLICA DE GUATEMALA Y CALLE REPÚBLICA DE COSTA RICA</p> <p>Presidenta/e: MARIA DOLORES YUDITH CABRERA MONTOYA 1er. Secretaria/o: XIOMARA LINETTE CAMACHO DE LA O 2do. Secretaria/o: CARMEN CRISTINA ANGELES MONTES 1er. Escrutador: GABRIELA ANDREA ARMENTA BARRERAS 2do. Escrutador: JOSE ALBERTO CALDELAS AVILES 3er. Escrutador: DEMIAN ALFONSO HERNANDEZ ESTRELLA 1er. Suplente: EDWIN GUADALUPE ANGULO RIVERA 2do. Suplente: ARATH SAID ALVA GUTIERREZ 3er. Suplente: DEBORA PRISCILA ALFARO MIRANDA</p>	<p>Distrito Federal: 5) CULIACAN DE ROSALES Distrito Local: 14) CULIACAN DE ROSALES Municipio: 6) CULIACAN Localidad: 1) CULIACAN DE ROSALES Sección: 918 B1</p> <p>Ubicación: ABARROTE, CALLE MERCURIO, NÚMERO 2037, COLONIA INFONAVIT HUMAYA, CÓDIGO POSTAL 80020, CULIACÁN, SINALOA. , ENTRE CALLE ANDRÓMEDA Y CALLE NEBULOSA</p> <p>Presidenta/e: FABIOLA AGUIRRE MARTINEZ 1er. Secretaria/o: RODOLFO ARCHULETA BARRAZA 2do. Secretaria/o: MARIA JOSE CALDERON AMARILLAS 1er. Escrutador: MIRNA LUZ FUENTES BUSTAMANTE 2do. Escrutador: SANDRA YVETTE JIMENEZ LOZANO 3er. Escrutador: ELBA PATRICIA AMARILLAS FELIX 1er. Suplente: JOSE MARIA ESTRADA RODRIGUEZ 2do. Suplente: NORMA ALICIA ARAUJO ZAZUETA 3er. Suplente: MARIA ISABEL BERNAL URQUIZA</p>

<p>Distrito Federal: 5) CULIACAN DE ROSALES Distrito Local: 14) CULIACAN DE ROSALES Municipio: 6) CULIACAN Localidad: 1) CULIACAN DE ROSALES Sección: 918 C1</p> <p>Ubicación: DOMICILIO PARTICULAR, CALLE MERCURIO, NÚMERO 1983, COLONIA INFONAVIT HUMAYA, CÓDIGO POSTAL 80020, CULIACÁN, SINALOA. , ENTRE CALLE NEBULOSA Y ANDADOR MERCURIO</p> <p>Presidenta/e: RAFAEL AMADOR ESCAMILLA</p> <p>1er. Secretaria/o: TERESA DE JESUS BARRON CABANILLAS 2do. Secretaria/o: NARCISO FLORES MENDOZA</p> <p>1er. Escrutador: BRIANDA GUADALUPE HERRERA HOLGUIN 2do. Escrutador: CARMEN CAROLINA AMADOR OSUNA</p> <p>3er. Escrutador: JOSE CARLOS ESPINOZA GARCIA</p> <p>1er. Suplente: JOEL AQUINO REYES 2do. Suplente: JESUS ALEXANDRA ARELLANO OSUNA 3er. Suplente: JESUS ANTONIO AGUILAR GARCIA</p>	<p>Distrito Federal: 5) CULIACAN DE ROSALES Distrito Local: 14) CULIACAN DE ROSALES Municipio: 6) CULIACAN Localidad: 1) CULIACAN DE ROSALES Sección: 919 B1</p> <p>Ubicación: COLEGIO CULIACÁN , AVENIDA REPÚBLICA DE BRASIL, NÚMERO 3245, COLONIA INFONAVIT HUMAYA, CÓDIGO POSTAL 80020, CULIACÁN, SINALOA., FRENTE A CALLE OBSERVATORIO 1</p> <p>Presidenta/e: KEVIN PAUL ZARAGOZA ROBLES</p> <p>1er. Secretaria/o: ANTONIO DIAZ VARELA 2do. Secretaria/o: YUKIE YAMILETH OCHOA AGUILAR</p> <p>1er. Escrutador: JESUS NIEBLA SALAZAR 2do. Escrutador: YUMIRA MADELINE BAÑOS CHAVEZ</p> <p>3er. Escrutador: ANA ELVIRA PARRA SIERRA</p> <p>1er. Suplente: SILVIA BELTRAN PERAZA 2do. Suplente: AMALIA ACOSTA BARRAZA 3er. Suplente: JOSE MIGUEL MEDINA BECERRA</p>
<p>Distrito Federal: 5) CULIACAN DE ROSALES Distrito Local: 14) CULIACAN DE ROSALES Municipio: 6) CULIACAN Localidad: 1) CULIACAN DE ROSALES Sección: 920 B1</p> <p>Ubicación: DOMICILIO PARTICULAR, ANDADOR JOSÉ CAYETANO VALADEZ, NÚMERO 1820, COLONIA INFONAVIT HUMAYA, CÓDIGO POSTAL 80020, CULIACÁN, SINALOA. , ENTRE CALLE JOSÉ CAYETANO VALADEZ Y CALLE CERRADA LUNA</p> <p>Presidenta/e: LYNETH MAIRAM LAFARGA CARDENAS</p> <p>1er. Secretaria/o: IVONNE ALEXANDRA MEDRANO TORRES 2do. Secretaria/o: VICTOR DE JESUS ALMANZA MORALES</p> <p>1er. Escrutador: JUAN JOSE ARCE PEREZ 2do. Escrutador: MATEO LOPEZ BELTRAN</p> <p>3er. Escrutador: SERGIO OSUNA LOPEZ</p> <p>1er. Suplente: GUADALUPE CEBALLOS LARA 2do. Suplente: KARINA GUADALUPE CARRERA AMARILLAS 3er. Suplente: IGNACIO ARAUJO BURGOS</p>	<p>Distrito Federal: 5) CULIACAN DE ROSALES Distrito Local: 14) CULIACAN DE ROSALES Municipio: 6) CULIACAN Localidad: 1) CULIACAN DE ROSALES Sección: 921 B1</p> <p>Ubicación: PARQUE PÚBLICO, CALLE LUNA, SIN NÚMERO, COLONIA INFONAVIT HUMAYA, CÓDIGO POSTAL 80020, CULIACÁN, SINALOA., ENTRE CALLE REPÚBLICA DE BRASIL Y CALLE CERRADA LUNA</p> <p>Presidenta/e: KIRENIA BARRAZA VELARDE</p> <p>1er. Secretaria/o: GLORIA MANUELA LEAL ALDAPA 2do. Secretaria/o: KEVIN JESUS BELTRAN MACIAS</p> <p>1er. Escrutador: ROY FRANCISCO GALLARDO ARCE 2do. Escrutador: LEONIDES ALVAREZ VALDEZ</p> <p>3er. Escrutador: OLIVIA BAEZA RODRIGUEZ</p> <p>1er. Suplente: ANGEL JESUS BARRAZA VALDES 2do. Suplente: MA. GLORIA ANGULO LIMON 3er. Suplente: ROSA ARCIGA BUCIO</p>
<p>Distrito Federal: 5) CULIACAN DE ROSALES Distrito Local: 14) CULIACAN DE ROSALES Municipio: 6) CULIACAN Localidad: 1) CULIACAN DE ROSALES Sección: 922 B1</p> <p>Ubicación: ESCUELA PRIMARIA PROFESOR RAFAEL RAMÍREZ, BULEVAR ENRIQUE CABRERA, SIN NÚMERO, COLONIA INFONAVIT HUMAYA, CÓDIGO POSTAL 80020, CULIACÁN, SINALOA. , ENTRE BULEVAR JOSÉ LIMÓN Y CALLE JOSÉ VALADEZ</p> <p>Presidenta/e: SAUL ALDAIR ACOSTA RIOS</p> <p>1er. Secretaria/o: MILAGRO DE JESUS GABRIELA CARDENAS ARIAS 2do. Secretaria/o: MARIA DE LOURDES AGUILUZ RODRIGUEZ</p> <p>1er. Escrutador: LESLIE GUADALUPE ARMENTA FELIX 2do. Escrutador: JUAN ANTONIO CABRERA CUEVAS</p> <p>3er. Escrutador: ROSA EVELIA AMAVIZCA AMAVIZCA</p> <p>1er. Suplente: ARILDA JARITZA CABRERA CUEVAS 2do. Suplente: JOSE ALFREDO BENITEZ CAZAREZ 3er. Suplente: GISELLE GERALDINE ACOSTA RODRIGUEZ</p>	<p>Distrito Federal: 5) CULIACAN DE ROSALES Distrito Local: 14) CULIACAN DE ROSALES Municipio: 6) CULIACAN Localidad: 1) CULIACAN DE ROSALES Sección: 923 B1</p> <p>Ubicación: TORTILLERÍA DON VICENTE, ANDADOR TIERRA, NÚMERO 1916, COLONIA INFONAVIT HUMAYA, CÓDIGO POSTAL 80020, CULIACÁN, SINALOA. , ENTRE CALLE TIERRA Y CALLE MERCURIO</p> <p>Presidenta/e: NORA PATRICIA ARAUJO OLGUIN</p> <p>1er. Secretaria/o: RICARDO ARTURO GOMEZ SALCIDO 2do. Secretaria/o: YOCELY BARRANCAS QUIÑONEZ</p> <p>1er. Escrutador: JUAN FRANCISCO ESPINOZA HERNANDEZ 2do. Escrutador: MARLENE CASTREJON GONZALEZ</p> <p>3er. Escrutador: ALDO GONZALEZ DE LA VEGA</p> <p>1er. Suplente: LUIS FERNANDO ALFARO VERDUGO 2do. Suplente: VALERIA PENNEY SANCHEZ 3er. Suplente: ARACELI ROCHIN URIARTE</p>

<p>Distrito Federal: 5) CULIACAN DE ROSALES Distrito Local: 14) CULIACAN DE ROSALES Municipio: 6) CULIACAN Localidad: 1) CULIACAN DE ROSALES Sección: 924 B1</p> <p>Ubicación: ANDADOR, CALLE TIERRA, EDIFICIO 2097, DEPARTAMENTO 104, COLONIA INFONAVIT HUMAYA, CÓDIGO POSTAL 80020, CULIACÁN, SINALOA. , ENTRE CALLE ASTEROIDE Y ANDADOR NOVA</p> <p>Presidenta/e: MARCO ANTONIO BOHORQUEZ FLORES</p> <p>1er. Secretaria/o: SELENE BOHORQUEZ FLORES 2do. Secretaria/o: EDGAR ENRIQUE CAMACHO TORRES</p> <p>1er. Escrutador: SARA DELIA BOBADILLA LOPEZ 2do. Escrutador: ISABEL BELTRAN FELIX 3er. Escrutador: JOSUE BELTRAN FELIX</p> <p>1er. Suplente: MIRIAM JACQUELINE ARREDONDO CASTREJON 2do. Suplente: DORA ISABEL AYALA JAQUES 3er. Suplente: ROBERTO BELTRAN FELIX</p>	<p>Distrito Federal: 5) CULIACAN DE ROSALES Distrito Local: 14) CULIACAN DE ROSALES Municipio: 6) CULIACAN Localidad: 1) CULIACAN DE ROSALES Sección: 925 B1</p> <p>Ubicación: DOMICILIO PARTICULAR, ANDADOR MARTE, NÚMERO 2070, COLONIA INFONAVIT HUMAYA, CÓDIGO POSTAL 80020, CULIACÁN, SINALOA. , ENTRE CALLE TIERRA Y ANDADOR VENUS</p> <p>Presidenta/e: CYNTIA PAOLA LOPEZ GARCIA</p> <p>1er. Secretaria/o: BELINDA DALAITI AGUILAR HARO 2do. Secretaria/o: AURORA MARGARITA BELTRAN SALAZAR</p> <p>1er. Escrutador: GLORIA AIDA GOMEZ CAMACHO 2do. Escrutador: MARIA ISABEL CRUZ BERNAL 3er. Escrutador: LETICIA ARMENTA PEREZ</p> <p>1er. Suplente: JOSE LEONARDO ACEVES NORIEGA 2do. Suplente: JESUS MARTIN LOPEZ AGUILAR 3er. Suplente: MARTHA ELENA ARIAS MEDINA</p>
<p>Distrito Federal: 5) CULIACAN DE ROSALES Distrito Local: 14) CULIACAN DE ROSALES Municipio: 6) CULIACAN Localidad: 1) CULIACAN DE ROSALES Sección: 926 B1</p> <p>Ubicación: DOMICILIO PARTICULAR, CALLE HERMANOS FLORES MAGÓN, NÚMERO 3069, COLONIA INFONAVIT HUMAYA, CÓDIGO POSTAL 80020, CULIACÁN SINALOA., ENTRE BULEVAR OBRERO MUNDIAL Y BULEVAR ENRIQUE CABRERA</p> <p>Presidenta/e: BRICEIDA YAMEL FLORES VALLES</p> <p>1er. Secretaria/o: CESAREO CORRAL COSSIO 2do. Secretaria/o: KARELY GUADALUPE DAGNINO CASTRO</p> <p>1er. Escrutador: ANTONIO BELTRAN GARCIA 2do. Escrutador: ERIC ENOC CORRAL GARCIA 3er. Escrutador: MARIA ESTHER ATONDO MEZA</p> <p>1er. Suplente: JESUS ROBERTO BENITEZ QUIÑONEZ 2do. Suplente: JOSE MARIO ATONDO MEZA 3er. Suplente: ALICIA CHAVEZ BELTRAN</p>	<p>Distrito Federal: 5) CULIACAN DE ROSALES Distrito Local: 14) CULIACAN DE ROSALES Municipio: 6) CULIACAN Localidad: 1) CULIACAN DE ROSALES Sección: 927 B1</p> <p>Ubicación: TORTILLERÍA LA MAZORCA DE ORO, BULEVAR ENRIQUE CABRERA, NÚMERO 3035, COLONIA INFONAVIT HUMAYA, CÓDIGO POSTAL 80020, CULIACÁN, SINALOA. , ENTRE CALLE JACINTO LÓPEZ Y CALLE RUBEN JARAMILLO 2</p> <p>Presidenta/e: VERA YAJAIRA AISPURO NUÑEZ</p> <p>1er. Secretaria/o: HEFZIBA FERNANDA ESTRADA PICOS 2do. Secretaria/o: FERNANDO LIMON MANJARREZ</p> <p>1er. Escrutador: FRANCISCO GERMAN GARCIA FRANCO 2do. Escrutador: PATRICIA VIANEY BARRERA ONTIVEROS 3er. Escrutador: SANDRA LUZ CARDENAS RAMIREZ</p> <p>1er. Suplente: SANDRA LUCRECIA NUÑEZ BURGUEÑO 2do. Suplente: MARTHA ENCISO GOMEZ 3er. Suplente: RAFAELA CASTAÑEDA TAPIA</p>
<p>Distrito Federal: 5) CULIACAN DE ROSALES Distrito Local: 14) CULIACAN DE ROSALES Municipio: 6) CULIACAN Localidad: 1) CULIACAN DE ROSALES Sección: 928 B1</p> <p>Ubicación: DOMICILIO PARTICULAR, ANDADOR II, NÚMERO 3117, COLONIA INFONAVIT HUMAYA, CÓDIGO POSTAL 80020, CULIACÁN, SINALOA., ENTRE ANDADOR I Y ANDADOR III</p> <p>Presidenta/e: ANA MARIA MORALES ZAVALA</p> <p>1er. Secretaria/o: JESUS MANUEL GARCIA QUIÑONEZ 2do. Secretaria/o: SANDRA GUADALUPE AGUIRRE ZAMUDIO</p> <p>1er. Escrutador: JORGE PEDRO CALZADA COBIAN 2do. Escrutador: JOSE RAMON ALMARAL CAZAREZ 3er. Escrutador: SANDRA MIREYA CAMACHO ONTIVEROS</p> <p>1er. Suplente: MARIA DE MONSERRAT CAMARENA FELIX 2do. Suplente: IRMA ALICIA AGUIRRE MORALES 3er. Suplente: CORNELIA BOJORQUEZ ZAMORANO</p>	<p>Distrito Federal: 5) CULIACAN DE ROSALES Distrito Local: 14) CULIACAN DE ROSALES Municipio: 6) CULIACAN Localidad: 1) CULIACAN DE ROSALES Sección: 929 B1</p> <p>Ubicación: DOMICILIO PARTICULAR, CALLE 1 DE MAYO, NÚMERO 3227, COLONIA INFONAVIT HUMAYA, CÓDIGO POSTAL 80020, CULIACÁN, SINALOA., FRENTE A ÁREA VERDE</p> <p>Presidenta/e: MA. FELIX ANGULO RIOS</p> <p>1er. Secretaria/o: ROSA ICELA ARELLANO DELGADO 2do. Secretaria/o: MARCO ANTONIO LOPEZ GONZALEZ</p> <p>1er. Escrutador: ANA MARIA ROCHA OLEA 2do. Escrutador: ANA MARIA RODRIGUEZ GOMEZ 3er. Escrutador: WILFREDO TADEO FLORES TORRES</p> <p>1er. Suplente: RAFAEL ALVAREZ BELTRAN 2do. Suplente: JOSE CRUZ GARCIA CHAVEZ 3er. Suplente: ANABEL ABITIA PICOS</p>

<p>Distrito Federal: 5) CULIACAN DE ROSALES Distrito Local: 14) CULIACAN DE ROSALES Municipio: 6) CULIACAN Localidad: 1) CULIACAN DE ROSALES Sección: 930 B1</p> <p>Ubicación: DOMICILIO PARTICULAR, CALLE MANUEL HERRERA IMÁN, NÚMERO 3290, COLONIA INFONAVIT HUMAYA, CÓDIGO POSTAL 80020, CULIACÁN, SINALOA., ENTRE AVENIDA AMADO ZAZUETA VILLA Y BULEVAR OBRERO MUNDIAL</p> <p>Presidenta/e: JESUS MANUEL ABITIA IBARRA</p> <p>1er. Secretaria/o: DAVID ALFONSO AHUMADA SOTO 2do. Secretaria/o: PAMELA GUADALUPE AHUMADA VALVERDE</p> <p>1er. Escrutador: GREGORIO ANGUIANO CARRANZA 2do. Escrutador: GREGORIO AMAURY ANGUIANO FAJARDO 3er. Escrutador: GILDARDO CASTRO GARCIA</p> <p>1er. Suplente: ILSE DEYANIRA ANGUIANO FAJARDO 2do. Suplente: JESUS GABRIELA DOMINGUEZ RETAMOZA 3er. Suplente: JOSE RICARDO DOMINGUEZ RETAMOZA</p>	<p>Distrito Federal: 5) CULIACAN DE ROSALES Distrito Local: 14) CULIACAN DE ROSALES Municipio: 6) CULIACAN Localidad: 1) CULIACAN DE ROSALES Sección: 931 B1</p> <p>Ubicación: DESARROLLO INTEGRAL DE LA FAMILIA HUMAYA, CALLE VICENTE LOMBARDO TOLEDANO, NÚMERO 3149, COLONIA INFONAVIT HUMAYA, CÓDIGO POSTAL 80020, CULIACÁN, SINALOA., ENTRE BULEVAR OBRERO MUNDIAL Y CALLE SALVADOR ALVARADO</p> <p>Presidenta/e: DAVID EDUARDO BELTRAN GARCIA</p> <p>1er. Secretaria/o: FREDY ALONSO BARO FELIX 2do. Secretaria/o: KEVIN RENE ARMENTA VALENZUELA</p> <p>1er. Escrutador: SIRIA ARMENTA VALENZUELA 2do. Escrutador: JOSE CARLOS BELTRAN GARCIA 3er. Escrutador: CLAUDIA LORENA BUENO MORALES</p> <p>1er. Suplente: ANGELA AIRAM CORTEZ CERRITOS 2do. Suplente: ESPERANZA BURGOS LOPEZ 3er. Suplente: ALEJANDRA GARCIA RAMIREZ</p>
<p>Distrito Federal: 5) CULIACAN DE ROSALES Distrito Local: 14) CULIACAN DE ROSALES Municipio: 6) CULIACAN Localidad: 1) CULIACAN DE ROSALES Sección: 932 B1</p> <p>Ubicación: ESCUELA SECUNDARIA TÉCNICA NUMERO 1, BULEVAR LOLA BELTRÁN, SIN NÚMERO, COLONIA INFONAVIT HUMAYA, CÓDIGO POSTAL 80020, CULIACÁN, SINALOA., ENTRE BULEVAR JOSÉ LIMÓN Y BULEVAR LOLA BELTRÁN</p> <p>Presidenta/e: CLAUDIA JANETH XX OCHOA</p> <p>1er. Secretaria/o: LUIS ALFREDO LOPEZ RODRIGUEZ 2do. Secretaria/o: ALEJANDRA QUEVEDO RAMOS</p> <p>1er. Escrutador: LORETO ARACELI BUSTAMANTE ABITIA 2do. Escrutador: CLARA NOEMI JUAREZ CONTRERAS 3er. Escrutador: EAMAN CAO LEI CHAN GALVEZ</p> <p>1er. Suplente: GABRIEL LEYVA ARMENTA 2do. Suplente: LAURA EVARISTA ALVARADO VILLEGAS 3er. Suplente: ROSA FELIX ZAVALA</p>	<p>Distrito Federal: 5) CULIACAN DE ROSALES Distrito Local: 14) CULIACAN DE ROSALES Municipio: 6) CULIACAN Localidad: 1) CULIACAN DE ROSALES Sección: 933 B1</p> <p>Ubicación: ESCUELA PRIMARIA LUIS DONALDO COLOSIO MURRIETA, BULEVAR NUEVO HORIZONTE, NÚMERO 982, COLONIA 4 DE MARZO, CÓDIGO POSTAL 80054, CULIACÁN, SINALOA., ENTRE CALLE DE LA CONCORDIA Y CALLE DEL DISEÑO</p> <p>Presidenta/e: KARLA IVETH GONZALEZ PORTILLO</p> <p>1er. Secretaria/o: ALIX FERNANDA AVILA TRUJILLO 2do. Secretaria/o: MARIO CESAR CEDANO GARCIA</p> <p>1er. Escrutador: LAISA HAISLYN GONZALEZ VELAZQUEZ 2do. Escrutador: MARIA GUADALUPE JUAREZ TERRAZAS 3er. Escrutador: MARIA DOLORES MORENO GASTELUM</p> <p>1er. Suplente: KAREN ARELY LOPEZ RIVAS 2do. Suplente: LUCILA GONZALEZ SANCHEZ 3er. Suplente: ENRIQUETA AGUILAR FAVELA</p>
<p>Distrito Federal: 5) CULIACAN DE ROSALES Distrito Local: 14) CULIACAN DE ROSALES Municipio: 6) CULIACAN Localidad: 1) CULIACAN DE ROSALES Sección: 933 C1</p> <p>Ubicación: ESCUELA PRIMARIA LUIS DONALDO COLOSIO MURRIETA, BULEVAR NUEVO HORIZONTE, NÚMERO 982, COLONIA 4 DE MARZO, CÓDIGO POSTAL 80054, CULIACÁN, SINALOA., ENTRE CALLE DE LA CONCORDIA Y CALLE DEL DISEÑO</p> <p>Presidenta/e: JORGE OSWALDO GONZALEZ VELAZQUEZ</p> <p>1er. Secretaria/o: NERTY VERONICA BELTRAN AGUIRRE 2do. Secretaria/o: JESUS ANDRES CHAIDEZ PINEDA</p> <p>1er. Escrutador: FATIMA LORENA GURROLA LLANES 2do. Escrutador: JOSE CARLOS LOPEZ CHAVIRA 3er. Escrutador: NANCY MURGUIA CARVAJAL</p> <p>1er. Suplente: ALMA LUCIA OSUNA AGUILAR 2do. Suplente: BEATRIZ GUERRERO LOPEZ 3er. Suplente: OSCAR GUADALUPE ARMENTA LEYVA</p>	<p>Distrito Federal: 5) CULIACAN DE ROSALES Distrito Local: 14) CULIACAN DE ROSALES Municipio: 6) CULIACAN Localidad: 1) CULIACAN DE ROSALES Sección: 933 C2</p> <p>Ubicación: ESCUELA PRIMARIA LUIS DONALDO COLOSIO MURRIETA, BULEVAR NUEVO HORIZONTE, NÚMERO 982, COLONIA 4 DE MARZO, CÓDIGO POSTAL 80054, CULIACÁN, SINALOA., ENTRE CALLE DE LA CONCORDIA Y CALLE DEL DISEÑO</p> <p>Presidenta/e: JUAN IRINEO MARTINEZ MEDINA</p> <p>1er. Secretaria/o: MARIA ISABEL BELTRAN SANCHEZ 2do. Secretaria/o: MA. OFELIA ESCAMILLA SANCHEZ</p> <p>1er. Escrutador: JESUS BERTOLDO HERAS GONZALEZ 2do. Escrutador: SAUL LOPEZ RIVERA 3er. Escrutador: JOSE ROBERTO NORIEGA GUTIERREZ</p> <p>1er. Suplente: JUDITH ARELY GONZALEZ MORENO 2do. Suplente: CARLOS LOPEZ RODRIGUEZ 3er. Suplente: ADRIANA MARIA LOPEZ LOPEZ</p>

<p>Distrito Federal: 5) CULIACAN DE ROSALES Distrito Local: 14) CULIACAN DE ROSALES Municipio: 6) CULIACAN Localidad: 1) CULIACAN DE ROSALES Sección: 933 C3</p> <p>Ubicación: ESCUELA PRIMARIA LUIS DONALDO COLOSIO MURRIETA, BULEVAR NUEVO HORIZONTE, NÚMERO 982, COLONIA 4 DE MARZO, CÓDIGO POSTAL 80054, CULIACÁN, SINALOA., ENTRE CALLE DE LA CONCORDIA Y CALLE DEL DESIGNIO</p> <p>Presidenta/e: MARIANA LOPEZ DIAZ</p> <p>1er. Secretaria/o: JULIO CESAR CABANILLAS MEDINA 2do. Secretaria/o: NORMA NELLY ESPARRAGOZA BRAVO</p> <p>1er. Escrutador: MARIA DEL ROSARIO HERNANDEZ SEPULVEDA 2do. Escrutador: ANA GUADALUPE MADRID VALENZUELA 3er. Escrutador: ANA PATRICIA ORTIZ BRACAMONTES</p> <p>1er. Suplente: IANN MIKHAIL CERVANTES RUIZ 2do. Suplente: CESAR FREDY OJEDA GASTELUM 3er. Suplente: MONICA NEVAREZ RODRIGUEZ</p>	<p>Distrito Federal: 5) CULIACAN DE ROSALES Distrito Local: 14) CULIACAN DE ROSALES Municipio: 6) CULIACAN Localidad: 1) CULIACAN DE ROSALES Sección: 933 C4</p> <p>Ubicación: ESCUELA PRIMARIA LUIS DONALDO COLOSIO MURRIETA, BULEVAR NUEVO HORIZONTE, NÚMERO 982, COLONIA 4 DE MARZO, CÓDIGO POSTAL 80054, CULIACÁN, SINALOA., ENTRE CALLE DE LA CONCORDIA Y CALLE DEL DESIGNIO</p> <p>Presidenta/e: MARICELA ACEVES PEREZ</p> <p>1er. Secretaria/o: ANGELA MARIA CABANILLAS SARABIA 2do. Secretaria/o: SARA FELIX ESCALANTE</p> <p>1er. Escrutador: JAQUELINE ALEJANDRA IRIBE HERMOSILLO 2do. Escrutador: LUIS DANIEL MARTINEZ OCHOA 3er. Escrutador: DANIEL DEL RIO TREVIÑO</p> <p>1er. Suplente: LUZ MARIA MEZA BELLOZO 2do. Suplente: EULOGIA JOSEFINA GARCIA RODRIGUEZ 3er. Suplente: JESUS EDUARDO OCHOA BASTIDAS</p>
<p>Distrito Federal: 5) CULIACAN DE ROSALES Distrito Local: 14) CULIACAN DE ROSALES Municipio: 6) CULIACAN Localidad: 1) CULIACAN DE ROSALES Sección: 933 C5</p> <p>Ubicación: ESCUELA PRIMARIA LUIS DONALDO COLOSIO MURRIETA, BULEVAR NUEVO HORIZONTE, NÚMERO 982, COLONIA 4 DE MARZO, CÓDIGO POSTAL 80054, CULIACÁN, SINALOA., ENTRE CALLE DE LA CONCORDIA Y CALLE DEL DESIGNIO</p> <p>Presidenta/e: LEONIDES ARAUJO VALDEZ</p> <p>1er. Secretaria/o: JESUS ALBERTO CATALAN CAMPA 2do. Secretaria/o: ALMA LIDIA GASTELUM HERNANDEZ</p> <p>1er. Escrutador: JESUS HECTOR JUAREZ AGUIRRE 2do. Escrutador: OMAR MELENDEZ ARREDONDO 3er. Escrutador: LILIAN MICHELL MOLINA AGUIRRE</p> <p>1er. Suplente: SILVIA BERENNICE AGUIRRE CHAIDEZ 2do. Suplente: JESUS DAVID HERNANDEZ SERRANO 3er. Suplente: DANIEL GUILLERMO RIVERA</p>	<p>Distrito Federal: 5) CULIACAN DE ROSALES Distrito Local: 14) CULIACAN DE ROSALES Municipio: 6) CULIACAN Localidad: 1) CULIACAN DE ROSALES Sección: 933 C6</p> <p>Ubicación: ESCUELA PRIMARIA LUIS DONALDO COLOSIO MURRIETA, BULEVAR NUEVO HORIZONTE, NÚMERO 982, COLONIA 4 DE MARZO, CÓDIGO POSTAL 80054, CULIACÁN, SINALOA., ENTRE CALLE DE LA CONCORDIA Y CALLE DEL DESIGNIO</p> <p>Presidenta/e: NANCY PAULETTE ARBALLO SALAZAR</p> <p>1er. Secretaria/o: EDUARDO CATALAN CHAVARIN 2do. Secretaria/o: ANAIDYVETTE GONZALEZ MASCAREÑO</p> <p>1er. Escrutador: ROSENDO JUAREZ IRIBE 2do. Escrutador: GABRIELA MONDACA JIMENEZ 3er. Escrutador: MARIA DEL CARMEN HIGUERA ROMERO</p> <p>1er. Suplente: ISAIAS DUARTE MAGAÑA 2do. Suplente: JULIO GEOVANY LOPEZ MELCHOR 3er. Suplente: LEONEL OROPEZA FELIX</p>
<p>Distrito Federal: 5) CULIACAN DE ROSALES Distrito Local: 14) CULIACAN DE ROSALES Municipio: 6) CULIACAN Localidad: 1) CULIACAN DE ROSALES Sección: 933 E1</p> <p>Ubicación: DOMICILIO PARTICULAR, CALLE AMAPOLA , NÚMERO 2532, COLONIA JUNTAS DE HUMAYA, CÓDIGO POSTAL 80050, CULIACÁN, SINALOA. , ENTRE VÍA DEL TREN Y CANAL ROSALES</p> <p>Presidenta/e: ROSALBA ALESSANDRA AGUILAR BASTIDAS</p> <p>1er. Secretaria/o: ADRIAN ZITO CARRASCO VELAZQUEZ 2do. Secretaria/o: RENE GERARDO LIERA JIMENEZ</p> <p>1er. Escrutador: ELSA DAMAIRANY AVILES RIVAS 2do. Escrutador: JAIME MANUEL BATIZ VALDEZ 3er. Escrutador: DULCE GUADALUPE BOJORQUEZ URETA</p> <p>1er. Suplente: JOSE FRANCISCO BUENO CHAIDEZ 2do. Suplente: AIDA ESPERANZA ARCE BOJORQUEZ 3er. Suplente: ROBERTO CARLOS ARIAS ADRIAN</p>	<p>Distrito Federal: 5) CULIACAN DE ROSALES Distrito Local: 14) CULIACAN DE ROSALES Municipio: 6) CULIACAN Localidad: 1) CULIACAN DE ROSALES Sección: 934 B1</p> <p>Ubicación: ESCUELA PRIMARIA DISTRIBUIDORES NISSAN 25, BULEVAR VILLAS DEL RÍO, SIN NÚMERO, FRACCIONAMIENTO VILLAS DEL RÍO, CÓDIGO POSTAL 80050, CULIACÁN, SINALOA. , ENTRE CALLE VILLA MALLORCA Y CALLE TARRAGONA</p> <p>Presidenta/e: JOSE LUIS FLORES HERNANDEZ</p> <p>1er. Secretaria/o: ANA GEORGINA BELTRAN RODRIGUEZ 2do. Secretaria/o: CARMEN ESPINOZA ESPINOZA</p> <p>1er. Escrutador: JESUS ALBERTO GUERRERO RAMIREZ 2do. Escrutador: RUBEN LOPEZ MORALES 3er. Escrutador: MOISES OMAR PEREZ ROBLES</p> <p>1er. Suplente: JOSE NAZARIO SANCHEZ MONTOYA 2do. Suplente: LIZETH ADILENE MONTOYA MARTINEZ 3er. Suplente: CARLOS ALBERTO RAMIREZ URIARTE</p>

<p>Distrito Federal: 5) CULIACAN DE ROSALES Distrito Local: 14) CULIACAN DE ROSALES Municipio: 6) CULIACAN Localidad: 1) CULIACAN DE ROSALES Sección: 934 C1</p> <p>Ubicación: ESCUELA PRIMARIA DISTRIBUIDORES NISSAN 25, BULEVAR VILLAS DEL RÍO, SIN NÚMERO, FRACCIONAMIENTO VILLAS DEL RÍO, CÓDIGO POSTAL 80050, CULIACÁN, SINALOA. , ENTRE CALLE VILLA MALLORCA Y CALLE TARRAGONA</p> <p>Presidenta/e: GLORIA EVANGELINA ACOSTA LAU 1er. Secretaria/o: JOSE MANUEL BENITEZ ZAMORA 2do. Secretaria/o: FABIOLA MICHELLE ESPINOZA JACOBO 1er. Escrutador: GUDBERTO BENITO HERNANDEZ CARO 2do. Escrutador: HUGO RENE MILLAN MOLINA 3er. Escrutador: GUILLERMO RAMIREZ ACOSTA 1er. Suplente: SANDRA LORENA SANDOVAL AYALA 2do. Suplente: GEOVANNA ISELA CASTELO AGUILAR 3er. Suplente: TOMASA BUSTAMANTE IRIBE</p>	<p>Distrito Federal: 5) CULIACAN DE ROSALES Distrito Local: 14) CULIACAN DE ROSALES Municipio: 6) CULIACAN Localidad: 1) CULIACAN DE ROSALES Sección: 934 C2</p> <p>Ubicación: ESCUELA PRIMARIA DISTRIBUIDORES NISSAN 25, BULEVAR VILLAS DEL RÍO, SIN NÚMERO, FRACCIONAMIENTO VILLAS DEL RÍO, CÓDIGO POSTAL 80050, CULIACÁN, SINALOA. , ENTRE CALLE VILLA MALLORCA Y CALLE TARRAGONA</p> <p>Presidenta/e: MARILU ANGULO OBESO 1er. Secretaria/o: GUILLERMO ANTONIO CAZARES GIL 2do. Secretaria/o: MARIA CANDELARIA ESPINOZA SANABRIA 1er. Escrutador: FABIOLA CONCEPCION JACOBO MARTINEZ 2do. Escrutador: ABRIL MORENO GONZALEZ 3er. Escrutador: JUAN CARLOS RUESTRA SANDOVAL 1er. Suplente: HERIBERTO SANDOVAL CISNEROS 2do. Suplente: MARTHA BEATRIZ DIAZ IZABAL 3er. Suplente: CARMEN PAULINA CASTAÑEDA ALVAREZ</p>
<p>Distrito Federal: 5) CULIACAN DE ROSALES Distrito Local: 14) CULIACAN DE ROSALES Municipio: 6) CULIACAN Localidad: 1) CULIACAN DE ROSALES Sección: 934 C3</p> <p>Ubicación: ESCUELA PRIMARIA DISTRIBUIDORES NISSAN 25, BULEVAR VILLAS DEL RÍO, SIN NÚMERO, FRACCIONAMIENTO VILLAS DEL RÍO, CÓDIGO POSTAL 80050, CULIACÁN, SINALOA. , ENTRE CALLE VILLA MALLORCA Y CALLE TARRAGONA</p> <p>Presidenta/e: OSCAR FELIPE ARMENTA ESPINOZA 1er. Secretaria/o: BERTHA CEBREROS MILLAN 2do. Secretaria/o: LENIN ERNESTO FLORES HIGUERA 1er. Escrutador: RAFAEL LEON HERNANDEZ 2do. Escrutador: MARIO ALBERTO NAVARRO RODRIGUEZ 3er. Escrutador: TERESITA DE JESUS ROBLES GOMEZ 1er. Suplente: MARIA DE LOS ANGELES SANZ SALAZAR 2do. Suplente: JOSE EMILIO IBARRA MADRIGAL 3er. Suplente: SILVIA PATRICIA JORDAN FELIX</p>	<p>Distrito Federal: 5) CULIACAN DE ROSALES Distrito Local: 14) CULIACAN DE ROSALES Municipio: 6) CULIACAN Localidad: 1) CULIACAN DE ROSALES Sección: 934 C4</p> <p>Ubicación: ESCUELA PRIMARIA DISTRIBUIDORES NISSAN 25, BULEVAR VILLAS DEL RÍO, SIN NÚMERO, FRACCIONAMIENTO VILLAS DEL RÍO, CÓDIGO POSTAL 80050, CULIACÁN, SINALOA. , ENTRE CALLE VILLA MALLORCA Y CALLE TARRAGONA</p> <p>Presidenta/e: JOSE EDUARDO ATONDO MONTOYA 1er. Secretaria/o: LAURA FRANCISCA ESPINOZA AGUIRRE 2do. Secretaria/o: OFELIA GASTELUM PARRA 1er. Escrutador: LUIS ALONSO LIZARRAGA TERRAZAS 2do. Escrutador: MARIA LETICIA NEVAREZ GUZMAN 3er. Escrutador: ANA GABRIELA RODRIGUEZ IBARRA 1er. Suplente: DANIELA GORENA FUENTES 2do. Suplente: JORGE LUIS MANJARREZ BELTRAN 3er. Suplente: MARIA DEL ROSARIO SALAZAR ZAMORA</p>
<p>Distrito Federal: 5) CULIACAN DE ROSALES Distrito Local: 14) CULIACAN DE ROSALES Municipio: 6) CULIACAN Localidad: 1) CULIACAN DE ROSALES Sección: 934 C5</p> <p>Ubicación: ESCUELA PRIMARIA DISTRIBUIDORES NISSAN 25, BULEVAR VILLAS DEL RÍO, SIN NÚMERO, FRACCIONAMIENTO VILLAS DEL RÍO, CÓDIGO POSTAL 80050, CULIACÁN, SINALOA. , ENTRE CALLE VILLA MALLORCA Y CALLE TARRAGONA</p> <p>Presidenta/e: CECILIA AVENDAÑO AMEZQUITA 1er. Secretaria/o: ISAMAR ALEJANDRA ESPINOZA ARMENTA 2do. Secretaria/o: GABRIEL GONZALEZ GUEVARA 1er. Escrutador: GERARDO LOPEZ ACHOY 2do. Escrutador: JORGE PABLO NUÑEZ GARCIA 3er. Escrutador: OMAR HUMBERTO RUIZ MIRAMONTES 1er. Suplente: ANA SOFIA ABOYTE FRIAS 2do. Suplente: RAMONA OLIVIA MENDOZA CASTAÑEDA 3er. Suplente: ERNESTINA PICOS VEGA</p>	<p>Distrito Federal: 5) CULIACAN DE ROSALES Distrito Local: 14) CULIACAN DE ROSALES Municipio: 6) CULIACAN Localidad: 1) CULIACAN DE ROSALES Sección: 934 E1</p> <p>Ubicación: DOMICILIO PARTICULAR, CALLE CÁRTAMO, NÚMERO 3234, COLONIA VALLE DEL RÍO, CÓDIGO POSTAL 80050, CULIACÁN, SINALOA., ENTRE CALLEJÓN DEL CHILE Y CALLEJÓN VALLE DEL RÍO</p> <p>Presidenta/e: JAVIER DANIEL ALARCON MARES 1er. Secretaria/o: JOSE CARLOS ALARCON MARES 2do. Secretaria/o: BENJAMIN FRANKLIN AGUIRRE WARD 1er. Escrutador: CARLOS ARMANDO ACOSTA RAMIREZ 2do. Escrutador: YESENIA MOLINA ELIAS 3er. Escrutador: SARA JUDITH ACOSTA BUENO 1er. Suplente: VERONICA ACOSTA VALENZUELA 2do. Suplente: YAZMIN GUADALUPE LOPEZ ESCAREÑO 3er. Suplente: JUANA CAMACHO BEJARANO</p>

<p>Distrito Federal: 5) CULIACAN DE ROSALES Distrito Local: 14) CULIACAN DE ROSALES Municipio: 6) CULIACAN Localidad: 1) CULIACAN DE ROSALES Sección: 935 B1</p> <p>Ubicación: DOMICILIO PARTICULAR , CALLE CÁRTAMO, NÚMERO 2612, COLONIA JUNTAS DE HUMAYA, CÓDIGO POSTAL 80050, CULIACÁN, SINALOA. , ENTRE CALLE CAFÉ Y CALLE LECHUGA</p> <p>Presidenta/e: MARTHA AURELIA ANGULO ANGULO</p> <p>1er. Secretaria/o: TRINIDAD ANGULO CASTILLO 2do. Secretaria/o: MYRIAM JUDITH FUENTES GUTIERREZ</p> <p>1er. Escrutador: MARIA SONIA AYON GARCIA 2do. Escrutador: BIANCA OLIVIA ANGULO OSUNA</p> <p>3er. Escrutador: LEONOR IBARRA ZAZUETA</p> <p>1er. Suplente: JOSE FERMIN AGUIRRE PEREDA 2do. Suplente: LINO AGUIRRE PEREDA 3er. Suplente: MARICELA MONGE GURROLA</p>	<p>Distrito Federal: 5) CULIACAN DE ROSALES Distrito Local: 14) CULIACAN DE ROSALES Municipio: 6) CULIACAN Localidad: 1) CULIACAN DE ROSALES Sección: 936 B1</p> <p>Ubicación: ESCUELA PRIMARIA HÉROES DE SINALOA, CALLE AJONJOLÍ, SIN NÚMERO, COLONIA JUNTAS DE HUMAYA, CÓDIGO POSTAL 80050, CULIACÁN, SINALOA. , ESQUINA CALLE AJONJOLÍ Y CALLE SEGUNDA</p> <p>Presidenta/e: MAGDA ZUJEY CARVAJAL LOPEZ</p> <p>1er. Secretaria/o: JOSEFINA BELTRAN ACOSTA 2do. Secretaria/o: LUCIO ANTONIO GARCIA RAMOS</p> <p>1er. Escrutador: LORENA LOPEZ HERAS 2do. Escrutador: ESMERALDA LOPEZ MANJARREZ</p> <p>3er. Escrutador: SUSANA ELIBETH RIVERA OCHOA</p> <p>1er. Suplente: CARLOS HUMBERTO CORONADO CARRILLO 2do. Suplente: ALMA ALEJANDRA AVILES CARRILLO 3er. Suplente: RUPERTO BELTRAN FELIX</p>
<p>Distrito Federal: 5) CULIACAN DE ROSALES Distrito Local: 14) CULIACAN DE ROSALES Municipio: 6) CULIACAN Localidad: 1) CULIACAN DE ROSALES Sección: 937 B1</p> <p>Ubicación: DOMICILIO PARTICULAR , CALLE CÁRTAMO, NÚMERO 22, COLONIA JUNTAS DEL HUMAYA, CÓDIGO POSTAL 80050, CULIACÁN, SINALOA. , ENTRE CALLE CENTENO Y CALLE DEL FRIJOL</p> <p>Presidenta/e: GIOVANI EMANUEL BELMAR LEYVA</p> <p>1er. Secretaria/o: J. LAURO AMEZQUITA QUINTERO 2do. Secretaria/o: ALEXANDER AVALOS VARGAS</p> <p>1er. Escrutador: MARIA ELENA NATALIE LOPEZ PIMENTEL 2do. Escrutador: LILIANA GUADALUPE ARISQUETA PONCE</p> <p>3er. Escrutador: NADIA ACOSTA BARRAZA</p> <p>1er. Suplente: GUSTAVO GERARDO BARRAZA LOPEZ 2do. Suplente: JOSEFINA QUINTERO SAMANIEGO 3er. Suplente: DOROTEA IRIBE ROSAS</p>	<p>Distrito Federal: 5) CULIACAN DE ROSALES Distrito Local: 14) CULIACAN DE ROSALES Municipio: 6) CULIACAN Localidad: 1) CULIACAN DE ROSALES Sección: 938 B1</p> <p>Ubicación: DOMICILIO PARTICULAR , CALLE AJONJOLÍ, NÚMERO 19, COLONIA JUNTAS DEL HUMAYA, CÓDIGO POSTAL 80050, CULIACÁN, SINALOA. , ENTRE AVENIDA NORMA CORONA Y CALLEJÓN REVOLUCIÓN</p> <p>Presidenta/e: CELIA GOMEZ JUAREZ</p> <p>1er. Secretaria/o: MARIA TERESA DE JESUS ARAUJO TRAPERO 2do. Secretaria/o: JUANA AGUILAR OCHOA</p> <p>1er. Escrutador: GUSTAVO GERARDO BARRAZA LOPEZ 2do. Escrutador: JESUS MANUEL AGUILAR AGUILAR</p> <p>3er. Escrutador: ROSA MARIA ARAUJO TRAPERO</p> <p>1er. Suplente: TANIA BARRERAS CRUZ 2do. Suplente: OCTAVIO BELTRAN ACOSTA 3er. Suplente: ANGEL ERNESTO CASTRO VERDIALES</p>
<p>Distrito Federal: 5) CULIACAN DE ROSALES Distrito Local: 14) CULIACAN DE ROSALES Municipio: 6) CULIACAN Localidad: 1) CULIACAN DE ROSALES Sección: 939 B1</p> <p>Ubicación: JARDÍN DE NIÑOS ALEJANDRO HERNÁNDEZ TYLER, CALLE DEL SORGO, SIN NÚMERO, COLONIA FLORES MAGÓN, CÓDIGO POSTAL 80050, CULIACÁN, SINALOA. , ENTRE CALLE DEL ARROZ Y CALLE DEL GARBANZO</p> <p>Presidenta/e: DIANA MARGARITA ACOSTA BELTRAN</p> <p>1er. Secretaria/o: MANUEL DE JESUS AGUILAR LEYVA 2do. Secretaria/o: ADRIAN COTA LASTRA</p> <p>1er. Escrutador: JORGE NAVARRO GOMEZ 2do. Escrutador: SANDRA IRIBE ROSAS</p> <p>3er. Escrutador: BERTOLDO LARA PEREZ</p> <p>1er. Suplente: JESUS MARTIN PEREZ QUIROZ 2do. Suplente: ALBERTINA LARA PEREZ 3er. Suplente: MARIA DEL CARMEN GAMBOA PONCE</p>	<p>Distrito Federal: 5) CULIACAN DE ROSALES Distrito Local: 14) CULIACAN DE ROSALES Municipio: 6) CULIACAN Localidad: 1) CULIACAN DE ROSALES Sección: 940 B1</p> <p>Ubicación: DOMICILIO PARTICULAR , CALLE DEL MAÍZ, NÚMERO 172, COLONIA HERMANOS FLORES MAGÓN, CÓDIGO POSTAL 80050, CULIACÁN, SINALOA. , ENTRE CALLE DEL ALGODÓN Y CALLE EL CHILE</p> <p>Presidenta/e: OLGA ABIGAIL GOMEZ ROSAS</p> <p>1er. Secretaria/o: JEANETH AGUIRRE RECENDEZ 2do. Secretaria/o: JOSE LUIS ACOSTA MANJARREZ</p> <p>1er. Escrutador: MARIA ELENA LARA LOPEZ 2do. Escrutador: JOSE GUADALUPE AGUILAR URIAS</p> <p>3er. Escrutador: SALVADOR AGUILAR URIAS</p> <p>1er. Suplente: JAIME AYALA GALICIA 2do. Suplente: CONSUELO ANGULO ZUÑIGA 3er. Suplente: ALMA DELIA CARDENAS LERMA</p>

<p>Distrito Federal: 5) CULIACAN DE ROSALES Distrito Local: 14) CULIACAN DE ROSALES Municipio: 6) CULIACAN Localidad: 1) CULIACAN DE ROSALES Sección: 941 B1</p> <p>Ubicación: ESCUELA PRIMARIA GENERAL ÁLVARO OBREGÓN, CALLE GENERAL RAFAEL BUELNA TENORIO, PRIMER CUADRO DE LA CIUDAD, NÚMERO 450, COLONIA CENTRO, CÓDIGO POSTAL 80000, CULIACÁN, SINALOA. , ENTRE AVENIDA TEÓFILO NORIS Y CALLE VICENTE RIVA PALACIO.</p> <p>Presidenta/e: RAFAEL RENTERIA ESCOBAR</p> <p>1er. Secretaria/o: GUADALUPE ENRIQUETA AMEZCUA GASTELUM 2do. Secretaria/o: ROBERTO FERMIN AMEZCUA GASTELUM 1er. Escrutador: LIDIA ANALI APODACA TAPIA 2do. Escrutador: OFELIA ROBLEDO LANDEROS 3er. Escrutador: MANUEL OSWALDO BARRAZA CEBREROS 1er. Suplente: DANNA PATRICIA CAMARGO MIRANDA 2do. Suplente: LIZETH GUADALUPE FRAUSTO ARMENTA 3er. Suplente: MARTHA ROMO FIGUEROA</p>	<p>Distrito Federal: 5) CULIACAN DE ROSALES Distrito Local: 14) CULIACAN DE ROSALES Municipio: 6) CULIACAN Localidad: 1) CULIACAN DE ROSALES Sección: 942 B1</p> <p>Ubicación: ESCUELA PREPARATORIA HERMANOS FLORES MAGÓN , CALLE GENERAL ANTONIO ROSALES, NÚMERO 355, COLONIA CENTRO, CÓDIGO POSTAL 80000, CULIACÁN, SINALOA. , ENTRE AVENIDA DONATO GUERRA Y CALLE JOSÉ MARÍA MORELOS Y PAVON</p> <p>Presidenta/e: JUAN CRESCENCIO ACERETO CERVERA</p> <p>1er. Secretaria/o: MARIA GUADALUPE ANGULO VALDEZ 2do. Secretaria/o: JONATAN AZBAT CARRILLO CARRILLO 1er. Escrutador: JESUS HUMBERTO CUEN RIOS 2do. Escrutador: ROBERTO FLORES PEÑA 3er. Escrutador: KARIM GONZALO MORENO MORENO 1er. Suplente: SILVIA GUADALUPE ALVAREZ MORALES 2do. Suplente: HIROMI FATIMA MARIANA CASTAÑEDA HERRERA 3er. Suplente: JULIO EZEQUIEL CASTAÑEDA FRANCO</p>
<p>Distrito Federal: 5) CULIACAN DE ROSALES Distrito Local: 14) CULIACAN DE ROSALES Municipio: 6) CULIACAN Localidad: 1) CULIACAN DE ROSALES Sección: 944 B1</p> <p>Ubicación: ESCUELA LIBRE DE DERECHO, CALLE ANTONIO ROSALES, NÚMERO 266 PONIENTE, COLONIA CENTRO, CÓDIGO POSTAL 80000, CULIACÁN, SINALOA. , ENTRE AVENIDA JOSÉ MARÍA MORELOS Y AVENIDA DOMINGO RUBÍ</p> <p>Presidenta/e: LUCIA CAMPAÑA ACOSTA</p> <p>1er. Secretaria/o: YAHELI CUEN SALAZAR 2do. Secretaria/o: THOMAS DWIGHT DE S. PALOMARES XX 1er. Escrutador: DELIA ANGELINA GONZALEZ NAVARRO 2do. Escrutador: MICAELA ELENA GUADALUPE MILLAN MONTES 3er. Escrutador: NISY VIANEY CUEN LEY 1er. Suplente: MICHELLE IVETTE RODRIGUEZ ANGULO 2do. Suplente: MIGUEL ALEJANDRO MILLAN MONTES 3er. Suplente: MARIA MARISELA BARRAZA GUZMAN</p>	<p>Distrito Federal: 5) CULIACAN DE ROSALES Distrito Local: 14) CULIACAN DE ROSALES Municipio: 6) CULIACAN Localidad: 1) CULIACAN DE ROSALES Sección: 945 B1</p> <p>Ubicación: TIENDA MAMALOV, CALLE TEÓFILO NORIS, NÚMERO 356, COLONIA CENTRO, CÓDIGO POSTAL 80000, CULIACÁN, SINALOA., ENTRE CALLE MIGUEL HIDALGO Y CALLE BENITO JUÁREZ</p> <p>Presidenta/e: ARONY ACEVEDO FELIX</p> <p>1er. Secretaria/o: MARCO ANTONIO MARTINEZ HERNANDEZ 2do. Secretaria/o: JESUS ANDRES SANCHEZ OSUNA 1er. Escrutador: RENATO ESPINOZA BATIZ 2do. Escrutador: EDGARDO ASael GALINDO RIVERA 3er. Escrutador: JOEL HERNANDEZ CORONA 1er. Suplente: KAREN MARIELA CONTRERAS BOJORQUEZ 2do. Suplente: KARELY NOHEMI FELIX MIRANDA 3er. Suplente: MIRANDA PAULINA HERNANDEZ MIRANDA</p>
<p>Distrito Federal: 5) CULIACAN DE ROSALES Distrito Local: 14) CULIACAN DE ROSALES Municipio: 6) CULIACAN Localidad: 1) CULIACAN DE ROSALES Sección: 946 B1</p> <p>Ubicación: ESTACIONAMIENTO, AVENIDA VICENTE RIVA PALACIO, NÚMERO 411, COLONIA CENTRO, CÓDIGO POSTAL 80000, CULIACÁN, SINALOA., ENTRE CALLE ÁNGEL FLORES Y CALLE MIGUEL HIDALGO</p> <p>Presidenta/e: JANETH LETICIA ALDANA BONILLA</p> <p>1er. Secretaria/o: JOSE ANGEL BOJORQUEZ ARREDONDO 2do. Secretaria/o: PATRICIA CASTELLANOS LEY 1er. Escrutador: KARLA GUADALUPE CHAPARRO COVARRUBIAS 2do. Escrutador: MARIANA DOLORES BOJORQUEZ CHATHAM 3er. Escrutador: MARTHA DANIELA AGUILAR RAMOS 1er. Suplente: EMMA PATRICIA ARELLANO OCHOA 2do. Suplente: OLGA ALICIA BRACAMONTES LOPEZ 3er. Suplente: LUIS ENRIQUE CAMACHO LIZARRAGA</p>	<p>Distrito Federal: 5) CULIACAN DE ROSALES Distrito Local: 14) CULIACAN DE ROSALES Municipio: 6) CULIACAN Localidad: 1) CULIACAN DE ROSALES Sección: 947 B1</p> <p>Ubicación: ABARROTE BELTRÁN, CALLE ÁNGEL FLORES, NÚMERO 882, COLONIA CENTRO, CÓDIGO POSTAL 80000, CULIACÁN, SINALOA. , ESQUINA CON AVENIDA GUADALUPE VICTORIA</p> <p>Presidenta/e: GNOZIN NAVARRO BARRERAS</p> <p>1er. Secretaria/o: TERESITA DE JESUS DUARTE CASTRO 2do. Secretaria/o: ANDRES GASTELUM NAVARRO 1er. Escrutador: JOSUE DAVID GASTELUM VALLE 2do. Escrutador: MARTHA ALICIA GASTELUM VALLE 3er. Escrutador: MARIA ALEJANDRA GASTELUM VALLE 1er. Suplente: MARIA DEL CARMEN FRANCO GUTIERREZ 2do. Suplente: VLADIMIR GASTELUM VALLE 3er. Suplente: FABIO CESAR LIZARRAGA VERDUGO</p>

<p>Distrito Federal: 5) CULIACAN DE ROSALES Distrito Local: 14) CULIACAN DE ROSALES Municipio: 6) CULIACAN Localidad: 1) CULIACAN DE ROSALES Sección: 948 B1</p> <p>Ubicación: DOMICILIO PARTICULAR, CALLE PRIMERA, NÚMERO 36, COLONIA RECURSOS HIDRÁULICOS, CÓDIGO POSTAL 80100, CULIACÁN, SINALOA., ENTRE CALLE PRIMERA Y CALLE SEGUNDA, FRENTE A LAS VÍAS DEL TREN</p> <p>Presidenta/e: JESUS GUADALUPE CHAVEZ LOPEZ 1er. Secretaria/o: LUIS ALFONSO CELIS BELTRAN 2do. Secretaria/o: MARIA BERENICE CELIS SOLIS 1er. Escrutador: JULIO CESAR BARRERA MORENO 2do. Escrutador: IGNACIO CARDENAS BRINGAS 3er. Escrutador: MELISSA NAYELY CASTILLO MEZA 1er. Suplente: CARMEN BEATRIZ AGUIRRE LARA 2do. Suplente: LORENA ALARCON MEZA 3er. Suplente: MARISOL BRINGAS ZAZUETA</p>	<p>Distrito Federal: 5) CULIACAN DE ROSALES Distrito Local: 14) CULIACAN DE ROSALES Municipio: 6) CULIACAN Localidad: 1) CULIACAN DE ROSALES Sección: 949 B1</p> <p>Ubicación: ESCUELA PRIMARIA ADOLFO LÓPEZ MATEOS, CALLE TEOTIHUACÁN, SIN NÚMERO, COLONIA RECURSOS HIDRÁULICOS, CÓDIGO POSTAL 80100, CULIACÁN, SINALOA., ENTRE CALLE KUKULKÁN Y CALLE MITLA.</p> <p>Presidenta/e: VERONICA ALFARO BELTRAN 1er. Secretaria/o: BRAYAN GAMBOA GUERRERO 2do. Secretaria/o: JORGE LUIS GOMEZ BARRAZA 1er. Escrutador: YADIRA LIZETTE ESCOBAR CAMARGO 2do. Escrutador: LUZ LEON AVILES 3er. Escrutador: YOLANDA AYALA NEVAREZ 1er. Suplente: SANDRA LUZ AGUIRRE BUSTAMANTE 2do. Suplente: MARIA GUADALUPE ANDALON LOPEZ 3er. Suplente: MARIA ANGELICA LOPEZ TORRES</p>
<p>Distrito Federal: 5) CULIACAN DE ROSALES Distrito Local: 14) CULIACAN DE ROSALES Municipio: 6) CULIACAN Localidad: 1) CULIACAN DE ROSALES Sección: 950 B1</p> <p>Ubicación: DOMICILIO PARTICULAR, CALLE COPILCO, NÚMERO 150, COLONIA RECURSOS HIDRÁULICOS, CÓDIGO POSTAL 80105, CULIACÁN, SINALOA., ENTRE CALLE PALENQUE Y CALLEJÓN MITLA</p> <p>Presidenta/e: CARMEN YUDITH CASTRO RUIZ 1er. Secretaria/o: MAXIMILIANO LOPEZ MEDINA 2do. Secretaria/o: DAVID HUMBERTO CALLEROS LECHUGA 1er. Escrutador: RAFAEL LEYVA QUINTERO 2do. Escrutador: ANA DELIA ATONDO MEZA 3er. Escrutador: ALEIDA CASTRO GUERRERO 1er. Suplente: BLANCA ESTELA CEBREROS CARRILLO 2do. Suplente: JUAN RAFAEL ALVARADO NAVARRETE 3er. Suplente: EMMANUEL JAVIER CASTAÑEDA CAMACHO</p>	<p>Distrito Federal: 5) CULIACAN DE ROSALES Distrito Local: 14) CULIACAN DE ROSALES Municipio: 6) CULIACAN Localidad: 1) CULIACAN DE ROSALES Sección: 951 B1</p> <p>Ubicación: DOMICILIO PARTICULAR, CALLE MONTE ALBÁN, NÚMERO 102, COLONIA RECURSOS HIDRÁULICOS, CÓDIGO POSTAL 80100, CULIACÁN, SINALOA., ENTRE CALLE PRIMERA Y CALLE PALENQUE</p> <p>Presidenta/e: ANA PAULINA ALVARADO QUINTERO 1er. Secretaria/o: CITLALIN YUKEY BENITEZ ZAMUDIO 2do. Secretaria/o: YOSIRI GUADALUPE ECHAVARRIA ONTIVEROS 1er. Escrutador: SUSANA ARREOLA MARTINEZ 2do. Escrutador: FRANCISCO JAVIER GAMEZ PONCE 3er. Escrutador: ROSENDO ARTURO LOPEZ TRAPERO 1er. Suplente: MARIA GLORIA CHAVEZ URIAS 2do. Suplente: MARIA ISABEL BELTRAN LERMA 3er. Suplente: MARCO ANTONIO BELTRAN RUBIO</p>
<p>Distrito Federal: 5) CULIACAN DE ROSALES Distrito Local: 14) CULIACAN DE ROSALES Municipio: 6) CULIACAN Localidad: 1) CULIACAN DE ROSALES Sección: 952 B1</p> <p>Ubicación: OFICINAS DE LA SECRETARÍA DE EDUCACIÓN PÚBLICA, BULEVAR PEDRO INFANTE, NÚMERO 2200 PONIENTE, COLONIA RECURSOS HIDRÁULICOS, CÓDIGO POSTAL 80100, CULIACÁN, SINALOA., ENTRE CALLE JORGE JULIÁN CHÁVEZ CASTRO Y BULEVAR PEDRO INFANTE</p> <p>Presidenta/e: GIOVANNI OSUNA CASTAÑEDA 1er. Secretaria/o: HECTOR MANUEL ARAMBURO LOPEZ 2do. Secretaria/o: DANIELA MARIA FELIX ESPARRAGOZA 1er. Escrutador: DIANA BERENICE RAMIREZ MAZARI 2do. Escrutador: ANGELA TAMAYO CARDENAS 3er. Escrutador: NICOLE ESPINOZA IBARRA 1er. Suplente: GILBERTO CECEÑA NUÑO 2do. Suplente: MELANIE DANIELA ROMERO AYON 3er. Suplente: GRICELDA NATALIA AGUAYO PACHECO</p>	<p>Distrito Federal: 5) CULIACAN DE ROSALES Distrito Local: 14) CULIACAN DE ROSALES Municipio: 6) CULIACAN Localidad: 1) CULIACAN DE ROSALES Sección: 952 C1</p> <p>Ubicación: OFICINAS DE LA SECRETARÍA DE EDUCACIÓN PÚBLICA, BULEVAR PEDRO INFANTE, NÚMERO 2200 PONIENTE, COLONIA RECURSOS HIDRÁULICOS, CÓDIGO POSTAL 80100, CULIACÁN, SINALOA., ENTRE CALLE JORGE JULIÁN CHÁVEZ CASTRO Y BULEVAR PEDRO INFANTE</p> <p>Presidenta/e: ADRIANA LUCIA ALCARAZ SILVAS 1er. Secretaria/o: CLAUDIA YUSSELY AYALA RUIZ 2do. Secretaria/o: RODOLFO GAMEZ MENDOZA 1er. Escrutador: MARIA DEL ROCIO RETAMOZA MONJARAZ 2do. Escrutador: MAURICIA ESTHER AGUILAR ROMAN 3er. Escrutador: SEBASTIAN MACHELE HOLGUIN 1er. Suplente: EDUARDO ELOY CONS GASTELUM MORGAN 2do. Suplente: JOSEFINA SERRANO FELIX 3er. Suplente: ERICK FONG PAYAN</p>

<p>Distrito Federal: 5) CULIACAN DE ROSALES Distrito Local: 14) CULIACAN DE ROSALES Municipio: 6) CULIACAN Localidad: 1) CULIACAN DE ROSALES Sección: 952 C2</p> <p>Ubicación: OFICINAS DE LA SECRETARÍA DE EDUCACIÓN PÚBLICA, BULEVAR PEDRO INFANTE, NÚMERO 2200 PONIENTE, COLONIA RECURSOS HIDRAULICOS, CÓDIGO POSTAL 80100, CULIACÁN, SINALOA., ENTRE CALLE JORGE JULIÁN CHÁVEZ CASTRO Y BULEVAR PEDRO INFANTE</p> <p>Presidenta/e: FRANCISCO ANTONIO ALCARAZ SILVAS 1er. Secretaria/o: ALEJANDRO CHOZA GONZALEZ 2do. Secretaria/o: OLGA LETICIA GONZALEZ HERNANDEZ 1er. Escrutador: OSCAR MARTIN REYNA LOPEZ 2do. Escrutador: MARGOT DOW IBARRA 3er. Escrutador: ADRIANA JUDITH AISPURU BON 1er. Suplente: CLAUDIA TERESA GARZON RUBIO 2do. Suplente: NORMA ERIKA GARMENDIA SERRANO 3er. Suplente: MARCOS LEYVA SARABIA</p>	<p>Distrito Federal: 5) CULIACAN DE ROSALES Distrito Local: 14) CULIACAN DE ROSALES Municipio: 6) CULIACAN Localidad: 1) CULIACAN DE ROSALES Sección: 952 C3</p> <p>Ubicación: OFICINAS DE LA SECRETARÍA DE EDUCACIÓN PÚBLICA, BULEVAR PEDRO INFANTE, NÚMERO 2200 PONIENTE, COLONIA RECURSOS HIDRAULICOS, CÓDIGO POSTAL 80100, CULIACÁN, SINALOA., ENTRE CALLE JORGE JULIÁN CHÁVEZ CASTRO Y BULEVAR PEDRO INFANTE</p> <p>Presidenta/e: ROSA NATALIA ALCARAZ SILVAS 1er. Secretaria/o: JORGE GUSTAVO CONS GASTELUM PETRIS 2do. Secretaria/o: VALERIA MONTAÑO MORENO 1er. Escrutador: ELSA BEATRIZ SANCHEZ MARTINEZ 2do. Escrutador: OSCAR GARZON GUERRERO 3er. Escrutador: MARIANA LIZBETH AISPURU MORALES 1er. Suplente: JESUS GERARDO MATUS ARMENTIA 2do. Suplente: JULIO LIZARRAGA BELTRAN 3er. Suplente: MARIO ESTEBAN ALVAREZ RAMIREZ</p>
<p>Distrito Federal: 5) CULIACAN DE ROSALES Distrito Local: 14) CULIACAN DE ROSALES Municipio: 6) CULIACAN Localidad: 1) CULIACAN DE ROSALES Sección: 952 S1</p> <p>Ubicación: CENTRAL INTERNACIONAL DE AUTOBUSES , BULEVAR ALFONSO GENARO CALDERÓN, SIN NÚMERO, CÓDIGO POSTAL 80106, CULIACÁN, SINALOA, ENTRE BULEVAR ROLANDO ARJONA AMABILIS Y BULEVAR MANUEL SARABIA</p> <p>Presidenta/e: JOSE HUMBERTO CHOZA GONZALEZ 1er. Secretaria/o: CARLOS ALBERTO ALVAREZ AZCARREGA 2do. Secretaria/o: YOLANDA DE RUEDA RENERO 1er. Escrutador: LUIS IGNACIO MUÑOZ OROZCO 2do. Escrutador: MARIANA SOTO ALMARAL 3er. Escrutador: GEORGETTE NOEL SAAD KAHWAGE 1er. Suplente: MARTHA ZULEMA ALVAREZ ZAZUETA 2do. Suplente: CARLOS EDGARDO OCHOA MERCADO 3er. Suplente: BLANCA MARIA GONZALEZ CAMPOS</p>	<p>Distrito Federal: 5) CULIACAN DE ROSALES Distrito Local: 14) CULIACAN DE ROSALES Municipio: 6) CULIACAN Localidad: 1) CULIACAN DE ROSALES Sección: 953 B1</p> <p>Ubicación: CAR WASH ZAPATA, CALLE 16 DE SEPTIEMBRE NÚMERO 932, COLONIA LOS PINOS, CÓDIGO POSTAL 80128, CULIACÁN, SINALOA. , ESQUINA CON BULEVAR EMILIANO ZAPATA</p> <p>Presidenta/e: PAMELA ESCARLETT ALARCON SANTOS 1er. Secretaria/o: FERNANDO DANIEL ARNOLD CACERES 2do. Secretaria/o: SERGIO EDUARDO CASTRO URIARTE 1er. Escrutador: RIGOBERTO CIBRIAN VELAZQUEZ 2do. Escrutador: FERNANDA ISABEL DUARTE LOPEZ 3er. Escrutador: ARMOUR ABEL GOMEZ QUIÑONEZ 1er. Suplente: RICARDO PEDRO ARMANDO ALANIS TINAJERO 2do. Suplente: JESUS ALEJANDRO CIBRIAN JACOBO 3er. Suplente: VICTOR MANUEL ARANA ALARCON</p>
<p>Distrito Federal: 5) CULIACAN DE ROSALES Distrito Local: 14) CULIACAN DE ROSALES Municipio: 6) CULIACAN Localidad: 1) CULIACAN DE ROSALES Sección: 954 B1</p> <p>Ubicación: ESTACIONAMIENTO PÚBLICO, CALLE FRANCISCO JAVIER MINA, SIN NÚMERO, COLONIA LOS PINOS, CÓDIGO POSTAL 80128, CULIACÁN, SINALOA., ESQUINA CON CALLE GABINO VÁZQUEZ</p> <p>Presidenta/e: SERGIO BAYLISS GAXIOLA 1er. Secretaria/o: MARIA MARTINA ALARCON CHAIDEZ 2do. Secretaria/o: JESUS AMADOR GUERRERO AGUILAR 1er. Escrutador: LORENZO ACOSTA PARRA 2do. Escrutador: JOSE RAUL BERNAL ROBLEDO 3er. Escrutador: MACGUIVER CERVANTES VARELA 1er. Suplente: JOSEFINA FLORES CHAIDEZ 2do. Suplente: XOCHITL ALEXIA DIAZ ACOSTA 3er. Suplente: NADIA MARCELA BAYLISS MARTINEZ</p>	<p>Distrito Federal: 5) CULIACAN DE ROSALES Distrito Local: 14) CULIACAN DE ROSALES Municipio: 6) CULIACAN Localidad: 1) CULIACAN DE ROSALES Sección: 955 B1</p> <p>Ubicación: LLANTERA CASTIL, CALLE CONSTITUCIÓN, NÚMERO 862 PONIENTE, COLONIA JORGE ALMADA, CÓDIGO POSTAL 80200, CULIACÁN, SINALOA., ENTRE AVENIDA NICOLÁS BRAVO Y CALLEJÓN GRIJALVA</p> <p>Presidenta/e: IRIS AIDA ARBALLO ZAMUDIO 1er. Secretaria/o: ANTONIO BRISEÑO BELTRAN 2do. Secretaria/o: IRIS EDITH CABRERA ALVARADO 1er. Escrutador: CARMEN JULIETA GUERRERO ZEPEDA 2do. Escrutador: MARIA ALEJANDRA BLANCARTE GARIBALDI 3er. Escrutador: DIEGO ISRAEL CASTRO RIVERA 1er. Suplente: MARTIN MANUEL GONZALEZ SAAVEDRA 2do. Suplente: CHRISTIAN IVAN HERNANDEZ REYES 3er. Suplente: JOSE ENRIQUE LLANES RIOS</p>

<p>Distrito Federal: 5) CULIACAN DE ROSALES Distrito Local: 14) CULIACAN DE ROSALES Municipio: 6) CULIACAN Localidad: 1) CULIACAN DE ROSALES Sección: 956 B1</p> <p>Ubicación: DOMICILIO PARTICULAR, AVENIDA GUADALUPE VICTORIA, NÚMERO 502, COLONIA JORGE ALMADA, CÓDIGO POSTAL 80200, CULIACÁN, SINALOA., ENTRE CALLE JOSÉ AGUILAR BARRAZA Y CALLE CONSTITUCIÓN</p> <p>Presidenta/e: KARLA VANESSA IBARRA SEPULVEDA 1er. Secretaria/o: LAURA OLIVIA LARA DIAZ 2do. Secretaria/o: PEDRO NATANAEL LOPEZ LOPEZ 1er. Escrutador: EDGARDO ARAUJO PARRA 2do. Escrutador: CLAUDIA ALICIA DIAZ MAYORQUIN 3er. Escrutador: CARLO RAYMUNDO JIMENEZ PONCE 1er. Suplente: RAFAEL ESTOLANO YANAGUI KURODA 2do. Suplente: JOSEFINA GARCIA OCHOA 3er. Suplente: PEDRO ARAUJO MEDINA</p>	<p>Distrito Federal: 5) CULIACAN DE ROSALES Distrito Local: 14) CULIACAN DE ROSALES Municipio: 6) CULIACAN Localidad: 1) CULIACAN DE ROSALES Sección: 957 B1</p> <p>Ubicación: ESCUELA PRIMARIA ANATOLIO B. ORTEGA, AVENIDA GUADALUPE VICTORIA, SIN NÚMERO, COLONIA JORGE ALMADA, CÓDIGO POSTAL 80200, CULIACÁN, SINALOA., ESQUINA CON CALLE JUAN JOSÉ RÍOS</p> <p>Presidenta/e: ANDRES GUILLERMO PACHECO 1er. Secretaria/o: JOSE REYES CERVANTES GONZALEZ 2do. Secretaria/o: JOSE GERARDO DELGADO FELIX 1er. Escrutador: DANIEL COLIN ROGEL 2do. Escrutador: JESUS FABIAN LEON GONZALEZ 3er. Escrutador: MARIA VIRGINIA IBAÑEZ MARTINEZ 1er. Suplente: JOSE CARLOS DELGADO HERNANDEZ 2do. Suplente: LIDIA HERNANDEZ GARCIA 3er. Suplente: RENE ALONSO LOAIZA RICO</p>
<p>Distrito Federal: 5) CULIACAN DE ROSALES Distrito Local: 14) CULIACAN DE ROSALES Municipio: 6) CULIACAN Localidad: 1) CULIACAN DE ROSALES Sección: 960 B1</p> <p>Ubicación: ESCUELA SECUNDARIA PROFESORA EMILIA OBESO LÓPEZ, AVENIDA GENERAL GUADALUPE VICTORIA, SIN NÚMERO, COLONIA CENTRO, CÓDIGO POSTAL 80000, CULIACÁN, SINALOA., ENTRE CALLE BENITO JUÁREZ Y CALLE MARIANO ESCOBEDO</p> <p>Presidenta/e: JORGE AVILA CASTRO 1er. Secretaria/o: LUCIA TERESA BELTRAN ROCHA 2do. Secretaria/o: JESUS RAFAEL LOAIZA SANZ 1er. Escrutador: LUIS MIGUEL ESPINOZA VEGA 2do. Escrutador: GLORIA GUADALUPE LOAIZA SAENZ 3er. Escrutador: KARLA PATRICIA ANGULO LOPEZ PORTILLO 1er. Suplente: ANAYELE BERENIZE COVARRUBIAS BURGOS 2do. Suplente: SILVIA ROSA GARCIA ARECHIGA 3er. Suplente: JESUS OSCAR CASTAÑOS IBARRA</p>	<p>Distrito Federal: 5) CULIACAN DE ROSALES Distrito Local: 14) CULIACAN DE ROSALES Municipio: 6) CULIACAN Localidad: 1) CULIACAN DE ROSALES Sección: 961 B1</p> <p>Ubicación: AUTOSERVICIOS GÓMEZ, AVENIDA DONATO GUERRA, NÚMERO 157 NORTE, COLONIA CENTRO, CÓDIGO POSTAL 80000, CULIACÁN, SINALOA., ENTRE CALLE CRISTÓBAL COLÓN Y CALLE MARIANO ESCOBEDO</p> <p>Presidenta/e: ELIA JANET CASTAÑOS LUGO 1er. Secretaria/o: LUCIA CAROLINA CAZARES LOPEZ 2do. Secretaria/o: ANA OFELIA DOMINGUEZ SANCHEZ 1er. Escrutador: JESSICA DOMINGUEZ SANCHEZ 2do. Escrutador: OCTAVIO ANTONIO CAZARES LOPEZ 3er. Escrutador: KEYVIN YUDIEL COVARRUBIAS BURGOS 1er. Suplente: TERESITA DE JESUS HERNANDEZ GAXIOLA 2do. Suplente: IGNACIO CUETO DIAZ 3er. Suplente: LEOPOLDO ALBERTO GARCIA DORADO</p>
<p>Distrito Federal: 5) CULIACAN DE ROSALES Distrito Local: 14) CULIACAN DE ROSALES Municipio: 6) CULIACAN Localidad: 1) CULIACAN DE ROSALES Sección: 963 B1</p> <p>Ubicación: ESTACIONAMIENTO PÚBLICO VISA, CALLE CRISTÓBAL COLÓN, NÚMERO 285, COLONIA CENTRO, CÓDIGO POSTAL 80000, CULIACÁN, SINALOA., ESQUINA CON AVENIDA JOSÉ MARÍA MORELOS</p> <p>Presidenta/e: MARTHA BEATRIZ DIARTE FRANCO 1er. Secretaria/o: MANUEL ROMAN ALATORRE BATIZ 2do. Secretaria/o: MARTHA VIRGINIA BORRUEL BELMAR 1er. Escrutador: SERGIO RENE CARDENAS CARRILLO 2do. Escrutador: RIGOBERTO NAZARETH GARCIA CAMPAÑA 3er. Escrutador: LUIS ALFONSO LOZANO ZAZUETA 1er. Suplente: SILVIA MARIA BELMAR ACEVES 2do. Suplente: MARIA DEL SOCORRO OCHOA OLIVAS 3er. Suplente: ARTURO BARAJAS LUPIAN</p>	<p>Distrito Federal: 5) CULIACAN DE ROSALES Distrito Local: 14) CULIACAN DE ROSALES Municipio: 6) CULIACAN Localidad: 1) CULIACAN DE ROSALES Sección: 964 B1</p> <p>Ubicación: ESCUELA PRIMARIA RUPERTO L. PALIZA, BULEVAR FRANCISCO I MADERO, NÚMERO 295, COLONIA CENTRO, CÓDIGO POSTAL 80000, CULIACÁN, SINALOA., ENTRE CALLE DOMINGO RUBÍ Y CALLE JOSÉ MARÍA MORELOS</p> <p>Presidenta/e: SUSANA ALAPIZCO LOPEZ 1er. Secretaria/o: DELIA MARIA PALAZUELOS ANGULO 2do. Secretaria/o: MARIA DOLORES PALAZUELOS ANGULO 1er. Escrutador: SERGIO ENRIQUE CAZAREZ FELIX 2do. Escrutador: ELOISA JIMENEZ AVENDAÑO 3er. Escrutador: CARLOS ALBERTO PALAZUELOS ANGULO 1er. Suplente: AGUSTIN EDUARDO CASTRO PEREZ 2do. Suplente: JUAN JOSE CORONA RAMIREZ 3er. Suplente: MARTHA BEATRIZ GONZALEZ PONCE</p>

<p>Distrito Federal: 5) CULIACAN DE ROSALES Distrito Local: 14) CULIACAN DE ROSALES Municipio: 6) CULIACAN Localidad: 1) CULIACAN DE ROSALES Sección: 966 B1</p> <p>Ubicación: DOMICILIO PARTICULAR, CALLE RAMÓN FUENTES ITURBE, NÚMERO 872, COLONIA JORGE ALMADA, CÓDIGO POSTAL 80200, CULIACÁN, SINALOA., ENTRE AVENIDA NICOLÁS BRAVO Y CALLE GUADALUPE VICTORIA</p> <p>Presidenta/e: DIEGO BELTRAN VEGA</p> <p>1er. Secretaria/o: JESUS MARTIN CEBREROS VILLARREAL 2do. Secretaria/o: GRACIELA CONTRERAS PEÑA 1er. Escrutador: DIEGO BELZABETH DURAN NUÑEZ 2do. Escrutador: ERIKA GARCIA PARRA 3er. Escrutador: BRENDA ELIZABETH PONCE ONTIVEROS 1er. Suplente: GRECIA ESPINOZA RAMIREZ 2do. Suplente: FERNANDO GONZALEZ ARROYO 3er. Suplente: ARTURO AVILA CUEN</p>	<p>Distrito Federal: 5) CULIACAN DE ROSALES Distrito Local: 14) CULIACAN DE ROSALES Municipio: 6) CULIACAN Localidad: 1) CULIACAN DE ROSALES Sección: 967 B1</p> <p>Ubicación: DOMICILIO PARTICULAR, AVENIDA VICENTE RIVA PALACIO, NÚMERO 235 SUR, COLONIA JORGE ALMADA, CÓDIGO POSTAL 80200, CULIACÁN, SINALOA., ENTRE CALLE EPITACIO OSUNA Y CALLE RAMÓN F. ITURBE.</p> <p>Presidenta/e: CARLOS ENRIQUE CISNEROS GALAVIZ</p> <p>1er. Secretaria/o: PEDRO LEY SANTILLAN 2do. Secretaria/o: URSULA ASTORGA TARIN 1er. Escrutador: EDGAR GONZALEZ BELTRAN 2do. Escrutador: BEATRIZ ARELI LOPEZ ALDANA 3er. Escrutador: DORA ALICIA BELTRAN RAMIREZ 1er. Suplente: GLADYS JUDITH ESQUERRA VILLA 2do. Suplente: PEDRO LUIS LEY ESQUERRA 3er. Suplente: JOSE MANUEL CASTAÑEDA VILLA</p>
<p>Distrito Federal: 5) CULIACAN DE ROSALES Distrito Local: 14) CULIACAN DE ROSALES Municipio: 6) CULIACAN Localidad: 1) CULIACAN DE ROSALES Sección: 968 B1</p> <p>Ubicación: DOMICILIO PARTICULAR, CALLE RAMÓN F. ITURBE, NÚMERO 346 PONIENTE, COLONIA CENTRO, CÓDIGO POSTAL 80000, CULIACÁN, SINALOA., ENTRE CALLE MORELOS Y CALLE JUAN M. BANDERAS</p> <p>Presidenta/e: TERESA CELINA ANGULO QUIÑONEZ</p> <p>1er. Secretaria/o: CUAUHTEMOC FRANCO OCHOA 2do. Secretaria/o: CHRISTOFER YAHIR FELIX AISPURO 1er. Escrutador: NICKOLAS PANUSOPULOS LOPEZ 2do. Escrutador: ANGEL SAUL ARMAS RAMIREZ 3er. Escrutador: KARINA ALEJANDRA ARMAS RAMIREZ 1er. Suplente: GISELA CORTEZ MACIAS 2do. Suplente: RIGOBERTO RIOS ALARCON 3er. Suplente: IRMA YOLANDA AUDEVES MARISCAL</p>	<p>Distrito Federal: 5) CULIACAN DE ROSALES Distrito Local: 14) CULIACAN DE ROSALES Municipio: 6) CULIACAN Localidad: 1) CULIACAN DE ROSALES Sección: 973 B1</p> <p>Ubicación: TAQUIZA LAS ISABELAS, CALLE JUAN JOSÉ RÍOS, NÚMERO 203 PONIENTE, COLONIA JORGE ALMADA, CÓDIGO POSTAL 80200, CULIACÁN, SINALOA., ESQUINA CON AVENIDA INGENIERO MANUEL BONILLA</p> <p>Presidenta/e: GRACIELA PIMENTEL SINGH</p> <p>1er. Secretaria/o: PATRICIA DENISSE ESTRADA BELTRAN 2do. Secretaria/o: ARIADNA IARLEY BELMONTES RAMIREZ 1er. Escrutador: MARTIN SALAS CHAVIRA 2do. Escrutador: GUADALUPE VERDUGO CAZAREZ 3er. Escrutador: CARMEN YOLANDA LIZARRAGA LIZARRAGA 1er. Suplente: SOFIA ARTEMI STAMATOPULOS CAMACHO 2do. Suplente: ERNESTO GARCILAZO GARCIA 3er. Suplente: MARIA XOCHITL SANCHEZ CARDENAS</p>
<p>Distrito Federal: 5) CULIACAN DE ROSALES Distrito Local: 14) CULIACAN DE ROSALES Municipio: 6) CULIACAN Localidad: 1) CULIACAN DE ROSALES Sección: 975 B1</p> <p>Ubicación: ESTACIONAMIENTO MORSA, CALLE EPITACIO OSUNA, NÚMERO 766 PONIENTE, COLONIA JORGE ALMADA, CÓDIGO POSTAL 80200, CULIACÁN, SINALOA., ENTRE CALLE DONATO GUERRA Y CALLE VICENTE RIVA PALACIO</p> <p>Presidenta/e: GLADYS MARIA CARDENAS HERNANDEZ</p> <p>1er. Secretaria/o: NOELIA CARDENAS HERNANDEZ 2do. Secretaria/o: NORA MARGARITA CRUZ MURILLO 1er. Escrutador: MARIANA GARCIA CARDENAS 2do. Escrutador: JAVIER MEZA LOPEZ 3er. Escrutador: SONIA INZUNZA FELIX 1er. Suplente: JUAN CARLOS SALAZAR LOPEZ 2do. Suplente: ALAN JESUS VALDIVIA LOPEZ 3er. Suplente: MARISELA MEDINA VILLEGAS</p>	<p>Distrito Federal: 5) CULIACAN DE ROSALES Distrito Local: 14) CULIACAN DE ROSALES Municipio: 6) CULIACAN Localidad: 1) CULIACAN DE ROSALES Sección: 977 B1</p> <p>Ubicación: GIMNASIO ISDE, AVENIDA JUAN M. BANDERAS, SIN NÚMERO, COLONIA JORGE ALMADA, CÓDIGO POSTAL 80200, CULIACÁN, SINALOA., ENTRE BULEVAR EMILIANO ZAPATA Y BULEVAR CONSTITUCIÓN</p> <p>Presidenta/e: LUIS GERARDO AYALA BELTRAN</p> <p>1er. Secretaria/o: IRMA JIMENEZ MARTINEZ 2do. Secretaria/o: CARMEN OLIVIA LANDEROS IBARRA 1er. Escrutador: RAMSES JESUS ALFREDO LOPEZ BELTRAN 2do. Escrutador: IGNACIO RAFAEL LOPEZ TRAPERO 3er. Escrutador: MARIA FERNANDA OCHOA DELGADO 1er. Suplente: CARLOS PABLO CARDONA LOPEZ 2do. Suplente: AHINOAM AYALA ROMERO 3er. Suplente: ROBERTO LUNA LOPEZ</p>

<p>Distrito Federal: 5) CULIACAN DE ROSALES Distrito Local: 14) CULIACAN DE ROSALES Municipio: 6) CULIACAN Localidad: 1) CULIACAN DE ROSALES Sección: 978 B1</p> <p>Ubicación: ESTACIONAMIENTO PÚBLICO, AVENIDA INGENIERO MANUEL BONILLA, SIN NÚMERO, COLONIA JORGE ALMADA, CÓDIGO POSTAL 80200, CULIACÁN, SINALOA., ENTRE CALLE GENERAL JOSÉ AGUILAR BARRAZA Y BULEVAR CONSTITUCIÓN.</p> <p>Presidenta/e: GABRIEL LAFARGA ZAZUETA</p> <p>1er. Secretaria/o: ULISES HAZAAEL ALVAREZ PADILLA 2do. Secretaria/o: JAVIER ARAGON GARCIA</p> <p>1er. Escrutador: JESUS ARTURO CEBREROS SALCEDO 2do. Escrutador: MAXIMO IGNACIO ARMENDARIZ FLORES 3er. Escrutador: CARLOS ALBERTO CHAIDES GARCILAZO</p> <p>1er. Suplente: SHAHBAZ ALI XX 2do. Suplente: ANDRES BATIZ AMARILLAS 3er. Suplente: REBECA GODOY BARRERAS</p>	<p>Distrito Federal: 5) CULIACAN DE ROSALES Distrito Local: 14) CULIACAN DE ROSALES Municipio: 6) CULIACAN Localidad: 1) CULIACAN DE ROSALES Sección: 979 B1</p> <p>Ubicación: ESTACIONAMIENTO TIENDA HENRICO, AVENIDA ÁLVARO OBREGÓN, NÚMERO 845 SUR LOCAL B, COLONIA GUADALUPE, CÓDIGO POSTAL 80220, CULIACÁN, SINALOA., ENTRE BULEVAR EMILIANO ZAPATA Y CALLE RÍO HUMAYA</p> <p>Presidenta/e: ROLANDO AVENDAÑO CASTRO</p> <p>1er. Secretaria/o: JESUS AGUILAR FLORES 2do. Secretaria/o: SERGIO BARRON CONTRERAS</p> <p>1er. Escrutador: BEATRIZ JUDITH CUETO SERRANO 2do. Escrutador: MARIA ROCIO GAMEZ LOPEZ 3er. Escrutador: DIANA BARRON GAMEZ</p> <p>1er. Suplente: DIEGO BARRON GAMEZ 2do. Suplente: JUANA SANTOS ASTORGA 3er. Suplente: JULIO CESAR ESPINOZA SANTOS</p>
<p>Distrito Federal: 5) CULIACAN DE ROSALES Distrito Local: 14) CULIACAN DE ROSALES Municipio: 6) CULIACAN Localidad: 1) CULIACAN DE ROSALES Sección: 980 B1</p> <p>Ubicación: DOMICILIO PARTICULAR, CALLE RÍO MOCORITO, NÚMERO 115, COLONIA GUADALUPE, CÓDIGO POSTAL 80220, CULIACÁN, SINALOA., ENTRE AVENIDA INGENIERO MANUEL BONILLA Y AVENIDA DOMINGO RUBÍ.</p> <p>Presidenta/e: MARIA DEL REFUGIO LOPEZ SILVESTRE</p> <p>1er. Secretaria/o: CRISTINA GABRIELA FIGUEROA ROCHA 2do. Secretaria/o: OSCAR HUMBERTO ACEDO LOPEZ</p> <p>1er. Escrutador: OSCAR EDUARDO ACEDO SERRANO 2do. Escrutador: BEATRIZ ELENA BARRANTES TARRIBA 3er. Escrutador: BLANCA MARGARITA DENA MONTOYA</p> <p>1er. Suplente: KARLA LORENA GARCIA APODACA 2do. Suplente: LUIS JOSE LOPEZ PODESTA 3er. Suplente: JESUS ARMANDO IBARRA MENDOZA</p>	<p>Distrito Federal: 5) CULIACAN DE ROSALES Distrito Local: 14) CULIACAN DE ROSALES Municipio: 6) CULIACAN Localidad: 1) CULIACAN DE ROSALES Sección: 982 B1</p> <p>Ubicación: TALLER MECÁNICO GUADALUPE, CALLE RÍO HUMAYA, NÚMERO 555, COLONIA GUADALUPE, CÓDIGO POSTAL 80220, CULIACÁN, SINALOA., ENTRE CALLE DONATO GUERRA Y CALLE VICENTE RIVA PALACIO</p> <p>Presidenta/e: GRACIELA GUADALUPE CARO MORELOS</p> <p>1er. Secretaria/o: ANDREA GABRIELA MACOSSAY BASTIDAS 2do. Secretaria/o: FRANCISCO JAVIER MACOSSAY VARGAS</p> <p>1er. Escrutador: LUIS ALFONSO ANAYA LIZARRAGA 2do. Escrutador: ABELARDO ALMARAL GARCIA 3er. Escrutador: JOSEFA ARREDONDO VALENZUELA</p> <p>1er. Suplente: RAUL GALINDO GONZALEZ 2do. Suplente: MARIA EUGENIA GONZALEZ AGUIRRE 3er. Suplente: MARGARITA DE JESUS ESPINOZA RODELO</p>
<p>Distrito Federal: 5) CULIACAN DE ROSALES Distrito Local: 14) CULIACAN DE ROSALES Municipio: 6) CULIACAN Localidad: 1) CULIACAN DE ROSALES Sección: 983 B1</p> <p>Ubicación: ODONTOLOGÍA ESPECIALIZADA, CALLE RÍO ELOTA, NÚMERO 674, COLONIA GUADALUPE, CÓDIGO POSTAL 80220, CULIACÁN, SINALOA., ENTRE AVENIDA NICOLÁS BRAVO Y AVENIDA VICENTE RIVA PALACIO</p> <p>Presidenta/e: LUIS HORACIO ANGULO LOPEZ</p> <p>1er. Secretaria/o: CINTHIA ITZAYANA BAEZ GARCIA 2do. Secretaria/o: PEDRO MARIO BOJORQUEZ VALDES</p> <p>1er. Escrutador: MARIA JIMENA FLORES GUTIERREZ 2do. Escrutador: EVANGELINA LEY AISPURO 3er. Escrutador: ANNEL CAROLINA LOPEZ LEY</p> <p>1er. Suplente: JOSE FRANCISCO BODART GONZALEZ 2do. Suplente: ANA MARGARITA LEYVA MORALES 3er. Suplente: MARIA DE LA LUZ GUZMAN MENDOZA</p>	<p>Distrito Federal: 5) CULIACAN DE ROSALES Distrito Local: 14) CULIACAN DE ROSALES Municipio: 6) CULIACAN Localidad: 1) CULIACAN DE ROSALES Sección: 985 B1</p> <p>Ubicación: DOMICILIO PARTICULAR, CALLE RÍO PIAXTLA, NÚMERO 338 PONIENTE, COLONIA GUADALUPE, CÓDIGO POSTAL 80220, CULIACÁN, SINALOA., ENTRE AVENIDA JUAN MANUEL BANDERAS Y AVENIDA INGENIERO MANUEL BONILLA</p> <p>Presidenta/e: VANYA GUADALUPE ALVARADO LOPEZ</p> <p>1er. Secretaria/o: MARIA DEL ROSARIO ALVAREZ ROJO 2do. Secretaria/o: JUAN CARLOS AMENT PEÑA</p> <p>1er. Escrutador: SILVIA DOLORES LIZARRAGA GONZALEZ 2do. Escrutador: DENEZ ORTIZ FERNANDEZ 3er. Escrutador: JORGE CRISANTO ARANO ROJO</p> <p>1er. Suplente: MARIAJOSE PADILLA MARTINEZ 2do. Suplente: MARIANA ARAMBURO ROJO 3er. Suplente: JOSEFINA CURIEL VAZQUEZ</p>

<p>Distrito Federal: 5) CULIACAN DE ROSALES Distrito Local: 14) CULIACAN DE ROSALES Municipio: 6) CULIACAN Localidad: 1) CULIACAN DE ROSALES Sección: 986 B1</p> <p>Ubicación: DOMICILIO PARTICULAR, CALLE RÍO QUELITE, NÚMERO 531, COLONIA GUADALUPE, CÓDIGO POSTAL 80220, CULIACÁN, SINALOA., ENTRE AVENIDA NICOLÁS BRAVO Y AVENIDA JUAN MANUEL BANDERAS</p> <p>Presidenta/e: ROSENDO CASTRO ZAMORA</p> <p>1er. Secretaria/o: MARTHA ELENA ESPINOZA SANCHEZ 2do. Secretaria/o: OCTAVIO TADEO BAEZ SALAZAR</p> <p>1er. Escrutador: DOLORES LETICIA ALVAREZ VALENZUELA 2do. Escrutador: LAURA REBECA GUTIERREZ ARELLANO</p> <p>3er. Escrutador: ROSA ISELA GUTIERREZ MONZON</p> <p>1er. Suplente: LUIS ANGEL LEON GUTIERREZ 2do. Suplente: ALMA LUZ ESTRADA DUQUE 3er. Suplente: AMADA ACOSTA LOPEZ</p>	<p>Distrito Federal: 5) CULIACAN DE ROSALES Distrito Local: 14) CULIACAN DE ROSALES Municipio: 6) CULIACAN Localidad: 1) CULIACAN DE ROSALES Sección: 987 B1</p> <p>Ubicación: DOMICILIO PARTICULAR, AVENIDA MOCHIS, NÚMERO 1384, COLONIA GUADALUPE, CÓDIGO POSTAL 80220, CULIACÁN, SINALOA., ENTRE BULEVAR CIUDADES HERMANAS Y CALLE RÍO SINALOA</p> <p>Presidenta/e: JUAN ARETOS QUINTERO</p> <p>1er. Secretaria/o: GREGORIO CASTAÑEDA CASTAÑEDA 2do. Secretaria/o: MANUEL ALONSO ESQUER ZAZUETA</p> <p>1er. Escrutador: SERGIO ANDRES GARCIA REPPER ROGERS 2do. Escrutador: ANDRE GAXIOLA ARAUJO</p> <p>3er. Escrutador: ADRIANA MARGARITA CURIEL NAVARRO</p> <p>1er. Suplente: MATEO GOMEZ LLANOS CURIEL 2do. Suplente: JOSE CARLOS CAMPOS ESQUERRA 3er. Suplente: DIEGO CAMPOS SAINZ PARDO</p>
<p>Distrito Federal: 5) CULIACAN DE ROSALES Distrito Local: 14) CULIACAN DE ROSALES Municipio: 6) CULIACAN Localidad: 1) CULIACAN DE ROSALES Sección: 988 B1</p> <p>Ubicación: DOMICILIO PARTICULAR, CALLE RÍO QUELITE, NÚMERO 345 PONIENTE, COLONIA GUADALUPE, CÓDIGO POSTAL 80220, CULIACÁN, SINALOA., ENTRE AVENIDA INGENIERO MANUEL BONILLA Y AVENIDA JUAN MANUEL BANDERAS</p> <p>Presidenta/e: NORA CRISTINA ORTEGA FLORES</p> <p>1er. Secretaria/o: JUAN RAMON CARRASCO OBLEDO 2do. Secretaria/o: ALEJANDRO SALINAS NUÑEZ</p> <p>1er. Escrutador: EMILIO JORGE RAMOS SANDOVAL 2do. Escrutador: JAIR RIVELINO SATO MICHEL</p> <p>3er. Escrutador: ILIANA TIRADO DIAZ</p> <p>1er. Suplente: JORGE ARTURO RODRIGUEZ NIEBLAS 2do. Suplente: YUBI CAROLINA MONTALVO URREA 3er. Suplente: SILVIA GONZALEZ GIL</p>	<p>Distrito Federal: 5) CULIACAN DE ROSALES Distrito Local: 14) CULIACAN DE ROSALES Municipio: 6) CULIACAN Localidad: 1) CULIACAN DE ROSALES Sección: 989 B1</p> <p>Ubicación: INSTITUTO TECNOLÓGICO DE CULIACÁN, BULEVAR JUAN DE DIOS BÁTIZ, NÚMERO 310, COLONIA GUADALUPE, CÓDIGO POSTAL 80220, CULIACÁN, SINALOA., ESQUINA CON CALLE ÁLVARO OBREGÓN</p> <p>Presidenta/e: JESSICA FABIOLA ANGULO PICOS</p> <p>1er. Secretaria/o: EZZEQUIEL ANGULO RUIZ 2do. Secretaria/o: JORGE LUIS GOMEZ JUAREZ</p> <p>1er. Escrutador: SAUL SIMENTAL ANGULO 2do. Escrutador: REBECA ANTONIO BARRAGAN</p> <p>3er. Escrutador: CLAUDIA DE JESUS SOLIS GARCIA</p> <p>1er. Suplente: ALMA ROSALIA BELTRAN CARDENAS 2do. Suplente: JOSEFINA PICOS VEGA 3er. Suplente: LUIS GUILLERMO XX LOPEZ</p>
<p>Distrito Federal: 5) CULIACAN DE ROSALES Distrito Local: 15) CULIACAN DE ROSALES Municipio: 6) CULIACAN Localidad: 1) CULIACAN DE ROSALES Sección: 990 B1</p> <p>Ubicación: ESCUELA PRIMARIA IGNACIO ZARAGOZA, CALLE MANUEL J. OTHÓN, SIN NÚMERO, COLONIA EL ALTO DE BACHIGUALATO, CÓDIGO POSTAL 80130, CULIACÁN, SINALOA., ENTRE CALLE JUAN M ZAMBADA Y CALLE CALZADA AEROPUERTO</p> <p>Presidenta/e: HERIBERTO GUERRERO ZAZUETA</p> <p>1er. Secretaria/o: MARIA FERNANDA BARRAZA MORELOS 2do. Secretaria/o: HUMBERTO BATIZ MENDOZA</p> <p>1er. Escrutador: LAURA ELENA CABRERA PINTO 2do. Escrutador: NATHALIA BATIZ MENDOZA</p> <p>3er. Escrutador: YULEMI ALEXANDRA ANGULO SOTO</p> <p>1er. Suplente: MARIA LUISA AYON GURROLA 2do. Suplente: MARIANA DEL ROCIO BUENO FELIX 3er. Suplente: NORMA ANGELICA GALAVIZ ARREDONDO</p>	<p>Distrito Federal: 5) CULIACAN DE ROSALES Distrito Local: 15) CULIACAN DE ROSALES Municipio: 6) CULIACAN Localidad: 1) CULIACAN DE ROSALES Sección: 991 B1</p> <p>Ubicación: DOMICILIO PARTICULAR, AVENIDA ÁNGEL DEL CAMPO, NÚMERO 1807, COLONIA AEROPUERTO, CÓDIGO POSTAL 80130, CULIACÁN, SINALOA., ENTRE CALLE SOR JUANA INÉS DE LA CRUZ Y CALLE FRANCISCO JAVIER CLAVIJERO</p> <p>Presidenta/e: JESSICA PATRICIA CRUZ QUINTERO</p> <p>1er. Secretaria/o: KEVIN AXEL LUNA SAMANIEGO 2do. Secretaria/o: BERTHA OFELIA AVENDAÑO QUIROZ</p> <p>1er. Escrutador: KITZIA CAÑEDO REYNA 2do. Escrutador: IRINEO CRUZ MENDOZA</p> <p>3er. Escrutador: ELIZABETH HERNANDEZ CRUZ</p> <p>1er. Suplente: CLAUDIA PATRICIA QUINTERO HERNANDEZ 2do. Suplente: VICTOR FIDEL REYES LOPEZ 3er. Suplente: MARTIN GUADALUPE CAMACHO SAMANIEGO</p>

<p>Distrito Federal: 5) CULIACAN DE ROSALES Distrito Local: 15) CULIACAN DE ROSALES Municipio: 6) CULIACAN Localidad: 1) CULIACAN DE ROSALES Sección: 992 B1</p> <p>Ubicación: JARDÍN DE NIÑOS RAFAEL BUELNA, CALLE MONTE SINÁI, SIN NÚMERO, FRACCIONAMIENTO SANTA ROCÍO, CÓDIGO POSTAL 80130, CULIACÁN, SINALOA., ESQUINA CON AVENIDA MONTE HEBAL</p> <p>Presidenta/e: ROSA BUGARIN RUIZ</p> <p>1er. Secretaria/o: JONATHAN BELTRAN NIEBLAS 2do. Secretaria/o: EMILY SUSET OVESO QUIROZ</p> <p>1er. Escrutador: ALEYDY IRACEMA BURGOS MEDINA 2do. Escrutador: JESUS MANUEL GONZALEZ RANGEL 3er. Escrutador: FLORA VENERANDA RAMIREZ GUZMAN</p> <p>1er. Suplente: ISELA VIRIDIANA COTA ARCE 2do. Suplente: EMETERIO PETRIS MARTINEZ 3er. Suplente: PATRICIA GUADALUPE LANDEROS DUARTE</p>	<p>Distrito Federal: 5) CULIACAN DE ROSALES Distrito Local: 15) CULIACAN DE ROSALES Municipio: 6) CULIACAN Localidad: 1) CULIACAN DE ROSALES Sección: 992 C1</p> <p>Ubicación: JARDÍN DE NIÑOS RAFAEL BUELNA, CALLE MONTE SINÁI, SIN NÚMERO, FRACCIONAMIENTO SANTA ROCÍO, CÓDIGO POSTAL 80130, CULIACÁN, SINALOA., ESQUINA CON AVENIDA MONTE HEBAL</p> <p>Presidenta/e: ARIANE ARACELY ROJO SEPULVEDA</p> <p>1er. Secretaria/o: XOCHILT GISELA HERNANDEZ CORRALES 2do. Secretaria/o: JUAN SERGIO CASAREZ FELIX</p> <p>1er. Escrutador: YUSEIMI ANAHI BURGOS MEDINA 2do. Escrutador: ELISEO JIMENEZ VALENZUELA 3er. Escrutador: GLORIA YANETH ATIENZO VELAZQUEZ</p> <p>1er. Suplente: PEDRO GONZALEZ DIAZ 2do. Suplente: CATALINA HAIDEE COTA POMPA 3er. Suplente: RAMONA LOPEZ FELIX</p>
<p>Distrito Federal: 5) CULIACAN DE ROSALES Distrito Local: 15) CULIACAN DE ROSALES Municipio: 6) CULIACAN Localidad: 1) CULIACAN DE ROSALES Sección: 992 C2</p> <p>Ubicación: JARDÍN DE NIÑOS RAFAEL BUELNA, CALLE MONTE SINÁI, SIN NÚMERO, FRACCIONAMIENTO SANTA ROCÍO, CÓDIGO POSTAL 80130, CULIACÁN, SINALOA., ESQUINA CON AVENIDA MONTE HEBAL</p> <p>Presidenta/e: NOMEHIL CONTRERAS CAZARES</p> <p>1er. Secretaria/o: MIRIAM AIDEE IBARRA COTA 2do. Secretaria/o: YELITZA CERVANTES QUIJADA</p> <p>1er. Escrutador: REYNA ESMERALDA CEBREROS MARTINEZ 2do. Escrutador: CONSUELO GUADALUPE LANDEROS VALVERDE 3er. Escrutador: GABRIELA INZUNZA JUAREZ</p> <p>1er. Suplente: JOHANA DENISSE MARTINEZ DELGADO 2do. Suplente: MAXIMILIANO CASTRO ABOYTES 3er. Suplente: ELADIO OLIVAS CAZAREZ</p>	<p>Distrito Federal: 5) CULIACAN DE ROSALES Distrito Local: 15) CULIACAN DE ROSALES Municipio: 6) CULIACAN Localidad: 1) CULIACAN DE ROSALES Sección: 992 C3</p> <p>Ubicación: JARDÍN DE NIÑOS RAFAEL BUELNA, CALLE MONTE SINÁI, SIN NÚMERO, FRACCIONAMIENTO SANTA ROCÍO, CÓDIGO POSTAL 80130, CULIACÁN, SINALOA., ESQUINA CON AVENIDA MONTE HEBAL</p> <p>Presidenta/e: ADRIANA PATRICIA GONZALEZ QUINTERO</p> <p>1er. Secretaria/o: MARIA ELIZABETH QUINTERO PINEDA 2do. Secretaria/o: GRECIA JAZMIN NORIEGA BELTRAN</p> <p>1er. Escrutador: JOSE ANGEL FELIX ZAMUDIO 2do. Escrutador: NORBERTO MORALES GARCIA 3er. Escrutador: MARTINA BURGUEÑO VILLEGAS</p> <p>1er. Suplente: LUIS ARMANDO OBESO AYON 2do. Suplente: JOSE GUADALUPE LOPEZ IBARRA 3er. Suplente: RAMONA DE JESUS PEREZ ARAGON</p>
<p>Distrito Federal: 5) CULIACAN DE ROSALES Distrito Local: 15) CULIACAN DE ROSALES Municipio: 6) CULIACAN Localidad: 1) CULIACAN DE ROSALES Sección: 992 C4</p> <p>Ubicación: JARDÍN DE NIÑOS RAFAEL BUELNA, CALLE MONTE SINÁI, SIN NÚMERO, FRACCIONAMIENTO SANTA ROCÍO, CÓDIGO POSTAL 80130, CULIACÁN, SINALOA., ESQUINA CON AVENIDA MONTE HEBAL</p> <p>Presidenta/e: HUGO PALACIOS SANCHEZ</p> <p>1er. Secretaria/o: YADIANA CONTRERAS CAZARES 2do. Secretaria/o: FRIDA SOFIA BELTRAN RAMIREZ</p> <p>1er. Escrutador: JOSE REFUGIO GODOY HERNANDEZ 2do. Escrutador: IBET YURIDIA QUINTERO AVILA 3er. Escrutador: CHRISTIAN OSVALDO CHAIDEZ FELIX</p> <p>1er. Suplente: EMMA LUZ ORTIZ CHAPARRO 2do. Suplente: SAMUEL JUAREZ MENDOZA 3er. Suplente: NORMA GRICELDA CASTRO MEDINA</p>	<p>Distrito Federal: 5) CULIACAN DE ROSALES Distrito Local: 15) CULIACAN DE ROSALES Municipio: 6) CULIACAN Localidad: 1) CULIACAN DE ROSALES Sección: 993 B1</p> <p>Ubicación: DOMICILIO PARTICULAR, CALLE DIEGO JOSÉ ABAD, NÚMERO 8594, COLONIA AEROPUERTO, CÓDIGO POSTAL 80130, CULIACÁN, SINALOA., ESQUINA CON CALLE FEDERICO GAMBOA</p> <p>Presidenta/e: EVANGELINA FELIX BERNAL</p> <p>1er. Secretaria/o: ALMA REBECA GOMEZ CORONA 2do. Secretaria/o: JESUS MANUEL CAMPOS LEON</p> <p>1er. Escrutador: CARLOS ENRIQUE MARTINEZ QUINTERO 2do. Escrutador: NOELIA GUADALUPE MOLINA TORRES 3er. Escrutador: MARIO ENRIQUE ARIAS FELIX</p> <p>1er. Suplente: JESUS ALDAIR SOLANO RABAGO 2do. Suplente: GESAVEL VALENZUELA SALAZAR 3er. Suplente: ARACELI COCIO RUIZ</p>

<p>Distrito Federal: 5) CULIACAN DE ROSALES Distrito Local: 15) CULIACAN DE ROSALES Municipio: 6) CULIACAN Localidad: 1) CULIACAN DE ROSALES Sección: 994 B1</p> <p>Ubicación: DOMICILIO PARTICULAR, AVENIDA LUIS GONZÁLEZ URBINA, NÚMERO 7759, COLONIA BACHIGUALATO, CÓDIGO POSTAL 80140, CULIACÁN, SINALOA., FRENTE A POSTE 229 Y ESTACIONAMIENTO VIDA CULIACÁN</p> <p>Presidenta/e: AMILKAR ALEJANDRO GASTELUM BARRAZA</p> <p>1er. Secretaria/o: ANGEL RAMON HERNANDEZ RODRIGUEZ 2do. Secretaria/o: RICARDO ERNESTO LEYVA CRUZ 1er. Escrutador: ANA EDILENE MARISCAL BELTRAN 2do. Escrutador: MARIA DE LOS ANGELES GONZALEZ FERNANDEZ 3er. Escrutador: GLORIA LIZBETH MEZA MARTINEZ 1er. Suplente: JESUS MANUELA ANGULO SANCHEZ 2do. Suplente: CELIA CARRERA SANCHEZ 3er. Suplente: FELICITAS MEDINA PARTIDA</p>	<p>Distrito Federal: 5) CULIACAN DE ROSALES Distrito Local: 15) CULIACAN DE ROSALES Municipio: 6) CULIACAN Localidad: 1) CULIACAN DE ROSALES Sección: 995 B1</p> <p>Ubicación: ESCUELA PRIMARIA GENARO ESTRADA, AVENIDA LUIS GONZÁLEZ URBINA, SIN NÚMERO, COLONIA BACHIGUALATO, CÓDIGO POSTAL 80140, CULIACÁN, SINALOA., ESQUINA CON CALLE FERNANDO CALDERÓN</p> <p>Presidenta/e: DENISSE SELENE CAMACHO GARCIA</p> <p>1er. Secretaria/o: EMMANUEL ALEJANDRO ALCANTAR BENITEZ 2do. Secretaria/o: LUIS ALBERTO ESTRADA ANGULO 1er. Escrutador: JESUS ERNESTO ARROYO LARA 2do. Escrutador: ALMA DINORA ANGULO ANGULO 3er. Escrutador: JOSE RAMON ANGULO BERRELLEZA 1er. Suplente: VINICIO CARRERAS ESCALANTE 2do. Suplente: MARIA ALEXANDRA ELENES NAJERA 3er. Suplente: JORGE CHAVEZ RENTERIA</p>
<p>Distrito Federal: 5) CULIACAN DE ROSALES Distrito Local: 15) CULIACAN DE ROSALES Municipio: 6) CULIACAN Localidad: 1) CULIACAN DE ROSALES Sección: 996 B1</p> <p>Ubicación: PARQUE LAS TERRAZAS, CALLE MANANTIAL DE TOPOCHICO, SIN NÚMERO, FRACCIONAMIENTO LAS TERRAZAS, CÓDIGO POSTAL 80140, CULIACÁN, SINALOA., ENTRE CALLE VISTA DEL SOL Y CALLE COSTA DE ORO</p> <p>Presidenta/e: VERENICE CAMARGO SANCHEZ</p> <p>1er. Secretaria/o: EDY MARTIN CORRAL SANDOVAL 2do. Secretaria/o: ARELY INZUNZA GALAVIZ 1er. Escrutador: ANGELA YOSELIN ALMADA MENDOZA 2do. Escrutador: PATRICIA MARGARITA ARAGON VALENZUELA 3er. Escrutador: YESENIA JAZMIN CEBREROS GASPAS 1er. Suplente: NOE LEOPOLDO HERNANDEZ QUINTERO 2do. Suplente: MARIA DOLORES ELIZALDE CAMACHO 3er. Suplente: ALIN PAOLA GASTELUM GAMEZ</p>	<p>Distrito Federal: 5) CULIACAN DE ROSALES Distrito Local: 15) CULIACAN DE ROSALES Municipio: 6) CULIACAN Localidad: 1) CULIACAN DE ROSALES Sección: 996 C1</p> <p>Ubicación: PARQUE LAS TERRAZAS, CALLE MANANTIAL DE TOPOCHICO, SIN NÚMERO, FRACCIONAMIENTO LAS TERRAZAS, CÓDIGO POSTAL 80140, CULIACÁN, SINALOA., ENTRE CALLE VISTA DEL SOL Y CALLE COSTA DE ORO</p> <p>Presidenta/e: ILIAN YUTZELY AGUIRRE DIAZ</p> <p>1er. Secretaria/o: MIGUEL ANGEL DELGADO BOJORQUEZ 2do. Secretaria/o: ANALLELY JIMENEZ LOZOYA 1er. Escrutador: BEATRIZ LETICIA GAMEZ PEINADO 2do. Escrutador: BENITO ARREDONDO ONTIVEROS 3er. Escrutador: JAIME CEDILLO VAZQUEZ 1er. Suplente: WILLIAN ARATH LAFARGA BLANCAS 2do. Suplente: JOSE GUILLERMO FUNES LOPEZ 3er. Suplente: MARIA GUADALUPE ARREDONDO BURGOS</p>
<p>Distrito Federal: 5) CULIACAN DE ROSALES Distrito Local: 15) CULIACAN DE ROSALES Municipio: 6) CULIACAN Localidad: 1) CULIACAN DE ROSALES Sección: 996 C2</p> <p>Ubicación: PARQUE LAS TERRAZAS, CALLE MANANTIAL DE TOPOCHICO, SIN NÚMERO, FRACCIONAMIENTO LAS TERRAZAS, CÓDIGO POSTAL 80140, CULIACÁN, SINALOA., ENTRE CALLE VISTA DEL SOL Y CALLE COSTA DE ORO</p> <p>Presidenta/e: ANA KAREN CARRILLO SOTO</p> <p>1er. Secretaria/o: JOSE JUAN DURAN CABRERA 2do. Secretaria/o: NORMA LETICIA LARA RIOS 1er. Escrutador: DIANA FERNANDA GONZALEZ URBINA 2do. Escrutador: ANSELMO AVILA MARQUEZ 3er. Escrutador: GUSTAVO FELIX PONCE 1er. Suplente: SILVERIO FELIX ACOSTA 2do. Suplente: JOSE EDUARDO GASTELUM ACOSTA 3er. Suplente: MA GUADALUPE CARRILLO AVITIA</p>	<p>Distrito Federal: 5) CULIACAN DE ROSALES Distrito Local: 15) CULIACAN DE ROSALES Municipio: 6) CULIACAN Localidad: 1) CULIACAN DE ROSALES Sección: 996 C3</p> <p>Ubicación: PARQUE LAS TERRAZAS, CALLE MANANTIAL DE TOPOCHICO, SIN NÚMERO, FRACCIONAMIENTO LAS TERRAZAS, CÓDIGO POSTAL 80140, CULIACÁN, SINALOA., ENTRE CALLE VISTA DEL SOL Y CALLE COSTA DE ORO</p> <p>Presidenta/e: ESTRELLA CASTRO CASTRO</p> <p>1er. Secretaria/o: SERGIO IVAN FELIX TAMAYO 2do. Secretaria/o: DORA ELENA CABANILLAS SALAZAR 1er. Escrutador: SAID ABRAHAM CAÑEDO PRIETO 2do. Escrutador: JOSE ANGEL CAMARGO BARRAZA 3er. Escrutador: MARIA DEL PILAR GASTELUM RAMIREZ 1er. Suplente: JORGE ABEL ARELLANO MENDOZA 2do. Suplente: LIDIA LORENIA GOMEZ YEPIZ 3er. Suplente: BENJAMIN DIAZ DE LEON BELTRAN</p>

<p>Distrito Federal: 5) CULIACAN DE ROSALES Distrito Local: 15) CULIACAN DE ROSALES Municipio: 6) CULIACAN Localidad: 1) CULIACAN DE ROSALES Sección: 996 C4</p> <p>Ubicación: PARQUE LAS TERRAZAS, CALLE MANANTIAL DE TOPOCHICO, SIN NÚMERO, FRACCIONAMIENTO LAS TERRAZAS, CÓDIGO POSTAL 80140, CULIACÁN, SINALOA., ENTRE CALLE VISTA DEL SOL Y CALLE COSTA DE ORO</p> <p>Presidenta/e: BLAS CASTRO INZUNZA</p> <p>1er. Secretaria/o: JOSE MARIA FLORES MONGE 2do. Secretaria/o: GRECIA GOMEZ BEJARANO</p> <p>1er. Escrutador: MIRIAM ARACELY GUTIERREZ HERNANDEZ 2do. Escrutador: JAVIER OMAR CASTRO BELTRAN 3er. Escrutador: FELIPA NEREYDA GUZMAN LOPEZ</p> <p>1er. Suplente: YOLANDA GUADALUPE AYALA GARCIA 2do. Suplente: MARIANO INZUNZA LOPEZ 3er. Suplente: YADIRA GUADALUPE HUERTA RUIZ</p>	<p>Distrito Federal: 5) CULIACAN DE ROSALES Distrito Local: 15) CULIACAN DE ROSALES Municipio: 6) CULIACAN Localidad: 1) CULIACAN DE ROSALES Sección: 996 S1</p> <p>Ubicación: AEROPUERTO INTERNACIONAL FEDERAL DE CULIACÁN, CARRETERA NAVOLATO, SIN NÚMERO, COLONIA BACHIGUALATO, CÓDIGO POSTAL 80130, CULIACÁN, SINALOA., ACCESO POR EL BULEVAR FUERZA AÉREA MEXICANA</p> <p>Presidenta/e: OMAR CONTRERAS JUAREZ</p> <p>1er. Secretaria/o: LUZ NEREIDA CHANG URIAS 2do. Secretaria/o: SERGIO IGNACIO GOMEZ DUARTE</p> <p>1er. Escrutador: BLAS OMAR HEREDIA SALAZAR 2do. Escrutador: LAURA ELENA ALVARADO LOPEZ 3er. Escrutador: MIGUEL ALFREDO CASTRO LOPEZ</p> <p>1er. Suplente: MARIA DE LOS ANGELES HERNANDEZ CHAVEZ 2do. Suplente: JOSE LUIS CAMBEROS LIZARRAGA 3er. Suplente: MARICELA JIMENEZ MORENO</p>
<p>Distrito Federal: 5) CULIACAN DE ROSALES Distrito Local: 15) CULIACAN DE ROSALES Municipio: 6) CULIACAN Localidad: 1) CULIACAN DE ROSALES Sección: 997 B1</p> <p>Ubicación: DOMICILIO PARTICULAR, CALLE SALVADOR DÍAZ MIRÓN, NÚMERO 7524, COLONIA BACHIGUALATO, CÓDIGO POSTAL 80140, CULIACÁN, SINALOA., ENTRE AVENIDA LUIS GONZÁLEZ URBINA Y AVENIDA SIN NOMBRE</p> <p>Presidenta/e: ROSA ELENA ARREDONDO VEGA</p> <p>1er. Secretaria/o: MARIA JOSE CHAVARIN RODRIGUEZ 2do. Secretaria/o: YDINAEL ACOSTA RAMOS</p> <p>1er. Escrutador: JESUS ASTORGA ESCARREGA 2do. Escrutador: MARIA GUADALUPE CASTAÑEDA FLORES 3er. Escrutador: NOELIA ORTIZ GARCIA</p> <p>1er. Suplente: EDUARDO ASTORGA VAZQUEZ 2do. Suplente: JESUS BARTOLO CASTELO BALDENEGRO 3er. Suplente: JUAN DANIEL BELTRAN GARVALENA</p>	<p>Distrito Federal: 5) CULIACAN DE ROSALES Distrito Local: 15) CULIACAN DE ROSALES Municipio: 6) CULIACAN Localidad: 1) CULIACAN DE ROSALES Sección: 997 C1</p> <p>Ubicación: DOMICILIO PARTICULAR, CALLE SALVADOR DÍAZ MIRÓN, NÚMERO 7524, COLONIA BACHIGUALATO, CÓDIGO POSTAL 80140, CULIACÁN, SINALOA., ENTRE AVENIDA LUIS GONZÁLEZ URBINA Y AVENIDA SIN NOMBRE</p> <p>Presidenta/e: CESAR BELTRAN XX</p> <p>1er. Secretaria/o: JOSE LUIS BELTRAN CASTRO 2do. Secretaria/o: GILBERTO CABADA PEREZ</p> <p>1er. Escrutador: ELODIA ISABEL BUSTAMANTE CHAIDEZ 2do. Escrutador: ALFREDO GASTELUM CHAVIRA 3er. Escrutador: GONZALO ASTOLFO CAMACHO GODOY</p> <p>1er. Suplente: SERGIO ALEJANDRO CAMACHO VALENCIA 2do. Suplente: CARLOS JULIAN ESCALANTE OLIVAS 3er. Suplente: BLANCA ESTELA MARTINEZ SANCHEZ</p>
<p>Distrito Federal: 5) CULIACAN DE ROSALES Distrito Local: 15) CULIACAN DE ROSALES Municipio: 6) CULIACAN Localidad: 1) CULIACAN DE ROSALES Sección: 998 B1</p> <p>Ubicación: DOMICILIO PARTICULAR, CALLE JUAN DE DIOS PEZA, NÚMERO 7432, COLONIA BACHIGUALATO, CÓDIGO POSTAL 80140, CULIACÁN, SINALOA., ENTRE CALLE MIGUEL DE CERVANTES SAAVEDRA Y CALLE LOPE DE VEGA</p> <p>Presidenta/e: GRACIELA GUADALUPE AYALA RODRIGUEZ</p> <p>1er. Secretaria/o: JOSE RAMON BAÑUELOS NAVARRO 2do. Secretaria/o: ARACELI AGUIRRE LIZARRAGA</p> <p>1er. Escrutador: FRANCISCO JAVIER AGUIRRE LIZARRAGA 2do. Escrutador: JUAN ANDRES AGUIRRE LIZARRAGA 3er. Escrutador: PATRICIA MARGARITA AGUIRRE LIZARRAGA</p> <p>1er. Suplente: FRANCISCO COLIO MORENO 2do. Suplente: CARMEN ALICIA AYALA RODRIGUEZ 3er. Suplente: MARIA ROSARIO BELTRAN SAUCEDA</p>	<p>Distrito Federal: 5) CULIACAN DE ROSALES Distrito Local: 15) CULIACAN DE ROSALES Municipio: 6) CULIACAN Localidad: 1) CULIACAN DE ROSALES Sección: 999 B1</p> <p>Ubicación: ESCUELA PRIMARIA, ADOLFO LÓPEZ MATEOS, AVENIDA RAMÓN LÓPEZ VELARDE, SIN NÚMERO, COLONIA BACHIGUALATO, CÓDIGO POSTAL 80140, CULIACÁN, SINALOA., ENTRE BULEVAR FLOR DE LIZ Y CALLE JOAQUÍN ARCADIO PAGAZA</p> <p>Presidenta/e: MONICA GUADALUPE GONZALEZ INZUNZA</p> <p>1er. Secretaria/o: HUMBERTO BELTRAN URQUIZA 2do. Secretaria/o: IRENE MARLENY GAXIOLA ZAZUETA</p> <p>1er. Escrutador: BRAYAN ALEXIS MENDOZA HERAS 2do. Escrutador: AMERICA ILIANA MARES ESCOBEDO 3er. Escrutador: LEYDI NOHEMI JIMENEZ GUZMAN</p> <p>1er. Suplente: JORGE DE JESUS CEBALLOS BAEZ 2do. Suplente: ALMA YECENIA LIZARRAGA RODRIGUEZ 3er. Suplente: CHRISTIAN ALEJANDRO MENDOZA LEYVA</p>

<p>Distrito Federal: 5) CULIACAN DE ROSALES Distrito Local: 15) CULIACAN DE ROSALES Municipio: 6) CULIACAN Localidad: 1) CULIACAN DE ROSALES Sección: 999 C1</p> <p>Ubicación: ESCUELA PRIMARIA, ADOLFO LÓPEZ MATEOS, AVENIDA RAMÓN LÓPEZ VELARDE, SIN NÚMERO, COLONIA BACHIGUALATO, CÓDIGO POSTAL 80140, CULIACÁN, SINALOA. , ENTRE BULEVAR FLOR DE LIZ Y CALLE JOAQUÍN ARCADIO PAGAZA</p> <p>Presidenta/e: MARIA TERESA ALTAMIRANO LOPEZ 1er. Secretaria/o: AIDA ALEJANDRA CABRERA VALDEZ 2do. Secretaria/o: MARIA JOSE GOMEZ RODRIGUEZ 1er. Escrutador: EDGAR MAXIMINO MERAZ FONSECA 2do. Escrutador: PAUBLINA MARTINEZ NORIEGA 3er. Escrutador: JESUS GUILLERMO CASTRO JUAREZ 1er. Suplente: VERONICA DE JESUS CEBALLOS SANCHEZ 2do. Suplente: JUAN DE DIOS MARTINEZ HIRATA 3er. Suplente: MARIA DEL CARMEN CAMPAÑA QUIROZ</p>	<p>Distrito Federal: 5) CULIACAN DE ROSALES Distrito Local: 15) CULIACAN DE ROSALES Municipio: 6) CULIACAN Localidad: 1) CULIACAN DE ROSALES Sección: 999 C2</p> <p>Ubicación: ESCUELA PRIMARIA, ADOLFO LÓPEZ MATEOS, AVENIDA RAMÓN LÓPEZ VELARDE, SIN NÚMERO, COLONIA BACHIGUALATO, CÓDIGO POSTAL 80140, CULIACÁN, SINALOA. , ENTRE BULEVAR FLOR DE LIZ Y CALLE JOAQUÍN ARCADIO PAGAZA</p> <p>Presidenta/e: CLARA YASMIN ARAMBURO LIZARRAGA 1er. Secretaria/o: NUBIA CALDERA ORTIZ 2do. Secretaria/o: ALEJANDRA GONZALEZ MARTINEZ 1er. Escrutador: FRANCISCO MEZA MARIN 2do. Escrutador: YARETZY AGUILUZ LOPEZ 3er. Escrutador: ANTONIO AGUILAR OSOBAMPO 1er. Suplente: MARTIN ANTONIO COTA MONDRAGON 2do. Suplente: RODRIGO MARTINEZ IRIBE 3er. Suplente: JOSE RAMON FELIX HERNANDEZ</p>
<p>Distrito Federal: 5) CULIACAN DE ROSALES Distrito Local: 15) CULIACAN DE ROSALES Municipio: 6) CULIACAN Localidad: 1) CULIACAN DE ROSALES Sección: 999 C3</p> <p>Ubicación: ESCUELA PRIMARIA, ADOLFO LÓPEZ MATEOS, AVENIDA RAMÓN LÓPEZ VELARDE, SIN NÚMERO, COLONIA BACHIGUALATO, CÓDIGO POSTAL 80140, CULIACÁN, SINALOA. , ENTRE BULEVAR FLOR DE LIZ Y CALLE JOAQUÍN ARCADIO PAGAZA</p> <p>Presidenta/e: RAFAEL ALBERTO ARAUJO SAUCEDA 1er. Secretaria/o: JUANA CAMPOS VAZQUEZ 2do. Secretaria/o: TELMA VANESSA HAYASHI ALMODOBAR 1er. Escrutador: CLARISA MONTOYA RAMIREZ 2do. Escrutador: KARLA JANETH BELTRAN VALDEZ 3er. Escrutador: JESUS SANTIAGO ALVAREZ VEGA 1er. Suplente: XOCHITL LORENA FRAGOZO ROMERO 2do. Suplente: CARLOS EDUARDO MARTINEZ JACAL 3er. Suplente: MARIA MANUELA BELTRAN AGUILAR</p>	<p>Distrito Federal: 5) CULIACAN DE ROSALES Distrito Local: 15) CULIACAN DE ROSALES Municipio: 6) CULIACAN Localidad: 1) CULIACAN DE ROSALES Sección: 999 C4</p> <p>Ubicación: ESCUELA PRIMARIA, ADOLFO LÓPEZ MATEOS, AVENIDA RAMÓN LÓPEZ VELARDE, SIN NÚMERO, COLONIA BACHIGUALATO, CÓDIGO POSTAL 80140, CULIACÁN, SINALOA. , ENTRE BULEVAR FLOR DE LIZ Y CALLE JOAQUÍN ARCADIO PAGAZA</p> <p>Presidenta/e: RAUL EDMUNDO ARENAS VALDEZ 1er. Secretaria/o: JUAN DIEGO CARDENAS URIAS 2do. Secretaria/o: MATILDE IBARRA RUSSELL 1er. Escrutador: MONSERRAT ANEM CASTELO JIMENEZ 2do. Escrutador: PAULINA GUADALUPE CAZARES CARRASCO 3er. Escrutador: MARIBEL BALDERAS ARVIZU 1er. Suplente: YOLANDA GARCIA BEDOYA 2do. Suplente: DIANA LAURA MEDINA LOPEZ 3er. Suplente: GUADALUPE CARRILLO VALADEZ</p>
<p>Distrito Federal: 5) CULIACAN DE ROSALES Distrito Local: 15) CULIACAN DE ROSALES Municipio: 6) CULIACAN Localidad: 1) CULIACAN DE ROSALES Sección: 999 C5</p> <p>Ubicación: ESCUELA PRIMARIA, ADOLFO LÓPEZ MATEOS, AVENIDA RAMÓN LÓPEZ VELARDE, SIN NÚMERO, COLONIA BACHIGUALATO, CÓDIGO POSTAL 80140, CULIACÁN, SINALOA. , ENTRE BULEVAR FLOR DE LIZ Y CALLE JOAQUÍN ARCADIO PAGAZA</p> <p>Presidenta/e: JUAN ANTONIO AVALOS VELAZQUEZ 1er. Secretaria/o: GUILLERMO CASTRO IBARRA 2do. Secretaria/o: JOSE FAUSTO JIMENEZ VALENZUELA 1er. Escrutador: MINERVA CASTRO RUIZ 2do. Escrutador: MELISSA KAORI MATZUMOTO VARGAS 3er. Escrutador: STEPHANIE BALDERAS LOAEZA 1er. Suplente: CARMEN ROSALBA GARCIA SAUCEDA 2do. Suplente: JUAN JOSE MURILLO MORA 3er. Suplente: GERMAN EDUARDO DOMINGUEZ BARRON</p>	<p>Distrito Federal: 5) CULIACAN DE ROSALES Distrito Local: 15) CULIACAN DE ROSALES Municipio: 6) CULIACAN Localidad: 1) CULIACAN DE ROSALES Sección: 999 C6</p> <p>Ubicación: ESCUELA PRIMARIA, ADOLFO LÓPEZ MATEOS, AVENIDA RAMÓN LÓPEZ VELARDE, SIN NÚMERO, COLONIA BACHIGUALATO, CÓDIGO POSTAL 80140, CULIACÁN, SINALOA. , ENTRE BULEVAR FLOR DE LIZ Y CALLE JOAQUÍN ARCADIO PAGAZA</p> <p>Presidenta/e: LUIS FELIPE AYON LAFARGA 1er. Secretaria/o: ISAAC CUEVAS PAEZ 2do. Secretaria/o: JOSEFINA LEYVA LUGO 1er. Escrutador: CLAUDIA YESENIA ELISEO VARELAS 2do. Escrutador: LUIS EDUARDO AYALA MORALES 3er. Escrutador: AGUSTINA BASTIDAS LOAIZA 1er. Suplente: ELEAZAR GAXIOLA LIZARRAGA 2do. Suplente: ALEXIS CARDENAS FUENTES 3er. Suplente: GLORIA MEZA LOZANO</p>

<p>Distrito Federal: 5) CULIACAN DE ROSALES Distrito Local: 15) CULIACAN DE ROSALES Municipio: 6) CULIACAN Localidad: 1) CULIACAN DE ROSALES Sección: 999 C7</p> <p>Ubicación: ESCUELA PRIMARIA ADOLFO LÓPEZ MATEOS, AVENIDA RAMÓN LÓPEZ VELARDE, SIN NÚMERO, COLONIA BACHIGUALATO, CÓDIGO POSTAL 80140, CULIACÁN, SINALOA. , ENTRE BULEVAR FLOR DE LIZ Y CALLE JOAQUÍN ARCADIO PAGAZA</p> <p>Presidenta/e: MONICA SELENE BELTRAN GAMEZ</p> <p>1er. Secretaria/o: MARIELA FELIX CAZAREZ 2do. Secretaria/o: JORGE ARTURO LOPEZ AUDEVES</p> <p>1er. Escrutador: NAYELI GUZMAN RAMOS 2do. Escrutador: ANGEL ISRAEL BECERRA FELIX 3er. Escrutador: ANGEL BECERRA JARA</p> <p>1er. Suplente: JULIAN JAVIER IBARRA FLORES 2do. Suplente: CESAR MANDUJAN RODRIGUEZ 3er. Suplente: YOSELIN ARELI JACOBO BUSTAMANTE</p>	<p>Distrito Federal: 5) CULIACAN DE ROSALES Distrito Local: 15) CULIACAN DE ROSALES Municipio: 6) CULIACAN Localidad: 1) CULIACAN DE ROSALES Sección: 999 C8</p> <p>Ubicación: ESCUELA PRIMARIA ADOLFO LÓPEZ MATEOS, AVENIDA RAMÓN LÓPEZ VELARDE, SIN NÚMERO, COLONIA BACHIGUALATO, CÓDIGO POSTAL 80140, CULIACÁN, SINALOA. , ENTRE BULEVAR FLOR DE LIZ Y CALLE JOAQUÍN ARCADIO PAGAZA</p> <p>Presidenta/e: ROCIO DEL CARMEN BELTRAN HERNANDEZ</p> <p>1er. Secretaria/o: ILIANA ORQUIDIA GAMEZ BOJORQUEZ 2do. Secretaria/o: MARIA YOLANDA LOPEZ RODRIGUEZ</p> <p>1er. Escrutador: JUAN NEPOMUCENO LABRADA JIMENEZ 2do. Escrutador: LUIS FERNANDO CASTELO MEDINA 3er. Escrutador: IMELDA NOEMI BUENO ALVARADO</p> <p>1er. Suplente: DIEGO EFRAIN JUAREZ FERRER 2do. Suplente: ABEL YAHIR MARTINEZ ROSAS 3er. Suplente: ARACELY ALVARADO NUÑEZ</p>
<p>Distrito Federal: 5) CULIACAN DE ROSALES Distrito Local: 15) CULIACAN DE ROSALES Municipio: 6) CULIACAN Localidad: 1) CULIACAN DE ROSALES Sección: 999 C9</p> <p>Ubicación: ESCUELA PRIMARIA ADOLFO LÓPEZ MATEOS, AVENIDA RAMÓN LÓPEZ VELARDE, SIN NÚMERO, COLONIA BACHIGUALATO, CÓDIGO POSTAL 80140, CULIACÁN, SINALOA. , ENTRE BULEVAR FLOR DE LIZ Y CALLE JOAQUÍN ARCADIO PAGAZA</p> <p>Presidenta/e: JOAQUIN BELTRAN LOPEZ</p> <p>1er. Secretaria/o: DANIELLA IRAIS GARCIA SIERRA 2do. Secretaria/o: JESUS VERONICA MADRID KONDO</p> <p>1er. Escrutador: ELIZA MARIA LLANES BAÑUELOS 2do. Escrutador: ANTONIO FELIX HERNANDEZ 3er. Escrutador: HECTOR ANDRES CASTILLO SOSA</p> <p>1er. Suplente: WILFRIDO JUAREZ RIVERA 2do. Suplente: IRVING ALEXANDER MEDINA AGUILAR 3er. Suplente: HUGO CHAIDEZ PEREDA</p>	<p>Distrito Federal: 5) CULIACAN DE ROSALES Distrito Local: 15) CULIACAN DE ROSALES Municipio: 6) CULIACAN Localidad: 1) CULIACAN DE ROSALES Sección: 1001 B1</p> <p>Ubicación: ESCUELA PRIMARIA JAIME NUNÓ, AVENIDA DE LAS DALÍAS, SIN NÚMERO, COLONIA BUGAMBILIAS, CÓDIGO POSTAL 80145, CULIACÁN, SINALOA., ENTRE CALLE NARDO Y CALLE HELIOTROPO</p> <p>Presidenta/e: JENNIFER AGUIRRE GARCIA</p> <p>1er. Secretaria/o: JESUS ANDRES AGUIAR ZAVALA 2do. Secretaria/o: MARIA DE JESUS CORVERA SANTAMARIA</p> <p>1er. Escrutador: HILARIO SAINZ RIVERA 2do. Escrutador: MAYRA ROSA ARMENTA SALAZAR 3er. Escrutador: BENIGNO HUERAMO SOSA</p> <p>1er. Suplente: ERICK ELIEL OSUNA CARRASCO 2do. Suplente: ELAYNE VIANNEY RODRIGUEZ LOPEZ 3er. Suplente: MELESIO NORIEGA SANDOVAL</p>
<p>Distrito Federal: 5) CULIACAN DE ROSALES Distrito Local: 15) CULIACAN DE ROSALES Municipio: 6) CULIACAN Localidad: 1) CULIACAN DE ROSALES Sección: 1002 B1</p> <p>Ubicación: DOMICILIO PARTICULAR, AVENIDA NARDO, NÚMERO 6181, COLONIA BUGAMBILIAS, CÓDIGO POSTAL 80145, CULIACÁN, SINALOA., ENTRE BULEVAR DE LOS AZAHARES Y CALLE HIGUERAS</p> <p>Presidenta/e: NORMA LETICIA BARAJAS CASTILLO</p> <p>1er. Secretaria/o: OSWALDO HERNANDEZ ORTIZ 2do. Secretaria/o: DANIEL LAO GARCIA</p> <p>1er. Escrutador: JESUS RAYMUNDO MARTINEZ VALLE 2do. Escrutador: LUIS ANGEL LOPEZ SALINAS 3er. Escrutador: JUAN DE DIOS AGUIRRE AGUIRRE</p> <p>1er. Suplente: MARIAM FAVIOLA BELTRAN ESPARZA 2do. Suplente: CATALINA LEAL HERNANDEZ 3er. Suplente: ISABEL AGUIRRE AGUIRRE</p>	<p>Distrito Federal: 5) CULIACAN DE ROSALES Distrito Local: 15) CULIACAN DE ROSALES Municipio: 6) CULIACAN Localidad: 1) CULIACAN DE ROSALES Sección: 1003 B1</p> <p>Ubicación: DOMICILIO PARTICULAR, CALLE IRIS, NÚMERO 6276, COLONIA BUGAMBILIAS, CÓDIGO POSTAL 80145, CULIACÁN, SINALOA., ESQUINA CON AVENIDA LAS HIGUERAS</p> <p>Presidenta/e: ARACELI ALVAREZ CAZAREZ</p> <p>1er. Secretaria/o: AMAIRANY YAMILETH HIGUERA MENDIVIL 2do. Secretaria/o: MANUEL DE JESUS MARISCAL GUERRERO</p> <p>1er. Escrutador: EDUARDO OLIVARES LEON 2do. Escrutador: JESUS PEREZ ALTAMIRANO 3er. Escrutador: ANYA ARACELI BOJORQUEZ ALVAREZ</p> <p>1er. Suplente: OLIVIA MORAN MANJARREZ 2do. Suplente: GLADIS CLARISA MENDIVIL ELIZALDE 3er. Suplente: ALFREDO FELIX VERDUGO</p>

<p>Distrito Federal: 5) CULIACAN DE ROSALES Distrito Local: 15) CULIACAN DE ROSALES Municipio: 6) CULIACAN Localidad: 1) CULIACAN DE ROSALES Sección: 1003 C1</p> <p>Ubicación: DOMICILIO PARTICULAR, CALLE IRIS, NÚMERO 6238, COLONIA BUGAMBILIAS, CÓDIGO POSTAL 80145, CULIACÁN, SINALOA., ENTRE AVENIDA LAS HIGUERAS Y BULEVAR AZAHARES</p> <p>Presidenta/e: MARCO ANTONIO BONILLA FLORES</p> <p>1er. Secretaria/o: PATRICIA ARACELY LOPEZ SAINZ 2do. Secretaria/o: PAULA ROMERO BOJORQUEZ 1er. Escrutador: OSCAR ARMANDO PEÑUELAS BOBADILLA 2do. Escrutador: ALONDRA HIGUERA MENDIVIL 3er. Escrutador: GYNA ADRIANA LOPEZ ANGULO 1er. Suplente: ELIZABETH CHAIREZ CABRERA 2do. Suplente: JAQUELINE OSUNA QUINTERO 3er. Suplente: LENIN ESTEBAN PUGA URIAS</p>	<p>Distrito Federal: 5) CULIACAN DE ROSALES Distrito Local: 15) CULIACAN DE ROSALES Municipio: 6) CULIACAN Localidad: 1) CULIACAN DE ROSALES Sección: 1004 B1</p> <p>Ubicación: JARDÍN DE NIÑOS VALENTÍN GÓMEZ FARÍAS, AVENIDA DE LAS HIGUERAS, NÚMERO 1865, COLONIA BUGAMBILIAS, CÓDIGO POSTAL 80145, CULIACÁN, SINALOA., ENTRE CALLE FLOR DE LOTO Y CALLE DE AZALEA</p> <p>Presidenta/e: ISRAEL MORENO PERAZA</p> <p>1er. Secretaria/o: ROSA MEDINA SANTOS 2do. Secretaria/o: MELISSA GUADALUPE MEJIA CASTELO 1er. Escrutador: DANIEL RAMÓN CARDENAS LLORENTE 2do. Escrutador: EMMA DELIA CARO PAYAN 3er. Escrutador: SARA MEDINA MELLER 1er. Suplente: REBECA GUADALUPE ARMENTA CORRALES 2do. Suplente: JOSE BELTRAN VALDEZ 3er. Suplente: CARMEN ARCE CONTRERAS</p>
<p>Distrito Federal: 5) CULIACAN DE ROSALES Distrito Local: 15) CULIACAN DE ROSALES Municipio: 6) CULIACAN Localidad: 1) CULIACAN DE ROSALES Sección: 1004 C1</p> <p>Ubicación: JARDÍN DE NIÑOS VALENTÍN GÓMEZ FARÍAS, AVENIDA DE LAS HIGUERAS, NÚMERO 1865, COLONIA BUGAMBILIAS, CÓDIGO POSTAL 80145, CULIACÁN, SINALOA., ENTRE CALLE FLOR DE LOTO Y CALLE DE AZALEA</p> <p>Presidenta/e: REFUGIO MARTINEZ GARCIA</p> <p>1er. Secretaria/o: LUIS FERNANDO CAMPOS LOPEZ 2do. Secretaria/o: ALEJANDRO AGUILAR CASTRO 1er. Escrutador: LIZETH ALEJANDRA GARCIA DABLANTES 2do. Escrutador: MIRIAM SOFIA ECHAVARRIA FELIX 3er. Escrutador: JUAN MONTAÑEZ GARCIA 1er. Suplente: MARIA LUZ ARREDONDO CAZAREZ 2do. Suplente: MARIA MARRUJO GONZALEZ 3er. Suplente: GUADALUPE BEJARANO QUIÑONEZ</p>	<p>Distrito Federal: 5) CULIACAN DE ROSALES Distrito Local: 15) CULIACAN DE ROSALES Municipio: 6) CULIACAN Localidad: 1) CULIACAN DE ROSALES Sección: 1005 B1</p> <p>Ubicación: PARQUE PÚBLICO, CALLE CAMPO LA PALMA, SIN NÚMERO, FRACCIONAMIENTO RINCÓN DEL VALLE, CÓDIGO POSTAL 80155, CULIACÁN, SINALOA., ENTRE AVENIDA CAMPO LA FLOR Y AVENIDA MONTELARGO</p> <p>Presidenta/e: MARIA CANDELARIA ARNOLD OCHOA</p> <p>1er. Secretaria/o: JOSE JESUS NAHUM ACHOY VALENZUELA 2do. Secretaria/o: MA. ANGELICA AISPURO TERRAZAS 1er. Escrutador: HUMBERTO ANDRES ALCARAZ HERNANDEZ 2do. Escrutador: SAMUEL CASTRO AGUIRRE 3er. Escrutador: CARLA LIZBETH FELIX CORONEL 1er. Suplente: JESUS DANIEL ANGÜIS BURGUEÑO 2do. Suplente: JOSE ALBERTO FLORES ANDUJO 3er. Suplente: JUDITH AGUIRRE ROSALES</p>
<p>Distrito Federal: 5) CULIACAN DE ROSALES Distrito Local: 15) CULIACAN DE ROSALES Municipio: 6) CULIACAN Localidad: 1) CULIACAN DE ROSALES Sección: 1005 C1</p> <p>Ubicación: PARQUE PÚBLICO, CALLE CAMPO LA PALMA, SIN NÚMERO, FRACCIONAMIENTO RINCÓN DEL VALLE, CÓDIGO POSTAL 80155, CULIACÁN, SINALOA., ENTRE AVENIDA CAMPO LA FLOR Y AVENIDA MONTELARGO</p> <p>Presidenta/e: LUIS ARTURO FREGOSO GONZALEZ</p> <p>1er. Secretaria/o: CECILIA KARELY ACOSTA RODRIGUEZ 2do. Secretaria/o: ROSALINA ALCARAZ FELIX 1er. Escrutador: LAURA BEATRIZ ARAMBURO LOPEZ 2do. Escrutador: JULIETA CASTRO LOPEZ 3er. Escrutador: MARIA NOEMI FONSECA LOPEZ 1er. Suplente: CRISTO FERNANDO CASTRO BOJORQUEZ 2do. Suplente: ORALIA FERNANDA ACEDO CASTRO 3er. Suplente: BLANCA FLERIDA ACOSTA PEREZ</p>	<p>Distrito Federal: 5) CULIACAN DE ROSALES Distrito Local: 14) CULIACAN DE ROSALES Municipio: 6) CULIACAN Localidad: 1) CULIACAN DE ROSALES Sección: 1006 B1</p> <p>Ubicación: ESCUELA PRIMARIA FEDERAL CRISTÓBAL COLÓN, AVENIDA MELCHOR DÍAZ, SIN NÚMERO, COLONIA SAN RAFAEL, CÓDIGO POSTAL 80150, CULIACÁN, SINALOA., ENTRE CALLES FORTUNATO JIMÉNEZ Y CALLE FRANCISCO VÁZQUEZ CORONADO</p> <p>Presidenta/e: OSCAR TRINIDAD PLASCENCIA SANCHEZ</p> <p>1er. Secretaria/o: XITLALITL AGLAE CARRASCO ERENA 2do. Secretaria/o: VICENTE MATA VAZQUEZ 1er. Escrutador: ROBERTO CARLOS PEREZ HERNANDEZ 2do. Escrutador: ELSA TERESA CORRAL RABAGO 3er. Escrutador: MA. NORMA FELIPA IBARRA LEYVA 1er. Suplente: MARIA MAGDALENA OSUNA VERDUGO 2do. Suplente: ANA MARIA FELIX CORONEL 3er. Suplente: JESUS ANTONIO PEREZ MELENDREZ</p>

<p>Distrito Federal: 5) CULIACAN DE ROSALES Distrito Local: 14) CULIACAN DE ROSALES Municipio: 6) CULIACAN Localidad: 1) CULIACAN DE ROSALES Sección: 1006 C1</p> <p>Ubicación: ESCUELA PRIMARIA FEDERAL CRISTÓBAL COLÓN , AVENIDA MELCHOR DÍAZ, SIN NÚMERO, COLONIA SAN RAFAEL, CÓDIGO POSTAL 80150, CULIACÁN, SINALOA., ENTRE CALLES FORTUNATO JIMÉNEZ Y CALLE FRANCISCO VÁZQUEZ CORONADO</p> <p>Presidenta/e: PATRICIA DENISSE AGUAYO LEY</p> <p>1er. Secretaria/o: JOSE ABRAHAM IRIBE ARANZUBIA 2do. Secretaria/o: GABRIEL HUMBERTO PERAZA RIOS</p> <p>1er. Escrutador: OSCAR ERNESTO PLASCENCIA SAINZ 2do. Escrutador: DARLENE GUADALUPE ESPINOZA MEDINA</p> <p>3er. Escrutador: MARIA GUADALUPE ACOSTA CASTILLO</p> <p>1er. Suplente: JESUS IVAN PEÑA GALAVIZ 2do. Suplente: JOSE ROSARIO GARCIA GARCIA 3er. Suplente: APOLONIA PEÑA CASTRO</p>	<p>Distrito Federal: 5) CULIACAN DE ROSALES Distrito Local: 14) CULIACAN DE ROSALES Municipio: 6) CULIACAN Localidad: 1) CULIACAN DE ROSALES Sección: 1006 C2</p> <p>Ubicación: ESCUELA PRIMARIA FEDERAL CRISTÓBAL COLÓN , AVENIDA MELCHOR DÍAZ, SIN NÚMERO, COLONIA SAN RAFAEL, CÓDIGO POSTAL 80150, CULIACÁN, SINALOA., ENTRE CALLES FORTUNATO JIMÉNEZ Y CALLE FRANCISCO VÁZQUEZ CORONADO</p> <p>Presidenta/e: RICARDO BARRON BELTRAN</p> <p>1er. Secretaria/o: JONATHAN LARA OCHOA 2do. Secretaria/o: SINDY PAMELA PEREZ GARCIA</p> <p>1er. Escrutador: AMIA ACOSTA MOLINA 2do. Escrutador: FRANCISCO JAVIER GARIN RAMOS</p> <p>3er. Escrutador: RAFAEL ACEVEDO ESTRADA</p> <p>1er. Suplente: FRANCISCO ANTONIO CAMACHO MEZA 2do. Suplente: FABIOLA GUADALUPE GARCIA MEJIA 3er. Suplente: BRISEYDA PATRICIA RANGEL MARTINEZ</p>
<p>Distrito Federal: 5) CULIACAN DE ROSALES Distrito Local: 14) CULIACAN DE ROSALES Municipio: 6) CULIACAN Localidad: 1) CULIACAN DE ROSALES Sección: 1006 S1</p> <p>Ubicación: PLAZA COMERCIAL LEY DEL VALLE, CALZADA AEROPUERTO, NÚMERO 2254, COLONIA SAN RAFAEL, CÓDIGO POSTAL 80150, CULIACÁN, SINALOA., ENTRE BULEVAR JESÚS KUMATE Y DIEGO FERNÁNDEZ DE PROAÑO</p> <p>Presidenta/e: PATRICIA MAGDALENA CONTRERAS MENDOZA</p> <p>1er. Secretaria/o: LAURA ELENA CARDENAS VEGA 2do. Secretaria/o: FRANCISCO JAVIER LOPEZ SANCHEZ</p> <p>1er. Escrutador: AURELIO RENDON CASTRO 2do. Escrutador: HERMINIA ALVARADO ALVAREZ</p> <p>3er. Escrutador: BREIDA MARISOL GURROLA SANCHEZ</p> <p>1er. Suplente: ANDRES GOMEZ RAMIREZ 2do. Suplente: TERESA COTA RIVERA 3er. Suplente: MARTA LIZARRAGA ZAMUDIO</p>	<p>Distrito Federal: 5) CULIACAN DE ROSALES Distrito Local: 14) CULIACAN DE ROSALES Municipio: 6) CULIACAN Localidad: 1) CULIACAN DE ROSALES Sección: 1007 B1</p> <p>Ubicación: CONALEP II ESCUELA PREPARATORIA INGENIERO JOSÉ ANTONIO PADILLA SEGURA., CALZADA DEL AEROPUERTO KILÓMETRO 7, COLONIA BACHIGUALATO, CÓDIGO POSTAL 80140, CULIACÁN, SINALOA., ENTRE BULEVAR JUAN M ZAMBADA Y BULEVAR EMILIANO ZAPATA</p> <p>Presidenta/e: LAURA ISABEL BAEZ CARDENAS</p> <p>1er. Secretaria/o: GLORIA TERESITA AGUILAR LABRADA 2do. Secretaria/o: ALMA DELIA ANGULO PEREZ</p> <p>1er. Escrutador: AMAYRANI CRUZ MEDINA 2do. Escrutador: CEIDA MARIANA GONZALEZ GUICHO</p> <p>3er. Escrutador: YESENIA LORENZO MEZA</p> <p>1er. Suplente: GILBERTO IRAN ACOSTA MORAILA 2do. Suplente: JORDY GERARDO ARCE GARCIA 3er. Suplente: ANGEL MENDOZA ZAMBADA</p>
<p>Distrito Federal: 5) CULIACAN DE ROSALES Distrito Local: 14) CULIACAN DE ROSALES Municipio: 6) CULIACAN Localidad: 1) CULIACAN DE ROSALES Sección: 1007 C1</p> <p>Ubicación: CONALEP II ESCUELA PREPARATORIA INGENIERO JOSÉ ANTONIO PADILLA SEGURA., CALZADA DEL AEROPUERTO KILÓMETRO 7, COLONIA BACHIGUALATO, CÓDIGO POSTAL 80140, CULIACÁN, SINALOA., ENTRE BULEVAR JUAN M ZAMBADA Y BULEVAR EMILIANO ZAPATA</p> <p>Presidenta/e: MIRIAM CONSUELO NAVA MILLER</p> <p>1er. Secretaria/o: GISELLA AGUIRRE AISPURO 2do. Secretaria/o: UBALDO ARCE VALDEZ</p> <p>1er. Escrutador: JUAN JESUS DORANTES NAVA 2do. Escrutador: JESUS MOISES GUTIERREZ QUIROZ</p> <p>3er. Escrutador: MAGDA LUCERO MANJARREZ ESPINOZA</p> <p>1er. Suplente: YURELI GUADALUPE AISPURO GONZALEZ 2do. Suplente: ANGEL ARELLANES ANGULO 3er. Suplente: JORGE MENDOZA ZAMBADA</p>	<p>Distrito Federal: 5) CULIACAN DE ROSALES Distrito Local: 14) CULIACAN DE ROSALES Municipio: 6) CULIACAN Localidad: 1) CULIACAN DE ROSALES Sección: 1007 C2</p> <p>Ubicación: CONALEP II ESCUELA PREPARATORIA INGENIERO JOSÉ ANTONIO PADILLA SEGURA., CALZADA DEL AEROPUERTO KILÓMETRO 7, COLONIA BACHIGUALATO, CÓDIGO POSTAL 80140, CULIACÁN, SINALOA., ENTRE BULEVAR JUAN M ZAMBADA Y BULEVAR EMILIANO ZAPATA</p> <p>Presidenta/e: ALBA LUZ RUIZ SALDIVAR</p> <p>1er. Secretaria/o: AMELIA ALVARADO VELASQUEZ 2do. Secretaria/o: JOSE MANUEL ASTORGA GONZALEZ</p> <p>1er. Escrutador: DENISE MARIELA DURAN CAMACHO 2do. Escrutador: GLORIA LABRADA GURROLA</p> <p>3er. Escrutador: CRISTO EMANUEL ENCINES FELIX</p> <p>1er. Suplente: SARAI ALVARADO CASTRO 2do. Suplente: LESLIE JOHANA LOPEZ CARDENAS 3er. Suplente: LILIAN GUADALUPE RODELO LOPEZ</p>

<p>Distrito Federal: 5) CULIACAN DE ROSALES Distrito Local: 14) CULIACAN DE ROSALES Municipio: 6) CULIACAN Localidad: 1) CULIACAN DE ROSALES Sección: 1007 C3</p> <p>Ubicación: CONALEP II ESCUELA PREPARATORIA INGENIERO JOSÉ ANTONIO PADILLA SEGURA., CALZADA DEL AEROPUERTO KILÓMETRO 7, COLONIA BACHIGUALATO, CÓDIGO POSTAL 80140, CULIACÁN, SINALOA., ENTRE BULEVAR JUAN M ZAMBADA Y BULEVAR EMILIANO ZAPATA</p> <p>Presidenta/e: MARIA LIZETT ACOSTA RAMIREZ</p> <p>1er. Secretaria/o: GUADALUPE ANGULO GARIBALDI 2do. Secretaria/o: ROBERTO ASTORGA RAMOS</p> <p>1er. Escrutador: ANA PATRICIA GONZALEZ BARRERA 2do. Escrutador: RIGOBERTO LOPEZ BELTRAN 3er. Escrutador: SHEYLA KARINA INZUNZA SANCHEZ</p> <p>1er. Suplente: LETICIA ARAMBURO HERNANDEZ 2do. Suplente: NANCY PAOLA LOPEZ RODRIGUEZ 3er. Suplente: ROSA HILDA ALVAREZ RODRIGUEZ</p>	<p>Distrito Federal: 5) CULIACAN DE ROSALES Distrito Local: 14) CULIACAN DE ROSALES Municipio: 6) CULIACAN Localidad: 1) CULIACAN DE ROSALES Sección: 1008 B1</p> <p>Ubicación: DOMICILIO PARTICULAR, ANDADOR A, NÚMERO 1996 DEPARTAMENTO 101, COLONIA INFONAVIT LAS FLORES, CÓDIGO POSTAL 80159, CULIACÁN, SINALOA., ENTRE ANDADOR D Y ANDADOR H</p> <p>Presidenta/e: ANAJILDA MONDACA COTA</p> <p>1er. Secretaria/o: ENEYDA GUADALUPE MENDOZA ZAZUETA 2do. Secretaria/o: CELINA GUADALUPE ESPINOZA RAMIREZ</p> <p>1er. Escrutador: PAOLA CAROLINA GONZALEZ CORRALES 2do. Escrutador: GLORIA PATRICIA ALCARAZ BOJORQUEZ 3er. Escrutador: MARTHA PATRICIA RAMIREZ ONTIVEROS</p> <p>1er. Suplente: SILVIA CATALINA ESPINOZA BALTAZAR 2do. Suplente: EDILBERTO MURILLO CAPISTRAN 3er. Suplente: JOSE JUAN ABOYTE GARCIA</p>
<p>Distrito Federal: 5) CULIACAN DE ROSALES Distrito Local: 14) CULIACAN DE ROSALES Municipio: 6) CULIACAN Localidad: 1) CULIACAN DE ROSALES Sección: 1008 C1</p> <p>Ubicación: DOMICILIO PARTICULAR, ANDADOR A, NÚMERO 1996 DEPARTAMENTO 101, COLONIA INFONAVIT LAS FLORES, CÓDIGO POSTAL 80159, CULIACÁN, SINALOA., ENTRE ANDADOR D Y ANDADOR H</p> <p>Presidenta/e: SERGIO BARRAZA SANDOVAL</p> <p>1er. Secretaria/o: HECTOR DANIEL QUINTERO GUTIERREZ 2do. Secretaria/o: CRUZ ADRIAN LLANES CAMPOS</p> <p>1er. Escrutador: LILIA PAULINA LOPEZ VALLE 2do. Escrutador: ROBERTO NAVA MURILLO 3er. Escrutador: PETRA MIRSA JANET LOPEZ ROBLES</p> <p>1er. Suplente: TERESA DE JESUS MORAILA GONZALEZ 2do. Suplente: LUIS ALBERTO RIVAS ALANIS 3er. Suplente: BRAULIO MENDOZA AGUIRRE</p>	<p>Distrito Federal: 5) CULIACAN DE ROSALES Distrito Local: 14) CULIACAN DE ROSALES Municipio: 6) CULIACAN Localidad: 1) CULIACAN DE ROSALES Sección: 1009 B1</p> <p>Ubicación: JARDÍN DE NIÑOS ANTONIO CASO, ANDADOR D, SIN NÚMERO, COLONIA INFONAVIT LAS FLORES, CÓDIGO POSTAL 80159, CULIACÁN, SINALOA., ENTRE ANDADOR J Y ANDADOR D</p> <p>Presidenta/e: IRMA ALICIA ANGULO CASTRO</p> <p>1er. Secretaria/o: ROSA ERIKA AISPURU AISPURU 2do. Secretaria/o: ESTHELA ALVARADO GONZALEZ</p> <p>1er. Escrutador: TRINIDAD ANGULO CASTRO 2do. Escrutador: ANAHI GUADALUPE BELTRAN CAMARILLO 3er. Escrutador: MELISSA DE JESUS AMADO DE LA ROSA</p> <p>1er. Suplente: MARTHA ANAHI ANDRADE QUINTERO 2do. Suplente: FRANCISCO JAVIER BARRON GARCIA 3er. Suplente: YOLANDA ACOSTA GONZALEZ</p>
<p>Distrito Federal: 5) CULIACAN DE ROSALES Distrito Local: 14) CULIACAN DE ROSALES Municipio: 6) CULIACAN Localidad: 1) CULIACAN DE ROSALES Sección: 1010 B1</p> <p>Ubicación: ANDADOR, ANDADOR F., SIN NÚMERO, COLONIA INFONAVIT LAS FLORES, CÓDIGO POSTAL 80159, CULIACÁN, SINALOA., ENTRE ANDADOR E Y ANDADOR D, FRENTE A CANCHA DE BASKET BALL</p> <p>Presidenta/e: ZULEMA TRINIDAD ABITIA MERCADO</p> <p>1er. Secretaria/o: TERESA EMERITA ABOYTE HIJAR 2do. Secretaria/o: OLIVIA DE JESUS ALVAREZ ESTRADA</p> <p>1er. Escrutador: JOSE CARLOS AMARAL PEÑUÑURI 2do. Escrutador: VICTOR MANUEL ANGULO VARELA 3er. Escrutador: JOEL VENTURA ANGULO FELIX</p> <p>1er. Suplente: MARIA CANDELARIA ACOSTA GRACIANO 2do. Suplente: FERNANDO CALDERON SAMANO 3er. Suplente: JESUS RAMON ACOSTA RODRIGUEZ</p>	<p>Distrito Federal: 5) CULIACAN DE ROSALES Distrito Local: 14) CULIACAN DE ROSALES Municipio: 6) CULIACAN Localidad: 1) CULIACAN DE ROSALES Sección: 1011 B1</p> <p>Ubicación: ANDADOR, AVENIDA ORIENTE, NÚMERO 4190 DEPARTAMENTO 203, COLONIA INFONAVIT LAS FLORES, CÓDIGO POSTAL 80159, CULIACÁN, SINALOA., ENTRE AVENIDA ORIENTE Y FEDERALISMO, A UN COSTADO DE TAQUERÍA EL TORITO</p> <p>Presidenta/e: MARTHA ELENA CERVANTES FLORES</p> <p>1er. Secretaria/o: CELIA YUNIVA AHUMADA SIERRA 2do. Secretaria/o: CESAR DAVID AMADO DE LA ROSA</p> <p>1er. Escrutador: DANIELA VIVIANA BELTRAN CALDERON 2do. Escrutador: DANIEL ERI ALTAMIRANO MORALES 3er. Escrutador: JORGE ALEJO RODRIGUEZ</p> <p>1er. Suplente: RAUL AGUILERA REYES 2do. Suplente: EVANGELINA ANGULO ANGULO 3er. Suplente: FEDERICO AGUILAR DELGADO</p>

<p>Distrito Federal: 5) CULIACAN DE ROSALES Distrito Local: 14) CULIACAN DE ROSALES Municipio: 6) CULIACAN Localidad: 1) CULIACAN DE ROSALES Sección: 1012 B1</p> <p>Ubicación: DOMICILIO PARTICULAR, CALLE JUAN M ZAMBADA, NÚMERO 11, COLONIA INDUSTRIAL EL PALMITO, CÓDIGO POSTAL 80160, CULIACÁN, SINALOA., ENTRE CANAL CAÑEDO Y CALLEJÓN SIN NOMBRE</p> <p>Presidenta/e: BENITO ALARCON PIÑA</p> <p>1er. Secretaria/o: CARMEN FELIX VERDUGO 2do. Secretaria/o: VERONICA YUDITH LOPEZ ALARCON 1er. Escrutador: JOSE JUAN FELIX ALAMO TORRES 2do. Escrutador: EDUARDO GARCIA VERDUGO 3er. Escrutador: BENITO HERRERA HERRERA 1er. Suplente: JESUS ANTONIO MEDINA DORADOR 2do. Suplente: NEREYDA LOPEZ GAMEZ 3er. Suplente: OLGA MEDRANO DE LA CRUZ</p>	<p>Distrito Federal: 5) CULIACAN DE ROSALES Distrito Local: 14) CULIACAN DE ROSALES Municipio: 6) CULIACAN Localidad: 1) CULIACAN DE ROSALES Sección: 1013 B1</p> <p>Ubicación: DOMICILIO PARTICULAR, CALLE LAGO SILVERIO, NÚMERO 3049, FRACCIONAMIENTO LOMAS DEL BULEVAR, CÓDIGO POSTAL 80110, CULIACÁN, SINALOA., ENTRE CALLE LAGO PÁTZCUARO Y CALLE LAGO QUIBÚ</p> <p>Presidenta/e: ANA KARENINA ESPERO CARDENAS</p> <p>1er. Secretaria/o: PEDRO GABINO MARTINEZ CABRERA 2do. Secretaria/o: MARISELA CARDENAS ROSAS 1er. Escrutador: ADONAI FEDERICO JUAN QUI REYES 2do. Escrutador: DEYSI YUBEL GUERRA PALAZUELOS 3er. Escrutador: DOLORES ELIZABETH ELENES CAZARES 1er. Suplente: JORGE OSWALDO FONSECA BELTRAN 2do. Suplente: ILEANA JOSEFINA LOPEZ SOTO 3er. Suplente: IVETH GOVEA SALAZAR</p>
<p>Distrito Federal: 5) CULIACAN DE ROSALES Distrito Local: 14) CULIACAN DE ROSALES Municipio: 6) CULIACAN Localidad: 1) CULIACAN DE ROSALES Sección: 1014 B1</p> <p>Ubicación: ESCUELA PRIMARIA ATILANO BON BUSTAMANTE, CALLE PUERTO ALTATA, SIN NÚMERO, COLONIA VALLADO, CÓDIGO POSTAL 80110, CULIACÁN, SINALOA., ENTRE PUERTO ESCONDIDO Y CALLE PUERTO DE MANZANILLO</p> <p>Presidenta/e: ALFREDO BELTRAN MEDINA</p> <p>1er. Secretaria/o: ITZAYANA GUADALUPE CAZAREZ CAMACHO 2do. Secretaria/o: JUAN ISIDRO GARCIA LOPEZ 1er. Escrutador: MARINA GUADALUPE LOPEZ MONGE 2do. Escrutador: GUSTAVO ARMENTA GASTELUM 3er. Escrutador: GUSTAVO IVAN ARMENTA MEZA 1er. Suplente: MARTHA BELTRAN ROBLEDO 2do. Suplente: ANGELINA MARTINEZ ARMENTA 3er. Suplente: ISABEL GARCIA ZAZUETA</p>	<p>Distrito Federal: 5) CULIACAN DE ROSALES Distrito Local: 14) CULIACAN DE ROSALES Municipio: 6) CULIACAN Localidad: 1) CULIACAN DE ROSALES Sección: 1015 B1</p> <p>Ubicación: DOMICILIO PARTICULAR, CALLE PUERTO TAMPICO, NÚMERO 2111 BIS, COLONIA VALLADO NUEVO, CÓDIGO POSTAL 80110, CULIACÁN, SINALOA., ENTRE AVENIDA JUAN ÁLVAREZ Y CALLE PUERTO VERACRUZ</p> <p>Presidenta/e: GLADYS SAHAMARA DE LA VARA MEDINA</p> <p>1er. Secretaria/o: SABINO PARRA BELTRAN 2do. Secretaria/o: GUADALUPE PETRIZ MURILLO 1er. Escrutador: AILEEN ELIZABETH CORRALES RENDON 2do. Escrutador: YOADELIN AVENDAÑO LARA 3er. Escrutador: ANGEL MIGUEL ESPINOZA COTA 1er. Suplente: MARIA LORENA LARA SALAS 2do. Suplente: JORGE ENRIQUE LERMA BURGUEÑO 3er. Suplente: ELVIA ROSA MONTES MONGE</p>
<p>Distrito Federal: 5) CULIACAN DE ROSALES Distrito Local: 14) CULIACAN DE ROSALES Municipio: 6) CULIACAN Localidad: 1) CULIACAN DE ROSALES Sección: 1016 B1</p> <p>Ubicación: JARDÍN DE NIÑOS PROFESORA MARÍA LUISA LERMA TRULÍN, CALLE PUERTO BARRIOS, SIN NÚMERO, COLONIA VALLADO NUEVO, CÓDIGO POSTAL 80110, CULIACÁN, SINALOA., ENTRE CALLE PUERTO DE LA PAZ Y PUERTO DE ENSENADA</p> <p>Presidenta/e: MIGUEL ANGEL BATIZ RODELO</p> <p>1er. Secretaria/o: MARIA ANGELICA CAMACHO SALAS 2do. Secretaria/o: CAROLINA DEL CARMEN LOPEZ ZAMUDIO 1er. Escrutador: MIRIAM MARTINEZ VALENZUELA 2do. Escrutador: JESUS OCTAVIO MICHEL MARTINEZ 3er. Escrutador: MIGUEL ANGEL VAAL RODRIGUEZ 1er. Suplente: JESUS ENRIQUE VEGA ANGULO 2do. Suplente: MAYRA ELIZABETH VEGA ZEPEDA 3er. Suplente: IRMA XX GUERRERO</p>	<p>Distrito Federal: 5) CULIACAN DE ROSALES Distrito Local: 14) CULIACAN DE ROSALES Municipio: 6) CULIACAN Localidad: 1) CULIACAN DE ROSALES Sección: 1017 B1</p> <p>Ubicación: DOMICILIO PARTICULAR, CALLE RÍO NAZAS, NÚMERO 1630, COLONIA LOS PINOS, CÓDIGO POSTAL 80128, CULIACÁN, SINALOA., ENTRE CALLE PASCUAL OROZCO Y CALLE SEBASTIÁN LERDO DE TEJADA</p> <p>Presidenta/e: ROBERTO CRUZ CAMACHO</p> <p>1er. Secretaria/o: LIZBETH PRISCILA OSUNA ABITIA 2do. Secretaria/o: MIGUEL ANGEL RAMOS DE LA VEGA 1er. Escrutador: DAVID ERNESTO TAMAYO FRANCO 2do. Escrutador: MARIA TERESA CARREON HERNANDEZ 3er. Escrutador: JOSE HUMBERTO CASTAÑOS HERNANDEZ 1er. Suplente: MARIA BELEM CEBREROS XX 2do. Suplente: FRANCISCO JAVIER ARMENTA CHAVEZ 3er. Suplente: MARIA DE LOS ANGELES FRANCO SERNA</p>

<p>Distrito Federal: 5) CULIACAN DE ROSALES Distrito Local: 14) CULIACAN DE ROSALES Municipio: 6) CULIACAN Localidad: 1) CULIACAN DE ROSALES Sección: 1018 B1</p> <p>Ubicación: DOMICILIO PARTICULAR, CALLE RÍO SANTA MARÍA MUTUALISMO, NÚMERO 1390, COLONIA LOS PINOS, CÓDIGO POSTAL 80128, CULIACÁN, SINALOA., ENTRE CALLE 16 DE SEPTIEMBRE Y CALLE LÁZARO CÁRDENAS</p> <p>Presidenta/e: MARIA DEL SOCORRO BORBOA QUINTERO</p> <p>1er. Secretaria/o: RAUL CUADRAS JUAREZ 2do. Secretaria/o: LORENA RUIZ BERNAL</p> <p>1er. Escrutador: KARINA ALVAREZ HERMOSILLO 2do. Escrutador: ELISA GUADALUPE RODRIGUEZ MONTALVO 3er. Escrutador: JESUS ARTURO CEBREROS ORTEGA</p> <p>1er. Suplente: LUIS VALDEMAR LOPEZ ROJO 2do. Suplente: JESUS ACEVES SALCIDO 3er. Suplente: MARIA GUADALUPE RAMOS NORIEGA</p>	<p>Distrito Federal: 5) CULIACAN DE ROSALES Distrito Local: 14) CULIACAN DE ROSALES Municipio: 6) CULIACAN Localidad: 1) CULIACAN DE ROSALES Sección: 1019 B1</p> <p>Ubicación: ESCUELA PRIMARIA BENEMÉRITO DE LAS AMÉRICAS., AVENIDA GABINO VÁZQUEZ, NÚMERO 1070, COLONIA LOS PINOS, CÓDIGO POSTAL 80128, CULIACÁN, SINALOA., ENTRE CALLE RÍO NAZAS Y CALLE MUTUALISMO</p> <p>Presidenta/e: CELIDA LARA ESPINOZA</p> <p>1er. Secretaria/o: PRISCILLA MONSERRAT ACEVES RAMOS 2do. Secretaria/o: AIMEE LUQUE LOPEZ</p> <p>1er. Escrutador: ELENA ALARCON VIVAS 2do. Escrutador: ANA MARIA ARAUJO SERRANO 3er. Escrutador: ESTHER ALICIA AGUILAR MOLINA</p> <p>1er. Suplente: MARIA TERESA ALARCON VIVAS 2do. Suplente: SANDRA LUZ CHAIREZ ALDANA 3er. Suplente: LUIS ALBERTO OJEDA LOPEZ</p>
<p>Distrito Federal: 5) CULIACAN DE ROSALES Distrito Local: 14) CULIACAN DE ROSALES Municipio: 6) CULIACAN Localidad: 1) CULIACAN DE ROSALES Sección: 1020 B1</p> <p>Ubicación: TALLER MECÁNICO MULTISERVICIOS SINALOA, CALLE RÍO SANTIAGO, NÚMERO 1005, COLONIA POPULAR, CÓDIGO POSTAL 80120, CULIACÁN, SINALOA., CALLE RÍO HUMAYA Y CALLE RÍO USUMACINTA</p> <p>Presidenta/e: VERONICA ÑIGUEZ ZAZUETA</p> <p>1er. Secretaria/o: CYNTHIA ARACELY LANDEROS QUINTERO 2do. Secretaria/o: MARIA DE JESUS AGUILAR BUENROSTRO</p> <p>1er. Escrutador: JUAN MANUEL SOTO BERNAL 2do. Escrutador: ALICIA YOLANDA ABITIA MANZANO 3er. Escrutador: JORGE ERNESTO ZAMORANO BAEZ</p> <p>1er. Suplente: BENJAMIN COVARRUBIAS AGUILAR 2do. Suplente: EVANGELINA AGUILAR SANDOVAL 3er. Suplente: HILDA ÑIGUEZ GONZALEZ</p>	<p>Distrito Federal: 5) CULIACAN DE ROSALES Distrito Local: 14) CULIACAN DE ROSALES Municipio: 6) CULIACAN Localidad: 1) CULIACAN DE ROSALES Sección: 1021 B1</p> <p>Ubicación: DOMICILIO PARTICULAR, CALLE RÍO USUMACINTA, NÚMERO 871, COLONIA INDUSTRIAL BRAVO, CÓDIGO POSTAL 80120, CULIACÁN, SINALOA., ENTRE RÍO GRIJALVA Y NICOLAS BRAVO</p> <p>Presidenta/e: NORA PATRICIA PADILLA MARISCAL</p> <p>1er. Secretaria/o: JOANA PAOLA MORENO MILLAN 2do. Secretaria/o: MARIA FERNANDA ARECHIGA MARQUEZ</p> <p>1er. Escrutador: J. REYES AVITIA COTA 2do. Escrutador: MARIA LAURA HERRERA GONZALEZ 3er. Escrutador: OMAR AUGUSTO HIGUERA IBARRA</p> <p>1er. Suplente: STEPHANIE GUADALUPE BELTRAN PARRA 2do. Suplente: MARIA DE LOS ANGELES ESPINOZA NUÑEZ 3er. Suplente: ANTONIA FLORES SALAZAR</p>
<p>Distrito Federal: 5) CULIACAN DE ROSALES Distrito Local: 14) CULIACAN DE ROSALES Municipio: 6) CULIACAN Localidad: 1) CULIACAN DE ROSALES Sección: 1022 B1</p> <p>Ubicación: DOMICILIO PARTICULAR, AVENIDA NICOLÁS BRAVO, NÚMERO 1039, COLONIA INDUSTRIAL BRAVO, CÓDIGO POSTAL 80120, CULIACÁN, SINALOA., ESQUINA CON CALLE RÍO SONORA</p> <p>Presidenta/e: MARTHA BEATRIZ GONZALEZ ROCHA</p> <p>1er. Secretaria/o: XOCHITL LORENA CAMPOS ARREDONDO 2do. Secretaria/o: ALONSO CAMPOS DOUGLAS</p> <p>1er. Escrutador: JOSE CARLOS GARATE ORTIZ 2do. Escrutador: MARIA TERESA GUERRERO FRIAS 3er. Escrutador: VICTOR MANUEL AGUILAR BELTRAN</p> <p>1er. Suplente: DANIA VANESA CUEVAS URETA 2do. Suplente: CONCEPCION BERNAL AMADOR 3er. Suplente: BEATRIZ ANGELICA CHAVEZ LIZARRAGA</p>	<p>Distrito Federal: 5) CULIACAN DE ROSALES Distrito Local: 14) CULIACAN DE ROSALES Municipio: 6) CULIACAN Localidad: 1) CULIACAN DE ROSALES Sección: 1023 B1</p> <p>Ubicación: DOMICILIO PARTICULAR, CALLE RÍO SUCHIATE, NÚMERO 15 B, COLONIA POPULAR, CÓDIGO POSTAL 80120, CULIACÁN, SINALOA., ENTRE CALLE RÍO BALSAS Y CALLE RÍO BATACUDEA</p> <p>Presidenta/e: GABRIELA DE JESUS CAMARENA TIRADO</p> <p>1er. Secretaria/o: ARIADNE GARCIA CORTEZ 2do. Secretaria/o: MARIA LUISA ARECHIGA CARDENAS</p> <p>1er. Escrutador: OLYMPIA ISABEL CRISTINA CASTRO SANCHEZ 2do. Escrutador: SILVIA JOSEFINA LABRADA TORRES 3er. Escrutador: FERNANDO MORAN AGUIRRE</p> <p>1er. Suplente: SEBASTIAN DE NICOLAS GARCIA MELENDEZ 2do. Suplente: SOCORRO ADELA BELTRAN LOAIZA 3er. Suplente: ROSAURA FIGUEROA IRIBE</p>

<p>Distrito Federal: 5) CULIACAN DE ROSALES Distrito Local: 14) CULIACAN DE ROSALES Municipio: 6) CULIACAN Localidad: 1) CULIACAN DE ROSALES Sección: 1024 B1</p> <p>Ubicación: DOMICILIO PARTICULAR, CALLE RÍO SUCHIATE, NÚMERO 1074, COLONIA POPULAR, CÓDIGO POSTAL 80120, CULIACÁN, SINALOA., ENTRE CALLE RÍO LERMA Y AVENIDA GENERAL GUADALUPE VICTORIA</p> <p>Presidenta/e: JOSE SABAS CAMPAÑA GONZALEZ</p> <p>1er. Secretaria/o: ANA MARIA GARCIA CAMARGO 2do. Secretaria/o: NORBERTO GAXIOLA CARRASCO 1er. Escrutador: JOHANA ARACELY LOPEZ BARRAZA 2do. Escrutador: ALEJANDRA ANGULO CERVANTES 3er. Escrutador: LORENZO ANTONIO ALFARO RAMOS 1er. Suplente: MARIA ESTHER DE LA O CARDENAS 2do. Suplente: ANGEL FERNANDO LOZOYA LOPEZ 3er. Suplente: ALDO ZIVAN GIL LEYVA ECHEAGARAY</p>	<p>Distrito Federal: 5) CULIACAN DE ROSALES Distrito Local: 14) CULIACAN DE ROSALES Municipio: 6) CULIACAN Localidad: 1) CULIACAN DE ROSALES Sección: 1025 B1</p> <p>Ubicación: DOMICILIO PARTICULAR, CALLE RÍO SUCHIATE, NÚMERO 1412, COLONIA LOS PINOS, CÓDIGO POSTAL 80128, CULIACÁN, SINALOA., ENTRE CALLE 16 DE SEPTIEMBRE Y CALLE LÁZARO CÁRDENAS</p> <p>Presidenta/e: SALVADOR ANGUIS SOLANO</p> <p>1er. Secretaria/o: MARIA DOLORES ESCOBAR PEREZ 2do. Secretaria/o: JOSE FRANCISCO FELIX CASTAÑEDA 1er. Escrutador: GERARDO DANIEL SANCHEZ IBARRA 2do. Escrutador: ESTEBAN ACOSTA GONZALEZ 3er. Escrutador: XIOMARA ELENA ANGULO LOPEZ 1er. Suplente: LUZ MARIA MORALES BURGOS 2do. Suplente: HECTOR MANUEL QUINTERO ZAZUETA 3er. Suplente: ROSA AMELIA JIMENEZ IBARRA</p>
<p>Distrito Federal: 5) CULIACAN DE ROSALES Distrito Local: 14) CULIACAN DE ROSALES Municipio: 6) CULIACAN Localidad: 1) CULIACAN DE ROSALES Sección: 1026 B1</p> <p>Ubicación: DOMICILIO PARTICULAR, CALLE RÍO NAZAS, NÚMERO 1505, COLONIA LOS PINOS, CÓDIGO POSTAL 80128, CULIACÁN, SINALOA., ESQUINA CON AVENIDA LÁZARO CÁRDENAS</p> <p>Presidenta/e: LAURA EDITH BUENO VALENZUELA</p> <p>1er. Secretaria/o: MARIA FERNANDA DE LA TORRE LOPEZ 2do. Secretaria/o: MARIA DE JESUS FIGUEROA MANJARREZ 1er. Escrutador: MARIA DEL ROSARIO AYON DE LA TORRE 2do. Escrutador: MARIA CANDELARIA DE LA TORRE CONTRERAS 3er. Escrutador: MARIA LUISA DE LA TORRE CONTRERAS 1er. Suplente: FRANCISCO JAVIER DE LA TORRE CONTRERAS 2do. Suplente: JOSEFINA FAJARDO VEGA 3er. Suplente: ROBERTO CHACON SAPIEN</p>	<p>Distrito Federal: 5) CULIACAN DE ROSALES Distrito Local: 14) CULIACAN DE ROSALES Municipio: 6) CULIACAN Localidad: 1) CULIACAN DE ROSALES Sección: 1027 B1</p> <p>Ubicación: DOMICILIO PARTICULAR, CALLE RÍO SUCHIATE, NÚMERO 1766, COLONIA LOS PINOS, CÓDIGO POSTAL 80128, CULIACÁN, SINALOA., ENTRE AVENIDA GUILLERMO PRIETO Y AVENIDA PASCUAL OROZCO</p> <p>Presidenta/e: PEDRO AHUMADA SOTO</p> <p>1er. Secretaria/o: ALBERTO CRISTOPHER BELTRAN RIOS 2do. Secretaria/o: JORGE MARIO FRANCO VAZQUEZ 1er. Escrutador: CLAUDIO BELTRAN ANGULO 2do. Escrutador: MARCO ANTONIO BELTRAN ANGULO 3er. Escrutador: ELIA MARGARITA CAMACHO BELTRAN 1er. Suplente: CRISTINA DANELY LABRADA MADUEÑO 2do. Suplente: SANTOS CHACON SAPIEN 3er. Suplente: JESUS NOE CORTEZ SANCHEZ</p>
<p>Distrito Federal: 5) CULIACAN DE ROSALES Distrito Local: 14) CULIACAN DE ROSALES Municipio: 6) CULIACAN Localidad: 1) CULIACAN DE ROSALES Sección: 1028 B1</p> <p>Ubicación: DOMICILIO PARTICULAR, AVENIDA GUILLERMO PRIETO, NÚMERO 1364, COLONIA LOS PINOS, CÓDIGO POSTAL 80128, CULIACÁN, SINALOA., ESQUINA CON CALLE PUERTO PROGRESO.</p> <p>Presidenta/e: CARLOS DAVID FELIX ANGULO</p> <p>1er. Secretaria/o: FLERIDA MAGDALENA LABRADA SANDOVAL 2do. Secretaria/o: RAMON ALFONSO RODRIGUEZ PEÑA 1er. Escrutador: LUZ ALEJANDRA VALDEZ BUSTILLOS 2do. Escrutador: KITZIA YADIRA ALVARADO MACIAS 3er. Escrutador: XIMENA RODRIGUEZ OSUNA 1er. Suplente: PAULINA GUADALUPE URETA SARABIA 2do. Suplente: MARIA DE LOS ANGELES ACOSTA DURAN 3er. Suplente: ROSALINA ACUÑA MENCHACA</p>	<p>Distrito Federal: 5) CULIACAN DE ROSALES Distrito Local: 14) CULIACAN DE ROSALES Municipio: 6) CULIACAN Localidad: 1) CULIACAN DE ROSALES Sección: 1029 B1</p> <p>Ubicación: ESCUELA SECUNDARIA PROFESOR MANUEL DE LOS RÍOS CÁRDENAS, CALLE PUERTO YAVAROS, SIN NÚMERO, COLONIA VALLADO NUEVO, CÓDIGO POSTAL 80110, CULIACÁN, SINALOA., ENTRE CALLE RÍO SUCHIATE Y CALLE RÍO DEL CARMEN.</p> <p>Presidenta/e: CARLOS RAMON BUSTAMANTE SILVA</p> <p>1er. Secretaria/o: MARIA ISABEL ARREDONDO ACOSTA 2do. Secretaria/o: JOSE MANUEL BELTRAN COLLANTES 1er. Escrutador: ASTRID CASTRO RAMIREZ 2do. Escrutador: AHIME LUCERO ARREDONDO ACOSTA 3er. Escrutador: CARLOS ANTONIO CASTRO RAMIREZ 1er. Suplente: KEVIN BABUR DE LOS SANTOS ACEVES 2do. Suplente: DORA ISABEL ACOSTA URTUZUASTEGUI 3er. Suplente: JORGE ARNOLDO ARREDONDO SOLIS</p>

<p>Distrito Federal: 5) CULIACAN DE ROSALES Distrito Local: 14) CULIACAN DE ROSALES Municipio: 6) CULIACAN Localidad: 1) CULIACAN DE ROSALES Sección: 1030 B1</p> <p>Ubicación: ESCUELA PRIMARIA RECURSOS HIDRÁULICOS, CALLE PUERTO PROGRESO NÚMERO 1962, COLONIA VALLADO NUEVO, CÓDIGO POSTAL 80110, CULIACÁN, SINALOA., ENTRE AVENIDA PUERTO PEÑASCO Y AVENIDA PUERTO YAVAROS</p> <p>Presidenta/e: ANA MARIA ARMENTA RAMIREZ</p> <p>1er. Secretaria/o: ZAYRA DE JESUS ATONDO RUBIO 2do. Secretaria/o: MARCOS EDGARDO BRACAMONTES ULLOA 1er. Escrutador: PONCIANO CONDE ZAZUETA 2do. Escrutador: FAUSTINO PEREZ MEDINA 3er. Escrutador: RUBEN VALDES PARRA 1er. Suplente: GUILLERMO ALFONSO ANGUIS SANDOVAL 2do. Suplente: ROSA CARMINA ANGULO CASTRO 3er. Suplente: JULIETA CATALINA ALVARADO REYES</p>	<p>Distrito Federal: 5) CULIACAN DE ROSALES Distrito Local: 14) CULIACAN DE ROSALES Municipio: 6) CULIACAN Localidad: 1) CULIACAN DE ROSALES Sección: 1031 B1</p> <p>Ubicación: DOMICILIO PARTICULAR, CALLE PUERTO BARRIOS, NÚMERO 1932, COLONIA VALLADO NUEVO, CÓDIGO POSTAL 80110, CULIACÁN, SINALOA., ESQUINA CON CALLE PUERTO PEÑASCO</p> <p>Presidenta/e: NIGSEN ALAN CASTRO ARREDONDO</p> <p>1er. Secretaria/o: GLADYS NOELIA FELIX RIVAS 2do. Secretaria/o: DEISY CAROLINA ROMERO GONZALEZ 1er. Escrutador: WENDY JOHANA SANCHEZ AYALA 2do. Escrutador: JESUS MANUEL ARCE SALAZAR 3er. Escrutador: CONSUELO CONTRERAS LAFARGA 1er. Suplente: JESUS MANUEL RODRIGUEZ GALVEZ 2do. Suplente: JOSEFINA IBARRA ZAZUETA 3er. Suplente: JULIAN MORALES POMPA</p>
<p>Distrito Federal: 5) CULIACAN DE ROSALES Distrito Local: 14) CULIACAN DE ROSALES Municipio: 6) CULIACAN Localidad: 1) CULIACAN DE ROSALES Sección: 1032 B1</p> <p>Ubicación: DOMICILIO PARTICULAR, AVENIDA REFORMA, NÚMERO 1569 B, COLONIA VALLADO NUEVO, CÓDIGO POSTAL 80110, CULIACÁN, SINALOA., ENTRE CALLE PUERTO HUATABAMPO Y CALLE PUERTO MANZANILLO</p> <p>Presidenta/e: JOSE ALBERTO CASTRO VEGA</p> <p>1er. Secretaria/o: JORGE LUIS BARRON RENDON 2do. Secretaria/o: BRANDON CORONEL PEREZ 1er. Escrutador: VICTOR MANUEL CASTRO GARCIA 2do. Escrutador: CALEB CORONEL PEREZ 3er. Escrutador: LUIS ALBERTO BELTRAN RAMIREZ 1er. Suplente: JORGE MANUEL BARRANCAS TELLO 2do. Suplente: JOSE RAYMUNDO CORONEL LOPEZ 3er. Suplente: MARINA BERTA PEREZ ANGULO</p>	<p>Distrito Federal: 5) CULIACAN DE ROSALES Distrito Local: 14) CULIACAN DE ROSALES Municipio: 6) CULIACAN Localidad: 1) CULIACAN DE ROSALES Sección: 1033 B1</p> <p>Ubicación: DOMICILIO PARTICULAR, CALLE PUERTO MANZANILLO, NÚMERO 2131, COLONIA VALLADO NUEVO, CÓDIGO POSTAL 80110, CULIACÁN, SINALOA., ENTRE AVENIDA REFORMA Y CALLE PUERTO VERACRUZ</p> <p>Presidenta/e: MARTHA ANGELICA NAJAR ACOSTA</p> <p>1er. Secretaria/o: ANA GUADALUPE CORVERA VALENZUELA 2do. Secretaria/o: LIZBETH VIRIDIANA DEL TORO VELARDE 1er. Escrutador: GUADALUPE GASTELUM ARMENTA 2do. Escrutador: MARTINA ACOSTA LEYVA 3er. Escrutador: BRISA ALEJANDRA GUERRERO NAJAR 1er. Suplente: CINDY AZUCENA ORTIZ CARRASCO 2do. Suplente: MABEL IRACEMA CORDOVA VERDUGO 3er. Suplente: LUZ PAOLA ALVARADO RAMIREZ</p>
<p>Distrito Federal: 5) CULIACAN DE ROSALES Distrito Local: 14) CULIACAN DE ROSALES Municipio: 6) CULIACAN Localidad: 1) CULIACAN DE ROSALES Sección: 1034 B1</p> <p>Ubicación: DOMICILIO PARTICULAR, CALLE GENERAL JUAN ÁLVAREZ, NÚMERO 2255, COLONIA FRANCISCO VILLA, CÓDIGO POSTAL 80110, CULIACÁN, SINALOA., ENTRE CALLE BAHÍA OHUIRA Y CALLE PUERTO ZIHUATANEJO</p> <p>Presidenta/e: LILIA BARRIOS HERNANDEZ</p> <p>1er. Secretaria/o: CARLOS RUBEN CASTRO CARRASCO 2do. Secretaria/o: MARIO ORLANDO ARAGON GAXIOLA 1er. Escrutador: ALVARO CASTILLA HUERTA 2do. Escrutador: LUIS ALBERTO CASTRO CARRASCO 3er. Escrutador: ALVARO ALEXIS CASTILLA VALDEZ 1er. Suplente: SANDRA LUZ BARRAZA HERNANDEZ 2do. Suplente: MARIA EUGENIA GARCIA BARBOZA 3er. Suplente: MARIA MAGDALENA ABITIA CASTILLO</p>	<p>Distrito Federal: 5) CULIACAN DE ROSALES Distrito Local: 14) CULIACAN DE ROSALES Municipio: 6) CULIACAN Localidad: 1) CULIACAN DE ROSALES Sección: 1035 B1</p> <p>Ubicación: DOMICILIO PARTICULAR, CALLE PUERTO ÁNGEL, NÚMERO 2330, COLONIA FRANCISCO VILLA, CÓDIGO POSTAL 80110, CULIACÁN, SINALOA., ENTRE AVENIDA OLMECAS Y CALLE TARAHUMARAS</p> <p>Presidenta/e: NORA ANGELICA GUERRERO VILLEGAS</p> <p>1er. Secretaria/o: ADRIANA MUÑOZ LEZAMA 2do. Secretaria/o: JOSE CARLOS VALENZUELA SARABIA 1er. Escrutador: SANDRA ESMERALDA VERDUGO BARRAZA 2do. Escrutador: RUBEN ALBERTO IRIBE PUGA 3er. Escrutador: JOSE RODOLFO HERNANDEZ MEDINA 1er. Suplente: RENE ZAMORANO BASTIDAS 2do. Suplente: JESUS AGUIRRE SALCEDO 3er. Suplente: RUBEN HUMBERTO ORDAZ PARRA</p>

<p>Distrito Federal: 5) CULIACAN DE ROSALES Distrito Local: 14) CULIACAN DE ROSALES Municipio: 6) CULIACAN Localidad: 1) CULIACAN DE ROSALES Sección: 1036 B1</p> <p>Ubicación: DOMICILIO PARTICULAR, CALLE PUERTO DE ALTATA, NÚMERO 2406, COLONIA FRANCISCO VILLA, CÓDIGO POSTAL 80110, CULIACÁN, SINALOA., ENTRE CALLE PUERTO DE ZIHUATANEJO Y CALLE BAHÍA OHUIRA</p> <p>Presidenta/e: AFRICA ALEMAN VARGAS</p> <p>1er. Secretaria/o: ALEXIA RUBI RUIZ ESPINOZA 2do. Secretaria/o: CESAR NOEL PERALTA GURROLA 1er. Escrutador: VERONICA MARTINEZ RENTERIA 2do. Escrutador: ADRIAN MEZA ARMENTA 3er. Escrutador: JONATHAN EDGAR NAVARRO HERNANDEZ 1er. Suplente: NOE YAEL CAMACHO TORRECILLAS 2do. Suplente: GUADALUPE DEL ROSARIO RUBIO ERICON 3er. Suplente: VIRGINIA CAMACHO NAVARRO</p>	<p>Distrito Federal: 5) CULIACAN DE ROSALES Distrito Local: 14) CULIACAN DE ROSALES Municipio: 6) CULIACAN Localidad: 1) CULIACAN DE ROSALES Sección: 1037 B1</p> <p>Ubicación: DOMICILIO PARTICULAR, CALLE RÍO TÁMESIS , NÚMERO 2205, , FRACCIONAMIENTO LOMAS DEL BULEVAR, CÓDIGO POSTAL 80110, CULIACÁN SINALOA., ENTRE CALLE RÍO SENA Y CALLE RÍO DE LA PLATA</p> <p>Presidenta/e: DORA ELENA AVILES ACEVES</p> <p>1er. Secretaria/o: ROSA ELENA HERNANDEZ LOPEZ 2do. Secretaria/o: JOSE CARLOS SANCHEZ CARRILLO 1er. Escrutador: ALEJANDRO BASTIDAS NEVAREZ 2do. Escrutador: LUZ MARIA AGUILAR FLORES 3er. Escrutador: XIMENA AVILEZ GARCIA 1er. Suplente: RAMON ALBERTO BELTRAN ANGULO 2do. Suplente: CAMILA SANTA ANA MORENO 3er. Suplente: MARIA DEL CARMEN GODOY ANGULO</p>
<p>Distrito Federal: 5) CULIACAN DE ROSALES Distrito Local: 14) CULIACAN DE ROSALES Municipio: 6) CULIACAN Localidad: 1) CULIACAN DE ROSALES Sección: 1038 B1</p> <p>Ubicación: ESCUELA SECUNDARIA FEDERAL NÚMERO 7 AGUSTINA RAMÍREZ, AVENIDA TARAHUMARAS, NÚMERO 3002, FRACCIONAMIENTO LOMAS DEL BULEVAR, CÓDIGO POSTAL 80110, CULIACÁN, SINALOA., ENTRE CALLE RÍO VOLGA Y CALLE CONSTITUYENTE LUIS M ROJAS</p> <p>Presidenta/e: GUADALUPE ARREDONDO SOLIS</p> <p>1er. Secretaria/o: GLORIA HERRERA GARCIA 2do. Secretaria/o: EVANGELINA MORALES FLORES 1er. Escrutador: KAREN DENISSE TERAN VARGAS 2do. Escrutador: JORGE ALEJANDRO TORRES MELCHOR 3er. Escrutador: JESUS ANTONIO ESPINOZA VALDEZ 1er. Suplente: EDGAR LANDELL LOPEZ 2do. Suplente: IRMA ALICIA ALVAREZ SUAREZ 3er. Suplente: LETICIA GUADALUPE MEZA VALDEZ</p>	<p>Distrito Federal: 5) CULIACAN DE ROSALES Distrito Local: 14) CULIACAN DE ROSALES Municipio: 6) CULIACAN Localidad: 1) CULIACAN DE ROSALES Sección: 1039 B1</p> <p>Ubicación: DOMICILIO PARTICULAR, AVENIDA IGNACIO RAMOS PRASLOW, NÚMERO 2867, COLONIA SALVADOR ALVARADO, CÓDIGO POSTAL 80160, CULIACÁN, SINALOA., ENTRE CALLE TARAHUMARAS Y CALLE NAHOAS</p> <p>Presidenta/e: YESENIA JACQUELINE VEGA FELIX</p> <p>1er. Secretaria/o: OSCAR MANUEL HIGUERA MENDOZA 2do. Secretaria/o: RICARDO CHAIDEZ ESTRADA 1er. Escrutador: FERNANDO ESCALANTE RUIZ 2do. Escrutador: LUIS JAIR MORENO DE LA ROSA 3er. Escrutador: FAUSTO FRANCISCO CHAIDEZ ESTRADA 1er. Suplente: OLGA SANCHEZ VEGA 2do. Suplente: MANUELA BUENO LEON 3er. Suplente: NORMA ALICIA LEYVA ROSAS</p>
<p>Distrito Federal: 5) CULIACAN DE ROSALES Distrito Local: 14) CULIACAN DE ROSALES Municipio: 6) CULIACAN Localidad: 1) CULIACAN DE ROSALES Sección: 1040 B1</p> <p>Ubicación: DOMICILIO PARTICULAR, CALLE PUERTO DE LA PAZ, NÚMERO 2110, COLONIA FRANCISCO VILLA, CÓDIGO POSTAL 80110, CULIACÁN, SINALOA., ENTRE CALLE PUERTO ZIHUATANEJO Y CALLE BAHÍA DE OHUIRA</p> <p>Presidenta/e: CLAUDIA BEATRIZ ARMENTA SANCHEZ</p> <p>1er. Secretaria/o: LAURA ALICIA CALDERA HERNANDEZ 2do. Secretaria/o: ALMA DALIA GALINDO GOMEZ 1er. Escrutador: PAOLA FERNANDA BUSTAMANTE SANCHEZ 2do. Escrutador: CRISTINA LIZETH PARDO PIÑA 3er. Escrutador: ANGELA MISHELLE IBARRA GALINDO 1er. Suplente: LIDIA ZULEMA AVILES ROCHA 2do. Suplente: HERMELINDA RAMIREZ CARRILLO 3er. Suplente: JUANA RAQUEL AGUILERA RIOS</p>	<p>Distrito Federal: 5) CULIACAN DE ROSALES Distrito Local: 14) CULIACAN DE ROSALES Municipio: 6) CULIACAN Localidad: 1) CULIACAN DE ROSALES Sección: 1041 B1</p> <p>Ubicación: AUTOLAVADO, CALLE BAHÍA DE OHUIRA, NÚMERO 1911, COLONIA NUEVO CULIACÁN, CÓDIGO POSTAL 80170, CULIACÁN, SINALOA., ENTRE AVENIDA PUERTO ENSENADA Y AVENIDA PUERTO YAVAROS</p> <p>Presidenta/e: OLIVIA JAELE BELTRAN VALADEZ</p> <p>1er. Secretaria/o: ABNER ALEJANDRO CABRAL MENDOZA 2do. Secretaria/o: FEDERICO ALBERTO DE LA VEGA DUARTE 1er. Escrutador: NORA GRACIELA FELIX RODRIGUEZ 2do. Escrutador: PEDRO ALBERTO MASCAREÑO DIAZ 3er. Escrutador: MARIO BENJAMIN SOTELO INZUNZA 1er. Suplente: EDMUNDO AGUILAR FAVELA 2do. Suplente: BERNARDO BELTRAN URIARTE 3er. Suplente: ELBA FERNANDEZ SANCHEZ</p>

<p>Distrito Federal: 5) CULIACAN DE ROSALES Distrito Local: 14) CULIACAN DE ROSALES Municipio: 6) CULIACAN Localidad: 1) CULIACAN DE ROSALES Sección: 1042 B1</p> <p>Ubicación: DOMICILIO PARTICULAR, CALLE RÍO AMECA, NÚMERO 1786, COLONIA LOS PINOS, CÓDIGO POSTAL 80128, CULIACÁN, SINALOA., ENTRE CALLE JESÚS TERÁN Y CALLE GUILLERMO PRIETO, ENSEGUIDA DE ABARROTÉS LOS PINOS</p> <p>Presidenta/e: ANA ISABEL AVIÑA CHAN</p> <p>1er. Secretaria/o: JOSE ANTONIO CORONA FLORES 2do. Secretaria/o: JOSE ANTONIO CORONA OLIVAS 1er. Escrutador: JUAN PABLO LOAIZA MARTINEZ 2do. Escrutador: AMANDA CECILIA CORONA OLIVAS 3er. Escrutador: MARIELA MEZA MARES 1er. Suplente: TEODORO ALEJANDRO FRANCISCO SANCHEZ 2do. Suplente: GUADALUPE RETAMOZA GARCIA 3er. Suplente: DIANA TAGLE JIMENEZ</p>	<p>Distrito Federal: 5) CULIACAN DE ROSALES Distrito Local: 14) CULIACAN DE ROSALES Municipio: 6) CULIACAN Localidad: 1) CULIACAN DE ROSALES Sección: 1043 B1</p> <p>Ubicación: DOMICILIO PARTICULAR, CALLE RÍO SUCHIATE, NÚMERO 1705, COLONIA LOS PINOS, CÓDIGO POSTAL 80128, CULIACÁN, SINALOA., ENTRE AVENIDA GUILLERMO PRIETO Y AVENIDA PASCUAL OROZCO.</p> <p>Presidenta/e: HAYDEE GUADALUPE ARANA HERRERA</p> <p>1er. Secretaria/o: MIGUEL ANGEL ARANA HERRERA 2do. Secretaria/o: IRMA LETICIA AYON ESPARZA 1er. Escrutador: RAYMUNDO BERNAL PEREZ 2do. Escrutador: GONZALO ALONSO BELTRAN GUERRERO 3er. Escrutador: GILBERTO AMESQUITA VEGA 1er. Suplente: LOURDES RAQUEL BUSTAMANTE ESTRADA 2do. Suplente: MARIA GLORIA FRANCO GALLARDO 3er. Suplente: AURELIO AGUIRRE MEZA</p>
<p>Distrito Federal: 5) CULIACAN DE ROSALES Distrito Local: 14) CULIACAN DE ROSALES Municipio: 6) CULIACAN Localidad: 1) CULIACAN DE ROSALES Sección: 1044 B1</p> <p>Ubicación: DOMICILIO PARTICULAR, CALLE RÍO AMECA, NÚMERO 1442, COLONIA LOS PINOS, CÓDIGO POSTAL 80128, CULIACÁN, SINALOA., ENTRE CALLE LÁZARO CÁRDENAS Y CALLE SEBASTIÁN LERDO DE TEJADA</p> <p>Presidenta/e: AURORA TIRADO CLAVERAN</p> <p>1er. Secretaria/o: LUZ ELENA CASIAN DELGADO 2do. Secretaria/o: ALI JERUSALEN GARCIA SOLORZANO 1er. Escrutador: JOSEFINA ARAMBURO PERAZA 2do. Escrutador: JUAN FRANCISCO BELTRAN MEDINA 3er. Escrutador: JULIO CESAR GARCIA ORTEGA 1er. Suplente: MANUEL GARCIA SAINZ 2do. Suplente: SILVIA MACRINA ANGULO MARQUEZ 3er. Suplente: JORGE ELIAS CASANOVA PARRA</p>	<p>Distrito Federal: 5) CULIACAN DE ROSALES Distrito Local: 14) CULIACAN DE ROSALES Municipio: 6) CULIACAN Localidad: 1) CULIACAN DE ROSALES Sección: 1045 B1</p> <p>Ubicación: DOMICILIO PARTICULAR, CALLE RÍO DEL CARMEN, NÚMERO 1247, COLONIA LOS PINOS, CÓDIGO POSTAL 80128, CULIACÁN, SINALOA., ENTRE AVENIDA LÁZARO CÁRDENAS Y AVENIDA 16 DE SEPTIEMBRE</p> <p>Presidenta/e: JOAQUIN OMAR GONZALEZ GARCIA</p> <p>1er. Secretaria/o: ELIA JANETH SUGEY GUTIERREZ CRUZ 2do. Secretaria/o: NEREYDA ABIGAIL MORALES QUINTERO 1er. Escrutador: CRISTINA MARIA CORRALES BRISEÑO 2do. Escrutador: ISABELA CRISTINA CORRALES BRISEÑO 3er. Escrutador: JESUS ISIDORO GUTIERREZ CRUZ 1er. Suplente: BENJAMIN GURROLA SANCHEZ 2do. Suplente: RAMONA ELENA LOPEZ ASTORGA 3er. Suplente: JESUS JAVIER ESPARZA MEDINA</p>
<p>Distrito Federal: 5) CULIACAN DE ROSALES Distrito Local: 14) CULIACAN DE ROSALES Municipio: 6) CULIACAN Localidad: 1) CULIACAN DE ROSALES Sección: 1046 B1</p> <p>Ubicación: DOMICILIO PARTICULAR, CALLE RÍO PAPALOAPAN, NÚMERO 1118, COLONIA LOS PINOS, CÓDIGO POSTAL 80128, CULIACÁN, SINALOA., ENTRE AVENIDA GUADALUPE VICTORIA Y AVENIDA RÍO LERMA.</p> <p>Presidenta/e: CARLOS EDUARDO ACEVES HERNANDEZ</p> <p>1er. Secretaria/o: CLAUDIO BUSTOS LEON 2do. Secretaria/o: JESSICA LIZBETH CORRALES PADILLA 1er. Escrutador: KAREN JASSEL ESPINOZA DE LA ROCHA 2do. Escrutador: JESSICA ELSA NUÑEZ MILLAN 3er. Escrutador: GISELA MARIA ROJO PALAZUELOS 1er. Suplente: CARMEN LORENA VEGA RODRIGUEZ 2do. Suplente: ERANDI VALERIA LEYVA ROJO 3er. Suplente: PEDRO ARCE PARRA</p>	<p>Distrito Federal: 5) CULIACAN DE ROSALES Distrito Local: 14) CULIACAN DE ROSALES Municipio: 6) CULIACAN Localidad: 1) CULIACAN DE ROSALES Sección: 1047 B1</p> <p>Ubicación: DOMICILIO PARTICULAR, AVENIDA RÍO SANTIAGO, NÚMERO 1282, COLONIA POPULAR, CÓDIGO POSTAL 80120, CULIACÁN, SINALOA., ENTRE CALLE RÍO PAPALOAPAN Y CALLE RÍO SUCHIATE</p> <p>Presidenta/e: MAYRA JANETH ESPARZA ARAIZA</p> <p>1er. Secretaria/o: OCTAVIO LOPEZ JIMENEZ 2do. Secretaria/o: LIZETH ANAI CASTRO ARREDONDO 1er. Escrutador: YOLANDA GUERRERO VELAZQUEZ 2do. Escrutador: MARIA RITA LOPEZ ANGULO 3er. Escrutador: BERTHA DOLORES LEY SAUCEDA 1er. Suplente: LUCILA COLMENERO GARCIA 2do. Suplente: LEOPOLDO FRANCO ROCHA 3er. Suplente: ARMIDA LOPEZ ANGULO</p>

<p>Distrito Federal: 5) CULIACAN DE ROSALES Distrito Local: 14) CULIACAN DE ROSALES Municipio: 6) CULIACAN Localidad: 1) CULIACAN DE ROSALES Sección: 1048 B1</p> <p>Ubicación: PARQUE INDUSTRIAL BRAVO, CALLE RÍO PAPALOAPAN, NÚMERO 1266, COLONIA INDUSTRIAL BRAVO, CÓDIGO POSTAL 80120, CULIACÁN, SINALOA., ENTRE AVENIDA NICOLÁS BRAVO Y AVENIDA RÍO GRIJALVA</p> <p>Presidenta/e: SERGIO MANUEL ARECHIGA LOPEZ</p> <p>1er. Secretaria/o: KEVIN EDMUNDO CAZAREZ LEON 2do. Secretaria/o: MIRIAM HAZELL CAMACHO BRAVO 1er. Escrutador: CARLO MAXIMILIANO GOMEZ RICO 2do. Escrutador: JESUS ISRAEL BENITEZ VALDEZ 3er. Escrutador: ELENA PATRICIA BUSTILLOS ZAZUETA 1er. Suplente: SILVIA VERONICA RODRIGUEZ PONCE 2do. Suplente: CATALINA GARCIA HERNANDEZ 3er. Suplente: EVANGELINA FELIX PAYAN</p>	<p>Distrito Federal: 5) CULIACAN DE ROSALES Distrito Local: 14) CULIACAN DE ROSALES Municipio: 6) CULIACAN Localidad: 1) CULIACAN DE ROSALES Sección: 1049 B1</p> <p>Ubicación: DOMICILIO PARTICULAR, AVENIDA RÍO BATACUDEA, NÚMERO 1524, COLONIA POPULAR, CÓDIGO POSTAL 80170, CULIACÁN, SINALOA., ENTRE CALLE JUAN DE DIOS BÁTIZ Y RÍO ACAPONETA</p> <p>Presidenta/e: MARCO ANTONIO GARCIA CAMPOS</p> <p>1er. Secretaria/o: ABELARDO ANTONIO CALDERON IZABAL 2do. Secretaria/o: KARLA FABIOLA CALDERON IZABAL 1er. Escrutador: KATERINNE BELTRAN LOPEZ 2do. Escrutador: JIMENA GASTELUM CALDERON 3er. Escrutador: MARIA PETRA AMADOR QUINTERO 1er. Suplente: LUIS ALFONSO ARREDONDO GALVEZ 2do. Suplente: MARIA IRMA LOPEZ GUZMAN 3er. Suplente: HILDA GARDUÑO MANJARREZ</p>
<p>Distrito Federal: 5) CULIACAN DE ROSALES Distrito Local: 14) CULIACAN DE ROSALES Municipio: 6) CULIACAN Localidad: 1) CULIACAN DE ROSALES Sección: 1050 B1</p> <p>Ubicación: TALLER MECÁNICO EL CHINO, CALLE RÍO AGUANAVAL, NÚMERO 1006, COLONIA POPULAR, CÓDIGO POSTAL 80120, CULIACÁN, SINALOA., ENTRE CALLE RÍO LERMA Y CALLE RÍO OMETEPEC</p> <p>Presidenta/e: MARIA DEL PILAR ALVAREZ LOPEZ</p> <p>1er. Secretaria/o: LAURA IVETTE ALAPISCO VELAZQUEZ 2do. Secretaria/o: OLGA RAQUEL ARIAS CHONG 1er. Escrutador: CARLOS ALFONSO CEPEDA TOVAR 2do. Escrutador: MARIA DEL ROSARIO GUERRERO URIARTE 3er. Escrutador: RAQUEL CERVANTES ARREOLA 1er. Suplente: CIRA PATRICIA MACIAS DIAZ 2do. Suplente: JESUS ASTORGA GARCIA 3er. Suplente: ANTONIA MORFIN RIVAS</p>	<p>Distrito Federal: 5) CULIACAN DE ROSALES Distrito Local: 14) CULIACAN DE ROSALES Municipio: 6) CULIACAN Localidad: 1) CULIACAN DE ROSALES Sección: 1051 B1</p> <p>Ubicación: DOMICILIO PARTICULAR, CALLE RÍO AMEÇA, NÚMERO 1103, COLONIA POPULAR, CÓDIGO POSTAL 80120, CULIACÁN, SINALOA., ENTRE AVENIDA RÍO LERMA Y AVENIDA 16 DE SEPTIEMBRE</p> <p>Presidenta/e: ABIGAIL YAMILETH CONDE AISPURO</p> <p>1er. Secretaria/o: MA DEL CARMEN ELENES MOYA 2do. Secretaria/o: NEREYDA GAMEZ JIMENEZ 1er. Escrutador: JOSE ANTONIO GAMEZ OCHOA 2do. Escrutador: ALBERTO FELIX CHAVEZ 3er. Escrutador: ARLETTE JAZMIN FELIX ACUÑA 1er. Suplente: HELEN AIDA PEREZ SANCHEZ 2do. Suplente: IRMA ELENA NUÑEZ BURGUEÑO 3er. Suplente: MARIA CECILIA GIL VALDEZ</p>
<p>Distrito Federal: 5) CULIACAN DE ROSALES Distrito Local: 14) CULIACAN DE ROSALES Municipio: 6) CULIACAN Localidad: 1) CULIACAN DE ROSALES Sección: 1052 B1</p> <p>Ubicación: DOMICILIO PARTICULAR, AVENIDA LÁZARO CÁRDENAS, NÚMERO 1539, COLONIA LOS PINOS, CÓDIGO POSTAL 80128, CULIACÁN, SINALOA., ENTRE CALLE RÍO AGUANAVAL Y CALLE RÍO AMEÇA</p> <p>Presidenta/e: MARIA ROSARIO BEDOYA BORQUEZ</p> <p>1er. Secretaria/o: SALVADOR CHAVEZ MONTOYA 2do. Secretaria/o: CRISTOBAL GARCIA BAGAZUMA 1er. Escrutador: ROSA AIDE IBARRA RODRIGUEZ 2do. Escrutador: ALMA KAREL BALIÑO ARAMBURO 3er. Escrutador: ANA BERTHA AGUILAR MONTOYA 1er. Suplente: NOHEMI CASTRO DEL CAMPO 2do. Suplente: EMILIA IRENE HERNANDEZ MARTINEZ 3er. Suplente: JOSE ANTONIO DIAZ LOPEZ</p>	<p>Distrito Federal: 5) CULIACAN DE ROSALES Distrito Local: 14) CULIACAN DE ROSALES Municipio: 6) CULIACAN Localidad: 1) CULIACAN DE ROSALES Sección: 1053 B1</p> <p>Ubicación: TAQUERÍA MORELOS , CALLE JUAN DE DIOS BÁTIZ, NÚMERO 1205, COLONIA MORELOS, CÓDIGO POSTAL 80120, CULIACÁN, SINALOA., ESQUINA CON CALLE GENERAL GUADALUPE VICTORIA</p> <p>Presidenta/e: NOIRA YADIRA GALVEZ URBALAJEJO</p> <p>1er. Secretaria/o: ERNESTINA ALVARADO NAVARRO 2do. Secretaria/o: MARIA DEL ROSARIO BELTRAN CAZAREZ 1er. Escrutador: ADRIANA ISABEL CHAVEZ RAMIREZ 2do. Escrutador: GLORIA LETICIA DE LA GARZA BASTIDAS 3er. Escrutador: ALMA GUADALUPE MANJARREZ ARANA 1er. Suplente: KIMBERLY MARISOL RAMIREZ TALAVERA 2do. Suplente: JOSE FRANCISCO ALVAREZ OROZCO 3er. Suplente: JUAN ADRIAN JIMENEZ MORENO</p>

<p>Distrito Federal: 5) CULIACAN DE ROSALES Distrito Local: 14) CULIACAN DE ROSALES Municipio: 6) CULIACAN Localidad: 1) CULIACAN DE ROSALES Sección: 1054 B1</p> <p>Ubicación: ESCUELA PRIMARIA VELINA LEÓN DE MEDINA, CALLE RÍO AGUANAVAL, SIN NÚMERO, FRACCIONAMIENTO LOS PINOS, CÓDIGO POSTAL 80120, CULIACÁN, SINALOA., ENTRE AVENIDA LÁZARO CÁRDENAS Y AVENIDA SEBASTIÁN LERDO DE TEJADA</p> <p>Presidenta/e: PAUL IVAN CAMPAÑA FLORES</p> <p>1er. Secretaria/o: NICOLE AMAIRANY CAMPAÑA VELAZQUEZ 2do. Secretaria/o: MARTHA ESPERANZA GARCIA VAZQUEZ</p> <p>1er. Escrutador: JULIAN JIMENEZ TORRES 2do. Escrutador: ERNESTINA MEZA VILLARREAL 3er. Escrutador: ROXANA OLIVIA ALMAZAN VILLARREAL</p> <p>1er. Suplente: MARTHA BEATRIZ FELIX ZAZUETA 2do. Suplente: EDMUNDO LOAIZA LUNA 3er. Suplente: JESSICA JUDITH ALMAZAN VILLARREAL</p>	<p>Distrito Federal: 5) CULIACAN DE ROSALES Distrito Local: 14) CULIACAN DE ROSALES Municipio: 6) CULIACAN Localidad: 1) CULIACAN DE ROSALES Sección: 1055 B1</p> <p>Ubicación: DOMICILIO PARTICULAR, CALLE JUAN DE DIOS BÁTIZ, NÚMERO 1548, COLONIA MORELOS, CÓDIGO POSTAL 80170, CULIACÁN, SINALOA., ENTRE AVENIDA SEBASTIAN LERDO DE TEJADA Y AVENIDA PASCUAL OROZCO</p> <p>Presidenta/e: TANNIA PAOLA ARREDONDO RODRIGUEZ</p> <p>1er. Secretaria/o: FERNANDO BERRELLEZA ALDAPA 2do. Secretaria/o: BENJAMIN BERRELLEZA ITURRIOS</p> <p>1er. Escrutador: ANA ELSI CAMBEROS MILLAN 2do. Escrutador: FLOR DE MARIA LANDEROS IBARRA 3er. Escrutador: MARISA ALEJANDRA RIOS GARCIA</p> <p>1er. Suplente: ZEFERINO ACUÑA MONTAÑO 2do. Suplente: EDUARDO ALVAREZ ESTRADA 3er. Suplente: ISABEL BENITEZ ONTIVEROS</p>
<p>Distrito Federal: 5) CULIACAN DE ROSALES Distrito Local: 14) CULIACAN DE ROSALES Municipio: 6) CULIACAN Localidad: 1) CULIACAN DE ROSALES Sección: 1056 B1</p> <p>Ubicación: DOMICILIO PARTICULAR, CALLE BAHÍA DE SAN IGNACIO, NÚMERO 1746, COLONIA NUEVO CULIACÁN, CÓDIGO POSTAL 80170, CULIACÁN, SINALOA., ENTRE AVENIDA GUILLERMO PRIETO Y AVENIDA PASCUAL OROZCO</p> <p>Presidenta/e: JAVIER ARAMBURO PERAZA</p> <p>1er. Secretaria/o: SAMUEL CASTAÑOS GOMEZ 2do. Secretaria/o: JONATHAN CHAVEZ RAMIREZ</p> <p>1er. Escrutador: MIGUEL ANIBAL ELENES ANGULO 2do. Escrutador: SAMLAI YEARIM ELENES RANGEL 3er. Escrutador: MARTIN DE JESUS ORTEGA ROMERO</p> <p>1er. Suplente: MARIA DEL ROSARIO RANGEL FLORES 2do. Suplente: BELEM YUKIE DOMINGUEZ MANCILLAS 3er. Suplente: JESUS FELICIANO CORONEL RAMOS</p>	<p>Distrito Federal: 5) CULIACAN DE ROSALES Distrito Local: 14) CULIACAN DE ROSALES Municipio: 6) CULIACAN Localidad: 1) CULIACAN DE ROSALES Sección: 1057 B1</p> <p>Ubicación: DOMICILIO PARTICULAR, CALLE BAHÍA DE TOPOLOBAMPO, NÚMERO 1704, COLONIA NUEVO CULIACÁN, CÓDIGO POSTAL 80170, CULIACÁN, SINALOA., ENTRE AVENIDA JESUS TERÁN Y AVENIDA PASCUAL OROZCO.</p> <p>Presidenta/e: LEONEL ALFONSO LOPEZ CAZAREZ</p> <p>1er. Secretaria/o: LAURA DELIA DURAN RENDON 2do. Secretaria/o: CONSTANTINO FLORES ESPINOZA</p> <p>1er. Escrutador: PATRICIA JOSEFINA LEON AGUILAR 2do. Escrutador: JOSE RAFAEL LOPEZ LEON 3er. Escrutador: NAOMI ELIZABETH CASTRO SHIMIZU</p> <p>1er. Suplente: HUGO TADEO ARAUX AGUILAR 2do. Suplente: VALENTIN GARCIA RODRIGUEZ 3er. Suplente: HELADIO ACEVEZ LANDELL</p>
<p>Distrito Federal: 5) CULIACAN DE ROSALES Distrito Local: 14) CULIACAN DE ROSALES Municipio: 6) CULIACAN Localidad: 1) CULIACAN DE ROSALES Sección: 1058 B1</p> <p>Ubicación: DOMICILIO PARTICULAR, CALLE CONSTITUYENTE IGNACIO RAMOS PRASLOW, NÚMERO 2550, COLONIA SALVADOR ALVARADO, CÓDIGO POSTAL 80160, CULIACÁN, SINALOA., ENTRE AVENIDA PUERTO DE LA PAZ Y AVENIDA PUERTO MADERO.</p> <p>Presidenta/e: ARMANDO AMARILLAS LOPEZ</p> <p>1er. Secretaria/o: NATALIA ORTEGA MORAN 2do. Secretaria/o: ANA MARIA ACEVES GARCIA</p> <p>1er. Escrutador: JOSE RUBEN BELTRAN LLANES 2do. Escrutador: JESUS AMADOR GONZALEZ DE LA ROCHA 3er. Escrutador: ROSA ORGANISTA SANDOVAL</p> <p>1er. Suplente: GILBERTO AMEZQUITA RIVERA 2do. Suplente: OSCAR RUPERTO CORRAL QUIROZ 3er. Suplente: CLAUDIA IVONNE MORENO HERNANDEZ</p>	<p>Distrito Federal: 5) CULIACAN DE ROSALES Distrito Local: 14) CULIACAN DE ROSALES Municipio: 6) CULIACAN Localidad: 1) CULIACAN DE ROSALES Sección: 1059 B1</p> <p>Ubicación: DOMICILIO PARTICULAR, AVENIDA REFORMA, NÚMERO 1879, COLONIA SALVADOR ALVARADO, CÓDIGO POSTAL 80160, CULIACÁN, SINALOA., ENTRE CALLE CONSTITUYENTE PEDRO L. ZAVALA Y CALLE CONSTITUYENTE CARLOS MARÍA ESQUERRO.</p> <p>Presidenta/e: CELESTE ACOSTA VALENZUELA</p> <p>1er. Secretaria/o: LETICIA DEL CARMEN ARAMBURO RODRIGUEZ 2do. Secretaria/o: MARISOL FLORES VALENZUELA</p> <p>1er. Escrutador: JOSE ALFREDO ROMERO AGUIRRE 2do. Escrutador: JOSE ANGEL BELTRAN MARTINEZ 3er. Escrutador: ALEXA ASIUL ESPINOZA ZAZUETA</p> <p>1er. Suplente: MARIA EUGENIA YASMIN AGUIRRE OJEDA 2do. Suplente: GUADALUPE QUINTEROS GARCIA 3er. Suplente: HUMBERTA IMELDA REYES RIOS</p>

<p>Distrito Federal: 5) CULIACAN DE ROSALES Distrito Local: 14) CULIACAN DE ROSALES Municipio: 6) CULIACAN Localidad: 1) CULIACAN DE ROSALES Sección: 1060 B1</p> <p>Ubicación: DOMICILIO PARTICULAR, CALLE CONSTITUYENTE EMILIANO C. GARCÍA, NÚMERO 2723, COLONIA SALVADOR ALVARADO, CÓDIGO POSTAL 80160, CULIACÁN, SINALOA., ENTRE AVENIDA OLMECAS Y AVENIDA NAHOAS.</p> <p>Presidenta/e: JOSE VICENTE MELCHOR MILAN 1er. Secretaria/o: MARISOL GAMEZ RODRIGUEZ 2do. Secretaria/o: JANETH CONCEPCION AYALA LOYOLA 1er. Escrutador: MARTIN ESQUIVEL SOTO 2do. Escrutador: MARIA DEL CARMEN GARCIA GARCIA 3er. Escrutador: MARTIN GUADALUPE GOMEZ GAMEZ 1er. Suplente: SANTA INES DIAZ TAPIA 2do. Suplente: DOLORES GUADALUPE BELTRAN MARTINEZ 3er. Suplente: ALFONSO DUARTE GONZALEZ</p>	<p>Distrito Federal: 5) CULIACAN DE ROSALES Distrito Local: 14) CULIACAN DE ROSALES Municipio: 6) CULIACAN Localidad: 1) CULIACAN DE ROSALES Sección: 1061 B1</p> <p>Ubicación: ESCUELA PRIMARIA IGNACIO MANUEL ALTAMIRANO, CALLE PEDRO L. ZAVALA, SIN NÚMERO, COLONIA SALVADOR ALVARADO, CÓDIGO POSTAL 80160, CULIACÁN, SINALOA., ENTRE AVENIDA TARASCOS Y AVENIDAS NAHOAS.</p> <p>Presidenta/e: JORGE SANCHEZ PEÑA 1er. Secretaria/o: SERGIO TAPIA ROCHIN 2do. Secretaria/o: DORA ICELA HERNANDEZ VELAZQUEZ 1er. Escrutador: JOSE FELICIANO RUBIO ACOSTA 2do. Escrutador: REYNA ALEJANDRA ARMENTA BONILLA 3er. Escrutador: SILVIA GUADALUPE BLANCHET ACUÑA 1er. Suplente: MARIA ESPERANZA COLMENERO GARCIA 2do. Suplente: FRANCISCA RIOS AVILA 3er. Suplente: ALBERTO CASTRO RIVERA</p>
<p>Distrito Federal: 5) CULIACAN DE ROSALES Distrito Local: 14) CULIACAN DE ROSALES Municipio: 6) CULIACAN Localidad: 1) CULIACAN DE ROSALES Sección: 1062 B1</p> <p>Ubicación: DOMICILIO PARTICULAR , AVENIDA LUIS MANUEL ROJAS, NÚMERO 2811, COLONIA SALVADOR ALVARADO, CÓDIGO POSTAL 80160, CULIACÁN, SINALOA., ENTRE CALLE CORAS Y CALLE TARASCOS</p> <p>Presidenta/e: LIZZETTE ESMERALDA PICOS VALDEZ 1er. Secretaria/o: ELVA ISABEL RODRIGUEZ RETAMOZA 2do. Secretaria/o: VICTOR MANUEL DIAZ RIOS 1er. Escrutador: JESUS EDUARDO PEREZ VALENZUELA 2do. Escrutador: JOSE LUIS SAMANO BAZUA 3er. Escrutador: LUCIA YESENIA VIZAR VALENZUELA 1er. Suplente: MARIA GUADALUPE XX BARRAZA 2do. Suplente: GUADALUPE LOPEZ CALVO 3er. Suplente: ALEJANDRA LOPEZ CALVO</p>	<p>Distrito Federal: 5) CULIACAN DE ROSALES Distrito Local: 14) CULIACAN DE ROSALES Municipio: 6) CULIACAN Localidad: 1) CULIACAN DE ROSALES Sección: 1063 B1</p> <p>Ubicación: DOMICILIO PARTICULAR, CALLE CONSTITUYENTE PASTOR ROUAIX, NÚMERO 2824, COLONIA INDUSTRIAL EL PALMITO, CÓDIGO POSTAL 80160, CULIACÁN, SINALOA., ENTRE CALLE CORAS Y CALLE TARASCO</p> <p>Presidenta/e: IRMA PALOMAREZ TORRES 1er. Secretaria/o: DOLORES ROCIO FRAGOZO TORRES 2do. Secretaria/o: MARIA GUADALUPE CHAVIRA HERAS 1er. Escrutador: SERGIO DURAN PIÑÓN 2do. Escrutador: LUZ GRICEL URIARTE MONTOYA 3er. Escrutador: MARIA SOLEDAD CHAIDEZ SUAREZ 1er. Suplente: LUIS ANGEL RODRIGUEZ MEDINA 2do. Suplente: JORGE LUIS GAMEZ AGUILAR 3er. Suplente: MARIA MAGDALENA URIBE RAMIREZ</p>
<p>Distrito Federal: 5) CULIACAN DE ROSALES Distrito Local: 14) CULIACAN DE ROSALES Municipio: 6) CULIACAN Localidad: 1) CULIACAN DE ROSALES Sección: 1064 B1</p> <p>Ubicación: ESCUELA PRIMARIA PROFESOR FELIPE RAMÍREZ LÓPEZ, CALLE DONATO BRAVO IZQUIERDO, SIN NÚMERO, COLONIA INDUSTRIAL EL PALMITO, CÓDIGO POSTAL 80160, CULIACÁN, SINALOA., ENTRE AVENIDA MAYAS Y AVENIDA OTOMÍES</p> <p>Presidenta/e: JUAN CARLOS DIAZ HERNANDEZ 1er. Secretaria/o: FREDDY GEOVANI GARCIA SALOMON 2do. Secretaria/o: MARCELA RAMIREZ GONZALEZ 1er. Escrutador: BRYAN YAHIR RIVERA SANCHEZ 2do. Escrutador: CARLOS EDUARDO ALVAREZ PEREZ 3er. Escrutador: ANGEL DE JESUS DEL RIO REYES 1er. Suplente: JUAN DEL RIO REYES 2do. Suplente: MARIA DE JESUS GONZALEZ FLORES 3er. Suplente: JESUS MARTIN MUNGUIA BEJARANO</p>	<p>Distrito Federal: 5) CULIACAN DE ROSALES Distrito Local: 14) CULIACAN DE ROSALES Municipio: 6) CULIACAN Localidad: 1) CULIACAN DE ROSALES Sección: 1065 B1</p> <p>Ubicación: DOMICILIO PARTICULAR, AVENIDA AZTECAS, NÚMERO 2358, COLONIA INDUSTRIAL EL PALMITO, CÓDIGO POSTAL 80160, CULIACÁN, SINALOA., ENTRE CALLE CONSTITUYENTE PASTOR ROUAIX Y CALLE CONSTITUYENTE FRANCISCO J. MÚJICA.</p> <p>Presidenta/e: GUILLERMO ALMEIDA GUEVARA 1er. Secretaria/o: TERESA DIAZ HERNANDEZ 2do. Secretaria/o: MARIO BERRELLEZA ALEMAN 1er. Escrutador: NALLELY GUADALUPE IRIARTE ARELLANO 2do. Escrutador: CERGIO OMAR AGUILAR MEJIA 3er. Escrutador: MIGUEL ANGEL AGUILAR RAMIREZ 1er. Suplente: MIRIAM MANUELA AGUILAR RENTERIA 2do. Suplente: SANTOS AVALOS GAMEZ 3er. Suplente: IRMA GUTIERREZ GARCIA</p>

<p>Distrito Federal: 5) CULIACAN DE ROSALES Distrito Local: 14) CULIACAN DE ROSALES Municipio: 6) CULIACAN Localidad: 1) CULIACAN DE ROSALES Sección: 1066 B1</p> <p>Ubicación: DOMICILIO PARTICULAR, AVENIDA MAYAS, NÚMERO 2517, COLONIA INDUSTRIAL EL PALMITO, CÓDIGO POSTAL 80160, CULIACÁN, SINALOA., ENTRE CALLE CONSTITUYENTE DONATO BRAVO IZQUIERDO Y CALLE CONSTITUYENTE CÁNDIDO AGUILAR</p> <p>Presidenta/e: IRENE CARRASCO LABRADA</p> <p>1er. Secretaria/o: ANGEL OSWALDO CERVANTES GARCIA 2do. Secretaria/o: ANDRES GUADALUPE AGUIRRE BORROEL</p> <p>1er. Escrutador: MARBELLA RODRIGUEZ GARCIA 2do. Escrutador: EVELIN RUIZ NIEBLAS 3er. Escrutador: JESUS EMILIO CERVANTES GARCIA</p> <p>1er. Suplente: SANDRA PATRICIA LOERA AYON 2do. Suplente: JOSE ORTIZ MEJORADO 3er. Suplente: LOURDES ARCELIA VEGA HERNANDEZ</p>	<p>Distrito Federal: 5) CULIACAN DE ROSALES Distrito Local: 14) CULIACAN DE ROSALES Municipio: 6) CULIACAN Localidad: 1) CULIACAN DE ROSALES Sección: 1067 B1</p> <p>Ubicación: DOMICILIO PARTICULAR, AVENIDA AZTECAS, NÚMERO 2772, COLONIA INDUSTRIAL EL PALMITO, CÓDIGO POSTAL 80160, CULIACÁN, SINALOA., ENTRE CALLES CONSTITUYENTE JOSÉ NATIVIDAD MACÍAS Y CALLE CONSTITUYENTE SEBASTIÁN ALLENDE.</p> <p>Presidenta/e: BERTHA ALICIA ACOSTA DELGADO</p> <p>1er. Secretaria/o: RAUL ERNESTO DORANTES ALVAREZ 2do. Secretaria/o: ARMANDO JOSUE MORENO CASTRO</p> <p>1er. Escrutador: LORETO GONZALEZ VILLALOBOS 2do. Escrutador: GABRIEL AISPURRO RIVERA 3er. Escrutador: MARIA ANTONIA AVIÑA HERNANDEZ</p> <p>1er. Suplente: JOSE GABRIEL NORIEGA NIEBLAS 2do. Suplente: LUIS ALBERTO ARMENTA RODRIGUEZ 3er. Suplente: JUANA ACOSTA GONZALEZ</p>
<p>Distrito Federal: 5) CULIACAN DE ROSALES Distrito Local: 14) CULIACAN DE ROSALES Municipio: 6) CULIACAN Localidad: 1) CULIACAN DE ROSALES Sección: 1068 B1</p> <p>Ubicación: DOMICILIO PARTICULAR, CALLE JOSÉ NATIVIDAD MACIAS, NÚMERO 2796, COLONIA INDUSTRIAL EL PALMITO, CÓDIGO POSTAL 80160, CULIACÁN, SINALOA., ENTRE AVENIDA MAYAS Y AVENIDA TLAXCALTECAS</p> <p>Presidenta/e: JUAN BUENO CASTAÑEDA</p> <p>1er. Secretaria/o: ESLI JANAI ESPINOZA TERAN 2do. Secretaria/o: MARTIN GOMEZ REYES</p> <p>1er. Escrutador: VICTOR MANUEL ESPINOZA JUAREZ 2do. Escrutador: AIRAM MARINE GONZALEZ XX 3er. Escrutador: EDITH IVETH JACOBO LOPEZ</p> <p>1er. Suplente: MARIA DEL CARMEN GARCIA PEÑA 2do. Suplente: ELSA GUADALUPE DIAZ ZAMARRIPA 3er. Suplente: MARIA MANUELA BON PEREZ</p>	<p>Distrito Federal: 5) CULIACAN DE ROSALES Distrito Local: 14) CULIACAN DE ROSALES Municipio: 6) CULIACAN Localidad: 1) CULIACAN DE ROSALES Sección: 1069 B1</p> <p>Ubicación: DOMICILIO PARTICULAR, CALLE CONSTITUYENTE FRANCISCO J. MÚJICA, NÚMERO 2841, COLONIA INDUSTRIAL EL PALMITO, CÓDIGO POSTAL 80160, CULIACÁN, SINALOA., ENTRE AVENIDA CORAS Y AVENIDA TARASCOS.</p> <p>Presidenta/e: YAZMIN ESMERALDA AGUIRRE BACA</p> <p>1er. Secretaria/o: DIEGO ARMANDO CASTAÑEDA CAMPOS 2do. Secretaria/o: ALONDRA MARIAN CORONEL MARTINEZ</p> <p>1er. Escrutador: MARIA ARACELI ARIAS RODRIGUEZ 2do. Escrutador: JOSE OSWALDO CAMPOS MONTOYA 3er. Escrutador: MINERVA CERVANTES GARCIA</p> <p>1er. Suplente: MICHELL NATALIA CAMPOS GARCIA 2do. Suplente: LAHURIANO CARRILLO GAMBOA 3er. Suplente: BENJAMIN CAMPOS HERNANDEZ</p>
<p>Distrito Federal: 5) CULIACAN DE ROSALES Distrito Local: 14) CULIACAN DE ROSALES Municipio: 6) CULIACAN Localidad: 1) CULIACAN DE ROSALES Sección: 1070 B1</p> <p>Ubicación: DOMICILIO PARTICULAR, CALLE PASTOR ROUAIX, NÚMERO 2713, COLONIA INDUSTRIAL EL PALMITO, CÓDIGO POSTAL 80160, CULIACÁN, SINALOA., ENTRE AVENIDA TARASCOS Y AVENIDA NAHOAS.</p> <p>Presidenta/e: GLORIA ZULEYCA ANGULO AYALA</p> <p>1er. Secretaria/o: ANABEL COVARRUBIAS BERNAL 2do. Secretaria/o: KENIA GUADALUPE DURAN DIAZ</p> <p>1er. Escrutador: MONICA GASTELUM RODRIGUEZ 2do. Escrutador: ALONDRA BERRELLEZA ZAMUDIO 3er. Escrutador: MARIA MELQUIADES CERVANTES LOPEZ</p> <p>1er. Suplente: JULIO CESAR MADRID ARCE 2do. Suplente: ROSENDA OCHOA SAINZ 3er. Suplente: REFUGIO LOPEZ VALENZUELA</p>	<p>Distrito Federal: 5) CULIACAN DE ROSALES Distrito Local: 14) CULIACAN DE ROSALES Municipio: 6) CULIACAN Localidad: 1) CULIACAN DE ROSALES Sección: 1071 B1</p> <p>Ubicación: DOMICILIO PARTICULAR, BULEVAR DE LOS CONSTITUYENTES, NÚMERO 2991, COLONIA INDUSTRIAL EL PALMITO, CÓDIGO POSTAL 80160, CULIACÁN, SINALOA., ENTRE CALLE CONSTITUYENTE LUIS MANUEL ROJAS Y CALLE CONSTITUYENTE PASTOR ROUAIX</p> <p>Presidenta/e: MARIA ANTONIETA CASTRO VEGA</p> <p>1er. Secretaria/o: PATRICIA GOMEZ ROSAS 2do. Secretaria/o: JOSE CARLOS RAMOS GOMEZ</p> <p>1er. Escrutador: MIGUEL SAUCEDA PEREZ 2do. Escrutador: LUZ ELENA ACOSTA LOPEZ 3er. Escrutador: AGUSTIN BARRON VILLA</p> <p>1er. Suplente: ZULMA YADIRA CRUZ MORGAN 2do. Suplente: ABELARDO DELGADO BERNAL 3er. Suplente: JOSE APOLINAR GARCIA RODRIGUEZ</p>

<p>Distrito Federal: 5) CULIACAN DE ROSALES Distrito Local: 14) CULIACAN DE ROSALES Municipio: 6) CULIACAN Localidad: 1) CULIACAN DE ROSALES Sección: 1072 B1</p> <p>Ubicación: DOMICILIO PARTICULAR, CALLE CONSTITUYENTE EMILIANO GARCÍA, NÚMERO 2686, COLONIA SALVADOR ALVARADO, CÓDIGO POSTAL 80160, CULIACÁN, SINALOA., ENTRE AVENIDA PUERTO DE VERACRUZ Y AVENIDA OLMECAS.</p> <p>Presidenta/e: ISRAEL MALDONADO ERENAS</p> <p>1er. Secretaria/o: MARIA ESTHER CASTRO RAMOS 2do. Secretaria/o: MARCELINO COVARRUBIAS NAVARRETE 1er. Escrutador: JESUS SALVADOR HERNANDEZ GUTIERREZ 2do. Escrutador: CESAR JAVIER BASTIDAS LOPEZ 3er. Escrutador: JESUS ANTONIO ESPINOZA GALAVIZ 1er. Suplente: ROSA ITZEL GODINEZ NORIEGA 2do. Suplente: SILVIA ROSA CASTAÑOS RAMOS 3er. Suplente: FRANCISCO ECHAMEA ACOSTA</p>	<p>Distrito Federal: 5) CULIACAN DE ROSALES Distrito Local: 14) CULIACAN DE ROSALES Municipio: 6) CULIACAN Localidad: 1) CULIACAN DE ROSALES Sección: 1073 B1</p> <p>Ubicación: INSTITUTO KINDERLAND , CALLE PEDRO L. ZAVALA, NÚMERO 2584, COLONIA SALVADOR ALVARADO, CÓDIGO POSTAL 80160, CULIACÁN, SINALOA. , ENTRE CALLE PUERTO DE LA PAZ Y CALLE PUERTO MADERO, ESQUINA CON PUERTO DE LA PAZ</p> <p>Presidenta/e: JAVIER BEJARANO ESCALANTE</p> <p>1er. Secretaria/o: YUBI KARELY MARTINEZ SOTO 2do. Secretaria/o: SUGEY NOHEMI AGUILAR BOJORQUEZ 1er. Escrutador: DOROTEO ANGULO MEDINA 2do. Escrutador: JOSE ANGEL CALVILLO GOMEZ 3er. Escrutador: BERTHA GOMEZ LUNA 1er. Suplente: ANA ELIZABETH MUÑOZ AROS 2do. Suplente: ISIDRA ANGULO LOPEZ 3er. Suplente: JESUS SALVADOR HERNANDEZ LOPEZ</p>
<p>Distrito Federal: 5) CULIACAN DE ROSALES Distrito Local: 14) CULIACAN DE ROSALES Municipio: 6) CULIACAN Localidad: 1) CULIACAN DE ROSALES Sección: 1074 B1</p> <p>Ubicación: DOMICILIO PARTICULAR, CALLE CONSTITUYENTE FÉLIX F. PALAVICINI, NÚMERO 1423, COLONIA LIBERTAD, CÓDIGO POSTAL 80180, CULIACÁN, SINALOA., ENTRE CALLE CARLOS MARÍA ESQUERRO Y CALLE IGNACIO RAMOS PRASLOW</p> <p>Presidenta/e: FLOR MARIA CAZARES GUTIERREZ</p> <p>1er. Secretaria/o: MICHAEL CORTINAS REYES 2do. Secretaria/o: BLANCA LEYVI RODRIGUEZ CAMACHO 1er. Escrutador: MARIBEL BURGOS MEDINA 2do. Escrutador: MAURILIA BERNAL RIVERA 3er. Escrutador: KARLA NATHAELY ROBLES CERVANTES 1er. Suplente: FRANCISCO JAVIER MANCILLAS ESTRADA 2do. Suplente: LIZET GUADALUPE SANCHEZ MACIAS 3er. Suplente: DIANIRA CARRASCO VILLA</p>	<p>Distrito Federal: 5) CULIACAN DE ROSALES Distrito Local: 14) CULIACAN DE ROSALES Municipio: 6) CULIACAN Localidad: 1) CULIACAN DE ROSALES Sección: 1075 B1</p> <p>Ubicación: ESCUELA PRIMARIA FEDERAL 22 DE DICIEMBRE, CALLE BAHÍA DE TOPOLOBAMPO, SIN NÚMERO, COLONIA NUEVO CULIACÁN, CÓDIGO POSTAL 80170, CULIACÁN, SINALOA., ENTRE CALLE JESUS TERAN Y CALLE CERRADA</p> <p>Presidenta/e: RAQUEL AYESHA GADEA GONZALEZ</p> <p>1er. Secretaria/o: MARIO ARAIZA GUERRA 2do. Secretaria/o: MARIA DEL REFUGIO BARRAZA CARDENAS 1er. Escrutador: RADAMES ESPINOZA BERRELLEZA 2do. Escrutador: LUIS FELIPE VALDEZ PEREZ 3er. Escrutador: PAULINA ARAMBURO MANRIQUEZ 1er. Suplente: JESUS IGNACIO OSUNA CHAVEZ 2do. Suplente: LIZETH AGUILAR ESPINOZA 3er. Suplente: HUGO ALBERTO ARAUX ARAUJO</p>
<p>Distrito Federal: 5) CULIACAN DE ROSALES Distrito Local: 14) CULIACAN DE ROSALES Municipio: 6) CULIACAN Localidad: 1) CULIACAN DE ROSALES Sección: 1076 B1</p> <p>Ubicación: CONSTRUCTORA CONJEMA, CALLE CHIAPAS, NÚMERO 2024, COLONIA NUEVO CULIACÁN, CÓDIGO POSTAL 80178, CULIACÁN, SINALOA., ENTRE CALLE MÉRIDA Y CALLE BAHÍA DE ALTATA</p> <p>Presidenta/e: ELVA ISAURA LOPEZ CARRAZCO</p> <p>1er. Secretaria/o: ROCIO ADELA BELTRAN FONSECA 2do. Secretaria/o: CASIMIRA BOJORQUEZ ANGULO 1er. Escrutador: CELSO FELIX BELTRAN 2do. Escrutador: RENE AVILES NEVAREZ 3er. Escrutador: XIOMARA AVILEZ BELTRAN 1er. Suplente: KRYSTEL ALVAREZ CARDENAS 2do. Suplente: JUAN PABLO ANGULO DIAZ 3er. Suplente: BEATRIZ ADRIANA BELTRAN MOLINA</p>	<p>Distrito Federal: 5) CULIACAN DE ROSALES Distrito Local: 14) CULIACAN DE ROSALES Municipio: 6) CULIACAN Localidad: 1) CULIACAN DE ROSALES Sección: 1077 B1</p> <p>Ubicación: DOMICILIO PARTICULAR, CALLE GOLFO DE CALIFORNIA, NÚMERO 1578, COLONIA NUEVO CULIACÁN, CÓDIGO POSTAL 80170, CULIACÁN, SINALOA. , ENTRE AVENIDA PASCUAL OROZCO Y CALLE LÁZARO CÁRDENAS</p> <p>Presidenta/e: ANGELINA CALDERA CASTRO</p> <p>1er. Secretaria/o: TERESITA DE JESUS CORONA GASTELUM 2do. Secretaria/o: MIRNA VERONICA FLORES BELTRAN 1er. Escrutador: DANIEL GUTIERREZ PEREZ 2do. Escrutador: JOSE PLATA ALVARADO 3er. Escrutador: ROSAURA MEZA RIVAS 1er. Suplente: MERCEDES GUADALUPE PARRA SANCHEZ 2do. Suplente: LUZ PAULINA PEREZ PARRA TAPIA 3er. Suplente: ALVARO GUTIERREZ GARATE</p>

<p>Distrito Federal: 5) CULIACAN DE ROSALES Distrito Local: 14) CULIACAN DE ROSALES Municipio: 6) CULIACAN Localidad: 1) CULIACAN DE ROSALES Sección: 1078 B1</p> <p>Ubicación: CANCHAS NUEVO CULIACAN, CALLE GOLFO DE CALIFORNIA, SIN NÚMERO, COLONIA INSURGENTES, CÓDIGO POSTAL 80170, CULIACÁN, SINALOA., ENTRE AVENIDA LÁZARO CÁRDENAS Y CALLE GUADALUPE VICTORIA</p> <p>Presidenta/e: JOSE ALFREDO INZUNZA VALENZUELA</p> <p>1er. Secretaria/o: GLORIA ISABEL CORTES GUTIERREZ 2do. Secretaria/o: VALERIA MARGARITA JIMENEZ RIVERA</p> <p>1er. Escrutador: JUAN JACOBO LAFARGA ZAZUETA 2do. Escrutador: DAISY LUCILA LEON ANGULO 3er. Escrutador: FHARID ALEXANDER LERMA VELARDE</p> <p>1er. Suplente: FRANCISCO QUINTERO MELCHOR 2do. Suplente: ROSELIN QUINTERO RUIZ 3er. Suplente: ELVIRA AISPURO VIDANÑA</p>	<p>Distrito Federal: 5) CULIACAN DE ROSALES Distrito Local: 14) CULIACAN DE ROSALES Municipio: 6) CULIACAN Localidad: 1) CULIACAN DE ROSALES Sección: 1079 B1</p> <p>Ubicación: DOMICILIO PARTICULAR, CALLE RÍO CHURUBUSCO, NÚMERO 1323, COLONIA MORELOS, CÓDIGO POSTAL 80120, CULIACÁN, SINALOA., ENTRE CALLE GUADALUPE VICTORIA Y CALLE LÁZARO CÁRDENAS</p> <p>Presidenta/e: SUSAN AMALIA CEBREROS LOZANO</p> <p>1er. Secretaria/o: MARIA SUSANA BELTRAN LEON 2do. Secretaria/o: ESMERALDA GUTIERREZ VILLARREAL</p> <p>1er. Escrutador: ARATH MAURICIO LOPEZ CEBREROS 2do. Escrutador: LILIA NAYELI SOTO CHAVEZ 3er. Escrutador: DAMASO EUGENIO DOROTEO</p> <p>1er. Suplente: PATSSY JULYEE AGLAE AGUILERA GUTIERREZ 2do. Suplente: SAIS ALBERTO CEBREROS HERNANDEZ 3er. Suplente: ADRIANA BURGUEÑO PONCE</p>
<p>Distrito Federal: 5) CULIACAN DE ROSALES Distrito Local: 14) CULIACAN DE ROSALES Municipio: 6) CULIACAN Localidad: 1) CULIACAN DE ROSALES Sección: 1080 B1</p> <p>Ubicación: DOMICILIO PARTICULAR, CALLE RÍO TEHUANTEPEC, NÚMERO 1185, COLONIA MORELOS, CÓDIGO POSTAL 80170, CULIACÁN, SINALOA., ENTRE AVENIDA GUADALUPE VICTORIA Y AVENIDA RÍO LERMA, FRENTE A SALON BUDELLI</p> <p>Presidenta/e: ALEJANDRINA HERNANDEZ GOMEZ</p> <p>1er. Secretaria/o: ALMA BEATRIZ DE LA LUZ MILLAN 2do. Secretaria/o: CARLOS FELIX RODRIGUEZ</p> <p>1er. Escrutador: JOSE MANUEL BERNAL BRETADO 2do. Escrutador: FELIZARDO CASTRO MONTOYA 3er. Escrutador: LUZ PETRA AGUILAR GARCIA</p> <p>1er. Suplente: CARLOS GUADALUPE CORONEL GASTELUM 2do. Suplente: VERONICA CORONEL GASTELUM 3er. Suplente: GUILLERMO BIUL BUTTERFIELD URBINA</p>	<p>Distrito Federal: 5) CULIACAN DE ROSALES Distrito Local: 14) CULIACAN DE ROSALES Municipio: 6) CULIACAN Localidad: 1) CULIACAN DE ROSALES Sección: 1081 B1</p> <p>Ubicación: DOMICILIO PARTICULAR, CALLE RÍO CASAS GRANDES, NÚMERO 1062 A, COLONIA MORELOS, CÓDIGO POSTAL 80170, CULIACÁN, SINALOA., ENTRE CALLE RÍO LERMA Y CALLE RÍO OMETEPEC</p> <p>Presidenta/e: ARMANDO ARAGON APODACA</p> <p>1er. Secretaria/o: MARIA JUANA FELIX CORONEL 2do. Secretaria/o: MARGARITA PIMENTEL CARBAJAL</p> <p>1er. Escrutador: CARLOS IVAN CERVANTES ARAUJO 2do. Escrutador: KARLA ESPERANZA ALARCON URIAS 3er. Escrutador: CLAUDIA FABIOLA APODACA ELENES</p> <p>1er. Suplente: JESUS EDUARDO ARAUJO DIAZ 2do. Suplente: KENIA MELISSA ROCHIN FLORES 3er. Suplente: JUAN EDUARDO FRANCISCO RAMIREZ AGUILAR</p>
<p>Distrito Federal: 5) CULIACAN DE ROSALES Distrito Local: 14) CULIACAN DE ROSALES Municipio: 6) CULIACAN Localidad: 1) CULIACAN DE ROSALES Sección: 1082 B1</p> <p>Ubicación: DOMICILIO PARTICULAR, CALLE RÍO TEHUANTEPEC, NÚMERO 745, COLONIA MORELOS, CÓDIGO POSTAL 80170, CULIACÁN, SINALOA., ENTRE AVENIDA NICOLAS BRAVO Y AVENIDA RÍO BATACUDEA</p> <p>Presidenta/e: JAIME BELTRAN FELIX</p> <p>1er. Secretaria/o: ROBERTO LEON PIÑA 2do. Secretaria/o: MARIA FERNANDA ALVAREZ RAMOS</p> <p>1er. Escrutador: MIGUEL ANGEL AVENDAÑO ROMERO 2do. Escrutador: JOSEFA AGUILAR ESTRADA 3er. Escrutador: RAFAEL ALVARADO CEBALLOS</p> <p>1er. Suplente: JOSEFINA DOREL RUIZ KELLY 2do. Suplente: OLGA ALICIA JACOBO MORENO 3er. Suplente: ADRIAN GONZALEZ LARIOS</p>	<p>Distrito Federal: 5) CULIACAN DE ROSALES Distrito Local: 14) CULIACAN DE ROSALES Municipio: 6) CULIACAN Localidad: 1) CULIACAN DE ROSALES Sección: 1083 B1</p> <p>Ubicación: DOMICILIO PARTICULAR, CALLE RÍO CHURUBUSCO, NÚMERO 835, COLONIA MORELOS, CÓDIGO POSTAL 80170, CULIACÁN, SINALOA., ENTRE AVENIDA RÍO BATACUDEA Y AVENIDA NICOLAS BRAVO</p> <p>Presidenta/e: VICTOR MISSAEL ESTRADA BRAMBILA</p> <p>1er. Secretaria/o: VERONICA ASTORGA LOPEZ 2do. Secretaria/o: MARIA JAQUELINE BAEZ VERDUGO</p> <p>1er. Escrutador: FRANCISCO EDUARDO BENITEZ BAEZ 2do. Escrutador: BEATRIZ ADRIANA BRAMBILA SANCHEZ 3er. Escrutador: FREDDY ARTURO AVENDAÑO BRAMBILA</p> <p>1er. Suplente: DAMARYS PAOLA AVENDAÑO BRAMBILA 2do. Suplente: BERTHA LILIANA BRAMBILA SANCHEZ 3er. Suplente: SILVIA CORONEL MONJARDIN</p>

<p>Distrito Federal: 5) CULIACAN DE ROSALES Distrito Local: 14) CULIACAN DE ROSALES Municipio: 6) CULIACAN Localidad: 1) CULIACAN DE ROSALES Sección: 1084 B1</p> <p>Ubicación: DOMICILIO PARTICULAR, CALLE RÍO OMETEPEC, NÚMERO 1833, COLONIA INSURGENTES, CÓDIGO POSTAL 80120, CULIACÁN, SINALOA., ENTRE CALLE BAHÍA DE AGIABAMPO Y CALLE BAHÍA DE OHUIRA</p> <p>Presidenta/e: OSCAR SAMUEL LANDEROS CAZARES</p> <p>1er. Secretaria/o: JUAN FRANCISCO APODACA FRANCO 2do. Secretaria/o: KARLA BELEM BELTRAN PARRA</p> <p>1er. Escrutador: NAYAR JOSUE CASTAÑEDA MARTINEZ 2do. Escrutador: DANIEL ENRIQUE ONTIVEROS HERNANDEZ</p> <p>3er. Escrutador: MANUELA CHAVARIN HERRERA</p> <p>1er. Suplente: LUIS EDUARDO DZUL GOMEZ 2do. Suplente: JOSE ROSENDO ZAMORA PONCE 3er. Suplente: LOURDES ESPERANZA FELIX GARCIA</p>	<p>Distrito Federal: 5) CULIACAN DE ROSALES Distrito Local: 14) CULIACAN DE ROSALES Municipio: 6) CULIACAN Localidad: 1) CULIACAN DE ROSALES Sección: 1085 B1</p> <p>Ubicación: DOMICILIO PARTICULAR, CALLE BAHÍA DE AGIABAMPO, NÚMERO 950, COLONIA NUEVO CULIACÁN, CÓDIGO POSTAL 80170, CULIACÁN, SINALOA., ENTRE CALLE GUADALUPE VICTORIA SUR Y CALLE RÍO OMETEPEC</p> <p>Presidenta/e: JORGE RAMON ALDANA ZAVALA</p> <p>1er. Secretaria/o: CONSUELO LETICIA ARCE HERNANDEZ 2do. Secretaria/o: JULIO CESAR CALDERON SANCHEZ</p> <p>1er. Escrutador: GENESIS ASTRID COREAS QUINTERO 2do. Escrutador: ANA ISABEL DE LA ROCHA ZAZUETA</p> <p>3er. Escrutador: FRANCISCO ANTONIO RUELAS ARMENTA</p> <p>1er. Suplente: HERIBERTO ARMIENTA ESPINOZA 2do. Suplente: YOLANDA ALICIA SANCHEZ BELTRAN 3er. Suplente: GLORICELY ALDANA MENDOZA</p>
<p>Distrito Federal: 5) CULIACAN DE ROSALES Distrito Local: 14) CULIACAN DE ROSALES Municipio: 6) CULIACAN Localidad: 1) CULIACAN DE ROSALES Sección: 1086 B1</p> <p>Ubicación: DOMICILIO PARTICULAR, CALLE BAHÍA DE NAVACHISTE, NÚMERO 756, COLONIA BALCONES DEL NUEVO CULIACÁN, CÓDIGO POSTAL 80170, CULIACÁN, SINALOA., ENFRENTA DEL KINDER FRIDA KAHLO</p> <p>Presidenta/e: ELVICELA WONG GUTIERREZ</p> <p>1er. Secretaria/o: ROXANA GUADALUPE CRESPO BASTIDAS 2do. Secretaria/o: BLANCA LUCIA GASTELUM ZAZUETA</p> <p>1er. Escrutador: VIANNEY SALAZAR CASTRO 2do. Escrutador: AARON ALBERTO VERGARA COVARRUBIAS</p> <p>3er. Escrutador: JESUS CARLOS GUIZAR SALAZAR</p> <p>1er. Suplente: CARLOS ANDRES ARIAS CONTRERAS 2do. Suplente: MICHELLE ASTORGA MEZA 3er. Suplente: MARIA DE LOS ANGELES BAEZ SAÑUDO</p>	<p>Distrito Federal: 5) CULIACAN DE ROSALES Distrito Local: 14) CULIACAN DE ROSALES Municipio: 6) CULIACAN Localidad: 1) CULIACAN DE ROSALES Sección: 1087 B1</p> <p>Ubicación: DOMICILIO PARTICULAR, CALLE CERRO DE LA LUZ, NÚMERO 1155 ESQUINA CON ANDADOR SIERRA ROCALLOSA, COLONIA INFONAVIT CAÑADAS, CÓDIGO POSTAL 80179, CULIACÁN, SINALOA., ENFRENTA DE CANCHA DEPORTIVA</p> <p>Presidenta/e: YESENIA BERENICE LOPEZ LIZARRAGA</p> <p>1er. Secretaria/o: MARIA GUADALUPE RAMIREZ QUIÑONEZ 2do. Secretaria/o: TANIA ADAMARI MARTINEZ IBAÑEZ</p> <p>1er. Escrutador: JOSE CANDELARIO CORRAL BELTRAN 2do. Escrutador: JESUS ANTONIO GALVEZ RIVAS</p> <p>3er. Escrutador: MARIA ELBA QUINTERO GARCIA</p> <p>1er. Suplente: JESUS RICARDO JIMENEZ BASTIDAS 2do. Suplente: PATRICIA HERNANDEZ CAMPOS 3er. Suplente: LETICIA MENDEZ SILVA</p>
<p>Distrito Federal: 5) CULIACAN DE ROSALES Distrito Local: 14) CULIACAN DE ROSALES Municipio: 6) CULIACAN Localidad: 1) CULIACAN DE ROSALES Sección: 1087 C1</p> <p>Ubicación: DOMICILIO PARTICULAR, CALLE CERRO DE LA LUZ, NÚMERO 1155 ESQUINA CON ANDADOR SIERRA ROCALLOSA, COLONIA INFONAVIT CAÑADAS, CÓDIGO POSTAL 80179, CULIACÁN, SINALOA., ENFRENTA DE CANCHA DEPORTIVA</p> <p>Presidenta/e: JOSE ARMANDO CORTEZ ECHEVERRIA</p> <p>1er. Secretaria/o: RIGOBERTO BENITEZ ROCHA 2do. Secretaria/o: MARIA LUISA OCHOA LOPEZ</p> <p>1er. Escrutador: SAUL ESPINOZA CASTRO 2do. Escrutador: CESAR JEOVANI PEINADO PADILLA</p> <p>3er. Escrutador: OLGA LIDIA FRIAS MORENO</p> <p>1er. Suplente: MARIA JOSE IRIBE MEZA 2do. Suplente: JOSE ALFREDO IBARRA DELGADO 3er. Suplente: FELIPE ALBERTO NEVAREZ CHAVEZ</p>	<p>Distrito Federal: 5) CULIACAN DE ROSALES Distrito Local: 14) CULIACAN DE ROSALES Municipio: 6) CULIACAN Localidad: 1) CULIACAN DE ROSALES Sección: 1087 C2</p> <p>Ubicación: DOMICILIO PARTICULAR, CALLE CERRO DE LA LUZ, NÚMERO 1155 ESQUINA CON ANDADOR SIERRA ROCALLOSA, COLONIA INFONAVIT CAÑADAS, CÓDIGO POSTAL 80179, CULIACÁN, SINALOA., ENFRENTA DE CANCHA DEPORTIVA</p> <p>Presidenta/e: MARIA JUDITH LOPEZ AVILA</p> <p>1er. Secretaria/o: JESUS REYNALDO GARCIA CASTAÑEDA 2do. Secretaria/o: OSCAR RAYMUNDO BORJON ALVARADO</p> <p>1er. Escrutador: YOSELIN GUADALUPE FIGUEROA LLANES 2do. Escrutador: JESUS HUMBERTO PORTILLO ASTORGA</p> <p>3er. Escrutador: DULCE VIRIDIANA GAXIOLA HERNANDEZ</p> <p>1er. Suplente: VICTOR ALONSO MONTAÑO FLORES 2do. Suplente: ELVIRA LOPEZ RUIZ 3er. Suplente: EZEQUIEL MANUEL RODRIGUEZ ARANA</p>

<p>Distrito Federal: 5) CULIACAN DE ROSALES Distrito Local: 14) CULIACAN DE ROSALES Municipio: 6) CULIACAN Localidad: 1) CULIACAN DE ROSALES Sección: 1088 B1</p> <p>Ubicación: DOMICILIO PARTICULAR, ANDADOR SIERRA ROCALLOSAS, EDIFICIO 666, DEPARTAMENTO NÚMERO 101, COLONIA INFONAVIT CAÑADAS, CÓDIGO POSTAL 80179, CULIACÁN, SINALOA., ENTRE CALLE CERRO DE LA MEMORIA Y CALLE CERRO PRIETO</p> <p>Presidenta/e: CARLOS CAZARES RODRIGUEZ</p> <p>1er. Secretaria/o: RUBIELA BAEZ SILVAS 2do. Secretaria/o: LIBIA SIAMY PIÑA ZEPEDA</p> <p>1er. Escrutador: MARIA DEL ROSARIO AISPURU FELIX 2do. Escrutador: EDEL SAID AMEZOLA PEREZ</p> <p>3er. Escrutador: KATSUMI TDARANI URAGA ARAUJO</p> <p>1er. Suplente: DANUBIA JOSEFINA LOPEZ MORENO 2do. Suplente: JOSE LUIS DURAN A 3er. Suplente: NANCY KARINA VALDEZ RUBIO</p>	<p>Distrito Federal: 5) CULIACAN DE ROSALES Distrito Local: 14) CULIACAN DE ROSALES Municipio: 6) CULIACAN Localidad: 1) CULIACAN DE ROSALES Sección: 1089 B1</p> <p>Ubicación: AUTOLAVADO, CALLE SIERRA DE LOS FRAYLES, NÚMERO 626, FRACCIONAMIENTO COLINAS DEL REY, CÓDIGO POSTAL 80177, CULIACÁN, SINALOA., ENTRE CALLE CERRO BONITO Y CALLE CERRO DEL HUITUSI</p> <p>Presidenta/e: CECILIA ADRIANA HERNANDEZ VILLELA</p> <p>1er. Secretaria/o: AARON QUINTERO SOTO 2do. Secretaria/o: OSCAR GUILLERMO VELAZCO GASTELUM</p> <p>1er. Escrutador: DIANA SOFIA CASTRO FLORES 2do. Escrutador: ALFONSO ALMANZA COTA</p> <p>3er. Escrutador: NIDIA ANDREA RAMOS SOSA</p> <p>1er. Suplente: CLAUDIA OLIVIA BUSTAMANTE SILVA 2do. Suplente: ANA MARIA SAINZ CEBREROS 3er. Suplente: JOSE MIGUEL CASTRO PAZ</p>
<p>Distrito Federal: 5) CULIACAN DE ROSALES Distrito Local: 14) CULIACAN DE ROSALES Municipio: 6) CULIACAN Localidad: 1) CULIACAN DE ROSALES Sección: 1089 C1</p> <p>Ubicación: AUTOLAVADO, CALLE SIERRA DE LOS FRAYLES, NÚMERO 626, FRACCIONAMIENTO COLINAS DEL REY, CÓDIGO POSTAL 80177, CULIACÁN, SINALOA., ENTRE CALLE CERRO BONITO Y CALLE CERRO DEL HUITUSI</p> <p>Presidenta/e: ANA LAURA JUAREZ AVILES</p> <p>1er. Secretaria/o: LOURDES ANNEL RODRIGUEZ CARRILLO 2do. Secretaria/o: LLUVIA HORTENCIA CARDENAS CALDERON</p> <p>1er. Escrutador: DANIEL BACILIO ARMENTA ROBLES 2do. Escrutador: CARIN ALBERTO CAMACHO LEYVA</p> <p>3er. Escrutador: JESUS DELGADO ZAMUDIO</p> <p>1er. Suplente: LAZARO TRINIDAD CARDENAS RAMIREZ 2do. Suplente: GLORIA ALICIA AGUILERA MEZA 3er. Suplente: AURELIA BASTIDAS BARRAZA</p>	<p>Distrito Federal: 5) CULIACAN DE ROSALES Distrito Local: 14) CULIACAN DE ROSALES Municipio: 6) CULIACAN Localidad: 1) CULIACAN DE ROSALES Sección: 1090 B1</p> <p>Ubicación: ESCUELA PRIMARIA FRANCISCO ZARCO, CALLE SIERRA MADRE OCCIDENTAL, SIN NÚMERO, COLONIA INFONAVIT CAÑADAS, CÓDIGO POSTAL 80179, CULIACÁN, SINALOA., ENTRE CALLE CERRO PRIETO Y CERRO DEL YAUCO</p> <p>Presidenta/e: MARIA DE LOS ANGELES ALFARO FRANCO</p> <p>1er. Secretaria/o: MARGARITA AMEZCUA BAILON 2do. Secretaria/o: GLORIA BERTHA CABANILLAS PEREZ</p> <p>1er. Escrutador: LUCIA MARITZA HERRERA MUÑOZ 2do. Escrutador: JESUS ARMENTA BAYORI</p> <p>3er. Escrutador: MARIA ELENA AMEZCUA BAILON</p> <p>1er. Suplente: MARIA MARTINA BALLARDO JIMENEZ 2do. Suplente: MARIA CRISTINA AGUILAR LOPEZ 3er. Suplente: ALBERTINA FRANCO BEJARANO</p>
<p>Distrito Federal: 5) CULIACAN DE ROSALES Distrito Local: 14) CULIACAN DE ROSALES Municipio: 6) CULIACAN Localidad: 1) CULIACAN DE ROSALES Sección: 1091 B1</p> <p>Ubicación: DOMICILIO PARTICULAR , CALLE SIERRA MADRE OCCIDENTAL, NÚMERO 1697, COLONIA INFONAVIT CAÑADAS, CÓDIGO POSTAL 80178, CULIACÁN, SINALOA., ENTRE CALLE SIERRA MADRE ORIENTAL Y CALLE SIERRA DEL SOCONUSCO</p> <p>Presidenta/e: KAREL GUADALUPE ANGULO MONARRES</p> <p>1er. Secretaria/o: YUVEL YAJAIRA ALVAREZ CASTRO 2do. Secretaria/o: MANUEL DE JESUS ESPINOZA AVILA</p> <p>1er. Escrutador: OLIVER OWAIRAN JACOBO CASTRO 2do. Escrutador: JACQUELINNE NUÑEZ BENITEZ</p> <p>3er. Escrutador: WILVER JOHAN ACOSTA GAXIOLA</p> <p>1er. Suplente: KATYA DE JESUS ALMANZA BUSTAMANTE 2do. Suplente: FRANCISCO JAVIER FLORES LEYVA 3er. Suplente: BRENDA KAREN LEAL CARDENAS</p>	<p>Distrito Federal: 5) CULIACAN DE ROSALES Distrito Local: 14) CULIACAN DE ROSALES Municipio: 6) CULIACAN Localidad: 1) CULIACAN DE ROSALES Sección: 1091 C1</p> <p>Ubicación: DOMICILIO PARTICULAR , CALLE SIERRA MADRE OCCIDENTAL, NÚMERO 1697, COLONIA INFONAVIT CAÑADAS, CÓDIGO POSTAL 80178, CULIACÁN, SINALOA., ENTRE CALLE SIERRA MADRE ORIENTAL Y CALLE SIERRA DEL SOCONUSCO</p> <p>Presidenta/e: JOSE MANUEL CARRASCO RODRIGUEZ</p> <p>1er. Secretaria/o: RICARDO DE LA LUZ NORIEGA 2do. Secretaria/o: MARIA ANTONIA ESPINOZA BELTRAN</p> <p>1er. Escrutador: CESARIO LABORIN LEYVA 2do. Escrutador: NIEVES RIVERA AGUIRRE</p> <p>3er. Escrutador: EMMA QUIÑONEZ MONTOYA</p> <p>1er. Suplente: CARMINA JACQUELINE BENITEZ PAYAN 2do. Suplente: IRMA BEATRIZ IRIGOYEN CRUZ 3er. Suplente: OFELIA MARGARITA GASTELUM CAMACHO</p>

<p>Distrito Federal: 5) CULIACAN DE ROSALES Distrito Local: 14) CULIACAN DE ROSALES Municipio: 6) CULIACAN Localidad: 1) CULIACAN DE ROSALES Sección: 1092 B1</p> <p>Ubicación: AERODANCE LATINO, AVENIDA SIERRA MADRE ORIENTAL, NÚMERO 1972, COLONIA CAÑADAS, CÓDIGO POSTAL 80179, CULIACÁN, SINALOA., ENTRE CALLE SIERRA MADRE DE CHIAPAS Y CALLE SIERRA MADRE DEL SUR</p> <p>Presidenta/e: ENEMECIA ACOSTA COTA</p> <p>1er. Secretaria/o: MESRAIM ALBERTO CORONA ALCALA 2do. Secretaria/o: NIMBE MINERVA MORENO HERNANDEZ</p> <p>1er. Escrutador: NORBERTO RENE ARREDONDO LOPEZ 2do. Escrutador: CECILIA MARTINEZ CAYEROS 3er. Escrutador: BULMARO AISPURO GUADIANA</p> <p>1er. Suplente: ROMUALDO ARREDONDO MEZA 2do. Suplente: ERIKA ISABEL CAMACHO CARRILLO 3er. Suplente: JOSEFINA LOPEZ CASTRO</p>	<p>Distrito Federal: 5) CULIACAN DE ROSALES Distrito Local: 14) CULIACAN DE ROSALES Municipio: 6) CULIACAN Localidad: 1) CULIACAN DE ROSALES Sección: 1093 B1</p> <p>Ubicación: ESCUELA PRIMARIA INSURGENTES, CALLE BAHÍA DE ALTATA, NÚMERO 1397, COLONIA NUEVO CULIACÁN, CÓDIGO POSTAL 80170, CULIACÁN, SINALOA., ENTRE AVENIDA GUADALUPE VICTORIA Y CALLE NICOLÁS BRAVO</p> <p>Presidenta/e: MARIA DEL CARMEN BELTRAN MONTENEGRO</p> <p>1er. Secretaria/o: NORMA ALICIA AGUILAR MEDINA 2do. Secretaria/o: MARGARITA BASTIDAS CASTILLO</p> <p>1er. Escrutador: RAMONA ARMIDA RAMOS FELIX 2do. Escrutador: JOSELYN ANDALON LOPEZ 3er. Escrutador: ADRIAN FERNANDO ANDALON MORENO</p> <p>1er. Suplente: ISABEL NORIEGA GAXIOLA 2do. Suplente: OSCAR RENE ANDALON GARCIA 3er. Suplente: HERMELINDA ARIZQUETA MORENO</p>
<p>Distrito Federal: 5) CULIACAN DE ROSALES Distrito Local: 14) CULIACAN DE ROSALES Municipio: 6) CULIACAN Localidad: 1) CULIACAN DE ROSALES Sección: 1094 B1</p> <p>Ubicación: DOMICILIO PARTICULAR, CALLE SIERRA MADRE DEL SUR, NÚMERO 1349, COLONIA CAÑADAS, CÓDIGO POSTAL 80170, CULIACÁN, SINALOA., ENTRE AVENIDA GUADALUPE VICTORIA Y AVENIDA LÁZARO CÁRDENAS</p> <p>Presidenta/e: CELMA NATALY AGUIRRE PAYAN</p> <p>1er. Secretaria/o: ANABEL BURGOS QUINTERO 2do. Secretaria/o: GERARDO HERNANDEZ HERNANDEZ</p> <p>1er. Escrutador: LUIS OMAR LORA LARA 2do. Escrutador: JOSE ISIDRO SANDOVAL LOPEZ 3er. Escrutador: KEILA YAREN ROMERO VERGARA</p> <p>1er. Suplente: CARLOS DANIEL ALVAREZ CHAVEZ 2do. Suplente: SILVIA ALICIA ROMAN CAMPOS 3er. Suplente: MARIA FLORENTINA MACHADO ROMERO</p>	<p>Distrito Federal: 5) CULIACAN DE ROSALES Distrito Local: 14) CULIACAN DE ROSALES Municipio: 6) CULIACAN Localidad: 1) CULIACAN DE ROSALES Sección: 1095 B1</p> <p>Ubicación: ESCUELA SECUNDARIA GENERAL GABRIEL LEYVA VELÁZQUEZ, AVENIDA PROLONGACIÓN PASCUAL ORÓZCO, SIN NÚMERO, COLONIA CAÑADAS, CÓDIGO POSTAL 80178, CULIACÁN, SINALOA., ENTRE CALLE SIERRA MADRE OCCIDENTAL Y CALLE SIERRA MADRE DEL SUR A UN COSTADO DEL IMSS</p> <p>Presidenta/e: LAURA ELENA CASTRO CERVANTES</p> <p>1er. Secretaria/o: EVA LUZ CASTRO CERVANTES 2do. Secretaria/o: CLIVIA NEREIDA GASTELUM DELGADO</p> <p>1er. Escrutador: LUIS EDUARDO ROMAN CASTRO 2do. Escrutador: ERIC DAVID VALLE PAREDES 3er. Escrutador: NORMA ANGELICA BARRAGAN SILVA</p> <p>1er. Suplente: JORGE CHIRINO BASTIDAS 2do. Suplente: MARTHA CATALINA COTERA VALENZUELA 3er. Suplente: MARIA OLIVIA OSUNA BLANCARTE</p>
<p>Distrito Federal: 5) CULIACAN DE ROSALES Distrito Local: 14) CULIACAN DE ROSALES Municipio: 6) CULIACAN Localidad: 1) CULIACAN DE ROSALES Sección: 1096 B1</p> <p>Ubicación: DOMICILIO PARTICULAR, AVENIDA CONSTITUYENTE IGNACIO RAMOS PRASLOW, NÚMERO 1993, COLONIA LIBERTAD, CÓDIGO POSTAL 80180, CULIACÁN, SINALOA., ENTRE CALLE ENRIQUE COLUNGA Y CALLE ANTONIO ANCONA ALBERTOS</p> <p>Presidenta/e: ANA MONICA AGUILAR MELGAR</p> <p>1er. Secretaria/o: BELIZARIO MOISES CORRALES CORRALES 2do. Secretaria/o: JESUS ADILENE HERNANDEZ MAYORQUIN</p> <p>1er. Escrutador: ALEYDA ARELY MENDOZA HERNANDEZ 2do. Escrutador: CITLALY MORACHIS LOPEZ 3er. Escrutador: LUZ ARELY AGUILAR MELGAR</p> <p>1er. Suplente: MARIA CONSUELO AGUILAR SARABIA 2do. Suplente: MARTIN CINCO AGUILAR OSUNA 3er. Suplente: DULCE CAROLINA GUZMAN RIVERA</p>	<p>Distrito Federal: 5) CULIACAN DE ROSALES Distrito Local: 14) CULIACAN DE ROSALES Municipio: 6) CULIACAN Localidad: 1) CULIACAN DE ROSALES Sección: 1097 B1</p> <p>Ubicación: DOMICILIO PARTICULAR, AVENIDA CONSTITUYENTE IGNACIO RAMOS PRASLOW, NÚMERO 2089, COLONIA LIBERTAD, CÓDIGO POSTAL 80180, CULIACÁN, SINALOA., ENTRE CALLE CONSTITUYENTE ALFONSO CRAVIOTO Y CALLE CONSTITUYENTE RAFAEL MARTÍNEZ</p> <p>Presidenta/e: FLOR YAHAIRA ALVARADO ROLDAN</p> <p>1er. Secretaria/o: MIGUEL GIOVANNI LIZARRAGA LUGO 2do. Secretaria/o: JOSE JUAN ROJAS AGUIRRE</p> <p>1er. Escrutador: EMILIO ISAI AGUILAR SEPULVEDA 2do. Escrutador: JOSSELYN MITZEL CAMPOS RODRIGUEZ 3er. Escrutador: LILIAN GUADALUPE MADRIGAL CORRALES</p> <p>1er. Suplente: ANTONIO DELGADO NORIEGA 2do. Suplente: MA. DOLORES ROLDAN MORENO 3er. Suplente: JOSE MACIAS HIGUERA</p>

<p>Distrito Federal: 5) CULIACAN DE ROSALES Distrito Local: 14) CULIACAN DE ROSALES Municipio: 6) CULIACAN Localidad: 1) CULIACAN DE ROSALES Sección: 1098 B1</p> <p>Ubicación: DOMICILIO PARTICULAR, AVENIDA CONSTITUYENTE CARLOS MARÍA ESQUERRO, NÚMERO 1477, COLONIA LIBERTAD, CÓDIGO POSTAL 80180, CULIACÁN, SINALOA., ESQUINA CON CALLE CONSTITUYENTE HERIBERTO JARA</p> <p>Presidenta/e: LEONEL ALVARADO LOPEZ</p> <p>1er. Secretaria/o: AGRIPINA ELIZABETH GOMEZ LIZARRAGA 2do. Secretaria/o: GILLIAN EDITH ESPINOZA RIVERA 1er. Escrutador: ISBET ALEJANDRO PARRA CASTRO 2do. Escrutador: JOSEFA ARMIDA GOMEZ LOPEZ 3er. Escrutador: MARIA DE LOS ANGELES CALLEROS VALENZUELA 1er. Suplente: MARIA LUISA OJEDA ZUÑIGA 2do. Suplente: SANDRA LUZ FELIX VERDUGO 3er. Suplente: MARIA ANGELITA ALAPISCO CAZARES</p>	<p>Distrito Federal: 5) CULIACAN DE ROSALES Distrito Local: 14) CULIACAN DE ROSALES Municipio: 6) CULIACAN Localidad: 1) CULIACAN DE ROSALES Sección: 1099 B1</p> <p>Ubicación: ESCUELA PRIMARIA FORD NÚMERO 2, 22 DE SEPTIEMBRE DE 1972, AVENIDA PEDRO L. ZAVALA SIN NÚMERO, COLONIA LIBERTAD, CÓDIGO POSTAL 80180, CULIACÁN, SINALOA., ENTRE CALLE CONSTITUYENTE FÉLIX PALAVICINI Y CALLE CONSTITUYENTE ALFONSO CRAVIOTO.</p> <p>Presidenta/e: KARLA GABRIELA ACOSTA MARTINEZ</p> <p>1er. Secretaria/o: HACIEL ARELLANO LOPEZ 2do. Secretaria/o: SERGIO AGUILAR HUERTA 1er. Escrutador: JESUS ROBERTO ALVIDREZ VIRGEN 2do. Escrutador: ALEXIS BELTRAN MARTINEZ 3er. Escrutador: REFUGIO CASTAÑEDA SALAZAR 1er. Suplente: MARGARITA MORENO PEÑA 2do. Suplente: ERICK DAVID NUÑEZ BURGOS 3er. Suplente: CONSUELO ALMODOVAR PEREZ</p>
<p>Distrito Federal: 5) CULIACAN DE ROSALES Distrito Local: 14) CULIACAN DE ROSALES Municipio: 6) CULIACAN Localidad: 1) CULIACAN DE ROSALES Sección: 1100 B1</p> <p>Ubicación: DOMICILIO PARTICULAR, CALLE CONSTITUYENTE LUIS G. MONZÓN, NÚMERO 1066, COLONIA LIBERTAD, CÓDIGO POSTAL 80180, CULIACÁN, SINALOA., ENTRE AVENIDA CONSTITUYENTE FROYLÁN CRUZ Y CALLE CONSTITUYENTE LUIS MANUEL ROJAS</p> <p>Presidenta/e: JESUS MISAEL ALVARADO BLANCO</p> <p>1er. Secretaria/o: JOSE MARTIN BARRAZA BARRAZA 2do. Secretaria/o: MARTHA PATRICIA BARRAZA MURO 1er. Escrutador: CARLOS HERNANDEZ RAMIREZ 2do. Escrutador: JOSE RAMON AGUILAR ALVARADO 3er. Escrutador: MANUEL ALVARADO MEDINA 1er. Suplente: ZOBEIDA BAEZ ALVARADO 2do. Suplente: JESUS GUADALUPE FELIX ARREDONDO 3er. Suplente: MARIA FELIX ALVARADO ACOSTA</p>	<p>Distrito Federal: 5) CULIACAN DE ROSALES Distrito Local: 14) CULIACAN DE ROSALES Municipio: 6) CULIACAN Localidad: 1) CULIACAN DE ROSALES Sección: 1101 B1</p> <p>Ubicación: DOMICILIO PARTICULAR, AVENIDA CONSTITUYENTE FÉLIX PALAVICINI, NÚMERO 1725, COLONIA LIBERTAD, CÓDIGO POSTAL 80180, CULIACÁN, SINALOA., ENTRE CALLE ANDRÉS MAGALLÓN Y CALLE CONSTITUYENTE EMILIANO C. GARCÍA</p> <p>Presidenta/e: JOSE ISMAEL BOJORQUEZ VALENZUELA</p> <p>1er. Secretaria/o: MARIA DEL ROSARIO GONZALEZ OSUNA 2do. Secretaria/o: JESUS DANIEL MIRANDA NUÑEZ 1er. Escrutador: KARINA IVETH ARREDONDO DUARTE 2do. Escrutador: XIMENA MACHADO OROZCO 3er. Escrutador: JESUS CAMACHO MERCADO 1er. Suplente: DORA HIGUERA MURILLO 2do. Suplente: JUSTINA MEDINA LOPEZ 3er. Suplente: MARIA DILIA ESCOBAR CARRASCO</p>
<p>Distrito Federal: 5) CULIACAN DE ROSALES Distrito Local: 14) CULIACAN DE ROSALES Municipio: 6) CULIACAN Localidad: 1) CULIACAN DE ROSALES Sección: 1102 B1</p> <p>Ubicación: DOMICILIO PARTICULAR, AVENIDA DE LOS CONSTITUYENTES, NÚMERO 2050, COLONIA LIBERTAD, CÓDIGO POSTAL 80180, CULIACÁN, SINALOA., ENTRE CALLE CONSTITUYENTE LUIS MANUEL ROJAS Y CALLE CONSTITUYENTE PASTOR ROUAIX</p> <p>Presidenta/e: ROSA ICELA OLIVAS SALAZAR</p> <p>1er. Secretaria/o: JOSE FRANCISCO HUITRON HAROS 2do. Secretaria/o: LUZ MARIA SALCEDO GARCIA 1er. Escrutador: LAURA LORENA SANCHEZ IBARRA 2do. Escrutador: JOSEFINA CAMPAÑA FLORES 3er. Escrutador: VENTURA ALVARADO GARCIA 1er. Suplente: JOSE CARLOS LIMON CAMPAÑA 2do. Suplente: PETRONILA PACHECO ALVARADO 3er. Suplente: CARLOS ALBERTO IBARRA REYES</p>	<p>Distrito Federal: 5) CULIACAN DE ROSALES Distrito Local: 14) CULIACAN DE ROSALES Municipio: 6) CULIACAN Localidad: 1) CULIACAN DE ROSALES Sección: 1103 B1</p> <p>Ubicación: DOMICILIO PARTICULAR, CALLE TARASCOS, NÚMERO 2448, COLONIA INDUSTRIAL EL PALMITO, CÓDIGO POSTAL 80160, CULIACÁN, SINALOA., ENTRE CALLE CONSTITUYENTE FRANCISCO J MÚJICA Y CALLE CONSTITUYENTE CÁNDIDO AGUILAR</p> <p>Presidenta/e: MIRIAM MIREYA ALARCON PEÑUELAS</p> <p>1er. Secretaria/o: CESAR GUADALUPE BASTIDAS COTA 2do. Secretaria/o: JOSE DE JESUS PRADO CANIZALEZ 1er. Escrutador: EMANUEL FELICIANO VILLARREAL CORONEL 2do. Escrutador: ANAYANSI GUADALUPE ALVARADO PADILLA 3er. Escrutador: JOSE JAVIER GONZALEZ ALVAREZ 1er. Suplente: MARIA FERNANDA RUIZ CASTILLO 2do. Suplente: SARA OLIVIA SILVA RUBIO 3er. Suplente: RAMON ANGULO LOPEZ</p>

<p>Distrito Federal: 5) CULIACAN DE ROSALES Distrito Local: 14) CULIACAN DE ROSALES Municipio: 6) CULIACAN Localidad: 1) CULIACAN DE ROSALES Sección: 1104 B1</p> <p>Ubicación: DOMICILIO PARTICULAR, CALLE CONSTITUYENTE DONATO BRAVO IZQUIERDO, NÚMERO 2826, COLONIA INDUSTRIAL EL PALMITO, CÓDIGO POSTAL 80160, CULIACÁN, SINALOA., ENTRE CALLE CORAS Y CALLE TARAHUMARAS</p> <p>Presidenta/e: LILIANA LIZETH GOMEZ RAMOS</p> <p>1er. Secretaria/o: MIGUEL LUGO ESCOBAR</p> <p>2do. Secretaria/o: JESUS ANTONIO ALCALA JUAREZ</p> <p>1er. Escrutador: MARCELINO GOMEZ ARRIAGA</p> <p>2do. Escrutador: EMILY SARAHI HERNANDEZ ACEDO</p> <p>3er. Escrutador: JESUS MEREGILDO LEON BUENO</p> <p>1er. Suplente: MARIA DEL ROSARIO ALVAREZ XX</p> <p>2do. Suplente: RAMON GARCIA BARRAZA</p> <p>3er. Suplente: MARIA CONSUELO OBESO LANDEROS</p>	<p>Distrito Federal: 5) CULIACAN DE ROSALES Distrito Local: 14) CULIACAN DE ROSALES Municipio: 6) CULIACAN Localidad: 1) CULIACAN DE ROSALES Sección: 1105 B1</p> <p>Ubicación: DOMICILIO PARTICULAR, AVENIDA CORAS, NÚMERO 2755, COLONIA INDUSTRIAL EL PALMITO, CÓDIGO POSTAL 80160, CULIACÁN, SINALOA., ENTRE CALLE CONSTITUYENTE JOSÉ NATIVIDAD MACÍAS Y CALLE CONSTITUYENTE SEBASTIÁN ALLENDE</p> <p>Presidenta/e: FERMIN LORENZO RODRIGUEZ ALFARO</p> <p>1er. Secretaria/o: OLGA ELENA ARMENTA GONZALEZ</p> <p>2do. Secretaria/o: SARA ELISA SANCHEZ OBESO</p> <p>1er. Escrutador: MARIA ESTHELA NUÑEZ FLORES</p> <p>2do. Escrutador: NYDIA MARGARITA ESPINOZA LOPEZ</p> <p>3er. Escrutador: ANGELICA SARAHI AVILA ARMENTA</p> <p>1er. Suplente: ALMA PATRICIA CHAVIRA DUARTE</p> <p>2do. Suplente: JOSE ALONSO SANCHEZ CARRILLO</p> <p>3er. Suplente: MODESTA GARAY PEREZ</p>
<p>Distrito Federal: 5) CULIACAN DE ROSALES Distrito Local: 14) CULIACAN DE ROSALES Municipio: 6) CULIACAN Localidad: 1) CULIACAN DE ROSALES Sección: 1106 B1</p> <p>Ubicación: DOMICILIO PARTICULAR, AVENIDA TARASCOS, NÚMERO 2870, COLONIA INDUSTRIAL EL PALMITO, CÓDIGO POSTAL 80160, CULIACÁN, SINALOA., ENTRE CALLE CONSTITUYENTE JOSÉ NATIVIDAD MACÍAS Y CALLE CONSTITUYENTE CARLOS L. GRACIDAS</p> <p>Presidenta/e: ALMA VIANEY BUSTAMANTE VELAZQUEZ</p> <p>1er. Secretaria/o: MARIA ADELAIDA BELTRAN LOPEZ</p> <p>2do. Secretaria/o: ARY DANIEL LOPEZ SANCHEZ</p> <p>1er. Escrutador: MAX JOSUE AYALA CABALLERO</p> <p>2do. Escrutador: SAHARA MICHEL AYALA CABALLERO</p> <p>3er. Escrutador: GISELA MARGARITA CRUZ AGUILAR</p> <p>1er. Suplente: LEONARDO DOMINGUEZ DOMINGUEZ</p> <p>2do. Suplente: ROSA ENEDINA CABALLERO PLATA</p> <p>3er. Suplente: MARIA TERESA ARANA SANCHEZ</p>	<p>Distrito Federal: 5) CULIACAN DE ROSALES Distrito Local: 14) CULIACAN DE ROSALES Municipio: 6) CULIACAN Localidad: 1) CULIACAN DE ROSALES Sección: 1107 B1</p> <p>Ubicación: DOMICILIO PARTICULAR, CALLE ESTEBAN BACA CALDERÓN, NÚMERO 2961, COLONIA INDUSTRIAL EL PALMITO, CÓDIGO POSTAL 80160, CULIACÁN, SINALOA., ENTRE AVENIDA TARAHUMARAS Y AVENIDA OTOMIES.</p> <p>Presidenta/e: DIEGO CASTRO CASTAÑEDA</p> <p>1er. Secretaria/o: DUNIELA CARRILLO GASTELUM</p> <p>2do. Secretaria/o: SIRENIA CASTAÑEDA CASTAÑEDA</p> <p>1er. Escrutador: ROSARIO CASTAÑEDA LABRA</p> <p>2do. Escrutador: MARIA TIBURCIA CASTAÑEDA LABRA</p> <p>3er. Escrutador: MARIA MARGARITA ALVAREZ ACUÑA</p> <p>1er. Suplente: ARMANDO AGUILAR SALAZAR</p> <p>2do. Suplente: JESUS DANIEL ALVAREZ ANGULO</p> <p>3er. Suplente: JUAN ENRIQUE ESCALANTE SALAZAR</p>
<p>Distrito Federal: 5) CULIACAN DE ROSALES Distrito Local: 14) CULIACAN DE ROSALES Municipio: 6) CULIACAN Localidad: 1) CULIACAN DE ROSALES Sección: 1108 B1</p> <p>Ubicación: DOMICILIO PARTICULAR, CALLE AZTECA, NÚMERO 2857, COLONIA INDUSTRIAL EL PALMITO, CÓDIGO POSTAL 80160, CULIACÁN, SINALOA., ENTRE CALLE CONSTITUYENTE JOSÉ NATIVIDAD MACÍAS Y CALLE CONSTITUYENTE CARLOS L. GRACIDAS</p> <p>Presidenta/e: EMMANUEL DIAZ PARRA</p> <p>1er. Secretaria/o: ITZEL SHELEM ARANGURE RODRIGUEZ</p> <p>2do. Secretaria/o: LAURA ESTHER BARRANTES PARRA</p> <p>1er. Escrutador: MARIA HERMELINDA BARRON ARAGON</p> <p>2do. Escrutador: HECTOR MANUEL COVARRUBIAS VALENZUELA</p> <p>3er. Escrutador: CARMEN ROCIO GAMBOA GARCIA</p> <p>1er. Suplente: JESUS RAMON BARRAZA PEREZ</p> <p>2do. Suplente: JOSE WALDO ESCOBEDO HERNANDEZ</p> <p>3er. Suplente: ANDRES CARRAZCO ARAGON</p>	<p>Distrito Federal: 5) CULIACAN DE ROSALES Distrito Local: 14) CULIACAN DE ROSALES Municipio: 6) CULIACAN Localidad: 1) CULIACAN DE ROSALES Sección: 1109 B1</p> <p>Ubicación: DOMICILIO PARTICULAR, CALLE TOLTECAS, NÚMERO 3051, COLONIA INDUSTRIAL EL PALMITO, CÓDIGO POSTAL 80160, CULIACÁN, SINALOA., ENTRE CALLE CONSTITUYENTE ESTEBAN BACA CALDERÓN Y CALLE CRUZ MEDINA</p> <p>Presidenta/e: OSCAR ENRIQUE MACIAS MONTOYA</p> <p>1er. Secretaria/o: BLANCA AZUCENA BEJARANO GAMEZ</p> <p>2do. Secretaria/o: PEDRO MARIO DIAZ CAMACHO</p> <p>1er. Escrutador: TABITA EUNICE IBAÑEZ CALDERON</p> <p>2do. Escrutador: ANA SILVIA MENDOZA MONDACA</p> <p>3er. Escrutador: ALVARO GONZALO COTA VERDUGO</p> <p>1er. Suplente: MANUEL FERMIN BELTRAN CARO</p> <p>2do. Suplente: MICAELA DEL REAL GUZMAN</p> <p>3er. Suplente: PATRICIA LOPEZ RIVERA</p>

<p>Distrito Federal: 5) CULIACAN DE ROSALES Distrito Local: 14) CULIACAN DE ROSALES Municipio: 6) CULIACAN Localidad: 1) CULIACAN DE ROSALES Sección: 1110 B1</p> <p>Ubicación: DOMICILIO PARTICULAR, CALLE CRUZ MEDINA, NÚMERO 3179, COLONIA INDUSTRIAL EL PALMITO, CÓDIGO POSTAL 80160, CULIACÁN, SINALOA., ENTRE CORAS Y TARAHUMARAS</p> <p>Presidenta/e: LAURA FLOR FELIX ANTILLO</p> <p>1er. Secretaria/o: MARTHA PATRICIA MERAZ AISPURO 2do. Secretaria/o: ANTONIO ALVAREZ MORAN 1er. Escrutador: RAFAELA FELIX ALDERETE 2do. Escrutador: MARTHA MARIN OROZCO 3er. Escrutador: ROBERTO MOLINA NUÑEZ 1er. Suplente: MARTHA OLIVIA AISPURO MONZON 2do. Suplente: MARIA ELIZABETH BARRERA ARMENTA 3er. Suplente: JUAN RAMON SANCHEZ ALDERETE</p>	<p>Distrito Federal: 5) CULIACAN DE ROSALES Distrito Local: 14) CULIACAN DE ROSALES Municipio: 6) CULIACAN Localidad: 1) CULIACAN DE ROSALES Sección: 1111 B1</p> <p>Ubicación: DOMICILIO PARTICULAR, AVENIDA FÉLIX PALAVICINI, NÚMERO 2274, COLONIA DÍAZ ORDAZ, CÓDIGO POSTAL 80180, CULIACÁN, SINALOA., ENTRE AVENIDA CONSTITUYENTE ESTEBAN BACA CALDERÓN Y CALLE PAULINO MACHORRO</p> <p>Presidenta/e: HERMIDELIA VALDEZ OCHOA</p> <p>1er. Secretaria/o: ARMANDO MOLINA JUAREZ 2do. Secretaria/o: BRANDON VALDEZ GOMEZ 1er. Escrutador: RENE CALDERA OCHOA 2do. Escrutador: ANDRES FLORES PALOS 3er. Escrutador: ROSA ACOSTA RETAMOZA 1er. Suplente: JOSE GUADALUPE BARRAZA RODRIGUEZ 2do. Suplente: OLGA ACOSTA RODRIGUEZ 3er. Suplente: CARLOS IVAN CORONEL ACOSTA</p>
<p>Distrito Federal: 5) CULIACAN DE ROSALES Distrito Local: 14) CULIACAN DE ROSALES Municipio: 6) CULIACAN Localidad: 1) CULIACAN DE ROSALES Sección: 1112 B1</p> <p>Ubicación: DOMICILIO PARTICULAR, CALLE CONSTITUYENTE JOSÉ NATIVIDAD MACÍAS, NÚMERO 2241 B, COLONIA DÍAZ ORDAZ, CÓDIGO POSTAL 80180, CULIACÁN, SINALOA., AVENIDA CALLE CONSTITUYENTE HERIBERTO JARA Y AVENIDA CONSTITUYENTE LUIS G MONZÓN.</p> <p>Presidenta/e: IMELDA ALCALA AVENDAÑO</p> <p>1er. Secretaria/o: ADRIAN SANCHEZ MARTINEZ 2do. Secretaria/o: JOSE DAVID JUAREZ MOLINA 1er. Escrutador: PAULINA ACEVEDO HERRERA 2do. Escrutador: BEATRIZ ADRIANA ANGUIANO MEZA 3er. Escrutador: SADIEL ANGULO RENTERIA 1er. Suplente: JOSE EDUARDO BELTRAN TORRES 2do. Suplente: MIGUEL ADRIAN FERNANDEZ AGUIRRE 3er. Suplente: GLORIA ACEVEDO HERRERA</p>	<p>Distrito Federal: 5) CULIACAN DE ROSALES Distrito Local: 14) CULIACAN DE ROSALES Municipio: 6) CULIACAN Localidad: 1) CULIACAN DE ROSALES Sección: 1113 B1</p> <p>Ubicación: DOMICILIO PARTICULAR, CALLE CONSTITUYENTE SEBASTIÁN ALLENDE, NÚMERO 2223, COLONIA DÍAZ ORDAZ, CÓDIGO POSTAL 80180, CULIACÁN, SINALOA., ENTRE CALLE CONSTITUYENTE HERIBERTO JARA Y CALLE CONSTITUYENTE FÉLIX PALAVICINI</p> <p>Presidenta/e: JESSY AHIDALY PAYAN XX</p> <p>1er. Secretaria/o: ALEJANDRO CISNEROS SANTANA 2do. Secretaria/o: MARCOS JOSUE LUNA LIZARRAGA 1er. Escrutador: ADELAIDA MANJARREZ RIOS 2do. Escrutador: GLORIA MEDINA ANAYA 3er. Escrutador: CARMEN ALICIA BARRERAS ESPINOZA 1er. Suplente: FRANCISCO ENRIQUE ABITIA MAGALLANES 2do. Suplente: NARALI XIMENA BELTRAN BURGOS 3er. Suplente: JUAN PEDRO GARCIA MORENO</p>
<p>Distrito Federal: 5) CULIACAN DE ROSALES Distrito Local: 14) CULIACAN DE ROSALES Municipio: 6) CULIACAN Localidad: 1) CULIACAN DE ROSALES Sección: 1114 B1</p> <p>Ubicación: DOMICILIO PARTICULAR, BULEVAR DE LOS CONSTITUYENTES, NÚMERO 2322, COLONIA DÍAZ ORDAZ, CÓDIGO POSTAL 80180, CULIACÁN, SINALOA., ENTRE AVENIDA CONSTITUYENTE CÁNDIDO AGUILAR Y CALLE CONSTITUYENTE DONATO BRAVO IZQUIERDO</p> <p>Presidenta/e: ADRIANA BENITEZ VALLE</p> <p>1er. Secretaria/o: TAMARA PACHECO CASTRO 2do. Secretaria/o: MARIA MELIDA BUSTAMANTE DIARTE 1er. Escrutador: MIRNA ALICIA CARO FLORES 2do. Escrutador: GERMAN ISMAEL BELTRAN ALVAREZ 3er. Escrutador: ALEXIS GIOVANNI ORTIZ BUSTAMANTE 1er. Suplente: HEIDI SABRINA BELTRAN CHAIDEZ 2do. Suplente: DANIEL OMAR AGUILAR SOTO 3er. Suplente: MARIA DEL ROSARIO MORENO ARMENTA</p>	<p>Distrito Federal: 5) CULIACAN DE ROSALES Distrito Local: 14) CULIACAN DE ROSALES Municipio: 6) CULIACAN Localidad: 1) CULIACAN DE ROSALES Sección: 1115 B1</p> <p>Ubicación: DOMICILIO PARTICULAR, CALLE CONSTITUYENTE PASTOR ROUAIX, NÚMERO 2190 A, COLONIA LIBERTAD, CÓDIGO POSTAL 80180, CULIACÁN, SINALOA., ENTRE CALLE CONSTITUYENTE HERIBERTO JARA Y CALLE CONSTITUYENTE LUIS G. MONZÓN</p> <p>Presidenta/e: MARIA FERNANDA ABITIA ZAVALA</p> <p>1er. Secretaria/o: JAVIER ALVARADO GARCIA 2do. Secretaria/o: BRANDON ALVARADO HERNANDEZ 1er. Escrutador: LUIS FERNANDO CARO RIVAS 2do. Escrutador: MARTHA JANETH AGUILAR SAUCEDA 3er. Escrutador: MARIO ALEJANDRO BUSTAMANTE CASTRO 1er. Suplente: JOSE ANDRES AMADOR URBINA 2do. Suplente: BLANCA ESTHELA FELIX LOPEZ 3er. Suplente: ISIDRO CAMACHO ONTIVEROS</p>

<p>Distrito Federal: 5) CULIACAN DE ROSALES Distrito Local: 14) CULIACAN DE ROSALES Municipio: 6) CULIACAN Localidad: 1) CULIACAN DE ROSALES Sección: 1116 B1</p> <p>Ubicación: DOMICILIO PARTICULAR, CALLE CONSTITUYENTE ANDRÉS MAGALLÓN, NÚMERO 2104, COLONIA LIBERTAD, CÓDIGO POSTAL 80180, CULIACÁN, SINALOA., ESQUINA CON CALLE CONSTITUYENTE ALFONSO CRAVIOTO</p> <p>Presidenta/e: LUIS ANTONIO OCHOA RAMIREZ</p> <p>1er. Secretaria/o: SANTOS GRACIELA COSAIN BELTRAN 2do. Secretaria/o: MANUEL OCTAVIO RAMIREZ VALDEZ</p> <p>1er. Escrutador: LIZBETH SARAHÍ YEPEZ URISTA 2do. Escrutador: BALBINA REYES XX</p> <p>3er. Escrutador: CLAUDIA GUADALUPE AGUILAR ESTRADA</p> <p>1er. Suplente: ESTEBAN DANIEL GARCIA SALAZAR 2do. Suplente: JULIO CESAR AGUILAR ESTRADA 3er. Suplente: JOSE VICTOR SOTO LOPEZ</p>	<p>Distrito Federal: 5) CULIACAN DE ROSALES Distrito Local: 14) CULIACAN DE ROSALES Municipio: 6) CULIACAN Localidad: 1) CULIACAN DE ROSALES Sección: 1117 B1</p> <p>Ubicación: DOMICILIO PARTICULAR, AVENIDA CONSTITUYENTE RAFAEL MARTÍNEZ, NÚMERO 2045, COLONIA LIBERTAD, CÓDIGO POSTAL 80180, CULIACÁN, SINALOA., ENTRE CALLE CONSTITUYENTE PEDRO L. ZAVALA Y CALLE EMILIANO C GARCÍA</p> <p>Presidenta/e: JUANA ALICIA CASTILLO UZETA</p> <p>1er. Secretaria/o: JESUS HUMBERTO ARENAS ONTIVEROS 2do. Secretaria/o: ANA CLARISA ALVAREZ SALAZAR</p> <p>1er. Escrutador: JUAN LEONARDO BURRUEL MILLAN 2do. Escrutador: JUAN LEONARDO BURRUEL NUÑEZ</p> <p>3er. Escrutador: IRMA BEATRIZ AGUIAR ONTIVEROS</p> <p>1er. Suplente: ENEDELIA GUADALUPE ALVAREZ MERCADO 2do. Suplente: JULIO CESAR ANGUIANO ELIZALDE 3er. Suplente: ALEYDA MICHELLE BURRUEL MILLAN</p>
<p>Distrito Federal: 5) CULIACAN DE ROSALES Distrito Local: 14) CULIACAN DE ROSALES Municipio: 6) CULIACAN Localidad: 1) CULIACAN DE ROSALES Sección: 1118 B1</p> <p>Ubicación: DOMICILIO PARTICULAR, AVENIDA CONSTITUYENTE IGNACIO RAMOS PRASLOW, NÚMERO 1860, COLONIA LIBERTAD, CÓDIGO POSTAL 80180, CULIACÁN, SINALOA., ESQUINA CON CALLE CIRO CEBALLOS</p> <p>Presidenta/e: SERGIO FERNANDO ALDAPA CHAVEZ</p> <p>1er. Secretaria/o: KATIA DENISSE CASTILLO GOMEZ 2do. Secretaria/o: MIRIAM REBECA ACOSTA FRANCO</p> <p>1er. Escrutador: KELVIN ANTEMIO CAMPAÑA GARCIA 2do. Escrutador: ALEJANDRO BARRAZA AYON</p> <p>3er. Escrutador: JOSE ANGEL CARRILLO VIZCARRA</p> <p>1er. Suplente: ANGEL GERARDO CARRILLO NAVARRETE 2do. Suplente: LIZZETTE PAOLA ALMANZA LOPEZ 3er. Suplente: MARIA NIEVES BELTRAN CABRERA</p>	<p>Distrito Federal: 5) CULIACAN DE ROSALES Distrito Local: 14) CULIACAN DE ROSALES Municipio: 6) CULIACAN Localidad: 1) CULIACAN DE ROSALES Sección: 1119 B1</p> <p>Ubicación: ESCUELA SECUNDARIA TÉCNICA NÚMERO 72, CALLE CERRO DEL SURUTATO, SIN NÚMERO, FRACCIONAMIENTO LOMA LINDA, CÓDIGO POSTAL 80177, CULIACÁN, SINALOA., ENTRE CALLE MAPIRI Y CALLE CERRO DE LAS CUMBRES</p> <p>Presidenta/e: BLANCA JEANETTE CALDERON GUZMAN</p> <p>1er. Secretaria/o: BEATRIZ APODACA RODRIGUEZ 2do. Secretaria/o: MARTHA ARACELY HERNANDEZ ARAGON</p> <p>1er. Escrutador: JOSE PABLO ORDORICA GARCIA 2do. Escrutador: DENISSE MARGARITA SANCHEZ LOPEZ</p> <p>3er. Escrutador: MATILDE DE LOURDES LOPEZ URIARTE</p> <p>1er. Suplente: EMYLE ADRIANA DOMINGUEZ SERRANO 2do. Suplente: MARIA EUGENIA MENDOZA PATIÑO 3er. Suplente: HUITZILIHUITL LUIS CRUZ EMBARCADERO</p>
<p>Distrito Federal: 5) CULIACAN DE ROSALES Distrito Local: 14) CULIACAN DE ROSALES Municipio: 6) CULIACAN Localidad: 1) CULIACAN DE ROSALES Sección: 1119 C1</p> <p>Ubicación: ESCUELA SECUNDARIA TÉCNICA NÚMERO 72, CALLE CERRO DEL SURUTATO, SIN NÚMERO, FRACCIONAMIENTO LOMA LINDA, CÓDIGO POSTAL 80177, CULIACÁN, SINALOA., ENTRE CALLE MAPIRI Y CALLE CERRO DE LAS CUMBRES</p> <p>Presidenta/e: MAIZOLA CAMPOS MONTOYA</p> <p>1er. Secretaria/o: JOCELYN JANETH ARIAS SANCHEZ 2do. Secretaria/o: ENOC RODOLFO HERNANDEZ UZUETA</p> <p>1er. Escrutador: AGUSTIN PAYEN PEREZ 2do. Escrutador: MARIA ISABEL SANCHEZ SAINZ</p> <p>3er. Escrutador: ALEJANDRO CONTRERAS ALEMAN</p> <p>1er. Suplente: JOSE RAMON FLORES OCHOA 2do. Suplente: JOSE LUIS OSUNA LIZARRAGA 3er. Suplente: VICTORIA ERENDIDA CRUZ EMBARCADERO</p>	<p>Distrito Federal: 5) CULIACAN DE ROSALES Distrito Local: 14) CULIACAN DE ROSALES Municipio: 6) CULIACAN Localidad: 1) CULIACAN DE ROSALES Sección: 1119 C2</p> <p>Ubicación: ESCUELA SECUNDARIA TÉCNICA NÚMERO 72, CALLE CERRO DEL SURUTATO, SIN NÚMERO, FRACCIONAMIENTO LOMA LINDA, CÓDIGO POSTAL 80177, CULIACÁN, SINALOA., ENTRE CALLE MAPIRI Y CALLE CERRO DE LAS CUMBRES</p> <p>Presidenta/e: JOSE ELIAS MARTINEZ CHAIREZ</p> <p>1er. Secretaria/o: SILVIA YARENI BELTRAN AVILES 2do. Secretaria/o: DIEGO IVAN LUGO GARCIA</p> <p>1er. Escrutador: MARIA DEL CARMEN PERAZA VERDUGO 2do. Escrutador: ANDREA BELTRAN LIZARRAGA</p> <p>3er. Escrutador: KAREN JOSSELINE ESCOBOSA PEÑA</p> <p>1er. Suplente: ELVIRA HERNANDEZ SIORDIA 2do. Suplente: MIRIAM PATRICIA SERRANO MURILLO 3er. Suplente: JOSE DE JESUS MEDINA HERNANDEZ</p>

<p>Distrito Federal: 5) CULIACAN DE ROSALES Distrito Local: 14) CULIACAN DE ROSALES Municipio: 6) CULIACAN Localidad: 1) CULIACAN DE ROSALES Sección: 1119 C3</p> <p>Ubicación: ESCUELA SECUNDARIA TÉCNICA NÚMERO 72, CALLE CERRO DEL SURUTATO, SIN NÚMERO, FRACCIONAMIENTO LOMA LINDA, CÓDIGO POSTAL 80177, CULIACÁN, SINALOA., ENTRE CALLE MAPIRI Y CALLE CERRO DE LAS CUMBRES</p> <p>Presidenta/e: MARIA DEL ROCIO ALEMAN ALVAREZ 1er. Secretaria/o: JOSE GILBERTO CAMBEROS GONZALEZ 2do. Secretaria/o: LILIA MORENO ALVAREZ 1er. Escrutador: RENATO QUINTERO FUENTES 2do. Escrutador: DANIEL RODRIGUEZ GUTIERREZ 3er. Escrutador: ROSA MARIA DEL CARMEN CASTRO HERNANDEZ 1er. Suplente: PAOLA ANGELICA LIZARRAGA GONZALEZ 2do. Suplente: BERTHA GUADALUPE ACEVES LEAL 3er. Suplente: MA. GUADALUPE SANDOVAL BOBADILLA</p>	<p>Distrito Federal: 5) CULIACAN DE ROSALES Distrito Local: 14) CULIACAN DE ROSALES Municipio: 6) CULIACAN Localidad: 1) CULIACAN DE ROSALES Sección: 1119 C4</p> <p>Ubicación: ESCUELA SECUNDARIA TÉCNICA NÚMERO 72, CALLE CERRO DEL SURUTATO, SIN NÚMERO, FRACCIONAMIENTO LOMA LINDA, CÓDIGO POSTAL 80177, CULIACÁN, SINALOA., ENTRE CALLE MAPIRI Y CALLE CERRO DE LAS CUMBRES</p> <p>Presidenta/e: ITZEL GUADALUPE ANGULO COTA 1er. Secretaria/o: GABRIEL CEYCA CARRILLO 2do. Secretaria/o: JUAN CARLOS OLIVAS OJEDA 1er. Escrutador: FERNANDO RUZ FLORES 2do. Escrutador: JOCELYN MICHELLE SANCHEZ SARABIA 3er. Escrutador: CLARISA SIBELY BELTRAN SANCHEZ 1er. Suplente: MANUEL ALEJANDRO LIZARRAGA ZAZUETA 2do. Suplente: MIREYA LIZARRAGA PERAZA 3er. Suplente: LUZ BERTHILA CORONEL MEDINA</p>
<p>Distrito Federal: 5) CULIACAN DE ROSALES Distrito Local: 14) CULIACAN DE ROSALES Municipio: 6) CULIACAN Localidad: 1) CULIACAN DE ROSALES Sección: 1120 B1</p> <p>Ubicación: DOMICILIO PARTICULAR, AVENIDA CONSTITUYENTE IGNACIO RAMOS PRASLOW, NÚMERO 1155, COLONIA INDEPENDENCIA, CÓDIGO POSTAL 80190, CULIACÁN, SINALOA., ENTRE CALLE CONSTITUYENTE ENRIQUE REÇIO Y CALLE CONSTITUYENTE JULIÁN ADAME, FRENTE A CARPINTERÍA</p> <p>Presidenta/e: FABRICIO AGUIRRE HERNANDEZ 1er. Secretaria/o: JORGE ALEJANDRO HERNANDEZ VIZCARRA 2do. Secretaria/o: ABRAHAM ARAUJO LOPEZ 1er. Escrutador: ERIK ADRIAN ARCEO GARCIA 2do. Escrutador: RAMON ARAIT ARCEO GARCIA 3er. Escrutador: DAMARIS AMAYRANI CEBREROS SOTELO 1er. Suplente: PEDRO CHAVEZ CASTILLO 2do. Suplente: ISMAEL DE LA ROCHA OSORIO 3er. Suplente: LUIS EDUARDO ATONDO ACOSTA</p>	<p>Distrito Federal: 5) CULIACAN DE ROSALES Distrito Local: 14) CULIACAN DE ROSALES Municipio: 6) CULIACAN Localidad: 1) CULIACAN DE ROSALES Sección: 1121 B1</p> <p>Ubicación: DOMICILIO PARTICULAR, CALLE CONSTITUYENTE PEDRO L ZAVALA, NÚMERO 1879, COLONIA LIBERTAD, CÓDIGO POSTAL 80180, CULIACÁN, SINALOA., ENTRE CALLE JOAQUÍN BERLANGA Y CALLE JUAN DE DIOS BOJÓRQUEZ</p> <p>Presidenta/e: MIGUEL ANGEL ARIAS ROJAS 1er. Secretaria/o: ARMANDO ARMIENTA ZARAGOZA 2do. Secretaria/o: EDUARDO ARIAS GARCIA 1er. Escrutador: MIGUEL RAMON ARIAS GARCIA 2do. Escrutador: ARLEN CAMILA BELTRAN ZAVALA 3er. Escrutador: GUADALUPE ARREOLA PICOS 1er. Suplente: SALVADOR ARAUJO ESQUIVEL 2do. Suplente: ROGACIANO BARRAZA MONTES 3er. Suplente: NORMA ALICIA BELTRAN NIEBLAS</p>
<p>Distrito Federal: 5) CULIACAN DE ROSALES Distrito Local: 14) CULIACAN DE ROSALES Municipio: 6) CULIACAN Localidad: 1) CULIACAN DE ROSALES Sección: 1122 B1</p> <p>Ubicación: DOMICILIO PARTICULAR, CALLE ANDRÉS MAGALLÓN, NÚMERO 2023, COLONIA LIBERTAD, CÓDIGO POSTAL 80180, CULIACÁN, SINALOA., ENTRE CALLE CONSTITUYENTE RAFAEL MARTÍNEZ ESCOBAR Y CALLE CONSTITUYENTE ANTONIO ANCONA ALBERTOS</p> <p>Presidenta/e: MARIA DE JESUS BEJARANO RODRIGUEZ 1er. Secretaria/o: GUADALUPE OSUNA ZAMORA 2do. Secretaria/o: NATALY ARLETH BARRAZA VALENZUELA 1er. Escrutador: ANGELA DINEY BEJARANO RODRIGUEZ 2do. Escrutador: PERLA GUADALUPE BEJARANO RODRIGUEZ 3er. Escrutador: MARIA LUISA REYES IBARRA 1er. Suplente: GRASIELA AVILA HERNANDEZ 2do. Suplente: ANGEL ADRIAN CORVERA LOPEZ 3er. Suplente: MIGUEL AMEZQUITA RIVERA</p>	<p>Distrito Federal: 5) CULIACAN DE ROSALES Distrito Local: 14) CULIACAN DE ROSALES Municipio: 6) CULIACAN Localidad: 1) CULIACAN DE ROSALES Sección: 1123 B1</p> <p>Ubicación: DOMICILIO PARTICULAR, CALLE CONSTITUYENTE ANTONIO ANCONA ALBERTOS, NÚMERO 1994, COLONIA LIBERTAD, CÓDIGO POSTAL 80180, CULIACÁN, SINALOA., ENTRE AVENIDA CONSTITUYENTE ANDRÉS MAGALLÓN Y AVENIDA CONSTITUYENTE FROYLÁN CRUZ MANJÁRREZ</p> <p>Presidenta/e: MARIA ESPERANZA ALARCON SAMBRANO 1er. Secretaria/o: JOSE ANGEL MARTINEZ CONTRERAS 2do. Secretaria/o: BRENDA GUADALUPE RAMOS VERDUGO 1er. Escrutador: ELSA MATILDE CONTRERAS CARDENAS 2do. Escrutador: DIEGO JARA BARRON 3er. Escrutador: MARIA FERNANDA RAMOS VERDUGO 1er. Suplente: MARIA GUADALUPE PLATA SARABIA 2do. Suplente: MARIA CANDELARIA ANGULO RIOS 3er. Suplente: FRANCISCO MEDINA SAUCEDA</p>

<p>Distrito Federal: 5) CULIACAN DE ROSALES Distrito Local: 14) CULIACAN DE ROSALES Municipio: 6) CULIACAN Localidad: 1) CULIACAN DE ROSALES Sección: 1124 B1</p> <p>Ubicación: TALLER MECÁNICO SAMA, AVENIDA CONSTITUYENTE ANTONIO ANCONA NÚMERO 2060, COLONIA LIBERTAD, CÓDIGO POSTAL 80180, CULIACÁN, SINALOA., ENTRE CALLE CONSTITUYENTE LUIS MANUEL ROJAS Y CALLE CONSTITUYENTE PASTOR ROUAIX</p> <p>Presidenta/e: FRANCISCA BARRIENTOS CARDENAS</p> <p>1er. Secretaria/o: MARIA JOSE FRAGOZO ONTIVEROS 2do. Secretaria/o: MARIANA CAROLINA OLIVAS ESPARZA 1er. Escrutador: MARIA FERNANDA MARTINEZ MEZA 2do. Escrutador: EMMANUEL IDRAI CEBREROS FLORES 3er. Escrutador: CHRISTIAN FERNANDO FELIX CONTRERAS 1er. Suplente: UZIEL RUBIO MARTINEZ 2do. Suplente: JAHAZIEL RUBIO MARTINEZ 3er. Suplente: EZEQUIEL PEREZ ESTRADA</p>	<p>Distrito Federal: 5) CULIACAN DE ROSALES Distrito Local: 14) CULIACAN DE ROSALES Municipio: 6) CULIACAN Localidad: 1) CULIACAN DE ROSALES Sección: 1125 B1</p> <p>Ubicación: DOMICILIO PARTICULAR, AVENIDA CONSTITUYENTE FRANCISCO MUJICA 2088 COLONIA DÍAZ ORDAZ, CÓDIGO POSTAL 80180, CULIACÁN, SINALOA., ENTRE ALFONSO CRAVIOTO Y RAFAEL MARTÍNEZ</p> <p>Presidenta/e: AGUSTINA ESPINOZA LOPEZ</p> <p>1er. Secretaria/o: LUIS MARIO CARDENAS CAMACHO 2do. Secretaria/o: DAVID ABIMAEAL ALONSO GONZALEZ 1er. Escrutador: GRECIA GUADALUPE BECERRA ROCHA 2do. Escrutador: MIGUEL ANGEL CARDENAS CAMACHO 3er. Escrutador: GUADALUPE CARRILLO VEGA 1er. Suplente: KARIME YAMILETH ACEVES RODRIGUEZ 2do. Suplente: GUILLERMO FRANCO FELIX 3er. Suplente: JOSE GUILLERMO FRANCO LOPEZ</p>
<p>Distrito Federal: 5) CULIACAN DE ROSALES Distrito Local: 14) CULIACAN DE ROSALES Municipio: 6) CULIACAN Localidad: 1) CULIACAN DE ROSALES Sección: 1126 B1</p> <p>Ubicación: JARDÍN DE NIÑOS AGUSTÍN ACHOY GUZMÁN, AVENIDA SEBASTIÁN ALLENDE, NÚMERO 2142, COLONIA DÍAZ ORDAZ, CÓDIGO POSTAL 80180, CULIACÁN, SINALOA., ENTRE CALLE ALFONSO CRAVIOTO Y CALLE LUIS G. MONZÓN.</p> <p>Presidenta/e: MARIANA BORQUEZ ANDRADE</p> <p>1er. Secretaria/o: ROSA LILIANA AGUILAR ARANGURE 2do. Secretaria/o: ABRIL KARELY LOPEZ LEON 1er. Escrutador: JOSEFINA MONSERRATH CHAVEZ ZAVALA 2do. Escrutador: ROSA MARIA BENITEZ VALDIVIA 3er. Escrutador: FRANCISCO RAMON CAZARES MANJARREZ 1er. Suplente: FRANCISCO JAVIER CHAVEZ VALENZUELA 2do. Suplente: JUAN MARTIN ARTEAGA VILLA 3er. Suplente: CAROLINA ACEBEDO GONZALEZ</p>	<p>Distrito Federal: 5) CULIACAN DE ROSALES Distrito Local: 14) CULIACAN DE ROSALES Municipio: 6) CULIACAN Localidad: 1) CULIACAN DE ROSALES Sección: 1127 B1</p> <p>Ubicación: DOMICILIO PARTICULAR (ESQUJTES), CALLE CONSTITUYENTE CARLOS L GRACIDAS, NÚMERO 2105, COLONIA DÍAZ ORDAZ, CÓDIGO POSTAL 80180, CULIACÁN, SINALOA., ENTRE CONSTITUYENTE GENERAL LUIS G MONZÓN Y CONSTITUYENTE ALFONSO CRAVIOTO</p> <p>Presidenta/e: LUIS DANIEL CHAVARIN REYES</p> <p>1er. Secretaria/o: MARCO ANTONIO ROMERO CEBALLOS 2do. Secretaria/o: BRITANIA PAOLA DOJAQUEZ PEREZ 1er. Escrutador: MARISOL MARTINEZ MONTES 2do. Escrutador: BLANCA ESTELA AGUILAR MOLINA 3er. Escrutador: ELIZABETH DUARTE ROMAN 1er. Suplente: UBALDINA BARRAZA BARRAZA 2do. Suplente: ERIKA LILIA LOPEZ ROMERO 3er. Suplente: FAVIO SAUL OCHOA ESPINOZA</p>
<p>Distrito Federal: 5) CULIACAN DE ROSALES Distrito Local: 14) CULIACAN DE ROSALES Municipio: 6) CULIACAN Localidad: 1) CULIACAN DE ROSALES Sección: 1128 B1</p> <p>Ubicación: DOMICILIO PARTICULAR, AVENIDA CONSTITUYENTE PAULINO MOCHORRO, NÚMERO 2171, COLONIA DÍAZ ORDAZ, CÓDIGO POSTAL 80180, CULIACÁN, SINALOA., ENTRE CALLE CONSTITUYENTE HERIBERTO JARA Y CALLE CONSTITUYENTE GENERAL LUIS G. MONZÓN</p> <p>Presidenta/e: ALEXIA MARISELA CORVERA PEREZ</p> <p>1er. Secretaria/o: AMERICA YUBEL GARCIA LANDA 2do. Secretaria/o: JESUS RODOLFO GARCIA RAMOS 1er. Escrutador: MILDRET SINAHÍ ACOSTA LOPEZ 2do. Escrutador: BIANCA GUADALUPE ALVARADO QUIÑONEZ 3er. Escrutador: JORGE DUARTE ANGULO 1er. Suplente: MARIA DE JESUS DIAZ ALVARADO 2do. Suplente: JOSE FEDERICO GARCIA LIZARRAGA 3er. Suplente: EULOGIO COTA ZAZUETA</p>	<p>Distrito Federal: 5) CULIACAN DE ROSALES Distrito Local: 14) CULIACAN DE ROSALES Municipio: 6) CULIACAN Localidad: 1) CULIACAN DE ROSALES Sección: 1129 B1</p> <p>Ubicación: DOMICILIO PARTICULAR, BULEVAR DE LOS CONSTITUYENTES, NÚMERO 3128, COLONIA PEMEX, CÓDIGO POSTAL 80160, CULIACÁN, SINALOA., ENTRE CALLE GENERAL ERNESTO DAMY Y CALLE CRUZ MEDINA, CASI FRENTE A REFACCIONARÍA</p> <p>Presidenta/e: CRISTHIAN ACOSTA LOPEZ</p> <p>1er. Secretaria/o: GILBERTO CATALINO ALVARADO TIRADO 2do. Secretaria/o: PATRICIA ARAUJO BUSTAMANTE 1er. Escrutador: ANDREA GUADALUPE BAEZ DURAN 2do. Escrutador: JUDITH ADRIANA BAEZ DURAN 3er. Escrutador: JOSE MANUEL BARRAZA ARELLANO 1er. Suplente: CLAUDIA ARAUJO BUSTAMANTE 2do. Suplente: VIRGINIA BAEZ BERNAL 3er. Suplente: MARIA ESTELA BRECEDA NIEBES</p>

<p>Distrito Federal: 5) CULIACAN DE ROSALES Distrito Local: 14) CULIACAN DE ROSALES Municipio: 6) CULIACAN Localidad: 1) CULIACAN DE ROSALES Sección: 1130 B1</p> <p>Ubicación: AUTOLAVADO, CALLE FRANCISCO ROQUE SERRANO, NÚMERO 3811 A, COLONIA PEMEX, CÓDIGO POSTAL 80160, CULIACÁN, SINALOA., ESQUINA CON AVENIDA BENJAMÍN HILL</p> <p>Presidenta/e: GUADALUPE CARDENAS RUBIO</p> <p>1er. Secretaria/o: GABRIEL AARON AVILES CARDENAS 2do. Secretaria/o: HORACIO BASTIDAS GASTELUM</p> <p>1er. Escrutador: JOSE ARTURO EDAIN BELTRAN ALVAREZ 2do. Escrutador: EDUARDO BISMARCK BELTRAN PICHARDO</p> <p>3er. Escrutador: FACUNDA CASTRO AGUILAR</p> <p>1er. Suplente: JOSE ENRIQUE BELTRAN PICHARDO 2do. Suplente: ROSA ISELA CAMACHO RAMIREZ 3er. Suplente: DARIL HERIBERTO CERVANTES BOJORQUEZ</p>	<p>Distrito Federal: 5) CULIACAN DE ROSALES Distrito Local: 14) CULIACAN DE ROSALES Municipio: 6) CULIACAN Localidad: 1) CULIACAN DE ROSALES Sección: 1131 B1</p> <p>Ubicación: DOMICILIO PARTICULAR, CALLE CESAR LÓPEZ DE LARA, NÚMERO 32, COLONIA PEMEX, CÓDIGO POSTAL 80180, CULIACÁN, SINALOA., ENTRE AVENIDA CONSTITUYENTES Y AVENIDA BENJAMÍN HILL</p> <p>Presidenta/e: MARTINA COVARRUBIAS VALENCIA</p> <p>1er. Secretaria/o: BIANCA VIANEY LOPEZ ALVARADO 2do. Secretaria/o: JOSUE EDUARDO PARDO COVARRUBIAS</p> <p>1er. Escrutador: MIGDALIA ARMENTA ATONDO 2do. Escrutador: ANA ESTHELA BORQUEZ MEDINA</p> <p>3er. Escrutador: GUSTAVO GONZALEZ HERNANDEZ</p> <p>1er. Suplente: GRICEL EDITH BOJORQUEZ PARRA 2do. Suplente: JOEL CAMACHO IBARRA 3er. Suplente: HECTOR MANUEL ANGULO BOJORQUEZ</p>
<p>Distrito Federal: 5) CULIACAN DE ROSALES Distrito Local: 14) CULIACAN DE ROSALES Municipio: 6) CULIACAN Localidad: 1) CULIACAN DE ROSALES Sección: 1132 B1</p> <p>Ubicación: PARQUE PÚBLICO LOS PORTALES, CALLE ARCO BIZANTINO, SIN NÚMERO, FRACCIONAMIENTO LOS PORTALES, CÓDIGO POSTAL 80180, CULIACÁN, SINALOA., ENTRE CALLE VILLA DORADA Y CALLE VILLA ANTIGUA</p> <p>Presidenta/e: RAQUEL GUICHO GASTELUM</p> <p>1er. Secretaria/o: NOEMI ALCALA OSUNA 2do. Secretaria/o: MARIEL JULIETTE GARCIA VALDEZ</p> <p>1er. Escrutador: LILIAN MILLAN VEGA 2do. Escrutador: LESLIE SHECCID HERNANDEZ MEDINA</p> <p>3er. Escrutador: MARIA FERNANDA ALCALA PALOMINOS</p> <p>1er. Suplente: VALERIA MICHELLE AISPURO GUERRERO 2do. Suplente: MARCOS ALBERTO PALAZUELOS URQUIZA 3er. Suplente: MICAELA ROSAS PEREZ</p>	<p>Distrito Federal: 5) CULIACAN DE ROSALES Distrito Local: 14) CULIACAN DE ROSALES Municipio: 6) CULIACAN Localidad: 1) CULIACAN DE ROSALES Sección: 1132 C1</p> <p>Ubicación: PARQUE PÚBLICO LOS PORTALES, CALLE ARCO BIZANTINO, SIN NÚMERO, FRACCIONAMIENTO LOS PORTALES, CÓDIGO POSTAL 80180, CULIACÁN, SINALOA., ENTRE CALLE VILLA DORADA Y CALLE VILLA ANTIGUA</p> <p>Presidenta/e: MARBETH LETICIA AGUILAR IRIBE</p> <p>1er. Secretaria/o: JESUS ALMEIDA BENITEZ BURGOS 2do. Secretaria/o: MARIA DE JESUS GONZALEZ RAMOS</p> <p>1er. Escrutador: RAUL ALFONSO ROMERO ACOSTA 2do. Escrutador: EMMANUEL RAMIREZ ROJAS</p> <p>3er. Escrutador: ALEXIA SAYURI PEREZ LEYVA</p> <p>1er. Suplente: ORALIA BERMUDEZ CARRILLO 2do. Suplente: PERLA ORALIA MARISCALES COVARRUBIAS 3er. Suplente: MARIA DEL SOCORRO ACOSTA ROMERO</p>
<p>Distrito Federal: 5) CULIACAN DE ROSALES Distrito Local: 14) CULIACAN DE ROSALES Municipio: 6) CULIACAN Localidad: 1) CULIACAN DE ROSALES Sección: 1132 C2</p> <p>Ubicación: PARQUE PÚBLICO LOS PORTALES, CALLE ARCO BIZANTINO, SIN NÚMERO, FRACCIONAMIENTO LOS PORTALES, CÓDIGO POSTAL 80180, CULIACÁN, SINALOA., ENTRE CALLE VILLA DORADA Y CALLE VILLA ANTIGUA</p> <p>Presidenta/e: JOSE GUMERCINDO AISPURO LEYVA</p> <p>1er. Secretaria/o: OMAR HERNALDO DUARTE LUZANILLA 2do. Secretaria/o: SAVINO DE JESUS LOPEZ LOPEZ</p> <p>1er. Escrutador: ISAAC GONZALEZ INZUNZA 2do. Escrutador: KARITZA PALAZUELOS GUERRERO</p> <p>3er. Escrutador: KEVIN EDUARDO CAMACHO MANCILLAS</p> <p>1er. Suplente: WENDY GEORGETT GUEVARA CELIS 2do. Suplente: ADELINA RODRIGUEZ RODRIGUEZ 3er. Suplente: JULIO CESAR RAMIREZ LOPEZ</p>	<p>Distrito Federal: 5) CULIACAN DE ROSALES Distrito Local: 14) CULIACAN DE ROSALES Municipio: 6) CULIACAN Localidad: 1) CULIACAN DE ROSALES Sección: 1133 B1</p> <p>Ubicación: TALLER DE CARROcerÍA ROSALES, CALLE CONSTITUYENTE LUIS G. MONZÓN, NÚMERO 3445, COLONIA PEMEX, CÓDIGO POSTAL 80180, CULIACÁN, SINALOA., ENTRE AVENIDA GENERAL FERNANDO CUÉN Y CALLE GENERAL ERNESTO DAMY</p> <p>Presidenta/e: ROBERTO BASILIO DELGADO</p> <p>1er. Secretaria/o: JUAN DIEGO BASTIDAS SALAS 2do. Secretaria/o: ANGELICA MARIA CUEVAS ORDUÑO</p> <p>1er. Escrutador: ITZEL ADRIANA HERNANDEZ ANGULO 2do. Escrutador: GEORGINA GUADALUPE ASTORGA NAJERA</p> <p>3er. Escrutador: MANUEL ARANA AYON</p> <p>1er. Suplente: MARTHA OLIVIA DELGADO MONJARDIN 2do. Suplente: IGNACIO BELTRAN OBESO 3er. Suplente: JESUS AMADO HERAS SAPIENS</p>

<p>Distrito Federal: 5) CULIACAN DE ROSALES Distrito Local: 14) CULIACAN DE ROSALES Municipio: 6) CULIACAN Localidad: 1) CULIACAN DE ROSALES Sección: 1134 B1</p> <p>Ubicación: ESCUELA SECUNDARIA EMANCIPACIÓN DEL PUEBLO, CALLE GENERAL FERNANDO CUÉN, SIN NÚMERO, COLONIA PEMEX, CÓDIGO POSTAL 80180, CULIACÁN, SINALOA., ENTRE AVENIDA CONSTITUYENTE ALFONSO CRAVIOTO Y CALLE FERNANDO CUÉN</p> <p>Presidenta/e: MIRSSA MIREYA ANGULO BENITEZ</p> <p>1er. Secretaria/o: VILMA HERNANDEZ OLIVA 2do. Secretaria/o: OMAR GILDARDO ARMENTA OLGUIN 1er. Escrutador: XOCHITL CATALINA AVENDAÑO RIVERA 2do. Escrutador: KARLA MARIANA GODOY MARTINEZ 3er. Escrutador: SILVIA ARREDONDO MORALES 1er. Suplente: BRENDA ALEJANDRA GERARDO FELIX 2do. Suplente: VICTOR ALFONZO ESPINOZA ACOSTA 3er. Suplente: JOSE FELIX GARCIA CARRILLO</p>	<p>Distrito Federal: 5) CULIACAN DE ROSALES Distrito Local: 14) CULIACAN DE ROSALES Municipio: 6) CULIACAN Localidad: 1) CULIACAN DE ROSALES Sección: 1135 B1</p> <p>Ubicación: DOMICILIO PARTICULAR, CALLE CONSTITUYENTE LUIS G. MONZÓN, NÚMERO 2167, COLONIA PEMEX, CÓDIGO POSTAL 80180, CULIACÁN, SINALOA., ENTRE CALLE CONSTITUYENTE GENERAL LUIS G. MONZÓN Y CALLE ERNESTO DAMY</p> <p>Presidenta/e: LUIS FERNANDO ARMENTA GONZALEZ</p> <p>1er. Secretaria/o: JESUS MANUEL GARCIA PONCE 2do. Secretaria/o: CHRISTIAN ALBERTO ARAMBURO VALENZUELA 1er. Escrutador: GUADALUPE ISAYANA BOJORQUEZ SALCEDO 2do. Escrutador: ESTELA CASTRO BOJORQUEZ 3er. Escrutador: JOSE NARCISO DE LA CRUZ MENDOZA 1er. Suplente: MARIO FAUSTO AVILES ROMERO 2do. Suplente: VICTOR HUGO BOJORQUEZ SALCEDO 3er. Suplente: JOSE ANTONIO BELTRAN AGUILAR</p>
<p>Distrito Federal: 5) CULIACAN DE ROSALES Distrito Local: 14) CULIACAN DE ROSALES Municipio: 6) CULIACAN Localidad: 1) CULIACAN DE ROSALES Sección: 1136 B1</p> <p>Ubicación: DOMICILIO PARTICULAR, CALLE RUBÉN MARTÍ, NÚMERO 2030, COLONIA DÍAZ ORDAZ, CÓDIGO POSTAL 80180, CULIACÁN, SINALOA., ENTRE CALLE CONSTITUYENTE RAFAEL MARTÍNEZ ESCOBAR Y CALLE CONSTITUYENTE ANTONIO ANCONA</p> <p>Presidenta/e: JOSE MANUEL FRIAS ACOSTA</p> <p>1er. Secretaria/o: GUSTAVO ADOLFO CASTRO SALAZAR 2do. Secretaria/o: REYNA ISABEL AGUIAR MORENO 1er. Escrutador: SILVIA JANETH ALARID RODRIGUEZ 2do. Escrutador: JOSE ARMANDO ESTRADA RUIZ 3er. Escrutador: ERIKA NAYELI CISNEROS VEGA 1er. Suplente: JUAN MANUEL ALVAREZ ONTIVEROS 2do. Suplente: MARIA LUISA ALVAREZ ONTIVEROS 3er. Suplente: MARIBEL GUZMAN LARES</p>	<p>Distrito Federal: 5) CULIACAN DE ROSALES Distrito Local: 14) CULIACAN DE ROSALES Municipio: 6) CULIACAN Localidad: 1) CULIACAN DE ROSALES Sección: 1137 B1</p> <p>Ubicación: DOMICILIO PARTICULAR, CALLE PAULINO MACHORRO, NÚMERO 2085, COLONIA DÍAZ ORDAZ, CÓDIGO POSTAL 80180, CULIACÁN, SINALOA., ENTRE AVENIDA CONSTITUYENTE ALFONSO CRAVIOTO Y CALLE CONSTITUYENTE RAFAEL MARTÍNEZ ESCOBAR</p> <p>Presidenta/e: ROSA JANNELVY CARO AVILA</p> <p>1er. Secretaria/o: YESENIA HEDEZA LEON 2do. Secretaria/o: OSCAR ACOSTA ZAZUETA 1er. Escrutador: KEVIN RICARDO CAMACHO CARDENAS 2do. Escrutador: DANIEL FERNANDO ACOSTA MENDOZA 3er. Escrutador: JOSE RAUL ACOSTA OCHOA 1er. Suplente: GRACIELA AVENDAÑO BELTRAN 2do. Suplente: JORGE LUIS CARO RAMOS 3er. Suplente: LUIS EDUARDO ANGUIANO MEZA</p>
<p>Distrito Federal: 5) CULIACAN DE ROSALES Distrito Local: 14) CULIACAN DE ROSALES Municipio: 6) CULIACAN Localidad: 1) CULIACAN DE ROSALES Sección: 1138 B1</p> <p>Ubicación: DOMICILIO PARTICULAR, CALLE CONSTITUYENTE SEBASTIÁN ALLENDE, NÚMERO 1906, COLONIA DÍAZ ORDAZ, CÓDIGO POSTAL 80180, CULIACÁN, SINALOA., ENTRE CALLE CONSTITUYENTE ENRIQUE COLUNGA Y CALLE CONSTITUYENTE JUAN DE DIOS BOJORQUEZ</p> <p>Presidenta/e: MELISSA GUADALUPE CORRALES LABRADA</p> <p>1er. Secretaria/o: ADRIANA LETICIA ARREDONDO SARABIA 2do. Secretaria/o: SELENE GUADALUPE ALVAREZ GONZALEZ 1er. Escrutador: ONOFRE ANTONIO ARAIZA CARDENAS 2do. Escrutador: YOLANDA GUADALUPE BUENO VERDUGO 3er. Escrutador: MARIA DE LA LUZ CAMPAÑA LOPEZ 1er. Suplente: GONZALO BARAJAS MEDINA 2do. Suplente: MARIA CONCEPCION AGUIAR MELCHOR 3er. Suplente: MA. JESUS AMADOR PACHECO</p>	<p>Distrito Federal: 5) CULIACAN DE ROSALES Distrito Local: 14) CULIACAN DE ROSALES Municipio: 6) CULIACAN Localidad: 1) CULIACAN DE ROSALES Sección: 1139 B1</p> <p>Ubicación: ESCUELA PRIMARIA AGUSTINA ACHOY, AVENIDA DONATO BRAVO IZQUIERDO, SIN NÚMERO, COLONIA DÍAZ ORDAZ, CÓDIGO POSTAL 80180, CULIACÁN, SINALOA., ENTRE CALLE ANTONIO ANCONA Y CALLE JUAN DIOS BOJORQUEZ.</p> <p>Presidenta/e: JOSE ANDRADE BELTRAN</p> <p>1er. Secretaria/o: JOSEPH DANIEL TERRONES GARCIA 2do. Secretaria/o: JOSE LUIS CORVERA FELIX 1er. Escrutador: MARIA JOSEFINA MOLINA BELTRAN 2do. Escrutador: LAURA ISABEL MORALES ZAZUETA 3er. Escrutador: MARIA DEL ROSARIO ALEMAN CONTRERAS 1er. Suplente: DEBORA ELIZABETH GARCIA ESQUIVEL 2do. Suplente: BLANCA ESTHELA CORVERA FELIX 3er. Suplente: YOLANDA ARACELI DIAZ YAÑEZ</p>

<p>Distrito Federal: 5) CULIACAN DE ROSALES Distrito Local: 14) CULIACAN DE ROSALES Municipio: 6) CULIACAN Localidad: 1) CULIACAN DE ROSALES Sección: 1140 B1</p> <p>Ubicación: DOMICILIO PARTICULAR, CALLE CONSTITUYENTE CÁNDIDO AGUILAR, NÚMERO 2042, COLONIA DÍAZ ORDAZ, CÓDIGO POSTAL 80180, CULIACÁN, SINALOA., ENTRE CALLE CONSTITUYENTE RAFAEL MARTÍNEZ Y CALLE CONSTITUYENTE ANTONIO ANCONA</p> <p>Presidenta/e: MA LUNA CARRILLO</p> <p>1er. Secretaria/o: XIMENA MACHADO TORRES 2do. Secretaria/o: MIGUEL ANGEL AISPURU ALMARAL 1er. Escrutador: JESUS EDUARDO AGUILAR ALVAREZ 2do. Escrutador: KARINA AGUIRRE BERNAL 3er. Escrutador: JESUS ALEJANDRO AISPURU LUGO 1er. Suplente: MARIA OFELIA LOPEZ ARMENTA 2do. Suplente: FELIX SAINZ CALDERON 3er. Suplente: JESUS ABRAHAM SANCHEZ ROMERO</p>	<p>Distrito Federal: 5) CULIACAN DE ROSALES Distrito Local: 14) CULIACAN DE ROSALES Municipio: 6) CULIACAN Localidad: 1) CULIACAN DE ROSALES Sección: 1141 B1</p> <p>Ubicación: DOMICILIO PARTICULAR, CALLE CONSTITUYENTE FRANCISCO J MUJICA, NÚMERO 1893, COLONIA LIBERTAD, CÓDIGO POSTAL 80180, CULIACÁN, SINALOA., ENTRE AVENIDA CONSTITUYENTE JUAN DE DIOS BOJORQUEZ Y CALLE CONSTITUYENTE JOAQUÍN BERLANGA</p> <p>Presidenta/e: ANGEL ARTURO AGUILAR COVARRUBIAS</p> <p>1er. Secretaria/o: LUIS ENRIQUE MORALES CISNEROS 2do. Secretaria/o: MARIA GUADALUPE BARRON LEAL 1er. Escrutador: MARISELA COLORES ESCOBAR 2do. Escrutador: AUREA MEDINA ESTRADA 3er. Escrutador: GABRIEL SALAZAR BOJORQUEZ 1er. Suplente: PEDRO AISPURU RIOS 2do. Suplente: EDUARDA ANGULO COVARRUBIAS 3er. Suplente: LILIAN AMAIRANI LOPEZ YAÑEZ</p>
<p>Distrito Federal: 5) CULIACAN DE ROSALES Distrito Local: 14) CULIACAN DE ROSALES Municipio: 6) CULIACAN Localidad: 1) CULIACAN DE ROSALES Sección: 1142 B1</p> <p>Ubicación: ESCUELA PREPARATORIA AUGUSTO CÉSAR SANDINO , AVENIDA CONSTITUYENTE ENRIQUE RECIO, SIN NÚMERO, COLONIA LIBERTAD, CÓDIGO POSTAL 80180, CULIACÁN, SINALOA., ENTRE CALLE CONSTITUYENTE CIRO CEBALLOS Y CALLE CONSTITUYENTE MATÍAS RODRÍGUEZ</p> <p>Presidenta/e: AMELIA GUADALUPE AMADOR AISPURU</p> <p>1er. Secretaria/o: FELIX RAMOS CONTRERAS 2do. Secretaria/o: JOSE JUAN VALDIVIA MADERO 1er. Escrutador: RODOLFO DEL ANGEL LOPEZ BARRAZA 2do. Escrutador: NAZARIO ANDRADE ALANIZ 3er. Escrutador: MARIA DOLORES HERNANDEZ TORRES 1er. Suplente: DANIELA PATRICIA PICOS JACOBO 2do. Suplente: PEDRO DOMINGUEZ FELIX 3er. Suplente: MARIA DEL REFUGIO FAJARDO SANCHEZ</p>	<p>Distrito Federal: 5) CULIACAN DE ROSALES Distrito Local: 14) CULIACAN DE ROSALES Municipio: 6) CULIACAN Localidad: 1) CULIACAN DE ROSALES Sección: 1143 B1</p> <p>Ubicación: DOMICILIO PARTICULAR, AVENIDA CONSTITUYENTE CARLOS MARÍA ESQUERRO, NÚMERO 1510, COLONIA INDEPENDENCIA, CÓDIGO POSTAL 80190, CULIACÁN, SINALOA., ENTRE CALLE CONSTITUYENTE JULIÁN ADAME Y CALLE ENRIQUE RECIO</p> <p>Presidenta/e: ALEJANDRA VERDUGO OSUNA</p> <p>1er. Secretaria/o: BENITO CASTAÑON ARREDONDO 2do. Secretaria/o: EMILIO ANTONIO LUQUE ORTEGA 1er. Escrutador: MARIANO OSUNA RIOS 2do. Escrutador: NEREYDA GUADALUPE PICOS VEGA 3er. Escrutador: FELIX EMILENE MORENO PEÑA 1er. Suplente: ADRIAN IGNACIO AVILA ISLAS 2do. Suplente: IVAN DE JESUS ESPINOZA HERRERA 3er. Suplente: MAURO ACOSTA ZEPEDA</p>
<p>Distrito Federal: 5) CULIACAN DE ROSALES Distrito Local: 16) CULIACAN DE ROSALES Municipio: 6) CULIACAN Localidad: 1) CULIACAN DE ROSALES Sección: 1144 B1</p> <p>Ubicación: ESCUELA PRIMARIA 20 DE NOVIEMBRE, AVENIDA CONSTITUYENTE JULIÁN ADAME, SIN NÚMERO, COLONIA INDEPENDENCIA, CÓDIGO POSTAL 80190, CULIACÁN, SINALOA., ENTRE CALLE PEDRO L ZAVALA Y CALLE CARLOS MARÍA ESQUERRO</p> <p>Presidenta/e: ALEXIS BENJAMIN AMAYA SILLAS</p> <p>1er. Secretaria/o: ARACELI AVILA LIZARRAGA 2do. Secretaria/o: EMIR ANTONIO AMADOR PIÑA 1er. Escrutador: ROXANA ARELLANES PACHECO 2do. Escrutador: JOSE GILBERTO ARREDONDO MELGAR 3er. Escrutador: CELESTINA PIÑA HERNANDEZ 1er. Suplente: JESUS EDUARDO BARRERA LIERA 2do. Suplente: ANA MARIA BASTIDAS ORTIZ 3er. Suplente: BERNARDO ALMODOVAR PEREZ</p>	<p>Distrito Federal: 5) CULIACAN DE ROSALES Distrito Local: 16) CULIACAN DE ROSALES Municipio: 6) CULIACAN Localidad: 1) CULIACAN DE ROSALES Sección: 1145 B1</p> <p>Ubicación: LLANTERA SOTO, BULEVAR MANUEL J. CLOUTHIER, SIN NÚMERO, COLONIA BUENOS AIRES, CÓDIGO POSTAL 80199, CULIACÁN, SINALOA., ENTRE AVENIDA CONSTITUYENTE HERMINIO PÉREZ ABREU Y CALLE CONSTITUYENTE JESÚS ROMERO</p> <p>Presidenta/e: PRAXEDES LARA MURRIETA</p> <p>1er. Secretaria/o: ALMA YADIRA ARMENTA SILVA 2do. Secretaria/o: FIDENCIO ARREDONDO TRUJILLO 1er. Escrutador: ALEJANDRO CASTILLO VALDEZ 2do. Escrutador: AZUCENA YADIRA GARCIA RUIZ 3er. Escrutador: ISEMA ARCE LOPEZ 1er. Suplente: PATRICIA ANGULO PINEDA 2do. Suplente: DOLORES HERNANDEZ MADRIGAL 3er. Suplente: SANTA AMELIA HERNANDEZ QUIÑONEZ</p>

<p>Distrito Federal: 5) CULIACAN DE ROSALES Distrito Local: 16) CULIACAN DE ROSALES Municipio: 6) CULIACAN Localidad: 1) CULIACAN DE ROSALES Sección: 1146 B1</p> <p>Ubicación: JARDÍN DE NIÑOS JOSÉ VASCONCELOS, AVENIDA CERRO DEL SALTO, SIN NÚMERO, COLONIA BUENOS AIRES, CÓDIGO POSTAL 80199, CULIACÁN, SINALOA., ENTRE CALLE CERRO VIEJO Y CALLE CONSTITUYENTE JUAN ESPINOZA</p> <p>Presidenta/e: ISIDRO CONTRERAS LEAL</p> <p>1er. Secretaria/o: EDNA GISELLA HERRERA GASTELUM 2do. Secretaria/o: MIRIAM GUADALUPE LABRADA ROSALES</p> <p>1er. Escrutador: RAMON MANUEL AGUILAR BENITEZ 2do. Escrutador: ALMA EVELIA IMPERIAL GURROLA 3er. Escrutador: JESUS MANUEL LIZARRAGA ALDAZ</p> <p>1er. Suplente: CELESTE GUADALUPE PEREZ SAUCEDA 2do. Suplente: VICTOR AGUILAR GARCIA 3er. Suplente: JUANA DEL ROSARIO PICOS ALVAREZ</p>	<p>Distrito Federal: 5) CULIACAN DE ROSALES Distrito Local: 16) CULIACAN DE ROSALES Municipio: 6) CULIACAN Localidad: 1) CULIACAN DE ROSALES Sección: 1147 B1</p> <p>Ubicación: DOMICILIO PARTICULAR, CALLE ALBERTO TERRONES, NÚMERO 305 PONIENTE, COLONIA BUENOS AIRES, CÓDIGO POSTAL 80199, CULIACÁN, SINALOA., ESQUINA CON AVENIDA CERRO GUAPO</p> <p>Presidenta/e: OCTAVIO ALVAREZ HERNANDEZ</p> <p>1er. Secretaria/o: SANDRA ELENA BARRAZA PAYAN 2do. Secretaria/o: FREDDI ISRAEL NEVAREZ MONTES</p> <p>1er. Escrutador: ARACELY BARRAZA PAYAN 2do. Escrutador: HUGO ANTONIO MANCILLAS CALDERA 3er. Escrutador: ADAN LINO AYON VILLAVERDE</p> <p>1er. Suplente: RIGOBERTO BRINGAS AYALA 2do. Suplente: MA. LEONOR AMAYA LOERA 3er. Suplente: GUADALUPE LOPEZ ARREDONDO</p>
<p>Distrito Federal: 5) CULIACAN DE ROSALES Distrito Local: 16) CULIACAN DE ROSALES Municipio: 6) CULIACAN Localidad: 1) CULIACAN DE ROSALES Sección: 1148 B1</p> <p>Ubicación: DOMICILIO PARTICULAR, CALLE CERRO AGUA FRÍA, NÚMERO 212, COLONIA BUENOS AIRES, CÓDIGO POSTAL 80199, CULIACÁN, SINALOA., ENTRE CALLE CERRO EL SALADO Y CALLE CERRO COLORADO</p> <p>Presidenta/e: WENDY BURGOS ARROYO</p> <p>1er. Secretaria/o: NATALIO BAEZ GARCIA 2do. Secretaria/o: OLGA CASTRO VILLANUEVA</p> <p>1er. Escrutador: VERONICA CASTRO VILLANUEVA 2do. Escrutador: FLERIDA AISPURU GONZALEZ 3er. Escrutador: JESUS ALVAREZ GUZMAN</p> <p>1er. Suplente: GLADIS CRISTINA BLANCO GRACIANO 2do. Suplente: JESUS HERNANDEZ RUIZ 3er. Suplente: ERNESTO DAVID ARAUJO ESTRADA</p>	<p>Distrito Federal: 5) CULIACAN DE ROSALES Distrito Local: 16) CULIACAN DE ROSALES Municipio: 6) CULIACAN Localidad: 1) CULIACAN DE ROSALES Sección: 1149 B1</p> <p>Ubicación: DOMICILIO PARTICULAR, CALLE GENERAL PABLO MACÍAS VALENZUELA, NUMERO 250, COLONIA AMPLIACIÓN BUENOS AIRES, CÓDIGO POSTAL 80199, CULIACÁN, SINALOA. , ENTRE CALLE CERRO GUAPO Y CALLE CERRO DE LA CRUZ</p> <p>Presidenta/e: VALERIA AMARILLAS SALAZAR</p> <p>1er. Secretaria/o: GUSTAVO ALFARO RAMOS 2do. Secretaria/o: LILIANA ZULEMA BERNAL MANJARREZ</p> <p>1er. Escrutador: ESTEFANIA MILLAN CAMBEROS 2do. Escrutador: MARIA DEL CARMEN ESPINOZA PEREZ 3er. Escrutador: AMITAI CAMPOS ALONSO</p> <p>1er. Suplente: BENITO ARTURO MARTINEZ VALDEZ 2do. Suplente: JOSE LUIS AGUILAR CASTAÑEDA 3er. Suplente: MARIA ROSALBA PEÑA CORRAL</p>
<p>Distrito Federal: 5) CULIACAN DE ROSALES Distrito Local: 16) CULIACAN DE ROSALES Municipio: 6) CULIACAN Localidad: 1) CULIACAN DE ROSALES Sección: 1150 B1</p> <p>Ubicación: DOMICILIO PARTICULAR, CALLE CERRO DEL SALTO, NÚMERO 1005, COLONIA BUENOS AIRES, CÓDIGO POSTAL 80199, CULIACÁN, SINALOA. , ENTRE CALLE CRUZ GÁLVEZ Y CALLE RODOLFO FIERRO</p> <p>Presidenta/e: MANUELA CATALINA ALMODOVAR ALMODOVAR</p> <p>1er. Secretaria/o: CARLOS ALBERTO PEREZ RAMIREZ 2do. Secretaria/o: YAHRED GASTELUM VELAZQUEZ</p> <p>1er. Escrutador: FRANCELI YAMILETH CARRILLO QUIÑONEZ 2do. Escrutador: ISIDRO GONZALEZ GARCIA 3er. Escrutador: OLIVIA DEL CARMEN CARDENAS ZEVADA</p> <p>1er. Suplente: JUANA DEL CARMEN ESCOBAR SANCHEZ 2do. Suplente: JUAN DE DIOS MEDINA TORRES 3er. Suplente: ZENAYDA BERENICE NIEBLA GERARDO</p>	<p>Distrito Federal: 5) CULIACAN DE ROSALES Distrito Local: 16) CULIACAN DE ROSALES Municipio: 6) CULIACAN Localidad: 1) CULIACAN DE ROSALES Sección: 1150 C1</p> <p>Ubicación: DOMICILIO PARTICULAR, CALLE CERRO DEL SALTO, NÚMERO 1005, COLONIA BUENOS AIRES, CÓDIGO POSTAL 80199, CULIACÁN, SINALOA. , ENTRE CALLE CRUZ GÁLVEZ Y CALLE RODOLFO FIERRO</p> <p>Presidenta/e: MA. LUISA INFANTE HERNANDEZ</p> <p>1er. Secretaria/o: RUDELAINA QUEVEDO ESPINOZA 2do. Secretaria/o: HILARY GWENDOLYNE DOMINGUEZ SORIA</p> <p>1er. Escrutador: LILIBETH FRANCHELY CORONA ZAZUETA 2do. Escrutador: JANETH MORENO CORONADO 3er. Escrutador: OLGA OLIVIA CARRILLO MEDINA</p> <p>1er. Suplente: ROSA CECILIA FELIX SERRANO 2do. Suplente: KARLA GUADALUPE MORENO HUIZAR 3er. Suplente: ARMANDO CARDENAS MEDRANO</p>

<p>Distrito Federal: 5) CULIACAN DE ROSALES Distrito Local: 16) CULIACAN DE ROSALES Municipio: 6) CULIACAN Localidad: 1) CULIACAN DE ROSALES Sección: 1150 C2</p> <p>Ubicación: DOMICILIO PARTICULAR, CALLE CERRO DEL SALTO, NÚMERO 1005, COLONIA BUENOS AIRES, CÓDIGO POSTAL 80199, CULIACÁN, SINALOA., ENTRE CALLE CRUZ GÁLVEZ Y CALLE RODOLFO FIERRO</p> <p>Presidenta/e: PAULA LLANES ANGULO</p> <p>1er. Secretaria/o: ADELINA PONCE MEDINA 2do. Secretaria/o: JORGE ERNESTO ARCE DOVALI 1er. Escrutador: MACARIO GOMEZ GOMEZ 2do. Escrutador: CATIA WALDINA RAMOS CALVO 3er. Escrutador: ERNESTO ALONSO CORONA TALAVERA 1er. Suplente: ARACELY MEDINA TORRES 2do. Suplente: ANGEL GUADALUPE MURRIETA CAMARGO 3er. Suplente: JESUS OCTAVIO CABRERA LOPEZ</p>	<p>Distrito Federal: 5) CULIACAN DE ROSALES Distrito Local: 16) CULIACAN DE ROSALES Municipio: 6) CULIACAN Localidad: 1) CULIACAN DE ROSALES Sección: 1152 B1</p> <p>Ubicación: MAZ BLINDAJES, AVENIDA INTERNACIONAL 3082, COLONIA BUENOS AIRES, CÓDIGO POSTAL 80199, CULIACÁN, SINALOA., ENTRE CALLE PABLO MACÍAS VALENZUELA Y CALLE RODOLFO FIERRO</p> <p>Presidenta/e: ANA VICTORIA ARROYO CABADA</p> <p>1er. Secretaria/o: MARY CARMEN JUAREZ VALENZUELA 2do. Secretaria/o: JULIAN DAVID ALVARADO BORQUEZ 1er. Escrutador: NAYELI DEL ROSARIO CAMPOS PIÑA 2do. Escrutador: ERIKA NUÑEZ FIERRO 3er. Escrutador: MAURICIO ALDANA MORALES 1er. Suplente: JESUS ALBERTO GUERRERO HEREDIA 2do. Suplente: JUANA PEÑA ONTIVEROS 3er. Suplente: IRENE GALLEGOS VENEGAS</p>
<p>Distrito Federal: 5) CULIACAN DE ROSALES Distrito Local: 16) CULIACAN DE ROSALES Municipio: 6) CULIACAN Localidad: 1) CULIACAN DE ROSALES Sección: 1152 C1</p> <p>Ubicación: MAZ BLINDAJES, AVENIDA INTERNACIONAL 3082, COLONIA BUENOS AIRES, CÓDIGO POSTAL 80199, CULIACÁN, SINALOA., ENTRE CALLE PABLO MACÍAS VALENZUELA Y CALLE RODOLFO FIERRO</p> <p>Presidenta/e: JADE YAMILETH ESCOBEDO DELGADO</p> <p>1er. Secretaria/o: LEONARDO FRANCISCO MARTINEZ LIZARRAGA 2do. Secretaria/o: LIZBETH PATRICIA ACOSTA BURBOA 1er. Escrutador: OSCAR ALFREDO HIGUERA VALENZUELA 2do. Escrutador: RICARDO LIZARRAGA VEGA 3er. Escrutador: JULIAN ALVARADO MOLINA 1er. Suplente: CLAUDIA IRENE LOPEZ MONTES 2do. Suplente: AMALIA ALAPISCO CAZARES 3er. Suplente: LETICIA MARILYN LUGO GASTELUM</p>	<p>Distrito Federal: 5) CULIACAN DE ROSALES Distrito Local: 16) CULIACAN DE ROSALES Municipio: 6) CULIACAN Localidad: 1) CULIACAN DE ROSALES Sección: 1152 C2</p> <p>Ubicación: MAZ BLINDAJES, AVENIDA INTERNACIONAL 3082, COLONIA BUENOS AIRES, CÓDIGO POSTAL 80199, CULIACÁN, SINALOA., ENTRE CALLE PABLO MACÍAS VALENZUELA Y CALLE RODOLFO FIERRO</p> <p>Presidenta/e: CARMEN YADIRA ESPINOZA CARRILLO</p> <p>1er. Secretaria/o: ESTEPHANIA AGUILAR GODOY 2do. Secretaria/o: RAQUEL ACOSTA PERALTA 1er. Escrutador: JESUS NAZARETH MURO BORBOA 2do. Escrutador: MANUEL ROSENDO PALAZUELOS OSUNA 3er. Escrutador: OCTAVIO DUARTE CASTILLO 1er. Suplente: TOMAS MONTIEL RIVERA 2do. Suplente: MARIA YOLANDA CONTRERAS MILLAN 3er. Suplente: RAMON GUADALUPE ROJO PONCE</p>
<p>Distrito Federal: 5) CULIACAN DE ROSALES Distrito Local: 16) CULIACAN DE ROSALES Municipio: 6) CULIACAN Localidad: 1) CULIACAN DE ROSALES Sección: 1153 B1</p> <p>Ubicación: ESCUELA PRIMARIA JOSÉ MARÍA MORELOS Y PAVÓN, CALLE CERRO CHUPARROSA, SIN NÚMERO, COLONIA BUENOS AIRES, CÓDIGO POSTAL 80199, CULIACÁN, SINALOA., ENTRE CALLE NICÉFORO ZAMBRANO Y CALLE JUAN ESPINOZA BÁVARA</p> <p>Presidenta/e: JESUS DANIEL CAMACHO GUZMAN</p> <p>1er. Secretaria/o: VALENTIN CASTRO VALDEZ 2do. Secretaria/o: ADRIANA MARIA CORTEZ QUINTERO 1er. Escrutador: JOSE ALBERTO AMBRIZ PEREZ 2do. Escrutador: JOSE OCTAVIO LARA OLIVAS 3er. Escrutador: CHRISTIAN OSIRIS RAMIREZ ANZURES 1er. Suplente: JESUS ARTURO CORTEZ MONTES 2do. Suplente: RAMONA ANGELICA LOPEZ CAMACHO 3er. Suplente: YOLANDA DELGADO RAYOS</p>	<p>Distrito Federal: 5) CULIACAN DE ROSALES Distrito Local: 16) CULIACAN DE ROSALES Municipio: 6) CULIACAN Localidad: 1) CULIACAN DE ROSALES Sección: 1154 B1</p> <p>Ubicación: ESCUELA PRIMARIA MAGISTERIO NACIONAL, CALLE CONSTITUYENTE ALBERTO TERRONES BENÍTEZ, SIN NÚMERO, COLONIA INDEPENDENCIA, CÓDIGO POSTAL 80190, CULIACÁN, SINALOA., ENTRE AVENIDA MANUEL J. CLOUTHIER Y CALLE PEDRO L. ZAVALA</p> <p>Presidenta/e: FRANCISCA JAQUELINE AVENDAÑO DUARTE</p> <p>1er. Secretaria/o: ANTONIO ALVARADO DURAN 2do. Secretaria/o: RAMONA AIDE CABRERA MONTOYA 1er. Escrutador: JESUS ALEJANDRO CASTRO ROMERO 2do. Escrutador: CESAR JESUS ARREDONDO RAMIREZ 3er. Escrutador: JESUS ADRIAN AVENDAÑO DUARTE 1er. Suplente: JAVIER CASTRO SALAZAR 2do. Suplente: ISABEL CASILLAS SALAS 3er. Suplente: PABLO ARAGON CHAIREZ</p>

<p>Distrito Federal: 5) CULIACAN DE ROSALES Distrito Local: 16) CULIACAN DE ROSALES Municipio: 6) CULIACAN Localidad: 1) CULIACAN DE ROSALES Sección: 1155 B1</p> <p>Ubicación: DOMICILIO PARTICULAR, CALLE CONSTITUYENTE EMILIANO C. GARCÍA, NÚMERO 1305, COLONIA INDEPENDENCIA, CÓDIGO POSTAL 80190, CULIACÁN, SINALOA., ENTRE CALLE HERMINIO PÉREZ Y ADALBERTO TEJEDA</p> <p>Presidenta/e: JOSE EMIR BARRAZA ESPINOZA</p> <p>1er. Secretaria/o: MARCOS NOE AGUILAR PADILLA 2do. Secretaria/o: GABRIELA DEL SOCORRO ARIAS CAMACHO</p> <p>1er. Escrutador: ADILENE GUADALUPE ALVARADO CASTRO 2do. Escrutador: ROSA MANUELA FLORES RAMIREZ</p> <p>3er. Escrutador: JORGE GIOVANNI DUARTE CHICAS</p> <p>1er. Suplente: MARIA DE JESUS AMEZQUITA JUAREZ 2do. Suplente: JORGE JESUS ESPINOZA HERAS 3er. Suplente: JESUS GABRIEL ACEVES ACOSTA</p>	<p>Distrito Federal: 5) CULIACAN DE ROSALES Distrito Local: 16) CULIACAN DE ROSALES Municipio: 6) CULIACAN Localidad: 1) CULIACAN DE ROSALES Sección: 1156 B1</p> <p>Ubicación: PARQUE PÚBLICO, CALLE CONSTITUYENTE ALBERTO TERRONES, SIN NÚMERO, COLONIA ADOLFO LÓPEZ MATEOS, CÓDIGO POSTAL 80190, CULIACÁN, SINALOA., ENTRE CALLE CONSTITUYENTE FROYLÁN CRUZ MANJARREZ Y CALLE ANDRÉS MAGALLON</p> <p>Presidenta/e: FROYLAN FRANCISCO MORENO ACOSTA</p> <p>1er. Secretaria/o: LUIS MARTIN ELENES RAMIREZ 2do. Secretaria/o: EMILY NATHALY AVILES SANCHEZ</p> <p>1er. Escrutador: YAHIR GAMANIEL MADRID LOPEZ 2do. Escrutador: GERARDO SAUCEDO VIDACA</p> <p>3er. Escrutador: DEMETRIO CORRAL ANGULO</p> <p>1er. Suplente: GLORIA MERCEDES OSUNA MELCHOR 2do. Suplente: MARIA INES AURORA SARABIA MOLINA 3er. Suplente: ALICIA JIMENEZ VARGAS</p>
<p>Distrito Federal: 5) CULIACAN DE ROSALES Distrito Local: 16) CULIACAN DE ROSALES Municipio: 6) CULIACAN Localidad: 1) CULIACAN DE ROSALES Sección: 1156 C1</p> <p>Ubicación: PARQUE PÚBLICO, CALLE CONSTITUYENTE ALBERTO TERRONES, SIN NÚMERO, COLONIA ADOLFO LÓPEZ MATEOS, CÓDIGO POSTAL 80190, CULIACÁN, SINALOA., ENTRE CALLE CONSTITUYENTE FROYLÁN CRUZ MANJARREZ Y CALLE ANDRÉS MAGALLON</p> <p>Presidenta/e: EDITH CAROLINA BUSTAMANTE SAINZ</p> <p>1er. Secretaria/o: ITTAI ELI GARCIA SOLORZANO 2do. Secretaria/o: ISMAEL BENITEZ BLAS</p> <p>1er. Escrutador: GABRIELA PLACENCIA SANCHEZ 2do. Escrutador: HECTOR DANIEL PLATA ACOSTA</p> <p>3er. Escrutador: EYA NAZARET GARCIA SOLORZANO</p> <p>1er. Suplente: INES PACHECO SANCHEZ 2do. Suplente: VALERIA YAMILETH DE LA ROCHA OLIVAS 3er. Suplente: MARIANA MADRILES JUAREZ</p>	<p>Distrito Federal: 5) CULIACAN DE ROSALES Distrito Local: 16) CULIACAN DE ROSALES Municipio: 6) CULIACAN Localidad: 1) CULIACAN DE ROSALES Sección: 1156 C2</p> <p>Ubicación: PARQUE PÚBLICO, CALLE CONSTITUYENTE ALBERTO TERRONES, SIN NÚMERO, COLONIA ADOLFO LÓPEZ MATEOS, CÓDIGO POSTAL 80190, CULIACÁN, SINALOA., ENTRE CALLE CONSTITUYENTE FROYLÁN CRUZ MANJARREZ Y CALLE ANDRÉS MAGALLON</p> <p>Presidenta/e: KAREN ALONDRA CASTELO ALVAREZ</p> <p>1er. Secretaria/o: GUSTAVO DANIEL QUIROZ PERAZA 2do. Secretaria/o: HUMBERTO COTA ORTIZ</p> <p>1er. Escrutador: NORA GUADALUPE SANCHEZ NIEBLAS 2do. Escrutador: SANTOS INES ALARCON OSUNA</p> <p>3er. Escrutador: NEREIDA SUSET HERRERA PEREZ</p> <p>1er. Suplente: JORGE PARRA GAMBOA 2do. Suplente: CARLOS CELIS VALLE 3er. Suplente: XAVIER CONTRERAS AVENDAÑO</p>
<p>Distrito Federal: 5) CULIACAN DE ROSALES Distrito Local: 16) CULIACAN DE ROSALES Municipio: 6) CULIACAN Localidad: 1) CULIACAN DE ROSALES Sección: 1156 C3</p> <p>Ubicación: PARQUE PÚBLICO, CALLE CONSTITUYENTE ALBERTO TERRONES, SIN NÚMERO, COLONIA ADOLFO LÓPEZ MATEOS, CÓDIGO POSTAL 80190, CULIACÁN, SINALOA., ENTRE CALLE CONSTITUYENTE FROYLÁN CRUZ MANJARREZ Y CALLE ANDRÉS MAGALLON</p> <p>Presidenta/e: JUAN RAMON GUZMAN VALDEZ</p> <p>1er. Secretaria/o: GUADALUPE SANDOVAL MELCHOR 2do. Secretaria/o: GABRIELA JAZMIN HERNANDEZ ARRAYALES</p> <p>1er. Escrutador: JOSEFINA SANDOVAL ESCALANTE 2do. Escrutador: GUILLERMINA ARMENTA CHAVEZ</p> <p>3er. Escrutador: SAMUEL MARQUEZ RAYOS</p> <p>1er. Suplente: JOSE FRANCISCO SALAZAR GONZALEZ 2do. Suplente: REGULO MELENDREZ FELIX 3er. Suplente: MARTIN RIVERA ROBLES</p>	<p>Distrito Federal: 5) CULIACAN DE ROSALES Distrito Local: 16) CULIACAN DE ROSALES Municipio: 6) CULIACAN Localidad: 1) CULIACAN DE ROSALES Sección: 1157 B1</p> <p>Ubicación: DOMICILIO PARTICULAR, CALLE CONSTITUYENTE EMILIANO C. GARCÍA, NÚMERO 1406, COLONIA INDEPENDENCIA, CÓDIGO POSTAL 80190, CULIACÁN, SINALOA., ENTRE CALLE CONSTITUYENTE JESÚS ROMERO FLORES Y CALLE CONSTITUYENTE JULIÁN ADAME</p> <p>Presidenta/e: EDGAR FAUSTO BON HARO</p> <p>1er. Secretaria/o: BLANCA BALBINA AVILEZ RIVERA 2do. Secretaria/o: ROMAN DARIO AYON LOPEZ</p> <p>1er. Escrutador: MARIA LUISA AHUMADA RIOS 2do. Escrutador: ANAHI BRICEÑO QUEZADA</p> <p>3er. Escrutador: JONATHAN PAUL AHUMADA RIOS</p> <p>1er. Suplente: LESLI YAMILETH CARRILLO JARA 2do. Suplente: DEREK RICARDO BRICEÑO DOMINGUEZ 3er. Suplente: EUSEBIO AHUMADA BAEZ</p>

<p>Distrito Federal: 5) CULIACAN DE ROSALES Distrito Local: 14) CULIACAN DE ROSALES Municipio: 6) CULIACAN Localidad: 1) CULIACAN DE ROSALES Sección: 1158 B1</p> <p>Ubicación: DOMICILIO PARTICULAR, CALLE CONSTITUYENTE ANDRÉS MAGALLON, NÚMERO 1711, COLONIA LIBERTAD, CÓDIGO POSTAL 80180, CULIACÁN, SINALOA., ENTRE CALLE CONSTITUYENTE ALBERTO ROMÁN Y AVENIDA MATÍAS RODRIGUEZ</p> <p>Presidenta/e: RICARDO BUSTAMANTE ARREDONDO</p> <p>1er. Secretaria/o: JOSE ARMANDO MEZA SANCHEZ 2do. Secretaria/o: LEONEL CARRILLO ACOSTA</p> <p>1er. Escrutador: MARGARITA AGUIRRE CARRILLO 2do. Escrutador: ILIANA BARRERA GARCIA</p> <p>3er. Escrutador: PABLO JARIEL VALDIVIA ROCHA</p> <p>1er. Suplente: CARLOS ANDRES AGUIRRE CARRILLO 2do. Suplente: JESUS AGUIRRE CARRILLO 3er. Suplente: PAULA BELTRAN TORRES</p>	<p>Distrito Federal: 5) CULIACAN DE ROSALES Distrito Local: 14) CULIACAN DE ROSALES Municipio: 6) CULIACAN Localidad: 1) CULIACAN DE ROSALES Sección: 1159 B1</p> <p>Ubicación: DOMICILIO PARTICULAR, CALLE CONSTITUYENTE FRANCISCO J MUJICA , NÚMERO 1712, COLONIA AQUILES SERDÁN , CÓDIGO POSTAL 80190, CULIACÁN, SINALOA., ENTRE CALLE CONSTITUYENTE ALBERTO ROMAN ZAVALA Y CALLE CONSTITUYENTE MATÍAS RODRIGUEZ</p> <p>Presidenta/e: CELIDA FAJARDO VEGA</p> <p>1er. Secretaria/o: SUGEY SELENE TENORIO ENRIQUEZ 2do. Secretaria/o: PERLA YAHAIRA AISPURO CAMACHO</p> <p>1er. Escrutador: NANCY PATRICIA MARTINEZ FIERRO 2do. Escrutador: AILIN GUADALUPE NORIS NIEBLAS</p> <p>3er. Escrutador: NADIA JULIET SAINZ FAJARDO</p> <p>1er. Suplente: OFELIA ONTIVEROS VILLALBA 2do. Suplente: MARIA DIGNORA AGUIRRE PAEZ 3er. Suplente: JOSE ARMANDO GARCIA ARPAIZ</p>
<p>Distrito Federal: 5) CULIACAN DE ROSALES Distrito Local: 14) CULIACAN DE ROSALES Municipio: 6) CULIACAN Localidad: 1) CULIACAN DE ROSALES Sección: 1160 B1</p> <p>Ubicación: DOMICILIO PARTICULAR, CALLE CONSTITUYENTE DONATO BRAVO IZQUIERDO, NÚMERO 1885, COLONIA DÍAZ ORDAZ, CÓDIGO POSTAL 80180, CULIACÁN, SINALOA., ENTRE CALLE CONSTITUYENTE JOAQUÍN BERLANGA Y CALLE CONSTITUYENTE JUAN DE DIOS BOJÓRQUEZ</p> <p>Presidenta/e: CYNTHIA RAMIREZ ROSAS</p> <p>1er. Secretaria/o: MARIA FERNANDA FELIX RAMIREZ 2do. Secretaria/o: EFREN GARCIA ARREDONDO</p> <p>1er. Escrutador: JOSE ANGEL GONZALEZ OJEDA 2do. Escrutador: TERESA DE JESUS ABITIA CLETO</p> <p>3er. Escrutador: MARIA GUADALUPE AVITIA CLETO</p> <p>1er. Suplente: MARIA DOLORES FLORES RANGEL 2do. Suplente: JESUS GABRIEL RUBIO ARMENTA 3er. Suplente: JESUS ANTELMO GARCIA VALENZUELA</p>	<p>Distrito Federal: 5) CULIACAN DE ROSALES Distrito Local: 14) CULIACAN DE ROSALES Municipio: 6) CULIACAN Localidad: 1) CULIACAN DE ROSALES Sección: 1161 B1</p> <p>Ubicación: DOMICILIO PARTICULAR, CALLE CONSTITUYENTE CIRO CEBALLOS, NÚMERO 1805, COLONIA DÍAZ ORDAZ, CÓDIGO POSTAL 80180, CULIACÁN, SINALOA., ENTRE CALLE CONSTITUYENTE SEBASTIÁN ALLENDE Y CALLE CONSTITUYENTE RAFAEL MARTÍNEZ</p> <p>Presidenta/e: GEORGINA GASTELUM GASTELUM</p> <p>1er. Secretaria/o: JESUS ADRIANA ARMENTA ARMENTA 2do. Secretaria/o: JOSE ISMAEL GASTELUM GARCIA</p> <p>1er. Escrutador: ELIZABETH COLORES ESCOBAR 2do. Escrutador: MARIA LUISA CARO CHAVEZ</p> <p>3er. Escrutador: FAUSTINO CAMPUZANO GARCIA</p> <p>1er. Suplente: JOSEFINA ESPARZA GUZMAN 2do. Suplente: MA. GUILLERMINA ALANIS GUTIERREZ 3er. Suplente: MARIA REMEDIOS ALANIZ GUTIERREZ</p>
<p>Distrito Federal: 5) CULIACAN DE ROSALES Distrito Local: 14) CULIACAN DE ROSALES Municipio: 6) CULIACAN Localidad: 1) CULIACAN DE ROSALES Sección: 1162 B1</p> <p>Ubicación: SISTEMA PARA EL DESARROLLO INTEGRAL DE LA FAMILIA NÚMERO 4, CALLE CONSTITUYENTE CARLOS L. GRACIDAS, SIN NÚMERO, COLONIA DÍAZ ORDAZ, CÓDIGO POSTAL 80180, CULIACÁN, SINALOA., ENTRE AVENIDA JOAQUÍN BERLANGA Y CALLE CONSTITUYENTE CIRO CEBALLOS</p> <p>Presidenta/e: KASSANDRA DUARTE CONTRERAS</p> <p>1er. Secretaria/o: ARISTEO ELIZALDE BERNAL 2do. Secretaria/o: MARLEN FLORES CAMACHO</p> <p>1er. Escrutador: MANUEL AGUILAR MOLINA 2do. Escrutador: MACARIO CONTRERAS MARTINEZ</p> <p>3er. Escrutador: MARIA DE LA LUZ AGUILAR MOLINA</p> <p>1er. Suplente: ROSARIO ESTELA BASTIDAS PAYAN 2do. Suplente: TOMASA MARTINEZ GUZMAN 3er. Suplente: MARIA JOSE ALVARADO DIAZ</p>	<p>Distrito Federal: 5) CULIACAN DE ROSALES Distrito Local: 14) CULIACAN DE ROSALES Municipio: 6) CULIACAN Localidad: 1) CULIACAN DE ROSALES Sección: 1163 B1</p> <p>Ubicación: DOMICILIO PARTICULAR, CALLE PAULINO MACHORRO, NÚMERO 1970, COLONIA DÍAZ ORDAZ, CÓDIGO POSTAL 80180, CULIACÁN, SINALOA., ENTRE CALLE CONSTITUYENTE ENRIQUE COLUNGA Y CALLE CONSTITUYENTE ANTONIO ANCONA</p> <p>Presidenta/e: JOSE YAHIR GUERRERO CORRALES</p> <p>1er. Secretaria/o: VICTORIA MADRID RENTERIA 2do. Secretaria/o: MAYRA GALLARDO ARREOLA</p> <p>1er. Escrutador: JEAN CARLO CARDENAS TORRES 2do. Escrutador: EDUARDO ANTONIO ALMARAZ PEREZ</p> <p>3er. Escrutador: JESUS GUADALUPE ESTRADA TORRES</p> <p>1er. Suplente: HERMINIA NAYMI FLORES JUAREZ 2do. Suplente: GREGORIO GUADALUPE CASTRO PERAZA 3er. Suplente: JESUS DE ANDA CAMACHO</p>

<p>Distrito Federal: 5) CULIACAN DE ROSALES Distrito Local: 14) CULIACAN DE ROSALES Municipio: 6) CULIACAN Localidad: 1) CULIACAN DE ROSALES Sección: 1164 B1</p> <p>Ubicación: DOMICILIO PARTICULAR, CALLE PAULINO MACHORRO, NÚMERO 1840, COLONIA DÍAZ ORDAZ, CÓDIGO POSTAL 80180, CULIACÁN, SINALOA., ENTRE CALLE CONSTITUYENTE JOAQUÍN BERLANGA Y CALLE CONSTITUYENTE JUAN DE DIOS BOJORQUEZ</p> <p>Presidenta/e: ALEJANDRA YAMILETTE CAMPOS RUIZ</p> <p>1er. Secretaria/o: ANA ARELY CANO ARELLANO 2do. Secretaria/o: JOSE ALFREDO ACOSTA VALENZUELA 1er. Escrutador: JUANA GUADALUPE ARAUJO CORDERO 2do. Escrutador: JOCABED ARELLANO LEON 3er. Escrutador: JESUS ARMANDO CALDERON ONTIVEROS 1er. Suplente: ROSA AMELIA CARRILLO OLIVAS 2do. Suplente: JESUS ANTONIO CANALE ZAMORA 3er. Suplente: MANUEL AISPURO ESQUIVEL</p>	<p>Distrito Federal: 5) CULIACAN DE ROSALES Distrito Local: 14) CULIACAN DE ROSALES Municipio: 6) CULIACAN Localidad: 1) CULIACAN DE ROSALES Sección: 1165 B1</p> <p>Ubicación: DOMICILIO PARTICULAR, CALLE JESÚS SILVA HERZOG, NÚMERO 1905, COLONIA DÍAZ ORDAZ, CÓDIGO POSTAL 80180, CULIACÁN, SINALOA., ENTRE CALLE ENRIQUE COLUNGA Y CALLE JUAN DE DIOS BOJORQUEZ</p> <p>Presidenta/e: JANETH NELLY AIDE MORENO DELGADO</p> <p>1er. Secretaria/o: OLGA LIDIA MORENO DELGADO 2do. Secretaria/o: LUZ MARIA FERNANDEZ RODRIGUEZ 1er. Escrutador: TEODORA GUERRA HERNANDEZ 2do. Escrutador: LIBRADO GUADALUPE CAMPOS BALLARDO 3er. Escrutador: LUCILA ARELLANO RODRIGUEZ 1er. Suplente: SARA ARREDONDO BAUTISTA 2do. Suplente: MARIA TERESA MARTINEZ ACUÑA 3er. Suplente: JOSE EFREN NUÑEZ AGUIRRE</p>
<p>Distrito Federal: 5) CULIACAN DE ROSALES Distrito Local: 14) CULIACAN DE ROSALES Municipio: 6) CULIACAN Localidad: 1) CULIACAN DE ROSALES Sección: 1166 B1</p> <p>Ubicación: DOMICILIO PARTICULAR, CALLE CONSTITUYENTE CIRO CEBALLOS, NÚMERO 3642 A, COLONIA DÍAZ ORDAZ, CÓDIGO POSTAL 80180, CULIACÁN, SINALOA., ENTRE CALLE ALFONSO CABRERA Y CALLE ARTEMIO BASURTO</p> <p>Presidenta/e: IZETH ANEL ARREDONDO GALLARDO</p> <p>1er. Secretaria/o: MARTHA CRISTINA ABOYTE GARCIA 2do. Secretaria/o: LILIA ARLENNE ARAUJO DIAZ 1er. Escrutador: GUILLERMO ARMENTA ASTORGA 2do. Escrutador: GLORIA ESTHER ACOSTA ARAGON 3er. Escrutador: GERARDO AGUSTIN GUZMAN RIOS 1er. Suplente: PATRICIA LOPEZ ARIAS 2do. Suplente: JOSE ARTURO MEJORADO ARAGON 3er. Suplente: JESUS ALVAREZ PINEDA</p>	<p>Distrito Federal: 5) CULIACAN DE ROSALES Distrito Local: 14) CULIACAN DE ROSALES Municipio: 6) CULIACAN Localidad: 1) CULIACAN DE ROSALES Sección: 1167 B1</p> <p>Ubicación: DOMICILIO PARTICULAR, CALLE CONSTITUYENTE JUAN DE DIOS BOJORQUEZ, NÚMERO 1985, COLONIA PEMEX, CÓDIGO POSTAL 80180, CULIACÁN, SINALOA., ENTRE CALLE HILARIO MEDINA Y CALLE CRUZ MEDINA</p> <p>Presidenta/e: MARIA IMELDA CORRALES LIZARRAGA</p> <p>1er. Secretaria/o: ALBERTO FLORES ARAUJO 2do. Secretaria/o: MARIA LUISA AGUILAR BASTIDAS 1er. Escrutador: JUAN CHAVEZ SALAZAR 2do. Escrutador: JOSE LUIS AYON MACIAS 3er. Escrutador: MA. LILIA ACOSTA GASTELUM 1er. Suplente: LORETO AYON ARELLANO 2do. Suplente: JOSE MANUEL FLORES ARAUJO 3er. Suplente: MARIANA LIZBETH HIGUERA SOLARES</p>
<p>Distrito Federal: 5) CULIACAN DE ROSALES Distrito Local: 14) CULIACAN DE ROSALES Municipio: 6) CULIACAN Localidad: 1) CULIACAN DE ROSALES Sección: 1168 B1</p> <p>Ubicación: DOMICILIO PARTICULAR, CALLE CÉSAR LÓPEZ DE LARA, NÚMERO 4281, COLONIA PEMEX, CÓDIGO POSTAL 80180, CULIACÁN, SINALOA., ENTRE CALLE JUAN DE DIOS BOJORQUEZ Y CALLE GUILLERMO NELSON</p> <p>Presidenta/e: HUGO ARMANDO AHUMADA ARMENTA</p> <p>1er. Secretaria/o: AURELIO AHUMADA ARMENTA 2do. Secretaria/o: BEATRIZ IMELDA ALVAREZ NUÑEZ 1er. Escrutador: HILDA PATRICIA CORRALES VILLA 2do. Escrutador: HECTOR HERNANDEZ CHAIDEZ 3er. Escrutador: LUIS ANTONIO AGUILAR ARAUJO 1er. Suplente: JUAN CARLOS AVILA QUIÑONEZ 2do. Suplente: DEMETRIO CASTAÑEDA IBARRA 3er. Suplente: MARIA DE JESUS GARZA LOPEZ</p>	<p>Distrito Federal: 5) CULIACAN DE ROSALES Distrito Local: 15) CULIACAN DE ROSALES Municipio: 6) CULIACAN Localidad: 1) CULIACAN DE ROSALES Sección: 1169 B1</p> <p>Ubicación: PARQUE LOS ARCOS, CALLE ARCO IRIS, SIN NÚMERO, FRACCIONAMIENTO PASEO DE LOS ARCOS, CÓDIGO POSTAL 80180, CULIACÁN, SINALOA., ENTRE CALLE DEL TOSCANO Y CALLE ARCO DE LA ARCADA</p> <p>Presidenta/e: GERALDINE ALMANZA ZAVALA</p> <p>1er. Secretaria/o: OSCAR ALFONSO GERARDO ZAZUETA 2do. Secretaria/o: CESAR HUMBERTO OSUNA CRESPO 1er. Escrutador: KEVIN SERAFIN AGUIRRE AVILA 2do. Escrutador: IRVING SILVERIO ASTORGA TAPIA 3er. Escrutador: LUIS SANTIAGO BERNAL ALVARADO 1er. Suplente: HERMES GABRIEL MORENO RUIZ 2do. Suplente: MARCELO ARELLANES PACHECO 3er. Suplente: MARIA ARMIDA PEÑA ARREDONDO</p>

<p>Distrito Federal: 5) CULIACAN DE ROSALES Distrito Local: 15) CULIACAN DE ROSALES Municipio: 6) CULIACAN Localidad: 1) CULIACAN DE ROSALES Sección: 1169 C1</p> <p>Ubicación: PARQUE LOS ARCOS, CALLE ARCO IRIS, SIN NÚMERO, FRACCIONAMIENTO PASEO DE LOS ARCOS, CÓDIGO POSTAL 80180, CULIACÁN, SINALOA., ENTRE CALLE DEL TOSCANO Y CALLE ARCO DE LA ARCADA</p> <p>Presidenta/e: ALEJANDRO CAMACHO BRAMBILA 1er. Secretaria/o: MARISOL LOPEZ SAUCEDA 2do. Secretaria/o: LUIS RAMON PALMA SERRANO 1er. Escrutador: VALERIA VIANEY HERNANDEZ CANO 2do. Escrutador: FERNANDA RAMIREZ LUGO 3er. Escrutador: YECENIA CHAIDEZ GARCIA 1er. Suplente: JORGE ORTIZ RINCON 2do. Suplente: GLORIA ALICIA GALVEZ LOPEZ 3er. Suplente: MARIA DEL CONSUELO PONCE BENITEZ</p>	<p>Distrito Federal: 5) CULIACAN DE ROSALES Distrito Local: 15) CULIACAN DE ROSALES Municipio: 6) CULIACAN Localidad: 1) CULIACAN DE ROSALES Sección: 1169 C2</p> <p>Ubicación: PARQUE LOS ARCOS, CALLE ARCO IRIS, SIN NÚMERO, FRACCIONAMIENTO PASEO DE LOS ARCOS, CÓDIGO POSTAL 80180, CULIACÁN, SINALOA., ENTRE CALLE DEL TOSCANO Y CALLE ARCO DE LA ARCADA</p> <p>Presidenta/e: JUAN FRANCISCO CASTRO RUELAS 1er. Secretaria/o: CIRILO MANUEL CRUZ 2do. Secretaria/o: MARIA FERNANDA AGUIRRE ABITIA 1er. Escrutador: WILLIAM PAUL FIGUEROA CASTRO 2do. Escrutador: PAUL ALBERTO ALVAREZ ZAMUDIO 3er. Escrutador: NORMA ALICIA LUGO PEREZ 1er. Suplente: FERNANDO ARTURO QUINTERO PEREA 2do. Suplente: ELIZABETH IBARRA HERNANDEZ 3er. Suplente: ISELA RAMIREZ BELTRAN</p>
<p>Distrito Federal: 5) CULIACAN DE ROSALES Distrito Local: 15) CULIACAN DE ROSALES Municipio: 6) CULIACAN Localidad: 1) CULIACAN DE ROSALES Sección: 1170 B1</p> <p>Ubicación: JARDÍN DE NIÑOS PROFESORA JOSEFINA CHANG BELTRÁN, CALLE ESTEPAS, NUMERO 4471, FRACCIONAMIENTO LOMA BONITA, CÓDIGO POSTAL 80180, CULIACÁN, SINALOA., ENTRE CALLE OLAS ALTAS Y CALLE MATEO ROCHA</p> <p>Presidenta/e: SANDRA ACOSTA CORONA 1er. Secretaria/o: ADRIAN AVILA URIAS 2do. Secretaria/o: SERGIO FRANCISCO LOZANO BELTRAN 1er. Escrutador: DEMMYS JOSE ARECHIGA BARAJAS 2do. Escrutador: JESUS DAVID CARDENAS PADILLA 3er. Escrutador: DELIA CITLALY BELTRAN BUSTAMANTE 1er. Suplente: OIRIS GABRIELA ESPINOZA GRIJALBA 2do. Suplente: BERTHA BARAJAS FIGUEROA 3er. Suplente: MARIA DE LOS ANGELES BARRIOS GONZALEZ</p>	<p>Distrito Federal: 5) CULIACAN DE ROSALES Distrito Local: 15) CULIACAN DE ROSALES Municipio: 6) CULIACAN Localidad: 1) CULIACAN DE ROSALES Sección: 1170 C1</p> <p>Ubicación: JARDÍN DE NIÑOS PROFESORA JOSEFINA CHANG BELTRÁN, CALLE ESTEPAS, NUMERO 4471, FRACCIONAMIENTO LOMA BONITA, CÓDIGO POSTAL 80180, CULIACÁN, SINALOA., ENTRE CALLE OLAS ALTAS Y CALLE MATEO ROCHA</p> <p>Presidenta/e: SAHIAM AVALOS ESTRADA 1er. Secretaria/o: EDGAR FLORES LOPEZ 2do. Secretaria/o: JESSICA JATZIRY LEAL QUINTERO 1er. Escrutador: JOSE ERNESTO AYALA RODRIGUEZ 2do. Escrutador: ALEJANDRO IBARRA MEDINA 3er. Escrutador: MIREYA BENITEZ LOPEZ 1er. Suplente: JESUS ABEL GONZALEZ MEDINA 2do. Suplente: OSVALDO LARRAÑAGA NUÑEZ 3er. Suplente: PATRICIA IRENE BASTIDAS CHAVEZ</p>
<p>Distrito Federal: 5) CULIACAN DE ROSALES Distrito Local: 15) CULIACAN DE ROSALES Municipio: 6) CULIACAN Localidad: 1) CULIACAN DE ROSALES Sección: 1171 B1</p> <p>Ubicación: DOMICILIO PARTICULAR, CALLE ALBERTO ROMÁN, NÚMERO 4349, COLONIA FERROCARRILERA, CÓDIGO POSTAL 80194, CULIACÁN, SINALOA., ENTRE AVENIDA GENERAL MACARIO GAXIOLA Y CALLE BENJAMÍN HILL</p> <p>Presidenta/e: MARIA LUISA AGUIAR GARCIA 1er. Secretaria/o: CECILIA DEL CARMEN ANGULO DURAN 2do. Secretaria/o: MARIA NEREYDA ABITIA MERCADO 1er. Escrutador: SERVANDO ALATORRE RODRIGUEZ 2do. Escrutador: YESENIA SARAHÍ BARRAZA RODRIGUEZ 3er. Escrutador: MIREYA HAZEL BENITEZ GARCIA 1er. Suplente: VICTOR ENRIQUE AGUILAR ARAUJO 2do. Suplente: IRMA CONSUELO ANGULO ARIAS 3er. Suplente: CECILIA ANGULO GONZALEZ</p>	<p>Distrito Federal: 5) CULIACAN DE ROSALES Distrito Local: 15) CULIACAN DE ROSALES Municipio: 6) CULIACAN Localidad: 1) CULIACAN DE ROSALES Sección: 1172 B1</p> <p>Ubicación: ESCUELA PRIMARIA JUAN ESCUTÍA., CALLE CONSTITUYENTE FELIPE ÁNGELES, SIN NÚMERO, COLONIA AMPLIACIÓN PEMEX, CÓDIGO POSTAL 80194, CULIACÁN, SINALOA., ENTRE CALLE FERNANDO CUÉN Y CALLE JUAN ESTRADA</p> <p>Presidenta/e: SHECYD ALANIS AYALA PEREZ 1er. Secretaria/o: ESMERALDA ALMENDRA AVENDAÑO 2do. Secretaria/o: IMELDA PATRICIA ANGULO PEREZ 1er. Escrutador: JOSE ANGEL BELTRAN FAVELA 2do. Escrutador: ADRIANA ACOSTA MORALES 3er. Escrutador: ERASMO ARMENTA LOPEZ 1er. Suplente: LETICIA ARREDONDO LEON 2do. Suplente: ESTEBAN BELTRAN BELTRAN 3er. Suplente: HERI HECTOR AGUIRRE ALEMAN</p>

<p>Distrito Federal: 5) CULIACAN DE ROSALES Distrito Local: 14) CULIACAN DE ROSALES Municipio: 6) CULIACAN Localidad: 1) CULIACAN DE ROSALES Sección: 1173 B1</p> <p>Ubicación: DOMICILIO PARTICULAR, CALLE CONSTITUYENTE RUBÉN MARTÍ, NÚMERO 2716, COLONIA AQUILES SERDÁN, CÓDIGO POSTAL 80190, CULIACÁN, SINALOA., ENTRE CALLE CONSTITUYENTE ALBERTO ROMAN Y CALLE CONSTITUYENTE CIRO CEBALLOS</p> <p>Presidenta/e: ROSA AIDE ARRIETA QUINTERO</p> <p>1er. Secretaria/o: KARLA MARISOL DELGADO LLAMAS 2do. Secretaria/o: JOSE ALBERTO DE JESUS ELIZALDE MERCADO</p> <p>1er. Escrutador: LEONOR CARDENAS VALENZUELA 2do. Escrutador: ESMERALDA LEAL QUINTERO 3er. Escrutador: DIEGO BOJORQUEZ ALVAREZ</p> <p>1er. Suplente: DULCE GABRIELA CAMPOS MARTINEZ 2do. Suplente: RAUL JERONIMO CARDENAS ARROYO 3er. Suplente: MARTHA ROCIO CASTAÑOS PEREZ</p>	<p>Distrito Federal: 5) CULIACAN DE ROSALES Distrito Local: 14) CULIACAN DE ROSALES Municipio: 6) CULIACAN Localidad: 1) CULIACAN DE ROSALES Sección: 1174 B1</p> <p>Ubicación: DOMICILIO PARTICULAR, CALLE CONSTITUYENTE CARLOS L. GRACIDAS, NÚMERO 2706, COLONIA AQUILES SERDÁN, CÓDIGO POSTAL 80190, CULIACÁN, SINALOA., ENTRE AVENIDA CONSTITUYENTE MATÍAS RODRÍGUEZ Y CALLE CONSTITUYENTE ALBERTO ROMÁN</p> <p>Presidenta/e: BRITANY NAYASIN BELTRAN CALLEROS</p> <p>1er. Secretaria/o: ARTEMISA TAMAYO SANCHEZ 2do. Secretaria/o: SUELLEN MILEYDIS BELTRAN CALLEROS</p> <p>1er. Escrutador: JUAN MANUEL LAGUNA QUINTERO 2do. Escrutador: MARIA DE LA LUZ AISPURO DIAZ 3er. Escrutador: HEIDI GUADALUPE BURGOS TORRES</p> <p>1er. Suplente: JESUS MANUEL ARELLANO ENRIQUEZ 2do. Suplente: HECTOR EDUARDO ARELLANO HENRIQUEZ 3er. Suplente: MARIA DEL ROSARIO ABOYTE VALENZUELA</p>
<p>Distrito Federal: 5) CULIACAN DE ROSALES Distrito Local: 14) CULIACAN DE ROSALES Municipio: 6) CULIACAN Localidad: 1) CULIACAN DE ROSALES Sección: 1175 B1</p> <p>Ubicación: DOMICILIO PARTICULAR, CALLE CONSTITUYENTE RAFAEL MARTÍNEZ ESCOBAR, NÚMERO 1755, COLONIA DÍAZ ORDAZ, CÓDIGO POSTAL 80180, CULIACÁN, SINALOA., ENTRE AVENIDA CONSTITUYENTE CIRO CEBALLOS Y CALLE CONSTITUYENTE MATÍAS RODRÍGUEZ</p> <p>Presidenta/e: LUIS FERNANDO ARMENTA BENITEZ</p> <p>1er. Secretaria/o: ELSA PATRICIA PONCE ZEVADA 2do. Secretaria/o: JOSE MANUEL ACOSTA GARZA</p> <p>1er. Escrutador: PATRICIA LOPEZ CELIS 2do. Escrutador: ZULEMA MELISSA ACOSTA NEVAREZ 3er. Escrutador: MARIA CONCEPCION HERNANDEZ AGUILAR</p> <p>1er. Suplente: ROSA ICELA ARANA MUÑOZ 2do. Suplente: MARIA DEL CARMEN ONTIVEROS NORIEGA 3er. Suplente: MARTIN CUTBERTO OJEDA LEON</p>	<p>Distrito Federal: 5) CULIACAN DE ROSALES Distrito Local: 14) CULIACAN DE ROSALES Municipio: 6) CULIACAN Localidad: 1) CULIACAN DE ROSALES Sección: 1176 B1</p> <p>Ubicación: DOMICILIO PARTICULAR, CALLE DONATO BRAVO IZQUIERDO, NÚMERO 1659, COLONIA AQUILES SERDÁN, CÓDIGO POSTAL 80190, CULIACÁN, SINALOA., ENTRE CALLE ALBERTO ROMAN Y CALLE ENRIQUE RECIO</p> <p>Presidenta/e: NAYSIN CECILIA CARRILLO CORRAL</p> <p>1er. Secretaria/o: LYNETTE GUADALUPE VALENZUELA NAVIDAD 2do. Secretaria/o: ESTEFANA ANDRADE AVILA</p> <p>1er. Escrutador: LUZ MITZEL AGUIRRE VEGA 2do. Escrutador: MANUEL SALAS FAVELA 3er. Escrutador: JESUS JAIME ALTAMIRANO GUTIERREZ</p> <p>1er. Suplente: JESUS IVAN ALTAMIRANO ROSAS 2do. Suplente: JESUS ANTONIO VALLE VELAZQUEZ 3er. Suplente: ALEIDA CECILIA MEDINA AYALA</p>
<p>Distrito Federal: 5) CULIACAN DE ROSALES Distrito Local: 16) CULIACAN DE ROSALES Municipio: 6) CULIACAN Localidad: 1) CULIACAN DE ROSALES Sección: 1177 B1</p> <p>Ubicación: DOMICILIO PARTICULAR, CALLE CONSTITUYENTE FRANCISCO J. MÚJICA, NÚMERO 2131, COLONIA AQUILES SERDÁN, CÓDIGO POSTAL 80190, CULIACÁN, SINALOA., ENTRE CALLE CONSTITUYENTE JULIÁN ADAME Y CALLE CONSTITUYENTE JESUS ROMERO FLORES</p> <p>Presidenta/e: DANIEL BELTRAN MARTINEZ</p> <p>1er. Secretaria/o: MONICA MARIA PIMIENTA HERNANDEZ 2do. Secretaria/o: KEVYN ANTHONY BAEZ RUBIO</p> <p>1er. Escrutador: SAUL BAEZ RUBIO 2do. Escrutador: GONZALO AGUIRRE HERNANDEZ 3er. Escrutador: MARIA GUADALUPE ALVARADO MEDINA</p> <p>1er. Suplente: RAMON AVILES RODRIGUEZ 2do. Suplente: ISRAEL DE LA ROCHA INZUNZA 3er. Suplente: MANUELA LOPEZ LOSANO</p>	<p>Distrito Federal: 5) CULIACAN DE ROSALES Distrito Local: 16) CULIACAN DE ROSALES Municipio: 6) CULIACAN Localidad: 1) CULIACAN DE ROSALES Sección: 1178 B1</p> <p>Ubicación: AUTOLAVADO, CALLE ALBERTO TERRONES, NÚMERO 4158, COLONIA AQUILES SERDÁN CÓDIGO POSTAL 80190, CULIACÁN, SINALOA., ENTRE CALLE CONSTITUYENTE FRANCISCO J. MÚJICA Y CALLE CONSTITUYENTE PASTOR ROUAIX</p> <p>Presidenta/e: GUADALUPE CASILLAS COTA</p> <p>1er. Secretaria/o: RICARDO ALONSO CONTRERAS GUERRERO 2do. Secretaria/o: JULIO CESAR GARCIA FELIX</p> <p>1er. Escrutador: JESUS FELIX MERAZ 2do. Escrutador: ALMA ADRIANA PINEDA PEREZ 3er. Escrutador: MA. ESTHER CASTAÑEDA HERNANDEZ</p> <p>1er. Suplente: CHRISTIAN JESUS MEDINA RUIZ 2do. Suplente: ANA MARGARITA LOPEZ BARRAZA 3er. Suplente: EMETERIO CELEDONIO GUERRERO CAMACHO</p>

<p>Distrito Federal: 5) CULIACAN DE ROSALES Distrito Local: 16) CULIACAN DE ROSALES Municipio: 6) CULIACAN Localidad: 1) CULIACAN DE ROSALES Sección: 1178 C1</p> <p>Ubicación: AUTOLAVADO, CALLE ALBERTO TERRONES, NÚMERO 4158, COLONIA AQUILES SERDÁN CÓDIGO POSTAL 80190, CULIACÁN, SINALOA., ENTRE CALLE CONSTITUYENTE FRANCISCO J. MUJICA Y CALLE CONSTITUYENTE PASTOR ROUAIX</p> <p>Presidenta/e: YAHAIRA FELIX HERNANDEZ</p> <p>1er. Secretaria/o: VERONICA LETICIA BOJORQUEZ BELTRAN 2do. Secretaria/o: AARON GUADALUPE RAMIREZ ARAMBURO</p> <p>1er. Escrutador: WILLIAMS FRANCISCO JUAREZ HERRERA 2do. Escrutador: SERGIO FELIX RANGEL</p> <p>3er. Escrutador: MARIA ANTONIA GONZALEZ SANCHEZ</p> <p>1er. Suplente: MARIA DE LA LUZ NUÑEZ BAEZ 2do. Suplente: MARIA MATILDE ALVAREZ VALDEZ 3er. Suplente: EVANGELINA HERNANDEZ GURROLA</p>	<p>Distrito Federal: 5) CULIACAN DE ROSALES Distrito Local: 16) CULIACAN DE ROSALES Municipio: 6) CULIACAN Localidad: 1) CULIACAN DE ROSALES Sección: 1178 C2</p> <p>Ubicación: AUTOLAVADO, CALLE ALBERTO TERRONES, NÚMERO 4158, COLONIA AQUILES SERDÁN CÓDIGO POSTAL 80190, CULIACÁN, SINALOA., ENTRE CALLE CONSTITUYENTE FRANCISCO J. MUJICA Y CALLE CONSTITUYENTE PASTOR ROUAIX</p> <p>Presidenta/e: CARLOS ERNESTO GAMEZ LLANES</p> <p>1er. Secretaria/o: BRITANNY RUBY CALDERON GARCIA 2do. Secretaria/o: LUIS MARIO FERNANDEZ LUGO</p> <p>1er. Escrutador: RUTH NOHEMI MATA PORTUGAL 2do. Escrutador: MARIA ANSELMA MIRANDA DOMINGUEZ</p> <p>3er. Escrutador: JESUS ESTEBAN HUAIRA LOPEZ</p> <p>1er. Suplente: ALMA KARINA RIOS ANGULO 2do. Suplente: MARGARITA BELTRAN VALLES 3er. Suplente: EUSTORGIA MERCADO ANGULO</p>
<p>Distrito Federal: 5) CULIACAN DE ROSALES Distrito Local: 16) CULIACAN DE ROSALES Municipio: 6) CULIACAN Localidad: 1) CULIACAN DE ROSALES Sección: 1178 C3</p> <p>Ubicación: AUTOLAVADO, CALLE ALBERTO TERRONES, NÚMERO 4158, COLONIA AQUILES SERDÁN CÓDIGO POSTAL 80190, CULIACÁN, SINALOA., ENTRE CALLE CONSTITUYENTE FRANCISCO J. MUJICA Y CALLE CONSTITUYENTE PASTOR ROUAIX</p> <p>Presidenta/e: RUBEN GOMEZ ULLOA</p> <p>1er. Secretaria/o: MARIA CRISTINA PONCE VIDAL 2do. Secretaria/o: MARIA FERNANDA BALLARDO ROCHA</p> <p>1er. Escrutador: ROSA OSUNA PEREZ 2do. Escrutador: ELIZABETH AGUIAR URIAS</p> <p>3er. Escrutador: BLANCA AUDELIA IBARRA ZAZUETA</p> <p>1er. Suplente: MARIA LUZ GARCIA MIRANDA 2do. Suplente: JOSE OSCAR BURGOS INZUNZA 3er. Suplente: ADRIANA GUADALUPE NORIEGA GUERRERO</p>	<p>Distrito Federal: 5) CULIACAN DE ROSALES Distrito Local: 16) CULIACAN DE ROSALES Municipio: 6) CULIACAN Localidad: 1) CULIACAN DE ROSALES Sección: 1178 C4</p> <p>Ubicación: AUTOLAVADO, CALLE ALBERTO TERRONES, NÚMERO 4158, COLONIA AQUILES SERDÁN CÓDIGO POSTAL 80190, CULIACÁN, SINALOA., ENTRE CALLE CONSTITUYENTE FRANCISCO J. MUJICA Y CALLE CONSTITUYENTE PASTOR ROUAIX</p> <p>Presidenta/e: OSCAR HERNANDEZ OJEDA</p> <p>1er. Secretaria/o: JESUS DAVID ANGULO VILLA 2do. Secretaria/o: ANGELICA CARDENAS BELTRAN</p> <p>1er. Escrutador: BRANDON GUADALUPE PEREZ LUGO 2do. Escrutador: DORA ESTELA ARMENDARIZ MARTINEZ</p> <p>3er. Escrutador: MATILDE LOAIZA DIAZ</p> <p>1er. Suplente: GILBERTO LOMAS LEON 2do. Suplente: GRACIELA CAMACHO ZARAGOZA 3er. Suplente: ARSENIO GARCIA RODRIGUEZ</p>
<p>Distrito Federal: 5) CULIACAN DE ROSALES Distrito Local: 16) CULIACAN DE ROSALES Municipio: 6) CULIACAN Localidad: 1) CULIACAN DE ROSALES Sección: 1179 B1</p> <p>Ubicación: DOMICILIO PARTICULAR, AVENIDA CONSTITUYENTE DONATO BRAVO IZQUIERDO, NÚMERO 2153, COLONIA AQUILES SERDÁN, CÓDIGO POSTAL 80190, CULIACÁN, SINALOA., ENTRE CALLE CONSTITUYENTE ALBERTO TERRONES Y CALLE CONSTITUYENTE JESÚS ROMERO FLORES</p> <p>Presidenta/e: HOMERO GERARDO GARCIA MARTINEZ</p> <p>1er. Secretaria/o: FIDEL JIMENEZ CRUZ 2do. Secretaria/o: BERTHA PAOLA CHAVEZ TOLOSA</p> <p>1er. Escrutador: GENARO VALERIO CISNEROS BARRAZA 2do. Escrutador: ALMA LORENA MEDINA RODRIGUEZ</p> <p>3er. Escrutador: MARIA ELENA GRIMALDI RODRIGUEZ</p> <p>1er. Suplente: RAYMUNDO ALANIZ RODRIGUEZ 2do. Suplente: JOSE LOPEZ HIGUERA 3er. Suplente: JUANA ALDACO ELIZALDE</p>	<p>Distrito Federal: 5) CULIACAN DE ROSALES Distrito Local: 14) CULIACAN DE ROSALES Municipio: 6) CULIACAN Localidad: 1) CULIACAN DE ROSALES Sección: 1180 B1</p> <p>Ubicación: DOMICILIO PARTICULAR, CALLE CONSTITUYENTE RAFAEL MARTÍNEZ, NÚMERO 2321, COLONIA AQUILES SERDÁN, CÓDIGO POSTAL 80190, CULIACÁN, SINALOA., ENTRE CALLE CONSTITUYENTE JULIÁN ADAME Y CALLE JESÚS ROMERO FLORES</p> <p>Presidenta/e: BERTHA ALICIA ARAUJO ALCANTAR</p> <p>1er. Secretaria/o: HUMBERTO CABANILLAS SARABIA 2do. Secretaria/o: EVELYN PATRICIA NAVARRO BRAVO</p> <p>1er. Escrutador: JAVIER EUSEBIO NAVARRO SERRANO 2do. Escrutador: PLACIDO SAINZ VALVERDE</p> <p>3er. Escrutador: GUADALUPE CABRERA FELIX</p> <p>1er. Suplente: J ALBERTO MARTINEZ JUAREZ 2do. Suplente: EMMA ROSA CALDERON DIAZ 3er. Suplente: EVA VERDUGO VALENZUELA</p>

<p>Distrito Federal: 5) CULIACAN DE ROSALES Distrito Local: 16) CULIACAN DE ROSALES Municipio: 6) CULIACAN Localidad: 1) CULIACAN DE ROSALES Sección: 1181 B1</p> <p>Ubicación: ESCUELA SECUNDARIA GENERAL NÚMERO 3 LÁZARO CÁRDENAS, CALLE CONSTITUYENTE ALBERTO TERRONES BENÍTEZ, NÚMERO 4270, COLONIA AQUILES SERDÁN, CÓDIGO POSTAL 80190, CULIACÁN, SINALOA., ESQUINA CON CALLE CONSTITUYENTES CÁNDIDO AGUILAR</p> <p>Presidenta/e: JORGE LUIS FELIX CHAIDEZ</p> <p>1er. Secretaria/o: SELENE PACHECO GUERRA 2do. Secretaria/o: MAXIMO GERARDO ANGULO PEREZ 1er. Escrutador: REYNA CAROLINA LOPEZ RODRIGUEZ 2do. Escrutador: CECILIA GUADALUPE CALDERON OSUNA 3er. Escrutador: TANIA YUKIE ANGULO HERAS 1er. Suplente: MELANIE PAOLA GOMEZ OSUNA 2do. Suplente: FLERIDA CAMACHO LOPEZ 3er. Suplente: ROCIO VRICEIDA PEREZ ELENES</p>	<p>Distrito Federal: 5) CULIACAN DE ROSALES Distrito Local: 16) CULIACAN DE ROSALES Municipio: 6) CULIACAN Localidad: 1) CULIACAN DE ROSALES Sección: 1181 C1</p> <p>Ubicación: ESCUELA SECUNDARIA GENERAL NÚMERO 3 LÁZARO CÁRDENAS, CALLE CONSTITUYENTE ALBERTO TERRONES BENÍTEZ, NÚMERO 4270, COLONIA AQUILES SERDÁN, CÓDIGO POSTAL 80190, CULIACÁN, SINALOA., ESQUINA CON CALLE CONSTITUYENTES CÁNDIDO AGUILAR</p> <p>Presidenta/e: ISRAEL GAXIOLA AVENDAÑO</p> <p>1er. Secretaria/o: DANIELA PARRA ROMAN 2do. Secretaria/o: OCTAVIANO BELTRAN TRUJILLO 1er. Escrutador: MONICA LOZA NORIEGA 2do. Escrutador: JESUS GREGORIO GARCIA VELARDE 3er. Escrutador: JOSE FIDEL ANGULO MORENO 1er. Suplente: YARELI JANETH MUÑOZ MARTINEZ 2do. Suplente: LUZ BERTHILA FUENTES CHAPARRO 3er. Suplente: LUCIA RIVERA TORRES</p>
<p>Distrito Federal: 5) CULIACAN DE ROSALES Distrito Local: 16) CULIACAN DE ROSALES Municipio: 6) CULIACAN Localidad: 1) CULIACAN DE ROSALES Sección: 1181 C2</p> <p>Ubicación: ESCUELA SECUNDARIA GENERAL NÚMERO 3 LÁZARO CÁRDENAS, CALLE CONSTITUYENTE ALBERTO TERRONES BENÍTEZ, NÚMERO 4270, COLONIA AQUILES SERDÁN, CÓDIGO POSTAL 80190, CULIACÁN, SINALOA., ESQUINA CON CALLE CONSTITUYENTES CÁNDIDO AGUILAR</p> <p>Presidenta/e: JULIO CESAR BARRON VALVERDE</p> <p>1er. Secretaria/o: OMAR ROBLES ESQUIVEL 2do. Secretaria/o: DARIANA ZAYETSY CAMACHO AGUIAR 1er. Escrutador: ANGELICA MARQUEZ BAÑUELOS 2do. Escrutador: MARTIN ALONSO GONZALEZ PRIETO 3er. Escrutador: IVAN LEOPOLDO ARELLANO BELTRAN 1er. Suplente: NEREYDA OSUNA BOJORQUEZ 2do. Suplente: TOMAS GAMEZ ESPARZA 3er. Suplente: VANESSA GUADALUPE FELIX OBESO</p>	<p>Distrito Federal: 5) CULIACAN DE ROSALES Distrito Local: 16) CULIACAN DE ROSALES Municipio: 6) CULIACAN Localidad: 1) CULIACAN DE ROSALES Sección: 1181 C3</p> <p>Ubicación: ESCUELA SECUNDARIA GENERAL NÚMERO 3 LÁZARO CÁRDENAS, CALLE CONSTITUYENTE ALBERTO TERRONES BENÍTEZ, NÚMERO 4270, COLONIA AQUILES SERDÁN, CÓDIGO POSTAL 80190, CULIACÁN, SINALOA., ESQUINA CON CALLE CONSTITUYENTES CÁNDIDO AGUILAR</p> <p>Presidenta/e: JESUS ANTONIO BUSTAMANTE ARAUJO</p> <p>1er. Secretaria/o: CHRISTIAN IVAN CHAPARRO GARCIA 2do. Secretaria/o: ERLLES CASTRO ANGULO 1er. Escrutador: NATALIA ELIZABETH MENDOZA LOAIZA 2do. Escrutador: CYNTHIA LIZBETH GUTIERREZ LOPEZ 3er. Escrutador: KATIA NEREYDA CHAMORRO MENESES 1er. Suplente: MINERVA ELIZET RENDON FIGUEROA 2do. Suplente: LAURA AMALIA GARCIA SALAZAR 3er. Suplente: RIGOBERTO PEÑA RIVERA</p>
<p>Distrito Federal: 5) CULIACAN DE ROSALES Distrito Local: 16) CULIACAN DE ROSALES Municipio: 6) CULIACAN Localidad: 1) CULIACAN DE ROSALES Sección: 1181 C4</p> <p>Ubicación: ESCUELA SECUNDARIA GENERAL NÚMERO 3 LÁZARO CÁRDENAS, CALLE CONSTITUYENTE ALBERTO TERRONES BENÍTEZ, NÚMERO 4270, COLONIA AQUILES SERDÁN, CÓDIGO POSTAL 80190, CULIACÁN, SINALOA., ESQUINA CON CALLE CONSTITUYENTES CÁNDIDO AGUILAR</p> <p>Presidenta/e: FRANCISCO GUADALUPE ESPINOZA CAMACHO</p> <p>1er. Secretaria/o: ARLEHT ABIGAIL ESCOBAR LEYVA 2do. Secretaria/o: VICTOR MANUEL DELGADILLO MAGDALENO 1er. Escrutador: ROSARIO FABIOLA MORAIRA MARTINEZ 2do. Escrutador: IVAN HERRERA HIGUERA 3er. Escrutador: PAOLA GUADALUPE CHAVEZ LOPEZ 1er. Suplente: FRANCISCO JAVIER RODELO CAMPOS 2do. Suplente: MARISELA GOMEZ CARAVEO 3er. Suplente: AGUSTIN RIVAS MARTINEZ</p>	<p>Distrito Federal: 5) CULIACAN DE ROSALES Distrito Local: 16) CULIACAN DE ROSALES Municipio: 6) CULIACAN Localidad: 1) CULIACAN DE ROSALES Sección: 1181 C5</p> <p>Ubicación: ESCUELA SECUNDARIA GENERAL NÚMERO 3 LÁZARO CÁRDENAS, CALLE CONSTITUYENTE ALBERTO TERRONES BENÍTEZ, NÚMERO 4270, COLONIA AQUILES SERDÁN, CÓDIGO POSTAL 80190, CULIACÁN, SINALOA., ESQUINA CON CALLE CONSTITUYENTES CÁNDIDO AGUILAR</p> <p>Presidenta/e: MARIVY YUREM ESPINOZA DEL CAMPO</p> <p>1er. Secretaria/o: PEDRO ALBERTO RODRIGUEZ QUINTERO 2do. Secretaria/o: GABRIELA GARCIA OLIN 1er. Escrutador: CRISTINA MARIBEL ORTEGA BENITEZ 2do. Escrutador: JESUS ADAN MENDIVIL NIEBLA 3er. Escrutador: JOSE ANDRES CRUZ HERNANDEZ 1er. Suplente: JAVIER REYES NEVAREZ 2do. Suplente: RICARDO LOPEZ FLORES 3er. Suplente: MARIA HERMINIA ROCHA GASPAR</p>

<p>Distrito Federal: 5) CULIACAN DE ROSALES Distrito Local: 16) CULIACAN DE ROSALES Municipio: 6) CULIACAN Localidad: 1) CULIACAN DE ROSALES Sección: 1181 C6</p> <p>Ubicación: ESCUELA SECUNDARIA GENERAL NÚMERO 3 LÁZARO CÁRDENAS, CALLE CONSTITUYENTE ALBERTO TERRONES BENÍTEZ, NÚMERO 4270, COLONIA AQUILES SERDÁN, CÓDIGO POSTAL 80190, CULIACÁN, SINALOA., ESQUINA CON CALLE CONSTITUYENTES CÁNDIDO AGUILAR</p> <p>Presidenta/e: PATRICIA FONSECA NAVARRO</p> <p>1er. Secretaria/o: GETZEMANY MARTINEZ CASTAÑOS 2do. Secretaria/o: FELIPE ANGEL GOMEZ LOPEZ</p> <p>1er. Escrutador: LUZ KARELY SALAZAR BENITEZ 2do. Escrutador: MIZTY MONTSERRAT PARRA GARCIA</p> <p>3er. Escrutador: FLORENTINA ESPINOZA ALVARADO</p> <p>1er. Suplente: DANIELA JUVENTINA PEREZ JIMENEZ 2do. Suplente: KARINA DEL CARMEN NEVAREZ ZAZUETA 3er. Suplente: MARICELA MEJORADO DIAZ</p>	<p>Distrito Federal: 5) CULIACAN DE ROSALES Distrito Local: 16) CULIACAN DE ROSALES Municipio: 6) CULIACAN Localidad: 1) CULIACAN DE ROSALES Sección: 1181 C7</p> <p>Ubicación: ESCUELA SECUNDARIA GENERAL NÚMERO 3 LÁZARO CÁRDENAS, CALLE CONSTITUYENTE ALBERTO TERRONES BENÍTEZ, NÚMERO 4270, COLONIA AQUILES SERDÁN, CÓDIGO POSTAL 80190, CULIACÁN, SINALOA., ESQUINA CON CALLE CONSTITUYENTES CÁNDIDO AGUILAR</p> <p>Presidenta/e: NALLELY GUADALUPE NUÑEZ ESPINO</p> <p>1er. Secretaria/o: YANIRA SOLEDAD DIAZ MORENO 2do. Secretaria/o: NESTOR FELIX GUERRA JIMENEZ</p> <p>1er. Escrutador: JOSE ADRIAN SARABIA TORRES 2do. Escrutador: JOSE HUMBERTO JACOBO FLORES</p> <p>3er. Escrutador: MARIA LEONOR GASTELUM IBARRA</p> <p>1er. Suplente: JOSE ANTONIO AVITIA TAFOYA 2do. Suplente: EVA MELISSA MENDIVIL TAMAYO 3er. Suplente: MELESIO PARRA LOPEZ</p>
<p>Distrito Federal: 5) CULIACAN DE ROSALES Distrito Local: 16) CULIACAN DE ROSALES Municipio: 6) CULIACAN Localidad: 1) CULIACAN DE ROSALES Sección: 1182 B1</p> <p>Ubicación: DOMICILIO PARTICULAR, CALLE CERRADA DEL CUARTO PODER, NÚMERO 2922, COLONIA RINCÓN DEL PARQUE, CÓDIGO POSTAL 80197, CULIACÁN, SINALOA., ENTRE BULEVAR JOSÉ NATIVIDAD MACÍAS Y CALLE CONSTITUYENTE SEBASTIÁN ALLENDE</p> <p>Presidenta/e: ADRIANA JOSEFINA FLORES GAMEZ</p> <p>1er. Secretaria/o: PAULINA MIREYA HERRERA ZAMUDIO 2do. Secretaria/o: ANGELICA BELTRAN GONZALEZ</p> <p>1er. Escrutador: GRICELDA JULIANA DOMINGUEZ LOPEZ 2do. Escrutador: RAQUEL JIMENEZ ACOSTA</p> <p>3er. Escrutador: LUZ ELENA ACOSTA VALENZUELA</p> <p>1er. Suplente: ORLANDO CERVANTES ONTIVEROS 2do. Suplente: JESUS GAXIOLA VEGA 3er. Suplente: MARIO MEDINA LLANES</p>	<p>Distrito Federal: 5) CULIACAN DE ROSALES Distrito Local: 16) CULIACAN DE ROSALES Municipio: 6) CULIACAN Localidad: 1) CULIACAN DE ROSALES Sección: 1182 C1</p> <p>Ubicación: DOMICILIO PARTICULAR, CALLE CERRADA DEL CUARTO PODER, NÚMERO 2916, COLONIA RINCÓN DEL PARQUE, CÓDIGO POSTAL 80197, CULIACÁN, SINALOA., ENTRE BULEVAR JOSÉ NATIVIDAD MACÍAS Y CONSTITUYENTE SEBASTIÁN ALLENDE</p> <p>Presidenta/e: BRENDA BELTRAN ARREDONDO</p> <p>1er. Secretaria/o: OLGA LIDIA LOPEZ LUQUE 2do. Secretaria/o: ROSA ANSELMA CABRERA PEREYDA</p> <p>1er. Escrutador: DIANA HERMENEGILDA ESPINOZA HERNANDEZ 2do. Escrutador: AIRAN MEDRANO VAZQUEZ</p> <p>3er. Escrutador: MARTHA MAGALI ARAGON TZITZIHUA</p> <p>1er. Suplente: YENIFER GUADALUPE CHAVEZ VERDUGO 2do. Suplente: JOSE ALBERTO MORALES VILLALOBOS 3er. Suplente: FRANCISCA LOPEZ VAZQUEZ</p>
<p>Distrito Federal: 5) CULIACAN DE ROSALES Distrito Local: 16) CULIACAN DE ROSALES Municipio: 6) CULIACAN Localidad: 1) CULIACAN DE ROSALES Sección: 1182 C2</p> <p>Ubicación: DOMICILIO PARTICULAR, CALLE CERRADA DEL CUARTO PODER, NÚMERO 2886, COLONIA RINCÓN DEL PARQUE, CÓDIGO POSTAL 80197, CULIACÁN, SINALOA., ENTRE BULEVAR JOSÉ NATIVIDAD MACÍAS Y CONSTITUYENTE SEBASTIÁN ALLENDE</p> <p>Presidenta/e: ANA CECILIA CARRASCO MEZA</p> <p>1er. Secretaria/o: MARIA GEORGINA LUCERO LEYVA 2do. Secretaria/o: JONATHAN ABEL CUADRAS ESPINOZA</p> <p>1er. Escrutador: BEATRIZ GASTELUM GALINDO 2do. Escrutador: FLOR DEL CARMEN MILLAN RIVERA</p> <p>3er. Escrutador: JAIME HUMBERTO CASTILLO NIEVES</p> <p>1er. Suplente: GREGORIO DOMINGUEZ SEBASTIAN 2do. Suplente: EDUARDO LOPEZ MORENO 3er. Suplente: ALEJANDRA DUARTE GUZMAN</p>	<p>Distrito Federal: 5) CULIACAN DE ROSALES Distrito Local: 14) CULIACAN DE ROSALES Municipio: 6) CULIACAN Localidad: 1) CULIACAN DE ROSALES Sección: 1183 B1</p> <p>Ubicación: ESCUELA PRIMARIA RAMÓN F. ITURBE., CALLE CONSTITUYENTE ESTEBAN BACA CALDERON, SIN NÚMERO, COLONIA AQUILES SERDÁN, CÓDIGO POSTAL 80190, CULIACÁN SINALOA., ENTRE AVENIDA ENRIQUE RECIO Y AVENIDA ALBERTO ROMAN</p> <p>Presidenta/e: ADRIANA CAZAREZ QUINTERO</p> <p>1er. Secretaria/o: JOSE ARMANDO ACEDO TORRES 2do. Secretaria/o: CLARA JUDITH ACEDO TORRES</p> <p>1er. Escrutador: CINDY NALLELY ACOSTA HUERTA 2do. Escrutador: BEATRIZ GUADALUPE ANGULO RODRIGUEZ</p> <p>3er. Escrutador: LORENA SOVEIDA CAMACHO OSUNA</p> <p>1er. Suplente: ANA MARIA AMADOR OROZCO 2do. Suplente: LOURDES ADRIANA AMADOR OROZCO 3er. Suplente: NADIA BERNAL JAQUEZ</p>

<p>Distrito Federal: 5) CULIACAN DE ROSALES Distrito Local: 14) CULIACAN DE ROSALES Municipio: 6) CULIACAN Localidad: 1) CULIACAN DE ROSALES Sección: 1184 B1</p> <p>Ubicación: DOMICILIO PARTICULAR, CALLE PAULINO MACHORRO, NÚMERO 2658, COLONIA AQUILES SERDÁN, CÓDIGO POSTAL 80180, CULIACÁN, SINALOA., ENTRE AVENIDA CONSTITUYENTE ENRIQUE RECIO Y AVENIDA CONSTITUYENTE ALBERTO ROMÁN</p> <p>Presidenta/e: KARINA IMPERIAL SANCHEZ</p> <p>1er. Secretaria/o: FRANCISCO DAVID ALVAREZ ARMENTA 2do. Secretaria/o: MARIA CRISTINA ASTORGA OBESO</p> <p>1er. Escrutador: MARIA DEL SOCORRO OBESO LANDEROS 2do. Escrutador: FRANCISCA CANCHOLA RODRIGUEZ</p> <p>3er. Escrutador: JORGE LUIS MENDOZA BENITEZ</p> <p>1er. Suplente: CRUZ ANGELICA ARMENTA BASTIDAS 2do. Suplente: MANUELA BRISEÑO GUARDADO 3er. Suplente: JUAN JESUS AVITIA DE LA CRUZ</p>	<p>Distrito Federal: 5) CULIACAN DE ROSALES Distrito Local: 16) CULIACAN DE ROSALES Municipio: 6) CULIACAN Localidad: 1) CULIACAN DE ROSALES Sección: 1185 B1</p> <p>Ubicación: UNIDAD DEPORTIVA FELIPE ÁNGELES, AVENIDA CONSTITUYENTE ESTEBAN BACA CALDERÓN, SIN NÚMERO, COLONIA FELIPE ÁNGELES, CÓDIGO POSTAL 80197, CULIACÁN, SINALOA., ENTRE CALLE FRANCISCO CAÑEDO Y CALLE ARTÍCULO 123</p> <p>Presidenta/e: RAYMUNDO CRUZ HERRERA</p> <p>1er. Secretaria/o: JOSE CARLOS ACOSTA ZAMUDIO 2do. Secretaria/o: ANABEL AGUILAR ROCHA</p> <p>1er. Escrutador: HECTOR TOMAS DIARTE MEZA 2do. Escrutador: ADRIAN CEBREROS ESPARZA</p> <p>3er. Escrutador: RAQUEL ELIZABETH GUZMAN GARCIA</p> <p>1er. Suplente: MARIA YORELI GONZALEZ GARCIA 2do. Suplente: DENNISE ANAHY LOPEZ QUINTERO 3er. Suplente: IRMA ANDRADE FLORES</p>
<p>Distrito Federal: 5) CULIACAN DE ROSALES Distrito Local: 16) CULIACAN DE ROSALES Municipio: 6) CULIACAN Localidad: 1) CULIACAN DE ROSALES Sección: 1185 C1</p> <p>Ubicación: UNIDAD DEPORTIVA FELIPE ÁNGELES, AVENIDA CONSTITUYENTE ESTEBAN BACA CALDERÓN, SIN NÚMERO, COLONIA FELIPE ÁNGELES, CÓDIGO POSTAL 80197, CULIACÁN, SINALOA., ENTRE CALLE FRANCISCO CAÑEDO Y CALLE ARTÍCULO 123</p> <p>Presidenta/e: GUADALUPE GAMEZ VALENZUELA</p> <p>1er. Secretaria/o: EVELYN JURELY CARDIEL QUINTERO 2do. Secretaria/o: UBALDO AGUILAR ROCHA</p> <p>1er. Escrutador: JOSE LUIS GASTELUM PLATA 2do. Escrutador: BRENDA FABIOLA MORENO ROCHA</p> <p>3er. Escrutador: JOSE GUADALUPE ABITIA LOPEZ</p> <p>1er. Suplente: ALMA GUADALUPE HERNANDEZ SAUCEDA 2do. Suplente: LOURDES LOPEZ VALENZUELA 3er. Suplente: ROBERTO ARMENDARIZ GASTELUM</p>	<p>Distrito Federal: 5) CULIACAN DE ROSALES Distrito Local: 16) CULIACAN DE ROSALES Municipio: 6) CULIACAN Localidad: 1) CULIACAN DE ROSALES Sección: 1185 C2</p> <p>Ubicación: UNIDAD DEPORTIVA FELIPE ÁNGELES, AVENIDA CONSTITUYENTE ESTEBAN BACA CALDERÓN, SIN NÚMERO, COLONIA FELIPE ÁNGELES, CÓDIGO POSTAL 80197, CULIACÁN, SINALOA., ENTRE CALLE FRANCISCO CAÑEDO Y CALLE ARTÍCULO 123</p> <p>Presidenta/e: JESUS SALVADOR GARCIA RODRIGUEZ</p> <p>1er. Secretaria/o: IGNACIO MEDINA LOPEZ 2do. Secretaria/o: ALEJANDRINA BARRAZA GONZALEZ</p> <p>1er. Escrutador: JESUS MANUEL LLAMAS RUBIO 2do. Escrutador: KENIA MIROSLAVA ACEVES PIMENTEL</p> <p>3er. Escrutador: JUAN ANTONIO AGUILAR CHAVEZ</p> <p>1er. Suplente: PEDRO IBARRA GERARDO 2do. Suplente: MARIA DEL CARMEN OCEJO LOZOYA 3er. Suplente: REYNALDO JOAQUIN SALINAS</p>
<p>Distrito Federal: 5) CULIACAN DE ROSALES Distrito Local: 16) CULIACAN DE ROSALES Municipio: 6) CULIACAN Localidad: 1) CULIACAN DE ROSALES Sección: 1185 C3</p> <p>Ubicación: UNIDAD DEPORTIVA FELIPE ÁNGELES, AVENIDA CONSTITUYENTE ESTEBAN BACA CALDERÓN, SIN NÚMERO, COLONIA FELIPE ÁNGELES, CÓDIGO POSTAL 80197, CULIACÁN, SINALOA., ENTRE CALLE FRANCISCO CAÑEDO Y CALLE ARTÍCULO 123</p> <p>Presidenta/e: ALONDRA PERLA GRIMALDI RODRIGUEZ</p> <p>1er. Secretaria/o: MITZEL ANAHI GONZALEZ AGUILAR 2do. Secretaria/o: FRANCISCO ADRIAN BERNAL LOPEZ</p> <p>1er. Escrutador: BRIANDA LORENA LOPEZ RAMIREZ 2do. Escrutador: ARACELI AGUILAR NAVARRO</p> <p>3er. Escrutador: PERLA MARISSA ALGANDAR GONZALEZ</p> <p>1er. Suplente: JAHIR OMAR JIMENEZ GUTIERREZ 2do. Suplente: RAMON ALBERTO OCHOA CASTRO 3er. Suplente: LUZ ADELA LLANES RIVAS</p>	<p>Distrito Federal: 5) CULIACAN DE ROSALES Distrito Local: 16) CULIACAN DE ROSALES Municipio: 6) CULIACAN Localidad: 1) CULIACAN DE ROSALES Sección: 1185 C4</p> <p>Ubicación: UNIDAD DEPORTIVA FELIPE ÁNGELES, AVENIDA CONSTITUYENTE ESTEBAN BACA CALDERÓN, SIN NÚMERO, COLONIA FELIPE ÁNGELES, CÓDIGO POSTAL 80197, CULIACÁN, SINALOA., ENTRE CALLE FRANCISCO CAÑEDO Y CALLE ARTÍCULO 123</p> <p>Presidenta/e: NOELY GARCIA VALDEZ</p> <p>1er. Secretaria/o: JENNIFER FERNANDA ACOSTA SILVA 2do. Secretaria/o: ANGELICA LIZBETH CHAIDEZ GARCIA</p> <p>1er. Escrutador: BLANCA ABIGAIL MOLINA ARAGON 2do. Escrutador: BRENDA LIZZETTE GARCIA TORRES</p> <p>3er. Escrutador: MARGARITA ALVAREZ BELTRAN</p> <p>1er. Suplente: JESUS ADAN LANDA ROJAS 2do. Suplente: ISABEL AGUILAR PADILLA 3er. Suplente: JULIO ESCOBEDO ALVAREZ</p>

<p>Distrito Federal: 5) CULIACAN DE ROSALES Distrito Local: 14) CULIACAN DE ROSALES Municipio: 6) CULIACAN Localidad: 1) CULIACAN DE ROSALES Sección: 1187 B1</p> <p>Ubicación: DOMICILIO PARTICULAR, CALLE GENERAL PABLO MACÍAS, NÚMERO 3631, COLONIA ESTHELA ORTÍZ, CÓDIGO POSTAL 80197, CULIACÁN, SINALOA., ENTRE CALLE ALFONSO CABRERA Y CALLE LUIS GONZAGA BASURTO</p> <p>Presidenta/e: FRANCISCO JAVIER DEL REAL GOMEZ</p> <p>1er. Secretaria/o: FERMIN CUTBERTO ACEVES HERNANDEZ</p> <p>2do. Secretaria/o: JAIRO JOVANNI CENTENO ESPINOZA</p> <p>1er. Escrutador: LIZBETH GUADALUPE GARCIA FELIX</p> <p>2do. Escrutador: ITZEL KARINA DURAN VALVERDE</p> <p>3er. Escrutador: AMALIA ACOSTA COVARRUBIAS</p> <p>1er. Suplente: CATALINA CORTES OSUNA</p> <p>2do. Suplente: MARIA ELENA GUEVARA XX</p> <p>3er. Suplente: ERVEY ALEJANDRO CASTRO PEREZ</p>	<p>Distrito Federal: 5) CULIACAN DE ROSALES Distrito Local: 15) CULIACAN DE ROSALES Municipio: 6) CULIACAN Localidad: 1) CULIACAN DE ROSALES Sección: 1188 B1</p> <p>Ubicación: ESCUELA PRIMARIA AQUILES SERDÁN, CALLE CONSTITUYENTE ALBERTO TERRONES BENÍTEZ, SIN NÚMERO, COLONIA AMPLIACIÓN PEMEX, CÓDIGO POSTAL 80180, CULIACÁN, SINALOA., ENTRE CALLE ALFONSO CABRERA Y CALLE CONSTITUYENTE HILARIO MEDINA</p> <p>Presidenta/e: JORGE ALEJANDRO NAVARRO LOPEZ</p> <p>1er. Secretaria/o: ROSA LEONOR MARTINEZ DE LA ROSA</p> <p>2do. Secretaria/o: JARETH GUADALUPE ASTORGA VIZCARRA</p> <p>1er. Escrutador: DOLORES GUADALUPE CITAL GASTELUM</p> <p>2do. Escrutador: RICARDO MONROY RODRIGUEZ</p> <p>3er. Escrutador: YORDI RAFAEL LOPEZ RIVERA</p> <p>1er. Suplente: MARIBEL CABRERA PEREIDA</p> <p>2do. Suplente: AMBROCIO GONZALEZ TIRADO</p> <p>3er. Suplente: JOSEFINA ANGULO CASTRO</p>
<p>Distrito Federal: 5) CULIACAN DE ROSALES Distrito Local: 15) CULIACAN DE ROSALES Municipio: 6) CULIACAN Localidad: 1) CULIACAN DE ROSALES Sección: 1188 C1</p> <p>Ubicación: ESCUELA PRIMARIA AQUILES SERDÁN, CALLE CONSTITUYENTE ALBERTO TERRONES BENÍTEZ, SIN NÚMERO, COLONIA AMPLIACIÓN PEMEX, CÓDIGO POSTAL 80180, CULIACÁN, SINALOA., ENTRE CALLE ALFONSO CABRERA Y CALLE CONSTITUYENTE HILARIO MEDINA</p> <p>Presidenta/e: MARISOL DEL ROSARIO ACOSTA BOJORQUEZ</p> <p>1er. Secretaria/o: REYNA GUADALUPE GUERRERO AMARILLAS</p> <p>2do. Secretaria/o: BENITO BARRAZA BURGOS</p> <p>1er. Escrutador: AYLIN LORENA GODOY FARIAS</p> <p>2do. Escrutador: JULIO CESAR GARCIA ZAZUETA</p> <p>3er. Escrutador: AMADA AGUILAR ARANGURE</p> <p>1er. Suplente: ABRAHAM CAMPAÑA RAMIREZ</p> <p>2do. Suplente: JUAN CARLOS AGUILAR GAXIOLA</p> <p>3er. Suplente: DEMECIO GANDARILLA PARRA</p>	<p>Distrito Federal: 5) CULIACAN DE ROSALES Distrito Local: 15) CULIACAN DE ROSALES Municipio: 6) CULIACAN Localidad: 1) CULIACAN DE ROSALES Sección: 1188 C2</p> <p>Ubicación: ESCUELA PRIMARIA AQUILES SERDÁN, CALLE CONSTITUYENTE ALBERTO TERRONES BENÍTEZ, SIN NÚMERO, COLONIA AMPLIACIÓN PEMEX, CÓDIGO POSTAL 80180, CULIACÁN, SINALOA., ENTRE CALLE ALFONSO CABRERA Y CALLE CONSTITUYENTE HILARIO MEDINA</p> <p>Presidenta/e: GLORIA GUADALUPE AYON RIVERA</p> <p>1er. Secretaria/o: YESSICA AMPARO GUERRERO AMARILLAS</p> <p>2do. Secretaria/o: NANCY PAULINA CAMPAÑA NEVAREZ</p> <p>1er. Escrutador: YOHARY ENRIQUE HERNANDEZ SOTO</p> <p>2do. Escrutador: ELIZABETH GOMEZ OLIVAS</p> <p>3er. Escrutador: JUAN JESUS ARELLANO VALVERDE</p> <p>1er. Suplente: MANUEL CORRAL RAMIREZ</p> <p>2do. Suplente: JAVIER CASTRO PERAZA</p> <p>3er. Suplente: PEDRO BALTAZAR GUERRERO AMARILLAS</p>
<p>Distrito Federal: 5) CULIACAN DE ROSALES Distrito Local: 15) CULIACAN DE ROSALES Municipio: 6) CULIACAN Localidad: 1) CULIACAN DE ROSALES Sección: 1188 C3</p> <p>Ubicación: ESCUELA PRIMARIA AQUILES SERDÁN, CALLE CONSTITUYENTE ALBERTO TERRONES BENÍTEZ, SIN NÚMERO, COLONIA AMPLIACIÓN PEMEX, CÓDIGO POSTAL 80180, CULIACÁN, SINALOA., ENTRE CALLE ALFONSO CABRERA Y CALLE CONSTITUYENTE HILARIO MEDINA</p> <p>Presidenta/e: LESLIE JOCELYNE FLORES SOSA</p> <p>1er. Secretaria/o: JOSE CARLOS MARTINEZ MEDINA</p> <p>2do. Secretaria/o: BRENDA LIZBETH CHAIDEZ TRUJILLO</p> <p>1er. Escrutador: ALEXANDRA GUADALUPE LEON GASTELUM</p> <p>2do. Escrutador: ADRIANA ROCIO LOPEZ ESPINOZA</p> <p>3er. Escrutador: SAGRARIO BECERRA ALVAREZ</p> <p>1er. Suplente: JUANA MARLEN DIAZ CABADA</p> <p>2do. Suplente: MIREYA ESPINOZA RODRIGUEZ</p> <p>3er. Suplente: ALEJANDRO LOPEZ AVILA</p>	<p>Distrito Federal: 5) CULIACAN DE ROSALES Distrito Local: 15) CULIACAN DE ROSALES Municipio: 6) CULIACAN Localidad: 1) CULIACAN DE ROSALES Sección: 1188 C4</p> <p>Ubicación: ESCUELA PRIMARIA AQUILES SERDÁN, CALLE CONSTITUYENTE ALBERTO TERRONES BENÍTEZ, SIN NÚMERO, COLONIA AMPLIACIÓN PEMEX, CÓDIGO POSTAL 80180, CULIACÁN, SINALOA., ENTRE CALLE ALFONSO CABRERA Y CALLE CONSTITUYENTE HILARIO MEDINA</p> <p>Presidenta/e: HOMERO HERNANDEZ MENDOZA</p> <p>1er. Secretaria/o: ROSA AIDE AGUILAR SANTOS</p> <p>2do. Secretaria/o: GLORIA SAMANTHA DE JESUS RAMIREZ MILLAN</p> <p>1er. Escrutador: MAGDA JANETH LOPEZ ROJO</p> <p>2do. Escrutador: VERONICA LASSETTER RIVERA</p> <p>3er. Escrutador: GLORIA BLANCO ZAZUETA</p> <p>1er. Suplente: MARIBEL GARCIA RODRIGUEZ</p> <p>2do. Suplente: CITLALI BELEN LOPEZ COTA</p> <p>3er. Suplente: RAFAEL LOPEZ VERDUGO</p>

<p>Distrito Federal: 5) CULIACAN DE ROSALES Distrito Local: 15) CULIACAN DE ROSALES Municipio: 6) CULIACAN Localidad: 1) CULIACAN DE ROSALES Sección: 1189 B1</p> <p>Ubicación: ESCUELA PRIMARIA RICARDO FLORES MAGÓN, AVENIDA ERNESTO DAMY, SIN NÚMERO, COLONIA PLUTARCO ELÍAS CALLES, CÓDIGO POSTAL 80194, CULIACÁN, SINALOA., ENTRE CALLE MUNICIPIO LIBRE Y CALLE JOSÉ LIMÓN</p> <p>Presidenta/e: ARNOLDO GONZALEZ MEDINA</p> <p>1er. Secretaria/o: SERGIO CAMACHO GARAY</p> <p>2do. Secretaria/o: NAOMI FERNANDA GASTELUM QUINTERO</p> <p>1er. Escrutador: JOSE MARTIN CEBREROS RODRIGUEZ</p> <p>2do. Escrutador: VIRIDIANA DUARTE VEGA</p> <p>3er. Escrutador: LOURDES GABRIELA ACOSTA AMADOR</p> <p>1er. Suplente: AIDE MARGARITA HERNANDEZ BOJORQUEZ</p> <p>2do. Suplente: ADRIANA AISELA NAVARRO GODINEZ</p> <p>3er. Suplente: ROSA PATRICIA GUZMAN DIARTE</p>	<p>Distrito Federal: 5) CULIACAN DE ROSALES Distrito Local: 15) CULIACAN DE ROSALES Municipio: 6) CULIACAN Localidad: 1) CULIACAN DE ROSALES Sección: 1189 C1</p> <p>Ubicación: ESCUELA PRIMARIA RICARDO FLORES MAGÓN, AVENIDA ERNESTO DAMY, SIN NÚMERO, COLONIA PLUTARCO ELÍAS CALLES, CÓDIGO POSTAL 80194, CULIACÁN, SINALOA., ENTRE CALLE MUNICIPIO LIBRE Y CALLE JOSÉ LIMÓN</p> <p>Presidenta/e: CRISTINA NATHALY LOERA COCIO</p> <p>1er. Secretaria/o: MARIA FERNANDA JIMENEZ NAVARRO</p> <p>2do. Secretaria/o: CHRISTIAN ALEJANDRO ESTRADA MAGALLANES</p> <p>1er. Escrutador: CLAUDIA CRISTINA FLORES MEZA</p> <p>2do. Escrutador: OSCAR UBALDO FELIX LABRADA</p> <p>3er. Escrutador: BIANCA PATRICIA ANGUIANO MUÑOZ</p> <p>1er. Suplente: OSCAR LUIS IBARRA TORRES</p> <p>2do. Suplente: CLAUDIA ACEVEDO DIAZ</p> <p>3er. Suplente: MANUELA ELIZABETH MERCADO MONTES</p>
<p>Distrito Federal: 5) CULIACAN DE ROSALES Distrito Local: 15) CULIACAN DE ROSALES Municipio: 6) CULIACAN Localidad: 1) CULIACAN DE ROSALES Sección: 1189 C2</p> <p>Ubicación: ESCUELA PRIMARIA RICARDO FLORES MAGÓN, AVENIDA ERNESTO DAMY, SIN NÚMERO, COLONIA PLUTARCO ELÍAS CALLES, CÓDIGO POSTAL 80194, CULIACÁN, SINALOA., ENTRE CALLE MUNICIPIO LIBRE Y CALLE JOSÉ LIMÓN</p> <p>Presidenta/e: VICTOR MANUEL CAMACHO HERNANDEZ</p> <p>1er. Secretaria/o: JOSE MANUEL DE LA ROCHA ARROYO</p> <p>2do. Secretaria/o: GLENDA DENISSE NORIEGA BELTRAN</p> <p>1er. Escrutador: FAVIOLA FLORES VAZQUEZ</p> <p>2do. Escrutador: BASILIO GARCIA CEJA</p> <p>3er. Escrutador: ANA JUDITH CAMACHO LOPEZ</p> <p>1er. Suplente: GILBERTO MARISCAL COBARRUBIA</p> <p>2do. Suplente: MARCOS AGUIRRE GARCIA</p> <p>3er. Suplente: HECTOR BELTRAN GARCIA</p>	<p>Distrito Federal: 5) CULIACAN DE ROSALES Distrito Local: 15) CULIACAN DE ROSALES Municipio: 6) CULIACAN Localidad: 1) CULIACAN DE ROSALES Sección: 1189 C3</p> <p>Ubicación: ESCUELA PRIMARIA RICARDO FLORES MAGÓN, AVENIDA ERNESTO DAMY, SIN NÚMERO, COLONIA PLUTARCO ELÍAS CALLES, CÓDIGO POSTAL 80194, CULIACÁN, SINALOA., ENTRE CALLE MUNICIPIO LIBRE Y CALLE JOSÉ LIMÓN</p> <p>Presidenta/e: LAURA IVETTE PEREZ CRUZ</p> <p>1er. Secretaria/o: IVAN GEOVANNI FELIX LABRADA</p> <p>2do. Secretaria/o: ANA KAREN CARDENAS ROBLES</p> <p>1er. Escrutador: ANA LUISA JUAREZ VERDUGO</p> <p>2do. Escrutador: JORGE LUIS MANJARREZ SOTO</p> <p>3er. Escrutador: MARICELA FLORES BELTRAN</p> <p>1er. Suplente: J. GUADALUPE NAJERA MARTINEZ</p> <p>2do. Suplente: JOEL ANTONIO GARCIA CHAVEZ</p> <p>3er. Suplente: LUIS ALBERTO CORTEZ PEINADO</p>
<p>Distrito Federal: 5) CULIACAN DE ROSALES Distrito Local: 15) CULIACAN DE ROSALES Municipio: 6) CULIACAN Localidad: 1) CULIACAN DE ROSALES Sección: 1190 B1</p> <p>Ubicación: JARDÍN DE NIÑOS ESTEFANIA CASTAÑEDA, CALLE CONSTITUYENTE ALBERTO TERRONES, NÚMERO 4168, COLONIA RUIZ CORTINEZ, CÓDIGO POSTAL 80190, CULIACÁN, SINALOA., ENTRE AVENIDA GENERAL FERNANDO CUÉN Y AVENIDA FRANCISCO ROQUE SERRANO</p> <p>Presidenta/e: EDITH NAVARRO MARTINEZ</p> <p>1er. Secretaria/o: KEVIN CHAVEZ CORTEZ</p> <p>2do. Secretaria/o: JESUS HUMBERTO NUÑEZ GONZALEZ</p> <p>1er. Escrutador: AUSTREBERTO GARCIA ARREDONDO</p> <p>2do. Escrutador: EINER ULISES MASCAREÑO FUENTES</p> <p>3er. Escrutador: JESUS GEORGINA BURGOS AGUILAR</p> <p>1er. Suplente: FAUSTO HERIBERTO CAMACHO ROMERO</p> <p>2do. Suplente: JAZMIN KARELY LEON SANCHEZ</p> <p>3er. Suplente: ANA ISABEL LIZARRAGA RANGEL</p>	<p>Distrito Federal: 5) CULIACAN DE ROSALES Distrito Local: 15) CULIACAN DE ROSALES Municipio: 6) CULIACAN Localidad: 1) CULIACAN DE ROSALES Sección: 1191 B1</p> <p>Ubicación: ESCUELA PRIMARIA PABLO DE VILLAVICENCIO, AVENIDA SÁBANAS, SIN NÚMERO, COLONIA JARDINES DEL VALLE, CÓDIGO POSTAL 80189, CULIACÁN, SINALOA., ENTRE CALLE GENERAL PABLO MACÍAS VALENZUELA Y CALLE MAXIMILIANO GÓMEZ</p> <p>Presidenta/e: ELMA LETICIA ARAUJO LEYVA</p> <p>1er. Secretaria/o: JOSE ALBERTO AGUILAR CALDERON</p> <p>2do. Secretaria/o: JUSTINA CARRILLO AGUIRRE</p> <p>1er. Escrutador: CARLOS JOSUE CANO MENDOZA</p> <p>2do. Escrutador: MAYLEN ACOSTA VALDEZ</p> <p>3er. Escrutador: ROSANGELA AISPURO GONZALEZ</p> <p>1er. Suplente: EDUWIGIS FLORES PUERTA</p> <p>2do. Suplente: MARIA GUADALUPE CARRANZA RUIZ</p> <p>3er. Suplente: GUADALUPE DE LEON MORONES</p>

<p>Distrito Federal: 5) CULIACAN DE ROSALES Distrito Local: 15) CULIACAN DE ROSALES Municipio: 6) CULIACAN Localidad: 1) CULIACAN DE ROSALES Sección: 1191 C1</p> <p>Ubicación: ESCUELA PRIMARIA PABLO DE VILLAVICENCIO, AVENIDA SÁBANAS, SIN NÚMERO, COLONIA JARDINES DEL VALLE, CÓDIGO POSTAL 80189, CULIACÁN, SINALOA., ENTRE CALLE GENERAL PABLO MACÍAS VALENZUELA Y CALLE MAXIMILIANO GÓMEZ</p> <p>Presidenta/e: LAURA FERNANDA LARA ESPINOZA</p> <p>1er. Secretaria/o: JESUS RAMON CAMACHO ROBLES 2do. Secretaria/o: BREYNIA ABRIL IBARRA RAYGOZA</p> <p>1er. Escrutador: AYLIN ANDREA DELGADO LOAIZA 2do. Escrutador: EVELYN GUADALUPE ADRIAN LEAL 3er. Escrutador: MARIA LAURA GUADALUPE BALLARDO JIMENEZ</p> <p>1er. Suplente: AYLIN MICHELLE ARCE VELARDE 2do. Suplente: JORGE LUIS CISNEROS MORALES 3er. Suplente: VICTOR DELGADO BELTRAN</p>	<p>Distrito Federal: 5) CULIACAN DE ROSALES Distrito Local: 15) CULIACAN DE ROSALES Municipio: 6) CULIACAN Localidad: 1) CULIACAN DE ROSALES Sección: 1191 C2</p> <p>Ubicación: ESCUELA PRIMARIA PABLO DE VILLAVICENCIO, AVENIDA SÁBANAS, SIN NÚMERO, COLONIA JARDINES DEL VALLE, CÓDIGO POSTAL 80189, CULIACÁN, SINALOA., ENTRE CALLE GENERAL PABLO MACÍAS VALENZUELA Y CALLE MAXIMILIANO GÓMEZ</p> <p>Presidenta/e: BENANCIA ACOSTA VARELAS</p> <p>1er. Secretaria/o: CARLOS CANO MONTENEGRO 2do. Secretaria/o: MARCO ANTONIO BARRAZA PONCE</p> <p>1er. Escrutador: JUAN DIEGO JUAREZ CERDA 2do. Escrutador: LOURDES DEL CARMEN ACOSTA GARCIA 3er. Escrutador: JOSE JESUS CASTELLON RAMIREZ</p> <p>1er. Suplente: ZEFERINO DIAZ SAUCEDA 2do. Suplente: MAURICIA ABOYTES BELTRAN 3er. Suplente: MARTHA ALICIA ESPINOZA MELENDRES</p>
<p>Distrito Federal: 5) CULIACAN DE ROSALES Distrito Local: 15) CULIACAN DE ROSALES Municipio: 6) CULIACAN Localidad: 1) CULIACAN DE ROSALES Sección: 1192 B1</p> <p>Ubicación: , PARQUE CENTENARIO CAMINO DEL RÍO, CALLE CAMINO DEL RÍO, SIN NÚMERO, COLONIA CENTENARIO, CÓDIGO POSTAL 80184, CULIACÁN, SINALOA., ENTRE CALLE CAMINO DE LOS LAGOS Y CALLE AVENIDA LA QUINTA</p> <p>Presidenta/e: MONSERRAT CANDELARIA CARVAJAL DOMINGUEZ</p> <p>1er. Secretaria/o: JOSE MANUEL MARTINEZ VALENZUELA 2do. Secretaria/o: AGUSTIN RAMON GARIBALDI GONZALEZ</p> <p>1er. Escrutador: ANA BERENICE INZUNZA GUTIERREZ 2do. Escrutador: JESUS GERARDO ALVAREZ FIGUEROA 3er. Escrutador: JORGE GUADALUPE ATIENZO DELGADO</p> <p>1er. Suplente: BERTHA ARACELI CASTRO MATURIN 2do. Suplente: CONCEPCION FRANCO MARTINEZ 3er. Suplente: YADIRA BURGOS DIARTE</p>	<p>Distrito Federal: 5) CULIACAN DE ROSALES Distrito Local: 15) CULIACAN DE ROSALES Municipio: 6) CULIACAN Localidad: 1) CULIACAN DE ROSALES Sección: 1192 C1</p> <p>Ubicación: , PARQUE CENTENARIO CAMINO DEL RÍO, CALLE CAMINO DEL RÍO, SIN NÚMERO, COLONIA CENTENARIO, CÓDIGO POSTAL 80184, CULIACÁN, SINALOA., ENTRE CALLE CAMINO DE LOS LAGOS Y CALLE AVENIDA LA QUINTA</p> <p>Presidenta/e: CARLOS IVAN CAMACHO MEDINA</p> <p>1er. Secretaria/o: KARELY CERVANTES GERMAN 2do. Secretaria/o: CARLOS ALONSO MORENO ARANGURE</p> <p>1er. Escrutador: MIA AVENDAÑO BARRAZA 2do. Escrutador: GRISELDA AMEZQUITA BELTRAN 3er. Escrutador: SILVIA LETICIA BERRELLEZA IÑIGUEZ</p> <p>1er. Suplente: MAURICIO CAZAREZ MAGALLANES 2do. Suplente: OTHON ALBERTO GARCIA ROCHIN 3er. Suplente: ISELA BURGOS LOPEZ</p>
<p>Distrito Federal: 5) CULIACAN DE ROSALES Distrito Local: 15) CULIACAN DE ROSALES Municipio: 6) CULIACAN Localidad: 1) CULIACAN DE ROSALES Sección: 1192 C2</p> <p>Ubicación: , PARQUE CENTENARIO CAMINO DEL RÍO, CALLE CAMINO DEL RÍO, SIN NÚMERO, COLONIA CENTENARIO, CÓDIGO POSTAL 80184, CULIACÁN, SINALOA., ENTRE CALLE CAMINO DE LOS LAGOS Y CALLE AVENIDA LA QUINTA</p> <p>Presidenta/e: YOVANI CASTILLO, JR XX</p> <p>1er. Secretaria/o: KARLA YANETH DUARTE MOJARDIN 2do. Secretaria/o: DIANA LIZBETH INZUNZA BUSTAMANTE</p> <p>1er. Escrutador: MARIA DOLORES ACERO GARCIA 2do. Escrutador: ADILENE ALEJANDRA ATIENZO BURGUEÑO 3er. Escrutador: JOSE YAHIR CAMORLINGA AISPURRO</p> <p>1er. Suplente: MARIA DEL REFUGIO CEBREROS GUTIERREZ 2do. Suplente: MARIA SANTOS ARREDONDO FERNANDEZ 3er. Suplente: ALONDRA LIZETTE ENCISO ALVAREZ</p>	<p>Distrito Federal: 5) CULIACAN DE ROSALES Distrito Local: 15) CULIACAN DE ROSALES Municipio: 6) CULIACAN Localidad: 1) CULIACAN DE ROSALES Sección: 1193 B1</p> <p>Ubicación: DOMICILIO PARTICULAR, AVENIDA DE LOS EMPAQUES, SIN NÚMERO, COLONIA INFONAVIT BARRANCOS 3, CÓDIGO POSTAL 80184, CULIACÁN, SINALOA., ENTRE ANDADOR ARTÍCULO 83 Y ANDADOR ARTÍCULOS 73</p> <p>Presidenta/e: SANDY GUADALUPE ACOSTA BELTRAN</p> <p>1er. Secretaria/o: MANUEL ERNESTO AGUILAR IÑIGUEZ 2do. Secretaria/o: YIRBING CUADRAS VILLANUEVA</p> <p>1er. Escrutador: RAMON ANTONIO LIZARRAGA VILLA 2do. Escrutador: ABRIL ABITIA ACOSTA 3er. Escrutador: MANUEL ERNESTO AGUILAR OCHOA</p> <p>1er. Suplente: HUMBERTO LUIS CALDERON GARCIA 2do. Suplente: SERGIO MAXIMO OCHOA DE LA ROCHA 3er. Suplente: ELOISA AGUILAR ROJAS</p>

<p>Distrito Federal: 5) CULIACAN DE ROSALES Distrito Local: 15) CULIACAN DE ROSALES Municipio: 6) CULIACAN Localidad: 1) CULIACAN DE ROSALES Sección: 1193 C1</p> <p>Ubicación: DOMICILIO PARTICULAR, AVENIDA DE LOS EMPAQUES, SIN NÚMERO, COLONIA INFONAVIT BARRANCOS 3, CÓDIGO POSTAL 80184, CULIACÁN, SINALOA., ENTRE ANDADOR ARTÍCULO 83 Y ANDADOR ARTICULOS 73</p> <p>Presidenta/e: ELDA GORETTY ACOSTA LOPEZ 1er. Secretaria/o: CLAUDIA KARINA BELTRAN GIL 2do. Secretaria/o: GILJE MUNGUIA GARCIA 1er. Escrutador: ANDREA LOPEZ SANTOS 2do. Escrutador: SARA AGUILUZ LOAIZA 3er. Escrutador: LORENA GUADALUPE AGUIRRE CHAVEZ 1er. Suplente: PAULINA YAMILET DIAZ BELTRAN 2do. Suplente: IGNACIO ALEJANDRO IRIBE MACHADO 3er. Suplente: MARIA CANDELARIA CAZAREZ RAMIREZ</p>	<p>Distrito Federal: 5) CULIACAN DE ROSALES Distrito Local: 15) CULIACAN DE ROSALES Municipio: 6) CULIACAN Localidad: 1) CULIACAN DE ROSALES Sección: 1193 C2</p> <p>Ubicación: DOMICILIO PARTICULAR, AVENIDA DE LOS EMPAQUES, SIN NÚMERO, COLONIA INFONAVIT BARRANCOS 3, CÓDIGO POSTAL 80184, CULIACÁN, SINALOA., ENTRE ANDADOR ARTÍCULO 83 Y ANDADOR ARTICULOS 73</p> <p>Presidenta/e: JESUS ALEJANDRO ACOSTA MORALES 1er. Secretaria/o: PAOLA BELTRAN VELAZQUEZ 2do. Secretaria/o: INES JOVITA NAVA MEDINA 1er. Escrutador: ALAN GUADALUPE MORALES FRAGOZO 2do. Escrutador: IRMA LETICIA AGUILAR CASTAÑEDA 3er. Escrutador: MIRNA YADIRA AVILA ORTIZ 1er. Suplente: BRENDA IRANDE FELIX CASTILLO 2do. Suplente: ANDRES ENRIQUE AGUILAR PLATA 3er. Suplente: JOSE BALTAZAR DIAZ BELTRAN</p>
<p>Distrito Federal: 5) CULIACAN DE ROSALES Distrito Local: 15) CULIACAN DE ROSALES Municipio: 6) CULIACAN Localidad: 1) CULIACAN DE ROSALES Sección: 1194 B1</p> <p>Ubicación: TALLER AUTO ELÉCTRICO BALLARDOS, CALLE SINDICALISMO, NÚMERO 3363, COLONIA PLUTARCO ELÍAS CALLES, CÓDIGO POSTAL 80194, CULIACÁN, SINALOA., ENTRE CALLE FRANCISCO R. SERRANO Y CALLE GENERAL FERNANDO CUÉN</p> <p>Presidenta/e: ERIKA YUDITH AGUILAR PONCE 1er. Secretaria/o: JUAN ANTONIO AGUILAR OVALLE 2do. Secretaria/o: MIRNA YOLANDA FELIX AYALA 1er. Escrutador: RAUL MARCEL AGUILAR JIMENEZ 2do. Escrutador: JESUS DANIEL BURGOS MORENO 3er. Escrutador: IVAN DE JESUS AGUIRRE GONZALEZ 1er. Suplente: TERESITA DE JESUS GASTELUM GUERRERO 2do. Suplente: ELDA OLIVIA GARCIA LEYVA 3er. Suplente: JUAN DE DIOS FIGUEROA ACOSTA</p>	<p>Distrito Federal: 5) CULIACAN DE ROSALES Distrito Local: 15) CULIACAN DE ROSALES Municipio: 6) CULIACAN Localidad: 1) CULIACAN DE ROSALES Sección: 1194 C1</p> <p>Ubicación: TALLER AUTO ELÉCTRICO BALLARDOS, CALLE SINDICALISMO, NÚMERO 3363, COLONIA PLUTARCO ELÍAS CALLES, CÓDIGO POSTAL 80194, CULIACÁN, SINALOA., ENTRE CALLE FRANCISCO R. SERRANO Y CALLE GENERAL FERNANDO CUÉN</p> <p>Presidenta/e: ELSY MARIA AGUILAR JUAREZ 1er. Secretaria/o: SUJEI ADRIANA AGUIRRE FRANCO 2do. Secretaria/o: PATRICIO GASTELUM SEPULVEDA 1er. Escrutador: EMILIO FERNANDO ANGULO AVILES 2do. Escrutador: ROSARIO DE JESUS FLORES GIL 3er. Escrutador: MARIA CRISTINA BELTRAN VALLE 1er. Suplente: MARIO HERAS ACOSTA 2do. Suplente: JOSE IMPERIAL SANCHEZ 3er. Suplente: JESUS ESTEBAN ADRIANO MARTINEZ</p>
<p>Distrito Federal: 5) CULIACAN DE ROSALES Distrito Local: 15) CULIACAN DE ROSALES Municipio: 6) CULIACAN Localidad: 1) CULIACAN DE ROSALES Sección: 1194 C2</p> <p>Ubicación: TALLER AUTO ELÉCTRICO BALLARDOS, CALLE SINDICALISMO, NÚMERO 3363, COLONIA PLUTARCO ELÍAS CALLES, CÓDIGO POSTAL 80194, CULIACÁN, SINALOA., ENTRE CALLE FRANCISCO R. SERRANO Y CALLE GENERAL FERNANDO CUÉN</p> <p>Presidenta/e: LUIS ENRIQUE AGUILAR JUAREZ 1er. Secretaria/o: ANDREA YOHANA CORTEZ AGUIRRE 2do. Secretaria/o: LILIANA HERRERA MARTINEZ 1er. Escrutador: BRYAN JAVIER ANGULO SANDOVAL 2do. Escrutador: MA. CELIA ABRAJAN ORTEGA 3er. Escrutador: JESUS HUMBERTO CASTAÑEDA RODRIGUEZ 1er. Suplente: MARIA ELISA BELTRAN CARO 2do. Suplente: MA. GUADALUPE AGUIÑIGA SANCHEZ 3er. Suplente: FRANCISCA ACOSTA RODRIGUEZ</p>	<p>Distrito Federal: 5) CULIACAN DE ROSALES Distrito Local: 15) CULIACAN DE ROSALES Municipio: 6) CULIACAN Localidad: 1) CULIACAN DE ROSALES Sección: 1195 B1</p> <p>Ubicación: DOMICILIO PARTICULAR, CALLE ARTÍCULO 27, NÚMERO 4685, COLONIA INFONAVIT BARRANCOS, CÓDIGO POSTAL 80189, CULIACÁN, SINALOA., ENTRE CALLE CONIFERAS Y BULEVAR BENJAMÍN HILL</p> <p>Presidenta/e: ETZIA KASANDRA ARCOS ARAMBURO 1er. Secretaria/o: ALMA CELENE ARIAS CITAL 2do. Secretaria/o: KAREN LIZZETTE AVILA GUZMAN 1er. Escrutador: HANIA ANELIESE ARAMBURO LIZARRAGA 2do. Escrutador: FEDERICO AVILES VEGA 3er. Escrutador: JONATHAN NOE AVITIA MORENO 1er. Suplente: JOSEFA AYON CAMBEROS 2do. Suplente: PERLA TRINIDAD CAMACHO ZAVALSA 3er. Suplente: MARIA ELVA AVILA LARA</p>

<p>Distrito Federal: 5) CULIACAN DE ROSALES Distrito Local: 15) CULIACAN DE ROSALES Municipio: 6) CULIACAN Localidad: 1) CULIACAN DE ROSALES Sección: 1196 B1</p> <p>Ubicación: ESCUELA PRIMARIA FRATERNIDAD, CALLE ARTÍCULO 115, SIN NÚMERO, COLONIA INFONAVIT BARRANCOS, CÓDIGO POSTAL 80184, CULIACÁN, SINALOA., ENTRE AVENIDA BENJAMÍN HILL Y AVENIDA CONÍFERAS, FRENTE A PARQUE PÚBLICO</p> <p>Presidenta/e: DAVID ALONSO DELGADO MONTES</p> <p>1er. Secretaria/o: JOSE LUIS GASTELUM ZEPEDA 2do. Secretaria/o: NANCY JANETH ACOSTA BENITEZ</p> <p>1er. Escrutador: AMBAR AMERICA CASTAÑEDA MACHADO 2do. Escrutador: ARIEL DELGADO GUZMAN 3er. Escrutador: YESENIA ALVAREZ ANGULO</p> <p>1er. Suplente: CINDY KARELY ACOSTA FELIX 2do. Suplente: ADALBERTO CHAIDEZ BARRAZA 3er. Suplente: MARTHA ELENA AGUILAR LOPEZ</p>	<p>Distrito Federal: 5) CULIACAN DE ROSALES Distrito Local: 15) CULIACAN DE ROSALES Municipio: 6) CULIACAN Localidad: 1) CULIACAN DE ROSALES Sección: 1196 C1</p> <p>Ubicación: ESCUELA PRIMARIA FRATERNIDAD, CALLE ARTÍCULO 115, SIN NÚMERO, COLONIA INFONAVIT BARRANCOS, CÓDIGO POSTAL 80184, CULIACÁN, SINALOA., ENTRE AVENIDA BENJAMÍN HILL Y AVENIDA CONÍFERAS, FRENTE A PARQUE PÚBLICO</p> <p>Presidenta/e: LIDIA GUADALUPE DUARTE TORRES</p> <p>1er. Secretaria/o: MITZY MAYRE CAMPOS IRIZAR 2do. Secretaria/o: CESAR DE JESUS BARRAZA CORRALES</p> <p>1er. Escrutador: DIANA LAURA CHAVARRIA QUINTERO 2do. Escrutador: FAVIOLA MARISOL ESCOBEDO ELENES 3er. Escrutador: VERONICA VIANEY GARCIA GONZALEZ</p> <p>1er. Suplente: CARMEN AMELIA AGUILAR RODRIGUEZ 2do. Suplente: GLORIA MARIA ACOSTA SANCHEZ 3er. Suplente: GUADALUPE BURGUEÑO LEON</p>
<p>Distrito Federal: 5) CULIACAN DE ROSALES Distrito Local: 15) CULIACAN DE ROSALES Municipio: 6) CULIACAN Localidad: 1) CULIACAN DE ROSALES Sección: 1197 B1</p> <p>Ubicación: ÁREA VERDE, ANDADOR GENARO ESTRADA, SIN NÚMERO, COLONIA INFONAVIT BARRANCOS, CÓDIGO POSTAL 80184, CULIACÁN, SINALOA., ENTRE BULEVAR BENJAMÍN HILL Y CAMINO DE LA COSTERA</p> <p>Presidenta/e: JOSE ANGEL CASTRO CHAIDEZ</p> <p>1er. Secretaria/o: JUAN ANTONIO FLORES CAZAREZ 2do. Secretaria/o: YADIRA LOPEZ CAMACHO</p> <p>1er. Escrutador: RAQUEL ARTEMISA ALMEIDA LOPEZ 2do. Escrutador: IRLANDA LIZARRAGA MEDINA 3er. Escrutador: CAREM SUJEY ACOSTA HEREDIA</p> <p>1er. Suplente: MA. ALBERTA HERNANDEZ DOMINGUEZ 2do. Suplente: SIMONA CEBALLOS ERENAS 3er. Suplente: MA DEL CONSUELO ACEVEDO ALVAREZ</p>	<p>Distrito Federal: 5) CULIACAN DE ROSALES Distrito Local: 15) CULIACAN DE ROSALES Municipio: 6) CULIACAN Localidad: 1) CULIACAN DE ROSALES Sección: 1198 B1</p> <p>Ubicación: ESTACIONAMIENTO PÚBLICO, ANDADOR JOSÉ LIMÓN, NÚMERO 4708, COLONIA INFONAVIT BARRANCOS, CÓDIGO POSTAL 80184, CULIACÁN, SINALOA., ENTRE AVENIDA BENJAMÍN HILL Y CALLE DUNAS</p> <p>Presidenta/e: ELVA SUSANA ACOSTA GONZALEZ</p> <p>1er. Secretaria/o: JESUS EDUARDO CAMACHO LOYA 2do. Secretaria/o: CITLALI YAMILETH CARDENAS MEZA</p> <p>1er. Escrutador: JAVIER ARAGON CASTRO 2do. Escrutador: FRANCISCO JAVIER GUERRERO GARCIA 3er. Escrutador: PEDRO CESAR ANGULO OCHOA</p> <p>1er. Suplente: MARIA CRISTINA AGUILAR MEZA 2do. Suplente: RIGOBERTO ACOSTA CASTRO 3er. Suplente: CARLOS GUADALUPE ALVAREZ CABRERA</p>
<p>Distrito Federal: 5) CULIACAN DE ROSALES Distrito Local: 15) CULIACAN DE ROSALES Municipio: 6) CULIACAN Localidad: 1) CULIACAN DE ROSALES Sección: 1198 C1</p> <p>Ubicación: ESTACIONAMIENTO PÚBLICO, ANDADOR JOSÉ LIMÓN, NÚMERO 4708, COLONIA INFONAVIT BARRANCOS, CÓDIGO POSTAL 80184, CULIACÁN, SINALOA., ENTRE AVENIDA BENJAMÍN HILL Y CALLE DUNAS</p> <p>Presidenta/e: SILVIA GUADALUPE LANDEROS IBARRA</p> <p>1er. Secretaria/o: AURY HORTENCIA CARDENAS ANDALON 2do. Secretaria/o: JAIRO GOMEZ JUAREZ</p> <p>1er. Escrutador: SILVIA LUZ ARAGON CASTRO 2do. Escrutador: MIGUEL ANGEL ALVAREZ ACUÑA 3er. Escrutador: MARIA DEL CARMEN ACOSTA BENITEZ</p> <p>1er. Suplente: MARIA DEL CARMEN AGUIRRE ARELLANO 2do. Suplente: LILIA CELINA ACOSTA SOTELLO 3er. Suplente: ROSA EVELIA CRUZ MORALES</p>	<p>Distrito Federal: 5) CULIACAN DE ROSALES Distrito Local: 15) CULIACAN DE ROSALES Municipio: 6) CULIACAN Localidad: 1) CULIACAN DE ROSALES Sección: 1199 B1</p> <p>Ubicación: PARQUE DEL CAMINO, AVENIDA DE LOS EMPAQUES, SIN NÚMERO, FRACCIONAMIENTO DEL CAMINO, CÓDIGO POSTAL 80184, CULIACÁN, SINALOA., ENTRE CALLE ITALIA Y PRIVADA ROMA</p> <p>Presidenta/e: LISSETH ALONDRA BUSTAMANTE GARAY</p> <p>1er. Secretaria/o: CYNTHIA PATRICIA HERNANDEZ SANCHEZ 2do. Secretaria/o: YANCI BRIZETH MEZA GUTIERREZ</p> <p>1er. Escrutador: MARIA DEL CARMEN AGUILAR VIEDAS 2do. Escrutador: JAZMIN ESPINOZA AYON 3er. Escrutador: MICAELA GAXIOLA GONZALEZ</p> <p>1er. Suplente: LUIS ENRIQUE BOJORQUEZ PARRA 2do. Suplente: ADELA AGUILAR ZAZUETA 3er. Suplente: JULIO CESAR GALINDO SANCHEZ</p>

<p>Distrito Federal: 5) CULIACAN DE ROSALES Distrito Local: 15) CULIACAN DE ROSALES Municipio: 6) CULIACAN Localidad: 1) CULIACAN DE ROSALES Sección: 1199 C1</p> <p>Ubicación: PARQUE DEL CAMINO, AVENIDA DE LOS EMPAQUES, SIN NÚMERO, FRACCIONAMIENTO DEL CAMINO, CÓDIGO POSTAL 80184, CULIACÁN, SINALOA., ENTRE CALLE ITALIA Y PRIVADA ROMA</p> <p>Presidenta/e: JOSE APOLONIO LARRETA ESPINOZA</p> <p>1er. Secretaria/o: YAHAIRA DEL CARMEN RIVERA BUSTAMANTE 2do. Secretaria/o: BRIANDA LUCIA ABITIA MARTINEZ</p> <p>1er. Escrutador: CARLA CECILIA ALARCON ROMERO 2do. Escrutador: MARIANA GUADALUPE ESPINOZA INZUNZA 3er. Escrutador: GUADALUPE MATILDE GUTIERREZ FELIX</p> <p>1er. Suplente: JOSEFA MILLAN CHICAS 2do. Suplente: MA. ELENA ALVARADO ROMERO 3er. Suplente: CLEOTILDE GUADALUPE AGUILERA DEL REAL</p>	<p>Distrito Federal: 5) CULIACAN DE ROSALES Distrito Local: 15) CULIACAN DE ROSALES Municipio: 6) CULIACAN Localidad: 1) CULIACAN DE ROSALES Sección: 1199 C2</p> <p>Ubicación: PARQUE DEL CAMINO, AVENIDA DE LOS EMPAQUES, SIN NÚMERO, FRACCIONAMIENTO DEL CAMINO, CÓDIGO POSTAL 80184, CULIACÁN, SINALOA., ENTRE CALLE ITALIA Y PRIVADA ROMA</p> <p>Presidenta/e: SARA YAMILETH AGUILAR VIEDAS</p> <p>1er. Secretaria/o: LIBIA YESENIA MEDINA BURGOS 2do. Secretaria/o: ANDRES ADAN AGUILAR OLMOS</p> <p>1er. Escrutador: RAMONA AYON LEON 2do. Escrutador: XIMENA ISABEL GARCIA CAMACHO 3er. Escrutador: LEILANY MITZAY HERNANDEZ NIEBLAS</p> <p>1er. Suplente: GLORIA MILLAN CRISTERNA 2do. Suplente: ISI GUADALUPE ASTORGA VARELA 3er. Suplente: JOSE LUIS GARCIA HERNANDEZ</p>
<p>Distrito Federal: 5) CULIACAN DE ROSALES Distrito Local: 15) CULIACAN DE ROSALES Municipio: 6) CULIACAN Localidad: 1) CULIACAN DE ROSALES Sección: 1200 B1</p> <p>Ubicación: UNIDAD DEPORTIVA VILLA COLONIAL, CALLE VIENA, SIN NÚMERO, FRACCIONAMIENTO VILLA COLONIAL, CÓDIGO POSTAL 80189, CULIACÁN, SINALOA., ENTRE CALLE MEZQUITE Y CALLE DUNAS</p> <p>Presidenta/e: DANIEL ARREDONDO GUZMAN</p> <p>1er. Secretaria/o: JUAN JESUS ALMODOVAR LOPEZ 2do. Secretaria/o: DIANA AYALA GARCIA</p> <p>1er. Escrutador: SANDY ISABEL AISPURO RODRIGUEZ 2do. Escrutador: LAURA JISSELE LEAL ZAMORA 3er. Escrutador: NAOMI ACEVES SABEDRA</p> <p>1er. Suplente: JOSE MARTIN AVILES CATALAN 2do. Suplente: ADAN ESPEJEL JUAREZ 3er. Suplente: FRANCISCO JAVIER AGUIÑAGA SILVA</p>	<p>Distrito Federal: 5) CULIACAN DE ROSALES Distrito Local: 15) CULIACAN DE ROSALES Municipio: 6) CULIACAN Localidad: 1) CULIACAN DE ROSALES Sección: 1200 C1</p> <p>Ubicación: UNIDAD DEPORTIVA VILLA COLONIAL, CALLE VIENA, SIN NÚMERO, FRACCIONAMIENTO VILLA COLONIAL, CÓDIGO POSTAL 80189, CULIACÁN, SINALOA., ENTRE CALLE MEZQUITE Y CALLE DUNAS</p> <p>Presidenta/e: GUADALUPE JUAREZ SAPIENS</p> <p>1er. Secretaria/o: ADRIANA ANAHI MORAN VALENZUELA 2do. Secretaria/o: ICELA GUADALUPE BALDENEGRO MARTINEZ</p> <p>1er. Escrutador: CLAUDIA SELENE ANGULO VERDUGO 2do. Escrutador: XIMENA AGUILAR MEDINA 3er. Escrutador: MARIA LOURDES ANGULO SOTO</p> <p>1er. Suplente: JAVIER LOPEZ DIAZ 2do. Suplente: INGRID GUADALUPE LOPEZ MEDINA 3er. Suplente: REFUGIO ARMENTA DIARTE</p>
<p>Distrito Federal: 5) CULIACAN DE ROSALES Distrito Local: 15) CULIACAN DE ROSALES Municipio: 6) CULIACAN Localidad: 1) CULIACAN DE ROSALES Sección: 1200 C2</p> <p>Ubicación: UNIDAD DEPORTIVA VILLA COLONIAL, CALLE VIENA, SIN NÚMERO, FRACCIONAMIENTO VILLA COLONIAL, CÓDIGO POSTAL 80189, CULIACÁN, SINALOA., ENTRE CALLE MEZQUITE Y CALLE DUNAS</p> <p>Presidenta/e: RENULFO LOPEZ VELASQUEZ</p> <p>1er. Secretaria/o: JAVIER ALEJANDRO REYES CORONEL 2do. Secretaria/o: DANIELA DEL CARMEN DAVILA ASTORGA</p> <p>1er. Escrutador: JOSE RAFAEL GASTELUM GONZALEZ 2do. Escrutador: VICTOR RAFAEL DELGADO TRUJILLO 3er. Escrutador: BRENDA JURIETH ARELLANO RUIZ</p> <p>1er. Suplente: ENRIQUE AGUIRRE HERNANDEZ 2do. Suplente: ARACELI AGUILAR FELIX 3er. Suplente: HERMINIA GALINDO TERRAZAS</p>	<p>Distrito Federal: 5) CULIACAN DE ROSALES Distrito Local: 15) CULIACAN DE ROSALES Municipio: 6) CULIACAN Localidad: 1) CULIACAN DE ROSALES Sección: 1201 B1</p> <p>Ubicación: ESCUELA PRIMARIA RENATO VEGA AMADOR, AVENIDA ESTOCOLMO NÚMERO 5781, COLONIA BALCONES DEL VALLE, CÓDIGO POSTAL 80184, CULIACÁN, SINALOA., ENTRE CALLE LONDRES Y CALLE PARÍS</p> <p>Presidenta/e: LUIS FERNANDO CASTILLO VALENZUELA</p> <p>1er. Secretaria/o: DOMINGA GUADALUPE LLANES GARCIA 2do. Secretaria/o: MARIA DEL CARMEN CASTAÑOS INZUNZA</p> <p>1er. Escrutador: MOISES EMILIO ACEVES ARAUJO 2do. Escrutador: MARIA JOSEFA DE LOS RIOS AVILEZ 3er. Escrutador: CLAUDIA ANGELICA MANJARREZ CALDERON</p> <p>1er. Suplente: PERLA ANAHI AGUILAR BONILLA 2do. Suplente: MARIA ISABEL CONTRERAS ZAVALA 3er. Suplente: NICODEMO MEDINA ESPINOZA</p>

<p>Distrito Federal: 5) CULIACAN DE ROSALES Distrito Local: 15) CULIACAN DE ROSALES Municipio: 6) CULIACAN Localidad: 1) CULIACAN DE ROSALES Sección: 1201 C1</p> <p>Ubicación: ESCUELA PRIMARIA RENATO VEGA AMADOR, AVENIDA ESTOCOLMO NÚMERO 5781, COLONIA BALCONES DEL VALLE, CÓDIGO POSTAL 80184, CULIACÁN, SINALOA., ENTRE CALLE LONDRES Y CALLE PARÍS</p> <p>Presidenta/e: JESUS ANTONIO AGUILAR FELIX 1er. Secretaria/o: VICTOR MANUEL LOPEZ RIOS 2do. Secretaria/o: HILARIO COTA ORTIZ 1er. Escrutador: BRIANDA MELARYZ ENCISO TORRES 2do. Escrutador: ROTCEH VIRIDIANA FELIX MEJIA 3er. Escrutador: JOSE LUIS MANRIQUEZ SANCHEZ 1er. Suplente: MIRNA GUADALUPE BARRAZA PERAZA 2do. Suplente: KARLA BEATRIZ FELIX TORRES 3er. Suplente: ARTEMISA AISPURO BELTRAN</p>	<p>Distrito Federal: 5) CULIACAN DE ROSALES Distrito Local: 15) CULIACAN DE ROSALES Municipio: 6) CULIACAN Localidad: 1) CULIACAN DE ROSALES Sección: 1201 C2</p> <p>Ubicación: ESCUELA PRIMARIA RENATO VEGA AMADOR, AVENIDA ESTOCOLMO NÚMERO 5781, COLONIA BALCONES DEL VALLE, CÓDIGO POSTAL 80184, CULIACÁN, SINALOA., ENTRE CALLE LONDRES Y CALLE PARÍS</p> <p>Presidenta/e: BLANCA LETICIA SANCHEZ SILVA 1er. Secretaria/o: ADELA LUGO BORQUEZ 2do. Secretaria/o: HUMBERTO ESPINOZA MORALES 1er. Escrutador: MARIA ANALI LOPEZ ZAGASTE 2do. Escrutador: SILVIA GUADALUPE GOMEZ ALVAREZ 3er. Escrutador: AZUCENA GUADALUPE MEDINA RUBIO 1er. Suplente: JAIME MARTIN CUENCA MELENDEZ 2do. Suplente: JUAN ANTONIO GOMEZ ARELLANO 3er. Suplente: MARIA DE JESUS IRIZAR NIEBLA</p>
<p>Distrito Federal: 5) CULIACAN DE ROSALES Distrito Local: 15) CULIACAN DE ROSALES Municipio: 6) CULIACAN Localidad: 1) CULIACAN DE ROSALES Sección: 1201 C3</p> <p>Ubicación: ESCUELA PRIMARIA RENATO VEGA AMADOR, AVENIDA ESTOCOLMO NÚMERO 5781, COLONIA BALCONES DEL VALLE, CÓDIGO POSTAL 80184, CULIACÁN, SINALOA., ENTRE CALLE LONDRES Y CALLE PARÍS</p> <p>Presidenta/e: PERLA KARINA CHAIDEZ SANCHEZ 1er. Secretaria/o: VIRGINIA MEDINA CARDENAS 2do. Secretaria/o: CARLOS JESUS FLORES BELTRAN 1er. Escrutador: ROSARIO GUADALUPE ANGULO IRIBE 2do. Escrutador: BEATRIZ EUSTACIA GUERRA TIRADO 3er. Escrutador: DAURANY MEDRANO ROMERO 1er. Suplente: SIMONA MARLEN AGUIRRE SALAS 2do. Suplente: CYNTHIA ARACELY GUEVARA TRUJILLO 3er. Suplente: MARCO ANTONIO CARREON CRISTERNA</p>	<p>Distrito Federal: 5) CULIACAN DE ROSALES Distrito Local: 15) CULIACAN DE ROSALES Municipio: 6) CULIACAN Localidad: 1) CULIACAN DE ROSALES Sección: 1201 C4</p> <p>Ubicación: ESCUELA PRIMARIA RENATO VEGA AMADOR, AVENIDA ESTOCOLMO NÚMERO 5781, COLONIA BALCONES DEL VALLE, CÓDIGO POSTAL 80184, CULIACÁN, SINALOA., ENTRE CALLE LONDRES Y CALLE PARÍS</p> <p>Presidenta/e: JOSE ALFREDO CRUZ CAZARES 1er. Secretaria/o: JOHANNA VALERIA MELENDREZ AMADOR 2do. Secretaria/o: KASSANDRA HIGUERA MORALES 1er. Escrutador: BLANCA ESTHER ARMENTA MONTENEGRO 2do. Escrutador: VIANEY NOHEMI HERNANDEZ CAMARGO 3er. Escrutador: GEORGINA MENDOZA MEZA 1er. Suplente: JUAN CARLOS AISPURO FLORES 2do. Suplente: ELVIA GUTIERREZ ROMERO 3er. Suplente: MARIA OCTAVIA MEDINA QUIROA</p>
<p>Distrito Federal: 5) CULIACAN DE ROSALES Distrito Local: 15) CULIACAN DE ROSALES Municipio: 6) CULIACAN Localidad: 1) CULIACAN DE ROSALES Sección: 1201 C5</p> <p>Ubicación: ESCUELA PRIMARIA RENATO VEGA AMADOR, AVENIDA ESTOCOLMO NÚMERO 5781, COLONIA BALCONES DEL VALLE, CÓDIGO POSTAL 80184, CULIACÁN, SINALOA., ENTRE CALLE LONDRES Y CALLE PARÍS</p> <p>Presidenta/e: JUAN ENRIQUE DUARTE OCHOA 1er. Secretaria/o: LORENA MENDOZA BECERRA 2do. Secretaria/o: JESUS MIGUEL LUGO QUEVEDO 1er. Escrutador: XIOMARA CALDERON HERNANDEZ 2do. Escrutador: LUIS JESUS JIMENEZ ZAMBADA 3er. Escrutador: ELIZABETH CARRILLO PARRA 1er. Suplente: IRACEMA JANETH ARELLANO ANGULO 2do. Suplente: GLORIA GRICELDA HERNANDEZ SANCHEZ 3er. Suplente: JESUS MARLENE ANGULO LEAL</p>	<p>Distrito Federal: 5) CULIACAN DE ROSALES Distrito Local: 15) CULIACAN DE ROSALES Municipio: 6) CULIACAN Localidad: 1) CULIACAN DE ROSALES Sección: 1201 C6</p> <p>Ubicación: ESCUELA PRIMARIA RENATO VEGA AMADOR, AVENIDA ESTOCOLMO NÚMERO 5781, COLONIA BALCONES DEL VALLE, CÓDIGO POSTAL 80184, CULIACÁN, SINALOA., ENTRE CALLE LONDRES Y CALLE PARÍS</p> <p>Presidenta/e: JORGE LUIS FERNANDEZ NUÑEZ 1er. Secretaria/o: DIEGO ARIEL ANGUIS CASTRO 2do. Secretaria/o: JESUS EDUARDO CHAVEZ ALAPISCO 1er. Escrutador: YASMINA ROSALINDA CASTRO BELTRAN 2do. Escrutador: MARA PAOLA LERMA JIMENEZ 3er. Escrutador: RICARDO CUAUHEMOC FUENTES CORRAL 1er. Suplente: ANTONIA JOSEFINA ARREDONDO IBARRA 2do. Suplente: MAIRA BEATRIZ IBARRA OSUNA 3er. Suplente: ELIDIA DELGADO CORRAL</p>

<p>Distrito Federal: 5) CULIACAN DE ROSALES Distrito Local: 15) CULIACAN DE ROSALES Municipio: 6) CULIACAN Localidad: 1) CULIACAN DE ROSALES Sección: 1201 C7</p> <p>Ubicación: ESCUELA PRIMARIA RENATO VEGA AMADOR, AVENIDA ESTOCOLMO NÚMERO 5781, COLONIA BALCONES DEL VALLE, CÓDIGO POSTAL 80184, CULIACÁN, SINALOA., ENTRE CALLE LONDRES Y CALLE PARÍS</p> <p>Presidenta/e: ALEJANDRO GUZMAN WONG</p> <p>1er. Secretaria/o: LESLI ADILENE BELTRAN ITURRIOS 2do. Secretaria/o: KENIA MICHELLE ALVARADO GALINDO</p> <p>1er. Escrutador: HUMBERTO CARLOS CERVANTES BELTRAN 2do. Escrutador: URIEL ALEXANDER LOPEZ CASTRO 3er. Escrutador: OLGA LIDIA HERNANDEZ SARABIA</p> <p>1er. Suplente: ULISES BELTRAN SARMIENTO 2do. Suplente: JESUS LARA CRUZ 3er. Suplente: BEATRIZ SACNITE LLANES ZAVALA</p>	<p>Distrito Federal: 5) CULIACAN DE ROSALES Distrito Local: 15) CULIACAN DE ROSALES Municipio: 6) CULIACAN Localidad: 1) CULIACAN DE ROSALES Sección: 1201 C8</p> <p>Ubicación: ESCUELA PRIMARIA RENATO VEGA AMADOR, AVENIDA ESTOCOLMO NÚMERO 5781, COLONIA BALCONES DEL VALLE, CÓDIGO POSTAL 80184, CULIACÁN, SINALOA., ENTRE CALLE LONDRES Y CALLE PARÍS</p> <p>Presidenta/e: MARIA JESUS INZUNZA AVENDAÑO</p> <p>1er. Secretaria/o: NEFTALI ALEJANDRO CARRILLO ALVAREZ 2do. Secretaria/o: MARLENE JULISSA ALVAREZ RUBIO</p> <p>1er. Escrutador: BRENDA VANESSA LIZETTE CHAVEZ MORENO 2do. Escrutador: CLAUDIA DENNIS LOPEZ FELIX 3er. Escrutador: JAIR ALFONSO JIMENEZ OROZCO</p> <p>1er. Suplente: MARIA MARGARITA BUENO FRAGOZO 2do. Suplente: ELISON YAHIR LUNA QUINTERO 3er. Suplente: FRANCISCA LUGO CANO</p>
<p>Distrito Federal: 5) CULIACAN DE ROSALES Distrito Local: 15) CULIACAN DE ROSALES Municipio: 6) CULIACAN Localidad: 1) CULIACAN DE ROSALES Sección: 1201 C9</p> <p>Ubicación: ESCUELA PRIMARIA RENATO VEGA AMADOR, AVENIDA ESTOCOLMO NÚMERO 5781, COLONIA BALCONES DEL VALLE, CÓDIGO POSTAL 80184, CULIACÁN, SINALOA., ENTRE CALLE LONDRES Y CALLE PARÍS</p> <p>Presidenta/e: LUIS MIGUEL LAIJA SALOMON</p> <p>1er. Secretaria/o: CLAUDIA LIZETH CASTAÑEDA GUTIERREZ 2do. Secretaria/o: EIMY JANETH FARFAN URREA</p> <p>1er. Escrutador: MARIA FERNANDA COTA VELAZQUEZ 2do. Escrutador: GUADALUPE LOPEZ MONJARAZ 3er. Escrutador: ALEXIA MONTOYA ROCHA</p> <p>1er. Suplente: ESTHER GEORGINA CASTRO CASTELO 2do. Suplente: MARIA ERIKA MARTINEZ GALINDO 3er. Suplente: ARCADIA BAZAN GUZMAN</p>	<p>Distrito Federal: 5) CULIACAN DE ROSALES Distrito Local: 15) CULIACAN DE ROSALES Municipio: 6) CULIACAN Localidad: 1) CULIACAN DE ROSALES Sección: 1202 B1</p> <p>Ubicación: DOMICILIO PARTICULAR, ANDADOR ARTEMIO DEL VALLE, NÚMERO 4431, COLONIA INFONAVIT BARRANCOS, CÓDIGO POSTAL 80184, CULIACÁN, SINALOA., ENTRE AVENIDA BENJAMÍN HILL Y AVENIDA ENRIQUE GONZÁLEZ MARTÍNEZ</p> <p>Presidenta/e: MA. DE LOURDES AGUAYO REYES</p> <p>1er. Secretaria/o: REYNA DEL ROSARIO ARREDONDO GARCIA 2do. Secretaria/o: CLAUDIA BARO CASTRO</p> <p>1er. Escrutador: GUSTAVO ACOSTA VOLADO 2do. Escrutador: FERNANDA ALVARADO ZEPEDA 3er. Escrutador: MARIA NATIVIDAD ARAUJO CHAVEZ</p> <p>1er. Suplente: ALFREDO AYALA IZA 2do. Suplente: LUIS GUILLERMO ECHEVARRIA SANCHEZ 3er. Suplente: NIDIA MARIA ABAM QUIJANO</p>
<p>Distrito Federal: 5) CULIACAN DE ROSALES Distrito Local: 15) CULIACAN DE ROSALES Municipio: 6) CULIACAN Localidad: 1) CULIACAN DE ROSALES Sección: 1203 B1</p> <p>Ubicación: DOMICILIO PARTICULAR., ANDADOR HERIBERTO FRIAS, 4400, COLONIA INFONAVIT BARRANCOS, CÓDIGO POSTAL 80184, CULIACÁN, SINALOA., AVENIDA BENJAMIN HILL Y AVENIDA ENRIQUE GONZALEZ.</p> <p>Presidenta/e: SAID ALEXANDER LARA GRAJALES</p> <p>1er. Secretaria/o: ROSA ELVIRA ACEVES BARRAZA 2do. Secretaria/o: ELIAN JACIEL AGUILAR ROJAS</p> <p>1er. Escrutador: ELVIRA DEL ROSARIO CAMACHO BENITEZ 2do. Escrutador: JUAN BENITO GARCIA LEON 3er. Escrutador: IRENE ARREDONDO RODRIGUEZ</p> <p>1er. Suplente: ALMA MIREYA BELTRAN XX 2do. Suplente: HECTOR ROSARIO GASTELUM AISPURU 3er. Suplente: YOLANDA ANGULO RIOS</p>	<p>Distrito Federal: 5) CULIACAN DE ROSALES Distrito Local: 15) CULIACAN DE ROSALES Municipio: 6) CULIACAN Localidad: 1) CULIACAN DE ROSALES Sección: 1204 B1</p> <p>Ubicación: ESCUELA SECUNDARIA TÉCNICA NÚMERO 85, AVENIDA FERNANDO CUÉN, SIN NÚMERO, FRACCIONAMIENTO NAKAYAMA, CÓDIGO POSTAL 80194, CULIACÁN, SINALOA., ESQUINA CON CALLE LUIS URQUIZA</p> <p>Presidenta/e: JULISSA ANAYA URIAS</p> <p>1er. Secretaria/o: SARA GONZALEZ BOJORQUEZ 2do. Secretaria/o: MARTINA GUADALUPE MEDINA SANTIESTEBAN</p> <p>1er. Escrutador: JESUS GERMAN ACOSTA SANCHEZ 2do. Escrutador: ROSA ELVIRA ARMENTA ROBLES 3er. Escrutador: MARCO ANTONIO CORRALES REYES</p> <p>1er. Suplente: ITZEL YADIRA MARTINEZ CASTAÑEDA 2do. Suplente: ALFREDO CABRERA HERRAN 3er. Suplente: JESUS VLADIMIR LOPEZ TINOCO</p>

<p>Distrito Federal: 5) CULIACAN DE ROSALES Distrito Local: 15) CULIACAN DE ROSALES Municipio: 6) CULIACAN Localidad: 1) CULIACAN DE ROSALES Sección: 1204 C1</p> <p>Ubicación: ESCUELA SECUNDARIA TÉCNICA NÚMERO 85, AVENIDA FERNANDO CUÉN, SIN NÚMERO, FRACCIONAMIENTO NAKAYAMA, CÓDIGO POSTAL 80194, CULIACÁN, SINALOA., ESQUINA CON CALLE LUIS URQUIZA</p> <p>Presidenta/e: LETICIA MEDINA SANTIESTEBAN</p> <p>1er. Secretaria/o: NORA PATRICIA GONZALEZ LOPEZ 2do. Secretaria/o: JORGE ALEJANDRO DE LA ROSA RIOS</p> <p>1er. Escrutador: ERIKA MONZERRAT DIAZ ACOSTA 2do. Escrutador: NORMA CRISTINA BAÑUELOS SANTANA</p> <p>3er. Escrutador: MARIA JIZEL FELIX CASTRO</p> <p>1er. Suplente: MARIA CARMEN MENDOZA MONZON 2do. Suplente: CATALINA GERARDO LOPEZ 3er. Suplente: GLORIA AIDE ANGULO RODRIGUEZ</p>	<p>Distrito Federal: 5) CULIACAN DE ROSALES Distrito Local: 15) CULIACAN DE ROSALES Municipio: 6) CULIACAN Localidad: 1) CULIACAN DE ROSALES Sección: 1204 C2</p> <p>Ubicación: ESCUELA SECUNDARIA TÉCNICA NÚMERO 85, AVENIDA FERNANDO CUÉN, SIN NÚMERO, FRACCIONAMIENTO NAKAYAMA, CÓDIGO POSTAL 80194, CULIACÁN, SINALOA., ESQUINA CON CALLE LUIS URQUIZA</p> <p>Presidenta/e: JESUS ADRIAN ANGULO GUERRERO</p> <p>1er. Secretaria/o: JOSE LUIS LEAL CUEVAS 2do. Secretaria/o: SAMANTHA ITZEL GRANADOS GONZALEZ</p> <p>1er. Escrutador: MARIA JOSE FLORES ZAMUDIO 2do. Escrutador: ORALIA BELTRAN VEGA</p> <p>3er. Escrutador: MARIA ELENA HERNANDEZ LARA</p> <p>1er. Suplente: ANGEL GABRIEL MENDOZA VALDEZ 2do. Suplente: MAURICIO GUADALUPE GONZALEZ LOPEZ 3er. Suplente: MARIA DOLORES CASTELLON GONZALEZ</p>
<p>Distrito Federal: 5) CULIACAN DE ROSALES Distrito Local: 15) CULIACAN DE ROSALES Municipio: 6) CULIACAN Localidad: 1) CULIACAN DE ROSALES Sección: 1204 C3</p> <p>Ubicación: ESCUELA SECUNDARIA TÉCNICA NÚMERO 85, AVENIDA FERNANDO CUÉN, SIN NÚMERO, FRACCIONAMIENTO NAKAYAMA, CÓDIGO POSTAL 80194, CULIACÁN, SINALOA., ESQUINA CON CALLE LUIS URQUIZA</p> <p>Presidenta/e: PATRICIA GUADALUPE ARAGON NORIEGA</p> <p>1er. Secretaria/o: CARLOS ALBERTO LEE MILLAN 2do. Secretaria/o: VANESSA ELIZABETH ITURBE RODELO</p> <p>1er. Escrutador: JAVIER ANTONIO IBARRA GUZMAN 2do. Escrutador: FLAVIO CASTRO GUERRERO</p> <p>3er. Escrutador: CARLOS ALBERTO IBARRA TORRES</p> <p>1er. Suplente: SUGHEY GUADALUPE MOJARDIN GARCIA 2do. Suplente: ZULEMA DEL CARMEN JACQUEZ OCON 3er. Suplente: ARTURO CASTRO SOTO</p>	<p>Distrito Federal: 5) CULIACAN DE ROSALES Distrito Local: 15) CULIACAN DE ROSALES Municipio: 6) CULIACAN Localidad: 1) CULIACAN DE ROSALES Sección: 1204 C4</p> <p>Ubicación: ESCUELA SECUNDARIA TÉCNICA NÚMERO 85, AVENIDA FERNANDO CUÉN, SIN NÚMERO, FRACCIONAMIENTO NAKAYAMA, CÓDIGO POSTAL 80194, CULIACÁN, SINALOA., ESQUINA CON CALLE LUIS URQUIZA</p> <p>Presidenta/e: ROSA VELIA BLANCO CASTRO</p> <p>1er. Secretaria/o: SANDRA MONICA LOPEZ LOPEZ 2do. Secretaria/o: DANIEL LOPEZ LIZARRAGA</p> <p>1er. Escrutador: ABRAHAM GERARDO MACIAS GONZALEZ 2do. Escrutador: MARIA GUADALUPE CERVANTES VALADEZ</p> <p>3er. Escrutador: KARINA JEANETH LOPEZ VELAZQUEZ</p> <p>1er. Suplente: ROSA JAZMIN BENITEZ MELENDREZ 2do. Suplente: FLOR JACQUELINNE LOPEZ GONZALEZ 3er. Suplente: MACARIA LUGO NAJERA</p>
<p>Distrito Federal: 5) CULIACAN DE ROSALES Distrito Local: 15) CULIACAN DE ROSALES Municipio: 6) CULIACAN Localidad: 1) CULIACAN DE ROSALES Sección: 1205 B1</p> <p>Ubicación: ESCUELA PRIMARIA NUEVA CREACIÓN , CALLE MISIÓN DE BUCARELI, SIN NÚMERO, FRACCIONAMIENTO URBI VILLA DEL SOL, CÓDIGO POSTAL 80194, CULIACÁN, SINALOA. , ENTRE CALLE MISIÓN DE SAN JOSÉ Y CALLE MISIÓN DOLORES OESTE</p> <p>Presidenta/e: DIANA NAYELI NIEBLA NEVAREZ</p> <p>1er. Secretaria/o: FLORENTINA BURGOS GAMEZ 2do. Secretaria/o: YOLANDA LOPEZ GASTELUM</p> <p>1er. Escrutador: MARIA DE JESUS GUERRERO FIGUEROA 2do. Escrutador: KARLA ZULEIMA CHAVEZ GONZALEZ</p> <p>3er. Escrutador: JOSE CARLOS LUGO ARIAS</p> <p>1er. Suplente: MARICELA ALVAREZ LOPEZ 2do. Suplente: RAMON FELIX CASTELO 3er. Suplente: MARGARITA ESCOBAR FLORES</p>	<p>Distrito Federal: 5) CULIACAN DE ROSALES Distrito Local: 15) CULIACAN DE ROSALES Municipio: 6) CULIACAN Localidad: 1) CULIACAN DE ROSALES Sección: 1205 C1</p> <p>Ubicación: ESCUELA PRIMARIA NUEVA CREACIÓN , CALLE MISIÓN DE BUCARELI, SIN NÚMERO, FRACCIONAMIENTO URBI VILLA DEL SOL, CÓDIGO POSTAL 80194, CULIACÁN, SINALOA. , ENTRE CALLE MISIÓN DE SAN JOSÉ Y CALLE MISIÓN DOLORES OESTE</p> <p>Presidenta/e: LUZ CRISTINA CHAVEZ GONZALEZ</p> <p>1er. Secretaria/o: JOSE DE JESUS CRUZ MOSQUEDA 2do. Secretaria/o: CARLOS ADRIAN LOPEZ MANJARREZ</p> <p>1er. Escrutador: FERNANDA LIZZETH LEAL CASTAÑEDA 2do. Escrutador: IRMA LETICIA CISNEROS GONZALEZ</p> <p>3er. Escrutador: ROSA AIDE MARTINEZ GARCIA</p> <p>1er. Suplente: CECILIA ARELLANO HUERTA 2do. Suplente: SILVIA AGAPITA GAXIOLA GONZALEZ 3er. Suplente: ROSARIO CEBREROS MEZA</p>

<p>Distrito Federal: 5) CULIACAN DE ROSALES Distrito Local: 15) CULIACAN DE ROSALES Municipio: 6) CULIACAN Localidad: 1) CULIACAN DE ROSALES Sección: 1205 C2</p> <p>Ubicación: ESCUELA PRIMARIA NUEVA CREACIÓN , CALLE MISIÓN DE BUCARELI, SIN NÚMERO, FRACCIONAMIENTO URBI VILLA DEL SOL, CÓDIGO POSTAL 80194, CULIACÁN, SINALOA. , ENTRE CALLE MISIÓN DE SAN JOSÉ Y CALLE MISIÓN DOLORES OESTE</p> <p>Presidenta/e: EFRAIN LEYVA PEREA</p> <p>1er. Secretaria/o: KARLA ANAYANSI CURIEL CORRAL 2do. Secretaria/o: MARIA DE LOS ANGELES OROZCO MADRID</p> <p>1er. Escrutador: ANA MARELY BARRAZA FIGUEROA 2do. Escrutador: MA. ALEJANDRINA ESPINOZA BELTRAN 3er. Escrutador: JESUS DANIEL MEDINA MORENO</p> <p>1er. Suplente: MANUEL ENRIQUE CANO MORENO 2do. Suplente: CHRISTOPHER GUTIERREZ RAMIREZ 3er. Suplente: MARIA FELIX MEDINA</p>	<p>Distrito Federal: 5) CULIACAN DE ROSALES Distrito Local: 15) CULIACAN DE ROSALES Municipio: 6) CULIACAN Localidad: 1) CULIACAN DE ROSALES Sección: 1205 C3</p> <p>Ubicación: ESCUELA PRIMARIA NUEVA CREACIÓN , CALLE MISIÓN DE BUCARELI, SIN NÚMERO, FRACCIONAMIENTO URBI VILLA DEL SOL, CÓDIGO POSTAL 80194, CULIACÁN, SINALOA. , ENTRE CALLE MISIÓN DE SAN JOSÉ Y CALLE MISIÓN DOLORES OESTE</p> <p>Presidenta/e: FRANCISCO JAVIER MARTINEZ MONTOYA</p> <p>1er. Secretaria/o: GLORIA ESTHELA DELGADO FUENTES 2do. Secretaria/o: BENITO MARQUEZ SILVA</p> <p>1er. Escrutador: FRANCISCA HIGUERA LOPEZ 2do. Escrutador: EMILIA YUKIE FELIX QUINTERO 3er. Escrutador: MELANIA AURORA MEDINA YANES</p> <p>1er. Suplente: JESUS ANTONIO CAZAREZ FLORES 2do. Suplente: DALIA KARELIA HERNANDEZ PIZARRO 3er. Suplente: RAMIRO BERNAL ESPINOZA</p>
<p>Distrito Federal: 5) CULIACAN DE ROSALES Distrito Local: 15) CULIACAN DE ROSALES Municipio: 6) CULIACAN Localidad: 1) CULIACAN DE ROSALES Sección: 1205 C4</p> <p>Ubicación: ESCUELA PRIMARIA NUEVA CREACIÓN , CALLE MISIÓN DE BUCARELI, SIN NÚMERO, FRACCIONAMIENTO URBI VILLA DEL SOL, CÓDIGO POSTAL 80194, CULIACÁN, SINALOA. , ENTRE CALLE MISIÓN DE SAN JOSÉ Y CALLE MISIÓN DOLORES OESTE</p> <p>Presidenta/e: MARTHA OFELIA ACOSTA DELGADO</p> <p>1er. Secretaria/o: FRANCISCO GUADALUPE ESPINOZA RUIZ 2do. Secretaria/o: JESUS NEDEL MEDINA AVILA</p> <p>1er. Escrutador: FLORA CRISTINA BELTRAN BUELNA 2do. Escrutador: MIA VICTORIA FERNANDEZ LIZARRAGA 3er. Escrutador: MICHELLE ADAMARYS ANAYA MIRANDA</p> <p>1er. Suplente: ALTAGRACIA AGUILAR VALENZUELA 2do. Suplente: LILIA SULEMA LARA ANGULO 3er. Suplente: GLORIA FUENTES LOPEZ</p>	<p>Distrito Federal: 5) CULIACAN DE ROSALES Distrito Local: 15) CULIACAN DE ROSALES Municipio: 6) CULIACAN Localidad: 1) CULIACAN DE ROSALES Sección: 1205 C5</p> <p>Ubicación: ESCUELA PRIMARIA NUEVA CREACIÓN , CALLE MISIÓN DE BUCARELI, SIN NÚMERO, FRACCIONAMIENTO URBI VILLA DEL SOL, CÓDIGO POSTAL 80194, CULIACÁN, SINALOA. , ENTRE CALLE MISIÓN DE SAN JOSÉ Y CALLE MISIÓN DOLORES OESTE</p> <p>Presidenta/e: PATRICIA MARIA ORDOÑEZ RIOS</p> <p>1er. Secretaria/o: BENJAMIN FLORES GUERRERO 2do. Secretaria/o: MARIA DE JESUS MEZA AVENDAÑO</p> <p>1er. Escrutador: ADOLFO BELTRAN VELAZQUEZ 2do. Escrutador: BEATRIZ ADRIANA FLORES AISPURO 3er. Escrutador: ELVIA ROSA AVENDAÑO MORAILA</p> <p>1er. Suplente: LLUVIA KARINA ARMENTA DIARTE 2do. Suplente: JESUS GRACIELA LEON URIAS 3er. Suplente: LUIS JORGE GARNICA MEDINA</p>
<p>Distrito Federal: 5) CULIACAN DE ROSALES Distrito Local: 15) CULIACAN DE ROSALES Municipio: 6) CULIACAN Localidad: 1) CULIACAN DE ROSALES Sección: 1205 C6</p> <p>Ubicación: ESCUELA PRIMARIA NUEVA CREACIÓN , CALLE MISIÓN DE BUCARELI, SIN NÚMERO, FRACCIONAMIENTO URBI VILLA DEL SOL, CÓDIGO POSTAL 80194, CULIACÁN, SINALOA. , ENTRE CALLE MISIÓN DE SAN JOSÉ Y CALLE MISIÓN DOLORES OESTE</p> <p>Presidenta/e: DALIA SELENE SALAZAR ZAMBRANO</p> <p>1er. Secretaria/o: ANGEL FLORES RAMOS 2do. Secretaria/o: ANA PATRICIA MORALES VALENCIA</p> <p>1er. Escrutador: LENT IRASEMA BENITEZ CORRAL 2do. Escrutador: CARLOS JESUS GARCIA CAZAREZ 3er. Escrutador: LUIS LEOBARDO CASTELO CEBREROS</p> <p>1er. Suplente: FERNANDO BAUTISTA ESPINOZA 2do. Suplente: CARLOS ALFONSO LOPEZ ESPINOZA 3er. Suplente: MARIA EUSEBIA MORENO CHAVEZ</p>	<p>Distrito Federal: 5) CULIACAN DE ROSALES Distrito Local: 15) CULIACAN DE ROSALES Municipio: 6) CULIACAN Localidad: 1) CULIACAN DE ROSALES Sección: 1205 C7</p> <p>Ubicación: ESCUELA PRIMARIA NUEVA CREACIÓN , CALLE MISIÓN DE BUCARELI, SIN NÚMERO, FRACCIONAMIENTO URBI VILLA DEL SOL, CÓDIGO POSTAL 80194, CULIACÁN, SINALOA. , ENTRE CALLE MISIÓN DE SAN JOSÉ Y CALLE MISIÓN DOLORES OESTE</p> <p>Presidenta/e: MARIA FERNANDA ALVAREZ COTA</p> <p>1er. Secretaria/o: LUZ ESTHELA FRAGOSO CHAVEZ 2do. Secretaria/o: DOLLY FERNANDA CASTRO RUIZ</p> <p>1er. Escrutador: JESUS EFRAIN BENITEZ GONZALEZ 2do. Escrutador: ABRIL ELIZABETH GARCIA GARCIA 3er. Escrutador: JESUS SALVADOR CHAVEZ PILLADO</p> <p>1er. Suplente: ROSA MARIA BERNAL COVARRUBIAS 2do. Suplente: ERICA LOZOYA PORTILLO 3er. Suplente: ISABEL GONZALEZ CHIQUETE</p>

<p>Distrito Federal: 5) CULIACAN DE ROSALES Distrito Local: 15) CULIACAN DE ROSALES Municipio: 6) CULIACAN Localidad: 1) CULIACAN DE ROSALES Sección: 1205 C8</p> <p>Ubicación: ESCUELA PRIMARIA NUEVA CREACIÓN , CALLE MISIÓN DE BUCARELI, SIN NÚMERO, FRACCIONAMIENTO URBI VILLA DEL SOL, CÓDIGO POSTAL 80194, CULIACÁN, SINALOA. , ENTRE CALLE MISIÓN DE SAN JOSÉ Y CALLE MISIÓN DOLORES OESTE</p> <p>Presidenta/e: DEYSY SARAHAY AMARILLAS MACIAS</p> <p>1er. Secretaria/o: BRENDA ALEJANDRA PEINADO FLORES 2do. Secretaria/o: ESTRELLA GUADALUPE MORENO ARMENTA</p> <p>1er. Escrutador: SARA JUDITH CARDOZA VILLALBASO 2do. Escrutador: JOHANA MAGDALENA HERNANDEZ PIÑA 3er. Escrutador: RUTH GARCIA VILLA</p> <p>1er. Suplente: OMAR GUADALUPE CALDERON PEREZ 2do. Suplente: ADRIAN HUMBERTO MANCILLAS FREGOSO 3er. Suplente: YOLANDA FUENTES GARCIA</p>	<p>Distrito Federal: 5) CULIACAN DE ROSALES Distrito Local: 15) CULIACAN DE ROSALES Municipio: 6) CULIACAN Localidad: 1) CULIACAN DE ROSALES Sección: 1205 C9</p> <p>Ubicación: ESCUELA PRIMARIA NUEVA CREACIÓN , CALLE MISIÓN DE BUCARELI, SIN NÚMERO, FRACCIONAMIENTO URBI VILLA DEL SOL, CÓDIGO POSTAL 80194, CULIACÁN, SINALOA. , ENTRE CALLE MISIÓN DE SAN JOSÉ Y CALLE MISIÓN DOLORES OESTE</p> <p>Presidenta/e: LUIS IGNACIO AYALA GARCIA</p> <p>1er. Secretaria/o: MARISA PEREZ BARRAGAN 2do. Secretaria/o: JANETH CAROLINA ACOSTA MORENO</p> <p>1er. Escrutador: JOSE MIGUEL CASTRO VALENCIA 2do. Escrutador: PAUL ISAAC IBARRA AGUIRRE 3er. Escrutador: PATRICIA GURROLA TERAN</p> <p>1er. Suplente: FRANCISCO CARDENAS ZAVALA 2do. Suplente: GERMAN MELENDEZ CERVANTES 3er. Suplente: MARIA GUZMAN CHAVEZ</p>
<p>Distrito Federal: 5) CULIACAN DE ROSALES Distrito Local: 15) CULIACAN DE ROSALES Municipio: 6) CULIACAN Localidad: 1) CULIACAN DE ROSALES Sección: 1205 C10</p> <p>Ubicación: ESCUELA PRIMARIA NUEVA CREACIÓN , CALLE MISIÓN DE BUCARELI, SIN NÚMERO, FRACCIONAMIENTO URBI VILLA DEL SOL, CÓDIGO POSTAL 80194, CULIACÁN, SINALOA. , ENTRE CALLE MISIÓN DE SAN JOSÉ Y CALLE MISIÓN DOLORES OESTE</p> <p>Presidenta/e: SERGIO BARRAZA ARAUX</p> <p>1er. Secretaria/o: MONICA RUBI GUTIERREZ GUTIERREZ 2do. Secretaria/o: DALIA CECILIA GARCIA MEDINA</p> <p>1er. Escrutador: ARCELIA CASTRO VANEGAS 2do. Escrutador: MIRIAM NOELIA LOPEZ FLORES 3er. Escrutador: MEREGILDA INZUNZA CEBREROS</p> <p>1er. Suplente: SONIA LOURDES CORONA BECERRA 2do. Suplente: LAURA ELENA MEZA MEZA 3er. Suplente: CECILIA GUZMAN TREJO</p>	<p>Distrito Federal: 5) CULIACAN DE ROSALES Distrito Local: 15) CULIACAN DE ROSALES Municipio: 6) CULIACAN Localidad: 1) CULIACAN DE ROSALES Sección: 1205 C11</p> <p>Ubicación: ESCUELA PRIMARIA NUEVA CREACIÓN , CALLE MISIÓN DE BUCARELI, SIN NÚMERO, FRACCIONAMIENTO URBI VILLA DEL SOL, CÓDIGO POSTAL 80194, CULIACÁN, SINALOA. , ENTRE CALLE MISIÓN DE SAN JOSÉ Y CALLE MISIÓN DOLORES OESTE</p> <p>Presidenta/e: GABRIELA BECERRA RODRIGUEZ</p> <p>1er. Secretaria/o: JESUS SINAHÍ LOPEZ FLORES 2do. Secretaria/o: GLADYS DERITH PEINADO ZABALZA</p> <p>1er. Escrutador: SUCEL ANAYANSY CERVANTES NIEBLAS 2do. Escrutador: HERNAN ALEJANDRO LOPEZ SALAZAR 3er. Escrutador: NADIA CAROLINA MENDEZ ALVAREZ</p> <p>1er. Suplente: MARIA JULIA ESPINOZA RODRIGUEZ 2do. Suplente: DOLORES ACUÑA MASCAREÑO 3er. Suplente: MARIA DOLORES LARA BARRAZA</p>
<p>Distrito Federal: 5) CULIACAN DE ROSALES Distrito Local: 12) CULIACAN DE ROSALES Municipio: 6) CULIACAN Localidad: 435) LA GUASIMA Sección: 1263 B1</p> <p>Ubicación: ESCUELA PRIMARIA MANUEL PAYÁN ARAUJO, DOMICILIO CONOCIDO LA GUÁSIMA, SIN NÚMERO, ALCALDÍA CENTRAL, CÓDIGO POSTAL 80493, CULIACÁN, SINALOA., FRENTE AL TEMÁZCAL LA GUÁSIMA</p> <p>Presidenta/e: ALEJANDRA ALFARO VERDUGO</p> <p>1er. Secretaria/o: GLORIA GUADALUPE BOJORQUEZ PEREZ 2do. Secretaria/o: SERGIO ALONSO CAMPAÑA ZAVALA</p> <p>1er. Escrutador: MARIA DE JESUS ALFARO MARTINEZ 2do. Escrutador: SANDRA FABIOLA ANGULO PINEDA 3er. Escrutador: FRANCISCO JOEL BAEZ GOMEZ</p> <p>1er. Suplente: YANETH GUADALUPE ARBALLO RAMIREZ 2do. Suplente: DIANA GUADALUPE BUENO PEREZ 3er. Suplente: IRMA ARCELIA BELTRAN RODELO</p>	<p>Distrito Federal: 5) CULIACAN DE ROSALES Distrito Local: 12) CULIACAN DE ROSALES Municipio: 6) CULIACAN Localidad: 588) MORELIA Sección: 1264 B1</p> <p>Ubicación: ESCUELA PRIMARIA GENERAL ÁNGEL FLORES, DOMICILIO CONOCIDO CAMPO MORELIA, SIN NÚMERO, ALCALDÍA CENTRAL, CÓDIGO POSTAL 80340, CULIACÁN, SINALOA. , FRENTE A LOS CAMPOS DE SIEMBRA</p> <p>Presidenta/e: KARINA FELIX OLGUIN</p> <p>1er. Secretaria/o: SODELVA LILIANA AGUIRRE MORENO 2do. Secretaria/o: CLEOFAS ELENA ESTRADA ANGULO</p> <p>1er. Escrutador: BELEM AMAIRANY GONZALEZ ONTIVEROS 2do. Escrutador: VICTOR DAVID DE JESUS MERCADO 3er. Escrutador: PASCUAL ARAUJO PEREZ</p> <p>1er. Suplente: SILVIA AHUMADA GONZALEZ 2do. Suplente: MIRNA CALIROY ACOSTA ZAZUETA 3er. Suplente: PERLA LIZBETH AHUMADA RODRIGUEZ</p>

<p>Distrito Federal: 5) CULIACAN DE ROSALES Distrito Local: 12) CULIACAN DE ROSALES Municipio: 6) CULIACAN Localidad: 10) ESTACION ROSALES Sección: 1265 B1</p> <p>Ubicación: ESCUELA PRIMARIA GENERAL ÁNGEL FLORES, DOMICILIO CONOCIDO ESTACIÓN ROSALES, SIN NÚMERO, SINDICATURA DE CULIACANCITO, CÓDIGO POSTAL 80340, CULIACÁN, SINALOA., CALLE ÁNGEL FLORES Y CARRETERA CULIACÁN EL TAMARINDO KILÓMETRO 18</p> <p>Presidenta/e: SOFIA DIAZ URETA</p> <p>1er. Secretaria/o: MARICELA GARCIA DELGADO 2do. Secretaria/o: MARGOT GASTELUM GUTIERREZ 1er. Escrutador: JUAN DIEGO AVILES ESPINOZA 2do. Escrutador: EDUARDO CAMACHO IBARRA 3er. Escrutador: LORENA DEL ROSARIO AGUILAR IBARRA 1er. Suplente: CESAR NOE ARMENTA VALENZUELA 2do. Suplente: CIELO GUADALUPE GONZALEZ SAUCEDA 3er. Suplente: PATRICIA DEL ROSARIO CARRASCO IBARRA</p>	<p>Distrito Federal: 5) CULIACAN DE ROSALES Distrito Local: 12) CULIACAN DE ROSALES Municipio: 6) CULIACAN Localidad: 10) ESTACION ROSALES Sección: 1266 B1</p> <p>Ubicación: TIENDA DE ABARROTOS, DOMICILIO CONOCIDO ESTACIÓN ROSALES, SINDICATURA DE CULIACANCITO, CÓDIGO POSTAL 80340, CULIACÁN, SINALOA., A 50 METROS DEL TANQUE DE AGUA</p> <p>Presidenta/e: SUSANA MARGARITA CORRALES ALVARADO</p> <p>1er. Secretaria/o: DALIA NAHOMI BOJORQUEZ OLIVAS 2do. Secretaria/o: DIANA VERENICE FLORES CARRERA 1er. Escrutador: MARCOS AGUIRRE OLIVAS 2do. Escrutador: JESSICA GRACIELA CARRASCO SAUCEDA 3er. Escrutador: RAQUEL ARAUJO MURILLO 1er. Suplente: HERIBERTO FLORES SAVEDRA 2do. Suplente: CARMEN ALVARADO LUGO 3er. Suplente: ABEL CAMACHO GONZALEZ</p>
<p>Distrito Federal: 5) CULIACAN DE ROSALES Distrito Local: 12) CULIACAN DE ROSALES Municipio: 6) CULIACAN Localidad: 676) EL PINOLE Sección: 1267 B1</p> <p>Ubicación: ESCUELA PRIMARIA GUADALUPE VICTORIA, DOMICILIO CONOCIDO EL PINOLE, SIN NÚMERO, SINDICATURA DE CULIACANCITO, CÓDIGO POSTAL 80300, CULIACÁN, SINALOA. , FRENTE A LAS VÍAS DEL TREN</p> <p>Presidenta/e: RAQUEL GASTELUM MARTINEZ</p> <p>1er. Secretaria/o: ITZEL PAOLA MEDINA LUGO 2do. Secretaria/o: MARIA FERNANDA GASTELUM GALVEZ 1er. Escrutador: ELIA CAROLINA CARABEO RODRIGUEZ 2do. Escrutador: OLGA ALICIA LUGO RAMIREZ 3er. Escrutador: PAULA LUGO RAMIREZ 1er. Suplente: ELVIA LUZ ARRAYALES QUINTERO 2do. Suplente: UVALDO ALVARADO TOQUILLAS 3er. Suplente: MARIBEL ARMENTA ARELLANO</p>	<p>Distrito Federal: 5) CULIACAN DE ROSALES Distrito Local: 12) CULIACAN DE ROSALES Municipio: 6) CULIACAN Localidad: 727) EL QUINCE Sección: 1268 B1</p> <p>Ubicación: DOMICILIO PARTICULAR, DOMICILIO CONOCIDO EL QUINCE, SIN NÚMERO, SINDICATURA DE CULIACANCITO, CÓDIGO POSTAL 80300, CULIACÁN, SINALOA., A UN COSTADO DE CARRETERA A LA PALMA</p> <p>Presidenta/e: IRENE AZUCENA FLORES AGUILAR</p> <p>1er. Secretaria/o: LAURA ALICIA HERNANDEZ FUENTES 2do. Secretaria/o: JEREMI JOEL LOPEZ ROMAN 1er. Escrutador: JUAN CARLOS GASTELUM CARRASCO 2do. Escrutador: JOSSUE ISRAEL CARRASCO ROMAN 3er. Escrutador: EVELIA CARRASCO NIEBLA 1er. Suplente: CARMEN LEON MEDINA 2do. Suplente: JUAN RAMON CARRASCO NIEBLA 3er. Suplente: JULIETA ALVAREZ ONTIVEROS</p>
<p>Distrito Federal: 5) CULIACAN DE ROSALES Distrito Local: 12) CULIACAN DE ROSALES Municipio: 6) CULIACAN Localidad: 7) CULIACANCITO Sección: 1269 B1</p> <p>Ubicación: DOMICILIO PARTICULAR, CALLE ÁLVARO OBREGÓN, POSTE 115, SINDICATURA DE CULIACANCITO, CÓDIGO POSTAL 80300, CULIACÁN, SINALOA. , ENTRE CALLEJÓN SAN JUAN Y AVENIDA EMILIANO ZAPATA.</p> <p>Presidenta/e: VIANKA AGUIRRE VALENZUELA</p> <p>1er. Secretaria/o: ALMA NOEMI FELIX GARCIA 2do. Secretaria/o: ALEJANDRINA CUEN VERDUGO 1er. Escrutador: MARTHA VALERIA HERNANDEZ ROMAN 2do. Escrutador: VICTOR PACIANO MEDINA MERCADO 3er. Escrutador: JOSE GUADALUPE GARCIA ZAZUETA 1er. Suplente: MARIA LOURDES MEDINA PONCE 2do. Suplente: GUADALUPE ESTRADA SANCHEZ 3er. Suplente: MARIA PAZ IBARRA RODELO</p>	<p>Distrito Federal: 5) CULIACAN DE ROSALES Distrito Local: 12) CULIACAN DE ROSALES Municipio: 6) CULIACAN Localidad: 7) CULIACANCITO Sección: 1269 C1</p> <p>Ubicación: DOMICILIO PARTICULAR, CALLE ÁLVARO OBREGÓN, POSTE 115, SINDICATURA DE CULIACANCITO, CÓDIGO POSTAL 80300, CULIACÁN, SINALOA. , ENTRE CALLEJÓN SAN JUAN Y AVENIDA EMILIANO ZAPATA.</p> <p>Presidenta/e: JESUS RICARDO ESTRADA SOBAMPO</p> <p>1er. Secretaria/o: ANGEL SAMUEL OCHOA AGUILAR 2do. Secretaria/o: JULIANA REYDIN DUARTE RAMIREZ 1er. Escrutador: JESUS VLADIMIR LAGUNA CARDENAS 2do. Escrutador: BRAULIO ROSALIO ESTRADA AVILA 3er. Escrutador: DENISSE AZUCENA LUGO ROMERO 1er. Suplente: JENIFER GUADALUPE ORTIZ AGUILAR 2do. Suplente: JESUS ALFREDO IBARRA OLIVAS 3er. Suplente: JAVIER WALDO MERCADO HERNANDEZ</p>

<p>Distrito Federal: 5) CULIACAN DE ROSALES Distrito Local: 12) CULIACAN DE ROSALES Municipio: 6) CULIACAN Localidad: 7) CULIACANCITO Sección: 1270 B1</p> <p>Ubicación: ESCUELA SECUNDARIA GENERAL RODRIGO RAFAEL VEGA ZAZUETA, CALLE JOSÉ MARÍA MORELOS Y PAVÓN, SIN NÚMERO, SINDICATURA DE CULIACANCITO, CÓDIGO POSTAL 80300, CULIACÁN, SINALOA., ENTRE AVENIDA CONSTITUCIÓN Y AVENIDA 27 DE SEPTIEMBRE.</p> <p>Presidenta/e: JESUS ADRIANA ACEVES SOBAMPO 1er. Secretaria/o: MILITZIA ALEXANDRA DIAZ MILLAN 2do. Secretaria/o: AURELIO GARCIA CISNEROS 1er. Escrutador: ANA GABRIELA OLIVAS CORTEZ 2do. Escrutador: GABRIELA ANGULO ORTIZ 3er. Escrutador: BLANCA DE JESUS ANGULO SAUCEDA 1er. Suplente: ABRIL ESMERALDA GASTELUM SOTO 2do. Suplente: NORMA YACELY MARCELEÑO MEDINA 3er. Suplente: ERIKA LEON OBESO</p>	<p>Distrito Federal: 5) CULIACAN DE ROSALES Distrito Local: 12) CULIACAN DE ROSALES Municipio: 6) CULIACAN Localidad: 7) CULIACANCITO Sección: 1270 C1</p> <p>Ubicación: ESCUELA SECUNDARIA GENERAL RODRIGO RAFAEL VEGA ZAZUETA, CALLE JOSÉ MARÍA MORELOS Y PAVÓN, SIN NÚMERO, SINDICATURA DE CULIACANCITO, CÓDIGO POSTAL 80300, CULIACÁN, SINALOA., ENTRE AVENIDA CONSTITUCIÓN Y AVENIDA 27 DE SEPTIEMBRE.</p> <p>Presidenta/e: JOHAN FRANCISCO MILLAN SAUCEDA 1er. Secretaria/o: MARCIA LISBETH FLORES INZUNZA 2do. Secretaria/o: DEISSY GUADALUPE MARCELEÑO MEDINA 1er. Escrutador: CARMEN CECILIA AGUILAR PEREZ 2do. Escrutador: FERNANDO ALBERTO ANGULO PEÑA 3er. Escrutador: ROSALIO FLORES INZUNZA 1er. Suplente: ALEXANDRA CARINA HERNANDEZ ROMAN 2do. Suplente: HUMBERTO NUÑEZ CALDERON 3er. Suplente: JUAN ALBERTO AGUILAR LOPEZ</p>
<p>Distrito Federal: 5) CULIACAN DE ROSALES Distrito Local: 12) CULIACAN DE ROSALES Municipio: 6) CULIACAN Localidad: 7) CULIACANCITO Sección: 1271 B1</p> <p>Ubicación: CENTRO CULTURAL UNIVERSITARIO DE CULIACANCITO, AVENIDA 16 DE SEPTIEMBRE, SIN NÚMERO, SINDICATURA DE CULIACANCITO, CÓDIGO POSTAL 80300, CULIACÁN, SINALOA., ENTRE CALLE ANTONIO ROSALES Y CALLE ÁNGEL FLORES.</p> <p>Presidenta/e: HINDRA JUDITH MEDINA GARCIA 1er. Secretaria/o: JAQUELINE DUARTE MADUEÑO 2do. Secretaria/o: ANA CAMILA ARIAS LOPEZ 1er. Escrutador: NORMA ALICIA ECHEVERRIA MASCAREÑO 2do. Escrutador: CARMEN ARACELY MOLINA CORTINA 3er. Escrutador: YAZMIN CARRILLO MARTINEZ 1er. Suplente: GUADALUPE OMAR LIZARRAGA CASANOVA 2do. Suplente: SERGIO ADRIAN ESTRADA CUEN 3er. Suplente: MARIA GUADALUPE NIEBLA LOPEZ</p>	<p>Distrito Federal: 5) CULIACAN DE ROSALES Distrito Local: 12) CULIACAN DE ROSALES Municipio: 6) CULIACAN Localidad: 7) CULIACANCITO Sección: 1271 C1</p> <p>Ubicación: CENTRO CULTURAL UNIVERSITARIO DE CULIACANCITO, AVENIDA 16 DE SEPTIEMBRE, SIN NÚMERO, SINDICATURA DE CULIACANCITO, CÓDIGO POSTAL 80300, CULIACÁN, SINALOA., ENTRE CALLE ANTONIO ROSALES Y CALLE ÁNGEL FLORES.</p> <p>Presidenta/e: JOEL ALONSO CASTILLO SOSA 1er. Secretaria/o: JESUS ABEL IBARRA ANGULO 2do. Secretaria/o: EMILIO CUAUHTENANGO MENESES 1er. Escrutador: YESENIA ESMERALDA IBARRA OCHOA 2do. Escrutador: DAMARIS JAQUELINE BELTRAN RODRIGUEZ 3er. Escrutador: LUIS ALBERTO DIAZ MORENO 1er. Suplente: DORA LY HIGUERA MEDINA 2do. Suplente: ALMA ANGELINA GUICHO GARCIA 3er. Suplente: LEONARDO ORTIZ MONJARDIN</p>
<p>Distrito Federal: 5) CULIACAN DE ROSALES Distrito Local: 12) CULIACAN DE ROSALES Municipio: 6) CULIACAN Localidad: 7) CULIACANCITO Sección: 1272 B1</p> <p>Ubicación: DOMICILIO PARTICULAR, CALLE FRANCISCO I. MADERO, SIN NÚMERO, SINDICATURA DE CULIACANCITO, CÓDIGO POSTAL 80300, CULIACÁN, SINALOA., ENTRE AVENIDA GRANADOS Y AVENIDA CRISTOBAL COLON, A ESPALDAS DEL ABARROTE LA POPULAR.</p> <p>Presidenta/e: JOSE LUIS AGUILAR AGUAYO 1er. Secretaria/o: ERIC ALEJANDRO AGUILAR CASTILLO 2do. Secretaria/o: BEATRIZ ELENA AGUILAR RODRIGUEZ 1er. Escrutador: ISELA IBARRA MORENO 2do. Escrutador: ADRIANA AGUILAR RODRIGUEZ 3er. Escrutador: YAJAIRA ZULEY AGUIRRE ZAÑUDO 1er. Suplente: JOSE ROGELIO LOPEZ BALLARDO 2do. Suplente: FERNANDO AGUILAR RODRIGUEZ 3er. Suplente: MARCOS RENE ESTRADA VAZQUEZ</p>	<p>Distrito Federal: 5) CULIACAN DE ROSALES Distrito Local: 12) CULIACAN DE ROSALES Municipio: 6) CULIACAN Localidad: 7) CULIACANCITO Sección: 1272 C1</p> <p>Ubicación: DOMICILIO PARTICULAR, CALLE FRANCISCO I. MADERO, SIN NÚMERO, SINDICATURA DE CULIACANCITO, CÓDIGO POSTAL 80300, CULIACÁN, SINALOA., ENTRE AVENIDA GRANADOS Y AVENIDA CRISTOBAL COLON, A ESPALDAS DEL ABARROTE LA POPULAR.</p> <p>Presidenta/e: JESUS JOAM AGUILAR ROJAS 1er. Secretaria/o: ARTURO AGUILAR PEREZ 2do. Secretaria/o: JESUS DEL CARMEN GONZALEZ CUEVAS 1er. Escrutador: JOSE ANGEL MARTINEZ CHAIDEZ 2do. Escrutador: NICOLAS TOLENTINO AGUILAR CABALLERO 3er. Escrutador: GUADALUPE DE JESUS CARRASCO ANGULO 1er. Suplente: ANDREA YAMILETH ACOSTA VILLA 2do. Suplente: SANTOS CABRERA JUAREZ 3er. Suplente: JORGE ALBERTO LEON VALENZUELA</p>

<p>Distrito Federal: 5) CULIACAN DE ROSALES Distrito Local: 12) CULIACAN DE ROSALES Municipio: 6) CULIACAN Localidad: 11) LA HIGUERITA Sección: 1273 B1</p> <p>Ubicación: CASA EJIDAL, CALLE PRINCIPAL, SIN NÚMERO, LA HIGUERITA, SINDICATURA DE CULIACANCITO, CÓDIGO POSTAL 80300, CULIACÁN, SINALOA., FRENTE A FERRETERÍA HIGUERITA, A MEDIA CUADRA DE LA CARRETERA.</p> <p>Presidenta/e: ERIK GABRIEL ARRAYALES LERMA</p> <p>1er. Secretaria/o: OSCAR IBARRA SAINZ 2do. Secretaria/o: KENIA GUADALUPE ESPINOZA AVILES</p> <p>1er. Escrutador: JUANA ALVAREZ QUIROA 2do. Escrutador: MANUELA DE JESUS CASTAÑOS GALLARDO</p> <p>3er. Escrutador: ELIZABETH LEYVA SAINZ</p> <p>1er. Suplente: CLARA ENOEMI MERCADO BOJORQUEZ 2do. Suplente: BEATRIZ LOURDES GUICHO OJEDA 3er. Suplente: LUZ VELINDA AVILES CERVANTES</p>	<p>Distrito Federal: 5) CULIACAN DE ROSALES Distrito Local: 12) CULIACAN DE ROSALES Municipio: 6) CULIACAN Localidad: 11) LA HIGUERITA Sección: 1273 C1</p> <p>Ubicación: CASA EJIDAL, CALLE PRINCIPAL, SIN NÚMERO, LA HIGUERITA, SINDICATURA DE CULIACANCITO, CÓDIGO POSTAL 80300, CULIACÁN, SINALOA., FRENTE A FERRETERÍA HIGUERITA, A MEDIA CUADRA DE LA CARRETERA.</p> <p>Presidenta/e: KASANDRA ESTEFANIA CABANILLAS MEDINA</p> <p>1er. Secretaria/o: DANIEL ALONSO BOTELLO VALLES 2do. Secretaria/o: PATRICIA LOPEZ TORRES</p> <p>1er. Escrutador: JOSE RAYMUNDO GARCIA NUÑEZ 2do. Escrutador: JOSE DIAZ GAMBOA</p> <p>3er. Escrutador: MELECIO LOPEZ TORRES</p> <p>1er. Suplente: JUAN PABLO ESPINOZA DUARTE 2do. Suplente: DELIA MEDINA ECHAVARRIA 3er. Suplente: ALEJANDRA AVILES MEJIA</p>
<p>Distrito Federal: 5) CULIACAN DE ROSALES Distrito Local: 12) CULIACAN DE ROSALES Municipio: 6) CULIACAN Localidad: 11) LA HIGUERITA Sección: 1274 B1</p> <p>Ubicación: ESCUELA PRIMARIA GENARO ESTRADA, DOMICILIO CONOCIDO LA HIGUERITA, SIN NÚMERO, SINDICATURA DE CULIACANCITO, CÓDIGO POSTAL 80300, CULIACÁN, SINALOA. , ENTRE CALLE NÚMERO 28 Y CALLE NÚMERO 14</p> <p>Presidenta/e: YECENIA ALILI ACOSTA LOPEZ</p> <p>1er. Secretaria/o: SHEYLA GUADALUPE AVILA RIVERA 2do. Secretaria/o: LEYRA ISABEL GONZALEZ URIAS</p> <p>1er. Escrutador: ROSARIO CELEDINA BELTRAN BELTRAN 2do. Escrutador: MARIO NARCISO AVILA AGUILAR</p> <p>3er. Escrutador: ANEL AVILA RIVERA</p> <p>1er. Suplente: OLGA LIDIA BECERRA ONTIVEROS 2do. Suplente: VALENTIN ROGELIO BELTRAN BELTRAN 3er. Suplente: MARIA DE LOS ANGELES GAMEZ IBARRA</p>	<p>Distrito Federal: 5) CULIACAN DE ROSALES Distrito Local: 12) CULIACAN DE ROSALES Municipio: 6) CULIACAN Localidad: 5) BELLAVISTA Sección: 1275 B1</p> <p>Ubicación: DOMICILIO PARTICULAR, CARRETERA A CULIACANCITO, SIN NÚMERO, LOCALIDAD BELLAVISTA, CÓDIGO POSTAL 80200, CULIACÁN, SINALOA., FRENTE AL POSTE 23 Y AL SALON DE BELLEZA VANE.</p> <p>Presidenta/e: KARLA CRISTAL MICHEL CAMPAÑA</p> <p>1er. Secretaria/o: YULISSA MONSERRAT ARRAYALES ZAMORA 2do. Secretaria/o: OFELIA DIAZ HERNANDEZ</p> <p>1er. Escrutador: JOSE MANUEL GARCIA VEGA 2do. Escrutador: CARLA GABRIELA HIGUERA ANGULO</p> <p>3er. Escrutador: MARIA FERNANDA LUGO ROSAS</p> <p>1er. Suplente: LAURA ELENA ANGULO MEDINA 2do. Suplente: FLORENCE MICHEL DUBOIS BRIZUELA 3er. Suplente: GUADALUPE IVAN LOPEZ MARTINEZ</p>
<p>Distrito Federal: 5) CULIACAN DE ROSALES Distrito Local: 12) CULIACAN DE ROSALES Municipio: 6) CULIACAN Localidad: 5) BELLAVISTA Sección: 1275 C1</p> <p>Ubicación: DOMICILIO PARTICULAR, CARRETERA A CULIACANCITO, SIN NÚMERO, LOCALIDAD BELLAVISTA, CÓDIGO POSTAL 80200, CULIACÁN, SINALOA., FRENTE AL POSTE 23 Y AL SALON DE BELLEZA VANE.</p> <p>Presidenta/e: KATIA ARRAYALES ZAMORA</p> <p>1er. Secretaria/o: LILIETH AMELIA BELTRAN ZAZUETA 2do. Secretaria/o: JULIO VICTOR EDEZA CASTRO</p> <p>1er. Escrutador: JASIEL ALEJANDRO GASTELUM VALENZUELA 2do. Escrutador: YARELY DEL ROSARIO ISLAS VEGA</p> <p>3er. Escrutador: GUADALUPE MACHADO GALVEZ</p> <p>1er. Suplente: IMELDA DENISSE ARAMBURO GALVEZ 2do. Suplente: EDGAR ESPINOZA GONZALEZ 3er. Suplente: IDALIA MEDINA QUIÑONEZ</p>	<p>Distrito Federal: 5) CULIACAN DE ROSALES Distrito Local: 12) CULIACAN DE ROSALES Municipio: 6) CULIACAN Localidad: 5) BELLAVISTA Sección: 1275 C2</p> <p>Ubicación: DOMICILIO PARTICULAR, CARRETERA A CULIACANCITO, SIN NÚMERO, LOCALIDAD BELLAVISTA, CÓDIGO POSTAL 80200, CULIACÁN, SINALOA., FRENTE AL POSTE 23 Y AL SALON DE BELLEZA VANE.</p> <p>Presidenta/e: ENRIQUE OCTAVIO AGUILAR MAYTORENA</p> <p>1er. Secretaria/o: MARCELA CARRANZA LIZARRAGA 2do. Secretaria/o: CRUZ RAUL GARCIA ARIZAGA</p> <p>1er. Escrutador: LUIS MANUEL GONZALEZ ARMENTA 2do. Escrutador: ANA CECILIA LOPEZ LOPEZ</p> <p>3er. Escrutador: JUAN MIGUEL MEDINA MEZA</p> <p>1er. Suplente: MARISSA VANESSA AVILES MEDINA 2do. Suplente: ELVIRA HERNANDEZ ESTUDILLO 3er. Suplente: ADELA BELTRAN ENCINES</p>

<p>Distrito Federal: 5) CULIACAN DE ROSALES Distrito Local: 12) CULIACAN DE ROSALES Municipio: 6) CULIACAN Localidad: 5) BELLAVISTA Sección: 1275 C3</p> <p>Ubicación: DOMICILIO PARTICULAR, CARRETERA A CULIACANCITO, SIN NÚMERO, LOCALIDAD BELLAVISTA, CÓDIGO POSTAL 80200, CULIACÁN, SINALOA., FRENTE AL POSTE 23 Y AL SALON DE BELLEZA VANE.</p> <p>Presidenta/e: MARIA ALEJANDRA ALMEIDA GOMEZ</p> <p>1er. Secretaria/o: NYDIA JACQUELINE CASTILLO RAMOS 2do. Secretaria/o: RICARDO ANTONIO GARCIA LOPEZ</p> <p>1er. Escrutador: BRENDA PATRICIA GONZALEZ CASTRO 2do. Escrutador: LUIS ROBERTO LOPEZ NAFARRATE</p> <p>3er. Escrutador: SAMANTHA JUDITH LOPEZ XX</p> <p>1er. Suplente: ELOY BENJAMIN CONTRERAS HERNANDEZ 2do. Suplente: JESUS IRENE IBARRA MILAN 3er. Suplente: ROSARIO RAMIRO GARCIA ZAZUETA</p>	<p>Distrito Federal: 5) CULIACAN DE ROSALES Distrito Local: 12) CULIACAN DE ROSALES Municipio: 6) CULIACAN Localidad: 5) BELLAVISTA Sección: 1275 C4</p> <p>Ubicación: DOMICILIO PARTICULAR, CARRETERA A CULIACANCITO, SIN NÚMERO, LOCALIDAD BELLAVISTA, CÓDIGO POSTAL 80200, CULIACÁN, SINALOA., FRENTE AL POSTE 23 Y AL SALON DE BELLEZA VANE.</p> <p>Presidenta/e: MANUEL ANTONIO ARCE MARTINEZ</p> <p>1er. Secretaria/o: MARIA ZOMEYDI CASTRO GARCIA 2do. Secretaria/o: DENISSE ADALY GARCIA RAMIREZ</p> <p>1er. Escrutador: RAMON GUERRERO SAMANIEGO 2do. Escrutador: VICTORIA SCARLETT LOPEZ PONCE</p> <p>3er. Escrutador: TANIA KARELY AMARILLAS RODRIGUEZ</p> <p>1er. Suplente: PORFIRIO BENJAMIN CONTRERAS PEÑA 2do. Suplente: MARIA FERNANDA LOPEZ COVARRUBIAS 3er. Suplente: MARGARITA LEYVA ANGULO</p>
<p>Distrito Federal: 5) CULIACAN DE ROSALES Distrito Local: 12) CULIACAN DE ROSALES Municipio: 6) CULIACAN Localidad: 1) CULIACAN DE ROSALES Sección: 1275 E1</p> <p>Ubicación: ESCUELA PRIMARIA HÉCTOR OLEA CASTAÑOS, BULEVAR PASEO DEL LAUREL, SIN NÚMERO, COLONIA URBI VILLA DEL CEDRO, CÓDIGO POSTAL 80058, CULIACÁN, SINALOA., ENTRE AVENIDA PASEO DEL SAUCE Y AVENIDA PASEO DEL ROBLE , A UN COSTADO DE CAMPO DEPORTIVO</p> <p>Presidenta/e: ERASMO BELTRAN PINEDA</p> <p>1er. Secretaria/o: GABRIELA ANGULO HIGUERA 2do. Secretaria/o: CAROL GICELA CONTRERAS SOTO</p> <p>1er. Escrutador: PAOLA AMELIA HERNANDEZ RIVERA 2do. Escrutador: JOSE LUIS BELTRAN RAMIREZ</p> <p>3er. Escrutador: LILIANA VERONICA ESCOBAR ZAMUDIO</p> <p>1er. Suplente: LIDIA INES MAYA MORA 2do. Suplente: KARINA SUJEY CABANILLAS LOPEZ 3er. Suplente: JESUS LEONEL MEDINA BARRAZA</p>	<p>Distrito Federal: 5) CULIACAN DE ROSALES Distrito Local: 12) CULIACAN DE ROSALES Municipio: 6) CULIACAN Localidad: 1) CULIACAN DE ROSALES Sección: 1275 E1C1</p> <p>Ubicación: ESCUELA PRIMARIA HÉCTOR OLEA CASTAÑOS, BULEVAR PASEO DEL LAUREL, SIN NÚMERO, COLONIA URBI VILLA DEL CEDRO, CÓDIGO POSTAL 80058, CULIACÁN, SINALOA., ENTRE AVENIDA PASEO DEL SAUCE Y AVENIDA PASEO DEL ROBLE , A UN COSTADO DE CAMPO DEPORTIVO</p> <p>Presidenta/e: SAMUEL ALONSO BOJORQUEZ FELIX</p> <p>1er. Secretaria/o: ARMIDA ARAUJO SILVA 2do. Secretaria/o: GERMAN EDUARDO COTA BALDENEBRO</p> <p>1er. Escrutador: GLORIA MARGARITA IRIBE BELTRAN 2do. Escrutador: MARIA DE JESUS IBARRA HERNANDEZ</p> <p>3er. Escrutador: SILVIA YUDITH FLORES ESTRADA</p> <p>1er. Suplente: HUGO ALBERTO AGUIRRE GAMEZ 2do. Suplente: GRISSEL ITZEL CAZAREZ CRUZ 3er. Suplente: MARIA TERESA MEDINA CAZAREZ</p>
<p>Distrito Federal: 5) CULIACAN DE ROSALES Distrito Local: 12) CULIACAN DE ROSALES Municipio: 6) CULIACAN Localidad: 1) CULIACAN DE ROSALES Sección: 1275 E1C2</p> <p>Ubicación: ESCUELA PRIMARIA HÉCTOR OLEA CASTAÑOS, BULEVAR PASEO DEL LAUREL, SIN NÚMERO, COLONIA URBI VILLA DEL CEDRO, CÓDIGO POSTAL 80058, CULIACÁN, SINALOA., ENTRE AVENIDA PASEO DEL SAUCE Y AVENIDA PASEO DEL ROBLE , A UN COSTADO DE CAMPO DEPORTIVO</p> <p>Presidenta/e: BEATRIZ ADRIANA GARCIA NAVARRETE</p> <p>1er. Secretaria/o: FRANCISCA GUADALUPE AREBALOS SALDAÑA 2do. Secretaria/o: ELSA FELIX BUENO</p> <p>1er. Escrutador: DALIA LIZETH IRIBE ROSALES 2do. Escrutador: SUSANA VALERIA IBARRA SANCHEZ</p> <p>3er. Escrutador: MARIA CANDELARIA GARCIA CAZARES</p> <p>1er. Suplente: MELANIE PAULINA GARIBALDI VALDEZ 2do. Suplente: DARIANA GUADALUPE CONTRERAS VELAZQUEZ 3er. Suplente: KARLA PAMELA AHUMADA BELTRAN</p>	<p>Distrito Federal: 5) CULIACAN DE ROSALES Distrito Local: 12) CULIACAN DE ROSALES Municipio: 6) CULIACAN Localidad: 1) CULIACAN DE ROSALES Sección: 1275 E1C3</p> <p>Ubicación: ESCUELA PRIMARIA HÉCTOR OLEA CASTAÑOS, BULEVAR PASEO DEL LAUREL, SIN NÚMERO, COLONIA URBI VILLA DEL CEDRO, CÓDIGO POSTAL 80058, CULIACÁN, SINALOA., ENTRE AVENIDA PASEO DEL SAUCE Y AVENIDA PASEO DEL ROBLE , A UN COSTADO DE CAMPO DEPORTIVO</p> <p>Presidenta/e: LLUVIA DANAYDA LOPEZ SOTO</p> <p>1er. Secretaria/o: FIDEL RENAN BAEZ ANGULO 2do. Secretaria/o: JOSE CRUZ FRANCIA URREA</p> <p>1er. Escrutador: MARIA FIDELIA LAIJA CASTAÑEDA 2do. Escrutador: FRIDA SOFIA LORA MARTINEZ</p> <p>3er. Escrutador: JOSE PABLO GARCIA RIVERA</p> <p>1er. Suplente: ITZEL GUADALUPE GONZALEZ SANTILLANES 2do. Suplente: BENJAMIN GAMBOA CHAVEZ 3er. Suplente: TOMAS GARCIA ZAZUETA</p>

<p>Distrito Federal: 5) CULIACAN DE ROSALES Distrito Local: 12) CULIACAN DE ROSALES Municipio: 6) CULIACAN Localidad: 1) CULIACAN DE ROSALES Sección: 1275 E1C4</p> <p>Ubicación: ESCUELA PRIMARIA HÉCTOR OLEA CASTAÑOS, BULEVAR PASEO DEL LAUREL, SIN NÚMERO, COLONIA URBI VILLA DEL CEDRO, CÓDIGO POSTAL 80058, CULIACÁN, SINALOA., ENTRE AVENIDA PASEO DEL SAUCE Y AVENIDA PASEO DEL ROBLE , A UN COSTADO DE CAMPO DEPORTIVO</p> <p>Presidenta/e: RAFAEL MARQUEZ CRUZ</p> <p>1er. Secretaria/o: MARIA ISABEL BELTRAN BORQUEZ 2do. Secretaria/o: JUAN DE DIOS GARCIA BARAJAS</p> <p>1er. Escrutador: ARACELI LOPEZ COVARRUBIAS 2do. Escrutador: MARIA FERNANDA MARTINEZ LARA</p> <p>3er. Escrutador: GISELLE ALEXANDRA GODOY VERDUGO</p> <p>1er. Suplente: JOSE FRANCISCO BASTIDAS RODRIGUEZ 2do. Suplente: BEATRIZ GONZALEZ MARTINEZ 3er. Suplente: FERNANDO MARTINEZ GALICIA</p>	<p>Distrito Federal: 5) CULIACAN DE ROSALES Distrito Local: 12) CULIACAN DE ROSALES Municipio: 6) CULIACAN Localidad: 1) CULIACAN DE ROSALES Sección: 1275 E1C5</p> <p>Ubicación: ESCUELA PRIMARIA HÉCTOR OLEA CASTAÑOS, BULEVAR PASEO DEL LAUREL, SIN NÚMERO, COLONIA URBI VILLA DEL CEDRO, CÓDIGO POSTAL 80058, CULIACÁN, SINALOA., ENTRE AVENIDA PASEO DEL SAUCE Y AVENIDA PASEO DEL ROBLE , A UN COSTADO DE CAMPO DEPORTIVO</p> <p>Presidenta/e: OMAR ALEXANDER ACOSTA MONTOYA</p> <p>1er. Secretaria/o: ANTONIO BENITO ZAVALA 2do. Secretaria/o: DORA CECILIA GONZALEZ GONZALEZ</p> <p>1er. Escrutador: ERICA MARLEN LOPEZ HERENAZ 2do. Escrutador: ALEJANDRO CARDENAS SOTO</p> <p>3er. Escrutador: BLANCA MERIDA GONZALEZ MONTOYA</p> <p>1er. Suplente: MARCO ANTONIO CAZARES GASTELUM 2do. Suplente: JORGE LAMBERTO LEON RAMOS 3er. Suplente: JUAN DE DIOS BELTRAN ROCHA</p>
<p>Distrito Federal: 5) CULIACAN DE ROSALES Distrito Local: 12) CULIACAN DE ROSALES Municipio: 6) CULIACAN Localidad: 1) CULIACAN DE ROSALES Sección: 1275 E1C6</p> <p>Ubicación: ESCUELA PRIMARIA HÉCTOR OLEA CASTAÑOS, BULEVAR PASEO DEL LAUREL, SIN NÚMERO, COLONIA URBI VILLA DEL CEDRO, CÓDIGO POSTAL 80058, CULIACÁN, SINALOA., ENTRE AVENIDA PASEO DEL SAUCE Y AVENIDA PASEO DEL ROBLE , A UN COSTADO DE CAMPO DEPORTIVO</p> <p>Presidenta/e: ALMA JANNETH ALDECOA ESQUER</p> <p>1er. Secretaria/o: JOSE ALFREDO CALDERON GUTIERREZ 2do. Secretaria/o: JESUS MARIO GUTIERREZ GASTELUM</p> <p>1er. Escrutador: EDITH YESBEL LOPEZ OLGUIN 2do. Escrutador: XIMENA CASILLAS CHACON</p> <p>3er. Escrutador: KARLA JAZMIN HERRERA AVILEZ</p> <p>1er. Suplente: LORENA BERENICE HERNANDEZ SAINZ 2do. Suplente: JOSEFINA LLANES NEVAREZ 3er. Suplente: GUILLERMO GUADALUPE LOPEZ MONTOYA</p>	<p>Distrito Federal: 5) CULIACAN DE ROSALES Distrito Local: 12) CULIACAN DE ROSALES Municipio: 6) CULIACAN Localidad: 1) CULIACAN DE ROSALES Sección: 1275 E1C7</p> <p>Ubicación: ESCUELA PRIMARIA HÉCTOR OLEA CASTAÑOS, BULEVAR PASEO DEL LAUREL, SIN NÚMERO, COLONIA URBI VILLA DEL CEDRO, CÓDIGO POSTAL 80058, CULIACÁN, SINALOA., ENTRE AVENIDA PASEO DEL SAUCE Y AVENIDA PASEO DEL ROBLE , A UN COSTADO DE CAMPO DEPORTIVO</p> <p>Presidenta/e: FRANCISCO JAVIER PATRICIO AMARILLAS ZUÑIGA</p> <p>1er. Secretaria/o: XIMENA ALEJANDRA CAMPOS MEDINA 2do. Secretaria/o: ROSALBA MARIBEL HERENAS VELAZQUEZ</p> <p>1er. Escrutador: PRISCILA MASCAREÑO ROSAS 2do. Escrutador: AZUL ANAIS CONTRERAS SERRANO</p> <p>3er. Escrutador: MARTINIANO RAYMUNDO JUAREZ MARTINEZ</p> <p>1er. Suplente: MARIA DEL REFUGIO ALCANTAR ROCHA 2do. Suplente: JOSE RAUL LOPEZ CARDENAS 3er. Suplente: JESUS MANUEL MALDONADO SANABIA</p>
<p>Distrito Federal: 5) CULIACAN DE ROSALES Distrito Local: 12) CULIACAN DE ROSALES Municipio: 6) CULIACAN Localidad: 1) CULIACAN DE ROSALES Sección: 1275 E1C8</p> <p>Ubicación: ESCUELA PRIMARIA HÉCTOR OLEA CASTAÑOS, BULEVAR PASEO DEL LAUREL, SIN NÚMERO, COLONIA URBI VILLA DEL CEDRO, CÓDIGO POSTAL 80058, CULIACÁN, SINALOA., ENTRE AVENIDA PASEO DEL SAUCE Y AVENIDA PASEO DEL ROBLE , A UN COSTADO DE CAMPO DEPORTIVO</p> <p>Presidenta/e: DAISIRA MADAI ANGULO AISPURO</p> <p>1er. Secretaria/o: HILDA CASTILLO CARRAZCO 2do. Secretaria/o: JUANITA DE DIOS HERNANDEZ CAMPOS</p> <p>1er. Escrutador: IRVIN ROMMEL MEDINA GARCIA 2do. Escrutador: MA. GUADALUPE COTA DOMINGUEZ</p> <p>3er. Escrutador: CARLOS DAMIAN LOPEZ DIAZ</p> <p>1er. Suplente: MAGALI AMEZQUITA BRINGAS 2do. Suplente: ROSA MANZO SANCHEZ 3er. Suplente: MARTHA MAGAÑA SOTO</p>	<p>Distrito Federal: 5) CULIACAN DE ROSALES Distrito Local: 12) CULIACAN DE ROSALES Municipio: 6) CULIACAN Localidad: 5) BELLAVISTA Sección: 1276 B1</p> <p>Ubicación: ESCUELA SECUNDARIA ENRIQUE ROMERO JIMÉNEZ., DOMICILIO CONOCIDO BELLAVISTA, NÚMERO 845, SINDICATURA DE CULIACANCITO, CÓDIGO POSTAL 80301, CULIACÁN, SINALOA., CARRETERA A CULIACANCITO KILÓMETRO 4.5 Y AVENIDA SIN NOMBRE, FRENTE A LA ENTRADA A STANZA CANTABRIA.</p> <p>Presidenta/e: JOSE RUBEN FERNANDEZ ROMAN</p> <p>1er. Secretaria/o: MARIA CONCEPCION ARECHIGA VALDES 2do. Secretaria/o: ARELHI YARILETTE LUGO HERNANDEZ</p> <p>1er. Escrutador: FLOR AIRAM CUEN MEDINA 2do. Escrutador: MARLEN TERESA CARRASCO MADRID</p> <p>3er. Escrutador: CELIDA FLORES VALDEZ</p> <p>1er. Suplente: LUIS HUMBERTO BENITEZ SARABIA 2do. Suplente: ARMIDA CUEVAS GAMEZ 3er. Suplente: JORGE LOPEZ ARAUJO</p>

<p>Distrito Federal: 5) CULIACAN DE ROSALES Distrito Local: 12) CULIACAN DE ROSALES Municipio: 6) CULIACAN Localidad: 5) BELLAVISTA Sección: 1276 C1</p> <p>Ubicación: ESCUELA SECUNDARIA ENRIQUE ROMERO JIMÉNEZ., DOMICILIO CONOCIDO BELLAVISTA, NÚMERO 845, SINDICATURA DE CULIACANCITO, CÓDIGO POSTAL 80301, CULIACÁN, SINALOA., CARRETERA A CULIACANCITO KILÓMETRO 4.5 Y AVENIDA SIN NOMBRE, FRENTE A LA ENTRADA A STANZA CANTABRIA.</p> <p>Presidenta/e: JOSE AZOR ANGULO FIGUEROA</p> <p>1er. Secretaria/o: ALEJANDRO CASTRO ENCINES 2do. Secretaria/o: HASIEL EDUARDO CUETO MACIAS 1er. Escrutador: HIROMI LOPEZ MADRID 2do. Escrutador: BRISEIDA GUADALUPE CARRILLO BARRAZA 3er. Escrutador: MARIANA FONSECA RAMIREZ 1er. Suplente: YADIRA GUADALUPE MADRID MEZA 2do. Suplente: SANTOS GENARO ESQUERRA GARCIA 3er. Suplente: MARIA DE LOS ANGELES MEDINA ANGULO</p>	<p>Distrito Federal: 5) CULIACAN DE ROSALES Distrito Local: 12) CULIACAN DE ROSALES Municipio: 6) CULIACAN Localidad: 1) CULIACAN DE ROSALES Sección: 1277 B1</p> <p>Ubicación: ESCUELA PRIMARIA ADOLFO RUÍZ CORTÍNEZ, DOMICILIO CONOCIDO LA PRESITA, CARRETERA FEDERAL NÚMERO 15, ALCALDÍA CENTRAL, CÓDIGO POSTAL 81988, CULIACÁN, SINALOA., ALCALDÍA CENTRAL, A UN LADO DE LA CARRETERA, FRENTE A PUENTE PEATONAL.</p> <p>Presidenta/e: ISRAEL ACOSTA MORENO</p> <p>1er. Secretaria/o: LUIS HUMBERTO LOPEZ GARCIA 2do. Secretaria/o: MARIA MILAGROS GASTELUM FLORES 1er. Escrutador: JESUS IRENE ACOSTA ACOSTA 2do. Escrutador: MIGUEL ANGEL AGUILAR AGUIRRE 3er. Escrutador: GUADALUPE AGUILAR PORTILLO 1er. Suplente: TERESA DE JESUS ANGULO CAMARENA 2do. Suplente: KARLA LIZETH BELTRAN OSUNA 3er. Suplente: GREGORIO CAZAREZ LOPEZ</p>
<p>Distrito Federal: 5) CULIACAN DE ROSALES Distrito Local: 12) CULIACAN DE ROSALES Municipio: 6) CULIACAN Localidad: 1) CULIACAN DE ROSALES Sección: 1277 C1</p> <p>Ubicación: ESCUELA PRIMARIA ADOLFO RUÍZ CORTÍNEZ, DOMICILIO CONOCIDO LA PRESITA, CARRETERA FEDERAL NÚMERO 15, ALCALDÍA CENTRAL, CÓDIGO POSTAL 81988, CULIACÁN, SINALOA., ALCALDÍA CENTRAL, A UN LADO DE LA CARRETERA, FRENTE A PUENTE PEATONAL.</p> <p>Presidenta/e: NANCY AGUILAR SANDOVAL</p> <p>1er. Secretaria/o: JASIEL IARLEY ACOSTA QUEVEDO 2do. Secretaria/o: CARMEN PATRICIA ALEJANDRE ESCOBAR 1er. Escrutador: CARLOS ALFREDO ACUÑA LUNA 2do. Escrutador: MARIA DEL ROSARIO AGUILAR LOZOYA 3er. Escrutador: KARINA MINERVA ALVAREZ PEREZ 1er. Suplente: ALBERTO ANGULO CASTAÑOS 2do. Suplente: BRIANDA ZULEMA CARRILLO LEON 3er. Suplente: JUAN DE DIOS GUTIERREZ RIVERA</p>	<p>Distrito Federal: 5) CULIACAN DE ROSALES Distrito Local: 15) CULIACAN DE ROSALES Municipio: 6) CULIACAN Localidad: 4) AGUARUTO Sección: 1280 B1</p> <p>Ubicación: DOMICILIO PARTICULAR, CALLEJÓN DEL ROSAL, NÚMERO 90, LOCALIDAD AGUARUTO, CÓDIGO POSTAL 80308, CULIACÁN, SINALOA., ACCESO POR LA CALLE TAMAULIPAS, AUN COSTADO DE LA GRANJA GASTELUM.</p> <p>Presidenta/e: KARMINA CASMIN ALMANZA GARCIA</p> <p>1er. Secretaria/o: ALEJANDRA COTA VILLEGAS 2do. Secretaria/o: FABIOLA COTA VILLEGAS 1er. Escrutador: TREICY JAHABETH LLAMAS CERVANTES 2do. Escrutador: EDUARDO NOEL AGUILAR BOJORQUEZ 3er. Escrutador: ARCELIA GUADALUPE AGUILAR CHAVEZ 1er. Suplente: MARIO CESAR ARIAS MEZA 2do. Suplente: JUAN CARRILLO ROSAS 3er. Suplente: BERTHA ALICIA DE LA ROCHA ORTIZ</p>
<p>Distrito Federal: 5) CULIACAN DE ROSALES Distrito Local: 15) CULIACAN DE ROSALES Municipio: 6) CULIACAN Localidad: 4) AGUARUTO Sección: 1281 B1</p> <p>Ubicación: DOMICILIO PARTICULAR, AVENIDA DALÍAS, NÚMERO 44, LOCALIDAD AGUARUTO, CÓDIGO POSTAL 80308, CULIACÁN, SINALOA., ENTRE CALLE CAMELIA Y CALLE MAZATLÁN.</p> <p>Presidenta/e: OLADYS ITZEL MACHADO TRAPERO</p> <p>1er. Secretaria/o: CLAUDIA BIANEY GALINDO CASTRO 2do. Secretaria/o: ADILENE JACQUELINE LOZOYA ZAMORA 1er. Escrutador: DORA ALICIA MEDINA JIMENEZ 2do. Escrutador: CARMEN ALICIA QUEVEDO ESPINOZA 3er. Escrutador: JESUS ARMANDO SAINZ LOPEZ 1er. Suplente: CINTHIA ABIGAIL GOMEZ CORRALES 2do. Suplente: ISRAEL RIOS CORTEZ 3er. Suplente: BENITA RIOS DURAN</p>	<p>Distrito Federal: 5) CULIACAN DE ROSALES Distrito Local: 15) CULIACAN DE ROSALES Municipio: 6) CULIACAN Localidad: 4) AGUARUTO Sección: 1281 C1</p> <p>Ubicación: DOMICILIO PARTICULAR, AVENIDA DALÍAS, NÚMERO 44, LOCALIDAD AGUARUTO, CÓDIGO POSTAL 80308, CULIACÁN, SINALOA., ENTRE CALLE CAMELIA Y CALLE MAZATLÁN.</p> <p>Presidenta/e: MARTHA ARACELY SANDOVAL URETA</p> <p>1er. Secretaria/o: VIVIAN GISSEL CASTAÑEDA ESCALANTE 2do. Secretaria/o: ANAKARENTH IRIBE HERNANDEZ 1er. Escrutador: LUIS ONAM PLATA FLORES 2do. Escrutador: GUADALUPE MONTOYA MENDOZA 3er. Escrutador: ELEAZAR CASTRO LEAL 1er. Suplente: JOSE JOVANNY MENDOZA OVALLES 2do. Suplente: ROEL OLIVAS SEPULVEDA 3er. Suplente: ALTAGRACIA BELTRAN GARCIA</p>

<p>Distrito Federal: 5) CULIACAN DE ROSALES Distrito Local: 15) CULIACAN DE ROSALES Municipio: 6) CULIACAN Localidad: 4) AGUARUTO Sección: 1282 B1</p> <p>Ubicación: DOMICILIO PARTICULAR, AVENIDA DEL ROSAL, NÚMERO 56, LOCALIDAD AGUARUTO, CÓDIGO POSTAL 80308, CULIACÁN, SINALOA., ESQUINA CON CALLE DEL OLMO</p> <p>Presidenta/e: ADRIAN MERAZ MEZA</p> <p>1er. Secretaria/o: MARIA DE JESUS ESPINOZA ROCHA 2do. Secretaria/o: HILDA MARTINEZ NAVARRETE</p> <p>1er. Escrutador: ISIDRO CASTRO LEAL 2do. Escrutador: MARIA INES GASTELUM CERVANTES</p> <p>3er. Escrutador: PRUDENCIA MONTES LOPEZ</p> <p>1er. Suplente: RODRIGO CONRADO GOMEZ ALONSO 2do. Suplente: LUIS MIGUEL ATIENZO GARCIA 3er. Suplente: SILVERIO JIMENEZ VALENTIN</p>	<p>Distrito Federal: 5) CULIACAN DE ROSALES Distrito Local: 15) CULIACAN DE ROSALES Municipio: 6) CULIACAN Localidad: 4) AGUARUTO Sección: 1282 C1</p> <p>Ubicación: DOMICILIO PARTICULAR, AVENIDA DEL ROSAL, NÚMERO 56, LOCALIDAD AGUARUTO, CÓDIGO POSTAL 80308, CULIACÁN, SINALOA., ESQUINA CON CALLE DEL OLMO</p> <p>Presidenta/e: SONIA JUDITH CAZAREZ FLORES</p> <p>1er. Secretaria/o: MARIA ISELA LOPEZ VALENZUELA 2do. Secretaria/o: GLORIA JUDITH FLORES RAMOS</p> <p>1er. Escrutador: JESUS ANTONIO CRUZ GOMEZ 2do. Escrutador: MARCO ANTONIO OLIVAS GAMEZ</p> <p>3er. Escrutador: LETICIA DELGADILLO PEREZ</p> <p>1er. Suplente: VICENTE GONZALEZ DOMINGUEZ 2do. Suplente: MARIO ANTONIO BOJORQUEZ MONTES 3er. Suplente: BLANCA ROSA LUGO CARRILLO</p>
<p>Distrito Federal: 5) CULIACAN DE ROSALES Distrito Local: 15) CULIACAN DE ROSALES Municipio: 6) CULIACAN Localidad: 4) AGUARUTO Sección: 1283 B1</p> <p>Ubicación: DOMICILIO PARTICULAR, AVENIDA FLORIDA, NÚMERO 58 C. , COLONIA NUEVA CREACIÓN, LOCALIDAD AGUARUTO, CÓDIGO POSTAL 80308, CULIACÁN, SINALOA., ENTRE CALLE CAMELIA Y CALLE MAZATLÁN</p> <p>Presidenta/e: JUAN ANTONIO CASTRO DIEGO</p> <p>1er. Secretaria/o: LUIS ALFONSO GAXIOLA MARTINEZ 2do. Secretaria/o: BRYAN OLEGARIO ASTORGA LOPEZ</p> <p>1er. Escrutador: LUIS JORGE RAMIREZ NOLASCO 2do. Escrutador: BRICEIDA GUADALUPE ALVAREZ SALAZAR</p> <p>3er. Escrutador: MIRIAM YADIRA MIRAMONTES CONTRERAS</p> <p>1er. Suplente: ALVARO GEOVANNY ROMAN NIEBLAS 2do. Suplente: BERTHILA GUADALUPE QUIÑONEZ ROJAS 3er. Suplente: MARIA ALICIA GURROLA SANCHEZ</p>	<p>Distrito Federal: 5) CULIACAN DE ROSALES Distrito Local: 15) CULIACAN DE ROSALES Municipio: 6) CULIACAN Localidad: 4) AGUARUTO Sección: 1284 B1</p> <p>Ubicación: ESCUELA PRIMARIA EZEQUIEL ALMANZA VILLEGAS, AVENIDA ADOLFO LÓPEZ MATEOS, SIN NÚMERO, LOCALIDAD AGUARUTO, CÓDIGO POSTAL 80308, CULIACÁN, SINALOA., ENTRE CALLE AVELLANA Y CALLE DEL OLMO</p> <p>Presidenta/e: SANTOS ISAAC BELTRAN CAMACHO</p> <p>1er. Secretaria/o: ALEXIS ISAAC BELTRAN RIVERA 2do. Secretaria/o: EMMA LOURDES ASTORGA OJEDA</p> <p>1er. Escrutador: MARICELA AISPURO DELGADO 2do. Escrutador: SOFIA DEL CARMEN PEREZ SAINZ</p> <p>3er. Escrutador: DULCE MARIA LOPEZ SANCHEZ</p> <p>1er. Suplente: FATIMA DANIELA MEZA LOPEZ 2do. Suplente: SUSANA BOBADILLA MONTES 3er. Suplente: MARIA BEATRIZ SALAZAR ROCHA</p>
<p>Distrito Federal: 5) CULIACAN DE ROSALES Distrito Local: 15) CULIACAN DE ROSALES Municipio: 6) CULIACAN Localidad: 4) AGUARUTO Sección: 1285 B1</p> <p>Ubicación: PLAZUELA AGUARUTO, CALLE CAMELIA, SIN NÚMERO, COLONIA CENTRO, LOCALIDAD AGUARUTO, CÓDIGO POSTAL 80308, CULIACÁN, SINALOA., ENTRE AVENIDA ADOLFO LÓPEZ MATEOS Y AVENIDA DEL ROSAL</p> <p>Presidenta/e: JORGE NOE LOPEZ INZUNZA</p> <p>1er. Secretaria/o: SAUL ALMANZA CERVANTES 2do. Secretaria/o: YUBEL ALONDRA PEREDA ZAZUETA</p> <p>1er. Escrutador: GABRIELA CASTAÑEDA CARRILLO 2do. Escrutador: JESUS ENRIQUE MENDOZA VILLA</p> <p>3er. Escrutador: JUAN ANTONIO MURILLO SANDOVAL</p> <p>1er. Suplente: MARICELA MEDINA SANCHEZ 2do. Suplente: MANUEL ALEJANDRO AISPURO AISPURO 3er. Suplente: FELICIANO PALAZUELOS MONTES</p>	<p>Distrito Federal: 5) CULIACAN DE ROSALES Distrito Local: 15) CULIACAN DE ROSALES Municipio: 6) CULIACAN Localidad: 4) AGUARUTO Sección: 1286 B1</p> <p>Ubicación: JARDÍN DE NIÑOS MARÍA HELENA CHANES, CALLE SINALOA, SIN NÚMERO, LOCALIDAD AGUARUTO, CÓDIGO POSTAL 80308, CULIACÁN, SINALOA., ENTRE AVENIDA CUARTA Y CALLEJÓN DE LA IGLESIA.</p> <p>Presidenta/e: JOSE LUIS AVENDAÑO ESPINOZA</p> <p>1er. Secretaria/o: DIANA ISAURA CAMPISTA BRAMBILA 2do. Secretaria/o: LEYDI YANARA CASTRO GUTIERREZ</p> <p>1er. Escrutador: ELVIA YURIANA DUARTE CERVANTES 2do. Escrutador: ARACELI ELIZABETH PALAZUELOS MUÑOZ</p> <p>3er. Escrutador: JENNIFER DANAY CASTRO HERNANDEZ</p> <p>1er. Suplente: GLADYS VERONICA INZUNZA MEZA 2do. Suplente: MARIA ESTHELA GALVAN VALENZUELA 3er. Suplente: FABIOLA LOPEZ GONZALEZ</p>

<p>Distrito Federal: 5) CULIACAN DE ROSALES Distrito Local: 15) CULIACAN DE ROSALES Municipio: 6) CULIACAN Localidad: 4) AGUARUTO Sección: 1287 B1</p> <p>Ubicación: DOMICILIO PARTICULAR, AVENIDA OCTAVA, NÚMERO 220, COLONIA AGUSTINA RAMÍREZ, LOCALIDAD AGUARUTO, CÓDIGO POSTAL 80308, CULIACÁN, SINALOA., ENTRE CALLE MAZATLÁN Y CALLE PUEBLA.</p> <p>Presidenta/e: ANDREA CECILIA CHAPARRO INZUNZA</p> <p>1er. Secretaria/o: JUAN DIEGO CAMACHO BENITEZ 2do. Secretaria/o: CARMEN YESENIA CERVANTES LEON</p> <p>1er. Escrutador: PRUDENCIO LIZARRAGA LOPEZ 2do. Escrutador: MARIAN ALEJANDRA MENDOZA ESPARZA</p> <p>3er. Escrutador: ANA CONSUELO AGUILAR GONZALEZ</p> <p>1er. Suplente: SELSA CABRERA CABRERA 2do. Suplente: JESUS MANUEL MORENO HERNANDEZ 3er. Suplente: JOSEFINA FELIX SOZA</p>	<p>Distrito Federal: 5) CULIACAN DE ROSALES Distrito Local: 15) CULIACAN DE ROSALES Municipio: 6) CULIACAN Localidad: 4) AGUARUTO Sección: 1287 C1</p> <p>Ubicación: DOMICILIO PARTICULAR, CALLE OCTAVA, NÚMERO 215, COLONIA AGUSTINA RAMÍREZ, LOCALIDAD AGUARUTO, CÓDIGO POSTAL 80308, CULIACÁN, SINALOA., ENTRE CALLE MAZATLÁN Y PUEBLA</p> <p>Presidenta/e: JESUS RAMON BENITEZ ORTEGA</p> <p>1er. Secretaria/o: ALESSANDRA FUENTES ANGULO 2do. Secretaria/o: MARIA ELENA FUNES LOPEZ</p> <p>1er. Escrutador: MANUELA BEATRIZ MARTINEZ CAMACHO 2do. Escrutador: FRANCELIA MARISOL ORTEGA ZAVALA</p> <p>3er. Escrutador: DEVORA ALMANZA INZUNZA</p> <p>1er. Suplente: NOHORA CRISTINA GERARDO PAEZ 2do. Suplente: MARIA BENITA ACOSTA BUELNA 3er. Suplente: RAMON JUAREZ LOPEZ</p>
<p>Distrito Federal: 5) CULIACAN DE ROSALES Distrito Local: 15) CULIACAN DE ROSALES Municipio: 6) CULIACAN Localidad: 4) AGUARUTO Sección: 1288 B1</p> <p>Ubicación: ESCUELA PRIMARIA RUBÉN JARAMILLO, AVENIDA HERMANOS FLORES MAGÓN, SIN NÚMERO, LOCALIDAD AGUARUTO, CÓDIGO POSTAL 80308, CULIACÁN, SINALOA., ESQUINA CON CALLE VICENTE GUERRERO</p> <p>Presidenta/e: FAVIOLA ALFARO VALENZUELA</p> <p>1er. Secretaria/o: MARIA DE LOS ANGELES MENDOZA RUIZ 2do. Secretaria/o: GRACIELA AGUIRRE CRUZ</p> <p>1er. Escrutador: LUIS ALBERTO ARREOLA MOYA 2do. Escrutador: KARINA ELIZABETH LOPEZ OBESO</p> <p>3er. Escrutador: DIANA HIODENY ARELLANO MENDOZA</p> <p>1er. Suplente: PEDRO MARIO BOJORQUEZ IBARRA 2do. Suplente: MARTHA LETICIA MORALES FRANCO 3er. Suplente: GLORIA GARZA ROBLES</p>	<p>Distrito Federal: 5) CULIACAN DE ROSALES Distrito Local: 15) CULIACAN DE ROSALES Municipio: 6) CULIACAN Localidad: 4) AGUARUTO Sección: 1288 C1</p> <p>Ubicación: ESCUELA PRIMARIA RUBÉN JARAMILLO, AVENIDA HERMANOS FLORES MAGÓN, SIN NÚMERO, LOCALIDAD AGUARUTO, CÓDIGO POSTAL 80308, CULIACÁN, SINALOA., ESQUINA CON CALLE VICENTE GUERRERO</p> <p>Presidenta/e: JESUS DAVID ESPARZA MASIEL</p> <p>1er. Secretaria/o: BRIANDA JANETH ROSAS SALCIDO 2do. Secretaria/o: ROSALIA ARIZMENDI MARTINEZ</p> <p>1er. Escrutador: OSCAR GUADALUPE CEJA MEZA 2do. Escrutador: AUREA ISABEL LOPEZ ROCHA</p> <p>3er. Escrutador: ROSA BERNAL RENTERIA</p> <p>1er. Suplente: BRENDA PAOLA CEBREROS VALENZUELA 2do. Suplente: GUILLERMINA GALVAN VALENZUELA 3er. Suplente: ALMA LETICIA OSUNA ARANDA</p>
<p>Distrito Federal: 5) CULIACAN DE ROSALES Distrito Local: 15) CULIACAN DE ROSALES Municipio: 6) CULIACAN Localidad: 4) AGUARUTO Sección: 1288 C2</p> <p>Ubicación: ESCUELA PRIMARIA RUBÉN JARAMILLO, AVENIDA HERMANOS FLORES MAGÓN, SIN NÚMERO, LOCALIDAD AGUARUTO, CÓDIGO POSTAL 80308, CULIACÁN, SINALOA., ESQUINA CON CALLE VICENTE GUERRERO</p> <p>Presidenta/e: LUCERO GUADALUPE MEDINA AYALA</p> <p>1er. Secretaria/o: EMMA ISABELA AGUILAR RENTERIA 2do. Secretaria/o: MARIA TERESA ARMENTA VELAZQUEZ</p> <p>1er. Escrutador: PAULINA CRISTAL GARCIA RAMIREZ 2do. Escrutador: ALMA CARMELA ORTEGA ROMERO</p> <p>3er. Escrutador: CARLOS ANTONIO AYALA BACELIS</p> <p>1er. Suplente: MARIA FIGUEROA CEDANO 2do. Suplente: MARIA TERESA BELTRAN GASTELUM 3er. Suplente: MARTHA HILDA NIEBLAS SANCHEZ</p>	<p>Distrito Federal: 5) CULIACAN DE ROSALES Distrito Local: 15) CULIACAN DE ROSALES Municipio: 6) CULIACAN Localidad: 4) AGUARUTO Sección: 1289 B1</p> <p>Ubicación: TALLER MECÁNICO SAINZ, CALLE PUEBLA, NÚMERO 97, LOCALIDAD AGUARUTO, CÓDIGO POSTAL 80308, CULIACÁN, SINALOA., ENTRE AVENIDA CANAL DE SUEZ Y AVENDA DEL NOGAL.</p> <p>Presidenta/e: NORMA ALICIA AISPURO LOZANO</p> <p>1er. Secretaria/o: PAUL EDEL GARCIA OROS 2do. Secretaria/o: MANUELA DEL ROSARIO ESQUERRA ARIAS</p> <p>1er. Escrutador: PAUL EDEL GARCIA SANCHEZ 2do. Escrutador: ROSA LUZ GASTELUM VARGAS</p> <p>3er. Escrutador: JOSE ALONSO DIAZ URETA</p> <p>1er. Suplente: NATALIA JOSEFINA GONZALEZ ACOSTA 2do. Suplente: JOSE EDUARDO MACHADO ARELLANES 3er. Suplente: JAZZAEL MENDOZA BRAVO</p>

<p>Distrito Federal: 5) CULIACAN DE ROSALES Distrito Local: 15) CULIACAN DE ROSALES Municipio: 6) CULIACAN Localidad: 4) AGUARUTO Sección: 1290 B1</p> <p>Ubicación: DOMICILIO PARTICULAR, CALLE PUEBLA, NÚMERO 73, LOCALIDAD AGUARUTO, CÓDIGO POSTAL 80308, CULIACÁN, SINALOA., ENTRE AVENIDA CANAL DE LA MANCHA Y AVENIDA ADOLFO LÓPEZ MATEOS</p> <p>Presidenta/e: MARIBEL ARROYO GARCIA</p> <p>1er. Secretaria/o: IGNACIO BLANCAS GAXIOLA 2do. Secretaria/o: XIMENA GUADALUPE BELTRAN LANDEROS</p> <p>1er. Escrutador: DORA ALICIA CAMACHO PEREZ 2do. Escrutador: ANA ISABEL CARDENAS PALAZUELOS 3er. Escrutador: ALMA VERONICA ARREDONDO BOJORQUEZ</p> <p>1er. Suplente: OMAR BELTRAN HERAS 2do. Suplente: CAROLINA CARRILLO RODRIGUEZ 3er. Suplente: ELOISA CAMACHO PEREZ</p>	<p>Distrito Federal: 5) CULIACAN DE ROSALES Distrito Local: 15) CULIACAN DE ROSALES Municipio: 6) CULIACAN Localidad: 4) AGUARUTO Sección: 1291 B1</p> <p>Ubicación: ESCUELA SECUNDARIA ADOLFO LÓPEZ MATEOS., CALLE AVELLANA, NÚMERO 80, LOCALIDAD AGUARUTO, CÓDIGO POSTAL 80308, CULIACÁN, SINALOA., ENTRE AVENIDA CANAL DE SUEZ Y AVENIDA RÍO MOCORITO, ENSEGUIDA DE LA BIBLIOTECA.</p> <p>Presidenta/e: FLORA FELIX GARCIA</p> <p>1er. Secretaria/o: MARIA LUISA LOPEZ ARMAS 2do. Secretaria/o: EVELING ITZEL ESPINOZA HERRERA</p> <p>1er. Escrutador: ANGELA ESTEFANIA AGUILAR BALAGUER 2do. Escrutador: MARIA EVA GARCIA LOPEZ 3er. Escrutador: JUAN ALBESTRAIN RODRIGUEZ</p> <p>1er. Suplente: JORGE LUIS GASTELUM ROCHA 2do. Suplente: JOSE LUIS CABRERA CALLEROS 3er. Suplente: ANA KAREN GANDARA ARELLANO</p>
<p>Distrito Federal: 5) CULIACAN DE ROSALES Distrito Local: 15) CULIACAN DE ROSALES Municipio: 6) CULIACAN Localidad: 4) AGUARUTO Sección: 1292 B1</p> <p>Ubicación: DOMICILIO PARTICULAR, AVENIDA ADOLFO LÓPEZ MATEOS, NÚMERO 85, COLONIA 20 DE NOVIEMBRE, LOCALIDAD AGUARUTO, CÓDIGO POSTAL 80308, CULIACÁN, SINALOA., ENTRE CALLE RÍO TAMAZULA Y CALLE DEL OLMO</p> <p>Presidenta/e: JESUS ALBERTO GUTIERREZ CORRALES</p> <p>1er. Secretaria/o: GABRIELA IBARRA URQUIDEZ 2do. Secretaria/o: INDIRA GABRIELA SAYERI MORENO SEPULVEDA</p> <p>1er. Escrutador: LIZHET MARISOL PAYAN MARTINEZ 2do. Escrutador: JOSE DANIEL MURILLO AYALA 3er. Escrutador: DANIELA AZUCENA PLATA RODRIGUEZ</p> <p>1er. Suplente: CANDELARIO CONTRERAS QUINTANA 2do. Suplente: KARINA MELESIA GARCIA PEREZ 3er. Suplente: MA. DEL CARMEN IBARRA URQUIDES</p>	<p>Distrito Federal: 5) CULIACAN DE ROSALES Distrito Local: 15) CULIACAN DE ROSALES Municipio: 6) CULIACAN Localidad: 4) AGUARUTO Sección: 1293 B1</p> <p>Ubicación: DOMICILIO PARTICULAR, AVENIDA CANAL DE PANAMÁ, NÚMERO 204, LOCALIDAD AGUARUTO, CÓDIGO POSTAL 80308, CULIACÁN, SINALOA., ENTRE CALLE DEL OLMO Y BULEVAR JUAN M. ZAMBADA.</p> <p>Presidenta/e: PATRICIA LEONOR PLASCENCIA SANCHEZ</p> <p>1er. Secretaria/o: MARIA INES ROJAS MASCAREÑO 2do. Secretaria/o: LUIS ANGEL ALVAREZ LOPEZ</p> <p>1er. Escrutador: ANA MARIA ALMANZA ONTIVEROS 2do. Escrutador: GABRIELA ARAGON RODRIGUEZ 3er. Escrutador: JESUS GUALBERTO AYALA RAMIREZ</p> <p>1er. Suplente: ROSARIO ANTONIA BELTRAN CERVANTES 2do. Suplente: JOSE ARISTEO CASTRO RAMOS 3er. Suplente: LAZARO BELTRAN PEREZ</p>
<p>Distrito Federal: 5) CULIACAN DE ROSALES Distrito Local: 15) CULIACAN DE ROSALES Municipio: 6) CULIACAN Localidad: 840) SAN MANUEL Sección: 1294 B1</p> <p>Ubicación: JARDÍN DE NIÑOS HERNANDO DE VILLAFAÑES, CALLE PRINCIPAL SIN NÚMERO EJIDO SAN MANUEL, CÓDIGO POSTAL 80450, CULIACÁN, SINALOA., ENSEGUIDA DE LA ESCUELA PRIMARIA</p> <p>Presidenta/e: MARIA GLADIS CRUZ CEJA</p> <p>1er. Secretaria/o: ABRIL IBARRA BELTRAN 2do. Secretaria/o: HERACLIO FLORES LANDEROS</p> <p>1er. Escrutador: JESUS AVENDAÑO MEZA 2do. Escrutador: YESSICA CHAILIN PLATA LOPEZ 3er. Escrutador: DANIA YARITZA SARABIA PLATA</p> <p>1er. Suplente: HIFRAIN VALDES ROCHIN 2do. Suplente: DIONICIO GUADALUPE LEYVA RAMIREZ 3er. Suplente: JOSE RAUL SOTO MIRANDA</p>	<p>Distrito Federal: 5) CULIACAN DE ROSALES Distrito Local: 12) CULIACAN DE ROSALES Municipio: 6) CULIACAN Localidad: 1) CULIACAN DE ROSALES Sección: 3838 B1</p> <p>Ubicación: PARQUE VILLA BARCELONA, CALLE TARRAGONA, SIN NÚMERO, FRACCIONAMIENTO VILLA BARCELONA, CÓDIGO POSTAL 80059, CULIACÁN, SINALOA., ENTRE CALLE GERONA Y CALLE MERIDIANA</p> <p>Presidenta/e: DORA MARIA CEDANO PRIETO</p> <p>1er. Secretaria/o: ANA MARIA BAYLISS CARRILLO 2do. Secretaria/o: MIRNA PAMELA ARANDA SAINZ</p> <p>1er. Escrutador: MARTHA DE JESUS ARMENTA BELTRAN 2do. Escrutador: LINDA MARISOL BEJARANO VELAZQUEZ 3er. Escrutador: HOSBALDO LUGO SANCHEZ</p> <p>1er. Suplente: MARCO ANTONIO ARANDA SAINZ 2do. Suplente: ADELAIDA ALMADA FLORES 3er. Suplente: CARLOS ANTONIO HINOJOZA CARDENAS</p>

<p>Distrito Federal: 5) CULIACAN DE ROSALES Distrito Local: 12) CULIACAN DE ROSALES Municipio: 6) CULIACAN Localidad: 1) CULIACAN DE ROSALES Sección: 3838 C1</p> <p>Ubicación: PARQUE VILLA BARCELONA, CALLE TARRAGONA, SIN NÚMERO, FRACCIONAMIENTO VILLA BARCELONA, CÓDIGO POSTAL 80059, CULIACÁN, SINALOA., ENTRE CALLE GERONA Y CALLE MERIDIANA</p> <p>Presidenta/e: CANEK PORTILLO JIMENEZ</p> <p>1er. Secretaria/o: ARACELI ALVAREZ CERVANTES 2do. Secretaria/o: MARIA TOMASA ARMENTA ALVAREZ</p> <p>1er. Escrutador: DAVID EDUARDO BEJAR GAXIOLA 2do. Escrutador: EZDEYNA GISELA LOPEZ LOPEZ</p> <p>3er. Escrutador: YAMILE MENDOZA GONZALEZ</p> <p>1er. Suplente: JOSE PABLO LEYVA PEREZ 2do. Suplente: ARTURO AYALA NAVA 3er. Suplente: EVA MARISELA MEZA INZUNZA</p>	<p>Distrito Federal: 5) CULIACAN DE ROSALES Distrito Local: 12) CULIACAN DE ROSALES Municipio: 6) CULIACAN Localidad: 1) CULIACAN DE ROSALES Sección: 3839 B1</p> <p>Ubicación: PARQUE ESPACIOS BARCELONA LAS RAMBLAS, CALLE SALVADOR DALÍ, SIN NÚMERO,FRACCIONAMIENTO ESPACIOS BARCELONA, CÓDIGO POSTAL 80059, CULIACÁN, SINALOA., ENTRE CALLE MINORCA Y SANTIAGO CALATRAVA</p> <p>Presidenta/e: RODOLFO GUADALUPE OSUNA BERRELLEZA</p> <p>1er. Secretaria/o: GIPSY AMAIRANY ANGULO PARRA 2do. Secretaria/o: ARACELI BERRELLEZA REYES</p> <p>1er. Escrutador: SERGIO ANTONIO EMUS GARCIA 2do. Escrutador: JOSE ESPINOZA LEAL</p> <p>3er. Escrutador: GLORIA GARCIA MORALES</p> <p>1er. Suplente: MARTIN MORALES LOPEZ 2do. Suplente: SERGIO ALONZO BELTRAN MEDINA 3er. Suplente: LETICIA GASTELUM GALLARDO</p>
<p>Distrito Federal: 5) CULIACAN DE ROSALES Distrito Local: 12) CULIACAN DE ROSALES Municipio: 6) CULIACAN Localidad: 1) CULIACAN DE ROSALES Sección: 3840 B1</p> <p>Ubicación: PLAZA SENDERO, BULEVAR JOSÉ LIMÓN, NÚMERO 2545, FRACCIONAMIENTO CANACO, CÓDIGO POSTAL 80059, CULIACÁN, SINALOA., ENTRE CALLE VESTA Y CALLE DEL REJONEO</p> <p>Presidenta/e: KARLA CAZAREZ VALENZUELA</p> <p>1er. Secretaria/o: OSCAR AVENA VAZQUEZ 2do. Secretaria/o: LUCIA COTA SANDOVAL</p> <p>1er. Escrutador: JESUS MAURICIO LIZARRAGA ARAMBURO 2do. Escrutador: XAVIER ALONSO OCHOA VELAZQUEZ</p> <p>3er. Escrutador: BRYAN ERLEY ROBLES VILLALVA</p> <p>1er. Suplente: JOSE MARTIN BELTRAN AUDELO 2do. Suplente: ERNESTINA MONARREZ CASTRO 3er. Suplente: DORA LUZ ORDUÑO BELTRAN</p>	<p>Distrito Federal: 5) CULIACAN DE ROSALES Distrito Local: 12) CULIACAN DE ROSALES Municipio: 6) CULIACAN Localidad: 1) CULIACAN DE ROSALES Sección: 3840 C1</p> <p>Ubicación: PLAZA SENDERO, BULEVAR JOSÉ LIMÓN, NÚMERO 2545, FRACCIONAMIENTO CANACO, CÓDIGO POSTAL 80059, CULIACÁN, SINALOA., ENTRE CALLE VESTA Y CALLE DEL REJONEO</p> <p>Presidenta/e: FELICITAS PARRA ELIZALDE</p> <p>1er. Secretaria/o: MELINA SARAHÍ BELTRAN ACEDO 2do. Secretaria/o: ITZEL JOHANA ESTRADA CORRALES</p> <p>1er. Escrutador: ARTURO MICHEL PERRY 2do. Escrutador: JORGE ALEJANDRO RAMOS CABRERA</p> <p>3er. Escrutador: LESLIE NATHALY RODRIGUEZ CARRASCO</p> <p>1er. Suplente: MAXIMILIANO BELTRAN CORRALES 2do. Suplente: JOSE JULIAN NAVEJAS MEDINA 3er. Suplente: TOMASA LEON OLIVAS</p>
<p>Distrito Federal: 5) CULIACAN DE ROSALES Distrito Local: 12) CULIACAN DE ROSALES Municipio: 6) CULIACAN Localidad: 1) CULIACAN DE ROSALES Sección: 3840 C2</p> <p>Ubicación: PLAZA SENDERO, BULEVAR JOSÉ LIMÓN, NÚMERO 2545, FRACCIONAMIENTO CANACO, CÓDIGO POSTAL 80059, CULIACÁN, SINALOA., ENTRE CALLE VESTA Y CALLE DEL REJONEO</p> <p>Presidenta/e: CLEMENTINA RANGEL RAMOS</p> <p>1er. Secretaria/o: REBECA BELTRAN BELTRAN 2do. Secretaria/o: MARCOS GARCIA TELLEZ</p> <p>1er. Escrutador: JORGE DE JESUS MILLAN MUNGARRO 2do. Escrutador: FIDELA JOHANA REYES CASTAÑEDA</p> <p>3er. Escrutador: RAMSES ALBERTO CARREÑO RODRIGUEZ</p> <p>1er. Suplente: LORENZO CAZARES CASTRO 2do. Suplente: JOSE LUIS SALAZAR GONZALEZ 3er. Suplente: LORENA BEATRIZ RAMOS SANCHEZ</p>	<p>Distrito Federal: 5) CULIACAN DE ROSALES Distrito Local: 12) CULIACAN DE ROSALES Municipio: 6) CULIACAN Localidad: 1) CULIACAN DE ROSALES Sección: 3840 C3</p> <p>Ubicación: PLAZA SENDERO, BULEVAR JOSÉ LIMÓN, NÚMERO 2545, FRACCIONAMIENTO CANACO, CÓDIGO POSTAL 80059, CULIACÁN, SINALOA., ENTRE CALLE VESTA Y CALLE DEL REJONEO</p> <p>Presidenta/e: ROSA AMELIA ALMEIDA LEON</p> <p>1er. Secretaria/o: IRMA GEOVANNA CARRASCO AGUIRRE 2do. Secretaria/o: AMALIA GUADALUPE GUILLEN PAYAN</p> <p>1er. Escrutador: ESPERANZA MORALES MARTINEZ 2do. Escrutador: CARLOS EMMANUEL SANCHEZ CASTRO</p> <p>3er. Escrutador: JORGE RENE MILLAN RODRIGUEZ</p> <p>1er. Suplente: JESUS DAVID FLORES VEGA 2do. Suplente: ANDRIK ALONSO MONTES MONTES 3er. Suplente: DORA GUADALUPE TAPIA URREA</p>

<p>Distrito Federal: 5) CULIACAN DE ROSALES Distrito Local: 12) CULIACAN DE ROSALES Municipio: 6) CULIACAN Localidad: 1) CULIACAN DE ROSALES Sección: 3840 S1</p> <p>Ubicación: PLAZA CAROLINAS, BULEVAR JOSÉ LIMÓN, SIN NÚMERO, CÓDIGO POSTAL 80059, CULIACAN, SINALOA, ESQUINA CON ROLANDO ARJONA</p> <p>Presidenta/e: EUGENIA HERNANDEZ VIZCARRA</p> <p>1er. Secretaria/o: ANASTACIO ALVAREZ LUNA 2do. Secretaria/o: GONZALO CHAVEZ MILLER</p> <p>1er. Escrutador: APOLONIO HERNANDEZ MEJIA 2do. Escrutador: MARIA LUISA NUÑEZ RODRIGUEZ</p> <p>3er. Escrutador: GABRIELA SANDOVAL CASTELLANOS</p> <p>1er. Suplente: MARISOL MUY GERMAN 2do. Suplente: JUAN IGNACIO MILLAN PEREZ 3er. Suplente: DAVID URIARTE BARRAZA</p>	<p>Distrito Federal: 5) CULIACAN DE ROSALES Distrito Local: 12) CULIACAN DE ROSALES Municipio: 6) CULIACAN Localidad: 1) CULIACAN DE ROSALES Sección: 3841 B1</p> <p>Ubicación: PRIMER PARQUE, BULEVAR VALENCIA SIN NÚMERO, FRACCIONAMIENTO URBI QUINTA VALENCIA, CÓDIGO POSTAL 80058, CULIACÁN, SINALOA., ENTRE CALLE BILBAO Y TINEO</p> <p>Presidenta/e: MARIA ISABEL BAYARDO BAGAZUMA</p> <p>1er. Secretaria/o: RAFAEL ANGULO RAMOS 2do. Secretaria/o: JOSE MANUEL ANGULO ZAMORA</p> <p>1er. Escrutador: TERESA ARACELI ARREDONDO ACOSTA 2do. Escrutador: FABIAN ARTURO ASTORGA RETAMOZA</p> <p>3er. Escrutador: STEPHANIE DANIELA GARCIA SALAZAR</p> <p>1er. Suplente: GABRIELA ARIAS RAMIREZ 2do. Suplente: FRANCISCO ANGULO ZAMORA 3er. Suplente: ADRIANA MARGARITA DIAZ SAINZ</p>
<p>Distrito Federal: 5) CULIACAN DE ROSALES Distrito Local: 12) CULIACAN DE ROSALES Municipio: 6) CULIACAN Localidad: 1) CULIACAN DE ROSALES Sección: 3841 C1</p> <p>Ubicación: PRIMER PARQUE, BULEVAR VALENCIA SIN NÚMERO, FRACCIONAMIENTO URBI QUINTA VALENCIA, CÓDIGO POSTAL 80058, CULIACÁN, SINALOA., ENTRE CALLE BILBAO Y TINEO</p> <p>Presidenta/e: DALMA ANGELINA AMEZQUITA CONTRERAS</p> <p>1er. Secretaria/o: JOREL ANGULO ZAMORA 2do. Secretaria/o: CECILIA ARGUELLES RIVERA</p> <p>1er. Escrutador: MIGUEL ANGEL ARREDONDO VALENZUELA 2do. Escrutador: CRISTEL JOSELIN CHAIDEZ SICAIROS</p> <p>3er. Escrutador: YURIDIA MARIA ELENA JIMENEZ GONZALEZ</p> <p>1er. Suplente: VICTORIA MARIA ALDANA PEREZ 2do. Suplente: MA. JAQUELINA ARCE VELAZQUEZ 3er. Suplente: MARIA ELVA AROS OSORIO</p>	<p>Distrito Federal: 5) CULIACAN DE ROSALES Distrito Local: 12) CULIACAN DE ROSALES Municipio: 6) CULIACAN Localidad: 1) CULIACAN DE ROSALES Sección: 3842 B1</p> <p>Ubicación: ESCUELA PRIMARIA INDEPENDENCIA, BULEVAR LA MALINCHE, SIN NÚMERO, FRACCIONAMIENTO LA CONQUISTA, CÓDIGO POSTAL 80058, CULIACÁN, SINALOA., ENTRE CALLE DE LOS MÚSICOS Y CALLE MELCHOR PORTOCARRERO</p> <p>Presidenta/e: MARCELO LOPEZ PEREZ</p> <p>1er. Secretaria/o: ALBERTO BUELNA MURGUIA 2do. Secretaria/o: SALVADOR CLAVEL CEJA</p> <p>1er. Escrutador: MANUEL ALEJANDRO HERNANDEZ FLORES 2do. Escrutador: JESUS EULALIO MADRID SEKISAKA</p> <p>3er. Escrutador: CYNTHIA LIZETH REINA LOAIZA</p> <p>1er. Suplente: MINERVA VERDUGO SANCHEZ 2do. Suplente: CESAR ANDRES ARECHIGA CHIQUETE 3er. Suplente: MARIA VERONICA ORTEGA BENITEZ</p>
<p>Distrito Federal: 5) CULIACAN DE ROSALES Distrito Local: 12) CULIACAN DE ROSALES Municipio: 6) CULIACAN Localidad: 1) CULIACAN DE ROSALES Sección: 3842 C1</p> <p>Ubicación: ESCUELA PRIMARIA INDEPENDENCIA, BULEVAR LA MALINCHE, SIN NÚMERO, FRACCIONAMIENTO LA CONQUISTA, CÓDIGO POSTAL 80058, CULIACÁN, SINALOA., ENTRE CALLE DE LOS MÚSICOS Y CALLE MELCHOR PORTOCARRERO</p> <p>Presidenta/e: ZOREYDA JAZMIN RODRIGUEZ MEDINA</p> <p>1er. Secretaria/o: GRISELDA BURGUEÑO HERNANDEZ 2do. Secretaria/o: XAVIER LUJAK CORRALES GUTIERREZ</p> <p>1er. Escrutador: OSIRIS LEYVA VAZQUEZ 2do. Escrutador: MARIA DEL REFUGIO MORENO ZAZUETA</p> <p>3er. Escrutador: PATRICIA JACOBED RICARIO FIGUEROA</p> <p>1er. Suplente: HECTOR YOSHIGIE VILLA GUERRERO 2do. Suplente: JONHATAN FORTUNATO CAMARILLO CHIA 3er. Suplente: MARIA CECILIA QUEVEDO OSUNA</p>	<p>Distrito Federal: 5) CULIACAN DE ROSALES Distrito Local: 12) CULIACAN DE ROSALES Municipio: 6) CULIACAN Localidad: 1) CULIACAN DE ROSALES Sección: 3842 C2</p> <p>Ubicación: ESCUELA PRIMARIA INDEPENDENCIA, BULEVAR LA MALINCHE, SIN NÚMERO, FRACCIONAMIENTO LA CONQUISTA, CÓDIGO POSTAL 80058, CULIACÁN, SINALOA., ENTRE CALLE DE LOS MÚSICOS Y CALLE MELCHOR PORTOCARRERO</p> <p>Presidenta/e: EVA SAIZ SALAZAR</p> <p>1er. Secretaria/o: ANA LILIA CAÑEDO LOPEZ 2do. Secretaria/o: PEDRO ALBERTO GAMBOA OBESO</p> <p>1er. Escrutador: MARTHA PATRICIA LIZARRAGA GONZALEZ 2do. Escrutador: VERONICA AIDEE OBESO MENDEZ</p> <p>3er. Escrutador: SELENE SARAHÍ TERRAZAS SALAS</p> <p>1er. Suplente: JORGE JAVIER ORTIZ RAMIREZ 2do. Suplente: CESAR PAUL PEREZ GALINDO 3er. Suplente: CLAUDIA PATRICIA TELLEZ QUINTERO</p>

<p>Distrito Federal: 5) CULIACAN DE ROSALES Distrito Local: 12) CULIACAN DE ROSALES Municipio: 6) CULIACAN Localidad: 1) CULIACAN DE ROSALES Sección: 3842 C3</p> <p>Ubicación: ESCUELA PRIMARIA INDEPENDENCIA, BULEVAR LA MALINCHE, SIN NÚMERO, FRACCIONAMIENTO LA CONQUISTA, CÓDIGO POSTAL 80058, CULIACÁN, SINALOA., ENTRE CALLE DE LOS MÚSICOS Y CALLE MELCHOR PORTOCARRERO</p> <p>Presidenta/e: GEMA PATRICIA SOTO IBARRA</p> <p>1er. Secretaria/o: DIANA BRICEIDA CAZAREZ AVILES 2do. Secretaria/o: EDUARDO ENRIQUE GONZALEZ ORTEGA</p> <p>1er. Escrutador: MARIA JOSE LOPEZ CERVANTES 2do. Escrutador: MARIA CONCEPCION OVALLE BARRON 3er. Escrutador: YESSENIA YATZIRI TRUJILLO HERNANDEZ</p> <p>1er. Suplente: MONTSERRAT RENDON BELTRAN 2do. Suplente: MARIA LOURDES CORRALES CORRALES 3er. Suplente: JUAN ANGEL TRUJILLO AGUILAR</p>	<p>Distrito Federal: 5) CULIACAN DE ROSALES Distrito Local: 12) CULIACAN DE ROSALES Municipio: 6) CULIACAN Localidad: 1) CULIACAN DE ROSALES Sección: 3842 C4</p> <p>Ubicación: ESCUELA PRIMARIA INDEPENDENCIA, BULEVAR LA MALINCHE, SIN NÚMERO, FRACCIONAMIENTO LA CONQUISTA, CÓDIGO POSTAL 80058, CULIACÁN, SINALOA., ENTRE CALLE DE LOS MÚSICOS Y CALLE MELCHOR PORTOCARRERO</p> <p>Presidenta/e: JESUS SAMUEL EDUARDO VERDUGO VILLA</p> <p>1er. Secretaria/o: YAMMEL CHAN HARO 2do. Secretaria/o: RENATA HERAS OVALLES</p> <p>1er. Escrutador: JUANA TRINIDAD LOPEZ VALENZUELA 2do. Escrutador: SERGIO PONCE AMARILLAS 3er. Escrutador: DIANA YANETH VERASTICA BUENO</p> <p>1er. Suplente: GATCEL APODACA INZUNZA 2do. Suplente: RUBEN GULFREDO LOPEZ ANGULO 3er. Suplente: ROCIO GUADALUPE MURILLO ALMEIDA</p>
<p>Distrito Federal: 5) CULIACAN DE ROSALES Distrito Local: 12) CULIACAN DE ROSALES Municipio: 6) CULIACAN Localidad: 1) CULIACAN DE ROSALES Sección: 3843 B1</p> <p>Ubicación: ESCUELA SECUNDARIA TÉCNICA NÚMERO 92, CALLE LA PITAYA, NÚMERO 4235, FRACCIONAMIENTO SANTA ANITA, CÓDIGO POSTAL 80058, CULIACÁN SINALOA. , ENTRE CALLE IGUALAMO Y CALLE BEBELAMAS</p> <p>Presidenta/e: RAUL ERNESTO GARCIA SANCHEZ</p> <p>1er. Secretaria/o: MARCO ANTONIO ANGULO SALAZAR 2do. Secretaria/o: MARGOTH MARISSA GAMBOA LUGO</p> <p>1er. Escrutador: MARIA DE LOS ANGELES NIEBLA GASTELUM 2do. Escrutador: MIRNA PAOLA RUIZ PATIÑO 3er. Escrutador: HILDA GRICELA VERDUGO MILLER</p> <p>1er. Suplente: SERGIO DE JESUS VEGA AHUMADA 2do. Suplente: SANDRA NOHEMI BERMUDEZ CARRILLO 3er. Suplente: LETICIA BASTIDAS MENDOZA</p>	<p>Distrito Federal: 5) CULIACAN DE ROSALES Distrito Local: 12) CULIACAN DE ROSALES Municipio: 6) CULIACAN Localidad: 1) CULIACAN DE ROSALES Sección: 3843 C1</p> <p>Ubicación: ESCUELA SECUNDARIA TÉCNICA NÚMERO 92, CALLE LA PITAYA, NÚMERO 4235, FRACCIONAMIENTO SANTA ANITA, CÓDIGO POSTAL 80058, CULIACÁN SINALOA. , ENTRE CALLE IGUALAMO Y CALLE BEBELAMAS</p> <p>Presidenta/e: KARINA AZUCENA LOPEZ INDA</p> <p>1er. Secretaria/o: SANDRA PAULINA ARAMBURO YAÑEZ 2do. Secretaria/o: JOSE PEDRO GUERRERO ZAMORA</p> <p>1er. Escrutador: EUNICE RAZIEL OSORIO MEDINA 2do. Escrutador: MONICA RUIZ VELASCO BAZUA 3er. Escrutador: LEONORILDA VILLALBA BIARCO</p> <p>1er. Suplente: ODALIS JUDITH VEGA TARIN 2do. Suplente: ADAN AMBROSIO GRACIANO CASTRO 3er. Suplente: MARISOL MURILLO BERRIAZA</p>
<p>Distrito Federal: 5) CULIACAN DE ROSALES Distrito Local: 12) CULIACAN DE ROSALES Municipio: 6) CULIACAN Localidad: 1) CULIACAN DE ROSALES Sección: 3843 C2</p> <p>Ubicación: ESCUELA SECUNDARIA TÉCNICA NÚMERO 92, CALLE LA PITAYA, NÚMERO 4235, FRACCIONAMIENTO SANTA ANITA, CÓDIGO POSTAL 80058, CULIACÁN SINALOA. , ENTRE CALLE IGUALAMO Y CALLE BEBELAMAS</p> <p>Presidenta/e: YOLANDA ALTAMIRANO JASSO</p> <p>1er. Secretaria/o: IRIDIAN ALEJANDRA BARRIENTOS RODRIGUEZ 2do. Secretaria/o: MARIA FERNANDA HERRERA AGUILAR</p> <p>1er. Escrutador: NADIA MARISOL PEREZ MURILLO 2do. Escrutador: ARTURO SAIS HERNANDEZ 3er. Escrutador: JESUS MANUEL BELTRAN LIM</p> <p>1er. Suplente: JOSE LUIS MORENO SANDOVAL 2do. Suplente: ROSA ELENA LOPEZ ARBALLO 3er. Suplente: GUILLERMINA YEPEZ DURAN</p>	<p>Distrito Federal: 5) CULIACAN DE ROSALES Distrito Local: 12) CULIACAN DE ROSALES Municipio: 6) CULIACAN Localidad: 1) CULIACAN DE ROSALES Sección: 3843 C3</p> <p>Ubicación: ESCUELA SECUNDARIA TÉCNICA NÚMERO 92, CALLE LA PITAYA, NÚMERO 4235, FRACCIONAMIENTO SANTA ANITA, CÓDIGO POSTAL 80058, CULIACÁN SINALOA. , ENTRE CALLE IGUALAMO Y CALLE BEBELAMAS</p> <p>Presidenta/e: EMILIA ARACELE LEON VEGA</p> <p>1er. Secretaria/o: MARTIN ROSALIO COTA VALENZUELA 2do. Secretaria/o: ELISIO HIGUERA VIZCARRA</p> <p>1er. Escrutador: MA. DEL CARMEN RAMOS VERDUGO 2do. Escrutador: SONIA MARIA SOTELO CERON 3er. Escrutador: JOSE LUIS ESPINOZA YEPEZ</p> <p>1er. Suplente: KARIME GIOVANNA ACOSTA MARTINEZ 2do. Suplente: ROCIO GUADALUPE PLATA GUTIERREZ 3er. Suplente: MARIA ELENA ALBOR CORTES</p>

<p>Distrito Federal: 5) CULIACAN DE ROSALES Distrito Local: 12) CULIACAN DE ROSALES Municipio: 6) CULIACAN Localidad: 1) CULIACAN DE ROSALES Sección: 3843 C4</p> <p>Ubicación: ESCUELA SECUNDARIA TÉCNICA NÚMERO 92, CALLE LA PITAYA, NÚMERO 4235, FRACCIONAMIENTO SANTA ANITA, CÓDIGO POSTAL 80058, CULIACÁN SINALOA. , ENTRE CALLE IGUALAMO Y CALLE BEBELAMAS</p> <p>Presidenta/e: ALTINAHÍ AGUILAR CASTRO</p> <p>1er. Secretaria/o: ABRIL ADILENE DURAN HERNANDEZ 2do. Secretaria/o: JORGE ARTURO LEON SANCHEZ</p> <p>1er. Escrutador: YESENIA RODRIGUEZ TRUJILLO 2do. Escrutador: EDGAR GERARDO VEGA CUEN</p> <p>3er. Escrutador: MARCO ELIER MEDRANO BAEZ</p> <p>1er. Suplente: SARAH MARIA VILLAGRAN GASTELUM 2do. Suplente: MARIA GRISELDA SANCHEZ PEÑUÑURI 3er. Suplente: ELIZABETH XX URIARTE</p>	<p>Distrito Federal: 5) CULIACAN DE ROSALES Distrito Local: 14) CULIACAN DE ROSALES Municipio: 6) CULIACAN Localidad: 1) CULIACAN DE ROSALES Sección: 3844 B1</p> <p>Ubicación: UNIDAD DEPORTIVA UNIVERSIDAD 94, AVENIDA MARGARITA SÁNCHEZ, SIN NÚMERO, FRACCIONAMIENTO UNIVERSIDAD 94, CÓDIGO POSTAL 80058, CULIACÁN, SINALOA., ENTRE CALLE JOSÉ LUIS CECENA Y CALLE ANTONIO PINEDA</p> <p>Presidenta/e: HERIBERTO ARIAS SUAREZ</p> <p>1er. Secretaria/o: NICTE LOI CECEÑA ROMERO 2do. Secretaria/o: DENNISE ESTEFANIA BARAJAS GARCIA</p> <p>1er. Escrutador: LEYDI ESTHER PASTOR SOTO 2do. Escrutador: MARCO ANTONIO DIAZ DURAZO</p> <p>3er. Escrutador: PAUL CUEN SOTO</p> <p>1er. Suplente: ALMA YADHIRA RIVERA BELTRAN 2do. Suplente: MANUEL GUILLERMO BOJORQUEZ VILLA 3er. Suplente: JESUS JAVIER REYES LOPEZ</p>
<p>Distrito Federal: 5) CULIACAN DE ROSALES Distrito Local: 14) CULIACAN DE ROSALES Municipio: 6) CULIACAN Localidad: 1) CULIACAN DE ROSALES Sección: 3845 B1</p> <p>Ubicación: ESCUELA PRIMARIA MARGARITA MAZA DE JUÁREZ, BULEVAR ELBERT, SIN NÚMERO, COLONIA INFONAVIT SOLIDARIDAD, CÓDIGO POSTAL 80058, CULIACÁN, SINALOA., ENTRE BULEVAR LOLA BELTRÁN Y CALLE COTOPAXI</p> <p>Presidenta/e: ROGELIO GALLARDO CARRILLO</p> <p>1er. Secretaria/o: YAZMIN GUADALUPE ARIAS ALFARO 2do. Secretaria/o: SERGIO CHAVEZ MORENO</p> <p>1er. Escrutador: ALMA GUADALUPE LOPEZ SANDOVAL 2do. Escrutador: ANGEL FERNANDO ALDAMA RODRIGUEZ</p> <p>3er. Escrutador: BIANCA JANETH LANDEROS ARELLANO</p> <p>1er. Suplente: FERNANDO SANCHEZ ABELDAÑO 2do. Suplente: LESLIE GERALDINE IRIBE FONSECA 3er. Suplente: LUCIA GOMEZ CAMACHO</p>	<p>Distrito Federal: 5) CULIACAN DE ROSALES Distrito Local: 14) CULIACAN DE ROSALES Municipio: 6) CULIACAN Localidad: 1) CULIACAN DE ROSALES Sección: 3845 C1</p> <p>Ubicación: ESCUELA PRIMARIA MARGARITA MAZA DE JUÁREZ, BULEVAR ELBERT, SIN NÚMERO, COLONIA INFONAVIT SOLIDARIDAD, CÓDIGO POSTAL 80058, CULIACÁN, SINALOA., ENTRE BULEVAR LOLA BELTRÁN Y CALLE COTOPAXI</p> <p>Presidenta/e: NORA PATRICIA RENDON MEDINA</p> <p>1er. Secretaria/o: JESUS ALONSO BARRANCAS CAZARES 2do. Secretaria/o: PEDRO MARTIN ESTRADA CAÑEDO</p> <p>1er. Escrutador: JESUS IVAN ROJAS ACOSTA 2do. Escrutador: MICHELLE PAOLA PEREZ HERRERA</p> <p>3er. Escrutador: ELIZABETH MADRIGALES QUIÑONEZ</p> <p>1er. Suplente: JUAN MANUEL OCHOA FELIX 2do. Suplente: KATIA GUADALUPE LOPEZ BAZAN 3er. Suplente: JESUS RAMON RAMOS LUGO</p>
<p>Distrito Federal: 5) CULIACAN DE ROSALES Distrito Local: 14) CULIACAN DE ROSALES Municipio: 6) CULIACAN Localidad: 1) CULIACAN DE ROSALES Sección: 3845 C2</p> <p>Ubicación: ESCUELA PRIMARIA MARGARITA MAZA DE JUÁREZ, BULEVAR ELBERT, SIN NÚMERO, COLONIA INFONAVIT SOLIDARIDAD, CÓDIGO POSTAL 80058, CULIACÁN, SINALOA., ENTRE BULEVAR LOLA BELTRÁN Y CALLE COTOPAXI</p> <p>Presidenta/e: SERGIO ABITIA REYES</p> <p>1er. Secretaria/o: KEVIN TOBIAS BELTRAN VALDEZ 2do. Secretaria/o: CARLOS ALBERTO FREGOSO DELGADO</p> <p>1er. Escrutador: DORA SOFIA LAFARGA FELIX 2do. Escrutador: YARITZA AYALA DE LOS RIOS</p> <p>3er. Escrutador: LILIANA GUADALUPE RENTERIA CASTAÑEDA</p> <p>1er. Suplente: DULCE ARLETT ORTIZ CAMARENA 2do. Suplente: BERNARDO MEZA VILLA 3er. Suplente: ADELA ESPINOZA GAMEZ</p>	<p>Distrito Federal: 5) CULIACAN DE ROSALES Distrito Local: 14) CULIACAN DE ROSALES Municipio: 6) CULIACAN Localidad: 1) CULIACAN DE ROSALES Sección: 3845 C3</p> <p>Ubicación: ESCUELA PRIMARIA MARGARITA MAZA DE JUÁREZ, BULEVAR ELBERT, SIN NÚMERO, COLONIA INFONAVIT SOLIDARIDAD, CÓDIGO POSTAL 80058, CULIACÁN, SINALOA., ENTRE BULEVAR LOLA BELTRÁN Y CALLE COTOPAXI</p> <p>Presidenta/e: JESUS ANTONIO ARBALLO VEGA</p> <p>1er. Secretaria/o: JOSE ALBERTO CAMACHO URQUIDES 2do. Secretaria/o: ANA HELLEN GUTIERREZ VALDEZ</p> <p>1er. Escrutador: MARIA JOSE RIVERA CASTRO 2do. Escrutador: JOSE JESUS DIAZ ARROYO</p> <p>3er. Escrutador: ERMIDA RODRIGUEZ ZAMORA</p> <p>1er. Suplente: JAQUELINE CARDENAS MEZA 2do. Suplente: SONIA NAVARRETE MENA 3er. Suplente: GREGORIA RAYGOZA LOPEZ</p>

<p>Distrito Federal: 5) CULIACAN DE ROSALES Distrito Local: 12) CULIACAN DE ROSALES Municipio: 6) CULIACAN Localidad: 1) CULIACAN DE ROSALES Sección: 3846 B1</p> <p>Ubicación: JARDÍN DE NIÑOS RAMÓN CORONA MADRIGAL , CALLE SATURNO, SIN NÚMERO, FRACCIONAMIENTO LA CONQUISTA, CÓDIGO POSTAL 80058, CULIACÁN, SINALOA., ENTRE CALLE COMETA Y ORBITA, CONTRA ESQUINA DE FARMACIAS GUADALAJARA</p> <p>Presidenta/e: JOSE MANUEL AMADOR CASTRO</p> <p>1er. Secretaria/o: HEIDI SARAHÍ BELTRAN ARAUJO 2do. Secretaria/o: EDGAR CASTILLO MEZA</p> <p>1er. Escrutador: ANTONIA MARLEN GALAVIZ BURGOS 2do. Escrutador: ABRIL MIREYA LEYVA LOPEZ 3er. Escrutador: AIDA ESTHER OLETA GONZALEZ</p> <p>1er. Suplente: LAURA ELENA NAVA CAMACHO 2do. Suplente: JUAN ROQUE GOMEZ MARTINEZ 3er. Suplente: SERGIO ANTONIO LOPEZ MEDINA</p>	<p>Distrito Federal: 5) CULIACAN DE ROSALES Distrito Local: 12) CULIACAN DE ROSALES Municipio: 6) CULIACAN Localidad: 1) CULIACAN DE ROSALES Sección: 3846 C1</p> <p>Ubicación: JARDÍN DE NIÑOS RAMÓN CORONA MADRIGAL , CALLE SATURNO, SIN NÚMERO, FRACCIONAMIENTO LA CONQUISTA, CÓDIGO POSTAL 80058, CULIACÁN, SINALOA., ENTRE CALLE COMETA Y ORBITA, CONTRA ESQUINA DE FARMACIAS GUADALAJARA</p> <p>Presidenta/e: MARIA DE LA LUZ AGUILAR ARMENTA</p> <p>1er. Secretaria/o: VIRGINIA BELTRAN HUERTA 2do. Secretaria/o: MARIA JACQUELINE CASTRO CASTRO</p> <p>1er. Escrutador: ILSA BEATRIZ GASTELUM GUTIERREZ 2do. Escrutador: CESAR EDUARDO LOAIZA MEZA 3er. Escrutador: JOEL ALEJANDRO ALVAREZ CHAVEZ</p> <p>1er. Suplente: LAURA STEPHANIE ALARID ESTEVEZ 2do. Suplente: IRENE LOPEZ GARCIA 3er. Suplente: MARIA GLORIA ANGULO NAVARRETE</p>
<p>Distrito Federal: 5) CULIACAN DE ROSALES Distrito Local: 12) CULIACAN DE ROSALES Municipio: 6) CULIACAN Localidad: 1) CULIACAN DE ROSALES Sección: 3846 C2</p> <p>Ubicación: JARDÍN DE NIÑOS RAMÓN CORONA MADRIGAL , CALLE SATURNO, SIN NÚMERO, FRACCIONAMIENTO LA CONQUISTA, CÓDIGO POSTAL 80058, CULIACÁN, SINALOA., ENTRE CALLE COMETA Y ORBITA, CONTRA ESQUINA DE FARMACIAS GUADALAJARA</p> <p>Presidenta/e: VICENTE AGUILLARES CARRILLO</p> <p>1er. Secretaria/o: JAIME ISIDRO BELTRAN PICHARDO 2do. Secretaria/o: ERIKA NAYELI CASTRO SOTELO</p> <p>1er. Escrutador: RAMONA DIADIRA GASTELUM QUEVEDO 2do. Escrutador: DIANA PAOLA LOPEZ GASTELUM 3er. Escrutador: OSCAR GUADALUPE GARCIA ESCOBEDO</p> <p>1er. Suplente: JUAN JOSE ANGULO MARTINEZ 2do. Suplente: ABIGAIL LOPEZ MEZA 3er. Suplente: LYDIA CRISTINA FELIX GURROLA</p>	<p>Distrito Federal: 5) CULIACAN DE ROSALES Distrito Local: 12) CULIACAN DE ROSALES Municipio: 6) CULIACAN Localidad: 1) CULIACAN DE ROSALES Sección: 3846 C3</p> <p>Ubicación: JARDÍN DE NIÑOS RAMÓN CORONA MADRIGAL , CALLE SATURNO, SIN NÚMERO, FRACCIONAMIENTO LA CONQUISTA, CÓDIGO POSTAL 80058, CULIACÁN, SINALOA., ENTRE CALLE COMETA Y ORBITA, CONTRA ESQUINA DE FARMACIAS GUADALAJARA</p> <p>Presidenta/e: DORA RAQUEL ASTORGA BARRAZA</p> <p>1er. Secretaria/o: ARIEL BUELNA ZEPEDA 2do. Secretaria/o: SANDRA ELIZONDO GONZALEZ</p> <p>1er. Escrutador: MARISELA GRANDE BELTRAN 2do. Escrutador: SIRIO MORENO ARMENTA 3er. Escrutador: MAURICIO MEDINA MORENO</p> <p>1er. Suplente: SAMUEL ELIZALDE ÑIGUEZ 2do. Suplente: FELISARDO MADERO BELTRAN 3er. Suplente: GUADALUPE IBARRA ZAZUETA</p>
<p>Distrito Federal: 5) CULIACAN DE ROSALES Distrito Local: 12) CULIACAN DE ROSALES Municipio: 6) CULIACAN Localidad: 1) CULIACAN DE ROSALES Sección: 3846 C4</p> <p>Ubicación: JARDÍN DE NIÑOS RAMÓN CORONA MADRIGAL , CALLE SATURNO, SIN NÚMERO, FRACCIONAMIENTO LA CONQUISTA, CÓDIGO POSTAL 80058, CULIACÁN, SINALOA., ENTRE CALLE COMETA Y ORBITA, CONTRA ESQUINA DE FARMACIAS GUADALAJARA</p> <p>Presidenta/e: CECILIA JANETT AVALOS MORENO</p> <p>1er. Secretaria/o: ABEL HUMBERTO CARRASCO VELAZQUEZ 2do. Secretaria/o: VICTOR ALONSO ESCALANTE NIEBLAS</p> <p>1er. Escrutador: EDGAR ANTONIO GUZMAN OCHOA 2do. Escrutador: OSIRIS PAULINA MORENO SAINZ 3er. Escrutador: DIANA CECILIA GAXIOLA GUICHO</p> <p>1er. Suplente: GIOVANNA STEPHANIE ESTEVEZ JIMENEZ 2do. Suplente: BEATRIZ MANJARREZ MORA 3er. Suplente: JOSE GUADALUPE MUÑOZ SALAZAR</p>	<p>Distrito Federal: 5) CULIACAN DE ROSALES Distrito Local: 14) CULIACAN DE ROSALES Municipio: 6) CULIACAN Localidad: 1) CULIACAN DE ROSALES Sección: 3847 B1</p> <p>Ubicación: ESCUELA PRIMARIA MIGUEL CASTILLO CRUZ, CALLE BAHÍA DE ALTATA, NÚMERO 1501, FRACCIONAMIENTO PRADERA DORADA, CÓDIGO POSTAL 80058, CULIACÁN, SINALOA., ENTRE CALLE COTOPAXI Y CALLE ESTERO MAZATLÁN</p> <p>Presidenta/e: PAOLA IRENE TORRONTGUI IBARRA</p> <p>1er. Secretaria/o: JULIO CESAR CAMACHO CASTRO 2do. Secretaria/o: ALEXIS FIERRO REYES</p> <p>1er. Escrutador: JESUS ARTURO GONZALEZ TORRES 2do. Escrutador: YOLANDA INZUNZA GUTIERREZ 3er. Escrutador: JESSICA SELENE MARTINEZ GODINEZ</p> <p>1er. Suplente: SANDRA IRENE ORTIZ MUÑOA 2do. Suplente: JOSE EDUARDO CHAVEZ LUQUE 3er. Suplente: ULISES GUTIERREZ BALLESTEROS</p>

<p>Distrito Federal: 5) CULIACAN DE ROSALES Distrito Local: 14) CULIACAN DE ROSALES Municipio: 6) CULIACAN Localidad: 1) CULIACAN DE ROSALES Sección: 3847 C1</p> <p>Ubicación: ESCUELA PRIMARIA MIGUEL CASTILLO CRUZ, CALLE BAHÍA DE ALTATA, NÚMERO 1501, FRACCIONAMIENTO PRADERA DORADA, CÓDIGO POSTAL 80058, CULIACÁN, SINALOA., ENTRE CALLE COTOPAXI Y CALLE ESTERO MAZATLÁN</p> <p>Presidenta/e: IGNACIO CISNEROS GAMEZ</p> <p>1er. Secretaria/o: OLIVIA ISABEL CORRALES BARRAZA 2do. Secretaria/o: DIANA GABRIELA GAMBOA GUTIERREZ</p> <p>1er. Escrutador: HELGA MARGARITA GUEVARA BELTRAN 2do. Escrutador: NORA NAYATZY INZUNZA PAYAN</p> <p>3er. Escrutador: BERENICE MEDINA CRUZ</p> <p>1er. Suplente: XIMENA GOMEZ ARAMBURO 2do. Suplente: HECTOR GABRIEL ACUÑA COTA 3er. Suplente: JOSE CARLOS LOPEZ VIZCARRA</p>	<p>Distrito Federal: 5) CULIACAN DE ROSALES Distrito Local: 14) CULIACAN DE ROSALES Municipio: 6) CULIACAN Localidad: 1) CULIACAN DE ROSALES Sección: 3847 C2</p> <p>Ubicación: ESCUELA PRIMARIA MIGUEL CASTILLO CRUZ, CALLE BAHÍA DE ALTATA, NÚMERO 1501, FRACCIONAMIENTO PRADERA DORADA, CÓDIGO POSTAL 80058, CULIACÁN, SINALOA., ENTRE CALLE COTOPAXI Y CALLE ESTERO MAZATLÁN</p> <p>Presidenta/e: JESUS MOISES PEREZ QUINTERO</p> <p>1er. Secretaria/o: JOSE DE JESUS DELGADO RAMOS 2do. Secretaria/o: LORENA GAMEZ SOTO</p> <p>1er. Escrutador: MIRANDA GUZMAN ALVAREZ 2do. Escrutador: HILDA SOFIA LEYVA BAEZ</p> <p>3er. Escrutador: EDITH VERONICA MORALES ARAUJO</p> <p>1er. Suplente: ADRIANA GUTIERREZ BALLESTEROS 2do. Suplente: SANTIAGO BAEZ QUIROZ 3er. Suplente: ADELINA LOPEZ PEREZ</p>
<p>Distrito Federal: 5) CULIACAN DE ROSALES Distrito Local: 14) CULIACAN DE ROSALES Municipio: 6) CULIACAN Localidad: 1) CULIACAN DE ROSALES Sección: 3847 C3</p> <p>Ubicación: ESCUELA PRIMARIA MIGUEL CASTILLO CRUZ, CALLE BAHÍA DE ALTATA, NÚMERO 1501, FRACCIONAMIENTO PRADERA DORADA, CÓDIGO POSTAL 80058, CULIACÁN, SINALOA., ENTRE CALLE COTOPAXI Y CALLE ESTERO MAZATLÁN</p> <p>Presidenta/e: DANIELA VIRIDIANA RAMIREZ PEREZ</p> <p>1er. Secretaria/o: MARIA RAMONA FELIX AVILA 2do. Secretaria/o: MANUELA MINERBA GASTELUM GASTELUM</p> <p>1er. Escrutador: JULIO ALBERTO HERNANDEZ MEZA 2do. Escrutador: DANIEL ALBERTO LOPEZ AGUADO</p> <p>3er. Escrutador: ALDO REFUGIO ORTEGA LASCANO</p> <p>1er. Suplente: FABIOLA SOLEDAD LUGO RUIZ 2do. Suplente: MARIA ALEJANDRA DEPRAECT AGUAYO 3er. Suplente: GLORIA AVILA BELTRAN</p>	<p>Distrito Federal: 5) CULIACAN DE ROSALES Distrito Local: 15) CULIACAN DE ROSALES Municipio: 6) CULIACAN Localidad: 1) CULIACAN DE ROSALES Sección: 3892 B1</p> <p>Ubicación: UNIDAD DEPORTIVA AARÓN IRIZAR, CALLE AGRAPANDO, SIN NÚMERO, FRACCIONAMIENTO LAS TORRES DEL AEROPUERTO, CÓDIGO POSTAL 80144, CULIACÁN, SINALOA., ENTRE AVENIDA JOSÉ GARCÍA ÍZCALBACETA Y PRIVADA PRIMERA, A DOS CUADRAS DEL IMSS.</p> <p>Presidenta/e: NAYELY INDELIZA ALVARADO GAMEZ</p> <p>1er. Secretaria/o: GLORIA ICELA HERNANDEZ VALENZUELA 2do. Secretaria/o: LUIS ENRIQUE OSUNA CAZARES</p> <p>1er. Escrutador: ANDRICK ALEXIS OSUNA SANCHEZ 2do. Escrutador: VALERIA KIREI BRAMBILA ZAMBADA</p> <p>3er. Escrutador: FELIX ALBERTO ISAGUIRRE AISPURO</p> <p>1er. Suplente: EDITH EKATERINE LOPEZ LEON 2do. Suplente: JORGE RICARDO BELTRAN GUERRERO 3er. Suplente: HILDA ELIZA GARCIA GALLARDO</p>
<p>Distrito Federal: 5) CULIACAN DE ROSALES Distrito Local: 15) CULIACAN DE ROSALES Municipio: 6) CULIACAN Localidad: 1) CULIACAN DE ROSALES Sección: 3892 C1</p> <p>Ubicación: UNIDAD DEPORTIVA AARÓN IRIZAR, CALLE AGRAPANDO, SIN NÚMERO, FRACCIONAMIENTO LAS TORRES DEL AEROPUERTO, CÓDIGO POSTAL 80144, CULIACÁN, SINALOA., ENTRE AVENIDA JOSÉ GARCÍA ÍZCALBACETA Y PRIVADA PRIMERA, A DOS CUADRAS DEL IMSS.</p> <p>Presidenta/e: LIDIA MARELY CASTRO CERVANTES</p> <p>1er. Secretaria/o: OSCAR LUNA ROMERO 2do. Secretaria/o: PEDRO ALBERTO PICOS CAMACHO</p> <p>1er. Escrutador: RAMONA GRICELDA ALVAREZ RAMIREZ 2do. Escrutador: FRANCISCO ESTRADA MEDINA</p> <p>3er. Escrutador: ALAN JESUS ITURRIOS OSUNA</p> <p>1er. Suplente: ROCIO ABIGAIL OSUNA LOPEZ 2do. Suplente: IGNACIO CARDENAS VALDEZ 3er. Suplente: PABLO MONTOYA LOPEZ</p>	<p>Distrito Federal: 5) CULIACAN DE ROSALES Distrito Local: 15) CULIACAN DE ROSALES Municipio: 6) CULIACAN Localidad: 1) CULIACAN DE ROSALES Sección: 3892 C2</p> <p>Ubicación: UNIDAD DEPORTIVA AARÓN IRIZAR, CALLE AGRAPANDO, SIN NÚMERO, FRACCIONAMIENTO LAS TORRES DEL AEROPUERTO, CÓDIGO POSTAL 80144, CULIACÁN, SINALOA., ENTRE AVENIDA JOSÉ GARCÍA ÍZCALBACETA Y PRIVADA PRIMERA, A DOS CUADRAS DEL IMSS.</p> <p>Presidenta/e: ANDREA ISABEL RANGEL LEAL</p> <p>1er. Secretaria/o: CYNTHIA GUADALUPE MONTOYA RODRIGUEZ 2do. Secretaria/o: FRANCISCO JULIAN LOPEZ ROCHA</p> <p>1er. Escrutador: JOSE ANGEL BARRAZA RODRIGUEZ 2do. Escrutador: CARMEN ALICIA IRIBE LEYVA</p> <p>3er. Escrutador: KEVIN FRANCISCO ITURRIOS OSUNA</p> <p>1er. Suplente: IRIS KASSANDRA MARTINEZ RODRIGUEZ 2do. Suplente: RAMONA CASTELO LABRADA 3er. Suplente: JOEL PONCE PEREZ</p>

<p>Distrito Federal: 5) CULIACAN DE ROSALES Distrito Local: 15) CULIACAN DE ROSALES Municipio: 6) CULIACAN Localidad: 1) CULIACAN DE ROSALES Sección: 3893 B1</p> <p>Ubicación: JARDÍN DE NIÑOS OSCAR LIERA, CALLE AZUCENA, SIN NÚMERO, FRACCIONAMIENTO TERRANOVA, CÓDIGO POSTAL 80143, CULIACÁN, SINALOA., ENTRE CALLE NOCHE BUENA Y CALLE JOSÉ GARCÍA ICAZBALCETA</p> <p>Presidenta/e: VICENTE ALFONSO GUTIERREZ CASTILLO</p> <p>1er. Secretaria/o: MARICELA ARMENTA SERRANO 2do. Secretaria/o: HILDA CRISTINA CASTILLO MENDOZA</p> <p>1er. Escrutador: RAQUEL DIAZ VEJAR 2do. Escrutador: MIRNA NAYELI GASCA CARO</p> <p>3er. Escrutador: CLAUDIA GONZALEZ RUBIO</p> <p>1er. Suplente: EDGAR CAMACHO OSUNA 2do. Suplente: MANUELA ADRIANA CAMACHO SAMANIEGO 3er. Suplente: CELESTE GASTELUM MADRID</p>	<p>Distrito Federal: 5) CULIACAN DE ROSALES Distrito Local: 15) CULIACAN DE ROSALES Municipio: 6) CULIACAN Localidad: 1) CULIACAN DE ROSALES Sección: 3893 C1</p> <p>Ubicación: JARDÍN DE NIÑOS OSCAR LIERA, CALLE AZUCENA, SIN NÚMERO, FRACCIONAMIENTO TERRANOVA, CÓDIGO POSTAL 80143, CULIACÁN, SINALOA., ENTRE CALLE NOCHE BUENA Y CALLE JOSÉ GARCÍA ICAZBALCETA</p> <p>Presidenta/e: MA. ARTEMIZA ACOSTA LOPEZ</p> <p>1er. Secretaria/o: JOSE MARIA BLANCO GALINDO 2do. Secretaria/o: WILFRIDO CASTRO BELTRAN</p> <p>1er. Escrutador: SANDRA LUZ ELENES CAZARES 2do. Escrutador: FERNANDO GASCA NARANJO</p> <p>3er. Escrutador: CARLOS EMIR GUTIERREZ SOTO</p> <p>1er. Suplente: EMMANUEL FRAGOZO CAMACHO 2do. Suplente: LUIS ENRIQUE GUERRERO VELARDE 3er. Suplente: JESUS FRANCISCO CASTILLO RUSSELL</p>
<p>Distrito Federal: 5) CULIACAN DE ROSALES Distrito Local: 15) CULIACAN DE ROSALES Municipio: 6) CULIACAN Localidad: 1) CULIACAN DE ROSALES Sección: 3893 C2</p> <p>Ubicación: JARDÍN DE NIÑOS OSCAR LIERA, CALLE AZUCENA, SIN NÚMERO, FRACCIONAMIENTO TERRANOVA, CÓDIGO POSTAL 80143, CULIACÁN, SINALOA., ENTRE CALLE NOCHE BUENA Y CALLE JOSÉ GARCÍA ICAZBALCETA</p> <p>Presidenta/e: MANUEL ALEJANDRO LOPEZ ISLAS</p> <p>1er. Secretaria/o: ESTHER CARDENAS CAMACHO 2do. Secretaria/o: RODOLFO DE AVILA MORALES</p> <p>1er. Escrutador: SIGIFREDO GAMEZ CABANILLAS 2do. Escrutador: JORGE LUIS GASTELUM SERNA</p> <p>3er. Escrutador: TANIA ALEJANDRA LOGAN CANO</p> <p>1er. Suplente: PEDRO DAMIAN ARCEGA JIMENEZ 2do. Suplente: ALBA ORQUIDEA HYPYTYA SUGHEY GUEVARA CORREA 3er. Suplente: JESUS GUADALUPE BENITEZ URIAS</p>	<p>Distrito Federal: 5) CULIACAN DE ROSALES Distrito Local: 15) CULIACAN DE ROSALES Municipio: 6) CULIACAN Localidad: 1) CULIACAN DE ROSALES Sección: 3893 C3</p> <p>Ubicación: JARDÍN DE NIÑOS OSCAR LIERA, CALLE AZUCENA, SIN NÚMERO, FRACCIONAMIENTO TERRANOVA, CÓDIGO POSTAL 80143, CULIACÁN, SINALOA., ENTRE CALLE NOCHE BUENA Y CALLE JOSÉ GARCÍA ICAZBALCETA</p> <p>Presidenta/e: MARIA GUADALUPE AGUILAR BUENO</p> <p>1er. Secretaria/o: MERCEDES CARDENAS RAMOS 2do. Secretaria/o: CESAR DE LA VEGA CASTRUITA</p> <p>1er. Escrutador: JOSE ANTONIO GARCIA RODELO 2do. Escrutador: ALEXY AGLAE GASTELUM SOTO</p> <p>3er. Escrutador: MARIO ALBERTO ALVARADO TIRADO</p> <p>1er. Suplente: ANGEL CESAR ARIAS HERNANDEZ 2do. Suplente: JULIO CESAR LOPEZ GERARDO 3er. Suplente: FRANCISCO ALFONSO CASTAÑEDA LOPEZ</p>
<p>Distrito Federal: 5) CULIACAN DE ROSALES Distrito Local: 15) CULIACAN DE ROSALES Municipio: 6) CULIACAN Localidad: 1) CULIACAN DE ROSALES Sección: 3894 B1</p> <p>Ubicación: PARQUE PÚBLICO, AVENIDA HACIENDA HENEQUENES SIN NÚMERO, FRACCIONAMIENTO HACIENDA DE LAS MORAS, CÓDIGO POSTAL 80145, CULIACÁN, SINALOA., ENTRE CALLES HACIENDA MANZANARES Y HACIENDA DE ALMÉNDRAS, ATRÁS DE SUSHI SUWUAN.</p> <p>Presidenta/e: ARCELIA JUDITH BUSTILLOS MARTINEZ</p> <p>1er. Secretaria/o: NICOLE ARCE COTA 2do. Secretaria/o: LILIANA MARYNEE COTA BARRAZA</p> <p>1er. Escrutador: ADRIANA IBARRA AGUILAR 2do. Escrutador: ANA DIRSE PASILLAS LOPEZ</p> <p>3er. Escrutador: MARIA PAULA LOPEZ PICOS</p> <p>1er. Suplente: MARIA JOSE MORAILA CASTRO 2do. Suplente: DULCE GIOVANA LAZARO CRISTIN 3er. Suplente: DIANA HERNANDEZ GAMEZ</p>	<p>Distrito Federal: 5) CULIACAN DE ROSALES Distrito Local: 15) CULIACAN DE ROSALES Municipio: 6) CULIACAN Localidad: 1) CULIACAN DE ROSALES Sección: 3894 C1</p> <p>Ubicación: PARQUE PÚBLICO, AVENIDA HACIENDA HENEQUENES SIN NÚMERO, FRACCIONAMIENTO HACIENDA DE LAS MORAS, CÓDIGO POSTAL 80145, CULIACÁN, SINALOA., ENTRE CALLES HACIENDA MANZANARES Y HACIENDA DE ALMÉNDRAS, ATRÁS DE SUSHI SUWUAN.</p> <p>Presidenta/e: VERONICA GUADALUPE LOPEZ PEREZ</p> <p>1er. Secretaria/o: ANITA EVELIN BELTRAN LOPEZ 2do. Secretaria/o: SERGIO SAMUEL GOIZ HERNANDEZ</p> <p>1er. Escrutador: FLOR DE LINA MEDINA ARAUJO 2do. Escrutador: PATRICIA PICOS MORALES</p> <p>3er. Escrutador: MANUEL ARMANDO MACHADO RUBIO</p> <p>1er. Suplente: ALEIDA GIOVANA CARRASCO ALARCON 2do. Suplente: XIMENA LOZOYA PEREZ 3er. Suplente: HUGO SAUL LIZARRAGA ACOSTA</p>

<p>Distrito Federal: 5) CULIACAN DE ROSALES Distrito Local: 15) CULIACAN DE ROSALES Municipio: 6) CULIACAN Localidad: 1) CULIACAN DE ROSALES Sección: 3894 C2</p> <p>Ubicación: PARQUE PÚBLICO, AVENIDA HACIENDA HENEQUENES SIN NÚMERO, FRACCIONAMIENTO HACIENDA DE LAS MORAS, CÓDIGO POSTAL 80145 ,CULIACÁN, SINALOA., ENTRE CALLES HACIENDA MANZANARES Y HACIENDA DE ALMENDRAS, ATRÁS DE SUSHI SUWUAN.</p> <p>Presidenta/e: SACHARY VICTORIA LUNA MANDUJAN 1er. Secretaria/o: LITZY AISSAC BORQUEZ OSORIO 2do. Secretaria/o: JESUS EMILIO GONZALEZ CAZARES 1er. Escrutador: NIDIA MARIELA OCHOA VALDEZ 2do. Escrutador: BLANCA ARIANA PLATA ERICON 3er. Escrutador: JESUS MANUEL MONTOYA CERVANTES 1er. Suplente: BANIA ANAHY CORRALES VEGA 2do. Suplente: HECTOR DEMIAN BURCIAGA JACOBO 3er. Suplente: ALEJANDRA MORENO VEGA</p>	<p>Distrito Federal: 5) CULIACAN DE ROSALES Distrito Local: 15) CULIACAN DE ROSALES Municipio: 6) CULIACAN Localidad: 1) CULIACAN DE ROSALES Sección: 3894 C3</p> <p>Ubicación: PARQUE PÚBLICO, AVENIDA HACIENDA HENEQUENES SIN NÚMERO, FRACCIONAMIENTO HACIENDA DE LAS MORAS, CÓDIGO POSTAL 80145 ,CULIACÁN, SINALOA., ENTRE CALLES HACIENDA MANZANARES Y HACIENDA DE ALMENDRAS, ATRÁS DE SUSHI SUWUAN.</p> <p>Presidenta/e: ANA KAREN CECILIA PEÑA MONTES 1er. Secretaria/o: GLORIA MINERVA CASTRO REAL 2do. Secretaria/o: DOLORES GONZALEZ MEZA 1er. Escrutador: PEDRO MARIO OROZCO CAMACHO 2do. Escrutador: AMERICA GUADALUPE CORRALES VEGA 3er. Escrutador: VICENTE ALFONSO GUTIERREZ FLORES 1er. Suplente: ESTEFANY BERENICE CORTES GARCIA 2do. Suplente: ALAN COVARRUBIAS BERLANGA 3er. Suplente: MARIO IVAN OJEDA MEDINA</p>
<p>Distrito Federal: 5) CULIACAN DE ROSALES Distrito Local: 15) CULIACAN DE ROSALES Municipio: 6) CULIACAN Localidad: 1) CULIACAN DE ROSALES Sección: 3895 B1</p> <p>Ubicación: DOMICILIO PARTICULAR, AVENIDA MARGARITA, NÚMERO 3864, FRACCIONAMIENTO SANTA BÁRBARA, CÓDIGO POSTAL 80143, CULIACÁN, SINALOA., ENTRE GUIRNALDA Y CALLE SIN NOMBRE (BALDÍO)</p> <p>Presidenta/e: SANDRA LUZ BOJORQUEZ LUNA 1er. Secretaria/o: JOSE ALBERTO GASTELUM DIEZ MARTINEZ 2do. Secretaria/o: JUVENCIO DZUL SULUB 1er. Escrutador: JOSE EDUARDO FELIX BALAM 2do. Escrutador: MARIA LINA GARCIA LEON 3er. Escrutador: ANDREA NATALY GASTELUM GONZALEZ 1er. Suplente: MANUELA LOMAS ALVARADO 2do. Suplente: ESPERANZA LEMUS VALLES 3er. Suplente: PROCOPIO MADRID SALAZAR</p>	<p>Distrito Federal: 5) CULIACAN DE ROSALES Distrito Local: 15) CULIACAN DE ROSALES Municipio: 6) CULIACAN Localidad: 1) CULIACAN DE ROSALES Sección: 3896 B1</p> <p>Ubicación: ÁREA VERDE JUNTO A LA CASETA , PRIVADA INTERIOR 4, NÚMERO 7159 06, FRACCIONAMIENTO LA ESTANCIA 3, CÓDIGO POSTAL 80143, CULIACÁN, SINALOA., PARQUE CENTRAL A LA ENTRADA DE LA ESTANCIA 3.</p> <p>Presidenta/e: MANELICK CARLOCK HERNANDEZ 1er. Secretaria/o: ISABEL ESTHELA ARROWOOD XX 2do. Secretaria/o: LUIS EDUARDO GANDARA LOPEZ 1er. Escrutador: JESUS GRIJALVA CAMACHO 2do. Escrutador: TANIA MELIZA LIMON PARRA 3er. Escrutador: JESUS GORLAN PANDURO IBARRA 1er. Suplente: JESUS GUADALUPE CASTILLO MENDOZA 2do. Suplente: AMERICA LLANES RIOS 3er. Suplente: PAUL MURILLO SALAZAR</p>
<p>Distrito Federal: 5) CULIACAN DE ROSALES Distrito Local: 15) CULIACAN DE ROSALES Municipio: 6) CULIACAN Localidad: 1) CULIACAN DE ROSALES Sección: 3896 C1</p> <p>Ubicación: ÁREA VERDE JUNTO A LA CASETA , PRIVADA INTERIOR 4, NÚMERO 7159 06, FRACCIONAMIENTO LA ESTANCIA 3, CÓDIGO POSTAL 80143, CULIACÁN, SINALOA., PARQUE CENTRAL A LA ENTRADA DE LA ESTANCIA 3.</p> <p>Presidenta/e: LAURA YASEMIT DIARTE BELTRAN 1er. Secretaria/o: SOSTENES BASTIDAS VALLES 2do. Secretaria/o: ZULEIKA GOMEZ MEJIA 1er. Escrutador: OMAR GUERRERO ROCHA 2do. Escrutador: CRISPIN HUMBERTO LOPEZ JUAREZ 3er. Escrutador: DIANA SOFIA NORIEGA ESPINOZA 1er. Suplente: DENISSE PAULINA CERVANTES ROMERO 2do. Suplente: SANDRA GUADALUPE LOPEZ BELTRAN 3er. Suplente: JUAN MARCOS JIMENEZ</p>	<p>Distrito Federal: 5) CULIACAN DE ROSALES Distrito Local: 15) CULIACAN DE ROSALES Municipio: 6) CULIACAN Localidad: 1) CULIACAN DE ROSALES Sección: 3896 C2</p> <p>Ubicación: ÁREA VERDE JUNTO A LA CASETA , PRIVADA INTERIOR 4, NÚMERO 7159 06, FRACCIONAMIENTO LA ESTANCIA 3, CÓDIGO POSTAL 80143, CULIACÁN, SINALOA., PARQUE CENTRAL A LA ENTRADA DE LA ESTANCIA 3.</p> <p>Presidenta/e: JESUS HUMBERTO MONTOYA ANGULO 1er. Secretaria/o: DANNA PAOLA ESTRADA ESPINOZA 2do. Secretaria/o: KAREN GEDIDY GONZALEZ GARCIA 1er. Escrutador: PAULINA IZABAL ARREDONDO 2do. Escrutador: SENDY BERENICE LUGO PICOS 3er. Escrutador: JORGE LUIS AISPURO LIZARRAGA 1er. Suplente: YADIRA FELIX NUÑEZ 2do. Suplente: RAUL HUMBERTO MONTOYA SANCHEZ 3er. Suplente: MIRIA ELIZABETH ALVAREZ ANGULO</p>

<p>Distrito Federal: 5) CULIACAN DE ROSALES Distrito Local: 15) CULIACAN DE ROSALES Municipio: 6) CULIACAN Localidad: 1) CULIACAN DE ROSALES Sección: 3897 B1</p> <p>Ubicación: PARQUE PÚBLICO. , CALLE VALLE DE CULIACÁN, SIN NÚMERO, FRACCIONAMIENTO VALLES DEL SOL, CÓDIGO POSTAL 80140, CULIACÁN, SINALOA., ENTRE CALLE VALLE DE ELOTA Y CALLE SAN JOSÉ.</p> <p>Presidenta/e: SOFIA LIZZETT ALCALA DIAZ</p> <p>1er. Secretaria/o: BASILIO BOJORQUEZ ARCE 2do. Secretaria/o: GEOVANNI GUTIERREZ OJEDA</p> <p>1er. Escrutador: ROSA AIDA LOPEZ LEYVA 2do. Escrutador: CAROLINA DESALES URIAS</p> <p>3er. Escrutador: KARINA GUADALUPE CAMACHO SOBERANES</p> <p>1er. Suplente: VICTORIA GUZMAN LEON 2do. Suplente: AILYN GUADALUPE LOPEZ OCHOA 3er. Suplente: GUZMARO GASTELUM OLIVAS</p>	<p>Distrito Federal: 5) CULIACAN DE ROSALES Distrito Local: 15) CULIACAN DE ROSALES Municipio: 6) CULIACAN Localidad: 1) CULIACAN DE ROSALES Sección: 3897 C1</p> <p>Ubicación: PARQUE PÚBLICO. , CALLE VALLE DE CULIACÁN, SIN NÚMERO, FRACCIONAMIENTO VALLES DEL SOL, CÓDIGO POSTAL 80140, CULIACÁN, SINALOA., ENTRE CALLE VALLE DE ELOTA Y CALLE SAN JOSÉ.</p> <p>Presidenta/e: MIGUEL ANTONIO ARMENTA FLORES</p> <p>1er. Secretaria/o: DALIA LUCERO GARCIA PORTILLO 2do. Secretaria/o: BERTHA ALICIA HERNANDEZ ARIAS</p> <p>1er. Escrutador: BALBINA LOPEZ MONJARDIN 2do. Escrutador: MARLEN AGLAE MEDINA LOPEZ</p> <p>3er. Escrutador: VICTOR ADRIAN FRANCO ORTIZ</p> <p>1er. Suplente: YURIDIA ITURRIOS BELTRAN 2do. Suplente: CAMILA MEDINA AGUIRRE 3er. Suplente: JESUS HECTOR IRIARTE MONTOYA</p>
<p>Distrito Federal: 5) CULIACAN DE ROSALES Distrito Local: 15) CULIACAN DE ROSALES Municipio: 6) CULIACAN Localidad: 1) CULIACAN DE ROSALES Sección: 3897 C2</p> <p>Ubicación: PARQUE PÚBLICO. , CALLE VALLE DE CULIACÁN, SIN NÚMERO, FRACCIONAMIENTO VALLES DEL SOL, CÓDIGO POSTAL 80140, CULIACÁN, SINALOA., ENTRE CALLE VALLE DE ELOTA Y CALLE SAN JOSÉ.</p> <p>Presidenta/e: MARIA GUADALUPE BALLARDO BAGAZUMA</p> <p>1er. Secretaria/o: JOSE ANTONIO GARCIA ROJAS 2do. Secretaria/o: LUZ VANESSA IBARRA PEREZ</p> <p>1er. Escrutador: ZULETH FRANCELA AGUILERA LOPEZ 2do. Escrutador: LUIS JAVIER GARCIA RODRIGUEZ</p> <p>3er. Escrutador: JORGE GARCIA MORACHIS</p> <p>1er. Suplente: CESAR ARMANDO LOPEZ NAVARRO 2do. Suplente: PATRICIA ALVAREZ BEDOLLA 3er. Suplente: MARTIN CAMACHO ESPINOZA</p>	<p>Distrito Federal: 5) CULIACAN DE ROSALES Distrito Local: 16) CULIACAN DE ROSALES Municipio: 6) CULIACAN Localidad: 1) CULIACAN DE ROSALES Sección: 3898 B1</p> <p>Ubicación: ESCUELA PRIMARIA HERMANOS FLORES MAGÓN , PROLONGACIÓN ÁLVARO OBREGÓN, SIN NÚMERO, COLONIA BUENOS AIRES, CÓDIGO POSTAL 80199, CULIACÁN, SINALOA., ENTRE CALLE PABLO MACÍAS VALENZUELA Y CALLE JORGE NEGRETE</p> <p>Presidenta/e: HERLINDA OLIVIA ASTORGA CASTRO</p> <p>1er. Secretaria/o: KARELY DE JESUS CASTELLANOS SARMIENTO 2do. Secretaria/o: HUGO ISRAEL GARCIA GONZALEZ</p> <p>1er. Escrutador: JULIO CESAR LEYVA VAZQUEZ 2do. Escrutador: ALFREDO LARA GUEVARA</p> <p>3er. Escrutador: JESUS JOEL BORQUEZ VILLASEÑOR</p> <p>1er. Suplente: JESUS ALBERTO LEAL RUBIO 2do. Suplente: GLORIA JAZMIN LOPEZ GASTELUM 3er. Suplente: JESUS DE GUADALUPE HERNANDEZ RAMIREZ</p>
<p>Distrito Federal: 5) CULIACAN DE ROSALES Distrito Local: 16) CULIACAN DE ROSALES Municipio: 6) CULIACAN Localidad: 1) CULIACAN DE ROSALES Sección: 3898 C1</p> <p>Ubicación: ESCUELA PRIMARIA HERMANOS FLORES MAGÓN , PROLONGACIÓN ÁLVARO OBREGÓN, SIN NÚMERO, COLONIA BUENOS AIRES, CÓDIGO POSTAL 80199, CULIACÁN, SINALOA., ENTRE CALLE PABLO MACÍAS VALENZUELA Y CALLE JORGE NEGRETE</p> <p>Presidenta/e: HUMBERTO BOLAÑOS LOPEZ</p> <p>1er. Secretaria/o: EPIFANIO FELIX ZAMORA 2do. Secretaria/o: LUIS ALEJANDRO LEON RIVERA</p> <p>1er. Escrutador: JUAN MANUEL LOPEZ ACOSTA 2do. Escrutador: SOCORRO DE LOS ANGELES GAXIOLA CHACON</p> <p>3er. Escrutador: BENITO CABRERA QUINTERO</p> <p>1er. Suplente: GLENN DE JESUS FELIX NUÑEZ 2do. Suplente: SONIA HERNANDEZ BERNAL 3er. Suplente: MACARIO CASTRO CRUZ</p>	<p>Distrito Federal: 5) CULIACAN DE ROSALES Distrito Local: 16) CULIACAN DE ROSALES Municipio: 6) CULIACAN Localidad: 1) CULIACAN DE ROSALES Sección: 3899 B1</p> <p>Ubicación: DOMICILIO PARTICULAR, CALLE ERNESTO CANTO, NÚMERO 452, COLONIA FRANCISCO ALARCÓN FREGOSO, CÓDIGO POSTAL 80199, CULIACÁN, SINALOA., ENTRE PROLONGACIÓN ÁLVARO OBREGÓN Y CALLE CERRO DE LOS HOYITOS.</p> <p>Presidenta/e: ALBA NERI BASTIDAS GUERRERO</p> <p>1er. Secretaria/o: NORMA ALICIA CEVALLOS LOPEZ 2do. Secretaria/o: PAOLA YOVANA ARMENDARIZ ZAMORA</p> <p>1er. Escrutador: MARIA DE LOS ANGELES GARCIA AGUIRRE 2do. Escrutador: AGUSTINA ARELLANO ONTIVEROS</p> <p>3er. Escrutador: SATURNINA CONTRERAS MORENO</p> <p>1er. Suplente: JOSUE DE JESUS DE JESUS 2do. Suplente: MARGARITA AMARILLAS VALENZUELA 3er. Suplente: REYMUNDO AGUSTIN ARELLANO PERAZA</p>

<p>Distrito Federal: 5) CULIACAN DE ROSALES Distrito Local: 16) CULIACAN DE ROSALES Municipio: 6) CULIACAN Localidad: 1) CULIACAN DE ROSALES Sección: 3900 B1</p> <p>Ubicación: ESCUELA PRIMARIA DIANA LAURA RIOJAS DE COLOSIO, AVENIDA ÁLVARO OBREGÓN, SIN NÚMERO, COLONIA FRANCISCO I MADERO, CÓDIGO POSTAL 80197, CULIACÁN, SINALOA. , ENTRE CALLE MINA DEL REALITO Y BULEVAR MANUEL J. CLOUTHIER.</p> <p>Presidenta/e: JUAN JOSE AISPURU MEZA</p> <p>1er. Secretaria/o: JORGE LUIS DIAZ CAZARES</p> <p>2do. Secretaria/o: CYNTHIA GUADALUPE ANZURES OSUNA</p> <p>1er. Escrutador: SONIA GUADALUPE MORENO CASTRO</p> <p>2do. Escrutador: ADRIAN FLORES VIZCARRA</p> <p>3er. Escrutador: ALONDRA SANTOS CABANILLAS</p> <p>1er. Suplente: JESUS ANTONIO VILLAVERDE FELIX</p> <p>2do. Suplente: JOSE LUIS LEYVA MENCHACA</p> <p>3er. Suplente: BENJAMIN GALAVIZ FLORES</p>	<p>Distrito Federal: 5) CULIACAN DE ROSALES Distrito Local: 16) CULIACAN DE ROSALES Municipio: 6) CULIACAN Localidad: 1) CULIACAN DE ROSALES Sección: 3900 C1</p> <p>Ubicación: ESCUELA PRIMARIA DIANA LAURA RIOJAS DE COLOSIO, AVENIDA ÁLVARO OBREGÓN, SIN NÚMERO, COLONIA FRANCISCO I MADERO, CÓDIGO POSTAL 80197, CULIACÁN, SINALOA. , ENTRE CALLE MINA DEL REALITO Y BULEVAR MANUEL J. CLOUTHIER.</p> <p>Presidenta/e: PERLA JAKELYN PEÑUELAS RIOS</p> <p>1er. Secretaria/o: GRACIELA GUTIERREZ MORALES</p> <p>2do. Secretaria/o: GLADIS GUADALUPE ARELLANO INZUNZA</p> <p>1er. Escrutador: LIRIO GABRIELA ACOSTA ALFARO</p> <p>2do. Escrutador: MARIA DEL ROSARIO ACEVES LEYVA</p> <p>3er. Escrutador: CUTBERTO SANTOS TERRAZAS</p> <p>1er. Suplente: EDNA CRISTINA GOMEZ GONZALEZ</p> <p>2do. Suplente: ADRIAN OLIVAS AYALA</p> <p>3er. Suplente: ROSIVEL SAAVEDRA MIRELES</p>
<p>Distrito Federal: 5) CULIACAN DE ROSALES Distrito Local: 16) CULIACAN DE ROSALES Municipio: 6) CULIACAN Localidad: 1) CULIACAN DE ROSALES Sección: 3900 C2</p> <p>Ubicación: ESCUELA PRIMARIA DIANA LAURA RIOJAS DE COLOSIO, AVENIDA ÁLVARO OBREGÓN, SIN NÚMERO, COLONIA FRANCISCO I MADERO, CÓDIGO POSTAL 80197, CULIACÁN, SINALOA. , ENTRE CALLE MINA DEL REALITO Y BULEVAR MANUEL J. CLOUTHIER.</p> <p>Presidenta/e: PATRICIA VALENCIA SANTOS</p> <p>1er. Secretaria/o: MELISSA ANAIS RIVERA MEZA</p> <p>2do. Secretaria/o: BRAYAN PAUL ESTRELLA AGUILAR</p> <p>1er. Escrutador: LIZZETTE IVONNE FELIX VALENZUELA</p> <p>2do. Escrutador: ALEJANDRA GUADALUPE MEDINA CARDENAS</p> <p>3er. Escrutador: ANA BIANCA SEPULVEDA OLIVAS</p> <p>1er. Suplente: LUCIA GONZALEZ SAAVEDRA</p> <p>2do. Suplente: LEONOR AGUIRRE GARCIA</p> <p>3er. Suplente: ISIDRO RUIZ RIVERA</p>	<p>Distrito Federal: 5) CULIACAN DE ROSALES Distrito Local: 16) CULIACAN DE ROSALES Municipio: 6) CULIACAN Localidad: 1) CULIACAN DE ROSALES Sección: 3901 B1</p> <p>Ubicación: ESCUELA PRIMARIA 5 DE FEBRERO., AVENIDA MANUEL J. CLOUTHIER, SIN NÚMERO, COLONIA ADOLFO LÓPEZ MATEOS, CÓDIGO POSTAL 80199, CULIACÁN, SINALOA., ESQUINA CON CALLE AARÓN IRIZAR LÓPEZ Y PROFESOR FELICIANO GARCÍA PERAZA.</p> <p>Presidenta/e: KEVIN RICARDO CARRASCO DE LEON</p> <p>1er. Secretaria/o: AYLIN ESMERALDA GARCIA SANDOVAL</p> <p>2do. Secretaria/o: LORENA ARACELI AGUILERA TREJO</p> <p>1er. Escrutador: SOFIA DANITZIA ESPINOZA OSUNA</p> <p>2do. Escrutador: SINUE HEDILBERTO ALARCON CASTAÑEDA</p> <p>3er. Escrutador: ROSA ARCELIA CARDENAS LUGO</p> <p>1er. Suplente: MA. DEL ROSARIO FELIX GAMEZ</p> <p>2do. Suplente: ZAIDA AGUILERA RODRIGUEZ</p> <p>3er. Suplente: ANTONIA AGUILUZ CEBALLOS</p>
<p>Distrito Federal: 5) CULIACAN DE ROSALES Distrito Local: 16) CULIACAN DE ROSALES Municipio: 6) CULIACAN Localidad: 1) CULIACAN DE ROSALES Sección: 3901 C1</p> <p>Ubicación: ESCUELA PRIMARIA 5 DE FEBRERO., AVENIDA MANUEL J. CLOUTHIER, SIN NÚMERO, COLONIA ADOLFO LÓPEZ MATEOS, CÓDIGO POSTAL 80199, CULIACÁN, SINALOA., ESQUINA CON CALLE AARÓN IRIZAR LÓPEZ Y PROFESOR FELICIANO GARCÍA PERAZA.</p> <p>Presidenta/e: RAMIRO CARRASCO DE LEON</p> <p>1er. Secretaria/o: VIRGINIA GUADALUPE ACUÑA CAMARGO</p> <p>2do. Secretaria/o: MARIANA JIMENEZ GASTELUM</p> <p>1er. Escrutador: REBECA YUDITH ACOSTA HERRERA</p> <p>2do. Escrutador: VERONICA SUJEY BELTRAN FELIX</p> <p>3er. Escrutador: CARMEN DEL ROSARIO CONTRERAS ARCE</p> <p>1er. Suplente: ROSA ISELA MEDINA GALINDO</p> <p>2do. Suplente: DELFINA AISPURU GASTELUM</p> <p>3er. Suplente: REYNA ISABEL PEREZ DIAZ</p>	<p>Distrito Federal: 5) CULIACAN DE ROSALES Distrito Local: 16) CULIACAN DE ROSALES Municipio: 6) CULIACAN Localidad: 1) CULIACAN DE ROSALES Sección: 3901 C2</p> <p>Ubicación: ESCUELA PRIMARIA 5 DE FEBRERO., AVENIDA MANUEL J. CLOUTHIER, SIN NÚMERO, COLONIA ADOLFO LÓPEZ MATEOS, CÓDIGO POSTAL 80199, CULIACÁN, SINALOA., ESQUINA CON CALLE AARÓN IRIZAR LÓPEZ Y PROFESOR FELICIANO GARCÍA PERAZA.</p> <p>Presidenta/e: EMMANUEL BELTRAN LUPERCIO</p> <p>1er. Secretaria/o: RICARDO ALONSO ADRIAN FRIAS</p> <p>2do. Secretaria/o: ALMA ROSIO LLANES RIOS</p> <p>1er. Escrutador: JOVITA AGUIRRE LOPEZ</p> <p>2do. Escrutador: KAREN ESTHEFANI BONILLA ZAMUDIO</p> <p>3er. Escrutador: ANGELA CORDOVA SALGADO</p> <p>1er. Suplente: RICARDA NAVIA PEREZ</p> <p>2do. Suplente: OCTAVIO CAMACHO ONTIVEROS</p> <p>3er. Suplente: ALMA YADIRA HERNANDEZ PORTILLO</p>

<p>Distrito Federal: 5) CULIACAN DE ROSALES Distrito Local: 16) CULIACAN DE ROSALES Municipio: 6) CULIACAN Localidad: 1) CULIACAN DE ROSALES Sección: 3901 C3</p> <p>Ubicación: ESCUELA PRIMARIA 5 DE FEBRERO,, AVENIDA MANUEL J. CLOUTHIER, SIN NÚMERO, COLONIA ADOLFO LÓPEZ MATEOS, CÓDIGO POSTAL 80199, CULIACÁN, SINALOA., ESQUINA CON CALLE AARÓN IRIZAR LÓPEZ Y PROFESOR FELICIANO GARCÍA PERAZA.</p> <p>Presidenta/e: MARIA CAMILA ALARCON RIVERA</p> <p>1er. Secretaria/o: YOLANDA TERESA AGUIAR FLORES 2do. Secretaria/o: BEATRIZ ADELA AGUIRRE BARRAZA 1er. Escrutador: GUADALUPE AGUIRRE NORIEGA 2do. Escrutador: CESAR MANUEL CAMARGO VAZQUEZ 3er. Escrutador: LUZ DEL CARMEN DOMINGUEZ FELIX 1er. Suplente: EMILIO PALOS TAMAYO 2do. Suplente: MA. RUFINA IGNACIA ACOSTA MEDRANO 3er. Suplente: AGUSTIN OCHOA ALMANZA</p>	<p>Distrito Federal: 5) CULIACAN DE ROSALES Distrito Local: 16) CULIACAN DE ROSALES Municipio: 6) CULIACAN Localidad: 1) CULIACAN DE ROSALES Sección: 3902 B1</p> <p>Ubicación: ESCUELA JARDÍN DE NIÑOS JEAN PIAGET, AVENIDA PARQUE CENTRAL, SIN NÚMERO, LOMAS DE SAN ISIDRO, CÓDIGO POSTAL 80197, CULIACÁN, SINALOA., ESQUINA DE LAS FUENTES</p> <p>Presidenta/e: GONZALO CERVANTES COTA</p> <p>1er. Secretaria/o: SILVIA GISSELL LOPEZ GONZALEZ 2do. Secretaria/o: SAUL PICOS SOTO 1er. Escrutador: FLOR YOSELY ACOSTA LOPEZ 2do. Escrutador: JENNIFER DAYANA ACOSTA LOPEZ 3er. Escrutador: JOSE DANIEL FIERRO CORRALES 1er. Suplente: YAHIR OCTAVIO ROMAN MONZON 2do. Suplente: ANDREA ESPERANO LEAL 3er. Suplente: ALMA CARLOTA ROSALES MONTES</p>
<p>Distrito Federal: 5) CULIACAN DE ROSALES Distrito Local: 16) CULIACAN DE ROSALES Municipio: 6) CULIACAN Localidad: 1) CULIACAN DE ROSALES Sección: 3902 C1</p> <p>Ubicación: ESCUELA JARDÍN DE NIÑOS JEAN PIAGET, AVENIDA PARQUE CENTRAL, SIN NÚMERO, LOMAS DE SAN ISIDRO, CÓDIGO POSTAL 80197, CULIACÁN, SINALOA., ESQUINA DE LAS FUENTES</p> <p>Presidenta/e: LUIS MARCO DELGADO ZAVALA</p> <p>1er. Secretaria/o: HEIDI AYASIN LOPEZ SAUCEDA 2do. Secretaria/o: ANAHI JARACETH RAMOS LUGO 1er. Escrutador: IVAN ROMAN LOPEZ 2do. Escrutador: OSCAR FERNANDO ELENES SOTO 3er. Escrutador: FRANCISCO GALINDO NIEBLA 1er. Suplente: MANUEL IGNACIO TORRES CARRASCO 2do. Suplente: MARTHA ALICIA FLORES LEYVA 3er. Suplente: FRANCISCO JAVIER ACOSTA PEÑA</p>	<p>Distrito Federal: 5) CULIACAN DE ROSALES Distrito Local: 16) CULIACAN DE ROSALES Municipio: 6) CULIACAN Localidad: 1) CULIACAN DE ROSALES Sección: 3902 C2</p> <p>Ubicación: ESCUELA JARDÍN DE NIÑOS JEAN PIAGET, AVENIDA PARQUE CENTRAL, SIN NÚMERO, LOMAS DE SAN ISIDRO, CÓDIGO POSTAL 80197, CULIACÁN, SINALOA., ESQUINA DE LAS FUENTES</p> <p>Presidenta/e: MANUELA ISABETH DIAZ LARES</p> <p>1er. Secretaria/o: ARCELIA MAGALLANES RODRIGUEZ 2do. Secretaria/o: JIMMER ORLANDO DE LA ROCHA MENDIVIL 1er. Escrutador: KAROL AMERICA SABAG VELAZQUEZ 2do. Escrutador: ARGELIA ACOSTA ORTEGA 3er. Escrutador: ARTURO ORTIZ MOLINA 1er. Suplente: ALMA RUTH CALDERA RAMIREZ 2do. Suplente: OLIVIA RODRIGUEZ HUITIMEA 3er. Suplente: JOSE ANGEL CALDERA RAMIREZ</p>
<p>Distrito Federal: 5) CULIACAN DE ROSALES Distrito Local: 16) CULIACAN DE ROSALES Municipio: 6) CULIACAN Localidad: 1) CULIACAN DE ROSALES Sección: 3902 C3</p> <p>Ubicación: ESCUELA JARDÍN DE NIÑOS JEAN PIAGET, AVENIDA PARQUE CENTRAL, SIN NÚMERO, LOMAS DE SAN ISIDRO, CÓDIGO POSTAL 80197, CULIACÁN, SINALOA., ESQUINA DE LAS FUENTES</p> <p>Presidenta/e: JAVIER MIGUEL ESPINOZA LEYVA</p> <p>1er. Secretaria/o: JOSE ALFREDO MARTINEZ VILLALOBOS 2do. Secretaria/o: RENE FRANCISCO RUBIO WONG 1er. Escrutador: RICARDO SALAZAR AUDELO 2do. Escrutador: YANETH ARREDONDO MURILLO 3er. Escrutador: ROSA ICELA QUINTERO LIZARRAGA 1er. Suplente: GUILLERMO SAMAYOA LOPEZ 2do. Suplente: MARCOS SEBASTIAN SOLIS PORTILLO 3er. Suplente: CARLOS CHEVEZ ANGEL</p>	<p>Distrito Federal: 5) CULIACAN DE ROSALES Distrito Local: 16) CULIACAN DE ROSALES Municipio: 6) CULIACAN Localidad: 1) CULIACAN DE ROSALES Sección: 3902 C4</p> <p>Ubicación: ESCUELA JARDÍN DE NIÑOS JEAN PIAGET, AVENIDA PARQUE CENTRAL, SIN NÚMERO, LOMAS DE SAN ISIDRO, CÓDIGO POSTAL 80197, CULIACÁN, SINALOA., ESQUINA DE LAS FUENTES</p> <p>Presidenta/e: THANIA JANETTE LEDESMA URIBE</p> <p>1er. Secretaria/o: ALMA ROTCEH MEDINA LOPEZ 2do. Secretaria/o: ANAHI ROMAN RIVERA 1er. Escrutador: GUILLERMO ALAN SAMAYOA CASTRO 2do. Escrutador: JOSE FRED AVILES RIVERA 3er. Escrutador: LUIS ALBERTO RECIO BELTRAN 1er. Suplente: JOSE ANTONIO BUENO VELEZ 2do. Suplente: MARIA ANTONIA ORTIZ MORENO 3er. Suplente: MORONI LEI FELIX ESPINOZA</p>

<p>Distrito Federal: 5) CULIACAN DE ROSALES Distrito Local: 16) CULIACAN DE ROSALES Municipio: 6) CULIACAN Localidad: 1) CULIACAN DE ROSALES Sección: 3903 B1</p> <p>Ubicación: DOMICILIO PARTICULAR, CALLE COLINAS DE GRANATE , NUMERO 3583 , COLONIA PROYECTO ALFA , CÓDIGO POSTAL 80197, CULIACÁN SINALOA, A UN LADO DE PIZZERÍA ROBERTO'S PIZZA</p> <p>Presidenta/e: LIZETT AISPURO LEY</p> <p>1er. Secretaria/o: MANUELA AISPURO ONTIVEROS 2do. Secretaria/o: KENDRA GUADALUPE CARRILLO SARABIA</p> <p>1er. Escrutador: MARIA DEL ROSARIO FELIX BELTRAN 2do. Escrutador: JULIAN ROBERTO MENDOZA AISPURO</p> <p>3er. Escrutador: JESUS JAVIER ALVAREZ VALENZUELA</p> <p>1er. Suplente: NIDIA ITZEL ANGULO ESCALANTE 2do. Suplente: MAYRA JUDITH ANGULO LECHUGA 3er. Suplente: GUADALUPE BELTRAN SAINZ</p>	<p>Distrito Federal: 5) CULIACAN DE ROSALES Distrito Local: 16) CULIACAN DE ROSALES Municipio: 6) CULIACAN Localidad: 1) CULIACAN DE ROSALES Sección: 3904 B1</p> <p>Ubicación: ESCUELA PRIMARIA RAFAEL BUELNA (GENARO ESTRADA), CALLE DOCE, SIN NÚMERO, COLONIA PROGRESO, CÓDIGO POSTAL 80197, CULIACÁN, SINALOA., ENTRE CALLE ALFA Y CALLE AGUA FRÍA.</p> <p>Presidenta/e: KEHILA DEL CARMEN IBARRA VELARDE</p> <p>1er. Secretaria/o: ERICK HASSIEL FIGUEROA SOSA 2do. Secretaria/o: OBDULIA BECERRA LOPEZ</p> <p>1er. Escrutador: MARIA DEL CARMEN MEDINA LOPEZ 2do. Escrutador: EMILIO MAPULA GUZMAN</p> <p>3er. Escrutador: ROSA MARIA ESTRADA VALDEZ</p> <p>1er. Suplente: MARIA DOLORES LEMUS LEMUS 2do. Suplente: MAIRA RAMONA ANGULO AISPURO 3er. Suplente: YOLANDA GARCIA ALVAREZ</p>
<p>Distrito Federal: 5) CULIACAN DE ROSALES Distrito Local: 16) CULIACAN DE ROSALES Municipio: 6) CULIACAN Localidad: 1) CULIACAN DE ROSALES Sección: 3904 C1</p> <p>Ubicación: ESCUELA PRIMARIA RAFAEL BUELNA (GENARO ESTRADA), CALLE DOCE, SIN NÚMERO, COLONIA PROGRESO, CÓDIGO POSTAL 80197, CULIACÁN, SINALOA., ENTRE CALLE ALFA Y CALLE AGUA FRÍA.</p> <p>Presidenta/e: KARLA MICHEL FELIX SOBERANES</p> <p>1er. Secretaria/o: ANA KAREN ABRAJAN FAVELA 2do. Secretaria/o: DANIELA GUADALUPE ELENES AGUILAR</p> <p>1er. Escrutador: CESAR JAVIER FELIX MONARREZ 2do. Escrutador: JOSE AMARILLAS CHAIDEZ</p> <p>3er. Escrutador: SERGIO FRANCISCO FONSECA GARCIA</p> <p>1er. Suplente: GUADALUPE MARTINEZ RAMIREZ 2do. Suplente: SANDY YAMILET CAMPOS MANJARREZ 3er. Suplente: MARIA ISABEL GASTELUM SANTIESTEBAN</p>	<p>Distrito Federal: 5) CULIACAN DE ROSALES Distrito Local: 16) CULIACAN DE ROSALES Municipio: 6) CULIACAN Localidad: 1) CULIACAN DE ROSALES Sección: 3904 C2</p> <p>Ubicación: ESCUELA PRIMARIA RAFAEL BUELNA (GENARO ESTRADA), CALLE DOCE, SIN NÚMERO, COLONIA PROGRESO, CÓDIGO POSTAL 80197, CULIACÁN, SINALOA., ENTRE CALLE ALFA Y CALLE AGUA FRÍA.</p> <p>Presidenta/e: ZULEMA ABIGAIL SOLANO LOYA</p> <p>1er. Secretaria/o: DULCE MARIA ACOSTA VENEGAS 2do. Secretaria/o: ZEILA GUADALUPE ENCINAS SICAIROS</p> <p>1er. Escrutador: EDWIN ROSARIO ARENAS ROCHA 2do. Escrutador: RIGOBERTO CASTELLANOS GONZALEZ</p> <p>3er. Escrutador: JUAN GABRIEL GONZALEZ ESTRADA</p> <p>1er. Suplente: GUILLERMINA MEDINA GARAY 2do. Suplente: MONICA GARCIA GARCIA 3er. Suplente: LORENA JUDITH LOPEZ MURILLO</p>
<p>Distrito Federal: 5) CULIACAN DE ROSALES Distrito Local: 16) CULIACAN DE ROSALES Municipio: 6) CULIACAN Localidad: 1) CULIACAN DE ROSALES Sección: 3904 C3</p> <p>Ubicación: ESCUELA PRIMARIA RAFAEL BUELNA (GENARO ESTRADA), CALLE DOCE, SIN NÚMERO, COLONIA PROGRESO, CÓDIGO POSTAL 80197, CULIACÁN, SINALOA., ENTRE CALLE ALFA Y CALLE AGUA FRÍA.</p> <p>Presidenta/e: JUAN ADRIAN BELTRAN MORENO</p> <p>1er. Secretaria/o: MARIA PETRA ARCE ZAZUETA 2do. Secretaria/o: JULIANA ESTEFANIA FALCON ALCARAZ</p> <p>1er. Escrutador: GRECIA LISET ARREOLA FLORES 2do. Escrutador: NIDIA MARLEN CASTRO ERENA</p> <p>3er. Escrutador: DALIA GUADALUPE GONZALEZ GASTELUM</p> <p>1er. Suplente: ROSA DEL CARMEN GONZALEZ DERAS 2do. Suplente: LAURA ELENA BARRAZA SOTO 3er. Suplente: JULIO CESAR MARIACA VELAZQUEZ</p>	<p>Distrito Federal: 5) CULIACAN DE ROSALES Distrito Local: 16) CULIACAN DE ROSALES Municipio: 6) CULIACAN Localidad: 1) CULIACAN DE ROSALES Sección: 3904 C4</p> <p>Ubicación: ESCUELA PRIMARIA RAFAEL BUELNA (GENARO ESTRADA), CALLE DOCE, SIN NÚMERO, COLONIA PROGRESO, CÓDIGO POSTAL 80197, CULIACÁN, SINALOA., ENTRE CALLE ALFA Y CALLE AGUA FRÍA.</p> <p>Presidenta/e: ZULEMA ISABEL REYNA ORTIZ</p> <p>1er. Secretaria/o: ARACELY BECERRA GONZALEZ 2do. Secretaria/o: EVELYN NOEMI MARTINEZ TORRES</p> <p>1er. Escrutador: ESTELA BERNAL LERMA 2do. Escrutador: GUADALUPE CASTRO GERARDO</p> <p>3er. Escrutador: YOHANA MARGARITA JIMENEZ SAAVEDRA</p> <p>1er. Suplente: MAYRA ALEJANDRA GUERRERO QUINTERO 2do. Suplente: MARTHA ISABEL DE LA ROSA SAUCEDA 3er. Suplente: JUAN ANDRES MARTINEZ JUAREZ</p>

<p>Distrito Federal: 5) CULIACAN DE ROSALES Distrito Local: 16) CULIACAN DE ROSALES Municipio: 6) CULIACAN Localidad: 1) CULIACAN DE ROSALES Sección: 3905 B1</p> <p>Ubicación: JARDÍN DE NIÑOS ESTHELA ORTÍZ DE TOLEDO CORRO., CALLE CONSTITUYENTE JOSÉ MARÍA TRUCHUELO, NÚMERO 3322, COLONIA ESTHELA ORTÍZ DE TOLEDO, CÓDIGO POSTAL 80197, CULIACÁN, SINALOA., ENTRE RODOLFO FIERRO Y MAXIMILIANO GÁMEZ</p> <p>Presidenta/e: IRAM HUMBERTO GOMEZ GONZALEZ</p> <p>1er. Secretaria/o: LENIN AGUIRRE MARTINEZ 2do. Secretaria/o: CELIA ARAMBUL OROZCO</p> <p>1er. Escrutador: MARIBEL CARRILLO RIVERA 2do. Escrutador: CARLOS HECTOR LOPEZ BELTRAN</p> <p>3er. Escrutador: VICTOR ANTELMO AVILA AVALOS</p> <p>1er. Suplente: FIDELIA AGUIRRE GARCIA 2do. Suplente: CARLOS IVAN ANGUAMEA LOPEZ 3er. Suplente: JOSE LUIS GARCIA MORENO</p>	<p>Distrito Federal: 5) CULIACAN DE ROSALES Distrito Local: 16) CULIACAN DE ROSALES Municipio: 6) CULIACAN Localidad: 1) CULIACAN DE ROSALES Sección: 3905 C1</p> <p>Ubicación: JARDÍN DE NIÑOS ESTHELA ORTÍZ DE TOLEDO CORRO., CALLE CONSTITUYENTE JOSÉ MARÍA TRUCHUELO, NÚMERO 3322, COLONIA ESTHELA ORTÍZ DE TOLEDO, CÓDIGO POSTAL 80197, CULIACÁN, SINALOA., ENTRE RODOLFO FIERRO Y MAXIMILIANO GÁMEZ</p> <p>Presidenta/e: YAILEN ARELLANES SEPULVEDA</p> <p>1er. Secretaria/o: MARIA GUADALUPE AMAYA VALDEZ 2do. Secretaria/o: JOSE EDUARDO ARAMBUL OROZCO</p> <p>1er. Escrutador: MAIRA LICET LOMELI VELAZQUEZ 2do. Escrutador: VLADIMIR MARTINEZ RODRIGUEZ</p> <p>3er. Escrutador: NAYELLI GUADALUPE ACEVES LEON</p> <p>1er. Suplente: CECILIA ARMENTA LARA 2do. Suplente: MARIA DE LOS ANGELES ANGULO MEDRANO 3er. Suplente: MARICELA ALVARADO CARRASCO</p>
<p>Distrito Federal: 5) CULIACAN DE ROSALES Distrito Local: 16) CULIACAN DE ROSALES Municipio: 6) CULIACAN Localidad: 1) CULIACAN DE ROSALES Sección: 3906 B1</p> <p>Ubicación: JARDÍN DE NIÑOS MIGUEL HIDALGO Y COSTILLA., CALLE PABLO DE VILLAVICENCIO, NÚMERO 2582, COLONIA DOMINGO RUBÍ, CÓDIGO POSTAL 80194, CULIACÁN, SINALOA., ENTRE AVENIDA RUBEN MARTÍ Y AVENIDA JOSÉ MARÍA TRUCHUELO</p> <p>Presidenta/e: EVANGELINA AYALA GALVAN</p> <p>1er. Secretaria/o: JOSE MANUEL GONZALEZ FLORES 2do. Secretaria/o: MARIA HERMINIA AYALA AMAYA</p> <p>1er. Escrutador: JADE SOLANGEL CONTRERAS MEDINA 2do. Escrutador: JORGE ALBERTO JIMENEZ GARCIA</p> <p>3er. Escrutador: MARIO ALBERTO CARO ZAMUDIO</p> <p>1er. Suplente: MITZY JANETH BELTRAN QUINTERO 2do. Suplente: BLANCA ELIZABETH GONZALEZ SAUCEDA 3er. Suplente: MARIA DEL CARMEN GONZALEZ LOPEZ</p>	<p>Distrito Federal: 5) CULIACAN DE ROSALES Distrito Local: 16) CULIACAN DE ROSALES Municipio: 6) CULIACAN Localidad: 1) CULIACAN DE ROSALES Sección: 3906 C1</p> <p>Ubicación: JARDÍN DE NIÑOS MIGUEL HIDALGO Y COSTILLA., CALLE PABLO DE VILLAVICENCIO, NÚMERO 2582, COLONIA DOMINGO RUBÍ, CÓDIGO POSTAL 80194, CULIACÁN, SINALOA., ENTRE AVENIDA RUBEN MARTÍ Y AVENIDA JOSÉ MARÍA TRUCHUELO</p> <p>Presidenta/e: ASALIA GONZALEZ IBARRA</p> <p>1er. Secretaria/o: LUIS ENRIQUE GUZMAN BAEZ 2do. Secretaria/o: ANA VICTORIA BONILLA TEJADA</p> <p>1er. Escrutador: KRISTHEL VIANEY GOMEZ BAEZ 2do. Escrutador: JESUS ANTONIO LOPEZ IBARRA</p> <p>3er. Escrutador: ALEXIS JOSELIN ANGUIANO PAZ</p> <p>1er. Suplente: SILVIA CORONADO SANCHEZ 2do. Suplente: EDGAR HERNANDEZ GARCIA 3er. Suplente: MA. GUADALUPE HERNANDEZ PORTILLO</p>
<p>Distrito Federal: 5) CULIACAN DE ROSALES Distrito Local: 16) CULIACAN DE ROSALES Municipio: 6) CULIACAN Localidad: 1) CULIACAN DE ROSALES Sección: 3906 C2</p> <p>Ubicación: JARDÍN DE NIÑOS MIGUEL HIDALGO Y COSTILLA., CALLE PABLO DE VILLAVICENCIO, NÚMERO 2582, COLONIA DOMINGO RUBÍ, CÓDIGO POSTAL 80194, CULIACÁN, SINALOA., ENTRE AVENIDA RUBEN MARTÍ Y AVENIDA JOSÉ MARÍA TRUCHUELO</p> <p>Presidenta/e: OCTAVIO LOPEZ VALENZUELA</p> <p>1er. Secretaria/o: MARVIN HERVEY LEON CAMPOS 2do. Secretaria/o: MARCO LEONEL CAMACHO GONZALEZ</p> <p>1er. Escrutador: EDWIN ALEXIS GUEVARA OSUNA 2do. Escrutador: JESUS AARON LOPEZ ZAVALA</p> <p>3er. Escrutador: PERLA YADIRA ARMENTA NUÑEZ</p> <p>1er. Suplente: MA. EMILIA DURAN MAYORQUIN 2do. Suplente: SANTOS NEREIDA IBARRA ONTIVEROS 3er. Suplente: ANGEL GABRIEL ARREDONDO DONIZ</p>	<p>Distrito Federal: 5) CULIACAN DE ROSALES Distrito Local: 16) CULIACAN DE ROSALES Municipio: 6) CULIACAN Localidad: 1) CULIACAN DE ROSALES Sección: 3906 C3</p> <p>Ubicación: JARDÍN DE NIÑOS MIGUEL HIDALGO Y COSTILLA., CALLE PABLO DE VILLAVICENCIO, NÚMERO 2582, COLONIA DOMINGO RUBÍ, CÓDIGO POSTAL 80194, CULIACÁN, SINALOA., ENTRE AVENIDA RUBEN MARTÍ Y AVENIDA JOSÉ MARÍA TRUCHUELO</p> <p>Presidenta/e: DANIEL ANTONIO JACOBO URIAS</p> <p>1er. Secretaria/o: SERGIO FELIX INZUNZA FAVELA 2do. Secretaria/o: LIBRADA IVETT CONDE GARCIA</p> <p>1er. Escrutador: ROSA GUADALUPE HERNANDEZ AGUILAR 2do. Escrutador: ANA CRISTINA DELGADO GALAVIZ</p> <p>3er. Escrutador: MARIANA AYALA LANDA</p> <p>1er. Suplente: JESUS GARCIA TOLOZA 2do. Suplente: MARICELA ARMENTA MUÑOZ 3er. Suplente: LEODEGARIO CAMACHO RODRIGUEZ</p>

<p>Distrito Federal: 5) CULIACAN DE ROSALES Distrito Local: 16) CULIACAN DE ROSALES Municipio: 6) CULIACAN Localidad: 1) CULIACAN DE ROSALES Sección: 3907 B1</p> <p>Ubicación: ESCUELA PRIMARIA RIGOBERTO BELTRÁN DOMÍNGUEZ (MATUTINA), JOAQUÍN ALEJANDRO CASTRO RIVERO (VESPERTINO)., AVENIDA SANTIAGO VIDAURRI, SIN NÚMERO, FRACCIONAMIENTO CHULAVISTA, CÓDIGO POSTAL 80194, CULIACÁN, SINALOA., ENTRE CALLE LUCIO BLANCO Y CALLE JUAN DE DIOS PEZA.</p> <p>Presidenta/e: KARLA SUGEY ZAMORA ARELLANO 1er. Secretaria/o: EDWIN GABRIEL ORTIZ TRUJILLO 2do. Secretaria/o: XIMENA DE JESUS LOPEZ GARCIA 1er. Escrutador: RUBEN ALONSO BOJORQUEZ MONTOYA 2do. Escrutador: ELSA CRUZ HERRERA 3er. Escrutador: NEMECIA NAJERA PEREZ 1er. Suplente: HERIBERTO ALCALA CABRERA 2do. Suplente: LILIANA CONCEPCION FELIX RAMOS 3er. Suplente: JONATHAN GAXIOLA BENITEZ</p>	<p>Distrito Federal: 5) CULIACAN DE ROSALES Distrito Local: 16) CULIACAN DE ROSALES Municipio: 6) CULIACAN Localidad: 1) CULIACAN DE ROSALES Sección: 3907 C1</p> <p>Ubicación: ESCUELA PRIMARIA RIGOBERTO BELTRÁN DOMÍNGUEZ (MATUTINA), JOAQUÍN ALEJANDRO CASTRO RIVERO (VESPERTINO)., AVENIDA SANTIAGO VIDAURRI, SIN NÚMERO, FRACCIONAMIENTO CHULAVISTA, CÓDIGO POSTAL 80194, CULIACÁN, SINALOA., ENTRE CALLE LUCIO BLANCO Y CALLE JUAN DE DIOS PEZA.</p> <p>Presidenta/e: LIZBETH CAROLINA FRANCO SOTO 1er. Secretaria/o: MARIA ZULEMA MONARREZ SALAZAR 2do. Secretaria/o: KEVIN BREAYAN ALVARADO FLORES 1er. Escrutador: JOSE ELENO CASTRUITA RODRIGUEZ 2do. Escrutador: JESUS EDUARDO HERRERA FLORES 3er. Escrutador: MIGUEL ANGEL OSUNA TOPETE 1er. Suplente: MARIA RAMONA ANDRADE ALANIZ 2do. Suplente: MARIA ENGRACIA LARRETA ESPINOZA 3er. Suplente: ISAURA ELENA PEREDA VIDACA</p>
<p>Distrito Federal: 5) CULIACAN DE ROSALES Distrito Local: 16) CULIACAN DE ROSALES Municipio: 6) CULIACAN Localidad: 1) CULIACAN DE ROSALES Sección: 3907 C2</p> <p>Ubicación: ESCUELA PRIMARIA RIGOBERTO BELTRÁN DOMÍNGUEZ (MATUTINA), JOAQUÍN ALEJANDRO CASTRO RIVERO (VESPERTINO)., AVENIDA SANTIAGO VIDAURRI, SIN NÚMERO, FRACCIONAMIENTO CHULAVISTA, CÓDIGO POSTAL 80194, CULIACÁN, SINALOA., ENTRE CALLE LUCIO BLANCO Y CALLE JUAN DE DIOS PEZA.</p> <p>Presidenta/e: DOLORES YOLANDA GASTELUM GASTELUM 1er. Secretaria/o: BRYAN ALEXANDER FLORES VILLA 2do. Secretaria/o: WHILBERT FRANCISCO ARCE REAL 1er. Escrutador: LORENZO ANTONIO CHAVEZ GONZALEZ 2do. Escrutador: JESUS ABRAHAM LARRETA SANCHEZ 3er. Escrutador: ALMA LORENA PADILLA SOTO 1er. Suplente: LUIS ARTURO CEBREROS CARDENAS 2do. Suplente: SANDRA ISABEL MASCAREÑO MOJARDIN 3er. Suplente: JULIA OFELIA ABITIA DE LA CRUZ</p>	<p>Distrito Federal: 5) CULIACAN DE ROSALES Distrito Local: 16) CULIACAN DE ROSALES Municipio: 6) CULIACAN Localidad: 1) CULIACAN DE ROSALES Sección: 3907 C3</p> <p>Ubicación: ESCUELA PRIMARIA RIGOBERTO BELTRÁN DOMÍNGUEZ (MATUTINA), JOAQUÍN ALEJANDRO CASTRO RIVERO (VESPERTINO)., AVENIDA SANTIAGO VIDAURRI, SIN NÚMERO, FRACCIONAMIENTO CHULAVISTA, CÓDIGO POSTAL 80194, CULIACÁN, SINALOA., ENTRE CALLE LUCIO BLANCO Y CALLE JUAN DE DIOS PEZA.</p> <p>Presidenta/e: LUIS ENRIQUE MARTINEZ CARREÑO 1er. Secretaria/o: YESSICA ITURBE VALENZUELA 2do. Secretaria/o: VERONICA BEDOYA AGUILAR 1er. Escrutador: GUADALUPE CORTEZ OSUNA 2do. Escrutador: JORGE GUADALUPE MILLAN OSUNA 3er. Escrutador: DULCE ADRIANA ARREDONDO URIAS 1er. Suplente: JORGE CORONADO PEREIDA 2do. Suplente: JOSEFINA PEÑUELAS MEDINA 3er. Suplente: JESUS ADRIAN PAEZ DE LA ROCHA</p>
<p>Distrito Federal: 5) CULIACAN DE ROSALES Distrito Local: 16) CULIACAN DE ROSALES Municipio: 6) CULIACAN Localidad: 1) CULIACAN DE ROSALES Sección: 3908 B1</p> <p>Ubicación: ESCUELA PRIMARIA NISSAN, BULEVAR PASTIZALES, SIN NÚMERO, COLONIA COLINAS DEL BOSQUE, CÓDIGO POSTAL 80197, CULIACÁN, SINALOA., ENTRE CALLE DE LAS ROSAS Y CALLE JOSÉ MARÍA VELASCO.</p> <p>Presidenta/e: NEREYDA PATRICIA ARIÑAGA GARCIA 1er. Secretaria/o: JAZMIN GARCIA MONTOYA 2do. Secretaria/o: JESUS BENITO LOZOYA MEDINA 1er. Escrutador: JOSE ROMULO MEDINA CAÑEDO 2do. Escrutador: BRIANT FABIAN JACOBO CARDENAS 3er. Escrutador: JOSE LINO CABRERA MONTENEGRO 1er. Suplente: XIMENA ALEJANDRA GARCIA HERNANDEZ 2do. Suplente: SAMUEL MENDOZA ZAZUETA 3er. Suplente: TERESA DE JESUS MELENDEZ OCHOA</p>	<p>Distrito Federal: 5) CULIACAN DE ROSALES Distrito Local: 16) CULIACAN DE ROSALES Municipio: 6) CULIACAN Localidad: 1) CULIACAN DE ROSALES Sección: 3908 C1</p> <p>Ubicación: ESCUELA PRIMARIA NISSAN, BULEVAR PASTIZALES, SIN NÚMERO, COLONIA COLINAS DEL BOSQUE, CÓDIGO POSTAL 80197, CULIACÁN, SINALOA., ENTRE CALLE DE LAS ROSAS Y CALLE JOSÉ MARÍA VELASCO.</p> <p>Presidenta/e: VICENTE AGUILAR LOPEZ 1er. Secretaria/o: ROSA GONZALEZ VILLEGAS 2do. Secretaria/o: LEONOR HILDA NORZAGARAY VALENCIA 1er. Escrutador: JOSE DANIEL MEDRANO IBARRA 2do. Escrutador: MAYDE YISEL MERCADO ESPINOZA 3er. Escrutador: ICELA CARDENAS SALCIDO 1er. Suplente: BRISA ICELA GOMEZ LLANOS SANCHEZ 2do. Suplente: MARTHA ALICIA GUERRERO DIAZ 3er. Suplente: JOSE ALFREDO MOLINA NUÑEZ</p>

<p>Distrito Federal: 5) CULIACAN DE ROSALES Distrito Local: 16) CULIACAN DE ROSALES Municipio: 6) CULIACAN Localidad: 1) CULIACAN DE ROSALES Sección: 3908 C2</p> <p>Ubicación: ESCUELA PRIMARIA NISSAN, BULEVAR PASTIZALES, SIN NÚMERO, COLONIA COLINAS DEL BOSQUE, CÓDIGO POSTAL 80197, CULIACÁN, SINALOA., ENTRE CALLE DE LAS ROSAS Y CALLE JOSÉ MARÍA VELASCO.</p> <p>Presidenta/e: MIGUEL LEONARDO BUENO CHAVEZ 1er. Secretaria/o: YARELI HERNANDEZ BASTIDAS 2do. Secretaria/o: AKEMY ROSALIA OCHOA RUBIO 1er. Escrutador: KEILA RUBI ALVARADO ALVARADO 2do. Escrutador: KATYA ELIZABETH ALVARADO ZIGALA 3er. Escrutador: JEHOVANI MISAEL COLIO QUIÑONEZ 1er. Suplente: GABRIEL ANTONIO GONZALEZ BARRAZA 2do. Suplente: OLGA LETICIA BENITEZ VIRGEN 3er. Suplente: GISELA ANAHI NUÑEZ RUIZ</p>	<p>Distrito Federal: 5) CULIACAN DE ROSALES Distrito Local: 16) CULIACAN DE ROSALES Municipio: 6) CULIACAN Localidad: 1) CULIACAN DE ROSALES Sección: 3908 C3</p> <p>Ubicación: ESCUELA PRIMARIA NISSAN, BULEVAR PASTIZALES, SIN NÚMERO, COLONIA COLINAS DEL BOSQUE, CÓDIGO POSTAL 80197, CULIACÁN, SINALOA., ENTRE CALLE DE LAS ROSAS Y CALLE JOSÉ MARÍA VELASCO.</p> <p>Presidenta/e: MARIA CATALINA DIARTE SERRANO 1er. Secretaria/o: MARIA LETICIA JIMENEZ AVALOS 2do. Secretaria/o: EDGAR LEONEL BARRAZA CASTRO 1er. Escrutador: JOSELYN JAMILETH CARDENAS VAZQUEZ 2do. Escrutador: ELIAS BAÑUELOS VALLES 3er. Escrutador: ADRIANA DE LOS RIOS GALINDO 1er. Suplente: LUIS FERNANDO LOPEZ SEDANO 2do. Suplente: JESUS ARNOLDO CAZARES NEVAREZ 3er. Suplente: JOSE ANTONIO LARES MANJARREZ</p>
<p>Distrito Federal: 5) CULIACAN DE ROSALES Distrito Local: 16) CULIACAN DE ROSALES Municipio: 6) CULIACAN Localidad: 1) CULIACAN DE ROSALES Sección: 3908 C4</p> <p>Ubicación: ESCUELA PRIMARIA NISSAN, BULEVAR PASTIZALES, SIN NÚMERO, COLONIA COLINAS DEL BOSQUE, CÓDIGO POSTAL 80197, CULIACÁN, SINALOA., ENTRE CALLE DE LAS ROSAS Y CALLE JOSÉ MARÍA VELASCO.</p> <p>Presidenta/e: NHAYSIN LIDIETH GARCIA AGUIRRE 1er. Secretaria/o: JOSE LUIS JIMENEZ LOZOYA 2do. Secretaria/o: BRENDA GISELA MARISCAL RAMIREZ 1er. Escrutador: JOSE ANGEL CHAVEZ ZAZUETA 2do. Escrutador: PAULA ALEXANDRA BELTRAN VERA 3er. Escrutador: UBALDO JACOBO FAJARDO ESPINOZA 1er. Suplente: ERIKA MENDOZA JUAREZ 2do. Suplente: ARIEL OSBALDO LLAMAS VILLARREAL 3er. Suplente: MARIA LUISA CHAVEZ SERRANO</p>	<p>Distrito Federal: 5) CULIACAN DE ROSALES Distrito Local: 16) CULIACAN DE ROSALES Municipio: 6) CULIACAN Localidad: 1) CULIACAN DE ROSALES Sección: 3909 B1</p> <p>Ubicación: DOMICILIO PARTICULAR, CALLE MONTAÑAS, NÚMERO 2437, FRACCIONAMIENTO PRADOS DEL SOL II, CÓDIGO POSTAL 80197, CULIACÁN, SINALOA., ENTRE AVENIDA MANUEL PAYNO Y AVENIDA MESETAS</p> <p>Presidenta/e: ALEJANDRA NATALY GARCIA GONZALEZ 1er. Secretaria/o: BRAULIO GARCIA GARCIA 2do. Secretaria/o: IDRIS YAMILETH HERNANDEZ RODRIGUEZ 1er. Escrutador: JESUS IDALIA CASTRO SANTILLANES 2do. Escrutador: CRISTIAN RAMIRO DIMAS PEREZ 3er. Escrutador: MIRIAM GUADALUPE BOLADO VALENZUELA 1er. Suplente: ISMAEL ARELLANO HERNANDEZ 2do. Suplente: DULCE MELISSA GARCIA MUÑOZ 3er. Suplente: DORA ELENA LOYOLA PARRA</p>
<p>Distrito Federal: 5) CULIACAN DE ROSALES Distrito Local: 16) CULIACAN DE ROSALES Municipio: 6) CULIACAN Localidad: 1) CULIACAN DE ROSALES Sección: 3909 C1</p> <p>Ubicación: DOMICILIO PARTICULAR, CALLE MONTAÑAS, NÚMERO 2460, FRACCIONAMIENTO PRADOS DEL SOL, CÓDIGO POSTAL 80197, CULIACÁN, SINALOA., ENTRE CALLE MANUEL PAYNO Y CALLE MESETAS</p> <p>Presidenta/e: MARIA AMPARO LOPEZ AGUILAR 1er. Secretaria/o: DANNA POLET MENDEZ TAMAYO 2do. Secretaria/o: BEATRIZ ADRIANA BOJORQUEZ BELTRAN 1er. Escrutador: ITATY JESSASLY COREAS GUERRERO 2do. Escrutador: LESLI VALERIA GONZALEZ ENRIQUEZ 3er. Escrutador: AIDA JANETH BARRAZA DIAZ 1er. Suplente: MARIA DE LOS ANGELES ASTORGA LOPEZ 2do. Suplente: ANGELICA LOPEZ ROCHA 3er. Suplente: PEDRO NOEL MARQUEZ BURGOS</p>	<p>Distrito Federal: 5) CULIACAN DE ROSALES Distrito Local: 16) CULIACAN DE ROSALES Municipio: 6) CULIACAN Localidad: 1) CULIACAN DE ROSALES Sección: 3910 B1</p> <p>Ubicación: DOMICILIO PARTICULAR, CALLE MISIÓN VELICATA, NÚMERO 2254, FRACCIONAMIENTO CAPISTRANO II, CÓDIGO POSTAL 80194, CULIACÁN, SINALOA., ENTRE CALLE MISIÓN SAN INÉS Y CALLE JOSÉ MARÍA VELASCO</p> <p>Presidenta/e: CARLA YADIRA AGRAMON MONTOYA 1er. Secretaria/o: EDUARDO RAUL GARCIA ZAMORA 2do. Secretaria/o: ROBERTO ALEXANDER HERNANDEZ BORJA 1er. Escrutador: MISAEL ENRIQUE BAEZ GAXIOLA 2do. Escrutador: ARLETT AIRAM CAZARES TAMAYO 3er. Escrutador: EVERARDO DURAN GUTIERREZ 1er. Suplente: ARACELI GARCIA ARANGURE 2do. Suplente: ANGELICA GUADALUPE ALMEIDA URREA 3er. Suplente: SUSANA JANETH CUADRAS GONZALEZ</p>

<p>Distrito Federal: 5) CULIACAN DE ROSALES Distrito Local: 16) CULIACAN DE ROSALES Municipio: 6) CULIACAN Localidad: 1) CULIACAN DE ROSALES Sección: 3910 C1</p> <p>Ubicación: DOMICILIO PARTICULAR, CALLE MISIÓN VELICATA , NÚMERO 2254, FRACCIONAMIENTO CAPISTRANO II, CÓDIGO POSTAL 80194, CULIACÁN, SINALOA., ENTRE CALLE MISIÓN SAN INÉS Y CALLE JOSÉ MARÍA VELASCO</p> <p>Presidenta/e: JOSE GUADALUPE AGUILAR IÑIGUEZ</p> <p>1er. Secretaria/o: JESUS RAMON ACOSTA REYES 2do. Secretaria/o: RAUL ALEJANDRO HERRERA ESCOBAR</p> <p>1er. Escrutador: MARIA DEL SOCORRO BONILLA GARCIA 2do. Escrutador: LAURA PATRICIA DUARTE OSUNA</p> <p>3er. Escrutador: BRIANDA ANALY FIERRO VALENZUELA</p> <p>1er. Suplente: MARIA CONCEPCION GARCIA ASTORGA 2do. Suplente: MARTIN ULISES CABRERA MORALES 3er. Suplente: MARIA MAGDALENA HERNANDEZ RAMIREZ</p>	<p>Distrito Federal: 5) CULIACAN DE ROSALES Distrito Local: 12) CULIACAN DE ROSALES Municipio: 6) CULIACAN Localidad: 1) CULIACAN DE ROSALES Sección: 3939 B1</p> <p>Ubicación: CENTRO DE ATENCIÓN MÚLTIPLE LABORAL 54., AVENIDA CIPRES, SIN NÚMERO, FRACCIONAMIENTO URBI VILLA DEL CEDRO, CÓDIGO POSTAL 80058, CULIACÁN, SINALOA., ENTRE CALLE PINABETE Y BULEVAR PASEO DEL ALAMO.</p> <p>Presidenta/e: NALLELY GAXIOLA CUEVAS</p> <p>1er. Secretaria/o: AMAIRE ARREDONDO VIZCARRA 2do. Secretaria/o: THELMA BERENICE CERVANTES VERDUGO</p> <p>1er. Escrutador: EDGAR ARTURO DIAZ ZAZUETA 2do. Escrutador: ANA MERCEDES ESQUERRA QUINTERO</p> <p>3er. Escrutador: CRUZ EDHER LEAL ARREDONDO</p> <p>1er. Suplente: JANETH DEL CARMEN MAZO MORENO 2do. Suplente: MARIA FERNANDA MARIN ORTIZ 3er. Suplente: CINTHIA ROCIO ANGULO ROCHIN</p>
<p>Distrito Federal: 5) CULIACAN DE ROSALES Distrito Local: 12) CULIACAN DE ROSALES Municipio: 6) CULIACAN Localidad: 1) CULIACAN DE ROSALES Sección: 3939 C1</p> <p>Ubicación: CENTRO DE ATENCIÓN MÚLTIPLE LABORAL 54., AVENIDA CIPRES, SIN NÚMERO, FRACCIONAMIENTO URBI VILLA DEL CEDRO, CÓDIGO POSTAL 80058, CULIACÁN, SINALOA., ENTRE CALLE PINABETE Y BULEVAR PASEO DEL ALAMO.</p> <p>Presidenta/e: VANESSA HAYDEE LEYVA GUTIERREZ</p> <p>1er. Secretaria/o: HRISTO ALDAHAYR BARRAZA BASTIDAS 2do. Secretaria/o: EDNA FERNANDA CHAPARRO GARCIA</p> <p>1er. Escrutador: PATRICIA MONSERRAT DURAN AISPURRO 2do. Escrutador: MARCELA GAMEZ CAMACHO</p> <p>3er. Escrutador: RUBI ARACELY LEON GONZALEZ</p> <p>1er. Suplente: CAIN EDUARDO MEDINA ZAMORA 2do. Suplente: ANA DELIA MEDINA RUIZ 3er. Suplente: HECTOR ALONSO ESPINOZA ACOSTA</p>	<p>Distrito Federal: 5) CULIACAN DE ROSALES Distrito Local: 12) CULIACAN DE ROSALES Municipio: 6) CULIACAN Localidad: 1) CULIACAN DE ROSALES Sección: 3939 C2</p> <p>Ubicación: CENTRO DE ATENCIÓN MÚLTIPLE LABORAL 54., AVENIDA CIPRES, SIN NÚMERO, FRACCIONAMIENTO URBI VILLA DEL CEDRO, CÓDIGO POSTAL 80058, CULIACÁN, SINALOA., ENTRE CALLE PINABETE Y BULEVAR PASEO DEL ALAMO.</p> <p>Presidenta/e: ITZEL YARELY RODRIGUEZ HERNANDEZ</p> <p>1er. Secretaria/o: MIGUEL ANGEL BETANCOURT SANDOVAL 2do. Secretaria/o: GLORIA FERNANDA CUEVAS LOPEZ</p> <p>1er. Escrutador: MARIO SAID ELENES CAMACHO 2do. Escrutador: LAURA ELENA GARCIA PEÑA</p> <p>3er. Escrutador: EDUARDO LOPEZ ARCE</p> <p>1er. Suplente: DALIA MARGARITA MEZA ROSSO 2do. Suplente: ANDREA PAULETH BEJARANO NUÑEZ 3er. Suplente: SANDRA LUZ CARDENAS LOZANO</p>
<p>Distrito Federal: 5) CULIACAN DE ROSALES Distrito Local: 12) CULIACAN DE ROSALES Municipio: 6) CULIACAN Localidad: 1) CULIACAN DE ROSALES Sección: 3939 C3</p> <p>Ubicación: CENTRO DE ATENCIÓN MÚLTIPLE LABORAL 54., AVENIDA CIPRES, SIN NÚMERO, FRACCIONAMIENTO URBI VILLA DEL CEDRO, CÓDIGO POSTAL 80058, CULIACÁN, SINALOA., ENTRE CALLE PINABETE Y BULEVAR PASEO DEL ALAMO.</p> <p>Presidenta/e: DALILA GUADALUPE ARCE GUILLEN</p> <p>1er. Secretaria/o: ISMEL JOAHANA BOJORQUEZ INZUNZA 2do. Secretaria/o: BERTHA ALICIA DIAZ BURGOS</p> <p>1er. Escrutador: AIDA ARACELY ELIZALDE CARDOZA 2do. Escrutador: ROSA ANGELICA GUTIERREZ FIGUEROA</p> <p>3er. Escrutador: MIRIAM YORLENI LOPEZ SOLIS</p> <p>1er. Suplente: KENIA PAULINA CRISTERNA LEYVA 2do. Suplente: JOSUE GIL HERNANDEZ 3er. Suplente: APOLONIO GAMBOA ESPINOZA</p>	<p>Distrito Federal: 5) CULIACAN DE ROSALES Distrito Local: 12) CULIACAN DE ROSALES Municipio: 6) CULIACAN Localidad: 1) CULIACAN DE ROSALES Sección: 3939 C4</p> <p>Ubicación: CENTRO DE ATENCIÓN MÚLTIPLE LABORAL 54., AVENIDA CIPRES, SIN NÚMERO, FRACCIONAMIENTO URBI VILLA DEL CEDRO, CÓDIGO POSTAL 80058, CULIACÁN, SINALOA., ENTRE CALLE PINABETE Y BULEVAR PASEO DEL ALAMO.</p> <p>Presidenta/e: CINDY CAROLINA ARIAS BARRAZA</p> <p>1er. Secretaria/o: MANUEL DE JESUS CAMPAS MENDOZA 2do. Secretaria/o: CLAUDIA ELIZABETH DIAZ DUARTE</p> <p>1er. Escrutador: FERNANDO ESQUERRA DELGADO 2do. Escrutador: ARTEMISA HERNANDEZ COTA</p> <p>3er. Escrutador: CESAR ALONSO MADRID LOPEZ</p> <p>1er. Suplente: MARA FERNANDA GONZALEZ PALAZUELOS 2do. Suplente: MARIA LETICIA LARES MEZA 3er. Suplente: MARIA ALEJANDRA LUGO RUBIO</p>

<p>Distrito Federal: 5) CULIACAN DE ROSALES Distrito Local: 12) CULIACAN DE ROSALES Municipio: 6) CULIACAN Localidad: 1) CULIACAN DE ROSALES Sección: 3940 B1</p> <p>Ubicación: UNIVERSIDAD DEL PACÍFICO DEL NORTE., BULEVAR UNIVERSO, NÚMERO 4820, VILLA DEL CEDRO, CÓDIGO POSTAL 80058, CULIACÁN, SINALOA., ENTRE AVENIDA VIRTUD Y BULEVAR DEL UNIVERSO.</p> <p>Presidenta/e: JAVIER CONDE ROMERO</p> <p>1er. Secretaria/o: BRIANDA YARELI ARCE ARMENTA 2do. Secretaria/o: MARIANA BURGOS VALENCIA</p> <p>1er. Escrutador: YERANIA CARVAJAL CARO 2do. Escrutador: ARCELIA ESPINOZA MARTINEZ</p> <p>3er. Escrutador: ANEL CRISTINA HERNANDEZ BELTRAN</p> <p>1er. Suplente: SAMANTHA ELIZABETH BARRON MORGAN 2do. Suplente: JOSE ARTURO BURGOS OROPEZA 3er. Suplente: NANCY FABIOLA GASTELUM FLORES</p>	<p>Distrito Federal: 5) CULIACAN DE ROSALES Distrito Local: 12) CULIACAN DE ROSALES Municipio: 6) CULIACAN Localidad: 1) CULIACAN DE ROSALES Sección: 3940 C1</p> <p>Ubicación: UNIVERSIDAD DEL PACÍFICO DEL NORTE., BULEVAR UNIVERSO, NÚMERO 4820, VILLA DEL CEDRO, CÓDIGO POSTAL 80058, CULIACÁN, SINALOA., ENTRE AVENIDA VIRTUD Y BULEVAR DEL UNIVERSO.</p> <p>Presidenta/e: AZUL MARION ANGULO BAEZ</p> <p>1er. Secretaria/o: RICARDO ARMANDO AYALA VALENZUELA 2do. Secretaria/o: KARLA MARIA CARDENAS BOJORQUEZ</p> <p>1er. Escrutador: GLORIA DELGADO AISPURU 2do. Escrutador: BLANCA OFELIA GUARDADO JACOBO</p> <p>3er. Escrutador: RAFAEL ALEJANDRO LARA MILLAN</p> <p>1er. Suplente: NATALIA CASTRO GUARDADO 2do. Suplente: YARIEL BUSTAMANTE SCHERY 3er. Suplente: BRANDON LEYVA XX</p>
<p>Distrito Federal: 5) CULIACAN DE ROSALES Distrito Local: 12) CULIACAN DE ROSALES Municipio: 6) CULIACAN Localidad: 1) CULIACAN DE ROSALES Sección: 3941 B1</p> <p>Ubicación: ESCUELA PRIMARIA INDEPENDENCIA., CARRETERA A CULIACANCITO, SIN NÚMERO, BACURIMI, CÓDIGO POSTAL 80301, CULIACÁN, SINALOA, ENTRE CALLE PRIMERA Y CARRETERA CULIACANCITO, FRENTE A CARNITAS EL CHEVO</p> <p>Presidenta/e: ANA ISABEL CASTAÑEDA LOPEZ</p> <p>1er. Secretaria/o: JESUS ALBERTO AGUILAR ANGULO 2do. Secretaria/o: HEBERTH EDUARDO BELTRAN MEDINA</p> <p>1er. Escrutador: JUAN CARLOS FERNANDEZ LOPEZ 2do. Escrutador: MANUEL LUSCANDO GUZMAN MEDINA</p> <p>3er. Escrutador: IMELDA MIZOTY LIZARRAGA IRIZAR</p> <p>1er. Suplente: KARLA JACQUELINE AGUAYO PUGA 2do. Suplente: JESUS TADEO CABRERA GERARDO 3er. Suplente: TOMAS GASTELUM PEREZ</p>	<p>Distrito Federal: 5) CULIACAN DE ROSALES Distrito Local: 12) CULIACAN DE ROSALES Municipio: 6) CULIACAN Localidad: 1) CULIACAN DE ROSALES Sección: 3941 C1</p> <p>Ubicación: ESCUELA PRIMARIA INDEPENDENCIA., CARRETERA A CULIACANCITO, SIN NÚMERO, BACURIMI, CÓDIGO POSTAL 80301, CULIACÁN, SINALOA, ENTRE CALLE PRIMERA Y CARRETERA CULIACANCITO, FRENTE A CARNITAS EL CHEVO</p> <p>Presidenta/e: MINERVA BLANCO DOMINGUEZ</p> <p>1er. Secretaria/o: LUIS ARMANDO AGUILAR COTA 2do. Secretaria/o: DANIA YATZHEL CHAPARRO CECEÑA</p> <p>1er. Escrutador: IVAN HOMERO GARATE VALENZUELA 2do. Escrutador: JUAN DE DIOS HARO BERRELLEZA</p> <p>3er. Escrutador: MICHELLE FERNANDA MEDINA TANAMACHI</p> <p>1er. Suplente: LUIS EDUARDO AGUILAR RANGEL 2do. Suplente: YULIANA FABIOLA CASTILLO SANCHEZ 3er. Suplente: ROBERTO CORRALES URIARTE</p>
<p>Distrito Federal: 5) CULIACAN DE ROSALES Distrito Local: 12) CULIACAN DE ROSALES Municipio: 6) CULIACAN Localidad: 1) CULIACAN DE ROSALES Sección: 3941 C2</p> <p>Ubicación: ESCUELA PRIMARIA INDEPENDENCIA., CARRETERA A CULIACANCITO, SIN NÚMERO, BACURIMI, CÓDIGO POSTAL 80301, CULIACÁN, SINALOA, ENTRE CALLE PRIMERA Y CARRETERA CULIACANCITO, FRENTE A CARNITAS EL CHEVO</p> <p>Presidenta/e: ELVA VICTORIA ACOSTA PEREZ</p> <p>1er. Secretaria/o: JORGE LUIS AROCHE TIRADO 2do. Secretaria/o: JESUS ISMAEL ECEVERRE HERNANDEZ</p> <p>1er. Escrutador: ANTONIO GASTELUM RODRIGUEZ 2do. Escrutador: YENI JUDITH JIMENEZ REYES</p> <p>3er. Escrutador: JOSE ANGEL ACOSTA GONZALEZ</p> <p>1er. Suplente: JOSE LUIS ARMENTA MERAZ 2do. Suplente: SANTIAGO CHU GAXIOLA 3er. Suplente: VICENTA DOMINGUEZ ROJAS</p>	<p>Distrito Federal: 5) CULIACAN DE ROSALES Distrito Local: 12) CULIACAN DE ROSALES Municipio: 6) CULIACAN Localidad: 1) CULIACAN DE ROSALES Sección: 3941 C3</p> <p>Ubicación: ESCUELA PRIMARIA INDEPENDENCIA., CARRETERA A CULIACANCITO, SIN NÚMERO, BACURIMI, CÓDIGO POSTAL 80301, CULIACÁN, SINALOA, ENTRE CALLE PRIMERA Y CARRETERA CULIACANCITO, FRENTE A CARNITAS EL CHEVO</p> <p>Presidenta/e: DANIEL PALOMINO RODRIGUEZ</p> <p>1er. Secretaria/o: KARLA NOHEMI BEJARANO ONTIVEROS 2do. Secretaria/o: DANIEL ESPINOZA LAGUNAS</p> <p>1er. Escrutador: MARYANA GIL CALDERON 2do. Escrutador: ANDREA LEAL MEZA</p> <p>3er. Escrutador: KATHIA MARIA ACOSTA OCHOA</p> <p>1er. Suplente: VEYRE GUADALUPE BORQUEZ CORRALES 2do. Suplente: EVA LUZ MEDINA BON 3er. Suplente: FRANCISCO LIZARRAGA ARMENTA</p>

<p>Distrito Federal: 5) CULIACAN DE ROSALES Distrito Local: 12) CULIACAN DE ROSALES Municipio: 6) CULIACAN Localidad: 1) CULIACAN DE ROSALES Sección: 3942 B1</p> <p>Ubicación: PARQUE GRANDE DE STANZA TOSCANA , CALLE RODI, SIN NÚMERO, STANZA TOSCANA, CÓDIGO POSTAL 80050, CULIACÁN, SINALOA., ENTRE CALLE DANZA Y CALLE LIRIO.</p> <p>Presidenta/e: OFELIA DEL CARMEN LEAL SALAZAR</p> <p>1er. Secretaria/o: CONSTANTINO ANAYA HILL 2do. Secretaria/o: MIRTA GUADALUPE CARLON LIMON</p> <p>1er. Escrutador: ITZEL GUADALUPE FONSECA VALENZUELA 2do. Escrutador: GUSTAVO ADOLFO HERNANDEZ MURILLO 3er. Escrutador: FRANCISCO JAVIER MANZANAREZ GUERRERO</p> <p>1er. Suplente: ALMA NATALIA MARTINEZ SILVA 2do. Suplente: GRISELDA CUELLER VELAZQUEZ 3er. Suplente: LUCCIANNA MARTINEZ RODRIGUEZ</p>	<p>Distrito Federal: 5) CULIACAN DE ROSALES Distrito Local: 12) CULIACAN DE ROSALES Municipio: 6) CULIACAN Localidad: 1) CULIACAN DE ROSALES Sección: 3942 C1</p> <p>Ubicación: PARQUE GRANDE DE STANZA TOSCANA , CALLE RODI, SIN NÚMERO, STANZA TOSCANA, CÓDIGO POSTAL 80050, CULIACÁN, SINALOA., ENTRE CALLE DANZA Y CALLE LIRIO.</p> <p>Presidenta/e: ERIKA NELI LOPEZ RUBIO</p> <p>1er. Secretaria/o: KARINA GUADALUPE ANGUIS MEDINA 2do. Secretaria/o: LUIS DANIEL ESPINOZA HERNANDEZ</p> <p>1er. Escrutador: GABRIELA GOMEZ PEÑUÑURI 2do. Escrutador: CARLOS ALBERTO LOPEZ MONTOYA 3er. Escrutador: NAYDALIT MARTINEZ LEON</p> <p>1er. Suplente: BETSY ANAIS ESPINOZA HERNANDEZ 2do. Suplente: BLANCA YANET DOMINGUEZ DE LA CRUZ 3er. Suplente: IRASEMA ESPERANZA AGUAYO CASTRO</p>
<p>Distrito Federal: 5) CULIACAN DE ROSALES Distrito Local: 12) CULIACAN DE ROSALES Municipio: 6) CULIACAN Localidad: 1) CULIACAN DE ROSALES Sección: 3942 C2</p> <p>Ubicación: PARQUE GRANDE DE STANZA TOSCANA , CALLE RODI, SIN NÚMERO, STANZA TOSCANA, CÓDIGO POSTAL 80050, CULIACÁN, SINALOA., ENTRE CALLE DANZA Y CALLE LIRIO.</p> <p>Presidenta/e: ESMEYRIT GUADALUPE AISPURO COTA</p> <p>1er. Secretaria/o: KEVIN ROBERTO BAZUA GONZALEZ 2do. Secretaria/o: CLAUDIA DEL ROCIO FELIX MARIN</p> <p>1er. Escrutador: LUCERO ABRIL HERNANDEZ MONTOYA 2do. Escrutador: FRANCISCO GUADALUPE LUNA SOTO 3er. Escrutador: IRIS MARTINEZ SANCHEZ</p> <p>1er. Suplente: DIEGO AMADOR MARTINEZ 2do. Suplente: JESUS ROBERTO GARCIA LUNA 3er. Suplente: ERIKA VANESSA LEAL MEJIA</p>	<p>Distrito Federal: 5) CULIACAN DE ROSALES Distrito Local: 12) CULIACAN DE ROSALES Municipio: 6) CULIACAN Localidad: 1) CULIACAN DE ROSALES Sección: 3943 B1</p> <p>Ubicación: JARDÍN DE NIÑOS JAIME SEVILLA POYASTRO, CALLE VALLE DE LA BÚSQUEDA, NÚMERO 2997, FRACCIONAMIENTO VALLE ALTO, CÓDIGO POSTAL 80050, CULIACÁN, SINALOA., ESQUINA CON CALLE VALLE DEL LAGO.</p> <p>Presidenta/e: CUAUHEMOC ESPINOZA VERDUZCO</p> <p>1er. Secretaria/o: KARINA MONSERRAT FELIX GASTELUM 2do. Secretaria/o: ERIKA ARROYO GAXIOLA</p> <p>1er. Escrutador: GERARDO FUENTES LUPERCIO 2do. Escrutador: JUAN JUAREZ ORTIZ 3er. Escrutador: EDUARDO MURILLO CARDOZA</p> <p>1er. Suplente: RICARDO BARRAZA GOMEZ 2do. Suplente: FRIDA TADEA CARVAJAL OSUNA 3er. Suplente: GERMAN MILLA RODRIGUEZ</p>
<p>Distrito Federal: 5) CULIACAN DE ROSALES Distrito Local: 12) CULIACAN DE ROSALES Municipio: 6) CULIACAN Localidad: 1) CULIACAN DE ROSALES Sección: 3943 C1</p> <p>Ubicación: JARDÍN DE NIÑOS JAIME SEVILLA POYASTRO, CALLE VALLE DE LA BÚSQUEDA, NÚMERO 2997, FRACCIONAMIENTO VALLE ALTO, CÓDIGO POSTAL 80050, CULIACÁN, SINALOA., ESQUINA CON CALLE VALLE DEL LAGO.</p> <p>Presidenta/e: MONICA LUCIA ALDANA MORAILA</p> <p>1er. Secretaria/o: MARIA ALEIDA FLORES VEGA 2do. Secretaria/o: CINDY BERENICE CARTAJENA GONZALEZ</p> <p>1er. Escrutador: JOSE RICARDO GONZALEZ FERNANDEZ 2do. Escrutador: AIDA ARACELI LOPEZ LOPEZ 3er. Escrutador: FRIDA GARCIA MARTINEZ</p> <p>1er. Suplente: ALBERTO BRAVO ZAVALA 2do. Suplente: ALAN LEONARDO JUAREZ CARDENAS 3er. Suplente: EDWIN ISAAC NIEBLA JAQUEZ</p>	<p>Distrito Federal: 5) CULIACAN DE ROSALES Distrito Local: 12) CULIACAN DE ROSALES Municipio: 6) CULIACAN Localidad: 1) CULIACAN DE ROSALES Sección: 3943 C2</p> <p>Ubicación: JARDÍN DE NIÑOS JAIME SEVILLA POYASTRO, CALLE VALLE DE LA BÚSQUEDA, NÚMERO 2997, FRACCIONAMIENTO VALLE ALTO, CÓDIGO POSTAL 80050, CULIACÁN, SINALOA., ESQUINA CON CALLE VALLE DEL LAGO.</p> <p>Presidenta/e: JAVIER ALONSO SILVAS DOMINGUEZ</p> <p>1er. Secretaria/o: ENRIQUE MEDINA CAMPAÑA 2do. Secretaria/o: NANCY ESPONDA FIGUEROA</p> <p>1er. Escrutador: BRENDA GRANDE CASTRO 2do. Escrutador: MARIA ISABEL MEDINA PEÑUELAS 3er. Escrutador: GISELL STHEPHANIE MURILLO SALAZAR</p> <p>1er. Suplente: MONSERRAT BRAVO ZAVALA 2do. Suplente: MARTHA BEATRIZ MARTINEZ GUERRERO 3er. Suplente: KELLY GABRIELA MERCADO TIRADO</p>

<p>Distrito Federal: 5) CULIACAN DE ROSALES Distrito Local: 12) CULIACAN DE ROSALES Municipio: 6) CULIACAN Localidad: 1) CULIACAN DE ROSALES Sección: 3943 C3</p> <p>Ubicación: JARDÍN DE NIÑOS JAIME SEVILLA POYASTRO, CALLE VALLE DE LA BÚSQUEDA, NÚMERO 2997, FRACCIONAMIENTO VALLE ALTO, CÓDIGO POSTAL 80050, CULIACÁN, SINALOA., ESQUINA CON CALLE VALLE DEL LAGO.</p> <p>Presidenta/e: GLADYS BAEZ VALENZUELA</p> <p>1er. Secretaria/o: PEDRO ALBERTO ARAMBURO LERMA 2do. Secretaria/o: ALEJANDRO GABINO FLORES ARELLANO</p> <p>1er. Escrutador: ANA GABRIELA HIDALGO PERALTA 2do. Escrutador: MARIO ANTONIO MILLAN SARABIA 3er. Escrutador: JOSE EDUARDO ESPINOZA BLANCHET</p> <p>1er. Suplente: FERNANDO CAMACHO RIOS 2do. Suplente: JUAN DE DIOS MEYER FELIX 3er. Suplente: JOSEFINA AGUILAR ROSALES</p>	<p>Distrito Federal: 5) CULIACAN DE ROSALES Distrito Local: 12) CULIACAN DE ROSALES Municipio: 6) CULIACAN Localidad: 1) CULIACAN DE ROSALES Sección: 3944 B1</p> <p>Ubicación: PARQUE VILLAS DEL RÍO ESPARTA , CALLE VILLAS DEL RÍO, SIN NÚMERO, FRACCIONAMIENTO VILLAS DEL RÍO, CÓDIGO POSTAL 80050, CULIACÁN, SINALOA., ENTRE CALLE VILLA ZARAGOZA Y CALLE VILLA CIUDAD REAL.</p> <p>Presidenta/e: PEDRO IRVING GONZALEZ PAYAN</p> <p>1er. Secretaria/o: MARTHA VALERIA ALDANA CASTRO 2do. Secretaria/o: EMETERIO ALVARADO CAMACHO</p> <p>1er. Escrutador: ITZE ANGULO LOPEZ 2do. Escrutador: KRYSTAL DE JESUS CUEVAS MURRIETA 3er. Escrutador: YOSHIEL ESPINOZA LUGO</p> <p>1er. Suplente: MARIA FERNANDA AGUIÑAGA CEBREROS 2do. Suplente: CESAR LUCIANO GARCIA PACHECO 3er. Suplente: SONIA ARLENE ACOSTA OSORIO</p>
<p>Distrito Federal: 5) CULIACAN DE ROSALES Distrito Local: 12) CULIACAN DE ROSALES Municipio: 6) CULIACAN Localidad: 1) CULIACAN DE ROSALES Sección: 3944 C1</p> <p>Ubicación: PARQUE VILLAS DEL RÍO ESPARTA , CALLE VILLAS DEL RÍO, SIN NÚMERO, FRACCIONAMIENTO VILLAS DEL RÍO, CÓDIGO POSTAL 80050, CULIACÁN, SINALOA., ENTRE CALLE VILLA ZARAGOZA Y CALLE VILLA CIUDAD REAL.</p> <p>Presidenta/e: GABRIELA ACOSTA RODRIGUEZ</p> <p>1er. Secretaria/o: ALMA COLUMBA ALMARAL VALENZUELA 2do. Secretaria/o: VICTOR ANGULO CARRANZA</p> <p>1er. Escrutador: JULIO CESAR ANGULO MARTINEZ 2do. Escrutador: OSCAR IVAN GARCIA BENITEZ 3er. Escrutador: JESUS GUADALUPE CERVANTES CASTRO</p> <p>1er. Suplente: LIBIA ZULEMA ALVAREZ FELIX 2do. Suplente: ISABELLA CASTRO BORBOA 3er. Suplente: LUIS ANTONIO ANGULO LOPEZ</p>	<p>Distrito Federal: 5) CULIACAN DE ROSALES Distrito Local: 12) CULIACAN DE ROSALES Municipio: 6) CULIACAN Localidad: 1) CULIACAN DE ROSALES Sección: 3945 B1</p> <p>Ubicación: POLIDEPORTIVO VALLE ALTO, BULEVAR ÁLVARO DEL PORTILLO, SIN NÚMERO, VALLE ALTO, CÓDIGO POSTAL 80050, CULIACÁN, SINALOA. , ENTRE CALLE JARDINES DEL VALLE Y AVENIDA SIETE VALLES</p> <p>Presidenta/e: LUIS JAVIER ARCINIEGA RIOS</p> <p>1er. Secretaria/o: KARLA JUDITH ARREDONDO ARMENTA 2do. Secretaria/o: JAIR CONTRERAS ANDALON</p> <p>1er. Escrutador: JESUS ABRAHAM FELIX GONZALEZ 2do. Escrutador: JOSE GODOY RAMOS 3er. Escrutador: ANA LIZETTE LUNA INZUNZA</p> <p>1er. Suplente: JESUS ALBERTO CORRALES VILLAVERDE 2do. Suplente: AMY CECILIA CARREON ZAVALA 3er. Suplente: MARIA ELISA MEDINA CHAIDEZ</p>
<p>Distrito Federal: 5) CULIACAN DE ROSALES Distrito Local: 12) CULIACAN DE ROSALES Municipio: 6) CULIACAN Localidad: 1) CULIACAN DE ROSALES Sección: 3945 C1</p> <p>Ubicación: POLIDEPORTIVO VALLE ALTO, BULEVAR ÁLVARO DEL PORTILLO, SIN NÚMERO, VALLE ALTO, CÓDIGO POSTAL 80050, CULIACÁN, SINALOA. , ENTRE CALLE JARDINES DEL VALLE Y AVENIDA SIETE VALLES</p> <p>Presidenta/e: JUANA JANETH ARELLANO VALENZUELA</p> <p>1er. Secretaria/o: GUILLERMO CASTRO CORONA 2do. Secretaria/o: JESUS FABIAN DIAZ PACHECO</p> <p>1er. Escrutador: BENITO GASTELUM AISPURO 2do. Escrutador: RUBI GUADALUPE GUZMAN RAMOS 3er. Escrutador: ANA LUCIA MONTOYA MORACHIS</p> <p>1er. Suplente: ROSA ELVIRA ARCE FERNANDEZ 2do. Suplente: BEATRIZ IMELDA MANJARREZ MANJARREZ 3er. Suplente: JOSE CARLOS CAMACHO REYES</p>	<p>Distrito Federal: 5) CULIACAN DE ROSALES Distrito Local: 12) CULIACAN DE ROSALES Municipio: 6) CULIACAN Localidad: 1) CULIACAN DE ROSALES Sección: 3946 B1</p> <p>Ubicación: COLEGIO MARÍA MONTESSORI, BULEVAR PASEO TOSCANA, NÚMERO 2445, FRACCIONAMIENTO VALLE ALTO, CÓDIGO POSTAL 80050, CULIACÁN, SINALOA., ESQUINA BULEVAR PASEO TOSCANA.</p> <p>Presidenta/e: JULIO CESAR ACOSTA LOPEZ</p> <p>1er. Secretaria/o: MARTHA CECILIA CANCINO ARAUJO 2do. Secretaria/o: NORMA PATRICIA ALARCON IBARRA</p> <p>1er. Escrutador: PABLO ALEJANDRO APODACA HERRERA 2do. Escrutador: EVA OBDULIA BELTRAN QUINTERO 3er. Escrutador: ARTALIA ANGELICA FLORES CARRILLO</p> <p>1er. Suplente: MERCEDES ACOSTA LUQUE 2do. Suplente: DENISSE MARIA ALARCON TOGO 3er. Suplente: CLARA CORDERO LOPEZ</p>

<p>Distrito Federal: 5) CULIACAN DE ROSALES Distrito Local: 12) CULIACAN DE ROSALES Municipio: 6) CULIACAN Localidad: 1) CULIACAN DE ROSALES Sección: 3946 C1</p> <p>Ubicación: COLEGIO MARÍA MONTESSORI, BULEVAR PASEO TOSCANA, NÚMERO 2445, FRACCIONAMIENTO VALLE ALTO, CÓDIGO POSTAL 80050, CULIACÁN, SINALOA., ESQUINA BULEVAR PASEO TOSCANA.</p> <p>Presidenta/e: MARIELA GUADALUPE AHUMADA CASTRO</p> <p>1er. Secretaria/o: SARA LOURDES ACOSTA CAMACHO 2do. Secretaria/o: MERLE IXSEL ALCALA DIAZ 1er. Escrutador: ADIRELF AVENDAÑO AISPURRO 2do. Escrutador: CARLOS RAFAEL DIAZ HERNANDEZ 3er. Escrutador: DENISE GONZALEZ SANCHEZ 1er. Suplente: DANILO HERALDEZ ARCE 2do. Suplente: JOSE PAUL ARAGON BELTRAN 3er. Suplente: MILDRED DE JESUS GARCIA ZAVALA</p>	<p>Distrito Federal: 5) CULIACAN DE ROSALES Distrito Local: 12) CULIACAN DE ROSALES Municipio: 6) CULIACAN Localidad: 1) CULIACAN DE ROSALES Sección: 3946 C2</p> <p>Ubicación: COLEGIO MARÍA MONTESSORI, BULEVAR PASEO TOSCANA, NÚMERO 2445, FRACCIONAMIENTO VALLE ALTO, CÓDIGO POSTAL 80050, CULIACÁN, SINALOA., ESQUINA BULEVAR PASEO TOSCANA.</p> <p>Presidenta/e: RAFAEL ENRIQUE BORBOLLA IBARRA</p> <p>1er. Secretaria/o: ANA SAMANTHA AGUNDEZ ESTRADA 2do. Secretaria/o: PAULINA ANGULO INZUNZA 1er. Escrutador: ALMA JANETH BARRAZA HERRERA 2do. Escrutador: MARIA EUGENIA ECHAVE AGUILAR 3er. Escrutador: JOSE ROGELIO CAZARES VELARDE 1er. Suplente: JESUS ELIAS ABITIA MUÑOZ 2do. Suplente: JOSE ALFREDO BOBADILLA ACOSTA 3er. Suplente: LUZ MARIA AGUIRRE RIVAS</p>
<p>Distrito Federal: 5) CULIACAN DE ROSALES Distrito Local: 12) CULIACAN DE ROSALES Municipio: 6) CULIACAN Localidad: 1) CULIACAN DE ROSALES Sección: 3947 B1</p> <p>Ubicación: PARQUE VALLE DE LOS ANDES, VALLE DE LOS ANDES, SIN NÚMERO, VALLE ALTO, CÓDIGO POSTAL 80050, CULIACÁN, SINALOA., ENTRE CALLE CAMINO AL VALLE Y BULEVAR SENDERO DEL VALLE</p> <p>Presidenta/e: FLAVIO IXTOC MANJARREZ VEGA</p> <p>1er. Secretaria/o: FRANCISCO GERARDO GARCIA BASTIDAS 2do. Secretaria/o: YERALDINE IBARRA ACOSTA 1er. Escrutador: JESUS BERENICE AYALA HEREDIA 2do. Escrutador: ORLANDO DE LA ROSA GASTELUM 3er. Escrutador: LIDIA GUADALUPE GARCIA RIVERA 1er. Suplente: LEOBARDO FLAVIO GONZALEZ SANCHEZ 2do. Suplente: SOL SAGRARIO NIETO LIMON 3er. Suplente: ALESSANDRO VALENTINO BOJORQUEZ ZUPPA</p>	<p>Distrito Federal: 5) CULIACAN DE ROSALES Distrito Local: 12) CULIACAN DE ROSALES Municipio: 6) CULIACAN Localidad: 1) CULIACAN DE ROSALES Sección: 3947 C1</p> <p>Ubicación: PARQUE VALLE DE LOS ANDES, VALLE DE LOS ANDES, SIN NÚMERO, VALLE ALTO, CÓDIGO POSTAL 80050, CULIACÁN, SINALOA., ENTRE CALLE CAMINO AL VALLE Y BULEVAR SENDERO DEL VALLE</p> <p>Presidenta/e: PEDRO EDGARDO CARDENAS DAVILA</p> <p>1er. Secretaria/o: EMIR NIEBLAS MARTINEZ 2do. Secretaria/o: SAMUEL ALUIZO PAVON 1er. Escrutador: FERNANDA CASTRO OCHOA 2do. Escrutador: MARIA ELENA DIAZ MAYORQUIN 3er. Escrutador: JAZMIN MARICELA GASTELUM RUBIO 1er. Suplente: ISRAEL GUZMAN CASTRO 2do. Suplente: KAREN DANIELA DELGADO PARRA 3er. Suplente: YESENIA CORONEL AISPURRO</p>
<p>Distrito Federal: 5) CULIACAN DE ROSALES Distrito Local: 12) CULIACAN DE ROSALES Municipio: 6) CULIACAN Localidad: 1) CULIACAN DE ROSALES Sección: 3947 C2</p> <p>Ubicación: PARQUE VALLE DE LOS ANDES, VALLE DE LOS ANDES, SIN NÚMERO, VALLE ALTO, CÓDIGO POSTAL 80050, CULIACÁN, SINALOA., ENTRE CALLE CAMINO AL VALLE Y BULEVAR SENDERO DEL VALLE</p> <p>Presidenta/e: SILVIA ARACELY FELIX HERNANDEZ</p> <p>1er. Secretaria/o: DINORAH MARITZA BATIZ SALAZAR 2do. Secretaria/o: ALFONSO ANGULO ANGULO 1er. Escrutador: ANA CRISTINA CORONEL ROBLES 2do. Escrutador: DANIEL GARCIA GARCIA 3er. Escrutador: CARLOS GERMAN GOMEZ CARRASCO 1er. Suplente: CARLOS OMAR HERMOSILLO MENDOZA 2do. Suplente: DARIO OSUNA MERCADO 3er. Suplente: EMILY LEYVA SAENZ</p>	<p>Distrito Federal: 5) CULIACAN DE ROSALES Distrito Local: 12) CULIACAN DE ROSALES Municipio: 6) CULIACAN Localidad: 1) CULIACAN DE ROSALES Sección: 3948 B1</p> <p>Ubicación: DOMICILIO PARTICULAR, CALLE VALLE TAMAZULA , NÚMERO 2162 , FRACCIONAMIENTO VALLE ALTO, CÓDIGO POSTAL 80050 , CULIACÁN, SINALOA., FRENTE AL PARQUE VALLE DEL PIRINEO</p> <p>Presidenta/e: JONATHAN FLORES PICO</p> <p>1er. Secretaria/o: JACQUELINE GONZALEZ DOMINGUEZ 2do. Secretaria/o: MARIA FERNANDA GORENA OROZCO 1er. Escrutador: MARCO ANTONIO MANJARREZ ARMENTA 2do. Escrutador: TANIA ALICIA MENDIA HERNANDEZ 3er. Escrutador: ANGELICA YERANIA MEZA ZAZUETA 1er. Suplente: JAVIER ESTEBAN GALLARDO BAEZ 2do. Suplente: GUADALUPE XIMENA CALLEJA QUIROZ 3er. Suplente: MAYRA GEORGINA OROZCO LOPEZ</p>

<p>Distrito Federal: 6) MAZATLAN Distrito Local: 19) LA CRUZ Municipio: 5) COSALA Localidad: 1) COSALA Sección: 675 B1</p> <p>Ubicación: JARDÍN DE NIÑOS ESTATAL ÁNGELA PERALTA, CALLE ÁNGEL FLORES, SIN NÚMERO, COLONIA EL LLANO DE CARRERA, CÓDIGO POSTAL 80708, COSALÁ, SINALOA., FRENTE DE LA HUERTA DE FRESAS</p> <p>Presidenta/e: YADIRA DANITZIA ALVARADO CARRASCO</p> <p>1er. Secretaria/o: ISRAEL GARCIA LARES 2do. Secretaria/o: ODALYS PADILLA VALDEZ 1er. Escrutador: JOSE MANUEL AYON AYON 2do. Escrutador: BRENDA GUADALUPE CARRASCO LOPEZ 3er. Escrutador: JESUS RIGOBERTO GARCIA LARES 1er. Suplente: JOSE ANTONIO MANRIQUEZ PADILLA 2do. Suplente: BRICEYDA LIZETH MELGAR MARTINEZ 3er. Suplente: MARIA DE JESUS MANRIQUEZ PADILLA</p>	<p>Distrito Federal: 6) MAZATLAN Distrito Local: 19) LA CRUZ Municipio: 5) COSALA Localidad: 1) COSALA Sección: 676 B1</p> <p>Ubicación: COLEGIO DE BACHILLERES DEL ESTADO DE SINALOA (COBAES) 32 PROFESOR HIGINIO G. MACIEL, AVENIDA DE LA JUVENTUD, SIN NÚMERO, COLONIA CENTRO, CÓDIGO POSTAL 80700, COSALÁ, SINALOA, ESQUINA CON ARROYO GRANDE FRENTE DE LA SECUNDARIA FRANCISCO IRIARTE Y CONDE</p> <p>Presidenta/e: KAREM JANETH MADUEÑO PADILLA</p> <p>1er. Secretaria/o: EDGAR BAZAN FONSECA 2do. Secretaria/o: ANEL KORINTHYA BELTRAN RETAMOZA 1er. Escrutador: BRISEIDA GUADALUPE MARTINEZ HERRERA 2do. Escrutador: JESUS MIGUEL GONZALEZ CORONEL 3er. Escrutador: YOEL ANIER AGUIRRE SANCHEZ 1er. Suplente: JOSE ISRAEL GONZALEZ CORONEL 2do. Suplente: FRANCISCA HERRERA REYES 3er. Suplente: ALBERTO ENRIQUE CAMPOS PEREZ</p>
<p>Distrito Federal: 6) MAZATLAN Distrito Local: 19) LA CRUZ Municipio: 5) COSALA Localidad: 1) COSALA Sección: 677 B1</p> <p>Ubicación: ESCUELA PRIMARIA ESTATAL VENUSTIANO CARRANZA, CALLE ANTONIO ROSALES, SIN NÚMERO, COLONIA CENTRO, CÓDIGO POSTAL 80700, COSALÁ, SINALOA., ENTRE CALLE GUADALUPE VICTORIA Y AVENIDA ALDAMA</p> <p>Presidenta/e: MARIA DE JESUS MEDINA TORRES</p> <p>1er. Secretaria/o: GUSTAVO ALONSO BALLARDO MARTINEZ 2do. Secretaria/o: REYNA GUADALUPE CORTES VIZCARRA 1er. Escrutador: MARIFLOR CAMPOS AYON 2do. Escrutador: SONIA AMBRIZ ROMERO 3er. Escrutador: MARIA TERESA BELTRAN LOPEZ 1er. Suplente: RAFAELA CORRALES SALCIDO 2do. Suplente: RAUL MAURICIO MEDINA CORRALES 3er. Suplente: OFELIA BATIZ QUINTERO</p>	<p>Distrito Federal: 6) MAZATLAN Distrito Local: 19) LA CRUZ Municipio: 5) COSALA Localidad: 1) COSALA Sección: 677 C1</p> <p>Ubicación: ESCUELA PRIMARIA ESTATAL VENUSTIANO CARRANZA, CALLE ANTONIO ROSALES, SIN NÚMERO, COLONIA CENTRO, CÓDIGO POSTAL 80700, COSALÁ, SINALOA., ENTRE CALLE GUADALUPE VICTORIA Y AVENIDA ALDAMA</p> <p>Presidenta/e: GUADALUPE BALLARDO LOPEZ</p> <p>1er. Secretaria/o: LORENA BELTRAN GUTIERREZ 2do. Secretaria/o: HECTOR MAURICIO MARTINEZ MEDINA 1er. Escrutador: HERIBERTO BALLARDO MARTINEZ 2do. Escrutador: ALBERTO ACOSTA AVENDAÑO 3er. Escrutador: VICENTE CEBREROS ARREDONDO 1er. Suplente: RAQUEL MEDINA TORRES 2do. Suplente: JOSEFINA BATIZ QUINTERO 3er. Suplente: EULOGIO MARTINEZ TORREZ</p>
<p>Distrito Federal: 6) MAZATLAN Distrito Local: 19) LA CRUZ Municipio: 5) COSALA Localidad: 1) COSALA Sección: 678 B1</p> <p>Ubicación: ESCUELA PRIMARIA CUAUHTÉMOC, CALLE SIN NOMBRE, SIN NÚMERO, COLONIA LAS LOMITAS, CÓDIGO POSTAL 80704, COSALÁ, SINALOA, A ESPALDAS DE LA UNIVERSIDAD AUTÓNOMA DE SINALOA (UAS) HERACLIO BERNAL</p> <p>Presidenta/e: KARLA GUADALUPE AUDELO SALAZAR</p> <p>1er. Secretaria/o: JOSE ALFREDO HERRERA CORRALES 2do. Secretaria/o: JESUS MANUEL MERAZ SALAS 1er. Escrutador: JOSEFA ASTORGA MEDRANO 2do. Escrutador: BLANCA ESTEFANIA MENDOZA AYON 3er. Escrutador: TEODORA AYON NAVA 1er. Suplente: CAROLINA LIZBET ASTORGA AYON 2do. Suplente: ALBERTO AYON FERNANDEZ 3er. Suplente: MARIA ESPERANZA AYON MARTINEZ</p>	<p>Distrito Federal: 6) MAZATLAN Distrito Local: 19) LA CRUZ Municipio: 5) COSALA Localidad: 1) COSALA Sección: 678 C1</p> <p>Ubicación: ESCUELA PRIMARIA CUAUHTÉMOC, CALLE SIN NOMBRE, SIN NÚMERO, COLONIA LAS LOMITAS, CÓDIGO POSTAL 80704, COSALÁ, SINALOA, A ESPALDAS DE LA UNIVERSIDAD AUTÓNOMA DE SINALOA (UAS) HERACLIO BERNAL</p> <p>Presidenta/e: MARIA ELENA ARANA LARA</p> <p>1er. Secretaria/o: DIANA JAZZIEL MENDOZA AYON 2do. Secretaria/o: ERIKA ISABELA ARANA ONTIVEROS 1er. Escrutador: KARLA ZULEMA AYON AYON 2do. Escrutador: MARIA DEL ROSARIO ARREDONDO OTAÑEZ 3er. Escrutador: CARINA AYON ORTIZ 1er. Suplente: FREDI MANUEL ASTORGA AYON 2do. Suplente: EMA FRANCISCA AYON MARTINEZ 3er. Suplente: SALVADOR AYON SANCHEZ</p>

<p>Distrito Federal: 6) MAZATLAN Distrito Local: 19) LA CRUZ Municipio: 5) COSALA Localidad: 1) COSALA Sección: 679 B1</p> <p>Ubicación: JARDÍN DE NIÑOS CAROLINA BAZÚA, CALLE SIN NOMBRE, SIN NÚMERO, COLONIA LAS LOMITAS, CÓDIGO POSTAL 80704, COSALÁ, SINALOA., A UN COSTADO DE PANTEÓN MUNICIPAL</p> <p>Presidenta/e: SANDRA MAGALY ASTORGA AYON</p> <p>1er. Secretaria/o: MARIA DEL CARMEN LARA SANCHEZ 2do. Secretaria/o: ANA LILIA AYON BELTRAN</p> <p>1er. Escrutador: AIDA CARRANZA GARCIA 2do. Escrutador: JOSEFINA LOPEZ CAMPAÑA</p> <p>3er. Escrutador: ANGEL OMAR CAMPAÑA PADILLA</p> <p>1er. Suplente: MIGUEL ANGEL BELTRAN LOPEZ 2do. Suplente: JOSE PEDRO ARREDONDO YAÑEZ 3er. Suplente: MARCELO CORRALES CORRALES</p>	<p>Distrito Federal: 6) MAZATLAN Distrito Local: 19) LA CRUZ Municipio: 5) COSALA Localidad: 1) COSALA Sección: 680 B1</p> <p>Ubicación: CANCHA DE USOS MÚLTIPLES, CALLE ARTEAGA ESQUINA CON ANTONIO ROSALES, SIN NÚMERO, COLONIA CENTRO, CÓDIGO POSTAL 80700, COSALÁ, SINALOA., FRENTE A PELUQUERÍA JUANILLO</p> <p>Presidenta/e: AMERICA CORRALES CAMPAÑA</p> <p>1er. Secretaria/o: JULISSA BEATRIZ LARA GONZALEZ 2do. Secretaria/o: SANTO JESUS CELIS YAÑEZ</p> <p>1er. Escrutador: MAYRA JAZMIN FELIX HERRERA 2do. Escrutador: JULIAN GONZALEZ CAMPAÑA</p> <p>3er. Escrutador: RAFAEL FELIX ROBLES</p> <p>1er. Suplente: CRISTIAN MANUEL CEBREROS HERRERA 2do. Suplente: CAROLINA GONZALEZ ARANA 3er. Suplente: LUZ CRISTINA GUTIERREZ BARRAZA</p>
<p>Distrito Federal: 6) MAZATLAN Distrito Local: 19) LA CRUZ Municipio: 5) COSALA Localidad: 1) COSALA Sección: 681 B1</p> <p>Ubicación: JARDÍN DE NIÑOS AMADO NERVO, AVENIDA SIERRA MOJADA, SIN NÚMERO, COLONIA LA CANELA, CÓDIGO POSTAL 80700, COSALÁ, SINALOA., FRENTE A UNIDAD DEPORTIVA</p> <p>Presidenta/e: JOSE ANDRES ACOSTA AVENDAÑO</p> <p>1er. Secretaria/o: LESLIE SHERLYN AGUILAR CRESPO 2do. Secretaria/o: FRANCISCA DEL ROSARIO AGUIRRE FELIX</p> <p>1er. Escrutador: ANABEL ACOSTA AVENDAÑO 2do. Escrutador: MARIA ANTONIA ALFARO FRANCO</p> <p>3er. Escrutador: MILAGROS YAMILETH ALFARO RENDON</p> <p>1er. Suplente: MARIA CONCEPCION ALFARO FRANCO 2do. Suplente: YOLANDA AGUILAR CEBREROS 3er. Suplente: JESUS LEOBARDO AGUILAR SABALZA</p>	<p>Distrito Federal: 6) MAZATLAN Distrito Local: 19) LA CRUZ Municipio: 5) COSALA Localidad: 1) COSALA Sección: 682 B1</p> <p>Ubicación: CENTRO DE EDUCACIÓN COMUNITARIA ALBERGUE ESCOLAR, CALLE LOS ALBERGUES, SIN NÚMERO, COLONIA LUIS DONALDO COLOSIO, CÓDIGO POSTAL 80700, COSALÁ, SINALOA., A UN COSTADO DEL INSTITUTO DE SEGURIDAD Y SERVICIOS SOCIALES DE LOS TRABAJADORES DEL ESTADO (ISSSTE)</p> <p>Presidenta/e: ERIKA MARISOL ARREOLA MORA</p> <p>1er. Secretaria/o: ANGEL GABRIEL BERMUDES URREA 2do. Secretaria/o: KENIA YULEYDID GARCIA ONTIVEROS</p> <p>1er. Escrutador: JOSE OFELIO AYON MENDOZA 2do. Escrutador: MARIA DE JESUS GONZALEZ ONTIVEROS</p> <p>3er. Escrutador: ARELI AGUIRRE ALVARADO</p> <p>1er. Suplente: DULCE MARIA BAYARDO MEZA 2do. Suplente: JESUS FABIAN DIAZ SAUCEDO 3er. Suplente: ALEJANDRA GALINDO GARCIA</p>
<p>Distrito Federal: 6) MAZATLAN Distrito Local: 19) LA CRUZ Municipio: 5) COSALA Localidad: 1) COSALA Sección: 682 C1</p> <p>Ubicación: CENTRO DE EDUCACIÓN COMUNITARIA ALBERGUE ESCOLAR, CALLE LOS ALBERGUES, SIN NÚMERO, COLONIA LUIS DONALDO COLOSIO, CÓDIGO POSTAL 80700, COSALÁ, SINALOA., A UN COSTADO DEL INSTITUTO DE SEGURIDAD Y SERVICIOS SOCIALES DE LOS TRABAJADORES DEL ESTADO (ISSSTE)</p> <p>Presidenta/e: GLORIA AIDE BELTRAN GARCIA</p> <p>1er. Secretaria/o: TAHILI LIZBETH CARRANZA GONZALEZ 2do. Secretaria/o: ALEXIS URIEL GOMEZ JIMENEZ</p> <p>1er. Escrutador: JOSE DOMINGO GONZALEZ AGUIRRE 2do. Escrutador: SANTANA ACOSTA ARAGON</p> <p>3er. Escrutador: SARAIN ALVARADO DIAZ</p> <p>1er. Suplente: RAMIRO CORRALES GONZALEZ 2do. Suplente: EDUARDO YAHIR FLETES RAMIREZ 3er. Suplente: JEIDY JAZMIN CARDONA ANTONIO</p>	<p>Distrito Federal: 6) MAZATLAN Distrito Local: 19) LA CRUZ Municipio: 5) COSALA Localidad: 19) BACATA Sección: 683 B1</p> <p>Ubicación: ESCUELA PRIMARIA FEDERAL GENERAL LÁZARO CÁRDENAS, DOMICILIO CONOCIDO, LOCALIDAD BACATA, CÓDIGO POSTAL 80725, COSALÁ, SINALOA., ORILLA DE LA CARRETERA A MANO DERECHA</p> <p>Presidenta/e: JOSE ANGEL FELIX AVILA</p> <p>1er. Secretaria/o: LIZBETH GUADALUPE FELIX MEZA 2do. Secretaria/o: YADIRA MOLINA LEON</p> <p>1er. Escrutador: LINO FELIX TORRES 2do. Escrutador: KITZIA VANESSA BELTRAN MOLINA</p> <p>3er. Escrutador: FRIDA AYLIN BARRAZA QUINTERO</p> <p>1er. Suplente: JOSEFINA GARCIA MOLINA 2do. Suplente: MANUELA CASTAÑOS VILLARREAL 3er. Suplente: RAMON MOLINA FELIX</p>

<p>Distrito Federal: 6) MAZATLAN Distrito Local: 19) LA CRUZ Municipio: 5) COSALA Localidad: 39) LOS CEDRITOS Sección: 683 E1</p> <p>Ubicación: ESCUELA PRIMARIA FEDERAL GUADALUPE VICTORIA, DOMICILIO CONOCIDO, LOS CEDRITOS, CÓDIGO POSTAL 82726, COSALÁ, SINALOA., FRENTE AL ARROYO</p> <p>Presidenta/e: ASUCENA MOLINA GARCIA</p> <p>1er. Secretaria/o: MA. JOSEFINA BELTRAN FELIX 2do. Secretaria/o: LUSTRIA LEON VALDEZ 1er. Escrutador: LEONEL OJEDA QUINTERO 2do. Escrutador: LIZETH NALLELY QUINTERO BELTRAN 3er. Escrutador: MARIA GUADALUPE QUINTERO ESCOBAR 1er. Suplente: SILVERIA FELIX MOLINA 2do. Suplente: LIBORIO OJEDA LEON 3er. Suplente: MARIA QUINTERO BELTRAN</p>	<p>Distrito Federal: 6) MAZATLAN Distrito Local: 19) LA CRUZ Municipio: 5) COSALA Localidad: 99) MEZCALTITAN Sección: 685 B1</p> <p>Ubicación: ESCUELA SECUNDARIA COMUNITARIA, DOMICILIO CONOCIDO, LOCALIDAD MEZCALTITÁN, CÓDIGO POSTAL 80743, COSALÁ, SINALOA., A UN LADO DE LA ESCUELA PRIMARIA FEDERAL JOSEFA ORTIZ DE DOMÍNGUEZ</p> <p>Presidenta/e: ADRIANA YARITZA LOPEZ AGUIRRE</p> <p>1er. Secretaria/o: FERNANDO AISPURRO SALAS 2do. Secretaria/o: MARITZA JANETH BARRAZA OCHOA 1er. Escrutador: EFREN CARRILLO MERAZ 2do. Escrutador: MARCELINO CARRILLO MERAZ 3er. Escrutador: SANTA RITA CHAIDEZ LOPEZ 1er. Suplente: ABEL LOPEZ BARRAZA 2do. Suplente: AMAIRANI GARCIA MARTINEZ 3er. Suplente: RODRIGO BELTRAN VILLARREAL</p>
<p>Distrito Federal: 6) MAZATLAN Distrito Local: 19) LA CRUZ Municipio: 5) COSALA Localidad: 84) LA ILAMA Sección: 686 B1</p> <p>Ubicación: ESCUELA TELESECUNDARIA FEDERALIZADA NÚMERO 131 , DOMICILIO CONOCIDO, LOCALIDAD LA ILAMA, CÓDIGO POSTAL 80720, COSALÁ, SINALOA., A UN COSTADO DEL JARDÍN DE NIÑOS</p> <p>Presidenta/e: JESUS YESENIA CASTELO MEZA</p> <p>1er. Secretaria/o: CLAUDIA FELIX FIGUEROA 2do. Secretaria/o: ISAURA FELIX FIGUEROA 1er. Escrutador: MARIA DE JESUS FIGUEROA TREJO 2do. Escrutador: KARLA ANAHI GRAJEDA ACOSTA 3er. Escrutador: MARIA ELENA FRANCO RUBIO 1er. Suplente: JOSEFINA GARCIA VASQUEZ 2do. Suplente: JOSE ALBERTO GONZALEZ CARRANZA 3er. Suplente: ALICIA GERMAN FLORES</p>	<p>Distrito Federal: 6) MAZATLAN Distrito Local: 19) LA CRUZ Municipio: 5) COSALA Localidad: 146) SANTA ANITA Sección: 687 B1</p> <p>Ubicación: ESCUELA PRIMARIA COMUNITARIA DEL CONSEJO NACIONAL DE FOMENTO EDUCATIVO (CONAFE) REGIÓN COSALÁ, DOMICILIO CONOCIDO, LOCALIDAD SANTA ANITA, CÓDIGO POSTAL 80738, COSALÁ, SINALOA., POR LA CALLE PRINCIPAL</p> <p>Presidenta/e: ARINDA ZULEICO CARDENAS GIL</p> <p>1er. Secretaria/o: LILIA JOSEFINA TORRES LOPEZ 2do. Secretaria/o: JUAN MANUEL GASTELUM LOPEZ 1er. Escrutador: MONICA NATALIA OBESO FELIX 2do. Escrutador: MARIA ISABEL FELIX LEON 3er. Escrutador: JONATHAN JESUS FELIX VILLARREAL 1er. Suplente: GREGORIO OCHOA TORRES 2do. Suplente: JOSE TORRES MILLAN 3er. Suplente: MARIA ANTONIA LOPEZ CALDERON</p>
<p>Distrito Federal: 6) MAZATLAN Distrito Local: 19) LA CRUZ Municipio: 5) COSALA Localidad: 100) LAS MILPAS Sección: 688 B1</p> <p>Ubicación: ESCUELA PRIMARIA FEDERAL SOR JUANA INÉS DE LA CRUZ, DOMICILIO CONOCIDO, LOCALIDAD LAS MILPAS, 80730, CÓDIGO POSTAL COSALÁ, SINALOA., A UN LADO DE LA CLÍNICA</p> <p>Presidenta/e: CARMEN BELTRAN OCHOA</p> <p>1er. Secretaria/o: FLORECITA DE JESUS BELTRAN OCHOA 2do. Secretaria/o: JUAN CARLOS RODRIGUEZ RAMOS 1er. Escrutador: ROSA MARBELLA IRIBE AISPURRO 2do. Escrutador: ESPERANZA LEON BARRAZA 3er. Escrutador: SEFERINO LEON BARRAZA 1er. Suplente: MARIA HERMINIA LOPEZ LEON 2do. Suplente: ENRIQUETA ESPINOZA NUÑEZ 3er. Suplente: MARGARITO SALAS LEON</p>	<p>Distrito Federal: 6) MAZATLAN Distrito Local: 19) LA CRUZ Municipio: 5) COSALA Localidad: 135) PUEBLO DE ALAYA Sección: 690 B1</p> <p>Ubicación: ESCUELA PRIMARIA FEDERAL BENITO JUÁREZ, DOMICILIO CONOCIDO, EL PUEBLO DE ALAYÁ, CÓDIGO POSTAL 80735, COSALÁ, SINALOA., A UN COSTADO DEL TINACO DE AGUA</p> <p>Presidenta/e: GERARDO CRUZ VILLEGAS</p> <p>1er. Secretaria/o: SANDRA MADERO CASTAÑEDA 2do. Secretaria/o: PABLO ALFONSO AVENDAÑO QUINTERO 1er. Escrutador: ARMANDO LOPEZ BELTRAN 2do. Escrutador: JAVIER OROPEZA VILLEGAS 3er. Escrutador: AZUCENA TRINIDAD QUINTERO MARTINEZ 1er. Suplente: ANGELA MARINA QUINTERO RAMOS 2do. Suplente: PAULINO CRUZ MOLINA 3er. Suplente: RAMIRO OROPEZA VILLEGAS</p>

<p>Distrito Federal: 6) MAZATLAN Distrito Local: 19) LA CRUZ Municipio: 5) COSALA Localidad: 2) AGUACALIENTE DE ALAYA Sección: 690 E1</p> <p>Ubicación: ESCUELA PRIMARIA FEDERAL BENITO JUÁREZ, DOMICILIO CONOCIDO, AGUACALIENTE DE ALAYÁ, CÓDIGO POSTAL 80750, COSALÁ, SINALOA., A UN COSTADO DEL KÍNDER</p> <p>Presidenta/e: RUBEN BUSTAMANTE DUARTE</p> <p>1er. Secretaria/o: ISRAEL FONSECA MARTINEZ 2do. Secretaria/o: ALMA ROSA GARCIA VAAL 1er. Escrutador: FELIPE BUSTAMANTE VAZQUEZ 2do. Escrutador: FEDERICO CRUZ ROJO 3er. Escrutador: BLASA FELIX ACOSTA 1er. Suplente: MARCOS FRANCO MARTINEZ 2do. Suplente: JOSE LUIS FRANCO URREA 3er. Suplente: ROSALINA MADERO ZAZUETA</p>	<p>Distrito Federal: 6) MAZATLAN Distrito Local: 19) LA CRUZ Municipio: 5) COSALA Localidad: 137) EL RANCHITO Sección: 691 B1</p> <p>Ubicación: ESCUELA PRIMARIA ESTATAL JUAN DE LA BARRERA, DOMICILIO CONOCIDO, LOCALIDAD EL RANCHITO, CÓDIGO POSTAL 80736, COSALÁ, SINALOA., FRENTE A LA TELESECUNDARIA</p> <p>Presidenta/e: JESUS MANUEL ACOSTA CARDENAS</p> <p>1er. Secretaria/o: JESUS ITZEL CAMPOS CAMACHO 2do. Secretaria/o: GILBERTO ACOSTA MADERO 1er. Escrutador: LARIXISA YAMILETH ACOSTA MADUEÑO 2do. Escrutador: JESUS ADOLFO CELIS BELTRAN 3er. Escrutador: ADRIANA ACOSTA FELIX 1er. Suplente: ANA MARIA AYON OLIVAS 2do. Suplente: DIANA LETICIA BUSTAMANTE MARTINEZ 3er. Suplente: EUSEBIO CARDENAS CASTAÑEDA</p>
<p>Distrito Federal: 6) MAZATLAN Distrito Local: 19) LA CRUZ Municipio: 5) COSALA Localidad: 144) SAN JOSE DE LAS BOCAS Sección: 692 B1</p> <p>Ubicación: ESCUELA PRIMARIA FEDERAL ALDAMA, DOMICILIO CONOCIDO, SINDICATURA SAN JOSÉ DE LAS BOCAS, CÓDIGO POSTAL 80764, COSALÁ, SINALOA., FRENTE DE LA CANCHA</p> <p>Presidenta/e: MARGARITA BELTRAN TRUJILLO</p> <p>1er. Secretaria/o: MARITZA GUADALUPE BUSTAMANTE SANCHEZ 2do. Secretaria/o: JUANA ANGELICA JACOBO BELTRAN 1er. Escrutador: JOSE JUAN MADUEÑO LOPEZ 2do. Escrutador: GUADALUPE CARRILLO MONTENEGRO 3er. Escrutador: GUADALUPE TRINIDAD CARRILLO MONTENEGRO 1er. Suplente: DAVID JACOBO ESPINOZA 2do. Suplente: SONIA JACOBO SAMANO 3er. Suplente: JESUS NAYELI CARRILLO HIDALGO</p>	<p>Distrito Federal: 6) MAZATLAN Distrito Local: 19) LA CRUZ Municipio: 5) COSALA Localidad: 45) CHOLULA Sección: 694 B1</p> <p>Ubicación: ESCUELA PRIMARIA FEDERAL JUSTO SIERRA, DOMICILIO CONOCIDO, LOCALIDAD LA CHOLULA, CÓDIGO POSTAL 80784, COSALÁ, SINALOA., FRENTE AL KÍNDER</p> <p>Presidenta/e: MARLENE ISELA ARELLANO TAMAYO</p> <p>1er. Secretaria/o: ANA PATRICIA MARTINEZ HIDALGO 2do. Secretaria/o: JOSE DAVID MARTINEZ HIDALGO 1er. Escrutador: ARACELI ARELLANO TAMAYO 2do. Escrutador: MAIRA PATRICIA MERAZ MARTINEZ 3er. Escrutador: CARLOS ALEXIS ARELLANO TAMAYO 1er. Suplente: AIDA GUADALUPE MARTINEZ PADILLA 2do. Suplente: LUIS FERNANDO ARELLANO TAMAYO 3er. Suplente: SILVERIO ARELLANO MARTINEZ</p>
<p>Distrito Federal: 6) MAZATLAN Distrito Local: 19) LA CRUZ Municipio: 5) COSALA Localidad: 38) EL CARRIZAL Sección: 695 B1</p> <p>Ubicación: ESCUELA PRIMARIA ESTATAL FRANCISCO JAVIER MINA, DOMICILIO CONOCIDO, LOCALIDAD EL CARRIZAL, CÓDIGO POSTAL 80760, COSALÁ, SINALOA., FRENTE A LA TELESECUNDARIA</p> <p>Presidenta/e: TANIA LIZETH CARRASCO MARTINEZ</p> <p>1er. Secretaria/o: ISRAEL GUADALUPE CARRASCO GARCIA 2do. Secretaria/o: JESUS ERNESTO CARRASCO GARCIA 1er. Escrutador: JOSE GERARDO CARRASCO MARTINEZ 2do. Escrutador: JORGE ERNESTO CARRASCO AGUIRRE 3er. Escrutador: LIDIA YURIZA CAMPAÑA PADILLA 1er. Suplente: FLAVIO CARRASCO SILVAS 2do. Suplente: PERLA GRISEL CARRASCO MARTINEZ 3er. Suplente: SAUL CARRASCO PADILLA</p>	<p>Distrito Federal: 6) MAZATLAN Distrito Local: 19) LA CRUZ Municipio: 5) COSALA Localidad: 148) SANTA CRUZ DE ALAYA Sección: 696 B1</p> <p>Ubicación: ESCUELA PRIMARIA PROFESORA JUANA E. MARÍN, DOMICILIO CONOCIDO, LOCALIDAD SANTA CRUZ DE ALAYÁ, CÓDIGO POSTAL 80770, COSALÁ, SINALOA., A UN COSTADO DEL KIOSCO FRENTE AL CENTRO DE SALUD</p> <p>Presidenta/e: JUAN JOSE AYALA LANDEROS</p> <p>1er. Secretaria/o: CRISTABEL GUADALUPE BUSTAMANTE URIAS 2do. Secretaria/o: CELSO BUSTAMANTE LECHUGA 1er. Escrutador: MARTHA BEATRIZ ARECHIGA MENDOZA 2do. Escrutador: JOSE FRANCISCO AYALA FELIX 3er. Escrutador: DAVID BARRAZA ONTIVEROS 1er. Suplente: MARIA ALEJANDRA FRANCO URREA 2do. Suplente: JULIAN HERNANDEZ MENDOZA 3er. Suplente: JUAN BUSTAMANTE FRANCO</p>

<p>Distrito Federal: 6) MAZATLAN Distrito Local: 19) LA CRUZ Municipio: 5) COSALA Localidad: 80) LA HUERTA Sección: 697 B1</p> <p>Ubicación: ESCUELA PRIMARIA FEDERAL FRANCISCO I. MADERO, DOMICILIO CONOCIDO, LOCALIDAD LA HUERTA DE ALAYÁ, CÓDIGO POSTAL 80770, COSALÁ, SINALOA., PASANDO EL ARROYO</p> <p>Presidenta/e: LUIS ARMANDO ALARCON CASTELO</p> <p>1er. Secretaria/o: MARIA ISABEL ARAGON LOPEZ 2do. Secretaria/o: BRENDA AZUCENA ACOSTA QUINTERO</p> <p>1er. Escrutador: ANGEL JAHIR ARAGON CASTELO 2do. Escrutador: PEDRO ALBERTO AYALA DELGADO</p> <p>3er. Escrutador: MARIA JOSE CALDERON TAPIA</p> <p>1er. Suplente: MACARIO CASTELO CEBALLOS 2do. Suplente: JOSE ANGEL ARAGON HERNANDEZ 3er. Suplente: JUAN JOSE CASTELO ONTIVEROS</p>	<p>Distrito Federal: 6) MAZATLAN Distrito Local: 19) LA CRUZ Municipio: 5) COSALA Localidad: 42) CHAPALA Sección: 698 B1</p> <p>Ubicación: ESCUELA PRIMARIA FEDERAL LÁZARO CÁRDENAS, DOMICILIO CONOCIDO, LOCALIDAD CHAPALA, CÓDIGO POSTAL 80770, COSALÁ, SINALOA., A UN COSTADO DE LA CANCHA</p> <p>Presidenta/e: KITZIA ARISBET LANDEROS OLIVAS</p> <p>1er. Secretaria/o: KARLA JANELY AYALA DUARTE 2do. Secretaria/o: DULCE VIRIDIANA LANDEROS OLIVAS</p> <p>1er. Escrutador: SALOME CABRERA CEBALLOS 2do. Escrutador: MARIA ALEJANDRINA DUARTE MARTINEZ</p> <p>3er. Escrutador: JOSE ISMAEL LANDEROS MANJARREZ</p> <p>1er. Suplente: HECTOR ANDRES AYALA PULIDO 2do. Suplente: RAFAEL BUSTAMANTE BERNAL 3er. Suplente: ESTEBAN LANDEROS MANJARREZ</p>
<p>Distrito Federal: 6) MAZATLAN Distrito Local: 19) LA CRUZ Municipio: 5) COSALA Localidad: 98) SAN MIGUEL DE LAS MESAS (LAS MESAS) Sección: 698 E1</p> <p>Ubicación: ESCUELA PRIMARIA FEDERAL PROFESOR ANTONIO OCHOA IBARRA, CALLE PRINCIPAL, SIN NÚMERO, SAN MIGUEL DE LAS MESAS, CÓDIGO POSTAL 80773, COSALÁ, SINALOA., SALIDA A LA COMUNIDAD DE CHAPALA</p> <p>Presidenta/e: YUTZEL NOHEMI BENITEZ ZAZUETA</p> <p>1er. Secretaria/o: MAYRA ALEJANDRA LIZARRAGA CAMPOS 2do. Secretaria/o: YARELY BALDENEGRO CASTAÑEDA</p> <p>1er. Escrutador: MARITZA GUADALUPE CASTELO ROMAN 2do. Escrutador: ANGELITA AVENDAÑO ONTIVEROS</p> <p>3er. Escrutador: ALBERTO BALDENEGRO FRANCO</p> <p>1er. Suplente: IRENE ESQUIVEL QUINTERO 2do. Suplente: VIVIAN LUCERO HERNANDEZ DIAZ 3er. Suplente: PEDRO CASTELO MEZA</p>	<p>Distrito Federal: 6) MAZATLAN Distrito Local: 19) LA CRUZ Municipio: 5) COSALA Localidad: 75) HIGUERAS DE CAMPANA Sección: 699 B1</p> <p>Ubicación: ESCUELA PRIMARIA FEDERAL MIGUEL HIDALGO Y COSTILLA, DOMICILIO CONOCIDO, LOCALIDAD HIGUERAS DE CAMPANA, CÓDIGO POSTAL 80753, COSALÁ, SINALOA., FRENTE AL EMPEDRADO</p> <p>Presidenta/e: MARIA MILAGROS ARANO TORRES</p> <p>1er. Secretaria/o: CARLOS EDEN ACOSTA ESCEVERRE 2do. Secretaria/o: ADELAIDA AISPURU MELCHOR</p> <p>1er. Escrutador: AZUCENA GUADALUPE BERNAL LIZARRAGA 2do. Escrutador: ANTONIA ACOSTA BELTRAN</p> <p>3er. Escrutador: JORGE ENRIQUE ACOSTA CASTELO</p> <p>1er. Suplente: AGUSTIN JAIME BERNAL ESPINOZA 2do. Suplente: EPIFANIO BERNAL ESPINOZA 3er. Suplente: JORGE ENRIQUE ACOSTA QUINTERO</p>
<p>Distrito Federal: 6) MAZATLAN Distrito Local: 19) LA CRUZ Municipio: 5) COSALA Localidad: 143) EL SABINO Sección: 700 B1</p> <p>Ubicación: ESCUELA PRIMARIA FEDERAL BENITO JUÁREZ, DOMICILIO CONOCIDO, LOCALIDAD EL SABINO, CÓDIGO POSTAL 80775, COSALÁ, SINALOA., FRENTE AL ARROYO</p> <p>Presidenta/e: CANDELARIA LIZARRAGA DURAN</p> <p>1er. Secretaria/o: GUADALUPE FELIX LIZARRAGA 2do. Secretaria/o: BENJAMIN FELIX SANCHEZ</p> <p>1er. Escrutador: VICTOR MANUEL GARCIA TORRES 2do. Escrutador: SERGIO LIZARRAGA LANDEROS</p> <p>3er. Escrutador: JOSE SAUL FELIX QUINTANA</p> <p>1er. Suplente: SERGIO LIZARRAGA MADRID 2do. Suplente: JOSE MARTIN FELIX LIZARRAGA 3er. Suplente: GENARO ONTIVEROS SANCHEZ</p>	<p>Distrito Federal: 6) MAZATLAN Distrito Local: 19) LA CRUZ Municipio: 5) COSALA Localidad: 168) VADO HONDO Sección: 701 B1</p> <p>Ubicación: ESCUELA PRIMARIA FEDERAL BASILIO VADILLO, DOMICILIO CONOCIDO, LOCALIDAD VADO HONDO, CÓDIGO POSTAL 80776, COSALÁ, SINALOA., FRENTE A LA COCINA ECONÓMICA</p> <p>Presidenta/e: ANAHI VALENZUELA ZAZUETA</p> <p>1er. Secretaria/o: MA. DE LOURDES ACOSTA VALENZUELA 2do. Secretaria/o: MIRNA GUADALUPE LOPEZ RODRIGUEZ</p> <p>1er. Escrutador: HERMINIA DEMETRIA CABRERA FELIX 2do. Escrutador: DIANA MAGDALENA CARRAZCO RAMIREZ</p> <p>3er. Escrutador: AGUSTINA URREA SAVALZA</p> <p>1er. Suplente: MARIA EDUVIGIS VALENZUELA LOPEZ 2do. Suplente: HERIBERTO VALENZUELA MARTINEZ 3er. Suplente: ALFREDO VALENZUELA CABRERA</p>

<p>Distrito Federal: 6) MAZATLAN Distrito Local: 19) LA CRUZ Municipio: 5) COSALA Localidad: 77) HIGUERAS DE PADILLA Sección: 702 B1</p> <p>Ubicación: ESCUELA PRIMARIA ESTATAL 5 DE FEBRERO, DOMICILIO CONOCIDO, LOCALIDAD HIGUERAS DE PADILLA, CÓDIGO POSTAL 80768, COSALÁ, SINALOA., PASANDO EL ARROYO</p> <p>Presidenta/e: KENDY ANAHI GARCIA LOPEZ</p> <p>1er. Secretaria/o: JOSUE MIGUEL GARCIA LOPEZ 2do. Secretaria/o: EVA ORALIA OCHOA XX</p> <p>1er. Escrutador: CANDELARIA CASTELO SABALSA 2do. Escrutador: ERIKA MINJAREZ PADILLA</p> <p>3er. Escrutador: ISIDORO PADILLA MINJAREZ</p> <p>1er. Suplente: MANUEL ANTONIO MIRANDA VILLANUEVA 2do. Suplente: LEONEL AGUIRRE ZAZUETA 3er. Suplente: JOSE ARNULFO CARRANZA SANCHEZ</p>	<p>Distrito Federal: 6) MAZATLAN Distrito Local: 19) LA CRUZ Municipio: 5) COSALA Localidad: 65) LA ESTANCIA Sección: 703 B1</p> <p>Ubicación: ESCUELA PRIMARIA ESTATAL ANTONIO ROSALES, DOMICILIO CONOCIDO, LOCALIDAD LA ESTANCIA, CÓDIGO POSTAL 80786, COSALÁ, SINALOA., FRENTE A LA TIENDITA EL AGUACATE</p> <p>Presidenta/e: KARINA GUADALUPE AYON AYON</p> <p>1er. Secretaria/o: ROSA ISELA AYON RAMIREZ 2do. Secretaria/o: MARIA DOLORES CEBALLOS LARA</p> <p>1er. Escrutador: YESICA GUADALUPE GARCIA CARRANZA 2do. Escrutador: JORGE ERNESTO ARREDONDO QUINTERO</p> <p>3er. Escrutador: RODRIGO SANTOS CORRALES TRUJILLO</p> <p>1er. Suplente: J. MACARIO MANUEL CORRALES HERNANDEZ 2do. Suplente: ARCENIO CORRALES MUÑOZ 3er. Suplente: ADAN LARA LOPEZ</p>
<p>Distrito Federal: 6) MAZATLAN Distrito Local: 19) LA CRUZ Municipio: 5) COSALA Localidad: 119) PALO VERDE Sección: 704 B1</p> <p>Ubicación: ESCUELA PRIMARIA ESTATAL LICENCIADO BENITO JUÁREZ, DOMICILIO CONOCIDO, LOCALIDAD PALO VERDE, CÓDIGO POSTAL 80777, COSALÁ, SINALOA., FRENTE AL ARROYO</p> <p>Presidenta/e: MARIA GEORGINA GOMEZ MEDRANO</p> <p>1er. Secretaria/o: EUSEBIA ACOSTA MEDINA 2do. Secretaria/o: VALENTINA ACOSTA MEDINA</p> <p>1er. Escrutador: PRAXEDIS ANGULO MEZA 2do. Escrutador: ARMANDO ACOSTA BARRAZA</p> <p>3er. Escrutador: BARTOLA BARRAZA MEDINA</p> <p>1er. Suplente: ARMANDO ACOSTA SARABIA 2do. Suplente: GUADALUPE BARRAZA MEDINA 3er. Suplente: JOSE MARCIAL GARCIA ONTIVEROS</p>	<p>Distrito Federal: 6) MAZATLAN Distrito Local: 19) LA CRUZ Municipio: 5) COSALA Localidad: 142) EL RODEO Sección: 705 B1</p> <p>Ubicación: ESCUELA PRIMARIA ESTATAL JOSÉ MARÍA MORELOS Y PAVÓN, DOMICILIO CONOCIDO, LOCALIDAD EL RODEO, CÓDIGO POSTAL 80776, COSALÁ, SINALOA., A UN COSTADO DEL JARDÍN DE NIÑOS JUAN DE LA BARRERA Y LA TIENDA COMUNITARIA</p> <p>Presidenta/e: MIRIAM GUADALUPE GARCIA CABRERA</p> <p>1er. Secretaria/o: WENDY MARIANA GARCIA ONTIVEROS 2do. Secretaria/o: NOE ALVAREZ ONTIVEROS</p> <p>1er. Escrutador: FLAVIO CESAR BAYARDO MELGAR 2do. Escrutador: JOSE LUIS FELIX FELIX</p> <p>3er. Escrutador: BRISSEIDA FELIX MELGAR</p> <p>1er. Suplente: ALBERTO GARCIA MANRIQUEZ 2do. Suplente: JESUS SALVADOR ACOSTA CEBREROS 3er. Suplente: EZEQUIEL GARCIA GARCIA</p>
<p>Distrito Federal: 6) MAZATLAN Distrito Local: 19) LA CRUZ Municipio: 5) COSALA Localidad: 85) IPUCHA Sección: 706 B1</p> <p>Ubicación: ESCUELA PRIMARIA FEDERAL LICENCIADO BENITO JUÁREZ, DOMICILIO CONOCIDO, LOCALIDAD IPUCHA, CÓDIGO POSTAL 80778, COSALÁ, SINALOA., A UN LADO DEL KÍNDER</p> <p>Presidenta/e: LUCIA YLIANA AMARILLAS BUSTAMANTE</p> <p>1er. Secretaria/o: LEYDA ALICIA DURAN BELTRAN 2do. Secretaria/o: CONCEPCION HERIBERTO FRANCO MARTINEZ</p> <p>1er. Escrutador: MARIA ALONDRA FRANCO MENDOZA 2do. Escrutador: MARIA DEL CARMEN BALLARDO ALVAREZ</p> <p>3er. Escrutador: ISIDRO BELTRAN MILLAN</p> <p>1er. Suplente: IGNACIO FRANCO AYALA 2do. Suplente: JESUS OLEGARIO FRANCO DURAN 3er. Suplente: IMELDA INZUNZA INZUNZA</p>	<p>Distrito Federal: 6) MAZATLAN Distrito Local: 19) LA CRUZ Municipio: 5) COSALA Localidad: 55) COMOIA Sección: 707 B1</p> <p>Ubicación: ESCUELA PRIMARIA GENERAL ÁNGEL FLORES, DOMICILIO CONOCIDO, LOCALIDAD COMOIA, CÓDIGO POSTAL 80778, COSALÁ, SINALOA., FRENTE A LA TIENDA DE LA SECRETARÍA DE DESARROLLO SOCIAL</p> <p>Presidenta/e: ANAI VIANEI BAYARDO MARTINEZ</p> <p>1er. Secretaria/o: ARMANDO MARTINEZ GARCIA 2do. Secretaria/o: MARIA ELENA MARTINEZ GARCIA</p> <p>1er. Escrutador: MARIA ARACELI MARTINEZ NUÑEZ 2do. Escrutador: MARIA NANCI NUÑEZ GARCIA</p> <p>3er. Escrutador: ELENA DE LA CRUZ GARCIA AYALA</p> <p>1er. Suplente: ANTONIA GARCIA QUINTERO 2do. Suplente: CLEOFAS GARCIA ZAMORA 3er. Suplente: AMPELIA MEDINA GARCIA</p>

<p>Distrito Federal: 6) MAZATLAN Distrito Local: 19) LA CRUZ Municipio: 5) COSALA Localidad: 158) LA TASAJERA Sección: 708 B1</p> <p>Ubicación: ESCUELA PRIMARIA FEDERAL MELCHOR OCAMPO, DOMICILIO CONOCIDO, LOCALIDAD LA TASAJERA, CÓDIGO POSTAL 80797, COSALÁ, SINALOA., FRENTE ABARROTÉS JOSÉ</p> <p>Presidenta/e: MARIA CRISTINA CEBREROS LOPEZ</p> <p>1er. Secretaria/o: JUANA ARREDONDO CORRALES 2do. Secretaria/o: CECILIO CORRALES GARCIA</p> <p>1er. Escrutador: MARIA ANA FELIX AUDELO 2do. Escrutador: CRESCENCIO CORRALES ONTIVEROS</p> <p>3er. Escrutador: SOTERO CORRALES ARREDONDO</p> <p>1er. Suplente: JOSE MANUEL ARREDONDO CARDENAS 2do. Suplente: PABLO CABANILLAS MENDOZA 3er. Suplente: AGUSTIN CORRALES ARREDONDO</p>	<p>Distrito Federal: 6) MAZATLAN Distrito Local: 19) LA CRUZ Municipio: 5) COSALA Localidad: 67) GUADALUPE DE LOS REYES Sección: 709 B1</p> <p>Ubicación: ESCUELA PRIMARIA CONSEJO NACIONAL DE FOMENTO EDUCATIVO JUSTO SIERRA, DOMICILIO CONOCIDO, SINDICATURA GUADALUPE DE LOS REYES, CÓDIGO POSTAL 80790, COSALÁ, SINALOA., A UN COSTADO DE ABARROTÉS GUADALUPE</p> <p>Presidenta/e: MARIA ALONDRA LUNA MERAZ</p> <p>1er. Secretaria/o: ROSARIO ACOSTA SARABIA 2do. Secretaria/o: BRAYAN LUNA GONZALEZ</p> <p>1er. Escrutador: JOSE MARTIN LUNA MERAZ 2do. Escrutador: ROSA KARELI ACUÑA LUNA</p> <p>3er. Escrutador: JOSE GUMERSINDO LUNA PEÑA</p> <p>1er. Suplente: JOSE BRAULIO LUNA SANCHEZ 2do. Suplente: ALFONSO GUADALUPE LUNA OTAÑEZ 3er. Suplente: ANGELICA MARIA GARCIA CEBREROS</p>
<p>Distrito Federal: 6) MAZATLAN Distrito Local: 19) LA CRUZ Municipio: 5) COSALA Localidad: 130) EL POTRERILLO Sección: 709 E1</p> <p>Ubicación: ESCUELA PRIMARIA CONSEJO NACIONAL DE FOMENTO EDUCATIVO NICOLÁS BRAVO, DOMICILIO CONOCIDO, EL POTRERILLO DE LOS TORRES, CÓDIGO POSTAL 80793, COSALÁ, SINALOA., FRENTE AL KÍNDEK POR LA CALLE PRINCIPAL</p> <p>Presidenta/e: JESUS HUMBERTO CARDENAS GAMBOA</p> <p>1er. Secretaria/o: OCTAVIO GOMEZ CABRERA 2do. Secretaria/o: FERNANDO CARDENAS CEBREROS</p> <p>1er. Escrutador: MARIA ENGRACIA GARCIA SANCHEZ 2do. Escrutador: MARIA ALEJANDRA LUNA MILLAN</p> <p>3er. Escrutador: VICTOR MILLAN RUIZ</p> <p>1er. Suplente: ADRIAN NORIEGA VELASQUEZ 2do. Suplente: MARCELINA CEBREROS MENDOZA 3er. Suplente: IRMA MARTINEZ ARREDONDO</p>	<p>Distrito Federal: 6) MAZATLAN Distrito Local: 17) CULIACAN DE ROSALES Municipio: 6) CULIACAN Localidad: 946) LAS TRANQUITAS Sección: 1524 B1</p> <p>Ubicación: DOMICILIO PARTICULAR, DOMICILIO CONOCIDO, LOCALIDAD LAS TRANQUITAS, SINDICATURA DE LAS TAPIAS, CÓDIGO POSTAL 80411, CULIACÁN, SINALOA., AUN COSTADO DE LA ESCUELA PRIMARIA EMILIANO ZAPATA</p> <p>Presidenta/e: ALONDRA BARRAZA CABADA</p> <p>1er. Secretaria/o: BELEN BARRAZA LOPEZ 2do. Secretaria/o: PETRA OFELIA ACOSTA BALLARDO</p> <p>1er. Escrutador: MARIA ESTHER CABADA GONZALEZ 2do. Escrutador: MARIA DEL CARMEN ACOSTA BALLARDO</p> <p>3er. Escrutador: FRANCISCA ACOSTA BALLARDO</p> <p>1er. Suplente: ERNESTINA ACOSTA RODRIGUEZ 2do. Suplente: MARIA IGNACIA BUENO CARRASCO 3er. Suplente: ANTONIO BARRAZA MEZA</p>
<p>Distrito Federal: 6) MAZATLAN Distrito Local: 17) CULIACAN DE ROSALES Municipio: 6) CULIACAN Localidad: 534) LLANO DE LA PALMA Sección: 1526 B1</p> <p>Ubicación: ESCUELA PRIMARIA ANTONIO ROSALES, LOCALIDAD EL LLANO DE LA PALMA, SINDICATURA DE LAS TAPIAS, CÓDIGO POSTAL 80410, CULIACÁN, SINALOA., CALLE PRINCIPAL</p> <p>Presidenta/e: ALEXA GUADALUPE CASTRO ACUÑA</p> <p>1er. Secretaria/o: MARIA FERNANDA FELIX PEREIRA 2do. Secretaria/o: LUIS ENRIQUE GONZALEZ ARMIENTA</p> <p>1er. Escrutador: RAMON LOZA SANCHEZ 2do. Escrutador: JOSE FRANCISCO ARMIENTA GONZALEZ</p> <p>3er. Escrutador: MARIA DEL CARMEN BALLARDO AVENDAÑO</p> <p>1er. Suplente: MARIA DEL CARMEN BELTRAN BALLARDO 2do. Suplente: FELIPE GONZALEZ ARMIENTA 3er. Suplente: YERANIA GONZALEZ ARMIENTA</p>	<p>Distrito Federal: 6) MAZATLAN Distrito Local: 17) CULIACAN DE ROSALES Municipio: 6) CULIACAN Localidad: 969) LOS VASITOS Sección: 1528 B1</p> <p>Ubicación: ESCUELA PRIMARIA FIDEL ROMERO, LOCALIDAD LOS VASITOS, SINDICATURA DE LAS TAPIAS, CÓDIGO POSTAL 80443, CULIACÁN, SINALOA., CERCA DE LA CALLE PRINCIPAL</p> <p>Presidenta/e: JUANA CARRERAS MENDOZA</p> <p>1er. Secretaria/o: EFRAIN GUADALUPE ARMIENTA AYON 2do. Secretaria/o: JOSE ANGEL GALAZ RODRIGUEZ</p> <p>1er. Escrutador: KENIA YUBIT GONZALEZ GARCIA 2do. Escrutador: PETRA ARMIENTA CARRERAS</p> <p>3er. Escrutador: ALEJANDRA GALAZ PEREZ</p> <p>1er. Suplente: VICENTA CASTILLO MARTINEZ 2do. Suplente: LAMBERTO JOEL AGUILAR SAUCEDA 3er. Suplente: JOSE ERNESTO RIVAS ARAGON</p>

<p>Distrito Federal: 6) MAZATLAN Distrito Local: 19) LA CRUZ Municipio: 6) CULIACAN Localidad: 986) EL VIZCAINO Sección: 1531 B1</p> <p>Ubicación: ESCUELA PRIMARIA FEDERAL AGUSTINA RAMÍREZ, DOMICILIO CONOCIDO EL VIZCAÍNO, SIN NÚMERO, SINDICATURA DE LAS TAPIAS, CÓDIGO POSTAL 80441, CULIACÁN, SINALOA., CALLE PRINCIPAL, EN EL CENTRO DE LA COMUNIDAD</p> <p>Presidenta/e: ROCIO CARRIZOZA CORRALES</p> <p>1er. Secretaria/o: ELIZABETH CORONEL ABARCA</p> <p>2do. Secretaria/o: MARIA DE LOS ANGELES BOJORQUEZ BOJORQUEZ</p> <p>1er. Escrutador: ALICIA AVENDAÑO FELIX</p> <p>2do. Escrutador: ANGELICA CARRIZOZA QUINTERO</p> <p>3er. Escrutador: RAFAEL AVITIA QUINTERO</p> <p>1er. Suplente: JUAN MIGUEL CHAIDEZ VEGA</p> <p>2do. Suplente: SELSO JESUS BUSTAMANTE LOAIZA</p> <p>3er. Suplente: VENANCIO CORONEL GARCIA</p>	<p>Distrito Federal: 6) MAZATLAN Distrito Local: 18) ELDORADO Municipio: 6) CULIACAN Localidad: 605) NUEVO CENTRO DE POBLACION Sección: 1540 B1</p> <p>Ubicación: ESCUELA PRIMARIA ADOLFO LÓPEZ MATEOS, LOCALIDAD NUEVO CENTRO DE POBLACIÓN EL 30, SINDICATURA DE COSTA RICA, CÓDIGO POSTAL 80430, CULIACÁN, SINALOA., A UN COSTADO DEL JARDÍN DE NIÑOS JAIME TORRES BODET</p> <p>Presidenta/e: YULEYSSY DENISS JIMENEZ YAÑEZ</p> <p>1er. Secretaria/o: YUKIEL AMAIRANI LEON TAMAYO</p> <p>2do. Secretaria/o: J. JESUS ESTRADA GARCIA</p> <p>1er. Escrutador: JORGE JUAREZ SANCHEZ</p> <p>2do. Escrutador: MARIA ANGELINA ALVARADO OCHOA</p> <p>3er. Escrutador: PAULINA FABIOLA JIMENEZ GONZALEZ</p> <p>1er. Suplente: FRANCISCO JAVIER AHUMADA VELEZ</p> <p>2do. Suplente: MARIA MARTINA BALTAZAR FLOREZ</p> <p>3er. Suplente: MARIA DEL ROSARIO CORRALES ALVARADO</p>
<p>Distrito Federal: 6) MAZATLAN Distrito Local: 18) ELDORADO Municipio: 6) CULIACAN Localidad: 1034) CAMPO NUEVO Sección: 1543 B1</p> <p>Ubicación: JARDÍN DE NIÑOS SISTEMA CONSEJO NACIONAL DE FOMENTO EDUCATIVO, LOCALIDAD CAMPO NUEVO, SINDICATURA DE COSTA RICA, CÓDIGO POSTAL 80430, CULIACÁN, SINALOA., A UN COSTADO DE LA CANCHA DEPORTIVA</p> <p>Presidenta/e: GERARDO HERNANDEZ RODRIGUEZ</p> <p>1er. Secretaria/o: ANGEL ALEXANDER CORTEZ GONZALEZ</p> <p>2do. Secretaria/o: JOSE LUIS AVIÑA VITRAGO</p> <p>1er. Escrutador: MARIA DEL ROSARIO MEDINA OROZCO</p> <p>2do. Escrutador: MARIA DE JESUS AVIÑA TORRES</p> <p>3er. Escrutador: MARICELA MEJIA PEREZ</p> <p>1er. Suplente: JOHANA GUADALUPE GERMAN JUAREZ</p> <p>2do. Suplente: MARIA GUADALUPE AVIÑA TORRES</p> <p>3er. Suplente: ERASMO HERNANDEZ ESCALERA</p>	<p>Distrito Federal: 6) MAZATLAN Distrito Local: 19) LA CRUZ Municipio: 6) CULIACAN Localidad: 623) PALO BLANCO Sección: 1545 B1</p> <p>Ubicación: ESCUELA PRIMARIA FEDERAL PROFESOR SEVERO R. AGUILAR, DOMICILIO CONOCIDO, PALO BLANCO, SINDICATURA DE SAN LORENZO, CÓDIGO POSTAL 80305, CULIACÁN, SINALOA. , CALLE PRINCIPAL AL PASAR POR EL ARROYO</p> <p>Presidenta/e: ERNESTO BERNAL LOPEZ</p> <p>1er. Secretaria/o: KARELI GARCIA GARCIA</p> <p>2do. Secretaria/o: ARACELI AMEZQUITA BERNAL</p> <p>1er. Escrutador: MARIA ESTELA BERNAL CEBALLOS</p> <p>2do. Escrutador: MARTIN ESPINOZA OSUNA</p> <p>3er. Escrutador: ALEJANDRO GARCIA TAPIA</p> <p>1er. Suplente: ASTOLFO AVENDAÑO TAPIA</p> <p>2do. Suplente: JOSE MARTIN ESPINOZA CAZAREZ</p> <p>3er. Suplente: SANTIAGO GARCIA ESPINOZA</p>
<p>Distrito Federal: 6) MAZATLAN Distrito Local: 17) CULIACAN DE ROSALES Municipio: 6) CULIACAN Localidad: 877) SANTA LORETO Sección: 1546 B1</p> <p>Ubicación: ESCUELA PRIMARIA FEDERAL GUILLERMO PRIETO, DOMICILIO CONOCIDO, SANTA LORETO, SINDICATURA DE EL SALADO, CÓDIGO POSTAL 80440, CULIACÁN, SINALOA., FRENTE A LA IGLESIA</p> <p>Presidenta/e: BERTILA CABADA NORIEGA</p> <p>1er. Secretaria/o: MARICRUZ BUSTAMANTE MEZA</p> <p>2do. Secretaria/o: GERARDO CAMARENA TORRES</p> <p>1er. Escrutador: ANDREA BARRAZA ASTORGA</p> <p>2do. Escrutador: MARCO ANTONIO CAMARENA MEDINA</p> <p>3er. Escrutador: JOSE ERNESTO CAMARENA URREA</p> <p>1er. Suplente: YADIRA ELIZABETH CORRALES ASTORGA</p> <p>2do. Suplente: NORMA ALICIA CORRALES LOPEZ</p> <p>3er. Suplente: FILIBERTO CAMARENA MEDINA</p>	<p>Distrito Federal: 6) MAZATLAN Distrito Local: 17) CULIACAN DE ROSALES Municipio: 6) CULIACAN Localidad: 585) MONTE VERDE DE VILLA Sección: 1547 B1</p> <p>Ubicación: ESCUELA PRIMARIA GENERAL FRANCISCO VILLA, LOCALIDAD MONTE VERDE DE VILLA, SINDICATURA DEL SALADO, CÓDIGO POSTAL 80441, CULIACÁN, SINALOA., CERCA DE LA REPRESA</p> <p>Presidenta/e: RAMON LOPEZ GONZALEZ</p> <p>1er. Secretaria/o: MERLE YURIDIA FELIX PEREZ</p> <p>2do. Secretaria/o: CARMEN LORENA LOPEZ CHAVARIN</p> <p>1er. Escrutador: SILVIA MARIA GALINDO MARTINEZ</p> <p>2do. Escrutador: HILDA YANETH BUSTAMANTE LOAIZA</p> <p>3er. Escrutador: JUANA BARRAZA HERAS</p> <p>1er. Suplente: JOSE ABEL CALDERON MEDINA</p> <p>2do. Suplente: JOSE ANTONIO MACHADO MOLINA</p> <p>3er. Suplente: VICTOR MANUEL MACHADO MOLINA</p>

<p>Distrito Federal: 6) MAZATLAN Distrito Local: 17) CULIACAN DE ROSALES Municipio: 6) CULIACAN Localidad: 457) LA HIGUERA Sección: 1548 B1</p> <p>Ubicación: ESCUELA PRIMARIA LICENCIADO BENITO JUÁREZ, LOCALIDAD LA HIGUERA, SINDICATURA DEL SALADO, CÓDIGO POSTAL 80302, CULIACÁN, SINALOA., POR LA CALLE PRINCIPAL</p> <p>Presidenta/e: AZUCENA GUADALUPE LARA RIOS</p> <p>1er. Secretaria/o: MARIA CANDELARIA CARRANZA ORTIZ 2do. Secretaria/o: MARIA GUADALUPE GARCIA CASTRO</p> <p>1er. Escrutador: JOSE EULALIO CARRERAS MENDOZA 2do. Escrutador: DALIA GUADALUPE LABRADA ONTIVEROS</p> <p>3er. Escrutador: CARMEN FELIX BELTRAN</p> <p>1er. Suplente: ROSA AMELIA CERVANTES ANAYA 2do. Suplente: ANTONIA CRUZ LABRADA 3er. Suplente: HERIBERTO CRUZ LABRADA</p>	<p>Distrito Federal: 6) MAZATLAN Distrito Local: 17) CULIACAN DE ROSALES Municipio: 6) CULIACAN Localidad: 618) LA PALMA Sección: 1549 B1</p> <p>Ubicación: ESCUELA PRIMARIA RICARDO FLORES MAGÓN, LOCALIDAD LA PALMA, SINDICATURA DEL SALADO, CÓDIGO POSTAL 80415, CULIACÁN, SINALOA., A UNA CUADRA DE LA CARRETERA</p> <p>Presidenta/e: CELSO MANUEL GARCIA LOPEZ</p> <p>1er. Secretaria/o: JAMILET GUADALUPE FELIX CAZAREZ 2do. Secretaria/o: RUBEN LARA LEON</p> <p>1er. Escrutador: MARIA DE LA PAZ CALDERON TORRES 2do. Escrutador: MANUELA CRUZ LABRADA</p> <p>3er. Escrutador: REYNA LEON BARRAZA</p> <p>1er. Suplente: ANGELICA MARIA LEON LEON 2do. Suplente: AGAPITA BELTRAN FELIX 3er. Suplente: IMELDA LEON HERNANDEZ</p>
<p>Distrito Federal: 6) MAZATLAN Distrito Local: 17) CULIACAN DE ROSALES Municipio: 6) CULIACAN Localidad: 248) EL CARRIZAL Sección: 1550 B1</p> <p>Ubicación: JARDÍN DE NIÑOS GABRIEL LEYVA SOLANO, LOCALIDAD EL CARRIZAL, SINDICATURA DEL SALADO, CÓDIGO POSTAL 80410, CULIACÁN, SINALOA., POR LA CALLE PRINCIPAL</p> <p>Presidenta/e: MARCO ANTONIO FERNANDEZ GASTELUM</p> <p>1er. Secretaria/o: JESUS ALEJANDRO BURGOS ACEDO 2do. Secretaria/o: SINOHE GUADALUPE GARCIA LEYVA</p> <p>1er. Escrutador: MARIA CATALINA GARCIA LOZOYA 2do. Escrutador: MARIA HILDA GARCIA SICAIROS</p> <p>3er. Escrutador: ALBERTO LARA LEYVA</p> <p>1er. Suplente: JENNIFER JOSEFINA GARCIA LOZOYA 2do. Suplente: FRANCISCO ARREDONDO LOZOYA 3er. Suplente: AGUSTIN LARA LOPEZ</p>	<p>Distrito Federal: 6) MAZATLAN Distrito Local: 17) CULIACAN DE ROSALES Municipio: 6) CULIACAN Localidad: 249) CARRIZAL NUMERO DOS Sección: 1551 B1</p> <p>Ubicación: ESCUELA PRIMARIA NIÑOS HÉROES, LOCALIDAD EL CARRIZAL NÚMERO DOS, SINDICATURA DE COSTA RICA, CÓDIGO POSTAL 80410, CULIACÁN, SINALOA., A UNA CUADRA DE LA CARRETERA A COSTA RICA</p> <p>Presidenta/e: IRENE CASILLAS CEBREROS</p> <p>1er. Secretaria/o: JORGE FELIX MEZA 2do. Secretaria/o: DAMARY GUADALUPE CALDERON VALDEZ</p> <p>1er. Escrutador: RICARDO MACIAS QUINTERO 2do. Escrutador: MARIA ELENA ESPINOZA GARCIA</p> <p>3er. Escrutador: MA. LUISA CENICEROS TALAMANTES</p> <p>1er. Suplente: MARIA GUADALUPE FELIX CENICEROS 2do. Suplente: ELOY MORENO TORRES 3er. Suplente: SAMUEL CENICEROS VILLA</p>
<p>Distrito Federal: 6) MAZATLAN Distrito Local: 18) ELDORADO Municipio: 6) CULIACAN Localidad: 178) CAMPO GOBIERNO NO.2 Sección: 1552 B1</p> <p>Ubicación: ESCUELA PRIMARIA GENERAL EMILIANO ZAPATA, LOCALIDAD CAMPO GOBIERNO NÚMERO 2, SINDICATURA DE COSTA RICA, CÓDIGO POSTAL 80430, CULIACÁN, SINALOA., CALLE PRINCIPAL</p> <p>Presidenta/e: ANA CARELI FELIX AMEZQUITA</p> <p>1er. Secretaria/o: ALINE ALEJANDRA JARAMILLO ACOSTA 2do. Secretaria/o: PATRICIA AISPURO VILLA</p> <p>1er. Escrutador: MARIA GUADALUPE CONTRERAS AYON 2do. Escrutador: BRISEIDA KARINA AGUERO PEREZ</p> <p>3er. Escrutador: NEREIDA AISPURO MARTINEZ</p> <p>1er. Suplente: YADIRA KARINA ALARCON PEREZ 2do. Suplente: ARELY AMADOR VIZCARRA 3er. Suplente: JOSE LUIS LARA CORRALES</p>	<p>Distrito Federal: 6) MAZATLAN Distrito Local: 18) ELDORADO Municipio: 6) CULIACAN Localidad: 6) COSTA RICA Sección: 1553 B1</p> <p>Ubicación: JARDÍN DE NIÑOS GUILLERMO PRIETO, CALLE SINALOA, SIN NÚMERO, COLONIA POPULAR, SINDICATURA DE COSTA RICA, CÓDIGO POSTAL 80430, CULIACÁN, SINALOA., A UN COSTADO DE LA TIENDA O FRENTE A LA CACHA DEPORTIVA</p> <p>Presidenta/e: JOSE SALOMON ARAGON AUDELO</p> <p>1er. Secretaria/o: YISSEL GUADALUPE BELTRAN LEON 2do. Secretaria/o: NINBER ANALI ANDRADE LOPEZ</p> <p>1er. Escrutador: CESAR HUMBERTO CAMACHO CISNEROS 2do. Escrutador: JUAN JESUS CASTILLO CASTAÑEDA</p> <p>3er. Escrutador: MARIA DEL ROSARIO ARAGON ARMENTA</p> <p>1er. Suplente: TOMASA AVILA ESCOBAR 2do. Suplente: ANA ELSA CARRILLO HERRERA 3er. Suplente: NATALIA BARRAGAN ORTIZ</p>

<p>Distrito Federal: 6) MAZATLAN Distrito Local: 18) ELDORADO Municipio: 6) CULIACAN Localidad: 6) COSTA RICA Sección: 1554 B1</p> <p>Ubicación: DOMICILIO PARTICULAR, CALLE SINALOA, NÚMERO 29, COLONIA POPULAR, SINDICATURA DE COSTA RICA, CÓDIGO POSTAL 80430, CULIACÁN, SINALOA., A 50 METROS DE LA TORTILLERÍA VERACRUZ</p> <p>Presidenta/e: GABRIEL BOJORQUEZ SALAZAR</p> <p>1er. Secretaria/o: CECILIA BELTRAN IBARRA</p> <p>2do. Secretaria/o: JAIME DE JESUS FLORES ARREDONDO</p> <p>1er. Escrutador: LIZETH GARCIA GARCIA</p> <p>2do. Escrutador: AGUSTIN CARRASCO RODRIGUEZ</p> <p>3er. Escrutador: SARA ELVIRA AVILA CASTILLO</p> <p>1er. Suplente: DOMINGO DAVILA OVIEDO</p> <p>2do. Suplente: ANA MARIA FLORES VILLEGAS</p> <p>3er. Suplente: JUANA CARRAZCO GUTIERREZ</p>	<p>Distrito Federal: 6) MAZATLAN Distrito Local: 18) ELDORADO Municipio: 6) CULIACAN Localidad: 6) COSTA RICA Sección: 1555 B1</p> <p>Ubicación: DOMICILIO PARTICULAR, CALLE PRIMERA, NÚMERO 7, COLONIA BENITO JUÁREZ NORTE, SINDICATURA DE COSTA RICA, CÓDIGO POSTAL 80430, CULIACÁN, SINALOA., ENTRE AVENIDA 18 Y AVENIDA 17</p> <p>Presidenta/e: JESUS GUSTAVO BELTRAN TRUJILLO</p> <p>1er. Secretaria/o: IRMA LIZETH FRAGOSO LOPEZ</p> <p>2do. Secretaria/o: CLAUDIA IRENE NUÑEZ RICO</p> <p>1er. Escrutador: ONEIDA ANAYANTZIN ESPINOZA PEÑA</p> <p>2do. Escrutador: GISSELA ABIGAIL GARCIA GARCIA</p> <p>3er. Escrutador: MIGDALIA JIMENEZ LOPEZ</p> <p>1er. Suplente: JOSE DAVID MARTINEZ BARRAZA</p> <p>2do. Suplente: CHRISTIAN YOVANY MONTEON MARTINEZ</p> <p>3er. Suplente: HERMINIA NUÑEZ ROMERO</p>
<p>Distrito Federal: 6) MAZATLAN Distrito Local: 18) ELDORADO Municipio: 6) CULIACAN Localidad: 6) COSTA RICA Sección: 1556 B1</p> <p>Ubicación: DOMICILIO PARTICULAR, CALLE SEGUNDA, NÚMERO 77, COLONIA BENITO JUÁREZ, SINDICATURA DE COSTA RICA, CÓDIGO POSTAL 80430, CULIACÁN, SINALOA., A 50 METROS DE ABARROTÉS KARINA</p> <p>Presidenta/e: BRIANDA KARELY ANGULO CASTRO</p> <p>1er. Secretaria/o: NOE ALEJANDRO CHAVEZ ROMAN</p> <p>2do. Secretaria/o: RAMON ALBERTO GERMAN ROSALES</p> <p>1er. Escrutador: CLAUDYALIZ MARILYN ATIENZO GRIMALDI</p> <p>2do. Escrutador: JAQUELINE MURILLO RAMIREZ</p> <p>3er. Escrutador: ELVIRA GUADALUPE GRIMALDI OLIVAS</p> <p>1er. Suplente: MARIA MONICA CHAVEZ ROMAN</p> <p>2do. Suplente: SARA GARCIA SOTO</p> <p>3er. Suplente: PATRICIA GONZALEZ RODRIGUEZ</p>	<p>Distrito Federal: 6) MAZATLAN Distrito Local: 18) ELDORADO Municipio: 6) CULIACAN Localidad: 6) COSTA RICA Sección: 1556 C1</p> <p>Ubicación: DOMICILIO PARTICULAR, CALLE SEGUNDA, NÚMERO 77, COLONIA BENITO JUÁREZ, SINDICATURA DE COSTA RICA, CÓDIGO POSTAL 80430, CULIACÁN, SINALOA., A 50 METROS DE ABARROTÉS KARINA</p> <p>Presidenta/e: CRECENCIO FROYLAN MENDOZA LOPEZ</p> <p>1er. Secretaria/o: JUAN DE DIOS LEON AVILA</p> <p>2do. Secretaria/o: MICHELLE JANETH ORTIZ SAUCEDA</p> <p>1er. Escrutador: MARIA ISABEL GARCIA VELAZQUEZ</p> <p>2do. Escrutador: MARIA SOLEDAD OLIVAS CHAVEZ</p> <p>3er. Escrutador: NASARIA CASTRO VALDEZ</p> <p>1er. Suplente: CRISTINA FLORES RANGEL</p> <p>2do. Suplente: LUCAS FRANCISCO GRIMALDI OLIVAS</p> <p>3er. Suplente: BARBARITA BRAVO MIRANDA</p>
<p>Distrito Federal: 6) MAZATLAN Distrito Local: 18) ELDORADO Municipio: 6) CULIACAN Localidad: 6) COSTA RICA Sección: 1557 B1</p> <p>Ubicación: JARDÍN DE NIÑOS GABRIELA MISTRAL, CALLE JOSÉ MARÍA PINO SUÁREZ, NÚMERO 10, COLONIA 18 DE MARZO, SINDICATURA DE COSTA RICA, CÓDIGO POSTAL 80430, CULIACÁN, SINALOA., CASI ESQUINA CALLE 20</p> <p>Presidenta/e: OMAR ERNESTO COTA ACOSTA</p> <p>1er. Secretaria/o: LOIS ITZEL BASTIDAS RIOS</p> <p>2do. Secretaria/o: KAREN ALEXIA CARRILLO ALANIZ</p> <p>1er. Escrutador: JOSE MANUEL ESTRADA VARGAS</p> <p>2do. Escrutador: IVAN ALONSO ALVARADO RIVERA</p> <p>3er. Escrutador: MARIA CAROLINA AYON SOTELO</p> <p>1er. Suplente: MA. DOLORES ESTRADA VARGAS</p> <p>2do. Suplente: ARACELI HERNANDEZ VAZQUEZ</p> <p>3er. Suplente: ANDRES HERNANDEZ NOLASCO</p>	<p>Distrito Federal: 6) MAZATLAN Distrito Local: 18) ELDORADO Municipio: 6) CULIACAN Localidad: 6) COSTA RICA Sección: 1557 C1</p> <p>Ubicación: JARDÍN DE NIÑOS GABRIELA MISTRAL, CALLE JOSÉ MARÍA PINO SUÁREZ, NÚMERO 10, COLONIA 18 DE MARZO, SINDICATURA DE COSTA RICA, CÓDIGO POSTAL 80430, CULIACÁN, SINALOA., CASI ESQUINA CALLE 20</p> <p>Presidenta/e: JUDITH BERENICE CRUZ GANDARA</p> <p>1er. Secretaria/o: PROCESO NAVARRETE ORTIZ</p> <p>2do. Secretaria/o: DULCE CHAIDEZ AISPURO</p> <p>1er. Escrutador: SARA GUADALUPE GONZALEZ GARCIA</p> <p>2do. Escrutador: MAGALI JAZMIN ARIAS RODRIGUEZ</p> <p>3er. Escrutador: DULCE KARINA GARCIA CRISTERNA</p> <p>1er. Suplente: GERMAN GONZALEZ BELTRAN</p> <p>2do. Suplente: ANA BERTHA MONTES FELIX</p> <p>3er. Suplente: MA. GLORIA ARIAS ORTEGA</p>

<p>Distrito Federal: 6) MAZATLAN Distrito Local: 18) ELDORADO Municipio: 6) CULIACAN Localidad: 6) COSTA RICA Sección: 1557 C2</p> <p>Ubicación: JARDÍN DE NIÑOS GABRIELA MISTRAL, CALLE JOSÉ MARÍA PINO SUÁREZ, NÚMERO 10, COLONIA 18 DE MARZO, SINDICATURA DE COSTA RICA, CÓDIGO POSTAL 80430, CULIACÁN, SINALOA., CASI ESQUINA CALLE 20</p> <p>Presidenta/e: KAROLINA NAVARRETE PEREZ</p> <p>1er. Secretaria/o: KATZIA YURIDIA OROZCO AGUILAR 2do. Secretaria/o: MATILDE ELIZABETH COTA ACOSTA</p> <p>1er. Escrutador: ALMA BEATRIZ IMPERIAL RUBIO 2do. Escrutador: LUIS MIGUEL HERNANDEZ NOLASCO</p> <p>3er. Escrutador: ELSA VERONICA INZUNZA VIZCARRA</p> <p>1er. Suplente: JOSE ANTONIO MARTINEZ MILLAN 2do. Suplente: JESSICA ALEJANDRA MURILLO GONZALEZ 3er. Suplente: JORGE CAMARILLO DIAZ</p>	<p>Distrito Federal: 6) MAZATLAN Distrito Local: 18) ELDORADO Municipio: 6) CULIACAN Localidad: 6) COSTA RICA Sección: 1557 C3</p> <p>Ubicación: JARDÍN DE NIÑOS GABRIELA MISTRAL, CALLE JOSÉ MARÍA PINO SUÁREZ, NÚMERO 10, COLONIA 18 DE MARZO, SINDICATURA DE COSTA RICA, CÓDIGO POSTAL 80430, CULIACÁN, SINALOA., CASI ESQUINA CALLE 20</p> <p>Presidenta/e: JOSE FELIX ENRIQUEZ ROCHA</p> <p>1er. Secretaria/o: INES YOTZIRI AVIÑA CEBREROS 2do. Secretaria/o: SAID RIGOBERTO MARTINEZ CASTRO</p> <p>1er. Escrutador: ARELY VANESSA ALEMAN ROJAS 2do. Escrutador: IRMA OFELIA ORONA CARDENAS</p> <p>3er. Escrutador: JOSE FRANCISCO ALVARADO ALVARADO</p> <p>1er. Suplente: ERIKA PATRICIA HERNANDEZ RIVERA 2do. Suplente: MAYRA ARACELI GAMBOA JUAREZ 3er. Suplente: HORTENCIA DIAZ CONTRERAS</p>
<p>Distrito Federal: 6) MAZATLAN Distrito Local: 18) ELDORADO Municipio: 6) CULIACAN Localidad: 6) COSTA RICA Sección: 1558 B1</p> <p>Ubicación: DOMICILIO PARTICULAR, CALLE TERCERA, NÚMERO 184, COLONIA BENITO JUÁREZ, SINDICATURA DE COSTA RICA, CÓDIGO POSTAL 80430, CULIACÁN, SINALOA., ABARROTOS TOYA, CASI ESQUINA CON AVENIDA VEINTEAVA</p> <p>Presidenta/e: OSCAR EULOGIO BARRIOS DURAN</p> <p>1er. Secretaria/o: DULCE PATRICIA CASTRO FELIX 2do. Secretaria/o: OSWALDO NIEBLA CAMARENA</p> <p>1er. Escrutador: BRENDA CAMPISTA GALLARDO 2do. Escrutador: OSCAR DANIEL NUÑEZ SALOMON</p> <p>3er. Escrutador: GLORIA BELTRAN AISPURO</p> <p>1er. Suplente: MARTIN MARTINEZ NORIEGA 2do. Suplente: BELEN NUÑEZ DE DIOS 3er. Suplente: VICENTE CABANILLAS CEBALLOS</p>	<p>Distrito Federal: 6) MAZATLAN Distrito Local: 18) ELDORADO Municipio: 6) CULIACAN Localidad: 6) COSTA RICA Sección: 1559 B1</p> <p>Ubicación: DOMICILIO PARTICULAR, CALLE SEGUNDA, NÚMERO 139, COLONIA BENITO JUÁREZ, SINDICATURA DE COSTA RICA, CÓDIGO POSTAL 80430, CULIACÁN, SINALOA., ENTRE CALLE 19 Y CALLE 20</p> <p>Presidenta/e: SAUL ARAGON MEDINA</p> <p>1er. Secretaria/o: HECTOR ARCE NORIS 2do. Secretaria/o: JESUS MANUEL ARIAS SALCIDO</p> <p>1er. Escrutador: ROSALBA AGUIRRE GONZALEZ 2do. Escrutador: SUSANA AMARAL CISNEROS</p> <p>3er. Escrutador: YUVISELA AGUILAR GONZALEZ</p> <p>1er. Suplente: NINFA ARREDONDO ONTIVEROS 2do. Suplente: ALEXA AGUIRRE CEBREROS 3er. Suplente: LORENIA ALVARADO PEREZ</p>
<p>Distrito Federal: 6) MAZATLAN Distrito Local: 18) ELDORADO Municipio: 6) CULIACAN Localidad: 6) COSTA RICA Sección: 1560 B1</p> <p>Ubicación: DOMICILIO PARTICULAR, AVENIDA PROGRESO, NÚMERO 61, COLONIA CENTRO, SINDICATURA DE COSTA RICA, CÓDIGO POSTAL 80430, CULIACÁN, SINALOA., ENTRE CALLE CUARTA Y QUINTA, FRENTE AL SÚPER</p> <p>Presidenta/e: JOSE DOLORES MORALES LUCERO</p> <p>1er. Secretaria/o: JOSE MANUEL CHAMORRO MILAN 2do. Secretaria/o: HENRY CHRISTOPHER FLORES RODRIGUEZ</p> <p>1er. Escrutador: ROBERTO GARCIA LOPEZ 2do. Escrutador: MANUEL GUILLERMO NEVAREZ ROCHIN</p> <p>3er. Escrutador: SONIA GUADALUPE GUTIERREZ URIAS</p> <p>1er. Suplente: JOSEFINA LOPEZ ZAMUDIO 2do. Suplente: INDRA KARINA MILLAN LOPEZ 3er. Suplente: ALEJANDRO ESPINOZA CORRALES</p>	<p>Distrito Federal: 6) MAZATLAN Distrito Local: 18) ELDORADO Municipio: 6) CULIACAN Localidad: 6) COSTA RICA Sección: 1561 B1</p> <p>Ubicación: DOMICILIO PARTICULAR, CALLE QUINTA, NÚMERO 69, COLONIA LAS ÇARPAS, SINDICATURA DE COSTA RICA, CÓDIGO POSTAL 80430, CULIACÁN, SINALOA., ENTRE AVENIDA PROGRESO Y AVENIDA VERACRUZ</p> <p>Presidenta/e: JORGE LUIS BUENO LOPEZ</p> <p>1er. Secretaria/o: JOSE OTONIEL GARCIA OLIN 2do. Secretaria/o: DAVID ERNESTO GONZALEZ VALDEZ</p> <p>1er. Escrutador: LEONARDO MAGALLANES RIVERA 2do. Escrutador: JULIO ARMANDO NEVAREZ DELGADO</p> <p>3er. Escrutador: MELISSA NUÑEZ BOBADILLA</p> <p>1er. Suplente: CAMILO LOPEZ HIGUERA 2do. Suplente: XIMENA GARCIA HERRERA 3er. Suplente: JESUS ARMANDO NEVAREZ MILAN</p>

<p>Distrito Federal: 6) MAZATLAN Distrito Local: 18) ELDORADO Municipio: 6) CULIACAN Localidad: 6) COSTA RICA Sección: 1562 B1</p> <p>Ubicación: DOMICILIO PARTICULAR, CALLE TERCERA, NÚMERO 101, COLONIA LAS CARPAS, SINDICATURA DE COSTA RICA, CÓDIGO POSTAL 80430, CULIACÁN, SINALOA., ENTRE AVENIDA VERACRUZ Y AVENIDA SAN RAFAEL</p> <p>Presidenta/e: IMELDA GARCIA CERVANTES</p> <p>1er. Secretaria/o: OMAR FERNANDO HERNANDEZ GARAY</p> <p>2do. Secretaria/o: MARIA MANRIQUEZ ASTORGA</p> <p>1er. Escrutador: KARLA JUDITH ATIENZO TERRAZAS</p> <p>2do. Escrutador: NORMA ALICIA GARAY RIVAS</p> <p>3er. Escrutador: AGUSTINA LARA RODRIGUEZ</p> <p>1er. Suplente: RIGOBERTO ARIAS SALCIDO</p> <p>2do. Suplente: BLANCA ORALIA ESCAGEDA MENDOZA</p> <p>3er. Suplente: PABLO ALVAREZ XX</p>	<p>Distrito Federal: 6) MAZATLAN Distrito Local: 18) ELDORADO Municipio: 6) CULIACAN Localidad: 6) COSTA RICA Sección: 1563 B1</p> <p>Ubicación: ASOCIACIÓN CIVIL MI GENERAL EMILIANO ZAPATA, CALLE 10 DE ABRIL, SIN NÚMERO, COLONIA GENERAL EMILIANO ZAPATA, SINDICATURA DE COSTA RICA, CÓDIGO POSTAL 80430, CULIACÁN, SINALOA., ENTRE CALLE AGUSTINA RAMÍREZ Y CALLE SERGIO TORRES FÉLIX, A 100 METROS DE LA GASERA</p> <p>Presidenta/e: REYNA LETICIA CAMACHO HIPOLITO</p> <p>1er. Secretaria/o: PASCUAL LIMONES GONZALEZ</p> <p>2do. Secretaria/o: FELIPE DE JESUS MIRANDA OSUNA</p> <p>1er. Escrutador: MARTHA MARIA OROZCO ARMENTA</p> <p>2do. Escrutador: KATHERIN GUADALUPE GONZALEZ HERNANDEZ</p> <p>3er. Escrutador: VALENTIN GARCIA BELTRAN</p> <p>1er. Suplente: MANUEL ARTURO MONZON BORBOA</p> <p>2do. Suplente: SERGIO JAVIER HUITRON ZAZUETA</p> <p>3er. Suplente: MARTIN GARCIA PEREZ</p>
<p>Distrito Federal: 6) MAZATLAN Distrito Local: 18) ELDORADO Municipio: 6) CULIACAN Localidad: 6) COSTA RICA Sección: 1563 C1</p> <p>Ubicación: ASOCIACIÓN CIVIL MI GENERAL EMILIANO ZAPATA, CALLE 10 DE ABRIL, SIN NÚMERO, COLONIA GENERAL EMILIANO ZAPATA, SINDICATURA DE COSTA RICA, CÓDIGO POSTAL 80430, CULIACÁN, SINALOA., ENTRE CALLE AGUSTINA RAMÍREZ Y CALLE SERGIO TORRES FÉLIX, A 100 METROS DE LA GASERA</p> <p>Presidenta/e: ALEJANDRINA HERNANDEZ LARA</p> <p>1er. Secretaria/o: JAIR MARTINEZ MONZON</p> <p>2do. Secretaria/o: JAQUELIN ORNELAS HERNANDEZ</p> <p>1er. Escrutador: EIMMY ABIGAIL JIMENEZ CASTRO</p> <p>2do. Escrutador: MARIBEL LUIS RAMOS</p> <p>3er. Escrutador: ANGELA JULISSA GUERRERO TORRES</p> <p>1er. Suplente: HECTOR OMAR CAMPOY ERENAS</p> <p>2do. Suplente: GUADALUPE HERNANDEZ LARA</p> <p>3er. Suplente: SILVIA DE JESUS LUCAS URIBE</p>	<p>Distrito Federal: 6) MAZATLAN Distrito Local: 18) ELDORADO Municipio: 6) CULIACAN Localidad: 6) COSTA RICA Sección: 1564 B1</p> <p>Ubicación: ESCUELA PRIMARIA FEDERAL GENERAL ANTONIO ROSALES, CALLE MORELOS, SIN NÚMERO, COLONIA CENTRO, SINDICATURA DE COSTA RICA, CÓDIGO POSTAL 80430, CULIACÁN, SINALOA., FRENTE A PLAZA LEY</p> <p>Presidenta/e: ALMA DEL SOCORRO CAMARGO RAMIREZ</p> <p>1er. Secretaria/o: JORGE DOMINGUEZ MILLAN</p> <p>2do. Secretaria/o: ALMA ANGELINA ESPINOZA CORRALES</p> <p>1er. Escrutador: ANA DIANA GARCIA UGALDE</p> <p>2do. Escrutador: BENJAMIN APODACA CEBALLOS</p> <p>3er. Escrutador: DIANA MINERVA CASTELLANOS AYON</p> <p>1er. Suplente: JESUS ALBERTO FELIX MARTINEZ</p> <p>2do. Suplente: MARIA GRISELDA AVITIA ARMENTA</p> <p>3er. Suplente: DIONICIA ARAIZA SOTO</p>
<p>Distrito Federal: 6) MAZATLAN Distrito Local: 18) ELDORADO Municipio: 6) CULIACAN Localidad: 6) COSTA RICA Sección: 1565 B1</p> <p>Ubicación: DOMICILIO PARTICULAR, AVENIDA PROGRESO, NÚMERO 35, COLONIA CENTRO, SINDICATURA DE COSTA RICA, CÓDIGO POSTAL 80430, CULIACÁN, SINALOA., ENTRE CALLE ESTADIO Y CALLE OCTAVA, ENSEGUIDA DEL CONSULTORIO DENTAL</p> <p>Presidenta/e: LUCIA ABITIA ARMENTA</p> <p>1er. Secretaria/o: VERONICA ARISDELSY GARCIA GASTELUM</p> <p>2do. Secretaria/o: MARCO ANTONIO LOZANO LOAIZA</p> <p>1er. Escrutador: JESUS MANUEL MARIZCAL CARDENAS</p> <p>2do. Escrutador: MATILDE ALVARADO ROBLES</p> <p>3er. Escrutador: MARIA ESPERO RUIZ</p> <p>1er. Suplente: MARICRUZ CONTRERAS BENITEZ</p> <p>2do. Suplente: ELVIRA FIDELA BOJORQUEZ LOPEZ</p> <p>3er. Suplente: JOSE LUIS JIMENEZ DIAZ</p>	<p>Distrito Federal: 6) MAZATLAN Distrito Local: 18) ELDORADO Municipio: 6) CULIACAN Localidad: 6) COSTA RICA Sección: 1566 B1</p> <p>Ubicación: DOMICILIO PARTICULAR, AVENIDA BENITO JUÁREZ, NÚMERO 53, COLONIA CENTRO, SINDICATURA DE COSTA RICA, CÓDIGO POSTAL 80430, CULIACÁN, SINALOA., ENTRE CALLE ESTADIO Y CALLE MORELOS</p> <p>Presidenta/e: JOSE ALFREDO IBARRA DAVILA</p> <p>1er. Secretaria/o: JORGE GIBRAN AYALA JASSO</p> <p>2do. Secretaria/o: NORMA ALICIA MEZA NEVAREZ</p> <p>1er. Escrutador: JOSE ANGEL RODRIGUEZ BELTRAN</p> <p>2do. Escrutador: JORGE AYALA RUBIO</p> <p>3er. Escrutador: RUBEN MONARREZ LIZARRAGA</p> <p>1er. Suplente: SANTIAGO ARANDU GONZALEZ VELAZQUEZ</p> <p>2do. Suplente: MARIO MONARREZ NUÑEZ</p> <p>3er. Suplente: LOURDES NOEMI LOPEZ MORENO</p>

<p>Distrito Federal: 6) MAZATLAN Distrito Local: 18) ELDORADO Municipio: 6) CULIACAN Localidad: 6) COSTA RICA Sección: 1567 B1</p> <p>Ubicación: DOMICILIO PARTICULAR, CALLE MORELOS, NÚMERO 10, COLONIA CENTRO, SINDICATURA DE COSTA RICA, CÓDIGO POSTAL 80430, CULIACÁN, SINALOA., A UN COSTADO DEL ABARROTÉS CARRILLO Y ENTRE AVENIDA LIBERTAD Y AVENIDA DIECISÉIS</p> <p>Presidenta/e: JUSTINO FELICIANO BERNAL GUADIANA</p> <p>1er. Secretaria/o: JESUS ABEL CARDOZA ASTORGA 2do. Secretaria/o: MARTHA ALICIA ELENES RIVERA</p> <p>1er. Escrutador: CAROLINA HERNANDEZ MEDINA 2do. Escrutador: JADE BELTRAN TERRAZAS</p> <p>3er. Escrutador: JOSE LUIS LOPEZ SOTO</p> <p>1er. Suplente: JOSE ARMEIDA MELENDRES 2do. Suplente: VICTOR MANUEL AGUILAR ROBLES 3er. Suplente: RAMON FELIX QUINTERO</p>	<p>Distrito Federal: 6) MAZATLAN Distrito Local: 18) ELDORADO Municipio: 6) CULIACAN Localidad: 6) COSTA RICA Sección: 1568 B1</p> <p>Ubicación: DOMICILIO PARTICULAR, CALLE ESTADIO Y AVENIDA 18, COLONIA BENITO JUÁREZ, SINDICATURA DE COSTA RICA, CÓDIGO POSTAL 80430, CULIACÁN, SINALOA., A 50 METROS DE DIVERSIONES GIL</p> <p>Presidenta/e: VERONICA ANAVEL ARMENTA ARMENTA</p> <p>1er. Secretaria/o: SARAH NOHEMI CONTRERAS OCHOA 2do. Secretaria/o: LESLYE ALEJANDRA ESQUIVEL OSUNA</p> <p>1er. Escrutador: EPIFANIA CAMACHO AMARAL 2do. Escrutador: ALEJANDRINA HERNANDEZ ESCALANTE</p> <p>3er. Escrutador: ZAIDA ESTHELA HERRERA LOPEZ</p> <p>1er. Suplente: VILMA MANUELA BALDERAS LOPEZ 2do. Suplente: MARIA TERESA BARRAGAN MEDINA 3er. Suplente: JOSE INES GARCIA SOTO</p>
<p>Distrito Federal: 6) MAZATLAN Distrito Local: 18) ELDORADO Municipio: 6) CULIACAN Localidad: 6) COSTA RICA Sección: 1569 B1</p> <p>Ubicación: ESCUELA PRIMARIA PROFESOR MARGARITO GUTIÉRREZ CASTRO, AVENIDA DIECINUEVEAVA, SIN NÚMERO, COLONIA BENITO JUÁREZ, SINDICATURA DE COSTA RICA, CÓDIGO POSTAL 80430, CULIACÁN, SINALOA., ESQUINA CALLE ESTADIO</p> <p>Presidenta/e: MARIA JOSE GONZALEZ PACHECO</p> <p>1er. Secretaria/o: MARIA DEL ROSARIO HERNANDEZ ACOSTA 2do. Secretaria/o: AMARAMY GUZMAN LOPEZ</p> <p>1er. Escrutador: MARIA FERNANDA GIL JIMENEZ 2do. Escrutador: EDITH MARIBEL ARCE NORIS</p> <p>3er. Escrutador: KENIA VANESSA LOPEZ PACHECO</p> <p>1er. Suplente: JORGE NATIVIDAD AVITIA ZAZUETA 2do. Suplente: CELIA ESPARZA ESPARZA 3er. Suplente: GUADALUPE GARCIA VALLES</p>	<p>Distrito Federal: 6) MAZATLAN Distrito Local: 18) ELDORADO Municipio: 6) CULIACAN Localidad: 6) COSTA RICA Sección: 1570 B1</p> <p>Ubicación: DOMICILIO PARTICULAR, CALLE DÉCIMA, NÚMERO 71, COLONIA BENITO JUÁREZ, SINDICATURA DE COSTA RICA, CÓDIGO POSTAL 80430, CULIACÁN, SINALOA., A UN COSTADO DE ABARROTÉS MARÍA ELENA, ENTRE AVENIDA VEINTEAVA Y AVENIDA VEINTIUNAVA</p> <p>Presidenta/e: ZOREEL DE DIOS GUTIERREZ</p> <p>1er. Secretaria/o: CESAR OMAR BELTRAN MORON 2do. Secretaria/o: LAURA ISABEL GONZALEZ ALEJANDRO</p> <p>1er. Escrutador: MANUEL MANJARREZ ZAMBADA 2do. Escrutador: RICARDO AVENA ROCHA</p> <p>3er. Escrutador: MARIA DE LOS ANGELES LOPEZ ROJO</p> <p>1er. Suplente: IRMA CAMELIA ARTEAGA MANJARREZ 2do. Suplente: RAUL ALFONSO ESTRADA IRIBE 3er. Suplente: SERGIO ENRIQUE MANJARREZ ZAMBADA</p>
<p>Distrito Federal: 6) MAZATLAN Distrito Local: 18) ELDORADO Municipio: 6) CULIACAN Localidad: 6) COSTA RICA Sección: 1571 B1</p> <p>Ubicación: DOMICILIO PARTICULAR, AVENIDA LIBERTAD, NÚMERO 22, COLONIA CENTRO, SINDICATURA DE COSTA RICA, CÓDIGO POSTAL 80430, CULIACÁN, SINALOA., ENTRE CALLE MERCADO Y CALLE DÉCIMA</p> <p>Presidenta/e: DORA ALICIA AMADOR FELIX</p> <p>1er. Secretaria/o: ZULEMA ISABEL BELTRAN MEDINA 2do. Secretaria/o: MARIA JOSE NOLAZCO SALAZAR</p> <p>1er. Escrutador: MARTHA VICENTA OTERO SALAZAR 2do. Escrutador: PEDRO AVILES DURAN</p> <p>3er. Escrutador: JAIRO ANTONIO CECEÑA SALAZAR</p> <p>1er. Suplente: MARIA CATALINA GARCIA MOKAY 2do. Suplente: BRYAN ULISES MARIZCAL SALAZAR 3er. Suplente: JESUS OMAR MORENO RUBIO</p>	<p>Distrito Federal: 6) MAZATLAN Distrito Local: 18) ELDORADO Municipio: 6) CULIACAN Localidad: 6) COSTA RICA Sección: 1572 B1</p> <p>Ubicación: DOMICILIO PARTICULAR, AVENIDA ISABEL LA CATÓLICA, NÚMERO 30, COLONIA CENTRO, SINDICATURA DE COSTA RICA, CÓDIGO POSTAL 80430, CULIACÁN, SINALOA., ENTRE CALLE DÉCIMA Y CALLE MERCADO</p> <p>Presidenta/e: MARIA ESTHER AGUIRRE POMPA</p> <p>1er. Secretaria/o: ALBERTO ARIZMENDI VELARDE 2do. Secretaria/o: CHRISTIAN NALLELY CORTEZ OLIVAS</p> <p>1er. Escrutador: MARIA DEL ROSARIO GODINEZ ENRIQUEZ 2do. Escrutador: JOSE FRANCISCO GURROLA GODINEZ</p> <p>3er. Escrutador: ADRIEL PAUL FIERRO GRANADOS</p> <p>1er. Suplente: NORA ELISA AVITIA SILVA 2do. Suplente: JUAN AVITIA FUENTES 3er. Suplente: EDGAR FRANCISCO GURROLA GODINEZ</p>

<p>Distrito Federal: 6) MAZATLAN Distrito Local: 18) ELDORADO Municipio: 6) CULIACAN Localidad: 6) COSTA RICA Sección: 1573 B1</p> <p>Ubicación: PLAZUELA ERNESTO MILLÁN ESCALANTE, AVENIDA JUAN CARRASCO, SIN NÚMERO, COLONIA CENTRO, SINDICATURA DE COSTA RICA, CÓDIGO POSTAL 80430, CULIACÁN, SINALOA., A UN COSTADO DEL MERCADO MUNICIPAL</p> <p>Presidenta/e: ARTURO ARAMBURO IZABAL</p> <p>1er. Secretaria/o: MARIA ISABEL MONTALVO JACOBO 2do. Secretaria/o: CLAUDIA IVONNE RAMIREZ SANDOVAL</p> <p>1er. Escrutador: STEFANNY JACQUELINE BUELNA RIVAS 2do. Escrutador: JESSICA YADIRA QUINTERO ARAUJO 3er. Escrutador: MARIA FRANCISCA ALVAREZ GAXIOLA</p> <p>1er. Suplente: ALEJANDRA RAMIREZ MARTINEZ 2do. Suplente: MARIA ELVIRA CAMACHO FELIX 3er. Suplente: ALEYDA CELENNE INZUNZA VELEZ</p>	<p>Distrito Federal: 6) MAZATLAN Distrito Local: 18) ELDORADO Municipio: 6) CULIACAN Localidad: 6) COSTA RICA Sección: 1574 B1</p> <p>Ubicación: DOMICILIO PARTICULAR, ANDADOR RAFAEL BUELNA, NÚMERO 17, COLONIA JUAN DE DIOS BÁTIZ, SINDICATURA DE COSTA RICA, CÓDIGO POSTAL 80430, CULIACÁN, SINALOA., FRENTE A LA CENTRAL CAMIONERA</p> <p>Presidenta/e: REY DAVID ACOSTA MENDEZ</p> <p>1er. Secretaria/o: KARLA DE JESUS CARRILLO BUSTAMANTE 2do. Secretaria/o: MARIA LOURDES GUTIERREZ MARTINEZ</p> <p>1er. Escrutador: JESUS RUBEN FELIX JACOBO 2do. Escrutador: CESAR ALBERTO HERMOSILLO VERDUGO 3er. Escrutador: ABEL AYALA GONZALEZ</p> <p>1er. Suplente: JAVIER BUELNA SANCHEZ 2do. Suplente: PERLA DIMAS CALDERON 3er. Suplente: JOSE GULBERTO HERNANDEZ RODRIGUEZ</p>
<p>Distrito Federal: 6) MAZATLAN Distrito Local: 18) ELDORADO Municipio: 6) CULIACAN Localidad: 6) COSTA RICA Sección: 1574 C1</p> <p>Ubicación: DOMICILIO PARTICULAR, ANDADOR RAFAEL BUELNA, NÚMERO 17, COLONIA JUAN DE DIOS BÁTIZ, SINDICATURA DE COSTA RICA, CÓDIGO POSTAL 80430, CULIACÁN, SINALOA., FRENTE A LA CENTRAL CAMIONERA</p> <p>Presidenta/e: JORGE ENRIQUE BERNAL GUZMAN</p> <p>1er. Secretaria/o: KENIA MARIANA GARCIA MORENO 2do. Secretaria/o: CRISTIAN HERMOSILLO VERDUGO</p> <p>1er. Escrutador: KAREN JULIETH GUZMAN LEON 2do. Escrutador: MARIAN YOQUEBET CARDOZA VELAZQUEZ 3er. Escrutador: MARIA REFUGIO AGUIAR OCHOA</p> <p>1er. Suplente: JAVIER ANDRADE LEON 2do. Suplente: FIDEL JAVIER GUERRERO NARANJO 3er. Suplente: MANUEL BUELNA SANCHEZ</p>	<p>Distrito Federal: 6) MAZATLAN Distrito Local: 18) ELDORADO Municipio: 6) CULIACAN Localidad: 6) COSTA RICA Sección: 1575 B1</p> <p>Ubicación: DOMICILIO PARTICULAR, CALLE DIECIOCHOAVA, NÚMERO 52, COLONIA VERACRUZ, SINDICATURA DE COSTA RICA, CÓDIGO POSTAL 80430, CULIACÁN, SINALOA., ENTRE AVENIDA TERCERA Y AVENIDA SAN RAFAEL, A 100 METROS DE MEGACABLE</p> <p>Presidenta/e: RAYMUNDO CERVANTES VELAZQUEZ</p> <p>1er. Secretaria/o: JESUS ALEJANDRO ACOSTA FELIX 2do. Secretaria/o: EDGARDO BAEZ LUGO</p> <p>1er. Escrutador: MICAREM BARAJAS OCHOA 2do. Escrutador: MARIO LUIS BELTRAN MURILLO 3er. Escrutador: ANGELICA MARIA AGUIRRE RIVERA</p> <p>1er. Suplente: JOSE RAFAEL AMARILLAS VALENZUELA 2do. Suplente: OFELIA BARRAGAN SANDOVAL 3er. Suplente: REYNA GUADALUPE AMARILLAS VALENZUELA</p>
<p>Distrito Federal: 6) MAZATLAN Distrito Local: 18) ELDORADO Municipio: 6) CULIACAN Localidad: 6) COSTA RICA Sección: 1576 B1</p> <p>Ubicación: SINDICATURA DE COSTA RICA , AVENIDA INDEPENDENCIA, SIN NÚMERO, COLONIA CENTRO, LOCALIDAD COSTA RICA, CÓDIGO POSTAL 80430, CULIACÁN, SINALOA., A UN COSTADO DE PAPELERIA ESCOLAR</p> <p>Presidenta/e: MARIA YESENIA MOJARDIN ALVARADO</p> <p>1er. Secretaria/o: DIEGO JESUS HERAS GONZALEZ 2do. Secretaria/o: MIRIAN LEIDIS NIEVES GASTELUM</p> <p>1er. Escrutador: GUADALUPE JIMENEZ BOJORQUEZ 2do. Escrutador: ARACELI LOPEZ GONZALEZ 3er. Escrutador: JESUS SABINO HERMOSILLO DELGADO</p> <p>1er. Suplente: ANTONIO AGUILERA MARES 2do. Suplente: MARIA AMALIA GONZALEZ PEREZ 3er. Suplente: LAURA ELENA ANGULO MUÑOZ</p>	<p>Distrito Federal: 6) MAZATLAN Distrito Local: 18) ELDORADO Municipio: 6) CULIACAN Localidad: 6) COSTA RICA Sección: 1577 B1</p> <p>Ubicación: DOMICILIO PARTICULAR, CALLE INDEPENDENCIA, NÚMERO 37, COLONIA BENITO JUÁREZ, SINDICATURA DE COSTA RICA, CÓDIGO POSTAL 80430, CULIACÁN, SINALOA., A 50 METROS DE LA ESCUELA PRIMARIA PROFESOR MARGARITO GUTIÉRREZ</p> <p>Presidenta/e: NAXIELI YAMELI CABELLO LANDEROS</p> <p>1er. Secretaria/o: ERENDIRA GUADALUPE MEZA ORTIZ 2do. Secretaria/o: KARLA YANETH FELIX AISPURO</p> <p>1er. Escrutador: JESUS GABRIEL ARTEAGA RIVERA 2do. Escrutador: ROBERTO HERRERA GARCIA 3er. Escrutador: MIREYA ELIZABETH IRIBE TAMAYO</p> <p>1er. Suplente: MARIA DE LOS ANGELES MAYORGA MARTINEZ 2do. Suplente: JOSE ANDRADE XX 3er. Suplente: DONACIANO LAZCANO GARCIA</p>

<p>Distrito Federal: 6) MAZATLAN Distrito Local: 18) ELDORADO Municipio: 6) CULIACAN Localidad: 6) COSTA RICA Sección: 1578 B1</p> <p>Ubicación: JARDÍN DE NIÑOS PROFESOR DAVID MORENO DOMÍNGUEZ, CALLE CUARTA SUR, SIN NÚMERO, COLONIA BENITO JUÁREZ, SINDICATURA DE COSTA RICA, CÓDIGO POSTAL 80430, CULIACÁN, SINALOA., A 50 METROS DE ABARROTES DOÑA JULIA</p> <p>Presidenta/e: SINDY YAMILETH GAMBOA ARTEAGA</p> <p>1er. Secretaria/o: YOAN ALEXANDER ARIAS DIAZ</p> <p>2do. Secretaria/o: MARIA BENITEZ CAMACHO</p> <p>1er. Escrutador: ANGEL EMILIANO ARANZUBIA ORDOÑO</p> <p>2do. Escrutador: ADRIANA NEVAREZ AYON</p> <p>3er. Escrutador: NORMA ALICIA ARIAS LOPEZ</p> <p>1er. Suplente: ALBERTO ALONSO FLORES CRUZ</p> <p>2do. Suplente: JAVIER MARTINEZ MAGAÑA</p> <p>3er. Suplente: JESSICA GAMBOA ARTEAGA</p>	<p>Distrito Federal: 6) MAZATLAN Distrito Local: 18) ELDORADO Municipio: 6) CULIACAN Localidad: 6) COSTA RICA Sección: 1579 B1</p> <p>Ubicación: DOMICILIO PARTICULAR, AVENIDA FRANCISCO VILLA, NÚMERO 40, COLONIA BENITO JUÁREZ, SINDICATURA DE COSTA RICA, CÓDIGO POSTAL 80430, CULIACÁN, SINALOA., FRENTE A ABARROTE DE LA ESQUINA</p> <p>Presidenta/e: JORGE HAYASHI JIMENEZ</p> <p>1er. Secretaria/o: YAZMIN BRISCEIDA JIMENEZ NEVAREZ</p> <p>2do. Secretaria/o: JULIANA CASTRO VALENZUELA</p> <p>1er. Escrutador: ADRIANA ABIGAIL GASTELUM ZAMORA</p> <p>2do. Escrutador: VERONICA SELENE LOAIZA TIRADO</p> <p>3er. Escrutador: MANUELA LOPEZ RAMIREZ</p> <p>1er. Suplente: JAVIER CHAPARRO CASTRO</p> <p>2do. Suplente: MARGARITA ALVAREZ LOZANO</p> <p>3er. Suplente: MARIANO AVENDAÑO ROBLES</p>
<p>Distrito Federal: 6) MAZATLAN Distrito Local: 18) ELDORADO Municipio: 6) CULIACAN Localidad: 6) COSTA RICA Sección: 1580 B1</p> <p>Ubicación: JARDÍN DE NIÑOS FEDERAL IGNACIO ZARAGOZA, AVENIDA DOCTOR JORGE MAGAÑA LÓPEZ, SIN NÚMERO, COLONIA OBRERA, SINDICATURA DE COSTA RICA, CÓDIGO POSTAL 80430, CULIACÁN, SINALOA., A UN COSTADO DE LA ESCUELA DE EDUCACIÓN ESPECIAL</p> <p>Presidenta/e: YADIRA GUADALUPE LIZARRAGA GUTIERREZ</p> <p>1er. Secretaria/o: JESUS OFELIA LOPEZ VALENZUELA</p> <p>2do. Secretaria/o: EVANGELINA LOPEZ VALENZUELA</p> <p>1er. Escrutador: LUIS ENRIQUE BERNAL FLORES</p> <p>2do. Escrutador: IRMA RAQUEL BURGUEÑO ABITIA</p> <p>3er. Escrutador: GLORIA CARDENAS ABITIA</p> <p>1er. Suplente: PAUL ALONSO MEDINA ARGUELLES</p> <p>2do. Suplente: DALIA LIZETH FRAGOSO LOPEZ</p> <p>3er. Suplente: FRANCISCO BAEZ BACA</p>	<p>Distrito Federal: 6) MAZATLAN Distrito Local: 18) ELDORADO Municipio: 6) CULIACAN Localidad: 6) COSTA RICA Sección: 1581 B1</p> <p>Ubicación: COLEGIO DE BACHILLERES DEL ESTADO DE SINALOA (COBAES) 30 INGENIERO JUAN DE DIOS BÁTIZ, AVENIDA COSTA RICA, SIN NÚMERO, COLONIA SINALOA, SINDICATURA DE COSTA RICA, CÓDIGO POSTAL 80430, CULIACÁN, SINALOA., A DOS CUADRAS DE GASOLINERA CHEVRON</p> <p>Presidenta/e: MELISSA AZUCENA ARAMBULA HURTADO</p> <p>1er. Secretaria/o: CRESCENCIANO ARAMBULA RODRIGUEZ</p> <p>2do. Secretaria/o: HILARIO DE JESUS AGUILAR BELTRAN</p> <p>1er. Escrutador: FLOR ESTHER ALVAREZ VERDUZCO</p> <p>2do. Escrutador: JOSE LUIS AGUILAR VARGAS</p> <p>3er. Escrutador: DELIA AGUIRRE SANCHEZ</p> <p>1er. Suplente: LAURA PAULINA ARMENTA LOPEZ</p> <p>2do. Suplente: DOLORES EDUVIGES ALVAREZ HERNANDEZ</p> <p>3er. Suplente: LUZ ESTHER ACOSTA URIAS</p>
<p>Distrito Federal: 6) MAZATLAN Distrito Local: 18) ELDORADO Municipio: 6) CULIACAN Localidad: 6) COSTA RICA Sección: 1582 B1</p> <p>Ubicación: JARDÍN DE NIÑOS AARÓN LÓPEZ CERVANTES, CALLE SINALOA, SIN NÚMERO, COLONIA FRANCISCO VILLA, SINDICATURA DE COSTA RICA, CÓDIGO POSTAL 80430, CULIACÁN, SINALOA., ENTRE AVENIDA EL FUERTE Y AVENIDA CULIACÁN</p> <p>Presidenta/e: HERIBERTO CARRILLO SARABIA</p> <p>1er. Secretaria/o: AZUCENA JAQUELINE CARRILLO LOPEZ</p> <p>2do. Secretaria/o: VERONICA MORGAN FELIX</p> <p>1er. Escrutador: MIGUEL ANTONIO ALTAMIRANO OLIVAS</p> <p>2do. Escrutador: ALMA PATRICIA MEDINA RODRIGUEZ</p> <p>3er. Escrutador: ALMA FLOR CARRILLO MONZON</p> <p>1er. Suplente: CLARA JIMENEZ SANCHEZ</p> <p>2do. Suplente: DANIELA CAMACHO PAYAN</p> <p>3er. Suplente: JULIAN ABITIA ARMENTA</p>	<p>Distrito Federal: 6) MAZATLAN Distrito Local: 18) ELDORADO Municipio: 6) CULIACAN Localidad: 6) COSTA RICA Sección: 1582 C1</p> <p>Ubicación: JARDÍN DE NIÑOS AARÓN LÓPEZ CERVANTES, CALLE SINALOA, SIN NÚMERO, COLONIA FRANCISCO VILLA, SINDICATURA DE COSTA RICA, CÓDIGO POSTAL 80430, CULIACÁN, SINALOA., ENTRE AVENIDA EL FUERTE Y AVENIDA CULIACÁN</p> <p>Presidenta/e: GRISELDA DE JESUS ESPINOZA BELTRAN</p> <p>1er. Secretaria/o: MARIA DE LOS ANGELES CASTILLO RIVERA</p> <p>2do. Secretaria/o: MATILDE NUÑEZ MEZA</p> <p>1er. Escrutador: BERTHA ALICIA CARRILLO RAMIREZ</p> <p>2do. Escrutador: JOSEFINA MUÑOZ HERNANDEZ</p> <p>3er. Escrutador: NOHEMI CELIS VERDIALES</p> <p>1er. Suplente: ROSA ORALIA LOPEZ CARDONA</p> <p>2do. Suplente: MARIO DIAZ DELGADO</p> <p>3er. Suplente: MARIA ELENA AYON ORTEGA</p>

<p>Distrito Federal: 6) MAZATLAN Distrito Local: 18) ELDORADO Municipio: 6) CULIACAN Localidad: 6) COSTA RICA Sección: 1582 C2</p> <p>Ubicación: JARDÍN DE NIÑOS AARÓN LÓPEZ CERVANTES, CALLE SINALOA, SIN NÚMERO, COLONIA FRANCISCO VILLA, SINDICATURA DE COSTA RICA, CÓDIGO POSTAL 80430, CULIACÁN, SINALOA., ENTRE AVENIDA EL FUERTE Y AVENIDA CULIACÁN</p> <p>Presidenta/e: MARIA ADRIANA OCHOA RAMIREZ</p> <p>1er. Secretaria/o: MARIA DEL CARMEN GAMBOA QUINTERO 2do. Secretaria/o: LUIS RICARDO MORGAN FELIX</p> <p>1er. Escrutador: ELVA ARIADNA CASAS URIAS 2do. Escrutador: MARIA ALEJANDRA MARTINEZ CASTRUITA 3er. Escrutador: ANGELICA GUADALUPE CORONA GARCIA</p> <p>1er. Suplente: KEVIN NOE MURO SALAZAR 2do. Suplente: IBETH JOSELINE GONZALEZ ARAGON 3er. Suplente: EUSEBIO ARROYO GOMEZ</p>	<p>Distrito Federal: 6) MAZATLAN Distrito Local: 18) ELDORADO Municipio: 6) CULIACAN Localidad: 6) COSTA RICA Sección: 1582 C3</p> <p>Ubicación: JARDÍN DE NIÑOS AARÓN LÓPEZ CERVANTES, CALLE SINALOA, SIN NÚMERO, COLONIA FRANCISCO VILLA, SINDICATURA DE COSTA RICA, CÓDIGO POSTAL 80430, CULIACÁN, SINALOA., ENTRE AVENIDA EL FUERTE Y AVENIDA CULIACÁN</p> <p>Presidenta/e: GENARO ALVAREZ MOLINA</p> <p>1er. Secretaria/o: LIZBETH VIRIDIANA GONZALEZ ZAZUETA 2do. Secretaria/o: FABIAN AGUILAR VILLAPUDUA</p> <p>1er. Escrutador: MACARIO LEON NORIEGA 2do. Escrutador: INDRA LIDIA LOPEZ RIVERA 3er. Escrutador: DULCE MARIA FLORES TORRES</p> <p>1er. Suplente: JOSE CARLOS GARCIA PEREZ 2do. Suplente: JORGE MENDOZA QUIROZ 3er. Suplente: MARIA FRANCISCA BALDERRAMA LOYA</p>
<p>Distrito Federal: 6) MAZATLAN Distrito Local: 18) ELDORADO Municipio: 6) CULIACAN Localidad: 6) COSTA RICA Sección: 1582 C4</p> <p>Ubicación: JARDÍN DE NIÑOS AARÓN LÓPEZ CERVANTES, CALLE SINALOA, SIN NÚMERO, COLONIA FRANCISCO VILLA, SINDICATURA DE COSTA RICA, CÓDIGO POSTAL 80430, CULIACÁN, SINALOA., ENTRE AVENIDA EL FUERTE Y AVENIDA CULIACÁN</p> <p>Presidenta/e: MIREYA ABIGAIL AVILA ACEVEDO</p> <p>1er. Secretaria/o: JOSE FRANCISCO LIZARRAGA LOPEZ 2do. Secretaria/o: JUAN MANUEL ENRIQUEZ MONTOYA</p> <p>1er. Escrutador: JULISSA MACHADO VALENZUELA 2do. Escrutador: MARIA ISABEL ANAYA NOLAZCO 3er. Escrutador: JOSE GUADALUPE GARCIA SANCHEZ</p> <p>1er. Suplente: JORGE LUIS MORENO ANAYA 2do. Suplente: MARBELLA NUÑEZ ESPINOZA 3er. Suplente: JULIO CESAR CORONA BERNAL</p>	<p>Distrito Federal: 6) MAZATLAN Distrito Local: 18) ELDORADO Municipio: 6) CULIACAN Localidad: 6) COSTA RICA Sección: 1583 B1</p> <p>Ubicación: ESCUELA SECUNDARIA TÉCNICA NÚMERO 15, AVENIDA NATAL 2, SIN NÚMERO, COLONIA LAS CAÑITAS, SINDICATURA DE COSTA RICA, CÓDIGO POSTAL 80430, CULIACÁN, SINALOA., ENTRE CALLE TABACHINES Y CALLE BIENESTAR</p> <p>Presidenta/e: BERTHA ALICIA MEDINA MOLINA</p> <p>1er. Secretaria/o: AURORA MELENDREZ SOTO 2do. Secretaria/o: JESUS ALFREDO GUTIERREZ PEREZ</p> <p>1er. Escrutador: MARIA YARELY ALVAREZ RIVAS 2do. Escrutador: CLAUDIA AVIGAIL CONTRERAS SAUCEDA 3er. Escrutador: CATALINA GUTIERREZ VASQUEZ</p> <p>1er. Suplente: JESUS NOE NUÑEZ CRUZ 2do. Suplente: CLAUDIA LIZBETH BRACAMONTES TORIBIO 3er. Suplente: MARIA ESTHER ACEDO CAMACHO</p>
<p>Distrito Federal: 6) MAZATLAN Distrito Local: 18) ELDORADO Municipio: 6) CULIACAN Localidad: 6) COSTA RICA Sección: 1583 C1</p> <p>Ubicación: ESCUELA SECUNDARIA TÉCNICA NÚMERO 15, AVENIDA NATAL 2, SIN NÚMERO, COLONIA LAS CAÑITAS, SINDICATURA DE COSTA RICA, CÓDIGO POSTAL 80430, CULIACÁN, SINALOA., ENTRE CALLE TABACHINES Y CALLE BIENESTAR</p> <p>Presidenta/e: MIRIAM ARELLANO GAMEZ</p> <p>1er. Secretaria/o: LUIS GUILLERMO FLORES LOPEZ 2do. Secretaria/o: MARIA ISABEL NORIEGA VIZCARRA</p> <p>1er. Escrutador: GLADIS BARRAZA MILLAN 2do. Escrutador: MARIA DE JESUS DE LA ROSA MERAZ 3er. Escrutador: CIRILO MANCINAS CABRERA</p> <p>1er. Suplente: MARIA GUADALUPE AVILA RUELAS 2do. Suplente: MARIA GUADALUPE LOPEZ AGUIRRE 3er. Suplente: SAMUEL LLANEZ VALDEZ</p>	<p>Distrito Federal: 6) MAZATLAN Distrito Local: 18) ELDORADO Municipio: 6) CULIACAN Localidad: 6) COSTA RICA Sección: 1584 B1</p> <p>Ubicación: ESCUELA PRIMARIA FEDERAL GUADALUPE VICTORIA, CALLE PEDRO LÓPEZ ZAVALA, SIN NÚMERO, COLONIA LAS CAÑITAS, SINDICATURA DE COSTA RICA, CÓDIGO POSTAL 80430, CULIACÁN, SINALOA., POR LA PAVIMENTADA A UN LADO DE LAS CANCHAS</p> <p>Presidenta/e: SEVERIANO GONZALEZ RUIZ</p> <p>1er. Secretaria/o: MELISSA YAZMIN GAXIOLA LOPEZ 2do. Secretaria/o: SUSANA CORTEZ HERNANDEZ</p> <p>1er. Escrutador: ESMERALDA LOPEZ LLAMAS 2do. Escrutador: ANGEL ARNOLDO LOPEZ MORGAN 3er. Escrutador: JUAN CARLOS DE LA ROSA MORENO</p> <p>1er. Suplente: AMERICA YAZMIN LOERA CANELA 2do. Suplente: ITZEL BERENICE IBARRA ROBLES 3er. Suplente: REY SILVANO INZUNZA CASTRO</p>

<p>Distrito Federal: 6) MAZATLAN Distrito Local: 18) ELDORADO Municipio: 6) CULIACAN Localidad: 6) COSTA RICA Sección: 1585 B1</p> <p>Ubicación: DOMICILIO PARTICULAR, CALLE PEDRO LÓPEZ ZAVALA, NÚMERO 43 COLONIA CONSTITUYENTES, SINDICATURA DE COSTA RICA, CÓDIGO POSTAL 80430, CULIACÁN, SINALOA., ENTRE CALLE IGNACIO PESQUEIRA Y CALLE FÉLIX F. PALAVICINI</p> <p>Presidenta/e: MARIA LUISA OLIVAS ALVAREZ</p> <p>1er. Secretaria/o: ROSENDA AMAYA MORA 2do. Secretaria/o: MARIANA MARLEN CARDENAS GONZALEZ</p> <p>1er. Escrutador: MOISES CORRALES LOAIZA 2do. Escrutador: JESUS RAMON CRUZ PEREZ 3er. Escrutador: CLAUDIA BERENICE GONZALEZ LOPEZ</p> <p>1er. Suplente: EDITH MARISOL ORPINELAS ALVAREZ 2do. Suplente: MARCO ANTONIO CORTEZ ZAMUDIO 3er. Suplente: KARLA FRANCISCA BASTIDAS CRISTIN</p>	<p>Distrito Federal: 6) MAZATLAN Distrito Local: 18) ELDORADO Municipio: 6) CULIACAN Localidad: 6) COSTA RICA Sección: 1586 B1</p> <p>Ubicación: DOMICILIO PARTICULAR, CALLE PEDRO LÓPEZ ZAVALA, NÚMERO 66, COLONIA CONSTITUYENTES, SINDICATURA DE COSTA RICA, CÓDIGO POSTAL 80430, CULIACÁN, SINALOA., ENTRE CALLE FÉLIX F. PALAVICINI Y AVENIDA CÁNDIDO AGUILAR</p> <p>Presidenta/e: DIANA ARLETH ACOSTA LEON</p> <p>1er. Secretaria/o: SANTA TERESA LEON GONZALEZ 2do. Secretaria/o: MIRIAM YADIRA GUADALUPE GOMEZ RANGEL</p> <p>1er. Escrutador: MARIA JOSEFINA GONZALEZ LOZANO 2do. Escrutador: MARIA GUADALUPE LOPEZ ADAME 3er. Escrutador: RUBEN BARRON HERNANDEZ</p> <p>1er. Suplente: PAMELA ESPINOZA NIÑO 2do. Suplente: JESUS ANTONIO CAMACHO GUERRERO 3er. Suplente: JESUS DANIEL LIZARRAGA OROZCO</p>
<p>Distrito Federal: 6) MAZATLAN Distrito Local: 18) ELDORADO Municipio: 6) CULIACAN Localidad: 107) BARRANTES Sección: 1587 B1</p> <p>Ubicación: DOMICILIO PARTICULAR, DOMICILIO CONOCIDO, LOCALIDAD CAMPO BARRANTES, SINDICATURA DE COSTA RICA, CÓDIGO POSTAL 80430, CULIACÁN, SINALOA., ENTRADA DEL CAMPO PARALELO 38</p> <p>Presidenta/e: MARIA DEL ROSARIO AMAYA JUAREZ</p> <p>1er. Secretaria/o: DAVID AMAYA JUAREZ 2do. Secretaria/o: JESUS MATEO AMAYA RAMOS</p> <p>1er. Escrutador: NOEMI DEL CARMEN ACOSTA VALENCIA 2do. Escrutador: ESTEBAN ALVAREZ CERDA 3er. Escrutador: MARIA SOLEDAD AMAYA SOTO</p> <p>1er. Suplente: RAUL ALFONSO AMAYA SOTO 2do. Suplente: JUANA AVILA TELLEZ 3er. Suplente: JESUS AMAYA QUINTANA</p>	<p>Distrito Federal: 6) MAZATLAN Distrito Local: 18) ELDORADO Municipio: 6) CULIACAN Localidad: 346) EJIDO CINCO Y MEDIO Sección: 1588 B1</p> <p>Ubicación: ESCUELA PRIMARIA ESTATAL VICENTE LOMBARDO TOLEDANO, DOMICILIO CONOCIDO, CAMPO CINCO Y MEDIO, SINDICATURA DE COSTA RICA, CÓDIGO POSTAL 80434, CULIACÁN, SINALOA., FRENTE A CANCHA DE FUTBOL</p> <p>Presidenta/e: FABIOLA BRAMONA REGALADO</p> <p>1er. Secretaria/o: LITZY KARELY AGUIRRE BRAMONA 2do. Secretaria/o: FELIPA AGUIRRE BERNAL</p> <p>1er. Escrutador: MARIA CITA CORTEZ BELTRAN 2do. Escrutador: ABRAHAM CONTRERAS RIVERA 3er. Escrutador: RAUL LOPEZ ACOSTA</p> <p>1er. Suplente: LUIS RAUL LOPEZ RODRIGUEZ 2do. Suplente: ANTONIO ALMANZA LANDEROS 3er. Suplente: DOLORES LOPEZ RAMIREZ</p>
<p>Distrito Federal: 6) MAZATLAN Distrito Local: 18) ELDORADO Municipio: 6) CULIACAN Localidad: 195) CAMPO PATRICIA Sección: 1589 B1</p> <p>Ubicación: DOMICILIO PARTICULAR, DOMICILIO CONOCIDO, CAMPO PATRICIA, CÓDIGO POSTAL 80430, CULIACÁN, SINALOA., FRENTE A CARRETERA A ELDORADO</p> <p>Presidenta/e: LIZETH YADIRA LOPEZ MARQUEZ</p> <p>1er. Secretaria/o: DANIA GUADALUPE BARRAZA CASTRO 2do. Secretaria/o: JESUS ARMANDO DIAZ NUÑEZ</p> <p>1er. Escrutador: JOSE ROBERTO GALAVIZ MONTENEGRO 2do. Escrutador: BIANCA EDELMIRA MARQUEZ LOPEZ 3er. Escrutador: JOSE LUIS LOPEZ GASTELUM</p> <p>1er. Suplente: ALMA LIDIA OROZCO MENDEZ 2do. Suplente: JESUS MIGUEL LADRILLERO MATA 3er. Suplente: GUADALUPE LEAL LOPEZ</p>	<p>Distrito Federal: 6) MAZATLAN Distrito Local: 18) ELDORADO Municipio: 6) CULIACAN Localidad: 517) LAGUNAS Sección: 1590 B1</p> <p>Ubicación: ESCUELA PRIMARIA FEDERAL FRANCISCO GONZÁLEZ BOCANEGRA, CALLE SEGUNDA, SIN NÚMERO, LOCALIDAD CAMPO LAGUNA, CÓDIGO POSTAL 80430, CULIACÁN, SINALOA., CALLE SEGUNDA, FRENTE A LA IGLESIA</p> <p>Presidenta/e: LUCIA CRISSOL ESPINOZA ROCHA</p> <p>1er. Secretaria/o: JESUS ALEXIS MARISCAL QUINTERO 2do. Secretaria/o: TANYA ANADELY MARIZCAL QUINTERO</p> <p>1er. Escrutador: CHRISTIAN JESUS GOMEZ CAMACHO 2do. Escrutador: JOSE ANTONIO CAMPOS SOTO 3er. Escrutador: BALDEMAR CASTRO FELIX</p> <p>1er. Suplente: MARIA DE JESUS CASTRO FELIX 2do. Suplente: FRANCISCA FELIX QUINTERO 3er. Suplente: ROSA ALICIA LOPEZ GUZMAN</p>

<p>Distrito Federal: 6) MAZATLAN Distrito Local: 18) ELDORADO Municipio: 6) CULIACAN Localidad: 715) PUEBLO NUEVO Sección: 1591 B1</p> <p>Ubicación: JARDÍN DE NIÑOS JOSEFA ORTIZ DE DOMÍNGUEZ, PUEBLO NUEVO, SINDICATURA DE COSTA RICA, CÓDIGO POSTAL 80433, CULIACÁN, SINALOA., FRENTE A CAMPO DEPORTIVO, CALLE PRINCIPAL INDEPENDENCIA Y AVENIDA VICENTE SUÁREZ</p> <p>Presidenta/e: CECILIA FRANCISCA MORON BOJORQUEZ</p> <p>1er. Secretaria/o: GLADIS ISELA CALDERON LEON 2do. Secretaria/o: JOSE ANTONIO LOZOYA PEREZ</p> <p>1er. Escrutador: JESUS DANIELA ARELLANO MASCAREÑO 2do. Escrutador: IGNACIO BARRAZA CARRAZCO 3er. Escrutador: GUILLERMINA PEREIRA LOPEZ</p> <p>1er. Suplente: GREGORIA CONTRERAS AGUILAR 2do. Suplente: JESUS LOPEZ MATEOS 3er. Suplente: SANTOS CARRILLO VILLALBA</p>	<p>Distrito Federal: 6) MAZATLAN Distrito Local: 18) ELDORADO Municipio: 6) CULIACAN Localidad: 715) PUEBLO NUEVO Sección: 1591 C1</p> <p>Ubicación: JARDÍN DE NIÑOS JOSEFA ORTIZ DE DOMÍNGUEZ, PUEBLO NUEVO, SINDICATURA DE COSTA RICA, CÓDIGO POSTAL 80433, CULIACÁN, SINALOA., FRENTE A CAMPO DEPORTIVO, CALLE PRINCIPAL INDEPENDENCIA Y AVENIDA VICENTE SUÁREZ</p> <p>Presidenta/e: RAFAEL ALVARADO CARRILLO</p> <p>1er. Secretaria/o: DIANA JUDITH LOPEZ QUEZADA 2do. Secretaria/o: LAURA ELENA AISPURU RAMIREZ</p> <p>1er. Escrutador: ESMERALDA GUADALUPE PEREDA TAPIA 2do. Escrutador: ADELAIDA BELTRAN NARANJO 3er. Escrutador: TERESA CARRASCO RUIZ</p> <p>1er. Suplente: SELENE YADIRA GUTIERREZ NAVARRO 2do. Suplente: MARIA GUADALUPE LOPEZ MATEOS 3er. Suplente: JESUS LEONARDO GALAN GONZALEZ</p>
<p>Distrito Federal: 6) MAZATLAN Distrito Local: 18) ELDORADO Municipio: 6) CULIACAN Localidad: 715) PUEBLO NUEVO Sección: 1592 B1</p> <p>Ubicación: ESCUELA PRIMARIA LICENCIADO BENITO JUÁREZ, PUEBLO NUEVO, SINDICATURA DE COSTA RICA, CÓDIGO POSTAL 80433, CULIACÁN, SINALOA., CALLE PRINCIPAL Y HERMANOS FLORES MAGÓN</p> <p>Presidenta/e: HEIDY YURIANA MORON MEDINA</p> <p>1er. Secretaria/o: ARIANNA GUADALUPE ESPINOZA GONZALEZ 2do. Secretaria/o: LENIN ALEXIS CORREA QUINTERO</p> <p>1er. Escrutador: ALEJANDRO FELIX SANCHEZ 2do. Escrutador: EVELYN MENDIVIL MEDINA 3er. Escrutador: RICARDO PEÑA CAMACHO</p> <p>1er. Suplente: OFELIA LEON QUINTERO 2do. Suplente: ALBERTO MEDINA MOLINA 3er. Suplente: RAMON IRENEO PEÑA CHAIDEZ</p>	<p>Distrito Federal: 6) MAZATLAN Distrito Local: 18) ELDORADO Municipio: 6) CULIACAN Localidad: 338) DOROTEO ARANGO Sección: 1593 B1</p> <p>Ubicación: ESCUELA PRIMARIA DOROTEO ARANGO, DOROTEO ARANGO, SINDICATURA DE COSTA RICA, CÓDIGO POSTAL 80430, CULIACÁN, SINALOA., SOBRE CARRETERA A LOS CASCABELES</p> <p>Presidenta/e: CARMEN MEZA BARRAZA</p> <p>1er. Secretaria/o: AZUCENA MOSQUEDA NEGRETE 2do. Secretaria/o: LUZ MARIA BELTRAN MEZA</p> <p>1er. Escrutador: NICOLASA DE JESUS BELTRAN MORENO 2do. Escrutador: GUADALUPE BARRAZA MEDINA 3er. Escrutador: JOSE CONRADO BELTRAN CORONEL</p> <p>1er. Suplente: JAIME ENRIQUE AGUIRRE NUÑEZ 2do. Suplente: JESUS MORENO BELTRAN 3er. Suplente: JOSE BAUDELIO DE LA HERRAN FELIX</p>
<p>Distrito Federal: 6) MAZATLAN Distrito Local: 19) LA CRUZ Municipio: 6) CULIACAN Localidad: 737) RANCHITO DE LOS BURGOS Sección: 1594 B1</p> <p>Ubicación: ESCUELA PRIMARIA FEDERAL PROFESOR J. REFUGIO E. ROLÓN, DOMICILIO CONOCIDO, EL RANCHITO DE LOS BURGOS, SINDICATURA DE EL SALADO, CÓDIGO POSTAL 80440, CULIACÁN, SINALOA., CALLE PRINCIPAL</p> <p>Presidenta/e: KARLA JUDITH GASTELUM BELTRAN</p> <p>1er. Secretaria/o: DANIELA BOJORQUEZ SERNA 2do. Secretaria/o: LOURDES LOPEZ ACOSTA</p> <p>1er. Escrutador: NORMA EVELIA LOPEZ ACOSTA 2do. Escrutador: JESUS DANIEL MARTINEZ LOPEZ 3er. Escrutador: MARIA ANTONIETA BELTRAN BELTRAN</p> <p>1er. Suplente: GLORIA AIDE CAMARENA TORRES 2do. Suplente: RAUL IMPERIAL NIEBLA 3er. Suplente: ISMAEL LOPEZ ACOSTA</p>	<p>Distrito Federal: 6) MAZATLAN Distrito Local: 17) CULIACAN DE ROSALES Municipio: 6) CULIACAN Localidad: 378) LA ESTANCIA DE LOS BURGOS Sección: 1595 B1</p> <p>Ubicación: ESCUELA PRIMARIA FEDERAL GENERAL GUADALUPE VICTORIA, DOMICILIO CONOCIDO, LA ESTANCIA DE LOS BURGOS, SINDICATURA DE EL SALADO, CÓDIGO POSTAL 80442, CULIACÁN, SINALOA., CALLE PRINCIPAL, A UN COSTADO DE LA TIENDA</p> <p>Presidenta/e: JESUS ENRIQUE MENDOZA CAMARENA</p> <p>1er. Secretaria/o: MARIA GUADALUPE LUNA LEYVA 2do. Secretaria/o: SIMON ACOSTA TAPIA</p> <p>1er. Escrutador: MARIA GUADALUPE DIARTE LOPEZ 2do. Escrutador: PEDRO LOPEZ TAPIA 3er. Escrutador: MARIA MAGDALENA BELTRAN MARTINEZ</p> <p>1er. Suplente: MARIA MONSERRAT MORALES MURILLOS 2do. Suplente: BENITO ACOSTA TAPIA 3er. Suplente: JORGE ARMANDO BELTRAN BARRAZA</p>

<p>Distrito Federal: 6) MAZATLAN Distrito Local: 18) ELDORADO Municipio: 6) CULIACAN Localidad: 806) EL SALADO Sección: 1596 B1</p> <p>Ubicación: JARDÍN DE NIÑOS MANUEL DOBLADO, DOMICILIO CONOCIDO, SINDICATURA DE EL SALADO, CÓDIGO POSTAL 80440, CULIACÁN, SINALOA. , A UN COSTADO DEL CAMPO DE BÉISBOL</p> <p>Presidenta/e: CARMEN ARAGON PEREZ</p> <p>1er. Secretaria/o: JESUS JOEL CHAVEZ LANDEROS 2do. Secretaria/o: BERENICE CHAVEZ NAVARRO</p> <p>1er. Escrutador: MARTHA ALICIA GIL CHAVEZ 2do. Escrutador: GABRIEL ENRIQUE CHAVEZ CERVANTES</p> <p>3er. Escrutador: YADIRA DEL CARMEN CHAVEZ MANJARREZ</p> <p>1er. Suplente: MARTHA LORENA GONZALEZ BARRAZA 2do. Suplente: BENJAMIN BAYARDO CHAVEZ 3er. Suplente: BENJAMIN IBARRA GARCIA</p>	<p>Distrito Federal: 6) MAZATLAN Distrito Local: 17) CULIACAN DE ROSALES Municipio: 6) CULIACAN Localidad: 806) EL SALADO Sección: 1597 B1</p> <p>Ubicación: ESCUELA PRIMARIA ESTATAL DOCTOR MANUEL ROMERO ROMERO, DOMICILIO CONOCIDO, SINDICATURA DE EL SALADO, CÓDIGO POSTAL 80440, CULIACÁN, SINALOA. , CALLE DE LA SINDICATURA SALIDA AL ÁLAMO</p> <p>Presidenta/e: ANDREA ABIGAIL BURGOS CARRASCO</p> <p>1er. Secretaria/o: JORGE GREGORIO BELTRAN ROJO 2do. Secretaria/o: IRMA ANASTACIA LEON GARCIA</p> <p>1er. Escrutador: SANDRA LUZ BELTRAN GUTIERREZ 2do. Escrutador: CLAUDIA YURELI ESPARZA CARRANZA</p> <p>3er. Escrutador: CLAUDIA YESENIA GARCIA ROJO</p> <p>1er. Suplente: JESUS LOPEZ LOPEZ 2do. Suplente: JOSE GUADALUPE ASTORGA VIZCARRA 3er. Suplente: MA. ANGELINA AISPURO URBINA</p>
<p>Distrito Federal: 6) MAZATLAN Distrito Local: 17) CULIACAN DE ROSALES Municipio: 6) CULIACAN Localidad: 806) EL SALADO Sección: 1597 C1</p> <p>Ubicación: ESCUELA PRIMARIA ESTATAL DOCTOR MANUEL ROMERO ROMERO, DOMICILIO CONOCIDO, SINDICATURA DE EL SALADO, CÓDIGO POSTAL 80440, CULIACÁN, SINALOA. , CALLE DE LA SINDICATURA SALIDA AL ÁLAMO</p> <p>Presidenta/e: MILINDA FAUSTINA GONZALEZ GONZALEZ</p> <p>1er. Secretaria/o: ANIBAL BELTRAN SALAZAR 2do. Secretaria/o: PEDRO ALBERTO ALVAREZ MILLAN</p> <p>1er. Escrutador: RODRIGO DIARTE NAVARRO 2do. Escrutador: JOSE MANUEL GARCIA DIARTE</p> <p>3er. Escrutador: ADRIANA HERNANDEZ LANDEROS</p> <p>1er. Suplente: SOVEYDA LOPEZ MARTINEZ 2do. Suplente: MODESTA ESPARZA DIARTE 3er. Suplente: RAMON GONZALEZ ACOSTA</p>	<p>Distrito Federal: 6) MAZATLAN Distrito Local: 19) LA CRUZ Municipio: 6) CULIACAN Localidad: 806) EL SALADO Sección: 1598 B1</p> <p>Ubicación: ESCUELA SECUNDARIA GENERAL GABRIEL LEYVA VELÁZQUEZ, CALLE PRIMERA SUR, SIN NÚMERO, SINDICATURA DE EL SALADO, CÓDIGO POSTAL 80440, CULIACÁN, SINALOA., A UN COSTADO DE IGLESIA CATÓLICA</p> <p>Presidenta/e: LUIS EDUARDO BELTRAN GARCIA</p> <p>1er. Secretaria/o: ELIZABETH DIARTE HERRAN 2do. Secretaria/o: ELVIA FABRICIA CALDERON NAVARRO</p> <p>1er. Escrutador: MARIA DE JESUS CHAVEZ AYON 2do. Escrutador: MARIA GUADALUPE JIMENEZ BARRAZA</p> <p>3er. Escrutador: JOSE MANUEL ARREDONDO ACOSTA</p> <p>1er. Suplente: EVELIA BURGOS VELAZQUEZ 2do. Suplente: CRUZ ESPINOZA GARCIA 3er. Suplente: JOSEFA CANO GAMBOA</p>
<p>Distrito Federal: 6) MAZATLAN Distrito Local: 18) ELDORADO Municipio: 6) CULIACAN Localidad: 782) LA REFORMA Sección: 1599 B1</p> <p>Ubicación: ESCUELA PRIMARIA IGNACIO ZARAGOZA, DOMICILIO CONOCIDO, LA REFORMA, SINDICATURA DE QUILA, CÓDIGO POSTAL 80419, CULIACÁN, SINALOA. , FRENTE A LA IGLESIA</p> <p>Presidenta/e: GUADALUPE DANIEL GUTIERREZ LOZOYA</p> <p>1er. Secretaria/o: JUSTINO GUTIERREZ LOPEZ 2do. Secretaria/o: MARISOL GUZMAN AGUIRRE</p> <p>1er. Escrutador: YOLANDA BALTAZAR SANCHEZ 2do. Escrutador: CLAUDIA LORENA CASTRO TORRES</p> <p>3er. Escrutador: CONCEPCION CERVANTES TORRES</p> <p>1er. Suplente: JOSE ARTURO CHAVEZ RIOS 2do. Suplente: J ANGEL GARCIA AVALOS 3er. Suplente: DAVID GARCIA VELAZQUEZ</p>	<p>Distrito Federal: 6) MAZATLAN Distrito Local: 18) ELDORADO Municipio: 6) CULIACAN Localidad: 568) MILPAS SEGUNDA Sección: 1600 B1</p> <p>Ubicación: ESCUELA PRIMARIA AMADO NERVO, EJIDO LAS MILPAS SEGUNDA, SINDICATURA DE COSTA RICA, CÓDIGO POSTAL 80386, CULIACÁN, SINALOA., CENTRO DEL PUEBLO</p> <p>Presidenta/e: JUAN GERMAN LEON CASTILLO</p> <p>1er. Secretaria/o: MIRNA ISABEL LANDEROS SANCHEZ 2do. Secretaria/o: AMERICA MEZA CHAIDEZ</p> <p>1er. Escrutador: MA. ESTELA CASTELLANOS TORRES 2do. Escrutador: HORACIO LEON LARA</p> <p>3er. Escrutador: RAMONA HERNANDEZ RODRIGUEZ</p> <p>1er. Suplente: JOSUE ISMAEL IBARRA GAXIOLA 2do. Suplente: MARCOS ANTONIO IBARRA GAXIOLA 3er. Suplente: ANA LUISA MIRANDA LOPEZ</p>

<p>Distrito Federal: 6) MAZATLAN Distrito Local: 18) ELDORADO Municipio: 6) CULIACAN Localidad: 170) CAMPO EL TORO Sección: 1603 B1</p> <p>Ubicación: ESCUELA PRIMARIA HENRY FORD NÚMERO 24, DOMICILIO CONOCIDO, CAMPO EL TORO, SINDICATURA DE COSTA RICA, CÓDIGO POSTAL 80434, CULIACÁN, SINALOA., CALLE PRINCIPAL ENSEGUIDA CAMPO HABITACIONAL EL TORO</p> <p>Presidenta/e: SANTIAGO BURBOA TAMAYO</p> <p>1er. Secretaria/o: MARGARITA ACOSTA MORENO 2do. Secretaria/o: EDWIN JOSE BARRON LOPEZ</p> <p>1er. Escrutador: MARIA ANGELICA ASECIO MAURICIO 2do. Escrutador: MARIA EDITH BELTRAN CORDOVA 3er. Escrutador: VANESSA YAZMIN CAMACHO MERCADO</p> <p>1er. Suplente: ANGEL GUADALUPE ACOSTA DIAZ 2do. Suplente: JUAN ASECIO MAURICIO 3er. Suplente: EPIFANIA BELTRAN BELTRAN</p>	<p>Distrito Federal: 6) MAZATLAN Distrito Local: 18) ELDORADO Municipio: 6) CULIACAN Localidad: 164) CAMPO EL SEIS Sección: 1604 B1</p> <p>Ubicación: DOMICILIO PARTICULAR, DOMICILIO CONOCIDO, CAMPO EL SEIS, SINDICATURA DE COSTA RICA, CÓDIGO POSTAL 80430, CULIACÁN, SINALOA., TIENE UN ABARROTÉS</p> <p>Presidenta/e: SILVINO AGUILERA LOERA</p> <p>1er. Secretaria/o: YANETTHE DEL CARMEN DOMINGUEZ HERNANDEZ 2do. Secretaria/o: DENISS MIRANDA ORDOÑEZ</p> <p>1er. Escrutador: JOSE LUIS CAMACHO ESTRADA 2do. Escrutador: MARTINA CARRANZA RODRIGUEZ 3er. Escrutador: GABRIELA CASTAÑEDA DOMINGUEZ</p> <p>1er. Suplente: MARIA DOLORES DE ANGEL SILVERIO 2do. Suplente: JOSE VICENTE GUZMAN LOPEZ 3er. Suplente: ROSARIO MARTINEZ BALENCIA</p>
<p>Distrito Federal: 6) MAZATLAN Distrito Local: 18) ELDORADO Municipio: 6) CULIACAN Localidad: 202) CAMPO REBECA Sección: 1605 B1</p> <p>Ubicación: ESCUELA PRIMARIA FEDERAL LICENCIADO ALFREDO V. BONFIL, DOMICILIO CONOCIDO, CAMPO REBECA, SINDICATURA DE COSTA RICA, CÓDIGO POSTAL 80430, CULIACÁN, SINALOA., PRIMER CALLE AL FONDO A LA IZQUIERDA</p> <p>Presidenta/e: KAREN ALARCON ESCAMILLA</p> <p>1er. Secretaria/o: GERMAN GUADALUPE FLORES CARDENAS 2do. Secretaria/o: ALEXA MICHELL COMPEAN OLIVAS</p> <p>1er. Escrutador: JUDITH CITLALI GARCIA MARTINEZ 2do. Escrutador: RODRIGO COMPEAN PEREGRINA 3er. Escrutador: REBECA GONZALEZ SERRANO</p> <p>1er. Suplente: MARIA DE JESUS GRANADOS GAMIÑO 2do. Suplente: FELIZARDO LEON JACOBO 3er. Suplente: JUAN LEYVA LOPEZ</p>	<p>Distrito Federal: 6) MAZATLAN Distrito Local: 18) ELDORADO Municipio: 6) CULIACAN Localidad: 171) CAMPO EUREKA Sección: 1606 B1</p> <p>Ubicación: ESCUELA PRIMARIA FEDERAL 5 DE FEBRERO, DOMICILIO CONOCIDO, CAMPO EUREKA, SINDICATURA DE COSTA RICA, CÓDIGO POSTAL 80439, CULIACÁN, SINALOA., CALLE PRINCIPAL FRENTE DEL CANAL</p> <p>Presidenta/e: JULIO CESAR AVENDAÑO LOPEZ</p> <p>1er. Secretaria/o: EUCARIO OMAR GARCIA HERNANDEZ 2do. Secretaria/o: JOSE LUIS GOMEZ RODRIGUEZ</p> <p>1er. Escrutador: ESPERANZA GARCIA JARQUIN 2do. Escrutador: MARIA ESTELA AVENDAÑO MORGAN 3er. Escrutador: ELVIA BELTRAN PRADO</p> <p>1er. Suplente: MARIA DOLORES GRANADOS SOTO 2do. Suplente: ROSALIA FLORES JUAN 3er. Suplente: BERNARDINA GARCIA HERNANDEZ</p>
<p>Distrito Federal: 6) MAZATLAN Distrito Local: 18) ELDORADO Municipio: 6) CULIACAN Localidad: 562) MEZQUITILLO SEGUNDO Sección: 1607 B1</p> <p>Ubicación: ESCUELA PRIMARIA FELIPE ÁNGELES, CALLE SONORA SIN NÚMERO, MEZQUITILLO II, SINDICATURA DE COSTA RICA, CÓDIGO POSTAL 80439, CULIACÁN, SINALOA., A UN COSTADO DE LA TELESECUNDARIA</p> <p>Presidenta/e: JOSE MANUEL HERRERA GRANADOS</p> <p>1er. Secretaria/o: ALMA TERESA MEDINA MEDINA 2do. Secretaria/o: ERIKA GONZALEZ NIEBLAS</p> <p>1er. Escrutador: JOSE LUIS CAMBEROS ALVAREZ 2do. Escrutador: CONSUELO AGUIRRE HIGUERA 3er. Escrutador: ANA GABRIELA DELGADO DE LA CRUZ</p> <p>1er. Suplente: MARTIN PEREDA NIEBLAS 2do. Suplente: BRENDA FABIOLA DELGADO DE LA CRUZ 3er. Suplente: DANIA ELIZABETH MEJIA GARCIA</p>	<p>Distrito Federal: 6) MAZATLAN Distrito Local: 18) ELDORADO Municipio: 6) CULIACAN Localidad: 61) EL ALHUATE Sección: 1608 B1</p> <p>Ubicación: JARDÍN DE NIÑOS JOSÉ VASCONCELOS, DOMICILIO CONOCIDO POSTE, NÚMERO 11, EJIDO EL ALHUATE, SINDICATURA DE COSTA RICA, CÓDIGO POSTAL 80430, CULIACÁN, SINALOA., A UN LADO DE LA PRIMARIA, A ESPALDAS DE LA IGLESIA</p> <p>Presidenta/e: MARIA ALEJANDRA CHAIDEZ QUINTERO</p> <p>1er. Secretaria/o: MARIA JOSE CHAIDEZ SANCHEZ 2do. Secretaria/o: MARIA ELENA ACOSTA CARRILLO</p> <p>1er. Escrutador: GLADYS SUGHEY FELIX LOPEZ 2do. Escrutador: JESUS DANIEL GARCIA FELIX 3er. Escrutador: BRENDA DE JESUS GASTELUM ROJAS</p> <p>1er. Suplente: BALTAZAR GONZALEZ ROSALES 2do. Suplente: SERGIO BARRON NIEBLAS 3er. Suplente: ROSA ELENA COTA SALAS</p>

<p>Distrito Federal: 6) MAZATLAN Distrito Local: 18) ELDORADO Municipio: 6) CULIACAN Localidad: 968) VALLE ESCONDIDO Sección: 1609 B1</p> <p>Ubicación: ESCUELA SECUNDARIA TÉCNICA NÚMERO 65, DOMICILIO CONOCIDO, VALLE ESCONDIDO, SINDICATURA DE QUILÁ, CÓDIGO POSTAL 80419, CULIACÁN, SINALOA., A UN COSTADO DEL TINACO DE AGUA</p> <p>Presidenta/e: ADAMARI CORRALES ALVAREZ</p> <p>1er. Secretaria/o: LIZBETH ALEXANDRA ARMENTA AYALA 2do. Secretaria/o: MATILDE ABRAJAN HERNANDEZ 1er. Escrutador: RAMONA GUADALUPE BARRAZA NUÑEZ 2do. Escrutador: ARAITZA CABRERA LOPEZ 3er. Escrutador: GLORIA PATRICIA BELTRAN HERNANDEZ 1er. Suplente: EMMANUEL CORRALES MILLAN 2do. Suplente: JESUS GUADALUPE AGUIRRE MERCADO 3er. Suplente: ABEL BELTRAN RICO</p>	<p>Distrito Federal: 6) MAZATLAN Distrito Local: 18) ELDORADO Municipio: 6) CULIACAN Localidad: 299) COMANITO Sección: 1610 B1</p> <p>Ubicación: ESCUELA PRIMARIA FEDERAL GENERAL LÁZARO CÁRDENAS, DOMICILIO CONOCIDO, EJIDO COMANITO, SINDICATURA DE QUILÁ, CÓDIGO POSTAL 80419, CULIACÁN, SINALOA., JUNTO AL ESTADIO</p> <p>Presidenta/e: JERONIMO GUADALUPE ARCE PEREA</p> <p>1er. Secretaria/o: ANAYELY CABRERA LIZARRAGA 2do. Secretaria/o: ALMA ARACELI GARCIA GOMEZ 1er. Escrutador: HILARIO ALEXIS LOPEZ LOPEZ 2do. Escrutador: BRENDA LOPEZ VALLES 3er. Escrutador: VERONICA BEATRIZ ACOSTA AGUILAR 1er. Suplente: EDGAR LUCIANO ALVAREZ DIAZ 2do. Suplente: ALMA ROSA BELTRAN BURGOS 3er. Suplente: CONSUELO GARCIA MARTINEZ</p>
<p>Distrito Federal: 6) MAZATLAN Distrito Local: 18) ELDORADO Municipio: 6) CULIACAN Localidad: 521) LIBERTAD NUMERO DOS Sección: 1611 B1</p> <p>Ubicación: JARDÍN DE NIÑOS BENITO JUÁREZ, DOMICILIO CONOCIDO, EJIDO LIBERTAD NÚMERO DOS, SINDICATURA DE QUILÁ, CÓDIGO POSTAL 80419, CULIACÁN, SINALOA., JUNTO A LA PRIMARIA FEDERAL PROFESORA ELODIA ZAVALA GUTIÉRREZ</p> <p>Presidenta/e: JULIETA LUQUE CHAVEZ</p> <p>1er. Secretaria/o: MARIA ANGELICA AGUILAR LOPEZ 2do. Secretaria/o: SILVIA YANETH BELTRAN MUÑOZ 1er. Escrutador: MIGUEL ANGEL BELTRAN SALAZAR 2do. Escrutador: BALDOMERO ESPINOZA NUÑEZ 3er. Escrutador: TERESA DE JESUS ALCALA AVENDAÑO 1er. Suplente: MATILDE MENDEZ HIGUERA 2do. Suplente: RAFAEL ARELLANO SALDAÑA 3er. Suplente: RAFAEL HERNANDEZ JUAREZ</p>	<p>Distrito Federal: 6) MAZATLAN Distrito Local: 18) ELDORADO Municipio: 6) CULIACAN Localidad: 934) TIERRA Y LIBERTAD NO.2 Sección: 1612 B1</p> <p>Ubicación: ESCUELA PRIMARIA FEDERAL 5 DE FEBRERO, DOMICILIO CONOCIDO, EJIDO TIERRA Y LIBERTAD NUMERO 2, SINDICATURA DE QUILÁ, CÓDIGO POSTAL 80419, CULIACÁN, SINALOA., A DOS CUADRAS DEL ESTADIO</p> <p>Presidenta/e: FELIPA BERENICE BELTRAN AVILA</p> <p>1er. Secretaria/o: ADRIANA DOMINGUEZ BARRERA 2do. Secretaria/o: PATRICIA AVILA ORTIZ 1er. Escrutador: LUIS URIEL BELTRAN AVILA 2do. Escrutador: ERIKA BELTRAN CARRILLO 3er. Escrutador: GLENDA MARIJOSE CRUZ MENDOZA 1er. Suplente: MARIA JOSE GARIBAY GONZALEZ 2do. Suplente: FELICITAS HERNANDEZ CONSTANTE 3er. Suplente: JOSE FRANCISCO LABRADA NUÑEZ</p>
<p>Distrito Federal: 6) MAZATLAN Distrito Local: 18) ELDORADO Municipio: 6) CULIACAN Localidad: 934) TIERRA Y LIBERTAD NO.2 Sección: 1613 B1</p> <p>Ubicación: DOMICILIO PARTICULAR, DOMICILIO CONOCIDO, EJIDO TIERRA Y LIBERTAD NÚMERO 2, SINDICATURA DE QUILÁ, CÓDIGO POSTAL 80419, CULIACÁN, SINALOA., A UN CUADRA DE LA VÍA</p> <p>Presidenta/e: ALEJANDRO LOAIZA MARTINEZ</p> <p>1er. Secretaria/o: MARIA ANGELICA AVILEZ MEDINA 2do. Secretaria/o: GREYSI YANIRA CERVANTES ARREDONDO 1er. Escrutador: JUAN FRANCISCO GARCIA CERVANTES 2do. Escrutador: LUIS FERNANDO MORALES PACHECO 3er. Escrutador: KARLA YESENIA FLORES LOPEZ 1er. Suplente: BRAULIA MARTINEZ PEREZ 2do. Suplente: MARGARITA MARTINEZ PEREZ 3er. Suplente: YESIGA LIZARRAGA CERVANTES</p>	<p>Distrito Federal: 6) MAZATLAN Distrito Local: 18) ELDORADO Municipio: 6) CULIACAN Localidad: 269) EL CHAMIZAL DE JUAREZ Sección: 1614 B1</p> <p>Ubicación: DOMICILIO PARTICULAR, DOMICILIO CONOCIDO, EL CHAMIZAL DE JUÁREZ, SINDICATURA DE COSTA RICA, CÓDIGO POSTAL 80430, CULIACÁN, SINALOA., TAMBIÉN CONOCIDO COMO EL CORAZÓN, FRENTE A LA CASA EJIDAL</p> <p>Presidenta/e: VIDAL ACOSTA CORRALES</p> <p>1er. Secretaria/o: KARLA YARELY ARELLANO HERAS 2do. Secretaria/o: BLANCA ALICIA BARRAZA MEDRANO 1er. Escrutador: KLAINA EDAENA BELTRAN BARRAZA 2do. Escrutador: STEFANNY SARAHI BURGOS BELTRAN 3er. Escrutador: JESUS ALBERTO GARCIA MANJARREZ 1er. Suplente: MIGUEL ANGEL FELIX BELTRAN 2do. Suplente: ABELINO GARCIA SOLIS 3er. Suplente: TERESA BALTAZAR CHAIDEZ</p>

<p>Distrito Federal: 6) MAZATLAN Distrito Local: 18) ELDORADO Municipio: 6) CULIACAN Localidad: 269) EL CHAMIZAL DE JUAREZ Sección: 1615 B1</p> <p>Ubicación: ESCUELA PRIMARIA JOSEFA ORTIZ DE DOMÍNGUEZ, DOMICILIO CONOCIDO, EL CHAMIZAL DE JUÁREZ, SINDICATURA DE COSTA RICA, CÓDIGO POSTAL 80430, CULIACÁN, SINALOA. , FRENTE A LA CANCHA, CONOCIDO COMO EL CORAZÓN</p> <p>Presidenta/e: BALVINA ARROYO CHAIDEZ</p> <p>1er. Secretaria/o: MARIA FERNANDA BELTRAN ROMERO 2do. Secretaria/o: RODOLFO LIZARRAGA CERVANTES</p> <p>1er. Escrutador: MARTHA ALICIA OJEDA RAMOS 2do. Escrutador: CARMEN FELIX BELTRAN</p> <p>3er. Escrutador: MIGUEL ANGEL MARTINEZ LEAL</p> <p>1er. Suplente: SANDRA CORRALES GANDARA 2do. Suplente: EUSEBIA LOAIZA CORRALES 3er. Suplente: GUADALUPE ALARCON CARRASCO</p>	<p>Distrito Federal: 6) MAZATLAN Distrito Local: 18) ELDORADO Municipio: 6) CULIACAN Localidad: 560) MEZQUITILLO Sección: 1616 B1</p> <p>Ubicación: ESCUELA PRIMARIA JOSÉ MARÍA PINO SUÁREZ, DOMICILIO CONOCIDO, MEZQUITILLO LA CURVA, SINDICATURA DE COSTA RICA, CÓDIGO POSTAL 80439, CULIACÁN, SINALOA., CALLE PRINCIPAL ENSEGUIDA DEL KÍNDER</p> <p>Presidenta/e: LUIS ANDRES CASTRO GONZALEZ</p> <p>1er. Secretaria/o: GERVACIO CARMONA DOMINGUEZ 2do. Secretaria/o: DULCE ROXANA GAMBOA NIEBLAS</p> <p>1er. Escrutador: INDIRA ANAHI LOPEZ CASTRO 2do. Escrutador: MARIA LUZ GARCIA NIEBLAS</p> <p>3er. Escrutador: RUBEN EDUARDO AGUILAR NIEBLA</p> <p>1er. Suplente: ANDREA GAMBOA RODELO 2do. Suplente: JOSE VLADIMIR GONZALEZ VAZQUEZ 3er. Suplente: LORENZO ANTONIO CORRALES GASPAR</p>
<p>Distrito Federal: 6) MAZATLAN Distrito Local: 18) ELDORADO Municipio: 6) CULIACAN Localidad: 560) MEZQUITILLO Sección: 1616 C1</p> <p>Ubicación: ESCUELA PRIMARIA JOSÉ MARÍA PINO SUÁREZ, DOMICILIO CONOCIDO, MEZQUITILLO LA CURVA, SINDICATURA DE COSTA RICA, CÓDIGO POSTAL 80439, CULIACÁN, SINALOA., CALLE PRINCIPAL ENSEGUIDA DEL KÍNDER</p> <p>Presidenta/e: JESUS YESICA CABADA RAMIREZ</p> <p>1er. Secretaria/o: SOFIA ESTRADA GARCIA 2do. Secretaria/o: ARACELI GONZALEZ COTA</p> <p>1er. Escrutador: CELEDONIA HERNANDEZ VASQUEZ 2do. Escrutador: SILVIA VERONICA GRANADOS GONZALEZ</p> <p>3er. Escrutador: MANUEL DIAZ RANGEL</p> <p>1er. Suplente: FRANCISCA GONZALEZ HERNANDEZ 2do. Suplente: ELVIA GALAVIZ PIÑA 3er. Suplente: AURELIA LARA BELTRAN</p>	<p>Distrito Federal: 6) MAZATLAN Distrito Local: 18) ELDORADO Municipio: 6) CULIACAN Localidad: 561) MEZQUITILLO CHAPETEADO Sección: 1617 B1</p> <p>Ubicación: ESCUELA PRIMARIA ESTATAL GENERAL ANTONIO ROSALES, DOMICILIO CONOCIDO, MEZQUITILLO CHAPETEADO, SINDICATURA DE COSTA RICA, CÓDIGO POSTAL 80439, CULIACÁN, SINALOA., PRIMERA CALLE AL FONDO</p> <p>Presidenta/e: ANA ADRIANA GONZALEZ GUICHO</p> <p>1er. Secretaria/o: ELIZABETH JIMENEZ PEÑUELAS 2do. Secretaria/o: AIME CASTAÑEDA CAMACHO</p> <p>1er. Escrutador: PEDRO ESTRADA AYALA 2do. Escrutador: ENEDINA LUGO GALLARDO</p> <p>3er. Escrutador: AMERICA CAMACHO DIARTE</p> <p>1er. Suplente: KARINA GUADALUPE LIMON ROSALES 2do. Suplente: BRENDA YULYANA LUGO CORONA 3er. Suplente: JUAN MANUEL LUGO CAMACHO</p>
<p>Distrito Federal: 6) MAZATLAN Distrito Local: 18) ELDORADO Municipio: 19) ELDORADO Localidad: 21) EL SAUCITO Sección: 1618 B1</p> <p>Ubicación: ESCUELA PRIMARIA FEDERAL LEYES DE REFORMA, DOMICILIO CONOCIDO, EL SAUCITO, CÓDIGO POSTAL 80450, ELDORADO, SINALOA., CALLE PRINCIPAL POSTE 14</p> <p>Presidenta/e: MARIA MARGARITA FELIX TORRES</p> <p>1er. Secretaria/o: DULCE MARIA BELTRAN RUIZ 2do. Secretaria/o: MARITZA CARDENAS CAMPOS</p> <p>1er. Escrutador: ODILIA LOPEZ ESPINOZA 2do. Escrutador: CARMEN LOPEZ MACHADO</p> <p>3er. Escrutador: FRANCISCA JAQUELINE CARDENAS CAMPOS</p> <p>1er. Suplente: AURORA GUTIERREZ MARTINEZ 2do. Suplente: MARIA ROSA DOMINGUEZ CARO 3er. Suplente: JOSE MARIO LOPEZ CEBREROS</p>	<p>Distrito Federal: 6) MAZATLAN Distrito Local: 18) ELDORADO Municipio: 19) ELDORADO Localidad: 15) SANCHEZ CELIS Sección: 1619 B1</p> <p>Ubicación: DOMICILIO PARTICULAR, AVENIDA IGNACIO ALLENDE, SIN NÚMERO, EJIDO LEOPOLDO SÁNCHEZ CELIS, CÓDIGO POSTAL 80450, ELDORADO, SINALOA., ENTRE CALLE FRANCISCO I. MADERO Y CALLE JOSÉ MARÍA PINO SUÁREZ</p> <p>Presidenta/e: OLGA IRASEMA LOPEZ AGUILAR</p> <p>1er. Secretaria/o: JULIO CESAR LOPEZ SICAIROS 2do. Secretaria/o: EMILY ANAHI FELIX TOVAR</p> <p>1er. Escrutador: JULIO IVAN LOPEZ LUNA 2do. Escrutador: FERNANDO RAMON ALVARADO HERNANDEZ</p> <p>3er. Escrutador: ELPIDIO ORTEGA CARRILLO</p> <p>1er. Suplente: PATRICIA AGUAYO LEYJA 2do. Suplente: MARIA TERESA HERNANDEZ CHAIDEZ 3er. Suplente: AGUSTIN ALEXIS MEZA AVITIA</p>

<p>Distrito Federal: 6) MAZATLAN Distrito Local: 18) ELDORADO Municipio: 19) ELDORADO Localidad: 15) SANCHEZ CELIS Sección: 1620 B1</p> <p>Ubicación: DOMICILIO PARTICULAR, AVENIDA INDEPENDENCIA, SIN NÚMERO, EJIDO LEOPOLDO SÁNCHEZ CELIS, CÓDIGO POSTAL 80453, ELDORADO, SINALOA., ENTRE AVENIDA MIGUEL HIDALGO Y COSTILLA Y AVENIDA INDEPENDENCIA</p> <p>Presidenta/e: JUAN JOSE PARRA LOPEZ</p> <p>1er. Secretaria/o: JUANA GUADALUPE CARDENAS RENTERIA 2do. Secretaria/o: MARIA ALEJANDRA CECEÑA CASTAÑOS</p> <p>1er. Escrutador: MA AGEDA CHAVEZ RIOS 2do. Escrutador: DIGNA ADELINA PADILLA EDEZA 3er. Escrutador: ELIBORIO BUENO RAMOS</p> <p>1er. Suplente: ROSA CARDENAS ZAVALA 2do. Suplente: ANDRES GALAVIZ MEDRANO 3er. Suplente: CARMELITA LABRADA CAMACHO</p>	<p>Distrito Federal: 6) MAZATLAN Distrito Local: 18) ELDORADO Municipio: 19) ELDORADO Localidad: 15) SANCHEZ CELIS Sección: 1621 B1</p> <p>Ubicación: ESCUELA PRIMARIA FEDERAL JUSTO SIERRA, CALLE 20 DE NOVIEMBRE, SIN NÚMERO, EJIDO LEOPOLDO SÁNCHEZ CÉLIS, CÓDIGO POSTAL 80450, ELDORADO, SINALOA., ENTRE CALLE INDEPENDENCIA Y CALLE MIGUEL HIDALGO Y COSTILLA</p> <p>Presidenta/e: ADILENE GUADALUPE GONZALEZ ACOSTA</p> <p>1er. Secretaria/o: AMERICA DE JESUS ACOSTA ZAZUETA 2do. Secretaria/o: MIRIAM JASSIVE CASTRO ACEDO</p> <p>1er. Escrutador: ERIKA GUADALUPE GARCIA MORAN 2do. Escrutador: JOSE ELIGIO DELGADO VILLASEÑOR 3er. Escrutador: ROSA ARMIDA BARRAZA BASTIDAS</p> <p>1er. Suplente: MA. SANTOS GUTIERREZ GUTIERREZ 2do. Suplente: ELVA ALEJANDRA LOPEZ PEÑUELAS 3er. Suplente: JOSE LUIS MENDEZ PEREZ</p>
<p>Distrito Federal: 6) MAZATLAN Distrito Local: 18) ELDORADO Municipio: 19) ELDORADO Localidad: 15) SANCHEZ CELIS Sección: 1621 C1</p> <p>Ubicación: ESCUELA PRIMARIA FEDERAL JUSTO SIERRA, CALLE 20 DE NOVIEMBRE, SIN NÚMERO, EJIDO LEOPOLDO SÁNCHEZ CÉLIS, CÓDIGO POSTAL 80450, ELDORADO, SINALOA., ENTRE CALLE INDEPENDENCIA Y CALLE MIGUEL HIDALGO Y COSTILLA</p> <p>Presidenta/e: ESMERALDA DELGADO VILLASEÑOR</p> <p>1er. Secretaria/o: RUPERTO BELTRAN RAMOS 2do. Secretaria/o: CITLALIT IZAMAR COTA NEVAREZ</p> <p>1er. Escrutador: JESUS JULISSA IBARRA PEREZ 2do. Escrutador: JUAN HERNANDEZ DELGADO 3er. Escrutador: VICTOR MANUEL BUENO GASTELUM</p> <p>1er. Suplente: TANIA JAZMIN LEIJA SALCIDO 2do. Suplente: OCTAVIANA LOPEZ SOTO 3er. Suplente: MARLEN MILLAN ARMENTA</p>	<p>Distrito Federal: 6) MAZATLAN Distrito Local: 18) ELDORADO Municipio: 19) ELDORADO Localidad: 8) REBECA NUMERO DOS Sección: 1622 B1</p> <p>Ubicación: ESCUELA PRIMARIA FEDERAL EMILIANO ZAPATA, DOMICILIO CONOCIDO, REBECA NÚMERO DOS, CÓDIGO POSTAL 80453, ELDORADO, SINALOA. , CONTRA ESQUINA DE ABARROTOS DULÍN</p> <p>Presidenta/e: ARGELIA SUJEY DIAZ FLORES</p> <p>1er. Secretaria/o: LUIS ENRIQUE GONZALEZ CORTEZ 2do. Secretaria/o: EPITASIO GONZALEZ RODRIGUEZ</p> <p>1er. Escrutador: DENISSE DE JESUS AGUILERA MASCAREÑO 2do. Escrutador: MARIA CONCEPCION CAMPAÑA GALARZA 3er. Escrutador: MARIA GUADALUPE FERNANDEZ GALLARDO</p> <p>1er. Suplente: FRANCISCA GUADALUPE GASPAS UZUETA 2do. Suplente: ALBERTO HERNANDEZ RAMOS 3er. Suplente: PERLA ANAID AGUILERA MASCAREÑO</p>
<p>Distrito Federal: 6) MAZATLAN Distrito Local: 18) ELDORADO Municipio: 19) ELDORADO Localidad: 13) LA ARROCERA Sección: 1623 B1</p> <p>Ubicación: ESCUELA PRIMARIA FEDERAL GENERAL ANTONIO ROSALES, CALLE BENITO JUÁREZ POSTE, NÚMERO 29, LA ARROCERA, CÓDIGO POSTAL 80465, ELDORADO, SINALOA. , ENTRE CALLE RUBÍ Y CALLE BUGAMBILIAS</p> <p>Presidenta/e: ROBERTO GUERRERO RAMIREZ</p> <p>1er. Secretaria/o: MARISOL MUÑOZ MILLAN 2do. Secretaria/o: JOSEFINA BELTRAN ZAZUETA</p> <p>1er. Escrutador: ROSA ELVIRA LARA MILLAN 2do. Escrutador: JOSE LUIS NEVAREZ TORRES 3er. Escrutador: NORMA ALICIA CORONA AGUILAR</p> <p>1er. Suplente: JUAN ANTEMIO CARDENAS MENDOZA 2do. Suplente: MARIA EUGENIA LARA LOPEZ 3er. Suplente: ALFREDO MEDINA GAXIOLA</p>	<p>Distrito Federal: 6) MAZATLAN Distrito Local: 18) ELDORADO Municipio: 19) ELDORADO Localidad: 13) LA ARROCERA Sección: 1623 C1</p> <p>Ubicación: ESCUELA PRIMARIA FEDERAL GENERAL ANTONIO ROSALES, CALLE BENITO JUÁREZ POSTE, NÚMERO 29, LA ARROCERA, CÓDIGO POSTAL 80465, ELDORADO, SINALOA. , ENTRE CALLE RUBÍ Y CALLE BUGAMBILIAS</p> <p>Presidenta/e: ANA LEIDI LOPEZ RAMIREZ</p> <p>1er. Secretaria/o: JUAN JOSE GALVAN ESPINOZA 2do. Secretaria/o: MARISOL CISNEROS RUELAS</p> <p>1er. Escrutador: YECENIA LEYVA LUGO 2do. Escrutador: ANASTACIA GUERRERO BAEZ 3er. Escrutador: JOSEFINA BERUMEN RAMIREZ</p> <p>1er. Suplente: MARIA DE LA LUZ GUERRERO BAEZ 2do. Suplente: JOSE MA. MENDOZA RUIZ 3er. Suplente: JULIO SALVADOR MOLINA RIVAS</p>

<p>Distrito Federal: 6) MAZATLAN Distrito Local: 18) ELDORADO Municipio: 6) CULIACAN Localidad: 387) LA FLORIDA Sección: 1624 B1</p> <p>Ubicación: ESCUELA PRIMARIA FEDERAL ADOLFO LÓPEZ MATEOS, DOMICILIO CONOCIDO, LA FLORIDA, SINDICATURA DE QUILÁ, CÓDIGO POSTAL 80246, CULIACÁN, SINALOA., AL SUR, A LA ORILLA DE CARRETERA</p> <p>Presidenta/e: RAMONA BELTRAN CERVANTES</p> <p>1er. Secretaria/o: YAMIRA YAMILETH LOPEZ GARCIA 2do. Secretaria/o: ROBERTO FIGUEROA GARCIA</p> <p>1er. Escrutador: LESLIE YAMILETH ARMENTA LIZARRAGA 2do. Escrutador: LEONOR BARRERA AYALA 3er. Escrutador: TOMASA CHAIDEZ RAMOS</p> <p>1er. Suplente: GLORIA ALICIA LOZOYA RAMOS 2do. Suplente: AURORA MILLAN BELTRAN 3er. Suplente: MARISELA MEZA OSUNA</p>	<p>Distrito Federal: 6) MAZATLAN Distrito Local: 18) ELDORADO Municipio: 6) CULIACAN Localidad: 931) TIERRA Y LIBERTAD Sección: 1625 B1</p> <p>Ubicación: JARDÍN DE NIÑOS MARÍA ENRIQUETA CAMARILLO DE PEREIRA, DOMICILIO CONOCIDO, TIERRA Y LIBERTAD, SINDICATURA DE QUILÁ, CÓDIGO POSTAL 80419, CULIACÁN, SINALOA., A UN COSTADO DE LA SECUNDARIA</p> <p>Presidenta/e: ADRIAN ABITIA REYES</p> <p>1er. Secretaria/o: HILDA RUBIO SOTO 2do. Secretaria/o: LUIS ANGEL ARAMBURO ZAZUETA</p> <p>1er. Escrutador: SUJEY COLUMBA CASTILLO LEON 2do. Escrutador: ROSA ISELA ROBLES ROJO 3er. Escrutador: JESUS PIÑA TORRES</p> <p>1er. Suplente: TEODORO LEYVA LOPEZ 2do. Suplente: JUAN CARLOS SOLIS CALDERON 3er. Suplente: MARTHA CECILIA MENDOZA SANCHEZ</p>
<p>Distrito Federal: 6) MAZATLAN Distrito Local: 18) ELDORADO Municipio: 6) CULIACAN Localidad: 931) TIERRA Y LIBERTAD Sección: 1625 C1</p> <p>Ubicación: JARDÍN DE NIÑOS MARÍA ENRIQUETA CAMARILLO DE PEREIRA, DOMICILIO CONOCIDO, TIERRA Y LIBERTAD, SINDICATURA DE QUILÁ, CÓDIGO POSTAL 80419, CULIACÁN, SINALOA., A UN COSTADO DE LA SECUNDARIA</p> <p>Presidenta/e: GRISELDA PARDO GARCIA</p> <p>1er. Secretaria/o: YULISSA GUADALUPE SOTO BARRAGAN 2do. Secretaria/o: PERLA ZULEMA BELTRAN MUÑOZ</p> <p>1er. Escrutador: JOSE MUÑOZ ABUNDEZ 2do. Escrutador: PATRICIA RODRIGUEZ BARRIENTOS 3er. Escrutador: MARIA EMILIA FLORES REAL</p> <p>1er. Suplente: SALOME QUINTERO NUÑEZ 2do. Suplente: MARIA DEL ROSARIO BARRAZA SICAIROS 3er. Suplente: MIRIAM SELENE PARDO BARRAZA</p>	<p>Distrito Federal: 6) MAZATLAN Distrito Local: 18) ELDORADO Municipio: 6) CULIACAN Localidad: 931) TIERRA Y LIBERTAD Sección: 1626 B1</p> <p>Ubicación: ESCUELA PRIMARIA FEDERAL ADOLFO LÓPEZ MATEOS, DOMICILIO CONOCIDO, TIERRA Y LIBERTAD, SINDICATURA DE QUILÁ, CÓDIGO POSTAL 80419, CULIACÁN, SINALOA., POR LA CALLE PRINCIPAL EN LA SEGUNDA ESQUINA</p> <p>Presidenta/e: TANIA PATRICIA LEON NORIEGA</p> <p>1er. Secretaria/o: ALEJANDRA MEZA FELIX 2do. Secretaria/o: MARIA DEL CARMEN GERMAN CHAVEZ</p> <p>1er. Escrutador: ALONSO ABITIA REYES 2do. Escrutador: DIONICIO MEZA LOPEZ 3er. Escrutador: MARCOS MEZA LOPEZ</p> <p>1er. Suplente: JUDITH CASTRO MOLINA 2do. Suplente: EVA GAMBOA VEGA 3er. Suplente: EDGAR ROBERTO GARCIA PADILLA</p>
<p>Distrito Federal: 6) MAZATLAN Distrito Local: 19) LA CRUZ Municipio: 6) CULIACAN Localidad: 376) ESTACION QUILA Sección: 1627 B1</p> <p>Ubicación: ESCUELA PRIMARIA FEDERAL EMILIANO ZAPATA, DOMICILIO CONOCIDO, ESTACIÓN QUILÁ, SINDICATURA DE QUILÁ, CÓDIGO POSTAL 80480, CULIACÁN, SINALOA., FRENTE A CARRETERA EL SALADO QUILÁ</p> <p>Presidenta/e: ZULEMA PEÑA VALENZUELA</p> <p>1er. Secretaria/o: BRIAN QUINTERO HERAS 2do. Secretaria/o: MILEYDI DARIA GAMEZ VEGA</p> <p>1er. Escrutador: JULIO CESAR CONTRERAS CASTAÑEDA 2do. Escrutador: ULISES ELIAS GOMEZ 3er. Escrutador: ALEJANDRA ABIGAIL ELIAS LEON</p> <p>1er. Suplente: EMMA ELIZABETH FELIX VEGA 2do. Suplente: ESTEBAN GOMEZ LARA 3er. Suplente: MARTHA FIGUEROA TORRES</p>	<p>Distrito Federal: 6) MAZATLAN Distrito Local: 19) LA CRUZ Municipio: 6) CULIACAN Localidad: 115) LA BEBELAMA Sección: 1628 B1</p> <p>Ubicación: ESCUELA PRIMARIA FEDERAL HERMANOS SERDÁN, DOMIILIO CONOCIDO, LA BEBELAMA, SINDICATURA DE SAN LORENZO, CÓDIGO POSTAL 80449, CULIACÁN, SINALOA., POR LA CALLE DEL BOULEVARD FRENTE A COMEDOR COMUNITARIO</p> <p>Presidenta/e: JUAN FRANCISCO DUARTE CALDERON</p> <p>1er. Secretaria/o: CLARISSA YARAZETH ARAGON QUINTERO 2do. Secretaria/o: JOHANA ESMERALDA CHECA CORRAL</p> <p>1er. Escrutador: MARIA IRENE AGUILAR VALENZUELA 2do. Escrutador: SARA CHECA SANCHEZ 3er. Escrutador: CUTBERTO FELIX ACOSTA</p> <p>1er. Suplente: SANTOS FRANCO MARTINEZ 2do. Suplente: ROMUALDO CALDERON CEBREROS 3er. Suplente: JUAN RAMON CALDERON TAPIA</p>

<p>Distrito Federal: 6) MAZATLAN Distrito Local: 19) LA CRUZ Municipio: 6) CULIACAN Localidad: 379) ESTANCIA DE LOS GARCIA Sección: 1629 B1</p> <p>Ubicación: ESCUELA PRIMARIA FEDERAL FRANCISCO I. MADERO, DOMICILIO CONOCIDO, ESTANCIA DE LOS GARCIA, SINDICATURA DE TACUICHAMONA, CÓDIGO POSTAL 80470, CULIACÁN, SINALOA., CALLE PRINCIPAL FRENTE A ABARROTÉS CHONITA</p> <p>Presidenta/e: VICTORIA HERMOSILLO LOPEZ</p> <p>1er. Secretaria/o: ANA ABILENE CABRERA BARRAZA 2do. Secretaria/o: SILVIA IBETH MADRIGALES TRUJILLO 1er. Escrutador: KARLA GABRIELA ESEBERRE ROJAS 2do. Escrutador: BIANCA YERENICE LOPEZ LANDEROS 3er. Escrutador: JOSE RAMON MELCHOR MARTINEZ 1er. Suplente: RICARDO ESCEVERRI LIZARRAGA 2do. Suplente: ALVA NIDIA LEYVA ORTIZ 3er. Suplente: MARIA RAMONA MARTINEZ ORTIZ</p>	<p>Distrito Federal: 6) MAZATLAN Distrito Local: 19) LA CRUZ Municipio: 6) CULIACAN Localidad: 906) TABALA Sección: 1630 B1</p> <p>Ubicación: ESCUELA PRIMARIA FEDERAL GENERAL ÁNGEL FLORES, DOMICILIO CONOCIDO, TABALÁ, SINDICATURA DE SAN LORENZO, CÓDIGO POSTAL 80475, CULIACÁN, SINALOA., CALLE PRINCIPAL</p> <p>Presidenta/e: ESTEFANI GABRIELA RAMOS LOPEZ</p> <p>1er. Secretaria/o: NEREYDA GUADALUPE DUARTE CABANILLAS 2do. Secretaria/o: KATERIN GUADALUPE HERRERA ARIAS 1er. Escrutador: GABRIELA GUADALUPE LOPEZ ARRIOLA 2do. Escrutador: JOSEFINA OSUNA LOPEZ 3er. Escrutador: BRANDO LORENZO MENDOZA GARCIA 1er. Suplente: MERCEDES RIVERA BOJORQUEZ 2do. Suplente: JOSE GABRIEL PEREZ ARRIOLA 3er. Suplente: MARIA JOSEFINA MORENO HIGUERA</p>
<p>Distrito Federal: 6) MAZATLAN Distrito Local: 19) LA CRUZ Municipio: 6) CULIACAN Localidad: 838) SAN LORENZO Sección: 1631 B1</p> <p>Ubicación: ESCUELA PRIMARIA FEDERAL DOCTOR MANUEL ROMERO ROMERO, DOMICILIO CONOCIDO, SINDICATURA DE SAN LORENZO, CÓDIGO POSTAL 80475, CULIACÁN, SINALOA., CALLE PRINCIPAL</p> <p>Presidenta/e: PATRICIO AISPURU CASTAÑOS</p> <p>1er. Secretaria/o: ANA ARACELI CABANILLAS SICAIROS 2do. Secretaria/o: LUIS ALFREDO ALVAREZ CABANILLAS 1er. Escrutador: JESUS IVAN ESTRADA DUARTE 2do. Escrutador: BRENDA ESMERALDA DUARTE MARTINEZ 3er. Escrutador: CANDELARIA AISPURU CASTAÑOS 1er. Suplente: CONSUELO DUARTE ARCINIEGA 2do. Suplente: SANTOS BELTRAN LOPEZ 3er. Suplente: FEDERICO CRUZ MARTINEZ</p>	<p>Distrito Federal: 6) MAZATLAN Distrito Local: 19) LA CRUZ Municipio: 6) CULIACAN Localidad: 17) QUILA Sección: 1632 B1</p> <p>Ubicación: DOMICILIO PARTICULAR, CALLE FRANCISCO VILLA, SIN NÚMERO, SINDICATURA DE QUILÁ, CÓDIGO POSTAL 80402, CULIACÁN, SINALOA., ENTRE CALLE GUADALUPE VICTORIA Y CALLE SIN NOMBRE</p> <p>Presidenta/e: ELBA YOLANDA MERCADO ROJO</p> <p>1er. Secretaria/o: ROSA AMELIA CAMACHO SANCHEZ 2do. Secretaria/o: JORGE JIMENEZ LEYVA 1er. Escrutador: JESUS SALVADOR MONTENEGRO AVENDAÑO 2do. Escrutador: CARMEN GUADALUPE MONTENEGRO ZAMORA 3er. Escrutador: ELIGIO CHAVEZ ROBLEZ 1er. Suplente: BARTOLA MURILLO UREÑA 2do. Suplente: ANGELICA MARIA RIOS MOLINA 3er. Suplente: FRANCISCO LOPEZ MENDOZA</p>
<p>Distrito Federal: 6) MAZATLAN Distrito Local: 19) LA CRUZ Municipio: 6) CULIACAN Localidad: 17) QUILA Sección: 1633 B1</p> <p>Ubicación: DOMICILIO PARTICULAR, CALLE DOMINGO RUBÍ, SIN NÚMERO, COLONIA CENTRO, SINDICATURA DE QUILÁ, CÓDIGO POSTAL 80480, CULIACÁN, SINALOA., ENTRE CALLE NOGALITOS Y CALLE NIÑOS HEROES AL LADO DE COCINA ECONÓMICA MIGUELINA</p> <p>Presidenta/e: ERNESTO BOBADILLA CEBALLOS</p> <p>1er. Secretaria/o: SARAHÍ BARRERAS LARA 2do. Secretaria/o: JUAN CARLOS BOBADILLA LOPEZ 1er. Escrutador: IMELDA GUADALUPE AVILES SAUCEDA 2do. Escrutador: MARIA NEFTALI BARRERAS LARA 3er. Escrutador: YESSICA CEBREROS HERNANDEZ 1er. Suplente: BRENDA GUADALUPE GRANADOS QUINTERO 2do. Suplente: GUADALUPE LUISA FIGUEROA ZAZUETA 3er. Suplente: AMBROCIO CORONEL CRUZ</p>	<p>Distrito Federal: 6) MAZATLAN Distrito Local: 19) LA CRUZ Municipio: 6) CULIACAN Localidad: 17) QUILA Sección: 1634 B1</p> <p>Ubicación: DOMICILIO PARTICULAR, CALLE TABACHÍN POSTE, NÚMERO 11, COLONIA SANTA MARÍA, SINDICATURA DE QUILÁ, CÓDIGO POSTAL 80404, CULIACÁN, SINALOA., ENTRE CALLE VENADILLO Y CALLE VICENTE GUERRERO.</p> <p>Presidenta/e: JOANNA ELIZABETH DELGADO ARELLANO</p> <p>1er. Secretaria/o: SELENE ENRIQUEZ FELIX 2do. Secretaria/o: KARELI GUADALUPE CASTRO TORRES 1er. Escrutador: BEATRIZ ELENA GRACIANO SALAZAR 2do. Escrutador: EFRAIN LOPEZ MURILLO 3er. Escrutador: NORELIA MARGARITA ROSALES SANCHEZ 1er. Suplente: MIGUEL ENRIQUEZ FELIX 2do. Suplente: OLGA ALICIA DURAN PEÑA 3er. Suplente: BEATRIZ OCHOA COTA</p>

<p>Distrito Federal: 6) MAZATLAN Distrito Local: 19) LA CRUZ Municipio: 6) CULIACAN Localidad: 17) QUILA Sección: 1634 C1</p> <p>Ubicación: DOMICILIO PARTICULAR, CALLE TABACHÍN POSTE, NÚMERO 11, COLONIA SANTA MARÍA, SINDICATURA DE QUILÁ, CÓDIGO POSTAL 80404, CULIACÁN, SINALOA., ENTRE CALLE VENADILLO Y CALLE VICENTE GUERRERO.</p> <p>Presidenta/e: AZALIA ELIZABETH MOLINA ESPINOZA</p> <p>1er. Secretaria/o: EILEEN ROXANA CABRERA CRUZ 2do. Secretaria/o: ROBERTO GARCIA MONTOYA</p> <p>1er. Escrutador: ALONSO LARA ORTEGA 2do. Escrutador: ALIANAHÍ ROBLES ARELLANO</p> <p>3er. Escrutador: MARELY CRIZBETH AVENDAÑO LANDEROS</p> <p>1er. Suplente: MARIA DEL CARMEN JIMENEZ ARAMBURO 2do. Suplente: MARIA JOSEFINA ESPINOZA GARCIA 3er. Suplente: PATRICIA PEREZ PEÑA</p>	<p>Distrito Federal: 6) MAZATLAN Distrito Local: 19) LA CRUZ Municipio: 6) CULIACAN Localidad: 17) QUILA Sección: 1635 B1</p> <p>Ubicación: ESCUELA PRIMARIA MARÍA MAGDALENA GARCÍA DE LEÓN, AVENIDA JALISCO, SIN NÚMERO, SINDICATURA DE QUILÁ, CÓDIGO POSTAL 80408, CULIACÁN, SINALOA., A UN COSTADO DE BODEGAS BALUARTE</p> <p>Presidenta/e: CRISTINA ACOSTA VALDES</p> <p>1er. Secretaria/o: GABRIEL GAVILANES ROJO 2do. Secretaria/o: CARLOS JESUS BOBADILLA CAMACHO</p> <p>1er. Escrutador: ROSA DEL CARMEN FONSECA CASTRO 2do. Escrutador: ISELY MARIELA HERNANDEZ TORRES</p> <p>3er. Escrutador: BRISEIDA YOLANDA MARTINEZ ESPINOZA</p> <p>1er. Suplente: ANA MARTHA ESCOBAR BARRAZA 2do. Suplente: ROSA MARIA LOPEZ MERCADO 3er. Suplente: SARA AGUILAR RIVAS</p>
<p>Distrito Federal: 6) MAZATLAN Distrito Local: 18) ELDORADO Municipio: 6) CULIACAN Localidad: 17) QUILA Sección: 1636 B1</p> <p>Ubicación: COLEGIO DE BACHILLERES DEL ESTADO DE SINALOA (COBAES) 45 PROFESOR ALEJANDRO CALDERÓN VERGARA, CALLE DESIDERIO OCHOA, SIN NÚMERO, SINDICATURA DE QUILÁ, CÓDIGO POSTAL 80480, CULIACÁN, SINALOA., FRENTE A LA UNIDAD DEPORTIVA</p> <p>Presidenta/e: ERIKA GUADALUPE HERNANDEZ ACOSTA</p> <p>1er. Secretaria/o: FEDERICO DANIEL MEDINA VILLARREAL 2do. Secretaria/o: SAUL ANTONIO ARREDONDO QUINTERO</p> <p>1er. Escrutador: JARED GUADALUPE CAMACHO VALENZUELA 2do. Escrutador: ALCADIO BERNAL FELIX</p> <p>3er. Escrutador: JESUS ALEJANDRO FELIX VALENZUELA</p> <p>1er. Suplente: MANUELA ARREDONDO QUINTERO 2do. Suplente: EMETERIO AGUIRRE MANJARREZ 3er. Suplente: MARGARITA ARREDONDO QUINTERO</p>	<p>Distrito Federal: 6) MAZATLAN Distrito Local: 18) ELDORADO Municipio: 6) CULIACAN Localidad: 17) QUILA Sección: 1636 C1</p> <p>Ubicación: COLEGIO DE BACHILLERES DEL ESTADO DE SINALOA (COBAES) 45 PROFESOR ALEJANDRO CALDERÓN VERGARA, CALLE DESIDERIO OCHOA, SIN NÚMERO, SINDICATURA DE QUILÁ, CÓDIGO POSTAL 80480, CULIACÁN, SINALOA., FRENTE A LA UNIDAD DEPORTIVA</p> <p>Presidenta/e: MARIA ELENA GUERRERO MERCADO</p> <p>1er. Secretaria/o: JESUS ANGEL AYALA TAMAYO 2do. Secretaria/o: JESUS ANTONIO BELTRAN BOBADILLA</p> <p>1er. Escrutador: JOSE LECHUGA HERMOSILLO 2do. Escrutador: DAYANA MARLEN CALDERON CORRALES</p> <p>3er. Escrutador: ERIKA YUDITH MACHADO HERMOSILLO</p> <p>1er. Suplente: BENITO MEZA CHAIDEZ 2do. Suplente: BENERANDA AVILA CABANILLAS 3er. Suplente: SELVA DOLORES CASTRO RAMIREZ</p>
<p>Distrito Federal: 6) MAZATLAN Distrito Local: 19) LA CRUZ Municipio: 6) CULIACAN Localidad: 17) QUILA Sección: 1637 B1</p> <p>Ubicación: ESCUELA PRIMARIA DOCTOR MARIANO ROMERO OCHOA, CALLE DOMINGO RUBÍ, SIN NÚMERO, COLONIA CENTRO, SINDICATURA DE QUILÁ, CÓDIGO POSTAL 80480, CULIACÁN, SINALOA., FRENTE AL PARQUE</p> <p>Presidenta/e: PATRICIA ELENES ZAMARRON</p> <p>1er. Secretaria/o: JOSE LUIS ROSALES RAMIREZ 2do. Secretaria/o: NOE ACOSTA MEDRANO</p> <p>1er. Escrutador: XIMENA LEON BUSTAMANTE 2do. Escrutador: BRENDA SUGEY SERRANO PARRA</p> <p>3er. Escrutador: MARIA JOSEFA PRADO BOBADILLA</p> <p>1er. Suplente: JOSE IGNACIO PEREZ GUTIERREZ 2do. Suplente: MARIA GUADALUPE MENDOZA GARCIA 3er. Suplente: ISABEL PEREZ PEÑA</p>	<p>Distrito Federal: 6) MAZATLAN Distrito Local: 19) LA CRUZ Municipio: 6) CULIACAN Localidad: 17) QUILA Sección: 1638 B1</p> <p>Ubicación: DESARROLLO INTEGRAL DE LA FAMILIA MUNICIPAL, CALLE MIGUEL HIDALGO Y COSTILLA, SIN NÚMERO, COLONIA CENTRO, SINDICATURA DE QUILÁ, CÓDIGO POSTAL 80400, CULIACÁN, SINALOA., ENTRE CALLE TERCERA NORTE Y CALLE JUSTO SIERRA</p> <p>Presidenta/e: FRANCISCO RAFAEL BORRAS CORDOVA</p> <p>1er. Secretaria/o: KAREN ALICIA PEREZ PARRA 2do. Secretaria/o: MAGDIEL GUADALUPE ANGULO MUÑOZ</p> <p>1er. Escrutador: BENJAMIN CEBALLOS GARCIA 2do. Escrutador: MIGUEL REYES RODELO</p> <p>3er. Escrutador: ZULEMY MARISOL ALVAREZ LOPEZ</p> <p>1er. Suplente: JESUS ANTONIO PEÑA QUEZADA 2do. Suplente: ANGELICA YUDITH OJEDA CAMACHO 3er. Suplente: ROSA PRADO SICAIROS</p>

<p>Distrito Federal: 6) MAZATLAN Distrito Local: 19) LA CRUZ Municipio: 6) CULIACAN Localidad: 17) QUILA Sección: 1638 C1</p> <p>Ubicación: DESARROLLO INTEGRAL DE LA FAMILIA MUNICIPAL, CALLE MIGUEL HIDALGO Y COSTILLA, SIN NÚMERO, COLONIA CENTRO, SINDICATURA DE QUILA, CÓDIGO POSTAL 80400, CULIACÁN, SINALOA., ENTRE CALLE TERCERA NORTE Y CALLE JUSTO SIERRA</p> <p>Presidenta/e: JULIO CESAR MERCADO ROJO</p> <p>1er. Secretaria/o: MARIA DEL REFUGIO PEREZ PARRA 2do. Secretaria/o: MELIDA GUADALUPE MURILLO NUÑEZ</p> <p>1er. Escrutador: ANDRES CORRALES CORRALES 2do. Escrutador: MARCO ANTONIO CARDENAS GUERRERO</p> <p>3er. Escrutador: ALEXIS GUADALUPE CADENA LARA</p> <p>1er. Suplente: MARIA SILVIA CAMACHO SANCHEZ 2do. Suplente: GUADALUPE AVILA NUÑEZ 3er. Suplente: TEODORA ANGULO LEON</p>	<p>Distrito Federal: 6) MAZATLAN Distrito Local: 18) ELDORADO Municipio: 19) ELDORADO Localidad: 41) EL MANGUITO Sección: 1639 B1</p> <p>Ubicación: ESCUELA PRIMARIA FEDERAL ALFREDO V. BONFIL, DOMICILIO CONOCIDO, EJIDO EL MANGUITO, CÓDIGO POSTAL 80453, ELDORADO, SINALOA., A UN LADO DE LA JUNTA MUNICIPAL DE AGUA POTABLE Y ALCANTARILLADO DE CULIACÁN (JAPAC)</p> <p>Presidenta/e: PRIMAVERA DIAZ TAPIA</p> <p>1er. Secretaria/o: ROSARIO AIDA CARRILLO GARCIA 2do. Secretaria/o: GUADALUPE BARRAZA SANCHEZ</p> <p>1er. Escrutador: CAROLINA CARDENAS MACHADO 2do. Escrutador: ALEYDA ANAHI MARTINEZ VALENZUELA</p> <p>3er. Escrutador: ADOLFO CARDENAS ARMENTA</p> <p>1er. Suplente: GLADYS ZULEMA MANJARREZ QUINTERO 2do. Suplente: TOMAS JIMENEZ BELTRAN 3er. Suplente: GILBERTO GARCIA MENDOZA</p>
<p>Distrito Federal: 6) MAZATLAN Distrito Local: 18) ELDORADO Municipio: 19) ELDORADO Localidad: 40) LAS TRES GOTAS DE AGUA Sección: 1640 B1</p> <p>Ubicación: ESCUELA PRIMARIA FEDERAL RAMÓN LÓPEZ VELARDE, DOMICILIO CONOCIDO, EJIDO LAS TRES GOTAS DE AGUA, CÓDIGO POSTAL 80453, ELDORADO, SINALOA., LA TERCERA BAJADA</p> <p>Presidenta/e: ALEYDA CRYSTAL BUENO LOPEZ</p> <p>1er. Secretaria/o: ANEYDA CRISTINA BUENO LOPEZ 2do. Secretaria/o: GRISELDA BUENO MARTINEZ</p> <p>1er. Escrutador: EVANGELINA FELIX GOMEZ 2do. Escrutador: FILIBERTO AGUIRRE AYON</p> <p>3er. Escrutador: RUBEN ARNULFO ESPINOZA ORTIZ</p> <p>1er. Suplente: SANTOS JESUS ESPINOZA ORTIZ 2do. Suplente: KARLA JAHEL GARCIA BOBADILLA 3er. Suplente: FRANCISCA GARCIA MENDOZA</p>	<p>Distrito Federal: 6) MAZATLAN Distrito Local: 18) ELDORADO Municipio: 19) ELDORADO Localidad: 39) LAS PIEDRITAS Sección: 1641 B1</p> <p>Ubicación: ESCUELA PRIMARIA FEDERAL GUADALUPE VICTORIA, DOMICILIO CONOCIDO, LAS PIEDRITAS, CÓDIGO POSTAL 80450, ELDORADO, SINALOA., CALLE PRINCIPAL</p> <p>Presidenta/e: REYNA ISABEL MEDINA PEÑA</p> <p>1er. Secretaria/o: BERTHA ALICIA AGUIRRE DIAZ 2do. Secretaria/o: DEISY ELIDIA LIZARRAGA BUENO</p> <p>1er. Escrutador: MARIA DEL CARMEN AVITIA MARTINEZ 2do. Escrutador: JAVIER ONTIVEROS SERVANTES</p> <p>3er. Escrutador: MATILDE ACOSTA BUENO</p> <p>1er. Suplente: CRISTOBAL GUADALUPE BAEZ FELIX 2do. Suplente: MAGDALENA BAEZ PARRA 3er. Suplente: DULCE LEONIDES CASTAÑEDA ONTIVEROS</p>
<p>Distrito Federal: 6) MAZATLAN Distrito Local: 18) ELDORADO Municipio: 19) ELDORADO Localidad: 16) LA FLOR Sección: 1642 B1</p> <p>Ubicación: JARDÍN DE NIÑOS BENJAMÍN C. HILL, CALLE SIN NOMBRE, SIN NÚMERO, EJIDO LA FLOR, CÓDIGO POSTAL 80454, ELDORADO, SINALOA., ENTRE CALLE OCTAVA Y CALLE SÉPTIMA</p> <p>Presidenta/e: YETZIVE JOSSELIN ESPINOZA PEREZ</p> <p>1er. Secretaria/o: NORMA ANGELICA GUERRA GASTELUM 2do. Secretaria/o: BLANCA CELIDA HERNANDEZ MORENO</p> <p>1er. Escrutador: FRANCISCA OCHOA BELTRAN 2do. Escrutador: OLGA ORNELAS BAÑUELOS</p> <p>3er. Escrutador: MANUEL GALINDO OSORNIO</p> <p>1er. Suplente: OLGA ANGELICA LEYVA HIGUERA 2do. Suplente: ALBERTO HERNANDEZ MIGUEL 3er. Suplente: FRANCISCO GONZALEZ GOMEZ</p>	<p>Distrito Federal: 6) MAZATLAN Distrito Local: 18) ELDORADO Municipio: 19) ELDORADO Localidad: 28) NAVOLATILLO Sección: 1643 B1</p> <p>Ubicación: ESCUELA PRIMARIA FEDERAL 5 DE FEBRERO, DOMICILIO CONOCIDO, NAVOLATILLO, CÓDIGO POSTAL 80450, ELDORADO, SINALOA., EN LA ENTRADA DEL PUEBLO</p> <p>Presidenta/e: ALFREDO BERNAL RAMIREZ</p> <p>1er. Secretaria/o: YANELI FELIX SOTO 2do. Secretaria/o: ROBERTO GUERRERO RUBIO</p> <p>1er. Escrutador: JANETH JUDITH ARCE LARA 2do. Escrutador: LUCRECIA VANESSA CALDERON MORENO</p> <p>3er. Escrutador: NARCISA CARRILLO ONTIVEROS</p> <p>1er. Suplente: GEOVANNE GOMEZ RODRIGUEZ 2do. Suplente: HICELA SARAY GUERRERO RUBIO 3er. Suplente: MARGARITO FLORES ALVAREZ</p>

<p>Distrito Federal: 6) MAZATLAN Distrito Local: 18) ELDORADO Municipio: 19) ELDORADO Localidad: 43) SAN DIEGO Sección: 1644 B1</p> <p>Ubicación: JARDÍN DE NIÑOS FEDERAL JAIME NUNÓ, DOMICILIO CONOCIDO, SAN DIEGO, CÓDIGO POSTAL 80450, ELDORADO, SINALOA., JUNTO AL ESTADIO DE FUTBOL</p> <p>Presidenta/e: OCTAVIO GARCIA ZAVALA</p> <p>1er. Secretaria/o: JENNIFER DEL CAMPO GASPAS 2do. Secretaria/o: CINTHIA ISABEL DE LA O PEREZ 1er. Escrutador: CARLOTA ACOSTA BALTAZAR 2do. Escrutador: ANA MARIA GARCIA VALENZUELA 3er. Escrutador: LUIS FERNANDO BERNAL ORDOÑEZ 1er. Suplente: MA VICTORIA DIAZ SERRANO 2do. Suplente: JESUS RAMON GARCIA VEGA 3er. Suplente: ROSARIO ALBA GARCIA</p>	<p>Distrito Federal: 6) MAZATLAN Distrito Local: 18) ELDORADO Municipio: 19) ELDORADO Localidad: 43) SAN DIEGO Sección: 1645 B1</p> <p>Ubicación: ESCUELA PRIMARIA FEDERAL FRANCISCO I. MADERO, DOMICILIO CONOCIDO, SAN DIEGO, CÓDIGO POSTAL 80450, ELDORADO, SINALOA., FRENTE AL CANAL</p> <p>Presidenta/e: ARCELIA CORRALES GASPAS</p> <p>1er. Secretaria/o: GABRIELA GARCIA PIÑA 2do. Secretaria/o: BERNARDO CEBREROS QUIÑONEZ 1er. Escrutador: NEREYDA CORRALES GASPAS 2do. Escrutador: SANTA KATHIA GARCIA GARCIA 3er. Escrutador: JESUS GUADALUPE GARCIA RIVERA 1er. Suplente: OLIVIA ARELLANO VALENZUELA 2do. Suplente: ALEJANDRA CEBREROS ALBIZO 3er. Suplente: ANTONIA CEBREROS ZAZUETA</p>
<p>Distrito Federal: 6) MAZATLAN Distrito Local: 18) ELDORADO Municipio: 6) CULIACAN Localidad: 480) HUANACAXTLE Sección: 1646 B1</p> <p>Ubicación: ESCUELA PRIMARIA FEDERAL LEONA VICARIO, DOMICILIO CONOCIDO, HUANACAXTLE, SINDICATURA DE QUILÁ, CÓDIGO POSTAL 80404, CULIACÁN, SINALOA., A ESPALDAS DE LA SECUNDARIA, SEGUNDA CALLE</p> <p>Presidenta/e: DALIA MARGARITA BUSTAMANTE FELIX</p> <p>1er. Secretaria/o: PETRA ARAGON PEREZ 2do. Secretaria/o: TERESA DE SUGHEY BOJORQUEZ QUINTERO 1er. Escrutador: EVANGELINA DIAZ ALVARADO 2do. Escrutador: MARIA CANDELARIA GARCIA MACHADO 3er. Escrutador: LORETO LOZANO CEBREROS 1er. Suplente: JESUS ADRIANA LOPEZ ORDOÑEZ 2do. Suplente: LUISA MONSERRATE CHAVEZ HERNANDEZ 3er. Suplente: HERIBERTO BUSTAMANTE ROMERO</p>	<p>Distrito Federal: 6) MAZATLAN Distrito Local: 18) ELDORADO Municipio: 6) CULIACAN Localidad: 480) HUANACAXTLE Sección: 1646 C1</p> <p>Ubicación: ESCUELA PRIMARIA FEDERAL LEONA VICARIO, DOMICILIO CONOCIDO, HUANACAXTLE, SINDICATURA DE QUILÁ, CÓDIGO POSTAL 80404, CULIACÁN, SINALOA., A ESPALDAS DE LA SECUNDARIA, SEGUNDA CALLE</p> <p>Presidenta/e: IVAN HERRERA HERRERA</p> <p>1er. Secretaria/o: LIDIA PAOLA ARMENTA ROMERO 2do. Secretaria/o: STIVALES DAYANNA BUSTAMANTE ONTIVEROS 1er. Escrutador: ALONSO FLORES LANDEROS 2do. Escrutador: JAQUELINE GAVILANES SOTO 3er. Escrutador: IMELDA CLEOTILDE CARDENAS FONSECA 1er. Suplente: RAMONCITA LOPEZ VAZQUEZ 2do. Suplente: MARIA DE LOS ANGELES BELTRAN FLORES 3er. Suplente: SANTA LUCIANA CARRIZOZA BAEZ</p>
<p>Distrito Federal: 6) MAZATLAN Distrito Local: 19) LA CRUZ Municipio: 6) CULIACAN Localidad: 614) OSO NUEVO Sección: 1647 B1</p> <p>Ubicación: ESCUELA PRIMARIA ESTATAL JOSÉ MARÍA MICHEL, DOMICILIO CONOCIDO, OSO NUEVO, SINDICATURA DE QUILÁ, CÓDIGO POSTAL 80480, CULIACÁN, SINALOA., POR EL BOULEVARD, CERCA DE LA IGLESIA</p> <p>Presidenta/e: ARACELI BELTRAN SAPIENS</p> <p>1er. Secretaria/o: JESUS OCTAVIO OCHOA NEVAREZ 2do. Secretaria/o: JOSE EDUARDO GARCIA ZEVADA 1er. Escrutador: JORGE PAUL PEÑA HERRERA 2do. Escrutador: ALICIA GUADALUPE LOZANO LOPEZ 3er. Escrutador: JESUS EFRAIN NUÑEZ MILLAN 1er. Suplente: REGINO LANDEROS CANIZALEZ 2do. Suplente: EDY MENDOZA BUENO 3er. Suplente: AGUSTIN FRANCO TORRES</p>	<p>Distrito Federal: 6) MAZATLAN Distrito Local: 19) LA CRUZ Municipio: 6) CULIACAN Localidad: 614) OSO NUEVO Sección: 1648 B1</p> <p>Ubicación: DOMICILIO PARTICULAR, CALLE PRINCIPAL SIN NÚMERO, OSO NUEVO, SINDICATURA DE QUILÁ, CÓDIGO POSTAL 80480, CULIACÁN, SINALOA., FRENTE A LA ESCUELA PRIMARIA</p> <p>Presidenta/e: ANA DALAY CABRERA CARDENAS</p> <p>1er. Secretaria/o: KARINA GUADALUPE FELIX BUENO 2do. Secretaria/o: MARIA AGUILAR MURILLO 1er. Escrutador: FRANCIS LIBRADA FLORES LARA 2do. Escrutador: PATRICIA GUADALUPE GASPAS CEBALLOS 3er. Escrutador: CLAUDIA YANETH GARCIA LOPEZ 1er. Suplente: JUDITH YANET GASPAS CEBALLOS 2do. Suplente: RAMON HERNANDEZ BELTRAN 3er. Suplente: PATRICIA MILLAN RODRIGUEZ</p>

<p>Distrito Federal: 6) MAZATLAN Distrito Local: 19) LA CRUZ Municipio: 6) CULIACAN Localidad: 541) LA LOMA DE REDO Sección: 1649 B1</p> <p>Ubicación: ESCUELA PRIMARIA FEDERAL TIERRA, JUSTICIA Y LIBERTAD, DOMICILIO CONOCIDO, LA LOMA DE REDO, SINDICATURA DE QUILÁ, CÓDIGO POSTAL 80404, CULIACÁN, SINALOA., CARRETERA PRINCIPAL OSO VIEJO A EL MELÓN</p> <p>Presidenta/e: FRANCISCO ALEJANDRO GASPAS FELIX</p> <p>1er. Secretaria/o: ARTEMISA CASTELO BUSTAMANTE 2do. Secretaria/o: MIA GUILLEN CONTRERAS VILLANUEVA 1er. Escrutador: SANTIAGO HERNANDEZ REAL 2do. Escrutador: ANALLELI VANESA CARRILLO BOJORQUEZ 3er. Escrutador: NADIA LIZZETH FELIX CARRILLO 1er. Suplente: JUAN DIONICIO LOPEZ CORRALES 2do. Suplente: FRANCISCA AGUIRRE VIZCARRA 3er. Suplente: ZENAIDA FIGUEROA TORRES</p>	<p>Distrito Federal: 6) MAZATLAN Distrito Local: 19) LA CRUZ Municipio: 6) CULIACAN Localidad: 541) LA LOMA DE REDO Sección: 1650 B1</p> <p>Ubicación: DOMICILIO PARTICULAR, CALLE SIN NOMBRE, SIN NÚMERO, LOMA DE REDO, SINDICATURA DE QUILÁ, CÓDIGO POSTAL 80404, CULIACÁN, SINALOA., ENFRENTA DE ABARROTES ROSA</p> <p>Presidenta/e: MILEIDY MARTINEZ GARCIA</p> <p>1er. Secretaria/o: KAHABIR JAZIELL CONTRERAS LOPEZ 2do. Secretaria/o: JUAN LUIS RODRIGUEZ LABRADA 1er. Escrutador: CARMEN FAVIOLA MARTINEZ FELIX 2do. Escrutador: YANESA OJEDA MOLINA 3er. Escrutador: YARITZA ADILENE LOPEZ RODRIGUEZ 1er. Suplente: RIGOBERTO RUIZ MOLINA 2do. Suplente: MARIA LUISA CHAIDEZ RUACHO 3er. Suplente: EDUARDO RUIZ MOLINA</p>
<p>Distrito Federal: 6) MAZATLAN Distrito Local: 19) LA CRUZ Municipio: 6) CULIACAN Localidad: 282) LA CHILLA Sección: 1651 B1</p> <p>Ubicación: ESCUELA PRIMARIA FEDERAL ADOLFO LÓPEZ MATEOS, DOMICILIO CONOCIDO, LA CHILLA, SINDICATURA DE TACUICHAMONA, CÓDIGO POSTAL 80451, CULIACÁN, SINALOA., CALLE PRINCIPAL, FRENTE ABARROTES EL PROFE</p> <p>Presidenta/e: ANDREA BARRAZA SICAIROS</p> <p>1er. Secretaria/o: MAYTE GUADALUPE BARRAZA SICAIROS 2do. Secretaria/o: YESENIA FRANCO DUARTE 1er. Escrutador: JOSE JULIAN BARRAZA SICAIROS 2do. Escrutador: GUADALUPE ACOSTA FELIX 3er. Escrutador: JULIO CESAR CARDENAS TORRES 1er. Suplente: JOSE ANGEL ACOSTA RIOS 2do. Suplente: MARIA VENTURA DUARTE OMO 3er. Suplente: JOSE ANGEL FRANCO BUSTAMANTE</p>	<p>Distrito Federal: 6) MAZATLAN Distrito Local: 19) LA CRUZ Municipio: 6) CULIACAN Localidad: 909) TACUICHAMONA Sección: 1652 B1</p> <p>Ubicación: ESCUELA PRIMARIA CUAUHTÉMOC, DOMICILIO CONOCIDO, SINDICATURA DE TACUICHAMONA, CÓDIGO POSTAL 80470, CULIACÁN, SINALOA., CALLE PRINCIPAL FRENTE A TORTILLERÍA, A UN COSTADO DEL MUSEO</p> <p>Presidenta/e: ANDREA GUADALUPE DUARTE DIARTE</p> <p>1er. Secretaria/o: VIANETZY ROSARIO MELCHOR MADRIGALES 2do. Secretaria/o: SARAHÍ MANJARREZ CANIZALEZ 1er. Escrutador: ROSA ORALIA BORQUEZ BELTRAN 2do. Escrutador: GLORIA BELTRAN ONTIVEROS 3er. Escrutador: RAMON MANJARREZ RAMIREZ 1er. Suplente: ANDREA BORQUEZ BELTRAN 2do. Suplente: MARIA MATILDE CANIZALEZ CHAVEZ 3er. Suplente: NICASIO LOPEZ NUÑEZ</p>
<p>Distrito Federal: 6) MAZATLAN Distrito Local: 19) LA CRUZ Municipio: 6) CULIACAN Localidad: 909) TACUICHAMONA Sección: 1652 C1</p> <p>Ubicación: ESCUELA PRIMARIA CUAUHTÉMOC, DOMICILIO CONOCIDO, SINDICATURA DE TACUICHAMONA, CÓDIGO POSTAL 80470, CULIACÁN, SINALOA., CALLE PRINCIPAL FRENTE A TORTILLERÍA, A UN COSTADO DEL MUSEO</p> <p>Presidenta/e: LUIS ENRIQUE LOPEZ LANDEROS</p> <p>1er. Secretaria/o: JESUS AMALIA MENDOZA TAPIA 2do. Secretaria/o: YESENIA MANJARREZ CANIZALEZ 1er. Escrutador: CAROLINA MELCHOR MENDOZA 2do. Escrutador: FRANCISCO JAVIER ESPINOZA SARABIA 3er. Escrutador: ANGEL SAID ESPINOZA FAVELA 1er. Suplente: JOSE CANIZALES CHAVEZ 2do. Suplente: GUADALUPE DUARTE TAPIA 3er. Suplente: PEDRO NUÑEZ JIMENEZ</p>	<p>Distrito Federal: 6) MAZATLAN Distrito Local: 19) LA CRUZ Municipio: 6) CULIACAN Localidad: 615) OSO VIEJO Sección: 1653 B1</p> <p>Ubicación: JARDÍN DE NIÑOS FEDERAL CRISTÓBAL COLÓN, CALLE EMILIANO ZAPATA, SIN NÚMERO, OSO VIEJO, SINDICATURA DE QUILÁ, CÓDIGO POSTAL 80483, CULIACÁN, SINALOA., ENTRE AVENIDA FRANCISCO MÁRQUEZ Y AVENIDA BENITO JUÁREZ</p> <p>Presidenta/e: KRISTIAN ABRAHAM ALDUENDA LOPEZ</p> <p>1er. Secretaria/o: MARIANA GUADALUPE AGUILAR CUEVAS 2do. Secretaria/o: CITLALY ALEJANDRA CAÑEDO SALAZAR 1er. Escrutador: OYUKI GASTELUM NORIEGA 2do. Escrutador: FIDEL LEON SILVAS 3er. Escrutador: ERIKA MENDOZA MOYA 1er. Suplente: ELSA GUADALUPE OJEDA FELIX 2do. Suplente: JESUS MURILLO BELTRAN 3er. Suplente: ELVA ALICIA MERCADO RODRIGUEZ</p>

<p>Distrito Federal: 6) MAZATLAN Distrito Local: 19) LA CRUZ Municipio: 6) CULIACAN Localidad: 615) OSO VIEJO Sección: 1654 B1</p> <p>Ubicación: DOMICILIO PARTICULAR, CALLE MIGUEL HIDALGO Y COSTILLA, SIN NÚMERO, OSO VIEJO, SINDICATURA DE QUILÁ, CÓDIGO POSTAL 80483, CULIACÁN, SINALOA. , ENTRE CALLE BENITO JUÁREZ Y AVENIDA DOROTEO GASTELUM</p> <p>Presidenta/e: MIRIAN GUADALUPE LEON RAMIREZ</p> <p>1er. Secretaria/o: MAURA OLIVIA BASTIDAS CARDENAS 2do. Secretaria/o: CIELO ADILENE ARREDONDO BUSTAMANTE</p> <p>1er. Escrutador: LUZ MARIA BALDENEGRO ROMAN 2do. Escrutador: SIMONA GUEVARA SILVAS 3er. Escrutador: FRANCIS EDELMIRA ACUÑA VEGA</p> <p>1er. Suplente: MARTHA HERMINIA CABANILLAS GUTIERREZ 2do. Suplente: LUIS ARMANDO GUEVARA BUSTAMANTE 3er. Suplente: RAMON LABRADA BUSTAMANTE</p>	<p>Distrito Federal: 6) MAZATLAN Distrito Local: 19) LA CRUZ Municipio: 6) CULIACAN Localidad: 615) OSO VIEJO Sección: 1654 C1</p> <p>Ubicación: DOMICILIO PARTICULAR, CALLE MIGUEL HIDALGO Y COSTILLA, SIN NÚMERO, OSO VIEJO, SINDICATURA DE QUILÁ, CÓDIGO POSTAL 80483, CULIACÁN, SINALOA. , ENTRE CALLE BENITO JUÁREZ Y AVENIDA DOROTEO GASTELUM</p> <p>Presidenta/e: HEIDY CASITLI CORRALES TOSCANO</p> <p>1er. Secretaria/o: JESUS ALFREDO ESPINOZA BELLO 2do. Secretaria/o: AURELIA PAOLA AYON XX</p> <p>1er. Escrutador: YUKIELT AMAIRANI CORRALES CERON 2do. Escrutador: ANGELINA LEON RAMIREZ 3er. Escrutador: MARIA DE JESUS BERMUDEZ REGALADO</p> <p>1er. Suplente: JUAN LUIS GUEVARA ARCE 2do. Suplente: ALEJANDRO FIERRO ESTRADA 3er. Suplente: JUAN CARLOS ACOSTA SOTO</p>
<p>Distrito Federal: 6) MAZATLAN Distrito Local: 18) ELDORADO Municipio: 6) CULIACAN Localidad: 555) EL MELON Sección: 1655 B1</p> <p>Ubicación: DOMICILIO PARTICULAR, DOMICILIO CONOCIDO, EL MELÓN, SINDICATURA DE QUILÁ, CÓDIGO POSTAL 80460, CULIACÁN, SINALOA., AL TERMINAR LA CALLE DE LA CASA EJIDAL, CERCA DE LA IGLESIA</p> <p>Presidenta/e: ROGELIO GARCIA CAUSTRITA</p> <p>1er. Secretaria/o: ELIAZAR GARCIA MORENO 2do. Secretaria/o: MARTHA OFELIA LECHUGA SALINAS</p> <p>1er. Escrutador: ANA CRISTINA ARAMBURO DIAZ 2do. Escrutador: PERLA LIZZETH DEL VAL IBARRA 3er. Escrutador: VICTOR MANUEL BAILON AGUIRRE</p> <p>1er. Suplente: CANDELARIA CARDENAS LANDEROS 2do. Suplente: BRENDA MARLEN JAUREGUI ACOSTA 3er. Suplente: ANA LUISA GARCIA ORTIZ</p>	<p>Distrito Federal: 6) MAZATLAN Distrito Local: 18) ELDORADO Municipio: 6) CULIACAN Localidad: 555) EL MELON Sección: 1656 B1</p> <p>Ubicación: ESCUELA PRIMARIA FEDERAL DISTRITO FEDERAL, DOMICILIO CONOCIDO, EL MELÓN, SINDICATURA DE QUILÁ, CÓDIGO POSTAL 80460, CULIACÁN, SINALOA. , CALLE PRINCIPAL A UN COSTADO DE LA CASA EJIDAL</p> <p>Presidenta/e: IRMA YOLANDA ANDRADE LOZANO</p> <p>1er. Secretaria/o: JOSE JUAN CASTRO QUINTANA 2do. Secretaria/o: CATALINA LOZANO LUNA</p> <p>1er. Escrutador: MARIA ELSA ALVARADO SANZ 2do. Escrutador: ARCENIO ARAMBURO MADERO 3er. Escrutador: ROSA CONTRERAS AYALA</p> <p>1er. Suplente: RODRIGO LOZANO LUNA 2do. Suplente: JORGE TEODORO MADERO ZAMORA 3er. Suplente: ALEJANDRO LOZANO ERENAS</p>
<p>Distrito Federal: 6) MAZATLAN Distrito Local: 18) ELDORADO Municipio: 6) CULIACAN Localidad: 555) EL MELON Sección: 1657 B1</p> <p>Ubicación: DOMICILIO PARTICULAR, DOMICILIO CONOCIDO, EL MELÓN, SINDICATURA DE QUILÁ, CÓDIGO POSTAL 80460, CULIACÁN, SINALOA., CALLE PRINCIPAL FRENTE A LA CASA EJIDAL</p> <p>Presidenta/e: LESLY LIZETH LARA LIZARRAGA</p> <p>1er. Secretaria/o: JULIO ADRIAN CAMPAÑA NUÑEZ 2do. Secretaria/o: MAIDE YAMILE GARCIA FELIX</p> <p>1er. Escrutador: JAZMIN INUSTROZA GARCIA 2do. Escrutador: OFELIA CASTRO LOBO 3er. Escrutador: RAMONA ORTIZ DE LA ROCHA</p> <p>1er. Suplente: SERAPIO PEÑA MADERO 2do. Suplente: JUAN DE DIOS AMAYA GARCIA 3er. Suplente: MANUELA MENDOZA MEDINA</p>	<p>Distrito Federal: 6) MAZATLAN Distrito Local: 18) ELDORADO Municipio: 6) CULIACAN Localidad: 141) CAMALOTE Sección: 1658 B1</p> <p>Ubicación: ESCUELA PRIMARIA FEDERAL GUADALUPE A. OCHOA, DOMICILIO CONOCIDO, EL CAMALOTE, SINDICATURA DE QUILÁ, CÓDIGO POSTAL 80460, CULIACÁN, SINALOA., ENSEGUIDA DEL JARDÍN DE NIÑOS</p> <p>Presidenta/e: JESUS EZEQUIEL ESPINOZA MARTINEZ</p> <p>1er. Secretaria/o: YESEL HERNANDEZ GARCIA 2do. Secretaria/o: MIREYA HERNANDEZ BUSTAMANTE</p> <p>1er. Escrutador: SAMANTHA ALVAREZ GARCIA 2do. Escrutador: EREYDA CARRILLO ALVAREZ 3er. Escrutador: DANIELA CORRALES ROJO</p> <p>1er. Suplente: ALEXSA FERNANDA IBARRA ORDOÑEZ 2do. Suplente: BERTHA ALICIA ALVAREZ ACEBEDO 3er. Suplente: MARIA GUADALUPE CASTRO PEREZ</p>

<p>Distrito Federal: 6) MAZATLAN Distrito Local: 18) ELDORADO Municipio: 19) ELDORADO Localidad: 44) SAN JOAQUIN Sección: 1659 B1</p> <p>Ubicación: ESCUELA PRIMARIA FEDERAL JOSÉ MARÍA MORELOS, DOMICILIO CONOCIDO, SAN JOAQUÍN, CÓDIGO POSTAL 80450, ELDORADO, SINALOA., CALLE PRINCIPAL FRENTE A UN ABARROTÉS COLOR VERDE</p> <p>Presidenta/e: ULISES LOPEZ RODRIGUEZ</p> <p>1er. Secretaria/o: KEYRI JOAHANA MENDOZA ARELLANO 2do. Secretaria/o: OMAR PINEDA ARAIZA 1er. Escrutador: KATHERYNE OCEGUERA MENDOZA 2do. Escrutador: LUISA FERNANDA MANJARREZ ARAIZA 3er. Escrutador: ASALIA ARAIZA SALAS 1er. Suplente: FELIZARDO CONTRERAS MEZA 2do. Suplente: VERONICA LOPEZ PINEDA 3er. Suplente: FLAVIO OJEDA FRAIJO</p>	<p>Distrito Federal: 6) MAZATLAN Distrito Local: 18) ELDORADO Municipio: 19) ELDORADO Localidad: 70) LAS ARENITAS Sección: 1660 B1</p> <p>Ubicación: COOPERATIVA ENSENADA DEL TIBURÓN, CALLE PRINCIPAL A LOS ALTOS, LAS ARENITAS, CÓDIGO POSTAL 80450, ELDORADO, SINALOA., COOPERATIVA LA TIBURONA</p> <p>Presidenta/e: JUDITH ACOSTA MACHADO</p> <p>1er. Secretaria/o: ALEJANDRA GARCIA LOPEZ 2do. Secretaria/o: ANGELES MILAGROS CARRILLO CAMACHO 1er. Escrutador: ABRAHAM ACOSTA MACHADO 2do. Escrutador: KARLA ACOSTA MACHADO 3er. Escrutador: TERESA DENISSE CAMPAÑA LEYVA 1er. Suplente: FLOR JUDITH GARCIA OSUNA 2do. Suplente: PETRA ACOSTA CASTILLO 3er. Suplente: JUAN GABRIEL FLORES LOPEZ</p>
<p>Distrito Federal: 6) MAZATLAN Distrito Local: 18) ELDORADO Municipio: 19) ELDORADO Localidad: 70) LAS ARENITAS Sección: 1661 B1</p> <p>Ubicación: ESCUELA PRIMARIA RURAL FEDERAL LEYES DE REFORMA, DOMICILIO CONOCIDO, LAS ARENITAS, CÓDIGO POSTAL 80450, ELDORADO, SINALOA., ENSEGUIDA DEL TANQUE DE AGUA</p> <p>Presidenta/e: MARIA FELIX BELTRAN LLANES</p> <p>1er. Secretaria/o: IRIANA MARISOL CECEÑA GONZALEZ 2do. Secretaria/o: TOMAS GARCIA MACHADO 1er. Escrutador: MA. VICTORIA ANGULO SARAVIA 2do. Escrutador: HEIDI LORENA GAXIOLA VALDEZ 3er. Escrutador: MARISOL ACOSTA VALENZUELA 1er. Suplente: CLAUDIA GUADALUPE ARCE REAL 2do. Suplente: ADRIANA GASTELUM MEDINA 3er. Suplente: MANUEL AGUSTIN GASTELUM MORALES</p>	<p>Distrito Federal: 6) MAZATLAN Distrito Local: 18) ELDORADO Municipio: 19) ELDORADO Localidad: 70) LAS ARENITAS Sección: 1662 B1</p> <p>Ubicación: ESCUELA SECUNDARIA ESTATAL GENERAL IGNACIO ZARAGOZA, DOMICILIO CONOCIDO, LAS ARENITAS, CÓDIGO POSTAL 80450, ELDORADO, SINALOA., CALLE PRINCIPAL LAS ARENITAS</p> <p>Presidenta/e: ABRIL BERENICE MONTES MERCADO</p> <p>1er. Secretaria/o: MARIA FERNANDA LARRAÑAGA MAGAÑA 2do. Secretaria/o: ANGEL ARMANDO LOPEZ RAIGOZA 1er. Escrutador: NITZY ERIKA LOPEZ MERCADO 2do. Escrutador: ESTELA CABANILLAS CEBREROS 3er. Escrutador: FELICITAS VICTORIA CAMACHO VALDEZ 1er. Suplente: LUIS HORACIO MEDINA SALAZAR 2do. Suplente: JOSE MANUEL CAMACHO ALFARO 3er. Suplente: AIDA GARCIA VALDEZ</p>
<p>Distrito Federal: 6) MAZATLAN Distrito Local: 18) ELDORADO Municipio: 19) ELDORADO Localidad: 70) LAS ARENITAS Sección: 1662 C1</p> <p>Ubicación: ESCUELA SECUNDARIA ESTATAL GENERAL IGNACIO ZARAGOZA, DOMICILIO CONOCIDO, LAS ARENITAS, CÓDIGO POSTAL 80450, ELDORADO, SINALOA., CALLE PRINCIPAL LAS ARENITAS</p> <p>Presidenta/e: MARTIN GUADALUPE FLORES GARCIA</p> <p>1er. Secretaria/o: FRANCISCA ALEJANDRA ANDRADE GARZON 2do. Secretaria/o: LECSY YOVANELY GARCIA GASTELUM 1er. Escrutador: BIDE BALDO ACOSTA LEYVA 2do. Escrutador: GEORGINA CABANILLAS CEBREROS 3er. Escrutador: ROSA ELVA LOPEZ MONJARDIN 1er. Suplente: BELTSAZAR LIZARRAGA GUERRERO 2do. Suplente: CLAUDIA GARCIA LLANES 3er. Suplente: ABUNDIO BARRON BELTRAN</p>	<p>Distrito Federal: 6) MAZATLAN Distrito Local: 18) ELDORADO Municipio: 19) ELDORADO Localidad: 76) SAN MANUEL Sección: 1663 B1</p> <p>Ubicación: ESCUELA PRIMARIA FEDERAL GENERAL LÁZARO CÁRDENAS, DOMICILIO CONOCIDO, SAN MANUEL, CÓDIGO POSTAL 80450, ELDORADO, SINALOA., FRENTE AL ESTADIO</p> <p>Presidenta/e: SILVIA PATRICIA CISNEROS NORIZ</p> <p>1er. Secretaria/o: LIZBETH BELTRAN LEYVA 2do. Secretaria/o: JESUS LOPEZ SANCHEZ 1er. Escrutador: JOSE ANGEL ANGUIANO SALAZAR 2do. Escrutador: JOSE ANTONIO CORTEZ MERAZ 3er. Escrutador: MARIA CATALINA AMARILLAS TRASVIÑA 1er. Suplente: ANA HERMELINDA LOPEZ ESPINOZA 2do. Suplente: MARIA ANGELA CAMACHO GONZALEZ 3er. Suplente: MARIA DOROTEA GUERRERO BAEZ</p>

<p>Distrito Federal: 6) MAZATLAN Distrito Local: 18) ELDORADO Municipio: 19) ELDORADO Localidad: 73) CUERVO VIEJO Sección: 1663 E1</p> <p>Ubicación: ESCUELA PRIMARIA BENITO JUÁREZ, DOMICILIO CONOCIDO, CUERVO VIEJO, CÓDIGO POSTAL 80450, ELDORADO, SINALOA., DOS CUADRAS A LA IZQUIERDA POR LA CALLE PRINCIPAL</p> <p>Presidenta/e: JESUS DAVID ALVARADO ZAZUETA</p> <p>1er. Secretaria/o: YANETZI ARMENTA RAMIREZ 2do. Secretaria/o: ANA ISABEL FLORES MEDRANO</p> <p>1er. Escrutador: ALAN ALEJANDRO MARTINEZ LEON 2do. Escrutador: ITZEL ANAYANSI BELTRAN ESPINOZA</p> <p>3er. Escrutador: JESUS ESTEBAN MILLAN FLORES</p> <p>1er. Suplente: WILIAMS BELTRAN RAMIREZ 2do. Suplente: JOSE JORGE MONTOYA URIAS 3er. Suplente: CELEDONIA LEON ANGULO</p>	<p>Distrito Federal: 6) MAZATLAN Distrito Local: 18) ELDORADO Municipio: 19) ELDORADO Localidad: 78) LA CRUZ DE NAVITO Sección: 1664 B1</p> <p>Ubicación: ESCUELA PRIMARIA FEDERAL EMILIANO ZAPATA, DOMICILIO CONOCIDO, SIN NÚMERO, LOCALIDAD LA CRUZ DE NAVITO, CÓDIGO POSTAL 80450, ELDORADO, SINALOA., DONDE ESTA EL TINACO DEL AGUA</p> <p>Presidenta/e: HEIDI YANETH LANDEROS CRUZ</p> <p>1er. Secretaria/o: JESUS IVAN LANDEROS CRUZ 2do. Secretaria/o: ROSA ISELA OJEDA ANGULO</p> <p>1er. Escrutador: VIKI FAVIOLA CRUZ GARCIA 2do. Escrutador: MARISELA CRUZ VILLA</p> <p>3er. Escrutador: YAJAHIRA ESPINOZA CELIS</p> <p>1er. Suplente: JUDITH CABANILLAS BARRON 2do. Suplente: YURIDIA ARCE MENDOZA 3er. Suplente: JOEL INZUNZA AYON</p>
<p>Distrito Federal: 6) MAZATLAN Distrito Local: 19) LA CRUZ Municipio: 6) CULIACAN Localidad: 386) LAS FLORES Sección: 1665 B1</p> <p>Ubicación: ESCUELA PRIMARIA FEDERAL GENERAL VICENTE GUERRERO, DOMICILIO CONOCIDO, LAS FLORES, SINDICATURA DE TACUICHAMONA, CÓDIGO POSTAL 80481, CULIACÁN, SINALOA., A DOS CALLES DE LA CARRETERA MÉXICO 15</p> <p>Presidenta/e: ROCIO YANET HERRERA MEZA</p> <p>1er. Secretaria/o: J ISAC CASTRO HERRERA 2do. Secretaria/o: JOSE URBANO ALVAREZ GARIBAY</p> <p>1er. Escrutador: LETICIA ESPARZA HERRERA 2do. Escrutador: ALEJANDRO BELTRAN SOTO</p> <p>3er. Escrutador: RODOLFO MARTINEZ MADRID</p> <p>1er. Suplente: AGUSTINA CARRANZA GARCIA 2do. Suplente: MARICELA CARRANZA ROMERO 3er. Suplente: JOSE BENJAMIN ESPINOZA SARABIA</p>	<p>Distrito Federal: 6) MAZATLAN Distrito Local: 19) LA CRUZ Municipio: 6) CULIACAN Localidad: 610) OBISPO Sección: 1666 B1</p> <p>Ubicación: ESCUELA PRIMARIA FEDERAL IGNACIO ZARAGOZA, DOMICILIO CONOCIDO, OBISPO, SINDICATURA DE HIGUERAS DE ABUYA, CÓDIGO POSTAL 80491, CULIACÁN, SINALOA., CALLE PRINCIPAL POR LA ENTRADA AL PUEBLO</p> <p>Presidenta/e: MARIA ESTHER ALONSO VILLARREAL</p> <p>1er. Secretaria/o: MARIA OLIVIA CASTILLO ONTIVEROS 2do. Secretaria/o: ELENA GARCIA CISNEROS</p> <p>1er. Escrutador: MARIA NANCY BELTRAN URREA 2do. Escrutador: YESENIA FELIX GASPAR</p> <p>3er. Escrutador: RODOLFO CANO GOMEZ</p> <p>1er. Suplente: ALDO FRANCISCO GASPAR LANDEROS 2do. Suplente: GUADALUPE FLORES LOPEZ 3er. Suplente: MELECIO FLORES LOPEZ</p>
<p>Distrito Federal: 6) MAZATLAN Distrito Local: 18) ELDORADO Municipio: 19) ELDORADO Localidad: 46) LA MOJONERA Sección: 1667 B1</p> <p>Ubicación: ESCUELA PRIMARIA FEDERAL VALENTÍN PEÑA MARTÍNEZ, DOMICILIO CONOCIDO, SIN NÚMERO, LOCALIDAD LA MOJONERA, CÓDIGO POSTAL 80450, ELDORADO, SINALOA., ATRÁS DEL PREESCOLAR DEL CONSEJO NACIONAL DE FOMENTO EDUCATIVO (CONAFE)</p> <p>Presidenta/e: EDELMIRA CASTRO SALAS</p> <p>1er. Secretaria/o: TERESITA DE JESUS CARO SANDOVAL 2do. Secretaria/o: JUAN RAMON CASTRO OCHOA</p> <p>1er. Escrutador: ELVIA MIREYA JAUREGUI VELARDE 2do. Escrutador: MARTHA ALICIA LEYVA CARRASCO</p> <p>3er. Escrutador: ALMA PATRICIA FELIX BERNAL</p> <p>1er. Suplente: JOEL GUADALUPE LOPEZ FELIX 2do. Suplente: JUANITA AYALA HERRERA 3er. Suplente: MARIA DEL CONSUELO LOPEZ LANDEROS</p>	<p>Distrito Federal: 6) MAZATLAN Distrito Local: 18) ELDORADO Municipio: 19) ELDORADO Localidad: 51) PORTACELI Sección: 1668 B1</p> <p>Ubicación: ESCUELA PRIMARIA FEDERAL JOSÉ MARÍA MORELOS, DOMICILIO CONOCIDO, LOCALIDAD EJIDO PORTACELI, CÓDIGO POSTAL 80460, ELDORADO, SINALOA., A UN LADO DE LA CANCHA DE USOS MÚLTIPLES</p> <p>Presidenta/e: DESSERTY GUADALUPE MADRIGAL CARDENAS</p> <p>1er. Secretaria/o: ANGELA AYALA HERRERA 2do. Secretaria/o: PAULINA JAZMIN GUTIERREZ GUTIERREZ</p> <p>1er. Escrutador: ADRIANA GUADALUPE BERNAL OLIVARRIA 2do. Escrutador: CRISTINA BARRAZA RIVERA</p> <p>3er. Escrutador: DOLORES SELENE CASTRO VALENZUELA</p> <p>1er. Suplente: CESAR JUVENCIO MEDINA ALCALA 2do. Suplente: DELFINA GUZMAN SARABIA 3er. Suplente: MARIA SOCORRO BAILON ORTIZ</p>

<p>Distrito Federal: 6) MAZATLAN Distrito Local: 18) ELDORADO Municipio: 19) ELDORADO Localidad: 51) PORTACELI Sección: 1669 B1</p> <p>Ubicación: DOMICILIO PARTICULAR, DOMICILIO CONOCIDO, SIN NÚMERO, LOCALIDAD EJIDO PORTACELI, CÓDIGO POSTAL 80460, ELDORADO, SINALOA., CALLE PRINCIPAL A UN LADO DE LA TORTILLERÍA</p> <p>Presidenta/e: AZUCENA ARELLANO PARRA</p> <p>1er. Secretaria/o: APOLONIA ARELLANES DIAZ 2do. Secretaria/o: OTILIA ARELLANO FRIAS</p> <p>1er. Escrutador: MARIA IDOLINA CARRASCO GUZMAN 2do. Escrutador: VIRIDIANA CEBREROS RIVERA 3er. Escrutador: GUADALUPE JOSEFINA GONZALEZ REYES</p> <p>1er. Suplente: HILDA GUTIERREZ FONSECA 2do. Suplente: LETICIA CASTAÑEDA INZUNZA 3er. Suplente: JESUS BERNARDO HERNANDEZ ZAZUETA</p>	<p>Distrito Federal: 6) MAZATLAN Distrito Local: 18) ELDORADO Municipio: 19) ELDORADO Localidad: 45) EL NAVITO Sección: 1670 B1</p> <p>Ubicación: ESCUELA PRIMARIA FEDERAL BENITO JUÁREZ, DOMICILIO CONOCIDO, SIN NÚMERO, LOCALIDAD EL NAVITO, CÓDIGO POSTAL 80455, ELDORADO, SINALOA., A UN COSTADO DEL ABARROTE</p> <p>Presidenta/e: NEREYDA JAZMIN OCHOA MEDINA</p> <p>1er. Secretaria/o: ANGELINA FELIX SANCHEZ 2do. Secretaria/o: DIEGO ARMANDO GONZALEZ SICAIROS</p> <p>1er. Escrutador: DULCE MARIA CAMACHO MADERO 2do. Escrutador: YESENIA GUADALUPE GUTIERREZ TAPIA 3er. Escrutador: MARIA DEL CARMEN MACHADO IBARRA</p> <p>1er. Suplente: NOELIA MARICRUZ DIAZ CORRALES 2do. Suplente: MARTHA MARTINEZ RODRIGUEZ 3er. Suplente: FELICITAS NORIEGA GURROLA</p>
<p>Distrito Federal: 6) MAZATLAN Distrito Local: 18) ELDORADO Municipio: 19) ELDORADO Localidad: 1) ELDORADO Sección: 1671 B1</p> <p>Ubicación: ESCUELA PRIMARIA FEDERAL ADOLFO RUIZ CORTINES, AVENIDA 16, SIN NÚMERO, COLONIA AVIACIÓN, CÓDIGO POSTAL 80450, ELDORADO, SINALOA., CARRETERA RUMBO AL CUERVO</p> <p>Presidenta/e: JUAN RAMON CARDENAS CARDENAS</p> <p>1er. Secretaria/o: ELIAZ FELIX FIERRO 2do. Secretaria/o: FRANCIA SUGEY MARTINEZ CHACON</p> <p>1er. Escrutador: HILDA LETICIA MORENO LOPEZ 2do. Escrutador: MARGARITO ISLAS PALAZUELOS 3er. Escrutador: JOSE ROSARIO MOLINA BAUTISTA</p> <p>1er. Suplente: ANA YUCARI GUZMAN NAVIA 2do. Suplente: MA ANTONIA MONTOYA AGUIRRE 3er. Suplente: JOSE RAMON MORGAN RODRIGUEZ</p>	<p>Distrito Federal: 6) MAZATLAN Distrito Local: 18) ELDORADO Municipio: 19) ELDORADO Localidad: 1) ELDORADO Sección: 1671 C1</p> <p>Ubicación: ESCUELA PRIMARIA FEDERAL ADOLFO RUIZ CORTINES, AVENIDA 16, SIN NÚMERO, COLONIA AVIACIÓN, CÓDIGO POSTAL 80450, ELDORADO, SINALOA., CARRETERA RUMBO AL CUERVO</p> <p>Presidenta/e: YESENIA ESPINOZA JAIMES</p> <p>1er. Secretaria/o: ISABEL CANDELARIA LLANES RAYGOZA 2do. Secretaria/o: MIGUEL MONTOYA AGUIRRE</p> <p>1er. Escrutador: ISABEL GUADALUPE FAUSTO IBARRA 2do. Escrutador: LUIS ENRIQUE MANJARREZ REYES 3er. Escrutador: ANA CRISTINA ANZURES LARRAÑAGA</p> <p>1er. Suplente: ENEYDA JAIMES SANTIBAÑEZ 2do. Suplente: JOSE MONTOYA NORIEGA 3er. Suplente: MARIA TERESA LOPEZ SICAIROS</p>
<p>Distrito Federal: 6) MAZATLAN Distrito Local: 18) ELDORADO Municipio: 19) ELDORADO Localidad: 1) ELDORADO Sección: 1672 B1</p> <p>Ubicación: UNIDAD ADMINISTRATIVA ELDORADO, CALLE INDEPENDENCIA, SIN NÚMERO, COLONIA CENTRO, CÓDIGO POSTAL 80450, ELDORADO, SINALOA., ÉNTE CALLE VICENTE GUERRERO Y CALLE MARIANO ESCOBEDO</p> <p>Presidenta/e: MARIA ESTHER FRANCO GONZALEZ</p> <p>1er. Secretaria/o: SANTOS CARRILLO ZAMBADA 2do. Secretaria/o: VALENTIN FIGUEROA LABRADA</p> <p>1er. Escrutador: MARIA LUCIA ASTORGA ORTEGA 2do. Escrutador: CESAR ARTURO BETANCOURT LOPEZ 3er. Escrutador: BLANCA JAZMIN ESPINOZA RODRIGUEZ</p> <p>1er. Suplente: ANGELES MODESTA HERNANDEZ VIDAÑA 2do. Suplente: GLORIA CARDENAS PALOMARES 3er. Suplente: CELIA GUADALUPE ASTORGA CARRA</p>	<p>Distrito Federal: 6) MAZATLAN Distrito Local: 18) ELDORADO Municipio: 19) ELDORADO Localidad: 1) ELDORADO Sección: 1672 C1</p> <p>Ubicación: UNIDAD ADMINISTRATIVA ELDORADO, CALLE INDEPENDENCIA, SIN NÚMERO, COLONIA CENTRO, CÓDIGO POSTAL 80450, ELDORADO, SINALOA., ÉNTE CALLE VICENTE GUERRERO Y CALLE MARIANO ESCOBEDO</p> <p>Presidenta/e: RAMONA GUADALUPE CARRILLO DUARTE</p> <p>1er. Secretaria/o: SERGIO ALBERTO GASTELUM RANGEL 2do. Secretaria/o: ALBERTA ARMIENTA SARABIA</p> <p>1er. Escrutador: MELENIA MARISOL AYON ZAMORA 2do. Escrutador: ANGELES MARIA HERNANDEZ VIDAÑA 3er. Escrutador: ALEIRA AZUCENA CASTILLO AGUIRRE</p> <p>1er. Suplente: SILVIA ELIZABETH LUNA PAEZ 2do. Suplente: GUADALUPE DE JESUS MANJARREZ MACIAS 3er. Suplente: LUIS ENRIQUE LEON CARRILLO</p>

<p>Distrito Federal: 6) MAZATLAN Distrito Local: 18) ELDORADO Municipio: 19) ELDORADO Localidad: 1) ELDORADO Sección: 1673 B1</p> <p>Ubicación: DOMICILIO PARTICULAR, CALLE FLORES NEGRAS, NÚMERO 9, COLONIA MARIANO ESCOBEDO, CÓDIGO POSTAL 80450, ELDORADO, SINALOA., ENTRE AVENIDA SONORA Y AVENIDA FERROCARRIL</p> <p>Presidenta/e: MA. DEL REFUGIO ESPINOZA VILLALOBOS</p> <p>1er. Secretaria/o: JESUS ALFONSO HERNANDEZ ARELLANO 2do. Secretaria/o: FELIPE DE JESUS LEON GONZALEZ</p> <p>1er. Escrutador: JOSE MORAN MANJARREZ 2do. Escrutador: LIBRADA ORTIZ REAL</p> <p>3er. Escrutador: MARIA GUADALUPE ALVARADO SANDOVAL</p> <p>1er. Suplente: XIOMARA GUADALUPE ARBALLO BELTRAN 2do. Suplente: ALEJANDRINA PADILLA SANCHEZ 3er. Suplente: FIDEL LOPEZ ARANA</p>	<p>Distrito Federal: 6) MAZATLAN Distrito Local: 18) ELDORADO Municipio: 19) ELDORADO Localidad: 1) ELDORADO Sección: 1674 B1</p> <p>Ubicación: ESCUELA SECUNDARIA TÉCNICA NÚMERO 14, CALLE PRIMERA NORTE, SIN NÚMERO, COLONIA AMPLIACIÓN NAVITO, CÓDIGO POSTAL 80450, ELDORADO, SINALOA., CARRETERA AL NAVITO</p> <p>Presidenta/e: MARTHA YADIRA CHAVEZ MILLAN</p> <p>1er. Secretaria/o: MARIA ESTHER GONZALEZ JACOBO 2do. Secretaria/o: ROSARIO GUADALUPE ARREDONDO GALLARDO</p> <p>1er. Escrutador: JUAN MANUEL CARMONA MENDOZA 2do. Escrutador: ALEJANDRA FIGUEROA VELAZCO</p> <p>3er. Escrutador: HORACIO LEON VEGA</p> <p>1er. Suplente: JOSE ANTONIO ANGULO TORRES 2do. Suplente: MARIA DEL REFUGIO GARCIA LIZARRAGA 3er. Suplente: JUAN JOSE GARCIA VALENZUELA</p>
<p>Distrito Federal: 6) MAZATLAN Distrito Local: 18) ELDORADO Municipio: 19) ELDORADO Localidad: 1) ELDORADO Sección: 1675 B1</p> <p>Ubicación: ESCUELA PRIMARIA JOSÉ MARÍA MARTÍNEZ, CALLE JOSÉ MARÍA GARCÍA MACHADO, SIN NÚMERO, COLONIA FIDEL VELÁZQUEZ, CÓDIGO POSTAL 80450, ELDORADO, SINALOA., ATRÁS DEL TINACO DE AGUA</p> <p>Presidenta/e: GAUDELIA CARO CRUZ</p> <p>1er. Secretaria/o: MARIA MAGDALENA DIAZ FELIX 2do. Secretaria/o: JESUS ROBERTO GUTIERREZ PALAZUELOS</p> <p>1er. Escrutador: JUAN DE DIOS HERNANDEZ ARCE 2do. Escrutador: EDIA ADILENE CARO HERNANDEZ</p> <p>3er. Escrutador: JAVIER ENRIQUE DUARTE SANCHEZ</p> <p>1er. Suplente: NAYSIN ALONDRA FLORES FAVELA 2do. Suplente: ANA LIDIA ALMAZAN AUDELO 3er. Suplente: ADRIAN ANTONIO ESPERO CABANILLAS</p>	<p>Distrito Federal: 6) MAZATLAN Distrito Local: 18) ELDORADO Municipio: 19) ELDORADO Localidad: 1) ELDORADO Sección: 1676 B1</p> <p>Ubicación: DOMICILIO PARTICULAR, CALLE ALEJANDRO REDO DE LA VEGA, NÚMERO 2, COLONIA FIDEL VELÁZQUEZ, CÓDIGO POSTAL 80450, ELDORADO, SINALOA., ENSEGUIDA DE LA CANCHA</p> <p>Presidenta/e: SANDRA AGUILAR AGUILAR</p> <p>1er. Secretaria/o: VERONICA MARGARITA ALVAREZ AMADOR 2do. Secretaria/o: CLAUDIA CRISTINA ESPINOZA DIAZ</p> <p>1er. Escrutador: FILADELFO IBARRA CISNEROS 2do. Escrutador: KEVIN GUADALUPE ARREDONDO ANGULO</p> <p>3er. Escrutador: JOSE SOTERO ALARID DUARTE</p> <p>1er. Suplente: KENDRA VALERIA ESPERO RENDON 2do. Suplente: SANDRA ESTELA FELIX GARCIA 3er. Suplente: LUCELVIA LOPEZ MENDOZA</p>
<p>Distrito Federal: 6) MAZATLAN Distrito Local: 18) ELDORADO Municipio: 19) ELDORADO Localidad: 1) ELDORADO Sección: 1676 C1</p> <p>Ubicación: DOMICILIO PARTICULAR, CALLE ALEJANDRO REDO DE LA VEGA, NÚMERO 2, COLONIA FIDEL VELÁZQUEZ, CÓDIGO POSTAL 80450, ELDORADO, SINALOA., ENSEGUIDA DE LA CANCHA</p> <p>Presidenta/e: CARLOS ALBERTO ALMAZAN NUÑEZ</p> <p>1er. Secretaria/o: ALMA LUCIA BELTRAN LUNA 2do. Secretaria/o: LAURA ELENA GARCIA RUSSELL</p> <p>1er. Escrutador: YOLANDA YURIBIA CARRILLO TORRES 2do. Escrutador: MARIA FERNANDA GUTIERREZ VELEZ</p> <p>3er. Escrutador: AYLIN ODALIS FLORES BORBOA</p> <p>1er. Suplente: GONZALO GARCIA MACHADO 2do. Suplente: MARGARITA GUADALUPE GONZALEZ NERIS 3er. Suplente: MARIA NEREIDA GONZALEZ QUINTERO</p>	<p>Distrito Federal: 6) MAZATLAN Distrito Local: 18) ELDORADO Municipio: 19) ELDORADO Localidad: 1) ELDORADO Sección: 1677 B1</p> <p>Ubicación: COLEGIO DE BACHILLERES DEL ESTADO DE SINALOA (COBAES) 31 PROFESORA IRMA GARMENDIA BAZUA, CALLE IGNACIO LÓPEZ RAYÓN, SIN NÚMERO, ESQUINA CON AVENIDA REFORMA, CÓDIGO POSTAL 80450, ELDORADO, SINALOA., ENTRE CALLE FLORES NEGRAS Y CALLE IGNACIO RAYÓN</p> <p>Presidenta/e: ALMA ROSA FELIX GARCIA</p> <p>1er. Secretaria/o: ROSAURA GASTELUM MARQUEZ 2do. Secretaria/o: FRANCIA MARIA GUTIERREZ CASTRO</p> <p>1er. Escrutador: GLADYS TEODOSA CARBALLO SAINZ 2do. Escrutador: LAURA STEFANY BELTRAN ORTIZ</p> <p>3er. Escrutador: NATALIA BELTRAN ORTIZ</p> <p>1er. Suplente: LINO BARRON FLORES 2do. Suplente: JESUS ROBERTO CARBALLO SAINZ 3er. Suplente: JOSE GUADALUPE CASTRO LOPEZ</p>

<p>Distrito Federal: 6) MAZATLAN Distrito Local: 18) ELDORADO Municipio: 19) ELDORADO Localidad: 1) ELDORADO Sección: 1678 B1</p> <p>Ubicación: DOMICILIO PARTICULAR, CALLE IGNACIO ALLENDE, NÚMERO 36, ESQUINA CON AVENIDA DESIDERIO OCHOA, CÓDIGO POSTAL 80450, ELDORADO, SINALOA., ENTRE AVENIDA INDEPENDENCIA Y AVENIDA DESIDERIO OCHOA</p> <p>Presidenta/e: CESAR GUILLERMO ESPINOZA LEYVA</p> <p>1er. Secretaria/o: MELISSA YANELLY GALLEGOS DIAZ</p> <p>2do. Secretaria/o: AYXCHELL CAMILA FELIX DIAZ</p> <p>1er. Escrutador: ALEYDA LUZ DIAZ GALICIA</p> <p>2do. Escrutador: MARIA ISABEL DIAZ GALICIA</p> <p>3er. Escrutador: DELIA ISABEL FELIX DIAZ</p> <p>1er. Suplente: FELIPE DE JESUS GARCIA RAMIREZ</p> <p>2do. Suplente: JOSE LUIS GIL VEGA</p> <p>3er. Suplente: LIS ARGELIA GARCIA VERDUGO</p>	<p>Distrito Federal: 6) MAZATLAN Distrito Local: 18) ELDORADO Municipio: 19) ELDORADO Localidad: 1) ELDORADO Sección: 1679 B1</p> <p>Ubicación: DOMICILIO PARTICULAR, AVENIDA MÉXICO, NÚMERO 36, COLONIA AVIACIÓN, CÓDIGO POSTAL 80450, ELDORADO, SINALOA., ENTRE AVENIDA QUINCEAVA Y CALLE SIN NOMBRE, TIENE UN ABARROTE</p> <p>Presidenta/e: JUAN ANTONIO ACOSTA SANCHEZ</p> <p>1er. Secretaria/o: CAROLINA BELTRAN FELIX</p> <p>2do. Secretaria/o: RENE BLADIMIR GARCIA GARCIA</p> <p>1er. Escrutador: CLAUDIA VERONICA ARANA GUEVARA</p> <p>2do. Escrutador: ROBERTO ALFARO ZAZUETA</p> <p>3er. Escrutador: CAROLINA CORONEL INZUNZA</p> <p>1er. Suplente: ALEXIS ALFARO ZAZUETA</p> <p>2do. Suplente: HILDA LETICIA BARBOZA RAMIREZ</p> <p>3er. Suplente: PATRICIA ADRIANA CORRALES MANCILLAS</p>
<p>Distrito Federal: 6) MAZATLAN Distrito Local: 18) ELDORADO Municipio: 19) ELDORADO Localidad: 1) ELDORADO Sección: 1679 C1</p> <p>Ubicación: DOMICILIO PARTICULAR, AVENIDA MÉXICO, NÚMERO 36, COLONIA AVIACIÓN, CÓDIGO POSTAL 80450, ELDORADO, SINALOA., ENTRE AVENIDA QUINCEAVA Y CALLE SIN NOMBRE, TIENE UN ABARROTE</p> <p>Presidenta/e: JUAN FRANCISCO ACOSTA ZAZUETA</p> <p>1er. Secretaria/o: JUAN MANUEL CASTAÑEDA RODRIGUEZ</p> <p>2do. Secretaria/o: GEORGINA GARCIA VILLEGAS</p> <p>1er. Escrutador: RODRIGO ALBERTO ACOSTA MANJARREZ</p> <p>2do. Escrutador: JESUS GABRIELA CAMPAÑA ORTIZ</p> <p>3er. Escrutador: MA. DE LOS ANGELES GUZMAN RIOS</p> <p>1er. Suplente: MARIBEL GOMEZ CAMBEROS</p> <p>2do. Suplente: ANAHI GUADALUPE BORBOA RAMIREZ</p> <p>3er. Suplente: ANGELICA MARIA ARIAS ROJAS</p>	<p>Distrito Federal: 6) MAZATLAN Distrito Local: 18) ELDORADO Municipio: 19) ELDORADO Localidad: 1) ELDORADO Sección: 1680 B1</p> <p>Ubicación: DOMICILIO PARTICULAR, CALLE HERACLIO BERNAL, NÚMERO 143, COLONIA BENITO JUÁREZ, CÓDIGO POSTAL 80450, ELDORADO, SINALOA., ENTRE AVENIDA 25 DE OCTUBRE Y AVENIDA 18 DE JULIO</p> <p>Presidenta/e: ERIKA LILIAN NERIS BELTRAN</p> <p>1er. Secretaria/o: ENRIQUE LOPEZ GARCIA</p> <p>2do. Secretaria/o: KARLA JOANNA GARCIA NERIS</p> <p>1er. Escrutador: CINTHIA MARLEN ALVAREZ VALENZUELA</p> <p>2do. Escrutador: RUBEN AVILES VALENZUELA</p> <p>3er. Escrutador: CRISTOFER BELTRAN BECERRA</p> <p>1er. Suplente: SANTIAGO CRUZ AGUIRRE</p> <p>2do. Suplente: MARIA DE LOS ANGELES GONZALEZ PAREDES</p> <p>3er. Suplente: FLORENTINO ESPINOZA VELAZQUEZ</p>
<p>Distrito Federal: 6) MAZATLAN Distrito Local: 18) ELDORADO Municipio: 19) ELDORADO Localidad: 1) ELDORADO Sección: 1681 B1</p> <p>Ubicación: DOMICILIO PARTICULAR, CALLE QUINTA, NÚMERO 30, COLONIA LA CUCHILLA, CÓDIGO POSTAL 80450, ELDORADO, SINALOA., ENTRE CALLEJÓN NÚMERO 3</p> <p>Presidenta/e: AMADA CARRILLO DUARTE</p> <p>1er. Secretaria/o: PEDRO LIZARRAGA SEPULVEDA</p> <p>2do. Secretaria/o: YAHIR ANTONIO CASTRO HERNANDEZ</p> <p>1er. Escrutador: MAIRA JOSEFINA CAZARES GARCIA</p> <p>2do. Escrutador: FELIPE DE JESUS MAGALLANES HERNANDEZ</p> <p>3er. Escrutador: JOSE ROMAN GASTELUM ESTRADA</p> <p>1er. Suplente: JESUS ROBERTO FELIX INZUNZA</p> <p>2do. Suplente: OLGA ALICIA BUSTAMANTE BUSTAMANTE</p> <p>3er. Suplente: LUZ ADRIANA ARMENTA CASTILLO</p>	<p>Distrito Federal: 6) MAZATLAN Distrito Local: 18) ELDORADO Municipio: 19) ELDORADO Localidad: 1) ELDORADO Sección: 1682 B1</p> <p>Ubicación: ESCUELA PRIMARIA GENERAL FRANCISCO R. SERRANO, CALLE IGNACIO ALLENDE, SIN NÚMERO, COLONIA MARIANO ESCOBEDO, CÓDIGO POSTAL 80450, ELDORADO, SINALOA., ESQUINA CON AVENIDA DONATO GUERRA</p> <p>Presidenta/e: MARIA LUISA ARREDONDO VEGA</p> <p>1er. Secretaria/o: LAURA CONCEPCION GARCIA ROJO</p> <p>2do. Secretaria/o: NEREYDA GASPAR BOJORQUEZ</p> <p>1er. Escrutador: RUBEN HERNANDEZ MONTOYA</p> <p>2do. Escrutador: ANA MARIA JUAREZ CONTRERAS</p> <p>3er. Escrutador: OLGA LIDIA MANJARREZ ROJO</p> <p>1er. Suplente: DANIEL ESAU MONTOYA MURILLO</p> <p>2do. Suplente: BERTILA ARAIZA SALAS</p> <p>3er. Suplente: ALMA LORENA DORAME GASTELUM</p>

<p>Distrito Federal: 6) MAZATLAN Distrito Local: 18) ELDORADO Municipio: 19) ELDORADO Localidad: 1) ELDORADO Sección: 1683 B1</p> <p>Ubicación: DOMICILIO PARTICULAR, CALLE IGNACIO ALLENDE, SIN NÚMERO, COLONIA MARIANO ESCOBEDO, CÓDIGO POSTAL 80450, ELDORADO, SINALOA., FRENTE A PANADERIA EFRAÍN</p> <p>Presidenta/e: ALBERTO ALCARAZ DIAZ</p> <p>1er. Secretaria/o: FELIX RAMON ARCINIEGA BUSTAMANTE 2do. Secretaria/o: ALICIA GARCIA CASTRO</p> <p>1er. Escrutador: CATALINA GARCIA GOMEZ 2do. Escrutador: ERNESTO GASTELUM PAEZ</p> <p>3er. Escrutador: SARA GONZALEZ SALAS</p> <p>1er. Suplente: FRANCISCO HERNANDEZ ALVARADO 2do. Suplente: ROSA ISABEL ACOSTA ASTORGA 3er. Suplente: MARIA GLORIA GARCIA GOMEZ</p>	<p>Distrito Federal: 6) MAZATLAN Distrito Local: 18) ELDORADO Municipio: 19) ELDORADO Localidad: 1) ELDORADO Sección: 1684 B1</p> <p>Ubicación: DOMICILIO PARTICULAR, CALLE REFORMA, SIN NÚMERO, COLONIA CENTRO, CÓDIGO POSTAL 80450, ELDORADO, SINALOA., ENTRE CALLEJÓN 10 Y CALLE MARIANO ESCOBEDO</p> <p>Presidenta/e: ARANZA JAQUELIN CARRA LOPEZ</p> <p>1er. Secretaria/o: ABRAHAM ACOSTA FAHUR 2do. Secretaria/o: MELANIE GARCIA FELIX</p> <p>1er. Escrutador: MARIA ELIZABETH GALLARDO LECHUGA 2do. Escrutador: JORGE GARCIA IBARRA</p> <p>3er. Escrutador: MARIA ENGRACIA HERNANDEZ LEYVA</p> <p>1er. Suplente: PABLO CAZARES BELTRAN 2do. Suplente: HECTOR RAMON GASTELUM SOSA 3er. Suplente: MARGARITO GUZMAN ESCOBAR</p>
<p>Distrito Federal: 6) MAZATLAN Distrito Local: 18) ELDORADO Municipio: 19) ELDORADO Localidad: 1) ELDORADO Sección: 1685 B1</p> <p>Ubicación: DOMICILIO PARTICULAR, CALLE MARIANO ESCOBEDO, NÚMERO 75, COLONIA CENTRO, CÓDIGO POSTAL 80450, ELDORADO, SINALOA., ENTRE CALLE DONATO GUERRA Y AVENIDA NAYARIT</p> <p>Presidenta/e: MARIA ELENA DORAME MORALES</p> <p>1er. Secretaria/o: MARIO ARTURO MANJARREZ SANCHEZ 2do. Secretaria/o: LARISSA JOSELIN PARRA FIGUEROA</p> <p>1er. Escrutador: JUAN DE DIOS JIMENEZ IZABAL 2do. Escrutador: BEATRIZ MALDONADO AGUILAR</p> <p>3er. Escrutador: MA DEL ROSARIO MENDOZA QUINTERO</p> <p>1er. Suplente: JORGE ALBERTO MENDOZA ROBLES 2do. Suplente: AGUSTINA ARAGON MALDONADO 3er. Suplente: ANA GLORIA ONTIVEROS BAYARDO</p>	<p>Distrito Federal: 6) MAZATLAN Distrito Local: 18) ELDORADO Municipio: 19) ELDORADO Localidad: 1) ELDORADO Sección: 1686 B1</p> <p>Ubicación: DOMICILIO PARTICULAR, AVENIDA SONORA, NÚMERO 21, COLONIA CENTRO, CÓDIGO POSTAL 80450, ELDORADO, SINALOA., A UN COSTADO DE BIRRIA LAS VÍAS</p> <p>Presidenta/e: ULISES MARTINEZ AGUIRRE</p> <p>1er. Secretaria/o: JOSE DAVID BELTRAN ESTRADA 2do. Secretaria/o: MELANY GUTIERREZ AYON</p> <p>1er. Escrutador: JULIO CESAR JORDAN FELIX 2do. Escrutador: FRANKLIN ADAN ONTIVEROS QUINTERO</p> <p>3er. Escrutador: MA. ROSARIO FELIX LEYVA</p> <p>1er. Suplente: PAULA AURORA LOPEZ VERDUGO 2do. Suplente: ACACIA MURILLO OSUNA 3er. Suplente: DELIA LEYVA BAEZ</p>
<p>Distrito Federal: 6) MAZATLAN Distrito Local: 18) ELDORADO Municipio: 19) ELDORADO Localidad: 1) ELDORADO Sección: 1687 B1</p> <p>Ubicación: JARDÍN DE NIÑOS FEDERAL DIEGO RIVERA, AVENIDA MÉXICO, SIN NÚMERO, COLONIA LA CUCHILLA, CÓDIGO POSTAL 80450, ELDORADO, SINALOA., FRENTE AL INGENIO</p> <p>Presidenta/e: ROSA VICTORIA BELTRAN PARENTE</p> <p>1er. Secretaria/o: MARIA FELICITAS BERNAL ONTIVEROS 2do. Secretaria/o: CRISS DEYANIRA GARATE GONZALEZ</p> <p>1er. Escrutador: JOSE LINO GUTIERREZ ZAZUETA 2do. Escrutador: LINO ALEXANDER GUTIERREZ IBARRA</p> <p>3er. Escrutador: ALEJANDRA GUADALUPE CASTRO LOPEZ</p> <p>1er. Suplente: ESTEFANIA JOVANA FELIX RUELAS 2do. Suplente: MARIA DE LA LUZ ARMENTA MEZA 3er. Suplente: MILKA CONCEPCION CASTRO YAÑEZ</p>	<p>Distrito Federal: 6) MAZATLAN Distrito Local: 18) ELDORADO Municipio: 19) ELDORADO Localidad: 1) ELDORADO Sección: 1688 B1</p> <p>Ubicación: CENTRO DE ATENCIÓN MÚLTIPLE NÚMERO 15, CARRETERA A LAS ARENITAS, SIN NÚMERO, COLONIA ARBOLEDAS, CÓDIGO POSTAL 80450, ELDORADO, SINALOA., FRENTE AL INGENIO</p> <p>Presidenta/e: YULIANA JOSEFA CAMPAÑA GOMEZ</p> <p>1er. Secretaria/o: BEATRIZ ADRIANA ANGUIANO VALDEZ 2do. Secretaria/o: MONICA CECILIA ESPINOZA RODRIGUEZ</p> <p>1er. Escrutador: JAIME GUTIERREZ LOPEZ 2do. Escrutador: ADELA ACOSTA ZABALA</p> <p>3er. Escrutador: RICARDO CASTRO GUZMAN</p> <p>1er. Suplente: GABRIEL FIGUEROA ROJAS 2do. Suplente: MARIA VICTORIA AGUIRRE OSUNA 3er. Suplente: JOSE CARRASCO BASTIDAS</p>

<p>Distrito Federal: 6) MAZATLAN Distrito Local: 18) ELDORADO Municipio: 19) ELDORADO Localidad: 1) ELDORADO Sección: 1688 C1</p> <p>Ubicación: CENTRO DE ATENCIÓN MÚLTIPLE NÚMERO 15, CARRETERA A LAS ARENITAS, SIN NÚMERO, COLONIA ARBOLEDAS, CÓDIGO POSTAL 80450, ELDORADO, SINALOA., FRENTE AL INGENIO</p> <p>Presidenta/e: CARLOS MANUEL ACOSTA NERI</p> <p>1er. Secretaria/o: MARIA ISABEL BARO VIDALES 2do. Secretaria/o: ROSA EVELIA FELIX FELIX</p> <p>1er. Escrutador: MARIA DEL REFUGIO HERNANDEZ GARCIA 2do. Escrutador: ROSALIA YAMILETH CASTAÑEDA BARO</p> <p>3er. Escrutador: CITA MARLENE ESTRADA IRIBE</p> <p>1er. Suplente: MAYRA ARACELI LANDEROS ACOSTA 2do. Suplente: MARIA JOSEFINA ESPERO FELIX 3er. Suplente: YAMEL ADRIANA LIZARRAGA CAMACHO</p>	<p>Distrito Federal: 6) MAZATLAN Distrito Local: 18) ELDORADO Municipio: 19) ELDORADO Localidad: 1) ELDORADO Sección: 1689 B1</p> <p>Ubicación: DESARROLLO INTEGRAL DE LA FAMILIA MUNICIPAL, CALLE FRANCISCO JAVIER MINA, SIN NÚMERO, COLONIA CENTRO, CÓDIGO POSTAL 80450, ELDORADO, SINALOA., ENTRE AVENIDA MARIANO MATAMOROS Y CALLE FRANCISCO JAVIER MINA</p> <p>Presidenta/e: JESUS IGNACIO LEON ESCOBEDO</p> <p>1er. Secretaria/o: JOSE ANGEL MARTINEZ JIMENEZ 2do. Secretaria/o: IRVING ADRIAN MEZA IBAÑEZ</p> <p>1er. Escrutador: JORGE LUIS ACOSTA BALTAZAR 2do. Escrutador: JUAN FRANCISCO ALMEIDA SOTO</p> <p>3er. Escrutador: MARTHA SELENE LOPEZ FELIX</p> <p>1er. Suplente: JESUS ALEJANDRO ARCINIEGA MARTINEZ 2do. Suplente: MARCOS DANIEL GUTIERREZ VEGA 3er. Suplente: MARIA MARGARITA LOPEZ VERDUGO</p>
<p>Distrito Federal: 6) MAZATLAN Distrito Local: 18) ELDORADO Municipio: 19) ELDORADO Localidad: 1) ELDORADO Sección: 1689 S1</p> <p>Ubicación: PASAJE COMERCIAL, CALLE SONORA, SIN NÚMERO, COLONIA CENTRO, CÓDIGO POSTAL 82450, ELDORADO, SINALOA., ENTRE AVENIDA MATAMOROS Y AVENIDA FRANCISCO JAVIER MINA</p> <p>Presidenta/e: KARINA AIDE AMARILLAS CORRALES</p> <p>1er. Secretaria/o: FERNANDO LOZOYA BALDERAS 2do. Secretaria/o: PERLA JANETH ACOSTA LOPEZ</p> <p>1er. Escrutador: JUAN CARLOS NORIEGA BELTRAN 2do. Escrutador: ANGEL DE JESUS AGUIRRE RUIZ</p> <p>3er. Escrutador: JUANA ITZEL ARAGON BORJA</p> <p>1er. Suplente: MARIA FERNANDA LOPEZ SAENZ 2do. Suplente: MARIA DE JESUS LOZOYA BALDERAS 3er. Suplente: ADRIANA DIAZ PALOMARES</p>	<p>Distrito Federal: 6) MAZATLAN Distrito Local: 18) ELDORADO Municipio: 19) ELDORADO Localidad: 1) ELDORADO Sección: 1690 B1</p> <p>Ubicación: ESCUELA PRIMARIA ÁNGEL FLORES, CALLE MARIANO MATAMOROS, NÚMERO 73, COLONIA CENTRO, CÓDIGO POSTAL 80450, ELDORADO, SINALOA., CERRADA DE LA UNIVERSIDAD AUTÓNOMA DE SINALOA (UAS) Y AVENIDA BENITO JUÁREZ</p> <p>Presidenta/e: CARMEN LEONOR CASTRO MILLAN</p> <p>1er. Secretaria/o: SAHID DE JESUS OCHOA MARTINEZ 2do. Secretaria/o: MARINEE GARCIA SAINZ</p> <p>1er. Escrutador: SAUL JOSE OSAKI LIZARRAGA 2do. Escrutador: JOSE LUIS CERVANTES TORRES</p> <p>3er. Escrutador: LOREN ELIZABETH ARAGON SICAIROS</p> <p>1er. Suplente: VICTORIA SOFIA BODART LOPEZ 2do. Suplente: MARVIC ARISBETH BODARTH ROJO 3er. Suplente: PEDRO JESUS OROZCO INZUNZA</p>
<p>Distrito Federal: 6) MAZATLAN Distrito Local: 18) ELDORADO Municipio: 19) ELDORADO Localidad: 1) ELDORADO Sección: 1691 B1</p> <p>Ubicación: DOMICILIO PARTICULAR, CALLE CONSTITUCIÓN, NÚMERO 40, COLONIA ELDORADO, CÓDIGO POSTAL 80450, ELDORADO, SINALOA., ENTRE CALLEJON 18 Y CALLEJON ÁLAMOS</p> <p>Presidenta/e: JUANA PAOLA AVENDAÑO LIERA</p> <p>1er. Secretaria/o: RAMON AVENDAÑO LIERA 2do. Secretaria/o: JOSE LUIS LOPEZ SAINZ</p> <p>1er. Escrutador: MA. INES AVENDAÑO AGUIRRE 2do. Escrutador: KEVIN RODRIGO GARCIA ZAZUETA</p> <p>3er. Escrutador: DANIEL ALEJANDRO GASTELUM CAMACHO</p> <p>1er. Suplente: JULIA ERIKA GASTELUM QUINTERO 2do. Suplente: JOSE DAVID LOPEZ SALAS 3er. Suplente: CASIMIRO AVENDAÑO LANDEROS</p>	<p>Distrito Federal: 6) MAZATLAN Distrito Local: 18) ELDORADO Municipio: 19) ELDORADO Localidad: 1) ELDORADO Sección: 1692 B1</p> <p>Ubicación: DOMICILIO PARTICULAR, CALLE REVOLUCIÓN, NÚMERO 23, COLONIA ELDORADO, CÓDIGO POSTAL 80450, ELDORADO, SINALOA., ENTRE CALLE REFORMA Y CALLE DIECIOCHO</p> <p>Presidenta/e: OSCAR CAMERGAN GUDIÑO</p> <p>1er. Secretaria/o: JESUS IGNACIO HERNANDEZ GARCIA 2do. Secretaria/o: NORMA BEATRIZ LEAL GARCIA</p> <p>1er. Escrutador: EDITH MICAELA LIZARRAGA PALAZUELOS 2do. Escrutador: YENIFER AMERICA ARMENTA VEGA</p> <p>3er. Escrutador: NORA BELINDA DEL CAMPO GUILLEN</p> <p>1er. Suplente: VERONICA PATRICIA HERNANDEZ MACIAS 2do. Suplente: CONSUELO ESTEFANIA JIMENEZ MOLINA 3er. Suplente: AIDE VERONICA GONZALEZ RAMIREZ</p>

<p>Distrito Federal: 6) MAZATLAN Distrito Local: 18) ELDORADO Municipio: 19) ELDORADO Localidad: 2) GUADALUPE VICTORIA Sección: 1693 B1</p> <p>Ubicación: ESCUELA SECUNDARIA ESTATAL GENERAL LÁZARO CÁRDENAS, CALLE VICENTE LOMBARDO TOLEDANO, SIN NÚMERO, LOCALIDAD GUADALUPE VICTORIA, CÓDIGO POSTAL 80455, ELDORADO, SINALOA., ENTRE CALLE MIGUEL HIDALGO Y COSTILLA Y CALLE DONATO GUERRA</p> <p>Presidenta/e: JAVIER HERNANDEZ VAZQUEZ 1er. Secretaria/o: ELVEN LLARID HERNANDEZ CENTENO 2do. Secretaria/o: ANGELA ARAGON RAMIREZ 1er. Escrutador: ORLANDO JUVENTINO CHAIDEZ SANCHEZ 2do. Escrutador: ROSA ISELA COLORADO ROJO 3er. Escrutador: AURORA GOMEZ RAMIREZ 1er. Suplente: RAMON HERMOSILLO ZAMUDIO 2do. Suplente: EMILIA GARCIA RAMIREZ 3er. Suplente: MANUELA BELTRAN OCHOA</p>	<p>Distrito Federal: 6) MAZATLAN Distrito Local: 18) ELDORADO Municipio: 19) ELDORADO Localidad: 2) GUADALUPE VICTORIA Sección: 1694 B1</p> <p>Ubicación: ESCUELA PREPARATORIA VLADIMIR I. LENIN DE LA UNIVERSIDAD AUTÓNOMA DE SINALOA (UAS) EXTENSIÓN EL ATORÓN, DOMICILIO CONOCIDO, SIN NÚMERO, LOCALIDAD GUADALUPE VICTORIA, CÓDIGO POSTAL 80455, ELDORADO, SINALOA., TAMBIÉN CONOCIDO COMO EL ATORÓN</p> <p>Presidenta/e: MARTHA LETICIA ARREDONDO SERRANO 1er. Secretaria/o: CINTHIA JEOVANNA BELTRAN LOPEZ 2do. Secretaria/o: MARISA ARAGON CORRALES 1er. Escrutador: JOSE GUADALUPE AYON BERNAL 2do. Escrutador: MARIA ALBERTA GOMEZ LOPEZ 3er. Escrutador: LEANDRO CORONEL SARABIA 1er. Suplente: LIZBETH DUARTE ARREDONDO 2do. Suplente: TIVURCIO DIAZ HERRERA 3er. Suplente: JOSE MANUEL ALVARADO SANZ</p>
<p>Distrito Federal: 6) MAZATLAN Distrito Local: 18) ELDORADO Municipio: 19) ELDORADO Localidad: 2) GUADALUPE VICTORIA Sección: 1695 B1</p> <p>Ubicación: ESCUELA PRIMARIA ESTATAL GENERAL GUADALUPE VICTORIA, CALLE VICENTE ZAMBRANO TOLEDANO, SIN NÚMERO, LOCALIDAD GUADALUPE VICTORIA, CÓDIGO POSTAL 80455, ELDORADO, SINALOA., FRENTE DEL COMEDOR COMUNITARIO</p> <p>Presidenta/e: CARMEN AGUILAR TORRES 1er. Secretaria/o: LETICIA FLORES GONZALEZ 2do. Secretaria/o: NINFA CEBREROS ALFARO 1er. Escrutador: GABRIELA ENRIQUEZ FAVELA 2do. Escrutador: SANDRA YARELY MURILLO CHAVEZ 3er. Escrutador: JOSE MURILLO GUTIERREZ 1er. Suplente: OCTAVIO SAMUEL OJEDA LOPEZ 2do. Suplente: MARIA LUISA CERVANTES GARCIA 3er. Suplente: RAUL MARTINEZ LEON</p>	<p>Distrito Federal: 6) MAZATLAN Distrito Local: 19) LA CRUZ Municipio: 6) CULIACAN Localidad: 348) EMILIANO ZAPATA Sección: 1696 B1</p> <p>Ubicación: COLEGIO DE BACHILLERES DEL ESTADO DE SINALOA (COBAES) 62 DOCTOR ALBINO GARCÍA PÉREZ, AVENIDA GUADALUPE VICTORIA SIN NÚMERO, ESQUINA CON CALLE BENITO JUÁREZ, ESTACIÓN OBISPO, SINDICATURA DE EMILIANO ZAPATA, CÓDIGO POSTAL 80485, CULIACÁN, SINALOA., ENTRE CALLE RAMÓN CALVILLO Y CALLE EFRÉN PALOMARES</p> <p>Presidenta/e: LORENA JAZMIN CANCHOLA OBESO 1er. Secretaria/o: MARIA DEL CARMEN CENICEROS HIGUERA 2do. Secretaria/o: CLAUDIA ALCALA OÑATE 1er. Escrutador: JORGE LUIS FLORES ROMAN 2do. Escrutador: ADRIAN FELIX ROJO 3er. Escrutador: CLAUDIA CENICEROS BELTRAN 1er. Suplente: CATALINA FELIX CASARES 2do. Suplente: MARIA DEL CARMEN CANCHOLA MAGAÑA 3er. Suplente: JORGE ALBERTO CENICEROS RAMIREZ</p>
<p>Distrito Federal: 6) MAZATLAN Distrito Local: 19) LA CRUZ Municipio: 6) CULIACAN Localidad: 348) EMILIANO ZAPATA Sección: 1697 B1</p> <p>Ubicación: ESCUELA PRIMARIA EMILIANO ZAPATA, CALLE EFREN PALOMARES, SIN NÚMERO, SINDICATURA DE EMILIANO ZAPATA, CÓDIGO POSTAL 80485, CULIACÁN, SINALOA., ENTRE AVENIDA LÁZARO CÁRDENAS Y AVENIDA EMILIANO ZAPATA</p> <p>Presidenta/e: KARLA BEATRIZ AGUILAR RODELO 1er. Secretaria/o: JESUS MARTIN HERMOSILLO MELCHOR 2do. Secretaria/o: ARLETH ARISDELSEY FLORES MOLINA 1er. Escrutador: MARGARITA ACOSTA BOJORQUEZ 2do. Escrutador: MARTIN BELTRAN GODINEZ 3er. Escrutador: JOSE ALFREDO CENICEROS QUINTERO 1er. Suplente: JUAN CARLOS BARRAZA BERMUDEZ 2do. Suplente: MARCELINA CENICEROS SAMANIEGO 3er. Suplente: JOSEFINA GERMAN QUIROA</p>	<p>Distrito Federal: 6) MAZATLAN Distrito Local: 19) LA CRUZ Municipio: 6) CULIACAN Localidad: 348) EMILIANO ZAPATA Sección: 1697 C1</p> <p>Ubicación: ESCUELA PRIMARIA EMILIANO ZAPATA, CALLE EFREN PALOMARES, SIN NÚMERO, SINDICATURA DE EMILIANO ZAPATA, CÓDIGO POSTAL 80485, CULIACÁN, SINALOA., ENTRE AVENIDA LÁZARO CÁRDENAS Y AVENIDA EMILIANO ZAPATA</p> <p>Presidenta/e: CINTHIA LILIAN CENICEROS ALCALA 1er. Secretaria/o: NATALIA LOPEZ MORENO 2do. Secretaria/o: KARLA LIZZETH MEDINA NAVARRO 1er. Escrutador: YULIANA CANCHOLA ZARAGOZA 2do. Escrutador: MARCIA GONZALEZ MEDINA 3er. Escrutador: SERGIO ALCALA GUZMAN 1er. Suplente: DIANA DE JESUS BELTRAN MACIEL 2do. Suplente: JOSE ANGEL CENICEROS QUINTERO 3er. Suplente: MARIA REYNA LOPEZ AYALA</p>

<p>Distrito Federal: 6) MAZATLAN Distrito Local: 19) LA CRUZ Municipio: 6) CULIACAN Localidad: 16) PUEBLOS UNIDOS Sección: 1698 B1</p> <p>Ubicación: ESCUELA PRIMARIA FRANCISCO I. MADERO, CALLE PRESA MIGUEL HIDALGO, SIN NÚMERO, PUEBLOS UNIDOS, SINDICATURA DE EMILIANO ZAPATA, CÓDIGO POSTAL 80484, CULIACÁN, SINALOA, ENTRE AVENIDA PRIMERA Y AVENIDA INGENIERO MANUEL RIVAS</p> <p>Presidenta/e: JOSE ENRIQUE LUNA DIARTE</p> <p>1er. Secretaria/o: BENJAMIN LANDEROS NORIEGA 2do. Secretaria/o: JESUS OMAR ACOSTA LOPEZ</p> <p>1er. Escrutador: JUAN JOSE PADILLA SOTO 2do. Escrutador: BENJAMIN MOLINA MOLINA 3er. Escrutador: MARIA JULIETA ACOSTA BARRAZA</p> <p>1er. Suplente: NASARIO MEZA LUNA 2do. Suplente: PAOLA DE JESUS GARCIA SERNA 3er. Suplente: JESUS MANUEL ONTIVEROS URREA</p>	<p>Distrito Federal: 6) MAZATLAN Distrito Local: 19) LA CRUZ Municipio: 6) CULIACAN Localidad: 16) PUEBLOS UNIDOS Sección: 1699 B1</p> <p>Ubicación: BIBLIOTECA PÚBLICA MUNICIPAL, DOMICILIO CONOCIDO, SIN NÚMERO, PUEBLOS UNIDOS, SINDICATURA DE EMILIANO ZAPATA, CÓDIGO POSTAL 80484, CULIACÁN DE ROSALES, SINALOA., ENTRE AVENIDA SEGUNDA Y AVENIDA TERCERA</p> <p>Presidenta/e: LEONARDO DANIEL LARES LEON</p> <p>1er. Secretaria/o: JAVIER IRIARTE GONZALEZ 2do. Secretaria/o: JOSE RAFAEL ACOSTA CALDERON</p> <p>1er. Escrutador: GREGORIA MOLINA BATIZ 2do. Escrutador: CESAR REYNAGA GARCIA 3er. Escrutador: ARTURO CALDERON BUSTAMANTE</p> <p>1er. Suplente: RAFAEL ORTIZ ONTIVEROS 2do. Suplente: CRECENCIO MORALES BUSTAMANTE 3er. Suplente: JOSE MIGUEL OJEDA LOPEZ</p>
<p>Distrito Federal: 6) MAZATLAN Distrito Local: 19) LA CRUZ Municipio: 6) CULIACAN Localidad: 16) PUEBLOS UNIDOS Sección: 1700 B1</p> <p>Ubicación: DOMICILIO PARTICULAR, AVENIDA SEGUNDA, SIN NÚMERO, PUEBLOS UNIDOS, SINDICATURA DE EMILIANO ZAPATA, CÓDIGO POSTAL 80484, CULIACÁN, SINALOA., ENTRE CALLE PRESA FRANCISCO I. MADERO Y CALLE PRESA EUSTAQUIO BUELNA</p> <p>Presidenta/e: WENDY MELISSA ACOSTA ROBLES</p> <p>1er. Secretaria/o: HEIDY AGLAE GUADALUPE ANGUIANO SOTO 2do. Secretaria/o: JOSUE CARRANZA MEZA</p> <p>1er. Escrutador: MARIA LIZETH JIMENEZ CARDENAS 2do. Escrutador: SANTOS HERNANDEZ LEON 3er. Escrutador: ROSARIO ARACELY MAGAÑA ARELLANEZ</p> <p>1er. Suplente: ABRAHAM CAMACHO SEPULVEDA 2do. Suplente: ROSA ISELDA MACHADO BARRAZA 3er. Suplente: MARIA LIZETH AYON MORENO</p>	<p>Distrito Federal: 6) MAZATLAN Distrito Local: 19) LA CRUZ Municipio: 6) CULIACAN Localidad: 16) PUEBLOS UNIDOS Sección: 1701 B1</p> <p>Ubicación: DOMICILIO PARTICULAR, CALLE PRESA FRANCISCO I. MADERO, SIN NÚMERO, PUEBLOS UNIDOS, SINDICATURA DE EMILIANO ZAPATA, CÓDIGO POSTAL 80484, CULIACÁN, SINALOA., ENTRE AVENIDA TERCERA Y AVENIDA QUINTA</p> <p>Presidenta/e: SUGEY OYUKI ALTAMIRANO ROJAS</p> <p>1er. Secretaria/o: ALEXIS FELIX MACHADO 2do. Secretaria/o: JUAN JOSUE TUBAL ANGUIANO SOTO</p> <p>1er. Escrutador: EZIQUIEL BARRAZA ONTIVEROS 2do. Escrutador: BENJAMIN ALONZO VILLARREAL 3er. Escrutador: PATRICIA BARRAZA MOLINA</p> <p>1er. Suplente: ADALBERTO CARRIZOZA GONZALEZ 2do. Suplente: AGUSTIN BAZAN FELIX 3er. Suplente: OCTAVIO BAZAN FELIX</p>
<p>Distrito Federal: 6) MAZATLAN Distrito Local: 19) LA CRUZ Municipio: 6) CULIACAN Localidad: 795) RIO FLORIDO Sección: 1702 B1</p> <p>Ubicación: ESCUELA PRIMARIA MELCHOR OCAMPO, DOMICILIO CONOCIDO, RÍO FLORIDO, SINDICATURA HIGUERAS DE ABUYA, CÓDIGO POSTAL 80489, CULIACÁN, SINALOA., POR LA ENTRADA A MANO DERECHA AL FONDO</p> <p>Presidenta/e: GUADALUPE OROZCO ELIAS</p> <p>1er. Secretaria/o: GLORIA OROZCO GUZMAN 2do. Secretaria/o: CANDELARIO FRANCISCO LEON OROZCO</p> <p>1er. Escrutador: BRITANI PAMELA ALDAMA MORALES 2do. Escrutador: ESMERALDA GUZMAN OROZCO 3er. Escrutador: JUAN RAMON LOPEZ LEON</p> <p>1er. Suplente: RODOLFO LOPEZ OROZCO 2do. Suplente: PEDRO LOPEZ BELTRAN 3er. Suplente: MARGARITA VIRGINIA ALCALA REGALADO</p>	<p>Distrito Federal: 6) MAZATLAN Distrito Local: 19) LA CRUZ Municipio: 6) CULIACAN Localidad: 462) HIGUERAS DE ABUYA Sección: 1703 B1</p> <p>Ubicación: DOMICILIO PARTICULAR, CAMINO ABUYA Y CEUTA II, SIN NÚMERO, SINDICATURA HIGUERAS DE ABUYA, CÓDIGO POSTAL 80489, CULIACÁN, SINALOA., A TRES CASAS DE CARRETERA INTERNACIONAL MÉXICO 15</p> <p>Presidenta/e: SANDRA HERNANDEZ ORTIZ</p> <p>1er. Secretaria/o: FRANCISCO HEREDIA LOPEZ 2do. Secretaria/o: CARLOS CONRADO ALVAREZ GARCIA</p> <p>1er. Escrutador: ALMA PATRICIA LIZARRAGA CAMPOS 2do. Escrutador: RAMONA AGUILAR MORENO 3er. Escrutador: ADRIANA ALVARADO TORRES</p> <p>1er. Suplente: JESUS ALONSO ARMENTA MORALES 2do. Suplente: BERTHA GRACIELA GARCIA ESPINOZA 3er. Suplente: ROSA IDALIA BUELNA ESPINOZA</p>

<p>Distrito Federal: 6) MAZATLAN Distrito Local: 19) LA CRUZ Municipio: 6) CULIACAN Localidad: 446) EL GUAYABO Sección: 1703 E1</p> <p>Ubicación: ESCUELA PRIMARIA NIÑO ARTILLERO, DOMICILIO CONOCIDO, EL GUAYABO, SINDICATURA HIGUERAS DE ABUYA, CÓDIGO POSTAL 82491, CULIACÁN, SINALOA., POR LA CALLE PRINCIPAL</p> <p>Presidenta/e: MARIA JOSEFINA ACEVEDO AYON</p> <p>1er. Secretaria/o: ISMENI YAMILETH LABRADA ARREDONDO 2do. Secretaria/o: BLANCA LIZETH ARREDONDO MENDIVIL</p> <p>1er. Escrutador: MARIO ARTURO GARCIA LOPEZ 2do. Escrutador: NANCY MARGARITA LABRADA GUZMAN</p> <p>3er. Escrutador: RAMON ACOSTA LEON</p> <p>1er. Suplente: ISABEL FELIX SERRANO 2do. Suplente: SANTOS MARTINEZ RODRIGUEZ 3er. Suplente: SILVIA ESCOBAR RAMIREZ</p>	<p>Distrito Federal: 6) MAZATLAN Distrito Local: 19) LA CRUZ Municipio: 6) CULIACAN Localidad: 462) HIGUERAS DE ABUYA Sección: 1704 B1</p> <p>Ubicación: ESCUELA PRIMARIA ESTATAL MIGUEL HIDALGO Y COSTILLA, CALLE LOS AGUACATES, SIN NÚMERO, SINDICATURA DE HIGUERAS DE ABUYA, CÓDIGO POSTAL 80489, CULIACÁN, SINALOA., FRENTE A LA SINDICATURA</p> <p>Presidenta/e: ARACELI BELTRAN AGUILAR</p> <p>1er. Secretaria/o: GREGORIO BELTRAN CEBALLOS 2do. Secretaria/o: ARETZICA CARRANZA TORRES</p> <p>1er. Escrutador: JASIEL EVERARDO AGUILAR RODELO 2do. Escrutador: MARIA GUADALUPE CAMPAS MORENO</p> <p>3er. Escrutador: PATRICIA LIZARRAGA CHAVEZ</p> <p>1er. Suplente: MARTINA BOJORQUEZ MONTES 2do. Suplente: HIPOLITO BELTRAN FELIX 3er. Suplente: BERENICE GASPAS MONZON</p>
<p>Distrito Federal: 6) MAZATLAN Distrito Local: 19) LA CRUZ Municipio: 6) CULIACAN Localidad: 462) HIGUERAS DE ABUYA Sección: 1704 C1</p> <p>Ubicación: ESCUELA PRIMARIA ESTATAL MIGUEL HIDALGO Y COSTILLA, CALLE LOS AGUACATES, SIN NÚMERO, SINDICATURA DE HIGUERAS DE ABUYA, CÓDIGO POSTAL 80489, CULIACÁN, SINALOA., FRENTE A LA SINDICATURA</p> <p>Presidenta/e: KARLA PATRICIA LOPEZ MADUEÑA</p> <p>1er. Secretaria/o: LIDIA ZULEMA BARRAZA MEZA 2do. Secretaria/o: YAJAIRA LIZET DOMINGUEZ VEGA</p> <p>1er. Escrutador: FLORENTINO ARREDONDO VILLA 2do. Escrutador: MARIA DE JESUS DUARTE BURGUEÑO</p> <p>3er. Escrutador: MIRELLA HEREDIA CEBALLOS</p> <p>1er. Suplente: ERIKA BERENICE GARCIA CISNEROS 2do. Suplente: FRANCISCO JAVIER BELTRAN HERNANDEZ 3er. Suplente: ROBERTO GASPAS OCHOA</p>	<p>Distrito Federal: 6) MAZATLAN Distrito Local: 19) LA CRUZ Municipio: 6) CULIACAN Localidad: 103) BAILA Sección: 1706 B1</p> <p>Ubicación: ESCUELA PRIMARIA GENERAL JUAN CARRASCO, DOMICILIO CONOCIDO, SINDICATURA DE BAILA, CÓDIGO POSTAL 80390, CULIACÁN, SINALOA., CALLE PRINCIPAL JUNTO AL KIOSKO DE LA PLAZUELA</p> <p>Presidenta/e: MISSAEL GOMEZLLANOS LABRADA</p> <p>1er. Secretaria/o: DORA LUISA GARCIA GOMEZ LLANOS 2do. Secretaria/o: YARITZA LABRADA MEDINA</p> <p>1er. Escrutador: SHEIDY YURIDIA BELTRAN ORDUÑO 2do. Escrutador: NORENA ESPINOZA PASILLAS</p> <p>3er. Escrutador: JUANA HERNANDEZ AGUILAR</p> <p>1er. Suplente: SANTOS JIMENEZ NUÑEZ 2do. Suplente: MARIBEL LABRADA BELTRAN 3er. Suplente: NAIRA ARACELI JIMENEZ IMPERIAL</p>
<p>Distrito Federal: 6) MAZATLAN Distrito Local: 19) LA CRUZ Municipio: 6) CULIACAN Localidad: 284) CHIQUERITOS Sección: 1707 B1</p> <p>Ubicación: ESCUELA PRIMARIA FEDERAL PROFESOR ABRAHAM CASTELLANOS, DOMICILIO CONOCIDO, CHIQUERITOS, SINDICATURA DE BAILA, CÓDIGO POSTAL 80496, CULIACÁN, SINALOA., POR LA CALLE PRINCIPAL</p> <p>Presidenta/e: JESUS MANUEL LIZARRAGA AYON</p> <p>1er. Secretaria/o: ARACELI LOPEZ RIOS 2do. Secretaria/o: MARIA ESMERALDA BARRAZA FELIX</p> <p>1er. Escrutador: EMETERIA BELTRAN CAMBEROS 2do. Escrutador: MARGARITA DEL CARMEN MEDINA NUÑEZ</p> <p>3er. Escrutador: RODOLFO AYALA AYALA</p> <p>1er. Suplente: HECTOR AYALA BUENO 2do. Suplente: CONSUELO BELTRAN MADUEÑA 3er. Suplente: ELISEO BELTRAN RAMIREZ</p>	<p>Distrito Federal: 6) MAZATLAN Distrito Local: 19) LA CRUZ Municipio: 6) CULIACAN Localidad: 20) ABUYA Y CEUTA II Sección: 1708 B1</p> <p>Ubicación: ESCUELA PRIMARIA FEDERAL LÁZARO CÁRDENAS, DOMICILIO CONOCIDO, SIN NÚMERO, ABUYA Y CEUTA II, SINDICATURA DE HIGUERAS DE ABUYA, CÓDIGO POSTAL 80393, CULIACÁN, SINALOA., CONOCIDO COMO ECHEVERRÍA A UN COSTADO DE TORTILLERÍA JOBA</p> <p>Presidenta/e: JOSE MARIO HERENAS BARRAZA</p> <p>1er. Secretaria/o: ANTONIA BELTRAN MARTINEZ 2do. Secretaria/o: LEONOR BELTRAN MARTINEZ</p> <p>1er. Escrutador: JOSE ERNESTO FLORES DE LA ROSA 2do. Escrutador: MARIA GAUDELIA GUZMAN OCHOA</p> <p>3er. Escrutador: MA. DOLORES MARTINEZ CORONA</p> <p>1er. Suplente: EDGAR ARCADIO MEDINA HERNANDEZ 2do. Suplente: JOSEFINA BARRAZA CEBALLOS 3er. Suplente: FRANCISCO CASAS ORTIZ</p>

<p>Distrito Federal: 6) MAZATLAN Distrito Local: 18) ELDORADO Municipio: 6) CULIACAN Localidad: 297) COLONIA EMANCIPACION Sección: 1709 B1</p> <p>Ubicación: ESCUELA PRIMARIA FEDERAL EMANCIPACIÓN, CALLE LEOPOLDO LERMA, SIN NÚMERO, COLONIA EMANCIPACIÓN, SINDICATURA EMILIANO ZAPATA, CÓDIGO POSTAL 80490, CULIACÁN, SINALOA., ENTRE CALLE TERCERA PARALELO Y CALLE SIN NOMBRE</p> <p>Presidenta/e: JORGE MANUEL BARRON HERNANDEZ</p> <p>1er. Secretaria/o: LORENA GUADALUPE CAMARENA MEDINA 2do. Secretaria/o: SUGHEY ESMERALDA BARRON HERNANDEZ</p> <p>1er. Escrutador: NANCY CELIS CHIQUETE 2do. Escrutador: MARIA IGNACIA FIGUEROA GUZMAN 3er. Escrutador: ANA LOELIA FIGUEROA MEDINA</p> <p>1er. Suplente: MARTHA ELENA BARRON LEDESMA 2do. Suplente: JORGE BARRON MANCILLAS 3er. Suplente: JUAN RAMON BARRON LEDESMA</p>	<p>Distrito Federal: 6) MAZATLAN Distrito Local: 18) ELDORADO Municipio: 6) CULIACAN Localidad: 297) COLONIA EMANCIPACION Sección: 1710 B1</p> <p>Ubicación: DOMICILIO PARTICULAR, CALLE GENARO PÁEZ, SIN NÚMERO, COLONIA EMANCIPACIÓN, SINDICATURA DE EMILIANO ZAPATA, CÓDIGO POSTAL 80490, CULIACÁN, SINALOA., DONDE EMPIEZA EL BOULEVARD</p> <p>Presidenta/e: ESMERALDA LIZETH ELIAS PALOMARES</p> <p>1er. Secretaria/o: KEVIN EDUARDO KARO VIRREY 2do. Secretaria/o: OLGA NEREYDA MAGAÑA BAÑUELOS</p> <p>1er. Escrutador: CLEOFAS ANGULO ANGULO 2do. Escrutador: GUADALUPE AYALA FELIX 3er. Escrutador: ALEJANDRINA LEON HERRERA</p> <p>1er. Suplente: ANGEL AGUILAR HERNANDEZ 2do. Suplente: ROSA MARIA BERMUDEZ BARRON 3er. Suplente: CELIA CHAVEZ GARCIA</p>
<p>Distrito Federal: 6) MAZATLAN Distrito Local: 18) ELDORADO Municipio: 6) CULIACAN Localidad: 900) EL SINALOENSE Sección: 1711 B1</p> <p>Ubicación: ESCUELA PRIMARIA FEDERAL JUSTO SIERRA, DOMICILIO CONOCIDO, EL SINALOENSE, SINDICATURA DE EMILIANO ZAPATA, CÓDIGO POSTAL 80490, CULIACÁN, SINALOA., A UN LADO DEL JARDÍN DE NIÑOS JOSÉ MARÍA PINO SUÁREZ</p> <p>Presidenta/e: PERLA LIZBETH ELIAS PALOMARES</p> <p>1er. Secretaria/o: RAMIRO HURTADO CERVANTES 2do. Secretaria/o: JESUS ALFREDO GONZALEZ GAMA</p> <p>1er. Escrutador: XOCHITL ALEXA HURTADO HEREDIA 2do. Escrutador: PATRICIA ALDAMA MARQUEZ 3er. Escrutador: EDUARDO BRITO RIVERA</p> <p>1er. Suplente: ROSA CARMINA ELIAS SALAS 2do. Suplente: BLANCA ESTHELA ARENAS CASTAÑEDA 3er. Suplente: HECTOR ERASMO CARRASCO ARAMBURO</p>	<p>Distrito Federal: 6) MAZATLAN Distrito Local: 18) ELDORADO Municipio: 19) ELDORADO Localidad: 52) VALENTIN GOMEZ FARIAS Sección: 1712 B1</p> <p>Ubicación: CANCHA PARA USOS MÚLTIPLES, DOMICILIO CONOCIDO, VALENTÍN GÓMEZ FARIAS, CÓDIGO POSTAL 80450, ELDORADO, SINALOA., A DOS CUADRAS DE MARISCOS JOSELIN</p> <p>Presidenta/e: MARIA DEL CARMEN DELGADO FIGUEROA</p> <p>1er. Secretaria/o: MARIA COLORADO RAMIREZ 2do. Secretaria/o: ADRIAN EDUARDO GONZALEZ IBARRA</p> <p>1er. Escrutador: JOSE LUIS GONZALEZ VIZCARRA 2do. Escrutador: DARWIN COLORADO ZUÑIGA 3er. Escrutador: JOSE TRINIDAD GARCIA ROMAN</p> <p>1er. Suplente: JOSE LUIS DUARTE ARENAS 2do. Suplente: LUIS GERARDO GONZALEZ MORALES 3er. Suplente: DEYANIRA ISABEL CAZARES PEREZ</p>
<p>Distrito Federal: 6) MAZATLAN Distrito Local: 18) ELDORADO Municipio: 19) ELDORADO Localidad: 54) LA CRUZ II Sección: 1713 B1</p> <p>Ubicación: ESCUELA PRIMARIA FEDERAL LICENCIADO BENITO JUÁREZ, DOMICILIO CONOCIDO, CRUZ II Y SOYATITA, CÓDIGO POSTAL 80467, ELDORADO, SINALOA., CARRETERA PRINCIPAL A UN LADO DE LA SECUNDARIA</p> <p>Presidenta/e: PEDRO BARRON RODELO</p> <p>1er. Secretaria/o: EFRAIN CERDA OROZCO 2do. Secretaria/o: DOLORES GASTELUM GASTELUM</p> <p>1er. Escrutador: JOSE HERNANDEZ LEYVA 2do. Escrutador: KARLA GERALDINE ARREDONDO ARCE 3er. Escrutador: CASIMIRO GASTELUM RESENDIZ</p> <p>1er. Suplente: ANA ISABEL LARA ORDOÑEZ 2do. Suplente: ALMA ROSA FIERRO DIAZ 3er. Suplente: ADRIANA LOPEZ NAVARRO</p>	<p>Distrito Federal: 6) MAZATLAN Distrito Local: 18) ELDORADO Municipio: 19) ELDORADO Localidad: 53) EL CONCHAL Sección: 1713 E1</p> <p>Ubicación: ESCUELA PRIMARIA CRISTOBAL COLÓN, DOMICILIO CONOCIDO, EL CONCHAL, CÓDIGO POSTAL 82467, ELDORADO, SINALOA., CALLE PRINCIPAL FRENTE AL KINDER</p> <p>Presidenta/e: JUAN RAMON MOLINA AYALA</p> <p>1er. Secretaria/o: LARIXA ADRIANA BRACAMONTES FELIX 2do. Secretaria/o: MARICELA CASTRO VEGA</p> <p>1er. Escrutador: RAMON ENRIQUE GALLARDO MELENDEZ 2do. Escrutador: MARIA GABRIELA AYALA MORENO 3er. Escrutador: CESAR ANTONIO BARRAZA ROCHA</p> <p>1er. Suplente: ANA MARIA AYALA GONZALEZ 2do. Suplente: GEOVANNY BENJAMIN BARRAZA ROCHA 3er. Suplente: MIGUEL ANGEL CAMACHO GARCIA</p>

<p>Distrito Federal: 6) MAZATLAN Distrito Local: 18) ELDORADO Municipio: 19) ELDORADO Localidad: 48) EL HIGUERAL Sección: 1714 B1</p> <p>Ubicación: ESCUELA PRIMARIA FEDERAL LÁZARO CÁRDENAS FORD NÚMERO 38, DOMICILIO CONOCIDO, EL HIGUERAL, CÓDIGO POSTAL 80450, ELDORADO, SINALOA., A UN COSTADO DEL JARDÍN DE NIÑOS</p> <p>Presidenta/e: JESUS GUADALUPE MARIÑO COTA</p> <p>1er. Secretaria/o: TANIA AGLAEE MARIÑO COTA 2do. Secretaria/o: ANABEL CAMACHO SAINZ</p> <p>1er. Escrutador: MIGUEL ANGEL ALVAREZ CORTEZ 2do. Escrutador: FIDEL BERNAL TORRES</p> <p>3er. Escrutador: YOLANDA JANETH BERNAL SANCHEZ</p> <p>1er. Suplente: JOSE EDMUNDO CABANILLAS MARTINEZ 2do. Suplente: NAYAR CEBREROS LIZARRAGA 3er. Suplente: JOSE ALBERTO MILLAN GARCIA</p>	<p>Distrito Federal: 6) MAZATLAN Distrito Local: 18) ELDORADO Municipio: 19) ELDORADO Localidad: 48) EL HIGUERAL Sección: 1715 B1</p> <p>Ubicación: CANCHA EJIDAL, DOMICILIO CONOCIDO, EL HIGUERAL, CÓDIGO POSTAL 80450, ELDORADO, SINALOA., CALLE PRINCIPAL A UN COSTADO DE LA CASA EJIDAL</p> <p>Presidenta/e: MARCO ANTONIO ACOSTA LUGO</p> <p>1er. Secretaria/o: ABRAHAM CARDENAS FUENTES 2do. Secretaria/o: NIXON JONY GARCIA RUSELL</p> <p>1er. Escrutador: ANAYANCI OYUKI LOPEZ LOPEZ 2do. Escrutador: KENIA GUADALUPE MEDINA ONTIVEROS</p> <p>3er. Escrutador: DEISY ONTIVEROS COTA</p> <p>1er. Suplente: AILEN GUADALUPE OCHOA CAMACHO 2do. Suplente: ANSELMO CORTEZ GARCIA 3er. Suplente: VICENTE COVARRUBIAS VILLEGAS</p>
<p>Distrito Federal: 6) MAZATLAN Distrito Local: 18) ELDORADO Municipio: 19) ELDORADO Localidad: 48) EL HIGUERAL Sección: 1715 C1</p> <p>Ubicación: CANCHA EJIDAL, DOMICILIO CONOCIDO, EL HIGUERAL, CÓDIGO POSTAL 80450, ELDORADO, SINALOA., CALLE PRINCIPAL A UN COSTADO DE LA CASA EJIDAL</p> <p>Presidenta/e: AMELIA ARECHIGA ERENAS</p> <p>1er. Secretaria/o: RODRIGO ANTONIO COTA UREÑA 2do. Secretaria/o: JESSICA LIZETH HERRERA ALARID</p> <p>1er. Escrutador: MARIA ALEJANDRA MARIÑO RODRIGUEZ 2do. Escrutador: HORLENDIA MILLAN ROCHA</p> <p>3er. Escrutador: MARIA DEL CARMEN MILLAN ROMO</p> <p>1er. Suplente: RAMON BERNAL TORRES 2do. Suplente: JOSEFINA COVARRUBIAS VILLEGAS 3er. Suplente: LEONARDO LOPEZ DUARTE</p>	<p>Distrito Federal: 6) MAZATLAN Distrito Local: 18) ELDORADO Municipio: 6) CULIACAN Localidad: 368) LA ESPERANZA Sección: 1716 B1</p> <p>Ubicación: ESCUELA PRIMARIA FEDERAL GENERAL VICENTE GUERRERO, DOMICILIO CONOCIDO, EJIDO LA ESPERANZA, SINDICATURA DE EMILIANO ZAPATA, CÓDIGO POSTAL 80248, CULIACÁN, SINALOA., FRENTE A PUESTO LA TORTA</p> <p>Presidenta/e: NALLELY AIDE CASTILLO PACHECO</p> <p>1er. Secretaria/o: SANTOS GUADALUPE BUSTAMANTE ARAGON 2do. Secretaria/o: DIANA GRACIELA CABRERA HERNANDEZ</p> <p>1er. Escrutador: BRIANDA BERENICE CASTILLO COLORADO 2do. Escrutador: TATIANA FIGUEROA ANGULO</p> <p>3er. Escrutador: PERLA LIZETH HIDALGO ALDAMA</p> <p>1er. Suplente: JUAN MANUEL SANDOVAL AREVALOS 2do. Suplente: MANUEL HERNANDEZ ESPINOZA 3er. Suplente: DANIEL HERNANDEZ ESPINOZA</p>
<p>Distrito Federal: 6) MAZATLAN Distrito Local: 18) ELDORADO Municipio: 6) CULIACAN Localidad: 951) EL TULE Sección: 1718 B1</p> <p>Ubicación: ESCUELA PRIMARIA FEDERAL LEYES DE REFORMA, DOMICILIO CONOCIDO, EL TULE, SINDICATURA DE EMILIANO ZAPATA, CÓDIGO POSTAL 80390, CULIACÁN, SINALOA., A UN COSTADO DE UN BALDÍO</p> <p>Presidenta/e: GERARDO LOPEZ BERNAL</p> <p>1er. Secretaria/o: MARIA BERENICE GUERRERO LEYVA 2do. Secretaria/o: VERONICA VALENTINA LOPEZ FELIX</p> <p>1er. Escrutador: JUAN CARLOS MAGAÑA ZAMBADA 2do. Escrutador: JOSE VICENTE FAVELA PEÑA</p> <p>3er. Escrutador: JESUS AARON MEZA LEON</p> <p>1er. Suplente: MARTIN LOPEZ BURGOS 2do. Suplente: SERGIO GUADALUPE LOPEZ OCHOA 3er. Suplente: JOSE JAIME ACOSTA JAQUES</p>	<p>Distrito Federal: 6) MAZATLAN Distrito Local: 19) LA CRUZ Municipio: 6) CULIACAN Localidad: 501) JACOLA Sección: 1719 B1</p> <p>Ubicación: ESCUELA PRIMARIA FEDERAL IGNACIO ALTAMIRANO, DOMICILIO CONOCIDO, JACOLA, SINDICATURA DE BAILA, CÓDIGO POSTAL 80460, CULIACÁN, SINALOA., FRENTE AL CANAL DE RIEGO</p> <p>Presidenta/e: AMALIA AYALA SAINZ</p> <p>1er. Secretaria/o: IVEETH GUTIERREZ VALDEZ 2do. Secretaria/o: JOSE ATANACIO BELTRAN SALAZAR</p> <p>1er. Escrutador: JOSE GUADALUPE BERNAL SALAZAR 2do. Escrutador: ALEJANDRO GARCIA VALDEZ</p> <p>3er. Escrutador: MARIA MARCOS OFELIA BELTRAN HERNANDEZ</p> <p>1er. Suplente: GABRIELA CASTRO AYON 2do. Suplente: YECENIA BARRAZA SICAIROS 3er. Suplente: JOSE MANUEL BERNAL HEREDIA</p>

<p>Distrito Federal: 6) MAZATLAN Distrito Local: 19) LA CRUZ Municipio: 6) CULIACAN Localidad: 448) LAS GUERAS Sección: 1719 E1</p> <p>Ubicación: ESCUELA PRIMARIA JOSEFA ORTIZ DE DOMÍNGUEZ, DOMICILIO CONOCIDO, LAS GUERAS, SINDICATURA DE BAILA, CÓDIGO POSTAL 82460, CULIACÁN, SINALOA., POR LA CALLE PRINCIPAL</p> <p>Presidenta/e: MIRIAM SELENE AYALA PACHECO</p> <p>1er. Secretaria/o: ANA ROSA GALLARDO PEREZ 2do. Secretaria/o: LUCILA JACOBO HERRERA</p> <p>1er. Escrutador: JESUS IVAN LEON AYALA 2do. Escrutador: TERESA ELIZALDE GARMÍÑO</p> <p>3er. Escrutador: CRISTHIAN ANTONIO ALARCON QUINTERO</p> <p>1er. Suplente: GABRIELA CARRILLO ROJAS 2do. Suplente: JUAN JOSE ARREDONDO ARELLANO 3er. Suplente: MANUEL LEDEZMA CHAVEZ</p>	<p>Distrito Federal: 6) MAZATLAN Distrito Local: 19) LA CRUZ Municipio: 6) CULIACAN Localidad: 374) ESTACION ABUYA Sección: 1720 B1</p> <p>Ubicación: ESCUELA PRIMARIA FEDERAL GENERAL FRANCISCO VILLA, DOMICILIO CONOCIDO, ESTACIÓN ABUYA, SINDICATURA DE BAILA, CÓDIGO POSTAL 80496, CULIACÁN, SINALOA., A UN LADO DE LA CANCHA DE USOS MÚLTIPLES</p> <p>Presidenta/e: NADIA ELIZABETH CABANILLAS GONZALEZ</p> <p>1er. Secretaria/o: JUANA KARELY ARREDONDO RUIZ 2do. Secretaria/o: JOSE GUADALUPE HERRERA ALVAREZ</p> <p>1er. Escrutador: DORA PATRICIA IBARRA RODRIGUEZ 2do. Escrutador: NORMA ALICIA LEYVA CARDENAS</p> <p>3er. Escrutador: FLORENCIO HERRERA ALVAREZ</p> <p>1er. Suplente: HERIBERTO ALVARADO RODRIGUEZ 2do. Suplente: REYMUNDA CARRANZA SANCHEZ 3er. Suplente: AGUSTINA COVARRUBIAS SEMEJAR</p>
<p>Distrito Federal: 6) MAZATLAN Distrito Local: 19) LA CRUZ Municipio: 6) CULIACAN Localidad: 512) LAGUNA DE CANACHI Sección: 1721 B1</p> <p>Ubicación: ESCUELA PRIMARIA FEDERAL IGNACIO RAMÍREZ, DOMICILIO CONOCIDO POSTE NÚMERO 75, LAGUNA DE CANACHI, SINDICATURA DE BAILA, CÓDIGO POSTAL 80460, CULIACÁN DE ROSALES, SINALOA, POR LA CALLE PRINCIPAL</p> <p>Presidenta/e: ZULEMA ARAUJO RUELAS</p> <p>1er. Secretaria/o: HERMINIA GARCIA CAMACHO 2do. Secretaria/o: RITA GEMA AISPURRO BARRERAS</p> <p>1er. Escrutador: OLIVIA FELIX SILLAS 2do. Escrutador: DIANA SUJEY CEBREROS CARDENAS</p> <p>3er. Escrutador: MARICRUZ FELIX HERNANDEZ</p> <p>1er. Suplente: REYNALDO MONTES RODRIGUEZ 2do. Suplente: BERTHA ALICIA ARAUJO URIAS 3er. Suplente: RAMON MENDOZA QUEVEDO</p>	<p>Distrito Federal: 6) MAZATLAN Distrito Local: 19) LA CRUZ Municipio: 6) CULIACAN Localidad: 512) LAGUNA DE CANACHI Sección: 1721 C1</p> <p>Ubicación: ESCUELA PRIMARIA FEDERAL IGNACIO RAMÍREZ, DOMICILIO CONOCIDO POSTE NÚMERO 75, LAGUNA DE CANACHI, SINDICATURA DE BAILA, CÓDIGO POSTAL 80460, CULIACÁN DE ROSALES, SINALOA, POR LA CALLE PRINCIPAL</p> <p>Presidenta/e: JOSELYN ACOSTA LEYVA</p> <p>1er. Secretaria/o: ELIZABETH MOLINA ESPINOZA 2do. Secretaria/o: ADAN URIEL MEZA MARTINEZ</p> <p>1er. Escrutador: PATRICIO AISPURRO BARRERAS 2do. Escrutador: MARIA GLORIA FELIX FELIX</p> <p>3er. Escrutador: JANET LANDEROS MARTINEZ</p> <p>1er. Suplente: JUAN GONZALEZ MORENO 2do. Suplente: ANA MARIA HERNANDEZ AGUILAR 3er. Suplente: JOSE ALFREDO MOLINA LANDEROS</p>
<p>Distrito Federal: 6) MAZATLAN Distrito Local: 19) LA CRUZ Municipio: 6) CULIACAN Localidad: 465) HIGUERAS DE CULIACAN Sección: 1722 B1</p> <p>Ubicación: ESCUELA PRIMARIA FEDERAL JOSÉ MARÍA MORELOS Y PAVÓN, DOMICILIO CONOCIDO, HIGUERAS DE CULIACÁN, SINDICATURA DE BAILA, CÓDIGO POSTAL 80390, CULIACÁN, SINALOA., POR LA CALLE PRINCIPAL</p> <p>Presidenta/e: JOSE CAMILO ANGULO RIVERA</p> <p>1er. Secretaria/o: KAREN GUADALUPE ANGULO RIVERA 2do. Secretaria/o: KARLA GUADALUPE ANGULO RIVERA</p> <p>1er. Escrutador: MARIA DEL SOCORRO IBARGUEN RIVERA 2do. Escrutador: MELIDA LOPEZ LOPEZ</p> <p>3er. Escrutador: MARIA LUCIA ANGULO AGUILAR</p> <p>1er. Suplente: ANSELMO ENRIQUE LOZOYA BELTRAN 2do. Suplente: FAIDE ELIZET ONTIVEROS BELTRAN 3er. Suplente: SANTA RITA GRICELDA PORTILLO LOPEZ</p>	<p>Distrito Federal: 6) MAZATLAN Distrito Local: 19) LA CRUZ Municipio: 6) CULIACAN Localidad: 598) NICOLAS BRAVO Sección: 1723 B1</p> <p>Ubicación: DOMICILIO PARTICULAR, DOMICILIO CONOCIDO, EJIDO NICOLÁS BRAVO, SINDICATURA DE BAILA, CÓDIGO POSTAL 80460, CULIACÁN, SINALOA., FRENTE AL KÍNDER A UN COSTADO DE LA CASA EJIDAL</p> <p>Presidenta/e: ELIDIA GARCIA CERVANTES</p> <p>1er. Secretaria/o: MARIA DE LA CRUZ GARCIA CERVANTES 2do. Secretaria/o: ANA LAURA GONZALEZ GARCIA</p> <p>1er. Escrutador: BELEN ARREDONDO MORALES 2do. Escrutador: CARLOS DANIEL FELIX LOPEZ</p> <p>3er. Escrutador: SIMON GONZALEZ GANDARILLA</p> <p>1er. Suplente: DIEGO GUERRERO ESPINOZA 2do. Suplente: HILARIO GUERRERO RAMIREZ 3er. Suplente: BRAYAN ALEXIS LEON ARREDONDO</p>

<p>Distrito Federal: 6) MAZATLAN Distrito Local: 18) ELDORADO Municipio: 6) CULIACAN Localidad: 653) PENINSULA DE VILLAMOROS Sección: 1724 B1</p> <p>Ubicación: ESCUELA PRIMARIA FEDERAL HÉROES DE 1810, DOMICILIO CONOCIDO, PENÍNSULA DE VILLAMOROS, SIN NÚMERO, SINDICATURA DE EMILIANO ZAPATA, CÓDIGO POSTAL 80468, CULIACÁN, SINALOA., A DOS CUADRAS DE LA CASA EJIDAL</p> <p>Presidenta/e: HEDER CORNELIO AISPURU LANDEROS</p> <p>1er. Secretaria/o: MARIA DE LA PAZ AISPURU MEDINA</p> <p>2do. Secretaria/o: ESMERALDA FRAUSTO GOMEZ</p> <p>1er. Escrutador: EVANGELINA GONZALEZ PRADO</p> <p>2do. Escrutador: ALEXIS GUERRERO PALOMARES</p> <p>3er. Escrutador: ALBERTO PALOMARES CERVANTES</p> <p>1er. Suplente: YARETZY PALOMARES CORONEL</p> <p>2do. Suplente: GUADALUPE AISPURU QUIROA</p> <p>3er. Suplente: SANTOS GOMEZ JOAQUIN</p>	<p>Distrito Federal: 6) MAZATLAN Distrito Local: 19) LA CRUZ Municipio: 6) CULIACAN Localidad: 314) COSPITA Sección: 1725 B1</p> <p>Ubicación: ESCUELA PRIMARIA NIÑOS HÉROES, DOMICILIO CONOCIDO, COSPITA, SINDICATURA DE BAILA, CÓDIGO POSTAL 80498, CULIACÁN, SINALOA., EN EL CENTRO DE LA LOCALIDAD</p> <p>Presidenta/e: BRENDA JUDITH BELTRAN ROMAN</p> <p>1er. Secretaria/o: ANAYELI JACOBO LIZARRAGA</p> <p>2do. Secretaria/o: BRIANDA ELIZABETH LOPEZ GARCIA</p> <p>1er. Escrutador: KENIA YARELI CORTES SABALZA</p> <p>2do. Escrutador: LUZ MARIA FERNANDEZ CRUZ</p> <p>3er. Escrutador: YESENIA SELENE LEYVA ESCOBAR</p> <p>1er. Suplente: HILARIO FRIAS RIOS</p> <p>2do. Suplente: LAURA ELENA ESCOBEDO GARCIA</p> <p>3er. Suplente: JUAN DE DIOS LOPEZ ALVARADO</p>
<p>Distrito Federal: 6) MAZATLAN Distrito Local: 19) LA CRUZ Municipio: 8) ELOTA Localidad: 1) LA CRUZ Sección: 1799 B1</p> <p>Ubicación: JARDÍN DE NIÑOS FEDERAL MARÍA MONTESSORI, AVENIDA PONIENTE 16, SIN NÚMERO, COLONIA MIRAMAR, SINDICATURA DE LA CRUZ, CÓDIGO POSTAL 82707, ELOTA, SINALOA., ENTRE CALLE SUR 16 Y CALLE SUR 14</p> <p>Presidenta/e: MARIA LUISA MORGAN CALDERON</p> <p>1er. Secretaria/o: SUSANA DEYANIRA ALMEIDA CASTRO</p> <p>2do. Secretaria/o: GENESIS NORIEGA XX</p> <p>1er. Escrutador: LAURA ELENA LAZCANO RAMIREZ</p> <p>2do. Escrutador: AIDEE MANJARREZ ARREOLA</p> <p>3er. Escrutador: BLANCA NEREIDA ASTORGA MORA</p> <p>1er. Suplente: FATIMA MILAGROS PEREZ BURGUEÑO</p> <p>2do. Suplente: ISIDORO PERAZA NORIEGA</p> <p>3er. Suplente: VIDAL MARTINEZ ALARCON</p>	<p>Distrito Federal: 6) MAZATLAN Distrito Local: 19) LA CRUZ Municipio: 8) ELOTA Localidad: 1) LA CRUZ Sección: 1799 C1</p> <p>Ubicación: JARDÍN DE NIÑOS FEDERAL MARÍA MONTESSORI, AVENIDA PONIENTE 16, SIN NÚMERO, COLONIA MIRAMAR, SINDICATURA DE LA CRUZ, CÓDIGO POSTAL 82707, ELOTA, SINALOA., ENTRE CALLE SUR 16 Y CALLE SUR 14</p> <p>Presidenta/e: ALFONSO ARREOLA CANO</p> <p>1er. Secretaria/o: CLAUDIA PATRICIA GRACIANO AYALA</p> <p>2do. Secretaria/o: ANGEL KAROL NUÑEZ GRACIANO</p> <p>1er. Escrutador: PEDRO PABLO LOPEZ AYALA</p> <p>2do. Escrutador: JOSE ABARCA GARCIA</p> <p>3er. Escrutador: MIRIAM TERESA CAMARENA TORRES</p> <p>1er. Suplente: JOSE FRANCISCO ROBLES OSUNA</p> <p>2do. Suplente: LIDIA RIOS JIMENEZ</p> <p>3er. Suplente: SALVADOR NORIEGA MILLAN</p>
<p>Distrito Federal: 6) MAZATLAN Distrito Local: 19) LA CRUZ Municipio: 8) ELOTA Localidad: 1) LA CRUZ Sección: 1799 C2</p> <p>Ubicación: JARDÍN DE NIÑOS FEDERAL MARÍA MONTESSORI, AVENIDA PONIENTE 16, SIN NÚMERO, COLONIA MIRAMAR, SINDICATURA DE LA CRUZ, CÓDIGO POSTAL 82707, ELOTA, SINALOA., ENTRE CALLE SUR 16 Y CALLE SUR 14</p> <p>Presidenta/e: JAIME FELIX RIOS</p> <p>1er. Secretaria/o: SOCORRO MALDONADO HERRERA</p> <p>2do. Secretaria/o: MARIA CORNELIA OCHOA SANCHEZ</p> <p>1er. Escrutador: GENESIS BONILLA CARRASCO</p> <p>2do. Escrutador: CONCEPCION ARANGURE URQUIZA</p> <p>3er. Escrutador: JESUS ARMANDO ONOFRE MACEDO</p> <p>1er. Suplente: IVAN BARRAZA LOPEZ</p> <p>2do. Suplente: JORGE GUZMAN RODRIGUEZ</p> <p>3er. Suplente: ZULEMA AMARILLAS VALE</p>	<p>Distrito Federal: 6) MAZATLAN Distrito Local: 19) LA CRUZ Municipio: 8) ELOTA Localidad: 1) LA CRUZ Sección: 1800 B1</p> <p>Ubicación: ESCUELA SECUNDARIA GENERAL MATUTINA GERTRUDIS SAMBLE CASTRO, CALLE PINO SUÁREZ, SIN NÚMERO, COLONIA CENTRO, SINDICATURA DE LA CRUZ, CÓDIGO POSTAL 82700, ELOTA, SINALOA., ENTRE CALLE JOSEFA ORTIZ DE DOMÍNGUEZ Y CALLE ÁNGEL FLORES</p> <p>Presidenta/e: DIANA BEATRIZ AYALA FRANCO</p> <p>1er. Secretaria/o: JOAQUIN GARCIA GASTELUM</p> <p>2do. Secretaria/o: JAQUELINE AGUIRRE FAVELA</p> <p>1er. Escrutador: LEOBARDO MALDONADO RODRIGUEZ</p> <p>2do. Escrutador: MARIEL YARAZETH PEÑA MILLAN</p> <p>3er. Escrutador: MARISOL LIZARRAGA SARABIA</p> <p>1er. Suplente: KARLA VERONICA PAYAN VELAZQUEZ</p> <p>2do. Suplente: JOSE BENITO NORIEGA HAROS</p> <p>3er. Suplente: HUMBERTO DURAN TRUJILLO</p>

<p>Distrito Federal: 6) MAZATLAN Distrito Local: 19) LA CRUZ Municipio: 8) ELOTA Localidad: 1) LA CRUZ Sección: 1800 C1</p> <p>Ubicación: ESCUELA SECUNDARIA GENERAL MATUTINA GERTRUDIS SAMBLE CASTRO, CALLE PINO SUÁREZ, SIN NÚMERO, COLONIA CENTRO, SINDICATURA DE LA CRUZ, CÓDIGO POSTAL 82700, ELOTA, SINALOA., ENTRE CALLE JOSEFA ORTIZ DE DOMÍNGUEZ Y CALLE ÁNGEL FLORES</p> <p>Presidenta/e: FRANCISCA OTILIA BASTIDAS PEÑA 1er. Secretaria/o: MIRIAN YARELI MENDEZ TORRES 2do. Secretaria/o: JUAN JOSE BURGOS SOLIS 1er. Escrutador: JULIO CESAR LOPEZ RODRIGUEZ 2do. Escrutador: SELENA JUDITH GARCIA DURAN 3er. Escrutador: ERNESTO HERRERA GONZALEZ 1er. Suplente: GUADALUPE MARTINEZ BAUTISTA 2do. Suplente: GUADALUPE LIZARRAGA RIVAS 3er. Suplente: MELITON CRUZ CORTES</p>	<p>Distrito Federal: 6) MAZATLAN Distrito Local: 19) LA CRUZ Municipio: 8) ELOTA Localidad: 1) LA CRUZ Sección: 1801 B1</p> <p>Ubicación: DOMICILIO PARTICULAR, AVENIDA AQUILES SERDÁN, SIN NÚMERO, COLONIA MIRAMAR, SINDICATURA LA CRUZ, CÓDIGO POSTAL 82707, ELOTA, SINALOA., ENTRE CALLE SUR 12 Y CALLE SUR 14, FRENTE A CEMENTOS FORTALEZA</p> <p>Presidenta/e: SEBASTIAN ESCOBAR MANJARREZ 1er. Secretaria/o: DIANA ELIZABETH COVARRUBIAS HERRERA 2do. Secretaria/o: AMADA ELIZABETH MARTINEZ SAMANO 1er. Escrutador: JUAN DE DIOS PONCE HERRERA 2do. Escrutador: JOSE MANUEL CASTELO BAYARDO 3er. Escrutador: LETICIA CRUZ GUARDADO 1er. Suplente: LUZ MARIA VALDEZ AUDELO 2do. Suplente: LUIS EVERARDO NAVARRO MONARREZ 3er. Suplente: PATRICIA ANAHI RUIZ VALLE</p>
<p>Distrito Federal: 6) MAZATLAN Distrito Local: 19) LA CRUZ Municipio: 8) ELOTA Localidad: 1) LA CRUZ Sección: 1802 B1</p> <p>Ubicación: JARDÍN DE NIÑOS FERNANDO CHÁVEZ CORRALES, AVENIDA NIÑOS HÉROES, SIN NÚMERO, FRACCIONAMIENTO COLINAS DEL RÍO, SINDICATURA DE LA CRUZ, CÓDIGO POSTAL 82700, ELOTA, SINALOA., ENTRE CALLE MANUEL OROZCO BERNAL Y CALLE VICENTE ESCOBAR</p> <p>Presidenta/e: ELSA EMPERATRIZ CONDE DIAZ 1er. Secretaria/o: MAYTABEL BARRAZA ZAMORA 2do. Secretaria/o: CLAUDIA CEBREROS NUÑEZ 1er. Escrutador: MARIA CLAUDIA CARDENAS GONZALEZ 2do. Escrutador: OLGA LIDIA FELIX RODRIGUEZ 3er. Escrutador: SIXTO ALEJANDRO MORALES AYALA 1er. Suplente: PATRICIA RAMIREZ SARABIA 2do. Suplente: SAUL ALEXIS MORALES AYALA 3er. Suplente: OLEGARIO ALBERTO MEDRANO RENTERIA</p>	<p>Distrito Federal: 6) MAZATLAN Distrito Local: 19) LA CRUZ Municipio: 8) ELOTA Localidad: 1) LA CRUZ Sección: 1802 C1</p> <p>Ubicación: JARDÍN DE NIÑOS FERNANDO CHÁVEZ CORRALES, AVENIDA NIÑOS HÉROES, SIN NÚMERO, FRACCIONAMIENTO COLINAS DEL RÍO, SINDICATURA DE LA CRUZ, CÓDIGO POSTAL 82700, ELOTA, SINALOA., ENTRE CALLE MANUEL OROZCO BERNAL Y CALLE VICENTE ESCOBAR</p> <p>Presidenta/e: SANTOS ISMAEL MARTINEZ BENITEZ 1er. Secretaria/o: EPIFANIO MARTINEZ MARTINEZ 2do. Secretaria/o: JESUS ALONSO NORIEGA RIOS 1er. Escrutador: JESUS ODETH CRUZ PICOS 2do. Escrutador: MARIA MAGDALENA FIGUEROA FELIX 3er. Escrutador: AYLIN GABRIELA PERAZA FELIX 1er. Suplente: LORENZO AYON VALDEZ 2do. Suplente: DORA GUADALUPE PERAZA NORIEGA 3er. Suplente: RAUL CARRILLO BARREDA</p>
<p>Distrito Federal: 6) MAZATLAN Distrito Local: 19) LA CRUZ Municipio: 8) ELOTA Localidad: 1) LA CRUZ Sección: 1802 C2</p> <p>Ubicación: JARDÍN DE NIÑOS FERNANDO CHÁVEZ CORRALES, AVENIDA NIÑOS HÉROES, SIN NÚMERO, FRACCIONAMIENTO COLINAS DEL RÍO, SINDICATURA DE LA CRUZ, CÓDIGO POSTAL 82700, ELOTA, SINALOA., ENTRE CALLE MANUEL OROZCO BERNAL Y CALLE VICENTE ESCOBAR</p> <p>Presidenta/e: GUADALUPE NORIEGA SALAZAR 1er. Secretaria/o: JESUS LEONARDO PEÑA GUIZAR 2do. Secretaria/o: ROSA ICELA PARTIDA NEVAREZ 1er. Escrutador: ROSAURA MALDONADO HERRERA 2do. Escrutador: MARIA ESTHER OLMEDA DOMINGUEZ 3er. Escrutador: JESUS ORLANDO BUSTAMANTE GARCIA 1er. Suplente: GABRIELA FELIX CRUZ 2do. Suplente: JOSE FELICIANO QUIROZ CASTRO 3er. Suplente: ESTEBAN ESPINOZA ONTIVEROS</p>	<p>Distrito Federal: 6) MAZATLAN Distrito Local: 19) LA CRUZ Municipio: 8) ELOTA Localidad: 1) LA CRUZ Sección: 1802 C3</p> <p>Ubicación: JARDÍN DE NIÑOS FERNANDO CHÁVEZ CORRALES, AVENIDA NIÑOS HÉROES, SIN NÚMERO, FRACCIONAMIENTO COLINAS DEL RÍO, SINDICATURA DE LA CRUZ, CÓDIGO POSTAL 82700, ELOTA, SINALOA., ENTRE CALLE MANUEL OROZCO BERNAL Y CALLE VICENTE ESCOBAR</p> <p>Presidenta/e: LUIS MANUEL CARRASCO GUERECA 1er. Secretaria/o: SABINO GARCIA ROBLES 2do. Secretaria/o: MARISOL AYALA VELAZQUEZ 1er. Escrutador: HOMERO ROMAN MORENO BASTIDAS 2do. Escrutador: RAUL MARTINEZ JIMENEZ 3er. Escrutador: PERLA CECILIA LOPEZ ZAVALA 1er. Suplente: GREGORIO MEZA PERAZA 2do. Suplente: CIRIACO AGUILAR RIVAS 3er. Suplente: ELEAZAR LOPEZ ANGULO</p>

<p>Distrito Federal: 6) MAZATLAN Distrito Local: 19) LA CRUZ Municipio: 8) ELOTA Localidad: 1) LA CRUZ Sección: 1803 B1</p> <p>Ubicación: ESCUELA PRIMARIA FEDERAL PROFESORA AGUSTINA HERRERA, CALLE FRANCISCO I. MADERO, SIN NÚMERO, COLONIA CENTRO, SINDICATURA DE LA CRUZ, CÓDIGO POSTAL 82700, ELOTA, SINALOA., ENTRE CALLE SUR 12 Y CALLE SUR 16</p> <p>Presidenta/e: KEVIN ANDRES ALCARAZ RODRIGUEZ</p> <p>1er. Secretaria/o: JOSE ELIAS BARRAZA VALENZUELA 2do. Secretaria/o: JOSE LUIS ARREOLA TOSCANO</p> <p>1er. Escrutador: MARISA YAZMIN RODRIGUEZ MILLAN 2do. Escrutador: EMMA ALICIA AYALA HERRERA</p> <p>3er. Escrutador: JUAN ANTONIO BARRAZA LOYA</p> <p>1er. Suplente: KENIA GUADALUPE BARRAZA LOYA 2do. Suplente: LUIS ENRIQUE CARRASCO AYALA 3er. Suplente: NAICI DALIME CARRASCO CARRILLO</p>	<p>Distrito Federal: 6) MAZATLAN Distrito Local: 19) LA CRUZ Municipio: 8) ELOTA Localidad: 1) LA CRUZ Sección: 1804 B1</p> <p>Ubicación: ESCUELA PREPARATORIA DE LA CRUZ, UNIVERSIDAD AUTÓNOMA DE SINALOA, CALLE ÁNGEL FLORES, SIN NÚMERO, COLONIA MIRAMAR, SINDICATURA DE LA CRUZ, CÓDIGO POSTAL 82707, ELOTA, SINALOA., ENTRE AVENIDA PEDRO INFANTE Y CALLE PONIENTE 14</p> <p>Presidenta/e: ALEXIA ESTEFANIA AGUILAR JACOBO</p> <p>1er. Secretaria/o: JOSEFINA CRUZ GUARDADO 2do. Secretaria/o: RAQUEL GARCIA CALDERON</p> <p>1er. Escrutador: JESUS SANTIAGO GAXIOLA MILLAN 2do. Escrutador: ALMA ANGELINA ACOSTA VAL</p> <p>3er. Escrutador: ROCIO HERRERA MUÑOZ</p> <p>1er. Suplente: LORETO CALDERON AYON 2do. Suplente: LAURA DANIELA MAGALLANES JUAREZ 3er. Suplente: JOSE ARTURO BARRAZA LOPEZ</p>
<p>Distrito Federal: 6) MAZATLAN Distrito Local: 19) LA CRUZ Municipio: 8) ELOTA Localidad: 1) LA CRUZ Sección: 1804 C1</p> <p>Ubicación: ESCUELA PREPARATORIA DE LA CRUZ, UNIVERSIDAD AUTÓNOMA DE SINALOA, CALLE ÁNGEL FLORES, SIN NÚMERO, COLONIA MIRAMAR, SINDICATURA DE LA CRUZ, CÓDIGO POSTAL 82707, ELOTA, SINALOA., ENTRE AVENIDA PEDRO INFANTE Y CALLE PONIENTE 14</p> <p>Presidenta/e: MIGUEL ANGEL AVENA HARO</p> <p>1er. Secretaria/o: JORGE PEÑA CASTRO 2do. Secretaria/o: PONCIANO CHAVEZ NAVARRO</p> <p>1er. Escrutador: JOSE ANGEL ACEVEZ IBARRA 2do. Escrutador: SEVERIANO AGUILAR DE LA CRUZ 3er. Escrutador: FRANCISCO JAVIER NAVA AGUIRRE</p> <p>1er. Suplente: DOMINGO LIMON NAZARIO 2do. Suplente: SERGIO PEÑA CASTRO 3er. Suplente: JUANITA CALDERON MENDOZA</p>	<p>Distrito Federal: 6) MAZATLAN Distrito Local: 19) LA CRUZ Municipio: 8) ELOTA Localidad: 1) LA CRUZ Sección: 1805 B1</p> <p>Ubicación: DOMICILIO PARTICULAR, CALLE ÁNGEL FLORES Y PONIENTE 16, SIN NÚMERO, COLONIA MIRAMAR, SINDICATURA DE LA CRUZ, CÓDIGO POSTAL 82707, ELOTA, SINALOA., ENTRE CALLE PONIENTE 14 Y PONIENTE 18</p> <p>Presidenta/e: JAVIER ESPRIU BARRAZA</p> <p>1er. Secretaria/o: NAHOMI GUADALUPE AGUILUZ VALENZUELA 2do. Secretaria/o: MIGUEL ANGEL GARCIA RODRIGUEZ</p> <p>1er. Escrutador: MARIA TERESA HERNANDEZ CASTRO 2do. Escrutador: BRAYAN GUILLERMO FELIX VASQUEZ 3er. Escrutador: ROSA MARIA LEYVA SUAREZ</p> <p>1er. Suplente: ELVIA REGINA BARRAZA PEÑUELAS 2do. Suplente: RAFAEL HERNANDEZ TOLENTINO 3er. Suplente: JOSE ALBERTO AYALA REGALADO</p>
<p>Distrito Federal: 6) MAZATLAN Distrito Local: 19) LA CRUZ Municipio: 8) ELOTA Localidad: 1) LA CRUZ Sección: 1805 C1</p> <p>Ubicación: DOMICILIO PARTICULAR, CALLE ÁNGEL FLORES Y PONIENTE 16, SIN NÚMERO, COLONIA MIRAMAR, SINDICATURA DE LA CRUZ, CÓDIGO POSTAL 82707, ELOTA, SINALOA., ENTRE CALLE PONIENTE 14 Y PONIENTE 18</p> <p>Presidenta/e: FERNANDO HERRERA MARTINEZ</p> <p>1er. Secretaria/o: ALICIA AVIGAIL GARCIA RODRIGUEZ 2do. Secretaria/o: MARIA DEL ROSARIO HERNANDEZ CASTRO</p> <p>1er. Escrutador: NATZIELLY MANJARREZ CHAVEZ 2do. Escrutador: YANNANCY MILAGROS DURAN NAVARRETE 3er. Escrutador: MIGUEL ANGEL GARCIA LOPEZ</p> <p>1er. Suplente: JESUS IVAN ESCOBAR AYALA 2do. Suplente: VICENTE MANRIQUEZ ALVAREZ 3er. Suplente: MANUEL ERIC MENDEZ GONZALEZ</p>	<p>Distrito Federal: 6) MAZATLAN Distrito Local: 19) LA CRUZ Municipio: 8) ELOTA Localidad: 1) LA CRUZ Sección: 1806 B1</p> <p>Ubicación: DOMICILIO PARTICULAR, CALLE MIGUEL HIDALGO, SIN NÚMERO, COLONIA CENTRO, SINDICATURA DE LA CRUZ, CÓDIGO POSTAL 82700, ELOTA, SINALOA., ENTRE CALLE MARIANO MATAMOROS Y CALLE SUR</p> <p>Presidenta/e: FABIAN ROMARIO ABRAJAN VEGA</p> <p>1er. Secretaria/o: OMAR BIYIK ABRAJAN VEGA 2do. Secretaria/o: OMAR RICARDO ABRAJAN CAMPAÑA</p> <p>1er. Escrutador: BRENDA CRISTINA CORREA RENDON 2do. Escrutador: JARED RICARDO ABRAJAN VEGA 3er. Escrutador: DULCE MARIA NORIEGA CARRASCO</p> <p>1er. Suplente: GLICERIA BALLARDO SANCHEZ 2do. Suplente: HILDA PATRICIA SAMANO LIZARRAGA 3er. Suplente: JOSE EDUARDO SALCIDO FELIX</p>

<p>Distrito Federal: 6) MAZATLAN Distrito Local: 19) LA CRUZ Municipio: 8) ELOTA Localidad: 1) LA CRUZ Sección: 1807 B1</p> <p>Ubicación: DOMICILIO PARTICULAR, CALLE IGNACIO ALLENDE, SIN NÚMERO, COLONIA PEDREGAL, SINDICATURA DE LA CRUZ, CÓDIGO POSTAL 82704, ELOTA, SINALOA., ENTRE CALLE VENUSTRIANO CARRANZA Y AVENIDA PONIENTE 15</p> <p>Presidenta/e: THALIA BURGUEÑO CORONEL</p> <p>1er. Secretaria/o: KARLA FERNANDA BURGUEÑO CORONEL 2do. Secretaria/o: EVELYN JHOANA CEBREROS TRUJILLO</p> <p>1er. Escrutador: MARY CRUZ AMARILLAS LEON 2do. Escrutador: JUAN DE JESUS CAMPOS CANO 3er. Escrutador: DAGOBERTO ALVAREZ IBARRA</p> <p>1er. Suplente: MARIA TERESA ALVAREZ LOPEZ 2do. Suplente: ARIEL GUADALUPE ALVAREZ LOPEZ 3er. Suplente: ARIEL ABEL ALVAREZ IBARRA</p>	<p>Distrito Federal: 6) MAZATLAN Distrito Local: 19) LA CRUZ Municipio: 8) ELOTA Localidad: 1) LA CRUZ Sección: 1808 B1</p> <p>Ubicación: DOMICILIO PARTICULAR, CALLE BENITO JUÁREZ, NÚMERO 37, COLONIA CENTRO, SINDICATURA DE LA CRUZ, CÓDIGO POSTAL 82700, ELOTA, SINALOA., ENTRE AVENIDA MIGUEL HIDALGO Y AVENIDA NIÑOS HÉROES</p> <p>Presidenta/e: JOSE FRANCISCO AGUILAR MARTINEZ DE CASTRO</p> <p>1er. Secretaria/o: ROSA YSEL ARANA VIDACA 2do. Secretaria/o: BENJAMIN ARROYO RODRIGUEZ</p> <p>1er. Escrutador: JOSE EVERARDO AGUILAR MARTINEZ 2do. Escrutador: MARIA FERNANDA ARAGON VEGA 3er. Escrutador: ROSA ISELA ARAMBURO TORRES</p> <p>1er. Suplente: MARIA DE LOS ANGELES AYON QUINTERO 2do. Suplente: ARACELI ARELLANO MORAN 3er. Suplente: GERMAN ARREOLA AYALA</p>
<p>Distrito Federal: 6) MAZATLAN Distrito Local: 19) LA CRUZ Municipio: 8) ELOTA Localidad: 1) LA CRUZ Sección: 1809 B1</p> <p>Ubicación: ESCUELA PRIMARIA MATUTINA GENERAL JOSÉ AGUILAR BARRAZA, CALLE SAÚL AGUILAR PICOS, SIN NÚMERO, COLONIA CENTRO, SINDICATURA DE LA CRUZ, CÓDIGO POSTAL 82700, ELOTA, SINALOA., ENTRE CALLE FRANCISCO I. MADERO Y CALLE 16 DE SEPTIEMBRE</p> <p>Presidenta/e: AURORA DEL ROCIO LARA FAVELA</p> <p>1er. Secretaria/o: FRANCISCO HERRERA RAMOS 2do. Secretaria/o: CINTHIA NANCY GOMEZ GUEVARA</p> <p>1er. Escrutador: GUILLERMO CALDERA AYALA 2do. Escrutador: JOSE CARLOS BARRAZA BOJORQUEZ 3er. Escrutador: MAYRA ROSARIO BOJORQUEZ ANGULO</p> <p>1er. Suplente: RAMON HECTOR CALDERA AYALA 2do. Suplente: ANA LAURA CAMACHO GARCIA 3er. Suplente: JESUS WILFREDO MEZA PEREZ</p>	<p>Distrito Federal: 6) MAZATLAN Distrito Local: 19) LA CRUZ Municipio: 8) ELOTA Localidad: 1) LA CRUZ Sección: 1809 S1</p> <p>Ubicación: ESCUELA PRIMARIA MATUTINA GENERAL JOSÉ AGUILAR BARRAZA, CALLE SAÚL AGUILAR PICOS, SIN NÚMERO, COLONIA CENTRO, SINDICATURA DE LA CRUZ, CÓDIGO POSTAL 82700, ELOTA, SINALOA., ENTRE CALLE FRANCISCO I. MADERO Y CALLE 16 DE SEPTIEMBRE</p> <p>Presidenta/e: GLORIA PAOLA GAXIOLA PEREZ</p> <p>1er. Secretaria/o: NOEL BRACAMONTES COLLANTES 2do. Secretaria/o: MIGUEL ALFONSO BRACAMONTES SOSA</p> <p>1er. Escrutador: JUAN MENDOZA ORTIZ 2do. Escrutador: ROBERTO BARRAZA BOJORQUEZ 3er. Escrutador: CARLOS RICARDO BARRAZA PEREZ</p> <p>1er. Suplente: JOSE LUIS BURGUEÑO SANCHEZ 2do. Suplente: EDUARDO CAMACHO CAMPISTA 3er. Suplente: EDUARDO CAMACHO GARCIA</p>
<p>Distrito Federal: 6) MAZATLAN Distrito Local: 19) LA CRUZ Municipio: 8) ELOTA Localidad: 1) LA CRUZ Sección: 1810 B1</p> <p>Ubicación: CASA DE LA CULTURA, AVENIDA AQUILES SERDÁN, SIN NÚMERO, COLONIA CENTRO, SINDICATURA DE LA CRUZ, CÓDIGO POSTAL 82700, ELOTA, SINALOA., ENTRE CALLE LEYES DE REFORMA Y CALLE SAÚL AGUILAR PICOS</p> <p>Presidenta/e: ITZEL GUADALUPE CASTRO ZAMORA</p> <p>1er. Secretaria/o: MARILU ESCOBAR MEZA 2do. Secretaria/o: ROSA ELVA PONCE ACOSTA</p> <p>1er. Escrutador: GLORIA HORTENCIA MILLAN AYALA 2do. Escrutador: EDUARDO ESCOBAR RODRIGUEZ 3er. Escrutador: BRIAN ARTURO OSUNA MURILLO</p> <p>1er. Suplente: RAMON HORACIO MILLAN AYALA 2do. Suplente: GEORGINA HIDALGO FIGUEROA 3er. Suplente: JUAN MANUEL PONCE NORIEGA</p>	<p>Distrito Federal: 6) MAZATLAN Distrito Local: 19) LA CRUZ Municipio: 8) ELOTA Localidad: 1) LA CRUZ Sección: 1811 B1</p> <p>Ubicación: UNIDAD ADMINISTRATIVA DEL GOBIERNO DEL ESTADO, CALLE SAUL AGUILAR PICOS, SIN NÚMERO, COLONIA MIRAMAR, SINDICATURA DE LA CRUZ, CÓDIGO POSTAL 82707, ELOTA, SINALOA., ENTRE CALLE PONIENTE 14 Y CALLE PONIENTE 12</p> <p>Presidenta/e: MARIA GUILLERMINA ACOSTA VAL</p> <p>1er. Secretaria/o: KENIA GUADALUPE RAMIREZ HERAS 2do. Secretaria/o: SANDI YURIDIA MENDEZ RAMIREZ</p> <p>1er. Escrutador: ALFREDO GUADALUPE SALCEDO SARABIA 2do. Escrutador: MIRNA ROXANA PAREDES CORRALES 3er. Escrutador: ANDRES ROSAS CASTILLO</p> <p>1er. Suplente: KARINA GARCIA DURAN 2do. Suplente: VICTOR MANUEL QUINTERO GUERRERO 3er. Suplente: JUAN CARLOS MURRIETA VIZGUERRA</p>

<p>Distrito Federal: 6) MAZATLAN Distrito Local: 19) LA CRUZ Municipio: 8) ELOTA Localidad: 1) LA CRUZ Sección: 1811 C1</p> <p>Ubicación: UNIDAD ADMINISTRATIVA DEL GOBIERNO DEL ESTADO, CALLE SAÚL AGUILAR PICOS, SIN NÚMERO, COLONIA MIRAMAR, SINDICATURA DE LA CRUZ, CÓDIGO POSTAL 82707, ELOTA, SINALOA., ENTRE CALLE PONIENTE 14 Y CALLE PONIENTE 12</p> <p>Presidenta/e: EXPIRIDION ALVAREZ VELAZQUEZ 1er. Secretaria/o: ITZEL YAHAIRA BELTRAN GARCIA 2do. Secretaria/o: MARTINA AMADOR ARANO 1er. Escrutador: MA. AMPARO MARTINEZ ALVAREZ 2do. Escrutador: JUANA PLASCENCIA SANCHEZ 3er. Escrutador: JUAN CARLOS ALBERTO AGUILAR MEZA 1er. Suplente: JOSE HERRERA GONZALEZ 2do. Suplente: MARIA ELENA ASTORGA MEDINA 3er. Suplente: LEOPOLDO DELGADO RODRIGUEZ</p>	<p>Distrito Federal: 6) MAZATLAN Distrito Local: 19) LA CRUZ Municipio: 8) ELOTA Localidad: 1) LA CRUZ Sección: 1811 C2</p> <p>Ubicación: UNIDAD ADMINISTRATIVA DEL GOBIERNO DEL ESTADO, CALLE SAÚL AGUILAR PICOS, SIN NÚMERO, COLONIA MIRAMAR, SINDICATURA DE LA CRUZ, CÓDIGO POSTAL 82707, ELOTA, SINALOA., ENTRE CALLE PONIENTE 14 Y CALLE PONIENTE 12</p> <p>Presidenta/e: LEYDHA ILIANA PEREZ SANTOS 1er. Secretaria/o: SONNY MANUEL ARELLANO CARRILLO 2do. Secretaria/o: DANIELA GUADALUPE RAMIREZ URIBE 1er. Escrutador: FELIZA ONOFRE GONZALEZ 2do. Escrutador: ROSAURA RODRIGUEZ CARRASCO 3er. Escrutador: MARCOS DIEGO MARTINEZ 1er. Suplente: APOLONIA OCHOA RODRIGUEZ 2do. Suplente: CLEIDER GARCIA GASPAR 3er. Suplente: OFELIA GUADALUPE GARCIA GONZALEZ</p>
<p>Distrito Federal: 6) MAZATLAN Distrito Local: 19) LA CRUZ Municipio: 8) ELOTA Localidad: 1) LA CRUZ Sección: 1812 B1</p> <p>Ubicación: ESCUELA PRIMARIA MATUTINA PROFESOR CÉSAR FRANCO RODRÍGUEZ, CALLE PONIENTE 16, SIN NÚMERO, COLONIA VÍCTOR MANUEL QUINTERO, SINDICATURA DE LA CRUZ, CÓDIGO POSTAL 82706, ELOTA, SINALOA., ENTRE CALLE SUR 18 Y CALLE SUR 20</p> <p>Presidenta/e: ESMERALDA ARREDONDO GALVAN 1er. Secretaria/o: GEMA ESTEFANIA GONZALEZ CORONEL 2do. Secretaria/o: RAQUEL FELIX CISNEROS 1er. Escrutador: BERTHA ALICIA HERRERA CANO 2do. Escrutador: RODOLFO ALMARAZ HERNANDEZ 3er. Escrutador: MIZAEAL HERRERA PADILLA 1er. Suplente: JUAN DE DIOS HERRERA OCHOA 2do. Suplente: MA. OCTAVIANA BONILLA GARCIA 3er. Suplente: LEONCIO AGUILAR ZAMORA</p>	<p>Distrito Federal: 6) MAZATLAN Distrito Local: 19) LA CRUZ Municipio: 8) ELOTA Localidad: 1) LA CRUZ Sección: 1812 C1</p> <p>Ubicación: ESCUELA PRIMARIA MATUTINA PROFESOR CÉSAR FRANCO RODRÍGUEZ, CALLE PONIENTE 16, SIN NÚMERO, COLONIA VÍCTOR MANUEL QUINTERO, SINDICATURA DE LA CRUZ, CÓDIGO POSTAL 82706, ELOTA, SINALOA., ENTRE CALLE SUR 18 Y CALLE SUR 20</p> <p>Presidenta/e: CINTHIA AIDE ESPINOZA GARCIA 1er. Secretaria/o: ANET MICHEL OSUNA RODRIGUEZ 2do. Secretaria/o: NATALI GUADALUPE LEDESMA LERMA 1er. Escrutador: ISRAEL ALBINO LUIS 2do. Escrutador: FABIOLA GUADALUPE AYALA MELLADO 3er. Escrutador: GUADALUPE MARTINEZ ASTORGA 1er. Suplente: ROSA ISELA LIZARRAGA TORRES 2do. Suplente: EDUVIGEN MARTINEZ QUIÑONES 3er. Suplente: AIDA ALMARAZ HERNANDEZ</p>
<p>Distrito Federal: 6) MAZATLAN Distrito Local: 19) LA CRUZ Municipio: 8) ELOTA Localidad: 1) LA CRUZ Sección: 1813 B1</p> <p>Ubicación: DOMICILIO PARTICULAR, CALLE 16 DE SEPTIEMBRE, SIN NÚMERO, COLONIA PALOS BLANCOS, SINDICATURA DE LA CRUZ, CÓDIGO POSTAL 82706, ELOTA, SINALOA., CASI ESQUINA CON MEZQUITE FRENTE A LA CANCHA EL POLVORÍN</p> <p>Presidenta/e: EVELYN VERONICA ABRAJAN HERRERA 1er. Secretaria/o: JOSE RICARDO BENITEZ GONZALEZ 2do. Secretaria/o: KARINA OLMEDA ZAMORA 1er. Escrutador: JESUS CEBREROS BELTRAN 2do. Escrutador: LUIS BRAYAN ARAMBURO CAMPOS 3er. Escrutador: JOSE MILLAN ZUÑIGA 1er. Suplente: MA. DE LOS DOLORES AGUILAR JARAMILLO 2do. Suplente: BRAULIA IRASEMA MADRID MENDOZA 3er. Suplente: GILBERTO MARTINEZ SARABIA</p>	<p>Distrito Federal: 6) MAZATLAN Distrito Local: 19) LA CRUZ Municipio: 8) ELOTA Localidad: 1) LA CRUZ Sección: 1813 C1</p> <p>Ubicación: DOMICILIO PARTICULAR, CALLE 16 DE SEPTIEMBRE, SIN NÚMERO, COLONIA PALOS BLANCOS, SINDICATURA DE LA CRUZ, CÓDIGO POSTAL 82706, ELOTA, SINALOA., CASI ESQUINA CON MEZQUITE FRENTE A LA CANCHA EL POLVORÍN</p> <p>Presidenta/e: RAFAEL ALEJANDRO OSUNA CEBREROS 1er. Secretaria/o: DANNA PAOLA CRUZ RODRIGUEZ 2do. Secretaria/o: NIDIA VALERIA OSUNA PARRA 1er. Escrutador: JULIA MICHEL JUAREZ CAMPOS 2do. Escrutador: M ROSARIO BURGOS LERMA 3er. Escrutador: GUADALUPE RODRIGUEZ LOPEZ 1er. Suplente: FIDEL CAMPOS LOPEZ 2do. Suplente: ARNULFA ACOSTA TORRES 3er. Suplente: LILIA AVALOS MORA</p>

<p>Distrito Federal: 6) MAZATLAN Distrito Local: 19) LA CRUZ Municipio: 8) ELOTA Localidad: 1) LA CRUZ Sección: 1814 B1</p> <p>Ubicación: DOMICILIO PARTICULAR, CALLE JOSÉ MARIANO CALDERÓN, NÚMERO 222, COLONIA EJIDAL, SINDICATURA DE LA CRUZ, CÓDIGO POSTAL 82705, ELOTA, SINALOA., ENTRE CALLE MIGUEL HIDALGO Y COSTILLA Y CALLEJÓN SIN NOMBRE</p> <p>Presidenta/e: RUBEN RICARDO ACOSTA VAL</p> <p>1er. Secretaria/o: HILARIO ARAGON SANTILLANES 2do. Secretaria/o: LIZ ADRIANA AGUILAR LASTRA 1er. Escrutador: JOSE JUAN ARAGON SANTILLANES 2do. Escrutador: ARMANDO ARAGON VALENZUELA 3er. Escrutador: SELENE GUADALUPE ARAGON VALENZUELA 1er. Suplente: KASSANDRA ARAGON SANTILLANES 2do. Suplente: JUAN DE DIOS GUEVARA NORIEGA 3er. Suplente: GLENDA CITLALY ACOSTA AGUILAR</p>	<p>Distrito Federal: 6) MAZATLAN Distrito Local: 19) LA CRUZ Municipio: 8) ELOTA Localidad: 109) POTRERILLO DE LOS LANDEROS Sección: 1815 B1</p> <p>Ubicación: ESCUELA PRIMARIA FEDERAL IGNACIO ALDAMA, DOMICILIO CONOCIDO, LOCALIDAD POTRERILLO DE LOS LANDEROS, CÓDIGO POSTAL 82734, ELOTA, SINALOA., CALLE PRINCIPAL</p> <p>Presidenta/e: MIGUEL ANGEL BELTRAN FIGUEROA</p> <p>1er. Secretaria/o: JESUS ENRIQUE AMARILLAS LANDEROS 2do. Secretaria/o: JESUS MANUEL CORRALES LANDEROS 1er. Escrutador: ELVIRA GARCIA LOPEZ 2do. Escrutador: REY DAVID BARRAZA LABRADA 3er. Escrutador: ANGEL LABRADA ORDOÑEZ 1er. Suplente: MARIA LUISA FIGUEROA CASTILLO 2do. Suplente: MARIA ELENA LABRADA SILVAS 3er. Suplente: FRANCISCO BELTRAN LANDEROS</p>
<p>Distrito Federal: 6) MAZATLAN Distrito Local: 19) LA CRUZ Municipio: 8) ELOTA Localidad: 123) RINCON DE IBONIA Sección: 1816 B1</p> <p>Ubicación: ESCUELA PRIMARIA RURAL FEDERAL BENITO JUÁREZ, DOMICILIO CONOCIDO, RINCON DE IBONIA, SINDICATURA DE ZOQUITITÁN, CÓDIGO POSTAL 82710, ELOTA, SINALOA., FRENTE A LA CANCHA</p> <p>Presidenta/e: ROXANA AMARILLAS CORRALES</p> <p>1er. Secretaria/o: MARIA YUDID DURAN BELTRAN 2do. Secretaria/o: PATRICIA FRANCO MARTINEZ 1er. Escrutador: JULISA GALINDO BALLARDO 2do. Escrutador: FLORENTINO AMARILLAS PEREZ 3er. Escrutador: VICTOR LIZARRAGA FELIX 1er. Suplente: MANUEL MEDINA MARTINEZ 2do. Suplente: MARIA LUISA ESCOBAR TORRES 3er. Suplente: MANUELA AMARILLAS CORRALES</p>	<p>Distrito Federal: 6) MAZATLAN Distrito Local: 19) LA CRUZ Municipio: 8) ELOTA Localidad: 80) IBONIA Sección: 1817 B1</p> <p>Ubicación: ESCUELA PRIMARIA RURAL FEDERAL GENERAL ÁNGEL FLORES, DOMICILIO CONOCIDO, IBONIA, SINDICATURA DE ZOQUITITÁN, CÓDIGO POSTAL 82710, ELOTA, SINALOA., FRENTE A LA CANCHA</p> <p>Presidenta/e: PATRICIA MILLAN MEDINA</p> <p>1er. Secretaria/o: ALEJANDRO LIZARRAGA RODRIGUEZ 2do. Secretaria/o: PETRA LOPEZ GARCIA 1er. Escrutador: JOSE PORFIRIO CANO CEBREROS 2do. Escrutador: JOSE HUMBERTO LOPEZ GARCIA 3er. Escrutador: ALFONSO GALINDO GUILLEN 1er. Suplente: GERARDO LOPEZ FELIX 2do. Suplente: AURELIO GAMBOA SALAZAR 3er. Suplente: SOCORRO MACARIO AYON</p>
<p>Distrito Federal: 6) MAZATLAN Distrito Local: 19) LA CRUZ Municipio: 8) ELOTA Localidad: 107) PORTEZUELO DE ARRIBA Sección: 1818 B1</p> <p>Ubicación: ESCUELA PRIMARIA RURAL FEDERAL BRAULIO RODRÍGUEZ, DOMICILIO CONOCIDO, EL PORTEZUELO DE ARRIBA, SINDICATURA DE ZOQUITITÁN, CÓDIGO POSTAL 82720, ELOTA, SINALOA., A UN COSTADO DE LA TIENDA DISTRIBUIDORA E IMPULSORA COMERCIAL CONASUPO S.A. DE C.V. (DICONSA)</p> <p>Presidenta/e: GENARO COLLANTES CHAIDEZ</p> <p>1er. Secretaria/o: RODOLFO COTA MORENO 2do. Secretaria/o: GENARO ALFONSO COLLANTES COTA 1er. Escrutador: YAMILETH COTA TORRES 2do. Escrutador: ALMA YUBILIA ARAUJO ALMODOBAR 3er. Escrutador: CRISTIAN FAVIOLA ESCOBAR SILVAS 1er. Suplente: JUAN HAROS RODRIGUEZ 2do. Suplente: TOMAS LARA ARREDONDO 3er. Suplente: ASUCENA HAROS PADILLA</p>	<p>Distrito Federal: 6) MAZATLAN Distrito Local: 19) LA CRUZ Municipio: 8) ELOTA Localidad: 96) NUEVO SALTO GRANDE Sección: 1820 B1</p> <p>Ubicación: ESCUELA PRIMARIA RURAL FEDERAL NARCISO MENDOZA, DOMICILIO CONOCIDO, LOCALIDAD NUEVO SALTO GRANDE, CÓDIGO POSTAL 82725, ELOTA, SINALOA., A UN COSTADO DEL HUANACAXTLE</p> <p>Presidenta/e: ADELAIDA ALARCON CARRASCO</p> <p>1er. Secretaria/o: DANIELA ALARCON RODRIGUEZ 2do. Secretaria/o: JAQUELINE ALARCON RODRIGUEZ 1er. Escrutador: ANA YARIDAD ARANO TORRES 2do. Escrutador: MIGUEL ANGEL LIZARRAGA FRANCO 3er. Escrutador: JATSIRI NORIEGA LIZARRAGA 1er. Suplente: DAVID GARCIA TAPIA 2do. Suplente: ESMERALDA YURIDIA ALCARAZ VARELA 3er. Suplente: JOSE ANTONIO BARAJAS RAMIREZ</p>

<p>Distrito Federal: 6) MAZATLAN Distrito Local: 19) LA CRUZ Municipio: 8) ELOTA Localidad: 11) AGUA NUEVA Sección: 1821 B1</p> <p>Ubicación: ESCUELA PRIMARIA FEDERAL GABRIEL LEYVA SOLANO, DOMICILIO CONOCIDO, LOCALIDAD AGUA NUEVA, CÓDIGO POSTAL 82760, ELOTA, SINALOA., FRENTE A CANCHA DEPORTIVA</p> <p>Presidenta/e: JOSE ANTONIO BENITEZ RODRIGUEZ</p> <p>1er. Secretaria/o: JESUS GABRIELA RODRIGUEZ CADENA 2do. Secretaria/o: EVELIN NATALY AYALA RODRIGUEZ 1er. Escrutador: YENIFER GUADALUPE RODRIGUEZ AYALA 2do. Escrutador: SELENE AYALA FELIX 3er. Escrutador: HUMBERTO RODRIGUEZ BENITEZ 1er. Suplente: JOSE ANTONIO AYALA BENITEZ 2do. Suplente: JOSE JAVIER AYALA MARTINEZ 3er. Suplente: MARIA GUADALUPE LOPEZ RODRIGUEZ</p>	<p>Distrito Federal: 6) MAZATLAN Distrito Local: 19) LA CRUZ Municipio: 8) ELOTA Localidad: 5) SAN JOSE DE CONITACA Sección: 1822 B1</p> <p>Ubicación: ESCUELA PRIMARIA FEDERAL RURAL CARLOS ESCOBAR RAMÍREZ, CALLE LEOPOLDO SÁNCHEZ CELIS SIN NÚMERO, LOCALIDAD SAN JOSÉ DE CONITACA, CÓDIGO POSTAL 82721, ELOTA, SINALOA, ENTRE AVENIDA JOSÉ LÓPEZ PORTILLO Y AVENIDA MIGUEL DE LA MADRID HURTADO</p> <p>Presidenta/e: JESUS ROMELIA LABRADA VALENZUELA</p> <p>1er. Secretaria/o: MARICELA ARREDONDO CHAIDEZ 2do. Secretaria/o: GLORIA AYON SAVALZA 1er. Escrutador: CESAR OMAR LOPEZ GARCIA 2do. Escrutador: PATRICIO GALLARDO SILVAS 3er. Escrutador: RODOLFO GARCIA SILVA 1er. Suplente: JOSE JAIME GONZALEZ RODRIGUEZ 2do. Suplente: ISMAEL ARREDONDO CHAIDEZ 3er. Suplente: TEODORO GALLARDO SILVA</p>
<p>Distrito Federal: 6) MAZATLAN Distrito Local: 19) LA CRUZ Municipio: 8) ELOTA Localidad: 2) EL ESPINAL Sección: 1823 B1</p> <p>Ubicación: ESCUELA PRIMARIA RURAL ESTATAL GREGORIO TORRES QUINTERO, DOMICILIO CONOCIDO, SIN NÚMERO, SINDICATURA EL ESPINAL, CÓDIGO POSTAL 82730, ELOTA, SINALOA., CERCA DE LA IGLESIA</p> <p>Presidenta/e: SANDRA MIRIA HERNANDEZ GONZALEZ</p> <p>1er. Secretaria/o: ROSARIO ADRIANA BENITEZ FRANCO 2do. Secretaria/o: ANABEL FERNANDEZ ARAGON 1er. Escrutador: MA. MATILDE GONZALEZ MARTINEZ 2do. Escrutador: BARTOLOME LIZARRAGA SALAZAR 3er. Escrutador: JESUS DAVID ALVAREZ MARTINEZ 1er. Suplente: MARIA SUSANA FLORES TAMAYO 2do. Suplente: CONSUELO CORRALES MILLAN 3er. Suplente: CARMELO HERNANDEZ GARCIA</p>	<p>Distrito Federal: 6) MAZATLAN Distrito Local: 19) LA CRUZ Municipio: 8) ELOTA Localidad: 2) EL ESPINAL Sección: 1824 B1</p> <p>Ubicación: ESCUELA PREPARATORIA HERACLIO BERNAL DE LA UNIVERSIDAD AUTÓNOMA DE SINALOA, DOMICILIO CONOCIDO, SIN NÚMERO, SINDICATURA DE EL ESPINAL, CÓDIGO POSTAL 82730, ELOTA, SINALOA., FRENTE A CARRETERA MEXICO 15</p> <p>Presidenta/e: GLORIA CABANILLAS EDEZA</p> <p>1er. Secretaria/o: JORGE LUIS GARCIA SALAZAR 2do. Secretaria/o: ELIA LANDEROS LIZARRAGA 1er. Escrutador: ALICIA CAMPOS ARELLANO 2do. Escrutador: M LUZ GAMBOA AYON 3er. Escrutador: GUSMARO MORGAN LANDEROS 1er. Suplente: JUAN DIEGO LOPEZ ASTORGA 2do. Suplente: ANGELA ANAHI ONTIVEROS SANCHEZ 3er. Suplente: DOMINGA GAMBOA AYON</p>
<p>Distrito Federal: 6) MAZATLAN Distrito Local: 19) LA CRUZ Municipio: 8) ELOTA Localidad: 154) VIDA CAMPESINA Sección: 1825 B1</p> <p>Ubicación: ESCUELA PRIMARIA ESTATAL GENERAL EMILIANO ZAPATA, DOMICILIO CONOCIDO, SIN NÚMERO, LOCALIDAD VIDA CAMPESINA, CÓDIGO POSTAL 82743, ELOTA, SINALOA., ATRÁS DEL KÍNDER</p> <p>Presidenta/e: HELIOT NEMECIO CORONEL ORDOÑEZ</p> <p>1er. Secretaria/o: ROSARIO ISELA BAEZ CHAVEZ 2do. Secretaria/o: MARIA ELENA CARREÑO BARRIOS 1er. Escrutador: ABRAHAM ESCAMILLA HERRERA 2do. Escrutador: JOSE MANUEL FELIX ABITIA 3er. Escrutador: IRENE ALVISO RIVERA 1er. Suplente: LORETO EDEZA ACOSTA 2do. Suplente: J. GUADALUPE ESCAMILLA GONZALEZ 3er. Suplente: MARIA DEL CARMEN CASTRO CARRASCO</p>	<p>Distrito Federal: 6) MAZATLAN Distrito Local: 19) LA CRUZ Municipio: 8) ELOTA Localidad: 147) LAS TINAS Sección: 1826 B1</p> <p>Ubicación: JARDÍN DE NIÑOS LEONA VICARIO, DOMICILIO CONOCIDO, SIN NÚMERO, LOCALIDAD LAS TINAS, CÓDIGO POSTAL 82757, ELOTA, SINALOA., A UN COSTADO DE LA ESCUELA PRIMARIA FEDERAL MIGUEL HIDALGO</p> <p>Presidenta/e: IVAN AMARILLAS MILLAN</p> <p>1er. Secretaria/o: LUCINA ANGELICA OBESO JUAREZ 2do. Secretaria/o: BERENICE GUADALUPE LOAIZA BALLARDO 1er. Escrutador: MIRIAM YULENE LOPEZ GARCIA 2do. Escrutador: ANTONIO EDEZA GUEVARA 3er. Escrutador: JESSICA YAMILETH CHAVEZ SAMANIEGO 1er. Suplente: MARIA GUADALUPE LANDEROS SANCHEZ 2do. Suplente: ALMA ROSA LOPEZ TAPIA 3er. Suplente: SERGIO MILLAN RIVAS</p>

<p>Distrito Federal: 6) MAZATLAN Distrito Local: 19) LA CRUZ Municipio: 8) ELOTA Localidad: 13) ALTA ROSA Sección: 1827 B1</p> <p>Ubicación: ESCUELA PRIMARIA FEDERAL ADOLFO LÓPEZ MATEOS, DOMICILIO CONOCIDO, SIN NÚMERO, LOCALIDAD ALTA ROSA, CÓDIGO POSTAL 82741, ELOTA, SINALOA., FRENTE A TIENDA DE ABARROTES</p> <p>Presidenta/e: JOSE MANUEL AISPURO BARRERAS</p> <p>1er. Secretaria/o: JAQUELINE ERENAS VERDUGO 2do. Secretaria/o: REYNA GUADALUPE ALARCON RIOS 1er. Escrutador: JESUS BALDEMAR AISPURO LOPEZ 2do. Escrutador: MA. DOLORES ARANA AYON 3er. Escrutador: AIDE ESCOBAR SALOMON 1er. Suplente: GABRIEL ALARCON FELIX 2do. Suplente: TAIMI ENCARNACION BARRERAS AISPURO 3er. Suplente: GABRIEL ALARCON BUENO</p>	<p>Distrito Federal: 6) MAZATLAN Distrito Local: 19) LA CRUZ Municipio: 8) ELOTA Localidad: 29) BUENOS AIRES Sección: 1828 B1</p> <p>Ubicación: ESCUELA PRIMARIA FEDERAL LICENCIADO ADOLFO LÓPEZ MATEOS, DOMICILIO CONOCIDO, SIN NÚMERO, LOCALIDAD EJIDO BUENOS AIRES, CÓDIGO POSTAL 82770, ELOTA, SINALOA., A ESPALDAS DE LA VÍA DEL TREN</p> <p>Presidenta/e: CARLOS EDUARDO CARRASCO ESPINOZA</p> <p>1er. Secretaria/o: ARAE ECHAVARRIA VAZQUEZ 2do. Secretaria/o: ESTEBAN ESPINOZA MARTINEZ 1er. Escrutador: MARIA SUSANA GARCIA RAMIREZ 2do. Escrutador: GUADALUPE ABIGAIL MEDINA VAZQUEZ 3er. Escrutador: KARINA BERNAL ESPINOZA 1er. Suplente: LEONARDO AREVALO MARTINEZ 2do. Suplente: JESUS RAMON ARMENTA GONZALEZ 3er. Suplente: JUAN AREVALO RENTERIA</p>
<p>Distrito Federal: 6) MAZATLAN Distrito Local: 19) LA CRUZ Municipio: 8) ELOTA Localidad: 152) VEINTISEIS DE ENERO Sección: 1829 B1</p> <p>Ubicación: ESCUELA PRIMARIA RURAL FEDERAL MIGUEL HIDALGO, DOMICILIO CONOCIDO, SIN NÚMERO, LOCALIDAD EJIDO 26 DE ENERO, CÓDIGO POSTAL 82745, ELOTA, SINALOA., JUNTO AL JARDÍN DE NIÑOS</p> <p>Presidenta/e: GUILLERMO CORONEL OCHOA</p> <p>1er. Secretaria/o: GENESIS ADANELY FIERRO ESPINOZA 2do. Secretaria/o: SILVIA CARMONA SIQUEIROS 1er. Escrutador: CIPRIANA CARMONA SIQUEIROS 2do. Escrutador: EULALIA CARREÑO BARRIOS 3er. Escrutador: MARINA MARLEN CORONEL OCHOA 1er. Suplente: MARIO GALLARZO QUINTERO 2do. Suplente: JOSE GERARDO ALMARAL HINOJOSA 3er. Suplente: NIEVES CORONEL CORONEL</p>	<p>Distrito Federal: 6) MAZATLAN Distrito Local: 19) LA CRUZ Municipio: 8) ELOTA Localidad: 77) HIGUERAS DE CULIACANCITO Sección: 1829 E1</p> <p>Ubicación: ESCUELA PRIMARIA ESTATAL FRANCISCO I. MADERO, DOMICILIO CONOCIDO, SIN NÚMERO, LOCALIDAD HIGUERAS DE CULIACANCITO, CÓDIGO POSTAL 82745, ELOTA, SINALOA., CONTRA ESQUINA DE LA IGLESIA</p> <p>Presidenta/e: LEISLIE AMARILLAS SALAZAR</p> <p>1er. Secretaria/o: EULALIA AGUILAR SILVAS 2do. Secretaria/o: YURIDIA AGUILAR SILVAS 1er. Escrutador: ARISTEO AMARILLAS CASTILLO 2do. Escrutador: LUIS ENRIQUE ANGULO CASTILLO 3er. Escrutador: NINFA CARRANZA OSORIO 1er. Suplente: MARIA DE LOS ANGELES CARLOS DURAN 2do. Suplente: HILDA AGUILAR HURTADO 3er. Suplente: CRISTOBAL CASTILLO RAMIREZ</p>
<p>Distrito Federal: 6) MAZATLAN Distrito Local: 19) LA CRUZ Municipio: 8) ELOTA Localidad: 8) EL AGUAJE Sección: 1830 B1</p> <p>Ubicación: ESCUELA PRIMARIA RURAL FEDERAL LEONA VICARIO, DOMICILIO CONOCIDO, SIN NÚMERO, LOCALIDAD EL AGUAJE, CÓDIGO POSTAL 82739, ELOTA, SINALOA., POR LA CALLE PRINCIPAL</p> <p>Presidenta/e: BLANCA ESTELA GARCIA VEGA</p> <p>1er. Secretaria/o: MARIA FERNANDA GOMEZ RODRIGUEZ 2do. Secretaria/o: MATILDE LOPEZ VAZQUEZ 1er. Escrutador: ANGEL EDUARDO GARCIA PONCE 2do. Escrutador: MONICA FERNANDEZ MEDINA 3er. Escrutador: MATILDE GARCIA GARCIA 1er. Suplente: JOSE MANUEL GARCIA MORALES 2do. Suplente: AURELIO GARCIA MILLAN 3er. Suplente: JUAN FRANCISCO GARCIA ZEPEDA</p>	<p>Distrito Federal: 6) MAZATLAN Distrito Local: 19) LA CRUZ Municipio: 8) ELOTA Localidad: 37) CASAS GRANDES Sección: 1831 B1</p> <p>Ubicación: ESCUELA PRIMARIA RURAL FEDERAL PROFESORA SOFÍA TIRADO ESCOBAR, DOMICILIO CONOCIDO, SIN NÚMERO, LOCALIDAD CASAS GRANDES, CÓDIGO POSTAL 82764, ELOTA, SINALOA., FRENTE A CANCHA DEPORTIVA</p> <p>Presidenta/e: DAVID CHAVEZ BENITEZ</p> <p>1er. Secretaria/o: MARIEL ESMERALDA NORIEGA GARCIA 2do. Secretaria/o: YARITZA NORIEGA MARTINEZ 1er. Escrutador: MAYRA LIZBETH FELIX GARCIA 2do. Escrutador: HERMELINDA AYALA GARCIA 3er. Escrutador: GONZALO BENITEZ AGUIRRE 1er. Suplente: SONIA AYON SALAS 2do. Suplente: ISAIAS ALVAREZ GALLARDO 3er. Suplente: ROSAURA BENITEZ AGUIRRE</p>

<p>Distrito Federal: 6) MAZATLAN Distrito Local: 19) LA CRUZ Municipio: 8) ELOTA Localidad: 102) PAREDON COLORADO Sección: 1832 B1</p> <p>Ubicación: ESCUELA PRIMARIA JOSÉ IGNACIO ALLENDE, CALLE PRINCIPAL, SIN NÚMERO, LOCALIDAD EL PAREDÓN COLORADO, CÓDIGO POSTAL 82726, ELOTA, SINALOA., EN LA CALLE PRINCIPAL CONTRA ESQUINA DE LA PLAZUELA</p> <p>Presidenta/e: CESAR OMAR CASTRO AYALA</p> <p>1er. Secretaria/o: LUCIA GARCIA LEON 2do. Secretaria/o: GERARDO HAROS ROCHA</p> <p>1er. Escrutador: SANTOS RIGOBERTO LOYA NORIEGA 2do. Escrutador: JUAN RAMON CASTRO HAROS</p> <p>3er. Escrutador: JESUS HAROS ROCHA</p> <p>1er. Suplente: CIRILA LEON MEZA 2do. Suplente: JOSE LUIS MERAZ MACIAS 3er. Suplente: FELIX HAROS ROCHA</p>	<p>Distrito Federal: 6) MAZATLAN Distrito Local: 19) LA CRUZ Municipio: 8) ELOTA Localidad: 62) ENSENADA Sección: 1833 B1</p> <p>Ubicación: ESCUELA PRIMARIA MATUTINA ESTATAL LICENCIADO BENITO JUÁREZ, DOMICILIO CONOCIDO, SIN NÚMERO, LOCALIDAD ENSENADA, CÓDIGO POSTAL 82763, ELOTA, SINALOA., JUNTO A LA SECUNDARIA Y FRENTE A LA COCINITA</p> <p>Presidenta/e: CESAR CASTRO RODRIGUEZ</p> <p>1er. Secretaria/o: HERMEREGILDO BERRELLEZA CASTRO 2do. Secretaria/o: PAULO CARRASCO NORIEGA</p> <p>1er. Escrutador: SANTOS LORENA GUILLEN MARTINEZ 2do. Escrutador: JORGE HARON MARTINEZ BARRAZA</p> <p>3er. Escrutador: SONIA CASTRO ANGULO</p> <p>1er. Suplente: MARTHA OFELIA GONZALEZ MORENO 2do. Suplente: JUAN DE DIOS MEDINA NORIEGA 3er. Suplente: JAIME CASTRO CASTRO</p>
<p>Distrito Federal: 6) MAZATLAN Distrito Local: 19) LA CRUZ Municipio: 8) ELOTA Localidad: 40) CASAS VIEJAS Sección: 1834 B1</p> <p>Ubicación: ESCUELA PRIMARIA FEDERAL MATUTINA 5 DE MAYO, DOMICILIO CONOCIDO, SIN NÚMERO, LOCALIDAD CASA VIEJAS, CÓDIGO POSTAL 82758, ELOTA, SINALOA., FRENTE AL KÍNDER</p> <p>Presidenta/e: MARIA DE LOURDES IBARRA RODRIGUEZ</p> <p>1er. Secretaria/o: ADRIANA GUADALUPE GALVEZ COTA 2do. Secretaria/o: ELVIRA LOPEZ MENDOZA</p> <p>1er. Escrutador: CECILIA GUADALUPE MEJORADO LIZARRAGA 2do. Escrutador: DIANA BARRAZA TAPIA</p> <p>3er. Escrutador: DIGNA TERESITA ESPERICUETA NARANJO</p> <p>1er. Suplente: ANTONIA ANDRADE CARRILLO 2do. Suplente: JOSUE ALEJANDRO BAYARDO VAZQUEZ 3er. Suplente: GLORIA ESTER LOPEZ VAZQUEZ</p>	<p>Distrito Federal: 6) MAZATLAN Distrito Local: 19) LA CRUZ Municipio: 8) ELOTA Localidad: 61) EMILIANO ZAPATA Sección: 1835 B1</p> <p>Ubicación: COBERTIZO CASA EJIDAL, DOMICILIO CONOCIDO, SIN NÚMERO, LOCALIDAD EMILIANO ZAPATA, CÓDIGO POSTAL 82747, ELOTA, SINALOA., A UN COSTADO DE LA CANCHA</p> <p>Presidenta/e: ULISES DANIEL MORENO ARREDONDO</p> <p>1er. Secretaria/o: ROSAURA JETSE LOPEZ GARCIA 2do. Secretaria/o: ELDA BAEZ CHAVEZ</p> <p>1er. Escrutador: CARLOS ELIEZER LOPEZ LAGUNA 2do. Escrutador: LIZBETH MORENO BARREDA</p> <p>3er. Escrutador: ELADIO BAEZ CHAVEZ</p> <p>1er. Suplente: YUREIDA JAQUELINE ARREDONDO VALENZUELA 2do. Suplente: SANTIAGA MEDINA FELIX 3er. Suplente: ALBERTA MILAN BELTRAN</p>
<p>Distrito Federal: 6) MAZATLAN Distrito Local: 19) LA CRUZ Municipio: 8) ELOTA Localidad: 61) EMILIANO ZAPATA Sección: 1835 C1</p> <p>Ubicación: COBERTIZO CASA EJIDAL, DOMICILIO CONOCIDO, SIN NÚMERO, LOCALIDAD EMILIANO ZAPATA, CÓDIGO POSTAL 82747, ELOTA, SINALOA., A UN COSTADO DE LA CANCHA</p> <p>Presidenta/e: HENRY GIBRAN MILAN SANCHEZ</p> <p>1er. Secretaria/o: MARIANA ACEBEDO CONTRERAS 2do. Secretaria/o: CLAUDIA VERONICA LAGUNA MARTINEZ</p> <p>1er. Escrutador: GLORIA GUADALUPE MEZTA GARCIA 2do. Escrutador: JESUS TOMAS MORENO AYON</p> <p>3er. Escrutador: BRIANA MERALI MENDOZA BELTRAN</p> <p>1er. Suplente: MARIA DEL ROSARIO AYON MENDOZA 2do. Suplente: MANUELA MERAZ NIEBLAS 3er. Suplente: GUADALUPE MILAN BELTRAN</p>	<p>Distrito Federal: 6) MAZATLAN Distrito Local: 19) LA CRUZ Municipio: 8) ELOTA Localidad: 6) TANQUES Sección: 1836 B1</p> <p>Ubicación: ESCUELA PRIMARIA ESTATAL SOLIDARIDAD, CALLE INDEPENDENCIA, SIN NÚMERO, COLONIA GRACIANO SÁNCHEZ, LOCALIDAD TANQUES, CÓDIGO POSTAL 82770, ELOTA, SINALOA., ENTRE CALLE BENITO JUÁREZ Y CALLE PRIMERO DE MAYO</p> <p>Presidenta/e: ELISA ARANA VAZQUEZ</p> <p>1er. Secretaria/o: BENITA CRUZ MENDOZA 2do. Secretaria/o: GISEL KARIME LOPEZ OCHOA</p> <p>1er. Escrutador: ANET MARIEL FELIX CAMACHO 2do. Escrutador: JOSE ANTONIO NUÑEZ MARTINEZ</p> <p>3er. Escrutador: MARISOL MILLAN ERENAS</p> <p>1er. Suplente: ALEJANDRA ALVAREZ GASTELUM 2do. Suplente: GABINO MARTINEZ LEYVA 3er. Suplente: ANET MAVELY CAMACHO ALVAREZ</p>

<p>Distrito Federal: 6) MAZATLAN Distrito Local: 19) LA CRUZ Municipio: 8) ELOTA Localidad: 6) TANQUES Sección: 1837 B1</p> <p>Ubicación: ESCUELA PRIMARIA ESTATAL MATUTINA IGNACIO RAMÍREZ, CALLE VENUSTIANO CARRANZA, SIN NÚMERO, LOCALIDAD TANQUES, CÓDIGO POSTAL 82770, ELOTA, SINALOA., ENTRE CALLE NIÑOS HÉROES Y CALLE AGUSTINA RAMÍREZ, FRENTE A LA PLAZUELA</p> <p>Presidenta/e: ELISAMA AGUILERA OLIVAS</p> <p>1er. Secretaria/o: YESENIA LIZBETH ACOSTA LOPEZ 2do. Secretaria/o: MARTHA PATRICIA DIAZ FIGUEROA</p> <p>1er. Escrutador: JESUS GUILLERMO MORALES ALVAREZ 2do. Escrutador: JESUS BENITEZ VARGAS</p> <p>3er. Escrutador: ADINA LOPEZ VELARDE</p> <p>1er. Suplente: MARIA CLEMENTINA LEDESMA PANTOJA 2do. Suplente: AURELIA ACEVEDO AYON 3er. Suplente: YESENIA KARELY AGUILERA MILLAN</p>	<p>Distrito Federal: 6) MAZATLAN Distrito Local: 19) LA CRUZ Municipio: 8) ELOTA Localidad: 6) TANQUES Sección: 1837 C1</p> <p>Ubicación: ESCUELA PRIMARIA ESTATAL MATUTINA IGNACIO RAMÍREZ, CALLE VENUSTIANO CARRANZA, SIN NÚMERO, LOCALIDAD TANQUES, CÓDIGO POSTAL 82770, ELOTA, SINALOA., ENTRE CALLE NIÑOS HÉROES Y CALLE AGUSTINA RAMÍREZ, FRENTE A LA PLAZUELA</p> <p>Presidenta/e: WENDI SUGEY CHAIDEZ TAPIA</p> <p>1er. Secretaria/o: MARTHA CORTES CASILLAS 2do. Secretaria/o: CANDY MATILDE ESPINOZA FLORES</p> <p>1er. Escrutador: JUAN RAMON ACOSTA GARCIA 2do. Escrutador: LUCIO CHAIDEZ MEDRANO</p> <p>3er. Escrutador: ALEJANDRO AYON ARMENTA</p> <p>1er. Suplente: MODESTO CORRALES MELGAR 2do. Suplente: AGUEDA NEREIDA AGUILERA GUTIERREZ 3er. Suplente: YONATAL RAMON AGUILERA MILLAN</p>
<p>Distrito Federal: 6) MAZATLAN Distrito Local: 19) LA CRUZ Municipio: 8) ELOTA Localidad: 27) BOSCO SO Sección: 1838 B1</p> <p>Ubicación: ESCUELA PRIMARIA ESTATAL GENERAL FRANCISCO VJLLA, CALLE FRANCISCO VILLA, SIN NÚMERO, LOCALIDAD BOSCO SO, CÓDIGO POSTAL 82773, ELOTA, SINALOA., A UN LADO DE JARDÍN DE NIÑOS</p> <p>Presidenta/e: JONNATHAN BALTAZAR BASURTO LOPEZ</p> <p>1er. Secretaria/o: CASSANDRA GUADALUPE NAVARRO GONZALEZ 2do. Secretaria/o: REBECA GARCIA ARRIAGA</p> <p>1er. Escrutador: MARIA BEATRIZ GARCIA LEMUS 2do. Escrutador: JOSE LUIS GARCIA NAJAR</p> <p>3er. Escrutador: MARGARITA LOZA MACHADO</p> <p>1er. Suplente: JOSE CRESENCIO ALCANTAR HERNANDEZ 2do. Suplente: JOSE MACARIO RAMIREZ LEON 3er. Suplente: ARTURO RAMOS LEMUZ</p>	<p>Distrito Federal: 6) MAZATLAN Distrito Local: 19) LA CRUZ Municipio: 8) ELOTA Localidad: 58) EJIDO CULIACAN Sección: 1839 B1</p> <p>Ubicación: ESCUELA PRIMARIA RURAL FEDERAL LICENCIADO ADOLFO LÓPEZ MATEOS, DOMICILIO CONOCIDO, SIN NÚMERO, EJIDO CULIACÁN, CÓDIGO POSTAL 82773, ELOTA, SINALOA., FRENTE A LA COMPAÑÍA NACIONAL DE SUBSISTENCIAS POPULARES (CONASUPO)</p> <p>Presidenta/e: LUZ BERTHA ARAIZA CASTAÑEDA</p> <p>1er. Secretaria/o: MARIA ISABEL ARAIZA CAMARILLO 2do. Secretaria/o: ROSA ALVA ALVARES PARRA</p> <p>1er. Escrutador: MATILDE ARAIZA CASTAÑEDA 2do. Escrutador: SANTOS MACARIO BAUTISTA CORIA</p> <p>3er. Escrutador: VICTORIA LEON MEDINA</p> <p>1er. Suplente: MARIELA ESPINOZA ARAIZA 2do. Suplente: YAJAIRA GARCIA MENDOZA 3er. Suplente: EMMA GONZALEZ CORAZON</p>
<p>Distrito Federal: 6) MAZATLAN Distrito Local: 19) LA CRUZ Municipio: 8) ELOTA Localidad: 3) POTRERILLOS DEL NOROTE Sección: 1840 B1</p> <p>Ubicación: ESCUELA PRIMARIA MATUTINA FEDERAL AMADO NERVO, CALLE EZEQUIEL ANDERE, SIN NÚMERO, POTRERILLOS DEL NOROTE, SINDICATURA DE GABRIEL LEYVA VELÁZQUEZ, CÓDIGO POSTAL 82740, ELOTA, SINALOA., ESQUINA CON CALLE GUADALUPE VICTORIA</p> <p>Presidenta/e: GENARO BASTIDAS RUVALCABA</p> <p>1er. Secretaria/o: JULIO CESAR HERNANDEZ GONZALEZ 2do. Secretaria/o: YENITZIA MAGALY LOPEZ GASPAR</p> <p>1er. Escrutador: MIGUEL ANGEL LIZARRAGA MILLAN 2do. Escrutador: KATHERINE ARANA HERNANDEZ</p> <p>3er. Escrutador: PATRICIA LOPEZ ARAGON</p> <p>1er. Suplente: ALFREDO LIZARRAGA BARRAZA 2do. Suplente: ANDRES LIZARRAGA BARRAZA 3er. Suplente: JAVIER ENRIQUE ESCUDERO VEGA</p>	<p>Distrito Federal: 6) MAZATLAN Distrito Local: 19) LA CRUZ Municipio: 8) ELOTA Localidad: 3) POTRERILLOS DEL NOROTE Sección: 1841 B1</p> <p>Ubicación: ESCUELA SECUNDARIA TÉCNICA NÚMERO 29, DOMICILIO CONOCIDO, LOCALIDAD POTRERILLOS DEL NOROTE, SINDICATURA DE GABRIEL LEYVA VELÁZQUEZ, CÓDIGO POSTAL 82740, ELOTA, SINALOA., ESQUINA CON CAMINO A GRANJA DEL NOROTE</p> <p>Presidenta/e: MARIA ALESIS CAMPAÑA RIVAS</p> <p>1er. Secretaria/o: MODESTA ABELINO ABARCA 2do. Secretaria/o: MARIO FELIX GONZALEZ</p> <p>1er. Escrutador: RODRIGO BELTRAN RODRIGUEZ 2do. Escrutador: ERNESTO CHAVEZ LOPEZ</p> <p>3er. Escrutador: AVELINO BENITEZ LIZARRAGA</p> <p>1er. Suplente: MARIA OLIVIA BELTRAN RODRIGUEZ 2do. Suplente: BERTHA CASTRO VELARDE 3er. Suplente: VICTOR MANUEL ABELINO ABARCA</p>

<p>Distrito Federal: 6) MAZATLAN Distrito Local: 19) LA CRUZ Municipio: 8) ELOTA Localidad: 3) POTRERILLOS DEL NOROTE Sección: 1842 B1</p> <p>Ubicación: JARDÍN DE NIÑOS ANTÓN SEMIOVICH MAKARENKO, CALLE IGNACIO ALLENDE, SIN NÚMERO, LOCALIDAD POTRERILLOS DEL NOROTE, SINDICATURA DE GABRIEL LEYVA VELÁZQUEZ, CÓDIGO POSTAL 82740, ELOTA, SINALOA., ENTRE AVENIDA ÁNGEL FLORES Y AVENIDA 13 DE MARZO</p> <p>Presidenta/e: RAQUEL LOPEZ CARDENAS 1er. Secretaria/o: PATRICIA ABARCA PILA 2do. Secretaria/o: CARLOS GUADALUPE ONTIVEROS LOPEZ 1er. Escrutador: MIGUEL ANGEL GUERRERO BASTIDAS 2do. Escrutador: DOLORES HERNANDEZ LOPEZ 3er. Escrutador: MATILDE JIMENEZ SANCHEZ 1er. Suplente: JUAN ANTONIO MILLAN RODRIGUEZ 2do. Suplente: ROSA GARCIA VAZQUEZ 3er. Suplente: IVAN GARCIA ZAMORA</p>	<p>Distrito Federal: 6) MAZATLAN Distrito Local: 19) LA CRUZ Municipio: 8) ELOTA Localidad: 30) LOS CAIMANES Sección: 1843 B1</p> <p>Ubicación: ESCUELA PRIMARIA FEDERAL CORONEL RODOLFO T. LOAIZA, DOMICILIO CONOCIDO, SIN NÚMERO, LOCALIDAD LOS CAIMANES, CÓDIGO POSTAL 82777, ELOTA, SINALOA., CALLE PRINCIPAL</p> <p>Presidenta/e: BLANCA ESTHELA BORBOA ZAZUETA 1er. Secretaria/o: MELISSA ALEXANDRA MARTINEZ LOPEZ 2do. Secretaria/o: YARITZA ARREDONDO TAPIA 1er. Escrutador: KASANDRA LIZARRAGA VAZQUEZ 2do. Escrutador: JOSE RAMON LOPEZ PIO 3er. Escrutador: FIDELIA LOPEZ ARREDONDO 1er. Suplente: MATILDE MATA REYES 2do. Suplente: GUADALUPE GARCIA AYALA 3er. Suplente: JOEL MARTINEZ LOPEZ</p>
<p>Distrito Federal: 6) MAZATLAN Distrito Local: 19) LA CRUZ Municipio: 8) ELOTA Localidad: 12) AGUA PEPE Sección: 1844 B1</p> <p>Ubicación: ESCUELA PRIMARIA ESTATAL FRANCISCO I. MADERO, DOMICILIO CONOCIDO, SIN NÚMERO, LOCALIDAD AGUA PEPE, CÓDIGO POSTAL 82747, ELOTA, SINALOA., FRENTE DEL ARROYO</p> <p>Presidenta/e: DOLORES AVENDAÑO ZAMUDIO 1er. Secretaria/o: BLANCA NORMA CHAIDEZ MOLINA 2do. Secretaria/o: EFREN CORRALES CAMPOS 1er. Escrutador: DULCE ELEM LOPEZ QUIÑONEZ 2do. Escrutador: CLARA BARREDA AYALA 3er. Escrutador: JOSE AYON QUINTANA 1er. Suplente: LUIS GERARDO MANJARREZ ALVAREZ 2do. Suplente: JOSE ARON AYALA ZAMORA 3er. Suplente: ADELA LOPEZ GARCIA</p>	<p>Distrito Federal: 6) MAZATLAN Distrito Local: 19) LA CRUZ Municipio: 8) ELOTA Localidad: 36) EL CARRIZO Sección: 1845 B1</p> <p>Ubicación: ESCUELA PRIMARIA RURAL FEDERAL IGNACIO ALLENDE, DOMICILIO CONOCIDO, SIN NÚMERO, LOCALIDAD EL CARRIZO, CÓDIGO POSTAL 82747, ELOTA, SINALOA., FRENTE A ABARROTES</p> <p>Presidenta/e: ARTURO AYON SANTOYA 1er. Secretaria/o: JOSEFINA AYALA MARTINEZ 2do. Secretaria/o: ADILENE AVENDAÑO FELIX 1er. Escrutador: JOEL CHAVEZ BENITEZ 2do. Escrutador: CANDELARIO AYON SANTOYO 3er. Escrutador: CLAUDIA PATRICIA BARREDA AYALA 1er. Suplente: JOSE MANUEL CORRALES AYON 2do. Suplente: FELIPE DE JESUS GARCIA TIRADO 3er. Suplente: SANTOS MARTIN AVENDAÑO ALVAREZ</p>
<p>Distrito Federal: 6) MAZATLAN Distrito Local: 19) LA CRUZ Municipio: 8) ELOTA Localidad: 26) EL BOLILLO Sección: 1846 B1</p> <p>Ubicación: ESCUELA PRIMARIA FEDERAL FRANCISCO I. MADERO, DOMICILIO CONOCIDO, SIN NÚMERO, LOCALIDAD EL BOLILLO, CÓDIGO POSTAL 82758, ELOTA, SINALOA., FRENTE A CENTRO DE SALUD</p> <p>Presidenta/e: PABLO AYON ARREDONDO 1er. Secretaria/o: ORIANA ESTEFANIA MEZA COSIO 2do. Secretaria/o: VLADIMIR GARCIA GASTELUM 1er. Escrutador: YESENIA ONTIVEROS FRANCO 2do. Escrutador: RAMONA MENDOZA BALLARDO 3er. Escrutador: BENITA ARREDONDO MEZA 1er. Suplente: BLAS AYON NUÑEZ 2do. Suplente: CECILIA CABRERA PICOS 3er. Suplente: ALEJANDRO LIZARRAGA CABRERA</p>	<p>Distrito Federal: 6) MAZATLAN Distrito Local: 19) LA CRUZ Municipio: 8) ELOTA Localidad: 60) ELOTA Sección: 1847 B1</p> <p>Ubicación: ESCUELA PRIMARIA MATUTINA ESTATAL NIÑOS HÉROES, DOMICILIO CONOCIDO, SIN NÚMERO, LOCALIDAD EJIDO ELOTA, CÓDIGO POSTAL 82728, ELOTA, SINALOA., CONTRA ESQUINA DE LA PLAZUELA Y FRENTE A LA TORTILLERÍA</p> <p>Presidenta/e: EDITH CANDELARIA CABANILLAS ESPINOZA 1er. Secretaria/o: JOSE RAMON DIAZ PERAZA 2do. Secretaria/o: OCTAVIO CARRANZA CARRANZA 1er. Escrutador: ANA KARINA AGUILUZ LEYVA 2do. Escrutador: ERIKA AZUCENA BELTRAN CARRIZOZA 3er. Escrutador: SANTOS ESCALANTE RAMIREZ 1er. Suplente: SUSANA LIZETH LAFARGA ONTIVEROS 2do. Suplente: MANUEL GENARO GONZALES RIOS 3er. Suplente: ELIDIA CARRASCO PONCE</p>

<p>Distrito Federal: 6) MAZATLAN Distrito Local: 19) LA CRUZ Municipio: 8) ELOTA Localidad: 23) BENITO JUAREZ Sección: 1849 B1</p> <p>Ubicación: ESCUELA PRIMARIA RURAL FEDERAL BENITO JUÁREZ, CALLE PRINCIPAL, SIN NÚMERO, LOCALIDAD EJIDO BENITO JUÁREZ, CÓDIGO POSTAL 82788, ELOTA, SINALOA., CALLE PRINCIPAL</p> <p>Presidenta/e: ZULMA JANETH ALVAREZ TORRES</p> <p>1er. Secretaria/o: MARIANO ALEXIS ARANA RIOS 2do. Secretaria/o: CLAUDIA CRUZ CAMPOS</p> <p>1er. Escrutador: LUIS ROBERTO GUILLEN MARTINEZ 2do. Escrutador: OMAR EULICES AGUILUZ NUÑEZ</p> <p>3er. Escrutador: FRANCISCO LOPEZ ARAGON</p> <p>1er. Suplente: MARIA CANDIDA AYON SANCHEZ 2do. Suplente: SILVIANO GARCIA CERNA 3er. Suplente: MATEO LOPEZ CRUZ</p>	<p>Distrito Federal: 6) MAZATLAN Distrito Local: 19) LA CRUZ Municipio: 8) ELOTA Localidad: 4) PUEBLO NUEVO Sección: 1850 B1</p> <p>Ubicación: ESCUELA PRIMARIA ESTATAL ELVIRA LEDÓN SOLÓRZANO, CALLE LÁZARO CÁRDENAS, SIN NÚMERO, LOCALIDAD PUEBLO NUEVO, CÓDIGO POSTAL 82766, ELOTA, SINALOA., ENTRE CALLE RAFAEL BUELNA Y CALLE ÁNGEL FLORES</p> <p>Presidenta/e: AIDE ALEJANDRA COTA RODRIGUEZ</p> <p>1er. Secretaria/o: RUBEN LOPEZ GARCIA 2do. Secretaria/o: SIVELY ALICIA ÑIGUEZ AYON</p> <p>1er. Escrutador: OFELIA BERNAL ZAMORA 2do. Escrutador: MARIBEL LOPEZ MACHADO</p> <p>3er. Escrutador: MARIA DE LOS ANGELES AYALA FRANCO</p> <p>1er. Suplente: AXEL JOAQUIN GOMEZ BERNAL 2do. Suplente: ALEXIS FRANCISCO GOMEZ BERNAL 3er. Suplente: OLEGARIO GONZALEZ REYES</p>
<p>Distrito Federal: 6) MAZATLAN Distrito Local: 19) LA CRUZ Municipio: 8) ELOTA Localidad: 4) PUEBLO NUEVO Sección: 1851 B1</p> <p>Ubicación: JARDÍN DE NIÑOS ENRIQUETA GÓMEZ MILLÁN, AVENIDA VENUSTIANO CARRANZA, SIN NÚMERO, LOCALIDAD PUEBLO NUEVO, CÓDIGO POSTAL 82766, ELOTA, SINALOA., ESQUINA CON CALLE GENERAL JOSÉ AGUILAR BARRAZA</p> <p>Presidenta/e: CRISTIAN ALEXIS PEREZ IBARRA</p> <p>1er. Secretaria/o: LEYSI JOHANA RODRIGUEZ AYON 2do. Secretaria/o: EVELYN ZUJEY QUINTERO NUÑEZ</p> <p>1er. Escrutador: ALONDRA ASUZENA MILLAN VILLARREAL 2do. Escrutador: ROSA MARIA RODRIGUEZ AYALA</p> <p>3er. Escrutador: MARIA LUCIA AYON ZEPEDA</p> <p>1er. Suplente: JOSE GREGORIO COTA CORRALES 2do. Suplente: HUMBERTO GARCIA RODRIGUEZ 3er. Suplente: LUIS ANTONIO CENICEROS ZAMORA</p>	<p>Distrito Federal: 6) MAZATLAN Distrito Local: 19) LA CRUZ Municipio: 8) ELOTA Localidad: 7) ESTACION ABOCHO Sección: 1852 B1</p> <p>Ubicación: ESCUELA PRIMARIA RURAL FEDERAL LICENCIADO BENITO JUÁREZ, CALLE PRINCIPAL, SIN NÚMERO, LOCALIDAD ESTACIÓN ABOCHO, CÓDIGO POSTAL 82766, ELOTA, SINALOA., POR LA CALLE PRINCIPAL A 4 CASAS DE LA COMPAÑÍA NACIONAL DE SUBSISTENCIAS POPULARES (CONASUPO)</p> <p>Presidenta/e: CITLALI MARISOL CEBALLOS MILLAN</p> <p>1er. Secretaria/o: ADELA GUADALUPE GARCIA AYALA 2do. Secretaria/o: KARLA ANGELINA DUARTE LEON</p> <p>1er. Escrutador: LAURA ELENA HEREDIA MARTINEZ 2do. Escrutador: JUAN CHINO JIMENEZ</p> <p>3er. Escrutador: OFELIA CUAHTENANGO BARON</p> <p>1er. Suplente: CARMEN AYALA AVILA 2do. Suplente: BLANCA CUAHTENANGO ALVARADO 3er. Suplente: FRANCISCA ESPINOZA PEREZ</p>
<p>Distrito Federal: 6) MAZATLAN Distrito Local: 19) LA CRUZ Municipio: 8) ELOTA Localidad: 44) CEUTA Sección: 1853 B1</p> <p>Ubicación: ESCUELA PRIMARIA RURAL MATUTINA FEDERAL FRANCISCO I. MADERO, DOMICILIO CONOCIDO, SIN NÚMERO, LOCALIDAD CEUTA, CÓDIGO POSTAL 82787, ELOTA, SINALOA., ENTRE LAS CALLES ARELLANO Y CALLE ÉBANO</p> <p>Presidenta/e: MARIA VERONICA ALTAMIRANO VAZQUEZ</p> <p>1er. Secretaria/o: LILIANA GARCIA JIMON 2do. Secretaria/o: MARCELINA ABELINO REINA</p> <p>1er. Escrutador: YADIRA MILLAN JACOBO 2do. Escrutador: ELENA LUGO MILLAN</p> <p>3er. Escrutador: CANDELARIA ONTIVEROS BASTIDAS</p> <p>1er. Suplente: RAMON MILLAN AGUILUZ 2do. Suplente: SENORINA FLORES TECUAPA 3er. Suplente: MARIA RITA MARTINEZ MIRANDA</p>	<p>Distrito Federal: 6) MAZATLAN Distrito Local: 19) LA CRUZ Municipio: 8) ELOTA Localidad: 44) CEUTA Sección: 1853 C1</p> <p>Ubicación: ESCUELA PRIMARIA RURAL MATUTINA FEDERAL FRANCISCO I. MADERO, DOMICILIO CONOCIDO, SIN NÚMERO, LOCALIDAD CEUTA, CÓDIGO POSTAL 82787, ELOTA, SINALOA., ENTRE LAS CALLES ARELLANO Y CALLE ÉBANO</p> <p>Presidenta/e: KARLA IBETH CASTILLO MILLAN</p> <p>1er. Secretaria/o: CLAUDIA JULIANA GUZMAN PADILLA 2do. Secretaria/o: MARIA FERNANDA MILLAN ONTIVEROS</p> <p>1er. Escrutador: SALUSTIA CAÑA NAVA 2do. Escrutador: OSIRIS JOSE ANTONIO</p> <p>3er. Escrutador: GREGORIO MEDINA DURAN</p> <p>1er. Suplente: LUZ AILYN CAYETANO TECUAPA 2do. Suplente: ROGELIO HERNANDEZ MORANCHE 3er. Suplente: PROCOPIA FLORES ROMERO</p>

<p>Distrito Federal: 6) MAZATLAN Distrito Local: 19) LA CRUZ Municipio: 8) ELOTA Localidad: 1) LA CRUZ Sección: 1853 E1</p> <p>Ubicación: ALBERGUE MUNICIPAL LA CRUZ, ELOTA, CALLE LAS PALMAS, SIN NÚMERO, LOCALIDAD LA CRUZ, CÓDIGO POSTAL 82708, ELOTA, SINALOA., ENTRE LAS CALLES ARELLANO Y CALLE ÉBANO</p> <p>Presidenta/e: JORGE DUARTE SUAREZ</p> <p>1er. Secretaria/o: KARLA GEANETH BUENRROSTRO OSUNA 2do. Secretaria/o: VALENTIN MENDOZA CARDENAS</p> <p>1er. Escrutador: CASIMIRO PEREZ RUBIO 2do. Escrutador: AMALIA YARELY RAMOS SAMANIEGO 3er. Escrutador: JESUS MANUEL BASTIDAS GONZALEZ</p> <p>1er. Suplente: RICARDO GONZALEZ GARCIA 2do. Suplente: MARIA CARMEN AGUILAR RODRIGUEZ 3er. Suplente: BLANCA ARACELI GONZALEZ MARTINEZ</p>	<p>Distrito Federal: 6) MAZATLAN Distrito Local: 19) LA CRUZ Municipio: 8) ELOTA Localidad: 130) EL SALADITO Sección: 1854 B1</p> <p>Ubicación: ESCUELA PRIMARIA FEDERAL JOSÉ MARÍA MORELOS Y PAVÓN, DOMICILIO CONOCIDO, SIN NÚMERO, LOCALIDAD EL SALADITO, CÓDIGO POSTAL 82790, ELOTA, SINALOA., ENTRE CALLE EMILIANO ZAPATA Y FRANCISCO VILLA</p> <p>Presidenta/e: JESSIKA MARIA AYON ESTRADA</p> <p>1er. Secretaria/o: CINTHIA PAOLA ALMAZAN CERVANTES 2do. Secretaria/o: NORMA ALICIA ALMAZAN AYON</p> <p>1er. Escrutador: SELENE JAQUEZ VILLAGRANA 2do. Escrutador: MARIA ANICETA AYON GARCIA 3er. Escrutador: YENIFER DE JESUS LOPEZ PEÑA</p> <p>1er. Suplente: BERTHA ALICIA AVILA MANJARREZ 2do. Suplente: HUMBERTO ELISEO NAVARRETE CHAPARRO 3er. Suplente: MANUELA AYON ARAGON</p>
<p>Distrito Federal: 6) MAZATLAN Distrito Local: 19) LA CRUZ Municipio: 8) ELOTA Localidad: 130) EL SALADITO Sección: 1854 C1</p> <p>Ubicación: ESCUELA PRIMARIA FEDERAL JOSÉ MARÍA MORELOS Y PAVÓN, DOMICILIO CONOCIDO, SIN NÚMERO, LOCALIDAD EL SALADITO, CÓDIGO POSTAL 82790, ELOTA, SINALOA., ENTRE CALLE EMILIANO ZAPATA Y FRANCISCO VILLA</p> <p>Presidenta/e: DEISY YANELI BUSTAMANTE CERVANTES</p> <p>1er. Secretaria/o: MARIA DEL ROSARIO CERVANTES SALAS 2do. Secretaria/o: MARIA MAGDALENA CEBALLOS LARES</p> <p>1er. Escrutador: MIRIAM GORDILLO CERVANTES 2do. Escrutador: MARIA DEL CARMEN FERREIRA VAZQUEZ 3er. Escrutador: CECILIA NAVARRETE CHAPARRO</p> <p>1er. Suplente: PATRICIA GUI SAR AGUIRRE 2do. Suplente: EVELIA CHAVEZ DIAZ 3er. Suplente: JOSEFINA GATICA JERONIMO</p>	<p>Distrito Federal: 6) MAZATLAN Distrito Local: 19) LA CRUZ Municipio: 8) ELOTA Localidad: 131) EL SALADO Sección: 1855 B1</p> <p>Ubicación: ESCUELA PRIMARIA MATUTINA ESTATAL GENERAL IGNACIO ZARAGOZA, DOMICILIO CONOCIDO, SIN NÚMERO, LOCALIDAD EL SALADO, CÓDIGO POSTAL 82793, ELOTA, SINALOA., DONDE TERMINA LA CALLE PRINCIPAL</p> <p>Presidenta/e: ALBA NELI ALARCON BAUTISTA</p> <p>1er. Secretaria/o: LIZETH GUEVARA TRUJILLO 2do. Secretaria/o: AURELIA NAYELY CEBREROS PARRA</p> <p>1er. Escrutador: GUADALUPE KARINA CAMPAÑA TRUJILLO 2do. Escrutador: HECTOR MIGUEL CAMPAÑA TRUJILLO 3er. Escrutador: MARTHA GRISELDA GARCIA ROBLES</p> <p>1er. Suplente: ALMA ANGELINA ACOSTA LOPEZ 2do. Suplente: MARIA DOLORES BERNAL CASTAÑEDA 3er. Suplente: JOSE ARTURO LOPEZ MEZA</p>
<p>Distrito Federal: 6) MAZATLAN Distrito Local: 19) LA CRUZ Municipio: 8) ELOTA Localidad: 126) EL ROBLE Sección: 1856 B1</p> <p>Ubicación: ESCUELA PRIMARIA FEDERAL HERNÁN CORTÉS, DOMICILIO CONOCIDO, SIN NÚMERO, LOCALIDAD EL ROBLE, CÓDIGO POSTAL 82788, ELOTA, SINALOA., CALLE PRINCIPAL</p> <p>Presidenta/e: ROSA AIDE MILLAN RAMIREZ</p> <p>1er. Secretaria/o: ROSA MARIA GUILLEN MARTINEZ 2do. Secretaria/o: PEDRO ANGEL MARTINEZ ANGULO</p> <p>1er. Escrutador: MARIA ISABEL MARTINEZ CALDERON 2do. Escrutador: ANTONIO NOEL ANGULO JACOBO 3er. Escrutador: MARTIN GAXIOLA MEDINA</p> <p>1er. Suplente: FILIBERTHA PARRA HERNANDEZ 2do. Suplente: VERONICA LOYA RODRIGUEZ 3er. Suplente: SENOVIA QUINTANA VARAJAS</p>	<p>Distrito Federal: 6) MAZATLAN Distrito Local: 19) LA CRUZ Municipio: 8) ELOTA Localidad: 86) LOMA DE TECUYO Sección: 1857 B1</p> <p>Ubicación: CASA DE LA CULTURA, DOMICILIO CONOCIDO, SIN NÚMERO, LOCALIDAD LOMA DE TECUYO, CÓDIGO POSTAL 82791, ELOTA, SINALOA., FRENTE A LA PLAZUELA Y KIOSKO</p> <p>Presidenta/e: ARIANA IBARRA CERVANTES</p> <p>1er. Secretaria/o: OSCAR JAVIER MOLINA HERNANDEZ 2do. Secretaria/o: SANTOS AGUILUZ LEYVA</p> <p>1er. Escrutador: OFELIA ARANA AYON 2do. Escrutador: MARLEN JUDITH BAÑUELOS OSUNA 3er. Escrutador: DAYRA CORONEL RESENDEZ</p> <p>1er. Suplente: BLANCA SUSANA MEDINA GARCIA 2do. Suplente: HERMINIA CERVANTES GUEVARA 3er. Suplente: JUAN ANTONIO CARRASCO SALAZAR</p>

<p>Distrito Federal: 6) MAZATLAN Distrito Local: 19) LA CRUZ Municipio: 8) ELOTA Localidad: 116) PUEBLO PIDER Sección: 1858 B1</p> <p>Ubicación: CASA EJIDAL, DOMICILIO CONOCIDO, SIN NÚMERO, LOCALIDAD PUEBLO PIDER, SINDICATURA DE GABRIEL LEYVA VELÁZQUEZ, CÓDIGO POSTAL 82790, ELOTA, SINALOA., A UN COSTADO DE LA CANCHA</p> <p>Presidenta/e: ESMERALDA DIAZ RODRIGUEZ</p> <p>1er. Secretaria/o: ALAN JESUS AGUIRRE SALAZAR 2do. Secretaria/o: JOSE ULISES BALTIERRA RAMIREZ</p> <p>1er. Escrutador: BRENDA RUBI GUIZAR CORREA 2do. Escrutador: MARIA DE JESUS AGUIRRE CERVANTES 3er. Escrutador: HERLINDA CEBALLOS RODRIGUEZ</p> <p>1er. Suplente: REYMUNDO AVALOS SANCHEZ 2do. Suplente: WENDY GILES BENITEZ 3er. Suplente: ISABEL LOPEZ CHAIDEZ</p>	<p>Distrito Federal: 6) MAZATLAN Distrito Local: 19) LA CRUZ Municipio: 8) ELOTA Localidad: 41) CELESTINO GAZCA Sección: 1859 B1</p> <p>Ubicación: ESCUELA PRIMARIA RURAL FEDERAL EMILIANO ZAPATA, CALLE DALIA, SIN NÚMERO, LOCALIDAD CELESTINO GAZCA, CÓDIGO POSTAL 82780, ELOTA, SINALOA., ENTRE CALLE ROSAL Y CALLE AZUCENA</p> <p>Presidenta/e: JOSUE RICARDO ASTORGA LAZCANO</p> <p>1er. Secretaria/o: DEOLEGARIO BELTRAN PEREIRA 2do. Secretaria/o: FELIX ASTORGA PACHECO</p> <p>1er. Escrutador: MARIA INES DE JESUS CENICEROS NAVARRETE 2do. Escrutador: MARTHA YULISA MACHAIN CORONEL 3er. Escrutador: RAMONA LARRETA RAMIREZ</p> <p>1er. Suplente: TOMASA FELIX ROBLES 2do. Suplente: MARIA GUADALUPE ALVAREZ GONZALEZ 3er. Suplente: MARGARITA COYAC FLORES</p>
<p>Distrito Federal: 6) MAZATLAN Distrito Local: 19) LA CRUZ Municipio: 8) ELOTA Localidad: 144) TAYOLTITA Sección: 1859 E1</p> <p>Ubicación: ESCUELA PRIMARIA RURAL FEDERAL EMILIANO ZAPATA, DOMICILIO CONOCIDO, SIN NÚMERO, LOCALIDAD TAYOLTITA, CÓDIGO POSTAL 82790, ELOTA, SINALOA., FRENTE AL ESTADIO</p> <p>Presidenta/e: EUNISE XITLALI ACEVEDO LIZARRAGA</p> <p>1er. Secretaria/o: VIANEY GUADALUPE GASTELUM FELIX 2do. Secretaria/o: ARMANDO GARCIA VELAZQUEZ</p> <p>1er. Escrutador: GABRIELA ECEVERRE RIVERA 2do. Escrutador: KARINA ACEVEDO VEGA 3er. Escrutador: LUIS ARIEL GARCIA VENTURA</p> <p>1er. Suplente: MARIA ISABEL DEL ROCIO ACEVEDO LIZARRAGA 2do. Suplente: RAMON CORRALES RODRIGUEZ 3er. Suplente: JOSE APOLINAR NARCISO</p>	<p>Distrito Federal: 6) MAZATLAN Distrito Local: 19) LA CRUZ Municipio: 8) ELOTA Localidad: 144) TAYOLTITA Sección: 1859 E1C1</p> <p>Ubicación: ESCUELA PRIMARIA RURAL FEDERAL EMILIANO ZAPATA, DOMICILIO CONOCIDO, SIN NÚMERO, LOCALIDAD TAYOLTITA, CÓDIGO POSTAL 82790, ELOTA, SINALOA., FRENTE AL ESTADIO</p> <p>Presidenta/e: GABRIELA CORRALES PADILLA</p> <p>1er. Secretaria/o: BELINDA GUADALUPE BOJORQUEZ TORRES 2do. Secretaria/o: SAIRA JAQUELINE BOJORQUEZ ALVARADO</p> <p>1er. Escrutador: BEIRY PAOLA GASTELUM ECEBERRE 2do. Escrutador: FERNANDO ANDRES ANDRES 3er. Escrutador: CITLALI GASPARILLO GASPARILLO</p> <p>1er. Suplente: LUZ ARELI DAVILA VALDEZ 2do. Suplente: YESENIA ESMERALDA FIGUEROA HIDALGO 3er. Suplente: AMALIA ALVAREZ HERNANDEZ</p>
<p>Distrito Federal: 6) MAZATLAN Distrito Local: 21) MAZATLAN Municipio: 12) MAZATLAN Localidad: 1) MAZATLAN Sección: 2540 B1</p> <p>Ubicación: DOMICILIO PARTICULAR, CALLE TENIENTE JOSÉ AZUETA, NÚMERO 2808, COLONIA CENTRO, CÓDIGO POSTAL 82000, MAZATLÁN, SINALOA., ENTRE CALLE ALFONSO GASTÉLUM Y CALLE MIRAMAR</p> <p>Presidenta/e: ELISA MARIA CAMPIS VILLARREAL</p> <p>1er. Secretaria/o: JESUS GUILLERMO GUILLEN ZAVALA 2do. Secretaria/o: PEDRO JESUS REYES DE LA CRUZ</p> <p>1er. Escrutador: PEDRO GUILLERMO CRUZ ESTRADA 2do. Escrutador: KARELY GUADALUPE MARTINEZ RODRIGUEZ 3er. Escrutador: ANA ISABEL OSUNA CHOZA</p> <p>1er. Suplente: NORMA LETICIA SANTOS MENDOZA 2do. Suplente: PAMELA MONTSERRAT SOSA MARTINEZ 3er. Suplente: ISMAEL TIRADO AGUIRRE</p>	<p>Distrito Federal: 6) MAZATLAN Distrito Local: 21) MAZATLAN Municipio: 12) MAZATLAN Localidad: 1) MAZATLAN Sección: 2541 B1</p> <p>Ubicación: DOMICILIO PARTICULAR, CALLE MIRAMAR, NÚMERO 403, COLONIA CENTRO, CÓDIGO POSTAL 82000, MAZATLÁN, SINALOA., ENTRE CALLE EDUARDO BETANCOURT Y CALLE SEGUNDA DOCTOR MARTINIANO CARVAJAL</p> <p>Presidenta/e: ERIKA ROJAS LIZARRAGA</p> <p>1er. Secretaria/o: CARMEN HAYDEE ROSALES MARISCAL 2do. Secretaria/o: FRANCISCO CIRILO HERNANDEZ</p> <p>1er. Escrutador: MONICA ARACELY ARMENTA VELARDE 2do. Escrutador: LUCILA LIZARRAGA M. 3er. Escrutador: MIGUEL ADRIAN MORA OSUNA</p> <p>1er. Suplente: ROSELIA GALLARDO DE LA CRUZ 2do. Suplente: AIDA MAGDALENA BELTRAN ZATARAIN 3er. Suplente: ERIKA GABRIELA LOPEZ WOO</p>

<p>Distrito Federal: 6) MAZATLAN Distrito Local: 21) MAZATLAN Municipio: 12) MAZATLAN Localidad: 1) MAZATLAN Sección: 2542 B1</p> <p>Ubicación: DOMICILIO PARTICULAR, CALLE FRANCISCO VILLA, NÚMERO 2308, COLONIA CENTRO, CÓDIGO POSTAL 82000, MAZATLÁN, SINALOA., ENTRE CALLE LUIS ZÚNIGA Y CALLE HÉROES DEL CAÑONERO TAMPICO</p> <p>Presidenta/e: FRECIA SUSANA CORTEZ GRAJEDA</p> <p>1er. Secretaria/o: LUIS ALFONSO URREA OSUNA 2do. Secretaria/o: ALONDRA KARIME BARRON OLIVARES</p> <p>1er. Escrutador: GUADALUPE LOPEZ PAYAN 2do. Escrutador: PATRICIO OSUNA CARRILLO</p> <p>3er. Escrutador: JUAN JOSE RIOS LOPEZ</p> <p>1er. Suplente: MANUEL ROMERO GARZON 2do. Suplente: MARIA ENGRACIA AGUILAR LOPEZ 3er. Suplente: MARIA NAZARIA LUCERO ORTIZ</p>	<p>Distrito Federal: 6) MAZATLAN Distrito Local: 21) MAZATLAN Municipio: 12) MAZATLAN Localidad: 1) MAZATLAN Sección: 2543 B1</p> <p>Ubicación: DOMICILIO PARTICULAR, CALLE 16 DE SEPTIEMBRE, NÚMERO 132, COLONIA CENTRO, CÓDIGO POSTAL 82000, MAZATLÁN, SINALOA., ENTRE CALLE ERNESTO DAMY Y ESQUINA GUTIÉRREZ NAJERA</p> <p>Presidenta/e: MIRNA MARIA AGUILAR CALDERON</p> <p>1er. Secretaria/o: SEVERO GUADALUPE BURGUEÑO OLAVARRIA</p> <p>2do. Secretaria/o: AISHA DOMINGUEZ RODRIGUEZ</p> <p>1er. Escrutador: EMILIO ALCARAZ ACEVES 2do. Escrutador: JULIANNE PUENTE VEGA</p> <p>3er. Escrutador: MARTHA MENDIA MACIEL</p> <p>1er. Suplente: BENITA HERRERA LEAL 2do. Suplente: ANA KAREN GONZALEZ SALMERON 3er. Suplente: FERNANDO LIZARRAGA PEÑA</p>
<p>Distrito Federal: 6) MAZATLAN Distrito Local: 21) MAZATLAN Municipio: 12) MAZATLAN Localidad: 1) MAZATLAN Sección: 2544 B1</p> <p>Ubicación: GIMNASIO MUNICIPAL CANCHA GERMÁN EVERS, CALLE IGNACIO ZARAGOZA, SIN NÚMERO, COLONIA CENTRO, CÓDIGO POSTAL 82000, MAZATLÁN, SINALOA., ENTRE CALLE ÁLVARO OBREGÓN Y CALLE RAMÓN CORONA</p> <p>Presidenta/e: JUANA INES ALVAREZ ZAMUDIO</p> <p>1er. Secretaria/o: VICTOR MANUEL LEON VILLAVICENCIO</p> <p>2do. Secretaria/o: ALONDRA JAZMIN CORONA SIQUEIROS</p> <p>1er. Escrutador: JORGE CARMEN POLANCO PALOMARES 2do. Escrutador: EVANGELINA ARIAS RUVALCABA</p> <p>3er. Escrutador: GUILLERMO LLANES AGUILAR</p> <p>1er. Suplente: DOLORES JULIETA LEYVA GARCIA 2do. Suplente: MARISOL GALINDO MORALES 3er. Suplente: ALEJANDRA HERNANDEZ KELLY</p>	<p>Distrito Federal: 6) MAZATLAN Distrito Local: 21) MAZATLAN Municipio: 12) MAZATLAN Localidad: 1) MAZATLAN Sección: 2545 B1</p> <p>Ubicación: JUNTA MUNICIPAL DE AGUA POTABLE Y ALCANTARILLADO DE MAZATLÁN (JUMAPAM), AVENIDA EMILJO BARRAGÁN, SIN NÚMERO, COLONIA GABRIEL LEYVA SOLANO, CÓDIGO POSTAL 82040, MAZATLÁN, SINALOA., ENTRE AVENIDA EMILIO BARRAGÁN Y AVENIDA GABRIEL LEYVA</p> <p>Presidenta/e: MIGUEL PRIETO ZAZUETA</p> <p>1er. Secretaria/o: MARIA GUADALUPE ROJO SANCHEZ</p> <p>2do. Secretaria/o: MARINA ANISTRO MALDONADO</p> <p>1er. Escrutador: PAOLA JACQUELINE NIEBLA GUEVARA 2do. Escrutador: PABLO PEREZ LERMA</p> <p>3er. Escrutador: LAZARO GABRIEL GOMEZ COVARRUBIAS</p> <p>1er. Suplente: MANUEL RUEDA FLORES 2do. Suplente: GUADALUPE LOPEZ VILLARREAL 3er. Suplente: PABLO JAVIER DIAZ NIEBLAS</p>
<p>Distrito Federal: 6) MAZATLAN Distrito Local: 21) MAZATLAN Municipio: 12) MAZATLAN Localidad: 1) MAZATLAN Sección: 2546 B1</p> <p>Ubicación: ESCUELA PRIMARIA ESTATAL FRANCISCO VILLA, AVENIDA EMILIO BARRAGÁN, NÚMERO 1605, COLONIA GABRIEL LEYVA, CÓDIGO POSTAL 82040, MAZATLÁN, SINALOA., ENTRE CALLEJÓN BAJADA DEL MURO Y CALLEJÓN ÁLVARO OBREGÓN</p> <p>Presidenta/e: RODOLFO ARTURO CORNELIO ZAZUETA</p> <p>1er. Secretaria/o: HUMBERTO GONZALEZ PEREZ</p> <p>2do. Secretaria/o: JOSE CHAVEZ QUEZADA</p> <p>1er. Escrutador: JUAN CARLOS CONTRERAS BURGUEÑO 2do. Escrutador: ALEXIS MARCO POLO OSUNA GUZMAN</p> <p>3er. Escrutador: MARIA ELENA PALOMA MAGAÑA TIZNADO</p> <p>1er. Suplente: LAZARA MORALES BASTIDAS 2do. Suplente: PAOLA ISABEL OSUNA LIZARRAGA 3er. Suplente: MA OFELIA PERAZA RAMOS</p>	<p>Distrito Federal: 6) MAZATLAN Distrito Local: 21) MAZATLAN Municipio: 12) MAZATLAN Localidad: 1) MAZATLAN Sección: 2547 B1</p> <p>Ubicación: DOMICILIO PARTICULAR, AVENIDA EMILIO BARRAGÁN, NÚMERO 1515, COLONIA GABRIEL LEYVA SOLANO, CÓDIGO POSTAL 82040, MAZATLÁN, SINALOA., ENTRE CALLEJÓN ÁLVARO OBREGÓN Y CALLEJÓN INTERIOR DE LA TERCERA, CERCA DE LA ESCUELA PRIMARIA FRANCISCO VILLA</p> <p>Presidenta/e: GLORIA PRIEGO VERDUGO</p> <p>1er. Secretaria/o: MONSERRAT AMEZQUITA ORTEGA</p> <p>2do. Secretaria/o: JUAN MIGUEL GONZALEZ TORRES</p> <p>1er. Escrutador: CHRISTIAN ALDAIR VILLALOBOS ZURITA 2do. Escrutador: JOSE ALBERTO ZURITA CRUZ</p> <p>3er. Escrutador: RICARDO SERRANO MORENO</p> <p>1er. Suplente: CYNTHIA JULIANA VALDIVIESO LOPEZ 2do. Suplente: ESTHER VARGAS VIZCARRA 3er. Suplente: KIMBERLY VIANNELY ROMERO ORTIZ</p>

<p>Distrito Federal: 6) MAZATLAN Distrito Local: 21) MAZATLAN Municipio: 12) MAZATLAN Localidad: 1) MAZATLAN Sección: 2548 B1</p> <p>Ubicación: DOMICILIO PARTICULAR, CALLE PRIMERA POTRERO DEL LLANO, NÚMERO 1528, COLONIA GABRIEL LEYVA SOLANO, CÓDIGO POSTAL 82040, MAZATLÁN, SINALOA., ENTRE CALLE LEANDRO VALLE Y ANDADOR SIN NOMBRE</p> <p>Presidenta/e: MARTHA MARIEL CHAVEZ LIZARRAGA</p> <p>1er. Secretaria/o: ESTEBAN ISSAC CERVANTES JUAREZ</p> <p>2do. Secretaria/o: ESTHER ACEVEDO GONZALEZ</p> <p>1er. Escrutador: JORGE RAMON AVALOS FLORES</p> <p>2do. Escrutador: ENRIQUE PEREZ SANCHEZ</p> <p>3er. Escrutador: CELIA CLARIVEL GARCIA GONZALEZ</p> <p>1er. Suplente: MARISOL MARTINEZ LUGO</p> <p>2do. Suplente: GABRIELA SAINZ RODRIGUEZ</p> <p>3er. Suplente: LUIS ANTONIO MALDONADO TIRADO</p>	<p>Distrito Federal: 6) MAZATLAN Distrito Local: 21) MAZATLAN Municipio: 12) MAZATLAN Localidad: 1) MAZATLAN Sección: 2549 B1</p> <p>Ubicación: DOMICILIO PARTICULAR, CALLE LEANDRO VALLE, NÚMERO 1013A, COLONIA CENTRO, CÓDIGO POSTAL 82000, MAZATLÁN, SINALOA., ENTRE CALLE POTRERO DEL LLANO Y CALLE GERMÁN EVERS</p> <p>Presidenta/e: NORMA ALICIA PORTILLO RIOS</p> <p>1er. Secretaria/o: JESUS ENRIQUE SANDOVAL ESPINOZA</p> <p>2do. Secretaria/o: JESUS XX MACHADO</p> <p>1er. Escrutador: NORMA ANGELICA APODACA AGUIRRE</p> <p>2do. Escrutador: OICIRUAM SAMOT VALDIVIA DAVILA</p> <p>3er. Escrutador: BERTHA TIZNADO RODRIGUEZ</p> <p>1er. Suplente: MARIA GABRIELA ESPINOZA OROZCO</p> <p>2do. Suplente: JUANA TORRES FLORES</p> <p>3er. Suplente: OSCAR AVENDAÑO CAÑEDO</p>
<p>Distrito Federal: 6) MAZATLAN Distrito Local: 21) MAZATLAN Municipio: 12) MAZATLAN Localidad: 1) MAZATLAN Sección: 2550 B1</p> <p>Ubicación: DOMICILIO PARTICULAR, CALLE MIGUEL HIDALGO Y COSTILLA, NÚMERO 1145, COLONIA CENTRO, CÓDIGO POSTAL 82000, MAZATLÁN, SINALOA., ENTRE CALLE ERNESTO DAMY Y CALLE ÁLVARO OBREGÓN</p> <p>Presidenta/e: JENIFER ARELLANO PARENTE</p> <p>1er. Secretaria/o: ERNESTO BUSTILLOS CEJA</p> <p>2do. Secretaria/o: GUIDO AXEL PRADO LOPEZ</p> <p>1er. Escrutador: JORGE ANTONIO AVALOS PEINADO</p> <p>2do. Escrutador: JOSE MIGUEL LIZARRAGA TIRADO</p> <p>3er. Escrutador: MARIA TERESA OSUNA TORREBLANCA</p> <p>1er. Suplente: MARIA LUCIA BARRON VIZCARRA</p> <p>2do. Suplente: RICARDO HERRERA VELAZQUEZ</p> <p>3er. Suplente: BRENDA DENISSE LLAMAS ESTRADA</p>	<p>Distrito Federal: 6) MAZATLAN Distrito Local: 21) MAZATLAN Municipio: 12) MAZATLAN Localidad: 1) MAZATLAN Sección: 2551 B1</p> <p>Ubicación: DOMICILIO PARTICULAR, CALLE FRANCISCO VILLA, NÚMERO 2103, COLONIA CENTRO, CÓDIGO POSTAL 82000, MAZATLÁN, SINALOA., ENTRE CALLE FRANCISCO VILLA Y CALLE GERMÁN EVERS</p> <p>Presidenta/e: PERLA ARACELI HERNANDEZ BARRON</p> <p>1er. Secretaria/o: FILIBERTO MORENO GONZALEZ</p> <p>2do. Secretaria/o: IVAN ANDRE REBOLLAR MENDEZ</p> <p>1er. Escrutador: EMILIANO ADRIAN SALAZAR LIZARRAGA</p> <p>2do. Escrutador: MARIA ANGELICA JOSEFINA GONZALEZ AGUILAR</p> <p>3er. Escrutador: DIEGO ANTONIO HUSSEIN SANCHEZ MORALES</p> <p>1er. Suplente: MARIA GUADALUPE OVALLE CORTEZ</p> <p>2do. Suplente: FRANCISCA RODRIGUEZ GARCIA</p> <p>3er. Suplente: SOFIA MARIA MORENO MORALES</p>
<p>Distrito Federal: 6) MAZATLAN Distrito Local: 21) MAZATLAN Municipio: 12) MAZATLAN Localidad: 1) MAZATLAN Sección: 2552 B1</p> <p>Ubicación: DOMICILIO PARTICULAR, CALLE LUIS ZÚÑIGA, NÚMERO 1017, COLONIA CENTRO, CÓDIGO POSTAL 82000, MAZATLÁN, SINALOA., ENTRE CALLE FRANCISCO VILLA Y HÉROES DEL CAÑONERO</p> <p>Presidenta/e: MONICA RIOS CAÑEDO</p> <p>1er. Secretaria/o: JORGE ELENES RODRIGUEZ</p> <p>2do. Secretaria/o: JESUS ROBERTO RENDON DE LA CRUZ</p> <p>1er. Escrutador: MIGUEL ANTONIO VIZCARRA PAEZ</p> <p>2do. Escrutador: PAULINA JANETH HERNANDEZ PALOMERA</p> <p>3er. Escrutador: MANUEL DOMINGUEZ MEDINA</p> <p>1er. Suplente: GRACIELA DELGADO CRUZ</p> <p>2do. Suplente: LUIS FERNANDO RODRIGUEZ HUERTA</p> <p>3er. Suplente: MONICA SELENE VALDEZ PADILLA</p>	<p>Distrito Federal: 6) MAZATLAN Distrito Local: 21) MAZATLAN Municipio: 12) MAZATLAN Localidad: 1) MAZATLAN Sección: 2553 B1</p> <p>Ubicación: DOMICILIO PARTICULAR, CALLE LUIS ZÚÑIGA, NÚMERO 63, COLONIA CENTRO, CÓDIGO POSTAL 82000, MAZATLÁN, SINALOA., ENTRE CALLE ANTONIO ROSALES Y CALLE FRANCISCO VILLA</p> <p>Presidenta/e: EDUARDO GRACIANO PALOMERA</p> <p>1er. Secretaria/o: EDUARDO GRACIANO RAMOS</p> <p>2do. Secretaria/o: HANAY RAMOS MEDINA</p> <p>1er. Escrutador: FRANCISCO CORNELIO ALDAZ</p> <p>2do. Escrutador: ARMANDO GALINDO AVENDAÑO</p> <p>3er. Escrutador: MARIO ALBERTO GALINDO GURROLA</p> <p>1er. Suplente: HUMBERTO MARISCAL GARCIA</p> <p>2do. Suplente: JORGE MACIAS REYES</p> <p>3er. Suplente: JOSE ALEJANDRO MONTES DE OCA FLORES</p>

<p>Distrito Federal: 6) MAZATLAN Distrito Local: 21) MAZATLAN Municipio: 12) MAZATLAN Localidad: 1) MAZATLAN Sección: 2554 B1</p> <p>Ubicación: DOMICILIO PARTICULAR, CALLE HÉROES DEL CAÑONERO TAMPICO, NÚMERO 120, COLONIA CENTRO, CÓDIGO POSTAL 82000, MAZATLÁN, SINALOA., ENTRE AVENIDA JUAN CARRASCO Y CALLE DOCTOR MARTINIANO CARVAJAL</p> <p>Presidenta/e: MARIA DEL CARMEN GARCIA GARCIA</p> <p>1er. Secretaria/o: JOSE GENARO OLIVO COVARRUBIAS 2do. Secretaria/o: RUBEN QUEZADA GARCIA 1er. Escrutador: TANIA MARIA GARAY ARIAS 2do. Escrutador: YAZMIN HIGUERA ROMAN 3er. Escrutador: HECTOR MANUEL OSUNA LIZARRAGA 1er. Suplente: MARIA ANTONIA RODRIGUEZ SANCHEZ 2do. Suplente: JESUS ELOY RODRIGUEZ PRECIADO 3er. Suplente: MARIANA MANJARREZ VILLARREAL</p>	<p>Distrito Federal: 6) MAZATLAN Distrito Local: 21) MAZATLAN Municipio: 12) MAZATLAN Localidad: 1) MAZATLAN Sección: 2555 B1</p> <p>Ubicación: DOMICILIO PARTICULAR, CALLE ESTEBAN FLORES, NÚMERO 416, COLONIA CENTRO, CÓDIGO POSTAL 82000, MAZATLÁN, SINALOA., ENTRE AVENIDA JUAN CARRASCO Y CALLE MARTINIANO CARVAJAL</p> <p>Presidenta/e: JESUS ENRIQUE ALATORRE BONILLA</p> <p>1er. Secretaria/o: ANUAR EDUARDO AUN REYES 2do. Secretaria/o: MARISOL MARIA DE JESUS AVALOS HERNANDEZ 1er. Escrutador: JESUS JOSE GAMBOA GONZALEZ 2do. Escrutador: GUADALUPE GUZMAN VELARDE 3er. Escrutador: MARIA JOSEFINA UZETA SARABIA 1er. Suplente: JUAN JOSE PADILLA GARATE 2do. Suplente: ROSA MARIA AVALOS HERNANDEZ 3er. Suplente: VERONICA AVALOS HERNANDEZ</p>
<p>Distrito Federal: 6) MAZATLAN Distrito Local: 21) MAZATLAN Municipio: 12) MAZATLAN Localidad: 1) MAZATLAN Sección: 2556 B1</p> <p>Ubicación: DOMICILIO PARTICULAR, CALLE 16 DE SEPTIEMBRE, NÚMERO 413, COLONIA CENTRO, CÓDIGO POSTAL 82000, MAZATLÁN, SINALOA., ENTRE CALLE AQUILES SERDÁN Y CALLE BENITO JUÁREZ</p> <p>Presidenta/e: ERNESTO MARIN ESPINOZA</p> <p>1er. Secretaria/o: JOSE ISMAEL AGUAYO HERNANDEZ 2do. Secretaria/o: PAMELA DEL ROCIO RAMOS RAMOS 1er. Escrutador: CARLOS ESPINO MORENO 2do. Escrutador: YOLANDA PATRICIA GALINDO SANCHEZ 3er. Escrutador: JULIO JESUS CUTIÑO LUNA 1er. Suplente: CARLOS GILBERTO LAMAS GUZMAN 2do. Suplente: MARIA CONSUELO SILVA MENDOZA 3er. Suplente: ISRAEL SANCHEZ LEONARDO</p>	<p>Distrito Federal: 6) MAZATLAN Distrito Local: 21) MAZATLAN Municipio: 12) MAZATLAN Localidad: 1) MAZATLAN Sección: 2556 S1</p> <p>Ubicación: PARQUE MARTINIANO CARVAJAL, AVENIDA PASEO CLAUSSEN, SIN NÚMERO, COLONIA CENTRO, CÓDIGO POSTAL 82000, MAZATLÁN, SINALOA., A UN LADO DEL INSTITUTO MEXICANO DEL SEGURO SOCIAL</p> <p>Presidenta/e: GUILLERMO FIGUEROA MARTINEZ</p> <p>1er. Secretaria/o: PEDRO ALFREDO URREA RUBIO 2do. Secretaria/o: LUCILA GUADALUPE GUERRA GONZALEZ 1er. Escrutador: ELBA CRUZ GONZALEZ ROMERO 2do. Escrutador: MIREYA FLORES SIORDIA 3er. Escrutador: MIRELLA LAFARGA ZAZUETA 1er. Suplente: LAURA ELIZABETH GUERRA GONZALEZ 2do. Suplente: LAURA ELENA PERAZA ALARCON 3er. Suplente: TERESA LETICIA VALDEZ VALDEZ</p>
<p>Distrito Federal: 6) MAZATLAN Distrito Local: 21) MAZATLAN Municipio: 12) MAZATLAN Localidad: 1) MAZATLAN Sección: 2557 B1</p> <p>Ubicación: DOMICILIO PARTICULAR, CALLE SIMÓN BOLÍVAR, NÚMERO 510, COLONIA CENTRO, CÓDIGO POSTAL 82000, MAZATLÁN, SINALOA., ENTRE CALLE GUILLERMO NELSON Y CALLE BENITO JUÁREZ</p> <p>Presidenta/e: ESPERANZA ELENA GARCIA HUIZAR</p> <p>1er. Secretaria/o: GUSTAVO FRANCO LIZARRAGA 2do. Secretaria/o: EDNA ISABEL MAYORQUIN RENDON 1er. Escrutador: THELMA GUADALUPE AGUILUZ LIZARRAGA 2do. Escrutador: CAMILA BARRON MAYORQUIN 3er. Escrutador: ANGEL DE JESUS BERTOLDI MEDINA 1er. Suplente: JADE RACHEL LOPEZ DELGADILLO 2do. Suplente: JESSICA LIZBETH LOPEZ RIOS 3er. Suplente: MARCO ANTONIO AGUILUZ MENCHACA</p>	<p>Distrito Federal: 6) MAZATLAN Distrito Local: 21) MAZATLAN Municipio: 12) MAZATLAN Localidad: 1) MAZATLAN Sección: 2558 B1</p> <p>Ubicación: DOMICILIO PARTICULAR, CALLE LUIS ZÚÑIGA, NÚMERO 206, COLONIA CENTRO, CÓDIGO POSTAL 82000, MAZATLÁN, SINALOA., ENTRE CALLE VIRGILIO URIBE Y CALLE BELISARIO DOMINGUEZ</p> <p>Presidenta/e: ANDREA JACQUELINE ARCE ROJAS</p> <p>1er. Secretaria/o: IRMA AIDE CRUZ GONZALEZ 2do. Secretaria/o: CAROLINA ALEJANDRA ESPARZA RUIZ 1er. Escrutador: CESAR HERMOGENES LLANOS RIVERO 2do. Escrutador: KAREN GUADALUPE MAESTRE ONTIVEROS 3er. Escrutador: ARSENIO RODRIGUEZ PERAZA 1er. Suplente: SABINO OLEGARIO RUIZ GONZALEZ 2do. Suplente: JUAN FRANCISCO CHONG ROBLES 3er. Suplente: SALVADOR GUERRA ONTIVEROS</p>

<p>Distrito Federal: 6) MAZATLAN Distrito Local: 21) MAZATLAN Municipio: 12) MAZATLAN Localidad: 1) MAZATLAN Sección: 2559 B1</p> <p>Ubicación: DOMICILIO PARTICULAR, CALLE VIRGILIO URIBE, NÚMERO 2409, COLONIA CENTRO, CÓDIGO POSTAL 82000, MAZATLÁN, SINALOA., ENTRE CALLE LUIS ZÚNIGA Y AVENIDA IGNACIO ZARAGOZA</p> <p>Presidenta/e: MARIA DE LA LUZ GONZALEZ OSUNA</p> <p>1er. Secretaria/o: ERICA NORIEGA MILLAN 2do. Secretaria/o: ROBERTO ROBLES QUINTERO</p> <p>1er. Escrutador: RAUL SALAZAR ALVAREZ 2do. Escrutador: JOSE MARTINEZ JUAREZ</p> <p>3er. Escrutador: ROSA ISELA QUIROZ RAMIREZ</p> <p>1er. Suplente: ERIKA MAITHEE GOMEZ NORIEGA 2do. Suplente: XIMENA OSUNA RUIZ 3er. Suplente: TERESA RAMOS AYALA</p>	<p>Distrito Federal: 6) MAZATLAN Distrito Local: 21) MAZATLAN Municipio: 12) MAZATLAN Localidad: 1) MAZATLAN Sección: 2560 B1</p> <p>Ubicación: DOMICILIO PARTICULAR, CALLE IGNACIO ZARAGOZA, NÚMERO 333, COLONIA CENTRO, CÓDIGO POSTAL 82000, MAZATLÁN, SINALOA., ENTRE CALLE SEGUNDA PEÑUELAS Y CALLE JABONERÍA</p> <p>Presidenta/e: ALMA ROSA BARBA MILLAN</p> <p>1er. Secretaria/o: LUIS GENARO JIMENEZ GONZALEZ 2do. Secretaria/o: AMERICA ITZEL LOPEZ SANDOVAL</p> <p>1er. Escrutador: MARIA ALEJANDRA CONTRERAS CAMACHO 2do. Escrutador: CELSO DELGADO PARDO</p> <p>3er. Escrutador: FRANCISCO GUTIERREZ OBREGON</p> <p>1er. Suplente: FRANCISCO GUTIERREZ ALAPIZCO 2do. Suplente: ACELA GUERRA XX 3er. Suplente: PERLA CATALINA ALMADA VILLELA</p>
<p>Distrito Federal: 6) MAZATLAN Distrito Local: 21) MAZATLAN Municipio: 12) MAZATLAN Localidad: 1) MAZATLAN Sección: 2561 B1</p> <p>Ubicación: DOMICILIO PARTICULAR, CALLE IGNACIO ZARAGOZA, NÚMERO 318 A, COLONIA CENTRO, CÓDIGO POSTAL 82000, MAZATLÁN, SINALOA., ENTRE CALLES JABONERÍA Y CALLE PUEBLA</p> <p>Presidenta/e: JOSE MANUEL CARRASCO VEGA</p> <p>1er. Secretaria/o: LUIS ANGEL FLORES SIORDIA 2do. Secretaria/o: JORGE LUIS GUERRERO GARCIA</p> <p>1er. Escrutador: ERNESTO ARTURO OSUNA AZCONA 2do. Escrutador: LETICIA OSUNA DOMINGUEZ</p> <p>3er. Escrutador: DIEGO ALAPIZCO CALDERON</p> <p>1er. Suplente: GABRIELA ALVAREZ CORRAL 2do. Suplente: LORENA CALDERON MORALES 3er. Suplente: LORENA ALAPIZCO CALDERON</p>	<p>Distrito Federal: 6) MAZATLAN Distrito Local: 21) MAZATLAN Municipio: 12) MAZATLAN Localidad: 1) MAZATLAN Sección: 2562 B1</p> <p>Ubicación: DOMICILIO PARTICULAR, CALLE JOSÉ MARÍA MORELOS, NÚMERO 132, COLONIA CENTRO, CÓDIGO POSTAL 82000, MAZATLÁN, SINALOA., ENTRE CALLE SEGUNDA PEÑUELAS Y CALLE PUEBLA</p> <p>Presidenta/e: SILVIA LEON CARRILLO</p> <p>1er. Secretaria/o: ELVIA TEODORA LERMA RIOS 2do. Secretaria/o: IRASEMA ONTIVEROS LIZARRAGA</p> <p>1er. Escrutador: JOSE MANUEL CAMARILLO ARCE 2do. Escrutador: VALERIA ONTIVEROS LIZARRAGA</p> <p>3er. Escrutador: SYLVIA DE LEON RODRIGUEZ</p> <p>1er. Suplente: MARTHA ISABEL GONZALEZ RIVERA 2do. Suplente: LUZ BERTHILA LOPEZ RUBIO 3er. Suplente: LEONARDO RODRIGUEZ OSTOS</p>
<p>Distrito Federal: 6) MAZATLAN Distrito Local: 21) MAZATLAN Municipio: 12) MAZATLAN Localidad: 1) MAZATLAN Sección: 2563 B1</p> <p>Ubicación: ESCUELA PRIMARIA ESTATAL AGUSTINA RAMÍREZ, CALLE BELISARIO DOMÍNGUEZ, NÚMERO 2105, COLONIA CENTRO, CÓDIGO POSTAL 82000, MAZATLÁN, SINALOA., ENTRE CALLE GENARO ESTRADA Y CALLE MELCHOR OCAMPO</p> <p>Presidenta/e: ALFONSO MORENO NORIEGA</p> <p>1er. Secretaria/o: INGRID ASTRID BARRON RUBIO 2do. Secretaria/o: MARIA ENRIQUETA GARCIA REGALADO</p> <p>1er. Escrutador: IRENE MEDINA CERVANTES 2do. Escrutador: GUADALUPE ISABEL VILLA LIZARRAGA</p> <p>3er. Escrutador: JAIME RAUL MADRIGAL HERNANDEZ</p> <p>1er. Suplente: JARED AZAREL MORENO CORTEZ 2do. Suplente: CLEMENCIA AGUILERA REYES 3er. Suplente: NORMA BEATRIZ SAINZ MORALES</p>	<p>Distrito Federal: 6) MAZATLAN Distrito Local: 21) MAZATLAN Municipio: 12) MAZATLAN Localidad: 1) MAZATLAN Sección: 2564 B1</p> <p>Ubicación: INSTITUTO CULTURAL DE SINALOA, CALLE 5 DE MAYO, NÚMERO 2005, COLONIA CENTRO, CÓDIGO POSTAL 82000, MAZATLÁN, SINALOA., ENTRE CALLE JOSÉ MARÍA MORELOS Y PAVÓN Y CALLE MIGUEL HIDALGO Y COSTILLA</p> <p>Presidenta/e: SIXTO LUIS DE LA PEÑA ACOSTA</p> <p>1er. Secretaria/o: JOSE TOMAS ORTEGA MURGUIA 2do. Secretaria/o: VIRGINIA ISABEL OSUNA SANDOVAL</p> <p>1er. Escrutador: ASTRID GRETCHEN ELIZONDO CHIO 2do. Escrutador: ANGEL RAMON MARTINEZ ZAMORA</p> <p>3er. Escrutador: ALBA PATRICIA ACOSTA ACEDO</p> <p>1er. Suplente: DANIEL ACOSTA PEREZ 2do. Suplente: MARIALMA AGUILAR HUERTA 3er. Suplente: RAYDELF FERNANDO AGUILAR HUERTA</p>

<p>Distrito Federal: 6) MAZATLAN Distrito Local: 21) MAZATLAN Municipio: 12) MAZATLAN Localidad: 1) MAZATLAN Sección: 2565 B1</p> <p>Ubicación: DOMICILIO PARTICULAR, CALLE IGNACIO ZARAGOZA, NÚMERO 931, COLONIA CENTRO, CÓDIGO POSTAL 82000, MAZATLÁN, SINALOA., ENTRE CALLE AQUILES SERDÁN Y CALLE BENITO JUÁREZ</p> <p>Presidenta/e: NOHEMA IXTAZU CARDENAS SANCHEZ</p> <p>1er. Secretaria/o: BENIGNO GUADALUPE LOPEZ ROSAS 2do. Secretaria/o: MIRNA ELIZABETH REA TORRES</p> <p>1er. Escrutador: ROSINA GUADALUPE ACUÑA VALDEZ 2do. Escrutador: JAIME KISSEN AMADOR AMANO</p> <p>3er. Escrutador: BLANCA LORENA AMANO ILIZALITURRI</p> <p>1er. Suplente: RUTH GISELLE RIOS STABINSKY 2do. Suplente: CLAUDIA OKZANA VICTORIA HERNANDEZ MORELOS 3er. Suplente: BRYAN PRIEGO BELTRAN</p>	<p>Distrito Federal: 6) MAZATLAN Distrito Local: 21) MAZATLAN Municipio: 12) MAZATLAN Localidad: 1) MAZATLAN Sección: 2566 B1</p> <p>Ubicación: ESCUELA PRIMARIA ESTATAL GENERAL ANTONIO ROSALES, CALLE GENARO ESTRADA, SIN NÚMERO, COLONIA CENTRO, CÓDIGO POSTAL 82000, MAZATLÁN, SINALOA., ENTRE CALLE BENITO JUÁREZ Y CALLE GUILLERMO NELSON</p> <p>Presidenta/e: LUIS ENRIQUE RUELAS DOMINGUEZ</p> <p>1er. Secretaria/o: CYNTHIA RAQUEL RUELAS JIMENEZ 2do. Secretaria/o: ANA ISABEL SANCHEZ GUTIERREZ</p> <p>1er. Escrutador: IVANNIA SCARLETT ROMERO LOAIZA 2do. Escrutador: ROSA GUADALUPE JIMENEZ IZABAL</p> <p>3er. Escrutador: MARGARITA ACOSTA NORIEGA</p> <p>1er. Suplente: MARIA DEL SOCORRO RENDON LIZARRAGA 2do. Suplente: ROSA MARIA SANCHEZ VILLEGAS 3er. Suplente: CLEOTILDE SANCHEZ ALCARAZ</p>
<p>Distrito Federal: 6) MAZATLAN Distrito Local: 21) MAZATLAN Municipio: 12) MAZATLAN Localidad: 1) MAZATLAN Sección: 2567 B1</p> <p>Ubicación: DOMICILIO PARTICULAR, CALLE JOSÉ MARÍA MORELOS Y PAVÓN, NÚMERO 918, COLONIA CENTRO, CÓDIGO POSTAL 82000, MAZATLÁN, SINALOA, ENTRE CALLE TENIENTE JOSÉ AZUETA Y CALLE DOCTOR MARTINIANO CARVAJAL</p> <p>Presidenta/e: LUIS ANTONIO IBARRA SANTANA</p> <p>1er. Secretaria/o: JESUS RODOLFO CARVAJAL LIZARRAGA 2do. Secretaria/o: JESUS FERNANDO BLANCO GARCIA</p> <p>1er. Escrutador: JUAN GUILLERMO IBAÑEZ LOPEZ 2do. Escrutador: MIGUEL ANGEL BARROSO VEGA</p> <p>3er. Escrutador: SERGIO OSUNA RODRIGUEZ</p> <p>1er. Suplente: REGINA MORALES AGUIRRE 2do. Suplente: CAROLINA LEDESMA ONTIVEROS 3er. Suplente: YAREMI JACQUELINE LUNA VELAZQUEZ</p>	<p>Distrito Federal: 6) MAZATLAN Distrito Local: 21) MAZATLAN Municipio: 12) MAZATLAN Localidad: 1) MAZATLAN Sección: 2568 B1</p> <p>Ubicación: ESCUELA PRIMARIA GENERAL ÁNGEL FLORES, CALLE MIGUEL HIDALGO, SIN NÚMERO, COLONIA CENTRO, CÓDIGO POSTAL 82000, MAZATLÁN, SINALOA, ENTRE CALLE GERMÁN EVERS Y CALLE FRANCISCO SERRANO</p> <p>Presidenta/e: RIGOBERTO CASTRO CASTAÑEDA</p> <p>1er. Secretaria/o: TOBIAS NICOLINI NIEBLAS 2do. Secretaria/o: JOSE ANGEL OSUNA BARRON</p> <p>1er. Escrutador: EDGAR MEDINA ALEGRIA 2do. Escrutador: JESUS ALEXIS NAVARRO CABRERA</p> <p>3er. Escrutador: FERNANDO MUNGUIA ENCISO</p> <p>1er. Suplente: IRMA LIZETTE OLIVO GARCIA 2do. Suplente: JOSE MANUEL DAVALOS ZAPARI 3er. Suplente: MARIA DE LOS ANGELES DORA DAVALOS ZAPARI</p>
<p>Distrito Federal: 6) MAZATLAN Distrito Local: 21) MAZATLAN Municipio: 12) MAZATLAN Localidad: 1) MAZATLAN Sección: 2569 B1</p> <p>Ubicación: DOMICILIO PARTICULAR, CALLE GENARO ESTRADA, NÚMERO 1230, COLONIA CENTRO, CÓDIGO POSTAL 82000, MAZATLÁN, SINALOA, ENTRE CALLE FRANCISCO VILLA Y CALLE FRANCISCO SERRANO</p> <p>Presidenta/e: ALEJANDRO ROJAS OSUNA</p> <p>1er. Secretaria/o: MARIELA PAOLA BURGOS HERNANDEZ 2do. Secretaria/o: OSCAR DANIEL BLANCO TIRADO</p> <p>1er. Escrutador: SERGIO RAMOS RAMIREZ 2do. Escrutador: BERNARDO FREGOSO AGUILAR</p> <p>3er. Escrutador: MARIA ELENA BERNAL GUZMAN</p> <p>1er. Suplente: DAVID ALFONSO CALDERON ARTEAGA 2do. Suplente: LUCIA CORTEZ ARREDONDO 3er. Suplente: APOLONIA CRUZ LLAMAS</p>	<p>Distrito Federal: 6) MAZATLAN Distrito Local: 21) MAZATLAN Municipio: 12) MAZATLAN Localidad: 1) MAZATLAN Sección: 2570 B1</p> <p>Ubicación: DOMICILIO PARTICULAR, CALLE MELCHOR OCAMPO, NÚMERO 1316, COLONIA CENTRO, CÓDIGO POSTAL 82000, MAZATLÁN, SINALOA, ENTRE CALLE MELCHOR OCAMPO Y CALLE LEANDRO VALLE</p> <p>Presidenta/e: CARLOS ENRIQUE FLORES ARELLANO</p> <p>1er. Secretaria/o: CARLOS MIGUEL ALVAREZ HERRERA 2do. Secretaria/o: ERIKA GARDUÑO BAÑOS</p> <p>1er. Escrutador: RAMONA OLIVIA LUNA OSUNA 2do. Escrutador: ALEXIS GABRIEL MARTINEZ ALATORRE</p> <p>3er. Escrutador: LUIS ALFONSO GONZALEZ BERNAL</p> <p>1er. Suplente: SOCORRO ARELLANO CEDANO 2do. Suplente: DANIEL OSUNA PEREZ 3er. Suplente: BEATRIZ ADRIANA HIGUERA PERAZA</p>

<p>Distrito Federal: 6) MAZATLAN Distrito Local: 21) MAZATLAN Municipio: 12) MAZATLAN Localidad: 1) MAZATLAN Sección: 2571 B1</p> <p>Ubicación: ESCUELA PRIMARIA ESTATAL TENIENTE JOSÉ AZUETA, CALLE VICENTE GUERRERO, NÚMERO 508, COLONIA CENTRO, CÓDIGO POSTAL 82000, MAZATLÁN, SINALOA., ENTRE CALLE FRANCISCO VILLA Y CALLE FRANCISCO SERRANO</p> <p>Presidenta/e: ELIA MARIA FLORES GAMBOA</p> <p>1er. Secretaria/o: MARINA HERNANDEZ PEDRAZA 2do. Secretaria/o: VALERIA ISABEL BARAJAS VELARDE 1er. Escrutador: FILOMENO BARRAGAN BALTAZAR 2do. Escrutador: ROCIO GUADALUPE BARRAGAN MARTINEZ 3er. Escrutador: ROSA MARIA CELIS CRUZ 1er. Suplente: FLOR BEATRIZ GONZALEZ TORRES 2do. Suplente: ERNESTINA LERMA DIAZ 3er. Suplente: EYRA MATIANA LUNA GARCIA</p>	<p>Distrito Federal: 6) MAZATLAN Distrito Local: 21) MAZATLAN Municipio: 12) MAZATLAN Localidad: 1) MAZATLAN Sección: 2572 B1</p> <p>Ubicación: DOMICILIO PARTICULAR, CALLE LEANDRO VALLE NÚMERO 818, COLONIA CENTRO, CÓDIGO POSTAL 82000, MAZATLÁN, SINALOA, ENTRE CALLE FRANCISCO SERRANO Y CALLE FRANCISCO VILLA</p> <p>Presidenta/e: CASTULO ANTIMO ESPAÑA</p> <p>1er. Secretaria/o: ANA CASTAÑEDA LIZARRAGA 2do. Secretaria/o: QUETZALLI YDNEW GARCIA BURGOS 1er. Escrutador: ANGELA MARIANA HERNANDEZ ZAMBRANO 2do. Escrutador: SANDRA ROSALBINA LIZARRAGA RAMIREZ 3er. Escrutador: FRIDA PAULINA REYNOSO VAZQUEZ 1er. Suplente: AMERICA ZAIDE GUTIERREZ LEON 2do. Suplente: SILVIA CASTAÑEDA LIZARRAGA 3er. Suplente: MARIA ELENA ROSETE ARAGON</p>
<p>Distrito Federal: 6) MAZATLAN Distrito Local: 21) MAZATLAN Municipio: 12) MAZATLAN Localidad: 1) MAZATLAN Sección: 2573 B1</p> <p>Ubicación: DOMICILIO PARTICULAR, CALLE 21 DE MARZO NÚMERO 1206, COLONIA CENTRO, CÓDIGO POSTAL 82000, MAZATLÁN, SINALOA, ENTRE CALLE FRANCISCO VILLA Y CALLE GENERAL ANTONIO ROSALES</p> <p>Presidenta/e: JESUS ENRIQUE ARECHIGA MEDRANO</p> <p>1er. Secretaria/o: JOSE ZAHIR CHAVEZ LOUBET 2do. Secretaria/o: ADAHARA FIERRO GONZALEZ 1er. Escrutador: MARIA DEL ROSARIO GOMEZ RUEDA 2do. Escrutador: GLORIA DEL CARMEN GONZALEZ SIBRIAN 3er. Escrutador: HECTOR GUILLERMO LIZARRAGA VENCIS 1er. Suplente: MARIA YULIANA MARTINEZ GUZMAN 2do. Suplente: BERTHA ALICIA MILLAN GARATE 3er. Suplente: LUCIANA ELOY ORDOÑEZ LOPEZ</p>	<p>Distrito Federal: 6) MAZATLAN Distrito Local: 21) MAZATLAN Municipio: 12) MAZATLAN Localidad: 1) MAZATLAN Sección: 2574 B1</p> <p>Ubicación: DOMICILIO PARTICULAR, CALLE LEANDRO VALLE NÚMERO 622, COLONIA CENTRO, CÓDIGO POSTAL 82000, MAZATLÁN, SINALOA, ENTRE CALLE GENERAL ANTONIO ROSALES Y CALLE DOCTOR MARTINIANO CARVAJAL</p> <p>Presidenta/e: JOSUE RICARDO DEL OLIVAR LEDESMA</p> <p>1er. Secretaria/o: SILVIA MARIELA CAMACHO SANTAMARIA 2do. Secretaria/o: MARIA DEL ROSARIO MORENO BRIONES 1er. Escrutador: MAYA ALEJANDRA GONZALEZ TORRES 2do. Escrutador: ALICIA NUÑEZ VELAZQUEZ 3er. Escrutador: MARTIN ENRIQUE TAMEZ NUÑEZ 1er. Suplente: ANA DANIELA CAMACHO SANTAMARIA 2do. Suplente: OSCAR MANUEL CORDOVA RUVALCABA 3er. Suplente: SILVIA SAUCEDO BERNAL</p>
<p>Distrito Federal: 6) MAZATLAN Distrito Local: 21) MAZATLAN Municipio: 12) MAZATLAN Localidad: 1) MAZATLAN Sección: 2575 B1</p> <p>Ubicación: DOMICILIO PARTICULAR, CALLE DOCTOR MARTINIANO CARVAJAL NÚMERO 1601, COLONIA CENTRO, CÓDIGO POSTAL 82000, MAZATLÁN, SINALOA, ENTRE CALLE 21 DE MARZO Y CALLE JOSÉ MARÍA CANIZALES</p> <p>Presidenta/e: MARIA LUISA OLIVERA MAGAÑA</p> <p>1er. Secretaria/o: MAGDA BEATRIZ CARRASCO RODRIGUEZ 2do. Secretaria/o: SIRHAN JAIB QUINTERO RAMOS 1er. Escrutador: MARIO OSUNA LIZARRAGA 2do. Escrutador: ANA TERESITA DE OBESO BELTRAN 3er. Escrutador: SALOMON DAVID FAJER ALCARAZ 1er. Suplente: SALOMON FAJER VALENZUELA 2do. Suplente: OSCAR FELIX MONTERO 3er. Suplente: JOSE LUIS FLORES GOMEZ</p>	<p>Distrito Federal: 6) MAZATLAN Distrito Local: 21) MAZATLAN Municipio: 12) MAZATLAN Localidad: 1) MAZATLAN Sección: 2576 B1</p> <p>Ubicación: CENTRO CULTURAL UNIVERSITARIO, CALLE ANTONIO ROSALES, NÚMERO 401, COLONIA CENTRO, CÓDIGO POSTAL 82000, MAZATLÁN, SINALOA, ENTRE CALLE LEANDRO VALLE Y CALLE MELCHOR OCAMPO</p> <p>Presidenta/e: DIEGO AXEL GUILLEN MEDA</p> <p>1er. Secretaria/o: JOSE FRANCISCO PIMIENTA PEREZ 2do. Secretaria/o: GABRIEL ALONSO DELGADILLO ONTIVEROS 1er. Escrutador: MARGARITA FERNANDEZ BELTRAN 2do. Escrutador: OLGA GUTIERREZ GUTIERREZ 3er. Escrutador: BEATRIZ RAMIREZ SARABIA 1er. Suplente: JOSE CIRILO FLORES GONZALEZ 2do. Suplente: BERTHA MARIA GARCIA VILLA 3er. Suplente: MARIA FERNANDA ANDRADE CARDENAS</p>

<p>Distrito Federal: 6) MAZATLAN Distrito Local: 21) MAZATLAN Municipio: 12) MAZATLAN Localidad: 1) MAZATLAN Sección: 2577 B1</p> <p>Ubicación: PALACIO MUNICIPAL, CALLE GUILLERMO NELSON SIN NÚMERO, COLONIA CENTRO, CÓDIGO POSTAL 82000, MAZATLÁN, SINALOA, ENTRE CALLE 21 DE MARZO Y CALLE GENERAL ÁNGEL FLORES</p> <p>Presidenta/e: JUAN JESUS ACEVES CALDERON</p> <p>1er. Secretaria/o: SILVIA JOSEFINA HERRERA RAMOS 2do. Secretaria/o: MARGARITA DEL CARMEN RENDON URIBE</p> <p>1er. Escrutador: SILVIA YAEL VIZCARRA HERRERA 2do. Escrutador: ALEJANDRA ACEVES PENICHE 3er. Escrutador: GERARDO LANDEROS LOPEZ</p> <p>1er. Suplente: VICTOR JOSE RODRIGUEZ ALVAREZ 2do. Suplente: MARIA MAGDALENA ORTIZ BONILLA 3er. Suplente: ALICIA RODRIGUEZ ROSALES</p>	<p>Distrito Federal: 6) MAZATLAN Distrito Local: 21) MAZATLAN Municipio: 12) MAZATLAN Localidad: 1) MAZATLAN Sección: 2578 B1</p> <p>Ubicación: ESCUELA PRIMARIA ESTATAL LICENCIADO BENITO JUÁREZ, CALLE CAMPANA SIN NÚMERO, COLONIA CENTRO, CÓDIGO POSTAL 82000, MAZATLÁN, SINALOA, ENTRE CALLE 21 DE MARZO Y CALLE JOSÉ MARÍA CANIZÁLEZ</p> <p>Presidenta/e: TERESA DE JESUS NAVARRO TORRES</p> <p>1er. Secretaria/o: MELISSA SARAHI JUAREZ NAVARRO 2do. Secretaria/o: MARIA ESTHER CARRILLO MEZA</p> <p>1er. Escrutador: BRAYAM RICARDO COSIO BUCIO 2do. Escrutador: SAHAD YAMILET COSIO BUCIO 3er. Escrutador: PEDRO GALINDO GARCIA</p> <p>1er. Suplente: JORGE EDUARDO FELTON KOLOFFON 2do. Suplente: ROSA ESPINOZA OSUNA 3er. Suplente: TERESA ESPINOZA OSUNA</p>
<p>Distrito Federal: 6) MAZATLAN Distrito Local: 21) MAZATLAN Municipio: 12) MAZATLAN Localidad: 1) MAZATLAN Sección: 2579 B1</p> <p>Ubicación: DOMICILIO PARTICULAR, CALLE PEDREGOSO NÚMERO 9, COLONIA CENTRO, CÓDIGO POSTAL 82000, MAZATLÁN, SINALOA, ENTRE CALLE PROSPERO MARTÍNEZ Y CALLE NIÑOS HÉROES</p> <p>Presidenta/e: VENANCIA ISABEL LOPEZ ARREGUI</p> <p>1er. Secretaria/o: VICTOR RIVAS ARELLANO 2do. Secretaria/o: MAR ALEJANDRA RAMOS RIVERA</p> <p>1er. Escrutador: GIANNCARLO RENDON GARAY 2do. Escrutador: MATEO GOMEZ GIL RIVAS 3er. Escrutador: CECILIA ESTHER VEGA PIMENTEL</p> <p>1er. Suplente: JOSE LUIS CESAR LUNA GONZALEZ 2do. Suplente: CARLOS RODRIGO CASTILLO SOSA 3er. Suplente: JOSE ENRIQUE GOMEZ GONZALEZ</p>	<p>Distrito Federal: 6) MAZATLAN Distrito Local: 21) MAZATLAN Municipio: 12) MAZATLAN Localidad: 1) MAZATLAN Sección: 2581 B1</p> <p>Ubicación: DOMICILIO PARTICULAR, CALLE NIÑOS HÉROES NÚMERO 1303, COLONIA CENTRO, CÓDIGO POSTAL 82000, MAZATLÁN, SINALOA, ENTRE CALLE BALTAZAR IZAGUIRRE Y CALLEJÓN LAZO</p> <p>Presidenta/e: ISAAC COPPEL SALCIDO</p> <p>1er. Secretaria/o: PATRICIA GARCIA ESPINOZA 2do. Secretaria/o: NICOLE GONZALEZ GARCIA</p> <p>1er. Escrutador: HECTOR ORTEGA SALAZAR 2do. Escrutador: LOURDES BEATRIZ SARACHO CARDENAS 3er. Escrutador: CAMILA ALEJANDRA GONZALEZ GARCIA</p> <p>1er. Suplente: MA. MARTA BARRERAS ZARAGOZA 2do. Suplente: ALBERTO ENRIQUE CHAVEZ SALAS 3er. Suplente: SENAI DA VARGAS ESTRADA</p>
<p>Distrito Federal: 6) MAZATLAN Distrito Local: 21) MAZATLAN Municipio: 12) MAZATLAN Localidad: 1) MAZATLAN Sección: 2582 B1</p> <p>Ubicación: PLAZUELA MACHADO, CALLE HERIBERTO FRÍAS SIN NÚMERO, COLONIA CENTRO, CÓDIGO POSTAL 82000, MAZATLÁN, SINALOA, ENTRE CALLE CONSTITUCIÓN Y CALLE SIXTO OSUNA</p> <p>Presidenta/e: MIGUEL ADRIAN ARMAS MEDINA</p> <p>1er. Secretaria/o: ENRIQUE ESCOBAR RIOS 2do. Secretaria/o: ALMA OLIVIA FERNANDEZ TIRADO</p> <p>1er. Escrutador: ELFEGA LOPEZ MEDINA 2do. Escrutador: JULIO ALFONSO RUIZ RAMIREZ 3er. Escrutador: SALOMON ADELFO TANUS CORSSSEN</p> <p>1er. Suplente: MARIA GUADALUPE XX BARRIOS 2do. Suplente: ERIKA ILIANA SAYAGO AGUIRRE 3er. Suplente: DAVID BUSTILLOS CHAVEZ</p>	<p>Distrito Federal: 6) MAZATLAN Distrito Local: 21) MAZATLAN Municipio: 12) MAZATLAN Localidad: 1) MAZATLAN Sección: 2583 B1</p> <p>Ubicación: DOMICILIO PARTICULAR, AVENIDA MIGUEL ALEMÁN, NÚMERO 311, COLONIA CENTRO, CÓDIGO POSTAL 82000, MAZATLÁN, SINALOA, ENTRE CALLE CARNAVAL Y CALLE BENITO JUÁREZ</p> <p>Presidenta/e: GABRIELA DEL SOCORRO IBAÑEZ LOPEZ</p> <p>1er. Secretaria/o: LANCE EDUARDO OSUNA MONTIEL 2do. Secretaria/o: RAUL RICO GONZALEZ</p> <p>1er. Escrutador: RICARDO GUILLERMO COPPEL VALDEZ 2do. Escrutador: VANESSA CHANTEL ARCE DOMINGUEZ 3er. Escrutador: JOSE AURELIO GOROSTIZA ROMERO</p> <p>1er. Suplente: MARINA DEL CARMEN PANG HERNANDEZ 2do. Suplente: SUSANA ANGELICA CABRERA MENDOZA 3er. Suplente: JESUS ALBERTO BRACAMONTES PEREZ</p>

<p>Distrito Federal: 6) MAZATLAN Distrito Local: 21) MAZATLAN Municipio: 12) MAZATLAN Localidad: 1) MAZATLAN Sección: 2584 B1</p> <p>Ubicación: COLEGIO NACIONAL DE EDUCACIÓN PROFESIONAL TÉCNICA (CONALEP) MAZATLÁN II, CALLE FRANKLIN ROOSEVELT NUMERO 519, COLONIA CENTRO, CÓDIGO POSTAL 82000, MAZATLÁN, SINALOA, ENTRE AVENIDA AQUILES SERDÁN Y CALLE BENITO JUÁREZ</p> <p>Presidenta/e: CLAUDIA GARCIA VILLASEÑOR</p> <p>1er. Secretaria/o: JESUS ERNESTO LILLO VARGAS</p> <p>2do. Secretaria/o: JOSE ALFONSO LEY SAINZ</p> <p>1er. Escrutador: FRANCISCO LIBRADO RENDON LLANOS</p> <p>2do. Escrutador: ADALEZA INES SAINZ LOPEZ</p> <p>3er. Escrutador: LESLIE SAYIL BORQUEZ VARGAS</p> <p>1er. Suplente: ROBERTO BARRON VILLEGAS</p> <p>2do. Suplente: JOSE ANGEL CORONADO RUELAS</p> <p>3er. Suplente: ANA MARIA GUARDADO MILAN</p>	<p>Distrito Federal: 6) MAZATLAN Distrito Local: 21) MAZATLAN Municipio: 12) MAZATLAN Localidad: 1) MAZATLAN Sección: 2585 B1</p> <p>Ubicación: DOMICILIO PARTICULAR, CALLE VICENTE GUERRERO NUMERO 125, COLONIA CENTRO, CÓDIGO POSTAL 82000, MAZATLÁN, SINALOA, ENTRE CALLE AQUILES SERDÁN Y CALLE TENIENTE JOSÉ AZUETA</p> <p>Presidenta/e: NAHYELY ALARCON GONZALEZ</p> <p>1er. Secretaria/o: FILIBERTO BARRON ZAMORA</p> <p>2do. Secretaria/o: IRMA GUADALUPE FILIPPINI SANCHEZ</p> <p>1er. Escrutador: MARIA DEL CARMEN RAMOS IBARRA</p> <p>2do. Escrutador: DANIEL ANDRES CARDENAS ALARCON</p> <p>3er. Escrutador: MARIA MARISELA GARATE OSUNA</p> <p>1er. Suplente: MARTHA PATRICIA IBARRA GARCIA</p> <p>2do. Suplente: GUILLERMO RAMOS SALCIDO</p> <p>3er. Suplente: CARLOS ANTONIO RENDON ARANA</p>
<p>Distrito Federal: 6) MAZATLAN Distrito Local: 21) MAZATLAN Municipio: 12) MAZATLAN Localidad: 1) MAZATLAN Sección: 2586 B1</p> <p>Ubicación: ESCUELA PRIMARIA ESTATAL JOSÉ MARÍA MORELOS Y PAVÓN, CALLE MARIANO ESCOBEDO SIN NUMERO, COLONIA CENTRO, CÓDIGO POSTAL 82000, MAZATLÁN, SINALOA, ENTRE CALLE DOCTOR MARTINIANO CARVAJAL Y CALLE TENIENTE JOSÉ AZUETA</p> <p>Presidenta/e: JOSE MARIA ADAME DIAZ</p> <p>1er. Secretaria/o: JOSE MARIA ADAME RAMOS</p> <p>2do. Secretaria/o: ANA ISABEL LARIS CUTIÑO</p> <p>1er. Escrutador: MARTHA ABRIL BOJORQUEZ UREÑA</p> <p>2do. Escrutador: EFRAIN ENCISO JACKSON</p> <p>3er. Escrutador: MARIA JULIETA GAXIOLA QUINTERO</p> <p>1er. Suplente: MARCO ANTONIO AGUILAR GARCIA</p> <p>2do. Suplente: JONATHAN ALEXANDER GARCIA VALDEZ</p> <p>3er. Suplente: MARIA ANTONIA PEREZ JASSO</p>	<p>Distrito Federal: 6) MAZATLAN Distrito Local: 21) MAZATLAN Municipio: 12) MAZATLAN Localidad: 1) MAZATLAN Sección: 2587 B1</p> <p>Ubicación: DOMICILIO PARTICULAR, CALLE CONSTITUCIÓN NÚMERO 1104, COLONIA CENTRO, CÓDIGO POSTAL 82000, MAZATLÁN, SINALOA, ENTRE CALLE FRANCISCO VILLA Y CALLE GENERAL ANTONIO ROSALES</p> <p>Presidenta/e: WALTER JOSUE BOGARIN RODRIGUEZ</p> <p>1er. Secretaria/o: LAURA DELIA AMADOR GARCIA</p> <p>2do. Secretaria/o: YOLANDA CRISTINA BUESO ROSAS</p> <p>1er. Escrutador: SERGIO CARRANZA JUAREZ</p> <p>2do. Escrutador: CARLOS MARTIN GARCIA SANCHEZ</p> <p>3er. Escrutador: MARTHA ANGELITA GONZALEZ ARREOLA</p> <p>1er. Suplente: GUILLERMO ENRIQUE GONZALEZ OCEGUEDA</p> <p>2do. Suplente: GABRIELA LOPEZ AISPURO</p> <p>3er. Suplente: ADRIANA NAVARRETE NERI</p>
<p>Distrito Federal: 6) MAZATLAN Distrito Local: 21) MAZATLAN Municipio: 12) MAZATLAN Localidad: 1) MAZATLAN Sección: 2588 B1</p> <p>Ubicación: DOMICILIO PARTICULAR, CALLE HERMENEGILDO GALEANA, NÚMERO 916, COLONIA CENTRO, CÓDIGO POSTAL 82000, MAZATLÁN, SINALOA, ENTRE CALLE GENERAL ANTONIO ROSALES Y ENTRE CALLE DOCTOR CARVAJAL</p> <p>Presidenta/e: FABIOLA PEÑA MONJE</p> <p>1er. Secretaria/o: RAFAEL ALCARAZ COTA</p> <p>2do. Secretaria/o: ANAIS GUADALUPE HERNANDEZ CAMACHO</p> <p>1er. Escrutador: LUIS ENRIQUE BOUCIEGUEZ OSUNA</p> <p>2do. Escrutador: MARTHA EUGENIA LOPEZ LIMON</p> <p>3er. Escrutador: MARIA LOURDES MONTERO VARGAS</p> <p>1er. Suplente: JESUS MANUEL DIAZ SANTOS</p> <p>2do. Suplente: JUAN LUIS MARTINEZ YEPEZ</p> <p>3er. Suplente: JAIME JESUS NAVARRO AGUIRRE</p>	<p>Distrito Federal: 6) MAZATLAN Distrito Local: 21) MAZATLAN Municipio: 12) MAZATLAN Localidad: 1) MAZATLAN Sección: 2589 B1</p> <p>Ubicación: DOMICILIO PARTICULAR, CALLE FRANCISCO VILLA NÚMERO 121, COLONIA LÁZARO CÁRDENAS, CÓDIGO POSTAL 82040, MAZATLÁN, SINALOA, ENTRE AVENIDA EMILIO BARRAGÁN Y AVENIDA MIGUEL ALEMÁN</p> <p>Presidenta/e: MARTINA BELTRAN MACIAS</p> <p>1er. Secretaria/o: ADRIAN MEDINA CARDONA</p> <p>2do. Secretaria/o: RITA EPIFANIA MEDINA CARDONA</p> <p>1er. Escrutador: CARLOS DURAN OSUNA</p> <p>2do. Escrutador: RUTH MARIA OSUNA VALENZUELA</p> <p>3er. Escrutador: JUAN CARLOS HERNANDEZ OSUNA</p> <p>1er. Suplente: ADAN ISAI HERNANDEZ HERNANDEZ</p> <p>2do. Suplente: MARIA DE JESUS MEJIA ALTAMIRANO</p> <p>3er. Suplente: LUIS BERNAL ORTIZ</p>

<p>Distrito Federal: 6) MAZATLAN Distrito Local: 21) MAZATLAN Municipio: 12) MAZATLAN Localidad: 1) MAZATLAN Sección: 2590 B1</p> <p>Ubicación: DOMICILIO PARTICULAR, CALLE MAR JÓNICO NÚMERO 716, COLONIA LÁZARO CÁRDENAS, CÓDIGO POSTAL 82040, MAZATLÁN, SINALOA, ENTRE CALLE DOCTOR MARTINIANO CARVAJAL Y AVENIDA EMILIO BARRAGÁN</p> <p>Presidenta/e: IRIS JANNET ARRIARAN BANDILLA 1er. Secretaria/o: SANTIAGO BARRON MORENO 2do. Secretaria/o: HELEODORO QUINTERO ESTRADA 1er. Escrutador: LUCIO GABRIEL ARRIARAN NAVARRO 2do. Escrutador: RUBEN RAMIREZ HERNANDEZ 3er. Escrutador: JOSE ANGEL LOPEZ LOPEZ 1er. Suplente: LOURDES PATRICIA RAZON JIMENEZ 2do. Suplente: VICENTE REGALADO LLANOS 3er. Suplente: JUANA RAMOS GUTIERREZ</p>	<p>Distrito Federal: 6) MAZATLAN Distrito Local: 21) MAZATLAN Municipio: 12) MAZATLAN Localidad: 1) MAZATLAN Sección: 2591 B1</p> <p>Ubicación: DOMICILIO PARTICULAR, CALLE HÉROES DEL CAÑONERO HIDALGO NÚMERO 108, COLONIA LÁZARO CÁRDENAS, CÓDIGO POSTAL 82040, MAZATLÁN, SINALOA, ENTRE CALLE HÉROES DEL CAÑONERO TAMPICO Y CALLE LÁZARO CÁRDENAS</p> <p>Presidenta/e: VANIA FERNANDA HERNANDEZ MORALES 1er. Secretaria/o: JOHANNA KORINA GOMEZ ROBLES 2do. Secretaria/o: CLAUDIO FRANCISCO ESTRADA GOMEZ 1er. Escrutador: LINDA REBECA BARREIRO ZAZUETA 2do. Escrutador: ROSA ELENA LOPEZ RODRIGUEZ 3er. Escrutador: MARIA DEL CONSUELO BATAZ MARTINEZ 1er. Suplente: OFELIA BUESO ZATARAIN 2do. Suplente: DOLORES PEREZ ROBLES 3er. Suplente: CINTHIA NAYELI GARCIA BATAZ</p>
<p>Distrito Federal: 6) MAZATLAN Distrito Local: 21) MAZATLAN Municipio: 12) MAZATLAN Localidad: 1) MAZATLAN Sección: 2592 B1</p> <p>Ubicación: DOMICILIO PARTICULAR, CALLE TENIENTE JOSÉ AZUETA NÚMERO 901 SUR, COLONIA LÁZARO CÁRDENAS, CÓDIGO POSTAL 82040, MAZATLÁN, SINALOA, ENTRE AVENIDA MIGUEL ALEMÁN Y CALLE LÁZARO CÁRDENAS</p> <p>Presidenta/e: SHARON YUDITH MARTINEZ MARTELL 1er. Secretaria/o: MIGUEL ANGEL TORRES NAJERA 2do. Secretaria/o: DIANA CLARISA MARTINEZ JIMENEZ 1er. Escrutador: RAMON BARRON UREÑA 2do. Escrutador: OCTAVIANO GILBERTO OLIVO MEDINA 3er. Escrutador: FRANCISCO JAVIER RUIZ RICO 1er. Suplente: NANCY JAZMIN AGUAYO PULIDO 2do. Suplente: MANUEL SUAREZ SIERRA 3er. Suplente: AURORA TORRES SANCHEZ</p>	<p>Distrito Federal: 6) MAZATLAN Distrito Local: 21) MAZATLAN Municipio: 12) MAZATLAN Localidad: 1) MAZATLAN Sección: 2593 B1</p> <p>Ubicación: JARDÍN DE NIÑOS ESTATAL GENERAL LÁZARO CÁRDENAS, CALLE DOCTOR MARTINIANO CARVAJAL NÚMERO 148 SUR, COLONIA LÁZARO CÁRDENAS, CÓDIGO POSTAL 82040, MAZATLÁN, SINALOA, ENTRE CALLE LÁZARO CÁRDENAS Y CALLE MAR DEL NORTE</p> <p>Presidenta/e: MARIA TRINIDAD GARCIA HERNANDEZ 1er. Secretaria/o: EVELYN ESTEFANIA LARRAÑAGA BENITEZ 2do. Secretaria/o: MICHELL GALINDO AYON 1er. Escrutador: ROSA MARIA GARCIA OSUNA 2do. Escrutador: MARIA EUGENIA ARANDA HERNANDEZ 3er. Escrutador: GLORIA ARCINIEGA RAMIREZ 1er. Suplente: JORGE MIGUEL CARAVEO SECAIDA 2do. Suplente: MARIA MARTHA ALMARAZ FLORES 3er. Suplente: MARIA DELFINA BENITEZ RUBIO</p>
<p>Distrito Federal: 6) MAZATLAN Distrito Local: 21) MAZATLAN Municipio: 12) MAZATLAN Localidad: 1) MAZATLAN Sección: 2594 B1</p> <p>Ubicación: DOMICILIO PARTICULAR, CALLE MAR DE CORTÉS NÚMERO 114, COLONIA LÁZARO CÁRDENAS, CÓDIGO POSTAL 82040, MAZATLÁN, SINALOA., ENTRE CALLE MAR DEL SUR Y CALLE PLAYA LAS GEMELAS</p> <p>Presidenta/e: ROBERTO LOPEZ AISPURO 1er. Secretaria/o: J. CRUZ PAREDES PERAZA 2do. Secretaria/o: OSVALDO RIGOBERTO PEÑUELAS FERRALES 1er. Escrutador: DANIELA ELIZABETH RIVERA REYNA 2do. Escrutador: ANGELA MANUELA RODRIGUEZ LIZARRAGA 3er. Escrutador: GIZZELL GAMEZ ZATARAIN 1er. Suplente: IRIS JOHANA GARCIA BATAZ 2do. Suplente: JUANA YANET DELGADO MASCAREÑO 3er. Suplente: BLANCA LILIA PEREZ LOPEZ</p>	<p>Distrito Federal: 6) MAZATLAN Distrito Local: 21) MAZATLAN Municipio: 12) MAZATLAN Localidad: 1) MAZATLAN Sección: 2595 B1</p> <p>Ubicación: JARDÍN DE NIÑOS FEDERAL LEONOR LÓPEZ ORELLANA, CALLE PLAYA COROMUEL NÚMERO 307, FRACCIONAMIENTO PLAYA SUR, CÓDIGO POSTAL 82040, MAZATLÁN, SINALOA, ENTRE CALLE AQUILES SERDÁN Y CALLE CARNAVAL</p> <p>Presidenta/e: CELIA ROSA AGUILAR LOYA 1er. Secretaria/o: RAUL CHEE AUDELO CHIO 2do. Secretaria/o: MARIA GLADYS GUADALUPE GUERRERO OSUNA 1er. Escrutador: GUADALUPE DE LOURDES LLANOS PONCE 2do. Escrutador: JOSE IGNACIO TORRES MARTINEZ 3er. Escrutador: DOLORES EMILIA CAÑEDO ESPINOZA 1er. Suplente: PATRICIA PEÑA RIVERA 2do. Suplente: ANA PAOLA REYES CAMACHO 3er. Suplente: JOSE MARIA TOGO PERAZA</p>

<p>Distrito Federal: 6) MAZATLAN Distrito Local: 21) MAZATLAN Municipio: 12) MAZATLAN Localidad: 1) MAZATLAN Sección: 2596 B1</p> <p>Ubicación: ESTACIONAMIENTO DEL PERIÓDICO EL SOL DE MAZATLÁN, CALLE PLAYA CHAMETLA NÚMERO 312, FRACCIONAMIENTO PLAYA SUR, CÓDIGO POSTAL 82040, MAZATLÁN, SINALOA, ENTRE CALLE BENITO JUÁREZ Y CALLE CARNAVAL</p> <p>Presidenta/e: JOHAN AXEL AGUILERA MAESTRE 1er. Secretaria/o: RAUL ANTONIO ALCARAZ GOMEZ 2do. Secretaria/o: MARIA DEL ROSARIO ALLERDI VALDESPINO 1er. Escrutador: YESENIA ESTRADA IBARRA 2do. Escrutador: PERLA DAYANNA LOPEZ RODRIGUEZ 3er. Escrutador: CESAR EDUARDO RIVAS VIZCARRA 1er. Suplente: DIEGO ARMANDO CONTRERAS CALDERA 2do. Suplente: HERMINIA LOPEZ ZAPARI 3er. Suplente: MISAEL ONTIVEROS RAMOS</p>	<p>Distrito Federal: 6) MAZATLAN Distrito Local: 21) MAZATLAN Municipio: 12) MAZATLAN Localidad: 1) MAZATLAN Sección: 2597 B1</p> <p>Ubicación: CENTRO DE CAPACITACIÓN PARA EL TRABAJO INDUSTRIAL (CECATI) 132, CALLE PLAYA COROMUEL NÚMERO 240, FRACCIONAMIENTO PLAYA SUR, CÓDIGO POSTAL 82040, MAZATLÁN, SINALOA, ENTRE CALLE CARNAVAL Y CERRADA</p> <p>Presidenta/e: MARIA VERONICA HERRERA LINARES 1er. Secretaria/o: ROBERTO CANTU GUTIERREZ 2do. Secretaria/o: JOSE FLORES JAIME 1er. Escrutador: JOSE MATEO OLIVER SALVADOR 2do. Escrutador: JACQUELINE PORTILLO LIZARRAGA 3er. Escrutador: LIZBETH PATRICIA TORRES FERRAEZ 1er. Suplente: LUIS FERNANDO GUZMAN UZETA 2do. Suplente: NUBIA CAROLINA QUEVEDO ZATARAIN 3er. Suplente: JOSE NEREO PABLO JUAREZ</p>
<p>Distrito Federal: 6) MAZATLAN Distrito Local: 21) MAZATLAN Municipio: 12) MAZATLAN Localidad: 1) MAZATLAN Sección: 2597 C1</p> <p>Ubicación: CENTRO DE CAPACITACIÓN PARA EL TRABAJO INDUSTRIAL (CECATI) 132, CALLE PLAYA COROMUEL NÚMERO 240, FRACCIONAMIENTO PLAYA SUR, CÓDIGO POSTAL 82040, MAZATLÁN, SINALOA, ENTRE CALLE CARNAVAL Y CERRADA</p> <p>Presidenta/e: ROSINA ALARCON TOSTADO 1er. Secretaria/o: MA. ELIDA CHAIREZ ZAPATA 2do. Secretaria/o: IVAN ENRIQUE GOMEZ RUELAS 1er. Escrutador: LEONOR ORBE LIZARRAGA 2do. Escrutador: CLAINA DEL ROSARIO SILVA GODINA 3er. Escrutador: LYA ELIZONDO VALERO 1er. Suplente: JOSE JESUS OSUNA DOMINGUEZ 2do. Suplente: CARLOS ALBERTO OSUNA OSUNA 3er. Suplente: YARDIEL PONCE BENITEZ</p>	<p>Distrito Federal: 6) MAZATLAN Distrito Local: 21) MAZATLAN Municipio: 12) MAZATLAN Localidad: 1) MAZATLAN Sección: 2598 B1</p> <p>Ubicación: DOMICILIO PARTICULAR, CALLE ROMANITO DE LA PEÑA NÚMERO 116, COLONIA CENTRO, CÓDIGO POSTAL 82000, MAZATLÁN, SINALOA, ENTRE CALLE VENUS Y HÉCTOR GONZÁLEZ GUEVARA</p> <p>Presidenta/e: PABLO ALMAZAN RUEDA 1er. Secretaria/o: ARCADIO GUADALUPE LAVEAGA LOPEZ 2do. Secretaria/o: SALVADOR NEGRETE HERNANDEZ 1er. Escrutador: PERLA GONZALEZ GARCIA 2do. Escrutador: NARDA ALEJANDRA LUGO DAVILA 3er. Escrutador: ELSA CORRALES PEREZ 1er. Suplente: RAFAEL MANUEL FRANCO CRUZ 2do. Suplente: MARIA GUADALUPE GUTIERREZ ROSETE 3er. Suplente: JUDY CHRISTINA JOLIBOIS VELAZQUEZ</p>
<p>Distrito Federal: 6) MAZATLAN Distrito Local: 21) MAZATLAN Municipio: 12) MAZATLAN Localidad: 1) MAZATLAN Sección: 2599 B1</p> <p>Ubicación: ESCUELA PRIMARIA ESTATAL JOSEFA ORTIZ DE DOMÍNGUEZ, CALLE MANUEL BONILLA SIN NÚMERO, COLONIA CENTRO, CÓDIGO POSTAL 82000, MAZATLÁN, SINALOA, ENTRE CALLE PASEO DEL CENTENARIO Y CALLEJÓN ÁGUILA</p> <p>Presidenta/e: CASANDRA CORTEZ TORRERO 1er. Secretaria/o: MARIA CRISTINA PEÑA MIRANDA 2do. Secretaria/o: CARLOS ALBERTO PEREZ JIMENEZ 1er. Escrutador: MARIA FERNANDA GARCIA SOMOZA 2do. Escrutador: ULISES EMMANUEL GUTIERREZ SOMOZA 3er. Escrutador: CIELO SANCHEZ DE LA PAZ 1er. Suplente: EVLIN AIDEE RAMIREZ FELIX 2do. Suplente: MARCELA CAÑEDO ALMAZAN 3er. Suplente: CARMEN LIDIA LOPEZ GONZALEZ</p>	<p>Distrito Federal: 6) MAZATLAN Distrito Local: 21) MAZATLAN Municipio: 12) MAZATLAN Localidad: 1) MAZATLAN Sección: 2600 B1</p> <p>Ubicación: DOMICILIO PARTICULAR, CALLE VENUSTIANO CARRANZA NÚMERO 66, COLONIA CENTRO, CÓDIGO POSTAL 82000, MAZATLÁN, SINALOA, ENTRE CALLEJÓN LOUBET Y CALLEJÓN ADUANA</p> <p>Presidenta/e: LUIS MANUEL GARATE RAMOS 1er. Secretaria/o: JORGE ERASMO GONZALEZ HERNANDEZ 2do. Secretaria/o: ERNESTO NORIS BANDILLA 1er. Escrutador: ELISA RAMIREZ BOJORQUEZ 2do. Escrutador: CRISTOBAL GUZMAN OROZCO 3er. Escrutador: ESTEBAN HERNANDEZ MARTINEZ 1er. Suplente: DANIELA RODRIGUEZ GIL 2do. Suplente: ABRIL PRUNEDA LOPEZ 3er. Suplente: ANASTASIO SALAZAR BAÑUELOS</p>

<p>Distrito Federal: 6) MAZATLAN Distrito Local: 21) MAZATLAN Municipio: 12) MAZATLAN Localidad: 1) MAZATLAN Sección: 2667 B1</p> <p>Ubicación: INSTITUTO MAZATLÁN, BOULEVARD DEL MARLÍN SIN NÚMERO, FRACCIONAMIENTO SÁBALO COUNTRY CLUB, CÓDIGO POSTAL 82100, MAZATLÁN, SINALOA, ENTRE AVENIDA DEL MERO Y AVENIDA PARGO</p> <p>Presidenta/e: GUALBERTO ASTORGA OSUNA</p> <p>1er. Secretaria/o: MARIA VICTORIA ACOSTA ARANGURE 2do. Secretaria/o: JOSE ELEAZAR ALCARAZ JIMENEZ</p> <p>1er. Escrutador: ALMA LILIA LORENA ARREOLA GONZALEZ 2do. Escrutador: CYNTHYA ESPINOZA PALACIOS 3er. Escrutador: GUADALUPE LIZARRAGA PERAZA</p> <p>1er. Suplente: GABRIEL OSUNA CORONA 2do. Suplente: JOSUE SAID CAMPOS DIONICIO 3er. Suplente: GABRIELA ALMADA SOSA</p>	<p>Distrito Federal: 6) MAZATLAN Distrito Local: 21) MAZATLAN Municipio: 12) MAZATLAN Localidad: 1) MAZATLAN Sección: 2667 C1</p> <p>Ubicación: INSTITUTO MAZATLÁN, BOULEVARD DEL MARLÍN SIN NÚMERO, FRACCIONAMIENTO SÁBALO COUNTRY CLUB, CÓDIGO POSTAL 82100, MAZATLÁN, SINALOA, ENTRE AVENIDA DEL MERO Y AVENIDA PARGO</p> <p>Presidenta/e: ALMA LUZ FAVELA HERRERA</p> <p>1er. Secretaria/o: WENDY ACOSTA COVARRUBIAS 2do. Secretaria/o: FELIPE ALDRETE MORA</p> <p>1er. Escrutador: REFUGIO BAÑUELOS ZEPEDA 2do. Escrutador: MARIA FADL VILLALOBOS 3er. Escrutador: LORENA EDWIGES LOPEZ OSUNA</p> <p>1er. Suplente: MARIA DE MONSERRAT OSUNA LERMA 2do. Suplente: JESUS ARMANDO GRANERO VILLASEÑOR 3er. Suplente: MIRIAM SUSANA ARIAS ULLOA</p>
<p>Distrito Federal: 6) MAZATLAN Distrito Local: 21) MAZATLAN Municipio: 12) MAZATLAN Localidad: 1) MAZATLAN Sección: 2667 C2</p> <p>Ubicación: INSTITUTO MAZATLÁN, BOULEVARD DEL MARLÍN SIN NÚMERO, FRACCIONAMIENTO SÁBALO COUNTRY CLUB, CÓDIGO POSTAL 82100, MAZATLÁN, SINALOA, ENTRE AVENIDA DEL MERO Y AVENIDA PARGO</p> <p>Presidenta/e: MARIA GUADALUPE FLORES PEINADO</p> <p>1er. Secretaria/o: LUIS ROBERTO AGUAYO HERNANDEZ 2do. Secretaria/o: ESTELA GUADALUPE ALVARADO ALANIZ</p> <p>1er. Escrutador: ULISES BENITEZ OSUNA 2do. Escrutador: ROBERTO FUENTEVILLA DE CIMA 3er. Escrutador: JOSE MANUEL LOPEZ PADILLA</p> <p>1er. Suplente: JUAN FRANCISCO PAEZ CARREON 2do. Suplente: ARTURO LIZARRAGA LIZARRAGA 3er. Suplente: MARIA LUCIA CONTRERAS SARABIA</p>	<p>Distrito Federal: 6) MAZATLAN Distrito Local: 21) MAZATLAN Municipio: 12) MAZATLAN Localidad: 1) MAZATLAN Sección: 2667 C3</p> <p>Ubicación: INSTITUTO MAZATLÁN, BOULEVARD DEL MARLÍN SIN NÚMERO, FRACCIONAMIENTO SÁBALO COUNTRY CLUB, CÓDIGO POSTAL 82100, MAZATLÁN, SINALOA, ENTRE AVENIDA DEL MERO Y AVENIDA PARGO</p> <p>Presidenta/e: MARIA DEL CARMEN LIZARRAGA PORTILLO</p> <p>1er. Secretaria/o: GUADALUPE DEL CARMEN AGUILA ALFARO 2do. Secretaria/o: MARCO ANTONIO ALVAREZ ARRAZOLA</p> <p>1er. Escrutador: TERESA DE JESUS BRITO CERVANTES 2do. Escrutador: FERNANDO LUIS FUENTEVILLA SANTOS 3er. Escrutador: CARLOS MEDRANO FELIX</p> <p>1er. Suplente: SERGIO FERNANDO PELAYO OSUNA 2do. Suplente: PEDRO MARTIN MARTIN 3er. Suplente: ANA GABRIELA ESCOBAR ESTRADA</p>
<p>Distrito Federal: 6) MAZATLAN Distrito Local: 21) MAZATLAN Municipio: 12) MAZATLAN Localidad: 1) MAZATLAN Sección: 2667 C4</p> <p>Ubicación: INSTITUTO MAZATLÁN, BOULEVARD DEL MARLÍN SIN NÚMERO, FRACCIONAMIENTO SÁBALO COUNTRY CLUB, CÓDIGO POSTAL 82100, MAZATLÁN, SINALOA, ENTRE AVENIDA DEL MERO Y AVENIDA PARGO</p> <p>Presidenta/e: LUIS FERNANDO NUÑEZ HERNANDEZ</p> <p>1er. Secretaria/o: JOSE IGNACIO AGUILAR ZEPEDA 2do. Secretaria/o: FLORENCIO ALVAREZ GERMAN</p> <p>1er. Escrutador: KENIA BUSTAMANTE TORRES 2do. Escrutador: MARCELA GAMA MADERO 3er. Escrutador: ALICIA MILLA ROMERO</p> <p>1er. Suplente: ROCIO DEL CARMEN PEREZ ACUÑA 2do. Suplente: CEZZAR AXEL RAMOS RIVERA 3er. Suplente: JOAN JESUS JUANEZ JAQUEZ</p>	<p>Distrito Federal: 6) MAZATLAN Distrito Local: 21) MAZATLAN Municipio: 12) MAZATLAN Localidad: 1) MAZATLAN Sección: 2667 C5</p> <p>Ubicación: INSTITUTO MAZATLÁN, BOULEVARD DEL MARLÍN SIN NÚMERO, FRACCIONAMIENTO SÁBALO COUNTRY CLUB, CÓDIGO POSTAL 82100, MAZATLÁN, SINALOA, ENTRE AVENIDA DEL MERO Y AVENIDA PARGO</p> <p>Presidenta/e: DUNIA OCEGUEDA CORONEL</p> <p>1er. Secretaria/o: KRISTAL ALEXANDRA AGUILERA CARRILLO 2do. Secretaria/o: ALEJANDRO AMBRIZ MARIÑEZ</p> <p>1er. Escrutador: JOSE MARIA CARVAJAL RENTERIA 2do. Escrutador: MARIA EUGENIA GAMA MADERO 3er. Escrutador: ENRIQUE JAVIER MOCK SAMANEZ</p> <p>1er. Suplente: JOSE MANUEL PEREZ TOLEDO 2do. Suplente: GILDARDO RETES DEL ANGEL 3er. Suplente: ADELA AGUILAR JIMENEZ</p>

<p>Distrito Federal: 6) MAZATLAN Distrito Local: 21) MAZATLAN Municipio: 12) MAZATLAN Localidad: 1) MAZATLAN Sección: 2667 C6</p> <p>Ubicación: INSTITUTO MAZATLÁN, BOULEVARD DEL MARLÍN SIN NÚMERO, FRACCIONAMIENTO SÁBALO COUNTRY CLUB, CÓDIGO POSTAL 82100, MAZATLÁN, SINALOA, ENTRE AVENIDA DEL MERO Y AVENIDA PARGO</p> <p>Presidenta/e: MARTHA CATALINA PALACIOS BEAS 1er. Secretaria/o: IMELDA FABIOLA AGUILUZ ALEJO 2do. Secretaria/o: CATALINA AMILLANO VIZCARRA 1er. Escrutador: MARIA OLIVIA CASTRO ELIZONDO 2do. Escrutador: CARMINA GOMEZ CASTRO 3er. Escrutador: MARIA FERNANDA BEATRIZ DE GUADAL MOLINS VILLARREAL 1er. Suplente: AMERICA GABRIELA PROVENCIO CONTRERAS 2do. Suplente: LAURA YOLANDA ALARCON CASTRO 3er. Suplente: FRANCISCO JOSE GONZALEZ NIEHUS</p>	<p>Distrito Federal: 6) MAZATLAN Distrito Local: 21) MAZATLAN Municipio: 12) MAZATLAN Localidad: 1) MAZATLAN Sección: 2667 C7</p> <p>Ubicación: INSTITUTO MAZATLÁN, BOULEVARD DEL MARLÍN SIN NÚMERO, FRACCIONAMIENTO SÁBALO COUNTRY CLUB, CÓDIGO POSTAL 82100, MAZATLÁN, SINALOA, ENTRE AVENIDA DEL MERO Y AVENIDA PARGO</p> <p>Presidenta/e: DOLY PEON MARTINEZ DEL CAMPO 1er. Secretaria/o: MARCO ANTONIO AGUILUZ LIZARRAGA 2do. Secretaria/o: SERGIO EUGENIO ANAYA OSUNA 1er. Escrutador: JORGE ERNESTO CONTRERAS CENTENO 2do. Escrutador: JORGE GONZALEZ SANCHEZ 3er. Escrutador: ALMA GUADALUPE MONDRAGON CUADRAS 1er. Suplente: MIGUEL ERNESTO RAMIREZ MARTINEZ 2do. Suplente: JOSE AGUILAR PADUA 3er. Suplente: LUIS FERNANDO DEL RIO LEAL</p>
<p>Distrito Federal: 6) MAZATLAN Distrito Local: 21) MAZATLAN Municipio: 12) MAZATLAN Localidad: 1) MAZATLAN Sección: 2667 C8</p> <p>Ubicación: INSTITUTO MAZATLÁN, BOULEVARD DEL MARLÍN SIN NÚMERO, FRACCIONAMIENTO SÁBALO COUNTRY CLUB, CÓDIGO POSTAL 82100, MAZATLÁN, SINALOA, ENTRE AVENIDA DEL MERO Y AVENIDA PARGO</p> <p>Presidenta/e: YURI PUNZO GUERRERO 1er. Secretaria/o: NORMA ESTELA AGUIRRE VALENZUELA 2do. Secretaria/o: DENISSE ARAMBURO HERRERA 1er. Escrutador: ANA PATRICIA CORRALES FARRIOLS 2do. Escrutador: MONICA MERCEDES GUERRA MEJIA 3er. Escrutador: ADHA KARINA ONTIVEROS AGUIRRE 1er. Suplente: KENIA REYNAGA CHICUATE 2do. Suplente: MARCO ANTONIO AGUILUZ ALEJO 3er. Suplente: ANA XIMENA PEÑA RAMIREZ</p>	<p>Distrito Federal: 6) MAZATLAN Distrito Local: 21) MAZATLAN Municipio: 12) MAZATLAN Localidad: 1) MAZATLAN Sección: 2667 S1</p> <p>Ubicación: COMISIÓN NACIONAL DE ACUACULTURA Y PESCA, AVENIDA CAMARÓN SÁBALO SIN NÚMERO, FRACCIONAMIENTO SÁBALO COUNTRY, CÓDIGO POSTAL 82100, MAZATLÁN, SINALOA, ESQUINA CON CALLE TIBURÓN</p> <p>Presidenta/e: CONSUELO GUADALUPE CAMPOS CAZARES 1er. Secretaria/o: JOSE RICARDO ACEDO PERAZA 2do. Secretaria/o: DULCE MARIA AHUMADA ACUÑA 1er. Escrutador: SERGIO ARREDONDO LOPEZ 2do. Escrutador: GUADALUPE NICOLASA DE LA CRUZ MARTINEZ 3er. Escrutador: PEDRO GUEVARA MOTTA 1er. Suplente: LAURA LIDIA ORTIZ ROMAN 2do. Suplente: MARIELA STEPHANIA ALVARADO ZEPEDA 3er. Suplente: IVETTE AGUIRRE QUEVEDO</p>
<p>Distrito Federal: 6) MAZATLAN Distrito Local: 21) MAZATLAN Municipio: 12) MAZATLAN Localidad: 1) MAZATLAN Sección: 2668 B1</p> <p>Ubicación: DOMICILIO PARTICULAR, AVENIDA GENERO CALDERÓN NÚMERO 27, COLONIA LIBERTAD DE EXPRESIÓN, CÓDIGO POSTAL 82127, MAZATLÁN, SINALOA, ENTRE CALLE SIXTO ROMÁN Y CALLE MANUEL BUENDÍA</p> <p>Presidenta/e: MONICA GEORGINA GONZALEZ OSUNA 1er. Secretaria/o: ELEUTERIO SILVA TRUJILLO 2do. Secretaria/o: JESUS GUADALUPE SANCHEZ OSUNA 1er. Escrutador: LUIS DE JESUS TIRADO ENCISO 2do. Escrutador: ROBERTO GOMEZ MARTINEZ 3er. Escrutador: EDITH ENCISO RENTERIA 1er. Suplente: MARIANA FLORES GONZALEZ 2do. Suplente: JOSE MANUEL LUNA RODRIGUEZ 3er. Suplente: EPIFANIO QUIÑONEZ RODRIGUEZ</p>	<p>Distrito Federal: 6) MAZATLAN Distrito Local: 21) MAZATLAN Municipio: 12) MAZATLAN Localidad: 1) MAZATLAN Sección: 2669 B1</p> <p>Ubicación: TALLER AUTOELÉCTRICO, CALLE SIXTO ROMÁN NÚMERO 13, COLONIA LIBERTAD DE EXPRESIÓN, CÓDIGO POSTAL 82127, MAZATLÁN, SINALOA, ENTRE AVENIDA ALFONSO GENARO CALDERÓN Y CALLE LOURDES CASTRO</p> <p>Presidenta/e: ALEJANDRA DEL REAL RENDON 1er. Secretaria/o: YAIZA MARGARITA GONZALEZ BARBOZA 2do. Secretaria/o: KEYLA KARIME GURROLA RAMOS 1er. Escrutador: ROXANA ABIGAIL LEYVA SANCHEZ 2do. Escrutador: NORMA LETICIA BORRAYO ZAZUETA 3er. Escrutador: ARLETH GUADALUPE CARVAJAL MIRAMONTES 1er. Suplente: ARCELIA DINORAH LIZARRAGA RODRIGUEZ 2do. Suplente: KEVIN ANTONIO AGUILERA ONTIVEROS 3er. Suplente: MARIA LORENA LIZARRAGA OSUNA</p>

<p>Distrito Federal: 6) MAZATLAN Distrito Local: 21) MAZATLAN Municipio: 12) MAZATLAN Localidad: 1) MAZATLAN Sección: 2670 B1</p> <p>Ubicación: JARDÍN DE NIÑOS FEDERAL FRAY PEDRO DE GANTE, CALLE ADRIANA TORRES, SIN NÚMERO, COLONIA LIBERTAD DE EXPRESIÓN, CÓDIGO POSTAL 82127, MAZATLÁN, SINALOA., ENTRE CALLE LOURDES CASTRO Y CALLE VIVA VILLA</p> <p>Presidenta/e: ANABELLE CUEVAS PARTIDA</p> <p>1er. Secretaria/o: LUCIA VIVIANA LUCAS BELTRAN 2do. Secretaria/o: LUIS EDUARDO BETANCOURT QUEVEDO</p> <p>1er. Escrutador: JUAN JOSE DOMINGUEZ MORALES 2do. Escrutador: JOSE LUIS GONZALEZ VILLELA</p> <p>3er. Escrutador: DOLORES LEYVA PATRON</p> <p>1er. Suplente: MARIA GUADALUPE MORAILA NAVARRO 2do. Suplente: CASSANDRA GUADALUPE ARREOLA PEREZ 3er. Suplente: GUADALUPE BAEZ OSORIO</p>	<p>Distrito Federal: 6) MAZATLAN Distrito Local: 21) MAZATLAN Municipio: 12) MAZATLAN Localidad: 1) MAZATLAN Sección: 2670 C1</p> <p>Ubicación: JARDÍN DE NIÑOS FEDERAL FRAY PEDRO DE GANTE, CALLE ADRIANA TORRES, SIN NÚMERO, COLONIA LIBERTAD DE EXPRESIÓN, CÓDIGO POSTAL 82127, MAZATLÁN, SINALOA., ENTRE CALLE LOURDES CASTRO Y CALLE VIVA VILLA</p> <p>Presidenta/e: NORMA ALEJANDRA INES LABRADOR AGUIRRE</p> <p>1er. Secretaria/o: ANA KAREN OCHOA CRUZ 2do. Secretaria/o: GUADALUPE CHAVEZ LOPEZ</p> <p>1er. Escrutador: JOSE ANTONIO ESTRADA PALOMARES 2do. Escrutador: ANDREA MONSERRATH JUAREZ XX</p> <p>3er. Escrutador: YULIANA LOAIZA OSUNA</p> <p>1er. Suplente: ERASMO ARREOLA ARANA 2do. Suplente: ELSA VIRGINIA BERNAL VELAZQUEZ 3er. Suplente: JOSE MANUEL GUTIERREZ VILLELA</p>
<p>Distrito Federal: 6) MAZATLAN Distrito Local: 21) MAZATLAN Municipio: 12) MAZATLAN Localidad: 1) MAZATLAN Sección: 2671 B1</p> <p>Ubicación: DOMICILIO PARTICULAR, CALLE SERGIO GALINDO NÚMERO 16, COLONIA LIBERTAD DE EXPRESIÓN, CÓDIGO POSTAL 82127, MAZATLÁN, SINALOA, ENTRE CALLE VIVA VILLA Y CALLE SAÚL GUEVARA NAVA</p> <p>Presidenta/e: TORIBIO ESPINOZA SANDOVAL</p> <p>1er. Secretaria/o: JESSICA AZMIN FLORES ALEMAN 2do. Secretaria/o: ABEL GARCIA MEDINA</p> <p>1er. Escrutador: MARIA ADRIANA ALCANTAR AGUILAR 2do. Escrutador: MARIA DE LOURDES BURGUEÑO AGUILAR</p> <p>3er. Escrutador: LUCIA GONZALEZ VILLELA</p> <p>1er. Suplente: BRAULIO HARO RUVALCABA 2do. Suplente: ADRIAN ALCANTAR AGUILAR 3er. Suplente: BENITO MARTIN ANGULO AGUIAR</p>	<p>Distrito Federal: 6) MAZATLAN Distrito Local: 21) MAZATLAN Municipio: 12) MAZATLAN Localidad: 1) MAZATLAN Sección: 2673 B1</p> <p>Ubicación: ESCUELA PRIMARIA EMILIO PORTES GIL, CALLE TOMA DE SANTA ROSA, SIN NÚMERO, COLONIA FRANCISCO VILLA, CÓDIGO POSTAL 82127, MAZATLÁN, SINALOA., ENTRE CALLE GILDARDO MAGAÑA Y CALLE TOMA DE JUÁREZ</p> <p>Presidenta/e: RUBEN SIMON BARAJAS FELIX</p> <p>1er. Secretaria/o: GABRIELA ARAMBURO RAMOS 2do. Secretaria/o: KATYA DUNELY CASTILLO TIRADO</p> <p>1er. Escrutador: OSWALDO ADEMIR KELLY CARRILLO 2do. Escrutador: ANTONIO OSUNA LOPEZ</p> <p>3er. Escrutador: MARIA ELISA CALDERON ESTRADA</p> <p>1er. Suplente: ARLIN YAMILET CAMPOS VALENZUELA 2do. Suplente: JUAN HERNANDEZ GONZALEZ 3er. Suplente: ROGELIA MARTINEZ PEREZ</p>
<p>Distrito Federal: 6) MAZATLAN Distrito Local: 21) MAZATLAN Municipio: 12) MAZATLAN Localidad: 1) MAZATLAN Sección: 2673 C1</p> <p>Ubicación: ESCUELA PRIMARIA EMILIO PORTES GIL, CALLE TOMA DE SANTA ROSA, SIN NÚMERO, COLONIA FRANCISCO VILLA, CÓDIGO POSTAL 82127, MAZATLÁN, SINALOA., ENTRE CALLE GILDARDO MAGAÑA Y CALLE TOMA DE JUÁREZ</p> <p>Presidenta/e: PASCUAL BARAJAS FLORES</p> <p>1er. Secretaria/o: VICTOR MANUEL BARRAZA GONZALEZ 2do. Secretaria/o: ASOKA CAZARES PEÑA</p> <p>1er. Escrutador: JOSE ANICETO LABRADOR MORGA 2do. Escrutador: MARIA FERNANDA GAMBOA GUDIÑO</p> <p>3er. Escrutador: JESUS GAEL DIAZ OSUNA</p> <p>1er. Suplente: MONICA DEL CARMEN CASTELLANOS ESPARZA 2do. Suplente: ALEXANDRA LLANES VALENZUELA 3er. Suplente: RICARDA GUADALUPE CASTILLO AVILA</p>	<p>Distrito Federal: 6) MAZATLAN Distrito Local: 21) MAZATLAN Municipio: 12) MAZATLAN Localidad: 1) MAZATLAN Sección: 2673 C2</p> <p>Ubicación: ESCUELA PRIMARIA EMILIO PORTES GIL, CALLE TOMA DE SANTA ROSA, SIN NÚMERO, COLONIA FRANCISCO VILLA, CÓDIGO POSTAL 82127, MAZATLÁN, SINALOA., ENTRE CALLE GILDARDO MAGAÑA Y CALLE TOMA DE JUÁREZ</p> <p>Presidenta/e: TOMASA AGUIRRE GARATE</p> <p>1er. Secretaria/o: JUAN ANDRES BARRON OCHOA 2do. Secretaria/o: PALOMA ISABEL DIAZ OSUNA</p> <p>1er. Escrutador: NANCY GABRIELA LEAL AVILA 2do. Escrutador: LUIS FELIPE MOJICA OSUNA</p> <p>3er. Escrutador: JESUS RAFAEL GOMEZ TORRES</p> <p>1er. Suplente: ROMUALDO DERAS CASTRO 2do. Suplente: DOLORES LOZOYA SAINZ 3er. Suplente: JOSE DANIEL BARROETA MARTINEZ</p>

<p>Distrito Federal: 6) MAZATLAN Distrito Local: 21) MAZATLAN Municipio: 12) MAZATLAN Localidad: 1) MAZATLAN Sección: 2673 C3</p> <p>Ubicación: ESCUELA PRIMARIA EMILIO PORTES GIL, CALLE TOMA DE SANTA ROSA, SIN NÚMERO, COLONIA FRANCISCO VILLA, CÓDIGO POSTAL 82127, MAZATLÁN, SINALOA., ENTRE CALLE GILDARDO MAGAÑA Y CALLE TOMA DE JUÁREZ</p> <p>Presidenta/e: ELVA CELIA CAMPERO MARIN</p> <p>1er. Secretaria/o: SYLVIA PATRICIA CABANILLAS ARELLANO 2do. Secretaria/o: DAMARIS HADASSA FACIO LOPEZ</p> <p>1er. Escrutador: JESUS TEODORO MARTINEZ GARCIA 2do. Escrutador: GUADALUPE AVILA CRISTERNA 3er. Escrutador: JUAN JOSE IBARRA RODRIGUEZ</p> <p>1er. Suplente: GUSTAVO JOEL LOPEZ MARIN 2do. Suplente: HERIBERTO NAVARRETE CASTRO 3er. Suplente: SALVADOR CORDOVA HERRERA</p>	<p>Distrito Federal: 6) MAZATLAN Distrito Local: 21) MAZATLAN Municipio: 12) MAZATLAN Localidad: 1) MAZATLAN Sección: 2673 C4</p> <p>Ubicación: ESCUELA PRIMARIA EMILIO PORTES GIL, CALLE TOMA DE SANTA ROSA, SIN NÚMERO, COLONIA FRANCISCO VILLA, CÓDIGO POSTAL 82127, MAZATLÁN, SINALOA., ENTRE CALLE GILDARDO MAGAÑA Y CALLE TOMA DE JUÁREZ</p> <p>Presidenta/e: ANA LIZETTE CORREA PAEZ</p> <p>1er. Secretaria/o: MARITHE CARRAZCO PEÑA 2do. Secretaria/o: EDUARDO GARCIA VELARDE</p> <p>1er. Escrutador: ROSA MARIA MILLAN RUIZ 2do. Escrutador: MARIA ISABEL CARLOS CABANILLAS 3er. Escrutador: LESLIE DANIELA ALTAMIRANO NAVARRO</p> <p>1er. Suplente: JUAN FRANCISCO LOPEZ RIOS 2do. Suplente: DANIA NAVARRO GALVAN 3er. Suplente: RUFINA LIZARRAGA CASTILLO</p>
<p>Distrito Federal: 6) MAZATLAN Distrito Local: 21) MAZATLAN Municipio: 12) MAZATLAN Localidad: 1) MAZATLAN Sección: 2673 C5</p> <p>Ubicación: ESCUELA PRIMARIA EMILIO PORTES GIL, CALLE TOMA DE SANTA ROSA, SIN NÚMERO, COLONIA FRANCISCO VILLA, CÓDIGO POSTAL 82127, MAZATLÁN, SINALOA., ENTRE CALLE GILDARDO MAGAÑA Y CALLE TOMA DE JUÁREZ</p> <p>Presidenta/e: DINA JUDITH MONEDA GARCIA</p> <p>1er. Secretaria/o: MARIA DOLORES CASTAÑEDA SANCHEZ 2do. Secretaria/o: MYRA ELBA HERNANDEZ GONZALEZ</p> <p>1er. Escrutador: MARIA JOSEFINA OLAGUEZ TORRES 2do. Escrutador: GABRIELA ISABEL LIZARRAGA CARLOS 3er. Escrutador: JOEL SEBASTIAN GARCIA TIZNADO</p> <p>1er. Suplente: MARIA CONCEPCION LUGO FLORES 2do. Suplente: ADOLFO MORENO GARZON 3er. Suplente: LIDIA LOPEZ MERLOS</p>	<p>Distrito Federal: 6) MAZATLAN Distrito Local: 21) MAZATLAN Municipio: 12) MAZATLAN Localidad: 1) MAZATLAN Sección: 2673 C6</p> <p>Ubicación: ESCUELA PRIMARIA EMILIO PORTES GIL, CALLE TOMA DE SANTA ROSA, SIN NÚMERO, COLONIA FRANCISCO VILLA, CÓDIGO POSTAL 82127, MAZATLÁN, SINALOA., ENTRE CALLE GILDARDO MAGAÑA Y CALLE TOMA DE JUÁREZ</p> <p>Presidenta/e: CARMEN AMERICA ANDRES DOMINGUEZ</p> <p>1er. Secretaria/o: ANA ROSA CASTELLANOS SANCHEZ 2do. Secretaria/o: MARIANA IBARRA MANJARREZ</p> <p>1er. Escrutador: LUIS DIEGO OROZCO MARTINEZ 2do. Escrutador: JOSE ANTONIO LUGO FRIAS 3er. Escrutador: ROCIO GUERRERO MURILLO</p> <p>1er. Suplente: RAFAEL ANGULO VELAZQUEZ 2do. Suplente: DULCE MARIA DEL ROSARIO IBARRA CAMACHO 3er. Suplente: MIGUEL MARTINEZ DE LEON</p>
<p>Distrito Federal: 6) MAZATLAN Distrito Local: 21) MAZATLAN Municipio: 12) MAZATLAN Localidad: 1) MAZATLAN Sección: 2674 B1</p> <p>Ubicación: DOMICILIO PARTICULAR , CALLE TOMA DE SANTA ROSA NÚMERO 247, COLONIA FRANCISCO VILLA, CÓDIGO POSTAL 82127, MAZATLÁN, SINALOA, ENTRE CALLE CORONEL FIERRO Y CALLE ZACATECAS</p> <p>Presidenta/e: ARIDIANA JAZMIN DOMINGUEZ CHAPARRO</p> <p>1er. Secretaria/o: FANNY SAMANTHA OSORIO CHAVEZ 2do. Secretaria/o: IRENE CABRALES TIRADO</p> <p>1er. Escrutador: PABLO ARREOLA ARANA 2do. Escrutador: FRANCISCO FLORES VILLANUEVA 3er. Escrutador: BRENDA ISABEL LEON ROSALES</p> <p>1er. Suplente: VICTOR MANUEL ORNELAS RAMOS 2do. Suplente: MARTIN DOMINGUEZ OLIVAN 3er. Suplente: JOSE MIGUEL FRIAS RODRIGUEZ</p>	<p>Distrito Federal: 6) MAZATLAN Distrito Local: 21) MAZATLAN Municipio: 12) MAZATLAN Localidad: 1) MAZATLAN Sección: 2674 C1</p> <p>Ubicación: DOMICILIO PARTICULAR, CALLE TOMA DE SANTA ROSA NÚMERO 249, COLONIA FRANCISCO VILLA, CÓDIGO POSTAL 82127, MAZATLÁN, SINALOA, ENTRE CALLE CORONEL FIERRO Y CALLE ZACATECAS</p> <p>Presidenta/e: AMBAR NAYELY ONTIVEROS MARTINEZ</p> <p>1er. Secretaria/o: CRISTIAN OMAR MORAN GARCIA 2do. Secretaria/o: MARIA ADELITA COPADO HERNANDEZ</p> <p>1er. Escrutador: VALERIA BUENO ALARCON 2do. Escrutador: LUIS RODOLFO GARCIA HERNANDEZ 3er. Escrutador: SANTOS EVELIA LOPEZ AGUIAR</p> <p>1er. Suplente: OSCAR FABIAN OSUNA TIRADO 2do. Suplente: MANUELA MONTES CABANILLAS 3er. Suplente: MARIA DE JESUS HERNANDEZ RENDON</p>

<p>Distrito Federal: 6) MAZATLAN Distrito Local: 21) MAZATLAN Municipio: 12) MAZATLAN Localidad: 1) MAZATLAN Sección: 2675 B1</p> <p>Ubicación: DOMICILIO PARTICULAR, CALLE TRIUNFO DE SAN PEDRO LAS COLONIAS NÚMERO 224, COLONIA FRANCISCO VILLA, CÓDIGO POSTAL 82127, MAZATLÁN, SINALOA, ENTRE CALLE VIVA VILLA Y CALLE CERRO DE LA CIERPE</p> <p>Presidenta/e: JONATHAN JOEL CABRERA ZATARAIN</p> <p>1er. Secretaria/o: STACY JANETH MARIN GALINDO 2do. Secretaria/o: JESUS TIRADO GUTIERREZ</p> <p>1er. Escrutador: EFRAIN FLORES GALAVIZ 2do. Escrutador: JULIO CESAR OSUNA SANCHEZ</p> <p>3er. Escrutador: MARIA ELENA FIGUEROA RUBIO</p> <p>1er. Suplente: SERGIO RODRIGUEZ LOPEZ 2do. Suplente: BRENDA LIZVETH MONTES LUNA 3er. Suplente: TOMAS MENDOZA LIZARRAGA</p>	<p>Distrito Federal: 6) MAZATLAN Distrito Local: 21) MAZATLAN Municipio: 12) MAZATLAN Localidad: 1) MAZATLAN Sección: 2675 C1</p> <p>Ubicación: DOMICILIO PARTICULAR, CALLE TRIUNFO DE SAN PEDRO LAS COLONIAS NÚMERO 223, COLONIA FRANCISCO VILLA, CÓDIGO POSTAL 82127, MAZATLÁN, SINALOA, ENTRE CALLE VIVA VILLA Y CALLE CERRO DE LA CIERPE</p> <p>Presidenta/e: DIEGO ARMANDO ESCUTIA ZAMORA</p> <p>1er. Secretaria/o: JUAN CARLOS MORENO SAMPERIO 2do. Secretaria/o: ESTRELLA JUANITA SOLIS MARCELO</p> <p>1er. Escrutador: YESENIA LOPEZ SANTIAGO 2do. Escrutador: DOMITILA ISELA RENTERIA RAMIREZ</p> <p>3er. Escrutador: BLANCA ESTHELA MONTAÑO GONZALEZ</p> <p>1er. Suplente: HORACIO SANTIVAÑEZ PIEDRA 2do. Suplente: DANIELA ELIANETH CAZARES DURAN 3er. Suplente: GLORIA ORTEGA JACQUEZ</p>
<p>Distrito Federal: 6) MAZATLAN Distrito Local: 21) MAZATLAN Municipio: 12) MAZATLAN Localidad: 1) MAZATLAN Sección: 2676 B1</p> <p>Ubicación: JARDÍN DE NIÑOS ANTONIO MARTÍNEZ ATAYDE, CALLE TOMA DE SANTA ROSA, SIN NÚMERO, COLONIA FRANCISCO VILLA, CÓDIGO POSTAL 82127, MAZATLÁN, SINALOA., ENTRE CALLE CUESTA DE SAYULA Y AVENIDA CARLOS CANSECO</p> <p>Presidenta/e: VICTOR GUILLERMO CARDENAS GRAVE</p> <p>1er. Secretaria/o: DORA ALICIA GABRIELA MEDRANO VELARDE 2do. Secretaria/o: JESUS QUINTERO PAEZ</p> <p>1er. Escrutador: GUSTAVO CISNEROS MEDINA 2do. Escrutador: DULCE CAROLINA QUINTERO PICOS</p> <p>3er. Escrutador: ISMAEL ACOSTA VALENZUELA</p> <p>1er. Suplente: CAROLINA LOPEZ HERNANDEZ 2do. Suplente: PATRICIA OSUNA SANTA CRUZ 3er. Suplente: JOEL QUEZADA VAZQUEZ</p>	<p>Distrito Federal: 6) MAZATLAN Distrito Local: 21) MAZATLAN Municipio: 12) MAZATLAN Localidad: 1) MAZATLAN Sección: 2676 C1</p> <p>Ubicación: JARDÍN DE NIÑOS ANTONIO MARTÍNEZ ATAYDE, CALLE TOMA DE SANTA ROSA, SIN NÚMERO, COLONIA FRANCISCO VILLA, CÓDIGO POSTAL 82127, MAZATLÁN, SINALOA., ENTRE CALLE CUESTA DE SAYULA Y AVENIDA CARLOS CANSECO</p> <p>Presidenta/e: MIZARE MICHELL DIAZ RUIZ</p> <p>1er. Secretaria/o: CLAUDIA ROCIO ORTEGA MENDOZA 2do. Secretaria/o: CIRA MEDINA HERNANDEZ</p> <p>1er. Escrutador: LEONARDO DE LEON GRANADOS 2do. Escrutador: JAVIER ANTONIO LENDO ZAMUDIO</p> <p>3er. Escrutador: ANA MARIA CAZARES VALENZUELA</p> <p>1er. Suplente: HECTOR RAMIRO ONTIVEROS ACOSTA 2do. Suplente: JOSEFINA OSUNA TORRES 3er. Suplente: JOSE ALFREDO QUIÑONEZ INZUNZA</p>
<p>Distrito Federal: 6) MAZATLAN Distrito Local: 21) MAZATLAN Municipio: 12) MAZATLAN Localidad: 1) MAZATLAN Sección: 2676 C2</p> <p>Ubicación: JARDÍN DE NIÑOS ANTONIO MARTÍNEZ ATAYDE, CALLE TOMA DE SANTA ROSA, SIN NÚMERO, COLONIA FRANCISCO VILLA, CÓDIGO POSTAL 82127, MAZATLÁN, SINALOA., ENTRE CALLE CUESTA DE SAYULA Y AVENIDA CARLOS CANSECO</p> <p>Presidenta/e: OLIVER JUAN JOSE DIAZ RUIZ</p> <p>1er. Secretaria/o: NORA ILEANA PEÑA ZAZUETA 2do. Secretaria/o: DIEGO ROMAN ALAZAÑEZ MONTIEL</p> <p>1er. Escrutador: ALVARO LEAL CASTILLO 2do. Escrutador: J. SANTOS DE LEON GONZALEZ</p> <p>3er. Escrutador: MARIA ISABEL MENDOZA SAUCEDA</p> <p>1er. Suplente: JOSE LUIS REGALADO NEGRETE 2do. Suplente: CLAUDIA CECILIA PERAZA MORAN 3er. Suplente: KARLA MARGARITA RAMOS VALDES</p>	<p>Distrito Federal: 6) MAZATLAN Distrito Local: 21) MAZATLAN Municipio: 12) MAZATLAN Localidad: 1) MAZATLAN Sección: 2676 S1</p> <p>Ubicación: CENTRO DE ESTUDIOS TECNOLÓGICOS INDUSTRIAL Y DE SERVICIOS (CETIS) 127 PABLO DE VILLAVICENCIO GONZÁLEZ, AVENIDA LA MARINA SIN NÚMERO, COLONIA FRANCISCO VILLA, CÓDIGO POSTAL 82127, MAZATLÁN, SINALOA, FRENTE A ESCUELA HUGO ARMANDO GONZÁLEZ</p> <p>Presidenta/e: JESUS OMAR BONILLA IBARRA</p> <p>1er. Secretaria/o: ZOHEE MAGALLY HERNANDEZ CHAVEZ 2do. Secretaria/o: KATIE ESMERALDA PORTILLO XX</p> <p>1er. Escrutador: ANETTE VIVIAN ABITIA GONZALEZ 2do. Escrutador: JAQUELINE LIZARRAGA DURAN</p> <p>3er. Escrutador: CLARA YAMILE ORTIZ NORIEGA</p> <p>1er. Suplente: MA. HONORIA AGUILAR IRUNGARAY 2do. Suplente: BERTHA JANET ORTEGA SIMENTAL 3er. Suplente: PABLO EUGENIO PIÑA PATRON</p>

<p>Distrito Federal: 6) MAZATLAN Distrito Local: 21) MAZATLAN Municipio: 12) MAZATLAN Localidad: 1) MAZATLAN Sección: 2677 B1</p> <p>Ubicación: DOMICILIO PARTICULAR, CALLE DON JULIO BERDEGUÉ AZNAR, NÚMERO 313 J, FRACCIONAMIENTO EL CID, CÓDIGO POSTAL 82110, MAZATLÁN, SINALOA, ENTRE CALLE DOÑA SOL Y CALLE CONDE DE OVIEDO</p> <p>Presidenta/e: ABELARDO ACOSTA LIZARRAGA</p> <p>1er. Secretaria/o: ANDRES GILBERTO AVILES BAZUA 2do. Secretaria/o: ANDREA AVILES OSUNA</p> <p>1er. Escrutador: PAMELA CUTIÑO CHAVEZ 2do. Escrutador: MARCO ANTONIO ESPARZA RODRIGUEZ 3er. Escrutador: BLANCA GRACIELA ESTRADA GONZALEZ</p> <p>1er. Suplente: GUILLERMO FELTON KOLOFFON 2do. Suplente: LUIS ARMANDO CONTRERAS SILVA 3er. Suplente: ELIAS ESPARZA OSUNA</p>	<p>Distrito Federal: 6) MAZATLAN Distrito Local: 21) MAZATLAN Municipio: 12) MAZATLAN Localidad: 1) MAZATLAN Sección: 2677 C1</p> <p>Ubicación: DOMICILIO PARTICULAR, CALLE DON JULIO BERDEGUÉ AZNAR, NÚMERO 313 J, FRACCIONAMIENTO EL CID, CÓDIGO POSTAL 82110, MAZATLÁN, SINALOA, ENTRE CALLE DOÑA SOL Y CALLE CONDE DE OVIEDO</p> <p>Presidenta/e: JOSE RAFAEL LUIS FRANCISCO AGUILAR DE SANTIAGO</p> <p>1er. Secretaria/o: MARIA ISABEL AVILES FELIX 2do. Secretaria/o: LETICIA CAMARGO VARGAS</p> <p>1er. Escrutador: REBECA GUADALUPE DE LA PEÑA HERNANDEZ 2do. Escrutador: CELINA ESQUER GALLARDO 3er. Escrutador: ERNESTO ARTURO FELTON KOLOFFON</p> <p>1er. Suplente: MIGUEL ANGEL BETANCOURT LUENGAS 2do. Suplente: FRANCISCO JAVIER CUELLAR ARROYO 3er. Suplente: GLORIA ANGELICA FACIO CARREON</p>
<p>Distrito Federal: 6) MAZATLAN Distrito Local: 21) MAZATLAN Municipio: 12) MAZATLAN Localidad: 1) MAZATLAN Sección: 2678 B1</p> <p>Ubicación: DOMICILIO PARTICULAR, CALLE SEVILLA, NÚMERO 1580, FRACCIONAMIENTO EL CID, CÓDIGO POSTAL 82110, MAZATLÁN, SINALOA, CALLE CERRADA</p> <p>Presidenta/e: LETICIA ALVARADO FUENTES</p> <p>1er. Secretaria/o: MAURICIO ALBERTO DE LA CRUZ DE LA FUENTE 2do. Secretaria/o: RENE EDUARDO ALARCON TORRES</p> <p>1er. Escrutador: ALMA PATRICIA ARELLANO RENTERIA 2do. Escrutador: SALVADOR EDMUNDO DE LA LANZA LEAL 3er. Escrutador: ALMA VALERIA GARCIA RODRIGUEZ</p> <p>1er. Suplente: ROSA GONZALEZ LOPEZ 2do. Suplente: MELISSA HEIMPEL DE CIMA 3er. Suplente: JIMENA JIMENEZ ESCUTIA</p>	<p>Distrito Federal: 6) MAZATLAN Distrito Local: 21) MAZATLAN Municipio: 12) MAZATLAN Localidad: 1) MAZATLAN Sección: 2678 C1</p> <p>Ubicación: DOMICILIO PARTICULAR, CALLE SEVILLA, NÚMERO 1580, FRACCIONAMIENTO EL CID, CÓDIGO POSTAL 82110, MAZATLÁN, SINALOA, CALLE CERRADA</p> <p>Presidenta/e: JULIO CESAR COTA LUGO</p> <p>1er. Secretaria/o: FRANCISCO FERNANDO ESPINOSA VASCONCELOS 2do. Secretaria/o: LAURA VICTORIA ALCORTA MALDONADO</p> <p>1er. Escrutador: CARLA MARIA CABALLERO DIAZ 2do. Escrutador: ANA PAULA FLORES ALVARADO 3er. Escrutador: ALFONSO GIL DIAZ</p> <p>1er. Suplente: VIVIANA GONZALEZ ROSETE 2do. Suplente: LUIS GONZALO HERRERA ORTIZ 3er. Suplente: MARIA ALEJANDRA LEON PATRON</p>
<p>Distrito Federal: 6) MAZATLAN Distrito Local: 21) MAZATLAN Municipio: 12) MAZATLAN Localidad: 1) MAZATLAN Sección: 2678 C2</p> <p>Ubicación: DOMICILIO PARTICULAR, CALLE SEVILLA, NÚMERO 1580, FRACCIONAMIENTO EL CID, CÓDIGO POSTAL 82110, MAZATLÁN, SINALOA, CALLE CERRADA</p> <p>Presidenta/e: JOEL GALLEGOS HERNANDEZ</p> <p>1er. Secretaria/o: MARIA TERESA ACOSTA OVIEDO 2do. Secretaria/o: PATRICIA GUADALUPE ALVAREZ GERMAN</p> <p>1er. Escrutador: MARIA DEL CARMEN CASTRO CARDENAS 2do. Escrutador: MARIA TERESA DE JESUS JULIA GALLO REYNOSO 3er. Escrutador: MARTHA GABRIELA GONZALEZ LOPEZ DE NAVA</p> <p>1er. Suplente: MARIA GUADALUPE HARO NAVARRO 2do. Suplente: LOURDES DEL CARMEN JAUREGUI VITAL 3er. Suplente: JONATHAN CALEB GUERRERO PAEZ</p>	<p>Distrito Federal: 6) MAZATLAN Distrito Local: 21) MAZATLAN Municipio: 12) MAZATLAN Localidad: 1) MAZATLAN Sección: 2679 B1</p> <p>Ubicación: DOMICILIO PARTICULAR, CALLE SANTA BÁRBARA, NÚMERO 3, FRACCIONAMIENTO EL DORADO, CÓDIGO POSTAL 82110, MAZATLÁN, SINALOA, ENTRE AVENIDA GABRIEL RUIZ, LADO DERECHO HASTA LÍMITE CALLE CERRADA</p> <p>Presidenta/e: MANUEL BECERRA GONZALEZ</p> <p>1er. Secretaria/o: RAFAEL ERNESTO DOMINGUEZ KELLY 2do. Secretaria/o: JUAN RODOLFO ERNESTO FARBER LORDA</p> <p>1er. Escrutador: MANUELA ALVAREZ CORRAL 2do. Escrutador: MANUEL BECERRA MERIDA 3er. Escrutador: MARCELA DIAZ GAMEZ</p> <p>1er. Suplente: ALBERTO ARTURO FUENTEVILLA DE CIMA 2do. Suplente: SANDRA ROSALVA ALARRIBA SANCHEZ 3er. Suplente: BARBARA CADENA RODRIGUEZ</p>

<p>Distrito Federal: 6) MAZATLAN Distrito Local: 21) MAZATLAN Municipio: 12) MAZATLAN Localidad: 1) MAZATLAN Sección: 2680 B1</p> <p>Ubicación: DOMICILIO PARTICULAR, CALLE RÍO NILO NÚMERO 404, FRACCIONAMIENTO GAVIOTAS, CÓDIGO POSTAL 82110, MAZATLÁN, SINALOA, ENTRE CALLE RÍO IBIS Y CALLE RÍO ALBATROS</p> <p>Presidenta/e: GRACIELA DOMINGUEZ ALVAREZ</p> <p>1er. Secretaria/o: MIGUEL ANGEL GARCIA GRANADOS 2do. Secretaria/o: ALEJANDRA GUADALUPE CARRILLO LIZARRAGA</p> <p>1er. Escrutador: RAUL GONZALEZ IBARRA 2do. Escrutador: ROBERTO ERNESTO AVILES LOPEZ 3er. Escrutador: JORGE MARIO GONZALEZ ESTRADA</p> <p>1er. Suplente: ADINDA COSSIO GOMEZ 2do. Suplente: BLANCA KARINA GUEVARA MENDOZA 3er. Suplente: FRANCISCO CELIS AVALOS</p>	<p>Distrito Federal: 6) MAZATLAN Distrito Local: 21) MAZATLAN Municipio: 12) MAZATLAN Localidad: 1) MAZATLAN Sección: 2681 B1</p> <p>Ubicación: DOMICILIO PARTICULAR, AVENIDA GAVIOTAS, NÚMERO 704, FRACCIONAMIENTO LAS GAVIOTAS, CÓDIGO POSTAL 82110, MAZATLÁN, SINALOA., ENTRE CALLE RÍO GUADALQUIVIR Y CALLE TORRE GAVIOTAS</p> <p>Presidenta/e: RICARDO MONTERO GUZMAN</p> <p>1er. Secretaria/o: ANA MARIA ARCE BECERRA 2do. Secretaria/o: CARLOTA MARGARITA BASTIDAS VALDES</p> <p>1er. Escrutador: GABRIELA DE ALBA LUNA GARZA 2do. Escrutador: JAZMIN ESTRADA OSUNA 3er. Escrutador: DAVID IGNACIO OSUNA CORONA</p> <p>1er. Suplente: CELINA MARGARITA RIOS CABRERA 2do. Suplente: SEBASTIAN ROCHA MIRAMONTES 3er. Suplente: ERNESTO MAGAÑA VELARDE</p>
<p>Distrito Federal: 6) MAZATLAN Distrito Local: 21) MAZATLAN Municipio: 12) MAZATLAN Localidad: 1) MAZATLAN Sección: 2682 B1</p> <p>Ubicación: COLEGIO SAM, AVENIDA LOMAS DE MAZATLÁN NÚMERO 222, FRACCIONAMIENTO LOMAS DE MAZATLÁN, CÓDIGO POSTAL 82110, MAZATLÁN, SINALOA, ENTRE CALLE CERRO DEL CUBILETE Y CALLE SIERRA INDIA</p> <p>Presidenta/e: CARLOS ENRIQUE ANGULO HERNANDEZ</p> <p>1er. Secretaria/o: MARIA TERESA DEL CARMEN CASTRO RUIZ 2do. Secretaria/o: MARIA LOURDES CASTRO RUIZ</p> <p>1er. Escrutador: TANIA ALEJANDRA CERRILLO CAMACHO 2do. Escrutador: DIANA GRACIELA CRESPO MARTINEZ 3er. Escrutador: GUADALUPE DEL CONSUELO ELIZONDO SANCHEZ</p> <p>1er. Suplente: JORGE GARCIA ALARCON 2do. Suplente: DIEGO IVAN GARCIA JIMENEZ 3er. Suplente: ALICIA ELVIRA CAVAZOS DAHER</p>	<p>Distrito Federal: 6) MAZATLAN Distrito Local: 21) MAZATLAN Municipio: 12) MAZATLAN Localidad: 1) MAZATLAN Sección: 2683 B1</p> <p>Ubicación: DOMICILIO PARTICULAR, CALLE CERRO DE LA CAMPANA, NÚMERO 109, FRACCIONAMIENTO LOMAS DE MAZATLÁN, CÓDIGO POSTAL 82110, MAZATLÁN, SINALOA, ENTRE CALLE CERRO LARGO Y CALLE CERRO LORETO</p> <p>Presidenta/e: GLORIA LOPEZ GAVITO</p> <p>1er. Secretaria/o: RODOLFO AMEZCUA LLAUGER 2do. Secretaria/o: MARINA BERUMEN ZEPEDA</p> <p>1er. Escrutador: ELENA GAVITO HIGUERA 2do. Escrutador: SILVIA JUDITH GUERRA SARABIA 3er. Escrutador: HECTOR MANUEL OCHOA CUNILLE</p> <p>1er. Suplente: CONCEPCION ARAMBURO LIZARRAGA 2do. Suplente: ROSA MARIA PALOMARES HERNANDEZ 3er. Suplente: CYNTHIA QUINTANA RODRIGUEZ</p>
<p>Distrito Federal: 6) MAZATLAN Distrito Local: 21) MAZATLAN Municipio: 12) MAZATLAN Localidad: 1) MAZATLAN Sección: 2683 C1</p> <p>Ubicación: DOMICILIO PARTICULAR, CALLE CERRO DE LA CAMPANA, NÚMERO 109, FRACCIONAMIENTO LOMAS DE MAZATLÁN, CÓDIGO POSTAL 82110, MAZATLÁN, SINALOA, ENTRE CALLE CERRO LARGO Y CALLE CERRO LORETO</p> <p>Presidenta/e: SERGIO ENRIQUE GAMBOA ARAMBURO</p> <p>1er. Secretaria/o: ALFONSO BENITEZ OLIVAS 2do. Secretaria/o: JUAN GONZALO GARCIA RODRIGUEZ</p> <p>1er. Escrutador: LUIS ROBERTO GONZALEZ MANJARREZ 2do. Escrutador: OLIVA MORENO SARABIA 3er. Escrutador: MARIA NORMA PATRICIA PATRON ZEPEDA</p> <p>1er. Suplente: VIRGINIA OLALDE LOPEZ-GAVITO 2do. Suplente: JAVIER PERAZA ALARCON 3er. Suplente: MANUEL ALEJANDRO RAMIREZ GOENA</p>	<p>Distrito Federal: 6) MAZATLAN Distrito Local: 21) MAZATLAN Municipio: 12) MAZATLAN Localidad: 1) MAZATLAN Sección: 2684 B1</p> <p>Ubicación: JARDÍN DE NIÑOS FEDERAL ÁNGELA LUND GÓMEZ, CALLE SIERRA DE VENADOS NÚMERO 443, FRACCIONAMIENTO LOMAS MAZATLÁN, CÓDIGO POSTAL 82110, MAZATLÁN, SINALOA, ENTRE AVENIDA CIRCUNVALACIÓN Y AVENIDA PASEO LOMAS</p> <p>Presidenta/e: GLORIA JOSEFINA GAMBOA GONZALEZ</p> <p>1er. Secretaria/o: MARGARITA ANGULO MACHADO 2do. Secretaria/o: ROBERTO CARLOS LIZARRAGA LIZARRAGA</p> <p>1er. Escrutador: LORENZO IGNACIO AGUADO CASTAÑO 2do. Escrutador: ADRIAN DE JESUS ARMAS ROUSSE 3er. Escrutador: MARIA DEL CONSUELO CASTILLO RIVAS</p> <p>1er. Suplente: JUNIPERO HSIERRA NUÑEZ 2do. Suplente: MARCOS LIZARRAGA OROZCO 3er. Suplente: LEONARDO DIAZ GAMEZ</p>

<p>Distrito Federal: 6) MAZATLAN Distrito Local: 21) MAZATLAN Municipio: 12) MAZATLAN Localidad: 1) MAZATLAN Sección: 2684 C1</p> <p>Ubicación: JARDÍN DE NIÑOS FEDERAL ÁNGELA LUND GÓMEZ, CALLE SIERRA DE VENADOS NÚMERO 443, FRACCIONAMIENTO LOMAS MAZATLÁN, CÓDIGO POSTAL 82110, MAZATLÁN, SINALOA, ENTRE AVENIDA CIRCUNVALACIÓN Y AVENIDA PASEO LOMAS</p> <p>Presidenta/e: JULIO ARTURO AMAYA HERNANDEZ</p> <p>1er. Secretaria/o: MAXIMILIANO CASTELLON GUZMAN 2do. Secretaria/o: JOSUE JESUALDO LIZARRAGA REGALADO</p> <p>1er. Escrutador: MYRNA PATRICIA AGUIRRE VALENZUELA 2do. Escrutador: ALBERTO AYALA MURATALLA 3er. Escrutador: VITO GONZALEZ CARDENAS</p> <p>1er. Suplente: NERY LETICIA IBARRA SANTANA 2do. Suplente: MITZY PAOLA LOPEZ FONG 3er. Suplente: ALFONSO ALVAREZ NORIEGA</p>	<p>Distrito Federal: 6) MAZATLAN Distrito Local: 21) MAZATLAN Municipio: 12) MAZATLAN Localidad: 1) MAZATLAN Sección: 2684 C2</p> <p>Ubicación: JARDÍN DE NIÑOS FEDERAL ÁNGELA LUND GÓMEZ, CALLE SIERRA DE VENADOS NÚMERO 443, FRACCIONAMIENTO LOMAS MAZATLÁN, CÓDIGO POSTAL 82110, MAZATLÁN, SINALOA, ENTRE AVENIDA CIRCUNVALACIÓN Y AVENIDA PASEO LOMAS</p> <p>Presidenta/e: RENATO ANDRADE AGUILAR</p> <p>1er. Secretaria/o: MARIA DEL ROSARIO GARZON ZUÑIGA 2do. Secretaria/o: JOSE SANTIAGO AGUADO BALDI</p> <p>1er. Escrutador: MARIA DEL CARMEN APODACA SARABIA 2do. Escrutador: GREGORIO ARTURO BARAJAS LUGO 3er. Escrutador: FRANCISCO ARTURO HINOJOS CASTILLO</p> <p>1er. Suplente: MARIANELA LANDA VENECIA 2do. Suplente: MARTINA ACOSTA SIQUEIROS 3er. Suplente: MARIA ENGRACIA LIZARRAGA VALDEZ</p>
<p>Distrito Federal: 6) MAZATLAN Distrito Local: 21) MAZATLAN Municipio: 12) MAZATLAN Localidad: 1) MAZATLAN Sección: 2685 B1</p> <p>Ubicación: COLEGIO DE BACHILLERES DEL ESTADO DE SINALOA (COBAES) 36 JOSÉ CAYETANO VALADES ROCHA, CALLE SILVERIO PÉREZ SIN NÚMERO, FRACIONAMIENTO EL TOREO, CÓDIGO POSTAL 82120, MAZATLÁN, SINALOA, ENTRE AVENIDA DEL TOREO Y CALLE CONCHITA CINTRÓN</p> <p>Presidenta/e: TOMAS CORONEL LIZARRAGA</p> <p>1er. Secretaria/o: INGRID MAGDALENA ABAD GASTELUM 2do. Secretaria/o: ALAN ARTEAGA FLORES</p> <p>1er. Escrutador: LUZ MARGARITA HERNANDEZ MALDONADO 2do. Escrutador: JESUS ANTONIO PUGA PEREZ 3er. Escrutador: MARIA MARIBEL DOMINGUEZ BERNAL</p> <p>1er. Suplente: HUMBERTO LEYVA VILLARREAL 2do. Suplente: THOR EFRAIM ORNELAS RICE 3er. Suplente: BRENDA ESMERALDA GALVAN DURAN</p>	<p>Distrito Federal: 6) MAZATLAN Distrito Local: 21) MAZATLAN Municipio: 12) MAZATLAN Localidad: 1) MAZATLAN Sección: 2685 C1</p> <p>Ubicación: COLEGIO DE BACHILLERES DEL ESTADO DE SINALOA (COBAES) 36 JOSÉ CAYETANO VALADES ROCHA, CALLE SILVERIO PÉREZ SIN NÚMERO, FRACIONAMIENTO EL TOREO, CÓDIGO POSTAL 82120, MAZATLÁN, SINALOA, ENTRE AVENIDA DEL TOREO Y CALLE CONCHITA CINTRÓN</p> <p>Presidenta/e: ABIGAIL GARCIA RAMOS</p> <p>1er. Secretaria/o: ROSAURA GUADALUPE ABAD GASTELUM 2do. Secretaria/o: LUIS ESPINDOLA GONZALEZ</p> <p>1er. Escrutador: HECTOR RUBEN LARA ZATARAIN 2do. Escrutador: JORGE EMILIANO ALATORRE GASTELUM 3er. Escrutador: ALEJANDRA HERNANDEZ DEL TORO</p> <p>1er. Suplente: ITALO MOTTA SANCHEZ 2do. Suplente: JESUS ROBERTO PARTIDA CHAVEZ 3er. Suplente: BEATRIZ LETICIA MORALES CARRASCO</p>
<p>Distrito Federal: 6) MAZATLAN Distrito Local: 21) MAZATLAN Municipio: 12) MAZATLAN Localidad: 1) MAZATLAN Sección: 2685 C2</p> <p>Ubicación: COLEGIO DE BACHILLERES DEL ESTADO DE SINALOA (COBAES) 36 JOSÉ CAYETANO VALADES ROCHA, CALLE SILVERIO PÉREZ SIN NÚMERO, FRACIONAMIENTO EL TOREO, CÓDIGO POSTAL 82120, MAZATLÁN, SINALOA, ENTRE AVENIDA DEL TOREO Y CALLE CONCHITA CINTRÓN</p> <p>Presidenta/e: MARTHA REINA MORGADO LOBATO</p> <p>1er. Secretaria/o: CLARISA AGUILAR CISNEROS 2do. Secretaria/o: MARIO ALBERTO GARCIA PONCE</p> <p>1er. Escrutador: JULIETA MANJARREZ SALAZAR 2do. Escrutador: ARTURO ALVARADO PALMER 3er. Escrutador: MIGUEL ANGEL MORALES ROBLES</p> <p>1er. Suplente: EVANGELINA FRAGOZA GUILLEN 2do. Suplente: DIANA PAMELA REAL RAMIREZ 3er. Suplente: JESUS ALBERTO NIETO OROZCO</p>	<p>Distrito Federal: 6) MAZATLAN Distrito Local: 21) MAZATLAN Municipio: 12) MAZATLAN Localidad: 1) MAZATLAN Sección: 2685 C3</p> <p>Ubicación: COLEGIO DE BACHILLERES DEL ESTADO DE SINALOA (COBAES) 36 JOSÉ CAYETANO VALADES ROCHA, CALLE SILVERIO PÉREZ SIN NÚMERO, FRACIONAMIENTO EL TOREO, CÓDIGO POSTAL 82120, MAZATLÁN, SINALOA, ENTRE AVENIDA DEL TOREO Y CALLE CONCHITA CINTRÓN</p> <p>Presidenta/e: ADHARA GUADALUPE DE JESUS NAVA NAVARRO</p> <p>1er. Secretaria/o: ANDRES AGUIRRE MEDINA 2do. Secretaria/o: DIEGO GAYTAN CORTES</p> <p>1er. Escrutador: PRUDENCIO ALBERTO NIETO ROSAS 2do. Escrutador: CARMINA ARREDONDO OSUNA 3er. Escrutador: PEDRO LUIS RAMIREZ ROMERO</p> <p>1er. Suplente: SELENE MONSERRAT HERNANDEZ FLORES 2do. Suplente: GERARDO AGUIRRE OSUNA 3er. Suplente: MARIA DEL CARMEN PARDO SIBRIAN</p>

<p>Distrito Federal: 6) MAZATLAN Distrito Local: 21) MAZATLAN Municipio: 12) MAZATLAN Localidad: 1) MAZATLAN Sección: 2686 B1</p> <p>Ubicación: DOMICILIO PARTICULAR, CALLE CORONEL FIERRO NÚMERO 51, COLONIA FRANCISCO VILLA, CÓDIGO POSTAL 82127, MAZATLÁN, SINALOA, ENTRE CALLE LÁZARO CÁRDENAS Y CALLE TOMA DE CELAYA</p> <p>Presidenta/e: JOEL ALBERTO PEREZ AYALA</p> <p>1er. Secretaria/o: PETRA GUTIERREZ RENDON 2do. Secretaria/o: JOSEPH MACARIO JIMENEZ ALFEREZ</p> <p>1er. Escrutador: SUGHEY RODRIGUEZ PONCE 2do. Escrutador: FEDERICO AGUILAR MORALES 3er. Escrutador: YARA YANET MEZA PAEZ</p> <p>1er. Suplente: KARLA NEREYDA ROMERO ROBLES 2do. Suplente: HECTOR ARAMBURO SANCHEZ 3er. Suplente: EDID VICTORIA LIZARRAGA LIZARRAGA</p>	<p>Distrito Federal: 6) MAZATLAN Distrito Local: 21) MAZATLAN Municipio: 12) MAZATLAN Localidad: 1) MAZATLAN Sección: 2686 C1</p> <p>Ubicación: DOMICILIO PARTICULAR, CALLE CORONEL FIERRO NÚMERO 51, COLONIA FRANCISCO VILLA, CÓDIGO POSTAL 82127, MAZATLÁN, SINALOA, ENTRE CALLE LÁZARO CÁRDENAS Y CALLE TOMA DE CELAYA</p> <p>Presidenta/e: ALICIA AURORA ANGULO CERVANTES</p> <p>1er. Secretaria/o: JAIME MANJARREZ PEREZ 2do. Secretaria/o: ALTITA AGUILAR BETANCOURT</p> <p>1er. Escrutador: DIEGO RUBEN MALDONADO GARATE 2do. Escrutador: JESUS MADERA ALVAREZ 3er. Escrutador: JORGE LUIS QUINTERO GARCIA</p> <p>1er. Suplente: JOSE MANUEL NAVARRO PERAZA 2do. Suplente: JOSE ALFONSO HERNANDEZ GONZALEZ 3er. Suplente: ILDA ORALIA MENDOZA QUINTERO</p>
<p>Distrito Federal: 6) MAZATLAN Distrito Local: 21) MAZATLAN Municipio: 12) MAZATLAN Localidad: 1) MAZATLAN Sección: 2687 B1</p> <p>Ubicación: DOMICILIO PARTICULAR, CALLE BATALLA DE TIERRA BLANCA NÚMERO 518, COLONIA FRANCISCO VILLA, CÓDIGO POSTAL 82127, MAZATLÁN, SINALOA, ENTRE PLAN DE GUADALUPE Y PLAN DE AYÁLA</p> <p>Presidenta/e: FRIDA SOFIA BARRAZA VELARDE</p> <p>1er. Secretaria/o: OSIRIS DAYANA RODRIGUEZ ISAIAS 2do. Secretaria/o: ELETICIA AGUIRRE MEDINA</p> <p>1er. Escrutador: EVELYN DAYANA ARAMBURO REYES 2do. Escrutador: MARIA JACQUELINA CARLOS REA 3er. Escrutador: CINDY JANETH ORTEGA ALVAREZ</p> <p>1er. Suplente: PATRICIA PLACENCIA ONTIVEROS 2do. Suplente: YEILIN PATRICIA BORQUEZ LIZARRAGA 3er. Suplente: MARIA LOURDES PATRON SALAS</p>	<p>Distrito Federal: 6) MAZATLAN Distrito Local: 21) MAZATLAN Municipio: 12) MAZATLAN Localidad: 1) MAZATLAN Sección: 2687 C1</p> <p>Ubicación: DOMICILIO PARTICULAR, CALLE BATALLA DE TIERRA BLANCA NÚMERO 518, COLONIA FRANCISCO VILLA, CÓDIGO POSTAL 82127, MAZATLÁN, SINALOA, ENTRE PLAN DE GUADALUPE Y PLAN DE AYÁLA</p> <p>Presidenta/e: YURITZI SARAHI GONZALEZ RODRIGUEZ</p> <p>1er. Secretaria/o: ANGEL MARTIN GONZALEZ PATRON 2do. Secretaria/o: PEDRO ALBA RANGEL</p> <p>1er. Escrutador: JESUS ARAMBURO ZATARAIN 2do. Escrutador: DOMINGO ROMAN GARAY JIMENEZ 3er. Escrutador: GABRIELA ELIZABETH PEINADO GAXIOLA</p> <p>1er. Suplente: MARIA LUCIA RENDON DOMINGUEZ 2do. Suplente: RUTH CHIBAMBA CALIENTE 3er. Suplente: JESUS ADRIAN CARLOS REA</p>
<p>Distrito Federal: 6) MAZATLAN Distrito Local: 21) MAZATLAN Municipio: 12) MAZATLAN Localidad: 1) MAZATLAN Sección: 2688 B1</p> <p>Ubicación: ESCUELA PRIMARIA FEDERAL, CORONEL EMILIO MÚJICA CEDANO, CALLE TOMA DE CELAYA SIN NUMERO, COLONIA FRANCISCO VILLA, CÓDIGO POSTAL 82127, MAZATLÁN, SINALOA, ENTRE CALLE TOMA DE TORREÓN Y CALLE BENJAMÍN ARGUMEDO</p> <p>Presidenta/e: BRENDA LIZET CABRALES ACOSTA</p> <p>1er. Secretaria/o: ANDRES PALOMERA GALINDO 2do. Secretaria/o: HUMBERTO CORONEL PARRA</p> <p>1er. Escrutador: PABLO HERRERA PEÑA 2do. Escrutador: SAMUEL BASTIDAS BASTIDAS 3er. Escrutador: NAYDELIN DEL CASTILLO ESTRADA</p> <p>1er. Suplente: MARIA ENCARNACION IBAÑEZ OLIVO 2do. Suplente: LORENZO OSUNA ROJAS 3er. Suplente: NICOLASA NAVARRO IRIGOYEN</p>	<p>Distrito Federal: 6) MAZATLAN Distrito Local: 21) MAZATLAN Municipio: 12) MAZATLAN Localidad: 1) MAZATLAN Sección: 2688 C1</p> <p>Ubicación: ESCUELA PRIMARIA FEDERAL, CORONEL EMILIO MÚJICA CEDANO, CALLE TOMA DE CELAYA SIN NUMERO, COLONIA FRANCISCO VILLA, CÓDIGO POSTAL 82127, MAZATLÁN, SINALOA, ENTRE CALLE TOMA DE TORREÓN Y CALLE BENJAMÍN ARGUMEDO</p> <p>Presidenta/e: RIGOBERTO PALOMERA GALINDO</p> <p>1er. Secretaria/o: VILOMAR ARELLANO BLANCO 2do. Secretaria/o: ELIZABETH FLORES HERNANDEZ</p> <p>1er. Escrutador: MARCELINO IBAÑEZ OLIVO 2do. Escrutador: MARIA ESTHER CISNEROS BALDENEGRO 3er. Escrutador: GLORIA DEL CARMEN GUZMAN ORTIZ</p> <p>1er. Suplente: WENDY JUDITH OSUNA ALCARAZ 2do. Suplente: LILIA AGUIRRE GUERRERO 3er. Suplente: MARIA DEL ROSARIO OSUNA OSUNA</p>

<p>Distrito Federal: 6) MAZATLAN Distrito Local: 21) MAZATLAN Municipio: 12) MAZATLAN Localidad: 1) MAZATLAN Sección: 2689 B1</p> <p>Ubicación: DOMICILIO PARTICULAR, CALLE TOMA DE CELAYA NÚMERO 77A Y B, COLONIA FRANCISCO VILLA, CÓDIGO POSTAL 82127, MAZATLÁN, SINALOA, ESQUINA CALLE TOMA DE CHIHUAHUA FRENTE A FUNDACIÓN CARITAS</p> <p>Presidenta/e: ALEJANDRA BARBOZA VALLE</p> <p>1er. Secretaria/o: MIRIAN GUADALUPE CHAVEZ CALDERON 2do. Secretaria/o: EVER IRAM GARAY GARCIA</p> <p>1er. Escrutador: JATZIRY MARISOL AYON CISNEROS 2do. Escrutador: VANNIA YAEMI GRANDE VALENZUELA 3er. Escrutador: ROBERTO HERNANDEZ CARREON</p> <p>1er. Suplente: MA. MAGDALENA CASTAÑEDA LIZARRAGA 2do. Suplente: ALEJANDRO HERNANDEZ JAUREGUI 3er. Suplente: MAURICIO CARRASCO LOPEZ</p>	<p>Distrito Federal: 6) MAZATLAN Distrito Local: 21) MAZATLAN Municipio: 12) MAZATLAN Localidad: 1) MAZATLAN Sección: 2689 C1</p> <p>Ubicación: DOMICILIO PARTICULAR, CALLE TOMA DE CELAYA NÚMERO 77A Y B, COLONIA FRANCISCO VILLA, CÓDIGO POSTAL 82127, MAZATLÁN, SINALOA, ESQUINA CALLE TOMA DE CHIHUAHUA FRENTE A FUNDACIÓN CARITAS</p> <p>Presidenta/e: FEDERICO BASTIDAS LIZARRAGA</p> <p>1er. Secretaria/o: LEONEL RICARDO GARCIA CAZARES 2do. Secretaria/o: MARIA MARTINA AGUIRRE ONTIVEROS</p> <p>1er. Escrutador: KATYA GUADALUPE BAÑUELOS MANCILLAS 2do. Escrutador: LETICIA GUERRA JUAREZ 3er. Escrutador: ROSA MARIA MENDIOLA ALONSO</p> <p>1er. Suplente: JESUS MIGUEL LUGO MADERA 2do. Suplente: ANGELA MADERA ALVAREZ 3er. Suplente: NAYELY HERNANDEZ VALDERRAMA</p>
<p>Distrito Federal: 6) MAZATLAN Distrito Local: 21) MAZATLAN Municipio: 12) MAZATLAN Localidad: 1) MAZATLAN Sección: 2690 B1</p> <p>Ubicación: DOMICILIO PARTICULAR, CALLE BENJAMÍN ARGUMEDO NÚMERO 250, COLONIA FRANCISCO VILLA, CÓDIGO POSTAL 82127, MAZATLÁN, SINALOA, ENTRE CALLE TOMA DE AGUA PRIETA Y CALLE JACINTO VÁZQUEZ</p> <p>Presidenta/e: LAURA REBECA JIMENEZ GUTIERREZ</p> <p>1er. Secretaria/o: SALVADOR ANTONIO CASTRO DUARTE 2do. Secretaria/o: LUIS ENRIQUE LOPEZ NAVIDAD</p> <p>1er. Escrutador: BRENDA OJEDA HERNANDEZ 2do. Escrutador: DINA LIZBETH ROMERO VAZQUEZ 3er. Escrutador: PAMELA DESIREE LOPEZ MENDOZA</p> <p>1er. Suplente: IRMA YOLANDA JASSO OSUNA 2do. Suplente: MERCEDES ANTONIO PLAZA QUEVEDO 3er. Suplente: JOSEFINA GUEVARA RAMOS</p>	<p>Distrito Federal: 6) MAZATLAN Distrito Local: 21) MAZATLAN Municipio: 12) MAZATLAN Localidad: 1) MAZATLAN Sección: 2690 C1</p> <p>Ubicación: DOMICILIO PARTICULAR, CALLE TOMA DE CELAYA NÚMERO 56, COLONIA FRANCISCO VILLA, CÓDIGO POSTAL 82127, MAZATLÁN, SINALOA, ENTRE CALLE TOMA DE AGUA PRIETA Y CALLE JACINTO VÁZQUEZ</p> <p>Presidenta/e: MARIAJOSE AGUIRRE ARDINEZ</p> <p>1er. Secretaria/o: MARIA JUDITH GONZALEZ TORRES 2do. Secretaria/o: MARCELA MEDINA GASTELUM</p> <p>1er. Escrutador: GABRIELA ORTEGA PEÑA 2do. Escrutador: EDUARDO FEDERICO SALAZAR HERNANDEZ 3er. Escrutador: FRIDA SOFIA CURLEY OSUNA</p> <p>1er. Suplente: NORMA MORALES OSUNA 2do. Suplente: LILIA RAYGOZA RODRIGUEZ 3er. Suplente: JULIA JANET IBARRA CAMACHO</p>
<p>Distrito Federal: 6) MAZATLAN Distrito Local: 21) MAZATLAN Municipio: 12) MAZATLAN Localidad: 1) MAZATLAN Sección: 2690 C2</p> <p>Ubicación: DOMICILIO PARTICULAR, CALLE BENJAMÍN ARGUMEDO NÚMERO 254, COLONIA FRANCISCO VILLA, CÓDIGO POSTAL 82127, MAZATLÁN, SINALOA, ENTRE CALLE TOMA DE AGUA PRIETA Y CALLE JACINTO VÁZQUEZ</p> <p>Presidenta/e: FIDEL BENITEZ AYALA</p> <p>1er. Secretaria/o: HELENA SOFIA LIZARRAGA NAVARRO 2do. Secretaria/o: ANA LILIA MORALES ROMERO</p> <p>1er. Escrutador: MARIA DOLORES RODRIGUEZ NAJERA 2do. Escrutador: ANDREI INGMAR COLIO BAÑUELOS 3er. Escrutador: LUIS ANGEL MUÑOZ ARELLANO</p> <p>1er. Suplente: ROBERTO ANDRADE OSUNA 2do. Suplente: ARTURO RENTERIA GUZMAN 3er. Suplente: LAURA ELENA IBARRA GUTIERREZ</p>	<p>Distrito Federal: 6) MAZATLAN Distrito Local: 21) MAZATLAN Municipio: 12) MAZATLAN Localidad: 1) MAZATLAN Sección: 2691 B1</p> <p>Ubicación: ESCUELA PRIMARIA MATUTINA PROFESOR JOSÉ ANTONIO SARABIA LÓPEZ, CALLE LLANURA, NÚMERO 3109, FRACCIONAMIENTO PRADOS DEL SOL, CÓDIGO POSTAL 82124, MAZATLÁN, SINALOA., ENTRE AVENIDA PRADOS DEL SOL Y AVENIDA CANACO</p> <p>Presidenta/e: MARIO MENDIA CORNELIO</p> <p>1er. Secretaria/o: GERARDO IRAC BAÑUELOS CABRERA 2do. Secretaria/o: ARACELI GONZALEZ BURGUEÑO</p> <p>1er. Escrutador: CARLOS ARMANDO MACEDO OZUNA 2do. Escrutador: JUAN CARLOS PITTER SERVIN 3er. Escrutador: ROSA DEL CARMEN FIGUEROA VELARDE</p> <p>1er. Suplente: JULIO BARRERA VIERA 2do. Suplente: CRISOFORO BERNAL REYES 3er. Suplente: LAURA YANETH MURRIETA RODRIGUEZ</p>

<p>Distrito Federal: 6) MAZATLAN Distrito Local: 21) MAZATLAN Municipio: 12) MAZATLAN Localidad: 1) MAZATLAN Sección: 2691 C1</p> <p>Ubicación: ESCUELA PRIMARIA MATUTINA PROFESOR JOSÉ ANTONIO SARABIA LÓPEZ, CALLE LLANURA, NÚMERO 3109, FRACCIONAMIENTO PRADOS DEL SOL, CÓDIGO POSTAL 82124, MAZATLÁN, SINALOA., ENTRE AVENIDA PRADOS DEL SOL Y AVENIDA CANACO</p> <p>Presidenta/e: RICARDO PEREZ VELASCO</p> <p>1er. Secretaria/o: LAILA BURGUEÑO LIZARRAGA 2do. Secretaria/o: RODRIGO GONZALEZ RENDON</p> <p>1er. Escrutador: ANA KAREN GUADALUPE MANZANILLA LUNA 2do. Escrutador: FERNANDO DE JESUS CASILLAS GARCIA 3er. Escrutador: XIMENA ALARCON GALVAN</p> <p>1er. Suplente: SILVIA CARMONA SEGURA 2do. Suplente: JOSE AGUIRRE OSUNA 3er. Suplente: ALFONSO ACUÑA ONOFRE</p>	<p>Distrito Federal: 6) MAZATLAN Distrito Local: 21) MAZATLAN Municipio: 12) MAZATLAN Localidad: 1) MAZATLAN Sección: 2691 C2</p> <p>Ubicación: ESCUELA PRIMARIA MATUTINA PROFESOR JOSÉ ANTONIO SARABIA LÓPEZ, CALLE LLANURA, NÚMERO 3109, FRACCIONAMIENTO PRADOS DEL SOL, CÓDIGO POSTAL 82124, MAZATLÁN, SINALOA., ENTRE AVENIDA PRADOS DEL SOL Y AVENIDA CANACO</p> <p>Presidenta/e: MICHELLE GUADALUPE ACOSTA RUIZ</p> <p>1er. Secretaria/o: RODOLFO CABRALES LIZARRAGA 2do. Secretaria/o: VICTOR MANUEL GUTIERREZ DE HARO</p> <p>1er. Escrutador: RAFAEL MENDEZ MAGALLON 2do. Escrutador: VERONICA KARIME FIGUEROA NEVAREZ 3er. Escrutador: ERIKA XOCHITL ARMENTA AGUIRRE</p> <p>1er. Suplente: YADIRA GARCIA MARTINEZ 2do. Suplente: JUAN CARLOS ALCARAZ SERNA 3er. Suplente: MARIA CONSUELO ESPINOZA GRANDE</p>
<p>Distrito Federal: 6) MAZATLAN Distrito Local: 21) MAZATLAN Municipio: 12) MAZATLAN Localidad: 1) MAZATLAN Sección: 2691 C3</p> <p>Ubicación: ESCUELA PRIMARIA MATUTINA PROFESOR JOSÉ ANTONIO SARABIA LÓPEZ, CALLE LLANURA, NÚMERO 3109, FRACCIONAMIENTO PRADOS DEL SOL, CÓDIGO POSTAL 82124, MAZATLÁN, SINALOA., ENTRE AVENIDA PRADOS DEL SOL Y AVENIDA CANACO</p> <p>Presidenta/e: ROSALIA GUADALUPE ALAPIZCO PADILLA</p> <p>1er. Secretaria/o: MIRNA CASTRO INZUNZA 2do. Secretaria/o: FRANCISCO JAVIER HERRERA CEDANO</p> <p>1er. Escrutador: JOSSELYN GUADALUPE MORALES LOAIZA 2do. Escrutador: PAUL ARMANDO LIZARRAGA SANCHEZ 3er. Escrutador: KAREN AIVY MARTINEZ PARTIDA</p> <p>1er. Suplente: OLGA VIRGINIA GARCIA RODRIGUEZ 2do. Suplente: YESENIA ALVARADO LEYVA 3er. Suplente: MARIA ELENA GARCIA RUBIO</p>	<p>Distrito Federal: 6) MAZATLAN Distrito Local: 21) MAZATLAN Municipio: 12) MAZATLAN Localidad: 1) MAZATLAN Sección: 2691 C4</p> <p>Ubicación: ESCUELA PRIMARIA MATUTINA PROFESOR JOSÉ ANTONIO SARABIA LÓPEZ, CALLE LLANURA, NÚMERO 3109, FRACCIONAMIENTO PRADOS DEL SOL, CÓDIGO POSTAL 82124, MAZATLÁN, SINALOA., ENTRE AVENIDA PRADOS DEL SOL Y AVENIDA CANACO</p> <p>Presidenta/e: SANDRA ALATORRE SOTO</p> <p>1er. Secretaria/o: MINERVA COTA SOBERANES 2do. Secretaria/o: MIRIAM SOCORRO IBARRA MARTINEZ</p> <p>1er. Escrutador: EFREN MORENO PEREZ 2do. Escrutador: ESTEFANY YAMILETH MORALES GUZMAN 3er. Escrutador: VICTORIA ALEJANDRA OSUNA BECERRA</p> <p>1er. Suplente: ALDO JESUS GARZON SAUCEDO 2do. Suplente: ISSAC FLORES ESCAMILLA 3er. Suplente: YANID DEL CARMEN LOPEZ SANCHEZ</p>
<p>Distrito Federal: 6) MAZATLAN Distrito Local: 21) MAZATLAN Municipio: 12) MAZATLAN Localidad: 1) MAZATLAN Sección: 2691 C5</p> <p>Ubicación: ESCUELA PRIMARIA MATUTINA PROFESOR JOSÉ ANTONIO SARABIA LÓPEZ, CALLE LLANURA, NÚMERO 3109, FRACCIONAMIENTO PRADOS DEL SOL, CÓDIGO POSTAL 82124, MAZATLÁN, SINALOA., ENTRE AVENIDA PRADOS DEL SOL Y AVENIDA CANACO</p> <p>Presidenta/e: LEIDY MARIBEL AMEZCUA SAMANIEGO</p> <p>1er. Secretaria/o: DORA ALICIA FLETES LOPEZ 2do. Secretaria/o: PERLA NOHEMI LARIOS CALDERON</p> <p>1er. Escrutador: YADIRA OCHOA SOTO 2do. Escrutador: MARTHA ROCIO PERALTA OSUNA 3er. Escrutador: KARLA YANET AISPURRO LOPEZ</p> <p>1er. Suplente: ISMAEL MORALES BURGUEÑO 2do. Suplente: ROSA MENDOZA TIZNADO 3er. Suplente: PETRONIO HUERTA ORTEGA</p>	<p>Distrito Federal: 6) MAZATLAN Distrito Local: 21) MAZATLAN Municipio: 12) MAZATLAN Localidad: 1) MAZATLAN Sección: 2691 C6</p> <p>Ubicación: ESCUELA PRIMARIA MATUTINA PROFESOR JOSÉ ANTONIO SARABIA LÓPEZ, CALLE LLANURA, NÚMERO 3109, FRACCIONAMIENTO PRADOS DEL SOL, CÓDIGO POSTAL 82124, MAZATLÁN, SINALOA., ENTRE AVENIDA PRADOS DEL SOL Y AVENIDA CANACO</p> <p>Presidenta/e: SAMUEL ANGIEE AYON JIMENEZ</p> <p>1er. Secretaria/o: ANA CLAUDIA GAMEZ NAVARRO 2do. Secretaria/o: NORMA ANGELICA LOPEZ TELLEZ</p> <p>1er. Escrutador: JESUS PATRON ALVARADO 2do. Escrutador: JOSE CARLOS CRUZ ROCHIN 3er. Escrutador: PAULA AYALA RIVERA</p> <p>1er. Suplente: MARLENNE PACHECO ZUNO 2do. Suplente: ROSENDO PAREDES BAÑUELOS 3er. Suplente: VIDATHZY ELIZABETH INCLAN SILVA</p>

<p>Distrito Federal: 6) MAZATLAN Distrito Local: 21) MAZATLAN Municipio: 12) MAZATLAN Localidad: 1) MAZATLAN Sección: 2691 E1</p> <p>Ubicación: UNIVERSIDAD DEL PACÍFICO NORTE, AVENIDA CRISTOBAL COLÓN NÚMERO 157, FRACCIONAMIENTO RINCÓN DE LAS PLAZAS, CÓDIGO POSTAL 82128, MAZATLÁN, SINALOA, ESQUINA CALLE SAN AGUSTIN</p> <p>Presidenta/e: ADOLFO SANCHEZ CORONADO</p> <p>1er. Secretaria/o: ANGEL ABRAHAM BUSTILLOS URIAS 2do. Secretaria/o: AMADO GONZALEZ GODINEZ</p> <p>1er. Escrutador: JOSE RAMON JIMENEZ VIZCARRA 2do. Escrutador: JUAN GUILLERMO NUÑEZ VIRGEN</p> <p>3er. Escrutador: ADRIANA ELIZABETH RUIZ MARTINEZ</p> <p>1er. Suplente: EVANGELINA SANCHEZ ONTIVEROS 2do. Suplente: JESUS EDUARDO VALDEZ ONTIVEROS 3er. Suplente: ALAN JOSUE SANTOS NAVARRETE</p>	<p>Distrito Federal: 6) MAZATLAN Distrito Local: 21) MAZATLAN Municipio: 12) MAZATLAN Localidad: 1) MAZATLAN Sección: 2691 E1C1</p> <p>Ubicación: UNIVERSIDAD DEL PACÍFICO NORTE, AVENIDA CRISTOBAL COLÓN NÚMERO 157, FRACCIONAMIENTO RINCÓN DE LAS PLAZAS, CÓDIGO POSTAL 82128, MAZATLÁN, SINALOA, ESQUINA CALLE SAN AGUSTIN</p> <p>Presidenta/e: MARIA DEL ROSARIO ARMENTA OSUNA</p> <p>1er. Secretaria/o: KIABETH DIAZ CARRASCO 2do. Secretaria/o: ITZEL AMAIRANI JACOBO GONZALEZ</p> <p>1er. Escrutador: ISIDRO LIZARRAGA GONZALEZ 2do. Escrutador: CINTHIA BERENICE REYES FLORES</p> <p>3er. Escrutador: VIVIANA DEL CARMEN SALAS CASTILLO</p> <p>1er. Suplente: JESUS ALEJANDRO ALVAREZ PACHECO 2do. Suplente: ANA PAOLA BURGUEÑO JIMENEZ 3er. Suplente: GLORIA COLIO FLORES</p>
<p>Distrito Federal: 6) MAZATLAN Distrito Local: 21) MAZATLAN Municipio: 12) MAZATLAN Localidad: 1) MAZATLAN Sección: 2691 E2</p> <p>Ubicación: COCINA CASA DE CHABELA DE CONCORDIA, SINALOA, AVENIDA DE LAS TORRES NÚMERO 10066, FRACCIONAMIENTO PASEO DE LOS OLIVOS, CÓDIGO POSTAL 82124, MAZATLÁN, SINALOA, ENTRE AVENIDA CRISTÓBAL COLÓN Y CARRETERA INTERNACIONAL AL NORTE</p> <p>Presidenta/e: MIRTHA ALICIA ARREOLA MONTOYA</p> <p>1er. Secretaria/o: BARBARA LOAIZA RIVERA 2do. Secretaria/o: JOSE ALFREDO AGUIRRE LIZARRAGA</p> <p>1er. Escrutador: JESUS ANTONIO ARAMBURO MANJARREZ 2do. Escrutador: CLAUDIA ALICIA CHAVARIN OSUNA</p> <p>3er. Escrutador: CARMEN ANGELICA HERNANDEZ SEVILLA</p> <p>1er. Suplente: WERNER FITZGERALD BAERTSCHI RIVAS 2do. Suplente: GAEL GUEVARA GUERRERO 3er. Suplente: DAREYDA AMAYA ARAMBURO PLASCENCIA</p>	<p>Distrito Federal: 6) MAZATLAN Distrito Local: 21) MAZATLAN Municipio: 12) MAZATLAN Localidad: 1) MAZATLAN Sección: 2691 E2C1</p> <p>Ubicación: PLAZAS LAS TORRES, AVENIDA DE LAS TORRES NÚMERO 10098, FRACCIONAMIENTO PASEO DE LOS OLIVOS, CÓDIGO POSTAL 82124, MAZATLÁN, SINALOA, ENTRE AVENIDA LEYES DE LA REFORMA Y CARRETERA INTERNACIONAL AL NORTE</p> <p>Presidenta/e: ERNESTO BRIONES AVILA</p> <p>1er. Secretaria/o: GRICELDA AGUIRRE LIZARRAGA 2do. Secretaria/o: LUZ ELENA ALDRETE RAMOS</p> <p>1er. Escrutador: GUSTAVO FITZGERALD BAERTSCHI RENTERIA 2do. Escrutador: ZINIA ATENEA GONZALEZ PEREZ</p> <p>3er. Escrutador: JESUS ANGEL JUAREZ LOAIZA</p> <p>1er. Suplente: ALEJANDRA HERNANDEZ REYES 2do. Suplente: MARCIA LORENA ARAMBURO ONTIVEROS 3er. Suplente: ELIZABETH ITURRALDE LIZARRAGA</p>
<p>Distrito Federal: 6) MAZATLAN Distrito Local: 21) MAZATLAN Municipio: 12) MAZATLAN Localidad: 1) MAZATLAN Sección: 2691 E3</p> <p>Ubicación: DOMICILIO PARTICULAR, CIRCUITO LONDON, NÚMERO 39, FRACCIONAMIENTO TERRANOVA, CÓDIGO POSTAL 82124, MAZATLÁN, SINALOA, ENTRE CALLE CONIFERAS Y CALLE ONTARIO</p> <p>Presidenta/e: JEIMMY NOHEMI AGUILAR ARREOLA</p> <p>1er. Secretaria/o: NAHOMI MONSERRAT CRUZ JIMENEZ 2do. Secretaria/o: JUANA MIGUELINA GUERRA ORTIZ</p> <p>1er. Escrutador: JUAN PABLO MARQUEZ SUAREZ 2do. Escrutador: LUIS MARIO NAVA RENTERIA</p> <p>3er. Escrutador: EDWIN ALEJANDRO BARRAZA FLORES</p> <p>1er. Suplente: CESAR MIGUEL CARRILLO ALMARAL 2do. Suplente: ALMA YUDITH BLANCO CORREA 3er. Suplente: MARIA FERNANDA LOPEZ SANCHEZ</p>	<p>Distrito Federal: 6) MAZATLAN Distrito Local: 21) MAZATLAN Municipio: 12) MAZATLAN Localidad: 1) MAZATLAN Sección: 2691 E3C1</p> <p>Ubicación: DOMICILIO PARTICULAR, CIRCUITO TORONTO, NÚMERO 88, FRACCIONAMIENTO TERRANOVA, CÓDIGO POSTAL 82124, MAZATLÁN, SINALOA, ENTRE CALLE CONIFERAS Y CALLE ONTARIO</p> <p>Presidenta/e: SANDRA LUZ ARELLANO ORNELAS</p> <p>1er. Secretaria/o: OLGA ERIKA ESPERANZA BARRIENTOS 2do. Secretaria/o: MARIBEL HERRERA VIERA</p> <p>1er. Escrutador: CARLOS IVAN MORENO PAEZ 2do. Escrutador: CLAUDIA PATRICIA JIMENEZ HERNANDEZ</p> <p>3er. Escrutador: MIGUEL URIEL ALEMAN ZAMUDIO</p> <p>1er. Suplente: ANEL MADERA FLORES PINEDA 2do. Suplente: GISELA HERNANDEZ OSUNA 3er. Suplente: HILARIA HERNANDEZ ALBA</p>

<p>Distrito Federal: 6) MAZATLAN Distrito Local: 21) MAZATLAN Municipio: 12) MAZATLAN Localidad: 1) MAZATLAN Sección: 2691 E3C2</p> <p>Ubicación: DOMICILIO PARTICULAR, CIRCUITO TORONTO, NÚMERO 98, FRACCIONAMIENTO TERRANOVA, CÓDIGO POSTAL 82124, MAZATLÁN, SINALOA, ENTRE CALLE CONÍFERAS Y CALLE ONTARIO</p> <p>Presidenta/e: JOSE ANTONIO CASTRO HERNANDEZ</p> <p>1er. Secretaria/o: JOSE RAMON GAXIOLA RODRIGUEZ 2do. Secretaria/o: ANA KARINA LIZARRAGA ALCARAZ</p> <p>1er. Escrutador: ANA LAURA NAVA RENTERIA 2do. Escrutador: LUIS GUILLERMO LOPEZ GURROLA 3er. Escrutador: DELMARIS JONELLA ARCE ALVARADO</p> <p>1er. Suplente: LUIS TEOFILO ARELLANO DURAN 2do. Suplente: MARIA ELENA LUCERO CERVANTES 3er. Suplente: DIANA GUADALUPE LOPEZ ARMENTA</p>	<p>Distrito Federal: 6) MAZATLAN Distrito Local: 21) MAZATLAN Municipio: 12) MAZATLAN Localidad: 1) MAZATLAN Sección: 2691 E4</p> <p>Ubicación: CENTRO DEPORTIVO REAL PACÍFICO, AVENIDA REAL PACÍFICO SIN NÚMERO, FRACCIONAMIENTO REAL PACÍFICO, CÓDIGO POSTAL 82124, MAZATLÁN, SINALOA, ENTRE AVENIDA PRADOS DEL SOL Y CALLE LOS PULPOS</p> <p>Presidenta/e: ELIECER ELENES MUÑOZ</p> <p>1er. Secretaria/o: JANNET KARMINA AMADOR CASTAÑEDA 2do. Secretaria/o: VANESSA BRITO ZATARAIN</p> <p>1er. Escrutador: ADRIAN ALEJANDRO CRESPO PONCE 2do. Escrutador: MARTHA MINERVA FERNANDEZ ARIAS 3er. Escrutador: MONTSERRAT DEL CARMEN LEDESMA CORTEZ</p> <p>1er. Suplente: RAUL ENRIQUE GARCIA PONCE 2do. Suplente: MARIA GUADALUPE GONZALEZ GURROLA 3er. Suplente: ANGEL ANTONIO MERCADO BOGARIN</p>
<p>Distrito Federal: 6) MAZATLAN Distrito Local: 21) MAZATLAN Municipio: 12) MAZATLAN Localidad: 1) MAZATLAN Sección: 2691 E4C1</p> <p>Ubicación: CENTRO DEPORTIVO REAL PACÍFICO, AVENIDA REAL PACÍFICO SIN NÚMERO, FRACCIONAMIENTO REAL PACÍFICO, CÓDIGO POSTAL 82124, MAZATLÁN, SINALOA, ENTRE AVENIDA PRADOS DEL SOL Y CALLE LOS PULPOS</p> <p>Presidenta/e: LILIANA HERRERA ANZURES</p> <p>1er. Secretaria/o: GUADALUPE ARAMBURO LIZARRAGA 2do. Secretaria/o: GABRIELA MARIA CAMACHO MAYORQUIN</p> <p>1er. Escrutador: LUCIANO CRUZ HERNANDEZ 2do. Escrutador: MARTIN OMAR GAYTAN CHAVEZ 3er. Escrutador: MARIA ELENA MAGAÑA SANTOS</p> <p>1er. Suplente: GLORIA ALICIA BARRAGAN CAMPILLO 2do. Suplente: MONICA GUERRA SAAVEDRA 3er. Suplente: KAREN ITZEL GARCIA RIOS</p>	<p>Distrito Federal: 6) MAZATLAN Distrito Local: 21) MAZATLAN Municipio: 12) MAZATLAN Localidad: 1) MAZATLAN Sección: 2691 E4C2</p> <p>Ubicación: CENTRO DEPORTIVO REAL PACÍFICO, AVENIDA REAL PACÍFICO SIN NÚMERO, FRACCIONAMIENTO REAL PACÍFICO, CÓDIGO POSTAL 82124, MAZATLÁN, SINALOA, ENTRE AVENIDA PRADOS DEL SOL Y CALLE LOS PULPOS</p> <p>Presidenta/e: JESUS ALBERTO LIZARRAGA CHAVEZ</p> <p>1er. Secretaria/o: JOSE HUMBERTO ARAMBURO ONTIVEROS 2do. Secretaria/o: MARIA ELENA CASTELLANOS NORIEGA</p> <p>1er. Escrutador: MIROSLAVA DE JESUS CRUZ MEDINA 2do. Escrutador: GENESIS SOFIA GRACIANO OVALLE 3er. Escrutador: PAOLA MARLEN MARTINEZ GARAY</p> <p>1er. Suplente: CLAUDIA MARCELA CARRILLO MEZA 2do. Suplente: JATZIRI QUETZALLI HERRERA HERNANDEZ 3er. Suplente: JAIME MONTIJO ZAZUETA</p>
<p>Distrito Federal: 6) MAZATLAN Distrito Local: 21) MAZATLAN Municipio: 12) MAZATLAN Localidad: 1) MAZATLAN Sección: 2691 E4C3</p> <p>Ubicación: CENTRO DEPORTIVO REAL PACÍFICO, AVENIDA REAL PACÍFICO SIN NÚMERO, FRACCIONAMIENTO REAL PACÍFICO, CÓDIGO POSTAL 82124, MAZATLÁN, SINALOA, ENTRE AVENIDA PRADOS DEL SOL Y CALLE LOS PULPOS</p> <p>Presidenta/e: JAVIER ALBERTO GOMEZ ARCHILA</p> <p>1er. Secretaria/o: VICTOR JOAQUIN AVENA GONZALEZ 2do. Secretaria/o: ALEJANDRO CASTILLO VALENZUELA</p> <p>1er. Escrutador: EDGAR JAVIER DOMINGUEZ ARELLANO 2do. Escrutador: ELMAR YOUKO HERNANDEZ GONZALEZ 3er. Escrutador: ROXANA GUADALUPE MENDOZA RODRIGUEZ</p> <p>1er. Suplente: LUIS FRANCISCO CONTRERAS SALAZAR 2do. Suplente: PEDRO ANTONIO LAGUNA ARANDA 3er. Suplente: JOSE FELIX FLORES SANDOVAL</p>	<p>Distrito Federal: 6) MAZATLAN Distrito Local: 21) MAZATLAN Municipio: 12) MAZATLAN Localidad: 1) MAZATLAN Sección: 2691 E4C4</p> <p>Ubicación: CENTRO DEPORTIVO REAL PACÍFICO, AVENIDA REAL PACÍFICO SIN NÚMERO, FRACCIONAMIENTO REAL PACÍFICO, CÓDIGO POSTAL 82124, MAZATLÁN, SINALOA, ENTRE AVENIDA PRADOS DEL SOL Y CALLE LOS PULPOS</p> <p>Presidenta/e: JULIO CESAR ALCARAZ TIRADO</p> <p>1er. Secretaria/o: ALMA YADIRA AVILA PEIMBERT 2do. Secretaria/o: JULIO DANIEL CLEMENTE MARTINEZ</p> <p>1er. Escrutador: PAULETTE SARAHÍ DOMINGUEZ RIOS 2do. Escrutador: JUAN CARLOS HERRERA BELTRAN 3er. Escrutador: CARLOS DANIEL INZUNZA LEDEZMA</p> <p>1er. Suplente: PABLO CESAR CRUZ ALATORRE 2do. Suplente: RAUL ARMANDO LOPEZ MARTINEZ 3er. Suplente: FABIOLA ALEJANDRA CARRASCO GAXIOLA</p>

<p>Distrito Federal: 6) MAZATLAN Distrito Local: 21) MAZATLAN Municipio: 12) MAZATLAN Localidad: 1) MAZATLAN Sección: 2691 E4C5</p> <p>Ubicación: CENTRO DEPORTIVO REAL PACÍFICO, AVENIDA REAL PACÍFICO SIN NÚMERO, FRACCIONAMIENTO REAL PACÍFICO, CÓDIGO POSTAL 82124, MAZATLÁN, SINALOA, ENTRE AVENIDA PRADOS DEL SOL Y CALLE LOS PULPOS</p> <p>Presidenta/e: RAUL ALVIRDE MAYA</p> <p>1er. Secretaria/o: OSCAR BECERRA ARELLANO 2do. Secretaria/o: BRISCIA SELENE CONTRERAS IBARRA 1er. Escrutador: ROGELIO ESTRADA AIRADA 2do. Escrutador: ENRIQUE HERRERA TORRES 3er. Escrutador: RAFAEL JAUREGUI RUESTRA 1er. Suplente: HISSEL VANESSA GOMEZ CRESPO 2do. Suplente: JOAQUIN LOZANO PRIETO 3er. Suplente: SOCORRO LUGO COPADO</p>	<p>Distrito Federal: 6) MAZATLAN Distrito Local: 21) MAZATLAN Municipio: 12) MAZATLAN Localidad: 1) MAZATLAN Sección: 2692 B1</p> <p>Ubicación: DOMICILIO PARTICULAR, CALLE DOS NÚMERO 2101, FOVISSSTE PLAYA AZUL, CÓDIGO POSTAL 82128, MAZATLÁN, SINALOA, ENTRE CALLE CULIACÁN Y CALLE 3</p> <p>Presidenta/e: BEATRIZ GUADALUPE LEYVA ALVAREZ</p> <p>1er. Secretaria/o: GABRIELA GUADALUPE GAMA HERRERA 2do. Secretaria/o: PERLA CONSUELO GRAJEDA CAZAREZ 1er. Escrutador: EVARISTO OSUNA ALDAZ 2do. Escrutador: MANUELA ALVARADO ESCOBEDO 3er. Escrutador: JENY VERENICE MATA CORTEZ 1er. Suplente: MARIA DEL CARMEN NORIEGA TORRES 2do. Suplente: MARIA ELENA PAEZ SAINZ 3er. Suplente: GILBERTO PAEZ ZATARAIN</p>
<p>Distrito Federal: 6) MAZATLAN Distrito Local: 20) MAZATLAN Municipio: 12) MAZATLAN Localidad: 1) MAZATLAN Sección: 2693 B1</p> <p>Ubicación: ESCUELA PRIMARIA MATUTINA ESTATAL 13 DE SEPTIEMBRE, CALLE SEVERIANO MORENO SIN NÚMERO, FRACCIONAMIENTO LOS PORTALES, CÓDIGO POSTAL 82154, MAZATLÁN, SINALOA, ENTRE CALLE PORTAL DEL SOL Y CALLE TLACUACHES</p> <p>Presidenta/e: MARIA ARTEMIZA HERRERA SILLAS</p> <p>1er. Secretaria/o: XIMENA CAROLINA ALVARADO VALDEZ 2do. Secretaria/o: GUADALUPE CASTRO PALOMARES 1er. Escrutador: HILDA GUADALUPE GONZALEZ LUNA 2do. Escrutador: VICTORIA JACQUELINE PARENTE DIAZ 3er. Escrutador: ANA LUISA TOSCANO ALATORRE 1er. Suplente: FLOR YADIRA SALCIDO CARDENAS 2do. Suplente: LIZBETH LIZARRAGA ESPINOZA 3er. Suplente: EDGAR RENDON GALINDO</p>	<p>Distrito Federal: 6) MAZATLAN Distrito Local: 20) MAZATLAN Municipio: 12) MAZATLAN Localidad: 1) MAZATLAN Sección: 2693 C1</p> <p>Ubicación: ESCUELA PRIMARIA MATUTINA ESTATAL 13 DE SEPTIEMBRE, CALLE SEVERIANO MORENO SIN NÚMERO, FRACCIONAMIENTO LOS PORTALES, CÓDIGO POSTAL 82154, MAZATLÁN, SINALOA, ENTRE CALLE PORTAL DEL SOL Y CALLE TLACUACHES</p> <p>Presidenta/e: DORA YADIRA RODRIGUEZ NORIEGA</p> <p>1er. Secretaria/o: JAVIER ADOLFO ARMENTA DE LEON 2do. Secretaria/o: JOSE CARLOS CHAVARIN GAXIOLA 1er. Escrutador: PABLO ENRIQUE MORALES OSUNA 2do. Escrutador: JOSE CARLOS RAMIREZ PINZON 3er. Escrutador: VICTORIA TIRADO ORTEGA 1er. Suplente: SEBASTIANA SOTO SALAZAR 2do. Suplente: ANA MARIA RODRIGUEZ ALVARADO 3er. Suplente: MARIA DEL CARMEN VALDEZ GONZALEZ</p>
<p>Distrito Federal: 6) MAZATLAN Distrito Local: 20) MAZATLAN Municipio: 12) MAZATLAN Localidad: 1) MAZATLAN Sección: 2693 C2</p> <p>Ubicación: ESCUELA PRIMARIA MATUTINA ESTATAL 13 DE SEPTIEMBRE, CALLE SEVERIANO MORENO SIN NÚMERO, FRACCIONAMIENTO LOS PORTALES, CÓDIGO POSTAL 82154, MAZATLÁN, SINALOA, ENTRE CALLE PORTAL DEL SOL Y CALLE TLACUACHES</p> <p>Presidenta/e: MELISSA MEDINA JASSO</p> <p>1er. Secretaria/o: CESAR CAÑEDO NAVARRO 2do. Secretaria/o: MARTHA CECILIA DE LA MORA SIDA 1er. Escrutador: CHRISTIAN PEDRO PACHECO MACIAS 2do. Escrutador: JESUS LEONARDO SANCHEZ CASTILLO 3er. Escrutador: ESTRELLA LIZARRAGA PALACIOS 1er. Suplente: EVELYN CAROLINA SOLIS SANCHEZ 2do. Suplente: JAYNE CAROLINA TIZNADO LIRA 3er. Suplente: ANGELICA MARIA URIBE SANCHEZ</p>	<p>Distrito Federal: 6) MAZATLAN Distrito Local: 20) MAZATLAN Municipio: 12) MAZATLAN Localidad: 1) MAZATLAN Sección: 2695 B1</p> <p>Ubicación: DOMICILIO PARTICULAR, CALLE ENRIQUE PÉREZ ARCE NÚMERO 305, INFONAVIT JABALÍES, CÓDIGO POSTAL 82165, MAZATLÁN, SINALOA, ENTRE ANDADOR JUANA BARRÓN ALCÁNTAR Y ANDADOR MANUEL BONILLA</p> <p>Presidenta/e: BRENDA GUTIERREZ CARRILLO</p> <p>1er. Secretaria/o: ALEXIS EMMANUEL FUENTES HERNANDEZ 2do. Secretaria/o: JESUS ADOLFO PEÑA GARCIA 1er. Escrutador: VANESSA CASTILLO BOGARIN 2do. Escrutador: MARIA SOLEDAD BUELNA AYON 3er. Escrutador: RAMON OMAR OSUNA AGUIRRE 1er. Suplente: HECTOR ARTURO DURAN MIRANDA 2do. Suplente: MARIA ESTHELA CRUZ LIZARRAGA 3er. Suplente: ARACELI ALONSO HERNANDEZ</p>

<p>Distrito Federal: 6) MAZATLAN Distrito Local: 20) MAZATLAN Municipio: 12) MAZATLAN Localidad: 1) MAZATLAN Sección: 2695 C1</p> <p>Ubicación: DOMICILIO PARTICULAR, ANDADOR INGENIERO MANUEL BONILLA, NÚMERO 407, INFONAVIT JABALÍES, CÓDIGO POSTAL 82165, MAZATLAN, SINALOA., ENTRE CALLE LEONARDO ÁLVAREZ Y CALLE PABLO MACÍAS VALENZUELA</p> <p>Presidenta/e: PERLA GUADALUPE MARQUEZ TORRES</p> <p>1er. Secretaria/o: BRILIA GAMALIEL HERRERA HERRERA 2do. Secretaria/o: LOURDES ADILEXIA MONTOYA ESPINOZA 1er. Escrutador: JAIME AYALA PEREZ 2do. Escrutador: PEDRO GABRIEL FLORES BARRAZA 3er. Escrutador: JOSE ROBERTO RAMOS GRANDE 1er. Suplente: GREGORIA MERCEDES CAMACHO MERIDA 2do. Suplente: SILVIA JUANA MEDINA RENTERIA 3er. Suplente: MARTHA ELENA SALAS ROBLES</p>	<p>Distrito Federal: 6) MAZATLAN Distrito Local: 21) MAZATLAN Municipio: 12) MAZATLAN Localidad: 1) MAZATLAN Sección: 2696 B1</p> <p>Ubicación: DOMICILIO PARTICULAR, ANDADOR ROBERTO AGUILAR PICOS NÚMERO 259, INFONAVIT JABALÍES, CÓDIGO POSTAL 82165, MAZATLÁN, SINALOA, ENTRE AVENIDA VENADOS Y CALLE SANTA ROSA</p> <p>Presidenta/e: DALIA KARINA CASTRO LIZARRAGA</p> <p>1er. Secretaria/o: ELVIA BELTRAN ESPERICUETA 2do. Secretaria/o: RAQUEL LIZARRAGA BASTIDAS 1er. Escrutador: MARIA ALEJANDRA MONTES CARLON 2do. Escrutador: VALERY CASTAÑEDA HERNANDEZ 3er. Escrutador: JESUS FERNANDO AGUIRRE CARDENAS 1er. Suplente: FRANCISCO JAVIER DUEÑAS ARIAS 2do. Suplente: FIDENCIO DELGADO GONZALEZ 3er. Suplente: SANJUANA GUTIERREZ VELOZ</p>
<p>Distrito Federal: 6) MAZATLAN Distrito Local: 21) MAZATLAN Municipio: 12) MAZATLAN Localidad: 1) MAZATLAN Sección: 2696 C1</p> <p>Ubicación: DOMICILIO PARTICULAR, ANDADOR RAFAEL REYES NÁJERA NÚMERO 300, INFONAVIT JABALÍES, CÓDIGO POSTAL 82165, MAZATLÁN, SINALOA, ENTRE ANDADOR MANUEL BONILLA Y ANDADOR SIN NOMBRE</p> <p>Presidenta/e: AMAIRANI GUADALUPE AGUILAR RENDON</p> <p>1er. Secretaria/o: LEONOR DEL CARMEN CARDENAS GODINEZ 2do. Secretaria/o: EDIL GEOVANNI MENDOZA VEGA 1er. Escrutador: JOSE ANTONIO ANGULO NOLASCO 2do. Escrutador: ELIZABETH CONDE LIZARRAGA 3er. Escrutador: LUZ PATRICIA BENITEZ JIMENEZ 1er. Suplente: CONSUELO CANO GONZALEZ 2do. Suplente: TERESA DE JESUS FERNANDEZ AGUILAR 3er. Suplente: JOSE BIBRIESCA FLORES</p>	<p>Distrito Federal: 6) MAZATLAN Distrito Local: 21) MAZATLAN Municipio: 12) MAZATLAN Localidad: 1) MAZATLAN Sección: 2697 B1</p> <p>Ubicación: DOMICILIO PARTICULAR, ANDADOR INGENIERO MANUEL BONILLA NÚMERO 227, INFONAVIT JABALÍES, CÓDIGO POSTAL 82165, MAZATLÁN, SINALOA, ENTRE CALLE CRUZ LIZÁRRAGA Y CALLE FERNANDO VALADÉZ</p> <p>Presidenta/e: ALMA RUTH CASTAÑEDA IBAÑEZ</p> <p>1er. Secretaria/o: MARIA ELVIA ACOSTA NARANJO 2do. Secretaria/o: GUADALUPE ARIAS RODRIGUEZ 1er. Escrutador: SERGIO CASTAÑEDA HERNANDEZ 2do. Escrutador: GABRIEL CRUZ DAVILA 3er. Escrutador: CATALINA GARCIA RAMOS 1er. Suplente: MARIA ELEUTERIA ACOSTA CRESPO 2do. Suplente: ISMAEL BARTOLON GOMEZ 3er. Suplente: LUCINA BAUTISTA SALCIDO</p>
<p>Distrito Federal: 6) MAZATLAN Distrito Local: 21) MAZATLAN Municipio: 12) MAZATLAN Localidad: 1) MAZATLAN Sección: 2698 B1</p> <p>Ubicación: ESCUELA PRIMARIA FEDERAL CRUZ LIZÁRRAGA LIZÁRRAGA, CALLE DE LAS CEBRAS, SIN NÚMERO, FOVISSSTE JABALÍES, CÓDIGO POSTAL 82165, MAZATLÁN, SINALOA., ENTRE CALLE TLACUACHES Y PRIVADA ZORRILLOS</p> <p>Presidenta/e: SERGIO ARTURO CAMACHO PALOMARES</p> <p>1er. Secretaria/o: LILIANA NICOLE HERNANDEZ ARELLANO 2do. Secretaria/o: MARIA ERNESTINA ROJAS VARGAS 1er. Escrutador: CRISTOPHER EMMANUEL LIZARRAGA HERNANDEZ 2do. Escrutador: CINTHIA XIOMARA LIMON MILLAN 3er. Escrutador: ARACELI BRECEDA GARCIA 1er. Suplente: EDITH GABRIELA CRUZ MARTINEZ 2do. Suplente: ZITA CARLOTA PARADA GONZALEZ 3er. Suplente: JESUS INOCENCIO RAMIREZ MENDOZA</p>	<p>Distrito Federal: 6) MAZATLAN Distrito Local: 21) MAZATLAN Municipio: 12) MAZATLAN Localidad: 1) MAZATLAN Sección: 2698 C1</p> <p>Ubicación: ESCUELA PRIMARIA FEDERAL CRUZ LIZÁRRAGA LIZÁRRAGA, CALLE DE LAS CEBRAS, SIN NÚMERO, FOVISSSTE JABALÍES, CÓDIGO POSTAL 82165, MAZATLÁN, SINALOA., ENTRE CALLE TLACUACHES Y PRIVADA ZORRILLOS</p> <p>Presidenta/e: XOCHITL MICAELA MORALES CASILLAS</p> <p>1er. Secretaria/o: RUBEN MAGAÑA TORRES 2do. Secretaria/o: MARIA EMERITA RUIZ DE DIOS 1er. Escrutador: JUDITH ELIZABETH RENDON CASTILLO 2do. Escrutador: DAYANA HASSEL MELENDEZ JUAREZ 3er. Escrutador: CUTBERTO CHEGUE LATABAN 1er. Suplente: KIMBERLY GUTIERREZ RIVERA 2do. Suplente: JOSE ALFREDO PEINADO RIOS 3er. Suplente: SALVADOR RENDON MAZARIEGO</p>

<p>Distrito Federal: 6) MAZATLAN Distrito Local: 21) MAZATLAN Municipio: 12) MAZATLAN Localidad: 1) MAZATLAN Sección: 2698 C2</p> <p>Ubicación: ESCUELA PRIMARIA FEDERAL CRUZ LIZÁRRAGA LIZÁRRAGA, CALLE DE LAS CEBRAS, SIN NÚMERO, FOVISSSTE JABALÍES, CÓDIGO POSTAL 82165, MAZATLÁN, SINALOA., ENTRE CALLE TLACUACHES Y PRIVADA ZORRILLOS</p> <p>Presidenta/e: JOSE CUBERTO CASTAÑEDA PARDO 1er. Secretaria/o: MARIA ISELA MANJARREZ MENDOZA 2do. Secretaria/o: JOSE CARLOS CAÑEDO SILVA 1er. Escrutador: JOSE LUIS BENITEZ LOPEZ 2do. Escrutador: OMAR JETZAEI MORALES CARRILLO 3er. Escrutador: FACUNDO GARCIA LEON 1er. Suplente: HERIBERTO HERNANDEZ CHAVEZ 2do. Suplente: ERIKA PEREZ ANDRES 3er. Suplente: MARIA ELSA RIVERA GARCIA</p>	<p>Distrito Federal: 6) MAZATLAN Distrito Local: 21) MAZATLAN Municipio: 12) MAZATLAN Localidad: 1) MAZATLAN Sección: 2698 C3</p> <p>Ubicación: ESCUELA PRIMARIA FEDERAL CRUZ LIZÁRRAGA LIZÁRRAGA, CALLE DE LAS CEBRAS, SIN NÚMERO, FOVISSSTE JABALÍES, CÓDIGO POSTAL 82165, MAZATLÁN, SINALOA., ENTRE CALLE TLACUACHES Y PRIVADA ZORRILLOS</p> <p>Presidenta/e: GLORIA ESTRELLA CERVANTES MARTINEZ 1er. Secretaria/o: MARTIN MANJARREZ VILLEGAS 2do. Secretaria/o: NESTOR JESUS CORONADO GUEVARA 1er. Escrutador: JOSE HOMERO CAZARES SANCHEZ 2do. Escrutador: JOSE ROBERTO NORIEGA MOLINA 3er. Escrutador: GABRIELA HERRERA ORTEGA 1er. Suplente: GABRIEL DE JESUS NUÑEZ ZAMBRANO 2do. Suplente: MOISES FERNANDO PEREZ CASTILLO 3er. Suplente: GABRIEL RODRIGUEZ DELGADO</p>
<p>Distrito Federal: 6) MAZATLAN Distrito Local: 21) MAZATLAN Municipio: 12) MAZATLAN Localidad: 1) MAZATLAN Sección: 2698 C4</p> <p>Ubicación: ESCUELA PRIMARIA FEDERAL CRUZ LIZÁRRAGA LIZÁRRAGA, CALLE DE LAS CEBRAS, SIN NÚMERO, FOVISSSTE JABALÍES, CÓDIGO POSTAL 82165, MAZATLÁN, SINALOA., ENTRE CALLE TLACUACHES Y PRIVADA ZORRILLOS</p> <p>Presidenta/e: ERIKA DEL CARMEN CHIQUETE SILVA 1er. Secretaria/o: MARTHA ELIZABETH PICOS VERDUGO 2do. Secretaria/o: GUADALUPE YAMEL MORENO LIZARRAGA 1er. Escrutador: CHERRY LEONID FIGUEROA LOPEZ 2do. Escrutador: JOSE ALEJANDRO PAEZ SARMIENTO 3er. Escrutador: BIANCA LIZBETH HINOJOZA QUINTERO 1er. Suplente: GLORIA GUADALUPE OSUNA SANCHEZ 2do. Suplente: XOCHITL GUADALUPE QUEVEDO OSUNA 3er. Suplente: MANUELA RODRIGUEZ ROMAN</p>	<p>Distrito Federal: 6) MAZATLAN Distrito Local: 21) MAZATLAN Municipio: 12) MAZATLAN Localidad: 1) MAZATLAN Sección: 2698 C5</p> <p>Ubicación: ESCUELA PRIMARIA FEDERAL CRUZ LIZÁRRAGA LIZÁRRAGA, CALLE DE LAS CEBRAS, SIN NÚMERO, FOVISSSTE JABALÍES, CÓDIGO POSTAL 82165, MAZATLÁN, SINALOA., ENTRE CALLE TLACUACHES Y PRIVADA ZORRILLOS</p> <p>Presidenta/e: CINDY PAOLA FIGUEROA LOPEZ 1er. Secretaria/o: MARIA ELISA RIOS OROPEZA 2do. Secretaria/o: LORENA JOSEFINA GARATE GARATE 1er. Escrutador: ADRIANA MARLENE GONZALEZ PADILLA 2do. Escrutador: JONATHAN HUMBERTO RUBIO TIRADO 3er. Escrutador: JOSE LUIS KELLY OSUNA 1er. Suplente: ANGELLY DANIELA PALACIOS NAVARRO 2do. Suplente: JORGE QUINTERO VALDEZ 3er. Suplente: JOEL ALBERTO RUIZ OSUNA</p>
<p>Distrito Federal: 6) MAZATLAN Distrito Local: 21) MAZATLAN Municipio: 12) MAZATLAN Localidad: 1) MAZATLAN Sección: 2699 B1</p> <p>Ubicación: ESCUELA PRIMARIA MÁRTIRES DE LA REVOLUCIÓN, CALLE ANGOSTURA, NÚMERO 2012, FOVISSSTE PLAYA AZUL, CÓDIGO POSTAL 82138, MAZATLÁN, SINALOA., ENTRE AVENIDA MAZATLÁN Y ANDADOR SIN NOMBRE</p> <p>Presidenta/e: JOSE CALDERON JUAREZ 1er. Secretaria/o: MARIA DE JESUS INZUNZA MORAILA 2do. Secretaria/o: MELANIA GUZMAN VILLALPANDO 1er. Escrutador: CARMEN AURORA NARVAEZ GARCIA 2do. Escrutador: CLAUDIA MARIA AYON OROPEZA 3er. Escrutador: JAVIER ALEJANDRO DIAZ OSUNA 1er. Suplente: BERTHA CONTRERAS MAYORQUIN 2do. Suplente: ROSA ELVIRA PEREZ LOZANO 3er. Suplente: JOSE LUIS SANDOVAL LIZARRAGA</p>	<p>Distrito Federal: 6) MAZATLAN Distrito Local: 21) MAZATLAN Municipio: 12) MAZATLAN Localidad: 1) MAZATLAN Sección: 2700 B1</p> <p>Ubicación: DOMICILIO PARTICULAR, CALLE CONCORDIA, NÚMERO 2112, FOVISSSTE PLAYA AZUL, CÓDIGO POSTAL 82138, MAZATLÁN, SINALOA., ENTRE CALLE AHOME Y ANDADOR PRINCIPAL</p> <p>Presidenta/e: CONCEPCION ACELA MARIN TISNADO 1er. Secretaria/o: CAROLINA LOPEZ LOPEZ 2do. Secretaria/o: ANGEL LEONARDO PAEZ OSUNA 1er. Escrutador: MARIA GRACIELA SANCHEZ NUÑEZ 2do. Escrutador: ARMANDO LIZARRAGA MUÑOZ 3er. Escrutador: PATRICIA ESTOLANO CORONA 1er. Suplente: JOSE ALFONSO LEY HUESCA 2do. Suplente: SERGIO EMILIANO ALDANA DE ALBA 3er. Suplente: ALEJANDRO RUIZ VILLA</p>

<p>Distrito Federal: 6) MAZATLAN Distrito Local: 21) MAZATLAN Municipio: 12) MAZATLAN Localidad: 1) MAZATLAN Sección: 2700 C1</p> <p>Ubicación: DOMICILIO PARTICULAR, CALLE CONCORDIA, NÚMERO 2112, FOVISSSTE PLAYA AZUL, CÓDIGO POSTAL 82138, MAZATLÁN, SINALOA., ENTRE CALLE AHOME Y ANDADOR PRINCIPAL</p> <p>Presidenta/e: CAMILA MARIA VERDE RODRIGUEZ</p> <p>1er. Secretaria/o: SOITZA MARIA MORENO MATA 2do. Secretaria/o: FERNANDO PALACIO LIZARRAGA</p> <p>1er. Escrutador: BERTHA CONTRERAS GOMEZ 2do. Escrutador: MARTHA LUCILA OSUNA CUEVAS 3er. Escrutador: WALFREDO ANTUAN RAMIREZ HERRERA</p> <p>1er. Suplente: JESUS ANTONIO QUIÑONEZ LOPEZ 2do. Suplente: JESUS ANTONIO PERAZA LUNA 3er. Suplente: MARIA JUDITH PASOS CRESPO</p>	<p>Distrito Federal: 6) MAZATLAN Distrito Local: 21) MAZATLAN Municipio: 12) MAZATLAN Localidad: 1) MAZATLAN Sección: 2701 B1</p> <p>Ubicación: ESCUELA PRIMARIA MATUTINA COMUNIDAD EDUCATIVA JOHN F. KENNEDY, CALLE FELIPE ÁNGELES, NÚMERO 300, FRACCIONAMIENTO SAN CARLOS, CÓDIGO POSTAL 82125, MAZATLÁN, SINALOA., ENTRE CARRETERA INTERNACIONAL Y CALLE MONTES HIMALAYA</p> <p>Presidenta/e: PATRICIA FLORES VILLARREAL</p> <p>1er. Secretaria/o: DANAE FONSECA HERNANDEZ 2do. Secretaria/o: MARIA ELENA OSTERHOUT GOMEZ</p> <p>1er. Escrutador: GLADYS GISELLE PADILLA RIVERA 2do. Escrutador: SANTA GABRIELA JIMENEZ RAMOS 3er. Escrutador: GUILLERMO DIAZ TORRES</p> <p>1er. Suplente: MARIA CRISTINA MORALES HERNANDEZ 2do. Suplente: JUAN ONTIVEROS GANDAR 3er. Suplente: SERGIO BLANCO REYES</p>
<p>Distrito Federal: 6) MAZATLAN Distrito Local: 21) MAZATLAN Municipio: 12) MAZATLAN Localidad: 1) MAZATLAN Sección: 2702 B1</p> <p>Ubicación: DOMICILIO PARTICULAR, ANDADOR PLAYA DEL CAMARÓN, NÚMERO 301, INFONAVIT PLAYAS, CÓDIGO POSTAL 82128, MAZATLÁN, SINALOA., ENTRE ANDADOR PLAYA SANTO TOMÁS Y CALLE RAMÓN F. ITURBE</p> <p>Presidenta/e: ANA ISABEL CONTRERAS MORALES</p> <p>1er. Secretaria/o: SARA COSIO ROMERO 2do. Secretaria/o: ANDRES CRUZ TORRES</p> <p>1er. Escrutador: ALICIA FERNANDEZ GARCIA 2do. Escrutador: LETICIA ISABEL LOPEZ TOSCANO 3er. Escrutador: NORMA GUADALUPE LUCERO CHAVEZ</p> <p>1er. Suplente: MARGARITA GONZALEZ DEL TORO 2do. Suplente: ALEJANDRO LIZARRAGA RODRIGUEZ 3er. Suplente: JOSE LUIS CAZAREZ MEDINA</p>	<p>Distrito Federal: 6) MAZATLAN Distrito Local: 21) MAZATLAN Municipio: 12) MAZATLAN Localidad: 1) MAZATLAN Sección: 2703 B1</p> <p>Ubicación: DOMICILIO PARTICULAR, CALLE TOMA DE CHIHUAHUA, NÚMERO 2012, COLONIA FRANCISCO VILLA, CÓDIGO POSTAL 82127, MAZATLÁN, SINALOA., ENTRE CALLE AGUIRRE BENAVIDES Y CALLE JOSÉ ROBLES</p> <p>Presidenta/e: MARIO ABARCA LOPEZ</p> <p>1er. Secretaria/o: JOSEFINA BORGAIN BARAJAS 2do. Secretaria/o: FRANCISCO ANGULO ANGULO</p> <p>1er. Escrutador: FRANCISCA FLORES ISLAS 2do. Escrutador: MARIO ALBERTO ABARCA BELTRAN 3er. Escrutador: ARITH GIULIANA ACOSTA PEINADO</p> <p>1er. Suplente: JESUS DE LOURDES ALARCON NORIEGA 2do. Suplente: CLEOFAS ALARCON SANCHEZ 3er. Suplente: LUIS GUILLERMO GUEVARA MERCADO</p>
<p>Distrito Federal: 6) MAZATLAN Distrito Local: 21) MAZATLAN Municipio: 12) MAZATLAN Localidad: 1) MAZATLAN Sección: 2704 B1</p> <p>Ubicación: DOMICILIO PARTICULAR, CALLE FELIPE ÁNGELES, NÚMERO 1307, COLONIA FRANCISCO VILLA, CÓDIGO POSTAL 82127, MAZATLÁN, SINALOA., ENTRE CALLE BATALLA DE TIERRA BLANCA Y CALLE TOMA DE TORREÓN</p> <p>Presidenta/e: FRANCISCO ANTONIO AGUIAR CACERES</p> <p>1er. Secretaria/o: DULCE IVETH ALVAREZ SANCHEZ 2do. Secretaria/o: SAUL ARMANDO ANDRES SABORIA</p> <p>1er. Escrutador: NORMA ALICIA ACUÑA GONZALEZ 2do. Escrutador: SANDRA CAROLINA ANDRES SABORIA 3er. Escrutador: BRUNO ALCARAZ ZUÑIGA</p> <p>1er. Suplente: MARIA ELENA ALVAREZ GALINDO 2do. Suplente: DEMETRIO ANGULO ANGULO 3er. Suplente: JULIO CESAR BALDENEGRO TIRADO</p>	<p>Distrito Federal: 6) MAZATLAN Distrito Local: 21) MAZATLAN Municipio: 12) MAZATLAN Localidad: 1) MAZATLAN Sección: 2705 B1</p> <p>Ubicación: DOMICILIO PARTICULAR, CALLE TOMA DE ZACATECAS, NÚMERO 2009, COLONIA FRANCISCO VILLA, CÓDIGO POSTAL 82127, MAZATLÁN, SINALOA., ENTRE CALLE CORONEL FIERRO Y CALLE FRANCISCO SOLÍS</p> <p>Presidenta/e: MIRIAM GUADALUPE CASTRO RAMOS</p> <p>1er. Secretaria/o: RUBEN LUCAS IBARRA 2do. Secretaria/o: ADELA MELCHOR ALVARADO</p> <p>1er. Escrutador: MARIBEL MEZA LOPEZ 2do. Escrutador: JOSE FRANCISCO GALVAN PRECIADO 3er. Escrutador: DAMARIS DIAZ RAMOS</p> <p>1er. Suplente: EDITH ASCENCIO MARCOS 2do. Suplente: J. SANTOS MEZA LOPEZ 3er. Suplente: MARIA TERESA CARVAJAL ESTRADA</p>

<p>Distrito Federal: 6) MAZATLAN Distrito Local: 21) MAZATLAN Municipio: 12) MAZATLAN Localidad: 1) MAZATLAN Sección: 2706 B1</p> <p>Ubicación: DOMICILIO PARTICULAR, CALLE JOSÉ ROBLES, NÚMERO 1202, COLONIA FRANCISCO VILLA, CÓDIGO POSTAL 82127, MAZATLÁN, SINALOA., ENTRE CALLE BATALLA DE TIERRA BLANCA Y CALLE BATALLA DE TORREÓN</p> <p>Presidenta/e: CARLOS ALBERTO DIAZ HERNANDEZ 1er. Secretaria/o: KASANDRA TIZNADO ORTEGA 2do. Secretaria/o: JULIO CESAR VARGAS GARCIA 1er. Escrutador: FABIAN FIGUEROA NAVARRO 2do. Escrutador: JUANA MARIA GARCIA VARGAS 3er. Escrutador: SILVESTRE MORALES VILLA 1er. Suplente: FELIX ARAMBURO CAMACHO 2do. Suplente: JUAN CARLOS VAZQUEZ GUZMAN 3er. Suplente: PERLA ANAHI BIBRIESCA CASTILLO</p>	<p>Distrito Federal: 6) MAZATLAN Distrito Local: 21) MAZATLAN Municipio: 12) MAZATLAN Localidad: 1) MAZATLAN Sección: 2707 B1</p> <p>Ubicación: DOMICILIO PARTICULAR, CALLE DIVISIÓN DEL NORTE, NÚMERO 1509, COLONIA FRANCISCO VILLA, CÓDIGO POSTAL 82127, MAZATLÁN, SINALOA., ENTRE CALLE TOMA DE JUÁREZ Y CALLE TOMA DE CHIHUAHUA</p> <p>Presidenta/e: DENI GONZALEZ RUVALCABA 1er. Secretaria/o: JOSE ARMANDO ORTEGA VICENTE 2do. Secretaria/o: EMANUEL ESPINOZA LIZARRAGA 1er. Escrutador: GUADALUPE IBARRA MORENO 2do. Escrutador: JOSE LUIS CERRITO AVILA 3er. Escrutador: CARMEN ALEJANDRA LOPEZ SARABIA 1er. Suplente: JOSEFINA MORALES GAXIOLA 2do. Suplente: ZAILA ALVAREZ HIDALGO 3er. Suplente: DAISY GUADALUPE GUEVARA PEREZ</p>
<p>Distrito Federal: 6) MAZATLAN Distrito Local: 21) MAZATLAN Municipio: 12) MAZATLAN Localidad: 1) MAZATLAN Sección: 2708 B1</p> <p>Ubicación: ESCUELA PRIMARIA FEDERAL SEBASTIÁN LERDO DE TEJADA, ANDADOR AGUIRRE BENAVIDES, SIN NÚMERO, INFONAVIT PLAYAS, CÓDIGO POSTAL 82128, MAZATLÁN, SINALOA., ENTRE CALLE PLAYA ESCONDIDA Y AVENIDA PLAYA HUATABAMPITO</p> <p>Presidenta/e: TERESA ALCALA CEDANO 1er. Secretaria/o: TEREZA ANGULO PERAZA 2do. Secretaria/o: CINTHYA ARROYO SILVA 1er. Escrutador: SILVIA CONCEPCION BONILLA BERNAL 2do. Escrutador: CRISTIAN ALEXIS OLAGUE RODRIGUEZ 3er. Escrutador: ISBOSET AGUERO PARENTE 1er. Suplente: SILVIA AIME CORONA SALAZAR 2do. Suplente: JANET ABIGAIL ESCOBEDO ARAGON 3er. Suplente: DIEGO OMAR LOPEZ GONZALEZ</p>	<p>Distrito Federal: 6) MAZATLAN Distrito Local: 21) MAZATLAN Municipio: 12) MAZATLAN Localidad: 1) MAZATLAN Sección: 2708 C1</p> <p>Ubicación: ESCUELA PRIMARIA FEDERAL SEBASTIÁN LERDO DE TEJADA, ANDADOR AGUIRRE BENAVIDES, SIN NÚMERO, INFONAVIT PLAYAS, CÓDIGO POSTAL 82128, MAZATLÁN, SINALOA., ENTRE CALLE PLAYA ESCONDIDA Y AVENIDA PLAYA HUATABAMPITO</p> <p>Presidenta/e: BERTHA ALICIA ALVAREZ CORRALES 1er. Secretaria/o: VICTOR MANUEL BARBOZA PEREZ 2do. Secretaria/o: CLAUDIO BIBRIESCA SANCHEZ 1er. Escrutador: MACARIO JIMENEZ CORTES 2do. Escrutador: JORGE ABRAHAM ARELLANO GONZALEZ 3er. Escrutador: ERNESTINA ARAMBURO LIZARRAGA 1er. Suplente: JUAN JOSE DE LA ROSA HERNANDEZ 2do. Suplente: JOSE MANUEL MARTINEZ ZATARAIN 3er. Suplente: CRISTIAN OMAR OLAGUE ACOSTA</p>
<p>Distrito Federal: 6) MAZATLAN Distrito Local: 21) MAZATLAN Municipio: 12) MAZATLAN Localidad: 1) MAZATLAN Sección: 2709 B1</p> <p>Ubicación: DOMICILIO PARTICULAR, CALLE 8 NÚMERO 2000, FOVISSSTE PLAYA AZUL, CÓDIGO POSTAL 82138, MAZATLÁN, SINALOA., ENTRE ANDADOR SIN NOMBRE Y AVENIDA MAZATLÁN</p> <p>Presidenta/e: FERNANDA SABRINA CAMPOS BALDERAS 1er. Secretaria/o: YATZIBE AZARETTE PEREZ SALINAS 2do. Secretaria/o: ASTRID ALVARADO ARAMBURO 1er. Escrutador: EVANGELINA JIMENEZ MICHEL 2do. Escrutador: JOSE FRANCISCO QUIROZ RAMIREZ 3er. Escrutador: MIGUEL ANGEL MALDONADO MUÑOZ 1er. Suplente: MARIA DE JESUS SANCHEZ HERNANDEZ 2do. Suplente: SILVIA ELENA LOPEZ RODRIGUEZ 3er. Suplente: MARIA DE LOURDES ESCOBAR ZARATE</p>	<p>Distrito Federal: 6) MAZATLAN Distrito Local: 21) MAZATLAN Municipio: 12) MAZATLAN Localidad: 1) MAZATLAN Sección: 2710 B1</p> <p>Ubicación: DOMICILIO PARTICULAR, CALLE GUASAVE, NÚMERO 2111, FOVISSSTE PLAYA AZUL, CÓDIGO POSTAL 82138, MAZATLÁN, SINALOA., ENTRE ANDADOR SIN NOMBRE Y AVENIDA MAZATLÁN</p> <p>Presidenta/e: ALDO IVAN GONZALEZ LEDEZMA 1er. Secretaria/o: NINFA JOSEFINA GONZALEZ VERDUZCO 2do. Secretaria/o: DAVID EDUARDO HERNANDEZ VIRGEN 1er. Escrutador: JESUS ALBERTO SALINAS GOMEZ 2do. Escrutador: RICARDO RODRIGUEZ NEVAREZ 3er. Escrutador: LIZBETH AGUILAR HERNANDEZ 1er. Suplente: FEDERICO PERALTA TELLES 2do. Suplente: PEDRO DAMIAN RODRIGUEZ MUÑOZ 3er. Suplente: MARIA ADANAIS ALVAREZ VILLA</p>

<p>Distrito Federal: 6) MAZATLAN Distrito Local: 21) MAZATLAN Municipio: 12) MAZATLAN Localidad: 1) MAZATLAN Sección: 2718 B1</p> <p>Ubicación: ESCUELA PRIMARIA FEDERAL LEYES DE REFORMA, CALLE HUATABAMPITO, SIN NÚMERO, UNIDAD HABITACIONAL INFONAVIT PLAYAS, CÓDIGO POSTAL 82128, MAZATLÁN, SINALOA., ENTRE CALLE PLAYA LAS TINAJAS Y CALLE RAFAEL MADERO</p> <p>Presidenta/e: ACXEL RICARDO ALARCON GARCIA</p> <p>1er. Secretaria/o: ARCELIA PARTIDA AMPARO 2do. Secretaria/o: VICENTE AGUILAR RAMIREZ</p> <p>1er. Escrutador: JESUS ARMANDO MILLAN RUIZ 2do. Escrutador: ROSALVA MORALES RAMIREZ 3er. Escrutador: JULIAN CORTEZ PARTIDA</p> <p>1er. Suplente: MARIA ISABEL SARABIA JIMENEZ 2do. Suplente: ROSA EMMA LEDESMA NEVAREZ 3er. Suplente: JOSE MIGUEL VASQUEZ JIMENEZ</p>	<p>Distrito Federal: 6) MAZATLAN Distrito Local: 21) MAZATLAN Municipio: 12) MAZATLAN Localidad: 1) MAZATLAN Sección: 2719 B1</p> <p>Ubicación: JARDÍN DE NIÑOS FEDERAL REVOLUCIÓN, ANDADOR BELLAVISTA, NÚMERO 100, INFONAVIT PLAYAS, CÓDIGO POSTAL 82128, MAZATLÁN, SINALOA., ENTRE CALLE LAS GLORIAS Y AVENIDA RAFAEL BUELNA</p> <p>Presidenta/e: ROCIO GUADALUPE ALCARAZ GARCIA</p> <p>1er. Secretaria/o: LETICIA BECERRA MEMIGE 2do. Secretaria/o: CLAUDIA PATRICIA JIMENEZ RODRIGUEZ</p> <p>1er. Escrutador: SOCORRO SANDOVAL SALAZAR 2do. Escrutador: GABRIELA SORAYA FIGUEROA RAMIREZ 3er. Escrutador: JUAN MANUEL MELGAREJO DIAZ</p> <p>1er. Suplente: ALFREDO SANCHEZ BERNAL 2do. Suplente: MARIA TERESA DE JESUS SANCHEZ PIÑA 3er. Suplente: PRISCILA ORONA BURGUEÑO</p>
<p>Distrito Federal: 6) MAZATLAN Distrito Local: 21) MAZATLAN Municipio: 12) MAZATLAN Localidad: 1) MAZATLAN Sección: 2720 B1</p> <p>Ubicación: ESCUELA PRIMARIA FEDERAL IGNACIO ZARAGOZA, CALLE CORONEL MEDINA, SIN NÚMERO, COLONIA PUEBLO NUEVO, CÓDIGO POSTAL 82128, MAZATLÁN, SINALOA., ENTRE CALLE LUCIO BLANCO Y CALLE RAÚL MADERO</p> <p>Presidenta/e: VERONICA MORALES PALMAS</p> <p>1er. Secretaria/o: DANIELA ISABEL TAPIA ZAZUETA 2do. Secretaria/o: DIEGO MUÑOZ VALDENEGRO</p> <p>1er. Escrutador: KARLA CECILIA HERNANDEZ ROMERO 2do. Escrutador: WILLIAM JESUS RODRIGUEZ TORRES 3er. Escrutador: EDWYN OSWALDO RUIZ OCAMPO</p> <p>1er. Suplente: JOSE DOLORES MEJIA RODRIGUEZ 2do. Suplente: DAYANA PAOLA PEREZ GARCIA 3er. Suplente: OSWALDO ELIAS RUIZ RAMOS</p>	<p>Distrito Federal: 6) MAZATLAN Distrito Local: 21) MAZATLAN Municipio: 12) MAZATLAN Localidad: 1) MAZATLAN Sección: 2721 B1</p> <p>Ubicación: DOMICILIO PARTICULAR, CALLE PACHUCA, NÚMERO 935 A, COLONIA LEOPOLDO SÁNCHEZ CELIS, CÓDIGO POSTAL 82120, MAZATLÁN, SINALOA., ENTRE AVENIDA SINALOA Y CALLE CAMPECHE</p> <p>Presidenta/e: ADELA AGUILAR RODRIGUEZ</p> <p>1er. Secretaria/o: ANGELA MICHEL ANGULO NARANJO 2do. Secretaria/o: ERNESTO ALONSO LEON CORREA</p> <p>1er. Escrutador: FRANCISCO IGNACIO AGUILAR RODRIGUEZ 2do. Escrutador: CRISTINA VERENICE AGUIRRE FLORES 3er. Escrutador: JESUS ANTONIO ESTRADA AGUIRRE</p> <p>1er. Suplente: JOSSEP JANNY HERNANDEZ OSUNA 2do. Suplente: ROSA MA. GODOY RAMOS 3er. Suplente: YAZMIN ARELI MAGAÑA GURROLA</p>
<p>Distrito Federal: 6) MAZATLAN Distrito Local: 21) MAZATLAN Municipio: 12) MAZATLAN Localidad: 1) MAZATLAN Sección: 2721 C1</p> <p>Ubicación: DOMICILIO PARTICULAR, CALLE PACHUCA NÚMERO 811, COLONIA LEOPOLDO SÁNCHEZ CELIS, CÓDIGO POSTAL 82120, MAZATLÁN, SINALOA, ENTRE CALLE CAMPECHE Y AVENIDA LA MARINA</p> <p>Presidenta/e: SUSANA DE JESUS AGUILAR RODRIGUEZ</p> <p>1er. Secretaria/o: GABRIELA AGUIAR VIZCARRA 2do. Secretaria/o: JESUS RODOLFO MONTOYA PATRON</p> <p>1er. Escrutador: JUAN ANTONIO AGUILAR RODRIGUEZ 2do. Escrutador: JUAN CARLOS CORREA BARRON 3er. Escrutador: MARIANA GARZON VALENZUELA</p> <p>1er. Suplente: LETICIA CONTRERAS GOMEZ 2do. Suplente: MOISES GURROLA ORTEGA 3er. Suplente: ERNESTINA LIZARRAGA LIZARRAGA</p>	<p>Distrito Federal: 6) MAZATLAN Distrito Local: 21) MAZATLAN Municipio: 12) MAZATLAN Localidad: 1) MAZATLAN Sección: 2722 B1</p> <p>Ubicación: JARDÍN DE NIÑOS FEDERAL GANDHI, CALLE AMAPA, NÚMERO 430, FRACCIONAMIENTO ALAMEDA, CÓDIGO POSTAL 82123, MAZATLÁN, SINALOA., ENTRE CALLE TABACHÍN Y CALLE AMAPA</p> <p>Presidenta/e: HECTOR ALFREDO ALANIS GONZALEZ</p> <p>1er. Secretaria/o: CAROLINA GARZON BARRON 2do. Secretaria/o: ALMA ESTHER AGUILAR BARRAZA</p> <p>1er. Escrutador: ARACELI TALIA FELIX CERVANTES 2do. Escrutador: ROAN JESUS HERNANDEZ GOMEZ 3er. Escrutador: PAULA ALVAREZ BARRAGAN</p> <p>1er. Suplente: CARLOS RAMON RODRIGUEZ MARTINEZ 2do. Suplente: CARMEN MONTSERRAT TIZNADO ALDUENDA 3er. Suplente: VIOLETA SOTO ZAMORANO</p>

<p>Distrito Federal: 6) MAZATLAN Distrito Local: 21) MAZATLAN Municipio: 12) MAZATLAN Localidad: 1) MAZATLAN Sección: 2722 C1</p> <p>Ubicación: JARDÍN DE NIÑOS FEDERAL GANDHI, CALLE AMAPA, NÚMERO 430, FRACCIONAMIENTO ALAMEDA, CÓDIGO POSTAL 82123, MAZATLÁN, SINALOA., ENTRE CALLE TABACHÍN Y CALLE AMAPA</p> <p>Presidenta/e: ROCIO GUADALUPE BARRAGAN CHACON</p> <p>1er. Secretaria/o: EBELIO SALOMON CASTRO 2do. Secretaria/o: MALIKA ALANIS GONZALEZ</p> <p>1er. Escrutador: MARIA GONZALEZ CASTRO 2do. Escrutador: IRMA YOLANDA PERAZA FERNANDEZ</p> <p>3er. Escrutador: SONIA VERDE RIOS</p> <p>1er. Suplente: CRISTINA ALEJANDRA VALDEZ CAMACHO 2do. Suplente: JUANA RAYGOZA MENDOZA 3er. Suplente: IRMA RUELAS PICOS</p>	<p>Distrito Federal: 6) MAZATLAN Distrito Local: 21) MAZATLAN Municipio: 12) MAZATLAN Localidad: 1) MAZATLAN Sección: 2723 B1</p> <p>Ubicación: DOMICILIO PARTICULAR, CALLE HIDALGO, NÚMERO 806, COLONIA LEOPOLDO SÁNCHEZ CELIS, CÓDIGO POSTAL 82120, MAZATLÁN, SINALOA., ENTRE CALLE CAMPECHE Y AVENIDA DE LA MARINA</p> <p>Presidenta/e: LUZ ELENA AGUIRRE CASTAÑEDA</p> <p>1er. Secretaria/o: KAREN BRICEYRA ALEMAN DOMINGUEZ 2do. Secretaria/o: JAZMIN OFELIA ALVARADO BENITEZ</p> <p>1er. Escrutador: MARIA DOLORES CARDENAS AYALA 2do. Escrutador: MARIA CRYSTABEL AGUIRRE LOAIZA</p> <p>3er. Escrutador: RAMON AMADEO AGUIRRE LOAIZA</p> <p>1er. Suplente: RAMON MARTIN AGUIRRE LOAIZA 2do. Suplente: SILVERIO AGUIRRE LOAIZA 3er. Suplente: GUADALUPE CHAVEZ LIZARRAGA</p>
<p>Distrito Federal: 6) MAZATLAN Distrito Local: 21) MAZATLAN Municipio: 12) MAZATLAN Localidad: 1) MAZATLAN Sección: 2724 B1</p> <p>Ubicación: DOMICILIO PARTICULAR, CALLE VERACRUZ, NÚMERO 1011, COLONIA LEOPOLDO SÁNCHEZ CELIS, CÓDIGO POSTAL 82120, MAZATLÁN, SINALOA., ENTRE CALLE SINALOA Y CALLE MICHOACÁN</p> <p>Presidenta/e: JESUS JOEL AVILA PERAZA</p> <p>1er. Secretaria/o: ANDRES AGUILAR ARIZA 2do. Secretaria/o: ANDRES AGUILAR LOAIZA</p> <p>1er. Escrutador: CATALINA AGUILAR LOAIZA 2do. Escrutador: MARIA FERNANDA AGUILAR LOAIZA</p> <p>3er. Escrutador: NORMA AGUILAR LOAIZA</p> <p>1er. Suplente: SILVIA AGUILAR LOAIZA 2do. Suplente: BENICIA EUNICE AVILA GAMBOA 3er. Suplente: ISAAC AGUILAR OSUNA</p>	<p>Distrito Federal: 6) MAZATLAN Distrito Local: 21) MAZATLAN Municipio: 12) MAZATLAN Localidad: 1) MAZATLAN Sección: 2725 B1</p> <p>Ubicación: ESCUELA PRIMARIA NARCISO MENDOZA, CALLE CHIHUAHUA, NÚMERO 799, COLONIA LEOPOLDO SÁNCHEZ CELIS, CÓDIGO POSTAL 82120, MAZATLÁN, SINALOA., ENTRE CALLE OAXACA Y CALLE SONORA</p> <p>Presidenta/e: FELIPE ESTEBAN CARDENAS CAMPOS</p> <p>1er. Secretaria/o: ROSA JAZMIN CORTEZ GRAJEDA 2do. Secretaria/o: ALAN LEONEL DELGADO ARELLANO</p> <p>1er. Escrutador: VERENICE ARELLANO ACUÑA 2do. Escrutador: ALEIG CORTEZ GRAJEDA</p> <p>3er. Escrutador: ROSALINA FIGUEROA LIZARRAGA</p> <p>1er. Suplente: IRENE GONZALEZ FLORES 2do. Suplente: FLORENTINO CORTEZ SOLIS 3er. Suplente: JUAN CARDENAS IBARRA</p>
<p>Distrito Federal: 6) MAZATLAN Distrito Local: 21) MAZATLAN Municipio: 12) MAZATLAN Localidad: 1) MAZATLAN Sección: 2726 B1</p> <p>Ubicación: DOMICILIO PARTICULAR, CALLE TABASCO, NÚMERO 1013, COLONIA LEOPOLDO SÁNCHEZ CELIS, CÓDIGO POSTAL 82120, MAZATLÁN, SINALOA., ENTRE AVENIDA SINALOA Y CALLE MICHOACÁN</p> <p>Presidenta/e: ZONIA ALICIA DIAZ CARRILLO</p> <p>1er. Secretaria/o: MARIA TERESA HERNANDEZ DIAZ 2do. Secretaria/o: VICTOR MANUEL ALDUENDA VALDIVIA</p> <p>1er. Escrutador: JESUS MANUEL FLORES MONTOYA 2do. Escrutador: JUAN RAMON FLORES MONTOYA</p> <p>3er. Escrutador: ROSA NOEMI HERNANDEZ DUARTE</p> <p>1er. Suplente: ELIA LINARES FLORES 2do. Suplente: LUIS FERNANDO FLORES MONTOYA 3er. Suplente: PORFIRIO GOMEZ BASTIDAS</p>	<p>Distrito Federal: 6) MAZATLAN Distrito Local: 21) MAZATLAN Municipio: 12) MAZATLAN Localidad: 1) MAZATLAN Sección: 2727 B1</p> <p>Ubicación: DOMICILIO PARTICULAR, CALLE TABASCO, NÚMERO 1138 A, COLONIA LEOPOLDO SÁNCHEZ CELIS, CÓDIGO POSTAL 82120, MAZATLÁN, SINALOA., ENTRE CALLE OAXACA Y CALLE QUERÉTARO</p> <p>Presidenta/e: FRANCISCO ALEJANDRO TREJO BELTRAN</p> <p>1er. Secretaria/o: KITSIA LILIBETH BOGARIN RODRIGUEZ 2do. Secretaria/o: JOSE LUIS LLAMAS TIRADO</p> <p>1er. Escrutador: LUCIO GUADALUPE SAUCEDO CORREA 2do. Escrutador: MARIA DE JESUS AVILA DIAZ</p> <p>3er. Escrutador: ADELAIDA BALDERRAMA VALENZUELA</p> <p>1er. Suplente: MARTINA BEJARANO TORRES 2do. Suplente: CELSO BOGARIN ESTRADA 3er. Suplente: ABRIL JACQUELINE VILLANUEVA GUTIERREZ</p>

<p>Distrito Federal: 6) MAZATLAN Distrito Local: 21) MAZATLAN Municipio: 12) MAZATLAN Localidad: 1) MAZATLAN Sección: 2728 B1</p> <p>Ubicación: DOMICILIO PARTICULAR, CALLE OAXACA, NÚMERO 1104, COLONIA LEOPOLDO SÁNCHEZ CELIS, CÓDIGO POSTAL 82120, MAZATLÁN, SINALOA., ENTRE CALLE MICHOACÁN Y CALLE QUERÉTARO</p> <p>Presidenta/e: CHRISTIAN PEDRO CAZAREZ LOPEZ</p> <p>1er. Secretaria/o: KARLA JESSICA SOTO AMEZCUA 2do. Secretaria/o: HECTOR CRISTOBAL BARRAZA NORIEGA 1er. Escrutador: EDWIN IVAN CRESPO PERAZA 2do. Escrutador: CARLOS ARTURO ARIAS CAMPILLO 3er. Escrutador: JESUS JASSIEL ARIAS CAMPILLO 1er. Suplente: MEYDELIN JHOANA ESPINOZA GUTIERREZ 2do. Suplente: JOSE ABRAHAM VALDEZ DE LOS SANTOS 3er. Suplente: MARIA MAGDALENA ARAGON BALCAZAR</p>	<p>Distrito Federal: 6) MAZATLAN Distrito Local: 21) MAZATLAN Municipio: 12) MAZATLAN Localidad: 1) MAZATLAN Sección: 2729 B1</p> <p>Ubicación: DOMICILIO PARTICULAR, CALLE CENTAURO DEL NORTE, NÚMERO 579, COLONIA PUEBLO NUEVO, CÓDIGO POSTAL 82120, MAZATLÁN, SINALOA., ENTRE CALLE ESTADO DE OCCIDENTE Y CALLE PÁNFILO NATERA</p> <p>Presidenta/e: HILARY CAMACHO IBARRA</p> <p>1er. Secretaria/o: DENIA DOLORES COTA AGUIRRE 2do. Secretaria/o: PEDRO ALEJANDRO AGUIRRE ARAMBURO 1er. Escrutador: FRANCISCA ALVAREZ NORIEGA 2do. Escrutador: CARLOS ALBERTO ARELLANO BLANCO 3er. Escrutador: MARIA CRISTINA CARRILLO LIZARRAGA 1er. Suplente: CINDY ALEJANDRA CAVAZOS GARCIA 2do. Suplente: NATIVIDAD CORONADO JAIME 3er. Suplente: ELSA AGUIRRE VILLARREAL</p>
<p>Distrito Federal: 6) MAZATLAN Distrito Local: 21) MAZATLAN Municipio: 12) MAZATLAN Localidad: 1) MAZATLAN Sección: 2730 B1</p> <p>Ubicación: DOMICILIO PARTICULAR, CALLE RETORNO PENÍNSULA, NÚMERO 207 B, UNIDAD HABITACIONAL INFONAVIT PLAYAS, CÓDIGO POSTAL 82128, MAZATLÁN, SINALOA., ENTRE CALLE PENÍNSULA Y CALLE ESTERO</p> <p>Presidenta/e: ANTONIO MARIO CORRALES SANCHEZ</p> <p>1er. Secretaria/o: BERTHA ALICIA GARCIA BENITEZ 2do. Secretaria/o: ROSA MARIA GAYTAN BARRERA 1er. Escrutador: LUIS HUMBERTO BASTIDAS GONZALEZ 2do. Escrutador: SAUL JAVIER GOMEZ CAMACHO 3er. Escrutador: JULIETA HERNANDEZ SOTO 1er. Suplente: ELIGIO DIAZ NAVARRETE 2do. Suplente: CLAISALIA EDITH GUERRA MORA 3er. Suplente: LUISA HERNANDEZ SANTOS</p>	<p>Distrito Federal: 6) MAZATLAN Distrito Local: 21) MAZATLAN Municipio: 12) MAZATLAN Localidad: 1) MAZATLAN Sección: 2731 B1</p> <p>Ubicación: JARDÍN DE NIÑOS MARÍA DEL ROSARIO VILLA MALCOVI, CALLE SIN NOMBRE, SIN NÚMERO, COLONIA PERIODISTAS, CÓDIGO POSTAL 82120, MAZATLÁN, SINALOA., ENTRE CALLE KENA MORENO Y CANAL PLUVIAL</p> <p>Presidenta/e: ESTEFANY ARZOLA MACIEL</p> <p>1er. Secretaria/o: NEREYDA ORTIZ ZARATE 2do. Secretaria/o: JUAN JOSE MORALES SIQUEIROS 1er. Escrutador: MAURICIO TIRADO SALAS 2do. Escrutador: ROSALINA ENRIQUEZ PEREZ 3er. Escrutador: ROSIANEL MORENO QUIÑONEZ 1er. Suplente: AHTZIRI GARDUÑO ARIAS 2do. Suplente: MARIA ELENA OSUNA HEREDIA 3er. Suplente: MANUELA RENDON GALINDO</p>
<p>Distrito Federal: 6) MAZATLAN Distrito Local: 21) MAZATLAN Municipio: 12) MAZATLAN Localidad: 1) MAZATLAN Sección: 2732 B1</p> <p>Ubicación: DOMICILIO PARTICULAR, ANDADOR PLAYA LAS CABRAS, NÚMERO 321, INFONAVIT PLAYAS, CÓDIGO POSTAL 82128, MAZATLÁN, SINALOA., ENTRE CALLE RAFAEL MADERO Y ANDADOR PLAYA DEL POZOLE</p> <p>Presidenta/e: LAURA DELIA ARIAS OSUNA</p> <p>1er. Secretaria/o: JAVIER BARRON ESTRADA 2do. Secretaria/o: ALEJANDRA GONZALEZ MORA 1er. Escrutador: NORMA LOPEZ DIARTE 2do. Escrutador: LETICIA LUGO FLORES 3er. Escrutador: JOSE ANGEL INDA NIEBLAS 1er. Suplente: ALMA ALICIA BARRETT RAMOS 2do. Suplente: FRANCISCO BERNAL MEDINA 3er. Suplente: RAMONA AGUIRRE HERNANDEZ</p>	<p>Distrito Federal: 6) MAZATLAN Distrito Local: 21) MAZATLAN Municipio: 12) MAZATLAN Localidad: 1) MAZATLAN Sección: 2733 B1</p> <p>Ubicación: DOMICILIO PARTICULAR, ANDADOR GUERRERO NEGRO, NÚMERO 156, UNIDAD HABITACIONAL INFONAVIT PLAYAS, CÓDIGO POSTAL 82128, MAZATLÁN, SINALOA., ENTRE CALLE PLAYA BELLA VISTA Y CALLE HUATABAMPITO</p> <p>Presidenta/e: FREDDY PEREZ OSUNA</p> <p>1er. Secretaria/o: CELINA LILIBETH REYES OVALLE 2do. Secretaria/o: ANA MARIA LIZARRAGA FELIX 1er. Escrutador: LUIS ANTONIO MARTINEZ PEÑA 2do. Escrutador: GUADALUPE RAMIREZ ARELLANO 3er. Escrutador: DAYANNA ABIGAIL GORDIAN BRACAMONTES 1er. Suplente: MARIA DEL ROSARIO NORIS DIAZ 2do. Suplente: MARIA ELENA MARTINEZ SALAZAR 3er. Suplente: JESUS ANDRES SANCHEZ COSIO</p>

<p>Distrito Federal: 6) MAZATLAN Distrito Local: 21) MAZATLAN Municipio: 12) MAZATLAN Localidad: 1) MAZATLAN Sección: 2764 B1</p> <p>Ubicación: DOMICILIO PARTICULAR, CALLE RAFAEL BUELNA, NÚMERO 312, COLONIA ADOLFO LÓPEZ MATEOS, CÓDIGO POSTAL 82140, MAZATLÁN, SINALOA., ENTRE AVENIDA REVOLUCIÓN Y CALLE GABRIEL LEYVA SOLANO</p> <p>Presidenta/e: FELIPE DE JESUS CORNELIO SEGURA</p> <p>1er. Secretaria/o: JUDITH LORENA RODRIGUEZ VERDUGO 2do. Secretaria/o: CARLOS ARTURO PONZO CUEVAS 1er. Escrutador: JAVIER ALEJANDRO CASTAÑEDA MENDOZA 2do. Escrutador: SERGIO MENDIOLA CONTRERAS 3er. Escrutador: JOSE ROGELIO RUIZ BARRANCO 1er. Suplente: JOSE ALFREDO GARCIA FLORES 2do. Suplente: ANA MARIA ORTIZ GUTIERREZ 3er. Suplente: KARINA SANCHEZ OSUNA</p>	<p>Distrito Federal: 6) MAZATLAN Distrito Local: 21) MAZATLAN Municipio: 12) MAZATLAN Localidad: 1) MAZATLAN Sección: 2765 B1</p> <p>Ubicación: DOMICILIO PARTICULAR, CALLE MACARIO GAXIOLA, NÚMERO 317, COLONIA ADOLFO LÓPEZ MATEOS, CÓDIGO POSTAL 82140, MAZATLÁN, SINALOA., ENTRE CALLE AVENIDA REVOLUCIÓN Y AVENIDAD GABRIEL LEYVA SOLANO</p> <p>Presidenta/e: LUZ ELENA BENITEZ CAMPOS</p> <p>1er. Secretaria/o: MARIA ELENA BECERRA CHAVARIN 2do. Secretaria/o: LUZ HELIENAI CRUZ AGUDO 1er. Escrutador: ERNESTO ARCE BECERRA 2do. Escrutador: AURORA DELGADO GARCIA 3er. Escrutador: DAGOBERTO ARAMBURO SANCHEZ 1er. Suplente: DANIEL HUMBERTO ESCOBAR RAMIREZ 2do. Suplente: JAVIER OSUNA OSUNA 3er. Suplente: VIRGINIA SINNAY RAMIREZ GONZALEZ</p>
<p>Distrito Federal: 6) MAZATLAN Distrito Local: 21) MAZATLAN Municipio: 12) MAZATLAN Localidad: 1) MAZATLAN Sección: 2766 B1</p> <p>Ubicación: DOMICILIO PARTICULAR, CALLE CALIFORNIA, NÚMERO 1209, COLONIA LEOPOLDO SÁNCHEZ CELIS, CÓDIGO POSTAL 82120, MAZATLÁN, SINALOA., ENTRE CALLE QUERÉTARO Y CALLE TOLUCA</p> <p>Presidenta/e: JESUS MANUEL MARIN GASTELUM</p> <p>1er. Secretaria/o: NORA DEL CARMEN MARIN GASTELUM 2do. Secretaria/o: RODOLFO PEINADO VERDE 1er. Escrutador: GERMAN BURGUEÑO AVENDAÑO 2do. Escrutador: MARIA DEL ROSARIO RAMIREZ PAEZ 3er. Escrutador: GRISELDA CAMARENA ESPINOZA 1er. Suplente: DANIEL PALACIOS SANCHEZ 2do. Suplente: SALVADOR CRISTERNA PERAZA 3er. Suplente: MELISSA OSUNA RAMIREZ</p>	<p>Distrito Federal: 6) MAZATLAN Distrito Local: 21) MAZATLAN Municipio: 12) MAZATLAN Localidad: 1) MAZATLAN Sección: 2767 B1</p> <p>Ubicación: DOMICILIO PARTICULAR, CALLE ESTADO DE OCCIDENTE, NÚMERO 1211, COLONIA LEOPOLDO SÁNCHEZ CELIS, CÓDIGO POSTAL 82120, MAZATLÁN, SINALOA., ENTRE CALLE QUERÉTARO Y CALLE CORONEL MEDINA</p> <p>Presidenta/e: GABRIEL ANTONIO REYES CAMACHO</p> <p>1er. Secretaria/o: LIAM OSWALDO FARFAN TIRADO 2do. Secretaria/o: ROSA LETICIA MANJARREZ LOPEZ 1er. Escrutador: JESUS MARGARITA HERNANDEZ MONTOYA 2do. Escrutador: GERMAN LOAIZA SOTO 3er. Escrutador: MARIA ESTHER VALDEZ GOMEZ 1er. Suplente: MAXIMILIANO LOPEZ ZATARAIN 2do. Suplente: ALMA ROSA AGUIRRE SAUCEDO 3er. Suplente: LORETO MILLAN OSUNA</p>
<p>Distrito Federal: 6) MAZATLAN Distrito Local: 21) MAZATLAN Municipio: 12) MAZATLAN Localidad: 1) MAZATLAN Sección: 2768 B1</p> <p>Ubicación: DOMICILIO PARTICULAR, CALLE CALIFORNIA, NÚMERO 1013, COLONIA LEOPOLDO SÁNCHEZ CELIS, CÓDIGO POSTAL 82120, MAZATLÁN, SINALOA., ENTRE CALLE MICHOACÁN Y CALLE QUERÉTARO</p> <p>Presidenta/e: MAIRA GUADALUPE AYALA BRICEÑO</p> <p>1er. Secretaria/o: DIANA LAURA CASTILLO MONTOYA 2do. Secretaria/o: JUAN JOSE DE JESUS CASTILLO MONTOYA 1er. Escrutador: LUIS ALBERTO GARZON GOMEZ 2do. Escrutador: JUAN JOSE CASTILLO ARCE 3er. Escrutador: FELIPE CEVALLOS HERNANDEZ 1er. Suplente: CARLOS OMAR GUTIERREZ OROZCO 2do. Suplente: ESTHELA LOPEZ MORENO 3er. Suplente: MARTHA ELENA AYALA BRICEÑO</p>	<p>Distrito Federal: 6) MAZATLAN Distrito Local: 21) MAZATLAN Municipio: 12) MAZATLAN Localidad: 1) MAZATLAN Sección: 2769 B1</p> <p>Ubicación: DOMICILIO PARTICULAR, CALLE CALIFORNIA, NÚMERO 922, COLONIA LEOPOLDO SÁNCHEZ CELIS, CÓDIGO POSTAL 82120, MAZATLÁN, SINALOA., ENTRE AVENIDA SINALOA Y CALLE CAMPECHE</p> <p>Presidenta/e: PERLA FERNANDA ALCANTAR PERALTA</p> <p>1er. Secretaria/o: MARIA GUADALUPE CARRAZCO GARCIA 2do. Secretaria/o: TRINIDAD GLORIA BASTIDAS LEYVA 1er. Escrutador: FLOR PEREZ HERNANDEZ 2do. Escrutador: OLIMPIA GUADALUPE GOMEZ CASTRO 3er. Escrutador: TERESA GUADALUPE LOPEZ BENITEZ 1er. Suplente: ELSI PEREZ VALDES 2do. Suplente: JUANA CHAVARIN VILLARREAL 3er. Suplente: ROSA MARIA BENITEZ FREGOSO</p>

<p>Distrito Federal: 6) MAZATLAN Distrito Local: 21) MAZATLAN Municipio: 12) MAZATLAN Localidad: 1) MAZATLAN Sección: 2770 B1</p> <p>Ubicación: DOMICILIO PARTICULAR, CALLE SONORA, NÚMERO 1000A, COLONIA LEOPOLDO SÁNCHEZ CELIS, CÓDIGO POSTAL 82120, MAZATLÁN, SINALOA., ENTRE AVENIDA SINALOA Y CALLE MICHOACÁN</p> <p>Presidenta/e: ROGELIO BORQUEZ BUSTAMANTE</p> <p>1er. Secretaria/o: YURIANA GUADALUPE ARAMBURO DIAZ 2do. Secretaria/o: MARIA DE LOURDES GARCIA CASTRO</p> <p>1er. Escrutador: MELISSA LIZZET AGUIRRE VELARDE 2do. Escrutador: VICENTE RAFAEL ARAMBURO DIAZ</p> <p>3er. Escrutador: ROSALINDA AGUILAR BURGUEÑO</p> <p>1er. Suplente: VICTOR MANUEL ARAMBURO PAEZ 2do. Suplente: RAMONA ASTORGA CHAVEZ 3er. Suplente: ROSA MARIA IBARRA XX</p>	<p>Distrito Federal: 6) MAZATLAN Distrito Local: 21) MAZATLAN Municipio: 12) MAZATLAN Localidad: 1) MAZATLAN Sección: 2771 B1</p> <p>Ubicación: DOMICILIO PARTICULAR, CALLE SONORA, NÚMERO 1113, COLONIA LEOPOLDO SÁNCHEZ CELIS, CÓDIGO POSTAL 82120, MAZATLÁN, SINALOA., ENTRE CALLE QUERÉTARO Y CALLE MICHOACÁN</p> <p>Presidenta/e: RICARDO AZAIN ARELLANO LLAMAS</p> <p>1er. Secretaria/o: JUAN ANTONIO LOPEZ GONZALEZ 2do. Secretaria/o: GUISETH AGUILAR PERAZA</p> <p>1er. Escrutador: RICARDO MARTIN ARELLANO TIRADO 2do. Escrutador: FLOR JIMENEZ SANCHEZ</p> <p>3er. Escrutador: MARTHA GUADALUPE LIZARRAGA PATRON</p> <p>1er. Suplente: DARELY GUADALUPE MEDINA NOLAZCO 2do. Suplente: MACARIA AGUILERA RAMIREZ 3er. Suplente: MARIA ALMEYDA GUERRERO</p>
<p>Distrito Federal: 6) MAZATLAN Distrito Local: 21) MAZATLAN Municipio: 12) MAZATLAN Localidad: 1) MAZATLAN Sección: 2772 B1</p> <p>Ubicación: DOMICILIO PARTICULAR, CALLE CIPRÉS, NÚMERO 813, FRACCIONAMIENTO FLAMINGOS, CÓDIGO POSTAL 82149, MAZATLÁN, SINALOA., ENTRE AVENIDA LEONISMO INTERNACIONAL Y CALLE TACUBA</p> <p>Presidenta/e: OSCAR CELIS CONDE</p> <p>1er. Secretaria/o: ANISSA AHYLEE CAREAGA HUERTA 2do. Secretaria/o: ILSE AIMME CAREAGA HUERTA</p> <p>1er. Escrutador: MARIA MARTHA CHACON CORTES 2do. Escrutador: VICTOR JESUS NUÑEZ CAMACHO</p> <p>3er. Escrutador: WISTON ARBALLO VIZCARRA</p> <p>1er. Suplente: MARTHA JOSEFINA CASTRO VERDUZCO 2do. Suplente: GABRIEL ANGULO PACHECO 3er. Suplente: ROSALINA MONTES NUÑEZ</p>	<p>Distrito Federal: 6) MAZATLAN Distrito Local: 21) MAZATLAN Municipio: 12) MAZATLAN Localidad: 1) MAZATLAN Sección: 2773 B1</p> <p>Ubicación: DOMICILIO PARTICULAR, CALLE CAMICHÍN, NÚMERO 827A, FRACCIONAMIENTO ESTADIO, CÓDIGO POSTAL 82140, MAZATLÁN, SINALOA., ENTRE GUAMUCHIL, JESÚS VALDEZ VIZCARRA Y CALLE ESTADIO</p> <p>Presidenta/e: JOSE ROBERTO GOMEZ VILLA</p> <p>1er. Secretaria/o: ISABELLA ROSALINA BENITEZ TORRES 2do. Secretaria/o: JORGE ALFREDO GRANADOS GONZALEZ</p> <p>1er. Escrutador: GUADALUPE DE JESUS OSUNA LIZARRAGA 2do. Escrutador: JESUS EMILIO QUINTERO SANCHEZ</p> <p>3er. Escrutador: SILVIA ISABEL AGUILAR SALAS</p> <p>1er. Suplente: KENIA LETICIA ALARCON LEYVA 2do. Suplente: DALIA ESTHER ARMENTA PEREZ 3er. Suplente: JOSE ANGEL LEYVA MORENO</p>
<p>Distrito Federal: 6) MAZATLAN Distrito Local: 21) MAZATLAN Municipio: 12) MAZATLAN Localidad: 1) MAZATLAN Sección: 2774 B1</p> <p>Ubicación: DOMICILIO PARTICULAR, CALLE LA HUERTA, NÚMERO 9, FRACCIONAMIENTO LOS GIRASOLES, CÓDIGO POSTAL 82144, MAZATLÁN, SINALOA., ENTRE CALLE JUSTO SIERRA Y AVENIDA JUSTO SIERRA</p> <p>Presidenta/e: MONICA DELGADO CURIEL</p> <p>1er. Secretaria/o: DEISY SOFIA GARCIA ABITIA 2do. Secretaria/o: MARIA DEL ROSARIO LOPEZ SEGURA</p> <p>1er. Escrutador: VERONICA MACIAS OSUNA 2do. Escrutador: TERESA DE JESUS NAVA HERRERA</p> <p>3er. Escrutador: MISAEL RAMOS COVARRUBIAS</p> <p>1er. Suplente: VANESA ALEJANDRA ESQUIVEL LOPEZ 2do. Suplente: XOCHITL CITLALLI DE LA ROSA RENDON 3er. Suplente: MARIA DE JESUS LOPEZ BONET</p>	<p>Distrito Federal: 6) MAZATLAN Distrito Local: 21) MAZATLAN Municipio: 12) MAZATLAN Localidad: 1) MAZATLAN Sección: 2775 B1</p> <p>Ubicación: DOMICILIO PARTICULAR, CALLE TACUBA, NÚMERO 905, FRACCIONAMIENTO MARÍA FERNANDA, CÓDIGO POSTAL 82147, MAZATLÁN, SINALOA., ENTRE CALLE JUSTO SIERRA Y CALLE BARRIO NUEVO</p> <p>Presidenta/e: LUIS MANUEL ARVIZU MERIN</p> <p>1er. Secretaria/o: MARIA DANIELA ARVIZU XX 2do. Secretaria/o: EVA MARIANA BOGARIN ROMERO</p> <p>1er. Escrutador: ROBERTO CORTES ALTAMIRANO 2do. Escrutador: MIGUEL MENDOZA SALAZAR</p> <p>3er. Escrutador: THANYA ELIZABETH OCEGUEDA PADILLA</p> <p>1er. Suplente: JAIME OSUNA ARAMBURO 2do. Suplente: OLIVIA DEL CARMEN LEON ESTRADA 3er. Suplente: JULIANA RIVERA COTA</p>

<p>Distrito Federal: 6) MAZATLAN Distrito Local: 21) MAZATLAN Municipio: 12) MAZATLAN Localidad: 1) MAZATLAN Sección: 2776 B1</p> <p>Ubicación: DOMICILIO PARTICULAR, CALLE PACÍFICO, NÚMERO 728, FRACCIONAMIENTO LOMAS DEL VALLE, CÓDIGO POSTAL 82140, MAZATLÁN, SINALOA., ENTRE CALLE PRINCIPAL Y CALLE FORTÍN</p> <p>Presidenta/e: BRANDON ELEAZAR LOBATOS BERNAL</p> <p>1er. Secretaria/o: MARIA DE LOS ANGELES CORTEZ AYON 2do. Secretaria/o: ROSA GRAGEDA ESTRADA</p> <p>1er. Escrutador: KEVIN ARATH LOBATOS BERNAL 2do. Escrutador: OSCAR RAMON MARTINEZ ALVAREZ</p> <p>3er. Escrutador: SERGIO ACOSTA OSUNA</p> <p>1er. Suplente: ROSA MARIA GARCIA GONZALEZ 2do. Suplente: JORGE GABRIEL GOMEZ LIZARRAGA 3er. Suplente: EDUARDO MACEDO CANDANEDO</p>	<p>Distrito Federal: 6) MAZATLAN Distrito Local: 21) MAZATLAN Municipio: 12) MAZATLAN Localidad: 1) MAZATLAN Sección: 2777 B1</p> <p>Ubicación: DOMICILIO PARTICULAR, CALLE TIZOC, NÚMERO 116, COLONIA ADOLFO LÓPEZ MATEOS, CÓDIGO POSTAL 82140, MAZATLÁN, SINALOA., ENTRE CALLE MOCTEZUMA Y CHIMALPOPOCA</p> <p>Presidenta/e: JOSE GUADALUPE GARCIA GONZALEZ</p> <p>1er. Secretaria/o: DORA ALICIA AGUIRRE LOPEZ 2do. Secretaria/o: RUTH DANIELA ARREOLA ROJAS</p> <p>1er. Escrutador: ERIKA BEATRIZ BELTRAN BERNAL 2do. Escrutador: MARIA DE LOS ANGELES BELTRAN BERNAL</p> <p>3er. Escrutador: MARIA LUISA BURGUEÑO CRESPO</p> <p>1er. Suplente: PEDRO DAMIAN HIGUERA BAÑUELOS 2do. Suplente: ADA DORABEL ELIZONDO JACOBO 3er. Suplente: MARTHA ELVA ESPERANO DEPRAECT</p>
<p>Distrito Federal: 6) MAZATLAN Distrito Local: 21) MAZATLAN Municipio: 12) MAZATLAN Localidad: 1) MAZATLAN Sección: 2778 B1</p> <p>Ubicación: DOMICILIO PARTICULAR, CALLE RECREO, NÚMERO 610, FRACCIONAMIENTO LOMAS DEL VALLE, CÓDIGO POSTAL 82140, MAZATLÁN, SINALOA., ENTRE CALLE FORTÍN Y CALLE DEL VALLE</p> <p>Presidenta/e: JESUS ENRIQUE DOMINGUEZ OSUNA</p> <p>1er. Secretaria/o: CONCEPCION ESCUDERO CISNEROS 2do. Secretaria/o: DANIEL DE JESUS HERNANDEZ CASTELLANOS</p> <p>1er. Escrutador: LUIS FERNANDO ROMERO PEÑA 2do. Escrutador: ROSA NELVA XX TIRADO</p> <p>3er. Escrutador: RUTH NOEMI ACEVES ARAMBURO</p> <p>1er. Suplente: MA IDALIA BELTRAN VALVERDE 2do. Suplente: GILBERTO MORENO PERAZA 3er. Suplente: KHALIA REYES ECHAURI</p>	<p>Distrito Federal: 6) MAZATLAN Distrito Local: 21) MAZATLAN Municipio: 12) MAZATLAN Localidad: 1) MAZATLAN Sección: 2779 B1</p> <p>Ubicación: JARDÍN DE NIÑOS FEDERAL JUAN DE DIOS BÁTIZ, CALLE GUELATAO, NÚMERO 1034, FRACCIONAMIENTO LOMAS DEL VALLE, CÓDIGO POSTAL 82140, MAZATLÁN, SINALOA., ENTRE CALLE JESÚS GONZÁLEZ ORTEGA Y CALLE DEL VALLE</p> <p>Presidenta/e: LUIS ELIGIO AGUILAR CONTRERAS</p> <p>1er. Secretaria/o: JORGE ESTEBAN AGUIRRE URIAS 2do. Secretaria/o: GUSTAVO BARRON GONZALEZ</p> <p>1er. Escrutador: ORALIA BURGUEÑO BARRON 2do. Escrutador: MARIA ALEJANDRA RIOS PEREZ</p> <p>3er. Escrutador: JOSE RAMON RODRIGUEZ ARIAS</p> <p>1er. Suplente: ROSA MARIA PUCHETA SANCHEZ 2do. Suplente: BERTHA DONLUCAS PEREZ 3er. Suplente: JULIAN PEREZ MARTINEZ</p>
<p>Distrito Federal: 6) MAZATLAN Distrito Local: 21) MAZATLAN Municipio: 12) MAZATLAN Localidad: 1) MAZATLAN Sección: 2780 B1</p> <p>Ubicación: DOMICILIO PARTICULAR, CALLE SECTOR F, NÚMERO 8, COLONIA ADOLFO LÓPEZ MATEOS, CÓDIGO POSTAL 82140, MAZATLÁN, SINALOA., ENTRE CALLEJÓN SIN NOMBRE Y CALLE AMADO</p> <p>Presidenta/e: JOSE ALONSO ARAMBURO AMAYA</p> <p>1er. Secretaria/o: JOSE ALONSO ARAMBURO ORTIZ 2do. Secretaria/o: MIRIAM TRINIDAD OSUNA MILLAN</p> <p>1er. Escrutador: SANTIAGO ARAMBURO ORTIZ 2do. Escrutador: JAVIER FRANCISCO CAMPILLO GALEANA</p> <p>3er. Escrutador: ARIANA SARAHI NUÑEZ JUMILLA</p> <p>1er. Suplente: AMERICA ELIZABETH DOMINGUEZ CARDENAS 2do. Suplente: GLORIA ALICIA GONZALEZ LIZARRAGA 3er. Suplente: SANDRA CARMINA HERNANDEZ LUCIDO</p>	<p>Distrito Federal: 6) MAZATLAN Distrito Local: 21) MAZATLAN Municipio: 12) MAZATLAN Localidad: 1) MAZATLAN Sección: 2781 B1</p> <p>Ubicación: ESCUELA PRIMARIA ESTATAL JUSTO SIERRA, CALLE AHUIZÓTL, NÚMERO 1033, COLONIA ADOLFO LÓPEZ MATEOS, CÓDIGO POSTAL 82140, MAZATLÁN, SINALOA., ENTRE CALLE MOCTEZUMA Y CALLE TIZOC</p> <p>Presidenta/e: RAQUEL BRISEÑO DUEÑAS</p> <p>1er. Secretaria/o: JOSE AREVALO ZATARAIN 2do. Secretaria/o: GUADALUPE AVILA ESTRADA</p> <p>1er. Escrutador: YANEL ADRIANA BENITEZ OVALLE 2do. Escrutador: SEBASTIAN BALBUENA ESTARRONA</p> <p>3er. Escrutador: PAOLA GARCIA OSUNA</p> <p>1er. Suplente: KENDERLEY STEPHANIE AVALOS TOPETE 2do. Suplente: JUAN CARLOS LOPEZ GOMEZ 3er. Suplente: RUPERTA MANCINAS SARABIA</p>

<p>Distrito Federal: 6) MAZATLAN Distrito Local: 21) MAZATLAN Municipio: 12) MAZATLAN Localidad: 1) MAZATLAN Sección: 2782 B1</p> <p>Ubicación: DOMICILIO PARTICULAR, CALLE SECTOR Q, NÚMERO 1, COLONIA ADOLFO LÓPEZ MATEOS, CÓDIGO POSTAL 82140, MAZATLÁN, SINALOA., ENTRE CALLE AHUIZÓTL Y CALLE CUAUHTÉMOC</p> <p>Presidenta/e: FRANCISCO ANAYA RIVAS</p> <p>1er. Secretaria/o: GERARDO ARANDA JIMENEZ 2do. Secretaria/o: MARIA DEL CARMEN INES LARRAÑAGA RAMIREZ</p> <p>1er. Escrutador: MARTHA JOSEFINA LARRAÑAGA RAMIREZ 2do. Escrutador: HUGOMAR PERAZA PONCE</p> <p>3er. Escrutador: MARIA CRATINA LARRAÑAGA RAMIREZ</p> <p>1er. Suplente: CARMEN BEATRIZ LOPEZ PORTILLO CONTRERAS 2do. Suplente: MA DE JESUS OSUNA MORENO 3er. Suplente: WINSTON KELLY FLORES</p>	<p>Distrito Federal: 6) MAZATLAN Distrito Local: 21) MAZATLAN Municipio: 12) MAZATLAN Localidad: 1) MAZATLAN Sección: 2833 B1</p> <p>Ubicación: ESCUELA SECUNDARIA GENERAL # 1 GUILLERMO PRIETO, CALLE JESÚS GONZÁLEZ ORTEGA, SIN NÚMERO, FRACCIONAMIENTO CASA BLANCA, CÓDIGO POSTAL 82143, MAZATLÁN, SINALOA., ENTRE CALLE AMISTAD Y AVENIDA LEONISMO INTERNACIONAL</p> <p>Presidenta/e: ALMA RENEE PAREDES LOPEZ</p> <p>1er. Secretaria/o: LEANDRO CASTELLON ANAYA 2do. Secretaria/o: GABRIELA OSUNA LIZARRAGA</p> <p>1er. Escrutador: ANNA PAOLA FREGOSO GONZALEZ 2do. Escrutador: ANA LUISA GUADALUPE DURAN MARISCAL</p> <p>3er. Escrutador: ERIKA DEL ROCIO LARRETA HIGUERA</p> <p>1er. Suplente: KARLA ELENA ESQUIVEL MONTES 2do. Suplente: GIL MACIAS TIRADO 3er. Suplente: TEODULO MORALES ANDRADE</p>
<p>Distrito Federal: 6) MAZATLAN Distrito Local: 21) MAZATLAN Municipio: 12) MAZATLAN Localidad: 1) MAZATLAN Sección: 2833 C1</p> <p>Ubicación: ESCUELA SECUNDARIA GENERAL # 1 GUILLERMO PRIETO, CALLE JESÚS GONZÁLEZ ORTEGA, SIN NÚMERO, FRACCIONAMIENTO CASA BLANCA, CÓDIGO POSTAL 82143, MAZATLÁN, SINALOA., ENTRE CALLE AMISTAD Y AVENIDA LEONISMO INTERNACIONAL</p> <p>Presidenta/e: JESUS ESTEBAN AGUIRRE VALENZUELA</p> <p>1er. Secretaria/o: MONICA LIZET HUARACHA ALVAREZ 2do. Secretaria/o: JOEL ADOLFO BECERRA FERNANDEZ</p> <p>1er. Escrutador: ALMA ANGELINA ARVALLO HEREDIA 2do. Escrutador: EMMA HERNANDEZ CARDENAS</p> <p>3er. Escrutador: ARLAE FIGUEROA RUIZ</p> <p>1er. Suplente: YOLANDA MORENO OSUNA 2do. Suplente: MARIA DEL ROSARIO AGUILAR RODRIGUEZ 3er. Suplente: SILVIA YOLANDA MANDUJANO OSUNA</p>	<p>Distrito Federal: 6) MAZATLAN Distrito Local: 21) MAZATLAN Municipio: 12) MAZATLAN Localidad: 1) MAZATLAN Sección: 2864 B1</p> <p>Ubicación: DOMICILIO PARTICULAR, CALLE LOLA BELTRÁN, NÚMERO 90, COLONIA PALOS PRIETOS, CÓDIGO POSTAL 82010, MAZATLÁN, SINALOA., ESQUINA CON CALLE RÍO PRESIDIO Y RÍO PÁNUCO</p> <p>Presidenta/e: LETICIA MARTINEZ AVILA</p> <p>1er. Secretaria/o: FABIOLA MAGALLON CASTAÑEDA 2do. Secretaria/o: MATILDE PERALES ZAMUDIO</p> <p>1er. Escrutador: MARIA JOSEE SALAZAR REYES 2do. Escrutador: OLIVIA LOPEZ LOPEZ</p> <p>3er. Escrutador: YVETH PAEZ LIZARRAGA</p> <p>1er. Suplente: JESUS EDUARDO PAREDES GALINDO 2do. Suplente: SANDRA RAQUEL ROCHIN LOPEZ 3er. Suplente: ALKAID ALANIZ ROCHIN</p>
<p>Distrito Federal: 6) MAZATLAN Distrito Local: 21) MAZATLAN Municipio: 12) MAZATLAN Localidad: 1) MAZATLAN Sección: 2895 B1</p> <p>Ubicación: COLEGIO REMINGTON, CALLE RÍO SAN LORENZO, NÚMERO 223, COLONIA PALOS PRIETOS, CÓDIGO POSTAL 82010, MAZATLÁN, SINALOA., ENTRE CALLE RÍO PRESIDIO Y AV. EJÉRCITO MEXICANO</p> <p>Presidenta/e: CLARISA COPPEL AZCONA</p> <p>1er. Secretaria/o: JUAN PABLO FARBER SCHACHT 2do. Secretaria/o: JAVIER LEYVA RODRIGUEZ</p> <p>1er. Escrutador: ROBERTO BENITEZ ELIZALDE 2do. Escrutador: RICARDO GUZMAN GARATE</p> <p>3er. Escrutador: JOSE MARTIN HERNANDEZ DE LOS PALOS</p> <p>1er. Suplente: LUIS GUILLERMO LEY IBARRA 2do. Suplente: ERIKA YAMILET LOPEZ DE LA TOBA 3er. Suplente: VICTORINA GUZMAN GONZALEZ</p>	<p>Distrito Federal: 6) MAZATLAN Distrito Local: 21) MAZATLAN Municipio: 12) MAZATLAN Localidad: 1) MAZATLAN Sección: 2896 B1</p> <p>Ubicación: DOMICILIO PARTICULAR, CALLE FLAMINGOS, NÚMERO 504, COLONIA FERROCARRILERA, CÓDIGO POSTAL 82013, MAZATLÁN, SINALOA., ENTRE AVENIDA EJÉRCITO MEXICANO Y CALLE RÍO PÁNUCO</p> <p>Presidenta/e: CRISTIAN EDUARDO MORENO MENDOZA</p> <p>1er. Secretaria/o: LAURA ELENA DURAN BARRON 2do. Secretaria/o: ALEJANDRO GARCIA TIRADO</p> <p>1er. Escrutador: ENEDINA GARCIA TIRADO 2do. Escrutador: RAMONA ALEJANDRA HERNANDEZ VELARDE</p> <p>3er. Escrutador: ALEJANDRA OSUNA HERNANDEZ</p> <p>1er. Suplente: MARCIA SELENIA CASTAÑOS MANGUART 2do. Suplente: SAUL DOMINGUEZ HUMARAN 3er. Suplente: PEDRO SEBASTIAN GALINDO VERDE</p>

<p>Distrito Federal: 6) MAZATLAN Distrito Local: 21) MAZATLAN Municipio: 12) MAZATLAN Localidad: 1) MAZATLAN Sección: 2897 B1</p> <p>Ubicación: INSTITUTO AMÉRICAS, CALLE RÍO PRESIDIO, NÚMERO 504, COLONIA FERROCARRILERA, CÓDIGO POSTAL 82013, MAZATLÁN, SINALOA., ENTRE CALLE HAMM Y CALLE RAFAEL DOMÍNGUEZ</p> <p>Presidenta/e: CESAR BUSTAMANTE PADILLA</p> <p>1er. Secretaria/o: JOSE FRANCISCO GERARDO CASTILLO ZARAGOZA 2do. Secretaria/o: DENISSE DEYANIRA LIZARRAGA LOPEZ</p> <p>1er. Escrutador: MIRIAM JAZMIN RICE GALARZA 2do. Escrutador: OTTO WIEDFELDT CHAVEZ</p> <p>3er. Escrutador: OTTO WIEDFELDT GARCIA</p> <p>1er. Suplente: FERNANDO ESPINOSA IBAÑEZ 2do. Suplente: ANA ELISA URREA FUENTEVILLA 3er. Suplente: SYLVIA DEL CARMEN RUIZ COPPEL</p>	<p>Distrito Federal: 6) MAZATLAN Distrito Local: 21) MAZATLAN Municipio: 12) MAZATLAN Localidad: 1) MAZATLAN Sección: 2914 B1</p> <p>Ubicación: DOMICILIO PARTICULAR, CALLE RÍO PÁNUCO, NÚMERO 113, COLONIA REFORMA, CÓDIGO POSTAL 82013, MAZATLÁN, SINALOA., ENTRE AVENIDA ROTARISMO Y CALLE PAPAGAYO</p> <p>Presidenta/e: LUIS HELEODORO DOMENECH GOMEZ</p> <p>1er. Secretaria/o: GILDARDO GUITRON RUIZ 2do. Secretaria/o: JAIME IGNACIO RIVAS MANJARREZ</p> <p>1er. Escrutador: LILIA ELSI ARAMBURO OSUNA 2do. Escrutador: JESUS GERARDO PONCE LORA</p> <p>3er. Escrutador: JOSE LUIS IBARRA LOPEZ</p> <p>1er. Suplente: JAVIER ALFONSO VARGAS DUARTE 2do. Suplente: JESER TIRADO RUIZ 3er. Suplente: JOSE TIRADO TISNADO</p>
<p>Distrito Federal: 6) MAZATLAN Distrito Local: 21) MAZATLAN Municipio: 12) MAZATLAN Localidad: 1) MAZATLAN Sección: 2915 B1</p> <p>Ubicación: DOMICILIO PARTICULAR, AVENIDA ROTARISMO, NÚMERO 211, COLONIA FERROCARRILERA, CÓDIGO POSTAL 82013, MAZATLÁN, SINALOA., ENTRE CALLE RÍO BRAVO Y CALLE RÍO NAZAS</p> <p>Presidenta/e: MARIA RAQUEL BRISEÑO SANDOVAL</p> <p>1er. Secretaria/o: BLANCA AZUCENA GUADALUPE GOMEZ VARGAS 2do. Secretaria/o: JESUS MANUEL ARAMBURO TIRADO</p> <p>1er. Escrutador: ANA MARCELA LIZARRAGA ROJAS 2do. Escrutador: OMAR VIZCARRA MORALES</p> <p>3er. Escrutador: MARIA DE JESUS CASTAÑEDA GUTIERREZ</p> <p>1er. Suplente: RAMONA SANDOVAL IBARRA 2do. Suplente: RIVELINO AGUILAR TORRES 3er. Suplente: BELEN TISNADO IBARRA</p>	<p>Distrito Federal: 6) MAZATLAN Distrito Local: 21) MAZATLAN Municipio: 12) MAZATLAN Localidad: 1) MAZATLAN Sección: 2916 B1</p> <p>Ubicación: DOMICILIO PARTICULAR, CALLE SEGUNDA TENIENTE JOSÉ AZUETA, NÚMERO 3023, COLONIA REFORMA, CÓDIGO 82030, MAZATLÁN, SINALOA., ENTRE CALLE AGUASCALIENTES Y AVENIDA MANUEL GUTIÉRREZ NÁJERA</p> <p>Presidenta/e: EDGAR GERARDO URBINA CENICEROS</p> <p>1er. Secretaria/o: AURORA LEAZANET TAPIA MORENO 2do. Secretaria/o: NITZSCHIA CAMILA TOVAR VILLA</p> <p>1er. Escrutador: LIVIER ALEJANDRA BECERRA KELLY 2do. Escrutador: GILDARDO GARCIA RIOS</p> <p>3er. Escrutador: MARLEN IVONNE RAMIREZ CHAVEZ</p> <p>1er. Suplente: MARIA DE JESUS CASTILLON GORDIAN 2do. Suplente: GRACIELA GARCIA ROCHA 3er. Suplente: JULIO CESAR VAZQUEZ VELARDE</p>
<p>Distrito Federal: 6) MAZATLAN Distrito Local: 21) MAZATLAN Municipio: 12) MAZATLAN Localidad: 1) MAZATLAN Sección: 2917 B1</p> <p>Ubicación: ESCUELA PRIMARIA ESTATAL EL CHAMIZAL, CALLE AGUASCALIENTES, NÚMERO 315, COLONIA REFORMA, CÓDIGO POSTAL 82030, MAZATLÁN, SINALOA., ENTRE CALLE SEGUNDA DOCTOR MARTINIANO CARVAJAL Y CALLE PRIMERA DOCTOR MARTINIANO CARVAJAL</p> <p>Presidenta/e: MIRNA LORENA GARCIA PARENTE</p> <p>1er. Secretaria/o: MARTHA ALICIA MUÑOZ ESPINOZA 2do. Secretaria/o: MARIA AUXILIO PEREZ RIOS</p> <p>1er. Escrutador: GRACIELA GUADALUPE ARIAS FERNANDEZ 2do. Escrutador: GRACIELA FERNANDEZ IRIGOYEN</p> <p>3er. Escrutador: PATRICIA GUADALUPE GUERRERO JAIME</p> <p>1er. Suplente: RUDI RUBEN PADILLA CUTIÑO 2do. Suplente: BLANCA ESTELA OCHOA ENRIQUEZ 3er. Suplente: SINTIA GUADALUPE PADILLA ESPINOZA</p>	<p>Distrito Federal: 6) MAZATLAN Distrito Local: 21) MAZATLAN Municipio: 12) MAZATLAN Localidad: 1) MAZATLAN Sección: 2918 B1</p> <p>Ubicación: DOMICILIO PARTICULAR, CALLEJÓN BETANCOURT, NÚMERO 10, COLONIA REFORMA, CÓDIGO POSTAL 82030, MAZATLÁN, SINALOA., ENTRE CALLE ÁNGELA PERALTA Y AVENIDA ROTARISMO</p> <p>Presidenta/e: ADRIAN HERNANDEZ CASILLAS</p> <p>1er. Secretaria/o: KEVIN ALFREDO OSUNA SEVILLA 2do. Secretaria/o: NORMAN GAEL OSUNA SEVILLA</p> <p>1er. Escrutador: JACQUELINE ARACELI RODRIGUEZ MEJIA 2do. Escrutador: DANIELA GARYELI ARMENTA GUERRA</p> <p>3er. Escrutador: ARACELI MEJIA ESPINOZA</p> <p>1er. Suplente: MONICA LOURDES PAEZ RODRIGUEZ 2do. Suplente: ROSA KARLA PATACSIL GARCIA 3er. Suplente: ISAAC PAEZ RODRIGUEZ</p>

<p>Distrito Federal: 6) MAZATLAN Distrito Local: 21) MAZATLAN Municipio: 12) MAZATLAN Localidad: 1) MAZATLAN Sección: 2919 B1</p> <p>Ubicación: DOMICILIO PARTICULAR, CALLE NUEVO LEÓN, NÚMERO 318, COLONIA SHIMIZU, CÓDIGO POSTAL 82010, MAZATLÁN, SINALOA., ENTRE CALLE SALVADOR DÍAZ MIRÓN Y CALLE BERNARDO VÁZQUEZ</p> <p>Presidenta/e: JORGE ALBERTO ALVAREZ ZAMUDIO</p> <p>1er. Secretaria/o: ERNESTO SALCEDO SALCEDO 2do. Secretaria/o: MIRYAM DE JESUS FLORES ROBLES</p> <p>1er. Escrutador: FLOR GABRIELA MORALES HUERTA 2do. Escrutador: NICOLE ESMERALDA OVALLE ZUÑIGA</p> <p>3er. Escrutador: ROMINA SANCHEZ ZAZUETA</p> <p>1er. Suplente: ROBERTO MANUEL TORRES BERNAL 2do. Suplente: CELIA TORRES RODRIGUEZ 3er. Suplente: LEOPOLDO ALANIZ ROCHA</p>	<p>Distrito Federal: 6) MAZATLAN Distrito Local: 21) MAZATLAN Municipio: 12) MAZATLAN Localidad: 1) MAZATLAN Sección: 2925 B1</p> <p>Ubicación: DOMICILIO PARTICULAR, CALLE 13 DE MAYO, NÚMERO 614, COLONIA OBRERA, CÓDIGO POSTAL 82038, MAZATLÁN, SINALOA., ENTRE CALLE 16 DE ABRIL Y AVENIDA GENERAL PESQUEIRA</p> <p>Presidenta/e: APOLONIO OSUNA FIGUEROA</p> <p>1er. Secretaria/o: PAMELA ESTHELA ABIGAIL RODRIGUEZ GONZALEZ 2do. Secretaria/o: ROSA MARIA SOLIS ZATARAIN</p> <p>1er. Escrutador: BLANCA PATRICIA CARDENAS GARCIA 2do. Escrutador: VALENTIN CORTES MERAZ</p> <p>3er. Escrutador: ROSALBA ISABEL HERNANDEZ LANDA</p> <p>1er. Suplente: NORMA LETICIA PARADA ZAMORA 2do. Suplente: MARIA DEL ROSARIO SANCHEZ CARRILLO 3er. Suplente: LIEDUVINA CISNEROS NOYOLA</p>
<p>Distrito Federal: 6) MAZATLAN Distrito Local: 21) MAZATLAN Municipio: 12) MAZATLAN Localidad: 1) MAZATLAN Sección: 2926 B1</p> <p>Ubicación: DOMICILIO PARTICULAR, AVENIDA GENERAL PESQUEIRA, NÚMERO 1017, COLONIA OBRERA, CÓDIGO POSTAL 82038, MAZATLÁN, SINALOA., ENTRE CALLE 13 DE MAYO Y CALLEJÓN SIN NOMBRE</p> <p>Presidenta/e: ABRAHAM MERAZ PAEZ</p> <p>1er. Secretaria/o: MARIA DOLORES AGUILERA REYES 2do. Secretaria/o: LESLIE PLASCENCIA USCANGA</p> <p>1er. Escrutador: EZEQUIEL ARTURO RODRIGUEZ CARRILLO 2do. Escrutador: KAREN ALICIA SANTIAGO MARTINEZ</p> <p>3er. Escrutador: LUZ IMELDA SALDAÑA RENTERIA</p> <p>1er. Suplente: MARIO MERAZ GONZALEZ 2do. Suplente: GABRIELA MARTINEZ ORTIZ 3er. Suplente: JESUS ERNESTO BECERRA GOMEZ CORONADO</p>	<p>Distrito Federal: 6) MAZATLAN Distrito Local: 21) MAZATLAN Municipio: 12) MAZATLAN Localidad: 1) MAZATLAN Sección: 2929 B1</p> <p>Ubicación: DOMICILIO PARTICULAR, CALLE IGNACIO ALLENDE, NÚMERO 423, COLONIA SHIMIZU, CÓDIGO POSTAL 82036, MAZATLÁN, SINALOA., ENTRE AVENIDA GENERAL PESQUEIRA Y CALLE NUEVO LEÓN</p> <p>Presidenta/e: MARIA DEL CARMEN FLORES CEVALLOS</p> <p>1er. Secretaria/o: EVELIA ORALIA HERNANDEZ PALACIOS 2do. Secretaria/o: IRMA PATRICIA SANTOS RUVALCABA</p> <p>1er. Escrutador: MARIA DE LOS ANGELES CASTRO SALAZAR 2do. Escrutador: EMILIA OCEGUEDA TIRADO</p> <p>3er. Escrutador: PEDRO SOTO CARRILLO</p> <p>1er. Suplente: ELENA DE LA CRUZ FLORES LOAIZA 2do. Suplente: MARTHA ALICIA NAVARRO MANJARREZ 3er. Suplente: NIÑO ALBERTO LEON GALAVIZ</p>
<p>Distrito Federal: 6) MAZATLAN Distrito Local: 21) MAZATLAN Municipio: 12) MAZATLAN Localidad: 1) MAZATLAN Sección: 2930 B1</p> <p>Ubicación: DOMICILIO PARTICULAR, CALLE JOSEFA ORTIZ DE DOMÍNGUEZ, NÚMERO 616, COLONIA MONTUOSA, CÓDIGO POSTAL 82030, MAZATLÁN, SINALOA., ENTRE CALLE BERNARDO VÁZQUEZ Y CALLE IGNACIO ALLENDE</p> <p>Presidenta/e: MARIA ISABEL ARROYO CHAVEZ</p> <p>1er. Secretaria/o: CLAUDIA VERONICA DOMINGUEZ HERNANDEZ 2do. Secretaria/o: JORGE ARMANDO CASTRO OLIVAS</p> <p>1er. Escrutador: AARON ITURRALDE MACIAS 2do. Escrutador: JULIO CESAR LOPEZ SANCHEZ</p> <p>3er. Escrutador: NAYELY YADIRA ARCE MORA</p> <p>1er. Suplente: MERCEDES IRENE DELGADO TOLEDO 2do. Suplente: LIZBETH VALDES VEGA 3er. Suplente: MARIA DE JESUS CRISTERNA RANGEL</p>	<p>Distrito Federal: 6) MAZATLAN Distrito Local: 21) MAZATLAN Municipio: 12) MAZATLAN Localidad: 1) MAZATLAN Sección: 2931 B1</p> <p>Ubicación: DOMICILIO PARTICULAR, CALLE BERNARDO VÁZQUEZ, NÚMERO 201, COLONIA MONTUOSA, CÓDIGO POSTAL 82030, MAZATLÁN, SINALOA., ENTRE CALLEJÓN RODRÍGUEZ Y CALLE JOSEFA ORTIZ DE DOMÍNGUEZ</p> <p>Presidenta/e: YESENIA FIGUEROA MORENO</p> <p>1er. Secretaria/o: MARIA GUADALUPE OSUNA OSUNA 2do. Secretaria/o: ROBERTO ONTIVEROS LIZARRAGA</p> <p>1er. Escrutador: LUIS JOVANITH MENDOZA ACUÑA 2do. Escrutador: MARIA DOLORES RAMIREZ PEREZ</p> <p>3er. Escrutador: GRACIELA PORTILLO TIRADO</p> <p>1er. Suplente: MARTHA OLIVIA BARUD PADUA 2do. Suplente: GRICELDA BERGEZ TISNADO 3er. Suplente: LUCIA CALDERA HERNANDEZ</p>

<p>Distrito Federal: 6) MAZATLAN Distrito Local: 21) MAZATLAN Municipio: 12) MAZATLAN Localidad: 1) MAZATLAN Sección: 2932 B1</p> <p>Ubicación: DOMICILIO PARTICULAR, AVENIDA GUTIÉRREZ NÁJERA, NÚMERO 503, COLONIA REFORMA, CÓDIGO POSTAL 82030, MAZATLÁN, SINALOA., ENTRE CALLE BETANCOURT Y JUAN CARRASCO</p> <p>Presidenta/e: JOCELYN MARIA ECHEAGARAY GUTIERREZ</p> <p>1er. Secretaria/o: JORGE LIZARRAGA BIBO 2do. Secretaria/o: VIRGINIA OSUNA OSUNA 1er. Escrutador: J. GUADALUPE TORRES GUTIERREZ 2do. Escrutador: ALEJANDRO GALINDO MALDONADO 3er. Escrutador: MARTHA ALICIA GOMEZ BARRAZA 1er. Suplente: RICARDO RONALDO GOMEZ LIZARRAGA 2do. Suplente: SERGIO VALENZUELA CHANG 3er. Suplente: LESLIE DANIELA VALENZUELA ZATARAIN</p>	<p>Distrito Federal: 6) MAZATLAN Distrito Local: 21) MAZATLAN Municipio: 12) MAZATLAN Localidad: 1) MAZATLAN Sección: 2933 B1</p> <p>Ubicación: DOMICILIO PARTICULAR, CALLE AGUASCALIENTES, NÚMERO 300, COLONIA REFORMA, CÓDIGO POSTAL 82030, MAZATLÁN, SINALOA., ENTRE CALLE PRIMERA DOCTOR MARTINIANO CARVAJAL Y CALLE SEGUNDA DOCTOR MARTINIANO CARVAJAL</p> <p>Presidenta/e: CLARA ISABEL MARTINEZ MORALES</p> <p>1er. Secretaria/o: JAVIER ALFONSO OSUNA OSUNA 2do. Secretaria/o: PERLA JAZMIN HERNANDEZ ALANIZ 1er. Escrutador: MERCEDES SAMAI BACH IBARRA 2do. Escrutador: LOURDES DEL CARMEN GUZMAN VELARDE 3er. Escrutador: MYRIAM DANIELA HERNANDEZ ALANIZ 1er. Suplente: JOSE MANUEL BURGUEÑO COTA 2do. Suplente: ROBERTO ARELLANO HERRERA 3er. Suplente: FELIPE GUTIERREZ SANTANDER</p>
<p>Distrito Federal: 6) MAZATLAN Distrito Local: 21) MAZATLAN Municipio: 12) MAZATLAN Localidad: 1) MAZATLAN Sección: 2934 B1</p> <p>Ubicación: DOMICILIO PARTICULAR, CALLE PRIMERA HERMENEGILDO GALEANA, NÚMERO 132, COLONIA MONTUOSA, CÓDIGO POSTAL 82030, MAZATLÁN, SINALOA., ENTRE CALLE PRIMERA HERMENEGILDO GALEANA Y CALLE JOSÉ MARÍA DÍAZ</p> <p>Presidenta/e: ROSALILIA DE JESUS BASTIDAS VEGA</p> <p>1er. Secretaria/o: ARMANDO GEOVANY CAMACHO CASTRO 2do. Secretaria/o: JOSE FRANCISCO CASTILLON CHAVEZ 1er. Escrutador: MARCO ALEJANDRO CHAVEZ TORRES 2do. Escrutador: MELISSA GUADALUPE OSUNA GARCIA 3er. Escrutador: VALERIA JAMILETH OSUNA LIZARRAGA 1er. Suplente: GERMAN GONZALEZ SANCHEZ 2do. Suplente: GRECIA RAMIREZ MARTINEZ 3er. Suplente: YOLANDA RUIZ TIRADO</p>	<p>Distrito Federal: 6) MAZATLAN Distrito Local: 21) MAZATLAN Municipio: 12) MAZATLAN Localidad: 1) MAZATLAN Sección: 2935 B1</p> <p>Ubicación: DOMICILIO PARTICULAR, CALLE TERCERA HERMENEGILDO GALEANA, NÚMERO 138, COLONIA MONTUOSA, CÓDIGO POSTAL 82030, MAZATLÁN, SINALOA., ENTRE CALLE SEGUNDA HERMENEGILDO GALEANA Y CALLE 18 DE MARZO</p> <p>Presidenta/e: IVETTE PATRICIA ARAMBURO ULLOA</p> <p>1er. Secretaria/o: DANELI TERESA LIZARRAGA RIVERA 2do. Secretaria/o: ALEXIA GUADALUPE MANZANAREZ ZAVALA 1er. Escrutador: ANA GABRIELA FALFAN BARRON 2do. Escrutador: CARMEN ALICIA PARTIDA CRUZ 3er. Escrutador: CARMINA PAEZ NUÑEZ 1er. Suplente: RUBI PEREDA GUZMAN 2do. Suplente: PAOLA LIZETTE QUIROZ VILLALPANDO 3er. Suplente: MARIA ISABEL ALATORRE MORENO</p>
<p>Distrito Federal: 6) MAZATLAN Distrito Local: 21) MAZATLAN Municipio: 12) MAZATLAN Localidad: 1) MAZATLAN Sección: 2936 B1</p> <p>Ubicación: DOMICILIO PARTICULAR, CALLE TAMAULIPAS, NÚMERO 730, COLONIA MONTUOSA, CÓDIGO POSTAL 82030, MAZATLÁN, SINALOA., ENTRE CALLE IGNACIO ALLENDE Y JOSÉ MARÍA DÍAZ</p> <p>Presidenta/e: JOSE LUIS CEVALLOS MORA</p> <p>1er. Secretaria/o: DORA LUZ LOPEZ MILLAN 2do. Secretaria/o: JULIO HECTOR MENDOZA ANGULO 1er. Escrutador: VIRGINIA ALATORRE ULLOA 2do. Escrutador: JORGE IVAN LOPEZ PORTILLO ROMAN 3er. Escrutador: ANA LETICIA COLADO LIZARRAGA 1er. Suplente: CRUZ ROCIO LIZARRAGA PEREZ 2do. Suplente: PERLA CRISTINA GONZALEZ ARELLANO 3er. Suplente: DIEGO GONZALEZ MEZA</p>	<p>Distrito Federal: 6) MAZATLAN Distrito Local: 21) MAZATLAN Municipio: 12) MAZATLAN Localidad: 1) MAZATLAN Sección: 2937 B1</p> <p>Ubicación: DOMICILIO PARTICULAR, CALLEJÓN DUMBO, NÚMERO 209, COLONIA MONTUOSA, CÓDIGO POSTAL 82030, MAZATLÁN, SINALOA., ENTRE CALLE SAN LUIS POTOSÍ Y JOSEFA ORTIZ DE DOMÍNGUEZ</p> <p>Presidenta/e: HUMBERTO RIVAS SANCHEZ</p> <p>1er. Secretaria/o: VICTOR MANUEL MORENO ALDANA 2do. Secretaria/o: MONICA LILIANA MORENO MORFIN 1er. Escrutador: ANABEL AKARY RIVERA LIZARRAGA 2do. Escrutador: HERMINIA GRANADOS VALLE 3er. Escrutador: IRMA ALICIA MAZARIEGO SANCHEZ 1er. Suplente: PAULA MEJIA MELENDREZ 2do. Suplente: MARTHA HILDA PEREZ PLACENCIA 3er. Suplente: ARTURO RODRIGUEZ BERNAL</p>

<p>Distrito Federal: 6) MAZATLAN Distrito Local: 21) MAZATLAN Municipio: 12) MAZATLAN Localidad: 1) MAZATLAN Sección: 2938 B1</p> <p>Ubicación: DOMICILIO PARTICULAR, CALLE ENRIQUE PÉREZ ARCE, NÚMERO 234, COLONIA FRANCISCO SOLÍS, CÓDIGO POSTAL 82037, MAZATLÁN, SINALOA., ENTRE AVENIDA GENERAL PESQUEIRA Y CALLE NUEVO LEÓN</p> <p>Presidenta/e: SANTA DELIA ELIZABETH OSUNA LIZARRAGA</p> <p>1er. Secretaria/o: ROSA MARIA RUIZ VERDIN</p> <p>2do. Secretaria/o: MARIANA PAOLA ESCALANTE CRISTERNA</p> <p>1er. Escrutador: DINORA MARYLYN LOPEZ RAMIREZ</p> <p>2do. Escrutador: VIRIDIANA MAZARIEGO ROMAN</p> <p>3er. Escrutador: CESAR EDUARDO BERGES GARCIA</p> <p>1er. Suplente: MIGUEL ANGEL PARTIDA OSUNA</p> <p>2do. Suplente: MARTHA GUADALUPE ROMAN GONZALEZ</p> <p>3er. Suplente: SILVIA LIZARRAGA OSUNA</p>	<p>Distrito Federal: 6) MAZATLAN Distrito Local: 21) MAZATLAN Municipio: 12) MAZATLAN Localidad: 1) MAZATLAN Sección: 2939 B1</p> <p>Ubicación: DOMICILIO PARTICULAR, CALLE CHAMIZAL, NÚMERO 219, COLONIA FRANCISCO SOLÍS, CÓDIGO POSTAL 82037, MAZATLÁN, SINALOA., ENTRE PRIVADA GENERAL PESQUEIRA Y CALLE NUEVO LEÓN</p> <p>Presidenta/e: RICARDO DURAN GURROLA</p> <p>1er. Secretaria/o: BIANCA VANESSA QUINTANA VELARDE</p> <p>2do. Secretaria/o: JUAN JORGE FUENTES CRUZ</p> <p>1er. Escrutador: COSME ANTONIO MEDRANO FUENTES</p> <p>2do. Escrutador: ANGELA ELAINE PINEDA HERNANDEZ</p> <p>3er. Escrutador: YAIREN ALEJANDRA CASTILLO VALLEZ</p> <p>1er. Suplente: LUIS REY FLORES GARCIA</p> <p>2do. Suplente: LUZ IVETTE HERNANDEZ BELTRAN</p> <p>3er. Suplente: SERGIA BENITES BENITES</p>
<p>Distrito Federal: 6) MAZATLAN Distrito Local: 21) MAZATLAN Municipio: 12) MAZATLAN Localidad: 1) MAZATLAN Sección: 2940 B1</p> <p>Ubicación: ESCUELA NÁUTICA MERCANTE CAPITÁN DE ALTURA ANTONIO GÓMEZ MAQUEO, AVENIDA GABRIEL LEYVA, NÚMERO 2111, COLONIA OBRERA, CÓDIGO POSTAL 82038, MAZATLÁN, SINALOA., ENTRE CALLE 16 DE ABRIL Y CALLE SAN LUIS POTOSÍ</p> <p>Presidenta/e: CARLOS ALEJANDRO ROJAS FREGOSO</p> <p>1er. Secretaria/o: GRECIA NAOMI FLORES MILLAN</p> <p>2do. Secretaria/o: FABIOLA ALVAREZ MEJIA</p> <p>1er. Escrutador: IVAN MARTIN NUÑEZ VELAZQUEZ</p> <p>2do. Escrutador: SIMON PAEZ ARELLANO</p> <p>3er. Escrutador: DORIS DE LOS ANGELES GONZALEZ GONZALEZ</p> <p>1er. Suplente: JUANA MARIA AGUIAR GONZALEZ</p> <p>2do. Suplente: JADIEL MENDEZ NEVAREZ</p> <p>3er. Suplente: MARIA DE LA LUZ HUERTA ZEPEDA</p>	<p>Distrito Federal: 6) MAZATLAN Distrito Local: 21) MAZATLAN Municipio: 12) MAZATLAN Localidad: 1) MAZATLAN Sección: 2941 B1</p> <p>Ubicación: DOMICILIO PARTICULAR, CALLE 13 DE MAYO, NÚMERO 321, COLONIA MONTUOSA, CÓDIGO POSTAL 82030, MAZATLÁN, SINALOA., ENTRE CALLE JOSEFA ORTIZ DE DOMÍNGUEZ Y CALLE SAN LUIS POTOSÍ</p> <p>Presidenta/e: SABINA PEÑA QUIÑONES</p> <p>1er. Secretaria/o: ANGELICA MARIA OSUNA PEREZ</p> <p>2do. Secretaria/o: FELIX SANCHEZ FLORES</p> <p>1er. Escrutador: NUBIA YERENDI BUSTAMANTE MARTINEZ</p> <p>2do. Escrutador: JOSE ANGEL TORRES MURGA</p> <p>3er. Escrutador: JESUS ANTONIO VIZCARRA PINZON</p> <p>1er. Suplente: MARIA DEL REFUGIO XX GUTIERREZ</p> <p>2do. Suplente: RAMONA YOLANDA ARCE MURILLO</p> <p>3er. Suplente: ROSA EUGENIA GARCIA MONTERO</p>
<p>Distrito Federal: 6) MAZATLAN Distrito Local: 21) MAZATLAN Municipio: 12) MAZATLAN Localidad: 1) MAZATLAN Sección: 2942 B1</p> <p>Ubicación: DOMICILIO PARTICULAR, CALLE CRISTERNA, NÚMERO 2101, COLONIA MONTUOSA, CÓDIGO POSTAL 82030, MAZATLÁN, SINALOA., ENTRE CALLE SEGUNDA 16 DE SEPTIEMBRE Y CALLE TAMAULIPAS</p> <p>Presidenta/e: SILVIA YAHAIRA LIZARRAGA PIÑA</p> <p>1er. Secretaria/o: SAIRA YURIDIA RENDON HERNANDEZ</p> <p>2do. Secretaria/o: JAVIER DE JESUS SALAS ARCE</p> <p>1er. Escrutador: MARTHA ALEJANDRA LIZARRAGA PIÑA</p> <p>2do. Escrutador: JESUS CAMARENA GARAY</p> <p>3er. Escrutador: EVELYN ARIAM URIARTE CASTILLO</p> <p>1er. Suplente: KARLA PATRICIA XX SILVA</p> <p>2do. Suplente: MARIA DEL ROSARIO TOLEDO AGUIRRE</p> <p>3er. Suplente: PATRICIA VELARDE FIGUEROA</p>	<p>Distrito Federal: 6) MAZATLAN Distrito Local: 21) MAZATLAN Municipio: 12) MAZATLAN Localidad: 1) MAZATLAN Sección: 2943 B1</p> <p>Ubicación: ESCUELA PRIMARIA ESTATAL 18 DE MARZO, CALLE PRIMERA HERMENEGILDO GALEANA, SIN NÚMERO, COLONIA MONTUOSA, CÓDIGO POSTAL 82030, MAZATLÁN, SINALOA., ENTRE CALLE SEGUNDA HERMENEGILDO GALEANA Y PRIVADA HERMENEGILDO GALEANA</p> <p>Presidenta/e: MARIVEL TIZNADO PERAZA</p> <p>1er. Secretaria/o: MARIA CELIA OROPEZA SANCHEZ</p> <p>2do. Secretaria/o: BEATRIZ ADRIANA BONEL LLAMAS</p> <p>1er. Escrutador: JESUS FERNANDO GONZALEZ CARDENAS</p> <p>2do. Escrutador: MANUEL TIZNADO OROPEZA</p> <p>3er. Escrutador: FRANCISCA SOTO NAVARRO</p> <p>1er. Suplente: MARTIN LUIS SOTO NAVARRO</p> <p>2do. Suplente: JUAN AGUSTIN RESENDIZ TIRADO</p> <p>3er. Suplente: ANABEL SOTO NAVARRO</p>

<p>Distrito Federal: 6) MAZATLAN Distrito Local: 21) MAZATLAN Municipio: 12) MAZATLAN Localidad: 1) MAZATLAN Sección: 2944 B1</p> <p>Ubicación: DOMICILIO PARTICULAR, CALLE PARADA, NÚMERO 2052, COLONIA MONTUOSA, CÓDIGO POSTAL 82030, MAZATLÁN, SINALOA., ENTRE CALLE RAMÓN CORONA Y CALLE ÁLVARO OBREGÓN</p> <p>Presidenta/e: VERONICA AYALA DE LA ROSA</p> <p>1er. Secretaria/o: ALBERTO CAMPA CURIEL 2do. Secretaria/o: NAHOMI GUADALUPE CORTEZ ARELLANES</p> <p>1er. Escrutador: IRMA ARELLANES HERNANDEZ 2do. Escrutador: CRISTINA CAMPA PEREZ 3er. Escrutador: AMELIA AGUIRRE RUVALCABA</p> <p>1er. Suplente: CLAUDIA CRUZ FIGUEROA 2do. Suplente: SONIA GALINDO VALLE 3er. Suplente: EXIQUIO GARCIA OSUNA</p>	<p>Distrito Federal: 6) MAZATLAN Distrito Local: 21) MAZATLAN Municipio: 12) MAZATLAN Localidad: 1) MAZATLAN Sección: 2945 B1</p> <p>Ubicación: DOMICILIO PARTICULAR, CALLE ALEJANDRO QUIJANO, NÚMERO 1521, COLONIA MONTUOSA, CÓDIGO POSTAL 82030, MAZATLÁN, SINALOA., ENTRE CALLE CRISTERNA Y AVENIDA GUTIÉRREZ NÁJERA</p> <p>Presidenta/e: ILSE CONCEPCION CORONADO NAVARRETE</p> <p>1er. Secretaria/o: ENRIQUE CORONADO PAEZ 2do. Secretaria/o: ADRIANA FELICITAS HERNANDEZ GARCIA</p> <p>1er. Escrutador: BRENDA SANCHEZ GAMBOA 2do. Escrutador: RAFAEL ENRIQUE HIGUERA BARRON 3er. Escrutador: MANUEL SALAS RAMOS</p> <p>1er. Suplente: FERNANDO VALENTIN TORRES ROJAS 2do. Suplente: LUIS ALBERTO VALENZUELA ARAUJO 3er. Suplente: YOLANDA ROJAS PELAEZ</p>
<p>Distrito Federal: 6) MAZATLAN Distrito Local: 21) MAZATLAN Municipio: 12) MAZATLAN Localidad: 1) MAZATLAN Sección: 2946 B1</p> <p>Ubicación: DOMICILIO PARTICULAR, CALLE CRISTERNA, NÚMERO 2120, COLONIA MONTUOSA, CÓDIGO POSTAL 82030, MAZATLÁN, SINALOA., ENTRE CALLE RÍO PÁNUCO Y CALLE 13 DE MAYO</p> <p>Presidenta/e: ALBERTO ANIBAL ELIZONDO MELIN</p> <p>1er. Secretaria/o: VICTOR MANUEL LOPEZ ZARATE 2do. Secretaria/o: ERNESTO GONZALEZ CHITICA</p> <p>1er. Escrutador: MARIA ANTONIETA TOME Y VAZQUEZ 2do. Escrutador: JOSE JAVIER GUZMAN VAZQUEZ 3er. Escrutador: NORA SORAIMA PERALTA GONZALEZ</p> <p>1er. Suplente: CARLOS ADRIAN TIRADO MORALES 2do. Suplente: ERNESTINA SILVA LERMA 3er. Suplente: PRUDENCIA XX VAZQUEZ</p>	<p>Distrito Federal: 6) MAZATLAN Distrito Local: 21) MAZATLAN Municipio: 12) MAZATLAN Localidad: 1) MAZATLAN Sección: 2947 B1</p> <p>Ubicación: ESCUELA SECUNDARIA TÉCNICA COMERCIAL MIGUEL HIDALGO Y COSTILLA, AVENIDA GABRIEL LEYVA SOLANO, SIN NÚMERO, COLONIA MONTUOSA, CÓDIGO POSTAL 82030, MAZATLÁN, SINALOA., ENTRE CALLE JOSEFA ORTIZ DE DOMÍNGUEZ Y CALLE CORONELA</p> <p>Presidenta/e: JOSE GUADALUPE RUBI CARRIZOZA</p> <p>1er. Secretaria/o: KARLA IRASEMA SALAZAR BASTIDAS 2do. Secretaria/o: VIRGINIA BARRERA ARANGURE</p> <p>1er. Escrutador: IMELDA LOPEZ OVALLE 2do. Escrutador: MARIA HERMELINDA LOPEZ DIARTE 3er. Escrutador: ELENA ROBLES SANCHEZ</p> <p>1er. Suplente: GUADALUPE MENDOZA IRIBE 2do. Suplente: MARIA ENGRACIA TORRES OSUNA 3er. Suplente: FELISA ACOSTA GALLARDO</p>
<p>Distrito Federal: 6) MAZATLAN Distrito Local: 20) MAZATLAN Municipio: 12) MAZATLAN Localidad: 6) MARMOL Sección: 2958 B1</p> <p>Ubicación: DOMICILIO PARTICULAR, CALLE NICOLÁS BRAVO, SIN NÚMERO, COLONIA LOS PINOS, SINDICATURA DE MÁRMOL, CÓDIGO POSTAL 82384, MAZATLÁN, SINALOA., CRUZANDO EL ARROYO</p> <p>Presidenta/e: LEONEL RAFAEL OSUNA HERRERA</p> <p>1er. Secretaria/o: ANGELES BEATRIZ ALAVEZ AGUIAR 2do. Secretaria/o: ALBERTO CORTEZ DIAZ</p> <p>1er. Escrutador: OSCAR ALEXIS JUAREZ LUCAS 2do. Escrutador: FELIX MAURO MANQUEROS DIAZ 3er. Escrutador: JESUS MARIBEL BELTRAN PATIÑO</p> <p>1er. Suplente: CASIMIRO CORTEZ CANO 2do. Suplente: RODOLFO LIZARRAGA URIARTE 3er. Suplente: JUSTINA RAMIREZ DIAZ</p>	<p>Distrito Federal: 6) MAZATLAN Distrito Local: 20) MAZATLAN Municipio: 12) MAZATLAN Localidad: 6) MARMOL Sección: 2959 B1</p> <p>Ubicación: DOMICILIO PARTICULAR, CALLE MÉXICO Y BENITO JUÁREZ, SIN NÚMERO, SINDICATURA DE MÁRMOL, CÓDIGO POSTAL 82384, MAZATLÁN, SINALOA., ENTRE CALLE BENITO JUÁREZ Y CALLE MÉXICO</p> <p>Presidenta/e: JULIA YOSELIN ACOSTA ENRIQUEZ</p> <p>1er. Secretaria/o: SANDRA MARLEN HERNANDEZ ZEPEDA 2do. Secretaria/o: MARTINA AGUIAR OCHOA</p> <p>1er. Escrutador: KARLA GUADALUPE AGUIRRE JUAREZ 2do. Escrutador: DANIEL ALVAREZ BUENO 3er. Escrutador: JESUS MANUEL BELTRAN ENRIQUEZ</p> <p>1er. Suplente: MARIA DE LOS ANGELES LEYVA ONTIVEROS 2do. Suplente: ARACELI ARAGON NUÑEZ 3er. Suplente: FRANCISCA BARBOZA SALAZAR</p>

<p>Distrito Federal: 6) MAZATLAN Distrito Local: 20) MAZATLAN Municipio: 12) MAZATLAN Localidad: 6) MARMOL Sección: 2960 B1</p> <p>Ubicación: ESCUELA PRIMARIA RURAL FEDERAL JUSTO SIERRA, CALLE BENITO JUÁREZ, SIN NÚMERO, COLONIA CENTRO, SINDICATURA DE MÁRMOL, CÓDIGO POSTAL 82384, MAZATLÁN, SINALOA., ESQUINA CON CALLE ZARAGOZA</p> <p>Presidenta/e: CAMILA ANAHI GARCIA ALVAREZ</p> <p>1er. Secretaria/o: JESSICA IRASEMA BENITEZ GUTIERREZ 2do. Secretaria/o: GLORIA ISELA BONILLA CERECER 1er. Escrutador: EVELIN DE JESUS CORTEZ CANO 2do. Escrutador: PAOLA VILLEL ENRIQUEZ NUÑEZ 3er. Escrutador: GLORIA GUADALUPE CORTEZ CANO 1er. Suplente: ALFREDO GARCIA HERNANDEZ 2do. Suplente: SALVADOR DIAZ LOPEZ 3er. Suplente: CRUZ AGUIRRE VELARDE</p>	<p>Distrito Federal: 6) MAZATLAN Distrito Local: 20) MAZATLAN Municipio: 12) MAZATLAN Localidad: 8) EL QUELITE Sección: 2961 B1</p> <p>Ubicación: COBERTIZO DEL LUGAR, CALLE MIGUEL HIDALGO, SIN NÚMERO, SINDICATURA DE EL QUELITE, CÓDIGO POSTAL 82350, MAZATLÁN, SINALOA., ENSEGUIDA DE LA IGLESIA</p> <p>Presidenta/e: YARELI CAROLINA CASTILLO HERRERA</p> <p>1er. Secretaria/o: ANA LORENA ACOSTA LIZARRAGA 2do. Secretaria/o: MARCO ANTONIO ARAMBURO TIRADO 1er. Escrutador: MOISES RAFAEL ARAMBURO TIRADO 2do. Escrutador: SANTOS RODOLFO HERNANDEZ PERAZA 3er. Escrutador: LIVIA ZULEMA BASTIDAS ARELLANO 1er. Suplente: MARIA DOLORES LIZARRAGA ARAMBURO 2do. Suplente: RAFAEL GARATE GUERRERO 3er. Suplente: MARIA ISABEL ACOSTA TIRADO</p>
<p>Distrito Federal: 6) MAZATLAN Distrito Local: 20) MAZATLAN Municipio: 12) MAZATLAN Localidad: 348) EL MORAL Sección: 2961 E1</p> <p>Ubicación: ESCUELA PRIMARIA ESTATAL FRANCISCO VILLA, DOMICILIO CONOCIDO, EL MORAL, CÓDIGO POSTAL 82350, MAZATLÁN, SINALOA., FRENTE A LA CANCHA</p> <p>Presidenta/e: ANAHI ESPARZA AGUILAR</p> <p>1er. Secretaria/o: JENARO ENRIQUE LIZARRAGA CASTILLO 2do. Secretaria/o: GLORIA AGUILAR REYES 1er. Escrutador: VERONICA CASTILLO GARCIA 2do. Escrutador: GERMAN CASTILLO GARCIA 3er. Escrutador: FERNANDO GARCIA SANCHEZ 1er. Suplente: HECTOR MANUEL CASTILLO SANCHEZ 2do. Suplente: DORA ALICIA GARCIA SARABIA 3er. Suplente: BERNARDO LIZARRAGA NAVIDAD</p>	<p>Distrito Federal: 6) MAZATLAN Distrito Local: 20) MAZATLAN Municipio: 12) MAZATLAN Localidad: 8) EL QUELITE Sección: 2962 B1</p> <p>Ubicación: DOMICILIO PARTICULAR, CALLE ROSALES, SIN NÚMERO, SINDICATURA DE EL QUELITE, CÓDIGO POSTAL 82350, MAZATLÁN, SINALOA., ESQUINA CON CALLE DE LA SOGA</p> <p>Presidenta/e: JOSE CARLOS GONZALEZ LIZARRAGA</p> <p>1er. Secretaria/o: PETRA LIZARRAGA SEVILLA 2do. Secretaria/o: NEREIDA OSUNA RAMOS 1er. Escrutador: GLORIA ARAMBURO GARATE 2do. Escrutador: MARIA DOLORES BENEGAS ARELLANO 3er. Escrutador: ALEJANDRA GARATE PEREZ 1er. Suplente: MARIA DE LA LUZ MACHADO LIZARRAGA 2do. Suplente: JAVIER ARELLANO SALAZAR 3er. Suplente: JORGE LUIS HIGUERA PANDURO</p>
<p>Distrito Federal: 6) MAZATLAN Distrito Local: 20) MAZATLAN Municipio: 12) MAZATLAN Localidad: 8) EL QUELITE Sección: 2963 B1</p> <p>Ubicación: ESCUELA PRIMARIA ESTATAL BENITO JUÁREZ, CALLE LA SOGA, SIN NÚMERO, SINDICATURA DE EL QUELITE, CÓDIGO POSTAL 82350, MAZATLAN, SINALOA., A UN LADO DEL CENTRO DE SALUD</p> <p>Presidenta/e: JORGE LUIS OSUNA BUSTAMANTE</p> <p>1er. Secretaria/o: JULIETA BASTIDAS ARAGON 2do. Secretaria/o: CLAUDIA ESMERALDA GARATE OSUNA 1er. Escrutador: LUZ ANDREA LIZARRAGA MACHADO 2do. Escrutador: SUSANA GUADALUPE NORIEGA PALACIOS 3er. Escrutador: DULCE YADIRA LEYVA PATRON 1er. Suplente: LUIS ENRIQUE LIZARRAGA GONZALEZ 2do. Suplente: FIDEL MARTINEZ BUSTAMANTE 3er. Suplente: OSCAR RAMON OSUNA ESCOBAR</p>	<p>Distrito Federal: 6) MAZATLAN Distrito Local: 20) MAZATLAN Municipio: 12) MAZATLAN Localidad: 477) LA SABILA Sección: 2964 B1</p> <p>Ubicación: ESCUELA PRIMARIA RURAL FEDERAL GENERAL ÁNGEL FLORES, DOMICILIO CONOCIDO, LA SÁBILA, SINDICATURA DE EL QUELITE, CÓDIGO POSTAL 82350, MAZATLÁN, SINALOA., AL FONDO DE LA CALLE PRINCIPAL</p> <p>Presidenta/e: PEDRO ARREOLA MORENO</p> <p>1er. Secretaria/o: CRUCINA BONILLA RODRIGUEZ 2do. Secretaria/o: MARICELA CALLEROS ORTIZ 1er. Escrutador: MARIA MAGDALENA HERNANDEZ PERAZA 2do. Escrutador: RAMONA LIZARRAGA GARCIA 3er. Escrutador: JOSE AGUIRRE CHAVEZ 1er. Suplente: PETRA AGUIRRE CHAVEZ 2do. Suplente: ADRIAN LIZARRAGA OSUNA 3er. Suplente: HILARIO NAVIDAD IBARRA</p>

<p>Distrito Federal: 6) MAZATLAN Distrito Local: 20) MAZATLAN Municipio: 12) MAZATLAN Localidad: 137) CHICURAS DE LA NORIA Sección: 2965 B1</p> <p>Ubicación: ESCUELA PRIMARIA GENERAL EMILIANO ZAPATA, DOMICILIO CONOCIDO, LAS CHICURAS DE LA NORIA, SINDICATURA DE LA NORIA, CÓDIGO POSTAL 82329, MAZATLÁN, SINALOA., AL ENTRAR AL POBLADO</p> <p>Presidenta/e: MARICRUZ OSUNA TOSTADO</p> <p>1er. Secretaria/o: GISELA OSUNA GARATE 2do. Secretaria/o: BLANCA OLIVIA RENTERIA TIRADO</p> <p>1er. Escrutador: CARMEN PATRICIA LARRAÑAGA OSUNA 2do. Escrutador: FEDERICO OSUNA RAMOS</p> <p>3er. Escrutador: JOSE ANGEL RODRIGUEZ LARRAÑAGA</p> <p>1er. Suplente: ORALIA LIZARRAGA REYES 2do. Suplente: CANUTO OSUNA BASTIDAS 3er. Suplente: JOSE ALBERTO MENDOZA TIRADO</p>	<p>Distrito Federal: 6) MAZATLAN Distrito Local: 20) MAZATLAN Municipio: 12) MAZATLAN Localidad: 7) LA NORIA Sección: 2966 B1</p> <p>Ubicación: ESCUELA PREPARATORIA LA NORIA DE LA UNIVERSIDAD AUTÓNOMA DE SINALOA, DOMICILIO CONOCIDO, SINDICATURA DE LA NORIA, CÓDIGO POSTAL 82329, MAZATLÁN, SINALOA., PASANDO LA PLAZUELA</p> <p>Presidenta/e: MARICRUZ GUTIERREZ GARCIA</p> <p>1er. Secretaria/o: GERMAN GUADALUPE MARCHEN CHAVEZ 2do. Secretaria/o: JOSE ANGEL OSUNA ONTIVEROS</p> <p>1er. Escrutador: LORENZO ALBERTO OSUNA TIZNADO 2do. Escrutador: ENRRIQUETA ARELLANO CHAVEZ</p> <p>3er. Escrutador: ISMAEL MENDOZA VELARDE</p> <p>1er. Suplente: DOLORES CHAVARIN ASTORGA 2do. Suplente: YAQUELINE ANASTACIA LOPEZ OSUNA 3er. Suplente: MARIA GONZALEZ ZAMBRANO</p>
<p>Distrito Federal: 6) MAZATLAN Distrito Local: 20) MAZATLAN Municipio: 12) MAZATLAN Localidad: 7) LA NORIA Sección: 2967 B1</p> <p>Ubicación: ESCUELA PRIMARIA ESTATAL MIGUEL HIDALGO, CALLE CONSTITUCIÓN, SIN NUMERO, SINDICATURA DE LA NORIA, CÓDIGO POSTAL 82329, MAZATLÁN, SINALOA., A UN COSTADO DEL PARQUE</p> <p>Presidenta/e: JOSE VICENTE LARA IBARRA</p> <p>1er. Secretaria/o: ALEJANDRINA IBARRA DIAZ 2do. Secretaria/o: HERMINIO MORENO DIAZ</p> <p>1er. Escrutador: NATIVIDAD ANTONIO OSUNA MELENDREZ 2do. Escrutador: BRISA MARIA HEREDIA ENCISO</p> <p>3er. Escrutador: MONICA PATRICIA OSUNA MARTINEZ</p> <p>1er. Suplente: ESPERANZA DIAZ MELENDREZ 2do. Suplente: ROBERTO HEREDIA NEVAREZ 3er. Suplente: LUCILA LIZARRAGA OSUNA</p>	<p>Distrito Federal: 6) MAZATLAN Distrito Local: 20) MAZATLAN Municipio: 12) MAZATLAN Localidad: 199) EL ESPINAL Sección: 2971 B1</p> <p>Ubicación: ESCUELA PRIMARIA FEDERAL LICENCIADO ADOLFO LÓPEZ MATEOS, DOMICILIO CONOCIDO, EL ESPINAL, SINDICATURA DE EL HABAL, CÓDIGO POSTAL 82238, MAZATLÁN, SINALOA., FRENTE A LA CANCHA DEPORTIVA</p> <p>Presidenta/e: MARCO ANTONIO CHIQUETE OSUNA</p> <p>1er. Secretaria/o: DORA ALICIA LIZARRAGA CRUZ 2do. Secretaria/o: JUANA BELTRAN TIRADO</p> <p>1er. Escrutador: MARIA DE JESUS ARAMBURO GARATE 2do. Escrutador: MARIA EVELIA BELTRAN BONILLA</p> <p>3er. Escrutador: SELENE DEL ROCIO LARRAÑAGA OSUNA</p> <p>1er. Suplente: ANA IVETTE LOAIZA PERAZA 2do. Suplente: GERARDO CHIQUETE BERNAL 3er. Suplente: PABLO CHIQUETE NAVARRO</p>
<p>Distrito Federal: 6) MAZATLAN Distrito Local: 20) MAZATLAN Municipio: 12) MAZATLAN Localidad: 582) LOS ZAPOTES Sección: 2973 B1</p> <p>Ubicación: ESCUELA PRIMARIA IGNACIO RAMÍREZ, DOMICILIO CONOCIDO, LOS ZAPOTES, SINDICATURA DE EL HABAL, CÓDIGO POSTAL 82330 MAZATLÁN, SINALOA., A LA ENTRADA DEL PUEBLO</p> <p>Presidenta/e: MARIA LUISA MORALES OJEDA</p> <p>1er. Secretaria/o: JESUS MORENO ARELLANO 2do. Secretaria/o: DAMIAN AYALA MANJARREZ</p> <p>1er. Escrutador: MARIA CHAVEZ LIZARRAGA 2do. Escrutador: ALFREDO GONZALEZ BARRERA</p> <p>3er. Escrutador: EZEQUIEL GONZALEZ ROJAS</p> <p>1er. Suplente: JEYDI JESUS GONZALEZ TIZNADO 2do. Suplente: RUFINA LOPEZ GONZALEZ 3er. Suplente: HECTOR JAVIER NUÑEZ ARAMBURO</p>	<p>Distrito Federal: 6) MAZATLAN Distrito Local: 20) MAZATLAN Municipio: 12) MAZATLAN Localidad: 438) EL QUEMADO Sección: 2974 B1</p> <p>Ubicación: ESCUELA PRIMARIA MATUTINA ESTATAL IGNAÇIO ZARAGOZA, DOMICILIO CONOCIDO, SINDICATURA DE EL QUEMADO, CÓDIGO POSTAL 82350, MAZATLÁN, SINALOA., FRENTE DE LA TIENDA DE LA SECRETARÍA DE DESARROLLO SOCIAL</p> <p>Presidenta/e: ELVA KARINA NAVARRO AGUIRRE</p> <p>1er. Secretaria/o: HECTOR MANUEL OSUNA OSUNA 2do. Secretaria/o: MARIA DE LOURDES LABRADA QUINTERO</p> <p>1er. Escrutador: NORMA ELOISA ARAMBURO LIZARRAGA 2do. Escrutador: LUZ ESTELA ASTORGA CHAVARIN</p> <p>3er. Escrutador: DAMASO LABRADA XX</p> <p>1er. Suplente: JESSICA LIZARRAGA AYALA 2do. Suplente: ARCADIO NAVARRO CH. 3er. Suplente: JUAN CARLOS NUÑEZ TIRADO</p>

<p>Distrito Federal: 6) MAZATLAN Distrito Local: 20) MAZATLAN Municipio: 12) MAZATLAN Localidad: 432) PUENTE EL QUELITE Sección: 2974 E1</p> <p>Ubicación: ESCUELA PRIMARIA RURAL FEDERAL NIÑOS HÉROES, DOMICILIO CONOCIDO, PUENTE DEL QUELITE, SINDICATURA DE EL QUELITE, CÓDIGO POSTAL 82350, MAZATLÁN, SINALOA., A UN COSTADO DE LA PLAZUELA</p> <p>Presidenta/e: ENEDINA ACOSTA NAVARRO</p> <p>1er. Secretaria/o: ALICIA ARAMBURO PALACIOS 2do. Secretaria/o: PATRICIA ISABEL BASTIDAS GONZALEZ</p> <p>1er. Escrutador: ARMANDO CHAVEZ CRISTIN 2do. Escrutador: NANCY CHAVEZ CRISTIN 3er. Escrutador: SANDRA CORONADO MARRUFO</p> <p>1er. Suplente: ALICIA CORTEZ REYES 2do. Suplente: ISABEL CRISTINA GUEVARA MORAN 3er. Suplente: ISIDORA CRISTIN MILLAN</p>	<p>Distrito Federal: 6) MAZATLAN Distrito Local: 20) MAZATLAN Municipio: 12) MAZATLAN Localidad: 465) EL RECREO Sección: 2975 B1</p> <p>Ubicación: TELESECUNDARIA FEDERALIZADA # 42, DOMICILIO CONOCIDO, EL RECREO, SINDICATURA DE EL HABAL, CÓDIGO POSTAL 82270, MAZATLÁN, SINALOA., A UN COSTADO DE ESCUELA PRIMARIA FEDERAL FRANCISCO I. MADERO</p> <p>Presidenta/e: JOSE TRINIDAD OLVERA IBARRA</p> <p>1er. Secretaria/o: GABRIELA AGUILAR ARELLANO 2do. Secretaria/o: FERNANDA YADIRA BARRERA LOMAS</p> <p>1er. Escrutador: SERGIO GONZALEZ SANCHEZ 2do. Escrutador: ARCELIA OSUNA PIÑA 3er. Escrutador: ADELA RIVERA SANDOVAL</p> <p>1er. Suplente: PEDRO ARAMBURO FIGUEROA 2do. Suplente: FRANCISCO HERRERA LEAL 3er. Suplente: JUANA RIOS LUCAS</p>
<p>Distrito Federal: 6) MAZATLAN Distrito Local: 20) MAZATLAN Municipio: 12) MAZATLAN Localidad: 81) CAMACHO Sección: 2975 E1</p> <p>Ubicación: ESCUELA PRIMARIA GENERAL EMILIANO ZAPATA, DOMICILIO CONOCIDO, CAMACHO, SINDICATURA DE EL HABAL, CÓDIGO POSTAL 82370, MAZATLÁN, SINALOA., ENTRANDO A LA COMUNIDAD</p> <p>Presidenta/e: JUAN MANUEL CASTRO GONZALEZ</p> <p>1er. Secretaria/o: IRAM ANDRES ENCISO MERCADO 2do. Secretaria/o: DULCE MARIA VELARDE URIARTE</p> <p>1er. Escrutador: OLGA JANETT ACOSTA NAVARRO 2do. Escrutador: MARTIN MACIAS MARTINEZ 3er. Escrutador: ANA YUZZBETH NORIEGA DIAZ</p> <p>1er. Suplente: JESUS SANCHEZ NAVARRO 2do. Suplente: SORAYA NATALI VELARDE TIRADO 3er. Suplente: GRICELDA TIRADO NAVARRO</p>	<p>Distrito Federal: 6) MAZATLAN Distrito Local: 20) MAZATLAN Municipio: 12) MAZATLAN Localidad: 419) EL POTRERO DE CARRAZCO Sección: 2976 B1</p> <p>Ubicación: ESCUELA PRIMARIA ESTATAL GENERAL JUAN CARRASCO, DOMICILIO CONOCIDO, EL POTRERO DE CARRASCO, SINDICATURA DE EL HABAL, CÓDIGO POSTAL 82277, MAZATLÁN, SINALOA., FRENTE A LA COMISARÍA</p> <p>Presidenta/e: JESUS MARTIN GARCIA OSUNA</p> <p>1er. Secretaria/o: JESUS RICARDO OSUNA MAGAÑA 2do. Secretaria/o: MARIA GUADALUPE CAMACHO RAMOS</p> <p>1er. Escrutador: ALEJANDRA CASTRO OSUNA 2do. Escrutador: HILDA ORALIA CRUZ MORENO 3er. Escrutador: FELICITAS ONTIVEROS BASTIDAS</p> <p>1er. Suplente: CECILIA LORENA OSUNA ARAMBURO 2do. Suplente: MARIANA DE JESUS MENDOZA LIZARRAGA 3er. Suplente: GUILLERMINA PEÑUELAS VELARDE</p>
<p>Distrito Federal: 6) MAZATLAN Distrito Local: 20) MAZATLAN Municipio: 12) MAZATLAN Localidad: 365) LA PALMA SOLA Sección: 2977 B1</p> <p>Ubicación: ESCUELA PRIMARIA FEDERAL CARLOS R. TIRADO, DOMICILIO CONOCIDO, LA PALMA SOLA, SINDICATURA DE EL HABAL, CÓDIGO POSTAL 82270, MAZATLÁN, SINALOA., ENTRANDO AL PUEBLO</p> <p>Presidenta/e: ALMA ROSA AGUIRRE VELARDE</p> <p>1er. Secretaria/o: MARIA GUADALUPE MAGAÑA TIRADO 2do. Secretaria/o: SOCORRO HERNANDEZ LIZARRAGA</p> <p>1er. Escrutador: GLORIA ISABEL IBARRA BURGUEÑO 2do. Escrutador: MARIA JUSTINA LIZARRAGA LARRAÑAGA 3er. Escrutador: MARTHA VANESSA LIZARRAGA OSUNA</p> <p>1er. Suplente: BRICEIRA YAMELIN OSUNA BERNAL 2do. Suplente: CECILIA GUADALUPE IBARRA SILVA 3er. Suplente: NATIVIDAD IBARRA MORENO</p>	<p>Distrito Federal: 6) MAZATLAN Distrito Local: 20) MAZATLAN Municipio: 12) MAZATLAN Localidad: 434) PUERTA DE CANOAS Sección: 2983 B1</p> <p>Ubicación: ESCUELA PRIMARIA ESTATAL ALFONSO TIRADO, DOMICILIO CONOCIDO, PUERTA DE CANOAS, SINDICATURA DE EL HABAL, CÓDIGO POSTAL 82270, MAZATLÁN, SINALOA., A UN LADO DEL KINDER</p> <p>Presidenta/e: MARTHA ESPINOZA LIZARRAGA</p> <p>1er. Secretaria/o: SANDRA LUZ GAXIOLA SANCHEZ 2do. Secretaria/o: ZULIANA MEDINA ENCISO</p> <p>1er. Escrutador: YESSICA ELIZETH MILLAN OSUNA 2do. Escrutador: ADRIANA ELIZET GONZALEZ LIZARRAGA 3er. Escrutador: LEONARDO OSUNA OSUNA</p> <p>1er. Suplente: JAQUELINE CRUZ SANCHEZ 2do. Suplente: JOSE LIZARRAGA IBARRA 3er. Suplente: ARTURO LIZARRAGA TOSTADO</p>

<p>Distrito Federal: 6) MAZATLAN Distrito Local: 20) MAZATLAN Municipio: 12) MAZATLAN Localidad: 619) LOS LIMONES Sección: 2983 E1</p> <p>Ubicación: COMISIÓN NACIONAL DEL FOMENTO EDUCATIVO, CONAFE, DOMICILIO CONOCIDO, LOS LIMONES, SINDICATURA DE EL HABAL, CÓDIGO POSTAL 82250, MAZATLÁN, SINALOA., ENTRANDO A LA COMUNIDAD</p> <p>Presidenta/e: PERLA JANNET AYALA HERRERA</p> <p>1er. Secretaria/o: MARIA TERESA HERNANDEZ AGUIRRE 2do. Secretaria/o: ROSA EMILIA LIZARRAGA AGUIRRE</p> <p>1er. Escrutador: OCTAVIO LIZARRAGA RICO 2do. Escrutador: DANIEL CAMACHO LIZARRAGA</p> <p>3er. Escrutador: LAURA LIZETH CERNA RODRIGUEZ</p> <p>1er. Suplente: CINTHIA JANETH LIZARRAGA LIZARRAGA 2do. Suplente: JESUS RAMON LIZARRAGA TIRADO 3er. Suplente: JOSE LUIS LIZARRAGA TIRADO</p>	<p>Distrito Federal: 6) MAZATLAN Distrito Local: 20) MAZATLAN Municipio: 12) MAZATLAN Localidad: 243) EL HABAL Sección: 2984 B1</p> <p>Ubicación: ESCUELA PRIMARIA ESTATAL VENUSTIANO CARRANZA, CALLE VENUSTIANO CARRANZA, SIN NÚMERO, SINDICATURA DE EL HABAL, CÓDIGO POSTAL 82250, MAZATLÁN, SINALOA., ENSEGUIDA DE LA CASETA DE POLICÍA</p> <p>Presidenta/e: MAGDA BELEN CORDERO RODRIGUEZ</p> <p>1er. Secretaria/o: AMADA BERENICE DIAZ MACHADO 2do. Secretaria/o: MARIA FERNANDA GUZMAN VELAZCO</p> <p>1er. Escrutador: AIDE BARRAZA HERNANDEZ 2do. Escrutador: EMILIA LUCRECIA BONILLA SANDOVAL</p> <p>3er. Escrutador: JOSE ARMANDO GAXIOLA OSUNA</p> <p>1er. Suplente: LUIS ENRIQUE GUTIERREZ NAVARRO 2do. Suplente: PERLA ESMERALDA HERRERA HERNANDEZ 3er. Suplente: VIDAL ANTONIO ARAMBURO TIRADO</p>
<p>Distrito Federal: 6) MAZATLAN Distrito Local: 20) MAZATLAN Municipio: 12) MAZATLAN Localidad: 243) EL HABAL Sección: 2985 B1</p> <p>Ubicación: ESCUELA SECUNDARIA PROFESORA SOFÍA FÉLIX DE RAMOS, CALLE BENITO JUÁREZ, SIN NÚMERO, SINDICATURA DE EL HABAL, CÓDIGO POSTAL 82270, MAZATLÁN, SINALOA., FRENTE AL PANTEÓN</p> <p>Presidenta/e: LIBIA DENISSE MORENO TIRADO</p> <p>1er. Secretaria/o: JUANA CRUZ ARAMBURO FLOREZ 2do. Secretaria/o: KAREN GUADALUPE ARAMBURO LIZARRAGA</p> <p>1er. Escrutador: KARINA ARELLANO OSUNA 2do. Escrutador: FILOMENA CAMACHO ARELLANO</p> <p>3er. Escrutador: GLORIA GARCIA IBARRA</p> <p>1er. Suplente: ROBERTO GAXIOLA OSUNA 2do. Suplente: RICARDO MAGAÑA TIRADO 3er. Suplente: GUADALUPE OSUNA CARDENAS</p>	<p>Distrito Federal: 6) MAZATLAN Distrito Local: 21) MAZATLAN Municipio: 12) MAZATLAN Localidad: 566) EL VENADILLO Sección: 2987 B1</p> <p>Ubicación: ESCUELA PRIMARIA RURAL ESTATAL PROFESOR JOSÉ FELIPE VALLE, CALLE CIRCUNVALACIÓN, SIN NÚMERO, COLONIA EL VENADILLO, CÓDIGO POSTAL 82129, MAZATLÁN, SINALOA., ESQUINA GENERAL ÁNGEL FLORES</p> <p>Presidenta/e: JESSICA ACA MORALES</p> <p>1er. Secretaria/o: VIRGINIA MARIA CHAVEZ SILVAS 2do. Secretaria/o: MARYBEL GOMEZ XX</p> <p>1er. Escrutador: MONSERRAT DIAZ BETANCOURT 2do. Escrutador: CRISTIAN MELENDREZ PEDRAZA</p> <p>3er. Escrutador: JESUS ANTONIO ARAMBURO SANCHEZ</p> <p>1er. Suplente: MARIA DE JESUS HUEZCA MUÑOZ 2do. Suplente: ERIKA AZUCENA ESPINOZA RAMOS 3er. Suplente: ARACELI GOMEZ PARTIDA</p>
<p>Distrito Federal: 6) MAZATLAN Distrito Local: 21) MAZATLAN Municipio: 12) MAZATLAN Localidad: 566) EL VENADILLO Sección: 2987 C1</p> <p>Ubicación: ESCUELA PRIMARIA RURAL ESTATAL PROFESOR JOSÉ FELIPE VALLE, CALLE CIRCUNVALACIÓN, SIN NÚMERO, COLONIA EL VENADILLO, CÓDIGO POSTAL 82129, MAZATLÁN, SINALOA., ESQUINA GENERAL ÁNGEL FLORES</p> <p>Presidenta/e: HERIBERTO ANDRES COLIO</p> <p>1er. Secretaria/o: MIRIAN GARCIA YAÑEZ 2do. Secretaria/o: KAREN IVETH CORTES GUZMAN</p> <p>1er. Escrutador: MICHEL ESTEFANI GARRAFA DIAZ 2do. Escrutador: MARTHA ALICIA ALVAREZ MARTINEZ</p> <p>3er. Escrutador: MINERVA GUADALUPE DIAZ MELLADO</p> <p>1er. Suplente: DIANA ALEJANDRA LOPEZ ZAZUETA 2do. Suplente: MARTIN LIZARRAGA MARTINEZ 3er. Suplente: CARMELA GARCIA PERAZA</p>	<p>Distrito Federal: 6) MAZATLAN Distrito Local: 19) LA CRUZ Municipio: 16) SAN IGNACIO Localidad: 1) SAN IGNACIO Sección: 3370 B1</p> <p>Ubicación: COLEGIO DE BACHILLERES DEL ESTADO DE SINALOA (COBAES) 50 GENERAL GABRIEL LEYVA VELÁZQUEZ, CALLE SACRIFICIO, SIN NÚMERO, COLONIA FRANCISCO LABASTIDA OCHOA, CÓDIGO POSTAL 82918, SAN IGNACIO, SINALOA., FRENTE A PLAZA LEY</p> <p>Presidenta/e: GUADALUPE LOURDES BAÑUELOS LEON</p> <p>1er. Secretaria/o: MARISOL ALMARAL ALVAREZ 2do. Secretaria/o: MARIELA BAÑUELOS ALVAREZ</p> <p>1er. Escrutador: MARIA DEL ROSARIO BUSTAMANTE CASTRO 2do. Escrutador: JESUS RAMON DELGADO VALVERDE</p> <p>3er. Escrutador: JUANA ALMARAL IRIBE</p> <p>1er. Suplente: BERTHA ALICIA DELGADO VALVERDE 2do. Suplente: ANICETA ENRIQUEZ QUIÑONEZ 3er. Suplente: MARIA LUISA ARAGON LIZARRAGA</p>

<p>Distrito Federal: 6) MAZATLAN Distrito Local: 19) LA CRUZ Municipio: 16) SAN IGNACIO Localidad: 1) SAN IGNACIO Sección: 3370 C1</p> <p>Ubicación: COLEGIO DE BACHILLERES DEL ESTADO DE SINALOA (COBAES) 50 GENERAL GABRIEL LEYVA VELÁZQUEZ, CALLE SACRIFICIO, SIN NÚMERO, COLONIA FRANCISCO LABASTIDA OCHOA, CÓDIGO POSTAL 82918, SAN IGNACIO, SINALOA., FRENTE A PLAZA LEY</p> <p>Presidenta/e: MANUEL ANTONIO DELGADO VALVERDE</p> <p>1er. Secretaria/o: MARIA DE JESUS ASTORGA CHAVEZ</p> <p>2do. Secretaria/o: MARIA GABRIELA BARRAZA CRUZ</p> <p>1er. Escrutador: BRICEIDY BERENICE CASTRO GARCIA</p> <p>2do. Escrutador: RAUL HUMBERTO FIGUEROA CARDENAS</p> <p>3er. Escrutador: MARIA ANTONIETA ASTORGA JUAREZ</p> <p>1er. Suplente: ROSA MARIA DELGADO VALVERDE</p> <p>2do. Suplente: FIDEL GOMEZ VIDAL</p> <p>3er. Suplente: ANGELINA BUSTAMANTE CASTRO</p>	<p>Distrito Federal: 6) MAZATLAN Distrito Local: 19) LA CRUZ Municipio: 16) SAN IGNACIO Localidad: 1) SAN IGNACIO Sección: 3371 B1</p> <p>Ubicación: ESCUELA PRIMARIA ESTATAL ÁNGEL TORRONTEGUI MILLÁN, AVENIDA CONCORDIA, SIN NÚMERO, CÓDIGO POSTAL 82900, SAN IGNACIO, SINALOA., ENTRE CALLE LIBERTAD Y CALLE SACRIFICIO</p> <p>Presidenta/e: XOCHILT CASTRO SEDANO</p> <p>1er. Secretaria/o: MEREGILDO HUMBERTO BASTIDAS CRISTIN</p> <p>2do. Secretaria/o: DIANA LIZETH CHAVARIN OSUNA</p> <p>1er. Escrutador: JOSE RAMON CAMACHO ROCHA</p> <p>2do. Escrutador: RAIMUNDO CASTAÑEDA OLIVAS</p> <p>3er. Escrutador: GUADALUPE CAMACHO VALVERDE</p> <p>1er. Suplente: YOLANDA BERNAL BERNABE</p> <p>2do. Suplente: EUGENIA GONZALEZ SALCIDO</p> <p>3er. Suplente: MARIANO CRISTIN GRACIA</p>
<p>Distrito Federal: 6) MAZATLAN Distrito Local: 19) LA CRUZ Municipio: 16) SAN IGNACIO Localidad: 1) SAN IGNACIO Sección: 3372 B1</p> <p>Ubicación: MUSEO MUNICIPAL, CALLE GABRIEL LEYVA SOLANO, SIN NÚMERO, COLONIA CENTRO, CÓDIGO POSTAL 82900, SAN IGNACIO, SINALOA., ENTRE CALLE DEL BESO Y CALLE MORELOS</p> <p>Presidenta/e: ALICIA ASTORGA ROMERO</p> <p>1er. Secretaria/o: VICTOR GUILLERMO BASTIDAS BERNAL</p> <p>2do. Secretaria/o: ADAN RODRIGO COTA QUINTERO</p> <p>1er. Escrutador: FATIMA MARIELA LAFARGA SANDOVAL</p> <p>2do. Escrutador: MARIA GABRIELA MANJARREZ RIOS</p> <p>3er. Escrutador: RODRIGO COTA CHAVARIN</p> <p>1er. Suplente: MARTHA EMILIA BURGUEÑO GONZALEZ</p> <p>2do. Suplente: AMADO LOAIZA PERALES</p> <p>3er. Suplente: GABRIELA LORENA CALDERON ARELLANO</p>	<p>Distrito Federal: 6) MAZATLAN Distrito Local: 19) LA CRUZ Municipio: 16) SAN IGNACIO Localidad: 1) SAN IGNACIO Sección: 3373 B1</p> <p>Ubicación: JARDÍN DE NIÑOS HÉROES DE CHAPULTEPEC, CALLE CARLOS MARX, SIN NÚMERO, COLONIA HERACLIO BERNAL, CÓDIGO POSTAL 82912, SAN IGNACIO, SINALOA., ESQUINA CON CALLE FRANCISCO VILLA</p> <p>Presidenta/e: ANA GLORIA LARRAÑAGA TIZNADO</p> <p>1er. Secretaria/o: ELIGIA CASTAÑEDA ZAMORA</p> <p>2do. Secretaria/o: MARLEN CELIS REYES</p> <p>1er. Escrutador: JOEL ALFREDO CORONEL BARRAZA</p> <p>2do. Escrutador: MARIA DEL CARMEN ARMENTA ZAMORA</p> <p>3er. Escrutador: JARITZA CORONEL ROCHA</p> <p>1er. Suplente: MARIA DE LA LUZ GARCIA MASCAREÑO</p> <p>2do. Suplente: LUCILA BARRAZA REYES</p> <p>3er. Suplente: FEDERICO HUERTA GONZALEZ</p>
<p>Distrito Federal: 6) MAZATLAN Distrito Local: 19) LA CRUZ Municipio: 16) SAN IGNACIO Localidad: 1) SAN IGNACIO Sección: 3374 B1</p> <p>Ubicación: ESCUELA PRIMARIA FEDERAL EMILIANO ZAPATA, CALLE 23 DE SEPTIEMBRE, SIN NÚMERO, COLONIA AZUCENA DEL RÍO, CÓDIGO POSTAL 82913, SAN IGNACIO, SINALOA., ENTRE CALLE FRANCISCO I. MADERO Y CALLE ALVARO OBREGÓN</p> <p>Presidenta/e: CRISTINA BARRAZA SOTO</p> <p>1er. Secretaria/o: JOSE CASIMIRO GONZALEZ SALCIDO</p> <p>2do. Secretaria/o: LUZ MARIANA BASTIDAS SALAZAR</p> <p>1er. Escrutador: BRENDA GUADALUPE FONSECA YAÑEZ</p> <p>2do. Escrutador: JESUS MANUEL CHICAS GONZALEZ</p> <p>3er. Escrutador: FELICITAS BASTIDAS GONZALEZ</p> <p>1er. Suplente: TEODORA GONZALEZ MARTINEZ</p> <p>2do. Suplente: JORGE ENRIQUE GONZALEZ ZEGOVIA</p> <p>3er. Suplente: MARTHA EUGENIA BASTIDAS GARCIA</p>	<p>Distrito Federal: 6) MAZATLAN Distrito Local: 19) LA CRUZ Municipio: 16) SAN IGNACIO Localidad: 1) SAN IGNACIO Sección: 3374 C1</p> <p>Ubicación: ESCUELA PRIMARIA FEDERAL EMILIANO ZAPATA, CALLE 23 DE SEPTIEMBRE, SIN NÚMERO, COLONIA AZUCENA DEL RÍO, CÓDIGO POSTAL 82913, SAN IGNACIO, SINALOA., ENTRE CALLE FRANCISCO I. MADERO Y CALLE ALVARO OBREGÓN</p> <p>Presidenta/e: MARTHA BEATRIZ GONZALEZ GUEVARA</p> <p>1er. Secretaria/o: GUADALUPE ARACELI BARRAZA CORONEL</p> <p>2do. Secretaria/o: MARIA EUSEBIA BUENO MADRILES</p> <p>1er. Escrutador: ALEYDA GICELY GARCIA REYES</p> <p>2do. Escrutador: ROSA GRACIELA GRACIA CALDERON</p> <p>3er. Escrutador: CARMEN VICTORIA FRIAS MURILLO</p> <p>1er. Suplente: DORA ALICIA GONZALEZ SALCIDO</p> <p>2do. Suplente: REMBERTO HERMOSILLO SALCIDO</p> <p>3er. Suplente: OLEGARIO GONZALEZ RIVERA</p>

<p>Distrito Federal: 6) MAZATLAN Distrito Local: 19) LA CRUZ Municipio: 16) SAN IGNACIO Localidad: 5) ACATITAN Sección: 3382 B1</p> <p>Ubicación: ESCUELA PRIMARIA RURAL FEDERAL MIGUEL HIDALGO Y COSTILLA, DOMICILIO CONOCIDO, ACATITÁN, SINDICATURA DE IXPALINO, CÓDIGO POSTAL 82910, SAN IGNACIO, SINALOA., FRENTE A LA CANCHA</p> <p>Presidenta/e: MARISOL CASTRO GUTIERREZ</p> <p>1er. Secretaria/o: NEREYDA GUADALUPE ACUÑA CARRASCO 2do. Secretaria/o: IRENE YUKIE CARRASCO NORIEGA</p> <p>1er. Escrutador: MARIA LUISA CARRASCO NORIEGA 2do. Escrutador: ADELA CARRASCO NORIEGA 3er. Escrutador: GERMAN ANGULO RODRIGUEZ</p> <p>1er. Suplente: MATILDE AYALA VEGA 2do. Suplente: AMANDO CARRASCO ANGULO 3er. Suplente: ERLINDO CARRASCO RODRIGUEZ</p>	<p>Distrito Federal: 6) MAZATLAN Distrito Local: 19) LA CRUZ Municipio: 16) SAN IGNACIO Localidad: 271) SAN AGUSTIN Sección: 3383 B1</p> <p>Ubicación: ESCUELA PRIMARIA JOSÉ MARÍA MORELOS Y PAVÓN, DOMICILIO CONOCIDO, SAN AGUSTÍN, SINDICATURA CENTRAL, CÓDIGO POSTAL 82910, SAN IGNACIO, SINALOA., FRENTE AL PANTEÓN</p> <p>Presidenta/e: JESUS RAMON ANDRADE TORRES</p> <p>1er. Secretaria/o: LUCERO CANDELARIA FLORES MELCHOR 2do. Secretaria/o: JOSE JULIAN BAÑUELOS CHAVEZ</p> <p>1er. Escrutador: FERMIN ALBERTO FLORES MELCHOR 2do. Escrutador: ROCIO MILDREY HERNANDEZ CORTEZ 3er. Escrutador: EMILIA MELCHOR TORRES</p> <p>1er. Suplente: DAVID RIOS AUDELO 2do. Suplente: BRIGIDA BAÑUELOS CHAVEZ 3er. Suplente: MARIA RAQUEL CAMPA LARA</p>
<p>Distrito Federal: 6) MAZATLAN Distrito Local: 19) LA CRUZ Municipio: 16) SAN IGNACIO Localidad: 231) EL PLATANAR Sección: 3384 B1</p> <p>Ubicación: ESCUELA PRIMARIA FEDERAL GENERAL VICENTE GUERRERO, DOMICILIO CONOCIDO, EL PLATANAR, SINDICATURA CENTRAL, CÓDIGO POSTAL 82910, SAN IGNACIO, SINALOA., POR CALLE PRINCIPAL</p> <p>Presidenta/e: LEYDI MARGARITA VEGA ROCHIN</p> <p>1er. Secretaria/o: ESTER MARTINEZ MILLAN 2do. Secretaria/o: DULCE GABRIELA OCHOA VAZQUEZ</p> <p>1er. Escrutador: GABRIEL ARREOLA ROCHIN 2do. Escrutador: MARIA ISABEL LEON LOPEZ 3er. Escrutador: TERESA ROQUE RAMIREZ</p> <p>1er. Suplente: HONORIA VEGA VELARDE 2do. Suplente: TRINIDAD VEGA VELARDE 3er. Suplente: MARIA ROSA NORIEGA SANCHEZ</p>	<p>Distrito Federal: 6) MAZATLAN Distrito Local: 19) LA CRUZ Municipio: 16) SAN IGNACIO Localidad: 19) AJOYA Sección: 3385 B1</p> <p>Ubicación: ESCUELA PRIMARIA FEDERAL ADOLFO LÓPEZ MATEOS, DOMICILIO CONOCIDO, SINDICATURA DE AJOYA, CÓDIGO POSTAL 82902, SAN IGNACIO, SINALOA., POR CALLE PRINCIPAL</p> <p>Presidenta/e: VICTORIA BASTIDAS CHAVEZ</p> <p>1er. Secretaria/o: VERONICA BASTIDAS CRISTIN 2do. Secretaria/o: JOSE RAMON CHAVEZ ALARCON</p> <p>1er. Escrutador: NEREYDA DE LA CRUZ NUÑEZ 2do. Escrutador: JOSE JUAN GARCIA ORDOÑO 3er. Escrutador: RAMON GARCIA ORDOÑO</p> <p>1er. Suplente: INES MARTINEZ REYES 2do. Suplente: ROSALVA CAMPISTA GONZALEZ 3er. Suplente: HERMENEGILDA CRISTIN GONZALEZ</p>
<p>Distrito Federal: 6) MAZATLAN Distrito Local: 19) LA CRUZ Municipio: 16) SAN IGNACIO Localidad: 369) VADO HONDO Sección: 3387 B1</p> <p>Ubicación: ESCUELA PRIMARIA FEDERAL CUAUHTÉMOC, DOMICILIO CONOCIDO, VADO HONDO, SINDICATURA DE SAN JUAN, CÓDIGO POSTAL 82910, SAN IGNACIO, SINALOA., FRENTE A CLINICA DEL INSTITUTO MEXICANO DEL SEGURO SOCIAL</p> <p>Presidenta/e: HILDA MARISCAL ESTRADA</p> <p>1er. Secretaria/o: TIOFILO MARISCAL FONSECA 2do. Secretaria/o: HERMINIA RUELAS OJEDA</p> <p>1er. Escrutador: KEILIN SARELI SARABIA DIAZ 2do. Escrutador: MARIA DEL CARMEN OJEDA RUELAS 3er. Escrutador: BENJAMIN FONSECA ESTRADA</p> <p>1er. Suplente: PIEDAD RUBI MARTINEZ 2do. Suplente: PEDRO GONZALEZ BARRAZA 3er. Suplente: MARIA TERESA FONSECA ESTRADA</p>	<p>Distrito Federal: 6) MAZATLAN Distrito Local: 19) LA CRUZ Municipio: 16) SAN IGNACIO Localidad: 162) IXPALINO Sección: 3392 B1</p> <p>Ubicación: SALÓN SOCIAL, DOMICILIO CONOCIDO, SINDICATURA DE IXPALINO, CÓDIGO POSTAL 82940, SAN IGNACIO, SINALOA., FRENTE A LA PLAZUELA</p> <p>Presidenta/e: JORGE TEODORO CHAVEZ GUILLEN</p> <p>1er. Secretaria/o: GUILLERMO NORIEGA SANDOVAL 2do. Secretaria/o: MARIA DEL CARMEN ALARCON SANDOVAL</p> <p>1er. Escrutador: NADIA LORENA SANDOVAL SARABIA 2do. Escrutador: YAMILET PICOS SANCHEZ 3er. Escrutador: MARICELA RODRIGUEZ TOLOZA</p> <p>1er. Suplente: SILVIA SARABIA SANDOVAL 2do. Suplente: GREGORIA SANDOVAL XX 3er. Suplente: JUAN MANUEL ANGULO SANCHEZ</p>

<p>Distrito Federal: 6) MAZATLAN Distrito Local: 19) LA CRUZ Municipio: 16) SAN IGNACIO Localidad: 273) SAN JAVIER Sección: 3394 B1</p> <p>Ubicación: ESCUELA PRIMARIA ESTATAL CORONEL RODOLFO T. LOAIZA, DOMICILIO CONOCIDO, SINDICATURA DE SAN JAVIER, CÓDIGO POSTAL 82971, SAN IGNACIO, SINALOA., A UN COSTADO DE LA CANCHA</p> <p>Presidenta/e: MARIA JOSE GOMEZ BARRAZA</p> <p>1er. Secretaria/o: MARIA DEL ROSARIO GOMEZ MORAN 2do. Secretaria/o: YARELI BASTIDAS PICOS</p> <p>1er. Escrutador: FILEMON BARRAZA TORRES 2do. Escrutador: PATRICIA LOPEZ MENDOZA</p> <p>3er. Escrutador: JOSE ALBERTO MENDOZA PICOS</p> <p>1er. Suplente: CONCEPCION COVARRUBIAS ANGULO 2do. Suplente: FELICIANO FIGUEROA ROCHIN 3er. Suplente: MARIA ELENA GOMEZ VEGA</p>	<p>Distrito Federal: 6) MAZATLAN Distrito Local: 19) LA CRUZ Municipio: 16) SAN IGNACIO Localidad: 161) LOS HUMAYES Sección: 3395 B1</p> <p>Ubicación: ESCUELA PRIMARIA FEDERAL GABRIEL LEYVA SOLANO, DOMICILIO CONOCIDO, LOS HUMAYES, SINDICATURA CENTRAL, CÓDIGO POSTAL 82910, SAN IGNACIO, SINALOA., FRENTE DE CANCHA DEPORTIVA</p> <p>Presidenta/e: MANUELA FELIX FIGUEROA</p> <p>1er. Secretaria/o: MATILDE ACUÑA NUÑEZ 2do. Secretaria/o: JOSE IGNACIO BASTIDAS BASTIDAS</p> <p>1er. Escrutador: LAURA ELENA BASTIDAS FIGUEROA 2do. Escrutador: GEORGINA BASTIDAS VIZCARRA</p> <p>3er. Escrutador: JOSE LUIS FIGUEROA VEGA</p> <p>1er. Suplente: ISMAEL FIGUEROA VEGA 2do. Suplente: ISIDRO BASTIDAS VELAZQUEZ 3er. Suplente: JULIETA FELIX ROCHIN</p>
<p>Distrito Federal: 6) MAZATLAN Distrito Local: 19) LA CRUZ Municipio: 16) SAN IGNACIO Localidad: 276) SAN JUAN Sección: 3396 B1</p> <p>Ubicación: ALBERGUE ESCOLAR RURAL, DOMICILIO CONOCIDO, SINDICATURA DE SAN JUAN, CÓDIGO POSTAL 82909, SAN IGNACIO, SINALOA., ENSEGUIDA DE LA CONASUPO, FRENTE A LA PLAZUELA</p> <p>Presidenta/e: LESLIE GUADALUPE MANJARREZ BARRAZA</p> <p>1er. Secretaria/o: MARCO POLO BASTIDAS ICEDO 2do. Secretaria/o: ESTEBAN ALEJANDRO GOMES OSUNA</p> <p>1er. Escrutador: KARLA LILIANA MORENO MANJARREZ 2do. Escrutador: TERESA DE JESUS MORENO ZAMORA</p> <p>3er. Escrutador: JESUS EDUARDO ONTIVEROS RODRIGUEZ</p> <p>1er. Suplente: REYNALDA GARCIA GUEVARA 2do. Suplente: GABRIELA PAOLA ASTORGA SANCHEZ 3er. Suplente: GLORIA OJEDA MARISCAL</p>	<p>Distrito Federal: 6) MAZATLAN Distrito Local: 19) LA CRUZ Municipio: 16) SAN IGNACIO Localidad: 341) TACUITAPA Sección: 3396 E1</p> <p>Ubicación: ESCUELA PRIMARIA FEDERAL FRANCISCO VILLA, DOMICILIO CONOCIDO, TACUITAPA, SINDICATURA DE SAN JUAN, CÓDIGO POSTAL 82909, SAN IGNACIO, SINALOA., FRENTE A LA COCINITA</p> <p>Presidenta/e: PERLA YORELI BARRAZA BARRAZA</p> <p>1er. Secretaria/o: JAUDIÉL NESTOR ALONZO GAMBOA SARABIA 2do. Secretaria/o: PEDRO MEDINA PAEZ</p> <p>1er. Escrutador: ARLEN MANJARREZ BELTRAN 2do. Escrutador: RUPERTA MORENO RODRIGUEZ</p> <p>3er. Escrutador: GLORIA CORRAL BARRAZA</p> <p>1er. Suplente: ABEL MEDRANO CALDERON 2do. Suplente: GILBERTO ALFONSO MEDRANO RANGEL 3er. Suplente: GABRIEL PEÑA SANCHEZ</p>
<p>Distrito Federal: 6) MAZATLAN Distrito Local: 19) LA CRUZ Municipio: 16) SAN IGNACIO Localidad: 56) EL CHACO Sección: 3397 B1</p> <p>Ubicación: ESCUELA PRIMARIA FEDERAL ALBERTO J. MORÍN, DOMICILIO CONOCIDO, EL CHACO, SINDICATURA CENTRAL, CÓDIGO POSTAL 82910, SAN IGNACIO, SINALOA., SALIDA A TACUITAPA</p> <p>Presidenta/e: EDUARDO CASTAÑEDA HERRERA</p> <p>1er. Secretaria/o: CHRISTIAN CASTAÑEDA BASTIDAS 2do. Secretaria/o: ALEXIS CASTAÑEDA HERRERA</p> <p>1er. Escrutador: JESUS VIANEY CASTAÑEDA RAMIREZ 2do. Escrutador: ISMAEL CASTAÑEDA ZAMORA</p> <p>3er. Escrutador: RICARDO BARRAZA DE LA ROSA</p> <p>1er. Suplente: GLORIA BERNAL ROCHIN 2do. Suplente: CRUZ BERONICA BASTIDAS IRIBE 3er. Suplente: RIGOBERTO CORONEL BERNAL</p>	<p>Distrito Federal: 6) MAZATLAN Distrito Local: 19) LA CRUZ Municipio: 16) SAN IGNACIO Localidad: 51) CABAZAN Sección: 3398 B1</p> <p>Ubicación: ESCUELA PRIMARIA MATUTINA AGUSTINA RAMÍREZ, DOMICILIO CONOCIDO, CABAZÁN, SINDICATURA DE SAN JAVIER, CÓDIGO POSTAL 82972, SAN IGNACIO, SINALOA., A UN COSTADO DE LA GLORIETA</p> <p>Presidenta/e: MARIA DE LOS ANGELES CARDENAS GUTIERREZ</p> <p>1er. Secretaria/o: MANUEL BURGUEÑO AGUIRRE 2do. Secretaria/o: DOLORES ALICIA GUTIERREZ BARRON</p> <p>1er. Escrutador: ROSA HERLINDA GUTIERREZ VEGA 2do. Escrutador: VANESA YAQUELINE ARAGON GUTIERREZ</p> <p>3er. Escrutador: ANA ISABEL BASTIDAS PERAZA</p> <p>1er. Suplente: CLEMENTE BARRON BARRON 2do. Suplente: ISMAEL BASTIDAS PERAZA 3er. Suplente: JOSE MANUEL ICIDA GUTIERREZ</p>

<p>Distrito Federal: 6) MAZATLAN Distrito Local: 19) LA CRUZ Municipio: 16) SAN IGNACIO Localidad: 54) CAJON DE PIAXTLA Sección: 3399 B1</p> <p>Ubicación: ESCUELA PRIMARIA FEDERAL MARGARITA MAZA DE JUÁREZ, DOMICILIO CONOCIDO, EL CAJÓN DE PIAXTLA, SINDICATURA DE IXPALINO, CÓDIGO POSTAL 82930, SAN IGNACIO, SINALOA., CERCA DE LA TIENDA DE LA SECRETARÍA DE DESARROLLO SOCIAL</p> <p>Presidenta/e: GUADALUPE CONTRERAS MENDEZ 1er. Secretaria/o: IRMA DE LEON FEMAT 2do. Secretaria/o: GERARDO ARREOLA ENRIQUEZ 1er. Escrutador: VALENTINA ARELLANO JIMENEZ 2do. Escrutador: ADAMARI MARGARITA CERVANTES GOPAR 3er. Escrutador: MARTHA ALICIA CHAIREZ URBINA 1er. Suplente: INES MARGARITA ARREOLA RODRIGUEZ 2do. Suplente: ECTOR MANUEL ALEJO PEREZ 3er. Suplente: JUAN ANTONIO ARREOLA RODRIGUEZ</p>	<p>Distrito Federal: 6) MAZATLAN Distrito Local: 19) LA CRUZ Municipio: 16) SAN IGNACIO Localidad: 72) CAMINO REAL DE PIAXTLA Sección: 3400 B1</p> <p>Ubicación: ESCUELA PRIMARIA PROFESOR RICARDO LOAIZA LARRAÑAGA, DOMICILIO CONOCIDO, CAMINO REAL DE PIAXTLA, SINDICATURA DE IXPALINO, CÓDIGO POSTAL 82961, SAN IGNACIO, SINALOA., CALLE DE LA IGLESIA</p> <p>Presidenta/e: LETICIA CHIQUETE RODRIGUEZ 1er. Secretaria/o: FEDERICO ESTRADA BARRAZA 2do. Secretaria/o: GABRIEL ONTIVEROS IRIBE 1er. Escrutador: PATRICIA ONTIVEROS IRIBE 2do. Escrutador: JORGE EDUARDO RAMIREZ AGUILAR 3er. Escrutador: JULIO CERVANTES CEBREROS 1er. Suplente: MARIO MORALES NIETO 2do. Suplente: SERGIO NORIEGA IRIBE 3er. Suplente: YOLANDA NORIEGA ONTIVEROS</p>
<p>Distrito Federal: 6) MAZATLAN Distrito Local: 19) LA CRUZ Municipio: 16) SAN IGNACIO Localidad: 4) PIAXTLA DE ABAJO Sección: 3401 B1</p> <p>Ubicación: ESCUELA PRIMARIA ESTATAL EMILIANO ZAPATA, CALLE AQUILES SERDÁN, SIN NÚMERO, SINDICATURA PIAXTLA DE ABAJO, CÓDIGO POSTAL 82960, SAN IGNACIO, SINALOA., ENTRE AVENIDA EMILIANO ZAPATA Y AVENIDA SANTOS DEGOLLADO</p> <p>Presidenta/e: RAMON ALBERTO MANJARREZ ZAMORA 1er. Secretaria/o: KAREN LIZETH BASTIDAS GONZALEZ 2do. Secretaria/o: FLORENTINO ARREOLA GARCIA 1er. Escrutador: TANIA LIZBETH DIAZ QUEZADA 2do. Escrutador: JOSE ANTONIO GUERRERO ZUÑIGA 3er. Escrutador: LIZETH MARGARITA ORTIZ CARRASCO 1er. Suplente: CESAR GAMALIEL GUERRERO AGUIRRE 2do. Suplente: PEDRO ESPINOZA MARES 3er. Suplente: MA. ROSA LLANES LOPEZ</p>	<p>Distrito Federal: 6) MAZATLAN Distrito Local: 19) LA CRUZ Municipio: 16) SAN IGNACIO Localidad: 4) PIAXTLA DE ABAJO Sección: 3402 B1</p> <p>Ubicación: CENTRO SOCIAL, CALLE EMILIANO ZAPATA, SIN NÚMERO, SINDICATURA PIAXTLA DE ABAJO, CÓDIGO POSTAL 82960, SAN IGNACIO, SINALOA., A UN COSTADO DEL CÍBER</p> <p>Presidenta/e: MILAGROS DE JESUS ASTORGA VERDUGO 1er. Secretaria/o: YANIRA ELIZABETH ARELLANO MANJARREZ 2do. Secretaria/o: YULISSA KARELY AGUILAR ARECHIGA 1er. Escrutador: LOURDES ESPINOZA PIÑA 2do. Escrutador: ALMA LETICIA GRACIA GARCIA 3er. Escrutador: ALEYDI MERARI GONZALEZ HERNANDEZ 1er. Suplente: CARLOS ALBERTO CASTRO PIÑA 2do. Suplente: YESENIA DELGADO GUTIERREZ 3er. Suplente: SANDRA LUZ CASTRO VELAZQUEZ</p>
<p>Distrito Federal: 6) MAZATLAN Distrito Local: 19) LA CRUZ Municipio: 16) SAN IGNACIO Localidad: 4) PIAXTLA DE ABAJO Sección: 3402 C1</p> <p>Ubicación: CENTRO SOCIAL, CALLE EMILIANO ZAPATA, SIN NÚMERO, SINDICATURA PIAXTLA DE ABAJO, CÓDIGO POSTAL 82960, SAN IGNACIO, SINALOA., A UN COSTADO DEL CÍBER</p> <p>Presidenta/e: YUSIETH ALAIN ARELLANO MILLAN 1er. Secretaria/o: MIGUEL ANGEL COVARRUBIAS ALVARADO 2do. Secretaria/o: RAMON FRANCISCO DIAZ RIOS 1er. Escrutador: ROSA ISELA AGUILAR HUERTA 2do. Escrutador: NEREYDA MICAELA CANTORAN PEREZ 3er. Escrutador: JOSE ALBERTO GONSALES AYON 1er. Suplente: MATILDE ANGULO VELARDE 2do. Suplente: JOSEFINA ARELLANO JIMENEZ 3er. Suplente: EUSEBIA ARISQUETA RINCONES</p>	<p>Distrito Federal: 6) MAZATLAN Distrito Local: 19) LA CRUZ Municipio: 16) SAN IGNACIO Localidad: 4) PIAXTLA DE ABAJO Sección: 3403 B1</p> <p>Ubicación: JARDÍN DE NIÑOS JUAN ESCUTIA, CALLE IGNACIO MANUEL ALTAMIRANO, SIN NÚMERO, SINDICATURA DE PIAXTLA DE ABAJO, CÓDIGO POSTAL 82960, SAN IGNACIO, SINALOA., CERCA DE LA SINDICATURA</p> <p>Presidenta/e: RAUL ALBERTO ARANDA GARCIA 1er. Secretaria/o: PERLA MARIA BARRAZA GARCIA 2do. Secretaria/o: MARIA MIRNA GOMEZ GARCIA 1er. Escrutador: MARIA GUADALUPE GARCIA SALAZAR 2do. Escrutador: MARIA PRAXEDIS AGUILAR HUERTA 3er. Escrutador: HERIBERTO AGUILAR MARTINEZ 1er. Suplente: ROSA HILDA ARELLANO TAPIA 2do. Suplente: MARIA CRUZ CARRASCO BARRAZA 3er. Suplente: YASMIN ICET CARRASCO BARRAZA</p>

<p>Distrito Federal: 6) MAZATLAN Distrito Local: 19) LA CRUZ Municipio: 16) SAN IGNACIO Localidad: 221) PIAXTLA DE ARRIBA Sección: 3404 B1</p> <p>Ubicación: ESCUELA PRIMARIA ESTATAL MIGUEL HIDALGO, DOMICILIO CONOCIDO, LOCALIDAD PIAXTLA DE ARRIBA, CÓDIGO POSTAL 82960, SAN IGNACIO, SINALOA., A UN COSTADO DEL CANAL DE BOMBEO</p> <p>Presidenta/e: CORNELIO DELGADO GARCIA</p> <p>1er. Secretaria/o: JOHANA JANET JUAREZ BAÑUELOS 2do. Secretaria/o: ELENA JUAREZ CHIQUETE 1er. Escrutador: ANTONIA CASTRO OCHOA 2do. Escrutador: JUAN CARLOS LARRAÑAGA BAÑUELOS 3er. Escrutador: GUILLERMO BAÑUELOS CAMACHO 1er. Suplente: JORGE LUIS CHIQUETE MANJARREZ 2do. Suplente: CORNELIO DELGADO SARABIA 3er. Suplente: RAMON HUMBERTO LARRAÑAGA DIAZ</p>	<p>Distrito Federal: 6) MAZATLAN Distrito Local: 19) LA CRUZ Municipio: 16) SAN IGNACIO Localidad: 81) EL CARMEN Sección: 3405 B1</p> <p>Ubicación: ESCUELA PRIMARIA SOLEDAD TORRONTEGUI, DOMICILIO CONOCIDO, EL CARMEN, SINDICATURA DE SAN JAVIER, CÓDIGO POSTAL 82910, SAN IGNACIO, SINALOA., A UN COSTADO DEL CAMPO DE BÉISBOL</p> <p>Presidenta/e: PAULINA GUTIERREZ ZAMUDIO</p> <p>1er. Secretaria/o: JESUS EDUARDO RECENDIZ CANALES 2do. Secretaria/o: FERNANDO BASTIDAS RODRIGUEZ 1er. Escrutador: KAREN NOEMI RAMIREZ DIAZ 2do. Escrutador: MA. OLGA GUERRA RIOS 3er. Escrutador: PETRA GONZALEZ GODOY 1er. Suplente: MARGARITA BELTRAN OLGUIN 2do. Suplente: JULIETA GUADALUPE MILLAN TIZNADO 3er. Suplente: GILBERTO NUÑEZ MARCHEN</p>
<p>Distrito Federal: 6) MAZATLAN Distrito Local: 19) LA CRUZ Municipio: 16) SAN IGNACIO Localidad: 169) LABOR LA Sección: 3406 B1</p> <p>Ubicación: ESCUELA PRIMARIA MATUTINA ESTATAL PROFESOR RAMÓN ROBLES SOMERA, DOMICILIO CONOCIDO LA LABOR, SINDICATURA DE SAN JAVIER, CÓDIGO POSTAL 82970, SAN IGNACIO, SINALOA., A UN COSTADO DE LA IGLESIA</p> <p>Presidenta/e: JOSE OSCAR CASTAÑEDA ARELLANO</p> <p>1er. Secretaria/o: ISMAEL LOAIZA CHAVARIN 2do. Secretaria/o: LUIS ANTONIO AGUIRRE ZAMORA 1er. Escrutador: KAREN JHOSELYN IRIBE MARTINEZ 2do. Escrutador: BLANCA ESTELA BELTRAN LOPEZ 3er. Escrutador: OLGA ALICIA CHAVARIN AVILES 1er. Suplente: ABELINA LOAIZA CHAVARIN 2do. Suplente: OFELIA CAMACHO RIOS 3er. Suplente: JESUS ENRIQUE HUMARAN CORONEL</p>	<p>Distrito Federal: 6) MAZATLAN Distrito Local: 19) LA CRUZ Municipio: 16) SAN IGNACIO Localidad: 208) EL PALMARITO Sección: 3407 B1</p> <p>Ubicación: ESCUELA PRIMARIA LEONA VICARIO, DOMICILIO CONOCIDO, PALMARITO DE LOS RAMÍREZ, SINDICATURA DE COYOTITÁN, CÓDIGO POSTAL 82910, SAN IGNACIO, SINALOA., PASANDO EL ARROYO</p> <p>Presidenta/e: NICOLAZA MEDINA SARABIA</p> <p>1er. Secretaria/o: GUADALUPE GARCIA SARABIA 2do. Secretaria/o: RAMONA MEDINA ARAGON 1er. Escrutador: JOSEFINA PERAZA NUÑEZ 2do. Escrutador: BERTHA OLIVIA BASTIDAS ZAMORA 3er. Escrutador: JULIETA CHAVARIN DELGADO 1er. Suplente: SOFIA MACHADO JUAREZ 2do. Suplente: OSCAR ARELLANO HUERTA 3er. Suplente: SUSANA DELGADO ARELLANO</p>
<p>Distrito Federal: 6) MAZATLAN Distrito Local: 19) LA CRUZ Municipio: 16) SAN IGNACIO Localidad: 342) LA TASAJERA Sección: 3407 E1</p> <p>Ubicación: ESCUELA PRIMARIA NARCISO MENDOZA, DOMICILIO CONOCIDO, LA TASAJERA, SINDICATURA DE COYOTITÁN, CÓDIGO POSTAL 82910, SAN IGNACIO, SINALOA., A UN COSTADO DE LA COCINA ECONOMICA</p> <p>Presidenta/e: CARLOS ALBERTO CHAVARIN CHAVARIN</p> <p>1er. Secretaria/o: LISBETH NAJELI IRIBE CAMPOS 2do. Secretaria/o: NORMA ALICIA CAMPOS CORONEL 1er. Escrutador: SABINA GARCIA SARABIA 2do. Escrutador: ALBERTO GUTIERREZ OSUNA 3er. Escrutador: LUCI FABIOLA LIZARRAGA MACHADO 1er. Suplente: MARIA DE LOS ANGELES CHAVARIN CHAVEZ 2do. Suplente: MARIA VICTORIA CHAVARIN GUTIERREZ 3er. Suplente: JOSE IRIBE HERRERA</p>	<p>Distrito Federal: 6) MAZATLAN Distrito Local: 19) LA CRUZ Municipio: 16) SAN IGNACIO Localidad: 182) LO DE PONCE Sección: 3408 B1</p> <p>Ubicación: ESCUELA PRIMARIA ESTATAL IGNACIO ZARAGOZA, DOMICILIO CONOCIDO, LO DE PONCE, SINDICATURA DE COYOTITÁN, CÓDIGO POSTAL 82990, SAN IGNACIO, SINALOA., SALIDA A LA COMUNIDAD DE LAS HIGUERAS</p> <p>Presidenta/e: JULIA DORELY AGUIRRE BENITEZ</p> <p>1er. Secretaria/o: MARY CRUZ ANGULO ASTORGA 2do. Secretaria/o: CLAUDIA AZUSENA BASTIDAS PERAZA 1er. Escrutador: PERLA YADIRA ASTORGA RODRIGUEZ 2do. Escrutador: CANDELARIO GUADALUPE BENITEZ RIOS 3er. Escrutador: ALEJANDRO ASTORGA BENITEZ 1er. Suplente: LEOPOLDO ANGULO ZUÑIGA 2do. Suplente: ADELA ESTEFANIA ASTORGA URIAS 3er. Suplente: MARIA LORENA ANGUIANO CAZAREZ</p>

<p>Distrito Federal: 6) MAZATLAN Distrito Local: 19) LA CRUZ Municipio: 16) SAN IGNACIO Localidad: 2) COYOTITAN Sección: 3409 B1</p> <p>Ubicación: OFICINA PÚBLICA, CALLEJÓN DEL KIOSKO, SIN NÚMERO, SINDICATURA DE COYOTITÁN, CÓDIGO POSTAL 82990, SAN IGNACIO, SINALOA., ENTRE EL CENTRO DE SALUD Y CRUZ ROJA</p> <p>Presidenta/e: VIANET ANAHY ASTORGA VELARDE</p> <p>1er. Secretaria/o: GLORIA ISABEL DE JESUS CASTRO GARCIA 2do. Secretaria/o: MARIA ELSI JIMENEZ GARCIA 1er. Escrutador: MARICELA LIZARRAGA FAVELA 2do. Escrutador: JOSE LUIS LOPEZ CHAVARIN 3er. Escrutador: MARISOL CARDENAS PAREDES 1er. Suplente: JOSE LUIS ARAMBURO BURGUEÑO 2do. Suplente: GREGORIO ASTORGA VIDAL 3er. Suplente: JUAN ALBERTO ASTORGA VIDAL</p>	<p>Distrito Federal: 6) MAZATLAN Distrito Local: 19) LA CRUZ Municipio: 16) SAN IGNACIO Localidad: 2) COYOTITAN Sección: 3410 B1</p> <p>Ubicación: ESCUELA PRIMARIA MATUTINA ESTATAL BENITO JUÁREZ, CALLE SIN NOMBRE, SIN NÚMERO, SINDICATURA DE COYOTITÁN, CÓDIGO POSTAL 82990, SAN IGNACIO, SINALOA., A UN COSTADO DE ESTADIO DE BÉISBOL</p> <p>Presidenta/e: KASSANDRA ISABEL GARCIA SANCHEZ</p> <p>1er. Secretaria/o: MARIA ISABEL LOAIZA SANCHEZ 2do. Secretaria/o: VALENTIN PEREDA VALENZUELA 1er. Escrutador: MARIA DE JESUS CONSTANCIA MANJARREZ 2do. Escrutador: MANUEL ESTEBAN BASTIDAS GONZALEZ 3er. Escrutador: GABRIEL LOAIZA PERAZA 1er. Suplente: JESUS MANUEL LEYVA LARA 2do. Suplente: ARCELIA LOAIZA ASTORGA 3er. Suplente: ABRAHAM GUTIERREZ MERCADO</p>
<p>Distrito Federal: 6) MAZATLAN Distrito Local: 19) LA CRUZ Municipio: 16) SAN IGNACIO Localidad: 114) DURANGUITO Sección: 3411 B1</p> <p>Ubicación: CASA EJIDAL, DOMICILIO CONOCIDO, DURANGUITO, SINDICATURA DE ESTACIÓN DIMAS, CÓDIGO POSTAL 82966, SAN IGNACIO, SINALOA., JUNTO A JARDÍN DE NIÑOS</p> <p>Presidenta/e: BENITO ARAMBURO PONCE</p> <p>1er. Secretaria/o: MERCEDES ALVAREZ CANTORAN 2do. Secretaria/o: KAREN ACOSTA PATRON 1er. Escrutador: ANA YAZMIN AGUIAR BELTRAN 2do. Escrutador: LIDIA ARAMBURO BASTIDAS 3er. Escrutador: HILDA ESTRADA CORRAL 1er. Suplente: VANESSA CASTRO GARCIA 2do. Suplente: MARTHA CORONADO SANCHEZ 3er. Suplente: SOFIA BELTRAN BUSTAMANTE</p>	<p>Distrito Federal: 6) MAZATLAN Distrito Local: 19) LA CRUZ Municipio: 16) SAN IGNACIO Localidad: 3) ESTACION DIMAS Sección: 3412 B1</p> <p>Ubicación: DOMICILIO PARTICULAR, AVENIDA JESÚS GARCÍA, NÚMERO 56, SINDICATURA DE ESTACIÓN DIMAS, CÓDIGO POSTAL 82969, SAN IGNACIO, SINALOA., ENTRE CALLEJÓN SIN NOMBRE Y CALLEJÓN LAS PILAS, FRENTE A LAS VÍAS</p> <p>Presidenta/e: MARIA ADILENE BALDERAS SAUCEDA</p> <p>1er. Secretaria/o: JOSE ANTONIO HERAS CORDERO 2do. Secretaria/o: ANTONIO ARMEYDA MELENDREZ 1er. Escrutador: CITLALLI ASTORGA MENDOZA 2do. Escrutador: EUGENIO BALDERAS PICOS 3er. Escrutador: ABELARDO GUZMAN VAZQUEZ 1er. Suplente: MARIA ELENA BERNAL PEÑA 2do. Suplente: HUGO ANGULO SANCHEZ 3er. Suplente: FRANCISCO ESPINOZA OSUNA</p>
<p>Distrito Federal: 6) MAZATLAN Distrito Local: 19) LA CRUZ Municipio: 16) SAN IGNACIO Localidad: 3) ESTACION DIMAS Sección: 3413 B1</p> <p>Ubicación: CASINO SOCIAL, CALLE 5 DE FEBRERO, SIN NÚMERO, SINDICATURA DE ESTACIÓN DIMAS, CÓDIGO POSTAL 82969, SAN IGNACIO, SINALOA., ENTRE CALLES CUARTA PONIENTE Y CALLE FERROCARRIL</p> <p>Presidenta/e: JAQUELINE GONZALEZ FONSECA</p> <p>1er. Secretaria/o: JOSE RAUL HERNANDEZ MILLAN 2do. Secretaria/o: ANGELA ISABEL LEYVA BELTRAN 1er. Escrutador: LUIS FERNANDO CANTORAN ROMERO 2do. Escrutador: GEORGINA CRUZ ASTORGA 3er. Escrutador: RUFINA AGUIAR LABRADOR 1er. Suplente: DALIA CEBREROS RODRIGUEZ 2do. Suplente: JAIME HIDALGO SOBERANO 3er. Suplente: ANA MARIA IBARRA CALDERON</p>	<p>Distrito Federal: 6) MAZATLAN Distrito Local: 19) LA CRUZ Municipio: 16) SAN IGNACIO Localidad: 3) ESTACION DIMAS Sección: 3414 B1</p> <p>Ubicación: DOMICILIO PARTICULAR, AVENIDA IGNACIO ZARAGOZA, SIN NÚMERO, SINDICATURA DE ESTACIÓN DIMAS, CÓDIGO POSTAL 82969, SAN IGNACIO, SINALOA., CALLE 20 DE NOVIEMBRE Y CALLE SÉPTIMA</p> <p>Presidenta/e: DORA DIOSIS MILLAN BUSTAMANTE</p> <p>1er. Secretaria/o: AKEMI AGUIRRE ORDOÑO 2do. Secretaria/o: MARIA DEL ROSARIO FAJARDO CARDENAS 1er. Escrutador: JESUS CAMPAÑA GONZALEZ 2do. Escrutador: PATRICIA ECHEAGARAY ORNELAS 3er. Escrutador: LIDIA HIDALGO SALAZAR 1er. Suplente: LUIS FERNANDO NORIEGA CRUZ 2do. Suplente: MARTHA ALICIA ALVAREZ BENITEZ 3er. Suplente: ENEDINA LEMUS LUCAS</p>

<p>Distrito Federal: 6) MAZATLAN Distrito Local: 19) LA CRUZ Municipio: 16) SAN IGNACIO Localidad: 3) ESTACION DIMAS Sección: 3415 B1</p> <p>Ubicación: DOMICILIO PARTICULAR, CALLE 20 DE NOVIEMBRE, SIN NÚMERO, SINDICATURA DE ESTACIÓN DIMAS, CÓDIGO POSTAL 82969, SAN IGNACIO, SINALOA., ENTRE AVENIDA FRANCISCO JAVIER MINA Y AVENIDA ABASOLO, FRENTE A TALLER MECÁNICO</p> <p>Presidenta/e: JISELA MARINA HERNANDEZ GONZALEZ</p> <p>1er. Secretaria/o: ADRIAN ESPERICUETA GONZALEZ 2do. Secretaria/o: FRANCISCO JAVIER JASSO CARDENAS</p> <p>1er. Escrutador: HECTOR OSVALDO JASSO CARDENAS 2do. Escrutador: PAOLA ANDRADE SANCHEZ</p> <p>3er. Escrutador: DANIEL EDUARDO CARDENAS TERAN</p> <p>1er. Suplente: AMAYRANI GARCIA RIOS 2do. Suplente: MARIA DEL CARMEN AYALA RAMOS 3er. Suplente: MARIA DOLORES GONZALEZ TORRES</p>	<p>Distrito Federal: 6) MAZATLAN Distrito Local: 19) LA CRUZ Municipio: 16) SAN IGNACIO Localidad: 3) ESTACION DIMAS Sección: 3416 B1</p> <p>Ubicación: ESCUELA PRIMARIA ESTATAL JOSÉ MARÍA MORELOS, CALLE NIÑOS HÉROES, SIN NÚMERO, SINDICATURA DE ESTACIÓN DIMAS, CÓDIGO POSTAL 82969, SAN IGNACIO, SINALOA., ENTRE AVENIDA IGNACIO ALDAMA Y AVENIDA IGNACIO ZARAGOZA, A UN COSTADO DE LA SECUNDARIA</p> <p>Presidenta/e: EDUVIGES GASGA RIOS</p> <p>1er. Secretaria/o: FRANCISCO FONSECA PEREDA 2do. Secretaria/o: GRECIA JOSELI BONILLA BARRON</p> <p>1er. Escrutador: VANESSA LARA FONSECA 2do. Escrutador: VIVIANA YOSSELIN IBARRA MARTINEZ</p> <p>3er. Escrutador: PATRICIA BARRON MANJARREZ</p> <p>1er. Suplente: EDIXENIA DIAZ MILLAN 2do. Suplente: ANA LUISA GONZALEZ HERRERA 3er. Suplente: BERNABE LOPEZ BARRAZA</p>
<p>Distrito Federal: 6) MAZATLAN Distrito Local: 19) LA CRUZ Municipio: 16) SAN IGNACIO Localidad: 3) ESTACION DIMAS Sección: 3416 C1</p> <p>Ubicación: ESCUELA PRIMARIA ESTATAL JOSÉ MARÍA MORELOS, CALLE NIÑOS HÉROES, SIN NÚMERO, SINDICATURA DE ESTACIÓN DIMAS, CÓDIGO POSTAL 82969, SAN IGNACIO, SINALOA., ENTRE AVENIDA IGNACIO ALDAMA Y AVENIDA IGNACIO ZARAGOZA, A UN COSTADO DE LA SECUNDARIA</p> <p>Presidenta/e: JOSE ROLANDO CONTRERAS VALDEZ</p> <p>1er. Secretaria/o: ROSA MARIA BARRON GONZALEZ 2do. Secretaria/o: CARLOS FELIPE HIDALGO FLORES</p> <p>1er. Escrutador: MARIBEL LOAIZA SANCHEZ 2do. Escrutador: MYRNA JUDITH ARELLANO MENDOZA</p> <p>3er. Escrutador: JOSE TRINIDAD CANTORAN ROBLEDO</p> <p>1er. Suplente: LUCINA FONSECA BASTIDAS 2do. Suplente: EVANGELINA CONCEPCION DOMINGUEZ SARABIA 3er. Suplente: ESEQUIEL CRISTIN REYES</p>	<p>Distrito Federal: 6) MAZATLAN Distrito Local: 19) LA CRUZ Municipio: 16) SAN IGNACIO Localidad: 40) BARRAS DE PIAXTLA Sección: 3417 B1</p> <p>Ubicación: ESCUELA PRIMARIA FEDERAL FELIPE ÁNGELES, AVENIDA PRINCIPAL, SIN NÚMERO, BARRAS DE PIAXTLA, SINDICATURA DE ESTACIÓN DIMAS, CÓDIGO POSTAL 82968, SAN IGNACIO, SINALOA., FRENTE A CLÍNICA DEL INSTITUTO MEXICANO DEL SEGURO SOCIAL</p> <p>Presidenta/e: PEDRO BASTIDAS RAMIREZ</p> <p>1er. Secretaria/o: EFRAIN GUADALUPE CEJA NEVAREZ 2do. Secretaria/o: FRANCISCA GARCIA FERNANDEZ</p> <p>1er. Escrutador: ROSA ISELA GARCIA FERNANDEZ 2do. Escrutador: LITZY ELENA HERNANDEZ TORRES</p> <p>3er. Escrutador: WILIAMS RAFAEL CORONA FELIX</p> <p>1er. Suplente: ANA MARIA AGUILERA DOMINGUEZ 2do. Suplente: LAURA ISELA ISIODIA MARTINEZ 3er. Suplente: MARIA ESTELA ISIODIA MARTINEZ</p>
<p>Distrito Federal: 6) MAZATLAN Distrito Local: 19) LA CRUZ Municipio: 16) SAN IGNACIO Localidad: 120) ESTACION POZOLE Sección: 3418 B1</p> <p>Ubicación: ESCUELA PRIMARIA ESTATAL ALEJANDRO TORRONTEGUI MILLÁN, DOMICILIO CONOCIDO, ESTACIÓN POZOLE, SINDICATURA DE ESTACIÓN DIMAS, CÓDIGO POSTAL 82910, SAN IGNACIO, SINALOA., FRENTE A CASA EJIDAL</p> <p>Presidenta/e: JULIO AYON ROBLES</p> <p>1er. Secretaria/o: MALLELY LIZETH CHAVEZ RAMOS 2do. Secretaria/o: ODILIA CHICAS GUERRERO</p> <p>1er. Escrutador: ALVARO ISMAEL FONSECA BARRON 2do. Escrutador: EUGENIA BARRON PALOMARES 3er. Escrutador: ALEJANDRO DIAZ PALOMARES</p> <p>1er. Suplente: JORGE CEJA XX 2do. Suplente: ROSENDO DIAS JIMENEZ 3er. Suplente: ABELARDO CASTRO CUADRAS</p>	<p>Distrito Federal: 6) MAZATLAN Distrito Local: 19) LA CRUZ Municipio: 16) SAN IGNACIO Localidad: 183) LOMA DE MAR DE PIAXTLA Sección: 3418 E1</p> <p>Ubicación: DOMICILIO PARTICULAR, CALLE PRINCIPAL, NÚMERO 22, LOMA DE MAR DE PIAXTLA, SINDICATURA DE ESTACIÓN DIMAS, CÓDIGO POSTAL 82996, SAN IGNACIO, SINALOA., ENSEGUIDA DE LA COMISARÍA</p> <p>Presidenta/e: NADIA MARIA BARRAZA RANGEL</p> <p>1er. Secretaria/o: DOREIDA CASILLAS IRIBE 2do. Secretaria/o: MARIA GUADALUPE CORTEZ CANO</p> <p>1er. Escrutador: SUSI BARRAZA VELARDE 2do. Escrutador: LUZ MARIA JUAREZ NIEBLAS 3er. Escrutador: FEDERICO IRIBE MEDINA</p> <p>1er. Suplente: MARIA DEL CARMEN IRIBE MEDINA 2do. Suplente: SANTIAGO ESTRADA BELTRAN 3er. Suplente: MARCO ANTONIO GONZALEZ ZUÑIGA</p>

<p>Distrito Federal: 6) MAZATLAN Distrito Local: 19) LA CRUZ Municipio: 16) SAN IGNACIO Localidad: 175) EL LIMON DE LOS PERAZA Sección: 3419 B1</p> <p>Ubicación: CASA EJIDAL, DOMICILIO CONOCIDO, LIMÓN DE LOS PERAZA, SINDICATURA DE COYOTITÁN, CÓDIGO POSTAL 82910, SAN IGNACIO, SINALOA., FRENTE A LA IGLESIA</p> <p>Presidenta/e: AIDALI LUGO PERAZA</p> <p>1er. Secretaria/o: ALMA FLORENCIA GALVAN ZUÑIGA 2do. Secretaria/o: ALMA LORENA LARA ARANA</p> <p>1er. Escrutador: VIDAL PERAZA BASTIDAS 2do. Escrutador: MANUELA ANGUIANO BASTIDAS</p> <p>3er. Escrutador: ANABEL MAYORQUIN PERAZA</p> <p>1er. Suplente: RODRIGO PERAZA ARAMBURO 2do. Suplente: SERGIO PERAZA BASTIDAS 3er. Suplente: MARIA DE LA CRUZ CHAVARRIA CHAVEZ</p>	<p>Distrito Federal: 6) MAZATLAN Distrito Local: 20) MAZATLAN Municipio: 12) MAZATLAN Localidad: 1) MAZATLAN Sección: 3790 B1</p> <p>Ubicación: ESCUELA PRIMARIA RENATO VEGA AMADOR, CALLE LUIS DONALDO COLOSIO, NÚMERO 10714, COLONIA RENATO VEGA, CÓDIGO POSTAL 82124, MAZATLÁN, SINALOA., ENTRE CALLE JOSÉ LUIS TOSTADO Y CALLE RENÉ ROMÁN</p> <p>Presidenta/e: RANDY BELLO CORREA</p> <p>1er. Secretaria/o: CARLOS HUGO CEREZO ARREOLA 2do. Secretaria/o: ALFREDO GARCIA VEGA</p> <p>1er. Escrutador: DIANA DOLORES OSUNA SARABIA 2do. Escrutador: AZUCENA LIZBETH ANGUIANO RUBIO</p> <p>3er. Escrutador: MARIA DE LA PAZ DURAN CRUZ</p> <p>1er. Suplente: ALMA OLIVIA ALBA ARGUELLES 2do. Suplente: FLOR ALEJANDRA BRECEDA REYES 3er. Suplente: HERMELINDA MARTINEZ VEGA</p>
<p>Distrito Federal: 6) MAZATLAN Distrito Local: 20) MAZATLAN Municipio: 12) MAZATLAN Localidad: 1) MAZATLAN Sección: 3790 C1</p> <p>Ubicación: ESCUELA PRIMARIA RENATO VEGA AMADOR, CALLE LUIS DONALDO COLOSIO, NÚMERO 10714, COLONIA RENATO VEGA, CÓDIGO POSTAL 82124, MAZATLÁN, SINALOA., ENTRE CALLE JOSÉ LUIS TOSTADO Y CALLE RENÉ ROMÁN</p> <p>Presidenta/e: DIEGO CLEMENTE CORRALES ALBA</p> <p>1er. Secretaria/o: KARIME ELIZABETH GRANADOS MARTINEZ 2do. Secretaria/o: SAMANTHA GONZALEZ MENDOZA</p> <p>1er. Escrutador: FERNANDO FIDEL PALOMARES QUEVEDO 2do. Escrutador: MIRNA GUADALUPE BETANCOURT LIZARRAGA</p> <p>3er. Escrutador: PAULA JANET MEDINA LAMAS</p> <p>1er. Suplente: ALMA LETICIA BERUMEN GONZALEZ 2do. Suplente: JAIME IBARGUEN ROCHIN 3er. Suplente: CLAUDIA LIZETH ORTIZ ZAMORA</p>	<p>Distrito Federal: 6) MAZATLAN Distrito Local: 20) MAZATLAN Municipio: 12) MAZATLAN Localidad: 1) MAZATLAN Sección: 3790 C2</p> <p>Ubicación: ESCUELA PRIMARIA RENATO VEGA AMADOR, CALLE LUIS DONALDO COLOSIO, NÚMERO 10714, COLONIA RENATO VEGA, CÓDIGO POSTAL 82124, MAZATLÁN, SINALOA., ENTRE CALLE JOSÉ LUIS TOSTADO Y CALLE RENÉ ROMÁN</p> <p>Presidenta/e: GILBERTO ANTONIO BELLO TORRES</p> <p>1er. Secretaria/o: NICOLE ALEJANDRA BURGUEÑO DURAN 2do. Secretaria/o: ROSALBA MACHADO ORTEGA</p> <p>1er. Escrutador: JOSE CALLETANO DURAN CRUZ 2do. Escrutador: GLADIS DANIELA BUSTAMANTE MARTINEZ</p> <p>3er. Escrutador: CLAUDIA SAUCEDO LLANOS</p> <p>1er. Suplente: MARGARITA RENDON DELGADO 2do. Suplente: YESENIA GUADALUPE AVILA BARRAZA 3er. Suplente: LEONARDO MENDOZA CAMPOS</p>
<p>Distrito Federal: 6) MAZATLAN Distrito Local: 20) MAZATLAN Municipio: 12) MAZATLAN Localidad: 1) MAZATLAN Sección: 3791 B1</p> <p>Ubicación: DOMICILIO PARTICULAR, AVENIDA SAN FRANCISCO, NÚMERO 10816, FRACCIONAMIENTO SAN FRANCISCO, CÓDIGO POSTAL 82134, MAZATLÁN, SINALOA., ESQUINA CON CALLE DE EMMANUEL</p> <p>Presidenta/e: OFELIA BERENICE MENDOZA DOMINGUEZ</p> <p>1er. Secretaria/o: DANNA PAOLA GUTIERREZ OSUNA 2do. Secretaria/o: CLAUDIA TRINIDAD CORONADO BASTIDAS</p> <p>1er. Escrutador: TERESA DE JESUS ARROYO HERNANDEZ 2do. Escrutador: CATARINO GOMEZ GUERRERO</p> <p>3er. Escrutador: MARIA TERESA DE JESUS MADUEÑO BASTIDAS</p> <p>1er. Suplente: JOSE MIGUEL MUÑOZ GALVAN 2do. Suplente: DOLORES GARCIA GOMEZ 3er. Suplente: PATRICIA OJEDA PADILLA</p>	<p>Distrito Federal: 6) MAZATLAN Distrito Local: 20) MAZATLAN Municipio: 12) MAZATLAN Localidad: 1) MAZATLAN Sección: 3791 C1</p> <p>Ubicación: DOMICILIO PARTICULAR, CALLE DE LOS CAPUCHINOS NÚMERO 10817, FRACCIONAMIENTO SAN FRANCISCO, CÓDIGO POSTAL 82134, MAZATLÁN, SINALOA, ENTRE CALLE SANTA CLARA Y CALLE SANTA MARÍA</p> <p>Presidenta/e: ESTEBAN ENCISO QUINTERO</p> <p>1er. Secretaria/o: ANAHI AGUILAR MARTINEZ 2do. Secretaria/o: SANDRA LUZ JIMENEZ ALVARADO</p> <p>1er. Escrutador: YOLANDA ESPINOZA CORDOBA 2do. Escrutador: LUZ ELENA GUZMAN ORTEGA</p> <p>3er. Escrutador: MARICELA MARQUEZ VENEGAS</p> <p>1er. Suplente: LUIS ENRIQUE NAJERA ESTRADA 2do. Suplente: MIRIAM JUDITH GARCIA PROA 3er. Suplente: ROSA MARIA PICOS RODRIGUEZ</p>

<p>Distrito Federal: 6) MAZATLAN Distrito Local: 20) MAZATLAN Municipio: 12) MAZATLAN Localidad: 1) MAZATLAN Sección: 3792 B1</p> <p>Ubicación: JARDÍN DE NIÑOS OCTAVIO PAZ, CALLE DIANA LAURA RIOJAS DE COLOSIO, SIN NÚMERO, COLONIA COLOSIO SI, CÓDIGO POSTAL 82129, MAZATLÁN, SINALOA., ENTRE AVENIDA FRANCISCO I. MADERO Y CALLE PASO HONDO</p> <p>Presidenta/e: MARYLIN JOHANA AMARILLAS GUTIERREZ</p> <p>1er. Secretaria/o: JOSEFINA ALVAREZ MARQUEZ 2do. Secretaria/o: JOSE RAMON AGUIRRE MARTINEZ</p> <p>1er. Escrutador: BEATRIZ SARAI GONZALEZ GARATE 2do. Escrutador: LEONIDES SANCHEZ VALENZUELA 3er. Escrutador: CARLOS ENRIQUE ARMENTA QUEVEDO</p> <p>1er. Suplente: MARIA DOLORES SANCHEZ MELLADO 2do. Suplente: MARIA VALENTINA MADRIGAL FREGOSO 3er. Suplente: FELIPE AVILA FRANCO</p>	<p>Distrito Federal: 6) MAZATLAN Distrito Local: 20) MAZATLAN Municipio: 12) MAZATLAN Localidad: 1) MAZATLAN Sección: 3792 C1</p> <p>Ubicación: JARDÍN DE NIÑOS OCTAVIO PAZ, CALLE DIANA LAURA RIOJAS DE COLOSIO, SIN NÚMERO, COLONIA COLOSIO SI, CÓDIGO POSTAL 82129, MAZATLÁN, SINALOA., ENTRE AVENIDA FRANCISCO I. MADERO Y CALLE PASO HONDO</p> <p>Presidenta/e: MARIANA LIZBETH ALVARADO OSUNA</p> <p>1er. Secretaria/o: MARIO ALEJANDRO MENDOZA CALDERON 2do. Secretaria/o: IRIS FABIOLA LOPEZ MENDOZA</p> <p>1er. Escrutador: GUADALUPE RODRIGUEZ VELARDE 2do. Escrutador: KEVIN ALBERTO SERRANO NAVARRO 3er. Escrutador: ISAIAS ROMERO GARCIA</p> <p>1er. Suplente: CARMEN JULIA AGUIRRE CHAVEZ 2do. Suplente: ROSARIO LOPEZ FELIX 3er. Suplente: FRANCISCO GUTIERREZ ASTORGA</p>
<p>Distrito Federal: 6) MAZATLAN Distrito Local: 20) MAZATLAN Municipio: 12) MAZATLAN Localidad: 1) MAZATLAN Sección: 3793 B1</p> <p>Ubicación: BODEGA AURRERA LAS TINAJAS, AVENIDA FRANCISCO I. MADERO, SIN NÚMERO, COLONIA VALLES DE EJIDO, CÓDIGO POSTAL 82134, MAZATLÁN, SINALOA., ENTRE CALLE EJIDO LAS TINAJAS Y CALLE EJIDO LOS ZAPOTES</p> <p>Presidenta/e: JOAQUIN RAFAEL SEVILLA OSUNA</p> <p>1er. Secretaria/o: LIDIA GUADALUPE ALCALA CERVANTES 2do. Secretaria/o: PATRICIA AIDE GUERRERO SEVILLA</p> <p>1er. Escrutador: JOSUE JOEL RAMIREZ SANTOYO 2do. Escrutador: FRANCISCO DANIEL BAUTISTA VAZQUEZ 3er. Escrutador: GUADALUPE OSUNA RODRIGUEZ</p> <p>1er. Suplente: HUMBERTO ROMERO LOPEZ 2do. Suplente: MA. DE LA CRUZ ARCE BASTIDAS 3er. Suplente: JOSE MALDONADO JIMENEZ</p>	<p>Distrito Federal: 6) MAZATLAN Distrito Local: 20) MAZATLAN Municipio: 12) MAZATLAN Localidad: 1) MAZATLAN Sección: 3793 C1</p> <p>Ubicación: BODEGA AURRERA LAS TINAJAS, AVENIDA FRANCISCO I. MADERO, SIN NÚMERO, COLONIA VALLES DE EJIDO, CÓDIGO POSTAL 82134, MAZATLÁN, SINALOA., ENTRE CALLE EJIDO LAS TINAJAS Y CALLE EJIDO LOS ZAPOTES</p> <p>Presidenta/e: JOSE CARLOS VALDEZ ROSAS</p> <p>1er. Secretaria/o: JORDI ANTONIO AVENDAÑO DURAN 2do. Secretaria/o: MAURICIO LANDEROS MELENDEZ</p> <p>1er. Escrutador: JESSICA ARMENTA DELGADO 2do. Escrutador: NEREYDA MARIA REYES SANTILLAN 3er. Escrutador: JUAN CARLOS OSUNA TORRES</p> <p>1er. Suplente: BLANCA PATRICIA ACOSTA REYES 2do. Suplente: HERMELINDA GUZMAN ESTRADA 3er. Suplente: JOSE JESUS CAMPOS RODRIGUEZ</p>
<p>Distrito Federal: 6) MAZATLAN Distrito Local: 20) MAZATLAN Municipio: 12) MAZATLAN Localidad: 1) MAZATLAN Sección: 3793 C2</p> <p>Ubicación: BODEGA AURRERA LAS TINAJAS, AVENIDA FRANCISCO I. MADERO, SIN NÚMERO, COLONIA VALLES DE EJIDO, CÓDIGO POSTAL 82134, MAZATLÁN, SINALOA., ENTRE CALLE EJIDO LAS TINAJAS Y CALLE EJIDO LOS ZAPOTES</p> <p>Presidenta/e: ROSA MARIA AGUILERA SALDAÑA</p> <p>1er. Secretaria/o: ERICK JOEL BARRON RAMIREZ 2do. Secretaria/o: SAMANTHA VALDEZ VELAZQUEZ</p> <p>1er. Escrutador: PALOMA ELIZABETH BARRON RAMIREZ 2do. Escrutador: PATRICIO LIZARRAGA MADUEÑO 3er. Escrutador: JOEL HUMBERTO RAMIREZ ORTEGA</p> <p>1er. Suplente: ELIZABETH ALVARADO BERNAL 2do. Suplente: PATRICIA LOPEZ ZARATE 3er. Suplente: BLANCA SELENNE CAMACHO REYES</p>	<p>Distrito Federal: 6) MAZATLAN Distrito Local: 20) MAZATLAN Municipio: 12) MAZATLAN Localidad: 1) MAZATLAN Sección: 3794 B1</p> <p>Ubicación: DOMICILIO PARTICULAR, CALLE SANTA ROSA, NÚMERO 9006, COLONIA VALLES DEL EJIDO, CÓDIGO POSTAL 82134, MAZATLÁN, SINALOA., ENTRE CALLE PALMILLAS Y AVENIDA SANTA ROSA</p> <p>Presidenta/e: BENERANDA ALTAMIRANO CORREA</p> <p>1er. Secretaria/o: JOSE CISNEROS JIMENEZ 2do. Secretaria/o: JOSE PABLO CISNEROS RIVAS</p> <p>1er. Escrutador: MARINA CORREA MENDEZ 2do. Escrutador: ALFONZO CORDERO MANJARREZ 3er. Escrutador: ARMANDO GONZALEZ OSUNA</p> <p>1er. Suplente: RAQUEL BAUTISTA LUNA 2do. Suplente: GUADALUPE CORDOVA GUZMAN 3er. Suplente: BRYAN ANTONIO CHIQUETE HERNANDEZ</p>

<p>Distrito Federal: 6) MAZATLAN Distrito Local: 20) MAZATLAN Municipio: 12) MAZATLAN Localidad: 1) MAZATLAN Sección: 3794 C1</p> <p>Ubicación: DOMICILIO PARTICULAR, CALLE SANTA ROSA, NÚMERO 9006, COLONIA VALLES DEL EJIDO, CÓDIGO POSTAL 82134, MAZATLÁN, SINALOA., ENTRE CALLE PALMILLAS Y AVENIDA SANTA ROSA</p> <p>Presidenta/e: CARLOS GILBERTO CARRANZA RAMIREZ</p> <p>1er. Secretaria/o: VIRGINIA LIZARRAGA URREA 2do. Secretaria/o: DANIEL ALEJANDRO BAUTISTA VIRGEN</p> <p>1er. Escrutador: MARIA EPIFANIA CASTRO MENDOZA 2do. Escrutador: REYNALDA FRANCO ORTIZ</p> <p>3er. Escrutador: ADAN FAJARDO QUEVEDO</p> <p>1er. Suplente: MAXIMO OMAR DE JESUS CARDENAS PICOS 2do. Suplente: MARIA ELENA IBARRA OSUNA 3er. Suplente: ERIKA PATRICIA CORONA OLIVO</p>	<p>Distrito Federal: 6) MAZATLAN Distrito Local: 20) MAZATLAN Municipio: 12) MAZATLAN Localidad: 1) MAZATLAN Sección: 3795 B1</p> <p>Ubicación: ESCUELA PRIMARIA AMIGOS DE MÉXICO A.C., CALLE JUANTILLOS, NÚMERO 10000, COLONIA JARDINES DEL VALLE, CÓDIGO POSTAL 82134, MAZATLÁN, SINALOA., ENTRE CALLE VIOLETA Y CALLE MARGARITA</p> <p>Presidenta/e: GABRIELA MARYCIELO JIMENEZ RAMIREZ</p> <p>1er. Secretaria/o: ANDRES LUNA HERNANDEZ 2do. Secretaria/o: DENISE AMARAL SANCHEZ</p> <p>1er. Escrutador: BENITO FLORES ARELLANO 2do. Escrutador: OSCAR IGNACIO OSUNA CRUZ</p> <p>3er. Escrutador: RUBEN ANASTACIO LIZARRAGA RAMIREZ</p> <p>1er. Suplente: JOEL ADRIAN AGUILAR CHAVEZ 2do. Suplente: CRECENCIO RODRIGUEZ MEDINA 3er. Suplente: ROCIO ALCANTARA PEREZ</p>
<p>Distrito Federal: 6) MAZATLAN Distrito Local: 20) MAZATLAN Municipio: 12) MAZATLAN Localidad: 1) MAZATLAN Sección: 3795 C1</p> <p>Ubicación: ESCUELA PRIMARIA AMIGOS DE MÉXICO A.C., CALLE JUANTILLOS, NÚMERO 10000, COLONIA JARDINES DEL VALLE, CÓDIGO POSTAL 82134, MAZATLÁN, SINALOA., ENTRE CALLE VIOLETA Y CALLE MARGARITA</p> <p>Presidenta/e: GRECIA ELIZABETH PAEZ BASTIDAS</p> <p>1er. Secretaria/o: ERNESTO FELIPE RAMOS BANDA 2do. Secretaria/o: RIGOBERTO DE LA CRUZ GODINEZ</p> <p>1er. Escrutador: GRABIEL QUIÑONEZ SIQUEIROS 2do. Escrutador: SILVIA RAQUEL RAMIREZ FIGUEROA</p> <p>3er. Escrutador: JUAN GABRIEL ORTEGA VARGAS</p> <p>1er. Suplente: REBECA ROSALES ROBLERO 2do. Suplente: MARIA BALVINA RODRIGUEZ MEDINA 3er. Suplente: RAYMUNDO RODRIGUEZ GARCIA</p>	<p>Distrito Federal: 6) MAZATLAN Distrito Local: 20) MAZATLAN Municipio: 12) MAZATLAN Localidad: 1) MAZATLAN Sección: 3796 B1</p> <p>Ubicación: ESCUELA PRIMARIA SIMÓN JIMÉNEZ CÁRDENAS, CALLE EJIDO HIGUERAS, SIN NÚMERO, COLONIA VALLES DE EJIDO, CÓDIGO POSTAL 82124, MAZATLÁN, SINALOA., ENTRE CALLE ISLA DEL BOSQUE Y CALLE EL TECOMATE</p> <p>Presidenta/e: FANI JARET GARCIA CORTEZ</p> <p>1er. Secretaria/o: ESMERALDA PATRON BASTIDAS 2do. Secretaria/o: JUDITH ARAMBURO RAMIREZ</p> <p>1er. Escrutador: MARTHA PAOLA CAMBERO TRUJILLO 2do. Escrutador: ROSA Yael GONZALEZ RAMIREZ</p> <p>3er. Escrutador: BLANCA ESTHELA LARA LIZARRAGA</p> <p>1er. Suplente: MARGARITA RAMIREZ IBARRA 2do. Suplente: IRMA CASTRO ARROYO 3er. Suplente: SERGIA AGUILUZ LEYVA</p>
<p>Distrito Federal: 6) MAZATLAN Distrito Local: 20) MAZATLAN Municipio: 12) MAZATLAN Localidad: 1) MAZATLAN Sección: 3796 C1</p> <p>Ubicación: ESCUELA PRIMARIA SIMÓN JIMÉNEZ CÁRDENAS, CALLE EJIDO HIGUERAS, SIN NÚMERO, COLONIA VALLES DE EJIDO, CÓDIGO POSTAL 82124, MAZATLÁN, SINALOA., ENTRE CALLE ISLA DEL BOSQUE Y CALLE EL TECOMATE</p> <p>Presidenta/e: DAVID CONTRERAS RAMIREZ</p> <p>1er. Secretaria/o: CARLOS AGUIRRE LARA 2do. Secretaria/o: EMILIA IRAIS GARZON ACOSTA</p> <p>1er. Escrutador: LUISA GABRIELA GONZALEZ RAMIREZ 2do. Escrutador: HERIBERTO GONZALEZ ZATARAIN</p> <p>3er. Escrutador: GLEENKAN EMMANUEL MORALES LOPEZ</p> <p>1er. Suplente: GERALDINE BERNAL VELARDE 2do. Suplente: ALEJANDRO GAXIOLA GASTELUM 3er. Suplente: CARLOS ANTONIO GARCIA CAMBERO</p>	<p>Distrito Federal: 6) MAZATLAN Distrito Local: 20) MAZATLAN Municipio: 12) MAZATLAN Localidad: 1) MAZATLAN Sección: 3797 B1</p> <p>Ubicación: JARDÍN DE NIÑOS JARDINES DEL VALLE, EJIDO PLOMOSAS, NÚMERO 9802, COLONIA VALLES DEL EJIDO, CÓDIGO POSTAL 82134, MAZATLÁN, SINALOA., ENTRE CALLE SAN FRANCISQUITO Y AVENIDA MIRADOR</p> <p>Presidenta/e: MARCO ANTONIO BALLARDO BARRAZA</p> <p>1er. Secretaria/o: ABRAHAM ALDAEL GARCIA RAMOS 2do. Secretaria/o: MARIA CLARA MENDOZA AUDELO</p> <p>1er. Escrutador: MACARIO GONZALEZ SARABIA 2do. Escrutador: JORGE LUIS FUENTES RAMIREZ</p> <p>3er. Escrutador: SITLALI YASMIN MANJARREZ CALIXTO</p> <p>1er. Suplente: JUAN CARLOS MARTINEZ LARA 2do. Suplente: ROSA MARIA BERNAL MENDOZA 3er. Suplente: JAIME GONZALEZ RODRIGUEZ</p>

<p>Distrito Federal: 6) MAZATLAN Distrito Local: 20) MAZATLAN Municipio: 12) MAZATLAN Localidad: 1) MAZATLAN Sección: 3797 C1</p> <p>Ubicación: JARDÍN DE NIÑOS JARDINES DEL VALLE, EJIDO PLOMOSAS, NÚMERO 9802, COLONIA VALLES DEL EJIDO, CÓDIGO POSTAL 82134, MAZATLÁN, SINALOA., ENTRE CALLE SAN FRANCISQUITO Y AVENIDA MIRADOR</p> <p>Presidenta/e: RICARDO HIPOLITO CENICEROS DIAZ 1er. Secretaria/o: ANASTACIO MEDRANO GONZALEZ 2do. Secretaria/o: KARLA FABIOLA BERNAL VALENZUELA 1er. Escrutador: CARLOS RENE JIMENEZ BERNAL 2do. Escrutador: VICTOR MANUEL GARZON PLACENCIA 3er. Escrutador: FABIOLA DOMINGUEZ ORTEGA 1er. Suplente: MANUEL BENITEZ RIVERA 2do. Suplente: ESTEBAN CALDERON ULLOA 3er. Suplente: MARIA ELENA HERNANDEZ CARMONA</p>	<p>Distrito Federal: 6) MAZATLAN Distrito Local: 20) MAZATLAN Municipio: 12) MAZATLAN Localidad: 1) MAZATLAN Sección: 3798 B1</p> <p>Ubicación: ESCUELA SECUNDARIA LÁZARO CÁRDENAS DEL RÍO, AVENIDA FRANCISCO I. MADERO, SIN NÚMERO, COLONIA VALLES DEL EJIDO, CÓDIGO POSTAL 82134, MAZATLÁN, SINALOA., ESQUINA CON CALLE PICHILINGUE Y CALLE ISLA DEL BOSQUE</p> <p>Presidenta/e: SILVIA AVALOS VELAZQUEZ 1er. Secretaria/o: IRIS ASTRID BELTRAN CARRASCO 2do. Secretaria/o: DULCE FLORESITA DELGADO VALDEZ 1er. Escrutador: ANEL DIEGO PINEDA 2do. Escrutador: JESUS HERNAN ARELLANO MOLINA 3er. Escrutador: GIOVANNI DIMAS LOPEZ 1er. Suplente: MARIA EFIGENIA ALFARO FRANCO 2do. Suplente: AGUSTINA ARMIENTA ROCHIN 3er. Suplente: FAUSTINO AGUIRRE TIZNADO</p>
<p>Distrito Federal: 6) MAZATLAN Distrito Local: 20) MAZATLAN Municipio: 12) MAZATLAN Localidad: 1) MAZATLAN Sección: 3799 B1</p> <p>Ubicación: JARDÍN DE NIÑOS JORGE DOMÍNGUEZ RAMÍREZ, AVENIDA MANUEL GÓMEZ MORIN, SIN NÚMERO, FRACCIONAMIENTO PRADO BONITO, CÓDIGO POSTAL 82129, MAZATLÁN, SINALOA., ESQUINA CON CALLE MAR PATRIMONIAL</p> <p>Presidenta/e: JULIAN ADOLFO BARAJAS HIGUERA 1er. Secretaria/o: DANIELA ACOSTA TAPIA 2do. Secretaria/o: JOSE JULIAN BARAJAS RENDON 1er. Escrutador: JUANA MARIA IBARRA LOPEZ 2do. Escrutador: MARIA DEL ROSARIO ANGULO LIZARRAGA 3er. Escrutador: ZULEMA ALARCON MARTINEZ 1er. Suplente: FABIAN AVILA ONTIVEROS 2do. Suplente: PERLA CAROLINA CASTILLO OSUNA 3er. Suplente: GLORIA GUADALUPE COLIO LOAIZA</p>	<p>Distrito Federal: 6) MAZATLAN Distrito Local: 20) MAZATLAN Municipio: 12) MAZATLAN Localidad: 1) MAZATLAN Sección: 3799 C1</p> <p>Ubicación: JARDÍN DE NIÑOS JORGE DOMÍNGUEZ RAMÍREZ, AVENIDA MANUEL GÓMEZ MORIN, SIN NÚMERO, FRACCIONAMIENTO PRADO BONITO, CÓDIGO POSTAL 82129, MAZATLÁN, SINALOA., ESQUINA CON CALLE MAR PATRIMONIAL</p> <p>Presidenta/e: EVELYN CAMBERO ACOSTA 1er. Secretaria/o: PERLA YAZMIN BARAJAS HIGUERA 2do. Secretaria/o: ALEJANDRO CAMBERO TRUJILLO 1er. Escrutador: MARIA DE JESUS LIZARRAGA VIRGEN 2do. Escrutador: SAMANTHA LINETHE AGUILAR CASTILLO 3er. Escrutador: MARIA GUADALUPE AVALOS RAMOS 1er. Suplente: PAOLA JANETH CARRILLO PORTILLO 2do. Suplente: JOSE GEOVANNI CERVANTES ACOSTA 3er. Suplente: SAUL GURROLA MORALES</p>
<p>Distrito Federal: 6) MAZATLAN Distrito Local: 20) MAZATLAN Municipio: 12) MAZATLAN Localidad: 1) MAZATLAN Sección: 3800 B1</p> <p>Ubicación: JARDÍN DE NIÑOS ÁNGELA PERALTA, AVENIDA LIBRAMIENTO 3, SIN NÚMERO, COLONIA VALLES DEL EJIDO, CÓDIGO POSTAL 82134, MAZATLÁN, SINALOA., ENTRE CALLE EJIDO EL CONCHI Y CALLE EJIDO EL VENADILLO</p> <p>Presidenta/e: ENRIQUE JUAREZ LOPEZ 1er. Secretaria/o: DANIA SCARLET CAÑEDO CHAVIRA 2do. Secretaria/o: MARIA KARIM TOLOZA LIZARRAGA 1er. Escrutador: ASHLEE JAEL GONZALEZ ZAMORA 2do. Escrutador: RICARDO AARON BENITEZ ZAMBRANO 3er. Escrutador: FRANCISCA RODRIGUEZ CARVAJAL 1er. Suplente: BRAYAN FERMIN PADILLA RIOS 2do. Suplente: DIANA KARELI PEREZ ROSAS 3er. Suplente: BERNARDO SALAZAR GAMEZ</p>	<p>Distrito Federal: 6) MAZATLAN Distrito Local: 20) MAZATLAN Municipio: 12) MAZATLAN Localidad: 1) MAZATLAN Sección: 3800 C1</p> <p>Ubicación: JARDÍN DE NIÑOS ÁNGELA PERALTA, AVENIDA LIBRAMIENTO 3, SIN NÚMERO, COLONIA VALLES DEL EJIDO, CÓDIGO POSTAL 82134, MAZATLÁN, SINALOA., ENTRE CALLE EJIDO EL CONCHI Y CALLE EJIDO EL VENADILLO</p> <p>Presidenta/e: MARIA GUADALUPE ALCARAZ OSUNA 1er. Secretaria/o: MAYRA ESTHER TAPIA COVARRUBIAS 2do. Secretaria/o: ALEXIS IVAN ANGEL NOLASCO 1er. Escrutador: MARIA DEL CARMEN AGUILAR MAYORQUIN 2do. Escrutador: SANDRA LUZ BONILLA NORIEGA 3er. Escrutador: AMELIA OROZCO MADERO 1er. Suplente: NEREYDA PAREDES FRANCO 2do. Suplente: NOE ROCHA FARIAS 3er. Suplente: TIOFILO ANICETO SANTIAGO HERNANDEZ</p>

<p>Distrito Federal: 6) MAZATLAN Distrito Local: 20) MAZATLAN Municipio: 12) MAZATLAN Localidad: 1) MAZATLAN Sección: 3801 B1</p> <p>Ubicación: DOMICILIO PARTICULAR, CALLE OCÉANO ÍNDICO, NÚMERO 12219, FRACCIONAMIENTO PUERTAS DEL SOL, CÓDIGO POSTAL 82129, MAZATLÁN, SINALOA., ENTRE CALLE MAR JÓNICO Y MAR CANTÁBRICO</p> <p>Presidenta/e: NURIA MARIA ACOSTA QUEVEDO</p> <p>1er. Secretaria/o: ARADIANA JANET BUSTAMANTE FLORES 2do. Secretaria/o: ANA MARIA GALLEGOS LABIAS</p> <p>1er. Escrutador: HUMBERTO TOMAS AGUIRRE MOLINA 2do. Escrutador: MARCOS ABISAI BURGOS CORONADO</p> <p>3er. Escrutador: JULIO ADRIAN MORALES RAMIREZ</p> <p>1er. Suplente: ALVARO DE ALBA HERAS 2do. Suplente: JESSICA DINORA CARRILLO GARCIA 3er. Suplente: ALEXIA COLETTE GONZALEZ ARAMBURO</p>	<p>Distrito Federal: 6) MAZATLAN Distrito Local: 20) MAZATLAN Municipio: 12) MAZATLAN Localidad: 1) MAZATLAN Sección: 3801 C1</p> <p>Ubicación: DOMICILIO PARTICULAR, CALLE MAR CARIBE, NÚMERO 12006, FRACCIONAMIENTO PUERTAS DEL SOL, CÓDIGO POSTAL 82129, MAZATLÁN, SINALOA, ENTRE CALLE OCÉANO PACÍFICO Y OCÉANO ÍNDICO</p> <p>Presidenta/e: MAYRA GUADALUPE ANDRADE DENNIS</p> <p>1er. Secretaria/o: KINNERETH SELENE HERNANDEZ TORRES 2do. Secretaria/o: DIEGO GARATE ANDRADE</p> <p>1er. Escrutador: IGNACIO BAUTISTA ESPINOZA 2do. Escrutador: JESUS MAURICIO GAXIOLA PEREZ</p> <p>3er. Escrutador: LORENA GRISELDA CHAVEZ OROZCO</p> <p>1er. Suplente: CARMINA IRENE GARCIA IBARRA 2do. Suplente: LOURDES ANAHY ARELLANO SANCHEZ 3er. Suplente: MIRTHA LUZ LLAMAS MELGAR</p>
<p>Distrito Federal: 6) MAZATLAN Distrito Local: 20) MAZATLAN Municipio: 12) MAZATLAN Localidad: 1) MAZATLAN Sección: 3802 B1</p> <p>Ubicación: ESCUELA PRIMARIA JOSÉ CRUZ GUEVARA, CALLE MAR PATRIMONIAL, SIN NÚMERO, COLONIA HOGAR DEL PESCADOR, CÓDIGO POSTAL 82134, MAZATLÁN, SINALOA., ENTRE CALLE PESCADORES DE MAZATLÁN Y CALLE ISLA VENADOS</p> <p>Presidenta/e: DELIA ESTEFANIA ANGULO MEDINA</p> <p>1er. Secretaria/o: MARIA EVA BASTIDAS ALVARADO 2do. Secretaria/o: KIMBERLY ELIZABETH CARRILLO CAZARES</p> <p>1er. Escrutador: JAIR CANIZALES CANIZALES 2do. Escrutador: MARCO ANTONIO CONTRERAS SERNA</p> <p>3er. Escrutador: HUGO DOMINGUEZ RAMIREZ</p> <p>1er. Suplente: LUZ BEAISI AGUILAR VIERA 2do. Suplente: ANNY YULIANA BERNAL DOMINGUEZ 3er. Suplente: HUGO DOMINGUEZ BARRAZA</p>	<p>Distrito Federal: 6) MAZATLAN Distrito Local: 20) MAZATLAN Municipio: 12) MAZATLAN Localidad: 1) MAZATLAN Sección: 3802 C1</p> <p>Ubicación: ESCUELA PRIMARIA JOSÉ CRUZ GUEVARA, CALLE MAR PATRIMONIAL, SIN NÚMERO, COLONIA HOGAR DEL PESCADOR, CÓDIGO POSTAL 82134, MAZATLÁN, SINALOA., ENTRE CALLE PESCADORES DE MAZATLÁN Y CALLE ISLA VENADOS</p> <p>Presidenta/e: JENNY VARELY ARELLANO CAZARES</p> <p>1er. Secretaria/o: VIANCA VIRIDIANA AVENDAÑO RIOS 2do. Secretaria/o: ROSA CARINA BASTIDAS GONZALEZ</p> <p>1er. Escrutador: MARIA DEL ROCIO CASTILLO LOPEZ 2do. Escrutador: JOSE EVERARDO DIAZ LOPEZ</p> <p>3er. Escrutador: MARIA DEL SOCORRO BARRAZA VARGAS</p> <p>1er. Suplente: JORGE LUIS BELTRAN RIVERA 2do. Suplente: GUADALUPE CORONADO ESTRADA 3er. Suplente: CHEILA DALILA DOMINGUEZ VIERA</p>
<p>Distrito Federal: 6) MAZATLAN Distrito Local: 20) MAZATLAN Municipio: 12) MAZATLAN Localidad: 1) MAZATLAN Sección: 3803 B1</p> <p>Ubicación: DOMICILIO PARTICULAR, CALLE ARTICULO 27, NÚMERO 323, COLONIA HOGAR EL PESCADOR, CÓDIGO POSTAL 82132, MAZATLÁN, SINALOA., ENTRE CALLE MAR PATRIMONIAL Y CALLE 1 DE OCTUBRE</p> <p>Presidenta/e: GABRIEL EBODIO ARMENTA LOPEZ</p> <p>1er. Secretaria/o: HECTOR BARRON BETANCOURT 2do. Secretaria/o: EMMANUEL BASTIDAS PICOS</p> <p>1er. Escrutador: PATRICIA ZULEMA ALVARADO HERNANDEZ 2do. Escrutador: JAVIER ALEJANDRO ANGULO LUGO</p> <p>3er. Escrutador: MARIA LIZBETH ARMENTA LOPEZ</p> <p>1er. Suplente: ELVA AGUSTINA AYON AYON 2do. Suplente: ANETH MICHEL AMARO SALAZAR 3er. Suplente: GUADALUPE AGUILA GARCIA</p>	<p>Distrito Federal: 6) MAZATLAN Distrito Local: 20) MAZATLAN Municipio: 12) MAZATLAN Localidad: 1) MAZATLAN Sección: 3803 C1</p> <p>Ubicación: DOMICILIO PARTICULAR, CALLE VICTORIANO MERELES, NÚMERO 336, COLONIA HOGAR DEL PESCADOR, CÓDIGO POSTAL 82132, MAZATLÁN, SINALOA, ENTRE CALLES 1 DE OCTUBRE Y MAR PATRIMONIAL</p> <p>Presidenta/e: LUIS JAVIER ALVAREZ BAJO</p> <p>1er. Secretaria/o: ARLETTE CHANTAL BASTIDAS PICOS 2do. Secretaria/o: NORMA ALICIA BASTIDAS PICOS</p> <p>1er. Escrutador: FELIPE DE JESUS ALCOCER CASTILLO 2do. Escrutador: SAUL FRANCISCO ARENAS ORTEGA</p> <p>3er. Escrutador: HECTOR MANUEL BELTRAN HERNANDEZ</p> <p>1er. Suplente: SUSANA SAMANTHA AMADOR CASTAÑEDA 2do. Suplente: HECTOR AMADOR AYALA ESCOBAR 3er. Suplente: ROSA MARLEN AMADOR CASTAÑEDA</p>

<p>Distrito Federal: 6) MAZATLAN Distrito Local: 20) MAZATLAN Municipio: 12) MAZATLAN Localidad: 1) MAZATLAN Sección: 3804 B1</p> <p>Ubicación: DOMICILIO PARTICULAR, CALLE CERRADA CARDENAL, NÚMERO 353, FOVISSSTE ARBOLEDAS III, CÓDIGO POSTAL 82134, MAZATLÁN, SINALOA., ENTRE CALLE 1 DE OCTUBRE Y AVENIDA SANTA ROSA</p> <p>Presidenta/e: MARTHA ISABEL ACOSTA ZAMORA</p> <p>1er. Secretaria/o: JORGE OSWALDO ASTORGA ENCISO 2do. Secretaria/o: CANDELARIA ENCISO ARREARAN</p> <p>1er. Escrutador: JOSE EMMANUEL ALVAREZ SARABIA 2do. Escrutador: CARLOS SALVADOR ALEMAN GONZALEZ</p> <p>3er. Escrutador: EMMA GUADALUPE ALVAREZ ROCHA</p> <p>1er. Suplente: MAURA ARCINIEGA GUTIERREZ 2do. Suplente: LILIANA ESPINOZA ACOSTA 3er. Suplente: GLORIA EMMA ALMEIDA ESPINOZA</p>	<p>Distrito Federal: 6) MAZATLAN Distrito Local: 20) MAZATLAN Municipio: 12) MAZATLAN Localidad: 1) MAZATLAN Sección: 3804 C1</p> <p>Ubicación: DOMICILIO PARTICULAR, CALLE EJIDO BARRÓN, NÚMERO 11816 A, COLONIA VALLES DEL EJIDO, CÓDIGO POSTAL 82134, MAZATLÁN, SINALOA, ENTRE CALLE HABALITO DEL TUBO Y EJIDO LA HURRACA</p> <p>Presidenta/e: LUZ ADRIANA ALVARADO FIGUEROA</p> <p>1er. Secretaria/o: HERMINIA BELTRAN INDA 2do. Secretaria/o: ELVA GUADALUPE FIGUEROA QUIÑONEZ</p> <p>1er. Escrutador: FLOR YARELI BURGUEÑO OSUNA 2do. Escrutador: ALEJANDRO ALVARADO LOPEZ</p> <p>3er. Escrutador: ANGELICA CASTILLO LIZARRAGA</p> <p>1er. Suplente: MARIA DOLORES DIAZ DE LUNA 2do. Suplente: J. CARMELO ALMEIDA FALCON 3er. Suplente: MA. ELENA ARELLANO ZATARAIN</p>
<p>Distrito Federal: 6) MAZATLAN Distrito Local: 20) MAZATLAN Municipio: 12) MAZATLAN Localidad: 1) MAZATLAN Sección: 3805 B1</p> <p>Ubicación: ESCUELA PRIMARIA MARIANO ANDRADE MORALES, CALLE EJIDO AGUA CALIENTE, SIN NÚMERO, COLONIA CONCHI 2, CÓDIGO POSTAL 82129, MAZATLÁN, SINALOA., ESQUINA CON CALLE EJIDO TECUALILLA</p> <p>Presidenta/e: LUIS ANTONIO ANDRADE MACIAS</p> <p>1er. Secretaria/o: MEGAN AMEZCUA DOMINGUEZ 2do. Secretaria/o: PRISCILA MARRIAN BENITEZ DERAZ</p> <p>1er. Escrutador: JANETH ARREDONDO MAGAÑA 2do. Escrutador: ERIKA ALVARADO GARCIA</p> <p>3er. Escrutador: CESAR ANTONIO DE LEON ARELLANO</p> <p>1er. Suplente: MARIA DEL ROSARIO GARAY ROJAS 2do. Suplente: AISLINN ALEXANDRA ARECHIGA FELIX 3er. Suplente: ALMA LETICIA BASTIDAS GUTIERREZ</p>	<p>Distrito Federal: 6) MAZATLAN Distrito Local: 20) MAZATLAN Municipio: 12) MAZATLAN Localidad: 1) MAZATLAN Sección: 3805 C1</p> <p>Ubicación: ESCUELA PRIMARIA MARIANO ANDRADE MORALES, CALLE EJIDO AGUA CALIENTE, SIN NÚMERO, COLONIA CONCHI 2, CÓDIGO POSTAL 82129, MAZATLÁN, SINALOA., ESQUINA CON CALLE EJIDO TECUALILLA</p> <p>Presidenta/e: LUZ MARLENE BARRON LOPEZ</p> <p>1er. Secretaria/o: ERIK SALVADOR BECERRA TIZNADO 2do. Secretaria/o: ROSA ISABEL ACOSTA CEDANO</p> <p>1er. Escrutador: RUBI ADILENE GARCIA JUAREZ 2do. Escrutador: PETRA AROZ MORALES</p> <p>3er. Escrutador: JESICA YUCAREN DE LEON ARELLANO</p> <p>1er. Suplente: MARTA LORENA DELGADO JUAREZ 2do. Suplente: HECTOR MANUEL ARREDONDO MEDINA 3er. Suplente: KARINA DE JESUS BECERRA CORTEZ</p>
<p>Distrito Federal: 6) MAZATLAN Distrito Local: 20) MAZATLAN Municipio: 12) MAZATLAN Localidad: 1) MAZATLAN Sección: 3806 B1</p> <p>Ubicación: DOMICILIO PARTICULAR, ANDADOR JILGUERO, NÚMERO 313, INFONAVIT FRANCISCO ALARCÓN FREGOSO, CÓDIGO POSTAL 82132, MAZATLÁN, SINALOA., ESQUINA CON AVENIDA PELICANOS</p> <p>Presidenta/e: ADILENNE GETZEMANI MORALES DOMINGUEZ</p> <p>1er. Secretaria/o: DIEGO ARMANDO GALICIA HERNANDEZ 2do. Secretaria/o: MARTHA ALICIA ESCUDERO ROMERO</p> <p>1er. Escrutador: ANA LILIA LOPEZ OCHOA 2do. Escrutador: KHRISTOPER DE JESUS HUERTA MARTINEZ</p> <p>3er. Escrutador: JOSE HUMBERTO MACIAS LUNA</p> <p>1er. Suplente: SENORINO ARIAS UREÑA 2do. Suplente: MARIA LORENZA ALVAREZ SAINZ 3er. Suplente: MARTIN EVARISTO GUIDO CANTU</p>	<p>Distrito Federal: 6) MAZATLAN Distrito Local: 20) MAZATLAN Municipio: 12) MAZATLAN Localidad: 1) MAZATLAN Sección: 3807 B1</p> <p>Ubicación: ESCUELA PRIMARIA, LUIS DONALDO COLOSIO MURRIETA, AVENIDA LOS DELFINES, SIN NÚMERO, INFONAVIT FRANCISCO ALARCÓN FREGOSO, CÓDIGO POSTAL 82129, MAZATLÁN, SINALOA., ESQUINA CON LIBRAMIENTO OSCAR PÉREZ ESCOBOSA</p> <p>Presidenta/e: KAREN JANETH AGUAYO NEVAREZ</p> <p>1er. Secretaria/o: VERONICA FRANCISCA SEGOVIA LOPEZ 2do. Secretaria/o: ANGEL ENRIQUE GONZALEZ GOMEZ</p> <p>1er. Escrutador: NATANAEL AGUILAR VELARDE 2do. Escrutador: SERGIO CASTILLO CAPACETA</p> <p>3er. Escrutador: GLADYS ALEXA OVALLE JALOMA</p> <p>1er. Suplente: KARLA MARIA BATALLA VENEGAS 2do. Suplente: MARIA ISABEL QUEVEDO CRISTERNA 3er. Suplente: RIGOBERTO ACEVES GONZALEZ</p>

<p>Distrito Federal: 6) MAZATLAN Distrito Local: 20) MAZATLAN Municipio: 12) MAZATLAN Localidad: 1) MAZATLAN Sección: 3808 B1</p> <p>Ubicación: DOMICILIO PARTICULAR, ANDADOR AGUA, NÚMERO 457, INFONAVIT FRANCISCO ALARCÓN FREGOSO, CÓDIGO POSTAL 82132, MAZATLÁN, SINALOA., ENTRE AVENIDA NUEVO LIBRAMIENTO NÚMERO 2 Y ARBOLEDAS</p> <p>Presidenta/e: NAYELI SARAI BURGUEÑO HERNANDEZ</p> <p>1er. Secretaria/o: ABRIL ACOSTA SANDOVAL 2do. Secretaria/o: KARELY MARGARITA ANDRADE DIAZ</p> <p>1er. Escrutador: CLEOTILDE ARANDA BORJAS 2do. Escrutador: JOSE ROBERTO ARIAS RAMIREZ 3er. Escrutador: ROSA CANDELARIA ANGULO GAMBOA</p> <p>1er. Suplente: MARIA DEL CARMEN AVILA VALDEZ 2do. Suplente: MARCOS CHAVEZ GUZMAN 3er. Suplente: IRMA YOLANDA ARENAS PERAZA</p>	<p>Distrito Federal: 6) MAZATLAN Distrito Local: 20) MAZATLAN Municipio: 12) MAZATLAN Localidad: 1) MAZATLAN Sección: 3809 B1</p> <p>Ubicación: DOMICILIO PARTICULAR, CALLE FOCAS, NÚMERO 11012, FRACCIONAMIENTO DELFINES, CÓDIGO POSTAL 82132, MAZATLÁN, SINALOA., ENTRE CALLE BALLENAS Y AVENIDA DELFINES</p> <p>Presidenta/e: IZAMARY SOLEIL GARATE RODRIGUEZ</p> <p>1er. Secretaria/o: JORGE ARTURO GARZON GUILLEN 2do. Secretaria/o: JUAN JOSE GARCIA BURGUEÑO</p> <p>1er. Escrutador: ROGER MORALES BECERRA 2do. Escrutador: JESUS EFREN RODRIGUEZ SANCHEZ 3er. Escrutador: VICTOR EDEL ESPINOZA ACOSTA</p> <p>1er. Suplente: BRENDA BERENICE MORAN MARIN 2do. Suplente: SARA HERRERA GONZALEZ 3er. Suplente: ALICIA RODRIGUEZ ACOSTA</p>
<p>Distrito Federal: 6) MAZATLAN Distrito Local: 20) MAZATLAN Municipio: 12) MAZATLAN Localidad: 1) MAZATLAN Sección: 3809 C1</p> <p>Ubicación: DOMICILIO PARTICULAR, CALLE FOCAS NÚMERO 11034, FRACCIONAMIENTO DELFINES, CÓDIGO POSTAL 82132, MAZATLÁN, SINALOA, FRENTE A MONTEPIO 5 DE MAYO, ENTRE CALLE BALLENAS Y AVENIDA DELFINES</p> <p>Presidenta/e: LESLIE PATRICIA RUELAS MENDOZA</p> <p>1er. Secretaria/o: RAMON RUELAS FRANCO 2do. Secretaria/o: GUADALUPE ESPINOZA RODRIGUEZ</p> <p>1er. Escrutador: ENEDINA ROBLES SALAS 2do. Escrutador: ANA MARIA RIVERA ROBLES 3er. Escrutador: ANTONIO LOPEZ TIRADO</p> <p>1er. Suplente: SERGIO RIVERA URIBE 2do. Suplente: ALEJANDRO GIOVANNI NAVARRO ELENES 3er. Suplente: CARLOS ALBERTO OSUNA TIRADO</p>	<p>Distrito Federal: 6) MAZATLAN Distrito Local: 20) MAZATLAN Municipio: 12) MAZATLAN Localidad: 1) MAZATLAN Sección: 3810 B1</p> <p>Ubicación: JARDÍN DE NIÑOS FRANCISCO GABILONDO SOLER, CALLE TAPIR, SIN NÚMERO, INFONAVIT FRANCISCO ALARCÓN FREGOSO, CÓDIGO POSTAL 82129, MAZATLÁN, SINALOA., ENTRE AVENIDA DE LAS GARZAS Y CALLE HALCONES</p> <p>Presidenta/e: RAFAEL FLORES GUZMAN</p> <p>1er. Secretaria/o: ROBERTO GUADALUPE LOERA VALDEZ 2do. Secretaria/o: PEDRO TIRADO MIRANDA</p> <p>1er. Escrutador: MARIA DOLORES CUEVAS LOPEZ 2do. Escrutador: IRVING JESUS LOMELI BARRIOS 3er. Escrutador: GENESIS ALEXIA OSUNA CALDERON</p> <p>1er. Suplente: CHRISTIAN ULISES DELGADILLO VITELA 2do. Suplente: HECTOR MANUEL PERAZA SILVA 3er. Suplente: JAVIER ANTONIO OJEDA VALDEZ</p>
<p>Distrito Federal: 6) MAZATLAN Distrito Local: 20) MAZATLAN Municipio: 12) MAZATLAN Localidad: 1) MAZATLAN Sección: 3810 C1</p> <p>Ubicación: JARDÍN DE NIÑOS FRANCISCO GABILONDO SOLER, CALLE TAPIR, SIN NÚMERO, INFONAVIT FRANCISCO ALARCÓN FREGOSO, CÓDIGO POSTAL 82129, MAZATLÁN, SINALOA., ENTRE AVENIDA DE LAS GARZAS Y CALLE HALCONES</p> <p>Presidenta/e: LUZ AMPARO DENIS RAMIREZ</p> <p>1er. Secretaria/o: ANA MARIA OSUNA ZATARAIN 2do. Secretaria/o: ANA RITA HARO ISLAS</p> <p>1er. Escrutador: TANIA BETZAIDA GASTELUM JUAREZ 2do. Escrutador: IRMA ALICIA MONDRAGON CALDERON 3er. Escrutador: IRMA SARABIA BENITEZ</p> <p>1er. Suplente: CATALINA DIAZ SILVA 2do. Suplente: DORA PATRICIA LEYVA BARRAZA 3er. Suplente: JUAN MANUEL COVARRUBIAS SERRATO</p>	<p>Distrito Federal: 6) MAZATLAN Distrito Local: 21) MAZATLAN Municipio: 12) MAZATLAN Localidad: 1) MAZATLAN Sección: 3811 B1</p> <p>Ubicación: DOMICILIO PARTICULAR, ANDADOR REFORMA, NÚMERO 274, FRACCIONAMIENTO PUESTA DEL SOL, CÓDIGO POSTAL 82129, MAZATLÁN, SINALOA., ENTRE AVENIDA DE LAS TORRES Y CALLE NO INTERVENCIÓN</p> <p>Presidenta/e: PEDRO ALFONSO AGUILAR CALDERON</p> <p>1er. Secretaria/o: MA. DE LOS ANGELES ACOSTA SIQUEROS 2do. Secretaria/o: MARTHA SILVIA CAMACHO TORRES</p> <p>1er. Escrutador: OMAR DAVID GARCIA CEDILLO 2do. Escrutador: FLORA ALCARAZ COTHA 3er. Escrutador: DORA MARIA ALARCON TOGO</p> <p>1er. Suplente: ANABEL ALANIZ SANCHEZ 2do. Suplente: ROSALVA ACOSTA SIQUEROS 3er. Suplente: BLANCA JUDITH BASTIDAS BELTRAN</p>

<p>Distrito Federal: 6) MAZATLAN Distrito Local: 20) MAZATLAN Municipio: 12) MAZATLAN Localidad: 1) MAZATLAN Sección: 3812 B1</p> <p>Ubicación: DOMICILIO PARTICULAR, ANDADOR AZAHARES, NÚMERO 462, INFONAVIT FRANCISCO ALARCÓN FREGOSO, CÓDIGO POSTAL 82129, MAZATLÁN, SINALOA., ENTRE AVENIDA ARBOLEDAS Y ANDADOR PASEO PEATONAL</p> <p>Presidenta/e: ANA GRACIELA PERAZA ONTIVEROS 1er. Secretaria/o: JULIO CESAR CHAVEZ VAZQUEZ 2do. Secretaria/o: LIDIA DEL CARMEN OCAMPO RENDON 1er. Escrutador: JULIAN ENRIQUE CASTILLO SALAZAR 2do. Escrutador: PERLA CRISTINA BARRERA RODRIGUEZ 3er. Escrutador: LIBIA ZULEMA IBARRA RODRIGUEZ 1er. Suplente: MARBELLA ARAMBURO BENITEZ 2do. Suplente: YOLANDA YHAMYLEE GALVEZ VAZQUEZ 3er. Suplente: ANA LUISA GANDARILLA GARCIA</p>	<p>Distrito Federal: 6) MAZATLAN Distrito Local: 20) MAZATLAN Municipio: 12) MAZATLAN Localidad: 1) MAZATLAN Sección: 3812 C1</p> <p>Ubicación: DOMICILIO PARTICULAR, ANDADOR AZAHARES, NÚMERO 462, INFONAVIT FRANCISCO ALARCÓN FREGOSO, CÓDIGO POSTAL 82129, MAZATLÁN, SINALOA., ENTRE AVENIDA ARBOLEDAS Y ANDADOR PASEO PEATONAL</p> <p>Presidenta/e: MONICA PATRICIA CRUZ CASTELLANOS 1er. Secretaria/o: LAURA GABRIELA JIMENEZ PALOS 2do. Secretaria/o: AIRAM XIMENA PARDO CAMACHO 1er. Escrutador: JAZMIN ROSALVA BARRERA RODRIGUEZ 2do. Escrutador: JORGE LUIS ECHEVERRIA ASTORGA 3er. Escrutador: DIANA TERESA PERAZA MEDINA 1er. Suplente: CESAR AHUMADA RAYGOZA 2do. Suplente: JANNETTE DE JESUS GALVEZ VAZQUEZ 3er. Suplente: LAURA ELENA PALOS RAMIREZ</p>
<p>Distrito Federal: 6) MAZATLAN Distrito Local: 21) MAZATLAN Municipio: 12) MAZATLAN Localidad: 1) MAZATLAN Sección: 3813 B1</p> <p>Ubicación: ESCUELA PRIMARIA 30 DE ABRIL DÍA DEL NIÑO, CALLE SOLIDARIDAD, SIN NÚMERO, FRACCIONAMIENTO PUESTA DEL SOL, CÓDIGO POSTAL 82129, MAZATLÁN, SINALOA., ESQUINA CON CALLE NO INTERVENCIÓN</p> <p>Presidenta/e: JOSE ALFREDO ARAMBURO MORENO 1er. Secretaria/o: JOSE LUIS BERZUNZA ZAZUETA 2do. Secretaria/o: ROSA GUADALUPE HERNANDEZ MEDINA 1er. Escrutador: KARLA GABRIELA FELIX IBARRA 2do. Escrutador: LUCIO GUADALUPE ANAYA RUEDA 3er. Escrutador: JORGE ANTONIO GARCIA MORENO 1er. Suplente: EMIGDIA AMADOR MURO 2do. Suplente: EVA ISABEL FAJARDO JIMENEZ 3er. Suplente: JOSE LUIS ANAYA GALLARDO</p>	<p>Distrito Federal: 6) MAZATLAN Distrito Local: 21) MAZATLAN Municipio: 12) MAZATLAN Localidad: 1) MAZATLAN Sección: 3813 C1</p> <p>Ubicación: ESCUELA PRIMARIA 30 DE ABRIL DÍA DEL NIÑO, CALLE SOLIDARIDAD, SIN NÚMERO, FRACCIONAMIENTO PUESTA DEL SOL, CÓDIGO POSTAL 82129, MAZATLÁN, SINALOA., ESQUINA CON CALLE NO INTERVENCIÓN</p> <p>Presidenta/e: ARMANDO AVENDAÑO MOLINA 1er. Secretaria/o: ISIDRO CASTRO SANCHEZ 2do. Secretaria/o: LORENA ISABEL HERNANDEZ PRADO 1er. Escrutador: MIRIAM HORTENCIA ALVAREZ SANCHEZ 2do. Escrutador: ADELA QUETZALI FLORES HERNANDEZ 3er. Escrutador: SANDRA AGUIRRE PARDO 1er. Suplente: SUGHEY ESMERALDA LIZARRAGA MEDEROS 2do. Suplente: ALEJANDRO LIZARRAGA IBARRA 3er. Suplente: JESUS ERNESTO LIZARRAGA DIAZ</p>
<p>Distrito Federal: 6) MAZATLAN Distrito Local: 20) MAZATLAN Municipio: 12) MAZATLAN Localidad: 1) MAZATLAN Sección: 3814 B1</p> <p>Ubicación: DOMICILIO PARTICULAR, ANDADOR CASTOR, NÚMERO 358, INFONAVIT FRANCISCO ALARCÓN FREGOSO, CÓDIGO POSTAL 82129, MAZATLÁN, SINALOA., ENTRE AVENIDA LAS GARZAS Y ANDADOR SIN NOMBRE</p> <p>Presidenta/e: ERIKA LUCIA GONZALEZ IBARRA 1er. Secretaria/o: JUDITH IMELDA BELLO GARATE 2do. Secretaria/o: YOLANDA GONZALEZ ANGULO 1er. Escrutador: CINDY ENEDINA CARRILLO HIGAREDA 2do. Escrutador: YARETH ADAREPSENI CARRILLO HIGAREDA 3er. Escrutador: PATRICIA ARACELI ALANIZ TIRADO 1er. Suplente: JOSE ABEL IBARRA VALLE 2do. Suplente: LUIS CARLOS COTA GONZALEZ 3er. Suplente: ELIODORA GONZALEZ ACOSTA</p>	<p>Distrito Federal: 6) MAZATLAN Distrito Local: 20) MAZATLAN Municipio: 12) MAZATLAN Localidad: 1) MAZATLAN Sección: 3815 B1</p> <p>Ubicación: DOMICILIO PARTICULAR, CERRADA TABACHÍN, NÚMERO 125, FRACCIONAMIENTO ARBOLEDAS II, CÓDIGO POSTAL 82132 MAZATLÁN, SINALOA., ENTRE AVENIDA ARBOLEDAS Y CERRADA BRASIL</p> <p>Presidenta/e: VICTOR ESTRADA GONZALEZ 1er. Secretaria/o: ANA VIRGINIA MONTAÑO RODRIGUEZ 2do. Secretaria/o: ALEJANDRA RAMIREZ VALDEZ 1er. Escrutador: ALMA ISABEL URIARTE RODRIGUEZ 2do. Escrutador: FEDERICO MORENO RODRIGUEZ 3er. Escrutador: ANA ISABEL GALINDO DIAZ 1er. Suplente: BERTHA ARROYO GUERRERO 2do. Suplente: JOSE RODRIGO VILLALOBOS MARIN 3er. Suplente: ISIDORO RAMIREZ SANCHEZ</p>

<p>Distrito Federal: 6) MAZATLAN Distrito Local: 20) MAZATLAN Municipio: 12) MAZATLAN Localidad: 1) MAZATLAN Sección: 3815 C1</p> <p>Ubicación: DOMICILIO PARTICULAR, CERRADA TABACHÍN, NÚMERO 125, FRACCIONAMIENTO ARBOLEDAS II, CÓDIGO POSTAL 82132 MAZATLÁN, SINALOA., ENTRE AVENIDA ARBOLEDAS Y CERRADA BRASIL</p> <p>Presidenta/e: JESUS ELMER MOLINA CEDANO</p> <p>1er. Secretaria/o: ALEJANDRO LUIS RAMIREZ SANCHEZ 2do. Secretaria/o: GABRIELA RODRIGUEZ GALLARDO 1er. Escrutador: BLANCA GABRIELA VEGA VARGAS 2do. Escrutador: CLAUDIA GABRIELA AVALOS GUZMAN 3er. Escrutador: MARTHA LETICIA RODRIGUEZ TELLEZ 1er. Suplente: EMERITA GARCIA DOMINGUEZ 2do. Suplente: DANIEL ACOSTA SANCHEZ 3er. Suplente: MARIA FRANCISCA CAMPILLO AGUILAR</p>	<p>Distrito Federal: 6) MAZATLAN Distrito Local: 20) MAZATLAN Municipio: 12) MAZATLAN Localidad: 1) MAZATLAN Sección: 3816 B1</p> <p>Ubicación: DOMICILIO PARTICULAR, CALLE VALLE DEL CARRIZO, NÚMERO 15100, FRACCIONAMIENTO VALLE BONITO, CÓDIGO POSTAL 82136, MAZATLÁN, SINALOA., ENTRE CALLE LOMA BONITA Y CALLE MONTEVIDEO</p> <p>Presidenta/e: YOANA ALVARADO MEJIA</p> <p>1er. Secretaria/o: JOSE MANUEL BARBOZA RODRIGUEZ 2do. Secretaria/o: JULIETA ELIZABETH CAMARGO DELGADO 1er. Escrutador: JOSE ERICK BASTIDAS MOTA 2do. Escrutador: SOILA GONZALEZ PATRON 3er. Escrutador: ANGELICA ZULUE BIMBELA BIMBELA 1er. Suplente: NORMA KARINA BELTRAN VILLA 2do. Suplente: JULIO ANGEL DIAZ HERNANDEZ 3er. Suplente: PEDRO BELTRAN RUIZ</p>
<p>Distrito Federal: 6) MAZATLAN Distrito Local: 20) MAZATLAN Municipio: 12) MAZATLAN Localidad: 1) MAZATLAN Sección: 3816 C1</p> <p>Ubicación: DOMICILIO PARTICULAR, CALLE VALLE DE MORA NÚMERO 15141, COLONIA VALLE BONITO, CÓDIGO POSTAL 82136, MAZATLÁN, SINALOA., ENTRE CALLE VALPARAÍSO Y CALLE LOMA BONITA</p> <p>Presidenta/e: VASTIE AZENETH DOMINGUEZ SARABIA</p> <p>1er. Secretaria/o: ANGELICA MARIA BIMBELA RANGEL 2do. Secretaria/o: PERCEO FRANCISCO DURAN CANUTO 1er. Escrutador: MARIA DOLORES BOJORQUEZ ROMAN 2do. Escrutador: LESLIE GUADALUPE IBARRA FRAIRE 3er. Escrutador: ANSELMA ERIKA CORONA ROBLES 1er. Suplente: PATSI FERNANDA ESTEFANIA BLANQUEL CAMARENA 2do. Suplente: JOSE GARCIA ALTAMIRANO 3er. Suplente: ROSALIO CANALES RODRIGUEZ</p>	<p>Distrito Federal: 6) MAZATLAN Distrito Local: 20) MAZATLAN Municipio: 12) MAZATLAN Localidad: 1) MAZATLAN Sección: 3817 B1</p> <p>Ubicación: ESCUELA PRIMARIA ESTATAL GILBERTO SOTO VELÁZQUEZ, CALLE VALLE DE MEXICO, NÚMERO 15000, FRACCIONAMIENTO VALLE BONITO, CÓDIGO POSTAL 82136, MAZATLÁN, SINALOA., ENTRE CALLE VALPARAÍSO Y CALLE MONTEVIDEO</p> <p>Presidenta/e: OCTAVIO ALVARADO PERAZA</p> <p>1er. Secretaria/o: JUAN RAYMUNDO ESQUIVEL YOCUPICIO 2do. Secretaria/o: LETICIA ADRIANA IBARRA NUÑO 1er. Escrutador: MONSERRAT HERNANDEZ IBARRA 2do. Escrutador: JUAN CARLOS CALLEROS ZATARAIN 3er. Escrutador: MARIA AURELIA DUEÑAS AGUILAR 1er. Suplente: RODOLFO GARCIA FIGUEROA 2do. Suplente: NELZON GARCIA RODRIGUEZ 3er. Suplente: SUSANA CABRERA CABRERA</p>
<p>Distrito Federal: 6) MAZATLAN Distrito Local: 20) MAZATLAN Municipio: 12) MAZATLAN Localidad: 1) MAZATLAN Sección: 3817 C1</p> <p>Ubicación: ESCUELA PRIMARIA ESTATAL GILBERTO SOTO VELÁZQUEZ, CALLE VALLE DE MEXICO, NÚMERO 15000, FRACCIONAMIENTO VALLE BONITO, CÓDIGO POSTAL 82136, MAZATLÁN, SINALOA., ENTRE CALLE VALPARAÍSO Y CALLE MONTEVIDEO</p> <p>Presidenta/e: NORA ALICIA BERRELLEZA MONTOYA</p> <p>1er. Secretaria/o: ERIKA JANET GONZALEZ ZATARAIN 2do. Secretaria/o: BLANCA OLIVIA FLORES GONZALEZ 1er. Escrutador: SIUL ANTONIO BOJORQUEZ SANCHEZ 2do. Escrutador: ROCIO GUADALUPE CORONADO AQUINO 3er. Escrutador: LUIS FELIPE GARAY PALOMARES 1er. Suplente: PATRICIA GUADALUPE GARCIA GUTIERREZ 2do. Suplente: MARIA GUADALUPE JIMENEZ GUZMAN 3er. Suplente: DORA LIZARRAGA ZAMUDIO</p>	<p>Distrito Federal: 6) MAZATLAN Distrito Local: 20) MAZATLAN Municipio: 12) MAZATLAN Localidad: 1) MAZATLAN Sección: 3818 B1</p> <p>Ubicación: PREESCOLAR SECRETARÍA DE EDUCACIÓN PÚBLICA Y CULTURA (SEPYC) NUEVA CREACIÓN, CALLE PLAYA ICACOS, SIN NÚMERO, FRACCIONAMIENTO VILLA TUTULI, CÓDIGO POSTAL 82136, MAZATLÁN, SINALOA., ENTRE CALLE SAHUARIPA Y CALLE CÓCORI</p> <p>Presidenta/e: CRISTINA ILIANA BARRON RENDON</p> <p>1er. Secretaria/o: GUADALUPE CASTRO PIÑA 2do. Secretaria/o: NAYDELIN ESMERALDA CHAVEZ TIZNADO 1er. Escrutador: MARIA EVA AVALOS JIMENEZ 2do. Escrutador: JAKELINE GURROLA LIZARRAGA 3er. Escrutador: CARLOS JOSE BAÑUELOS OSUNA 1er. Suplente: SORAIDA GUADALUPE AGUILAR VALENCIA 2do. Suplente: ANGEL GABRIEL BERNAL TIRADO 3er. Suplente: REBECA SARAHI AGUIRRE CHAVEZ</p>

<p>Distrito Federal: 6) MAZATLAN Distrito Local: 20) MAZATLAN Municipio: 12) MAZATLAN Localidad: 1) MAZATLAN Sección: 3818 C1</p> <p>Ubicación: PREESCOLAR SECRETARÍA DE EDUCACIÓN PÚBLICA Y CULTURA (SEPYC) NUEVA CREACIÓN, CALLE PLAYA ICACOS, SIN NÚMERO, FRACCIONAMIENTO VILLA TUTULI, CÓDIGO POSTAL 82136, MAZATLÁN, SINALOA., ENTRE CALLE SAHUARIPA Y CALLE CÓCORI</p> <p>Presidenta/e: JOSE EFRAIN CASTRO COTA</p> <p>1er. Secretaria/o: YADIRA DE JESUS GALINDO HERNANDEZ 2do. Secretaria/o: MARISOL AGUIRRE RODRIGUEZ 1er. Escrutador: LETICIA BAJO ARELLANO 2do. Escrutador: EVANGELINA HERNANDEZ MENDOZA 3er. Escrutador: MARIA DEL ROSARIO GUERRERO BELTRAN 1er. Suplente: URI JASIEL BAÑUELOS AGUAYO 2do. Suplente: ELVIA CELESTE BERNAL TIRADO 3er. Suplente: JULIAN ALBERTO BELTRAN AGUAYO</p>	<p>Distrito Federal: 6) MAZATLAN Distrito Local: 20) MAZATLAN Municipio: 12) MAZATLAN Localidad: 1) MAZATLAN Sección: 3819 B1</p> <p>Ubicación: DOMICILIO PARTICULAR, CALLE PALOMA NEGRA, NÚMERO 332, COLONIA LAS MAÑANITAS, CÓDIGO POSTAL 82139, MAZATLÁN, SINALOA., ENTRE CALLE DELIRIO Y AVENIDA MÜNICH</p> <p>Presidenta/e: TAMARA APOLONIA ALVAREZ ROMERO</p> <p>1er. Secretaria/o: LUIS ALFREDO BECERRA PINEDA 2do. Secretaria/o: MARY CELIA ALVAREZ ROMERO 1er. Escrutador: MARIANA BECERRA CAMACHO 2do. Escrutador: MARIA FELICITAS BETANCOURT SANCHEZ 3er. Escrutador: GLADIS CABANILLAS SAINZ 1er. Suplente: AGUSTIN CARVAJAL PACHECO 2do. Suplente: JOSE MANUEL ALAPIZCO SALAS 3er. Suplente: MARIA DEL CARMEN BLAS ALTAMIRANO</p>
<p>Distrito Federal: 6) MAZATLAN Distrito Local: 20) MAZATLAN Municipio: 12) MAZATLAN Localidad: 1) MAZATLAN Sección: 3819 C1</p> <p>Ubicación: DOMICILIO PARTICULAR, CALLE SEGUNDA COLINA NÚMERO 15103, COLONIA COLINAS DEL REAL, CÓDIGO POSTAL 82136, MAZATLÁN, SINALOA, ENTRE CALLE VALPARAÍSO Y PARQUE</p> <p>Presidenta/e: ANGIE ELIZABETH ARAMBURO LOPEZ</p> <p>1er. Secretaria/o: NAJLA YAMILETH CANDANEDO MORA 2do. Secretaria/o: SONIA ELIZABETH ANGUIANO TIZNADO 1er. Escrutador: KAROL BECERRA ZAZUETA 2do. Escrutador: JORGE BERNARDO BURGUEÑO ZAPATA 3er. Escrutador: MARIA JIMENA CARRILLO SANCHEZ 1er. Suplente: SERGIO HUGO AGUIAR TIZNADO 2do. Suplente: MARCO ANTONIO ALCARAZ VILLA 3er. Suplente: ANDREA DENISSE BURGUEÑO TOME</p>	<p>Distrito Federal: 6) MAZATLAN Distrito Local: 20) MAZATLAN Municipio: 12) MAZATLAN Localidad: 1) MAZATLAN Sección: 3820 B1</p> <p>Ubicación: COLEGIO DE BACHILLERES DEL ESTADO DE SINALOA (COBAES) 95 LAS MAÑANITAS, CALLE TRES REGALOS, SIN NÚMERO, FRACCIONAMIENTO LAS MAÑANITAS, CÓDIGO POSTAL 82139, MAZATLÁN, SINALOA., ENTRE CALLE LAS MAÑANITAS Y CALLE EL ANDARIEGO</p> <p>Presidenta/e: CARLOS ANTONIO AGUILAR SOTO</p> <p>1er. Secretaria/o: KARLA VIRIDIANA ALONSO ZAZUETA 2do. Secretaria/o: PAOLA GEORGINA ESPINOZA HERNANDEZ 1er. Escrutador: XOCHITL AMANCIO LIZARRAGA 2do. Escrutador: HILARY GISSEL BELTRAN ALVARADO 3er. Escrutador: MANUEL SANTO LOPEZ HERNANDEZ 1er. Suplente: SERGIO ANTONIO DE LEON CASTRO 2do. Suplente: XOCHITL CECILIA OSUNA GOMEZ 3er. Suplente: GLORIA FIGUEROA GONZALEZ</p>
<p>Distrito Federal: 6) MAZATLAN Distrito Local: 20) MAZATLAN Municipio: 12) MAZATLAN Localidad: 1) MAZATLAN Sección: 3820 C1</p> <p>Ubicación: COLEGIO DE BACHILLERES DEL ESTADO DE SINALOA (COBAES) 95 LAS MAÑANITAS, CALLE TRES REGALOS, SIN NÚMERO, FRACCIONAMIENTO LAS MAÑANITAS, CÓDIGO POSTAL 82139, MAZATLÁN, SINALOA., ENTRE CALLE LAS MAÑANITAS Y CALLE EL ANDARIEGO</p> <p>Presidenta/e: ADRIANA GUADALUPE ALMAGUER GUTIERREZ</p> <p>1er. Secretaria/o: JUAN JOSE BELTRAN LUNA 2do. Secretaria/o: CLAUDIA JOSEFINA CHIQUETE AGUIRRE 1er. Escrutador: MANUEL ALEXIS FLORES PRADO 2do. Escrutador: EDGAR LOPEZ HERNANDEZ 3er. Escrutador: JOSE ELIAS MORENO CRESPO 1er. Suplente: ALEXIS JAVIER LOPEZ MORALES 2do. Suplente: JESUS ABEL ESTRADA RODRIGUEZ 3er. Suplente: JESUS EDUARDO AGUIRRE MICHEL</p>	<p>Distrito Federal: 6) MAZATLAN Distrito Local: 20) MAZATLAN Municipio: 12) MAZATLAN Localidad: 1) MAZATLAN Sección: 3822 B1</p> <p>Ubicación: DOMICILIO PARTICULAR, CALLE LAS MAÑANITAS, NÚMERO 250, FRACCIONAMIENTO LAS MAÑANITAS, CÓDIGO POSTAL 82139, MAZATLÁN, SINALOA., ENTRE CALLE SAUCES Y CALLE PEREGRINA</p> <p>Presidenta/e: LARISA ISABEL CASTELLANOS DIAZ</p> <p>1er. Secretaria/o: DAVID ALEJANDRO BARRAZA CASTELLANOS 2do. Secretaria/o: RAFAEL FABIAN CARDENAS BALDENEBRO 1er. Escrutador: PETRA JAZMIN ALDECOA IBARRA 2do. Escrutador: NORMA ANGELICA AGUILERA CAÑEDO 3er. Escrutador: SUSANA DEL RAYO ALARCON GOMEZ 1er. Suplente: GLORIA ESPERANZA CHAVEZ MARTINEZ 2do. Suplente: MARIA DE LOURDES CONTRERAS ROJAS 3er. Suplente: CIRIACO CORTEZ GARCIA</p>

<p>Distrito Federal: 6) MAZATLAN Distrito Local: 20) MAZATLAN Municipio: 12) MAZATLAN Localidad: 1) MAZATLAN Sección: 3824 B1</p> <p>Ubicación: DOMICILIO PARTICULAR, CALLE FRESNOS, NÚMERO 8900, FRACCIONAMIENTO ARBOLEDAS INVÍES, CÓDIGO POSTAL 82139, MAZATLÁN, SINALOA., ENTRE CALLE DIEGO RIVERA Y AVENIDA JACARANDAS</p> <p>Presidenta/e: JESUS ISRAEL BAÑUELOS FLORES</p> <p>1er. Secretaria/o: ALVARO CUBVERTO GARCIA HERNANDEZ 2do. Secretaria/o: KARINA MAGAÑA CRUZ</p> <p>1er. Escrutador: ITZEL MARELI BELTRAN VALDEZ 2do. Escrutador: ANAIS BRISEYD FAMOSO GONZALEZ</p> <p>3er. Escrutador: CARLOS ARTURO OSUNA NUÑEZ</p> <p>1er. Suplente: MAGDA LORENA MEDINA NAVARRO 2do. Suplente: CRUZ GRISELDA MERCADO ROMERO 3er. Suplente: MAYRA MONTERO MENDOZA</p>	<p>Distrito Federal: 6) MAZATLAN Distrito Local: 20) MAZATLAN Municipio: 12) MAZATLAN Localidad: 1) MAZATLAN Sección: 3911 B1</p> <p>Ubicación: ESCUELA PRIMARIA FEDERAL MATUTINA RAFAEL LIZÁRRAGA ZAZUETA, CALLE SAN JUAN SIN NÚMERO, FRACCIONAMIENTO MISIONES, CÓDIGO POSTAL 82133, MAZATLÁN, SINALOA, ENTRE CALLE MISIÓN SAN FRANCISCO Y CALLE MISIÓN SAN MULEGÉ</p> <p>Presidenta/e: SALVADOR CAMPOS SERRANO</p> <p>1er. Secretaria/o: DANIA ISABEL CAÑEDO LOPEZ 2do. Secretaria/o: EVANGELINA OROZCO GOMEZ</p> <p>1er. Escrutador: JUANA IVONNE VALDES TIRADO 2do. Escrutador: OSCAR PARRA VELAZQUEZ</p> <p>3er. Escrutador: YULMA CELENE HUAIRA ORTEGA</p> <p>1er. Suplente: HUMBERTO VALERDI ROMAN 2do. Suplente: CARLOS ABRAHAM MORALES PORTILLO 3er. Suplente: JUAN CARLOS IBARRA LOPEZ</p>
<p>Distrito Federal: 6) MAZATLAN Distrito Local: 20) MAZATLAN Municipio: 12) MAZATLAN Localidad: 1) MAZATLAN Sección: 3911 C1</p> <p>Ubicación: ESCUELA PRIMARIA FEDERAL MATUTINA RAFAEL LIZÁRRAGA ZAZUETA, CALLE SAN JUAN SIN NÚMERO, FRACCIONAMIENTO MISIONES, CÓDIGO POSTAL 82133, MAZATLÁN, SINALOA, ENTRE CALLE MISIÓN SAN FRANCISCO Y CALLE MISIÓN SAN MULEGÉ</p> <p>Presidenta/e: RAYMUNDO MAGAÑA OSUNA</p> <p>1er. Secretaria/o: LUIS ENRIQUE GODINEZ ZAMACONA 2do. Secretaria/o: JESUS ALFONSO ROSALES OSUNA</p> <p>1er. Escrutador: GALIA SUZETTE RIVERA PUENTE 2do. Escrutador: HECTOR JAVIER TAPIA RAZON</p> <p>3er. Escrutador: REBECA OSUNA MORALES</p> <p>1er. Suplente: ELIZABETH JIMENEZ GUARDADO 2do. Suplente: JULIO CESAR SANCHEZ ESPINOZA 3er. Suplente: JESUS MORALES FRANCO</p>	<p>Distrito Federal: 6) MAZATLAN Distrito Local: 20) MAZATLAN Municipio: 12) MAZATLAN Localidad: 1) MAZATLAN Sección: 3911 C2</p> <p>Ubicación: ESCUELA PRIMARIA FEDERAL MATUTINA RAFAEL LIZÁRRAGA ZAZUETA, CALLE SAN JUAN SIN NÚMERO, FRACCIONAMIENTO MISIONES, CÓDIGO POSTAL 82133, MAZATLÁN, SINALOA, ENTRE CALLE MISIÓN SAN FRANCISCO Y CALLE MISIÓN SAN MULEGÉ</p> <p>Presidenta/e: DOLORES YOLANDA RAMIREZ CHONG</p> <p>1er. Secretaria/o: JUAN RAMON LEYVA VAZQUEZ 2do. Secretaria/o: LIDIA TORRES BARRAZA</p> <p>1er. Escrutador: OLGA GABRIELA CUEVAS LUNA 2do. Escrutador: JOSE CRUZ RAMIREZ MORENO</p> <p>3er. Escrutador: JULIAN TAPIA RAZON</p> <p>1er. Suplente: ANA REBECA MAGAÑA OSUNA 2do. Suplente: RAMONA MERAZ CASTELLON 3er. Suplente: ROGELIO ADOLFO ROBLES BELTRAN</p>
<p>Distrito Federal: 6) MAZATLAN Distrito Local: 20) MAZATLAN Municipio: 12) MAZATLAN Localidad: 1) MAZATLAN Sección: 3912 B1</p> <p>Ubicación: JARDÍN DE NIÑOS AGUSTÍN YÁÑEZ, CALLE CEDROS, NÚMERO 105 107, FRACCIONAMIENTO ARBOLEDAS, CÓDIGO POSTAL 82132, MAZATLÁN, SINALOA, ENTRE AVENIDA DE LOS DELFINES Y CALLE ENCINOS</p> <p>Presidenta/e: MARIA ALBERTA GARCIA GONZALEZ</p> <p>1er. Secretaria/o: SERGIO EDUARDO MARIN LOPEZ 2do. Secretaria/o: BERTHA YOLANDA RUIZ NIETO</p> <p>1er. Escrutador: JOSE CARLOS BERNAL MEDINA 2do. Escrutador: MARTIN GUILLERMO MARTINEZ RAMIREZ</p> <p>3er. Escrutador: MARIA DOLORES CAÑEDO GARCIA</p> <p>1er. Suplente: ROBERTO LUNA CORONEL 2do. Suplente: ELIAS GABRIEL DIAZ MARTINEZ 3er. Suplente: GUADALUPE MEDINA JASSO</p>	<p>Distrito Federal: 6) MAZATLAN Distrito Local: 20) MAZATLAN Municipio: 12) MAZATLAN Localidad: 1) MAZATLAN Sección: 3912 C1</p> <p>Ubicación: JARDÍN DE NIÑOS AGUSTÍN YÁÑEZ, CALLE CEDROS, NÚMERO 105 107, FRACCIONAMIENTO ARBOLEDAS, CÓDIGO POSTAL 82132, MAZATLÁN, SINALOA, ENTRE AVENIDA DE LOS DELFINES Y CALLE ENCINOS</p> <p>Presidenta/e: MARIA ANGELICA MEZA OSUNA</p> <p>1er. Secretaria/o: GUADALUPE NATALIA MEZA OSUNA 2do. Secretaria/o: YUKARI NOHEMI LOPEZ LLAMAS</p> <p>1er. Escrutador: ROLANDO RIVERA GALVAN 2do. Escrutador: MARIA GUADALUPE VENERANDA PAEZ TEJEDA</p> <p>3er. Escrutador: GRACIELA CARDOZA GONZALEZ</p> <p>1er. Suplente: MARTIN IRAN MARTINEZ SALAZAR 2do. Suplente: OSCAR ENRIQUE MADRIGAL POMPA 3er. Suplente: PERLA ESMERALDA AMAYA NAVARRO</p>

<p>Distrito Federal: 6) MAZATLAN Distrito Local: 20) MAZATLAN Municipio: 12) MAZATLAN Localidad: 1) MAZATLAN Sección: 3913 B1</p> <p>Ubicación: SUCURSAL LEY VALLE DORADO, CARRETERA LUIS DONALDO COLOSIO MURRIETA, NÚMERO 17300, COLONIA VALLE DORADO, CÓDIGO POSTAL 82132, MAZATLÁN, SINALOA., FRENTE AL PANTEÓN JARDÍN MUNICIPAL 4</p> <p>Presidenta/e: DAVID LEONARDO CARDOSO VALENZUELA</p> <p>1er. Secretaria/o: ROSA ELVIRA DELGADO ARREOLA 2do. Secretaria/o: MARIA DEL CARMEN OCHOA LOPEZ</p> <p>1er. Escrutador: JORGE LUIS BERRELLEZA CONTRERAS 2do. Escrutador: PEDRO HERRERA SANCHEZ</p> <p>3er. Escrutador: RUTILIO PAEZ GAMBOA</p> <p>1er. Suplente: DANIEL ADRIAN PARRA DIAZ 2do. Suplente: BALFRED DE LA CRUZ TIRADO 3er. Suplente: MARCOS NIEBLA ULLOA</p>	<p>Distrito Federal: 6) MAZATLAN Distrito Local: 20) MAZATLAN Municipio: 12) MAZATLAN Localidad: 1) MAZATLAN Sección: 3913 C1</p> <p>Ubicación: SUCURSAL LEY VALLE DORADO, CARRETERA LUIS DONALDO COLOSIO MURRIETA, NÚMERO 17300, COLONIA VALLE DORADO, CÓDIGO POSTAL 82132, MAZATLÁN, SINALOA., FRENTE AL PANTEÓN JARDÍN MUNICIPAL 4</p> <p>Presidenta/e: HIPOLITO BAEZ RAMIREZ</p> <p>1er. Secretaria/o: MARIA DE LOS MILAGROS GUZMAN SALDAÑA 2do. Secretaria/o: PAOLA ENEDINA ACOSTA GALVAN</p> <p>1er. Escrutador: TRICIA ALEXANDRA CARDENAS MANCILLA 2do. Escrutador: JUAN PEDRO JUAREZ NORIEGA</p> <p>3er. Escrutador: DELIA PLATA ARAMBURO</p> <p>1er. Suplente: RAUL ARAMBURO PAEZ 2do. Suplente: MARIA LETICIA MORGAN ROSAS 3er. Suplente: ANA VIRGINIA OLMOS SOMOZA</p>
<p>Distrito Federal: 6) MAZATLAN Distrito Local: 20) MAZATLAN Municipio: 12) MAZATLAN Localidad: 1) MAZATLAN Sección: 3913 C2</p> <p>Ubicación: SUCURSAL LEY VALLE DORADO, CARRETERA LUIS DONALDO COLOSIO MURRIETA, NÚMERO 17300, COLONIA VALLE DORADO, CÓDIGO POSTAL 82132, MAZATLÁN, SINALOA., FRENTE AL PANTEÓN JARDÍN MUNICIPAL 4</p> <p>Presidenta/e: ERIKA SARAHI CRESPO CORONADO</p> <p>1er. Secretaria/o: ADRIANA LUNA GARCIA 2do. Secretaria/o: SONIA EVELIA AGUIAR DOMINGUEZ</p> <p>1er. Escrutador: SILVIA PATRICIA CAREAGA ZATARAIN 2do. Escrutador: ALEJANDRA PAOLA LEGASPI CHAVEZ</p> <p>3er. Escrutador: MARTIN ANDRES OSUNA RODRIGUEZ</p> <p>1er. Suplente: MARTHA PATRICIA AYALA RUIZ 2do. Suplente: MARIA DE LOS ANGELES PAEZ IBARRA 3er. Suplente: LILIANA PAEZ GUEVARA</p>	<p>Distrito Federal: 6) MAZATLAN Distrito Local: 20) MAZATLAN Municipio: 12) MAZATLAN Localidad: 1) MAZATLAN Sección: 3914 B1</p> <p>Ubicación: SORIANA HÍPER SANTA ROSA, AVENIDA SANTA ROSA, NÚMERO 17301, COLONIA VALLE DORADO, CÓDIGO POSTAL 82132, MAZATLÁN, SINALOA, BOULEVARD LUIS DONALDO COLOSIO MURRIETA Y AVENIDA SANTA ROSA</p> <p>Presidenta/e: ELIZABETH CHAVEZ URIBE</p> <p>1er. Secretaria/o: EDUARDO RAMIREZ MURO 2do. Secretaria/o: SUSANA ALINA DE LEON JIMENEZ</p> <p>1er. Escrutador: MARTHA SARAHY ROSAS PESCADOR 2do. Escrutador: EDUARDO GRANADOS PADILLA</p> <p>3er. Escrutador: MARIO SALVADOR PEREZ GILDO</p> <p>1er. Suplente: IRMA YOLANDA ROBLES ORTIZ 2do. Suplente: RICARDO SANDOVAL SANTIAGO 3er. Suplente: RUBEN SOSA CRUZ</p>
<p>Distrito Federal: 6) MAZATLAN Distrito Local: 20) MAZATLAN Municipio: 12) MAZATLAN Localidad: 1) MAZATLAN Sección: 3914 C1</p> <p>Ubicación: SORIANA HÍPER SANTA ROSA, AVENIDA SANTA ROSA, NÚMERO 17301, COLONIA VALLE DORADO, CÓDIGO POSTAL 82132, MAZATLÁN, SINALOA, BOULEVARD LUIS DONALDO COLOSIO MURRIETA Y AVENIDA SANTA ROSA</p> <p>Presidenta/e: ROLANDO INZUNZA ARROYO</p> <p>1er. Secretaria/o: MARIA DEL ROSARIO ARIAS NUÑEZ 2do. Secretaria/o: JESUS ALEJANDRO MUÑOZ MORENO</p> <p>1er. Escrutador: EDELVAIS AVENA HERRERA 2do. Escrutador: JUANITA MONTENEGRO ESCOBAR</p> <p>3er. Escrutador: JOSE RIOS CARRILLO</p> <p>1er. Suplente: MARIA MICAELA VALENZUELA GARCIA 2do. Suplente: JUAN MANUEL REYES CASTELLANOS 3er. Suplente: RAMONA ANDREA RODRIGUEZ LIZARRAGA</p>	<p>Distrito Federal: 6) MAZATLAN Distrito Local: 20) MAZATLAN Municipio: 12) MAZATLAN Localidad: 1) MAZATLAN Sección: 3914 C2</p> <p>Ubicación: SORIANA HÍPER SANTA ROSA, AVENIDA SANTA ROSA, NÚMERO 17301, COLONIA VALLE DORADO, CÓDIGO POSTAL 82132, MAZATLÁN, SINALOA, BOULEVARD LUIS DONALDO COLOSIO MURRIETA Y AVENIDA SANTA ROSA</p> <p>Presidenta/e: LETICIA MORALES TORRES</p> <p>1er. Secretaria/o: MISSAEL BADILLO ROBLES 2do. Secretaria/o: DANIELA MUÑOZ PATRON</p> <p>1er. Escrutador: ARCELIA GARCIA GARCIA 2do. Escrutador: JORGE ALBERTO PERALTA NOLGUEN</p> <p>3er. Escrutador: FRANCISCO JAVIER RIOS OSUNA</p> <p>1er. Suplente: ANDREA RIVAS TORRECILLAS 2do. Suplente: DULCE JAZMIN BASTIDAS ENRIQUEZ 3er. Suplente: ALEJANDRO VEGA DIAZ</p>

<p>Distrito Federal: 6) MAZATLAN Distrito Local: 20) MAZATLAN Municipio: 12) MAZATLAN Localidad: 566) EL VENADILLO Sección: 3949 B1</p> <p>Ubicación: DOMICILIO PARTICULAR, CALLE SANTIAGO NAVA NÚMERO 268, COLONIA JESÚS OSUNA, CÓDIGO POSTAL 82134, MAZATLÁN, SINALOA, ENTRE AVENIDA POLLUELOS Y CALLE SOLIDARIDAD</p> <p>Presidenta/e: SAMADHI GUADALUPE CORONADO JUAREZ</p> <p>1er. Secretaria/o: MIRIAM ELENA ARAMBURO MEZA 2do. Secretaria/o: DAYANA ESTEFANIA ARAMBURO OSUNA</p> <p>1er. Escrutador: ANDREA GARCIA RAMIREZ 2do. Escrutador: ANA MAYTE JUAREZ DELGADO</p> <p>3er. Escrutador: PERLA JUDITH COVARRUBIAS CASTILLO</p> <p>1er. Suplente: NARCISA JUAREZ DELGADO 2do. Suplente: LEONARDO LOPEZ CERECER 3er. Suplente: AMPELIO LIZARRAGA ALVAREZ</p>	<p>Distrito Federal: 6) MAZATLAN Distrito Local: 20) MAZATLAN Municipio: 12) MAZATLAN Localidad: 1) MAZATLAN Sección: 3950 B1</p> <p>Ubicación: SIMAS FARMACIA MARINA UNIVERSIDAD, AVENIDA ÓSCAR PÉREZ ESCOBOSA, NÚMERO 6324, COLONIA LA MARINA CÓDIGO POSTAL 82275, MAZATLÁN, SINALOA, ENTRE AVENIDA DEL PACÍFICO Y AVENIDA ÓSCAR PÉREZ ESCOBOSA</p> <p>Presidenta/e: JENNIFER CAROLINA DELGADO LARRAGA</p> <p>1er. Secretaria/o: LUIS ERNESTO AGUIRRE ARENAS 2do. Secretaria/o: EUGENIA DEL CARMEN ALDANA FARIÑAS</p> <p>1er. Escrutador: YOSHDEM HERNANDEZ QUINTERO 2do. Escrutador: DELIA OSUNA HERNANDEZ</p> <p>3er. Escrutador: MARIANA ASTORGA MAYORQUIN</p> <p>1er. Suplente: BRENDA LORENA GONZALEZ GARCIA 2do. Suplente: ELIAS PAEZ MEJIA 3er. Suplente: PAOLA YESENIA APODACA DURAN</p>
<p>Distrito Federal: 6) MAZATLAN Distrito Local: 20) MAZATLAN Municipio: 12) MAZATLAN Localidad: 1) MAZATLAN Sección: 3950 C1</p> <p>Ubicación: SIMAS FARMACIA MARINA UNIVERSIDAD, AVENIDA ÓSCAR PÉREZ ESCOBOSA, NÚMERO 6324, COLONIA LA MARINA CÓDIGO POSTAL 82275, MAZATLÁN, SINALOA, ENTRE AVENIDA DEL PACÍFICO Y AVENIDA ÓSCAR PÉREZ ESCOBOSA</p> <p>Presidenta/e: MARIA DEL CARMEN MORENO DE DIOS</p> <p>1er. Secretaria/o: YANIA VIANNEY AGUIRRE RODRIGUEZ 2do. Secretaria/o: ISMAEL T. BORREGO BELMAR</p> <p>1er. Escrutador: VICTORIA GUADALUPE LIZARRAGA RAMIREZ 2do. Escrutador: ALEJANDRO SOSA ORDOÑEZ</p> <p>3er. Escrutador: OMAR BARRAZA ZATARAIN</p> <p>1er. Suplente: NORMA G. MOTA XX 2do. Suplente: MIGUEL ANGEL ASTORGA SANCHEZ 3er. Suplente: VICTOR HUGO LERMA MORALES</p>	<p>Distrito Federal: 6) MAZATLAN Distrito Local: 20) MAZATLAN Municipio: 12) MAZATLAN Localidad: 1) MAZATLAN Sección: 3951 B1</p> <p>Ubicación: COLEGIO CERVANTES, CAMPUS HACIENDA DEL SEMINARIO, BOULEVARD SAN MARINO NÚMERO 6101, HACIENDA DEL SEMINARIO, CÓDIGO POSTAL 82129, MAZATLÁN, SINALOA, FRENTE A PRIVADA SAN DIEGO</p> <p>Presidenta/e: CRISTINA OYUKY CUNDAPY RODRIGUEZ</p> <p>1er. Secretaria/o: FRANCISCO JAVIER ALEJO CONTRERAS 2do. Secretaria/o: JEANNETTE BEJARANO LOMELI</p> <p>1er. Escrutador: JAVIER IVAN ALVAREZ MALAGON 2do. Escrutador: CELSO ARMENDARIZ RAMOS</p> <p>3er. Escrutador: NEREYDA GUADALUPE CAÑEDO AMADOR</p> <p>1er. Suplente: CRISTINA BERENICE DOMINGUEZ LIZARRAGA 2do. Suplente: ELBA LETICIA GOMEZ LLANOS GUZMAN 3er. Suplente: JESUS ALFREDO LOPEZ VELAZQUEZ</p>
<p>Distrito Federal: 6) MAZATLAN Distrito Local: 20) MAZATLAN Municipio: 12) MAZATLAN Localidad: 1) MAZATLAN Sección: 3951 C1</p> <p>Ubicación: COLEGIO CERVANTES, CAMPUS HACIENDA DEL SEMINARIO, BOULEVARD SAN MARINO NÚMERO 6101, HACIENDA DEL SEMINARIO, CÓDIGO POSTAL 82129, MAZATLÁN, SINALOA, FRENTE A PRIVADA SAN DIEGO</p> <p>Presidenta/e: ARGELIA FLORES RANGEL</p> <p>1er. Secretaria/o: BEATRIZ ADRIANA BASTIDAS OSUNA 2do. Secretaria/o: CARLOS ALEJANDRO CASTELLON CASTELLON</p> <p>1er. Escrutador: REYNA MITZI CARRASCO DURAN 2do. Escrutador: ERIKA BAÑUELOS LLANOS</p> <p>3er. Escrutador: ELVA CORTEZ GOMEZ</p> <p>1er. Suplente: MANUEL RODRIGO GARATE ONTIVEROS 2do. Suplente: HUGO GONZALEZ CELAYA 3er. Suplente: EDUARDO ALEJANDRO LOUBET FREGOSO</p>	<p>Distrito Federal: 6) MAZATLAN Distrito Local: 20) MAZATLAN Municipio: 12) MAZATLAN Localidad: 1) MAZATLAN Sección: 3951 C2</p> <p>Ubicación: COLEGIO CERVANTES, CAMPUS HACIENDA DEL SEMINARIO, BOULEVARD SAN MARINO NÚMERO 6101, HACIENDA DEL SEMINARIO, CÓDIGO POSTAL 82129, MAZATLÁN, SINALOA, FRENTE A PRIVADA SAN DIEGO</p> <p>Presidenta/e: JOSE ROSARIO MELENDRES RODRIGUEZ</p> <p>1er. Secretaria/o: AIDA MARTINEZ BUSTAMANTE 2do. Secretaria/o: KARINA MEDRANO LOPEZ</p> <p>1er. Escrutador: LUANN ALFARO MOLINA 2do. Escrutador: GUADALUPE BETANCOURT FAJARDO</p> <p>3er. Escrutador: FERNANDO DELGADO RODRIGUEZ</p> <p>1er. Suplente: PRICSILLA TAMARA GARCIA XX 2do. Suplente: JENNYFER ANDREA GUARDADO GARZA 3er. Suplente: GLORIA HERMILA ARMENTA MASCAREÑO</p>

<p>Distrito Federal: 6) MAZATLAN Distrito Local: 20) MAZATLAN Municipio: 12) MAZATLAN Localidad: 1) MAZATLAN Sección: 3952 B1</p> <p>Ubicación: DOMICILIO PARTICULAR, CALLE AUGUSTO PRIMERO, SIN NÚMERO, COLONIA SAN ANTONIO, CÓDIGO POSTAL 82274, MAZATLÁN, SINALOA, ÁREA VERDE</p> <p>Presidenta/e: OLGA ARMIDA MELLADO ZAMORA</p> <p>1er. Secretaria/o: LIPSI ESMERALDA ESPINOZA GALLARDO 2do. Secretaria/o: JOSE GUADALUPE CASTRO GARCIA</p> <p>1er. Escrutador: CARLOS DELGADO FRANCO 2do. Escrutador: ELSA NOHELIA BOJORQUEZ MEDINA 3er. Escrutador: LESLIE PAOLA MENDOZA LIZARRAGA</p> <p>1er. Suplente: MARIA LETICIA MEZA GASTELUM 2do. Suplente: HERMENEGILDO ESTRADA BARRAZA 3er. Suplente: ALEJANDRA LOZANO BOLTOR</p>	<p>Distrito Federal: 6) MAZATLAN Distrito Local: 20) MAZATLAN Municipio: 12) MAZATLAN Localidad: 1) MAZATLAN Sección: 3953 B1</p> <p>Ubicación: LÚGAR PÚBLICO, ANDADOR SAN FERNANDO, SIN NÚMERO, FRACCIONAMIENTO HACIENDA DEL SEMINARIO, CÓDIGO POSTAL 82129 MAZATLÁN, SINALOA., ENTRE BOULEVARD ATLÁNTICO Y ENTRADA A HACIENDA SAN FERNANDO</p> <p>Presidenta/e: CLAUDIA KARINA ANAYA GIL</p> <p>1er. Secretaria/o: CARMEN JULISSA ACOSTA ZATARAIN 2do. Secretaria/o: SALVADOR ELADIO ALMONTE VALENZUELA</p> <p>1er. Escrutador: MOISES NAHUM ALVARADO GUIZAR 2do. Escrutador: ESPERANZA ARGUELLES TORRES 3er. Escrutador: FRANCIS GUADALUPE CAMACHO FELIX</p> <p>1er. Suplente: AFRICA CAROLINA CARRASCO VALENZUELA 2do. Suplente: LIZETTHE CRUZ MARTINEZ 3er. Suplente: HERCILIA GUADALUPE ENCISO LIZARRAGA</p>
<p>Distrito Federal: 6) MAZATLAN Distrito Local: 20) MAZATLAN Municipio: 12) MAZATLAN Localidad: 1) MAZATLAN Sección: 3954 B1</p> <p>Ubicación: LUGAR PÚBLICO, AVENIDA HACIENDA SAN JUAN, SIN NÚMERO, FRACCIONAMIENTO HACIENDA DEL SEMINARIO, CÓDIGO POSTAL 82129 MAZATLÁN, SINALOA., ESQUINA CON AVENIDA HACIENDA DEL SEMINARIO, ATRÁS DEL PARQUE PRINCIPAL DEL FRACCIONAMIENTO HACIENDA DEL SEMINARIO</p> <p>Presidenta/e: CARLA ALEGRIA ARREOLA GUZMAN</p> <p>1er. Secretaria/o: JUAN CARLOS AVILA VELIZ 2do. Secretaria/o: NOHEMI IBARRA LOPEZ</p> <p>1er. Escrutador: KAREM YAIRE DIAZ TORRES 2do. Escrutador: CARMEN ABIGAIL GASTELUM LIZARRAGA 3er. Escrutador: YURIDIA ELIZABETH RUIZ SILLAS</p> <p>1er. Suplente: MARITZA BELTRAN VALENZUELA 2do. Suplente: SARA QUIROZ CORRALES 3er. Suplente: VICTOR ROSAS MARQUEZ</p>	<p>Distrito Federal: 6) MAZATLAN Distrito Local: 20) MAZATLAN Municipio: 12) MAZATLAN Localidad: 1) MAZATLAN Sección: 3955 B1</p> <p>Ubicación: DOMICILIO PARTICULAR, CALLE HACIENDA DE SANTO DOMINGO, NÚMERO 6132, FRACCIONAMIENTO HACIENDA DEL SEMINARIO, CÓDIGO POSTAL 82129 MAZATLÁN, SINALOA, ENTRE CALLE SAN IGNACIO</p> <p>Presidenta/e: ESMERALDA DINORA FAVELA BARRON</p> <p>1er. Secretaria/o: JORGE FRANCISCO HARO CAMACHO 2do. Secretaria/o: LETICIA MANJARREZ ROCHIN</p> <p>1er. Escrutador: JASEM DAIR LOPEZ LEON 2do. Escrutador: ISAAC AARON ANDRADE TORRES 3er. Escrutador: ELISA CAZARES OSUNA</p> <p>1er. Suplente: JESUS RODOLFO FAJARDO VELARDE 2do. Suplente: MIRIAM YAZARETH GOMEZ TRONCOSO 3er. Suplente: GRISELDA NAVARRETE SANCHEZ</p>
<p>Distrito Federal: 6) MAZATLAN Distrito Local: 20) MAZATLAN Municipio: 12) MAZATLAN Localidad: 1) MAZATLAN Sección: 3956 B1</p> <p>Ubicación: LUGAR PÚBLICO, CALLE HACIENDA SANTA TERESA, NÚMERO 5200, FRACCIONAMIENTO HACIENDA DEL SEMINARIO, CÓDIGO POSTAL 82129 MAZATLÁN, SINALOA., ENTRE AVENIDA HACIENDA DEL SEMINARIO Y AVENIDA HACIENDA SAN ISIDRO</p> <p>Presidenta/e: RAFAEL ANGULO OLIVAS</p> <p>1er. Secretaria/o: MARIA DEL CARMEN ALVAREZ GUTIERREZ 2do. Secretaria/o: MARIA CRISTINA DOMINGUEZ FAUSTO</p> <p>1er. Escrutador: EMMANUEL NORIEGA ZAZUETA 2do. Escrutador: KARINA ISABEL QUIROZ ARDINEZ 3er. Escrutador: ALMA YESENIA SOLANO HERRERA</p> <p>1er. Suplente: KELVIN URIEL ANGULO ARREDONDO 2do. Suplente: JOSE CRUZ CALDERON VEGA 3er. Suplente: OSCAR DANIEL REYES OBREGON</p>	<p>Distrito Federal: 6) MAZATLAN Distrito Local: 20) MAZATLAN Municipio: 12) MAZATLAN Localidad: 1) MAZATLAN Sección: 3956 C1</p> <p>Ubicación: LUGAR PÚBLICO, CALLE HACIENDA SANTA TERESA, NÚMERO 5200, FRACCIONAMIENTO HACIENDA DEL SEMINARIO, CÓDIGO POSTAL 82129 MAZATLÁN, SINALOA., ENTRE AVENIDA HACIENDA DEL SEMINARIO Y AVENIDA HACIENDA SAN ISIDRO</p> <p>Presidenta/e: MANUEL ALEJANDRO LUGO VILLEDA</p> <p>1er. Secretaria/o: JESUS ALBERTO ANGULO ARREDONDO 2do. Secretaria/o: MARIA ELBA FLORES GUILLEN</p> <p>1er. Escrutador: ALMA ROSA PEREZ BERNAL 2do. Escrutador: LUIS ENRIQUE RODRIGUEZ GONZALEZ 3er. Escrutador: ISELA KARELY APODACA KOHEN</p> <p>1er. Suplente: OFELIA ARREDONDO LUGO 2do. Suplente: VICTOR MANUEL DUARTE FLORES 3er. Suplente: GALATEA ESPINOSA ROJAS</p>

<p>Distrito Federal: 6) MAZATLAN Distrito Local: 20) MAZATLAN Municipio: 12) MAZATLAN Localidad: 1) MAZATLAN Sección: 3957 B1</p> <p>Ubicación: COLEGIO DEL PACÍFICO, AVENIDA ÓSCAR PÉREZ ESCOBOSA, NÚMERO 6079, FRACCIONAMIENTO REAL PACÍFICO, SIN NOMBRE, CÓDIGO POSTAL 82124, MAZATLÁN, SINALOA., ENTRE AVENIDA PASEO DEL ATLÁNTICO Y AVENIDA PASEO DEL PACÍFICO</p> <p>Presidenta/e: MARIA DE LOS ANGELES AGUILERA VIEYRA</p> <p>1er. Secretaria/o: CARLOS ALBERTO BRITO LOPEZ 2do. Secretaria/o: VICTORIA EUGENIA CONTRERAS SOTO</p> <p>1er. Escrutador: ELIZABETH OSUNA VALDEZ 2do. Escrutador: HERON RAZIEL ELIAS BENITEZ</p> <p>3er. Escrutador: HECTOR ULISES GUTIERREZ MILAN</p> <p>1er. Suplente: ESTEFANIA MASCAREÑO RAMIREZ 2do. Suplente: DIANA GUADALUPE BURGUEÑO MARTINEZ 3er. Suplente: JUANA CONCEPCION NAJERA VICENCIO</p>	<p>Distrito Federal: 6) MAZATLAN Distrito Local: 20) MAZATLAN Municipio: 12) MAZATLAN Localidad: 1) MAZATLAN Sección: 3957 C1</p> <p>Ubicación: COLEGIO DEL PACÍFICO, AVENIDA ÓSCAR PÉREZ ESCOBOSA, NÚMERO 6079, FRACCIONAMIENTO REAL PACÍFICO, SIN NOMBRE, CÓDIGO POSTAL 82124, MAZATLÁN, SINALOA., ENTRE AVENIDA PASEO DEL ATLÁNTICO Y AVENIDA PASEO DEL PACÍFICO</p> <p>Presidenta/e: SUSANA BARBA MENDOZA</p> <p>1er. Secretaria/o: CAROLINA MASCAREÑO RAMIREZ 2do. Secretaria/o: FRANCISCO NAVARRO JARAMILLO</p> <p>1er. Escrutador: ALEJANDRINA PEÑA OSUNA 2do. Escrutador: LETICIA GALEANA TORRES</p> <p>3er. Escrutador: JORGE FELIX HERNANDEZ MEJIA</p> <p>1er. Suplente: EDGAR ARTURO QUIRALTE ZAMUDIO 2do. Suplente: RAUL GAXIOLA TIRADO 3er. Suplente: ANDREA GARAY LOPEZ</p>
<p>Distrito Federal: 6) MAZATLAN Distrito Local: 20) MAZATLAN Municipio: 12) MAZATLAN Localidad: 1) MAZATLAN Sección: 3958 B1</p> <p>Ubicación: LUGAR PÚBLICO, AVENIDA DE LAS TORRES, SIN NÚMERO, FRACCIONAMIENTO REAL DEL VALLE, CÓDIGO POSTAL 82124, MAZATLÁN, SINALOA., ENTRE AVENIDA DE LA PIEDRA Y AVENIDA HACIENDA DEL SEMINARIO</p> <p>Presidenta/e: PATRICIA LIZETTE SANGUINO SAINZ</p> <p>1er. Secretaria/o: JESUS OMAR TIRADO SALAZAR 2do. Secretaria/o: CESAR EUGENIO CORTAZAR CHAVEZ</p> <p>1er. Escrutador: FABIOLA MONGE TRISTEÑO 2do. Escrutador: ALLISON ELIZABETH BERNAL LARA</p> <p>3er. Escrutador: ALEXIA JAZMIN FUENTES MORENO</p> <p>1er. Suplente: YOLANDA ARAMBURO TOSTADO 2do. Suplente: MARTHA YECENIA RODRIGUEZ AGUILAR 3er. Suplente: SILVIA PATRICIA TORRES RAMIREZ</p>	<p>Distrito Federal: 6) MAZATLAN Distrito Local: 20) MAZATLAN Municipio: 12) MAZATLAN Localidad: 1) MAZATLAN Sección: 3959 B1</p> <p>Ubicación: BOUTIQUE, AVENIDA PASEO DEL ATLÁNTICO, NÚMERO 4437, FRACCIONAMIENTO REAL DEL VALLE, CÓDIGO POSTAL 82121, MAZATLÁN, SINALOA., FRENTE A RESIDENCIAL PORTOVERA</p> <p>Presidenta/e: PERLA BRIYIT ACOSTA BERRELLEZA</p> <p>1er. Secretaria/o: ADRIAN HERRERA HERNANDEZ 2do. Secretaria/o: JUAN VALENCIA PERAZA</p> <p>1er. Escrutador: ADRIAN HUMBERTO SANCHEZ ORRANTE 2do. Escrutador: MARIBEL RAMIREZ RODRIGUEZ</p> <p>3er. Escrutador: MARIA GUADALUPE OCHOA BRACAMONTES</p> <p>1er. Suplente: GLORIA TIRADO DELGADO 2do. Suplente: OLEGARIO CAMACHO PERAZA 3er. Suplente: FRANCISCA RODRIGUEZ BARRON</p>
<p>Distrito Federal: 6) MAZATLAN Distrito Local: 20) MAZATLAN Municipio: 12) MAZATLAN Localidad: 1) MAZATLAN Sección: 3959 C1</p> <p>Ubicación: BOUTIQUE, AVENIDA PASEO DEL ATLÁNTICO, NÚMERO 4437, FRACCIONAMIENTO REAL DEL VALLE, CÓDIGO POSTAL 82121, MAZATLÁN, SINALOA., FRENTE A RESIDENCIAL PORTOVERA</p> <p>Presidenta/e: FRANCISCO VALDEZ OSUNA</p> <p>1er. Secretaria/o: JUAN CARLOS OSUNA RUBIO 2do. Secretaria/o: MARIO CESAR BARRAZA AMILLANO</p> <p>1er. Escrutador: FERNANDO PANO ROMAN 2do. Escrutador: HANET DEL CARMEN RIOS LIZARRAGA</p> <p>3er. Escrutador: JOSE MIGUEL MEJIA TISNADO</p> <p>1er. Suplente: GABRIEL LEOPOLDO LOPEZ INZUNZA 2do. Suplente: LUIS EDUARDO RUBIO GARCIA 3er. Suplente: JULIO CESAR HERRERA OLIVAS</p>	<p>Distrito Federal: 6) MAZATLAN Distrito Local: 20) MAZATLAN Municipio: 12) MAZATLAN Localidad: 1) MAZATLAN Sección: 3959 C2</p> <p>Ubicación: BOUTIQUE, AVENIDA PASEO DEL ATLÁNTICO, NÚMERO 4437, FRACCIONAMIENTO REAL DEL VALLE, CÓDIGO POSTAL 82121, MAZATLÁN, SINALOA., FRENTE A RESIDENCIAL PORTOVERA</p> <p>Presidenta/e: ANELIS GARZA BURGUEÑO</p> <p>1er. Secretaria/o: PEDRO SAUL TIRADO GRANADOS 2do. Secretaria/o: OFELIA MARGARITA SANCHEZ NAVARRO</p> <p>1er. Escrutador: DANIEL PEÑA DIAZ 2do. Escrutador: PAOLA RAMIREZ GARCIA</p> <p>3er. Escrutador: VANNIA ESMERALDA RIVERA MERAZ</p> <p>1er. Suplente: LUCIA FERNANDA GARCIA MENDOZA 2do. Suplente: KARINA NALLELY OSUNA ARELLANO 3er. Suplente: FELIX GUSTAVO MURRIETA SANCHEZ</p>

<p>Distrito Federal: 6) MAZATLAN Distrito Local: 20) MAZATLAN Municipio: 12) MAZATLAN Localidad: 1) MAZATLAN Sección: 3960 B1</p> <p>Ubicación: DOMICILIO PARTICULAR, CALLE SAN VÍCTOR, NÚMERO 11827, FRACCIONAMIENTO PRADERA DORADA 6, CÓDIGO POSTAL 82139, MAZATLÁN, SINALOA., ENTRE AVENIDA MONTE RIBERENO Y CALLE SANTA CLARA</p> <p>Presidenta/e: ROSA ISELA HERNANDEZ PEÑA</p> <p>1er. Secretaria/o: MYRIAM OBDULIA AGUIRRE DELFIN 2do. Secretaria/o: IRVING JUAN BASTIDAS MORENO</p> <p>1er. Escrutador: ERIKA BUENO MADRILES 2do. Escrutador: TERESA DE JESUS DELGADO ZAMORA 3er. Escrutador: ANA PATRICIA HERNANDEZ JIMENEZ</p> <p>1er. Suplente: ALMA KARINA MARTINEZ SALCIDO 2do. Suplente: MIREYA MELENDREZ ROBLES 3er. Suplente: PERLA YADIRA AREVALOS CARAVANTES</p>	<p>Distrito Federal: 6) MAZATLAN Distrito Local: 20) MAZATLAN Municipio: 12) MAZATLAN Localidad: 1) MAZATLAN Sección: 3961 B1</p> <p>Ubicación: BRITISH SCHOOL MAZATLÁN, CALLE SANTA MARTHA, NÚMERO 4610, FRACCIONAMIENTO HACIENDA DEL SEMINARIO, CÓDIGO POSTAL 82129, MAZATLÁN, SINALOA., EN FRENTE DEL PARQUE PRINCIPAL HACIENDA DEL SEMINARIO Y A UN COSTADO DEL SALÓN DE EVENTOS QUINTAS DE REAL</p> <p>Presidenta/e: LUIS ALONSO ACOSTA LOPEZ</p> <p>1er. Secretaria/o: MARCO ANTONIO FLORES MOLINA 2do. Secretaria/o: GLORIA XOCHITL MENDOZA URREA</p> <p>1er. Escrutador: ALFONSO ALBERTO GUARDADO ZATARAIN 2do. Escrutador: DORA ALICIA OSUNA VILLA 3er. Escrutador: ERIKA MIRELLA LOAEZA PERAZA</p> <p>1er. Suplente: VICTOR FERNANDO PEREZ TIZNADO 2do. Suplente: ANA LINETH REYES MENDIVIL 3er. Suplente: JESUS ANTONIO RIVAS BETANCOURT</p>
<p>Distrito Federal: 6) MAZATLAN Distrito Local: 20) MAZATLAN Municipio: 12) MAZATLAN Localidad: 1) MAZATLAN Sección: 3961 C1</p> <p>Ubicación: BRITISH SCHOOL MAZATLÁN, CALLE SANTA MARTHA, NÚMERO 4610, FRACCIONAMIENTO HACIENDA DEL SEMINARIO, CÓDIGO POSTAL 82129, MAZATLÁN, SINALOA., EN FRENTE DEL PARQUE PRINCIPAL HACIENDA DEL SEMINARIO Y A UN COSTADO DEL SALÓN DE EVENTOS QUINTAS DE REAL</p> <p>Presidenta/e: DIANA FABIOLA CASTRO HERNANDEZ</p> <p>1er. Secretaria/o: LAURA PATRICIA GOROSTIZA ROMERO 2do. Secretaria/o: CASANDRA NATHALY TORRES ESPINOSA</p> <p>1er. Escrutador: ALDO ELIAS GINEZ GONZALEZ 2do. Escrutador: PATRICIA SANCHEZ CHAVEZ 3er. Escrutador: MIRIAM GUADALUPE OSUNA CANIZALES</p> <p>1er. Suplente: KURTZMAN IAN PORTILLO AGUILAR 2do. Suplente: MATILDE REYNOSO AGUIRRE 3er. Suplente: DANA PAOLA RUBIO CORTES</p>	<p>Distrito Federal: 6) MAZATLAN Distrito Local: 20) MAZATLAN Municipio: 12) MAZATLAN Localidad: 1) MAZATLAN Sección: 3962 B1</p> <p>Ubicación: CENTRO DE ASISTENCIA SOCIAL PARA ADOLESCENTES Y MUJERES , ANDADOR RÍO TAMAZULA, NÚMERO 15114, COLONIA FRACCIONAMIENTO LA RIVIERA, CÓDIGO POSTAL 82134, MAZATLÁN, SINALOA., ENTRE CALLE JUANTILLO Y CALLE RÍO PRESIDIO</p> <p>Presidenta/e: ALEJANDRA LIZBETH GUTIERREZ LEYVA</p> <p>1er. Secretaria/o: JESUS MANUEL BENITEZ GARCIA 2do. Secretaria/o: MIRNA JUDITH MACIAS HIDALGO</p> <p>1er. Escrutador: DALIA BELEN GAMBOA HERNANDEZ 2do. Escrutador: MICAELA LUNA DOMINGUEZ 3er. Escrutador: GUADALUPE ALCARAZ ONOFRE</p> <p>1er. Suplente: MARIA TOMASA MERAZ CORTEZ 2do. Suplente: DAVID IBARRA LOMELI 3er. Suplente: MA. SUSANA CORNEJO MARTINEZ</p>
<p>Distrito Federal: 6) MAZATLAN Distrito Local: 20) MAZATLAN Municipio: 12) MAZATLAN Localidad: 1) MAZATLAN Sección: 3962 C1</p> <p>Ubicación: CENTRO DE ASISTENCIA SOCIAL PARA ADOLESCENTES Y MUJERES , ANDADOR RÍO TAMAZULA, NÚMERO 15114, COLONIA FRACCIONAMIENTO LA RIVIERA, CÓDIGO POSTAL 82134, MAZATLÁN, SINALOA., ENTRE CALLE JUANTILLO Y CALLE RÍO PRESIDIO</p> <p>Presidenta/e: HUMBERTO ARELLANO VELASQUEZ</p> <p>1er. Secretaria/o: JUAN CORONA AGUILAR 2do. Secretaria/o: ROXANA RUBI MENDOZA HERNANDEZ</p> <p>1er. Escrutador: RAMON FLORES RODRIGUEZ 2do. Escrutador: MARIA CRISTINA MORENO SANCHEZ 3er. Escrutador: JUANA FLORES TOLENTINO</p> <p>1er. Suplente: MANUEL SALVADOR LEPE LOPEZ 2do. Suplente: PATRICIA BETANCOURT FLORES 3er. Suplente: JUAN M. DEGOLLADO BARGAS</p>	<p>Distrito Federal: 6) MAZATLAN Distrito Local: 20) MAZATLAN Municipio: 12) MAZATLAN Localidad: 1) MAZATLAN Sección: 3962 C2</p> <p>Ubicación: CENTRO DE ASISTENCIA SOCIAL PARA ADOLESCENTES Y MUJERES , ANDADOR RÍO TAMAZULA, NÚMERO 15114, COLONIA FRACCIONAMIENTO LA RIVIERA, CÓDIGO POSTAL 82134, MAZATLÁN, SINALOA., ENTRE CALLE JUANTILLO Y CALLE RÍO PRESIDIO</p> <p>Presidenta/e: AHYLIN CAROLINA LEAL CARDENAS</p> <p>1er. Secretaria/o: JANET CRUZ MENDOZA 2do. Secretaria/o: CESAR GODINEZ SUAREZ</p> <p>1er. Escrutador: MARLEN LIZARRAGA VELAZQUEZ 2do. Escrutador: CARLOS FERNANDO LOPEZ HERNANDEZ 3er. Escrutador: JOSE MANUEL MORENO OSORIO</p> <p>1er. Suplente: FRANCISCO HERRERA HERNANDEZ 2do. Suplente: HUMBERTO CAMPISTA MARTINEZ 3er. Suplente: ALFONSO LOPEZ HUERTA</p>

<p>Distrito Federal: 6) MAZATLAN Distrito Local: 20) MAZATLAN Municipio: 12) MAZATLAN Localidad: 1) MAZATLAN Sección: 3963 B1</p> <p>Ubicación: DOMICILIO PARTICULAR, AVENIDA JARDINES D ELA RIVIERA, NÚMERO 15119, FRACCIONAMIENTO JARDINES DE LA RIVIERA, CÓDIGO POSTAL 82134, MAZATLÁN, SINALOA, ENTRE CALLE VALLE DE MÉXICO Y PLAYA AGIABAMPO</p> <p>Presidenta/e: ROCIO LLAMILE LEVA RENDON</p> <p>1er. Secretaria/o: YENNI DAVILA GRACIDA 2do. Secretaria/o: JORGE OMAR MEDRANO DERAS</p> <p>1er. Escrutador: CARLOS SEBASTIAN AMILLANO TORRES 2do. Escrutador: JESUS ANTONIO BLANCAS ZATARAIN 3er. Escrutador: GEORGINA OSUNA RAMOS</p> <p>1er. Suplente: ALAN JAHAZIEL ANGULO TIZNADO 2do. Suplente: GABRIELA ARACELI GONZALEZ LOPEZ 3er. Suplente: JORGE GUADALUPE ARAMBURO OLIVAS</p>	<p>Distrito Federal: 6) MAZATLAN Distrito Local: 20) MAZATLAN Municipio: 12) MAZATLAN Localidad: 1) MAZATLAN Sección: 3963 C1</p> <p>Ubicación: DOMICILIO PARTICULAR, CALLE PLAYA AGIABAMPO, NÚMERO 14929, FRACCIONAMIENTO JARDINES DE LA RIVIERA, CÓDIGO POSTAL 82134, MAZATLÁN, SINALOA, ENTRE CALLE ISLA PÁJAROS E ISLA VENADOS</p> <p>Presidenta/e: JENEFFER CECILIA ALAPIZCO RANGEL</p> <p>1er. Secretaria/o: ABRAHAM FRANCISCO GARCIA ALATORRE 2do. Secretaria/o: BIBIANA MENDOZA ESPARZA</p> <p>1er. Escrutador: FRANCISCO JAVIER GARCIA GONZALEZ 2do. Escrutador: BRENDA JUDITH CORONADO BALDENEGRO 3er. Escrutador: EZEQUIEL GURROLA LIZARRAGA</p> <p>1er. Suplente: LIDIA JANETH CAMACHO GARCIA 2do. Suplente: ALEJANDRO MORENO GARATE 3er. Suplente: ALBERTO DE JESUS CORDOVA TORRES</p>
<p>Distrito Federal: 6) MAZATLAN Distrito Local: 20) MAZATLAN Municipio: 12) MAZATLAN Localidad: 1) MAZATLAN Sección: 3963 C2</p> <p>Ubicación: DOMICILIO PARTICULAR, AVENIDA JARDINES DE LA RIVIERA, NÚMERO 15121, FRACCIONAMIENTO JARDINES DE LA RIVIERA, CÓDIGO POSTAL 82134, MAZATLÁN, SINALOA, ENTRE CALLES VALLE DE MÉXICO Y PLAYA AGIABAMPO</p> <p>Presidenta/e: SALVADOR CHAVEZ RUIZ</p> <p>1er. Secretaria/o: MINERVA LIRA SANCHEZ 2do. Secretaria/o: HUGO ALFREDO CAMBEROS MEDINA</p> <p>1er. Escrutador: ALEYDANY FERNANDA JUAREZ LOPEZ 2do. Escrutador: SAHARA ABIMELEI GONZALEZ SANCHEZ 3er. Escrutador: MA. FLORENTINA ALVARADO ORONIA</p> <p>1er. Suplente: DORA FERNANDEZ CARRILLO 2do. Suplente: ERICA LUCIA ANGUIANO TIRADO 3er. Suplente: MARGARITA MUÑOZ LIZARRAGA</p>	<p>Distrito Federal: 6) MAZATLAN Distrito Local: 20) MAZATLAN Municipio: 12) MAZATLAN Localidad: 1) MAZATLAN Sección: 3964 B1</p> <p>Ubicación: ESCUELA SECUNDARIA TÉCNICA NÚMERO 77, CALLE MEXICALI, SIN NÚMERO, COLONIA JARIPILLO, CÓDIGO POSTAL 82136, MAZATLÁN, SINALOA, ESQUINA CON CALLE GUANAJUATO</p> <p>Presidenta/e: JOSE ALFREDO CAMPA FERNANDEZ</p> <p>1er. Secretaria/o: GEMA CECILIA FELIX MONTES 2do. Secretaria/o: KAROL MARLENNE CALDERON SALAS</p> <p>1er. Escrutador: MARIA BERTHA CORREA ARMENTA 2do. Escrutador: MELANIE VERANDI GRANJA RUBIO 3er. Escrutador: RAMON ITURBIDE LIZARRAGA</p> <p>1er. Suplente: DELIA CALDERON CAMACHO 2do. Suplente: ARACELI GUZMAN RIVERA 3er. Suplente: ALEJANDRA BENITEZ BETANCOURT</p>
<p>Distrito Federal: 6) MAZATLAN Distrito Local: 20) MAZATLAN Municipio: 12) MAZATLAN Localidad: 1) MAZATLAN Sección: 3964 C1</p> <p>Ubicación: ESCUELA SECUNDARIA TÉCNICA NÚMERO 77, CALLE MEXICALI, SIN NÚMERO, COLONIA JARIPILLO, CÓDIGO POSTAL 82136, MAZATLÁN, SINALOA, ESQUINA CON CALLE GUANAJUATO</p> <p>Presidenta/e: ADRIELA GUADALUPE CARRILLO SILVA</p> <p>1er. Secretaria/o: MARIELA ESMERALDA GALLARDO VASQUEZ 2do. Secretaria/o: JESSICA ARANA CORONA</p> <p>1er. Escrutador: MARTIN DIAZ MARTINEZ 2do. Escrutador: FAUSTO MARTIN HERNANDEZ BENITEZ 3er. Escrutador: AMELIA LIZARRAGA GUZMAN</p> <p>1er. Suplente: MARCO AURELIO CASAÑAS SANTIBAÑEZ 2do. Suplente: MARCELINO BERNAL PADILLA 3er. Suplente: JAIME GODINEZ RIOS</p>	<p>Distrito Federal: 6) MAZATLAN Distrito Local: 20) MAZATLAN Municipio: 12) MAZATLAN Localidad: 1) MAZATLAN Sección: 3964 C2</p> <p>Ubicación: ESCUELA SECUNDARIA TÉCNICA NÚMERO 77, CALLE MEXICALI, SIN NÚMERO, COLONIA JARIPILLO, CÓDIGO POSTAL 82136, MAZATLÁN, SINALOA, ESQUINA CON CALLE GUANAJUATO</p> <p>Presidenta/e: INDRA LILIANA DENIS RUIZ</p> <p>1er. Secretaria/o: MARGARITA LEAL SOTO 2do. Secretaria/o: DENISSE PATRICIA CERVANTES SALCIDO</p> <p>1er. Escrutador: FRANCISCO GAXIOLA VEGA 2do. Escrutador: JESUS MANUEL HERNANDEZ VASQUEZ 3er. Escrutador: GRISELDA LUNA LOMELI</p> <p>1er. Suplente: CIPRIANA CELIS RAMIREZ 2do. Suplente: BASILIO ANDRADE ESCOBAR 3er. Suplente: GONZALO GONZALEZ ORNELAS</p>

<p>Distrito Federal: 7) CULIACAN DE ROSALES Distrito Local: 11) CULIACAN DE ROSALES Municipio: 6) CULIACAN Localidad: 1) CULIACAN DE ROSALES Sección: 710 B1</p> <p>Ubicación: ESCUELA PRIMARIA JOSÉ VASCONCELOS, AVENIDA REY GASPAR, SIN NÚMERO, COLONIA VICENTE LOMBARDO TOLEDANO, CÓDIGO POSTAL 80010, CULIACÁN, SINALOA, ESQUINA CON CALLE ANTONIO SERRANO</p> <p>Presidenta/e: ARMANDO VALDEZ VERDUGO</p> <p>1er. Secretaria/o: ERIC LEONARDO HERNANDEZ FLORES 2do. Secretaria/o: MARIA GUADALUPE BAJO DIARTE</p> <p>1er. Escrutador: PERLA JANETH MEZA CORDERO 2do. Escrutador: DANIEL GARCIA HIGUERA 3er. Escrutador: GABRIEL LOPEZ ZAZUETA</p> <p>1er. Suplente: JOSE ANTONIO GOMEZ CRUZ 2do. Suplente: OMAR FLORES ESTRADA 3er. Suplente: ARTURO GUZMAN TREVIÑO</p>	<p>Distrito Federal: 7) CULIACAN DE ROSALES Distrito Local: 11) CULIACAN DE ROSALES Municipio: 6) CULIACAN Localidad: 1) CULIACAN DE ROSALES Sección: 710 C1</p> <p>Ubicación: ESCUELA PRIMARIA JOSÉ VASCONCELOS, AVENIDA REY GASPAR, SIN NÚMERO, COLONIA VICENTE LOMBARDO TOLEDANO, CÓDIGO POSTAL 80010, CULIACÁN, SINALOA, ESQUINA CON CALLE ANTONIO SERRANO</p> <p>Presidenta/e: BRAULIA GONZALEZ SANCHEZ</p> <p>1er. Secretaria/o: JORGE LUIS LIMONES OCHOA 2do. Secretaria/o: YATZEL ELENA DOMINGUEZ GUTIERREZ</p> <p>1er. Escrutador: JANETH FABIOLA CORDERO REYES 2do. Escrutador: ERNESTO LEDESMA INZUNZA 3er. Escrutador: SERGIO ANTONIO MEDINA BENITEZ</p> <p>1er. Suplente: JORGE ANTONIO ARAUJO BELTRAN 2do. Suplente: LUZ MARIANA LOPEZ PEREDA 3er. Suplente: RAMON ALMANZAN RIVERA</p>
<p>Distrito Federal: 7) CULIACAN DE ROSALES Distrito Local: 11) CULIACAN DE ROSALES Municipio: 6) CULIACAN Localidad: 1) CULIACAN DE ROSALES Sección: 711 B1</p> <p>Ubicación: CASA PARTICULAR, CALLE ANTONIO SERRANO, NÚMERO 3906, COLONIA VICENTE LOMBARDO TOLEDANO, CÓDIGO POSTAL 80010, CULIACÁN, SINALOA, ENTRE AVENIDA FRANCISCO ZARCO Y AVENIDA FRANCISCO SOLÍS</p> <p>Presidenta/e: JUDITH GUADALUPE QUINTERO LOPEZ</p> <p>1er. Secretaria/o: ALICIA GUADALUPE GAXIOLA LOPEZ 2do. Secretaria/o: NEREIDA LOPEZ ANGULO</p> <p>1er. Escrutador: CARLOS ENRIQUE DE LA ROCHA VARGAS 2do. Escrutador: DEMETRIO FLORES MENDEZ 3er. Escrutador: LUCERO HERNANDEZ MADRID</p> <p>1er. Suplente: MARIA DEL ROSARIO NAJERA CHAVEZ 2do. Suplente: LUIS ALBERTO FLORES ESPINOZA 3er. Suplente: DANIEL CHAVEZ LOZANO</p>	<p>Distrito Federal: 7) CULIACAN DE ROSALES Distrito Local: 11) CULIACAN DE ROSALES Municipio: 6) CULIACAN Localidad: 1) CULIACAN DE ROSALES Sección: 711 C1</p> <p>Ubicación: CASA PARTICULAR, CALLE ANTONIO SERRANO, NÚMERO 3906, COLONIA VICENTE LOMBARDO TOLEDANO, CÓDIGO POSTAL 80010, CULIACÁN, SINALOA, ENTRE AVENIDA FRANCISCO ZARCO Y AVENIDA FRANCISCO SOLÍS</p> <p>Presidenta/e: JUAN DIEGO SALAZAR AISPURO</p> <p>1er. Secretaria/o: DULCE MARAIN MACIEL CAZARES 2do. Secretaria/o: NEREIDA ESMERALDA ALVAREZ JIMENEZ</p> <p>1er. Escrutador: ZERGIO RENE ENCISO GANDARILLA 2do. Escrutador: JESUS RAMON ESPINOZA ALARCON 3er. Escrutador: JORGE MEZA LOPEZ</p> <p>1er. Suplente: FRANCISCA AGUILAR BUENO 2do. Suplente: JOSE CRUZ MEDINA MEDINA 3er. Suplente: JOSE RAMON ALARCON SERRANO</p>
<p>Distrito Federal: 7) CULIACAN DE ROSALES Distrito Local: 11) CULIACAN DE ROSALES Municipio: 6) CULIACAN Localidad: 1) CULIACAN DE ROSALES Sección: 712 B1</p> <p>Ubicación: CASA PARTICULAR, AVENIDA MAR BÁLTICO, NÚMERO 5021, COLONIA EL MIRADOR, CÓDIGO POSTAL 80017, CULIACÁN, SINALOA, ESQUINA CON CALLE ENRIQUE ROMERO JIMÉNEZ</p> <p>Presidenta/e: JOHANA BERENICE CEVADA REYES</p> <p>1er. Secretaria/o: BRITANNY ALEJANDRA ANGULO REYES 2do. Secretaria/o: ANTONIO ARELLANO TORRES</p> <p>1er. Escrutador: ENEDINA ALARCON DIARTE 2do. Escrutador: XOCHITL APOLINAR VILLALBA 3er. Escrutador: KARLA AYME BELTRAN LOPEZ</p> <p>1er. Suplente: YESENIA ALARCON PELGO 2do. Suplente: VIRGEN CAMELIA ANGULO QUIÑONEZ 3er. Suplente: KARINA BELTRAN GARCIA</p>	<p>Distrito Federal: 7) CULIACAN DE ROSALES Distrito Local: 11) CULIACAN DE ROSALES Municipio: 6) CULIACAN Localidad: 1) CULIACAN DE ROSALES Sección: 712 C1</p> <p>Ubicación: CASA PARTICULAR, AVENIDA MAR BÁLTICO, NÚMERO 5021, COLONIA EL MIRADOR, CÓDIGO POSTAL 80017, CULIACÁN, SINALOA, ESQUINA CON CALLE ENRIQUE ROMERO JIMÉNEZ</p> <p>Presidenta/e: MARIA INES ACOSTA RAMIREZ</p> <p>1er. Secretaria/o: MARIA ELENA PIÑA NUÑEZ 2do. Secretaria/o: MARIA ALICIA BELTRAN ROJAS</p> <p>1er. Escrutador: SOFIA ANGULO PINEDA 2do. Escrutador: SINDY MARGARITA APOLINAR VILLALVA 3er. Escrutador: DANIEL ALONSO BUSTAMANTE CEJA</p> <p>1er. Suplente: ROSA MARIA BELTRAN LOPEZ 2do. Suplente: JOSE ISRAEL ANDRADE SANCHEZ 3er. Suplente: ELMA DOLORES BETANCOURT ROJO</p>

<p>Distrito Federal: 7) CULIACAN DE ROSALES Distrito Local: 11) CULIACAN DE ROSALES Municipio: 6) CULIACAN Localidad: 1) CULIACAN DE ROSALES Sección: 713 B1</p> <p>Ubicación: ESCUELA PRIMARIA ESTATUTO JURÍDICO, AVENIDA MAR BÁLTICO, SIN NÚMERO, COLONIA EL MIRADOR, CÓDIGO POSTAL 80017, CULIACÁN, SINALOA., ENTRE CALLE LIBRA Y CALLE LEO</p> <p>Presidenta/e: JUAN MANUEL GUERRA DE LA ROCHA</p> <p>1er. Secretaria/o: MARIA DE LOS ANGELES ESPINOZA VERDUGO 2do. Secretaria/o: ANCELMA GARCIA ORPINEDA 1er. Escrutador: BRENDA LIZETH LUGO ORTIZ 2do. Escrutador: MANUEL MORALES VERDIALES 3er. Escrutador: JESUS ESTHER CASTRO PERAZA 1er. Suplente: MARIA GUADALUPE ACEVES VERGARA 2do. Suplente: MONICA ESMERALDA DIARTE FELIX 3er. Suplente: JUAN FRANCISCO ARAMBURO DOMINGUEZ</p>	<p>Distrito Federal: 7) CULIACAN DE ROSALES Distrito Local: 11) CULIACAN DE ROSALES Municipio: 6) CULIACAN Localidad: 1) CULIACAN DE ROSALES Sección: 713 C1</p> <p>Ubicación: ESCUELA PRIMARIA ESTATUTO JURÍDICO, AVENIDA MAR BÁLTICO, SIN NÚMERO, COLONIA EL MIRADOR, CÓDIGO POSTAL 80017, CULIACÁN, SINALOA., ENTRE CALLE LIBRA Y CALLE LEO</p> <p>Presidenta/e: DENISSE YARITZA GURROLA RIVERA</p> <p>1er. Secretaria/o: CIRILO DAREY FRANCO CARRILLO 2do. Secretaria/o: ERICA MARLEN LOPEZ ANGULO 1er. Escrutador: ALMA ELENA MIRELES PIÑA 2do. Escrutador: JEZABEL ADRIANA CARRILLO QUINTERO 3er. Escrutador: EUFEMIA ADILENE GARCIA VIZCARRA 1er. Suplente: MARIA DEL CARMEN DE LA ROCHA ORTIZ 2do. Suplente: MA. DEL SAGRARIO MARTINEZ MORA 3er. Suplente: MARIA DORA LOPES VALDES</p>
<p>Distrito Federal: 7) CULIACAN DE ROSALES Distrito Local: 11) CULIACAN DE ROSALES Municipio: 6) CULIACAN Localidad: 1) CULIACAN DE ROSALES Sección: 714 B1</p> <p>Ubicación: JARDÍN DE NIÑOS PROFESOR RAFAEL RAMÍREZ, CALLE GÉMINIS, SIN NÚMERO, COLONIA EL MIRADOR, CÓDIGO POSTAL 80017, CULIACÁN, SINALOA., ESQUINA CON AVENIDA MAR MEDITERRÁNEO</p> <p>Presidenta/e: REBECA ISABEL REYES LOPEZ</p> <p>1er. Secretaria/o: DIANA YULENI CHAVEZ LEON 2do. Secretaria/o: SILVANA MAYTTE ORPINEDA RAMIREZ 1er. Escrutador: LAURA ELENA CRISTIN ROJAS 2do. Escrutador: MARIA ELENA AGUILERA QUIÑONEZ 3er. Escrutador: ANCELMO CARRILLO MARTINEZ 1er. Suplente: ALBINO BUENO OLIVAS 2do. Suplente: LUIS URIEL LOPEZ PEREZ 3er. Suplente: PATRICIA MOLINA BRAVO</p>	<p>Distrito Federal: 7) CULIACAN DE ROSALES Distrito Local: 11) CULIACAN DE ROSALES Municipio: 6) CULIACAN Localidad: 1) CULIACAN DE ROSALES Sección: 714 C1</p> <p>Ubicación: JARDÍN DE NIÑOS PROFESOR RAFAEL RAMÍREZ, CALLE GÉMINIS, SIN NÚMERO, COLONIA EL MIRADOR, CÓDIGO POSTAL 80017, CULIACÁN, SINALOA., ESQUINA CON AVENIDA MAR MEDITERRÁNEO</p> <p>Presidenta/e: TANIA BEATRIZ LOPEZ LUGO</p> <p>1er. Secretaria/o: ALEJANDRO MEDRANO DIMAS 2do. Secretaria/o: MARIA SANTOS AVILES PEREZ 1er. Escrutador: MARIA JOVANA ACOSTA CEBREROS 2do. Escrutador: ANA MARIA ARMENTA LEON 3er. Escrutador: AMALIA BARRAZA RUIZ 1er. Suplente: LUIZ MANUEL LOPEZ LUGO 2do. Suplente: FIDELIA MARTINEZ CARDOSA 3er. Suplente: RAMIRO MOLINA HERNANDEZ</p>
<p>Distrito Federal: 7) CULIACAN DE ROSALES Distrito Local: 11) CULIACAN DE ROSALES Municipio: 6) CULIACAN Localidad: 1) CULIACAN DE ROSALES Sección: 715 B1</p> <p>Ubicación: ESCUELA PRIMARIA MARÍA DEL ROSARIO ZAZUETA CAÑEDO, CALLE IZTACCÍHUATL, SIN NÚMERO, FRACCIONAMIENTO MONTESIERRA, CÓDIGO POSTAL 80017, CULIACÁN, SINALOA., ENTRE CALLE IZTACCÍHUATL Y CALLE NEVADO DE TOLUCA, A UN LADO DEL FRACCIONAMIENTO MONTESIERRA</p> <p>Presidenta/e: ALFONSO ESPINOZA OSUNA</p> <p>1er. Secretaria/o: NEMECIO ISRAEL ARAUJO GONZALEZ 2do. Secretaria/o: EUSTOLIA YASMIN AVILA MONARRES 1er. Escrutador: JESUS ALBERTO HERMOSILLO REYES 2do. Escrutador: JORGE ARAUJO IRIBE 3er. Escrutador: LIZBETH KARELY BUENO LAZCANO 1er. Suplente: FAVIOLA LERMA FRANCO 2do. Suplente: CINTHIA JANETH MONZON RAMIREZ 3er. Suplente: MIRNA CHAVEZ MARRUJO</p>	<p>Distrito Federal: 7) CULIACAN DE ROSALES Distrito Local: 11) CULIACAN DE ROSALES Municipio: 6) CULIACAN Localidad: 1) CULIACAN DE ROSALES Sección: 715 C1</p> <p>Ubicación: ESCUELA PRIMARIA MARÍA DEL ROSARIO ZAZUETA CAÑEDO, CALLE IZTACCÍHUATL, SIN NÚMERO, FRACCIONAMIENTO MONTESIERRA, CÓDIGO POSTAL 80017, CULIACÁN, SINALOA., ENTRE CALLE IZTACCÍHUATL Y CALLE NEVADO DE TOLUCA, A UN LADO DEL FRACCIONAMIENTO MONTESIERRA</p> <p>Presidenta/e: DULCE MARIA RODRIGUEZ MARTINEZ</p> <p>1er. Secretaria/o: FERNANDO ADEL CASTAÑEDA FELIX 2do. Secretaria/o: KITZIA NAILI BATIZ FLORES 1er. Escrutador: GRACIELA NUÑEZ SILLAS 2do. Escrutador: ROBERTO BARO CASTRO 3er. Escrutador: JOSE GERARDO HERALDES GARCIA 1er. Suplente: VICTORIANO MEDINA LOPEZ 2do. Suplente: SANTOS YESENIA OCHOA MARTINEZ 3er. Suplente: MACARIO HERMENEGILDO MENDOZA</p>

<p>Distrito Federal: 7) CULIACAN DE ROSALES Distrito Local: 11) CULIACAN DE ROSALES Municipio: 6) CULIACAN Localidad: 1) CULIACAN DE ROSALES Sección: 715 C2</p> <p>Ubicación: ESCUELA PRIMARIA MARÍA DEL ROSARIO ZAZUETA CAÑEDO, CALLE IZTACCIHUATL, SIN NÚMERO, FRACCIONAMIENTO MONTESIERRA, CÓDIGO POSTAL 80017, CULIACÁN, SINALOA., ENTRE CALLE IZTACCIHUATL Y CALLE NEVADO DE TOLUCA, A UN LADO DEL FRACCIONAMIENTO MONTESIERRA</p> <p>Presidenta/e: JESUS HORACIO CAHUE HARO</p> <p>1er. Secretaria/o: JULIA NEREYDA ALARCON HERNANDEZ 2do. Secretaria/o: PATRICIA DEL SOCORRO BERUMEN MARTINEZ</p> <p>1er. Escrutador: AURORA GRISELDA NUÑEZ GUTIERREZ 2do. Escrutador: MARTIN RICARDO BENITES GAMEZ</p> <p>3er. Escrutador: ESTEBAN ERNESTO IBARRA ORTIZ</p> <p>1er. Suplente: JORGE ALBERTO MERCADO RODRIGUEZ 2do. Suplente: JOSEFINA GARCIA QUINTERO 3er. Suplente: OSCAR LANDELL RODRIGUEZ</p>	<p>Distrito Federal: 7) CULIACAN DE ROSALES Distrito Local: 11) CULIACAN DE ROSALES Municipio: 6) CULIACAN Localidad: 1) CULIACAN DE ROSALES Sección: 715 C3</p> <p>Ubicación: ESCUELA PRIMARIA MARÍA DEL ROSARIO ZAZUETA CAÑEDO, CALLE IZTACCIHUATL, SIN NÚMERO, FRACCIONAMIENTO MONTESIERRA, CÓDIGO POSTAL 80017, CULIACÁN, SINALOA., ENTRE CALLE IZTACCIHUATL Y CALLE NEVADO DE TOLUCA, A UN LADO DEL FRACCIONAMIENTO MONTESIERRA</p> <p>Presidenta/e: GLORIA EVELIA MONARREZ MONARREZ</p> <p>1er. Secretaria/o: MARIA ELENA RUBIO QUINTERO 2do. Secretaria/o: GERTRUDIS CORONEL RIOS</p> <p>1er. Escrutador: BIDAL ACEVEZ BELTRAN 2do. Escrutador: ANGELICA GUADALUPE BUENO LAZCANO</p> <p>3er. Escrutador: MA. LETICIA LANDEROS RODRIGUEZ</p> <p>1er. Suplente: AMELIA MONZON CHAIREZ 2do. Suplente: JORGE ARMANDO ARAMBURO BRAVO 3er. Suplente: MARIA AMELIA BELTRAN BARRAZA</p>
<p>Distrito Federal: 7) CULIACAN DE ROSALES Distrito Local: 11) CULIACAN DE ROSALES Municipio: 6) CULIACAN Localidad: 1) CULIACAN DE ROSALES Sección: 716 B1</p> <p>Ubicación: ESCUELA PRIMARIA FRANCISCO GIL LEYVA, AVENIDA 6 DE SEPTIEMBRE, SIN NÚMERO, COLONIA 16 DE SEPTIEMBRE, CÓDIGO POSTAL 80017, CULIACÁN, SINALOA., ENTRE CALLE 10 DE SEPTIEMBRE Y CALLE 8 DE SEPTIEMBRE</p> <p>Presidenta/e: CARLOS CESAR CASTRO RODRIGUEZ</p> <p>1er. Secretaria/o: ADRIEL YAMANI LOPEZ CHIQUETE 2do. Secretaria/o: JESUS FRANCISCO ALVAREZ MORALES</p> <p>1er. Escrutador: ALEXIA FERNANDA JUAREZ QUINTERO 2do. Escrutador: ENRIQUE ALONSO ASTORGA LEY</p> <p>3er. Escrutador: REYNA LUCERO GASPAS MARTINEZ</p> <p>1er. Suplente: ALEJANDRO MEDRANO ESPINOZA 2do. Suplente: ANGEL DANIEL AGUILAR VEGA 3er. Suplente: HERMELINDA GARCIA VALENZUELA</p>	<p>Distrito Federal: 7) CULIACAN DE ROSALES Distrito Local: 11) CULIACAN DE ROSALES Municipio: 6) CULIACAN Localidad: 1) CULIACAN DE ROSALES Sección: 716 C1</p> <p>Ubicación: ESCUELA PRIMARIA FRANCISCO GIL LEYVA, AVENIDA 6 DE SEPTIEMBRE, SIN NÚMERO, COLONIA 16 DE SEPTIEMBRE, CÓDIGO POSTAL 80017, CULIACÁN, SINALOA., ENTRE CALLE 10 DE SEPTIEMBRE Y CALLE 8 DE SEPTIEMBRE</p> <p>Presidenta/e: SUGEY MARIZA RODRIGUEZ ORTIZ</p> <p>1er. Secretaria/o: PEDRO DE LEGARRETA RAYGOZA 2do. Secretaria/o: CRISTOPHER ARREDONDO BELTRAN</p> <p>1er. Escrutador: SUCEL ADILENE ARTEAGA QUIÑONEZ 2do. Escrutador: DIEGO FERNANDO BELTRAN QUIÑONEZ</p> <p>3er. Escrutador: JESUS ALFONSO IBARRA BENITEZ</p> <p>1er. Suplente: JOSE MIGUEL MEDRANO PACHECO 2do. Suplente: LORENA GARCIA GARIBAY 3er. Suplente: JOSE JESUS ALVAREZ AYALA</p>
<p>Distrito Federal: 7) CULIACAN DE ROSALES Distrito Local: 11) CULIACAN DE ROSALES Municipio: 6) CULIACAN Localidad: 1) CULIACAN DE ROSALES Sección: 717 B1</p> <p>Ubicación: CENTRO DE BARRIO LOMBARDO TOLEDANO, CALLE VELINA LEON DE MEDINA, SIN NUMERO, COLONIA VICENTE LOMBARDO TOLEDANO, CÓDIGO POSTAL 80010, CULIACÁN, SINALOA., ENTRE AVENIDA REY BALTAZAR Y AVENIDA PEDRO MARÍA ANAYA</p> <p>Presidenta/e: ALEJANDRO CORTES RUIZ</p> <p>1er. Secretaria/o: SANDRA LUZ PADILLA MONTENEGRO 2do. Secretaria/o: HILDA DEYADIRA QUIÑONEZ ACOSTA</p> <p>1er. Escrutador: MIGUELINA DE JESUS VALENZUELA VEGA 2do. Escrutador: ZARAH GUADALUPE GUERRERO ANGULO</p> <p>3er. Escrutador: KEVIN ARMANDO CORRAL QUIÑONEZ</p> <p>1er. Suplente: MANUELA GARCIA ZAZUETA 2do. Suplente: JOSE GILBERTO MADRID SANCHEZ 3er. Suplente: JOSE RAUL LEON NUÑEZ</p>	<p>Distrito Federal: 7) CULIACAN DE ROSALES Distrito Local: 11) CULIACAN DE ROSALES Municipio: 6) CULIACAN Localidad: 1) CULIACAN DE ROSALES Sección: 717 C1</p> <p>Ubicación: CENTRO DE BARRIO LOMBARDO TOLEDANO, CALLE VELINA LEON DE MEDINA, SIN NUMERO, COLONIA VICENTE LOMBARDO TOLEDANO, CÓDIGO POSTAL 80010, CULIACÁN, SINALOA., ENTRE AVENIDA REY BALTAZAR Y AVENIDA PEDRO MARÍA ANAYA</p> <p>Presidenta/e: JULIO ADRIAN FLORES LOPEZ</p> <p>1er. Secretaria/o: GILDA KIRHEY PEREZ SANCHEZ 2do. Secretaria/o: ADRIAN SERRANO OLIVAS</p> <p>1er. Escrutador: MARIO ALEJANDRO JAUREGUI JIMENEZ 2do. Escrutador: KAREN YOLANDA DE LA ROSA RODRIGUEZ</p> <p>3er. Escrutador: GLADIS ELIZABETH FELIX BENITEZ</p> <p>1er. Suplente: MARIA DE JESUS CORONEL ALARCON 2do. Suplente: MIRNA KARELY MILLAN VALENZUELA 3er. Suplente: KENIA JANILETH CASTILLO VEGA</p>

<p>Distrito Federal: 7) CULIACAN DE ROSALES Distrito Local: 11) CULIACAN DE ROSALES Municipio: 6) CULIACAN Localidad: 1) CULIACAN DE ROSALES Sección: 717 C2</p> <p>Ubicación: CENTRO DE BARRIO LOMBARDO TOLEDANO, CALLE VELINA LEÓN DE MEDINA, SIN NÚMERO, COLONIA VICENTE LOMBARDO TOLEDANO, CÓDIGO POSTAL 80010, CULIACÁN, SINALOA., ENTRE AVENIDA REY BALTAZAR Y AVENIDA PEDRO MARÍA ANAYA</p> <p>Presidenta/e: JULIO GAMEZ GUERRA</p> <p>1er. Secretaria/o: PATRICIA ISELA PONCE GARCIA 2do. Secretaria/o: JESUS MANUEL TAPIA GUTIERREZ</p> <p>1er. Escrutador: HERMELINDA GALINDO AGUILAR 2do. Escrutador: JUAN JOSE GONZALEZ TERAN 3er. Escrutador: JUAN IGNACIO GALINDO TORRES</p> <p>1er. Suplente: JULIO CESAR DE LA ROSA RODRIGUEZ 2do. Suplente: RAMONA BURGOS CHAVEZ 3er. Suplente: ASHLEY STEPHANIA TORRES VERDIN</p>	<p>Distrito Federal: 7) CULIACAN DE ROSALES Distrito Local: 11) CULIACAN DE ROSALES Municipio: 6) CULIACAN Localidad: 1) CULIACAN DE ROSALES Sección: 718 B1</p> <p>Ubicación: ESCUELA PRIMARIA LÁZARO CÁRDENAS, CALLE JOSEFINA CHANG, SIN NÚMERO, COLONIA VICENTE LOMBARDO TOLEDANO, CÓDIGO POSTAL 80010, CULIACÁN, SINALOA., ESQUINA CON AVENIDA ÁLVARO OBREGÓN</p> <p>Presidenta/e: MARIO ANTONIO ALVARADO PEREZ</p> <p>1er. Secretaria/o: JOSE DE JESUS CASILLAS GONZALEZ 2do. Secretaria/o: PAULINA CASILLAS VIRGEN</p> <p>1er. Escrutador: XIMENA CASILLAS VIRGEN 2do. Escrutador: FRANCISCO JAVIER RIVERA QUIÑONEZ 3er. Escrutador: RAMON QUIROZ CAZARES</p> <p>1er. Suplente: JOSE RENE MEDINA GASTELUM 2do. Suplente: REYNA GUADALUPE RAMOS MONARREZ 3er. Suplente: MA DOLORES MARTINEZ MERAZ</p>
<p>Distrito Federal: 7) CULIACAN DE ROSALES Distrito Local: 11) CULIACAN DE ROSALES Municipio: 6) CULIACAN Localidad: 1) CULIACAN DE ROSALES Sección: 719 B1</p> <p>Ubicación: CASA PARTICULAR, CALLE JOSEFINA CHANG, POSTE NÚMERO 153, COLONIA VICENTE LOMBARDO TOLEDANO, CÓDIGO POSTAL 80010, CULIACÁN SINALOA., ESQUINA CON AVENIDA PROFESOR ARNULFO RODRÍGUEZ</p> <p>Presidenta/e: JESUS HUMBERTO MUNGUIA RODRIGUEZ</p> <p>1er. Secretaria/o: PAOLA YAMEL MONTES OCHOA 2do. Secretaria/o: JESUS ALBERTO GUADIANA CASTAÑEDA</p> <p>1er. Escrutador: JOCELYNE MONSERRAT ANGULO JUAREZ 2do. Escrutador: MANUEL ADRIAN MONJE SERRANO 3er. Escrutador: GABRIELA MONTES GOMEZ</p> <p>1er. Suplente: ENRIQUE LUPERCIO ZAZUETA 2do. Suplente: EUFRACIA JOSE JOSE 3er. Suplente: JOSE MONARREZ ARAUJO</p>	<p>Distrito Federal: 7) CULIACAN DE ROSALES Distrito Local: 11) CULIACAN DE ROSALES Municipio: 6) CULIACAN Localidad: 1) CULIACAN DE ROSALES Sección: 720 B1</p> <p>Ubicación: CASA PARTICULAR, CALLE DIEGO PEREGRINA, NÚMERO 62, COLONIA VICENTE LOMBARDO TOLEDANO, CÓDIGO POSTAL 80010, CULIACÁN, SINALOA., ENTRE CALLE HORTENSIA CABADA Y CALLE JOSEFINA CHANG</p> <p>Presidenta/e: MARGARITA JUAREZ RUIZ</p> <p>1er. Secretaria/o: DANIELA AMARILLAS VEGA 2do. Secretaria/o: JAVIER ARMANDO AMARILLAS GASTELUM</p> <p>1er. Escrutador: DENNYS FERNANDA AMARILLAS VEGA 2do. Escrutador: MARIA ISABEL ACOSTA VILLARREAL 3er. Escrutador: VENTURA YUCELI ALCALA LOERA</p> <p>1er. Suplente: MARIA ELENA AUDELO BALDERRAMA 2do. Suplente: MICAELA AVALOS MOLINARES 3er. Suplente: ERIKA YADIRA ARAUJO BENITEZ</p>
<p>Distrito Federal: 7) CULIACAN DE ROSALES Distrito Local: 11) CULIACAN DE ROSALES Municipio: 6) CULIACAN Localidad: 1) CULIACAN DE ROSALES Sección: 721 B1</p> <p>Ubicación: CASA PARTICULAR, AVENIDA DIEGO PEREGRINA, NÚMERO 14, COLONIA VICENTE LOMBARDO TOLEDANO, CÓDIGO POSTAL 80010, CULIACÁN, SINALOA., ENTRE CALLE PROFESORA MARIANA VALDEZ Y CALLE PROFESORA CARLOTA FERNÁNDEZ</p> <p>Presidenta/e: ELIZABETH GARZA DELGADO</p> <p>1er. Secretaria/o: ALONDRA KRISTELL GUTIERREZ LIZARRAGA 2do. Secretaria/o: DANIELA ALEJANDRA BUENO VIERA</p> <p>1er. Escrutador: ALBERTO RODRIGUEZ VILLALOBOS 2do. Escrutador: JHENIFER DENISS BELTRAN PAEZ 3er. Escrutador: SILVIA MARINA BALDERRAMA RIOS</p> <p>1er. Suplente: KAREN YANIRIAN CENICEROS PORTILLO 2do. Suplente: JESUS ALFREDO MIRANDA MEDINA 3er. Suplente: BRENDA GUADALUPE CARRANZA TORRES</p>	<p>Distrito Federal: 7) CULIACAN DE ROSALES Distrito Local: 11) CULIACAN DE ROSALES Municipio: 6) CULIACAN Localidad: 1) CULIACAN DE ROSALES Sección: 722 B1</p> <p>Ubicación: CASA PARTICULAR, CALLE REY GASPAR, NÚMERO 3273 A, COLONIA 6 DE ENERO, CÓDIGO POSTAL 80010, CULIACÁN, SINALOA., ENTRE CALLE PROFESORARA MARIANA VALDEZ Y CALLE PROFESORA CARLOTA FERNÁNDEZ</p> <p>Presidenta/e: DAYANNA ARIAS TORRES</p> <p>1er. Secretaria/o: MARLENE ALEJANDRA ESPINOZA GALAVIZ 2do. Secretaria/o: HECTOR AISPURO ALVARADO</p> <p>1er. Escrutador: GABRIELA MARGARITA AYALA LIZARRAGA 2do. Escrutador: CYNTHIA YADIRA BAEZ AUDELO 3er. Escrutador: MICHELLE BELTRAN MEZA</p> <p>1er. Suplente: AIDA RIVERA PACHECO 2do. Suplente: JOAQUINA ARAUJO PEREZ 3er. Suplente: MARIA CONCEPCION AUDELO QUINTERO</p>

<p>Distrito Federal: 7) CULIACAN DE ROSALES Distrito Local: 11) CULIACAN DE ROSALES Municipio: 6) CULIACAN Localidad: 1) CULIACAN DE ROSALES Sección: 723 B1</p> <p>Ubicación: ESCUELA PRIMARIA 6 DE ENERO, CALLE PROFESORA MARIANA VALDEZ, SIN NÚMERO, COLONIA 6 DE ENERO, CÓDIGO POSTAL 80010, CULIACÁN, SINALOA., ESQUINA CON AVENIDA REY GASPAR</p> <p>Presidenta/e: SERGIO MARIO ALVARADO HERNANDEZ</p> <p>1er. Secretaria/o: MARIO FELICIANO ALVARADO MONTENEGRO 2do. Secretaria/o: EDNA OLIVIA AVIÑA LOPEZ 1er. Escrutador: ANA ISABEL AYON VALENZUELA 2do. Escrutador: SARAHY GUADALUPE BENITEZ VEGA 3er. Escrutador: JESUS FELIPE AVIÑA GARCIA 1er. Suplente: CARMEN GUADALUPE BURGOS LOPEZ 2do. Suplente: FRANCISCO ANGULO ORTIZ 3er. Suplente: MARIA DEL ROSARIO BOJORQUEZ MEZA</p>	<p>Distrito Federal: 7) CULIACAN DE ROSALES Distrito Local: 11) CULIACAN DE ROSALES Municipio: 6) CULIACAN Localidad: 1) CULIACAN DE ROSALES Sección: 724 B1</p> <p>Ubicación: CASA PARTICULAR, AVENIDA LEONA VICARIO, NÚMERO 3156, COLONIA IGNACIO ALLENDE, CÓDIGO POSTAL 80010, CULIACÁN, SINALOA., ENTRE CALLE PROFESORA MARIANA VALDEZ Y CALLE PROFESORA MARGARITA BECERRA</p> <p>Presidenta/e: VRIANDA YERALDINE ACEVES URREA</p> <p>1er. Secretaria/o: JORGE ANTONIO ANGULO MONTES 2do. Secretaria/o: ELISA VIRIDIANA MENDEZ GUZMAN 1er. Escrutador: MANUEL GURROLA CEBREROS 2do. Escrutador: SERGIO RAMON ARENAS MIRANDA 3er. Escrutador: AIME ALEXANDRA MEDINA ZAVALA 1er. Suplente: CLAUDIA GUADALUPE ACEVES PACHECO 2do. Suplente: JOSE ROQUE ARAUJO PULIDO 3er. Suplente: MA. JESUS AVILEZ CASTRO</p>
<p>Distrito Federal: 7) CULIACAN DE ROSALES Distrito Local: 11) CULIACAN DE ROSALES Municipio: 6) CULIACAN Localidad: 1) CULIACAN DE ROSALES Sección: 725 B1</p> <p>Ubicación: ESCUELA PRIMARIA INSTITUTO LOMAS DEL SOL, CALLE ESTRELLA, NÚMERO 627, FRACCIONAMIENTO LOMAS DEL SOL, CÓDIGO POSTAL 80010, CULIACÁN, SINALOA., ESQUINA CON AVENIDA GUADALUPE ROJO VIUDA DE ALVARADO</p> <p>Presidenta/e: ABELARDO VALENZUELA VALLE</p> <p>1er. Secretaria/o: DOLORES OLIVIA VEGA GAXIOLA 2do. Secretaria/o: FANI GONZALEZ CARDENAS 1er. Escrutador: SERGIO ALEJANDRO QUINTERO CABALLERO 2do. Escrutador: CARLOS YIBRAN LOPEZ BELTRAN 3er. Escrutador: FIDELIA SOTO RUELAS 1er. Suplente: GUADALUPE CORONEL VALENZUELA 2do. Suplente: JUAN CARLOS QUINTERO CORONEL 3er. Suplente: LUDY MARIANNE LARRAÑAGA JUAN</p>	<p>Distrito Federal: 7) CULIACAN DE ROSALES Distrito Local: 11) CULIACAN DE ROSALES Municipio: 6) CULIACAN Localidad: 1) CULIACAN DE ROSALES Sección: 725 C1</p> <p>Ubicación: ESCUELA PRIMARIA INSTITUTO LOMAS DEL SOL, CALLE ESTRELLA, NÚMERO 627, FRACCIONAMIENTO LOMAS DEL SOL, CÓDIGO POSTAL 80010, CULIACÁN, SINALOA., ESQUINA CON AVENIDA GUADALUPE ROJO VIUDA DE ALVARADO</p> <p>Presidenta/e: ANTONIO GARCIA PADILLA</p> <p>1er. Secretaria/o: MARIA MARBET BARAJAS CORONADO 2do. Secretaria/o: NORA ELIA IRIBE PEREZ 1er. Escrutador: JOSE MANUEL RETAMOZA QUINTERO 2do. Escrutador: LESLIE FAVIOLA LOPEZ SALAZAR 3er. Escrutador: ROSA ISELA TALAMANTES MENDOZA 1er. Suplente: RAUL GILBERTO FIGUEROA BASTIDAS 2do. Suplente: MARTHA BEATRIZ CORREA TIZOC 3er. Suplente: ANGEL LEON RUIZ</p>
<p>Distrito Federal: 7) CULIACAN DE ROSALES Distrito Local: 11) CULIACAN DE ROSALES Municipio: 6) CULIACAN Localidad: 1) CULIACAN DE ROSALES Sección: 725 C2</p> <p>Ubicación: ESCUELA PRIMARIA INSTITUTO LOMAS DEL SOL, CALLE ESTRELLA, NÚMERO 627, FRACCIONAMIENTO LOMAS DEL SOL, CÓDIGO POSTAL 80010, CULIACÁN, SINALOA., ESQUINA CON AVENIDA GUADALUPE ROJO VIUDA DE ALVARADO</p> <p>Presidenta/e: JAVIER PORTILLO MOLINA</p> <p>1er. Secretaria/o: ALEJANDRO CASTRO LOPEZ 2do. Secretaria/o: RAUL MARTINEZ BUENO 1er. Escrutador: ROSA ISELA SIAS TALAMANTES 2do. Escrutador: MARIA DOLORES PAYAN CASTILLO 3er. Escrutador: DORA ELENA URIARTE MEDINA 1er. Suplente: RICARDO DE JESUS GONZALEZ VALDEZ 2do. Suplente: RAFAELA AMADOR SILVAS 3er. Suplente: SALBADOR NUÑEZ GARCIA</p>	<p>Distrito Federal: 7) CULIACAN DE ROSALES Distrito Local: 11) CULIACAN DE ROSALES Municipio: 6) CULIACAN Localidad: 1) CULIACAN DE ROSALES Sección: 725 C3</p> <p>Ubicación: ESCUELA PRIMARIA INSTITUTO LOMAS DEL SOL, CALLE ESTRELLA, NÚMERO 627, FRACCIONAMIENTO LOMAS DEL SOL, CÓDIGO POSTAL 80010, CULIACÁN, SINALOA., ESQUINA CON AVENIDA GUADALUPE ROJO VIUDA DE ALVARADO</p> <p>Presidenta/e: MARIA SOLEDAD LAMAS AVILA</p> <p>1er. Secretaria/o: BERTHA CORONADO ZAMUDIO 2do. Secretaria/o: SANDRA RUTH MURILLO SALCIDO 1er. Escrutador: ADRIAN YAHIR GANDARILLA MEDINA 2do. Escrutador: MIGUEL ANGEL RAMOS BELTRAN 3er. Escrutador: ALEXANDER ENRIQUE URIARTE QUINTERO 1er. Suplente: ELOINA OCHOA SERRANO 2do. Suplente: MARIA GUADALUPE BELTRAN AMADOR 3er. Suplente: MARIA EUGENIA ROMERO HOMO</p>

<p>Distrito Federal: 7) CULIACAN DE ROSALES Distrito Local: 11) CULIACAN DE ROSALES Municipio: 6) CULIACAN Localidad: 1) CULIACAN DE ROSALES Sección: 725 C4</p> <p>Ubicación: ESCUELA PRIMARIA INSTITUTO LOMAS DEL SOL, CALLE ESTRELLA, NÚMERO 627, FRACCIONAMIENTO LOMAS DEL SOL, CÓDIGO POSTAL 80010, CULIACÁN, SINALOA., ESQUINA CON AVENIDA GUADALUPE ROJO VIUDA DE ALVARADO</p> <p>Presidenta/e: DORA YESENIA ROMERO CHAVEZ</p> <p>1er. Secretaria/o: DINORAH FELIX CAMEZ</p> <p>2do. Secretaria/o: BEATRIZ ADRIANA PARDO CRUZ</p> <p>1er. Escrutador: MARIA ANTONIETA HIGUERA FELIX</p> <p>2do. Escrutador: GEORGE RAMIRO SALAZAR GUERRA</p> <p>3er. Escrutador: MARCO ANTONIO CASTRO SOTO</p> <p>1er. Suplente: JESUS MANUEL PORTILLO DE LA ROCHA</p> <p>2do. Suplente: GABRIELA GONZALEZ VALDEZ</p> <p>3er. Suplente: RICARDO GONZALEZ TREJO</p>	<p>Distrito Federal: 7) CULIACAN DE ROSALES Distrito Local: 11) CULIACAN DE ROSALES Municipio: 6) CULIACAN Localidad: 1) CULIACAN DE ROSALES Sección: 726 B1</p> <p>Ubicación: ESCUELA PRIMARIA IGNACIO ALLENDE, AVENIDA GUADALUPE ROJO VIUDA DE ALVARADO, SIN NÚMERO, COLONIA IGNACIO ALLENDE, CÓDIGO POSTAL 80010, CULIACÁN, SINALOA., ENTRE CALLE CALIZA Y CALLE DE LAS LAJAS</p> <p>Presidenta/e: JORGE MARIO AYUSO DIAZ</p> <p>1er. Secretaria/o: LIDIA NIKEY ALMANZA ARMENTA</p> <p>2do. Secretaria/o: AMY SELENE BAÑUELOS NAVARRO</p> <p>1er. Escrutador: MARIA FERNANDA FIGUEROA QUINTERO</p> <p>2do. Escrutador: NATALIA MICHELL ALTAMIRANO LOPEZ</p> <p>3er. Escrutador: MISAEL ASTORGA CUEN</p> <p>1er. Suplente: JONATHAN EMANUEL CERNA GASTELUM</p> <p>2do. Suplente: MARISELA CERVANTES HIGAREDA</p> <p>3er. Suplente: ANA ALEJANDRINA BARRAZA PEREZ</p>
<p>Distrito Federal: 7) CULIACAN DE ROSALES Distrito Local: 11) CULIACAN DE ROSALES Municipio: 6) CULIACAN Localidad: 1) CULIACAN DE ROSALES Sección: 726 C1</p> <p>Ubicación: ESCUELA PRIMARIA IGNACIO ALLENDE, AVENIDA GUADALUPE ROJO VIUDA DE ALVARADO, SIN NÚMERO, COLONIA IGNACIO ALLENDE, CÓDIGO POSTAL 80010, CULIACÁN, SINALOA., ENTRE CALLE CALIZA Y CALLE DE LAS LAJAS</p> <p>Presidenta/e: OSCAR MANUEL CASTAÑOS VALDEZ</p> <p>1er. Secretaria/o: LIDIA NINEL ALMANZA ARMENTA</p> <p>2do. Secretaria/o: DANIEL ALEJANDRO BASTIDAS ARREDONDO</p> <p>1er. Escrutador: DAIRA LIZET AGUILAR CASTAÑEDA</p> <p>2do. Escrutador: MANUEL ARTURO ARAUJO RODRIGUEZ</p> <p>3er. Escrutador: ERIK ALFONSO BURBOA MEZA</p> <p>1er. Suplente: MAGALY ALDAPA MORENO</p> <p>2do. Suplente: ARLIN PAOLA ANDALON CALDERON</p> <p>3er. Suplente: CARLOS EDUARDO ARMENDARIZ ZAZUETA</p>	<p>Distrito Federal: 7) CULIACAN DE ROSALES Distrito Local: 11) CULIACAN DE ROSALES Municipio: 6) CULIACAN Localidad: 1) CULIACAN DE ROSALES Sección: 726 C2</p> <p>Ubicación: ESCUELA PRIMARIA IGNACIO ALLENDE, AVENIDA GUADALUPE ROJO VIUDA DE ALVARADO, SIN NÚMERO, COLONIA IGNACIO ALLENDE, CÓDIGO POSTAL 80010, CULIACÁN, SINALOA., ENTRE CALLE CALIZA Y CALLE DE LAS LAJAS</p> <p>Presidenta/e: ROSA MARIA GARCIA COTA</p> <p>1er. Secretaria/o: JESUS IVAN ASTORGA CUEN</p> <p>2do. Secretaria/o: JESSICA ARLETT DORADOR BUJONS</p> <p>1er. Escrutador: JORGE LUIS AGUIRRE AYON</p> <p>2do. Escrutador: ANTEMIO GUADALUPE ASTORGA CUEN</p> <p>3er. Escrutador: ALEJANDRO ALMANZA ARMENTA</p> <p>1er. Suplente: DORA AMELIA AYALA DOMINGUEZ</p> <p>2do. Suplente: JUAN FERNANDO FRIAS VERDUGO</p> <p>3er. Suplente: SILVIA LORENA AYON NERIZ</p>
<p>Distrito Federal: 7) CULIACAN DE ROSALES Distrito Local: 11) CULIACAN DE ROSALES Municipio: 6) CULIACAN Localidad: 1) CULIACAN DE ROSALES Sección: 727 B1</p> <p>Ubicación: CASA PARTICULAR, AVENIDA JUAN DE LA BARRERA, NÚMERO 2984, COLONIA IGNACIO ALLENDE, CÓDIGO POSTAL 80010, CULIACÁN, SINALOA., ENTRE CALLE PROFESORA MARÍA DE JESÚS NEDA Y CALLE CONCEPCIÓN CARRANZA</p> <p>Presidenta/e: XIADANI GUADALUPE AVENDAÑO URIBE</p> <p>1er. Secretaria/o: ALEXIS OSORIO MEDINA</p> <p>2do. Secretaria/o: ESPERANZA PAOLA GURROLA MARTINEZ</p> <p>1er. Escrutador: JUAN ANTONIO GUTIERREZ ZAMUDIO</p> <p>2do. Escrutador: JESUS OMAR RODRIGUEZ TORRES</p> <p>3er. Escrutador: JHAZEEL GERARDO ARELLANES HERNANDEZ</p> <p>1er. Suplente: ROSA ISELA ALFARO RODRIGUEZ</p> <p>2do. Suplente: MARIA IRENE GARCIA GONZALEZ</p> <p>3er. Suplente: JESUS EDUVIGES PAYAN AGUILAR</p>	<p>Distrito Federal: 7) CULIACAN DE ROSALES Distrito Local: 11) CULIACAN DE ROSALES Municipio: 6) CULIACAN Localidad: 1) CULIACAN DE ROSALES Sección: 728 B1</p> <p>Ubicación: CASA PARTICULAR, CALLE PROFESORA MARÍA DE JESÚS NEDA, NÚMERO 88, COLONIA 6 DE ENERO, CÓDIGO POSTAL 80010, CULIACÁN, SINALOA., ENTRE AVENIDA REY MELCHOR Y AVENIDA REY GASPAS</p> <p>Presidenta/e: ANGELES ANAHI ARELLANES PEREZ</p> <p>1er. Secretaria/o: PERLA MERARI SAAVEDRA GUERRA</p> <p>2do. Secretaria/o: GERMAN ARELLANES CARRILLO</p> <p>1er. Escrutador: JANETH ALEJANDRA ARELLANES PEREZ</p> <p>2do. Escrutador: CINTHIA GUADALUPE ACEVES VERDUGO</p> <p>3er. Escrutador: BLANCA ELIZETH ACEVES VERDUGO</p> <p>1er. Suplente: JOSE ENRIQUE ASECIO CAMACHO</p> <p>2do. Suplente: JOSE MANUEL ASECIO MARTINEZ</p> <p>3er. Suplente: RAMON FELIX AVILES</p>

<p>Distrito Federal: 7) CULIACAN DE ROSALES Distrito Local: 11) CULIACAN DE ROSALES Municipio: 6) CULIACAN Localidad: 1) CULIACAN DE ROSALES Sección: 729 B1</p> <p>Ubicación: CASA PARTICULAR, AVENIDA REY MELCHOR, NÚMERO 3151, COLONIA 6 DE ENERO, CÓDIGO POSTAL 80010, CULIACÁN, SINALOA., ENTRE CALLE PROFESORA MARGARITA BECERRA Y CALLE PROFESORA MARIANA VALDEZ</p> <p>Presidenta/e: ALEXIS ELIGIO COTA NUÑEZ</p> <p>1er. Secretaria/o: PAOLA MARINE ARREDONDO CUADRAS 2do. Secretaria/o: MIGUEL ANGEL ESTRADA BUENO</p> <p>1er. Escrutador: ERICA QUINTANA GARCIA 2do. Escrutador: IRMA PATRICIA AHUDELO BALDERRAMA 3er. Escrutador: JOEL LOPEZ QUINTERO</p> <p>1er. Suplente: MARIA DE LOS ANGELES BELTRAN RODRIGUEZ 2do. Suplente: SOCORRO BELTRAN RODRIGUEZ 3er. Suplente: ALFREDO LOAIZA VELAZQUEZ</p>	<p>Distrito Federal: 7) CULIACAN DE ROSALES Distrito Local: 11) CULIACAN DE ROSALES Municipio: 6) CULIACAN Localidad: 1) CULIACAN DE ROSALES Sección: 730 B1</p> <p>Ubicación: CENTRO DE DESARROLLO COMUNITARIO DIF NÚMERO 3, AVENIDA ÁLVARO OBREGÓN, SIN NÚMERO, COLONIA VICENTE LOMBARDO TOLEDANO, CÓDIGO POSTAL 80010, CULIACÁN, SINALOA., ENTRE CALLE PROFESORA MARIANA VALDEZ Y CALLE PROFESORA MARGARITA BECERRA</p> <p>Presidenta/e: MARIBEL ARMENTA CASTRO</p> <p>1er. Secretaria/o: YOLANDA GAXIOLA LOZOYA 2do. Secretaria/o: MIGUEL ARTURO MARISCAL CHAVARIN</p> <p>1er. Escrutador: MARIA PALMIRA OLIVAS BELTRAN 2do. Escrutador: ROSA ISELA SALAZAR ARAUJO 3er. Escrutador: MARIANA DOMINGUEZ PALMA</p> <p>1er. Suplente: LUIS ANTONIO OLIVAS BELTRAN 2do. Suplente: DORA VICTORIA AYALA MONJARDIN 3er. Suplente: MA FLORENTINA AGUILAR SERRANO</p>
<p>Distrito Federal: 7) CULIACAN DE ROSALES Distrito Local: 11) CULIACAN DE ROSALES Municipio: 6) CULIACAN Localidad: 1) CULIACAN DE ROSALES Sección: 730 C1</p> <p>Ubicación: CENTRO DE DESARROLLO COMUNITARIO DIF NÚMERO 3, AVENIDA ÁLVARO OBREGÓN, SIN NÚMERO, COLONIA VICENTE LOMBARDO TOLEDANO, CÓDIGO POSTAL 80010, CULIACÁN, SINALOA., ENTRE CALLE PROFESORA MARIANA VALDEZ Y CALLE PROFESORA MARGARITA BECERRA</p> <p>Presidenta/e: MARTIN ANTONIO SANDOVAL MELESIO</p> <p>1er. Secretaria/o: BRENDA BIBIANA LORA CAMACHO 2do. Secretaria/o: CHRISTIAN CONRADO MEZA HERNANDEZ</p> <p>1er. Escrutador: PATRICIA REYES MENDOZA 2do. Escrutador: MOISES ALFREDO PRECIADO PIMENTEL 3er. Escrutador: MARIA JOSE GUERRA QUIÑONEZ</p> <p>1er. Suplente: ANA YASMIN ALVAREZ LEON 2do. Suplente: SHEYLA KAROL PRECIADO PIMENTEL 3er. Suplente: GUADALUPE LEON ARCE</p>	<p>Distrito Federal: 7) CULIACAN DE ROSALES Distrito Local: 11) CULIACAN DE ROSALES Municipio: 6) CULIACAN Localidad: 1) CULIACAN DE ROSALES Sección: 731 B1</p> <p>Ubicación: CASA PARTICULAR, CALLE PROFESOR IGNACIO HERNÁNDEZ RAMÍREZ, NÚMERO 43, COLONIA IGNACIO ALLENDE, CÓDIGO POSTAL 80010, CULIACÁN, SINALOA., ENTRE AVENIDA ÁLVARO OBREGÓN Y AVENIDA FRANCISCO MÁRQUEZ</p> <p>Presidenta/e: JAQUELINE ACOSTA TORRES</p> <p>1er. Secretaria/o: LYDIA MACRINA CARVAJAL PEREZ 2do. Secretaria/o: FRANCISCO JAVIER CRUZ SANCHEZ</p> <p>1er. Escrutador: MIGUEL ANGEL CORRALES XX 2do. Escrutador: LUIS FRANCISCO CRUZ CARVAJAL 3er. Escrutador: DENISSE ESMERALDA GARCIA RIVERA</p> <p>1er. Suplente: ETHEL ESAU ANDALON AVILA 2do. Suplente: IRAIS ANAYELI ARELLANES ORTIZ 3er. Suplente: ERIKA LILIANA CORVERA MONZON</p>
<p>Distrito Federal: 7) CULIACAN DE ROSALES Distrito Local: 11) CULIACAN DE ROSALES Municipio: 6) CULIACAN Localidad: 1) CULIACAN DE ROSALES Sección: 732 B1</p> <p>Ubicación: CASA PARTICULAR, AVENIDA JUAN DE LA BARRERA, NÚMERO 2707, COLONIA IGNACIO ALLENDE, CÓDIGO POSTAL 80010, CULIACÁN, SINALOA., ENTRE CALLE PROFESORA AGUSTINA ACHOY Y CALLE ANDADOR CENTRAL DIAGONAL</p> <p>Presidenta/e: JOSE MANUEL RODRIGUEZ ALEMAN</p> <p>1er. Secretaria/o: JESUS HORACIO HERNANDEZ CHAVEZ 2do. Secretaria/o: JESUS ALBERTO ACOSTA MEDINA</p> <p>1er. Escrutador: JORDI ARIEL BENITEZ IBARRA 2do. Escrutador: CAROLINA BENITEZ SALAZAR 3er. Escrutador: DULCE ESPERANZA ARZAPALO LAZCANO</p> <p>1er. Suplente: PORFIRIA BELTRAN LLANES 2do. Suplente: REYNALDO IMANOL ARZAPALO LAZCANO 3er. Suplente: ALMA MELISA ASTORGA PACHECO</p>	<p>Distrito Federal: 7) CULIACAN DE ROSALES Distrito Local: 11) CULIACAN DE ROSALES Municipio: 6) CULIACAN Localidad: 1) CULIACAN DE ROSALES Sección: 733 B1</p> <p>Ubicación: JARDÍN DE NIÑOS JEAN PIAGET, CALLE HOMERO, SIN NÚMERO, FRACCIONAMIENTO VILLA UNIVERSIDAD, CÓDIGO POSTAL 80010, CULIACÁN, SINALOA., ESQUINA CON CALLE GALILEO</p> <p>Presidenta/e: MIGUEL ALAPIZCO SANTILLANES</p> <p>1er. Secretaria/o: JORGE DANIEL ALVAREZ CASTILLO 2do. Secretaria/o: JESUS ARMANDO BARRAZA ROMO</p> <p>1er. Escrutador: FABIOLA LOAIZA GUARDADO 2do. Escrutador: ERICK CHRISTOPHER ALARCON SALAZAR 3er. Escrutador: CRISTIAN JOVANY CHAVEZ MENDOZA</p> <p>1er. Suplente: WALTER LEOBARDO ARAUJO CASTAÑEDA 2do. Suplente: ANTONIO AGUILERA MADRIGAL 3er. Suplente: ENRIQUE ALFONSO ALARCON RIVERA</p>

<p>Distrito Federal: 7) CULIACAN DE ROSALES Distrito Local: 11) CULIACAN DE ROSALES Municipio: 6) CULIACAN Localidad: 1) CULIACAN DE ROSALES Sección: 734 B1</p> <p>Ubicación: ESCUELA VIRTUAL UAS, CALLE PLATÓN, NÚMERO 856, FRACCIONAMIENTO VILLA UNIVERSIDAD, CÓDIGO POSTAL 80010, CULIACÁN, SINALOA., ESQUINA CON BULEVAR DE LAS AMÉRICAS</p> <p>Presidenta/e: NYDIA EDITH BERRELLEZA GARIBALDY</p> <p>1er. Secretaria/o: JESUS JAQUELINE MEZA BELTRAN 2do. Secretaria/o: MARIA AMPARO AGUILASOCHO RUBIO</p> <p>1er. Escrutador: MARIA EMILIA BALLESTEROS PAYAN 2do. Escrutador: FERNANDO ESPEJO GAXIOLA 3er. Escrutador: LAULET AYDIMI LOPEZ PEREZ</p> <p>1er. Suplente: CARLOS EMILIO OROZCO PEÑALOZA 2do. Suplente: MARIA LORENA JUAREZ OBESO 3er. Suplente: TEODORA ACOSTA LOPEZ</p>	<p>Distrito Federal: 7) CULIACAN DE ROSALES Distrito Local: 11) CULIACAN DE ROSALES Municipio: 6) CULIACAN Localidad: 1) CULIACAN DE ROSALES Sección: 734 C1</p> <p>Ubicación: ESCUELA VIRTUAL UAS, CALLE PLATÓN, NÚMERO 856, FRACCIONAMIENTO VILLA UNIVERSIDAD, CÓDIGO POSTAL 80010, CULIACÁN, SINALOA., ESQUINA CON BULEVAR DE LAS AMÉRICAS</p> <p>Presidenta/e: HECTOR FILEMON CASTRO MONTOYA</p> <p>1er. Secretaria/o: SERGIO ABITIA BELTRAN 2do. Secretaria/o: RANDOLFO ALVAREZ VEGA</p> <p>1er. Escrutador: JOSE ERNESTO CABRERA GONZALEZ 2do. Escrutador: NORMA ANGELICA FRANCO MEZA 3er. Escrutador: QUELVIN RODOLFO MOLINA TORRES</p> <p>1er. Suplente: CESAR MANUEL ABITIA LEAL 2do. Suplente: LARISSA AIRY EGUINO MONTOYA 3er. Suplente: JUAN MANUEL MORALES CAZARES</p>
<p>Distrito Federal: 7) CULIACAN DE ROSALES Distrito Local: 11) CULIACAN DE ROSALES Municipio: 6) CULIACAN Localidad: 1) CULIACAN DE ROSALES Sección: 734 C2</p> <p>Ubicación: ESCUELA VIRTUAL UAS, CALLE PLATÓN, NÚMERO 856, FRACCIONAMIENTO VILLA UNIVERSIDAD, CÓDIGO POSTAL 80010, CULIACÁN, SINALOA., ESQUINA CON BULEVAR DE LAS AMÉRICAS</p> <p>Presidenta/e: SERGIO ABITIA LEAL</p> <p>1er. Secretaria/o: CAROLINA AGUILAR COTA 2do. Secretaria/o: LERIDA AGLAEE ANGULO CORTES</p> <p>1er. Escrutador: ALFONSO CASTAÑOS VEGA 2do. Escrutador: ESTEBAN GASTELUM ORTIZ 3er. Escrutador: LUIS ANTONIO MURILLO ZAMUDIO</p> <p>1er. Suplente: MARIO TADEO CASAREZ ZAZUETA 2do. Suplente: DIANA PATRICIA LUGO GRIJALVA 3er. Suplente: JERONIMO LOPEZ ROMERO</p>	<p>Distrito Federal: 7) CULIACAN DE ROSALES Distrito Local: 11) CULIACAN DE ROSALES Municipio: 6) CULIACAN Localidad: 1) CULIACAN DE ROSALES Sección: 735 B1</p> <p>Ubicación: CASA PARTICULAR, CALLE EPICURO, NÚMERO 1348, COLONIA UNIVERSITARIOS, CÓDIGO POSTAL 80010, CULIACÁN, SINALOA., ENTRE AVENIDA SCHILLER Y AVENIDA HERÁCLITO</p> <p>Presidenta/e: FERNANDO GARCIA PAEZ</p> <p>1er. Secretaria/o: NICTHE ACOSTA ZAVALA 2do. Secretaria/o: MIGUEL ANGEL AMARILLAS BERNAL</p> <p>1er. Escrutador: LEONARDO AYALA BALDENEGRO 2do. Escrutador: SERGIO ELOIN CARRAZCO COTA 3er. Escrutador: MARGARITA DEL SOCORRO DAVILA PAREDES</p> <p>1er. Suplente: MARGARITA GAMBOA MORALES 2do. Suplente: GUILLERMINA CARRILLO OLIVAS 3er. Suplente: LUIS ALBERTO ESTRADA ARREDONDO</p>
<p>Distrito Federal: 7) CULIACAN DE ROSALES Distrito Local: 11) CULIACAN DE ROSALES Municipio: 6) CULIACAN Localidad: 1) CULIACAN DE ROSALES Sección: 736 B1</p> <p>Ubicación: CASA PARTICULAR, CALLE TALES DE MILETO, NÚMERO 1704, COLONIA UNIVERSITARIOS, CÓDIGO POSTAL 80013, CULIACÁN, SINALOA., ESQUINA CON AVENIDA SÓCRATES</p> <p>Presidenta/e: HUGO ERNESTO AGUILAR CASTRO</p> <p>1er. Secretaria/o: MARIA JULIA MOJARDIN LOPEZ 2do. Secretaria/o: GLORIA ISABEL CAMPOS SAUCEDA</p> <p>1er. Escrutador: JUANA GONZALEZ FLORES 2do. Escrutador: MARAYMA GUADALUPE LOPEZ BELTRAN 3er. Escrutador: ABRIL CELESTE MENDOZA VILLARREAL</p> <p>1er. Suplente: EMMANUEL IZAEEL BOJORQUEZ LOPEZ 2do. Suplente: JOSE ANDRES AUDELO VILLEGAS 3er. Suplente: JORGE ALVARO HIGUERA FELIX</p>	<p>Distrito Federal: 7) CULIACAN DE ROSALES Distrito Local: 11) CULIACAN DE ROSALES Municipio: 6) CULIACAN Localidad: 1) CULIACAN DE ROSALES Sección: 736 C1</p> <p>Ubicación: CASA PARTICULAR, CALLE TALES DE MILETO, NÚMERO 1704, COLONIA UNIVERSITARIOS, CÓDIGO POSTAL 80013, CULIACÁN, SINALOA., ESQUINA CON AVENIDA SÓCRATES</p> <p>Presidenta/e: NORMA ELENA LOPEZ AISPURO</p> <p>1er. Secretaria/o: PAULINA BONILLA GONZALEZ 2do. Secretaria/o: PATRICIA DE JESUS CHIQUETE NIEBLA</p> <p>1er. Escrutador: ULISES JUAREZ MORALES 2do. Escrutador: ANGELICA LUGO CALDERON 3er. Escrutador: EARVING BARAJAS DIAZ</p> <p>1er. Suplente: JOSE LUIS CORRALES AISPURO 2do. Suplente: MARIA ELSA CERVANTES LOPEZ 3er. Suplente: ELODIA ELIZABETH MEDINA PETRIS</p>

<p>Distrito Federal: 7) CULIACAN DE ROSALES Distrito Local: 11) CULIACAN DE ROSALES Municipio: 6) CULIACAN Localidad: 1) CULIACAN DE ROSALES Sección: 737 B1</p> <p>Ubicación: CASA PARTICULAR, CALLE ERAŚMO, NÚMERO 689, FRACCIONAMIENTO VILLA UNIVERSIDAD, CÓDIGO POSTAL 80010, CULIACÁN, SINALOA, ENTRE AVENIDA HÉGEL Y AVENIDA ERAŚMO</p> <p>Presidenta/e: JERONIMO LLANES GONZALEZ</p> <p>1er. Secretaria/o: MARIA RENE LLANES GONZALEZ 2do. Secretaria/o: PATRICIA CORTES LULE 1er. Escrutador: FREDDY FERNANDEZ LOAIZA 2do. Escrutador: LUIS FERNANDO GUEMEZ LUPIO 3er. Escrutador: HILDA MARIAN LOPEZ BARRAZA 1er. Suplente: ANA MERCEDES MENDIVIL URIARTE 2do. Suplente: LAURA BARRAZA AMARILLAS 3er. Suplente: MARIA DEL CARMEN LARA CERVERA</p>	<p>Distrito Federal: 7) CULIACAN DE ROSALES Distrito Local: 11) CULIACAN DE ROSALES Municipio: 6) CULIACAN Localidad: 1) CULIACAN DE ROSALES Sección: 738 B1</p> <p>Ubicación: CASA PARTICULAR, CALLE ERAŚMO, NÚMERO 615, FRACCIONAMIENTO VILLA UNIVERSIDAD, CÓDIGO POSTAL 80010, CULIACÁN, SINALOA., ENTRE BULEVAR PEDRO MARÍA ANAYA Y AVENIDA KANT</p> <p>Presidenta/e: FERNANDO ALMADA FELIX</p> <p>1er. Secretaria/o: PAVEL ALEJANDRO ARMENTA HERNANDEZ 2do. Secretaria/o: CARMEN MARIA ATONDO APODACA 1er. Escrutador: MARIA GUADALUPE BELTRAN CARDENAS 2do. Escrutador: HUGO EFRAIN BURGUEÑO LOMELI 3er. Escrutador: HECTOR DAVID CASTRO ANGULO 1er. Suplente: DANIEL REGINO CHOZA GAXIOLA 2do. Suplente: ANA JULIA DELGADO ROSALES 3er. Suplente: GABRIELA TERESITA CARRASCO GRIMALDI</p>
<p>Distrito Federal: 7) CULIACAN DE ROSALES Distrito Local: 11) CULIACAN DE ROSALES Municipio: 6) CULIACAN Localidad: 1) CULIACAN DE ROSALES Sección: 739 B1</p> <p>Ubicación: PARQUE TRIGYM, AVENIDA JUAN DE LA BARRERA, SIN NÚMERO, COLONIA IGNACIO ALLENDE, CÓDIGO POSTAL 80010, CULIACÁN, SINALOA., ESQUINA CON CALLE TAMARINDO</p> <p>Presidenta/e: JORGE ALONSO MILLAN PADILLA</p> <p>1er. Secretaria/o: JESUS ELOY CARDENAS MONTOYA 2do. Secretaria/o: MIRIAM CASTAÑEDA CAÑEDO 1er. Escrutador: MARIA DEL CONSUELO CASTILLO BARRAZA 2do. Escrutador: ADRIAN COTA URIAS 3er. Escrutador: ISAURA LUZ ESPINOZA AGUILAR 1er. Suplente: ALEJANDRO MISSAEL ACOSTA NUÑEZ 2do. Suplente: ALDO CHAVEZ BELTRAN 3er. Suplente: ROSALINDA CASTRO ROJO</p>	<p>Distrito Federal: 7) CULIACAN DE ROSALES Distrito Local: 11) CULIACAN DE ROSALES Municipio: 6) CULIACAN Localidad: 1) CULIACAN DE ROSALES Sección: 740 B1</p> <p>Ubicación: CASA PARTICULAR, AVENIDA CARMEN SERDÁN, NÚMERO 2671, COLONIA IGNACIO ALLENDE, CÓDIGO POSTAL 80010, CULIACÁN, SINALOA., CALLE PROFESOR IGNACIO HERNÁNDEZ RAMÍREZ Y CALLE PROFESOR FELIPE VALLE</p> <p>Presidenta/e: OMAR VEGA ZAZUETA</p> <p>1er. Secretaria/o: KARLA VERONICA ANISTRO MORENO 2do. Secretaria/o: ARYCE MIRELLA BARRAZA GARCIA 1er. Escrutador: CARLOS HUMBERTO ANISTRO MORENO 2do. Escrutador: JACIEL ABRAHAM BARRAZA GARCIA 3er. Escrutador: OFELIA NEVAREZ CARDENAS 1er. Suplente: EVANGELINA BELTRAN LLANES 2do. Suplente: MARIA IMELDA CAMACHO OLIVAS 3er. Suplente: MARIA ESTHER LIZARRAGA FELIX</p>
<p>Distrito Federal: 7) CULIACAN DE ROSALES Distrito Local: 11) CULIACAN DE ROSALES Municipio: 6) CULIACAN Localidad: 1) CULIACAN DE ROSALES Sección: 741 B1</p> <p>Ubicación: CASA PARTICULAR, AVENIDA ÁLVARO OBREGÓN, NÚMERO 2532, COLONIA IGNACIO ALLENDE, CÓDIGO POSTAL 80010, CULIACÁN, SINALOA, ENTRE CALLE PROFESOR FELIPE VALLE Y CALLE TAMARINDO</p> <p>Presidenta/e: GABRIELA ALFARO YAÑEZ</p> <p>1er. Secretaria/o: JOSE MANUEL CARVAJAL ACEVES 2do. Secretaria/o: VIDANIA AMAIRANY AVILEZ QUIÑONEZ 1er. Escrutador: GUILLERMO AISPURU OLIVAS 2do. Escrutador: MARCOS ROSARIO ACOSTA MONTOYA 3er. Escrutador: MARIA VICTORIA AISPURU OLIVAS 1er. Suplente: JESUS FERNANDO ALONSO CRUZ 2do. Suplente: ILDEFONSO AISPURU OLIVAS 3er. Suplente: VICTOR MANUEL ANZURES PEREZ</p>	<p>Distrito Federal: 7) CULIACAN DE ROSALES Distrito Local: 11) CULIACAN DE ROSALES Municipio: 6) CULIACAN Localidad: 1) CULIACAN DE ROSALES Sección: 742 B1</p> <p>Ubicación: CASA PARTICULAR, CALLE CARLOS FILIO, NÚMERO 197, COLONIA IGNACIO ALLENDE, CÓDIGO POSTAL 80010, CULIACÁN, SINALOA., ENTRE AVENIDA JUAN DE LA BARRERA Y AVENIDA FRANCISCO MÁRQUEZ</p> <p>Presidenta/e: LUIS ALFONSO ALVARADO GUEMEZ</p> <p>1er. Secretaria/o: JOSE MARIA MEZA PERAZA 2do. Secretaria/o: MIGUEL ANGEL ACEVES ESPINOZA 1er. Escrutador: LETICIA BELTRAN URREA 2do. Escrutador: ALEJANDRA MUÑOZ LOPEZ 3er. Escrutador: MARIA JOSE ACEVES ANGULO 1er. Suplente: MIGUEL RENE AGUIRRE LOPEZ 2do. Suplente: AMADA CANDELARIA BERNAL SALAZAR 3er. Suplente: ULISES CARDENAS SANTIAGO</p>

<p>Distrito Federal: 7) CULIACAN DE ROSALES Distrito Local: 11) CULIACAN DE ROSALES Municipio: 6) CULIACAN Localidad: 1) CULIACAN DE ROSALES Sección: 743 B1</p> <p>Ubicación: CASA PARTICULAR, AVENIDA ÁLVARO OBREGÓN, NÚMERO 2402, COLONIA TIERRA BLANCA, CÓDIGO POSTAL 80020, CULIACÁN, SINALOA., ESQUINA CON CALLE ARQUITECTOS</p> <p>Presidenta/e: CARMEN JULIA ANGULO ANGULO</p> <p>1er. Secretaria/o: MARIA SUSANA BAEZ SAINZ 2do. Secretaria/o: IRENE GUADALUPE BLANCO ACEVES</p> <p>1er. Escrutador: LUDIM BOJORQUEZ GAMEZ 2do. Escrutador: LUISA MARIEL BARRAZA MARTINEZ</p> <p>3er. Escrutador: MARIA FERNANDA BELTRAN FELIX</p> <p>1er. Suplente: EVANGELINA ACEVES ANGULO 2do. Suplente: FRANCISCO JAVIER BLANCO GRACIANO 3er. Suplente: OLGA MEDINA ZEVADA</p>	<p>Distrito Federal: 7) CULIACAN DE ROSALES Distrito Local: 11) CULIACAN DE ROSALES Municipio: 6) CULIACAN Localidad: 1) CULIACAN DE ROSALES Sección: 744 B1</p> <p>Ubicación: PARQUE ALAMEDA, CALLE JUAN O GORMAN, SIN NÚMERO, RESIDENCIAL ALAMEDA, CÓDIGO POSTAL 80030, CULIACÁN, SINALOA., ENTRE BULEVAR ENRIQUE SÁNCHEZ ALONSO Y CALLE IGNACIO LÓPEZ RAYÓN</p> <p>Presidenta/e: GRACIELA BORUNDA SARMIENTO</p> <p>1er. Secretaria/o: ISMAEL CARREON RUELAS 2do. Secretaria/o: NATALIA CONCEPCION DE LA PEÑA GALEANA</p> <p>1er. Escrutador: BELINDA MILLAN ROJAS 2do. Escrutador: GONZALA MARIBEL NAVARRETE ANGULO</p> <p>3er. Escrutador: CHARBEL YAVE FLORES ESPINOZA</p> <p>1er. Suplente: ANA ARACELI ARMENTA ACOSTA 2do. Suplente: MIGUEL ANGEL MARTINEZ SILVA 3er. Suplente: OSCAR SEVERIANO MARTINEZ GARCIA</p>
<p>Distrito Federal: 7) CULIACAN DE ROSALES Distrito Local: 11) CULIACAN DE ROSALES Municipio: 6) CULIACAN Localidad: 1) CULIACAN DE ROSALES Sección: 744 C1</p> <p>Ubicación: PARQUE ALAMEDA, CALLE JUAN O GORMAN, SIN NÚMERO, RESIDENCIAL ALAMEDA, CÓDIGO POSTAL 80030, CULIACÁN, SINALOA., ENTRE BULEVAR ENRIQUE SÁNCHEZ ALONSO Y CALLE IGNACIO LÓPEZ RAYÓN</p> <p>Presidenta/e: ISMAEL CARREON NAVARRETE</p> <p>1er. Secretaria/o: JORGE ARTURO CASTRO ALDANA 2do. Secretaria/o: ALMA CATALINA FELIX XX</p> <p>1er. Escrutador: NOEMI MORELOS URIARTE 2do. Escrutador: GUILLERMO ALVARADO GUEMEZ</p> <p>3er. Escrutador: LILIANA KAROLINA FLORES ESPINOZA</p> <p>1er. Suplente: WENDY GRISED CAZAREZ RODRIGUEZ 2do. Suplente: JUAN RUBEN GARCIA BELTRAN 3er. Suplente: NORMA LIMBANIA CORONEL WONG</p>	<p>Distrito Federal: 7) CULIACAN DE ROSALES Distrito Local: 13) CULIACAN DE ROSALES Municipio: 6) CULIACAN Localidad: 1) CULIACAN DE ROSALES Sección: 745 B1</p> <p>Ubicación: CASA PARTICULAR, AVENIDA MATÍAS LAZCANO, NÚMERO 2285, COLONIA TIERRA BLANCA, CÓDIGO POSTAL 80030, CULIACÁN, SINALOA., ENTRE CALLE SOCIÓLOGOS Y CALLE ECONOMISTAS RAYÓN</p> <p>Presidenta/e: IVAN CASTAÑEDA LEYVA</p> <p>1er. Secretaria/o: CARLOS ALEJANDRO AMEZQUITA MENDOZA 2do. Secretaria/o: JOSE CARLOS PAEZ SALAZAR</p> <p>1er. Escrutador: JERONIMO CUADRAS MEZA 2do. Escrutador: MIGUEL ANGEL ARMENTA RAMIREZ</p> <p>3er. Escrutador: NEREIDA ELIZABETH COVARRUBIAS PEÑA</p> <p>1er. Suplente: JESUS ALEXIS MACIAS VAZQUEZ 2do. Suplente: INDIRA JACQUELINE BORQUEZ AGUIRRE 3er. Suplente: JESUS IVAN GARCIA MONROY</p>
<p>Distrito Federal: 7) CULIACAN DE ROSALES Distrito Local: 11) CULIACAN DE ROSALES Municipio: 6) CULIACAN Localidad: 1) CULIACAN DE ROSALES Sección: 746 B1</p> <p>Ubicación: CASA PARTICULAR, AVENIDA FRANCISCO MÁRQUEZ, NÚMERO 2373, COLONIA TIERRA BLANCA, CÓDIGO POSTAL 80030, CULIACÁN, SINALOA., ENTRE CALLE SOCIÓLOGOS Y CALLE ARQUITECTOS, PAPELERÍA EN ESQUINA</p> <p>Presidenta/e: GUDBERTO GERMAN LOBO</p> <p>1er. Secretaria/o: LAZARO CALZADA MARTINEZ 2do. Secretaria/o: ARCELIA BARRAZA GONZALEZ</p> <p>1er. Escrutador: EFRAIN BERNAL AGUIRRE 2do. Escrutador: JESUS CARRILLO VILLA</p> <p>3er. Escrutador: EVELYN JIMENA MADRID TOKUNAGA</p> <p>1er. Suplente: ALEXANDRA LIZARRAGA MICHEL 2do. Suplente: MARIA CATALINA BARRAZA MORENO 3er. Suplente: JESUS EDIT ALVAREZ CORDERO</p>	<p>Distrito Federal: 7) CULIACAN DE ROSALES Distrito Local: 13) CULIACAN DE ROSALES Municipio: 6) CULIACAN Localidad: 1) CULIACAN DE ROSALES Sección: 747 B1</p> <p>Ubicación: CASA PARTICULAR, AVENIDA JUAN DE LA BARRERA, NÚMERO 2167, COLONIA TIERRA BLANCA, CÓDIGO POSTAL 80030, CULIACÁN, SINALOA., ENTRE CALLE ECONOMISTAS Y CALLE ARTESANOS</p> <p>Presidenta/e: JOSE ERNESTO BARAJAS BARRAZA</p> <p>1er. Secretaria/o: SANDRA MARICELA CASTRO GRACIANO 2do. Secretaria/o: BYRNA GLAFIRA GORDOA MEDINA</p> <p>1er. Escrutador: JESUS JOEL ROMAN SALAZAR 2do. Escrutador: IRVING MISSAEL ZAVALA ARIAS</p> <p>3er. Escrutador: CARLOS IVAN CEBADA CHAVEZ</p> <p>1er. Suplente: MARIA DE JESUS ACOSTA BELTRAN 2do. Suplente: IAN JAHIEL ARREDONDO REYES 3er. Suplente: MARIA GUADALUPE ONTIVEROS PEREYRA</p>

<p>Distrito Federal: 7) CULIACAN DE ROSALES Distrito Local: 13) CULIACAN DE ROSALES Municipio: 6) CULIACAN Localidad: 1) CULIACAN DE ROSALES Sección: 748 B1</p> <p>Ubicación: CASA PARTICULAR, CALLE ECONOMISTAS, NÚMERO 292, COLONIA BURÓCRATA, CÓDIGO POSTAL 80030, CULIACÁN, SINALOA., ENTRE AVENIDA MARIANO ARISTA Y AVENIDA JUAN DE LA BARRERA</p> <p>Presidenta/e: ALONDRA GUADALUPE BASTIDAS LOPEZ</p> <p>1er. Secretaria/o: MIGUEL ANGEL BASTIDAS LOPEZ 2do. Secretaria/o: LOURDES DOLORES CHANG GALLARDO</p> <p>1er. Escrutador: JESUS FIDENCIO COTA BARRAZA 2do. Escrutador: JOSE WISTECINDO BARRAZA BRACAMONTES</p> <p>3er. Escrutador: JESUS MANUEL COTA ESPINOZA</p> <p>1er. Suplente: MARIA AZUCENA AYON SOLANO 2do. Suplente: SILVIA ARACELI AIROLA AHUMADA 3er. Suplente: ENRIQUE GUADIANA URIAS</p>	<p>Distrito Federal: 7) CULIACAN DE ROSALES Distrito Local: 13) CULIACAN DE ROSALES Municipio: 6) CULIACAN Localidad: 1) CULIACAN DE ROSALES Sección: 749 B1</p> <p>Ubicación: CASA PARTICULAR, CALLE ECONOMISTAS, NÚMERO 314, COLONIA BURÓCRATA, CÓDIGO POSTAL 80030, CULIACÁN, SINALOA., ENTRE AVENIDA JUAN DE LA BARRERA Y AVENIDA MARIANO ARISTA</p> <p>Presidenta/e: LUIS GUILLERMO DUARTE RAMOS</p> <p>1er. Secretaria/o: FELIPE CONSTANTINO ARMIENTA AMADOR 2do. Secretaria/o: MARIA CRUZ MEDINA MEDINA</p> <p>1er. Escrutador: AGUSTIN AGUIRRE SALCIDO 2do. Escrutador: ADRIAN ELIUD FELIX QUINTERO</p> <p>3er. Escrutador: ALEJANDRO MEDINA MEDINA</p> <p>1er. Suplente: SERGIO IVAN GARCIA SANCHEZ 2do. Suplente: JESUS HUMBERTO FELIX URIARTE 3er. Suplente: ANA LUISA ACHOY OCHOA</p>
<p>Distrito Federal: 7) CULIACAN DE ROSALES Distrito Local: 13) CULIACAN DE ROSALES Municipio: 6) CULIACAN Localidad: 1) CULIACAN DE ROSALES Sección: 750 B1</p> <p>Ubicación: ESCUELA PRIMARIA VENUSTIANO CARRANZA, CALLE ABOGADOS, SIN NÚMERO, COLONIA BURÓCRATA, CÓDIGO POSTAL 80030, CULIACÁN, SINALOA., ESQUINA CON AVENIDA MARIANO ARISTA</p> <p>Presidenta/e: JUAN ROSALIO AMEZQUITA JUAREZ</p> <p>1er. Secretaria/o: JORGE ARMENTA FLORES 2do. Secretaria/o: MANUEL ENRIQUE LEAL MORAN</p> <p>1er. Escrutador: JESUS RAMON PEREZ SANCHEZ 2do. Escrutador: ADRIAN ZAMORA RODRIGUEZ</p> <p>3er. Escrutador: VALERIA ANGULO RIVERA</p> <p>1er. Suplente: MARIA DE LOS ANGELES CHAPARRO MEDINA 2do. Suplente: EDUARDO COVARRUBIAS LOEZA 3er. Suplente: ALBERTO AMADOR SIGALA</p>	<p>Distrito Federal: 7) CULIACAN DE ROSALES Distrito Local: 13) CULIACAN DE ROSALES Municipio: 6) CULIACAN Localidad: 1) CULIACAN DE ROSALES Sección: 751 B1</p> <p>Ubicación: CASA PARTICULAR, CALLE ABOGADOS, NÚMERO 286, COLONIA BURÓCRATA, CÓDIGO POSTAL 80030, CULIACÁN, SINALOA., ENTRE AVENIDA JUAN DE LA BARRERA Y AVENIDA MARIANO ARISTA</p> <p>Presidenta/e: MAGDALENA CASTAÑOS RAMIREZ</p> <p>1er. Secretaria/o: MARIA LAURA JUAREZ GARZA 2do. Secretaria/o: ALEJANDRA CABRERA LOPEZ</p> <p>1er. Escrutador: NIDIA CAZARES PEREZ 2do. Escrutador: MICHELLE VERONICA CONTRERAS RINCON</p> <p>3er. Escrutador: GUADALUPE ANTONIA ALFARO SANCHEZ</p> <p>1er. Suplente: JOSE ADALBERTO AYON SOLANO 2do. Suplente: LUZ DEL CARMEN BASTIDAS CHAVEZ 3er. Suplente: NORMA ALICIA CASTRO RODRIGUEZ</p>
<p>Distrito Federal: 7) CULIACAN DE ROSALES Distrito Local: 13) CULIACAN DE ROSALES Municipio: 6) CULIACAN Localidad: 1) CULIACAN DE ROSALES Sección: 752 B1</p> <p>Ubicación: CASA PARTICULAR, CALLE MATÍAS LAZCANO, NÚMERO 2030, COLONIA TIERRA BLANCA, CÓDIGO POSTAL 80030, CULIACÁN, SINALOA., ENTRE CALLE ABOGADOS Y CALLE ARTESANOS</p> <p>Presidenta/e: ROBERTO BELTRAN BELTRAN</p> <p>1er. Secretaria/o: NORA LETICIA FUENTES VALDEZ 2do. Secretaria/o: ANNEL YOLANDA LOPEZ CASTELO</p> <p>1er. Escrutador: JOCELINE MARISOL LOPEZ LIZARRAGA 2do. Escrutador: GABRIEL RICARDO LOPEZ MIRANDA</p> <p>3er. Escrutador: ALFREDO GARCIA GUTIERREZ</p> <p>1er. Suplente: CARLOS FRANCISCO BASTIDAS LOPEZ 2do. Suplente: PAOLA ALEJANDRA FUENTES OCHOA 3er. Suplente: ANA KAREN BLANCO HERMOSILLO</p>	<p>Distrito Federal: 7) CULIACAN DE ROSALES Distrito Local: 13) CULIACAN DE ROSALES Municipio: 6) CULIACAN Localidad: 1) CULIACAN DE ROSALES Sección: 753 B1</p> <p>Ubicación: CASA PARTICULAR, CALLE ABOGADOS, NÚMERO 138, COLONIA TIERRA BLANCA, CÓDIGO POSTAL 80030, CULIACÁN, SINALOA., ENTRE AVENIDA EUSTAQUIO BUELNA Y AVENIDA FRANCISCO MÁRQUEZ</p> <p>Presidenta/e: EMMANUEL ACOSTA MOLINA</p> <p>1er. Secretaria/o: JOSE SERGIO AGUIRRE SALCIDO 2do. Secretaria/o: JULIO CESAR RIVERA BENITEZ</p> <p>1er. Escrutador: JOSE DE JESUS HERNANDEZ LLAMAS 2do. Escrutador: VANESSA IRIBE ESTRADA</p> <p>3er. Escrutador: MARIA ENGRACIA OFELIA MIRANDA ACOSTA</p> <p>1er. Suplente: ROCICELI ACOSTA PAYAN 2do. Suplente: LUIS ANGEL MONTERO SALAZAR 3er. Suplente: ANA ISABEL HERMOSILLO LUNA</p>

<p>Distrito Federal: 7) CULIACAN DE ROSALES Distrito Local: 13) CULIACAN DE ROSALES Municipio: 6) CULIACAN Localidad: 1) CULIACAN DE ROSALES Sección: 754 B1</p> <p>Ubicación: ESCUELA PRIMARIA AGUSTINA RAMÍREZ, AVENIDA ÁLVARO OBREGÓN, NÚMERO 83, COLONIA TIERRA BLANCA, CÓDIGO POSTAL 80030, CULIACÁN, SINALOA. , ENTRE CALLE ARTESANOS Y CALLE ABOGADOS</p> <p>Presidenta/e: AIDA MARGARITA BRACAMONTES LEON 1er. Secretaria/o: OLIVIA ESTELA BRACAMONTES LEON 2do. Secretaria/o: ELISA CABANILLAS GUERRERO 1er. Escrutador: ALEJANDRO BERNAL IBARRA 2do. Escrutador: YORYANA BELTRAN ABUNDIS 3er. Escrutador: ALMA GUADALUPE CARRILLO GARCIA 1er. Suplente: LAURA MARGARITA AGUILAR RODRIGUEZ 2do. Suplente: NOEL ARTEMIO BELTRAN LOPEZ 3er. Suplente: JOSE LUIS BELTRAN RAMOS</p>	<p>Distrito Federal: 7) CULIACAN DE ROSALES Distrito Local: 13) CULIACAN DE ROSALES Municipio: 6) CULIACAN Localidad: 1) CULIACAN DE ROSALES Sección: 755 B1</p> <p>Ubicación: CASA PARTICULAR, AVENIDA EUSTAQUIO BUELNA, NÚMERO 1839, COLONIA TIERRA BLANCA, CÓDIGO POSTAL 80030, CULIACÁN, SINALOA., ENTRE CALLE GENERAL TEÓFILO ÁLVAREZ BORBOA Y CALLE AGRICULTORES, FRENTE A TALLER EL CUATE</p> <p>Presidenta/e: BLANCA MINERVA ARMENTA LEYVA 1er. Secretaria/o: JULIO CESAR AGUIRRE MADRIGAL 2do. Secretaria/o: MARIA FERNANDA ALVARES SAUCEDA 1er. Escrutador: MITZI YARELI BELTRAN ESPINOZA 2do. Escrutador: MANUEL ENRIQUE BELTRAN REYES 3er. Escrutador: YESSICA LIZETH BOJORQUEZ SANCHEZ 1er. Suplente: ANTONIO ALARCON VALENZUELA 2do. Suplente: CLAUDIA SELENE ALONSO GUTIERREZ 3er. Suplente: MARIA ISAAC ALVAREZ VALDEZ</p>
<p>Distrito Federal: 7) CULIACAN DE ROSALES Distrito Local: 13) CULIACAN DE ROSALES Municipio: 6) CULIACAN Localidad: 1) CULIACAN DE ROSALES Sección: 756 B1</p> <p>Ubicación: ESCUELA PRIMARIA CORONEL RODOLFO T. LOAIZA, CALLE AGRICULTORES, SIN NÚMERO, COLONIA BUROCRATA, CÓDIGO POSTAL 80030, CULIACÁN, SINALOA., ENTRE AVENIDA FRANCISCO MÁRQUEZ Y AVENIDA MATÍAS LAZCANO</p> <p>Presidenta/e: FERNANDO ALONSO ALARID 1er. Secretaria/o: FERNANDO ALONSO GUTIERREZ 2do. Secretaria/o: FERNANDO ALONSO PEÑA 1er. Escrutador: MIGUEL ANGEL ARMENTA AISPURRO 2do. Escrutador: MIGUEL ANGEL ARMENTA LUGO 3er. Escrutador: JORGE ALFREDO BAEZ VERDUGO 1er. Suplente: ARMIDA NICOLASA ANDRADE PARRA 2do. Suplente: MIRNA DENISSE BELTRAN DIAZ 3er. Suplente: MARIA GUADALUPE ALARCON VERDUGO</p>	<p>Distrito Federal: 7) CULIACAN DE ROSALES Distrito Local: 13) CULIACAN DE ROSALES Municipio: 6) CULIACAN Localidad: 1) CULIACAN DE ROSALES Sección: 757 B1</p> <p>Ubicación: CENTRO EDUCATIVO CEYDI, CALLE GENERAL TEÓFILO ÁLVAREZ BORBOA, NÚMERO 765, COLONIA CHAPULTEPEC, CÓDIGO POSTAL 80040, CULIACÁN, SINALOA, ESQUINA CON CALLE PINTORES</p> <p>Presidenta/e: MYRIAM ADRIANA BELTRAN DOUGLAS 1er. Secretaria/o: MARICELA BELTRAN MARISCAL 2do. Secretaria/o: CARLOS JAVIER CAREAGA ANGULO 1er. Escrutador: DANIELA CAREAGA OCHOA 2do. Escrutador: ANA PAULINA CARRILLO IBARRA 3er. Escrutador: MARIA DEL CARMEN CORRALES AMAYA 1er. Suplente: JOSE SEBASTIAN CASTRO LEY 2do. Suplente: JOSE MANUEL CASTRO ALCALDE 3er. Suplente: NYDIA ALEJANDRINA FELIX ARMIENTA</p>
<p>Distrito Federal: 7) CULIACAN DE ROSALES Distrito Local: 13) CULIACAN DE ROSALES Municipio: 6) CULIACAN Localidad: 1) CULIACAN DE ROSALES Sección: 758 B1</p> <p>Ubicación: SUPER ANAYA, AVENIDA PEDRO MARÍA ANAYA, SIN NÚMERO, COLONIA CHAPULTEPEC, CÓDIGO POSTAL 80040, CULIACÁN, SINALOA, ENTRE CALLE REYNALDO GONZÁLEZ Y CALLE DOCTORES</p> <p>Presidenta/e: VICENTE ADRIAN CANIZALEZ ROMAN 1er. Secretaria/o: AMNIA LUZ ALDANA HERNANDEZ 2do. Secretaria/o: GUILLERMO ALVARADO MORELOS 1er. Escrutador: JOSE ALFREDO ALVAREZ LOPEZ 2do. Escrutador: ROBERTO BATIZ CAÑAS 3er. Escrutador: ROXANA DE LEON Y PEÑA ESPINOZA DE LOS MONTEROS 1er. Suplente: JOHANA TERESITA ALVAREZ LOPEZ 2do. Suplente: JUANA MARCELA ANGULO VALDEZ 3er. Suplente: CARLOS IGNACIO GARCIA SEDANO</p>	<p>Distrito Federal: 7) CULIACAN DE ROSALES Distrito Local: 13) CULIACAN DE ROSALES Municipio: 6) CULIACAN Localidad: 1) CULIACAN DE ROSALES Sección: 759 B1</p> <p>Ubicación: CASA PARTICULAR, CALLE GENERAL TEÓFILO ÁLVAREZ BORBOA, NÚMERO 298, COLONIA CHAPULTEPEC, CÓDIGO POSTAL 80040, CULIACÁN, SINALOA., ENTRE AVENIDA JUAN DE LA BARRERA Y AVENIDA JUAN ESCUTIA</p> <p>Presidenta/e: ALONSO BOJORQUEZ ESPINOZA 1er. Secretaria/o: ALMA PATRICIA BOJORQUEZ FELIX 2do. Secretaria/o: ARTURO BOJORQUEZ GAMEZ 1er. Escrutador: BLANCA OLIVIA BOJORQUEZ GAMEZ 2do. Escrutador: DANTE FERNANDO CABRERA DURAN 3er. Escrutador: FRANCISCO MANUEL CASANOVA VALDEZ 1er. Suplente: EDUARDO ARTURO LARA SAINZ 2do. Suplente: ANA SOFIA AGUILAR ZAMUDIO 3er. Suplente: LUIS ALFONSO AISPURRO FLORES</p>

<p>Distrito Federal: 7) CULIACAN DE ROSALES Distrito Local: 13) CULIACAN DE ROSALES Municipio: 6) CULIACAN Localidad: 1) CULIACAN DE ROSALES Sección: 760 B1</p> <p>Ubicación: COLEGIO MONTESSORI, CALLE CATEDRÁTICOS, NÚMERO 142, COLONIA TIERRA BLANCA, CÓDIGO POSTAL 80030, CULIACÁN, SINALOA., ENTRE CALLE MATÍAS LAZCANO Y AVENIDA FRANCISCO MÁRQUEZ</p> <p>Presidenta/e: MARTHA RAQUEL CAMPOS RIVERA</p> <p>1er. Secretaria/o: PEDRO MARIO ANGULO MEDINA 2do. Secretaria/o: SUSANA AIDE BUSTAMANTE OCHOA 1er. Escrutador: HECTOR GABRIEL CAMPOS RIVERA 2do. Escrutador: MARIA EUGENIA AMADOR SALAZAR 3er. Escrutador: CARMEN GABRIELA ANGULO MEDINA 1er. Suplente: MARIA JOSEFINA BELTRAN CAMACHO 2do. Suplente: ASHLY ABIGAIL CAMACHO PARRA 3er. Suplente: SAMIR EZEQUIEL CHAVEZ PARTIDA</p>	<p>Distrito Federal: 7) CULIACAN DE ROSALES Distrito Local: 13) CULIACAN DE ROSALES Municipio: 6) CULIACAN Localidad: 1) CULIACAN DE ROSALES Sección: 761 B1</p> <p>Ubicación: CASA PARTICULAR, AVENIDA IGNACIO ALLENDE, NÚMERO 1697, COLONIA TIERRA BLANCA, CÓDIGO POSTAL 80030, CULIACÁN, SINALOA, ENTRE CALLE CATEDRÁTICOS Y CALLE REYNALDO GONZÁLEZ</p> <p>Presidenta/e: JOSEFINA ALARCON VERDUGO</p> <p>1er. Secretaria/o: JUANA GRACIELA ANGULO SANCHEZ 2do. Secretaria/o: HAILIN ABAD HERNANDEZ 1er. Escrutador: ROSALINDA ALVAREZ ROJO 2do. Escrutador: ASHLY YADEL ACUÑA SERRANO 3er. Escrutador: ALEJANDRA ALCANTARA CARDENAS 1er. Suplente: ARTURO ALCANTARA CASTRO 2do. Suplente: MIGUEL ANTONIO ANGULO PARDO 3er. Suplente: GLORIA GUADALUPE FLORES VEGA</p>
<p>Distrito Federal: 7) CULIACAN DE ROSALES Distrito Local: 13) CULIACAN DE ROSALES Municipio: 6) CULIACAN Localidad: 1) CULIACAN DE ROSALES Sección: 762 B1</p> <p>Ubicación: CASA PARTICULAR, CALLE REYNALDO GONZÁLEZ, NÚMERO 205, COLONIA GABRIEL LEYVA, CÓDIGO POSTAL 80030, CULIACÁN, SINALOA, ENTRE CALLE IGNACIO LÓPEZ RAYÓN Y BULEVAR ENRIQUE SÁNCHEZ ALONSO</p> <p>Presidenta/e: JOEL MORALES SIMANCAS</p> <p>1er. Secretaria/o: JORGE GUSTAVO SANCHEZ DE LA CRUZ 2do. Secretaria/o: MARIA ALBA SAUCEDA GARCIA 1er. Escrutador: JUAN DE DIOS CERVANTES GASTELUM 2do. Escrutador: FLOR DE MARIA JIMENEZ GALLARDO 3er. Escrutador: SILVIA CAROLINA RODRIGUEZ JIMENEZ 1er. Suplente: ELSA DEL CARMEN TERAN DIARTE 2do. Suplente: RAMON EMILIANO MIRANDA JIMENEZ 3er. Suplente: ANA CRUZ GALLARDO CHAIRES</p>	<p>Distrito Federal: 7) CULIACAN DE ROSALES Distrito Local: 13) CULIACAN DE ROSALES Municipio: 6) CULIACAN Localidad: 1) CULIACAN DE ROSALES Sección: 763 B1</p> <p>Ubicación: DEPARTAMENTO DE CENTRO DE INSTRUMENTOS DE LA UNIVERSIDAD AUTÓNOMA DE SINALOA, AVENIDA ÁLVARO OBREGÓN, NÚMERO 1581 NORTE, COLONIA TIERRA BLANCA, CÓDIGO POSTAL 80030, CULIACÁN, SINALOA, ENTRE CALLE JOSEFA ORTIZ DE DOMÍNGUEZ Y CALLE REYNALDO GONZÁLEZ</p> <p>Presidenta/e: JOSE ROSARIO ANGULO QUINTERO</p> <p>1er. Secretaria/o: CRISTINA LIZEETH BAEZ RODELO 2do. Secretaria/o: MARIA VIRGINIA URETA ANGULO 1er. Escrutador: XOCHILT AYDEE ANGULO BOJORQUEZ 2do. Escrutador: MARCO ANTONIO HERNANDEZ SANCHEZ 3er. Escrutador: MARISSA CAMACHO VAZQUEZ 1er. Suplente: CECILIO RAFAEL ACOSTA BUENO 2do. Suplente: NEREYDA SOLEDAD LEYVA CABANILLAS 3er. Suplente: ALBERTO GUADALUPE ESPINOZA SANCHEZ</p>
<p>Distrito Federal: 7) CULIACAN DE ROSALES Distrito Local: 13) CULIACAN DE ROSALES Municipio: 6) CULIACAN Localidad: 1) CULIACAN DE ROSALES Sección: 764 B1</p> <p>Ubicación: ESCUELA SECUNDARIA GENERAL NÚMERO 1, CALLE MARIANO ABASOLO, SIN NÚMERO, COLONIA TIERRA BLANCA, CÓDIGO POSTAL 80030, CULIACÁN, SINALOA, ENTRE CALLE TERESA VILLEGAS Y CALLE JOAQUÍN REDO</p> <p>Presidenta/e: YAMELIN GONZALEZ ORTEGA</p> <p>1er. Secretaria/o: DAVID LOPEZ SERRANO 2do. Secretaria/o: LORENA MEDINA PEREZ 1er. Escrutador: GILBERTO NIEBLA MORA 2do. Escrutador: ALMA LETICIA YONG GALVEZ 3er. Escrutador: JARITZA MABEL BENITEZ ESTRADA 1er. Suplente: DIEGO REATIGA CARRASCO 2do. Suplente: PATRICIA GUADALUPE BASTIDAS RODRIGUEZ 3er. Suplente: ISIDRO GONZALEZ AISPURO</p>	<p>Distrito Federal: 7) CULIACAN DE ROSALES Distrito Local: 13) CULIACAN DE ROSALES Municipio: 6) CULIACAN Localidad: 1) CULIACAN DE ROSALES Sección: 765 B1</p> <p>Ubicación: ESCUELA DE ENFERMERÍA DE LA UNIVERSIDAD AUTÓNOMA DE SINALOA, AVENIDA ÁLVARO OBREGÓN, SIN NÚMERO, COLONIA TIERRA BLANCA, CÓDIGO POSTAL 80030, CULIACÁN, SINALOA, ESQUINA CON CALLE JOSEFA ORTIZ DE DOMÍNGUEZ</p> <p>Presidenta/e: JOSE LUIS LARA ARECHIGA</p> <p>1er. Secretaria/o: FERNANDO ARMIENTA QUIÑONES 2do. Secretaria/o: VERONICA JOSEFINA AISPURO CABANILLAS 1er. Escrutador: JOAQUIN AMARILLAS BARRAZA 2do. Escrutador: GERARDO ARMIENTA MONTAÑO 3er. Escrutador: ELVA PENIEL MARTINEZ ANGULO 1er. Suplente: ALONDRA ZAZUETA VILLASEÑOR 2do. Suplente: GUADALUPE BARRAZA CORRAL 3er. Suplente: ULISES GABRIEL ZAMBRANO MORENO</p>

<p>Distrito Federal: 7) CULIACAN DE ROSALES Distrito Local: 13) CULIACAN DE ROSALES Municipio: 6) CULIACAN Localidad: 1) CULIACAN DE ROSALES Sección: 766 B1</p> <p>Ubicación: ESCUELA PRIMARIA GENERAL ÁNGEL FLORES, AVENIDA ÁLVARO OBREGÓN, SIN NÚMERO, COLONIA GABRIEL LEYVA, CÓDIGO POSTAL 80030, CULIACÁN, SINALOA, ENTRE BULEVAR LUIS DE LA TORRE Y CALLE DOCTOR RAMÓN PONCE DE LEÓN</p> <p>Presidenta/e: LUIS ALBERTO AGUILAR MORENO 1er. Secretaria/o: CAROLINA ALFARO BERNAL 2do. Secretaria/o: JOSE GERARDO CHAURAND PAUWELLS 1er. Escrutador: JUAN ESCOBEDO BELTRAN 2do. Escrutador: ANA GISELLE FAVELA RIVERA 3er. Escrutador: CESAR DAVID GARCIA ANGULO 1er. Suplente: NICOLE CHAURAND PAUWELLS 2do. Suplente: MARIA FERNANDA BELTRAN ZAZUETA 3er. Suplente: MICHELLE ANGULO ROMERO</p>	<p>Distrito Federal: 7) CULIACAN DE ROSALES Distrito Local: 13) CULIACAN DE ROSALES Municipio: 6) CULIACAN Localidad: 1) CULIACAN DE ROSALES Sección: 767 B1</p> <p>Ubicación: CASA PARTICULAR, CALLE MATÍAS LAZCANO, NÚMERO 1534, COLONIA TIERRA BLANCA, CÓDIGO POSTAL 80040, CULIACÁN, SINALOA, ENTRE CALLE JOSEFA ORTIZ DE DOMÍNGUEZ Y CALLE PORFIRIO DÍAZ O MARIANO ABASOLO</p> <p>Presidenta/e: PATRICIA ALEJANDRA ARAMBURO ONTIVEROS 1er. Secretaria/o: ANA BEATRIZ BALDERAS DELGADO 2do. Secretaria/o: MARIO ALBERTO MORA ONTIVEROS 1er. Escrutador: MARTHA ESTHER ACOSTA PORTILLO 2do. Escrutador: FIDEL GUERRERO CERVANTES 3er. Escrutador: HECTOR MOJARDIN ZAZUETA 1er. Suplente: REBECA BARRAZA FELIX 2do. Suplente: JORGE ABEL BARRAZA GUEVARA 3er. Suplente: ANDRES LAIJA VILLA</p>
<p>Distrito Federal: 7) CULIACAN DE ROSALES Distrito Local: 13) CULIACAN DE ROSALES Municipio: 6) CULIACAN Localidad: 1) CULIACAN DE ROSALES Sección: 768 B1</p> <p>Ubicación: CASA PARTICULAR, CALLE REYNALDO GONZÁLEZ, NÚMERO 604, COLONIA CHAPULTEPEC, CÓDIGO POSTAL 80040, CULIACÁN, SINALOA, ENTRE AVENIDA JUAN ESCUTIA Y BULEVAR PEDRO MARÍA ANAYA</p> <p>Presidenta/e: INES AMELIA ALDANA HIDALGO 1er. Secretaria/o: MYRNA LETICIA ARCINIEGA AGUIRRE 2do. Secretaria/o: MARIA EUGENIA ESQUER PEIRO 1er. Escrutador: JOSE GUILLERMO GOMEZ GARCIA 2do. Escrutador: LUIS GABRIEL GOMEZ TORRES 3er. Escrutador: RAUL GUADALUPE IBAÑEZ MARQUEZ 1er. Suplente: ANGELICA IBARRA PARRA 2do. Suplente: MELCHOR IVAN ANGULO ZAMORAN 3er. Suplente: ADY LETICIA CASTILLO CAMPOY</p>	<p>Distrito Federal: 7) CULIACAN DE ROSALES Distrito Local: 13) CULIACAN DE ROSALES Municipio: 6) CULIACAN Localidad: 1) CULIACAN DE ROSALES Sección: 769 B1</p> <p>Ubicación: COLEGIO CHAPULTEPEC FEMENINO, CALLE RAMÓN PONCE DE LEÓN, NÚMERO 115, COLONIA CHAPULTEPEC, CÓDIGO POSTAL 80040, CULIACÁN, SINALOA, ENTRE AVENIDA VICENTE SUÁREZ Y AVENIDA PEDRO MARÍA ANAYA</p> <p>Presidenta/e: CESAR BALTAZAR AISPURRO FELIX 1er. Secretaria/o: MARIA ELENA BAYLISS SALAZAR 2do. Secretaria/o: ANA LILIA BERNAL MOLINA 1er. Escrutador: ANA PAOLA DOMINGUEZ CANTU 2do. Escrutador: CARLOS ALFONSO MURILLO MICHEL 3er. Escrutador: GRACIELA MARGARITA BERNAL MOLINA 1er. Suplente: MARIA MARCELA CORRERO TORREBLANCA 2do. Suplente: OLIVIA HERNANDEZ PALAZUELOS 3er. Suplente: ERNESTO BELTRAN CECEDA</p>
<p>Distrito Federal: 7) CULIACAN DE ROSALES Distrito Local: 13) CULIACAN DE ROSALES Municipio: 6) CULIACAN Localidad: 1) CULIACAN DE ROSALES Sección: 770 B1</p> <p>Ubicación: CASA PARTICULAR, CALLE RAMÓN PONCE DE LEÓN, NÚMERO 988, COLONIA CHAPULTEPEC, CÓDIGO POSTAL 80040, CULIACÁN, SINALOA, ENTRE AVENIDA EMIGDIO FLORES SARMIENTO Y PRIVADA SUCRE</p> <p>Presidenta/e: ERIBERTO FEDERICO BATIZ ALMADA 1er. Secretaria/o: JULIA BECKER DEPRAECT 2do. Secretaria/o: MARIA DEL CARMEN CARBAJAL GUTIERREZ 1er. Escrutador: YESSICA YAZMIN CORONEL CARRASCO 2do. Escrutador: EULALIO RAMIREZ RAMIREZ 3er. Escrutador: ANNETTE LELEVIER DE DOIG ALVEAR 1er. Suplente: ALEXA CORONEL CARRASCO 2do. Suplente: OLIVIA AVILA SALAZAR 3er. Suplente: ANA CECILIA CAÑAS CARRILLO</p>	<p>Distrito Federal: 7) CULIACAN DE ROSALES Distrito Local: 13) CULIACAN DE ROSALES Municipio: 6) CULIACAN Localidad: 1) CULIACAN DE ROSALES Sección: 771 B1</p> <p>Ubicación: CASA PARTICULAR, CALLE ESTATUTO JURÍDICO, NÚMERO 1409, COLONIA FOVISSSTE CHAPULTEPEC, CÓDIGO POSTAL 80040, CULIACÁN, SINALOA, ENTRE CALLE CEDRO Y PRIVADA JOSÉ ARTIGAS</p> <p>Presidenta/e: ARTURO LEAL VALDES 1er. Secretaria/o: DORIS VIANEY AYALA GOMEZ 2do. Secretaria/o: LYDIA MARGARITA DE LA PEÑA MUÑOZ 1er. Escrutador: MARTHA ALEJANDRA PAEZ DELGADO 2do. Escrutador: IRENE MARIA PEREZ GONZALEZ 3er. Escrutador: ALMA ROSA BELTRAN FIERRO 1er. Suplente: MARIA FERNANDA GUZMAN AVILA 2do. Suplente: MA. DEL ROSARIO SOBEIDA ANGULO CASTRO 3er. Suplente: HILDA OLACHEA MURILLO</p>

<p>Distrito Federal: 7) CULIACAN DE ROSALES Distrito Local: 13) CULIACAN DE ROSALES Municipio: 6) CULIACAN Localidad: 1) CULIACAN DE ROSALES Sección: 772 B1</p> <p>Ubicación: JARDÍN DE NIÑOS UAS, BULEVAR DOCTOR MANUEL ROMERO, SIN NÚMERO, COLONIA FOVISSSTE CHAPULTEPEC, CÓDIGO POSTAL 80040, CULIACÁN, SINALOA, ESQUINA CON BULEVAR DE LAS AMÉRICAS</p> <p>Presidenta/e: FRANCINA AUDIRAC GALLARDO</p> <p>1er. Secretaria/o: JESUS ABEL CAMACHO BAEZ 2do. Secretaria/o: ALEJANDRA ARPERO ARGAEZ 1er. Escrutador: JUDITH GARCIA MANJARREZ 2do. Escrutador: JUANA ARACELI HERNANDEZ CABRALES 3er. Escrutador: ANSALDO LEONEL CABRALES RUEDA 1er. Suplente: GRECIA ARREDONDO ESTRADA 2do. Suplente: FLERIDA JUDITH ANGULO HERRERA 3er. Suplente: MA. VERONICA ARELLANO ARMIJO</p>	<p>Distrito Federal: 7) CULIACAN DE ROSALES Distrito Local: 13) CULIACAN DE ROSALES Municipio: 6) CULIACAN Localidad: 1) CULIACAN DE ROSALES Sección: 773 B1</p> <p>Ubicación: INSTITUTO NUEVA GENERACIÓN, BULEVAR NIÑOS HEROES, NÚMERO 1340, COLONIA LAS QUINTAS, CÓDIGO POSTAL 80060, CULIACÁN, SINALOA, ENTRE BULEVAR SINALOA Y CALLE SEGUNDA CIUDAD DE GUANAJUATO</p> <p>Presidenta/e: JOSE HERIBERTO ARREDONDO LOPEZ</p> <p>1er. Secretaria/o: JAVIER CABRERA LEAL 2do. Secretaria/o: MANUEL CARDENAS PALAZUELOS 1er. Escrutador: MARIO CARRILLO CARAZA 2do. Escrutador: MARTHA MARIA CARRILLO MONTES 3er. Escrutador: MIREYA CAZARES GALVEZ 1er. Suplente: MARA GUADALUPE CERVANTES VALDES 2do. Suplente: MICHELLE PAULETTE ESPINOSA DE LOS MONTEROS MACHADO 3er. Suplente: MARIANA AGUILAR MENDEZ</p>
<p>Distrito Federal: 7) CULIACAN DE ROSALES Distrito Local: 13) CULIACAN DE ROSALES Municipio: 6) CULIACAN Localidad: 1) CULIACAN DE ROSALES Sección: 774 B1</p> <p>Ubicación: INSTITUTO SENDA, BULEVAR EL DORADO, NÚMERO 1405, COLONIA LAS QUINTAS, CÓDIGO POSTAL 80060, CULIACÁN, SINALOA., ESQUINA CON CALLE SEGUNDA CERRADA CIUDAD DE GUANAJUATO</p> <p>Presidenta/e: LUIS ALFREDO SANTANA ZEVADA</p> <p>1er. Secretaria/o: MERLE VANESA ARCE BELTRAN 2do. Secretaria/o: MARIA ESPERANZA CARDENAS FLORES 1er. Escrutador: JOSE DE JESUS GONZALEZ ROJO 2do. Escrutador: DANIEL GUTIERREZ MOORE 3er. Escrutador: JORGE ROLANDO ROMERO BAZUA 1er. Suplente: 2do. Suplente: 3er. Suplente:</p>	<p>Distrito Federal: 7) CULIACAN DE ROSALES Distrito Local: 13) CULIACAN DE ROSALES Municipio: 6) CULIACAN Localidad: 1) CULIACAN DE ROSALES Sección: 774 C1</p> <p>Ubicación: INSTITUTO SENDA, BULEVAR EL DORADO, NÚMERO 1405, COLONIA LAS QUINTAS, CÓDIGO POSTAL 80060, CULIACÁN, SINALOA., ESQUINA CON CALLE SEGUNDA CERRADA CIUDAD DE GUANAJUATO</p> <p>Presidenta/e: FRANCISCO ISIDORO ARAGON GOMEZ</p> <p>1er. Secretaria/o: HERIBERTO CAZAREZ GALVEZ 2do. Secretaria/o: ANA BELEN FERNANDEZ AGUILERA 1er. Escrutador: CARMEN MARGARITA GUTIERREZ CARRERAS 2do. Escrutador: MARIANA ROMERO ANCHONDO 3er. Escrutador: REYNA RUBIO ROMERO 1er. Suplente: 2do. Suplente: 3er. Suplente:</p>
<p>Distrito Federal: 7) CULIACAN DE ROSALES Distrito Local: 13) CULIACAN DE ROSALES Municipio: 6) CULIACAN Localidad: 1) CULIACAN DE ROSALES Sección: 774 E1</p> <p>Ubicación: JARDÍN DE NIÑOS SEBEC, AVENIDA REVILLAGIGEDO, SIN NÚMERO, FRACCIONAMIENTO MUSALÁ, CÓDIGO POSTAL 80065, CULIACÁN, SINALOA., ENTRE BULEVAR SANTA MARÍA MAYOR, JUNTO A PRIVADA</p> <p>Presidenta/e: JOSE CAMERO ESPINOZA</p> <p>1er. Secretaria/o: ADELINA ALDANA PERAZA 2do. Secretaria/o: ROSA MELIDA ARELLANO HEREDIA 1er. Escrutador: ESTEPHANIA CALDERON TORRES 2do. Escrutador: KARLA IRENE LIM ZAMUDIO 3er. Escrutador: GUSTAVO LUNA NAVARRO 1er. Suplente: CARLOS JASON ACOSTA XX 2do. Suplente: ERICKA DEL CARMEN ALVARADO VILLEGAS 3er. Suplente: JORGE ALEJANDRO ORTIZ CHAVEZ</p>	<p>Distrito Federal: 7) CULIACAN DE ROSALES Distrito Local: 13) CULIACAN DE ROSALES Municipio: 6) CULIACAN Localidad: 1) CULIACAN DE ROSALES Sección: 774 E1C1</p> <p>Ubicación: JARDÍN DE NIÑOS SEBEC, AVENIDA REVILLAGIGEDO, SIN NÚMERO, FRACCIONAMIENTO MUSALÁ, CÓDIGO POSTAL 80065, CULIACÁN, SINALOA., ENTRE BULEVAR SANTA MARÍA MAYOR, JUNTO A PRIVADA</p> <p>Presidenta/e: GUILLERMO PEÑA PERALTA</p> <p>1er. Secretaria/o: SUSANA JAZMIN ANGULO ALVARADO 2do. Secretaria/o: ANA LILIA AVENDAÑO CORONEL 1er. Escrutador: MARCO ANTONIO CEBALLOS LERMA 2do. Escrutador: ROSALIA DOLORES LOPEZ BARRAZA 3er. Escrutador: MONICA HIDALY MASCORRO MARIN 1er. Suplente: ANGELA AISPURU RIOS 2do. Suplente: ROSABEL CABRALES ARAUJO 3er. Suplente: JOSE JAIME MORGA MEDINA</p>

<p>Distrito Federal: 7) CULIACAN DE ROSALES Distrito Local: 13) CULIACAN DE ROSALES Municipio: 6) CULIACAN Localidad: 1) CULIACAN DE ROSALES Sección: 775 B1</p> <p>Ubicación: CASA PARTICULAR, CALLE CIUDAD DE MÉRIDA, NÚMERO 1394, COLONIA LAS QUINTAS, CÓDIGO POSTAL 80060, CULIACÁN, SINALOA, ENTRE BULEVAR SINALOA Y CALLE SEGUNDA CIUDAD DE GUADALAJARA</p> <p>Presidenta/e: GLORIA YOLANDA FERIA FRANCO</p> <p>1er. Secretaria/o: FRANCISCO JOSE ALVAREZ MONTERO 2do. Secretaria/o: ANA LUISA BERLANGA GARCIA 1er. Escrutador: ESTEFANY YAMILET CAZARES HIGUERA 2do. Escrutador: LUZ DANIELA CORDOVA VILLA 3er. Escrutador: BLANCA XIMENA LOPEZ MERAZ 1er. Suplente: MARIEL SAENZ QUIJANO 2do. Suplente: VLADIMIR JAIRCINIO ESTOLANO BARREDA 3er. Suplente: ANDREA CASTAÑOS RODRIGUEZ</p>	<p>Distrito Federal: 7) CULIACAN DE ROSALES Distrito Local: 13) CULIACAN DE ROSALES Municipio: 6) CULIACAN Localidad: 1) CULIACAN DE ROSALES Sección: 776 B1</p> <p>Ubicación: CASA PARTICULAR, CALLE PRESA DEL AZÚCAR, NÚMERO 1169, COLONIA LAS QUINTAS, CÓDIGO POSTAL 80060, CULIACÁN, SINALOA, ESQUINA CON CALLE PRESA MAL PASO</p> <p>Presidenta/e: RUBEN BELTRAN RIVAS</p> <p>1er. Secretaria/o: IRMA TERESITA AGUILAR CAMACHO 2do. Secretaria/o: JEANINNE GISELLE LIMAS AISPURU 1er. Escrutador: TAMARA LIZBETH CALDERON IBARRA 2do. Escrutador: ALEJANDRO CASIAN SANCHEZ 3er. Escrutador: PATRICIA JIMENEZ INFANZON 1er. Suplente: LUISA MARIE ARRIAGA MILLAN 2do. Suplente: ROSA NEYRA LOPEZ VALDEZ 3er. Suplente: MIGUEL HECTOR XX OSUNA</p>
<p>Distrito Federal: 7) CULIACAN DE ROSALES Distrito Local: 13) CULIACAN DE ROSALES Municipio: 6) CULIACAN Localidad: 1) CULIACAN DE ROSALES Sección: 777 B1</p> <p>Ubicación: ESCUELA PRIMARIA PROFESOR MARCOS MORA AGUILERA, CALLE ESTATUTO JURÍDICO, SIN NÚMERO, COLONIA FOVISSSTE CHAPULTEPEC, CÓDIGO POSTAL 80040, CULIACÁN, SINALOA, FRENTE A LA CALLE EL CEDRO Y LA CALLE DOCTOR RAMÓN PONCE DE LEÓN</p> <p>Presidenta/e: NADIA PATRICIA ANGULO OSORIO</p> <p>1er. Secretaria/o: MARCO ANTONIO ARAGON RIVERA 2do. Secretaria/o: GUADALUPE ILIANA ARCOS URIBE 1er. Escrutador: LUISA FERNANDA BARRAZA DIAZ 2do. Escrutador: ANDREA BELTRAN LOPEZ 3er. Escrutador: ANA PAULA ALFARO NUÑEZ 1er. Suplente: ARTURO BELTRAN LOPEZ 2do. Suplente: AMALIA BAEZ VELAZQUEZ 3er. Suplente: LUZ ALICIA BAÑUELOS ARECHIGA</p>	<p>Distrito Federal: 7) CULIACAN DE ROSALES Distrito Local: 13) CULIACAN DE ROSALES Municipio: 6) CULIACAN Localidad: 1) CULIACAN DE ROSALES Sección: 778 B1</p> <p>Ubicación: CASA PARTICULAR, CALLE JESÚS RODOLFO ACEDO CÁRDENAS, NÚMERO 1310, COLONIA CHAPULTEPEC DEL RÍO, CÓDIGO POSTAL 80040, CULIACÁN, SINALOA, ENTRE PRIVADA JOSÉ MARTÍ Y CALLE SIN NOMBRE</p> <p>Presidenta/e: DAVID FRANCO ACEVES</p> <p>1er. Secretaria/o: ARNOLDO ANGULO INZUNZA 2do. Secretaria/o: CLAUDIA ANGULO WONG 1er. Escrutador: FELIX FRANCISCO CARVAJAL OBREGON 2do. Escrutador: JAIME CORTES SOTO 3er. Escrutador: PAOLA CECILIA IBARRA MEDINA 1er. Suplente: JOSE MANUEL NUÑEZ VELAZQUEZ 2do. Suplente: NICOLE ALEJANDRA INZUNZA BELTRAN 3er. Suplente: IRMA PEREZ AISPURU</p>
<p>Distrito Federal: 7) CULIACAN DE ROSALES Distrito Local: 13) CULIACAN DE ROSALES Municipio: 6) CULIACAN Localidad: 1) CULIACAN DE ROSALES Sección: 779 B1</p> <p>Ubicación: CLUB CAMPESTRE CHAPULTEPEC A.C., AVENIDA DOCTOR EMIGDIO FLORES SARMIENTO, NÚMERO 1199, COLONIA CHAPULTEPEC, CÓDIGO POSTAL 80040, CULIACÁN, SINALOA, ENTRE BULEVAR DOCTOR MANUEL ROMERO Y BULEVAR LUIS DONALDO COLOSIO</p> <p>Presidenta/e: FEDERICO VICTOR BAZUA AGUERREBERE</p> <p>1er. Secretaria/o: OSCAR MANUEL ANGULO QUEZADA 2do. Secretaria/o: ANITZA ARAGON VLASICH 1er. Escrutador: BELEN BURCIAGA ARAGON 2do. Escrutador: DAVID ERNESTO CAREAGA GUARDADO 3er. Escrutador: CARLOS FERNANDO CAÑAS IBARRA 1er. Suplente: JUAN JOSE CUETO DIAZ 2do. Suplente: JOSE MARTIN ARAGON LELEVIER 3er. Suplente: VICTORIA CAREAGA GUARDADO</p>	<p>Distrito Federal: 7) CULIACAN DE ROSALES Distrito Local: 13) CULIACAN DE ROSALES Municipio: 6) CULIACAN Localidad: 1) CULIACAN DE ROSALES Sección: 780 B1</p> <p>Ubicación: JARDÍN DE NIÑOS LOS GIRASOLES CHAPULTEPEC, AVENIDA AGUSTÍN VERDUGO, SIN NÚMERO, COLONIA CHAPULTEPEC, CÓDIGO POSTAL 80040, CULIACÁN, SINALOA, ESQUINA CON BULEVAR MANUEL ROMERO</p> <p>Presidenta/e: JULIO CESAR ARMIENTA CHAVEZ</p> <p>1er. Secretaria/o: RODOLFO ARTURO BARRAZA CARRILLO 2do. Secretaria/o: DORA LILIA CARDENAS ACEVEDO 1er. Escrutador: NANCY CARRILLO JONES 2do. Escrutador: ARMANDO CARRILLO SOSA 3er. Escrutador: MARIA NELLY CHAVEZ CECEÑA 1er. Suplente: MARICELA BARRUETA PEREZ 2do. Suplente: JESUS HUMBERTO ALFARO BEDOYA 3er. Suplente: NORA CRISTINA BERNAL ZAMORA</p>

<p>Distrito Federal: 7) CULIACAN DE ROSALES Distrito Local: 13) CULIACAN DE ROSALES Municipio: 6) CULIACAN Localidad: 1) CULIACAN DE ROSALES Sección: 782 B1</p> <p>Ubicación: ESCUELA PREPARATORIA CERVANTES, CALLE ANTONIO ROSALES, NÚMERO 158, COLONIA CENTRO, CÓDIGO POSTAL 80000, CULIACÁN, SINALOA, ENTRE AVENIDA RUPERTO PALIZA Y AVENIDA JESUS ANDRADE</p> <p>Presidenta/e: MARIA DEL CARMEN MARQUEZ QUIROZ</p> <p>1er. Secretaria/o: ALBERTA ANGULO ZAVALA 2do. Secretaria/o: RODOLFO CASTRO CORTES</p> <p>1er. Escrutador: ROSALINDA ESCOBOSA ALTAMIRANO 2do. Escrutador: MARIA PATRICIA MEZA PINEDA 3er. Escrutador: NESTOR OSUNA PEDROZA</p> <p>1er. Suplente: MARIANA MONTSERRAT DOMINGUEZ ESCOBOSA 2do. Suplente: ANDREA LIZETH DOMINGUEZ ESCOBOSA 3er. Suplente: CIRO ANGULO ZAVALA</p>	<p>Distrito Federal: 7) CULIACAN DE ROSALES Distrito Local: 13) CULIACAN DE ROSALES Municipio: 6) CULIACAN Localidad: 1) CULIACAN DE ROSALES Sección: 783 B1</p> <p>Ubicación: CASA PARTICULAR, CALLE ÁNGEL FLORES, NÚMERO 449, COLONIA CENTRO, CÓDIGO POSTAL 80000, CULIACÁN, SINALOA, ENTRE AVENIDA AQUILES SERDÁN Y AVENIDA JORGE GARCÍA GRANADOS</p> <p>Presidenta/e: SANDRA LUZ ARAMBURO MARTINEZ</p> <p>1er. Secretaria/o: SALVADOR HERRERA GARCIA 2do. Secretaria/o: EFREN ALBERTO LOPEZ LEGARRA</p> <p>1er. Escrutador: CARLOS RIGOBERTO MEDINA GARCIA 2do. Escrutador: CELIA MONCADA PARRA 3er. Escrutador: MARTHA GUADALUPE MEDINA GARCIA</p> <p>1er. Suplente: ZIPATLI PEREZ GARAY 2do. Suplente: AGUSTIN ALAN CANSDALES SOSA 3er. Suplente: SHANTAL DIAZ FELIX</p>
<p>Distrito Federal: 7) CULIACAN DE ROSALES Distrito Local: 13) CULIACAN DE ROSALES Municipio: 6) CULIACAN Localidad: 1) CULIACAN DE ROSALES Sección: 784 B1</p> <p>Ubicación: COBAES 26 ÁNGEL FLORES, CALLE ÁNGEL FLORES, NÚMERO 561, COLONIA CENTRO, CÓDIGO POSTAL 80000, CULIACÁN, SINALOA, ENTRE AVENIDA JORGÉ GARCÍA GRANADOS Y AVENIDA JUAN SEPÚLVEDA</p> <p>Presidenta/e: ROSALINA GUADALUPE CRUZ SALAZAR</p> <p>1er. Secretaria/o: MIGUEL ANTONIO DE LA VARA RAMIREZ 2do. Secretaria/o: ROXANA FRANCO RAMOS</p> <p>1er. Escrutador: LUZ VICTORIA ALANIS GUEVARA 2do. Escrutador: MANUEL ADRIAN BELTRAN MANJARREZ 3er. Escrutador: PAUL ANTONIO COTA GONZALEZ</p> <p>1er. Suplente: JUAN CARLOS DEL RIO LOPEZ 2do. Suplente: ALEJANDRO ESCOBAR LEY 3er. Suplente: MARIA DEL ROSARIO AUDELO MACHADO</p>	<p>Distrito Federal: 7) CULIACAN DE ROSALES Distrito Local: 13) CULIACAN DE ROSALES Municipio: 6) CULIACAN Localidad: 1) CULIACAN DE ROSALES Sección: 785 B1</p> <p>Ubicación: ESCUELA PRIMARIA EUSTAQUIO BUJELNA, AVENIDA ANTONIO ROSALES, NÚMERO 664, COLONIA CENTRO, CÓDIGO POSTAL 80000, CULIACÁN, SINALOA, ENTRE CALLE GENERAL VICENTE GUERRERO Y CALLE JUAN SEPÚLVEDA</p> <p>Presidenta/e: JOSE RAMON CUAUHEMOC CARO SILVA SIERRA</p> <p>1er. Secretaria/o: IVETT RUBI GONZALEZ GARCIA 2do. Secretaria/o: STEPHANIE ORTEGA CALDERON</p> <p>1er. Escrutador: CARLOS ALFONSO TORRES CORONA 2do. Escrutador: ISMAEL ARAGON GARCIA 3er. Escrutador: SERGIO ALEJANDRO ESCOBOSA RAMIREZ</p> <p>1er. Suplente: MIRNA LETICIA GARCIA ARMENTA 2do. Suplente: JUAN FRANCISCO MACHADO CAMARENA 3er. Suplente: MARIA GUADALUPE CAZARES AUDELO</p>
<p>Distrito Federal: 7) CULIACAN DE ROSALES Distrito Local: 13) CULIACAN DE ROSALES Municipio: 6) CULIACAN Localidad: 1) CULIACAN DE ROSALES Sección: 785 S1</p> <p>Ubicación: CENTRO CÍVICO CONSTITUCIÓN, CALLE RAFAEL BUELNA, NÚMERO 934, COLONIA LAS QUINTAS, CÓDIGO POSTAL 80060, CULIACÁN, SINALOA., ENTRE AVENIDA VICENTE GUERRERO Y AVENIDA PRESA VALSEQUILLO</p> <p>Presidenta/e: DEXZY GISELA GANDARILLA ZAMBRANO</p> <p>1er. Secretaria/o: SINDY CARMINA DIAZ SAIN 2do. Secretaria/o: ANAIRDA LOPEZ CALDERON</p> <p>1er. Escrutador: NIBET PAULINA ROCHA RODELO 2do. Escrutador: EDITH LORENA JACOBO GIL 3er. Escrutador: ADRIANA CALDERON CINCO</p> <p>1er. Suplente: JESUS MANUEL ESPINOZA CASTRO 2do. Suplente: FRANCISCO XX MACHADO 3er. Suplente: JOSEFINA SANCHEZ QUINTERO</p>	<p>Distrito Federal: 7) CULIACAN DE ROSALES Distrito Local: 13) CULIACAN DE ROSALES Municipio: 6) CULIACAN Localidad: 1) CULIACAN DE ROSALES Sección: 785 S2</p> <p>Ubicación: CENTRO CÍVICO CONSTITUCIÓN, CALLE RAFAEL BUELNA, NÚMERO 934, COLONIA LAS QUINTAS, CÓDIGO POSTAL 80060, CULIACÁN, SINALOA., ENTRE AVENIDA VICENTE GUERRERO Y AVENIDA PRESA VALSEQUILLO</p> <p>Presidenta/e: ALFREDO MARTINEZ MATUS</p> <p>1er. Secretaria/o: ROXANA JOSEFINA ELENES FONSECA 2do. Secretaria/o: LUIS EDUARDO MARIN LOPEZ</p> <p>1er. Escrutador: CESAR SANCHEZ PONCE 2do. Escrutador: JOEY KELVIN QUEVEDO CASTELLON 3er. Escrutador: JESUS RAMON CALDERON CINCO</p> <p>1er. Suplente: ROSALINDA SHIMIZU AISPURO 2do. Suplente: GERARDO IVAN AYON MAGALLANES 3er. Suplente: MARIA DEL CARMEN GIL JACOBO</p>

<p>Distrito Federal: 7) CULIACAN DE ROSALES Distrito Local: 13) CULIACAN DE ROSALES Municipio: 6) CULIACAN Localidad: 1) CULIACAN DE ROSALES Sección: 786 B1</p> <p>Ubicación: CASA PARTICULAR, CALLE PRESA INFIERNILLO, NÚMERO 1064, COLONIA LAS QUINTAS, CÓDIGO POSTAL 80060, CULIACÁN, SINALOA, ENTRE AVENIDA PRESA VALSEQUILLO Y AVENIDA PRESA DON MARTÍN</p> <p>Presidenta/e: MARIA ENGRACIA AISPURU FLORES 1er. Secretaria/o: JORGE LUIS ALTAMIRANO BAEZ 2do. Secretaria/o: SAUL ENRIQUE BELTRAN FELIX 1er. Escrutador: AMPARO CANOBIO LUGO 2do. Escrutador: RAMON CORTEZ LOPEZ 3er. Escrutador: CESAR TADEO HERNANDEZ FELIX 1er. Suplente: JORGE ALBERTO HERNANDEZ FELIX 2do. Suplente: ANGEL DE JESUS BELTRAN ALCANTAR 3er. Suplente: JOSUE JUVENTINO BELTRAN ALCANTAR</p>	<p>Distrito Federal: 7) CULIACAN DE ROSALES Distrito Local: 13) CULIACAN DE ROSALES Municipio: 6) CULIACAN Localidad: 1) CULIACAN DE ROSALES Sección: 787 B1</p> <p>Ubicación: CASA PARTICULAR, CALLE PRESA DEL AZÚCAR, NÚMERO 1140, COLONIA LAS QUINTAS, CÓDIGO POSTAL 80060, CULIACÁN, SINALOA, ENTRE AVENIDA PRESA DON MARTÍN Y AVENIDA PRESA MAL PASO</p> <p>Presidenta/e: ARMANDO CARRILLO LOPEZ 1er. Secretaria/o: ENRIQUE ARIAS ANGULO 2do. Secretaria/o: GABRIEL CAMACHO AVENDAÑO 1er. Escrutador: ADRIANA GARCIA JESTER 2do. Escrutador: JESUS ALEJANDRO GONZALEZ OVALLES 3er. Escrutador: AURELIANO LAGARDA LEON 1er. Suplente: ANEL COLIN GONZALEZ 2do. Suplente: BRENDA FLORINA GARCIA PICOS 3er. Suplente: ELIA MARGARITA FLORES JARQUIN</p>
<p>Distrito Federal: 7) CULIACAN DE ROSALES Distrito Local: 13) CULIACAN DE ROSALES Municipio: 6) CULIACAN Localidad: 1) CULIACAN DE ROSALES Sección: 788 B1</p> <p>Ubicación: PARQUE SECTOR CIUDADES, CALLE CIUDAD DE PUEBLA, SIN NÚMERO, COLONIA LAS QUINTAS, CÓDIGO POSTAL 80060, CULIACÁN, SINALOA., ESQUINA CON CALLE CIUDAD VICTORIA</p> <p>Presidenta/e: ADRIAN SANCHEZ ANGULO 1er. Secretaria/o: ANA CRISTINA ALVAREZ VEGA 2do. Secretaria/o: ALEJANDRA BERRUETA OCHOA 1er. Escrutador: CRISTINA DIAZ ESPINOZA 2do. Escrutador: RODRIGO GALLEGOS ROMERO 3er. Escrutador: EMMA GLORIA ROMERO PARTIDA 1er. Suplente: MIDIAN PATRICIA ZAMBADA NIEBLA 2do. Suplente: MONICA DEL ROSARIO ZAMBADA NIEBLA 3er. Suplente: LEN-NUI SOSA FONG</p>	<p>Distrito Federal: 7) CULIACAN DE ROSALES Distrito Local: 13) CULIACAN DE ROSALES Municipio: 6) CULIACAN Localidad: 1) CULIACAN DE ROSALES Sección: 789 B1</p> <p>Ubicación: CASA PARTICULAR, CALLE CIUDAD DE TEPIIC, NÚMERO 1338, COLONIA LAS QUINTAS, CÓDIGO POSTAL 80060, CULIACÁN, SINALOA., ENTRE CERRADA PRIMERA CIUDAD DE TEPIIC Y BULEVAR XICOTÉNCATL</p> <p>Presidenta/e: ANA ISABEL FLORES GUERRERO 1er. Secretaria/o: OSCAR ANTONIO ALARID NAVARRETE 2do. Secretaria/o: MARTHA RAFAELA ANGULO QUIÑONEZ 1er. Escrutador: NICOLAS BERNAL BASTIDAS 2do. Escrutador: PEDRO EDGARDO CARDENAS PALAZUELOS 3er. Escrutador: BLANCA CECILIA FLORES GUERRERO 1er. Suplente: SUSANA GUADALUPE GARCIA BOJORQUEZ 2do. Suplente: BENITO CUEN GASTELUM 3er. Suplente: BLANCA DELIA CASTRO ROJO</p>
<p>Distrito Federal: 7) CULIACAN DE ROSALES Distrito Local: 13) CULIACAN DE ROSALES Municipio: 6) CULIACAN Localidad: 1) CULIACAN DE ROSALES Sección: 790 B1</p> <p>Ubicación: CASA PARTICULAR, CALLE CIUDAD DE MORELIA, NÚMERO 1264 INTERIOR 37, COLONIA LAS QUINTAS, CÓDIGO POSTAL 80060, CULIACÁN, SINALOA., ENTRE BULEVAR XICOTÉNCATL Y CALLE CIUDAD DE REYNOSA</p> <p>Presidenta/e: GORDON WARREN CAMPBELL JR XX 1er. Secretaria/o: DAVID CASTRO GALINDO 2do. Secretaria/o: RAUL FUENTES ORTIZ 1er. Escrutador: GABRIEL FELIPE GONZALEZ CORONEL 2do. Escrutador: SERGIO ALDAIR MIRANDA MARTINEZ 3er. Escrutador: REFUGIO ARAGON ARAQUE 1er. Suplente: SILVIA ESTRADA HERNANDEZ 2do. Suplente: RICARDO CASTIL MOYA 3er. Suplente: NORMA LETICIA ARANDA QUEZADA</p>	<p>Distrito Federal: 7) CULIACAN DE ROSALES Distrito Local: 13) CULIACAN DE ROSALES Municipio: 6) CULIACAN Localidad: 1) CULIACAN DE ROSALES Sección: 791 B1</p> <p>Ubicación: CASA PARTICULAR, CALLE LAGO DE CHAPALA, NÚMERO 1390, COLONIA LAS QUINTAS, CÓDIGO POSTAL 80060, CULIACÁN, SINALOA., ENTRE BULEVAR SINALOA Y CALLE LAGUNA DEL CARMEN</p> <p>Presidenta/e: MAYRA LETICIA LOPEZ MEZA 1er. Secretaria/o: MARIA DE MONSERRAT AMEZQUITA VILLASEÑOR 2do. Secretaria/o: LEONIDES ARMENTA MENDIVIL 1er. Escrutador: MARIA ISABEL AVITIA ANGULO 2do. Escrutador: EUCLIDES NAPOLEON CAMACHO GASTELUM 3er. Escrutador: FRANCISCO SALVADOR ROMERO CHAVIRA 1er. Suplente: ILIANA LANDEROS DURAN 2do. Suplente: ESTELA ARAMBULA MERAZ 3er. Suplente: ALMA LETICIA PEREZ ROBLES</p>

<p>Distrito Federal: 7) CULIACAN DE ROSALES Distrito Local: 13) CULIACAN DE ROSALES Municipio: 6) CULIACAN Localidad: 1) CULIACAN DE ROSALES Sección: 792 B1</p> <p>Ubicación: CASA PARTICULAR, BULEVAR SINALOA, SIN NÚMERO, COLONIA LAS QUINTAS, CÓDIGO POSTAL 80060, CULIACÁN, SINALOA., ESQUINA CON CALLE ESTADO DE PUEBLA, TIENDA ISABELLA NOVIAS</p> <p>Presidenta/e: AURORA CASTRO ALDANA</p> <p>1er. Secretaria/o: AURORA ALDANA BARRIOS 2do. Secretaria/o: GUADALUPE DOMITILA ANGULO QUIÑONES</p> <p>1er. Escrutador: MANUEL ANTONIO ARCE ARRUBARRENA 2do. Escrutador: RUBEN ARREDONDO CORPUS</p> <p>3er. Escrutador: ZAIDA LORENA ASTORGA CASTELO</p> <p>1er. Suplente: CHRISTIAN GABRIEL AVILES LOZOYA 2do. Suplente: JAVIER LLAUSAS MAGAÑA 3er. Suplente: FRANCISCO JAVIER VEGA TORRES</p>	<p>Distrito Federal: 7) CULIACAN DE ROSALES Distrito Local: 13) CULIACAN DE ROSALES Municipio: 6) CULIACAN Localidad: 1) CULIACAN DE ROSALES Sección: 793 B1</p> <p>Ubicación: CASA PARTICULAR, CALLE DOCTOR MORA, NÚMERO 3614, COLONIA LAS QUINTAS, CÓDIGO POSTAL 80060, CULIACÁN, SINALOA., CASI ESQUINA CON BULEVAR EL DORADO</p> <p>Presidenta/e: SERGIO ALVAREZ TOSTADO ALARCON</p> <p>1er. Secretaria/o: MARIA YOLANDA CAMACHO AGUILAR 2do. Secretaria/o: ANA KARINA CARLOS MORENO</p> <p>1er. Escrutador: ZAU KEN GRACE LEY OSUNA 2do. Escrutador: THEO CELESTE SANDOVAL ALVAREZ</p> <p>3er. Escrutador: SANTIAGO BELTRAN BERMUDEZ</p> <p>1er. Suplente: ALONDRA CARRIZOZA BELTRAN 2do. Suplente: ANA PAOLA MARTINEZ CARLOS 3er. Suplente: NICOLE CARRIZOZA BELTRAN</p>
<p>Distrito Federal: 7) CULIACAN DE ROSALES Distrito Local: 13) CULIACAN DE ROSALES Municipio: 6) CULIACAN Localidad: 1) CULIACAN DE ROSALES Sección: 794 B1</p> <p>Ubicación: CENTRO DE EDUCACIÓN DE DESARROLLO INTEGRAL, CALLE DEL GUAMÚCHIL, NÚMERO 1849, COLONIA LA CAMPIÑA, CÓDIGO POSTAL 80060, CULIACÁN, SINALOA., ENTRE CALLE PRIVADA DEL GUAMÚCHIL Y AVENIDA DE LOS SABINOS</p> <p>Presidenta/e: PATRICIA EDUWIGES ARAUJO VAZQUEZ</p> <p>1er. Secretaria/o: MAGNOLIA BARRAZA GAXIOLA 2do. Secretaria/o: RODOLFO CARRANZA VALDEZ</p> <p>1er. Escrutador: BLANCA LETICIA CORTES GUERRERO 2do. Escrutador: LUCILA GASTELUM AYALA</p> <p>3er. Escrutador: GLORIA NYDIA URQUIA ALMADA</p> <p>1er. Suplente: JESUS EDUARDO BELTRAN DOUGLAS 2do. Suplente: SANDRA GUADALUPE CONTRERAS ROMERO 3er. Suplente: MARIA TRINIDAD COTERA VALENZUELA</p>	<p>Distrito Federal: 7) CULIACAN DE ROSALES Distrito Local: 13) CULIACAN DE ROSALES Municipio: 6) CULIACAN Localidad: 1) CULIACAN DE ROSALES Sección: 795 B1</p> <p>Ubicación: JARDÍN DE NIÑOS FRANCISCO GABILONDO SOLER CRI CRI, CALLE DE LOS MANGOS, NÚMERO 1770, COLONIA LA CAMPIÑA, CÓDIGO POSTAL 80060, CULIACÁN, SINALOA., ENTRE AVENIDA DE LOS EUCALIPTOS Y AVENIDA DE LAS AMAPOLAS</p> <p>Presidenta/e: PATRICIA IVONNE ALVAREZ DE ANDA</p> <p>1er. Secretaria/o: MARIA ESTELA AVILA GUERRERO 2do. Secretaria/o: RAUL ALFONSO AYON FELIX</p> <p>1er. Escrutador: ARTURO AGUILASOCHO VAZQUEZ 2do. Escrutador: SEVERO AMADOR AGUIRRE PADILLA</p> <p>3er. Escrutador: KARLA PAOLA ALVAREZ DE ANDA</p> <p>1er. Suplente: HERNAN ALBERTO LOPEZ BARRAZA 2do. Suplente: SILVANO ERNESTO LOPEZ LEAL 3er. Suplente: MARIA JOSEFINA ACOSTA LOPEZ</p>
<p>Distrito Federal: 7) CULIACAN DE ROSALES Distrito Local: 13) CULIACAN DE ROSALES Municipio: 6) CULIACAN Localidad: 1) CULIACAN DE ROSALES Sección: 796 B1</p> <p>Ubicación: CASA PARTICULAR, CALLE DEL AGUACATE, NÚMERO 1909, COLONIA LA CAMPIÑA, CÓDIGO POSTAL 80060, CULIACÁN, SINALOA., ENTRE BULEVAR DE LOS SABINOS Y AVENIDA DE LAS AMAPOLAS</p> <p>Presidenta/e: ALMA DELIA ACOSTA AMADOR</p> <p>1er. Secretaria/o: TALIA LIZBETH ALVARADO FIERRO 2do. Secretaria/o: GRECIA ESTEFANIA ARMENTA CARRASCO</p> <p>1er. Escrutador: BRENDA BERMEJO CASTRO 2do. Escrutador: SANDRA CABRERA COBOS</p> <p>3er. Escrutador: ANA PAOLA CAMACHO ZAZUETA</p> <p>1er. Suplente: ELIZABETH CARRASCO ANAYA 2do. Suplente: CARLOS AUGUSTO CARRILLO CARDENAS 3er. Suplente: MARIA GUADALUPE AURELIA CARRILLO VALVERDE</p>	<p>Distrito Federal: 7) CULIACAN DE ROSALES Distrito Local: 13) CULIACAN DE ROSALES Municipio: 6) CULIACAN Localidad: 1) CULIACAN DE ROSALES Sección: 797 B1</p> <p>Ubicación: COLEGIO SEBEC, BULEVAR DOCTOR MORA, NÚMERO 2016, COLONIA LA CAMPIÑA, CÓDIGO POSTAL 80060, CULIACÁN, SINALOA., ESQUINA CON AVENIDA DE LOS SAUCES</p> <p>Presidenta/e: MARIA CANDELARIA AGUIRRE LIZARRAGA</p> <p>1er. Secretaria/o: JORGE ISIDRO AGUILAR MONTOYA 2do. Secretaria/o: MARIA ELISA CASTRO PEREA</p> <p>1er. Escrutador: LUIS ROBERTO GONZALEZ ESPARZA 2do. Escrutador: PAULINA GUADALUPE OSUNA CARDENAS</p> <p>3er. Escrutador: MERCEDES JIMENEZ SANCHEZ</p> <p>1er. Suplente: MARIA REGINA NUÑEZ BARRAZA 2do. Suplente: SERGIO ANWAR HERNANDEZ LOPEZ 3er. Suplente: CESAR AUGUSTO NAJAR ACEVEDO</p>

<p>Distrito Federal: 7) CULIACAN DE ROSALES Distrito Local: 13) CULIACAN DE ROSALES Municipio: 6) CULIACAN Localidad: 1) CULIACAN DE ROSALES Sección: 797 C1</p> <p>Ubicación: COLEGIO SEBEC, BULEVAR DOCTOR MORA, NÚMERO 2016, COLONIA LA CAMPIÑA, CÓDIGO POSTAL 80060, CULIACÁN, SINALOA., ESQUINA CON AVENIDA DE LOS SAUCES</p> <p>Presidenta/e: VALERIA AGUILAR CAMACHO</p> <p>1er. Secretaria/o: MARIA DEL ROSARIO ALCALDE CORRALES 2do. Secretaria/o: JUAN MANUEL DIAZ CAMACHO</p> <p>1er. Escrutador: NORA PATRICIA MEDINA LIMON 2do. Escrutador: JESUS RUBEN MONZON PALMA</p> <p>3er. Escrutador: LESSLY VIRGINIA CASTRO PADILLA</p> <p>1er. Suplente: LAURA LIZBETH AGUILAR LANDEROS 2do. Suplente: RAMON ERNESTO GONZALEZ AISPURRO 3er. Suplente: GUILLERMINA ALARID ANGELES</p>	<p>Distrito Federal: 7) CULIACAN DE ROSALES Distrito Local: 13) CULIACAN DE ROSALES Municipio: 6) CULIACAN Localidad: 1) CULIACAN DE ROSALES Sección: 798 B1</p> <p>Ubicación: COBAES 25 SALVADOR ALVARADO, CALLE DE LAS JACARANDAS, SIN NÚMERO, COLONIA LA CAMPIÑA, CÓDIGO POSTAL 80060, CULIACÁN, SINALOA., ESQUINA CON AVENIDA DE LOS SABINOS</p> <p>Presidenta/e: MARIA FELICIA ANGULO ROSAS</p> <p>1er. Secretaria/o: PEDRO GAXIOLA CAMPOS 2do. Secretaria/o: IMELDA CARRISOZA VALLE</p> <p>1er. Escrutador: DAVID COVARRUBIAS FELIX 2do. Escrutador: PILAR FELIX MEDINA</p> <p>3er. Escrutador: RAUL GUILLERMO FRANCO VALDEZ</p> <p>1er. Suplente: MARCELA FRANCO MAYTORENA 2do. Suplente: LIBIA MARISELA ESCUDERO GARCIA 3er. Suplente: ROSINA AVILEZ URIARTE</p>
<p>Distrito Federal: 7) CULIACAN DE ROSALES Distrito Local: 13) CULIACAN DE ROSALES Municipio: 6) CULIACAN Localidad: 1) CULIACAN DE ROSALES Sección: 799 B1</p> <p>Ubicación: COLEGIO PANAMERICANO, CALLE ISLA DEL SOCORRO, NÚMERO 1524, COLONIA LAS QUINTAS, CÓDIGO POSTAL 80060, CULIACÁN, SINALOA., ESQUINA CON CALLE ISLA DE CEDROS</p> <p>Presidenta/e: MITZI PATRICIA DE ALBA LEDEZMA</p> <p>1er. Secretaria/o: SILVIA MARIA CAZARES KURODA 2do. Secretaria/o: MARIA DEL ROSARIO PADILLA SUZUKI</p> <p>1er. Escrutador: JUAN DE DIOS RAMIREZ CABANILLAS 2do. Escrutador: DORA SILVA LOZANO</p> <p>3er. Escrutador: MARIA ELENA GUERRERO FELIX</p> <p>1er. Suplente: JOSE RAUL DEL OLMO ZAZUETA 2do. Suplente: MARIA FELIX AISPURRO BELTRAN 3er. Suplente: MARIA LUISA FLORES CASTRO</p>	<p>Distrito Federal: 7) CULIACAN DE ROSALES Distrito Local: 13) CULIACAN DE ROSALES Municipio: 6) CULIACAN Localidad: 1) CULIACAN DE ROSALES Sección: 800 B1</p> <p>Ubicación: CASA PARTICULAR, CALLE ISLA DE GUADALUPE, NÚMERO 1618, COLONIA LAS QUINTAS, CÓDIGO POSTAL 80060, CULIACÁN, SINALOA., ENTRE CERRADA ISLA DEL SOCORRO Y BULEVAR EL DORADO</p> <p>Presidenta/e: OSCAR GERMAN LOZANO ASCENCIO</p> <p>1er. Secretaria/o: ANA DOLORES CARREON GAXIOLA 2do. Secretaria/o: LIDIA ERENDIRA VILLEGAS SOTO</p> <p>1er. Escrutador: JOSE MALDONADO RAMOS 2do. Escrutador: GUADALUPE MINEKO MATSUMOTO LOPEZ</p> <p>3er. Escrutador: ROBERTO ALEJANDRO MONTALVO CARREON</p> <p>1er. Suplente: LLUVIA CRISTAL PIÑA BARRAGAN 2do. Suplente: ERENDIDA LETICIA SOTO ARCE 3er. Suplente: MARA GABRIELA MONARREZ MACHADO</p>
<p>Distrito Federal: 7) CULIACAN DE ROSALES Distrito Local: 13) CULIACAN DE ROSALES Municipio: 6) CULIACAN Localidad: 1) CULIACAN DE ROSALES Sección: 801 B1</p> <p>Ubicación: INSTITUTO BILINGÜE JEAN PIAGET A.C., CALLE ISLA DEL CARMEN, NÚMERO 1678, COLONIA LAS QUINTAS, CÓDIGO POSTAL 80060, CULIACÁN, SINALOA., ENTRE CALLE ISLA DEL SOCORRO Y BULEVAR EL DORADO</p> <p>Presidenta/e: KIM PAULINA BRETON DE ALBA</p> <p>1er. Secretaria/o: MARIANA ALEXANDRA BUELNA OSUNA 2do. Secretaria/o: HECTOR DEL RINCON PAEZ</p> <p>1er. Escrutador: RODRIGO MENDOZA RODRIGUEZ 2do. Escrutador: LORENA PALACIOS CARDENAS</p> <p>3er. Escrutador: ALEJANDRO ZAMUDIO QUINTERO</p> <p>1er. Suplente: KRISTO JESUS LOPEZ PORTILLO MEDINA 2do. Suplente: MIA SAMANTHA SAINZ AMARAL 3er. Suplente: ROLANDO COTA RAMOS</p>	<p>Distrito Federal: 7) CULIACAN DE ROSALES Distrito Local: 13) CULIACAN DE ROSALES Municipio: 6) CULIACAN Localidad: 1) CULIACAN DE ROSALES Sección: 802 B1</p> <p>Ubicación: CASA PARTICULAR, CALLE LAGUNA DE PAPAGAYO, NÚMERO 1348, COLONIA LAS QUINTAS, CÓDIGO POSTAL 80060, CULIACÁN, SINALOA., ENTRE BULEVAR SINALOA Y AVENIDA LAGUNA DEL CARMEN</p> <p>Presidenta/e: ALMA ASCENCION ACEVEDO ANDRADE</p> <p>1er. Secretaria/o: MARCELA GUADALUPE ARAGON GONZALEZ 2do. Secretaria/o: CARLOS ANTONIO BASTIDAS CALDERON</p> <p>1er. Escrutador: ALICIA KARINA CAMPOS INZUNZA 2do. Escrutador: SANTOS ORTIZ LOPEZ</p> <p>3er. Escrutador: OMAR RIVERA DE LA ROCHA</p> <p>1er. Suplente: JONATHAN ALEXANDER ARGÜELLES ARELLANO 2do. Suplente: ROXANA CAROLINA ANGULO LUPIO 3er. Suplente: PAULINA GUADALUPE DOMINGUEZ ANGULO</p>

<p>Distrito Federal: 7) CULIACAN DE ROSALES Distrito Local: 13) CULIACAN DE ROSALES Municipio: 6) CULIACAN Localidad: 1) CULIACAN DE ROSALES Sección: 803 B1</p> <p>Ubicación: JARDÍN DE NIÑOS LUZ MARÍA SERRADELL, CALLE LAGO DE PÁTZCUARO, NÚMERO 1270, COLONIA LAS QUINTAS, CÓDIGO POSTAL 80060, CULIACÁN, SINALOA., ESQUINA CON AVENIDA LAGUNA DEL CARMEN</p> <p>Presidenta/e: SOTERO ARISTIGUI BARRAZA</p> <p>1er. Secretaria/o: MARIA LOURDES ARMENTA LINDORO 2do. Secretaria/o: MARCELA CASTAÑEDA SANCHEZ 1er. Escrutador: OLIVER EDUARDO CHAN DORADO 2do. Escrutador: DANIEL BELTRAN FERNANDEZ 3er. Escrutador: MARTHA ALICIA CARRILLO URTUSUASTEGUI 1er. Suplente: EDUARDO ARMIENTA ROMERO 2do. Suplente: ROSA OLIVIA AMEZQUITA SALAZAR 3er. Suplente: EUCLIDES CAMACHO RUBIO</p>	<p>Distrito Federal: 7) CULIACAN DE ROSALES Distrito Local: 13) CULIACAN DE ROSALES Municipio: 6) CULIACAN Localidad: 1) CULIACAN DE ROSALES Sección: 804 B1</p> <p>Ubicación: CASA PARTICULAR, CALLE RAFAEL BUELNA, NÚMERO 952, COLONIA LAS QUINTAS, CÓDIGO POSTAL 80060, CULIACÁN, SINALOA, ENTRE AVENIDA VENUSTIANO CARRANZA Y PRIVADA RAFAEL BUELNA</p> <p>Presidenta/e: MARISELA ALVAREZ RAMIREZ</p> <p>1er. Secretaria/o: HECTOR ERASMO FELIX CUEVAS 2do. Secretaria/o: CHRISTIAN ASDRUAL MENDIVIL PEREZ 1er. Escrutador: ALEJANDRA FELIX PAZ 2do. Escrutador: JORGE LUIS ANGULO ESPINOZA 3er. Escrutador: ZYANIA ALEJANDRA LOPEZ ALVAREZ 1er. Suplente: HECTOR ERASMO FELIX PAZ 2do. Suplente: MARGARITA DEL REFUGIO CHAVARIN MORENO 3er. Suplente: JUAN PABLO BARAJAS SALAZAR</p>
<p>Distrito Federal: 7) CULIACAN DE ROSALES Distrito Local: 13) CULIACAN DE ROSALES Municipio: 6) CULIACAN Localidad: 1) CULIACAN DE ROSALES Sección: 805 B1</p> <p>Ubicación: JARDÍN DE NIÑOS OVIDIO DECROLY, CALLE ABRAHAM GONZÁLEZ, NÚMERO 1007, COLONIA LAS QUINTAS, CÓDIGO POSTAL 80060, CULIACÁN, SINALOA, ENTRE PRIVADA PRIMERA ANTONIO ROSALES Y PRIVADA SEGUNDA ANTONIO ROSALES</p> <p>Presidenta/e: MIGUEL ANGEL AGUILERA CONTRERAS</p> <p>1er. Secretaria/o: ADRIANA ARMENTA SAINZ 2do. Secretaria/o: LIZZA GABRIELA CORDOVA FELIX 1er. Escrutador: ANDRES HUMBERTO AVILA HERMOSILLO 2do. Escrutador: MELBA CASSANDRA BELTRAN LUPIO 3er. Escrutador: ELSA PORFIRIA BORQUEZ RAMOS 1er. Suplente: PATRICIA ESPEJO GUERRERO 2do. Suplente: MARICELA ARANZUBIA SAINZ 3er. Suplente: MA ALICIA BEDOYA VILLAPUDUA</p>	<p>Distrito Federal: 7) CULIACAN DE ROSALES Distrito Local: 13) CULIACAN DE ROSALES Municipio: 6) CULIACAN Localidad: 1) CULIACAN DE ROSALES Sección: 806 B1</p> <p>Ubicación: ESCUELA PRIMARIA ELODIA ZAVALA GUTIÉRREZ, CALLE BENITO JUÁREZ, SIN NÚMERO, COLONIA LAS VEGAS, CÓDIGO POSTAL 80090, CULIACÁN, SINALOA, ESQUINA CON AVENIDA XICOTÉNCATL</p> <p>Presidenta/e: ITZEL ROCIO ARREDONDO SERRANO</p> <p>1er. Secretaria/o: GISELA GUADALUPE BENITEZ ACOSTA 2do. Secretaria/o: ERICK AMAURY GAMA GARCIA 1er. Escrutador: JESUS MANUEL MOLINA MENDOZA 2do. Escrutador: CARLOS DAVID ARMENTA MONTAÑO 3er. Escrutador: ALDO JARED BENITEZ ACOSTA 1er. Suplente: ROSARIO EVELIA BENITEZ ACOSTA 2do. Suplente: ANTONIO ALVAREZ CHAGOLLAN 3er. Suplente: MARIA FELIX DIARTE</p>
<p>Distrito Federal: 7) CULIACAN DE ROSALES Distrito Local: 13) CULIACAN DE ROSALES Municipio: 6) CULIACAN Localidad: 1) CULIACAN DE ROSALES Sección: 807 B1</p> <p>Ubicación: CASA PARTICULAR, CALLE MIGUEL HIDALGO, NÚMERO 846, COLONIA CENTRO, CÓDIGO POSTAL 80000, CULIACÁN, SINALOA, ENTRE AVENIDA VICENTE GUERRERO Y AVENIDA VENUSTIANO CARRANZA</p> <p>Presidenta/e: KARLA GUADALUPE CHUCUAN LEYVA</p> <p>1er. Secretaria/o: LEONEL ERNESTO IBARRA ARELLANO 2do. Secretaria/o: LORENZO LARRAÑAGA NUÑEZ 1er. Escrutador: BEATRIZ ADILEN LOPEZ MADUEÑO 2do. Escrutador: DANIEL ALONSO PADILLA QUINTERO 3er. Escrutador: HECTOR ANTONIO ARREDONDO VERDUZCO 1er. Suplente: EMILIO ALENDAR HERRERA 2do. Suplente: JORGE RAUL ARAGON CARO 3er. Suplente: ANA MARIA AVILA ZAMORA</p>	<p>Distrito Federal: 7) CULIACAN DE ROSALES Distrito Local: 13) CULIACAN DE ROSALES Municipio: 6) CULIACAN Localidad: 1) CULIACAN DE ROSALES Sección: 808 B1</p> <p>Ubicación: ESTACIONAMIENTO ÁLVAROS, CALLE MIGUEL HIDALGO, NÚMERO 534, COLONIA CENTRO, CÓDIGO POSTAL 80000, CULIACÁN, SINALOA, ENTRE AVENIDA IGNACIO ALMADA Y AVENIDA JORGE GARCÍA GRANADOS</p> <p>Presidenta/e: JOSE ENRIQUE CARDENAS RAMOS</p> <p>1er. Secretaria/o: TOMAS ALFREDO LOAIZA GARZON 2do. Secretaria/o: DANIEL EDUARDO ARREDONDO DELGADO 1er. Escrutador: GEORGINA CAZAREZ FARIAS 2do. Escrutador: BERTHA LUZ OCHOA DELGADO 3er. Escrutador: ALEJANDRO ORTIZ MOLINA 1er. Suplente: ISRAEL TAMAYO RIVAS 2do. Suplente: CESAR RAFAEL SOTO ANTIO 3er. Suplente: SUGEY MARIELA LIZARRAGA GONZALEZ</p>

<p>Distrito Federal: 7) CULIACAN DE ROSALES Distrito Local: 13) CULIACAN DE ROSALES Municipio: 6) CULIACAN Localidad: 1) CULIACAN DE ROSALES Sección: 810 B1</p> <p>Ubicación: ESCUELA SECUNDARIA TÉCNICA JUDITH GAXIOLA DE VALDÉS, CALLE CRISTÓBAL COLÓN, NÚMERO 83, COLONIA CENTRO, CÓDIGO POSTAL 80000, CULIACÁN, SINALOA, ENTRE AVENIDA ÁLVARO OBREGÓN Y AVENIDA RUPERTO PALIZA</p> <p>Presidenta/e: AURORA CABRERA BELTRAN</p> <p>1er. Secretaria/o: VIVIANA ALFARO RIVERA</p> <p>2do. Secretaria/o: JUAN LUIS ASTENGO URTUSUASTEGUI</p> <p>1er. Escrutador: XOCHIL YOLANDA CABRERA ZATARAIN</p> <p>2do. Escrutador: RAMON FERNANDO CORONA GONZALEZ</p> <p>3er. Escrutador: JAEL ANTONIO FELIX GUZMAN</p> <p>1er. Suplente: MARIA YUKIE FELIX GUZMAN</p> <p>2do. Suplente: CESAR CECEÑA FLORES</p> <p>3er. Suplente: CARLOS EDUARDO ECHAVARRIA CASTRO</p>	<p>Distrito Federal: 7) CULIACAN DE ROSALES Distrito Local: 13) CULIACAN DE ROSALES Municipio: 6) CULIACAN Localidad: 1) CULIACAN DE ROSALES Sección: 813 B1</p> <p>Ubicación: CASA PARTICULAR, AVENIDA VICENTE GUERRERO, NÚMERO 187, COLONIA CENTRO, CÓDIGO POSTAL 80000, CULIACÁN, SINALOA, ENTRE CALLE MARIANO ESCOBEDO Y CALLE CRISTÓBAL COLÓN</p> <p>Presidenta/e: JESUS ALBERTO BERMUDEZ TRUJILLO</p> <p>1er. Secretaria/o: DIANA LIZBETH LEON AMADOR</p> <p>2do. Secretaria/o: ANNALaura BASOCO ORTIZ</p> <p>1er. Escrutador: ERNESTO GARCIA GONZALEZ</p> <p>2do. Escrutador: MILENIA RAMONA ARMENTA PACHECO</p> <p>3er. Escrutador: LOURDES ALCARAZ LEON</p> <p>1er. Suplente: BENITO BERMUDEZ TRUJILLO</p> <p>2do. Suplente: EDUARDO CORRAL LUNA</p> <p>3er. Suplente: ABAD GOMEZ HERNANDEZ</p>
<p>Distrito Federal: 7) CULIACAN DE ROSALES Distrito Local: 13) CULIACAN DE ROSALES Municipio: 6) CULIACAN Localidad: 1) CULIACAN DE ROSALES Sección: 814 B1</p> <p>Ubicación: CASA PARTICULAR, CALLE CRISTÓBAL COLÓN, NÚMERO 728 A, COLONIA CENTRO, CÓDIGO POSTAL 80000, CULIACÁN, SINALOA, ENTRE AVENIDA JUAN SEPÚLVEDA Y AVENIDA VICENTE GUERRERO</p> <p>Presidenta/e: GEOVANNA GUADALUPE RODRIGUEZ ARZOLA</p> <p>1er. Secretaria/o: JORGE MIRANDA QUINTERO</p> <p>2do. Secretaria/o: ROSA AMELIA GUARDADO LOPEZ</p> <p>1er. Escrutador: REYNA ISABEL LEON VALDEZ</p> <p>2do. Escrutador: ADELINA OSUNA LLANES</p> <p>3er. Escrutador: IRMA GUADALUPE IBARRA PAREDES</p> <p>1er. Suplente: JORGE ALBERTO OSUNA VALENZUELA</p> <p>2do. Suplente: JOSE PABLO MEZA MACHADO</p> <p>3er. Suplente: VICTOR JAVIER MIRANDA GUDIÑO</p>	<p>Distrito Federal: 7) CULIACAN DE ROSALES Distrito Local: 13) CULIACAN DE ROSALES Municipio: 6) CULIACAN Localidad: 1) CULIACAN DE ROSALES Sección: 815 B1</p> <p>Ubicación: CASA PARTICULAR, AVENIDA VICENTE GUERRERO, NÚMERO 172, COLONIA CENTRO, CÓDIGO POSTAL 80000, CULIACÁN, SINALOA, ENTRE CALLE MARIANO ESCOBEDO Y CALLE CRISTÓBAL COLÓN</p> <p>Presidenta/e: ANIA PAOLA FELIX TORRES</p> <p>1er. Secretaria/o: KAREN JUDITH GIL LEYVA OCHOA</p> <p>2do. Secretaria/o: SANTIAGO LOPEZ OCHOA</p> <p>1er. Escrutador: FRANCISCA MORALES PABLO</p> <p>2do. Escrutador: BERTHA MONCAYO PAREDES</p> <p>3er. Escrutador: LOURDES JUDITH OCHOA GONZALEZ</p> <p>1er. Suplente: RAUL MONCAYO PAREDES</p> <p>2do. Suplente: ALEJANDRA MORALES PABLO</p> <p>3er. Suplente: JUANA NIEBLA FELIX</p>
<p>Distrito Federal: 7) CULIACAN DE ROSALES Distrito Local: 13) CULIACAN DE ROSALES Municipio: 6) CULIACAN Localidad: 1) CULIACAN DE ROSALES Sección: 817 B1</p> <p>Ubicación: CASA PARTICULAR, CALLE MARIANO ESCOBEDO, NÚMERO 1043, COLONIA LAS VEGAS, CÓDIGO POSTAL 80090, CULIACÁN, SINALOA, ENTRE AVENIDA CUAUHTÉMOC Y AVENIDA VENUSTIANO CARRANZA</p> <p>Presidenta/e: SILVIA REYNALDA CALDERON QUINTERO</p> <p>1er. Secretaria/o: JOSE ANTONIO ALDANA BENITEZ</p> <p>2do. Secretaria/o: HIGINIO VEGA IBARRA</p> <p>1er. Escrutador: GERARDO RAUL CORTES CRUZ</p> <p>2do. Escrutador: KARINA LOPEZ CAMPOS</p> <p>3er. Escrutador: EDUARDO BASTIDAS MIJARES</p> <p>1er. Suplente: LUIS ANGEL FELIX YEPEZ</p> <p>2do. Suplente: GILBERTO FLORES RENTERIA</p> <p>3er. Suplente: ISIDRA ANGULO RIOS</p>	<p>Distrito Federal: 7) CULIACAN DE ROSALES Distrito Local: 13) CULIACAN DE ROSALES Municipio: 6) CULIACAN Localidad: 1) CULIACAN DE ROSALES Sección: 818 B1</p> <p>Ubicación: CASA PARTICULAR, CALLE CRISTÓBAL COLÓN, NÚMERO 1037, COLONIA LAS VEGAS, CÓDIGO POSTAL 80090, CULIACÁN, SINALOA, ENTRE AVENIDA CUAUHTÉMOC Y AVENIDA VENUSTIANO CARRANZA</p> <p>Presidenta/e: JUAN ALBERTO PARRA CELIS</p> <p>1er. Secretaria/o: SILVIA SUSANA CORRAL SARABIA</p> <p>2do. Secretaria/o: MAURICIO CORVERA ESCOBAR</p> <p>1er. Escrutador: JESUS ELENA CRUZ NORIEGA</p> <p>2do. Escrutador: XIMENA DALAY ALMARAL CORRAL</p> <p>3er. Escrutador: ALONDRA ABIGAIL AVILEZ OCHOA</p> <p>1er. Suplente: BRENDA JULIETA FELIX MOLINA</p> <p>2do. Suplente: JESUS MANUEL FRANCO VAZQUEZ</p> <p>3er. Suplente: LUZ ARTEMIA ACOSTA VALENZUELA</p>

<p>Distrito Federal: 7) CULIACAN DE ROSALES Distrito Local: 13) CULIACAN DE ROSALES Municipio: 6) CULIACAN Localidad: 1) CULIACAN DE ROSALES Sección: 819 B1</p> <p>Ubicación: CASA PARTICULAR, CALLE MARIANO ESCOBEDO, NÚMERO 122, COLONIA LAS VEGAS, CULIACÁN DE ROSALES, CÓDIGO POSTAL 80090, CULIACÁN, SINALOA., ENTRE AVENIDA XICOTÉNCATL Y AVENIDA CUITLÁHUAC</p> <p>Presidenta/e: ITZEL AMIRA CASTRO SANCHEZ</p> <p>1er. Secretaria/o: MANLIO FABIO LOPEZ ORTEGA 2do. Secretaria/o: LUIS ENRIQUE ANGUIANO SANCHEZ</p> <p>1er. Escrutador: VERONICA ASTORGA AISPURU 2do. Escrutador: OSCAR OSWALDO CAMBEROS BUSTAMANTE</p> <p>3er. Escrutador: FRANCISCO MIGUEL LOPEZ RAMIREZ</p> <p>1er. Suplente: ITZIA GRACIELA AVILA GUTIERREZ 2do. Suplente: LUZ MIREYA BUSTAMANTE FELIX 3er. Suplente: JESUS FERNANDA CASTRO CONTRERAS</p>	<p>Distrito Federal: 7) CULIACAN DE ROSALES Distrito Local: 13) CULIACAN DE ROSALES Municipio: 6) CULIACAN Localidad: 1) CULIACAN DE ROSALES Sección: 820 B1</p> <p>Ubicación: JARDÍN DE NIÑOS BILINGÜE EL PEQUEÑO MUNDO, CALLE GUSTAVO GARMENDIA, NÚMERO 1210, COLONIA MIGUEL HIDALGO, CÓDIGO POSTAL 80090, CULIACÁN, SINALOA., ENTRE AVENIDA MIGUEL HIDALGO Y AVENIDA INDIO DE GUELATAO</p> <p>Presidenta/e: MARIO ACEVES NORIEGA</p> <p>1er. Secretaria/o: MARCO ANTONIO RODRIGUEZ SANCHEZ 2do. Secretaria/o: LAURA ELENA BENITEZ CAMPAÑA</p> <p>1er. Escrutador: JAIME BENITEZ PEREZ 2do. Escrutador: EVANGELINA ACEVES NORIEGA</p> <p>3er. Escrutador: ISMAEL EFREN CASTRO TIRADO</p> <p>1er. Suplente: CESAR CEBREROS BARAJAS 2do. Suplente: ESTHELA ARAUJO SANCHEZ 3er. Suplente: ZAYDA YADIRA RIOS SALAZAR</p>
<p>Distrito Federal: 7) CULIACAN DE ROSALES Distrito Local: 13) CULIACAN DE ROSALES Municipio: 6) CULIACAN Localidad: 1) CULIACAN DE ROSALES Sección: 821 B1</p> <p>Ubicación: CASA PARTICULAR, CALLE LAGUNA DE YURIDIA, NÚMERO 1235, COLONIA LAS QUINTAS, CÓDIGO POSTAL 80060, CULIACÁN, SINALOA., ENTRE AVENIDA LAGUNA DE CATEMACO Y PRIVADA LAGUNA DE YURIRIA</p> <p>Presidenta/e: JONATHAN ACOSTA ESCALANTE</p> <p>1er. Secretaria/o: FRANCISCO GERARDO QUIÑONEZ HERMOSILLO 2do. Secretaria/o: HERNAN ALEXIS ESTRADA ARELLANO</p> <p>1er. Escrutador: ATALO ROBESPIERRE LIZARRAGA CORONEL 2do. Escrutador: CAROLINA LIZARRAGA RAMIREZ</p> <p>3er. Escrutador: DARY JANETH MANJARREZ CARDENAS</p> <p>1er. Suplente: HELENA GUADALUPE ORONA MONTOYA 2do. Suplente: LIDIA PATRICIA CARDENAS MICHEL 3er. Suplente: ROMELIA BELTRAN DOMINGUEZ</p>	<p>Distrito Federal: 7) CULIACAN DE ROSALES Distrito Local: 13) CULIACAN DE ROSALES Municipio: 6) CULIACAN Localidad: 1) CULIACAN DE ROSALES Sección: 822 B1</p> <p>Ubicación: CASA PARTICULAR, AVENIDA GABINO BARREDA, NÚMERO 1873, COLONIA LAS QUINTAS, CÓDIGO POSTAL 80060, CULIACÁN, SINALOA, ENTRE CALLE ANTONIO CASO Y CALLE JUSTO SIERRA</p> <p>Presidenta/e: IRMA ARACELI BELIO REYES</p> <p>1er. Secretaria/o: JOEL MANUEL DIAZ MORENO 2do. Secretaria/o: ELIUD FELIX SALAZAR</p> <p>1er. Escrutador: REFUGIO ISABEL GARCIA RODRIGUEZ 2do. Escrutador: JAVIER ALEJANDRO GUTIERREZ CASTRO</p> <p>3er. Escrutador: CRUZ MIRANDA MERCADO</p> <p>1er. Suplente: MARIO CONTRERAS TERAN 2do. Suplente: ANA MICHELLE CASTELLANOS CERVANTES 3er. Suplente: HIRAM GUADALUPE ESTRADA ESPINOZA</p>
<p>Distrito Federal: 7) CULIACAN DE ROSALES Distrito Local: 13) CULIACAN DE ROSALES Municipio: 6) CULIACAN Localidad: 1) CULIACAN DE ROSALES Sección: 823 B1</p> <p>Ubicación: CASA PARTICULAR, CALLE PERRINE, NÚMERO 4254, FRACCIONAMIENTO VILLA SATÉLITE, CÓDIGO POSTAL 80088, CULIACÁN, SINALOA, ENTRE CALZADA DE LA LUNA Y CALLE DIONE</p> <p>Presidenta/e: CARLOS ENRIQUE ALTAMIRANO GALINDO</p> <p>1er. Secretaria/o: VICTOR JULIO ANGULO LOPEZ 2do. Secretaria/o: ILIANA MONTZERRAT OLIVAS MENDOZA</p> <p>1er. Escrutador: HUMBERTO LORA URIAS 2do. Escrutador: MARIA DEL CARMEN LUNA ARIAS</p> <p>3er. Escrutador: KARLA MADELIM ALTAMIRANO RAMOS</p> <p>1er. Suplente: IRMA JOSEFINA COSIO GASTELUM 2do. Suplente: JOSE ANDRADE ROMERO 3er. Suplente: JOSE MARIA ELENEZ BUELNA</p>	<p>Distrito Federal: 7) CULIACAN DE ROSALES Distrito Local: 13) CULIACAN DE ROSALES Municipio: 6) CULIACAN Localidad: 1) CULIACAN DE ROSALES Sección: 824 B1</p> <p>Ubicación: ESCUELA PRIMARIA RAMÓN LÓPEZ VELARDE, BULEVAR MIGUEL HIDALGO, SIN NÚMERO, COLONIA AURORA, CÓDIGO POSTAL 80060, CULIACÁN, SINALOA., ESQUINA CON AVENIDA FLORENTINO ARCINIEGA Y LEDEZMA</p> <p>Presidenta/e: JORGE VINICIO ALDAPA SALAZAR</p> <p>1er. Secretaria/o: LUIS ENRIQUE FELIX LUNA 2do. Secretaria/o: JUAN JOSE LOPEZ RODRIGUEZ</p> <p>1er. Escrutador: MARIANA CUEN TORRES 2do. Escrutador: ISABEL CAMACHO SOLIS</p> <p>3er. Escrutador: SANDRA CONTRERAS MEZA</p> <p>1er. Suplente: BENIGNO OLIVER GASTELUM OSUNA 2do. Suplente: JOSE MARIA ANGULO ESPINOZA 3er. Suplente: SANDRA GUADALUPE AYALA RUIZ</p>

<p>Distrito Federal: 7) CULIACAN DE ROSALES Distrito Local: 13) CULIACAN DE ROSALES Municipio: 6) CULIACAN Localidad: 1) CULIACAN DE ROSALES Sección: 825 B1</p> <p>Ubicación: CASA PARTICULAR, CALLE MIGUEL HIDALGO, NÚMERO 1689 A, COLONIA AURORA, CÓDIGO POSTAL 80080, CULIACÁN, SINALOA., ENTRE AVENIDA ALEJANDRO QUIJANO Y AVENIDA ESTEBAN FLORES</p> <p>Presidenta/e: LUIS CARLOS ARMENTA INZUNZA</p> <p>1er. Secretaria/o: DANIELA BARRAZA CARRASCO 2do. Secretaria/o: ALINA VALLE ROJAS</p> <p>1er. Escrutador: RAMONA ODILIA VIZCARRA BUSTAMANTE 2do. Escrutador: MA. FANDILA ANGULO CAZAREZ</p> <p>3er. Escrutador: GABRIEL BENITEZ CARRILLO</p> <p>1er. Suplente: ROCIO LEISY RECENDEZ TABULLO 2do. Suplente: ANGELINA SANDOVAL SANDOVAL 3er. Suplente: JUANA PASTORA SANCHEZ OCHOA</p>	<p>Distrito Federal: 7) CULIACAN DE ROSALES Distrito Local: 13) CULIACAN DE ROSALES Municipio: 6) CULIACAN Localidad: 1) CULIACAN DE ROSALES Sección: 826 B1</p> <p>Ubicación: INSTITUTO OVIDIO DECROLY, CALLE JUSTO SIERRA, NÚMERO 1857, COLONIA AURORA, CÓDIGO POSTAL 80070, CULIACÁN, SINALOA., ESQUINA CON AVENIDA CECILIA ZADI</p> <p>Presidenta/e: HECTOR JAVIER AMEZOLA LOPEZ</p> <p>1er. Secretaria/o: NARDA MICHELLE ASTORGA RAMIREZ 2do. Secretaria/o: HERNAN AUDELO GALVEZ</p> <p>1er. Escrutador: MARIA CRUZ ÑIGUEZ ABITIA 2do. Escrutador: MONICA YAJAIRA AISPURO FERNANDEZ</p> <p>3er. Escrutador: ROSA AMELIA ANGULO GUTIERREZ</p> <p>1er. Suplente: JESUS MANUEL BENITEZ RAMIREZ 2do. Suplente: BEATRIZ ARMIDA ARAUJO AGUILAR 3er. Suplente: ERICK DANIEL AISPURO FERNANDEZ</p>
<p>Distrito Federal: 7) CULIACAN DE ROSALES Distrito Local: 13) CULIACAN DE ROSALES Municipio: 6) CULIACAN Localidad: 1) CULIACAN DE ROSALES Sección: 827 B1</p> <p>Ubicación: ESCUELA PRIMARIA GENERAL VICENTE GUERRERO, AVENIDA FRAY ANDRÉS TELLO, SIN NÚMERO, COLONIA VICENTE GUERRERO, CÓDIGO POSTAL 80070, CULIACÁN, SINALOA., ESQUINA CON CALLE ANTONIO CASO</p> <p>Presidenta/e: BENJAMIN OSUNA JR XX</p> <p>1er. Secretaria/o: EDNA PATRICIA CASTRO GIL 2do. Secretaria/o: JESUS ERNESTO FLORES QUINTERO</p> <p>1er. Escrutador: KENIA BRIDITH GUZMAN SERRANO 2do. Escrutador: FLERIDA AISPURO MARTINEZ</p> <p>3er. Escrutador: JUAN ALARCON ZAZUETA</p> <p>1er. Suplente: LUIS ENRIQUE GUTIERREZ SEGURA 2do. Suplente: MIGUEL ARELLANO ACOSTA 3er. Suplente: MA. PIEDAD GARCIA ESQUEDA</p>	<p>Distrito Federal: 7) CULIACAN DE ROSALES Distrito Local: 13) CULIACAN DE ROSALES Municipio: 6) CULIACAN Localidad: 1) CULIACAN DE ROSALES Sección: 828 B1</p> <p>Ubicación: CASA PARTICULAR, CALLE JOSÉ FERRER, NÚMERO 3024, COLONIA VICENTE GUERRERO, CÓDIGO POSTAL 80070, CULIACÁN, SINALOA., ENTRE AVENIDA ANTONIO NAKAYAMA Y AVENIDA JOAQUÍN FERNÁNDEZ DE LIZARDI</p> <p>Presidenta/e: ALVARO BUSTAMANTE ARREDONDO</p> <p>1er. Secretaria/o: CASTULO ANSELMO ALEJO ARMENTA 2do. Secretaria/o: FRANCISCO EDUARDO AISPURO GARCIA</p> <p>1er. Escrutador: FLAVIANO ARREOLA CASTRO 2do. Escrutador: GENESIS ALEYDA ALVARADO LUGO</p> <p>3er. Escrutador: MARIA ELVIRA ARREOLA GOYCOECHEA</p> <p>1er. Suplente: MA. CONSUELO BAILON REYES 2do. Suplente: CORAZON DE FRANCISCA BELTRAN ZEPEDA 3er. Suplente: NORMA ALICIA BARRAZA INZUNZA</p>
<p>Distrito Federal: 7) CULIACAN DE ROSALES Distrito Local: 13) CULIACAN DE ROSALES Municipio: 6) CULIACAN Localidad: 1) CULIACAN DE ROSALES Sección: 829 B1</p> <p>Ubicación: CASA PARTICULAR, AVENIDA JOAQUÍN FERNÁNDEZ DE LIZARDI, NÚMERO 454, COLONIA GENARO ESTRADA, CÓDIGO POSTAL 80070, CULIACÁN, SINALOA, ENTRE CALLE MIGUEL HIDALGO Y CALLE JOSÉ FERRER</p> <p>Presidenta/e: JOSE MANUEL AGUILAR PATIÑO</p> <p>1er. Secretaria/o: CRHISLY DENISSE SANCHEZ AVILEZ 2do. Secretaria/o: ASHLEY SOFIA AISPURO URIARTE</p> <p>1er. Escrutador: ANGELICA MYRIAM AISPURO ANGULO 2do. Escrutador: IMANOL TORRES ROMERO</p> <p>3er. Escrutador: MARIALY TORRES ROMERO</p> <p>1er. Suplente: RUBEN CARRASCO HERAS 2do. Suplente: MAURA AISPURO AISPURO 3er. Suplente: DORA ALICIA LEON CAMACHO</p>	<p>Distrito Federal: 7) CULIACAN DE ROSALES Distrito Local: 13) CULIACAN DE ROSALES Municipio: 6) CULIACAN Localidad: 1) CULIACAN DE ROSALES Sección: 830 B1</p> <p>Ubicación: ESCUELA SECUNDARIA GENERAL NÚMERO 4 PABLO DE VILLAVICENCIO, CALLE DE LAS BUGAMBILIAS, SIN NÚMERO, COLONIA LA CAMPIÑA, CÓDIGO POSTAL 80060, CULIACÁN, SINALOA., ESQUINA CON DE LOS SAUCES</p> <p>Presidenta/e: YADIRA GREGORIA ARANZUBIA SAINZ</p> <p>1er. Secretaria/o: SARA ISABEL VERDUGO MORGAN 2do. Secretaria/o: ALEXIA MARIA CARDENAS RETAMOZA</p> <p>1er. Escrutador: MARIO MENDOZA BOJORQUEZ 2do. Escrutador: NATALIA VERDUGO MORGAN</p> <p>3er. Escrutador: NORMA ALICIA VALENZUELA CHAPARRO</p> <p>1er. Suplente: HELLEN CRISTINA ANGULO CHIQUETE 2do. Suplente: DANIELA ALEJANDRA AGUILAR ARANZUBIA 3er. Suplente: AGUSTINA BELTRAN CALDERON</p>

<p>Distrito Federal: 7) CULIACAN DE ROSALES Distrito Local: 13) CULIACAN DE ROSALES Municipio: 6) CULIACAN Localidad: 1) CULIACAN DE ROSALES Sección: 831 B1</p> <p>Ubicación: ESCUELA PRIMARIA JOSÉ VASCONCELOS, CALZADA DE LA LUNA, SIN NÚMERO, COLONIA VILLA SATÉLITE, CÓDIGO POSTAL 80088, CULIACÁN, SINALOA., ESQUINA CON CALLE HIPERIÓN</p> <p>Presidenta/e: TERESA DE JESUS IBARRA URQUIDEZ</p> <p>1er. Secretaria/o: JORGE ALFREDO ZAMUDIO RODRIGUEZ 2do. Secretaria/o: LUZ BERTHILA HERNANDEZ PAYAN</p> <p>1er. Escrutador: LIDIA ANGELICA HERRERA BARCELO 2do. Escrutador: MIA GUADALUPE AGUILAR LEAL 3er. Escrutador: LUIS ARMANDO AVENDAÑO FELIX</p> <p>1er. Suplente: MARIA DOLORES DEL CARMEN AGUILAR VALENZUELA 2do. Suplente: GRACIELA DEL CARMEN BRISEÑO GARCIA 3er. Suplente: JOSE REYMUNDO ALGARA FELIX</p>	<p>Distrito Federal: 7) CULIACAN DE ROSALES Distrito Local: 13) CULIACAN DE ROSALES Municipio: 6) CULIACAN Localidad: 1) CULIACAN DE ROSALES Sección: 832 B1</p> <p>Ubicación: CASA PARTICULAR, CALLE UMBRIEL, NÚMERO 4143, COLONIA VILLA SATÉLITE, CÓDIGO POSTAL 80088, CULIACÁN, SINALOA., ENTRE CALLEJÓN DEL BARRIO Y CALZADA DE LA LUNA</p> <p>Presidenta/e: HERMELINDA FELIX GARCIA</p> <p>1er. Secretaria/o: LAURA JUSTINA FELIX GARCIA 2do. Secretaria/o: NOEMI FLORES FLORES</p> <p>1er. Escrutador: FRANCISCA MURRIETA ZAMORANO 2do. Escrutador: JORGE VIELMAS JACOBO 3er. Escrutador: INGRID SUGEY MEZA MORALES</p> <p>1er. Suplente: CATALINA BEJARANO PIÑA 2do. Suplente: MARIA DEL CARMEN PALAZUELOS CAMACHO 3er. Suplente: MARIA AIDA DEL CARMEN XX BARRERA</p>
<p>Distrito Federal: 7) CULIACAN DE ROSALES Distrito Local: 13) CULIACAN DE ROSALES Municipio: 6) CULIACAN Localidad: 1) CULIACAN DE ROSALES Sección: 833 B1</p> <p>Ubicación: CASA PARTICULAR, AVENIDA SECCIÓN SEIS, NÚMERO 93, COLONIA INFONAVIT EL BARRIO, CÓDIGO POSTAL 80080, CULIACÁN, SINALOA, ENTRE CALLE SECCIÓN SEIS Y BULEVAR FRANCISCO I MADERO</p> <p>Presidenta/e: IMELDA ALTAMIRANO RAMOS</p> <p>1er. Secretaria/o: IBETTE DENISSE CHAVEZ RAMIREZ 2do. Secretaria/o: SITLALI GETSABEL NARANJO CERVANTES</p> <p>1er. Escrutador: MARIELA FELIX FELIX 2do. Escrutador: LUCIA GAXIOLA CONTRERAS 3er. Escrutador: YOLANDA ESQUERRA OSUNA</p> <p>1er. Suplente: KARLA ANALY CASTRO VALENZUELA 2do. Suplente: ROSALINA MONTAÑO LOPEZ 3er. Suplente: BERNARDO DUARTE CONTRERAS</p>	<p>Distrito Federal: 7) CULIACAN DE ROSALES Distrito Local: 13) CULIACAN DE ROSALES Municipio: 6) CULIACAN Localidad: 1) CULIACAN DE ROSALES Sección: 834 B1</p> <p>Ubicación: CASA PARTICULAR, CALLE AMADO NERVO, NÚMERO 2365, COLONIA MIGUEL HIDALGO, CÓDIGO POSTAL 80090, CULIACÁN, SINALOA, ENTRE AVENIDA MANUEL ESTRADA Y AVENIDA FRAY BERNARDO DE BALBUENA</p> <p>Presidenta/e: MITZY PAOLA IRIBE CORRALES</p> <p>1er. Secretaria/o: JESUS ALEXIS BERNAL CHAIDEZ 2do. Secretaria/o: LORETTE ANGELICA ROMERO VELAZQUEZ</p> <p>1er. Escrutador: JOAHAN AIMAR BELTRAN DELGADO 2do. Escrutador: ELADIO BELTRAN GARCIA 3er. Escrutador: MARIVEL NUÑEZ LOPEZ</p> <p>1er. Suplente: MARIA ELODIA LOERA TAPIA 2do. Suplente: MARTHA QUINTERO MANJARREZ 3er. Suplente: FELICITAS LOPEZ ESPINOZA</p>
<p>Distrito Federal: 7) CULIACAN DE ROSALES Distrito Local: 13) CULIACAN DE ROSALES Municipio: 6) CULIACAN Localidad: 1) CULIACAN DE ROSALES Sección: 835 B1</p> <p>Ubicación: CASA PARTICULAR, CALLE BENITO JUÁREZ, NÚMERO 2271, COLONIA MIGUEL HIDALGO, CÓDIGO POSTAL 80090, CULIACÁN, SINALOA., ENTRE AVENIDA MANUEL ESTRADA Y AVENIDA ANTONIO NAKAYAMA</p> <p>Presidenta/e: TANIA CLARISA BELTRAN BARRERA</p> <p>1er. Secretaria/o: GLORIA AMELIA BARRERA DIAZ 2do. Secretaria/o: JEHOBRAH QUETZAHID SANCHEZ CHAIDEZ</p> <p>1er. Escrutador: RENE ARTURO ALDANA ZAVALA 2do. Escrutador: JUAN ANTONIO CHAIDEZ ESPINOZA 3er. Escrutador: DENISSE GUADALUPE MONZON LOPEZ</p> <p>1er. Suplente: JOSE LUIS FELIX MONTENEGRO 2do. Suplente: SILVIA SOLEDAD XX MATURIN 3er. Suplente: LESLIE JUDITH JACOBO LEY</p>	<p>Distrito Federal: 7) CULIACAN DE ROSALES Distrito Local: 13) CULIACAN DE ROSALES Municipio: 6) CULIACAN Localidad: 1) CULIACAN DE ROSALES Sección: 836 B1</p> <p>Ubicación: CASA PARTICULAR, AVENIDA DIAGONAL, NÚMERO 168, COLONIA MIGUEL HIDALGO, CÓDIGO POSTAL 80090, CULIACÁN, SINALOA., ENTRE CALLE AMADO NERVO Y CALLE CRISTÓBAL COLÓN</p> <p>Presidenta/e: MA. ESTELA RIVERA AVITRIA</p> <p>1er. Secretaria/o: MARIA GUADALUPE CABALLERO RIVERA 2do. Secretaria/o: EVANGELINA AGUILAR SOTO</p> <p>1er. Escrutador: JOSE MANUEL DELGADO MONROY 2do. Escrutador: EVANGELINA BUGARIN RUIZ 3er. Escrutador: MIRIAM GUADALUPE LARES HEREDIA</p> <p>1er. Suplente: JESUS OLEGARIO RAMIREZ SALDAÑA 2do. Suplente: MARIA ANA ALEIDA AISPURO PEÑA 3er. Suplente: MARIA GUADALUPE XX OCHOA</p>

<p>Distrito Federal: 7) CULIACAN DE ROSALES Distrito Local: 13) CULIACAN DE ROSALES Municipio: 6) CULIACAN Localidad: 1) CULIACAN DE ROSALES Sección: 837 B1</p> <p>Ubicación: PARQUE LLUVIA, CALLE MARIANO ESCOBEDO, SIN NÚMERO, COLONIA MIGUEL HIDALGO, CÓDIGO POSTAL 80090, CULIACÁN, SINALOA., ENTRE AVENIDA ANTONIO NAKAYAMA Y AVENIDA DIAGONAL</p> <p>Presidenta/e: LUIS FERNANDO AGUIRRE NUÑEZ</p> <p>1er. Secretaria/o: TERESA GUADALUPE BUSTAMANTE ZAZUETA 2do. Secretaria/o: MARIA GRISELDA NUÑEZ TREJO</p> <p>1er. Escrutador: BLANCA ESTHELA QUINTERO ROCHA 2do. Escrutador: JAVIANA PATRICIA BELTRAN CORONA</p> <p>3er. Escrutador: MAYRA JUDITH AGUIRRE TORRES</p> <p>1er. Suplente: ANA MARIA BELTRAN AISPURU 2do. Suplente: CARMEN HEREDIA ESTRADA 3er. Suplente: ANA ALICIA DE LA ROSA TRUJILLO</p>	<p>Distrito Federal: 7) CULIACAN DE ROSALES Distrito Local: 13) CULIACAN DE ROSALES Municipio: 6) CULIACAN Localidad: 1) CULIACAN DE ROSALES Sección: 838 B1</p> <p>Ubicación: CASA PARTICULAR, CALLE AMADO NERVO, NÚMERO 2045, COLONIA MIGUEL HIDALGO, CÓDIGO POSTAL 80090, CULIACÁN, SINALOA., ENTRE AVENIDA REVOLUCIÓN Y AVENIDA FRAY ANDRÉS TELLO</p> <p>Presidenta/e: LUZ YESSENIA FELIX ARREDONDO</p> <p>1er. Secretaria/o: JOSE RICARDO LEY ALVAREZ 2do. Secretaria/o: LUCERO RIOS OCHOA</p> <p>1er. Escrutador: ANGEL EDUARDO SEDANO MENDOZA 2do. Escrutador: JESUS ROBERTO VELAZQUEZ HIGUERA</p> <p>3er. Escrutador: EDUARDO FELIX SOTO</p> <p>1er. Suplente: INES CARDENAS ESQUER 2do. Suplente: JOSE ALEJANDRO GASTELUM SANCHEZ 3er. Suplente: JOSEFINA ESTRADA ARREDONDO</p>
<p>Distrito Federal: 7) CULIACAN DE ROSALES Distrito Local: 13) CULIACAN DE ROSALES Municipio: 6) CULIACAN Localidad: 1) CULIACAN DE ROSALES Sección: 839 B1</p> <p>Ubicación: CASA PARTICULAR, CALLE BENITO JUÁREZ, NÚMERO 2080, COLONIA MIGUEL HIDALGO, CÓDIGO POSTAL 80090, CULIACÁN, SINALOA., ENTRE AVENIDA REVOLUCIÓN Y AVENIDA FRAY ANDRÉS TELLO</p> <p>Presidenta/e: LUCIO DE JESUS HERNANDEZ DIAZ</p> <p>1er. Secretaria/o: RAMON EMILIO RODRIGUEZ RODELO 2do. Secretaria/o: LUIS FERNANDO RUIZ HERNANDEZ</p> <p>1er. Escrutador: SAUL BALDEMAR BELTRAN LUGO 2do. Escrutador: MARIA DEL SOCORRO BERNAL GARCIA</p> <p>3er. Escrutador: MARIO ROJO GUTIERREZ</p> <p>1er. Suplente: JUAN PABLO BELTRAN RUBIO 2do. Suplente: EUGENIO CEBALLOS ACOSTA 3er. Suplente: GRICELDA GUADALUPE HIGUERA FLORES</p>	<p>Distrito Federal: 7) CULIACAN DE ROSALES Distrito Local: 13) CULIACAN DE ROSALES Municipio: 6) CULIACAN Localidad: 1) CULIACAN DE ROSALES Sección: 840 B1</p> <p>Ubicación: CASA PARTICULAR, CALLE EPIGMENIO GONZÁLEZ, NÚMERO 2090, COLONIA MIGUEL HIDALGO, CÓDIGO POSTAL 80090, CULIACÁN, SINALOA., ENTRE AVENIDA REVOLUCIÓN Y AVENIDA FRAY ANDRÉS TELLO</p> <p>Presidenta/e: OSCAR ALVAREZ SERRANO</p> <p>1er. Secretaria/o: BRICEIDA CRISTAL BASTIDAS GARCIA 2do. Secretaria/o: JOSEFINA BERNAL CORONEL</p> <p>1er. Escrutador: MARIA CELIA OCHOA MENDIVIL 2do. Escrutador: SATURNINO ALVAREZ RAMIREZ</p> <p>3er. Escrutador: BLANCA LETICIA BELTRAN PEREZ</p> <p>1er. Suplente: ALEJANDRA INZUNZA VERDUGO 2do. Suplente: ROBERTO ARMENTA BELTRAN 3er. Suplente: CECILIA BORQUEZ BUSTAMANTE</p>
<p>Distrito Federal: 7) CULIACAN DE ROSALES Distrito Local: 13) CULIACAN DE ROSALES Municipio: 6) CULIACAN Localidad: 1) CULIACAN DE ROSALES Sección: 841 B1</p> <p>Ubicación: CASA PARTICULAR, AVENIDA CECILIA ZADI, NÚMERO 440, NORTE, COLONIA MIGUEL HIDALGO, CÓDIGO POSTAL 80090, CULIACÁN, SINALOA., ENTRE CALLE MANUEL DOBLADO Y CALLE GUSTAVO GARMENDIA</p> <p>Presidenta/e: IVAN ULISES ANGULO ZAMUDIO</p> <p>1er. Secretaria/o: VALERIA MARICRUZ MADUEÑO MARTINEZ 2do. Secretaria/o: KAREM ROCIO ACOSTA JACQUEZ</p> <p>1er. Escrutador: MAYBELIN OFELIA CARREÑO HERNANDEZ 2do. Escrutador: ISRAEL FELIX PARRA</p> <p>3er. Escrutador: FRANCISCO JAVIER ALEJANDRO BELTRAN FIGUEROA</p> <p>1er. Suplente: HECTOR ALFREDO BELTRAN FIGUEROA 2do. Suplente: OLIVIA CAZARES CONTRERAS 3er. Suplente: KENIA SUGEY LEON ASTORGA</p>	<p>Distrito Federal: 7) CULIACAN DE ROSALES Distrito Local: 13) CULIACAN DE ROSALES Municipio: 6) CULIACAN Localidad: 1) CULIACAN DE ROSALES Sección: 842 B1</p> <p>Ubicación: CASA PARTICULAR, AVENIDA ESTEBAN FLORES, NÚMERO 448, COLONIA MIGUEL HIDALGO, CÓDIGO POSTAL 80090, CULIACÁN, SINALOA., ENTRE CALLE MANUEL DOBLADO Y CALLE GUSTAVO GARMENDIA</p> <p>Presidenta/e: RAFAEL TORRES ESPINOZA</p> <p>1er. Secretaria/o: RAFAEL MAURICIO HERNANDEZ MORENO 2do. Secretaria/o: CINTHIA JAZMIN MADUEÑO RIVERA</p> <p>1er. Escrutador: ARACELI ALFARO PORTILLO 2do. Escrutador: ROSA MARIA BELTRAN FAVELA</p> <p>3er. Escrutador: PEDRO ARTURO BELTRAN OBESO</p> <p>1er. Suplente: TARIACURI BRAVO PATIÑO 2do. Suplente: MANUELA MARTINEZ HAROS 3er. Suplente: ALMA PATRICIA ALVAREZ IMPERIAL</p>

<p>Distrito Federal: 7) CULIACAN DE ROSALES Distrito Local: 13) CULIACAN DE ROSALES Municipio: 6) CULIACAN Localidad: 1) CULIACAN DE ROSALES Sección: 843 B1</p> <p>Ubicación: CASA PARTICULAR, CALLE MARIANO ESCOBEDO, NÚMERO 1937, COLONIA MIGUEL HIDALGO, CÓDIGO POSTAL 80090, CULIACÁN, SINALOA., ENTRE AVENIDA JAVIER TORRES BODET Y AVENIDA REVOLUCIÓN</p> <p>Presidenta/e: HEIDI ABIGAIL AMEZQUITA MARTINEZ</p> <p>1er. Secretaria/o: REY UZIEL AMEZQUITA MARTINEZ</p> <p>2do. Secretaria/o: LUIS FRANCISCO BRINGAS CARRASCO</p> <p>1er. Escrutador: RUBEN DAVID CARRASCO SAUCEDA</p> <p>2do. Escrutador: GUADALUPE ESPINOZA VEGA</p> <p>3er. Escrutador: ALBERTO EUGENIO MONZON ROMERO</p> <p>1er. Suplente: MARIA FERNANDA TERRONES AVILES</p> <p>2do. Suplente: JAVIER ACOSTA DE LA HOYA</p> <p>3er. Suplente: MARTINA ARREDONDO ACOSTA</p>	<p>Distrito Federal: 7) CULIACAN DE ROSALES Distrito Local: 13) CULIACAN DE ROSALES Municipio: 6) CULIACAN Localidad: 1) CULIACAN DE ROSALES Sección: 844 B1</p> <p>Ubicación: ESCUELA PRIMARIA HÉROES DE 1864, AVENIDA CECILIA ZADI, SIN NÚMERO, COLONIA MIGUEL HIDALGO, CÓDIGO POSTAL 80090, CULIACÁN, SINALOA., ESQUINA CON BULEVAR FRANCISCO I MADERO</p> <p>Presidenta/e: ROSA MARTHA AVALOS MARTINEZ</p> <p>1er. Secretaria/o: DAVID SOLIS VALENZUELA</p> <p>2do. Secretaria/o: JOSE LUIS CARMONA IBARRA</p> <p>1er. Escrutador: YIPSY LUCERO CARVAJAL CARO</p> <p>2do. Escrutador: MATILDE GUTIERREZ RODRIGUEZ</p> <p>3er. Escrutador: MA. MANUELA CORRALES NUÑEZ</p> <p>1er. Suplente: VIOLETA CAMPOY MARTINEZ</p> <p>2do. Suplente: ROSA AISPURO BELTRAN</p> <p>3er. Suplente: ROSA AIDA CHAVEZ MIRANDA</p>
<p>Distrito Federal: 7) CULIACAN DE ROSALES Distrito Local: 13) CULIACAN DE ROSALES Municipio: 6) CULIACAN Localidad: 1) CULIACAN DE ROSALES Sección: 845 B1</p> <p>Ubicación: ESCUELA SECUNDARIA SNTE 53, CALLE BENITO JUÁREZ, SIN NÚMERO, COLONIA MIGUEL HIDALGO, CÓDIGO POSTAL 80090, CULIACÁN, SINALOA., ENTRE AVENIDA FLORENTINO ARCINIEGA Y LEDEZMA Y AVENIDA ALEJANDRO QUIJANO</p> <p>Presidenta/e: KARINA CECILIA VALDEZ ARAMBURO</p> <p>1er. Secretaria/o: NOLBERTO HILARIO BELTRAN BELTRAN</p> <p>2do. Secretaria/o: VALERIA GUADALUPE GUTIERREZ SANCHEZ</p> <p>1er. Escrutador: ARIEL NUÑEZ MEDINA</p> <p>2do. Escrutador: JORGE LUIS ORNELAS LUGO</p> <p>3er. Escrutador: JOSE DE JESUS DELGADO ZAZUETA</p> <p>1er. Suplente: AIDA GUADALUPE MADRID OLEA</p> <p>2do. Suplente: ANGEL EDUARDO ORTEGA ARELLANO</p> <p>3er. Suplente: KEVIN ALEXIS BELTRAN CAMACHO</p>	<p>Distrito Federal: 7) CULIACAN DE ROSALES Distrito Local: 13) CULIACAN DE ROSALES Municipio: 6) CULIACAN Localidad: 1) CULIACAN DE ROSALES Sección: 846 B1</p> <p>Ubicación: CASA PARTICULAR, CALLE MARIANO ESCOBEDO, NÚMERO 1520, COLONIA MIGUEL HIDALGO, CÓDIGO POSTAL 80090, CULIACÁN, SINALOA., ENTRE AVENIDA FRANCISCO MEDINA Y AVENIDA FLORENTINO ARCINIEGA Y LEDEZMA</p> <p>Presidenta/e: KARLA JUDITH ACOSTA ANGULO</p> <p>1er. Secretaria/o: LETICIA ISABEL ZAZUETA GASPAR</p> <p>2do. Secretaria/o: GERARDO ELIAN BELTRAN MEDINA</p> <p>1er. Escrutador: AMERICA YOSELINE DELGADO ZAVALA</p> <p>2do. Escrutador: EZEQUIEL GARCIA PEÑA</p> <p>3er. Escrutador: MARIO ALBERTO BARRAZA OLIVAS</p> <p>1er. Suplente: MARIO MIGUEL MADRID VALENZUELA</p> <p>2do. Suplente: IRMA SERRANO LOPEZ</p> <p>3er. Suplente: JORGE APECECHEA LOPEZ</p>
<p>Distrito Federal: 7) CULIACAN DE ROSALES Distrito Local: 13) CULIACAN DE ROSALES Municipio: 6) CULIACAN Localidad: 1) CULIACAN DE ROSALES Sección: 847 B1</p> <p>Ubicación: CASA PARTICULAR, AVENIDA FLORENTINO ARCINIEGA Y LEDEZMA, NÚMERO 345, COLONIA MIGUEL HIDALGO, CÓDIGO POSTAL 80090, CULIACÁN, SINALOA., ESQUINA CON CALLE GUSTAVO GARMENDIA</p> <p>Presidenta/e: TAKESHI BELTRAN AGUILAR</p> <p>1er. Secretaria/o: MARIO ENRIQUE CAMPOS PEREZ</p> <p>2do. Secretaria/o: CLAUDIA IVONE DIAZ SANDOVAL</p> <p>1er. Escrutador: MIRYAM GUADALUPE MONTOYA MEDINA</p> <p>2do. Escrutador: JASON JOSHUA DELGADO COURET</p> <p>3er. Escrutador: MAIRA GUADALUPE ALMANZA RAZO</p> <p>1er. Suplente: LUISA VANESSA CAMACHO LEON</p> <p>2do. Suplente: JAVIER EDUARDO CEBALLOS MARTINEZ</p> <p>3er. Suplente: JOSE DE JESUS MOLINA CORRALES</p>	<p>Distrito Federal: 7) CULIACAN DE ROSALES Distrito Local: 13) CULIACAN DE ROSALES Municipio: 6) CULIACAN Localidad: 1) CULIACAN DE ROSALES Sección: 848 B1</p> <p>Ubicación: CASA PARTICULAR, CALLE MANUEL DOBLADO, NÚMERO 1620, COLONIA MIGUEL HIDALGO, CÓDIGO POSTAL 80090, CULIACÁN, SINALOA., ENTRE AVENIDA ESTEBAN FLORES Y AVENIDA ALEJANDRO QUIJANO</p> <p>Presidenta/e: MARIA JOSE CALDERON ANGULO</p> <p>1er. Secretaria/o: JUAN PABLO DE BALAGUER MARTINEZ CORNEJO</p> <p>2do. Secretaria/o: JOSE FLORENTINO PEREZ SALAZAR</p> <p>1er. Escrutador: DIANA KARELY CAZARES MEDINA</p> <p>2do. Escrutador: CINDY PAOLA VALENZUELA GARCIA</p> <p>3er. Escrutador: MARIA YULISSA CHAVEZ GAMEZ</p> <p>1er. Suplente: JOSE FRANCISCO MADRID VILLANUEVA</p> <p>2do. Suplente: MARICELA HIDALGO SARABIA</p> <p>3er. Suplente: JUAN MANUEL BURGOS LOPEZ</p>

<p>Distrito Federal: 7) CULIACAN DE ROSALES Distrito Local: 13) CULIACAN DE ROSALES Municipio: 6) CULIACAN Localidad: 1) CULIACAN DE ROSALES Sección: 849 B1</p> <p>Ubicación: CASA PARTICULAR, AVENIDA FRANCISCO MEDINA, NÚMERO 1426, COLONIA MIGUEL HIDALGO, CÓDIGO POSTAL 80090, CULIACÁN, SINALOA, ESQUINA CON CALLE MARIANO ESCOBEDO</p> <p>Presidenta/e: JAVIER SHAID ARENAS CHAIDEZ</p> <p>1er. Secretaria/o: BRITANNIS EKATERINE GASPAR ZEPEDA 2do. Secretaria/o: ANDREA DOMINGUEZ OSUNA</p> <p>1er. Escrutador: SCARLETT ANTONIETTA ARMENTA MILLAN 2do. Escrutador: ROMINA AISPURO ALVARADO</p> <p>3er. Escrutador: MIZAZEL AVILA HERNANDEZ</p> <p>1er. Suplente: JOSE AVILA NUÑEZ 2do. Suplente: JUANA BARRAZA SANCHEZ 3er. Suplente: VICTOR CARDENAS ASTORGA</p>	<p>Distrito Federal: 7) CULIACAN DE ROSALES Distrito Local: 13) CULIACAN DE ROSALES Municipio: 6) CULIACAN Localidad: 1) CULIACAN DE ROSALES Sección: 850 B1</p> <p>Ubicación: CASA PARTICULAR, CALLE CRISTÓBAL COLÓN, NÚMERO 1310, COLONIA MIGUEL HIDALGO, CÓDIGO POSTAL 80090, CULIACÁN, SINALOA, ENTRE BULEVAR XICOTÉNCATL Y AVENIDA INDIO DE GUELATAO</p> <p>Presidenta/e: JESUS ARMANDO ESPINOZA AYALA</p> <p>1er. Secretaria/o: NAYLEA YARETZI PAZ DELGADO 2do. Secretaria/o: CARMEN CECILIA LOPEZ SAMANIEGO</p> <p>1er. Escrutador: ALEXIS AISPURO LABRADA 2do. Escrutador: GERARDO GONZALEZ SANCHEZ</p> <p>3er. Escrutador: EMILIANO INZUNZA OJEDA</p> <p>1er. Suplente: JOSE MANUEL LEON QUINTERO 2do. Suplente: LORENZO ELEAZAR NORIEGA ROJAS 3er. Suplente: KAREN AZUCENA RAMOS ZUÑIGA</p>
<p>Distrito Federal: 7) CULIACAN DE ROSALES Distrito Local: 13) CULIACAN DE ROSALES Municipio: 6) CULIACAN Localidad: 1) CULIACAN DE ROSALES Sección: 851 B1</p> <p>Ubicación: CASA PARTICULAR, CALLE FRANCISCO VILLA, NÚMERO 1078, COLONIA LAS VEGAS, CÓDIGO POSTAL 80090, CULIACÁN, SINALOA, ENTRE AVENIDA CUITLÁHUAC Y AVENIDA XICOTÉNCATL</p> <p>Presidenta/e: MARIO ADRIAN ARREDONDO LOPEZ</p> <p>1er. Secretaria/o: RICARDO ERNESTO RECIO LEON 2do. Secretaria/o: MARIA ELENA VALENCIA GAMEZ</p> <p>1er. Escrutador: MARIA MARINELA ADRIAN QUINTERO 2do. Escrutador: ROSENDO OCTAVIO BELTRAN CERVANTES</p> <p>3er. Escrutador: PRISMA YAMILETH CHAN MONARREZ</p> <p>1er. Suplente: HEIDI OSMARA RENTERIA SANCHEZ 2do. Suplente: MARTHA CERVANTES RUBIO 3er. Suplente: MARIA LETICIA ASTORGA SERRANO</p>	<p>Distrito Federal: 7) CULIACAN DE ROSALES Distrito Local: 13) CULIACAN DE ROSALES Municipio: 6) CULIACAN Localidad: 1) CULIACAN DE ROSALES Sección: 852 B1</p> <p>Ubicación: CASA PARTICULAR, CALLE FRANCISCO VILLA, SIN NÚMERO, COLONIA CENTRO, CODIGO POSTAL 80000, CULIACÁN, SINALOA., ENTRE AVENIDA JORGE GARCÍA GRANADOS Y AVENIDA JUAN SEPÚLVEDA</p> <p>Presidenta/e: JAIME RAFAEL LEON PACHECO</p> <p>1er. Secretaria/o: NICOLAS FLORES RODRIGUEZ 2do. Secretaria/o: OSCAR PAUL GASTELUM GARCIA</p> <p>1er. Escrutador: PEDRO RAMON GASTELUM GARCIA 2do. Escrutador: JULIAN ALBERTO AYON BELTRAN</p> <p>3er. Escrutador: YOLANDA GARCIA RODRIGUEZ</p> <p>1er. Suplente: RUFINA GIL JACOBO 2do. Suplente: HILDA YOLANDA GASTELUM GARCIA 3er. Suplente: RICARDO DIAZ LEON</p>
<p>Distrito Federal: 7) CULIACAN DE ROSALES Distrito Local: 13) CULIACAN DE ROSALES Municipio: 6) CULIACAN Localidad: 1) CULIACAN DE ROSALES Sección: 853 B1</p> <p>Ubicación: CASA PARTICULAR, CALLE FRANCISCO VILLA, NÚMERO 537, COLONIA CENTRO, CÓDIGO POSTAL 80000, CULIACÁN, SINALOA, ENTRE AVENIDA IGNACIO ALDAMA Y AVENIDA JORGE GARCÍA GRANADOS</p> <p>Presidenta/e: LUIS FERNANDO BARRERA OCHOA</p> <p>1er. Secretaria/o: MA EDITH ELENA JASSO MARTINEZ 2do. Secretaria/o: FAUSTINIANO BARRERA TORRES</p> <p>1er. Escrutador: JOSE FRANCISCO OCHOA CAMACHO 2do. Escrutador: INGRID DANIELA ALVARADO LOPEZ</p> <p>3er. Escrutador: SERGIO ANTONIO MADRIGAL LOPEZ</p> <p>1er. Suplente: JESUS HECTOR AYALA MORAILA 2do. Suplente: CARMEN ALICIA CAMACHO SEPULVEDA 3er. Suplente: MARIA HIGINIA CASTRO AGUIRRE</p>	<p>Distrito Federal: 7) CULIACAN DE ROSALES Distrito Local: 13) CULIACAN DE ROSALES Municipio: 6) CULIACAN Localidad: 1) CULIACAN DE ROSALES Sección: 857 B1</p> <p>Ubicación: CASA PARTICULAR, AVENIDA RUPERTO PALIZA, NÚMERO 217, COLONIA MIGUEL ALEMÁN, CÓDIGO POSTAL 80200, CULIACÁN, SINALOA, CALLE JUAN JOSÉ RÍOS Y BULEVAR GABRIEL LEYVA SOLANO</p> <p>Presidenta/e: ALCIRA CARDENAS LARA</p> <p>1er. Secretaria/o: FRIDA FABIOLA AYALA ZARATE 2do. Secretaria/o: ANGELICA COLIN HERNANDEZ</p> <p>1er. Escrutador: MARGARITA AYALA ZARATE 2do. Escrutador: MA ELVIA LOPEZ GARCIA</p> <p>3er. Escrutador: YAZMIN YULIETT AYON GONZALEZ</p> <p>1er. Suplente: CARMEN LUCIA DUARTE TAPIA 2do. Suplente: NORMAN VICTOR JOSE VALENZUELA CONDE 3er. Suplente: ROCIO DEL CARMEN ROMERO MARTINEZ</p>

<p>Distrito Federal: 7) CULIACAN DE ROSALES Distrito Local: 13) CULIACAN DE ROSALES Municipio: 6) CULIACAN Localidad: 1) CULIACAN DE ROSALES Sección: 858 B1</p> <p>Ubicación: ESCUELA PRIMARIA SÓCRATES, CALLE JOSÉ AGUILAR BARRAZA, SIN NÚMERO, COLONIA MIGUEL ALEMÁN, CÓDIGO POSTAL 80200, CULIACÁN, SINALOA, ESQUINA CON AVENIDA JESÚS ANDRADE</p> <p>Presidenta/e: ANA LUISA BELTRAN TIZNADO</p> <p>1er. Secretaria/o: SILVIA ESQUERRA BETANCOURT 2do. Secretaria/o: JAVIER ALONSO GARCIA URIBE 1er. Escrutador: ERIKA MARCELINA LUGO SANTIESTEBAN 2do. Escrutador: ALEJANDRA CAZAREZ RAMIREZ 3er. Escrutador: GERMAN GAXIOLA ROCHA 1er. Suplente: RYAN YASEF ALVARADO ARMENTA 2do. Suplente: FLOR MARIA CASTRO FIERRO 3er. Suplente: JESUS ALBERTO DELGADO LOPEZ</p>	<p>Distrito Federal: 7) CULIACAN DE ROSALES Distrito Local: 13) CULIACAN DE ROSALES Municipio: 6) CULIACAN Localidad: 1) CULIACAN DE ROSALES Sección: 859 B1</p> <p>Ubicación: CASA PARTICULAR, PRIVADA MAURO HUERTA, SIN NÚMERO, COLONIA MIGUEL ALEMÁN, CÓDIGO POSTAL 80200, CULIACÁN, SINALOA, ENTRE AVENIDA AQUILES SERDÁN Y AVENIDA RAMÓN CORONA</p> <p>Presidenta/e: PERLA AZUCENA MONTOYA HEREDIA</p> <p>1er. Secretaria/o: MARIELENA CINCO GOMEZ 2do. Secretaria/o: FRANCIS BATIZ CAZARES 1er. Escrutador: PEDRO MARIO FLORES DELGADO 2do. Escrutador: GLADIS LETICIA ARMENTA JIMENEZ 3er. Escrutador: NORA SILVIA AVIÑA TORRES 1er. Suplente: JOSE FERNANDO CORONEL JACOBO 2do. Suplente: ANA ROSALVA BELTRAN MEDINA 3er. Suplente: MARGARITA AIDE BELTRAN MEDINA</p>
<p>Distrito Federal: 7) CULIACAN DE ROSALES Distrito Local: 13) CULIACAN DE ROSALES Municipio: 6) CULIACAN Localidad: 1) CULIACAN DE ROSALES Sección: 860 B1</p> <p>Ubicación: CASA PARTICULAR, AVENIDA VICENTE GUERRERO, NÚMERO 442, COLONIA MIGUEL ALEMÁN, CÓDIGO POSTAL 80200, CULIACÁN, SINALOA, ENTRE CALLE JUAN JOSÉ RÍOS Y CALLE JOSÉ AGUILAR BARRAZA</p> <p>Presidenta/e: DAVID GERARDO CAÑEDO GALINDO</p> <p>1er. Secretaria/o: ALEJANDRO GUTIERREZ MONTOYA 2do. Secretaria/o: GERARDO INZUNZA SANCHEZ 1er. Escrutador: JUAN CARLOS CORRALES OCHOA 2do. Escrutador: MARICELA JIMENEZ VALENZUELA 3er. Escrutador: JUAN PABLO BERNAL ZUÑIGA 1er. Suplente: YESSENIA ARVIZU RUBIO 2do. Suplente: ANA CECILIA BELTRAN RIESTRA 3er. Suplente: JOSE RAMON LOPEZ CASAS</p>	<p>Distrito Federal: 7) CULIACAN DE ROSALES Distrito Local: 13) CULIACAN DE ROSALES Municipio: 6) CULIACAN Localidad: 1) CULIACAN DE ROSALES Sección: 861 B1</p> <p>Ubicación: CASA PARTICULAR, AVENIDA PEDRO MORENO, NÚMERO 311, COLONIA MIGUEL ALEMÁN, CÓDIGO POSTAL 80200, CULIACÁN, SINALOA, ENTRE CALLE 6 DE NOVIEMBRE Y CALLE JUAN JOSÉ RÍOS</p> <p>Presidenta/e: ANDRES HERNANDEZ GALINDO</p> <p>1er. Secretaria/o: FELIPE DE JESUS CORRALES SOLIS 2do. Secretaria/o: ANA LUISA GARCIA VILLEGAS 1er. Escrutador: JULIA MYRLA LANDEY VILLA 2do. Escrutador: PEDRO MORALES RAFAEL 3er. Escrutador: GLORIA DUARTE FELIX 1er. Suplente: ROSA ISELA AUDELO MARIN 2do. Suplente: ALEJANDRINA LOPEZ CAMACHO 3er. Suplente: CHRISTIAN ALEXIS CHAIDEZ MEZA</p>
<p>Distrito Federal: 7) CULIACAN DE ROSALES Distrito Local: 13) CULIACAN DE ROSALES Municipio: 6) CULIACAN Localidad: 1) CULIACAN DE ROSALES Sección: 862 B1</p> <p>Ubicación: CASA PARTICULAR, AVENIDA SANTOS DEGOLLADO, NÚMERO 316, COLONIA MIGUEL ALEMÁN, CÓDIGO POSTAL 80200, CULIACÁN, SINALOA, ENTRE CALLE SEIS DE NOVIEMBRE Y CALLE JUAN JOSÉ RÍOS</p> <p>Presidenta/e: HUGO GARCIA RAMIREZ</p> <p>1er. Secretaria/o: ENRIQUE LEY JACOBO 2do. Secretaria/o: MARISOL OJEDA PALAFOX 1er. Escrutador: EDGAR SALVADOR PEREZ LOAIZA 2do. Escrutador: JOSE DE JESUS PEREZ NIEBLA 3er. Escrutador: FELICITAS AGUIRRE LOPEZ 1er. Suplente: JOSE FRANCISCO CORRALES FLORES 2do. Suplente: EZEQUIEL GONZALES HOLGUIN 3er. Suplente: DANIEL EFREN ALVAREZ SANCHEZ</p>	<p>Distrito Federal: 7) CULIACAN DE ROSALES Distrito Local: 13) CULIACAN DE ROSALES Municipio: 6) CULIACAN Localidad: 1) CULIACAN DE ROSALES Sección: 863 B1</p> <p>Ubicación: CASA PARTICULAR, AVENIDA VICENTE GUERRERO, NÚMERO 457, COLONIA MIGUEL ALEMÁN, CÓDIGO POSTAL 80200, CULIACÁN, SINALOA, ENTRE CALLE JUAN JOSÉ RÍOS Y CALLE JOSÉ AGUILAR BARRAZA</p> <p>Presidenta/e: JOSE GABRIEL MARTINEZ NUÑEZ</p> <p>1er. Secretaria/o: AMERICA DE JESUS MENDOZA HERNANDEZ 2do. Secretaria/o: MAYRA MIREYA CERVANTES HERNANDEZ 1er. Escrutador: FRANCISCO JAVIER AYALA NEVAREZ 2do. Escrutador: MARIA LUISA ANGULO ANGULO 3er. Escrutador: JOSE FIDEL MARTINEZ HERNANDEZ 1er. Suplente: JOEL ARAUJO BERNAL 2do. Suplente: NELLY CRISTINA GARCIA GALICIA 3er. Suplente: ROSALINA ANGULO ZUÑIGA</p>

<p>Distrito Federal: 7) CULIACAN DE ROSALES Distrito Local: 13) CULIACAN DE ROSALES Municipio: 6) CULIACAN Localidad: 1) CULIACAN DE ROSALES Sección: 864 B1</p> <p>Ubicación: CASA PARTICULAR, AVENIDA VICENTE GUERRERO, NÚMERO 515, COLONIA MIGUEL ALEMÁN, CÓDIGO POSTAL 80200, CULIACÁN, SINALOA, ENTRE CALLE JOSÉ AGUILAR BARRAZA Y CALLE CONSTITUCIÓN</p> <p>Presidenta/e: JOSSELYN GASTELUM YONG</p> <p>1er. Secretaria/o: CARMEN YARITZA GARZON RUIZ 2do. Secretaria/o: ROBERTO AYALA DIAZ</p> <p>1er. Escrutador: ROBERTO ANTONIO AYALA MANJARREZ 2do. Escrutador: OSCAR ALBERTO FELIX BORBON 3er. Escrutador: SUE CAROLINA FELIX ONTIVEROS</p> <p>1er. Suplente: HAYLEY YARETZY ESTRADA LLAMAS 2do. Suplente: LETICIA AMPARO BARRAGAN AGUILAR 3er. Suplente: LETICIA PATRICIA CEJA MEZA</p>	<p>Distrito Federal: 7) CULIACAN DE ROSALES Distrito Local: 13) CULIACAN DE ROSALES Municipio: 6) CULIACAN Localidad: 1) CULIACAN DE ROSALES Sección: 865 B1</p> <p>Ubicación: CASA PARTICULAR, CALLE QUILA, NÚMERO 653, COLONIA ANTONIO ROSALES, CÓDIGO POSTAL 80230, CULIACÁN, SINALOA, ESQUINA CON AVENIDA NAVOLATO</p> <p>Presidenta/e: VALERIA AVENDAÑO CORONA</p> <p>1er. Secretaria/o: LEOVIGILDA CALDERA AYALA 2do. Secretaria/o: JESUS CANDELARIO FELIX GAMBOA</p> <p>1er. Escrutador: MARIA RAQUEL FLORES TORRES 2do. Escrutador: REYMUNDO FLORES TORRES 3er. Escrutador: JESUS JOSE GARCIA BARRAZA</p> <p>1er. Suplente: JASSIEL JONATHAN LOPEZ CARREON 2do. Suplente: MARIA DEL ROSARIO ARELLANO BEJARANO 3er. Suplente: SILVIA GUZMAN GALINDO</p>
<p>Distrito Federal: 7) CULIACAN DE ROSALES Distrito Local: 13) CULIACAN DE ROSALES Municipio: 6) CULIACAN Localidad: 1) CULIACAN DE ROSALES Sección: 866 B1</p> <p>Ubicación: ESCUELA PRIMARIA ANTONIO ROSALES, CALLE SAN PEDRO, NÚMERO 1, COLONIA ANTONIO ROSALES, CÓDIGO POSTAL 80230, CULIACÁN, SINALOA, ESQUINA CON AVENIDA NAVOLATO</p> <p>Presidenta/e: SANTOS ONOFRE BOJORQUEZ HARO</p> <p>1er. Secretaria/o: MARCOS ARELLANO RODRIGUEZ 2do. Secretaria/o: ROCIO DE MARGARITA BARAJAS MORENO</p> <p>1er. Escrutador: LUIS FERNANDO BELTRAN SALAZAR 2do. Escrutador: ROSARIO ACHOY ARMENTA 3er. Escrutador: SILVIA AGUADO GUZMAN</p> <p>1er. Suplente: OSMAN MARINO ARELLANO RODRIGUEZ 2do. Suplente: EVANGELINA BARRAZA OSUNA 3er. Suplente: CARLOS BELTRAN GUERRERO</p>	<p>Distrito Federal: 7) CULIACAN DE ROSALES Distrito Local: 13) CULIACAN DE ROSALES Municipio: 6) CULIACAN Localidad: 1) CULIACAN DE ROSALES Sección: 867 B1</p> <p>Ubicación: ESCUELA SECUNDARIA GENERAL NÚMERO 2, GENERAL ANTONIO ROSALES, CALLE CONSTITUCIÓN, NÚMERO 457, COLONIA MIGUEL ALEMÁN, CÓDIGO POSTAL 80200, CULIACÁN, SINALOA, ESQUINA CON AVENIDA AVENIDA IGNACIO ALDAMA</p> <p>Presidenta/e: CLAUDIA BOJORQUEZ SANCHEZ</p> <p>1er. Secretaria/o: CARMEN SUSANA ESCOBAR BUSTAMANTE 2do. Secretaria/o: MARISOL HERNANDEZ ORTIZ</p> <p>1er. Escrutador: MIGUEL ANGEL HERNANDEZ ORTIZ 2do. Escrutador: PAULA AYON TRUJILLO 3er. Escrutador: KARINA DEL CARMEN AVILES TORRES</p> <p>1er. Suplente: FERNANDO PACHECO CHAIDEZ 2do. Suplente: AURELIO BOJORQUEZ GUTIERREZ 3er. Suplente: MARIA DEL ROSARIO CHAPARRO PEÑA</p>
<p>Distrito Federal: 7) CULIACAN DE ROSALES Distrito Local: 13) CULIACAN DE ROSALES Municipio: 6) CULIACAN Localidad: 1) CULIACAN DE ROSALES Sección: 868 B1</p> <p>Ubicación: CASA PARTICULAR, CALLE CONSTITUCIÓN, NÚMERO 151, COLONIA MIGUEL ALEMÁN, CÓDIGO POSTAL 80200, CULIACÁN, SINALOA, ENTRE AVENIDA JESÚS ANDRADE Y AVENIDA RUPERTO PALIZA</p> <p>Presidenta/e: JOSE ENRIQUE AGUIAR GONZALEZ</p> <p>1er. Secretaria/o: JOSE AGUIAR TOLOSA 2do. Secretaria/o: ANA GUADALUPE ARRAYALES RANGEL</p> <p>1er. Escrutador: CRUZ MANUEL BERNAL HIDALGO 2do. Escrutador: MARIA LUISA CARDENAS VARGAS 3er. Escrutador: CARMEN ANDREA CAMERO MARTINEZ</p> <p>1er. Suplente: TERESITA GUADALUPE CARRILLOTES ROJO 2do. Suplente: FEDERICO BUENO GARCIA 3er. Suplente: JOSE CEBREROS CERVANTES</p>	<p>Distrito Federal: 7) CULIACAN DE ROSALES Distrito Local: 13) CULIACAN DE ROSALES Municipio: 6) CULIACAN Localidad: 1) CULIACAN DE ROSALES Sección: 870 B1</p> <p>Ubicación: CASA PARTICULAR, CALLE CONSTITUCIÓN, NÚMERO 50, COLONIA MIGUEL ALEMÁN, CÓDIGO POSTAL 80200, CULIACÁN, SINALOA, ENTRE AVENIDA ÁLVARO OBREGÓN Y AVENIDA RUPERTO L. PALIZA</p> <p>Presidenta/e: IMELDA BEATRIZ FELIX FELIX</p> <p>1er. Secretaria/o: XIMENA FIGUEROA XX 2do. Secretaria/o: ANDREA FIGUEROA FELIX</p> <p>1er. Escrutador: FRANCISCO JAVIER FLORES ALARCON 2do. Escrutador: ALDO URIEL MEDINA BASTIDAS 3er. Escrutador: ELBA REFUGIO FIGUEROA PARRAL</p> <p>1er. Suplente: MARIA VIRGINIA BELTRAN NIEVES 2do. Suplente: IRMA BASTIDAS MALDONADO 3er. Suplente: CESAREO EVODIO BELTRAN GUILLEN</p>

<p>Distrito Federal: 7) CULIACAN DE ROSALES Distrito Local: 13) CULIACAN DE ROSALES Municipio: 6) CULIACAN Localidad: 1) CULIACAN DE ROSALES Sección: 871 B1</p> <p>Ubicación: CASA PARTICULAR, CALLE IGNACIO RAMÍREZ, NÚMERO 116, COLONIA MIGUEL ALEMÁN, CÓDIGO POSTAL 80200, CULIACÁN, SINALOA, ESQUINA CON AVENIDA RUPERTO PALIZA</p> <p>Presidenta/e: LUCIA DEL CARMEN GALINDO BERNAL</p> <p>1er. Secretaria/o: JESUS MONJARRAZ RIVAS 2do. Secretaria/o: GABRIEL SOMERA ALVAREZ 1er. Escrutador: BERENICE ARIAS LEAL 2do. Escrutador: JOSE ROBERTO FLORES LEAL 3er. Escrutador: ALEJANDRA LEAL ORTEGA 1er. Suplente: JESUS MIGUEL OSUNA CORRALES 2do. Suplente: PABLO GARCIA GONZALEZ 3er. Suplente: ROSA ARMIDA MORENO VILLEGAS</p>	<p>Distrito Federal: 7) CULIACAN DE ROSALES Distrito Local: 13) CULIACAN DE ROSALES Municipio: 6) CULIACAN Localidad: 1) CULIACAN DE ROSALES Sección: 872 B1</p> <p>Ubicación: EDUCARE CENTRO DE APRENDIZAJE CREATIVO, CALLE RÍO HUMAYA, NÚMERO 111, COLONIA GUADALUPE, CÓDIGO POSTAL 80220, CULIACÁN, SINALOA, ENTRE AVENIDA RUPERTO PALIZA Y AVENIDA ÁLVARO OBREGÓN</p> <p>Presidenta/e: SARA MARIA LAZCANO MORAILA</p> <p>1er. Secretaria/o: ANA PATRICIA AGUILAR RIVERA 2do. Secretaria/o: NICOLAS ARCE GUEREÑA 1er. Escrutador: MARIA MAGDALENA ESPARZA HEREDIA 2do. Escrutador: BLANCA ALICIA ESPINOZA CARVAJAL 3er. Escrutador: MARIA ELISABEL IÑIGUEZ GONZALEZ 1er. Suplente: MERCEDES MURILLO MONGE 2do. Suplente: RICARDO PADILLA ALFARO 3er. Suplente: LAURA BEATRIZ ORDOÑEZ MONDRAGON</p>
<p>Distrito Federal: 7) CULIACAN DE ROSALES Distrito Local: 13) CULIACAN DE ROSALES Municipio: 6) CULIACAN Localidad: 1) CULIACAN DE ROSALES Sección: 873 B1</p> <p>Ubicación: CASA PARTICULAR, CALLE RÍO SAN LORENZO, NÚMERO 226 ORIENTE, COLONIA GUADALUPE, CÓDIGO POSTAL 80230, CULIACÁN, SINALOA, ENTRE AVENIDA JESÚS ANDRADE Y AVENIDA RÍO TABALÁ</p> <p>Presidenta/e: SIXTO RAFAEL CORDOVA MEXIA</p> <p>1er. Secretaria/o: MIRIAM DEL CARMEN ALDANA HERNANDEZ 2do. Secretaria/o: ROXANA GUADALUPE ALDANA HERNANDEZ 1er. Escrutador: MIGUEL ALBERTO AYALA SARABIA 2do. Escrutador: ROBERTO DAVID FLORES VALENZUELA 3er. Escrutador: BENIGNA FRANCISCA CUEN BUENO 1er. Suplente: JOSE ALBERTO BOLAÑOS MONTOYA 2do. Suplente: JOSE ALBERTO BOLAÑOS ESPINOZA 3er. Suplente: JUAN BOLAÑOS PATIÑO</p>	<p>Distrito Federal: 7) CULIACAN DE ROSALES Distrito Local: 13) CULIACAN DE ROSALES Municipio: 6) CULIACAN Localidad: 1) CULIACAN DE ROSALES Sección: 874 B1</p> <p>Ubicación: CASA PARTICULAR, CALLE RÍO MOÇORITO Y O DURANGO, NÚMERO 442, COLONIA ANTONIO ROSALES, CÓDIGO POSTAL 80230, CULIACÁN, SINALOA, ENTRE AVENIDA RÍO PÉTATLÁN Y AVENIDA RÍO CHOIX</p> <p>Presidenta/e: MARTHA IRENE DEPRAECT BAEZ</p> <p>1er. Secretaria/o: GLORIA EMILIA GALLARDO PEREZ 2do. Secretaria/o: HILDA JAZMIN GARCIA AMAYA 1er. Escrutador: LUIS ALEJANDRO ACOSTA CORRALES 2do. Escrutador: MARIA ALMA CABRALES ANGULO 3er. Escrutador: MARIA DALIA ARAMBURO HUERTA 1er. Suplente: LULU FLORES CAMPOS 2do. Suplente: ANGEL ISAI BELTRAN CABRALES 3er. Suplente: MARIA CANDELARIA CABRALES ANGULO</p>
<p>Distrito Federal: 7) CULIACAN DE ROSALES Distrito Local: 13) CULIACAN DE ROSALES Municipio: 6) CULIACAN Localidad: 1) CULIACAN DE ROSALES Sección: 875 B1</p> <p>Ubicación: CASA PARTICULAR, AVENIDA BAILA, NÚMERO 815, COLONIA ANTONIO ROSALES, CÓDIGO POSTAL 80230, CULIACÁN, SINALOA, ENTRE BULEVAR FRANCISCO ZARCO Y CALLE TEPUCHE</p> <p>Presidenta/e: DOROTHY CARINA ARISTIGUI HEREDIA</p> <p>1er. Secretaria/o: LORETO ARNOLD OCHOA 2do. Secretaria/o: ELIZABETH ACEVES ANAYA 1er. Escrutador: CLAUDIA CASIMIRA ARAGON PEREZ 2do. Escrutador: MIGUEL ANGEL BASTIDAS CELIS 3er. Escrutador: JUAN PABLO BRAMBILA AYON 1er. Suplente: JOSE RAUL ACEVES ANAYA 2do. Suplente: LINSDEY JOCELYN ALVAREZ ARAUJO 3er. Suplente: MARTHA AYON SANCHEZ</p>	<p>Distrito Federal: 7) CULIACAN DE ROSALES Distrito Local: 13) CULIACAN DE ROSALES Municipio: 6) CULIACAN Localidad: 1) CULIACAN DE ROSALES Sección: 877 B1</p> <p>Ubicación: CASA PARTICULAR, AVENIDA MÉXICO, NÚMERO 944, COLONIA ANTONIO ROSALES, CÓDIGO POSTAL 80230, CULIACÁN, SINALOA, ESQUINA CON CALLE VERACRUZ</p> <p>Presidenta/e: MARGARITA AISPURO VEGA</p> <p>1er. Secretaria/o: MIRNA GUADALUPE BUSTAMANTE OBREGON 2do. Secretaria/o: DANIELA NOHEMI CAMPOY BERNAL 1er. Escrutador: JUAN ALFONSO CARDENAS IBARRA 2do. Escrutador: MARTHA ELIZABETH CASTELLANOS LEON 3er. Escrutador: MARIA GUADALUPE BURGUEÑO MARTINEZ 1er. Suplente: JULIAN ERNESTO CHAVEZ LUNA 2do. Suplente: YURI CORRALES SANCHEZ 3er. Suplente: DAVID AYALA SOLIS</p>

<p>Distrito Federal: 7) CULIACAN DE ROSALES Distrito Local: 13) CULIACAN DE ROSALES Municipio: 6) CULIACAN Localidad: 1) CULIACAN DE ROSALES Sección: 878 B1</p> <p>Ubicación: CENTRO DE ATENCIÓN MÚLTIPLE NÚMERO 24, CALLE THOMAS ALBA EDISON, SIN NÚMERO, COLONIA ANTONIO ROSALES, CÓDIGO POSTAL 80230, CULIACÁN, SINALOA, ESQUINA CON PROLONGACIÓN BACURIMI</p> <p>Presidenta/e: EDITH MARCELA CORONA LEAL</p> <p>1er. Secretaria/o: JISHI JAVIER LUNA FLORES 2do. Secretaria/o: JESUS OSCAR CORONA BURGUEÑO 1er. Escrutador: ELIDA MARCELA MEJIA HERNANDEZ 2do. Escrutador: MARIO ANDRES MONDRAGON SIQUEIROS 3er. Escrutador: JORGE LEONEL MORENO DURAN 1er. Suplente: SAUL MUÑOZ GARCIA 2do. Suplente: FRANCISCO MANUEL CHAVEZ PEÑA 3er. Suplente: PABLO PORTILLO VASQUEZ</p>	<p>Distrito Federal: 7) CULIACAN DE ROSALES Distrito Local: 13) CULIACAN DE ROSALES Municipio: 6) CULIACAN Localidad: 1) CULIACAN DE ROSALES Sección: 879 B1</p> <p>Ubicación: JARDÍN DE NIÑOS PROFESORA ALICIA JUAN CAMPOS, AVENIDA IGNACIO ALDAMA, SIN NÚMERO, COLONIA ANTONIO ROSALES, CÓDIGO POSTAL 80230, CULIACÁN, SINALOA, ESQUINA CON CALLE TEPUCHE</p> <p>Presidenta/e: JESUS RAFAEL DURAN DE DIOS</p> <p>1er. Secretaria/o: ATENOGENES GALLARDO MONTAÑO 2do. Secretaria/o: JOSHUA ABRAHAM CORRALES GALLARDO 1er. Escrutador: HECTOR CARLOS BELTRAN ARREOLA 2do. Escrutador: MA. GUADALUPE ALARCON RIVERA 3er. Escrutador: CARLOS ECHEAGARAY GONZALEZ 1er. Suplente: LEONOR ILIBA ARAUJO CARMONA 2do. Suplente: JUAN CARLOS CASTELLANOS JAIME 3er. Suplente: TERESA CASTRO ORTEGA</p>
<p>Distrito Federal: 7) CULIACAN DE ROSALES Distrito Local: 13) CULIACAN DE ROSALES Municipio: 6) CULIACAN Localidad: 1) CULIACAN DE ROSALES Sección: 880 B1</p> <p>Ubicación: COBAES 60, AVENIDA ALBERT EINSTEIN, SIN NÚMERO, COLONIA LOMAS DE GUADALUPE, CÓDIGO POSTAL 80230, CULIACÁN, SINALOA, ESQUINA CON BULEVAR CIUDADES HERMANAS</p> <p>Presidenta/e: LUIS FELIPE FLORES TIRADO</p> <p>1er. Secretaria/o: LEUGIM LOPEZ PEREZ 2do. Secretaria/o: CLAUDIA ALICIA VALENZUELA SANCHEZ 1er. Escrutador: MARISOL LOPEZ PEREZ 2do. Escrutador: JOSE MIGUEL LOPEZ ANGULO 3er. Escrutador: MARIA OLGA ASTORGA BARRAZA 1er. Suplente: JESUS ALFONSO OCHOA RODRIGUEZ 2do. Suplente: MANUEL ARMANDO LEON RIOS 3er. Suplente: MIGUEL ANGEL PEREZ SOTELO</p>	<p>Distrito Federal: 7) CULIACAN DE ROSALES Distrito Local: 13) CULIACAN DE ROSALES Municipio: 6) CULIACAN Localidad: 1) CULIACAN DE ROSALES Sección: 881 B1</p> <p>Ubicación: CASA PARTICULAR, AVENIDA GENERAL IGNACIO ALDAMA, NÚMERO 503, COLONIA LOMAS DE GUADALUPE, CÓDIGO POSTAL 80250, CULIACÁN, SINALOA., EQUINA CON CALLE RÍO TAMAZULA (JUAN PABLO II), A DOS CASAS DE FRUTERÍA LA TAPATÍA.</p> <p>Presidenta/e: MARIA LUISA ISABEL AYON SANZ</p> <p>1er. Secretaria/o: LUZ MARIA BARROSO OSORNIO 2do. Secretaria/o: GILBERTO CASTAÑEDA HERNANDEZ 1er. Escrutador: ROCIO DEL CARMEN ROMERO VALDEZ 2do. Escrutador: KARLA MARIA CASTRO OCHOA 3er. Escrutador: MANUEL ALFONSO ALDUENDA GARCIA 1er. Suplente: ERNESTO BUSTILLOS LOPEZ 2do. Suplente: ROSALINA CARRILLO BURGOS 3er. Suplente: FLOR SUJEY LOPEZ MENDEZ</p>
<p>Distrito Federal: 7) CULIACAN DE ROSALES Distrito Local: 13) CULIACAN DE ROSALES Municipio: 6) CULIACAN Localidad: 1) CULIACAN DE ROSALES Sección: 883 B1</p> <p>Ubicación: CASA PARTICULAR, CALLE RÍO PIAXTLA, NÚMERO 259 B, COLONIA GUADALUPE, CÓDIGO POSTAL 80220, CULIACÁN, SINALOA, ENTRE AVENIDA ÁLVARO OBREGÓN Y AVENIDA JESÚS ANDRADE</p> <p>Presidenta/e: GERARDO CASTRO MEDINA</p> <p>1er. Secretaria/o: NORMA PATRICIA ALTAMIRANO SARABIA 2do. Secretaria/o: LUZ MARIA ASTORGA ALMANZA 1er. Escrutador: SELENE DENISSE GAMEZ HARO 2do. Escrutador: MARCO ANTONIO GOMEZ SALAZAR 3er. Escrutador: MATILDE ELVIRA GUERRERO RAMIREZ 1er. Suplente: DINORA ROSARIO INZUNZA SANTOS 2do. Suplente: GLORIA ELENA DEMERUTIS ARMENTA 3er. Suplente: ALEJANDRO IBARRA ESPINOZA</p>	<p>Distrito Federal: 7) CULIACAN DE ROSALES Distrito Local: 13) CULIACAN DE ROSALES Municipio: 6) CULIACAN Localidad: 1) CULIACAN DE ROSALES Sección: 885 B1</p> <p>Ubicación: COLEGIO DEL VALLE DE CULIACÁN, AVENIDA MONTE AZUL, NÚMERO 612, PRIVADA BALCONES DE SAN MIGUEL, CÓDIGO POSTAL 80227, CULIACÁN, SINALOA, ENTRE CALLE MONTE BELLO Y AVENIDA MONTE CASINO</p> <p>Presidenta/e: JAIME LOYA CHAIDEZ</p> <p>1er. Secretaria/o: SERGIO BURGOS ELENES 2do. Secretaria/o: CARLOTA HERNANDEZ MADRIGAL 1er. Escrutador: VICTOR JAVIER OSUNA LUGO 2do. Escrutador: GLORIA RODRIGUEZ GUERRERO 3er. Escrutador: JOEL EMILIO MERCADO HURTADO 1er. Suplente: DIANA MARIBEL ROMERO HERNANDEZ 2do. Suplente: SILVIA ARMENTA NIEBLA 3er. Suplente: ALEJANDRA GUADALUPE SEPULVEDA FERRER</p>

<p>Distrito Federal: 7) CULIACAN DE ROSALES Distrito Local: 13) CULIACAN DE ROSALES Municipio: 6) CULIACAN Localidad: 1) CULIACAN DE ROSALES Sección: 885 C1</p> <p>Ubicación: COLEGIO DEL VALLE DE CULIACÁN, AVENIDA MONTE AZUL, NÚMERO 612, PRIVADA BALCONES DE SAN MIGUEL, CÓDIGO POSTAL 80227, CULIACÁN, SINALOA, ENTRE CALLE MONTE BELLO Y AVENIDA MONTE CASINO</p> <p>Presidenta/e: HECTOR VEGA URETA</p> <p>1er. Secretaria/o: ALMA BERENICE CAMPOS DIAZ 2do. Secretaria/o: VICENTE LEON MONZON</p> <p>1er. Escrutador: JESUS MARIO PALAZUELOS INZUNZA 2do. Escrutador: FLOR KINUE SOBERANES MARTIN 3er. Escrutador: LUIS ANTONIO SALCIDO PEREZ RAMOS</p> <p>1er. Suplente: VALERIA MEDINA GUTIERREZ 2do. Suplente: EZEQUIEL CRUZ PAYAN 3er. Suplente: ALMA ENCARNACION GONZALEZ MURUA</p>	<p>Distrito Federal: 7) CULIACAN DE ROSALES Distrito Local: 13) CULIACAN DE ROSALES Municipio: 6) CULIACAN Localidad: 1) CULIACAN DE ROSALES Sección: 885 C2</p> <p>Ubicación: COLEGIO DEL VALLE DE CULIACÁN, AVENIDA MONTE AZUL, NÚMERO 612, PRIVADA BALCONES DE SAN MIGUEL, CÓDIGO POSTAL 80227, CULIACÁN, SINALOA, ENTRE CALLE MONTE BELLO Y AVENIDA MONTE CASINO</p> <p>Presidenta/e: CASIMIRO AGUIRRE FRANCO</p> <p>1er. Secretaria/o: ADRIANA CAZARES RODRIGUEZ 2do. Secretaria/o: MELQUIADES MORENO ACOSTA</p> <p>1er. Escrutador: GEORGINA MORAMAY PEÑA ANGULO 2do. Escrutador: VICTOR MANUEL BARRAZA ASTORGA 3er. Escrutador: JORDY FRANCISCO ACEVES MADRID</p> <p>1er. Suplente: ROMEO ALFONSO SALGUEIRO RETAMOZA 2do. Suplente: OLGA INES HERNANDEZ GALINDO 3er. Suplente: HERMELINDA CAMACHO CARDENAS</p>
<p>Distrito Federal: 7) CULIACAN DE ROSALES Distrito Local: 13) CULIACAN DE ROSALES Municipio: 6) CULIACAN Localidad: 1) CULIACAN DE ROSALES Sección: 885 C3</p> <p>Ubicación: COLEGIO DEL VALLE DE CULIACÁN, AVENIDA MONTE AZUL, NÚMERO 612, PRIVADA BALCONES DE SAN MIGUEL, CÓDIGO POSTAL 80227, CULIACÁN, SINALOA, ENTRE CALLE MONTE BELLO Y AVENIDA MONTE CASINO</p> <p>Presidenta/e: PALOMA ANDRADE AVALOS</p> <p>1er. Secretaria/o: ANA JAQUELINE FERNANDEZ VALENZUELA 2do. Secretaria/o: JULIO CESAR OCHOA MILAN</p> <p>1er. Escrutador: FABIAN ANTONIO RIVERA LOPEZ 2do. Escrutador: MELISSA DE LA VEGA SARMIENTO 3er. Escrutador: RODOLFO IGNACIO CARRAZCO TABOADA</p> <p>1er. Suplente: CARLOS ARCELIO AGUIRRE CHAPARRO 2do. Suplente: JOSE GUILLERMO LOPEZ CERVANTES 3er. Suplente: EVA ALICIA GASTELUM HIGUERA</p>	<p>Distrito Federal: 7) CULIACAN DE ROSALES Distrito Local: 13) CULIACAN DE ROSALES Municipio: 6) CULIACAN Localidad: 1) CULIACAN DE ROSALES Sección: 885 C4</p> <p>Ubicación: COLEGIO DEL VALLE DE CULIACÁN, AVENIDA MONTE AZUL, NÚMERO 612, PRIVADA BALCONES DE SAN MIGUEL, CÓDIGO POSTAL 80227, CULIACÁN, SINALOA, ENTRE CALLE MONTE BELLO Y AVENIDA MONTE CASINO</p> <p>Presidenta/e: SANTIAGO BARRAZA CHAVEZ</p> <p>1er. Secretaria/o: ALICIA FIGUEROA MEDINA 2do. Secretaria/o: KARINA ELIZETH ORDORICA JIMENEZ</p> <p>1er. Escrutador: SOTERA RIVERA SANCHEZ 2do. Escrutador: MARCO CESAR LAFARGA PALACIOS 3er. Escrutador: JULIA MARIA DEMERUTIS BERRELLEZA</p> <p>1er. Suplente: VICTOR MANUEL ANZURES PADILLA 2do. Suplente: FELICITAS RIOS BUSTAMANTE 3er. Suplente: MARIA TERESA PICOS LOAIZA</p>
<p>Distrito Federal: 7) CULIACAN DE ROSALES Distrito Local: 13) CULIACAN DE ROSALES Municipio: 6) CULIACAN Localidad: 1) CULIACAN DE ROSALES Sección: 886 B1</p> <p>Ubicación: CASA PARTICULAR, BULEVAR JUAN DE DIOS BÁTIZ, NÚMERO 817 ORIENTE, COLONIA LOMAS DE GUADALUPE, CÓDIGO POSTAL 80220, CULIACÁN, SINALOA, ENTRE AVENIDA ALBERT EINSTEIN Y AVENIDA PASEO DE LA CUESTA</p> <p>Presidenta/e: ROMAN FELIPE VALENCIA HIGUERA</p> <p>1er. Secretaria/o: MICHELLE AKOURY KORTABANI 2do. Secretaria/o: MARIA EUGENIA ARELLANO HERAS</p> <p>1er. Escrutador: VALERIA PEREZ CARDENAS 2do. Escrutador: ROSALBA ZAMORA CARDENAS 3er. Escrutador: JOHN MIGUEL MENDOZA GUILLEN</p> <p>1er. Suplente: JESUS SINAI AYALA ESQUER 2do. Suplente: LAZARO CARDENAS ONTIVEROS 3er. Suplente: RAUL ARMANDO VALENZUELA PADILLA</p>	<p>Distrito Federal: 7) CULIACAN DE ROSALES Distrito Local: 13) CULIACAN DE ROSALES Municipio: 6) CULIACAN Localidad: 1) CULIACAN DE ROSALES Sección: 886 C1</p> <p>Ubicación: CASA PARTICULAR, BULEVAR JUAN DE DIOS BATIZ, NÚMERO 825 ORIENTE, COLONIA LOMAS DE GUADALUPE, CÓDIGO POSTAL 80220, CULIACÁN, SINALOA, ENTRE AVENIDA ALBERT EINSTEIN Y AVENIDA PASEO DE LA CUESTA</p> <p>Presidenta/e: ONESIMO ABITIA BELTRAN</p> <p>1er. Secretaria/o: MARIA EMILIA ARANZUBIA CASTRO 2do. Secretaria/o: CECILIA JOSEFINA CAMPOS TAPIA</p> <p>1er. Escrutador: LAURA ROXANA ZAMORA CARDENAS 2do. Escrutador: KIARA GUADALUPE BELTRAN CAMACHO 3er. Escrutador: KEVIN ALEJANDRO AVILA MEDINA</p> <p>1er. Suplente: JESUS ENRIQUE CARDENAS ONTIVEROS 2do. Suplente: HILDA ELIZABETH CUADRAS VEGA 3er. Suplente: HUGO ALBERTO CASTRO GARCIA</p>

<p>Distrito Federal: 7) CULIACAN DE ROSALES Distrito Local: 11) CULIACAN DE ROSALES Municipio: 6) CULIACAN Localidad: 1) CULIACAN DE ROSALES Sección: 1206 B1</p> <p>Ubicación: ESCUELA PRIMARIA GUSTAVO DÍAZ ORDAZ, CALLE UNIDAD, SIN NÚMERO, COLONIA SOLIDARIDAD, CÓDIGO POSTAL 80015, CULIACÁN, SINALOA, ESQUINA CON AVENIDA SUPERACIÓN</p> <p>Presidenta/e: ISAEL HORACIO BAJO SOTO</p> <p>1er. Secretaria/o: MARIELA GUADALUPE RODRIGUEZ AVILEZ 2do. Secretaria/o: GLADYS ISABEL AGUIRRE LOPEZ</p> <p>1er. Escrutador: FATIMA YURIDIANA SERRANO MEDINA 2do. Escrutador: JESUS LOPEZ LEON</p> <p>3er. Escrutador: MARIA LUISA CARRILLO ARAUJO</p> <p>1er. Suplente: IRACEMA GUERRERO SANCHEZ 2do. Suplente: ELSA VALDEZ PADILLA 3er. Suplente: MARTIN CASTELO FELIX</p>	<p>Distrito Federal: 7) CULIACAN DE ROSALES Distrito Local: 11) CULIACAN DE ROSALES Municipio: 6) CULIACAN Localidad: 1) CULIACAN DE ROSALES Sección: 1206 C1</p> <p>Ubicación: ESCUELA PRIMARIA GUSTAVO DÍAZ ORDAZ, CALLE UNIDAD, SIN NÚMERO, COLONIA SOLIDARIDAD, CÓDIGO POSTAL 80015, CULIACÁN, SINALOA, ESQUINA CON AVENIDA SUPERACIÓN</p> <p>Presidenta/e: JOSE FLORES ACOSTA</p> <p>1er. Secretaria/o: JESUS AMAIRANI RAMOS TRUJILLO 2do. Secretaria/o: JUDY ELIZABETH BELTRAN BENITEZ</p> <p>1er. Escrutador: LIZBETH GUADALUPE URQUIDEZ QUINTERO 2do. Escrutador: IRMA GLADIZ LORA RIVAS</p> <p>3er. Escrutador: MA. CRISTINA MEDINA QUINTERO</p> <p>1er. Suplente: YUBEL YARAXI NAVARRETE MONTES 2do. Suplente: BALDOMERA BURGOS BEJARANO 3er. Suplente: ELIONAI LOPEZ GARCIA</p>
<p>Distrito Federal: 7) CULIACAN DE ROSALES Distrito Local: 11) CULIACAN DE ROSALES Municipio: 6) CULIACAN Localidad: 1) CULIACAN DE ROSALES Sección: 1206 C2</p> <p>Ubicación: ESCUELA PRIMARIA GUSTAVO DÍAZ ORDAZ, CALLE UNIDAD, SIN NÚMERO, COLONIA SOLIDARIDAD, CÓDIGO POSTAL 80015, CULIACÁN, SINALOA, ESQUINA CON AVENIDA SUPERACIÓN</p> <p>Presidenta/e: RAQUEL LEAL MILLAN</p> <p>1er. Secretaria/o: MARIA ESTEFANIA RODRIGUEZ CATARINO 2do. Secretaria/o: JOSE ANGEL MILAN CARRILLO</p> <p>1er. Escrutador: JESUS OCTAVIO ASTORGA LEON 2do. Escrutador: HERMELINDA QUIROA PACHECO</p> <p>3er. Escrutador: LIZBETH ITZEL MONZON QUINTERO</p> <p>1er. Suplente: JORGE LUIS BELTRAN SAPIENS 2do. Suplente: JUAN DE DIOS CAÑEDO CASTAÑEDA 3er. Suplente: NICOLAS ARELLANES MEZA</p>	<p>Distrito Federal: 7) CULIACAN DE ROSALES Distrito Local: 11) CULIACAN DE ROSALES Municipio: 6) CULIACAN Localidad: 1) CULIACAN DE ROSALES Sección: 1206 C3</p> <p>Ubicación: ESCUELA PRIMARIA GUSTAVO DÍAZ ORDAZ, CALLE UNIDAD, SIN NÚMERO, COLONIA SOLIDARIDAD, CÓDIGO POSTAL 80015, CULIACÁN, SINALOA, ESQUINA CON AVENIDA SUPERACIÓN</p> <p>Presidenta/e: KENIA GUADALUPE BENITEZ VARGAS</p> <p>1er. Secretaria/o: HANANY NOHEMI CASILLAS IBARRA 2do. Secretaria/o: FLOR ADILENE PAYAN FLORES</p> <p>1er. Escrutador: DALIA GUADALUPE AYALA IRIBE 2do. Escrutador: JOSE MIGUEL ROMERO RAMIREZ</p> <p>3er. Escrutador: FRANCISCO JAVIER PEÑA VIDAÑA</p> <p>1er. Suplente: CHRISTIAN DANIEL BURGOS ONTIVEROS 2do. Suplente: JOSE LADISLAO IRIBE MEDINA 3er. Suplente: HILARIO BELTRAN MUÑOZ</p>
<p>Distrito Federal: 7) CULIACAN DE ROSALES Distrito Local: 11) CULIACAN DE ROSALES Municipio: 6) CULIACAN Localidad: 1) CULIACAN DE ROSALES Sección: 1206 C4</p> <p>Ubicación: ESCUELA PRIMARIA GUSTAVO DÍAZ ORDAZ, CALLE UNIDAD, SIN NÚMERO, COLONIA SOLIDARIDAD, CÓDIGO POSTAL 80015, CULIACÁN, SINALOA, ESQUINA CON AVENIDA SUPERACIÓN</p> <p>Presidenta/e: JOSE LUIS LOPEZ CABRERA</p> <p>1er. Secretaria/o: EDUARDO LOPEZ ROMAN 2do. Secretaria/o: MONICA JAZMIN PEREZ LOPEZ</p> <p>1er. Escrutador: GILBERTO LOPEZ ESPINOZA 2do. Escrutador: AMY RACHEL RUIZ RIOS</p> <p>3er. Escrutador: EDWIN YAHIR CUEN DIARTE</p> <p>1er. Suplente: MARTHA YULISSA NEVAREZ VILLEGAS 2do. Suplente: JOSE FELIX LOPEZ ANGULO 3er. Suplente: SANTOS ALEJANDRA OCHOA AYON</p>	<p>Distrito Federal: 7) CULIACAN DE ROSALES Distrito Local: 11) CULIACAN DE ROSALES Municipio: 6) CULIACAN Localidad: 1) CULIACAN DE ROSALES Sección: 1207 B1</p> <p>Ubicación: ESCUELA PRIMARIA JOSÉ MARÍA MORELOS Y PAVÓN, CALLE NEPTUNO, NÚMERO 1943, COLONIA RUBÉN JARAMILLO, CÓDIGO POSTAL 80015, CULIACÁN, SINALOA, ENTRE AVENIDA UNIVERSO Y AVENIDA GALAXIA</p> <p>Presidenta/e: JESUS DANIEL CALDERON GOMEZ</p> <p>1er. Secretaria/o: AMERICA GUADALUPE ARELLANO GRIJALVA 2do. Secretaria/o: MARIA CONCEPCION ARAMBURO MORENO</p> <p>1er. Escrutador: TANIA SOFIA CAÑEDO GUEVARA 2do. Escrutador: ARTURO ASTORGA ARELLANO</p> <p>3er. Escrutador: JOSE ANGEL ALVARADO OCHOA</p> <p>1er. Suplente: JUAN ALFREDO ANGULO TERAN 2do. Suplente: JORGE ARMANDO AYALA CARRERA 3er. Suplente: NAHOMI JOSELIN ANGULO TERAN</p>

<p>Distrito Federal: 7) CULIACAN DE ROSALES Distrito Local: 11) CULIACAN DE ROSALES Municipio: 6) CULIACAN Localidad: 1) CULIACAN DE ROSALES Sección: 1208 B1</p> <p>Ubicación: CASA PARTICULAR, CALLE TIERRA, NÚMERO 1943, COLONIA RUBÉN JARAMILLO, CÓDIGO POSTAL 80015, CULIACÁN, SINALOA, ENTRE AVENIDA GALAXIA Y AVENIDA UNIVERSO</p> <p>Presidenta/e: FRANCISCO JAVIER GONZALEZ SALGADO</p> <p>1er. Secretaria/o: MARIA DE LOS ANGELES AYALA LOPEZ 2do. Secretaria/o: PASCUAL SANTOS CERVANTES 1er. Escrutador: JESUS RODRIGO MARTINEZ LOPEZ 2do. Escrutador: KARLA MILETH RAMIREZ AYALA 3er. Escrutador: MANUEL ANTONIO ANGULO VAZQUEZ 1er. Suplente: FRANCISCO JAVIER CAMACHO NUÑEZ 2do. Suplente: FRANCISCO ROSARIO CAZARES CARRAZCO 3er. Suplente: LUZ DEL ALBA QUIÑONEZ RUACHO</p>	<p>Distrito Federal: 7) CULIACAN DE ROSALES Distrito Local: 11) CULIACAN DE ROSALES Municipio: 6) CULIACAN Localidad: 1) CULIACAN DE ROSALES Sección: 1209 B1</p> <p>Ubicación: CASA PARTICULAR, CALLE MARTE, NÚMERO 2054, COLONIA RUBÉN JARAMILLO, CÓDIGO POSTAL 80015, CULIACÁN, SINALOA, ENTRE AVENIDA GALAXIA Y AVENIDA ESTRELLA</p> <p>Presidenta/e: JORGE ZAEL BELTRAN ANGULO</p> <p>1er. Secretaria/o: HEDILBERTA TIZOC LOPEZ 2do. Secretaria/o: MANUELA BARRAZA TAMAYO 1er. Escrutador: GUADALUPE BARRAZA MEDRANO 2do. Escrutador: ROSARIO ANGULO FELIX 3er. Escrutador: LUIS ALFREDO BOBADILLA DIAZ 1er. Suplente: LUIS GUILLERMO VERDUGO VERDUGO 2do. Suplente: OFELIA CAZARES DE LA ROCHA 3er. Suplente: QUIRINO ARAUJO JUAREZ</p>
<p>Distrito Federal: 7) CULIACAN DE ROSALES Distrito Local: 11) CULIACAN DE ROSALES Municipio: 6) CULIACAN Localidad: 1) CULIACAN DE ROSALES Sección: 1211 B1</p> <p>Ubicación: DIF UNIDAD RUBÉN JARAMILLO, CALLE MERCURIO, SIN NÚMERO, COLONIA RUBÉN JARAMILLO, CÓDIGO POSTAL 80015, CULIACÁN, SINALOA, ENTRE AVENIDA UNIVERSO Y AVENIDA GALAXIA</p> <p>Presidenta/e: GABRIELA JUDITH CASTAÑEDA CASTRO</p> <p>1er. Secretaria/o: JESUS IRANIA CASTAÑEDA CASTRO 2do. Secretaria/o: ITZEL MARIANELA CORONA VILLAR 1er. Escrutador: YULIANA CAZARES BAEZ 2do. Escrutador: JESUS PATRICIA AISPURO OCHOA 3er. Escrutador: JOSE ALEJANDRO BELMAR SALAZAR 1er. Suplente: ADEL GERARDO CASTAÑEDA HERNANDEZ 2do. Suplente: PABLO CORONA ROCHA 3er. Suplente: MARIA ESEQUIEL CASTAÑEDA DUARTE</p>	<p>Distrito Federal: 7) CULIACAN DE ROSALES Distrito Local: 11) CULIACAN DE ROSALES Municipio: 6) CULIACAN Localidad: 1) CULIACAN DE ROSALES Sección: 1212 B1</p> <p>Ubicación: CASA PARTICULAR, CALLE COMETA, NÚMERO 3094, COLONIA OBRERO CAMPESINO, CÓDIGO POSTAL 80013, CULIACÁN, SINALOA., ENTRE AVENIDA GALAXIA Y AVENIDA ESTRELLA</p> <p>Presidenta/e: LIZBETH EVELYN GERARDO MORENO</p> <p>1er. Secretaria/o: KAREN TATIANA MENDEZ NAVA 2do. Secretaria/o: ANA MARIA JUAREZ IRIBE 1er. Escrutador: POLETTE ANAHIEL LOPEZ LUGO 2do. Escrutador: ROSA MIRITZA AMARANTI GIL ORTIZ 3er. Escrutador: KARINA MADAI ANGULO SILVA 1er. Suplente: JUAN FRANCISCO GARCIA LOPEZ 2do. Suplente: ROBERTO LIZARRAGA GUERRA 3er. Suplente: SARA LUGO TARIN</p>
<p>Distrito Federal: 7) CULIACAN DE ROSALES Distrito Local: 11) CULIACAN DE ROSALES Municipio: 6) CULIACAN Localidad: 1) CULIACAN DE ROSALES Sección: 1213 B1</p> <p>Ubicación: ESCUELA PRIMARIA GENERAL SIMÓN BOLÍVAR, AVENIDA GALAXIA, SIN NÚMERO, COLONIA OBRERO CAMPESINO, CÓDIGO POSTAL 80013, CULIACÁN, SINALOA, ENTRE CALLE SOL Y CALLE SATELITE</p> <p>Presidenta/e: CRISTIHAN CEBREROS SALAZAR</p> <p>1er. Secretaria/o: PATRICIO CORVERA NIEBLAS 2do. Secretaria/o: RICARDO GALAVIZ PADILLA 1er. Escrutador: CATALINA LOPEZ ESPINOSA 2do. Escrutador: KARLA LILIANA MONTOYA NAVARRETE 3er. Escrutador: EVELIN ARISBETH GONZALEZ PRADO 1er. Suplente: MICHELLE MARTINEZ CRUZ 2do. Suplente: PASTORA BEGONIA CASTAÑEDA ISOBA 3er. Suplente: JOSE MATILDE MACIAS RAMIREZ</p>	<p>Distrito Federal: 7) CULIACAN DE ROSALES Distrito Local: 13) CULIACAN DE ROSALES Municipio: 6) CULIACAN Localidad: 1) CULIACAN DE ROSALES Sección: 1214 B1</p> <p>Ubicación: PARQUE RIVERAS DE TAMAZULA, AVENIDA RIVERAS DEL RÍO ÉVORA, SIN NÚMERO, FRACCIONAMIENTO RIVERAS DE TAMAZULA, CÓDIGO POSTAL 80013, CULIACÁN, SINALOA., ENTRE CALLE RIVERAS DEL RÍO QUELITE Y BULEVAR FRANCISCO LABASTIDA OCHOA</p> <p>Presidenta/e: IDHELI ELENES VALENZUELA</p> <p>1er. Secretaria/o: KARLA ARANZA BOJORQUEZ GOMEZ 2do. Secretaria/o: EDWIN DESI LOPEZ LIZARRAGA 1er. Escrutador: DINA GUADALUPE PALAZUELOS SEPULVEDA 2do. Escrutador: YARELY KIREY MATZUMOTO LORA 3er. Escrutador: MARIA DEL ROSARIO FELIX MEJIA 1er. Suplente: MARIA GUADALUPE HERNANDEZ MARQUEZ 2do. Suplente: ELIZA GUADALUPE MIRANDA VALENZUELA 3er. Suplente: JOSE ANGEL OSUNA VILLASEÑOR</p>

<p>Distrito Federal: 7) CULIACAN DE ROSALES Distrito Local: 13) CULIACAN DE ROSALES Municipio: 6) CULIACAN Localidad: 1) CULIACAN DE ROSALES Sección: 1214 C1</p> <p>Ubicación: PARQUE RIVERAS DE TAMAZULA, AVENIDA RIVERAS DEL RÍO ÉVORA, SIN NÚMERO, FRACCIONAMIENTO RIVERAS DE TAMAZULA, CÓDIGO POSTAL 80013, CULIACÁN, SINALOA., ENTRE CALLE RIVERAS DEL RÍO QUELITE Y BULEVAR FRANCISCO LABASTIDA OCHOA</p> <p>Presidenta/e: JULIO CESAR ACOSTA MORALES</p> <p>1er. Secretaria/o: ROSA MARIA DE LOURDES CAMACHO BRUFAU 2do. Secretaria/o: GLORIA GABRIELA LOPEZ PACHECO</p> <p>1er. Escrutador: JORGE ALEJANDRO GRIMALDO LOPEZ 2do. Escrutador: JESUS YARELI ARCE ARAUJO</p> <p>3er. Escrutador: CLAUDIA GALVEZ SOTO</p> <p>1er. Suplente: GABRIELA HUERTA MARTINEZ 2do. Suplente: KAREN LIZBETH NIEBLA CASTELO 3er. Suplente: YOLANDA ARCE LINDORO</p>	<p>Distrito Federal: 7) CULIACAN DE ROSALES Distrito Local: 13) CULIACAN DE ROSALES Municipio: 6) CULIACAN Localidad: 1) CULIACAN DE ROSALES Sección: 1214 C2</p> <p>Ubicación: PARQUE RIVERAS DE TAMAZULA, AVENIDA RIVERAS DEL RÍO ÉVORA, SIN NÚMERO, FRACCIONAMIENTO RIVERAS DE TAMAZULA, CÓDIGO POSTAL 80013, CULIACÁN, SINALOA., ENTRE CALLE RIVERAS DEL RÍO QUELITE Y BULEVAR FRANCISCO LABASTIDA OCHOA</p> <p>Presidenta/e: JUAN ANTONIO ARIAS SALCIDO</p> <p>1er. Secretaria/o: JACQUELINE GONZALEZ MURILLO 2do. Secretaria/o: EZEQUIEL MARQUEZ CEBREROS</p> <p>1er. Escrutador: DIANA IRENE DE LA ROCHA ALMAZAN 2do. Escrutador: MARIA LUISA BELTRAN VALDEZ</p> <p>3er. Escrutador: MARIA GUADALUPE GASTELUM GASTELUM</p> <p>1er. Suplente: KARELY DINEY IRIBE SOTO 2do. Suplente: MARIA DE LOURDES ORTIZ LEON 3er. Suplente: MARIA ALDIVAR LOPEZ BORQUEZ</p>
<p>Distrito Federal: 7) CULIACAN DE ROSALES Distrito Local: 13) CULIACAN DE ROSALES Municipio: 6) CULIACAN Localidad: 1) CULIACAN DE ROSALES Sección: 1215 B1</p> <p>Ubicación: ESCUELA SECUNDARIA OBRERO CAMPESINA, AVENIDA UNIVERSO, NUMERO 2981, COLONIA OBRERO CAMPESINO, CÓDIGO POSTAL 80013, CULIACÁN, SINALOA., ESQUINA CON CALLE SATELITE</p> <p>Presidenta/e: OLIVIA IRENE ANAYA SEPULVEDA</p> <p>1er. Secretaria/o: BEATRIZ BAUTISTA BAUTISTA 2do. Secretaria/o: MINACO CASTAÑEDA XX</p> <p>1er. Escrutador: GERARDO FAVELA NIEBLA 2do. Escrutador: ALEKX DERECK COSMOPULOS ARREDONDO</p> <p>3er. Escrutador: JOSE MANUEL ESCOBEDO NUÑEZ</p> <p>1er. Suplente: GISSELLE GOMEZ SOTO 2do. Suplente: LUIS MIGUEL MOTA OSORIO 3er. Suplente: PEDRO MIGUEL BENITEZ IBARRA</p>	<p>Distrito Federal: 7) CULIACAN DE ROSALES Distrito Local: 13) CULIACAN DE ROSALES Municipio: 6) CULIACAN Localidad: 1) CULIACAN DE ROSALES Sección: 1216 B1</p> <p>Ubicación: JARDÍN DE NIÑOS JOSEFA ORTIZ DE DOMÍNGUEZ, CALLE PROLONGACIÓN JOSEFA ORTIZ DE DOMÍNGUEZ, SIN NÚMERO, COLONIA LA LIMA, CÓDIGO POSTAL 80004, CULIACÁN, SINALOA., ESQUINA CON BULEVAR DE LAS AMÉRICAS</p> <p>Presidenta/e: MAILET GUADALUPE FELIX HERNANDEZ</p> <p>1er. Secretaria/o: MARIA DEL ROSARIO LUGO PEREZ 2do. Secretaria/o: DULCE YURIDIA MENDEZ CAZAREZ</p> <p>1er. Escrutador: ELVIA YUNIRIA RUBIO GARCIA 2do. Escrutador: CHRISTIAN ORLANDO MENDEZ CAZAREZ</p> <p>3er. Escrutador: JORGE EDUARDO ANGULO SOTELO</p> <p>1er. Suplente: RAYMUNDO AISPURU FELIX 2do. Suplente: RUBEN ASTORGA MEDINA 3er. Suplente: ENRIQUE CARDENAS PARRA</p>
<p>Distrito Federal: 7) CULIACAN DE ROSALES Distrito Local: 11) CULIACAN DE ROSALES Municipio: 6) CULIACAN Localidad: 1) CULIACAN DE ROSALES Sección: 1217 B1</p> <p>Ubicación: ESCUELA PRIMARIA JUSTO SIERRA, AVENIDA ÁLVARO OBREGÓN, NÚMERO 5701 NORTE, FRACCIONAMIENTO LOS CIRUELOS, CÓDIGO POSTAL 80019, CULIACÁN, SINALOA, ENTRE CALLE REYNALDO PÉREZ ORTEGA Y CALLE PUERTO ESCONDIDO</p> <p>Presidenta/e: SIBELY SARAY MEZA LOPEZ</p> <p>1er. Secretaria/o: SUGEY ARACELI CASTELO QUINTERO 2do. Secretaria/o: MIRIAM MONTSERRAT HERNANDEZ MARTINEZ</p> <p>1er. Escrutador: RAMON ALFONSO LEAL VERGARA 2do. Escrutador: ANDREA ACOSTA HIGUERA</p> <p>3er. Escrutador: YOLANDA MARICELA ALARCON SANDOVAL</p> <p>1er. Suplente: JOSE ELIEL JUAREZ CERVANTES 2do. Suplente: ANA LAURA LOPEZ ORTIZ 3er. Suplente: JOSE MANUEL CORVERA LEON</p>	<p>Distrito Federal: 7) CULIACAN DE ROSALES Distrito Local: 11) CULIACAN DE ROSALES Municipio: 6) CULIACAN Localidad: 1) CULIACAN DE ROSALES Sección: 1217 C1</p> <p>Ubicación: ESCUELA PRIMARIA JUSTO SIERRA, AVENIDA ÁLVARO OBREGÓN, NÚMERO 5701 NORTE, FRACCIONAMIENTO LOS CIRUELOS, CÓDIGO POSTAL 80019, CULIACÁN, SINALOA, ENTRE CALLE REYNALDO PÉREZ ORTEGA Y CALLE PUERTO ESCONDIDO</p> <p>Presidenta/e: CARLOS MIGUEL ARCOS LOPEZ</p> <p>1er. Secretaria/o: HERNAN SAUL ESTRADA COVARRUBIAS 2do. Secretaria/o: NATALIA GUADALUPE HERNANDEZ RAMOS</p> <p>1er. Escrutador: IMELDA NICOLASA LOPEZ LOPEZ 2do. Escrutador: JOSE LUIS FELIX GARCIA</p> <p>3er. Escrutador: CRECENCIO ANGULO ANGULO</p> <p>1er. Suplente: NAYLEN ELIZABETH LOPEZ GANDARILLA 2do. Suplente: JESUS DANIEL ALVAREZ CARDENAS 3er. Suplente: MARIA DEL ROSARIO AGUIRRE MEZA</p>

<p>Distrito Federal: 7) CULIACAN DE ROSALES Distrito Local: 11) CULIACAN DE ROSALES Municipio: 6) CULIACAN Localidad: 1) CULIACAN DE ROSALES Sección: 1217 C2</p> <p>Ubicación: ESCUELA PRIMARIA JUSTO SIERRA, AVENIDA ÁLVARO OBREGÓN, NÚMERO 5701 NORTE, FRACCIONAMIENTO LOS CIRUELOS, CÓDIGO POSTAL 80019, CULIACÁN, SINALOA, ENTRE CALLE REYNALDO PÉREZ ORTEGA Y CALLE PUERTO ESCONDIDO</p> <p>Presidenta/e: OSCAR FERNANDO BERNAL LOPEZ</p> <p>1er. Secretaria/o: SARA JASMIN GALLARDO MORENO</p> <p>2do. Secretaria/o: BENJAMIN JOB CASTAÑEDA</p> <p>1er. Escrutador: KARINA GUADALUPE BELTRAN GARCIA</p> <p>2do. Escrutador: BRAULIO LOPEZ CHAVIRA</p> <p>3er. Escrutador: VIANEY ELOISA DURAN OSUNA</p> <p>1er. Suplente: FELIPE DE JESUS LOPEZ GARCIA</p> <p>2do. Suplente: LIDIA ROSARIO BARRIOS PEREZ</p> <p>3er. Suplente: LUCIO BARRIOS TIZOC</p>	<p>Distrito Federal: 7) CULIACAN DE ROSALES Distrito Local: 11) CULIACAN DE ROSALES Municipio: 6) CULIACAN Localidad: 1) CULIACAN DE ROSALES Sección: 1218 B1</p> <p>Ubicación: ESCUELA PRIMARIA CIPRIANO OBEZO CAMARGO, AVENIDA DEL BEBEDERO, SIN NÚMERO, FRACCIONAMIENTO LOS HUERTOS, CÓDIGO POSTAL 80019, CULIACÁN, SINALOA, ESQUINA CON BULEVAR DE LA PRADERA</p> <p>Presidenta/e: MARIA VERONICA ANGULO CASILLAS</p> <p>1er. Secretaria/o: ANA CRISTINA HERNANDEZ CASTRO</p> <p>2do. Secretaria/o: LEONEL RAMOS RAMIREZ</p> <p>1er. Escrutador: JESUS ALEJANDRO AUDELO LOPEZ</p> <p>2do. Escrutador: LUCERO ALEJANDRA BORREGO HERRERA</p> <p>3er. Escrutador: GILBERTO HUERTA CISNEROS</p> <p>1er. Suplente: JESUS ADALBERTO ENCINES SANCHEZ</p> <p>2do. Suplente: JESSICA KARELY ESQUERRA ASTORGA</p> <p>3er. Suplente: LUZ ELVA CARRILLO AMAYA</p>
<p>Distrito Federal: 7) CULIACAN DE ROSALES Distrito Local: 11) CULIACAN DE ROSALES Municipio: 6) CULIACAN Localidad: 1) CULIACAN DE ROSALES Sección: 1218 C1</p> <p>Ubicación: ESCUELA PRIMARIA CIPRIANO OBEZO CAMARGO, AVENIDA DEL BEBEDERO, SIN NÚMERO, FRACCIONAMIENTO LOS HUERTOS, CÓDIGO POSTAL 80019, CULIACÁN, SINALOA, ESQUINA CON BULEVAR DE LA PRADERA</p> <p>Presidenta/e: PAOLA GUADALUPE OLIVAS BATIZ</p> <p>1er. Secretaria/o: ZULMA ELVIRA IRIBE PEÑA</p> <p>2do. Secretaria/o: DULCE OLIVIA OROZCO FELIX</p> <p>1er. Escrutador: KAREN EDITH BOJORQUEZ GAMEZ</p> <p>2do. Escrutador: NESTOR CAMPOS RUIZ</p> <p>3er. Escrutador: YURIANA LEYVA BUSTAMANTE</p> <p>1er. Suplente: SANDRA ACEVES PACHECO</p> <p>2do. Suplente: JOSE ANGEL FELIX MENDEZ</p> <p>3er. Suplente: VALERIA ANGULO ESTRADA</p>	<p>Distrito Federal: 7) CULIACAN DE ROSALES Distrito Local: 11) CULIACAN DE ROSALES Municipio: 6) CULIACAN Localidad: 1) CULIACAN DE ROSALES Sección: 1218 C2</p> <p>Ubicación: ESCUELA PRIMARIA CIPRIANO OBEZO CAMARGO, AVENIDA DEL BEBEDERO, SIN NÚMERO, FRACCIONAMIENTO LOS HUERTOS, CÓDIGO POSTAL 80019, CULIACÁN, SINALOA, ESQUINA CON BULEVAR DE LA PRADERA</p> <p>Presidenta/e: ROSAMARIA ESPARZA NEVAREZ</p> <p>1er. Secretaria/o: DAISY CAROLINA LIMON CORTES</p> <p>2do. Secretaria/o: FRANCISCO JAVIER FUENTES VILLASEÑOR</p> <p>1er. Escrutador: EDGAR OMAR CASTRO PEREZ</p> <p>2do. Escrutador: ADELA NOEMI CORRALES MARTINEZ</p> <p>3er. Escrutador: XOCHITL MARLENN LOYA ARIAS</p> <p>1er. Suplente: DIANA ELIZABETH ACOSTA TORRES</p> <p>2do. Suplente: OSCAR FRANCISCO FLORES LEMUS</p> <p>3er. Suplente: OSCAR ARELLANES ORTIZ</p>
<p>Distrito Federal: 7) CULIACAN DE ROSALES Distrito Local: 11) CULIACAN DE ROSALES Municipio: 6) CULIACAN Localidad: 1) CULIACAN DE ROSALES Sección: 1218 C3</p> <p>Ubicación: ESCUELA PRIMARIA CIPRIANO OBEZO CAMARGO, AVENIDA DEL BEBEDERO, SIN NÚMERO, FRACCIONAMIENTO LOS HUERTOS, CÓDIGO POSTAL 80019, CULIACÁN, SINALOA, ESQUINA CON BULEVAR DE LA PRADERA</p> <p>Presidenta/e: CYNTHIA VIANEY AYALA VIDAL</p> <p>1er. Secretaria/o: ESPERANZA CAROLINA LIZARRAGA LOPEZ</p> <p>2do. Secretaria/o: JUAN DAXIEL QUIROZ CHAVIRA</p> <p>1er. Escrutador: CLAUDIA MICHELLE GUZMAN SALAZAR</p> <p>2do. Escrutador: ADILENE CUEN RENTERIA</p> <p>3er. Escrutador: VIRGEN AYRAM LUGO BURGOS</p> <p>1er. Suplente: SILVESTRE AISPURU GASTELUM</p> <p>2do. Suplente: SALUSTRIA GONZALEZ RENTERIA</p> <p>3er. Suplente: RAMON ARELLANES ORTIZ</p>	<p>Distrito Federal: 7) CULIACAN DE ROSALES Distrito Local: 11) CULIACAN DE ROSALES Municipio: 6) CULIACAN Localidad: 1) CULIACAN DE ROSALES Sección: 1218 C4</p> <p>Ubicación: ESCUELA PRIMARIA CIPRIANO OBEZO CAMARGO, AVENIDA DEL BEBEDERO, SIN NÚMERO, FRACCIONAMIENTO LOS HUERTOS, CÓDIGO POSTAL 80019, CULIACÁN, SINALOA, ESQUINA CON BULEVAR DE LA PRADERA</p> <p>Presidenta/e: GABRIELA GUADALUPE QUIROZ CHAVIRA</p> <p>1er. Secretaria/o: ANA KAREN LOPEZ MAYA</p> <p>2do. Secretaria/o: KRISTEL GALILEA IBARRA PEREZ</p> <p>1er. Escrutador: ITZEL GUADALUPE ACEVES RIVERA</p> <p>2do. Escrutador: MELISSA JAQUELIN DIARTE NUÑEZ</p> <p>3er. Escrutador: MARIA DIONICIA MALDONADO QUIROZ</p> <p>1er. Suplente: ELIAS ALVAREZ OLIVAS</p> <p>2do. Suplente: ASUZENA MADERO ZAZUETA</p> <p>3er. Suplente: CIRILO BENITEZ RODRIGUEZ</p>

<p>Distrito Federal: 7) CULIACAN DE ROSALES Distrito Local: 11) CULIACAN DE ROSALES Municipio: 6) CULIACAN Localidad: 1) CULIACAN DE ROSALES Sección: 1218 C5</p> <p>Ubicación: ESCUELA PRIMARIA CIPRIANO OBEZO CAMARGO, AVENIDA DEL BEBEDERO, SIN NÚMERO, FRACCIONAMIENTO LOS HUERTOS, CÓDIGO POSTAL 80019, CULIACÁN, SINALOA, ESQUINA CON BULEVAR DE LA PRADERA</p> <p>Presidenta/e: JOSELIN BASTIDAS CARDOZA</p> <p>1er. Secretaria/o: MARIA ROSELIA LOPEZ ORTIZ 2do. Secretaria/o: GENARO ALBERTO LERMA BERNAL</p> <p>1er. Escrutador: JESUS MARTIN AISPURU FLORES 2do. Escrutador: PAULINA JAZMIN DIAZ CAMPOS 3er. Escrutador: BLANCA ESTELA MENDEZ SERRANO</p> <p>1er. Suplente: LIDIA PATRICIA BELTRAN BENITEZ 2do. Suplente: YAHAIRA ELENA MADUEÑO LOPEZ 3er. Suplente: MARISOL FELIX PEREZ</p>	<p>Distrito Federal: 7) CULIACAN DE ROSALES Distrito Local: 11) CULIACAN DE ROSALES Municipio: 6) CULIACAN Localidad: 1) CULIACAN DE ROSALES Sección: 1218 C6</p> <p>Ubicación: ESCUELA PRIMARIA CIPRIANO OBEZO CAMARGO, AVENIDA DEL BEBEDERO, SIN NÚMERO, FRACCIONAMIENTO LOS HUERTOS, CÓDIGO POSTAL 80019, CULIACÁN, SINALOA, ESQUINA CON BULEVAR DE LA PRADERA</p> <p>Presidenta/e: JESUS BENJAMIN BELTRAN AMADOR</p> <p>1er. Secretaria/o: GILBERTO RAFAEL LOPEZ ROJO 2do. Secretaria/o: LEGNA AZENETH MORGAN CABRERA</p> <p>1er. Escrutador: MANUEL ALEJANDRO BARRAZA TAPIA 2do. Escrutador: ELIEZER FELIX BELTRAN 3er. Escrutador: ANDY PAULINA MERCADO ANDRES</p> <p>1er. Suplente: ELVIA IRENE BELTRAN GUTIERREZ 2do. Suplente: ALMA NEREYDA MARTINEZ CAZARES 3er. Suplente: JULIO GASPAS VEGA</p>
<p>Distrito Federal: 7) CULIACAN DE ROSALES Distrito Local: 11) CULIACAN DE ROSALES Municipio: 6) CULIACAN Localidad: 1) CULIACAN DE ROSALES Sección: 1218 C7</p> <p>Ubicación: ESCUELA PRIMARIA CIPRIANO OBEZO CAMARGO, AVENIDA DEL BEBEDERO, SIN NÚMERO, FRACCIONAMIENTO LOS HUERTOS, CÓDIGO POSTAL 80019, CULIACÁN, SINALOA, ESQUINA CON BULEVAR DE LA PRADERA</p> <p>Presidenta/e: JOSE ANTONIO BELTRAN LOPEZ</p> <p>1er. Secretaria/o: MARIA NORA LOPEZ VAZQUEZ 2do. Secretaria/o: CRITZEL AIME ACEVES PEREZ</p> <p>1er. Escrutador: JESUS ANTONIO BASTIDAS BELTRAN 2do. Escrutador: LAURA ADILENE FLORES SOTO 3er. Escrutador: AYLIN MICHELLE MIRANDA RUIZ</p> <p>1er. Suplente: JAVIER CARRILLO ARMENTA 2do. Suplente: OSVALDO MARTINEZ SOTO 3er. Suplente: AMERICA RICHEL HIGUERA AMARAL</p>	<p>Distrito Federal: 7) CULIACAN DE ROSALES Distrito Local: 11) CULIACAN DE ROSALES Municipio: 6) CULIACAN Localidad: 1) CULIACAN DE ROSALES Sección: 1218 C8</p> <p>Ubicación: ESCUELA PRIMARIA CIPRIANO OBEZO CAMARGO, AVENIDA DEL BEBEDERO, SIN NÚMERO, FRACCIONAMIENTO LOS HUERTOS, CÓDIGO POSTAL 80019, CULIACÁN, SINALOA, ESQUINA CON BULEVAR DE LA PRADERA</p> <p>Presidenta/e: CLEOFAS MARIA CAZARES GARCIA</p> <p>1er. Secretaria/o: JUAN GABRIEL LUGO CASTAÑO 2do. Secretaria/o: BRENDA YCELA RIVERA PADILLA</p> <p>1er. Escrutador: MARIA LUISA BERNAL ALVARADO 2do. Escrutador: SERGIO ALEXIS GAXIOLA MEJIA 3er. Escrutador: CARMEN ROCIO OCHOA GARCIA</p> <p>1er. Suplente: BALBINA CASTILLO ROJAS 2do. Suplente: LORENA MEDINA BELTRAN 3er. Suplente: RICARDO LOPEZ CORTEZ</p>
<p>Distrito Federal: 7) CULIACAN DE ROSALES Distrito Local: 11) CULIACAN DE ROSALES Municipio: 6) CULIACAN Localidad: 1) CULIACAN DE ROSALES Sección: 1218 C9</p> <p>Ubicación: ESCUELA PRIMARIA CIPRIANO OBEZO CAMARGO, AVENIDA DEL BEBEDERO, SIN NÚMERO, FRACCIONAMIENTO LOS HUERTOS, CÓDIGO POSTAL 80019, CULIACÁN, SINALOA, ESQUINA CON BULEVAR DE LA PRADERA</p> <p>Presidenta/e: VIRIDIANA YANET ESQUIVEL PEREZ</p> <p>1er. Secretaria/o: ALMA IBETH MENDEZ LOPEZ 2do. Secretaria/o: SERGIO ALEJANDRO CUEN RAMIREZ</p> <p>1er. Escrutador: BRENDA BERENICE BERNAL GONZALEZ 2do. Escrutador: KELVI ADAN GOMEZ CEJA 3er. Escrutador: LIBIA SUGEY BELTRAN ARECHIGA</p> <p>1er. Suplente: MARIA DEL CARMEN CEBREROS LEAL 2do. Suplente: MAVELIN YASBECK MEDRANO CORONEL 3er. Suplente: ELIZABETH MADUEÑO RODRIGUEZ</p>	<p>Distrito Federal: 7) CULIACAN DE ROSALES Distrito Local: 11) CULIACAN DE ROSALES Municipio: 6) CULIACAN Localidad: 1) CULIACAN DE ROSALES Sección: 1218 C10</p> <p>Ubicación: ESCUELA PRIMARIA CIPRIANO OBEZO CAMARGO, AVENIDA DEL BEBEDERO, SIN NÚMERO, FRACCIONAMIENTO LOS HUERTOS, CÓDIGO POSTAL 80019, CULIACÁN, SINALOA, ESQUINA CON BULEVAR DE LA PRADERA</p> <p>Presidenta/e: JAMIE ESMERALDA GASTELUM FELIX</p> <p>1er. Secretaria/o: NARCEDALIA MONTOYA OJEDA 2do. Secretaria/o: OZIEL GUTIERREZ LOPEZ</p> <p>1er. Escrutador: JESUS BEATRIZ BLANCO RIOS 2do. Escrutador: SUNEE ALESSANDRA GONZALEZ RUBIO 3er. Escrutador: SENDY JAEL FELIX RAMIREZ</p> <p>1er. Suplente: MARIA DEL CARMEN DUARTE ARMENTA 2do. Suplente: TOMAS MEZA JARAMILLO 3er. Suplente: ROSARIO BEATRIZ MARTINEZ LOPEZ</p>

<p>Distrito Federal: 7) CULIACAN DE ROSALES Distrito Local: 11) CULIACAN DE ROSALES Municipio: 6) CULIACAN Localidad: 1) CULIACAN DE ROSALES Sección: 1218 C11</p> <p>Ubicación: ESCUELA PRIMARIA CIPRIANO OBEZO CAMARGO, AVENIDA DEL BEBEDERO, SIN NÚMERO, FRACCIONAMIENTO LOS HUERTOS, CÓDIGO POSTAL 80019, CULIACÁN, SINALOA, ESQUINA CON BULEVAR DE LA PRADERA</p> <p>Presidenta/e: OSCAR HUMBERTO GASTELUM SERNA</p> <p>1er. Secretaria/o: MIJAIL ALFONSO MOO SORIANO 2do. Secretaria/o: YOLANDA ISABEL PINEDA PALAZUELOS</p> <p>1er. Escrutador: ALMA DELIA BOLADO RODRIGUEZ 2do. Escrutador: SAMUEL ANTONIO GUEVARA ROJO 3er. Escrutador: LUZ MARISELA BENITEZ PEINADO</p> <p>1er. Suplente: ROSALIA ESCOBEDO MARTINEZ 2do. Suplente: MARIA MAGDALENA NAJAR HERAS 3er. Suplente: DIANA PATRICIA MENDEZ ARMENTA</p>	<p>Distrito Federal: 7) CULIACAN DE ROSALES Distrito Local: 11) CULIACAN DE ROSALES Municipio: 6) CULIACAN Localidad: 1) CULIACAN DE ROSALES Sección: 1219 B1</p> <p>Ubicación: CASA PARTICULAR, AVENIDA ÁLVARO OBREGÓN, NÚMERO 6799, COLONIA LOS ALAMITOS, CÓDIGO POSTAL 80018, CULIACÁN, SINALOA, ENTRE CALLE ESCORPIÓN Y CALLEJÓN AVIÑA</p> <p>Presidenta/e: DORA ALICIA GARNICA RODRIGUEZ</p> <p>1er. Secretaria/o: ALMA YESENIA ARAUJO LOPEZ 2do. Secretaria/o: MARIA DEL ROSARIO BOJORQUEZ PLATA</p> <p>1er. Escrutador: LAURA ELENA GUZMAN MIRANDA 2do. Escrutador: KENIA HELIYA ANGULO MONTES 3er. Escrutador: JULISSA PAOLA ESTRADA SILVA</p> <p>1er. Suplente: GABRIEL MARTIN ACOSTA MEDINA 2do. Suplente: YESSSENIA GUADALUPE FELIX RUBIO 3er. Suplente: MARGARITA IBARRA MORENO</p>
<p>Distrito Federal: 7) CULIACAN DE ROSALES Distrito Local: 11) CULIACAN DE ROSALES Municipio: 6) CULIACAN Localidad: 1) CULIACAN DE ROSALES Sección: 1219 C1</p> <p>Ubicación: CASA PARTICULAR, AVENIDA ÁLVARO OBREGÓN, NÚMERO 6799, COLONIA LOS ALAMITOS, CÓDIGO POSTAL 80018, CULIACÁN, SINALOA, ENTRE CALLE ESCORPIÓN Y CALLEJÓN AVIÑA</p> <p>Presidenta/e: MIRIAM MABEL ALVARADO CHAVEZ</p> <p>1er. Secretaria/o: ELIZABETH ARMENTA LUGO 2do. Secretaria/o: JESUS GUADALUPE CAMACHO LOPEZ</p> <p>1er. Escrutador: LUIS ANTONIO GARCIA RODRIGUEZ 2do. Escrutador: JORGE MANUEL CARRILLO QUIROA 3er. Escrutador: MICAELA HEREDIA SOTO</p> <p>1er. Suplente: JORGE LUIS ALMAZAN RIVERA 2do. Suplente: JULIAN ENRIQUE GUEVARA GARCIA 3er. Suplente: VICTOR MANUEL ANDRADE TORRES</p>	<p>Distrito Federal: 7) CULIACAN DE ROSALES Distrito Local: 11) CULIACAN DE ROSALES Municipio: 6) CULIACAN Localidad: 1) CULIACAN DE ROSALES Sección: 1219 C2</p> <p>Ubicación: CASA PARTICULAR, AVENIDA ÁLVARO OBREGÓN, NÚMERO 6799, COLONIA LOS ALAMITOS, CÓDIGO POSTAL 80018, CULIACÁN, SINALOA, ENTRE CALLE ESCORPIÓN Y CALLEJÓN AVIÑA</p> <p>Presidenta/e: EMILIANO ARAMBURO CARRILLO</p> <p>1er. Secretaria/o: CLAUDIA SUSANA AVILES URIARTE 2do. Secretaria/o: XITLALI JAZMIN ESTRADA ROBLES</p> <p>1er. Escrutador: RAMON BOBADILLA MEDINA 2do. Escrutador: MARCIA DOLORES ESPINOZA MENDOZA 3er. Escrutador: ERIKA ELIZABETH AREVALO DIAZ</p> <p>1er. Suplente: MARIA ELENA ESTRADA ESPINOZA 2do. Suplente: MARIA CATALINA IBARRA GARCIA 3er. Suplente: CARLOS IVAN CASTAÑEDA ALVARADO</p>
<p>Distrito Federal: 7) CULIACAN DE ROSALES Distrito Local: 11) CULIACAN DE ROSALES Municipio: 6) CULIACAN Localidad: 1) CULIACAN DE ROSALES Sección: 1220 B1</p> <p>Ubicación: CASA PARTICULAR, AVENIDA DIEGO PEREGRINA, NÚMERO 4836, COLONIA LAS CUCAS, CÓDIGO POSTAL 80300, CULIACÁN, SINALOA, ENTRE CALLE LIBRA Y CALLE LUIS FLORES SARMIENTO</p> <p>Presidenta/e: ADOLFO LLOXINORY CAMACHO GASTELUM</p> <p>1er. Secretaria/o: ENOC UCIEL GALAVIZ PACHECO 2do. Secretaria/o: FIDEL JUAREZ RODELO</p> <p>1er. Escrutador: JOHANA YESENIA MONTEJANO VEGA 2do. Escrutador: JOSE ANTONIO GONZALEZ VILLALBA 3er. Escrutador: ANDRES EDUARDO LOPEZ GUZMAN</p> <p>1er. Suplente: OMAR JOSE MOYA ZAZUETA 2do. Suplente: FELICITAS BERMUDEZ URREA 3er. Suplente: CONSUELO LOPEZ MIRANDA</p>	<p>Distrito Federal: 7) CULIACAN DE ROSALES Distrito Local: 11) CULIACAN DE ROSALES Municipio: 6) CULIACAN Localidad: 1) CULIACAN DE ROSALES Sección: 1220 C1</p> <p>Ubicación: CASA PARTICULAR, AVENIDA DIEGO PEREGRINA, NÚMERO 4836, COLONIA LAS CUCAS, CÓDIGO POSTAL 80300, CULIACÁN, SINALOA, ENTRE CALLE LIBRA Y CALLE LUIS FLORES SARMIENTO</p> <p>Presidenta/e: MARTHA ELENA VILLARREAL AVILES</p> <p>1er. Secretaria/o: JOSE LUIS CASTRO NIEBLA 2do. Secretaria/o: ROCIO DEL CARMEN LOPEZ GARCIA</p> <p>1er. Escrutador: SIRELY NATHALY GAMEZ FELIX 2do. Escrutador: MARIA LUISA DEL ROSARIO GUZMAN SAUCEDA 3er. Escrutador: ADELA LOPEZ RUBIO</p> <p>1er. Suplente: JOSE FERNANDO ORTIZ OLIVOS 2do. Suplente: FRANCISCO JAVIER GUZMAN DIAZ 3er. Suplente: OFELIA CARRILLO VALENZUELA</p>

<p>Distrito Federal: 7) CULIACAN DE ROSALES Distrito Local: 11) CULIACAN DE ROSALES Municipio: 6) CULIACAN Localidad: 526) EL LIMONCITO Sección: 1221 B1</p> <p>Ubicación: ESCUELA PRIMARIA GENERAL GENARO ESTRADA, CALLE SIN NOMBRE, SIN NÚMERO, EL LIMONCITO, SINDICATURA DE JESUS MARÍA, CÓDIGO POSTAL 80310, CULIACÁN, SINALOA, SIN REFERENCIA</p> <p>Presidenta/e: JUAN ALBERTO QUINTERO CARRILLO</p> <p>1er. Secretaria/o: CITLALIC JAZMIN CAPORAL SANTIESTEBAN 2do. Secretaria/o: MARIO LEON RIOS</p> <p>1er. Escrutador: NATALLY ESTRADA CASTAÑEDA 2do. Escrutador: MA. JESUS CHAVEZ REATIGA</p> <p>3er. Escrutador: MARIA DE LOURDES ESPINOZA LOPEZ</p> <p>1er. Suplente: YESENIA LEAL SANCHEZ 2do. Suplente: BERTHA ALICIA LOPEZ REYES 3er. Suplente: ANTONIA FELIX ORTIZ</p>	<p>Distrito Federal: 7) CULIACAN DE ROSALES Distrito Local: 11) CULIACAN DE ROSALES Municipio: 6) CULIACAN Localidad: 12) JESUS MARIA Sección: 1222 B1</p> <p>Ubicación: CASA PARTICULAR, CARRETERA A JESÚS MARÍA , SIN NÚMERO, JESUS MARÍA, SINDICATURA DE JESUS MARÍA, CÓDIGO POSTAL 80310, CULIACÁN, SINALOA, TALLER MECÁNICO</p> <p>Presidenta/e: ANA LUISA ANGULO NUÑEZ</p> <p>1er. Secretaria/o: YUSELIN GUADALUPE BENITEZ VALDEZ 2do. Secretaria/o: GEOVANY NICOLAS NERIZ MADERO</p> <p>1er. Escrutador: DINORA MADERO BUENO 2do. Escrutador: GRICELDA ORTIZ VEGA</p> <p>3er. Escrutador: AURORA GUADALUPE CARRILLO FELIX</p> <p>1er. Suplente: TIMOTEO GONZALEZ ESPARZA 2do. Suplente: JAQUELINE MORENO LOPEZ 3er. Suplente: JOSE MARIA FLORES GARCIA</p>
<p>Distrito Federal: 7) CULIACAN DE ROSALES Distrito Local: 11) CULIACAN DE ROSALES Municipio: 6) CULIACAN Localidad: 12) JESUS MARIA Sección: 1222 C1</p> <p>Ubicación: CASA PARTICULAR, CARRETERA A JESÚS MARÍA , SIN NÚMERO, JESUS MARÍA, SINDICATURA DE JESUS MARÍA, CÓDIGO POSTAL 80310, CULIACÁN, SINALOA, TALLER MECÁNICO</p> <p>Presidenta/e: ROSA GRICELDA ARMENTA LARA</p> <p>1er. Secretaria/o: PERLA ANAHI MADERO GARCIA 2do. Secretaria/o: BRISEIDA LEON ZAMUDIO</p> <p>1er. Escrutador: CARLOS DANIEL OJEDA CARRILLO 2do. Escrutador: JESUS MANUEL IBARRA LOPEZ 3er. Escrutador: LILI FELIX VALDEZ</p> <p>1er. Suplente: JOSE ADRIAN LOPEZ MEZA 2do. Suplente: ADELIA ORTIZ ALMAZAN 3er. Suplente: MARGARITA GARCIA MORALES</p>	<p>Distrito Federal: 7) CULIACAN DE ROSALES Distrito Local: 11) CULIACAN DE ROSALES Municipio: 6) CULIACAN Localidad: 12) JESUS MARIA Sección: 1223 B1</p> <p>Ubicación: ESCUELA PRIMARIA GENERAL HERCULANO DE LA ROCHA, CALLE SIN NOMBRE, SIN NÚMERO, JESUS MARÍA, SINDICATURA DE JESUS MARÍA, CÓDIGO POSTAL 80310, CULIACÁN, SINALOA, SIN REFERENCIA</p> <p>Presidenta/e: ANA ISABEL ALMAZAN OLIVAS</p> <p>1er. Secretaria/o: DANIELA BELTRAN PAEZ 2do. Secretaria/o: MARIA DOLORES LEON ORTIZ</p> <p>1er. Escrutador: MARIA AZUCENA ESPARZA ARMENTA 2do. Escrutador: EDEN EZEQUIEL ANGULO NUÑEZ 3er. Escrutador: MAYRA NATIEL CORRALES GARCIA</p> <p>1er. Suplente: GABRIEL EZEQUIEL HUERTA PACHECO 2do. Suplente: JOSE DE JESUS BELTRAN VILLARREAL 3er. Suplente: JESUS RAFAEL LEON ASTORGA</p>
<p>Distrito Federal: 7) CULIACAN DE ROSALES Distrito Local: 11) CULIACAN DE ROSALES Municipio: 6) CULIACAN Localidad: 12) JESUS MARIA Sección: 1224 B1</p> <p>Ubicación: CASA PARTICULAR, CALLE SIN NOMBRE, SIN NÚMERO, JESÚS MARÍA, SINDICATURA DE JESUS MARÍA, CÓDIGO POSTAL 80310, CULIACÁN, SINALOA, JUNTO A ABARROTE DIEGO</p> <p>Presidenta/e: YOTZARI YAMILETH ARMENTA HERNANDEZ</p> <p>1er. Secretaria/o: JULIETA GUADALUPE COTA CARO 2do. Secretaria/o: LILIANA JOSELYN LEYVA RIZO</p> <p>1er. Escrutador: ROSA JAQUELINE LOPEZ RODRIGUEZ 2do. Escrutador: GRISELDA BERENISE MUÑOZ ALARCON</p> <p>3er. Escrutador: JIMENA PACHECO DIARTE</p> <p>1er. Suplente: RAMONA PAEZ CERVANTES 2do. Suplente: JUAN PEDRO GURROLA RUBIO 3er. Suplente: JHATZIEL ALEXIS CUADRAS PEÑA</p>	<p>Distrito Federal: 7) CULIACAN DE ROSALES Distrito Local: 11) CULIACAN DE ROSALES Municipio: 6) CULIACAN Localidad: 993) ZALATE DE LOS IBARRA Sección: 1225 B1</p> <p>Ubicación: ESCUELA PRIMARIA PROFESOR ALFONSO TORRES ARIAS, CALLE SIN NOMBRE, SIN NÚMERO, EL ZALATE DE LOS IBARRA, SINDICATURA DE TEPUCHE, CÓDIGO POSTAL 80350, CULIACÁN, SINALOA, SIN REFERENCIA</p> <p>Presidenta/e: JESUS ERNESTO PELLEGRIN CUEVAS</p> <p>1er. Secretaria/o: CARELY GUADALUPE MEDINA QUIROA 2do. Secretaria/o: VERONICA QUIROZ LOPEZ</p> <p>1er. Escrutador: CAROLINA BELTRAN RENTERIA 2do. Escrutador: JESUS ABEL PELLEGRIN OCHOA</p> <p>3er. Escrutador: EZEQUIEL PEREGRINA CARRILLO</p> <p>1er. Suplente: JOSE ALFREDO BELTRAN MEDINA 2do. Suplente: HERMELINDA OLGUIN URIARTE 3er. Suplente: BERNARDINO PELLEGRIN LOPEZ</p>

<p>Distrito Federal: 7) CULIACAN DE ROSALES Distrito Local: 11) CULIACAN DE ROSALES Municipio: 6) CULIACAN Localidad: 700) POTRERO DE LOS IBARRA DE ARRIBA Sección: 1226 B1 Ubicación: ESCUELA PRIMARIA SOR JUANA INÉS DE LA CRUZ, CALLE PRINCIPAL, SIN NÚMERO, POTRERO DE LOS IBARRA DE ARRIBA, SINDICATURA DE TEPUCHE, CÓDIGO POSTAL 80350, CULIACÁN, SINALOA, POR LA CALLE PRINCIPAL Presidenta/e: LUIS FERNANDO MONTES ROMERO 1er. Secretaria/o: OSCAR MONTES ROMERO 2do. Secretaria/o: RODOLFO PAYAN BELTRAN 1er. Escrutador: LEONEL QUINTERO VALLES 2do. Escrutador: ELVA ARZAPALO RAMIREZ 3er. Escrutador: DANIEL FRANCISCO RAMIREZ QUINTERO 1er. Suplente: ERIKA VERENISE ARZAPALO DIARTE 2do. Suplente: MARIA ELENA RAMIREZ QUINTERO 3er. Suplente: DANIEL RAMIREZ RAMIREZ</p>	<p>Distrito Federal: 7) CULIACAN DE ROSALES Distrito Local: 11) CULIACAN DE ROSALES Municipio: 6) CULIACAN Localidad: 817) SAN CAYETANO Sección: 1227 B1 Ubicación: ESCUELA PRIMARIA SALVADOR ALVARADO, CALLE SIN NOMBRE, SIN NÚMERO, SAN CAYETANO, SINDICATURA DE TEPUCHE, CÓDIGO POSTAL 80350, CULIACÁN, SINALOA, SIN REFERENCIA Presidenta/e: ELIZABETH COTA RIVERA 1er. Secretaria/o: ADAN EDEN ALARCON ESTRADA 2do. Secretaria/o: LUIS ADRIAN ALARCON ESTRADA 1er. Escrutador: BENJAMIN FERNANDEZ RAMIREZ 2do. Escrutador: JOSE LUIS DIARTE RIOS 3er. Escrutador: BALVINA MEDINA PACHECO 1er. Suplente: ALMA ORALIA CARDENAS BELTRAN 2do. Suplente: JESUS ARMANDO DIARTE MEDINA 3er. Suplente: SUSANA MONARREZ RIOS</p>
<p>Distrito Federal: 7) CULIACAN DE ROSALES Distrito Local: 11) CULIACAN DE ROSALES Municipio: 6) CULIACAN Localidad: 102) BAGRESITOS Sección: 1228 B1 Ubicación: ESCUELA PRIMARIA LICENCIADO BENITO JUÁREZ, CALLE SIN NOMBRE, SIN NÚMERO, BAGRESITOS, SINDICATURA DE TEPUCHE, CÓDIGO POSTAL 80350, CULIACÁN, SINALOA, SIN REFERENCIA Presidenta/e: JESUS MARGARITO TERAN ESTRADA 1er. Secretaria/o: JUAN MANUEL OJEDA LEON 2do. Secretaria/o: LAURA ELENA SARABIA NIEBLA 1er. Escrutador: MARIA GLORIA ALARCON SAPIEN 2do. Escrutador: MERCEDES ISABEL CASTILLO MEZA 3er. Escrutador: OCTAVIO DIARTE RUBIO 1er. Suplente: ANATALIA ORONA MONTOYA 2do. Suplente: RAYMUNDO CASTILLO RIOS 3er. Suplente: ELVIA LORENA OJEDA ARMENTA</p>	<p>Distrito Federal: 7) CULIACAN DE ROSALES Distrito Local: 11) CULIACAN DE ROSALES Municipio: 6) CULIACAN Localidad: 582) MOLO VIEJO Sección: 1229 B1 Ubicación: ESCUELA PRIMARIA DOCTOR SALK, CALLE SIN NOMBRE, SIN NÚMERO, MOLO VIEJO, SINDICATURA DE TEPUCHE, CÓDIGO POSTAL 80350, CULIACÁN, SINALOA, SIN REFERENCIA Presidenta/e: MARIA NATALIA JANETH FELIX LOPEZ 1er. Secretaria/o: YOANA JUDIT MEDINA FAVELA 2do. Secretaria/o: MARIA DEL ROSARIO MEZA URIARTE 1er. Escrutador: JORGE LUIS FELIX FELIX 2do. Escrutador: RUBEN FELIX FELIX 3er. Escrutador: TATIANA GUADALUPE RAMOS PACHECO 1er. Suplente: BENIGNA BELTRAN RIOS 2do. Suplente: ERNESTO NUÑEZ RAMIREZ 3er. Suplente: ARACELI RAMIREZ AVILA</p>
<p>Distrito Federal: 7) CULIACAN DE ROSALES Distrito Local: 11) CULIACAN DE ROSALES Municipio: 6) CULIACAN Localidad: 143) CAMINAGUATO Sección: 1230 B1 Ubicación: ESCUELA PRIMARIA ANTONIO ROSALES, CALLE SIN NOMBRE, SIN NÚMERO, CAMINAGUATO, SINDICATURA DE TEPUCHE, CÓDIGO POSTAL 80350, CULIACÁN, SINALOA, SIN REFERENCIA Presidenta/e: JORGE LUIS AMARILLAS OCHOA 1er. Secretaria/o: HERIBERTO CASTELO ROMAN 2do. Secretaria/o: YARELI GUADALUPE BENITEZ AUDELO 1er. Escrutador: MARIA GABRIELA JIMENEZ RAMIREZ 2do. Escrutador: MARIA DE JESUS MONZON ESTRADA 3er. Escrutador: BENITA LOPEZ ALBESTRAIN 1er. Suplente: BERTHA ALICIA GUERRERO SALAZAR 2do. Suplente: ROSA ANGELINA MOLINA ZAMUDIO 3er. Suplente: HUMBERTO ANTONIO OLEA SALAZAR</p>	<p>Distrito Federal: 7) CULIACAN DE ROSALES Distrito Local: 11) CULIACAN DE ROSALES Municipio: 6) CULIACAN Localidad: 76) LA ANONA Sección: 1231 B1 Ubicación: ESCUELA PRIMARIA 18 DE MARZO, CARRETERA A JESÚS MARÍA, SIN NÚMERO, LA ANONA, SINDICATURA DE JESÚS MARÍA, CÓDIGO POSTAL 80310, CULIACÁN, SINALOA, SIN REFERENCIA Presidenta/e: RICARDO ALVAREZ PAYAN 1er. Secretaria/o: GABRIEL FUENTES ARCHULETA 2do. Secretaria/o: MARIA ONEIDA ALVARADO CORRALES 1er. Escrutador: ANDRES ALFREDO BALDERRAMA ANGULO 2do. Escrutador: OFELIA JANETH BELTRAN CARRILLO 3er. Escrutador: KEREN GONZALEZ ANGULO 1er. Suplente: BLANCA LIZETH ANGULO MONARRES 2do. Suplente: MARIA YESENIA CORRALES VALDEZ 3er. Suplente: REINA LUCERO GASTELUM QUINTERO</p>

<p>Distrito Federal: 7) CULIACAN DE ROSALES Distrito Local: 11) CULIACAN DE ROSALES Municipio: 6) CULIACAN Localidad: 530) LOS LIMONES Sección: 1232 B1</p> <p>Ubicación: ESCUELA PRIMARIA DANIEL DELGADILLO, CALLE SIN NOMBRE, SIN NÚMERO, LOS LIMONES, SINDICATURA DE JESÚS MARÍA, CÓDIGO POSTAL 80310, CULIACÁN, SINALOA, SIN REFERENCIA</p> <p>Presidenta/e: HECTOR MANUEL BELTRAN LAZCANO</p> <p>1er. Secretaria/o: JOEL MONZON PEÑA 2do. Secretaria/o: HECTOR MANUEL PARRA RUIZ</p> <p>1er. Escrutador: VICENTE RUBIO MONZON 2do. Escrutador: NOEL MACIAS AMARILLAS</p> <p>3er. Escrutador: MARIA DEL SOCORRO NIEBLA GASTELUM</p> <p>1er. Suplente: MARIA ELIZABETH RUIZ VALENZUELA 2do. Suplente: SILVERIA AMARILLAS TERAN 3er. Suplente: MARIA REYNALDA CASTRO MORALES</p>	<p>Distrito Federal: 7) CULIACAN DE ROSALES Distrito Local: 11) CULIACAN DE ROSALES Municipio: 6) CULIACAN Localidad: 441) LAS GUASIMAS Sección: 1233 B1</p> <p>Ubicación: ESCUELA PRIMARIA REVOLUCIÓN, CALLE SIN NOMBRE, SIN NÚMERO, LAS GUÁSIMAS, SINDICATURA DE JESÚS MARÍA, CÓDIGO POSTAL 80310, CULIACÁN, SINALOA, SIN REFERENCIA</p> <p>Presidenta/e: JOEL ANTONIO BENITEZ OZUNA</p> <p>1er. Secretaria/o: IRENE GUADALUPE BENITEZ RAMOS 2do. Secretaria/o: OSCAR ANTONIO JACOBO BOJORQUEZ</p> <p>1er. Escrutador: ADRIAN MACIAS AMARILLAS 2do. Escrutador: MARTIN BELTRAN MONZON</p> <p>3er. Escrutador: RAMON BELTRAN MONZON</p> <p>1er. Suplente: JENNIFER ESTEFANIA FLORES MEJIA 2do. Suplente: YUSMARA ABIGAIL FLORES MEJIA 3er. Suplente: ANA MARIA ANGULO FELIX</p>
<p>Distrito Federal: 7) CULIACAN DE ROSALES Distrito Local: 11) CULIACAN DE ROSALES Municipio: 6) CULIACAN Localidad: 467) LAS HIGUERAS Sección: 1234 B1</p> <p>Ubicación: ESCUELA PRIMARIA MIGUEL HIDALGO Y COSTILLA, CARRETERA A JESÚS MARÍA, SIN NÚMERO, LAS HIGUERAS, SINDICATURA DE JESÚS MARÍA, CÓDIGO POSTAL 80310, CULIACÁN, SINALOA, SIN REFERENCIA</p> <p>Presidenta/e: VICTOR ORLANDO QUIROZ GASTELO</p> <p>1er. Secretaria/o: IRENE YENEDITH MURRIETA SOSA 2do. Secretaria/o: ILSE ARELY GASTELUM CABANILLAS</p> <p>1er. Escrutador: LUIS ANGEL MIRANDA VALDEZ 2do. Escrutador: HECTOR ONEY QUIROZ GASTELO</p> <p>3er. Escrutador: GUADALUPE MIRANDA VALDEZ</p> <p>1er. Suplente: JESUS ISAAC MIRANDA VALDEZ 2do. Suplente: MARIA MEDINA ALARCON 3er. Suplente: JESUS ANTONIO MIRANDA NORIEGA</p>	<p>Distrito Federal: 7) CULIACAN DE ROSALES Distrito Local: 11) CULIACAN DE ROSALES Municipio: 6) CULIACAN Localidad: 145) LA CAMPANA Sección: 1235 B1</p> <p>Ubicación: ESCUELA PRIMARIA NIÑOS HÉROES DE CHAPULTEPEC, CALLE SIN NOMBRE, SIN NÚMERO, LA CAMPANA, SINDICATURA VILLA ADOLFO LÓPEZ MATEOS, CÓDIGO POSTAL 80492, CULIACÁN, SINALOA, SIN REFERENCIA</p> <p>Presidenta/e: FLOR FUMIKO GOMEZ MURRIETA</p> <p>1er. Secretaria/o: JESUS ARMANDO CAMACHO GASTELUM 2do. Secretaria/o: AARON CARDENAS GASTELUM</p> <p>1er. Escrutador: JOSEFINA MEDINA MIRANDA 2do. Escrutador: GUILLERMO ARAUJO LOPEZ</p> <p>3er. Escrutador: LEONOR CHAVEZ OSUNA</p> <p>1er. Suplente: JUANA GUADALUPE FELIX SOTO 2do. Suplente: CRESCENCIO MEDINA RIVERA 3er. Suplente: REYES GUADALUPE ARAUJO MURRIETA</p>
<p>Distrito Federal: 7) CULIACAN DE ROSALES Distrito Local: 11) CULIACAN DE ROSALES Municipio: 6) CULIACAN Localidad: 658) EL PEÑASCO Sección: 1236 B1</p> <p>Ubicación: ESCUELA PRIMARIA FRANCISCO VILLA, CALLE SIN NOMBRE, SIN NÚMERO, EL PEÑASCO, SINDICATURA DE JESÚS MARÍA, CÓDIGO POSTAL 80310, CULIACÁN, SINALOA, SIN REFERENCIA</p> <p>Presidenta/e: ANA PATRICIA FLORES MEDINA</p> <p>1er. Secretaria/o: MARISELA CAZAREZ PAYAN 2do. Secretaria/o: AGUSTIN FELIX ZAZUETA</p> <p>1er. Escrutador: OLIVIA FLORES AZUERES 2do. Escrutador: ELIZABETH BENEQUEN MEDRANO</p> <p>3er. Escrutador: JESUS GUADALUPE FLORES MEDINA</p> <p>1er. Suplente: SANDRA CAMILA GARCIA CEBREROS 2do. Suplente: JOSEFINA ESPINOZA MEDINA 3er. Suplente: PAULA FLORES SALVADOR</p>	<p>Distrito Federal: 7) CULIACAN DE ROSALES Distrito Local: 11) CULIACAN DE ROSALES Municipio: 6) CULIACAN Localidad: 644) PAREDONES Sección: 1237 B1</p> <p>Ubicación: ESCUELA PRIMARIA JUAN DE LA BARRERA, CALLE SIN NOMBRE, SIN NÚMERO, PAREDONES, SINDICATURA DE JESÚS MARÍA, CÓDIGO POSTAL 80310, CULIACÁN, SINALOA, SIN REFERENCIA</p> <p>Presidenta/e: NOHEMI MAGDALENA MEDINA ZAZUETA</p> <p>1er. Secretaria/o: LLUVIA VANESSA ARREDONDO VALENZUELA 2do. Secretaria/o: DEYSI ALEJANDRA CAMACHO MILLAN</p> <p>1er. Escrutador: DULCE MELISA GONZALEZ MEDINA 2do. Escrutador: REYNA JULISSA PAYAN LOPEZ</p> <p>3er. Escrutador: FLORENCIO RUELAS ZAZUETA</p> <p>1er. Suplente: MARICELA GONZALEZ SANTIYANEZ 2do. Suplente: JOSE ANTONIO RUELAS ZAZUETA 3er. Suplente: MARIA ELVIRA MENDOZA RAMIREZ</p>

<p>Distrito Federal: 7) CULIACAN DE ROSALES Distrito Local: 11) CULIACAN DE ROSALES Municipio: 6) CULIACAN Localidad: 649) PASO DEL NORTE Sección: 1238 B1 Ubicación: ESCUELA PRIMARIA DOROTEO ARANGO, CALLE SIN NOMBRE, SIN NUMERO, PASO DEL NORTE, SINDICATURA DE TEPUCHE, CÓDIGO POSTAL 80350, CULIACÁN, SINALOA, SIN REFERENCIA Presidenta/e: MIRIAM PATRICIA LOPEZ RUBIO 1er. Secretaria/o: KARINA DE JESUS BARRAZA PEÑA 2do. Secretaria/o: SAUL AMADOR NUÑEZ 1er. Escrutador: JESUS ALFREDO AMADOR ROMERO 2do. Escrutador: FELIPE GUERRERO MOLINA 3er. Escrutador: FERNANDA ANAHI DE LA ROSA HERNANDEZ 1er. Suplente: GERMAN BELTRAN FELIX 2do. Suplente: JUAN DE DIOS BELTRAN BARRAZA 3er. Suplente: MARIA REINA BELTRAN BARRAZA</p>	<p>Distrito Federal: 7) CULIACAN DE ROSALES Distrito Local: 11) CULIACAN DE ROSALES Municipio: 6) CULIACAN Localidad: 18) TEPUCHE Sección: 1239 B1 Ubicación: ESCUELA PRIMARIA ANTONIO ROSALES, AVENIDA EMILIANO ZAPATA, SIN NUMERO, TEPUCHE, SINDICATURA DE TEPUCHE, CÓDIGO POSTAL 80350, CULIACÁN, SINALOA, A UNA CUADRA DE LA CALLE PRINCIPAL, CRUCE CAMINO AGUA BLANCA Presidenta/e: MARIA AMAIRANI GUERRERO GARCIA 1er. Secretaria/o: CESAR MATEO ESTENZOR BELTRAN 2do. Secretaria/o: KIMBERLY YUBEL CAMARGO ESPINOZA 1er. Escrutador: NANCY GABRIELA ANTILLO VALDEZ 2do. Escrutador: ALONDRA YUNIRA ESTRADA GONZALEZ 3er. Escrutador: YESICA MARIBEL ACOSTA OCHOA 1er. Suplente: JESUS ADAN CANIZALEZ HERNANDEZ 2do. Suplente: IDANIA ANAI CORRALES AMADOR 3er. Suplente: CASIMIRA FELIX NEVAREZ</p>
<p>Distrito Federal: 7) CULIACAN DE ROSALES Distrito Local: 11) CULIACAN DE ROSALES Municipio: 6) CULIACAN Localidad: 930) TEPUCHITO Sección: 1240 B1 Ubicación: ESCUELA PRIMARIA DAVID OSUNA PADILLA, CARRETERA SIN NOMBRE, SIN NUMERO, TEPUCHITO, SINDICATURA DE TEPUCHE, CÓDIGO POSTAL 80350, CULIACÁN, SINALOA, CALLE PRINCIPAL Presidenta/e: YURIDIA CECILIA LOPEZ AMADOR 1er. Secretaria/o: LIZBETH AMADOR CAMARGO 2do. Secretaria/o: VIANEY ELIZABETH AMADOR ESTENZOR 1er. Escrutador: ELIZABETH BENITEZ JACOBO 2do. Escrutador: MARIA PATROCINIO NUÑEZ CARRILLO 3er. Escrutador: ANDRES FELIPE AMADOR FELIX 1er. Suplente: EMILIANO AMADOR PADILLA 2do. Suplente: ARMANDO MURILLO VALDEZ 3er. Suplente: GLORIA YUBEL GONZALEZ TERAN</p>	<p>Distrito Federal: 7) CULIACAN DE ROSALES Distrito Local: 11) CULIACAN DE ROSALES Municipio: 6) CULIACAN Localidad: 3) AGUACALIENTE DE LOS MONZON Sección: 1241 B1 Ubicación: ESCUELA PRIMARIA FRANCISCO VILLA, CALLE SIN NOMBRE, SIN NUMERO, AGUA CALIENTE DE LOS MONZÓN, SINDICATURA DE TEPUCHE, CÓDIGO POSTAL 80350, CULIACÁN, SINALOA, SIN REFERENCIA Presidenta/e: MARIA GUADALUPE BENITEZ PEREZ 1er. Secretaria/o: GONZALO BENITEZ BARRAZA 2do. Secretaria/o: JOSEFINA AISPURU BURGOS 1er. Escrutador: DANIELA AISPURU URQUIDEZ 2do. Escrutador: ANA JAQUELIN BELTRAN BELTRAN 3er. Escrutador: ROCIO GUADALUPE BENITEZ PONCE 1er. Suplente: JUAN DE DIOS BUELNA QUIROA 2do. Suplente: HERLINDA AISPURU BURGOS 3er. Suplente: RODOLFO CANIZALEZ MIRAMONTES</p>
<p>Distrito Federal: 7) CULIACAN DE ROSALES Distrito Local: 11) CULIACAN DE ROSALES Municipio: 6) CULIACAN Localidad: 855) SAN RAFAEL Sección: 1242 B1 Ubicación: ESCUELA PRIMARIA IGNACIO ZARAGOZA, CALLE SIN NOMBRE, SIN NUMERO, SAN RAFAEL, SINDICATURA DE TEPUCHE, CÓDIGO POSTAL 80350, CULIACÁN, SINALOA, SIN REFERENCIA Presidenta/e: MARIA ABIGAIL GARCIA BENITEZ 1er. Secretaria/o: DORIS MARTINEZ RODRIGUEZ 2do. Secretaria/o: JESUS MANUEL REQUENA CHAVEZ 1er. Escrutador: SALVADOR ROBLEDO POLANCO 2do. Escrutador: FRANCISCA VERENICE RODRIGUEZ LOZOYA 3er. Escrutador: FIDELIA CASTRO RODRIGUEZ 1er. Suplente: LIDIA NIEBLA TAMAYO 2do. Suplente: MARCIANO CASTRO RODRIGUEZ 3er. Suplente: JESUS OCTAVIO ONTIVEROS LEON</p>	<p>Distrito Federal: 7) CULIACAN DE ROSALES Distrito Local: 11) CULIACAN DE ROSALES Municipio: 6) CULIACAN Localidad: 94) LOS AYALES Sección: 1243 B1 Ubicación: ESCUELA PRIMARIA FRANCISCO VILLA, CALLE SIN NOMBRE, SIN NUMERO, LOS AYALES, ALCALDÍA CENTRAL, CÓDIGO POSTAL 80380, CULIACÁN, SINALOA, SIN REFERENCIA Presidenta/e: SELMIRA GUADALUPE QUINTERO RODELO 1er. Secretaria/o: IVAN HERIGOBEL AYON ZAVALA 2do. Secretaria/o: ANDRIK ROSALIO ROCHA ROMO 1er. Escrutador: JULIA MALENY PARRA RUIZ 2do. Escrutador: SILVIA LETICIA QUINTERO PARRA 3er. Escrutador: JESUS MARTIN MEDINA VALLES 1er. Suplente: JUAN DE DIOS REYES VALLES 2do. Suplente: JUAN CARLOS RODELO REATIGA 3er. Suplente: ELVA QUINTERO MONTES</p>

<p>Distrito Federal: 7) CULIACAN DE ROSALES Distrito Local: 11) CULIACAN DE ROSALES Municipio: 6) CULIACAN Localidad: 14) LIMON DE LOS RAMOS Sección: 1244 B1</p> <p>Ubicación: ESCUELA PRIMARIA AGUSTINA RAMÍREZ, CALLE SIN NOMBRE, SIN NÚMERO, EL LIMÓN DE LOS RAMOS, SINDICATURA VILLA ADOLFO LÓPEZ MATEOS, CÓDIGO POSTAL 80492, CULIACÁN, SINALOA, A UNA CUADRA DE LA CARRETERA INTERNACIONAL PASANDO EL PUENTE A MANO DERECHA</p> <p>Presidenta/e: JARETSY ANAHY BUENO LARA 1er. Secretaria/o: MIRIAM KARELY ARAUJO CARRASCO 2do. Secretaria/o: KARLA ISABEL GASTELUM BELTRAN 1er. Escrutador: BRICEIDA YANET AGUILAR ANGULO 2do. Escrutador: CLAUDIA FAVIOLA BATIZ RODRIGUEZ 3er. Escrutador: YUSELI BERENICE MORENO RIOS 1er. Suplente: MARIA ADELA ALVAREZ GASTELUM 2do. Suplente: MANUEL DE JESUS MORENO BELTRAN 3er. Suplente: MARIA ANGULO SERRANO</p>	<p>Distrito Federal: 7) CULIACAN DE ROSALES Distrito Local: 11) CULIACAN DE ROSALES Municipio: 6) CULIACAN Localidad: 14) LIMON DE LOS RAMOS Sección: 1244 C1</p> <p>Ubicación: ESCUELA PRIMARIA AGUSTINA RAMÍREZ, CALLE SIN NOMBRE, SIN NÚMERO, EL LIMÓN DE LOS RAMOS, SINDICATURA VILLA ADOLFO LÓPEZ MATEOS, CÓDIGO POSTAL 80492, CULIACÁN, SINALOA, A UNA CUADRA DE LA CARRETERA INTERNACIONAL PASANDO EL PUENTE A MANO DERECHA</p> <p>Presidenta/e: MARIELA ANGULO RODRIGUEZ 1er. Secretaria/o: CITLALI MADAI ARMENTA IRIBE 2do. Secretaria/o: BRENDA GUADALUPE MEDINA PARDO 1er. Escrutador: GLORIA MARIA AGUIRRE AYALA 2do. Escrutador: GUADALUPE FELIX MIRANDA 3er. Escrutador: GLORIA PATRICIA MIRANDA INZUNZA 1er. Suplente: GUADALUPE MIRANDA CARRAZCO 2do. Suplente: BERTHA ALICIA PIÑA ARELLANO 3er. Suplente: LEYDIANA IRIBE SOTO</p>
<p>Distrito Federal: 7) CULIACAN DE ROSALES Distrito Local: 11) CULIACAN DE ROSALES Municipio: 6) CULIACAN Localidad: 14) LIMON DE LOS RAMOS Sección: 1244 C2</p> <p>Ubicación: ESCUELA PRIMARIA AGUSTINA RAMÍREZ, CALLE SIN NOMBRE, SIN NÚMERO, EL LIMÓN DE LOS RAMOS, SINDICATURA VILLA ADOLFO LÓPEZ MATEOS, CÓDIGO POSTAL 80492, CULIACÁN, SINALOA, A UNA CUADRA DE LA CARRETERA INTERNACIONAL PASANDO EL PUENTE A MANO DERECHA</p> <p>Presidenta/e: MAYRIM ARELY ARAUJO CARRASCO 1er. Secretaria/o: FRANCISCA JANETH BELTRAN CHAVEZ 2do. Secretaria/o: ZULEMA ELIZABETH PEREZ MARQUEZ 1er. Escrutador: JOSE MANUEL BARRAZA BELTRAN 2do. Escrutador: XITLALIC SARAHÍ LEON ARAUJO 3er. Escrutador: XIOMARA ALEJANDRA MIRANDA BELTRAN 1er. Suplente: NAZARIA GUADALUPE MIRANDA ZAZUETA 2do. Suplente: JESUS JUAN PIÑA ARELLANO 3er. Suplente: JUAN RICARDO BELTRAN PEREZ</p>	<p>Distrito Federal: 7) CULIACAN DE ROSALES Distrito Local: 11) CULIACAN DE ROSALES Municipio: 6) CULIACAN Localidad: 14) LIMON DE LOS RAMOS Sección: 1245 B1</p> <p>Ubicación: CASA PARTICULAR, CALLE DIAGONAL UNO SUR, SIN NÚMERO, EL LIMÓN DE LOS RAMOS, SINDICATURA VILLA ADOLFO LÓPEZ MATEOS, CÓDIGO POSTAL 80492, CULIACÁN, SINALOA, ES EL PATIO DE LA CASA DE LA ESQUINA</p> <p>Presidenta/e: PRICILA GUADALUPE RODRIGUEZ BELTRAN 1er. Secretaria/o: MARIA ZENAIDA BARRAZA BALLARDO 2do. Secretaria/o: ANA MARIA BERNAL BELTRAN 1er. Escrutador: MARIA JOSE CORVERA BELTRAN 2do. Escrutador: ANGEL ADRIAN MARTINEZ LARA 3er. Escrutador: MARIA IRENE MIRANDA ESPINOZA 1er. Suplente: DIANA ELIZABETH PEREZ VALENZUELA 2do. Suplente: MARCELINO CORVERA ESPINOZA 3er. Suplente: SABAS MIRANDA BOBADILLA</p>
<p>Distrito Federal: 7) CULIACAN DE ROSALES Distrito Local: 11) CULIACAN DE ROSALES Municipio: 6) CULIACAN Localidad: 14) LIMON DE LOS RAMOS Sección: 1245 C1</p> <p>Ubicación: CASA PARTICULAR, CALLE DIAGONAL UNO SUR, SIN NÚMERO, EL LIMÓN DE LOS RAMOS, SINDICATURA VILLA ADOLFO LÓPEZ MATEOS, CÓDIGO POSTAL 80492, CULIACÁN, SINALOA, ES EL PATIO DE LA CASA DE LA ESQUINA</p> <p>Presidenta/e: ALAN ULISES BERNAL VALENZUELA 1er. Secretaria/o: PATRICIA GUADALUPE BATIZ VALENZUELA 2do. Secretaria/o: KARLA ARIT MEZA RAMIREZ 1er. Escrutador: DANIA ESPINOZA SOTO 2do. Escrutador: NANCY MELECIO RODRIGUEZ 3er. Escrutador: MARIA ANGELICA REYES BELTRAN 1er. Suplente: JOSE ALPIDIO BELTRAN RODRIGUEZ 2do. Suplente: EDUARDO MAGALLANES VALENZUELA 3er. Suplente: ABRAHAM RODRIGUEZ GONZALEZ</p>	<p>Distrito Federal: 7) CULIACAN DE ROSALES Distrito Local: 11) CULIACAN DE ROSALES Municipio: 6) CULIACAN Localidad: 14) LIMON DE LOS RAMOS Sección: 1246 B1</p> <p>Ubicación: CASA PARTICULAR, CALLE SIN NOMBRE SIN NÚMERO, EL LIMÓN DE LOS RAMOS SINDICATURA VILLA ADOLFO LÓPEZ MATEOS, CÓDIGO POSTAL 80492, CULIACÁN, SINALOA, ENTRE DIAGONAL UNO PONIENTE Y AVENIDA PONIENTE</p> <p>Presidenta/e: DIEGO ALEJANDRO DE LA ROCHA LINAREZ 1er. Secretaria/o: MARCO ANTONIO BELTRAN MIRANDA 2do. Secretaria/o: GREGORIO LOPEZ DE SANTOS 1er. Escrutador: JESUS JOEL DE LA ROCHA VALENZUELA 2do. Escrutador: LORENA OSTOLIA ESPINOZA SOTO 3er. Escrutador: MARIA LOURDES ESPINOZA VILLALOBOS 1er. Suplente: IRMA IRIBE SOTO 2do. Suplente: GLORIA ALICIA AGUILERA REYES 3er. Suplente: LAMBERTO DE LA ROCHA MENDOZA</p>

<p>Distrito Federal: 7) CULIACAN DE ROSALES Distrito Local: 11) CULIACAN DE ROSALES Municipio: 6) CULIACAN Localidad: 2) VILLA ADOLFO LOPEZ MATEOS Sección: 1247 B1</p> <p>Ubicación: ESCUELA SECUNDARIA TÉCNICA NÚMERO 19, AVENIDA BENITO JUÁREZ, SIN NÚMERO, SINDICATURA VILLA ADOLFO LÓPEZ MATEOS, CÓDIGO POSTAL 80492, CULIACÁN, SINALOA, ESQUINA CON CALLE PALOS VERDES, CONTRA ESQUINA DE CANCHA DE FUTBOL</p> <p>Presidenta/e: JANETH AMAIRANI ANTONIA PONCE SALAZAR</p> <p>1er. Secretaria/o: ROSA ARMIDA FLORES VALENZUELA 2do. Secretaria/o: KARLA NALLELY MARISCAL OLGUIN</p> <p>1er. Escrutador: JUANA CARRILLO QUIROZ 2do. Escrutador: MARIA EVELIA CUEN SANDOVAL</p> <p>3er. Escrutador: JORGE ABEL DELGADO MORENO</p> <p>1er. Suplente: MARIA CRISTINA LUGO MONZON 2do. Suplente: SERGIO ALBERTO MERAZ LEON 3er. Suplente: EPIFANIA MERAZ BELTRAN</p>	<p>Distrito Federal: 7) CULIACAN DE ROSALES Distrito Local: 11) CULIACAN DE ROSALES Municipio: 6) CULIACAN Localidad: 2) VILLA ADOLFO LOPEZ MATEOS Sección: 1248 B1</p> <p>Ubicación: CASA PARTICULAR, AVENIDA MIGUEL HIDALGO, NÚMERO 2213, SINDICATURA VILLA ADOLFO LÓPEZ MATEOS, CÓDIGO POSTAL 80492, CULIACÁN, SINALOA, ESQUINA CON CALLE BEBELAMAS, ABARROTES GRISSEL</p> <p>Presidenta/e: FRANCISCO JAVIER NUÑEZ VILLARREAL</p> <p>1er. Secretaria/o: PERLA LUCERO NUÑEZ LEYVA 2do. Secretaria/o: WENDE BENILIA AMARILLAS PEREZ</p> <p>1er. Escrutador: MAYRA TOMASA ARREDONDO ARREDONDO 2do. Escrutador: MARGARITA CUEN SANDOVAL</p> <p>3er. Escrutador: BRICEIDA JANETH MEDINA LARA</p> <p>1er. Suplente: JOSE HUMBERTO CARRILLO QUIROZ 2do. Suplente: JOSE GILBERTO CASTRO VEGA 3er. Suplente: LORENZO CASTRO ZAVALA</p>
<p>Distrito Federal: 7) CULIACAN DE ROSALES Distrito Local: 11) CULIACAN DE ROSALES Municipio: 6) CULIACAN Localidad: 2) VILLA ADOLFO LOPEZ MATEOS Sección: 1249 B1</p> <p>Ubicación: MERCADO MUNICIPAL, CALLE YACOBITO, NÚMERO 21, SINDICATURA VILLA ADOLFO LÓPEZ MATEOS, CÓDIGO POSTAL 80303, CULIACÁN, SINALOA, ENTRE AVENIDA MIGUEL HIDALGO Y AVENIDA CUAUHTÉMOC</p> <p>Presidenta/e: CLAUDIA JUDITH HERNANDEZ ZAZUETA</p> <p>1er. Secretaria/o: RICARDO LEON CASTAÑOS 2do. Secretaria/o: YANETH TIZOC BENITEZ</p> <p>1er. Escrutador: ERIKA YADIRA ROMAN PELLEGRIN 2do. Escrutador: JOSE ANTONIO SALAS CASTELO</p> <p>3er. Escrutador: MARIA RITA LOPEZ ARREDONDO</p> <p>1er. Suplente: MARCO ANTONIO LOPEZ RIOS 2do. Suplente: VALERIA NERIZ ESTRADA 3er. Suplente: DIANA LUSELDI NUÑEZ FAVELA</p>	<p>Distrito Federal: 7) CULIACAN DE ROSALES Distrito Local: 11) CULIACAN DE ROSALES Municipio: 6) CULIACAN Localidad: 2) VILLA ADOLFO LOPEZ MATEOS Sección: 1250 B1</p> <p>Ubicación: CASA PARTICULAR, CALLE CARATEAPA, NÚMERO 6 1, SINDICATURA VILLA ADOLFO LÓPEZ MATEOS, CÓDIGO POSTAL 80492, CULIACÁN, SINALOA, ENTRE AVENIDA MIGUEL HIDALGO Y AVENIDA CUAUHTÉMOC</p> <p>Presidenta/e: PATRICIA YAMILETH CUEN AISPURO</p> <p>1er. Secretaria/o: RAUL RAMSES BERUMEN SANTOYO 2do. Secretaria/o: GABRIELA ANAHI ARROYO AISPURO</p> <p>1er. Escrutador: CLAUDIA LIZETH LEON CUEN 2do. Escrutador: MARTHA ALICIA ARREDONDO MADRID</p> <p>3er. Escrutador: CRISTINA ARREDONDO VEGA</p> <p>1er. Suplente: JOSE LUIS GASTELUM LEON 2do. Suplente: DIANA ANGELICA MEDINA NUÑEZ 3er. Suplente: JOSE ROBERTO MEZA RAMIREZ</p>
<p>Distrito Federal: 7) CULIACAN DE ROSALES Distrito Local: 11) CULIACAN DE ROSALES Municipio: 6) CULIACAN Localidad: 2) VILLA ADOLFO LOPEZ MATEOS Sección: 1251 B1</p> <p>Ubicación: CASA PARTICULAR, CALLE ATORIBITO, NÚMERO 4, SINDICATURA VILLA ADOLFO LÓPEZ MATEOS, CÓDIGO POSTAL 80492, CULIACÁN, SINALOA, ENTRE AVENIDA MIGUEL HIDALGO Y AVENIDA CUAUHTÉMOC</p> <p>Presidenta/e: MARISOL CASTRO AGUILAR</p> <p>1er. Secretaria/o: FELIPE ALARCON SALAS 2do. Secretaria/o: CLAUDIA CAMACHO MUÑOZ</p> <p>1er. Escrutador: GONZALO LEON ZAMUDIO 2do. Escrutador: CARLOS ENRIQUE ANGULO OLIVAS</p> <p>3er. Escrutador: SERGIO HUMBERTO BENITEZ NUÑEZ</p> <p>1er. Suplente: ALEJANDRO FELIX CORRALES 2do. Suplente: JOSE ANTONIO FELIX SOTO 3er. Suplente: JOSE MANUEL LEON SOTO</p>	<p>Distrito Federal: 7) CULIACAN DE ROSALES Distrito Local: 11) CULIACAN DE ROSALES Municipio: 6) CULIACAN Localidad: 2) VILLA ADOLFO LOPEZ MATEOS Sección: 1252 B1</p> <p>Ubicación: ESCUELA INDEPENDENCIA DE MÉXICO, AVENIDA MIGUEL HIDALGO, SIN NÚMERO, SINDICATURA VILLA ADOLFO LÓPEZ MATEOS, CÓDIGO POSTAL 80492, CULIACÁN, SINALOA, ESQUINA CALLE HIGUERAS DE BALLACA</p> <p>Presidenta/e: GABRIEL OLIVAS SALAZAR</p> <p>1er. Secretaria/o: MARIA JOSE RIOS GARCIA 2do. Secretaria/o: ESTEFANIA CARRILLO BAJO</p> <p>1er. Escrutador: JESUS RAYMUNDO OLIVAS LEDEZMA 2do. Escrutador: MARIA MARLEN ROCHA PACHECO</p> <p>3er. Escrutador: IRENE OLGUIN PEREZ</p> <p>1er. Suplente: EMILIO BELTRAN LOPEZ 2do. Suplente: MARIA LUISA ARREDONDO MADRID 3er. Suplente: ROBERTO BURGOS PEREGRINA</p>

<p>Distrito Federal: 7) CULIACAN DE ROSALES Distrito Local: 11) CULIACAN DE ROSALES Municipio: 6) CULIACAN Localidad: 2) VILLA ADOLFO LOPEZ MATEOS Sección: 1253 B1</p> <p>Ubicación: EN LA PLAZUELA, CALLE ANTONIO ROSALES, SIN NÚMERO, SINDICATURA VILLA ADOLFO LÓPEZ MATEOS, CÓDIGO POSTAL 80492, CULIACÁN, SINALOA, ESQUINA CON CALLE PALMAR, FRENTE A LAS OFICINAS DE LA SINDICATURA</p> <p>Presidenta/e: HAZZEL ESPINOSA ABAD</p> <p>1er. Secretaria/o: LAMBERTO GONZALEZ AMEZQUITA 2do. Secretaria/o: MONICA SINAI RIOS GARCIA</p> <p>1er. Escrutador: YAZLIN MARIA AUDELO BELTRAN 2do. Escrutador: CAMILA MEDINA BELTRAN</p> <p>3er. Escrutador: FRANCISCO JAVIER FELIX RODRIGUEZ</p> <p>1er. Suplente: JESUS RAMON SALAZAR LOPEZ 2do. Suplente: MIGUEL ANGEL AUDELO VALENZUELA 3er. Suplente: SAHIRA LILIANA SALAZAR LOPEZ</p>	<p>Distrito Federal: 7) CULIACAN DE ROSALES Distrito Local: 11) CULIACAN DE ROSALES Municipio: 6) CULIACAN Localidad: 2) VILLA ADOLFO LOPEZ MATEOS Sección: 1254 B1</p> <p>Ubicación: COBAES 28 DOCTOR FERNANDO URIARTE, CALLE EL PALMAR, SIN NÚMERO, SINDICATURA VILLA ADOLFO LÓPEZ MATEOS, CÓDIGO POSTAL 80492, CULIACÁN, SINALOA, ESQUINA CON AVENIDA FRANCISCO I. MADERO, A UN COSTADO DE LAS CANCHAS</p> <p>Presidenta/e: ANGEL ADAN AISPURU MILLAN</p> <p>1er. Secretaria/o: LINDA ROSSET LEYVA MEDINA 2do. Secretaria/o: ODALYS XIMENA LEAL RAMIREZ</p> <p>1er. Escrutador: YOSELIN GUADALUPE CASTAÑO URIARTE 2do. Escrutador: JESUS HERACLIO MEDINA LANDEROS</p> <p>3er. Escrutador: ADELA OLIVAS ARAUJO</p> <p>1er. Suplente: NITZEL CUEN CUEN 2do. Suplente: JOSE ALBERTO MERAZ GARCIA 3er. Suplente: ALVARO OLGUIN MILAN</p>
<p>Distrito Federal: 7) CULIACAN DE ROSALES Distrito Local: 11) CULIACAN DE ROSALES Municipio: 6) CULIACAN Localidad: 2) VILLA ADOLFO LOPEZ MATEOS Sección: 1254 C1</p> <p>Ubicación: COBAES 28 DOCTOR FERNANDO URIARTE, CALLE EL PALMAR, SIN NÚMERO, SINDICATURA VILLA ADOLFO LÓPEZ MATEOS, CÓDIGO POSTAL 80492, CULIACÁN, SINALOA, ESQUINA CON AVENIDA FRANCISCO I. MADERO, A UN COSTADO DE LAS CANCHAS</p> <p>Presidenta/e: MARIA GUADALUPE HERNANDEZ ATIENZO</p> <p>1er. Secretaria/o: ANA MAGDIEL CHAIDEZ BERNAL 2do. Secretaria/o: EDNA YOHANA ABITIA DE LOS RIOS</p> <p>1er. Escrutador: HERNAN ALFONSO LOPES QUIROZ 2do. Escrutador: PATRICIA AISPURU LEON</p> <p>3er. Escrutador: PATRICIA OLIVAS MADRID</p> <p>1er. Suplente: EDGAR OCTAVIO LUNA LUNA 2do. Suplente: ANA ALICIA CARO SANCHEZ 3er. Suplente: MARIA JULIA BURGOS NUÑEZ</p>	<p>Distrito Federal: 7) CULIACAN DE ROSALES Distrito Local: 11) CULIACAN DE ROSALES Municipio: 6) CULIACAN Localidad: 2) VILLA ADOLFO LOPEZ MATEOS Sección: 1254 C2</p> <p>Ubicación: COBAES 28 DOCTOR FERNANDO URIARTE, CALLE EL PALMAR, SIN NÚMERO, SINDICATURA VILLA ADOLFO LÓPEZ MATEOS, CÓDIGO POSTAL 80492, CULIACÁN, SINALOA, ESQUINA CON AVENIDA FRANCISCO I. MADERO, A UN COSTADO DE LAS CANCHAS</p> <p>Presidenta/e: NORMA ALICIA PAEZ LARA</p> <p>1er. Secretaria/o: JUAN CARLOS CRUZ LOPEZ 2do. Secretaria/o: LAMBERTO BELTRAN LEON</p> <p>1er. Escrutador: LINERIA LOPEZ OLIVAS 2do. Escrutador: ANGEL JOSUE GARCIA VEGA</p> <p>3er. Escrutador: ALBERTO GUADALUPE AVILEZ GARCIA</p> <p>1er. Suplente: MAYRA CANDELARIA LEAL OBESO 2do. Suplente: MIRNA OLIVAS MADRID 3er. Suplente: JUAN JESUS CASTRO GONZALES</p>
<p>Distrito Federal: 7) CULIACAN DE ROSALES Distrito Local: 11) CULIACAN DE ROSALES Municipio: 6) CULIACAN Localidad: 628) LA PALMITA Sección: 1255 B1</p> <p>Ubicación: ESCUELA PRIMARIA AQUILES SERDÁN, CALLE SIN NOMBRE, SIN NÚMERO, LA PALMITA, ALCALDÍA CENTRAL, CÓDIGO POSTAL 80492, CULIACÁN, SINALOA, CALLE PRINCIPAL</p> <p>Presidenta/e: MAGDA YURELI LEON GUTIERREZ</p> <p>1er. Secretaria/o: KARIME MICHEL CHAIDEZ CUADRAS 2do. Secretaria/o: BIANCA AIMEE LUGO RODRIGUEZ</p> <p>1er. Escrutador: JOSEFINA BELTRAN AISPURU 2do. Escrutador: CLARISSA ONEYDA BUENO LOPEZ</p> <p>3er. Escrutador: ROSA MARLEN CARRILLO MADRID</p> <p>1er. Suplente: JUAN IBARRA RIVAS 2do. Suplente: NORA YESENIA ARBALLO OBESO 3er. Suplente: ALMA DAMASIA CAMACHO MIRANDA</p>	<p>Distrito Federal: 7) CULIACAN DE ROSALES Distrito Local: 11) CULIACAN DE ROSALES Municipio: 6) CULIACAN Localidad: 628) LA PALMITA Sección: 1255 C1</p> <p>Ubicación: ESCUELA PRIMARIA AQUILES SERDÁN, CALLE SIN NOMBRE, SIN NÚMERO, LA PALMITA, ALCALDÍA CENTRAL, CÓDIGO POSTAL 80492, CULIACÁN, SINALOA, CALLE PRINCIPAL</p> <p>Presidenta/e: MARIA BELEM BELTRAN GUERRERO</p> <p>1er. Secretaria/o: BRICEIDA LIZBETH GARCIA PIÑA 2do. Secretaria/o: PAOLA ABIGAIL ARMENTA MEDINA</p> <p>1er. Escrutador: CESAR ANTONIO BRION ORTIZ 2do. Escrutador: ADELA CARDENAS ARAUJO</p> <p>3er. Escrutador: SANDRA LORENA GUZMAN TORRES</p> <p>1er. Suplente: JESUS AMALIA LOPEZ PEÑA 2do. Suplente: REYNA AIDA BRION ACOSTA 3er. Suplente: LOURDES LOPEZ BUENO</p>

<p>Distrito Federal: 7) CULIACAN DE ROSALES Distrito Local: 11) CULIACAN DE ROSALES Municipio: 6) CULIACAN Localidad: 576) MOJOLO Sección: 1256 B1</p> <p>Ubicación: ESCUELA PRIMARIA GENERAL ÁNGEL FLORES, CALLE SIN NOMBRE, SIN NÚMERO, MOJOLO, ALCALDÍA CENTRAL, CÓDIGO POSTAL 80491, CULIACÁN, SINALOA, CALLE PRINCIPAL</p> <p>Presidenta/e: BENITO CONTRERAS PARRA</p> <p>1er. Secretaria/o: HECTOR MANUEL MIRANDA CONTRERAS 2do. Secretaria/o: KARINA CITLALITH CABANILLAS CONTRERAS</p> <p>1er. Escrutador: JESUS OCTAVIO CONTRERAS HIGUERA 2do. Escrutador: MARIA CELSA GOMEZ SALOMON</p> <p>3er. Escrutador: BENITA MEZA OSUA</p> <p>1er. Suplente: JUAN ANTONIO JUAREZ IBARRA 2do. Suplente: FLORA PARRA SOTO 3er. Suplente: GILBERTO OCHOA MIRANDA</p>	<p>Distrito Federal: 7) CULIACAN DE ROSALES Distrito Local: 11) CULIACAN DE ROSALES Municipio: 6) CULIACAN Localidad: 631) PALOS BLANCOS Sección: 1257 B1</p> <p>Ubicación: ESCUELA PRIMARIA EMILIANO ZAPATA, CARRETERA CULIACÁN A AGUACALIENTE DE LOS MONZÓN, SIN NÚMERO, PALOS BLANCOS, SINDICATURA DE TEPUCHE, CÓDIGO POSTAL 80318, CULIACÁN, SINALOA, SIN REFERENCIA</p> <p>Presidenta/e: MARIA LIZETH GUERRERO GARCIA</p> <p>1er. Secretaria/o: NICOLE LEAL FELIX 2do. Secretaria/o: ABRAHAM FELIX PONCE</p> <p>1er. Escrutador: MARIA CONCEPCION GARCIA URQUIDEZ 2do. Escrutador: GABRIELA LOPEZ ANGULO</p> <p>3er. Escrutador: DAVID LOPEZ QUINTERO</p> <p>1er. Suplente: JOHANA BENITEZ OCHOA 2do. Suplente: JAIME CARRILLO ZAZUETA 3er. Suplente: RAMON LOAIZA FELIX</p>
<p>Distrito Federal: 7) CULIACAN DE ROSALES Distrito Local: 11) CULIACAN DE ROSALES Municipio: 6) CULIACAN Localidad: 28) AGUA BLANCA Sección: 1258 B1</p> <p>Ubicación: ESCUELA PRIMARIA NIÑOS HÉROES DE CHAPULTEPEC, CALLE SIN NOMBRE, SIN NÚMERO, AGUA BLANCA, ALCALDÍA CENTRAL, CÓDIGO POSTAL 80380, CULIACÁN, SINALOA, A MEDIA CUADRA CALLE PRINCIPAL</p> <p>Presidenta/e: SUGEY ALICIA CASTRO VALDEZ</p> <p>1er. Secretaria/o: MARIA ALONDRA LOPEZ BELTRAN 2do. Secretaria/o: EUFEMIO BELTRAN NUÑEZ</p> <p>1er. Escrutador: ANAHI CANDELARIA CHAVEZ VALENZUELA 2do. Escrutador: AUSTREBERTHA DURAN ANGULO</p> <p>3er. Escrutador: GALDINA GUZMAN GUERRA</p> <p>1er. Suplente: MANUEL BELTRAN HERNANDEZ 2do. Suplente: EMILIA AISPURO ANGULO 3er. Suplente: JOSE GUADALUPE BELTRAN MEZA</p>	<p>Distrito Federal: 7) CULIACAN DE ROSALES Distrito Local: 11) CULIACAN DE ROSALES Municipio: 6) CULIACAN Localidad: 679) LA PITAHAYITA Sección: 1259 B1</p> <p>Ubicación: ESCUELA PRIMARIA ALEJANDRO GARCÍA TYLER, CALLE SIN NOMBRE, SIN NÚMERO, LA PITAHAYITA, ALCALDÍA CENTRAL, CÓDIGO POSTAL 80380, CULIACÁN, SINALOA., CALLE PRINCIPAL</p> <p>Presidenta/e: CAROLINA AISPURO AISPURO</p> <p>1er. Secretaria/o: MARIA ALEJANDRA ANGULO MEZA 2do. Secretaria/o: ANA KARINA GARCIA PANTOJA</p> <p>1er. Escrutador: ODETH JURELLI LOPEZ AISPURO 2do. Escrutador: FRANCISCA LOPEZ ANGULO</p> <p>3er. Escrutador: RITO JESUS LOPEZ ANGULO</p> <p>1er. Suplente: ROSA ISABEL LOPEZ MORENO 2do. Suplente: PRAXEDES COTA RIVERA 3er. Suplente: JOSE CLEOTILDE LOPEZ ESTRADA</p>
<p>Distrito Federal: 7) CULIACAN DE ROSALES Distrito Local: 11) CULIACAN DE ROSALES Municipio: 6) CULIACAN Localidad: 1) CULIACAN DE ROSALES Sección: 1259 E1</p> <p>Ubicación: CASA PARTICULAR, CALLE RÍO PRESIDIO, NÚMERO 2B, FRACCIONAMIENTO VALLE DEL AGUA, CÓDIGO POSTAL 80014, CULIACÁN, SINALOA, ENTRE CALLE RIO BALUARTE Y CALLE PASEO VALLE DEL AGUA</p> <p>Presidenta/e: ANGEL RICARDO CARO LIZARRAGA</p> <p>1er. Secretaria/o: ITZEL ARIANNA AISPURO CASTAÑOS 2do. Secretaria/o: NAIDELIN BUENO MEDINA</p> <p>1er. Escrutador: ELENA JUDITH CABRAL QUINTERO 2do. Escrutador: REFUGIO MENDOZA ELIZARRARAS</p> <p>3er. Escrutador: CRISTINA BERNAL DELGADO</p> <p>1er. Suplente: RAMON ALBERTO CARRILLO QUINTERO 2do. Suplente: DIEGO HUMBERTO CORRALES URIAS 3er. Suplente: BLANCA GUADALUPE IBARGUEN PACHECO</p>	<p>Distrito Federal: 7) CULIACAN DE ROSALES Distrito Local: 11) CULIACAN DE ROSALES Municipio: 6) CULIACAN Localidad: 1) CULIACAN DE ROSALES Sección: 1260 B1</p> <p>Ubicación: CASA PARTICULAR, CALLE PRIVADA SUR Y O QUINTA SUR, NÚMERO 85, COLONIA LOMA DE RODRIGUERA, CÓDIGO POSTAL 80365, CULIACÁN, SINALOA, ENTRE CALLE SIN NOMBRE Y AVENIDA ÁLVARO OBREGÓN</p> <p>Presidenta/e: ALMA PATRICIA GALVEZ RIOS</p> <p>1er. Secretaria/o: NORMA ALICIA DIARTE MORENO 2do. Secretaria/o: JESUS HELDER ARBALLO OSORIO</p> <p>1er. Escrutador: ANA GABRIELA HEREDIA ZAMORA 2do. Escrutador: SOFIA HIGUERA FAVELA</p> <p>3er. Escrutador: LUZ MARIA GALAN URAGA</p> <p>1er. Suplente: CARMEN ALICIA ARMENTA ZAZUETA 2do. Suplente: RAMON ARBALLO MEDINA 3er. Suplente: BENITO DIARTE CAZAREZ</p>

<p>Distrito Federal: 7) CULIACAN DE ROSALES Distrito Local: 11) CULIACAN DE ROSALES Municipio: 6) CULIACAN Localidad: 1) CULIACAN DE ROSALES Sección: 1260 E1</p> <p>Ubicación: ESCUELA PRIMARIA BICENTENARIO, AVENIDA BICENTENARIO, SIN NÚMERO, FRACCIONAMIENTO BICENTENARIO, CÓDIGO POSTAL 80365, CULIACÁN, SINALOA, ESQUINA CON CALLE MESTIZOS</p> <p>Presidenta/e: GEISI ANARELI BERNAL PEREZ</p> <p>1er. Secretaria/o: MARCO AURELIO LOPEZ PEREZ 2do. Secretaria/o: JACOBO ALEJANDRO FELIX ACEVES</p> <p>1er. Escrutador: JORGE DILBERTO ELIZALDE LLANES 2do. Escrutador: ROSENDO LIZARRAGA ALMARAL 3er. Escrutador: JOSEFA MOTA VAZQUEZ</p> <p>1er. Suplente: CELSA CAZARES PEREZ 2do. Suplente: GUADALUPE CAMACHO SALAS 3er. Suplente: FLOR ANGELICA MEZA SILVAS</p>	<p>Distrito Federal: 7) CULIACAN DE ROSALES Distrito Local: 11) CULIACAN DE ROSALES Municipio: 6) CULIACAN Localidad: 1) CULIACAN DE ROSALES Sección: 1260 E1C1</p> <p>Ubicación: ESCUELA PRIMARIA BICENTENARIO, AVENIDA BICENTENARIO, SIN NÚMERO, FRACCIONAMIENTO BICENTENARIO, CÓDIGO POSTAL 80365, CULIACÁN, SINALOA, ESQUINA CON CALLE MESTIZOS</p> <p>Presidenta/e: LUZ MARIA CABRERA SANCHEZ</p> <p>1er. Secretaria/o: JESSICA PAMELA NORZAGARAY CASTILLO 2do. Secretaria/o: LEONCIO CISNEROS ZAMORA</p> <p>1er. Escrutador: JANETH GRISELDA GARCIA RODRIGUEZ 2do. Escrutador: FLOR ITZEL GUADALUPE LOPEZ RIVERA 3er. Escrutador: RODOLFO ARMENTA LOPEZ</p> <p>1er. Suplente: PAUL ALBERTO LOPEZ RIVERA 2do. Suplente: ARMANDO CASTAÑEDA LANDELL 3er. Suplente: MARIA ANGELICA ARMENTA QUINTERO</p>
<p>Distrito Federal: 7) CULIACAN DE ROSALES Distrito Local: 11) CULIACAN DE ROSALES Municipio: 6) CULIACAN Localidad: 1) CULIACAN DE ROSALES Sección: 1260 E1C2</p> <p>Ubicación: ESCUELA PRIMARIA BICENTENARIO, AVENIDA BICENTENARIO, SIN NÚMERO, FRACCIONAMIENTO BICENTENARIO, CÓDIGO POSTAL 80365, CULIACÁN, SINALOA, ESQUINA CON CALLE MESTIZOS</p> <p>Presidenta/e: RUBEN GEOVANNY FLORES VALERIO</p> <p>1er. Secretaria/o: CRISTAL ABIGAIL PACHECO RIOS 2do. Secretaria/o: SANDRA LUZ CORONEL MARTINEZ</p> <p>1er. Escrutador: JOSE HUMBERTO INZUNZA ESPINOZA 2do. Escrutador: PORFIRIO MORENO VALENZUELA 3er. Escrutador: LUZ VERONICA BUENO BLANCO</p> <p>1er. Suplente: BRENDA LEONELA BARRAZA GARCIA 2do. Suplente: PATRICIO DIAZ BARRAZA 3er. Suplente: MARIA HILDA DELIA GARCIA VILLA</p>	<p>Distrito Federal: 7) CULIACAN DE ROSALES Distrito Local: 11) CULIACAN DE ROSALES Municipio: 6) CULIACAN Localidad: 1) CULIACAN DE ROSALES Sección: 1260 E2</p> <p>Ubicación: CASA PARTICULAR, CALLE PUERTO BAQUENZO, NÚMERO 4796 B, FRACCIONAMIENTO ZONA DORADA 2, CÓDIGO POSTAL 80014, CULIACÁN, SINALOA, ENTRE CALLE PUERTO SEVILLA Y CALLE PUERTO MÁLAGA</p> <p>Presidenta/e: CLAUDIA GARCIA CORRALES</p> <p>1er. Secretaria/o: ERIK ISMAEL GARCIA VALENZUELA 2do. Secretaria/o: FRANCISCO GUEMEZ CASTRO</p> <p>1er. Escrutador: REYNA GABRIELA MEDINA SOTO 2do. Escrutador: JOSE JULIAN CARRILLO SOTO 3er. Escrutador: EIDER JOSUE CRUZ CRUZ</p> <p>1er. Suplente: JUAN PABLO FELIX GUTIERREZ 2do. Suplente: ANGEL DONACIANO GALAVIZ MORALES 3er. Suplente: TALIA ELIZABETH BERNAL VALENZUELA</p>
<p>Distrito Federal: 7) CULIACAN DE ROSALES Distrito Local: 11) CULIACAN DE ROSALES Municipio: 6) CULIACAN Localidad: 1) CULIACAN DE ROSALES Sección: 1261 B1</p> <p>Ubicación: ESCUELA SECUNDARIA GABRIEL LEYVA, AVENIDA CARMEN SERDÁN, SIN NÚMERO, COLONIA LOMA DE RODRIGUERA, CÓDIGO POSTAL 80365, CULIACÁN, SINALOA, ESQUINA CON CALLE LA PITAHAYITA</p> <p>Presidenta/e: GUADALUPE CORRALES RUIZ</p> <p>1er. Secretaria/o: YOCELIN ARLETH DUARTE PORTILLO 2do. Secretaria/o: MARCOS FERNANDO DELGADO SOTO</p> <p>1er. Escrutador: JOSE ANGEL MONARREZ ALARCON 2do. Escrutador: WENDY YOSARI CASTILLO SERRANO 3er. Escrutador: NOE ISMAEL LOPEZ VERGARA</p> <p>1er. Suplente: SONIA GUADALUPE INZUNZA VEGA 2do. Suplente: AUDELIA GARCIA ACOSTA 3er. Suplente: JUAN DE DIOS BELTRAN BELTRAN</p>	<p>Distrito Federal: 7) CULIACAN DE ROSALES Distrito Local: 11) CULIACAN DE ROSALES Municipio: 6) CULIACAN Localidad: 1) CULIACAN DE ROSALES Sección: 1261 C1</p> <p>Ubicación: ESCUELA SECUNDARIA GABRIEL LEYVA, AVENIDA CARMEN SERDÁN, SIN NÚMERO, COLONIA LOMA DE RODRIGUERA, CÓDIGO POSTAL 80365, CULIACÁN, SINALOA, ESQUINA CON CALLE LA PITAHAYITA</p> <p>Presidenta/e: ADALBERTO ARMENTA TERAN</p> <p>1er. Secretaria/o: MEXLY YURIDIANY ALVARADO GARCIA 2do. Secretaria/o: MIRNA AIDA GARCIA VELARDE</p> <p>1er. Escrutador: CLAUDETTE MARIELA AISPURO HERNANDEZ 2do. Escrutador: DULCE MARIA CHAVEZ PEÑA 3er. Escrutador: LUIS ALFONSO MENDOZA GRACIANO</p> <p>1er. Suplente: OFELIA ARELLANO MADRID 2do. Suplente: AURORA HERNANDEZ FELIX 3er. Suplente: SANTANA LEON DIARTE</p>

<p>Distrito Federal: 7) CULIACAN DE ROSALES Distrito Local: 11) CULIACAN DE ROSALES Municipio: 6) CULIACAN Localidad: 1) CULIACAN DE ROSALES Sección: 1261 C2</p> <p>Ubicación: ESCUELA SECUNDARIA GABRIEL LEYVA, AVENIDA CARMEN SERDÁN, SIN NÚMERO, COLONIA LOMA DE RODRIGUERA, CÓDIGO POSTAL 80365, CULIACÁN, SINALOA, ESQUINA CON CALLE LA PITAHAYITA</p> <p>Presidenta/e: VANESSA GUADALUPE MORENO GONZALEZ</p> <p>1er. Secretaria/o: DULCE KARINA BEJARANO ZUÑIGA 2do. Secretaria/o: DILSIA LIZBETH GUERRA VEGA</p> <p>1er. Escrutador: ALMA GUADALUPE BELTRAN ESTRADA 2do. Escrutador: JOSE LUIS HERNANDEZ MUÑOZ 3er. Escrutador: IRMA PATRICIA FELIX BENITEZ</p> <p>1er. Suplente: MARISOL CARBAJAL LAGUNA 2do. Suplente: JESUS GUADALUPE LEON RODRIGUEZ 3er. Suplente: JOSE HUMBERTO MORENO MEDINA</p>	<p>Distrito Federal: 7) CULIACAN DE ROSALES Distrito Local: 11) CULIACAN DE ROSALES Municipio: 6) CULIACAN Localidad: 1) CULIACAN DE ROSALES Sección: 1261 C3</p> <p>Ubicación: ESCUELA SECUNDARIA GABRIEL LEYVA, AVENIDA CARMEN SERDÁN, SIN NÚMERO, COLONIA LOMA DE RODRIGUERA, CÓDIGO POSTAL 80365, CULIACÁN, SINALOA, ESQUINA CON CALLE LA PITAHAYITA</p> <p>Presidenta/e: ADRIANA MURILLO REYES</p> <p>1er. Secretaria/o: MARIA ELENA BERNAL JACOBO 2do. Secretaria/o: RUBI ESMERALDA MADERO AGUIRRE</p> <p>1er. Escrutador: JOSE LUIS BOJORQUEZ LOPEZ 2do. Escrutador: ALMA ROCIO LEON MORENO 3er. Escrutador: ANDREA FLORES BELTRAN</p> <p>1er. Suplente: HERIBERTA FLORES TIZOC 2do. Suplente: RAMON AGUILAR VILLA 3er. Suplente: MARIA DEMETRIA MOTA AVILA</p>
<p>Distrito Federal: 7) CULIACAN DE ROSALES Distrito Local: 11) CULIACAN DE ROSALES Municipio: 6) CULIACAN Localidad: 1) CULIACAN DE ROSALES Sección: 1262 B1</p> <p>Ubicación: PRIMARIA GENERAL GUADALUPE VICTORIA, AVENIDA REY GASPAR, SIN NÚMERO, COLONIA LOMA DE RODRIGUERA, CÓDIGO POSTAL 80019, CULIACÁN, SINALOA, ESQUINA CON CALLE LA MOJONERA</p> <p>Presidenta/e: CARMEN JULIETTE FAVELA ANGULO</p> <p>1er. Secretaria/o: ALEXIS ALAN NERIZ BOJORQUEZ 2do. Secretaria/o: ONEYDA CARRILLO QUIROA</p> <p>1er. Escrutador: ALEJANDRINA GONZALEZ VILLARREAL 2do. Escrutador: ALMA DELIA ARBALLO OLIVAS 3er. Escrutador: JOSE FRANCISCO MEZA HIGUERA</p> <p>1er. Suplente: MARIA LIDIA ALVARADO MORENO 2do. Suplente: CIPRIANA CARRILLO OLIVAS 3er. Suplente: MIGUEL ANGEL AGUIRRE HERNANDEZ</p>	<p>Distrito Federal: 7) CULIACAN DE ROSALES Distrito Local: 11) CULIACAN DE ROSALES Municipio: 6) CULIACAN Localidad: 1) CULIACAN DE ROSALES Sección: 1262 C1</p> <p>Ubicación: PRIMARIA GENERAL GUADALUPE VICTORIA, AVENIDA REY GASPAR, SIN NÚMERO, COLONIA LOMA DE RODRIGUERA, CÓDIGO POSTAL 80019, CULIACÁN, SINALOA, ESQUINA CON CALLE LA MOJONERA</p> <p>Presidenta/e: ARNOLD GONZALEZ SOTO</p> <p>1er. Secretaria/o: JAZAHANIA BELEM CARO PEÑA 2do. Secretaria/o: LESLY LUCIA MEZA PIÑA</p> <p>1er. Escrutador: SIMON GONZALEZ VILLARREAL 2do. Escrutador: YURIDIA BUENO NERIZ 3er. Escrutador: MARIA DEL CARMEN MORENO MEDINA</p> <p>1er. Suplente: JOSE LUIS ARMENTA LOPEZ 2do. Suplente: ISIDRO LOPEZ GOMEZ 3er. Suplente: MANUEL LOPEZ HIGUERA</p>
<p>Distrito Federal: 7) CULIACAN DE ROSALES Distrito Local: 13) CULIACAN DE ROSALES Municipio: 6) CULIACAN Localidad: 523) LA LIMITA DE ITAJE Sección: 1278 B1</p> <p>Ubicación: ESCUELA PRIMARIA PROFESOR LIBRADO SÁNCHEZ, CALLE GENERAL ANGEL FLORES, SIN NÚMERO, LA LIMITA DE ITAJE, ALCALDÍA CENTRAL, CÓDIGO POSTAL 81988, CULIACÁN, SINALOA, A UNA CUADRA DEL MALECÓN</p> <p>Presidenta/e: GERARDO MEDINA IBARRA</p> <p>1er. Secretaria/o: BRYAN ORLANDO AISPURRO RIOS 2do. Secretaria/o: ALONDRA JOANHA ESPINOZA RODRIGUEZ</p> <p>1er. Escrutador: KASSANDRA MUNOZ XX 2do. Escrutador: NEYSER ARAVIER ARRIETA PEREZ 3er. Escrutador: MARIBEL CARDENAS ALMAZAN</p> <p>1er. Suplente: CONSUELO MEDINA ANGULO 2do. Suplente: SILVIA YADIRA LOPEZ LAGUNAS 3er. Suplente: GUADALUPE JORQUERA QUIÑONEZ</p>	<p>Distrito Federal: 7) CULIACAN DE ROSALES Distrito Local: 13) CULIACAN DE ROSALES Municipio: 6) CULIACAN Localidad: 1) CULIACAN DE ROSALES Sección: 1295 B1</p> <p>Ubicación: CASA PARTICULAR, AVENIDA 30 DE OCTUBRE Y O 30 DE SEPTIEMBRE, NÚMERO 1030, COLONIA BENITO JUÁREZ, CÓDIGO POSTAL 80210, CULIACÁN, SINALOA, ÉNTE AVENIDA VENUSTIANO CARRANZA Y CALLE JUAN JOSÉ RÍOS</p> <p>Presidenta/e: MARIA ESTHER AVENA GONZALEZ</p> <p>1er. Secretaria/o: CESAR ALBERTO ARELLANO PADILLA 2do. Secretaria/o: ROSENDO BATIZ QUIÑONEZ</p> <p>1er. Escrutador: JOSEPH SEBASTIAN ACEDO DE LA ROSA 2do. Escrutador: JUAN HUMBERTO ALEMAN GARCIA 3er. Escrutador: DELIMAR BELTRAN VELAZQUEZ</p> <p>1er. Suplente: JORGE ARTURO BELTRAN CARDENAS 2do. Suplente: CONRADO CARRILLO MORA 3er. Suplente: MIRNA GEORGINA CASTELO VALENZUELA</p>

<p>Distrito Federal: 7) CULIACAN DE ROSALES Distrito Local: 13) CULIACAN DE ROSALES Municipio: 6) CULIACAN Localidad: 1) CULIACAN DE ROSALES Sección: 1296 B1</p> <p>Ubicación: CASA PARTICULAR, CALLE FRANCISCO GÓMEZ FLORES, NÚMERO 1254, COLONIA LAS VEGAS, CÓDIGO POSTAL 80090, CULIACÁN, SINALOA, ENTRE AVENIDA NETZAHUALCÓYOTL Y AVENIDA XICOTÉNCATL</p> <p>Presidenta/e: REGINA JOCELYNE ARREDONDO DELGADO</p> <p>1er. Secretaria/o: RAQUEL HERNANDEZ CERPA 2do. Secretaria/o: CESAR JESUS AMARILLAS GONZALEZ 1er. Escrutador: FRANCISCO JAVIER BRISEÑO RODRIGUEZ 2do. Escrutador: MISAEEL AMEZQUITA ARREDONDO 3er. Escrutador: SAUL ATILANO OLERIANO 1er. Suplente: TAURINO ALMARAL VALVERDE 2do. Suplente: HERIBERTO BELTRAN HERNANDEZ 3er. Suplente: JUAN ATILANO VENANCIA</p>	<p>Distrito Federal: 7) CULIACAN DE ROSALES Distrito Local: 13) CULIACAN DE ROSALES Municipio: 6) CULIACAN Localidad: 1) CULIACAN DE ROSALES Sección: 1297 B1</p> <p>Ubicación: CASA PARTICULAR, CALLE JUAN JOSÉ RÍOS, NÚMERO 1201, COLONIA BENITO JUÁREZ, CÓDIGO POSTAL 80090, CULIACÁN, SINALOA, ENTRE AVENIDA XICOTÉNCATL Y AVENIDA NETZAHUALCÓYOTL</p> <p>Presidenta/e: MARIO ALBERTO ARELLANO VALDEZ</p> <p>1er. Secretaria/o: ANA LINDA MARICELA BELTRAN VALENZUELA 2do. Secretaria/o: LUIS ALBERTO BALLESTEROS FIGUEROA 1er. Escrutador: ARACELI BASTIDAS GASTELUM 2do. Escrutador: JESUS ERICK BOJORQUEZ RIVAS 3er. Escrutador: UBALDINA BELTRAN HERNANDEZ 1er. Suplente: IRMA YOLANDA BALLESTEROS FIGUEROA 2do. Suplente: JESUS ANTONIO BEJARANO BORQUEZ 3er. Suplente: MARIA GUADALUPE BORBOA SANCHEZ</p>
<p>Distrito Federal: 7) CULIACAN DE ROSALES Distrito Local: 13) CULIACAN DE ROSALES Municipio: 6) CULIACAN Localidad: 1) CULIACAN DE ROSALES Sección: 1298 B1</p> <p>Ubicación: CASA PARTICULAR, CALLE LORENZO DE ZAVALA, NÚMERO 1310, COLONIA MIGUEL HIDALGO, CÓDIGO POSTAL 80090, CULIACÁN, SINALOA, ENTRE AVENIDA INDIO DE GUELATAO Y AVENIDA FRANCISCO MEDINA</p> <p>Presidenta/e: GASPAR AHUMADA ANGULO</p> <p>1er. Secretaria/o: JUAN CARLOS CANO GARCIA 2do. Secretaria/o: LOURDES BASTIDAS VALENZUELA 1er. Escrutador: BRYAN ARTURO ARMIENTA CAMPOS 2do. Escrutador: ROSA CARMINA AISPURU AISPURU 3er. Escrutador: KARLA SARAY ARMENTA LOPEZ 1er. Suplente: MARIA DE LOS ANGELES AISPURU LOPEZ 2do. Suplente: JOSE RICARDO AISPURU AISPURU 3er. Suplente: MA CLARA ABITIA LARA</p>	<p>Distrito Federal: 7) CULIACAN DE ROSALES Distrito Local: 13) CULIACAN DE ROSALES Municipio: 6) CULIACAN Localidad: 1) CULIACAN DE ROSALES Sección: 1299 B1</p> <p>Ubicación: CASA PARTICULAR, CALLE ALBA DE ACOSTA, NÚMERO 1535, COLONIA MIGUEL HIDALGO, CÓDIGO POSTAL 80090, CULIACÁN, SINALOA, ENTRE AVENIDA FLORENTINO ARCINIEGA Y LEDEZMA Y AVENIDA ALEJANDRO QUIJANO</p> <p>Presidenta/e: MARGARITO CAMORLINGA CABALLERO</p> <p>1er. Secretaria/o: KARINA LIZZETTE CASTRO QUINTERO 2do. Secretaria/o: MAXIMILIANO CASTRO QUIÑONEZ 1er. Escrutador: LUZ ANDREA CAMORLINGA CASILLAS 2do. Escrutador: NOHEMI ALEXANDRA ORTIZ MORENO 3er. Escrutador: ADILENY AISPURU QUEZADA 1er. Suplente: JUAN ARELLANO BAHENA 2do. Suplente: PAULA CASILLAS QUIÑONEZ 3er. Suplente: MAXIMILIANO CASTRO FELIX</p>
<p>Distrito Federal: 7) CULIACAN DE ROSALES Distrito Local: 13) CULIACAN DE ROSALES Municipio: 6) CULIACAN Localidad: 1) CULIACAN DE ROSALES Sección: 1300 B1</p> <p>Ubicación: JARDÍN DE NIÑOS HÉROES DE CHAPULTEPEC, CALLE JESÚS URETA GAXUMA, NÚMERO 1687, COLONIA MIGUEL HIDALGO, CÓDIGO POSTAL 80090, CULIACÁN, SINALOA, ENTRE CALLE ESTEBAN FLORES Y AVENIDA EJÉRCITO NACIONAL</p> <p>Presidenta/e: ANDREA JACSIRY AMADOR RODRIGUEZ</p> <p>1er. Secretaria/o: MINERVA BERNAL DOMINGUEZ 2do. Secretaria/o: GUSTAVO BELTRAN LEON 1er. Escrutador: GUSTAVO ARCE FAVELA 2do. Escrutador: IMELDA DANIELI LAZARO RAMOS 3er. Escrutador: JESUS MANUEL BLANCO BOLADO 1er. Suplente: MIGUEL ANGEL FIGUEROA VERDUGO 2do. Suplente: MARIA GABRIELA AGUILAR ARMENTA 3er. Suplente: ISRAEL ALVAREZ MARTINEZ</p>	<p>Distrito Federal: 7) CULIACAN DE ROSALES Distrito Local: 13) CULIACAN DE ROSALES Municipio: 6) CULIACAN Localidad: 1) CULIACAN DE ROSALES Sección: 1301 B1</p> <p>Ubicación: CASA PARTICULAR, CALLE CECILIA ZADI, NÚMERO 190, COLONIA MIGUEL HIDALGO, CÓDIGO POSTAL 80090, CULIACÁN, SINALOA, ESQUINA CON CALLE LORENZO DE ZAVALA</p> <p>Presidenta/e: ROBERTO ANTONIO ALVAREZ LAFARGA</p> <p>1er. Secretaria/o: JULISSA ACEVES GARCIA 2do. Secretaria/o: MARIA ELVIRA CAMACHO HERNANDEZ 1er. Escrutador: ROSARIO ELVIRA CAZAREZ OJEDA 2do. Escrutador: JIBRAN MARTIN ARCE RAMOS 3er. Escrutador: ANA KAREN CANO POMPA 1er. Suplente: NERY SANCHEZ RIVERA 2do. Suplente: GRISELDA BEDOYA SANCHEZ 3er. Suplente: MICAELA CAZARES CASTRO</p>

<p>Distrito Federal: 7) CULIACAN DE ROSALES Distrito Local: 13) CULIACAN DE ROSALES Municipio: 6) CULIACAN Localidad: 1) CULIACAN DE ROSALES Sección: 1302 B1</p> <p>Ubicación: CASA PARTICULAR, CALLE ALBA DE ACOSTA, NÚMERO 2905, COLONIA GUADALUPE VICTORIA, CÓDIGO POSTAL 80040, CULIACÁN, SINALOA, ENTRE AVENIDA ABELARDO MEDINA Y AVENIDA GILBERTO OWEN</p> <p>Presidenta/e: LEOBARDO ROMAN LOPEZ</p> <p>1er. Secretaria/o: PERFECTO CARRASCO HERAS 2do. Secretaria/o: ANGELICA MARIA LABRA ARCHULETA 1er. Escrutador: KARINA MEZA OROZCO 2do. Escrutador: YOLANDA MONDRAGON SOTO 3er. Escrutador: MARIA DOLORES CHAIDEZ CORONEL 1er. Suplente: ELVIRA LEON VEGA 2do. Suplente: ROSA DELIA LERMA PAEZ 3er. Suplente: RICARDA GARCIA HEREDIA</p>	<p>Distrito Federal: 7) CULIACAN DE ROSALES Distrito Local: 13) CULIACAN DE ROSALES Municipio: 6) CULIACAN Localidad: 1) CULIACAN DE ROSALES Sección: 1303 B1</p> <p>Ubicación: CASA PARTICULAR, CALLE EUTIMIO GÓMEZ, NÚMERO 3185, COLONIA GUADALUPE VICTORIA, CÓDIGO POSTAL 80240, CULIACÁN, SINALOA, ESQUINA CON AVENIDA FRAY ANDRÉS TELLO</p> <p>Presidenta/e: CESAR RAUL ARREDONDO VERDUGO</p> <p>1er. Secretaria/o: JOVANNY CABANILLAS CARRILLO 2do. Secretaria/o: ANA LUISA CRUZ ESQUER 1er. Escrutador: ALBERTO IBARRA BORQUEZ 2do. Escrutador: MARIA DOLORES WONG LOPEZ 3er. Escrutador: JESUS ANTONIO MEDINA RAMOS 1er. Suplente: PATRICIA VALENZUELA VALENZUELA 2do. Suplente: MARTIN BARRAZA ESQUER 3er. Suplente: RODOLFO PAYAN PACHECO</p>
<p>Distrito Federal: 7) CULIACAN DE ROSALES Distrito Local: 13) CULIACAN DE ROSALES Municipio: 6) CULIACAN Localidad: 1) CULIACAN DE ROSALES Sección: 1304 B1</p> <p>Ubicación: CASA PARTICULAR, CALLE FRAY ANDRÉS RIVAS PÉREZ, NÚMERO 3536, COLONIA GUADALUPE VICTORIA, CÓDIGO POSTAL 80240, CULIACÁN, SINALOA, ENTRE AVENIDA ANTONIO NAKAYAMA Y AVENIDA MANUEL ESTRADA</p> <p>Presidenta/e: MARIA CRISTINA AGUILAR PERALTA</p> <p>1er. Secretaria/o: NAHOMI CITLALY PIÑA HERNANDEZ 2do. Secretaria/o: NAIDELIN YULIXIA AGUILAR GARCIA 1er. Escrutador: YORLLIA DAFNE AGUILAR GARCIA 2do. Escrutador: HUMBERTO GUADALUPE IRIBE CARDENAS 3er. Escrutador: GILBERTO HERNAN PIÑA HERNANDEZ 1er. Suplente: ROSA AMELIA HERNANDEZ LOPEZ 2do. Suplente: SILVIA GUADALUPE MEDINA DIAZ 3er. Suplente: IRMA MENDEZ MALDONADO</p>	<p>Distrito Federal: 7) CULIACAN DE ROSALES Distrito Local: 13) CULIACAN DE ROSALES Municipio: 6) CULIACAN Localidad: 1) CULIACAN DE ROSALES Sección: 1305 B1</p> <p>Ubicación: CASA PARTICULAR, CALLE FRAY ANDRÉS RIVAS PÉREZ, NÚMERO 3720, COLONIA GUADALUPE VICTORIA, CÓDIGO POSTAL 80080, CULIACÁN, SINALOA, ENTRE AVENIDA MANUEL ESTRADA Y AVENIDA FRAY BERNARDO DE BALBUENA</p> <p>Presidenta/e: ADRIANA JAZMIN GONZALEZ MARTINEZ</p> <p>1er. Secretaria/o: KIMBERLIN EUNICE LEYVA VEGA 2do. Secretaria/o: SOFIA NEPTHALI RODRIGUEZ MENDOZA 1er. Escrutador: MARTHA ALICIA FELIX CAMPAÑA 2do. Escrutador: KENDRA CHAVEZ HEREDIA 3er. Escrutador: ALEJANDRO JIMENEZ ZAMUDIO 1er. Suplente: IRMA GRISELDA MORALES PEREZ 2do. Suplente: ANTONIO LOPEZ IRIBE 3er. Suplente: J ALEJANDRO BELTRAN AISPURO</p>
<p>Distrito Federal: 7) CULIACAN DE ROSALES Distrito Local: 13) CULIACAN DE ROSALES Municipio: 6) CULIACAN Localidad: 1) CULIACAN DE ROSALES Sección: 1306 B1</p> <p>Ubicación: ESCUELA PRIMARIA PROFESOR ARNULFO GÓMEZ, CALLE MIGUEL HIDALGO, SIN NÚMERO, COLONIA EL BARRIO, CÓDIGO POSTAL 80080, CULIACÁN, SINALOA., ESQUINA CON AVENIDA DOS NORTE</p> <p>Presidenta/e: LUIS ALBERTO AMADOR ARMENTA</p> <p>1er. Secretaria/o: MARIA DE LA LUZ CASTRO GARCIA 2do. Secretaria/o: JOAQUIN PEREZ ZAVALA 1er. Escrutador: SANTOS JOSE AUDELO FELIX 2do. Escrutador: AGUSTINA ABRAJAN CHAVEZ 3er. Escrutador: PERLA ABIGAIL BUSTAMANTE AVILA 1er. Suplente: NANCI GABRIELA AISPURO OSUNA 2do. Suplente: LINDA LUZ INZUNZA LENARDUZZI 3er. Suplente: BERTHA ALICIA RAMIREZ MERCADO</p>	<p>Distrito Federal: 7) CULIACAN DE ROSALES Distrito Local: 13) CULIACAN DE ROSALES Municipio: 6) CULIACAN Localidad: 1) CULIACAN DE ROSALES Sección: 1307 B1</p> <p>Ubicación: JARDÍN DE NIÑOS MARÍA HERNÁNDEZ OCHOA, CALLE MIGUEL HIDALGO, NÚMERO 4865, COLONIA EL BARRIO, CÓDIGO POSTAL 80080, CULIACÁN, SINALOA., ENTRE AVENIDA 2 NORTE Y CALLEJÓN SIN NOMBRE</p> <p>Presidenta/e: ESTEFANI IDALI AYALA ARIAS</p> <p>1er. Secretaria/o: JUANA IRENE CASTILLO MEDINA 2do. Secretaria/o: JOSE GUADALUPE ARELLANO BELTRAN 1er. Escrutador: HECTOR MANUEL ASTORGA MEDINA 2do. Escrutador: MARGARITA AISPURO GARCIA 3er. Escrutador: FABIOLA GUADALUPE ALARCON PAEZ 1er. Suplente: FRANCISCO JAVIER AGUILAR LOPEZ 2do. Suplente: MARIA DE LOS ANGELES AISPURO MEDINA 3er. Suplente: JOSE MARIA AYALA ANGULO</p>

<p>Distrito Federal: 7) CULIACAN DE ROSALES Distrito Local: 13) CULIACAN DE ROSALES Municipio: 6) CULIACAN Localidad: 1) CULIACAN DE ROSALES Sección: 1308 B1</p> <p>Ubicación: CASA PARTICULAR, CALLE MIGUEL HIDALGO, NÚMERO 5339, COLONIA EL BARRIO, CÓDIGO POSTAL 80080, CULIACÁN, SINALOA., ENTRE CALLEJÓN 6 NORTE Y CALLEJÓN 5 NORTE</p> <p>Presidenta/e: MARIA FLORA BELTRAN GARCIA</p> <p>1er. Secretaria/o: AMERICA ITZEL BARRERA OSUNA 2do. Secretaria/o: BRIZA GABRIELA AGUIRRE AISPURU</p> <p>1er. Escrutador: VERONICA YARELY BARRON GASPAS 2do. Escrutador: ANGELES KARELY ALCANTARA GARCIA</p> <p>3er. Escrutador: SELENE DE LA LUZ BELTRAN GARCIA</p> <p>1er. Suplente: MARIA ASUNCION BELTRAN AVILA 2do. Suplente: ARTEMIO ALVAREZ BOJORQUEZ 3er. Suplente: BERTHA FLORINA ARREDONDO VILLARREAL</p>	<p>Distrito Federal: 7) CULIACAN DE ROSALES Distrito Local: 17) CULIACAN DE ROSALES Municipio: 6) CULIACAN Localidad: 1) CULIACAN DE ROSALES Sección: 1309 B1</p> <p>Ubicación: CASA PARTICULAR, CALLE MIGUEL HIDALGO, NÚMERO 6034, COLONIA EL BARRIO, CÓDIGO POSTAL 80080, CULIACÁN, SINALOA, ENTRE CALLE 8 NORTE Y AVENIDA 8 NORTE</p> <p>Presidenta/e: GERMAN COTA RODRIGUEZ</p> <p>1er. Secretaria/o: DAVID COTA BELTRAN 2do. Secretaria/o: JOSE ALFREDO CARRASCO MEDINA</p> <p>1er. Escrutador: YESENIA SELENE COTA BELTRAN 2do. Escrutador: MARIA JOSE BELTRAN FELIX</p> <p>3er. Escrutador: YESENIA BERENICE BELTRAN RIOS</p> <p>1er. Suplente: REYNA ERIKA ANGULO LOPEZ 2do. Suplente: MARGARITA ARELLANES CARDENAS 3er. Suplente: LUCIANO ALBERTO BUSTAMANTE ALVAREZ</p>
<p>Distrito Federal: 7) CULIACAN DE ROSALES Distrito Local: 17) CULIACAN DE ROSALES Municipio: 6) CULIACAN Localidad: 1) CULIACAN DE ROSALES Sección: 1311 B1</p> <p>Ubicación: CASA PARTICULAR, CALLE CERRADA DE LA CORONA, NÚMERO 211, FRACCIONAMIENTO VILLA DEL REAL, CÓDIGO POSTAL 80247, CULIACÁN, SINALOA, ENTRE CALLE REYNA MARÍA Y CALLE CERRADA NOBLEZA</p> <p>Presidenta/e: ARTURO ANGULO ANDRADE</p> <p>1er. Secretaria/o: MIRIAM SHARLYN GASTELUM AISPURU 2do. Secretaria/o: MARIA GUADALUPE BECERRA GARCIA</p> <p>1er. Escrutador: JANETH MARCELA ARANA MEDINA 2do. Escrutador: JESUS ORLANDO BAZUA AISPURU</p> <p>3er. Escrutador: KAREN GUADALUPE CORTES AISPURU</p> <p>1er. Suplente: ANGELICA ISABEL LEYVA BELTRAN 2do. Suplente: NOEMI DAMIAN SARABIA 3er. Suplente: GABRIEL CABADA LERMA</p>	<p>Distrito Federal: 7) CULIACAN DE ROSALES Distrito Local: 17) CULIACAN DE ROSALES Municipio: 6) CULIACAN Localidad: 1) CULIACAN DE ROSALES Sección: 1311 C1</p> <p>Ubicación: CASA PARTICULAR, AVENIDA PASEO DEL REY, NÚMERO 168, FRACCIONAMIENTO VILLA DEL REAL, CÓDIGO POSTAL 80247, CULIACÁN, SINALOA, ENTRE CALLE REYNA MARÍA Y CALLE FRANCISCO LABASTIDA OCHOA</p> <p>Presidenta/e: ANAHI BARRERAS LARA</p> <p>1er. Secretaria/o: EPIFANIO HUMBERTO GONZALEZ LAZCANO 2do. Secretaria/o: JOSE MANUEL HERNANDEZ CHAVEZ</p> <p>1er. Escrutador: KASSANDRA ASTORGA RIVERA 2do. Escrutador: JOHAN URIEL CARRILLO PORTILLO</p> <p>3er. Escrutador: BRETH ALEXIS JUAREZ ZAPATA</p> <p>1er. Suplente: JESUS MANUEL CASTRO MENDOZA 2do. Suplente: JOSE CARLOS MADRID SANDOVAL 3er. Suplente: MA. GUADALUPE AISPURU ANGULO</p>
<p>Distrito Federal: 7) CULIACAN DE ROSALES Distrito Local: 13) CULIACAN DE ROSALES Municipio: 6) CULIACAN Localidad: 1) CULIACAN DE ROSALES Sección: 1312 B1</p> <p>Ubicación: CASA PARTICULAR, CALLE EUTIMIO GÓMEZ, NUMERO 3891, COLONIA GUADALUPE VICTORIA, CÓDIGO POSTAL 80240, CULIACÁN, SINALOA , ENTRE AVENIDA FRAY JUAN DE TORQUEMADA Y AVENIDA FRAY BERNARDO DE BALBUENA</p> <p>Presidenta/e: LEOPOLDO ARREDONDO VIZCARRA</p> <p>1er. Secretaria/o: CIRE DELMIRA QUINTANA ZAZUETA 2do. Secretaria/o: CARLOS JAVIER CASTRO ZAVALA</p> <p>1er. Escrutador: BRENDA PATRICIA AVITIA OCHOA 2do. Escrutador: GUADALUPE GAMEZ CARVAJAL</p> <p>3er. Escrutador: BENJAMIN RAMIREZ CHAIDEZ</p> <p>1er. Suplente: BRAULIO RAMIREZ GALVAN 2do. Suplente: JORGE DANIEL PERALTA ROCHA 3er. Suplente: ALEX ARREDONDO VIZCARRA</p>	<p>Distrito Federal: 7) CULIACAN DE ROSALES Distrito Local: 13) CULIACAN DE ROSALES Municipio: 6) CULIACAN Localidad: 1) CULIACAN DE ROSALES Sección: 1313 B1</p> <p>Ubicación: CASA PARTICULAR, AVENIDA ANTONIO NAKAYAMA, NÚMERO 736, COLONIA GUADALUPE VICTORIA, CÓDIGO POSTAL 80240, CULIACÁN, SINALOA, ESQUINA CON CALLE EUTIMIO GÓMEZ</p> <p>Presidenta/e: JESUS ARNOLDO FELIX AISPURU</p> <p>1er. Secretaria/o: LUZ DORELY RODRIGUEZ DOMINGUEZ 2do. Secretaria/o: LAURA CRISTINA MEZA ZAZUETA</p> <p>1er. Escrutador: JESUS ABEL XX ANGULO 2do. Escrutador: JESUS RAMON MORALES BELTRAN</p> <p>3er. Escrutador: SONIA MINERVA CASTRO ARMENTA</p> <p>1er. Suplente: IRMA GUADALUPE LOPEZ MONJARAZ 2do. Suplente: LEYDI JACQUELINE RAMIREZ MEDINA 3er. Suplente: JOSE ALFREDO ESPARZA COSAIN</p>

<p>Distrito Federal: 7) CULIACAN DE ROSALES Distrito Local: 13) CULIACAN DE ROSALES Municipio: 6) CULIACAN Localidad: 1) CULIACAN DE ROSALES Sección: 1314 B1</p> <p>Ubicación: ESCUELA PRIMARIA GUADALUPE VICTORIA, AVENIDA FRAY ANDRÉS TELLO, SIN NÚMERO, COLONIA GUADALUPE VICTORIA, CÓDIGO POSTAL 80240, CULIACÁN, SINALOA., ENTRE CALLE JESÚS URETA Y CALLE EUTIMIO GÓMEZ</p> <p>Presidenta/e: JESUS AMEZQUITA MENDOZA 1er. Secretaria/o: MARCELO BAÑUELOS LUNA 2do. Secretaria/o: MELANIE MONSERRAT MEZA ZAMUDIO 1er. Escrutador: MICHELLE GUADALUPE AGUIRRE MACHADO 2do. Escrutador: AXEL GOMEZ JIMENEZ 3er. Escrutador: SANTIAGO BAILON DURAN 1er. Suplente: JOSE CARRIZOSA AGUIRRE 2do. Suplente: CINDY YUVENNY AISPURU AISPURU 3er. Suplente: JOSE JAVIER FELIX LOPEZ</p>	<p>Distrito Federal: 7) CULIACAN DE ROSALES Distrito Local: 13) CULIACAN DE ROSALES Municipio: 6) CULIACAN Localidad: 1) CULIACAN DE ROSALES Sección: 1315 B1</p> <p>Ubicación: CASA PARTICULAR, CALLE LORENZO DE ZAVALA, NÚMERO 2864, COLONIA GUADALUPE VICTORIA, CÓDIGO POSTAL 80240, CULIACÁN, SINALOA, ENTRE CALLE GILBERTO OWEN Y AVENIDA REVOLUCIÓN</p> <p>Presidenta/e: SILVIA MARLENNE BELTRAN REYES 1er. Secretaria/o: GABRIEL GUADALUPE GUTIERREZ VALDEZ 2do. Secretaria/o: ASHLEY ADALY DE LA HERRAN ROBLES 1er. Escrutador: JUAN JOSE AMADOR TERAN 2do. Escrutador: JESSICA ANAHI AMADOR REYES 3er. Escrutador: PABLO JESUS ARELLANO RAMOS 1er. Suplente: FELICIANO ARELLANO ACOSTA 2do. Suplente: MARTHA LIDIA BUENO SALAS 3er. Suplente: GUADALUPE AUDELO LEON</p>
<p>Distrito Federal: 7) CULIACAN DE ROSALES Distrito Local: 13) CULIACAN DE ROSALES Municipio: 6) CULIACAN Localidad: 1) CULIACAN DE ROSALES Sección: 1316 B1</p> <p>Ubicación: CASA PARTICULAR, CALLE CECILIA ZADI, NÚMERO 354 SUR, COLONIA MIGUEL HIDALGO, CÓDIGO POSTAL 80090, CULIACÁN, SINALOA, ENTRE CALLE JESÚS URETA Y CALLE FERNANDO HIJAR</p> <p>Presidenta/e: KENIA YENITZE GUTIERREZ BELTRAN 1er. Secretaria/o: BRYAN GUSTAVO FLORES SANTILLAN 2do. Secretaria/o: SENAYDA BELTRAN LIZARRAGA 1er. Escrutador: MARIA DEL CARMEN CABRERA MEZA 2do. Escrutador: JOSE ANTONIO CASTRO RAMOS 3er. Escrutador: HECTOR IVAN CASTRO RUEDA 1er. Suplente: JESUS IGNACIO CABRERA MEZA 2do. Suplente: JOSE LUIS CASTRO RIVERA 3er. Suplente: MARIA DOLORES FELIX FELIX</p>	<p>Distrito Federal: 7) CULIACAN DE ROSALES Distrito Local: 13) CULIACAN DE ROSALES Municipio: 6) CULIACAN Localidad: 1) CULIACAN DE ROSALES Sección: 1317 B1</p> <p>Ubicación: ESCUELA PRIMARIA PONCIANO ARRIAGA, AVENIDA FLORENTINO ARCINIEGA LEDEZMA, SIN NÚMERO, COLONIA MIGUEL HIDALGO, CÓDIGO POSTAL 80090, CULIACÁN, SINALOA, ESQUINA CON CALLE JOSÉ AGUILAR BARRAZA</p> <p>Presidenta/e: BRIANDA VIANEY ARIAS ARCE 1er. Secretaria/o: ANTONIO CHAVEZ MONTOYA 2do. Secretaria/o: MARIA CONSUELO GOMEZ BARRAZA 1er. Escrutador: MARIA MICHELLE ARELLANO MADUEÑO 2do. Escrutador: MIRIAM LILIANA ARELLANO AISPURU 3er. Escrutador: MARIA DEL ROSARIO GARCIA SANDOVAL 1er. Suplente: ALESSANDRA GUADALUPE GONZALEZ FELIX 2do. Suplente: MARIO GERARDO GUTIERREZ BAÑUELOS 3er. Suplente: RAUL GOMEZ SALOMON</p>
<p>Distrito Federal: 7) CULIACAN DE ROSALES Distrito Local: 13) CULIACAN DE ROSALES Municipio: 6) CULIACAN Localidad: 1) CULIACAN DE ROSALES Sección: 1318 B1</p> <p>Ubicación: CASA PARTICULAR, CALLE CONSTITUCIÓN, NÚMERO 200, COLONIA BENITO JUÁREZ, CÓDIGO POSTAL 80210, CULIACÁN, SINALOA, ENTRE CALZADA HEROICO COLEGIO MILITAR Y CALLE 30 DE SEPTIEMBRE</p> <p>Presidenta/e: ROSA ELENA SANCHEZ LEON 1er. Secretaria/o: GISELA MICHEL AHUMADA BASTIDAS 2do. Secretaria/o: RUPERTO EDGARDO ALDANA ANGULO 1er. Escrutador: MARIA DEL CARMEN LOZOYA OLIVAS 2do. Escrutador: ANGEL MICHAEL MONARRES VALDEZ 3er. Escrutador: ROBERTO JAVIER GALVAN LOZANO 1er. Suplente: ANGEL ALMARAL GONZALEZ 2do. Suplente: JACINTO ALONSO REYES 3er. Suplente: EFRAIN MENDEZ AGUILAR</p>	<p>Distrito Federal: 7) CULIACAN DE ROSALES Distrito Local: 13) CULIACAN DE ROSALES Municipio: 6) CULIACAN Localidad: 1) CULIACAN DE ROSALES Sección: 1319 B1</p> <p>Ubicación: CASA PARTICULAR, CALLE ANTONIO PLAZI, NÚMERO 405, COLONIA BENITO JUÁREZ, CÓDIGO POSTAL 80210, CULIACÁN, SINALOA, ENTRE CALZADA HEROICO COLEGIO MILITAR Y AVENIDA 30 DE SEPTIEMBRE</p> <p>Presidenta/e: JOSE MANUEL CINE PAEZ 1er. Secretaria/o: MANUEL ANGEL ESQUERRA SANCHEZ 2do. Secretaria/o: PEDRO LUIS GAMBINO GUERRERO 1er. Escrutador: SUSANA CONTRERAS GUERRERO 2do. Escrutador: JOSE LUIS CERVANTES LEYVA 3er. Escrutador: PATRICIA GAMBINO GUERRERO 1er. Suplente: ROXANA GUADALUPE FLORES CASTILLO 2do. Suplente: MARIA DE LOS ANGELES BELTRAN FLORES 3er. Suplente: ROSA AURORA CONDE QUINTERO</p>

<p>Distrito Federal: 7) CULIACAN DE ROSALES Distrito Local: 13) CULIACAN DE ROSALES Municipio: 6) CULIACAN Localidad: 1) CULIACAN DE ROSALES Sección: 1320 B1</p> <p>Ubicación: CASA PARTICULAR, CALLE JOSÉ AGUILAR BARRAZA, NÚMERO 1136, COLONIA BENITO JUÁREZ, CÓDIGO POSTAL 80210, CULIACÁN, SINALOA, ENTRE AVENIDA 30 DE SEPTIEMBRE Y AVENIDA 30 DE OCTUBRE</p> <p>Presidenta/e: JESUS ANGELICA DELGADO LAVEAGA</p> <p>1er. Secretaria/o: ROSARIO BERENICE BASTIDAS ESPINOZA</p> <p>2do. Secretaria/o: IVAN CASTREJON RADILLA</p> <p>1er. Escrutador: CARLOS ALBERTO CONTRERAS MENDOZA</p> <p>2do. Escrutador: GLORIA ALICIA ESCOBAR CARDENAS</p> <p>3er. Escrutador: ENRIQUE CASTILLO SANTAMARIA</p> <p>1er. Suplente: MARTINA OFELIA FLORES SALAZAR</p> <p>2do. Suplente: MAGDA ARACELI FELIX AGUILAR</p> <p>3er. Suplente: CRISTOPHER ABRAHAM CAMARILLO RODRIGUEZ</p>	<p>Distrito Federal: 7) CULIACAN DE ROSALES Distrito Local: 13) CULIACAN DE ROSALES Municipio: 6) CULIACAN Localidad: 1) CULIACAN DE ROSALES Sección: 1321 B1</p> <p>Ubicación: JARDÍN DE NIÑOS DOLORES MORAL LARTUNDO, AVENIDA REVOLUCIÓN, SIN NÚMERO, COLONIA GUADALUPE VICTORIA, CÓDIGO POSTAL 80240, CULIACÁN, SINALOA, ESQUINA CON CALLE JESUS URETA</p> <p>Presidenta/e: JESUS EMMANUEL BERMUDEZ RAMOS</p> <p>1er. Secretaria/o: ALMA GUADALUPE MEZA SANCHEZ</p> <p>2do. Secretaria/o: GUADALUPE KARINA BURGUEÑO BELTRAN</p> <p>1er. Escrutador: JULIO ANDRES BERMUDEZ BUENO</p> <p>2do. Escrutador: JULIO ANDRES BERMUDEZ RAMOS</p> <p>3er. Escrutador: FRIDA GUADALUPE BUENO BERMUDEZ</p> <p>1er. Suplente: ELENA DE JESUS ALMODOVAR WONG</p> <p>2do. Suplente: ALBA MERELDA ALVARADO LARES</p> <p>3er. Suplente: FELIPE BUSTAMANTE ZAZUETA</p>
<p>Distrito Federal: 7) CULIACAN DE ROSALES Distrito Local: 13) CULIACAN DE ROSALES Municipio: 6) CULIACAN Localidad: 1) CULIACAN DE ROSALES Sección: 1322 B1</p> <p>Ubicación: CASA PARTICULAR, CALLE FERNANDO HIJAR, NÚMERO 3541, COLONIA GUADALUPE VICTORIA, CÓDIGO POSTAL 80240, CULIACÁN, SINALOA, ENTRE AVENIDA ANTONIO NAKAYAMA Y BULEVAR MANUEL ESTRADA</p> <p>Presidenta/e: JOSE LUIS ZAMUDIO BELTRAN</p> <p>1er. Secretaria/o: DULCE ABIGAIL BELTRAN FAVELA</p> <p>2do. Secretaria/o: CELENE GUADALUPE CHAIDEZ HERMOSILLO</p> <p>1er. Escrutador: CLAUDIA PATRICIA SOTO CAZAREZ</p> <p>2do. Escrutador: MITZY JUDITH LIZARRAGA SANCHEZ</p> <p>3er. Escrutador: BLANCA ESTELA RIVAS CUEVAS</p> <p>1er. Suplente: RAUL LOPEZ CARRASCO</p> <p>2do. Suplente: JAVIER ONTIVEROS ORTIZ</p> <p>3er. Suplente: PATRICIO SOTO FELIX</p>	<p>Distrito Federal: 7) CULIACAN DE ROSALES Distrito Local: 13) CULIACAN DE ROSALES Municipio: 6) CULIACAN Localidad: 1) CULIACAN DE ROSALES Sección: 1322 C1</p> <p>Ubicación: CASA PARTICULAR, CALLE FERNANDO HIJAR, NÚMERO 3541, COLONIA GUADALUPE VICTORIA, CÓDIGO POSTAL 80240, CULIACÁN, SINALOA, ENTRE AVENIDA ANTONIO NAKAYAMA Y BULEVAR MANUEL ESTRADA</p> <p>Presidenta/e: RICARDO PICOS FELIX</p> <p>1er. Secretaria/o: EDWIN IVAN MACHADO VALENZUELA</p> <p>2do. Secretaria/o: VICTOR ANTONIO LOPEZ DUARTE</p> <p>1er. Escrutador: MARIA CONCEPCION AISPURO CALDERON</p> <p>2do. Escrutador: ROSA ELENA MEDINA OLVERA</p> <p>3er. Escrutador: LOURDES PATRICIA ROMERO DUARTE</p> <p>1er. Suplente: MA. GUADALUPE MEZA ORTIZ</p> <p>2do. Suplente: MARGARITA RIOS AISPURO</p> <p>3er. Suplente: LEONOR TORRES PEREZ</p>
<p>Distrito Federal: 7) CULIACAN DE ROSALES Distrito Local: 13) CULIACAN DE ROSALES Municipio: 6) CULIACAN Localidad: 1) CULIACAN DE ROSALES Sección: 1323 B1</p> <p>Ubicación: CASA PARTICULAR, CALLE FILIBERTO QUINTERO, NÚMERO 3825, COLONIA GUADALUPE VICTORIA, CÓDIGO POSTAL 80240, CULIACÁN, SINALOA, ENTRE AVENIDA FRAY BERNARDO DE BALBUENA Y AVENIDA MANUEL ESTRADA</p> <p>Presidenta/e: MARIA DANIELA LOPEZ DELGADO</p> <p>1er. Secretaria/o: ARIANNA ZULEYDI MEZA AISPURO</p> <p>2do. Secretaria/o: ADRIANA IMELDA DELGADO COVARRUBIAS</p> <p>1er. Escrutador: JULIO CESAR JARAMILLO TORRES</p> <p>2do. Escrutador: ANGELA AMAYRANY ROCHA LOPEZ</p> <p>3er. Escrutador: HECTOR AARON GARCIA RUIZ</p> <p>1er. Suplente: KATIA ADILENE SABALZA BELTRAN</p> <p>2do. Suplente: MIGUEL ANGEL CASTRO VALDEZ</p> <p>3er. Suplente: JOSE GUADALUPE ONTIVEROS SOTO</p>	<p>Distrito Federal: 7) CULIACAN DE ROSALES Distrito Local: 17) CULIACAN DE ROSALES Municipio: 6) CULIACAN Localidad: 1) CULIACAN DE ROSALES Sección: 1324 B1</p> <p>Ubicación: ESCUELA PRIMARIA EDUARDO CALDERA RAMÍREZ, CALLE REYNA SOFÍA, SIN NÚMERO, FRACCIONAMIENTO VILLA DEL REAL, CÓDIGO POSTAL 80070, CULIACÁN, SINALOA, ESQUINA CON AVENIDA REY JORGE VI</p> <p>Presidenta/e: CELIA CELMIRA REYES GURROLA</p> <p>1er. Secretaria/o: SERGIO JAVIER JUAREZ CUADRAS</p> <p>2do. Secretaria/o: AMERICA THAIS LEYVA URIARTE</p> <p>1er. Escrutador: LESLIA ZULEMA ACOSTA RAMIREZ</p> <p>2do. Escrutador: MARIA ENRIQUETA HERNANDEZ LOPEZ</p> <p>3er. Escrutador: GUADALUPE AVILA SAIS</p> <p>1er. Suplente: MARIA ADELINA IRIBE CONCEPCION</p> <p>2do. Suplente: MANUEL LOPEZ RAMIREZ</p> <p>3er. Suplente: JUDITH MEDINA REATIGA</p>

<p>Distrito Federal: 7) CULIACAN DE ROSALES Distrito Local: 17) CULIACAN DE ROSALES Municipio: 6) CULIACAN Localidad: 1) CULIACAN DE ROSALES Sección: 1324 C1</p> <p>Ubicación: ESCUELA PRIMARIA EDUARDO CALDERA RAMÍREZ, CALLE REYNA SOFÍA, SIN NÚMERO, FRACCIONAMIENTO VILLA DEL REAL, CÓDIGO POSTAL 80070, CULIACÁN, SINALOA, ESQUINA CON AVENIDA REY JORGE VI</p> <p>Presidenta/e: JOSE CARLOS AGUILAR AISPURRO 1er. Secretaria/o: IVETH KARELY LOPEZ DELGADO 2do. Secretaria/o: ARIADNA MARIAM GUERRA ROCHA 1er. Escrutador: ITZEL KARINA ANGULO FLORES 2do. Escrutador: CECILIA DE LOS ANGELES HERRERA GRACIANO 3er. Escrutador: RAQUEL CARDENAS RODRIGUEZ 1er. Suplente: BRYAN HUMBERTO MARQUEZ GARCIA 2do. Suplente: REYNA ISABEL MENDOZA SANCHEZ 3er. Suplente: MONICA VERENICE QUIÑONEZ HERNANDEZ</p>	<p>Distrito Federal: 7) CULIACAN DE ROSALES Distrito Local: 17) CULIACAN DE ROSALES Municipio: 6) CULIACAN Localidad: 1) CULIACAN DE ROSALES Sección: 1324 C2</p> <p>Ubicación: ESCUELA PRIMARIA EDUARDO CALDERA RAMÍREZ, CALLE REYNA SOFÍA, SIN NÚMERO, FRACCIONAMIENTO VILLA DEL REAL, CÓDIGO POSTAL 80070, CULIACÁN, SINALOA, ESQUINA CON AVENIDA REY JORGE VI</p> <p>Presidenta/e: CINTYA CAROLINA ANGULO BELTRAN 1er. Secretaria/o: ALEJANDRO LOPEZ PEREZ 2do. Secretaria/o: LESLIE SOPHIA HERNANDEZ SEGURA 1er. Escrutador: HILDA ARAGON GARCIA 2do. Escrutador: FELIPE DE JESUS MUÑOZ MUÑOZ 3er. Escrutador: DALLAN KRYPEL HESQUERRA AVILA 1er. Suplente: JOSUE ALEJANDRO MONTENEGRO MEZA 2do. Suplente: MANUELA JUDISSET MEZA QUINTERO 3er. Suplente: MIGUEL RAMIREZ CASTELLANOS</p>
<p>Distrito Federal: 7) CULIACAN DE ROSALES Distrito Local: 17) CULIACAN DE ROSALES Municipio: 6) CULIACAN Localidad: 1) CULIACAN DE ROSALES Sección: 1324 C3</p> <p>Ubicación: ESCUELA PRIMARIA EDUARDO CALDERA RAMÍREZ, CALLE REYNA SOFÍA, SIN NÚMERO, FRACCIONAMIENTO VILLA DEL REAL, CÓDIGO POSTAL 80070, CULIACÁN, SINALOA, ESQUINA CON AVENIDA REY JORGE VI</p> <p>Presidenta/e: KARINA AIDE RIVERA MARTINEZ 1er. Secretaria/o: JUAN MANUEL OCAMPO LOPEZ 2do. Secretaria/o: SERGIO IVAN JUAREZ CASTILLO 1er. Escrutador: CARLOS CRESCENCIO BELTRAN ASTORGA 2do. Escrutador: BIANCA GUADALUPE NARANJO CHAVEZ 3er. Escrutador: BENJAMIN GILDARDO ORTIZ BOJORQUEZ 1er. Suplente: KITZIA DENISSE ACOSTA PAYAN 2do. Suplente: MARIANA YAZMIN NAVIDAD CORRALES 3er. Suplente: SAUL LEONARDO CEBREROS VEGA</p>	<p>Distrito Federal: 7) CULIACAN DE ROSALES Distrito Local: 17) CULIACAN DE ROSALES Municipio: 6) CULIACAN Localidad: 1) CULIACAN DE ROSALES Sección: 1324 C4</p> <p>Ubicación: ESCUELA PRIMARIA EDUARDO CALDERA RAMÍREZ, CALLE REYNA SOFÍA, SIN NÚMERO, FRACCIONAMIENTO VILLA DEL REAL, CÓDIGO POSTAL 80070, CULIACÁN, SINALOA, ESQUINA CON AVENIDA REY JORGE VI</p> <p>Presidenta/e: ALMA YADIRA AROS HERNANDEZ 1er. Secretaria/o: XIOMARA OCHOA CARDENAS 2do. Secretaria/o: HUMBERTO MARTINEZ PERALTA 1er. Escrutador: ABIGAIL FELIX BERNAL 2do. Escrutador: FAVIOLA GUADALUPE PALAZUELOS MEDINA 3er. Escrutador: ARIADNA YAMILEE ACOSTA CASTRO 1er. Suplente: HECTOR MANUEL AISPURRO LOPEZ 2do. Suplente: RAMON ANDRES PARRA LIZARRAGA 3er. Suplente: GUADALUPE MEDINA QUIROZ</p>
<p>Distrito Federal: 7) CULIACAN DE ROSALES Distrito Local: 17) CULIACAN DE ROSALES Municipio: 6) CULIACAN Localidad: 1) CULIACAN DE ROSALES Sección: 1324 C5</p> <p>Ubicación: ESCUELA PRIMARIA EDUARDO CALDERA RAMÍREZ, CALLE REYNA SOFÍA, SIN NÚMERO, FRACCIONAMIENTO VILLA DEL REAL, CÓDIGO POSTAL 80070, CULIACÁN, SINALOA, ESQUINA CON AVENIDA REY JORGE VI</p> <p>Presidenta/e: NESTOR JAVIER GODOY ZAZUETA 1er. Secretaria/o: CARLOS OZUNA ESQUER 2do. Secretaria/o: GUILLERMO EDREI MENDOZA CELIS 1er. Escrutador: GUADALUPE FELIX CASTRO 2do. Escrutador: LYDIA GISELL PEREZ RUELAS 3er. Escrutador: YAROSUGUI BARRAZA VELIZ 1er. Suplente: ALEXA JANETH CEJA ZAPIEN 2do. Suplente: VERONICA BASTIDAS PERAZA 3er. Suplente: MA. GUADALUPE QUEVEDO NUÑEZ</p>	<p>Distrito Federal: 7) CULIACAN DE ROSALES Distrito Local: 17) CULIACAN DE ROSALES Municipio: 6) CULIACAN Localidad: 1) CULIACAN DE ROSALES Sección: 1324 C6</p> <p>Ubicación: ESCUELA PRIMARIA EDUARDO CALDERA RAMÍREZ, CALLE REYNA SOFÍA, SIN NÚMERO, FRACCIONAMIENTO VILLA DEL REAL, CÓDIGO POSTAL 80070, CULIACÁN, SINALOA, ESQUINA CON AVENIDA REY JORGE VI</p> <p>Presidenta/e: AMERICA JUDITH GUERRERO VILLARREAL 1er. Secretaria/o: JESUS FAUSTO ACOSTA DELGADO 2do. Secretaria/o: JOSE GABRIEL ACOSTA ARMIENTA 1er. Escrutador: ALMA ROSA GARCIA QUINTERO 2do. Escrutador: JOSE MANUEL QUINTERO MEZA 3er. Escrutador: ELIZABETH GARCIA ESPINOZA 1er. Suplente: ELENA CORRALES ONTIVEROS 2do. Suplente: JORGE RODOLFO GONZALEZ SARABIA 3er. Suplente: HERMELINDA TEODORA CAZARES ZAZUETA</p>

<p>Distrito Federal: 7) CULIACAN DE ROSALES Distrito Local: 17) CULIACAN DE ROSALES Municipio: 6) CULIACAN Localidad: 1) CULIACAN DE ROSALES Sección: 1325 B1</p> <p>Ubicación: CENTRO DE SALUD, CALLE MARIANO AZUELA, SIN NÚMERO, COLONIA LA AMISTAD, CÓDIGO POSTAL 80249, CULIACÁN, SINALOA., ENTRE AVENIDA SOCORRO ASTOL Y AVENIDA JUAN GUERRA</p> <p>Presidenta/e: JOSE DAVID AGUILAR ARELLANO</p> <p>1er. Secretaria/o: MIRIAM KARINA CORRALES RODRIGUEZ 2do. Secretaria/o: LUCIA JUDITH ARREDONDO HERRERA</p> <p>1er. Escrutador: JOSE DANIEL LABRADA RODRIGUEZ 2do. Escrutador: PAOLA JAZMIN ACOSTA TIRADO 3er. Escrutador: NORMA ALICIA ALVAREZ SALAZAR</p> <p>1er. Suplente: ALFONSO IMPERIAL FELIX 2do. Suplente: KARLA YADIRA MEDINA MILLAN 3er. Suplente: IMELDA ACOSTA VALENZUELA</p>	<p>Distrito Federal: 7) CULIACAN DE ROSALES Distrito Local: 17) CULIACAN DE ROSALES Municipio: 6) CULIACAN Localidad: 1) CULIACAN DE ROSALES Sección: 1325 C1</p> <p>Ubicación: CENTRO DE SALUD, CALLE MARIANO AZUELA, SIN NÚMERO, COLONIA LA AMISTAD, CÓDIGO POSTAL 80249, CULIACÁN, SINALOA., ENTRE AVENIDA SOCORRO ASTOL Y AVENIDA JUAN GUERRA</p> <p>Presidenta/e: JESUS GUADALUPE AISPURO ALVAREZ</p> <p>1er. Secretaria/o: KARLA MARITZA AISPURO CALDERON 2do. Secretaria/o: MARIA ESTHER JARAMILLO TORRES</p> <p>1er. Escrutador: ARTURO RAMON MORGHA CHAYDEZ 2do. Escrutador: CLAUDIA MARIA ALCALA MEZA 3er. Escrutador: LUIS ALBERTO CABRERA CASTRO</p> <p>1er. Suplente: IRMA LILIANA LEYVA AISPURO 2do. Suplente: DEMETRIO ABITIA PEREZ 3er. Suplente: VICTOR MANUEL LOPEZ SANCHEZ</p>
<p>Distrito Federal: 7) CULIACAN DE ROSALES Distrito Local: 13) CULIACAN DE ROSALES Municipio: 6) CULIACAN Localidad: 1) CULIACAN DE ROSALES Sección: 1326 B1</p> <p>Ubicación: CASA PARTICULAR, CALLE FERNANDO HIJAR, NÚMERO 3788, COLONIA GUADALUPE VICTORIA, CÓDIGO POSTAL 80240, CULIACÁN, SINALOA., ENTRE AVENIDA MANUEL ESTRADA Y AVENIDA FRAY BERNARDO DE BALBUENA</p> <p>Presidenta/e: ERENDIRA HEREDIA MUÑOZ</p> <p>1er. Secretaria/o: GUADALUPE JAIMES SEDANO 2do. Secretaria/o: GLORIA ALICIA ARELLANO LOPEZ</p> <p>1er. Escrutador: CASANDRA ADILENE CASTRO GOMEZ 2do. Escrutador: CINDY MARIEL CHAVEZ VALADEZ 3er. Escrutador: JULIO CESAR DELGADO MEZA</p> <p>1er. Suplente: JULIO CESAR JARAMILLO CORTES 2do. Suplente: JOSE EPIFANIO AISPURO BELTRAN 3er. Suplente: CUTBERTO ESPINOZA MEZA</p>	<p>Distrito Federal: 7) CULIACAN DE ROSALES Distrito Local: 13) CULIACAN DE ROSALES Municipio: 6) CULIACAN Localidad: 1) CULIACAN DE ROSALES Sección: 1327 B1</p> <p>Ubicación: CASA PARTICULAR, AVENIDA JOSÉ VALADEZ, NÚMERO 1059, COLONIA GUADALUPE VICTORIA, CÓDIGO POSTAL 80240, CULIACÁN, SINALOA., ENTRE CALLE FERNANDO HIJAR Y CALLE FRAY BERNARDINO DE SAHAGÚN</p> <p>Presidenta/e: DUVAN ANTONIO BATIZ GONZALEZ</p> <p>1er. Secretaria/o: MARIA IRENE CORONA RAMIREZ 2do. Secretaria/o: ESTEBAN JIMENEZ GUZMAN</p> <p>1er. Escrutador: BEATRIZ ILIANA MORALES VILLA 2do. Escrutador: CHRISTIAN MARTIN FRIAS VERDIALES 3er. Escrutador: RAMONA GARCIA CORTES</p> <p>1er. Suplente: ROSA AMELIA INZUNZA SANDOVAL 2do. Suplente: GUMERCINDA ANGULO AYON 3er. Suplente: ANA MARIA PEREZ RIOS</p>
<p>Distrito Federal: 7) CULIACAN DE ROSALES Distrito Local: 13) CULIACAN DE ROSALES Municipio: 6) CULIACAN Localidad: 1) CULIACAN DE ROSALES Sección: 1328 B1</p> <p>Ubicación: CASA PARTICULAR, CALLE FRAY BERNARDINO DE SAHAGÚN, NÚMERO 2880, COLONIA GUADALUPE VICTORIA, CÓDIGO POSTAL 80240, CULIACÁN, SINALOA., ENTRE AVENIDA GONZALO ROJO Y AVENIDA ANENECUILCO, CERCA DEL OXXO</p> <p>Presidenta/e: JESUS GUADALUPE GAXIOLA VEGA</p> <p>1er. Secretaria/o: MARIO ARTURO REYES MACIEL 2do. Secretaria/o: SERGIO MICHEL ESTRADA MURO</p> <p>1er. Escrutador: MIREYA YAZMIN MILLAN MARTINEZ 2do. Escrutador: JOSEFINA QUINTERO BELTRAN 3er. Escrutador: MARTINA BELTRAN OYOA</p> <p>1er. Suplente: JESUS ANTONIO MONZON ZAVALA 2do. Suplente: JOEL EDUARDO JUAREZ AMARILLAS 3er. Suplente: BERTHA ALICIA OJEDA RAMIREZ</p>	<p>Distrito Federal: 7) CULIACAN DE ROSALES Distrito Local: 13) CULIACAN DE ROSALES Municipio: 6) CULIACAN Localidad: 1) CULIACAN DE ROSALES Sección: 1329 B1</p> <p>Ubicación: CASA PARTICULAR, AVENIDA ABELARDO MEDINA, NÚMERO 551, COLONIA GUADALUPE VICTORIA, CÓDIGO POSTAL 80240, CULIACÁN, SINALOA., ENTRE CALLE FRAY BERNARDINO DE SAHAGÚN Y CALLE AGUSTÍN YÁNEZ</p> <p>Presidenta/e: ROSA MARIA VALDEZ RAMIREZ</p> <p>1er. Secretaria/o: ANA MARIA ARREDONDO OCHOA 2do. Secretaria/o: JHOSELINE AZUCENA CASTRO CARDENAS</p> <p>1er. Escrutador: ISUGELY JOSEFINA GAMEZ GARCIA 2do. Escrutador: MA. CRISTINA LLANES QUEZADA 3er. Escrutador: LUIS ALFONSO ANGULO IRIBE</p> <p>1er. Suplente: MARIA LUISA GONZALEZ LOPEZ 2do. Suplente: JOSE LOPEZ MANUEL 3er. Suplente: PAULINA CONCEPCION AYALA REYES</p>

<p>Distrito Federal: 7) CULIACAN DE ROSALES Distrito Local: 13) CULIACAN DE ROSALES Municipio: 6) CULIACAN Localidad: 1) CULIACAN DE ROSALES Sección: 1331 B1</p> <p>Ubicación: CASA PARTICULAR, CALLE FRAY BERNARDINO DE SAHAGÚN, NÚMERO 1828, COLONIA MIGUEL HIDALGO, CÓDIGO POSTAL 80090, CULIACÁN, SINALOA., ENTRE AVENIDA CECILIA ZADI Y AVENIDA JAIME TORRES BODET</p> <p>Presidenta/e: CRISTINA ELIZABETH HERNANDEZ RESENDIZ 1er. Secretaria/o: FRIDA JOHANNA ARELLANO SALOMON 2do. Secretaria/o: JESUS ALFREDO CHAIDEZ MEZA 1er. Escrutador: JHONATAN RODOLFO JALOMO MORA 2do. Escrutador: AARON BARRAZA ROJO 3er. Escrutador: JUAN CARLOS BELTRAN ESQUER 1er. Suplente: MARIA GLORIA NUÑEZ ZAZUETA 2do. Suplente: LUIS DEMETRIO BELTRAN ESQUER 3er. Suplente: MARIA FRANCISCA JAQUEZ VISCARRA</p>	<p>Distrito Federal: 7) CULIACAN DE ROSALES Distrito Local: 13) CULIACAN DE ROSALES Municipio: 6) CULIACAN Localidad: 1) CULIACAN DE ROSALES Sección: 1332 B1</p> <p>Ubicación: ESCUELA PRIMARIA PRESIDENTE ADOLFO LÓPEZ MATEOS, CALLE CONSTITUCIÓN, SIN NÚMERO, COLONIA BENITO JUÁREZ, CÓDIGO POSTAL 80210, CULIACÁN, SINALOA., ENTRE AVENIDA 30 DE SEPTIEMBRE Y CALZADA HEROICO COLEGIO MILITAR</p> <p>Presidenta/e: KAREN DE JESUS BELTRAN VELARDE 1er. Secretaria/o: ERIK OSWALDO CORONA SALAZAR 2do. Secretaria/o: MARIA ELENA GOMEZ MENES 1er. Escrutador: DANIELA LOPEZ ANGULO 2do. Escrutador: JUAN CARLOS CERPA SANCHEZ 3er. Escrutador: ANDREA LOPEZ ANGULO 1er. Suplente: EVERARDO GAXIOLA ROSALES 2do. Suplente: ROSA MARIA BURGOS MARIN 3er. Suplente: FRANCISCO JAVIER GOMEZ MENES</p>
<p>Distrito Federal: 7) CULIACAN DE ROSALES Distrito Local: 13) CULIACAN DE ROSALES Municipio: 6) CULIACAN Localidad: 1) CULIACAN DE ROSALES Sección: 1333 B1</p> <p>Ubicación: CASA PARTICULAR, AVENIDA 30 DE OCTUBRE, NÚMERO 721, COLONIA BENITO JUÁREZ, CÓDIGO POSTAL 80210, CULIACÁN, SINALOA., ENTRE CALLE CONSTITUCIÓN Y CALLE IGNACIO RAMÍREZ</p> <p>Presidenta/e: RAUL ADRIAN CEJA CAMPOS 1er. Secretaria/o: AMAYRANY DESIRET MEDINA RODRIGUEZ 2do. Secretaria/o: KARLA MARIANA RAMIREZ RODRIGUEZ 1er. Escrutador: JOEL GEOVANNY MORA GASTELUM 2do. Escrutador: MARIA LEONILA GARCIA PARRA 3er. Escrutador: KATIA GUADALUPE FIGUEROA LOPEZ 1er. Suplente: JOSE HERNANDEZ RAMIREZ 2do. Suplente: MARIA ANABEL HILARIO LUCIANO 3er. Suplente: EMERITA BELTRAN CEBREROS</p>	<p>Distrito Federal: 7) CULIACAN DE ROSALES Distrito Local: 13) CULIACAN DE ROSALES Municipio: 6) CULIACAN Localidad: 1) CULIACAN DE ROSALES Sección: 1334 B1</p> <p>Ubicación: ESCUELA PRIMARIA REYNALDO GONZÁLEZ LÓPEZ, AVENIDA 1 DE SEPTIEMBRE, SIN NÚMERO, COLONIA MELCHOR OCAMPO, CÓDIGO POSTAL 80200, CULIACÁN, SINALOA., ESQUINA CON CALLE ISAAC NEWTON</p> <p>Presidenta/e: ROBERTO CARLOS VALADEZ JUAREZ 1er. Secretaria/o: MA. GUADALUPE VAZQUEZ LOPEZ 2do. Secretaria/o: RAMON ALCARAZ CHAVEZ 1er. Escrutador: RUTH ALEXANDRA ALDAPA SILVA 2do. Escrutador: SANDRA JEANETTE ALDAPA SILVA 3er. Escrutador: SERGIO MIGUEL CARDENAS ZEVADA 1er. Suplente: TANIA FABIOLA ASTORGA MARTINEZ 2do. Suplente: YOLANDA LOPEZ NAVARRO 3er. Suplente: MATILDE ESCAMILLA VALLES</p>
<p>Distrito Federal: 7) CULIACAN DE ROSALES Distrito Local: 13) CULIACAN DE ROSALES Municipio: 6) CULIACAN Localidad: 1) CULIACAN DE ROSALES Sección: 1335 B1</p> <p>Ubicación: CASA PARTICULAR, CALLE ISAAC NEWTON, SIN NÚMERO, COLONIA MELCHOR OCAMPO, CÓDIGO POSTAL, 80200, CULIACÁN, SINALOA, ENTRE CALZADA HEROICO COLEGIO MILITAR Y CALLE HERMANOS FLORES MAGÓN, TALLER HERRERÍA ALDANA</p> <p>Presidenta/e: MARTHA GEORGINA URIARTE RODRIGUEZ 1er. Secretaria/o: FERNANDO JESUS ORONA ROJO 2do. Secretaria/o: IRENE JULIETA YURIAR FERNANDEZ 1er. Escrutador: SILVIA FEDRA ALONSO MONARREZ 2do. Escrutador: MARIA JOSEFINA ESPARZA RUIZ 3er. Escrutador: JESUS ANTONIO FRANCO ROCHIN 1er. Suplente: JUAN CARLOS ORTIZ DAVILA 2do. Suplente: MARIA DEL ROSARIO ROJO MOLINA 3er. Suplente: MARIA LORETO SOTO CORRALES</p>	<p>Distrito Federal: 7) CULIACAN DE ROSALES Distrito Local: 13) CULIACAN DE ROSALES Municipio: 6) CULIACAN Localidad: 1) CULIACAN DE ROSALES Sección: 1336 B1</p> <p>Ubicación: CASA PARTICULAR, AVENIDA ABELARDO MEDINA, SIN NÚMERO, COLONIA GUADALUPE VICTORIA, CÓDIGO POSTAL 80240, CULIACÁN, SINALOA, ENTRE CALLE AGUSTÍN YAÑEZ Y CALLE FRAY GERÓNIMO DE MENDIETA</p> <p>Presidenta/e: JOSE ARMANDO PANTOJA BARAJAS 1er. Secretaria/o: ARTURO CARRILLO BRACAMONTES 2do. Secretaria/o: MARIA GUADALUPE HERRERA CORRALES 1er. Escrutador: JACINTO LORENZO JIMENEZ 2do. Escrutador: FLOR GUADALUPE BARRAZA CASTORENA 3er. Escrutador: MARIA JOSE FELIX NUÑEZ 1er. Suplente: MIGUEL HERRERA CORRALES 2do. Suplente: BRENDA YESENIA LOAIZA BARRERAS 3er. Suplente: JORGE ANTONIO CARRILLO ESPINOZA</p>

<p>Distrito Federal: 7) CULIACAN DE ROSALES Distrito Local: 13) CULIACAN DE ROSALES Municipio: 6) CULIACAN Localidad: 1) CULIACAN DE ROSALES Sección: 1337 B1</p> <p>Ubicación: CASA PARTICULAR, CALLE FRAY GERÓNIMO DE MENDIETA, NÚMERO 2769, COLONIA GUADALUPE VICTORIA, CÓDIGO POSTAL 80240, CULIACÁN, SINALOA., ENTRE CALLE ANENEUILCO Y CALLE ENRIQUE MARTÍNEZ ROJO</p> <p>Presidenta/e: JONNATAN BARRON GARNICA</p> <p>1er. Secretaria/o: ISA DANAY CORRALES RAMIREZ 2do. Secretaria/o: JENNIFER LIZBETH HIGUERA AYON 1er. Escrutador: RICARDO GUERRERO SICAIROS 2do. Escrutador: JONATHAN DE JESUS HERNANDEZ SALAS 3er. Escrutador: ROSA IDOLINA CASTILLO ANGULO 1er. Suplente: MARIA GUADALUPE ORDAZ SANDOVAL 2do. Suplente: AGAPITA CHAPARRO FRANCO 3er. Suplente: OLGA MORALES BELTRAN</p>	<p>Distrito Federal: 7) CULIACAN DE ROSALES Distrito Local: 13) CULIACAN DE ROSALES Municipio: 6) CULIACAN Localidad: 1) CULIACAN DE ROSALES Sección: 1338 B1</p> <p>Ubicación: CASA PARTICULAR, CALLE ALFONSO REYES, NÚMERO 3140, COLONIA GUADALUPE VICTORIA, CÓDIGO POSTAL 80240, CULIACÁN, SINALOA., ENTRE AVENIDA FRAY ANDRÉS TELLO Y CALLE JOSÉ VALADEZ</p> <p>Presidenta/e: ANGELICA MARIA ACOSTA PEREZ</p> <p>1er. Secretaria/o: FRANCISCO JAVIER ANZURES JACOBO 2do. Secretaria/o: LORENZA MEZA GARCIA 1er. Escrutador: OMAR ENRIQUE PICOS LIZARRAGA 2do. Escrutador: LUZ VERONICA ARAMBURO IRIBE 3er. Escrutador: OVELINA DIAZ LOPEZ 1er. Suplente: JOSE ALONSO ARELLANO ARELLANO 2do. Suplente: CARLOS ALAIN MARTINEZ BELTRAN 3er. Suplente: JOSE LUIS ENRIQUE ALDRETE RAMIREZ</p>
<p>Distrito Federal: 7) CULIACAN DE ROSALES Distrito Local: 13) CULIACAN DE ROSALES Municipio: 6) CULIACAN Localidad: 1) CULIACAN DE ROSALES Sección: 1339 B1</p> <p>Ubicación: CASA PARTICULAR, CALLE ALFONSO REYES, NÚMERO 3307, COLONIA GUADALUPE VICTORIA, CÓDIGO POSTAL 80240, CULIACÁN, SINALOA., ENTRE AVENIDA JOSÉ VALADEZ Y AVENIDA LORENZO VELARDE</p> <p>Presidenta/e: JUANA BRINGAS LOPEZ</p> <p>1er. Secretaria/o: ELVIRA JOSEFINA MUÑOZ DELGADO 2do. Secretaria/o: CLAUDIA ISRAELY GOMEZ MORENO 1er. Escrutador: EVELYN JAZMIN QUINTERO MUÑOZ 2do. Escrutador: JACIEL SILVERIO QUINTERO GASTELUM 3er. Escrutador: JOSE MANUEL ABRAJAN AMARILLAS 1er. Suplente: ANGELICA MARIA RAMIREZ BELTRAN 2do. Suplente: ANASTACIA CARRANZA LOPEZ 3er. Suplente: RAMIRO CASTAÑEDA GARCIA</p>	<p>Distrito Federal: 7) CULIACAN DE ROSALES Distrito Local: 13) CULIACAN DE ROSALES Municipio: 6) CULIACAN Localidad: 1) CULIACAN DE ROSALES Sección: 1340 B1</p> <p>Ubicación: CASA PARTICULAR, CALLE MARIANO AZUELA, NÚMERO 3971, COLONIA GUADALUPE VICTORIA, CÓDIGO POSTAL 80240, CULIACÁN, SINALOA., ENTRE AVENIDA FRAY BERNARDO DE BALBUENA Y AVENIDA FRAY JUAN DE TORQUEMADA</p> <p>Presidenta/e: MARIA REFUGIO MEZA VALENZUELA</p> <p>1er. Secretaria/o: MARIA OBDULIA AISPURO PEÑA 2do. Secretaria/o: ROSA MARIA VIDRIO JIMENEZ 1er. Escrutador: GLENDA NATHALI LOPEZ GONZALEZ 2do. Escrutador: RICARDO RIVERA QUINTERO 3er. Escrutador: OSCAR RAMON ROMAN RODRIGUEZ 1er. Suplente: ROGELIA GONZALEZ BARRON 2do. Suplente: ROGELIO QUIÑONEZ BELTRAN 3er. Suplente: MARIA RICARDA RUEDA SAENZ</p>
<p>Distrito Federal: 7) CULIACAN DE ROSALES Distrito Local: 17) CULIACAN DE ROSALES Municipio: 6) CULIACAN Localidad: 1) CULIACAN DE ROSALES Sección: 1341 B1</p> <p>Ubicación: JARDÍN DE NIÑOS CARMEN RAMOS DEL RÍO, CALLE JOSÉ VASCONCELOS, SIN NÚMERO, COLONIA LA AMISTAD, CÓDIGO POSTAL 80010, CULIACÁN, SINALOA., ESQUINA CON AVENIDA SOCORRO ASTOL</p> <p>Presidenta/e: HERLINDA MARQUEZ XIMELLO</p> <p>1er. Secretaria/o: SAYRA YOANDRA FELIX BARRAZA 2do. Secretaria/o: DORA ELIZABETH BARRAZA CAMBEROS 1er. Escrutador: JACQUELINE GUERRERO PUGA 2do. Escrutador: CYNTHIA MABEL BURGOS FLORES 3er. Escrutador: NEREYDA GUADALUPE CEBREROS ARIAS 1er. Suplente: JOSE VLADIMIR CEBREROS ARIAS 2do. Suplente: GRICELDA LOPEZ ALVARADO 3er. Suplente: JOEL BALLARDO MACHADO</p>	<p>Distrito Federal: 7) CULIACAN DE ROSALES Distrito Local: 17) CULIACAN DE ROSALES Municipio: 6) CULIACAN Localidad: 1) CULIACAN DE ROSALES Sección: 1341 C1</p> <p>Ubicación: JARDÍN DE NIÑOS CARMEN RAMOS DEL RÍO, CALLE JOSÉ VASCONCELOS, SIN NÚMERO, COLONIA LA AMISTAD, CÓDIGO POSTAL 80010, CULIACÁN, SINALOA., ESQUINA CON AVENIDA SOCORRO ASTOL</p> <p>Presidenta/e: ALAN IGNACIO SEPULVEDA RODRIGUEZ</p> <p>1er. Secretaria/o: YURIDIA JAZMIN FELIX BARRAZA 2do. Secretaria/o: JOSEFITA GONZALEZ VERDUGO 1er. Escrutador: DAVID SANTIAGO AGUIRRE MALDONADO 2do. Escrutador: JOSE JULIO FELIX MEDINA 3er. Escrutador: JUAN DANIEL LEON QUINTERO 1er. Suplente: ZENAIDA JUDITH HERNANDEZ TORRES 2do. Suplente: MARTHA BEATRIZ AISPURO MEZA 3er. Suplente: GREGORIO ERNESTO FELIX MARTINEZ</p>

<p>Distrito Federal: 7) CULIACAN DE ROSALES Distrito Local: 13) CULIACAN DE ROSALES Municipio: 6) CULIACAN Localidad: 1) CULIACAN DE ROSALES Sección: 1342 B1</p> <p>Ubicación: CASA PARTICULAR, CALLE JOSÉ VASCONCELOS, NÚMERO 3843, COLONIA GUADALUPE VICTORIA, CÓDIGO POSTAL 80240, CULIACÁN, SINALOA., ENTRE AVENIDA FRAY BERNARDO DE BALBUENA Y AVENIDA MANUEL ESTRADA</p> <p>Presidenta/e: CECILIA MACRINA AISPURO CASTILLO</p> <p>1er. Secretaria/o: YURIDIA ARACELY AISPURO CASTILLO</p> <p>2do. Secretaria/o: NADIA GUADALUPE ALTAMIRANO QUINTERO</p> <p>1er. Escrutador: CARLOS ENRIQUE ARAGON AYON</p> <p>2do. Escrutador: MIRIAM KARELY ABANDO GONZALEZ</p> <p>3er. Escrutador: JOSE MANUEL BARRAZA MACHADO</p> <p>1er. Suplente: CARLOS ENRIQUE ARAGON ALDANA</p> <p>2do. Suplente: JOSE ALEJANDRO ANGULO ORTIZ</p> <p>3er. Suplente: MARTHA VERONICA ARMENTA VIZCARRA</p>	<p>Distrito Federal: 7) CULIACAN DE ROSALES Distrito Local: 13) CULIACAN DE ROSALES Municipio: 6) CULIACAN Localidad: 1) CULIACAN DE ROSALES Sección: 1343 B1</p> <p>Ubicación: ESCUELA PRIMARIA BENITO JUÁREZ, CALLE MARIANO AZUELA, SIN NÚMERO, COLONIA GUADALUPE VICTORIA, CÓDIGO POSTAL 80240, CULIACÁN, SINALOA., ENTRE AVENIDA JOSÉ VALADEZ Y AVENIDA LORENZO VELARDE</p> <p>Presidenta/e: SANTOS MANUEL RUBIO URIAS</p> <p>1er. Secretaria/o: JOSE LUIS CASTRO PACHECO</p> <p>2do. Secretaria/o: JUAN GABRIEL LARES VILLARREAL</p> <p>1er. Escrutador: KARLA YESENIA LOPEZ FRAGOZO</p> <p>2do. Escrutador: MARIA TRINIDAD CABRERA VAAL</p> <p>3er. Escrutador: MA.DE JESUS LOPEZ CEBALLOS</p> <p>1er. Suplente: ANASTACIA BELTRAN FELIX</p> <p>2do. Suplente: MARIA JOSEFINA BELTRAN JIMENEZ</p> <p>3er. Suplente: MARIA JOSEFINA BELTRAN SICAIROS</p>
<p>Distrito Federal: 7) CULIACAN DE ROSALES Distrito Local: 13) CULIACAN DE ROSALES Municipio: 6) CULIACAN Localidad: 1) CULIACAN DE ROSALES Sección: 1344 B1</p> <p>Ubicación: CASA PARTICULAR, CALLE JOSÉ VASCONCELOS, NÚMERO 2835, COLONIA GUADALUPE VICTORIA, CÓDIGO POSTAL 80240, CULIACÁN, SINALOA, ENTRE CALLE ANENECUILCO Y AVENIDA REVOLUCIÓN</p> <p>Presidenta/e: MARTHA PATRICIA BELTRAN RAMIREZ</p> <p>1er. Secretaria/o: PATRICIA GUADALUPE GONZALEZ ZUÑIGA</p> <p>2do. Secretaria/o: CARLOS ALFONSO MEZA TOBAR</p> <p>1er. Escrutador: ROCIO SELENE FRAGOZA ARAGON</p> <p>2do. Escrutador: MARIBEL GARCIA GAMEZ</p> <p>3er. Escrutador: CARLOS ALEJANDRO CAMACHO ROCHA</p> <p>1er. Suplente: REYMUNDO FLORES RETANA</p> <p>2do. Suplente: NORMA ALICIA ACOSTA RUSSELL</p> <p>3er. Suplente: DALIA ELENA HIGUERA RODELO</p>	<p>Distrito Federal: 7) CULIACAN DE ROSALES Distrito Local: 13) CULIACAN DE ROSALES Municipio: 6) CULIACAN Localidad: 1) CULIACAN DE ROSALES Sección: 1345 B1</p> <p>Ubicación: CASA PARTICULAR, AVENIDA ABELARDO MEDINA, NÚMERO 1200, COLONIA GUADALUPE VICTORIA, CÓDIGO POSTAL 80240, CULIACÁN, SINALOA., ENTRE CALLE PABLO NERUDA Y CALLE ALBERTO NEGAL DÍAZ</p> <p>Presidenta/e: LIZETH NATALY MENDOZA BUSTAMANTE</p> <p>1er. Secretaria/o: BRYAN ALEXIS LEON SOTELO</p> <p>2do. Secretaria/o: RENATA PATRICIA AGUILAR TIRADO</p> <p>1er. Escrutador: FEDERICO PICOS BASTIDAS</p> <p>2do. Escrutador: EDWIN FERNANDO REYES LOPEZ</p> <p>3er. Escrutador: BERTA ALICIA CERVANTES R.</p> <p>1er. Suplente: GISELA MARISOL DELGADO COTA</p> <p>2do. Suplente: MARIA GUADALUPE GOMEZ SALOMON</p> <p>3er. Suplente: MARTHA CARDENAS SAMBRANO</p>
<p>Distrito Federal: 7) CULIACAN DE ROSALES Distrito Local: 13) CULIACAN DE ROSALES Municipio: 6) CULIACAN Localidad: 1) CULIACAN DE ROSALES Sección: 1346 B1</p> <p>Ubicación: CASA PARTICULAR, CALLE 18 DE MARZO, NÚMERO 1484, COLONIA 5 DE MAYO, CÓDIGO POSTAL 80230, CULIACÁN, SINALOA, ENTRE AVENIDA HERMANOS FLORES MAGÓN Y CALZADA HEROICO COLEGIO MILITAR</p> <p>Presidenta/e: JORGE ALBERTO MARQUEZ BOJORQUEZ</p> <p>1er. Secretaria/o: ANDRES OMAR ACOSTA AYALA</p> <p>2do. Secretaria/o: FLOR NAYELY ACEVEDO ESCOBOSA</p> <p>1er. Escrutador: OSCAR ALFREDO ACEVEDO ESCOBOSA</p> <p>2do. Escrutador: RODOLFO ALEXIS ACOSTA GUERRERO</p> <p>3er. Escrutador: PABLO GERMAN FRANCO RODELO</p> <p>1er. Suplente: YAHIR ANTONIO ACOSTA AYALA</p> <p>2do. Suplente: MA FRANCISCA AYALA MUÑOZ</p> <p>3er. Suplente: CATALINA MURILLO SALINAS</p>	<p>Distrito Federal: 7) CULIACAN DE ROSALES Distrito Local: 13) CULIACAN DE ROSALES Municipio: 6) CULIACAN Localidad: 1) CULIACAN DE ROSALES Sección: 1347 B1</p> <p>Ubicación: CASA PARTICULAR, CALLE ARROYO, NÚMERO 1157, COLONIA 5 DE MAYO, CÓDIGO POSTAL 80230, CULIACÁN, SINALOA., ENTRE CALLE 27 DE SEPTIEMBRE Y CALLE 26 DE MARZO</p> <p>Presidenta/e: JESUS FRANCISCO SOTO CARRILLO</p> <p>1er. Secretaria/o: ALONDRA GUADALUPE RODRIGUEZ LOPEZ</p> <p>2do. Secretaria/o: MAURO VALDEZ MIRANDA</p> <p>1er. Escrutador: CARMEN ANDREA MEJIA BERNAL</p> <p>2do. Escrutador: ESTHEFANA LUCIA BERNAL DELGADO</p> <p>3er. Escrutador: WENDY SARAHYN LOPEZ FELIX</p> <p>1er. Suplente: MARIA LORENZA MORENO OCHOA</p> <p>2do. Suplente: MARTHA OFELIA NORIEGA LOPEZ</p> <p>3er. Suplente: EUSTOLIA VELAZQUEZ IBARRA</p>

<p>Distrito Federal: 7) CULIACAN DE ROSALES Distrito Local: 13) CULIACAN DE ROSALES Municipio: 6) CULIACAN Localidad: 1) CULIACAN DE ROSALES Sección: 1348 B1</p> <p>Ubicación: CASA PARTICULAR, CALLE 29 DE SEPTIEMBRE, NÚMERO 1481, COLONIA 5 DE MAYO, CÓDIGO POSTAL 80230, CULIACÁN, SINALOA., ENTRE AVENIDA DE LA CIMA Y CALZADA HEROICO COLEGIO MILITAR, A UNA CUADRA DEL HOSPITAL DEL ISSSTE.</p> <p>Presidenta/e: MARGARITO BELTRAN PAYARES</p> <p>1er. Secretaria/o: BENITO ARIAS GALINDO 2do. Secretaria/o: BELINDA DE JESUS ARIAS ROMERO 1er. Escrutador: EDUARDO JARED CORNEJO CUEVAS 2do. Escrutador: JOSE MANUEL ARIAS ROMERO 3er. Escrutador: CESAR ANTONIO COTA LAZCANO 1er. Suplente: CRISTINA ALVARADO ORTIZ 2do. Suplente: ROSA ELODIA BELTRAN SOTO 3er. Suplente: FROILAN COTA LOAIZA</p>	<p>Distrito Federal: 7) CULIACAN DE ROSALES Distrito Local: 13) CULIACAN DE ROSALES Municipio: 6) CULIACAN Localidad: 1) CULIACAN DE ROSALES Sección: 1349 B1</p> <p>Ubicación: CASA PARTICULAR, AVENIDA 14 DE SEPTIEMBRE, NÚMERO 914, COLONIA 5 DE MAYO, CÓDIGO POSTAL 80230, CULIACÁN, SINALOA., ENTRE CALLE 29 DE SEPTIEMBRE Y CALLE 24 DE FEBRERO</p> <p>Presidenta/e: MARTHA PATRICIA AUDELO ARIZQUETA</p> <p>1er. Secretaria/o: JAVIER AUDELO ARIZQUETA 2do. Secretaria/o: LUIS ARMANDO BERNAL CHAIDEZ 1er. Escrutador: LUIS ANGEL PERAZA PERAZA 2do. Escrutador: RUTH SOFIA BERNAL DELGADO 3er. Escrutador: MARINA TRINIDAD BAUTISTA COTA 1er. Suplente: MARCO ALEJANDRO OCHOA VALDEZ 2do. Suplente: ISIDRA BRAVO DELGADO 3er. Suplente: MA. ELIZABETH CARRILLO LOAIZA</p>
<p>Distrito Federal: 7) CULIACAN DE ROSALES Distrito Local: 13) CULIACAN DE ROSALES Municipio: 6) CULIACAN Localidad: 1) CULIACAN DE ROSALES Sección: 1350 B1</p> <p>Ubicación: CASA PARTICULAR, CALLE PRIMERO DE MAYO, NÚMERO 1295, COLONIA 5 DE MAYO, CÓDIGO POSTAL 80230, CULIACÁN, SINALOA., ENTRE AVENIDA 29 DE SEPTIEMBRE Y CALLE 24 DE FEBRERO</p> <p>Presidenta/e: MA. DEL ROCIO ACEVEDO DEL RIO</p> <p>1er. Secretaria/o: JOSE JACINTO ANGULO XX 2do. Secretaria/o: IRIS ALEJANDRA NUÑEZ ROMAN 1er. Escrutador: BRAYAN PUGA MEDINA 2do. Escrutador: MICHELLE MORENO VEGA 3er. Escrutador: CRHISTIAN UGYOLISI ALVAREZ LOPEZ 1er. Suplente: MARGARITA NUÑEZ OJEDA 2do. Suplente: ROSARIO IMELDA ROMERO LEAL 3er. Suplente: MARICELA TELLES MERCADO</p>	<p>Distrito Federal: 7) CULIACAN DE ROSALES Distrito Local: 13) CULIACAN DE ROSALES Municipio: 6) CULIACAN Localidad: 1) CULIACAN DE ROSALES Sección: 1351 B1</p> <p>Ubicación: CASA PARTICULAR, CALLE 5 DE FEBRERO, NÚMERO 1417, COLONIA 5 DE MAYO, CÓDIGO POSTAL 80230, CULIACÁN, SINALOA., ENTRE AVENIDA 23 DE OCTUBRE Y AVENIDA 29 DE SEPTIEMBRE</p> <p>Presidenta/e: GUADALUPE ACOSTA CASTILLO</p> <p>1er. Secretaria/o: ALEXIS SAMUEL ACOSTA NAJAR 2do. Secretaria/o: OCTAVIO ARMENTA LINDORO 1er. Escrutador: JESUS PANTALEON LUNA 2do. Escrutador: ANGELA JUDITH ARAMBURO NAJAR 3er. Escrutador: SCARLETT YAMILETH ACOSTA NAJAR 1er. Suplente: JESUS PASTOR CAMACHO GIL 2do. Suplente: TANIA ANAHI AVITIA VILLA 3er. Suplente: MIGUEL ANGEL HERNANDEZ MORALES</p>
<p>Distrito Federal: 7) CULIACAN DE ROSALES Distrito Local: 13) CULIACAN DE ROSALES Municipio: 6) CULIACAN Localidad: 1) CULIACAN DE ROSALES Sección: 1352 B1</p> <p>Ubicación: CASA PARTICULAR, CALLE PLAN DE GUADALUPE, NÚMERO 2269, COLONIA EMILIANO ZAPATA, CÓDIGO POSTAL 80260, CULIACÁN, SINALOA, ENTRE CALLE ANENECUILCO Y AVENIDA GILBERTO OWEN</p> <p>Presidenta/e: VALERIA NATALIA ESPINOZA LARRAÑAGA</p> <p>1er. Secretaria/o: BLANCA LETICIA AVILES PEREZ 2do. Secretaria/o: BLANCA ESTELA MATA SILOS 1er. Escrutador: MIGUEL ANGEL ACOSTA LAUREAN 2do. Escrutador: ELIZABETH LEON PALAFOX 3er. Escrutador: MARCO ANTONIO NUÑEZ LEON 1er. Suplente: RAMIRO BOJORQUEZ GUTIERREZ 2do. Suplente: ROSENDA FAVELA IBARRA 3er. Suplente: SANJUANA GOMEZ ALMANZA</p>	<p>Distrito Federal: 7) CULIACAN DE ROSALES Distrito Local: 13) CULIACAN DE ROSALES Municipio: 6) CULIACAN Localidad: 1) CULIACAN DE ROSALES Sección: 1353 B1</p> <p>Ubicación: CASA PARTICULAR, CALLE PLAN DE GUADALUPE, NÚMERO 3061, COLONIA EMILIANO ZAPATA, CÓDIGO POSTAL 80260, CULIACÁN, SINALOA., SIN REFERENCIA</p> <p>Presidenta/e: MARITZA GUADALUPE PEREZ GARCIA</p> <p>1er. Secretaria/o: MARICRUZ ACOSTA REYES 2do. Secretaria/o: ALEJANDRINA MEZA FIGUEROA 1er. Escrutador: RODOLFO GUERRERO ALVAREZ 2do. Escrutador: JUAN DANIEL CERVANTES SALAZAR 3er. Escrutador: JUANA MARIA FLORES RIVAS 1er. Suplente: JOSE BARRON RODRIGUEZ 2do. Suplente: DALIA MAGDALENA BARRAZA MANJARREZ 3er. Suplente: JORGE ANGEL DIAZ GARCIA</p>

<p>Distrito Federal: 7) CULIACAN DE ROSALES Distrito Local: 13) CULIACAN DE ROSALES Municipio: 6) CULIACAN Localidad: 1) CULIACAN DE ROSALES Sección: 1354 B1</p> <p>Ubicación: CASA PARTICULAR, CALLE PRIVADA PLAN DE TUXTEPEC, NÚMERO 4043, COLONIA EMILIANO ZAPATA, CÓDIGO POSTAL 80249, CULIACÁN, SINALOA., ENTRE AVENIDA FRAY BERNARDO DE BALBUENA Y AVENIDA FRAY JUAN DE TORQUEMADA</p> <p>Presidenta/e: JONATHAN DE JESUS LUNA SANCHEZ 1er. Secretaria/o: ATALO NUÑEZ LEON 2do. Secretaria/o: ALICIA NORIEGA FELIX 1er. Escrutador: ROSA ICELA LANDEY CARRIZOZA 2do. Escrutador: MARTIN ENRIQUE ESTRADA AISPURO 3er. Escrutador: CATALINA MATA FLORES 1er. Suplente: MARICELA NORIEGA FELIX 2do. Suplente: NADIA JOSELIN ESPINOZA PAEZ 3er. Suplente: JOSEFINA ARREDONDO SALAZAR</p>	<p>Distrito Federal: 7) CULIACAN DE ROSALES Distrito Local: 17) CULIACAN DE ROSALES Municipio: 6) CULIACAN Localidad: 1) CULIACAN DE ROSALES Sección: 1355 B1</p> <p>Ubicación: ESCUELA PRIMARIA HÉROES DE CHAPULTEPEC, CALLE JUSTICIA, SIN NÚMERO, COLONIA GUADALUPE VICTORIA, CÓDIGO POSTAL 80010, CULIACÁN, SINALOA., ESQUINA CON AVENIDA SOCORRO ASTOL</p> <p>Presidenta/e: YURIANA GUADALUPE SAMANO TAVIZON 1er. Secretaria/o: LUIS URIEL AISPURO VEGA 2do. Secretaria/o: FATIMA ALEJANDRA BERMUDEZ BELTRAN 1er. Escrutador: RICARDO CASTELO ARREDONDO 2do. Escrutador: SANTOS CABADA OCHOA 3er. Escrutador: MELVIS MISAEL LOPEZ LOPEZ 1er. Suplente: BEATRIZ AISPURO ROSALES 2do. Suplente: EZEQUIEL AMEZQUITA BELTRAN 3er. Suplente: JORGE LUIS BARRAZA ARMENTA</p>
<p>Distrito Federal: 7) CULIACAN DE ROSALES Distrito Local: 17) CULIACAN DE ROSALES Municipio: 6) CULIACAN Localidad: 1) CULIACAN DE ROSALES Sección: 1355 C1</p> <p>Ubicación: ESCUELA PRIMARIA HÉROES DE CHAPULTEPEC, CALLE JUSTICIA, SIN NÚMERO, COLONIA GUADALUPE VICTORIA, CÓDIGO POSTAL 80010, CULIACÁN, SINALOA., ESQUINA CON AVENIDA SOCORRO ASTOL</p> <p>Presidenta/e: ARCELIA CARDENAS SOTO 1er. Secretaria/o: MANUEL EUSEBIO QUIÑONEZ NORIEGA 2do. Secretaria/o: NORA JOSEFINA MOLINA VEGA 1er. Escrutador: GLORIA LIZETH AYON MEDINA 2do. Escrutador: ROSA MARIA LOPEZ BELTRAN 3er. Escrutador: LORETO ISABEL MARIN BELTRAN 1er. Suplente: ELVIA ESTHER ALVAREZ DELGADO 2do. Suplente: ALEXI DANIEL ASTORGA BELTRAN 3er. Suplente: JAVIER CORRAL INZUNZA</p>	<p>Distrito Federal: 7) CULIACAN DE ROSALES Distrito Local: 17) CULIACAN DE ROSALES Municipio: 6) CULIACAN Localidad: 1) CULIACAN DE ROSALES Sección: 1356 B1</p> <p>Ubicación: CASA PARTICULAR, AVENIDA DE LOS LAURELES, NÚMERO 5772, COLONIA 5 DE FEBRERO, CÓDIGO POSTAL 80247, CULIACÁN, SINALOA., ESQUINA CON CALLE PLAN DE AGUA PRIETA</p> <p>Presidenta/e: KITHZIA YAMILET AGUILAR ARREDONDO 1er. Secretaria/o: LIZETH RIOS RUIZ 2do. Secretaria/o: ILSE ANALY MOJARDIN ESCALANTE 1er. Escrutador: MYRNA LORENA GONZALEZ CARO 2do. Escrutador: MANUELA MELCHOR BUSTAMANTE 3er. Escrutador: EMILIO NERIS TORRES 1er. Suplente: ELSA SUSANA AMARILLAS LOZOYA 2do. Suplente: MARIA ELENA ESQUER SAMANO 3er. Suplente: MARIVEL QUINTERO DUARTE</p>
<p>Distrito Federal: 7) CULIACAN DE ROSALES Distrito Local: 17) CULIACAN DE ROSALES Municipio: 6) CULIACAN Localidad: 1) CULIACAN DE ROSALES Sección: 1356 C1</p> <p>Ubicación: CASA PARTICULAR, AVENIDA DE LOS LAURELES, NÚMERO 5772, COLONIA 5 DE FEBRERO, CÓDIGO POSTAL 80247, CULIACÁN, SINALOA., ESQUINA CON CALLE PLAN DE AGUA PRIETA</p> <p>Presidenta/e: IVETH MARISOL ORDAZ ORTEGA 1er. Secretaria/o: CESAR ALBERTO GONZALEZ BARRAZA 2do. Secretaria/o: JOSE ANGEL GARCIA LUNA 1er. Escrutador: CAROLINA FABELA ESCOBAR 2do. Escrutador: JAQUELINNE MOLINA QUINTERO 3er. Escrutador: JOSE JAHIR INZUNZA AISPURO 1er. Suplente: ANDREA CARRANZA RESENDEZ 2do. Suplente: ROSA MARIA ESTRADA HERRERA 3er. Suplente: BEATRIZ RIOS BELTRAN</p>	<p>Distrito Federal: 7) CULIACAN DE ROSALES Distrito Local: 17) CULIACAN DE ROSALES Municipio: 6) CULIACAN Localidad: 1) CULIACAN DE ROSALES Sección: 1357 B1</p> <p>Ubicación: CASA PARTICULAR, CALLE PLAN DE AYALA, NÚMERO 5719, COLONIA 5 DE FEBRERO, CÓDIGO POSTAL 80247, CULIACÁN, SINALOA., ENTRE AVENIDA JUAN DE LA CABADA Y AVENIDA LAURELES</p> <p>Presidenta/e: MARIA LADY MORENO GAXIOLA 1er. Secretaria/o: MAYRA YADIRA BELTRAN QUINTERO 2do. Secretaria/o: MYRA LETICIA BUJONS CORTES 1er. Escrutador: JOSE BENITO ACOSTA DELGADO 2do. Escrutador: FAUSTO FELIPE BARRAZA RODRIGUEZ 3er. Escrutador: MA. DE JESUS YOLANDA BELTRAN MENDOZA 1er. Suplente: JESUS MANUEL HERNANDEZ LLANEZ 2do. Suplente: GLORIA FELIX MORGAN 3er. Suplente: JOSE GABRIEL DIAZ DIARTE</p>

<p>Distrito Federal: 7) CULIACAN DE ROSALES Distrito Local: 17) CULIACAN DE ROSALES Municipio: 6) CULIACAN Localidad: 1) CULIACAN DE ROSALES Sección: 1357 C1</p> <p>Ubicación: CASA PARTICULAR, CALLE PLAN DE AYALA, NÚMERO 5735, COLONIA 5 DE FEBRERO, CÓDIGO POSTAL 80247, CULIACÁN, SINALOA., ENTRE AVENIDA JUAN DE LA CABADA Y AVENIDA LAURELES</p> <p>Presidenta/e: ZULEMA NEVAREZ BELTRAN</p> <p>1er. Secretaria/o: BRYANDA GISSEL BELTRAN FELIX 2do. Secretaria/o: MARIA ESTHER CHAVARIN RUBIO 1er. Escrutador: MANUEL DE JESUS ALVAREZ MEZA 2do. Escrutador: DULCE KARINA BELTRAN MARTINEZ 3er. Escrutador: EIDI ANGELICA CARRASCO LECHUGA 1er. Suplente: ARACELI NOEMI CAMACHO SOBERANES 2do. Suplente: JUAN ALMANZA ORTEGA 3er. Suplente: ESPERANZA LOPEZ GONZALEZ</p>	<p>Distrito Federal: 7) CULIACAN DE ROSALES Distrito Local: 17) CULIACAN DE ROSALES Municipio: 6) CULIACAN Localidad: 1) CULIACAN DE ROSALES Sección: 1358 B1</p> <p>Ubicación: ESCUELA PRIMARIA ESCUDO NACIONAL, CALLE TRATADO DE CIUDAD JUÁREZ, SIN NÚMERO, COLONIA 5 DE FEBRERO, CÓDIGO POSTAL 80247, CULIACÁN, SINALOA., ENTRE AVENIDA JUAN RULFO Y AVENIDA JUAN DE LA CABADA</p> <p>Presidenta/e: DARREL ZAID CAMPAÑA RODRIGUEZ</p> <p>1er. Secretaria/o: BLANCA FLOR AISPURO LLANES 2do. Secretaria/o: MARIA PAULA NUÑEZ ORTEGA 1er. Escrutador: ZIMRI ABIEL PEREZ ANGULO 2do. Escrutador: BRENDA GUADALUPE ROMERO BENITEZ 3er. Escrutador: ZULEYMA JANETH MEDINA CORTEZ 1er. Suplente: ALMA LETICIA RUBIO TORRES 2do. Suplente: ANGELICA DELGADO CORNEJO 3er. Suplente: RAMIRO GARCIA VILLAPUDUA</p>
<p>Distrito Federal: 7) CULIACAN DE ROSALES Distrito Local: 17) CULIACAN DE ROSALES Municipio: 6) CULIACAN Localidad: 1) CULIACAN DE ROSALES Sección: 1358 C1</p> <p>Ubicación: ESCUELA PRIMARIA ESCUDO NACIONAL, CALLE TRATADO DE CIUDAD JUÁREZ, SIN NÚMERO, COLONIA 5 DE FEBRERO, CÓDIGO POSTAL 80247, CULIACÁN, SINALOA., ENTRE AVENIDA JUAN RULFO Y AVENIDA JUAN DE LA CABADA</p> <p>Presidenta/e: JUAN ANTONIO MEDINA MEZA</p> <p>1er. Secretaria/o: MARIA CONCEPCION ARROYO HERNANDEZ 2do. Secretaria/o: SALATIEL MAGDIEL PEREZ ANGULO 1er. Escrutador: JESUS MANUEL RIVERA VEGA 2do. Escrutador: CINDI KARELI INZUNZA ZAZUETA 3er. Escrutador: YESENIA VERENICE CEBREROS PAYAN 1er. Suplente: VALERIA ESMERALDA SAINZ MONTES 2do. Suplente: JOAQUINA GARCIA CONTRERAS 3er. Suplente: JOSE ABRAHAM RIVERA MEDINA</p>	<p>Distrito Federal: 7) CULIACAN DE ROSALES Distrito Local: 17) CULIACAN DE ROSALES Municipio: 6) CULIACAN Localidad: 1) CULIACAN DE ROSALES Sección: 1359 B1</p> <p>Ubicación: ESCUELA PRIMARIA REVOLUCIÓN MEXICANA, AVENIDA FRAY JUAN DE TORQUEMADA, SIN NÚMERO, COLONIA REVOLUCIÓN, CÓDIGO POSTAL 80247, CULIACÁN, SINALOA., ESQUINA CON CALLE TIERRA Y LIBERTAD</p> <p>Presidenta/e: ORACIO FELIX AISPURO</p> <p>1er. Secretaria/o: ANA PAOLA BUSTAMANTE LOPEZ 2do. Secretaria/o: MIGUEL ANGEL FELIX COVARRUBIAS 1er. Escrutador: JOSE EVARISTO ARCE CASTAÑO 2do. Escrutador: MARCOS BELTRAN BELTRAN 3er. Escrutador: MARIA ESCARLETH ANGULO MEZA 1er. Suplente: RAMIRO ACOSTA HERNANDEZ 2do. Suplente: LUIS GERARDO CORRALES ARIAS 3er. Suplente: MARCO ANTONIO BORQUEZ CASTILLO</p>
<p>Distrito Federal: 7) CULIACAN DE ROSALES Distrito Local: 17) CULIACAN DE ROSALES Municipio: 6) CULIACAN Localidad: 1) CULIACAN DE ROSALES Sección: 1360 B1</p> <p>Ubicación: CASA PARTICULAR, CALLE PLAN DE TUXTEPEC, NÚMERO 3770, COLONIA REVOLUCIÓN, CÓDIGO POSTAL 80247, CULIACÁN, SINALOA., ENTRE AVENIDA MANUEL ESTRADA Y AVENIDA FRAY BERNARDO DE BALBUENA</p> <p>Presidenta/e: JOSE DAVID PINEDA MACHADO</p> <p>1er. Secretaria/o: LUZ MARIA OLIVAS SERRANO 2do. Secretaria/o: REYNA GUADALUPE GAMBINO FELIX 1er. Escrutador: MA. MATILDE GONZALEZ MERAZ 2do. Escrutador: JUDITH TERESITA HAROS MEZA 3er. Escrutador: ANA CRISTINA GARCIA JACOBO 1er. Suplente: JOSE OSWALDO JACOBO BUSTAMANTE 2do. Suplente: HELADIO BELTRAN MARTINEZ 3er. Suplente: JOSE FELIX LANDEROS CALDERON</p>	<p>Distrito Federal: 7) CULIACAN DE ROSALES Distrito Local: 13) CULIACAN DE ROSALES Municipio: 6) CULIACAN Localidad: 1) CULIACAN DE ROSALES Sección: 1361 B1</p> <p>Ubicación: CASA PARTICULAR, BULEVAR PLAN DE AYALA, NÚMERO 3551, COLONIA EMILIANO ZAPATA, CÓDIGO POSTAL 80260, CULIACÁN, SINALOA, ENTRE AVENIDA ANTONIO NAKAYAMA Y AVENIDA CUAUHTÉMOC</p> <p>Presidenta/e: FRANCISCO JAVIER ACOSTA MONTOYA</p> <p>1er. Secretaria/o: WENDY JUDITH SARABIA NAVA 2do. Secretaria/o: GUSTAVO URIAS GONZALEZ 1er. Escrutador: DANIEL RIZO CHAIDEZ 2do. Escrutador: RAYMUNDO TERRAZAS ZAZUETA 3er. Escrutador: SERVANDO CANIZALEZ ASTORGA 1er. Suplente: NORMA ALICIA LLANES PACHECO 2do. Suplente: NATALIA GARCIA ANGULO 3er. Suplente: JULIO CESAR RODRIGUEZ REYES</p>

<p>Distrito Federal: 7) CULIACAN DE ROSALES Distrito Local: 13) CULIACAN DE ROSALES Municipio: 6) CULIACAN Localidad: 1) CULIACAN DE ROSALES Sección: 1362 B1</p> <p>Ubicación: CASA PARTICULAR, CALLE TIERRA Y LIBERTAD, NÚMERO 3326, COLONIA EMILIANO ZAPATA, CÓDIGO POSTAL 80260, CULIACÁN, SINALOA, ENTRE JOSÉ RENTERÍA Y AVENIDA FRANCISCO TOLENTINO</p> <p>Presidenta/e: VALERIA CAROLINA ARAMBURO ANGULO</p> <p>1er. Secretaria/o: ALEJANDRA KARELY DUEÑAS MATA 2do. Secretaria/o: HUGO RAFAEL FELIX VALDEZ</p> <p>1er. Escrutador: JESUS MANUEL AGUILAR BURGOS 2do. Escrutador: NANCY JAQUELINE ALVARADO DUEÑAS</p> <p>3er. Escrutador: EVER ALEXANDER FELIX MEDINA</p> <p>1er. Suplente: LIBRADA ANGULO LOPEZ 2do. Suplente: ALEJANDRO GUADALUPE CARDENAS CAMPAÑA 3er. Suplente: NORA KARINA CARDENAS CAMPAÑA</p>	<p>Distrito Federal: 7) CULIACAN DE ROSALES Distrito Local: 13) CULIACAN DE ROSALES Municipio: 6) CULIACAN Localidad: 1) CULIACAN DE ROSALES Sección: 1363 B1</p> <p>Ubicación: CASA PARTICULAR, CALLE TIERRA Y LIBERTAD, NÚMERO 3006, COLONIA EMILIANO ZAPATA, CÓDIGO POSTAL 80260, CULIACÁN, SINALOA, ENTRE AVENIDA REVOLUCIÓN Y AVENIDA FRAY ANDRÉS TELLO</p> <p>Presidenta/e: BERTHA ALICIA HERNANDEZ VACA</p> <p>1er. Secretaria/o: DAYAN MICHELL ARREDONDO FELIX 2do. Secretaria/o: ASTRID YOLOTZIN CASTREJON RAMIREZ</p> <p>1er. Escrutador: JOSUE GERARDO GASTELUM ARAMBURO 2do. Escrutador: NORMA ALICIA RAMIREZ SOTO</p> <p>3er. Escrutador: JOSE ALFREDO CALDERON LOPEZ</p> <p>1er. Suplente: MARIA DE LA LUX RAMIREZ RIOS 2do. Suplente: MARTHA OFELIA LOPEZ VALENZUELA 3er. Suplente: JOSE ANTONIO PORTILLO VEGA</p>
<p>Distrito Federal: 7) CULIACAN DE ROSALES Distrito Local: 13) CULIACAN DE ROSALES Municipio: 6) CULIACAN Localidad: 1) CULIACAN DE ROSALES Sección: 1364 B1</p> <p>Ubicación: CASA PARTICULAR, CALLE PLAN DE TUXTEPEC, NÚMERO 2397, COLONIA EMILIANO ZAPATA, CÓDIGO POSTAL 80260, CULIACÁN, SINALOA, ENTRE AVENIDA REVOLUCIÓN Y CALLE ANENECUILCO</p> <p>Presidenta/e: FERNANDO ENRIQUE NUÑEZ LOPEZ</p> <p>1er. Secretaria/o: RAMIRO OROPEZA BUSTAMANTE 2do. Secretaria/o: ARACELIA BUSTAMANTE ZAMBADA</p> <p>1er. Escrutador: JOSE ISRAEL GONZALEZ MACIAS 2do. Escrutador: LUIS RAFAEL MEDINA VELAZQUEZ</p> <p>3er. Escrutador: MARIA DE LOS ANGELES NAVA CARDENAS</p> <p>1er. Suplente: VENTURA FAVELA RIVERA 2do. Suplente: MARTHA TERESA AHUMADA LEYVA 3er. Suplente: LUZ BERTHA MARTINEZ BELTRAN</p>	<p>Distrito Federal: 7) CULIACAN DE ROSALES Distrito Local: 13) CULIACAN DE ROSALES Municipio: 6) CULIACAN Localidad: 1) CULIACAN DE ROSALES Sección: 1365 B1</p> <p>Ubicación: CASA PARTICULAR, AVENIDA CHINAMECA, NÚMERO 1285, COLONIA EMILIANO ZAPATA, CÓDIGO POSTAL 80260, CULIACÁN, SINALOA, ENTRE CALLE PLAN DE GUADALUPE Y CALLE JOSÉ VASCONCELOS</p> <p>Presidenta/e: KATIA MICHELLE LOPEZ PESQUEIRA</p> <p>1er. Secretaria/o: CARMEN OLIVIA AHUMADA CERVANTES 2do. Secretaria/o: EVELYN MARTINA MEZA JIMENEZ</p> <p>1er. Escrutador: JARED CORONEL TAMAYO 2do. Escrutador: BIBIAN JHOANNA AVILES ORNELAS</p> <p>3er. Escrutador: PEDRO LAFARGA BARRAZA</p> <p>1er. Suplente: ERIKA PABEL LEON BELTRAN 2do. Suplente: CASILDA ESPINOZA DIAZ 3er. Suplente: MIGUEL CORONEL CRUZ</p>
<p>Distrito Federal: 7) CULIACAN DE ROSALES Distrito Local: 13) CULIACAN DE ROSALES Municipio: 6) CULIACAN Localidad: 1) CULIACAN DE ROSALES Sección: 1366 B1</p> <p>Ubicación: ESCUELA PRIMARIA MANUEL RIVAS MEJÍA, CALLE PIRUL, NÚMERO 1896, COLONIA SINALOA, CÓDIGO POSTAL 80260, CULIACÁN, SINALOA, ENTRE CALZADA HEROICO COLEGIO MILITAR Y AVENIDA PATRIA</p> <p>Presidenta/e: ROSA SOFIA PEREZ VELARDE</p> <p>1er. Secretaria/o: CARLOS AGUILAR HERRERA 2do. Secretaria/o: MARICRUZ RIOS GARCIA</p> <p>1er. Escrutador: LEOPOLDO CASTELO RODRIGUEZ 2do. Escrutador: MARIA DEL ROSARIO OCHOA ARAUJO</p> <p>3er. Escrutador: GABRIELA GARCIA VILLA</p> <p>1er. Suplente: VERONICA GARCIA VILLA 2do. Suplente: GABRIELA AGUILAR HERRERA 3er. Suplente: EDITH VERONICA GONZALEZ GARCIA</p>	<p>Distrito Federal: 7) CULIACAN DE ROSALES Distrito Local: 13) CULIACAN DE ROSALES Municipio: 6) CULIACAN Localidad: 1) CULIACAN DE ROSALES Sección: 1367 B1</p> <p>Ubicación: CASA PARTICULAR, AVENIDA 12 DE DICIEMBRE, NÚMERO 1176, COLONIA 5 DE MAYO, CÓDIGO POSTAL 80230, CULIACÁN, SINALOA, ENTRE AVENIDA 15 DE SEPTIEMBRE Y CALLE 29 DE DICIEMBRE</p> <p>Presidenta/e: BLANCA YESENIA FELIX ZAZUETA</p> <p>1er. Secretaria/o: JULIAN FLORES DIAZ 2do. Secretaria/o: RICARDO GARCIA ZAVALA</p> <p>1er. Escrutador: BENITO GUERRERO LOPEZ 2do. Escrutador: TERESA JAZMIN MORENO BASTIDAS</p> <p>3er. Escrutador: ALEXANDRA GUADALUPE CASTRO GARCIA</p> <p>1er. Suplente: ALMA ANGELINA OCHOA OBESO 2do. Suplente: MIRNA IRACEMA ACOSTA ORTIZ 3er. Suplente: JUAN CARLOS BELTRAN NUÑEZ</p>

<p>Distrito Federal: 7) CULIACAN DE ROSALES Distrito Local: 13) CULIACAN DE ROSALES Municipio: 6) CULIACAN Localidad: 1) CULIACAN DE ROSALES Sección: 1368 B1</p> <p>Ubicación: CASA PARTICULAR, AVENIDA 12 DE DICIEMBRE, NÚMERO 1307, COLONIA 5 DE MAYO, CÓDIGO POSTAL 80230, CULIACÁN, SINALOA, ENTRE CALLE 5 DE MAYO Y CALLE 13 DE MARZO</p> <p>Presidenta/e: ANA KAREN QUIROZ SOSA</p> <p>1er. Secretaria/o: CELSA AGUILAR OLIVAS 2do. Secretaria/o: ROSA ISELA QUIROZ GARCIA</p> <p>1er. Escrutador: WENDY JANETH RAMIREZ GARCIA 2do. Escrutador: DOLI MARIA JIMENEZ ZAZUETA 3er. Escrutador: IRMA BEATRIZ CAMPOS RAMOS</p> <p>1er. Suplente: ALMA ROSALBA AUDELO PARRA 2do. Suplente: MIREYA ARELLANO BELTRAN 3er. Suplente: JOSE LUIS AYALA JAQUEZ</p>	<p>Distrito Federal: 7) CULIACAN DE ROSALES Distrito Local: 13) CULIACAN DE ROSALES Municipio: 6) CULIACAN Localidad: 1) CULIACAN DE ROSALES Sección: 1369 B1</p> <p>Ubicación: CASA PARTICULAR, CALLE 5 DE MAYO, NÚMERO 1235, COLONIA 5 DE MAYO, CÓDIGO POSTAL 80297, CULIACÁN, SINALOA, ENTRE AVENIDA 15 DE SEPTIEMBRE Y CALLE 12 DE DICIEMBRE</p> <p>Presidenta/e: CITLALY ANAHI FELIX CASILLAS</p> <p>1er. Secretaria/o: JUAN DANIEL CARLON RAMOS 2do. Secretaria/o: ASHLEY GURROLA DE LA CRUZ</p> <p>1er. Escrutador: MARIA DE LOS ANGELES GOMEZ VELAZQUEZ 2do. Escrutador: CAMILO AYON MONDRAGON 3er. Escrutador: IDANIA MAGDALENA CHAVEZ RAFAEL</p> <p>1er. Suplente: ERIKA JUDITH LAINES PORTILLO 2do. Suplente: RAFAELA AQUI SANDOVAL 3er. Suplente: MARIA DE JESUS CENTENO PUENTES</p>
<p>Distrito Federal: 7) CULIACAN DE ROSALES Distrito Local: 13) CULIACAN DE ROSALES Municipio: 6) CULIACAN Localidad: 1) CULIACAN DE ROSALES Sección: 1370 B1</p> <p>Ubicación: CASA PARTICULAR, CALLE ARBOLEDA, NÚMERO 1406, COLONIA RAFAEL BUELNA, CÓDIGO POSTAL 80260, CULIACÁN, SINALOA, ENTRE AVENIDA ABEDUL Y AVENIDA PATRIA</p> <p>Presidenta/e: MATILDE ADRIAN VALENZUELA</p> <p>1er. Secretaria/o: MACLOVIA BARRAZA VEGA 2do. Secretaria/o: LAURA AMERICA FLORES ONTIVEROS</p> <p>1er. Escrutador: JOSE ALEJANDRO BARAJAS MARTINEZ 2do. Escrutador: MARIA ISABEL ACOSTA SANCHEZ 3er. Escrutador: JOSE BALTAZAR BELTRAN RODRIGUEZ</p> <p>1er. Suplente: MARIA CECILIA BUSTAMANTE MUNGUIA 2do. Suplente: ITZEL ANAHI ACOSTA SANCHEZ 3er. Suplente: MARIA SOLEDAD FELIX MARTINEZ</p>	<p>Distrito Federal: 7) CULIACAN DE ROSALES Distrito Local: 13) CULIACAN DE ROSALES Municipio: 6) CULIACAN Localidad: 1) CULIACAN DE ROSALES Sección: 1371 B1</p> <p>Ubicación: CASA PARTICULAR, CALLE PIRUL, NÚMERO 1230, COLONIA RAFAEL BUELNA, CÓDIGO POSTAL 80260, CULIACÁN, SINALOA, ENTRE AVENIDA 12 DE OCTUBRE Y AVENIDA 15 DE SEPTIEMBRE</p> <p>Presidenta/e: INDELISA AVILEZ MONARREZ</p> <p>1er. Secretaria/o: RAMONA BASTIDAS SANCHEZ 2do. Secretaria/o: GRISEL ESCOBAR XX</p> <p>1er. Escrutador: RUBI ESMERALDA LIZARRAGA RAMIREZ 2do. Escrutador: JESUS EDUARDO AVILEZ MONARREZ 3er. Escrutador: JOSE FELIX MEZA</p> <p>1er. Suplente: ARACELY FLORES MORA 2do. Suplente: RICARDO PAUL CORTEZ GARCIA 3er. Suplente: PEDRO ESCOBAR GONZALEZ</p>
<p>Distrito Federal: 7) CULIACAN DE ROSALES Distrito Local: 13) CULIACAN DE ROSALES Municipio: 6) CULIACAN Localidad: 1) CULIACAN DE ROSALES Sección: 1372 B1</p> <p>Ubicación: CASA PARTICULAR, CALLE AMAPA, NÚMERO 1488, COLONIA RAFAEL BUELNA, CÓDIGO POSTAL 80260, CULIACÁN, SINALOA, ENTRE AVENIDA ABEDUL Y AVENIDA PATRIA</p> <p>Presidenta/e: JOSE ALBERTO MACIAS SOLIS</p> <p>1er. Secretaria/o: CRISTOPHER ALBERTO ORTEGA MENDOZA 2do. Secretaria/o: ANA CRISTINA FELIX ORTEGA</p> <p>1er. Escrutador: ANA LIDIA FELIX ORTEGA 2do. Escrutador: ARCELIA HERNANDEZ LEON 3er. Escrutador: MARIA CONCEPCION GARCIA RAMOS</p> <p>1er. Suplente: LIDIA YADIRA MENDOZA SAINZ 2do. Suplente: JESUS FRANCISCO ORTEGA BELTRAN 3er. Suplente: MARIA LUISA MONTROYA SANCHEZ</p>	<p>Distrito Federal: 7) CULIACAN DE ROSALES Distrito Local: 13) CULIACAN DE ROSALES Municipio: 6) CULIACAN Localidad: 1) CULIACAN DE ROSALES Sección: 1373 B1</p> <p>Ubicación: CASA PARTICULAR, CALLE ROBLE, NÚMERO 1667, COLONIA SINALOA, CÓDIGO POSTAL 80260, CULIACÁN, SINALOA, ENTRE AVENIDA MAGNOLIA Y AVENIDA ADOLFO LÓPEZ MATEOS</p> <p>Presidenta/e: KEYRI YAMILETX FERNANDEZ COTA</p> <p>1er. Secretaria/o: KARINA DEL ROSARIO CARO SALAZAR 2do. Secretaria/o: DAVID FERNANDO SANCHEZ VALENZUELA</p> <p>1er. Escrutador: ZULEMA JANETH LOPEZ VEGA 2do. Escrutador: MARIO ALBERTO MARTINEZ BARRON 3er. Escrutador: MARIA GUADALUPE QUINTERO AVENDAÑO</p> <p>1er. Suplente: VICTOR MANUEL FLORES AVILA 2do. Suplente: JORGE RODOLFO RODRIGUEZ ORTIZ 3er. Suplente: BENITA RODRIGUEZ ARAUJO</p>

<p>Distrito Federal: 7) CULIACAN DE ROSALES Distrito Local: 13) CULIACAN DE ROSALES Municipio: 6) CULIACAN Localidad: 1) CULIACAN DE ROSALES Sección: 1374 B1</p> <p>Ubicación: CASA PARTICULAR, CALLE TIERRA Y LIBERTAD, NÚMERO 2042, COLONIA EMILIANO ZAPATA, CÓDIGO POSTAL 80260, CULIACÁN, SINALOA, ENTRE AVENIDA EJÉRCITO NACIONAL Y AVENIDA CHINAMECA</p> <p>Presidenta/e: GUADALUPE ANTONIO ARCE CHANG</p> <p>1er. Secretaria/o: GUADALUPE ANTONIO ARCE FERNANDEZ 2do. Secretaria/o: LIZZETTE ARCELIA LOPEZ LEON 1er. Escrutador: RAQUEL CALDERON MEDINA 2do. Escrutador: CESAR ULISES ARRIETA TRUJILLO 3er. Escrutador: GILBERTO BARRAZA OSUNA 1er. Suplente: MA. CALIXTA ANTILLO VERDUZCO 2do. Suplente: MARIA CLEOTILDE BELTRAN QUINTERO 3er. Suplente: GUADALUPE BELTRAN FAVELA</p>	<p>Distrito Federal: 7) CULIACAN DE ROSALES Distrito Local: 13) CULIACAN DE ROSALES Municipio: 6) CULIACAN Localidad: 1) CULIACAN DE ROSALES Sección: 1375 B1</p> <p>Ubicación: CASA PARTICULAR, CALLE TIERRA Y LIBERTAD, NÚMERO 2851, COLONIA EMILIANO ZAPATA, CÓDIGO POSTAL 80260, CULIACÁN, SINALOA, ENTRE CALLE ANENECUILCO Y AVENIDA REVOLUCIÓN</p> <p>Presidenta/e: MARCO ANTONIO MEZA URREA</p> <p>1er. Secretaria/o: JESUS MANUEL ARELLANO GONZALEZ 2do. Secretaria/o: CARMEN PATRICIA IZABAL VALENZUELA 1er. Escrutador: JOSE BERNABE CANSINO CASTAÑEDA 2do. Escrutador: MARIA BLANCA ESTHELA GONZALEZ MARQUEZ 3er. Escrutador: HERIBERTO MANJARREZ CABRERA 1er. Suplente: LEONARDO BERMUDEZ TISNADO 2do. Suplente: JOSE RICARDO MADRIGAL OLIVARES 3er. Suplente: SAUL CRESENCIO ANGULO LOPEZ</p>
<p>Distrito Federal: 7) CULIACAN DE ROSALES Distrito Local: 17) CULIACAN DE ROSALES Municipio: 6) CULIACAN Localidad: 1) CULIACAN DE ROSALES Sección: 1376 B1</p> <p>Ubicación: CASA PARTICULAR, BULEVAR PLAN DE AYALA, NÚMERO 3864, COLONIA REVOLUCIÓN, CÓDIGO POSTAL 80248, CULIACÁN, SINALOA., ENTRE AVENIDA FRAY BERNARDO DE BALBUENA Y AVENIDA FRAY JUAN DE TORQUEMADA</p> <p>Presidenta/e: ALMA LIZBETH ARGUELLES ESCOBAR</p> <p>1er. Secretaria/o: RIGOBERTO GUADALUPE RUIZ INZUNZA 2do. Secretaria/o: HERMINIA LIZETH QUIJANO ORTIZ 1er. Escrutador: EDUARDO ALFREDO AYALA BARRON 2do. Escrutador: NORA ISABEL CABANILLAS DAMIAN 3er. Escrutador: JOSUE FERNANDO ALMANZA GARCIA 1er. Suplente: NICASIO ANTONIO ARAUJO ESTRADA 2do. Suplente: CESAR NOE OBESO CHAN 3er. Suplente: ROSA ENEYDA BELTRAN DOMINGUEZ</p>	<p>Distrito Federal: 7) CULIACAN DE ROSALES Distrito Local: 17) CULIACAN DE ROSALES Municipio: 6) CULIACAN Localidad: 1) CULIACAN DE ROSALES Sección: 1376 C1</p> <p>Ubicación: CASA PARTICULAR, BULEVAR PLAN DE AYALA, NÚMERO 3864, COLONIA REVOLUCIÓN, CÓDIGO POSTAL 80248, CULIACÁN, SINALOA., ENTRE AVENIDA FRAY BERNARDO DE BALBUENA Y AVENIDA FRAY JUAN DE TORQUEMADA</p> <p>Presidenta/e: SERGIO CAMARGO BELTRAN</p> <p>1er. Secretaria/o: JENNIFER ELIZABETH GALLARDO RODRIGUEZ 2do. Secretaria/o: ROCIO ELIZABETH AVILES LEDEZMA 1er. Escrutador: MARIA DEL ROSARIO BARRANCAS ZAZUETA 2do. Escrutador: ABIGAIL RODRIGUEZ RIVERA 3er. Escrutador: ENEIDA LORENA ANGULO VALLES 1er. Suplente: VERONICA PATRICIA ARMENTA RODRIGUEZ 2do. Suplente: MARIA REMEDIOS BECERRA PEREZ 3er. Suplente: MARIA OLGA ESPINOZA HERNANDEZ</p>
<p>Distrito Federal: 7) CULIACAN DE ROSALES Distrito Local: 17) CULIACAN DE ROSALES Municipio: 6) CULIACAN Localidad: 1) CULIACAN DE ROSALES Sección: 1377 B1</p> <p>Ubicación: ESCUELA PRIMARIA JUAN M. BANDERAS , CALLE LA GOLONDRINA, SIN NÚMERO, COLONIA RENATO VEGA AMADOR, CÓDIGO POSTAL 80248, CULIACÁN, SINALOA., ESQUINA CON AVENIDA ABEDULES</p> <p>Presidenta/e: KARELY MARLENE DE LEON FLORES</p> <p>1er. Secretaria/o: MARBELLA MARTINEZ GARCIA 2do. Secretaria/o: ARMANDO BELTRAN BASTIDAS 1er. Escrutador: EBER ALONSO ESPINOZA GUTIERREZ 2do. Escrutador: VALERIANO ACOSTA RIVAS 3er. Escrutador: IRACEMA BARRAZA GONZALEZ 1er. Suplente: RAMONA ANGELICA MACHADO PEREZ 2do. Suplente: ARACELY ALVAREZ CASTELLANOS 3er. Suplente: JESUS ROLANDO AISPURU QUINTERO</p>	<p>Distrito Federal: 7) CULIACAN DE ROSALES Distrito Local: 17) CULIACAN DE ROSALES Municipio: 6) CULIACAN Localidad: 1) CULIACAN DE ROSALES Sección: 1377 C1</p> <p>Ubicación: ESCUELA PRIMARIA JUAN M. BANDERAS , CALLE LA GOLONDRINA, SIN NÚMERO, COLONIA RENATO VEGA AMADOR, CÓDIGO POSTAL 80248, CULIACÁN, SINALOA., ESQUINA CON AVENIDA ABEDULES</p> <p>Presidenta/e: DIANA SELENA FELIX MONZON</p> <p>1er. Secretaria/o: LINDA AURORA ARAGON SANTAELLA 2do. Secretaria/o: JHONATAN RICARDO BELTRAN ROBLES 1er. Escrutador: JESUS ANTONIO FELIX AGUILAR 2do. Escrutador: BEATRIZ ADRIANA ESPINOZA CARRANZA 3er. Escrutador: DAYANA ELIZABETH CHAIDES VILLA 1er. Suplente: LILIA MONDRAGON ESCOBAR 2do. Suplente: GIOVANNI ESPINOZA RAMOS 3er. Suplente: NORMA ESPERANZA MARTINEZ BAÑUELOS</p>

<p>Distrito Federal: 7) CULIACAN DE ROSALES Distrito Local: 17) CULIACAN DE ROSALES Municipio: 6) CULIACAN Localidad: 1) CULIACAN DE ROSALES Sección: 1377 C2</p> <p>Ubicación: ESCUELA PRIMARIA JUAN M. BANDERAS , CALLE LA GOLONDRINA, SIN NÚMERO, COLONIA RENATO VEGA AMADOR, CÓDIGO POSTAL 80248, CULIACÁN, SINALOA., ESQUINA CON AVENIDA ABEDULES</p> <p>Presidenta/e: FRANCISCO JAVIER LOPEZ CUIN</p> <p>1er. Secretaria/o: ERIKA ANALY CASTRO ILDEFONSO 2do. Secretaria/o: LILIANA LIZBETH CARRILLO RIVERA</p> <p>1er. Escrutador: ROSA GARDENIA LEON FELIX 2do. Escrutador: LUIS ALBERTO GARCIA VALDEZ</p> <p>3er. Escrutador: JOSEFA CHAVEZ VILLAGRANA</p> <p>1er. Suplente: BENITA MONTIEL RIVERA 2do. Suplente: RAFAEL GARCIA IMPERIAL 3er. Suplente: EUSTASIO LERMA LERMA</p>	<p>Distrito Federal: 7) CULIACAN DE ROSALES Distrito Local: 17) CULIACAN DE ROSALES Municipio: 6) CULIACAN Localidad: 1) CULIACAN DE ROSALES Sección: 1377 C3</p> <p>Ubicación: ESCUELA PRIMARIA JUAN M. BANDERAS , CALLE LA GOLONDRINA, SIN NÚMERO, COLONIA RENATO VEGA AMADOR, CÓDIGO POSTAL 80248, CULIACÁN, SINALOA., ESQUINA CON AVENIDA ABEDULES</p> <p>Presidenta/e: CAROLINA OLIVAS LEON</p> <p>1er. Secretaria/o: JULIETA LIZARRAGA SOTO 2do. Secretaria/o: JAZIEL CASTAÑEDA FELIX</p> <p>1er. Escrutador: RODRIGA LEON GARCIA 2do. Escrutador: DIANA ALONDRA MENDOZA CHAIDEZ</p> <p>3er. Escrutador: DALIA HERLINDA CONTRERAS MARTINEZ</p> <p>1er. Suplente: JEYSI JOCELYN OLIVAS TORRES 2do. Suplente: JOSE LUIS HERAS MORGTA 3er. Suplente: LUIS LEZAMA HERRERA</p>
<p>Distrito Federal: 7) CULIACAN DE ROSALES Distrito Local: 17) CULIACAN DE ROSALES Municipio: 6) CULIACAN Localidad: 1) CULIACAN DE ROSALES Sección: 1377 C4</p> <p>Ubicación: ESCUELA PRIMARIA JUAN M. BANDERAS , CALLE LA GOLONDRINA, SIN NÚMERO, COLONIA RENATO VEGA AMADOR, CÓDIGO POSTAL 80248, CULIACÁN, SINALOA., ESQUINA CON AVENIDA ABEDULES</p> <p>Presidenta/e: JESUS ALBERTO FELIX INZUNZA</p> <p>1er. Secretaria/o: BRENDA GUADALUPE MARTINEZ AISPURRO 2do. Secretaria/o: VICTORIANA CASTAÑEDA SERRANO</p> <p>1er. Escrutador: JOSE MARTIN LOAIZA RAMIREZ 2do. Escrutador: MARCO ANTONIO BARAJAS ACEVES</p> <p>3er. Escrutador: MANUELA DEL ROSARIO CORRALES AISPURRO</p> <p>1er. Suplente: ALMA YESENIA ESCALERA SANCHEZ 2do. Suplente: DAISY KARENE JIMENEZ LARES 3er. Suplente: BRISA NEREIDA LOPEZ GARCIA</p>	<p>Distrito Federal: 7) CULIACAN DE ROSALES Distrito Local: 17) CULIACAN DE ROSALES Municipio: 6) CULIACAN Localidad: 1) CULIACAN DE ROSALES Sección: 1377 C5</p> <p>Ubicación: JARDÍN DE NIÑOS LEONA VICARIO, CALLE LA GOLONDRINA, SIN NÚMERO, COLONIA RENATO VEGA AMADOR, CÓDIGO POSTAL 80248, CULIACÁN, SINALOA., ENTRE AVENIDA ABEDULES Y AVENIDA DE LOS CEDROS</p> <p>Presidenta/e: BERTHA ELIZABETH OSUNA CAÑEDO</p> <p>1er. Secretaria/o: MARTIN ACOSTA NUÑEZ 2do. Secretaria/o: ANGEL ANTONIO CASTRO SAENZ</p> <p>1er. Escrutador: BEATRIZ MARTINEZ BUENROSTRO 2do. Escrutador: HERIBERTO BARAJAS GONZALEZ</p> <p>3er. Escrutador: ERENDIDA NATAHALY DIAZ RANGEL</p> <p>1er. Suplente: SUGHEY ALEJANDRA AYALA CELIS 2do. Suplente: REY DAVID LOPEZ ALARCON 3er. Suplente: JOSEFINA LARA MARTINEZ</p>
<p>Distrito Federal: 7) CULIACAN DE ROSALES Distrito Local: 17) CULIACAN DE ROSALES Municipio: 6) CULIACAN Localidad: 1) CULIACAN DE ROSALES Sección: 1377 C6</p> <p>Ubicación: JARDÍN DE NIÑOS LEONA VICARIO, CALLE LA GOLONDRINA, SIN NÚMERO, COLONIA RENATO VEGA AMADOR, CÓDIGO POSTAL 80248, CULIACÁN, SINALOA., ENTRE AVENIDA ABEDULES Y AVENIDA DE LOS CEDROS</p> <p>Presidenta/e: SUGHEY GUADALUPE LOPEZ WILSON</p> <p>1er. Secretaria/o: JORGE ARMANDO AGUIRRE FELIX 2do. Secretaria/o: ROSA ICELA CAZAREZ DELGADO</p> <p>1er. Escrutador: MARIA ASUCENA MARTINEZ CAMPAÑA 2do. Escrutador: JOSE HUMBERTO CASTRO SAINZ</p> <p>3er. Escrutador: SANTA ENGRACIA ESQUER SAMANO</p> <p>1er. Suplente: JORGE DIAZ PEREZ 2do. Suplente: MARIA GRACIELA LOPEZ QUIROA 3er. Suplente: ALFREDO MEDINA CASTRO</p>	<p>Distrito Federal: 7) CULIACAN DE ROSALES Distrito Local: 17) CULIACAN DE ROSALES Municipio: 6) CULIACAN Localidad: 1) CULIACAN DE ROSALES Sección: 1377 C7</p> <p>Ubicación: JARDÍN DE NIÑOS LEONA VICARIO, CALLE LA GOLONDRINA, SIN NÚMERO, COLONIA RENATO VEGA AMADOR, CÓDIGO POSTAL 80248, CULIACÁN, SINALOA., ENTRE AVENIDA ABEDULES Y AVENIDA DE LOS CEDROS</p> <p>Presidenta/e: MARISELA MOLINA MEDINA</p> <p>1er. Secretaria/o: EMILI JANTZY ARIAS RUBIO 2do. Secretaria/o: JESUS MANUEL CORRALES CORDERO</p> <p>1er. Escrutador: LITZY NALLELY MENDOZA GRACIANO 2do. Escrutador: FAUSTINO GARATE LOPEZ</p> <p>3er. Escrutador: ROSALVA GALLEGOS RAMOS</p> <p>1er. Suplente: GABRIEL DUARTE CENICEROS 2do. Suplente: HORACIO MEDINA CASTRO 3er. Suplente: JESUS RAYMUNDO NUÑEZ MONTIJO</p>

<p>Distrito Federal: 7) CULIACAN DE ROSALES Distrito Local: 17) CULIACAN DE ROSALES Municipio: 6) CULIACAN Localidad: 1) CULIACAN DE ROSALES Sección: 1377 C8</p> <p>Ubicación: JARDÍN DE NIÑOS LEONA VICARIO, CALLE LA GOLONDRINA, SIN NÚMERO, COLONIA RENATO VEGA AMADOR, CÓDIGO POSTAL 80248, CULIACÁN, SINALOA., ENTRE AVENIDA ABEDULES Y AVENIDA DE LOS CEDROS</p> <p>Presidenta/e: SUSANA MERCEDES RODRIGUEZ CORRALES</p> <p>1er. Secretaria/o: ERICK ERNESTO BARAJAS GONZALEZ 2do. Secretaria/o: CESAR GUADALUPE CUERVO OCHOA</p> <p>1er. Escrutador: PAULINA NAVARRETE CERVANTES 2do. Escrutador: JUAN ANTONIO GURROLA REAL 3er. Escrutador: ALICIA GUERRERO OSUNA</p> <p>1er. Suplente: JESUS ARMANDO DUARTE PAYAN 2do. Suplente: BLANCA EUSEBIA OCHOA VIZCARRA 3er. Suplente: ELVA ALICIA CAMPOS SAÑUDO</p>	<p>Distrito Federal: 7) CULIACAN DE ROSALES Distrito Local: 17) CULIACAN DE ROSALES Municipio: 6) CULIACAN Localidad: 1) CULIACAN DE ROSALES Sección: 1377 C9</p> <p>Ubicación: JARDÍN DE NIÑOS LEONA VICARIO, CALLE LA GOLONDRINA, SIN NÚMERO, COLONIA RENATO VEGA AMADOR, CÓDIGO POSTAL 80248, CULIACÁN, SINALOA., ENTRE AVENIDA ABEDULES Y AVENIDA DE LOS CEDROS</p> <p>Presidenta/e: DANITZA LOPEZ OSUNA</p> <p>1er. Secretaria/o: RAFAEL BELTRAN AMEZCUA 2do. Secretaria/o: CARMELO ELIZARRARAZ CADENAS</p> <p>1er. Escrutador: DENISSE BRISEYDA NUÑEZ LEAL 2do. Escrutador: DANIELA NEREYDA ASTORGA CAMACHO 3er. Escrutador: LORENA JIMENEZ MEZA</p> <p>1er. Suplente: CRUZ LOPEZ LEON 2do. Suplente: MARCO ANTONIO HERRERA LEON 3er. Suplente: VIDAL NUÑEZ LEAL</p>
<p>Distrito Federal: 7) CULIACAN DE ROSALES Distrito Local: 13) CULIACAN DE ROSALES Municipio: 6) CULIACAN Localidad: 1) CULIACAN DE ROSALES Sección: 1378 B1</p> <p>Ubicación: CASA PARTICULAR, AVENIDA CORONEL JOSÉ RENTERÍA, NÚMERO 3354, COLONIA 21 DE MARZO, CÓDIGO POSTAL 80280, CULIACÁN, SINALOA, ESQUINA CON CALLE GENERAL CLEOFAS SALOMÓN</p> <p>Presidenta/e: JACQUELIN ROBLES RIOS</p> <p>1er. Secretaria/o: BERMILIA ALCIBEL BELTRAN URREA 2do. Secretaria/o: RUBI ICELA VIZCARRA BUENO</p> <p>1er. Escrutador: BRAULIO HERIBERTO ROBLES LOPEZ 2do. Escrutador: OLIVIA GUADALUPE CASTRO MENDIVIL 3er. Escrutador: ALFREDO VALDEZ DIARTE</p> <p>1er. Suplente: LLOBANE RENE ROMERO SANABIA 2do. Suplente: BENITA BUENO MARTINEZ 3er. Suplente: CONCEPCION MORALES CHAVEZ</p>	<p>Distrito Federal: 7) CULIACAN DE ROSALES Distrito Local: 13) CULIACAN DE ROSALES Municipio: 6) CULIACAN Localidad: 1) CULIACAN DE ROSALES Sección: 1379 B1</p> <p>Ubicación: CASA PARTICULAR, CALLE REFORMA AGRARIA, NÚMERO 2986, COLONIA EMILIANO ZAPATA, CÓDIGO POSTAL 80260, CULIACÁN, SINALOA, ENTRE AVENIDA REVOLUCIÓN Y AVENIDA FRAY ANDRÉS TELLO</p> <p>Presidenta/e: MARIA AURORA CALDERON GONZALEZ</p> <p>1er. Secretaria/o: REYNA DE JESUS LOZOYA VAZQUEZ 2do. Secretaria/o: BRANDO PAUL ROCHIN MONARREZ</p> <p>1er. Escrutador: EFRAIN ISAAC RIOS MORENO 2do. Escrutador: ALBERTO ROCHIN VALENZUELA 3er. Escrutador: MARIBEL FELIX MARTINEZ</p> <p>1er. Suplente: JOSE LEOPOLDO HEREDIA QUINTERO 2do. Suplente: ANSELMO NIEBLAS SICAEROS 3er. Suplente: MA. INES RODRIGUEZ SANDOVAL</p>
<p>Distrito Federal: 7) CULIACAN DE ROSALES Distrito Local: 13) CULIACAN DE ROSALES Municipio: 6) CULIACAN Localidad: 1) CULIACAN DE ROSALES Sección: 1380 B1</p> <p>Ubicación: CASA PARTICULAR, CALLE REVOLUCIÓN DE AYUTLA, NÚMERO 2467, COLONIA EMILIANO ZAPATA, CÓDIGO POSTAL 80260, CULIACÁN, SINALOA, ENTRE AVENIDA ANENECUILCO Y AVENIDA EJÉRCITO NACIONAL</p> <p>Presidenta/e: SERGIO LOPEZ OCHOA</p> <p>1er. Secretaria/o: BLANCA EDITH MORGA CHAIDEZ 2do. Secretaria/o: JOSE CATALINO MARTINEZ TRUJILLO</p> <p>1er. Escrutador: SUSANA GONZALEZ HUERTA 2do. Escrutador: TOMAS ACOSTA MORENO 3er. Escrutador: ALMA ALICIA BARRAZA AYON</p> <p>1er. Suplente: MARTHA SELENE GARCIA SALAZAR 2do. Suplente: MARIA ROSALBA BARRAZA GARCIA 3er. Suplente: MARIA ISABEL DOMINGUEZ ORTEGA</p>	<p>Distrito Federal: 7) CULIACAN DE ROSALES Distrito Local: 13) CULIACAN DE ROSALES Municipio: 6) CULIACAN Localidad: 1) CULIACAN DE ROSALES Sección: 1381 B1</p> <p>Ubicación: CASA PARTICULAR, PRIVADA FEDERAL, NÚMERO 2372, COLONIA EMILIANO ZAPATA, CÓDIGO POSTAL 80260, CULIACÁN, SINALOA, ENTRE AVENIDA EJÉRCITO NACIONAL Y CALZADA HEROICO COLEGIO MILITAR</p> <p>Presidenta/e: SERGIO ARMANDO VALENZUELA MORENO</p> <p>1er. Secretaria/o: ALEJANDRA AXALCO MARTINEZ 2do. Secretaria/o: JUAN CARLOS BARRON MOLINA</p> <p>1er. Escrutador: ALMA ALICIA BENGUA GONZALEZ 2do. Escrutador: VICTOR MANUEL BUSTOS MARTINEZ 3er. Escrutador: JESUS MANUEL CARRILLO CABRERA</p> <p>1er. Suplente: JULIA SILVIA CARRILLO COLIN 2do. Suplente: JESUS AUSTREBERTO CASTRO BLANCO 3er. Suplente: JOSE JAIME MORENO RAMIREZ</p>

<p>Distrito Federal: 7) CULIACAN DE ROSALES Distrito Local: 13) CULIACAN DE ROSALES Municipio: 6) CULIACAN Localidad: 1) CULIACAN DE ROSALES Sección: 1382 B1</p> <p>Ubicación: CASA PARTICULAR, CALLE ÁLAMO, NÚMERO 1559, COLONIA SINALOA, CÓDIGO POSTAL 80260, CULIACÁN, SINALOA, ENTRE AVENIDA MAGNOLIA Y AVENIDA PATRIA</p> <p>Presidenta/e: JOSE RAUL LOPEZ TRUJILLO</p> <p>1er. Secretaria/o: SARA AMALIA SICAIROS SALAS 2do. Secretaria/o: ROSA ANGELICA RAMIREZ MORALES</p> <p>1er. Escrutador: MARYLIN ADABELL BASTIDAS ADRIAN 2do. Escrutador: JORGE GERONIMO LOPEZ ESPARZA 3er. Escrutador: JASON LOPEZ XX</p> <p>1er. Suplente: JULIA LIZARRAGA BERNAL 2do. Suplente: RAMONA OLIVIA LOPEZ LOPEZ 3er. Suplente: MARIA GUADALUPE CAMERO SANCHEZ</p>	<p>Distrito Federal: 7) CULIACAN DE ROSALES Distrito Local: 13) CULIACAN DE ROSALES Municipio: 6) CULIACAN Localidad: 1) CULIACAN DE ROSALES Sección: 1383 B1</p> <p>Ubicación: ESCUELA PRIMARIA RAFAEL BUELNA, CALLE ROBLE, SIN NÚMERO, COLONIA RAFAEL BUELNA, CÓDIGO POSTAL 80260, CULIACÁN, SINALOA, ESQUINA CON AVENIDA PATRIA</p> <p>Presidenta/e: ANA MARIA ARCE ORTIZ</p> <p>1er. Secretaria/o: CAROLINA ELIZABETH BOJORQUEZ ARCE 2do. Secretaria/o: LEONORA LIDUVINA DURAN ARCE</p> <p>1er. Escrutador: KATYA VERENICE GARCIA ARCE 2do. Escrutador: GABRIELA DE JESUS FELIX IBARRA 3er. Escrutador: LUIS BRYANT LOPEZ GAYTAN</p> <p>1er. Suplente: JESUS ALEJANDRO LOPEZ GAYTAN 2do. Suplente: MARIA PAULA DIAZ ELIZALDE 3er. Suplente: DORIAN LETICIA ARELLANO AYON</p>
<p>Distrito Federal: 7) CULIACAN DE ROSALES Distrito Local: 13) CULIACAN DE ROSALES Municipio: 6) CULIACAN Localidad: 1) CULIACAN DE ROSALES Sección: 1384 B1</p> <p>Ubicación: CASA PARTICULAR, AVENIDA 22 DE DICIEMBRE, NÚMERO 1578, COLONIA RAFAEL BUELNA, CÓDIGO POSTAL 80260, CULIACÁN, SINALOA, ENTRE CALLE PINO Y CALLE ROBLE</p> <p>Presidenta/e: RAFAEL ALVARADO LEMUS</p> <p>1er. Secretaria/o: JAQUELINE LOPEZ CAMACHO 2do. Secretaria/o: GABRIEL MENDOZA PALOMARES</p> <p>1er. Escrutador: HUGO SANCHEZ SANCHEZ 2do. Escrutador: DINA SINAHÍ GUTIERREZ ROCHA 3er. Escrutador: MARIO ALBERTO PEREZ VALENZUELA</p> <p>1er. Suplente: SONIA LIZETH DIARTE ZAVALA 2do. Suplente: MARGARITA AUDEVES ESPINOZA 3er. Suplente: MARIA DEL CARMEN GOMEZ QUINTERO</p>	<p>Distrito Federal: 7) CULIACAN DE ROSALES Distrito Local: 13) CULIACAN DE ROSALES Municipio: 6) CULIACAN Localidad: 1) CULIACAN DE ROSALES Sección: 1385 B1</p> <p>Ubicación: CASA PARTICULAR, CALLE PINO, NÚMERO 1169, COLONIA RAFAEL BUELNA, CÓDIGO POSTAL 80260, CULIACÁN, SINALOA, ENTRE AVENIDA 21 DE MARZO Y AVENIDA 12 DE OCTUBRE</p> <p>Presidenta/e: ADRIANA ARELLANES PUERTA</p> <p>1er. Secretaria/o: JUANA NEREYDA ARELLANES PUERTA 2do. Secretaria/o: MIGUEL ANGEL ARELLANES PUERTA</p> <p>1er. Escrutador: ISIDORA ARELLANES LUGO 2do. Escrutador: EDNA DANIELA COLIO LOAIZA 3er. Escrutador: MARTHA JULIA DUARTE CALDERON</p> <p>1er. Suplente: GUADALUPE GASTELUM MEDINA 2do. Suplente: JESUS ROBERTO PEREZ PUERTA 3er. Suplente: VENANCIO BERNAL OBESO</p>
<p>Distrito Federal: 7) CULIACAN DE ROSALES Distrito Local: 13) CULIACAN DE ROSALES Municipio: 6) CULIACAN Localidad: 1) CULIACAN DE ROSALES Sección: 1386 B1</p> <p>Ubicación: CASA PARTICULAR, CALLE ÉBANO, NÚMERO 1050, COLONIA RAFAEL BUELNA, CÓDIGO POSTAL 80260, CULIACÁN, SINALOA, ENTRE AVENIDA 19 DE SEPTIEMBRE Y AVENIDA 21 DE MARZO</p> <p>Presidenta/e: ESTEFANIA GUADALUPE AVILA CASILLAS</p> <p>1er. Secretaria/o: DAVID ALBERTO BELTRAN CAMACHO 2do. Secretaria/o: JORGE LUIS BELTRAN CAMACHO</p> <p>1er. Escrutador: MOISES BELTRAN CAMACHO 2do. Escrutador: FERNANDA ESTEFANIA BELTRAN TISNADO 3er. Escrutador: VIVIANO BERNAL GARCIA</p> <p>1er. Suplente: CLAUDIA IVETH DOMINGUEZ JARAMILLO 2do. Suplente: MARIA ENRIQUETA ANGULO VERDUZCO 3er. Suplente: AURELIA ARELLANO LUNA</p>	<p>Distrito Federal: 7) CULIACAN DE ROSALES Distrito Local: 13) CULIACAN DE ROSALES Municipio: 6) CULIACAN Localidad: 1) CULIACAN DE ROSALES Sección: 1387 B1</p> <p>Ubicación: CASA PARTICULAR, CALLE ÁLAMO, NÚMERO 1223, COLONIA RAFAEL BUELNA, CÓDIGO POSTAL 80260, CULIACÁN, SINALOA, ENTRE AVENIDA 15 DE SEPTIEMBRE Y AVENIDA 12 DE OCTUBRE</p> <p>Presidenta/e: CLAUDIA OLIVIA PATIÑO VALDEZ</p> <p>1er. Secretaria/o: JOSE RODRIGO OZRAM ANGELES UREÑA 2do. Secretaria/o: BLANCA ISABEL MORENO MORENO</p> <p>1er. Escrutador: KARINA GUADALUPE SALAZAR OCHOA 2do. Escrutador: NORBERTO BARRAZA MARTINEZ 3er. Escrutador: MARIA LORENA SOTO MURILLO</p> <p>1er. Suplente: OCTAVIO GASTELUM LOPEZ 2do. Suplente: JANETH LARA FLORES 3er. Suplente: JOSE SOTO OBESO</p>

<p>Distrito Federal: 7) CULIACAN DE ROSALES Distrito Local: 13) CULIACAN DE ROSALES Municipio: 6) CULIACAN Localidad: 1) CULIACAN DE ROSALES Sección: 1388 B1</p> <p>Ubicación: CASA PARTICULAR, CALLE ÁLAMO, NÚMERO 1455, COLONIA RAFAEL BUELNA, CÓDIGO POSTAL 80260, CULIACÁN, SINALOA, ENTRE AVENIDA ABEDUL Y AVENIDA PATRIA</p> <p>Presidenta/e: CLAUDIA GREGORIA FIGUEROA CASTILLO</p> <p>1er. Secretaria/o: MARIA DE LOURDES JIMENEZ MENDOZA 2do. Secretaria/o: EMILIA INEZ MARTINEZ CONDE</p> <p>1er. Escrutador: MARIA ELENA FELIX SARABIA 2do. Escrutador: LYDIA LOURDES ACOSTA LANDEROS 3er. Escrutador: JOSE FELIX ACEVEDO BRETADO</p> <p>1er. Suplente: CARMEN BEATRIZ BELTRAN QUINTERO 2do. Suplente: DOLORES JANETH CASTILLO HERNANDEZ 3er. Suplente: MARIA OLGA GARCIA VILLA</p>	<p>Distrito Federal: 7) CULIACAN DE ROSALES Distrito Local: 13) CULIACAN DE ROSALES Municipio: 6) CULIACAN Localidad: 1) CULIACAN DE ROSALES Sección: 1389 B1</p> <p>Ubicación: JARDÍN DE NIÑOS HÉROES DE CHAPULTEPEC, CALLE COLIBRÍ, SIN NÚMERO, COLONIA SINALOA, CÓDIGO POSTAL 80260, CULIACÁN, SINALOA, ENTRE AVENIDA MAGNOLIA Y AVENIDA ADOLFO LOPEZ MATEOS</p> <p>Presidenta/e: MARINA ALAPIZCO DELGADO</p> <p>1er. Secretaria/o: OCTAVIANO CASTRO LOPEZ 2do. Secretaria/o: MARIA FERNANDA ARMENTA FELIX</p> <p>1er. Escrutador: VICTOR ALVAREZ GARCIA 2do. Escrutador: ALMA GABRIELA BORBOA NIEBLA 3er. Escrutador: JOSE ADRIEL CASTRO CAZARES</p> <p>1er. Suplente: DAYANA GRACIELA ALAPIZCO JUAREZ 2do. Suplente: KARLA MARITZA ALAPIZCO DELGADO 3er. Suplente: ARMIDA BORBOA LOPEZ</p>
<p>Distrito Federal: 7) CULIACAN DE ROSALES Distrito Local: 13) CULIACAN DE ROSALES Municipio: 6) CULIACAN Localidad: 1) CULIACAN DE ROSALES Sección: 1390 B1</p> <p>Ubicación: CASA PARTICULAR, CALLE PLAN DE IGUALA, NÚMERO 2284, COLONIA EMILIANO ZAPATA, CÓDIGO POSTAL 80260, CULIACÁN, SINALOA, ENTRE AVENIDA REVOLUCIÓN Y AVENIDA ANENECUILCO</p> <p>Presidenta/e: JOEL ARNOLDO RODRIGUEZ LIZARRAGA</p> <p>1er. Secretaria/o: JUAN ALBERTO RODRIGUEZ LIZARRAGA 2do. Secretaria/o: MARCO ANTONIO SANCHEZ VALENZUELA</p> <p>1er. Escrutador: LLUVIA CITLALI GARCIA URIBE 2do. Escrutador: ANA LAURA OCHOA VERDUGO 3er. Escrutador: JORGE BERNARDO RIOS ESPINOZA</p> <p>1er. Suplente: MARIA DE LOS ANGELES BELTRAN VEGA 2do. Suplente: JOHANA KARMINA MACHADO GONZALEZ 3er. Suplente: FRANCISCA OSUNA SARABIA</p>	<p>Distrito Federal: 7) CULIACAN DE ROSALES Distrito Local: 13) CULIACAN DE ROSALES Municipio: 6) CULIACAN Localidad: 1) CULIACAN DE ROSALES Sección: 1391 B1</p> <p>Ubicación: CASA PARTICULAR, CALLE FRAY ANDRÉS TELLO, NÚMERO 2322, COLONIA EMILIANO ZAPATA, CÓDIGO POSTAL 80260, CULIACÁN, SINALOA, ENTRE CALLE GENERAL CLEOFAS SALOMÓN Y CALLE GENERAL JESÚS GARCÍA MORALES</p> <p>Presidenta/e: SERGIO GAEL MARTINEZ ZAZUETA</p> <p>1er. Secretaria/o: JESUS GILBERTO AMARILLAS HERRERA 2do. Secretaria/o: RAFAEL AMARILLAS HERRERA</p> <p>1er. Escrutador: MIREYA HERMILA MEZA SANCHEZ 2do. Escrutador: BLANCA GRACIELA MONTOYA NORIEGA 3er. Escrutador: MARIA ENGRACIA RIOS MONTOYA</p> <p>1er. Suplente: ELSA RODRIGUEZ RAMIREZ 2do. Suplente: CARLOS DANIEL SAUCEDA HERRERA 3er. Suplente: JOSE LUIS BORQUEZ MENDOZA</p>
<p>Distrito Federal: 7) CULIACAN DE ROSALES Distrito Local: 13) CULIACAN DE ROSALES Municipio: 6) CULIACAN Localidad: 1) CULIACAN DE ROSALES Sección: 1392 B1</p> <p>Ubicación: ESCUELA PRIMARIA PROFESOR GONZALO MONTERO CARRILLO, CALLE GENERAL JESÚS GARCÍA MORALES, SIN NÚMERO, COLONIA 21 DE MARZO, CÓDIGO POSTAL 80280, CULIACÁN, SINALOA, ENTRE AVENIDA JOSÉ VALADEZ Y AVENIDA CORONEL JOSÉ RENTERÍA</p> <p>Presidenta/e: DULCE PAOLA ALARCON RIVAS</p> <p>1er. Secretaria/o: JOSE LUIS ARAUJO NIEBLA 2do. Secretaria/o: OMAR AVALOS SIQUEIROS</p> <p>1er. Escrutador: DULCE MARIA ACOSTA SUVIA 2do. Escrutador: RAFAEL BENITEZ BENITEZ 3er. Escrutador: ANA HILDA AVALOS RODRIGUEZ</p> <p>1er. Suplente: LUZ MARIA ANGULO VARELA 2do. Suplente: JESUS ESEBERRE FELIX 3er. Suplente: JESUS FERNANDO ALMANZA ROMAN</p>	<p>Distrito Federal: 7) CULIACAN DE ROSALES Distrito Local: 13) CULIACAN DE ROSALES Municipio: 6) CULIACAN Localidad: 1) CULIACAN DE ROSALES Sección: 1392 C1</p> <p>Ubicación: ESCUELA PRIMARIA PROFESOR GONZALO MONTERO CARRILLO, CALLE GENERAL JESÚS GARCÍA MORALES, SIN NÚMERO, COLONIA 21 DE MARZO, CÓDIGO POSTAL 80280, CULIACÁN, SINALOA, ENTRE AVENIDA JOSÉ VALADEZ Y AVENIDA CORONEL JOSÉ RENTERÍA</p> <p>Presidenta/e: EVELYN CONCEPCION ALBA ROCHA</p> <p>1er. Secretaria/o: NADIA MARELY FONSECA GARCIA 2do. Secretaria/o: MARIA JOSELYN PEREZ RENTERIA</p> <p>1er. Escrutador: ADRIAN AVALOS RODRIGUEZ 2do. Escrutador: ROBERTO ALARCON IBARRA 3er. Escrutador: FRANCISCO JAVIER GARCIA ROJAS</p> <p>1er. Suplente: LESLIE FERNANDA ALMANZA ROMAN 2do. Suplente: ITZCHELT KALIOPPY OJEDA ROCHA 3er. Suplente: FEDERICO CERVANTES ZUÑIGA</p>

<p>Distrito Federal: 7) CULIACAN DE ROSALES Distrito Local: 13) CULIACAN DE ROSALES Municipio: 6) CULIACAN Localidad: 1) CULIACAN DE ROSALES Sección: 1393 B1</p> <p>Ubicación: CASA PARTICULAR, CALLE GENERAL JOSÉ MARÍA PATONI, NÚMERO 3540, COLONIA 21 DE MARZO, CÓDIGO POSTAL 80280, CULIACÁN, SINALOA, ESQUINA CON AVENIDA CORONEL JOAQUÍN SÁNCHEZ ROMÁN</p> <p>Presidenta/e: LUIS ENRIQUE RODRIGUEZ ZAMUDIO</p> <p>1er. Secretaria/o: MARIA MONSERRAT QUIÑONEZ BAIZA 2do. Secretaria/o: MARIA ISABEL AISPURO GUERRERO</p> <p>1er. Escrutador: CARLOS ALBERTO LOPEZ MEZA 2do. Escrutador: MARCOS ROBLES SANCHEZ</p> <p>3er. Escrutador: LUCINA RODRIGUEZ AGUILAR</p> <p>1er. Suplente: TIRZO LAFARGA LUCERO 2do. Suplente: MARCOS EDUARDO CELIS GAXIOLA 3er. Suplente: BEATRIZ ALEXANDRA QUIÑONEZ CORTEZ</p>	<p>Distrito Federal: 7) CULIACAN DE ROSALES Distrito Local: 17) CULIACAN DE ROSALES Municipio: 6) CULIACAN Localidad: 1) CULIACAN DE ROSALES Sección: 1394 B1</p> <p>Ubicación: CASA PARTICULAR, CALLE AZAFRANES, NÚMERO 4013, FRACCIONAMIENTO LAURELES PINOS, CÓDIGO POSTAL 80246, CULIACÁN, SINALOA., ENTRE AVENIDA ORQUÍDEAS Y BULEVAR DE LOS AMELOS</p> <p>Presidenta/e: JESUS FAVELA LOPEZ</p> <p>1er. Secretaria/o: GUADALUPE DE JESUS CORRALES GONZALEZ 2do. Secretaria/o: MARIA DEL CARMEN LOPEZ SANCHEZ</p> <p>1er. Escrutador: MARIA ROSA NUÑEZ QUIÑONEZ 2do. Escrutador: LUZ EVELIA BELTRAN PEÑA</p> <p>3er. Escrutador: ROSA HAYDEE CHAIDEZ DUARTE</p> <p>1er. Suplente: MARIA FELIX FLORES RETANA 2do. Suplente: REBECA LOPEZ MORENO 3er. Suplente: DULCE MARIA PATIÑO GONZALEZ</p>
<p>Distrito Federal: 7) CULIACAN DE ROSALES Distrito Local: 17) CULIACAN DE ROSALES Municipio: 6) CULIACAN Localidad: 1) CULIACAN DE ROSALES Sección: 1394 C1</p> <p>Ubicación: CASA PARTICULAR, CALLE AZAFRANES, NÚMERO 4013, FRACCIONAMIENTO LAURELES PINOS, CÓDIGO POSTAL 80246, CULIACÁN, SINALOA., ENTRE AVENIDA ORQUÍDEAS Y BULEVAR DE LOS AMELOS</p> <p>Presidenta/e: ALEXA MARIA AGUIRRE LABRADA</p> <p>1er. Secretaria/o: LETICIA HERNANDEZ ALVARADO 2do. Secretaria/o: FEDERICO LUCERO ESCAMILLA</p> <p>1er. Escrutador: PAOLA DEL ROSARIO LOPEZ FLORES 2do. Escrutador: KEVIN ROBERTO BUSTAMANTE BENITEZ</p> <p>3er. Escrutador: EVELYN ALEXANDRA CHAVEZ CASTILLO</p> <p>1er. Suplente: JOSE MARTIN GONZALEZ GONZALEZ 2do. Suplente: SONIA LOPEZ VERDUGO 3er. Suplente: MARISELA MACHADO TORRES</p>	<p>Distrito Federal: 7) CULIACAN DE ROSALES Distrito Local: 17) CULIACAN DE ROSALES Municipio: 6) CULIACAN Localidad: 1) CULIACAN DE ROSALES Sección: 1394 C2</p> <p>Ubicación: CASA PARTICULAR, CALLE AZAFRANES, NÚMERO 4013, FRACCIONAMIENTO LAURELES PINOS, CÓDIGO POSTAL 80246, CULIACÁN, SINALOA., ENTRE AVENIDA ORQUÍDEAS Y BULEVAR DE LOS AMELOS</p> <p>Presidenta/e: JUANA CASTRO CASTAÑEDA</p> <p>1er. Secretaria/o: VICENTE HERNANDEZ HERNANDEZ 2do. Secretaria/o: RUBEN DARIO RIVERA MONTOYA</p> <p>1er. Escrutador: MA. DE LA LUZ ALVAREZ MONTAÑO 2do. Escrutador: HUMBERTO CASTAÑO VILLARREAL</p> <p>3er. Escrutador: RAMIRO FLORES QUINTERO</p> <p>1er. Suplente: KITZIA JOHANNA LOPEZ LOPEZ 2do. Suplente: ALEJANDRA MONJARDIN LIZARRAGA 3er. Suplente: ELIZABETH MARTINEZ MONROY</p>
<p>Distrito Federal: 7) CULIACAN DE ROSALES Distrito Local: 13) CULIACAN DE ROSALES Municipio: 6) CULIACAN Localidad: 1) CULIACAN DE ROSALES Sección: 1395 B1</p> <p>Ubicación: CASA PARTICULAR, CALLE GENERAL IGNACIO PESQUEIRA, NÚMERO 3597, COLONIA 21 DE MARZO, CÓDIGO POSTAL 80280, CULIACÁN, SINALOA, ENTRE AVENIDA CORONEL JOSÉ RENTERÍA Y AVENIDA CORONEL JOAQUÍN SÁNCHEZ ROMÁN</p> <p>Presidenta/e: ERIKA MARLENE LOAIZA GARATE</p> <p>1er. Secretaria/o: JESUS ANTONIO NAVARRETE SERRANO 2do. Secretaria/o: MANUEL DE JESUS OSUNA BATIZ</p> <p>1er. Escrutador: CLEMENTE BELTRAN RAMOS 2do. Escrutador: BEATRIZ ELIZABETH MARTINEZ QUINTANA</p> <p>3er. Escrutador: RODRIGO NAVARRETE SERRANO</p> <p>1er. Suplente: HUMBERTO CISNEROS MAGAÑA 2do. Suplente: RAFAEL CAZAREZ FELIX 3er. Suplente: JOSE BENITO BUSTAMANTE FRANCO</p>	<p>Distrito Federal: 7) CULIACAN DE ROSALES Distrito Local: 13) CULIACAN DE ROSALES Municipio: 6) CULIACAN Localidad: 1) CULIACAN DE ROSALES Sección: 1396 B1</p> <p>Ubicación: CASA PARTICULAR, CALLE COMANDANTE FRANCISCO MIRANDA, NÚMERO 3541, COLONIA 21 DE MARZO, CÓDIGO POSTAL 80280, CULIACÁN, SINALOA, ENTRE AVENIDA JOSÉ VALADEZ Y AVENIDA CORONEL JOSÉ RENTERÍA</p> <p>Presidenta/e: NUBIA KARELY GAVILANES HIGUERA</p> <p>1er. Secretaria/o: PATRICIA XX CABANILLAS 2do. Secretaria/o: MANUEL ARTURO SERRANO AMEZQUITA</p> <p>1er. Escrutador: MA ROSARIO GALVAN RODRIGUEZ 2do. Escrutador: JOSEFINA BRINGAS ECHAVARRIA</p> <p>3er. Escrutador: ANA LIZETH OLIVA RETANA</p> <p>1er. Suplente: CASIMIRO BRINGAS ECHAVARRIA 2do. Suplente: MARIA DOLORES LOPEZ CHAIDEZ 3er. Suplente: ERIKA YANETH BRINGAS ECHAVARRIA</p>

<p>Distrito Federal: 7) CULIACAN DE ROSALES Distrito Local: 13) CULIACAN DE ROSALES Municipio: 6) CULIACAN Localidad: 1) CULIACAN DE ROSALES Sección: 1397 B1</p> <p>Ubicación: JARDÍN DE NIÑOS ÁNGELA PERALTA , CALLE CORONEL CALIXTO PEÑA, SIN NÚMERO, COLONIA 21 DE MARZO, CÓDIGO POSTAL 80280, CULIACÁN, SINALOA, ESQUINA CON GENERAL EULOGIO PARRA</p> <p>Presidenta/e: LAURA BEATRIZ MARTINEZ RAMIREZ</p> <p>1er. Secretaria/o: MARIA JOSE ALVARADO COSSIO 2do. Secretaria/o: ELVIRA QUINTERO GODOY 1er. Escrutador: MARIO ENRIQUE AZCARRAGA BERNAL 2do. Escrutador: JOSE SANTOS AZCARRAGA MARQUEZ 3er. Escrutador: ARACELI BEJARANO AMADOR 1er. Suplente: TANIA NOEMI MOLINA MOYA 2do. Suplente: HUMBERTO AISPURU ZAVALA 3er. Suplente: BRANDO DOMINGO GARCIA LEMUS</p>	<p>Distrito Federal: 7) CULIACAN DE ROSALES Distrito Local: 13) CULIACAN DE ROSALES Municipio: 6) CULIACAN Localidad: 1) CULIACAN DE ROSALES Sección: 1398 B1</p> <p>Ubicación: CASA PARTICULAR, CALLE GENERAL CLEOFAS SALOMÓN, NÚMERO 2306, COLONIA EMILIANO ZAPATA, CÓDIGO POSTAL 80260, CULIACÁN, SINALOA, ENTRE CALLE ANENECUILCO Y AVENIDA REVOLUCIÓN</p> <p>Presidenta/e: CLARISA ALEJANDRA LOPEZ JIMENEZ</p> <p>1er. Secretaria/o: MARIA GUADALUPE AMARILLAS HERRERA 2do. Secretaria/o: DANIEL RIVAS HERNANDEZ 1er. Escrutador: JOSE ALONSO QUINTERO TRUJILLO 2do. Escrutador: BRIGIDA BURGOS ORTEGA 3er. Escrutador: GUILLERMO LOPEZ ESTRADA 1er. Suplente: MARIA GUADALUPE PERAZA MACHADO 2do. Suplente: ROSALVA CAZARES RUELAS 3er. Suplente: OSCAR GASTELUM CAZAREZ</p>
<p>Distrito Federal: 7) CULIACAN DE ROSALES Distrito Local: 13) CULIACAN DE ROSALES Municipio: 6) CULIACAN Localidad: 1) CULIACAN DE ROSALES Sección: 1399 B1</p> <p>Ubicación: ESCUELA PRIMARIA CLUB DE LEONES NÚMERO 4, CALLE GENERAL CLEOFAS SALOMÓN, SIN NÚMERO, COLONIA EMILIANO ZAPATA, CÓDIGO POSTAL 80260, CULIACÁN, SINALOA, ESQUINA CON AVENIDA EJÉRCITO NACIONAL</p> <p>Presidenta/e: LUIS ENRIQUE VALENZUELA IBARRA</p> <p>1er. Secretaria/o: JESUS IVAN GARCIA UZETA 2do. Secretaria/o: JOSE FIDEL MARTINEZ DOMINGUEZ 1er. Escrutador: BLANCA EUSEBIA ARAGON BERNAL 2do. Escrutador: SANTOS MIRIAM PEREZ TAMAYO 3er. Escrutador: IMELDA CORRALES GALLEGOS 1er. Suplente: SANTA TERESITA DOMINGUEZ CORRALES 2do. Suplente: MARIA ELENA RIOS MERAZ 3er. Suplente: MARIA ELENA CHAIDEZ ACOSTA</p>	<p>Distrito Federal: 7) CULIACAN DE ROSALES Distrito Local: 13) CULIACAN DE ROSALES Municipio: 6) CULIACAN Localidad: 1) CULIACAN DE ROSALES Sección: 1400 B1</p> <p>Ubicación: CASA PARTICULAR, CALLE ÁGUILA, NÚMERO 1684, COLONIA SINALOA, CÓDIGO POSTAL 80260, CULIACÁN, SINALOA, ENTRE AVENIDA ADOLFO LÓPEZ MATEOS Y ANDADOR MAGNOLIA</p> <p>Presidenta/e: MARIA ELENA MORENO JUAREZ</p> <p>1er. Secretaria/o: RICARDO MORENO JUAREZ 2do. Secretaria/o: MARTHA ELENA RAMOS SANCHEZ 1er. Escrutador: JESUS ABEL PAYAN RAMOS 2do. Escrutador: MARGARITA GUADALUPE BOJORQUEZ GAXIOLA 3er. Escrutador: MARIA DEL CARMEN CORRALES FELIX 1er. Suplente: MARICELA MARTINEZ MORALES 2do. Suplente: JAIME JESUS IBARRA ROCHIN 3er. Suplente: JESUS CISNEROS FLORES</p>
<p>Distrito Federal: 7) CULIACAN DE ROSALES Distrito Local: 13) CULIACAN DE ROSALES Municipio: 6) CULIACAN Localidad: 1) CULIACAN DE ROSALES Sección: 1401 B1</p> <p>Ubicación: CASA PARTICULAR, AVENIDA HORTENCIA, NÚMERO 1490, COLONIA SINALOA, CÓDIGO POSTAL 80260, CULIACÁN, SINALOA, ENTRE CALLE ÁGUILA Y AVENIDA MEXICO 68</p> <p>Presidenta/e: SASHA IVETH OLIVAS ALVARADO</p> <p>1er. Secretaria/o: CLAUDIA ARACELY NAVA LIZARRAGA 2do. Secretaria/o: ARACELI ALBA CARRANZA 1er. Escrutador: PERLA CAMACHO CARRASCO 2do. Escrutador: GISELLE ARACELI CALDERON ALBA 3er. Escrutador: RAMONA ESTHELA AISPURU MORENO 1er. Suplente: MONICA ADILENE AGUILAR MACHADO 2do. Suplente: MARIA DE LOS ANGELES BETANCOURT MACIAS 3er. Suplente: MARIA CONTRERAS ESTRADA</p>	<p>Distrito Federal: 7) CULIACAN DE ROSALES Distrito Local: 13) CULIACAN DE ROSALES Municipio: 6) CULIACAN Localidad: 1) CULIACAN DE ROSALES Sección: 1402 B1</p> <p>Ubicación: CASA PARTICULAR, CALLE COLIBRÍ, NÚMERO 1341, COLONIA RAFAEL BUELNA, CÓDIGO POSTAL 80260, CULIACÁN, SINALOA, ENTRE AVENIDA PATRIA Y AVENIDA 15 DE SEPTIEMBRE</p> <p>Presidenta/e: ALEJANDRA DEL ROSARIO OLGUIN LEY</p> <p>1er. Secretaria/o: JULIO CESAR BARRAZA PADILLA 2do. Secretaria/o: MIGUEL ANGEL ESCOBEDO BARRAZA 1er. Escrutador: MIREYA DAYANA ADRIAN CEDILLO 2do. Escrutador: JESUS AGUILAR MURILLO 3er. Escrutador: HERMELINDA CARRASCO CORONEL 1er. Suplente: GENESIS GUADALUPE DIAZ HERNANDEZ 2do. Suplente: SATURNINO BORQUEZ PEÑUELAS 3er. Suplente: RAMON BARRAZA VEGA</p>

<p>Distrito Federal: 7) CULIACAN DE ROSALES Distrito Local: 13) CULIACAN DE ROSALES Municipio: 6) CULIACAN Localidad: 1) CULIACAN DE ROSALES Sección: 1403 B1</p> <p>Ubicación: CASA PARTICULAR, CALLE FRESNO, NÚMERO 971, COLONIA RAFAEL BUELNA, CÓDIGO POSTAL 80260, CULIACÁN, SINALOA, ENTRE AVENIDA 22 DE DICIEMBRE Y AVENIDA 19 DE SEPTIEMBRE</p> <p>Presidenta/e: CLAUDIA KAROLINA CERVANTES ALVAREZ</p> <p>1er. Secretaria/o: SILVIA GUADALUPE ANGULO MEDINA 2do. Secretaria/o: ABEL ARTURO GONZALEZ BURGOS</p> <p>1er. Escrutador: MARTIN CUTBERTO AGUILAR ANGULO 2do. Escrutador: MARIA GUADALUPE ANZALDUA FELIX 3er. Escrutador: SILVIA DOLORES BARRUETA FIGUEROA</p> <p>1er. Suplente: MAURO ANTONIO ESTOLANO SOTO 2do. Suplente: ROSARIO BAEZ FELIX 3er. Suplente: ROMUALDO CABADA LOPEZ</p>	<p>Distrito Federal: 7) CULIACAN DE ROSALES Distrito Local: 13) CULIACAN DE ROSALES Municipio: 6) CULIACAN Localidad: 1) CULIACAN DE ROSALES Sección: 1404 B1</p> <p>Ubicación: CASA PARTICULAR, CALLE FRESNO, NÚMERO 1178, COLONIA RAFAEL BUELNA, CÓDIGO POSTAL 80260, CULIACÁN, SINALOA, ENTRE AVENIDA 21 DE MARZO Y AVENIDA 12 DE OCTUBRE</p> <p>Presidenta/e: ANA GABRIELA PEREZ BELTRAN</p> <p>1er. Secretaria/o: LUIS FERNANDO ARAMBURO PICOS 2do. Secretaria/o: MELISSA ARECHIGA NORIEGA</p> <p>1er. Escrutador: VICTORIA GUADALUPE BARRAZA BARRAZA 2do. Escrutador: MARIA FERNANDA MELCHOR VAZQUEZ 3er. Escrutador: MARIA ELENA ALVAREZ TELLO</p> <p>1er. Suplente: MATILDE GRICELDA COTA BARRAZA 2do. Suplente: MARIA JESUS CUEVAS SOTO 3er. Suplente: JOSEFINA BELTRAN ESPINOZA</p>
<p>Distrito Federal: 7) CULIACAN DE ROSALES Distrito Local: 13) CULIACAN DE ROSALES Municipio: 6) CULIACAN Localidad: 1) CULIACAN DE ROSALES Sección: 1405 B1</p> <p>Ubicación: CASA PARTICULAR, CALLE FAISÁN, NÚMERO 1365, COLONIA RAFAEL BUELNA, CÓDIGO POSTAL 80260, CULIACÁN, SINALOA, ENTRE AVENIDA ABEDÚL Y AVENIDA 15 DE SEPTIEMBRE</p> <p>Presidenta/e: ALMA ANGELINA ROSAS OSUNA</p> <p>1er. Secretaria/o: RODOLFO AGUIRRE CHAVEZ 2do. Secretaria/o: JEHU AISPURO SERRANO</p> <p>1er. Escrutador: ISABEL ALCARAZ DIAZ 2do. Escrutador: MARIA GUADALUPE ANGULO RIOS 3er. Escrutador: BRITANY YARIMAR BARBOZA MENCHACA</p> <p>1er. Suplente: JUAN FRANCISCO CAMPOS FERNANDEZ 2do. Suplente: OLGA HERNANDEZ GARAY 3er. Suplente: ARTURO AVILA IRIBE</p>	<p>Distrito Federal: 7) CULIACAN DE ROSALES Distrito Local: 13) CULIACAN DE ROSALES Municipio: 6) CULIACAN Localidad: 1) CULIACAN DE ROSALES Sección: 1406 B1</p> <p>Ubicación: CASA PARTICULAR, CALLE AMAPOLA, NÚMERO 1489, COLONIA MARGARITA, CÓDIGO POSTAL 80270, CULIACÁN, SINALOA, ENTRE AVENIDA ROSAL Y AVENIDA HORTENCIA</p> <p>Presidenta/e: MARIA SUSANA MEDINA MEDINA</p> <p>1er. Secretaria/o: ISA NOEYLET ECHAVARRIA LEDEZMA 2do. Secretaria/o: ROCIO BERRELLEZA OLIVAS</p> <p>1er. Escrutador: SERGIO NOE ECHAVARRIA PORTILLO 2do. Escrutador: MARIA ISABEL LEDEZMA VALDEZ 3er. Escrutador: FRANCISCO ORTA MATA</p> <p>1er. Suplente: JOSE ENRIQUE XX MENDOZA 2do. Suplente: MARIA DE LOS ANGELES CHAVEZ DIAZ 3er. Suplente: JUDIT MARTINEZ HERNANDEZ</p>
<p>Distrito Federal: 7) CULIACAN DE ROSALES Distrito Local: 13) CULIACAN DE ROSALES Municipio: 6) CULIACAN Localidad: 1) CULIACAN DE ROSALES Sección: 1407 B1</p> <p>Ubicación: CASA PARTICULAR, CALLE JOSÉ MARÍA PATONI, NÚMERO 2782, COLONIA 21 DE MARZO, CÓDIGO POSTAL 80280, CULIACÁN, SINALOA, ENTRE AVENIDA BATALLA DE PUEBLA Y AVENIDA BATALLA DE SAN PEDRO</p> <p>Presidenta/e: JESUS JAHEL PEREZ MEDINA</p> <p>1er. Secretaria/o: ALEJANDRO HERRERA BASTIDAS 2do. Secretaria/o: OLIVER MATTHEW MEZA SERRANO</p> <p>1er. Escrutador: DAVID NUÑEZ MUÑOZ 2do. Escrutador: SELENE BRISCEIDA ORTIZ URREA 3er. Escrutador: GABINA BENITEZ TIZOC</p> <p>1er. Suplente: ESTEFANIA GUADALUPE GARCIA RODRIGUEZ 2do. Suplente: NORMA PIEDAD PEREZ VALENZUELA 3er. Suplente: OLIVIER BARRAZA BOBADILLA</p>	<p>Distrito Federal: 7) CULIACAN DE ROSALES Distrito Local: 13) CULIACAN DE ROSALES Municipio: 6) CULIACAN Localidad: 1) CULIACAN DE ROSALES Sección: 1408 B1</p> <p>Ubicación: CASA PARTICULAR, CALLE GENERAL ÁNGEL MARTÍNEZ, NÚMERO 3229, COLONIA 21 DE MARZO, CÓDIGO POSTAL 80280, CULIACÁN, SINALOA, ENTRE CALLE CORNETA FRANCISCO RAMÍREZ Y AVENIDA FRAY ANDRÉS TELLO</p> <p>Presidenta/e: GLORIA LETICIA CAZAREZ MOLINA</p> <p>1er. Secretaria/o: ALBERTO CORONEL BELTRAN 2do. Secretaria/o: DEYANIRA HURTADO ALCALA</p> <p>1er. Escrutador: BERENICE OCHOA SILVA 2do. Escrutador: OLIVER MOISES FELIX VILLALBA 3er. Escrutador: MARIA VICTORIA LORENA TAMAYO MARTINEZ</p> <p>1er. Suplente: JOSE ACENCION LOPEZ ESCOBAR 2do. Suplente: BENITO FELIX ARBALLO 3er. Suplente: MARIA AIDA PATRICIA MORALES QUINTERO</p>

<p>Distrito Federal: 7) CULIACAN DE ROSALES</p> <p>Distrito Local: 17) CULIACAN DE ROSALES</p> <p>Municipio: 6) CULIACAN</p> <p>Localidad: 1) CULIACAN DE ROSALES</p> <p>Sección: 1409 B1</p> <p>Ubicación: JARDÍN DE NIÑOS JEAN PIAGET, CALLE JAZMINES, SIN NÚMERO, COLONIA LA FLORIDA, CÓDIGO POSTAL 80246, CULIACÁN, SINALOA., ESQUINA CON BULEVAR DE LAS BRISAS</p> <p>Presidenta/e: TANIA JUDITH AGUILAR RODRIGUEZ</p> <p>1er. Secretaria/o: XIOMARA LIZETH ZAZUETA LOPEZ</p> <p>2do. Secretaria/o: KITZYA DE JESUS CASTAÑEDA ESCOBAR</p> <p>1er. Escrutador: MARTIN ADRIAN JAQUEZ CARDENAS</p> <p>2do. Escrutador: AYLIN GUADALUPE CAZARES ARELLANO</p> <p>3er. Escrutador: JORGE ARROYO HERNANDEZ</p> <p>1er. Suplente: JUSTO DAVID BURGOS OTAÑEZ</p> <p>2do. Suplente: LUZ OBDULIA AYALA VAZQUEZ</p> <p>3er. Suplente: ALMA KRYSTELL BUSTAMANTE AGUILAR</p>	<p>Distrito Federal: 7) CULIACAN DE ROSALES</p> <p>Distrito Local: 17) CULIACAN DE ROSALES</p> <p>Municipio: 6) CULIACAN</p> <p>Localidad: 1) CULIACAN DE ROSALES</p> <p>Sección: 1409 C1</p> <p>Ubicación: JARDÍN DE NIÑOS JEAN PIAGET, CALLE JAZMINES, SIN NÚMERO, COLONIA LA FLORIDA, CÓDIGO POSTAL 80246, CULIACÁN, SINALOA., ESQUINA CON BULEVAR DE LAS BRISAS</p> <p>Presidenta/e: CECILIA LOPEZ CASTRO</p> <p>1er. Secretaria/o: JORGE ALEJANDRO ROCHA PEREZ</p> <p>2do. Secretaria/o: MARIA DEL ROSARIO CORONEL MEZA</p> <p>1er. Escrutador: MARIA DEL REFUGIO ARCE NORIS</p> <p>2do. Escrutador: IRIS VANESSA ARELLANO MEDINA</p> <p>3er. Escrutador: AGUEDA BOJORQUEZ BOJORQUEZ</p> <p>1er. Suplente: JOSE LUIS ARELLANO ECHAVARRIA</p> <p>2do. Suplente: RAUL BAUTISTA XX</p> <p>3er. Suplente: GUADALUPE ALVARADO ARMENTA</p>
<p>Distrito Federal: 7) CULIACAN DE ROSALES</p> <p>Distrito Local: 17) CULIACAN DE ROSALES</p> <p>Municipio: 6) CULIACAN</p> <p>Localidad: 1) CULIACAN DE ROSALES</p> <p>Sección: 1410 B1</p> <p>Ubicación: CASA PARTICULAR, BULEVAR DE LAS BRISAS, NÚMERO 2626, COLONIA SERVIDOR PÚBLICO, CÓDIGO POSTAL 80246, CULIACÁN, SINALOA., ENTRE CALLE BELLADONA Y BULEVAR BEGONIAS</p> <p>Presidenta/e: EMMA PATRICIA UZETA LOPEZ</p> <p>1er. Secretaria/o: YADIRA CABRERA NUÑEZ</p> <p>2do. Secretaria/o: HUMBERTO CAZARES GUERRERO</p> <p>1er. Escrutador: MERARI FELIX ARISQUETA</p> <p>2do. Escrutador: MARCO ANTONIO MARTINEZ RAMIREZ</p> <p>3er. Escrutador: SANDY GABRIELA VALENZUELA DIAZ</p> <p>1er. Suplente: JUAN MANUEL CARDENAS ROCHA</p> <p>2do. Suplente: MARIA DE JESUS RAMIREZ URIAS</p> <p>3er. Suplente: LAURA PATRICIA BELTRAN LARA</p>	<p>Distrito Federal: 7) CULIACAN DE ROSALES</p> <p>Distrito Local: 17) CULIACAN DE ROSALES</p> <p>Municipio: 6) CULIACAN</p> <p>Localidad: 1) CULIACAN DE ROSALES</p> <p>Sección: 1411 B1</p> <p>Ubicación: CASA PARTICULAR, CALLE ÁRNICA, NÚMERO 3969, COLONIA LAURELES PINOS, CÓDIGO POSTAL 80246, CULIACÁN, SINALOA., ENTRE AVENIDA ORQUÍDEA Y AVENIDA ALOEA</p> <p>Presidenta/e: DANIEL LORETO REAL TORRES</p> <p>1er. Secretaria/o: MARCO ANTONIO MARTINEZ CABRERA</p> <p>2do. Secretaria/o: ALMA ROSA BARRAZA AISPURO</p> <p>1er. Escrutador: GLADYS IDALIA GUEVARA SARABIA</p> <p>2do. Escrutador: MARIA ZULEMA FRANCO VALLADARES</p> <p>3er. Escrutador: JOSEFINA CARDENAS SANCHEZ</p> <p>1er. Suplente: CESAR FEDERICO GUEVARA SARABIA</p> <p>2do. Suplente: AKEIMY JANETH CONDE LOPEZ</p> <p>3er. Suplente: JOSEFINA JACOBO RODRIGUEZ</p>
<p>Distrito Federal: 7) CULIACAN DE ROSALES</p> <p>Distrito Local: 17) CULIACAN DE ROSALES</p> <p>Municipio: 6) CULIACAN</p> <p>Localidad: 1) CULIACAN DE ROSALES</p> <p>Sección: 1411 C1</p> <p>Ubicación: CASA PARTICULAR, CALLE ÁRNICA, NÚMERO 3969, COLONIA LAURELES PINOS, CÓDIGO POSTAL 80246, CULIACÁN, SINALOA., ENTRE AVENIDA ORQUÍDEA Y AVENIDA ALOEA</p> <p>Presidenta/e: VICTOR MANUEL GUTIERREZ MARTINEZ</p> <p>1er. Secretaria/o: OSCAR ALONSO MERAZ LOPEZ</p> <p>2do. Secretaria/o: PEDRO ISMAEL FLORES SOSA</p> <p>1er. Escrutador: JORGE DIEGO MEZA ISLAS</p> <p>2do. Escrutador: BALBINA LARA LORA</p> <p>3er. Escrutador: ARIELLA DAMARIS NUÑEZ CORRAL</p> <p>1er. Suplente: GABRIELA ISABEL ARREDONDO URQUIZA</p> <p>2do. Suplente: RUBI SELENE GUEVARA SARABIA</p> <p>3er. Suplente: MARIBEL HERNANDEZ MUÑOZ</p>	<p>Distrito Federal: 7) CULIACAN DE ROSALES</p> <p>Distrito Local: 17) CULIACAN DE ROSALES</p> <p>Municipio: 6) CULIACAN</p> <p>Localidad: 1) CULIACAN DE ROSALES</p> <p>Sección: 1411 C2</p> <p>Ubicación: CASA PARTICULAR, CALLE ÁRNICA, NÚMERO 3975, COLONIA LAURELES PINOS, CÓDIGO POSTAL 80246, CULIACÁN, SINALOA., AVENIDA ALOEA Y AVENIDA ORQUÍDEA</p> <p>Presidenta/e: ROSA MARIA LAZCANO VALENZUELA</p> <p>1er. Secretaria/o: MARIA FERNANDA ACOSTA RANGEL</p> <p>2do. Secretaria/o: MANUEL FONSECA MARIA</p> <p>1er. Escrutador: ANSELMA GUADALUPE ESTRADA RUBIO</p> <p>2do. Escrutador: MARTHA MONTROYA VELAZCO</p> <p>3er. Escrutador: FRANCELIDA HERNANDEZ MUÑOZ</p> <p>1er. Suplente: PAMELA MICHEL BELTRAN ALVARADO</p> <p>2do. Suplente: FEDERICO GUEVARA TORRES</p> <p>3er. Suplente: MARIA ELENA LEON MEZA</p>

<p>Distrito Federal: 7) CULIACAN DE ROSALES Distrito Local: 17) CULIACAN DE ROSALES Municipio: 6) CULIACAN Localidad: 1) CULIACAN DE ROSALES Sección: 1412 B1</p> <p>Ubicación: CASA PARTICULAR, BULEVAR DE LAS BRISAS, NÚMERO 2950, COLONIA LAURELES PINOS, CÓDIGO POSTAL 80246, CULIACÁN, SINALOA., ESQUINA CON CALLE GERANIOS</p> <p>Presidenta/e: JULIA PAMELA ACOSTA OLVERA</p> <p>1er. Secretaria/o: RAUL RENE CRUZ TORRES 2do. Secretaria/o: GRISEL REYES GOMEZ</p> <p>1er. Escrutador: RITA ISABEL BELTRAN ESTRADA 2do. Escrutador: MARIA DEL ROSARIO FELIX SOTO 3er. Escrutador: JOSE HEREDIA OCHOA</p> <p>1er. Suplente: YANELY ANAHI AGUILAR CASTILLO 2do. Suplente: ROSALVA CAROLINA BELTRAN REYES 3er. Suplente: MA. GUADALUPE ESTRADA GUTIERREZ</p>	<p>Distrito Federal: 7) CULIACAN DE ROSALES Distrito Local: 17) CULIACAN DE ROSALES Municipio: 6) CULIACAN Localidad: 1) CULIACAN DE ROSALES Sección: 1412 C1</p> <p>Ubicación: CASA PARTICULAR, BULEVAR DE LAS BRISAS, NÚMERO 2832, COLONIA LAURELES PINOS, CÓDIGO POSTAL 80246, CULIACÁN, SINALOA., ENTRE CALLE JARAS Y CALLE HELECHOS</p> <p>Presidenta/e: JORGE ISMAEL CAMACHO CALDERON</p> <p>1er. Secretaria/o: HILDA CUEN RODELO 2do. Secretaria/o: LUZ CRISTINA BARRAZA PEREZ</p> <p>1er. Escrutador: MARIANGELES GUADALUPE CRUZ TORRES 2do. Escrutador: ANA REYEMEN DE JESUS FELIX ZAZUETA 3er. Escrutador: NANCY JAQUELINE HERRERA CARDENAS</p> <p>1er. Suplente: ROBERTO CARLOS MARTINEZ MEDINA 2do. Suplente: EMMA GUADALUPE CASTILLO GASTELUM 3er. Suplente: EDGAR EMILIO CASTILLO BELTRAN</p>
<p>Distrito Federal: 7) CULIACAN DE ROSALES Distrito Local: 17) CULIACAN DE ROSALES Municipio: 6) CULIACAN Localidad: 1) CULIACAN DE ROSALES Sección: 1413 B1</p> <p>Ubicación: CASA PARTICULAR, CALLE GENERAL ASCENCIÓN CORREA, NÚMERO 3350, COLONIA 21 DE MARZO, CÓDIGO POSTAL 80280, CULIACÁN, SINALOA., ENTRE CALLE CORNETA FRANCISCO RAMÍREZ Y CALLE HELIOTROPOS</p> <p>Presidenta/e: REGINO LEYVA ZUÑIGA</p> <p>1er. Secretaria/o: CATALINA MEZA GARCIA 2do. Secretaria/o: JASSIEL AGUSTIN NAJERA CHAVEZ</p> <p>1er. Escrutador: RUTH CUEVAS MORALES 2do. Escrutador: ALMA LETICIA CARRILLO GUTIERREZ 3er. Escrutador: VERONICA JAZMIN FELIX ORNELAS</p> <p>1er. Suplente: FERNANDO AXEL CASTAÑÓN FLORES 2do. Suplente: CATALINA FERNANDEZ TORRES 3er. Suplente: CELSA GARCIA ACEVEDO</p>	<p>Distrito Federal: 7) CULIACAN DE ROSALES Distrito Local: 17) CULIACAN DE ROSALES Municipio: 6) CULIACAN Localidad: 1) CULIACAN DE ROSALES Sección: 1414 B1</p> <p>Ubicación: CASA PARTICULAR, CALLE COMANDANTE FERNANDO RAMÍREZ, NÚMERO 3308, COLONIA 21 DE MARZO, CÓDIGO POSTAL 80280, CULIACÁN, SINALOA., ENTRE AVENIDA BATALLA DE PUEBLA Y CALLE CORNETA FRANCISCO RAMÍREZ</p> <p>Presidenta/e: MARIA MAGDALENA AMILLANO HARO</p> <p>1er. Secretaria/o: SILVIA XIOMARA AYALA ROMAN 2do. Secretaria/o: JOEL ISACC JIMENEZ VILLAPUDUA</p> <p>1er. Escrutador: BRIAN VICTORIO CASTAÑEDA PEREZ 2do. Escrutador: ROSA IRENE CARRILLO GOMEZ 3er. Escrutador: JUAN MANUEL CAMACHO ESPINOZA</p> <p>1er. Suplente: LUIS LORENZO AYALA CORRAL 2do. Suplente: JESUS GABRIEL CAZAREZ PEREZ 3er. Suplente: MATILDE AYON GARCIA</p>
<p>Distrito Federal: 7) CULIACAN DE ROSALES Distrito Local: 13) CULIACAN DE ROSALES Municipio: 6) CULIACAN Localidad: 1) CULIACAN DE ROSALES Sección: 1415 B1</p> <p>Ubicación: CASA PARTICULAR, CALLE COMANDANTE FRANCISCO MIRANDA, NÚMERO 3037, COLONIA 21 DE MARZO, CÓDIGO POSTAL 80280, CULIACÁN, SINALOA., ENTRE AVENIDA BATALLA DE SAN PEDRO Y AVENIDA BATALLA DE PUEBLA</p> <p>Presidenta/e: FRANCISCO ARREDONDO MANJARREZ</p> <p>1er. Secretaria/o: LORENZO HERNANDEZ OLIVAS 2do. Secretaria/o: LAURA ELENA LEYVA MELLADO</p> <p>1er. Escrutador: JESUS ALFONSO ANGULO LOPEZ 2do. Escrutador: MARGARITA BELTRAN CARDENAS 3er. Escrutador: MARTHA LORENA BUSTAMANTE VALENZUELA</p> <p>1er. Suplente: ALIN YARICSA LOPEZ VEGA 2do. Suplente: MARIA INES ALCANTAR CARDENAS 3er. Suplente: ROSA ANGELICA DELGADO LABRA</p>	<p>Distrito Federal: 7) CULIACAN DE ROSALES Distrito Local: 13) CULIACAN DE ROSALES Municipio: 6) CULIACAN Localidad: 1) CULIACAN DE ROSALES Sección: 1416 B1</p> <p>Ubicación: CASA PARTICULAR, CALLE GENERAL BIBIANO DÁVALOS, NÚMERO 2906, COLONIA 21 DE MARZO, CÓDIGO POSTAL 80280, CULIACÁN, SINALOA., ENTRE AVENIDA EJÉRCITO NACIONAL Y AVENIDA BATALLA DE SAN PEDRO</p> <p>Presidenta/e: FAUSTO MEDINA VALENZUELA</p> <p>1er. Secretaria/o: ROSA ISELA AGUILAR LOPEZ 2do. Secretaria/o: MARIA GUADALUPE VEGA ALVAREZ</p> <p>1er. Escrutador: HANSEL DAMIAN REYES ARELLANO 2do. Escrutador: FELIPE CEBALLOS TAPIA 3er. Escrutador: MA. DEL ROSARIO LOPEZ GUZMAN</p> <p>1er. Suplente: JESUS COBARRUBIAS OSUNA 2do. Suplente: MANUEL DE JESUS AGUILAR AGUIRRE 3er. Suplente: MARIA DEL ROSARIO IBARRA JACOBO</p>

<p>Distrito Federal: 7) CULIACAN DE ROSALES Distrito Local: 13) CULIACAN DE ROSALES Municipio: 6) CULIACAN Localidad: 1) CULIACAN DE ROSALES Sección: 1417 B1</p> <p>Ubicación: CASA PARTICULAR, CALLE TULIPÁN, NÚMERO 1665, COLONIA MARGARITA, CÓDIGO POSTAL 80270, CULIACÁN, SINALOA., ENTRE AVENIDA PRESIDENTE ADOLFO LÓPEZ MATEOS Y AVENIDA MAGNOLIA</p> <p>Presidenta/e: JOSE ANGEL AMILLANO HERNANDEZ</p> <p>1er. Secretaria/o: LUCILA ARREDONDO BELTRAN 2do. Secretaria/o: CARLOS EDUARDO MONTOYA RUIZ</p> <p>1er. Escrutador: JOSE ISRAEL CARRILLO LLAMAS 2do. Escrutador: ALONSO DE JESUS DAUTT ARAGON 3er. Escrutador: PERLA CRISTINA CASTRO SANCHEZ</p> <p>1er. Suplente: EVELIA RUTH MILLAN LOPEZ 2do. Suplente: MARTIN CELAYA MOLINA 3er. Suplente: CRISTINA DE JESUS CRUZ MOLINA</p>	<p>Distrito Federal: 7) CULIACAN DE ROSALES Distrito Local: 13) CULIACAN DE ROSALES Municipio: 6) CULIACAN Localidad: 1) CULIACAN DE ROSALES Sección: 1418 B1</p> <p>Ubicación: ESCUELA PRIMARIA GENERAL LÁZARO CÁRDENAS, AVENIDA PATRIA, SIN NÚMERO, COLONIA 10 DE MAYO, CÓDIGO POSTAL 80270, CULIACÁN, SINALOA., ESQUINA CON CALLE AZUCENA</p> <p>Presidenta/e: MARIA AMALIA ANGULO CEBREROS</p> <p>1er. Secretaria/o: JUAN CARLOS ARMENDARIZ FELIX 2do. Secretaria/o: RICARDO BARRAZA NAVARRO</p> <p>1er. Escrutador: MARIA CONCEPCION BURGOS NUÑEZ 2do. Escrutador: ROGER DE JESUS BONILLA CASTRO 3er. Escrutador: ROSA JANETH SUAREZ LOPEZ</p> <p>1er. Suplente: JORMAN IBARRA RUBIO 2do. Suplente: MARIA ESTELA PAYAN GARCIA 3er. Suplente: SAMUEL LOMAS MANJARREZ</p>
<p>Distrito Federal: 7) CULIACAN DE ROSALES Distrito Local: 13) CULIACAN DE ROSALES Municipio: 6) CULIACAN Localidad: 1) CULIACAN DE ROSALES Sección: 1419 B1</p> <p>Ubicación: CASA PARTICULAR, CALLE 22 DE DICIEMBRE, NÚMERO 1753, COLONIA 10 DE MAYO, CÓDIGO POSTAL 80270, CULIACÁN, SINALOA., ENTRE CALLE BUGAMBILIA Y CALLE JAZMÍN</p> <p>Presidenta/e: DULCE MARISOL ORTIZ DIARTE</p> <p>1er. Secretaria/o: DULCE KARINA GUTIERREZ FIGUEROA 2do. Secretaria/o: PAULA AMELIA CEBREROS GONZALEZ</p> <p>1er. Escrutador: FRANCISCO JAVIER BARRAZA SAMANIEGO 2do. Escrutador: MANUEL OSVALDO CABALLERO TAMAYO 3er. Escrutador: FIDEL CEBREROS GONZALEZ</p> <p>1er. Suplente: LUIS ENRIQUE ALARCON SOTO 2do. Suplente: AMELIA GONZALEZ VELAZQUEZ 3er. Suplente: ODILON CERVANTES LOPEZ</p>	<p>Distrito Federal: 7) CULIACAN DE ROSALES Distrito Local: 13) CULIACAN DE ROSALES Municipio: 6) CULIACAN Localidad: 1) CULIACAN DE ROSALES Sección: 1420 B1</p> <p>Ubicación: CASA PARTICULAR, AVENIDA 22 DE DICIEMBRE, NÚMERO 2301, COLONIA 10 DE MAYO, CÓDIGO POSTAL 80270, CULIACÁN, SINALOA., ENTRE CALLE AMAPOLA Y CALLE GERANIO</p> <p>Presidenta/e: MARTHA YANET LOPEZ RODRIGUEZ</p> <p>1er. Secretaria/o: ISELA PAEZ QUIÑONEZ 2do. Secretaria/o: CINTHYA PAOLA ANGULO TRUJILLO</p> <p>1er. Escrutador: JESUS ANTONIO LANDEROS OLIVAS 2do. Escrutador: YESSICA MARISOL SALAZAR RODRIGUEZ 3er. Escrutador: ERIKA MARLEN RODRIGUEZ PULIDO</p> <p>1er. Suplente: OLGA LIDIA PEREZ CRUZ 2do. Suplente: JOSE HUMBERTO QUINTERO RODELO 3er. Suplente: JAVIER CABRERA CRUZ</p>
<p>Distrito Federal: 7) CULIACAN DE ROSALES Distrito Local: 13) CULIACAN DE ROSALES Municipio: 6) CULIACAN Localidad: 1) CULIACAN DE ROSALES Sección: 1421 B1</p> <p>Ubicación: CASA PARTICULAR , CALLE AZUCENA, NÚMERO 57, COLONIA 10 DE MAYO, CÓDIGO POSTAL 80270, CULIACÁN, SINALOA., ENTRE AVENIDA PRESIDENTE GUSTAVO DÍAZ ORDAZ Y AVENIDA 15 DE SEPTIEMBRE</p> <p>Presidenta/e: MARCELLA JUDITH JACOBO PARRA</p> <p>1er. Secretaria/o: IGNACIO ANICETO GRANADOS MENDOZA 2do. Secretaria/o: CRISTINA ELIZABETH GARCIA RODRIGUEZ</p> <p>1er. Escrutador: YUBEL KARIME ARELLANO ZAPATA 2do. Escrutador: TERESA DE JESUS MONTES CHAVEZ 3er. Escrutador: BERTHA CHAIREZ MELENDREZ</p> <p>1er. Suplente: RAYMUNDO HERNANDEZ ALVAREZ 2do. Suplente: JOANA DEL CARMEN MEZA RODRIGUEZ 3er. Suplente: MARIA ISABEL VELAZQUEZ LIZARRAGA</p>	<p>Distrito Federal: 7) CULIACAN DE ROSALES Distrito Local: 13) CULIACAN DE ROSALES Municipio: 6) CULIACAN Localidad: 1) CULIACAN DE ROSALES Sección: 1421 C1</p> <p>Ubicación: CASA PARTICULAR , CALLE AZUCENA, NÚMERO 77, COLONIA 10 DE MAYO, CÓDIGO POSTAL 80270, CULIACÁN, SINALOA., ENTRE AVENIDA PRESIDENTE GUSTAVO DÍAZ ORDAZ Y AVENIDA 15 DE SEPTIEMBRE</p> <p>Presidenta/e: CARMEN ALICIA PEREZ MONTES</p> <p>1er. Secretaria/o: HECTOR JESUS ELENES BUELNA 2do. Secretaria/o: VICTOR MANUEL LOPEZ BELTRAN</p> <p>1er. Escrutador: ITZAYANNA NAVARRO NUÑEZ 2do. Escrutador: YAIR UBALDO AYALA LOPEZ 3er. Escrutador: LUIS ALFONSO FELIX GONZALEZ</p> <p>1er. Suplente: PATRICIA GUADALUPE IBARRA AVENDAÑO 2do. Suplente: MERCEDES QUINTERO RAMOS 3er. Suplente: FELIPE SANDATE GARCIA</p>

<p>Distrito Federal: 7) CULIACAN DE ROSALES</p> <p>Distrito Local: 13) CULIACAN DE ROSALES</p> <p>Municipio: 6) CULIACAN</p> <p>Localidad: 1) CULIACAN DE ROSALES</p> <p>Sección: 1422 B1</p> <p>Ubicación: CASA PARTICULAR, CALLE AZUCENA, NÚMERO 41, COLONIA 10 DE MAYO, CÓDIGO POSTAL 80270, CULIACÁN, SINALOA., ENTRE AVENIDA PATRIA Y AVENIDA 15 DE SEPTIEMBRE</p> <p>Presidenta/e: NORMA FRANCISCA BOBADILLA SALAZAR</p> <p>1er. Secretaria/o: VERONICA LORENA MARTINEZ CARDENAS</p> <p>2do. Secretaria/o: JOSE GUILLERMO SICAIROS LLANES</p> <p>1er. Escrutador: JESUS GUILLERMO TEJEDA ARMENTA</p> <p>2do. Escrutador: RAMON EDUARDO BORQUEZ MEJIA</p> <p>3er. Escrutador: FERNANDO CABANILLAS ZAMORA</p> <p>1er. Suplente: REYNA DE JESUS PEÑA QUINTANA</p> <p>2do. Suplente: ITZEL JANET ARO RUBIO</p> <p>3er. Suplente: ROSA CARDENAS ZEPEDA</p>	<p>Distrito Federal: 7) CULIACAN DE ROSALES</p> <p>Distrito Local: 13) CULIACAN DE ROSALES</p> <p>Municipio: 6) CULIACAN</p> <p>Localidad: 1) CULIACAN DE ROSALES</p> <p>Sección: 1423 B1</p> <p>Ubicación: CASA PARTICULAR, CALLE TULIPÁN, NÚMERO 1434, COLONIA MARGARITA, CÓDIGO POSTAL 80270, CULIACÁN, SINALOA., ENTRE AVENIDA HORTENCIA Y AVENIDA ROSAL</p> <p>Presidenta/e: FRIDA MARIA VARGAS FELIX</p> <p>1er. Secretaria/o: ELVA MONTSERRAT ANGULO MARTINEZ</p> <p>2do. Secretaria/o: MARIA DEL CONSUELO ROCHA SAUCEDA</p> <p>1er. Escrutador: MARIA DE LOURDES FELIX QUINTERO</p> <p>2do. Escrutador: JESUS ROSARIO ANGULO SILVA</p> <p>3er. Escrutador: MIREYA GONZALEZ JUAREZ</p> <p>1er. Suplente: FILIBERTO HERNANDEZ VALDENEGRO</p> <p>2do. Suplente: RAMON TAPIA MADUEÑO</p> <p>3er. Suplente: ELSA BELTRAN RODRIGUEZ</p>
<p>Distrito Federal: 7) CULIACAN DE ROSALES</p> <p>Distrito Local: 13) CULIACAN DE ROSALES</p> <p>Municipio: 6) CULIACAN</p> <p>Localidad: 1) CULIACAN DE ROSALES</p> <p>Sección: 1424 B1</p> <p>Ubicación: CASA PARTICULAR, CALLE GARDENIA, NÚMERO 1667, COLONIA LAS HUERTAS, CÓDIGO POSTAL 80290, CULIACÁN, SINALOA., ENTRE AVENIDA ADOLFO LÓPEZ MATEOS Y AVENIDA MAGNOLIA</p> <p>Presidenta/e: LINDA VELIA LOPEZ CASTRO</p> <p>1er. Secretaria/o: PERLA JAZMIN CABANILLAS PRADO</p> <p>2do. Secretaria/o: JESUS EDUARDO ESPINOZA SOLIS</p> <p>1er. Escrutador: HILDA GUADALUPE LOPEZ CASTRO</p> <p>2do. Escrutador: JORGE RAUL BEJARANO NAVIDAD</p> <p>3er. Escrutador: LESLIE ITZEL IRIBE CORONEL</p> <p>1er. Suplente: JOSE ALBERTO JIMENEZ LOZA</p> <p>2do. Suplente: MARIA HERLINDA AMADOR LOPEZ</p> <p>3er. Suplente: GRECIA VERONICA CORONEL CHAVARIN</p>	<p>Distrito Federal: 7) CULIACAN DE ROSALES</p> <p>Distrito Local: 17) CULIACAN DE ROSALES</p> <p>Municipio: 6) CULIACAN</p> <p>Localidad: 1) CULIACAN DE ROSALES</p> <p>Sección: 1425 B1</p> <p>Ubicación: ESCUELA PRIMARIA BELISARIO DOMÍNGUEZ, CALLE ALOCACIA, SIN NÚMERO, COLONIA LAURELES PINOS, CÓDIGO POSTAL 80246, CULIACÁN, SINALOA., ESQUINA CON CALLE ALISMA</p> <p>Presidenta/e: CONCEPCION OSUNA AVILES</p> <p>1er. Secretaria/o: OMAR ALEJANDRO JACOBO GASTELUM</p> <p>2do. Secretaria/o: HANYA JAZMIN CHAVEZ PADILLA</p> <p>1er. Escrutador: MARIA CONCEPCION BELTRAN ULLOA</p> <p>2do. Escrutador: EDUARDO FELIX CHAPARRO</p> <p>3er. Escrutador: ROBERTO JIMENEZ SERRANO</p> <p>1er. Suplente: ROSA CORONEL VILLARREAL</p> <p>2do. Suplente: MARIA DE JESUS ALVAREZ DURAN</p> <p>3er. Suplente: OFELIA FELIX LEON</p>
<p>Distrito Federal: 7) CULIACAN DE ROSALES</p> <p>Distrito Local: 17) CULIACAN DE ROSALES</p> <p>Municipio: 6) CULIACAN</p> <p>Localidad: 1) CULIACAN DE ROSALES</p> <p>Sección: 1425 C1</p> <p>Ubicación: ESCUELA PRIMARIA BELISARIO DOMÍNGUEZ, CALLE ALOCACIA, SIN NÚMERO, COLONIA LAURELES PINOS, CÓDIGO POSTAL 80246, CULIACÁN, SINALOA., ESQUINA CON CALLE ALISMA</p> <p>Presidenta/e: RUBEN OBED FERNANDEZ NUÑEZ</p> <p>1er. Secretaria/o: JESUS JOSIEL ARELLANO VARGAS</p> <p>2do. Secretaria/o: SERGIO DANIEL PLANTILLAS JUAREZ</p> <p>1er. Escrutador: MARIA VIRGINIA CERVANTES NORIEGA</p> <p>2do. Escrutador: YULIANA LIZBETH FERNANDEZ GARCIA</p> <p>3er. Escrutador: IRMA CRISTINA CANSDALES ADRIAN</p> <p>1er. Suplente: RAMON LARRAÑAGA LOPEZ</p> <p>2do. Suplente: MARIA DEL ROSARIO AVILES IÑIGUEZ</p> <p>3er. Suplente: OSCAR HERNANDEZ SICAIROS</p>	<p>Distrito Federal: 7) CULIACAN DE ROSALES</p> <p>Distrito Local: 17) CULIACAN DE ROSALES</p> <p>Municipio: 6) CULIACAN</p> <p>Localidad: 1) CULIACAN DE ROSALES</p> <p>Sección: 1425 C2</p> <p>Ubicación: ESCUELA PRIMARIA BELISARIO DOMÍNGUEZ, CALLE ALOCACIA, SIN NÚMERO, COLONIA LAURELES PINOS, CÓDIGO POSTAL 80246, CULIACÁN, SINALOA., ESQUINA CON CALLE ALISMA</p> <p>Presidenta/e: ELIA ARMIDA MERCADO MOLINA</p> <p>1er. Secretaria/o: ROSMERY OSUNA PATRON</p> <p>2do. Secretaria/o: MARIA DEL REFUGIO AMAYA GALINDO</p> <p>1er. Escrutador: ROSA DENISSE CORONA SALAZAR</p> <p>2do. Escrutador: PATRICIA FAVIOLA FLORES MUÑOZ</p> <p>3er. Escrutador: ZENEN CEBOLLON CRUZ</p> <p>1er. Suplente: JULIO CESAR BURGOS SANCHEZ</p> <p>2do. Suplente: AIDA CEBREROS FELIX</p> <p>3er. Suplente: JESUS FIDEL LASTRA PEÑUELAS</p>

<p>Distrito Federal: 7) CULIACAN DE ROSALES Distrito Local: 17) CULIACAN DE ROSALES Municipio: 6) CULIACAN Localidad: 1) CULIACAN DE ROSALES Sección: 1426 B1</p> <p>Ubicación: ESCUELA PRIMARIA GENERAL RAMÓN F. ITURBE, CALLE COMANDANTE MIGUEL PEREGRINA, SIN NÚMERO, COLONIA 21 DE MARZO, CÓDIGO POSTAL 80280, CULIACÁN, SINALOA., ENTRE CALLE CORNETA FRANCISCO RAMÍREZ Y CALLE BATALLA DE PUEBLA</p> <p>Presidenta/e: TANIA REBECA ACOSTA BIBANCO</p> <p>1er. Secretaria/o: REYNA CATALINA CABANILLAS CHAVEZ 2do. Secretaria/o: XABIER JULYAN CORRALES VALDEZ</p> <p>1er. Escrutador: JESUS ALAN ARELLANES MADUEÑO 2do. Escrutador: BRAYAN ALFONSO ALMARAL RODRIGUEZ 3er. Escrutador: LAURA LACHICA PEREZ</p> <p>1er. Suplente: GILDARDO JOSAFAT LOPEZ MADRIGAL 2do. Suplente: JOSE DE JESUS ALVARADO CECEÑA 3er. Suplente: JOSE FRANCISCO BELTRAN MARTINEZ</p>	<p>Distrito Federal: 7) CULIACAN DE ROSALES Distrito Local: 17) CULIACAN DE ROSALES Municipio: 6) CULIACAN Localidad: 1) CULIACAN DE ROSALES Sección: 1426 C1</p> <p>Ubicación: ESCUELA PRIMARIA GENERAL RAMÓN F. ITURBE, CALLE COMANDANTE MIGUEL PEREGRINA, SIN NÚMERO, COLONIA 21 DE MARZO, CÓDIGO POSTAL 80280, CULIACÁN, SINALOA., ENTRE CALLE CORNETA FRANCISCO RAMÍREZ Y CALLE BATALLA DE PUEBLA</p> <p>Presidenta/e: GLORIA LUZTANIA AMARILLAS BUENO</p> <p>1er. Secretaria/o: JESUS MARIA OCHOA LOPEZ 2do. Secretaria/o: JAVIER ERNESTO AGUIRRE HEREDIA</p> <p>1er. Escrutador: ALMA BEATRIZ DEPRAECT SALAZAR 2do. Escrutador: PETRA ELENA IZAGUIRRE CORRAL 3er. Escrutador: JOSE AURELIANO ARELLANES ALMODOVAR</p> <p>1er. Suplente: MANUEL ARELLANO ESPERO 2do. Suplente: ANGEL ARAGON FLORES 3er. Suplente: LUCERANDI ARREDONDO FLORES</p>
<p>Distrito Federal: 7) CULIACAN DE ROSALES Distrito Local: 17) CULIACAN DE ROSALES Municipio: 6) CULIACAN Localidad: 1) CULIACAN DE ROSALES Sección: 1426 C2</p> <p>Ubicación: ESCUELA PRIMARIA GENERAL RAMÓN F. ITURBE, CALLE COMANDANTE MIGUEL PEREGRINA, SIN NÚMERO, COLONIA 21 DE MARZO, CÓDIGO POSTAL 80280, CULIACÁN, SINALOA., ENTRE CALLE CORNETA FRANCISCO RAMÍREZ Y CALLE BATALLA DE PUEBLA</p> <p>Presidenta/e: ITHALIA ARECHIGA RUIZ</p> <p>1er. Secretaria/o: JENNIFER ANAHI MELGAR VERDUZCO 2do. Secretaria/o: SEBASTIAN GALVAN GONZALEZ</p> <p>1er. Escrutador: JESUS RICARDO AGUILAR PORTILLO 2do. Escrutador: MAELEN LAPIZCO SANCHEZ 3er. Escrutador: BERTHA ALICIA AVENDAÑO PADILLA</p> <p>1er. Suplente: RUTH GARCIA LOAIZA 2do. Suplente: LIDIA CITLALIC ARAGON FLORES 3er. Suplente: MARTINA ARELLANO ZAZUETA</p>	<p>Distrito Federal: 7) CULIACAN DE ROSALES Distrito Local: 17) CULIACAN DE ROSALES Municipio: 6) CULIACAN Localidad: 1) CULIACAN DE ROSALES Sección: 1427 B1</p> <p>Ubicación: CASA PARTICULAR, CALLE GENERAL ASCENSIÓN CORREA, NÚMERO 3053, COLONIA 21 DE MARZO, CÓDIGO POSTAL 80280, CULIACÁN, SINALOA., ESQUINA CON AVENIDA EJÉRCITO NACIONAL</p> <p>Presidenta/e: CUAUHEMOC DIAZ MARTINEZ</p> <p>1er. Secretaria/o: IVAN HAZAEL HERRERA SILVA 2do. Secretaria/o: FERNANDO URZUA ROSALES</p> <p>1er. Escrutador: RAFAELA RODRIGUEZ CANIZALES 2do. Escrutador: MARIANA PEREZ NUÑEZ GONZALEZ 3er. Escrutador: YAJAIRA LIZETH RIOS MARTINEZ</p> <p>1er. Suplente: ADRIANA GUADALUPE RODRIGUEZ CAMPAÑA 2do. Suplente: ROSA ARMIDA ACOSTA VEGA 3er. Suplente: VICTOR MANUEL RODRIGUEZ ORTIZ</p>
<p>Distrito Federal: 7) CULIACAN DE ROSALES Distrito Local: 13) CULIACAN DE ROSALES Municipio: 6) CULIACAN Localidad: 1) CULIACAN DE ROSALES Sección: 1428 B1</p> <p>Ubicación: CASA PARTICULAR, CALLE SILVESTRE REVUELTAS, NÚMERO 1581, COLONIA LAS HUERTAS, CÓDIGO POSTAL 80290, CULIACÁN, SINALOA., ENTRE AVENIDA HORTENCIA Y CALZADA HEROICO COLEGIO MILITAR</p> <p>Presidenta/e: NIHIL OMAR CORONA GUILLEN</p> <p>1er. Secretaria/o: ALEIDA ALEJANDRA OCHOA ARELLANO 2do. Secretaria/o: JAIR BOLAÑOS CRISTINO</p> <p>1er. Escrutador: ILICH VISSARIONOVICH GARCIA OCHOA 2do. Escrutador: WENDY GUADALUPE RODRIGUEZ MILLAN 3er. Escrutador: ROCIO DEL CARMEN RODRIGUEZ MILLAN</p> <p>1er. Suplente: GUADALUPE JEANETTE CORONA GUILLEN 2do. Suplente: FRANCISCO JAVIER GOMEZ TORRES 3er. Suplente: CESAR ARIEL JIMENEZ RANGEL</p>	<p>Distrito Federal: 7) CULIACAN DE ROSALES Distrito Local: 13) CULIACAN DE ROSALES Municipio: 6) CULIACAN Localidad: 1) CULIACAN DE ROSALES Sección: 1429 B1</p> <p>Ubicación: CASA PARTICULAR, CALLE CARLOS CHÁVEZ, NÚMERO 1389, COLONIA LAS HUERTAS, CÓDIGO POSTAL 80290, CULIACÁN, SINALOA., ENTRE AVENIDA PATRIA Y AVENIDA HORTENCIA</p> <p>Presidenta/e: LUIS GABRIEL FERNANDEZ SAINZ</p> <p>1er. Secretaria/o: HUGO ARMANDO LEON VELAZQUEZ 2do. Secretaria/o: JOSE ALFREDO VILLEGAS RODRIGUEZ</p> <p>1er. Escrutador: JOCELYN MARTINEZ BENITEZ 2do. Escrutador: DANIA SOTO SANCHEZ 3er. Escrutador: BRYAN RAFAEL PERAZA GUTIERREZ</p> <p>1er. Suplente: LAFFIHT QUINTERO HERAS 2do. Suplente: MONSERRATH TORRES GARCIA 3er. Suplente: MARCIAL RAMIREZ MUÑOZ</p>

<p>Distrito Federal: 7) CULIACAN DE ROSALES Distrito Local: 13) CULIACAN DE ROSALES Municipio: 6) CULIACAN Localidad: 1) CULIACAN DE ROSALES Sección: 1430 B1</p> <p>Ubicación: ESCUELA SECUNDARJA GENERAL NÚMERO 6 SEVERIANO M. MORENO, CALLE TULIPÁN, SIN NÚMERO, COLONIA 10 DE MAYO, CÓDIGO POSTAL 80270, CULIACÁN, SINALOA., ENTRE AVENIDA 15 DE SEPTIEMBRE Y AVENIDA 21 DE MARZO</p> <p>Presidenta/e: ALONDRA GISELLE BAUTISTA MURO</p> <p>1er. Secretaria/o: ANTONIO AGUILAR SANCHEZ 2do. Secretaria/o: MARTHA LIDIA SAAVEDRA MARTINEZ 1er. Escrutador: JOEL ANGULO ANGULO 2do. Escrutador: ANILU GUADALUPE BELTRAN VARGAS 3er. Escrutador: JESSICA EDEZA SANTIAGO 1er. Suplente: OLIVIA ACOSTA GUEVARA 2do. Suplente: MINERVA ISABEL ANGULO BURGUEÑO 3er. Suplente: JUDITH ADRIANA BERNAL ZEPEDA</p>	<p>Distrito Federal: 7) CULIACAN DE ROSALES Distrito Local: 13) CULIACAN DE ROSALES Municipio: 6) CULIACAN Localidad: 1) CULIACAN DE ROSALES Sección: 1431 B1</p> <p>Ubicación: CASA PARTICULAR, CALLE GIRASOL, NÚMERO 138, COLONIA 10 DE MAYO, CÓDIGO POSTAL 80270, CULIACÁN, SINALOA., ENTRE AVENIDA 21 DE MARZO Y AVENIDA 19 DE SEPTIEMBRE</p> <p>Presidenta/e: LAURA ELENA ANZALDUA SOTO</p> <p>1er. Secretaria/o: MIRIAM CLARISSA PEREDA ONTIVEROS 2do. Secretaria/o: JUAN FRANCISCO MONTOYA ESPINOZA 1er. Escrutador: GLORIA ESPERANZA ANGULO NORIEGA 2do. Escrutador: ENEDINA MADRILES MARTINEZ 3er. Escrutador: CARLOS FERNANDO RINCON COTA 1er. Suplente: CLAUDIA YESENIA JIMENEZ GAMEZ 2do. Suplente: PATRICIA AGUILAR ESPINOZA 3er. Suplente: MARTHA ELENA SOTO PARRA</p>
<p>Distrito Federal: 7) CULIACAN DE ROSALES Distrito Local: 13) CULIACAN DE ROSALES Municipio: 6) CULIACAN Localidad: 1) CULIACAN DE ROSALES Sección: 1432 B1</p> <p>Ubicación: CASA PARTICULAR, AVENIDA DE LA SOBERANÍA, NÚMERO 2851, COLONIA REPÚBLICA MEXICANA, CÓDIGO POSTAL 80279, CULIACÁN, SINALOA., ENTRE CALLE TULIPÁN Y CALLE GLADIOLA</p> <p>Presidenta/e: MANUEL ARANA ALCALA</p> <p>1er. Secretaria/o: ESMERALDA BERENICE ARELLANES LUGO 2do. Secretaria/o: EDITH EUNICE CARRILLO BAEZ 1er. Escrutador: HUMBERTO CELIS SALAZAR 2do. Escrutador: ANGELICA FUERTE SANDOVAL 3er. Escrutador: DENISSE ELENA FLORES OCHOA 1er. Suplente: MARIA ISABEL ALCALA ROMAN 2do. Suplente: CARMEN DIAZ PAEZ 3er. Suplente: MA. REMEDIOS FLORES BRISEÑO</p>	<p>Distrito Federal: 7) CULIACAN DE ROSALES Distrito Local: 13) CULIACAN DE ROSALES Municipio: 6) CULIACAN Localidad: 1) CULIACAN DE ROSALES Sección: 1433 B1</p> <p>Ubicación: CASA PARTICULAR, AVENIDA DIVISIÓN DEL NORTE, NÚMERO 2050, COLONIA REPÚBLICA MEXICANA, CÓDIGO POSTAL 80279, CULIACÁN, SINALOA., ESQUINA CON CALLE NARDO</p> <p>Presidenta/e: PAOLA ANAHI QUIÑONEZ RETANA</p> <p>1er. Secretaria/o: FERNANDO EMMANUEL MARQUEZ PEREZ 2do. Secretaria/o: CESAR ISABEL FELIX GARCIA 1er. Escrutador: MARTHA ALICIA OCHOA DOMINGUEZ 2do. Escrutador: ARISTEO ANGULO PACHECO 3er. Escrutador: ESMERALDA DIAZ JACINTO 1er. Suplente: APOLINAR ARELLANES ANGULO 2do. Suplente: ROGELIO GONZALEZ RAMIREZ 3er. Suplente: ISABEL PORTILLOS MUÑOZ</p>
<p>Distrito Federal: 7) CULIACAN DE ROSALES Distrito Local: 13) CULIACAN DE ROSALES Municipio: 6) CULIACAN Localidad: 1) CULIACAN DE ROSALES Sección: 1433 S1</p> <p>Ubicación: POLIDEPORTIVO JULIO CESAR CHÁVEZ EN PARQUE CULIACAN 87, AVENIDA MÉXICO 68, SIN NÚMERO, COLONIA REPÚBLICA MEXICANA, CÓDIGO POSTAL 80147, CULIACÁN, SINALOA, ESQUINA CON AVENIDA PROLONGACIÓN ÁLVARO OBREGÓN</p> <p>Presidenta/e: FELIPA EDITH ALEMAN GARCIA</p> <p>1er. Secretaria/o: KARLA LIZBETH VEGA LOAIZA 2do. Secretaria/o: LINDA ESMERALDA ALVARADO HERNANDEZ 1er. Escrutador: JULIO ISABEL FELIX GARCIA 2do. Escrutador: LUIS ARNOLDO TORRES LOPEZ 3er. Escrutador: KARLA GUADALUPE ARCE CRISTERNA 1er. Suplente: ANA BRICEYDA ESTRADA ARGUELLES 2do. Suplente: DIANA LETICIA AYALA LEYVA 3er. Suplente: JESUS ALBERTO AGUILUZ MANRIQUEZ</p>	<p>Distrito Federal: 7) CULIACAN DE ROSALES Distrito Local: 13) CULIACAN DE ROSALES Municipio: 6) CULIACAN Localidad: 1) CULIACAN DE ROSALES Sección: 1433 S2</p> <p>Ubicación: POLIDEPORTIVO JULIO CESAR CHÁVEZ EN PARQUE CULIACAN 87, AVENIDA MÉXICO 68, SIN NÚMERO, COLONIA REPÚBLICA MEXICANA, CÓDIGO POSTAL 80147, CULIACÁN, SINALOA, ESQUINA CON AVENIDA PROLONGACIÓN ÁLVARO OBREGÓN</p> <p>Presidenta/e: ARTURO LOPEZ RUIZ</p> <p>1er. Secretaria/o: JOSE JESUS AISPURO LEON 2do. Secretaria/o: DESIRETH STEPHANIA ARELLANO BASTIDAS 1er. Escrutador: DAYANA LIZBETH LIZARRAGA ENRIQUEZ 2do. Escrutador: MARIA DE JESUS ACOSTA VARGAS 3er. Escrutador: DANIEL ALONSO ARELLANES MILLAN 1er. Suplente: MARIA ALVARADO JARA 2do. Suplente: JOSE DAVID ESPINOZA CARRILLO 3er. Suplente: JORGE ABRAHAM MARQUEZ ALVAREZ</p>

<p>Distrito Federal: 7) CULIACAN DE ROSALES Distrito Local: 13) CULIACAN DE ROSALES Municipio: 6) CULIACAN Localidad: 1) CULIACAN DE ROSALES Sección: 1434 B1</p> <p>Ubicación: CASA PARTICULAR, CALLE CARLOS CHÁVEZ, NÚMERO 163, COLONIA LÁZARO CÁRDENAS, CÓDIGO POSTAL 80290, CULIACÁN, SINALOA., ENTRE AVENIDA PRESIDENTE JOSÉ LÓPEZ PORTILLO Y AVENIDA 22 DE DICIEMBRE</p> <p>Presidenta/e: YAMEL KARELY VALENZUELA CASTAÑEDA</p> <p>1er. Secretaria/o: EDWAR VALENTIN DIAZ ARTHUR 2do. Secretaria/o: VICTOR HUGO ESCAMILLA LUNA</p> <p>1er. Escrutador: JOSE LUIS REYES RUBIO 2do. Escrutador: NARCISA NORIEGA SANCHEZ</p> <p>3er. Escrutador: MARIA OSUNA URBINA</p> <p>1er. Suplente: JOANA BERENICE SANCHEZ MENDIOLA 2do. Suplente: JOSE LAZARO FELIX FELIX 3er. Suplente: MARIA EPIFANIA LIZARRAGA MACHADO</p>	<p>Distrito Federal: 7) CULIACAN DE ROSALES Distrito Local: 13) CULIACAN DE ROSALES Municipio: 6) CULIACAN Localidad: 1) CULIACAN DE ROSALES Sección: 1435 B1</p> <p>Ubicación: CASA PARTICULAR, CALLE GARDENIA, NÚMERO 99, COLONIA LÁZARO CÁRDENAS, CÓDIGO POSTAL 80290, CULIACÁN, SINALOA, ENTRE AVENIDA 21 DE MARZO Y AVENIDA PRESIDENTE ADOLFO RUIZ CORTINES</p> <p>Presidenta/e: CITLALY NOHEMI BASTIDAS CAMPUZANO</p> <p>1er. Secretaria/o: MONICA YARITZA CAMACHO MAYORQUIN 2do. Secretaria/o: PATRICIA CUEVAS MEZA</p> <p>1er. Escrutador: ROLANDO ARMENTA VELAZQUEZ 2do. Escrutador: JUVENTINO ESCALANTE PRADO</p> <p>3er. Escrutador: JOSE OCTAVIO BRUNN TORRES</p> <p>1er. Suplente: ANDRES GARCIA PEÑA 2do. Suplente: JUAN LUIS ANGELES ESTRADA 3er. Suplente: GABRIEL GARCIA MELENDEZ</p>
<p>Distrito Federal: 7) CULIACAN DE ROSALES Distrito Local: 13) CULIACAN DE ROSALES Municipio: 6) CULIACAN Localidad: 1) CULIACAN DE ROSALES Sección: 1436 B1</p> <p>Ubicación: CASA PARTICULAR, CALLE CARLOS CHÁVEZ, NÚMERO 9, COLONIA LÁZARO CÁRDENAS, CÓDIGO POSTAL 80290, CULIACÁN, SINALOA, ENTRE AVENIDA PRESIDENTE MANUEL ÁVILA CAMACHO Y AVENIDA 15 DE SEPTIEMBRE</p> <p>Presidenta/e: LIZETTE ADRIANA GARCIA PEREA</p> <p>1er. Secretaria/o: ROSA ELVIA RODRIGUEZ MONARREZ 2do. Secretaria/o: GABRIEL ANTONIO APODACA RAMIREZ</p> <p>1er. Escrutador: PATRICIA GUADALUPE FLORES RIOS 2do. Escrutador: MANUEL VILLA CARRILLO</p> <p>3er. Escrutador: ANGELICA GLORIA XX GUZMAN</p> <p>1er. Suplente: MARTHA PAOLA FRANCO GODOY 2do. Suplente: EVARISTA LOPEZ RIVERA 3er. Suplente: RUBEN RODRIGUEZ ONTIVEROS</p>	<p>Distrito Federal: 7) CULIACAN DE ROSALES Distrito Local: 13) CULIACAN DE ROSALES Municipio: 6) CULIACAN Localidad: 1) CULIACAN DE ROSALES Sección: 1437 B1</p> <p>Ubicación: JARDÍN DE NIÑOS CLUB ACTIVO 20 30, CALLE JULIÁN CARRILLO, SIN NÚMERO, COLONIA LAS HUERTAS, CÓDIGO POSTAL 80290, CULIACÁN, SINALOA, ESQUINA CON CALLE SILVESTRE REVUELTAS</p> <p>Presidenta/e: DANIEL ESTEBAN SAMANIEGO UZETA</p> <p>1er. Secretaria/o: JUAN ALBERTO BARRUETA URREA 2do. Secretaria/o: ALMA VIRIDIANA CARRILLO CORVERA</p> <p>1er. Escrutador: FABIOLA JANETH CARRILLO CORVERA 2do. Escrutador: ANGEL EDUARDO SAMANIEGO UZETA</p> <p>3er. Escrutador: SARA SOLIS MORA</p> <p>1er. Suplente: JESUS ANTONIO BELTRAN VALENZUELA 2do. Suplente: MELIDA GUADALUPE CORVERA ROMERO 3er. Suplente: BEATRIZ ADRIANA TORRES BELTRAN</p>
<p>Distrito Federal: 7) CULIACAN DE ROSALES Distrito Local: 13) CULIACAN DE ROSALES Municipio: 6) CULIACAN Localidad: 1) CULIACAN DE ROSALES Sección: 1438 B1</p> <p>Ubicación: ESCUELA PRIMARIA PROFESOR JOSUÉ R. DÍAZ E., CALLE SILVESTRE REVUELTAS, SIN NÚMERO, COLONIA LAS HUERTAS, CÓDIGO POSTAL 80290, CULIACÁN, SINALOA., ESQUINA CON CALLE PRIVADA NÚMERO NUEVE</p> <p>Presidenta/e: GEORGINA GUADALUPE CHIQUETE BELTRAN</p> <p>1er. Secretaria/o: MARIA GUADALUPE CONDE DUARTE 2do. Secretaria/o: ZAIDA MARIAN QUEZADA MENDOZA</p> <p>1er. Escrutador: ALEJANDRA SAMANIEGO FELIX 2do. Escrutador: BRENDA REAL VILLANUEVA</p> <p>3er. Escrutador: BERENICE SANCHEZ RIVERA</p> <p>1er. Suplente: ISABEL GUADALUPE ARCE ROMO 2do. Suplente: MARICELA PEÑUELAS LUGO 3er. Suplente: NORA GALLEGOS RUIZ</p>	<p>Distrito Federal: 7) CULIACAN DE ROSALES Distrito Local: 17) CULIACAN DE ROSALES Municipio: 6) CULIACAN Localidad: 1) CULIACAN DE ROSALES Sección: 1439 B1</p> <p>Ubicación: CASA PARTICULAR, CALLE COMANDANTE MIGUEL PEREGRINA, NÚMERO 2936, COLONIA 21 DE MARZO, CÓDIGO POSTAL 80280, CULIACÁN, SINALOA., ENTRE AVENIDA EJÉRCITO NACIONAL Y AVENIDA MARINA NACIONAL</p> <p>Presidenta/e: BENJAMIN SANCHEZ ROBLES</p> <p>1er. Secretaria/o: PAULA DAYANARA VEGA QUINTERO 2do. Secretaria/o: BRISSIA DENISSE BELTRAN GUZMAN</p> <p>1er. Escrutador: MARIA GUADALUPE OJEDA FRAGOZO 2do. Escrutador: DORA MARIA GUADALUPE BAÑUELOS CARRILLO</p> <p>3er. Escrutador: ADRIANA BASTIDAS MEZA</p> <p>1er. Suplente: JORGE ENRIQUE HERNANDEZ SALAZAR 2do. Suplente: OSCAR MANUEL PARRA GARCIA 3er. Suplente: CRISTOBAL ANGULO TORRES</p>

<p>Distrito Federal: 7) CULIACAN DE ROSALES Distrito Local: 17) CULIACAN DE ROSALES Municipio: 6) CULIACAN Localidad: 1) CULIACAN DE ROSALES Sección: 1440 B1</p> <p>Ubicación: CASA PARTICULAR, AVENIDA CARDONEZ, NÚMERO 3322, FRACCIONAMIENTO MEZQUITILLO, CÓDIGO POSTAL 80280, CULIACÁN, SINALOA., ENTRE CALLE MEZQUITILLO Y CALLE LECHUGUILLA</p> <p>Presidenta/e: NAIRA ACOSTA OLGUIN</p> <p>1er. Secretaria/o: IRMA ROSA AISPURRO FLORES 2do. Secretaria/o: ANA KARINA ARIAS ZENTENO</p> <p>1er. Escrutador: SUSANA GUERRERO ZAZUETA 2do. Escrutador: OFELIA BASTIDAS CELIS</p> <p>3er. Escrutador: PERLA ANAI ESTRADA OCHOA</p> <p>1er. Suplente: RAMON GILDARDO LARRAÑAGA GUERRA 2do. Suplente: JESUS MATEO BENITEZ TIZNADO 3er. Suplente: MARIA LUISA BELTRAN COTA</p>	<p>Distrito Federal: 7) CULIACAN DE ROSALES Distrito Local: 17) CULIACAN DE ROSALES Municipio: 6) CULIACAN Localidad: 1) CULIACAN DE ROSALES Sección: 1440 C1</p> <p>Ubicación: CASA PARTICULAR, AVENIDA CARDONEZ, NÚMERO 3322, FRACCIONAMIENTO MEZQUITILLO, CÓDIGO POSTAL 80280, CULIACÁN, SINALOA., ENTRE CALLE MEZQUITILLO Y CALLE LECHUGUILLA</p> <p>Presidenta/e: CELIDA AGUILAR ANGULO</p> <p>1er. Secretaria/o: RAMON IVAN ALGANDAR ACOSTA 2do. Secretaria/o: CANDELARIA DUARTE CASTILLO</p> <p>1er. Escrutador: JUAN ANTONIO BIVAS SANCHEZ 2do. Escrutador: STEPHANIA BELTRAN HERRERA</p> <p>3er. Escrutador: LUIS ERNESTO FELIX QUINTERO</p> <p>1er. Suplente: JAIME EDGARDO ACHOY VALENZUELA 2do. Suplente: ARTEMIO AMAYA ZAZUETA 3er. Suplente: DIMAS AYON ALVARADO</p>
<p>Distrito Federal: 7) CULIACAN DE ROSALES Distrito Local: 13) CULIACAN DE ROSALES Municipio: 6) CULIACAN Localidad: 1) CULIACAN DE ROSALES Sección: 1441 B1</p> <p>Ubicación: CASA PARTICULAR, CALLE PRESIDENTE ABELARDO RODRÍGUEZ, NÚMERO 57, COLONIA LÁZARO CÁRDENAS, CÓDIGO POSTAL 80290, CULIACÁN, SINALOA., ENTRE AVENIDA PRESIDENTE GUSTAVO DÍAZ ORDAZ Y AVENIDA 15 DE SEPTIEMBRE</p> <p>Presidenta/e: MARIA GUADALUPE BELTRAN LOPEZ</p> <p>1er. Secretaria/o: ALICIA CEBREROS AYALA 2do. Secretaria/o: SIMONA DUARTE FELIX</p> <p>1er. Escrutador: ESTANISLADA LOPEZ ROCHIN 2do. Escrutador: LUIS ALFREDO BELTRAN SANCHEZ</p> <p>3er. Escrutador: FLORA OLIVIA ACOSTA SANCHEZ</p> <p>1er. Suplente: ILEANA BERENICE AGUILAR LOPEZ 2do. Suplente: BLANCA OFELIA AVILA LARA 3er. Suplente: ONANEYS FELIX LEYVA</p>	<p>Distrito Federal: 7) CULIACAN DE ROSALES Distrito Local: 13) CULIACAN DE ROSALES Municipio: 6) CULIACAN Localidad: 1) CULIACAN DE ROSALES Sección: 1442 B1</p> <p>Ubicación: CASA PARTICULAR, CALLE PRESIDENTE JOSÉ JOAQUÍN HERRERA, NÚMERO 1637, COLONIA LÁZARO CÁRDENAS, CÓDIGO POSTAL 80290, CULIACÁN, SINALOA., ENTRE AVENIDA PRESIDENTE ADOLFO RUIZ CORTINES Y AVENIDA MIGUEL ALEMÁN</p> <p>Presidenta/e: DORA ISABEL ROMAN CALDERON</p> <p>1er. Secretaria/o: MANUEL ALEJANDRO SAUCEDA MEJIA 2do. Secretaria/o: ANA LIDIA GARCIA PEREZ</p> <p>1er. Escrutador: FELICIANO PARRA MARTINEZ 2do. Escrutador: JORGE CASTAÑEDA FLORES</p> <p>3er. Escrutador: WENDY DURAN NEVAREZ</p> <p>1er. Suplente: MANUEL BAZUA NUÑEZ 2do. Suplente: LUIS ANTONIO GARIBAY ACOSTA 3er. Suplente: J JESUS LEON RAMOS</p>
<p>Distrito Federal: 7) CULIACAN DE ROSALES Distrito Local: 13) CULIACAN DE ROSALES Municipio: 6) CULIACAN Localidad: 1) CULIACAN DE ROSALES Sección: 1443 B1</p> <p>Ubicación: ESCUELA PRIMARIA VALENTÍN GÓMEZ FARÍAS, CALLE CLAVEL, SIN NÚMERO, COLONIA REPÚBLICA MEXICANA, CÓDIGO POSTAL 80279, CULIACÁN, SINALOA., ENTRE AVENIDA DE LA SOBERANÍA Y AVENIDA IGNACIO ALDAMA</p> <p>Presidenta/e: YACZIN DOLORES GARCIA ESTRADA</p> <p>1er. Secretaria/o: LORENA MARCELA HERNANDEZ URIBE 2do. Secretaria/o: LUIS FERNANDO JIMENEZ MONTOYA</p> <p>1er. Escrutador: MA GUADALUPE GARCIA TORRES 2do. Escrutador: LILIA GRICELDA LOPEZ OCHOA</p> <p>3er. Escrutador: NIDIA ARIZBETH RODRIGUEZ PEÑA</p> <p>1er. Suplente: VICTOR ROJAS AYALA 2do. Suplente: RICARDO ANGULO LOPEZ 3er. Suplente: EFRAIN RAMOS ALFARO</p>	<p>Distrito Federal: 7) CULIACAN DE ROSALES Distrito Local: 13) CULIACAN DE ROSALES Municipio: 6) CULIACAN Localidad: 1) CULIACAN DE ROSALES Sección: 1444 B1</p> <p>Ubicación: CASA PARTICULAR, CALLE CARLOS CHÁVEZ, NÚMERO 3320, COLONIA REPÚBLICA MEXICANA, CÓDIGO POSTAL 80279, CULIACÁN, SINALOA., ENTRE AVENIDA LIBERALISMO Y AVENIDA MUNICIPALISMO</p> <p>Presidenta/e: MIRIAM JOHANNA DELGADO SALAS</p> <p>1er. Secretaria/o: CHRISTIAN URIEL CORRALES LOPEZ 2do. Secretaria/o: MARTIN GABRIEL DE LA HUERTA RAMIREZ</p> <p>1er. Escrutador: DIANA DOLORES FLORES TORRES 2do. Escrutador: MIRNA ELIZABETH ISLAS ANISTRO</p> <p>3er. Escrutador: KARLA BERENICE LEON VALLES</p> <p>1er. Suplente: ROSA ISELA HERNANDEZ TORIJA 2do. Suplente: ALICIA GONZALEZ GONZALEZ 3er. Suplente: MARIA GABRIELA HERRERA LOPEZ</p>

<p>Distrito Federal: 7) CULIACAN DE ROSALES Distrito Local: 13) CULIACAN DE ROSALES Municipio: 6) CULIACAN Localidad: 1) CULIACAN DE ROSALES Sección: 1445 B1</p> <p>Ubicación: CASA PARTICULAR, CALLE PRESIDENTE JUAN MÉNDEZ, NÚMERO 1162, COLONIA AMPLIACIÓN LÁZARO CÁRDENAS, CÓDIGO POSTAL 80290, CULIACÁN, SINALOA., ENTRE AVENIDA PATRIOTISMO Y AVENIDA LEYES DE REFORMA</p> <p>Presidenta/e: JANIS DAYANNE CHAVEZ RUBIO</p> <p>1er. Secretaria/o: CRISTINA ELIZABETH GARCIA MEZA 2do. Secretaria/o: VENANCIO GUSTAVO ROMERO RETANA</p> <p>1er. Escrutador: ELBA DAFNE RUIZ MUÑOZ 2do. Escrutador: PALOMA ELIZABETH LOAIZA OCHOA 3er. Escrutador: JOSE RAUL AVILES VIDANA</p> <p>1er. Suplente: LAZARO CORONEL CHIQUETE 2do. Suplente: JESUS EFRAIN LOAIZA SARABIA 3er. Suplente: CLAUDIA VERONICA RODRIGUEZ FIGUEROA</p>	<p>Distrito Federal: 7) CULIACAN DE ROSALES Distrito Local: 13) CULIACAN DE ROSALES Municipio: 6) CULIACAN Localidad: 1) CULIACAN DE ROSALES Sección: 1446 B1</p> <p>Ubicación: CASA PARTICULAR, AVENIDA PRESIDENTE JOSÉ LÓPEZ PORTILLO, NÚMERO 166, COLONIA AMPLIACIÓN LÁZARO CÁRDENAS, CÓDIGO POSTAL 80290, CULIACÁN, SINALOA., ENTRE CALLE PRESIDENTE EULALIO GUTIERREZ Y CALLE PRESIDENTE VALENTÍN CANALIZO</p> <p>Presidenta/e: YURIDIA GARCIA ROSAS</p> <p>1er. Secretaria/o: JOSE GUADALUPE MELENDRES VILLEGAS 2do. Secretaria/o: JULIO ADRIAN ARMENTA LARA</p> <p>1er. Escrutador: KATIE MAYTE PINEDA XX 2do. Escrutador: DANIELA RAMIREZ RAMIREZ 3er. Escrutador: ANSEL ISABEL AYALA LEON</p> <p>1er. Suplente: VERONICA SELENE OSORIO VIZCARRA 2do. Suplente: FRANCISCO RANGEL GONZALEZ 3er. Suplente: GLORIA ESTHER GOMEZ OLIVAS</p>
<p>Distrito Federal: 7) CULIACAN DE ROSALES Distrito Local: 13) CULIACAN DE ROSALES Municipio: 6) CULIACAN Localidad: 1) CULIACAN DE ROSALES Sección: 1447 B1</p> <p>Ubicación: CASA PARTICULAR, CALLE PRESIDENTE EULALIO GUTIERREZ, NÚMERO 99, COLONIA LÁZARO CÁRDENAS, CÓDIGO POSTAL 80290, CULIACÁN, SINALOA., ENTRE AVENIDA PRESIDENTE ADOLFO RUIZ CORTINES Y AVENIDA PRESIDENTE MIGUEL ALEMÁN</p> <p>Presidenta/e: LUZ AMELIA BARRAZA ACOSTA</p> <p>1er. Secretaria/o: CRISTIAN VALDEZ LINDORO 2do. Secretaria/o: JOSE LUIS LEON QUINTERO</p> <p>1er. Escrutador: MARIA LUISA ORTIZ RIOS 2do. Escrutador: VICTOR MANUEL QUEVEDO RIOS 3er. Escrutador: ALEJANDRO BERNAL ZUÑIGA</p> <p>1er. Suplente: DORA GONZALEZ LEON 2do. Suplente: ROBERTO MADUEÑO PEREZ 3er. Suplente: WALDINA IRIBE ARELLANO</p>	<p>Distrito Federal: 7) CULIACAN DE ROSALES Distrito Local: 17) CULIACAN DE ROSALES Municipio: 6) CULIACAN Localidad: 1) CULIACAN DE ROSALES Sección: 1448 B1</p> <p>Ubicación: CASA PARTICULAR, CALLE PASCUAL ORTIZ RUBIO, NÚMERO 19, COLONIA LÁZARO CÁRDENAS, CÓDIGO POSTAL 80290, CULIACÁN, SINALOA., ENTRE AVENIDA 15 DE SEPTIEMBRE Y AVENIDA PRESIDENTE MANUEL ÁVILA CAMACHO</p> <p>Presidenta/e: MARIA YESENIA DELGADILLO MEDINA</p> <p>1er. Secretaria/o: BALTAZAR FELIX FRANCO 2do. Secretaria/o: DEREK ORLANDO FLORES VELAZQUEZ</p> <p>1er. Escrutador: DANIEL RIGOBERTO FRANCO FLORES 2do. Escrutador: LIDIA MANUELA CEYCA CASTRO 3er. Escrutador: REYNA ABIGAIL CUADRAS SAMANIEGO</p> <p>1er. Suplente: BALBINA FELIX MERAZ 2do. Suplente: LUIS ALFONSO GAXIOLA ESCOBAR 3er. Suplente: YENNY CRISTEL LOPEZ BELTRAN</p>
<p>Distrito Federal: 7) CULIACAN DE ROSALES Distrito Local: 17) CULIACAN DE ROSALES Municipio: 6) CULIACAN Localidad: 1) CULIACAN DE ROSALES Sección: 1449 B1</p> <p>Ubicación: ESCUELA SECUNDARIA GENERAL NÚMERO 8 JESÚS SILVA HERZOG, AVENIDA PRESIDENTE MANUEL ÁVILA CAMACHO, SIN NÚMERO, COLONIA LÁZARO CÁRDENAS, CÓDIGO POSTAL 80290, CULIACÁN, SINALOA., ESQUINA CON CALLE PRESIDENTE ROQUE GONZÁLEZ GARZA</p> <p>Presidenta/e: RAMONA ISELA CAMARGO LLANES</p> <p>1er. Secretaria/o: ALMA MIREYA GARCIA URQUIDEZ 2do. Secretaria/o: YESENIA KARINA ROSARIO BERNAL</p> <p>1er. Escrutador: AZENET DORANTES MEZA 2do. Escrutador: JOAQUIN GERARDO CERVANTES TORRES 3er. Escrutador: MARIA DEL CARMEN TORRES HUAYRA</p> <p>1er. Suplente: VICTOR DANIEL MORALES SALMON 2do. Suplente: MA. DE LOURDES BARAJAS GONZALEZ 3er. Suplente: HERMINIA JOHANA SOLIS GAXIOLA</p>	<p>Distrito Federal: 7) CULIACAN DE ROSALES Distrito Local: 17) CULIACAN DE ROSALES Municipio: 6) CULIACAN Localidad: 1) CULIACAN DE ROSALES Sección: 1449 C1</p> <p>Ubicación: ESCUELA SECUNDARIA GENERAL NÚMERO 8 JESÚS SILVA HERZOG, AVENIDA PRESIDENTE MANUEL ÁVILA CAMACHO, SIN NÚMERO, COLONIA LÁZARO CÁRDENAS, CÓDIGO POSTAL 80290, CULIACÁN, SINALOA., ESQUINA CON CALLE PRESIDENTE ROQUE GONZÁLEZ GARZA</p> <p>Presidenta/e: CHRISTIAN OLEGARIO ESPINOZA CARDENAS</p> <p>1er. Secretaria/o: JESUS ALEXMY MARRUJO VEGA 2do. Secretaria/o: GUILLERMO PEREZ ULLOA</p> <p>1er. Escrutador: MARIA DOLORES LOPEZ GONZALEZ 2do. Escrutador: RICARDO ANDRES HERNANDEZ HERNANDEZ 3er. Escrutador: ROBERTO BASTIDAS LIZARRAGA</p> <p>1er. Suplente: JONATHAN GAEL OLIVAS VEGA 2do. Suplente: EUGENIO PORTILLO LOPEZ 3er. Suplente: LILIANA HERNANDEZ DE LA ROSA</p>

<p>Distrito Federal: 7) CULIACAN DE ROSALES Distrito Local: 17) CULIACAN DE ROSALES Municipio: 6) CULIACAN Localidad: 1) CULIACAN DE ROSALES Sección: 1449 C2</p> <p>Ubicación: ESCUELA SECUNDARIA GENERAL NÚMERO 8 JESÚS SJLVA HERZOG, AVENIDA PRESIDENTE MANUEL ÁVILA CAMACHO, SIN NÚMERO, COLONIA LÁZARO CÁRDENAS, CÓDIGO POSTAL 80290, CULIACÁN, SINALOA., ESQUINA CON CALLE PRESIDENTE ROQUE GONZÁLEZ GARZA</p> <p>Presidenta/e: MARIO GAMBOA COTA</p> <p>1er. Secretaria/o: ROSENDA PARDO BENITEZ 2do. Secretaria/o: MATIAS ROBLED0 MUÑOZ</p> <p>1er. Escrutador: KARIME DEL ROSARIO PEREZ MEDINA 2do. Escrutador: KARINA ELIZABETH XX MEDINA 3er. Escrutador: ANIBAL EDUARDO CAMACHO LOPEZ</p> <p>1er. Suplente: RAMON QUIÑONEZ LEYVA 2do. Suplente: JOSEFINA VALENZUELA LOPEZ 3er. Suplente: MARIA LLANES MENDOZA</p>	<p>Distrito Federal: 7) CULIACAN DE ROSALES Distrito Local: 17) CULIACAN DE ROSALES Municipio: 6) CULIACAN Localidad: 1) CULIACAN DE ROSALES Sección: 1449 C3</p> <p>Ubicación: ESCUELA SECUNDARIA GENERAL NÚMERO 8 JESÚS SJLVA HERZOG, AVENIDA PRESIDENTE MANUEL ÁVILA CAMACHO, SIN NÚMERO, COLONIA LÁZARO CÁRDENAS, CÓDIGO POSTAL 80290, CULIACÁN, SINALOA., ESQUINA CON CALLE PRESIDENTE ROQUE GONZÁLEZ GARZA</p> <p>Presidenta/e: DIANA LIZBETH GARCIA SOBERANES</p> <p>1er. Secretaria/o: ANNA VERONICA PEREGRINA TABOADA 2do. Secretaria/o: EDUARDO BERRELLEZA CHAVARIN</p> <p>1er. Escrutador: DULCE NATANIA VELAZQUEZ MARTINEZ 2do. Escrutador: JOSE EDMUNDO MORALES QUINTERO 3er. Escrutador: EMIGDIO ENRIQUE LOPEZ CHAPARRO</p> <p>1er. Suplente: JUAN ISAHÍ TERRAZAS OROZCO 2do. Suplente: JOSEFINA ANTONIA GONZALEZ LEON 3er. Suplente: JOSE HUMBERTO XX VILLA</p>
<p>Distrito Federal: 7) CULIACAN DE ROSALES Distrito Local: 17) CULIACAN DE ROSALES Municipio: 6) CULIACAN Localidad: 1) CULIACAN DE ROSALES Sección: 1450 B1</p> <p>Ubicación: CASA PARTICULAR, CALLE PRESIDENTE PASCUAL ORTIZ RUBIO, NÚMERO 59, COLONIA LÁZARO CÁRDENAS, CÓDIGO POSTAL 80290, CULIACÁN, SINALOA., ENTRE AVENIDA PRESIDENTE GUSTAVO DÍAZ ORDAZ Y AVENIDA 21 DE MARZO</p> <p>Presidenta/e: RICARDO BARAJAS BELTRAN</p> <p>1er. Secretaria/o: SANDIBEL GARCIA SAN MARTIN 2do. Secretaria/o: BRIAN ARTURO PULIDO ARMENTA</p> <p>1er. Escrutador: JORGE ALBERTO ANGULO RAMIREZ 2do. Escrutador: RICARDO BARAJAS GONZALEZ 3er. Escrutador: GUADALUPE QUINTERO GARCIA</p> <p>1er. Suplente: MARIA ELENA BELTRAN GAMEZ 2do. Suplente: MARIA DOLORES ARELLANO ARAGON 3er. Suplente: BENITA SUSANA BASOCO REYES</p>	<p>Distrito Federal: 7) CULIACAN DE ROSALES Distrito Local: 13) CULIACAN DE ROSALES Municipio: 6) CULIACAN Localidad: 1) CULIACAN DE ROSALES Sección: 1451 B1</p> <p>Ubicación: CASA PARTICULAR, CALLE PRESIDENTE VALENTÍN CANALIZO, NÚMERO 1434, COLONIA AMPLIACIÓN LÁZARO CÁRDENAS, CÓDIGO POSTAL 80290, CULIACÁN, SINALOA., ENTRE AVENIDA 22 DE DICIEMBRE Y AVENIDA PRESIDENTE JOSÉ LÓPEZ PORTILLO</p> <p>Presidenta/e: ADRIAN ARAUJO MEDINA</p> <p>1er. Secretaria/o: CYNTHIA ADILENE ASTORGA LOPEZ 2do. Secretaria/o: JERZON COVARRUBIAS CHAVARIN</p> <p>1er. Escrutador: ROSA IDOLINA NUÑEZ BERRELLEZA 2do. Escrutador: JESSICA NEREYDA AISPURO ESCOBAR 3er. Escrutador: YADIRA CARDENAS VEGA</p> <p>1er. Suplente: RICARDO AISPURO TORRES 2do. Suplente: JOSEFA ONTIVEROS MARRUJO 3er. Suplente: GABRIELA VEGA IRIBE</p>
<p>Distrito Federal: 7) CULIACAN DE ROSALES Distrito Local: 13) CULIACAN DE ROSALES Municipio: 6) CULIACAN Localidad: 1) CULIACAN DE ROSALES Sección: 1452 B1</p> <p>Ubicación: CASA PARTICULAR, CALLE PRESIDENTE PLUTARCO ELÍAS CALLES, NÚMERO 1335, COLONIA AMPLIACIÓN LÁZARO CÁRDENAS, CÓDIGO POSTAL 80290, CULIACÁN, SINALOA., ENTRE AVENIDA PRESIDENTE JOSÉ LÓPEZ PORTILLO Y AVENIDA 22 DE DICIEMBRE</p> <p>Presidenta/e: FLOR CRISTAL BRICEÑO ACOSTA</p> <p>1er. Secretaria/o: JONATHAN MEZA RIESTRA 2do. Secretaria/o: RAQUEL MEDINA BARAJAS</p> <p>1er. Escrutador: GLADYS YANELY QUINTERO MERAZ 2do. Escrutador: JUANA FIGUEROA DIAZ 3er. Escrutador: LUIS ANGEL GONZALEZ VAZQUEZ</p> <p>1er. Suplente: CONCEPCION ACOSTA VENEGAS 2do. Suplente: ROSA LEYVA ROJAS 3er. Suplente: VERONICA GUADALUPE RAMOS VALENZUELA</p>	<p>Distrito Federal: 7) CULIACAN DE ROSALES Distrito Local: 17) CULIACAN DE ROSALES Municipio: 6) CULIACAN Localidad: 1) CULIACAN DE ROSALES Sección: 1453 B1</p> <p>Ubicación: CASA PARTICULAR, CALLE PRESIDENTE PLUTARCO ELÍAS CALLES, NÚMERO 95, COLONIA LÁZARO CÁRDENAS, CÓDIGO POSTAL 80290, CULIACÁN, SINALOA., ENTRE AVENIDA PRESIDENTE MIGUEL ALEMÁN Y AVENIDA PRESIDENTE ADOLFO RUIZ CORTINES</p> <p>Presidenta/e: MARIA FELICITAS SALAZAR AGUILAR</p> <p>1er. Secretaria/o: MARISELA SERRANO CORONEL 2do. Secretaria/o: MARTIN FRANCISCO JOSE DORADOR CABRILLA</p> <p>1er. Escrutador: EUSEBIO HERNANDEZ ARAMBULA 2do. Escrutador: VICTOR GABRIEL VALDEZ DIAZ 3er. Escrutador: ALEJANDRA HERNANDEZ PEREZ</p> <p>1er. Suplente: RICARDO SALAS ARANDAY 2do. Suplente: JESUS FRANCISCO AGUILERA HERNANDEZ 3er. Suplente: ROSA GABRIELA ESQUERRA SOTO</p>

<p>Distrito Federal: 7) CULIACAN DE ROSALES Distrito Local: 17) CULIACAN DE ROSALES Municipio: 6) CULIACAN Localidad: 1) CULIACAN DE ROSALES Sección: 1454 B1</p> <p>Ubicación: CASA PARTICULAR, CALLE PRESIDENTE ROQUE GONZÁLEZ GARZA, NÚMERO 98, COLONIA LÁZARO CÁRDENAS, CÓDIGO POSTAL 80290, CULIACÁN, SINALOA., ENTRE AVENIDA 21 DE MARZO Y AVENIDA PRESIDENTE ADOLFO RUIZ CORTINES</p> <p>Presidenta/e: BLANCA ROCIO REYES ESTRADA</p> <p>1er. Secretaria/o: JAVIER ANTONIO RODRIGUEZ FLORES</p> <p>2do. Secretaria/o: DOLORES GUADALUPE ESCOBAR CAMACHO</p> <p>1er. Escrutador: ALBERTO HERNANDEZ ZUÑIGA</p> <p>2do. Escrutador: MARIA SILVIA MENDOZA MEZA</p> <p>3er. Escrutador: JOSEFINA PEREGRINA VEGA</p> <p>1er. Suplente: BLANCA AMALIA VILLEGAS SILVAS</p> <p>2do. Suplente: JOSE ALEJANDRO ZAMUDIO MEDINA</p> <p>3er. Suplente: MARIA RITA YOLANDA CHAIREZ MASCAREÑO</p>	<p>Distrito Federal: 7) CULIACAN DE ROSALES Distrito Local: 13) CULIACAN DE ROSALES Municipio: 6) CULIACAN Localidad: 1) CULIACAN DE ROSALES Sección: 1455 B1</p> <p>Ubicación: CASA PARTICULAR, CALLE PRESIDENTE ROQUE GONZÁLEZ GARZA, NÚMERO 176, COLONIA AMPLIACIÓN LÁZARO CÁRDENAS, CÓDIGO POSTAL 80290, CULIACÁN, SINALOA., ENTRE AVENIDA DE LA SOBERANÍA Y AVENIDA PRESIDENTE JOSÉ LÓPEZ PORTILLO</p> <p>Presidenta/e: YUBEL KARELLY ALARCON RODRIGUEZ</p> <p>1er. Secretaria/o: MARIO ALBERTO AMBRIZ PEREZ</p> <p>2do. Secretaria/o: OBED ERNESTO ARELLANO TREJO</p> <p>1er. Escrutador: MATILDE CABRERA SAÑUDO</p> <p>2do. Escrutador: ATZIRI ALEXA CAZARES FRANCO</p> <p>3er. Escrutador: LILIAN GISELLE DE LA ROSA MARTINEZ</p> <p>1er. Suplente: MATILDE OCHOA CASTILLO</p> <p>2do. Suplente: JESUS ALFONSO HERNANDEZ VILLELA</p> <p>3er. Suplente: FLOR MARIA CEBREROS ARCE</p>
<p>Distrito Federal: 7) CULIACAN DE ROSALES Distrito Local: 13) CULIACAN DE ROSALES Municipio: 6) CULIACAN Localidad: 1) CULIACAN DE ROSALES Sección: 1456 B1</p> <p>Ubicación: CASA PARTICULAR, CALLE PRESIDENTE MIGUEL BARRAGÁN, NÚMERO 1301, COLONIA AMPLIACIÓN LÁZARO CÁRDENAS, CÓDIGO POSTAL 80290, CULIACÁN, SINALOA., ENTRE AVENIDA DE LA SOBERANÍA Y O LUIS ECHEVERRÍA Y AVENIDA PRESIDENTE JOSÉ LÓPEZ PORTILLO</p> <p>Presidenta/e: JOSE ALBERTO ANGELES BONIFACIO</p> <p>1er. Secretaria/o: JOSE GILBERTO CAZAREZ CARRASCO</p> <p>2do. Secretaria/o: HILDA ADILENE GARCIA AGUIRRE</p> <p>1er. Escrutador: MA. ENGRACIA CASTILLO VEGA</p> <p>2do. Escrutador: JORGE DIARTE MEDINA</p> <p>3er. Escrutador: ULISES DANIEL GASTELUM GUERRERO</p> <p>1er. Suplente: BENITO IBARRA GONZALEZ</p> <p>2do. Suplente: OSCAR IVAN LOPEZ CORRALES</p> <p>3er. Suplente: JUAN LUIS BELTRAN CERNA</p>	<p>Distrito Federal: 7) CULIACAN DE ROSALES Distrito Local: 17) CULIACAN DE ROSALES Municipio: 6) CULIACAN Localidad: 1) CULIACAN DE ROSALES Sección: 1457 B1</p> <p>Ubicación: CASA PARTICULAR, CALLE PRESIDENTE RÓMULO DÍAZ DE LA VEGA, NÚMERO 102, COLONIA LÁZARO CÁRDENAS, CÓDIGO POSTAL 80290, CULIACÁN, SINALOA., ENTRE AVENIDA 21 DE MARZO Y AVENIDA PRESIDENTE ADOLFO RUIZ CORTINES</p> <p>Presidenta/e: FRANCISCO VERDUGO RAMIREZ</p> <p>1er. Secretaria/o: JOSE MARTIN ZAZUETA SOTELO</p> <p>2do. Secretaria/o: CLARA GUADALUPE LOPEZ VERDUGO</p> <p>1er. Escrutador: MARTINA PALOMARES ACOSTA</p> <p>2do. Escrutador: MARTHA ELENA QUIÑONEZ LEYVA</p> <p>3er. Escrutador: ARACELI SOTO MADUEÑO</p> <p>1er. Suplente: CLAUDIA PATRICIA MATIAS CAMARENA</p> <p>2do. Suplente: SOFIA MONARREZ GUTIERREZ</p> <p>3er. Suplente: GREGORIO CORRAL HERRERA</p>
<p>Distrito Federal: 7) CULIACAN DE ROSALES Distrito Local: 17) CULIACAN DE ROSALES Municipio: 6) CULIACAN Localidad: 1) CULIACAN DE ROSALES Sección: 1458 B1</p> <p>Ubicación: JARDÍN DE NIÑOS FRANCISCO I. MADERO, CALLE PRESIDENTE MIGUEL BARRAGÁN, SIN NÚMERO, COLONIA LÁZARO CÁRDENAS, CÓDIGO POSTAL 80290, CULIACÁN, SINALOA., ESQUINA CON AVENIDA 15 DE SEPTIEMBRE</p> <p>Presidenta/e: JOSE DE JESUS LAGUNA MARTINEZ</p> <p>1er. Secretaria/o: ANA DALAY OLIVAS RIOS</p> <p>2do. Secretaria/o: DANNAFER DOMINGUEZ TORRES</p> <p>1er. Escrutador: FLOR IMELDA AMARILLAS NUÑEZ</p> <p>2do. Escrutador: BENJAMIN ANGULO FELIX</p> <p>3er. Escrutador: YISELY DARIANA AYALA AVILA</p> <p>1er. Suplente: HORACIO CUEVA CASTAÑEDA</p> <p>2do. Suplente: YARITZA MIBEL AYALA AVILA</p> <p>3er. Suplente: JOSE JULIAN AISPURO AISPURO</p>	<p>Distrito Federal: 7) CULIACAN DE ROSALES Distrito Local: 17) CULIACAN DE ROSALES Municipio: 6) CULIACAN Localidad: 1) CULIACAN DE ROSALES Sección: 1459 B1</p> <p>Ubicación: CASA PARTICULAR, CALLE PRESIDENTE MARIANO PAREDES, NÚMERO 2007, COLONIA LÁZARO CÁRDENAS, CÓDIGO POSTAL 80290, CULIACÁN, SINALOA., ENTRE AVENIDA 15 DE SEPTIEMBRE Y AVENIDA PRESIDENTE MANUEL ÁVILA CAMACHO</p> <p>Presidenta/e: KRISTEL STEPHANIA MANJARREZ GONZALEZ</p> <p>1er. Secretaria/o: FELIX ORTIZ ORTIZ</p> <p>2do. Secretaria/o: JUAN RAMON MEDRANO ALVAREZ</p> <p>1er. Escrutador: HERNAN GABRIEL MENDOZA SANCHEZ</p> <p>2do. Escrutador: JUAN GONZALEZ RAMIREZ</p> <p>3er. Escrutador: GUADALUPE MACHADO GARCIA</p> <p>1er. Suplente: MARBELLA MARTINEZ LARA</p> <p>2do. Suplente: CESAR GUILLERMO MENDOZA LARES</p> <p>3er. Suplente: MARIA LORETO FELIX MARTINEZ</p>

<p>Distrito Federal: 7) CULIACAN DE ROSALES</p> <p>Distrito Local: 17) CULIACAN DE ROSALES</p> <p>Municipio: 6) CULIACAN</p> <p>Localidad: 1) CULIACAN DE ROSALES</p> <p>Sección: 1460 B1</p> <p>Ubicación: CASA PARTICULAR, CALLE PRESIDENTE RÓMULO DÍAZ DE LA VEGA, NÚMERO 1554, COLONIA LÁZARO CÁRDENAS, CÓDIGO POSTAL 80290, CULIACÁN, SINALOA., ENTRE AVENIDA PRESIDENTE MIGUEL ALEMÁN Y AVENIDA 22 DE DICIEMBRE</p> <p>Presidenta/e: GABRIELA DEL ROSARIO ACOSTA GARCIA</p> <p>1er. Secretaria/o: JESUS GILBERTO MENDEZ FRANCO</p> <p>2do. Secretaria/o: EVELYN MYRSHELL CHAVEZ VARGAS</p> <p>1er. Escrutador: LILIANA GUZMAN BOBADILLA</p> <p>2do. Escrutador: MARIA CANDELARIA NIEBLA BENITEZ</p> <p>3er. Escrutador: MA. IGNACIA ANGULO GASTELUM</p> <p>1er. Suplente: FELIX ARANDA VALDERRABANO</p> <p>2do. Suplente: HECTOR EDUARDO GONZALEZ MARTINEZ</p> <p>3er. Suplente: MIRIAM PAOLA PEREZ BELTRAN</p>	<p>Distrito Federal: 7) CULIACAN DE ROSALES</p> <p>Distrito Local: 16) CULIACAN DE ROSALES</p> <p>Municipio: 6) CULIACAN</p> <p>Localidad: 1) CULIACAN DE ROSALES</p> <p>Sección: 1461 B1</p> <p>Ubicación: JARDÍN DE NIÑOS CELESTIN FREINET, CALLE PRESIDENTE MANUEL MARÍA LOMBARDINI, SIN NÚMERO, COLONIA LÁZARO CÁRDENAS, CÓDIGO POSTAL 80290, CULIACÁN, SINALOA., ESQUINA CON AVENIDA PRESIDENTE JOSÉ LÓPEZ PORTILLO</p> <p>Presidenta/e: FATIMA JANETH GUTIERREZ RODRIGUEZ</p> <p>1er. Secretaria/o: LUZ MARIA VALENZUELA AGUILAR</p> <p>2do. Secretaria/o: MARIA FERNANDA GOMEZ GONZALEZ</p> <p>1er. Escrutador: SUHEY ESPINOZA ARAUJO</p> <p>2do. Escrutador: JESUS GREGORIO ARAUJO ALCANTAR</p> <p>3er. Escrutador: JESUS ALEJANDRO BELTRAN LOPEZ</p> <p>1er. Suplente: JACINTO FRANCO LIZARRAGA</p> <p>2do. Suplente: HECTOR FILIBERTO CERVANTES FIERRO</p> <p>3er. Suplente: MARIA OFELIA MEDINA ZAZUETA</p>
<p>Distrito Federal: 7) CULIACAN DE ROSALES</p> <p>Distrito Local: 16) CULIACAN DE ROSALES</p> <p>Municipio: 6) CULIACAN</p> <p>Localidad: 1) CULIACAN DE ROSALES</p> <p>Sección: 1461 C1</p> <p>Ubicación: JARDÍN DE NIÑOS CELESTIN FREINET, CALLE PRESIDENTE MANUEL MARÍA LOMBARDINI, SIN NÚMERO, COLONIA LÁZARO CÁRDENAS, CÓDIGO POSTAL 80290, CULIACÁN, SINALOA., ESQUINA CON AVENIDA PRESIDENTE JOSÉ LÓPEZ PORTILLO</p> <p>Presidenta/e: LLERY LUCIA ESTRADA TIRADO</p> <p>1er. Secretaria/o: ADRIANA JAEL RENDON OSUNA</p> <p>2do. Secretaria/o: MOISES AMBRIZ GIL</p> <p>1er. Escrutador: JAZMIN GUADALUPE PAYAN MARTINEZ</p> <p>2do. Escrutador: CYNTHIA LIZETH BARRAZA IBARRA</p> <p>3er. Escrutador: CLAUDIA SELENE ESTRADA MILLAN</p> <p>1er. Suplente: ROSA IMELDA GONZALEZ MADUEÑO</p> <p>2do. Suplente: EVERARDO JUAREZ GONZALEZ</p> <p>3er. Suplente: MARIA ISABEL RODRIGUEZ HERNANDEZ</p>	<p>Distrito Federal: 7) CULIACAN DE ROSALES</p> <p>Distrito Local: 16) CULIACAN DE ROSALES</p> <p>Municipio: 6) CULIACAN</p> <p>Localidad: 1) CULIACAN DE ROSALES</p> <p>Sección: 1462 B1</p> <p>Ubicación: CASA PARTICULAR, CALLE PRESIDENTE MARIANO PAREDES, NÚMERO 1208, COLONIA SIMÓN BOLÍVAR, CÓDIGO POSTAL 80290, CULIACÁN, SINALOA., ESQUINA CON AVENIDA MUNICIPALISMO</p> <p>Presidenta/e: GABRIELA GUADALUPE FIGUEROA MARTINEZ</p> <p>1er. Secretaria/o: MAIRANY YUSET ANGULO ENCISO</p> <p>2do. Secretaria/o: VICTOR MANUEL ALVAREZ QUIROA</p> <p>1er. Escrutador: MARIA SANTOS AVILA PALOMARES</p> <p>2do. Escrutador: KEVIN ELIAS AISPURO PARRA</p> <p>3er. Escrutador: JOSE RAMON BARRAZA TREJO</p> <p>1er. Suplente: ERASTO GOMEZ VILLA</p> <p>2do. Suplente: JOSE JESUS ANGULO GARCIA</p> <p>3er. Suplente: JOSE NATIVIDAD AISPURO MEZA</p>
<p>Distrito Federal: 7) CULIACAN DE ROSALES</p> <p>Distrito Local: 16) CULIACAN DE ROSALES</p> <p>Municipio: 6) CULIACAN</p> <p>Localidad: 1) CULIACAN DE ROSALES</p> <p>Sección: 1462 C1</p> <p>Ubicación: CASA PARTICULAR, CALLE PRESIDENTE MARIANO PAREDES, NÚMERO 1183, COLONIA SIMÓN BOLÍVAR, CÓDIGO POSTAL 80290, CULIACÁN, SINALOA., ENTRE AVENIDA MUNICIPALISMO Y AVENIDA PARTICIPACIÓN CIUDADANA</p> <p>Presidenta/e: WALTER CESAR ANGULO LOPEZ</p> <p>1er. Secretaria/o: JOSUE ESAU FRANCO MEDINA</p> <p>2do. Secretaria/o: LISSEL OLIVIA AMBRIZ MORALES</p> <p>1er. Escrutador: DAMICZA ISABEL FIGUEROA MARTINEZ</p> <p>2do. Escrutador: ASCENCION ACOSTA PARRA</p> <p>3er. Escrutador: YOLANDA ELENA CANO SAUCEDO</p> <p>1er. Suplente: KARELY GUADALUPE ALCARAZ TIRADO</p> <p>2do. Suplente: MARTHA ROSALIA ANDRADE FLORES</p> <p>3er. Suplente: FIDEL HERNANDEZ LARA</p>	<p>Distrito Federal: 7) CULIACAN DE ROSALES</p> <p>Distrito Local: 17) CULIACAN DE ROSALES</p> <p>Municipio: 6) CULIACAN</p> <p>Localidad: 1) CULIACAN DE ROSALES</p> <p>Sección: 1463 B1</p> <p>Ubicación: CASA PARTICULAR, CALLE PRESIDENTE MARIANO PAREDES, NÚMERO 1837, COLONIA LÁZARO CÁRDENAS, CÓDIGO POSTAL 80290, CULIACÁN, SINALOA., ENTRE AVENIDA 21 DE MARZO Y AVENIDA PRESIDENTE GUSTAVO DÍAZ ORDAZ</p> <p>Presidenta/e: VERONICA GODOY NUÑEZ</p> <p>1er. Secretaria/o: BRIANDA LOPEZ RODRIGUEZ</p> <p>2do. Secretaria/o: DANIEL ARMANDO CARDENAS GARCIA</p> <p>1er. Escrutador: LIZBETH MARIA GASTELUM GONZALEZ</p> <p>2do. Escrutador: YAEL SANTIAGO COVARRUBIAS CIENFUEGOS</p> <p>3er. Escrutador: JESUS ANTONIO FLORES GONZALEZ</p> <p>1er. Suplente: GLORIA YESENIA SANCHEZ HERNANDEZ</p> <p>2do. Suplente: JOSE LUIS AVILA PINEDA</p> <p>3er. Suplente: MATILDE RODRIGUEZ PALOMARES</p>

<p>Distrito Federal: 7) CULIACAN DE ROSALES Distrito Local: 17) CULIACAN DE ROSALES Municipio: 6) CULIACAN Localidad: 1) CULIACAN DE ROSALES Sección: 1464 B1</p> <p>Ubicación: CASA PARTICULAR, CALLE PRESIDENTE MANUEL DE LA PEÑA, NÚMERO 2030, COLONIA LÁZARO CÁRDENAS, CÓDIGO POSTAL 80290, CULIACÁN, SINALOA., ENTRE AVENIDA PRESIDENTE GUSTAVO DÍAZ ORDAZ Y AVENIDA 15 DE SEPTIEMBRE</p> <p>Presidenta/e: MARILU MADRID NUÑEZ</p> <p>1er. Secretaria/o: KARINA MENDOZA JARA 2do. Secretaria/o: GILBERTO RODRIGUEZ MEDINA</p> <p>1er. Escrutador: MANUELA ANISTRO BERNAL 2do. Escrutador: ORALIA ASTORGA MEDINA 3er. Escrutador: DIONICIO BELTRAN PEREZ</p> <p>1er. Suplente: CARMEN JARA MEZA 2do. Suplente: MARIANA JANETH RAMOS GONZALEZ 3er. Suplente: ALMA GLORIA NUÑEZ VARGAS</p>	<p>Distrito Federal: 7) CULIACAN DE ROSALES Distrito Local: 17) CULIACAN DE ROSALES Municipio: 6) CULIACAN Localidad: 1) CULIACAN DE ROSALES Sección: 1465 B1</p> <p>Ubicación: CASA PARTICULAR, CALLE PRESIDENTE IGNACIO COMONFORT, NÚMERO 107, COLONIA CNOP, CÓDIGO POSTAL 80290, CULIACÁN, SINALOA., ENTRE AVENIDA 21 DE MARZO Y AVENIDA PRESIDENTE ADOLFO RUIZ CORTINES</p> <p>Presidenta/e: EMMA DE JESUS MEZA CARRANZA</p> <p>1er. Secretaria/o: PAULINA XIMENA TAPIA TORRES 2do. Secretaria/o: MARIA GUADALUPE GUTIERREZ GARCIA</p> <p>1er. Escrutador: LLUVIA KARINA CORRALES GONZALEZ 2do. Escrutador: GUADALUPE RAMIREZ GARCIA 3er. Escrutador: MARGARITA ROCHA PERAZA</p> <p>1er. Suplente: MARIA LUISA LOPEZ JUAREZ 2do. Suplente: MARIA TERESA NUÑEZ VALENZUELA 3er. Suplente: MA. CATALINA MARTINEZ DELGADILLO</p>
<p>Distrito Federal: 7) CULIACAN DE ROSALES Distrito Local: 16) CULIACAN DE ROSALES Municipio: 6) CULIACAN Localidad: 1) CULIACAN DE ROSALES Sección: 1466 B1</p> <p>Ubicación: ESCUELA PRIMARIA NIÑOS HÉROES, AVENIDA PRESIDENTE ADOLFO RUIZ CORTINES, SIN NÚMERO, COLONIA AMPLIACIÓN LÁZARO CÁRDENAS, CÓDIGO POSTAL 80290, CULIACÁN, SINALOA., ESQUINA CON CALLE PRESIDENTE IGNACIO COMONFORT</p> <p>Presidenta/e: PATRICIO AUDELO VELAZQUEZ</p> <p>1er. Secretaria/o: JAZMIN BRISEIDA ROMAN AGUILAR 2do. Secretaria/o: YESENIA ADILENE ANGULO RAMIREZ</p> <p>1er. Escrutador: JOSE LUIS LOPEZ SALCIDO 2do. Escrutador: JAHIR HUMBERTO DELGADO VALENZUELA 3er. Escrutador: JORGE LUIS GUERRERO CASTILLO</p> <p>1er. Suplente: MARIA FERNANDA CASTELO FERNANDEZ 2do. Suplente: HILARIO AGUIRRE AMARILLAS 3er. Suplente: FRANCISCA AMARILLAS PARRA</p>	<p>Distrito Federal: 7) CULIACAN DE ROSALES Distrito Local: 16) CULIACAN DE ROSALES Municipio: 6) CULIACAN Localidad: 1) CULIACAN DE ROSALES Sección: 1466 C1</p> <p>Ubicación: ESCUELA PRIMARIA NIÑOS HÉROES, AVENIDA PRESIDENTE ADOLFO RUIZ CORTINES, SIN NÚMERO, COLONIA AMPLIACIÓN LÁZARO CÁRDENAS, CÓDIGO POSTAL 80290, CULIACÁN, SINALOA., ESQUINA CON CALLE PRESIDENTE IGNACIO COMONFORT</p> <p>Presidenta/e: KIMBERLI YAMILETH ALMONTE MEDINA</p> <p>1er. Secretaria/o: CELIA AMADOR TORRES 2do. Secretaria/o: NITCIA MONZERRATH CASTILLO VELAZQUEZ</p> <p>1er. Escrutador: GEORGINA AGUILAR RODRIGUEZ 2do. Escrutador: GABRIEL AGUILAR OLVERA 3er. Escrutador: JORGE MANJARREZ ZEPEDA</p> <p>1er. Suplente: NATALIA RAMIREZ ACOSTA 2do. Suplente: MARIA DEL CARMEN AGUILAR MEDINA 3er. Suplente: ERNESTO AGUIRRE LOPEZ</p>
<p>Distrito Federal: 7) CULIACAN DE ROSALES Distrito Local: 16) CULIACAN DE ROSALES Municipio: 6) CULIACAN Localidad: 1) CULIACAN DE ROSALES Sección: 1467 B1</p> <p>Ubicación: ESCUELA PRIMARIA ÁLVARO OBREGÓN, AVENIDA LIBERALISMO, SIN NÚMERO, COLONIA LOS HUIZACHES, CÓDIGO POSTAL 80298, CULIACÁN, SINALOA., ENTRE BULEVAR GUILLERMO PRIETO Y CALLE MINA DE COPALA</p> <p>Presidenta/e: ARTURO PADILLA ORTIZ</p> <p>1er. Secretaria/o: LUIS ALFONSO CUEVAS LEYVA 2do. Secretaria/o: MARIA GUADALUPE BURGOS VAZQUEZ</p> <p>1er. Escrutador: ALEXIS URIEL GARCIA PUGA 2do. Escrutador: JUANA MARIA LOPEZ URQUIDEZ 3er. Escrutador: BRISEYDA ORTIZ NUÑEZ</p> <p>1er. Suplente: JULIO CESAR GONZALEZ HERNANDEZ 2do. Suplente: FRANCISCA BUENO QUINTERO 3er. Suplente: GLORIA GEORGINA CEBALLOS SOTO</p>	<p>Distrito Federal: 7) CULIACAN DE ROSALES Distrito Local: 16) CULIACAN DE ROSALES Municipio: 6) CULIACAN Localidad: 1) CULIACAN DE ROSALES Sección: 1467 C1</p> <p>Ubicación: ESCUELA PRIMARIA ÁLVARO OBREGÓN, AVENIDA LIBERALISMO, SIN NÚMERO, COLONIA LOS HUIZACHES, CÓDIGO POSTAL 80298, CULIACÁN, SINALOA., ENTRE BULEVAR GUILLERMO PRIETO Y CALLE MINA DE COPALA</p> <p>Presidenta/e: MERCEDES GUADALUPE CASTELLANOS NORIEGA</p> <p>1er. Secretaria/o: HELMER IBARRA RODRIGUEZ 2do. Secretaria/o: WILIAN BENJAMIN OROZCO VILLANUEVA</p> <p>1er. Escrutador: HECTOR MANUEL IRIARTE RAMIREZ 2do. Escrutador: RAFAEL NEGRETE HIGUERA 3er. Escrutador: JOSE ANTONIO GARCIA MERCADO</p> <p>1er. Suplente: ANGEL ALBERTO AMEZQUITA SANCHEZ 2do. Suplente: HECTOR DE JESUS CASTRO SANCHEZ 3er. Suplente: RAMON ALEJANDRO GERARDO CARRILLO</p>

<p>Distrito Federal: 7) CULIACAN DE ROSALES Distrito Local: 16) CULIACAN DE ROSALES Municipio: 6) CULIACAN Localidad: 1) CULIACAN DE ROSALES Sección: 1468 B1</p> <p>Ubicación: CASA PARTICULAR, CALLE PRESIDENTE MANUEL DE LA PEÑA, NÚMERO 641, COLONIA FRANCISCO I. MADERO, CÓDIGO POSTAL 80199, CULIACÁN, SINALOA., ENTRE AVENIDA BIENESTAR SOCIAL Y AVENIDA SAN FRANCISCO DEL ORO</p> <p>Presidenta/e: JUAN DE LA ROSA MARTINEZ</p> <p>1er. Secretaria/o: LUIS GERARDO ALVAREZ OLIVAS 2do. Secretaria/o: PERLA JUDITH AGUILUZ LIZARRAGA</p> <p>1er. Escrutador: ADELA ARELLANO ANGULO 2do. Escrutador: EPIFANIO BALLARDO SICAIROS 3er. Escrutador: ANGELICA GUADALUPE BENITEZ CELIS</p> <p>1er. Suplente: MARIA MONICA GARCIA ORTEGA 2do. Suplente: JOSUE GERARDO DOMINGUEZ FLORES 3er. Suplente: SALVADOR BAZUA ZAZUETA</p>	<p>Distrito Federal: 7) CULIACAN DE ROSALES Distrito Local: 16) CULIACAN DE ROSALES Municipio: 6) CULIACAN Localidad: 1) CULIACAN DE ROSALES Sección: 1468 C1</p> <p>Ubicación: CASA PARTICULAR, CALLE PRESIDENTE MANUEL DE LA PEÑA, NÚMERO 927, COLONIA NUEVO MÉXICO, CÓDIGO POSTAL 80297, CULIACÁN, SINALOA., ENTRE AVENIDA SOLIDARIDAD Y AVENIDA PARTICIPACIÓN CIUDADANA</p> <p>Presidenta/e: DULCE ROSARIO MUÑOZ MEZTA</p> <p>1er. Secretaria/o: ITZEL GUADALUPE CAZARES CAZAREZ 2do. Secretaria/o: DANIEL ALEXANDER LOPEZ CARRILLO</p> <p>1er. Escrutador: EMA GLORIA ARMENTA RAMOS 2do. Escrutador: IRENE BELTRAN BERNAL 3er. Escrutador: RAQUEL FLORES RODRIGUEZ</p> <p>1er. Suplente: INES GARCIA QUEVEDO 2do. Suplente: JUANA ARTEMISA ESCALANTE RAMIREZ 3er. Suplente: MARCELINO CARRILLO DIAZ</p>
<p>Distrito Federal: 7) CULIACAN DE ROSALES Distrito Local: 16) CULIACAN DE ROSALES Municipio: 6) CULIACAN Localidad: 1) CULIACAN DE ROSALES Sección: 1469 B1</p> <p>Ubicación: CASA PARTICULAR, CALLE MINA PLOMOSA, NÚMERO 740 A, COLONIA FRANCISCO I MADERO, CÓDIGO POSTAL 80199, CULIACÁN, SINALOA., ENTRE CALLE MINA DE PÁNUCO Y CALLE MINA PLOMOSA</p> <p>Presidenta/e: JOSE REYES DOMINGUEZ MURILLO</p> <p>1er. Secretaria/o: JOSE ISAAC GARCIA SOSA 2do. Secretaria/o: MARISOL BOJORQUEZ OLGUIN</p> <p>1er. Escrutador: MARTHA PATRICIA HERRERA HOLGUIN 2do. Escrutador: JESUS EDUARDO ACEVES RIVERA 3er. Escrutador: SILVIA CALDERON ESTRADA</p> <p>1er. Suplente: FELIZARDO FLORES ZAMORA 2do. Suplente: ROSA ISELA FELIX CAMACHO 3er. Suplente: JESUS RODOLFO CHAVEZ PEREZ</p>	<p>Distrito Federal: 7) CULIACAN DE ROSALES Distrito Local: 16) CULIACAN DE ROSALES Municipio: 6) CULIACAN Localidad: 1) CULIACAN DE ROSALES Sección: 1469 C1</p> <p>Ubicación: CASA PARTICULAR, CALLE MINA PLOMOSA, NÚMERO 740 A, COLONIA FRANCISCO I MADERO, CÓDIGO POSTAL 80199, CULIACÁN, SINALOA., ENTRE CALLE MINA DE PÁNUCO Y CALLE MINA PLOMOSA</p> <p>Presidenta/e: PRICYLA MAYALI MORGAN REYES</p> <p>1er. Secretaria/o: RICARDO DE LA MORA MORALES 2do. Secretaria/o: JORGE LUIS CASTRO VILLALVA</p> <p>1er. Escrutador: JOHANNA JACQUELINE ACOSTA RAMIREZ 2do. Escrutador: ANA LUISA ARAUJO SALCEDO 3er. Escrutador: SUELIN DALAY DUARTE GONZALEZ</p> <p>1er. Suplente: EDUARDO MANUEL GOMEZ VERDUGO 2do. Suplente: ANSELMA FELIX VARELAS 3er. Suplente: MARIA ISABEL FUERTE ESPINO</p>
<p>Distrito Federal: 7) CULIACAN DE ROSALES Distrito Local: 16) CULIACAN DE ROSALES Municipio: 6) CULIACAN Localidad: 1) CULIACAN DE ROSALES Sección: 1469 C2</p> <p>Ubicación: CASA PARTICULAR, CALLE MINA PLOMOSA, NÚMERO 740, COLONIA FRANCISCO I MADERO, CÓDIGO POSTAL 80199, CULIACÁN, SINALOA., ENTRE AVENIDA BIENESTAR SOCIAL Y AVENIDA PLUTARCO ELÍAS CALLES</p> <p>Presidenta/e: JULIO CESAR GARCIA LIRA</p> <p>1er. Secretaria/o: YANETH BOJORQUEZ BERRELLEZA 2do. Secretaria/o: LILIA GARCIA CUEVAS</p> <p>1er. Escrutador: MARISELA IBARRA BELTRAN 2do. Escrutador: ARIEL ALEXIS BEJARANO LAZCANO 3er. Escrutador: IRAIZA XIOMARA ESCOBAR MARTEL</p> <p>1er. Suplente: TANIA GUADALUPE MEZA LEON 2do. Suplente: LAURA ISELA LOAIZA PALOMARES 3er. Suplente: RAMON ERNESTO MOLINA VURGOS</p>	<p>Distrito Federal: 7) CULIACAN DE ROSALES Distrito Local: 16) CULIACAN DE ROSALES Municipio: 6) CULIACAN Localidad: 1) CULIACAN DE ROSALES Sección: 1470 B1</p> <p>Ubicación: CASA PARTICULAR, CALLE MINA DE MAZONIQUE, NÚMERO 1627, COLONIA ANTONIO TOLEDO CORRO, CÓDIGO POSTAL 80296, CULIACÁN, SINALOA., ESQUINA CON AVENIDA PRESIDENTE MIGUEL ALEMÁN</p> <p>Presidenta/e: GLORIA JASMIN CAMACHO ALONSO</p> <p>1er. Secretaria/o: ANDREA MICHELLE CAZAREZ CHAVEZ 2do. Secretaria/o: LUIS ALBERTO MEZA RODRIGUEZ</p> <p>1er. Escrutador: HORACIO ALBERTO CASTAÑEDA VALENZUELA 2do. Escrutador: LUZ ELENA RIOS ZAMORA 3er. Escrutador: SOFIA IVONNE TOBIN AGUILAR</p> <p>1er. Suplente: ADRIAN CASTRO CARDENAS 2do. Suplente: OLIVIA LOPEZ COTA 3er. Suplente: CASIMIRA CABANILLAS CAMPISTA</p>

<p>Distrito Federal: 7) CULIACAN DE ROSALES Distrito Local: 16) CULIACAN DE ROSALES Municipio: 6) CULIACAN Localidad: 1) CULIACAN DE ROSALES Sección: 1470 C1</p> <p>Ubicación: CASA PARTICULAR, CALLE MINA DE SAN JOSÉ DE GRACIA, NÚMERO 1536, COLONIA ANTONIO TOLEDO CORRO, CÓDIGO POSTAL 80296, CULIACÁN, SINALOA., ENTRE AVENIDA PRESIDENTE MIGUEL ALEMÁN Y AVENIDA 22 DE DICIEMBRE</p> <p>Presidenta/e: ALEJANDRO LARES VILLA</p> <p>1er. Secretaria/o: MARIA LUZ RIVERA BELTRAN 2do. Secretaria/o: AMALIA ARELLANO SANCHEZ</p> <p>1er. Escrutador: CARLOS ENRIQUE MIRAMONTES ESCAMILLA 2do. Escrutador: ISMAEL SAINZ GARCIA</p> <p>3er. Escrutador: BERTHA ALICIA PEREZ AVILA</p> <p>1er. Suplente: JOSE MARIA ESTRADA FELIX 2do. Suplente: MARIA GILA GARCIA LOPEZ 3er. Suplente: CLAUDIA IRELA CHAVEZ CAMACHO</p>	<p>Distrito Federal: 7) CULIACAN DE ROSALES Distrito Local: 17) CULIACAN DE ROSALES Municipio: 6) CULIACAN Localidad: 1) CULIACAN DE ROSALES Sección: 1471 B1</p> <p>Ubicación: CASA PARTICULAR, CALLE MINA DE COPALA, NÚMERO 1760, COLONIA ANTONIO TOLEDO CORRO, CÓDIGO POSTAL 80296, CULIACÁN, SINALOA., ENTRE AVENIDA PRESIDENTE ADOLFO RUIZ CORTINES Y AVENIDA 21 DE MARZO</p> <p>Presidenta/e: LIDIA MARTINEZ FELIX</p> <p>1er. Secretaria/o: MIGUEL ANGEL BARRON GASTELUM 2do. Secretaria/o: LUIS EDUARDO GONZALEZ ALONSO</p> <p>1er. Escrutador: JUANITA HERNANDEZ AGUILAR 2do. Escrutador: MARCO ANTONIO ACOSTA URIAS</p> <p>3er. Escrutador: CUTBERTO BELTRAN REYES</p> <p>1er. Suplente: JORGE LUIS QUINTERO TORRES 2do. Suplente: ANDREA GONZALEZ PADILLA 3er. Suplente: MARIA DE JESUS QUINTERO VEGA</p>
<p>Distrito Federal: 7) CULIACAN DE ROSALES Distrito Local: 17) CULIACAN DE ROSALES Municipio: 6) CULIACAN Localidad: 1) CULIACAN DE ROSALES Sección: 1472 B1</p> <p>Ubicación: ESCUELA PRIMARIA VICENTE SUÁREZ, CALLE MINA DE BACUBIRITO, NÚMERO 2073, COLONIA ANTONIO TOLEDO CORRO, CÓDIGO POSTAL 80296, CULIACÁN, SINALOA., ESQUINA CON AVENIDA PRESIDENTE MANUEL ÁVILA CAMACHO</p> <p>Presidenta/e: ANA VIANNEY AGUIRRE IÑIGUEZ</p> <p>1er. Secretaria/o: JOSE SYBEL CASTRO ARANA 2do. Secretaria/o: NEREYDA VIDAL SOTO</p> <p>1er. Escrutador: JOSE CARLOS CAMACHO SILVAS 2do. Escrutador: ANGEL GUADALUPE SERRANO MENDOZA</p> <p>3er. Escrutador: ARTURO ORTEGA RODRIGUEZ</p> <p>1er. Suplente: ALMA DELIA ALVAREZ ARELLANES 2do. Suplente: IRMA LORENA HIGUERA ESPINOZA 3er. Suplente: SERGIO AGUILAR GARCIA</p>	<p>Distrito Federal: 7) CULIACAN DE ROSALES Distrito Local: 17) CULIACAN DE ROSALES Municipio: 6) CULIACAN Localidad: 1) CULIACAN DE ROSALES Sección: 1472 C1</p> <p>Ubicación: ESCUELA PRIMARIA VICENTE SUÁREZ, CALLE MINA DE BACUBIRITO, NÚMERO 2073, COLONIA ANTONIO TOLEDO CORRO, CÓDIGO POSTAL 80296, CULIACÁN, SINALOA., ESQUINA CON AVENIDA PRESIDENTE MANUEL ÁVILA CAMACHO</p> <p>Presidenta/e: JUANA BEATRIZ AMAYA ZEPEDA</p> <p>1er. Secretaria/o: PABLO ENRIQUE CASTRO GONZALEZ 2do. Secretaria/o: ROSA MARIA ALANIZ VILLA</p> <p>1er. Escrutador: MARIA ESTHELA GONZALEZ MADRIGAL 2do. Escrutador: TANIA LIZBETH MEZA RABAGO</p> <p>3er. Escrutador: GABRIELA PEÑA ONTIVEROS</p> <p>1er. Suplente: ERIKA GABRIELA ARELLANO FRANCO 2do. Suplente: ALMA GLORIA MEZA HERRERA 3er. Suplente: ALEXIA RAMONA FIGUEROA HIGUERA</p>
<p>Distrito Federal: 7) CULIACAN DE ROSALES Distrito Local: 17) CULIACAN DE ROSALES Municipio: 6) CULIACAN Localidad: 1) CULIACAN DE ROSALES Sección: 1472 C2</p> <p>Ubicación: ESCUELA PRIMARIA VICENTE SUÁREZ, CALLE MINA DE BACUBIRITO, NÚMERO 2073, COLONIA ANTONIO TOLEDO CORRO, CÓDIGO POSTAL 80296, CULIACÁN, SINALOA., ESQUINA CON AVENIDA PRESIDENTE MANUEL ÁVILA CAMACHO</p> <p>Presidenta/e: SANTOS YESENIA ARREDONDO BURGOS</p> <p>1er. Secretaria/o: SAUL ENRIQUE RODELO LARA 2do. Secretaria/o: GABRIELA OSUNA IRIBE</p> <p>1er. Escrutador: JOSE MANUEL GALVEZ HERNANDEZ 2do. Escrutador: BELIZARIO MOYA PEREZ</p> <p>3er. Escrutador: MARIA ALEJANDRA XX ZAZUETA</p> <p>1er. Suplente: GUADALUPE MIROSLAVA BOJORQUEZ ACOSTA 2do. Suplente: INDELISA GUADALUPE SOTO GARCIA 3er. Suplente: ROSA CAZARES ALAPIZCO</p>	<p>Distrito Federal: 7) CULIACAN DE ROSALES Distrito Local: 17) CULIACAN DE ROSALES Municipio: 6) CULIACAN Localidad: 1) CULIACAN DE ROSALES Sección: 1473 B1</p> <p>Ubicación: PARQUE DEL FRACCIONAMIENTO, AVENIDA VILLA DE SAN FELIPE Y SANTIAGO DE SINALOA, SIN NÚMERO, FRACCIONAMIENTO NUEVA GALICIA, CÓDIGO POSTAL 80295, CULIACÁN, SINALOA., ENTRE CALLE MISIÓN SAN ANTONIO DE PADUA Y CALLE MISIÓN SAN FRANCISCO DE ASIS</p> <p>Presidenta/e: MARIA ARMIDA CASTRO LOPEZ</p> <p>1er. Secretaria/o: ELISEO LOPEZ CHAVEZ 2do. Secretaria/o: ROMUALDO CHAIREZ PADILLA</p> <p>1er. Escrutador: LUCIA MAGDALENA ORDOÑEZ MORALES 2do. Escrutador: JESUS MANUEL CELIS RODRIGUEZ</p> <p>3er. Escrutador: JAZMIN VALERIA HARO BARRAZA</p> <p>1er. Suplente: NIDIA ANAHI PACHECO LAZCANO 2do. Suplente: SILVIA PATRICIA SOLORZANO AYALA 3er. Suplente: ERMIDELIA BELTRAN LIZARRAGA</p>

<p>Distrito Federal: 7) CULIACAN DE ROSALES Distrito Local: 17) CULIACAN DE ROSALES Municipio: 6) CULIACAN Localidad: 1) CULIACAN DE ROSALES Sección: 1473 C1</p> <p>Ubicación: PARQUE DEL FRACCIONAMIENTO, AVENIDA VILLA DE SAN FELIPE Y SANTIAGO DE SINALOA, SIN NÚMERO, FRACCIONAMIENTO NUEVA GALICIA, CÓDIGO POSTAL 80295, CULIACÁN, SINALOA., ENTRE CALLE MISION SAN ANTONIO DE PADUA Y CALLE MISION SAN FRANCISCO DE ASIS</p> <p>Presidenta/e: MANUEL GONZALEZ LEDEZMA</p> <p>1er. Secretaria/o: SERGIO HUMBERTO MADUEÑO PERAZA</p> <p>2do. Secretaria/o: MA. GUADALUPE GARCIA GOMEZ</p> <p>1er. Escrutador: DORA GRACIELA OSUNA LOPEZ</p> <p>2do. Escrutador: JOSUE CHAIDEZ GONZALEZ</p> <p>3er. Escrutador: MARIA GUADALUPE HERNANDEZ MONTAÑO</p> <p>1er. Suplente: GEMA ALEJANDRA PIÑA LAFARGA</p> <p>2do. Suplente: KARLA VALDEZ GASTELUM</p> <p>3er. Suplente: OLGA LIDIA QUINTERO CASTRO</p>	<p>Distrito Federal: 7) CULIACAN DE ROSALES Distrito Local: 17) CULIACAN DE ROSALES Municipio: 6) CULIACAN Localidad: 1) CULIACAN DE ROSALES Sección: 1473 C2</p> <p>Ubicación: PARQUE DEL FRACCIONAMIENTO, AVENIDA VILLA DE SAN FELIPE Y SANTIAGO DE SINALOA, SIN NÚMERO, FRACCIONAMIENTO NUEVA GALICIA, CÓDIGO POSTAL 80295, CULIACÁN, SINALOA., ENTRE CALLE MISION SAN ANTONIO DE PADUA Y CALLE MISION SAN FRANCISCO DE ASIS</p> <p>Presidenta/e: JOSEFA GONZALEZ VIZCARRA</p> <p>1er. Secretaria/o: CESAR DAVID AVILA ZAZUETA</p> <p>2do. Secretaria/o: JOSEFINA LOPEZ CASTRO</p> <p>1er. Escrutador: OLGA JAQUELINE PERAZA CARDENAS</p> <p>2do. Escrutador: MARIA ELENA GODINEZ DELGADO</p> <p>3er. Escrutador: EDUARDO INZUNZA HERNANDEZ</p> <p>1er. Suplente: BERTHA ALICIA RAMIREZ HERMOSILLO</p> <p>2do. Suplente: AURORA VALLE SALAZAR</p> <p>3er. Suplente: EVERARDO XX GUTIERREZ</p>
<p>Distrito Federal: 7) CULIACAN DE ROSALES Distrito Local: 17) CULIACAN DE ROSALES Municipio: 6) CULIACAN Localidad: 1) CULIACAN DE ROSALES Sección: 1473 C3</p> <p>Ubicación: PARQUE DEL FRACCIONAMIENTO, AVENIDA VILLA DE SAN FELIPE Y SANTIAGO DE SINALOA, SIN NÚMERO, FRACCIONAMIENTO NUEVA GALICIA, CÓDIGO POSTAL 80295, CULIACÁN, SINALOA., ENTRE CALLE MISION SAN ANTONIO DE PADUA Y CALLE MISION SAN FRANCISCO DE ASIS</p> <p>Presidenta/e: JESUS NOE LOAIZA NAJAR</p> <p>1er. Secretaria/o: GREYCY GEORGINA BOJORQUEZ ONTIVEROS</p> <p>2do. Secretaria/o: RAUL MORA OCHOA</p> <p>1er. Escrutador: ROSA MARIA RAMIREZ RODRIGUEZ</p> <p>2do. Escrutador: JOSE ULISES GUEVARA MORALES</p> <p>3er. Escrutador: GLORIA MEDINA AGUILAR</p> <p>1er. Suplente: JOSE ANGEL RODRIGUEZ DIAZ</p> <p>2do. Suplente: NORMA ALICIA VIDACA RODRIGUEZ</p> <p>3er. Suplente: OLEGARIO TORRES TAPIA</p>	<p>Distrito Federal: 7) CULIACAN DE ROSALES Distrito Local: 17) CULIACAN DE ROSALES Municipio: 6) CULIACAN Localidad: 1) CULIACAN DE ROSALES Sección: 1474 B1</p> <p>Ubicación: CASA PARTICULAR, CALLE MINA EL ESCOBAL, NÚMERO 1773, COLONIA ANTONIO TOLEDO CORRO, CÓDIGO POSTAL 80296, CULIACÁN, SINALOA., ENTRE AVENIDA 21 DE MARZO Y AVENIDA PRESIDENTE ADOLFO RUIZ CORTINES</p> <p>Presidenta/e: MARIA ELENA LOPEZ SIERRA</p> <p>1er. Secretaria/o: DULCE ELENA ARMENTA ACOSTA</p> <p>2do. Secretaria/o: LUIS ANGEL SOTO HERRERA</p> <p>1er. Escrutador: PERLA ESMERALDA SOTO HERRERA</p> <p>2do. Escrutador: YAJAIRA JANETH CASTELO MARTINEZ</p> <p>3er. Escrutador: JUAN HUMBERTO HERAS QUINTERO</p> <p>1er. Suplente: GABRIEL RODOLFO BALDERRAMA GUTIERREZ</p> <p>2do. Suplente: JULIA VELAZQUEZ RUIZ</p> <p>3er. Suplente: MANUELA RAMIREZ JASSO</p>
<p>Distrito Federal: 7) CULIACAN DE ROSALES Distrito Local: 16) CULIACAN DE ROSALES Municipio: 6) CULIACAN Localidad: 1) CULIACAN DE ROSALES Sección: 1475 B1</p> <p>Ubicación: CASA PARTICULAR, CALLE MINA DE PÁNUCO, NÚMERO 1346, COLONIA LOS HUIZACHES, CÓDIGO POSTAL 80298, CULIACÁN, SINALOA., ENTRE AVENIDA 22 DE DICIEMBRE Y AVENIDA PRESIDENTE MIGUEL ALEMÁN</p> <p>Presidenta/e: ROCIO JAZMIN LARA FELIX</p> <p>1er. Secretaria/o: JUAN JAHIR FLORES ESCOBAR</p> <p>2do. Secretaria/o: CANDELARIA CARDENAS HERNANDEZ</p> <p>1er. Escrutador: CARMEN FABIOLA COTA GASTELUM</p> <p>2do. Escrutador: JOSE FRANCISCO NIEBLA SERRANO</p> <p>3er. Escrutador: ROSA ONTIVEROS GAMBOA</p> <p>1er. Suplente: CLAUDIA PATRICIA CABADA TORRES</p> <p>2do. Suplente: JOSEFINA ELENES GAMEZ</p> <p>3er. Suplente: RAFAEL GASTELUM MAGDALENO</p>	<p>Distrito Federal: 7) CULIACAN DE ROSALES Distrito Local: 16) CULIACAN DE ROSALES Municipio: 6) CULIACAN Localidad: 1) CULIACAN DE ROSALES Sección: 1476 B1</p> <p>Ubicación: CASA PARTICULAR, CALLE MINA PLOMOSA, NÚMERO 1288, COLONIA LOS HUIZACHES, CÓDIGO POSTAL 80298, CULIACÁN, SINALOA., ENTRE AVENIDA DE LA SOBERANÍA Y AVENIDA LEYES DE REFORMA</p> <p>Presidenta/e: LIZBETH NAYELI URREA GOMEZ</p> <p>1er. Secretaria/o: JESUS ANTONIO LOPEZ CERVANTES</p> <p>2do. Secretaria/o: REINA GUADALUPE GARCIA FRAGOZO</p> <p>1er. Escrutador: FERNANDO RIVERA ROSALES</p> <p>2do. Escrutador: JESUS HUMBERTO LARA LOPEZ</p> <p>3er. Escrutador: EPIFANIA LOPEZ SAPIEN</p> <p>1er. Suplente: MIREYDA BOBADILLA ZAMBRANO</p> <p>2do. Suplente: LUIS ANGEL LARA SANCHEZ</p> <p>3er. Suplente: MARIA DEL PILAR QUEVEDO CONTRERAS</p>

<p>Distrito Federal: 7) CULIACAN DE ROSALES Distrito Local: 16) CULIACAN DE ROSALES Municipio: 6) CULIACAN Localidad: 1) CULIACAN DE ROSALES Sección: 1476 C1</p> <p>Ubicación: CASA PARTICULAR, CALLE MINA PLOMOSA, NÚMERO 1272, COLONIA HUIZACHES, CÓDIGO POSTAL 80298, CULIACÁN, SINALOA., ENTRE AVENIDA DE LA SOBERANÍA Y AVENIDA LEYES DE REFORMA</p> <p>Presidenta/e: FLOR ELENA BALLARDO LEYVA</p> <p>1er. Secretaria/o: LORENA ABIGAIL NAVARRO VALENZUELA 2do. Secretaria/o: SUSANA HAYDEE MARTINEZ LANDEROS</p> <p>1er. Escrutador: ZENAIDA ALCANTAR PEREZ 2do. Escrutador: BENJAMIN LEON FELIX</p> <p>3er. Escrutador: GLORIA DE JESUS ACOSTA MONTOYA</p> <p>1er. Suplente: POLETH GONZALEZ MOLINA 2do. Suplente: ALICIA JAMILETH ONTIVEROS MARTINEZ 3er. Suplente: RUBEN MERAZ MELENDREZ</p>	<p>Distrito Federal: 7) CULIACAN DE ROSALES Distrito Local: 16) CULIACAN DE ROSALES Municipio: 6) CULIACAN Localidad: 1) CULIACAN DE ROSALES Sección: 1477 B1</p> <p>Ubicación: ESCUELA PRIMARIA PROFESOR RAMÓN TEJEDA RODRÍGUEZ, AVENIDA ÁLVARO OBREGÓN, SIN NÚMERO, COLONIA 22 DE DICIEMBRE, CÓDIGO POSTAL 80199, CULIACÁN, SINALOA, ESQUINA CON CALLE MINA VALENCIANA</p> <p>Presidenta/e: MANUEL ROGELIO CAMACHO ROMERO</p> <p>1er. Secretaria/o: JORGE HERNANDEZ GUTIERREZ 2do. Secretaria/o: JOSE ISRAEL MORALES GARCIA</p> <p>1er. Escrutador: CLARA LIZETH CARDENAS OSUNA 2do. Escrutador: ADRIAN LOPEZ AISPURU</p> <p>3er. Escrutador: ELVIA LORETO GALAZ DUARTE</p> <p>1er. Suplente: BRAYAN ANTONIO CAMPOS REYES 2do. Suplente: JUANA MARIA HERMOSILLO SOTO 3er. Suplente: HECTOR MANUEL LOPEZ SOTO</p>
<p>Distrito Federal: 7) CULIACAN DE ROSALES Distrito Local: 16) CULIACAN DE ROSALES Municipio: 6) CULIACAN Localidad: 1) CULIACAN DE ROSALES Sección: 1477 C1</p> <p>Ubicación: ESCUELA PRIMARIA PROFESOR RAMÓN TEJEDA RODRÍGUEZ, AVENIDA ÁLVARO OBREGÓN, SIN NÚMERO, COLONIA 22 DE DICIEMBRE, CÓDIGO POSTAL 80199, CULIACÁN, SINALOA, ESQUINA CON CALLE MINA VALENCIANA</p> <p>Presidenta/e: MAYRA YANET CARDENAS LOPEZ</p> <p>1er. Secretaria/o: LUIS INES ARELLANO MEZA 2do. Secretaria/o: LUIS ALONZO AYON ROCHA</p> <p>1er. Escrutador: MONTSERRAT DE LA CRUZ TIZOC 2do. Escrutador: AMERICA YAMILETH LOZOYA ARGUELLES</p> <p>3er. Escrutador: ANTONIO FRANCISCO ACOSTA RENDON</p> <p>1er. Suplente: JOSE ALISANDRO CHAIDEZ QUINTERO 2do. Suplente: CARMEN LETICIA IBARRA MORENO 3er. Suplente: JESE EDILBERTO AISPURU RAMIREZ</p>	<p>Distrito Federal: 7) CULIACAN DE ROSALES Distrito Local: 16) CULIACAN DE ROSALES Municipio: 6) CULIACAN Localidad: 1) CULIACAN DE ROSALES Sección: 1477 C2</p> <p>Ubicación: ESCUELA PRIMARIA PROFESOR RAMÓN TEJEDA RODRÍGUEZ, AVENIDA ÁLVARO OBREGÓN, SIN NÚMERO, COLONIA 22 DE DICIEMBRE, CÓDIGO POSTAL 80199, CULIACÁN, SINALOA, ESQUINA CON CALLE MINA VALENCIANA</p> <p>Presidenta/e: JUAN CARLOS FLORES BARRAZA</p> <p>1er. Secretaria/o: MIQUEAS MARTINEZ GRAVE 2do. Secretaria/o: EDGAR FRANCISCO BAEZ SOTO</p> <p>1er. Escrutador: ZULEMA ABIGAIL DIAZ AMARILLAS 2do. Escrutador: EZEQUIEL MEDINA CARRASCO</p> <p>3er. Escrutador: MARIA DE JESUS ANGULO SOTO</p> <p>1er. Suplente: ANA ALICIA CONTRERAS DIARTE 2do. Suplente: MARIA DEL ROSARIO LOPEZ RAMIREZ 3er. Suplente: MANUEL BAEZ BAEZ</p>
<p>Distrito Federal: 7) CULIACAN DE ROSALES Distrito Local: 16) CULIACAN DE ROSALES Municipio: 6) CULIACAN Localidad: 1) CULIACAN DE ROSALES Sección: 1477 C3</p> <p>Ubicación: ESCUELA PRIMARIA PROFESOR RAMÓN TEJEDA RODRÍGUEZ, AVENIDA ÁLVARO OBREGÓN, SIN NÚMERO, COLONIA 22 DE DICIEMBRE, CÓDIGO POSTAL 80199, CULIACÁN, SINALOA, ESQUINA CON CALLE MINA VALENCIANA</p> <p>Presidenta/e: IMELDA GALLARDO RODRIGUEZ</p> <p>1er. Secretaria/o: MICHEL ALEXANDRA AYALA AGUILERA 2do. Secretaria/o: LETICIA BELTRAN MEDINA</p> <p>1er. Escrutador: JOSE RAMON DURAN CHAVEZ 2do. Escrutador: ANGELICA MARIA MEZA CORONEL</p> <p>3er. Escrutador: ONECIMA ARAUJO ARAUJO</p> <p>1er. Suplente: KARLA CECILIA CORONA BELTRAN 2do. Suplente: NOELIA AMAYRANI MARTINEZ BUENO 3er. Suplente: JOSE FRANCISCO BELTRAN SAUCEDA</p>	<p>Distrito Federal: 7) CULIACAN DE ROSALES Distrito Local: 16) CULIACAN DE ROSALES Municipio: 6) CULIACAN Localidad: 1) CULIACAN DE ROSALES Sección: 1477 C4</p> <p>Ubicación: ESCUELA PRIMARIA PROFESOR RAMÓN TEJEDA RODRÍGUEZ, AVENIDA ÁLVARO OBREGÓN, SIN NÚMERO, COLONIA 22 DE DICIEMBRE, CÓDIGO POSTAL 80199, CULIACÁN, SINALOA, ESQUINA CON CALLE MINA VALENCIANA</p> <p>Presidenta/e: MINERVA HERNANDEZ HERNANDEZ</p> <p>1er. Secretaria/o: ALEJANDRA YARITZA RODRIGUEZ REYES 2do. Secretaria/o: YAHAIRA BERNAL OSUNA</p> <p>1er. Escrutador: LORETO ECEBERRE CERVANTES 2do. Escrutador: LUIS DAVID NUÑEZ ROJO</p> <p>3er. Escrutador: MARIA ANGELICA ARELLANO DOMINGUEZ</p> <p>1er. Suplente: ANA ALICIA DIARTE VALDEZ 2do. Suplente: ARNOLDO RIGOBERTO MEDINA BARAJAS 3er. Suplente: BRAULIO BENITEZ RAMOS</p>

<p>Distrito Federal: 7) CULIACAN DE ROSALES Distrito Local: 16) CULIACAN DE ROSALES Municipio: 6) CULIACAN Localidad: 1) CULIACAN DE ROSALES Sección: 1477 C5</p> <p>Ubicación: ESCUELA PRIMARIA PROFESOR RAMÓN TEJEDA RODRÍGUEZ, AVENIDA ÁLVARO OBREGÓN, SIN NÚMERO, COLONIA 22 DE DICIEMBRE, CÓDIGO POSTAL 80199, CULIACÁN, SINALOA, ESQUINA CON CALLE MINA VALENCIANA</p> <p>Presidenta/e: YANETH TERESITA DE JESUS MEDINA LOPEZ 1er. Secretaria/o: ABRAHAM ALEJANDRO GURROLA CAMACHO 2do. Secretaria/o: JESUS ROCIO BUELNA PEREZ 1er. Escrutador: JESUS ABELARDO ECEVERRE MARTINEZ 2do. Escrutador: ASTRID VALERIA OCHOA ZAZUETA 3er. Escrutador: BRIANDA JUANA YESENIA BRISEÑO ACOSTA 1er. Suplente: LOURDES JOSEFINA DIARTE VALDEZ 2do. Suplente: GUADALUPE MEDINA IBARRA 3er. Suplente: JUAN FELIPE DIAZ GUTIERREZ</p>	<p>Distrito Federal: 7) CULIACAN DE ROSALES Distrito Local: 16) CULIACAN DE ROSALES Municipio: 6) CULIACAN Localidad: 1) CULIACAN DE ROSALES Sección: 1477 C6</p> <p>Ubicación: ESCUELA PRIMARIA PROFESOR RAMÓN TEJEDA RODRÍGUEZ, AVENIDA ÁLVARO OBREGÓN, SIN NÚMERO, COLONIA 22 DE DICIEMBRE, CÓDIGO POSTAL 80199, CULIACÁN, SINALOA, ESQUINA CON CALLE MINA VALENCIANA</p> <p>Presidenta/e: MARTHA NEREYDA MONTOYA CAMACHO 1er. Secretaria/o: JESUS ALFREDO ÑIGUEZ MEDINA 2do. Secretaria/o: REYNA ARMIDA CALDERON MITRE 1er. Escrutador: JUAN CARLOS FLORES ROJO 2do. Escrutador: KEVIN ALONSO ABITIA MACHADO 3er. Escrutador: ABRAHAM BUENO ZAZUETA 1er. Suplente: MARIA ESTHER FELIX IBARRA 2do. Suplente: FEDERICO MENDOZA JIMENEZ 3er. Suplente: FELIZARDO MARTINEZ DONES</p>
<p>Distrito Federal: 7) CULIACAN DE ROSALES Distrito Local: 16) CULIACAN DE ROSALES Municipio: 6) CULIACAN Localidad: 1) CULIACAN DE ROSALES Sección: 1477 C7</p> <p>Ubicación: ESCUELA PRIMARIA PROFESOR RAMÓN TEJEDA RODRÍGUEZ, AVENIDA ÁLVARO OBREGÓN, SIN NÚMERO, COLONIA 22 DE DICIEMBRE, CÓDIGO POSTAL 80199, CULIACÁN, SINALOA, ESQUINA CON CALLE MINA VALENCIANA</p> <p>Presidenta/e: MARIA FERNANDA ESCALANTE PRADO 1er. Secretaria/o: DANNA PAULINA MARTINEZ MURILLO 2do. Secretaria/o: ALONDRA ESPERANZA RODRIGUEZ REYES 1er. Escrutador: MIRNA ELISETH LERMA LUGO 2do. Escrutador: BLANCA GUADALUPE CAMERO JIMENEZ 3er. Escrutador: KEVYN YOMAR BUSTAMANTE MACIAS 1er. Suplente: PRUDENCIO GASTELUM LOSOYA 2do. Suplente: FRANCISCO RICARDO MILLAN PAYAN 3er. Suplente: LEONARDO ALMAZAN LOPEZ</p>	<p>Distrito Federal: 7) CULIACAN DE ROSALES Distrito Local: 16) CULIACAN DE ROSALES Municipio: 6) CULIACAN Localidad: 1) CULIACAN DE ROSALES Sección: 1477 E1</p> <p>Ubicación: EDIFICIO MIXTO, CALLE KIKI MURILLO, NÚMERO 101 20, FRACCIONAMIENTO LA PRIMAVERA, CÓDIGO POSTAL 80199, CULIACÁN, SINALOA., FRENTE AL ESTACIONAMIENTO DEL EDIFICIO MIXTO</p> <p>Presidenta/e: SERGIO BOLIVAR RIVERA 1er. Secretaria/o: SERGIO ARMANDO ACOSTA VALENZUELA 2do. Secretaria/o: GUILLERMO HUMBERTO ARRIETA GONZALEZ 1er. Escrutador: DAVID BRAND DE LARA 2do. Escrutador: LUCIA CASTRO MEDINA 3er. Escrutador: ANA LUCIA ESCOBOSA GAXIOLA 1er. Suplente: MAYRA EDITH GANDARILLA GARCIA 2do. Suplente: GILBERTO JUAREZ CARVAJAL 3er. Suplente: MARIA ALEJANDRA GARZON LIZARRAGA</p>
<p>Distrito Federal: 7) CULIACAN DE ROSALES Distrito Local: 16) CULIACAN DE ROSALES Municipio: 6) CULIACAN Localidad: 1) CULIACAN DE ROSALES Sección: 1477 E1C1</p> <p>Ubicación: EDIFICIO MIXTO, CALLE KIKI MURILLO, NÚMERO 101 20, FRACCIONAMIENTO LA PRIMAVERA, CÓDIGO POSTAL 80199, CULIACÁN, SINALOA., FRENTE AL ESTACIONAMIENTO DEL EDIFICIO MIXTO</p> <p>Presidenta/e: EUTIMIO CASTRO FIGUEROA 1er. Secretaria/o: CARLOS AGUILAR GASTELUM 2do. Secretaria/o: LAURA ELENA AVALOS VERDUGO 1er. Escrutador: CAROLINA CANTU LARA 2do. Escrutador: LOPE CASTRO VALENZUELA 3er. Escrutador: NATALIA ESPINOSA DE LOS MONTEROS SALDAÑA 1er. Suplente: MARIA DEL CARMEN GONZALEZ TRUJILLO 2do. Suplente: JOSE MANUEL LAFARGA TOSTADO 3er. Suplente: DIEGO DE LA VEGA FRANCO</p>	<p>Distrito Federal: 7) CULIACAN DE ROSALES Distrito Local: 16) CULIACAN DE ROSALES Municipio: 6) CULIACAN Localidad: 1) CULIACAN DE ROSALES Sección: 1477 E1C2</p> <p>Ubicación: EDIFICIO MIXTO, CALLE KIKI MURILLO, NÚMERO 101 20, FRACCIONAMIENTO LA PRIMAVERA, CÓDIGO POSTAL 80199, CULIACÁN, SINALOA., FRENTE AL ESTACIONAMIENTO DEL EDIFICIO MIXTO</p> <p>Presidenta/e: CARLOS FRANCISCO ESPINOZA PEREZ 1er. Secretaria/o: JESUS MANUEL ALBERTO LOPEZ PEREZ 2do. Secretaria/o: DULCE MARIA AYALA KOUTROULARES 1er. Escrutador: CAROLINA CARRILLO AGUILASOCHO 2do. Escrutador: MILAGROS COLLAZO LOPEZ 3er. Escrutador: JUAN PABLO ESPINOZA PABLOS 1er. Suplente: VASILIKI GOTSIS DE SARACHO 2do. Suplente: GISEL LAGARDA ARAQUE 3er. Suplente: MARTHA OFELIA FELIX GOMEZ</p>

<p>Distrito Federal: 7) CULIACAN DE ROSALES Distrito Local: 16) CULIACAN DE ROSALES Municipio: 6) CULIACAN Localidad: 1) CULIACAN DE ROSALES Sección: 1477 E1C3</p> <p>Ubicación: EDIFICIO MIXTO, CALLE KIKI MURILLO, NÚMERO 101 20, FRACCIONAMIENTO LA PRIMAVERA, CÓDIGO POSTAL 80199, CULIACÁN, SINALOA., FRENTE AL ESTACIONAMIENTO DEL EDIFICIO MIXTO</p> <p>Presidenta/e: ADELINA GUTIERREZ MONTOYA</p> <p>1er. Secretaria/o: JONATHAN ALARCON ALDRETE 2do. Secretaria/o: PRISCILA BARRAZA BURGOS 1er. Escrutador: JAIME DAVID CARRILLO ATONDO 2do. Escrutador: DIEGO CRUZ ALMADA 3er. Escrutador: EDGAR ELOY ESTRADA JIMENEZ 1er. Suplente: CHANTAL GUADALUPE HERNANDEZ RANGEL 2do. Suplente: ANA PAULA LEON TARRIBA 3er. Suplente: GUNHER GUSTAV LAUKTIEN MARTINEZ</p>	<p>Distrito Federal: 7) CULIACAN DE ROSALES Distrito Local: 16) CULIACAN DE ROSALES Municipio: 6) CULIACAN Localidad: 1) CULIACAN DE ROSALES Sección: 1477 E1C4</p> <p>Ubicación: EDIFICIO MIXTO, CALLE KIKI MURILLO, NÚMERO 101 20, FRACCIONAMIENTO LA PRIMAVERA, CÓDIGO POSTAL 80199, CULIACÁN, SINALOA., FRENTE AL ESTACIONAMIENTO DEL EDIFICIO MIXTO</p> <p>Presidenta/e: ANAYANCI LIZARRAGA TRAPERO</p> <p>1er. Secretaria/o: ROSALIA ALCAZAR SILVA 2do. Secretaria/o: VERONICA BASTIDAS SANCHEZ 1er. Escrutador: DIGNA RAQUEL CARRILLO OSORIO 2do. Escrutador: MARIA CECILIA DEL VILLAR GONZALEZ 3er. Escrutador: JESUS ENRIQUE ESTRADA ORTEGON 1er. Suplente: CRISTO IBARRA CAMPOS 2do. Suplente: JORGE LUIS LICHTER ACOSTA 3er. Suplente: ALEJANDRA HABERMANN VILLAVERDE</p>
<p>Distrito Federal: 7) CULIACAN DE ROSALES Distrito Local: 16) CULIACAN DE ROSALES Municipio: 6) CULIACAN Localidad: 1) CULIACAN DE ROSALES Sección: 1477 E1C5</p> <p>Ubicación: EDIFICIO MIXTO, CALLE KIKI MURILLO, NÚMERO 101 20, FRACCIONAMIENTO LA PRIMAVERA, CÓDIGO POSTAL 80199, CULIACÁN, SINALOA., FRENTE AL ESTACIONAMIENTO DEL EDIFICIO MIXTO</p> <p>Presidenta/e: BENJAMIN ACOSTA ALFARO</p> <p>1er. Secretaria/o: ILIANA ALVARADO MENCHACA 2do. Secretaria/o: ROBERTO EMILIO BAZUA AGUERREBERE 1er. Escrutador: ANA GABRIELA CASTRO CASTRO 2do. Escrutador: ERNESTO ARTURO DOIG ALVEAR TORRERO 3er. Escrutador: PAOLA FIGUEROA ESPINOZA 1er. Suplente: ALEJANDRO JIMENEZ URTUSUASTEGUI 2do. Suplente: NORA LICHTER PADILLA 3er. Suplente: MARGARITA HERNANDEZ FELICIANO</p>	<p>Distrito Federal: 7) CULIACAN DE ROSALES Distrito Local: 16) CULIACAN DE ROSALES Municipio: 6) CULIACAN Localidad: 1) CULIACAN DE ROSALES Sección: 1477 E2</p> <p>Ubicación: ESCUELA PRIMARIA NUEVA CREACIÓN, AVENIDA CERRO CHAPULTEPEC, SIN NÚMERO, COLONIA VILLA BONITA, CÓDIGO POSTAL 80199, CULIACÁN, SINALOA., ESQUINA CON AVENIDA URALES NORTE</p> <p>Presidenta/e: JAIRO ALBERTO BOJORQUEZ CONTRERAS</p> <p>1er. Secretaria/o: JOSE FLORENTINO GARCIA MARTINEZ 2do. Secretaria/o: MIGUEL ANGEL MANJARREZ CARDENAS 1er. Escrutador: SERGIO DANIEL LOPEZ RAMIREZ 2do. Escrutador: ALICIA JAZMIN CORRALES CARREON 3er. Escrutador: JUAN MARTINEZ REYES 1er. Suplente: JOSE EDUARDO BAEZA LARES 2do. Suplente: MARIA PATRICIA DE LA CRUZ PACHECO 3er. Suplente: VICTOR ARTURO BASTIDAS OCHOA</p>
<p>Distrito Federal: 7) CULIACAN DE ROSALES Distrito Local: 16) CULIACAN DE ROSALES Municipio: 6) CULIACAN Localidad: 1) CULIACAN DE ROSALES Sección: 1477 E2C1</p> <p>Ubicación: ESCUELA PRIMARIA NUEVA CREACIÓN, AVENIDA CERRO CHAPULTEPEC, SIN NÚMERO, COLONIA VILLA BONITA, CÓDIGO POSTAL 80199, CULIACÁN, SINALOA., ESQUINA CON AVENIDA URALES NORTE</p> <p>Presidenta/e: DELFINA ELVIRA PUENTE LARA</p> <p>1er. Secretaria/o: LINA DEL CARMEN GONZALEZ LOZOYA 2do. Secretaria/o: ANGEL ANTONIO GUZMAN LEYVA 1er. Escrutador: TERESA ALEJANDRA LOPEZ VERDUZCO 2do. Escrutador: ANA ISABEL CUADRAS SALAS 3er. Escrutador: JOSE DE JESUS CARLOS URIBE 1er. Suplente: IVAN GUSTAVO BARRERA CRUZ 2do. Suplente: ISAURA MADAI DOMINGUEZ GALAVIZ 3er. Suplente: MANUEL IGNACIO BERMUDEZ LOPEZ</p>	<p>Distrito Federal: 7) CULIACAN DE ROSALES Distrito Local: 16) CULIACAN DE ROSALES Municipio: 6) CULIACAN Localidad: 1) CULIACAN DE ROSALES Sección: 1477 E2C2</p> <p>Ubicación: ESCUELA PRIMARIA NUEVA CREACIÓN, AVENIDA CERRO CHAPULTEPEC, SIN NÚMERO, COLONIA VILLA BONITA, CÓDIGO POSTAL 80199, CULIACÁN, SINALOA., ESQUINA CON AVENIDA URALES NORTE</p> <p>Presidenta/e: BRISEYDA GUADALUPE CHAVARIN RODRIGUEZ</p> <p>1er. Secretaria/o: JESUS JAIME HERNANDEZ GALVAN 2do. Secretaria/o: LUIS SANTIAGO BORJON NAJAR 1er. Escrutador: RUBEN MARTINEZ LOPEZ 2do. Escrutador: CELINA ESQUER RAMIREZ 3er. Escrutador: ROSA MARIA CEBREROS BRINGAS 1er. Suplente: RICARDO BELTRAN LEON 2do. Suplente: ALDO GONZALEZ GONZALEZ 3er. Suplente: OSCAR OMAR GONZALEZ MADUEÑA</p>

<p>Distrito Federal: 7) CULIACAN DE ROSALES Distrito Local: 16) CULIACAN DE ROSALES Municipio: 6) CULIACAN Localidad: 1) CULIACAN DE ROSALES Sección: 1477 E2C3</p> <p>Ubicación: ESCUELA PRIMARIA NUEVA CREACIÓN, AVENIDA CERRO CHAPULTEPEC, SIN NÚMERO, COLONIA VILLA BONITA, CÓDIGO POSTAL 80199, CULIACÁN, SINALOA., ESQUINA CON AVENIDA URALES NORTE</p> <p>Presidenta/e: EVELIN JASSIVE CHAVEZ PARRA</p> <p>1er. Secretaria/o: JUDITH CRISTINA OSUNA ESCARCEGA 2do. Secretaria/o: DANIEL ISAIAS DELGADO HERRERA</p> <p>1er. Escrutador: ADRIAN AGUILAR ROBLES 2do. Escrutador: MARIANA GONZALEZ GOMEZ</p> <p>3er. Escrutador: MIRNA PAOLA IBARRA ROMERO</p> <p>1er. Suplente: JESUS ALBERTO BUSTOS RODRIGUEZ 2do. Suplente: OSCAR JAVIER JARA GARCIA 3er. Suplente: YANET CORRALES LARA</p>	<p>Distrito Federal: 7) CULIACAN DE ROSALES Distrito Local: 16) CULIACAN DE ROSALES Municipio: 6) CULIACAN Localidad: 1) CULIACAN DE ROSALES Sección: 1477 E2C4</p> <p>Ubicación: ESCUELA PRIMARIA NUEVA CREACIÓN, AVENIDA CERRO CHAPULTEPEC, SIN NÚMERO, COLONIA VILLA BONITA, CÓDIGO POSTAL 80199, CULIACÁN, SINALOA., ESQUINA CON AVENIDA URALES NORTE</p> <p>Presidenta/e: ESTELA HERENDIRA CORTES ESPINOZA</p> <p>1er. Secretaria/o: DANNA PAOLA CASTRO LOPEZ 2do. Secretaria/o: FRANCIA MICHELL DUARTE VEGA</p> <p>1er. Escrutador: ADAN DE JESUS ALFARO DURAN 2do. Escrutador: PETRA PATRICIA IBARRA LOPEZ</p> <p>3er. Escrutador: NATALIA ELENA ACOSTA RAMIREZ</p> <p>1er. Suplente: CASIMIRO CARRILLO VILLAGRANA 2do. Suplente: MARIA ERMILA LIZARRAGA MEDINA 3er. Suplente: VERENICE CASTRO AGUILUZ</p>
<p>Distrito Federal: 7) CULIACAN DE ROSALES Distrito Local: 16) CULIACAN DE ROSALES Municipio: 6) CULIACAN Localidad: 1) CULIACAN DE ROSALES Sección: 1477 E2C5</p> <p>Ubicación: ESCUELA PRIMARIA NUEVA CREACIÓN, AVENIDA CERRO CHAPULTEPEC, SIN NÚMERO, COLONIA VILLA BONITA, CÓDIGO POSTAL 80199, CULIACÁN, SINALOA., ESQUINA CON AVENIDA URALES NORTE</p> <p>Presidenta/e: RIGOBERTO CRUZ MORALES</p> <p>1er. Secretaria/o: JUAN EDUARDO CORONADO CASTRO 2do. Secretaria/o: EVELYN DENICE GONZALEZ JIMENEZ</p> <p>1er. Escrutador: MARIELA MONSERRAT BELTRAN URIARTE 2do. Escrutador: ADRIAN JOSUE JACOBO TORRES</p> <p>3er. Escrutador: LAURA RAFAELA ARAMBURO RAMIREZ</p> <p>1er. Suplente: SABINO CEBREROS CARRILLO 2do. Suplente: JESUS MARLEN LOPEZ SAINZ 3er. Suplente: FRANCISCA DURAN LOPEZ</p>	<p>Distrito Federal: 7) CULIACAN DE ROSALES Distrito Local: 16) CULIACAN DE ROSALES Municipio: 6) CULIACAN Localidad: 1) CULIACAN DE ROSALES Sección: 1477 E2C6</p> <p>Ubicación: ESCUELA PRIMARIA NUEVA CREACIÓN, AVENIDA CERRO CHAPULTEPEC, SIN NÚMERO, COLONIA VILLA BONITA, CÓDIGO POSTAL 80199, CULIACÁN, SINALOA., ESQUINA CON AVENIDA URALES NORTE</p> <p>Presidenta/e: LIZETTE FLORES GUTIERREZ</p> <p>1er. Secretaria/o: NOLBERTO ALEJANDRO LOPEZ VERDUZCO 2do. Secretaria/o: JULIO CESAR IBARRA HIRATA</p> <p>1er. Escrutador: GERMAN URIEL CASTRO LOZOYA 2do. Escrutador: MIGUEL ALEXANDRO MANZANO GUERRA</p> <p>3er. Escrutador: JUAN AVILEZ VEGA</p> <p>1er. Suplente: FEDERICO CHAVEZ LIZARRAGA 2do. Suplente: NORBERTO ARELLANO JACOBO 3er. Suplente: JOEL MANJARREZ MENDOZA</p>
<p>Distrito Federal: 7) CULIACAN DE ROSALES Distrito Local: 16) CULIACAN DE ROSALES Municipio: 6) CULIACAN Localidad: 1) CULIACAN DE ROSALES Sección: 1477 E3</p> <p>Ubicación: PARQUE NUMERO 2, AVENIDA CÓRCEGA, SIN NÚMERO, FRACCIONAMIENTO STANZA CÓRCEGA, CÓDIGO POSTAL 80294, CULIACÁN, SINALOA., ESQUINA CALLE COSTA LIVORNO</p> <p>Presidenta/e: ROGELIO MICHEL ESPINOZA JAIME</p> <p>1er. Secretaria/o: JOSE ANGEL ALVAREZ MONTAÑO 2do. Secretaria/o: JOSUE ISAIAS CASTRO SOTO</p> <p>1er. Escrutador: ENIT YISELA GARCIA HERNANDEZ 2do. Escrutador: DIANA ESTEFANY GARCIA PATIÑO</p> <p>3er. Escrutador: RAFAELA ESPINOZA BELTRAN</p> <p>1er. Suplente: GUSTAVO GONZALEZ VIZCARRA 2do. Suplente: CRISTAL YUBET ARREDONDO INZUNZA 3er. Suplente: ROSA INES CAZAREZ GUERRERO</p>	<p>Distrito Federal: 7) CULIACAN DE ROSALES Distrito Local: 16) CULIACAN DE ROSALES Municipio: 6) CULIACAN Localidad: 1) CULIACAN DE ROSALES Sección: 1477 E3C1</p> <p>Ubicación: PARQUE NUMERO 2, AVENIDA CÓRCEGA, SIN NÚMERO, FRACCIONAMIENTO STANZA CÓRCEGA, CÓDIGO POSTAL 80294, CULIACÁN, SINALOA., ESQUINA CALLE COSTA LIVORNO</p> <p>Presidenta/e: MARIA ELENA AGUILAR VILLEDA</p> <p>1er. Secretaria/o: SARAHI MELISSA ARAIZA GRIJALVA 2do. Secretaria/o: BELEM GUADALUPE GARCIA GONZALEZ</p> <p>1er. Escrutador: JOSE FRANCISCO GARCIA MONZON 2do. Escrutador: MARIO ANTONIO GUTIERREZ FELIX</p> <p>3er. Escrutador: MIRKO AUGUSTO GOMEZ ALBORNOZ</p> <p>1er. Suplente: ZURISADAY ARMENTA PINTO 2do. Suplente: MARIA GUADALUPE CAZAREZ CARDENAS 3er. Suplente: ANA PATRICIA GARCIA URREA</p>

<p>Distrito Federal: 7) CULIACAN DE ROSALES</p> <p>Distrito Local: 16) CULIACAN DE ROSALES</p> <p>Municipio: 6) CULIACAN</p> <p>Localidad: 1) CULIACAN DE ROSALES</p> <p>Sección: 1478 B1</p> <p>Ubicación: ESCUELA PRIMARIA JUAN RULFO, AVENIDA PRESIDENTE MIGUEL ALEMÁN, SIN NÚMERO, COLONIA 8 DE FEBRERO, CÓDIGO POSTAL 80296, CULIACÁN, SINALOA., ESQUINA CON CALLE MINERAL DE TAYOLTITA</p> <p>Presidenta/e: MARTHA GABRIELA LOPEZ CAMACHO</p> <p>1er. Secretaria/o: ALEJANDRO GARCIA FELIX</p> <p>2do. Secretaria/o: YESSICA BRIZETH LOPEZ LOPEZ</p> <p>1er. Escrutador: MARICRUZ ACEVES RIVERA</p> <p>2do. Escrutador: ALEJANDRO GARCIA RIVERA</p> <p>3er. Escrutador: LUCRECIA DEL CARMEN ANGULO ZAVALA</p> <p>1er. Suplente: SILVANO CAMPAÑA MEDINA</p> <p>2do. Suplente: ELIZABETH GUTIERREZ NEGRETE</p> <p>3er. Suplente: RUBEN AURELIO DE LA ROCHA RIVAS</p>	<p>Distrito Federal: 7) CULIACAN DE ROSALES</p> <p>Distrito Local: 16) CULIACAN DE ROSALES</p> <p>Municipio: 6) CULIACAN</p> <p>Localidad: 1) CULIACAN DE ROSALES</p> <p>Sección: 1478 C1</p> <p>Ubicación: ESCUELA PRIMARIA JUAN RULFO, AVENIDA PRESIDENTE MIGUEL ALEMÁN, SIN NÚMERO, COLONIA 8 DE FEBRERO, CÓDIGO POSTAL 80296, CULIACÁN, SINALOA., ESQUINA CON CALLE MINERAL DE TAYOLTITA</p> <p>Presidenta/e: RAYMUNDO OSUNA CAMPOS</p> <p>1er. Secretaria/o: MIGUEL ANGEL GARCIA SANCHEZ</p> <p>2do. Secretaria/o: JOVANNA LOZANO VALENZUELA</p> <p>1er. Escrutador: MARIANA ALVAREZ RAMIREZ</p> <p>2do. Escrutador: MARIA JUANA GARCIA SANCHEZ</p> <p>3er. Escrutador: OSVALDO CHAIREZ ALVARADO</p> <p>1er. Suplente: VIRGINIA CECEÑA LAMAS</p> <p>2do. Suplente: CESAR GUZMAN GUTIERREZ</p> <p>3er. Suplente: JOSE ANGULO AISPURRO</p>
<p>Distrito Federal: 7) CULIACAN DE ROSALES</p> <p>Distrito Local: 16) CULIACAN DE ROSALES</p> <p>Municipio: 6) CULIACAN</p> <p>Localidad: 1) CULIACAN DE ROSALES</p> <p>Sección: 1478 C2</p> <p>Ubicación: ESCUELA PRIMARIA JUAN RULFO, AVENIDA PRESIDENTE MIGUEL ALEMÁN, SIN NÚMERO, COLONIA 8 DE FEBRERO, CÓDIGO POSTAL 80296, CULIACÁN, SINALOA., ESQUINA CON CALLE MINERAL DE TAYOLTITA</p> <p>Presidenta/e: CINTHIA CARRASCO CADENA</p> <p>1er. Secretaria/o: JESUS ENRIQUE GARCIA VALENZUELA</p> <p>2do. Secretaria/o: ANAHI MARISOL ALVAREZ CONTRERAS</p> <p>1er. Escrutador: JOSE ANGEL ANGULO LIZARRAGA</p> <p>2do. Escrutador: ALEJANDRA YAMILET HERRERA PEREYRA</p> <p>3er. Escrutador: ROSALBA DIAZ LOPEZ</p> <p>1er. Suplente: BLANCA MARGARITA CEJA SANDOVAL</p> <p>2do. Suplente: BRENDA ZITLALIT IÑIGUEZ RIOS</p> <p>3er. Suplente: MARTINA BOJORQUEZ ROJO</p>	<p>Distrito Federal: 7) CULIACAN DE ROSALES</p> <p>Distrito Local: 16) CULIACAN DE ROSALES</p> <p>Municipio: 6) CULIACAN</p> <p>Localidad: 1) CULIACAN DE ROSALES</p> <p>Sección: 1478 C3</p> <p>Ubicación: ESCUELA PRIMARIA JUAN RULFO, AVENIDA PRESIDENTE MIGUEL ALEMÁN, SIN NÚMERO, COLONIA 8 DE FEBRERO, CÓDIGO POSTAL 80296, CULIACÁN, SINALOA., ESQUINA CON CALLE MINERAL DE TAYOLTITA</p> <p>Presidenta/e: JENIFER KARINA CAZARES VILLALBA</p> <p>1er. Secretaria/o: YADIRA GUADALUPE GASTELUM GARCIA</p> <p>2do. Secretaria/o: MARIANA SAMIRA FLORES ALVAREZ</p> <p>1er. Escrutador: GLADIS ARAQUE MENDOZA</p> <p>2do. Escrutador: JESUS DAMIAN INZUNZA BAÑUELOS</p> <p>3er. Escrutador: MARIA GRISELDA GALLARDO BERNAL</p> <p>1er. Suplente: MARIA DE LOS ANGELES CELIS ROCHA</p> <p>2do. Suplente: MAGALY GUADALUPE IÑIGUEZ RIOS</p> <p>3er. Suplente: VERONICA LEDESMA RODRIGUEZ</p>
<p>Distrito Federal: 7) CULIACAN DE ROSALES</p> <p>Distrito Local: 16) CULIACAN DE ROSALES</p> <p>Municipio: 6) CULIACAN</p> <p>Localidad: 1) CULIACAN DE ROSALES</p> <p>Sección: 1478 C4</p> <p>Ubicación: ESCUELA PRIMARIA JUAN RULFO, AVENIDA PRESIDENTE MIGUEL ALEMÁN, SIN NÚMERO, COLONIA 8 DE FEBRERO, CÓDIGO POSTAL 80296, CULIACÁN, SINALOA., ESQUINA CON CALLE MINERAL DE TAYOLTITA</p> <p>Presidenta/e: ADELA PATRICIA CERVANTES ROCHIN</p> <p>1er. Secretaria/o: DIEGO ARMANDO JIMENEZ VAZQUEZ</p> <p>2do. Secretaria/o: LUZ ANGELICA FLORES CAMPAÑA</p> <p>1er. Escrutador: KENIA ITZEL AYON MEDINA</p> <p>2do. Escrutador: DULCE KARELY LOPEZ DIAZ</p> <p>3er. Escrutador: DIEGO ARMANDO GUTIERREZ NEGRETE</p> <p>1er. Suplente: LUIS ALBERTO COLLI SANTOS</p> <p>2do. Suplente: CELIDA LARA ZAVALA</p> <p>3er. Suplente: MARIA CONSUELO LUGO VARGAS</p>	<p>Distrito Federal: 7) CULIACAN DE ROSALES</p> <p>Distrito Local: 16) CULIACAN DE ROSALES</p> <p>Municipio: 6) CULIACAN</p> <p>Localidad: 1) CULIACAN DE ROSALES</p> <p>Sección: 1478 C5</p> <p>Ubicación: JARDÍN DE NIÑOS JOSÉ ROSAS MORENO, AVENIDA PRESIDENTE MIGUEL ALEMÁN, SIN NÚMERO, COLONIA 8 DE FEBRERO, CÓDIGO POSTAL 80296, CULIACÁN, SINALOA., ENTRE CALLE MINERAL DE TAYOLTITA Y CALLE MINA PURÍSIMA GRANDÉ</p> <p>Presidenta/e: GERARDO CUEVAS VAZQUEZ</p> <p>1er. Secretaria/o: VICTOR MANUEL LUNA LOPEZ</p> <p>2do. Secretaria/o: ALICIA ALEJANDRA LARA RAMOS</p> <p>1er. Escrutador: JESUS RAUL BARRON QUINTERO</p> <p>2do. Escrutador: KARLA BERENICE MANJARREZ ANDRADE</p> <p>3er. Escrutador: MA. YESENIA HERNANDEZ TREVIÑO</p> <p>1er. Suplente: MIXI DAMARIS ESCALANTE NUÑEZ</p> <p>2do. Suplente: JESUS SAUL LOPEZ CHAIREZ</p> <p>3er. Suplente: MARIA VICTORIA ALCANTAR CARDENAS</p>

<p>Distrito Federal: 7) CULIACAN DE ROSALES Distrito Local: 16) CULIACAN DE ROSALES Municipio: 6) CULIACAN Localidad: 1) CULIACAN DE ROSALES Sección: 1478 C6</p> <p>Ubicación: JARDÍN DE NIÑOS JOSÉ ROSAS MORENO, AVENIDA PRESIDENTE MIGUEL ALEMÁN, SIN NÚMERO, COLONIA 8 DE FEBRERO, CÓDIGO POSTAL 80296, CULIACÁN, SINALOA, ENTRE CALLE MINERAL DE TAYOLTITA Y CALLE MINA PURÍSIMA GRANDE</p> <p>Presidenta/e: CAROLINA ESCOBEDO OLVERA</p> <p>1er. Secretaria/o: ELIZABETH MADERO PEREZ</p> <p>2do. Secretaria/o: LESLI CAMILLO ARAQUE</p> <p>1er. Escrutador: OFELIA GUADALUPE BASTIDAS VELAZQUEZ</p> <p>2do. Escrutador: LIMBERT DE JESUS FLORES GONZALEZ</p> <p>3er. Escrutador: VICTOR HUGO LLANES PICOS</p> <p>1er. Suplente: TERESA DE JESUS ESPINOZA NORIEGA</p> <p>2do. Suplente: DOLORES ADRIAN LOPEZ CRUZ</p> <p>3er. Suplente: MARIA BENITA AMAYA HERRERA</p>	<p>Distrito Federal: 7) CULIACAN DE ROSALES Distrito Local: 16) CULIACAN DE ROSALES Municipio: 6) CULIACAN Localidad: 1) CULIACAN DE ROSALES Sección: 1478 C7</p> <p>Ubicación: JARDÍN DE NIÑOS JOSÉ ROSAS MORENO, AVENIDA PRESIDENTE MIGUEL ALEMÁN, SIN NÚMERO, COLONIA 8 DE FEBRERO, CÓDIGO POSTAL 80296, CULIACÁN, SINALOA, ENTRE CALLE MINERAL DE TAYOLTITA Y CALLE MINA PURÍSIMA GRANDE</p> <p>Presidenta/e: JESUS DIANA ARLENE ESPINOZA MARTINEZ</p> <p>1er. Secretaria/o: CARMEN JULIA MANZANAREZ ARAUJO</p> <p>2do. Secretaria/o: ALAN FERNANDO FRANCO LEON</p> <p>1er. Escrutador: ANA BEATRIZ CONTRERAS RAMIREZ</p> <p>2do. Escrutador: JOSE ROBERTO LOPEZ POMPA</p> <p>3er. Escrutador: JOEL ADRIAN AISPURO RAMOS</p> <p>1er. Suplente: MARGARITA GARCIA ARREDONDO</p> <p>2do. Suplente: MARCO ANTONIO MARTINEZ TAMAYO</p> <p>3er. Suplente: LORETO GOMEZ BELTRAN</p>
<p>Distrito Federal: 7) CULIACAN DE ROSALES Distrito Local: 16) CULIACAN DE ROSALES Municipio: 6) CULIACAN Localidad: 1) CULIACAN DE ROSALES Sección: 1478 C8</p> <p>Ubicación: JARDÍN DE NIÑOS JOSÉ ROSAS MORENO, AVENIDA PRESIDENTE MIGUEL ALEMÁN, SIN NÚMERO, COLONIA 8 DE FEBRERO, CÓDIGO POSTAL 80296, CULIACÁN, SINALOA, ENTRE CALLE MINERAL DE TAYOLTITA Y CALLE MINA PURÍSIMA GRANDE</p> <p>Presidenta/e: JORGE JOVANNY FLORES FLORES</p> <p>1er. Secretaria/o: FLOR YAZMIN AGUILAR ACEVES</p> <p>2do. Secretaria/o: NORMA ALICIA GONZALEZ VALENZUELA</p> <p>1er. Escrutador: GRISELDA OFELIA ESCARCEGA BEJARANO</p> <p>2do. Escrutador: CARMEN ALICIA MASCAREÑO CAMPISTA</p> <p>3er. Escrutador: GABRIEL ANGULO CARO</p> <p>1er. Suplente: JOSE RAMON GOMEZ HERNANDEZ</p> <p>2do. Suplente: MARIA DEL REFUJIO GARCIA MARTINEZ</p> <p>3er. Suplente: ANTONIA JUAREZ SAUCEDA</p>	<p>Distrito Federal: 7) CULIACAN DE ROSALES Distrito Local: 16) CULIACAN DE ROSALES Municipio: 6) CULIACAN Localidad: 1) CULIACAN DE ROSALES Sección: 1478 C9</p> <p>Ubicación: JARDÍN DE NIÑOS JOSÉ ROSAS MORENO, AVENIDA PRESIDENTE MIGUEL ALEMÁN, SIN NÚMERO, COLONIA 8 DE FEBRERO, CÓDIGO POSTAL 80296, CULIACÁN, SINALOA, ENTRE CALLE MINERAL DE TAYOLTITA Y CALLE MINA PURÍSIMA GRANDE</p> <p>Presidenta/e: NALLELY CAROLINA GARCIA CRUZ</p> <p>1er. Secretaria/o: PRISCILA CARRILLO OLIVAS</p> <p>2do. Secretaria/o: ELIU IMELDA LOPEZ OLIVAS</p> <p>1er. Escrutador: MARCO ANTONIO GARCIA GALAN</p> <p>2do. Escrutador: JOSE FELIPE MEDINA GALLARDO</p> <p>3er. Escrutador: MARIA AVILES CARRILLO</p> <p>1er. Suplente: GLADIS ARACELI GONZALES AYON</p> <p>2do. Suplente: LEONARDO CAMACHO FIERROS</p> <p>3er. Suplente: LEONOR AGRAMON MONTOYA</p>
<p>Distrito Federal: 7) CULIACAN DE ROSALES Distrito Local: 17) CULIACAN DE ROSALES Municipio: 6) CULIACAN Localidad: 1) CULIACAN DE ROSALES Sección: 1479 B1</p> <p>Ubicación: CASA PARTICULAR, CALLE MINA REAL DEL CATORCE, NÚMERO 1858, COLONIA 12 DE DICIEMBRE, CÓDIGO POSTAL 80296, CULIACÁN, SINALOA., ENTRE AVENIDA PRESIDENTE ADOLFO RUIZ CORTÍNES Y AVENIDA 21 DE MARZO</p> <p>Presidenta/e: JOAQUIN ADRIAN ALFARO PEREZ</p> <p>1er. Secretaria/o: REYNA ELIZABETH ANGULO GUERRERO</p> <p>2do. Secretaria/o: LUIS ENRIQUE GARCIA VEGA</p> <p>1er. Escrutador: FERNANDO BURGOS BARRAZA</p> <p>2do. Escrutador: ALMA ROSA CARDENAS BELTRAN</p> <p>3er. Escrutador: ARNOLDO HERNANDEZ LEON</p> <p>1er. Suplente: JESUS OMAR MURRIETA DELGADO</p> <p>2do. Suplente: LUCIA QUINTERO RODRIGUEZ</p> <p>3er. Suplente: JOSE BETANCOURT SILVA</p>	<p>Distrito Federal: 7) CULIACAN DE ROSALES Distrito Local: 17) CULIACAN DE ROSALES Municipio: 6) CULIACAN Localidad: 1) CULIACAN DE ROSALES Sección: 1479 C1</p> <p>Ubicación: CASA PARTICULAR, CALLE MINA REAL DEL CATORCE, NÚMERO 1858, COLONIA 12 DE DICIEMBRE, CÓDIGO POSTAL 80296, CULIACÁN, SINALOA., ENTRE AVENIDA PRESIDENTE ADOLFO RUIZ CORTÍNES Y AVENIDA 21 DE MARZO</p> <p>Presidenta/e: ERICK GUSTAVO BETANCOURT GARCIA</p> <p>1er. Secretaria/o: MARIA FERNANDA BERNAL OLIVAS</p> <p>2do. Secretaria/o: JESUS AGUILAR TAPIA</p> <p>1er. Escrutador: MARIA YOLANDA CHAIREZ ACOSTA</p> <p>2do. Escrutador: JOAQUIN ALFARO SANTOS</p> <p>3er. Escrutador: FRANCISCA MOLINA VALENZUELA</p> <p>1er. Suplente: JUANA OJEDA ESPINOZA</p> <p>2do. Suplente: ANGEL JACK MENDOZA OCHOA</p> <p>3er. Suplente: IRMA ELENA ESCOBAR CAZARES</p>

<p>Distrito Federal: 7) CULIACAN DE ROSALES Distrito Local: 17) CULIACAN DE ROSALES Municipio: 6) CULIACAN Localidad: 1) CULIACAN DE ROSALES Sección: 1480 B1</p> <p>Ubicación: CASA PARTICULAR, CALLE MINA DE VALENCIANA, NÚMERO 2122, COLONIA AMPLIACIÓN ANTONIO TOLEDO CORRO, CÓDIGO POSTAL 80296, CULIACÁN, SINALOA., ESQUINA CON AVENIDA 15 DE SEPTIEMBRE</p> <p>Presidenta/e: MOISES CANALES VELASCO</p> <p>1er. Secretaria/o: JOSE REFUGIO QUIÑONEZ REYNA 2do. Secretaria/o: GABRIELA VELASCO JIMENEZ</p> <p>1er. Escrutador: LUIS RAMON HERNANDEZ ASTORGA 2do. Escrutador: JONATAN RAFAEL SAINZ AGUILAR</p> <p>3er. Escrutador: JESUS MANUEL LOZOYA HERNANDEZ</p> <p>1er. Suplente: LEONEL GUERRERO PEÑA 2do. Suplente: RAMON ANDRES TAPIA GONZALEZ 3er. Suplente: JESUS RAMON AVILES MONDACA</p>	<p>Distrito Federal: 7) CULIACAN DE ROSALES Distrito Local: 17) CULIACAN DE ROSALES Municipio: 6) CULIACAN Localidad: 1) CULIACAN DE ROSALES Sección: 1481 B1</p> <p>Ubicación: CASA PARTICULAR, CALLE CERRO DE LA BUFA, NÚMERO 2534, COLONIA MIGUEL DE LA MADRID, CÓDIGO POSTAL 80295, CULIACÁN, SINALOA., ENTRE CALLE ÓPATAS Y CALLE YAQUIS</p> <p>Presidenta/e: CATALINO HERNANDEZ ROJAS</p> <p>1er. Secretaria/o: ANGEL ALBERTO VALLE RODRIGUEZ 2do. Secretaria/o: ALONDRA EMILIA FLORES ONTIVEROS</p> <p>1er. Escrutador: EPITACIO QUINTERO GARCIA 2do. Escrutador: KENYA MEZA BARRAZA</p> <p>3er. Escrutador: ANA MARIA LANDEROS FELIX</p> <p>1er. Suplente: YADIRA DAVILA LOPEZ 2do. Suplente: ANA PATRICIA MOLINA PEREZ 3er. Suplente: MARIA ELENA SANCHEZ HELGUERA</p>
<p>Distrito Federal: 7) CULIACAN DE ROSALES Distrito Local: 17) CULIACAN DE ROSALES Municipio: 6) CULIACAN Localidad: 1) CULIACAN DE ROSALES Sección: 1481 C1</p> <p>Ubicación: CASA PARTICULAR, CALLE CERRO DE LA BUFA, NÚMERO 2534, COLONIA MIGUEL DE LA MADRID, CÓDIGO POSTAL 80295, CULIACÁN, SINALOA., ENTRE CALLE ÓPATAS Y CALLE YAQUIS</p> <p>Presidenta/e: MARCO ANTONIO PERAZA CARDENAS</p> <p>1er. Secretaria/o: JONATHAN ILUICAMINA ALMENDRA PADRON 2do. Secretaria/o: JONATHAN JEOVANY HERNANDEZ TOSCANO</p> <p>1er. Escrutador: ADRIANA GUADALUPE SALAS TORRES 2do. Escrutador: AMAYRANI ACOSTA ZAZUETA</p> <p>3er. Escrutador: CARLOS GUILLERMO ALARCON RIVERA</p> <p>1er. Suplente: JUANITA LOPEZ PEÑA 2do. Suplente: ALEX FRANCISCO NAVARRO PINTO 3er. Suplente: JOSEFINA LANDEROS CEBREROS</p>	<p>Distrito Federal: 7) CULIACAN DE ROSALES Distrito Local: 17) CULIACAN DE ROSALES Municipio: 6) CULIACAN Localidad: 1) CULIACAN DE ROSALES Sección: 1482 B1</p> <p>Ubicación: ESCUELA PRIMARIA MARÍA TRINIDAD DÓRAME RAMOS, CALZADA HEROICO COLEGIO MILITAR, SIN NÚMERO, COLONIA LAS ILUSIONES, CÓDIGO POSTAL 80295, CULIACÁN, SINALOA., ESQUINA CON BULEVAR JUAN MANUEL LEY FONG</p> <p>Presidenta/e: JONATHAN GUILLERMO BOBADILLA MANJARREZ</p> <p>1er. Secretaria/o: XOCHITL JANETH SANDOVAL PEREZ 2do. Secretaria/o: FIORDALIZO GOMEZ LEYVA</p> <p>1er. Escrutador: JOSE ALDO ARMENTA LIZARRAGA 2do. Escrutador: MARIA TERESA MARTINEZ MURILLO</p> <p>3er. Escrutador: BLANCA ISELA ALVAREZ ARBAYO</p> <p>1er. Suplente: ANDREA ELIZABETH CRUZ GUZMAN 2do. Suplente: KEVIN FERMIN LOPEZ GALAVIZ 3er. Suplente: YAZMIN LEYVA AGUIRRE</p>
<p>Distrito Federal: 7) CULIACAN DE ROSALES Distrito Local: 17) CULIACAN DE ROSALES Municipio: 6) CULIACAN Localidad: 1) CULIACAN DE ROSALES Sección: 1482 C1</p> <p>Ubicación: ESCUELA PRIMARIA MARÍA TRINIDAD DÓRAME RAMOS, CALZADA HEROICO COLEGIO MILITAR, SIN NÚMERO, COLONIA LAS ILUSIONES, CÓDIGO POSTAL 80295, CULIACÁN, SINALOA., ESQUINA CON BULEVAR JUAN MANUEL LEY FONG</p> <p>Presidenta/e: ADAN SAMBADA FELIX</p> <p>1er. Secretaria/o: ANA LIZETH LOPEZ BARRAZA 2do. Secretaria/o: DULCE CARO TORRES ARMENTA</p> <p>1er. Escrutador: MARIA LUISA BARRAZA FLORES 2do. Escrutador: JOSE ALBERTO MEZA GARCIA</p> <p>3er. Escrutador: ANA MARIELA ARAGON JIMENEZ</p> <p>1er. Suplente: ESPERANZA FELIX RAMIREZ 2do. Suplente: NORMA LETICIA LOPEZ MEDRANO 3er. Suplente: MARLENE ADRIANA GONZALEZ PEREZ</p>	<p>Distrito Federal: 7) CULIACAN DE ROSALES Distrito Local: 17) CULIACAN DE ROSALES Municipio: 6) CULIACAN Localidad: 1) CULIACAN DE ROSALES Sección: 1482 C2</p> <p>Ubicación: ESCUELA PRIMARIA MARÍA TRINIDAD DÓRAME RAMOS, CALZADA HEROICO COLEGIO MILITAR, SIN NÚMERO, COLONIA LAS ILUSIONES, CÓDIGO POSTAL 80295, CULIACÁN, SINALOA., ESQUINA CON BULEVAR JUAN MANUEL LEY FONG</p> <p>Presidenta/e: ALEJANDRO CANO ZALAPA</p> <p>1er. Secretaria/o: JOSE JAVIER LOPEZ DOMINGUEZ 2do. Secretaria/o: RICARDA AMALIA AMEZQUITA VALENZUELA</p> <p>1er. Escrutador: LAURA ELENA DIAZ DIAZ 2do. Escrutador: MIGUEL HAZAEL MILAN ALVAREZ</p> <p>3er. Escrutador: RAUL ALONSO ARTEAGA AGUILAR</p> <p>1er. Suplente: RAUL GARCIA VILLA 2do. Suplente: JOSE GEOVANY MEDINA CARDENAS 3er. Suplente: JUANA AVILA ACOSTA</p>

<p>Distrito Federal: 7) CULIACAN DE ROSALES Distrito Local: 17) CULIACAN DE ROSALES Municipio: 6) CULIACAN Localidad: 1) CULIACAN DE ROSALES Sección: 1482 C3</p> <p>Ubicación: ESCUELA PRIMARIA MARÍA TRINIDAD DÓRAME RAMOS, CALZADA HEROICO COLEGIO MILITAR, SIN NÚMERO, COLONIA LAS ILUSIONES, CÓDIGO POSTAL 80295, CULIACÁN, SINALOA., ESQUINA CON BULEVAR JUAN MANUEL LEY FONG</p> <p>Presidenta/e: RAFAEL ANTONIO CARRILLO MARTINEZ</p> <p>1er. Secretaria/o: JAVIER MARTINEZ AREVALO 2do. Secretaria/o: LAILA IRENE FAVELA BAÑUELOS 1er. Escrutador: HORLANDO MIGUEL FELIX AYALA 2do. Escrutador: MELANI ACOSTA AVITIA 3er. Escrutador: EVANGELINA BRACAMONTE BOJORQUEZ</p> <p>1er. Suplente: BEATRIZ ADRIANA GUTIERREZ ROBLES 2do. Suplente: GERARDO URIEL MERCADO HERRERA 3er. Suplente: MONICA ESCOBEDO BAUTISTA</p>	<p>Distrito Federal: 7) CULIACAN DE ROSALES Distrito Local: 17) CULIACAN DE ROSALES Municipio: 6) CULIACAN Localidad: 1) CULIACAN DE ROSALES Sección: 1482 C4</p> <p>Ubicación: ESCUELA PRIMARIA MARÍA TRINIDAD DÓRAME RAMOS, CALZADA HEROICO COLEGIO MILITAR, SIN NÚMERO, COLONIA LAS ILUSIONES, CÓDIGO POSTAL 80295, CULIACÁN, SINALOA., ESQUINA CON BULEVAR JUAN MANUEL LEY FONG</p> <p>Presidenta/e: DALIA JAZMIN ESCALANTE TRIAS</p> <p>1er. Secretaria/o: JAZMIN SALOMON AGUILAR 2do. Secretaria/o: AMADO ALBERTO GARCIA GALINDO 1er. Escrutador: MARIA GUADALUPE HERNANDEZ RAMOS 2do. Escrutador: YEIMI BERENICE GONZALEZ ESQUIVEL 3er. Escrutador: EDITH BERENICE CAMACHO COTA</p> <p>1er. Suplente: ALMA LETICIA HERNANDEZ IRIBE 2do. Suplente: MA. DEL CARMEN MERCADO LOMAS 3er. Suplente: HECTOR MANUEL LIZARRAGA ZAZUETA</p>
<p>Distrito Federal: 7) CULIACAN DE ROSALES Distrito Local: 17) CULIACAN DE ROSALES Municipio: 6) CULIACAN Localidad: 1) CULIACAN DE ROSALES Sección: 1482 C5</p> <p>Ubicación: ESCUELA PRIMARIA MARÍA TRINIDAD DÓRAME RAMOS, CALZADA HEROICO COLEGIO MILITAR, SIN NÚMERO, COLONIA LAS ILUSIONES, CÓDIGO POSTAL 80295, CULIACÁN, SINALOA., ESQUINA CON BULEVAR JUAN MANUEL LEY FONG</p> <p>Presidenta/e: FRANCISCO ESPINOZA LOPEZ</p> <p>1er. Secretaria/o: IRMA GUADALUPE GALLEGOS RAMOS 2do. Secretaria/o: JESUS BENJAMIN ALMARAL HERNANDEZ 1er. Escrutador: JOVITA LOPEZ ORTIZ 2do. Escrutador: HERMELINDA ABRAJAN CHAVEZ 3er. Escrutador: MARIA GRACIELA CEBREROS PAYAN</p> <p>1er. Suplente: CHRISTIAN IVAN IBARRA CORRALES 2do. Suplente: ESTHER ALICIA MEZA LOPEZ 3er. Suplente: OLIVIA MARTINEZ MIRANDA</p>	<p>Distrito Federal: 7) CULIACAN DE ROSALES Distrito Local: 17) CULIACAN DE ROSALES Municipio: 6) CULIACAN Localidad: 1) CULIACAN DE ROSALES Sección: 1482 C6</p> <p>Ubicación: ESCUELA PRIMARIA MARÍA TRINIDAD DÓRAME RAMOS, CALZADA HEROICO COLEGIO MILITAR, SIN NÚMERO, COLONIA LAS ILUSIONES, CÓDIGO POSTAL 80295, CULIACÁN, SINALOA., ESQUINA CON BULEVAR JUAN MANUEL LEY FONG</p> <p>Presidenta/e: ADRIANA SANCHEZ SANCHEZ</p> <p>1er. Secretaria/o: HECTOR SAUL COTA AVILA 2do. Secretaria/o: JESUS ALEYDA AMARILLAS PEÑUELAS 1er. Escrutador: JOSE GILBERTO LOPEZ ROMERO 2do. Escrutador: JUAN DIEGO AGUILAR DIAZ 3er. Escrutador: GERARDO CHAVEZ RODRIGUEZ</p> <p>1er. Suplente: ADAN JIMENEZ LOPEZ 2do. Suplente: EVELYN MARIA CHAVEZ AGUILAR 3er. Suplente: ILDIFONZO HERRERA ESCOBEDO</p>
<p>Distrito Federal: 7) CULIACAN DE ROSALES Distrito Local: 17) CULIACAN DE ROSALES Municipio: 6) CULIACAN Localidad: 1) CULIACAN DE ROSALES Sección: 1482 E1</p> <p>Ubicación: ESCUELA PRIMARIA ESTATAL ALTURAS DEL SUR, CALLE MONTE BONA, SIN NÚMERO, FRACCIONAMIENTO ALTURAS DEL SUR, CÓDIGO POSTAL 80295, CULIACÁN, SINALOA., ENTRE CALLE CIMA DE LOS OLIVARES Y CALLE CIMA DEL PABELLÓN</p> <p>Presidenta/e: MARIA OLGA SOLEDAD BUENO MARTINEZ</p> <p>1er. Secretaria/o: ESMERALDA MARGARITA AGUIRRE CAMACHO 2do. Secretaria/o: PATRICIA GUADALUPE CORNEJO MORALES 1er. Escrutador: REYNA JAQUELINE LIZARRAGA GONZALEZ 2do. Escrutador: ALBA ALICIA AISPURO GARCIA 3er. Escrutador: CELSO GUZMAN MENDEZ</p> <p>1er. Suplente: JUAN PABLO NAVARRETE PARRA 2do. Suplente: XIMENA ISABEL MEZA RIVERA 3er. Suplente: DANIELA CRUZ QUIROA</p>	<p>Distrito Federal: 7) CULIACAN DE ROSALES Distrito Local: 17) CULIACAN DE ROSALES Municipio: 6) CULIACAN Localidad: 1) CULIACAN DE ROSALES Sección: 1482 E1C1</p> <p>Ubicación: ESCUELA PRIMARIA ESTATAL ALTURAS DEL SUR, CALLE MONTE BONA, SIN NÚMERO, FRACCIONAMIENTO ALTURAS DEL SUR, CÓDIGO POSTAL 80295, CULIACÁN, SINALOA., ENTRE CALLE CIMA DE LOS OLIVARES Y CALLE CIMA DEL PABELLÓN</p> <p>Presidenta/e: JESUS EDUARDO COSAIN QUINTERO</p> <p>1er. Secretaria/o: ROSA ICELA RODRIGUEZ RODRIGUEZ 2do. Secretaria/o: MAYRA LIZET GARCIA LEON 1er. Escrutador: CLAUDIA JANETH MARQUEZ BARRON 2do. Escrutador: FATIMA ADRIANA BOBADILLA PEREZ 3er. Escrutador: ZAHASUMY BERENICE HIDALGO RUELAS</p> <p>1er. Suplente: JOSE FERNANDO NUÑEZ LOPEZ 2do. Suplente: MARIA DE JESUS MONTENEGRO AISPURO 3er. Suplente: JOSE LEAL BACILIO</p>

<p>Distrito Federal: 7) CULIACAN DE ROSALES Distrito Local: 17) CULIACAN DE ROSALES Municipio: 6) CULIACAN Localidad: 1) CULIACAN DE ROSALES Sección: 1482 E1C2</p> <p>Ubicación: ESCUELA PRIMARIA ESTATAL ALTURAS DEL SUR, CALLE MONTE BONA, SIN NÚMERO, FRACCIONAMIENTO ALTURAS DEL SUR, CÓDIGO POSTAL 80295, CULIACÁN, SINALOA., ENTRE CALLE CIMA DE LOS OLIVARES Y CALLE CIMA DEL PABELLÓN</p> <p>Presidenta/e: ABRAHAM ENRIQUE LEYVA GARCIA 1er. Secretaria/o: OSCAR GAEL BOTELLO PARRA 2do. Secretaria/o: GLORIA GARCIA VELAZQUEZ 1er. Escrutador: HECTOR MARTINEZ CHIQUETE 2do. Escrutador: ODETH YAMILETH ALVAREZ LOPEZ 3er. Escrutador: MARIA ELENA ITURRIOS QUEVEDO 1er. Suplente: SANDRA LUZ PACHECO ARMENTA 2do. Suplente: CARLOTA AMALIA ONTIVEROS RODRIGUEZ 3er. Suplente: WENDY YADIRA MONTES AMARILLAS</p>	<p>Distrito Federal: 7) CULIACAN DE ROSALES Distrito Local: 17) CULIACAN DE ROSALES Municipio: 6) CULIACAN Localidad: 1) CULIACAN DE ROSALES Sección: 1482 E1C3</p> <p>Ubicación: ESCUELA PRIMARIA ESTATAL ALTURAS DEL SUR, CALLE MONTE BONA, SIN NÚMERO, FRACCIONAMIENTO ALTURAS DEL SUR, CÓDIGO POSTAL 80295, CULIACÁN, SINALOA., ENTRE CALLE CIMA DE LOS OLIVARES Y CALLE CIMA DEL PABELLÓN</p> <p>Presidenta/e: HUMBERTO MACHADO SANCHEZ 1er. Secretaria/o: SIBELY NAHOMY BURGOS OCHOA 2do. Secretaria/o: SAUL JOSUE GUZMAN VALDEZ 1er. Escrutador: SAMUEL HUMBERTO MARTINEZ LOPEZ 2do. Escrutador: YESENIA JACQUELINNE CENICEROS ACEVEDO 3er. Escrutador: JOSE ANGEL LOPEZ PEÑA 1er. Suplente: EDITH LETICIA PADILLA ANGULO 2do. Suplente: EDELYN CRISTINA ARRIAGA ROJAS 3er. Suplente: ANA MARIA DEL CARMEN CABRERA GARCIA</p>
<p>Distrito Federal: 7) CULIACAN DE ROSALES Distrito Local: 17) CULIACAN DE ROSALES Municipio: 6) CULIACAN Localidad: 1) CULIACAN DE ROSALES Sección: 1482 E1C4</p> <p>Ubicación: ESCUELA PRIMARIA ESTATAL ALTURAS DEL SUR, CALLE MONTE BONA, SIN NÚMERO, FRACCIONAMIENTO ALTURAS DEL SUR, CÓDIGO POSTAL 80295, CULIACÁN, SINALOA., ENTRE CALLE CIMA DE LOS OLIVARES Y CALLE CIMA DEL PABELLÓN</p> <p>Presidenta/e: KATHY DEL ROSSIO ARELLANES PAYAN 1er. Secretaria/o: JESUS MANUEL BUSTAMANTE BELTRAN 2do. Secretaria/o: PERLA KARINA HAROS VALDEZ 1er. Escrutador: ITZEL JOHANA MARTINEZ MARQUEZ 2do. Escrutador: JESUS YADIRA GALAVIZ DUARTE 3er. Escrutador: NORMA ALICIA MEZA CARRANZA 1er. Suplente: CINTHIA PATRICIA BELTRAN LOPEZ 2do. Suplente: RODOLFO CAPACETA PEÑUELAS 3er. Suplente: MARIA GUADALUPE DELGADO ZAMUDIO</p>	<p>Distrito Federal: 7) CULIACAN DE ROSALES Distrito Local: 17) CULIACAN DE ROSALES Municipio: 6) CULIACAN Localidad: 1) CULIACAN DE ROSALES Sección: 1482 E1C5</p> <p>Ubicación: ESCUELA PRIMARIA ESTATAL ALTURAS DEL SUR, CALLE MONTE BONA, SIN NÚMERO, FRACCIONAMIENTO ALTURAS DEL SUR, CÓDIGO POSTAL 80295, CULIACÁN, SINALOA., ENTRE CALLE CIMA DE LOS OLIVARES Y CALLE CIMA DEL PABELLÓN</p> <p>Presidenta/e: HUMBERTO MACHADO HERNANDEZ 1er. Secretaria/o: KARINA CHAIDEZ RAMIREZ 2do. Secretaria/o: BERNARDO MANUEL SEGURA MUÑOZ 1er. Escrutador: ESTEIDI COTA CRUZ 2do. Escrutador: PATRICIA GUZMAN FRAIDE 3er. Escrutador: MARIO ENRIQUE MORALES PEREZ 1er. Suplente: GLORIA ISABEL MEDINA RUBIO 2do. Suplente: CHRISTIAN LEONARDO CRUZ CHAVEZ 3er. Suplente: YOBANE GONZALEZ GUZMAN</p>
<p>Distrito Federal: 7) CULIACAN DE ROSALES Distrito Local: 17) CULIACAN DE ROSALES Municipio: 6) CULIACAN Localidad: 1) CULIACAN DE ROSALES Sección: 1483 B1</p> <p>Ubicación: ESCUELA PRIMARIA DIONICIO SALDAÑA LÓPEZ, CALLE MINA DE TOPIA, SIN NÚMERO, COLONIA AMPLIACIÓN ANTONIO TOLEDO CORRO, CÓDIGO POSTAL 80296, CULIACÁN, SINALOA., ESQUINA CON AVENIDA 15 DE SEPTIEMBRE</p> <p>Presidenta/e: TANIA STEPHANIA CEBALLOS SALOMON 1er. Secretaria/o: BRANDO GONZALEZ ZAMORA 2do. Secretaria/o: JESUS ANTONIO ANGULO SANCHEZ 1er. Escrutador: OLGA BASTIDAS GARCIA 2do. Escrutador: SERGIO CASTELO ARMIENTA 3er. Escrutador: CRUZ ALBERTO BARRAZA YUEN 1er. Suplente: KARELLY YAJAIRA CASTRO VILLEGAS 2do. Suplente: OSCAR CABRERA CHAVEZ 3er. Suplente: CARMINA LOPEZ ATAYDE</p>	<p>Distrito Federal: 7) CULIACAN DE ROSALES Distrito Local: 16) CULIACAN DE ROSALES Municipio: 6) CULIACAN Localidad: 1) CULIACAN DE ROSALES Sección: 1484 B1</p> <p>Ubicación: CASA PARTICULAR, CALLE MINERAL DE FRESNILLO, NÚMERO 2053, COLONIA AMPLIACIÓN ANTONIO TOLEDO CORRO, CÓDIGO POSTAL 80296, CULIACÁN, SINALOA., ENTRE AVENIDA 21 DE MARZO Y AVENIDA PRESIDENTE GUSTAVO DÍAZ ORDAZ</p> <p>Presidenta/e: MANUEL ANGEL RODRIGUEZ MINJAREZ 1er. Secretaria/o: JESUS LIZBETH PEREZ PARDO 2do. Secretaria/o: BRENDA FELICIANA CARLOS ROSALES 1er. Escrutador: DOLORES GUTIERREZ BON 2do. Escrutador: JONATHAN ACXEL NAVIDAD QUINTERO 3er. Escrutador: TERESITA DE JESUS GONZALEZ BARRAZA 1er. Suplente: MANUEL MARTINEZ SALCIDO 2do. Suplente: JAIME MORALES SANCHEZ 3er. Suplente: MARCOS JAVIER MEZA SOTELO</p>

<p>Distrito Federal: 7) CULIACAN DE ROSALES Distrito Local: 16) CULIACAN DE ROSALES Municipio: 6) CULIACAN Localidad: 1) CULIACAN DE ROSALES Sección: 1484 C1</p> <p>Ubicación: CASA PARTICULAR, CALLE MINERAL DE FRESNILLO, NÚMERO 2053, COLONIA AMPLIACIÓN ANTONIO TOLEDO CORRO, CÓDIGO POSTAL 80296, CULIACÁN, SINALOA, ENTRE AVENIDA 21 DE MARZO Y AVENIDA PRESIDENTE GUSTAVO DÍAZ ORDAZ</p> <p>Presidenta/e: MA. DEL ROSARIO GARCIA OCHOA</p> <p>1er. Secretaria/o: ROSALINDA ROJO FELIX 2do. Secretaria/o: ANA LUISA ESCALANTE CASTRO</p> <p>1er. Escrutador: SELSA QUINTERO RODRIGUEZ 2do. Escrutador: GUADALUPE BELTRAN REYES</p> <p>3er. Escrutador: CARMEN ELIZABETH GUZMAN OCHOA</p> <p>1er. Suplente: EZEQUIEL ESTRADA FELIX 2do. Suplente: JOSEFINA PARRA IRIBE 3er. Suplente: VICTOR MANUEL BENITEZ AROS</p>	<p>Distrito Federal: 7) CULIACAN DE ROSALES Distrito Local: 16) CULIACAN DE ROSALES Municipio: 6) CULIACAN Localidad: 1) CULIACAN DE ROSALES Sección: 1484 C2</p> <p>Ubicación: CASA PARTICULAR, CALLE MINERAL DE FRESNILLO, NÚMERO 2070, COLONIA LA COSTERA, CÓDIGO POSTAL 80296, CULIACÁN, SINALOA., ENTRE AVENIDA 21 DE MARZO Y AVENIDA PRESIDENTE GUSTAVO DÍAZ ORDAZ</p> <p>Presidenta/e: JOSE IGNACIO LOPEZ ESTRADA</p> <p>1er. Secretaria/o: ITZEL MARIANA BARRAZA NORIEGA 2do. Secretaria/o: JESUS LIZBETH GONZALEZ MADRIGAL</p> <p>1er. Escrutador: CESAR AMADOR VALDEZ 2do. Escrutador: JOSE ANTONIO CASTELLANOS GONZALEZ</p> <p>3er. Escrutador: MARIA CONCEPCION MENDOZA QUINTERO</p> <p>1er. Suplente: RODRIGO HERALDEZ SILVAS 2do. Suplente: MELIDA GUERRERO QUINTERO 3er. Suplente: MARIA TOMASA FELIX HERNANDEZ</p>
<p>Distrito Federal: 7) CULIACAN DE ROSALES Distrito Local: 17) CULIACAN DE ROSALES Municipio: 6) CULIACAN Localidad: 1) CULIACAN DE ROSALES Sección: 1485 B1</p> <p>Ubicación: CASA PARTICULAR, CALLE MINERAL DE NUESTRA SEÑORA DE COSALÁ, NÚMERO 2203, COLONIA LA COSTERA, CÓDIGO POSTAL 80296, CULIACÁN, SINALOA., ENTRE AVENIDA 15 DE SEPTIEMBRE Y AVENIDA PRESIDENTE MANUEL ÁVILA CAMACHO</p> <p>Presidenta/e: KARLA MIA ISLAS SANCHEZ</p> <p>1er. Secretaria/o: NOHEMI HILDELIZA MILLAN RAMOS 2do. Secretaria/o: ROMULO SAJID BELTRAN MEZA</p> <p>1er. Escrutador: MARIA ELENA BERNAL AYALA 2do. Escrutador: KAREN ANAHI ACOSTA ACOSTA</p> <p>3er. Escrutador: LUIS ALBERTO CEJA LOPEZ</p> <p>1er. Suplente: MARIA DE LOS ANGELES MARTINEZ ESPINOZA 2do. Suplente: RAMONA BARRAZA BELTRAN 3er. Suplente: VALERIA GUADALUPE GAVILANES OCHOA</p>	<p>Distrito Federal: 7) CULIACAN DE ROSALES Distrito Local: 17) CULIACAN DE ROSALES Municipio: 6) CULIACAN Localidad: 1) CULIACAN DE ROSALES Sección: 1486 B1</p> <p>Ubicación: JARDÍN DE NIÑOS XICOTÉNCATL, CALLE MINERAL DE FRESNILLO, SIN NÚMERO, COLONIA LA COSTERA, CÓDIGO POSTAL 80296, CULIACÁN, SINALOA., ESQUINA CON AVENIDA 15 DE SEPTIEMBRE</p> <p>Presidenta/e: MARIA FERNANDA CORTEZ MEZA</p> <p>1er. Secretaria/o: CLARISSA GUADALUPE LEON LEON 2do. Secretaria/o: JESUS ALONDRA AGUILAR MORENO</p> <p>1er. Escrutador: AMERICA YADIRA ESPINOZA MADRID 2do. Escrutador: JOSE LUIS FLORES RUBIO</p> <p>3er. Escrutador: MIRIAM FLORES ROGERS</p> <p>1er. Suplente: JORGE LUIS ESPINOZA GARCIA 2do. Suplente: LOURDES MARLEN LABRADA URREA 3er. Suplente: CECILIA GUADALUPE ARREDONDO CRUZ</p>
<p>Distrito Federal: 7) CULIACAN DE ROSALES Distrito Local: 11) CULIACAN DE ROSALES Municipio: 6) CULIACAN Localidad: 908) TACHINOLPA Sección: 1487 B1</p> <p>Ubicación: ESCUELA PRIMARIA NIÑOS HÉROES DE CHAPULTEPEC, CALLE SIN NOMBRE, SIN NÚMERO, TACHINOLPA, SINDICATURA DE IMALA, CÓDIGO POSTAL 80350, CULIACÁN, SINALOA., SIN REFERENCIAS</p> <p>Presidenta/e: FABIOLA VERENICE AMADOR IDIARTE</p> <p>1er. Secretaria/o: SOBEIDA BELTRAN HERNANDEZ 2do. Secretaria/o: KEITY RUBI DIARTE CAMBEROS</p> <p>1er. Escrutador: JORGE DIARTE NORBERTO 2do. Escrutador: JESUS BERNARDINO AMADOR BELTRAN</p> <p>3er. Escrutador: PATRICIA CAMBEROS ACOSTA</p> <p>1er. Suplente: ROBERTO INES AMADOR DIARTE 2do. Suplente: JORGE DIARTE QUINTERO 3er. Suplente: BERNARDINO FELIX ACOSTA</p>	<p>Distrito Federal: 7) CULIACAN DE ROSALES Distrito Local: 17) CULIACAN DE ROSALES Municipio: 6) CULIACAN Localidad: 551) LOS MAYOS Sección: 1488 B1</p> <p>Ubicación: ESCUELA PRIMARIA FRANCISCO VILLA, CALLE SIN NOMBRE, SIN NÚMERO, LOS MAYOS, SINDICATURA DE SANALONA, CÓDIGO POSTAL 80380, CULIACÁN, SINALOA, CERCA DE CALLE PRINCIPAL</p> <p>Presidenta/e: VIANEY FELIX FELIX</p> <p>1er. Secretaria/o: CRISTINA FELIX BELTRAN 2do. Secretaria/o: JUANA ANTONIA VEGA MEZA</p> <p>1er. Escrutador: BEATRIZ FELIX BELTRAN 2do. Escrutador: ALMA BRISEIDA GODOY FELIX</p> <p>3er. Escrutador: ARCENIO BELTRAN BELTRAN</p> <p>1er. Suplente: JOSE GUADALUPE FELIX BELTRAN 2do. Suplente: JESUS ALEIDA LARA MEZA 3er. Suplente: JOSE FELIX FELIX</p>

<p>Distrito Federal: 7) CULIACAN DE ROSALES Distrito Local: 17) CULIACAN DE ROSALES Municipio: 6) CULIACAN Localidad: 229) LA CAÑADA Sección: 1489 B1 Ubicación: ESCUELA PRIMARIA EMILIANO ZAPATA, CALLE SIN NOMBRE, SIN NÚMERO, LA CAÑADA, SINDICATURA DE IMALA, CODIGO POSTAL 80350, CULIACAN, SINALOA, CALLE PRINCIPAL Presidenta/e: MARIA DE LA LUZ FERNANDEZ TORRES 1er. Secretaria/o: MARIA ANTONIA AISPURO MEZA 2do. Secretaria/o: PETRA ANGULO ZAVALA 1er. Escrutador: RUBICELA FERNANDEZ TORREZ 2do. Escrutador: LORENA GUADALUPE AISPURO VIZCARRA 3er. Escrutador: ALFONSO ESCOBAR AMEZQUITA 1er. Suplente: IMELDA ESCOBAR CASTRO 2do. Suplente: ERACLIO AMEZQUITA RUIZ 3er. Suplente: ALBERTO QUINTERO BELTRAN</p>	<p>Distrito Federal: 7) CULIACAN DE ROSALES Distrito Local: 17) CULIACAN DE ROSALES Municipio: 6) CULIACAN Localidad: 720) PUERTO RICO Sección: 1490 B1 Ubicación: ESCUELA PRIMARIA LEONA VICARIO, CALLE SIN NOMBRE, SIN NÚMERO, PUERTO RICO, SINDICATURA DE IMALA, CÓDIGO POSTAL 80350, CULIACÁN, SINALOA, CALLE PRINCIPAL Presidenta/e: BRENDA JUDITH BARRAZA OCHOA 1er. Secretaria/o: RUBEN GAMBINO LEON 2do. Secretaria/o: PEDRO GAMBINO ONTIVEROS 1er. Escrutador: MIGUEL ANGEL GAXIOLA ESPINOZA 2do. Escrutador: MATILDE AISPURO QUIROA 3er. Escrutador: ELEODORO ALVARADO GONZALEZ 1er. Suplente: ALICIA LEON NUÑEZ 2do. Suplente: MARTIN GAMBINO OSUNA 3er. Suplente: ROBERTO LEON CARDENAS</p>
<p>Distrito Federal: 7) CULIACAN DE ROSALES Distrito Local: 17) CULIACAN DE ROSALES Municipio: 6) CULIACAN Localidad: 241) CARBONERAS Sección: 1491 B1 Ubicación: ESCUELA PRIMARIA NIÑOS HÉROES DE CHAPULTEPEC, CALLE SIN NOMBRE, SIN NÚMERO, CARBONERAS, SINDICATURA DE IMALA, CÓDIGO POSTAL 80350, CULIACÁN, SINALOA, POR LA CALLE PRINCIPAL Presidenta/e: GRACIELA BELTRAN FELIX 1er. Secretaria/o: RODRIGO ANGULO ROMERO 2do. Secretaria/o: ROSA ISELA BELTRAN AYON 1er. Escrutador: JANETH CORDERO FELIX 2do. Escrutador: LETICIA CORDERO FELIX 3er. Escrutador: GREGORIA BELTRAN FELIX 1er. Suplente: ARACELI FAVELA SOTO 2do. Suplente: SERGIO CORDERO ZAMANIEGO 3er. Suplente: ELSA GUADALUPE ANGULO ROMERO</p>	<p>Distrito Federal: 7) CULIACAN DE ROSALES Distrito Local: 17) CULIACAN DE ROSALES Municipio: 6) CULIACAN Localidad: 941) TOMO Sección: 1492 B1 Ubicación: ESCUELA PRIMARIA MIGUEL HIDALGO, CALLE SIN NOMBRE, SIN NÚMERO, TOMO, SINDICATURA DE IMALA, CÓDIGO POSTAL 80350, CULIACÁN, SINALOA, POR LA CALLE PRINCIPAL Presidenta/e: LUIS FERNANDO CASTILLO LLANES 1er. Secretaria/o: JOSEFINA LEON ZAZUETA 2do. Secretaria/o: REYNA LIZETH MENDOZA NERIS 1er. Escrutador: EZEQUIEL BELTRAN NIEBLA 2do. Escrutador: SANDRA LUZ FLORES LANDEROS 3er. Escrutador: ANA CLETA OBESO LEYVA 1er. Suplente: NATIVIDAD PAYAN MEDINA 2do. Suplente: JOSEFINA LEYVA CASTRO 3er. Suplente: REYNALDA LLANES ZAVALA</p>
<p>Distrito Federal: 7) CULIACAN DE ROSALES Distrito Local: 17) CULIACAN DE ROSALES Municipio: 6) CULIACAN Localidad: 705) EL POZO Sección: 1493 B1 Ubicación: ESCUELA PRIMARIA 20 DE NOVIEMBRE, CALLE SIN NOMBRE, SIN NÚMERO, EL POZO, SINDICATURA DE IMALA, CÓDIGO POSTAL 80350, CULIACÁN, SINALOA, CONTRA ESQUINA DE LA SECUNDARIA Presidenta/e: MARTHA ALICIA GUTIERREZ QUINTERO 1er. Secretaria/o: ALONDRA ABIGAIL MEDRANO SANDOVAL 2do. Secretaria/o: GRINDELIA GUADALUPE DIEZ MARTINEZ MARTINEZ 1er. Escrutador: ALONSO FELIX RIOS 2do. Escrutador: JESUS RAMON LOPEZ OSUNA 3er. Escrutador: RAMON ALFREDO BELTRAN AYON 1er. Suplente: GUADALUPE MARTINEZ AGUILAR 2do. Suplente: MARIA TERESA CARRANZA ONTIVEROS 3er. Suplente: BALDOMERO FELIX ARREDONDO</p>	<p>Distrito Federal: 7) CULIACAN DE ROSALES Distrito Local: 17) CULIACAN DE ROSALES Municipio: 6) CULIACAN Localidad: 705) EL POZO Sección: 1494 B1 Ubicación: ESCUELA SECUNDARIA TÉCNICA 78, CALLE SIN NOMBRE, SIN NÚMERO, EL POZO, SINDICATURA DE IMALA, CÓDIGO POSTAL 80350, CULIACÁN, SINALOA, CONTRA ESQUINA DE LA PRIMARIA Presidenta/e: MARIBEL ALVARADO QUIÑONEZ 1er. Secretaria/o: PERLA KASSANDRA MEDRANO RAMIREZ 2do. Secretaria/o: ARISBEL PIÑA SANCHEZ 1er. Escrutador: JESUS HORACIO DURAN VALDEZ 2do. Escrutador: FLAVIO GALLARDO CARDENAS 3er. Escrutador: JULIO CESAR ALVARADO FELIX 1er. Suplente: VICENTE QUINTERO NUÑEZ 2do. Suplente: REYNALDA CEBREROS ONTIVEROS 3er. Suplente: VIRIDIANA GARCIA ZAZUETA</p>

<p>Distrito Federal: 7) CULIACAN DE ROSALES Distrito Local: 17) CULIACAN DE ROSALES Municipio: 6) CULIACAN Localidad: 600) LA NORIA Sección: 1495 B1</p> <p>Ubicación: ESCUELA PRIMARIA ESTADO DE OAXACA., CALLE SIN NOMBRE, SIN NÚMERO, LA NORIA, SINDICATURA DE IMALA, CÓDIGO POSTAL 80350, CULIACÁN, SINALOA., SIN REFERENCIA</p> <p>Presidenta/e: JOSE GREGORIO LOPEZ VILLANUEVA</p> <p>1er. Secretaria/o: ANGELINA BELTRAN VELARDE 2do. Secretaria/o: JUAN MANUEL FELIX MILLAN</p> <p>1er. Escrutador: RODRIGO HIGUERA ZAZUETA 2do. Escrutador: JOSE ANGEL LEON GUTIERREZ</p> <p>3er. Escrutador: JOSE RAMON MILLAN GALINDO</p> <p>1er. Suplente: CELIA CASTRO BARRAZA 2do. Suplente: JESUS ANTONIO GUTIERREZ BARRAZA 3er. Suplente: MARIA REYES JUAREZ</p>	<p>Distrito Federal: 7) CULIACAN DE ROSALES Distrito Local: 17) CULIACAN DE ROSALES Municipio: 6) CULIACAN Localidad: 563) MEZQUITITA Sección: 1496 B1</p> <p>Ubicación: ESCUELA PRIMARIA GUADALUPE RAMÍREZ AGUILAR, CALLE SIN NOMBRE, SIN NÚMERO, MEZQUITITA, SINDICATURA DE IMALA, CÓDIGO POSTAL 80384, CULIACÁN, SINALOA., POR LA CALLE PRINCIPAL</p> <p>Presidenta/e: BLANCA ESTELA AISPURU NUÑEZ</p> <p>1er. Secretaria/o: JESUS YULIANA BELTRAN GUTIERREZ 2do. Secretaria/o: MARISELA GUTIERREZ FELIX</p> <p>1er. Escrutador: ROBERTO GUTIERREZ LEON 2do. Escrutador: KARLA MARLENE GUTIERREZ LEYVA</p> <p>3er. Escrutador: SILVIA YUKIE GUTIERREZ VERDUGO</p> <p>1er. Suplente: ALAN ARTURO LEON TORRES 2do. Suplente: ELSA GUADALUPE LEYVA CASTRO 3er. Suplente: CASIMIRA LEYVA CASTRO</p>
<p>Distrito Federal: 7) CULIACAN DE ROSALES Distrito Local: 17) CULIACAN DE ROSALES Municipio: 6) CULIACAN Localidad: 493) IMALA Sección: 1497 B1</p> <p>Ubicación: ESCUELA PRIMARIA ESCUADRÓN 201, CALLE SIN NOMBRE, SIN NÚMERO, IMALA, SINDICATURA DE IMALA, CÓDIGO POSTAL 80350, CULIACÁN, SINALOA, CONTRA ESQUINA IGLESIA, SALIDA A SANALONA</p> <p>Presidenta/e: MAURICIO BELTRAN ROCHA</p> <p>1er. Secretaria/o: ANA KARELY BELTRAN ROMERO 2do. Secretaria/o: GRETTEL JAQUELYN BENITEZ OCHOA</p> <p>1er. Escrutador: AMADO BELTRAN ANGULO 2do. Escrutador: JESUS ALONSO BELTRAN OLIVAS</p> <p>3er. Escrutador: JUAN JOSE BELTRAN ROMERO</p> <p>1er. Suplente: ANA MATILDE FELIX FELIX 2do. Suplente: ESMEREGILDO FELIX FELIX 3er. Suplente: MA. TRINIDAD FELIX BELTRAN</p>	<p>Distrito Federal: 7) CULIACAN DE ROSALES Distrito Local: 17) CULIACAN DE ROSALES Municipio: 6) CULIACAN Localidad: 91) ARROYO GRANDE Sección: 1498 B1</p> <p>Ubicación: ESCUELA PRIMARIA PROFESOR FABIÁN ANTONIO POLANCO VALDEZ, CALLE SIN NOMBRE, SIN NÚMERO, ARROYO GRANDE, SINDICATURA DE SANALONA, CÓDIGO POSTAL 80380, CULIACÁN, SINALOA, CALLE PRINCIPAL</p> <p>Presidenta/e: ALEJANDRA CASTILLO MEZA</p> <p>1er. Secretaria/o: ENRIQUETA GARCIA BELTRAN 2do. Secretaria/o: LLUVIA ROCIO LARA URIBE</p> <p>1er. Escrutador: MARIA DE JESUS FELIX ESTRADA 2do. Escrutador: JAVIER ARTURO BUSTAMANTE GARCIA</p> <p>3er. Escrutador: ANA MARIA QUINTERO VALDEZ</p> <p>1er. Suplente: RAMON FELIX RIVERA 2do. Suplente: LIDIA SALAZAR ONTIVEROS 3er. Suplente: JUAN MARTIN QUINTERO HERNANDEZ</p>
<p>Distrito Federal: 7) CULIACAN DE ROSALES Distrito Local: 17) CULIACAN DE ROSALES Municipio: 6) CULIACAN Localidad: 695) PORTEZUELO Sección: 1499 B1</p> <p>Ubicación: ESCUELA PRIMARIA JUAN DE LA BARRERA, CALLE SIN NOMBRE, SIN NÚMERO, PORTEZUELO, SINDICATURA DE IMALA, CÓDIGO POSTAL 80350, CULIACÁN, SINALOA, CALLE PRINCIPAL</p> <p>Presidenta/e: BRENDA GUADALUPE BELTRAN AISPURU</p> <p>1er. Secretaria/o: GUADALUPE BARRAZA BELTRAN 2do. Secretaria/o: MARISELA COTA AVITIA</p> <p>1er. Escrutador: IMELDA DE JESUS RODRIGUEZ 2do. Escrutador: MARIA ELOISA BARRAZA BELTRAN</p> <p>3er. Escrutador: GUADALUPE RAMIREZ LEON</p> <p>1er. Suplente: MARIA QUIRINA RAMIREZ RAMIREZ 2do. Suplente: MARIANO CARDENAS CAZARES 3er. Suplente: ELEODORO LOPEZ LLANES</p>	<p>Distrito Federal: 7) CULIACAN DE ROSALES Distrito Local: 17) CULIACAN DE ROSALES Municipio: 6) CULIACAN Localidad: 594) LOS NARANJOS Sección: 1500 B1</p> <p>Ubicación: ESCUELA PRIMARIA LEONA VICARIO, CALLE SIN NOMBRE, SIN NÚMERO, LOS NARANJOS, ALCALDÍA CENTRAL, CÓDIGO POSTAL 80380, CULIACÁN, SINALOA., POR LA CALLE PRINCIPAL</p> <p>Presidenta/e: BRICEIDA JORQUERA CORRALES</p> <p>1er. Secretaria/o: ANETTE PAOLA ARREDONDO CARRANZA 2do. Secretaria/o: LUZ MARIANA AGUILAR GUTIERREZ</p> <p>1er. Escrutador: OCTAVIANA AISPURU BELTRAN 2do. Escrutador: HUMBERTO ANGULO RIOS</p> <p>3er. Escrutador: MARIA MARLEN CARRANZA MOLINA</p> <p>1er. Suplente: JOSE GREGORIO AISPURU ZAVALA 2do. Suplente: SANTOS GILBERTO CORRALES BARRAZA 3er. Suplente: JESUS AMADO JAURI ORTIZ</p>

<p>Distrito Federal: 7) CULIACAN DE ROSALES Distrito Local: 17) CULIACAN DE ROSALES Municipio: 6) CULIACAN Localidad: 247) CARRIZALEJO Sección: 1501 B1</p> <p>Ubicación: ESCUELA PRIMARIA BENITO JUÁREZ, CALLE SIN NOMBRE, SIN NÚMERO, CARRIZALEJO, ALCALDÍA CENTRAL, CÓDIGO POSTAL 80380, CULIACÁN, SINALOA., SIN REFERENCIA</p> <p>Presidenta/e: CITLALY ERIZARIT ALVAREZ ZAZUETA</p> <p>1er. Secretaria/o: ROSENDA FELIX GONZALEZ 2do. Secretaria/o: MELISSA CARRASCO GONZALEZ</p> <p>1er. Escrutador: LIZETH CENICEROS DE LA ROCHA 2do. Escrutador: SANTOS ASTORGA FIGUEROA</p> <p>3er. Escrutador: FRANCISCO JAVIER BELTRAN SICAIROS</p> <p>1er. Suplente: ALFONSO AISPURRO FELIX 2do. Suplente: FRANCISCA ARREDONDO ONTIVEROS 3er. Suplente: EVANGELINA BELTRAN CAMARENA</p>	<p>Distrito Federal: 7) CULIACAN DE ROSALES Distrito Local: 17) CULIACAN DE ROSALES Municipio: 6) CULIACAN Localidad: 680) PLAN DE ORIENTE Sección: 1502 B1</p> <p>Ubicación: ESCUELA PRIMARIA FRANCISCO I MADERO, CALLE SIN NOMBRE, SIN NÚMERO, PLAN DE ORIENTE, ALCALDÍA CENTRAL, CÓDIGO POSTAL 80380, CULIACÁN, SINALOA., CALLE PRINCIPAL</p> <p>Presidenta/e: ABIAM URIEL ALVAREZ DE LA ROCHA</p> <p>1er. Secretaria/o: ANA MARIA ASTORGA NUÑEZ 2do. Secretaria/o: MARIA GUADALUPE CHAIDEZ NUÑEZ</p> <p>1er. Escrutador: MARIA DEL SOCORRO LOPEZ AGUIRRE 2do. Escrutador: BENJAMIN MARTINEZ CORRALES</p> <p>3er. Escrutador: GABRIELA AMAYRANY ESTRADA RANGEL</p> <p>1er. Suplente: ZAIDA ESTHER FELIX OJEDA 2do. Suplente: GUADALUPE GALINDO RODRIGUEZ 3er. Suplente: ROBERTO ASTORGA NUÑEZ</p>
<p>Distrito Federal: 7) CULIACAN DE ROSALES Distrito Local: 17) CULIACAN DE ROSALES Municipio: 6) CULIACAN Localidad: 862) SANALONA Sección: 1503 B1</p> <p>Ubicación: ESCUELA PRIMARIA DOCTOR MARIANO ROMERO, CALLE SIN NOMBRE, SIN NÚMERO, SANALONA, SINDICATURA DE SANALONA, CÓDIGO POSTAL 80380, CULIACÁN, SINALOA., POR LA CALLE PRINCIPAL</p> <p>Presidenta/e: WENDY LIZETH BELTRAN CALDERON</p> <p>1er. Secretaria/o: GUADALUPE ANAHI GAMBINO BELTRAN 2do. Secretaria/o: JOSEFINA PATRICIA LOPEZ CARDENAS</p> <p>1er. Escrutador: OSCAR RODRIGUEZ GAMEZ 2do. Escrutador: JOSE LUIS LOPEZ RIOS</p> <p>3er. Escrutador: MA. DE JESUS LOPEZ CARDENAS</p> <p>1er. Suplente: RAFAEL ESTEBAN PADILLA ZAMUDIO 2do. Suplente: JOSEFA GAMEZ AISPURRO 3er. Suplente: ELIZABET OJEDA ARMENTA</p>	<p>Distrito Federal: 7) CULIACAN DE ROSALES Distrito Local: 17) CULIACAN DE ROSALES Municipio: 6) CULIACAN Localidad: 862) SANALONA Sección: 1504 B1</p> <p>Ubicación: ESCUELA TELESECUNDARIA NÚMERO 38, CALLE SIN NOMBRE, SIN NÚMERO, SANALONA, SINDICATURA DE SANALONA, CÓDIGO POSTAL 80380, CULIACÁN, SINALOA., CERCA DE CALLE PRINCIPAL</p> <p>Presidenta/e: BLANCA ISABEL AISPURRO ZAVALA</p> <p>1er. Secretaria/o: PERLA ESMERALDA BARRAZA MARTINEZ 2do. Secretaria/o: JOSE LOPEZ GARCIA</p> <p>1er. Escrutador: FRANCISCO REYES GARZA 2do. Escrutador: LIZBETH CARRASCO PEÑA</p> <p>3er. Escrutador: MAYRA LUISA LEON CHAIDEZ</p> <p>1er. Suplente: MARGARITA FELIX OJEDA 2do. Suplente: MA. TRINIDAD PEÑA GAMEZ 3er. Suplente: MARIA DE JESUS BARRERAS ZAVALA</p>
<p>Distrito Federal: 7) CULIACAN DE ROSALES Distrito Local: 17) CULIACAN DE ROSALES Municipio: 6) CULIACAN Localidad: 73) AMATAN Sección: 1505 B1</p> <p>Ubicación: ESCUELA PRIMARIA GUADALUPE VICTORIA , CALLE SIN NOMBRE, SIN NÚMERO, AMATÁN, SINDICATURA DE SANALONA, CÓDIGO POSTAL 80380, CULIACÁN, SINALOA., POR LA CALLE PRINCIPAL</p> <p>Presidenta/e: SALVADOR BELTRAN BELTRAN</p> <p>1er. Secretaria/o: GLORIA DEL CARMEN FELIX FELIX 2do. Secretaria/o: JESUS EDUARDO GARCIA LEON</p> <p>1er. Escrutador: EVA CORRALES FELIX 2do. Escrutador: KARINA DE LA HERRAN GARCIA</p> <p>3er. Escrutador: ANASTACIO GANDARILLA MORENO</p> <p>1er. Suplente: JOSE LUIS GARCIA ZAZUETA 2do. Suplente: KEVIN GUSTAVO GARCIA ZAZUETA 3er. Suplente: GERARDO LOPEZ CEBREROS</p>	<p>Distrito Federal: 7) CULIACAN DE ROSALES Distrito Local: 17) CULIACAN DE ROSALES Municipio: 6) CULIACAN Localidad: 242) CARBONERAS Sección: 1506 B1</p> <p>Ubicación: ESCUELA PRIMARIA JOSÉ MARÍA MORELOS Y PAVÓN , CALLE SIN NOMBRE, SIN NÚMERO, CARBONERAS, SINDICATURA DE SANALONA, CÓDIGO POSTAL 80380, CULIACÁN, SINALOA., POR LA CALLE PRINCIPAL</p> <p>Presidenta/e: BLANCA LIZBETH FELIX SANCHEZ</p> <p>1er. Secretaria/o: MARIA LETICIA MACHADO GARCIA 2do. Secretaria/o: MAYRA RODRIGUEZ CARDENAS</p> <p>1er. Escrutador: JOSE GUADALUPE MACHADO SANCHEZ 2do. Escrutador: JUAN MANUEL ALVARADO ZAVALA</p> <p>3er. Escrutador: MARIA DEL CARMEN MACHADO JIMENEZ</p> <p>1er. Suplente: BRENDA LIZBETH NEGRETE OSUNA 2do. Suplente: JOSE GUADALUPE MACHADO JIMENEZ 3er. Suplente: LIBRADA MEDINA ZAZUETA</p>

<p>Distrito Federal: 7) CULIACAN DE ROSALES Distrito Local: 18) ELDORADO Municipio: 6) CULIACAN Localidad: 97) BACHIGUALATITO Sección: 1507 B1</p> <p>Ubicación: ESCUELA PRIMARIA VENUSTIANO CARRANZA, CALLE SIN NOMBRE, SIN NÚMERO, BACHIGUALATITO, ALCALDÍA CENTRAL, CÓDIGO POSTAL 80375, CULIACÁN, SINALOA., A UN COSTADO DE CAMPO DEPORTIVO</p> <p>Presidenta/e: JOSE ANGEL RAMEÑO ALVARADO</p> <p>1er. Secretaria/o: KARELY DOMINGUEZ PETRIZ 2do. Secretaria/o: JAQUELINE SALCIDO NIEBLAS</p> <p>1er. Escrutador: IRMA YULISA GASTELUM MIRANDA 2do. Escrutador: MARIA DE LOURDES RAFAEL VIERA</p> <p>3er. Escrutador: ALAN HELIODORO HERNANDEZ MENDOZA</p> <p>1er. Suplente: AIDEE GUADALUPE MENDOZA LOPEZ 2do. Suplente: JOSESITO BELTRAN MARTINEZ 3er. Suplente: CASIMIRA CONTRERAS VIERA</p>	<p>Distrito Federal: 7) CULIACAN DE ROSALES Distrito Local: 18) ELDORADO Municipio: 6) CULIACAN Localidad: 97) BACHIGUALATITO Sección: 1507 C1</p> <p>Ubicación: ESCUELA PRIMARIA VENUSTIANO CARRANZA, CALLE SIN NOMBRE, SIN NÚMERO, BACHIGUALATITO, ALCALDÍA CENTRAL, CÓDIGO POSTAL 80375, CULIACÁN, SINALOA., A UN COSTADO DE CAMPO DEPORTIVO</p> <p>Presidenta/e: BRANDON ALEXIS AUDELO VIZCARRA</p> <p>1er. Secretaria/o: DULCE ANGELICA MENDOZA LAGUNA 2do. Secretaria/o: ZOILA GUADALUPE BELTRAN AGUIRRE</p> <p>1er. Escrutador: RAMON PARDO MARTINEZ 2do. Escrutador: LOURDES DE LA TORRE AGUILAR</p> <p>3er. Escrutador: MATILDE LAGUNA ADAME</p> <p>1er. Suplente: ALMA DELIA NIEBLA VALDEZ 2do. Suplente: GUADALUPE CAZAREZ GONZALEZ 3er. Suplente: MIGUEL RAMEÑO BARAJAS</p>
<p>Distrito Federal: 7) CULIACAN DE ROSALES Distrito Local: 18) ELDORADO Municipio: 6) CULIACAN Localidad: 8) EL DIEZ Sección: 1508 B1</p> <p>Ubicación: ESCUELA SECUNDARIA PROFESORA LUCILA ACHOY GUZMÁN, CALLE SIN NOMBRE, NÚMERO 17, EL DIEZ, ALCALDÍA CENTRAL, CÓDIGO POSTAL 80430, CULIACÁN, SINALOA., A UN COSTADO DE LA ESCUELA PRIMARIA JOSÉ MARÍA PINO SUÁREZ</p> <p>Presidenta/e: ABIGAIL ARCE VASQUEZ</p> <p>1er. Secretaria/o: CLARISA MARGARITA LOPEZ MARISCAL 2do. Secretaria/o: LAURA JAQUELINE BERON CABAÑAS</p> <p>1er. Escrutador: ESMERALDA HERNANDEZ DELGADO 2do. Escrutador: JOSE ACOSTA ORDUÑO</p> <p>3er. Escrutador: MARIA ANGELICA CRUZ ROJO</p> <p>1er. Suplente: JAVIER EMILIO BERMEJO TORRES 2do. Suplente: MARIA ANTONIA COTA ALVARADO 3er. Suplente: RAMON MEJIA RODRIGUEZ</p>	<p>Distrito Federal: 7) CULIACAN DE ROSALES Distrito Local: 18) ELDORADO Municipio: 6) CULIACAN Localidad: 8) EL DIEZ Sección: 1508 C1</p> <p>Ubicación: ESCUELA SECUNDARIA PROFESORA LUCILA ACHOY GUZMÁN, CALLE SIN NOMBRE, NÚMERO 17, EL DIEZ, ALCALDÍA CENTRAL, CÓDIGO POSTAL 80430, CULIACÁN, SINALOA., A UN COSTADO DE LA ESCUELA PRIMARIA JOSÉ MARÍA PINO SUÁREZ</p> <p>Presidenta/e: PALOMA YISEL AVALOS HERRERA</p> <p>1er. Secretaria/o: DIANA VIANEY GONZALEZ SANDOVAL 2do. Secretaria/o: CINTHYA YANETH DIAZ VALENCIA</p> <p>1er. Escrutador: JOSE ISRAEL LOPEZ RAMIREZ 2do. Escrutador: CLAUDIA ARIÑAGA HERRERA</p> <p>3er. Escrutador: MARIA GUADALUPE LOPEZ ROSALES</p> <p>1er. Suplente: GUADALUPE GUTIERREZ CABANILLAS 2do. Suplente: FELICIANO GONZALEZ CARDONA 3er. Suplente: VALENTINA AGUILAR BOJORQUEZ</p>
<p>Distrito Federal: 7) CULIACAN DE ROSALES Distrito Local: 18) ELDORADO Municipio: 6) CULIACAN Localidad: 8) EL DIEZ Sección: 1508 C2</p> <p>Ubicación: ESCUELA SECUNDARIA PROFESORA LUCILA ACHOY GUZMÁN, CALLE SIN NOMBRE, NÚMERO 17, EL DIEZ, ALCALDÍA CENTRAL, CÓDIGO POSTAL 80430, CULIACÁN, SINALOA., A UN COSTADO DE LA ESCUELA PRIMARIA JOSÉ MARÍA PINO SUÁREZ</p> <p>Presidenta/e: JACQUELIN ELIZABETH GALVEZ ESQUERRA</p> <p>1er. Secretaria/o: CARLOS RAUL MARISCAL HERAS 2do. Secretaria/o: SHEREY PATRICIA GARCIA FLORES</p> <p>1er. Escrutador: BLADIMIR MARISCAL LOPEZ 2do. Escrutador: NORA YUDITH CASTRO AISPURU</p> <p>3er. Escrutador: MARGARITA ARMENDARIZ VAZQUEZ</p> <p>1er. Suplente: MARIA DEL ROSARIO CAÑEDO ALVARADO 2do. Suplente: JUAN JOSE LOZANO ZUÑIGA 3er. Suplente: ANTONIO MACHADO ANGULO</p>	<p>Distrito Federal: 7) CULIACAN DE ROSALES Distrito Local: 18) ELDORADO Municipio: 6) CULIACAN Localidad: 8) EL DIEZ Sección: 1509 B1</p> <p>Ubicación: JARDÍN DE NIÑOS ÁLVARO OBREGÓN, AVENIDA QUINTA, EL DIEZ, ALCALDÍA CENTRAL, CÓDIGO POSTAL 80430, CULIACÁN, SINALOA., ENTRE CALLE SEXTA Y CALLE CUARTA</p> <p>Presidenta/e: CESAR EDUARDO ORTIZ ACEVEDO</p> <p>1er. Secretaria/o: JOSEFINA CHAVEZ SANTIAGO 2do. Secretaria/o: ELISEO LARA SALGADO</p> <p>1er. Escrutador: MARIA JOSE CORNEJO DUARTE 2do. Escrutador: BRENDA VERONICA LEYVA RAMOS</p> <p>3er. Escrutador: JOSE MARIA GONZALEZ JACOBO</p> <p>1er. Suplente: JUANA ADELA GOMEZ SALAZAR 2do. Suplente: ANASTASIA HERMELINDA MENDEZ JIMENEZ 3er. Suplente: RAMIRO LERMA ISLAS</p>

<p>Distrito Federal: 7) CULIACAN DE ROSALES Distrito Local: 18) ELDORADO Municipio: 6) CULIACAN Localidad: 8) EL DIEZ Sección: 1509 C1</p> <p>Ubicación: JARDÍN DE NIÑOS ÁLVARO OBREGÓN, AVENIDA QUINTA, EL DIEZ, ALCALDÍA CENTRAL, CÓDIGO POSTAL 80430, CULIACÁN, SINALOA., ENTRE CALLE SEXTA Y CALLE CUARTA</p> <p>Presidenta/e: FRANCISCO JAVIER BAUTISTA NAVARRO</p> <p>1er. Secretaria/o: HERMINIA ZULEMA DIAZ VALENCIA 2do. Secretaria/o: MITZEL JAQUELINE LUQUE PEREYRA</p> <p>1er. Escrutador: MARIA ISABEL CORNEJO GARCIA 2do. Escrutador: MARIA AGUSTINA MACIAS DOMINGUEZ 3er. Escrutador: MARIA GUADALUPE HERNANDEZ MORALES</p> <p>1er. Suplente: ROSA ICELA INZUNZA XX 2do. Suplente: MARIA GUADALUPE GONZALEZ JACOBO 3er. Suplente: MARIA ADELA LUPERCIO PEREZ</p>	<p>Distrito Federal: 7) CULIACAN DE ROSALES Distrito Local: 18) ELDORADO Municipio: 6) CULIACAN Localidad: 8) EL DIEZ Sección: 1509 C2</p> <p>Ubicación: JARDÍN DE NIÑOS ÁLVARO OBREGÓN, AVENIDA QUINTA, EL DIEZ, ALCALDÍA CENTRAL, CÓDIGO POSTAL 80430, CULIACÁN, SINALOA., ENTRE CALLE SEXTA Y CALLE CUARTA</p> <p>Presidenta/e: MIREYA CHAVEZ MEDINA</p> <p>1er. Secretaria/o: ROSA ISELA FELIX BELTRAN 2do. Secretaria/o: VERONICA JAZMIN MORALES CASTAÑEDA</p> <p>1er. Escrutador: ANA KAREN DIAZ OLIVAS 2do. Escrutador: MARCELINA MATA LOZOYA 3er. Escrutador: MARIA TERESA LARA GONZALEZ</p> <p>1er. Suplente: JUAN DANIEL MORALES ACOSTA 2do. Suplente: PERLA ESMERALDA JACQUEZ ALONSO 3er. Suplente: YESMI YESENIA MEDINA LOPEZ</p>
<p>Distrito Federal: 7) CULIACAN DE ROSALES Distrito Local: 18) ELDORADO Municipio: 6) CULIACAN Localidad: 8) EL DIEZ Sección: 1510 B1</p> <p>Ubicación: ESCUELA PRIMARIA MIGUEL HIDALGO Y COSTILLA, CALLE PRIVADA NÚMERO OCHO, EL DIEZ, ALCALDÍA CENTRAL, CÓDIGO POSTAL 80430, CULIACÁN, SINALOA., ENTRADA POR LA MAXIPISTA CULIACÁN MAZATLÁN</p> <p>Presidenta/e: YAZMIN GARCIA TRINIDAD</p> <p>1er. Secretaria/o: ISABEL CRISTINA BELTRAN URIAS 2do. Secretaria/o: MARISSA GARCIA CARRANZA</p> <p>1er. Escrutador: ANA CARELI GUEVARA PEREA 2do. Escrutador: CESAR ALFONSO ANGULO BARTOLO 3er. Escrutador: YOHANA ISELA CARLON CARRILLO</p> <p>1er. Suplente: SILVIA YOSELY GASTELUM TABLON 2do. Suplente: ESMERALDA LOPEZ ROCHA 3er. Suplente: JOSEFINA AYON RODRIGUEZ</p>	<p>Distrito Federal: 7) CULIACAN DE ROSALES Distrito Local: 18) ELDORADO Municipio: 6) CULIACAN Localidad: 8) EL DIEZ Sección: 1511 B1</p> <p>Ubicación: JARDÍN DE NIÑOS FEDERICO FROEBEL, AVENIDA 26 DE SEPTIEMBRE, SIN NÚMERO, EL DIEZ, ALCALDÍA CENTRAL, CÓDIGO POSTAL 80430, CULIACÁN, SINALOA., A MEDIA CUADRA DE MAXIPISTA CULIACÁN MAZATLÁN</p> <p>Presidenta/e: ROSA ESTELA MENDIVIL LARA</p> <p>1er. Secretaria/o: DULCE GRISEL VIZCARRA ESPINOZA 2do. Secretaria/o: PALOMA GUADALUPE BELTRAN MANZANARES</p> <p>1er. Escrutador: MARTHA ALICIA GALLARDO PAYAN 2do. Escrutador: MARIA DEL REFUGIO MARTINEZ MEDINA 3er. Escrutador: ALFONSO ESCALANTE ORTIZ</p> <p>1er. Suplente: JESUS MANUEL MARTINEZ RENTERIA 2do. Suplente: MAGDALENA HERNANDEZ MEDINA 3er. Suplente: DELIA PATRICIA ACOSTA QUIÑONES</p>
<p>Distrito Federal: 7) CULIACAN DE ROSALES Distrito Local: 18) ELDORADO Municipio: 6) CULIACAN Localidad: 8) EL DIEZ Sección: 1511 C1</p> <p>Ubicación: JARDÍN DE NIÑOS FEDERICO FROEBEL, AVENIDA 26 DE SEPTIEMBRE, SIN NÚMERO, EL DIEZ, ALCALDÍA CENTRAL, CÓDIGO POSTAL 80430, CULIACÁN, SINALOA., A MEDIA CUADRA DE MAXIPISTA CULIACÁN MAZATLÁN</p> <p>Presidenta/e: KRISTELL YESENIA ARREDONDO CERRITO</p> <p>1er. Secretaria/o: JOSE ANTONIO MARTINEZ LEON 2do. Secretaria/o: JAIME CUEVAS CHAVEZ</p> <p>1er. Escrutador: MATILDE LARA ROBLEDO 2do. Escrutador: CARLOS RAFAEL MUÑOZ RAMIREZ 3er. Escrutador: ARELY MAYTE GODINEZ HIGUERA</p> <p>1er. Suplente: NATANAEL PEINADO YEE 2do. Suplente: SOBEIDA AURORA MENDIVIL LARA 3er. Suplente: JESUS BELTRAN SALAZAR</p>	<p>Distrito Federal: 7) CULIACAN DE ROSALES Distrito Local: 18) ELDORADO Municipio: 6) CULIACAN Localidad: 8) EL DIEZ Sección: 1511 C2</p> <p>Ubicación: JARDÍN DE NIÑOS FEDERICO FROEBEL, AVENIDA 26 DE SEPTIEMBRE, SIN NÚMERO, EL DIEZ, ALCALDÍA CENTRAL, CÓDIGO POSTAL 80430, CULIACÁN, SINALOA., A MEDIA CUADRA DE MAXIPISTA CULIACÁN MAZATLÁN</p> <p>Presidenta/e: LAURA AZUCENA CARDENAS ORTIZ</p> <p>1er. Secretaria/o: TERESITA DE JESUS MONREAL GARBALENA 2do. Secretaria/o: ADRIANA PATRICIA ESPARZA TAPIA</p> <p>1er. Escrutador: FRANCISCA ICELA LUCERO LARA 2do. Escrutador: MARIA DELIA MUÑOZ RAMIREZ 3er. Escrutador: MARIBEL LARA SALDAÑA</p> <p>1er. Suplente: ESTHELA BOJORQUEZ LEYVA 2do. Suplente: MARIA DE LA LUZ BELTRAN LEON 3er. Suplente: MARIA REYNA CERECER VALENZUELA</p>

<p>Distrito Federal: 7) CULIACAN DE ROSALES</p> <p>Distrito Local: 18) ELDORADO</p> <p>Municipio: 6) CULIACAN</p> <p>Localidad: 735) EL RANCHITO</p> <p>Sección: 1512 B1</p> <p>Ubicación: ESCUELA PRIMARIA MARGARITA MAZA DE JUÁREZ, CALLE SIN NOMBRE, SIN NÚMERO, EL RANCHITO, ALCALDÍA CENTRAL, CÓDIGO POSTAL 80300, CULIACÁN, SINALOA., CALLE PRINCIPAL</p> <p>Presidenta/e: ALMA DELIA MONTOYA HEREDIA</p> <p>1er. Secretaria/o: GLADIS INUSTROZA CARDENAS</p> <p>2do. Secretaria/o: GUILLERMO AARON FRANCO ACEDO</p> <p>1er. Escrutador: CONCEPCION CAMPAÑA CABANILLAS</p> <p>2do. Escrutador: LILIA JUDITH MOLINA CAMBEROS</p> <p>3er. Escrutador: FABIAN RENE CAMPOS VELAZQUEZ</p> <p>1er. Suplente: LUIS MANUEL MEDINA ACOSTA</p> <p>2do. Suplente: GUADALUPE GARCIA CARRILLO</p> <p>3er. Suplente: CRESENCIA CASTILLO XX</p>	<p>Distrito Federal: 7) CULIACAN DE ROSALES</p> <p>Distrito Local: 18) ELDORADO</p> <p>Municipio: 6) CULIACAN</p> <p>Localidad: 735) EL RANCHITO</p> <p>Sección: 1512 C1</p> <p>Ubicación: ESCUELA PRIMARIA MARGARITA MAZA DE JUÁREZ, CALLE SIN NOMBRE, SIN NÚMERO, EL RANCHITO, ALCALDÍA CENTRAL, CÓDIGO POSTAL 80300, CULIACÁN, SINALOA., CALLE PRINCIPAL</p> <p>Presidenta/e: MATILDE CASTRO VILLEGAS</p> <p>1er. Secretaria/o: MARCOS ROBERTO LOPEZ ARMENTA</p> <p>2do. Secretaria/o: BRISA BELEM ESPINOZA PEREZ</p> <p>1er. Escrutador: JESUS RAMON CARDENAS SEGURA</p> <p>2do. Escrutador: JUAN MANUEL MEZA ACOSTA</p> <p>3er. Escrutador: AARON ELEUTERIO GUTIERREZ SOSA</p> <p>1er. Suplente: AMERICA YESSLIE ARRIOLA LOPEZ</p> <p>2do. Suplente: EMMA LUZ GASTELUM GASTELUM</p> <p>3er. Suplente: MARIA EMA CASTRO BELTRAN</p>
<p>Distrito Federal: 7) CULIACAN DE ROSALES</p> <p>Distrito Local: 18) ELDORADO</p> <p>Municipio: 6) CULIACAN</p> <p>Localidad: 735) EL RANCHITO</p> <p>Sección: 1512 C2</p> <p>Ubicación: ESCUELA PRIMARIA MARGARITA MAZA DE JUÁREZ, CALLE SIN NOMBRE, SIN NÚMERO, EL RANCHITO, ALCALDÍA CENTRAL, CÓDIGO POSTAL 80300, CULIACÁN, SINALOA., CALLE PRINCIPAL</p> <p>Presidenta/e: ARIANA LUCIA DUARTE LABRADA</p> <p>1er. Secretaria/o: MARCIA MARITSA LOZOYA IRIBE</p> <p>2do. Secretaria/o: DAMARIS LOPEZ LOPEZ</p> <p>1er. Escrutador: BLANCA ESTELA CHAVEZ MEZA</p> <p>2do. Escrutador: LILIANA LIZETH IBARRA ANGULO</p> <p>3er. Escrutador: ROSA AMELIA LABRADA LOPEZ</p> <p>1er. Suplente: ARACELI BELTRAN RIVERA</p> <p>2do. Suplente: JUAN CARLOS MANJARREZ LOAIZA</p> <p>3er. Suplente: NEREYDA DIAZ BALLESTEROS</p>	<p>Distrito Federal: 7) CULIACAN DE ROSALES</p> <p>Distrito Local: 18) ELDORADO</p> <p>Municipio: 6) CULIACAN</p> <p>Localidad: 735) EL RANCHITO</p> <p>Sección: 1512 C3</p> <p>Ubicación: ESCUELA PRIMARIA MARGARITA MAZA DE JUÁREZ, CALLE SIN NOMBRE, SIN NÚMERO, EL RANCHITO, ALCALDÍA CENTRAL, CÓDIGO POSTAL 80300, CULIACÁN, SINALOA., CALLE PRINCIPAL</p> <p>Presidenta/e: IRIS CARMINA FLORES RAMOS</p> <p>1er. Secretaria/o: JOSE LEONEL MARTINEZ VAZQUEZ</p> <p>2do. Secretaria/o: KAREN ABRIL CASTAÑEDA BEJARANO</p> <p>1er. Escrutador: TOMAS SAUL ESTRADA QUINTERO</p> <p>2do. Escrutador: GABRIELA LEON VEGA</p> <p>3er. Escrutador: VANESSA YAMILETH LOPEZ SOTO</p> <p>1er. Suplente: NORMA BUSTAMANTE MENDOZA</p> <p>2do. Suplente: CARMEN MINERVA CASTREJON MOLINA</p> <p>3er. Suplente: MARICRUZ AMADOR ALEGRIA</p>
<p>Distrito Federal: 7) CULIACAN DE ROSALES</p> <p>Distrito Local: 18) ELDORADO</p> <p>Municipio: 6) CULIACAN</p> <p>Localidad: 735) EL RANCHITO</p> <p>Sección: 1512 C4</p> <p>Ubicación: ESCUELA PRIMARIA MARGARITA MAZA DE JUÁREZ, CALLE SIN NOMBRE, SIN NÚMERO, EL RANCHITO, ALCALDÍA CENTRAL, CÓDIGO POSTAL 80300, CULIACÁN, SINALOA., CALLE PRINCIPAL</p> <p>Presidenta/e: OTONIEL ALFREDO GONZALEZ BAEZ</p> <p>1er. Secretaria/o: LUCIANO OSWALDO FELIX VERDUGO</p> <p>2do. Secretaria/o: ERICK BAHENA ARROYO</p> <p>1er. Escrutador: ALEYDA GUADALUPE HERNANDEZ FRIAS</p> <p>2do. Escrutador: RAMON ANTONIO AYALA ZAZUETA</p> <p>3er. Escrutador: VERONICA FABIOLA LOZOYA CAÑEDO</p> <p>1er. Suplente: JESUS ALBERTO DELGADO ANGULO</p> <p>2do. Suplente: MARIA DEL CARMEN IBARRA ACOSTA</p> <p>3er. Suplente: EDWIN NOMAR CURIEL FERNANDEZ</p>	<p>Distrito Federal: 7) CULIACAN DE ROSALES</p> <p>Distrito Local: 17) CULIACAN DE ROSALES</p> <p>Municipio: 6) CULIACAN</p> <p>Localidad: 607) NUEVO MUNDO</p> <p>Sección: 1513 B1</p> <p>Ubicación: ESCUELA PRIMARIA NIÑOS HÉROES , CALLE SIN NOMBRE, SIN NÚMERO, NUEVO MUNDO, ALCALDÍA CENTRAL, CÓDIGO POSTAL 80380, CULIACÁN, SINALOA., POR LA CALLE PRINCIPAL</p> <p>Presidenta/e: JOEL GUADALUPE FELIX ZAMORAN</p> <p>1er. Secretaria/o: YUKIEL MARISOL LUNA BELTRAN</p> <p>2do. Secretaria/o: ILEANA NAYDELIN MEZA SILVAS</p> <p>1er. Escrutador: KETSY Yael MENDOZA LUNA</p> <p>2do. Escrutador: ANGEL GUADALUPE FELIX NUÑEZ</p> <p>3er. Escrutador: CRUZ GARCIA BELTRAN</p> <p>1er. Suplente: GABRIELA PAOLA NUÑEZ GARCIA</p> <p>2do. Suplente: JOSE LUIS QUINTERO PEÑA</p> <p>3er. Suplente: VIRGINIA LANDEROS ZAZUETA</p>

<p>Distrito Federal: 7) CULIACAN DE ROSALES Distrito Local: 17) CULIACAN DE ROSALES Municipio: 6) CULIACAN Localidad: 57) ALCOYONQUI Sección: 1514 B1</p> <p>Ubicación: ESCUELA PRIMARIA JOSÉ MARÍA MORELOS Y PAVÓN, CALLE SIN NOMBRE, SIN NÚMERO, ALCOYONQUI, SINDICATURA DE SANALONA, CÓDIGO POSTAL 80380, CULIACÁN, SINALOA., CONTRA ESQUINA DE LA IGLESIA</p> <p>Presidenta/e: ALONDRA JUDITH ALVAREZ URQUIDEZ</p> <p>1er. Secretaria/o: YOLANDA BELTRAN BUSTAMANTE</p> <p>2do. Secretaria/o: PERLA NAYELY LEON BELTRAN</p> <p>1er. Escrutador: JOSE JOAQUIN GARCIA ZAMUDIO</p> <p>2do. Escrutador: HECTOR ANTONIO LOPEZ LOPEZ</p> <p>3er. Escrutador: GUADALUPE SUSAMA JIMENEZ TORRES</p> <p>1er. Suplente: MARIA AZUCENA OLIVAS SANCHEZ</p> <p>2do. Suplente: HECTOR LOPEZ RUIZ</p> <p>3er. Suplente: OMAR LOPEZ ZAZUETA</p>	<p>Distrito Federal: 7) CULIACAN DE ROSALES Distrito Local: 17) CULIACAN DE ROSALES Municipio: 6) CULIACAN Localidad: 538) LO DE BARTOLO Sección: 1515 B1</p> <p>Ubicación: ESCUELA PRIMARIA JOSÉ VASCONCELOS, CALLE SIN NOMBRE, SIN NÚMERO, LO DE BARTOLO, SINDICATURA DE LAS TAPIAS, CÓDIGO POSTAL 80411, CULIACÁN, SINALOA., POR LA CALLE PRINCIPAL</p> <p>Presidenta/e: CLETO JIMENEZ ZAVALA</p> <p>1er. Secretaria/o: ANA CRISTINA FELIX SANCHEZ</p> <p>2do. Secretaria/o: ROBERTO LOPEZ LEON</p> <p>1er. Escrutador: JOSE MANUEL MARTINEZ CASTRO</p> <p>2do. Escrutador: ANTONIO FELIX LEYVA</p> <p>3er. Escrutador: FELISITA JUDITH GOMEZ ORDOÑEZ</p> <p>1er. Suplente: MIGUEL LEON OCHOA</p> <p>2do. Suplente: JOSE CANDELARIO LOPEZ NORIEGA</p> <p>3er. Suplente: SILVIA MARTINEZ FELIX</p>
<p>Distrito Federal: 7) CULIACAN DE ROSALES Distrito Local: 17) CULIACAN DE ROSALES Municipio: 6) CULIACAN Localidad: 528) LIMON DE TELLAECHE Sección: 1516 B1</p> <p>Ubicación: ESCUELA PRIMARIA GENERAL VICENTE GUERRERO, CALLE SIN NOMBRE, SIN NÚMERO, EL LIMON DE TELLAECHE, SINDICATURA DE LAS TAPIAS, CÓDIGO POSTAL 80411, CULIACÁN, SINALOA., POR LA CALLE PRINCIPAL A MANO IZQUIERDA</p> <p>Presidenta/e: YADIRA BARRAZA CARDENAS</p> <p>1er. Secretaria/o: HILDA GUADALUPE FELIX RAMIREZ</p> <p>2do. Secretaria/o: MANUELA CASTAÑO FELIX</p> <p>1er. Escrutador: GUADALUPE FELIX CASTAÑOS</p> <p>2do. Escrutador: ROSENDA FELIX MOLINA</p> <p>3er. Escrutador: JESUS GUADALUPE FELIX LOPEZ</p> <p>1er. Suplente: ERLINDA FIDELIA FELIX NIEBLA</p> <p>2do. Suplente: J. GUADALUPE CASTAÑO RIVAS</p> <p>3er. Suplente: JOSE LUIS ESPINOZA ALARCON</p>	<p>Distrito Federal: 7) CULIACAN DE ROSALES Distrito Local: 17) CULIACAN DE ROSALES Municipio: 6) CULIACAN Localidad: 516) LA LAGUNA SECA Sección: 1517 B1</p> <p>Ubicación: ESCUELA PRIMARIA GENARO ESTRADA, CALLE SIN NOMBRE, SIN NÚMERO, LA LAGUNA SECA, SINDICATURA DE LAS TAPIAS, CÓDIGO POSTAL 80410, CULIACÁN, SINALOA., CENTRO DE LA LOCALIDAD</p> <p>Presidenta/e: LUIZ ENRIQUE BELTRAN FABELA</p> <p>1er. Secretaria/o: CINTHIA KARINA GONZALEZ FIGUEROA</p> <p>2do. Secretaria/o: RICARDO BELTRAN FAVELA</p> <p>1er. Escrutador: VICTOR MANUEL BELTRAN MOLINA</p> <p>2do. Escrutador: LUCIA CLETO ZEPEDA</p> <p>3er. Escrutador: RAMONA MYREYA AISPURO MORA</p> <p>1er. Suplente: MARIA DE JESUS CARRANZA CARRANZA</p> <p>2do. Suplente: PEDRO ANTONIO FAVELA BELTRAN</p> <p>3er. Suplente: CESAR BELTRAN MOLINA</p>
<p>Distrito Federal: 7) CULIACAN DE ROSALES Distrito Local: 17) CULIACAN DE ROSALES Municipio: 6) CULIACAN Localidad: 434) LA GUAMUCHILERA Sección: 1518 B1</p> <p>Ubicación: ESCUELA PRIMARIA GUADALUPE VICTORIA, CALLE SIN NOMBRE, SIN NÚMERO, LA GUAMUCHILERA, SINDICATURA DE LAS TAPIAS, CÓDIGO POSTAL 80394, CULIACÁN, SINALOA., CALLE PRINCIPAL</p> <p>Presidenta/e: YOLANDA JIMENEZ LOPEZ</p> <p>1er. Secretaria/o: MARIA LUISA JACOBO AISPURO</p> <p>2do. Secretaria/o: PEDRO ALBERTO ALMANZA DIAZ</p> <p>1er. Escrutador: GRISELDA BAZAN ARREDONDO</p> <p>2do. Escrutador: OFELIA BORQUEZ DELGADO</p> <p>3er. Escrutador: JOSE GUADALUPE DIAZ MOLINA</p> <p>1er. Suplente: HEYDI LIZETH FELIX SICAIROS</p> <p>2do. Suplente: MARIA NEREIDA GONZALEZ RIVERA</p> <p>3er. Suplente: JOSE FRANCISCO BAZAN VALDEZ</p>	<p>Distrito Federal: 7) CULIACAN DE ROSALES Distrito Local: 17) CULIACAN DE ROSALES Municipio: 6) CULIACAN Localidad: 587) LA MORA Sección: 1519 B1</p> <p>Ubicación: ESCUELA PRIMARIA LAURO AGUIRRE, CALLE SIN NOMBRE, SIN NÚMERO, LA MORA, SINDICATURA DE LAS TAPIAS, CÓDIGO POSTAL 80394, CULIACÁN, SINALOA., A MEDIA CUADRA DE LA CALLE PRINCIPAL</p> <p>Presidenta/e: JESUS ALFONZO AYON SANCHEZ</p> <p>1er. Secretaria/o: FERNANDO JOSE BELTRAN LEON</p> <p>2do. Secretaria/o: IMELDA CARRANZA FELIX</p> <p>1er. Escrutador: YESENIA CARRANZA VELAZQUEZ</p> <p>2do. Escrutador: NANCI MARISOL JIMENEZ LOPEZ</p> <p>3er. Escrutador: SILVERIO AYON LEON</p> <p>1er. Suplente: JESUS RODRIGO BELTRAN LEON</p> <p>2do. Suplente: RAYMUNDA BUENO VERDUSCO</p> <p>3er. Suplente: MARIA DE JESUS BUENO VERDUZCO</p>

<p>Distrito Federal: 7) CULIACAN DE ROSALES Distrito Local: 17) CULIACAN DE ROSALES Municipio: 6) CULIACAN Localidad: 992) EL ZALATE Sección: 1520 B1</p> <p>Ubicación: ESCUELA PRIMARIA MIGUEL HIDALGO, CALLE SIN NOMBRE, SIN NÚMERO, EL ZALATE, SINDICATURA DE LAS TAPIAS, CÓDIGO POSTAL 80394, CULIACÁN, SINALOA., CALLE PRINCIPAL</p> <p>Presidenta/e: GLORIA NAYELI AYON SANCHEZ</p> <p>1er. Secretaria/o: JANIBER YAMILETH AVENDAÑO RAMOS 2do. Secretaria/o: IYARI GARCIA URIAS</p> <p>1er. Escrutador: JESUS OMAR HERAS ONTIVEROS 2do. Escrutador: IRMA BARRAZA BARRAZA</p> <p>3er. Escrutador: BEATRIZ CARRANZA GONZALEZ</p> <p>1er. Suplente: EFREN GARCIA ESPINOZA 2do. Suplente: MANUEL HERAS CASTILLO 3er. Suplente: CELESTINO AVENDAÑO BAZUA</p>	<p>Distrito Federal: 7) CULIACAN DE ROSALES Distrito Local: 17) CULIACAN DE ROSALES Municipio: 6) CULIACAN Localidad: 511) LAGUNA COLORADA Sección: 1521 B1</p> <p>Ubicación: ESCUELA PRIMARIA PRESIDENTE LÁZARO CÁRDENAS, CALLE SIN NOMBRE, SIN NÚMERO, LAGUNA COLORADA, ALCALDÍA CENTRAL, CÓDIGO POSTAL 80390, CULIACÁN, SINALOA., A UNA CUADRA DE LA CALLE PRINCIPAL</p> <p>Presidenta/e: ALEJANDRA ARMENTA GUTIERREZ</p> <p>1er. Secretaria/o: HECTOR RODRIGO BELTRAN LUIS 2do. Secretaria/o: VALERIA JIMENEZ CASTILLO</p> <p>1er. Escrutador: ROSA MARIA MEZA RODRIGUEZ 2do. Escrutador: OSVALDO FELIX PEREDA</p> <p>3er. Escrutador: IZAMAR HERRERA URIAS</p> <p>1er. Suplente: CYTA ANTONIA LACHICA ARMENTA 2do. Suplente: INES MIREYDA MEZA LIMON 3er. Suplente: JOSE SANTIAGO MEZA LIMON</p>
<p>Distrito Federal: 7) CULIACAN DE ROSALES Distrito Local: 17) CULIACAN DE ROSALES Municipio: 6) CULIACAN Localidad: 1) CULIACAN DE ROSALES Sección: 1521 E1</p> <p>Ubicación: CASA PARTICULAR, CALLE CERRO DE LA LAGUNA, NÚMERO 6283, FRACCIONAMIENTO ALTURAS DEL SUR, CÓDIGO POSTAL 80295, CULIACÁN, SINALOA, ENTRE CALLE ENISTE SUR Y BULEVAR AGRICULTORES</p> <p>Presidenta/e: BRISIA LIDIETH BELTRAN ZAMUDIO</p> <p>1er. Secretaria/o: KAREN ALICIA NORZAGARAY JIMENEZ 2do. Secretaria/o: FEDERICO ALFARO GONZALEZ</p> <p>1er. Escrutador: YAMILET GUADALUPE GASTELUM HERNANDEZ 2do. Escrutador: MARIA FERNANDA MARTINEZ CORDOVA</p> <p>3er. Escrutador: ISELA AYON CHAIDEZ</p> <p>1er. Suplente: JUANA ACOSTA ARIAS 2do. Suplente: JESUS MANUEL FRANCO AGUILAR 3er. Suplente: OLGA MONTOYA CASTILLO</p>	<p>Distrito Federal: 7) CULIACAN DE ROSALES Distrito Local: 17) CULIACAN DE ROSALES Municipio: 6) CULIACAN Localidad: 1) CULIACAN DE ROSALES Sección: 1521 E1C1</p> <p>Ubicación: CASA PARTICULAR, CALLE CERRO DE LA LAGUNA, NÚMERO 6289, FRACCIONAMIENTO ALTURAS DEL SUR, CÓDIGO POSTAL 80295, CULIACÁN, SINALOA, ENTRE BULEVAR AGRICULTORES Y CALLE ENISTE SUR</p> <p>Presidenta/e: CLAUDIA YAZMIN CERVANTES ARMENTA</p> <p>1er. Secretaria/o: LEONARDO GABRIEL MONTIEL ANGULO 2do. Secretaria/o: LOURDES SUGEY DURAN MAGDALENO</p> <p>1er. Escrutador: JESUS HUMBERTO HERRERA MORENO 2do. Escrutador: JOSE ENRIQUE MEZA ORTIZ</p> <p>3er. Escrutador: WENDY KAROLINA MONTOYA PAZ</p> <p>1er. Suplente: BERONICA ESPINOZA CARRISOZA 2do. Suplente: FELIPE GUZMAN QUIÑONES 3er. Suplente: MA DE JESUS MACHADO BARRAZA</p>
<p>Distrito Federal: 7) CULIACAN DE ROSALES Distrito Local: 17) CULIACAN DE ROSALES Municipio: 6) CULIACAN Localidad: 121) LOS BECOS Sección: 1522 B1</p> <p>Ubicación: ESCUELA PRIMARIA JOSEFA ORTIZ DE DOMÍNGUEZ, CALLE SIN NOMBRE, SIN NÚMERO, LOS BECOS, ALCALDÍA CENTRAL, CÓDIGO POSTAL 80430, CULIACÁN, SINALOA., A 150 METROS DE LA CARRETERA FEDERAL MÉXICO 15</p> <p>Presidenta/e: LUZ KEIKO AVENDAÑO BELTRAN</p> <p>1er. Secretaria/o: PERLA YANELI AYON FELIX 2do. Secretaria/o: JUANA FELIPA AGUIRRE NUÑEZ</p> <p>1er. Escrutador: RAMONA CANDELARIA BELTRAN FELIX 2do. Escrutador: JAIME CHAIDEZ ESPINOZA</p> <p>3er. Escrutador: JUANA GARAY GALAVIZ</p> <p>1er. Suplente: EDUARDO ALEXIS AGUIRRE GARCIA 2do. Suplente: FRANCISCA GARCIA LEON 3er. Suplente: MARIA MAGDALENA GARCIA LEON</p>	<p>Distrito Federal: 7) CULIACAN DE ROSALES Distrito Local: 17) CULIACAN DE ROSALES Municipio: 6) CULIACAN Localidad: 953) EL TULE Sección: 1523 B1</p> <p>Ubicación: ESCUELA PRIMARIA EMPERADOR CUAUHTÉMOC, CALLE SIN NOMBRE, SIN NÚMERO, EL TULE, SINDICATURA DE LAS TAPIAS, CÓDIGO POSTAL 80390, CULIACÁN, SINALOA., A UNA CUADRA DE LA CALLE PRINCIPAL</p> <p>Presidenta/e: ARMANDO LOMAS RIOS</p> <p>1er. Secretaria/o: FRANCISCO ANZALDO URREA 2do. Secretaria/o: GLADIS ALEIDA MURILLO CHAIDEZ</p> <p>1er. Escrutador: JESUS IVAN MURILLO CHAIDEZ 2do. Escrutador: ALEJANDRO ZEFERINO GODOY FELIX</p> <p>3er. Escrutador: CARMEN ANGELICA JIMENEZ VILLARREAL</p> <p>1er. Suplente: MARIA DE JESUS MURILLO BELTRAN 2do. Suplente: JOSE CASTILLO GODOY 3er. Suplente: SANTIAGO CORONEL SANCHEZ</p>

<p>Distrito Federal: 7) CULIACAN DE ROSALES</p> <p>Distrito Local: 17) CULIACAN DE ROSALES</p> <p>Municipio: 6) CULIACAN</p> <p>Localidad: 382) LAS FLECHAS</p> <p>Sección: 1527 B1</p> <p>Ubicación: ESCUELA PRIMARIA MIGUEL HIDALGO, CALLE SIN NOMBRE, SIN NÚMERO, LAS FLECHAS, SINDICATURA DE LAS TAPIAS, CÓDIGO POSTAL 80397, CULIACÁN, SINALOA., CALLE PRINCIPAL, EN EL CENTRO DEL PUEBLO</p> <p>Presidenta/e: MARISOL OROZCO RAMIREZ</p> <p>1er. Secretaria/o: JAZMIN LEON BELTRAN</p> <p>2do. Secretaria/o: JOSEFINA ARMIENTA SARABIA</p> <p>1er. Escrutador: ALMA GRASIELA FELIX ARMIENTA</p> <p>2do. Escrutador: AILIN GUADALUPE AISPURRO BELTRAN</p> <p>3er. Escrutador: SANTA ANA ARMIENTA SARABIA</p> <p>1er. Suplente: ELSA CRISTINA COTA GONZALEZ</p> <p>2do. Suplente: YESENIA GUADALUPE ARIAS OCHOA</p> <p>3er. Suplente: YULISSA GABRIELA BELTRAN RODRIGUEZ</p>	<p>Distrito Federal: 7) CULIACAN DE ROSALES</p> <p>Distrito Local: 18) ELDORADO</p> <p>Municipio: 6) CULIACAN</p> <p>Localidad: 85) ARGENTINA NUMERO DOS</p> <p>Sección: 1532 B1</p> <p>Ubicación: ESCUELA PRIMARIA VICENTE GUERRERO, CALLE SIN NOMBRE, SIN NÚMERO, ARGENTINA NUMERO DOS, SINDICATURA DE COSTA RICA, CÓDIGO POSTAL 80300, CULIACÁN, SINALOA., CERCA DEL CANAL DE RIEGO</p> <p>Presidenta/e: DANIELA ALVARADO HERNANDEZ</p> <p>1er. Secretaria/o: NATALIA AVILA ESPINOZA</p> <p>2do. Secretaria/o: PERLA ARACELI CABRERA BARRAZA</p> <p>1er. Escrutador: NAYDELIN BERENICE DIAZ ALMEIDA</p> <p>2do. Escrutador: LUIS RAMON CARO NEVAREZ</p> <p>3er. Escrutador: CELSO ALBERTO LERMA RUIZ</p> <p>1er. Suplente: ANGEL DAVID LOPEZ MEZA</p> <p>2do. Suplente: ANDRES GUADALUPE MEZA HERNANDEZ</p> <p>3er. Suplente: MARTIN MEZA SEGURA</p>
<p>Distrito Federal: 7) CULIACAN DE ROSALES</p> <p>Distrito Local: 18) ELDORADO</p> <p>Municipio: 6) CULIACAN</p> <p>Localidad: 489) LOS HUIZACHES</p> <p>Sección: 1533 B1</p> <p>Ubicación: ESCUELA PRIMARIA SOR JUANA INÉS DE LA CRUZ, CALLE SIN NOMBRE, SIN NÚMERO, EJIDO LOS HUIZACHES, SINDICATURA DE COSTA RICA, CÓDIGO POSTAL 80300, CULIACÁN, SINALOA., CERCA DEL CANAL DE RIEGO</p> <p>Presidenta/e: YURIDIA AMAIRANY CHAIDEZ LOPEZ</p> <p>1er. Secretaria/o: KACEY AILENE CARRILLO QUINTERO</p> <p>2do. Secretaria/o: BRENDA GUADALUPE LOPEZ BELTRAN</p> <p>1er. Escrutador: ISELA BERENICE QUINTERO LOPEZ</p> <p>2do. Escrutador: MODESTO FLORES CRUZ</p> <p>3er. Escrutador: BEATRIZ ARACELY GAMIZ BELTRAN</p> <p>1er. Suplente: MARIA OFELIA CRUZ CEPEDA</p> <p>2do. Suplente: DANIEL ONTIVEROS LLANES</p> <p>3er. Suplente: ABRAHAM ANTONIO BARRAZA TARIN</p>	<p>Distrito Federal: 7) CULIACAN DE ROSALES</p> <p>Distrito Local: 18) ELDORADO</p> <p>Municipio: 6) CULIACAN</p> <p>Localidad: 112) LAS BATEAS</p> <p>Sección: 1534 B1</p> <p>Ubicación: ESCUELA PRIMARIA GUSTAVO DÍAZ ORDAZ, CALLE SIN NOMBRE, SIN NÚMERO, LAS BATEAS, SINDICATURA DE COSTA RICA, CÓDIGO POSTAL 80398, CULIACÁN, SINALOA., POR LA CALLE PRINCIPAL</p> <p>Presidenta/e: JESUS RAMON BOJORQUEZ CALDERON</p> <p>1er. Secretaria/o: KARLA IRIS DIAZ FERNANDEZ</p> <p>2do. Secretaria/o: JESUS ALEXANDRA GARCIA ARMENTA</p> <p>1er. Escrutador: KARELY GUADALUPE HERNANDEZ MEDINA</p> <p>2do. Escrutador: MARIA FERNANDA BOBADILLA RAMIREZ</p> <p>3er. Escrutador: JESUS HUMBERTO CERVANTES VICTORICA</p> <p>1er. Suplente: BLANCA ESTHELA ANGULO TERRAZAS</p> <p>2do. Suplente: JOSEFINA FERNANDEZ RAMIREZ</p> <p>3er. Suplente: ELIGIO FERNANDEZ URIARTE</p>
<p>Distrito Federal: 7) CULIACAN DE ROSALES</p> <p>Distrito Local: 18) ELDORADO</p> <p>Municipio: 6) CULIACAN</p> <p>Localidad: 53) EL ALAMO</p> <p>Sección: 1534 E1</p> <p>Ubicación: ESCUELA PRIMARIA EMILIANO ZAPATA, CALLE SIN NOMBRE, SIN NÚMERO, EL ÁLAMO, SINDICATURA DE COSTA RICA, CÓDIGO POSTAL 80394, CULIACÁN, SINALOA, A UN LADO DEL CAMINO A LAS BATEAS</p> <p>Presidenta/e: MARIA DOLORES DOMINGUEZ GARCIA</p> <p>1er. Secretaria/o: MAYLI DIAZ SOSA</p> <p>2do. Secretaria/o: JAZMIN ALFARO AMARILLAS</p> <p>1er. Escrutador: LAURA PRISCILA DIAZ BOJORQUEZ</p> <p>2do. Escrutador: NARLY ELIZBETH FELIX GARCIA</p> <p>3er. Escrutador: BRENDA MARGARITA FELIX IRIARTE</p> <p>1er. Suplente: EDITH GUADALUPE GALAVIZ ESPINOZA</p> <p>2do. Suplente: HERIBERTO DIAZ CASTRO</p> <p>3er. Suplente: SERGIO BELTRAN LOPEZ</p>	<p>Distrito Federal: 7) CULIACAN DE ROSALES</p> <p>Distrito Local: 18) ELDORADO</p> <p>Municipio: 6) CULIACAN</p> <p>Localidad: 725) EL QUEMADITO</p> <p>Sección: 1535 B1</p> <p>Ubicación: ESCUELA PRIMARIA VICENTE GUERRERO, CALLE SIN NOMBRE, SIN NÚMERO, EL QUEMADITO, SINDICATURA DE COSTA RICA, CÓDIGO POSTAL 80430, CULIACÁN, SINALOA., A UN COSTADO DEL JARDÍN DE NIÑOS ÁNGELA PERALTA</p> <p>Presidenta/e: MARIA DE LOS ANGELES ANDRADE GARCIA</p> <p>1er. Secretaria/o: ELIZABETH BOJORQUEZ ANGULO</p> <p>2do. Secretaria/o: ARACELY AMPARO GARCIA VEGA</p> <p>1er. Escrutador: JESUS ANTONIO MORALES CAMPOS</p> <p>2do. Escrutador: CHRISTOPHER GUADALUPE BOBADILLA OLIVAS</p> <p>3er. Escrutador: MIRIAM VANESSA IBARRA BASURTO</p> <p>1er. Suplente: CATALINA MORALES GAMEZ</p> <p>2do. Suplente: RODRIGO AGUIRRE BOJORQUEZ</p> <p>3er. Suplente: PEDRO MORALES GAMEZ</p>

<p>Distrito Federal: 7) CULIACAN DE ROSALES Distrito Local: 18) ELDORADO Municipio: 6) CULIACAN Localidad: 725) EL QUEMADITO Sección: 1535 C1</p> <p>Ubicación: ESCUELA PRIMARIA VICENTE GUERRERO, CALLE SIN NOMBRE, SIN NÚMERO, EL QUEMADITO, SINDICATURA DE COSTA RICA, CÓDIGO POSTAL 80430, CULIACÁN, SINALOA., A UN COSTADO DEL JARDÍN DE NIÑOS ÁNGELA PERALTA</p> <p>Presidenta/e: JESUS ADRIAN MOLINA CERVANTES</p> <p>1er. Secretaria/o: JUAN LUIS ESPINOZA GARCIA 2do. Secretaria/o: MARIA DE JESUS LUGO REYES</p> <p>1er. Escrutador: SAIRA MARITZA LUGO REYES 2do. Escrutador: ERIKA YADIRA CHAVEZ CASTRO 3er. Escrutador: DORIS BEATRIZ LOPEZ GASTELO</p> <p>1er. Suplente: JOSE MARIO QUINTERO SAUCEDA 2do. Suplente: RUBEN CAÑEDO ROJAS 3er. Suplente: PERLA JAZMIN GOMEZ TORRES</p>	<p>Distrito Federal: 7) CULIACAN DE ROSALES Distrito Local: 18) ELDORADO Municipio: 6) CULIACAN Localidad: 22) ACAPULCO Sección: 1536 B1</p> <p>Ubicación: JARDÍN DE NIÑOS RAFAEL BUELNA, CALLE SIN NOMBRE, SIN NÚMERO, CAMPO ACAPULCO, SINDICATURA DE COSTA RICA, CÓDIGO POSTAL 80430, CULIACÁN, SINALOA., A 30 METROS DEL TINACO DEL AGUA</p> <p>Presidenta/e: PERLA GUADALUPE ELIZALDE BARRERAS</p> <p>1er. Secretaria/o: JOSE JULIAN MARTINEZ PONCE 2do. Secretaria/o: ZULEMA CAMPAS GUTIERREZ</p> <p>1er. Escrutador: ELISABET FELIX VALDEZ 2do. Escrutador: ELIZABETH ARAUJO BARBEITIA 3er. Escrutador: CECILIA GARCIA RODRIGUEZ</p> <p>1er. Suplente: MANUEL HUMBERTO GASTELUM RODRIGUEZ 2do. Suplente: EMETERIA ANTONIO CASTRO 3er. Suplente: VENANCIO AYALA IBARRA</p>
<p>Distrito Federal: 7) CULIACAN DE ROSALES Distrito Local: 18) ELDORADO Municipio: 6) CULIACAN Localidad: 384) LA FLOR Sección: 1537 B1</p> <p>Ubicación: CASA PARTICULAR, CALLE SIN NOMBRE, SIN NÚMERO, CAMPO LA FLOR, SINDICATURA DE COSTA RICA, CÓDIGO POSTAL 80430, CULIACÁN, SINALOA., A UN COSTADO DE ABARROTE LA FLOR</p> <p>Presidenta/e: ANA BELLA BARRADAS AGUILAR</p> <p>1er. Secretaria/o: JESUS MANUEL MOSSO MIRANDA 2do. Secretaria/o: BIANCA MARISOL SICAIROS TECOMULAPA</p> <p>1er. Escrutador: MARIA ALEJANDRA MEDINA PAYAN 2do. Escrutador: OILVIA AGRIPINO SILVA 3er. Escrutador: EVELIN INZUNZA LOPEZ</p> <p>1er. Suplente: MARIA LUISA ACOSTA SANDOVAL 2do. Suplente: ANGELA FLORES JIMON 3er. Suplente: BENITO HERRERA VILLA</p>	<p>Distrito Federal: 7) CULIACAN DE ROSALES Distrito Local: 18) ELDORADO Municipio: 6) CULIACAN Localidad: 199) CAMPO PODESTA Sección: 1538 B1</p> <p>Ubicación: CASA PARTICULAR, CALLE SIN NOMBRE, SIN NÚMERO, CAMPO PODESTA, SINDICATURA DE COSTA RICA, CÓDIGO POSTAL 80430, CULIACÁN, SINALOA., A 100 METROS DEL ABARROTE DEL CAMPO</p> <p>Presidenta/e: JUANA ALICIA SANDOVAL BELTRAN</p> <p>1er. Secretaria/o: RICARDO HEREDIA HIGUERA 2do. Secretaria/o: ARNOLDO GUADALUPE HEREDIA HIGUERA</p> <p>1er. Escrutador: ROSAURA SANDOVAL BELTRAN 2do. Escrutador: MARTIN ALONSO IZAGUIRRE MASCAREÑO 3er. Escrutador: GUADALUPE ROCHA GASTELUM</p> <p>1er. Suplente: MARICELA SALAS BALDERAS 2do. Suplente: MARIA GEORGINA BELTRAN SAMUDIO 3er. Suplente: SAMUEL SEPULVEDA COTA</p>
<p>Distrito Federal: 7) CULIACAN DE ROSALES Distrito Local: 18) ELDORADO Municipio: 6) CULIACAN Localidad: 1028) CUBA Sección: 1539 B1</p> <p>Ubicación: CASA PARTICULAR, CALLE SIN NOMBRE, SIN NÚMERO, CAMPO CUBA, SINDICATURA DE COSTA RICA, CÓDIGO POSTAL 80430, CULIACÁN, SINALOA., A 100 METROS DE GUERA</p> <p>Presidenta/e: MARIA ELENA BARRAZA PARRA</p> <p>1er. Secretaria/o: MARTHA GERMAN DOMINGUEZ 2do. Secretaria/o: DORA ALICIA ROMERO SANCHEZ</p> <p>1er. Escrutador: MARIA GUADALUPE RAMIREZ RODRIGUEZ 2do. Escrutador: FELIPE LIZARRAGA ROMERO 3er. Escrutador: CATALINA CARRANZA SANCHEZ</p> <p>1er. Suplente: CAROLINA CASTILLO HERNANDEZ 2do. Suplente: JESUS ANTONIO CORNEJO GAXIOLA 3er. Suplente: JESUS RAMON ROMERO CARRANZA</p>	<p>Distrito Federal: 7) CULIACAN DE ROSALES Distrito Local: 18) ELDORADO Municipio: 6) CULIACAN Localidad: 1030) CAMPO SAN RAFAEL Sección: 1541 B1</p> <p>Ubicación: ABARROTES SAN RAFAEL, CALLE SIN NOMBRE, SIN NÚMERO, CAMPO SAN RAFAEL, SINDICATURA DE COSTA RICA, CÓDIGO POSTAL 80430, CULIACÁN, SINALOA., A 100 METROS DEL CENTRO DE SALUD</p> <p>Presidenta/e: EZEQUIEL AMARILLAS DOMINGUEZ</p> <p>1er. Secretaria/o: DIEGO CALDERON TERRAZAS 2do. Secretaria/o: JUANITA BRISEÑO SOTO</p> <p>1er. Escrutador: MARIA GUADALUPE AMARILLAS BELTRAN 2do. Escrutador: NELLY ANAYANTZIN CALDERON SOTO 3er. Escrutador: MARIA DE JESUS FIGUEROA ORCASITAS</p> <p>1er. Suplente: FEDERICO DOMINGUEZ ALAMEA 2do. Suplente: MARIFELY GONZALEZ URIARTE 3er. Suplente: LUIS ENRIQUE LOPEZ ALVARADO</p>

<p>Distrito Federal: 7) CULIACAN DE ROSALES</p> <p>Distrito Local: 18) ELDORADO</p> <p>Municipio: 6) CULIACAN</p> <p>Localidad: 703) EL PORVENIR</p> <p>Sección: 1542 B1</p> <p>Ubicación: CONSULTORIO MÉDICO PARTICULAR, CALLE SIN NOMBRE, SIN NÚMERO, CAMPO EL PORVENIR, SINDICATURA DE COSTA RICA, CÓDIGO POSTAL 80430, CULIACÁN, SINALOA., A UN COSTADO DE ABARROTE DOÑA TERE</p> <p>Presidenta/e: ANTONIO BOJORQUEZ ARMENTA</p> <p>1er. Secretaria/o: GERARDO BOJORQUEZ ONTIVEROS</p> <p>2do. Secretaria/o: JANETH GUADALUPE ACOSTA ALVAREZ</p> <p>1er. Escrutador: ANASTACIA ALFARO ANTONIO</p> <p>2do. Escrutador: OLEGARIO CASIMIRO DE JESUS</p> <p>3er. Escrutador: YOSELIN ANAHI FELIX TOPETE</p> <p>1er. Suplente: ESTELA FLORES CORRAL</p> <p>2do. Suplente: ROSA ARMIDA FELIX BAEZ</p> <p>3er. Suplente: BENITO ACOSTA ARMENTA</p>	<p>Distrito Federal: 7) CULIACAN DE ROSALES</p> <p>Distrito Local: 18) ELDORADO</p> <p>Municipio: 6) CULIACAN</p> <p>Localidad: 345) EJIDO CANAN</p> <p>Sección: 1544 B1</p> <p>Ubicación: ESCUELA PRIMARIA EMILIANO ZAPATA, CALLE SIN NOMBRE, SIN NÚMERO, CAMPO CANÁN, SINDICATURA DE COSTA RICA, CÓDIGO POSTAL 80430, CULIACÁN, SINALOA., CONTRAESQUINA DE LA IGLESIA</p> <p>Presidenta/e: NANCY KARELY MACIAS CANALES</p> <p>1er. Secretaria/o: ROXANA BARRAZA LOPEZ</p> <p>2do. Secretaria/o: VICENTE MAURICIO MORALES LEMUS</p> <p>1er. Escrutador: CLAUDIA CATALINA OCHOA MACIAS</p> <p>2do. Escrutador: ALEJANDRA BARRAZA CASTRO</p> <p>3er. Escrutador: DOLORES CANALES RAMIREZ</p> <p>1er. Suplente: NOEMI GALLEGOS RUIZ</p> <p>2do. Suplente: ELIDIA MACIAS TERAN</p> <p>3er. Suplente: RUPERTO MACIAS TERAN</p>
<p>Distrito Federal: 7) CULIACAN DE ROSALES</p> <p>Distrito Local: 17) CULIACAN DE ROSALES</p> <p>Municipio: 6) CULIACAN</p> <p>Localidad: 1) CULIACAN DE ROSALES</p> <p>Sección: 3915 B1</p> <p>Ubicación: CASA PARTICULAR, AVENIDA QUINTA, NÚMERO 6177, COLONIA AMPLIACIÓN EL BARRIO, CÓDIGO POSTAL 80080, CULIACÁN, SINALOA., ENTRE CALLE CUARTA Y PARCELA.</p> <p>Presidenta/e: KARLA GABRIELA BELTRAN CAZARES</p> <p>1er. Secretaria/o: FERNANDO CABRERA MERCADO</p> <p>2do. Secretaria/o: MAYRA GUADALUPE CARDENAS LOPEZ</p> <p>1er. Escrutador: JOSE BALOIS CALDERON GANDARILLA</p> <p>2do. Escrutador: MARIA LORETO BEDOYA SANCHEZ</p> <p>3er. Escrutador: FRANCISCA AVILES GONZALEZ</p> <p>1er. Suplente: SARA BAZAN MACHADO</p> <p>2do. Suplente: LUIS FERNANDO BURGOS MEZA</p> <p>3er. Suplente: MARIA INEZ ESCOBAR BELTRAN</p>	<p>Distrito Federal: 7) CULIACAN DE ROSALES</p> <p>Distrito Local: 17) CULIACAN DE ROSALES</p> <p>Municipio: 6) CULIACAN</p> <p>Localidad: 1) CULIACAN DE ROSALES</p> <p>Sección: 3916 B1</p> <p>Ubicación: ESCUELA SECUNDARIA TECNICA #64, CARRETERA A SANALONA, SIN NÚMERO, COLONIA EL BARRIO, CÓDIGO POSTAL 80080, CULIACÁN, SINALOA., A UN COSTADO DE TAQUERÍA DON JULIO</p> <p>Presidenta/e: EVANGELINA VALENZUELA GONZALEZ</p> <p>1er. Secretaria/o: LIZETH GUADALUPE ORTIZ CONTRERAS</p> <p>2do. Secretaria/o: FELIX RICARDO AISPURO ANGULO</p> <p>1er. Escrutador: ROSA GUADALUPE NUÑEZ CHAVEZ</p> <p>2do. Escrutador: JESUS ARMANDO AISPURO MEZA</p> <p>3er. Escrutador: HERMELINDA BARRAZA CASTILLO</p> <p>1er. Suplente: CARLOS CORVERA ROJO</p> <p>2do. Suplente: SAUL FELIX VELAZQUEZ</p> <p>3er. Suplente: PATRICIA BELTRAN QUINTERO</p>
<p>Distrito Federal: 7) CULIACAN DE ROSALES</p> <p>Distrito Local: 17) CULIACAN DE ROSALES</p> <p>Municipio: 6) CULIACAN</p> <p>Localidad: 1) CULIACAN DE ROSALES</p> <p>Sección: 3916 C1</p> <p>Ubicación: ESCUELA SECUNDARIA TECNICA #64, CARRETERA A SANALONA, SIN NÚMERO, COLONIA EL BARRIO, CÓDIGO POSTAL 80080, CULIACÁN, SINALOA., A UN COSTADO DE TAQUERÍA DON JULIO</p> <p>Presidenta/e: FELICITAS SARABIA MENDOZA</p> <p>1er. Secretaria/o: GISELA BARRAZA CASTILLO</p> <p>2do. Secretaria/o: JAQUELINE ASTORGA RIOS</p> <p>1er. Escrutador: JOSE HUBALDO PIÑA FELIX</p> <p>2do. Escrutador: JOSE DE LOS REYES AISPURO ANGULO</p> <p>3er. Escrutador: VICTOR MANUEL CHAIREZ VALLES</p> <p>1er. Suplente: GLORIA ALICIA MONZON QUIROA</p> <p>2do. Suplente: FELIPE AISPURO FELIX</p> <p>3er. Suplente: MARIA ISABEL LOPEZ ZAZUETA</p>	<p>Distrito Federal: 7) CULIACAN DE ROSALES</p> <p>Distrito Local: 17) CULIACAN DE ROSALES</p> <p>Municipio: 6) CULIACAN</p> <p>Localidad: 1) CULIACAN DE ROSALES</p> <p>Sección: 3917 B1</p> <p>Ubicación: ESCUELA PRIMARIA BENEMÉRITO DE LAS AMÉRICAS, AVENIDA DEL MÁRMOL, SIN NÚMERO, COLONIA CAMPESINA EL BARRIO, CÓDIGO POSTAL 80080, CULIACÁN, SINALOA., ESQUINA CON CALLE FILIBERTO L QUINTERO</p> <p>Presidenta/e: MELANNIE JOSELYN QUINTERO VERDUGO</p> <p>1er. Secretaria/o: CINTHYA GUADALUPE ALVARADO BELTRAN</p> <p>2do. Secretaria/o: JAZMIN GUADALUPE CORONA RAMOS</p> <p>1er. Escrutador: ELIZABETH PEREZ SALAS</p> <p>2do. Escrutador: MARCELINA LOPEZ AYALA</p> <p>3er. Escrutador: JAIME MEZA CARDENAS</p> <p>1er. Suplente: JESUS MANUEL MEZA CARDENAS</p> <p>2do. Suplente: JOSE ALFREDO FERNANDEZ LOPEZ</p> <p>3er. Suplente: ROSENDA CARDENAS SANCHEZ</p>

<p>Distrito Federal: 7) CULIACAN DE ROSALES Distrito Local: 17) CULIACAN DE ROSALES Municipio: 6) CULIACAN Localidad: 1) CULIACAN DE ROSALES Sección: 3917 C1</p> <p>Ubicación: ESCUELA PRIMARIA BENEMÉRITO DE LAS AMÉRICAS, AVENIDA DEL MÁRMOL, SIN NÚMERO, COLONIA CAMPESINA EL BARRIO, CÓDIGO POSTAL 80080, CULIACÁN, SINALOA., ESQUINA CON CALLE FILIBERTO L QUINTERO</p> <p>Presidenta/e: NETZAHUALCOYOTL RODRIGUEZ ALATORRE</p> <p>1er. Secretaria/o: MARIA DEL ROSARIO ROJO SEPULVEDA 2do. Secretaria/o: GERARDO FELIX RIVERA</p> <p>1er. Escrutador: ALEJANDRO CASTILLO ANGULO 2do. Escrutador: ALEJANDRINA MEDINA ZAVALA 3er. Escrutador: LOURDES ONTIVEROS VILLARREAL</p> <p>1er. Suplente: JOSE ALEJANDRO BELTRAN MARTINEZ 2do. Suplente: JOSE MARIA MEDINA AVITIA 3er. Suplente: MERCEDES DIAZ JIMENEZ</p>	<p>Distrito Federal: 7) CULIACAN DE ROSALES Distrito Local: 17) CULIACAN DE ROSALES Municipio: 6) CULIACAN Localidad: 1) CULIACAN DE ROSALES Sección: 3917 C2</p> <p>Ubicación: ESCUELA PRIMARIA BENEMÉRITO DE LAS AMÉRICAS, AVENIDA DEL MÁRMOL, SIN NÚMERO, COLONIA CAMPESINA EL BARRIO, CÓDIGO POSTAL 80080, CULIACÁN, SINALOA., ESQUINA CON CALLE FILIBERTO L QUINTERO</p> <p>Presidenta/e: GUADALUPE SICAIROS URIBE</p> <p>1er. Secretaria/o: DALIA BRISLETH RAMIREZ VARGAS 2do. Secretaria/o: JUAN FRANCISCO LUGO ALVAREZ</p> <p>1er. Escrutador: MARIA ENGRACIA GARCIA MENDOZA 2do. Escrutador: JORGE RICARDO MENDOZA BUSTAMANTE 3er. Escrutador: MA BACILIA ORTEGA CABRERA</p> <p>1er. Suplente: MONICA JAZMIN FELIX LOPEZ 2do. Suplente: ANA MARIA MILLAN CHAVEZ 3er. Suplente: JOSE PEDRO MARTINEZ MONTES</p>
<p>Distrito Federal: 7) CULIACAN DE ROSALES Distrito Local: 17) CULIACAN DE ROSALES Municipio: 6) CULIACAN Localidad: 1) CULIACAN DE ROSALES Sección: 3918 B1</p> <p>Ubicación: PARQUE DE FRACCIONAMIENTO, CALLE SANTO DOMINGO, SIN NÚMERO, FRACCIONAMIENTO PORTA REAL, CÓDIGO POSTAL 80080, CULIACÁN, SINALOA., ENTRE CALLE SANTA TERESA DE CALCUTA Y AVENIDA SAN ANDRÉS APÓSTOL</p> <p>Presidenta/e: JOSE FERNANDO BELTRAN QUINTERO</p> <p>1er. Secretaria/o: CINTIA MARLEN FELIX OJEDA 2do. Secretaria/o: FRANCISCO LEONEL HERNANDEZ RIVERA</p> <p>1er. Escrutador: ANTONIO MONROY MARTINEZ 2do. Escrutador: GONZALO ISMAEL MONTERO GARCIA 3er. Escrutador: ANGEL DANIEL MARTINEZ ESPINOZA</p> <p>1er. Suplente: JAZMIN ANAHI CABADA ALVAREZ 2do. Suplente: MIGUEL ANGEL CHUC ANGULO 3er. Suplente: ROSA GUADALUPE MORENO URREA</p>	<p>Distrito Federal: 7) CULIACAN DE ROSALES Distrito Local: 17) CULIACAN DE ROSALES Municipio: 6) CULIACAN Localidad: 1) CULIACAN DE ROSALES Sección: 3918 C1</p> <p>Ubicación: PARQUE DE FRACCIONAMIENTO, CALLE SANTO DOMINGO, SIN NÚMERO, FRACCIONAMIENTO PORTA REAL, CÓDIGO POSTAL 80080, CULIACÁN, SINALOA., ENTRE CALLE SANTA TERESA DE CALCUTA Y AVENIDA SAN ANDRÉS APÓSTOL</p> <p>Presidenta/e: MARIA CECILIA BOJORQUEZ AGUIRRE</p> <p>1er. Secretaria/o: LIZBETH CAROLINA FIGUEROA COMPEAN 2do. Secretaria/o: WILFREDO IBARRA PARDINI</p> <p>1er. Escrutador: MARGARITA MONZON HERRERA 2do. Escrutador: JESUS GUILLERMO CORRALES FELIX 3er. Escrutador: JUAN PABLO JACQUEZ FELIX</p> <p>1er. Suplente: CARLOS ENRRIQUE CAMACHO CASTRO 2do. Suplente: GLADIS LEON OJEDA 3er. Suplente: EVELIN JAREDT CENICEROS MONTES</p>
<p>Distrito Federal: 7) CULIACAN DE ROSALES Distrito Local: 17) CULIACAN DE ROSALES Municipio: 6) CULIACAN Localidad: 1) CULIACAN DE ROSALES Sección: 3918 C2</p> <p>Ubicación: PARQUE DE FRACCIONAMIENTO, CALLE SANTO DOMINGO, SIN NÚMERO, FRACCIONAMIENTO PORTA REAL, CÓDIGO POSTAL 80080, CULIACÁN, SINALOA., ENTRE CALLE SANTA TERESA DE CALCUTA Y AVENIDA SAN ANDRÉS APÓSTOL</p> <p>Presidenta/e: SIHOMARA CALIPSO CALDERON CORRAL</p> <p>1er. Secretaria/o: LAURA ELENA GARCIA BARRAZA 2do. Secretaria/o: EDELMIRA LUGO ESCALANTE</p> <p>1er. Escrutador: BERENICE NORIEGA GUEVARA 2do. Escrutador: RAMSES IVAN LOYA MEZA 3er. Escrutador: MARIA ADELINA ACOSTA MADERO</p> <p>1er. Suplente: ANA ISABEL CARDENAS REA 2do. Suplente: JENNIFER ISABEL MEZA DUARTE 3er. Suplente: EUSEBIA FELIX FELIX</p>	<p>Distrito Federal: 7) CULIACAN DE ROSALES Distrito Local: 17) CULIACAN DE ROSALES Municipio: 6) CULIACAN Localidad: 1) CULIACAN DE ROSALES Sección: 3919 B1</p> <p>Ubicación: PARQUE DE FRACCIONAMIENTO, CALLE BURGOS, SIN NÚMERO, FRACCIONAMIENTO STANZA TORRALBA, CULIACÁN DE ROSALES, CÓDIGO POSTAL 80247, CULIACÁN, SINALOA., ESQUINA CON AVENIDA SORIA.</p> <p>Presidenta/e: SERGIO ARMANDO ARGUIJO ANGULO</p> <p>1er. Secretaria/o: MIGUEL ANGEL VALENZUELA MENDOZA 2do. Secretaria/o: CARLOS DANIEL HERNANDEZ TORRES</p> <p>1er. Escrutador: LILIANA GUADALUPE LOREDO LOPEZ 2do. Escrutador: CARLOS DANIEL NUÑEZ MORALES 3er. Escrutador: ELISA GUADALUPE NUÑEZ RODRIGUEZ</p> <p>1er. Suplente: ROEL GEOVANNI LOPEZ LOPEZ 2do. Suplente: OSIRIS ZARIDA GUADALUPE AGUILAR GARCIA 3er. Suplente: DUZ ESMERALDA LANDEY CARRIZOSA</p>

<p>Distrito Federal: 7) CULIACAN DE ROSALES Distrito Local: 17) CULIACAN DE ROSALES Municipio: 6) CULIACAN Localidad: 1) CULIACAN DE ROSALES Sección: 3920 B1</p> <p>Ubicación: TORTILLERIA TORRALBA, CALLE SAN ANDRÉS APÓSTOL, SIN NÚMERO, FRACCIONAMIENTO STANZA TORRALBA, CÓDIGO POSTAL 80247, CULIACÁN, SINALOA. , ESQUINA CON CALLE REY PRISILIANO</p> <p>Presidenta/e: ANA PAOLA BURGOS PADILLA</p> <p>1er. Secretaria/o: Jael Estefanía Carrasco Acosta 2do. Secretaria/o: Ana Isabel Beltrán Espinoza 1er. Escrutador: Gemma Rubi Loaiza Guerrero 2do. Escrutador: Regina Martínez Pérez 3er. Escrutador: Ruth Cecilia Bojorquez López 1er. Suplente: Julio Alexys Aramburo López 2do. Suplente: Juan Manuel Beltrán Beltrán 3er. Suplente: Martín Leonides Cebreneros Coronel</p>	<p>Distrito Federal: 7) CULIACAN DE ROSALES Distrito Local: 17) CULIACAN DE ROSALES Municipio: 6) CULIACAN Localidad: 1) CULIACAN DE ROSALES Sección: 3920 C1</p> <p>Ubicación: TORTILLERIA TORRALBA, CALLE SAN ANDRÉS APÓSTOL, SIN NÚMERO, FRACCIONAMIENTO STANZA TORRALBA, CÓDIGO POSTAL 80247, CULIACÁN, SINALOA. , ESQUINA CON CALLE REY PRISILIANO</p> <p>Presidenta/e: Carmen Patricia Bustamante Rocha</p> <p>1er. Secretaria/o: Perla Yanet Mendoza Rodríguez 2do. Secretaria/o: Neivy Aidaly Galindo Cuadras 1er. Escrutador: Paola Martínez Enriquez 2do. Escrutador: Raquel Reyes Molina 3er. Escrutador: Miguel Ángel García Rodríguez 1er. Suplente: Gloria Zulema Bastidas Mejorado 2do. Suplente: María del Rosario Camacho Ayón 3er. Suplente: Alba Aurora Aispuro Beltrán</p>
<p>Distrito Federal: 7) CULIACAN DE ROSALES Distrito Local: 17) CULIACAN DE ROSALES Municipio: 6) CULIACAN Localidad: 1) CULIACAN DE ROSALES Sección: 3921 B1</p> <p>Ubicación: CASA PARTICULAR, CALLE JOSÉ MARÍA PATONI, SIN NÚMERO, COLONIA AMPLIACIÓN 5 DE FEBRERO CÓDIGO POSTAL 80040, CULIACÁN SINALOA, ESQUINA CON BULEVAR AGRICULTORES</p> <p>Presidenta/e: Jesús Adriel Domínguez Mascorro</p> <p>1er. Secretaria/o: Jesús Sugéy Larrañaga Villegas 2do. Secretaria/o: Verónica Zulema Acosta Carranza 1er. Escrutador: Jorge René Domínguez Mascorro 2do. Escrutador: Elizabeth Chávez Pereda 3er. Escrutador: María Guadalupe Cid Flores 1er. Suplente: Manuel Medina Medina 2do. Suplente: María Angelina Mendoza Domínguez 3er. Suplente: Jorge Rubio Gutiérrez</p>	<p>Distrito Federal: 7) CULIACAN DE ROSALES Distrito Local: 17) CULIACAN DE ROSALES Municipio: 6) CULIACAN Localidad: 1) CULIACAN DE ROSALES Sección: 3922 B1</p> <p>Ubicación: CASA PARTICULAR, CALLE CIMA DEL EREBUS O AVENIDA MONTE PALPANA, NUMERO 4651, FRACCIONAMIENTO ALTURAS DEL SUR, CÓDIGO POSTAL 80295, CULIACÁN, SINALOA., ENTRE CALLE CIMA DEL PALMIR Y AVENIDA CIMA DEL GARDEN</p> <p>Presidenta/e: Jesús Cano Fonseca</p> <p>1er. Secretaria/o: Luis Julián García Bagazuma 2do. Secretaria/o: Karla Noemi Alvarado Domínguez 1er. Escrutador: Ángel Corona Nuñez 2do. Escrutador: Michel Karely Palos Rodríguez 3er. Escrutador: Francisco Chaidez Pérez 1er. Suplente: Sergio Armando Nevarez Ramírez 2do. Suplente: Pedro Carrasco Sedano 3er. Suplente: Madai Manjarrez Samaniego</p>
<p>Distrito Federal: 7) CULIACAN DE ROSALES Distrito Local: 17) CULIACAN DE ROSALES Municipio: 6) CULIACAN Localidad: 1) CULIACAN DE ROSALES Sección: 3922 C1</p> <p>Ubicación: CASA PARTICULAR, CALLE CIMA DEL EREBUS O AVENIDA MONTE PALPANA, NUMERO 4651, FRACCIONAMIENTO ALTURAS DEL SUR, CÓDIGO POSTAL 80295, CULIACÁN, SINALOA., ENTRE CALLE CIMA DEL PALMIR Y AVENIDA CIMA DEL GARDEN</p> <p>Presidenta/e: Gabriel Enciso López</p> <p>1er. Secretaria/o: Bianca Sugéy Navidad Corrales 2do. Secretaria/o: José Alfredo Bahena Torres 1er. Escrutador: Melvis Idania Félix González 2do. Escrutador: Danitza Amairany Arredondo Rojas 3er. Escrutador: NatieLy Miranda Zazueta 1er. Suplente: Tania Irasema Angulo Nevarez 2do. Suplente: Anselma Guadalupe Diarte García 3er. Suplente: Rosa María Mendoza Vargas</p>	<p>Distrito Federal: 7) CULIACAN DE ROSALES Distrito Local: 11) CULIACAN DE ROSALES Municipio: 6) CULIACAN Localidad: 1) CULIACAN DE ROSALES Sección: 3965 B1</p> <p>Ubicación: ESCUELA SECUNDARIA NUEVA CREACIÓN, BULEVAR DEL LAGO, SIN NÚMERO, FRACCIONAMIENTO LOS ÁNGELES, CÓDIGO POSTAL 80015, CULIACÁN, SINALOA., ESQUINA CON BULEVAR CALIFORNIA</p> <p>Presidenta/e: Nadia Natali Soto Camacho</p> <p>1er. Secretaria/o: Ismael Bobadilla Félix 2do. Secretaria/o: Álvaro Hernández López 1er. Escrutador: Said Hiram Gaspar Salazar 2do. Escrutador: Gustavo Ángel Hernández Avilez 3er. Escrutador: Luis Alberto García Meza 1er. Suplente: Rosario Calderón Flores 2do. Suplente: Evelyn Zuleica Chávez Ceballos 3er. Suplente: Estela Cedillo Casas</p>

<p>Distrito Federal: 7) CULIACAN DE ROSALES Distrito Local: 11) CULIACAN DE ROSALES Municipio: 6) CULIACAN Localidad: 1) CULIACAN DE ROSALES Sección: 3965 C1</p> <p>Ubicación: ESCUELA SECUNDARIA NUEVA CREACIÓN, BULEVAR DEL LAGO, SIN NÚMERO, FRACCIONAMIENTO LOS ÁNGELES, CÓDIGO POSTAL 80015, CULIACÁN, SINALOA., ESQUINA CON BULEVAR CALIFORNIA</p> <p>Presidenta/e: JESUS ADRIAN HERNANDEZ LEON</p> <p>1er. Secretaria/o: MONICA IRINA CONTRERAS LIZARRAGA 2do. Secretaria/o: JUAN GABRIEL ABITIA OBESO</p> <p>1er. Escrutador: ALAN ANTONIO CHAVEZ 2do. Escrutador: DAVID BELTRAN MARTINEZ 3er. Escrutador: CARMEN AGUIRRE MURILLO</p> <p>1er. Suplente: ADILENE ABIGAIL CAZARES RAMOS 2do. Suplente: YOXIVE YULEPSY FLORES GUTIERREZ 3er. Suplente: ADRIAN ACOSTA MUÑOZ</p>	<p>Distrito Federal: 7) CULIACAN DE ROSALES Distrito Local: 11) CULIACAN DE ROSALES Municipio: 6) CULIACAN Localidad: 1) CULIACAN DE ROSALES Sección: 3965 C2</p> <p>Ubicación: ESCUELA SECUNDARIA NUEVA CREACIÓN, BULEVAR DEL LAGO, SIN NÚMERO, FRACCIONAMIENTO LOS ÁNGELES, CÓDIGO POSTAL 80015, CULIACÁN, SINALOA., ESQUINA CON BULEVAR CALIFORNIA</p> <p>Presidenta/e: ELEAZAR GUADALUPE MEDINA NIEBLA</p> <p>1er. Secretaria/o: SANTA YADIRA ELIZABETH CORVERA GARCIA 2do. Secretaria/o: MISAEL BOBADILLA FELIX</p> <p>1er. Escrutador: STEFANY JANETH CHAVEZ GIL 2do. Escrutador: JOSE LUIS BOBADILLA NIEBLA 3er. Escrutador: JOSE ISMAEL ALVAREZ HERNANDEZ</p> <p>1er. Suplente: DELIA CERON CRUZ 2do. Suplente: NEREYDA ACOSTA VILLALBA 3er. Suplente: KAREN JANETH LIZARRAGA CARO</p>
<p>Distrito Federal: 7) CULIACAN DE ROSALES Distrito Local: 11) CULIACAN DE ROSALES Municipio: 6) CULIACAN Localidad: 1) CULIACAN DE ROSALES Sección: 3966 B1</p> <p>Ubicación: JARDÍN DE NIÑOS PEDRO CARREÓN, CALLE LAGO SUPERIOR, NUMERO 4405, FRACCIONAMIENTO ZONA DORADA, CÓDIGO POSTAL 80014, CULIACÁN, SINALOA, CASI ESQUINA CON BULEVAR EL LAGO FRENTE A CANAL</p> <p>Presidenta/e: MARIA DEL REFUGIO BERNAL AGRAMON</p> <p>1er. Secretaria/o: TANIA MONCERRAT COVARRUBIA CRUZ 2do. Secretaria/o: JESUS GERMAN FLORES MOLINA</p> <p>1er. Escrutador: MELISSA GASTELUM LIMON 2do. Escrutador: DIANA ISABEL LEYVA RODRIGUEZ 3er. Escrutador: HANNIA JACQUELINE BELTRAN LOPEZ</p> <p>1er. Suplente: GLAFIRA CASTRO RESPALDO 2do. Suplente: CLAUDIA IBARRA URQUIDEZ 3er. Suplente: MONSERRAT FIGUEROA COLIN</p>	<p>Distrito Federal: 7) CULIACAN DE ROSALES Distrito Local: 11) CULIACAN DE ROSALES Municipio: 6) CULIACAN Localidad: 1) CULIACAN DE ROSALES Sección: 3966 C1</p> <p>Ubicación: JARDÍN DE NIÑOS PEDRO CARREÓN, CALLE LAGO SUPERIOR, NUMERO 4405, FRACCIONAMIENTO ZONA DORADA, CÓDIGO POSTAL 80014, CULIACÁN, SINALOA, CASI ESQUINA CON BULEVAR EL LAGO FRENTE A CANAL</p> <p>Presidenta/e: OLGGA BEATRIZ CABANILLAS CALDERON</p> <p>1er. Secretaria/o: EVARISTO CRUZ RODRIGUEZ 2do. Secretaria/o: MARIA ANTONIA FLORES NUÑEZ</p> <p>1er. Escrutador: ALONZO GOMEZ GOMEZ 2do. Escrutador: CLAUDIA ELIZABETH LOPEZ BARRAZA 3er. Escrutador: LUZ ALESSANDRA CHAVEZ VICTORICA</p> <p>1er. Suplente: MARIA FELICITAS FELIX MORA 2do. Suplente: RUBI ESMERALDA HERNANDEZ CUADRAS 3er. Suplente: JOSE ELIGIO GARCIA ZAZUETA</p>
<p>Distrito Federal: 7) CULIACAN DE ROSALES Distrito Local: 11) CULIACAN DE ROSALES Municipio: 6) CULIACAN Localidad: 1) CULIACAN DE ROSALES Sección: 3966 C2</p> <p>Ubicación: JARDÍN DE NIÑOS PEDRO CARREÓN, CALLE LAGO SUPERIOR, NUMERO 4405, FRACCIONAMIENTO ZONA DORADA, CÓDIGO POSTAL 80014, CULIACÁN, SINALOA, CASI ESQUINA CON BULEVAR EL LAGO FRENTE A CANAL</p> <p>Presidenta/e: HECTOR CASTRO VILLANUEVA</p> <p>1er. Secretaria/o: JOSE NOE ESPINOZA CAMACHO 2do. Secretaria/o: ALEXANDRA GARCIA ESPINOZA</p> <p>1er. Escrutador: JOSEFINA HERNANDEZ MORALES 2do. Escrutador: RAUL LOPEZ CASTRO 3er. Escrutador: CLAUDIA ALEJANDRA CAMACHO ORTIZ</p> <p>1er. Suplente: FLOR ALEYDA FLORES RODRIGUEZ 2do. Suplente: TATIANA GUADALUPE AGUILAR CEBALLOS 3er. Suplente: LUZ IRENE HERNANDEZ MORENO</p>	<p>Distrito Federal: 7) CULIACAN DE ROSALES Distrito Local: 11) CULIACAN DE ROSALES Municipio: 6) CULIACAN Localidad: 1) CULIACAN DE ROSALES Sección: 3966 C3</p> <p>Ubicación: JARDÍN DE NIÑOS PEDRO CARREÓN, CALLE LAGO SUPERIOR, NUMERO 4405, FRACCIONAMIENTO ZONA DORADA, CÓDIGO POSTAL 80014, CULIACÁN, SINALOA, CASI ESQUINA CON BULEVAR EL LAGO FRENTE A CANAL</p> <p>Presidenta/e: SERGIO AVILA AVILA</p> <p>1er. Secretaria/o: ROXANA IVETTE FIGUEROA FRANCO 2do. Secretaria/o: ALEJANDRO ALBERTO GARCIA SANCHEZ</p> <p>1er. Escrutador: YARELI INZUNZA ESTRADA 2do. Escrutador: MILITZA ADIVETH FELIX BUENO 3er. Escrutador: GLORIA VERENICE CASTRO CONDE</p> <p>1er. Suplente: MARTIN SAUL GASTELUM DIAZ 2do. Suplente: LAURA PATRICIA BARAJAS ELIZONDO 3er. Suplente: JORGE FELIX DIARTE</p>

<p>Distrito Federal: 7) CULIACAN DE ROSALES Distrito Local: 11) CULIACAN DE ROSALES Municipio: 6) CULIACAN Localidad: 1) CULIACAN DE ROSALES Sección: 3967 B1</p> <p>Ubicación: ESCUELA PRIMARIA JORGE GONZÁLEZ LARA, CALLE ALAMITOS, SIN NÚMERO, FRACCIONAMIENTO LOS ÁNGELES, CÓDIGO POSTAL 80015, CULIACÁN, SINALOA., ESQUINA CON AVENIDA ARCADIA</p> <p>Presidenta/e: JESUS RAMON AISPURO RODRIGUEZ</p> <p>1er. Secretaria/o: GUADALUPE DE JESUS CHAIDEZ JACOBO 2do. Secretaria/o: ANGEL ERNESTO GASTELUM CHAVIRA 1er. Escrutador: JORGE ARMANDO COTA ALVAREZ 2do. Escrutador: MARINE AVILEZ ALVAREZ 3er. Escrutador: HECTOR MANUEL AGUILAR RODRIGUEZ 1er. Suplente: NALLELI BRAVO CASTRO 2do. Suplente: JOSE MANUEL CORONADO MOLINA 3er. Suplente: CARLOS GUADALUPE DIAZ GREY</p>	<p>Distrito Federal: 7) CULIACAN DE ROSALES Distrito Local: 11) CULIACAN DE ROSALES Municipio: 6) CULIACAN Localidad: 1) CULIACAN DE ROSALES Sección: 3967 C1</p> <p>Ubicación: ESCUELA PRIMARIA JORGE GONZÁLEZ LARA, CALLE ALAMITOS, SIN NÚMERO, FRACCIONAMIENTO LOS ÁNGELES, CÓDIGO POSTAL 80015, CULIACÁN, SINALOA., ESQUINA CON AVENIDA ARCADIA</p> <p>Presidenta/e: SANDY GABRIELA AYALA ARMENTA</p> <p>1er. Secretaria/o: JOSE GUILLERMO CRUZ VAZQUEZ 2do. Secretaria/o: MIRELLA GODOY ZAZUETA 1er. Escrutador: ADRIANA LIZBETH ANDRADE LEYVA 2do. Escrutador: JESUS ANTONIO CABRERA CARVAJAL 3er. Escrutador: MANUEL ORLANDO AISPURO AISPURO 1er. Suplente: ESPERANZA CARDENAS MEDINA 2do. Suplente: CONSTANTINO ACOSTA AYON 3er. Suplente: CARLOS ALBERTO GARCIA NAJERA</p>
<p>Distrito Federal: 7) CULIACAN DE ROSALES Distrito Local: 11) CULIACAN DE ROSALES Municipio: 6) CULIACAN Localidad: 1) CULIACAN DE ROSALES Sección: 3967 C2</p> <p>Ubicación: ESCUELA PRIMARIA JORGE GONZÁLEZ LARA, CALLE ALAMITOS, SIN NÚMERO, FRACCIONAMIENTO LOS ÁNGELES, CÓDIGO POSTAL 80015, CULIACÁN, SINALOA., ESQUINA CON AVENIDA ARCADIA</p> <p>Presidenta/e: EMMA YESENIA BELTRAN TAMAYO</p> <p>1er. Secretaria/o: MARIBEL CRISTINA FELIX CARRAZCO 2do. Secretaria/o: ROSARIO GONZALEZ GARCIA 1er. Escrutador: NOEMI FONSECA MARTINEZ 2do. Escrutador: FELIX CARLON CARDENAS 3er. Escrutador: JONATHAN ADIEL ALVAREZ BARRAZA 1er. Suplente: LAURA FRANCO PALAFOX 2do. Suplente: MARISELA BRAVO ORNELAS 3er. Suplente: MATILDE LABRA CHAVEZ</p>	<p>Distrito Federal: 7) CULIACAN DE ROSALES Distrito Local: 11) CULIACAN DE ROSALES Municipio: 6) CULIACAN Localidad: 1) CULIACAN DE ROSALES Sección: 3967 C3</p> <p>Ubicación: ESCUELA PRIMARIA JORGE GONZÁLEZ LARA, CALLE ALAMITOS, SIN NÚMERO, FRACCIONAMIENTO LOS ÁNGELES, CÓDIGO POSTAL 80015, CULIACÁN, SINALOA., ESQUINA CON AVENIDA ARCADIA</p> <p>Presidenta/e: CARMEN GUADALUPE BRISEÑO ALVARADO</p> <p>1er. Secretaria/o: YARITZA FELIX VEGA 2do. Secretaria/o: JORGE ALBERTO GUZMAN ROMERO 1er. Escrutador: FERNANDO DE JESUS GARCIA VALDEZ 2do. Escrutador: AIXA PAULINA DE LA CRUZ OSUNA 3er. Escrutador: JESUS BAEZ VALENZUELA 1er. Suplente: AXEL ADDIEL AISPURO BELTRAN 2do. Suplente: OLGA MARIA CASTRO RODRIGUEZ 3er. Suplente: MARIA BENITA GUZMAN RODRIGUEZ</p>
<p>Distrito Federal: 7) CULIACAN DE ROSALES Distrito Local: 11) CULIACAN DE ROSALES Municipio: 6) CULIACAN Localidad: 1) CULIACAN DE ROSALES Sección: 3967 C4</p> <p>Ubicación: ESCUELA PRIMARIA JORGE GONZÁLEZ LARA, CALLE ALAMITOS, SIN NÚMERO, FRACCIONAMIENTO LOS ÁNGELES, CÓDIGO POSTAL 80015, CULIACÁN, SINALOA., ESQUINA CON AVENIDA ARCADIA</p> <p>Presidenta/e: PABLO DANIEL CARRILLO SOBERANES</p> <p>1er. Secretaria/o: MARIA FERNANDA GARCIA ESTRADA 2do. Secretaria/o: JENNIFER LIZETH JUAREZ CABRALES 1er. Escrutador: JORGE ALEJANDRO LEAL CASTRO 2do. Escrutador: YANIRA GUADALUPE ALVAREZ CARRILLO 3er. Escrutador: KEILA DAMARIS BARRERA ESTRADA 1er. Suplente: LILIA ARACELY BELTRAN PUON 2do. Suplente: OSCAR ANTONIO DIARTE GUTIERREZ 3er. Suplente: JOSE GODOY SAMANIEGO</p>	<p>Distrito Federal: 7) CULIACAN DE ROSALES Distrito Local: 11) CULIACAN DE ROSALES Municipio: 6) CULIACAN Localidad: 1) CULIACAN DE ROSALES Sección: 3968 B1</p> <p>Ubicación: JARDÍN DE NIÑOS MERCEDES GONZÁLEZ DE ACOSTA, CALLE SAN MARINO, NUMERO 3812, FRACCIONAMIENTO LOS ÁNGELES, CÓDIGO POSTAL 80015, CULIACÁN, SINALOA., ENTRE CALLE CANOGA Y CALLE CERRITOS</p> <p>Presidenta/e: ELODIA AGUIRRE CORDOVA</p> <p>1er. Secretaria/o: ARELY BIRIDIANA GONZALEZ BARAJAS 2do. Secretaria/o: GEORGINA MARTINEZ RODRIGUEZ 1er. Escrutador: CECILIA DEL REFUGIO ACOSTA MENDOZA 2do. Escrutador: JADE AILYN AGUILAR PEREZ 3er. Escrutador: JESUS ANTONIO LOPEZ FELIX 1er. Suplente: VERONICA CASTRO SALAZAR 2do. Suplente: BRAYAN ALEXIS CASTILLO TORRES 3er. Suplente: NEREYDA FELIX LARA</p>

<p>Distrito Federal: 7) CULIACAN DE ROSALES Distrito Local: 11) CULIACAN DE ROSALES Municipio: 6) CULIACAN Localidad: 1) CULIACAN DE ROSALES Sección: 3968 C1</p> <p>Ubicación: JARDÍN DE NIÑOS MERCEDES GONZÁLEZ DE ACOSTA, CALLE SAN MARINO, NUMERO 3812, FRACCIONAMIENTO LOS ÁNGELES, CÓDIGO POSTAL 80015, CULIACÁN, SINALOA., ENTRE CALLE CANOGA Y CALLE CERRITOS</p> <p>Presidenta/e: ADRIANA ROE SOSA</p> <p>1er. Secretaria/o: MAYRA BERTHILA GRACIANO IBARRA 2do. Secretaria/o: MIRIAM CARMINA MASCAREÑO MEZA</p> <p>1er. Escrutador: YEREMI JECIEL ALVAREZ BARRAZA 2do. Escrutador: JESUS RAFAEL CAMACHO QUINTERO 3er. Escrutador: NAIDELY LOPEZ ZAMBADA</p> <p>1er. Suplente: GRECIA GUADALUPE GUEVARA ESTRADA 2do. Suplente: MARCOS ALEXIS MARTINEZ VALENCIA 3er. Suplente: ELIA GUADALUPE LARA ARMENTA</p>	<p>Distrito Federal: 7) CULIACAN DE ROSALES Distrito Local: 11) CULIACAN DE ROSALES Municipio: 6) CULIACAN Localidad: 1) CULIACAN DE ROSALES Sección: 3968 C2</p> <p>Ubicación: JARDÍN DE NIÑOS MERCEDES GONZÁLEZ DE ACOSTA, CALLE SAN MARINO, NUMERO 3812, FRACCIONAMIENTO LOS ÁNGELES, CÓDIGO POSTAL 80015, CULIACÁN, SINALOA., ENTRE CALLE CANOGA Y CALLE CERRITOS</p> <p>Presidenta/e: DAVID ANTONIO CALVO ABITIA</p> <p>1er. Secretaria/o: CARLOS ENRIQUE MARCOS TOLEDO 2do. Secretaria/o: EVA MARIA MORENO CARRILLO</p> <p>1er. Escrutador: YAHIR LUNA BELTRAN 2do. Escrutador: JESUS ABEL LIZARRAGA GARCIA 3er. Escrutador: ANYELI CASTILLO TORRES</p> <p>1er. Suplente: IRASEMA MARIOL LOPEZ MONZON 2do. Suplente: MARIA DE JESUS CAMACHO ROMERO 3er. Suplente: ALFONSO GUADALUPE AISPURO PEREZ</p>
<p>Distrito Federal: 7) CULIACAN DE ROSALES Distrito Local: 11) CULIACAN DE ROSALES Municipio: 6) CULIACAN Localidad: 1) CULIACAN DE ROSALES Sección: 3969 B1</p> <p>Ubicación: CASA PARTICULAR, AVENIDA TAMAZULA, SIN NÚMERO, COLONIA LOMAS DE IMALA, CÓDIGO POSTAL 80014, CULIACÁN, SINALOA, ENTRE CALLE UNIDAD Y CALLE TEMPLANZA</p> <p>Presidenta/e: JOANA BELEN RAMIREZ CEBALLOS</p> <p>1er. Secretaria/o: EDUARDO PUERTA SANCHEZ 2do. Secretaria/o: ANDREA ABIGAIL ACOSTA RODRIGUEZ</p> <p>1er. Escrutador: OLBIA YAJAIRA ALARCON MACIAS 2do. Escrutador: MARIA LUCIA FLORES NAJERA 3er. Escrutador: ARACELI LEYVA ALVARADO</p> <p>1er. Suplente: CLARA BEATRIZ MUÑOZ MARTINEZ 2do. Suplente: NANCY CRISTELL GERONIMO HERNANDEZ 3er. Suplente: MARIA GUADALUPE MARRUJO ZUÑIGA</p>	<p>Distrito Federal: 7) CULIACAN DE ROSALES Distrito Local: 11) CULIACAN DE ROSALES Municipio: 6) CULIACAN Localidad: 1) CULIACAN DE ROSALES Sección: 3970 B1</p> <p>Ubicación: INSTITUTO CHAPULTEPEC NORTE, BULEVAR LA MIRADA NUMERO 3050, FRACCIONAMIENTO LOS ÁNGELES, CÓDIGO POSTAL 80014, CULIACÁN, SINALOA, SIN REFERENCIA</p> <p>Presidenta/e: RAYMUNDO MEDINA LOPEZ</p> <p>1er. Secretaria/o: VIANEY FLORES DOMINGUEZ 2do. Secretaria/o: IVAN OSVALDO FELIX RAMIREZ</p> <p>1er. Escrutador: ISMAEL ALFREDO CAMACHO RODELO 2do. Escrutador: JULIO CESAR BOJORQUEZ SANCHEZ 3er. Escrutador: KEVIN ARMANDO GALAVIZ AVILA</p> <p>1er. Suplente: FELICITAS GUILLEN ESPINOZA 2do. Suplente: RAUL EDUARDO FUENTES PEREZ 3er. Suplente: ELSA YOLANDA CABANILLAS GASTELUM</p>
<p>Distrito Federal: 7) CULIACAN DE ROSALES Distrito Local: 11) CULIACAN DE ROSALES Municipio: 6) CULIACAN Localidad: 1) CULIACAN DE ROSALES Sección: 3970 C1</p> <p>Ubicación: INSTITUTO CHAPULTEPEC NORTE, BULEVAR LA MIRADA NUMERO 3050, FRACCIONAMIENTO LOS ÁNGELES, CÓDIGO POSTAL 80014, CULIACÁN, SINALOA, SIN REFERENCIA</p> <p>Presidenta/e: DALIA GUADALUPE CAMACHO IBARRA</p> <p>1er. Secretaria/o: MARIA JOSE GONZALEZ TRUJILLO 2do. Secretaria/o: FELIPE ALFONSO CORTEZ ESPINOZA</p> <p>1er. Escrutador: LIZETH EDITH AVENDAÑO CISNEROS 2do. Escrutador: EREIDA GUADALUPE FELIX SOTO 3er. Escrutador: MARIANA GUADALUPE GONZALEZ NUÑEZ</p> <p>1er. Suplente: GABRIELA MARTINEZ CORONA 2do. Suplente: JESUS ERNESTO FLORES CARRASCO 3er. Suplente: PAULINA IBETH CHAVEZ VILLELAS</p>	<p>Distrito Federal: 7) CULIACAN DE ROSALES Distrito Local: 11) CULIACAN DE ROSALES Municipio: 6) CULIACAN Localidad: 1) CULIACAN DE ROSALES Sección: 3971 B1</p> <p>Ubicación: CASA PARTICULAR, CALLE COSMOS, NÚMERO 3975, COLONIA ROSARIO UZARRAGA, CÓDIGO POSTAL 80014, CULIACÁN, SINALOA, ENTRE CALLE CITLALIC Y CALLE MOCTEZUMA</p> <p>Presidenta/e: PABLO FELIX HERRERA</p> <p>1er. Secretaria/o: FLORENTINO SANCHEZ AGRAMON 2do. Secretaria/o: YARELY TORRES MONTIEL</p> <p>1er. Escrutador: ANGEL GABRIEL PACHECO LEON 2do. Escrutador: JESUS MANUEL RENTERIA CORONA 3er. Escrutador: JESUS ALFONSO ARELLANO ARMENTA</p> <p>1er. Suplente: VICTOR JESUS PRECIADO GARCIA 2do. Suplente: HEIDI CAROLINA RAMIREZ FRAGOZO 3er. Suplente: LIBARDO ESPARZA SANCHEZ</p>

<p>Distrito Federal: 7) CULIACAN DE ROSALES Distrito Local: 11) CULIACAN DE ROSALES Municipio: 6) CULIACAN Localidad: 1) CULIACAN DE ROSALES Sección: 3972 B1</p> <p>Ubicación: CASA PARTICULAR, CALLE COSMOS, NÚMERO 3882, COLONIA ROSARIO UZARRAGA, CÓDIGO POSTAL 80014, CULIACÁN, SINALOA, ENTRE CALLE HUITZILOPOSTLI Y CALLE CITLALI</p> <p>Presidenta/e: MARIA DE LOS ANGELES RANGEL CISNEROS</p> <p>1er. Secretaria/o: CRISTINA BELTRAN ABUNDIS 2do. Secretaria/o: MARISELA CABADA SICAIROS 1er. Escrutador: ALBERTA RAMIREZ ARELLANES 2do. Escrutador: JESUS ANGEL BARAJAS QUIÑONEZ 3er. Escrutador: ROSA LUZ ORTIZ ANGULO 1er. Suplente: MARIA DEL CONSUELO QUINTERO SANCHEZ 2do. Suplente: CRUZ HUMBERTO DIAZ LOPEZ 3er. Suplente: ARNOLDO QUIÑONEZ RUBIO</p>	<p>Distrito Federal: 7) CULIACAN DE ROSALES Distrito Local: 11) CULIACAN DE ROSALES Municipio: 6) CULIACAN Localidad: 1) CULIACAN DE ROSALES Sección: 3972 C1</p> <p>Ubicación: CASA PARTICULAR, CALLE COSMOS, NÚMERO 3882, COLONIA ROSARIO UZARRAGA, CÓDIGO POSTAL 80014, CULIACÁN, SINALOA, ENTRE CALLE HUITZILOPOSTLI Y CALLE CITLALI</p> <p>Presidenta/e: FRANCISCA ALEJANDRA BAEZ LOPEZ</p> <p>1er. Secretaria/o: ISMAEL BELTRAN AMARILLAS 2do. Secretaria/o: PERFECTA FLORES OLIVAS 1er. Escrutador: SANDRA LUZ REYES IBARRA 2do. Escrutador: ERIKA CAMPOS RODRIGUEZ 3er. Escrutador: LUIS ALONSO NAVARRO ACOSTA 1er. Suplente: EMETERIO NUÑEZ CHAVEZ 2do. Suplente: MARCO ANTONIO MACIAS FELIX 3er. Suplente: GISSEL ADALY RODRIGUEZ AVILA</p>
<p>Distrito Federal: 7) CULIACAN DE ROSALES Distrito Local: 11) CULIACAN DE ROSALES Municipio: 6) CULIACAN Localidad: 1) CULIACAN DE ROSALES Sección: 3973 B1</p> <p>Ubicación: JARDÍN DE NIÑOS FRANCESCO TONUCCI, BULEVAR ESTADO DE SINALOA, SIN NÚMERO, COLONIA FLORESTA, CÓDIGO POSTAL 80014, CULIACÁN, SINALOA., ESQUINA CON CALLE MUNICIPIO DE CONCORDIA</p> <p>Presidenta/e: MARIA ISABEL AGRAMON FLORES</p> <p>1er. Secretaria/o: CLAUDIA YOLANDA BARRERA ENRRIQUEZ 2do. Secretaria/o: ERICK ANTONIO CARRILLO MORENO 1er. Escrutador: CARLOS ALBERTO CRUZ ROMAN 2do. Escrutador: MISAEEL GONZALEZ BERNAL 3er. Escrutador: OMAR GERARDO KOTSIRAS RALIS CUMPLIDO 1er. Suplente: SANTIAGO ANDRADE DIAZ 2do. Suplente: EUNICE SARAHI BARRAZA HERALDEZ 3er. Suplente: ELIZABETH HERNANDEZ GUTIERREZ</p>	<p>Distrito Federal: 7) CULIACAN DE ROSALES Distrito Local: 11) CULIACAN DE ROSALES Municipio: 6) CULIACAN Localidad: 1) CULIACAN DE ROSALES Sección: 3973 C1</p> <p>Ubicación: JARDÍN DE NIÑOS FRANCESCO TONUCCI, BULEVAR ESTADO DE SINALOA, SIN NÚMERO, COLONIA FLORESTA, CÓDIGO POSTAL 80014, CULIACÁN, SINALOA., ESQUINA CON CALLE MUNICIPIO DE CONCORDIA</p> <p>Presidenta/e: JOSE IVAN AGUILAR BELTRAN</p> <p>1er. Secretaria/o: KARLA CECILIA BELTRAN LOPEZ 2do. Secretaria/o: YAJAIRA CARVAJAL CARO 1er. Escrutador: JOAQUIN ANTONIO ESCOBAR GALVEZ 2do. Escrutador: ODALYS IBARRA CRUZ 3er. Escrutador: SUGEY KARINA LIZARRAGA RIVERA 1er. Suplente: ABIGAIL CAMACHO OSORIO 2do. Suplente: EDYK MIGUEL CONTRERAS BUSTAMANTE 3er. Suplente: GUSTAVO ARMANDO ALFARO GARCIA</p>
<p>Distrito Federal: 7) CULIACAN DE ROSALES Distrito Local: 11) CULIACAN DE ROSALES Municipio: 6) CULIACAN Localidad: 1) CULIACAN DE ROSALES Sección: 3973 C2</p> <p>Ubicación: JARDÍN DE NIÑOS FRANCESCO TONUCCI, BULEVAR ESTADO DE SINALOA, SIN NÚMERO, COLONIA FLORESTA, CÓDIGO POSTAL 80014, CULIACÁN, SINALOA., ESQUINA CON CALLE MUNICIPIO DE CONCORDIA</p> <p>Presidenta/e: RICARDO ENRIQUE AMARILLAS BERNAL</p> <p>1er. Secretaria/o: LUIS FERNANDO LOPEZ REYES 2do. Secretaria/o: JOSE MANUEL CERVANTES CARLON 1er. Escrutador: JOSE GUILLERMO FLORES GAMBOA 2do. Escrutador: CARLOS WILFRIDO IBARRA RICO 3er. Escrutador: JOSE ALFONSO FLORES PEREZ 1er. Suplente: DIEGO ALEXANDRO KOTSIRAS RALIS OCHOA 2do. Suplente: RAFAEL ORLANDO ESCOBOSA GUEMEZ 3er. Suplente: BRENDA YUBEL CONTRERAS BARRAZA</p>	<p>Distrito Federal: 7) CULIACAN DE ROSALES Distrito Local: 11) CULIACAN DE ROSALES Municipio: 6) CULIACAN Localidad: 1) CULIACAN DE ROSALES Sección: 3974 B1</p> <p>Ubicación: ESCUELA PRIMARIA ROBERTO MEDINA SALAZAR, CALLE COSMOS, SIN NÚMERO, COLONIA ROSARIO UZARRAGA, CÓDIGO POSTAL 80015, CULIACÁN, SINALOA., ESQUINA CON CALLE CUITLÁHUAC</p> <p>Presidenta/e: KARELE MAXINAHÍ FELIX PIÑA</p> <p>1er. Secretaria/o: ALEJO NIEBLA SERRANO 2do. Secretaria/o: KIMBERLY GONZALEZ BARRAZA 1er. Escrutador: FLOR YAMILETH CALVO RENTERIA 2do. Escrutador: ALICIA BERMUDEZ MEDINA 3er. Escrutador: BERNARDO SEBASTIAN GUTIERREZ GOMEZ 1er. Suplente: MARIA FLERIDA ASTORGA CAZAREZ 2do. Suplente: JOSE LUIS LEON NUÑEZ 3er. Suplente: NICOLAS AVILA ZAVALA</p>

<p>Distrito Federal: 7) CULIACAN DE ROSALES Distrito Local: 11) CULIACAN DE ROSALES Municipio: 6) CULIACAN Localidad: 1) CULIACAN DE ROSALES Sección: 3974 C1</p> <p>Ubicación: ESCUELA PRIMARIA ROBERTO MEDINA SALAZAR, CALLE COSMOS, SIN NÚMERO, COLONIA ROSARIO UZARRAGA, CÓDIGO POSTAL 80015, CULIACÁN, SINALOA., ESQUINA CON CALLE CUITLÁHUAC</p> <p>Presidenta/e: AIDA ARACELY ARAUJO LOPEZ</p> <p>1er. Secretaria/o: MARIA YRALIA GONZALEZ VELAZQUEZ 2do. Secretaria/o: FRANCISCA YACCIRI ARMENTA BUSTILLOS</p> <p>1er. Escrutador: CELESTINO CHAPARRO FELIX 2do. Escrutador: MARIA ELENA CASTRO PIÑA 3er. Escrutador: SOVEIDA CORRALES BENITEZ</p> <p>1er. Suplente: MAGDALENA DORADOR ARCE 2do. Suplente: DOLORES MICHEL AVILEZ ENCISO 3er. Suplente: ANDRES AVILEZ GARCIA</p>	<p>Distrito Federal: 7) CULIACAN DE ROSALES Distrito Local: 11) CULIACAN DE ROSALES Municipio: 6) CULIACAN Localidad: 1) CULIACAN DE ROSALES Sección: 3974 C2</p> <p>Ubicación: ESCUELA PRIMARIA ROBERTO MEDINA SALAZAR, CALLE COSMOS, SIN NÚMERO, COLONIA ROSARIO UZARRAGA, CÓDIGO POSTAL 80015, CULIACÁN, SINALOA., ESQUINA CON CALLE CUITLÁHUAC</p> <p>Presidenta/e: WILMER ADELKI ARELLANES GONZALEZ</p> <p>1er. Secretaria/o: JONATHAN BELTRAN BENITEZ 2do. Secretaria/o: SALHMA GISELLE CASTELO LOPEZ</p> <p>1er. Escrutador: SAMANTHA PAULET ESPARZA CHAVEZ 2do. Escrutador: MA. CANDELARIA FELIX OJEDA 3er. Escrutador: MARIA LAURA CHAVEZ LOPEZ</p> <p>1er. Suplente: JESUS CLAUDIA ESPINOZA VELAZQUES 2do. Suplente: JESUS ROSARIO BAJO PEREZ 3er. Suplente: LUIS JAVIER CABANILLAS GURROLA</p>
<p>Distrito Federal: 7) CULIACAN DE ROSALES Distrito Local: 11) CULIACAN DE ROSALES Municipio: 6) CULIACAN Localidad: 1) CULIACAN DE ROSALES Sección: 3974 C3</p> <p>Ubicación: ESCUELA PRIMARIA ROBERTO MEDINA SALAZAR, CALLE COSMOS, SIN NÚMERO, COLONIA ROSARIO UZARRAGA, CÓDIGO POSTAL 80015, CULIACÁN, SINALOA., ESQUINA CON CALLE CUITLÁHUAC</p> <p>Presidenta/e: SILVIA PEREZ MEDINA</p> <p>1er. Secretaria/o: FRANCISCO JAVIER AVILEZ PAYAN 2do. Secretaria/o: ANA CRISTINA GARNICA SANCHEZ</p> <p>1er. Escrutador: FELICITAS VERENISE LEON BELTRAN 2do. Escrutador: MARIA DE JESUS GONZALES LEON 3er. Escrutador: MA. DE JESUS ARMENTA SERRANO</p> <p>1er. Suplente: ROLANDO GARCIA REYES 2do. Suplente: MARIO FLORES CRUZ 3er. Suplente: VICENTE FERRER CARRILLO PACHECO</p>	