LISTA DE DATOS TESTADOS

De conformidad con lo dispuesto en los artículos 149, 160, 165 de la Ley de Transparencia y Acceso a la información Pública del Estado de Sinaloa, así como los artículos 3 fracción IV y 4 fracción XI de la Ley de Protección de Datos Personales en posesión de Sujetos Obligados del Estado de Sinaloa, se TESTARON los datos siguientes por clasificarse como confidenciales:

iees Instituto Electoral del Estado de Sinaloa	**AREA RESPONSABLE**	Órgano Interno de Control
	DATOS TESTADOS	• Número de credencial de elector. • Datos contenidos en las credenciales: sexo, fecha de nacimiento, edad, domicilio, folio de registro, año de registro, clave de elector, CURP, huella dactilar, clave de la sección, fecha de emisión, vigencia y número de credencial. • Número de licencias de programas de cómputo, el cual puede poner en riesgo los datos personales que se encuentran en los equipos de cómputos del Instituto.

Al final del documento se acompaña la resolución de clasificación de confidencialidad emitida por el Comité de Transparencia.

Lic. Santiago Arturo Montoya Félix
Titular del órgano interno de control del
Instituto Electoral del Estado de Sinaloa

VERSIÓN PÚBLICA. El órgano interno de control del Instituto Electoral del Estado de Sinaloa, elimina los datos personales clasificados como confidenciales contenidos en el acta de entrega y recepción final de los asuntos y recursos públicos por conclusión del encargo de la Mtra. Karla Gabriela Peraza Zazueta, Consejera Presidenta Electoral del Instituto, siendo dichos datos los siguientes: En las páginas números: 1, 6, 7, 14, 15, 16, 17, 18, 19, 20, 135, 136, 137, 138, 139, 140, 141, 142, 143, 144, 145, 146, 147, 148, 149, 574, 575, 576, 577, 578, 623, 694, 695, 697, 698, 768, 776, 777, 778, 787, 788, 789, 809, 866, 869, 902, 911, 949, 951, 952, 993, 1004, 1017, 1030, 1058, 1062, 1080, 1086, 1087, 1096, 1097, 1098, 1115, 1118, 1129, 1173, 1174, 1188, 1193, 1194, 1208, 1342, 1343, 1348, 1395, 1396, 1411, 1412, 1430, 1431, 1433, 1434, 1435, 1436, 1437, 1438, 1439, 1442, 1443, 1444, 1445, 1446, 1451, 1462, 1528, 1533,1992, 1933, 2017, 2018, 2020, 2047, 2094, 2095, 2096, 2097, 2098, , 2113, 2114, 2125, 2126, 2161, 2163, 2164, 2165, 2166 y 2167, información correspondiente al número y datos contenidos en las credenciales de elector de las y los actuantes, tales como: sexo, fecha de nacimiento, edad, domicilio, folio de registro, año de registro, clave de elector, CURP, huella dactilar y clave de la sección, así como, la fecha de emisión, vigencia y numero de credencial, así como nombres de personas físicas identificadas o identificables, número de licencias de programas de cómputo, el cual, puede poner en riesgo los datos personales que se encuentran en los equipos de cómputos del Instituto. Fundamento legal: artículos 3 fracción XXVI, 66, 149, 155 fracción III, 156, 160 y 165 de la Ley de Transparencia y Acceso a la Información Pública del Estado de Sinaloa, 17 y 24 del Reglamento en Materia de Transparencia y Acceso a la Información Pública del Instituto Electoral del Estado de Sinaloa, en relación con los numerales Trigésimo Octavo, Quincuagésimo Segundo, Quincuagésimo Tercero, Quincuagésimo Noveno, Sexagésimo, Sexagésimo Segundo y Sexagésimo Tercero de los Lineamientos generales en materia de clasificación y desclasificación de la información, así como la elaboración de versiones públicas. Lo anterior, previa declaratoria de clasificación aprobada por el Comité de Transparencia de este Instituto, según resolución de fecha 11 de octubre de 2022.

Atentamente

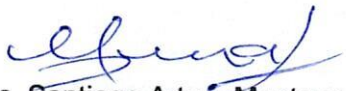

Lic. Santiago Arturo Montoya Félix
Titular del órgano interno de control del
Instituto Electoral del Estado de Sinaloa

MINUTA DE LA CUARTA REUNIÓN ORDINARIA DEL COMITÉ DE TRANSPARENCIA, DEL INSTITUTO ELECTORAL DEL ESTADO DE SINALOA

--- En la ciudad de Culiacán Rosales, Sinaloa, México, siendo las 12:00 horas del día 11 del mes de octubre del año 2022, en la sala de sesiones del Instituto Electoral del Estado de Sinaloa, en el domicilio oficial, sito en Paseo Niños Héroes 352, local 2, Colonia Centro, se reunieron con el propósito de celebrar reunión del Comité de Transparencia de este Instituto, para lo cual fueron previamente convocados sus integrantes.----------

---La Titular del Comité, dio inicio a los trabajos de la reunión, convocada con fundamento en el artículo 25, fracción I, en relación con el 29, ambos del Reglamento en Materia de Transparencia y Acceso a la Información Pública del Instituto Electoral del Estado de Sinaloa, solicitando a la C. Secretaria Técnica pasar lista de asistencia y declarar la existencia de quórum para llevar a cabo la reunión.----------

---La Lic. Guadalupe Mendoza Padilla, Jefa de la Unidad de Transparencia de este Instituto, en su calidad de Secretaria Técnica del Comité de conformidad con lo establecido artículo 23 del Reglamento en materia de Transparencia y Acceso a la Información pública del Instituto Electoral del Estado de Sinaloa, procedió a pasar lista de asistencia y dio cuenta de que se encuentran presentes: la Consejera Electoral Mtra. Marisol Quevedo González en su calidad de Presidenta del Comité, el Lic. Jorge Iván Hernández Ruíz, Primer vocal, la Lic. Carmen Julieta Rodríguez Campos, Segunda vocal, como integrantes del Comité de Transparencia, así como el Lic. Santiago Arturo Montoya Félix, Titular del Órgano Interno de Control de este Instituto, para constatar que los actos se realicen con apego a la normatividad aplicable.----------

---La Secretaria Técnica declaró que existe quórum legal, conforme a lo previsto en el artículo 27 y 29 del Reglamento en Materia de Transparencia y Acceso a la Información Pública del Instituto Electoral del Estado de Sinaloa.----------

---Acto seguido la Titular del Comité, dice: "Declarado el quórum iniciamos los trabajos de esta reunión del Comité de Transparencia y procedo a someter a consideración de los integrantes del mismo el orden del día siguiente: Primero.-Verificación de asistencia, declaración del quórum legal, en su caso, e instalación de la reunión. Segundo.- Analizar, discutir y en su caso, confirmar, modificar o revocar la determinación del Órgano Interno de Control en relación a la generación de versiones públicas de información que contiene datos confidenciales, que obra en sus archivos, misma que se publicará en el portal de internet y en la Plataforma Nacional de Transparencia. Tercero.- Analizar, discutir y en su caso, confirmar, modificar o revocar la determinación de la Unidad de Transparencia en relación a la generación de versiones públicas de información que contiene datos confidenciales, que obra en sus archivos, misma que se publicará en el portal de internet y en la Plataforma Nacional de Transparencia. Cuarto.- Analizar, discutir y en su caso, confirmar, modificar o revocar la determinación de la Coordinación de Administración en relación a la generación de versiones públicas de información que contiene datos confidenciales, que obra en sus archivos, misma que se publicará en el portal de internet y en la Plataforma Nacional de Transparencia. Quinto.- Informe de actividades de la Unidad de Transparencia tercer trimestre del ejercicio 2022. Sexto.- Asuntos Generales. Séptimo.- Clausura----------

---Titular del Comité: Antes de continuar con el desarrollo de la reunión de trabajo pregunto a los integrantes de este Comité, si alguien desea incluir algún punto en asuntos generales.----------

---Titular del Comité: No habiendo ningún punto enlistado en asuntos generales, le solicito Secretaria Técnica, continuar con el desarrollo de la reunión.----------

---La Secretaria Técnica da cuenta de que se aprueba por unanimidad el orden del día propuesto para el desarrollo de esta reunión.----------

---La Secretaria Técnica da cuenta de que se aprueba por unanimidad el orden del día propuesto para el desarrollo de esta reunión.----------

---Secretaria Técnica: "El siguiente punto corresponde a analizar, discutir y en su caso Confirmar, modificar o revocar la determinación del Órgano Interno de Control en relación a la generación de versión pública de información que contiene datos confidenciales, que obra en sus archivos, misma que se publicará en el portal de internet y en la Plataforma Nacional de Transparencia".----------

----Titular del Comité: Integrantes de este Comité, para efectos de abordar este punto del orden del día, le concedo el uso de la voz a la Secretaria Técnica Lic. Guadalupe Mendoza Padilla, Jefa de la Unidad de Transparencia de este Instituto.----------

---La Licenciada Guadalupe Mendoza Padilla "De conformidad con los artículos 3 fracción XXVI, 149, 155 fracción III, 156 y 165 de la Ley de Transparencia y Acceso a la Información Pública del Estado de Sinaloa, en relación con los numerales Trigésimo Octavo, Quincuagésimo Segundo, Quincuagésimo Tercero, Quincuagésimo Noveno, Sexagésimo Segundo y Sexagésimo Tercero de los Lineamientos generales en materia de clasificación y desclasificación de la información, así como la elaboración de versiones públicas y del Reglamento de Transparencia y Acceso a la Información Pública, en relación a la generación de versiones públicas de información que contiene datos confidenciales, que obra en los archivos del órgano interno de control de este Instituto, se le hizo llegar al Comité de Transparencia la siguiente solicitud:----------

---Con fecha 07 de octubre del presente año, se recibió oficio N° IEES/OIC/209/2022 del Órgano Interno de Control de este Instituto, en el que con el propósito de dar cumplimiento a las obligaciones comunes en materia de transparencia, dispuesta en el artículo 95, fracción XV, de la Ley de Trasparencia y Acceso a la Información Pública del Estado de Sinaloa, concernientes a la publicación en el sitio web de este Instituto de la información en versión pública, derivada de las actas de entrega y recepción, y con fundamento en los artículos 15, y 23, fracción XIX, del Reglamento Interior del Instituto Electoral del Estado de Sinaloa, 6, 10, fracción XXVI, del Reglamento del Órgano Interno de Control del Instituto Electoral del Estado de Sinaloa, hace de nuestro conocimiento lo siguiente:

"Que la información que obra en poder de este órgano interno de control a mi cargo, relativa a la obligación común citada en el párrafo que antecede, contiene datos que a juicio del suscrito pueden considerarse como confidenciales, esto de conformidad con las

definiciones contempladas en el artículo 4, fracción XI de la Ley de Protección de Datos Personales en Posesión de Sujetos Obligados del Estado de Sinaloa, dichos datos son los que se mencionan continuación.

1. Acta de entrega y recepción final por conclusión del encargo de la Consejera Presidenta, Maestra Karla Gabriela Peraza Zazueta. En las páginas números: 1, 6, 7, 14, 15, 16, 17, 18, 19, 20, 135, 136, 137, 138, 139, 140, 141, 142, 143, 144, 145, 146, 147, 148, 149, 574, 575, 576, 577, 578, 623, 694, 695, 697, 698, 768, 776, 777, 778, 787, 788, 789, 809, 866, 869, 902, 911, 949, 951, 952, 993, 1004, 1017, 1030, 1058, 1062, 1080, 1086, 1087, 1096, 1097, 1098, 1115, 1118, 1129, 1173, 1174, 1188, 1193, 1194, 1208, 1342, 1343, 1348, 1395, 1396, 1411, 1412, 1430, 1431, 1433, 1434, 1435, 1436, 1437, 1438, 1439, 1442, 1443, 1444, 1445, 1446, 1451, 1462, 1528, 1533,1992, 1933, 2017, 2018, 2020, 2047, 2094, 2095, 2096, 2097, 2098, , 2113, 2114, 2125, 2126, 2161, 2163, 2164, 2165, 2166 y 2167, información correspondiente al número y datos contenidos en las credenciales de elector de las y los actuantes, tales como: sexo, fecha de nacimiento, edad, domicilio, folio de registro, año de registro, clave de elector, CURP, huella dactilar y clave de la sección, así como, la fecha de emisión, vigencia y número de credencial, así como nombres de personas físicas identificadas o identificables, número de licencias de programas de cómputo, el cual, puede poner en riesgo los datos personales que se encuentran en los equipos de cómputos del Instituto.

2. Acta de entrega y recepción intermedia por conclusión del encargo del Secretario Ejecutivo, Licenciando Arturo Fajardo Mejía. En las páginas número: 1, 4, 11, 18, 19, 38, 41, 87, 127, 130, 131, 177, 188, 201, 215, 244, 245, 248, 266, 272, 273, 281, 282, 283, 284, 301, 305, 356, 357, 358, 359, 360, 374, 421, 422, 437, 443, 459, 663, 664, 683, 705, 706, 707, 708, 709, 710, 711, 712, 715, 717, 718 y 725, información correspondiente al número y datos contenidos en las credenciales de elector de las y los actuantes, tales como: sexo, fecha de nacimiento, edad, domicilio, folio de registro, año de registro, clave de elector, CURP, huella dactilar y clave de la sección, así como, la fecha de emisión, vigencia y número de credencial, así como nombres de personas físicas identificadas o identificables, número de licencias de programas de cómputo, el cual, puede poner en riesgo los datos personales que se encuentran en los equipos de cómputos del Instituto.

3. Acta de entrega y recepción intermedia por inicio del encargo del Secretario Ejecutivo, Licenciando José Guadalupe Guicho Rojas. En las páginas número: 1, 4, 11, 18, 19, 38, 41, 87, 127, 130, 131, 177, 188, 201, 215, 244, 245, 248, 266, 272, 273, 281, 282, 283, 284, 301, 305, 356, 357, 358, 359, 360, 374, 421, 422, 437, 443, 459, 663, 664, 683, 705, 706, 707, 708, 709, 710, 711, 712, 715, 717, 718 y 725, información correspondiente al número y datos contenidos en las credenciales de elector de las y los actuantes, tales como: sexo, fecha de nacimiento, edad, domicilio, folio de registro, año de registro, clave de elector, CURP, huella dactilar y clave de la sección, así como, la fecha de emisión, vigencia y numero de credencial, así como nombres de personas físicas identificadas o identificables, número de licencias de programas de cómputo, el

cual, puede poner en riesgo los datos personales que se encuentran en los equipos de cómputos del Instituto.

4. Acta de entrega y recepción intermedia por conclusión del encargo de Coordinador de Prerrogativas de Partidos Políticos, Licenciando José Guadalupe Guicho Rojas. En las páginas número: 1, 4, 7, 12 y 13, información correspondiente al número y datos contenidos en las credenciales de elector de las y los actuantes, tales como: sexo, fecha de nacimiento, edad, domicilio, folio de registro, año de registro, clave de elector, CURP, huella dactilar y clave de la sección, así como, la fecha de emisión, vigencia y numero de credencial, así como nombres de personas físicas identificadas o identificables, número de licencias de programas de cómputo, el cual, puede poner en riesgo los datos personales que se encuentran en los equipos de cómputos del Instituto."

---Con base en lo anterior, con fundamento en lo dispuesto por el artículo 66, fracción II en correlación con los numerales 150 de la Ley de Transparencia y Acceso a la Información Pública del Estado de Sinaloa y 24, fracción II del Reglamento en la Materia de Transparencia y Acceso a la Información Pública del Instituto Electoral del Estado de Sinaloa; los miembros del Comité, tras analizar la información y de conformidad con lo dispuesto en los artículos 43, párrafos primero y segundo, 44, fracciones I y IV, y 137 de la Ley General de Trasparencia y Acceso a la Información Pública, 61, párrafo primero, 64, 66, fracciones I y V, y 141 Ley de Transparencias y Acceso a la Información Pública del Estado de Sinaloa, y en los puntos Segundo, fracciones, XVII y XVIII, Quincuagésimo sexto y Sexagésimo Segundo, de los Lineamientos Generales en Materia de Clasificación y Desclasificación de la Información, así como para la Elaboración de Versiones Públicas, los cuales fueron emitidos por el Sistema Nacional de Transparencia, Acceso a la Información Pública y Protección de Datos Personales. Y toda vez que se requiere emitir resolución a efecto de confirmar, modificar o revocar las determinaciones del Órgano Interno de Control para generar la versión púbica de información a efecto de dar cumplimiento a las obligaciones comunes en materia de transparencia dispuestas en el artículo 95, de la Ley de Trasparencia y Acceso a la Información Pública del Estado de Sinaloa, concernientes a la publicación en el sitio web de este Instituto de la información en versión pública, el Comité de Transparencia de manera unánime, una vez analizada y discutida la solicitud, determinan confirmar la clasificación de información solicitada por el Órgano Interno de Control del Instituto, en relación a los formatos asignados a dicho órgano, en los términos señalados en los numerales anteriores.----------

---Secretaria Técnica: "El siguiente punto corresponde a analizar, discutir y en su caso Confirmar, modificar o revocar la determinación de la Unidad de Transparencia en relación a la generación de versión pública de información que contiene datos confidenciales, que obra en sus archivos, misma que se publicará en el portal de internet y en la Plataforma Nacional de Transparencia".----------

----Titular del Comité: Integrantes de este Comité, para efectos de abordar este punto del orden del día, le concedo el uso de la voz a la Secretaria Técnica Lic. Guadalupe Mendoza Padilla, Jefa de la Unidad de Transparencia de este Instituto.----------

---La Licenciada Guadalupe Mendoza Padilla "De conformidad con los artículos 3 fracción XXVI, 149, 155 fracción III, 156 y 165 de la Ley de Transparencia y Acceso a la Información Pública del Estado de Sinaloa, en relación con los numerales Trigésimo Octavo, Quincuagésimo Segundo, Quincuagésimo Tercero, Quincuagésimo Noveno, Sexagésimo Segundo y Sexagésimo Tercero de los Lineamientos generales en materia de clasificación y desclasificación de la información, así como la elaboración de versiones públicas y del Reglamento de Transparencia y Acceso a la Información Pública, en relación a la generación de versiones públicas de información que contiene datos confidenciales, que obra en los archivos de la Unidad de Transparencia, solicita se someta a consideración para su aprobación, la elaboración de versión púbica de información que contiene datos confidenciales. Consistente en las solicitudes de información, que contienen datos que a juicio de la suscrita pueden considerarse como confidenciales, esto de conformidad con las definiciones contempladas en las fracciones IX y X del artículo 3 de la Ley General de Protección de Datos Personales en Posesión de Sujetos Obligados, dichos datos son los que a continuación se mencionan: Nombre, Correo electrónico, domicilio particular y número de teléfono del solicitante.----------

---Por lo antes señalado, con fundamento en lo dispuesto por el artículo 66, fracción II en correlación con los numerales 155 y 165 de la Ley de Transparencia y Acceso a la Información Pública del Estado de Sinaloa y 24, fracción II del Reglamento en la Materia de Transparencia y Acceso a la Información Pública del Instituto Electoral del Estado de Sinaloa; los integrantes del Comité, tras analizar la información y toda vez que se requiere emitir resolución a efecto de confirmar, modificar o revocar las determinaciones de las Áreas, para generar la versión púbica de información que contengan datos confidenciales, a efecto de dar cumplimiento a las obligaciones comunes en materia de transparencia dispuestas en el artículo 95, fracción XII de la Ley de Trasparencia y Acceso a la Información Pública del Estado de Sinaloa, concernientes a la publicación en el sitio web de este Instituto de la información en versión pública. El Comité de Transparencia, una vez analizada y discutida la solicitud, determinan confirmar la clasificación de información solicitada por la Unidad de Transparencia del Instituto, determinación que se constata como apegada a la normatividad por el Lic. Santiago Arturo Montoya Félix, Titular del Órgano interno de Control, en los siguientes términos:--

--- En las solicitudes de información que obran en poder de la Unidad de Transparencia, que contienen datos que se consideran confidenciales, dichos datos son los que a continuación se mencionan: Nombre, Correo electrónico, domicilio particular y número de teléfono del solicitante.----------

---Secretaria Técnica: "El siguiente punto corresponde a analizar, discutir y en su caso Confirmar, modificar o revocar la determinación de la Coordinación de Administración, en relación a la generación de versión pública de información que contiene datos confidenciales, que obra en sus archivos, misma que se publicará en el portal de internet y en la Plataforma Nacional de Transparencia".----------

----Titular del Comité: Integrantes de este Comité, para efectos de abordar este punto del orden del día, le concedo el uso de la voz a la Secretaria Técnica Lic. Guadalupe Mendoza Padilla, Jefa de la Unidad de Transparencia de este Instituto.----------

---La Licenciada Guadalupe Mendoza Padilla "De conformidad con los artículos 3 fracción XXVI, 149, 155 fracción III, 156 y 165 de la Ley de Transparencia y Acceso a la Información Pública del Estado de Sinaloa, en relación con los numerales Trigésimo Octavo, Quincuagésimo Segundo, Quincuagésimo Tercero, Quincuagésimo Noveno, Sexagésimo Segundo y Sexagésimo Tercero de los Lineamientos generales en materia de clasificación y desclasificación de la información, así como la elaboración de versiones públicas y del Reglamento de Transparencia y Acceso a la Información Pública, en relación a la generación de versiones públicas de información que contiene datos confidenciales, que obra en los archivos de las áreas de este Instituto, se le hizo llegar al Comité de Transparencia la siguiente solicitud:----------

---Con fecha 07 de octubre del presente año, se recibió oficio N° IEES/146/2022 de la Coordinación de Administración de este Instituto, en el que solicita se someta a consideración para su aprobación, la elaboración de versión púbica de información que obra en poder de dicha coordinación a cargo de la Lic. Martha Beatriz Iñiguez Mendívil, que contiene datos que a su juicio pueden considerarse como confidenciales, consistente en los Contratos de Prestación de Servicios Profesionales por Honorarios (asimilables a salarios) que obran en poder de dicha Coordinación, de conformidad con las definiciones contempladas en las fracciones IX y X del artículo 3 de la Ley General de Protección de Datos Personales en Posesión de Sujetos Obligados, dichos datos son los que a continuación se mencionan:----------

---Los Contratos de Prestación de Servicios Profesionales por Honorarios (asimilables a salarios) que obran en poder de esa Coordinación, relativa a las obligaciones comunes citadas en el párrafo que antecede, contiene datos que a juicio de la Lic. Martha Beatriz Iñiguez Mendivil, pueden considerarse como confidenciales, esto de conformidad con las definiciones contempladas en las fracciones IX y X del artículo 3 de la Ley General de Protección de Datos Personales en Posesión de Sujetos Obligados, dichos datos son los que a continuación se mencionan: Nacionalidad, Estado civil, Domicilio particular y RFC.-

---Por consiguiente, con fundamento en lo dispuesto por el artículo 66, fracción II en correlación con los numerales 155 y 165 de la Ley de Transparencia y Acceso a la Información Pública del Estado de Sinaloa y 24, fracción II del Reglamento en la Materia de Transparencia y Acceso a la Información Pública del Instituto Electoral del Estado de Sinaloa; los integrantes del Comité, tras analizar la información y de conformidad con la definición contemplada en la fracción IX del artículo 3 de la Ley General de Protección de Datos Personales en Posesión de Sujetos Obligados, que a la letra dice: Datos personales: Cualquier información concerniente a una persona física identificada o identificable. Se considera que una persona es identificable cuando su identidad pueda determinarse directa o indirectamente a través de cualquier información. Asimismo, la Ley de Transparencia y Acceso a la Información Pública del estado de Sinaloa en su Artículo 165, señala: Se considera información confidencial la que contiene datos personales concernientes a una persona física, identificada o identificable. En relación con lo dispuesto en el artículo 3 fracción XXVI, que define: Versión pública: Documento o expediente en el que se da acceso a información eliminando u omitiendo las partes o secciones clasificada; y toda vez que se requiere emitir resolución a efecto de confirmar, modificar o revocar las determinaciones de las Áreas, para generar la versión púbica de información que contengan datos confidenciales, a efecto de dar cumplimiento a las obligaciones comunes en materia de transparencia dispuestas en el artículo 95, fracción

XXVI de la Ley de Trasparencia y Acceso a la Información Pública del Estado de Sinaloa, concernientes a la publicación en el sitio web de este Instituto de la información en versión pública. El Comité de Transparencia integrado por la Consejera Electoral Mtra. Marisol Quevedo González en su calidad de Presidenta del Comité, el Lic. Jorge Iván Hernández Ruíz, Primer Vocal, Lic. Carmen Julieta Rodríguez Campos, segunda vocal; de manera unánime, una vez analizada y discutida la solicitud, determina confirmar la clasificación de información solicitada por la Coordinación de Administración del Instituto, determinación que se constata como apegada a la normatividad por el Lic. Santiago Arturo Montoya Félix, Titular del Órgano interno de Control, en los siguientes términos:--
---

---En los Contratos de Prestación de Servicios Profesionales por Honorarios (asimilables a salarios) que obran en poder de la Coordinación Administrativa, contiene datos que se consideran confidenciales, dichos datos son:

- Estado civil,
- Domicilio particular
- R.F.C.
- Nacionalidad

---Secretaria Técnica: "El siguiente punto corresponde a dar un informe de actividades de la unidad de Transparencia del tercer trimestre del ejercicio 2022".----------

----Titular del Comité: Integrantes de este Comité, para efectos de abordar este punto del orden del día, le concedo el uso de la voz a la Secretaria Técnica Lic. Guadalupe Mendoza Padilla, Jefa de la Unidad de Transparencia de este Instituto.----------

---La Licenciada Guadalupe Mendoza Padilla "En esta reunión con fundamento en el artículo 36, fracción XI del Reglamento en materia de transparencia y acceso a la información pública del Instituto Electoral del Estado de Sinaloa, daré un informe de actividades de los trabajos que hemos llevado a cabo en la Unidad de Transparencia de los meses de julio a septiembre el presente año, se recibieron 44 solicitudes de información, de las cuales todas se contestaron en tiempo y forma, del total de solicitudes presentadas en el tercer trimestre 4 ha sido incompetencia, durante este trimestre se recibieron 3 de recursos de revisión por inconformidad en las respuestas que otorgamos. llevamos a cabo 2 reuniones del Comité. Se han actualizado cada uno de los formatos que tenemos obligación de hacerlo, en los tiempos que nos señala la ley. No se ha presentado hasta la fecha ninguna denuncia por incumplimiento a nuestras obligaciones de transparencia. En total en lo que va del año se han presentado 109 solicitudes de información. Por lo que solicito se tenga por presentado el informe de actividades".-------

---En virtud de lo anteriormente expuesto y fundado, el Comité de Transparencia en ejercicio de sus facultades, tiene por recibido el informe actividades de la Unidad de Transparencia de los meses de julio a septiembre del ejercicio 2022.----------

---Secretaria Técnica: "El siguiente punto corresponde a asuntos generales y no habiendo asuntos que tratar, se pasa al siguiente punto que es la clausura."----------

---En virtud de lo anteriormente expuesto y fundado, el Comité de Transparencia en ejercicio de sus facultades, emiten los siguientes:----------

----------A C U E R D O S ----------

---**PRIMERO**: Se confirma la clasificación de información como confidencial, que obra en los archivos del órgano interno de Control, en los términos solicitados y anteriormente expuestos, para efectos de la generación de versión pública de información, para cumplimiento a las obligaciones comunes en materia de transparencia concernientes a la publicación en el sitio web de este Instituto y en la Plataforma Nacional de Transparencia de la información en versión pública.----------

---**SEGUNDO**: Se confirma la clasificación de información como confidencial, que obra en los archivos de la Unidad de Transparencia, en los términos solicitados y anteriormente expuestos, para efectos de la generación de versión pública de información que contengan datos confidenciales, a efecto de dar cumplimiento a las obligaciones comunes en materia de transparencia dispuestas en el artículo 95, fracción XII de la Ley de Trasparencia y Acceso a la Información Pública del Estado de Sinaloa, concernientes a la publicación en el sitio web de este Instituto y en la Plataforma Nacional de Transparencia de la información en versión pública.----------

---**TERCERO**: Se confirma la clasificación de información como confidencial, que obra en los archivos de la Coordinación de Administración, en los términos solicitados y anteriormente expuestos, para efectos de la generación de versión pública de información que contengan datos confidenciales, a efecto de dar cumplimiento a las obligaciones comunes en materia de transparencia dispuestas en el artículo 95, fracción XXVI de la Ley de Trasparencia y Acceso a la Información Pública del Estado de Sinaloa, concernientes a la publicación en el sitio web de este Instituto y en la Plataforma Nacional de Transparencia de la información en versión pública.----------

---Con lo anterior se dio, por concluida la presente reunión, siendo las 12:30 horas de la fecha de su inicio.----------

Firmas de conformidad

Mtra. Marisol Quevedo González
Titular del Comité

Lic. Jorge Iván Hernández Ruíz
Primer vocal del Comité

Lic. Carmen Julieta Rodríguez Campos
Segunda vocal del Comité

Lic. Guadalupe Mendoza Padilla
Jefa de la Unidad de Transparencia
Secretaria Técnica del Comité

Lic. Santiago Arturo Montoya Félix
Titular del Órgano Interno de Control

Resolución CT-IEES 13-2022

SOLICITUD: ELABORACIÓN DE VERSIONES PÚBLICAS

Culiacán Rosales, Sinaloa; **a once de octubre de dos mil veintidós.**

Analizando el expediente citado en el rubro, formado con motivo de confirmar, modificar o revocar la determinación de las áreas de este instituto, (Órgano Interno de Control) en relación a la generación de versiones públicas de información que contiene datos confidenciales, que obra en sus archivos, misma que se publicará en el portal de internet y en la Plataforma Nacional de Transparencia, propuesta por el Órgano Interno de Control del Instituto Electoral del Estado de Sinaloa, mediante oficio número IEES/OIC/209/2022, este Comité de Transparencia del citado organismo electoral, integrado de acuerdo a lo previsto por el artículo 22 y 23 del Reglamento en Materia de Transparencia y Acceso a la Información Pública del Instituto Electoral del Estado de Sinaloa, por los C.C. Mtra. Marisol Quevedo González, en su carácter de Presidenta, Lic. Jorge Iván Hernández Ruíz, Primer Vocal, Lic. Carmen Julieta Rodríguez Campos, Segunda Vocal, Lic. Santiago Arturo Montoya Félix, titular del Órgano Interno de Control y Lic. Guadalupe Mendoza Padilla, titular de la Unidad de Transparencia y Secretaria Técnica, con fundamento en lo dispuesto por los artículos 66, fracción II de la Ley de Transparencia y Acceso a la Información Pública del Estado de Sinaloa, se emite la presente resolución:

I. ANTECEDENTES Y TRÁMITE

1. El oficio de referencia fue presentado ante el Comité de Transparencia, en el que, textualmente se describen las siguientes pretensiones:

a) **Órgano Interno de Control**:

Solicita se someta a consideración para su aprobación, la elaboración de versión púbica de información que obra en poder del órgano interno de control, derivadas de las actas de entrega recepción, esto de conformidad con los artículos 15 y 23 fracción XIX, del Reglamento Interior del Instituto Electoral del Estado de Sinaloa, 6, 10, fracción XXVI del Reglamento del órgano Interno de control y 152, de la Ley de Transparencia y Acceso a la Información Pública del Estado de Sinaloa.

2. Atendiendo a la petición del Órgano Interno de Control, se advierte que se somete a consideración de este órgano colegiado, su determinación respecto a la clasificación de la información como confidencial a que se refiere el artículo 66, fracción II en relación con el artículo 141 de la Ley de Transparencia y Acceso a la Información Pública del Estado de Sinaloa.

3. Recibido el oficio antes citado, este Comité de Transparencia lo integró al expediente en el que se actúa, a efecto de contar con los elementos necesarios para en pronunciamiento de la presente resolución.

II. COMPETENCIA

Este Comité de Transparencia es competente para conocer y resolver el presente procedimiento de confirmar, modificar o revocar las determinaciones de clasificación de la información, que realicen los titulares de las áreas de conformidad con los artículos 6° de la Constitución Política de los Estados Unidos Mexicanos; 61, 66, fracción II, 141 de la Ley de Transparencia y Acceso a la Información Pública del Estado de Sinaloa y 24 del Reglamento en Materia de Transparencia y Acceso a la Información Pública del Instituto Electoral del Estado de Sinaloa.

III. CONSIDERACIONES Y FUNDAMENTOS

PRIMERO. Analizados los argumentos efectuados por el titular del Órgano Interno de Control del Instituto Electoral del Estado de Sinaloa, este Comité considera acertada la determinación de dicho órgano interno en el sentido de clasificar como confidencial parcial los documentos que solicita, sustentando su determinación en las consideraciones siguientes:

"(...)Con el propósito de dar cumplimiento a las obligaciones comunes en materia de transparencia, dispuesta en el artículo 95, fracción XV, de la Ley de Trasparencia y Acceso a la Información Pública del Estado de Sinaloa, concernientes a la publicación en el sitio web de este Instituto de la información en versión pública, derivada de las actas de entrega y recepción, y con fundamento en los artículos 15, y 23, fracción XIX, del Reglamento Interior del Instituto Electoral del Estado de Sinaloa, 6, 10, fracción XXVI, del Reglamento del Órgano Interno de Control del Instituto Electoral del Estado de Sinaloa, me permito hacer de su conocimiento lo siguiente.

Que la información que obra en poder de este órgano interno de control a mi cargo, relativa a la obligación común citada en el párrafo que antecede, contiene datos que a juicio del suscrito pueden considerarse como confidenciales, esto de conformidad con las definiciones contempladas en el artículo 4, fracción XI de la Ley de Protección de Datos Personales en Posesión de Sujetos Obligados del Estado de Sinaloa, dichos datos son los que se mencionan continuación.

1. **Acta de entrega y recepción final por conclusión del encargo de la Consejera Presidenta, Maestra Karla Gabriela Peraza Zazueta.** En las páginas números: 1, 6, 7, 14, 15, 16, 17, 18, 19, 20, 135, 136, 137, 138, 139, 140, 141, 142, 143, 144, 145, 146, 147, 148, 149, 574, 575, 576, 577, 578, 623, 694, 695, 697, 698, 768, 776, 777, 778, 787, 788, 789, 809, 866, 869, 902, 911, 949, 951, 952, 993, 1004, 1017, 1030, 1058, 1062, 1080, 1086, 1087, 1096, 1097, 1098, 1115, 1118, 1129, 1173, 1174, 1188, 1193, 1194, 1208, 1342, 1343, 1348, 1395, 1396, 1411, 1412, 1430, 1431, 1433, 1434, 1435, 1436, 1437, 1438, 1439, 1442, 1443, 1444, 1445, 1446, 1451, 1462, 1528, 1533,1992, 1933, 2017, 2018, 2020, 2047, 2094, 2095, 2096, 2097, 2098, , 2113, 2114, 2125, 2126, 2161, 2163, 2164, 2165, 2166 y 2167, información correspondiente al número y datos contenidos en las credenciales de elector de las y los actuantes, tales como: sexo, fecha de nacimiento, edad, domicilio, folio de registro, año de registro, clave de elector, CURP, huella dactilar y clave de la sección, así como, la fecha de emisión, vigencia y número de credencial, así como nombres de personas físicas identificadas o identificables, número de licencias de programas de cómputo, el cual, puede poner en riesgo los datos personales que se encuentran en los equipos de cómputos del Instituto.

2. **Acta de entrega y recepción intermedia por conclusión del encargo del Secretario Ejecutivo, Licenciando Arturo Fajardo Mejía.** En las páginas número: 1, 4, 11, 18, 19, 38, 41, 87, 127, 130, 131, 177, 188, 201, 215, 244, 245, 248, 266, 272, 273, 281, 282, 283, 284, 301, 305, 356, 357, 358, 359, 360, 374, 421, 422, 437, 443, 459, 663, 664, 683, 705, 706, 707, 708, 709, 710, 711, 712, 715, 717, 718 y

725, información correspondiente al número y datos contenidos en las credenciales de elector de las y los actuantes, tales como: sexo, fecha de nacimiento, edad, domicilio, folio de registro, año de registro, clave de elector, CURP, huella dactilar y clave de la sección, así como, la fecha de emisión, vigencia y número de credencial, así como nombres de personas físicas identificadas o identificables, número de licencias de programas de cómputo, el cual, puede poner en riesgo los datos personales que se encuentran en los equipos de cómputos del Instituto.

3. Acta de entrega y recepción intermedia por inicio del encargo del Secretario Ejecutivo, Licenciando José Guadalupe Guicho Rojas. En las páginas número: 1, 4, 11, 18, 19, 38, 41, 87, 127, 130, 131, 177, 188, 201, 215, 244, 245, 248, 266, 272, 273, 281, 282, 283, 284, 301, 305, 356, 357, 358, 359, 360, 374, 421, 422, 437, 443, 459, 663, 664, 683, 705, 706, 707, 708, 709, 710, 711, 712, 715, 717, 718 y 725, información correspondiente al número y datos contenidos en las credenciales de elector de las y los actuantes, tales como: sexo, fecha de nacimiento, edad, domicilio, folio de registro, año de registro, clave de elector, CURP, huella dactilar y clave de la sección, así como, la fecha de emisión, vigencia y número de credencial, así como nombres de personas físicas identificadas o identificables, número de licencias de programas de cómputo, el cual, puede poner en riesgo los datos personales que se encuentran en los equipos de cómputos del Instituto.

4. Acta de entrega y recepción intermedia por conclusión del encargo de Coordinador de Prerrogativas de Partidos Políticos, Licenciando José Guadalupe Guicho Rojas. En las páginas número: 1, 4, 7, 12 y 13, información correspondiente al número y datos contenidos en las credenciales de elector de las y los actuantes, tales como: sexo, fecha de nacimiento, edad, domicilio, folio de registro, año de registro, clave de elector, CURP, huella dactilar y clave de la sección, así como, la fecha de emisión, vigencia y número de credencial, así como nombres de personas físicas identificadas o identificables, número de licencias de programas de cómputo, el cual, puede poner en riesgo los datos personales que se encuentran en los equipos de cómputos del Instituto.

(...)"

SEGUNDO. En las relatadas consideraciones, con fundamento en los artículos 66, fracción II de la Ley de Transparencia y Acceso a la Información Pública del Estado de Sinaloa, lo procedente es **confirmar por unanimidad** la determinación de clasificar como confidencial los datos personales que aparecen en la documentación que obra en los archivos del órgano interno de control, la cual fue propuesta por el titular del Órgano Interno de Control del Instituto Electoral del Estado de Sinaloa.

IV. RESOLUCIÓN

Por lo expuesto y fundamenta se resuelve:

---**PRIMERO**: Se confirma la clasificación de información como confidencial, que obra en los archivos del órgano de control interno, en los términos solicitados y anteriormente expuestos, para efectos de la generación de versión pública de información, para cumplimiento a las obligaciones comunes en materia de transparencia concernientes a la publicación en el sitio web de este Instituto de la información en versión pública.----------

NOTIFÍQUESE al solicitante, para los efectos conducentes.

Así lo resolvió el Comité de Transparencia del Instituto Electoral del Estado de Sinaloa, en sesión ordinaria número **cuatro de fecha once de octubre de dos mil veintidós**, por unanimidad de votos de sus integrantes Mtra. Marisol Quevedo González, en su carácter de Presidenta, Lic. Jorge Iván Hernández Ruíz, Primer Vocal, Lic. Carmen Julieta Rodríguez Campos, Segunda Vocal, en presencia del Lic. Santiago Arturo Montoya Félix, titular del órgano Interno de Control y la Lic. Guadalupe Mendoza Padilla, titular de la Unidad de Transparencia y Secretaria Técnica, en cumplimiento a lo dispuesto por los artículos 86, 87, 95, fracción XV de la Ley de Transparencia y Acceso a la Información Pública del Estado de Sinaloa y Lineamientos Técnicos para la Publicación, Homologación y Estandarización de la Información de las obligaciones establecidas en el Título Cuarto de la LTAIPES.

Mtra. Marisol Quevedo González
Titular del Comité

Lic. Jorge Iván Hernández Ruíz
Primer vocal del Comité

Lic. Carmen Julieta Rodríguez Campos
Segunda vocal del Comité

Lic. Guadalupe Mendoza Padilla
Jefa de la Unidad de Transparencia
Secretaria Técnica del Comité

Lic. Santiago Arturo Montoya Félix
Titular del Órgano Interno de Control

Instituto Electoral del Estado de Sinaloa

UNIDAD DE TRANSPARENCIA
OFICIO N° IEES/UT/039/2022
ASUNTO: NOTIFICACIÓN DE RESOLUCIÓN

LIC. SANTIAGO ARTURO MONTOYA FÉLIX
TITULAR EL ÓRGANO INTERNO DE CONTROL DEL IEES
PRESENTE.-

En cumplimiento al acuerdo único de la resolución del Comité de Transparencia de fecha 11 de octubre del presente año, se le hace llegar copia de la misma, en la que se confirma la clasificación de información como confidencial, que obra en los archivos de la dicha órgano interno de control, para efectos de la generación de versión pública de información que contengan datos confidenciales, a efecto de dar cumplimiento a las obligaciones comunes en materia de transparencia dispuestas en el artículo 95, fracción XV de la Ley de Trasparencia y Acceso a la Información Pública del Estado de Sinaloa, concernientes a la publicación en el sitio web de este Instituto de la información en versión pública.

Sin otro particular reciba un cordial saludo.

ATENTAMENTE

Culiacán, Sinaloa a 11 de octubre del 2022

LIC. GUADALUPE MENDOZA PADILLA
JEFA DE LA UNIDAD DE TRANSPARENCIA

C.c.p. Archivo.

Resolución CT-IEES 13-2022

SOLICITUD: ELABORACIÓN DE VERSIONES PÚBLICAS

Culiacán Rosales, Sinaloa; **a once de octubre de dos mil veintidós.**

Analizando el expediente citado en el rubro, formado con motivo de confirmar, modificar o revocar la determinación de las áreas de este instituto, (Órgano Interno de Control) en relación a la generación de versiones públicas de información que contiene datos confidenciales, que obra en sus archivos, misma que se publicará en el portal de internet y en la Plataforma Nacional de Transparencia, propuesta por el Órgano Interno de Control del Instituto Electoral del Estado de Sinaloa, mediante oficio número IEES/OIC/209/2022, este Comité de Transparencia del citado organismo electoral, integrado de acuerdo a lo previsto por el artículo 22 y 23 del Reglamento en Materia de Transparencia y Acceso a la Información Pública del Instituto Electoral del Estado de Sinaloa, por los C.C. Mtra. Marisol Quevedo González, en su carácter de Presidenta, Lic. Jorge Iván Hernández Ruíz, Primer Vocal, Lic. Carmen Julieta Rodríguez Campos, Segunda Vocal, Lic. Santiago Arturo Montoya Félix, titular del Órgano Interno de Control y Lic. Guadalupe Mendoza Padilla, titular de la Unidad de Transparencia y Secretaria Técnica, con fundamento en lo dispuesto por los artículos 66, fracción II de la Ley de Transparencia y Acceso a la Información Pública del Estado de Sinaloa, se emite la presente resolución:

I. ANTECEDENTES Y TRÁMITE

1. El oficio de referencia fue presentado ante el Comité de Transparencia, en el que, textualmente se describen las siguientes pretensiones:

a) **Órgano Interno de Control**:

Solicita se someta a consideración para su aprobación, la elaboración de versión púbica de información que obra en poder del órgano interno de control, derivadas de las actas de entrega recepción, esto de conformidad con los artículos 15 y 23 fracción XIX, del Reglamento Interior del Instituto Electoral del Estado de Sinaloa, 6, 10, fracción XXVI del Reglamento del órgano Interno de control y 152, de la Ley de Transparencia y Acceso a la Información Pública del Estado de Sinaloa.

2. Atendiendo a la petición del Órgano Interno de Control, se advierte que se somete a consideración de este órgano colegiado, su determinación respecto a la clasificación de la información como confidencial a que se refiere el artículo 66, fracción II en relación con el artículo 141 de la Ley de Transparencia y Acceso a la Información Pública del Estado de Sinaloa.

3. Recibido el oficio antes citado, este Comité de Transparencia lo integró al expediente en el que se actúa, a efecto de contar con los elementos necesarios para en pronunciamiento de la presente resolución.

II. COMPETENCIA

Este Comité de Transparencia es competente para conocer y resolver el presente procedimiento de confirmar, modificar o revocar las determinaciones de clasificación de la información, que realicen los titulares de las áreas de conformidad con los artículos 6° de la Constitución Política de los Estados Unidos Mexicanos; 61, 66, fracción II, 141 de la Ley de Transparencia y Acceso a la Información Pública del Estado de Sinaloa y 24 del Reglamento en Materia de Transparencia y Acceso a la Información Pública del Instituto Electoral del Estado de Sinaloa.

III. CONSIDERACIONES Y FUNDAMENTOS

PRIMERO. Analizados los argumentos efectuados por el titular del Órgano Interno de Control del Instituto Electoral del Estado de Sinaloa, este Comité considera acertada la determinación de dicho órgano interno en el sentido de clasificar como confidencial parcial los documentos que solicita, sustentando su determinación en las consideraciones siguientes:

"(...)Con el propósito de dar cumplimiento a las obligaciones comunes en materia de transparencia, dispuesta en el artículo 95, fracción XV, de la Ley de Trasparencia y Acceso a la Información Pública del Estado de Sinaloa, concernientes a la publicación en el sitio web de este Instituto de la información en versión pública, derivada de las actas de entrega y recepción, y con fundamento en los artículos 15, y 23, fracción XIX, del Reglamento Interior del Instituto Electoral del Estado de Sinaloa, 6, 10, fracción XXVI, del Reglamento del Órgano Interno de Control del Instituto Electoral del Estado de Sinaloa, me permito hacer de su conocimiento lo siguiente.

Que la información que obra en poder de este órgano interno de control a mi cargo, relativa a la obligación común citada en el párrafo que antecede, contiene datos que a juicio del suscrito pueden considerarse como confidenciales, esto de conformidad con las definiciones contempladas en el artículo 4, fracción XI de la Ley de Protección de Datos Personales en Posesión de Sujetos Obligados del Estado de Sinaloa, dichos datos son los que se mencionan continuación.

1. **Acta de entrega y recepción final por conclusión del encargo de la Consejera Presidenta, Maestra Karla Gabriela Peraza Zazueta.** En las páginas números: 1, 6, 7, 14, 15, 16, 17, 18, 19, 20, 135, 136, 137, 138, 139, 140, 141, 142, 143, 144, 145, 146, 147, 148, 149, 574, 575, 576, 577, 578, 623, 694, 695, 697, 698, 768, 776, 777, 778, 787, 788, 789, 809, 866, 869, 902, 911, 949, 951, 952, 993, 1004, 1017, 1030, 1058, 1062, 1080, 1086, 1087, 1096, 1097, 1098, 1115, 1118, 1129, 1173, 1174, 1188, 1193, 1194, 1208, 1342, 1343, 1348, 1395, 1396, 1411, 1412, 1430, 1431, 1433, 1434, 1435, 1436, 1437, 1438, 1439, 1442, 1443, 1444, 1445, 1446, 1451, 1462, 1528, 1533,1992, 1933, 2017, 2018, 2020, 2047, 2094, 2095, 2096, 2097, 2098, , 2113, 2114, 2125, 2126, 2161, 2163, 2164, 2165, 2166 y 2167, información correspondiente al número y datos contenidos en las credenciales de elector de las y los actuantes, tales como: sexo, fecha de nacimiento, edad, domicilio, folio de registro, año de registro, clave de elector, CURP, huella dactilar y clave de la sección, así como, la fecha de emisión, vigencia y número de credencial, así como nombres de personas físicas identificadas o identificables, número de licencias de programas de cómputo, el cual, puede poner en riesgo los datos personales que se encuentran en los equipos de cómputos del Instituto.

2. **Acta de entrega y recepción intermedia por conclusión del encargo del Secretario Ejecutivo, Licenciando Arturo Fajardo Mejía.** En las páginas número: 1, 4, 11, 18, 19, 38, 41, 87, 127, 130, 131, 177, 188, 201, 215, 244, 245, 248, 266, 272, 273, 281, 282, 283, 284, 301, 305, 356, 357, 358, 359, 360, 374, 421, 422, 437, 443, 459, 663, 664, 683, 705, 706, 707, 708, 709, 710, 711, 712, 715, 717, 718 y

725, información correspondiente al número y datos contenidos en las credenciales de elector de las y los actuantes, tales como: sexo, fecha de nacimiento, edad, domicilio, folio de registro, año de registro, clave de elector, CURP, huella dactilar y clave de la sección, así como, la fecha de emisión, vigencia y número de credencial, así como nombres de personas físicas identificadas o identificables, número de licencias de programas de cómputo, el cual, puede poner en riesgo los datos personales que se encuentran en los equipos de cómputos del Instituto.

3. Acta de entrega y recepción intermedia por inicio del encargo del Secretario Ejecutivo, Licenciando José Guadalupe Guicho Rojas. En las páginas número: 1, 4, 11, 18, 19, 38, 41, 87, 127, 130, 131, 177, 188, 201, 215, 244, 245, 248, 266, 272, 273, 281, 282, 283, 284, 301, 305, 356, 357, 358, 359, 360, 374, 421, 422, 437, 443, 459, 663, 664, 683, 705, 706, 707, 708, 709, 710, 711, 712, 715, 717, 718 y 725, información correspondiente al número y datos contenidos en las credenciales de elector de las y los actuantes, tales como: sexo, fecha de nacimiento, edad, domicilio, folio de registro, año de registro, clave de elector, CURP, huella dactilar y clave de la sección, así como, la fecha de emisión, vigencia y número de credencial, así como nombres de personas físicas identificadas o identificables, número de licencias de programas de cómputo, el cual, puede poner en riesgo los datos personales que se encuentran en los equipos de cómputos del Instituto.

4. Acta de entrega y recepción intermedia por conclusión del encargo de Coordinador de Prerrogativas de Partidos Políticos, Licenciando José Guadalupe Guicho Rojas. En las páginas número: 1, 4, 7, 12 y 13, información correspondiente al número y datos contenidos en las credenciales de elector de las y los actuantes, tales como: sexo, fecha de nacimiento, edad, domicilio, folio de registro, año de registro, clave de elector, CURP, huella dactilar y clave de la sección, así como, la fecha de emisión, vigencia y número de credencial, así como nombres de personas físicas identificadas o identificables, número de licencias de programas de cómputo, el cual, puede poner en riesgo los datos personales que se encuentran en los equipos de cómputos del Instituto.

(...)"

SEGUNDO. En las relatadas consideraciones, con fundamento en los artículos 66, fracción II de la Ley de Transparencia y Acceso a la Información Pública del Estado de Sinaloa, lo procedente es **confirmar por unanimidad** la determinación de clasificar como confidencial los datos personales que aparecen en la documentación que obra en los archivos del órgano interno de control, la cual fue propuesta por el titular del Órgano Interno de Control del Instituto Electoral del Estado de Sinaloa.

IV. RESOLUCIÓN

Por lo expuesto y fundamenta se resuelve:

---**PRIMERO**: Se confirma la clasificación de información como confidencial, que obra en los archivos del órgano de control interno, en los términos solicitados y anteriormente expuestos, para efectos de la generación de versión pública de información, para cumplimiento a las obligaciones comunes en materia de transparencia concernientes a la publicación en el sitio web de este Instituto de la información en versión pública.----------

NOTIFÍQUESE al solicitante, para los efectos conducentes.

Así lo resolvió el Comité de Transparencia del Instituto Electoral del Estado de Sinaloa, en sesión ordinaria número **cuatro de fecha once de octubre de dos mil veintidós**, por unanimidad de votos de sus integrantes Mtra. Marisol Quevedo González, en su carácter de Presidenta, Lic. Jorge Iván Hernández Ruíz, Primer Vocal, Lic. Carmen Julieta Rodríguez Campos, Segunda Vocal, en presencia del Lic. Santiago Arturo Montoya Félix, titular del órgano Interno de Control y la Lic. Guadalupe Mendoza Padilla, titular de la Unidad de Transparencia y Secretaria Técnica, en cumplimiento a lo dispuesto por los artículos 86, 87, 95, fracción XV de la Ley de Transparencia y Acceso a la Información Pública del Estado de Sinaloa y Lineamientos Técnicos para la Publicación, Homologación y Estandarización de la Información de las obligaciones establecidas en el Título Cuarto de la LTAIPES.

Mtra. Marisol Quevedo González
Titular del Comité

Lic. Jorge Iván Hernández Ruíz
Primer vocal del Comité

Lic. Carmen Julieta Rodríguez Campos
Segunda vocal del Comité

Lic. Guadalupe Mendoza Padilla
Jefa de la Unidad de Transparencia
Secretaria Técnica del Comité

Lic. Santiago Arturo Montoya Félix
Titular del Órgano Interno de Control

Instituto Electoral del Estado de Sinaloa

UNIDAD DE TRANSPARENCIA
OFICIO N° IEES/UT/039/2022
ASUNTO: NOTIFICACIÓN DE RESOLUCIÓN

LIC. SANTIAGO ARTURO MONTOYA FÉLIX
TITULAR EL ÓRGANO INTERNO DE CONTROL DEL IEES
PRESENTE.-

En cumplimiento al acuerdo único de la resolución del Comité de Transparencia de fecha 11 de octubre del presente año, se le hace llegar copia de la misma, en la que se confirma la clasificación de información como confidencial, que obra en los archivos de la dicha órgano interno de control, para efectos de la generación de versión pública de información que contengan datos confidenciales, a efecto de dar cumplimiento a las obligaciones comunes en materia de transparencia dispuestas en el artículo 95, fracción XV de la Ley de Trasparencia y Acceso a la Información Pública del Estado de Sinaloa, concernientes a la publicación en el sitio web de este Instituto de la información en versión pública.

Sin otro particular reciba un cordial saludo.

ATENTAMENTE

Culiacán, Sinaloa a 11 de octubre del 2022

LIC. GUADALUPE MENDOZA PADILLA
JEFA DE LA UNIDAD DE TRANSPARENCIA

C.c.p. Archivo.

Instituto Electoral del Estado de Sinaloa

ACTA ADMINISTRATIVA DE ENTREGA Y RECEPCIÓN FINAL DEL INSTITUTO ELECTORAL DEL ESTADO DE SINALOA PERIODO 2015-2022 / 2022-2029

En la ciudad de Culiacán, Sinaloa, siendo las trece horas del día cuatro del mes de septiembre del año dos mil veintidós, el Licenciado Santiago Arturo Montoya Félix, titular del Órgano Interno de Control del Instituto Electoral del Estado de Sinaloa, quien se identifica plenamente con credencial para votar, documento oficial expedido por el Instituto Nacional Electoral con número [redacted] dando cumplimiento a lo establecido en los artículos 1, 2, 3, inciso b), 8, 23, 24, 25, 26, 32, 33, 34, y demás relativos de la Ley de Entrega y Recepción de los Asuntos y Recursos Públicos del Estado de Sinaloa, y con fundamento en lo dispuesto en los artículos 15 y 23 fracción XVIII, del Reglamento Interior del Instituto Electoral del Estado de Sinaloa, 6, 9, 10, fracción VI, del Reglamento del Órgano Interno de Control del Instituto Electoral del Estado de Sinaloa, constituyéndose en las instalaciones que ocupa la oficina de la Presidencia de este Instituto, ubicada en Paseo Niños Héroes número 352, Interior 2, Colonia Centro, de la Ciudad de Culiacán, Sinaloa, a efecto de coordinar y certificar la entrega y recepción de los asuntos y recursos públicos que tenía asignados para el ejercicio de sus atribuciones la Maestra Karla Gabriela Peraza Zazueta, quien se desempeñó como Consejera Presidenta de este Instituto, haciendo constar los siguientes. ----------

----------**H E C H O S**----------

--- En la hora y fecha mencionadas, dando seguimiento al oficio número IEES/0889/2022, de fecha 29 del presente mes y año, emitido por la Maestra Karla Gabriela Peraza Zazueta, quien se desempeñó como Consejera Presidenta de este Instituto, el titular del órgano interno de control, se presentó en las oficinas citadas en el párrafo que precede, ante la presencia del Licenciado Arturo Fajardo Mejía, servidor público titular entrante, así como de la Maestra Karla Gabriela Peraza Zazueta, servidora pública titular saliente, quien se desempeñó como consejera presidenta del Instituto Electoral del Estado de Sinaloa; haciéndose acompañar ambas personas servidoras públicas, por el Licenciado Roberto Claudio Uriarte Mendívil, testigo del servidor público titular entrante y la Licenciada Carmen Julieta Rodríguez Campos, testigo de la servidora pública titular saliente, quienes se identifican plenamente con credenciales para votar, documentos oficiales expedidos por el Instituto Federal Electoral o Instituto Nacional Electoral, con números de folios [redacted] respectivamente, en donde aparece al margen derecho de cada credencial, una fotografía que coincide con todos y cada uno de sus rasgos fisonómicos, a quienes se les regresan para su debido resguardo, con el propósito de dar seguimiento, al proceso de entrega y recepción final que nos ocupa.----------

---

--- Acto continuo, Maestra Karla Gabriela Peraza Zazueta, servidora pública titular saliente, hace entrega formal del informe detallado de los recursos y asuntos que tenía asignados para el ejercicio de sus atribuciones, hasta el día tres de septiembre del año en curso, al Licenciado Arturo Fajardo Mejía, servidor público titular entrante; información que se plasma en los "Anexos A - Formatos", que se describen a continuación, mismos que se declaran en caso de no aplicar.

ANEXOS A-FORMATOS	CONTENIDO	APLICA / NO APLICA
A	**ORGANIZACIÓN.**	
A-1	ESTRUCTURA ORGÁNICA GENERAL.	APLICA
A-2	CONCENTRADO DEL ORDEN JURÍDICO DE ACTUACIÓN.	APLICA
B	**RECURSOS HUMANOS**	
B-1	CONCENTRADO DE LA PLANTILLA ACTUALIZADA DE PERSONAS SERVIDORAS PÚBLICAS.	APLICA
B-1.1	ANALÍTICO DEL CONCENTRADO DE LA PLANTILLA ACTUALIZADA DE PERSONAS SERVIDORAS PÚBLICAS.	APLICA
C	**RECURSOS MATERIALES.**	
C-1	CONCENTRADO DEL INVENTARIO DE MOBILIARIO Y EQUIPO DE OFICINA.	APLICA
C-1.1	ANALÍTICO DEL CONCENTRADO DEL INVENTARIO DE MOBILIARIO Y EQUIPO DE OFICINA.	APLICA
C-2	CONCENTRADO DEL INVENTARIO DE EQUIPO DE TRANSPORTE.	APLICA
C-2.1	ANALÍTICO DEL CONCENTRADO DEL INVENTARIO DE EQUIPO DE TRANSPORTE.	APLICA
C-3	CONCENTRADO DEL INVENTARIO DE ALMACÉN DE MATERIALES DIVERSOS.	APLICA
C-3.1	ANALÍTICO DEL CONCENTRADO DEL INVENTARIO DE ALMACÉN DE MATERIALES DIVERSOS.	APLICA
C-4	CONCENTRADO DEL INVENTARIO DE PROGRAMAS DE CÓMPUTO.	APLICA
C-4.1	ANALÍTICO DEL CONCENTRADO DEL INVENTARIO DE PROGRAMAS DE CÓMPUTO.	APLICA
C-5	CONCENTRADO DEL INVENTARIO DE EQUIPOS DE CÓMPUTO.	APLICA
C-5.1	ANALÍTICO DEL CONCENTRADO DEL INVENTARIO DE EQUIPOS DE CÓMPUTO.	APLICA
C-6	CONCENTRADO DE LA RELACIÓN DE BIENES DADOS DE BAJA.	APLICA
C-6.1	ANALÍTICO DEL CONCENTRADO DE LA RELACIÓN DE BIENES DADOS DE BAJA.	APLICA
D	**RECURSOS FINANCIEROS**	
D-1	ESTADOS FINANCIEROS.	APLICA
D-2	CONCENTRADO DE CUENTAS BANCARIAS, INVERSIONES O CUALQUIER OTRO CONTRATO CON INSTITUCIONES DE CRÉDITO, CASA DE BOLSAS U OTRA INSTITUCIÓN SIMILAR.	APLICA

ANEXOS A / FORMATOS	CONTENIDO	APLICA / NO APLICA
D-2.1	ANALÍTICO DEL CONCENTRADO DE CUENTAS BANCARIAS, INVERSIONES O CUALQUIER OTRO CONTRATO CON INSTITUCIONES DE CRÉDITO, CASA DE BOLSAS U OTRA INSTITUCIÓN SIMILAR.	APLICA
D-3	CONCENTRADO DE CHEQUES PENDIENTES DE ENTREGAR.	NO APLICA
D-3.1	ANALÍTICO DEL CONCENTRADO DE CHEQUES PENDIENTES DE ENTREGAR.	NO APLICA
D-4	CONCENTRADO DE DOCUMENTOS Y CUENTAS POR COBRAR.	NO APLICA
D-4.1	ANALÍTICO DEL CONCENTRADO DE DOCUMENTOS Y CUENTAS POR COBRAR.	NO APLICA
D-5	CONCENTRADO DE PASIVO A CORTO, MEDIANO Y LARGO PLAZO.	APLICA
D-5.1	ANALÍTICO DEL CONCENTRADO DE PASIVO A CORTO, MEDIANO Y LARGO PLAZO.	APLICA
D-6	CONCENTRADO DE PASIVO CONTINGENTE.	APLICA
D-6.1	ANALÍTICO DEL CONCENTRADO DE PASIVO CONTINGENTE.	APLICA
D-7	CONCENTRADO DE PRESUPUESTO AUTORIZADO 2022.	APLICA
D-8	CONCENTRADO DE FONDOS REVOLVENTES (CAJA CHICA) Y GASTOS POR COMPROBAR (VIÁTICOS).	APLICA
D-8.1	ANALÍTICO DEL CONCENTRADO DE FONDOS REVOLVENTES (CAJA CHICA) Y GASTOS POR COMPROBAR (VIÁTICOS).	APLICA
D-9	CONCENTRADO DE GASTOS PENDIENTES DE PAGAR (PROVEEDORES)	APLICA
D-9.1	ANALÍTICO DEL CONCENTRADO DE GASTOS PENDIENTES DE PAGAR (PROVEEDORES)	APLICA
E	**DERECHOS Y OBLIGACIONES**	
E-1	CONCENTRADO DE CONTRATOS Y CONVENIOS	APLICA
E-1.1	ANALÍTICO DEL CONCENTRADO DE CONTRATOS Y CONVENIOS	APLICA
F	**ARCHIVOS**	
F-1	CONCENTRADO DE ARCHIVOS EN TRÁMITE	APLICA
F-1.1	ANALÍTICO DEL CONCENTRADO DE ARCHIVOS EN TRÁMITE	APLICA
F-2	CONCENTRADO DE ARCHIVOS DE CONCENTRACIÓN	APLICA
F-2.1	ANALÍTICO DEL CONCENTRADO DE ARCHIVOS DE CONCENTRACIÓN	APLICA

ANEXOS A-FORMATOS	CONTENIDO	APLICA / NO APLICA
F-3	CONCENTRADO DE ASUNTOS EN TRÁMITE O PENDIENTES DE RESOLVER	APLICA
F-3.1	ANALÍTICO DEL CONCENTRADO DE ASUNTOS EN TRÁMITE O PENDIENTES DE RESOLVER	APLICA
F-4	CONCENTRADO DE ARCHIVOS HISTÓRICOS	NO APLICA
F-4.1	ANALÍTICO DEL CONCENTRADO DE ARCHIVOS HISTÓRICOS	NO APLICA
F-5	CONCENTRADO DE INVENTARIO DE MEDIOS MAGNÉTICOS	APLICA
F-5.1	ANALÍTICO DEL CONCENTRADO DE INVENTARIO DE MEDIOS MAGNÉTICOS	APLICA
F-6	CONCENTRADO DE INVENTARIO BIBLIOGRÁFICO Y AUDIOVISUAL	APLICA
F-6.1	ANALÍTICO DEL CONCENTRADO DE INVENTARIO BIBLIOGRÁFICO Y AUDIOVISUAL	APLICA
F-7	CONCENTRADO DE PROCESOS	NO APLICA
F-7.1	ANALÍTICO DEL CONCENTRADO DE PROCESOS	NO APLICA

- - - -

No. de inventario	Descripción	Marca	Modelo	Serie	Estado actual		
					B	R	M
580	Televisor	Sony	KDL32FA500	4009897	X		
835	Sofa dos plazas	Offichairs	BM462	SIN SERIE	X		
5023	Mini split 1 tonelada	Mirage	CXF121J	CXF121J8061600469	X		
5025	Barra de sonido	LG	LAS350B	601MSBR020013	X		
5472	Minisplit 2 ton,	Mirage	life	CLF261D7012103457 /ELF261D7012102899	X		
5798	Proyector	Epson	powerlife fh52	10343954267	X		
5028	Macbook	Apple	A1534	C02SL1DAGTHT		X	
5169	Computadora de escritorio color blanca.	Apple Imac	Imac mmqa2e	Sin serie		X	
5815	Ipad pro	Apple	MHQT3LZ/A	SCXJF0Q2P9K		X	
5816	Macbook pro	Apple	MWP82E/A	SC02DJ00ZML7M		X	
5201	Highlander le, color plata	Toyota	2018	5TDZZRFHXJS283343			

No habiendo más hechos que hacer constar, se da por concluido el acto de entrega y recepción final del Instituto Electoral del Estado de Sinaloa, periodo 2015-2022 / 2022-2029, siendo las trece horas con treinta minutos del día en que se actúa, en el mismo lugar que se dio inicio el acto en cuestión, elaborándose la presente acta en original y tres tantos; haciendo entrega del original a la persona servidora pública titular entrante, la primera copia a la persona servidora pública titular saliente, la segunda copia a la persona titular del órgano interno de control y la tercera copia a la persona titular de la Auditoría Superior del Estado de Sinaloa; firmándose al calce y al margen del acta en todos y cada uno de sus páginas, así como en los anexos respectivos, por las personas que intervinieron en el presente acto. - - -

POR EL ÓRGANO INTERNO DE CONTROL

Licenciado Santiago Arturo Montoya Félix
Titular del Órgano Interno de Control

TESTIGOS DE ASITENCIA

Licenciada Carmen Julieta Rodríguez Campos
Testigo de la servidora pública titular saliente

Licenciado Roberto Claudio Uriarte Mendívil
Testigo del servidor público titular entrante



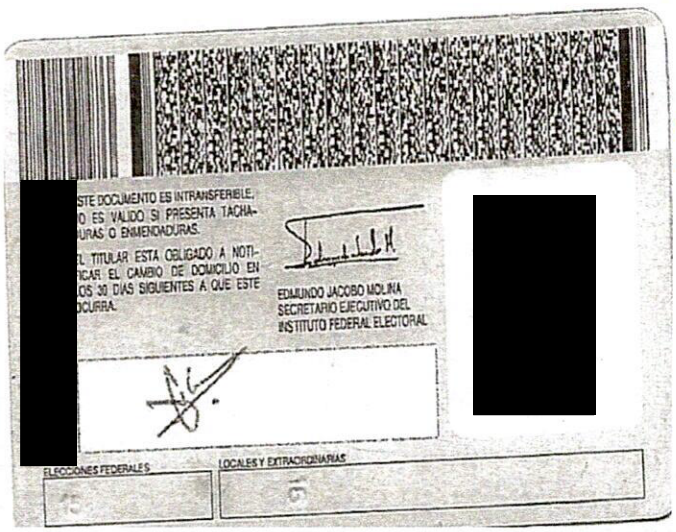



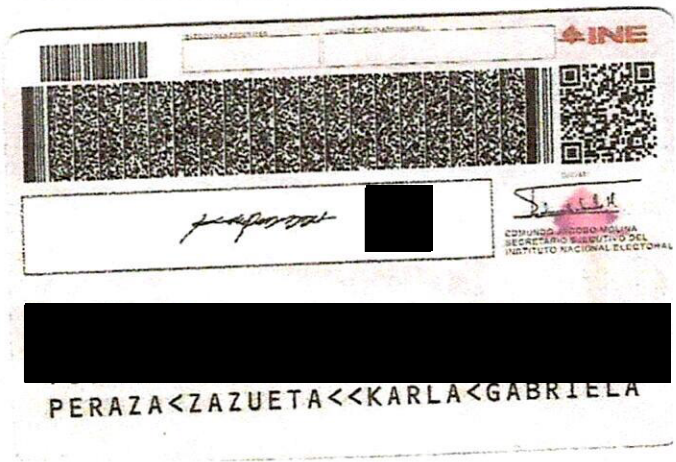

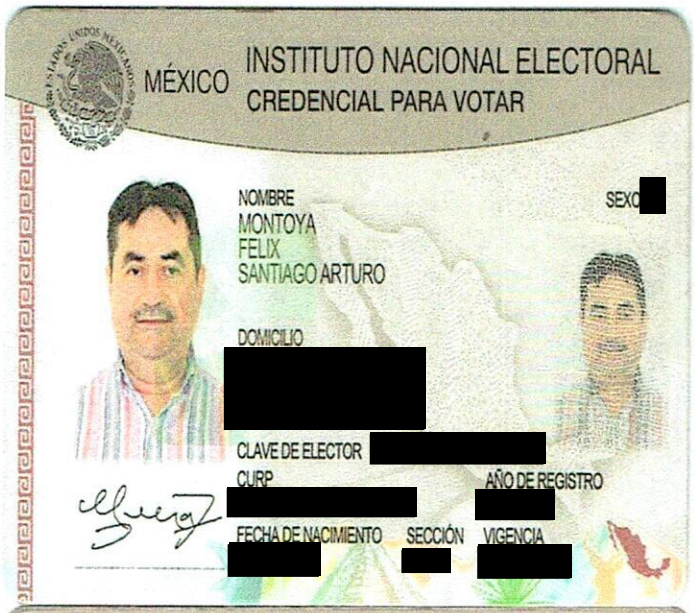
MÉXICO INSTITUTO NACIONAL ELECTORAL
CREDENCIAL PARA VOTAR
NOMBRE
MONTOYA
FELIX
SANTIAGO ARTURO
SEXO [redacted]
DOMICILIO [redacted]
CLAVE DE ELECTOR [redacted]
CURP [redacted]
AÑO DE REGISTRO [redacted]
FECHA DE NACIMIENTO [redacted]
SECCIÓN [redacted]
VIGENCIA [redacted]


INE
[redacted]
MONTOYA<FELIX<<SANTIAGO<ARTURO

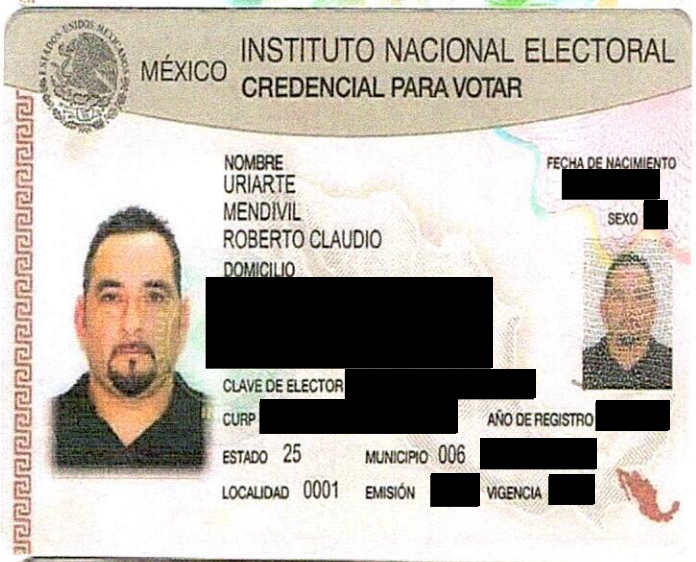
MÉXICO INSTITUTO NACIONAL ELECTORAL
CREDENCIAL PARA VOTAR
NOMBRE
URIARTE
MENDIVIL
ROBERTO CLAUDIO
FECHA DE NACIMIENTO [redacted]
SEXO [redacted]
DOMICILIO [redacted]
CLAVE DE ELECTOR [redacted]
CURP [redacted]
AÑO DE REGISTRO [redacted]
ESTADO 25
MUNICIPIO 006 [redacted]
LOCALIDAD 0001
EMISIÓN [redacted]
VIGENCIA [redacted]


INE
[redacted]
EDMUNDO JACOBO MOLINA
SECRETARIO EJECUTIVO DEL
INSTITUTO NACIONAL ELECTORAL
[redacted]
URIARTE<MENDIVIL<<ROBERTO<CLAU


MÉXICO INSTITUTO NACIONAL ELECTORAL
CREDENCIAL PARA VOTAR
NOMBRE
RODRIGUEZ
CAMPOS
CARMEN JULIETA
FECHA DE NACIMIENTO [redacted]
SEXO [redacted]
DOMICILIO [redacted]
CLAVE DE ELECTOR [redacted]
CURP [redacted]
AÑO DE REGISTRO [redacted]
ESTADO 25
MUNICIPIO 006
SECCIÓN [redacted]
LOCALIDAD 0001
EMISIÓN [redacted]
VIGENCIA [redacted]


INE
[redacted]
[redacted]
RODRIGUEZ<CAMPOS<<CARMEN<JULIE

INSTITUTO ELECTORAL DEL ESTADO DE SINALOA
ENTREGA Y RECEPCIÓN FINAL 2015-2022 / 2022-2029

ANEXOS A
FORMATO A-1

ESTRUCTURA ORGÁNICA GENERAL AL 04 DE SEPTIEMBRE DE 2022

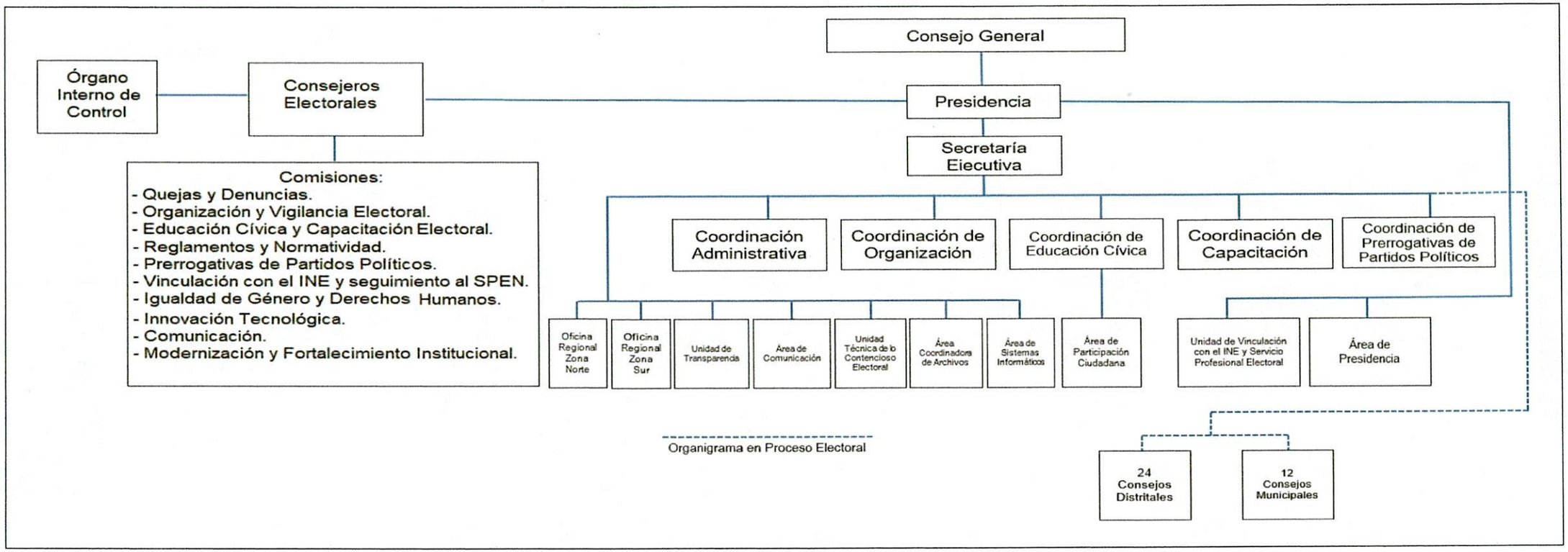

ENTREGA	COORDINÓ Y CERTIFICÓ	RECIBE
MTRA. KARLA GABRIELA PERAZA ZAZUETA SERVIDORA PÚBLICA TITULAR SALIENTE	LIC. SANTIAGO ARTURO MONTOYA FÉLIX TITULAR DEL ÓRGANO INTERNO DE CONTROL	LIC. ARTURO FAJARDO MEJÍA SERVIDOR PÚBLICO TITULAR ENTRANTE
LIC. CARMEN JULIETA RODRÍGUEZ CAMPOS TESTIGO DE LASERVIDORA PÚBLICA TITULAR SALIENTE		LIC. ROBERTO CLAUDIO URIARTE MENDÍVIL TESTIGO DEL SERVIDOR PÚBLICO TITULAR ENTRANTE

Instituto Electoral del Estado de Sinaloa

INSTITUTO ELECTORAL DEL ESTADO DE SINALOA
ENTREGA Y RECEPCIÓN FINAL 2015-2022 / 2022-2029

ANEXOS A
FORMATO A-2

ORDEN JURÍDICO DE ACTUACIÓN AL 04 DE SEPTIEMBRE DE 2022

NO.	NORMATIVIDAD, REGLAMENTO O LEGISLACIÓN (FECHA DE EXPEDICIÓN, PUBLICACIÓN, NÚMERO DE PERIÓDICO OFICIAL Y FECHA)	NIVEL	OBSERVACIONES
1	CONSTITUCIÓN POLÍTICA DE LOS ESTADOS UNIDOS MEXICANOS (FECHA DE ÚLTIMA REFORMA PUBLICADA EN EL DIARIO OFICIAL DE LA FEDERACIÓN 28 DE MAYO DE 2021, NO. DE EDICIÓN 23)	C	
2	LEY GENERAL DE INSTITUCIONES Y PROCEDIMIENTOS ELECTORALES (FECHA DE ÚLTIMA REFORMA PUBLICADA EN EL DIARIO OFICIAL DE LA FEDERACIÓN 13 DE ABRIL DE 2020, NO. DE EDICIÓN 14)	C	
3	LEY GENERAL DE PARTIDOS POLÍTICOS (FECHA DE ÚLTIMA REFORMA PUBLICADA EN EL DIARIO OFICIAL DE LA FEDERACIÓN 27 DE FEBRERO DE 2022, NO. DE EDICIÓN 23)	C	
4	LEY GENERAL DEL SISTEMA DE MEDIOS DE IMPUGNACIÓN EN MATERIA ELECTORAL (FECHA DE ÚLTIMA REFORMA PUBLICADA EN EL DIARIO OFICIAL DE LA FEDERACIÓN 19 DE ABRIL DE 2022, NO. DE EDICIÓN 17)	C	
5	LEY GENERAL EN MATERIA DE DELITOS ELECTORALES (FECHA DE ÚLTIMA REFORMA PUBLICADA EN EL DIARIO OFICIAL DE LA FEDERACIÓN 20 DE MAYO DE 2021, NO. DE EDICIÓN 16)	C	
6	LEY GENERAL DE TRANSPARENCIA Y ACCESO A LA INFORMACIÓN PÚBLICA (FECHA DE ÚLTIMA REFORMA PUBLICADA EN EL DIARIO OFICIAL DE LA FEDERACIÓN 20 DE MAYO DE 2021, NO. DE EDICIÓN 16)	C	
7	LEY GENERAL DE PROTECCIÓN DE DATOS PERSONALES EN POSESIÓN DE SUJETOS OBLIGADOS (FECHA DE PUBLICACIÓN EN EL DIARIO OFICIAL DE LA FEDERACIÓN 26 DE ENERO DE 2017, NO. DE EDICIÓN 21)	C	
8	LEY GENERAL DE ARCHIVOS (FECHA DE ÚLTIMA REFORMA PUBLICADA EN EL DIARIO OFICIAL DE LA FEDERACIÓN 5 DE ABRIL DE 2022, NO. DE EDICIÓN 4)	C	
9	LEY GENERAL DE ACCESO DE LAS MUJERES A UNA VIDA LIBRE DE VIOLENCIA (FECHA DE ÚLTIMA REFORMA PUBLICADA EN EL DIARIO OFICIAL DE LA FEDERACIÓN DEL 29 DE ABRIL DE 2022, NO. DE EDICIÓN 28)	C	
10	CONSTITUCIÓN POLÍTICA DEL ESTADO DE SINALOA (FECHA DE ÚLTIMA REFORMA PUBLICADA EN EL PERIODICO OFICIAL DEL ESTADO DE SINALOA (8 DE JULIO DE 2022, NO. 82)	B	
11	LEY DE INSTITUCIONES Y PROCEDIMIENTOS ELECTORALES DEL ESTADO DE SINALOA (FECHA DE ÚLTIMA REFORMA PUBLICADA EN EL PERIODICO OFICIAL DEL ESTADO DE SINALOA 14 DE SEPTIEMBRE DE 2020, NO. 111)	B	
12	LEY DE PARTICIPACIÓN CIUDADANA DEL ESTADO DE SINALOA (FECHA DE ÚLTIMA REFORMA PUBLICADA EN EL PERIODICO OFICIAL DEL ESTADO DE SINALOA 10 DE AGOSTO DE 2012, NO. 97)	B	
13	LEY DEL SISTEMA DE MEDIOS DE IMPUGNACIÓN EN MATERIA ELECTORAL Y DE PARTICIPACIÓN CIUDADANA PARA EL ESTADO DE SINALOA (FECHA DE ÚLTIMA REFORMA PUBLICADA EN EL PERIODICO OFICIAL DEL ESTADO DE SINALOA 11 DE SEPTIEMBRE DE 2020, NO. 110 SECCIÓN I Y II)	B	
14	LEY DE TRANSPARENCIA Y ACCESO A LA INFORMACIÓN PÚBLICA DEL ESTADO DE SINALOA (FECHA DE ÚLTIMA REFORMA PUBLICADA EN EL PERIODICO OFICIAL DEL ESTADO DE SINALOA 30 DE SEPTIEMBRE DE 2020, NO. 118 SECCIÓN I Y II)	B	

ENTREGA	COORDINÓ Y CERTIFICÓ	RECIBE
MTRA. KARLA GABRIELA PERAZA ZAZUETA SERVIDORA PÚBLICA TITULAR SALIENTE	LIC. SANTIAGO ARTURO MONTOYA FÉLIX TITULAR DEL ÓRGANO INTERNO DE CONTROL	LIC. ARTURO FAJARDO MEJÍA SERVIDOR PÚBLICO TITULAR ENTRANTE
LIC. CARMEN JULIETA RODRÍGUEZ CAMPOS TESTIGO DE LASERVIDORA PÚBLICA TITULAR SALIENTE		LIC. ROBERTO CLAUDIO URIARTE MENDÍVIL TESTIGO DEL SERVIDOR PÚBLICO TITULAR ENTRANTE

ORDEN JURÍDICO DE ACTUACIÓN AL 04 DE SEPTIEMBRE DE 2022

15	LEY DE PROTECCIÓN DE DATOS PERSONALES EN POSESIÓN DE SUJETOS OBLIGADOS EN EL ESTADO DE SINALOA (FECHA DE PUBLICACIÓN EN EL PERIODICO OFICIAL DEL ESTADO DE SINALOA 26 DE JULIO DE 2017, NO. 94 EDICIÓN VESPERTINA)	B	
16	LEY DE ARCHIVOS PARA EL ESTADO DE SINALOA (FECHA DE PUBLICACIÓN EN EL PERIODICO OFICIAL DEL ESTADO DE SINALOA 4 DE FEBRERO DE 2022, NO. 16)	B	
17	LEY DE ACCESO DE LAS MUJERES A UNA VIDA LIBRE DE VIOLENCIA PARA EL ESTADO DE SINALOA (FECHA DE ÚLTIMA REFORMA PUBLICADA EN EL PERIODICO OFICIAL DEL ESTADO DE SINALOA 11 DE MARZO DE 2022, NO. 31)	B	
18	REGLAMENTO DE QUEJAS Y DENUNCIAS DEL INSTITUTO ELECTORAL DEL ESTADO DE SINALOA (FECHA DE ÚLTIMA MODIFICACIÓN PUBLICADA EN EL PERIODICO OFICIAL DEL ESTADO DE SINALOA 2 DE NOVIEMBRE DE 2020, NO. 132)	A	
19	REGLAMENTO INTERIOR DEL INSTITUTO ELECTORAL DEL ESTADO DE SINALOA (FECHA DE ÚLTIMA MODIFICACIÓN PUBLICADA EN EL PERIODICO OFICIAL DEL ESTADO DE SINALOA 15 DE ENERO DE 2018, NO. 9)	A	
20	REGLAMENTO DE SESIONES DEL INSTITUTO ELECTORAL DEL ESTADO DE SINALOA (FECHA DE ÚLTIMA MODIFICACIÓN PUBLICADA EN EL PERIODICO OFICIAL DEL ESTADO DE SINALOA 28 DE AGOSTO DE 2020, NO. 104)	A	
21	REGLAMENTO DEL ÓRGANO INTERNO DE CONTROL DEL INSTITUTO ELECTORAL DEL ESTADO DE SINALOA (FECHA DE ÚLTIMA MODIFICACIÓN PUBLICADA EN EL PERIODICO OFICIAL DEL ESTADO DE SINALOA 25 DE FEBRERO DE 2022, NO. 25)	A	
22	REGLAMENTO DE LA OFICIALÍA ELECTORAL DEL INSTITUTO ELECTORAL DEL ESTADO DE SINALOA (FECHA DE PUBLICACIÓN EN EL PERIODICO OFICIAL DEL ESTADO DE SINALOA 18 DE ENERO DE 2016, NO. 8)	A	
23	REGLAMENTO PARA REGULAR LA DIFUSIÓN Y FIJACIÓN DE LA PROPAGANDA DURANTE EL PROCESO ELECTORAL (FECHA DE PUBLICACIÓN EN EL PERIODICO OFICIAL DEL ESTADO DE SINALOA 12 DE MARZO DE 2021, NO. 31)	A	
24	REGLAMENTO PARA REGULAR LAS PRECAMPAÑAS ELECTORALES PARA EL ESTADO DE SINALOA (FECHA DE PUBLICACIÓN EN EL PERIODICO OFICIAL DEL ESTADO DE SINALOA 22 DE DICIEMBRE DE 2017, NO. 161)	A	
25	REGLAMENTO PARA EL REGISTRO DE CANDIDATURAS A OCUPAR CARGOS DE ELECCIÓN POPULAR PARA EL PROCESO LOCAL 2020-2021 (FECHA DE PUBLICACIÓN EN EL PERIODICO OFICIAL DEL ESTADO DE SINALOA 19 DE FEBRERO DE 2021, No. 22)	A	
26	REGLAMENTO EN MATERIA DE TRANSPARENCIA Y ACCESO A LA INFORMACIÓN PÚBLICA DEL INSTITUTO ELECTORAL DEL ESTADO DE SINALOA (FECHA DE PUBLICACIÓN EN EL PERIODICO OFICIAL DEL ESTADO DE SINALOA 23 DE NOVIEMBRE DE 2016, NO. 143)	A	
27	REGLAMENTO PARA LA CONSTITUCIÓN DE PARTIDOS POLÍTICOS LOCALES (FECHA DE PUBLICACIÓN EN EL PERIODICO OFICIAL DEL ESTADO DE SINALOA 30 DE NOVIEMBRE DE 2016, NO. 146)	A	
28	REGLAMENTO PARA LAS ADQUISICIONES, ARRENDAMIENTOS, SERVICIOS Y ADMINISTRACIÓN DE BIENES MUEBLES DEL INSTITUTO ELECTORAL DEL ESTADO DE SINALOA (FECHA DE PUBLICACIÓN EN EL PERIODICO OFICIAL DEL ESTADO DE SINALOA 15 DE FEBRERO DE 2017, NO. 22)	A	
29	LINEAMIENTOS QUE DEBERÁN ACATAR LOS PARTIDOS POLÍTICOS PARA LA POSTULACIÓN DE CANDIDATURAS COMUNES DURANTE EL PROCESO ELECTORAL 2020-2021 EN EL ESTADO DE SINALOA (FECHA DE PUBLICACIÓN EN EL PERIODICO OFICIAL DEL ESTADO DE SINALOA	A	

ENTREGA **MTRA. KARLA GABRIELA PERAZA ZAZUETA** **SERVIDORA PÚBLICA TITULAR SALIENTE**	**COORDINÓ Y CERTIFICÓ** **LIC. SANTIAGO ARTURO MONTOYA FÉLIX** **TITULAR DEL ÓRGANO INTERNO DE CONTROL**	**RECIBE** **LIC. ARTURO FAJARDO MEJÍA** **SERVIDOR PÚBLICO TITULAR ENTRANTE**
LIC. CARMEN JULIETA RODRÍGUEZ CAMPOS **TESTIGO DE LASERVIDORA PÚBLICA TITULAR SALIENTE**		**LIC. ROBERTO CLAUDIO URIARTE MENDÍVIL** **TESTIGO DEL SERVIDOR PÚBLICO TITULAR ENTRANTE**

	18 DE SEPTIEMBRE DE 2020, NO.113)		
30	LINEAMIENTOS QUE REGULAN LAS CANDIDATURAS INDEPENDIENTES PARA EL PROCESO ELECTORAL LOCAL 2020-2021 (FECHA DE ULTIMA MODIFICACIÓN EN EL PERIODICO OFICIAL DEL ESTADO DE SINALOA 4 DE DICIEMBRE DE 2020, NO.146)	A	
31	LINEAMIENTO PARA LA REALIZACIÓN DE DEBATES PÚBLICOS ENTRE CANDIDATAS Y CANDIDATOS EN EL PROCESO ELECTORAL LOCAL 2020-2021. (FECHA DE ULTIMA MODIFICACIÓN EN EL PERIODICO OFICIAL DEL ESTADO DE SINALOA 7 DE ABRIL DE 2021, NO. 42)	A	
32	LINEAMIENTOS PARA EL DESARROLLO DE LA SESIÓN ESPECIAL DE CÓMPUTO PARA EL PROCESO ELECTORAL LOCAL 2020-2021. (FECHA DE ULTIMA MODIFICACIÓN EN EL PERIODICO OFICIAL DEL ESTADO DE SINALOA 22 DE MARZO DE 2021, NO.25)	A	
33	LINEAMIENTOS PARA LA GENERACIÓN DE NORMATIVIDAD JURÍDICA DEL INSTITUTO ELECTORAL DEL ESTADO DE SINALOA (FECHA DE PUBLICACIÓN EN EL PERIODICO OFICIAL DEL ESTADO DE SINALOA 23 DE NOVIEMBRE DE 2016, NO. 143)	A	
34	LINEAMIENTOS PARA EL FUNCIONAMIENTO DEL GRUPO INTERDISCIPLINARIO PARA LA VALORACIÓN Y DISPOSICIÓN DOCUMENTAL DEL ARCHIVO DEL INSTITUTO. (FECHA DE EXPEDICIÓN 22 DE MAYO DE 2019. ESTE LINEAMIENTO POR SU NATURALEZA NO REQUIERE PUBLICACIÓN EN EL PERIÓDICO OFICIAL)	A	
35	LINEAMIENTOS DEL SISTEMA INSTITUCIONAL DE ARCHIVOS DEL INSTITUTO ELECTORAL DEL ESTADO DE SINALOA (FECHA DE EXPEDICIÓN 14 DE JUNIO DE 2022, PUBLICACIÓN 102 EN PERIODICO OFICIAL "EL ESTADO DE SINALOA" DE FECHA 24 DE AGOSTO DE 2022).		
36	REGLAS DE OPERACIÓN DEL GRUPO INTERDISCIPLINARIO PARA LA VALORACIÓN Y DISPOSICIÓN DOCUMENTALES DE LOS EXPEDIENTES QUE FORMAN PARTE DEL ACERVO DEL ARCHIVO GENERAL DEL INSTITUTO ELECTORAL DEL ESTADO DE SINALOA. (FECHA DE EXPEDICIÓN 26 DE NOVIEMBRE DE 2019. ESTE ORDENAMIENTO POR SU NATURALEZA NO REQUIERE PUBLICACIÓN EN EL PERIODICO OFICIAL)	A	
37	LINEAMIENTOS QUE REGULAN EL PROCEDIMIENTO DE SANCIÓN Y REMOCIÓN DE CONSEJERÍAS Y PRESIDENCIAS DE LOS CONSEJOS DISTRITALES Y MUNICIPALES ELECTORALES DEL INSTITUTO ELECTORAL DEL ESTADO DE SINALOA (FECHA DE PUBLICACIÓN EN EL PERIODICO OFICIAL DEL ESTADO DE SINALOA 2 DE NOVIEMBRE DE 2020, NO.132)	A	
38	LINEAMIENTO PARA LA POSTULACIÓN DE CANDIDATURAS INDÍGENAS DEL INSTITUTO ELECTORAL DEL ESTADO DE SINALOA PARA EL PROCESO ELECTORAL LOCAL 2020-2021. (FECHA DE PUBLICACIÓN EN EL PERIODICO OFICIAL DEL ESTADO DE SINALOA 21 DE DICIEMBRE DE 2020, NO. 153)	A	
39	LINEAMIENTOS PARA EL CUMPLIMIENTO DEL PRINCIPIO DE PARIDAD DE GÉNERO EN LA POSTULACIÓN DE CANDIDATURAS, EN EL PROCESO ELECTORAL LOCAL 2020-2021. (FECHA DE PUBLICACIÓN EN EL PERIODICO OFICIAL DEL ESTADO DE SINALOA 6 DE ENERO DE 2021, NO. 003)	A	
40	LINEAMIENTOS PARA LA INTEGRACIÓN, FUNCIONAMIENTO, ACTUALIZACIÓN Y CONSERVACIÓN DEL REGISTRO LOCAL DE PERSONAS QUE COMETIERON CONDUCTAS QUE CONSTITUYEN VIOLENCIA POLÍTICA CONTRA LAS MUJERES EN RAZÓN DE GÉNERO. (FECHA DE PUBLICACIÓN EN EL PERIODICO OFICIAL DEL ESTADO DE SINALOA 3 DE FEBRERO DE 2021, NO. 15)	A	
41	LINEAMIENTOS PARA LA REALIZACIÓN DEL MONITOREO DE MEDIOS IMPRESOS Y DIGITALES POR PARTE DEL INSTITUTO ELECTORAL DEL ESTADO DE SINALOA, PARA EL PROCESO ELECTORAL 2020-2021. (FECHA DE EXPEDICIÓN 02 DE ABRIL DE 2021. ESTE LINEAMIENTO POR SU NATURALEZA NO REQUIERE PUBLICACIÓN EN EL PERIÓDICO OFICIAL)	A	

ENTREGA	COORDINÓ Y CERTIFICÓ	RECIBE
MTRA. KARLA GABRIELA PERAZA ZAZUETA SERVIDORA PÚBLICA TITULAR SALIENTE	LIC. SANTIAGO ARTURO MONTOYA FÉLIX TITULAR DEL ÓRGANO INTERNO DE CONTROL	LIC. ARTURO FAJARDO MEJÍA SERVIDOR PÚBLICO TITULAR ENTRANTE
LIC. CARMEN JULIETA RODRÍGUEZ CAMPOS TESTIGO DE LASERVIDORA PÚBLICA TITULAR SALIENTE		LIC. ROBERTO CLAUDIO URIARTE MENDÍVIL TESTIGO DEL SERVIDOR PÚBLICO TITULAR ENTRANTE

ORDEN JURÍDICO DE ACTUACIÓN AL 04 DE SEPTIEMBRE DE 2022

42	LINEAMIENTOS PARA REGULAR LA CONCILIACIÓN LABORAL, EL PROCEDIMIENTO LABORAL SANCIONADOR Y EL RECURSO DE INCONFORMIDAD DEL PERSONAL DEL IEES. (FECHA DE EXPEDICIÓN 31 DE AGOSTO DE 2021. ESTE LINEAMIENTO POR SU NATURALEZA NO REQUIERE PUBLICACIÓN EN EL PERIÓDICO OFICIAL)	A	
43	MANUAL PARA EL EJERCICIO Y USO RACIONAL DE LOS RECURSOS DEL INSTITUTO ELECTORAL DEL ESTADO DE SINALOA (FECHA DE PUBLICACIÓN EN EL PERIODICO OFICIAL DEL ESTADO DE SINALOA 28 DE JUNIO DE 2019, NO. 079. ULTIMA ACTUALIZACIÓN DEL TABULADOR ENERO DEL 2022)	A	
44	MANUAL DE COMUNICACIÓN DEL INSTITUTO ELECTORAL DEL ESTADO DE SINALOA (FECHA DE EXPEDICIÓN 31 DE AGOSTO DE 2018. ESTE LINEAMIENTO POR SU NATURALEZA NO REQUIERE PUBLICACIÓN EN EL PERIÓDICO OFICIAL)	A	
45	MANUAL DE REMUNERACIONES DEL PERSONAL DEL INSTITUTO ELECTORAL DEL ESTADO DE SINALOA (FECHA DE ULTIMA MODIFICACIÓN EN EL PERIODICO OFICIAL DEL ESTADO DE SINALOA 29 DE JUNIO DE 2022, NO. 78)	A	
46	MANUAL PARA EL USO DE VEHÍCULOS OFICIALES DEL INSTITUTO ELECTORAL DEL ESTADO DE SINALOA (FECHA DE ULTIMA MODIFICACIÓN EN EL PERIODICO OFICIAL DEL ESTADO DE SINALOA 18 DE MARZO DE 2022, NO.34)	A	
47	CÓDIGO DE ÉTICA DEL INSTITUTO ELECTORAL DEL ESTADO DE SINALOA (FECHA DE PUBLICACIÓN EN EL PERIODICO OFICIAL DEL ESTADO DE SINALOA 18 DE FEBRERO DE 2019, NO. 21, 1ER. SECCIÓN)	A	
48	MANUAL DE PROCEDIMIENTOS DE LA OFICIALÍA DE PARTES DEL INSTITUTO ELECTORAL DEL ESTADO DE SINALOA (FECHA DE PUBLICACIÓN EN EL PERIODICO OFICIAL DEL ESTADO DE SINALOA 13 DE DICIEMBRE DE 2019, NO. 151)	A	
49	MANUAL DE CONTABILIDAD GUBERNAMENTAL IEES (FECHA DE ACTUALIZACIÓN 1 DE DICIEMBRE DE 2021. ESTE MANUAL POR SU NATURALEZA NO REQUIERE PUBLICACIÓN EN EL PERIODICO OFICIAL)	A	
50	REGLAMENTO DE ELECCIONES (FECHA DE ULTIMA MODIFICACIÓN EN EL DIARIO OFICIAL DE LA FEDERACIÓN EL DÍA 11 DE MARZO DE 2021, NO. DE EDICIÓN 11)	C	
51	LINEAMIENTOS PARA LA DESIGNACIÓN DE ENCARGOS DE DESPACHO PARA OCUPAR CARGOS Y PUESTOS DEL SPEN EN EL SISTEMA DE LOS OPLES (FECHA DE APROBACIÓN POR LA JUNTA GENERAL EJECUTIVA DEL INSTITUTO NACIONAL ELECTORAL 19 DE MARZO DE 2021)	C	
52	LINEAMIENTOS PARA EL OTORGAMIENTO DE INCENTIVOS AL PERSONAL DEL SPEN EN EL SISTEMA DE LOS OPLES. (FECHA DE APROBACIÓN POR LA JUNTA GENERAL EJECUTIVA DEL INSTITUTO NACIONAL ELECTORAL 19 DE MARZO DE 2021)	C	
53	LINEAMIENTOS PARA EL INGRESO AL SPEN EN EL SISTEMA DE LOS OPLES POR LA VÍA DEL PROCEDIMIENTO DE INCORPORACIÓN TEMPORAL. (FECHA DE APROBACIÓN POR LA JUNTA GENERAL EJECUTIVA DEL INSTITUTO NACIONAL ELECTORAL 19 DE MARZO DE 2021).	C	
54	LINEAMIENTOS PARA EL REINGRESO Y LA REINCORPORACIÓN AL SPEN DEL SISTEMA DE LOS OPLES (FECHA DE APROBACIÓN POR LA JUNTA GENERAL EJECUTIVA DEL INSTITUTO NACIONAL ELECTORAL 21 DE ENERO DE 2021).	C	

NIVEL: A: INTERNA. B: ESTATAL. C: FEDERAL.
NOTA: EN CASO DE EXISTIR, INCLUIR LOS MANUALES DE ORGANIZACIÓN, DE PROCEDIMIENTOS Y DE TRÁMITE Y SERVICIOS AL PÚBLICO O DE CUALQUIER OTRO TIPO.

ENTREGA	COORDINÓ Y CERTIFICÓ	RECIBE
MTRA. KARLA GABRIELA PERAZA ZAZUETA SERVIDORA PÚBLICA TITULAR SALIENTE	LIC. SANTIAGO ARTURO MONTOYA FÉLIX TITULAR DEL ÓRGANO INTERNO DE CONTROL	LIC. ARTURO FAJARDO MEJÍA SERVIDOR PÚBLICO TITULAR ENTRANTE
LIC. CARMEN JULIETA RODRÍGUEZ CAMPOS TESTIGO DE LASERVIDORA PÚBLICA TITULAR SALIENTE		LIC. ROBERTO CLAUDIO URIARTE MENDÍVIL TESTIGO DEL SERVIDOR PÚBLICO TITULAR ENTRANTE

INSTITUTO ELECTORAL DEL ESTADO DE SINALOA
ENTREGA Y RECEPCIÓN FINAL 2015-2022 / 2022-2029

ANEXOS A
FORMATO B

PERSONAS SERVIDORAS PÚBLICAS ACTIVAS
CONCENTRADO DE LA PLANTILLA ACTUALIZADA DE PERSONAS SERVIDORAS PÚBLICAS AL 04 DE SEPTIEMBRE DE 2022

NO.	NOMBRE DEL ÓRGANO	SUELDOS Y SALARIOS		HONORARIOS ASIMILABLES A SALARIOS		TOTAL	
		CANTIDAD	PERCEPCIÓN MENSUAL	CANTIDAD	PERCEPCIÓN MENSUAL	CANTIDAD	PERCEPCIÓN MENSUAL
1	PRESIDENCIA	5	123,176.70	0	0.00	5	123,176.70
2	CONSEJERÍA	15	796,097.40	0	0.00	15	796,097.40
3	SECRETARÍA EJECUTIVA	6	160,260.60	0	0.00	6	160,260.60
4	COORDINACIÓN DE ORGANIZACIÓN	5	177,591.00	0	0.00	5	177,591.00
5	COORDINACIÓN DE ADMINISTRACIÓN	15	390,868.50	0	0.00	15	390,868.50
6	COORDINACIÓN DE PRERROGATIVAS DE PARTIDOS POLÍTICOS	7	211,618.80	0	0.00	7	211,618.80
7	COORDINACIÓN DE EDUCACIÓN CÍVICA	10	292,215.60	0	0.00	10	292,215.60
8	JEFATURA DEL ÁREA DE PRESIDENCIA	1	50,774.40	0	0.00	1	50,774.40
9	JEFATURA DEL ÁREA DE COMUNICACIÓN	8	258,413.30	0	0.00	8	258,413.30
10	UNIDAD DE TRANSPARENCIA	1	50,774.40	0	0.00	1	50,774.40
11	JEFATURA DEL ÁREA COORDINADORA DE ARCHIVOS	2	78,256.00	0	0.00	2	78,256.00
12	JEFATURA DEL ÁREA DE SISTEMAS INFORMÁTICOS	4	128,959.80	0	0.00	4	128,959.80
13	UNIDAD TÉCNICA DE VINCULACIÓN CON EL INE Y SPEN	1	50,744.40	1	23,220.00	2	73,964.40
14	JEFATURA ADMINISTRATIVA DE LA ZONA NORTE	3	91,503.00	0	0.00	3	91,503.00
15	JEFATURA ADMINISTRATIVA DE LA ZONA SUR	4	120,434.40	0	0.00	4	120,434.40
16	ÓRGANO INTERNO DE CONTROL	4	172,524.30	0	0.00	4	172,524.30
	TOTALES:	**91**	**3,154,212.60**	**1**	**23,220.00**	**92**	**3,177,432.60**

NOTA: EL PERSONAL NO CUENTA CON OTRAS PERCEPCIONES ADICIONALES FIJAS.

ENTREGA **MTRA. KARLA GABRIELA PERAZA ZAZUETA** **SERVIDORA PÚBLICA TITULAR SALIENTE**	**COORDINÓ Y CERTIFICÓ** **LIC. SANTIAGO ARTURO MONTOYA FÉLIX** **TITULAR DEL ÓRGANO INTERNO DE CONTROL**	**RECIBE** **LIC. ARTURO FAJARDO MEJÍA** **SERVIDOR PÚBLICO TITULAR ENTRANTE**
LIC. CARMEN JULIETA RODRÍGUEZ CAMPOS **TESTIGO DE LASERVIDORA PÚBLICA TITULAR SALIENTE**		**LIC. ROBERTO CLAUDIO URIARTE MENDÍVIL** **TESTIGO DEL SERVIDOR PÚBLICO TITULAR ENTRANTE**

INSTITUTO ELECTORAL DEL ESTADO DE SINALOA
ENTREGA Y RECEPCIÓN FINAL 2015-2022 / 2022-2029

ANEXOS A
FORMATO B.1

PERSONAS SERVIDORAS PÚBLICAS ACTIVAS
ANALÍTICO DEL CONCENTRADO DE LA PLANTILLA ACTUALIZADA DE PERSONAS SERVIDORAS PÚBLICAS AL 04 DE SEPTIEMBRE DE 2022

NO.	R.F.C.	APELLIDO: PATERNO MATERNO NOMBRE (S)	PUESTO	PERCEPCIÓN MENSUAL	TIPO DE CONTRATO
PRESIDENCIA:					
1	[redacted]	ARREDONDO CAMPOS REYES	ASISTENTE TÉCNICO	27,482.70	A
2		HERNÁNDEZ HERALDEZ DULCE MARÍA	AUXILIAR	17,508.60	B
3		LÓPEZ HIGUERA DOLORES PATRICIA	ASISTENTE TÉCNICO	27,482.70	A
4		ONTÍVEROS HERRERA JESÚS ISMAEL	SUPERVISOR	23,220.00	B
5		RIVERA RODRÍGUEZ BRENDA	ASISTENTE TÉCNICO	27,482.70	A
			SUBTOTAL	**123,176.70**	
CONSEJERÍA:					
1	[redacted]	BERMÚDEZ SOTO RAFEL	CONSEJERO ELECTORAL	96,541.50	A
2		CABANILLAS NAJAR ROCIO SELENE	AUXILIAR A	19,176.00	B
3		CASAS BASTIDAS ELSA YOLANDA	ASISTENTE TÉCNICO	27,482.70	A
4		CORONEL SAINZ MARTHA ARLAHE	AUXILIAR A	19,176.00	B
5		FELIX ESCOBAR GLORIA ELVIRA	ANALISTA A	46,827.00	B
6		GAMEZ ZAMORA YEIMI ANAHI	AUXILIAR A	19,176.00	B
7		GARCIA CUADRAS GLORIA ICELA	CONSEJERA ELECTORAL	96,541.50	A
8		GONZALEZ BURGOS MARTIN	CONSEJERO ELECTORAL	96,541.50	A
9		JIMENEZ RODRIGUEZ ADOLFO	AUXILIAR A	19,176.00	B
10		LOPEZ DEL RICON JUDITH GABRIELA	CONSEJERA ELECTORAL	96,541.50	A
11		MONTOYA FÉLIX BLANCA YURIDIA	CONSEJERO ELECTORAL	19,176.00	B
12		QUEVEDO GONZALEZ MARISOL	CONSEJERA ELECTORAL	96,541.50	A

ENTREGA

MTRA. KARLA GABRIELA PERAZA ZAZUETA
SERVIDORA PÚBLICA TITULAR SALIENTE

LIC. CARMEN JULIETA RODRÍGUEZ CAMPOS
TESTIGO DE LASERVIDORA PÚBLICA TITULAR SALIENTE

COORDINÓ Y CERTIFICÓ

LIC. SANTIAGO ARTURO MONTOYA FÉLIX
TITULAR DEL ÓRGANO INTERNO DE CONTROL

RECIBE

LIC. ARTURO FAJARDO MEJÍA
SERVIDOR PÚBLICO TITULAR ENTRANTE

LIC. ROBERTO CLAUDIO URIARTE MENDÍVIL
TESTIGO DEL SERVIDOR PÚBLICO TITULAR ENTRANTE

PERSONAS SERVIDORAS PÚBLICAS ACTIVAS
ANALÍTICO DEL CONCENTRADO DE LA PLANTILLA ACTUALIZADA DE PERSONAS SERVIDORAS PÚBLICAS AL 04 DE SEPTIEMBRE DE 2022

13	[redacted]	SANCHEZ FELIX OSCAR	CONSEJERO ELECTORAL	96,541.50	A
14		VALDEZ LOPEZ DAMARIS JESIBE	ASISTENTE TECNICO	27,482.70	A
15		VEGA SANDOVAL OSWALDO DE JESUS	AUXILIAR A	19,176.00	B
			SUBTOTAL	**796,097.40**	
SECRETARÍA EJECUTIVA:					
1	[redacted]	ARANA CONTRERAS VICTOR HUGO	SUPERVISOR	23,220.00	B
2		BARRAZA MEDINA JOSE	ASISTENTE TECNICO	27,482.70	A
3		LEON CARLOS EDUARDO	ANALISTA	35,635.20	A
4		MONCAYO PEREZ CARLOS HUMBERTO	SUPERVISOR	23,220.00	A
5		RUBIO CEBREROS MARIA MANUELA	ASISTENTE TECNICO	27,482.70	B
6		ZAZUETA SOTO GABRIELA	SUPERVISORA	23,220.00	A
			SUBTOTAL	**160,260.60**	
COORDINACIÓN DE ORGANIZAIÓN:					
1	[redacted]	HERNÁNDEZ RUIZ JORGE IVÁN	COORDINADOR DE ORGANIZACIÓN	65,618.70	A
2		MARTÍNEZ CONTRERAS GUILLERMINA	COORDINADORA DE ORGANIZACIÓN ELECTORAL DEL SPEN	28,791.60	A
3		BARAJAS ESCALANTE CUITLÁHUAC ALBERTO	TÉCNICO DE ORGANIZACIÓN ELECTORAL DEL SPEN	24,325.50	A
4		ORTIZ CORONEL EFRÉN	ANALISTA	35,635.20	A
5		RÍOS GARCÍA LUIS FERNANDO	SUPERVISOR	23,220.00	B
			SUBTOTAL	**177,591.00**	
COORDINACIÓN DE ADMINISTRACIÓN:					

ENTREGA **MTRA. KARLA GABRIELA PERAZA ZAZUETA** **SERVIDORA PÚBLICA TITULAR SALIENTE**	**COORDINÓ Y CERTIFICÓ** **LIC. SANTIAGO ARTURO MONTOYA FÉLIX** **TITULAR DEL ÓRGANO INTERNO DE CONTROL**	**RECIBE** **LIC. ARTURO FAJARDO MEJÍA** **SERVIDOR PÚBLICO TITULAR ENTRANTE**
LIC. CARMEN JULIETA RODRÍGUEZ CAMPOS **TESTIGO DE LASERVIDORA PÚBLICA TITULAR SALIENTE**		**LIC. ROBERTO CLAUDIO URIARTE MENDÍVIL** **TESTIGO DEL SERVIDOR PÚBLICO TITULAR ENTRANTE**

PERSONAS SERVIDORAS PÚBLICAS ACTIVAS
ANALÍTICO DEL CONCENTRADO DE LA PLANTILLA ACTUALIZADA DE PERSONAS SERVIDORAS PÚBLICAS AL 04 DE SEPTIEMBRE DE 2022

1	[redacted]	ACOSTA TRASLAVIÑA DIANA VANESSA	ASISTENTE TECNICO	27,482.70	A
2		ASTORGA BELTRAN GLORIA ENEDINA	AUXILIAR	17,508.60	A
3		BALLARDO RUIZ CARLOS	ANALISTA	35,635.20	A
4		GARCIA QUIROZ SILVIA MAIDOLE	ANALISTA	35,635.20	A
5		HERNANDEZ NAFARRATE REYNA LOURDES	SUPERVISORA	23,220.00	B
6		IÑIGUEZ MENDIVIL MARTHA BEATRIZ	COORDINADORA DE ADMINISTRACION	76,722.30	A
7		IRIBE ESTRADA KARINA FABIOLA	AUXILIAR	17,508.60	B
8		IRIBE ZAMORA MARISELA	AUXILIAR DE SERVICIOS	7,382.70	A
9		PIMENTEL MORALES REYNALDO	ASISTENTE TECNICO	27,482.70	A
10		RODRIGUEZ GARCIA LAURA ELENA	ANALISTA	35,635.20	A
11		SAINZ GONZALEZ ROBERTO	ASISTENTE TECNICO	27,482.70	A
12		SOSA LOZANO JESSICA YUKIE	SUPERVISORA	23,220.00	B
13		TAPIA RODRIGUEZ MARIA OLGA	AUXILIAR DE SERVICIOS	7,382.70	A
14		TORRES FELIX MARIA SANTOS	AUXILIAR	17,508.60	A
15		YURIAR ANGULO EFREN	AUXILIAR TECNICO	11,061.30	A
			SUBTOTAL	**390,868.50**	
COORDINACIÓN DE PRERROGATIVAS DE PARTIDOS POLÍTICOS:					
1	[redacted]	GUICHO ROJAS JOSÉ GUADALUPE	COORDINADOR DE PRERROGATIVAS DE PARTIDOS POLÍTICOS	65,618.70	A
2		CORTEZ WONG VERÓNICA WENDOLY	COORDINADORA DE PRERROGATIVAS DE PARTIDOS POLÍTICOS DEL SPEN	28,794.60	A
3		GALINDO MONTOYA JULIO ALEJANDRO	TECNICO DE PRERROGATIVAS DE PARTIDOS POLÍTICOS DEL SPEN	24,325.50	A

ENTREGA

MTRA. KARLA GABRIELA PERAZA ZAZUETA
SERVIDORA PÚBLICA TITULAR SALIENTE

LIC. CARMEN JULIETA RODRÍGUEZ CAMPOS
TESTIGO DE LASERVIDORA PÚBLICA TITULAR SALIENTE

COORDINÓ Y CERTIFICÓ

LIC. SANTIAGO ARTURO MONTOYA FÉLIX
TITULAR DEL ÓRGANO INTERNO DE CONTROL

RECIBE

LIC. ARTURO FAJARDO MEJÍA
SERVIDOR PÚBLICO TITULAR ENTRANTE

LIC. ROBERTO CLAUDIO URIARTE MENDÍVIL
TESTIGO DEL SERVIDOR PÚBLICO TITULAR ENTRANTE

PERSONAS SERVIDORAS PÚBLICAS ACTIVAS
ANALÍTICO DEL CONCENTRADO DE LA PLANTILLA ACTUALIZADA DE PERSONAS SERVIDORAS PÚBLICAS AL 04 DE SEPTIEMBRE DE 2022

4	[redacted]	MUÑOZ RICHERT SANTIAGO ALONSO	SUPERVISOR	23,220.00	B
5		AGUILAR CASTAÑO JESÚS GERARDO	SUPERVISOR	23,220.00	B
6		GONZALEZ ZAZUETA MARÍA ESTHELA	SUPERVISORA	23,220.00	B
7		MARTINEZ CONTRERAS SALUD	SUPERVISORA	23,220.00	B
			SUBTOTAL	**211,618.80**	
COORDINACIÓN DE EDUCACIÓN CÍVICA:					
1	[redacted]	VILLEGAS GUZMÁN BLANCA YADIRA	COORDINADORA DE EDUCACIÓN CÍVICA	65,618.70	A
2		MAYORQUÍN VÁZQUEZ BERTHA ALICIA	COORDINADORA DE EDUCACIÓN CÍVICA DEL SPEN	28,791.60	A
3		GARCÍA LÓPEZ ISABEL GEORGINA	COORDINADORA DE PARTICIPACIÓN CIUDADANA DEL SPEN	28,791.60	A
4		ZAMUDIO PADILLA ANGELINA GUADALUPE	ASISTENTE TÉCNICO	27,482.70	A
5		LIZÁRRAGA VELARDE RENÉ ALEJANDRO	TÉCNICO EN EDUCACIÓN CÍVICA DEL SPEN	24,325.50	A
6		PÉREZ COLIN MARÍA DEL CARMEN	TÉCNICO DE PARTICIPACIÓN CIUDADANA DEL SPEN	24,325.50	A
7		DUARTE ATONDO JORGE MANUEL	SUPERVISOR	23,220.00	A
8		ROMÁN LÓPEZ ROSARIO	SUPERVISOR	23,220.00	A
9		PÉREZ GÓMEZ ALBA BEATRIZ	SUPERVISORA	23,220.00	B
10		PARTIDA PÉREZ KARINA ELIZABETH	SUPERVISORA	23,220.00	B
			SUBTOTAL	**292,215.60**	
JEFATURA DEL ÁREA DE PRESIDENCIA:					
1	[redacted]	RODRÍGUEZ CAMPOS CARMEN JULIETA	JEFA DEL ÁREA DE PRESIDENCIA	50,774.40	A
			SUBTOTAL	**50,774.40**	

ENTREGA	COORDINÓ Y CERTIFICÓ	RECIBE
MTRA. KARLA GABRIELA PERAZA ZAZUETA SERVIDORA PÚBLICA TITULAR SALIENTE	LIC. SANTIAGO ARTURO MONTOYA FÉLIX TITULAR DEL ÓRGANO INTERNO DE CONTROL	LIC. ARTURO FAJARDO MEJÍA SERVIDOR PÚBLICO TITULAR ENTRANTE
LIC. CARMEN JULIETA RODRÍGUEZ CAMPOS TESTIGO DE LASERVIDORA PÚBLICA TITULAR SALIENTE		LIC. ROBERTO CLAUDIO URIARTE MENDÍVIL TESTIGO DEL SERVIDOR PÚBLICO TITULAR ENTRANTE

PERSONAS SERVIDORAS PÚBLICAS ACTIVAS
ANALÍTICO DEL CONCENTRADO DE LA PLANTILLA ACTUALIZADA DE PERSONAS SERVIDORAS PÚBLICAS AL 04 DE SEPTIEMBRE DE 2022

JEFATURA DEL ÁREA DE COMUNICACIÓN:					
1	[redacted]	OCHOA CASTRO JENNIFER SOFÍA	ENCARGADA DESPACHO JEFATURA COMUNICACIÓN	50,774.40	1
2		BOJORQUEZ SALAZAR JORGE EDUARDO	ANALISTA "A"	48,827.00	2
3		RENDÓN MUÑOZ JESÚS RAÚL	ANALISTA	35,635.20	3
4		RIVAS GARCÍA ALMA SELENE	ASISTENTE TÉCNICO	27,482.70	4
5		GENESTA SAMANIEGO MARCO ANTONIO	ASISTENTE TÉCNICO	27,482.70	5
6		PARRA PARRA CARLOS ALBERTO	ASISTENTE TÉCNICO	27,482.70	6
7		VALENCIA QUIÑONES MILAGROS GUADALUPE	SUPERVISORA	23,220.00	7
8		LEÓN ESCOBAR MELISSA ALEJANDRA	AUXILIAR	17,508.60	8
			SUBTOTAL	**258,413.30**	
UNIDAD DE TRANSPARENCIA:					
1	[redacted]	MENDOZA PADILLA GUADALUPE	TITULAR DE LA UNIDAD DE TRANSPARECIA	50,774.40	A
			SUBTOTAL	**50,774.40**	
JEFATURA DEL ÁREA COORDINADORA DE ARCHIVOS:					
1	[redacted]	URIARTE MENDIVIL ROBERTO CLAUDIO	JEFE DEL ÁREA COORDINADORA DE ARCHIVOS	50,774.00	A
2		BERRELLEZA GARCÍA FERNANDO	ASISTENTE TÉCNICO	27,482.00	A
			SUBTOTAL	**78,256.00**	
JEFATURA DEL ÁREA DE SISTEMAS INFORMÁTICOS:					
1	[redacted]	GOMEZ LLANOS PEÑA CARMEN MARIA	JEFA DEL ÁREA DE SISTEMAS INFORMÁTICOS	50,774.40	A
2		GAMBOA GONZALES LUIS FERNANDO	ASISTENTE TÉCNICO	27,482.70	A
3		PEÑA SARABIA VICTOR RAFAEL	ASISTENTE TECNICO	27,482.70	B

ENTREGA **MTRA. KARLA GABRIELA PERAZA ZAZUETA** **SERVIDORA PÚBLICA TITULAR SALIENTE**	**COORDINÓ Y CERTIFICÓ** **LIC. SANTIAGO ARTURO MONTOYA FÉLIX** **TITULAR DEL ÓRGANO INTERNO DE CONTROL**	**RECIBE** **LIC. ARTURO FAJARDO MEJÍA** **SERVIDOR PÚBLICO TITULAR ENTRANTE**
LIC. CARMEN JULIETA RODRÍGUEZ CAMPOS **TESTIGO DE LASERVIDORA PÚBLICA TITULAR SALIENTE**		**LIC. ROBERTO CLAUDIO URIARTE MENDÍVIL** **TESTIGO DEL SERVIDOR PÚBLICO TITULAR ENTRANTE**

PERSONAS SERVIDORAS PÚBLICAS ACTIVAS
ANALÍTICO DEL CONCENTRADO DE LA PLANTILLA ACTUALIZADA DE PERSONAS SERVIDORAS PÚBLICAS AL 04 DE SEPTIEMBRE DE 2022

4	[redacted]	MARTINEZ GAXIOLA HAREN ISMAEL	SUPERVISOR	23,220.00	B
			SUBTOTAL	**128,959.80**	
UNIDAD DE TÉCNICA DE VINCULACIÓN CON EL INE Y SPEN:					
1	[redacted]	LEÓN VERDUGO MELINA AMILAMIA	TITULAR DE LA UNIDAD TÉCNICA DE VINCULACIÓN CON EL INE Y SPEN	50,744.40	A
2		RAMÍREZ ANDRADE JOSÉ REFUGIO	SUPERVISOR	23,220.00	C
			SUBTOTAL	**73,964.40**	
JEFATURA DEL ADMINISTRATIVA DE LA ZONA NORTE:					
1	[redacted]	GRIJALVA DÍAZ MARGARITA	JEFA ADMINISTRATIVA DE ZONA	50,774.40	A
2		GUTIÉRREZ ESPINOZA CELESTINO	SUPERVISOR	23,220.00	A
3		LÓPEZ VELASCO PEDRO ALBERTO	AUXILIAR	17,508.60	A
			SUBTOTAL	**91,503.00**	
JEFATURA DEL ADMINISTRATIVA DE LA ZONA SUR:					
1	[redacted]	VELÁZQUEZ CASTRO LORENZO	JEFE ADMINISTRATIVO DE ZONA	50,774.40	A
2		ALARCÓN GARCÍA SERGIO ALBERTO	SUPERVISOR	23,220.00	A
3		ARÁMBURO AMAYA WENDY YAMILE	SUPERVISOR	23,220.00	A
4		FAJARDO MEJÍA DANIEL	SUPERVISOR	23,220.00	A
			SUBTOTAL	**120,434.40**	
ÓRGANO INTERNO DE CONTROL:					
1	[redacted]	MONTOYA FÉLIX SANTAGO ARTURO	TITULAR DEL ÓRGANO INTERNO DE CONTROL	65,618.70	B
2		CASTRO VERDUGO ZULEMA DENISSE	AUTORIDAD INVESTIGADORA	35,635.20	A
3		INZUNZA MÁRGES JOSÉ GUADALUPE	ANALISTA	35,635.20	A

ENTREGA

MTRA. KARLA GABRIELA PERAZA ZAZUETA
SERVIDORA PÚBLICA TITULAR SALIENTE

LIC. CARMEN JULIETA RODRÍGUEZ CAMPOS
TESTIGO DE LASERVIDORA PÚBLICA TITULAR SALIENTE

COORDINÓ Y CERTIFICÓ

LIC. SANTIAGO ARTURO MONTOYA FÉLIX
TITULAR DEL ÓRGANO INTERNO DE CONTROL

RECIBE

LIC. ARTURO FAJARDO MEJÍA
SERVIDOR PÚBLICO TITULAR ENTRANTE

LIC. ROBERTO CLAUDIO URIARTE MENDÍVIL
TESTIGO DEL SERVIDOR PÚBLICO TITULAR ENTRANTE

PERSONAS SERVIDORAS PÚBLICAS ACTIVAS
ANALÍTICO DEL CONCENTRADO DE LA PLANTILLA ACTUALIZADA DE PERSONAS SERVIDORAS PÚBLICAS AL 04 DE SEPTIEMBRE DE 2022

4	[redacted]	LÓPEZ NORIEGA JUAN JOSÉ	AUTORIDAD SUBSTANCIADORA	35,635.20	A
			SUBTOTAL	**172,524.30**	
92			**TOTAL**	**3´177,432.60**	

TIPOS DE CONTRATOS: A= SUELDOS Y SALARIOS POR TIEMPO INDETERMINADO. B= SUELDOS Y SALARIOS POR TIEMPO DETERMINADO. C= HONORARIOS ASIMILABLES A SALARIOS.
NOTA: EL PERSONAL NO CUENTA CON OTRAS PERCEPCIONES ADICIONALES FIJAS.

ENTREGA **MTRA. KARLA GABRIELA PERAZA ZAZUETA** **SERVIDORA PÚBLICA TITULAR SALIENTE**	**COORDINÓ Y CERTIFICÓ** **LIC. SANTIAGO ARTURO MONTOYA FÉLIX** **TITULAR DEL ÓRGANO INTERNO DE CONTROL**	**RECIBE** **LIC. ARTURO FAJARDO MEJÍA** **SERVIDOR PÚBLICO TITULAR ENTRANTE**
LIC. CARMEN JULIETA RODRÍGUEZ CAMPOS **TESTIGO DE LASERVIDORA PÚBLICA TITULAR SALIENTE**		**LIC. ROBERTO CLAUDIO URIARTE MENDÍVIL** **TESTIGO DEL SERVIDOR PÚBLICO TITULAR ENTRANTE**

Instituto Electoral del Estado de Sinaloa

INSTITUTO ELECTORAL DEL ESTADO DE SINALOA
ENTREGA Y RECEPCIÓN FINAL 2015-2022 / 2022-2029

ANEXOS A
FORMATO C-1

CONCENTRADO DEL INVENTARIO DE MOBILIARIO Y EQUIPO DE OFICINA AL AL 04 DE SEPTIEMBRE DE 2022

NO.	NOMBRE DEL ÓRGANO	CANTIDAD
1	PRESIDENCIA	48
2	CONSEJERÍA	62
3	SECRETARÍA EJECUTIVA	66
4	COORDINACIÓN DE ORGANIZACIÓN	25
5	COORDINACIÓN DE ADMINISTRACIÓN	1,239
6	COORDINACIÓN DE PRERROGATIVAS DE PARTIDOS POLÍTICOS	30
7	COORDINACIÓN DE EDUCACIÓN CÍVICA	31
8	JEFATURA DEL ÁREA DE PRESIDENCIA	12
9	JEFATURA DEL ÁREA DE COMUNICACIÓN	128
10	UNIDAD DE TRANSPARENCIA	10
11	JEFATURA DEL ÁREA COORDINADORA DE ARCHIVOS	13
12	JEFATURA DEL ÁREA DE SISTEMAS INFORMÁTICOS	11
13	UNIDAD TÉCNICA DE VINCULACIÓN CON EL INE Y SPEN	7
14	JEFATURA ADMINISTRATIVA DE LA ZONA NORTE	36
15	JEFATURA ADMINISTRATIVA DE LA ZONA SUR	41
16	ÓRGANO INTERNO DE CONTROL	29
	TOTAL	**1,788**

ENTREGA **MTRA. KARLA GABRIELA PERAZA ZAZUETA** **SERVIDORA PÚBLICA TITULAR SALIENTE**	**COORDINÓ Y CERTIFICÓ** **LIC. SANTIAGO ARTURO MONTOYA FÉLIX** **TITULAR DEL ÓRGANO INTERNO DE CONTROL**	**RECIBE** **LIC. ARTURO FAJARDO MEJÍA** **SERVIDOR PÚBLICO TITULAR ENTRANTE**
LIC. CARMEN JULIETA RODRÍGUEZ CAMPOS **TESTIGO DE LASERVIDORA PÚBLICA TITULAR SALIENTE**		**LIC. ROBERTO CLAUDIO URIARTE MENDÍVIL** **TESTIGO DEL SERVIDOR PÚBLICO TITULAR ENTRANTE**

ANALÍTICO DEL CONCENTRADO DEL INVENTARIO DE MOBILIARIO Y EQUIPO DE OFICINA AL 04 DE SEPTIEMBRE DE 2022

NO.	NO. INV.	DESCRIPCIÓN	MARCA	MODELO	SERIE	ESTADO ACTUAL			NOMBRE DEL USUARIO	REFERENCIA DEL RESGUARDO
						B	R	M		
PRESIDENCIA:										
1	39	CESTO PAPELERO	SINMARCA	EN MADERA	SIN SERIE	X			PERAZA ZAZUETA KARLA GABRIELA	NO APLICA
2	45	CESTO PAPELERO	SINMARCA	EN MADERA REDONDO	SIN SERIE	X			PERAZA ZAZUETA KARLA GABRIELA	NO APLICA
3	126	SILLON	SIN MARCA	VISITA EN PIEL	SIN SERIE	X			PERAZA ZAZUETA KARLA GABRIELA	NO APLICA
4	127	SILLON	SIN MARCA	VISITA EN PIEL	SIN SERIE	X			PERAZA ZAZUETA KARLA GABRIELA	NO APLICA
5	199	CUADRO OLEO SOBRE TELA	KIJANO	DE 1.20 X 100 MTS	SIN SERIE	X			PERAZA ZAZUETA KARLA GABRIELA	NO APLICA
6	274	MESA REVISTERA	SIN MARCA	SIN MODELO	SIN SERIE	X			PERAZA ZAZUETA KARLA GABRIELA	NO APLICA
7	333	ESCRITORIO	SIN MARCA	PRESIDENCIAL	SIN SERIE	X			PERAZA ZAZUETA KARLA GABRIELA	NO APLICA
8	335	PERCHERO	SIN MARCA	LEONARDO	SIN SERIE	X			PERAZA ZAZUETA KARLA GABRIELA	NO APLICA
9	382	SILLA TAPIZADA EN PIEL Y CUERPO CROMADO	SIN MARCA	LEAP (STEEL CASE)	SIN SERIE	X			PERAZA ZAZUETA KARLA GABRIELA	NO APLICA
10	439	MESA DE CONSEJO	SIN MARCA	DE 2 X 1 X 75 MTS	SIN SERIE	X			PERAZA ZAZUETA KARLA GABRIELA	NO APLICA
11	580	TELEVISOR	SONY	KDL32FA500	4009897	X			PERAZA ZAZUETA KARLA GABRIELA	NO APLICA
12	835	SOFA DOS PLAZAS	OFFICHAIRS	BM462	SIN SERIE	X			PERAZA ZAZUETA KARLA GABRIELA	NO APLICA
13	5023	MINI SPLIT 1 TONELADA	MIRAGE	CXF121J	CXF121J8061600469	X			PERAZA ZAZUETA	NO APLICA

ENTREGA	COORDINÓ Y CERTIFICÓ	RECIBE
MTRA. KARLA GABRIELA PERAZA ZAZUETA SERVIDORA PÚBLICA TITULAR SALIENTE	LIC. SANTIAGO ARTURO MONTOYA FÉLIX TITULAR DEL ÓRGANO INTERNO DE CONTROL	LIC. ARTURO FAJARDO MEJÍA SERVIDOR PÚBLICO TITULAR ENTRANTE
LIC. CARMEN JULIETA RODRÍGUEZ CAMPOS TESTIGO DE LASERVIDORA PÚBLICA TITULAR SALIENTE		LIC. ROBERTO CLAUDIO URIARTE MENDÍVIL TESTIGO DEL SERVIDOR PÚBLICO TITULAR ENTRANTE

ANALÍTICO DEL CONCENTRADO DEL INVENTARIO DE MOBILIARIO Y EQUIPO DE OFICINA AL 04 DE SEPTIEMBRE DE 2022

									KARLA GABRIELA	
14	5025	BARRA DE SONIDO	LG	LAS350B	601MSBR020013	X			PERAZA ZAZUETA KARLA GABRIELA	NO APLICA
15	5472	MINISPLIT 2 TON,	MIRAGE	LIFE	CLF261D7012103457/ELF261D7012102899	X			PERAZA ZAZUETA KARLA GABRIELA	NO APLICA
16	5798	PROYECTOR	EPSON	POWERLIFE FH52	10343954267	X			PERAZA ZAZUETA KARLA GABRIELA	NO APLICA
17	4	CONJUNTO DE RECEPCION FORMADOS EN PENINSULA SIN CAJONES	SIN MARCA	FORMADO EN PENINSULA	SIN SERIE	X			RODRIGUEZ CAMPOS CARMEN JULIETA	NO APLICA
18	32	LATERAL	SIN MARCA	CON MEDIDAS ESPECIALES Y ARCHIVERO	SIN SERIE	X			RODRIGUEZ CAMPOS CARMEN JULIETA	NO APLICA
19	288	ARCHIVERO	SIN MARCA	DOS CAJONES	SIN SERIE	X			RODRIGUEZ CAMPOS CARMEN JULIETA	NO APLICA
20	512	GABINETE UNIVERSAL	SIN MARCA	DE 4 REPISAS	SIN SERIIE	X			RODRIGUEZ CAMPOS CARMEN JULIETA	NO APLICA
21	578	SILLA	SIN MARCA	DE VISITANTE EN PLIANA	SIN SERIE	X			RODRIGUEZ CAMPOS CARMEN JULIETA	NO APLICA
22	579	SILLA	SIN MARCA	DE VISITANTE EN PLIANA	SIN SERIE	X			RODRIGUEZ CAMPOS CARMEN JULIETA	NO APLICA
23	757	TRITURADORA	FELLOWES	PS-60	GF-0190227	X			RODRIGUEZ CAMPOS CARMEN JULIETA	NO APLICA
24	822	ARCHIVERO	SIN MARCA	EN MELAMINA CON CUATRO GAVETAS	SIN SERIE	X			RODRIGUEZ CAMPOS CARMEN JULIETA	NO APLICA

ENTREGA	COORDINÓ Y CERTIFICÓ	RECIBE
MTRA. KARLA GABRIELA PERAZA ZAZUETA SERVIDORA PÚBLICA TITULAR SALIENTE	LIC. SANTIAGO ARTURO MONTOYA FÉLIX TITULAR DEL ÓRGANO INTERNO DE CONTROL	LIC. ARTURO FAJARDO MEJÍA SERVIDOR PÚBLICO TITULAR ENTRANTE
LIC. CARMEN JULIETA RODRIGUEZ CAMPOS TESTIGO DE LASERVIDORA PÚBLICA TITULAR SALIENTE		LIC. ROBERTO CLAUDIO URIARTE MENDÍVIL TESTIGO DEL SERVIDOR PÚBLICO TITULAR ENTRANTE

ANALÍTICO DEL CONCENTRADO DEL INVENTARIO DE MOBILIARIO Y EQUIPO DE OFICINA AL 04 DE SEPTIEMBRE DE 2022

25	842	MICROONDAS	WIRPOOL	WM1207D	XG23706691	X			RODRIGUEZ CAMPOS CARMEN JULIETA	NO APLICA
26	2052	FRIGOBAR	WHIRPOOL	WS5501D	VR25001021	X			RODRIGUEZ CAMPOS CARMEN JULIETA	NO APLICA
27	2769	MINI SPLIT 2 TONELADAS	MIRAGE	CXF261J	CXF261J8051503526	X			RODRIGUEZ CAMPOS CARMEN JULIETA	NO APLICA
28	5089	FRIGOBAR	MABE	RMF0260XMXX2	17070529DA0509	X			RODRIGUEZ CAMPOS CARMEN JULIETA	NO APLICA
29	254	SILLA	SIN MARCA	VISITANTE EN PLIANA, GENOVA	SIN SERIE	X			LOPEZ HIGUERA DOLORES PATRICIA	NO APLICA
30	255	SILLA	SIN MARCA	VISITANTE EN PLIANA, GENOVA	SIN SERIE	X			LOPEZ HIGUERA DOLORES PATRICIA	NO APLICA
31	256	SILLA	SIN MARCA	VISITANTE EN PLIANA, GENOVA	SIN SERIE	X			LOPEZ HIGUERA DOLORES PATRICIA	NO APLICA
32	282	MUEBLE PARA COMPUTO	OFITODO	SIN MODELO	SIN SERIE	X			LOPEZ HIGUERA DOLORES PATRICIA	NO APLICA
33	429	ESCRITORIO	SIN MARCA	SECRETARIAL DE 1.20 MTS	SIN SERIE	X			LOPEZ HIGUERA DOLORES PATRICIA	NO APLICA
34	4944	MINI SPLIT 1 TONELADA	MIRAGE	CXF121J	CXF121J8061501612	X			LOPEZ HIGUERA DOLORES PATRICIA	NO APLICA
35	366	ARCHIVERO	SIN MARCA	DE DOS CAJONES	SIN SERIE	X			ARREDONDO CAMPOS REYES	NO APLICA

ENTREGA

MTRA. KARLA GABRIELA PERAZA ZAZUETA
SERVIDORA PÚBLICA TITULAR SALIENTE

LIC. CARMEN JULIETA RODRÍGUEZ CAMPOS
TESTIGO DE LASERVIDORA PÚBLICA TITULAR SALIENTE

COORDINÓ Y CERTIFICÓ

LIC. SANTIAGO ARTURO MONTOYA FÉLIX
TITULAR DEL ÓRGANO INTERNO DE CONTROL

RECIBE

LIC. ARTURO FAJARDO MEJÍA
SERVIDOR PÚBLICO TITULAR ENTRANTE

LIC. ROBERTO CLAUDIO URIARTE MENDÍVIL
TESTIGO DEL SERVIDOR PÚBLICO TITULAR ENTRANTE

ANALÍTICO DEL CONCENTRADO DEL INVENTARIO DE MOBILIARIO Y EQUIPO DE OFICINA AL 04 DE SEPTIEMBRE DE 2022

36	118	ESCRITORIO	SIN MARCA	SECRETARIAL DE 1.20 MTS	SIN SERIE	X			RIVERA RODRIGUEZ BRENDA	NO APLICA
37	281	MUEBLE PARA COMPUTO	OFITODO	SIN MODELO	SIN SERIE	X			RIVERA RODRIGUEZ BRENDA	NO APLICA
38	5009	MINI SPLIT 1 TONELADA	MIRAGE	CXF121J	CXF121J8071503313	X			RIVERA RODRIGUEZ BRENDA	NO APLICA
39	696	ESCRITORIO	SIN MARCA	DE 1.20 X 60 X 75 CMS	SIN SERIE	X			HERNANDEZ HERALDEZ DULCE MARIA	NO APLICA
40	58	MESA MULTIUSOS	SIN MARCA	MULTIUSOS	SIN SERIE	X			HERNANDEZ HERALDEZ DULCE MARIA	NO APLICA
41	238	ENCUADERNADORA	GBC	MINI WIRE 130	RM31071055	X			HERNANDEZ HERALDEZ DULCE MARIA	NO APLICA
42	583	CONJUNTO SECRETARIAL	SIN MARCA	SIN MODELO	SIN SERIE	X			HERNANDEZ HERALDEZ DULCE MARIA	NO APLICA
43	2768	MINI SPLIT 2 TONELADAS	MIRAGE	CXF261J	CXF261J8051503648	X			HERNANDEZ HERALDEZ DULCE MARIA	NO APLICA
44	5036	ARCHIVERO	SIN MARCA	4 GAVETAS METALICO	SIN SERIE	X			HERNANDEZ HERALDEZ DULCE MARIA	NO APLICA
45	5091	ARCHIVERO METALICO DE 4 GAVETAS	SIN MARCA	4 GAVETAS METALICO	SIN SERIE	X			HERNANDEZ HERALDEZ DULCE MARIA	NO APLICA
46	5166	ARCHIVERO METALICO 4 GAVETAS	SIN MARCA	4 GAVETAS METALICO	SIN SERIE	X			HERNANDEZ HERALDEZ	NO APLICA

ENTREGA	COORDINÓ Y CERTIFICÓ	RECIBE
MTRA. KARLA GABRIELA PERAZA ZAZUETA SERVIDORA PÚBLICA TITULAR SALIENTE	LIC. SANTIAGO ARTURO MONTOYA FÉLIX TITULAR DEL ÓRGANO INTERNO DE CONTROL	LIC. ARTURO FAJARDO MEJÍA SERVIDOR PÚBLICO TITULAR ENTRANTE
LIC. CARMEN JULIETA RODRÍGUEZ CAMPOS TESTIGO DE LASERVIDORA PÚBLICA TITULAR SALIENTE		LIC. ROBERTO CLAUDIO URIARTE MENDÍVIL TESTIGO DEL SERVIDOR PÚBLICO TITULAR ENTRANTE

ANALÍTICO DEL CONCENTRADO DEL INVENTARIO DE MOBILIARIO Y EQUIPO DE OFICINA AL 04 DE SEPTIEMBRE DE 2022

									DULCE MARIA	
47	5167	ARCHIVERO METALICO 4 GAVETAS	SIN MARCA	4 GAVETAS METALICO	SIN SERIE	X			HERNANDEZ HERALDEZ DULCE MARIA	NO APLICA
48	5168	ARCHIVERO METALICO 4 GAVETAS	SIN MARCA	4 GAVETAS METALICO	SIN SERIE	X			HERNANDEZ HERALDEZ DULCE MARIA	NO APLICA
CONSEJERAS Y CONSEJEROS ELECTORALES:										
1	5208	PROYECTOR MARCA: BENQ, MODELO: MH534, SERIE: PDE9H0064604E	BENQ	MH534	PDE9H0064604E	X			CASAS BASTIDAS ELSA YOLANDA	NO APLICA
2	5040	NOBREAK	CDP	G-UPR1008	170102-3141609	X			QUEVEDO GONZALEZ MARISOL	NO APLICA
3	5035	MINISPLIT 1TON	MIRAGE	CXF121D	CXF121D8051210729	X			GARCIA CUADRAS GLORIA ICELA	NO APLICA
4	4996	MINI SPLIT 1 TONELADA	MIRAGE	CXF121J	CXF121J8051502321	X			BERMUDEZ SOTO RAFAEL	NO APLICA
5	4960	MINI SPLIT 1 TONELADA	MIRAGE	CXF121J	CXF121J8071514462	X			QUEVEDO GONZALEZ MARISOL	NO APLICA
6	4955	MINI SPLIT 1 TONELADA	MIRAGE	CXF121J	CXF121J8071514685	X			FELIX ESCOBAR GLORIA ELVIRA	NO APLICA
7	4936	MINI SPLIT 2 TONELADAS	MIRAGE	CXF261J	CXF261J8121504085	X			CASAS BASTIDAS ELSA YOLANDA	NO APLICA
8	2054	ARCHIVERO DE 2 GAVETAS (MOVIL)	SIN MARCA	SIN MODELO	SIN SERIE	X			CASAS BASTIDAS ELSA YOLANDA	NO APLICA
9	2049	ARCHIVERO DE 2 GAVETAS (PEDESTAL)	SIN MARCA	SIN MODELO	SIN SERIE	X			GONZALEZ BURGOS MARTIN	NO APLICA
10	2048	ARCHIVERO DE 2 GAVETAS (PEDESTAL)	SIN MARCA	SIN MODELO	SIN SERIE	X			SANCHEZ FELIX OSCAR	NO APLICA

ENTREGA	COORDINÓ Y CERTIFICÓ	RECIBE
MTRA. KARLA GABRIELA PERAZA ZAZUETA SERVIDORA PÚBLICA TITULAR SALIENTE	LIC. SANTIAGO ARTURO MONTOYA FÉLIX TITULAR DEL ÓRGANO INTERNO DE CONTROL	LIC. ARTURO FAJARDO MEJÍA SERVIDOR PÚBLICO TITULAR ENTRANTE
LIC. CARMEN JULIETA RODRÍGUEZ CAMPOS TESTIGO DE LASERVIDORA PÚBLICA TITULAR SALIENTE		LIC. ROBERTO CLAUDIO URIARTE MENDÍVIL TESTIGO DEL SERVIDOR PÚBLICO TITULAR ENTRANTE

ANALÍTICO DEL CONCENTRADO DEL INVENTARIO DE MOBILIARIO Y EQUIPO DE OFICINA AL 04 DE SEPTIEMBRE DE 2022

11	2047	ARCHIVERO DE 2 GAVETAS (PEDESTAL)	SIN MARCA	SIN MODELO	SIN SERIE	X			BERMUDEZ SOTO RAFAEL	NO APLICA
12	2046	ARCHIVERO DE 2 GAVETAS (PEDESTAL)	SIN MARCA	SIN MODELO	SIN SERIE	X			GARCIA CUADRAS GLORIA ICELA	NO APLICA
13	2045	ARCHIVERO DE 2 GAVETAS (PEDESTAL)	SIN MARCA	SIN MODELO	SIN SERIE	X			QUEVEDO GONZALEZ MARISOL	NO APLICA
14	2044	ARCHIVERO DE 2 GAVETAS (PEDESTAL)	SIN MARCA	SIN MODELO	SIN SERIE	X			LOPEZ DEL RINCON JUDITH GABRIELA	NO APLICA
15	2043	MODULO L DE 1.50 X 1.50	SIN MARCA	SIN MODELO	SIN SERIE	X			GONZALEZ BURGOS MARTIN	NO APLICA
16	2041	MODULO L DE 1.50 X 1.50	SIN MARCA	SIN MODELO	SIN SERIE	X			BERMUDEZ SOTO RAFAEL	NO APLICA
17	2040	MODULO L DE 1.50 X 1.50	SIN MARCA	SIN MODELO	SIN SERIE	X			GARCIA CUADRAS GLORIA ICELA	NO APLICA
18	2039	MODULO L DE 1.50 X 1.50	SIN MARCA	SIN MODELO	SIN SERIE	X			QUEVEDO GONZALEZ MARISOL	NO APLICA
19	2038	MODULO L DE 1.50 X 1.50	SIN MARCA	SIN MODELO	SIN SERIE	X			LOPEZ DEL RINCON JUDITH GABRIELA	NO APLICA
20	2015	SILLA SECRETARIAL	PROPIA	L-125	SIN SERIE	X			CORONEL SAINZ MARTHA ARLAHE	NO APLICA
21	2013	SILLA SECRETARIAL	PROPIA	L-125	SIN SERIE	X			GAMEZ ZAMORA YEIMI ANAHI	NO APLICA
22	1962	MINI SPLIT 1 TONELADA	MIRAGE	CXF121D	CXF121D8041222820	X			SANCHEZ FELIX OSCAR	NO APLICA
23	1916	SILLA	OFFIHO	DE VISITA	SIN SERIE	X			GONZALEZ	NO APLICA

ENTREGA	COORDINÓ Y CERTIFICÓ	RECIBE
MTRA. KARLA GABRIELA PERAZA ZAZUETA SERVIDORA PÚBLICA TITULAR SALIENTE	LIC. SANTIAGO ARTURO MONTOYA FÉLIX TITULAR DEL ÓRGANO INTERNO DE CONTROL	LIC. ARTURO FAJARDO MEJÍA SERVIDOR PÚBLICO TITULAR ENTRANTE
LIC. CARMEN JULIETA RODRÍGUEZ CAMPOS TESTIGO DE LASERVIDORA PÚBLICA TITULAR SALIENTE		LIC. ROBERTO CLAUDIO URIARTE MENDÍVIL TESTIGO DEL SERVIDOR PÚBLICO TITULAR ENTRANTE

ANALÍTICO DEL CONCENTRADO DEL INVENTARIO DE MOBILIARIO Y EQUIPO DE OFICINA AL 04 DE SEPTIEMBRE DE 2022

									BURGOS MARTIN	
24	1915	SILLA	OFFIHO	DE VISITA	SIN SERIE	X			GONZALEZ BURGOS MARTIN	NO APLICA
25	1914	SILLA	OFFIHO	DE VISITA	SIN SERIE	X			SANCHEZ FELIX OSCAR	NO APLICA
26	1913	SILLA	OFFIHO	DE VISITA	SIN SERIE	X			SANCHEZ FELIX OSCAR	NO APLICA
27	1912	SILLA	OFFIHO	DE VISITA	SIN SERIE	X			BERMUDEZ SOTO RAFAEL	NO APLICA
28	1911	SILLA	OFFIHO	DE VISITA	SIN SERIE	X			BERMUDEZ SOTO RAFAEL	NO APLICA
29	1910	SILLA	OFFIHO	DE VISITA	SIN SERIE	X			GARCIA CUADRAS GLORIA ICELA	NO APLICA
30	1909	SILLA	OFFIHO	DE VISITA	SIN SERIE	X			GARCIA CUADRAS GLORIA ICELA	NO APLICA
31	1908	SILLA	OFFIHO	DE VISITA	SIN SERIE	X			JIMENEZ RODRIGUEZ ADOLFO	NO APLICA
32	1907	SILLA	OFFIHO	DE VISITA	SIN SERIE	X			QUEVEDO GONZALEZ MARISOL	NO APLICA
33	1906	SILLA	OFFIHO	DE VISITA	SIN SERIE	X			LOPEZ DEL RINCON JUDITH GABRIELA	NO APLICA
34	1905	SILLA	OFFIHO	DE VISITA	SIN SERIE	X			LOPEZ DEL RINCON JUDITH GABRIELA	NO APLICA
35	839	SILLON	OFFIHO	EJECUTIVO MOD. OHE-L855	SIN SERIE	X			GONZALEZ BURGOS MARTIN	NO APLICA

ENTREGA	COORDINÓ Y CERTIFICÓ	RECIBE
MTRA. KARLA GABRIELA PERAZA ZAZUETA SERVIDORA PÚBLICA TITULAR SALIENTE	LIC. SANTIAGO ARTURO MONTOYA FÉLIX TITULAR DEL ÓRGANO INTERNO DE CONTROL	LIC. ARTURO FAJARDO MEJÍA SERVIDOR PÚBLICO TITULAR ENTRANTE
LIC. CARMEN JULIETA RODRÍGUEZ CAMPOS TESTIGO DE LASERVIDORA PÚBLICA TITULAR SALIENTE		LIC. ROBERTO CLAUDIO URIARTE MENDÍVIL TESTIGO DEL SERVIDOR PÚBLICO TITULAR ENTRANTE

ANALÍTICO DEL CONCENTRADO DEL INVENTARIO DE MOBILIARIO Y EQUIPO DE OFICINA AL 04 DE SEPTIEMBRE DE 2022

36	721	ARCHIVERO	SIN MARCA	DE CUATRO CAJONES	SIN SERIE	X			GONZALEZ BURGOS MARTIN	NO APLICA
37	677	ARCHIVERO	SIN MARCA	DE CUATRO CAJONES	SIN SERIE	X			SANCHEZ FELIX OSCAR	NO APLICA
38	676	GRABADORA	SONY	ICD-UX71	S01-4401248-9	X			CASAS BASTIDAS ELSA YOLANDA	NO APLICA
39	671	ARCHIVERO	SIN MARCA	DE CUATRO CAJONES	SIN SERIE	X			CASAS BASTIDAS ELSA YOLANDA	NO APLICA
40	650	ARCHIVERO	SIN MARCA	DE CUATRO CAJONES	SIN SERIE	X			CASAS BASTIDAS ELSA YOLANDA	NO APLICA
41	621	ESCRITORIO	SIN MARCA	SECRETARIAL DE 1.20 MTS	SIN SERIE	X			CASAS BASTIDAS ELSA YOLANDA	NO APLICA
42	612	MESA DE CONSEJO	SIN MARCA	DE 1.60 X 1 X 75 MTS	SIN SERIE	X			CASAS BASTIDAS ELSA YOLANDA	NO APLICA
43	588	MUEBLE PARA COMPUTO	SIN MARCA	SIN MODELO	SIN SERIE	X			FELIX ESCOBAR GLORIA ELVIRA	NO APLICA
44	587	ARCHIVERO	SIN MARCA	DE CUATRO CAJONES	SIN SERIE	X			CASAS BASTIDAS ELSA YOLANDA	NO APLICA
45	559	SILLON	SIN MARCA	EJECUTIVO	SIN SERIE	X			QUEVEDO GONZALEZ MARISOL	NO APLICA
46	547	PANTALLA DE PROYECCION	DRAPER	DE 100 "	SIN SERIE	X			CASAS BASTIDAS ELSA YOLANDA	NO APLICA
47	546	AIRE ACONDICIONADO TIPO MINISPLIT DE 1 TON.	YORK	TLEA24PS-ADR	2170010480806-00998	X			GONZALEZ BURGOS MARTIN	NO APLICA
48	544	AIRE ACONDICIONADO TIPO MINISPLIT DE 1 TON.	YORK	TLEA24PS-ADR	2170010480806-00826	X			LOPEZ DEL RINCON JUDITH GABRIELA	NO APLICA
49	543	AIRE ACONDICIONADO TIPO MINISPLIT DE 2 TON.	YORK	TLEA24PS-ADR	2176015640802-007	X			CASAS BASTIDAS ELSA YOLANDA	NO APLICA

ENTREGA	COORDINÓ Y CERTIFICÓ	RECIBE
MTRA. KARLA GABRIELA PERAZA ZAZUETA SERVIDORA PÚBLICA TITULAR SALIENTE	LIC. SANTIAGO ARTURO MONTOYA FÉLIX TITULAR DEL ÓRGANO INTERNO DE CONTROL	LIC. ARTURO FAJARDO MEJÍA SERVIDOR PÚBLICO TITULAR ENTRANTE
LIC. CARMEN JULIETA RODRIGUEZ CAMPOS TESTIGO DE LASERVIDORA PÚBLICA TITULAR SALIENTE		LIC. ROBERTO CLAUDIO URIARTE MENDÍVIL TESTIGO DEL SERVIDOR PÚBLICO TITULAR ENTRANTE

ANALÍTICO DEL CONCENTRADO DEL INVENTARIO DE MOBILIARIO Y EQUIPO DE OFICINA AL 04 DE SEPTIEMBRE DE 2022

50	531	FRIGOBAR	LG	TA04D04	238C25186003	X			CASAS BASTIDAS ELSA YOLANDA	NO APLICA
51	428	ESCRITORIO	SIN MARCA	SECRETARIAL DE 1.20 MTS	SIN SERIE	X			JIMENEZ RODRIGUEZ ADOLFO	NO APLICA
52	313	SILLA	SIN MARCA	VISITANTE EN PLIANA, GENOVA	SIN SERIE	X			CASAS BASTIDAS ELSA YOLANDA	NO APLICA
53	312	SILLA	SIN MARCA	VISITANTE EN PLIANA, GENOVA	SIN SERIE	X			CASAS BASTIDAS ELSA YOLANDA	NO APLICA
54	311	SILLA	SIN MARCA	VISITANTE EN PLIANA, GENOVA	SIN SERIE	X			CASAS BASTIDAS ELSA YOLANDA	NO APLICA
55	310	SILLA	SIN MARCA	VISITANTE EN PLIANA, GENOVA	SIN SERIE	X			CASAS BASTIDAS ELSA YOLANDA	NO APLICA
56	309	SILLA	SIN MARCA	VISITANTE EN PLIANA, GENOVA	SIN SERIE	X			CASAS BASTIDAS ELSA YOLANDA	NO APLICA
57	308	SILLA	SIN MARCA	VISITANTE EN PLIANA, GENOVA	SIN SERIE	X			CASAS BASTIDAS ELSA YOLANDA	NO APLICA
58	307	SILLA	SIN MARCA	VISITANTE EN PLIANA, GENOVA	SIN SERIE	X			CASAS BASTIDAS ELSA YOLANDA	NO APLICA
59	257	SILLA	SIN MARCA	VISITANTE EN PLIANA, GENOVA	SIN SERIE	X			CASAS BASTIDAS ELSA YOLANDA	NO APLICA
60	244	ESCRITORIO	SIN MARCA	SECRETARIAL DE 1.20 MTS	SIN SERIE	X			CASAS BASTIDAS ELSA YOLANDA	NO APLICA
61	125	ESCRITORIO	SIN MARCA	EJECUTIVO, DOBLE CAJONERA	SIN SERIE	X			SANCHEZ FELIX OSCAR	NO APLICA
62	117	ESCRITORIO	SIN MARCA	SECRETARIAL DE 1.20 MTS	SIN SERIE	X			FELIX ESCOBAR GLORIA ELVIRA	NO APLICA
SECRETARÍA:										
1	3	CONJUNTO PENINSULAR	SIN MARCA	EJECUTIVO	SIN SERIE	X			ARTURO FAJARDO MEJÍA	NO APLICA

ENTREGA	COORDINÓ Y CERTIFICÓ	RECIBE
MTRA. KARLA GABRIELA PERAZA ZAZUETA SERVIDORA PÚBLICA TITULAR SALIENTE	LIC. SANTIAGO ARTURO MONTOYA FÉLIX TITULAR DEL ÓRGANO INTERNO DE CONTROL	LIC. ARTURO FAJARDO MEJÍA SERVIDOR PÚBLICO TITULAR ENTRANTE
LIC. CARMEN JULIETA RODRÍGUEZ CAMPOS TESTIGO DE LASERVIDORA PÚBLICA TITULAR SALIENTE		LIC. ROBERTO CLAUDIO URIARTE MENDÍVIL TESTIGO DEL SERVIDOR PÚBLICO TITULAR ENTRANTE

ANALÍTICO DEL CONCENTRADO DEL INVENTARIO DE MOBILIARIO Y EQUIPO DE OFICINA AL 04 DE SEPTIEMBRE DE 2022

2	31	CREDENZA	SIN MARCA	EJECUTIVA	SIN SERIE		X		ARTURO FAJARDO MEJÍA	NO APLICA
3	46	CESTO PAPELERO 3	SINMARCA	EN MADERA REDONDO	SIN SERIE		X		ARTURO FAJARDO MEJÍA	NO APLICA
4	128	SILLON	SIN MARCA	VISITA EN PIEL	SIN SERIE	X			ARTURO FAJARDO MEJÍA	NO APLICA
5	129	SILLON	SIN MARCA	VISITA EN PIEL	SIN SERIE	X			ARTURO FAJARDO MEJÍA	NO APLICA
6	239	MESA DE CONSEJO	SIN MARCA	DE 2.40 MTS	SIN SERIE	X			ARTURO FAJARDO MEJÍA	NO APLICA
7	261	LIBRERO	SIN MARCA	SIN MODELO	SIN SERIE	X			ARTURO FAJARDO MEJÍA	NO APLICA
8	293	SILLA	SIN MARCA	VISITANTE EN PLIANA, GENOVA	SIN SERIE	X			ARTURO FAJARDO MEJÍA	NO APLICA
9	294	SILLA	SIN MARCA	VISITANTE EN PLIANA, GENOVA	SIN SERIE	X			ARTURO FAJARDO MEJÍA	NO APLICA
10	295	SILLA	SIN MARCA	VISITANTE EN PLIANA, GENOVA	SIN SERIE	X			ARTURO FAJARDO MEJÍA	NO APLICA
11	296	SILLA	SIN MARCA	VISITANTE EN PLIANA, GENOVA	SIN SERIE	X			ARTURO FAJARDO MEJÍA	NO APLICA
12	298	SILLA	SIN MARCA	VISITANTE EN PLIANA, GENOVA	SIN SERIE	X			ARTURO FAJARDO MEJÍA	NO APLICA
13	328	MODULO TV/VIDEO	SIN MARCA	SIN MODELO	SIN SERIE	X			ARTURO FAJARDO MEJÍA	NO APLICA
14	336	PERCHERO	SIN MARCA	CHERRY 450	SIN SERIE	X			ARTURO FAJARDO MEJÍA	NO APLICA
15	383	SILLA TAPIZADA EN PIEL Y CUERPO CROMADO	SIN MARCA	LEAP (STEEL CASE)	SIN SERIE	X			ARTURO FAJARDO MEJÍA	NO APLICA
16	840	MESA	MULTIUSOS	70 X 50 X 75	SIN SERIE	X			ARTURO FAJARDO MEJÍA	NO APLICA

ENTREGA	COORDINÓ Y CERTIFICÓ	RECIBE
MTRA. KARLA GABRIELA PERAZA ZAZUETA SERVIDORA PÚBLICA TITULAR SALIENTE	LIC. SANTIAGO ARTURO MONTOYA FÉLIX TITULAR DEL ÓRGANO INTERNO DE CONTROL	LIC. ARTURO FAJARDO MEJÍA SERVIDOR PÚBLICO TITULAR ENTRANTE
LIC. CARMEN JULIETA RODRÍGUEZ CAMPOS TESTIGO DE LASERVIDORA PÚBLICA TITULAR SALIENTE		LIC. ROBERTO CLAUDIO URIARTE MENDÍVIL TESTIGO DEL SERVIDOR PÚBLICO TITULAR ENTRANTE

ANALÍTICO DEL CONCENTRADO DEL INVENTARIO DE MOBILIARIO Y EQUIPO DE OFICINA AL 04 DE SEPTIEMBRE DE 2022

17	1880	ARCHIVERO	SIN MARCA	3 GAVETAS METALICOS	SIN SERIE	X			ARTURO FAJARDO MEJÍA	NO APLICA
18	2750	TELEVISION LED 32 HD	PHILIPS	32PFL3508/F8	XA3A1408110334		X		ARTURO FAJARDO MEJÍA	NO APLICA
19	5014	MINI SPLIT 2 TONELADAS	MIRAGE	CXF261J	CXF261J8121504204	X			ARTURO FAJARDO MEJÍA	NO APLICA
20	33	ARCHIVERO	SIN MARCA	CON TRES CAJONES	SIN SERIE	X			CARLOS EDUARDO LEÓN	NO APLICA
21	53	MUEBLE PARA COMPUTO	SIN MARCA	SIN MODELO	SIN SERIE		X		CARLOS EDUARDO LEÓN	NO APLICA
22	114	ESCRITORIO	SIN MARCA	SECRETARIAL DE 1.20 MTS	SIN SERIE		X		CARLOS EDUARDO LEÓN	NO APLICA
23	166	MESA DE TRABAJO	SIN MARCA	DE 1.20 X 60 MTS	SIN SERIE		X		CARLOS EDUARDO LEÓN	NO APLICA
24	187	GRABADORA	SONY	REPORTERA	SIN SERIE		X		CARLOS EDUARDO LEÓN	NO APLICA
25	2333	IMPRESORA	HP	LASERJET P1505	SVND3G36642	X			CARLOS EDUARDO LEÓN	NO APLICA
26	5011	MINI SPLIT 1 TONELADA	MIRAGE	CXF121J	CXF121J8071503456	X			CARLOS EDUARDO LEÓN	NO APLICA
27	5229	TRITURADORA, MARCA: FELLOWES, MODELO: 74C, SERIE: 5121195 COLOR: NEGRA	FELLOWES	74C	5121195	X			CARLOS EDUARDO LEÓN	NO APLICA
28	243	ESCRITORIO	SIN MARCA	SECRETARIAL DE 1.20 MTS	SIN SERIE	X			MARIA MANUELA RUBIO CEBREROS	NO APLICA
29	820	ARCHIVERO	SIN MARCA	EN MELAMINA CON CUATRO GAVETAS	SIN SERIE	X			MARIA MANUELA RUBIO CEBREROS	NO APLICA
30	4283	MESA DE COMPUTO	SIN MARCA	MELANINA 79 X 48 X 75	SIN SERIE	X			MARIA MANUELA RUBIO CEBREROS	NO APLICA

ENTREGA

MTRA. KARLA GABRIELA PERAZA ZAZUETA
SERVIDORA PÚBLICA TITULAR SALIENTE

LIC. CARMEN JULIETA RODRÍGUEZ CAMPOS
TESTIGO DE LASERVIDORA PÚBLICA TITULAR SALIENTE

COORDINÓ Y CERTIFICÓ

LIC. SANTIAGO ARTURO MONTOYA FÉLIX
TITULAR DEL ÓRGANO INTERNO DE CONTROL

RECIBE

LIC. ARTURO FAJARDO MEJÍA
SERVIDOR PÚBLICO TITULAR ENTRANTE

LIC. ROBERTO CLAUDIO URIARTE MENDÍVIL
TESTIGO DEL SERVIDOR PÚBLICO TITULAR ENTRANTE

ANALÍTICO DEL CONCENTRADO DEL INVENTARIO DE MOBILIARIO Y EQUIPO DE OFICINA AL 04 DE SEPTIEMBRE DE 2022

31	5012	MINI SPLIT 1 TONELADA	MIRAGE	CXF121J	CXF121J8071503315	X			MARIA MANUELA RUBIO CEBREROS	NO APLICA
32	249	SILLA	SIN MARCA	SECRETARIAL	SIN SERIE	X			JOSE BARRAZA MEDINA	NO APLICA
33	640	ESCRITORIO	SIN MARCA	SECRETARIAL DE 1.20 MTS	SIN SERIE	X			JOSE BARRAZA MEDINA	NO APLICA
34	720	MUEBLE PARA COMPUTO	SIN MARCA	SIN MODELO	SIN SERIE	X			JOSE BARRAZA MEDINA	NO APLICA
35	4731	RELOJ CHECADOR ELECTRONICO	SEIKO	TP-20	3201751	X			JOSE BARRAZA MEDINA	NO APLICA
36	4943	MINI SPLIT 1 TONELADA	MIRAGE	CXF121J	CXF121J8061507501	X			JOSE BARRAZA MEDINA	NO APLICA
37	122	ESCRITORIO	SIN MARCA	SECRETARIAL DE 1.50 MTS	SIN SERIE		X		VICTOR HUGO ARANA CONTRERAS	NO APLICA
38	203	ARCHIVERO	OFITODO	DE CUATRO CAJONES	SIN SERIE		X		VICTOR HUGO ARANA CONTRERAS	NO APLICA
39	658	ARCHIVERO	SIN MARCA	DE CUATRO CAJONES	SIN SERIE	X			VICTOR HUGO ARANA CONTRERAS	NO APLICA
40	819	ARCHIVERO	SIN MARCA	EN MELAMINA CON CUATRO GAVETAS	SIN SERIE	X			VICTOR HUGO ARANA CONTRERAS	NO APLICA
41	4687	SILLA EJECUTIVA	SIN MARCA	EJECUTIVA	SIN SERIE	X			VICTOR HUGO ARANA CONTRERAS	NO APLICA
42	35	CESTO PAPELERO	SINMARCA	EN MADERA CUADRADO	SIN SERIE				VICTOR HUGO ARANA CONTRERAS	NO APLICA

ENTREGA

MTRA. KARLA GABRIELA PERAZA ZAZUETA
SERVIDORA PÚBLICA TITULAR SALIENTE

LIC. CARMEN JULIETA RODRÍGUEZ CAMPOS
TESTIGO DE LASERVIDORA PÚBLICA TITULAR SALIENTE

COORDINÓ Y CERTIFICÓ

LIC. SANTIAGO ARTURO MONTOYA FÉLIX
TITULAR DEL ÓRGANO INTERNO DE CONTROL

RECIBE

LIC. ARTURO FAJARDO MEJÍA
SERVIDOR PÚBLICO TITULAR ENTRANTE

LIC. ROBERTO CLAUDIO URIARTE MENDÍVIL
TESTIGO DEL SERVIDOR PÚBLICO TITULAR ENTRANTE

ANALÍTICO DEL CONCENTRADO DEL INVENTARIO DE MOBILIARIO Y EQUIPO DE OFICINA AL 04 DE SEPTIEMBRE DE 2022

43	59	MESA MULTIUSOS	SIN MARCA	MULTIUSOS	SIN SERIE		X		GABRIELA ZAZUETA SOTO	NO APLICA
44	68	ARCHIVERO	SIN MARCA	CON CUATRO CAJONES	SIN SERIE		X		GABRIELA ZAZUETA SOTO	NO APLICA
45	136	ENGRAPADORA	SKREBBA LANG	120	SIN SERIE	X			GABRIELA ZAZUETA SOTO	NO APLICA
46	159	ARCHIVERO	SIN MARCA	CON CUATRO CAJONES	SIN SERIE		X		GABRIELA ZAZUETA SOTO	NO APLICA
47	160	ARCHIVERO	SIN MARCA	CON CUATRO CAJONES	SIN SERIE		X		GABRIELA ZAZUETA SOTO	NO APLICA
48	161	ARCHIVERO	SIN MARCA	CON CUATRO CAJONES	SIN SERIE		X		GABRIELA ZAZUETA SOTO	NO APLICA
49	162	ARCHIVERO	SIN MARCA	CON CUATRO CAJONES	SIN SERIE		X		GABRIELA ZAZUETA SOTO	NO APLICA
50	163	ARCHIVERO	SIN MARCA	CON CUATRO CAJONES	SIN SERIE		X		GABRIELA ZAZUETA SOTO	NO APLICA
51	271	ARCHIVERO	SIN MARCA	DE DOS CAJONES	SIN SERIE	X			GABRIELA ZAZUETA SOTO	NO APLICA
52	354	TRANSCRIPTORA	PANASONIC	METALICA	SIN SERIE	X			GABRIELA ZAZUETA SOTO	NO APLICA
53	438	ENGARGOLADORA MANUAL	GBC	KOMBO 500	7400015	X			GABRIELA ZAZUETA SOTO	NO APLICA
54	581	CENTRO DE TRABAJO	SIN MARCA	SIN MODELO	SIN SERIE	X			GABRIELA ZAZUETA SOTO	NO APLICA
55	52	MUEBLE PARA COMPUTO	SIN MARCA	SIN MODELO	SIN SERIE		X		CARLOS HUMBERTO MONCAYO PEREZ	NO APLICA
56	4686	ARCHIVERO	SIN MARCA	METALICO 4 GAVETAS	SIN SERIE	X			CARLOS HUMBERTO MONCAYO	NO APLICA

ENTREGA	COORDINÓ Y CERTIFICÓ	RECIBE
MTRA. KARLA GABRIELA PERAZA ZAZUETA SERVIDORA PÚBLICA TITULAR SALIENTE	LIC. SANTIAGO ARTURO MONTOYA FÉLIX TITULAR DEL ÓRGANO INTERNO DE CONTROL	LIC. ARTURO FAJARDO MEJÍA SERVIDOR PÚBLICO TITULAR ENTRANTE
LIC. CARMEN JULIETA RODRÍGUEZ CAMPOS TESTIGO DE LASERVIDORA PÚBLICA TITULAR SALIENTE		LIC. ROBERTO CLAUDIO URIARTE MENDÍVIL TESTIGO DEL SERVIDOR PÚBLICO TITULAR ENTRANTE

ANALÍTICO DEL CONCENTRADO DEL INVENTARIO DE MOBILIARIO Y EQUIPO DE OFICINA AL 04 DE SEPTIEMBRE DE 2022

57	67	ARCHIVERO	SIN MARCA	CON CUATRO CAJONES	SIN SERIE	X			SECRETARÍA EJECUTIVA	NO APLICA
58	154	ARCHIVERO	SIN MARCA	CON CUATRO CAJONES	SIN SERIE		X		SECRETARÍA EJECUTIVA	NO APLICA
59	155	ARCHIVERO	SIN MARCA	CON CUATRO CAJONES	SIN SERIE		X		SECRETARÍA EJECUTIVA	NO APLICA
60	156	ARCHIVERO	SIN MARCA	CON CUATRO CAJONES	SIN SERIE		X		SECRETARÍA EJECUTIVA	NO APLICA
61	157	ARCHIVERO	SIN MARCA	CON CUATRO CAJONES	SIN SERIE		X		SECRETARÍA EJECUTIVA	NO APLICA
62	202	ARCHIVERO	OFITODO	DE CUATRO CAJONES	SIN SERIE		X		SECRETARÍA EJECUTIVA	NO APLICA
63	359	MINI BAR	GENERAL ELECTRIC	SIN MODELO	C0047D	X			SECRETARÍA EJECUTIVA	NO APLICA
64	550	ESCRITORIO	SIN MARCA	SECRETARIAL DE 1.20 MTS	SIN SERIE	X			SECRETARÍA EJECUTIVA	NO APLICA
65	2016	SILLA SECRETARIAL	PROPIA	L-125	SIN SERIE	X			SECRETARÍA EJECUTIVA	NO APLICA
66	5013	MINI SPLIT 1.5 TONELADAS	MIRAGE	CXF181J	CXF181J8021600617	X			SECRETARÍA EJECUTIVA	NO APLICA
COORDINACIÓN DE ORGANIZACIÓN:										
1	44	CESTO PAPELERO	SINMARCA	EN MADERA CUADRADO	SIN SERIE		X		JORGE IVAN	NO APLICA
2	121	ESCRITORIO	SIN MARCA	SECRETARIAL DE 1.50 MTS	SIN SERIE		X		JORGE IVAN	NO APLICA
3	123	TABLERO	ALFRA	506 DE CORCHO 90 X 1.50 MTS	SIN SERIE		X		JORGE IVAN	NO APLICA
4	138	PIZARRON	ALFRA	DE 90 X 1.20	SIN SERIE		X		JORGE IVAN	NO APLICA
5	153	ARCHIVERO	SIN MARCA	CON CUATRO CAJONES	SIN SERIE		X		JORGE IVAN	NO APLICA
6	241	CREDENZA	SIN MARCA	DE 1.50 MTS	SIN SERIE		X		JORGE IVAN	NO APLICA

ENTREGA

MTRA. KARLA GABRIELA PERAZA ZAZUETA
SERVIDORA PÚBLICA TITULAR SALIENTE

LIC. CARMEN JULIETA RODRÍGUEZ CAMPOS
TESTIGO DE LASERVIDORA PÚBLICA TITULAR SALIENTE

COORDINÓ Y CERTIFICÓ

LIC. SANTIAGO ARTURO MONTOYA FÉLIX
TITULAR DEL ÓRGANO INTERNO DE CONTROL

RECIBE

LIC. ARTURO FAJARDO MEJÍA
SERVIDOR PÚBLICO TITULAR ENTRANTE

LIC. ROBERTO CLAUDIO URIARTE MENDÍVIL
TESTIGO DEL SERVIDOR PÚBLICO TITULAR ENTRANTE

ANALÍTICO DEL CONCENTRADO DEL INVENTARIO DE MOBILIARIO Y EQUIPO DE OFICINA AL 04 DE SEPTIEMBRE DE 2022

7	504	SILLA	SIN MARCA	DE VISITANTE EN PLIANA	SIN SERIIE		X		JORGE IVAN	NO APLICA
8	506	SILLA	SIN MARCA	DE VISITANTE EN PLIANA	SIN SERIIE		X		JORGE IVAN	NO APLICA
9	507	SILLA	SIN MARCA	DE VISITANTE EN PLIANA	SIN SERIIE		X		JORGE IVAN	NO APLICA
10	534	ARCHIVERO	SIN MARCA	DE DOS CAJONES	SIN SERIE		X		JORGE IVAN	NO APLICA
11	2012	SILLA SECRETARIAL	PROPIA	L-125	SIN SERIE		X		JORGE IVAN	NO APLICA
12	4945	MINI SPLIT 1 TONELADA	MIRAGE	CXF121J	CXF121J8061501627		X		JORGE IVAN	NO APLICA
13	5	CONJUNTO DE RECEPCION FORMADOS EN PENINSULA SIN CAJONES	SIN MARCA	FORMADO EN PENINSULA	SIN SERIE	X			GUILLERMINA	NO APLICA
14	15	ARCHIVERO	SIN MARCA	2 GAVETAS	SIN SERIE		X		GUILLERMINA	NO APLICA
15	164	MESA DE TRABAJO	SIN MARCA	DE 1.20 X 60 MTS	SIN SERIE	X			GUILLERMINA	NO APLICA
16	444	ARCHIVERO	SIN MARCA	DE CUATRO CAJONES	SIN SERIE	X			GUILLERMINA	NO APLICA
17	505	SILLA	SIN MARCA	DE VISITANTE EN PLIANA	SIN SERIIE	X			GUILLERMINA	NO APLICA
18	537	SILLA	SIN MARCA	SECRETARIAL	SIN SERIE	X			GUILLERMINA	NO APLICA
19	4937	MINI SPLIT 2 TONELADAS	MIRAGE	CXF261J	CXF261J8121500817		X		GUILLERMINA	NO APLICA
20	119	ESCRITORIO	SIN MARCA	SECRETARIAL DE 1.20 MTS	SIN SERIE	X			CUITLAHUAC	NO APLICA
21	638	SILLA	SIN MARCA	SECRETARIAL	SIN SERIE	X			CUITLAHUAC	NO APLICA
22	646	ENCUADERNADORA	GBC	TWIN BINDER 2002	SIN SERIE	X			CUITLAHUAC	NO APLICA
23	3035	SILLA	SIN MARCA	SECRETARIAL REFORZADA SIN DESCANZA BRAZOS	SIN SERIE	X			CUITLAHUAC	NO APLICA
24	6	CONJUNTO DE RECEPCION FORMADOS EN PENINSULA SIN CAJONES	SIN MARCA	FORMADO EN PENINSULA	SIN SERIE		X		EFREN	NO APLICA
10		MULTIFUNCIONAL	HP	OFFICEJET PRO 7740	CN85325045	X			EFREN	NO APLICA

ENTREGA	COORDINÓ Y CERTIFICÓ	RECIBE
MTRA. KARLA GABRIELA PERAZA ZAZUETA SERVIDORA PÚBLICA TITULAR SALIENTE	LIC. SANTIAGO ARTURO MONTOYA FÉLIX TITULAR DEL ÓRGANO INTERNO DE CONTROL	LIC. ARTURO FAJARDO MEJÍA SERVIDOR PÚBLICO TITULAR ENTRANTE
LIC. CARMEN JULIETA RODRÍGUEZ CAMPOS TESTIGO DE LASERVIDORA PÚBLICA TITULAR SALIENTE		LIC. ROBERTO CLAUDIO URIARTE MENDÍVIL TESTIGO DEL SERVIDOR PÚBLICO TITULAR ENTRANTE

ANALÍTICO DEL CONCENTRADO DEL INVENTARIO DE MOBILIARIO Y EQUIPO DE OFICINA AL 04 DE SEPTIEMBRE DE 2022

COORDINACIÓN DE ADMINISTRACIÓN:

1	8	REFRIBAR	GENERAL ELECTRIC	TA04DLM	9709A006822			X	BODEGA NUEVA	NO APLICA
2	9	VIDEO CASETERA	SONY	SIN MODELO	307359		X		BODEGA NUEVA	NO APLICA
3	10	GRABADORA DOBLE CASETERA	PHILIPS	AW7150	KT019744166090			X	BODEGA NUEVA	NO APLICA
4	12	PROYECTOR DE ACETATOS	SIN MARCA	SIN MODELO	84901063			X	BODEGA NUEVA	NO APLICA
5	13	BANCA	SIN MARCA	PARA VISITA	SIN SERIE			X	BODEGA NUEVA	NO APLICA
6	14	BANCA	SIN MARCA	PARA VISITA	SIN SERIE		X		BODEGA NUEVA	NO APLICA
7	17	ENFRIADOR DE AGUA	GENERAL ELECTRIC	EGE604LM	9805EE01983		X		BODEGA NUEVA	NO APLICA
8	18	MAQUINA DE ESCRIBIR	OLIMPIA	COMFORTYPE	SIN SERIE			X	BODEGA NUEVA	NO APLICA
9	19	MAQUINA DE ESCRIBIR	OLIMPIA	COMFORTYPE	SIN SERIE			X	BODEGA NUEVA	NO APLICA
10	20	MAQUINA DE ESCRIBIR	OLIMPIA	COMFORTYPE	SIN SERIE			X	BODEGA NUEVA	NO APLICA
11	21	CALCULADORA ELECTRICA	PRNTAFORM	1422	80308174			X	BODEGA NUEVA	NO APLICA
12	22	CALCULADORA ELECTRICA	OLIMPIA	3534	738248707			X	BODEGA NUEVA	NO APLICA
13	23	CALCULADORA ELECTRICA	OLIMPIA	3534	738248709			X	BODEGA NUEVA	NO APLICA
14	24	CALCULADORA ELECTRICA	OLIMPIA	3534	738248710			X	BODEGA NUEVA	NO APLICA
15	25	CALCULADORA ELECTRICA	OLIMPIA	3534	738248715			X	BODEGA NUEVA	NO APLICA
16	26	CALCULADORA ELECTRICA	PRINTAFORM	1444	0L05776			X	BODEGA NUEVA	NO APLICA
17	27	JUEGO DE SALA	SIN MARCA	TRES PIEZAS	SIN SERIE		X		BODEGA NUEVA	NO APLICA
18	29	MESA ESQUINERA	SIN MARCA	ESQUINERA	SIN SERIE		X		TORRES FELIX MARIA SANTOS	NO APLICA
19	30	MESA ESQUINERA	SIN MARCA	ESQUINERA	SIN SERIE		X		BALLARDO RUIZ CARLOS	NO APLICA
20	34	ESTANTE	SIN MARCA	METALICO CON SEIS CHAROLAS	SIN SERIE		X		BODEGA NUEVA	NO APLICA
21	36	CESTO PAPELERO	SINMARCA	EN MADERA CUADRADO	SIN SERIE		X		ASTORGA	NO APLICA

ENTREGA

MTRA. KARLA GABRIELA PERAZA ZAZUETA
SERVIDORA PÚBLICA TITULAR SALIENTE

LIC. CARMEN JULIETA RODRÍGUEZ CAMPOS
TESTIGO DE LASERVIDORA PÚBLICA TITULAR SALIENTE

COORDINÓ Y CERTIFICÓ

LIC. SANTIAGO ARTURO MONTOYA FÉLIX
TITULAR DEL ÓRGANO INTERNO DE CONTROL

RECIBE

LIC. ARTURO FAJARDO MEJÍA
SERVIDOR PÚBLICO TITULAR ENTRANTE

LIC. ROBERTO CLAUDIO URIARTE MENDÍVIL
TESTIGO DEL SERVIDOR PÚBLICO TITULAR ENTRANTE

ANALÍTICO DEL CONCENTRADO DEL INVENTARIO DE MOBILIARIO Y EQUIPO DE OFICINA AL 04 DE SEPTIEMBRE DE 2022

									BELTRAN GLORIA ENEDINA	
22	38	CESTO PAPELERO	SINMARCA	EN MADERA CUADRADO	SIN SERIE		X		IÑIGUEZ MENDIVIL MARTHA BEATRIZ	NO APLICA
23	40	CESTO PAPELERO	SINMARCA	EN MADERA CUADRADO	SIN SERIE		X		GARCIA QUIROZ SILVIA MAIDOLE	NO APLICA
24	41	CESTO PAPELERO	SINMARCA	EN MADERA CUADRADO	SIN SERIE		X		TORRES FELIX MARIA SANTOS	NO APLICA
25	42	CESTO PAPELERO	SINMARCA	EN MADERA CUADRADO	SIN SERIE		X		ACOSTA TRASLAVIÑA DIANA VANESSA	NO APLICA
26	49	CESTO PAPELERO	SINMARCA	EN MADERA REDONDO	SIN SERIE		X		BALLARDO RUIZ CARLOS	NO APLICA
27	56	MESA MULTIUSOS	SIN MARCA	MULTIUSOS	SIN SERIE		X		RECEPCION 2DO PISO	NO APLICA
28	60	SILLA	SIN MARCA	VISITANTE EN PIEL	SIN SERIE		X		BODEGA NUEVA	NO APLICA
29	61	SILLA	SIN MARCA	VISITANTE EN PIEL	SIN SERIE		X		BODEGA NUEVA	NO APLICA
30	64	SILLA	SIN MARCA	SECRETARIAL	SIN SERIE		X		BODEGA NUEVA	NO APLICA
31	65	SILLA	SIN MARCA	SECRETARIAL	SIN SERIE		X		BODEGA NUEVA	NO APLICA
32	66	SILLA	SIN MARCA	SECRETARIAL	SIN SERIE		X		BODEGA NUEVA	NO APLICA
33	71	MESA DE TRABAJO	SIN MARCA	DE 1.20 X 60 MTS	SIN SERIE		X		BODEGA NUEVA	NO APLICA
34	72	MESA DE TRABAJO	SIN MARCA	DE 1.20 X 60 MTS	SIN SERIE		X		BODEGA NUEVA	NO APLICA
35	73	MESA DE TRABAJO	SIN MARCA	DE 1.20 X 60 MTS	SIN SERIE		X		BODEGA NUEVA	NO APLICA
36	74	FAX	BROTHER	255	U56478H1K393870			X	BODEGA NUEVA	NO APLICA
37	75	FAX	BROTHER	255	U56478H1K393791			X	BODEGA NUEVA	NO APLICA
38	76	FAX PRINTAFORM MOD. 1422	PRINTAFORM	1422	80308174			X	BODEGA NUEVA	NO APLICA
39	79	SILLA	SIN MARCA	VISITANTE EN PLIANA	SIN SERIE		X		BODEGA NUEVA	NO APLICA

ENTREGA

MTRA. KARLA GABRIELA PERAZA ZAZUETA
SERVIDORA PÚBLICA TITULAR SALIENTE

LIC. CARMEN JULIETA RODRÍGUEZ CAMPOS
TESTIGO DE LASERVIDORA PÚBLICA TITULAR SALIENTE

COORDINÓ Y CERTIFICÓ

LIC. SANTIAGO ARTURO MONTOYA FÉLIX
TITULAR DEL ÓRGANO INTERNO DE CONTROL

RECIBE

LIC. ARTURO FAJARDO MEJÍA
SERVIDOR PÚBLICO TITULAR ENTRANTE

LIC. ROBERTO CLAUDIO URIARTE MENDÍVIL
TESTIGO DEL SERVIDOR PÚBLICO TITULAR ENTRANTE

ANALÍTICO DEL CONCENTRADO DEL INVENTARIO DE MOBILIARIO Y EQUIPO DE OFICINA AL 04 DE SEPTIEMBRE DE 2022

40	80	SILLA	SIN MARCA	VISITANTE EN PLIANA	SIN SERIE		X		BODEGA NUEVA	NO APLICA
41	81	SILLA	SIN MARCA	VISITANTE EN PLIANA	SIN SERIE		X		BODEGA NUEVA	NO APLICA
42	82	SILLA	SIN MARCA	VISITANTE EN PLIANA	SIN SERIE		X		BODEGA NUEVA	NO APLICA
43	83	SILLA	SIN MARCA	VISITANTE EN PLIANA	SIN SERIE		X		BODEGA NUEVA	NO APLICA
44	84	SILLA	SIN MARCA	VISITANTE EN PLIANA	SIN SERIE		X		BODEGA NUEVA	NO APLICA
45	85	SILLA	SIN MARCA	VISITANTE EN PLIANA	SIN SERIE		X		BODEGA NUEVA	NO APLICA
46	86	SILLA	SIN MARCA	VISITANTE EN PLIANA	SIN SERIE		X		BODEGA NUEVA	NO APLICA
47	87	SILLA	SIN MARCA	VISITANTE EN PLIANA	SIN SERIE		X		BODEGA NUEVA	NO APLICA
48	88	SILLA	SIN MARCA	VISITANTE EN PLIANA	SIN SERIE		X		BODEGA NUEVA	NO APLICA
49	89	SILLA	SIN MARCA	VISITANTE EN PLIANA	SIN SERIE		X		BODEGA NUEVA	NO APLICA
50	90	SILLA	SIN MARCA	VISITANTE EN PLIANA	SIN SERIE		X		BODEGA NUEVA	NO APLICA
51	91	SILLA	SIN MARCA	VISITANTE EN PLIANA	SIN SERIE		X		BODEGA NUEVA	NO APLICA
52	92	SILLA	SIN MARCA	VISITANTE EN PLIANA	SIN SERIE		X		BODEGA NUEVA	NO APLICA
53	93	SILLA	SIN MARCA	VISITANTE EN PLIANA	SIN SERIE		X		BODEGA NUEVA	NO APLICA
54	94	SILLA	SIN MARCA	VISITANTE EN PLIANA	SIN SERIE		X		BODEGA NUEVA	NO APLICA
55	95	SILLA	SIN MARCA	VISITANTE EN PLIANA	SIN SERIE		X		BODEGA NUEVA	NO APLICA
56	96	SILLA	SIN MARCA	VISITANTE EN PLIANA	SIN SERIE		X		BODEGA NUEVA	NO APLICA
57	97	SILLA	SIN MARCA	VISITANTE EN PLIANA	SIN SERIE		X		BODEGA NUEVA	NO APLICA
58	98	SILLA	SIN MARCA	VISITANTE EN PLIANA	SIN SERIE		X		BODEGA NUEVA	NO APLICA
59	99	SILLA	SIN MARCA	VISITANTE EN PLIANA	SIN SERIE		X		BODEGA NUEVA	NO APLICA
60	100	SILLA	SIN MARCA	VISITANTE EN PLIANA	SIN SERIE		X		BODEGA NUEVA	NO APLICA
61	101	SILLA	SIN MARCA	VISITANTE EN PLIANA	SIN SERIE		X		BODEGA NUEVA	NO APLICA
62	102	SILLA	SIN MARCA	VISITANTE EN PLIANA	SIN SERIE		X		BODEGA NUEVA	NO APLICA
63	103	SILLA	SIN MARCA	VISITANTE EN PLIANA	SIN SERIE		X		BODEGA NUEVA	NO APLICA
64	104	SILLA	SIN MARCA	VISITANTE EN PLIANA	SIN SERIE		X		BODEGA NUEVA	NO APLICA

ENTREGA	COORDINÓ Y CERTIFICÓ	RECIBE
MTRA. KARLA GABRIELA PERAZA ZAZUETA SERVIDORA PÚBLICA TITULAR SALIENTE	LIC. SANTIAGO ARTURO MONTOYA FÉLIX TITULAR DEL ÓRGANO INTERNO DE CONTROL	LIC. ARTURO FAJARDO MEJÍA SERVIDOR PÚBLICO TITULAR ENTRANTE
LIC. CARMEN JULIETA RODRÍGUEZ CAMPOS TESTIGO DE LASERVIDORA PÚBLICA TITULAR SALIENTE		LIC. ROBERTO CLAUDIO URIARTE MENDÍVIL TESTIGO DEL SERVIDOR PÚBLICO TITULAR ENTRANTE

ANALÍTICO DEL CONCENTRADO DEL INVENTARIO DE MOBILIARIO Y EQUIPO DE OFICINA AL 04 DE SEPTIEMBRE DE 2022

65	105	SILLA	SIN MARCA	VISITANTE EN PLIANA	SIN SERIE		X		BODEGA NUEVA	NO APLICA
66	109	ESCRITORIO	SIN MARCA	SECRETARIAL DE 1.20 MTS	SIN SERIE		X		RODRIGUEZ GARCIA LAURA ELENA	NO APLICA
67	110	ESCRITORIO	SIN MARCA	SECRETARIAL DE 1.20 MTS	SIN SERIE		X		GARCIA QUIROZ SILVIA MAIDOLE	NO APLICA
68	111	ESCRITORIO	SIN MARCA	SECRETARIAL DE 1.20 MTS	SIN SERIE		X		BODEGA NUEVA	NO APLICA
69	112	ESCRITORIO	SIN MARCA	SECRETARIAL DE 1.20 MTS	SIN SERIE		X		BODEGA NUEVA	NO APLICA
70	113	ESCRITORIO	SIN MARCA	SECRETARIAL DE 1.20 MTS	SIN SERIE		X		BODEGA NUEVA	NO APLICA
71	116	ESCRITORIO	SIN MARCA	SECRETARIAL DE 1.20 MTS	SIN SERIE		X		BODEGA NUEVA	NO APLICA
72	124	SILLON	SIN MARCA	EJECUTIVO RESPALDO ALTO	SIN SERIE		X		BODEGA NUEVA	NO APLICA
73	125	ESCRITORIO	SIN MARCA	EJECUTIVO, DOBLE CAJONERA	SIN SERIE		X		BODEGA NUEVA	NO APLICA
74	132	SILLON	SIN MARCA	EJECUTIVO GIRATORIO (RECLINABLE)	SIN SERIE		X		BODEGA NUEVA	NO APLICA
75	133	SILLON	SIN MARCA	SEMI-EJECUTIVO EN PIEL	SIN SERIE		X		BODEGA NUEVA	NO APLICA
76	134	SILLON	SIN MARCA	SEMI-EJECUTIVO EN PIEL	SIN SERIE		X		BODEGA NUEVA	NO APLICA
77	135	SILLON	SIN MARCA	SEMI-EJECUTIVO EN PIEL	SIN SERIE		X		SAINZ GONZALEZ ROBERTO	NO APLICA
78	137	ENMICADORA	GBC	252 LM	SIN SERIE			X	SAINZ GONZALEZ ROBERTO	NO APLICA
79	139	GRABADORA	SONY	REPORTERAS	140330		X		BODEGA NUEVA	NO APLICA
80	140	GRABADORA	SONY	REPORTERAS	138938		X		BODEGA NUEVA	NO APLICA

ENTREGA

MTRA. KARLA GABRIELA PERAZA ZAZUETA
SERVIDORA PÚBLICA TITULAR SALIENTE

LIC. CARMEN JULIETA RODRÍGUEZ CAMPOS
TESTIGO DE LASERVIDORA PÚBLICA TITULAR SALIENTE

COORDINÓ Y CERTIFICÓ

LIC. SANTIAGO ARTURO MONTOYA FÉLIX
TITULAR DEL ÓRGANO INTERNO DE CONTROL

RECIBE

LIC. ARTURO FAJARDO MEJÍA
SERVIDOR PÚBLICO TITULAR ENTRANTE

LIC. ROBERTO CLAUDIO URIARTE MENDÍVIL
TESTIGO DEL SERVIDOR PÚBLICO TITULAR ENTRANTE

ANALÍTICO DEL CONCENTRADO DEL INVENTARIO DE MOBILIARIO Y EQUIPO DE OFICINA AL 04 DE SEPTIEMBRE DE 2022

81	141	VIDEO CASETERA	SONY	VHS	317632		X		BODEGA NUEVA	NO APLICA
82	142	RADIO	RCA	SIN MODELO	SIN SERIE		X		BODEGA NUEVA	NO APLICA
83	143	RADIO GRABADORA	PHILIPS	AW7150	KT0110039023246		X		BODEGA NUEVA	NO APLICA
84	144	CAMARA FOTOGRAFICA	SONY	SIN MODELO	SIN SERIE		X		BODEGA NUEVA	NO APLICA
85	145	MINI COMPONENTE	KEMPLER STREWS	MCD-2060	10402043		X		BODEGA NUEVA	NO APLICA
86	146	ESCALERA DE ALUMINIO	RIFA 8	SIN MODELO	SIN SERIE		X		BODEGA NUEVA	NO APLICA
87	147	GABINETE UNIVERSAL METALICO	GOPRI	SIN MODELO	SIN SERIE		X		BODEGA NUEVA	NO APLICA
88	149	SILLA	SIN MARCA	SECRETARIAL	SIN SERIE		X		BODEGA NUEVA	NO APLICA
89	150	SILLA	SIN MARCA	SECRETARIAL	SIN SERIE		X		BODEGA NUEVA	NO APLICA
90	151	SILLA	SIN MARCA	SECRETARIAL	SIN SERIE		X		BODEGA NUEVA	NO APLICA
91	152	SILLA	SIN MARCA	SECRETARIAL	SIN SERIE		X		BODEGA NUEVA	NO APLICA
92	165	MESA DE TRABAJO	SIN MARCA	DE 1.20 X 60 MTS	SIN SERIE		X		BODEGA NUEVA	NO APLICA
93	168	FAX	BROTHER	255	U564478B1K546826			X	BODEGA NUEVA	NO APLICA
94	169	FAX	BROTHER	255	C87896296			X	BODEGA NUEVA	NO APLICA
95	170	ESCRITORIO	SIN MARCA	EJECUTIVO DE 1.80 MTS	SIN SERIE		X		BODEGA NUEVA	NO APLICA
96	171	ESCRITORIO	SIN MARCA	SECRETARIAL DE 1.60 MTS	SIN SERIE		X		ENTRADA	NO APLICA
97	172	SILLON	SIN MARCA	EJECUTIVO EN TELA	SIN SERIE		X		BODEGA NUEVA	NO APLICA
98	174	SILLON	SIN MARCA	SEMI-EJECUTIVO EN TELA	SIN SERIE		X		BODEGA NUEVA	NO APLICA
99	175	ENFRIADOR DE AGUA	PURESA	SIN MODELO	3368510		X		BODEGA NUEVA	NO APLICA
100	176	CAJA FUERTE	FULTON SAFE	DE 80 X 57 X 57	SIN SERIE		X		BODEGA NUEVA	NO APLICA
101	177	ESTANTES	GOPRI	DE 85 X 45 X 2.20	SIN SERIE		X		BODEGA NUEVA	NO APLICA
102	178	ESTANTES	GOPRI	DE 85 X 45 X 2.20	SIN SERIE		X		BODEGA NUEVA	NO APLICA
103	179	ESTANTES	GOPRI	DE 85 X 45 X 2.20	SIN SERIE		X		BODEGA NUEVA	NO APLICA

ENTREGA	COORDINÓ Y CERTIFICÓ	RECIBE
MTRA. KARLA GABRIELA PERAZA ZAZUETA SERVIDORA PÚBLICA TITULAR SALIENTE	LIC. SANTIAGO ARTURO MONTOYA FÉLIX TITULAR DEL ÓRGANO INTERNO DE CONTROL	LIC. ARTURO FAJARDO MEJÍA SERVIDOR PÚBLICO TITULAR ENTRANTE
LIC. CARMEN JULIETA RODRÍGUEZ CAMPOS TESTIGO DE LASERVIDORA PÚBLICA TITULAR SALIENTE		LIC. ROBERTO CLAUDIO URIARTE MENDÍVIL TESTIGO DEL SERVIDOR PÚBLICO TITULAR ENTRANTE

ANALÍTICO DEL CONCENTRADO DEL INVENTARIO DE MOBILIARIO Y EQUIPO DE OFICINA AL 04 DE SEPTIEMBRE DE 2022

104	180	GRABADORA	SONY	REPORTERA	235034			X	BODEGA NUEVA	NO APLICA
105	181	PLASTIFICADORA	3M	15950	SIN SERIE			X	BODEGA NUEVA	NO APLICA
106	182	FAX	BROTHER	255	U56479J3K725805			X	BODEGA NUEVA	NO APLICA
107	183	FAX	BROTHER	255	U56478A1K427485			X	BODEGA NUEVA	NO APLICA
108	184	FAX	BROTHER	255	U56478U1K546305			X	BODEGA NUEVA	NO APLICA
109	185	FAX	BROTHER	255	U56478B1K547039			X	BODEGA NUEVA	NO APLICA
110	189	CONMUTADOR	PANASONIC	KX-TD1232X	1GAVB039156		X		BODEGA NUEVA	NO APLICA
111	190	ESTANTES	OFITODO	DE 45 X 85	SIN SERIE		X		BODEGA NUEVA	NO APLICA
112	191	ESTANTES	OFITODO	DE 45 X 85	SIN SERIE		X		BODEGA NUEVA	NO APLICA
113	192	ESTANTES	OFITODO	DE 45 X 85	SIN SERIE		X		BODEGA NUEVA	NO APLICA
114	193	ESTANTES	OFITODO	DE 45 X 85	SIN SERIE		X		BODEGA NUEVA	NO APLICA
115	194	ESTANTES	OFITODO	DE 45 X 85	SIN SERIE		X		BODEGA NUEVA	NO APLICA
116	195	ESTANTES	OFITODO	DE 45 X 85	SIN SERIE		X		BODEGA NUEVA	NO APLICA
117	196	ESTANTES	OFITODO	DE 45 X 85	SIN SERIE		X		BODEGA NUEVA	NO APLICA
118	197	ESTANTES	OFITODO	DE 45 X 85	SIN SERIE		X		ENTRADA	NO APLICA
119	198	ESTANTES	OFITODO	DE 45 X 85	SIN SERIE		X		BODEGA NUEVA	NO APLICA
120	200	TV WEGA 21"	SONY	WEGA DE 21"	4063994		X		BODEGA NUEVA	NO APLICA
121	201	VIDEO CASETERA	SONY	VHS	416158		X		BODEGA NUEVA	NO APLICA
122	204	CAMARA FOTOGRAFICA	NIKON	SIN MODELO	US28011434		X		BODEGA NUEVA	NO APLICA
123	205	MINI COMPONENTE	SHARP	X-BASS	20549035		X		BODEGA NUEVA	NO APLICA
124	210	SILLON	SIN MARCA	EJECUTIVOS RESPALDO BAJO	SIN SERIE		X		BODEGA NUEVA	NO APLICA
125	217	ENFRIADOR DE AGUA	GENERAL ELECTRIC	SMARTWATER	STO207009642		X		BODEGA NUEVA	NO APLICA
126	219	SILLA	SIN MARCA	VISITANTE EN PLIANA	SIN SERIE		X		BODEGA NUEVA	NO APLICA
127	220	SILLA	SIN MARCA	VISITANTE EN PLIANA	SIN SERIE		X		BODEGA NUEVA	NO APLICA

ENTREGA

MTRA. KARLA GABRIELA PERAZA ZAZUETA
SERVIDORA PÚBLICA TITULAR SALIENTE

LIC. CARMEN JULIETA RODRÍGUEZ CAMPOS
TESTIGO DE LASERVIDORA PÚBLICA TITULAR SALIENTE

COORDINÓ Y CERTIFICÓ

LIC. SANTIAGO ARTURO MONTOYA FÉLIX
TITULAR DEL ÓRGANO INTERNO DE CONTROL

RECIBE

LIC. ARTURO FAJARDO MEJÍA
SERVIDOR PÚBLICO TITULAR ENTRANTE

LIC. ROBERTO CLAUDIO URIARTE MENDÍVIL
TESTIGO DEL SERVIDOR PÚBLICO TITULAR ENTRANTE

ANALÍTICO DEL CONCENTRADO DEL INVENTARIO DE MOBILIARIO Y EQUIPO DE OFICINA AL 04 DE SEPTIEMBRE DE 2022

128	221	SILLA	SIN MARCA	VISITANTE EN PLIANA	SIN SERIE		X		BODEGA NUEVA	NO APLICA
129	235	SILLA	SIN MARCA	EJECUTIVA CON BRAZOS AJUSTABLES	SIN SERIE		X		BODEGA NUEVA	NO APLICA
130	236	FAX	PANASONIC	KX-FHD351	3LCWB010801			X	BODEGA NUEVA	NO APLICA
131	237	COPIADORA	SHARP	AR-5015	20505958		X		BODEGA NUEVA	NO APLICA
132	240	CREDENZA	SIN MARCA	DE 1.50 MTS	SIN SERIE		X		IÑIGUEZ MENDIVIL MARTHA BEATRIZ	NO APLICA
133	244	ESCRITORIO	SIN MARCA	SECRETARIAL DE 1.20 MTS	SIN SERIE		X		BODEGA NUEVA	NO APLICA
134	246	SILLA	SIN MARCA	SECRETARIAL	SIN SERIE		X		BODEGA NUEVA	NO APLICA
135	247	SILLA	SIN MARCA	SECRETARIAL	SIN SERIE		X		BODEGA NUEVA	NO APLICA
136	248	SILLA	SIN MARCA	SECRETARIAL	SIN SERIE		X		BODEGA NUEVA	NO APLICA
137	250	SILLA	SIN MARCA	VISITANTE EN PLIANA, GENOVA	SIN SERIE		X		BODEGA NUEVA	NO APLICA
138	251	SILLA	SIN MARCA	VISITANTE EN PLIANA, GENOVA	SIN SERIE		X		BODEGA NUEVA	NO APLICA
139	252	SILLA	SIN MARCA	VISITANTE EN PLIANA, GENOVA	SIN SERIE		X		BODEGA NUEVA	NO APLICA
140	253	SILLA	SIN MARCA	VISITANTE EN PLIANA, GENOVA	SIN SERIE		X		BODEGA NUEVA	NO APLICA
141	258	ESCRITORIO	SIN MARCA	SECRETARIAL DE 1.20 MTS	SIN SERIE		X		BODEGA NUEVA	NO APLICA
142	260	MUEBLE PARA COMPUTO	SIN MARCA	YORK	SIN SERIE		X		ASTORGA BELTRAN GLORIA ENEDINA	NO APLICA
143	264	SILLA	SIN MARCA	VISITANTE EN PLIANA	SIN SERIE		X		BODEGA NUEVA	NO APLICA
144	266	SILLA	SIN MARCA	VISITANTE EN PLIANA	SIN SERIE		X		BODEGA NUEVA	NO APLICA
145	268	SILLA	SIN MARCA	VISITANTE EN PLIANA	SIN SERIE		X		BODEGA NUEVA	NO APLICA

ENTREGA

MTRA. KARLA GABRIELA PERAZA ZAZUETA
SERVIDORA PÚBLICA TITULAR SALIENTE

LIC. CARMEN JULIETA RODRÍGUEZ CAMPOS
TESTIGO DE LASERVIDORA PÚBLICA TITULAR SALIENTE

COORDINÓ Y CERTIFICÓ

LIC. SANTIAGO ARTURO MONTOYA FÉLIX
TITULAR DEL ÓRGANO INTERNO DE CONTROL

RECIBE

LIC. ARTURO FAJARDO MEJÍA
SERVIDOR PÚBLICO TITULAR ENTRANTE

LIC. ROBERTO CLAUDIO URIARTE MENDÍVIL
TESTIGO DEL SERVIDOR PÚBLICO TITULAR ENTRANTE

ANALÍTICO DEL CONCENTRADO DEL INVENTARIO DE MOBILIARIO Y EQUIPO DE OFICINA AL 04 DE SEPTIEMBRE DE 2022

146	269	ARCHIVERO	SIN MARCA	DE DOS CAJONES	SIN SERIE		X		ASTORGA BELTRAN GLORIA ENEDINA	NO APLICA
147	270	ARCHIVERO	SIN MARCA	DE DOS CAJONES	SIN SERIE		X		ASTORGA BELTRAN GLORIA ENEDINA	NO APLICA
148	272	JUEGO DE SALA	SIN MARCA	DOS PIEZAS	SIN SERIE		X		TORRES FELIX MARIA SANTOS	NO APLICA
149	275	SILLA	SIN MARCA	SECRETARIAL	SIN SERIE		X		BODEGA NUEVA	NO APLICA
150	277	SILLA	SIN MARCA	SECRETARIAL	SIN SERIE		X		BODEGA NUEVA	NO APLICA
151	280	SILLA	SIN MARCA	SEMI-EJECUTIVA	SIN SERIE		X		BODEGA NUEVA	NO APLICA
152	283	MUEBLE PARA COMPUTO	OFITODO	SIN MODELO	SIN SERIE		X		RODRIGUEZ GARCIA LAURA ELENA	NO APLICA
153	284	MUEBLE PARA COMPUTO	OFITODO	SIN MODELO	SIN SERIE		X		SAINZ GONZALEZ ROBERTO	NO APLICA
154	286	CENTRO DE RECEPCION	SIN MARCA	SIN MODELO	SIN SERIE		X		ASTORGA BELTRAN GLORIA ENEDINA	NO APLICA
155	287	CENTRO DE RECEPCION	SIN MARCA	SIN MODELO	SIN SERIE		X		TORRES FELIX MARIA SANTOS	NO APLICA
156	289	SILLA	SIN MARCA	VISITANTE EN PLIANA	SIN SERIE		X		BODEGA NUEVA	NO APLICA
157	290	SILLA	SIN MARCA	VISITANTE EN PLIANA	SIN SERIE		X		BODEGA NUEVA	NO APLICA
158	291	SILLA	SIN MARCA	VISITANTE EN PLIANA	SIN SERIE		X		BODEGA NUEVA	NO APLICA
159	292	SILLON	SIN MARCA	EJECUTIVO	SIN SERIE		X		BODEGA NUEVA	NO APLICA
160	314	SILLA	SIN MARCA	VISITANTE EN PLIANA, GENOVA	SIN SERIE		X		BODEGA NUEVA	NO APLICA
161	315	SILLA	SIN MARCA	VISITANTE EN PLIANA, GENOVA	SIN SERIE		X		BODEGA NUEVA	NO APLICA

ENTREGA	COORDINÓ Y CERTIFICÓ	RECIBE
MTRA. KARLA GABRIELA PERAZA ZAZUETA SERVIDORA PÚBLICA TITULAR SALIENTE	LIC. SANTIAGO ARTURO MONTOYA FÉLIX TITULAR DEL ÓRGANO INTERNO DE CONTROL	LIC. ARTURO FAJARDO MEJÍA SERVIDOR PÚBLICO TITULAR ENTRANTE
LIC. CARMEN JULIETA RODRÍGUEZ CAMPOS TESTIGO DE LASERVIDORA PÚBLICA TITULAR SALIENTE		LIC. ROBERTO CLAUDIO URIARTE MENDÍVIL TESTIGO DEL SERVIDOR PÚBLICO TITULAR ENTRANTE

ANALÍTICO DEL CONCENTRADO DEL INVENTARIO DE MOBILIARIO Y EQUIPO DE OFICINA AL 04 DE SEPTIEMBRE DE 2022

162	316	SILLA	SIN MARCA	VISITANTE EN PLIANA, GENOVA	SIN SERIE		X		BODEGA NUEVA	NO APLICA
163	317	SILLA	SIN MARCA	VISITANTE EN PLIANA, GENOVA	SIN SERIE		X		BODEGA NUEVA	NO APLICA
164	319	SILLA	SIN MARCA	VISITANTE EN PLIANA, GENOVA	SIN SERIE		X		BODEGA NUEVA	NO APLICA
165	320	SILLA	SIN MARCA	VISITANTE EN PLIANA, GENOVA	SIN SERIE		X		BODEGA NUEVA	NO APLICA
166	321	SILLA	SIN MARCA	VISITANTE EN PLIANA, GENOVA	SIN SERIE		X		BODEGA NUEVA	NO APLICA
167	322	SILLA	SIN MARCA	VISITANTE EN PLIANA, GENOVA	SIN SERIE		X		BODEGA NUEVA	NO APLICA
168	323	SILLA	SIN MARCA	VISITANTE EN PLIANA, GENOVA	SIN SERIE		X		BODEGA NUEVA	NO APLICA
169	324	SILLA	SIN MARCA	VISITANTE EN PLIANA, GENOVA	SIN SERIE		X		BODEGA NUEVA	NO APLICA
170	325	SILLA	SIN MARCA	VISITANTE EN PLIANA, GENOVA	SIN SERIE		X		BODEGA NUEVA	NO APLICA
171	329	CONS.OVALATO	SIN MARCA	SIN MODELO	SIN SERIE		X		BODEGA NUEVA	NO APLICA
172	330	JUEGO DE SOFAS	SIN MARCA	CUATRO PLAZAS	SIN SERIE		X		BODEGA NUEVA	NO APLICA
173	331	TELEVISOR	SONY	TRINITON VEGA	4112955		X		BODEGA NUEVA	NO APLICA
174	332	MESA DE CENTRO	SIN MARCA	SIN MODELO	SIN SERIE		X		TORRES FELIX MARIA SANTOS	NO APLICA
175	334	TRITURADORA	FELLOWES	PS70-2	32917		X		BODEGA NUEVA	NO APLICA
176	337	CAMARA DE VIDEO	SONY	HANDY CAM	4878662		X		BODEGA NUEVA	NO APLICA
177	339	SILLON	SIN MARCA	MAXIMUS SIGMA	SIN SERIE		X		BODEGA NUEVA	NO APLICA
178	340	SILLA	SIN MARCA	SECRETARIAL MAXIMUS SIGMA	SIN SERIE		X		BODEGA NUEVA	NO APLICA
179	341	SILLA	SIN MARCA	SECRETARIAL MAXIMUS	SIN SERIE		X		BODEGA NUEVA	NO APLICA

ENTREGA

MTRA. KARLA GABRIELA PERAZA ZAZUETA
SERVIDORA PÚBLICA TITULAR SALIENTE

LIC. CARMEN JULIETA RODRÍGUEZ CAMPOS
TESTIGO DE LASERVIDORA PÚBLICA TITULAR SALIENTE

COORDINÓ Y CERTIFICÓ

LIC. SANTIAGO ARTURO MONTOYA FÉLIX
TITULAR DEL ÓRGANO INTERNO DE CONTROL

RECIBE

LIC. ARTURO FAJARDO MEJÍA
SERVIDOR PÚBLICO TITULAR ENTRANTE

LIC. ROBERTO CLAUDIO URIARTE MENDÍVIL
TESTIGO DEL SERVIDOR PÚBLICO TITULAR ENTRANTE

ANALÍTICO DEL CONCENTRADO DEL INVENTARIO DE MOBILIARIO Y EQUIPO DE OFICINA AL 04 DE SEPTIEMBRE DE 2022

				SIGMA						
180	342	SILLA	SIN MARCA	SECRETARIAL MAXIMUS SIGMA	SIN SERIE		X		BODEGA NUEVA	NO APLICA
181	343	TRITURADORA	FELLOWES	OD1500	30314		X		BODEGA NUEVA	NO APLICA
182	344	SILLA	SIN MARCA	SECRETARIAL MAXIMUS SIGMA	SIN SERIE		X		BODEGA NUEVA	NO APLICA
183	345	SILLA	SIN MARCA	SECRETARIAL MAXIMUS SIGMA	SIN SERIE		X		BODEGA NUEVA	NO APLICA
184	346	CALCULADORA ELECTRICA	OLYMPIA	3534	9313009			X	BODEGA NUEVA	NO APLICA
185	347	FAX	PANASONIC	KX-FHD351	PFGT20452A			X	BODEGA NUEVA	NO APLICA
186	348	FAX	PANASONIC	KX-FHD351	21CJB503402			X	BODEGA NUEVA	NO APLICA
187	349	FAX	PANASONIC	KX-FHD351	3LBWB009343			X	BODEGA NUEVA	NO APLICA
188	350	FAX	PANASONIC	KX-FHD351	21CJB503769			X	BODEGA NUEVA	NO APLICA
189	352	TELEVISOR	SONY	WEGA 21"	4063994			X	BODEGA NUEVA	NO APLICA
190	353	DVD	SAMSUNG	DVD-V3300	6RAWB00832Z			X	BODEGA NUEVA	NO APLICA
191	355	FAX	PANASONIC	KX-FHD351	21CJB503475			X	BODEGA NUEVA	NO APLICA
192	356	RELOJ DIGITAL	LATHEM	LAT00200	28245		X		BODEGA NUEVA	NO APLICA
193	357	SILLA	SIN MARCA	SECRETARIAL	SIN SERIE		X		BODEGA NUEVA	NO APLICA
194	358	DVD	SONY	DVP-NS575P	2150243			X	BODEGA NUEVA	NO APLICA
195	360	FAX	PANASONIC	KX-FHD351	3LCWB010801			X	BODEGA NUEVA	NO APLICA
196	361	TELEFONO	MULTILINEA	KX-T7533	SIN SERIE		X		BODEGA NUEVA	NO APLICA
197	362	MINI COMPONENTE	PHILIPS	SIN MODELO	MY0004190334300			X	BODEGA NUEVA	NO APLICA
198	363	MESA REVISTERA	SIN MARCA	SIN MODELO	SIN SERIE		X		GARCIA QUIROZ SILVIA MAIDOLE	NO APLICA
199	365	SILLA	SIN MARCA	SECRETARIAL	SIN SERIE		X		BODEGA NUEVA	NO APLICA
200	367	ESCRITORIO	SIN MARCA	ARIZONA	SIN SERIE		X		BODEGA NUEVA	NO APLICA

ENTREGA	COORDINÓ Y CERTIFICÓ	RECIBE
MTRA. KARLA GABRIELA PERAZA ZAZUETA SERVIDORA PÚBLICA TITULAR SALIENTE	LIC. SANTIAGO ARTURO MONTOYA FÉLIX TITULAR DEL ÓRGANO INTERNO DE CONTROL	LIC. ARTURO FAJARDO MEJÍA SERVIDOR PÚBLICO TITULAR ENTRANTE
LIC. CARMEN JULIETA RODRÍGUEZ CAMPOS TESTIGO DE LASERVIDORA PÚBLICA TITULAR SALIENTE		LIC. ROBERTO CLAUDIO URIARTE MENDÍVIL TESTIGO DEL SERVIDOR PÚBLICO TITULAR ENTRANTE

ANALÍTICO DEL CONCENTRADO DEL INVENTARIO DE MOBILIARIO Y EQUIPO DE OFICINA AL 04 DE SEPTIEMBRE DE 2022

201	369	SILLON	SIN MARCA	EJECUTIVO RESPALDO ALTO	SIN SERIE		X		BODEGA NUEVA	NO APLICA
202	370	SILLON	SIN MARCA	VISITANTE BASE TRINEO	SIN SERIE		X		IÑIGUEZ MENDIVIL MARTHA BEATRIZ	NO APLICA
203	371	SILLON	SIN MARCA	VISITANTE BASE TRINEO	SIN SERIE		X		IÑIGUEZ MENDIVIL MARTHA BEATRIZ	NO APLICA
204	372	SILLA	SIN MARCA	SECRETARIAL	SIN SERIE		X		BODEGA NUEVA	NO APLICA
205	373	SILLA	SIN MARCA	SECRETARIAL	SIN SERIE		X		BODEGA NUEVA	NO APLICA
206	374	SILLON	SIN MARCA	EJECUTIVO RESPALDO ALTO	SIN SERIE		X		BODEGA NUEVA	NO APLICA
207	376	MUEBLE PARA COMPUTO	SIN MARCA	SIN MODELO	SIN SERIE		X		GARCIA QUIROZ SILVIA MAIDOLE	NO APLICA
208	377	AIRE ACONDICIONADO DE VENTANA DE 2 TONELADAS	CARRIER	GOLDFIN	8.80E+13		X		BODEGA NUEVA	NO APLICA
209	381	ARCHIVERO	SIN MARCA	SIN MODELO	SIN SERIE		X		RODRIGUEZ GARCIA LAURA ELENA	NO APLICA
210	385	ESCRITORIO	SIN MARCA	SECRETARIAL DE 1.20 MTS	SIN SERIE		X		BODEGA NUEVA	NO APLICA
211	386	GRABADOR REPRODUCTOR DE DVD	SONY	RDR-HX910-SME32	200145		X		BODEGA NUEVA	NO APLICA
212	387	VIDEO CAMARA	SONY	DCR-DVD203E33	711744		X		BODEGA NUEVA	NO APLICA
213	388	MAMPARAS	SIN MARCA	DIVISORIAS	SIN SERIE		X		BODEGA NUEVA	NO APLICA
214	389	MAMPARAS	SIN MARCA	DIVISORIAS	SIN SERIE		X		BODEGA NUEVA	NO APLICA
215	390	MAMPARAS	SIN MARCA	DIVISORIAS	SIN SERIE		X		BODEGA NUEVA	NO APLICA
216	391	MAMPARAS	SIN MARCA	DIVISORIAS	SIN SERIE		X		BODEGA NUEVA	NO APLICA
217	393	ARCHIVERO	SIN MARCA	DE CUATRO CAJONES	SIN SERIE		X		RODRIGUEZ GARCIA LAURA	NO APLICA

ENTREGA	COORDINÓ Y CERTIFICÓ	RECIBE
MTRA. KARLA GABRIELA PERAZA ZAZUETA SERVIDORA PÚBLICA TITULAR SALIENTE	LIC. SANTIAGO ARTURO MONTOYA FÉLIX TITULAR DEL ÓRGANO INTERNO DE CONTROL	LIC. ARTURO FAJARDO MEJÍA SERVIDOR PÚBLICO TITULAR ENTRANTE
LIC. CARMEN JULIETA RODRÍGUEZ CAMPOS TESTIGO DE LASERVIDORA PÚBLICA TITULAR SALIENTE		LIC. ROBERTO CLAUDIO URIARTE MENDÍVIL TESTIGO DEL SERVIDOR PÚBLICO TITULAR ENTRANTE

ANALÍTICO DEL CONCENTRADO DEL INVENTARIO DE MOBILIARIO Y EQUIPO DE OFICINA AL 04 DE SEPTIEMBRE DE 2022

									ELENA	
218	394	AIRE ACONDICIONADO TIPO MINISPLIT DE 2 TONELADAS	MIRAGE	GSERIES	SMCC2621J		X		BODEGA NUEVA	NO APLICA
219	395	AIRE ACONDICIONADO DE VENTANA DE 1 TONELADA	LG	GOLD	603TAACO5000		X		BODEGA NUEVA	NO APLICA
220	396	TRITURADORA	FELLOWES	PS70	050830 EF 0107585		X		BODEGA NUEVA	NO APLICA
221	397	GABINETE METALICO	SIN MARCA	24 CHAROLAS	SIN SERIE		X		BODEGA NUEVA	NO APLICA
222	398	PLANTA GENERADORA DE LUZ	COLEMA POWER MATE	PM05255312	E15701610B		X		BODEGA NUEVA	NO APLICA
223	399	GUILLOTINA	QUARTER	EN MADERA 15"	SIN SERIE		X		BODEGA NUEVA	NO APLICA
224	400	PENINSULA EJECUTIVA	SIN MARCA	PUNTA DE BALA	SIN SERIE		X		BODEGA NUEVA	NO APLICA
225	404	ESTANTE METALICO	SIN MARCA	DE 45 X 85 X 2.20 MTS	SIN SERIE		X		BODEGA NUEVA	NO APLICA
226	405	ESTANTE METALICO	SIN MARCA	DE 45 X 85 X 2.20 MTS	SIN SERIE		X		BODEGA NUEVA	NO APLICA
227	406	ESTANTE METALICO	SIN MARCA	DE 45 X 85 X 2.20 MTS	SIN SERIE		X		BODEGA NUEVA	NO APLICA
228	407	ESTANTE METALICO	SIN MARCA	DE 45 X 85 X 2.20 MTS	SIN SERIE		X		BODEGA NUEVA	NO APLICA
229	408	ESTANTE METALICO	SIN MARCA	DE 45 X 85 X 2.20 MTS	SIN SERIE		X		BODEGA NUEVA	NO APLICA
230	409	ESTANTE METALICO	SIN MARCA	DE 45 X 85 X 2.20 MTS	SIN SERIE		X		BODEGA NUEVA	NO APLICA
231	410	ESTANTE METALICO	SIN MARCA	DE 45 X 85 X 2.20 MTS	SIN SERIE		X		BODEGA NUEVA	NO APLICA
232	411	ESTANTE METALICO	SIN MARCA	DE 45 X 85 X 2.20 MTS	SIN SERIE		X		BODEGA NUEVA	NO APLICA
233	412	ESTANTE METALICO	SIN MARCA	DE 45 X 85 X 2.20 MTS	SIN SERIE		X		BODEGA NUEVA	NO APLICA
234	413	ESTANTE METALICO	SIN MARCA	DE 45 X 85 X 2.20 MTS	SIN SERIE		X		BODEGA NUEVA	NO APLICA
235	414	ESTANTE METALICO	SIN MARCA	DE 45 X 85 X 2.20 MTS	SIN SERIE		X		BODEGA NUEVA	NO APLICA
236	415	ESTANTE METALICO	SIN MARCA	DE 45 X 85 X 2.20 MTS	SIN SERIE		X		BODEGA NUEVA	NO APLICA
237	416	ESTANTE METALICO	SIN MARCA	DE 45 X 85 X 2.20 MTS	SIN SERIE		X		BODEGA NUEVA	NO APLICA
238	417	ESTANTE METALICO	SIN MARCA	DE 45 X 85 X 2.20 MTS	SIN SERIE		X		BODEGA NUEVA	NO APLICA
239	418	ESTANTE METALICO	SIN MARCA	DE 45 X 85 X 2.20 MTS	SIN SERIE		X		BODEGA NUEVA	NO APLICA

ENTREGA	COORDINÓ Y CERTIFICÓ	RECIBE
MTRA. KARLA GABRIELA PERAZA ZAZUETA SERVIDORA PÚBLICA TITULAR SALIENTE	LIC. SANTIAGO ARTURO MONTOYA FÉLIX TITULAR DEL ÓRGANO INTERNO DE CONTROL	LIC. ARTURO FAJARDO MEJÍA SERVIDOR PÚBLICO TITULAR ENTRANTE
LIC. CARMEN JULIETA RODRÍGUEZ CAMPOS TESTIGO DE LASERVIDORA PÚBLICA TITULAR SALIENTE		LIC. ROBERTO CLAUDIO URIARTE MENDÍVIL TESTIGO DEL SERVIDOR PÚBLICO TITULAR ENTRANTE

ANALÍTICO DEL CONCENTRADO DEL INVENTARIO DE MOBILIARIO Y EQUIPO DE OFICINA AL 04 DE SEPTIEMBRE DE 2022

240	419	ESTANTE METALICO	SIN MARCA	DE 45 X 85 X 2.20 MTS	SIN SERIE		X		BODEGA NUEVA	NO APLICA
241	420	ESTANTE METALICO	SIN MARCA	DE 45 X 85 X 2.20 MTS	SIN SERIE		X		BODEGA NUEVA	NO APLICA
242	421	ESTANTE METALICO	SIN MARCA	DE 45 X 85 X 2.20 MTS	SIN SERIE		X		BODEGA NUEVA	NO APLICA
243	422	ESTANTE METALICO	SIN MARCA	DE 45 X 85 X 2.20 MTS	SIN SERIE		X		BODEGA NUEVA	NO APLICA
244	423	ESTANTE METALICO	SIN MARCA	DE 45 X 85 X 2.20 MTS	SIN SERIE		X		BODEGA NUEVA	NO APLICA
245	424	ESTANTE METALICO	SIN MARCA	DE 45 X 85 X 2.20 MTS	SIN SERIE		X		BODEGA NUEVA	NO APLICA
246	425	ESTANTE METALICO	SIN MARCA	DE 45 X 85 X 2.20 MTS	SIN SERIE		X		BODEGA NUEVA	NO APLICA
247	426	ESTANTE METALICO	SIN MARCA	DE 45 X 85 X 2.20 MTS	SIN SERIE		X		BODEGA NUEVA	NO APLICA
248	427	ESTANTE METALICO	SIN MARCA	DE 45 X 85 X 2.20 MTS	SIN SERIE		X		BODEGA NUEVA	NO APLICA
249	428	ESCRITORIO	SIN MARCA	SECRETARIAL DE 1.20 MTS	SIN SERIE		X		BODEGA NUEVA	NO APLICA
250	430	ESCUADRAS EN MELAMINA	SIN MARCA	SIN MODELO	SIN SERIE		X		BODEGA NUEVA	NO APLICA
251	431	ESCUADRAS EN MELAMINA	SIN MARCA	SIN MODELO	SIN SERIE		X		BODEGA NUEVA	NO APLICA
252	432	TRITURADORA	FELLOWES	PS70	30909		X		BODEGA NUEVA	NO APLICA
253	433	RADIO GRABADORA CON CD	RCA	RCD005	BCX165A-1		X		BODEGA NUEVA	NO APLICA
254	434	GRABADORA	IWIA	SIN MODELO	21030530LWH		X		BODEGA NUEVA	NO APLICA
255	435	GRABADORA DIGITAL DE VOZ	STEREN	REC-820	SIN SERIE		X		BODEGA NUEVA	NO APLICA
256	437	RELOG DIGITAL	SIN MARCA	AD550-H	SIN SERIE			X	BODEGA NUEVA	NO APLICA
257	440	SILLA	TABA	EUROCOM	SIN SERIE		X		BODEGA NUEVA	NO APLICA
258	441	SILLA	TABA	EUROCOM	SIN SERIE		X		BODEGA NUEVA	NO APLICA
259	442	ESCRITORIO	SIN MARCA	RECEPCIONISTA DE 1.20 X 60 X 75	SIN SERIE		X		BODEGA NUEVA	NO APLICA
260	443	ESCRITORIO	SIN MARCA	SIN MODELO	SIN SERIE		X		BODEGA NUEVA	NO APLICA
261	445	SILLA	SIN MARCA	CAPRY	SIN SERIE		X		BODEGA NUEVA	NO APLICA
262	446	SILLA	SIN MARCA	CAPRY	SIN SERIE		X		BODEGA NUEVA	NO APLICA
263	447	MINI COMPONENTE	SONY	GENEZY CMT-GB3	3137222		X		BODEGA NUEVA	NO APLICA

ENTREGA

MTRA. KARLA GABRIELA PERAZA ZAZUETA
SERVIDORA PÚBLICA TITULAR SALIENTE

LIC. CARMEN JULIETA RODRÍGUEZ CAMPOS
TESTIGO DE LASERVIDORA PÚBLICA TITULAR SALIENTE

COORDINÓ Y CERTIFICÓ

LIC. SANTIAGO ARTURO MONTOYA FÉLIX
TITULAR DEL ÓRGANO INTERNO DE CONTROL

RECIBE

LIC. ARTURO FAJARDO MEJÍA
SERVIDOR PÚBLICO TITULAR ENTRANTE

LIC. ROBERTO CLAUDIO URIARTE MENDÍVIL
TESTIGO DEL SERVIDOR PÚBLICO TITULAR ENTRANTE

ANALÍTICO DEL CONCENTRADO DEL INVENTARIO DE MOBILIARIO Y EQUIPO DE OFICINA AL 04 DE SEPTIEMBRE DE 2022

264	449	ENFRIADOR DE AGUA	PURESA	DC-500	5097529		X		BODEGA NUEVA	NO APLICA
265	450	ENFRIADOR DE AGUA	PURESA	DC-500	509752T		X		BODEGA NUEVA	NO APLICA
266	451	FAX	BROTHER	275	U56479A7K651426			X	BODEGA NUEVA	NO APLICA
267	452	FAX	BROTHER	275	U56479M6K481664			X	BODEGA NUEVA	NO APLICA
268	453	FAX	BROTHER	275	U56479L9K037424			X	BODEGA NUEVA	NO APLICA
269	454	FAX	BROTHER	275	U56479A7K651274			X	BODEGA NUEVA	NO APLICA
270	455	FAX	BROTHER	275	U56479L9K038210			X	BODEGA NUEVA	NO APLICA
271	456	FAX	BROTHER	275	U56479H3K61457			X	BODEGA NUEVA	NO APLICA
272	457	FAX	BROTHER	275	U56479J3K726134			X	BODEGA NUEVA	NO APLICA
273	458	FAX	BROTHER	275	U56479A4K292292			X	BODEGA NUEVA	NO APLICA
274	459	FAX	BROTHER	275	U56479H3K614577			X	BODEGA NUEVA	NO APLICA
275	460	FAX	BROTHER	275	U56479J3K725775			X	BODEGA NUEVA	NO APLICA
276	461	FAX	BROTHER	275	U56478B1K546826			X	BODEGA NUEVA	NO APLICA
277	462	FAX	BROTHER	275	U5647953K725805			X	BODEGA NUEVA	NO APLICA
278	463	SUMADORA	PRINTAFORM	1444	2A08825			X	BODEGA NUEVA	NO APLICA
279	464	SUMADORA	PRINTAFORM	1444	2A08828			X	BODEGA NUEVA	NO APLICA
280	465	SUMADORA	PRINTAFORM	1444	2D03892			X	BODEGA NUEVA	NO APLICA
281	466	SUMADORA	PRINTAFORM	1444	6K09513			X	BODEGA NUEVA	NO APLICA
282	467	SUMADORA	PRINTAFORM	1444	6K09609			X	BODEGA NUEVA	NO APLICA
283	468	SUMADORA	PRINTAFORM	1444	6K0917			X	BODEGA NUEVA	NO APLICA
284	469	SUMADORA	PRINTAFORM	1444	6K09675			X	BODEGA NUEVA	NO APLICA
285	470	SUMADORA	PRINTAFORM	1444	6K07463			X	BODEGA NUEVA	NO APLICA
286	471	SUMADORA	PRINTAFORM	1444	6K09679			X	BODEGA NUEVA	NO APLICA
287	472	SUMADORA	PRINTAFORM	1444	6K07820			X	BODEGA NUEVA	NO APLICA
288	473	SUMADORA	PRINTAFORM	1444	6K08611			X	BODEGA NUEVA	NO APLICA

ENTREGA

MTRA. KARLA GABRIELA PERAZA ZAZUETA
SERVIDORA PÚBLICA TITULAR SALIENTE

LIC. CARMEN JULIETA RODRÍGUEZ CAMPOS
TESTIGO DE LASERVIDORA PÚBLICA TITULAR SALIENTE

COORDINÓ Y CERTIFICÓ

LIC. SANTIAGO ARTURO MONTOYA FÉLIX
TITULAR DEL ÓRGANO INTERNO DE CONTROL

RECIBE

LIC. ARTURO FAJARDO MEJÍA
SERVIDOR PÚBLICO TITULAR ENTRANTE

LIC. ROBERTO CLAUDIO URIARTE MENDÍVIL
TESTIGO DEL SERVIDOR PÚBLICO TITULAR ENTRANTE

ANALÍTICO DEL CONCENTRADO DEL INVENTARIO DE MOBILIARIO Y EQUIPO DE OFICINA AL 04 DE SEPTIEMBRE DE 2022

289	474	SUMADORA	PRINTAFORM	1444	2A08828			X	BODEGA NUEVA	NO APLICA
290	475	SUMADORA	PRINTAFORM	1444	6K08607			X	BODEGA NUEVA	NO APLICA
291	476	SUMADORA	PRINTAFORM	1444	6K09112			X	BODEGA NUEVA	NO APLICA
292	477	SUMADORA	PRINTAFORM	1444	6K09015			X	BODEGA NUEVA	NO APLICA
293	478	SUMADORA	PRINTAFORM	1444	6K09020			X	BODEGA NUEVA	NO APLICA
294	480	FAX	PANASONIC	KX-FP205	6JABA019114			X	BODEGA NUEVA	NO APLICA
295	481	FAX	PANASONIC	KX-FP205	61BWA015549			X	BODEGA NUEVA	NO APLICA
296	482	SILLA	SIN MARCA	DE VISITANTE EN PLIANA	SIN SERIE		X		BODEGA NUEVA	NO APLICA
297	483	SILLA	SIN MARCA	DE VISITANTE EN PLIANA	SIN SERIE		X		BODEGA NUEVA	NO APLICA
298	484	SILLA	SIN MARCA	DE VISITANTE EN PLIANA	SIN SERIE		X		BODEGA NUEVA	NO APLICA
299	485	SILLA	SIN MARCA	DE VISITANTE EN PLIANA	SIN SERIE		X		BODEGA NUEVA	NO APLICA
300	486	SILLA	SIN MARCA	DE VISITANTE EN PLIANA	SIN SERIE		X		BODEGA NUEVA	NO APLICA
301	487	SILLA	SIN MARCA	DE VISITANTE EN PLIANA	SIN SERIE		X		BODEGA NUEVA	NO APLICA
302	488	SILLA	SIN MARCA	DE VISITANTE EN PLIANA	SIN SERIE		X		BODEGA NUEVA	NO APLICA
303	489	SILLA	SIN MARCA	DE VISITANTE EN PLIANA	SIN SERIE		X		BODEGA NUEVA	NO APLICA
304	490	SILLA	SIN MARCA	DE VISITANTE EN PLIANA	SIN SERIE		X		BODEGA NUEVA	NO APLICA
305	491	ESCUADRA	SIN MARCA	SIN MODELO	SIN SERIIE		X		BODEGA NUEVA	NO APLICA
306	492	MICRO GRABADORA	SONY	TCD-UX71/PCMX	SIN SERIIE			X	BODEGA NUEVA	NO APLICA
307	493	ENCUADERNADORA	IBICO	EB-19	0IP2712		X		BODEGA NUEVA	NO APLICA

ENTREGA

MTRA. KARLA GABRIELA PERAZA ZAZUETA
SERVIDORA PÚBLICA TITULAR SALIENTE

LIC. CARMEN JULIETA RODRÍGUEZ CAMPOS
TESTIGO DE LASERVIDORA PÚBLICA TITULAR SALIENTE

COORDINÓ Y CERTIFICÓ

LIC. SANTIAGO ARTURO MONTOYA FÉLIX
TITULAR DEL ÓRGANO INTERNO DE CONTROL

RECIBE

LIC. ARTURO FAJARDO MEJÍA
SERVIDOR PÚBLICO TITULAR ENTRANTE

LIC. ROBERTO CLAUDIO URIARTE MENDÍVIL
TESTIGO DEL SERVIDOR PÚBLICO TITULAR ENTRANTE

ANALÍTICO DEL CONCENTRADO DEL INVENTARIO DE MOBILIARIO Y EQUIPO DE OFICINA AL 04 DE SEPTIEMBRE DE 2022

308	494	AIRE ACONDIONADO TIPO MINISPLIT 1 TON	MIRAGE	SMEC1121F	SMEC1121F804701844		X		BODEGA NUEVA	NO APLICA
309	495	AUTO STEREO	SIN MARCA	SIN MODELO	SIN SERIIE			X	BODEGA NUEVA	NO APLICA
310	496	FAX	SHARP	UX-9200	57164323			X	BODEGA NUEVA	NO APLICA
311	497	ARCHIVERO	SIN MARCA	DE CUATRO CAJONES	SIN SERIIE		X		GARCIA QUIROZ SILVIA MAIDOLE	NO APLICA
312	498	SILLA	SIN MARCA	DE VISITANTE EN PLIANA	SIN SERIIE		X		BODEGA NUEVA	NO APLICA
313	503	SILLA	SIN MARCA	DE VISITANTE EN PLIANA	SIN SERIIE		X		BODEGA NUEVA	NO APLICA
314	508	ESTANTE METALICO	SIN MARCA	DE 45 X 85	SIN SERIIE		X		BODEGA NUEVA	NO APLICA
315	509	ESTANTE METALICO	SIN MARCA	DE 45 X 85	SIN SERIIE		X		BODEGA NUEVA	NO APLICA
316	510	ESTANTE METALICO	SIN MARCA	DE 45 X 85	SIN SERIIE		X		BODEGA NUEVA	NO APLICA
317	511	ESTANTE METALICO	SIN MARCA	DE 45 X 85	SIN SERIIE		X		BODEGA NUEVA	NO APLICA
318	513	CAMARA FOTOGRAFICA	CANNON	POWER SHOT S51S	5126126644		X		BODEGA NUEVA	NO APLICA
319	514	ARCHIVERO	SIN MARCA	DE TRES CAJONES	SIN SERIIE		X		RODRIGUEZ GARCIA LAURA ELENA	NO APLICA
320	516	ESTANTE METALICO	SIN MARCA	DE 45 X 85	SIN SERIIE		X		BODEGA NUEVA	NO APLICA
321	517	ESTANTE METALICO	SIN MARCA	DE 45 X 85	SIN SERIIE		X		BODEGA NUEVA	NO APLICA
322	518	ESTANTE METALICO	SIN MARCA	DE 45 X 85	SIN SERIIE		X		BODEGA NUEVA	NO APLICA
323	519	ESTANTE METALICO	SIN MARCA	DE 45 X 85	SIN SERIIE		X		BODEGA NUEVA	NO APLICA
324	520	ESTANTE METALICO	SIN MARCA	DE 45 X 85	SIN SERIIE		X		BODEGA NUEVA	NO APLICA
325	521	ESTANTE METALICO	SIN MARCA	DE 45 X 85	SIN SERIIE		X		BODEGA NUEVA	NO APLICA
326	522	ESTANTE METALICO	SIN MARCA	DE 45 X 85	SIN SERIIE		X		BODEGA NUEVA	NO APLICA
327	523	ESTANTE METALICO	SIN MARCA	DE 45 X 85	SIN SERIIE		X		BODEGA NUEVA	NO APLICA
328	524	SILLA	SIN MARCA	SECRETARIAL	SIN SERIIE		X		BODEGA NUEVA	NO APLICA
329	525	CAMARA FOTOGRAFICA	CANNON	REBEL XTI	1921111120		X		BODEGA NUEVA	NO APLICA

ENTREGA

MTRA. KARLA GABRIELA PERAZA ZAZUETA
SERVIDORA PÚBLICA TITULAR SALIENTE

LIC. CARMEN JULIETA RODRÍGUEZ CAMPOS
TESTIGO DE LASERVIDORA PÚBLICA TITULAR SALIENTE

COORDINÓ Y CERTIFICÓ

LIC. SANTIAGO ARTURO MONTOYA FÉLIX
TITULAR DEL ÓRGANO INTERNO DE CONTROL

RECIBE

LIC. ARTURO FAJARDO MEJÍA
SERVIDOR PÚBLICO TITULAR ENTRANTE

LIC. ROBERTO CLAUDIO URIARTE MENDÍVIL
TESTIGO DEL SERVIDOR PÚBLICO TITULAR ENTRANTE

ANALÍTICO DEL CONCENTRADO DEL INVENTARIO DE MOBILIARIO Y EQUIPO DE OFICINA AL 04 DE SEPTIEMBRE DE 2022

330	526	SISTEMA DE CIRCUITO CERRADO (CAMARAS)	SYSCOM	SDR-1600	1.09E+13		X		BODEGA NUEVA	NO APLICA
331	529	STAND	QUICK TASTER	SIN MODELO	SIN SERIIE		X		BODEGA NUEVA	NO APLICA
332	530	STAND	QUICK TASTER	SIN MODELO	SIN SERIIE		X		BODEGA NUEVA	NO APLICA
333	535	SILLA	SIN MARCA	SECRETARIAL	SIN SERIE		X		BODEGA NUEVA	NO APLICA
334	536	CAMARA FOTOGRAFICA	CANNON	SIN MODELO	6623100793		X		BODEGA NUEVA	NO APLICA
335	537	DVD CON DISCO DURO	LG	RH387H	805NMF269771		X		BODEGA NUEVA	NO APLICA
336	538	EQUIPO DE SONIDO CON DISCO DURO	SONY	GIGA-JUKI	3100221		X		BODEGA NUEVA	NO APLICA
337	541	ARCHIVERO	SIN MARCA	DE CUATRO CAJONES	SIN SERIE		X		BODEGA NUEVA	NO APLICA
338	542	CAMARA FOTOGRAFICA	SONY	MVC-FD75	1141469		X		BODEGA NUEVA	NO APLICA
339	549	ESCRITORIO	SIN MARCA	SECRETARIAL DE 1.20 MTS	SIN SERIE		X		IÑIGUEZ MENDIVIL MARTHA BEATRIZ	NO APLICA
340	551	ESCRITORIO	SIN MARCA	SECRETARIAL DE 1.20 MTS	SIN SERIE		X		SOSA LOZANO JESSICA YUKIE	NO APLICA
341	552	ESCRITORIO	SIN MARCA	SECRETARIAL DE 1.20 MTS	SIN SERIE		X		HERNANDEZ NAFARRATE REYNA LOURDES	NO APLICA
342	553	AIRE ACONDICIONADO TIPO MINISPLIT DE 1.5 TON.	YORK	TLDA18KS-ADR	2170010480806-00999		X		BODEGA NUEVA	NO APLICA
343	554	ROTULADOR	BROTHER	PT-2100	U61826F7G387513		X		BODEGA NUEVA	NO APLICA
344	555	ESCRITORIO	SIN MARCA	EJECUTIVO DOBLE CAJONERA	SIN SERIE		X		MANCILLAS VALDES JESUS ERNESTO	NO APLICA
345	560	SILLON	SIN MARCA	EJECUTIVO	SIN SERIE		X		BODEGA NUEVA	NO APLICA
346	561	ARCHIVERO	SIN MARCA	DE CUATRO CAJONES	SIN SERIE		X		BODEGA NUEVA	NO APLICA
347	562	SILLA	SIN MARCA	SECRETARIAL	SIN SERIE		X		BODEGA NUEVA	NO APLICA
348	563	MODULO DE TRABAJO	SIN MARCA	SIN MODELO	SIN SERIE		X		BODEGA NUEVA	NO APLICA
349	564	SILLA	SIN MARCA	DE VISITANTE EN PLIANA	SIN SERIE		X		BODEGA NUEVA	NO APLICA

ENTREGA

MTRA. KARLA GABRIELA PERAZA ZAZUETA
SERVIDORA PÚBLICA TITULAR SALIENTE

LIC. CARMEN JULIETA RODRÍGUEZ CAMPOS
TESTIGO DE LASERVIDORA PÚBLICA TITULAR SALIENTE

COORDINÓ Y CERTIFICÓ

LIC. SANTIAGO ARTURO MONTOYA FÉLIX
TITULAR DEL ÓRGANO INTERNO DE CONTROL

RECIBE

LIC. ARTURO FAJARDO MEJÍA
SERVIDOR PÚBLICO TITULAR ENTRANTE

LIC. ROBERTO CLAUDIO URIARTE MENDÍVIL
TESTIGO DEL SERVIDOR PÚBLICO TITULAR ENTRANTE

ANALÍTICO DEL CONCENTRADO DEL INVENTARIO DE MOBILIARIO Y EQUIPO DE OFICINA AL 04 DE SEPTIEMBRE DE 2022

350	565	SILLA	SIN MARCA	DE VISITANTE EN PLIANA	SIN SERIE		X		BODEGA NUEVA	NO APLICA
351	566	SILLA	SIN MARCA	DE VISITANTE EN PLIANA	SIN SERIE		X		BODEGA NUEVA	NO APLICA
352	567	SILLA	SIN MARCA	DE VISITANTE EN PLIANA	SIN SERIE		X		BODEGA NUEVA	NO APLICA
353	568	SILLA	SIN MARCA	DE VISITANTE EN PLIANA	SIN SERIE		X		BODEGA NUEVA	NO APLICA
354	569	SILLA	SIN MARCA	DE VISITANTE EN PLIANA	SIN SERIE		X		BODEGA NUEVA	NO APLICA
355	570	SILLA	SIN MARCA	DE VISITANTE EN PLIANA	SIN SERIE		X		BODEGA NUEVA	NO APLICA
356	571	SILLA	SIN MARCA	DE VISITANTE EN PLIANA	SIN SERIE		X		BODEGA NUEVA	NO APLICA
357	572	SILLA	SIN MARCA	DE VISITANTE EN PLIANA	SIN SERIE		X		BODEGA NUEVA	NO APLICA
358	573	SILLA	SIN MARCA	DE VISITANTE EN PLIANA	SIN SERIE		X		BODEGA NUEVA	NO APLICA
359	574	SILLA	SIN MARCA	DE VISITANTE EN PLIANA	SIN SERIE		X		BODEGA NUEVA	NO APLICA
360	576	SILLA	SIN MARCA	DE VISITANTE EN PLIANA	SIN SERIE		X		BODEGA NUEVA	NO APLICA
361	577	SILLA	SIN MARCA	DE VISITANTE EN PLIANA	SIN SERIE		X		BODEGA NUEVA	NO APLICA
362	584	ARCHIVERO	SIN MARCA	DE CUATRO CAJONES	SIN SERIE		X		GARCIA QUIROZ SILVIA MAIDOLE	NO APLICA
363	585	ARCHIVERO	SIN MARCA	DE CUATRO CAJONES	SIN SERIE		X		BALLARDO RUIZ CARLOS	NO APLICA
364	586	MICROFONO INALAMBRICO	STEREN	SIN MODELO	SIN SERIE		X		BODEGA NUEVA	NO APLICA
365	587	ARCHIVERO	SIN MARCA	DE CUATRO CAJONES	SIN SERIE		X		BODEGA NUEVA	NO APLICA

ENTREGA

MTRA. KARLA GABRIELA PERAZA ZAZUETA
SERVIDORA PÚBLICA TITULAR SALIENTE

LIC. CARMEN JULIETA RODRÍGUEZ CAMPOS
TESTIGO DE LASERVIDORA PÚBLICA TITULAR SALIENTE

COORDINÓ Y CERTIFICÓ

LIC. SANTIAGO ARTURO MONTOYA FÉLIX
TITULAR DEL ÓRGANO INTERNO DE CONTROL

RECIBE

LIC. ARTURO FAJARDO MEJÍA
SERVIDOR PÚBLICO TITULAR ENTRANTE

LIC. ROBERTO CLAUDIO URIARTE MENDÍVIL
TESTIGO DEL SERVIDOR PÚBLICO TITULAR ENTRANTE

ANALÍTICO DEL CONCENTRADO DEL INVENTARIO DE MOBILIARIO Y EQUIPO DE OFICINA AL 04 DE SEPTIEMBRE DE 2022

366	589	MESA PLEGABLE	SIN MARCA	PEGABLE	SIN SERIE		X		COMEDOR	NO APLICA
367	590	MESA	SIN MARCA	PEGABLE	SIN SERIE		X		COMEDOR	NO APLICA
368	591	MESA	SIN MARCA	PEGABLE	SIN SERIE		X		COMEDOR	NO APLICA
369	592	SILLA	SIN MARCA	PEGABLE	SIN SERIE		X		COMEDOR	NO APLICA
370	593	SILLA	SIN MARCA	PEGABLE	SIN SERIE		X		COMEDOR	NO APLICA
371	594	SILLA	SIN MARCA	PEGABLE	SIN SERIE		X		COMEDOR	NO APLICA
372	595	SILLA	SIN MARCA	PEGABLE	SIN SERIE		X		COMEDOR	NO APLICA
373	596	SILLA	SIN MARCA	PEGABLE	SIN SERIE		X		COMEDOR	NO APLICA
374	597	SILLA	SIN MARCA	PEGABLE	SIN SERIE		X		COMEDOR	NO APLICA
375	598	SILLA	SIN MARCA	PEGABLE	SIN SERIE		X		COMEDOR	NO APLICA
376	599	SILLA	SIN MARCA	PEGABLE	SIN SERIE		X		COMEDOR	NO APLICA
377	600	SILLA	SIN MARCA	PEGABLE	SIN SERIE		X		COMEDOR	NO APLICA
378	601	SILLA	SIN MARCA	PEGABLE	SIN SERIE		X		COMEDOR	NO APLICA
379	602	SILLA	SIN MARCA	PEGABLE	SIN SERIE		X		COMEDOR	NO APLICA
380	603	SILLA	SIN MARCA	PEGABLE	SIN SERIE		X		COMEDOR	NO APLICA
381	604	AIRE ACONDICIONADO TIPO MINISPLIT DE 2 TON.	MIRAGE	PLUS ABSOLUT	CPF261B		X		COMEDOR	NO APLICA
382	605	AIRE ACONDICIONADO DE VENTANA DE 2 TON	MIRAGE	MACC2421J	SIN SERIE		X		BODEGA NUEVA	NO APLICA
383	606	SILLA	SIN MARCA	DE VISITANTE EN PLIANA	SIN SERIE		X		BODEGA NUEVA	NO APLICA
384	607	SILLA	SIN MARCA	DE VISITANTE EN PLIANA	SIN SERIE		X		BODEGA NUEVA	NO APLICA
385	608	SILLA	SIN MARCA	DE VISITANTE EN PLIANA	SIN SERIE		X		BODEGA NUEVA	NO APLICA
386	609	SILLA	SIN MARCA	DE VISITANTE EN PLIANA	SIN SERIE		X		BODEGA NUEVA	NO APLICA
387	610	SILLA	SIN MARCA	DE VISITANTE EN PLIANA	SIN SERIE		X		BODEGA NUEVA	NO APLICA

ENTREGA

MTRA. KARLA GABRIELA PERAZA ZAZUETA
SERVIDORA PÚBLICA TITULAR SALIENTE

LIC. CARMEN JULIETA RODRÍGUEZ CAMPOS
TESTIGO DE LASERVIDORA PÚBLICA TITULAR SALIENTE

COORDINÓ Y CERTIFICÓ

LIC. SANTIAGO ARTURO MONTOYA FÉLIX
TITULAR DEL ÓRGANO INTERNO DE CONTROL

RECIBE

LIC. ARTURO FAJARDO MEJÍA
SERVIDOR PÚBLICO TITULAR ENTRANTE

LIC. ROBERTO CLAUDIO URIARTE MENDÍVIL
TESTIGO DEL SERVIDOR PÚBLICO TITULAR ENTRANTE

ANALÍTICO DEL CONCENTRADO DEL INVENTARIO DE MOBILIARIO Y EQUIPO DE OFICINA AL 04 DE SEPTIEMBRE DE 2022

388	611	SILLA	SIN MARCA	DE VISITANTE EN PLIANA	SIN SERIE		X		BODEGA NUEVA	NO APLICA
389	613	SILLA	SIN MARCA	SECRETARIAL	SIN SERIE		X		BODEGA NUEVA	NO APLICA
390	614	SILLA	SIN MARCA	SECRETARIAL	SIN SERIE		X		BODEGA NUEVA	NO APLICA
391	615	ENFRIADOR DE AGUA	KELVIN	KFC	SIN SERIE		X		PRIMER PISO	NO APLICA
392	616	ENFRIADOR DE AGUA	KELVIN	KFC	SIN SERIE		X		BODEGA NUEVA	NO APLICA
393	617	ENFRIADOR DE AGUA	KELVIN	KFC	SIN SERIE		X		BODEGA NUEVA	NO APLICA
394	618	ENFRIADOR DE AGUA	KELVIN	KFC	SIN SERIE		X		BODEGA NUEVA	NO APLICA
395	623	ESCRITORIO	SIN MARCA	SECRETARIAL DE 1.20 MTS	SIN SERIE		X		HERNANDEZ NAFARRATE REYNA LOURDES	NO APLICA
396	624	SILLA	SIN MARCA	SECRETARIAL	SIN SERIE		X		BODEGA NUEVA	NO APLICA
397	625	SILLA	SIN MARCA	SECRETARIAL	SIN SERIE		X		BODEGA NUEVA	NO APLICA
398	626	SILLA	SIN MARCA	SECRETARIAL	SIN SERIE		X		BODEGA NUEVA	NO APLICA
399	628	SILLA	SIN MARCA	SECRETARIAL	SIN SERIE		X		BODEGA NUEVA	NO APLICA
400	630	REFRIGERADOR	LG	DE 22 "	3854JK1008B		X		COMEDOR	NO APLICA
401	631	HORNO DE MICROONDAS	LG	MS1147X	909TAEJ00532		X		COMEDOR	NO APLICA
402	635	ARCHIVERO	SIN MARCA	SIN MODELO	SIN SERIE		X		GARCIA QUIROZ SILVIA MAIDOLE	NO APLICA
403	641	ESCRITORIO	SIN MARCA	SECRETARIAL DE 1.20 MTS	SIN SERIE		X		BODEGA NUEVA	NO APLICA
404	642	SILLA	SIN MARCA	SECRETARIAL	SIN SERIE		X		BODEGA NUEVA	NO APLICA
405	643	SILLA	SIN MARCA	SECRETARIAL	SIN SERIE		X		BODEGA NUEVA	NO APLICA
406	644	SILLA	SIN MARCA	SECRETARIAL	SIN SERIE		X		BODEGA NUEVA	NO APLICA
407	649	MODULO MULTIUSOS	SIN MARCA	SIN MODELO	SIN SERIE		X		BODEGA NUEVA	NO APLICA
408	653	SILLA	SIN MARCA	DE VISITANTE EN PLIANA	SIN SERIE		X		BODEGA NUEVA	NO APLICA

ENTREGA

MTRA. KARLA GABRIELA PERAZA ZAZUETA
SERVIDORA PÚBLICA TITULAR SALIENTE

LIC. CARMEN JULIETA RODRÍGUEZ CAMPOS
TESTIGO DE LASERVIDORA PÚBLICA TITULAR SALIENTE

COORDINÓ Y CERTIFICÓ

LIC. SANTIAGO ARTURO MONTOYA FÉLIX
TITULAR DEL ÓRGANO INTERNO DE CONTROL

RECIBE

LIC. ARTURO FAJARDO MEJÍA
SERVIDOR PÚBLICO TITULAR ENTRANTE

LIC. ROBERTO CLAUDIO URIARTE MENDÍVIL
TESTIGO DEL SERVIDOR PÚBLICO TITULAR ENTRANTE

ANALÍTICO DEL CONCENTRADO DEL INVENTARIO DE MOBILIARIO Y EQUIPO DE OFICINA AL 04 DE SEPTIEMBRE DE 2022

409	657	LIBRERO	SIN MARCA	CON ENTREPAÑOS Y PUERTA CORREDIZA	SIN SERIE		X		BODEGA NUEVA	NO APLICA
410	659	FAX	BROTHER	275	L9K037424			X	BODEGA NUEVA	NO APLICA
411	660	FAX	BROTHER	275	L9K001740			X	BODEGA NUEVA	NO APLICA
412	661	FAX	BROTHER	275	L9K037695			X	BODEGA NUEVA	NO APLICA
413	662	FAX	BROTHER	275	L9K038057			X	BODEGA NUEVA	NO APLICA
414	663	FAX	BROTHER	275	L9K038185			X	BODEGA NUEVA	NO APLICA
415	664	FAX	BROTHER	275	L9K038282			X	BODEGA NUEVA	NO APLICA
416	665	FAX	BROTHER	275	L9K038292			X	BODEGA NUEVA	NO APLICA
417	667	FAX	PANASONIC	KX-FP701ME	9KABB009656			X	BODEGA NUEVA	NO APLICA
418	668	FAX	PANASONIC	KX-FP701ME	9KABB009696			X	BODEGA NUEVA	NO APLICA
419	669	FAX	PANASONIC	KX-FP701ME	9KABB009677			X	BODEGA NUEVA	NO APLICA
420	670	FAX	PANASONIC	KX-FP701ME	9KABB009623			X	BODEGA NUEVA	NO APLICA
421	673	SILLA	SIN MARCA	SECRETARIAL	SIN SERIE		X		BODEGA NUEVA	NO APLICA
422	674	GRABADORA	SONY	ICD-UX71	S01-4402689-J		X		BODEGA NUEVA	NO APLICA
423	675	GRABADORA	SONY	ICD-UX71	S01-4400137-5		X		BODEGA NUEVA	NO APLICA
424	678	ESTANTES METALICOS	COMANDER	DE 45 X 85 CMS	SIN SERIE		X		BODEGA NUEVA	NO APLICA
425	679	ESTANTES METALICOS	COMANDER	DE 45 X 85 CMS	SIN SERIE		X		BODEGA NUEVA	NO APLICA
426	684	ESTANTES METALICOS	COMANDER	DE 30 X 85 CMS	SIN SERIE		X		BODEGA NUEVA	NO APLICA
427	685	ESTANTES METALICOS	COMANDER	DE 30 X 85 CMS	SIN SERIE		X		BODEGA NUEVA	NO APLICA
428	686	ESTANTES METALICOS	COMANDER	DE 30 X 85 CMS	SIN SERIE		X		BODEGA NUEVA	NO APLICA
429	687	SILLA	SIN MARCA	SECRETARIAL	SIN SERIE		X		BODEGA NUEVA	NO APLICA
430	688	SILLA	SIN MARCA	SECRETARIAL	SIN SERIE		X		BODEGA NUEVA	NO APLICA
431	689	MESA DE TRABAJO	SIN MARCA	DE 1.20 X 60 X 75 CMS	SIN SERIE		X		BODEGA NUEVA	NO APLICA
432	692	SILLA	SIN MARCA	SECRETARIAL	SIN SERIE		X		BODEGA NUEVA	NO APLICA

ENTREGA	COORDINÓ Y CERTIFICÓ	RECIBE
MTRA. KARLA GABRIELA PERAZA ZAZUETA SERVIDORA PÚBLICA TITULAR SALIENTE	LIC. SANTIAGO ARTURO MONTOYA FÉLIX TITULAR DEL ÓRGANO INTERNO DE CONTROL	LIC. ARTURO FAJARDO MEJÍA SERVIDOR PÚBLICO TITULAR ENTRANTE
LIC. CARMEN JULIETA RODRÍGUEZ CAMPOS TESTIGO DE LASERVIDORA PÚBLICA TITULAR SALIENTE		LIC. ROBERTO CLAUDIO URIARTE MENDÍVIL TESTIGO DEL SERVIDOR PÚBLICO TITULAR ENTRANTE

ANALÍTICO DEL CONCENTRADO DEL INVENTARIO DE MOBILIARIO Y EQUIPO DE OFICINA AL 04 DE SEPTIEMBRE DE 2022

433	694	SILLA	SIN MARCA	SECRETARIAL	SIN SERIE		X		BODEGA NUEVA	NO APLICA
434	695	SILLA	SIN MARCA	SECRETARIAL	SIN SERIE		X		BODEGA NUEVA	NO APLICA
435	697	ESCRITORIO	SIN MARCA	DE 1.20 X 60 X 75 CMS	SIN SERIE		X		BODEGA NUEVA	NO APLICA
436	700	SILLA	SIN MARCA	DE VISITANTE EN PLIANA	SIN SERIE		X		BODEGA NUEVA	NO APLICA
437	722	ESTANTES METALICOS	SIN MARCA	DE 30 X 85 CMS	SIN SERIE		X		BODEGA NUEVA	NO APLICA
438	723	ESTANTES METALICOS	SIN MARCA	DE 30 X 85 CMS	SIN SERIE		X		BODEGA NUEVA	NO APLICA
439	724	ESTANTES METALICOS	SIN MARCA	DE 30 X 85 CMS	SIN SERIE		X		BODEGA NUEVA	NO APLICA
440	725	ESTANTES METALICOS	SIN MARCA	DE 30 X 85 CMS	SIN SERIE		X		BODEGA NUEVA	NO APLICA
441	726	ESTANTES METALICOS	SIN MARCA	DE 30 X 85 CMS	SIN SERIE		X		BODEGA NUEVA	NO APLICA
442	727	ESTANTES METALICOS	SIN MARCA	DE 30 X 85 CMS	SIN SERIE		X		BODEGA NUEVA	NO APLICA
443	728	ESTANTES METALICOS	SIN MARCA	DE 30 X 85 CMS	SIN SERIE		X		BODEGA NUEVA	NO APLICA
444	729	ESTANTES METALICOS	SIN MARCA	DE 30 X 85 CMS	SIN SERIE		X		BODEGA NUEVA	NO APLICA
445	730	ESTANTES METALICOS	SIN MARCA	DE 30 X 85 CMS	SIN SERIE		X		BODEGA NUEVA	NO APLICA
446	731	ESTANTES METALICOS	SIN MARCA	DE 30 X 85 CMS	SIN SERIE		X		BODEGA NUEVA	NO APLICA
447	732	ESTANTES METALICOS	SIN MARCA	DE 30 X 85 CMS	SIN SERIE		X		BODEGA NUEVA	NO APLICA
448	733	ESTANTES METALICOS	SIN MARCA	DE 30 X 85 CMS	SIN SERIE		X		BODEGA NUEVA	NO APLICA
449	734	ESTANTES METALICOS	SIN MARCA	DE 30 X 85 CMS	SIN SERIE		X		BODEGA NUEVA	NO APLICA
450	735	ESTANTES METALICOS	SIN MARCA	DE 30 X 85 CMS	SIN SERIE		X		BODEGA NUEVA	NO APLICA
451	736	ESTANTES METALICOS	SIN MARCA	DE 30 X 85 CMS	SIN SERIE		X		BODEGA NUEVA	NO APLICA
452	737	ESTANTES METALICOS	SIN MARCA	DE 30 X 85 CMS	SIN SERIE		X		BODEGA NUEVA	NO APLICA
453	738	ESTANTES METALICOS	SIN MARCA	DE 30 X 85 CMS	SIN SERIE		X		BODEGA NUEVA	NO APLICA
454	739	ESTANTES METALICOS	SIN MARCA	DE 30 X 85 CMS	SIN SERIE		X		BODEGA NUEVA	NO APLICA
455	740	ESTANTES METALICOS	SIN MARCA	DE 30 X 85 CMS	SIN SERIE		X		BODEGA NUEVA	NO APLICA
456	741	ESTANTES METALICOS	SIN MARCA	DE 30 X 85 CMS	SIN SERIE		X		BODEGA NUEVA	NO APLICA

ENTREGA	COORDINÓ Y CERTIFICÓ	RECIBE
MTRA. KARLA GABRIELA PERAZA ZAZUETA SERVIDORA PÚBLICA TITULAR SALIENTE	LIC. SANTIAGO ARTURO MONTOYA FÉLIX TITULAR DEL ÓRGANO INTERNO DE CONTROL	LIC. ARTURO FAJARDO MEJÍA SERVIDOR PÚBLICO TITULAR ENTRANTE
LIC. CARMEN JULIETA RODRÍGUEZ CAMPOS TESTIGO DE LASERVIDORA PÚBLICA TITULAR SALIENTE		LIC. ROBERTO CLAUDIO URIARTE MENDÍVIL TESTIGO DEL SERVIDOR PÚBLICO TITULAR ENTRANTE

ANALÍTICO DEL CONCENTRADO DEL INVENTARIO DE MOBILIARIO Y EQUIPO DE OFICINA AL 04 DE SEPTIEMBRE DE 2022

457	742	ESTANTES METALICOS	SIN MARCA	DE 30 X 85 CMS	SIN SERIE		X		BODEGA NUEVA	NO APLICA
458	743	ESTANTES METALICOS	SIN MARCA	DE 30 X 85 CMS	SIN SERIE		X		BODEGA NUEVA	NO APLICA
459	744	ESTANTES METALICOS	SIN MARCA	DE 30 X 85 CMS	SIN SERIE		X		BODEGA NUEVA	NO APLICA
460	745	ESTANTES METALICOS	SIN MARCA	DE 30 X 85 CMS	SIN SERIE		X		BODEGA NUEVA	NO APLICA
461	746	ESTANTES METALICOS	SIN MARCA	DE 30 X 85 CMS	SIN SERIE		X		BODEGA NUEVA	NO APLICA
462	747	ESTANTES METALICOS	SIN MARCA	DE 30 X 85 CMS	SIN SERIE		X		BODEGA NUEVA	NO APLICA
463	748	ESTANTES METALICOS	SIN MARCA	DE 30 X 85 CMS	SIN SERIE		X		BODEGA NUEVA	NO APLICA
464	749	ESTANTES METALICOS	SIN MARCA	DE 30 X 85 CMS	SIN SERIE		X		BODEGA NUEVA	NO APLICA
465	750	ESTANTES METALICOS	SIN MARCA	DE 30 X 85 CMS	SIN SERIE		X		BODEGA NUEVA	NO APLICA
466	751	ESTANTES METALICOS	SIN MARCA	DE 30 X 85 CMS	SIN SERIE		X		BODEGA NUEVA	NO APLICA
467	752	ESTANTES METALICOS	SIN MARCA	DE 30 X 85 CMS	SIN SERIE		X		BODEGA NUEVA	NO APLICA
468	753	ESTANTES METALICOS	SIN MARCA	DE 30 X 85 CMS	SIN SERIE		X		BODEGA NUEVA	NO APLICA
469	754	ESTANTES METALICOS	SIN MARCA	DE 30 X 85 CMS	SIN SERIE		X		BODEGA NUEVA	NO APLICA
470	758	TRITURADORA	FELLOWES	PS-60	GF-0194597		X		BODEGA NUEVA	NO APLICA
471	759	SILLA	SIN MARCA	SECRETARIAL	SIN SERIE		X		BODEGA NUEVA	NO APLICA
472	761	CAMARA FOTOGRAFICA	FUJIFILM	FINEPIX S1600	OWB30776			X	BODEGA NUEVA	NO APLICA
473	807	PUPITRE CON PALETA GIRATORIA Y BRAZO DESMONTABLE	SIN MARCA	EN PLIANA	SIN SERIE		X		BODEGA NUEVA	NO APLICA
474	808	PUPITRE CON PALETA GIRATORIA Y BRAZO DESMONTABLE	SIN MARCA	EN PLIANA	SIN SERIE		X		BODEGA NUEVA	NO APLICA
475	809	PUPITRE CON PALETA GIRATORIA Y BRAZO DESMONTABLE	SIN MARCA	EN PLIANA	SIN SERIE		X		BODEGA NUEVA	NO APLICA
476	810	PUPITRE CON PALETA GIRATORIA Y BRAZO DESMONTABLE	SIN MARCA	EN PLIANA	SIN SERIE		X		BODEGA NUEVA	NO APLICA
477	811	PUPITRE CON PALETA GIRATORIA Y BRAZO DESMONTABLE	SIN MARCA	EN PLIANA	SIN SERIE		X		BODEGA NUEVA	NO APLICA
478	812	TELEVISION	SONY	KDL-32BX321	5036599		X		BODEGA NUEVA	NO APLICA

ENTREGA

MTRA. KARLA GABRIELA PERAZA ZAZUETA
SERVIDORA PÚBLICA TITULAR SALIENTE

LIC. CARMEN JULIETA RODRÍGUEZ CAMPOS
TESTIGO DE LASERVIDORA PÚBLICA TITULAR SALIENTE

COORDINÓ Y CERTIFICÓ

LIC. SANTIAGO ARTURO MONTOYA FÉLIX
TITULAR DEL ÓRGANO INTERNO DE CONTROL

RECIBE

LIC. ARTURO FAJARDO MEJÍA
SERVIDOR PÚBLICO TITULAR ENTRANTE

LIC. ROBERTO CLAUDIO URIARTE MENDÍVIL
TESTIGO DEL SERVIDOR PÚBLICO TITULAR ENTRANTE

ANALÍTICO DEL CONCENTRADO DEL INVENTARIO DE MOBILIARIO Y EQUIPO DE OFICINA AL 04 DE SEPTIEMBRE DE 2022

479	814	ARCHIVERO	SIN MARCA	EN MELAMINA CON TRES GAVETAS	SIN SERIE		X		GARCIA QUIROZ SILVIA MAIDOLE	NO APLICA
480	815	SILLON	SIN MARCA	EJECUTIVO RESPALDO ALTO	SIN SERIE		X		BODEGA NUEVA	NO APLICA
481	816	SILLA	SIN MARCA	SECRETARIAL	SIN SERIE		X		BODEGA NUEVA	NO APLICA
482	817	ESCRITORIO	SIN MARCA	SECRETARIAL DE 1.20 MTS	SIN SERIE		X		BODEGA NUEVA	NO APLICA
483	821	ARCHIVERO	SIN MARCA	EN MELAMINA CON CUATRO GAVETAS	SIN SERIE		X		BALLARDO RUIZ CARLOS	NO APLICA
484	823	SILLA	SIN MARCA	SECRETARIAL	SIN SERIE		X		BODEGA NUEVA	NO APLICA
485	824	PANTALLA DE PROYECCION	DRAPER	EA-DR-0002 DE 1.77 X 1.77	SIN SERIE		X		BODEGA NUEVA	NO APLICA
486	826	CAMARA OCULTA	PANASONIC	32 X 32 MM	SIN SERIE		X		AREAS DEL IEES	NO APLICA
487	827	CAMARA OCULTA	PANASONIC	32 X 32 MM	SIN SERIE		X		AREAS DEL IEES	NO APLICA
488	828	CAMARA OCULTA	PANASONIC	32 X 32 MM	SIN SERIE		X		AREAS DEL IEES	NO APLICA
489	829	CAMARA OCULTA	PANASONIC	32 X 32 MM	SIN SERIE		X		AREAS DEL IEES	NO APLICA
490	830	CAMARA OCULTA	PANASONIC	32 X 32 MM	SIN SERIE		X		AREAS DEL IEES	NO APLICA
491	831	CAMARA OCULTA	PANASONIC	32 X 32 MM	SIN SERIE		X		AREAS DEL IEES	NO APLICA
492	832	CAMARA OCULTA	PANASONIC	32 X 32 MM	SIN SERIE		X		AREAS DEL IEES	NO APLICA
493	833	CAMARA	BALA	IP540	SIN SERIE		X		AREAS DEL IEES	NO APLICA
494	834	SOFA UNA PLAZA	OFFICHAIRS	BM461	SIN SERIE		X		ASTORGA BELTRAN GLORIA ENEDINA	NO APLICA
495	836	AIRE ACONDICIONADO TIPO MINI SPLIT DE 1 TONELADA	MIRAGE	ABSOLUT X	CXF121D8021218823		X		BODEGA NUEVA	NO APLICA
496	843	SILLA	SIN MARCA	SECRETARIAL GALES EN COLOR NEGRO	SIN SERIE		X		BODEGA NUEVA	NO APLICA
497	844	SILLA	SIN MARCA	SECRETARIAL GALES	SIN SERIE		X		BODEGA NUEVA	NO APLICA

ENTREGA

MTRA. KARLA GABRIELA PERAZA ZAZUETA
SERVIDORA PÚBLICA TITULAR SALIENTE

LIC. CARMEN JULIETA RODRÍGUEZ CAMPOS
TESTIGO DE LASERVIDORA PÚBLICA TITULAR SALIENTE

COORDINÓ Y CERTIFICÓ

LIC. SANTIAGO ARTURO MONTOYA FÉLIX
TITULAR DEL ÓRGANO INTERNO DE CONTROL

RECIBE

LIC. ARTURO FAJARDO MEJÍA
SERVIDOR PÚBLICO TITULAR ENTRANTE

LIC. ROBERTO CLAUDIO URIARTE MENDÍVIL
TESTIGO DEL SERVIDOR PÚBLICO TITULAR ENTRANTE

ANALÍTICO DEL CONCENTRADO DEL INVENTARIO DE MOBILIARIO Y EQUIPO DE OFICINA AL 04 DE SEPTIEMBRE DE 2022

				EN COLOR NEGRO						
498	1862	SILLA	OFFICHAIRS	BM550B	SIN SERIE		X		BODEGA NUEVA	NO APLICA
499	1918	SILLA	SIN MARCA	SECRETARIAL CON PISTON TAPIZADA EN TELA	SIN SERIE		X		TORRES FELIX MARIA SANTOS	NO APLICA
500	1919	CAMARA FOTOGRAFICA	FUJIFILM	FINEPIX JX500 MR	2UC76006		X		BODEGA NUEVA	NO APLICA
501	1949	AIRE DE VENTANA DE 2 TONELADA	MIRAGE	MACC2421J	MACC2421J8051200568		X		BODEGA NUEVA	NO APLICA
502	1981	SILLA	SIN MARCA	SECRETARIAL BRAZOS NEGRA	SIN SERIE		X		BODEGA NUEVA	NO APLICA
503	1982	SILLA	SIN MARCA	SECRETARIAL BRAZOS NEGRA	SIN SERIE		X		BODEGA NUEVA	NO APLICA
504	1983	SILLON	SIN MARCA	EJECUTIVO EN PIEL NEGRO	SIN SERIE		X		BODEGA NUEVA	NO APLICA
505	1987	MUEBLE PARA COMPUTO	SIN MARCA	BULOVA EN CAOBA 85X50X110	SIN SERIE		X		IÑIGUEZ MENDIVIL MARTHA BEATRIZ	NO APLICA
506	1991	ESTANTE METALICO	SIN MARCA	DE 85 CMS X 45 CMS	SIN SERIE		X		BODEGA NUEVA	NO APLICA
507	1992	ESTANTE METALICO	SIN MARCA	DE 85 CMS X 45 CMS	SIN SERIE		X		BODEGA NUEVA	NO APLICA
508	1993	ESTANTE METALICO	SIN MARCA	DE 85 CMS X 45 CMS	SIN SERIE		X		BODEGA NUEVA	NO APLICA
509	1994	ESTANTE METALICO	SIN MARCA	DE 85 CMS X 45 CMS	SIN SERIE		X		BODEGA NUEVA	NO APLICA
510	1995	ESTANTE METALICO	SIN MARCA	DE 85 CMS X 45 CMS	SIN SERIE		X		BODEGA NUEVA	NO APLICA
511	1996	ESTANTE METALICO	SIN MARCA	DE 85 CMS X 45 CMS	SIN SERIE		X		BODEGA NUEVA	NO APLICA
512	1997	ESTANTE METALICO	SIN MARCA	DE 85 CMS X 45 CMS	SIN SERIE		X		BODEGA NUEVA	NO APLICA
513	1998	ESTANTE METALICO	SIN MARCA	DE 85 CMS X 45 CMS	SIN SERIE		X		BODEGA NUEVA	NO APLICA
514	1999	ESTANTE METALICO	SIN MARCA	DE 85 CMS X 45 CMS	SIN SERIE		X		BODEGA NUEVA	NO APLICA
515	2000	ESTANTE METALICO	SIN MARCA	DE 85 CMS X 45 CMS	SIN SERIE		X		BODEGA NUEVA	NO APLICA
516	2001	ESTANTE METALICO	SIN MARCA	DE 85 CMS X 45 CMS	SIN SERIE		X		BODEGA NUEVA	NO APLICA

ENTREGA	COORDINÓ Y CERTIFICÓ	RECIBE
MTRA. KARLA GABRIELA PERAZA ZAZUETA SERVIDORA PÚBLICA TITULAR SALIENTE	LIC. SANTIAGO ARTURO MONTOYA FÉLIX TITULAR DEL ÓRGANO INTERNO DE CONTROL	LIC. ARTURO FAJARDO MEJÍA SERVIDOR PÚBLICO TITULAR ENTRANTE
LIC. CARMEN JULIETA RODRÍGUEZ CAMPOS TESTIGO DE LASERVIDORA PÚBLICA TITULAR SALIENTE		LIC. ROBERTO CLAUDIO URIARTE MENDÍVIL TESTIGO DEL SERVIDOR PÚBLICO TITULAR ENTRANTE

ANALÍTICO DEL CONCENTRADO DEL INVENTARIO DE MOBILIARIO Y EQUIPO DE OFICINA AL 04 DE SEPTIEMBRE DE 2022

517	2002	ESTANTE METALICO	SIN MARCA	DE 85 CMS X 45 CMS	SIN SERIE		X		BODEGA NUEVA	NO APLICA
518	2003	ESTANTE METALICO	SIN MARCA	DE 85 CMS X 45 CMS	SIN SERIE		X		BODEGA NUEVA	NO APLICA
519	2004	ESTANTE METALICO	SIN MARCA	DE 85 CMS X 45 CMS	SIN SERIE		X		BODEGA NUEVA	NO APLICA
520	2005	ESTANTE METALICO	SIN MARCA	DE 85 CMS X 45 CMS	SIN SERIE		X		BODEGA NUEVA	NO APLICA
521	2006	ESTANTE METALICO	SIN MARCA	DE 85 CMS X 45 CMS	SIN SERIE		X		BODEGA NUEVA	NO APLICA
522	2007	ESTANTE METALICO	SIN MARCA	DE 85 CMS X 45 CMS	SIN SERIE		X		BODEGA NUEVA	NO APLICA
523	2008	ESTANTE METALICO	SIN MARCA	DE 85 CMS X 45 CMS	SIN SERIE		X		BODEGA NUEVA	NO APLICA
524	2009	ESTANTE METALICO	SIN MARCA	DE 85 CMS X 45 CMS	SIN SERIE		X		BODEGA NUEVA	NO APLICA
525	2010	SILLA SECRETARIAL	PROPIA	L-125	SIN SERIE		X		BODEGA NUEVA	NO APLICA
526	2011	SILLA SECRETARIAL	PROPIA	L-125	SIN SERIE		X		BODEGA NUEVA	NO APLICA
527	2019	MESA MULTIUSOS	SIN MARCA	DE 70 X 50 X 75	SIN SERIE		X		BODEGA NUEVA	NO APLICA
528	2020	FRIGOBAR	WHIRPOOL	WS5501D	VR24901884		X		SAINZ GONZALEZ ROBERTO	NO APLICA
529	2021	MAMPARA	ITALIA	M120G	SIN SERIE		X		BODEGA NUEVA	NO APLICA
530	2022	MAMPARA	ITALIA	M120G	SIN SERIE		X		BODEGA NUEVA	NO APLICA
531	2023	MAMPARA	ITALIA	M120G	SIN SERIE		X		BODEGA NUEVA	NO APLICA
532	2024	MAMPARA	ITALIA	MGBP	SIN SERIE		X		BODEGA NUEVA	NO APLICA
533	2025	MAMPARA	ITALIA	MGBP	SIN SERIE		X		BODEGA NUEVA	NO APLICA
534	2026	MAMPARA	ITALIA	MGBP	SIN SERIE		X		BODEGA NUEVA	NO APLICA
535	2027	MAMPARA	ITALIA	MGBP	SIN SERIE		X		BODEGA NUEVA	NO APLICA
536	2050	SILLON EN TACTOPIEL	SIN MARCA	BM9000	SIN SERIE		X		BODEGA NUEVA	NO APLICA
537	2051	SILLON EN TACTOPIEL	SIN MARCA	BM9000	SIN SERIE		X		BODEGA NUEVA	NO APLICA
538	2053	TELEVISION	LG	42LN5300-UB	706RMJF5D132		X		BODEGA NUEVA	NO APLICA
539	2058	IMPRESORA	EPSON	LX-300	1YMY618536		X		BODEGA NUEVA	NO APLICA
540	2059	IMPRESORA	HP	DESKJET 640	MX0AQ1318M		X		BODEGA NUEVA	NO APLICA

ENTREGA	COORDINÓ Y CERTIFICÓ	RECIBE
MTRA. KARLA GABRIELA PERAZA ZAZUETA SERVIDORA PÚBLICA TITULAR SALIENTE	LIC. SANTIAGO ARTURO MONTOYA FÉLIX TITULAR DEL ÓRGANO INTERNO DE CONTROL	LIC. ARTURO FAJARDO MEJÍA SERVIDOR PÚBLICO TITULAR ENTRANTE
LIC. CARMEN JULIETA RODRÍGUEZ CAMPOS TESTIGO DE LASERVIDORA PÚBLICA TITULAR SALIENTE		LIC. ROBERTO CLAUDIO URIARTE MENDÍVIL TESTIGO DEL SERVIDOR PÚBLICO TITULAR ENTRANTE

ANALÍTICO DEL CONCENTRADO DEL INVENTARIO DE MOBILIARIO Y EQUIPO DE OFICINA AL 04 DE SEPTIEMBRE DE 2022

541	2060	NO BREAK	SOLA BASIC	SR 400	E04C30097			X	BODEGA NUEVA	NO APLICA
542	2061	ZIP DIVE	IOMEGA	ZIP100P2	RRCM17A38			X	BODEGA NUEVA	NO APLICA
543	2063	ZIP DIVE	IOMEGA	ZIP100P2	RRCM17A4MI			X	BODEGA NUEVA	NO APLICA
544	2064	REGULADOR DE ENERGIA	SIN MARCA	SIN MODELO	SIN SERIE			X	BODEGA NUEVA	NO APLICA
545	2065	REGULADOR DE ENERGIA	SIN MARCA	SIN MODELO	SIN SERIE			X	BODEGA NUEVA	NO APLICA
546	2066	DISCO DURO 40 GB	SIN MARCA	SIN MODELO	SIN SERIE		X		BODEGA NUEVA	NO APLICA
547	2067	PROYECTOR	INFOCUS	LP340B	1S7GW21100054			X	BODEGA NUEVA	NO APLICA
548	2069	ESCANER	HP	SCANJET 3570	3912A200		X		BODEGA NUEVA	NO APLICA
549	2071	PALM	ZIRE	71	00VAVA43310T			X	BODEGA NUEVA	NO APLICA
550	2072	IMPRESORA	HP	LASERJET 1300	CNBJD82912			X	BODEGA NUEVA	NO APLICA
551	2073	IMPRESORA	HP	LASERJET 1300	CNBJF85458			X	BODEGA NUEVA	NO APLICA
552	2074	IMPRESORA	HP	LASERJET 1300	CNBJB41901			X	BODEGA NUEVA	NO APLICA
553	2075	IMPRESORA	HP	LASERJET 1300	CNBJD82913			X	BODEGA NUEVA	NO APLICA
554	2076	IMPRESORA	HP	LASERJET 1300	CNBJD82901			X	BODEGA NUEVA	NO APLICA
555	2077	IMPRESORA	HP	LASERJET 1300	CNBJ22288			X	BODEGA NUEVA	NO APLICA
556	2078	IMPRESORA	HP	LASERJET 1300	CNCB654513			X	BODEGA NUEVA	NO APLICA
557	2079	IMPRESORA	HP	LASERJET 1300	CNCB722772			X	BODEGA NUEVA	NO APLICA
558	2080	IMPRESORA	HP	LASERJET 1300	CNCB817184			X	BODEGA NUEVA	NO APLICA
559	2081	IMPRESORA	HP	LASERJET 1300	SG353316RN			X	BODEGA NUEVA	NO APLICA
560	2083	IMPRESORA	EPSON	STYLUS PHOTO 825	EMEVE003241		X		BODEGA NUEVA	NO APLICA
561	2084	NOBREAK	SOLA BASIC	SR-480	E04G11331			X	BODEGA NUEVA	NO APLICA
562	2085	NOBREAK	SOLA BASIC	SR-480	E04G03993			X	BODEGA NUEVA	NO APLICA
563	2086	NOBREAK	SOLA BASIC	SR-480	E04G11327			X	BODEGA NUEVA	NO APLICA
564	2087	PROYECTOR	HP	VP6121 XGA 2000	CNFG65897			X	BODEGA NUEVA	NO APLICA
565	2088	SERVIDOR	HP	PROLIANT ML350	MX04KLK811D		X		BODEGA NUEVA	NO APLICA

ENTREGA

MTRA. KARLA GABRIELA PERAZA ZAZUETA
SERVIDORA PÚBLICA TITULAR SALIENTE

LIC. CARMEN JULIETA RODRÍGUEZ CAMPOS
TESTIGO DE LASERVIDORA PÚBLICA TITULAR SALIENTE

COORDINÓ Y CERTIFICÓ

LIC. SANTIAGO ARTURO MONTOYA FÉLIX
TITULAR DEL ÓRGANO INTERNO DE CONTROL

RECIBE

LIC. ARTURO FAJARDO MEJÍA
SERVIDOR PÚBLICO TITULAR ENTRANTE

LIC. ROBERTO CLAUDIO URIARTE MENDÍVIL
TESTIGO DEL SERVIDOR PÚBLICO TITULAR ENTRANTE

ANALÍTICO DEL CONCENTRADO DEL INVENTARIO DE MOBILIARIO Y EQUIPO DE OFICINA AL 04 DE SEPTIEMBRE DE 2022

566	2089	NOBREAK	SOLA BASIC	SR-1600	E-04115572			X	BODEGA NUEVA	NO APLICA
567	2090	NOBREAK	SOLA BASIC	SR-1600	E-04115649			X	BODEGA NUEVA	NO APLICA
568	2091	NOBREAK	SOLA BASIC	SR-1600	E-04115568			X	BODEGA NUEVA	NO APLICA
569	2092	IMPRESORA	HP	LASERJET 1015	CNFB057147			X	BODEGA NUEVA	NO APLICA
570	2093	IMPRESORA	HP	LASERJET 1015	CNFB069527			X	BODEGA NUEVA	NO APLICA
571	2094	IMPRESORA	HP	LASERJET 1015	CNFB069529			X	BODEGA NUEVA	NO APLICA
572	2095	NOBREAK	VICA	TRONIX 620	43501823			X	BODEGA NUEVA	NO APLICA
573	2096	NOBREAK	VIA	TRONIX 620	43501938			X	BODEGA NUEVA	NO APLICA
574	2097	IMPRESORA	HP	LASERJET 1300	CNCKK001293			X	BODEGA NUEVA	NO APLICA
575	2101	MONITOR	WIEWSONIC	VA7026	PSX054301485			X	BODEGA NUEVA	NO APLICA
576	2102	PALM	ONE	LIFE DRIVE	PVG0MAA5V1N6			X	BODEGA NUEVA	NO APLICA
577	2103	EQUIPO DE DISEÑO	IMAC	ADEON X 1600 SPANISH	W86036RRUZN			X	BODEGA NUEVA	NO APLICA
578	2104	SERVIDOR	HP	PROLIANT ML370	USE611N3D3		X		BODEGA NUEVA	NO APLICA
579	2106	IMPRESORA	HP	LASERJET 1160	CNL1D37760			X	BODEGA NUEVA	NO APLICA
580	2107	IMPRESORA	HP	LASERJET 1160	CNL1D45039			X	BODEGA NUEVA	NO APLICA
581	2108	IMPRESORA	HP	LASERJET 1160	CNL1F48292			X	BODEGA NUEVA	NO APLICA
582	2109	ESCANER	HP	SCANJET 4890	CN683TA0HG		X		BODEGA NUEVA	NO APLICA
583	2110	NOBREAK	SOLA BASIC	SR-480	E06J03173			X	BODEGA NUEVA	NO APLICA
584	2111	NOBREAK	SOLA BASIC	SR-480	E06J24808			X	BODEGA NUEVA	NO APLICA
585	2112	NOBREAK	SOLA BASIC	SR-480	E06J24811			X	BODEGA NUEVA	NO APLICA
586	2113	IMPRESORA	HP	LASERJET 1320	CNRC6B584T		X		IÑIGUEZ MENDIVIL MARTHA BEATRIZ	NO APLICA
587	2114	NOBREAK	SOLA BASIC	SR-480	E06H17702			X	BODEGA NUEVA	NO APLICA
588	2116	SONICWALL	TZ 170	APL1-029	SIN SERIE		X		BODEGA NUEVA	NO APLICA
589	2124	MONITOR	HP	L1506	CNC639NV5Y		X		BODEGA NUEVA	NO APLICA

ENTREGA

MTRA. KARLA GABRIELA PERAZA ZAZUETA
SERVIDORA PÚBLICA TITULAR SALIENTE

LIC. CARMEN JULIETA RODRÍGUEZ CAMPOS
TESTIGO DE LASERVIDORA PÚBLICA TITULAR SALIENTE

COORDINÓ Y CERTIFICÓ

LIC. SANTIAGO ARTURO MONTOYA FÉLIX
TITULAR DEL ÓRGANO INTERNO DE CONTROL

RECIBE

LIC. ARTURO FAJARDO MEJÍA
SERVIDOR PÚBLICO TITULAR ENTRANTE

LIC. ROBERTO CLAUDIO URIARTE MENDÍVIL
TESTIGO DEL SERVIDOR PÚBLICO TITULAR ENTRANTE

ANALÍTICO DEL CONCENTRADO DEL INVENTARIO DE MOBILIARIO Y EQUIPO DE OFICINA AL 04 DE SEPTIEMBRE DE 2022

590	2125	NOBREAK	SOLA BASIC	SR-480	E06K06558			X	BODEGA NUEVA	NO APLICA
591	2127	MONITOR	.ACER	LCD 17	63405455939		X		BODEGA NUEVA	NO APLICA
592	2129	SERVIDOR	HP	PROLIANT 150	2VX718012F		X		BODEGA NUEVA	NO APLICA
593	2131	MONITOR	.ACER	LCD 17	ETL480B1826510909A392F		X		BODEGA NUEVA	NO APLICA
594	2138	MONITOR	.ACER	LCD 15	ETL71080487190037F4210		X		BODEGA NUEVA	NO APLICA
595	2139	MONITOR	.ACER	LCD 15	ETL710804871900IF84210		X		BODEGA NUEVA	NO APLICA
596	2140	MONITOR	.ACER	LCD 15	ETL7108048719003444210		X		BODEGA NUEVA	NO APLICA
597	2141	MONITOR	.ACER	LCD 15	ETL7108048719003994210		X		BODEGA NUEVA	NO APLICA
598	2142	SCANNER	HP	SCANJET 7800	CN696A1047		X		BODEGA NUEVA	NO APLICA
599	2143	PALM	HP	Z22	SIN SERIE			X	BODEGA NUEVA	NO APLICA
600	2145	MONITOR	.ACER	LCD 17	ETL480B1826510901A392F		X		BODEGA NUEVA	NO APLICA
601	2146	IMPRESORA	HP	LASERJET 1022	VNBS23359		X		BODEGA NUEVA	NO APLICA
602	2147	NOBREAK	SOLA BASIC	SR-2000 VA	E-07-E-00257			X	BODEGA NUEVA	NO APLICA
603	2148	NOBREAK	SOLA BASIC	SR-2000 VA	E-07-C-05544			X	BODEGA NUEVA	NO APLICA
604	2149	SWWICH 48 PUERTOS	3 COM	2250	9TSC8IKF3056		X		BODEGA NUEVA	NO APLICA
605	2150	URNA ELECTRONICA	SIN MARCA	SIN MODELO	SIN SERIE			X	BODEGA NUEVA	NO APLICA
606	2151	URNA ELECTRONICA	SIN MARCA	SIN MODELO	SIN SERIE			X	BODEGA NUEVA	NO APLICA
607	2152	URNA ELECTRONICA	SIN MARCA	SIN MODELO	SIN SERIE			X	BODEGA NUEVA	NO APLICA
608	2153	IMPRESORA	EPSON	LX-300	G8DY225613		X		BODEGA NUEVA	NO APLICA
609	2155	IMPRESORA	HP	LASERJET 1515N	CNAC8341CB		X		BODEGA NUEVA	NO APLICA
610	2156	IMPRESORA HP	HP	PHOTOSMART D 7260	MY81SQ1QDT		X		BODEGA NUEVA	NO APLICA
611	2157	IMPRESORA HP LASERJET P3005X	HP	LASERJET P3005X	CNBKF08974		X		BODEGA NUEVA	NO APLICA
612	2159	EQUIPO DE DISEÑO	IMAC	DE 24"	OP84308Y2E4		X		BODEGA NUEVA	NO APLICA
613	2160	ESCANER HP	HP	SCANJET G4050	CN86BA60KK		X		BODEGA NUEVA	NO APLICA
614	2161	IMPRESORA	HP	OFFICEJET PRO K8600	TH86K220MX		X		BODEGA NUEVA	NO APLICA

ENTREGA	COORDINÓ Y CERTIFICÓ	RECIBE
MTRA. KARLA GABRIELA PERAZA ZAZUETA SERVIDORA PÚBLICA TITULAR SALIENTE	LIC. SANTIAGO ARTURO MONTOYA FÉLIX TITULAR DEL ÓRGANO INTERNO DE CONTROL	LIC. ARTURO FAJARDO MEJÍA SERVIDOR PÚBLICO TITULAR ENTRANTE
LIC. CARMEN JULIETA RODRÍGUEZ CAMPOS TESTIGO DE LASERVIDORA PÚBLICA TITULAR SALIENTE		LIC. ROBERTO CLAUDIO URIARTE MENDÍVIL TESTIGO DEL SERVIDOR PÚBLICO TITULAR ENTRANTE

ANALÍTICO DEL CONCENTRADO DEL INVENTARIO DE MOBILIARIO Y EQUIPO DE OFICINA AL 04 DE SEPTIEMBRE DE 2022

615	2162	IMPRESORA	HP	OFFICEJET PRO K8600	TH86E22057		X		BODEGA NUEVA	NO APLICA
616	2163	SCANNER	HP	SCANJET G4050	CN29UT50VT		X		BODEGA NUEVA	NO APLICA
617	2164	VIDEO PROYECTOR	SONY	3LCD	SIN SERIE		X		BODEGA NUEVA	NO APLICA
618	2165	IMPRESORA	HP	OFFICEJET K5400	MY87D682QG		X		BODEGA NUEVA	NO APLICA
619	2166	IMPRESORA	HP	LASERJET 1505N	VND3C30973		X		BODEGA NUEVA	NO APLICA
620	2167	IMPRESORA	HP	LASERJET 1505N	CNBJD82912		X		BODEGA NUEVA	NO APLICA
621	2170	NOBREAKS	TRIPP-LITE	INTERNET OFFICE UPS	1626			X	BODEGA NUEVA	NO APLICA
622	2171	NOBREAKS	TRIPP-LITE	INTERNET OFFICE UPS	1036			X	BODEGA NUEVA	NO APLICA
623	2172	NOBREAKS	TRIPP-LITE	INTERNET OFFICE UPS	511			X	BODEGA NUEVA	NO APLICA
624	2173	NOBREAKS	TRIPP-LITE	INTERNET OFFICE UPS	489			X	BODEGA NUEVA	NO APLICA
625	2174	NOBREAKS	TRIPP-LITE	INTERNET OFFICE UPS	1619			X	BODEGA NUEVA	NO APLICA
626	2175	NOBREAKS	TRIPP-LITE	INTERNET OFFICE UPS	2436			X	BODEGA NUEVA	NO APLICA
627	2176	NOBREAKS	TRIPP-LITE	INTERNET OFFICE UPS	1077			X	BODEGA NUEVA	NO APLICA
628	2177	NOBREAKS	TRIPP-LITE	INTERNET OFFICE UPS	505			X	BODEGA NUEVA	NO APLICA
629	2178	NOBREAKS	TRIPP-LITE	INTERNET OFFICE UPS	509			X	BODEGA NUEVA	NO APLICA
630	2179	NOBREAKS	TRIPP-LITE	INTERNET OFFICE UPS	1072			X	BODEGA NUEVA	NO APLICA
631	2180	NOBREAKS	TRIPP-LITE	INTERNET OFFICE UPS	512			X	BODEGA NUEVA	NO APLICA
632	2181	NOBREAKS	TRIPP-LITE	INTERNET OFFICE UPS	1132			X	BODEGA NUEVA	NO APLICA
633	2182	IMPRESORA	HP	LASERJET 1505N	VND3G27593		X		BODEGA NUEVA	NO APLICA
634	2183	IMPRESORA	HP	DESKJET D1660	CN99A39165		X		BODEGA NUEVA	NO APLICA
635	2184	SERVIDOR	HP	PROLIANT 350	USM70207LM		X		BODEGA NUEVA	NO APLICA
636	2185	PROYECTOR	SONY	VPL-EX5	710227328		X		BODEGA NUEVA	NO APLICA
637	2224	MONITOR	HP	V185ES	CNT938649L		X		BODEGA NUEVA	NO APLICA
638	2225	MONITOR	HP	V185ES	CNT938649Q		X		BODEGA NUEVA	NO APLICA
639	2226	MONITOR	HP	V185ES	CNT938649R		X		BODEGA NUEVA	NO APLICA

ENTREGA

MTRA. KARLA GABRIELA PERAZA ZAZUETA
SERVIDORA PÚBLICA TITULAR SALIENTE

LIC. CARMEN JULIETA RODRÍGUEZ CAMPOS
TESTIGO DE LASERVIDORA PÚBLICA TITULAR SALIENTE

COORDINÓ Y CERTIFICÓ

LIC. SANTIAGO ARTURO MONTOYA FÉLIX
TITULAR DEL ÓRGANO INTERNO DE CONTROL

RECIBE

LIC. ARTURO FAJARDO MEJÍA
SERVIDOR PÚBLICO TITULAR ENTRANTE

LIC. ROBERTO CLAUDIO URIARTE MENDÍVIL
TESTIGO DEL SERVIDOR PÚBLICO TITULAR ENTRANTE

ANALÍTICO DEL CONCENTRADO DEL INVENTARIO DE MOBILIARIO Y EQUIPO DE OFICINA AL 04 DE SEPTIEMBRE DE 2022

640	2227	MONITOR	HP	V185ES	CNT93B649S		X		BODEGA NUEVA	NO APLICA
641	2228	MONITOR	HP	V185ES	CNT93864B1		X		BODEGA NUEVA	NO APLICA
642	2230	MONITOR	HP	V185ES	CNT93864B3		X		BODEGA NUEVA	NO APLICA
643	2232	MONITOR	HP	V185ES	CNT93864B7		X		BODEGA NUEVA	NO APLICA
644	2234	MONITOR	HP	V185ES	CNT93864BK		X		BODEGA NUEVA	NO APLICA
645	2235	MONITOR	HP	V185ES	CNT93864BS		X		BODEGA NUEVA	NO APLICA
646	2237	MONITOR	HP	V185ES	CNT93865DY		X		BODEGA NUEVA	NO APLICA
647	2238	MONITOR	HP	V185ES	CNT93865DZ		X		BODEGA NUEVA	NO APLICA
648	2240	MONITOR	HP	V185ES	CNT93865F3		X		BODEGA NUEVA	NO APLICA
649	2241	MONITOR	HP	V185ES	CNT93865KG		X		BODEGA NUEVA	NO APLICA
650	2244	MONITOR	HP	V185ES	CNT93865LN		X		BODEGA NUEVA	NO APLICA
651	2245	MONITOR	HP	V185ES	CNT93865M4		X		BODEGA NUEVA	NO APLICA
652	2247	MONITOR	HP	V185ES	CNT93865M9		X		BODEGA NUEVA	NO APLICA
653	2248	MONITOR	HP	V185ES	CNT93865MF		X		BODEGA NUEVA	NO APLICA
654	2249	MONITOR	HP	V185ES	CNT93865MH		X		BODEGA NUEVA	NO APLICA
655	2250	MONITOR	HP	V185ES	CNT93865ML		X		BODEGA NUEVA	NO APLICA
656	2252	MONITOR	HP	V185ES	CNT93961RB		X		BODEGA NUEVA	NO APLICA
657	2253	MONITOR	HP	V185ES	CNT93961S1		X		BODEGA NUEVA	NO APLICA
658	2254	MONITOR	HP	V185ES	CNT941600L		X		BODEGA NUEVA	NO APLICA
659	2255	MONITOR	HP	V185ES	CNT941601V		X		BODEGA NUEVA	NO APLICA
660	2256	NOBREAK	SOLA BASIC	SR-480	E09I21583			X	BODEGA NUEVA	NO APLICA
661	2257	NOBREAK	SOLA BASIC	SR-480	E09I21584			X	BODEGA NUEVA	NO APLICA
662	2258	NOBREAK	SOLA BASIC	SR-480	E09I21753			X	BODEGA NUEVA	NO APLICA
663	2259	NOBREAK	SOLA BASIC	SR-480	E09I21755			X	BODEGA NUEVA	NO APLICA
664	2260	NOBREAK	SOLA BASIC	SR-480	E09I21763			X	BODEGA NUEVA	NO APLICA

ENTREGA	COORDINÓ Y CERTIFICÓ	RECIBE
MTRA. KARLA GABRIELA PERAZA ZAZUETA SERVIDORA PÚBLICA TITULAR SALIENTE	LIC. SANTIAGO ARTURO MONTOYA FÉLIX TITULAR DEL ÓRGANO INTERNO DE CONTROL	LIC. ARTURO FAJARDO MEJÍA SERVIDOR PÚBLICO TITULAR ENTRANTE
LIC. CARMEN JULIETA RODRÍGUEZ CAMPOS TESTIGO DE LASERVIDORA PÚBLICA TITULAR SALIENTE		LIC. ROBERTO CLAUDIO URIARTE MENDÍVIL TESTIGO DEL SERVIDOR PÚBLICO TITULAR ENTRANTE

ANALÍTICO DEL CONCENTRADO DEL INVENTARIO DE MOBILIARIO Y EQUIPO DE OFICINA AL 04 DE SEPTIEMBRE DE 2022

665	2261	NOBREAK	SOLA BASIC	SR-480	E09I21767			X	BODEGA NUEVA	NO APLICA
666	2262	NOBREAK	SOLA BASIC	SR-480	E09I21768			X	BODEGA NUEVA	NO APLICA
667	2263	NOBREAK	SOLA BASIC	SR-480	E09I21772			X	BODEGA NUEVA	NO APLICA
668	2264	NOBREAK	SOLA BASIC	SR-480	E09I21773			X	BODEGA NUEVA	NO APLICA
669	2265	NOBREAK	SOLA BASIC	SR-480	E09I21777			X	BODEGA NUEVA	NO APLICA
670	2266	NOBREAK	SOLA BASIC	SR-480	E09I22615			X	BODEGA NUEVA	NO APLICA
671	2267	NOBREAK	SOLA BASIC	SR-480	E09K15807			X	BODEGA NUEVA	NO APLICA
672	2268	NOBREAK	SOLA BASIC	SR-480	E09K15813			X	BODEGA NUEVA	NO APLICA
673	2269	NOBREAK	SOLA BASIC	SR-480	E09K15815			X	BODEGA NUEVA	NO APLICA
674	2270	NOBREAK	SOLA BASIC	SR-480	E09K15818			X	BODEGA NUEVA	NO APLICA
675	2271	NOBREAK	SOLA BASIC	SR-480	E09K15821			X	BODEGA NUEVA	NO APLICA
676	2272	NOBREAK	SOLA BASIC	SR-480	E09K15828			X	BODEGA NUEVA	NO APLICA
677	2273	NOBREAK	SOLA BASIC	SR-480	E09K15829			X	BODEGA NUEVA	NO APLICA
678	2274	NOBREAK	SOLA BASIC	SR-480	E09K15831			X	BODEGA NUEVA	NO APLICA
679	2275	NOBREAK	SOLA BASIC	SR-480	E09K15832			X	BODEGA NUEVA	NO APLICA
680	2277	NOBREAK	SOLA BASIC	SR-480	E09K15837			X	BODEGA NUEVA	NO APLICA
681	2278	NOBREAK	SOLA BASIC	SR-480	E09K15838			X	BODEGA NUEVA	NO APLICA
682	2279	NOBREAK	SOLA BASIC	SR-480	E09K15844			X	BODEGA NUEVA	NO APLICA
683	2280	NOBREAK	SOLA BASIC	SR-480	E09K15845			X	BODEGA NUEVA	NO APLICA
684	2281	NOBREAK	SOLA BASIC	SR-480	E09K15846			X	BODEGA NUEVA	NO APLICA
685	2282	NOBREAK	SOLA BASIC	SR-480	E09K15848			X	BODEGA NUEVA	NO APLICA
686	2283	NOBREAK	SOLA BASIC	SR-480	E09K15855			X	BODEGA NUEVA	NO APLICA
687	2284	NOBREAK	SOLA BASIC	SR-480	E09K15858			X	BODEGA NUEVA	NO APLICA
688	2285	NOBREAK	SOLA BASIC	SR-480	E09K15860			X	BODEGA NUEVA	NO APLICA
689	2286	NOBREAK	SOLA BASIC	SR-480	E09K15868			X	BODEGA NUEVA	NO APLICA

ENTREGA	COORDINÓ Y CERTIFICÓ	RECIBE
MTRA. KARLA GABRIELA PERAZA ZAZUETA SERVIDORA PÚBLICA TITULAR SALIENTE	LIC. SANTIAGO ARTURO MONTOYA FÉLIX TITULAR DEL ÓRGANO INTERNO DE CONTROL	LIC. ARTURO FAJARDO MEJÍA SERVIDOR PÚBLICO TITULAR ENTRANTE
LIC. CARMEN JULIETA RODRÍGUEZ CAMPOS TESTIGO DE LASERVIDORA PÚBLICA TITULAR SALIENTE		LIC. ROBERTO CLAUDIO URIARTE MENDÍVIL TESTIGO DEL SERVIDOR PÚBLICO TITULAR ENTRANTE

ANALÍTICO DEL CONCENTRADO DEL INVENTARIO DE MOBILIARIO Y EQUIPO DE OFICINA AL 04 DE SEPTIEMBRE DE 2022

690	2287	NOBREAK	SOLA BASIC	SR-480	E09K15869			X	BODEGA NUEVA	NO APLICA
691	2288	NOBREAK	SOLA BASIC	SR-480	E09K15870			X	BODEGA NUEVA	NO APLICA
692	2289	NOBREAK	SOLA BASIC	SR-480	E09K15872			X	BODEGA NUEVA	NO APLICA
693	2290	NOBREAK	SOLA BASIC	SR-480	E09K15875			X	BODEGA NUEVA	NO APLICA
694	2291	NOBREAK	SOLA BASIC	SR-480	E09K15877			X	BODEGA NUEVA	NO APLICA
695	2292	NOBREAK	SOLA BASIC	SR-480	E09K15878			X	BODEGA NUEVA	NO APLICA
696	2293	NOBREAK	SOLA BASIC	SR-480	E09K15879			X	BODEGA NUEVA	NO APLICA
697	2294	NOBREAK	SOLA BASIC	SR-480	E09K15880			X	BODEGA NUEVA	NO APLICA
698	2295	NOBREAK	SOLA BASIC	SR-480	E09K15883			X	BODEGA NUEVA	NO APLICA
699	2296	NOBREAK	SOLA BASIC	SR-480	E09K15884			X	BODEGA NUEVA	NO APLICA
700	2297	NOBREAK	SOLA BASIC	SR-480	E09K15885			X	BODEGA NUEVA	NO APLICA
701	2298	NOBREAK	SOLA BASIC	SR-480	E09K15886			X	BODEGA NUEVA	NO APLICA
702	2299	NOBREAK	SOLA BASIC	SR-480	E09K15888			X	BODEGA NUEVA	NO APLICA
703	2300	NOBREAK	SOLA BASIC	SR-480	E09K15890			X	BODEGA NUEVA	NO APLICA
704	2301	NOBREAK	SOLA BASIC	SR-480	E09K15892			X	BODEGA NUEVA	NO APLICA
705	2302	NOBREAK	SOLA BASIC	SR-480	E09K15895			X	BODEGA NUEVA	NO APLICA
706	2303	NOBREAK	SOLA BASIC	SR-480	E09K15898			X	BODEGA NUEVA	NO APLICA
707	2304	NOBREAK	SOLA BASIC	SR-480	E09K15899			X	BODEGA NUEVA	NO APLICA
708	2305	NOBREAK	SOLA BASIC	SR-480	E09K15901			X	BODEGA NUEVA	NO APLICA
709	2306	NOBREAK	SOLA BASIC	SR-480	E09K15903			X	BODEGA NUEVA	NO APLICA
710	2307	NOBREAK	SOLA BASIC	SR-480	E09K15912			X	BODEGA NUEVA	NO APLICA
711	2308	NOBREAK	SOLA BASIC	SR-480	E09K15917			X	BODEGA NUEVA	NO APLICA
712	2309	NOBREAK	SOLA BASIC	SR-480	E09K15918			X	BODEGA NUEVA	NO APLICA
713	2310	NOBREAK	SOLA BASIC	SR-480	E09K15991			X	BODEGA NUEVA	NO APLICA
714	2311	NOBREAK	SOLA BASIC	SR-480	E09K16007			X	BODEGA NUEVA	NO APLICA

ENTREGA

MTRA. KARLA GABRIELA PERAZA ZAZUETA
SERVIDORA PÚBLICA TITULAR SALIENTE

LIC. CARMEN JULIETA RODRÍGUEZ CAMPOS
TESTIGO DE LASERVIDORA PÚBLICA TITULAR SALIENTE

COORDINÓ Y CERTIFICÓ

LIC. SANTIAGO ARTURO MONTOYA FÉLIX
TITULAR DEL ÓRGANO INTERNO DE CONTROL

RECIBE

LIC. ARTURO FAJARDO MEJÍA
SERVIDOR PÚBLICO TITULAR ENTRANTE

LIC. ROBERTO CLAUDIO URIARTE MENDÍVIL
TESTIGO DEL SERVIDOR PÚBLICO TITULAR ENTRANTE

ANALÍTICO DEL CONCENTRADO DEL INVENTARIO DE MOBILIARIO Y EQUIPO DE OFICINA AL 04 DE SEPTIEMBRE DE 2022

715	2312	NOBREAK	SOLA BASIC	SR-480	E09K16011			X	BODEGA NUEVA	NO APLICA
716	2313	NOBREAK	SOLA BASIC	SR-480	E09K16018			X	BODEGA NUEVA	NO APLICA
717	2314	NOBREAK	SOLA BASIC	SR-480	E09K16028			X	BODEGA NUEVA	NO APLICA
718	2315	NOBREAK	SOLA BASIC	SR-480	E09K16039			X	BODEGA NUEVA	NO APLICA
719	2316	NOBREAK	SOLA BASIC	SR-480	E09K16040			X	BODEGA NUEVA	NO APLICA
720	2317	NOBREAK	SOLA BASIC	SR-480	E09K16041			X	BODEGA NUEVA	NO APLICA
721	2318	NOBREAK	SOLA BASIC	SR-480	E09K16051			X	BODEGA NUEVA	NO APLICA
722	2319	NOBREAK	SOLA BASIC	SR-480	E09K16055			X	BODEGA NUEVA	NO APLICA
723	2320	NOBREAK	SOLA BASIC	SR-480	E09K16056			X	BODEGA NUEVA	NO APLICA
724	2321	NOBREAK	SOLA BASIC	SR-480	E09K16061			X	BODEGA NUEVA	NO APLICA
725	2322	IMPRESORA	HP	LASERJET P1505	VND3C54661		X		BODEGA NUEVA	NO APLICA
726	2323	IMPRESORA	HP	PRO K8600	TH95T2203H		X		BODEGA NUEVA	NO APLICA
727	2324	IMPRESORA	HP	LASERJET 1505N	CNB9R44496		X		BODEGA NUEVA	NO APLICA
728	2325	IMPRESORA	HP	LASERJET P2035	CNB9R44519		X		BODEGA NUEVA	NO APLICA
729	2326	IMPRESORA	HP	LASERJET 1505N	CNB9R44521		X		BODEGA NUEVA	NO APLICA
730	2327	IMPRESORA	HP	LASERJET 1505N	CNB9R44522		X		BODEGA NUEVA	NO APLICA
731	2328	IMPRESORA	HP	LASERJET 2035	CNB9R44524		X		BODEGA NUEVA	NO APLICA
732	2329	IMPRESORA	HP	LASERJET 1505N	CNB9R44528		X		BODEGA NUEVA	NO APLICA
733	2330	IMPRESORA	HP	LASERJET P2035	CNB9R44531		X		BODEGA NUEVA	NO APLICA
734	2331	PROYECTOR	INFOCUS	IN2104	AZGB93300153		X		BODEGA NUEVA	NO APLICA
735	2334	IMPRESORA	HP	LASERJET P1505	SVND3G36645		X		BODEGA NUEVA	NO APLICA
736	2335	IMPRESORA	HP	LASERJET P1505	SVND3B42699		X		BODEGA NUEVA	NO APLICA
737	2336	IMPRESORA	EPSON	LX-300	G8DY425108		X		BALLARDO RUIZ CARLOS	NO APLICA
738	2337	IMPRESORA	HP	DESJET D1660	CNPC1CC20J		X		BODEGA NUEVA	NO APLICA

ENTREGA	COORDINÓ Y CERTIFICÓ	RECIBE
MTRA. KARLA GABRIELA PERAZA ZAZUETA SERVIDORA PÚBLICA TITULAR SALIENTE	LIC. SANTIAGO ARTURO MONTOYA FÉLIX TITULAR DEL ÓRGANO INTERNO DE CONTROL	LIC. ARTURO FAJARDO MEJÍA SERVIDOR PÚBLICO TITULAR ENTRANTE
LIC. CARMEN JULIETA RODRÍGUEZ CAMPOS TESTIGO DE LASERVIDORA PÚBLICA TITULAR SALIENTE		LIC. ROBERTO CLAUDIO URIARTE MENDÍVIL TESTIGO DEL SERVIDOR PÚBLICO TITULAR ENTRANTE

ANALÍTICO DEL CONCENTRADO DEL INVENTARIO DE MOBILIARIO Y EQUIPO DE OFICINA AL 04 DE SEPTIEMBRE DE 2022

739	2338	IMPRESORA	HP	DESJET D1660	CN99H390PG		X		BODEGA NUEVA	NO APLICA
740	2339	IMPRESORA	HP	DESJET D1660	CN9C1CC20X		X		BODEGA NUEVA	NO APLICA
741	2340	IMPRESORA	HP	DESJET D1660	CN9AA3940J		X		BODEGA NUEVA	NO APLICA
742	2341	IMPRESORA	HP	LASERJET P1005	VND3X26460		X		BODEGA NUEVA	NO APLICA
743	2343	IMPRESORA	HP	LASERJET P1005	VND3C15066		X		BODEGA NUEVA	NO APLICA
744	2346	IMPRESORA	HP	LASERJET CP1518NI	CNB0107562		X		BODEGA NUEVA	NO APLICA
745	2347	MULTIFUNCIONAL	BROTHER	MFC-5890	AOF346753		X		BODEGA NUEVA	NO APLICA
746	2348	MULTIFUNCIONAL	BROTHER	MFC-5890	U62053J8F381522			X	BODEGA NUEVA	NO APLICA
747	2349	MULTIFUNCIONAL	BROTHER	MFC-5890	K8F362196			X	BODEGA NUEVA	NO APLICA
748	2350	MULTIFUNCIONAL	BROTHER	MFC-5890	AOF346585			X	BODEGA NUEVA	NO APLICA
749	2351	MULTIFUNCIONAL	BROTHER	MFC-5890	AOF346589			X	BODEGA NUEVA	NO APLICA
750	2352	MULTIFUNCIONAL	BROTHER	MFC-5890	AOF3346345			X	BODEGA NUEVA	NO APLICA
751	2353	MULTIFUNCIONAL	BROTHER	MFC-5890	AOF346735			X	BODEGA NUEVA	NO APLICA
752	2354	MULTIFUNCIONAL	BROTHER	MFC-5890	AOF346518			X	BODEGA NUEVA	NO APLICA
753	2355	MULTIFUNCIONAL	BROTHER	MFC-5890	K8F362118			X	BODEGA NUEVA	NO APLICA
754	2356	NOBREAK	APC	SMART-UPS	JS092601587			X	BODEGA NUEVA	NO APLICA
755	2357	NOBREAK	APC	SMART-UPS	JS0926015908			X	BODEGA NUEVA	NO APLICA
756	2359	MONITOR	LG	FLATRON	910UXQA7V540		X		BODEGA NUEVA	NO APLICA
757	2360	MULTIFUNCIONAL	BROTHER	MFC-5890	K8F365210			X	BODEGA NUEVA	NO APLICA
758	2361	MULTIFUNCIONAL	BROTHER	MFC-5890	COF330313			X	BODEGA NUEVA	NO APLICA
759	2362	MULTIFUNCIONAL	BROTHER	MFC-5890	K8F363016			X	BODEGA NUEVA	NO APLICA
760	2363	MULTIFUNCIONAL	BROTHER	MFC-5890	COF330416			X	BODEGA NUEVA	NO APLICA
761	2364	IMPRESORA	HP	LASERJET P1102W	VNB3603751			X	BODEGA NUEVA	NO APLICA
762	2368	CAÑON	BENQ	MP-515	PD65B01128000		X		BODEGA NUEVA	NO APLICA
763	2369	CAÑON	BENQ	MP-515	PD65B01114000		X		BODEGA NUEVA	NO APLICA

ENTREGA

MTRA. KARLA GABRIELA PERAZA ZAZUETA
SERVIDORA PÚBLICA TITULAR SALIENTE

LIC. CARMEN JULIETA RODRÍGUEZ CAMPOS
TESTIGO DE LASERVIDORA PÚBLICA TITULAR SALIENTE

COORDINÓ Y CERTIFICÓ

LIC. SANTIAGO ARTURO MONTOYA FÉLIX
TITULAR DEL ÓRGANO INTERNO DE CONTROL

RECIBE

LIC. ARTURO FAJARDO MEJÍA
SERVIDOR PÚBLICO TITULAR ENTRANTE

LIC. ROBERTO CLAUDIO URIARTE MENDÍVIL
TESTIGO DEL SERVIDOR PÚBLICO TITULAR ENTRANTE

ANALÍTICO DEL CONCENTRADO DEL INVENTARIO DE MOBILIARIO Y EQUIPO DE OFICINA AL 04 DE SEPTIEMBRE DE 2022

764	2370	IMPRESORA	HP	LASERJET CP1525NW	CNBF144021		X		BODEGA NUEVA	NO APLICA
765	2387	IMPRESORA	SAMSUNG	ML-2955ND	Z6MSB8GCAB0068			X	BODEGA NUEVA	NO APLICA
766	2388	IMPRESORA	SAMSUNG	ML-2955ND	Z6MSB8GC9B007F			X	BODEGA NUEVA	NO APLICA
767	2389	IMPRESORA	SAMSUNG	ML-2955ND	Z6MSB8GCAB0069M			X	BODEGA NUEVA	NO APLICA
768	2390	IMPRESORA	SAMSUNG	ML-2955ND	Z6MSB8GCAB006BD			X	BODEGA NUEVA	NO APLICA
769	2391	IMPRESORA	SAMSUNG	ML-2955ND	Z6MSB8GC9B0077B			X	BODEGA NUEVA	NO APLICA
770	2392	IMPRESORA	SAMSUNG	ML-2955ND	Z6MSB8GCAB006FE			X	BODEGA NUEVA	NO APLICA
771	2394	IMPRESORA	SAMSUNG	ML-2955ND	Z6MSB8GCAB0062A			X	BODEGA NUEVA	NO APLICA
772	2395	IMPRESORA	SAMSUNG	ML-2955ND	Z6MSB8GCAB006A			X	BODEGA NUEVA	NO APLICA
773	2397	IMPRESORA	SAMSUNG	ML-2955ND	Z6MSB8GCBB0010Y			X	BODEGA NUEVA	NO APLICA
774	2398	IMPRESORA	SAMSUNG	ML-2955ND	Z6MSB8GC9B001SW			X	BODEGA NUEVA	NO APLICA
775	2399	IMPRESORA	SAMSUNG	ML-2955ND	Z6MSB8GC9B007DP			X	BODEGA NUEVA	NO APLICA
776	2401	IMPRESORA	SAMSUNG	ML-2955ND	Z6MSB8GCAB0076			X	BODEGA NUEVA	NO APLICA
777	2402	IMPRESORA	SAMSUNG	ML-2955ND	Z6MSB8GCBB000R			X	BODEGA NUEVA	NO APLICA
778	2404	IMPRESORA	SAMSUNG	ML-2955ND	Z6MSB8GCAB0070P			X	BODEGA NUEVA	NO APLICA
779	2406	IMPRESORA	SAMSUNG	ML-2955ND	Z6MSB8GCAB006T			X	BODEGA NUEVA	NO APLICA
780	2407	IMPRESORA	SAMSUNG	ML-2955ND	Z6MSB8GCAB0060			X	BODEGA NUEVA	NO APLICA
781	2408	IMPRESORA	SAMSUNG	ML-2955ND	Z6MSB8GCAB006X			X	BODEGA NUEVA	NO APLICA
782	2409	IMPRESORA	SAMSUNG	ML-2955ND	Z6MSB8GC9B006F			X	BODEGA NUEVA	NO APLICA
783	2410	NOBREAK	CDP	GUPR-506	581775			X	BODEGA NUEVA	NO APLICA
784	2411	NOBREAK	CDP	GUPR-506	582133			X	BODEGA NUEVA	NO APLICA
785	2412	NOBREAK	CDP	GUPR-506	580538			X	BODEGA NUEVA	NO APLICA
786	2413	NOBREAK	CDP	GUPR-506	580540			X	BODEGA NUEVA	NO APLICA
787	2414	NOBREAK	CDP	GUPR-506	582166			X	BODEGA NUEVA	NO APLICA
788	2415	NOBREAK	CDP	GUPR-506	580159			X	BODEGA NUEVA	NO APLICA

ENTREGA

MTRA. KARLA GABRIELA PERAZA ZAZUETA
SERVIDORA PÚBLICA TITULAR SALIENTE

LIC. CARMEN JULIETA RODRÍGUEZ CAMPOS
TESTIGO DE LASERVIDORA PÚBLICA TITULAR SALIENTE

COORDINÓ Y CERTIFICÓ

LIC. SANTIAGO ARTURO MONTOYA FÉLIX
TITULAR DEL ÓRGANO INTERNO DE CONTROL

RECIBE

LIC. ARTURO FAJARDO MEJÍA
SERVIDOR PÚBLICO TITULAR ENTRANTE

LIC. ROBERTO CLAUDIO URIARTE MENDÍVIL
TESTIGO DEL SERVIDOR PÚBLICO TITULAR ENTRANTE

ANALÍTICO DEL CONCENTRADO DEL INVENTARIO DE MOBILIARIO Y EQUIPO DE OFICINA AL 04 DE SEPTIEMBRE DE 2022

789	2416	NOBREAK	CDP	GUPR-506	582387			X	BODEGA NUEVA	NO APLICA
790	2417	NOBREAK	CDP	GUPR-506	582440			X	BODEGA NUEVA	NO APLICA
791	2418	NOBREAK	CDP	GUPR-506	582645			X	BODEGA NUEVA	NO APLICA
792	2419	NOBREAK	CDP	GUPR-506	582511			X	BODEGA NUEVA	NO APLICA
793	2420	NOBREAK	CDP	GUPR-506	582797			X	BODEGA NUEVA	NO APLICA
794	2421	NOBREAK	CDP	GUPR-506	582798			X	BODEGA NUEVA	NO APLICA
795	2422	NOBREAK	CDP	GUPR-506	582799			X	BODEGA NUEVA	NO APLICA
796	2423	NOBREAK	CDP	GUPR-506	585084			X	BODEGA NUEVA	NO APLICA
797	2424	NOBREAK	CDP	GUPR-506	585081			X	BODEGA NUEVA	NO APLICA
798	2425	NOBREAK	CDP	GUPR-506	585082			X	BODEGA NUEVA	NO APLICA
799	2426	NOBREAK	CDP	GUPR-506	585083			X	BODEGA NUEVA	NO APLICA
800	2427	NOBREAK	CDP	GUPR-506	582800			X	BODEGA NUEVA	NO APLICA
801	2534	MONITOR	GHIA	GL955A	ETRAC022060019		X		BODEGA NUEVA	NO APLICA
802	2535	MONITOR	GHIA	GL955A	ETSAC00572019		X		BODEGA NUEVA	NO APLICA
803	2536	MONITOR	GHIA	GL955A	ETRAC02238019		X		BODEGA NUEVA	NO APLICA
804	2537	MONITOR	GHIA	GL955A	ETRAC02270019		X		BODEGA NUEVA	NO APLICA
805	2538	MONITOR	GHIA	GL955A	ETR8C01804019		X		BODEGA NUEVA	NO APLICA
806	2539	MONITOR	GHIA	GL955A	ETSAC00092019		X		BODEGA NUEVA	NO APLICA
807	2540	MONITOR	GHIA	GL955A	ETSAC00098019		X		BODEGA NUEVA	NO APLICA
808	2541	MONITOR	GHIA	GL955A	ETR8C00439019		X		BODEGA NUEVA	NO APLICA
809	2542	MONITOR	GHIA	GL955A	ETR8C00488019		X		BODEGA NUEVA	NO APLICA
810	2543	MONITOR	GHIA	GL955A	ETSAC00004019		X		BODEGA NUEVA	NO APLICA
811	2544	MONITOR	GHIA	GL955A	ETSAC00024019		X		BODEGA NUEVA	NO APLICA
812	2545	MONITOR	GHIA	GL955A	ETSAC00128019		X		BODEGA NUEVA	NO APLICA
813	2546	MONITOR	GHIA	GL955A	ETR8C00501019		X		BODEGA NUEVA	NO APLICA

ENTREGA

MTRA. KARLA GABRIELA PERAZA ZAZUETA
SERVIDORA PÚBLICA TITULAR SALIENTE

LIC. CARMEN JULIETA RODRÍGUEZ CAMPOS
TESTIGO DE LASERVIDORA PÚBLICA TITULAR SALIENTE

COORDINÓ Y CERTIFICÓ

LIC. SANTIAGO ARTURO MONTOYA FÉLIX
TITULAR DEL ÓRGANO INTERNO DE CONTROL

RECIBE

LIC. ARTURO FAJARDO MEJÍA
SERVIDOR PÚBLICO TITULAR ENTRANTE

LIC. ROBERTO CLAUDIO URIARTE MENDÍVIL
TESTIGO DEL SERVIDOR PÚBLICO TITULAR ENTRANTE

ANALÍTICO DEL CONCENTRADO DEL INVENTARIO DE MOBILIARIO Y EQUIPO DE OFICINA AL 04 DE SEPTIEMBRE DE 2022

814	2547	MONITOR	GHIA	GL955A	ETR8C02356019		X		BODEGA NUEVA	NO APLICA
815	2548	MONITOR	GHIA	GL955A	ETSAC00014019		X		BODEGA NUEVA	NO APLICA
816	2549	MONITOR	GHIA	GL955A	ETRAC02539019		X		BODEGA NUEVA	NO APLICA
817	2550	MONITOR	GHIA	GL955A	ETRAC02614019		X		BODEGA NUEVA	NO APLICA
818	2551	MONITOR	GHIA	GL955A	ETRAC02627019		X		BODEGA NUEVA	NO APLICA
819	2552	MONITOR	GHIA	GL955A	ETRAC02640019		X		BODEGA NUEVA	NO APLICA
820	2553	MONITOR	GHIA	GL955A	ETRAC02650019		X		BODEGA NUEVA	NO APLICA
821	2555	MONITOR	GHIA	GL955A	ETRAC02673019		X		BODEGA NUEVA	NO APLICA
822	2556	MONITOR	GHIA	GL955A	ETRAC02677019		X		BODEGA NUEVA	NO APLICA
823	2557	MONITOR	GHIA	GL955A	ETRAC02222019		X		BODEGA NUEVA	NO APLICA
824	2558	MONITOR	GHIA	GL955A	ETR8C00440019		X		BODEGA NUEVA	NO APLICA
825	2559	MONITOR	GHIA	GL955A	ETR8C02352019		X		BODEGA NUEVA	NO APLICA
826	2560	MONITOR	GHIA	GL955A	ETR8C00505019		X		BODEGA NUEVA	NO APLICA
827	2561	MONITOR	GHIA	GL955A	ETR8C02300019		X		BODEGA NUEVA	NO APLICA
828	2562	MONITOR	GHIA	GL955A	ETA9C08957019		X		BODEGA NUEVA	NO APLICA
829	2563	MONITOR	GHIA	GL955A	ETA9C09171019		X		BODEGA NUEVA	NO APLICA
830	2564	MONITOR	GHIA	GL955A	ETC9C02246019		X		BODEGA NUEVA	NO APLICA
831	2565	MONITOR	GHIA	GL955A	ETC9C02669019		X		BODEGA NUEVA	NO APLICA
832	2566	MONITOR	GHIA	GL955A	ETC9C02680019		X		BODEGA NUEVA	NO APLICA
833	2567	MONITOR	GHIA	GL955A	ETRAC02173019		X		BODEGA NUEVA	NO APLICA
834	2568	MONITOR	GHIA	GL955A	ETRAC02249019		X		BODEGA NUEVA	NO APLICA
835	2569	MONITOR	GHIA	GL955A	ETRAC02250019		X		BODEGA NUEVA	NO APLICA
836	2570	MONITOR	GHIA	GL955A	ETRAC02269019		X		BODEGA NUEVA	NO APLICA
837	2571	MONITOR	GHIA	GL955A	ETRAC02274019		X		BODEGA NUEVA	NO APLICA
838	2573	MONITOR	GHIA	GL955A	ETRAC02683019		X		BODEGA NUEVA	NO APLICA

ENTREGA

MTRA. KARLA GABRIELA PERAZA ZAZUETA
SERVIDORA PÚBLICA TITULAR SALIENTE

LIC. CARMEN JULIETA RODRÍGUEZ CAMPOS
TESTIGO DE LASERVIDORA PÚBLICA TITULAR SALIENTE

COORDINÓ Y CERTIFICÓ

LIC. SANTIAGO ARTURO MONTOYA FÉLIX
TITULAR DEL ÓRGANO INTERNO DE CONTROL

RECIBE

LIC. ARTURO FAJARDO MEJÍA
SERVIDOR PÚBLICO TITULAR ENTRANTE

LIC. ROBERTO CLAUDIO URIARTE MENDÍVIL
TESTIGO DEL SERVIDOR PÚBLICO TITULAR ENTRANTE

ANALÍTICO DEL CONCENTRADO DEL INVENTARIO DE MOBILIARIO Y EQUIPO DE OFICINA AL 04 DE SEPTIEMBRE DE 2022

839	2574	MONITOR	GHIA	GL955A	ETR8C00207019		X		BODEGA NUEVA	NO APLICA
840	2575	MONITOR	GHIA	GL955A	ETR8C00209019		X		BODEGA NUEVA	NO APLICA
841	2576	MONITOR	GHIA	GL955A	ETR8C00442019		X		BODEGA NUEVA	NO APLICA
842	2577	MONITOR	GHIA	GL955A	ETR8C00685019		X		BODEGA NUEVA	NO APLICA
843	2578	MONITOR	GHIA	GL955A	ETR8C01611019		X		BODEGA NUEVA	NO APLICA
844	2579	MONITOR	GHIA	GL955A	ETR8C01615019		X		BODEGA NUEVA	NO APLICA
845	2580	MONITOR	GHIA	GL955A	ETR8C01618019		X		BODEGA NUEVA	NO APLICA
846	2581	MONITOR	GHIA	GL955A	ETR8C01976019		X		BODEGA NUEVA	NO APLICA
847	2582	MONITOR	GHIA	GL955A	ETSAC00072019		X		BODEGA NUEVA	NO APLICA
848	2583	MONITOR	GHIA	GL955A	ETSAC00083019		X		BODEGA NUEVA	NO APLICA
849	2584	MONITOR	GHIA	GL955A	ETSAC00084019		X		BODEGA NUEVA	NO APLICA
850	2585	MONITOR	GHIA	GL955A	ETSAC00106019		X		BODEGA NUEVA	NO APLICA
851	2586	MONITOR	GHIA	GL955A	ETRAC02611019		X		BODEGA NUEVA	NO APLICA
852	2587	MONITOR	GHIA	GL955A	ETRAC02639019		X		BODEGA NUEVA	NO APLICA
853	2588	MONITOR	GHIA	GL955A	ETRAC02642019		X		BODEGA NUEVA	NO APLICA
854	2589	MONITOR	GHIA	GL955A	ETRAC02664019		X		BODEGA NUEVA	NO APLICA
855	2590	MONITOR	GHIA	GL955A	ETR8C00977019		X		BODEGA NUEVA	NO APLICA
856	2591	MONITOR	GHIA	GL955A	ETR8C00492019		X		BODEGA NUEVA	NO APLICA
857	2592	NOBREAK	APC	550VA	4B1234P14117			X	BODEGA NUEVA	NO APLICA
858	2593	NOBREAK	APC	550VA	4B1237P03553			X	BODEGA NUEVA	NO APLICA
859	2594	NOBREAK	APC	550VA	4B1237P03558			X	BODEGA NUEVA	NO APLICA
860	2595	NOBREAK	APC	550VA	4B1237P03563			X	BODEGA NUEVA	NO APLICA
861	2596	NOBREAK	APC	550VA	4B1237P03567			X	BODEGA NUEVA	NO APLICA
862	2597	NOBREAK	APC	550VA	4B1237P03575			X	BODEGA NUEVA	NO APLICA
863	2598	NOBREAK	APC	550VA	4B1237P03578			X	BODEGA NUEVA	NO APLICA

ENTREGA

MTRA. KARLA GABRIELA PERAZA ZAZUETA
SERVIDORA PÚBLICA TITULAR SALIENTE

LIC. CARMEN JULIETA RODRÍGUEZ CAMPOS
TESTIGO DE LASERVIDORA PÚBLICA TITULAR SALIENTE

COORDINÓ Y CERTIFICÓ

LIC. SANTIAGO ARTURO MONTOYA FÉLIX
TITULAR DEL ÓRGANO INTERNO DE CONTROL

RECIBE

LIC. ARTURO FAJARDO MEJÍA
SERVIDOR PÚBLICO TITULAR ENTRANTE

LIC. ROBERTO CLAUDIO URIARTE MENDÍVIL
TESTIGO DEL SERVIDOR PÚBLICO TITULAR ENTRANTE

ANALÍTICO DEL CONCENTRADO DEL INVENTARIO DE MOBILIARIO Y EQUIPO DE OFICINA AL 04 DE SEPTIEMBRE DE 2022

864	2599	NOBREAK	APC	550VA	4B1237P03586			X	BODEGA NUEVA	NO APLICA
865	2600	NOBREAK	APC	550VA	4B1237P03589			X	BODEGA NUEVA	NO APLICA
866	2601	NOBREAK	APC	550VA	4B1237P03642			X	BODEGA NUEVA	NO APLICA
867	2602	NOBREAK	APC	550VA	4B1237P03645			X	BODEGA NUEVA	NO APLICA
868	2603	NOBREAK	APC	550VA	4B1237P03647			X	BODEGA NUEVA	NO APLICA
869	2604	NOBREAK	APC	550VA	4B1237P03653			X	BODEGA NUEVA	NO APLICA
870	2605	NOBREAK	APC	550VA	4B1237P03658			X	BODEGA NUEVA	NO APLICA
871	2606	NOBREAK	APC	550VA	4B1237P03659			X	BODEGA NUEVA	NO APLICA
872	2607	NOBREAK	APC	550VA	4B1237P03663			X	BODEGA NUEVA	NO APLICA
873	2608	NOBREAK	APC	550VA	4B1237P03670			X	BODEGA NUEVA	NO APLICA
874	2609	NOBREAK	APC	550VA	4B1237P03671			X	BODEGA NUEVA	NO APLICA
875	2610	NOBREAK	APC	550VA	4B1237P03796			X	BODEGA NUEVA	NO APLICA
876	2611	NOBREAK	APC	550VA	4B1234P14134			X	BODEGA NUEVA	NO APLICA
877	2612	NOBREAK	APC	550VA	4B1237P02548			X	BODEGA NUEVA	NO APLICA
878	2613	NOBREAK	APC	550VA	4B1237P02640			X	BODEGA NUEVA	NO APLICA
879	2614	NOBREAK	APC	550VA	4B1237P03649			X	BODEGA NUEVA	NO APLICA
880	2615	NOBREAK	APC	550VA	4B1237P03636			X	BODEGA NUEVA	NO APLICA
881	2616	NOBREAK	APC	550VA	4B1234P13855			X	BODEGA NUEVA	NO APLICA
882	2617	NOBREAK	APC	550VA	4B1237P03802			X	BODEGA NUEVA	NO APLICA
883	2618	NOBREAK	APC	550VA	4B1234P13925			X	BODEGA NUEVA	NO APLICA
884	2619	NOBREAK	APC	550VA	4B1234P13927			X	BODEGA NUEVA	NO APLICA
885	2620	NOBREAK	APC	550VA	4B1234P14140			X	BODEGA NUEVA	NO APLICA
886	2621	NOBREAK	APC	550VA	4B1234P14141			X	BODEGA NUEVA	NO APLICA
887	2622	NOBREAK	APC	550VA	4B1234P14149			X	BODEGA NUEVA	NO APLICA
888	2623	NOBREAK	APC	550VA	4B1234P14158			X	BODEGA NUEVA	NO APLICA

ENTREGA	COORDINÓ Y CERTIFICÓ	RECIBE
MTRA. KARLA GABRIELA PERAZA ZAZUETA SERVIDORA PÚBLICA TITULAR SALIENTE	LIC. SANTIAGO ARTURO MONTOYA FÉLIX TITULAR DEL ÓRGANO INTERNO DE CONTROL	LIC. ARTURO FAJARDO MEJÍA SERVIDOR PÚBLICO TITULAR ENTRANTE
LIC. CARMEN JULIETA RODRÍGUEZ CAMPOS TESTIGO DE LASERVIDORA PÚBLICA TITULAR SALIENTE		LIC. ROBERTO CLAUDIO URIARTE MENDÍVIL TESTIGO DEL SERVIDOR PÚBLICO TITULAR ENTRANTE

ANALÍTICO DEL CONCENTRADO DEL INVENTARIO DE MOBILIARIO Y EQUIPO DE OFICINA AL 04 DE SEPTIEMBRE DE 2022

889	2624	NOBREAK	APC	550VA	4B1234P14162			X	BODEGA NUEVA	NO APLICA
890	2625	NOBREAK	APC	550VA	4B1234P14164			X	BODEGA NUEVA	NO APLICA
891	2626	NOBREAK	APC	550VA	4B1234P14166			X	BODEGA NUEVA	NO APLICA
892	2627	NOBREAK	APC	550VA	4B1234P14172			X	BODEGA NUEVA	NO APLICA
893	2628	NOBREAK	APC	550VA	4B1234P14174			X	BODEGA NUEVA	NO APLICA
894	2629	NOBREAK	APC	550VA	4B1237P01860			X	BODEGA NUEVA	NO APLICA
895	2630	NOBREAK	APC	550VA	4B1237P01861			X	BODEGA NUEVA	NO APLICA
896	2631	NOBREAK	APC	550VA	4B1237P01862			X	BODEGA NUEVA	NO APLICA
897	2632	NOBREAK	APC	550VA	4B1237P01867			X	BODEGA NUEVA	NO APLICA
898	2633	NOBREAK	APC	550VA	4B1237P01869			X	BODEGA NUEVA	NO APLICA
899	2634	NOBREAK	APC	550VA	4B1237P01878			X	BODEGA NUEVA	NO APLICA
900	2635	NOBREAK	APC	550VA	4B1237P02692			X	BODEGA NUEVA	NO APLICA
901	2636	NOBREAK	APC	550VA	4B1237P03559			X	BODEGA NUEVA	NO APLICA
902	2637	NOBREAK	APC	550VA	4B1237P03571			X	BODEGA NUEVA	NO APLICA
903	2638	NOBREAK	APC	550VA	4B1237P03573			X	BODEGA NUEVA	NO APLICA
904	2639	NOBREAK	APC	550VA	4B1237P03582			X	BODEGA NUEVA	NO APLICA
905	2640	NOBREAK	APC	550VA	4B1237P03587			X	BODEGA NUEVA	NO APLICA
906	2641	NOBREAK	APC	550VA	4B1237P03590			X	BODEGA NUEVA	NO APLICA
907	2642	NOBREAK	APC	550VA	4B1237P03626			X	BODEGA NUEVA	NO APLICA
908	2643	NOBREAK	APC	550VA	4B1237P03640			X	BODEGA NUEVA	NO APLICA
909	2644	NOBREAK	APC	550VA	4B1237P03644			X	BODEGA NUEVA	NO APLICA
910	2645	NOBREAK	APC	550VA	4B1237P03651			X	BODEGA NUEVA	NO APLICA
911	2646	NOBREAK	APC	550VA	4B1237P03665			X	BODEGA NUEVA	NO APLICA
912	2647	NOBREAK	APC	550VA	4B1237P03761			X	BODEGA NUEVA	NO APLICA
913	2648	NOBREAK	APC	550VA	4B1234P13856			X	BODEGA NUEVA	NO APLICA

ENTREGA	COORDINÓ Y CERTIFICÓ	RECIBE
MTRA. KARLA GABRIELA PERAZA ZAZUETA SERVIDORA PÚBLICA TITULAR SALIENTE	LIC. SANTIAGO ARTURO MONTOYA FÉLIX TITULAR DEL ÓRGANO INTERNO DE CONTROL	LIC. ARTURO FAJARDO MEJÍA SERVIDOR PÚBLICO TITULAR ENTRANTE
LIC. CARMEN JULIETA RODRÍGUEZ CAMPOS TESTIGO DE LASERVIDORA PÚBLICA TITULAR SALIENTE		LIC. ROBERTO CLAUDIO URIARTE MENDÍVIL TESTIGO DEL SERVIDOR PÚBLICO TITULAR ENTRANTE

ANALÍTICO DEL CONCENTRADO DEL INVENTARIO DE MOBILIARIO Y EQUIPO DE OFICINA AL 04 DE SEPTIEMBRE DE 2022

914	2678	IMPRESORA	SAMSUNG	ML-2955ND	GMSB8GD1B0049		X		BODEGA NUEVA	NO APLICA
915	2679	IMPRESORA	HP	LASERJET P1606DN	VND3C18690		X		BODEGA NUEVA	NO APLICA
916	2684	MULTIFUNCIONAL	BROTHER	MFCJ-5910	2913A3F201386		X		BODEGA NUEVA	NO APLICA
917	2698	MONITOR	.ACER	S181HL	MMLQFAA00223308C4D4226		X		BODEGA NUEVA	NO APLICA
918	2699	MONITOR	.ACER	S181HL	MMLQFAA0022290BD9F4226		X		BODEGA NUEVA	NO APLICA
919	2700	MONITOR	.ACER	S181HL	MMLQFAA0022290BD5F4226		X		BODEGA NUEVA	NO APLICA
920	2701	MONITOR	.ACER	S181HL	MMLQFAA00223309A444226		X		BODEGA NUEVA	NO APLICA
921	2702	MONITOR	.ACER	S181HL	MMLQFAA0022290C3F94226		X		BODEGA NUEVA	NO APLICA
922	2703	MONITOR	.ACER	S181HL	MMLQFAA0022290C3C94226		X		BODEGA NUEVA	NO APLICA
923	2704	MONITOR	.ACER	S181HL	MMLQFAA0022290BD8F4226		X		BODEGA NUEVA	NO APLICA
924	2705	MONITOR	.ACER	S181HL	MMLQFAA0022290BD9C4226		X		BODEGA NUEVA	NO APLICA
925	2706	MONITOR	.ACER	S181HL	MMLQFAA0022290BD984226		X		BODEGA NUEVA	NO APLICA
926	2707	MONITOR	.ACER	S181HL	MMLQFAA00223308C524226		X		BODEGA NUEVA	NO APLICA
927	2708	MONITOR	.ACER	S181HL	MMLQFAA0022290BD5B4226		X		BODEGA NUEVA	NO APLICA
928	2709	MONITOR	.ACER	S181HL	MMLQFAA0022290C4094226		X		BODEGA NUEVA	NO APLICA
929	2710	MONITOR	.ACER	S181HL	MMLQFAA00223309A7E4226		X		BODEGA NUEVA	NO APLICA
930	2718	IMPRESORA	HP	OFFICEJET 7110	CN3892KGH3		X		BODEGA NUEVA	NO APLICA
931	2719	IMPRESORA	HP	OFFICEJET PRO 251 DW	CN33J1VGN4		X		BODEGA NUEVA	NO APLICA
932	2720	SCANNER	HP	SCANJET PRO 3000 S2	CN39770010		X		BALLARDO RUIZ CARLOS	NO APLICA
933	2721	SCANNER	HP	SCANJET PRO 3000 S2	CN39770009		X		SOSA LOZANO JESSICA YUKIE	NO APLICA
934	2751	IMPRESORA HP COLOR LASERJET PRO	HP	CP1025NW	CND2S02138		X		BODEGA NUEVA	NO APLICA
935	2755	ARCHIVERO EN MELAMINA 4 GAVETAS	SIN MARCA	SIN MODELO	SIN SERIE		X		BALLARDO RUIZ CARLOS	NO APLICA
936	2758	CAMARA FOTOGRAFICA DIGITAL	CANNON	EOS REBEL T5I	1.22E+11		X		BODEGA NUEVA	NO APLICA

ENTREGA

MTRA. KARLA GABRIELA PERAZA ZAZUETA
SERVIDORA PÚBLICA TITULAR SALIENTE

LIC. CARMEN JULIETA RODRÍGUEZ CAMPOS
TESTIGO DE LASERVIDORA PÚBLICA TITULAR SALIENTE

COORDINÓ Y CERTIFICÓ

LIC. SANTIAGO ARTURO MONTOYA FÉLIX
TITULAR DEL ÓRGANO INTERNO DE CONTROL

RECIBE

LIC. ARTURO FAJARDO MEJÍA
SERVIDOR PÚBLICO TITULAR ENTRANTE

LIC. ROBERTO CLAUDIO URIARTE MENDÍVIL
TESTIGO DEL SERVIDOR PÚBLICO TITULAR ENTRANTE

ANALÍTICO DEL CONCENTRADO DEL INVENTARIO DE MOBILIARIO Y EQUIPO DE OFICINA AL 04 DE SEPTIEMBRE DE 2022

937	2760	MULTIFUNCIONAL EPSON L350	EPSON	C462H	Q8BK050325		X		BODEGA NUEVA	NO APLICA
938	2766	MINI SPLIT 2 TONELADAS	MIRAGE	CXF261J	CXF261J8051503486		X		ASTORGA BELTRAN GLORIA ENEDINA	NO APLICA
939	2836	ESCRITORIO	SIN MARCA	SEMIEJECUTIVO 1.50 X 70 X 75 CM	SIN SERIE		X		SAINZ GONZALEZ ROBERTO	NO APLICA
940	2906	ESCRITORIO	SIN MARCA	SECRETARIAL 1.20 X 60 X 75 CM	SIN SERIE		X		ACOSTA TRASLAVIÑA DIANA VANESSA	NO APLICA
941	2907	ESCRITORIO	SIN MARCA	SECRETARIAL 1.20 X 60 X 75 CM	SIN SERIE		X		ACOSTA TRASLAVIÑA DIANA VANESSA	NO APLICA
942	2908	ESCRITORIO	SIN MARCA	SECRETARIAL 1.20 X 60 X 75 CM	SIN SERIE		X		PIMENTEL MORALES REYNALDO	NO APLICA
943	2909	ESCRITORIO	SIN MARCA	SECRETARIAL 1.20 X 60 X 75 CM	SIN SERIE		X		BALLARDO RUIZ CARLOS	NO APLICA
944	2919	SILLON	SIN MARCA	SEMIEJECUTIVO CON DESCANZA BRAZOS	SIN SERIE		X		BODEGA NUEVA	NO APLICA
945	2942	SILLON	SIN MARCA	SEMIEJECUTIVO CON DESCANZA BRAZOS	SIN SERIE		X		BODEGA NUEVA	NO APLICA
946	2947	SILLON	SIN MARCA	SEMIEJECUTIVO CON DESCANZA BRAZOS	SIN SERIE		X		BODEGA NUEVA	NO APLICA
947	2972	SILLON	SIN MARCA	SEMIEJECUTIVO CON DESCANZA BRAZOS	SIN SERIE		X		BODEGA NUEVA	NO APLICA
948	2980	SILLON	SIN MARCA	SEMIEJECUTIVO CON DESCANZA BRAZOS	SIN SERIE		X		BODEGA NUEVA	NO APLICA
949	2981	SILLON	SIN MARCA	SEMIEJECUTIVO CON DESCANZA BRAZOS	SIN SERIE		X		BODEGA NUEVA	NO APLICA
950	3025	SILLA	SIN MARCA	SECRETARIAL REFORZADA SIN	SIN SERIE		X		BODEGA NUEVA	NO APLICA

ENTREGA

MTRA. KARLA GABRIELA PERAZA ZAZUETA
SERVIDORA PÚBLICA TITULAR SALIENTE

LIC. CARMEN JULIETA RODRÍGUEZ CAMPOS
TESTIGO DE LASERVIDORA PÚBLICA TITULAR SALIENTE

COORDINÓ Y CERTIFICÓ

LIC. SANTIAGO ARTURO MONTOYA FÉLIX
TITULAR DEL ÓRGANO INTERNO DE CONTROL

RECIBE

LIC. ARTURO FAJARDO MEJÍA
SERVIDOR PÚBLICO TITULAR ENTRANTE

LIC. ROBERTO CLAUDIO URIARTE MENDÍVIL
TESTIGO DEL SERVIDOR PÚBLICO TITULAR ENTRANTE

ANALÍTICO DEL CONCENTRADO DEL INVENTARIO DE MOBILIARIO Y EQUIPO DE OFICINA AL 04 DE SEPTIEMBRE DE 2022

				DESCANZA BRAZOS						
951	3032	SILLA	SIN MARCA	SECRETARIAL REFORZADA SIN DESCANZA BRAZOS	SIN SERIE		X		BODEGA NUEVA	NO APLICA
952	3037	SILLA	SIN MARCA	SECRETARIAL REFORZADA SIN DESCANZA BRAZOS	SIN SERIE		X		BODEGA NUEVA	NO APLICA
953	3041	SILLA	SIN MARCA	SECRETARIAL REFORZADA SIN DESCANZA BRAZOS	SIN SERIE		X		BODEGA NUEVA	NO APLICA
954	3043	SILLA	SIN MARCA	SECRETARIAL REFORZADA SIN DESCANZA BRAZOS	SIN SERIE		X		BODEGA NUEVA	NO APLICA
955	3073	SILLA	SIN MARCA	SECRETARIAL REFORZADA SIN DESCANZA BRAZOS	SIN SERIE		X		BODEGA NUEVA	NO APLICA
956	3083	SILLA	SIN MARCA	SECRETARIAL REFORZADA SIN DESCANZA BRAZOS	SIN SERIE		X		BODEGA NUEVA	NO APLICA
957	3085	SILLA	SIN MARCA	SECRETARIAL REFORZADA SIN DESCANZA BRAZOS	SIN SERIE		X		BODEGA NUEVA	NO APLICA
958	4336	ARCHIVERO	SIN MARCA	VERTICAL 3 GAVETAS	SIN SERIE		X		BODEGA NUEVA	NO APLICA
959	4353	ARCHIVERO	SIN MARCA	VERTICAL 3 GAVETAS	SIN SERIE		X		IÑIGUEZ MENDIVIL MARTHA BEATRIZ	NO APLICA
960	4367	ENFRIADOR DE AGUA	SIN MARCA	LM-YL1-29B	SIN SERIE			X	BODEGA NUEVA	NO APLICA
961	4369	ENFRIADOR DE AGUA	SIN MARCA	LM-YL1-29B	SIN SERIE			X	BODEGA NUEVA	NO APLICA
962	4370	ENFRIADOR DE AGUA	SIN MARCA	LM-YL1-29B	SIN SERIE			X	BODEGA NUEVA	NO APLICA
963	4371	ENFRIADOR DE AGUA	SIN MARCA	LM-YL1-29B	SIN SERIE		X		TORRES FELIX MARIA SANTOS	NO APLICA

ENTREGA

MTRA. KARLA GABRIELA PERAZA ZAZUETA
SERVIDORA PÚBLICA TITULAR SALIENTE

LIC. CARMEN JULIETA RODRÍGUEZ CAMPOS
TESTIGO DE LASERVIDORA PÚBLICA TITULAR SALIENTE

COORDINÓ Y CERTIFICÓ

LIC. SANTIAGO ARTURO MONTOYA FÉLIX
TITULAR DEL ÓRGANO INTERNO DE CONTROL

RECIBE

LIC. ARTURO FAJARDO MEJÍA
SERVIDOR PÚBLICO TITULAR ENTRANTE

LIC. ROBERTO CLAUDIO URIARTE MENDÍVIL
TESTIGO DEL SERVIDOR PÚBLICO TITULAR ENTRANTE

ANALÍTICO DEL CONCENTRADO DEL INVENTARIO DE MOBILIARIO Y EQUIPO DE OFICINA AL 04 DE SEPTIEMBRE DE 2022

964	4372	ENFRIADOR DE AGUA	SIN MARCA	LM-YL1-29B	SIN SERIE			X	BODEGA NUEVA	NO APLICA
965	4373	ENFRIADOR DE AGUA	SIN MARCA	LM-YL1-29B	SIN SERIE			X	BODEGA NUEVA	NO APLICA
966	4374	ENFRIADOR DE AGUA	SIN MARCA	LM-YL1-29B	SIN SERIE			X	BODEGA NUEVA	NO APLICA
967	4375	ENFRIADOR DE AGUA	SIN MARCA	LM-YL1-29B	SIN SERIE			X	BODEGA NUEVA	NO APLICA
968	4385	ENFRIADOR DE AGUA	SIN MARCA	LM-YL1-29B	SIN SERIE			X	BODEGA NUEVA	NO APLICA
969	4389	ENFRIADOR DE AGUA	SIN MARCA	LM-YL1-29B	SIN SERIE			X	BODEGA NUEVA	NO APLICA
970	4408	MULTIFUNCIONAL LASERJET	SIN MARCA	PRO 400 M425DN	CNF8H7R2V9		X		BODEGA NUEVA	NO APLICA
971	4442	IMPRESORA DESKJET	SIN MARCA	INK ADVANTAGE 1115	CN58R184MB		X		BODEGA NUEVA	NO APLICA
972	4588	NOBREAK	SIN MARCA	R-UPR504	150916-0860476			X	BODEGA NUEVA	NO APLICA
973	4591	NOBREAK	SIN MARCA	R-UPR504	150916-0860537			X	BODEGA NUEVA	NO APLICA
974	4604	NOBREAK	SIN MARCA	R-UPR504	150916-0860514			X	BODEGA NUEVA	NO APLICA
975	4605	NOBREAK	SIN MARCA	R-UPR504	150916-0860563			X	BODEGA NUEVA	NO APLICA
976	4606	NOBREAK	SIN MARCA	R-UPR504	150916-0860455			X	BODEGA NUEVA	NO APLICA
977	4622	NOBREAK	SIN MARCA	R-UPR504	150916-0860530			X	BODEGA NUEVA	NO APLICA
978	4623	NOBREAK	SIN MARCA	R-UPR504	150916-0860558			X	BODEGA NUEVA	NO APLICA
979	4624	NOBREAK	SIN MARCA	R-UPR504	150916-0860460			X	BODEGA NUEVA	NO APLICA
980	4631	NOBREAK	SIN MARCA	R-UPR504	150916-0860529			X	BODEGA NUEVA	NO APLICA
981	4632	NOBREAK	SIN MARCA	R-UPR504	150916-0860547			X	BODEGA NUEVA	NO APLICA
982	4633	NOBREAK	SIN MARCA	R-UPR504	150916-0860531			X	BODEGA NUEVA	NO APLICA
983	4639	NOBREAK	SIN MARCA	R-UPR504	150916-0860535			X	BODEGA NUEVA	NO APLICA
984	4640	NOBREAK	SIN MARCA	R-UPR504	150916-0860548			X	BODEGA NUEVA	NO APLICA
985	4654	NOBREAK	SIN MARCA	R-UPR504	150916-0860422			X	BODEGA NUEVA	NO APLICA
986	4662	NOBREAK	SIN MARCA	R-UPR504	150916-0860453			X	BODEGA NUEVA	NO APLICA
987	4663	NOBREAK	SIN MARCA	R-UPR504	150916-0860456			X	BODEGA NUEVA	NO APLICA
988	4670	NOBREAK	SIN MARCA	R-UPR504	150916-0860554			X	BODEGA NUEVA	NO APLICA

ENTREGA

MTRA. KARLA GABRIELA PERAZA ZAZUETA
SERVIDORA PÚBLICA TITULAR SALIENTE

LIC. CARMEN JULIETA RODRÍGUEZ CAMPOS
TESTIGO DE LASERVIDORA PÚBLICA TITULAR SALIENTE

COORDINÓ Y CERTIFICÓ

LIC. SANTIAGO ARTURO MONTOYA FÉLIX
TITULAR DEL ÓRGANO INTERNO DE CONTROL

RECIBE

LIC. ARTURO FAJARDO MEJÍA
SERVIDOR PÚBLICO TITULAR ENTRANTE

LIC. ROBERTO CLAUDIO URIARTE MENDÍVIL
TESTIGO DEL SERVIDOR PÚBLICO TITULAR ENTRANTE

ANALÍTICO DEL CONCENTRADO DEL INVENTARIO DE MOBILIARIO Y EQUIPO DE OFICINA AL 04 DE SEPTIEMBRE DE 2022

989	4675	NOBREAK	SIN MARCA	R-UPR504	150916-0860880			X	BODEGA NUEVA	NO APLICA
990	4683	HORNO DE MICROONDAS	LG	MS1440SL/01	512TAHQAA169		X		COMEDOR	NO APLICA
991	4700	MULTIFUNCIONAL	BROTHER	MFCJ6920DW	U63571M5F131245		X		BODEGA NUEVA	NO APLICA
992	4741	MULTIFUNCIONAL	BROTHER	MFCJ6960DW	U63571F5F245520		X		BODEGA NUEVA	NO APLICA
993	4749	MULTIFUNCIONAL	BROTHER	MFCJ6960DW	U63571F5F245530		X		BODEGA NUEVA	NO APLICA
994	4755	MULTIFUNCIONAL	BROTHER	MFCJ6960DW	U63571K5F191139		X		BODEGA NUEVA	NO APLICA
995	4757	MULTIFUNCIONAL	BROTHER	MFCJ6960DW	U63571F5F245533		X		BODEGA NUEVA	NO APLICA
996	4759	MULTIFUNCIONAL	BROTHER	MFCJ6960DW	U63571F5F245013		X		BODEGA NUEVA	NO APLICA
997	4765	MULTIFUNCIONAL	BROTHER	MFCJ6960DW	U63571K5F191279		X		BODEGA NUEVA	NO APLICA
998	4768	MULTIFUNCIONAL	BROTHER	MFCJ6960DW	U63571F5F245359		X		BODEGA NUEVA	NO APLICA
999	4769	MULTIFUNCIONAL	BROTHER	MFCJ6960DW	U63571F5F245452		X		BODEGA NUEVA	NO APLICA
1000	4770	MULTIFUNCIONAL	BROTHER	MFCJ6960DW	U63571E5F200646		X		BODEGA NUEVA	NO APLICA
1001	4772	MULTIFUNCIONAL	BROTHER	MFCJ6960DW	U63571F5F245454		X		BODEGA NUEVA	NO APLICA
1002	4773	MULTIFUNCIONAL	BROTHER	MFCJ6960DW	U63571E5F200920		X		BODEGA NUEVA	NO APLICA
1003	4774	MULTIFUNCIONAL	BROTHER	MFCJ6960DW	U63571F5F245375		X		BODEGA NUEVA	NO APLICA
1004	4776	MULTIFUNCIONAL	BROTHER	MFCJ6960DW	U63571F5F245508		X		BODEGA NUEVA	NO APLICA
1005	4876	ROUTERS	PATTON	BD004	2932743ED46E		X		BODEGA NUEVA	NO APLICA
1006	4877	ROUTERS	PATTON	BD004	29325AF93619		X		BODEGA NUEVA	NO APLICA
1007	4878	ROUTERS	PATTON	BD004	29325ADF147D		X		BODEGA NUEVA	NO APLICA
1008	4879	ROUTERS	PATTON	BD004	29325B09C817		X		BODEGA NUEVA	NO APLICA
1009	4880	ROUTERS	PATTON	BD004	29325AE227A3		X		BODEGA NUEVA	NO APLICA
1010	4881	ROUTERS	PATTON	BD004	29325AD314B1		X		BODEGA NUEVA	NO APLICA
1011	4882	ROUTERS	PATTON	BD004	29325AE327B2		X		BODEGA NUEVA	NO APLICA
1012	4883	ROUTERS	PATTON	BD004	293274816F9A		X		BODEGA NUEVA	NO APLICA
1013	4884	ROUTERS	PATTON	BD004	29329D5B5B3A		X		BODEGA NUEVA	NO APLICA

ENTREGA

MTRA. KARLA GABRIELA PERAZA ZAZUETA
SERVIDORA PÚBLICA TITULAR SALIENTE

LIC. CARMEN JULIETA RODRÍGUEZ CAMPOS
TESTIGO DE LASERVIDORA PÚBLICA TITULAR SALIENTE

COORDINÓ Y CERTIFICÓ

LIC. SANTIAGO ARTURO MONTOYA FÉLIX
TITULAR DEL ÓRGANO INTERNO DE CONTROL

RECIBE

LIC. ARTURO FAJARDO MEJÍA
SERVIDOR PÚBLICO TITULAR ENTRANTE

LIC. ROBERTO CLAUDIO URIARTE MENDÍVIL
TESTIGO DEL SERVIDOR PÚBLICO TITULAR ENTRANTE

ANALÍTICO DEL CONCENTRADO DEL INVENTARIO DE MOBILIARIO Y EQUIPO DE OFICINA AL 04 DE SEPTIEMBRE DE 2022

1014	4885	ROUTERS	PATTON	BD004	29325ACD055E		X		BODEGA NUEVA	NO APLICA
1015	4886	ROUTERS	PATTON	BD004	29327439D419		X		BODEGA NUEVA	NO APLICA
1016	4887	ROUTERS	PATTON	BD004	29329D404A80		X		BODEGA NUEVA	NO APLICA
1017	4888	ROUTERS	PATTON	BD004	2932743BD43B		X		BODEGA NUEVA	NO APLICA
1018	4889	ROUTERS	PATTON	BD004	29325AE627E7		X		BODEGA NUEVA	NO APLICA
1019	4890	ROUTERS	PATTON	BD004	29329D434AB3		X		BODEGA NUEVA	NO APLICA
1020	4891	ROUTERS	PATTON	BD004	29327434D4C4		X		BODEGA NUEVA	NO APLICA
1021	4892	ROUTERS	PATTON	BD004	29329D5A5B2B		X		BODEGA NUEVA	NO APLICA
1022	4893	ROUTERS	PATTON	BD004	29329D464AE6		X		BODEGA NUEVA	NO APLICA
1023	4894	ROUTERS	PATTON	BD004	2932749A7E20		X		BODEGA NUEVA	NO APLICA
1024	4895	ROUTERS	PATTON	BD004	29325AEB273A		X		BODEGA NUEVA	NO APLICA
1025	4896	ROUTERS	PATTON	BD004	29325ACE056D		X		BODEGA NUEVA	NO APLICA
1026	4897	ROUTERS	PATTON	BD004	29325AEC274D		X		BODEGA NUEVA	NO APLICA
1027	4898	ROUTERS	PATTON	BD004	293274957EDF		X		BODEGA NUEVA	NO APLICA
1028	4899	ROUTERS	PATTON	BD004	29327438D408		X		BODEGA NUEVA	NO APLICA
1029	4900	ROUTERS	PATTON	BD004	29327431D491		X		BODEGA NUEVA	NO APLICA
1030	4901	ROUTERS	PATTON	BD004	293274947ECE		X		BODEGA NUEVA	NO APLICA
1031	4902	ROUTERS	PATTON	BD004	29327437D4F7		X		BODEGA NUEVA	NO APLICA
1032	4903	ROUTERS	PATTON	BD004	29327433D4B3		X		BODEGA NUEVA	NO APLICA
1033	4904	ROUTERS	PATTON	BD004	29329D5E5B6F		X		BODEGA NUEVA	NO APLICA
1034	4905	ROUTERS	PATTON	BD004	29325B17D9F8		X		BODEGA NUEVA	NO APLICA
1035	4906	ROUTERS	PATTON	BD004	2932743CD44C		X		BODEGA NUEVA	NO APLICA
1036	4907	ROUTERS	PATTON	BD004	2932749C7E46		X		BODEGA NUEVA	NO APLICA
1037	4908	ROUTERS	PATTON	BD004	29329D494A19		X		BODEGA NUEVA	NO APLICA
1038	4909	ROUTERS	PATTON	BD1000	18251F68BF70		X		BODEGA NUEVA	NO APLICA

ENTREGA	COORDINÓ Y CERTIFICÓ	RECIBE
MTRA. KARLA GABRIELA PERAZA ZAZUETA SERVIDORA PÚBLICA TITULAR SALIENTE	LIC. SANTIAGO ARTURO MONTOYA FÉLIX TITULAR DEL ÓRGANO INTERNO DE CONTROL	LIC. ARTURO FAJARDO MEJÍA SERVIDOR PÚBLICO TITULAR ENTRANTE
LIC. CARMEN JULIETA RODRÍGUEZ CAMPOS TESTIGO DE LASERVIDORA PÚBLICA TITULAR SALIENTE		LIC. ROBERTO CLAUDIO URIARTE MENDÍVIL TESTIGO DEL SERVIDOR PÚBLICO TITULAR ENTRANTE

ANALÍTICO DEL CONCENTRADO DEL INVENTARIO DE MOBILIARIO Y EQUIPO DE OFICINA AL 04 DE SEPTIEMBRE DE 2022

1039	4910	ROUTERS	PATTON	BD1000	18251F6ABF52		X		BODEGA NUEVA	NO APLICA
1040	4938	MINI SPLIT 2 TONELADAS	MIRAGE	CXF261J	CXF261J8121500461		X		RECEPCION 2DO PISO	NO APLICA
1041	4940	AIRE ACONDICIONADO VENTANA DE 1 TONELADA	MIRAGE	MACC1221L	MACC1221L7011601717		X		BODEGA NUEVA	NO APLICA
1042	4958	MINI SPLIT 2 TONELADAS	MIRAGE	CXF261J	CXF261J8121502419		X		TORRES FELIX MARIA SANTOS	NO APLICA
1043	4961	MINI SPLIT 2 TONELADAS	MIRAGE	CXF261J	CXF261J8011602036			X	BODEGA NUEVA	NO APLICA
1044	4974	MINI SPLIT 2 TONELADAS	MIRAGE	CXF261J	CXF261J8121507126			X	BODEGA NUEVA	NO APLICA
1045	4988	AIRE ACONDICIONADO VENTANA DE 2 TONELADAS	MIRAGE	MACC2421	MACC2421L7121500427		X		BODEGA NUEVA	NO APLICA
1046	4989	AIRE ACONDICIONADO VENTANA DE1 TONELADA	MIRAGE	MACC1221L	MACC1221L7011601689		X		BODEGA NUEVA	NO APLICA
1047	5016	SCANNER	HP	SCANJET PRO3000S2	CN688K9063		X		TORRES FELIX MARIA SANTOS	NO APLICA
1048	5017	SCANNER	HP	SCANJET PRO3000S2	CN688K9030		X		ACOSTA TRASLAVIÑA DIANA VANESSA	NO APLICA
1049	5018	SCANNER	HP	SCANJET PRO3000S2	CN688K9011		X		SAINZ GONZALEZ ROBERTO	NO APLICA
1050	5026	PROYECTOR	EPSON	H719A	WDRF682680L		X		BODEGA NUEVA	NO APLICA
1051	5027	IMPRESORA	HP	M604	CNDCJBD1KV		X		GARCIA QUIROZ SILVIA MAIDOLE	NO APLICA
1052	5037	NOBREAK	CDP	G-UPR1008	170102-3141856			X	BODEGA NUEVA	NO APLICA
1053	5038	NOBREAK	CDP	G-UPR1008	170102-3141854		X		BODEGA NUEVA	NO APLICA
1054	5041	NOBREAK	CDP	G-UPR1008	170102-3141610		X		BODEGA NUEVA	NO APLICA
1055	5042	NOBREAK	CDP	G-UPR1008	170102-3141254		X		BODEGA NUEVA	NO APLICA
1056	5043	NOBREAK	CDP	G-UPR1008	170325-3141695		X		BODEGA NUEVA	NO APLICA
1057	5044	NOBREAK	CDP	G-UPR1008	170102-3141688		X		BODEGA NUEVA	NO APLICA
1058	5045	NOBREAK	CDP	G-UPR1008	170102-3141612		X		BODEGA NUEVA	NO APLICA

ENTREGA	COORDINÓ Y CERTIFICÓ	RECIBE
MTRA. KARLA GABRIELA PERAZA ZAZUETA SERVIDORA PÚBLICA TITULAR SALIENTE	LIC. SANTIAGO ARTURO MONTOYA FÉLIX TITULAR DEL ÓRGANO INTERNO DE CONTROL	LIC. ARTURO FAJARDO MEJÍA SERVIDOR PÚBLICO TITULAR ENTRANTE
LIC. CARMEN JULIETA RODRÍGUEZ CAMPOS TESTIGO DE LASERVIDORA PÚBLICA TITULAR SALIENTE		LIC. ROBERTO CLAUDIO URIARTE MENDÍVIL TESTIGO DEL SERVIDOR PÚBLICO TITULAR ENTRANTE

ANALÍTICO DEL CONCENTRADO DEL INVENTARIO DE MOBILIARIO Y EQUIPO DE OFICINA AL 04 DE SEPTIEMBRE DE 2022

1059	5046	NOBREAK	CDP	G-UPR1008	170102-3141685		X		BODEGA NUEVA	NO APLICA
1060	5047	NOBREAK	CDP	G-UPR1008	170102-3141687		X		BODEGA NUEVA	NO APLICA
1061	5050	NOBREAK	CDP	G-UPR1008	170102-3141855		X		BODEGA NUEVA	NO APLICA
1062	5051	NOBREAK	CDP	G-UPR1008	170325-3141700		X		BODEGA NUEVA	NO APLICA
1063	5052	NOBREAK	CDP	G-UPR1008	170325-3141690		X		BODEGA NUEVA	NO APLICA
1064	5053	NOBREAK	CDP	G-UPR1008	170325-3141711		X		BODEGA NUEVA	NO APLICA
1065	5054	NOBREAK	CDP	G-UPR1008	170325-3141693		X		BODEGA NUEVA	NO APLICA
1066	5055	NOBREAK	CDP	G-UPR1008	170325-3141696		X		BODEGA NUEVA	NO APLICA
1067	5056	NOBREAK	CDP	G-UPR1008	170325-3141698		X		BODEGA NUEVA	NO APLICA
1068	5057	NOBREAK	CDP	G-UPR1008	170325-3141699		X		BODEGA NUEVA	NO APLICA
1069	5058	NOBREAK	CDP	G-UPR1008	170325-3141697		X		BODEGA NUEVA	NO APLICA
1070	5059	NOBREAK	CDP	G-UPR1008	170325-3141712		X		BODEGA NUEVA	NO APLICA
1071	5060	NOBREAK	CDP	G-UPR1008	170325-3141710		X		BODEGA NUEVA	NO APLICA
1072	5061	NOBREAK	CDP	G-UPR1008	170325-3141709		X		BODEGA NUEVA	NO APLICA
1073	5062	NOBREAK	CDP	G-UPR1008	170325-3141689		X		BODEGA NUEVA	NO APLICA
1074	5063	NOBREAK	CDP	G-UPR1008	170325-3141691		X		BODEGA NUEVA	NO APLICA
1075	5064	NOBREAK	CDP	G-UPR1008	170325-3141692		X		BODEGA NUEVA	NO APLICA
1076	5065	NOBREAK	CDP	G-UPR1008	170102-3141253		X		BODEGA NUEVA	NO APLICA
1077	5067	SALA ZAPHYRA PARA AREA DE ADMINISTRACION.	SIN MARCA	ZAPHYRA	SIN SERIE		X		RECEPCION 2DO PISO	NO APLICA
1078	5070	NOBREAK, MARCA: CDP, MODELO: R-UPR1008, NO SERIE: 170102-3141577	CDP	R-UPR 1008	170102-3141577		X		BODEGA NUEVA	NO APLICA
1079	5071	NOBREAK, MARCA: CDP, MODELO: R-UPR1008, NO SERIE: 170731-3140369	CDP	R-UPR 1008	170731-3140369		X		BODEGA NUEVA	NO APLICA
1080	5072	NOBREAK, MARCA: CDP, MODELO: R-UPR1008, NO SERIE: 170102-3141578	CDP	R-UPR 1008	170102-3141578		X		BODEGA NUEVA	NO APLICA

ENTREGA

MTRA. KARLA GABRIELA PERAZA ZAZUETA
SERVIDORA PÚBLICA TITULAR SALIENTE

LIC. CARMEN JULIETA RODRÍGUEZ CAMPOS
TESTIGO DE LASERVIDORA PÚBLICA TITULAR SALIENTE

COORDINÓ Y CERTIFICÓ

LIC. SANTIAGO ARTURO MONTOYA FÉLIX
TITULAR DEL ÓRGANO INTERNO DE CONTROL

RECIBE

LIC. ARTURO FAJARDO MEJÍA
SERVIDOR PÚBLICO TITULAR ENTRANTE

LIC. ROBERTO CLAUDIO URIARTE MENDÍVIL
TESTIGO DEL SERVIDOR PÚBLICO TITULAR ENTRANTE

ANALÍTICO DEL CONCENTRADO DEL INVENTARIO DE MOBILIARIO Y EQUIPO DE OFICINA AL 04 DE SEPTIEMBRE DE 2022

1081	5073	NOBREAK, MARCA: CDP, MODELO: R-UPR1008, NO SERIE: 170102-3141580	CDP	R-UPR 1008	170102-3141580		X		BODEGA NUEVA	NO APLICA
1082	5074	NOBREAK, MARCA: CDP, MODELO: R-UPR1008, NO SERIE: 170102-3140902	CDP	R-UPR 1008	170102-3140902		X		BODEGA NUEVA	NO APLICA
1083	5075	NOBREAK, MARCA: CDP, MODELO: R-UPR1008, NO SERIE: 170524-3140403	CDP	R-UPR 1008	170524-3140403		X		BODEGA NUEVA	NO APLICA
1084	5076	NOBREAK, MARCA: CDP, MODELO: R-UPR1008, NO SERIE: 170524-3140880	CDP	R-UPR 1008	170524-3140880		X		BODEGA NUEVA	NO APLICA
1085	5077	NOBREAK, MARCA: CDP, MODELO: R-UPR1008, NO SERIE: 170524-3140954	CDP	R-UPR 1008	170524-3140954		X		BODEGA NUEVA	NO APLICA
1086	5078	NOBREAK, MARCA: CDP, MODELO: R-UPR1008, NO SERIE: 170524-3140905	CDP	R-UPR 1008	170524-3140905		X		BODEGA NUEVA	NO APLICA
1087	5080	NOBREAK, MARCA: CDP, MODELO: R-UPR1008, NO SERIE: 170731-3140371	CDP	R-UPR 1008	170731-3140371		X		BODEGA NUEVA	NO APLICA
1088	5081	NOBREAK, MARCA: CDP, MODELO: R-UPR1008, NO SERIE: 170731-3140372	CDP	R-UPR 1008	170731-3140372		X		BODEGA NUEVA	NO APLICA
1089	5082	NOBREAK, MARCA: CDP, MODELO: R-UPR1008, NO SERIE: 170102-3142976	CDP	R-UPR 1008	170102-3142976		X		BODEGA NUEVA	NO APLICA
1090	5083	NOBREAK, MARCA: CDP, MODELO: R-UPR1008, NO SERIE: 170524-3140894	CDP	R-UPR 1008	170524-3140894		X		BODEGA NUEVA	NO APLICA
1091	5084	NOBREAK, MARCA: CDP, MODELO: R-UPR1008, NO SERIE: 170524-3140404	CDP	R-UPR 1008	170524-3140404		X		BODEGA NUEVA	NO APLICA
1092	5085	IMPRESORA, MARCA: HP OFFICEJET, MODELO: PRO 7740, NO SERIE: WFG5J38A	HP	PRO 7740	WFG5J38A	X			BODEGA NUEVA	NO APLICA
1093	5090	IMPRESORA, MARCA: EPSON, MODELO: L1300, NO SERIE: UB3Y011313	EPSON	L1300	UB3Y011313	X			BODEGA NUEVA	NO APLICA
1094	5092	ARCHIVERO METALICO DE 4 GAVETAS	SIN MARCA	4 GAVETAS METALICO	SIN SERIE		X		IÑIGUEZ MENDIVIL MARTHA BEATRIZ	NO APLICA
1095	5104	MINISPLIT 2 TON, MARCA: MIRAGE, MODELO: X3,	MIRAGE	X3	CXF261J8061701150/EXF261J8061704475		X		BODEGA NUEVA	NO APLICA

ENTREGA	COORDINÓ Y CERTIFICÓ	RECIBE
MTRA. KARLA GABRIELA PERAZA ZAZUETA SERVIDORA PÚBLICA TITULAR SALIENTE	LIC. SANTIAGO ARTURO MONTOYA FÉLIX TITULAR DEL ÓRGANO INTERNO DE CONTROL	LIC. ARTURO FAJARDO MEJÍA SERVIDOR PÚBLICO TITULAR ENTRANTE
LIC. CARMEN JULIETA RODRÍGUEZ CAMPOS TESTIGO DE LASERVIDORA PÚBLICA TITULAR SALIENTE		LIC. ROBERTO CLAUDIO URIARTE MENDÍVIL TESTIGO DEL SERVIDOR PÚBLICO TITULAR ENTRANTE

ANALÍTICO DEL CONCENTRADO DEL INVENTARIO DE MOBILIARIO Y EQUIPO DE OFICINA AL 04 DE SEPTIEMBRE DE 2022

		SERIE: CXF261J8061701150/EXF261J8061704475								
1096	5108	MINISPLIT 1 TON, MARCA: MIRAGE, MODELO: X3, SERIE: CXF121J8101711167/EXF121J8101718403	MIRAGE	X3	CXF121J8101711167/EXF121J8101718403		X		BODEGA NUEVA	NO APLICA
1097	5111	MINISPLIT 2 TON, MARCA: MIRAGE, MODELO: X3, SERIE: CXF261J8071701927/EXF261J8071703406	MIRAGE	X3	CXF261J8071701927/EXF261J8071703406		X		BODEGA NUEVA	NO APLICA
1098	5121	MINISPLIT 2 TON, MARCA: MIRAGE, MODELO: X3, SERIE: CXF262J8061700999/EXF261J8061703075	MIRAGE	X3	CXF262J8061700999/EXF261J8061703075		X		BODEGA NUEVA	NO APLICA
1099	5199	PROYECTOR MARCA: BENQ, MODELO: MH534, SERIE: PDE9H0065904E	BENQ	MH534	PDE9H0065904E	X			BODEGA NUEVA	NO APLICA
1100	5205	SCANNER SCANJET, MARCA: HP, MODELO: PRO 3000 S2, SERIE: CN875B6065	HP	PRO 3000 S2	CN875B6065	X			MANCILLAS VALDES JESUS ERNESTO	NO APLICA
1101	5206	SCANNER SCANJET, MARCA: HP, MODELO: PRO 3000 S2, SERIE: CN875B606M	HP	PRO 3000 S2	CN875B606M	X			RODRIGUEZ GARCIA LAURA ELENA	NO APLICA
1102	5467	SCANNER SCANJET, MARCA: HP, MODELO: PRO 3000 S4, SERIE: CNOAHA800F	HP	PRO 3000 S4	CNOAHA800F	X			PIMENTEL MORALES REYNALDO	NO APLICA
1103	5468	SCANNER SCANJET, MARCA: HP, MODELO: PRO 3000 S4, SERIE: CN0AGA802Z	HP	PRO 3000 S4	CN0AGA802Z	X			SAINZ GONZALEZ ROBERTO	NO APLICA
1104	5469	SCANNER SCANJET, MARCA: HP, MODELO: PRO 3000 S4, SERIE: CN0AGA8045	HP	PRO 3000 S4	CN0AGA8045	X			GARCIA QUIROZ SILVIA MAIDOLE	NO APLICA
1105	5470	SCANNER SCANJET, MARCA: HP, MODELO: PRO 3000 S4, SERIE: CNA5QA804T	HP	PRO 3000 S4	CNA5QA804T	X			HERNANDEZ NAFARRATE REYNA LOURDES	NO APLICA
1106	5471	IMPRESORA, MARCA: EPSON, MODELO: LX-350, NO SERIE: Q75Y234179	HP	LX-350	Q75Y234179	X			RODRIGUEZ GARCIA LAURA ELENA	NO APLICA
1107	5664	MINISPLIT 1 TON, MARCA: MIRAGE,MODELO: LIFE,CLF121D7012116843/ELF121D7012118037	MIRAGE	LIFE	CLF121D7012116843/ELF121D7012118037	X			BODEGA 5 INFONAVIT LAS FLORES	NO APLICA

ENTREGA	COORDINÓ Y CERTIFICÓ	RECIBE
MTRA. KARLA GABRIELA PERAZA ZAZUETA SERVIDORA PÚBLICA TITULAR SALIENTE	LIC. SANTIAGO ARTURO MONTOYA FÉLIX TITULAR DEL ÓRGANO INTERNO DE CONTROL	LIC. ARTURO FAJARDO MEJÍA SERVIDOR PÚBLICO TITULAR ENTRANTE
LIC. CARMEN JULIETA RODRÍGUEZ CAMPOS TESTIGO DE LASERVIDORA PÚBLICA TITULAR SALIENTE		LIC. ROBERTO CLAUDIO URIARTE MENDÍVIL TESTIGO DEL SERVIDOR PÚBLICO TITULAR ENTRANTE

ANALÍTICO DEL CONCENTRADO DEL INVENTARIO DE MOBILIARIO Y EQUIPO DE OFICINA AL 04 DE SEPTIEMBRE DE 2022

1108	5665	MINISPLIT 1 TON, MARCA: MIRAGE,MODELO: LIFE,CLF121D7032100255/ELF121D7012116835	MIRAGE	LIFE	CLF121D7032100255/ELF121D7012116835	X			BODEGA 5 INFONAVIT LAS FLORES	NO APLICA
1109	5666	MINISPLIT 1 TON, MARCA: MIRAGE,MODELO: LIFE,CLF121D7032100255/ELF121D7012117308	MIRAGE	LIFE	CLF121D7032100255/ELF121D7012117308	X			BODEGA 5 INFONAVIT LAS FLORES	NO APLICA
1110	5667	MINISPLIT 2 TON, MARCA: MIRAGE,MODELO: LIFE,CLF261D7092001399/ELF261D7092000965	MIRAGE	LIFE	CLF261D7092001399/ELF261D7092000965	X			BODEGA 5 INFONAVIT LAS FLORES	NO APLICA
1111	5668	MINISPLIT 2 TON, MARCA: MIRAGE,MODELO: LIFE,CLF261D7092001399/ELF261D7092000972	MIRAGE	LIFE	CLF261D7092001399/ELF261D7092000972	X			BODEGA 5 INFONAVIT LAS FLORES	NO APLICA
1112	5669	MINISPLIT 2 TON, MARCA: MIRAGE,MODELO: LIFE,CLF261D7092001421/ELF261D7092001352	MIRAGE	LIFE	CLF261D7092001421/ELF261D7092001352	X			BODEGA 5 INFONAVIT LAS FLORES	NO APLICA
1113	5670	MINISPLIT 1 TON, MARCA: MIRAGE,MODELO: LIFE,CLF121D7012116912/ELF121D7012116502	MIRAGE	LIFE	CLF121D7012116912/ELF121D7012116502	X			BODEGA 5 INFONAVIT LAS FLORES	NO APLICA
1114	5671	MINISPLIT 1 TON, MARCA: MIRAGE,MODELO: LIFE,CLF121D7012118445/ELF121D7062006321	MIRAGE	LIFE	CLF121D7012118445/ELF121D7062006321	X			BODEGA 5 INFONAVIT LAS FLORES	NO APLICA
1115	5672	MINISPLIT 1 TON, MARCA: MIRAGE,MODELO: LIFE,CLF121D7012118456/ELF121D7022001802	MIRAGE	LIFE	CLF121D7012118456/ELF121D7022001802	X			BODEGA 5 INFONAVIT LAS FLORES	NO APLICA
1116	5673	MINISPLIT 1 TON, MARCA: MIRAGE,MODELO: LIFE,CLF121D7012118479/ELF121D7012116508	MIRAGE	LIFE	CLF121D7012118479/ELF121D7012116508	X			BODEGA 5 INFONAVIT LAS FLORES	NO APLICA
1117	5674	MINISPLIT 3 TON, MARCA: MIRAGE,MODELO: XR,CXF361L8092000255/EXF361L8092000187	MIRAGE	XR	CXF361L8092000255/EXF361L8092000187	X			BODEGA 5 INFONAVIT LAS FLORES	NO APLICA
1118	5675	MINISPLIT 1.5 TON, MARCA: MIRAGE,MODELO: LIFE,CLF181D7012102174/ELF181D7012102536	MIRAGE	LIFE	CLF181D7012102174/ELF181D7012102536	X			BODEGA 5 INFONAVIT LAS	NO APLICA

ENTREGA	COORDINÓ Y CERTIFICÓ	RECIBE
MTRA. KARLA GABRIELA PERAZA ZAZUETA SERVIDORA PÚBLICA TITULAR SALIENTE	LIC. SANTIAGO ARTURO MONTOYA FÉLIX TITULAR DEL ÓRGANO INTERNO DE CONTROL	LIC. ARTURO FAJARDO MEJÍA SERVIDOR PÚBLICO TITULAR ENTRANTE
LIC. CARMEN JULIETA RODRÍGUEZ CAMPOS TESTIGO DE LASERVIDORA PÚBLICA TITULAR SALIENTE		LIC. ROBERTO CLAUDIO URIARTE MENDÍVIL TESTIGO DEL SERVIDOR PÚBLICO TITULAR ENTRANTE

ANALÍTICO DEL CONCENTRADO DEL INVENTARIO DE MOBILIARIO Y EQUIPO DE OFICINA AL 04 DE SEPTIEMBRE DE 2022

									FLORES	
1119	5676	MINISPLIT 1.5 TON, MARCA: MIRAGE,MODELO: LIFE,CLF181D7012104052/ELF181D7012102550	MIRAGE	LIFE	CLF181D7012104052/ELF181D7012102550	X			BODEGA 5 INFONAVIT LAS FLORES	NO APLICA
1120	5677	MINISPLIT 2 TON, MARCA: MIRAGE,MODELO: LIFE,CLF261D7092001419/ELF261D7092001545	MIRAGE	LIFE	CLF261D7092001419/ELF261D7092001545	X			BODEGA 5 INFONAVIT LAS FLORES	NO APLICA
1121	5678	MINISPLIT 2 TON, MARCA: MIRAGE,MODELO: LIFE,CLF261D7092001486/ELF261D7092001336	MIRAGE	LIFE	CLF261D7092001486/ELF261D7092001336	X			BODEGA 5 INFONAVIT LAS FLORES	NO APLICA
1122	5679	MINISPLIT 1 TON, MARCA: MIRAGE,MODELO: LIFE,CLF121D7012118330/ELF121D7012116494	MIRAGE	LIFE	CLF121D7012118330/ELF121D7012116494	X			BODEGA 5 INFONAVIT LAS FLORES	NO APLICA
1123	5680	MINISPLIT 1 TON, MARCA: MIRAGE,MODELO: LIFE,CLF121D7012118461/ELF121D7012118048	MIRAGE	LIFE	CLF121D7012118461/ELF121D7012118048	X			BODEGA 5 INFONAVIT LAS FLORES	NO APLICA
1124	5681	MINISPLIT 2 TON, MARCA: MIRAGE,MODELO: LIFE,CLF261D7092001294/ELF261D7092001549	MIRAGE	LIFE	CLF261D7092001294/ELF261D7092001549	X			BODEGA 5 INFONAVIT LAS FLORES	NO APLICA
1125	5682	MINISPLIT 2 TON, MARCA: MIRAGE,MODELO: LIFE,CLF261D7092001487/ELF261D7092001552	MIRAGE	LIFE	CLF261D7092001487/ELF261D7092001552	X			BODEGA 5 INFONAVIT LAS FLORES	NO APLICA
1126	5683	MINISPLIT 1 TON, MARCA: MIRAGE,MODELO: LIFE,CLF121D7072007277/ELF121D7072007466	MIRAGE	LIFE	CLF121D7072007277/ELF121D7072007466	X			BODEGA 5 INFONAVIT LAS FLORES	NO APLICA
1127	5684	MINISPLIT 1 TON, MARCA: MIRAGE,MODELO: LIFE,CLF121D7122008871/ELF121D7042001593	MIRAGE	LIFE	CLF121D7122008871/ELF121D7042001593	X			BODEGA 5 INFONAVIT LAS FLORES	NO APLICA
1128	5685	MINISPLIT 1.5 TON, MARCA: MIRAGE,MODELO: LIFE,CLF181D7012101879/ELF181D7012100977	MIRAGE	LIFE	CLF181D7012101879/ELF181D7012100977	X			BODEGA 5 INFONAVIT LAS FLORES	NO APLICA
1129	5686	MINISPLIT 2 TON, MARCA: MIRAGE,MODELO:	MIRAGE	LIFE	CLF261D7092000900/ELF261D7092001338	X			BODEGA 5	NO APLICA

ENTREGA	COORDINÓ Y CERTIFICÓ	RECIBE
MTRA. KARLA GABRIELA PERAZA ZAZUETA SERVIDORA PÚBLICA TITULAR SALIENTE	LIC. SANTIAGO ARTURO MONTOYA FÉLIX TITULAR DEL ÓRGANO INTERNO DE CONTROL	LIC. ARTURO FAJARDO MEJÍA SERVIDOR PÚBLICO TITULAR ENTRANTE
LIC. CARMEN JULIETA RODRÍGUEZ CAMPOS TESTIGO DE LASERVIDORA PÚBLICA TITULAR SALIENTE		LIC. ROBERTO CLAUDIO URIARTE MENDÍVIL TESTIGO DEL SERVIDOR PÚBLICO TITULAR ENTRANTE

ANALÍTICO DEL CONCENTRADO DEL INVENTARIO DE MOBILIARIO Y EQUIPO DE OFICINA AL 04 DE SEPTIEMBRE DE 2022

		LIFE,CLF261D7092000900/ELF261D7092001338							INFONAVIT LAS FLORES	
1130	5687	MINISPLIT 2 TON, MARCA: MIRAGE,MODELO: LIFE,CLF261D7092001435/ELF261D7092001249	MIRAGE	LIFE	CLF261D7092001435/ELF261D7092001249	X			BODEGA 5 INFONAVIT LAS FLORES	NO APLICA
1131	5688	MINISPLIT 1 TON, MARCA: MIRAGE,MODELO: LIFE,CLF121D7012118912/ELF121D7012120530	MIRAGE	LIFE	CLF121D7012118912/ELF121D7012120530	X			BODEGA 5 INFONAVIT LAS FLORES	NO APLICA
1132	5689	MINISPLIT 1 TON, MARCA: MIRAGE,MODELO: LIFE,CLF121D7012118980/ELF121D7012119178	MIRAGE	LIFE	CLF121D7012118980/ELF121D7012119178	X			BODEGA 5 INFONAVIT LAS FLORES	NO APLICA
1133	5691	MINISPLIT 1 TON, MARCA: MIRAGE,MODELO: LIFE,CLF121D7012120617/ELF121D7012119960	MIRAGE	LIFE	CLF121D7012120617/ELF121D7012119960	X			BODEGA 5 INFONAVIT LAS FLORES	NO APLICA
1134	5692	MINISPLIT 3 TON, MARCA: MIRAGE,MODELO: XR,CXF361L8092000051/EXF361L8092000300	MIRAGE	XR	CXF361L8092000051/EXF361L8092000300	X			BODEGA 5 INFONAVIT LAS FLORES	NO APLICA
1135	5693	MINISPLIT 1 TON, MARCA: MIRAGE,MODELO: LIFE,CLF121D7012118828/ELF121D7012118715	MIRAGE	LIFE	CLF121D7012118828/ELF121D7012118715	X			BODEGA 5 INFONAVIT LAS FLORES	NO APLICA
1136	5694	MINISPLIT 1 TON, MARCA: MIRAGE,MODELO: LIFE,CLF121D7122008198/ELF121D7122008208	MIRAGE	LIFE	CLF121D7122008198/ELF121D7122008208	X			BODEGA 5 INFONAVIT LAS FLORES	NO APLICA
1137	5695	MINISPLIT 2 TON, MARCA: MIRAGE,MODELO: LIFE,CLF261D7022100165/ELF261D7122000532	MIRAGE	LIFE	CLF261D7022100165/ELF261D7122000532	X			BODEGA 5 INFONAVIT LAS FLORES	NO APLICA
1138	5696	MINISPLIT 1 TON, MARCA: MIRAGE,MODELO: LIFE,CLF121D7022107704/ELF121D7022106537	MIRAGE	LIFE	CLF121D7022107704/ELF121D7022106537	X			BODEGA 5 INFONAVIT LAS FLORES	NO APLICA
1139	5697	MINISPLIT 2 TON, MARCA: MIRAGE,MODELO: LIFE,CLF261D7022100836/ELF261D7022100104	MIRAGE	LIFE	CLF261D7022100836/ELF261D7022100104	X			BODEGA 5 INFONAVIT LAS FLORES	NO APLICA

ENTREGA	COORDINÓ Y CERTIFICÓ	RECIBE
MTRA. KARLA GABRIELA PERAZA ZAZUETA SERVIDORA PÚBLICA TITULAR SALIENTE	LIC. SANTIAGO ARTURO MONTOYA FÉLIX TITULAR DEL ÓRGANO INTERNO DE CONTROL	LIC. ARTURO FAJARDO MEJÍA SERVIDOR PÚBLICO TITULAR ENTRANTE
LIC. CARMEN JULIETA RODRÍGUEZ CAMPOS TESTIGO DE LASERVIDORA PÚBLICA TITULAR SALIENTE		LIC. ROBERTO CLAUDIO URIARTE MENDÍVIL TESTIGO DEL SERVIDOR PÚBLICO TITULAR ENTRANTE

ANALÍTICO DEL CONCENTRADO DEL INVENTARIO DE MOBILIARIO Y EQUIPO DE OFICINA AL 04 DE SEPTIEMBRE DE 2022

1140	5698	MINISPLIT 2 TON, MARCA: MIRAGE,MODELO: LIFE,CLF261D7122000110/ELF261D7022100096	MIRAGE	LIFE	CLF261D7122000110/ELF261D7022100096	X			BODEGA 5 INFONAVIT LAS FLORES	NO APLICA
1141	5699	MINISPLIT 1 TON, MARCA: MIRAGE,MODELO: LIFE,CLF121D7012113909/ELF121D7012115248	MIRAGE	LIFE	CLF121D7012113909/ELF121D7012115248	X			BODEGA 5 INFONAVIT LAS FLORES	NO APLICA
1142	5700	MINISPLIT 1 TON, MARCA: MIRAGE,MODELO: LIFE,CLF121D7012113932/ELF121D7012115236	MIRAGE	LIFE	CLF121D7012113932/ELF121D7012115236	X			BODEGA 5 INFONAVIT LAS FLORES	NO APLICA
1143	5701	MINISPLIT 1 TON, MARCA: MIRAGE,MODELO: LIFE,CLF121D7012113995/ELF121D7012113863	MIRAGE	LIFE	CLF121D7012113995/ELF121D7012113863	X			BODEGA 5 INFONAVIT LAS FLORES	NO APLICA
1144	5702	MINISPLIT 1 TON, MARCA: MIRAGE,MODELO: LIFE,CLF121D7012114001/ELF121D7012114560	MIRAGE	LIFE	CLF121D7012114001/ELF121D7012114560	X			BODEGA 5 INFONAVIT LAS FLORES	NO APLICA
1145	5703	MINISPLIT 2 TON, MARCA: MIRAGE,MODELO: LIFE,CLF261D7122000504/ELF261D7122000279	MIRAGE	LIFE	CLF261D7122000504/ELF261D7122000279	X			BODEGA 5 INFONAVIT LAS FLORES	NO APLICA
1146	5704	MINISPLIT 1 TON, MARCA: MIRAGE,MODELO: LIFE,CLF121D7012101427/ELF121D7012101932	MIRAGE	LIFE	CLF121D7012101427/ELF121D7012101932	X			BODEGA 5 INFONAVIT LAS FLORES	NO APLICA
1147	5705	MINISPLIT 1 TON, MARCA: MIRAGE,MODELO: LIFE,CLF121D7012101432/ELF121D7012102160	MIRAGE	LIFE	CLF121D7012101432/ELF121D7012102160	X			BODEGA 5 INFONAVIT LAS FLORES	NO APLICA
1148	5706	MINISPLIT 1 TON, MARCA: MIRAGE,MODELO: LIFE,CLF121D7012102389/ELF121D7012101939	MIRAGE	LIFE	CLF121D7012102389/ELF121D7012101939	X			BODEGA 5 INFONAVIT LAS FLORES	NO APLICA
1149	5707	MINISPLIT 1 TON, MARCA: MIRAGE,MODELO: LIFE,CLF121D7012102397/ELF121D7012101028	MIRAGE	LIFE	CLF121D7012102397/ELF121D7012101028	X			BODEGA 5 INFONAVIT LAS FLORES	NO APLICA
1150	5708	MINISPLIT 2 TON, MARCA: MIRAGE,MODELO: LIFE,CLF261D7012103463/ELF261D7122000540	MIRAGE	LIFE	CLF261D7012103463/ELF261D7122000540	X			BODEGA 5 INFONAVIT LAS	NO APLICA

ENTREGA	COORDINÓ Y CERTIFICÓ	RECIBE
MTRA. KARLA GABRIELA PERAZA ZAZUETA SERVIDORA PÚBLICA TITULAR SALIENTE	LIC. SANTIAGO ARTURO MONTOYA FÉLIX TITULAR DEL ÓRGANO INTERNO DE CONTROL	LIC. ARTURO FAJARDO MEJÍA SERVIDOR PÚBLICO TITULAR ENTRANTE
LIC. CARMEN JULIETA RODRÍGUEZ CAMPOS TESTIGO DE LASERVIDORA PÚBLICA TITULAR SALIENTE		LIC. ROBERTO CLAUDIO URIARTE MENDÍVIL TESTIGO DEL SERVIDOR PÚBLICO TITULAR ENTRANTE

ANALÍTICO DEL CONCENTRADO DEL INVENTARIO DE MOBILIARIO Y EQUIPO DE OFICINA AL 04 DE SEPTIEMBRE DE 2022

									FLORES	
1151	5709	MINISPLIT 1 TON, MARCA: MIRAGE,MODELO: LIFE,CLF121D7012101750/ELF121D7012101011	MIRAGE	LIFE	CLF121D7012101750/ELF121D7012101011	X			BODEGA 5 INFONAVIT LAS FLORES	NO APLICA
1152	5710	MINISPLIT 1 TON, MARCA: MIRAGE,MODELO: LIFE,CLF121D7012102257/ELF121D7012101023	MIRAGE	LIFE	CLF121D7012102257/ELF121D7012101023	X			BODEGA 5 INFONAVIT LAS FLORES	NO APLICA
1153	5711	MINISPLIT 1 TON, MARCA: MIRAGE,MODELO: LIFE,CLF121D7012102387/ELF121D7012101013	MIRAGE	LIFE	CLF121D7012102387/ELF121D7012101013	X			BODEGA 5 INFONAVIT LAS FLORES	NO APLICA
1154	5712	MINISPLIT 1 TON, MARCA: MIRAGE,MODELO: LIFE,CLF121D7012102390/ELF121D7012102163	MIRAGE	LIFE	CLF121D7012102390/ELF121D7012102163	X			BODEGA 5 INFONAVIT LAS FLORES	NO APLICA
1155	5713	MINISPLIT 1 TON, MARCA: MIRAGE,MODELO: LIFE,CLF121D7012102406/ELF121D7012101930	MIRAGE	LIFE	CLF121D7012102406/ELF121D7012101930	X			BODEGA 5 INFONAVIT LAS FLORES	NO APLICA
1156	5714	MINISPLIT 1 TON, MARCA: MIRAGE,MODELO: LIFE,CLF121D7012102435/ELF121D7012102175	MIRAGE	LIFE	CLF121D7012102435/ELF121D7012102175	X			BODEGA 5 INFONAVIT LAS FLORES	NO APLICA
1157	5715	MINISPLIT 2 TON, MARCA: MIRAGE,MODELO: LIFE,CLF261D7122000175/ELF261D7122000284	MIRAGE	LIFE	CLF261D7122000175/ELF261D7122000284	X			BODEGA 5 INFONAVIT LAS FLORES	NO APLICA
1158	5716	MINISPLIT 2 TON, MARCA: MIRAGE,MODELO: LIFE,CLF261D7122000405/ELF261D7122000541	MIRAGE	LIFE	CLF261D7122000405/ELF261D7122000541	X			BODEGA 5 INFONAVIT LAS FLORES	NO APLICA
1159	5717	MINISPLIT 2 TON, MARCA: MIRAGE,MODELO: LIFE,CLF261D7122000407/ELF261D7012102268	MIRAGE	LIFE	CLF261D7122000407/ELF261D7012102268	X			BODEGA 5 INFONAVIT LAS FLORES	NO APLICA
1160	5718	MINISPLIT 1 TON, MARCA: MIRAGE,MODELO: LIFE,CLF121D7032100258/ELF121D7012102180	MIRAGE	LIFE	CLF121D7032100258/ELF121D7012102180	X			BODEGA 5 INFONAVIT LAS FLORES	NO APLICA
1161	5719	MINISPLIT 1 TON, MARCA: MIRAGE,MODELO:	MIRAGE	LIFE	CLF121D7032100262/ELF121D7012101007	X			BODEGA 5	NO APLICA

ENTREGA	COORDINÓ Y CERTIFICÓ	RECIBE
MTRA. KARLA GABRIELA PERAZA ZAZUETA SERVIDORA PÚBLICA TITULAR SALIENTE	LIC. SANTIAGO ARTURO MONTOYA FÉLIX TITULAR DEL ÓRGANO INTERNO DE CONTROL	LIC. ARTURO FAJARDO MEJÍA SERVIDOR PÚBLICO TITULAR ENTRANTE
LIC. CARMEN JULIETA RODRÍGUEZ CAMPOS TESTIGO DE LASERVIDORA PÚBLICA TITULAR SALIENTE		LIC. ROBERTO CLAUDIO URIARTE MENDÍVIL TESTIGO DEL SERVIDOR PÚBLICO TITULAR ENTRANTE

ANALÍTICO DEL CONCENTRADO DEL INVENTARIO DE MOBILIARIO Y EQUIPO DE OFICINA AL 04 DE SEPTIEMBRE DE 2022

		LIFE,CLF121D7032100262/ELF121D7012101007							INFONAVIT LAS FLORES	
1162	5720	MINISPLIT 3 TON, MARCA: MIRAGE,MODELO: LIFE,CXF361L8092000082/EXF361L8092000103	MIRAGE	LIFE	CXF361L8092000082/EXF361L8092000103	X			BODEGA 5 INFONAVIT LAS FLORES	NO APLICA
1163	5721	MINISPLIT 1 TON, MARCA: MIRAGE,MODELO: LIFE,CLF121D7012101749/ELF121D7012101042	MIRAGE	LIFE	CLF121D7012101749/ELF121D7012101042	X			BODEGA 5 INFONAVIT LAS FLORES	NO APLICA
1164	5722	MINISPLIT 1 TON, MARCA: MIRAGE,MODELO: LIFE,CLF121D7032101296/ELF121D7032101301	MIRAGE	LIFE	CLF121D7032101296/ELF121D7032101301	X			BODEGA 5 INFONAVIT LAS FLORES	NO APLICA
1165	5723	MINISPLIT 1 TON, MARCA: MIRAGE,MODELO: LIFE,CLF121D7032101299/ELF121D7032102013	MIRAGE	LIFE	CLF121D7032101299/ELF121D7032102013	X			BODEGA 5 INFONAVIT LAS FLORES	NO APLICA
1166	5724	MINISPLIT 2 TON, MARCA: MIRAGE,MODELO: LIFE,CLF261D7122000059/ELF261D7122000281	MIRAGE	LIFE	CLF261D7122000059/ELF261D7122000281	X			BODEGA 5 INFONAVIT LAS FLORES	NO APLICA
1167	5725	MINISPLIT 2 TON, MARCA: MIRAGE,MODELO: LIFE,CLF261D7122000503/ELF261D7012103176	MIRAGE	LIFE	CLF261D7122000503/ELF261D7012103176	X			BODEGA 5 INFONAVIT LAS FLORES	NO APLICA
1168	5726	MINISPLIT 2 TON, MARCA: MIRAGE,MODELO: LIFE,CLF261D7122000104/ELF261D7012103169	MIRAGE	LIFE	CLF261D7122000104/ELF261D7012103169	X			BODEGA 5 INFONAVIT LAS FLORES	NO APLICA
1169	5727	MINISPLIT 2 TON, MARCA: MIRAGE,MODELO: LIFE,CLF261D7122000591/ELF261D7012102770	MIRAGE	LIFE	CLF261D7122000591/ELF261D7012102770	X			BODEGA 5 INFONAVIT LAS FLORES	NO APLICA
1170	5728	MINISPLIT 1 TON, MARCA: MIRAGE,MODELO: LIFE,CLF121D7012105402/ELF121D7012107394	MIRAGE	LIFE	CLF121D7012105402/ELF121D7012107394	X			BODEGA 5 INFONAVIT LAS FLORES	NO APLICA
1171	5729	MINISPLIT 1 TON, MARCA: MIRAGE,MODELO: LIFE,CLF121D7012107087/ELF121D7012107647	MIRAGE	LIFE	CLF121D7012107087/ELF121D7012107647	X			BODEGA 5 INFONAVIT LAS FLORES	NO APLICA

ENTREGA	COORDINÓ Y CERTIFICÓ	RECIBE
MTRA. KARLA GABRIELA PERAZA ZAZUETA SERVIDORA PÚBLICA TITULAR SALIENTE	LIC. SANTIAGO ARTURO MONTOYA FÉLIX TITULAR DEL ÓRGANO INTERNO DE CONTROL	LIC. ARTURO FAJARDO MEJÍA SERVIDOR PÚBLICO TITULAR ENTRANTE
LIC. CARMEN JULIETA RODRÍGUEZ CAMPOS TESTIGO DE LASERVIDORA PÚBLICA TITULAR SALIENTE		LIC. ROBERTO CLAUDIO URIARTE MENDÍVIL TESTIGO DEL SERVIDOR PÚBLICO TITULAR ENTRANTE

ANALÍTICO DEL CONCENTRADO DEL INVENTARIO DE MOBILIARIO Y EQUIPO DE OFICINA AL 04 DE SEPTIEMBRE DE 2022

1172	5730	MINISPLIT 1 TON, MARCA: MIRAGE,MODELO: LIFE,CLF121D7012107143/ELF121D7012107626	MIRAGE	LIFE	CLF121D7012107143/ELF121D7012107626	X			BODEGA 5 INFONAVIT LAS FLORES	NO APLICA
1173	5731	MINISPLIT 2 TON, MARCA: MIRAGE,MODELO: LIFE,CLF261D7102002274/ELF261D7012102637	MIRAGE	LIFE	CLF261D7102002274/ELF261D7012102637	X			BODEGA 5 INFONAVIT LAS FLORES	NO APLICA
1174	5732	MINISPLIT 1 TON, MARCA: MIRAGE,MODELO: LIFE,CLF121D7012107515/ELF121D7012116233	MIRAGE	LIFE	CLF121D7012107515/ELF121D7012116233	X			BODEGA 5 INFONAVIT LAS FLORES	NO APLICA
1175	5733	MINISPLIT 1 TON, MARCA: MIRAGE,MODELO: LIFE,CLF121D7012107530/ELF121D7012118030	MIRAGE	LIFE	CLF121D7012107530/ELF121D7012118030	X			BODEGA 5 INFONAVIT LAS FLORES	NO APLICA
1176	5734	MINISPLIT 1.5 TON, MARCA: MIRAGE,MODELO: LIFE,CLF181D7012103307/ELF181D7012103830	MIRAGE	LIFE	CLF181D7012103307/ELF181D7012103830	X			BODEGA 5 INFONAVIT LAS FLORES	NO APLICA
1177	5735	MINISPLIT 2 TON, MARCA: MIRAGE,MODELO: LIFE,CLF261D7102002223/ELF261D7102001708	MIRAGE	LIFE	CLF261D7102002223/ELF261D7102001708	X			BODEGA 5 INFONAVIT LAS FLORES	NO APLICA
1178	5736	MINISPLIT 1 TON, MARCA: MIRAGE,MODELO: LIFE,CLF121D7012107973/ELF121D7012118570	MIRAGE	LIFE	CLF121D7012107973/ELF121D7012118570	X			BODEGA 5 INFONAVIT LAS FLORES	NO APLICA
1179	5737	MINISPLIT 2 TON, MARCA: MIRAGE,MODELO: LIFE,CLF261D7102001545/ELF261D7102001819	MIRAGE	LIFE	CLF261D7102001545/ELF261D7102001819	X			BODEGA 5 INFONAVIT LAS FLORES	NO APLICA
1180	5738	MINISPLIT 2 TON, MARCA: MIRAGE,MODELO: LIFE,CLF261D7102002291/ELF261D7102001814	MIRAGE	LIFE	CLF261D7102002291/ELF261D7102001814	X			BODEGA 5 INFONAVIT LAS FLORES	NO APLICA
1181	5739	MINISPLIT 1 TON, MARCA: MIRAGE,MODELO: LIFE,CLF121D7012107730/ELF121D7012118228	MIRAGE	LIFE	CLF121D7012107730/ELF121D7012118228	X			BODEGA 5 INFONAVIT LAS FLORES	NO APLICA
1182	5740	MINISPLIT 1 TON, MARCA: MIRAGE,MODELO: LIFE,CLF121D7012107943/ELF121D7012116224	MIRAGE	LIFE	CLF121D7012107943/ELF121D7012116224	X			BODEGA 5 INFONAVIT LAS	NO APLICA

ENTREGA	COORDINÓ Y CERTIFICÓ	RECIBE
MTRA. KARLA GABRIELA PERAZA ZAZUETA SERVIDORA PÚBLICA TITULAR SALIENTE	LIC. SANTIAGO ARTURO MONTOYA FÉLIX TITULAR DEL ÓRGANO INTERNO DE CONTROL	LIC. ARTURO FAJARDO MEJÍA SERVIDOR PÚBLICO TITULAR ENTRANTE
LIC. CARMEN JULIETA RODRÍGUEZ CAMPOS TESTIGO DE LASERVIDORA PÚBLICA TITULAR SALIENTE		LIC. ROBERTO CLAUDIO URIARTE MENDÍVIL TESTIGO DEL SERVIDOR PÚBLICO TITULAR ENTRANTE

ANALÍTICO DEL CONCENTRADO DEL INVENTARIO DE MOBILIARIO Y EQUIPO DE OFICINA AL 04 DE SEPTIEMBRE DE 2022

									FLORES	
1183	5741	MINISPLIT 1.5 TON, MARCA: MIRAGE,MODELO: LIFE,CLF181D7012104075/ELF181D7012102695	MIRAGE	LIFE	CLF181D7012104075/ELF181D7012102695	X			BODEGA 5 INFONAVIT LAS FLORES	NO APLICA
1184	5742	MINISPLIT 2 TON, MARCA: MIRAGE,MODELO: LIFE,CLF261D7102001502/ELF261D7102001300	MIRAGE	LIFE	CLF261D7102001502/ELF261D7102001300	X			BODEGA 5 INFONAVIT LAS FLORES	NO APLICA
1185	5743	MINISPLIT 1 TON, MARCA: MIRAGE,MODELO: LIFE,CLF121D7012130678/ELF121D7012120254	MIRAGE	LIFE	CLF121D7012130678/ELF121D7012120254	X			BODEGA 5 INFONAVIT LAS FLORES	NO APLICA
1186	5744	MINISPLIT 2 TON, MARCA: MIRAGE,MODELO: LIFE,CLF261D7102001498/ELF261D7102001496	MIRAGE	LIFE	CLF261D7102001498/ELF261D7102001496	X			BODEGA 5 INFONAVIT LAS FLORES	NO APLICA
1187	5745	MINISPLIT 2 TON, MARCA: MIRAGE,MODELO: LIFE,CLF261D7102001561/ELF261D7102001817	MIRAGE	LIFE	CLF261D7102001561/ELF261D7102001817	X			BODEGA 5 INFONAVIT LAS FLORES	NO APLICA
1188	5746	MINISPLIT 1 TON, MARCA: MIRAGE,MODELO: LIFE,CLF121D7012117292/ELF121D7012117877	MIRAGE	LIFE	CLF121D7012117292/ELF121D7012117877	X			BODEGA 5 INFONAVIT LAS FLORES	NO APLICA
1189	5747	MINISPLIT 1 TON, MARCA: MIRAGE,MODELO: LIFE,CLF121D7012117930/ELF121D7012117970	MIRAGE	LIFE	CLF121D7012117930/ELF121D7012117970	X			BODEGA 5 INFONAVIT LAS FLORES	NO APLICA
1190	5748	MINISPLIT 1 TON, MARCA: MIRAGE,MODELO: LIFE,CLF121D7012117952/ELF121D7012116031	MIRAGE	LIFE	CLF121D7012117952/ELF121D7012116031	X			BODEGA 5 INFONAVIT LAS FLORES	NO APLICA
1191	5749	MINISPLIT 1.5 TON, MARCA: MIRAGE,MODELO: LIFE,CLF181D7012102167/ELF181D7012103833	MIRAGE	LIFE	CLF181D7012102167/ELF181D7012103833	X			BODEGA 5 INFONAVIT LAS FLORES	NO APLICA
1192	5750	MINISPLIT 1 TON, MARCA: MIRAGE,MODELO: LIFE,CLF121D7012121332/ELF121D7012124004	MIRAGE	LIFE	CLF121D7012121332/ELF121D7012124004	X			BODEGA 5 INFONAVIT LAS FLORES	NO APLICA
1193	5751	MINISPLIT 1 TON, MARCA: MIRAGE,MODELO:	MIRAGE	LIFE	CLF121D7012123570/ELF121D7012122684	X			BODEGA 5	NO APLICA

ENTREGA	COORDINÓ Y CERTIFICÓ	RECIBE
MTRA. KARLA GABRIELA PERAZA ZAZUETA SERVIDORA PÚBLICA TITULAR SALIENTE	LIC. SANTIAGO ARTURO MONTOYA FÉLIX TITULAR DEL ÓRGANO INTERNO DE CONTROL	LIC. ARTURO FAJARDO MEJÍA SERVIDOR PÚBLICO TITULAR ENTRANTE
LIC. CARMEN JULIETA RODRÍGUEZ CAMPOS TESTIGO DE LASERVIDORA PÚBLICA TITULAR SALIENTE		LIC. ROBERTO CLAUDIO URIARTE MENDÍVIL TESTIGO DEL SERVIDOR PÚBLICO TITULAR ENTRANTE

ANALÍTICO DEL CONCENTRADO DEL INVENTARIO DE MOBILIARIO Y EQUIPO DE OFICINA AL 04 DE SEPTIEMBRE DE 2022

		LIFE,CLF121D7012123570/ELF121D7012122684							INFONAVIT LAS FLORES	
1194	5752	MINISPLIT 1.5 TON, MARCA: MIRAGE,MODELO: LIFE,CLF181D7012100590/ELF181D7012103771	MIRAGE	LIFE	CLF181D7012100590/ELF181D7012103771	X			BODEGA 5 INFONAVIT LAS FLORES	NO APLICA
1195	5753	MINISPLIT 1.5 TON, MARCA: MIRAGE,MODELO: LIFE,CLF181D7012100592/ELF181D7012101924	MIRAGE	LIFE	CLF181D7012100592/ELF181D7012101924	X			BODEGA 5 INFONAVIT LAS FLORES	NO APLICA
1196	5754	MINISPLIT 1.5 TON, MARCA: MIRAGE,MODELO: LIFE,CLF181D7012101131/ELF181D7012100846	MIRAGE	LIFE	CLF181D7012101131/ELF181D7012100846	X			BODEGA 5 INFONAVIT LAS FLORES	NO APLICA
1197	5755	MINISPLIT 1 TON, MARCA: MIRAGE,MODELO: LIFE,CLF121D7012102496/ELF121D7012101250	MIRAGE	LIFE	CLF121D7012102496/ELF121D7012101250	X			BODEGA 5 INFONAVIT LAS FLORES	NO APLICA
1198	5756	MINISPLIT 2 TON, MARCA: MIRAGE,MODELO: LIFE,CLF261D7122000038/ELF261D7122000561	MIRAGE	LIFE	CLF261D7122000038/ELF261D7122000561	X			BODEGA 5 INFONAVIT LAS FLORES	NO APLICA
1199	5757	MINISPLIT 1 TON, MARCA: MIRAGE,MODELO: LIFE,CLF121D7012118451/ELF121D7012117973	MIRAGE	LIFGE	CLF121D7012118451/ELF121D7012117973	X			BODEGA 5 INFONAVIT LAS FLORES	NO APLICA
1200	5758	MINISPLIT 1 TON, MARCA: MIRAGE,MODELO: LIFE,CLF121D7122008807/ELF121D7012116679	MIRAGE	LIFE	CLF121D7122008807/ELF121D7012116679	X			BODEGA 5 INFONAVIT LAS FLORES	NO APLICA
1201	5759	MINISPLIT 1 TON, MARCA: MIRAGE,MODELO: LIFE,CLF121D7122009558/ELF121D7122006578	MIRAGE	LIFE	CLF121D7122009558/ELF121D7122006578	X			BODEGA 5 INFONAVIT LAS FLORES	NO APLICA
1202	5760	MINISPLIT 2 TON, MARCA: MIRAGE,MODELO: LIFE,CLF261D7092001396/ELF261D7092001215	MIRAGE	LIFE	CLF261D7092001396/ELF261D7092001215	X			BODEGA 5 INFONAVIT LAS FLORES	NO APLICA
1203	5761	MINISPLIT 2 TON, MARCA: MIRAGE,MODELO: LIFE,CLF261D7092001397/ELF261D7092001538	MIRAGE	LIFE	CLF261D7092001397/ELF261D7092001538	X			BODEGA 5 INFONAVIT LAS FLORES	NO APLICA

ENTREGA	COORDINÓ Y CERTIFICÓ	RECIBE
MTRA. KARLA GABRIELA PERAZA ZAZUETA SERVIDORA PÚBLICA TITULAR SALIENTE	LIC. SANTIAGO ARTURO MONTOYA FÉLIX TITULAR DEL ÓRGANO INTERNO DE CONTROL	LIC. ARTURO FAJARDO MEJÍA SERVIDOR PÚBLICO TITULAR ENTRANTE
LIC. CARMEN JULIETA RODRÍGUEZ CAMPOS TESTIGO DE LASERVIDORA PÚBLICA TITULAR SALIENTE		LIC. ROBERTO CLAUDIO URIARTE MENDÍVIL TESTIGO DEL SERVIDOR PÚBLICO TITULAR ENTRANTE

ANALÍTICO DEL CONCENTRADO DEL INVENTARIO DE MOBILIARIO Y EQUIPO DE OFICINA AL 04 DE SEPTIEMBRE DE 2022

1204	5762	MINISPLIT 2 TON, MARCA: MIRAGE,MODELO: LIFE,CLF261D7092001420/ELF261D7092001752	MIRAGE	LIFE	CLF261D7092001420/ELF261D7092001752	X			BODEGA 5 INFONAVIT LAS FLORES	NO APLICA
1205	5763	MINISPLIT 1 TON, MARCA: MIRAGE,MODELO: LIFE,CLF121D7012116604/ELF121D7012118000	MIRAGE	LIFE	CLF121D7012116604/ELF121D7012118000	X			BODEGA 5 INFONAVIT LAS FLORES	NO APLICA
1206	5764	MINISPLIT 1 TON, MARCA: MIRAGE,MODELO: LIFE,CLF121D7012118277/ELF121D7012118003	MIRAGE	LIFE	CLF121D7012118277/ELF121D7012118003	X			BODEGA 5 INFONAVIT LAS FLORES	NO APLICA
1207	5765	MINISPLIT 1 TON, MARCA: MIRAGE,MODELO: LIFE,CLF121D7012118760/ELF121D7012107091	MIRAGE	LIFE	CLF121D7012118760/ELF121D7012107091	X			BODEGA 5 INFONAVIT LAS FLORES	NO APLICA
1208	5766	MINISPLIT 2 TON, MARCA: MIRAGE,MODELO: LIFE,CLF261D7102001550/CLF261D7102002127	MIRAGE	LIFE	CLF261D7102001550/CLF261D7102002127	X			BODEGA 5 INFONAVIT LAS FLORES	NO APLICA
1209	5767	MINISPLIT 1 TON, MARCA: MIRAGE,MODELO: LIFE,CLF121D7012120156/ELF121D7012118866	MIRAGE	LIFE	CLF121D7012120156/ELF121D7012118866	X			BODEGA 5 INFONAVIT LAS FLORES	NO APLICA
1210	5768	MINISPLIT 2 TON, MARCA: MIRAGE,MODELO: LIFE,CLF261D7102001499/ELF261D7102001314	MIRAGE	LIFE	CLF261D7102001499/ELF261D7102001314	X			BODEGA 5 INFONAVIT LAS FLORES	NO APLICA
1211	5769	MINISPLIT 2 TON, MARCA: MIRAGE,MODELO: LIFE,CLF261D7102001551/ELF261D7102001691	MIRAGE	LIFE	CLF261D7102001551/ELF261D7102001691	X			BODEGA 5 INFONAVIT LAS FLORES	NO APLICA
1212	5770	MINISPLIT 1 TON, MARCA: MIRAGE,MODELO: LIFE,CLF121D7012131205/ELF121D7012131312	MIRAGE	LIFE	CLF121D7012131205/ELF121D7012131312	X			BODEGA 5 INFONAVIT LAS FLORES	NO APLICA
1213	5771	MINISPLIT 2 TON, MARCA: MIRAGE,MODELO: LIFE,CLF261D7102001083/ELF261D7102001702	MIRAGE	LIFE	CLF261D7102001083/ELF261D7102001702	X			BODEGA 5 INFONAVIT LAS FLORES	NO APLICA
1214	5772	MINISPLIT 2 TON, MARCA: MIRAGE,MODELO: LIFE,CLF261D7102001485/ELF261D7102001528	MIRAGE	LIFE	CLF261D7102001485/ELF261D7102001528	X			BODEGA 5 INFONAVIT LAS	NO APLICA

ENTREGA	COORDINÓ Y CERTIFICÓ	RECIBE
MTRA. KARLA GABRIELA PERAZA ZAZUETA SERVIDORA PÚBLICA TITULAR SALIENTE	LIC. SANTIAGO ARTURO MONTOYA FÉLIX TITULAR DEL ÓRGANO INTERNO DE CONTROL	LIC. ARTURO FAJARDO MEJÍA SERVIDOR PÚBLICO TITULAR ENTRANTE
LIC. CARMEN JULIETA RODRÍGUEZ CAMPOS TESTIGO DE LASERVIDORA PÚBLICA TITULAR SALIENTE		LIC. ROBERTO CLAUDIO URIARTE MENDÍVIL TESTIGO DEL SERVIDOR PÚBLICO TITULAR ENTRANTE

ANALÍTICO DEL CONCENTRADO DEL INVENTARIO DE MOBILIARIO Y EQUIPO DE OFICINA AL 04 DE SEPTIEMBRE DE 2022

									FLORES	
1215	5773	MINISPLIT 1 TON, MARCA: MIRAGE,MODELO: LIFE,CLF121D7012118916/ELF121D7012119183	MIRAGE	LIFE	CLF121D7012118916/ELF121D7012119183	X			BODEGA 5 INFONAVIT LAS FLORES	NO APLICA
1216	5774	MINISPLIT 1 TON, MARCA: MIRAGE,MODELO: LIFE,CLF121D7012118917/ELF121D7012119969	MIRAGE	LIFE	CLF121D7012118917/ELF121D7012119969	X			BODEGA 5 INFONAVIT LAS FLORES	NO APLICA
1217	5775	MINISPLIT 1 TON, MARCA: MIRAGE,MODELO: LIFE,CLF121D7012118940/ELF121D7012120538	MIRAGE	LIFE	CLF121D7012118940/ELF121D7012120538	X			BODEGA 5 INFONAVIT LAS FLORES	NO APLICA
1218	5776	MINISPLIT 2 TON, MARCA: MIRAGE,MODELO: LIFE,CLF261D7012103072/ELF261D7022100765	MIRAGE	LIFE	CLF261D7012103072/ELF261D7022100765	X			BODEGA 5 INFONAVIT LAS FLORES	NO APLICA
1219	5777	MINISPLIT 1 TON, MARCA: MIRAGE,MODELO: LIFE,CLF121D7012118796/ELF121D7012111275	MIRAGE	LIFE	CLF121D7012118796/ELF121D7012111275	X			BODEGA 5 INFONAVIT LAS FLORES	NO APLICA
1220	5778	MINISPLIT 2 TON, MARCA: MIRAGE,MODELO: LIFE,CLF261D7012100060/ELF261D7012103146	MIRAGE	LIFE	CLF261D7012100060/ELF261D7012103146	X			BODEGA 5 INFONAVIT LAS FLORES	NO APLICA
1221	5779	MINISPLIT 2 TON, MARCA: MIRAGE,MODELO: LIFE,CLF261D7012102440/ELF261D7012102712	MIRAGE	LIFE	CLF261D7012102440/ELF261D7012102712	X			BODEGA 5 INFONAVIT LAS FLORES	NO APLICA
1222	5780	MINISPLIT 1.5 TON, MARCA: MIRAGE,MODELO: LIFE,CLF181D7012101342/ELF181D7012106097	MIRAGE	LIFE	CLF181D7012101342/ELF181D7012106097	X			BODEGA 5 INFONAVIT LAS FLORES	NO APLICA
1223	5781	MINISPLIT 1.5 TON, MARCA: MIRAGE,MODELO: LIFE,CLF181D7012101807/ELF181D7012106114	MIRAGE	LIFE	CLF181D7012101807/ELF181D7012106114	X			BODEGA 5 INFONAVIT LAS FLORES	NO APLICA
1224	5782	MINISPLIT 1.5 TON, MARCA: MIRAGE,MODELO: LIFE,CLF181D7012106226/ELF181D7012106115	MIRAGE	LIFE	CLF181D7012106226/ELF181D7012106115	X			BODEGA 5 INFONAVIT LAS FLORES	NO APLICA
1225	5783	MINISPLIT 2 TON, MARCA: MIRAGE,MODELO:	MIRAGE	LIFE	CLF261D7122000284/ELF261D7122000470	X			BODEGA 5	NO APLICA

ENTREGA	COORDINÓ Y CERTIFICÓ	RECIBE
MTRA. KARLA GABRIELA PERAZA ZAZUETA SERVIDORA PÚBLICA TITULAR SALIENTE	LIC. SANTIAGO ARTURO MONTOYA FÉLIX TITULAR DEL ÓRGANO INTERNO DE CONTROL	LIC. ARTURO FAJARDO MEJÍA SERVIDOR PÚBLICO TITULAR ENTRANTE
LIC. CARMEN JULIETA RODRÍGUEZ CAMPOS TESTIGO DE LASERVIDORA PÚBLICA TITULAR SALIENTE		LIC. ROBERTO CLAUDIO URIARTE MENDÍVIL TESTIGO DEL SERVIDOR PÚBLICO TITULAR ENTRANTE

ANALÍTICO DEL CONCENTRADO DEL INVENTARIO DE MOBILIARIO Y EQUIPO DE OFICINA AL 04 DE SEPTIEMBRE DE 2022

		LIFE,CLF261D7122000284/ELF261D7122000470							INFONAVIT LAS FLORES	
1226	5784	MINISPLIT 1 TON, MARCA: MIRAGE,MODELO: LIFE,CLF121D7012117846/ELF121D7012107148	MIRAGE	LIFE	CLF121D7012117846/ELF121D7012107148	X			BODEGA 5 INFONAVIT LAS FLORES	NO APLICA
1227	5785	MINISPLIT 1 TON, MARCA: MIRAGE,MODELO: LIFE,CLF121D7012117855/ELF121D7012118054	MIRAGE	LIFE	CLF121D7012117855/ELF121D7012118054	X			BODEGA 5 INFONAVIT LAS FLORES	NO APLICA
1228	5786	MINISPLIT 1 TON, MARCA: MIRAGE,MODELO: LIFE,CLF121D7012118435/ELF121D7012118060	MIRAGE	LIFE	CLF121D7012118435/ELF121D7012118060	X			BODEGA 5 INFONAVIT LAS FLORES	NO APLICA
1229	5787	MINISPLIT 2 TON, MARCA: MIRAGE,MODELO: LIFE,CLF261D7102001552/ELF261D7102001720	MIRAGE	LIFE	CLF261D7102001552/ELF261D7102001720	X			BODEGA 5 INFONAVIT LAS FLORES	NO APLICA
1230	5788	MINISPLIT 1 TON, MARCA: MIRAGE,MODELO: LIFE,CLF121D7012124088/ELF121D7012128533	MIRAGE	LIFE	CLF121D7012124088/ELF121D7012128533	X			BODEGA 5 INFONAVIT LAS FLORES	NO APLICA
1231	5789	MINISPLIT 1 TON, MARCA: MIRAGE,MODELO: LIFE,CLF121D7092015201/ELF121D7122007126	MIRAGE	LIFE	CLF121D7092015201/ELF121D7122007126	X			BODEGA 5 INFONAVIT LAS FLORES	NO APLICA
1232	5790	MINISPLIT 1 TON, MARCA: MIRAGE,MODELO: LIFE,CLF121D7032105492/ELF121D7032104910	MIRAGE	LIFE	CLF121D7032105492/ELF121D7032104910	X			BODEGA 5 INFONAVIT LAS FLORES	NO APLICA
1233	5791	MINISPLIT 1 TON, MARCA: MIRAGE,MODELO: LIFE,CLF121D704210096/ELF121D707042510091	MIRAGE	LIFE	CLF121D704210096/ELF121D707042510091	X			BODEGA 5 INFONAVIT LAS FLORES	NO APLICA
1234	5793	MINISPLIT 2 TON, MARCA: MIRAGE,MODELO: LIFE,CLF261D7022100556/ELF261D7022100108	MIRAGE	LIFE	CLF261D7022100556/ELF261D7022100108	X			BODEGA 5 INFONAVIT LAS FLORES	NO APLICA
1235	5794	MINISPLIT 2 TON, MARCA: MIRAGE,MODELO: LIFE,CLF261D7022100514/ELF261d70221000099	MIRAGE	LIFE	CLF261D7022100514/ELF261D70221000099	X			BODEGA 5 INFONAVIT LAS FLORES	NO APLICA

ENTREGA	COORDINÓ Y CERTIFICÓ	RECIBE
MTRA. KARLA GABRIELA PERAZA ZAZUETA SERVIDORA PÚBLICA TITULAR SALIENTE	LIC. SANTIAGO ARTURO MONTOYA FÉLIX TITULAR DEL ÓRGANO INTERNO DE CONTROL	LIC. ARTURO FAJARDO MEJÍA SERVIDOR PÚBLICO TITULAR ENTRANTE
LIC. CARMEN JULIETA RODRÍGUEZ CAMPOS TESTIGO DE LASERVIDORA PÚBLICA TITULAR SALIENTE		LIC. ROBERTO CLAUDIO URIARTE MENDÍVIL TESTIGO DEL SERVIDOR PÚBLICO TITULAR ENTRANTE

ANALÍTICO DEL CONCENTRADO DEL INVENTARIO DE MOBILIARIO Y EQUIPO DE OFICINA AL 04 DE SEPTIEMBRE DE 2022

1236	5795	MINISPLIT 2 TON, MARCA: MIRAGE,MODELO: LIFE,CLF261D7022100843/ELF261D7022100632	MIRAGE	LIFE	CLF261D7022100843/ELF261D7022100632		X		SAINZ GONZALEZ ROBERTO	NO APLICA
1237	5796	IMPRESORA, MARCA: HP, MODELO: LASER JET PRO M454DW, NO SERIE: VNB3T17904	HP	LASER JET PRO M454DW	VNB3T17904	X			ACOSTA TRASLAVIÑA DIANA VANESSA	NO APLICA
1238	5960	MINISPLIT 1 TON, MARCA: MIRAGE,MODELO: LIFE,CLF121D7012119515/ELF121D7012120374	MIRAGE	LIFE	CLF121D7012119515/ELF121D7012120374	X			BODEGA 5 INFONAVIT LAS FLORES	NO APLICA
1239	6989	AIRE ACONDICIONADO TIPO DIVIDIDO DE 5 TON	YORK	FXRP060H06H	WOM9340681		X		BODEGA NUEVA	NO APLICA
COORDINACIÓN DE PRERROGATIVAS DE PARTIDOS POLÍTICOS:										
1	28	MESA DE CENTRO	SIN MARCA	DE CENTRO	SIN SERIE		X		GUICHO ROJAS JOSE GUADALUPE	NO APLICA
2	48	CESTO PAPELERO	SINMARCA	EN MADERA CUADRADO	SIN SERIE		X		GUICHO ROJAS JOSE GUADALUPE	NO APLICA
3	51	MUEBLE PARA COMPUTO	SIN MARCA	SIN MODELO	SIN SERIE		X		GUICHO ROJAS JOSE GUADALUPE	NO APLICA
4	69	ARCHIVERO	SIN MARCA	CON CUATRO CAJONES	SIN SERIE		X		GUICHO ROJAS JOSE GUADALUPE	NO APLICA
5	70	ARCHIVERO	SIN MARCA	CON CUATRO CAJONES	SIN SERIE		X		GUICHO ROJAS JOSE GUADALUPE	NO APLICA
6	106	SILLA	SIN MARCA	VISITANTE EN PLIANA	SIN SERIE		X		GUICHO ROJAS JOSE GUADALUPE	NO APLICA
7	245	SILLA	SIN MARCA	SECRETARIAL	SIN SERIE		X		CORTEZ WONG VERONICA WENDOLY	NO APLICA

ENTREGA	COORDINÓ Y CERTIFICÓ	RECIBE
MTRA. KARLA GABRIELA PERAZA ZAZUETA SERVIDORA PÚBLICA TITULAR SALIENTE	LIC. SANTIAGO ARTURO MONTOYA FÉLIX TITULAR DEL ÓRGANO INTERNO DE CONTROL	LIC. ARTURO FAJARDO MEJÍA SERVIDOR PÚBLICO TITULAR ENTRANTE
LIC. CARMEN JULIETA RODRÍGUEZ CAMPOS TESTIGO DE LASERVIDORA PÚBLICA TITULAR SALIENTE		LIC. ROBERTO CLAUDIO URIARTE MENDÍVIL TESTIGO DEL SERVIDOR PÚBLICO TITULAR ENTRANTE

ANALÍTICO DEL CONCENTRADO DEL INVENTARIO DE MOBILIARIO Y EQUIPO DE OFICINA AL 04 DE SEPTIEMBRE DE 2022

8	279	SILLA	SIN MARCA	SEMI-EJECUTIVA	SIN SERIE		X		GUICHO ROJAS JOSE GUADALUPE	NO APLICA
9	318	ESCRITORIO	SIN MARCA	EJECUTIVO DE 1.50 MTS	SIN SERIE		X		GUICHO ROJAS JOSE GUADALUPE	NO APLICA
10	448	ESCRITORIO	SIN MARCA	EJECUTIVO DE 1.50 MTS	SIN SERIE		X		CORTEZ WONG VERONICA WENDOLY	NO APLICA
11	501	SILLA	SIN MARCA	DE VISITANTE EN PLIANA	SIN SERIIE		X		GUICHO ROJAS JOSE GUADALUPE	NO APLICA
12	680	ESTANTES METALICOS	COMANDER	DE 45 X 85 CMS	SIN SERIE		X		GUICHO ROJAS JOSE GUADALUPE	NO APLICA
13	681	ESTANTES METALICOS	COMANDER	DE 45 X 85 CMS	SIN SERIE		X		GUICHO ROJAS JOSE GUADALUPE	NO APLICA
14	682	ESTANTES METALICOS	COMANDER	DE 45 X 85 CMS	SIN SERIE		X		GUICHO ROJAS JOSE GUADALUPE	NO APLICA
15	683	ESTANTES METALICOS	COMANDER	DE 45 X 85 CMS	SIN SERIE		X		GUICHO ROJAS JOSE GUADALUPE	NO APLICA
16	837	ESCRITORIO	NOVAFIT	SECRETARIAL DE 1.20 MTS	SIN SERIE		X		GALINDO MONTOYA JULIO ALEJANDRO	NO APLICA
17	2403	IMPRESORA	SAMSUNG	ML-2955ND	Z6MSB8GC9B007Y		X		GUICHO ROJAS JOSE GUADALUPE	NO APLICA
18	2770	MINI SPLIT 1 TONELADA	MIRAGE	CXF121J	CXF121J8051512234	X			CORTEZ WONG VERONICA	NO APLICA

ENTREGA

MTRA. KARLA GABRIELA PERAZA ZAZUETA
SERVIDORA PÚBLICA TITULAR SALIENTE

LIC. CARMEN JULIETA RODRÍGUEZ CAMPOS
TESTIGO DE LASERVIDORA PÚBLICA TITULAR SALIENTE

COORDINÓ Y CERTIFICÓ

LIC. SANTIAGO ARTURO MONTOYA FÉLIX
TITULAR DEL ÓRGANO INTERNO DE CONTROL

RECIBE

LIC. ARTURO FAJARDO MEJÍA
SERVIDOR PÚBLICO TITULAR ENTRANTE

LIC. ROBERTO CLAUDIO URIARTE MENDÍVIL
TESTIGO DEL SERVIDOR PÚBLICO TITULAR ENTRANTE

ANALÍTICO DEL CONCENTRADO DEL INVENTARIO DE MOBILIARIO Y EQUIPO DE OFICINA AL 04 DE SEPTIEMBRE DE 2022

									WENDOLY	
19	2771	MINI SPLIT 1 TONELADA	MIRAGE	CXF121J	CXF121J8051502973	X			GUICHO ROJAS JOSE GUADALUPE	NO APLICA
20	4308	MESA DE COMPUTO	SIN MARCA	MELANINA 79 X 48 X 75	SIN SERIE		X		CORTEZ WONG VERONICA WENDOLY	NO APLICA
21	28	MESA DE CENTRO	SIN MARCA	DE CENTRO	SIN SERIE		X		CORTEZ WONG VERONICA WENDOLY	NO APLICA
22	654	SILLA	SIN MARCA	DE VISITANTE EN PLIANA	SIN SERIE		X		GONZALEZ ZAZUETA MARIA ESTHELA	NO APLICA
23	655	SILLA	SIN MARCA	DE VISITANTE EN PLIANA	SIN SERIE		X		AGUILAR CASTAÑO JESUS GERARDO	NO APLICA
24	699	SILLA	SIN MARCA	DE VISITANTE EN PLIANA	SIN SERIE		X		MARTINEZ CONTRERAS SALUD	NO APLICA
25	702	SILLA	SIN MARCA	DE VISITANTE EN PLIANA	SIN SERIE		X		MARTINEZ CONTRERAS SALUD	NO APLICA
26	3100	SILLA	SIN MARCA	APILABLE	SIN SERIE		X		MUÑOZ RICHERT SANTIAGO ALONSO	NO APLICA
27	4997	MINI SPLIT 2 TONELADAS	MIRAGE	CXF121J	CXF121J8051502321		X		MARTINEZ CONTRERAS SALUD	NO APLICA
28	5371	COMPUTADORA MARCA GHIA, MODELO: FRONTIER SLIM, M02960801664/400335	OFFICE	HOME AND BUINESS 2019	99994919970830		X		MUÑOZ RICHERT SANTIAGO ALONSO	NO APLICA
29	5390	COMPUTADORA MARCA GHIA, MODELO: FRONTIER	GHIA	FRONTIER SLIM	M02960801664/400335		X		MARTINEZ	NO APLICA

ENTREGA

MTRA. KARLA GABRIELA PERAZA ZAZUETA
SERVIDORA PÚBLICA TITULAR SALIENTE

LIC. CARMEN JULIETA RODRÍGUEZ CAMPOS
TESTIGO DE LASERVIDORA PÚBLICA TITULAR SALIENTE

COORDINÓ Y CERTIFICÓ

LIC. SANTIAGO ARTURO MONTOYA FÉLIX
TITULAR DEL ÓRGANO INTERNO DE CONTROL

RECIBE

LIC. ARTURO FAJARDO MEJÍA
SERVIDOR PÚBLICO TITULAR ENTRANTE

LIC. ROBERTO CLAUDIO URIARTE MENDÍVIL
TESTIGO DEL SERVIDOR PÚBLICO TITULAR ENTRANTE

ANALÍTICO DEL CONCENTRADO DEL INVENTARIO DE MOBILIARIO Y EQUIPO DE OFICINA AL 04 DE SEPTIEMBRE DE 2022

		SLIM, M02960801541/400354							CONTRERAS SALUD	
30	5392	COMPUTADORA MARCA GHIA, MODELO: FRONTIER SLIM, M02960801511/400356	GHIA	FRONTIER SLIM	M02960801541/400354		X		GONZALEZ ZAZUETA MARIA ESTHELA	NO APLICA
31	5395	COMPUTADORA MARCA GHIA, MODELO: FRONTIER SLIM, M02960800266/400359	GHIA	FRONTIER SLIM	M02960801511/400356		X		MUÑOZ RICHERT SANTIAGO ALONSO	NO APLICA
COORDINACIÓN DE EDUCACIÓN CÍVICA:										
1	11	ENGARGOLADORA MANUAL	GBC	COMBO	SIN SERIE		X		VACANTE PARTICIPACION CIUDADANA	NO APLICA
2	50	MUEBLE PARA COMPUTO	SINMARCA	SIN MODELO	SIN SERIE		X		COORDINACION DE EDUCACION CIVICA	NO APLICA
3	130	SILLON	SINMARCA	VISITA EN PIEL	SIN SERIE		X		VILLEGAS GUZMAN BLANCA YADIRA	NO APLICA
4	131	SILLON	SINMARCA	VISITA EN PIEL	SIN SERIE		X		VILLEGAS GUZMAN BLANCA YADIRA	NO APLICA
5	242	ESCRITORIO	SINMARCA	SECRETARIAL DE 1.20 MTS	SIN SERIE		X		VILLEGAS GUZMAN BLANCA YADIRA	NO APLICA
6	285	MUEBLE PARA COMPUTO	OFITODO	SIN MODELO	SIN SERIE		X		GARCIA LOPEZ ISABEL GEORGINA	NO APLICA

ENTREGA

MTRA. KARLA GABRIELA PERAZA ZAZUETA
SERVIDORA PÚBLICA TITULAR SALIENTE

LIC. CARMEN JULIETA RODRÍGUEZ CAMPOS
TESTIGO DE LASERVIDORA PÚBLICA TITULAR SALIENTE

COORDINÓ Y CERTIFICÓ

LIC. SANTIAGO ARTURO MONTOYA FÉLIX
TITULAR DEL ÓRGANO INTERNO DE CONTROL

RECIBE

LIC. ARTURO FAJARDO MEJÍA
SERVIDOR PÚBLICO TITULAR ENTRANTE

LIC. ROBERTO CLAUDIO URIARTE MENDÍVIL
TESTIGO DEL SERVIDOR PÚBLICO TITULAR ENTRANTE

ANALÍTICO DEL CONCENTRADO DEL INVENTARIO DE MOBILIARIO Y EQUIPO DE OFICINA AL 04 DE SEPTIEMBRE DE 2022

7	532	EQUIPO DE SONIDO	STEREN	SIN MODELO	SIN SERIE		X		VILLEGAS GUZMAN BLANCA YADIRA	NO APLICA
8	533	DVD	LG	DV397H	810INGQ460007		X		VILLEGAS GUZMAN BLANCA YADIRA	NO APLICA
9	556	ESCRITORIO	SIN MARCA	EJECUTIVO DOBLE CAJONERA	SIN SERIE		X		ZAMUDIO PADILLA ANGELINA GUADALUPE	NO APLICA
10	619	ESCRITORIO	SIN MARCA	SECRETARIAL DE 1.20 MTS	SIN SERIE		X		MAYORQUIN VAZQUEZ BERTHA ALICIA	NO APLICA
11	622	ESCRITORIO	SIN MARCA	SECRETARIAL DE 1.20 MTS	SIN SERIE		X		GARCIA LOPEZ ISABEL GEORGINA	NO APLICA
12	629	ARCHIVERO	SIN MARCA	DE CUATRO CAJONES	SIN SERIE		X		VILLEGAS GUZMAN BLANCA YADIRA	NO APLICA
13	645	ENCUADERNADORA	GBC	KOMBO 500	VC00561P		X		DUARTE ATONDO JORGE MANUEL	NO APLICA
14	656	SILLA	SIN MARCA	DE VISITANTE EN PLIANA	SIN SERIE		X		ZAMUDIO PADILLA ANGELINA	NO APLICA

ENTREGA

MTRA. KARLA GABRIELA PERAZA ZAZUETA
SERVIDORA PÚBLICA TITULAR SALIENTE

LIC. CARMEN JULIETA RODRÍGUEZ CAMPOS
TESTIGO DE LASERVIDORA PÚBLICA TITULAR SALIENTE

COORDINÓ Y CERTIFICÓ

LIC. SANTIAGO ARTURO MONTOYA FÉLIX
TITULAR DEL ÓRGANO INTERNO DE CONTROL

RECIBE

LIC. ARTURO FAJARDO MEJÍA
SERVIDOR PÚBLICO TITULAR ENTRANTE

LIC. ROBERTO CLAUDIO URIARTE MENDÍVIL
TESTIGO DEL SERVIDOR PÚBLICO TITULAR ENTRANTE

ANALÍTICO DEL CONCENTRADO DEL INVENTARIO DE MOBILIARIO Y EQUIPO DE OFICINA AL 04 DE SEPTIEMBRE DE 2022

									GUADALUPE	
15	690	MUEBLE PARA COMPUTO	SIN MARCA	SIN MODELO	SIN SERIE		X		COORDINACION DE EDUCACION CIVICA	NO APLICA
16	691	MUEBLE PARA COMPUTO	SIN MARCA	SIN MODELO	SIN SERIE		X		VILLEGAS GUZMAN BLANCA YADIRA	NO APLICA
17	1989	SILLA	SIN MARCA	SECRETARIAL GALES EN COLOR NEGRO	SIN SERIE		X		ZAMUDIO PADILLA ANGELINA GUADALUPE	NO APLICA
18	2014	SILLA SECRETARIAL	PROPIA	L-125	SIN SERIE		X		BENITEZ LOPEZ ELSA	NO APLICA
19	2753	ARCHIVERO EN MELAMINA 2 GAVETAS	SIN MARCA	SIN MODELO	SIN SERIE		X		VILLEGAS GUZMAN BLANCA YADIRA	NO APLICA
20	2754	ARCHIVERO EN MELAMINA 4 GAVETAS	SIN MARCA	SIN MODELO	SIN SERIE		X		VILLEGAS GUZMAN BLANCA YADIRA	NO APLICA
21	4251	MESA DE COMPUTO	SIN MARCA	MELANINA 79 X 48 X 75	SIN SERIE				GARCIA LOPEZ ISABEL GEORGINA	NO APLICA
22	4698	BAFLE	STEREN	BAF-1545BT	PO18286		X		VILLEGAS GUZMAN BLANCA	NO APLICA

ENTREGA

MTRA. KARLA GABRIELA PERAZA ZAZUETA
SERVIDORA PÚBLICA TITULAR SALIENTE

LIC. CARMEN JULIETA RODRÍGUEZ CAMPOS
TESTIGO DE LASERVIDORA PÚBLICA TITULAR SALIENTE

COORDINÓ Y CERTIFICÓ

LIC. SANTIAGO ARTURO MONTOYA FÉLIX
TITULAR DEL ÓRGANO INTERNO DE CONTROL

RECIBE

LIC. ARTURO FAJARDO MEJÍA
SERVIDOR PÚBLICO TITULAR ENTRANTE

LIC. ROBERTO CLAUDIO URIARTE MENDÍVIL
TESTIGO DEL SERVIDOR PÚBLICO TITULAR ENTRANTE

ANALÍTICO DEL CONCENTRADO DEL INVENTARIO DE MOBILIARIO Y EQUIPO DE OFICINA AL 04 DE SEPTIEMBRE DE 2022

									YADIRA	
23	4699	SISTEMA 2 MICROFONOS INALAMBRICOS	STEREN	WR-810-UHF	SIN SERIE		X		VILLEGAS GUZMAN BLANCA YADIRA	NO APLICA
24	4992	MINI SPLIT 1 TONELADA	MIRAGE	CXF121J	CXF121J8071508315		X		MAYORQUIN VAZQUEZ BERTHA ALICIA	NO APLICA
25	4996	MINI SPLIT 1 TONELADA	MIRAGE	CXF121J	CXF121J8051502321		X		ZAMUDIO PADILLA ANGELINA GUADALUPE	NO APLICA
26	5110	MINISPLIT 1 TON, MARCA: MIRAGE, MODELO: X3, SERIE: CXF121J8101710303/EXF121J8101717907	MIRAGE	X3	CXF121J8101710303/EXF121J8101717907		X		VILLEGAS GUZMAN BLANCA YADIRA	NO APLICA
27	4703	VIDEO PROYECTOR	EPSON	POWER LITE HOME CINEMA 730HD	VBJK5602675	X			VILLEGAS GUZMAN BLANCA YADIRA	NO APLICA
29	5079	NOBREAK, MARCA: CDP, MODELO: R-UPR1008, NO SERIE: 170731-3140370	CDP	R-UPR 1008	170731-3140370	X			VILLEGAS GUZMAN BLANCA YADIRA	NO APLICA
29	5143	MULTIFUNCIONAL, MARCA: HP, MODELO: OFFICEJET PRO, SERIE:CN75B450DF	HP	OFFICEJET PRO	CN75B450DF	X			GARCIA LOPEZ ISABEL GEORGINA	NO APLICA
30	5217	PROYECTOR, MARCA: BENQ, MODELO: ANSI LUMENES, SERIE: PD2CH0055904E	BENQ	ANSI LUMENES	PD2CH0055904E	X			VILLEGAS GUZMAN BLANCA YADIRA	NO APLICA
JEFATURA DEL ÁREA DE PRESIDENCIA:										
1	4	CONJUNTO DE RECEPCION FORMADOS EN PENINSULA SIN CAJONES	SIN MARCA	FORMADO EN PENINSULA	SIN SERIE	X			CARMEN JULIETA RODÍGUEZ	NO APLICA

ENTREGA

MTRA. KARLA GABRIELA PERAZA ZAZUETA
SERVIDORA PÚBLICA TITULAR SALIENTE

LIC. CARMEN JULIETA RODRÍGUEZ CAMPOS
TESTIGO DE LASERVIDORA PÚBLICA TITULAR SALIENTE

COORDINÓ Y CERTIFICÓ

LIC. SANTIAGO ARTURO MONTOYA FÉLIX
TITULAR DEL ÓRGANO INTERNO DE CONTROL

RECIBE

LIC. ARTURO FAJARDO MEJÍA
SERVIDOR PÚBLICO TITULAR ENTRANTE

LIC. ROBERTO CLAUDIO URIARTE MENDÍVIL
TESTIGO DEL SERVIDOR PÚBLICO TITULAR ENTRANTE

ANALÍTICO DEL CONCENTRADO DEL INVENTARIO DE MOBILIARIO Y EQUIPO DE OFICINA AL 04 DE SEPTIEMBRE DE 2022

									CAMPOS	
2	32	LATERAL	SIN MARCA	CON MEDIDAS ESPECIALES Y ARCHIVERO	SIN SERIE	X			CARMEN JULIETA RODÍGUEZ CAMPOS	NO APLICA
3	288	ARCHIVERO	SIN MARCA	DOS CAJONES	SIN SERIE	X			CARMEN JULIETA RODÍGUEZ CAMPOS	NO APLICA
4	512	GABINETE UNIVERSAL	SIN MARCA	DE 4 REPISAS	SIN SERIIE	X			CARMEN JULIETA RODÍGUEZ CAMPOS	NO APLICA
5	578	SILLA	SIN MARCA	DE VISITANTE EN PLIANA	SIN SERIE	X			CARMEN JULIETA RODÍGUEZ CAMPOS	NO APLICA
6	579	SILLA	SIN MARCA	DE VISITANTE EN PLIANA	SIN SERIE	X			CARMEN JULIETA RODÍGUEZ CAMPOS	NO APLICA
7	757	TRITURADORA	FELLOWES	PS-60	GF-0190227	X			CARMEN JULIETA RODÍGUEZ CAMPOS	NO APLICA
8	822	ARCHIVERO	SIN MARCA	EN MELAMINA CON CUATRO GAVETAS	SIN SERIE	X			CARMEN JULIETA RODÍGUEZ CAMPOS	NO APLICA
9	842	MICROONDAS	WIRPOOL	WM1207D	XG23706691	X			CARMEN JULIETA RODÍGUEZ CAMPOS	NO APLICA
10	2052	FRIGOBAR	WHIRPOOL	WS5501D	VR25001021	X			CARMEN JULIETA RODÍGUEZ CAMPOS	NO APLICA
11	2769	MINI SPLIT 2 TONELADAS	MIRAGE	CXF261J	CXF261J8051503526	X			CARMEN JULIETA RODÍGUEZ CAMPOS	NO APLICA
12	5089	FRIGOBAR, MARCA: MABE, MODELO:	MABE	RMF0260XMXX2	17070529DA0509	X			CARMEN JULIETA	NO APLICA

ENTREGA	COORDINÓ Y CERTIFICÓ	RECIBE
MTRA. KARLA GABRIELA PERAZA ZAZUETA SERVIDORA PÚBLICA TITULAR SALIENTE	LIC. SANTIAGO ARTURO MONTOYA FÉLIX TITULAR DEL ÓRGANO INTERNO DE CONTROL	LIC. ARTURO FAJARDO MEJÍA SERVIDOR PÚBLICO TITULAR ENTRANTE
LIC. CARMEN JULIETA RODRÍGUEZ CAMPOS TESTIGO DE LASERVIDORA PÚBLICA TITULAR SALIENTE		LIC. ROBERTO CLAUDIO URIARTE MENDÍVIL TESTIGO DEL SERVIDOR PÚBLICO TITULAR ENTRANTE

ANALÍTICO DEL CONCENTRADO DEL INVENTARIO DE MOBILIARIO Y EQUIPO DE OFICINA AL 04 DE SEPTIEMBRE DE 2022

		RMF0150XMXX2, SERIE: 17070529DA0509							RODÍGUEZ CAMPOS	
JEFATURA DEL ÁREA DE COMUNICACIÓN:										
1	2	SILLON	SIN MARCA	GIRATORIO CON PISTON	SIN SERIE		X		GENESTA SAMANIEGO MARCO ANTONIO	NO APLICA
2	7	PERCHERO	SIN MARCA	EN MADERA	SIN SERIE		X		OCHOA CASTRO JENNIFER SOFIA	NO APLICA
3	43	CESTO PAPELERO	SINMARCA	EN MADERA CUADRADO	SIN SERIE			X	OCHOA CASTRO JENNIFER SOFIA	NO APLICA
4	120	ESCRITORIO	SIN MARCA	SECRETARIAL DE 1.50 MTS	SIN SERIE		X		OCHOA CASTRO JENNIFER SOFIA	NO APLICA
5	186	SILLON	SIN MARCA	EJECUTIVO W-200	SIN SERIE	X			OCHOA CASTRO JENNIFER SOFIA	NO APLICA
6	188	REFRIGERADOR	WIRLPOOL	8WRT13TGL	VBL3944337		X		SALA DE JUNTAS	NO APLICA
7	273	MESA DE JUNTAS	SIN MARCA	DE DIEZ SECCIONES	SIN SERIE	X			SALA DE JUNTAS	NO APLICA
8	338	TRIPIE	VANTA	SIN MODELO	T0214337				OCHOA CASTRO JENNIFER SOFIA	NO APLICA
9	403	ARCHIVERO	SIN MARCA	DE CUATRO CAJONES	SIN SERIE			X	PARRA PARRA CARLOS ALBERTO	NO APLICA
10	502	SILLA	SIN MARCA	DE VISITANTE EN PLIANA	SIN SERIIE		X		RENDON MUÑOZ JESUS RAUL	NO APLICA
11	515	AIRE ACONDICIONADO TIPO MINISPLIT	YORK	YOCA60FSAFH/ACO60	YOCA-80300000	X			SALA DE JUNTAS	NO APLICA
12	539	GRABADORA REPORTERA	SONY	DIGITAL	4804935	X			OCHOA CASTRO JENNIFER SOFIA	NO APLICA
13	540	GRABADORA REPORTERA	SONY	DIGITAL	4410060	X			OCHOA CASTRO JENNIFER SOFIA	NO APLICA
14	632	GRABADORA REPORTERA	SONY	DIGITAL	ICD-VX71-PC MX	X			OCHOA CASTRO JENNIFER SOFIA	NO APLICA

ENTREGA	COORDINÓ Y CERTIFICÓ	RECIBE
MTRA. KARLA GABRIELA PERAZA ZAZUETA SERVIDORA PÚBLICA TITULAR SALIENTE	LIC. SANTIAGO ARTURO MONTOYA FÉLIX TITULAR DEL ÓRGANO INTERNO DE CONTROL	LIC. ARTURO FAJARDO MEJÍA SERVIDOR PÚBLICO TITULAR ENTRANTE
LIC. CARMEN JULIETA RODRÍGUEZ CAMPOS TESTIGO DE LASERVIDORA PÚBLICA TITULAR SALIENTE		LIC. ROBERTO CLAUDIO URIARTE MENDÍVIL TESTIGO DEL SERVIDOR PÚBLICO TITULAR ENTRANTE

ANALÍTICO DEL CONCENTRADO DEL INVENTARIO DE MOBILIARIO Y EQUIPO DE OFICINA AL 04 DE SEPTIEMBRE DE 2022

15	633	GRABADORA REPORTERA	SONY	DIGITAL	SIN SERIE	X			OCHOA CASTRO JENNIFER SOFIA	NO APLICA
16	634	GRABADORA REPORTERA	SONY	DIGITAL	SIN SERIE	X			OCHOA CASTRO JENNIFER SOFIA	NO APLICA
17	637	SILLA	SIN MARCA	SECRETARIAL	SIN SERIE		X		BOJORQUEZ SALAZAR JORGE EDUARDO	NO APLICA
18	647	RELOJ DIGITAL	SIN MARCA	CA200	SIN SERIE		X		SALA DE JUNTAS	NO APLICA
19	648	ARCHIVERO	SIN MARCA	DE DOS CAJONES	SIN SERIE		X		RIVAS GARCIA ALMA SELENE	NO APLICA
20	652	FRIGOBAR	WHIRLPOOL	WRP05DX4	WS5501Q-BLA		X		OCHOA CASTRO JENNIFER SOFIA	NO APLICA
21	672	ARCHIVERO	SIN MARCA	DE DOS CAJONES	SIN SERIE		X		LEON ESCOBAR MELISSA ALEJANDRA	NO APLICA
22	707	SILLA	SIN MARCA	DE VISITANTE EN PLIANA	SIN SERIE		X		SALA DE JUNTAS	NO APLICA
23	708	SILLA	SIN MARCA	DE VISITANTE EN PLIANA	SIN SERIE		X		SALA DE JUNTAS	NO APLICA
24	709	SILLA	SIN MARCA	DE VISITANTE EN PLIANA	SIN SERIE		X		SALA DE JUNTAS	NO APLICA
25	710	SILLA	SIN MARCA	DE VISITANTE EN PLIANA	SIN SERIE		X		SALA DE JUNTAS	NO APLICA
26	711	SILLA	SIN MARCA	DE VISITANTE EN PLIANA	SIN SERIE		X		SALA DE JUNTAS	NO APLICA
27	712	SILLA	SIN MARCA	DE VISITANTE EN PLIANA	SIN SERIE		X		SALA DE JUNTAS	NO APLICA
28	713	SILLA	SIN MARCA	DE VISITANTE EN PLIANA	SIN SERIE		X		SALA DE JUNTAS	NO APLICA
29	714	SILLA	SIN MARCA	DE VISITANTE EN	SIN SERIE		X		SALA DE JUNTAS	NO APLICA

ENTREGA

MTRA. KARLA GABRIELA PEÑAZA ZAZUETA
SERVIDORA PÚBLICA TITULAR SALIENTE

LIC. CARMEN JULIETA RODRÍGUEZ CAMPOS
TESTIGO DE LASERVIDORA PÚBLICA TITULAR SALIENTE

COORDINÓ Y CERTIFICÓ

LIC. SANTIAGO ARTURO MONTOYA FÉLIX
TITULAR DEL ÓRGANO INTERNO DE CONTROL

RECIBE

LIC. ARTURO FAJARDO MEJÍA
SERVIDOR PÚBLICO TITULAR ENTRANTE

LIC. ROBERTO CLAUDIO URIARTE MENDÍVIL
TESTIGO DEL SERVIDOR PÚBLICO TITULAR ENTRANTE

ANALÍTICO DEL CONCENTRADO DEL INVENTARIO DE MOBILIARIO Y EQUIPO DE OFICINA AL 04 DE SEPTIEMBRE DE 2022

				PLIANA						
30	715	SILLA	SIN MARCA	DE VISITANTE EN PLIANA	SIN SERIE		X		SALA DE JUNTAS	NO APLICA
31	716	SILLA	SIN MARCA	DE VISITANTE EN PLIANA	SIN SERIE		X		SALA DE JUNTAS	NO APLICA
32	717	SILLA	SIN MARCA	DE VISITANTE EN PLIANA	SIN SERIE		X		SALA DE JUNTAS	NO APLICA
33	718	SILLA	SIN MARCA	DE VISITANTE EN PLIANA	SIN SERIE		X		SALA DE JUNTAS	NO APLICA
34	719	SILLA	SIN MARCA	DE VISITANTE EN PLIANA	SIN SERIE		X		SALA DE JUNTAS	NO APLICA
35	789	PUPITRE CON PALETA GIRATORIA Y BRAZO DESMONTABLE	SIN MARCA	EN PLIANA	SIN SERIE		X		SALA DE JUNTAS	NO APLICA
36	790	PUPITRE CON PALETA GIRATORIA Y BRAZO DESMONTABLE	SIN MARCA	EN PLIANA	SIN SERIE		X		SALA DE JUNTAS	NO APLICA
37	791	PUPITRE CON PALETA GIRATORIA Y BRAZO DESMONTABLE	SIN MARCA	EN PLIANA	SIN SERIE		X		SALA DE JUNTAS	NO APLICA
38	792	PUPITRE CON PALETA GIRATORIA Y BRAZO DESMONTABLE	SIN MARCA	EN PLIANA	SIN SERIE		X		SALA DE JUNTAS	NO APLICA
39	793	PUPITRE CON PALETA GIRATORIA Y BRAZO DESMONTABLE	SIN MARCA	EN PLIANA	SIN SERIE		X		SALA DE JUNTAS	NO APLICA
40	794	PUPITRE CON PALETA GIRATORIA Y BRAZO DESMONTABLE	SIN MARCA	EN PLIANA	SIN SERIE		X		SALA DE JUNTAS	NO APLICA
41	795	PUPITRE CON PALETA GIRATORIA Y BRAZO DESMONTABLE	SIN MARCA	EN PLIANA	SIN SERIE		X		SALA DE JUNTAS	NO APLICA
42	796	PUPITRE CON PALETA GIRATORIA Y BRAZO DESMONTABLE	SIN MARCA	EN PLIANA	SIN SERIE		X		SALA DE JUNTAS	NO APLICA
43	797	PUPITRE CON PALETA GIRATORIA Y BRAZO DESMONTABLE	SIN MARCA	EN PLIANA	SIN SERIE		X		SALA DE JUNTAS	NO APLICA
44	798	PUPITRE CON PALETA GIRATORIA Y BRAZO	SIN MARCA	EN PLIANA	SIN SERIE		X		SALA DE JUNTAS	NO APLICA

ENTREGA

MTRA. KARLA GABRIELA PERAZA ZAZUETA
SERVIDORA PÚBLICA TITULAR SALIENTE

LIC. CARMEN JULIETA RODRÍGUEZ CAMPOS
TESTIGO DE LASERVIDORA PÚBLICA TITULAR SALIENTE

COORDINÓ Y CERTIFICÓ

LIC. SANTIAGO ARTURO MONTOYA FÉLIX
TITULAR DEL ÓRGANO INTERNO DE CONTROL

RECIBE

LIC. ARTURO FAJARDO MEJÍA
SERVIDOR PÚBLICO TITULAR ENTRANTE

LIC. ROBERTO CLAUDIO URIARTE MENDÍVIL
TESTIGO DEL SERVIDOR PÚBLICO TITULAR ENTRANTE

ANALÍTICO DEL CONCENTRADO DEL INVENTARIO DE MOBILIARIO Y EQUIPO DE OFICINA AL 04 DE SEPTIEMBRE DE 2022

		DESMONTABLE								
45	799	PUPITRE CON PALETA GIRATORIA Y BRAZO DESMONTABLE	SIN MARCA	EN PLIANA	SIN SERIE		X		SALA DE JUNTAS	NO APLICA
46	800	PUPITRE CON PALETA GIRATORIA Y BRAZO DESMONTABLE	SIN MARCA	EN PLIANA	SIN SERIE		X		SALA DE JUNTAS	NO APLICA
47	801	PUPITRE CON PALETA GIRATORIA Y BRAZO DESMONTABLE	SIN MARCA	EN PLIANA	SIN SERIE		X		SALA DE JUNTAS	NO APLICA
48	802	PUPITRE CON PALETA GIRATORIA Y BRAZO DESMONTABLE	SIN MARCA	EN PLIANA	SIN SERIE		X		SALA DE JUNTAS	NO APLICA
49	803	PUPITRE CON PALETA GIRATORIA Y BRAZO DESMONTABLE	SIN MARCA	EN PLIANA	SIN SERIE		X		SALA DE JUNTAS	NO APLICA
50	804	PUPITRE CON PALETA GIRATORIA Y BRAZO DESMONTABLE	SIN MARCA	EN PLIANA	SIN SERIE		X		SALA DE JUNTAS	NO APLICA
51	805	PUPITRE CON PALETA GIRATORIA Y BRAZO DESMONTABLE	SIN MARCA	EN PLIANA	SIN SERIE		X		SALA DE JUNTAS	NO APLICA
52	806	PUPITRE CON PALETA GIRATORIA Y BRAZO DESMONTABLE	SIN MARCA	EN PLIANA	SIN SERIE		X		SALA DE JUNTAS	NO APLICA
53	813	ARCHIVERO	SIN MARCA	EN MELAMINA CON DOS GAVETAS	SIN SERIE		X		PARRA PARRA CARLOS ALBERTO	NO APLICA
54	1980	GRABADORA DIGITAL	SONY	ICOUX523F/SCLA	501-5005775-F		X		OCHOA CASTRO JENNIFER SOFIA	NO APLICA
55	2759	CAMARA CANON VIDEO XA10	CANNON	XA10		X			OCHOA CASTRO JENNIFER SOFIA	NO APLICA
56	3084	SILLA	SIN MARCA	SECRETARIAL REFORZADA SIN DESCANZA BRAZOS	SIN SERIE	X			OCHOA CASTRO JENNIFER SOFIA	NO APLICA
57	4690	MINI SPLIT 1 TONELADA	MIRAGE	CXF121J	CXF121J8071514529		X		BOJORQUEZ SALAZAR JORGE EDUARDO	NO APLICA

ENTREGA	COORDINÓ Y CERTIFICÓ	RECIBE
MTRA. KARLA GABRIELA PERAZA ZAZUETA SERVIDORA PÚBLICA TITULAR SALIENTE	LIC. SANTIAGO ARTURO MONTOYA FÉLIX TITULAR DEL ÓRGANO INTERNO DE CONTROL	LIC. ARTURO FAJARDO MEJÍA SERVIDOR PÚBLICO TITULAR ENTRANTE
LIC. CARMEN JULIETA RODRÍGUEZ CAMPOS TESTIGO DE LASERVIDORA PÚBLICA TITULAR SALIENTE		LIC. ROBERTO CLAUDIO URIARTE MENDÍVIL TESTIGO DEL SERVIDOR PÚBLICO TITULAR ENTRANTE

ANALÍTICO DEL CONCENTRADO DEL INVENTARIO DE MOBILIARIO Y EQUIPO DE OFICINA AL 04 DE SEPTIEMBRE DE 2022

58	4691	MINI SPLIT 1.5 TONELADAS	MIRAGE	CXF181J	CXF181J8121500889	X			OCHOA CASTRO JENNIFER SOFIA	NO APLICA
59	4692	MINI SPLIT 2 TONELADAS	MIRAGE	CXF261J	CXF261J8121503693	X			LEON ESCOBAR MELISSA ALEJANDRA	NO APLICA
60	5174	SISTEMAS INALAMBRICOS MARCA: SHURE, MODELO SLX4/SM58, SERIE: 3RB0474886	SHURE	SLX4/SM58	3RB0474886	X			OCHOA CASTRO JENNIFER SOFIA	NO APLICA
61	5175	SISTEMAS INALAMBRICOS MARCA: SHURE, MODELO SLX4/SM58, SERIE: 3RB0474869	SHURE	SLX4/SM58	3RB0474869	X			OCHOA CASTRO JENNIFER SOFIA	NO APLICA
62	5176	SISTEMAS INALAMBRICOS MARCA: SHURE, MODELO SLX4/SM58, SERIE: 3RB0474848	SHURE	SLX4/SM58	3RB0474848	X			OCHOA CASTRO JENNIFER SOFIA	NO APLICA
63	5177	SISTEMAS INALAMBRICOS MARCA: SHURE, MODELO SLX4/SM58, SERIE: 3RA2117903	SHURE	SLX4/SM58	3RA2117903	X			OCHOA CASTRO JENNIFER SOFIA	NO APLICA
64	5178	SISTEMAS INALAMBRICOS MARCA: SHURE, MODELO SLX4/SM58, SERIE: 3QJ1395740	SHURE	SLX4/SM58	3QJ1395740	X			OCHOA CASTRO JENNIFER SOFIA	NO APLICA
65	5179	SISTEMAS INALAMBRICOS MARCA: SHURE, MODELO SLX4/SM58, SERIE: 3RB0474875	SHURE	SLX4/SM58	3RB0474875	X			OCHOA CASTRO JENNIFER SOFIA	NO APLICA
66	5180	SISTEMAS INALAMBRICOS MARCA: SHURE, MODELO SLX4/SM58, SERIE: 3RA0766935	SHURE	SLX4/SM58	3RA0766935	X			OCHOA CASTRO JENNIFER SOFIA	NO APLICA
67	5181	SISTEMAS INALAMBRICOS MARCA: SHURE, MODELO SLX4/SM58, SERIE: 3RB0474841	SHURE	SLX4/SM58	3RB0474841	X			OCHOA CASTRO JENNIFER SOFIA	NO APLICA
68	5182	SISTEMAS INALAMBRICOS MARCA: SHURE, MODELO SLX4/SM58, SERIE: 3QK2497597	SHURE	SLX4/SM58	3QK2497597	X			OCHOA CASTRO JENNIFER SOFIA	NO APLICA
69	5183	SISTEMAS INALAMBRICOS MARCA: SHURE, MODELO SLX4/SM58, SERIE: 3QJ1395761	SHURE	SLX4/SM58	3QJ1395761	X			OCHOA CASTRO JENNIFER SOFIA	NO APLICA
70	5184	AMPLIFICADOR MARCA: QSC, MODELO: RMX2450A, SERIE: G151801RL	SHURE	RMX2450A	G151801RL	X			OCHOA CASTRO JENNIFER SOFIA	NO APLICA
71	5185	MEZCLADORA MARCA: SOUNDCRAFT, MODELO; EPM12, SERIE: RW5736US	SOUNDCRAFT	EPM12	RW5736US	X			OCHOA CASTRO JENNIFER SOFIA	NO APLICA
72	5186	BOCINAS MARCA: YAMAHA, MODELO: VXS-8W,	YAMAHA	VXS-8W	YFXL01076	X			OCHOA CASTRO	NO APLICA

ENTREGA

MTRA. KARLA GABRIELA PERAZA ZAZUETA
SERVIDORA PÚBLICA TITULAR SALIENTE

LIC. CARMEN JULIETA RODRÍGUEZ CAMPOS
TESTIGO DE LASERVIDORA PÚBLICA TITULAR SALIENTE

COORDINÓ Y CERTIFICÓ

LIC. SANTIAGO ARTURO MONTOYA FÉLIX
TITULAR DEL ÓRGANO INTERNO DE CONTROL

RECIBE

LIC. ARTURO FAJARDO MEJÍA
SERVIDOR PÚBLICO TITULAR ENTRANTE

LIC. ROBERTO CLAUDIO URIARTE MENDÍVIL
TESTIGO DEL SERVIDOR PÚBLICO TITULAR ENTRANTE

ANALÍTICO DEL CONCENTRADO DEL INVENTARIO DE MOBILIARIO Y EQUIPO DE OFICINA AL 04 DE SEPTIEMBRE DE 2022

		SERIE: YFXL01076							JENNIFER SOFIA	
73	5187	BOCINAS MARCA: YAMAHA, MODELO: VXS-8W, SERIE: YFXL01079	YAMAHA	VXS-8W	YFXL01079	X			OCHOA CASTRO JENNIFER SOFIA	NO APLICA
74	5188	BOCINAS MARCA: YAMAHA, MODELO: VXS-8W, SERIE: YFXL01069	YAMAHA	VXS-8W	YFXL01069	X			OCHOA CASTRO JENNIFER SOFIA	NO APLICA
75	5219	CAMARA MARCA: CANNON, MODELO: EOS 6D MARK, SERIE:	CANNON	EOS 6D MARK	182052002673	X			OCHOA CASTRO JENNIFER SOFIA	NO APLICA
76	5226	MINISPLIT 2 TON, MARCA: MIRAGE, MODELO: LIFE, SERIE: CLF261Q7091801502/ELF261Q7091802522	MIRAGE	LIFE	CLF261Q7091801502/ELF261Q7091802522	X			SALA DE JUNTAS	NO APLICA
77	5227	MINISPLIT 2 TON, MARCA: MIRAGE, MODELO: LIFE, SERIE: CLF261Q7091800690/ELF261Q7091802535	MIRAGE	LIFE	CLF261Q7091800690/ELF261Q7091802535	X			SALA DE JUNTAS	NO APLICA
78	5228	MINISPLIT 2 TON, MARCA: MIRAGE, MODELO: LIFE, SERIE: CLF261Q7091801283/ELF261Q7091800085	MIRAGE	LIFE	CLF261Q7091801283/ELF261Q7091800085	X			SALA DE JUNTAS	NO APLICA
79	5804	CAMARA REFLEX, MARCA: CANON, MODELO: EOS 6D MARK II, SERIE: 422053003333	CANON	EOS 6D MARK II	422053003333	X			OCHOA CASTRO JENNIFER SOFIA	NO APLICA
80	5805	SKY DANCER	SIN MARCA	SIN MODELO	SIN SERIE	X			OCHOA CASTRO JENNIFER SOFIA	NO APLICA
81	5808	LENTE, MARCA: CANON, MODELO: EF 24-70, SERIE: 51759003	CANNON	EF 24-70	51759003	X			OCHOA CASTRO JENNIFER SOFIA	NO APLICA
82	5829	SET DE GRABACION MOVIBLE CON ILUMINACION	SIN MARCA	SIN MODELO	SIN SERIE	X			OCHOA CASTRO JENNIFER SOFIA	NO APLICA
83	5830	MICROFONOS INALAMBRICOS, MARCA: SHURE, MODELO: SM58, SERIE:	SHURE	SM58	SIN SERIE	X			OCHOA CASTRO JENNIFER SOFIA	NO APLICA
84	5831	MICROFONOS INALAMBRICOS, MARCA: SHURE, MODELO: SM58, SERIE:	SHURE	SM58	SIN SERIE	X			OCHOA CASTRO JENNIFER SOFIA	NO APLICA
85	5832	MICROFONOS INALAMBRICOS, MARCA: SHURE, MODELO: SM58, SERIE:	SHURE	SM58	SIN SERIE	X			OCHOA CASTRO JENNIFER SOFIA	NO APLICA
86	5833	MICROFONOS INALAMBRICOS, MARCA: SHURE, MODELO: SM58, SERIE:	SHURE	SM58	SIN SERIE	X			OCHOA CASTRO JENNIFER SOFIA	NO APLICA
87	5834	MICROFONOS INALAMBRICOS, MARCA: SHURE,	SHURE	SM58	SIN SERIE	X			OCHOA CASTRO	NO APLICA

ENTREGA	COORDINÓ Y CERTIFICÓ	RECIBE
MTRA. KARLA GABRIELA PERAZA ZAZUETA SERVIDORA PÚBLICA TITULAR SALIENTE	LIC. SANTIAGO ARTURO MONTOYA FÉLIX TITULAR DEL ÓRGANO INTERNO DE CONTROL	LIC. ARTURO FAJARDO MEJÍA SERVIDOR PÚBLICO TITULAR ENTRANTE
LIC. CARMEN JULIETA RODRÍGUEZ CAMPOS TESTIGO DE LASERVIDORA PÚBLICA TITULAR SALIENTE		LIC. ROBERTO CLAUDIO URIARTE MENDÍVIL TESTIGO DEL SERVIDOR PÚBLICO TITULAR ENTRANTE

ANALÍTICO DEL CONCENTRADO DEL INVENTARIO DE MOBILIARIO Y EQUIPO DE OFICINA AL 04 DE SEPTIEMBRE DE 2022

		MODELO: SM58, SERIE:							JENNIFER SOFIA	
88	5835	MICROFONOS INALAMBRICOS, MARCA: SHURE, MODELO: SM58, SERIE:	SHURE	SM58	SIN SERIE	X			OCHOA CASTRO JENNIFER SOFIA	NO APLICA
89	5836	MICROFONOS INALAMBRICOS, MARCA: SHURE, MODELO: SM58, SERIE:	SHURE	SM58	SIN SERIE	X			OCHOA CASTRO JENNIFER SOFIA	NO APLICA
90	5837	MICROFONOS INALAMBRICOS, MARCA: SHURE, MODELO: SM58, SERIE:	SHURE	SM58	SIN SERIE	X			OCHOA CASTRO JENNIFER SOFIA	NO APLICA
91	5838	MICROFONOS INALAMBRICOS, MARCA: SHURE, MODELO: SM58, SERIE:	SHURE	SM58	SIN SERIE	X			OCHOA CASTRO JENNIFER SOFIA	NO APLICA
92	5839	MICROFONOS INALAMBRICOS, MARCA: SHURE, MODELO: SM58, SERIE:	SHURE	SM58	SIN SERIE	X			OCHOA CASTRO JENNIFER SOFIA	NO APLICA
93	5840	MICROFONOS INALAMBRICOS, MARCA: SHURE, MODELO: SM58, SERIE:	SHURE	SM58	SIN SERIE	X			OCHOA CASTRO JENNIFER SOFIA	NO APLICA
94	5841	MICROFONOS INALAMBRICOS, MARCA: SHURE, MODELO: SM58, SERIE:	SHURE	SM58	SIN SERIE	X			OCHOA CASTRO JENNIFER SOFIA	NO APLICA
95	5842	MICROFONOS INALAMBRICOS, MARCA: SHURE, MODELO: SM58, SERIE:	SHURE	SM58	SIN SERIE	X			OCHOA CASTRO JENNIFER SOFIA	NO APLICA
96	5843	MICROFONOS INALAMBRICOS, MARCA: SHURE, MODELO: SM58, SERIE:	SHURE	SM58	SIN SERIE	X			OCHOA CASTRO JENNIFER SOFIA	NO APLICA
97	5844	MICROFONOS INALAMBRICOS, MARCA: SHURE, MODELO: SM58, SERIE:	SHURE	SM58	SIN SERIE	X			OCHOA CASTRO JENNIFER SOFIA	NO APLICA
98	5845	MICROFONOS INALAMBRICOS, MARCA: SHURE, MODELO: SM58, SERIE:	SHURE	SM58	SIN SERIE				OCHOA CASTRO JENNIFER SOFIA	NO APLICA
99	5846	MICROFONOS INALAMBRICOS, MARCA: SHURE, MODELO: SM58, SERIE:	SHURE	SM58	SIN SERIE	XX			OCHOA CASTRO JENNIFER SOFIA	NO APLICA
100	5847	MICROFONOS INALAMBRICOS, MARCA: SHURE, MODELO: SM58, SERIE:	SHURE	SM58	SIN SERIE	X			OCHOA CASTRO JENNIFER SOFIA	NO APLICA
101	5848	MICROFONOS INALAMBRICOS, MARCA: SHURE, MODELO: SM58, SERIE:	SHURE	SM58	SIN SERIE	X			OCHOA CASTRO JENNIFER SOFIA	NO APLICA
102	5849	MICROFONOS INALAMBRICOS, MARCA: SHURE,	SHURE	SM58	SIN SERIE	X			OCHOA CASTRO	NO APLICA

ENTREGA	COORDINÓ Y CERTIFICÓ	RECIBE
MTRA. KARLA GABRIELA PERAZA ZAZUETA SERVIDORA PÚBLICA TITULAR SALIENTE	LIC. SANTIAGO ARTURO MONTOYA FÉLIX TITULAR DEL ÓRGANO INTERNO DE CONTROL	LIC. ARTURO FAJARDO MEJÍA SERVIDOR PÚBLICO TITULAR ENTRANTE
LIC. CARMEN JULIETA RODRÍGUEZ CAMPOS TESTIGO DE LASERVIDORA PÚBLICA TITULAR SALIENTE		LIC. ROBERTO CLAUDIO URIARTE MENDÍVIL TESTIGO DEL SERVIDOR PÚBLICO TITULAR ENTRANTE

ANALÍTICO DEL CONCENTRADO DEL INVENTARIO DE MOBILIARIO Y EQUIPO DE OFICINA AL 04 DE SEPTIEMBRE DE 2022

		MODELO: SM58, SERIE:							JENNIFER SOFIA	
103	5850	MICROFONOS INALAMBRICOS, MARCA: SHURE, MODELO: SM58, SERIE:	SHURE	SM58	SIN SERIE	X			OCHOA CASTRO JENNIFER SOFIA	NO APLICA
104	5851	MICROFONOS INALAMBRICOS, MARCA: SHURE, MODELO: SM58, SERIE:	SHURE	SM58	SIN SERIE	X			OCHOA CASTRO JENNIFER SOFIA	NO APLICA
105	5852	MICROFONOS INALAMBRICOS, MARCA: SHURE, MODELO: SM58, SERIE:	SHURE	SM58	SIN SERIE	X			OCHOA CASTRO JENNIFER SOFIA	NO APLICA
106	5853	MICROFONOS INALAMBRICOS, MARCA: SHURE, MODELO: SM58, SERIE:	SHURE	SM58	SIN SERIE	X			OCHOA CASTRO JENNIFER SOFIA	NO APLICA
107	5854	MEZCLADORA ANALOGA, MARCA: MACKIE, MODELO: PRO FX30V2, SERIE: 2004499600CPLH0076	MACKIE	PRO FX30V2	2004499600CPLH0076	X			OCHOA CASTRO JENNIFER SOFIA	NO APLICA
108	5855	RACK PARA MICROFONO, MARCA: SHURE, MODELO: SLXD4D, SERIE:	SHURE	SLXD4D	SIN SERIE	X			OCHOA CASTRO JENNIFER SOFIA	NO APLICA
109	2068	PANTALLA ELECTRICA	TARGA	DE 3.66 X 3.66 CMS	SIN SERIE		X		SALA DE JUNTAS	NO APLICA
110	2728	SCANNER SNAP	FUJITSU	SV600	AC6H00081		X		SALA DE JUNTAS	NO APLICA
111	5021	TABLETA GRAFICA	WACON	PTH-851	6DAH008362		X		BOJORQUEZ SALAZAR JORGE EDUARDO	NO APLICA
112	5087	DISCO DURO EXTERNO, MARCA: ADATA, MODELO: HV 100, NO SERIE: 1H2920024288	A-DATA	HV 100	1H2920024288	X			BOJORQUEZ SALAZAR JORGE EDUARDO	NO APLICA
113	5148	STAND ALONE DIGITALVIDEO CAPTURE & STREAMING HDMI 1080P USB, MARCA: STARTECH	STARTECH	SIN MODELO	SIN SERIE		X		OCHOA CASTRO JENNIFER SOFIA	NO APLICA
114	5149	STAND ALONE DIGITALVIDEO CAPTURE & STREAMING HDMI 1080P USB, MARCA: STARTECH	STARTECH	SIN MODELO	SIN SERIE		X		OCHOA CASTRO JENNIFER SOFIA	NO APLICA
115	5150	STAND ALONE DIGITALVIDEO CAPTURE & STREAMING HDMI 1080P USB, MARCA: 13STARTECH	STARTECH	SIN MODELO	SIN SERIE		X		OCHOA CASTRO JENNIFER SOFIA	NO APLICA

ENTREGA

MTRA. KARLA GABRIELA PERAZA ZAZUETA
SERVIDORA PÚBLICA TITULAR SALIENTE

LIC. CARMEN JULIETA RODRÍGUEZ CAMPOS
TESTIGO DE LASERVIDORA PÚBLICA TITULAR SALIENTE

COORDINÓ Y CERTIFICÓ

LIC. SANTIAGO ARTURO MONTOYA FÉLIX
TITULAR DEL ÓRGANO INTERNO DE CONTROL

RECIBE

LIC. ARTURO FAJARDO MEJÍA
SERVIDOR PUBLICO TITULAR ENTRANTE

LIC. ROBERTO CLAUDIO URIARTE MENDÍVIL
TESTIGO DEL SERVIDOR PÚBLICO TITULAR ENTRANTE

ANALÍTICO DEL CONCENTRADO DEL INVENTARIO DE MOBILIARIO Y EQUIPO DE OFICINA AL 04 DE SEPTIEMBRE DE 2022

116	5200	PR14OYECTOR MARCA: BENQ, MODELO: MH534, SERIE: PDE9H062204E	BENQ	MH534	PDE9H062204E		X		SALA DE JUNTAS	NO APLICA
117	5231	IMPRESORA, MARCA: EPSON, MODELO: L1455, NO SERIE: X2SD002505	EPSON	L1455	X2SD002505	X			BOJORQUEZ SALAZAR JORGE EDUARDO	NO APLICA
118	5232	IMPRESORA, MARCA: EPSON, MODELO: L1455, NO SERIE: X2SD002491	EPSON	L1455	X2SD002491	X			RENDON MUÑOZ JESUS RAUL	NO APLICA
119	N/A	NO BREAK	VICA	OPTIMAK 1000 VA - 500 W	SIN SERIE	X			BOJORQUEZ SALAZAR JORGE EDUARDO	NO APLICA
120	N/A	NO BREAK	VICA	OPTIMAK 1000 VA - 500 W	SIN SERIE	X			RENDON MUÑOZ JESUS RAUL	NO APLICA
121	N/A	NO BREAK	VICA	OPTIMAK 1000 VA - 500 W	SIN SERIE	X			LEON ESCOBAR MELISSA ALEJANDRA	NO APLICA
122	N/A	NO BREAK	VICA	OPTIMAK 1000 VA - 500 W	SIN SERIE	X			VALENCIA QUIÑONEZ MILAGROS GUADALUPE	NO APLICA
123	N/A	NO BREAK	VICA	OPTIMAK 1000 VA - 500 W	SIN SERIE	X			PARRA PARRA CARLOS ALBERTO	NO APLICA
124	N/A	NO BREAK	VICA	OPTIMAK 1000 VA - 500 W	SIN SERIE	X			RIVAS GARCIA ALMA SELENE	NO APLICA
125	N/A	IMPRESORA MARCA: HP OFFICEJET PRO 7740	HP	OFFICEJET PRO 7740	SIN SERIE	X			RIVAS GARCIA ALMA SELENE	NO APLICA
126	N/A	IMPRESORA MARCA : HP NEVERSTOP LASER 1000N	HP	HP NEVERSTOP LASER 1000N	SIN SERIE	X			VALENCIA QUIÑONEZ MILAGROS GUADALUPE	NO APLICA
127	N/A	IMPRESORA MARCA : HP NEVERSTOP LASER 1000N	HP	HP NEVERSTOP LASER	SIN SERIE	X			OCHOA CASTRO	NO APLICA

ENTREGA	COORDINÓ Y CERTIFICÓ	RECIBE
MTRA. KARLA GABRIELA PERAZA ZAZUETA SERVIDORA PÚBLICA TITULAR SALIENTE	LIC. SANTIAGO ARTURO MONTOYA FÉLIX TITULAR DEL ÓRGANO INTERNO DE CONTROL	LIC. ARTURO FAJARDO MEJÍA SERVIDOR PÚBLICO TITULAR ENTRANTE
LIC. CARMEN JULIETA RODRÍGUEZ CAMPOS TESTIGO DE LASERVIDORA PÚBLICA TITULAR SALIENTE		LIC. ROBERTO CLAUDIO URIARTE MENDÍVIL TESTIGO DEL SERVIDOR PÚBLICO TITULAR ENTRANTE

ANALÍTICO DEL CONCENTRADO DEL INVENTARIO DE MOBILIARIO Y EQUIPO DE OFICINA AL 04 DE SEPTIEMBRE DE 2022

				1000N					JENNIFER SOFIA	
128	N/A	TELEVISIÓN MARCA SONY 32"	SONY		SIN SERIE		X		OCHOA CASTRO JENNIFER SOFIA	NO APLICA
UNIDAD DE TRANSPARENCIA:										
1	158	ARCHIVERO	SIN MARCA	CON CUATRO CAJONES	SIN SERIE	X			MENDOZA PADILLA GUADALUPE	NO APLICA
2	259	MUEBLE PARA COMPUTO	SIN MARCA	YORK	SIN SERIE	X			MENDOZA PADILLA GUADALUPE	NO APLICA
3	401	CENTRO DE TRABAJO	SIN MARCA	SECRETARIAL	SIN SERIE	X			MENDOZA PADILLA GUADALUPE	NO APLICA
4	557	ESCRITORIO	SIN MARCA	EJECUTIVO DOBLE CAJONERA	SIN SERIE	X			MENDOZA PADILLA GUADALUPE	NO APLICA
5	636	CENTRO DE TRABAJO	SIN MARCA	SIN MODELO	SIN SERIE	X			MENDOZA PADILLA GUADALUPE	NO APLICA
6	701	SILLA	SIN MARCA	DE VISITANTE EN PLIANA	SIN SERIE	X			MENDOZA PADILLA GUADALUPE	NO APLICA
7	841	MESA MULTIUSOS	MULTIUSOS	71 X 50 X 75	SIN SERIE	X			MENDOZA PADILLA GUADALUPE	NO APLICA
8	2767	MINI SPLIT 2 TONELADAS	MIRAGE	CXF261J	CXF261J8051503643	X			MENDOZA PADILLA GUADALUPE	NO APLICA
9	2393	IMPRESORA	SAMSUNG	ML-2955ND	Z6MSB8GCAB006QR		X		MENDOZA PADILLA GUADALUPE	NO APLICA

ENTREGA

MTRA. KARLA GABRIELA PERAZA ZAZUETA
SERVIDORA PÚBLICA TITULAR SALIENTE

LIC. CARMEN JULIETA RODRÍGUEZ CAMPOS
TESTIGO DE LASERVIDORA PÚBLICA TITULAR SALIENTE

COORDINÓ Y CERTIFICÓ

LIC. SANTIAGO ARTURO MONTOYA FÉLIX
TITULAR DEL ÓRGANO INTERNO DE CONTROL

RECIBE

LIC. ARTURO FAJARDO MEJÍA
SERVIDOR PÚBLICO TITULAR ENTRANTE

LIC. ROBERTO CLAUDIO URIARTE MENDÍVIL
TESTIGO DEL SERVIDOR PÚBLICO TITULAR ENTRANTE

ANALÍTICO DEL CONCENTRADO DEL INVENTARIO DE MOBILIARIO Y EQUIPO DE OFICINA AL 04 DE SEPTIEMBRE DE 2022

10	5039	NOBREAK	CDP	G-UPR1008	170102-3141853		X		MENDOZA PADILLA GUADALUPE	NO APLICA
JEFATURA DEL ÁREA COORDINADORA DE ARCHIVOS:										
1	54	MUEBLE PARA COMPUTO	SIN MARCA	SIN MODELO	SIN SERIE	X			URIARTE MENDIVIL ROBERTO CLAUDIO	NO APLICA
2	115	ESCRITORIO	SIN MARCA	SECRETARIAL DE 1.20 MTS	SIN SERIE	X			URIARTE MENDIVIL ROBERTO CLAUDIO	NO APLICA
3	265	SILLA	SIN MARCA	VISITANTE EN PLIANA	SIN SERIE	X			URIARTE MENDIVIL ROBERTO CLAUDIO	NO APLICA
4	276	SILLA	SIN MARCA	SECRETARIAL	SIN SERIE		X		URIARTE MENDIVIL ROBERTO CLAUDIO	NO APLICA
5	651	SILLON	SIN MARCA	EJECUTIVO	SIN SERIE			X	BERRELLEZA GARCIA FERNANDO	NO APLICA
6	756	MESA DE TRABAJO	SIN MARCA	DE 1.20 X 60 X 75 CMS	SIN SERIE			X	URIARTE MENDIVIL ROBERTO CLAUDIO	NO APLICA
7	5015	ARCHIVERO	SIN MARCA	METALICO 4 GAVETAS	SIN SERIE		X		URIARTE MENDIVIL ROBERTO CLAUDIO	NO APLICA
8	5101	MINISPLIT 1 TON, MARCA: MIRAGE, MODELO: X3,	MIRAGE	X3	CXF121J8101710141/EXF121J8101717925	X			URIARTE MENDIVIL	NO APLICA

ENTREGA

MTRA. KARLA GABRIELA PERAZA ZAZUETA
SERVIDORA PÚBLICA TITULAR SALIENTE

LIC. CARMEN JULIETA RODRÍGUEZ CAMPOS
TESTIGO DE LASERVIDORA PÚBLICA TITULAR SALIENTE

COORDINÓ Y CERTIFICÓ

LIC. SANTIAGO ARTURO MONTOYA FÉLIX
TITULAR DEL ÓRGANO INTERNO DE CONTROL

RECIBE

LIC. ARTURO FAJARDO MEJÍA
SERVIDOR PÚBLICO TITULAR ENTRANTE

LIC. ROBERTO CLAUDIO URIARTE MENDÍVIL
TESTIGO DEL SERVIDOR PÚBLICO TITULAR ENTRANTE

ANALÍTICO DEL CONCENTRADO DEL INVENTARIO DE MOBILIARIO Y EQUIPO DE OFICINA AL 04 DE SEPTIEMBRE DE 2022

		SERIE: CXF121J8101710141/EXF121J8101717925							ROBERTO CLAUDIO	
9	5102	MINISPLIT 1 TON, MARCA: MIRAGE, MODELO: X3, SERIE: CXF121J8101711449/EXF121J8101718085	MIRAGE	X3	CXF121J8101711449/EXF121J8101718085	X			URIARTE MENDIVIL ROBERTO CLAUDIO	NO APLICA
10	322004500502	NOBREAK	VICA	OPTIMAK	N/A	X			BERRELLEZA GARCIA FERNANDO	NO APLICA
11	CN0BC5506Q	IMPRESORA MULTIFUNCIONAL	HP	OFFICEJET 7740	N/A	X			URIARTE MENDIVIL ROBERTO CLAUDIO	NO APLICA
12	NBR_CDE_0801	NOBREAK	VICA	OPTIMAK	N/A	X			URIARTE MENDIVIL ROBERTO CLAUDIO	NO APLICA
13	NBR_CME_00197	NOBREAK	VICA	OPTIMAK	N/A	X			URIARTE MENDIVIL ROBERTO CLAUDIO	NO APLICA
JEFATURA DEL ÁREA DE SISTEMAS INFORMÁTICOS:										
1	402	ARCHIVERO	SIN MARCA	DE CUATRO CAJONES	SIN SERIE	X			GOMEZ LLANOS PEÑA CARMEN MARIA	NO APLICA
2	582	ARCHIVERO	SIN MARCA	DE DOS CAJONES	SIN SERIE	X			GOMEZ LLANOS PEÑA CARMEN MARIA	NO APLICA
3	755	MESA DE TRABAJO	SIN MARCA	DE 1.20 X 60 X 75 CMS	SIN SERIE	X			GAMBOA GONZALES LUIS FERNANDO	NO APLICA
4	2017	MINI SPLIT 1 TONELADA	MIRAGE	CXF121D	CXF121D8041210252	X			SITE	NO APLICA

ENTREGA	COORDINÓ Y CERTIFICÓ	RECIBE
MTRA. KARLA GABRIELA PERAZA ZAZUETA SERVIDORA PÚBLICA TITULAR SALIENTE	LIC. SANTIAGO ARTURO MONTOYA FÉLIX TITULAR DEL ÓRGANO INTERNO DE CONTROL	LIC. ARTURO FAJARDO MEJÍA SERVIDOR PÚBLICO TITULAR ENTRANTE
LIC. CARMEN JULIETA RODRÍGUEZ CAMPOS TESTIGO DE LASERVIDORA PÚBLICA TITULAR SALIENTE		LIC. ROBERTO CLAUDIO URIARTE MENDÍVIL TESTIGO DEL SERVIDOR PÚBLICO TITULAR ENTRANTE

ANALÍTICO DEL CONCENTRADO DEL INVENTARIO DE MOBILIARIO Y EQUIPO DE OFICINA AL 04 DE SEPTIEMBRE DE 2022

5	2798	ESCRITORIO	SIN MARCA	SEMIEJECUTIVO 1.50 X 70 X 75 CM	SIN SERIE	X			GOMEZ LLANOS PEÑA CARMEN MARIA	NO APLICA
6	2948	SILLON	SIN MARCA	SEMIEJECUTIVO CON DESCANZA BRAZOS	SIN SERIE	X			GAMBOA GONZALES LUIS FERNANDO	NO APLICA
7	2979	SILLON	SIN MARCA	SEMIEJECUTIVO CON DESCANZA BRAZOS	SIN SERIE	X			GOMEZ LLANOS PEÑA CARMEN MARIA	NO APLICA
8	4689	MINI SPLIT 1 TONELADA	MIRAGE	CXF121J	CXF121J8071514674	X			SITE	NO APLICA
9	4976	MINI SPLIT 1 TONELADA	MIRAGE	CXF121J	CXF261J8121507099	X			GOMEZ LLANOS PEÑA CARMEN MARIA	NO APLICA
10	4995	MINI SPLIT 2 TONELADAS	MIRAGE	CXF261J	CXF261J8121505858	X			GAMBOA GONZALES LUIS FERNANDO	NO APLICA
11	5139	TELEFONO IP	FANVIL	C600	1078-GJ7476000292	X			CARMEN MARIA GOMEZ LLANOS PEÑA	NO APLICA
UNIDAD DE TÉCNICA DE VINCULACIÓN CON EL INE Y SPEN:										
1	267	SILLA	SIN MARCA	VISITANTE EN PLIANA	SIN SERIE		X		LEON VERDUGO MELINA AMILAMIA	NO APLICA
2	351	MUEBLE PARA TV/SONIDO	SIN MARCA	SIN MODELO	SIN SERIE		X		LEON VERDUGO MELINA AMILAMIA	NO APLICA
3	818	ESCRITORIO	SIN MARCA	SECRETARIAL DE 1.20 MTS	SIN SERIE		X		LEON VERDUGO MELINA AMILAMIA	NO APLICA
4	2940	SILLON	SIN MARCA	SEMIEJECUTIVO CON DESCANZA BRAZOS	SIN SERIE	X			RAMIREZ ANDRADE JOSE REFUGIO	NO APLICA
5	4693	ARCHIVERO	SIN MARCA	METALICO 4 GAVETAS	SIN SERIE	X			LEON VERDUGO MELINA AMILAMIA	NO APLICA

ENTREGA

MTRA. KARLA GABRIELA PERAZA ZAZUETA
SERVIDORA PÚBLICA TITULAR SALIENTE

LIC. CARMEN JULIETA RODRÍGUEZ CAMPOS
TESTIGO DE LASERVIDORA PÚBLICA TITULAR SALIENTE

COORDINÓ Y CERTIFICÓ

LIC. SANTIAGO ARTURO MONTOYA FÉLIX
TITULAR DEL ÓRGANO INTERNO DE CONTROL

RECIBE

LIC. ARTURO FAJARDO MEJÍA
SERVIDOR PÚBLICO TITULAR ENTRANTE

LIC. ROBERTO CLAUDIO URIARTE MENDÍVIL
TESTIGO DEL SERVIDOR PÚBLICO TITULAR ENTRANTE

ANALÍTICO DEL CONCENTRADO DEL INVENTARIO DE MOBILIARIO Y EQUIPO DE OFICINA AL 04 DE SEPTIEMBRE DE 2022

6	5010	MINI SPLIT 1 TONELADA	MIRAGE	CXF121J	CXF121J8071503480	X			RAMIREZ ANDRADE JOSE REFUGIO	NO APLICA
7	5792	MINISPLIT 1 TON, MARCA: MIRAGE, MODELO: LIFE	MIRAGE	LIFE	CLF121D7042100831/ELF121D7042101731	X			LEON VERDUGO MELINA AMILAMIA	NO APLICA
JEFATURA DEL ADMINISTRATIVA DE LA ZONA NORTE:										
1	207	ESCRITORIO SEMIEJECUTIVO DE 1.50X70X75	SIN MARCA	SIN MODELO	SIN SERIE	X			MARGARITA GRIJALVA DIAZ	NO APLICA
2	209	SILLÓN EJECUTIVO RESPALDO ALTO	SIN MARCA	SIN MODELO	SIN SERIE		X		PEDRO ALBERTO LÓPEZ VELASCO	NO APLICA
3	216	ARCHIVERO DE CUATRO CAJONES	SIN MARCA	SIN MODELO	SIN SERIE	X			MARGARITA GRIJALVA DIAZ	NO APLICA
4	218	ENFRIADOR DE AGUA	GENERAL ELECTRIC	SMART WÁTER	STO207009643	X			MARGARITA GRIJALVA DIAZ	NO APLICA
5	226	SILLA VISITANTE EN PLIANA	SIN MARCA	SIN MODELO	SIN SERIE	X			MARGARITA GRIJALVA DIAZ	NO APLICA
6	227	SILLA VISITANTE EN PLIANA	SIN MARCA	SIN MODELO	SIN SERIE	X			MARGARITA GRIJALVA DIAZ	NO APLICA
7	228	SILLA VISITANTE EN PLIANA	SIN MARCA	SIN MODELO	SIN SERIE	X			MARGARITA GRIJALVA DIAZ	NO APLICA
8	229	SILLA VISITANTE EN PLIANA	SIN MARCA	SIN MODELO	SIN SERIE	X			MARGARITA GRIJALVA DIAZ	NO APLICA
9	230	SILLA VISITANTE EN PLIANA	SIN MARCA	SIN MODELO	SIN SERIE	X			MARGARITA GRIJALVA DIAZ	NO APLICA
10	231	SILLA VISITANTE EN PLIANA	SIN MARCA	SIN MODELO	SIN SERIE	X			MARGARITA GRIJALVA DIAZ	NO APLICA
11	232	SILLA VISITANTE EN PLIANA	SIN MARCA	SIN MODELO	SIN SERIE	X			MARGARITA GRIJALVA DIAZ	NO APLICA
12	234	MUEBLE PARA COMPUTO	SIN MARCA	DENVER	SIN SERIE	X			MARGARITA GRIJALVA DIAZ	NO APLICA

ENTREGA

MTRA. KARLA GABRIELA PERAZA ZAZUETA
SERVIDORA PÚBLICA TITULAR SALIENTE

LIC. CARMEN JULIETA RODRÍGUEZ CAMPOS
TESTIGO DE LASERVIDORA PÚBLICA TITULAR SALIENTE

COORDINÓ Y CERTIFICÓ

LIC. SANTIAGO ARTURO MONTOYA FÉLIX
TITULAR DEL ÓRGANO INTERNO DE CONTROL

RECIBE

LIC. ARTURO FAJARDO MEJÍA
SERVIDOR PÚBLICO TITULAR ENTRANTE

LIC. ROBERTO CLAUDIO URIARTE MENDÍVIL
TESTIGO DEL SERVIDOR PÚBLICO TITULAR ENTRANTE

ANALÍTICO DEL CONCENTRADO DEL INVENTARIO DE MOBILIARIO Y EQUIPO DE OFICINA AL 04 DE SEPTIEMBRE DE 2022

13	327	MESA OVALANTE	OVAL AVANTE	314-008	SIN SERIE	X			MARGARITA GRIJALVA DIAZ	NO APLICA
14	479	AIRE ACONDICIONADO DE VENTANA DOS TONELADAS	MACC2421J	MIRAGE	804602829	X			MARGARITA GRIJALVA DIAZ	NO APLICA
15	548	AIRE ACONDICIONADO TIPO MINI SPLIT DE 1.5 TONS.	YORK	TLEA24PS-ADR	2174011840810000-36	X			MARGARITA GRIJALVA DIAZ	NO APLICA
16	760	MESA DE TRABAJO PLEGABLE	SIN MARCA	SIN MODELO	SIN SERIE	X			MARGARITA GRIJALVA DIAZ	NO APLICA
17	1984	SILLÓN EJECUTIVO EN PIEL NEGRO	SIN MARCA	SIN MODELO	SIN SERIE		X		CELESTINO GUTIÉRREZ ESPINOZA	NO APLICA
18	4696	BAFLE	STEREN	BAF-1545BT	PO18286	X			MARGARITA GRIJALVA DIAZ	NO APLICA
19	4697	SISTEMA DE 2 MICRÓFONOS INALÁMBRICOS	STEREN	WR-810-UHF	SIN SERIE	X			MARGARITA GRIJALVA DIAZ	NO APLICA
20	4705	LAPTOP	HP	14-AC112LA	5CG6051HJP	X			MARGARITA GRIJALVA DIAZ	NO APLICA
21	5210	PROYECTOR	BENQ	MH534	PDE9H0056104E	X			MARGARITA GRIJALVA DIAZ	NO APLICA
22	4784	COMPUTADORA DE ESCRITORIO	SIN MARCA	SIN MODELO	SIN SERIE	X			MARGARITA GRIJALVA DIAZ	NO APLICA
23	4785	COMPUTADORA DE ESCRITORIO	SIN MARCA	SIN MODELO	SIN SERIE	X			MARGARITA GRIJALVA DIAZ	NO APLICA
24	4786	COMPUTADORA DE ESCRITORIO	SIN MARCA	SIN MODELO	SIN SERIE	X			PEDRO ALBERTO LÓPEZ VELASCO	NO APLICA
25	4783	COMPUTADORA DE ESCRITORIO	SIN MARCA	SIN MODELO	SIN SERIE	X			CELESTINO GUTIÉRREZ ESPINOZA	NO APLICA
26	213	ESCRITORIO SECRETARIAL	SIN MARCA	SIN MODELO	SIN SERIE	X			PEDRO ALBERTO LÓPEZ VELASCO	NO APLICA

ENTREGA	COORDINÓ Y CERTIFICÓ	RECIBE
MTRA. KARLA GABRIELA PERAZA ZAZUETA SERVIDORA PÚBLICA TITULAR SALIENTE	LIC. SANTIAGO ARTURO MONTOYA FÉLIX TITULAR DEL ÓRGANO INTERNO DE CONTROL	LIC. ARTURO FAJARDO MEJÍA SERVIDOR PÚBLICO TITULAR ENTRANTE
LIC. CARMEN JULIETA RODRÍGUEZ CAMPOS TESTIGO DE LASERVIDORA PÚBLICA TITULAR SALIENTE		LIC. ROBERTO CLAUDIO URIARTE MENDÍVIL TESTIGO DEL SERVIDOR PÚBLICO TITULAR ENTRANTE

ANALÍTICO DEL CONCENTRADO DEL INVENTARIO DE MOBILIARIO Y EQUIPO DE OFICINA AL 04 DE SEPTIEMBRE DE 2022

27	214	ESCRITORIO SECRETARIAL	SIN MARCA	SIN MODELO	SIN SERIE	X			CELESTINO GUTIÉRREZ ESPINOZA	NO APLICA
28	NBR CME MZT01	NOBREAK	VICA	OPTIMAK 1000 VA - 500 W	322004500504	X			ASIGNADO A LIC. MARGARITA GRIJALVA DIAZ	NO APLICA
29	NBR CME MZT02	NOBREAK	VICA	OPTIMAK 1000 VA - 500 W	322004500543	X			CELESTINO GUTIÉRREZ ESPINOZA.	NO APLICA
30	NBR CDE 0201	NOBREAK	VICA	OPTIMAK 1000 VA - 500 W	322005500363	X			PEDRO ALBERTO LÓPEZ VELASCO	NO APLICA
31	WEB CDE 1403	WEBCAM	LOGITEC	C920 PRO	2046LZ9186D9	X			MARGARITA GRIJALVA DIAZ	NO APLICA
32	WEB CDE 2101	WEBCAM	LOGITEC	C920 PRO	2046LZ918279	X			CELESTINO GUTIÉRREZ ESPINOZA	NO APLICA
33	WEB CDE 1201	WEBCAM	LOGITEC	C920 PRO	2046LZ917Z29	X			PEDRO ALBERTO LÓPEZ VELASCO	NO APLICA
34	WEB CDE 2203	WEBCAM	LOGITEC	C920 PRO	2046LZ918749	X			AUXILIAR ZONA NORTE	NO APLICA
35	MFC CDE 0102	IMPRESORA MFC	HP	OFFICEJET PRO 7740	CN0BC5500R	X			MARGARITA GRIJALVA DIAZ	NO APLICA
36	IMP CDE 0702	IMPRESORA	HP LASER	NEVERSTOP 1000N	CNBRNDSCD2	X			MARGARITA GRIJALVA DIAZ	NO APLICA
JEFATURA DEL ADMINISTRATIVA DE LA ZONA SUR:										
1	233	MUEBLE PARA COMPUTO	SIN MARCA	DENVER	SIN SERIE	X			WENDY	NO APLICA
2	378	ESCRITORIO	SIN MARCA	METROPOLITAN	SIN SERIE	X			WENDY	NO APLICA
3	693	SILLA (SECRETARIAL)	SIN MARCA	SECRETARIAL	SIN SERIE	X			WENDY	NO APLICA

ENTREGA

MTRA. KARLA GABRIELA PERAZA ZAZUETA
SERVIDORA PÚBLICA TITULAR SALIENTE

LIC. CARMEN JULIETA RODRÍGUEZ CAMPOS
TESTIGO DE LASERVIDORA PÚBLICA TITULAR SALIENTE

COORDINÓ Y CERTIFICÓ

LIC. SANTIAGO ARTURO MONTOYA FÉLIX
TITULAR DEL ÓRGANO INTERNO DE CONTROL

RECIBE

LIC. ARTURO FAJARDO MEJÍA
SERVIDOR PÚBLICO TITULAR ENTRANTE

LIC. ROBERTO CLAUDIO URIARTE MENDÍVIL
TESTIGO DEL SERVIDOR PÚBLICO TITULAR ENTRANTE

ANALÍTICO DEL CONCENTRADO DEL INVENTARIO DE MOBILIARIO Y EQUIPO DE OFICINA AL 04 DE SEPTIEMBRE DE 2022

4	2098	IMPRESORA	HP	DESK JET 6540	MY4AA3R0J8	X			WENDY	NO APLICA
5	S/F	IMPRESORA	HP	NEVER STOP	CNBRNTSFHS	X			WENDY	NO APLICA
6	S/F	NOBREAK	VICA	OPTIMAK 1000VA-500W	322005500327	X			WENDY	NO APLICA
7	211	ESCRITORIO	SIN MARCA	SECRETARIAL DE 1.20 MTS	SIN SERIE	X			SERGIO	NO APLICA
8	S/F	SILLA (SECRETARIAL)				X			SERGIO	NO APLICA
9	S/F	MUEBLE PARA COMPUTO				X			SERGIO	NO APLICA
10	S/F	NOBREAK	VICA	OPTIMAK 1000VA-500W	322005500344	X			SERGIO	NO APLICA
11	212	ESCRITORIO	SIN MARCA	SECRETARIAL DE 1.20 MTS		X			DANIEL	NO APLICA
12	S/F	SILLA (SECRETARIAL)				X			DANIEL	NO APLICA
13	S/F	NOBREAK	VICA	OPTIMAK 1000VA-500W	322004500541	X			DANIEL	NO APLICA
14	206	ESCRITORIO	SIN MARCA	SEMI-EJECUTIVO DE 1.50 X 70 X 75	SIN SERIE	X			LORENZO	NO APLICA
15	215	ARCHIVERO	SIN MARCA	DE CUATRO CAJONES	SIN SERIE	X			LORENZO	NO APLICA
16	222	SILLA	SIN MARCA	VISITANTE EN PLIANA	SIN SERIE	X			LORENZO	NO APLICA
17	223	SILLA	SIN MARCA	VISITANTE EN PLIANA	SIN SERIE	X			LORENZO	NO APLICA
18	224	SILLA	SIN MARCA	VISITANTE EN PLIANA	SIN SERIE	X			LORENZO	NO APLICA
19	225	SILLA	SIN MARCA	VISITANTE EN PLIANA	SIN SERIE	X			LORENZO	NO APLICA
20	S/F	SILLA	SIN MARCA	VISITANTE EN PLIANA	SIN SERIE	X			LORENZO	NO APLICA
21	S/F	SILLA	SIN MARCA	VISITANTE EN PLIANA	SIN SERIE	X			LORENZO	NO APLICA
22	S/F	SILLA	SIN MARCA	VISITANTE EN PLIANA	SIN SERIE	X			LORENZO	NO APLICA
23	368	EQUIPO DE SONIDO	STEREN	SIN MODELO	SIN SERIE	X			LORENZO	NO APLICA
24	375	CONSOLA MEZCLADORA	WHARFEDALE	PM-500	SIN SERIE	X			LORENZO	NO APLICA
25	379	MUEBLE DE COMPUTO	SIN MARCA	ARMADO CLASE A	SIN SERIE	X			LORENZO	NO APLICA
26	380	GABINETE METALICO	SIN MARCA	S / M	SIN SERIE	X			LORENZO	NO APLICA

ENTREGA

MTRA. KARLA GABRIELA PERAZA ZAZUETA
SERVIDORA PÚBLICA TITULAR SALIENTE

LIC. CARMEN JULIETA RODRÍGUEZ CAMPOS
TESTIGO DE LASERVIDORA PÚBLICA TITULAR SALIENTE

COORDINÓ Y CERTIFICÓ

LIC. SANTIAGO ARTURO MONTOYA FÉLIX
TITULAR DEL ÓRGANO INTERNO DE CONTROL

RECIBE

LIC. ARTURO FAJARDO MEJÍA
SERVIDOR PÚBLICO TITULAR ENTRANTE

LIC. ROBERTO CLAUDIO URIARTE MENDÍVIL
TESTIGO DEL SERVIDOR PÚBLICO TITULAR ENTRANTE

ANALÍTICO DEL CONCENTRADO DEL INVENTARIO DE MOBILIARIO Y EQUIPO DE OFICINA AL 04 DE SEPTIEMBRE DE 2022

27	384	SILLA TAPIZADA EN PIEL Y CUERPO CROMADO	SIN MARCA	LEAP (STEEL CASE)	SIN SERIE	X			LORENZO	NO APLICA
28	436	GRABADORA REPORTERA	SONY	TCM-150	SIN SERIE	X			LORENZO	NO APLICA
29	1861	ENFRIADOR DE AGUA	GENERAL ELECTRIC	GXCF06D1	12082629N00060	X			LORENZO	NO APLICA
30	4694	BAFLE	STEREN	BAF-1545BT	PO18286	X			LORENZO	NO APLICA
31	4695	SISTEMA 2 MICROFONOS INALAMBRICOS	STEREN	WR-810-UHF	SIN SERIE	X			LORENZO	NO APLICA
32	4941	AIRE ACONDICIONADO VENTANA DE 2 TONELADAS	MIRAGE	MACC2421L	MACC2421L7121500405	X			LORENZO	NO APLICA
33	5008	CAMARA FOTOGRAFICA	CANNON	EOS REBEL T5	1.02073E+11	X			LORENZO	NO APLICA
34	5211	PROYECTOR	BENQ	MH534	PD2CH0063404E	X			LORENZO	NO APLICA
35	IEES-C-000106	MULTIFUNCIONAL	HP	OFFICEJET7740	CN0BC55068	X			LORENZO	NO APLICA
36	S/F	IMPRESORA	HP	NEVER STOP	CNBRNTSFHL	X			LORENZO	NO APLICA
37	S/F	IMPRESORA	HP	NEVER STOP	CNBRNTSFHM3	X			LORENZO	NO APLICA
38	S/F	NOBREAK	VICA	OPTIMAK 1000VA-500W	322004500369	X			LORENZO	NO APLICA
39	S/F	NOBREAK	VICA	OPTIMAK 1000VA-500W	322005500322	X			LORENZO (AUXILIAR)	NO APLICA
40	S/F	NOBREAK	VICA	OPTIMAK 1000VA-500W	322004500545	X			LORENZO (REPUESTO)	NO APLICA
41	S/F	NOBREAK	VICA	OPTIMAK 1000VA-500W	322005500439	X			LORENZO (REPUESTO)	NO APLICA
ÓRGANO INTERNO DE CONTROL:										
1	364	ARCHIVERO	N/A	DE DOS CAJONES	N/A	X			SANTIAGO ARTURO MONTOYA FELIX	NO APLICA
2	499	SILLA	N/A	DE VISITANTE EN PLIANA	N/A	X			SANTIAGO ARTURO MONTOYA FELIX	NO APLICA
3	500	SILLA	N/A	DE VISITANTE EN PLIANA	N/A	X			SANTIAGO ARTURO	NO APLICA

ENTREGA

MTRA. KARLA GABRIELA PERAZA ZAZUETA
SERVIDORA PÚBLICA TITULAR SALIENTE

LIC. CARMEN JULIETA RODRÍGUEZ CAMPOS
TESTIGO DE LASERVIDORA PÚBLICA TITULAR SALIENTE

COORDINÓ Y CERTIFICÓ

LIC. SANTIAGO ARTURO MONTOYA FÉLIX
TITULAR DEL ÓRGANO INTERNO DE CONTROL

RECIBE

LIC. ARTURO FAJARDO MEJÍA
SERVIDOR PÚBLICO TITULAR ENTRANTE

LIC. ROBERTO CLAUDIO URIARTE MENDÍVIL
TESTIGO DEL SERVIDOR PÚBLICO TITULAR ENTRANTE

ANALÍTICO DEL CONCENTRADO DEL INVENTARIO DE MOBILIARIO Y EQUIPO DE OFICINA AL 04 DE SEPTIEMBRE DE 2022

									MONTOYA FELIX	
4	1917	SILLA	N/A	SECRETARIAL CON PISTON TAPIZADA EN TELA	N/A	X			ZULEMA DENISSE CASTRO VERDUGO	NO APLICA
5	2018	MINI SPLIT 1.5 TONELADAS	MIRAGE	CXF181D	CXF181D8121211207	X			JOSE GUADALUPE INZUNZA MARGES	NO APLICA
6	2837	ESCRITORIO	N/A	SEMIEJECUTIVO 1.50 X 70 X 75 CM	N/A	X			SANTIAGO ARTURO MONTOYA FELIX	NO APLICA
7	2949	SILLON	N/A	SEMIEJECUTIVO CON DESCANZA BRAZOS	N/A	X			SANTIAGO ARTURO MONTOYA FELIX	NO APLICA
8	4337	ARCHIVERO	N/A	VERTICAL 3 GAVETAS	N/A	X			SANTIAGO ARTURO MONTOYA FELIX	NO APLICA
9	4338	ARCHIVERO	N/A	VERTICAL 3 GAVETAS	N/A	X			SANTIAGO ARTURO MONTOYA FELIX	NO APLICA
10	5103	MINISPLIT 1 TON	MIRAGE	X3	CXF121J8101710145/EXF121J8101718462	X			SANTIAGO ARTURO MONTOYA FELIX	NO APLICA
11		SILLA	N/A	SECRETARIAL CON PISTON TAPIZADA EN TELA	N/A	X			JUAN JOSÉ LÓPEZ NORIEGA	NO APLICA
12		SILLA	N/A	SEMIEJECUTIVO CON DESCANZA BRAZOS	N/A	X			JOSÉ GUADALUPE INZUNZA MARGÉS	NO APLICA
13		WEB CAM	LOGITEC	C920 PRO	2046LZ9187L9	X			JOSÉ GUADALUPE	NO APLICA

ENTREGA	COORDINÓ Y CERTIFICÓ	RECIBE
MTRA. KARLA GABRIELA PERAZA ZAZUETA SERVIDORA PÚBLICA TITULAR SALIENTE	LIC. SANTIAGO ARTURO MONTOYA FÉLIX TITULAR DEL ÓRGANO INTERNO DE CONTROL	LIC. ARTURO FAJARDO MEJÍA SERVIDOR PÚBLICO TITULAR ENTRANTE
LIC. CARMEN JULIETA RODRÍGUEZ CAMPOS TESTIGO DE LASERVIDORA PÚBLICA TITULAR SALIENTE		LIC. ROBERTO CLAUDIO URIARTE MENDÍVIL TESTIGO DEL SERVIDOR PÚBLICO TITULAR ENTRANTE

ANALÍTICO DEL CONCENTRADO DEL INVENTARIO DE MOBILIARIO Y EQUIPO DE OFICINA AL 04 DE SEPTIEMBRE DE 2022

									INZUNZA MARGÉS	
14		WEB CAM	LOGITEC	C920 PRO	2043LZ92DAM9	X			ZULEMA DENISSE CASTRO VERDUGO	NO APLICA
15		WEB CAM	LOGITEC	C920 PRO	2043LZ92DBX9	X			JUAN JOSÉ LÓPEZ NORIEGA	NO APLICA
16		IMPRESORA	HP	NEVERSTOP LASER 1000n	CNBRNDSF8Q	X			SANTIAGO ARTURO MONTOYA FELIX	NO APLICA
17		IMPRESORA	HP	NEVERSTOP LASER 1000n	CNBRNDSFH6	X			JOSÉ GUADALUPE INZUNZA MARGÉS	NO APLICA
18		MULTIFUNCIONAL	HEWLETT PACKARD	OFFICEJET 7740	CN0BC5508J	X			JOSÉ GUADALUPE INZUNZA MARGÉS	NO APLICA
19		NOBREAK	VICA	OPTIMAK 1000 VA - 500 W	322005500479	X			SANTIAGO ARTURO MONTOYA FELIX	NO APLICA
20	5874	SCANNER SCANJET	HP	PRO 3000 S4	CN192A80G7	X			ZULEMA DENISSE CASTRO VERDUGO	NO APLICA
21		SCANNER SCANJET	HP	PRO 3000 S4	CN193A802X	X			JOSÉ GUADALUPE INZUNZA MARGÉS	NO APLICA
22		NOBREAK	CDP	R-UPR1008	2012083144323	X			ZULEMA DENISSE CASTRO VERDUGO	NO APLICA
23		NOBREAK	CDP	R-UPR1008	2012083144322	X			JUAN JOSÉ	NO APLICA

ENTREGA

MTRA. KARLA GABRIELA PERAZA ZAZUETA
SERVIDORA PÚBLICA TITULAR SALIENTE

LIC. CARMEN JULIETA RODRÍGUEZ CAMPOS
TESTIGO DE LASERVIDORA PÚBLICA TITULAR SALIENTE

COORDINÓ Y CERTIFICÓ

LIC. SANTIAGO ARTURO MONTOYA FÉLIX
TITULAR DEL ÓRGANO INTERNO DE CONTROL

RECIBE

LIC. ARTURO FAJARDO MEJÍA
SERVIDOR PÚBLICO TITULAR ENTRANTE

LIC. ROBERTO CLAUDIO URIARTE MENDÍVIL
TESTIGO DEL SERVIDOR PÚBLICO TITULAR ENTRANTE

ANALÍTICO DEL CONCENTRADO DEL INVENTARIO DE MOBILIARIO Y EQUIPO DE OFICINA AL 04 DE SEPTIEMBRE DE 2022

									LÓPEZ NORIEGA	
24		NOBREAK	VICA	OPTIMAK 1000 VA - 500 W	322005500474	X			JOSÉ GUADALUPE INZUNZA MARGÉS	NO APLICA
25		TELEFONO	FANVIL	HTD398000677	0C38E081C14	X			ZULEMA DENISSE CASTRO VERDUGO	NO APLICA
26		TELEFONO	FANVIL	HT7176000562	0C38E1D03F9	X			JOSÉ GUADALUPE INZUNZA MARGÉS	NO APLICA
27		TELEFONO	FANVIL	HT7176000567	0C383E1D03FE	X			SANTIAGO ARTURO MONTOYA FELIX	NO APLICA
28		BOCINAS PARA COMPUTADORA	GHIR	N/A	03210G008498	X			JOSÉ GUADALUPE INZUNZA MARGÉS	NO APLICA
29		BOCINAS PARA COMPUTADORA	GHIR	N/A	03205G000208	X			SANTIAGO ARTURO MONTOYA FELIX	NO APLICA

ESTADO ACTUAL:
B: BUENO. R: REGULAR. M: MALO.

ENTREGA	COORDINÓ Y CERTIFICÓ	RECIBE
MTRA. KARLA GABRIELA PERAZA ZAZUETA SERVIDORA PÚBLICA TITULAR SALIENTE	LIC. SANTIAGO ARTURO MONTOYA FÉLIX TITULAR DEL ÓRGANO INTERNO DE CONTROL	LIC. ARTURO FAJARDO MEJÍA SERVIDOR PÚBLICO TITULAR ENTRANTE
LIC. CARMEN JULIETA RODRÍGUEZ CAMPOS TESTIGO DE LASERVIDORA PÚBLICA TITULAR SALIENTE		LIC. ROBERTO CLAUDIO URIARTE MENDÍVIL TESTIGO DEL SERVIDOR PÚBLICO TITULAR ENTRANTE

INSTITUTO ELECTORAL DEL ESTADO DE SINALOA
ENTREGA Y RECEPCIÓN FINAL 2015-2022 / 2022-2029

ANEXOS A
FORMATO C-2

CONCENTRADO DEL INVENTARIO DE EQUIPO DE TRANSPORTE AL AL 04 DE SEPTIEMBRE DE 2022

NO.	NOMBRE DEL ÓRGANO	CANTIDAD
1	PRESIDENCIA	2
2	CONSEJERÍA	6
3	SECRETARÍA EJECUTIVA	2
4	COORDINACIÓN DE ORGANIZACIÓN	1
5	COORDINACIÓN DE ADMINISTRACIÓN	7
6	COORDINACIÓN DE PRERROGATIVAS DE PARTIDOS POLÍTICOS	1
7	COORDINACIÓN DE EDUCACIÓN CÍVICA	1
8	JEFATURA DEL ÁREA DE PRESIDENCIA	1
9	JEFATURA DEL ÁREA DE COMUNICACIÓN	1
10	UNIDAD DE TRANSPARENCIA	1
11	JEFATURA DEL ÁREA COORDINADORA DE ARCHIVOS	1
12	JEFATURA DEL ÁREA DE SISTEMAS INFORMÁTICOS	1
13	UNIDAD TÉCNICA DE VINCULACIÓN CON EL INE Y SPEN	1
14	JEFATURA ADMINISTRATIVA DE LA ZONA NORTE	1
15	JEFATURA ADMINISTRATIVA DE LA ZONA SUR	1
16	ÓRGANO INTERNO DE CONTROL	1
	TOTAL:	29

ENTREGA **MTRA. KARLA GABRIELA PERAZA ZAZUETA** **SERVIDORA PÚBLICA TITULAR SALIENTE**	**COORDINÓ Y CERTIFICÓ** **LIC. SANTIAGO ARTURO MONTOYA FÉLIX** **TITULAR DEL ÓRGANO INTERNO DE CONTROL**	**RECIBE** **LIC. ARTURO FAJARDO MEJÍA** **SERVIDOR PÚBLICO TITULAR ENTRANTE**
LIC. CARMEN JULIETA RODRÍGUEZ CAMPOS **TESTIGO DE LASERVIDORA PÚBLICA TITULAR SALIENTE**		**LIC. ROBERTO CLAUDIO URIARTE MENDÍVIL** **TESTIGO DEL SERVIDOR PÚBLICO TITULAR ENTRANTE**

Instituto Electoral del Estado de Sinaloa

INSTITUTO ELECTORAL DEL ESTADO DE SINALOA
ENTREGA Y RECEPCIÓN FINAL 2015-2022 / 2022-2029

ANEXOS A
FORMATO C-2.1

ANALÍTICO DEL CONCENTRADO DEL INVENTARIO DE EQUIPO DE TRANSPORTE AL 04 DE SEPTIEMBRE DE 2022

NO.	NO. INV.	DESCRIPCIÓN	MARCA	MODELO	PLACA	SERIE	ESTADO ACTUAL			REFERENCIA AL RESGUARDO
							B	R	M	
PRESIDENCIA:										
1	5201	HIGHLANDER LE, COLOR: PLATA/GRIS	TOYOTA	2018	VLU-079-A	5TDZZRFHXJS283343	X			NO APLICA
2	2749	NISSAN VERSA SENSE T/A AA COLOR BLANCO	NISSAN	2014	VHY104B	3N1CN7AD8EK466531	X			NO APLICA
CONSEJERÍA:										
1	5230	COROLLA BASE CVT	TOYOTA	2019	VGH591B	5YFBPRBE1LP055519	X			NO APLICA
2	5224	COROLLA BASE CVT	TOYOTA	2019	VNH031A	5YFBPRHE0KP898133	X			NO APLICA
3	5223	COROLLA BASE CVT	TOYOTA	2019	VNH065A	5YFBPRHE3KP865630	X			NO APLICA
4	5222	COROLLA BASE CVT	TOYOTA	2019	VNH033A	5YFBPRHE1KP882474	X			NO APLICA
5	5221	COROLLA BASE CVT	TOYOTA	2019	VNH034A	5YFBPRHE0KP859509	X			NO APLICA
6	5220	COROLLA BASE CVT	TOYOTA	2019	VNH032A	5YFBPRHEXKP865429	X			NO APLICA
SECRETARÍA EJECUTIVA:										
1	5356	VERSA SENSE CVT, COLOR: BLANCO	NISSAN	2021	VPA383-B	3N1CN8AE0MK851594	X			NO APLICA
2	4706	VERSA SENSE T/A AA	NISSAN	2016		3N1CN7AD6GK429769	X			NO APLICA
COORDINACIÓN DE ORGANIZACIÓN:										
1	5823	AUTOMÓVIL YARIS SEDAN S MT, COLOR GRIS PLATA/NEGRO	TOYOTA	2022	VFE-790-C	MR2B29F35N1234301	X			NO APLICA
COORDINACIÓN DE ADMINISTRACIÓN:										
1	2734	NISSAN TSURU GSII	NISSAN	2013	VRL1580	3N1EB31S4DK319355		X		NO APLICA
2	2742	JETTA CLASICO	VOLKSWAGEN	2014	VSP569A	3VW2V49MXEM017610		X		NO APLICA
3	2744	JETTA CLASICO	VOLKSWAGEN	2014	VSP570A	3VW2V49M6EM017636		X		NO APLICA
4	2748	JETTA CLASICO	VOLKSWAGEN	2014	VSP566A	3VW2V49M4EM021491		X		NO APLICA
5	2752	CAMIONETA MITSUBISHI 2015	MITSUBISH	2015	UJ85616	MMBMG45H8FD000312		X		NO APLICA
6	4779	NISSAN VERSA SENSE T/A AA	NISSAN	2016	VSL904A	3N1CN7AD1GK433955		x		NO APLICA
7	5355	VERSA SENSE CVT	NISSAN	2021	VPA384B	3N1CN8AE9MK851772	x			NO APLICA
COORDINACIÓN DE PRERROGATIVAS DE PARTIDOS POLÍTICOS:										
1	5825	YARIS SEDAN S MT, MARCA: TOYOTA, MODELO: 2022, SERIE: MR2B29F31N1235221, COLOR: PLATA/NEGRO	TOYOTA	2022	VFF021C	MR2B29F31N1235221	X			NO APLICA
COORDINACIÓN DE EDUCACIÓN CÍVICA:										
1	5827	YARIS 4 PUERTAS COLOR GRIS OBSCURO	TOYOTA	2022	VFF-022-C	MR2B29F39N1232731	X			NO APLICA

ENTREGA	COORDINÓ Y CERTIFICÓ	RECIBE
MTRA. KARLA GABRIELA PERAZA ZAZUETA SERVIDORA PÚBLICA TITULAR SALIENTE	LIC. SANTIAGO ARTURO MONTOYA FÉLIX TITULAR DEL ÓRGANO INTERNO DE CONTROL	LIC. ARTURO FAJARDO MEJÍA SERVIDOR PÚBLICO TITULAR ENTRANTE
LIC. CARMEN JULIETA RODRÍGUEZ CAMPOS TESTIGO DE LASERVIDORA PÚBLICA TITULAR SALIENTE		LIC. ROBERTO CLAUDIO URIARTE MENDÍVIL TESTIGO DEL SERVIDOR PÚBLICO TITULAR ENTRANTE

ANALÍTICO DEL CONCENTRADO DEL INVENTARIO DE EQUIPO DE TRANSPORTE AL 04 DE SEPTIEMBRE DE 2022

JEFATURA DEL ÁREA DE PRESIDENCIA:										
1	4778	NISSAN VERSA SENSE T/A AA	NISSAN	2016	VSL-903-A	3N1CN7AD3GK434668	X			NO APLICA
JEFATURA DEL ÁREA DE COMUNICACIÓN:										
1	2745	VOLKSWAGEN JETTA CLASICO	VOLKSWAGEN	2014	VLS-687-A	3VW2V49M3EM017531		X		NO APLICA
UNIDAD DE TRANSPARENCIA:										
1	N/A	AUTOMOVIL TIPO SEDAN COLOR BLANCO	JETTA	2014	VHY-105-B	3VW2V49MOEMO17664		R		NO APLICA
JEFATURA DEL ÁREA CONCENTRACIÓN DE ARCHIVOS:										
1	2738	VOLKSWAGEN JETTA CLASICO	VOLKSWAGEN	2014	VHY106B	3VW2V49M2EM017648		X		NO APLICA
JEFATURA DEL ÁREA DE SISTEMAS INFORMÁTICOS:										
1	2747	JETTA	VW	2014	VSL689A	3VW2V49M0EM017888		X		NO APLICA
UNIDAD TÉCNICA DE VINCULACIÓN CON INE Y SPEN:										
1	2743	VOLKSWAGEN JETTA CLASICO	VOLKSWAGEN	2014	VSP568-A	3VW2V49M6EM016552		X		NO APLICA
JEFATURA ADMINISTRATIVA DE LA ZONA NORTE:										
1	2737	VOLKSWAGEN JETTA CLASICO	VOLKSWAGEN	2014	VRT-213-A	3VW2V49M5EM017711	X			NO APLICA
JEFATURA ADMINISTRATIVA DE LA ZONA SUR:										
1	2736	VOLKSWAGEN JETTA CLASICO BLANCO	VOLKSWAGEN	2014	VRT214-A	3VW2V49M7EM017662 V		X		NO PALICA
ÓRGANO INTERNO DE CONTROL:										
1	5824	YARIS SEDAN S, TRANSMISIÓN MANUAL, COLOR: GRIS	TOYOTA	2022	VFF023C	MR2B29F37N1233232	X			NO APLICA

ESTADO ACTUAL:
B: BUENO.
R: REGULAR.
M: MALO.

ENTREGA	COORDINÓ Y CERTIFICÓ	RECIBE
MTRA. KARLA GABRIELA PERAZA ZAZUETA SERVIDORA PÚBLICA TITULAR SALIENTE	LIC. SANTIAGO ARTURO MONTOYA FÉLIX TITULAR DEL ÓRGANO INTERNO DE CONTROL	LIC. ARTURO FAJARDO MEJÍA SERVIDOR PÚBLICO TITULAR ENTRANTE
LIC. CARMEN JULIETA RODRÍGUEZ CAMPOS TESTIGO DE LASERVIDORA PÚBLICA TITULAR SALIENTE		LIC. ROBERTO CLAUDIO URIARTE MENDÍVIL TESTIGO DEL SERVIDOR PÚBLICO TITULAR ENTRANTE

INSTITUTO ELECTORAL DEL ESTADO DE SINALOA
ENTREGA Y RECEPCIÓN FINAL 2015-2022 / 2022-2029

ANEXOS A
FORMATO C-3

CONCENTRADO DEL INVENTARIO DE ALMACÉN DE MATERIALES DIVERSOS AL 04 DE SEPTIEMBRE DE 2022

NO.	NOMBRE DEL ÓRGANO	CANTIDAD
1	COORDINACIÓN DE EDUCACIÓN CÍVICA	524
2	JEFATURA DEL ÁREA DE SISTEMAS INFORMÁTICOS	21
3	JEFATURA ADMINISTRATIVA DE LA ZONA SUR	699
	TOTAL:	**1,244**

ENTREGA **MTRA. KARLA GABRIELA PERAZA ZAZUETA** **SERVIDORA PÚBLICA TITULAR SALIENTE**	**COORDINÓ Y CERTIFICÓ** **LIC. SANTIAGO ARTURO MONTOYA FÉLIX** **TITULAR DEL ÓRGANO INTERNO DE CONTROL**	**RECIBE** **LIC. ARTURO FAJARDO MEJÍA** **SERVIDOR PÚBLICO TITULAR ENTRANTE**
LIC. CARMEN JULIETA RODRÍGUEZ CAMPOS **TESTIGO DE LASERVIDORA PÚBLICA TITULAR SALIENTE**		**LIC. ROBERTO CLAUDIO URIARTE MENDÍVIL** **TESTIGO DEL SERVIDOR PÚBLICO TITULAR ENTRANTE**

INSTITUTO ELECTORAL DEL ESTADO DE SINALOA
ENTREGA Y RECEPCIÓN FINAL 2015-2022 / 2022-2029

ANEXOS A
FORMATO C-3.1

ANALÍTICO DEL CONCENTRADO DEL INVENTARIO DE ALMACÉN DE MATERIALES DIVERSOS AL 04 DE SEPTIEMBRE DE 2022

NO.	DESCRIPCIÓN	UNIDAD DE MEDIDA	CANTIDAD	OBSERVACIÓN
COORDINACIÓN DE EDUCACIÓN CÍVICA:				
1	TAZA DE CERAMICA CON BASE DE MADERA CON SERIGRAFIA DEL IEES	PIEZA	30	
2	LIBRETA DE PASTA DURA EN VINIL, CON PLUMA CON SERIGRAFIA DEL IEES	PIEZA	9	
3	CILINDROS DE PLATICO PARA AGUA CON SERIGRAFIA IMPRESA DEL IEES	PIEZA	148	
4	TERMO DE METAL CON SERIGRAFÍA IMPRESA 27 ANIVERSARIO DEL IEES	PIEZA	207	
5	TERMO DE PLASTICO CON SERIGRAFÍA IMPRESA 27 ANIVERSARIO DEL IEES	PIEZA	130	
		SUBTOTAL	**524**	
JEFATURA DEL ÁREA DE SISTEMAS INFORMÁTICOS:				
1	CELULAR XIAOMI REDMI 9	PIEZA	8	
2	MOTOROLA E5	PIEZA	13	
		SUBTOTAL	**21**	
JEFATURA ADMINISTRATIVA DE LA ZONA SUR:				
1	CILINDRO PLASTICO SISTEMA DE ROSCA TWIATI-O CON SERIGRAFIA DE LOS 27 AÑOS DEL IEES	PIEZA	50	
2	TERMO YUSKSHIN ACERO INOXIDABLE Y PLÁSTICO CON SERIGRAFIA DE LOS 27 AÑOS DEL IEES	PIEZA	43	
3	SEPARADOR DE LIBROS COUCHE ALTO GRAMAJE CON SERIGRAFIA DE LOS 27 AÑOS DEL IEES	PIEZA	500	
4	VASO TIRICH CON SERIGRAFIA DE LOS 27 AÑOS DEL IEES	PIEZA	106	
		SUBTOTAL	**699**	
		TOTAL:	**1,244**	

ENTREGA **MTRA. KARLA GABRIELA PERAZA ZAZUETA** **SERVIDORA PÚBLICA TITULAR SALIENTE**	**COORDINÓ Y CERTIFICÓ** **LIC. SANTIAGO ARTURO MONTOYA FÉLIX** **TITULAR DEL ÓRGANO INTERNO DE CONTROL**	**RECIBE** **LIC. ARTURO FAJARDO MEJÍA** **SERVIDOR PÚBLICO TITULAR ENTRANTE**
LIC. CARMEN JULIETA RODRÍGUEZ CAMPOS **TESTIGO DE LASERVIDORA PÚBLICA TITULAR SALIENTE**		**LIC. ROBERTO CLAUDIO URIARTE MENDÍVIL** **TESTIGO DEL SERVIDOR PÚBLICO TITULAR ENTRANTE**

INSTITUTO ELECTORAL DEL ESTADO DE SINALOA
ENTREGA Y RECEPCIÓN FINAL 2015-2022 / 2022-2029

ANEXOS A
FORMATO C-4

CONCENTRADO DEL INVENTARIO DE PROGRAMAS DE CÓMPUTO AL 04 DE SEPTIEMBRE DE 2022

NO.	NOMBRE DEL ÓRGANO	PROGRAMA DE CÓMPUTO		TOTAL
		NOMBRE	CANTIDAD	
1	PRESIDENCIA			15
2	CONSEJERÍA			14
3	SECRETARÍA EJECUTIVA			18
4	COORDINACIÓN DE ORGANIZACIÓN			9
5	COORDINACIÓN DE ADMINISTRACIÓN			4
6	COORDINACIÓN DE PRERROGATIVAS DE PARTIDOS POLÍTICOS			12
7	COORDINACIÓN DE EDUCACIÓN CÍVICA			19
8	JEFATURA DEL ÁREA DE COMUNICACIÓN			12
9	UNIDAD DE TRANSPARENCIA			5
10	JEFATURA DEL ÁREA COORDINADORA DE ARCHIVOS			9
11	JEFATURA DEL ÁREA DE SISTEMAS INFORMÁTICOS			58
12	UNIDAD TÉCNICA DE VINCULACIÓN CON EL INE Y SPEN			1
13	JEFATURA ADMINISTRATIVA DE LA ZONA NORTE			16
14	JEFATURA ADMINISTRATIVA DE LA ZONA SUR			5
15	ÓRGANO INTERNO DE CONTROL			8
	TOTAL:			**205**

ENTREGA	COORDINÓ Y CERTIFICÓ	RECIBE
MTRA. KARLA GABRIELA PERAZA ZAZUETA SERVIDORA PÚBLICA TITULAR SALIENTE	LIC. SANTIAGO ARTURO MONTOYA FÉLIX TITULAR DEL ÓRGANO INTERNO DE CONTROL	LIC. ARTURO FAJARDO MEJÍA SERVIDOR PÚBLICO TITULAR ENTRANTE
LIC. CARMEN JULIETA RODRÍGUEZ CAMPOS TESTIGO DE LASERVIDORA PÚBLICA TITULAR SALIENTE		LIC. ROBERTO CLAUDIO URIARTE MENDÍVIL TESTIGO DEL SERVIDOR PÚBLICO TITULAR ENTRANTE

ANALÍTICO DEL CONCENTRADO DEL INVENTARIO DE PROGRAMAS DE CÓMPUTO AL 04 DE SEPTIEMBRE DE 2022

NO.	NO. INV.	DESCRIPCIÓN	AUTOR	NÚMERO DE LICENCIA	VALOR EN LIBROS		OBSERVACIÓN
					ORIGEN DEL RECURSO	IMPORTE	
PRESIDENCIA:							
1	5349	LICENCIA OFFICE HOME AND BUSINESS 2019	OFFICE 2019	[redacted]	B	3,865.10	BRENDA RIVERA RODRÍGUEZ
2	S/N	ANTIVIRUS	KASPERSKY		NO APLICA	NO APLICA	BRENDA RIVERA RODRÍGUEZ
3	S/N	SOFTWARE	WINDOWS 10		NO APLICA	NO APLICA	BRENDA RIVERA RODRÍGUEZ
4	5336	LICENCIA OFFICE HOME AND BUSINESS 2019	OFFICE 2019		B	3,865.10	DOLORES PATRICIA LÓPEZ HIGUERA
5	S/N	ANTIVIRUS	KASPERSKY		NO APLICA	NO APLICA	DOLORES PATRICIA LÓPEZ HIGUERA
6	S/N	SOFTWARE	WINDOWS 10		NO APLICA	NO APLICA	DOLORES PATRICIA LÓPEZ HIGUERA
7	5327	LICENCIA OFFICE HOME AND BUSINESS 2019	OFFICE 2019		B	3,865.10	REYES ARREDONDO CAMPOS
8	S/N	ANTIVIRUS	KASPERSKY		NO APLICA	NO APLICA	REYES ARREDONDO CAMPOS
9	S/N	SOFTWARE	WINDOWS 10		NO APLICA	NO APLICA	REYES ARREDONDO CAMPOS
10	5267	LICENCIA OFFICE HOME AND BUSINESS 2019	OFFICE 2019		B	3,865.10	JESÚS ISMAEL ONTÍVEROS HERRERA
11	S/N	ANTIVIRUS	KASPERSKY		NO APLICA	NO APLICA	JESÚS ISMAEL ONTÍVEROS HERRERA
12	S/N	SOFTWARE	WINDOWS 10		NO APLICA	NO APLICA	JESÚS ISMAEL ONTÍVEROS HERRERA
13	5258	LICENCIA OFFICE HOME AND BUSINESS 2019	OFFICE 2019		B	3,865.10	HERNANDEZ HERALDEZ DULCE MARIA

ENTREGA

MTRA. KARLA GABRIELA PERAZA ZAZUETA
SERVIDORA PÚBLICA TITULAR SALIENTE

LIC. CARMEN JULIETA RODRÍGUEZ CAMPOS
TESTIGO DE LASERVIDORA PÚBLICA TITULAR SALIENTE

COORDINÓ Y CERTIFICÓ

LIC. SANTIAGO ARTURO MONTOYA FÉLIX
TITULAR DEL ÓRGANO INTERNO DE CONTROL

RECIBE

LIC. ARTURO FAJARDO MEJÍA
SERVIDOR PÚBLICO TITULAR ENTRANTE

LIC. ROBERTO CLAUDIO URIARTE MENDÍVIL
TESTIGO DEL SERVIDOR PÚBLICO TITULAR ENTRANTE

ANALÍTICO DEL CONCENTRADO DEL INVENTARIO DE PROGRAMAS DE CÓMPUTO AL 04 DE SEPTIEMBRE DE 2022

14	S/N	ANTIVIRUS	KASPERSKY	[redacted]	NO APLICA	NO APLICA	HERNANDEZ HERALDEZ DULCE MARIA
15	S/N	SOFTWARE	WINDOWS 10		NO APLICA	NO APLICA	HERNANDEZ HERALDEZ DULCE MARIA
CONSEJERÍA:							
1	5344	LICENCIA OFFICE HOME AND BUINESS 2019	OFFICE 2019	[redacted]	B	6,956.94	CASAS BASTIDAS ELSA YOLANDA
2	5341	LICENCIA OFFICE HOME AND BUINESS 2019	OFFICE 2019		B	6,956.94	GARCIA CUADRAS GLORIA ICELA
3	5333	LICENCIA OFFICE HOME AND BUINESS 2019	OFFICE 2019		B	6,956.94	LOPEZ DEL RINCON JUDITH GABRIELA
4	5328	LICENCIA OFFICE HOME AND BUINESS 2019	OFFICE 2019		B	6,956.94	VEGA SANDOVAL OSVALDO DE JESUS
5	5315	LICENCIA OFFICE HOME AND BUINESS 2019	OFFICE 2019		B	6,956.94	CABANILLAS NAJAR ROCIO SELENE
6	5298	LICENCIA OFFICE HOME AND BUINESS 2019	OFFICE 2019		B	6,956.94	VALDEZ LOPEZ DAMARIS JESIBE
7	5296	LICENCIA OFFICE HOME AND BUINESS 2019	OFFICE 2019		B	6,956.94	GAMEZ ZAMORA YEIMI ANAHI
8	5290	LICENCIA OFFICE HOME AND BUINESS 2019	OFFICE 2019		B	6,956.94	CORONEL SAINZ MARTHA ARLAHE
9	5282	LICENCIA OFFICE HOME AND BUINESS 2019	OFFICE 2019		B	6,956.94	MONTOYA FELIX BLANCA YURIDIA
10	5275	LICENCIA OFFICE HOME AND BUINESS 2019	OFFICE 2019		B	6,956.94	BERMUDEZ SOTO RAFAEL
11	5274	LICENCIA OFFICE HOME AND BUINESS 2019	OFFICE 2019		B	6,956.94	FELIX ESCOBAR GLORIA ELVIRA
12	5253	LICENCIA OFFICE HOME AND BUINESS 2019	OFFICE 2019		B	6,956.94	SANCHEZ FELIX OSCAR
13	5249	LICENCIA OFFICE HOME AND BUINESS 2019	OFFICE 2019		B	6,956.94	JIMENEZ RODRIGUEZ ADOLFO
14	5248	LICENCIA OFFICE HOME AND BUINESS 2019	OFFICE 2019		B	6,956.94	GONZALEZ BURGOS MARTIN
SECRETARÍA EJECUTIVA:							
1	S/N	SOFTWARE	WINDOWS 10	[redacted]	NO APLICA	NO APLICA	CARLOS EDUARDO LEON
2	5265	SOFTWARE, LICENCIA OFFICE HOME AND BUSSINESS 2019	OFICCE 2019		B	3,865.10	CARLOS EDUARDO LEON
3	S/N	ANTIVIRUS	KAPERSKY		NO APLICA	NO APLICA	CARLOS EDUARDO LEON

ENTREGA

MTRA. KARLA GABRIELA PERAZA ZAZUETA
SERVIDORA PÚBLICA TITULAR SALIENTE

LIC. CARMEN JULIETA RODRIGUEZ CAMPOS
TESTIGO DE LASERVIDORA PÚBLICA TITULAR SALIENTE

COORDINÓ Y CERTIFICÓ

LIC. SANTIAGO ARTURO MONTOYA FÉLIX
TITULAR DEL ÓRGANO INTERNO DE CONTROL

RECIBE

LIC. ARTURO FAJARDO MEJÍA
SERVIDOR PÚBLICO TITULAR ENTRANTE

LIC. ROBERTO CLAUDIO URIARTE MENDÍVIL
TESTIGO DEL SERVIDOR PÚBLICO TITULAR ENTRANTE

ANALÍTICO DEL CONCENTRADO DEL INVENTARIO DE PROGRAMAS DE CÓMPUTO AL 04 DE SEPTIEMBRE DE 2022

4	S/N	SOFTWARE	WINDOWS 10	[redacted]	NO APLICA	NO APLICA	MARIA MANUELA RUBIO CEBREROS
5	5263	SOFTWARE, LICENCIA OFFICE HOME AND BUSSINESS 2019	OFICCE 2019		B	3,865.10	MARIA MANUELA RUBIO CEBREROS
6	S/N	ANTIVIRUS	KAPERSKY		NO APLICA	NO APLICA	MARIA MANUELA RUBIO CEBREROS
7	S/N	SOFTWARE	WINDOWS 10		NO APLICA	NO APLICA	JOSE BARRAZA MEDINA
8	5252	SOFTWARE, LICENCIA OFFICE HOME AND BUSSINESS 2019	OFICCE 2019		B	3,865.10	JOSE BARRAZA MEDINA
9	S/N	ANTIVIRUS	KAPERSKY		NO APLICA	NO APLICA	JOSE BARRAZA MEDINA
10	S/N	SOFTWARE	WINDOWS 10		NO APLICA	NO APLICA	VICTOR HUGO ARANA CONTRERAS
11	5318	SOFTWARE, LICENCIA OFFICE HOME AND BUSSINESS 2019	OFICCE 2019		B	3,865.10	VICTOR HUGO ARANA CONTRERAS
12	S/N	ANTIVIRUS	KAPERSKY		NO APLICA	NO APLICA	VICTOR HUGO ARANA CONTRERAS
13	S/N	SOFTWARE	WINDOWS 10		NO APLICA	NO APLICA	GABRIELA ZAZUETA SOTO
14	5292	SOFTWARE, LICENCIA OFFICE HOME AND BUSSINESS 2019	OFICCE 2019		B	3,865.10	GABRIELA ZAZUETA SOTO
15	S/N	ANTIVIRUS	KAPERSKY		NO APLICA	NO APLICA	GABRIELA ZAZUETA SOTO
16	S/N	SOFTWARE	WINDOWS 10		NO APLICA	NO APLICA	CARLOS HUMBERTO MONCAYO PEREZ
17	5350	SOFTWARE, LICENCIA OFFICE HOME AND BUSSINESS 2019	OFICCE 2019		B	3,865.10	CARLOS HUMBERTO MONCAYO PEREZ

ENTREGA

MTRA. KARLA GABRIELA PERAZA ZAZUETA
SERVIDORA PÚBLICA TITULAR SALIENTE

LIC. CARMEN JULIETA RODRÍGUEZ CAMPOS
TESTIGO DE LASERVIDORA PÚBLICA TITULAR SALIENTE

COORDINÓ Y CERTIFICÓ

LIC. SANTIAGO ARTURO MONTOYA FÉLIX
TITULAR DEL ÓRGANO INTERNO DE CONTROL

RECIBE

LIC. ARTURO FAJARDO MEJÍA
SERVIDOR PÚBLICO TITULAR ENTRANTE

LIC. ROBERTO CLAUDIO URIARTE MENDÍVIL
TESTIGO DEL SERVIDOR PÚBLICO TITULAR ENTRANTE

ANALÍTICO DEL CONCENTRADO DEL INVENTARIO DE PROGRAMAS DE CÓMPUTO AL 04 DE SEPTIEMBRE DE 2022

18	N/A	ANTIVIRUS	KAPERSKY	[redacted]	NO APLICA	NO APLICA	CARLOS HUMBERTO MONCAYO PEREZ
COORDINACIÓN DE ORGANIZACIÓN:							
1	5325	LICENCIA OFFICE HOME AND BUINESS 2019, [redacted]	OFFICE	[redacted]	B	3,865.10	
2	5305	LICENCIA OFFICE HOME AND BUINESS 2019, [redacted]	OFFICE		B	3,865.10	
3	5339	LICENCIA OFFICE HOME AND BUINESS 2019, [redacted]	OFFICE		B	3,865.10	
4	5306	LICENCIA OFFICE HOME AND BUINESS 2019, [redacted]	OFFICE		B	3,865.10	
5		WINDOWS	WINDOWS		NO APLICA	NO APLICA	BIENES MENORES
6		WINDOWS	WINDOWS		NO APLICA	NO APLICA	BIENES MENORES
7		WINDOWS	WINDOWS		NO APLICA	NO APLICA	BIENES MENORES
8		WINDOWS	WINDOWS		NO APLICA	NO APLICA	BIENES MENORES
9		KASPERSKY	KASPERSKY		NO APLICA	NO APLICA	BIENES MENORES
COORDINACIÓN DE ADMINISTRACIÓN:							
1	N/A	SISTEMA CONTABLE DE ADMINISTRACIÓN ESTATAL Y MUNICIPAL (SADMUN) PARA LA COORDINACIÓN DE ADMINISTRACIÓN	SECOM (ISMAEL BÁEZ GERARDO)	N/A	RECURSO FEDERAL. NO ETIQUETADO	139,664.00	
2	N/A	LICENCIA DE SISTEMA CONTABLE DE ADMINISTRACIÓN ESTATAL Y MUNICIPAL (SADMUN) PARA LA COORDINACIÓN DE ADMINISTRACIÓN	SECOM (ISMAEL BÁEZ GERARDO)	N/A	RECURSO FEDERAL. NO ETIQUETADO	59,856.00	
3	N/A	DISEÑO, DESARROLLO E IMPLEMENTACIÓN DEL	SECOM (ISMAEL BÁEZ	N/A	RECURSO	185,600.00	

ENTREGA

MTRA. KARLA GABRIELA PERAZA ZAZUETA
SERVIDORA PÚBLICA TITULAR SALIENTE

LIC. CARMEN JULIETA RODRÍGUEZ CAMPOS
TESTIGO DE LASERVIDORA PÚBLICA TITULAR SALIENTE

COORDINÓ Y CERTIFICÓ

LIC. SANTIAGO ARTURO MONTOYA FÉLIX
TITULAR DEL ÓRGANO INTERNO DE CONTROL

RECIBE

LIC. ARTURO FAJARDO MEJÍA
SERVIDOR PÚBLICO TITULAR ENTRANTE

LIC. ROBERTO CLAUDIO URIARTE MENDÍVIL
TESTIGO DEL SERVIDOR PÚBLICO TITULAR ENTRANTE

ANALÍTICO DEL CONCENTRADO DEL INVENTARIO DE PROGRAMAS DE CÓMPUTO AL 04 DE SEPTIEMBRE DE 2022

		SISTEMA DE RECURSOS HUMANOS (NÓMINA) COMPATIBLE CON EL SISTEMA DE CONTABILIDAD GUBERNAMENTAL ARMONIZADA	GERARDO)		FEDERAL. NO ETIQUETADO		
4	N/A	DISEÑO, DESARROLLO E IMPLEMENTACIÓN DEL PROGRAMA DE PRESUPUESTO BASADO EN RESULTADOS (PBR) Y SISTEMA DE EVALUACIÓN DEL DESEMPEÑO (SED)	SECOM (ISMAEL BÁEZ GERARDO)	N/A	RECURSO FEDERAL. NO ETIQUETADO	464,600.00	
COORDINACIÓN DE PRERROGATIVAS DE PARTIDOS POLÍTICOS:							
1	5270	LICENCIA OFFICE HOME AND BUINESS 2019, [redacted]	OFFICE	[redacted]	B	0.00	
2	5302	LICENCIA OFFICE HOME AND BUINESS 2019, [redacted]	OFFICE		B	0.00	
3	5303	LICENCIA OFFICE HOME AND BUINESS 2019, [redacted]	OFFICE		B	0.00	
4	5338	LICENCIA OFFICE HOME AND BUINESS 2019, [redacted]	MICROSOFT		B	0.00	
5	S/N	WINDOWS	MICROSOFT		B	0.00	
6	S/N	WINDOWS	MICROSOFT		B	0.00	
7	S/N	WINDOWS	MICROSOFT		B	0.00	
8	S/N	WINDOWS	MICROSOFT		B	0.00	
9	S/N	WINDOWS	MICROSOFT		B	0.00	
10	S/N	WINDOWS	MICROSOFT		B	0.00	
11	S/N	WINDOWS	MICROSOFT		B	0.00	

ENTREGA

MTRA. KARLA GABRIELA PERAZA ZAZUETA
SERVIDORA PÚBLICA TITULAR SALIENTE

LIC. CARMEN JULIETA RODRÍGUEZ CAMPOS
TESTIGO DE LASERVIDORA PÚBLICA TITULAR SALIENTE

COORDINÓ Y CERTIFICÓ

LIC. SANTIAGO ARTURO MONTOYA FÉLIX
TITULAR DEL ÓRGANO INTERNO DE CONTROL

RECIBE

LIC. ARTURO FAJARDO MEJÍA
SERVIDOR PÚBLICO TITULAR ENTRANTE

LIC. ROBERTO CLAUDIO URIARTE MENDÍVIL
TESTIGO DEL SERVIDOR PÚBLICO TITULAR ENTRANTE

ANALÍTICO DEL CONCENTRADO DEL INVENTARIO DE PROGRAMAS DE CÓMPUTO AL 04 DE SEPTIEMBRE DE 2022

12	S/N	ANTIVIRUS	KARPERSKY	[redacted]	B	0.00	
COORDINACIÓN DE EDUCACIÓN CÍVICA:							
1	N/A	WINDOWS	MICROSOFT	[redacted]	B	NO APLICA	
2	N/A	WINDOWS	MICROSOFT		B	NO APLICA	
3	N/A	WINDOWS	MICROSOFT		B	NO APLICA	
4	N/A	WINDOWS	MICROSOFT		B	NO APLICA	
5	N/A	WINDOWS	MICROSOFT		B	NO APLICA	
6	N/A	WINDOWS	MICROSOFT		B	NO APLICA	
7	N/A	WINDOWS	MICROSOFT		B	NO APLICA	
8	N/A	WINDOWS	MICROSOFT		B	NO APLICA	
9	N/A	WINDOWS	MICROSOFT		B	NO APLICA	
10	N/A	OFFICE	MICROSOFT		B	NO APLICA	
11	N/A	OFFICE	MICROSOFT		B	NO APLICA	
12	N/A	OFFICE	MICROSOFT		B	NO APLICA	
13	N/A	OFFICE	MICROSOFT		B	NO APLICA	

ENTREGA

MTRA. KARLA GABRIELA PERAZA ZAZUETA
SERVIDORA PÚBLICA TITULAR SALIENTE

LIC. CARMEN JULIETA RODRÍGUEZ CAMPOS
TESTIGO DE LASERVIDORA PÚBLICA TITULAR SALIENTE

COORDINÓ Y CERTIFICÓ

LIC. SANTIAGO ARTURO MONTOYA FÉLIX
TITULAR DEL ÓRGANO INTERNO DE CONTROL

RECIBE

LIC. ARTURO FAJARDO MEJÍA
SERVIDOR PÚBLICO TITULAR ENTRANTE

LIC. ROBERTO CLAUDIO URIARTE MENDÍVIL
TESTIGO DEL SERVIDOR PÚBLICO TITULAR ENTRANTE

ANALÍTICO DEL CONCENTRADO DEL INVENTARIO DE PROGRAMAS DE CÓMPUTO AL 04 DE SEPTIEMBRE DE 2022

14	N/A	OFFICE	MICROSOFT	[redacted]	B	NO APLICA	
15	N/A	OFFICE	MICROSOFT		B	NO APLICA	
16	N/A	OFFICE	MICROSOFT		B	NO APLICA	
17	N/A	OFFICE	MICROSOFT		B	NO APLICA	
18	N/A	OFFICE	MICROSOFT		B	NO APLICA	
19	N/A	ANTIVIRUS	EUGENE KASPERSKY		B	NO APLICA	
JEFATURA DEL ÁREA DE COMUNICACIÓN:							
1	N/A	LICENCIA WINDOWS	WINDOWS	[redacted]	A	0.00	
2	N/A	LICENCIA WINDOWS	WINDOWS		A	0.00	
3	N/A	LICENCIA WINDOWS	WINDOWS		A	0.00	
4	N/A	LICENCIA WINDOWS	WINDOWS		A	0.00	
5	5286	LICENCIA OFFICE HOME AND BUINESS 2019, [redacted]	OFFICE		A	3,865.10	
6	5297	Licencia Office Home and Buiness 2019 [redacted]	OFFICE		A	3,865.10	
7	5299	Licencia Office Home and Buiness 2019 [redacted]	OFFICE		A	3,865.10	
8	5307	Licencia Office Home and Buiness 2019, [redacted]	OFFICE		A	3,865.10	
9	5311	LICENCIA OFFICE HOME AND BUINESS 2019,	OFFICE		A	3,865.10	

ENTREGA	COORDINÓ Y CERTIFICÓ	RECIBE
MTRA. KARLA GABRIELA PERAZA ZAZUETA SERVIDORA PÚBLICA TITULAR SALIENTE	LIC. SANTIAGO ARTURO MONTOYA FÉLIX TITULAR DEL ÓRGANO INTERNO DE CONTROL	LIC. ARTURO FAJARDO MEJÍA SERVIDOR PÚBLICO TITULAR ENTRANTE
LIC. CARMEN JULIETA RODRÍGUEZ CAMPOS TESTIGO DE LASERVIDORA PÚBLICA TITULAR SALIENTE		LIC. ROBERTO CLAUDIO URIARTE MENDÍVIL TESTIGO DEL SERVIDOR PÚBLICO TITULAR ENTRANTE

ANALÍTICO DEL CONCENTRADO DEL INVENTARIO DE PROGRAMAS DE CÓMPUTO AL 04 DE SEPTIEMBRE DE 2022

		[redacted]					
10		LICENCIA OFFICE HOME AND BUINESS 2019, [redacted]	OFFICE	[redacted]	A	3,865.10	
11	5821	LICENCIAS EMPRESARIALES DE ADOBE CREATIVE CLOUD	ADOBE	SIN SERIE	A	16,308.77	
12	5822	LICENCIAS EMPRESARIALES DE ADOBE CREATIVE CLOUD	ADOBE	SIN SERIE	A	16,308.77	
UNIDAD DE TRANSPARENCIA:							
1	5284	LICENCIA OFFICE HOME AND BUINESS 2019, [redacted]	OFFICE	[redacted]	B	3,865.10	
2	5295	LICENCIA OFFICE HOME AND BUINESS 2019, [redacted]	OFFICE		B	3,865.10	
3		WINDOW	MICROSOFT		B	0.00	
4	N/A	WINDOW	MICROSOFT		B	0.00	
5	N/A	ANTIVIRUS	KASOERSKY		B	0.00	
JEFATURA DEL ÁREA CONCENTRACIÓN DE ARCHIVOS:							
1	N/A	WINDOWS [redacted]	MICROSOFT	[redacted]	NO APLICA	NO APLICA	
2	N/A	OFFICE 2019 [redacted]	MICROSOFT		NO APLICA	NO APLICA	
3	N/A	ANTIVIRUS KASPERSKY	KASPERSKY	LICENCIA EMPRESARIAL	NO APLICA	NO APLICA	
4	N/A	ACROBAT READER XI PRO	ADOBE SYSTEMS INCORPORATED	S/N	NO APLICA	NO APLICA	
5	N/A	WINRAR	RARLAB	S/N	NO APLICA	NO APLICA	

ENTREGA

MTRA. KARLA GABRIELA PERAZA ZAZUETA
SERVIDORA PÚBLICA TITULAR SALIENTE

LIC. CARMEN JULIETA RODRÍGUEZ CAMPOS
TESTIGO DE LASERVIDORA PÚBLICA TITULAR SALIENTE

COORDINÓ Y CERTIFICÓ

LIC. SANTIAGO ARTURO MONTOYA FÉLIX
TITULAR DEL ÓRGANO INTERNO DE CONTROL

RECIBE

LIC. ARTURO FAJARDO MEJÍA
SERVIDOR PÚBLICO TITULAR ENTRANTE

LIC. ROBERTO CLAUDIO URIARTE MENDÍVIL
TESTIGO DEL SERVIDOR PÚBLICO TITULAR ENTRANTE

ANALÍTICO DEL CONCENTRADO DEL INVENTARIO DE PROGRAMAS DE CÓMPUTO AL 04 DE SEPTIEMBRE DE 2022

6	N/A	WINDOWS [redacted]	MICROSOFT	[redacted]	NO APLICA	NO APLICA	
7	N/A	OFFICE 2019 [redacted]	MICROSOFT		NO APLICA	NO APLICA	
8	N/A	ACROBAT READER XI PRO	ADOBE SYSTEMS INCORPORATED	S/N	NO APLICA	NO APLICA	
9	N/A	WINRAR	RARLAB	S/N	NO APLICA	NO APLICA	
JEFATURA DEL ÁREA DE SISTEMAS INFORMÁTICOS:							
1		WINDOWS 2010 PRO (VERSION PARA 96 PCS)	MICROSOFT	[redacted]	A	0.00	
2		WINDOWS 2010 PRO (VERSION PARA 96 PCS)	MICROSOFT		A	0.00	
3		WINDOWS 2010 PRO (VERSION PARA 96 PCS)	MICROSOFT		A	0.00	
4		WINDOWS 2010 PRO (VERSION PARA 96 PCS)	MICROSOFT		A	0.00	
5	5068	SOFTWARE HERRAMIENTA INFORMATICA PARA LA INTEGRACION DE CONSEJOS DISTRITALES Y MUNICIPALES.	SIN MARCA	SIN SERIE	A	0.00	
6		WINDOWS 2010 PRO	MICROSOFT	[redacted]	B	0.00	
7		WINDOWS 2010 PRO	MICROSOFT		B	0.00	
8		WINDOWS 2010 PRO	MICROSOFT		B	0.00	
9		WINDOWS 2010 PRO	MICROSOFT		B	0.00	

ENTREGA

MTRA. KARLA GABRIELA PERAZA ZAZUETA
SERVIDORA PÚBLICA TITULAR SALIENTE

LIC. CARMEN JULIETA RODRÍGUEZ CAMPOS
TESTIGO DE LASERVIDORA PÚBLICA TITULAR SALIENTE

COORDINÓ Y CERTIFICÓ

LIC. SANTIAGO ARTURO MONTOYA FÉLIX
TITULAR DEL ÓRGANO INTERNO DE CONTROL

RECIBE

LIC. ARTURO FAJARDO MEJÍA
SERVIDOR PÚBLICO TITULAR ENTRANTE

LIC. ROBERTO CLAUDIO URIARTE MENDÍVIL
TESTIGO DEL SERVIDOR PÚBLICO TITULAR ENTRANTE

ANALÍTICO DEL CONCENTRADO DEL INVENTARIO DE PROGRAMAS DE CÓMPUTO AL 04 DE SEPTIEMBRE DE 2022

10		WINDOWS 2010 PRO	MICROSOFT	[redacted]	B	0.00	
11		WINDOWS 2010 PRO	MICROSOFT		B	0.00	
12		WINDOWS 2010 PRO	MICROSOFT		B	0.00	
13		WINDOWS 2010 PRO	MICROSOFT		B	0.00	
14		WINDOWS 2010 PRO	MICROSOFT		B	0.00	
15		WINDOWS 2010 PRO	MICROSOFT		B	0.00	
16		WINDOWS 2010 PRO	MICROSOFT		B	0.00	
17		WINDOWS 2010 PRO	MICROSOFT		B	0.00	
18		WINDOWS 2010 PRO	MICROSOFT		B	0.00	
19		WINDOWS 2010 PRO	MICROSOFT		B	0.00	
20		WINDOWS 2010 PRO	MICROSOFT		B	0.00	
21		WINDOWS 2010 PRO	MICROSOFT		B	0.00	
22		WINDOWS 2010 PRO	MICROSOFT		B	0.00	
23		WINDOWS 2010 PRO	MICROSOFT		B	0.00	
24		WINDOWS 2010 PRO	MICROSOFT		B	0.00	

ENTREGA	COORDINÓ Y CERTIFICÓ	RECIBE
MTRA. KARLA GABRIELA PERAZA ZAZUETA SERVIDORA PÚBLICA TITULAR SALIENTE	LIC. SANTIAGO ARTURO MONTOYA FÉLIX TITULAR DEL ÓRGANO INTERNO DE CONTROL	LIC. ARTURO FAJARDO MEJÍA SERVIDOR PÚBLICO TITULAR ENTRANTE
LIC. CARMEN JULIETA RODRÍGUEZ CAMPOS TESTIGO DE LASERVIDORA PÚBLICA TITULAR SALIENTE		LIC. ROBERTO CLAUDIO URIARTE MENDÍVIL TESTIGO DEL SERVIDOR PÚBLICO TITULAR ENTRANTE

ANALÍTICO DEL CONCENTRADO DEL INVENTARIO DE PROGRAMAS DE CÓMPUTO AL 04 DE SEPTIEMBRE DE 2022

25		WINDOWS 2010 PRO	MICROSOFT	[redacted]	B	0.00	
26		WINDOWS 2010 PRO	MICROSOFT		B	0.00	
27		WINDOWS 2010 PRO	MICROSOFT		B	0.00	
28		WINDOWS 2010 PRO	MICROSOFT		B	0.00	
29		WINDOWS 2010 PRO	MICROSOFT		B	0.00	
30		WINDOWS 2010 PRO	MICROSOFT		B	0.00	
31		WINDOWS 2010 PRO	MICROSOFT		B	0.00	
32		WINDOWS 2010 PRO	MICROSOFT		B	0.00	
33		OFFICE HOME AND BUINESS 2019	MICROSOFT		B	3,865.10	
34		OFFICE HOME AND BUINESS 2019	MICROSOFT		B	3,865.10	
35		OFFICE HOME AND BUINESS 2019	MICROSOFT		B	3,865.10	
36		OFFICE HOME AND BUINESS 2019	MICROSOFT		B	3,865.10	
37		OFFICE HOME AND BUINESS 2019	MICROSOFT		B	3,865.10	
38		OFFICE HOME AND BUINESS 2019	MICROSOFT		B	3,865.10	

ENTREGA

MTRA. KARLA GABRIELA PERAZA ZAZUETA
SERVIDORA PÚBLICA TITULAR SALIENTE

LIC. CARMEN JULIETA RODRÍGUEZ CAMPOS
TESTIGO DE LASERVIDORA PÚBLICA TITULAR SALIENTE

COORDINÓ Y CERTIFICÓ

LIC. SANTIAGO ARTURO MONTOYA FÉLIX
TITULAR DEL ÓRGANO INTERNO DE CONTROL

RECIBE

LIC. ARTURO FAJARDO MEJÍA
SERVIDOR PÚBLICO TITULAR ENTRANTE

LIC. ROBERTO CLAUDIO URIARTE MENDÍVIL
TESTIGO DEL SERVIDOR PÚBLICO TITULAR ENTRANTE

ANALÍTICO DEL CONCENTRADO DEL INVENTARIO DE PROGRAMAS DE CÓMPUTO AL 04 DE SEPTIEMBRE DE 2022

39		OFFICE HOME AND BUINESS 2019	MICROSOFT	[redacted]	B	3,865.10	
40		OFFICE HOME AND BUINESS 2019	MICROSOFT		B	3,865.10	
41		OFFICE HOME AND BUINESS 2019	MICROSOFT		B	3,865.10	
42		OFFICE HOME AND BUINESS 2019	MICROSOFT		B	3,865.10	
43		OFFICE HOME AND BUINESS 2019	MICROSOFT		B	3,865.10	
44		OFFICE HOME AND BUINESS 2019	MICROSOFT		B	3,865.10	
45		OFFICE HOME AND BUINESS 2019	MICROSOFT		B	3,865.10	
46		OFFICE HOME AND BUINESS 2019	MICROSOFT		B	3,865.10	
47		OFFICE HOME AND BUINESS 2019	MICROSOFT		B	3,865.10	
48		OFFICE HOME AND BUINESS 2019	MICROSOFT		B	3,865.10	
49		OFFICE HOME AND BUINESS 2019	MICROSOFT		B	3,865.10	
50		OFFICE HOME AND BUINESS 2019	MICROSOFT		B	3,865.10	
51		OFFICE HOME AND BUINESS 2019	MICROSOFT		B	3,865.10	
52		OFFICE HOME AND BUINESS 2019	MICROSOFT		B	3,865.10	
53		OFFICE HOME AND BUINESS 2019	MICROSOFT		B	3,865.10	

ENTREGA

MTRA. KARLA GABRIELA PERAZA ZAZUETA
SERVIDORA PÚBLICA TITULAR SALIENTE

LIC. CARMEN JULIETA RODRÍGUEZ CAMPOS
TESTIGO DE LASERVIDORA PÚBLICA TITULAR SALIENTE

COORDINÓ Y CERTIFICÓ

LIC. SANTIAGO ARTURO MONTOYA FÉLIX
TITULAR DEL ÓRGANO INTERNO DE CONTROL

RECIBE

LIC. ARTURO FAJARDO MEJÍA
SERVIDOR PÚBLICO TITULAR ENTRANTE

LIC. ROBERTO CLAUDIO URIARTE MENDÍVIL
TESTIGO DEL SERVIDOR PÚBLICO TITULAR ENTRANTE

ANALÍTICO DEL CONCENTRADO DEL INVENTARIO DE PROGRAMAS DE CÓMPUTO AL 04 DE SEPTIEMBRE DE 2022

54		OFFICE HOME AND BUINESS 2019	MICROSOFT	[redacted]	B	3,865.10	
55		OFFICE HOME AND BUINESS 2019	MICROSOFT		B	3,865.10	
56		OFFICE HOME AND BUINESS 2019	MICROSOFT		B	3,865.10	
57		OFFICE HOME AND BUINESS 2019	MICROSOFT		B	3,865.10	
58		OFFICE HOME AND BUINESS 2019	MICROSOFT		B	3,865.10	
UNIDAD TÉCNICA DE VINCULACIÓN CON INE Y SPEN:							
1	N/A	WINDOWS	MICROSOFT	[redacted]	N/A	N/A	
JEFATURA ADMINISTRATIVA DE LA ZONA NORTE:							
1	33071 43118 868	PROGRAMA WINDOWS 10	S/N	[redacted]	NO APLICA	NO APLICA	ASIGNADO A LIC. MARGARITA GRIJALVA DIAZ
2	33071 43822 162	PROGRAMA WINDOWS 10	S/N		NO APLICA	NO APLICA	ASIGNADO A LIC. CELESTINO GUTIÉRREZ ESPINOZA
3	33071 43822 161	PROGRAMA WINDOWS 10	S/N		NO APLICA	NO APLICA	ASIGNADO A LIC. PEDRO ALBERTO LÓPEZ VELASCO
4	33071 43822 163	PROGRAMA WINDOWS 10	S/N		NO APLICA	NO APLICA	ASIGNADO A AUXILIAR ZONA NORTE
5	99994 91997 1413	PROGRAMA OFFICE 2019	S/N		NO APLICA	NO APLICA	ASIGNADO A LIC. MARGARITA GRIJALVA DIAZ

ENTREGA	COORDINÓ Y CERTIFICÓ	RECIBE
MTRA. KARLA GABRIELA PERAZA ZAZUETA SERVIDORA PÚBLICA TITULAR SALIENTE	LIC. SANTIAGO ARTURO MONTOYA FÉLIX TITULAR DEL ÓRGANO INTERNO DE CONTROL	LIC. ARTURO FAJARDO MEJÍA SERVIDOR PÚBLICO TITULAR ENTRANTE
LIC. CARMEN JULIETA RODRÍGUEZ CAMPOS TESTIGO DE LASERVIDORA PÚBLICA TITULAR SALIENTE		LIC. ROBERTO CLAUDIO URIARTE MENDÍVIL TESTIGO DEL SERVIDOR PÚBLICO TITULAR ENTRANTE

ANALÍTICO DEL CONCENTRADO DEL INVENTARIO DE PROGRAMAS DE CÓMPUTO AL 04 DE SEPTIEMBRE DE 2022

6	99994 91997 1346	PROGRAMA OFFICE 2019	S/N	[redacted]	NO APLICA	NO APLICA	ASIGNADO A LIC. CELESTINO GUTIÉRREZ ESPINOZA
7	99994 91997 0778	PROGRAMA OFFICE 2019	S/N		NO APLICA	NO APLICA	ASIGNADO A LIC. PEDRO ALBERTO LÓPEZ VELASCO
8	99994 91997 1420	PROGRAMA OFFICE 2019	S/N		NO APLICA	NO APLICA	ASIGNADO A AUXILIAR ZONA NORTE
9	S/N	ACROBAT READER XI PRO	S/N	S/N	NO APLICA	NO APLICA	ASIGNADO A LIC. MARGARITA GRIJALVA DIAZ
10	S/N	ACROBAT READER XI PRO	S/N	S/N	NO APLICA	NO APLICA	ASIGNADO A LIC. CELESTINO GUTIÉRREZ ESPINOZA
11	S/N	ACROBAT READER XI PRO	S/N	S/N	A	NO APLICA	ASIGNADO A LIC. PEDRO ALBERTO LÓPEZ VELASCO
12	S/N	ACROBAT READER XI PRO	S/N	S/N	A	NO APLICA	ASIGNADO A AUXILIAR ZONA NORTE
13	S/N	WIN RAR	S/N	S/N	A	NO APLICA	ASIGNADO A LIC. MARGARITA GRIJALVA DIAZ
14	S/N	WIN RAR	S/N	S/N	A	NO APLICA	ASIGNADO A LIC. CELESTINO GUTIÉRREZ ESPINOZA
15	S/N	WIN RAR	S/N	S/N	A	NO APLICA	ASIGNADO A LIC. PEDRO ALBERTO LÓPEZ VELASCO
16	S/N	WIN RAR	S/N	S/N	A	NO APLICA	ASIGNADO A AUXILIAR ZONA NORTE
JEFATURA ADMINISTRATIVA DE LA ZONA SUR:							
1	5300	LICENCIA OFFICE HOME AND BUINESS 2019, [redacted]	OFFICE	[redacted]	B	6,956.94	WENDY
2	5276	LICENCIA OFFICE HOME AND BUINESS 2019, [redacted]	OFFICE		B	6,956.94	SERGIO
3	5316	LICENCIA OFFICE HOME AND BUINESS 2019,	OFFICE		B	6,956.94	DANIEL

ENTREGA

MTRA. KARLA GABRIELA PERAZA ZAZUETA
SERVIDORA PÚBLICA TITULAR SALIENTE

LIC. CARMEN JULIETA RODRÍGUEZ CAMPOS
TESTIGO DE LASERVIDORA PÚBLICA TITULAR SALIENTE

COORDINÓ Y CERTIFICÓ

LIC. SANTIAGO ARTURO MONTOYA FÉLIX
TITULAR DEL ÓRGANO INTERNO DE CONTROL

RECIBE

LIC. ARTURO FAJARDO MEJÍA
SERVIDOR PÚBLICO TITULAR ENTRANTE

LIC. ROBERTO CLAUDIO URIARTE MENDÍVIL
TESTIGO DEL SERVIDOR PÚBLICO TITULAR ENTRANTE

ANALÍTICO DEL CONCENTRADO DEL INVENTARIO DE PROGRAMAS DE CÓMPUTO AL 04 DE SEPTIEMBRE DE 2022

		[redacted]					
4	5269	LICENCIA OFFICE HOME AND BUINESS 2019 [redacted]	OFFICE	[redacted]	B	6,956.94	LORENZO
5	5245	LICENCIA OFFICE HOME AND BUSINESS 2019, [redacted]	OFFICE		B	6,956.94	LORENZO (AUXILIAR)
ÓRGANO INTERNO DE CONTROL:							
1	5256	LICENCIA OFFICE HOME AND BUINESS 2019, [redacted]	N/A	N/A	B	3,865.1	
2	5323	LICENCIA OFFICE HOME AND BUINESS 2019, [redacted]	N/A	N/A	B	3,865.1	
3	5308	LICENCIA OFFICE HOME AND BUINESS 2019, [redacted]		N/A	B	3,865.1	
4	5309	LICENCIA OFFICE HOME AND BUINESS 2019, [redacted]	N/A	N/A	B	3,865.1	
5	N/A	WINDOWS	N/A	[redacted]	B	NO APLICA	
6	N/A	WINDOWS	N/A		B	NO APLICA	
7	N/A	WINDOWS	N/A		B	NO APLICA	
8	N/A	WINDOWS	N/A		B	NO APLICA	

ORIGEN DEL RECURSO:
A: RECURSO ESTATAL PROPIO.
B: RECURSO DE PARTICPACIÓN FEDERAL.

ENTREGA	COORDINÓ Y CERTIFICÓ	RECIBE
MTRA. KARLA GABRIELA PERAZA ZAZUETA SERVIDORA PÚBLICA TITULAR SALIENTE	LIC. SANTIAGO ARTURO MONTOYA FÉLIX TITULAR DEL ÓRGANO INTERNO DE CONTROL	LIC. ARTURO FAJARDO MEJÍA SERVIDOR PÚBLICO TITULAR ENTRANTE
LIC. CARMEN JULIETA RODRÍGUEZ CAMPOS TESTIGO DE LASERVIDORA PÚBLICA TITULAR SALIENTE		LIC. ROBERTO CLAUDIO URIARTE MENDÍVIL TESTIGO DEL SERVIDOR PÚBLICO TITULAR ENTRANTE

iees
Instituto Electoral del Estado de Sinaloa

INSTITUTO ELECTORAL DEL ESTADO DE SINALOA
ENTREGA Y RECEPCIÓN FINAL 2015-2022 / 2022-2029

ANEXOS A
FORMATO C-5

CONCENTRADO DEL INVENTARIO DE EQUIPOS DE CÓMPUTO AL 04 DE SEPTIEMBRE DE 2022

NO.	NOMBRE DEL ÓRGANO	TOTAL
1	PRESIDENCIA	14
2	CONSEJERÍA	27
3	SECRETARÍA EJECUTIVA	11
4	COORDINACIÓN DE ORGANIZACIÓN	9
5	COORDINACIÓN DE ADMINISTRACIÓN	88
6	COORDINACIÓN DE PRERROGATIVAS DE PARTIDOS POLÍTICOS	16
7	COORDINACIÓN DE EDUCACIÓN CÍVICA	12
8	JEFATURA DEL ÁREA DE PRESIDENCIA	3
9	JEFATURA DEL ÁREA DE COMUNICACIÓN	14
10	UNIDAD DE TRANSPARENCIA	2
11	JEFATURA DEL ÁREA COORDINADORA DE ARCHIVOS	4
12	JEFATURA DEL ÁREA DE SISTEMAS INFORMÁTICOS	78
13	UNIDAD TÉCNICA DE VINCULACIÓN CON EL INE Y SPEN	4
14	JEFATURA ADMINISTRATIVA DE LA ZONA NORTE	4
15	JEFATURA ADMINISTRATIVA DE LA ZONA SUR	6
16	ÓRGANO INTERNO DE CONTROL	4
	TOTAL:	**296**

ENTREGA	COORDINÓ Y CERTIFICÓ	RECIBE
MTRA. KARLA GABRIELA PERAZA ZAZUETA SERVIDORA PÚBLICA TITULAR SALIENTE	LIC. SANTIAGO ARTURO MONTOYA FÉLIX TITULAR DEL ÓRGANO INTERNO DE CONTROL	LIC. ARTURO FAJARDO MEJÍA SERVIDOR PÚBLICO TITULAR ENTRANTE
LIC. CARMEN JULIETA RODRÍGUEZ CAMPOS TESTIGO DE LASERVIDORA PÚBLICA TITULAR SALIENTE		LIC. ROBERTO CLAUDIO URIARTE MENDÍVIL TESTIGO DEL SERVIDOR PÚBLICO TITULAR ENTRANTE

ANALÍTICO DEL CONCENTRADO DEL INVENTARIO DE EQUIPOS DE CÓMPUTO AL 04 DE SEPTIEMBRE DE 2022

NO.	NO. INV.	DESCRIPCIÓN	MARCA	MODELO	SERIE	VALOR EN LIBROS		ESTADO ACTUAL			OBSERVACIÓN
						ORIGEN DEL RECURSO	IMPORTE	B	R	M	
PRESIDENCIA:											
1	5028	MACBOOK	APPLE	A1534	C02SL1DAGTHT	A	0.00		X		
2	5169	COMPUTADORA DE ESCRITORIO COLOR BLANCA.	APPLE IMAC	IMAC MMQA2E	SIN SERIE	B	0.00		X		
3	5815	IPAD PRO	APPLE	MHQT3LZ/A	SCXJF0Q2P9K	B	18,082.52		X		
4	5816	MACBOOK PRO	APPLE	MWP82E/A	SC02DJ00ZML7M	B	49,513.05		X		
5	5197	IPAD	APPLE	PRO 10.5 MPHG2CL	DMPWT39ZHPDV	B	0.00		X		
6	5465	LAPTOP A3, COLOR: NEGRO.	DELL	ASPIRE A3	NXHS6AL00B037002913400	B	12,683.01		X		
7	5799	LAPTOP	LANIX	NEURON V	NKNJ50LU0000K09181	B	16,037		X		
8	5380	COMPUTADORA DE ESCRITORIO	GHIA	FRONTIER SLIM	M02960801479/400344	B	5,615.36		X		
9	5820	LAPTOP	LANIX	NEURON A	NKNJ50LU0000K09145	B	20,434.18	X			
10	5384	COMPUTADORA DE ESCRITORIO	GHIA	FROTIER SLIM	M02960801489/400348	B	5,615.36		X		
11	5386	COMPUTADORA DE ESCRITORIO	GHIA	FRONTIER SLIM	M02960801506/400350	B	5,615.36		X		
12	5819	IPAD MINI	APPLE	MK8H3LZ/A	SCX7VYX42VR	B	22,042.70	X			
13	5418	COMPUTADORA DE ESCRITORIO	GHIA	FRONTIER SLIM	M02960800263/400382	B	5,615.36		X		
14	5379	COMPUTADORA DE ESCRITORIO	GHIA	FRONTIER SLIM	M02960801491/400343	B	5,615.36		X		
CONSEJERÍA:											

ENTREGA	COORDINÓ Y CERTIFICÓ	RECIBE
MTRA. KARLA GABRIELA PERAZA ZAZUETA SERVIDORA PÚBLICA TITULAR SALIENTE	LIC. SANTIAGO ARTURO MONTOYA FÉLIX TITULAR DEL ÓRGANO INTERNO DE CONTROL	LIC. ARTURO FAJARDO MEJÍA SERVIDOR PÚBLICO TITULAR ENTRANTE
LIC. CARMEN JULIETA RODRÍGUEZ CAMPOS TESTIGO DE LASERVIDORA PÚBLICA TITULAR SALIENTE		LIC. ROBERTO CLAUDIO URIARTE MENDÍVIL TESTIGO DEL SERVIDOR PÚBLICO TITULAR ENTRANTE

ANALÍTICO DEL CONCENTRADO DEL INVENTARIO DE EQUIPOS DE CÓMPUTO AL 04 DE SEPTIEMBRE DE 2022

1	5814	IPAD PRO	APPLE	MHQT3LZ/A	SX03QG6JY3Q	B	20,999.00				
2	5813	IPAD PRO	APPLE	MHQT3LZ/A	SW7GXR9DPXL	B	20,999.00				
3	5812	IPAD PRO	APPLE	MHQT3LZ/A	SW1W97VJXWK	B	20,999.00				
4	5811	IPAD PRO	APPLE	MHQT3LZ/A	SMVPNX5Q777	B	20,999.00				
5	5810	IPAD PRO	APPLE	MHQT3LZ/A	SF6VN49CRHD	B	24,298.00				
6	5807	IPAD PRO	APPLE	AIR A2377	TLYFPT9070	B	26,430.60				
7	5460	COMPUTADORA DE ESCRITORIO	GHIA	FRONTIER SLIM	M02960800303/400424	B	10,107.52				
8	5459	COMPUTADORA DE ESCRITORIO	GHIA	FRONTIER SLIM	M02960800251/400423	B	10,107.52				
9	5458	COMPUTADORA DE ESCRITORIO	GHIA	FRONTIER SLIM	M02960800249/400422	B	10,107.52				
10	5457	COMPUTADORA DE ESCRITORIO	GHIA	FRONTIER SLIM	M02960800322/400421	B	10,107.52				
11	5435	COMPUTADORA DE ESCRITORIO	GHIA	FRONTIER SLIM	M02960800347/400399	B	10,107.52				
12	5431	COMPUTADORA DE ESCRITORIO	GHIA	FRONTIER SLIM	M02960800329/400395	B	10,107.52				
13	5424	COMPUTADORA DE ESCRITORIO	GHIA	FRONTIER SLIM	M02960800364/400388	B	10,107.52				
14	5416	COMPUTADORA DE ESCRITORIO	GHIA	FRONTIER SLIM	M02960800411/400380	B	10,107.52				
15	5411	COMPUTADORA DE ESCRITORIO	GHIA	FRONTIER SLIM	M02960800387/400375	B	10,107.52				
16	5404	COMPUTADORA DE ESCRITORIO	GHIA	FRONTIER SLIM	M02960800546/400368	B	10,107.52				
17	5400	COMPUTADORA DE ESCRITORIO	GHIA	FRONTIER SLIM	M02960800343/400364	B	10,107.52				

ENTREGA

MTRA. KARLA GABRIELA PERAZA ZAZUETA
SERVIDORA PÚBLICA TITULAR SALIENTE

LIC. CARMEN JULIETA RODRÍGUEZ CAMPOS
TESTIGO DE LASERVIDORA PÚBLICA TITULAR SALIENTE

COORDINÓ Y CERTIFICÓ

LIC. SANTIAGO ARTURO MONTOYA FÉLIX
TITULAR DEL ÓRGANO INTERNO DE CONTROL

RECIBE

LIC. ARTURO FAJARDO MEJÍA
SERVIDOR PÚBLICO TITULAR ENTRANTE

LIC. ROBERTO CLAUDIO URIARTE MENDÍVIL
TESTIGO DEL SERVIDOR PÚBLICO TITULAR ENTRANTE

ANALÍTICO DEL CONCENTRADO DEL INVENTARIO DE EQUIPOS DE CÓMPUTO AL 04 DE SEPTIEMBRE DE 2022

18	5397	COMPUTADORA DE ESCRITORIO	GHIA	FRONTIER SLIM	M02960800252/400361	B	10,107.52				
19	5373	COMPUTADORA DE ESCRITORIO	GHIA	FRONTIER SLIM	M02960801451/400337	B	10,107.52				
20	5372	COMPUTADORA DE ESCRITORIO	GHIA	FRONTIER SLIM	M02960801454/400336	B	10,107.52				
21	5236	LAPTOP	DELL	INSPIRON 5391	F4JZMW2	B	34,795.31				
22	5034	LAPTOP	LENOVO	20GKA02100	LR06BZU3	B	24,100.00				
23	5033	LAPTOP	LENOVO	20GKA02100	LR06BZWN	B	24,099.99				
24	5032	LAPTOP	LENOVO	20GKA02100	LR06BZUE	B	24,100.00				
25	5031	LAPTOP	LENOVO	20GKA02100	LR06BZUN	B	24,100.00				
26	5029	LAPTOP	LENOVO	20GKA02100	LR06BZTS	B	24,100.00				
27	5234	LAPTOP	DELL	INSPIRON	1CJZMW2	B	36,187.13				
SECRETARÍA EJECUTIVA:											
1	5473	COMPUTADORA DE ESCRITORIO	DELL	INSPIRON	CN-OXYYC5-PE200-OBL-0245-AD0	B	22,558.16	X			
2	5198	IPAD	APPLE	PRO 10.5 MPHG2CL	SIN SERIE	B	0.00		X		
3	5876	LAPTOP	ACER	NITRO	NHQBUAL00412904A7C3400	B	40,542.00	X			
4	5410	COMPUTADORA DE ESCRITORIO	GHIA	FRONTIER SLIM	M02960800545/400374	B	5,615.36	X			
5	5403	COMPUTADORA DE ESCRITORIO	GHIA	FRONTIER SLIM	M02960800516/400367	B	5,615.36	X			
6	5421	COMPUTADORA DE ESCRITORIO	GHIA	FRONTIER SLIM	M02960800380/400385	B	5,615.36	X			
7	5451	COMPUTADORA DE ESCRITORIO	GHIA	FRONTIER SLIM	M02960800341/400415	B	5,615.36	X			

ENTREGA

MTRA. KARLA GABRIELA PERAZA ZAZUETA
SERVIDORA PÚBLICA TITULAR SALIENTE

LIC. CARMEN JULIETA RODRÍGUEZ CAMPOS
TESTIGO DE LASERVIDORA PÚBLICA TITULAR SALIENTE

COORDINÓ Y CERTIFICÓ

LIC. SANTIAGO ARTURO MONTOYA FÉLIX
TITULAR DEL ÓRGANO INTERNO DE CONTROL

RECIBE

LIC. ARTURO FAJARDO MEJÍA
SERVIDOR PÚBLICO TITULAR ENTRANTE

LIC. ROBERTO CLAUDIO URIARTE MENDÍVIL
TESTIGO DEL SERVIDOR PÚBLICO TITULAR ENTRANTE

ANALÍTICO DEL CONCENTRADO DEL INVENTARIO DE EQUIPOS DE CÓMPUTO AL 04 DE SEPTIEMBRE DE 2022

8	5631	LAPTOP	LANIX	NEURON	28865000254	B	5,529.44	X			
9	5364	COMPUTADORA DE ESCRITORIO	GHIA	FRONTIER SLIM	M02960801530/400328	B	5,615.36	X			
10	5385	COMPUTADORA DE ESCRITORIO	GHIA	FRONTIER SLIM	M02960801523/400349	B	5,615.36	X			
11	2773	LAPTOP	HP	14-Y002LA	5CD5061845	A	0.00		X		
COORDINACIÓN DE ORGANIZACIÓN:											
1	5439	EQUIPO DE CÓMPUTO	GHIA	FRONTIER SLIM	M02960800375/400403	B	5,615.36	X			
2	2158	COMPUTADORA PORTATIL	MAC BOOK	PRO	C00RGQL		0.00		X		
3	2711	LAPTOP	SONY VAIO	SVF142C29U	S0100379319	A	0.00			X	
4	5190	LAPTOP	DELL	INSPIRON 3467	104XDL2	A	0.00			X	
5	5658	LAPTOP	ACER	ASPIRE 3	28865000339	A	11,952.71	X			
6	5858	EQUIPO DE CÓMPUTO	CORSAIR/SAMSUNG	CARBIDE/F27 T350FHL/F27 T350FHL	185021169738/0AT2HCNT100682 /0AT2HCNT100680	B	41,879.85				
7	5376	EQUIPO DE CÓMPUTO	GHIA	FRONTIER SLIM	M02960802029/400340	B	5,615.36	X			
8	5387	EQUIPO DE CÓMPUTO DE ESCRITORIO	GHIA	FRONTIER SLIM	M02960801745/400351	B	5,615.36	X			
9	5378	EQUIPO DE CÓMPUTO DE ESCRITORIO	GHIA	FRONTIER SLIM	M02960802362/400342	B	5615.36	X			
COORDINACIÓN DE ADMINISTRACIÓN:											
1	2062	COMPUTADORA PORTATIL	TOSHIBA	SATELITE PRO III	81319541U	A	0.00			X	
2	2070	COMPUTADORA PORTATIL	TOSHIBA	2415 - SP205	1303533PU	A	0.00		X		
3	2082	COMPUTADORA PORTATIL	TOSHIBA	CENTRINO	S44102786P	A	0.00			X	

ENTREGA

MTRA. KARLA GABRIELA PERAZA ZAZUETA
SERVIDORA PÚBLICA TITULAR SALIENTE

LIC. CARMEN JULIETA RODRÍGUEZ CAMPOS
TESTIGO DE LASERVIDORA PÚBLICA TITULAR SALIENTE

COORDINÓ Y CERTIFICÓ

LIC. SANTIAGO ARTURO MONTOYA FÉLIX
TITULAR DEL ÓRGANO INTERNO DE CONTROL

RECIBE

LIC. ARTURO FAJARDO MEJÍA
SERVIDOR PÚBLICO TITULAR ENTRANTE

LIC. ROBERTO CLAUDIO URIARTE MENDÍVIL
TESTIGO DEL SERVIDOR PÚBLICO TITULAR ENTRANTE

ANALÍTICO DEL CONCENTRADO DEL INVENTARIO DE EQUIPOS DE CÓMPUTO AL 04 DE SEPTIEMBRE DE 2022

				M30-SP 350							
4	2099	COMPUTADORA PORTATIL	TOSHIBA	SATELITE M45-SPA469	Y5033834Q	A	0.00		X		
5	2100	COMPUTADORA PORTATIL	SONY	VAIO PCG-7D3P	CBQ4P-2WRP7-T8XQ6-2FG94-X3Q88	A	0.00		X		
6	2105	COMPUTADORA PORTATIL	TOSHIBA	SATELITE M45-SPA469	Y503422Q	A	0.00		X		
7	2135	CPU	ATX	ARMADO	SIN SERIE	A	0.00		X		
8	2136	CPU	ATX	ARMADO	SIN SERIE	A	0.00		X		
9	2144	CPU	HP	DX2200	MXL6400TKL	A	0.00		X		
10	2154	COMPUTADORA PORTATIL	SONY	VGN-SR150FN MX2	3002903	A	0.00		X		
11	2168	COMPUTADORA PORTATIL	HP	DV3704LA	2.75E+14	A	0.00		X		
12	2169	COMPUTADORA PORTATIL (MINI)	.ACER	ASPIRE ONE A150-1491	290208D722547	A	0.00		X		
13	2186	CPU	HP	DX2400	MXK949097P	A	0.00		X		
14	2188	CPU	HP	DX2400	MXK9490984	A	0.00		X		
15	2189	CPU	HP	DX2400	MXK949098B	A	0.00		X		
16	2190	CPU	HP	DX2400	MXK949098C	A	0.00		X		
17	2191	CPU	HP	DX2400	MXK949098M	A	0.00		X		
18	2192	CPU	HP	DX2400	MXK949098X	A	0.00		X		
19	2193	CPU	HP	DX2400	MXK9490992	A	0.00		X		
20	2194	CPU	HP	DX2400	MXK94909BD	A	0.00		X		
21	2195	CPU	HP	DX2400	MXK94909C9	A	0.00		X		
22	2200	CPU	HP	DX2400	MXK94909HV	A	0.00		X		

ENTREGA	COORDINÓ Y CERTIFICÓ	RECIBE
MTRA. KARLA GABRIELA PERAZA ZAZUETA SERVIDORA PÚBLICA TITULAR SALIENTE	LIC. SANTIAGO ARTURO MONTOYA FÉLIX TITULAR DEL ÓRGANO INTERNO DE CONTROL	LIC. ARTURO FAJARDO MEJÍA SERVIDOR PÚBLICO TITULAR ENTRANTE
LIC. CARMEN JULIETA RODRÍGUEZ CAMPOS TESTIGO DE LASERVIDORA PÚBLICA TITULAR SALIENTE		LIC. ROBERTO CLAUDIO URIARTE MENDÍVIL TESTIGO DEL SERVIDOR PÚBLICO TITULAR ENTRANTE

ANALÍTICO DEL CONCENTRADO DEL INVENTARIO DE EQUIPOS DE CÓMPUTO AL 04 DE SEPTIEMBRE DE 2022

23	2201	CPU	HP	DX2400	MXK94909HZ	A	0.00		X		
24	2202	CPU	HP	DX2400	MXK94909J7	A	0.00		X		
25	2203	CPU	HP	DX2400	MXK94909K0	A	0.00		X		
26	2205	CPU	HP	DX2400	MXL94908HZ	A	0.00		X		
27	2208	CPU	HP	DX2400	MXL94908JM	A	0.00		X		
28	2210	CPU	HP	DX2400	MXL94908K5	A	0.00		X		
29	2213	CPU	HP	DX2400	MXL94908L4	A	0.00		X		
30	2214	CPU	HP	DX2400	MXL94908LB	A	0.00		X		
31	2216	CPU	HP	DX2400	MXL9490934	A	0.00		X		
32	2217	CPU	HP	DX2400	MXL949093H	A	0.00		X		
33	2218	CPU	HP	DX2400	MXL9490938	A	0.00		X		
34	2219	CPU	HP	DX2400	MXL949093Z	A	0.00		X		
35	2220	CPU	HP	DX2400	MXL9490942	A	0.00		X		
36	2332	COMPUTADORA PORTATIL	SONY	VAIO VGN-NW215T	30345247	A	0.00		X		
37	2344	COMPUTADORA PORTATIL	.ACER	AS4735Z-4612	LXPGL0205594101B93200	A	0.00		X		
38	2345	COMPUTADORA PORTATIL	.ACER	AS4735Z-4612	LXPGL020559453E46C2000	A	0.00		X		
39	2358	CPU	PERFECT CHOICE	ARMADA	L00960013	A	0.00		X		
40	2365	COMPUTADORA PORTATIL	SONY WAIO	PCG-71311U	C60550EB	A	0.00		X		
41	2366	COMPUTADORA PORTATIL	.ACER	ASPIRE ONE D257-1890	12114019725	A	0.00		X		
42	2367	COMPUTADORA PORTATIL	.ACER	ASPIRE ONE D257-1890	12111580325	A	0.00		X		

ENTREGA	COORDINÓ Y CERTIFICÓ	RECIBE
MTRA. KARLA GABRIELA PERAZA ZAZUETA SERVIDORA PÚBLICA TITULAR SALIENTE	LIC. SANTIAGO ARTURO MONTOYA FÉLIX TITULAR DEL ÓRGANO INTERNO DE CONTROL	LIC. ARTURO FAJARDO MEJÍA SERVIDOR PÚBLICO TITULAR ENTRANTE
LIC. CARMEN JULIETA RODRÍGUEZ CAMPOS TESTIGO DE LASERVIDORA PÚBLICA TITULAR SALIENTE		LIC. ROBERTO CLAUDIO URIARTE MENDÍVIL TESTIGO DEL SERVIDOR PÚBLICO TITULAR ENTRANTE

ANALÍTICO DEL CONCENTRADO DEL INVENTARIO DE EQUIPOS DE CÓMPUTO AL 04 DE SEPTIEMBRE DE 2022

43	2372	COMPUTADORA	HP TOUCH	8300 ELITE	MXL-2502RJB	A	0.00		X		
44	2373	COMPUTADORA	HP TOUCH	8300 ELITE	MXL-3011CB9	A	0.00		X		
45	2479	CPU	GHIA	PC-GHIA-1611	187529	A	0.00		X		
46	2484	CPU	GHIA	PC-GHIA-1611	187534	A	0.00		X		
47	2485	CPU	GHIA	PC-GHIA-1611	187535	A	0.00		X		
48	2489	CPU	GHIA	PC-GHIA-1611	187539	A	0.00		X		
49	2490	CPU	GHIA	PC-GHIA-1611	187540	A	0.00		X		
50	2491	CPU	GHIA	PC-GHIA-1611	187541	A	0.00		X		
51	2492	CPU	GHIA	PC-GHIA-1611	187542	A	0.00		X		
52	2493	CPU	GHIA	PC-GHIA-1611	187543	A	0.00		X		
53	2494	CPU	GHIA	PC-GHIA-1611	187544	A	0.00		X		
54	2504	CPU	GHIA	PC-GHIA-1611	187584	A	0.00		X		
55	2507	CPU	GHIA	PC-GHIA-1611	187587	A	0.00		X		
56	2511	CPU	GHIA	PC-GHIA-1611	187591	A	0.00		X		
57	2514	CPU	GHIA	PC-GHIA-1611	187594	A	0.00		X		
58	2515	CPU	GHIA	PC-GHIA-	187595	A	0.00		X		

ENTREGA

MTRA. KARLA GABRIELA PERAZA ZAZUETA
SERVIDORA PÚBLICA TITULAR SALIENTE

LIC. CARMEN JULIETA RODRÍGUEZ CAMPOS
TESTIGO DE LASERVIDORA PÚBLICA TITULAR SALIENTE

COORDINÓ Y CERTIFICÓ

LIC. SANTIAGO ARTURO MONTOYA FÉLIX
TITULAR DEL ÓRGANO INTERNO DE CONTROL

RECIBE

LIC. ARTURO FAJARDO MEJÍA
SERVIDOR PÚBLICO TITULAR ENTRANTE

LIC. ROBERTO CLAUDIO URIARTE MENDÍVIL
TESTIGO DEL SERVIDOR PÚBLICO TITULAR ENTRANTE

ANALÍTICO DEL CONCENTRADO DEL INVENTARIO DE EQUIPOS DE CÓMPUTO AL 04 DE SEPTIEMBRE DE 2022

				1611							
59	2516	CPU	GHIA	PC-GHIA-1611	187596	A	0.00		X		
60	2526	CPU	GHIA	PC-GHIA-1611	187606	A	0.00		X		
61	2527	CPU	GHIA	PC-GHIA-1611	187607	A	0.00		X		
62	2529	CPU	GHIA	PC-GHIA-1611	187609	A	0.00		X		
63	2530	CPU	GHIA	PC-GHIA-1611	187610	A	0.00		X		
64	2531	CPU	GHIA	PC-GHIA-1611	187611	A	0.00		X		
65	2691	CPU ENSAMBLADO PARA COMPUTADORA	SIN MARCA	SIN MODELO	SIN SERIE	A	0.00		X		
66	2712	LAPTOP	SAMSUNG	270E4E-K05	JE6D91LD400316	A	0.00		X		
67	2713	LAPTOP	SAMSUNG	270E4E-K05	JE6D91ND700066	A	0.00		X		
68	2714	LAPTOP	SAMSUNG	270E4E-K05	JE6D91FD701091	A	0.00		X		
69	2715	LAPTOP	SAMSUNG	270E4E-K05	JE6D91PD401960	A	0.00		X		
70	2716	LAPTOP	SAMSUNG	270E4E-K05	JE6D91FD700867	A	0.00		X		
71	2724	IPAD	APPLE	MD787E	DMPLR30JFK12	A	0.00		X		
72	2761	LAPTOP TOSHIBA	TOSHIBA	SATELLITE L55-C5211R	6F176001C	A	0.00		X		
73	2762	LAPTOP TOSHIBA	TOSHIBA	L55-B5191SM	ZE312600C	A	0.00		X		
74	2772	LAPTOP	HP	14-Y002LA	5CD5072Z36	A	0.00		X		
75	4527	COMPUTADORA DE ESCRITORIO	SIN MARCA	SIN MODELO	SIN SERIE	A	0.00		X		
76	4684	LAPTOP	HP	PRO BOOK 450 G3 C-15-	5CD54628TY	A	0.00		X		

ENTREGA	COORDINÓ Y CERTIFICÓ	RECIBE
MTRA. KARLA GABRIELA PERAZA ZAZUETA SERVIDORA PÚBLICA TITULAR SALIENTE	LIC. SANTIAGO ARTURO MONTOYA FÉLIX TITULAR DEL ÓRGANO INTERNO DE CONTROL	LIC. ARTURO FAJARDO MEJÍA SERVIDOR PÚBLICO TITULAR ENTRANTE
LIC. CARMEN JULIETA RODRÍGUEZ CAMPOS TESTIGO DE LASERVIDORA PÚBLICA TITULAR SALIENTE		LIC. ROBERTO CLAUDIO URIARTE MENDÍVIL TESTIGO DEL SERVIDOR PÚBLICO TITULAR ENTRANTE

ANALÍTICO DEL CONCENTRADO DEL INVENTARIO DE EQUIPOS DE CÓMPUTO AL 04 DE SEPTIEMBRE DE 2022

				6200U							
77	4702	LAPTOP	HP	15-AB114LA	5CD54610VDC	A	0.00		X		
78	5088	LAPTOP, MARCA: ACER, MODELO: F5-573-7957 NX.GFFAL.0, NO SERIE: NXGFKAL004710237EE7600	.ACER	F5-573-7957 NX.GFFAL.0	NXGFKAL004710237EE7600	A	0.00	X			
79	5192	LAPTOP MARCA: DELL, MODELO: INSPIRON 3467, SERIE: 284XDL2	DELL	INSPIRON 3467	284XDL2	B	0.00	X			
80	5193	LAPTOP MARCA: DELL, MODELO: INSPIRON 3467, SERIE: 9XYV9L2	DELL	INSPIRON 3467	9XYV9L2	B	0.00	X			
81	5194	LAPTOP MARCA: DELL, MODELO: INSPIRON 3467, SERIE: 484XDL2	DELL	INSPIRON 3467	484XDL2	B	0.00	X			
82	5196	LAPTOP MARCA: ACER, MODELO: NITRO 5, SERIE: NHQ49AL004822015383400	.ACER	NITRO 5	NHQ49AL004822015383400	B	0.00	X			
83	5203	LAPTOP MARCA: DELL, MODELO: INSPIRON 3467, SERIE: H74XDL2	DELL	INSPIRON 3467	H74XDL2	B	0.00	X			
84	5353	COMPUTADORA MARCA DELL, MODELO INSPIRON 24 5000 4500, SERIE CN-0XYYC5-PE200-0AC-0081-A00 COLOR BLANCA.	DELL	INSPIRON 24 5000 4500	CN-0XYYC5-PE200-0AC-0081-A00	B	22,412.83	X			
85	5354	COMPUTADORA MARCA DELL, MODELO INSPIRON 24 5000 4500, SERIE CN-0XYYC5-PE200-0AC-0294-A00 COLOR BLANCA.	DELL	INSPIRON 24 5000 4500	CN-0XYYC5-PE200-0AC-0294-A00	B	22,412.83	X			
86	5466	COMPUTADORA MARCA DELL, MODELO INSPIRON 24 AIO 5400, SERIE G9HRF92 COLOR BLANCA.	DELL	INSPIRON 24 AIO 5400	G9HRF92	B	23,533.46	X			
87	5663	COMPUTADORA MARCA LENOVO, MODELO: ALL IN ONE, SERIE: MP1VXB1F	LENOVO	ALL IN ONE	MP1VXB1F	B	23,337.03	X			
88	5828	LAPTOP MARCA: ACER MODELO: NITRO 5 SERIE: NHQBUAL004129049163400	.ACER	NITRO 5	NHQBUAL004129049163400	B	38,642.96	X			
COORDINACIÓN DE PRERROGATIVAS DE PARTIDOS POLÍTICOS:											

ENTREGA	COORDINÓ Y CERTIFICÓ	RECIBE
MTRA. KARLA GABRIELA PERAZA ZAZUETA SERVIDORA PÚBLICA TITULAR SALIENTE	LIC. SANTIAGO ARTURO MONTOYA FÉLIX TITULAR DEL ÓRGANO INTERNO DE CONTROL	LIC. ARTURO FAJARDO MEJÍA SERVIDOR PÚBLICO TITULAR ENTRANTE
LIC. CARMEN JULIETA RODRÍGUEZ CAMPOS TESTIGO DE LASERVIDORA PÚBLICA TITULAR SALIENTE		LIC. ROBERTO CLAUDIO URIARTE MENDÍVIL TESTIGO DEL SERVIDOR PÚBLICO TITULAR ENTRANTE

ANALÍTICO DEL CONCENTRADO DEL INVENTARIO DE EQUIPOS DE CÓMPUTO AL 04 DE SEPTIEMBRE DE 2022

1	5407	COMPUTADORA MARCA GHIA, MODELO: FRONTIER SLIM, M02960800306/400371	GHIA	FRONTIER SLIM	M02960800306/400371	B	5,615.36	X			
2	5409	COMPUTADORA MARCA GHIA, MODELO: FRONTIER SLIM, M02960800385/400373	GHIA	FRONTIER SLIM	M02960800385/400373	B	5,615.36	X			
3	5413	COMPUTADORA MARCA GHIA, MODELO: FRONTIER SLIM, M02960800336/400377	GHIA	FRONTIER SLIM	M02960800336/400377	B	5,615.36	X			
4	5797	COMPUTADORA MARCA LANIX, MODELO: NEURON, SERIE: NKNJ50LU0000K09350	LANIX	NEURON	NKNJ50LU0000K09350	B	15,464.25	X			
5	5859	LAPTOP, MARCA: LENOVO, MODELO: 82DQ: SERIE: PF2RFFSL	LENOVO	82DQ	PF2RFFSL	B	17,029.45	X			
6	5860	LAPTOP, MARCA: LENOVO, MODELO: 82DQ: SERIE: PF2RNV9Z	LENOVO	82DQ	PF2RNV9Z	B	17,029.45	X			
7	5861	LAPTOP, MARCA: LENOVO, MODELO: 82DQ: SERIE: PF2RV4R3	LENOVO	82DQ	PF2RV4R3	B	17,029.45	X			
8	5862	LAPTOP, MARCA: LENOVO, MODELO: 82DQ: SERIE: PF2RV6EF	LENOVO	82DQ	PF2RV6EF	B	17,029.45	X			
9	5863	LAPTOP, MARCA: LENOVO, MODELO: 82DQ : SERIE: PF2RV8M6	LENOVO	82DQ	PF2RV8M6	B	17,029.45	X			
10	5864	LAPTOP, MARCA: LENOVO, MODELO: 82DQ : SERIE: PF2RVA6R	LENOVO	82DQ	PF2RVA6R	B	17,029.45	X			
11	5865	LAPTOP, MARCA: LENOVO, MODELO: 82DQ : SERIE: PF2RVTS2	LENOVO	82DQ	PF2RVTS2	B	17,029.45	X			
12	5866	LAPTOP, MARCA: LENOVO, MODELO: 82DQ : SERIE: PF2S9CWM	LENOVO	82DQ	PF2S9CWM	B	17,029.45	X			
13	5867	LAPTOP, MARCA: LENOVO, MODELO: 82DQ : SERIE: PF2S9E1X	LENOVO	82DQ	PF2S9E1X	B	17,029.45	X			
14	5868	LAPTOP, MARCA: LENOVO, MODELO: 82DQ : SERIE: PF2S9EXN	LENOVO	82DQ	PF2S9EXN	B	17,029.45	X			
15	5869	LAPTOP, MARCA: LENOVO, MODELO: 82DQ :	LENOVO	82DQ	PF2S9HCP	B	17,029.45	X			

ENTREGA

MTRA. KARLA GABRIELA PERAZA ZAZUETA
SERVIDORA PÚBLICA TITULAR SALIENTE

LIC. CARMEN JULIETA RODRÍGUEZ CAMPOS
TESTIGO DE LASERVIDORA PÚBLICA TITULAR SALIENTE

COORDINÓ Y CERTIFICÓ

LIC. SANTIAGO ARTURO MONTOYA FÉLIX
TITULAR DEL ÓRGANO INTERNO DE CONTROL

RECIBE

LIC. ARTURO FAJARDO MEJÍA
SERVIDOR PÚBLICO TITULAR ENTRANTE

LIC. ROBERTO CLAUDIO URIARTE MENDÍVIL
TESTIGO DEL SERVIDOR PÚBLICO TITULAR ENTRANTE

ANALÍTICO DEL CONCENTRADO DEL INVENTARIO DE EQUIPOS DE CÓMPUTO AL 04 DE SEPTIEMBRE DE 2022

		SERIE: PF2S9HCP									
16	5870	LAPTOP, MARCA: LENOVO, MODELO: 82DQ : SERIE: PF2S9JBY	LENOVO	82DQ	PF2S9JBY	B	17,029.45	X			
COORDINACIÓN DE EDUCACIÓN CÍVICA:											
1	5216	LAPTOP MARCA: HP, MODELO: INTEL CORE I5, SERIE: 5CD84300VC	HP	INTEL CORE I5	5CD84300VC	B	0.00	X			
2	5218	IPAD MARCA: APPLE, MODELO: PRO 10.5 MPHG2CL, SERIE: DMPXJ1A4HPDV	APPLE	PRO 10.5 MPHG2C	DMPXJ1A4HPDV	B	0.00	X			
3	5383	COMPUTADORA MARCA GHIA, MODELO: FRONTIER SLIM, M02960801681/400347	GHIA	FRONTIER SLIM	M02960801681/400347	B	5,615.36	X			
4	5394	COMPUTADORA MARCA GHIA, MODELO: FRONTIER SLIM, M02960800223/400358	GHIA	FRONTIER SLIM	M02960800223/400358	B	5,615.36	X			
5	5396	COMPUTADORA MARCA GHIA, MODELO: FRONTIER SLIM, M02960800268/400360	GHIA	FRONTIER SLIM	M02960800268/400360	B	5,615.36	X			
6	5415	COMPUTADORA MARCA GHIA, MODELO: FRONTIER SLIM, M02960800332/400379	GHIA	FRONTIER SLIM	M02960800332/400379	B	5,615.36	X			
7	5422	COMPUTADORA MARCA GHIA, MODELO: FRONTIER SLIM, M02960800369/400386	GHIA	FRONTIER SLIM	M02960800369/400386	B	5,615.36	X			
8	5426	COMPUTADORA MARCA GHIA, MODELO: FRONTIER SLIM, M02960800382/400390	GHIA	FRONTIER SLIM	M02960800382/400390	B	5,615.36	X			

ENTREGA **MTRA. KARLA GABRIELA PERAZA ZAZUETA** **SERVIDORA PÚBLICA TITULAR SALIENTE**	**COORDINÓ Y CERTIFICÓ** **LIC. SANTIAGO ARTURO MONTOYA FÉLIX** **TITULAR DEL ÓRGANO INTERNO DE CONTROL**	**RECIBE** **LIC. ARTURO FAJARDO MEJÍA** **SERVIDOR PÚBLICO TITULAR ENTRANTE**
LIC. CARMEN JULIETA RODRÍGUEZ CAMPOS **TESTIGO DE LASERVIDORA PÚBLICA TITULAR SALIENTE**		**LIC. ROBERTO CLAUDIO URIARTE MENDÍVIL** **TESTIGO DEL SERVIDOR PÚBLICO TITULAR ENTRANTE**

ANALÍTICO DEL CONCENTRADO DEL INVENTARIO DE EQUIPOS DE CÓMPUTO AL 04 DE SEPTIEMBRE DE 2022

9	5429	COMPUTADORA MARCA GHIA, MODELO: FRONTIER SLIM, M02960800331/400393	GHIA	FRONTIER SLIM	M02960800331/400393	B	5,615.36	X			
10	5444	COMPUTADORA MARCA GHIA, MODELO: FRONTIER SLIM, M02960800529/400408	GHIA	FRONTIER SLIM	M02960800529/400408	B	5,615.36	X			
11	5452	COMPUTADORA MARCA GHIA, MODELO: FRONTIER SLIM, M02960800345/400416	GHIA	FRONTIER SLIM	M02960800345/400416	B	5,615.36	X			
12	5856	LAPTOP MARCA: LANIX MODELO: NEURON SERIE: NKNJ50LU0000K09219	LANIX	NEURON	NKNJ50LU0000K09219	B	19,583.29	X			
JEFATURA DEL ÁREA DE PRESIDENCIA:												
1	5197	IPAD	APPLE	PRO 10.5 MPHG2CL	DMPWT39ZHPDV	B	0.00	X			
2	5465	LAPTOP COLOR: NEGRO.	DELL	ASPIRE A3	NXHS6AL00B037002913400	B	12,683.01	X			
3	5799	LAPTOP	LANIX	NEURON V	NKNJ50LU0000K09181	B	16,037.00	X			
JEFATURA DEL ÁREA DE COMUNICACIÓN:												
1	4682	EQUIPO DE DISEÑO (IMAC DE 21.5 ")	APPLE	A1418	C02QT1B2GG78	A	0.00	X			
2	4740	EQUIPO DE DISEÑO	APPLE	A1418	C02QR01FGG78	A	0.00	X			
3	5020	LAPTOP	DELL	15-5559	85KZQ72	A	0.00		X		
4	5069	COMPUTADORA MARCA APPLE, MODELO IMAC A1419, SERIE C02TK4V1J1GT COLOR BLANCO.	APPLE IMAC	IMAC A1419	C02TK4V1J1GJ	A	0.00	X			
5	5142	MACBOOK PRO, MARCA: APPLE, MODELO: I7QC, SERIE: C025HQRHTD6	APPLE	I7QC	C02W5HQRHTD6	A	0.00		X		BORDE DE PANTALLA QUEBRADA
6	5214	MACBOOK PRO, MARCA: APPLE, MODELO: MR9Q2E/A, SERIE: C02X602KJHC8	APPLE	MR9Q2E/A	C02X602KJHC8	A	0.00	X			
7	5237	COMPUTADORA MARCA APPLE, MODELO IMAC ZOZW0011N, SERIE CO2DJ13JPN78 COLOR	APPLE IMAC	ZOZW0011N	CO2DJ13JPN78	A	42,294.47	X			

ENTREGA

MTRA. KARLA GABRIELA PERAZA ZAZUETA
SERVIDORA PÚBLICA TITULAR SALIENTE

LIC. CARMEN JULIETA RODRÍGUEZ CAMPOS
TESTIGO DE LASERVIDORA PÚBLICA TITULAR SALIENTE

COORDINÓ Y CERTIFICÓ

LIC. SANTIAGO ARTURO MONTOYA FÉLIX
TITULAR DEL ÓRGANO INTERNO DE CONTROL

RECIBE

LIC. ARTURO FAJARDO MEJÍA
SERVIDOR PÚBLICO TITULAR ENTRANTE

LIC. ROBERTO CLAUDIO URIARTE MENDÍVIL
TESTIGO DEL SERVIDOR PÚBLICO TITULAR ENTRANTE

ANALÍTICO DEL CONCENTRADO DEL INVENTARIO DE EQUIPOS DE CÓMPUTO AL 04 DE SEPTIEMBRE DE 2022

		BLANCA.									
8	5238	COMPUTADORA MARCA APPLE, MODELO IMAC ZOZW0011N, SERIE CO2DJ13HPN78 COLOR BLANCA.	APPLE IMAC	ZOZW0011N	CO2DJ13HPN78	A	42,294.47	X			
9	5357	COMPUTADORA MARCA GHIA, MODELO: FRONTIER SLIM, M02960801509/400321	GHIA	FRONTIER SLIM	M02960801509/400321	A	5,615.36		X		SUPER LENTAS
10	5425	COMPUTADORA MARCA GHIA, MODELO: FRONTIER SLIM, M02960800561/400389	GHIA	FRONTIER SLIM	M02960800561/400389	A	5,615.36		X		SUPER LENTAS
11	5440	COMPUTADORA MARCA GHIA, MODELO: FRONTIER SLIM, M02960800374/400404	GHIA	FRONTIER SLIM	M02960800374/400404	A	5,615.36		X		SUPER LENTAS
12	5450	COMPUTADORA MARCA GHIA, MODELO: FRONTIER SLIM, M02960800304/400414	GHIA	FRONTIER SLIM	M02960800304/400414	A	5,615.36		X		SUPER LENTAS
13	5806	MACBOOK PRO, MARCA: APPLE, MODELO: A2141, SERIE: C02FK1M4MD6N	APPLE	A2141	C02FK1M4MD6N	A	7,2952.53	X			
14	5818	FACT 179894 MACBOOK PRO, MARCA: APPLE, MODELO: MKGP3E/A, SERIE: SD2314MJVFM	APPLE	MKGP3E/A	SD2314MJVFM	A	47,110.23	X			
UNIDAD DE TRANSPARENCIA:											
1	5359	COMPUTADORA MARCA GHIA, MODELO: FRONTIER SLIM, M02960802559/400323	GHIA	FRONTIER SLIM	M02960802559/400323	B	5,615.36	X			
2	5406	COMPUTADORA MARCA GHIA, MODELO: FRONTIER SLIM, M02960800391/400370	GHIA	FRONTIER SLIM	M02960800391/400370	B	5,615.36	X			
JEFATURA DEL ÁREA CONCENTRACIÓN DE ARCHIVOS:											
1	5417	COMPUTADORA	GHIA	FRONTIER SLIM	M02960800253/400381	A	0.00	X			
2	5233	LAPTOP	HP	RTL8821CE	CND909286D	A	0.00		X		
3	5433	COMPUTADORA	GHIA	FRONTIER SLIM	M02960800314/400397	A	0.00	X			
4		COMPUTADORA	LENOVO	THINKCENTRE M79	MJ03TTUA	A	0.00		X		SE ENCUENTRA EN OFICINA DE ARCHIVO

ENTREGA

MTRA. KARLA GABRIELA PERAZA ZAZUETA
SERVIDORA PÚBLICA TITULAR SALIENTE

LIC. CARMEN JULIETA RODRÍGUEZ CAMPOS
TESTIGO DE LASERVIDORA PÚBLICA TITULAR SALIENTE

COORDINÓ Y CERTIFICÓ

LIC. SANTIAGO ARTURO MONTOYA FÉLIX
TITULAR DEL ÓRGANO INTERNO DE CONTROL

RECIBE

LIC. ARTURO FAJARDO MEJÍA
SERVIDOR PÚBLICO TITULAR ENTRANTE

LIC. ROBERTO CLAUDIO URIARTE MENDÍVIL
TESTIGO DEL SERVIDOR PÚBLICO TITULAR ENTRANTE

ANALÍTICO DEL CONCENTRADO DEL INVENTARIO DE EQUIPOS DE CÓMPUTO AL 04 DE SEPTIEMBRE DE 2022

											DE CONCENTRACIÓN.
JEFATURA DEL ÁREA DE SISTEMAS INFORMÁTICOS:											
1	2115	SERVIDOR	HP	PROLIANT ML350	USM70207LM	B	59,225.00	X			
2	2134	ROUTER PARA ENLACE DE INTERNET	SISCO	1800	IPM7W00CRA	A	20,731.91	X			
3	2342	SONIC WALL	SONIC WALL	PRO-3500	SIN SERIE	B	85,854.38	X			
4	4685	NOBREAK	APC	SMART-UPS RT 3000VA	SQS1538342493	B	25,250.31	X			
5	4688	IPAD	APPLE	IPADAPP165	SDMPQN5M9G5YP	B	15,099.00	X			
6	5030	LAPTOP	LENOVO	20GKA02100	LR06BZU6	B	24,100.00	X			
7	5093	NOBREAK, MARCA: SMARTBITT, MODELO: SBNB 3000 RM, NO SERIE: 83311709100053	SMARTBITT	SBNB 3000 RM		B	20,458.00	X			
8	5094	COMPUTADORA MARCA APPLE, MODELO A170B, SERIE C02W51ERHV29 COLOR PLATA.	APPLE	MPXT2E/A		B	38,498.90	X			
9	5095	PROYECTOR, MARCA: EPSON, MODELO: LCD PROYECTOR H846A, NO SERIE: X4JL7Z00366	EPSON	LCD PROYECTOR H846A	X4JL7Z00366	B	20,648.00	X			
10	5132	SWITCH MARCA: CISCO 48 PUERTOS, MODELO: SG200-50, SERIE: DNI2142087T	CISCO	SG200-50	DNI2142087T	B	13,856.60	X			
11	5133	SWITCH MARCA: CISCO 48 PUERTOS, MODELO: SG200-50, SERIE: DNI213707V0	CISCO	SG200-50	DNI213707V0	A	13,856.60	X			
12	5134	SWITCH MARCA: CISCO 48 PUERTOS, MODELO: SG200-50, SERIE: DNI213707UB	CISCO	SG200-50	DNI213707UB	B	13,856.58	X			
13	5135	TARJETA ANALOGA, MARCA: SANGOMA, MODELO: A200, SERIE:	SANGOMA	A200		A	7,899.95	X			
14	5136	TARJETA ANALOGA, MARCA: SANGOMA, MODELO: A200, SERIE:	SANGOMA	A200		B	7,899.95	X			
15	5137	TARJETA ANALOGA, MARCA: SANGOMA,	SANGOMA	A200		B	7,899.95	X			

ENTREGA	COORDINÓ Y CERTIFICÓ	RECIBE
MTRA. KARLA GABRIELA PERAZA ZAZUETA SERVIDORA PÚBLICA TITULAR SALIENTE	LIC. SANTIAGO ARTURO MONTOYA FÉLIX TITULAR DEL ÓRGANO INTERNO DE CONTROL	LIC. ARTURO FAJARDO MEJÍA SERVIDOR PÚBLICO TITULAR ENTRANTE
LIC. CARMEN JULIETA RODRÍGUEZ CAMPOS TESTIGO DE LASERVIDORA PÚBLICA TITULAR SALIENTE		LIC. ROBERTO CLAUDIO URIARTE MENDÍVIL TESTIGO DEL SERVIDOR PÚBLICO TITULAR ENTRANTE

ANALÍTICO DEL CONCENTRADO DEL INVENTARIO DE EQUIPOS DE CÓMPUTO AL 04 DE SEPTIEMBRE DE 2022

		MODELO: A200, SERIE:									
16	5138	TARJETA ANALOGA, MARCA: SANGOMA, MODELO: A200, SERIE:	SANGOMA	A200		B	7,899.95	X			
17	5139	TELEFONO IP, MARCA: FANVIL, MODELO: C600, SERIE: 1078-GJ7476000292	FANVIL	C600	1078-GJ7476000292	B	8,360.01	X			
18	5140	SERVIDOR, MARCA: LENOVO, MODELO: THINK SERVER TS150, SERIE: 1570UA500600MJ06BD47	LENOVO	THINK SERVER TS150	1570UA500600MJ06BD47	B	23,000.00	X			
19	5141	FIREWALL, MARCA: SONICWALL, MODELO: NSA 2650, SERIE: 18B169946380	SONIC WALL	NSA 2650	18B169946380	B	146,060.00	X			
20	5144	ROUTER M4TEL LTE, MARCA: FREEDOM, MODELO: HSI, SERIE: 860877030176465	FREEDOM	HSI	860877030176465	B	3,268.99	X			
21	5170	ACCES POINT, MARCA: AC MESH, MODELO: UNIFI, SERIE: 788A20B31B37	AC MESH	UNIFI	788A20B31B37	A	4,152.80	X			
22	5171	ACCES POINT, MARCA: AP AC LR, MODELO: UNIFI, SERIE: FCECDA1CB9DA	AP AC LR	UNIFI	FCECDA1CB9DA	B	4,520.35	X			
23	5173	KIT DE CAMARAS DE SEGURIDAD MARCA: PROVISION, MODELO: SA-32400A-2 (2U), SERIE: 104019UTQ17180031	PROVISION	SA-32400A-2 (2U)	104019UTQ17180031	A	68,168.78	X			
24	5195	LAPTOP MARCA: ACER, MODELO: NITRO 5, SERIE: NHQ49AL004822014EB3400	.ACER	NITRO 5	NHQ49AL004822014EB3400	B	30,118.82	X			
25	5202	LAPTOP MARCA: DELL, MODELO: INSPIRON 3467, SERIE: 402HBL2	DELL	INSPIRON 3467	402HBL2	B	15,262.50	X			
26	5204	SWITCH MARCA: CISCO 48 PUERTOS, MODELO: SLM2048, SERIE: DNI213707QW	CISCO	SLM2048	DNI213707QW	B	15,242.70	X			
27	5207	SERVIDOR, MARCA: LENOVO, MODELO: XEON GOLD 5515 10C, SERIE: SM17A18044	LENOVO	XEON GOLD 5515 10C	SM17A18044	B	135,615.95	X			
28	5209	PROYECTOR MARCA: BENQ, MODELO: MH534, SERIE: PDE9H0063504E	BENQ	MH534	PDE9H0063504E	B	18,738.62	X			

ENTREGA	COORDINÓ Y CERTIFICÓ	RECIBE
MTRA. KARLA GABRIELA PERAZA ZAZUETA SERVIDORA PÚBLICA TITULAR SALIENTE	LIC. SANTIAGO ARTURO MONTOYA FÉLIX TITULAR DEL ÓRGANO INTERNO DE CONTROL	LIC. ARTURO FAJARDO MEJÍA SERVIDOR PÚBLICO TITULAR ENTRANTE
LIC. CARMEN JULIETA RODRÍGUEZ CAMPOS TESTIGO DE LASERVIDORA PÚBLICA TITULAR SALIENTE		LIC. ROBERTO CLAUDIO URIARTE MENDÍVIL TESTIGO DEL SERVIDOR PÚBLICO TITULAR ENTRANTE

ANALÍTICO DEL CONCENTRADO DEL INVENTARIO DE EQUIPOS DE CÓMPUTO AL 04 DE SEPTIEMBRE DE 2022

29	5212	FUENTE DE PODER, MARCA: HP, MODELO: ML350, SERIE: SM17A18044	HP	ML350	SM17A18044	B	8,756.26	X			
30	5213	PROYECTOR MARCA: BENQ, MODELO: MH535, SERIE: PD2CH0055204E	BENQ	MH535	PD2CH0055204E	B	18,738.62	X			
31	5659	LAPTOP MARCA: ACER MODELO: ASPIRE 3 SERIE: NXHVRAL002043343AB7600	.ACER	ASPIRE	NXHVRAL002043343AB7600	B	17,995.00	X			
32	5660	LAPTOP MARCA: ACER MODELO: ASPIRE 3 SERIE: NXHVRAL0020433438D7600	.ACER	ASPIRE	NXHVRAL0020433438D7600	B	17,995.00	X			
33	5661	LAPTOP MARCA: ACER MODELO: ASPIRE 3 SERIE: NXHVRAL00204333E527600	.ACER	ASPIRE	NXHVRAL00204333E527600	B	17,995.00	X			
34	5662	LAPTOP MARCA: ACER MODELO: ASPIRE 3 SERIE: NXHVRAL00204333E957600	.ACER	ASPIRE	NXHVRAL00204333E957600	B	17,995.00	X			
35	5800	COMPUTADORA	CORSAIR	CARBIDE	062021179710	B	45,430.08	X			
36	5800	MONITOR	SAMSUNG	S27F350FHL	22P3M4ZR601051	B	0.00	X			
37	5800	MONITOR	SAMSUNG	S27F350FHL	22P3M4ZR601051	B	0.00	X			
38	5801	COMPUTADORA	CORSAIR	CARBIDE	037521179710/ZZP3H4ZR600683	B	45,430.08	X			
39	5801	MONITOR	SAMSUNG	S27F350FHL	037521179710/ZZP3H4ZR600683	B	0.00	X			
40	5801	MONITOR	SAMSUNG	S27F350FHL	037521179710/ZZP3H4ZR600683	B	0.00	X			
41	5802	COMPUTADORA	CORSAIR	CARBIDE	083121179710/ZZP3H4ZR600685	B	45,430.08	X			
42	5802	MONITOR	SAMSUNG	S27F350FHL	083121179710/ZZP3H4ZR600685	B	0.00	X			
43	5802	MONITOR	SAMSUNG	S27F350FHL	083121179710/ZZP3H4ZR600685	B	0.00	X			
44	5857	COMPUTADORA	CORSAIR	CARBIDE	184721169738	B	45,430.08	X			
45	5857	MONITOR	SAMSUNG	S27F350FHL	0AT2HCNT100667	B	45,430.08	X			
46	5857	MONITOR	SAMSUNG	S27F350FHL	0AT2HCNT100689	B	0.00	X			
47	5803	SISTEMA RESPALDO NAS	SYNOLOGY	RS820RP	2150RAR7H5W4T	B	231,978.69	X			
48	5365	COMPUTADORA	GHIA	FRONTIER SLIM	M02960801494/400329	B	5615.36	X			

ENTREGA

MTRA. KARLA GABRIELA PERAZA ZAZUETA
SERVIDORA PÚBLICA TITULAR SALIENTE

LIC. CARMEN JULIETA RODRÍGUEZ CAMPOS
TESTIGO DE LASERVIDORA PÚBLICA TITULAR SALIENTE

COORDINÓ Y CERTIFICÓ

LIC. SANTIAGO ARTURO MONTOYA FÉLIX
TITULAR DEL ÓRGANO INTERNO DE CONTROL

RECIBE

LIC. ARTURO FAJARDO MEJÍA
SERVIDOR PÚBLICO TITULAR ENTRANTE

LIC. ROBERTO CLAUDIO URIARTE MENDÍVIL
TESTIGO DEL SERVIDOR PÚBLICO TITULAR ENTRANTE

ANALÍTICO DEL CONCENTRADO DEL INVENTARIO DE EQUIPOS DE CÓMPUTO AL 04 DE SEPTIEMBRE DE 2022

49	5377	COMPUTADORA	GHIA	FRONTIER SLIM	M02960802367/400341	B	5615.36	X			
50	5381	COMPUTADORA	GHIA	FRONTIER SLIM	M02960801483/400345	B	5615.36	X			
51	5382	COMPUTADORA	GHIA	FRONTIER SLIM	M02960801450/400346	B	5615.36	X			
52	5288	COMPUTADORA	GHIA	FRONTIER SLIM	M02960801772/400352	B	5615.36	X			
53	5412	COMPUTADORA	GHIA	FRONTIER SLIM	M02960800390/400376	B	5615.36	X			
54	5414	COMPUTADORA	GHIA	FRONTIER SLIM	M02960800301/400378	B	5615.36	X			
55	5427	COMPUTADORA	GHIA	FRONTIER SLIM	M02960800553/400391	B	5615.36	X			
56	5431	COMPUTADORA	GHIA	FRONTIER SLIM	M02960800329/400395	B	5615.36	X			
57	5434	COMPUTADORA	GHIA	FRONTIER SLIM	M02960800311/400398	B	5615.36	X			
58	5438	COMPUTADORA	GHIA	FRONTIER SLIM	M02960800378/400402	B	5615.36	X			
59	5441	COMPUTADORA	GHIA	FRONTIER SLIM	M02960800371/400405	B	5615.36	X			
60	5442	COMPUTADORA	GHIA	FRONTIER SLIM	M02960800377/400406	B	5615.36	X			
61	5445	COMPUTADORA	GHIA	FRONTIER SLIM	M02960800556/400409	B	5615.36	X			
62	5446	COMPUTADORA	GHIA	FRONTIER SLIM	M02960800386/400410	B	5615.36	X			
63	5449	COMPUTADORA	GHIA	FRONTIER	M02960801528/400413	B	5615.36	X			

ENTREGA

MTRA. KARLA GABRIELA PERAZA ZAZUETA
SERVIDORA PÚBLICA TITULAR SALIENTE

LIC. CARMEN JULIETA RODRÍGUEZ CAMPOS
TESTIGO DE LASERVIDORA PÚBLICA TITULAR SALIENTE

COORDINÓ Y CERTIFICÓ

LIC. SANTIAGO ARTURO MONTOYA FÉLIX
TITULAR DEL ÓRGANO INTERNO DE CONTROL

RECIBE

LIC. ARTURO FAJARDO MEJÍA
SERVIDOR PÚBLICO TITULAR ENTRANTE

LIC. ROBERTO CLAUDIO URIARTE MENDÍVIL
TESTIGO DEL SERVIDOR PÚBLICO TITULAR ENTRANTE

ANALÍTICO DEL CONCENTRADO DEL INVENTARIO DE EQUIPOS DE CÓMPUTO AL 04 DE SEPTIEMBRE DE 2022

				SLIM							
64	5454	COMPUTADORA	GHIA	FRONTIER SLIM	M02960800337/400418	B	5615.36	X			
65	5455	COMPUTADORA	GHIA	FRONTIER SLIM	M02960800348/400419	B	5615.36	X			
66	5456	COMPUTADORA	GHIA	FRONTIER SLIM	M02960800319/400420	B	5615.36	X			
67	5461	COMPUTADORA	GHIA	FRONTIER SLIM	M02960800307/400425	B	5615.36	X			
68	5531	LAPTOP	LANIX	NEURON A	28865000027	B	8,294.00	X			
69	5615	LAPTOP	LANIX	NEURON A	28865000535	B	8,294.00	X			
70	5515	LAPTOP	LANIX	NEURON A	28865000212	B	8,294.00	X			
71	5555	LAPTOP	LANIX	NEURON A	28865000258	B	8,294.00	X			
72	5640	LAPTOP	LANIX	NEURON A	28865000062	B	8,294.00	X			
73	5616	LAPTOP	LANIX	NEURON A	28865000048	B	8,294.00	X			
74	5542	LAPTOP	LANIX	NEURON A	28865000216	B	8,294.00	X			
75	5530	LAPTOP	LANIX	NEURON A	28865000249	B	8,294.00	X			
76	5628	LAPTOP	LANIX	NEURON A	28865000417	B	8,294.00	X			
77	5546	LAPTOP	LANIX	NEURON A	28865000246	B	8,294.00	X			
78	5500	LAPTOP	LANIX	NEURON A	28865000349	B	8,294.00	X			
UNIDAD TÉCNICA DE VINCULACIÓN CON INE Y SPEN:											
1	2371	MULTIFUNCIONAL	HP	M1132	CNG9DB8QH5	A	0.00		X		
2	5235	LAPTOP MARCA: HP, MODELO: COMERCIAL HP 240, SERIE: 5CG01679HR	HP	COMERCIAL HP	5CG01679HR	B	10,123.00	X			
3	5462	COMPUTADORA MARCA GHIA, MODELO: FRONTIER SLIM, M02960800318/400426	GHIA	FRONTIER SLIM	M02960800318/400426	B	5,615.36	X			

ENTREGA

MTRA. KARLA GABRIELA PERAZA ZAZUETA
SERVIDORA PÚBLICA TITULAR SALIENTE

LIC. CARMEN JULIETA RODRÍGUEZ CAMPOS
TESTIGO DE LASERVIDORA PÚBLICA TITULAR SALIENTE

COORDINÓ Y CERTIFICÓ

LIC. SANTIAGO ARTURO MONTOYA FÉLIX
TITULAR DEL ÓRGANO INTERNO DE CONTROL

RECIBE

LIC. ARTURO FAJARDO MEJÍA
SERVIDOR PÚBLICO TITULAR ENTRANTE

LIC. ROBERTO CLAUDIO URIARTE MENDÍVIL
TESTIGO DEL SERVIDOR PÚBLICO TITULAR ENTRANTE

ANALÍTICO DEL CONCENTRADO DEL INVENTARIO DE EQUIPOS DE CÓMPUTO AL 04 DE SEPTIEMBRE DE 2022

4	5464	COMPUTADORA MARCA GHIA, MODELO: FRONTIER SLIM, M02960800383/400428	GHIA	FRONTIER SLIM	M02960800383/400428	B	5,615.45	X			
JEFATURA ADMINISTRATIVA DE LA ZONA NORTE:											
1	5374	CPU	GHIA	FRONTIER SLIM	400338	A	0.00	X			
2	5367	CPU	GHIA	FRONTIER SLIM	400331	A	0.00	X			
3	5366	CPU	GHIA	FRONTIER SLIM	400330	A	0.00	X			
4	5368	CPU	GHIA	FRONTIER SLIM	400332	A	0.00	X			
JEFATURA ADMINISTRATIVA DE LA ZONA SUR:											
1	5401	COMPUTADORA MARCA GHIA, MODELO: FRONTIER SLIM, M02960800333/400365	GUIA	FRONTHIER SLIM	M02960800333/400365	B	10,107.52	X			
2	5453	COMPUTADORA MARCA GHIA, MODELO: FRONTIER SLIM, M02960800338/400417	GUIA	FRONTHIER SLIM	M02960800338/400417	B	10,107.52	X			
3	5448	COMPUTADORA MARCA GHIA, MODELO: FRONTIER SLIM, M02960800372/400412	GUIA	FRONTHIER SLIM	M02960800372/400412	B	10,107.52	X			
4	5398	COMPUTADORA MARCA GHIA, MODELO: FRONTIER SLIM, M02960800316/400362	GUIA	FRONTHIER SLIM	M02960800316/400362	B	10,107.52	X			
5	5428	COMPUTADORA MARCA GHIA, MODELO: FRONTIER SLIM, M02960800555/400392	GUIA	FRONTHIER SLIM	M02960800555/400392	B	10,107.52	X			
6	4704	LAPTOP	HP	14-AC112LA	5CG60501VQ	A	9,499.01	X			
ÓRGANO INTERNO DE CONTROL:											
1	5402	COMPUTADORA	GHIA	FRONTIER SLIM	M02960800334/400366	B	5,615.36	X			
2	5405	COMPUTADORA	GHIA	FRONTIER SLIM	M02960800544/400369	B	5,615.36	X			

ENTREGA

MTRA. KARLA GABRIELA PERAZA ZAZUETA
SERVIDORA PÚBLICA TITULAR SALIENTE

LIC. CARMEN JULIETA RODRÍGUEZ CAMPOS
TESTIGO DE LASERVIDORA PÚBLICA TITULAR SALIENTE

COORDINÓ Y CERTIFICÓ

LIC. SANTIAGO ARTURO MONTOYA FÉLIX
TITULAR DEL ÓRGANO INTERNO DE CONTROL

RECIBE

LIC. ARTURO FAJARDO MEJÍA
SERVIDOR PÚBLICO TITULAR ENTRANTE

LIC. ROBERTO CLAUDIO URIARTE MENDÍVIL
TESTIGO DEL SERVIDOR PÚBLICO TITULAR ENTRANTE

ANALÍTICO DEL CONCENTRADO DEL INVENTARIO DE EQUIPOS DE CÓMPUTO AL 04 DE SEPTIEMBRE DE 2022

3	5443	COMPUTADORA	GHIA	FRONTIER SLIM	M02960800552/400407	B	5,615.36	X				
4	5423	COMPUTADORA	GHIA	FRONTIER SLIM	M02960800367/400387	B	5,615.36	X				

ORIGEN DEL RECURSO:
A: RECURSO ESTATAL PROPIO.
B: RECURSO DE PARTICPACIÓN FEDERAL.
ESTADO ACTUAL:
B: BUENO.
R: REGULAR.
M: MALO.

ENTREGA	COORDINÓ Y CERTIFICÓ	RECIBE
MTRA. KARLA GABRIELA PERAZA ZAZUETA SERVIDORA PÚBLICA TITULAR SALIENTE	LIC. SANTIAGO ARTURO MONTOYA FÉLIX TITULAR DEL ÓRGANO INTERNO DE CONTROL	LIC. ARTURO FAJARDO MEJÍA SERVIDOR PÚBLICO TITULAR ENTRANTE
LIC. CARMEN JULIETA RODRÍGUEZ CAMPOS TESTIGO DE LASERVIDORA PÚBLICA TITULAR SALIENTE		LIC. ROBERTO CLAUDIO URIARTE MENDÍVIL TESTIGO DEL SERVIDOR PÚBLICO TITULAR ENTRANTE

INSTITUTO ELECTORAL DEL ESTADO DE SINALOA
ENTREGA Y RECEPCIÓN FINAL 2015-2022 / 2022-2029

ANEXOS A
FORMATO C-6

CONCENTRADO DE LA RELACIÓN DE BIENES DADOS DE BAJA AL 04 DE SEPTIEMBRE DE 2022

NO.	DESCRIPCIÓN	TOTAL
1	COORDINACIÓN DE ADMINISTRACIÓN	56
2	JEFATURA DEL ÁREA DE SISTEMAS INFORMÁTICOS	272
	TOTAL:	**328**

ENTREGA **MTRA. KARLA GABRIELA PERAZA ZAZUETA** **SERVIDORA PÚBLICA TITULAR SALIENTE**	**COORDINÓ Y CERTIFICÓ** **LIC. SANTIAGO ARTURO MONTOYA FÉLIX** **TITULAR DEL ÓRGANO INTERNO DE CONTROL**	**RECIBE** **LIC. ARTURO FAJARDO MEJÍA** **SERVIDOR PÚBLICO TITULAR ENTRANTE**
LIC. CARMEN JULIETA RODRÍGUEZ CAMPOS **TESTIGO DE LASERVIDORA PÚBLICA TITULAR SALIENTE**		**LIC. ROBERTO CLAUDIO URIARTE MENDÍVIL** **TESTIGO DEL SERVIDOR PÚBLICO TITULAR ENTRANTE**

ANALÍTICO DEL CONCENTRADO DE LA RELACIÓN DE BIENES DADOS DE BAJA AL 04 DE SEPTIEMBRE DE 2022

NO.	NO. INV.	DESCRIPCIÓN	MARCA	MODELO	SERIE	VALOR EN LIBROS		REFERENCIA DEL DOCUMENTO QUE AUTORIZA LA BAJA
						ORIGEN DEL RECURSO	IMPORTE	
COORDINACIÓN DE ADMINISTRACIÓN:								
1	2729	CHRYSLER DAKOTA	CHRYSLER	2008	1D7HE48K08S552881	A	0.00	EXP:IEES/OIC/AAD-001/2022
2	2730	NISSAN TSURU GSII	NISSAN	2008	3N1EB31S48K323511	A	0.00	EXP:IEES/OIC/AAD-001/2022
3	2731	CHEVROLET SILVERADO 2500	CHEVROLET	2008	3GCEC14C88M115638	A	0.00	EXP:IEES/OIC/AAD-001/2022
4	2732	NISSAN TSURU GSII	NISSAN	2009	3N1EB31S69K306646	A	0.00	EXP:IEES/OIC/AAD-001/2022
5	2733	CHEVROLET SILVERADO V6	CHEVROLET	2008	3GCEC14X38M113234	A	0.00	EXP:IEES/OIC/AAD-001/2022
6	5528	LAPTOP MARCA: LANIX MODELO: NEURON A SERIE: 28865000019	LANIX	NEURON A	28865000019	B	0.00	DENUNCIA:CLN/UATYPC/00781/2022/D
7	2476	CPU	GHIA	PC-GHIA-1611	187526	A	0.00	OFICIO PRESIDENCIA IEES/0828/2022
8	2477	CPU	GHIA	PC-GHIA-1611	187527	A	0.00	OFICIO PRESIDENCIA IEES/0828/2022
9	2478	CPU	GHIA	PC-GHIA-1611	187528	A	0.00	OFICIO PRESIDENCIA IEES/0828/2022
10	2480	CPU	GHIA	PC-GHIA-1611	187530	A	0.00	OFICIO PRESIDENCIA IEES/0828/2022
11	2481	CPU	GHIA	PC-GHIA-1611	187531	A	0.00	OFICIO PRESIDENCIA IEES/0828/2022
12	2482	CPU	GHIA	PC-GHIA-1611	187532	A	0.00	OFICIO PRESIDENCIA IEES/0828/2022
13	2483	CPU	GHIA	PC-GHIA-1611	187533	A	0.00	OFICIO PRESIDENCIA IEES/0828/2022
14	2486	CPU	GHIA	PC-GHIA-1611	187536	A	0.00	OFICIO PRESIDENCIA IEES/0828/2022
15	2487	CPU	GHIA	PC-GHIA-	187537	A	0.00	OFICIO PRESIDENCIA IEES/0828/2022

ENTREGA	COORDINÓ Y CERTIFICÓ	RECIBE
MTRA. KARLA GABRIELA PERAZA ZAZUETA SERVIDORA PÚBLICA TITULAR SALIENTE	LIC. SANTIAGO ARTURO MONTOYA FÉLIX TITULAR DEL ÓRGANO INTERNO DE CONTROL	LIC. ARTURO FAJARDO MEJÍA SERVIDOR PÚBLICO TITULAR ENTRANTE
LIC. CARMEN JULIETA RODRÍGUEZ CAMPOS TESTIGO DE LA SERVIDORA PÚBLICA TITULAR SALIENTE		LIC. ROBERTO CLAUDIO URIARTE MENDÍVIL TESTIGO DEL SERVIDOR PÚBLICO TITULAR ENTRANTE

ANALÍTICO DEL CONCENTRADO DE LA RELACIÓN DE BIENES DADOS DE BAJA AL 04 DE SEPTIEMBRE DE 2022

				1611				
16	2488	CPU	GHIA	PC-GHIA-1611	187538	A	0.00	OFICIO PRESIDENCIA IEES/0828/2022
17	2495	CPU	GHIA	PC-GHIA-1611	187545	A	0.00	OFICIO PRESIDENCIA IEES/0828/2022
18	2496	CPU	GHIA	PC-GHIA-1611	187546	A	0.00	OFICIO PRESIDENCIA IEES/0828/2022
19	2497	CPU	GHIA	PC-GHIA-1611	187547	A	0.00	OFICIO PRESIDENCIA IEES/0828/2022
20	2498	CPU	GHIA	PC-GHIA-1611	187548	A	0.00	OFICIO PRESIDENCIA IEES/0828/2022
21	2499	CPU	GHIA	PC-GHIA-1611	187549	A	0.00	OFICIO PRESIDENCIA IEES/0828/2022
22	2500	CPU	GHIA	PC-GHIA-1611	187580	A	0.00	OFICIO PRESIDENCIA IEES/0828/2022
23	2501	CPU	GHIA	PC-GHIA-1611	187581	A	0.00	OFICIO PRESIDENCIA IEES/0828/2022
24	2502	CPU	GHIA	PC-GHIA-1611	187582	A	0.00	OFICIO PRESIDENCIA IEES/0828/2022
25	2503	CPU	GHIA	PC-GHIA-1611	187583	A	0.00	OFICIO PRESIDENCIA IEES/0828/2022
26	2505	CPU	GHIA	PC-GHIA-1611	187585	A	0.00	OFICIO PRESIDENCIA IEES/0828/2022
27	2506	CPU	GHIA	PC-GHIA-1611	187586	A	0.00	OFICIO PRESIDENCIA IEES/0828/2022
28	2508	CPU	GHIA	PC-GHIA-1611	187588	A	0.00	OFICIO PRESIDENCIA IEES/0828/2022
29	2509	CPU	GHIA	PC-GHIA-1611	187589	A	0.00	OFICIO PRESIDENCIA IEES/0828/2022
30	2510	CPU	GHIA	PC-GHIA-	187590	A	0.00	OFICIO PRESIDENCIA IEES/0828/2022

ENTREGA

MTRA. KARLA GABRIELA PERAZA ZAZUETA
SERVIDORA PÚBLICA TITULAR SALIENTE

LIC. CARMEN JULIETA RODRÍGUEZ CAMPOS
TESTIGO DE LASERVIDORA PÚBLICA TITULAR SALIENTE

COORDINÓ Y CERTIFICÓ

LIC. SANTIAGO ARTURO MONTOYA FÉLIX
TITULAR DEL ÓRGANO INTERNO DE CONTROL

RECIBE

LIC. ARTURO FAJARDO MEJÍA
SERVIDOR PÚBLICO TITULAR ENTRANTE

LIC. ROBERTO CLAUDIO URIARTE MENDÍVIL
TESTIGO DEL SERVIDOR PÚBLICO TITULAR ENTRANTE

ANALÍTICO DEL CONCENTRADO DE LA RELACIÓN DE BIENES DADOS DE BAJA AL 04 DE SEPTIEMBRE DE 2022

				1611				
31	2512	CPU	GHIA	PC-GHIA-1611	187592	A	0.00	OFICIO PRESIDENCIA IEES/0828/2022
32	2513	CPU	GHIA	PC-GHIA-1611	187593	A	0.00	OFICIO PRESIDENCIA IEES/0828/2022
33	2517	CPU	GHIA	PC-GHIA-1611	187597	A	0.00	OFICIO PRESIDENCIA IEES/0828/2022
34	2518	CPU	GHIA	PC-GHIA-1611	187598	A	0.00	OFICIO PRESIDENCIA IEES/0828/2022
35	2519	CPU	GHIA	PC-GHIA-1611	187599	A	0.00	OFICIO PRESIDENCIA IEES/0828/2022
36	2520	CPU	GHIA	PC-GHIA-1611	187600	A	0.00	OFICIO PRESIDENCIA IEES/0828/2022
37	2521	CPU	GHIA	PC-GHIA-1611	187601	A	0.00	OFICIO PRESIDENCIA IEES/0828/2022
38	2522	CPU	GHIA	PC-GHIA-1611	187602	A	0.00	OFICIO PRESIDENCIA IEES/0828/2022
39	2523	CPU	GHIA	PC-GHIA-1611	187603	A	0.00	OFICIO PRESIDENCIA IEES/0828/2022
40	2524	CPU	GHIA	PC-GHIA-1611	187604	A	0.00	OFICIO PRESIDENCIA IEES/0828/2022
41	2525	CPU	GHIA	PC-GHIA-1611	187605	A	0.00	OFICIO PRESIDENCIA IEES/0828/2022
42	2528	CPU	GHIA	PC-GHIA-1611	187608	A	0.00	OFICIO PRESIDENCIA IEES/0828/2022
43	2532	CPU	GHIA	PC-GHIA-1611	187612	A	0.00	OFICIO PRESIDENCIA IEES/0828/2022
44	2533	CPU	GHIA	PC-GHIA-1611	187613	A	0.00	OFICIO PRESIDENCIA IEES/0828/2022
45	2685	CPU ENSAMBLADO PARA COMPUTADORA	SIN MARCA	SIN	SIN SERIE	A	0.00	OFICIO PRESIDENCIA IEES/0828/2022

ENTREGA

MTRA. KARLA GABRIELA PERAZA ZAZUETA
SERVIDORA PÚBLICA TITULAR SALIENTE

LIC. CARMEN JULIETA RODRÍGUEZ CAMPOS
TESTIGO DE LASERVIDORA PÚBLICA TITULAR SALIENTE

COORDINÓ Y CERTIFICÓ

LIC. SANTIAGO ARTURO MONTOYA FÉLIX
TITULAR DEL ÓRGANO INTERNO DE CONTROL

RECIBE

LIC. ARTURO FAJARDO MEJÍA
SERVIDOR PÚBLICO TITULAR ENTRANTE

LIC. ROBERTO CLAUDIO URIARTE MENDÍVIL
TESTIGO DEL SERVIDOR PÚBLICO TITULAR ENTRANTE

ANALÍTICO DEL CONCENTRADO DE LA RELACIÓN DE BIENES DADOS DE BAJA AL 04 DE SEPTIEMBRE DE 2022

				MODELO				
46	2686	CPU ENSAMBLADO PARA COMPUTADORA	SIN MARCA	SIN MODELO	SIN SERIE	A	0.00	OFICIO PRESIDENCIA IEES/0828/2022
47	2687	CPU ENSAMBLADO PARA COMPUTADORA	SIN MARCA	SIN MODELO	SIN SERIE	A	0.00	OFICIO PRESIDENCIA IEES/0828/2022
48	2688	CPU ENSAMBLADO PARA COMPUTADORA	SIN MARCA	SIN MODELO	SIN SERIE	A	0.00	OFICIO PRESIDENCIA IEES/0828/2022
49	2689	CPU ENSAMBLADO PARA COMPUTADORA	SIN MARCA	SIN MODELO	SIN SERIE	A	0.00	OFICIO PRESIDENCIA IEES/0828/2022
50	2690	CPU ENSAMBLADO PARA COMPUTADORA	SIN MARCA	SIN MODELO	SIN SERIE	A	0.00	OFICIO PRESIDENCIA IEES/0828/2022
51	2692	CPU ENSAMBLADO PARA COMPUTADORA	SIN MARCA	SIN MODELO	SIN SERIE	A	0.00	OFICIO PRESIDENCIA IEES/0828/2022
52	2693	CPU ENSAMBLADO PARA COMPUTADORA	SIN MARCA	SIN MODELO	SIN SERIE	A	0.00	OFICIO PRESIDENCIA IEES/0828/2022
53	2694	CPU ENSAMBLADO PARA COMPUTADORA	SIN MARCA	SIN MODELO	SIN SERIE	A	0.00	OFICIO PRESIDENCIA IEES/0828/2022
54	2695	CPU ENSAMBLADO PARA COMPUTADORA	SIN MARCA	SIN MODELO	SIN SERIE	A	0.00	OFICIO PRESIDENCIA IEES/0828/2022
55	2696	CPU ENSAMBLADO PARA COMPUTADORA	SIN MARCA	SIN MODELO	SIN SERIE	A	0.00	OFICIO PRESIDENCIA IEES/0828/2022
56	2697	CPU ENSAMBLADO PARA COMPUTADORA	SIN MARCA	SIN MODELO	SIN SERIE	A	0.00	OFICIO PRESIDENCIA IEES/0828/2022
2. JEFATURA DEL ÁREA DE SISTEMAS INFORMÁTICOS:								
1	4875	COMPUTADORA DE ESCRITORIO (SE ENTREGA SOLO CPU)	LENOVVO	THINK CENTRE M79	S/S	B	0.00	OFICIO PRESIDENCIA IEES/0828/2022
2	4874	COMPUTADORA DE ESCRITORIO (SE ENTREGA SOLO CPU)	LENOVVO	THINK CENTRE M79	S/S	B	0.00	OFICIO PRESIDENCIA IEES/0828/2022

ENTREGA	COORDINÓ Y CERTIFICÓ	RECIBE
MTRA. KARLA GABRIELA PERAZA ZAZUETA SERVIDORA PÚBLICA TITULAR SALIENTE	LIC. SANTIAGO ARTURO MONTOYA FÉLIX TITULAR DEL ÓRGANO INTERNO DE CONTROL	LIC. ARTURO FAJARDO MEJÍA SERVIDOR PÚBLICO TITULAR ENTRANTE
LIC. CARMEN JULIETA RODRÍGUEZ CAMPOS TESTIGO DE LASERVIDORA PÚBLICA TITULAR SALIENTE		LIC. ROBERTO CLAUDIO URIARTE MENDÍVIL TESTIGO DEL SERVIDOR PÚBLICO TITULAR ENTRANTE

ANALÍTICO DEL CONCENTRADO DE LA RELACIÓN DE BIENES DADOS DE BAJA AL 04 DE SEPTIEMBRE DE 2022

3	4873	COMPUTADORA DE ESCRITORIO (SE ENTREGA SOLO CPU)	LENOVVO	THINK CENTRE M79	S/S	B	0.00	OFICIO PRESIDENCIA IEES/0828/2022
4	4869	COMPUTADORA DE ESCRITORIO (SE ENTREGA SOLO CPU)	LENOVVO	THINK CENTRE M79	S/S	B	0.00	OFICIO PRESIDENCIA IEES/0828/2022
5	4867	COMPUTADORA DE ESCRITORIO (SE ENTREGA SOLO CPU)	LENOVVO	THINK CENTRE M79	S/S	B	0.00	OFICIO PRESIDENCIA IEES/0828/2022
6	4865	COMPUTADORA DE ESCRITORIO (SE ENTREGA SOLO CPU)	LENOVVO	THINK CENTRE M79	S/S	B	0.00	OFICIO PRESIDENCIA IEES/0828/2022
7	4862	COMPUTADORA DE ESCRITORIO (SE ENTREGA SOLO CPU)	LENOVVO	THINK CENTRE M79	S/S	B	0.00	OFICIO PRESIDENCIA IEES/0828/2022
8	4861	COMPUTADORA DE ESCRITORIO (SE ENTREGA SOLO CPU)	LENOVVO	THINK CENTRE M79	S/S	B	0.00	OFICIO PRESIDENCIA IEES/0828/2022
9	4859	COMPUTADORA DE ESCRITORIO (SE ENTREGA SOLO CPU)	LENOVVO	THINK CENTRE M79	S/S	B	0.00	OFICIO PRESIDENCIA IEES/0828/2022
10	4854	COMPUTADORA DE ESCRITORIO (SE ENTREGA SOLO CPU)	LENOVVO	THINK CENTRE M79	S/S	B	0.00	OFICIO PRESIDENCIA IEES/0828/2022
11	4850	COMPUTADORA DE ESCRITORIO (SE ENTREGA SOLO CPU)	LENOVVO	THINK CENTRE M79	S/S	B	0.00	OFICIO PRESIDENCIA IEES/0828/2022
12	4849	COMPUTADORA DE ESCRITORIO (SE ENTREGA SOLO CPU)	LENOVVO	THINK CENTRE M79	S/S	B	0.00	OFICIO PRESIDENCIA IEES/0828/2022
13	4847	COMPUTADORA DE ESCRITORIO (SE ENTREGA SOLO CPU)	LENOVVO	THINK CENTRE	S/S	B	0.00	OFICIO PRESIDENCIA IEES/0828/2022

ENTREGA	COORDINÓ Y CERTIFICÓ	RECIBE
MTRA. KARLA GABRIELA PERAZA ZAZUETA SERVIDORA PÚBLICA TITULAR SALIENTE	LIC. SANTIAGO ARTURO MONTOYA FÉLIX TITULAR DEL ÓRGANO INTERNO DE CONTROL	LIC. ARTURO FAJARDO MEJÍA SERVIDOR PÚBLICO TITULAR ENTRANTE
LIC. CARMEN JULIETA RODRÍGUEZ CAMPOS TESTIGO DE LASERVIDORA PÚBLICA TITULAR SALIENTE		LIC. ROBERTO CLAUDIO URIARTE MENDÍVIL TESTIGO DEL SERVIDOR PÚBLICO TITULAR ENTRANTE

ANALÍTICO DEL CONCENTRADO DE LA RELACIÓN DE BIENES DADOS DE BAJA AL 04 DE SEPTIEMBRE DE 2022

				M79				
14	4844	COMPUTADORA DE ESCRITORIO (SE ENTREGA SOLO CPU)	LENOVVO	THINK CENTRE M79	S/S	B	0.00	OFICIO PRESIDENCIA IEES/0828/2022
15	4840	COMPUTADORA DE ESCRITORIO (SE ENTREGA SOLO CPU)	LENOVVO	THINK CENTRE M79	S/S	B	0.00	OFICIO PRESIDENCIA IEES/0828/2022
16	4839	COMPUTADORA DE ESCRITORIO (SE ENTREGA SOLO CPU)	LENOVVO	THINK CENTRE M79	S/S	B	0.00	OFICIO PRESIDENCIA IEES/0828/2022
17	4835	COMPUTADORA DE ESCRITORIO (SE ENTREGA SOLO CPU)	LENOVVO	THINK CENTRE M79	S/S	B	0.00	OFICIO PRESIDENCIA IEES/0828/2022
18	4834	COMPUTADORA DE ESCRITORIO (SE ENTREGA SOLO CPU)	LENOVVO	THINK CENTRE M79	S/S	B	0.00	OFICIO PRESIDENCIA IEES/0828/2022
19	4828	COMPUTADORA DE ESCRITORIO (SE ENTREGA SOLO CPU)	LENOVVO	THINK CENTRE M79	S/S	B	0.00	OFICIO PRESIDENCIA IEES/0828/2022
20	4821	COMPUTADORA DE ESCRITORIO (SE ENTREGA SOLO CPU)	LENOVVO	THINK CENTRE M79	S/S	B	0.00	OFICIO PRESIDENCIA IEES/0828/2022
21	4818	COMPUTADORA DE ESCRITORIO (SE ENTREGA SOLO CPU)	LENOVVO	THINK CENTRE M79	S/S	B	0.00	OFICIO PRESIDENCIA IEES/0828/2022
22	4817	COMPUTADORA DE ESCRITORIO (SE ENTREGA SOLO CPU)	LENOVVO	THINK CENTRE M79	S/S	B	0.00	OFICIO PRESIDENCIA IEES/0828/2022
23	4811	COMPUTADORA DE ESCRITORIO (SE ENTREGA SOLO CPU)	LENOVVO	THINK CENTRE M79	S/S	B	0.00	OFICIO PRESIDENCIA IEES/0828/2022
24	4809	COMPUTADORA DE ESCRITORIO (SE ENTREGA SOLO CPU)	LENOVVO	THINK	S/S	B	0.00	OFICIO PRESIDENCIA IEES/0828/2022

ENTREGA

MTRA. KARLA GABRIELA PERAZA ZAZUETA
SERVIDORA PÚBLICA TITULAR SALIENTE

LIC. CARMEN JULIETA RODRÍGUEZ CAMPOS
TESTIGO DE LASERVIDORA PÚBLICA TITULAR SALIENTE

COORDINÓ Y CERTIFICÓ

LIC. SANTIAGO ARTURO MONTOYA FÉLIX
TITULAR DEL ÓRGANO INTERNO DE CONTROL

RECIBE

LIC. ARTURO FAJARDO MEJÍA
SERVIDOR PÚBLICO TITULAR ENTRANTE

LIC. ROBERTO CLAUDIO URIARTE MENDÍVIL
TESTIGO DEL SERVIDOR PÚBLICO TITULAR ENTRANTE

ANALÍTICO DEL CONCENTRADO DE LA RELACIÓN DE BIENES DADOS DE BAJA AL 04 DE SEPTIEMBRE DE 2022

				CENTRE M79				
25	4807	COMPUTADORA DE ESCRITORIO (SE ENTREGA SOLO CPU)	LENOVVO	THINK CENTRE M79	S/S	B	0.00	OFICIO PRESIDENCIA IEES/0828/2022
26	4806	COMPUTADORA DE ESCRITORIO (SE ENTREGA SOLO CPU)	LENOVVO	THINK CENTRE M79	S/S	B	0.00	OFICIO PRESIDENCIA IEES/0828/2022
27	4804	COMPUTADORA DE ESCRITORIO (SE ENTREGA SOLO CPU)	LENOVVO	THINK CENTRE M79	S/S	B	0.00	OFICIO PRESIDENCIA IEES/0828/2022
28	4802	COMPUTADORA DE ESCRITORIO (SE ENTREGA SOLO CPU)	LENOVVO	THINK CENTRE M79	S/S	B	0.00	OFICIO PRESIDENCIA IEES/0828/2022
29	4801	COMPUTADORA DE ESCRITORIO (SE ENTREGA SOLO CPU)	LENOVVO	THINK CENTRE M79	S/S	B	0.00	OFICIO PRESIDENCIA IEES/0828/2022
30	4797	COMPUTADORA DE ESCRITORIO (SE ENTREGA SOLO CPU)	LENOVVO	THINK CENTRE M79	S/S	B	0.00	OFICIO PRESIDENCIA IEES/0828/2022
31	4795	COMPUTADORA DE ESCRITORIO (SE ENTREGA SOLO CPU)	LENOVVO	THINK CENTRE M79	S/S	B	0.00	OFICIO PRESIDENCIA IEES/0828/2022
32	4786	COMPUTADORA DE ESCRITORIO (SE ENTREGA SOLO CPU)	LENOVVO	THINK CENTRE M79	S/S	B	0.00	OFICIO PRESIDENCIA IEES/0828/2022
33	4785	COMPUTADORA DE ESCRITORIO (SE ENTREGA SOLO CPU)	LENOVVO	THINK CENTRE M79	S/S	B	0.00	OFICIO PRESIDENCIA IEES/0828/2022
34	4784	COMPUTADORA DE ESCRITORIO (SE ENTREGA SOLO CPU)	LENOVVO	THINK CENTRE M79	S/S	B	0.00	OFICIO PRESIDENCIA IEES/0828/2022

ENTREGA

MTRA. KARLA GABRIELA PERAZA ZAZUETA
SERVIDORA PÚBLICA TITULAR SALIENTE

LIC. CARMEN JULIETA RODRÍGUEZ CAMPOS
TESTIGO DE LASERVIDORA PÚBLICA TITULAR SALIENTE

COORDINÓ Y CERTIFICÓ

LIC. SANTIAGO ARTURO MONTOYA FÉLIX
TITULAR DEL ÓRGANO INTERNO DE CONTROL

RECIBE

LIC. ARTURO FAJARDO MEJÍA
SERVIDOR PÚBLICO TITULAR ENTRANTE

LIC. ROBERTO CLAUDIO URIARTE MENDÍVIL
TESTIGO DEL SERVIDOR PÚBLICO TITULAR ENTRANTE

ANALÍTICO DEL CONCENTRADO DE LA RELACIÓN DE BIENES DADOS DE BAJA AL 04 DE SEPTIEMBRE DE 2022

35	4783	COMPUTADORA DE ESCRITORIO (SE ENTREGA SOLO CPU)	LENOVVO	THINK CENTRE M79	S/S	B	0.00	OFICIO PRESIDENCIA IEES/0828/2022
36	4782	COMPUTADORA DE ESCRITORIO (SE ENTREGA SOLO CPU)	LENOVVO	THINK CENTRE M79	S/S	B	0.00	OFICIO PRESIDENCIA IEES/0828/2022
37	4781	COMPUTADORA DE ESCRITORIO (SE ENTREGA SOLO CPU)	LENOVVO	THINK CENTRE M79	S/S	B	0.00	OFICIO PRESIDENCIA IEES/0828/2022
38	4863	COMPUTADORA DE ESCRITORIO (SE ENTREGA SOLO CPU)	LENOVVO	THINK CENTRE M79	S/S	B	0.00	OFICIO PRESIDENCIA IEES/0828/2022
39	4853	COMPUTADORA DE ESCRITORIO (SE ENTREGA SOLO CPU)	LENOVVO	THINK CENTRE M79	S/S	B	0.00	OFICIO PRESIDENCIA IEES/0828/2022
40	4841	COMPUTADORA DE ESCRITORIO (SE ENTREGA SOLO CPU)	LENOVVO	THINK CENTRE M79	S/S	B	0.00	OFICIO PRESIDENCIA IEES/0828/2022
41	4836	COMPUTADORA DE ESCRITORIO (SE ENTREGA SOLO CPU)	LENOVVO	THINK CENTRE M79	S/S	B	0.00	OFICIO PRESIDENCIA IEES/0828/2022
42	4823	COMPUTADORA DE ESCRITORIO (SE ENTREGA SOLO CPU)	LENOVVO	THINK CENTRE M79	S/S	B	0.00	OFICIO PRESIDENCIA IEES/0828/2022
43	4819	COMPUTADORA DE ESCRITORIO (SE ENTREGA SOLO CPU)	LENOVVO	THINK CENTRE M79	S/S	B	0.00	OFICIO PRESIDENCIA IEES/0828/2022
44	4816	COMPUTADORA DE ESCRITORIO (SE ENTREGA SOLO CPU)	LENOVVO	THINK CENTRE M79	S/S	B	0.00	OFICIO PRESIDENCIA IEES/0828/2022
45	4787	COMPUTADORA DE ESCRITORIO (SE ENTREGA SOLO CPU)	LENOVVO	THINK CENTRE	S/S	B	0.00	OFICIO PRESIDENCIA IEES/0828/2022

ENTREGA

MTRA. KARLA GABRIELA PERAZA ZAZUETA
SERVIDORA PÚBLICA TITULAR SALIENTE

LIC. CARMEN JULIETA RODRÍGUEZ CAMPOS
TESTIGO DE LASERVIDORA PÚBLICA TITULAR SALIENTE

COORDINÓ Y CERTIFICÓ

LIC. SANTIAGO ARTURO MONTOYA FÉLIX
TITULAR DEL ÓRGANO INTERNO DE CONTROL

RECIBE

LIC. ARTURO FAJARDO MEJÍA
SERVIDOR PÚBLICO TITULAR ENTRANTE

LIC. ROBERTO CLAUDIO URIARTE MENDÍVIL
TESTIGO DEL SERVIDOR PÚBLICO TITULAR ENTRANTE

ANALÍTICO DEL CONCENTRADO DE LA RELACIÓN DE BIENES DADOS DE BAJA AL 04 DE SEPTIEMBRE DE 2022

				M79				
46	4852	COMPUTADORA DE ESCRITORIO (SE ENTREGA SOLO CPU)	LENOVVO	THINK CENTRE M79	S/S	B	0.00	OFICIO PRESIDENCIA IEES/0828/2022
47	4837	COMPUTADORA DE ESCRITORIO (SE ENTREGA SOLO CPU)	LENOVVO	THINK CENTRE M79	S/S	B	0.00	OFICIO PRESIDENCIA IEES/0828/2022
48	4791	COMPUTADORA DE ESCRITORIO (SE ENTREGA SOLO CPU)	LENOVVO	THINK CENTRE M79	S/S	B	0.00	OFICIO PRESIDENCIA IEES/0828/2022
49	4871	COMPUTADORA DE ESCRITORIO (SE ENTREGA SOLO CPU)	LENOVVO	THINK CENTRE M79	S/S	B	0.00	OFICIO PRESIDENCIA IEES/0828/2022
50	2159	EQUIPO DE DISEÑO	APPLE	IMAC 24¨	OP84308Y2E4	B	0.00	OFICIO PRESIDENCIA IEES/0828/2022
51	5474	LAPTOP	LANIX	NEURON	28865000221	B	0.00	OFICIO PRESIDENCIA IEES/0828/2022
52	5475	LAPTOP	LANIX	NEURON	28865000290	B	0.00	OFICIO PRESIDENCIA IEES/0828/2022
53	5476	LAPTOP	LANIX	NEURON	28865000303	B	0.00	OFICIO PRESIDENCIA IEES/0828/2022
54	5477	LAPTOP	LANIX	NEURON	28865000307	B	0.00	OFICIO PRESIDENCIA IEES/0828/2022
55	5478	LAPTOP	LANIX	NEURON	28865000069	B	0.00	OFICIO PRESIDENCIA IEES/0828/2022
56	5479	LAPTOP	LANIX	NEURON	28865000101	B	0.00	OFICIO PRESIDENCIA IEES/0828/2022
57	5480	LAPTOP	LANIX	NEURON	28865000300	B	0.00	OFICIO PRESIDENCIA IEES/0828/2022
58	5481	LAPTOP	LANIX	NEURON	28865000134	B	0.00	OFICIO PRESIDENCIA IEES/0828/2022
59	5482	LAPTOP	LANIX	NEURON	28865000143	B	0.00	OFICIO PRESIDENCIA IEES/0828/2022
60	5483	LAPTOP	LANIX	NEURON	28865000123	B	0.00	OFICIO PRESIDENCIA IEES/0828/2022
61	5484	LAPTOP	LANIX	NEURON	28865000015	B	0.00	OFICIO PRESIDENCIA IEES/0828/2022
62	5485	LAPTOP	LANIX	NEURON	28865000524	B	0.00	OFICIO PRESIDENCIA IEES/0828/2022
63	5486	LAPTOP	LANIX	NEURON	28865000544	B	0.00	OFICIO PRESIDENCIA IEES/0828/2022
64	5487	LAPTOP	LANIX	NEURON	28865000356	B	0.00	OFICIO PRESIDENCIA IEES/0828/2022

ENTREGA

MTRA. KARLA GABRIELA PERAZA ZAZUETA
SERVIDORA PÚBLICA TITULAR SALIENTE

LIC. CARMEN JULIETA RODRÍGUEZ CAMPOS
TESTIGO DE LASERVIDORA PÚBLICA TITULAR SALIENTE

COORDINÓ Y CERTIFICÓ

LIC. SANTIAGO ARTURO MONTOYA FÉLIX
TITULAR DEL ÓRGANO INTERNO DE CONTROL

RECIBE

LIC. ARTURO FAJARDO MEJÍA
SERVIDOR PÚBLICO TITULAR ENTRANTE

LIC. ROBERTO CLAUDIO URIARTE MENDÍVIL
TESTIGO DEL SERVIDOR PÚBLICO TITULAR ENTRANTE

ANALÍTICO DEL CONCENTRADO DE LA RELACIÓN DE BIENES DADOS DE BAJA AL 04 DE SEPTIEMBRE DE 2022

65	5488	LAPTOP	LANIX	NEURON	28865000274	B	0.00	OFICIO PRESIDENCIA IEES/0828/2022
66	5491	LAPTOP	LANIX	NEURON	28865000420	B	0.00	OFICIO PRESIDENCIA IEES/0828/2022
67	5493	LAPTOP	LANIX	NEURON	28865000336	B	0.00	OFICIO PRESIDENCIA IEES/0828/2022
68	5494	LAPTOP	LANIX	NEURON	28865000097	B	0.00	OFICIO PRESIDENCIA IEES/0828/2022
69	5495	LAPTOP	LANIX	NEURON	28865000310	B	0.00	OFICIO PRESIDENCIA IEES/0828/2022
70	5496	LAPTOP	LANIX	NEURON	28865000460	B	0.00	OFICIO PRESIDENCIA IEES/0828/2022
71	5497	LAPTOP	LANIX	NEURON	28865000467	B	0.00	OFICIO PRESIDENCIA IEES/0828/2022
72	5498	LAPTOP	LANIX	NEURON	28865000342	B	0.00	OFICIO PRESIDENCIA IEES/0828/2022
73	5499	LAPTOP	LANIX	NEURON	28865000219	B	0.00	OFICIO PRESIDENCIA IEES/0828/2022
74	5501	LAPTOP	LANIX	NEURON	28865000230	B	0.00	OFICIO PRESIDENCIA IEES/0828/2022
75	5502	LAPTOP	LANIX	NEURON	28865000190	B	0.00	OFICIO PRESIDENCIA IEES/0828/2022
76	5503	LAPTOP	LANIX	NEURON	28865000358	B	0.00	OFICIO PRESIDENCIA IEES/0828/2022
77	5504	LAPTOP	LANIX	NEURON	28865000379	B	0.00	OFICIO PRESIDENCIA IEES/0828/2022
78	5505	LAPTOP	LANIX	NEURON	28865000324	B	0.00	OFICIO PRESIDENCIA IEES/0828/2022
79	5506	LAPTOP	LANIX	NEURON	28865000370	B	0.00	OFICIO PRESIDENCIA IEES/0828/2022
80	5507	LAPTOP	LANIX	NEURON	28865000028	B	0.00	OFICIO PRESIDENCIA IEES/0828/2022
81	5508	LAPTOP	LANIX	NEURON	28865000412	B	0.00	OFICIO PRESIDENCIA IEES/0828/2022
82	5510	LAPTOP	LANIX	NEURON	28865000395	B	0.00	OFICIO PRESIDENCIA IEES/0828/2022
83	5511	LAPTOP	LANIX	NEURON	28865000362	B	0.00	OFICIO PRESIDENCIA IEES/0828/2022
84	5512	LAPTOP	LANIX	NEURON	28865000416	B	0.00	OFICIO PRESIDENCIA IEES/0828/2022
85	5513	LAPTOP	LANIX	NEURON	28865000385	B	0.00	OFICIO PRESIDENCIA IEES/0828/2022
86	5514	LAPTOP	LANIX	NEURON	28865000167	B	0.00	OFICIO PRESIDENCIA IEES/0828/2022
87	5518	LAPTOP	LANIX	NEURON	28865000464	B	0.00	OFICIO PRESIDENCIA IEES/0828/2022
88	5519	LAPTOP	LANIX	NEURON	28865000163	B	0.00	OFICIO PRESIDENCIA IEES/0828/2022
89	5520	LAPTOP	LANIX	NEURON	28865000329	B	0.00	OFICIO PRESIDENCIA IEES/0828/2022

ENTREGA	COORDINÓ Y CERTIFICÓ	RECIBE
MTRA. KARLA GABRIELA PERAZA ZAZUETA SERVIDORA PÚBLICA TITULAR SALIENTE	LIC. SANTIAGO ARTURO MONTOYA FÉLIX TITULAR DEL ÓRGANO INTERNO DE CONTROL	LIC. ARTURO FAJARDO MEJÍA SERVIDOR PÚBLICO TITULAR ENTRANTE
LIC. CARMEN JULIETA RODRÍGUEZ CAMPOS TESTIGO DE LASERVIDORA PÚBLICA TITULAR SALIENTE		LIC. ROBERTO CLAUDIO URIARTE MENDÍVIL TESTIGO DEL SERVIDOR PÚBLICO TITULAR ENTRANTE

ANALÍTICO DEL CONCENTRADO DE LA RELACIÓN DE BIENES DADOS DE BAJA AL 04 DE SEPTIEMBRE DE 2022

90	5521	LAPTOP	LANIX	NEURON	28865000074	B	0.00	OFICIO PRESIDENCIA IEES/0828/2022
91	5522	LAPTOP	LANIX	NEURON	28865000228	B	0.00	OFICIO PRESIDENCIA IEES/0828/2022
92	5523	LAPTOP	LANIX	NEURON	28865000398	B	0.00	OFICIO PRESIDENCIA IEES/0828/2022
93	5524	LAPTOP	LANIX	NEURON	28865000291	B	0.00	OFICIO PRESIDENCIA IEES/0828/2022
94	5525	LAPTOP	LANIX	NEURON	28865000547	B	0.00	OFICIO PRESIDENCIA IEES/0828/2022
95	5526	LAPTOP	LANIX	NEURON	28865000428	B	0.00	OFICIO PRESIDENCIA IEES/0828/2022
96	5527	LAPTOP	LANIX	NEURON	28865000164	B	0.00	OFICIO PRESIDENCIA IEES/0828/2022
97	5529	LAPTOP	LANIX	NEURON	28865000020	B	0.00	OFICIO PRESIDENCIA IEES/0828/2022
98	5532	LAPTOP	LANIX	NEURON	28865000288	B	0.00	OFICIO PRESIDENCIA IEES/0828/2022
99	5533	LAPTOP	LANIX	NEURON	28865000446	B	0.00	OFICIO PRESIDENCIA IEES/0828/2022
100	5534	LAPTOP	LANIX	NEURON	28865000145	B	0.00	OFICIO PRESIDENCIA IEES/0828/2022
101	5535	LAPTOP	LANIX	NEURON	28865000281	B	0.00	OFICIO PRESIDENCIA IEES/0828/2022
102	5536	LAPTOP	LANIX	NEURON	28865000132	B	0.00	OFICIO PRESIDENCIA IEES/0828/2022
103	5537	LAPTOP	LANIX	NEURON	28865000388	B	0.00	OFICIO PRESIDENCIA IEES/0828/2022
104	5538	LAPTOP	LANIX	NEURON	28865000335	B	0.00	OFICIO PRESIDENCIA IEES/0828/2022
105	5539	LAPTOP	LANIX	NEURON	28865000382	B	0.00	OFICIO PRESIDENCIA IEES/0828/2022
106	5540	LAPTOP	LANIX	NEURON	28865000175	B	0.00	OFICIO PRESIDENCIA IEES/0828/2022
107	5541	LAPTOP	LANIX	NEURON	28865000218	B	0.00	OFICIO PRESIDENCIA IEES/0828/2022
108	5544	LAPTOP	LANIX	NEURON	28865000387	B	0.00	OFICIO PRESIDENCIA IEES/0828/2022
109	5545	LAPTOP	LANIX	NEURON	28865000193	B	0.00	OFICIO PRESIDENCIA IEES/0828/2022
110	5547	LAPTOP	LANIX	NEURON	28865000182	B	0.00	OFICIO PRESIDENCIA IEES/0828/2022
111	5548	LAPTOP	LANIX	NEURON	28865000222	B	0.00	OFICIO PRESIDENCIA IEES/0828/2022
112	5549	LAPTOP	LANIX	NEURON	28865000050	B	0.00	OFICIO PRESIDENCIA IEES/0828/2022
113	5550	LAPTOP	LANIX	NEURON	28865000229	B	0.00	OFICIO PRESIDENCIA IEES/0828/2022
114	5551	LAPTOP	LANIX	NEURON	28865000352	B	0.00	OFICIO PRESIDENCIA IEES/0828/2022

ENTREGA	COORDINÓ Y CERTIFICÓ	RECIBE
MTRA. KARLA GABRIELA PERAZA ZAZUETA SERVIDORA PÚBLICA TITULAR SALIENTE	LIC. SANTIAGO ARTURO MONTOYA FÉLIX TITULAR DEL ÓRGANO INTERNO DE CONTROL	LIC. ARTURO FAJARDO MEJÍA SERVIDOR PÚBLICO TITULAR ENTRANTE
LIC. CARMEN JULIETA RODRÍGUEZ CAMPOS TESTIGO DE LASERVIDORA PÚBLICA TITULAR SALIENTE		LIC. ROBERTO CLAUDIO URIARTE MENDÍVIL TESTIGO DEL SERVIDOR PÚBLICO TITULAR ENTRANTE

ANALÍTICO DEL CONCENTRADO DE LA RELACIÓN DE BIENES DADOS DE BAJA AL 04 DE SEPTIEMBRE DE 2022

115	5552	LAPTOP	LANIX	NEURON	28865000308	B	0.00	OFICIO PRESIDENCIA IEES/0828/2022
116	5553	LAPTOP	LANIX	NEURON	28865000421	B	0.00	OFICIO PRESIDENCIA IEES/0828/2022
117	5554	LAPTOP	LANIX	NEURON	28865000171	B	0.00	OFICIO PRESIDENCIA IEES/0828/2022
118	5556	LAPTOP	LANIX	NEURON	28865000402	B	0.00	OFICIO PRESIDENCIA IEES/0828/2022
119	5557	LAPTOP	LANIX	NEURON	28865000248	B	0.00	OFICIO PRESIDENCIA IEES/0828/2022
120	5558	LAPTOP	LANIX	NEURON	28865000240	B	0.00	OFICIO PRESIDENCIA IEES/0828/2022
121	5559	LAPTOP	LANIX	NEURON	28865000462	B	0.00	OFICIO PRESIDENCIA IEES/0828/2022
122	5560	LAPTOP	LANIX	NEURON	28865000424	B	0.00	OFICIO PRESIDENCIA IEES/0828/2022
123	5561	LAPTOP	LANIX	NEURON	28865000043	B	0.00	OFICIO PRESIDENCIA IEES/0828/2022
124	5562	LAPTOP	LANIX	NEURON	28865000151	B	0.00	OFICIO PRESIDENCIA IEES/0828/2022
125	5563	LAPTOP	LANIX	NEURON	28865000049	B	0.00	OFICIO PRESIDENCIA IEES/0828/2022
126	5564	LAPTOP	LANIX	NEURON	28865000271	B	0.00	OFICIO PRESIDENCIA IEES/0828/2022
127	5565	LAPTOP	LANIX	NEURON	28865000217	B	0.00	OFICIO PRESIDENCIA IEES/0828/2022
128	5566	LAPTOP	LANIX	NEURON	28865000409	B	0.00	OFICIO PRESIDENCIA IEES/0828/2022
129	5567	LAPTOP	LANIX	NEURON	28865000403	B	0.00	OFICIO PRESIDENCIA IEES/0828/2022
130	5568	LAPTOP	LANIX	NEURON	28865000185	B	0.00	OFICIO PRESIDENCIA IEES/0828/2022
131	5569	LAPTOP	LANIX	NEURON	28865000286	B	0.00	OFICIO PRESIDENCIA IEES/0828/2022
132	5570	LAPTOP	LANIX	NEURON	28865000400	B	0.00	OFICIO PRESIDENCIA IEES/0828/2022
133	5571	LAPTOP	LANIX	NEURON	28865000532	B	0.00	OFICIO PRESIDENCIA IEES/0828/2022
134	5572	LAPTOP	LANIX	NEURON	28865000158	B	0.00	OFICIO PRESIDENCIA IEES/0828/2022
135	5573	LAPTOP	LANIX	NEURON	28865000401	B	0.00	OFICIO PRESIDENCIA IEES/0828/2022
136	5574	LAPTOP	LANIX	NEURON	28865000253	B	0.00	OFICIO PRESIDENCIA IEES/0828/2022
137	5575	LAPTOP	LANIX	NEURON	28865000014	B	0.00	OFICIO PRESIDENCIA IEES/0828/2022
138	5576	LAPTOP	LANIX	NEURON	28865000540	B	0.00	OFICIO PRESIDENCIA IEES/0828/2022
139	5578	LAPTOP	LANIX	NEURON	28865000309	B	0.00	OFICIO PRESIDENCIA IEES/0828/2022

ENTREGA

MTRA. KARLA GABRIELA PERAZA ZAZUETA
SERVIDORA PÚBLICA TITULAR SALIENTE

LIC. CARMEN JULIETA RODRÍGUEZ CAMPOS
TESTIGO DE LASERVIDORA PÚBLICA TITULAR SALIENTE

COORDINÓ Y CERTIFICÓ

LIC. SANTIAGO ARTURO MONTOYA FÉLIX
TITULAR DEL ÓRGANO INTERNO DE CONTROL

RECIBE

LIC. ARTURO FAJARDO MEJÍA
SERVIDOR PÚBLICO TITULAR ENTRANTE

LIC. ROBERTO CLAUDIO URIARTE MENDÍVIL
TESTIGO DEL SERVIDOR PÚBLICO TITULAR ENTRANTE

ANALÍTICO DEL CONCENTRADO DE LA RELACIÓN DE BIENES DADOS DE BAJA AL 04 DE SEPTIEMBRE DE 2022

140	5579	LAPTOP	LANIX	NEURON	28865000408	B	0.00	OFICIO PRESIDENCIA IEES/0828/2022
141	5580	LAPTOP	LANIX	NEURON	28865000537	B	0.00	OFICIO PRESIDENCIA IEES/0828/2022
142	5581	LAPTOP	LANIX	NEURON	28865000183	B	0.00	OFICIO PRESIDENCIA IEES/0828/2022
143	5582	LAPTOP	LANIX	NEURON	28865000046	B	0.00	OFICIO PRESIDENCIA IEES/0828/2022
144	5583	LAPTOP	LANIX	NEURON	28865000034	B	0.00	OFICIO PRESIDENCIA IEES/0828/2022
145	5584	LAPTOP	LANIX	NEURON	28865000546	B	0.00	OFICIO PRESIDENCIA IEES/0828/2022
146	5585	LAPTOP	LANIX	NEURON	28865000119	B	0.00	OFICIO PRESIDENCIA IEES/0828/2022
147	5586	LAPTOP	LANIX	NEURON	28865000441	B	0.00	OFICIO PRESIDENCIA IEES/0828/2022
148	5587	LAPTOP	LANIX	NEURON	28865000330	B	0.00	OFICIO PRESIDENCIA IEES/0828/2022
149	5588	LAPTOP	LANIX	NEURON	28865000092	B	0.00	OFICIO PRESIDENCIA IEES/0828/2022
150	5589	LAPTOP	LANIX	NEURON	28865000129	B	0.00	OFICIO PRESIDENCIA IEES/0828/2022
151	5590	LAPTOP	LANIX	NEURON	28865000282	B	0.00	OFICIO PRESIDENCIA IEES/0828/2022
152	5600	LAPTOP	LANIX	NEURON	28865000363	B	0.00	OFICIO PRESIDENCIA IEES/0828/2022
153	5601	LAPTOP	LANIX	NEURON	28865000125	B	0.00	OFICIO PRESIDENCIA IEES/0828/2022
154	5602	LAPTOP	LANIX	NEURON	28865000534	B	0.00	OFICIO PRESIDENCIA IEES/0828/2022
155	5603	LAPTOP	LANIX	NEURON	28865000234	B	0.00	OFICIO PRESIDENCIA IEES/0828/2022
156	5604	LAPTOP	LANIX	NEURON	28865000086	B	0.00	OFICIO PRESIDENCIA IEES/0828/2022
157	5605	LAPTOP	LANIX	NEURON	28865000165	B	0.00	OFICIO PRESIDENCIA IEES/0828/2022
158	5606	LAPTOP	LANIX	NEURON	28865000110	B	0.00	OFICIO PRESIDENCIA IEES/0828/2022
159	5607	LAPTOP	LANIX	NEURON	28865000440	B	0.00	OFICIO PRESIDENCIA IEES/0828/2022
160	5608	LAPTOP	LANIX	NEURON	28865000407	B	0.00	OFICIO PRESIDENCIA IEES/0828/2022
161	5609	LAPTOP	LANIX	NEURON	28865000529	B	0.00	OFICIO PRESIDENCIA IEES/0828/2022
162	5610	LAPTOP	LANIX	NEURON	28865000418	B	0.00	OFICIO PRESIDENCIA IEES/0828/2022
163	5612	LAPTOP	LANIX	NEURON	28865000538	B	0.00	OFICIO PRESIDENCIA IEES/0828/2022
164	5613	LAPTOP	LANIX	NEURON	28865000538	B	0.00	OFICIO PRESIDENCIA IEES/0828/2022

ENTREGA	COORDINÓ Y CERTIFICÓ	RECIBE
MTRA. KARLA GABRIELA PERAZA ZAZUETA SERVIDORA PÚBLICA TITULAR SALIENTE	LIC. SANTIAGO ARTURO MONTOYA FÉLIX TITULAR DEL ÓRGANO INTERNO DE CONTROL	LIC. ARTURO FAJARDO MEJÍA SERVIDOR PÚBLICO TITULAR ENTRANTE
LIC. CARMEN JULIETA RODRÍGUEZ CAMPOS TESTIGO DE LASERVIDORA PÚBLICA TITULAR SALIENTE		LIC. ROBERTO CLAUDIO URIARTE MENDÍVIL TESTIGO DEL SERVIDOR PÚBLICO TITULAR ENTRANTE

ANALÍTICO DEL CONCENTRADO DE LA RELACIÓN DE BIENES DADOS DE BAJA AL 04 DE SEPTIEMBRE DE 2022

165	5614	LAPTOP	LANIX	NEURON	28865000109	B	0.00	OFICIO PRESIDENCIA IEES/0828/2022
166	5616	LAPTOP	LANIX	NEURON	28865000048	B	0.00	OFICIO PRESIDENCIA IEES/0828/2022
167	5617	LAPTOP	LANIX	NEURON	28865000452	B	0.00	OFICIO PRESIDENCIA IEES/0828/2022
168	5618	LAPTOP	LANIX	NEURON	28865000481	B	0.00	OFICIO PRESIDENCIA IEES/0828/2022
169	5619	LAPTOP	LANIX	NEURON	28865000485	B	0.00	OFICIO PRESIDENCIA IEES/0828/2022
170	5620	LAPTOP	LANIX	NEURON	28865000136	B	0.00	OFICIO PRESIDENCIA IEES/0828/2022
171	5621	LAPTOP	LANIX	NEURON	28865000536	B	0.00	OFICIO PRESIDENCIA IEES/0828/2022
172	5622	LAPTOP	LANIX	NEURON	28865000103	B	0.00	OFICIO PRESIDENCIA IEES/0828/2022
173	5623	LAPTOP	LANIX	NEURON	28865000198	B	0.00	OFICIO PRESIDENCIA IEES/0828/2022
174	5624	LAPTOP	LANIX	NEURON	28865000542	B	0.00	OFICIO PRESIDENCIA IEES/0828/2022
175	5626	LAPTOP	LANIX	NEURON	28865000138	B	0.00	OFICIO PRESIDENCIA IEES/0828/2022
176	5627	LAPTOP	LANIX	NEURON	28865000065	B	0.00	OFICIO PRESIDENCIA IEES/0828/2022
177	5629	LAPTOP	LANIX	NEURON	28865000072	B	0.00	OFICIO PRESIDENCIA IEES/0828/2022
178	5633	LAPTOP	LANIX	NEURON	28865000024	B	0.00	OFICIO PRESIDENCIA IEES/0828/2022
179	5635	LAPTOP	LANIX	NEURON	28865000207	B	0.00	OFICIO PRESIDENCIA IEES/0828/2022
180	5636	LAPTOP	LANIX	NEURON	28865000237	B	0.00	OFICIO PRESIDENCIA IEES/0828/2022
181	5637	LAPTOP	LANIX	NEURON	28865000313	B	0.00	OFICIO PRESIDENCIA IEES/0828/2022
182	5638	LAPTOP	LANIX	NEURON	28865000157	B	0.00	OFICIO PRESIDENCIA IEES/0828/2022
183	5639	LAPTOP	LANIX	NEURON	28865000482	B	0.00	OFICIO PRESIDENCIA IEES/0828/2022
184	5641	LAPTOP	LANIX	NEURON	28865000059	B	0.00	OFICIO PRESIDENCIA IEES/0828/2022
185	5642	LAPTOP	LANIX	NEURON	28865000463	B	0.00	OFICIO PRESIDENCIA IEES/0828/2022
186	5643	LAPTOP	LANIX	NEURON	28865000541	B	0.00	OFICIO PRESIDENCIA IEES/0828/2022
187	5644	LAPTOP	LANIX	NEURON	28865000203	B	0.00	OFICIO PRESIDENCIA IEES/0828/2022
188	5645	LAPTOP	LANIX	NEURON	28865000083	B	0.00	OFICIO PRESIDENCIA IEES/0828/2022
189	5646	LAPTOP	LANIX	NEURON	28865000236	B	0.00	OFICIO PRESIDENCIA IEES/0828/2022

ENTREGA	COORDINÓ Y CERTIFICÓ	RECIBE
MTRA. KARLA GABRIELA PERAZA ZAZUETA SERVIDORA PÚBLICA TITULAR SALIENTE	LIC. SANTIAGO ARTURO MONTOYA FÉLIX TITULAR DEL ÓRGANO INTERNO DE CONTROL	LIC. ARTURO FAJARDO MEJÍA SERVIDOR PÚBLICO TITULAR ENTRANTE
LIC. CARMEN JULIETA RODRÍGUEZ CAMPOS TESTIGO DE LASERVIDORA PÚBLICA TITULAR SALIENTE		LIC. ROBERTO CLAUDIO URIARTE MENDÍVIL TESTIGO DEL SERVIDOR PÚBLICO TITULAR ENTRANTE

ANALÍTICO DEL CONCENTRADO DE LA RELACIÓN DE BIENES DADOS DE BAJA AL 04 DE SEPTIEMBRE DE 2022

190	5647	LAPTOP	LANIX	NEURON	28865000525	B	0.00	OFICIO PRESIDENCIA IEES/0828/2022
191	5648	LAPTOP	LANIX	NEURON	28865000381	B	0.00	OFICIO PRESIDENCIA IEES/0828/2022
192	5649	LAPTOP	LANIX	NEURON	28865000142	B	0.00	OFICIO PRESIDENCIA IEES/0828/2022
193	5650	LAPTOP	LANIX	NEURON	28865000331	B	0.00	OFICIO PRESIDENCIA IEES/0828/2022
194	5651	LAPTOP	LANIX	NEURON	28865000067	B	0.00	OFICIO PRESIDENCIA IEES/0828/2022
195	5652	LAPTOP	LANIX	NEURON	28865000339	B	0.00	OFICIO PRESIDENCIA IEES/0828/2022
196	5653	LAPTOP	LANIX	NEURON	28865000398	B	0.00	OFICIO PRESIDENCIA IEES/0828/2022
197	5654	LAPTOP	LANIX	NEURON	28865000291	B	0.00	OFICIO PRESIDENCIA IEES/0828/2022
198	5655	LAPTOP	LANIX	NEURON	28865000547	B	0.00	OFICIO PRESIDENCIA IEES/0828/2022
199	5656	LAPTOP	LANIX	NEURON	28865000428	B	0.00	OFICIO PRESIDENCIA IEES/0828/2022
200	5657	LAPTOP	LANIX	NEURON	28865000164	B	0.00	OFICIO PRESIDENCIA IEES/0828/2022
201	2101	MONITOR	VIEWSONIC	S/M	S/S	A	0.00	OFICIO PRESIDENCIA IEES/0828/2022
202	2225	MONITOR	HP V185ES	S/M	S/S	A	0.00	OFICIO PRESIDENCIA IEES/0828/2022
203	2226	MONITOR	HP V185ES	S/M	S/S	A	0.00	OFICIO PRESIDENCIA IEES/0828/2022
204	2227	MONITOR	HP V185ES	S/M	S/S	A	0.00	OFICIO PRESIDENCIA IEES/0828/2022
205	2228	MONITOR	HP V185ES	S/M	S/S	A	0.00	OFICIO PRESIDENCIA IEES/0828/2022
206	2230	MONITOR	HP V185ES	S/M	S/S	A	0.00	OFICIO PRESIDENCIA IEES/0828/2022
207	2232	MONITOR	HP V185ES	S/M	S/S	A	0.00	OFICIO PRESIDENCIA IEES/0828/2022
208	2234	MONITOR	HP V185ES	S/M	S/S	A	0.00	OFICIO PRESIDENCIA IEES/0828/2022
209	2235	MONITOR	HP V185ES	S/M	S/S	A	0.00	OFICIO PRESIDENCIA IEES/0828/2022
210	2237	MONITOR	HP V185ES	S/M	S/S	A	0.00	OFICIO PRESIDENCIA IEES/0828/2022
211	2238	MONITOR	HP V185ES	S/M	S/S	A	0.00	OFICIO PRESIDENCIA IEES/0828/2022
212	2240	MONITOR	HP V185ES	S/M	S/S	A	0.00	OFICIO PRESIDENCIA IEES/0828/2022
213	2241	MONITOR	HP V185ES	S/M	S/S	A	0.00	OFICIO PRESIDENCIA IEES/0828/2022
214	2244	MONITOR	HP V185ES	S/M	S/S	A	0.00	OFICIO PRESIDENCIA IEES/0828/2022

ENTREGA

MTRA. KARLA GABRIELA PERAZA ZAZUETA
SERVIDORA PÚBLICA TITULAR SALIENTE

LIC. CARMEN JULIETA RODRÍGUEZ CAMPOS
TESTIGO DE LASERVIDORA PÚBLICA TITULAR SALIENTE

COORDINÓ Y CERTIFICÓ

LIC. SANTIAGO ARTURO MONTOYA FÉLIX
TITULAR DEL ÓRGANO INTERNO DE CONTROL

RECIBE

LIC. ARTURO FAJARDO MEJÍA
SERVIDOR PÚBLICO TITULAR ENTRANTE

LIC. ROBERTO CLAUDIO URIARTE MENDÍVIL
TESTIGO DEL SERVIDOR PÚBLICO TITULAR ENTRANTE

ANALÍTICO DEL CONCENTRADO DE LA RELACIÓN DE BIENES DADOS DE BAJA AL 04 DE SEPTIEMBRE DE 2022

215	2245	MONITOR	HP V185ES	S/M	S/S	A	0.00	OFICIO PRESIDENCIA IEES/0828/2022
216	2247	MONITOR	HP V185ES	S/M	S/S	A	0.00	OFICIO PRESIDENCIA IEES/0828/2022
217	2248	MONITOR	HP V185ES	S/M	S/S	A	0.00	OFICIO PRESIDENCIA IEES/0828/2022
218	2249	MONITOR	HP V185ES	S/M	S/S	A	0.00	OFICIO PRESIDENCIA IEES/0828/2022
219	2250	MONITOR	HP V185ES	S/M	S/S	A	0.00	OFICIO PRESIDENCIA IEES/0828/2022
220	2252	MONITOR	HP V185ES	S/M	S/S	A	0.00	OFICIO PRESIDENCIA IEES/0828/2022
221	2253	MONITOR	HP V185ES	S/M	S/S	A	0.00	OFICIO PRESIDENCIA IEES/0828/2022
222	2254	MONITOR	HP V185ES	S/M	S/S	A	0.00	OFICIO PRESIDENCIA IEES/0828/2022
223	2359	MONITOR	FLATRON	S/M	S/S	A	0.00	OFICIO PRESIDENCIA IEES/0828/2022
224	2536	MONITOR	FLATRON	S/M	S/S	A	0.00	OFICIO PRESIDENCIA IEES/0828/2022
225	2542	MONITOR	FLATRON	S/M	S/S	A	0.00	OFICIO PRESIDENCIA IEES/0828/2022
226	2547	MONITOR	FLATRON	S/M	S/S	A	0.00	OFICIO PRESIDENCIA IEES/0828/2022
227	2548	MONITOR	GHIA	S/M	S/S	B	0.00	OFICIO PRESIDENCIA IEES/0828/2022
228	2550	MONITOR	GHIA	S/M	S/S	B	0.00	OFICIO PRESIDENCIA IEES/0828/2022
229	2551	MONITOR	GHIA	S/M	S/S	B	0.00	OFICIO PRESIDENCIA IEES/0828/2022
230	2552	MONITOR	GHIA	S/M	S/S	B	0.00	OFICIO PRESIDENCIA IEES/0828/2022
231	2553	MONITOR	GHIA	S/M	S/S	B	0.00	OFICIO PRESIDENCIA IEES/0828/2022
232	2555	MONITOR	GHIA	S/M	S/S	B	0.00	OFICIO PRESIDENCIA IEES/0828/2022
233	2556	MONITOR	GHIA	S/M	S/S	B	0.00	OFICIO PRESIDENCIA IEES/0828/2022
234	2557	MONITOR	GHIA	S/M	S/S	B	0.00	OFICIO PRESIDENCIA IEES/0828/2022
235	2558	MONITOR	GHIA	S/M	S/S	B	0.00	OFICIO PRESIDENCIA IEES/0828/2022
236	2560	MONITOR	GHIA	S/M	S/S	B	0.00	OFICIO PRESIDENCIA IEES/0828/2022
237	2561	MONITOR	GHIA	S/M	S/S	B	0.00	OFICIO PRESIDENCIA IEES/0828/2022
238	2562	MONITOR	GHIA	S/M	S/S	B	0.00	OFICIO PRESIDENCIA IEES/0828/2022
239	2563	MONITOR	GHIA	S/M	S/S	B	0.00	OFICIO PRESIDENCIA IEES/0828/2022

ENTREGA

MTRA. KARLA GABRIELA PERAZA ZAZUETA
SERVIDORA PÚBLICA TITULAR SALIENTE

LIC. CARMEN JULIETA RODRÍGUEZ CAMPOS
TESTIGO DE LASERVIDORA PÚBLICA TITULAR SALIENTE

COORDINÓ Y CERTIFICÓ

LIC. SANTIAGO ARTURO MONTOYA FÉLIX
TITULAR DEL ÓRGANO INTERNO DE CONTROL

RECIBE

LIC. ARTURO FAJARDO MEJÍA
SERVIDOR PÚBLICO TITULAR ENTRANTE

LIC. ROBERTO CLAUDIO URIARTE MENDÍVIL
TESTIGO DEL SERVIDOR PÚBLICO TITULAR ENTRANTE

ANALÍTICO DEL CONCENTRADO DE LA RELACIÓN DE BIENES DADOS DE BAJA AL 04 DE SEPTIEMBRE DE 2022

240	2565	MONITOR	GHIA	S/M	S/S	B	0.00	OFICIO PRESIDENCIA IEES/0828/2022
241	2566	MONITOR	GHIA	S/M	S/S	B	0.00	OFICIO PRESIDENCIA IEES/0828/2022
242	2567	MONITOR	GHIA	S/M	S/S	B	0.00	OFICIO PRESIDENCIA IEES/0828/2022
243	2569	MONITOR	GHIA	S/M	S/S	B	0.00	OFICIO PRESIDENCIA IEES/0828/2022
244	2570	MONITOR	GHIA	S/M	S/S	B	0.00	OFICIO PRESIDENCIA IEES/0828/2022
245	2571	MONITOR	GHIA	S/M	S/S	B	0.00	OFICIO PRESIDENCIA IEES/0828/2022
246	2573	MONITOR	GHIA	S/M	S/S	B	0.00	OFICIO PRESIDENCIA IEES/0828/2022
247	2574	MONITOR	GHIA	S/M	S/S	B	0.00	OFICIO PRESIDENCIA IEES/0828/2022
248	2575	MONITOR	GHIA	S/M	S/S	B	0.00	OFICIO PRESIDENCIA IEES/0828/2022
249	2578	MONITOR	GHIA	S/M	S/S	B	0.00	OFICIO PRESIDENCIA IEES/0828/2022
250	2579	MONITOR	GHIA	S/M	S/S	B	0.00	OFICIO PRESIDENCIA IEES/0828/2022
251	2581	MONITOR	GHIA	S/M	S/S	B	0.00	OFICIO PRESIDENCIA IEES/0828/2022
252	2582	MONITOR	GHIA	S/M	S/S	B	0.00	OFICIO PRESIDENCIA IEES/0828/2022
253	2583	MONITOR	GHIA	S/M	S/S	B	0.00	OFICIO PRESIDENCIA IEES/0828/2022
254	2584	MONITOR	GHIA	S/M	S/S	B	0.00	OFICIO PRESIDENCIA IEES/0828/2022
255	2585	MONITOR	GHIA	S/M	S/S	B	0.00	OFICIO PRESIDENCIA IEES/0828/2022
256	2586	MONITOR	GHIA	S/M	S/S	B	0.00	OFICIO PRESIDENCIA IEES/0828/2022
257	2587	MONITOR	GHIA	S/M	S/S	B	0.00	OFICIO PRESIDENCIA IEES/0828/2022
258	2588	MONITOR	GHIA	S/M	S/S	B	0.00	OFICIO PRESIDENCIA IEES/0828/2022
259	2589	MONITOR	GHIA	S/M	S/S	B	0.00	OFICIO PRESIDENCIA IEES/0828/2022
260	2590	MONITOR	GHIA	S/M	S/S	B	0.00	OFICIO PRESIDENCIA IEES/0828/2022
261	2591	MONITOR	GHIA	S/M	S/S	B	0.00	OFICIO PRESIDENCIA IEES/0828/2022
262	2698	MONITOR	ACER S18HL	S/M	S/S	B	0.00	OFICIO PRESIDENCIA IEES/0828/2022
263	2699	MONITOR	ACER S18HL	S/M	S/S	B	0.00	OFICIO PRESIDENCIA IEES/0828/2022
264	2700	MONITOR	ACER S18HL	S/M	S/S	B	0.00	OFICIO PRESIDENCIA IEES/0828/2022

ENTREGA

MTRA. KARLA GABRIELA PERAZA ZAZUETA
SERVIDORA PÚBLICA TITULAR SALIENTE

LIC. CARMEN JULIETA RODRÍGUEZ CAMPOS
TESTIGO DE LASERVIDORA PÚBLICA TITULAR SALIENTE

COORDINÓ Y CERTIFICÓ

LIC. SANTIAGO ARTURO MONTOYA FÉLIX
TITULAR DEL ÓRGANO INTERNO DE CONTROL

RECIBE

LIC. ARTURO FAJARDO MEJÍA
SERVIDOR PÚBLICO TITULAR ENTRANTE

LIC. ROBERTO CLAUDIO URIARTE MENDÍVIL
TESTIGO DEL SERVIDOR PÚBLICO TITULAR ENTRANTE

ANALÍTICO DEL CONCENTRADO DE LA RELACIÓN DE BIENES DADOS DE BAJA AL 04 DE SEPTIEMBRE DE 2022

265	2701	MONITOR	ACER S18HL	S/M	S/S	B	0.00	OFICIO PRESIDENCIA IEES/0828/2022
266	2703	MONITOR	ACER S18HL	S/M	S/S	B	0.00	OFICIO PRESIDENCIA IEES/0828/2022
267	2704	MONITOR	ACER S18HL	S/M	S/S	B	0.00	OFICIO PRESIDENCIA IEES/0828/2022
268	2705	MONITOR	ACER S18HL	S/M	S/S	B	0.00	OFICIO PRESIDENCIA IEES/0828/2022
269	2706	MONITOR	ACER S18HL	S/M	S/S	B	0.00	OFICIO PRESIDENCIA IEES/0828/2022
270	2708	MONITOR	ACER S18HL	S/M	S/S	B	0.00	OFICIO PRESIDENCIA IEES/0828/2022
271	2709	MONITOR	ACER S18HL	S/M	S/S	B	0.00	OFICIO PRESIDENCIA IEES/0828/2022
272	2710	MONITOR	ACER S18HL	S/M	S/S	B	0.00	OFICIO PRESIDENCIA IEES/0828/2022

ORIGEN DEL RECURSO:
A: RECURSO ESTATAL PROPIO.
B: RECURSO DE PARTICPACIÓN FEDERAL.

ENTREGA	COORDINÓ Y CERTIFICÓ	RECIBE
MTRA. KARLA GABRIELA PERAZA ZAZUETA SERVIDORA PÚBLICA TITULAR SALIENTE	LIC. SANTIAGO ARTURO MONTOYA FÉLIX TITULAR DEL ÓRGANO INTERNO DE CONTROL	LIC. ARTURO FAJARDO MEJÍA SERVIDOR PÚBLICO TITULAR ENTRANTE
LIC. CARMEN JULIETA RODRÍGUEZ CAMPOS TESTIGO DE LASERVIDORA PÚBLICA TITULAR SALIENTE		LIC. ROBERTO CLAUDIO URIARTE MENDÍVIL TESTIGO DEL SERVIDOR PÚBLICO TITULAR ENTRANTE

INSTITUTO ELECTORAL DEL ESTADO DE SINALOA
ENTREGA Y RECEPCIÓN FINAL 2015-2022 / 2022-2029

ANEXOS A
FORMATO D-1

ESTADOS FINANCIEROS AL 04 DE SEPTIEMBRE DE 2022

LA INFORMACIÓN CONTENIDA EN LOS ESTADOS FINANCIEROS SE PRESENTA EN FORMATO PDF (CD), MISMA QUE SE RELACIONA A CONTINUACIÓN:

1. ESTADO DE SITUACIÓN FINANCIERA (ANTES BALANCE GENERAL), 1 (UNO) FOJA.
2. ESTADO DE ACTIVIDADES (ANTES ESTADO DE RESULTADOS), 2 (DOS) FOJAS.
3. ESTADO DE FLUJOS DE EFECTIVO (ANTES ESTADO DE ORIGEN Y APLICACIÓN DE FONDOS), 1 (UNO) FOJA.
4. CUENTA PÚBLICA 2021, 206 (DOSCIENTOS SEIS) FOJAS.

NOTA: LOS LIBROS Y REGISTROS CONTABLES SE ENCUENTRAN DISPONIBLES EN EL SISTEMA CONTABLE DENOMINADO SADMUN, MISMO QUE REFLEJA LA APLICACIÓN DE LOS PRINCIPIOS, NORMAS CONTABLES GENERALES Y ESPECÍFICAS E INSTRUMENTOS QUE ESTABLECE DE MANERA CONTINUA EL CONSEJO NACIONAL DE ARMONIZACIÓN CONTABLE.

ENTREGA	COORDINÓ Y CERTIFICÓ	RECIBE
MTRA. KARLA GABRIELA PERAZA ZAZUETA SERVIDORA PÚBLICA TITULAR SALIENTE	LIC. SANTIAGO ARTURO MONTOYA FÉLIX TITULAR DEL ÓRGANO INTERNO DE CONTROL	LIC. ARTURO FAJARDO MEJÍA SERVIDOR PÚBLICO TITULAR ENTRANTE
LIC. CARMEN JULIETA RODRÍGUEZ CAMPOS TESTIGO DE LASERVIDORA PÚBLICA TITULAR SALIENTE		LIC. ROBERTO CLAUDIO URIARTE MENDÍVIL TESTIGO DEL SERVIDOR PÚBLICO TITULAR ENTRANTE

Instituto Electoral del Estado de Sinaloa

INSTITUTO ELECTORAL DEL ESTADO DE SINALOA
ENTREGA Y RECEPCIÓN FINAL 2015-2022 / 2022-2029

ANEXOS A
FORMATO D-2

CONCENTRADO DE CUENTAS BANCARIAS, INVERSIONES O CUALQUIER OTRO CONTRATO CON INSTITUCIONES DE CRÉDITO, CASA DE BOLSAS U OTRA INSTITUCIÓN SIMILAR AL 04 DE SEPTIEMBRE DE 2022

NO.	BANCO, INSTITUCIÓN DE CRÉDITO, CASA DE BOLSAS U OTRA INSTITUCIÓN SIMILAR		
	NOMBRE	CANTIDAD DE CUENTAS, CONTRATOS O DOCUMENTOS EXPEDIDOS	SALDO
1	BBVA MÉXICO S.A.	4	47,297,905.35
	TOTAL:	4	47,297,905.35

ENTREGA	COORDINÓ Y CERTIFICÓ	RECIBE
MTRA. KARLA GABRIELA PERAZA ZAZUETA SERVIDORA PÚBLICA TITULAR SALIENTE	LIC. SANTIAGO ARTURO MONTOYA FÉLIX TITULAR DEL ÓRGANO INTERNO DE CONTROL	LIC. ARTURO FAJARDO MEJÍA SERVIDOR PÚBLICO TITULAR ENTRANTE
LIC. CARMEN JULIETA RODRÍGUEZ CAMPOS TESTIGO DE LASERVIDORA PÚBLICA TITULAR SALIENTE		LIC. ROBERTO CLAUDIO URIARTE MENDÍVIL TESTIGO DEL SERVIDOR PÚBLICO TITULAR ENTRANTE

Instituto Electoral del Estado de Sinaloa

INSTITUTO ELECTORAL DEL ESTADO DE SINALOA
ENTREGA Y RECEPCIÓN FINAL 2015-2022 / 2022-2029

ANEXOS A
FORMATO D-2.1

ANALÍTICO DEL CONCENTRADO DE CUENTAS BANCARIAS, INVERSIONES O CUALQUIER OTRO CONTRATO CON INSTITUCIONES DE CRÉDITO, CASA DE BOLSAS U OTRA INSTITUCIÓN SIMILAR AL 04 DE SEPTIEMBRE DE 2022

NO.	BANCO, INSTITUCIÓN DE CRÉDITO, CASA DE BOLSAS U OTRA INSTITUCIÓN SIMILAR			DATOS DEL CHEQUE		CHEQUES SIN UTILIZAR			DOCUMENTOS ADJUNTOS		
	NOMBRE	NÚMERO DE CUENTA, CONTRATO O DOCUMENTO EXPEDIDO	SALDO	FECHA	NÚMERO	DEL FOLIO	AL FOLIO	TOTAL	1	2	3
1	BBVA MÉXICO S.A.	0102036142	45,271,142.56	-	-	3,148	4,050	902	SI	SI	N/A
2	BBVA MÉXICO S.A.	0102036215	248.27	-	-	34,951	36,050	1,101	SI	SI	N/A
3	BBVA MÉXICO S.A.	0102036266	1,370.06	-	-	-	-		SI	SI	N/A
4	BBVA MÉXICO S.A.	0103804062	2,025,144.46	-	-	-	-		SI	SI	N/A
	TOTAL:		47,297,905.35								

1: ÚLTIMO ESTADO DE CUENTA EXPEDIDO POR EL BANCO, INSTITUCIÓN DE CRÉDITO, CASA DE BOLSAS U OTRA INSTITUCIÓN SIMILAR, EN SU CASO, DEBIDAMENTE CONCILIADOS (SE PRESENTA EN PDF EN CD Y CONTIENE 2 -DOS- FOJAS).
2: FIRMAS AUTORIZADAS (SE PRESENTA EN PDF EN CD Y CONTIENE 1 -UNO- FOJA).
3: OFICIO DE CANCELACIÓN DE FIRMAS, CON SELLO DE RECIBIDO DE LA INSTITUCIÓN BANCARIA CORRESPONDIENTE.

ENTREGA

MTRA. KARLA GABRIELA PERAZA ZAZUETA
SERVIDORA PÚBLICA TITULAR SALIENTE

LIC. CARMEN JULIETA RODRÍGUEZ CAMPOS
TESTIGO DE LASERVIDORA PÚBLICA TITULAR SALIENTE

COORDINÓ Y CERTIFICÓ

LIC. SANTIAGO ARTURO MONTOYA FÉLIX
TITULAR DEL ÓRGANO INTERNO DE CONTROL

RECIBE

LIC. ARTURO FAJARDO MEJÍA
SERVIDOR PÚBLICO TITULAR ENTRANTE

LIC. ROBERTO CLAUDIO URIARTE MENDÍVIL
TESTIGO DEL SERVIDOR PÚBLICO TITULAR ENTRANTE

INSTITUTO ELECTORAL DEL ESTADO DE SINALOA
ENTREGA Y RECEPCIÓN FINAL 2015-2022 / 2022-2029

ANEXOS A
FORMATO D-5

CONCENTRADO DE PASIVO A CORTO, MEDIANO Y LARGO PLAZO AL 04 DE SEPTIEMBRE DE 2022

NO.	NOMBRE DEL ACREEDOR	CANTIDAD	TOTAL
1	GOBIERNO DEL ESTADO DE SINALOA	2	2,126,066.86
2	SECRETARIA DE HACIENDA Y CREDITO PUBLICO	7	777,881.00
3	INSTITUTO MEXICANO DEL SEGURO SOCIAL	2	452,310.48
4	FONACOT	1	0.09
5	COORD. GENERAL PARA EL FOMENTO A LA INVESTIGACION CIENTIFICA E INNOVACION DEL ESTADO DE SINALOA	1	4,481.00
	TOTAL:	13	**3,360,739.43**

ENTREGA	COORDINÓ Y CERTIFICÓ	RECIBE
MTRA. KARLA GABRIELA PERAZA ZAZUETA SERVIDORA PÚBLICA TITULAR SALIENTE	LIC. SANTIAGO ARTURO MONTOYA FÉLIX TITULAR DEL ÓRGANO INTERNO DE CONTROL	LIC. ARTURO FAJARDO MEJÍA SERVIDOR PÚBLICO TITULAR ENTRANTE
LIC. CARMEN JULIETA RODRIGUEZ CAMPOS TESTIGO DE LASERVIDORA PÚBLICA TITULAR SALIENTE		LIC. ROBERTO CLAUDIO URIARTE MENDÍVIL TESTIGO DEL SERVIDOR PÚBLICO TITULAR ENTRANTE

Instituto Electoral del Estado de Sinaloa

INSTITUTO ELECTORAL DEL ESTADO DE SINALOA
ENTREGA Y RECEPCIÓN FINAL 2015-2022 / 2022-2029

ANEXOS A
FORMATO D-5.1

ANALÍTICO DEL CONCENTRADO DE PASIVO A CORTO, MEDIANO Y LARGO PLAZO AL 04 DE SEPTIEMBRE DE 2022

NO.	NOMBRE DEL ACREEDOR	NÚMERO DE DOCUMENTO	SALDO	VENCIMIENTO	CONCEPTO	REFERENCIA DE AUTORIZACIÓN DE LA DEUDA
1	GOBIERNO DEL ESTADO DE SINALOA		104,977.00		IMPUESTO SOBRE NOMINAS	
			2,021,089.86		DESCUENTOS A PARTIDOS DE REMANENTES	
			2,126,066.86			
2	SECRETARIA DE HACIENDA Y CREDITO PUBLICO		24,680.65		10% ISR ARRENDAMIENTOS (PERSONAS FISICAS)	
			3,565.20		10%ISR HONORARIOS PROFESIONALES (PERSONAS FISICAS)	
			745,395.29		ISPT SUELDOS Y SALARIOS	
			3,299.12		ISPT ASIMILADOS A SALARIOS	
			933.7		1.25% ISR RESICO ARRENDAMIENTOS	
			7.52		1.25% ISR RESICO GASTOS EN GENERAL	
			-0.48		1.25% ISR RESICO HONORARIOS PROFESIONALES	
			777,881.00			
3	INSTITUTO MEXICANO DEL SEGURO SOCIAL		313,172.58		AMORTIZACION INFONAVIT TRABAJADORES	
			139,137.90		AMORTIZACION IMSS TRABAJADOR	
			452,310.48			
4	FONACOT		0.09		RETENCION CREDITO FONACOT	
			0.09			
5	COORD. GENERAL PARA EL FOMENTO A LA INVESTIGACION CIENTIFICA E INNOVACION DEL ESTADO DE SINALOA		4,481.00		SANCION IMPUESTA POR EL TESIN A FERNANDO PUCHETA SANCHEZ CANDIDATO A LA PRESIDENCIA MUNICIPAL DE MAZATLAN	
			4,481.00			
		TOTAL:	**3,360,739.43**			

ENTREGA	COORDINÓ Y CERTIFICÓ	RECIBE
MTRA. KARLA GABRIELA PERAZA ZAZUETA SERVIDORA PÚBLICA TITULAR SALIENTE	LIC. SANTIAGO ARTURO MONTOYA FÉLIX TITULAR DEL ÓRGANO INTERNO DE CONTROL	LIC. ARTURO FAJARDO MEJÍA SERVIDOR PÚBLICO TITULAR ENTRANTE
LIC. CARMEN JULIETA RODRÍGUEZ CAMPOS TESTIGO DE LASERVIDORA PÚBLICA TITULAR SALIENTE		LIC. ROBERTO CLAUDIO URIARTE MENDÍVIL TESTIGO DEL SERVIDOR PÚBLICO TITULAR ENTRANTE

Instituto Electoral del Estado de Sinaloa

INSTITUTO ELECTORAL DEL ESTADO DE SINALOA
ENTREGA Y RECEPCIÓN FINAL 2015-2022 / 2022-2029

ANEXOS A
FORMATO D-6

CONCENTRADO DE PASIVO CONTINGENTE AL 04 DE SEPTIEMBRE DE 2022

NO.	NOMBRE DEL ORGANISMO PÚBLICO AVALADO	CANTIDAD	TOTAL
1	ESTUDIOS ACTUARIALES Y DISEÑO DE PLANES DE PENSIONES ACTUARIAL SOLUTIONS, S.C.	1	4,320,571.56
	TOTAL:	1	4,320,571.56

ENTREGA **MTRA. KARLA GABRIELA PERAZA ZAZUETA** **SERVIDORA PÚBLICA TITULAR SALIENTE**	**COORDINÓ Y CERTIFICÓ** **LIC. SANTIAGO ARTURO MONTOYA FÉLIX** **TITULAR DEL ÓRGANO INTERNO DE CONTROL**	**RECIBE** **LIC. ARTURO FAJARDO MEJÍA** **SERVIDOR PÚBLICO TITULAR ENTRANTE**
LIC. CARMEN JULIETA RODRÍGUEZ CAMPOS **TESTIGO DE LASERVIDORA PÚBLICA TITULAR SALIENTE**		**LIC. ROBERTO CLAUDIO URIARTE MENDÍVIL** **TESTIGO DEL SERVIDOR PÚBLICO TITULAR ENTRANTE**

INSTITUTO ELECTORAL DEL ESTADO DE SINALOA
ENTREGA Y RECEPCIÓN FINAL 2015-2022 / 2022-2029

ANEXOS A
FORMATO D-6.1

ANALÍTICO DEL CONCENTRADO DE PASIVO CONTINGENTE AL 04 DE SEPTIEMBRE DE 2022

NO.	NOMBRE DEL ORGANISMO PÚBLICO AVALADO	NÚMERO DE DOCUMENTO	SALDO	VENCIMIENTO	CONCEPTO AVALADO
1	ESTUDIOS ACTUARIALES Y DISEÑO DE PLANES DE PENSIONES ACTUARIAL SOLUTIONS, S.C.		4,320,571.56		PASIVOS CONTINGENTES DEL INSTITUTO
		TOTAL:	**4,320,571.56**		

ENTREGA **MTRA. KARLA GABRIELA PERAZA ZAZUETA** **SERVIDORA PÚBLICA TITULAR SALIENTE**	**COORDINÓ Y CERTIFICÓ** **LIC. SANTIAGO ARTURO MONTOYA FÉLIX** **TITULAR DEL ÓRGANO INTERNO DE CONTROL**	**RECIBE** **LIC. ARTURO FAJARDO MEJÍA** **SERVIDOR PÚBLICO TITULAR ENTRANTE**
LIC. CARMEN JULIETA RODRÍGUEZ CAMPOS **TESTIGO DE LASERVIDORA PÚBLICA TITULAR SALIENTE**		**LIC. ROBERTO CLAUDIO URIARTE MENDÍVIL** **TESTIGO DEL SERVIDOR PÚBLICO TITULAR ENTRANTE**

CONCENTRADO DE PRESUPUESTO AUTORIZADO 2022 AL 04 DE SEPTIEMBRE DE 2022

EL ESTADO DE SINALOA
ÓRGANO OFICIAL DEL GOBIERNO DEL ESTADO
(Correspondencia de Segunda Clase Reg. DGC-NUM. 016 0463 Marzo 05 de 1982. Tel. Fax.717-21-70)
Tomo CXII 3ra. Época Culiacán, Sin., lunes 27 de diciembre de 2021. No. 156

ESTA EDICIÓN CONSTA DE SEIS PARTES

SEGUNDA SECCIÓN
Parte Uno

ÍNDICE

GOBIERNO DEL ESTADO
Decreto Número 61 del H. Congreso del Estado.- Ley de Ingresos y Presupuesto de Egresos del Estado de Sinaloa, para el Ejercicio Fiscal del año 2022 y Anexos.
2 - 192

RESPONSABLE: *Secretaría General de Gobierno.* DIRECTOR: *M.C. Christopher Cossio Guerrero*

ENTREGA	COORDINÓ Y CERTIFICÓ	RECIBE
MTRA. KARLA GABRIELA PERAZA ZAZUETA SERVIDORA PÚBLICA TITULAR SALIENTE	LIC. SANTIAGO ARTURO MONTOYA FÉLIX TITULAR DEL ÓRGANO INTERNO DE CONTROL	LIC. ARTURO FAJARDO MEJÍA SERVIDOR PÚBLICO TITULAR ENTRANTE
LIC. CARMEN JULIETA RODRÍGUEZ CAMPOS TESTIGO DE LASERVIDORA PÚBLICA TITULAR SALIENTE		LIC. ROBERTO CLAUDIO URIARTE MENDÍVIL TESTIGO DEL SERVIDOR PÚBLICO TITULAR ENTRANTE

CONCENTRADO DE PRESUPUESTO AUTORIZADO 2022 AL 04 DE SEPTIEMBRE DE 2022

7

Anexo 5
Asignación a Órganos Autónomos

Denominación	Monto
Total	$1,364,416,178
Comisión Estatal de Derechos Humanos	41,948,496
Tribunal de Justicia Administrativa del Estado de Sinaloa	103,505,878
Comisión Estatal para el Acceso a la Información Pública	34,624,094
Fiscalía General del Estado	911,798,017
Financiamiento Público a Partidos Políticos	135,948,922
Instituto Electoral del Estado de Sinaloa	92,695,356
Tribunal Electoral del Estado de Sinaloa	43,895,415

ENTREGA	COORDINÓ Y CERTIFICÓ	RECIBE
MTRA. KARLA GABRIELA PERAZA ZAZUETA SERVIDORA PÚBLICA TITULAR SALIENTE	LIC. SANTIAGO ARTURO MONTOYA FÉLIX TITULAR DEL ÓRGANO INTERNO DE CONTROL	LIC. ARTURO FAJARDO MEJÍA SERVIDOR PÚBLICO TITULAR ENTRANTE
LIC. CARMEN JULIETA RODRIGUEZ CAMPOS TESTIGO DE LASERVIDORA PÚBLICA TITULAR SALIENTE		LIC. ROBERTO CLAUDIO URIARTE MENDÍVIL TESTIGO DEL SERVIDOR PÚBLICO TITULAR ENTRANTE

CONCENTRADO DE PRESUPUESTO AUTORIZADO 2022 AL 04 DE SEPTIEMBRE DE 2022

Instituto Electoral del Estado de Sinaloa

Instituto Electoral del Estado de Sinaloa

Presupuesto 2022

	Instituto Electoral del Estado de Sinaloa	***92,695,356.00***

Analítico General del Gasto

CUENTA	*PARTIDA*	*Total*
10000	*Servicios Personales*	64,807,693.00
20000	*Materiales y Suministros*	5,605,087.00
30000	*Servicios Generales*	20,240,016.00
40000	*Transferencias, asignaciones, subsidios y otras ayudas*	0.00
50000	*Bienes Muebles e Inmuebles*	2,042,560.00

ENTREGA **MTRA. KARLA GABRIELA PERAZA ZAZUETA** **SERVIDORA PÚBLICA TITULAR SALIENTE**	**COORDINÓ Y CERTIFICÓ** **LIC. SANTIAGO ARTURO MONTOYA FÉLIX** **TITULAR DEL ÓRGANO INTERNO DE CONTROL**	**RECIBE** **LIC. ARTURO FAJARDO MEJÍA** **SERVIDOR PÚBLICO TITULAR ENTRANTE**
LIC. CARMEN JULIETA RODRÍGUEZ CAMPOS **TESTIGO DE LASERVIDORA PÚBLICA TITULAR SALIENTE**		**LIC. ROBERTO CLAUDIO URIARTE MENDÍVIL** **TESTIGO DEL SERVIDOR PÚBLICO TITULAR ENTRANTE**

INSTITUTO ELECTORAL DEL ESTADO DE SINALOA
ENTREGA Y RECEPCIÓN FINAL 2015-2022 / 2022-2029

ANEXOS A
FORMATO D-7

CONCENTRADO DE PRESUPUESTO AUTORIZADO 2022 AL 04 DE SEPTIEMBRE DE 2022

Instituto Electoral del Estado de Sinaloa
Presupuesto 2022
Analítico General del Gasto

CUENTA	PARTIDA	Total
100000	***Servicios Personales***	
113001	SUELDOS Y SALARIOS	44,071,663.10
121001	HONORARIOS NOMINA	278,650.20
132001	AGUINALDO	7,345,277.00
132002	PRIMA VACACIONAL	3,672,643.18
141001	IMSS PATRONAL	3,543,192.80
142001	INFONAVIT PATRONAL	2,401,716.40
143001	RCV	2,473,771.50
144001	SEGURO DE VIDA HONORARIOS	346,500.00
161001	PREVISIONES LABORALES	616,564.28
171001	ESTÍMULOS AL PERSONAL ADMINISTRATIVO	57,714.54
	Sub-total	**64,807,693.00**
200000	***Materiales y Suministros***	
211012	PAPELERIA Y UTILES DE OFICINA	982,360.00
212022	CONSUMIBLE DE COMPUTO	434,000.00
215012	IMPRESIONES	1,569,105.00
215022	SUSCRIPCIONES	73,502.00
216012	MATERIAL Y UTILES DE ASEO	360,000.00
218022	PLACAS	100,000.00
261012	COMBUSTIBLE Y LUBRICANTES	1,532,200.00
271012	UNIFORMES	361,920.00
272001	PRENDAS DE SEGURIDAD Y PROTEC. AL PERSONAL	192,000.00
	Sub-total	**5,605,087.00**
300000	***Servicios Generales***	
311001	ENERGIA ELECTRICA	460,000.00
313001	AGUA	24,000.00
313002	AGUA PURIFICADA	144,000.00
314001	TELEFONO	741,320.00
317003	SERVICIO DE INTERNET Y CABLEVISION	72,000.00
322001	ARRENDAMIENTO DE LOCAL (PERSONAS FISICAS)	4,354,656.00
322002	ARRENDAMIENTO DE LOCAL (PERSONAS MORALES)	60,000.00
331001	HONORARIOS PROFESIONALES (PERSONAS FISICAS)	1,181,020.00
331002	HONORARIOS PROFESIONALES (PERSONAS MORALES)	250,000.00
333001	ASESORIAS Y ACTUALIZACION DE SISTEMAS	1,127,520.00
333002	REESTRUCTURA ORGANIZACIONAL	464,000.00
334001	PROGRAMA DE CAPACITACION INTERNA	274,200.00
336001	ARRENDAMIENTO DE MATERIAL Y EQUIPO ELECTRONICO	228,000.00
338001	SEGURIDAD Y VIGILANCIA	312,000.00
341001	COMISIONES BANCARIAS	36,000.00
345001	SEGUROS DE MUEBLES	380,000.00
347001	FLETES	20,000.00
351001	MANTENIMIENTO DE EDIFICIOS PUBLICOS	556,000.00
352001	MANTENIMIENTO DE EQUIPO DE OFICINA	36,000.00
355001	MANTENIMIENTO DE VEHICULOS	870,000.00
358001	SERVICIO DE LIMPIEZA	72,000.00
361001	PRENSA PUBLICA	2,046,240.00
375001	VIATICOS Y PASAJES	1,755,443.00
381001	ARTICULOS VARIOS DE OFICINA	516,000.00
382001	ACTIVIDADES CIVICAS Y CULTURALES	485,000.00
398001	IMPUESTO SOBRE NOMINA	1,672,926.00
399001	GASTOS DIVERSOS DE OFICINA	2,101,691.00
	Sub-total	**20,240,016.00**
500000	***Bienes Muebles e Inmuebles***	
511001	MOBILIARIO	50,000.00
515001	BIENES INFORMATICOS	800,860.00
523001	MOBILIARIO Y EQUIPO EDUCACIONAL Y RECREATIVO	87,000.00
541001	VEHICULOS Y EQUIPO TERRESTRE	329,900.00
597001	LICENCIAS	774,800.00
	Sub-total	**2,042,560.00**
	TOTAL	**92,695,356.00**

ENTREGA **MTRA. KARLA GABRIELA PERAZA ZAZUETA** **SERVIDORA PÚBLICA TITULAR SALIENTE**	**COORDINÓ Y CERTIFICÓ** **LIC. SANTIAGO ARTURO MONTOYA FÉLIX** **TITULAR DEL ÓRGANO INTERNO DE CONTROL**	**RECIBE** **LIC. ARTURO FAJARDO MEJÍA** **SERVIDOR PÚBLICO TITULAR ENTRANTE**
LIC. CARMEN JULIETA RODRÍGUEZ CAMPOS **TESTIGO DE LASERVIDORA PÚBLICA TITULAR SALIENTE**		**LIC. ROBERTO CLAUDIO URIARTE MENDÍVIL** **TESTIGO DEL SERVIDOR PÚBLICO TITULAR ENTRANTE**

Instituto Electoral del Estado de Sinaloa

INSTITUTO ELECTORAL DEL ESTADO DE SINALOA
ENTREGA Y RECEPCIÓN FINAL 2015-2022 / 2022-2029

ANEXOS A
FORMATO D-8

CONCENTRADO DE FONDOS REVOLVENTES (CAJA CHICA) Y GASTOS POR COMPROBAR (VIÁTICOS) AL 04 DE SEPTIEMBRE DE 2022

NO.	NOMBRE DEL ÓRGANO	FONDOS REVOLVENTES	VIÁTICOS	CANTIDAD	SALDO
1	COORDINACIÓN DE ADMINISTRACIÓN	5,000.00	0.00	5,000.00	5,000.00
	TOTAL:	**5,000.00**	**0.00**	**5,000.00**	**5,000.00**

ENTREGA	COORDINÓ Y CERTIFICÓ	RECIBE
MTRA. KARLA GABRIELA PERAZA ZAZUETA SERVIDORA PÚBLICA TITULAR SALIENTE	LIC. SANTIAGO ARTURO MONTOYA FÉLIX TITULAR DEL ÓRGANO INTERNO DE CONTROL	LIC. ARTURO FAJARDO MEJÍA SERVIDOR PÚBLICO TITULAR ENTRANTE
LIC. CARMEN JULIETA RODRÍGUEZ CAMPOS TESTIGO DE LA SERVIDORA PÚBLICA TITULAR SALIENTE		LIC. ROBERTO CLAUDIO URIARTE MENDÍVIL TESTIGO DEL SERVIDOR PÚBLICO TITULAR ENTRANTE

INSTITUTO ELECTORAL DEL ESTADO DE SINALOA
ENTREGA Y RECEPCIÓN FINAL 2015-2022 / 2022-2029

ANEXOS A
FORMATO D-8.1

ANALÍTICO DEL CONCENTRADO DE FONDOS REVOLVENTES (CAJA CHICA) Y GASTOS POR COMPROBAR (VIÁTICOS) AL 04 DE SEPTIEMBRE DE 2022

NO.	NOMBRE DE LA PERSONA RESPONSABLE DEL FONDO	FONDOS REVOLVENTES	VIÁTICOS	IMPORTE INICIAL	SALDO
COORDINACIÓN DE ADMINISTRACIÓN:					
1	DIANA VANESSA ACOSTA TRASLAVIÑA	5,000.00	0.00	5,000.00	5,000.00
	TOTAL	**5,000.00**	**0.00**	**5,000.00**	**5,000.00**

ENTREGA **MTRA. KARLA GABRIELA PERAZA ZAZUETA** **SERVIDORA PÚBLICA TITULAR SALIENTE**	**COORDINÓ Y CERTIFICÓ** **LIC. SANTIAGO ARTURO MONTOYA FÉLIX** **TITULAR DEL ÓRGANO INTERNO DE CONTROL**	**RECIBE** **LIC. ARTURO FAJARDO MEJÍA** **SERVIDOR PÚBLICO TITULAR ENTRANTE**
LIC. CARMEN JULIETA RODRÍGUEZ CAMPOS **TESTIGO DE LASERVIDORA PÚBLICA TITULAR SALIENTE**		**LIC. ROBERTO CLAUDIO URIARTE MENDÍVIL** **TESTIGO DEL SERVIDOR PÚBLICO TITULAR ENTRANTE**

INSTITUTO ELECTORAL DEL ESTADO DE SINALOA
ENTREGA Y RECEPCIÓN FINAL 2015-2022 / 2022-2029

ANEXOS A
FORMATO D-9

CONCENTRADO DE GASTOS PENDIENTES DE PAGAR (PROVEEDORES) AL 04 DE SEPTIEMBRE DE 2022

NO.	NOMBRE DEL PROVEEDOR	FACTURAS	
		CANTIDAD	TOTAL
1	CHUBB SEGUROS MEXICO, S.A	1	-3,081.08
	TOTAL:	1	-3,081.08

ENTREGA	COORDINÓ Y CERTIFICÓ	RECIBE
MTRA. KARLA GABRIELA PERAZA ZAZUETA SERVIDORA PÚBLICA TITULAR SALIENTE	LIC. SANTIAGO ARTURO MONTOYA FÉLIX TITULAR DEL ÓRGANO INTERNO DE CONTROL	LIC. ARTURO FAJARDO MEJÍA SERVIDOR PÚBLICO TITULAR ENTRANTE
LIC. CARMEN JULIETA RODRÍGUEZ CAMPOS TESTIGO DE LASERVIDORA PÚBLICA TITULAR SALIENTE		LIC. ROBERTO CLAUDIO URIARTE MENDÍVIL TESTIGO DEL SERVIDOR PÚBLICO TITULAR ENTRANTE

INSTITUTO ELECTORAL DEL ESTADO DE SINALOA
ENTREGA Y RECEPCIÓN FINAL 2015-2022 / 2022-2029

ANEXOS A
FORMATO D-9.1

ANALÍTICO DEL CONCENTRADO DE GASTOS PENDIENTES DE PAGAR (PROVEEDORES) AL 04 DE SEPTIEMBRE DE 2022

NO.	FACTURA				TOTAL
	FECHA	NÚMERO	CONCEPTO	SUB-TOTAL	
CHUBB SEGUROS MEXICO, S.A.:					
1	29/07/2022	D-70	NOTA DE CREDITO D 00000604348 POR BAJA DE SEGURO DE VIDA.	-3,081.08	-3,081.08
				TOTAL	**-3,081.08**

ENTREGA	COORDINÓ Y CERTIFICÓ	RECIBE
MTRA. KARLA GABRIELA PERAZA ZAZUETA SERVIDORA PÚBLICA TITULAR SALIENTE	LIC. SANTIAGO ARTURO MONTOYA FÉLIX TITULAR DEL ÓRGANO INTERNO DE CONTROL	LIC. ARTURO FAJARDO MEJÍA SERVIDOR PÚBLICO TITULAR ENTRANTE
LIC. CARMEN JULIETA RODRÍGUEZ CAMPOS TESTIGO DE LASERVIDORA PÚBLICA TITULAR SALIENTE		LIC. ROBERTO CLAUDIO URIARTE MENDÍVIL TESTIGO DEL SERVIDOR PÚBLICO TITULAR ENTRANTE

INSTITUTO ELECTORAL DEL ESTADO DE SINALOA
ENTREGA Y RECEPCIÓN FINAL 2015-2022 / 2022-2029

ANEXOS A
FORMATO E-1

CONCENTRADO DE CONTRATOS Y CONVENIOS AL 04 DE SEPTIEMBRE DE 2022

NO.	NOMBRE DEL ÓRGANO	CONTRATOS	CONVENIOS	TOTAL
1	SECRETARÍA EJECUTIVA	0	4	4
2	COORDINACIÓN DE ADMINISTRACIÓN	14	0	14
	TOTAL:	14	4	18

ENTREGA	COORDINÓ Y CERTIFICÓ	RECIBE
MTRA. KARLA GABRIELA PERAZA ZAZUETA SERVIDORA PÚBLICA TITULAR SALIENTE	LIC. SANTIAGO ARTURO MONTOYA FÉLIX TITULAR DEL ÓRGANO INTERNO DE CONTROL	LIC. ARTURO FAJARDO MEJÍA SERVIDOR PÚBLICO TITULAR ENTRANTE
LIC. CARMEN JULIETA RODRÍGUEZ CAMPOS TESTIGO DE LASERVIDORA PÚBLICA TITULAR SALIENTE		LIC. ROBERTO CLAUDIO URIARTE MENDÍVIL TESTIGO DEL SERVIDOR PÚBLICO TITULAR ENTRANTE

iees
Instituto Electoral del Estado de Sinaloa

INSTITUTO ELECTORAL DEL ESTADO DE SINALOA
ENTREGA Y RECEPCIÓN FINAL 2015-2022 / 2022-2029

ANEXOS A
FORMATO E-1.1

ANALÍTICO DEL CONCENTRADO DE CONTRATOS Y CONVENIOS AL 04 DE SEPTIEMBRE DE 2022

NO.	CONTRATO O CONVENIO				NOMBRE DE LA PERSONA FÍSICA O MORAL CON QUIEN SE CELEBRA	DESCRIPCIÓN
	FECHA	NÚMERO	CONTRATO	CONVENIO		
SECRETARÍA EJECUTIVA:						
1	30-ABRIL-2021	SIN NUMERO		X	SECRETARÍA DE TRANSPARENCIA Y RENDICIÓN DE CUENTAS DE GOBIERNO DEL ESTADO DE SINALOA.	CONVENIO DE COLABORACIÓN PARA EL USO DEL SISTEMA ELECTRÓNICO DE RECEPCIÓN DE DECLARACIONES PATRIMONIALES DECLARANET, TIENE POR OBJETO QUE "LA SECRETARIA" SUBLICENCIA A "EL IEES" EL USO DEL SISTEMA ELECTRÓNICO DE RECEPCION DE DECLARACIONES DE SITUACIÓN PATRIMONIAL Y INTERESES DECLARANET. EL PRESENTE CONVENIO TIENE VIGENCIA INDERTEMINADA, PUDIENDOSE DAR POR TERMIANDO PREVIA NOTIVIACACION POR ESCRITO QUE DIRIJA LA CONTRAPARTE CON 30 DIAS NATURALES DE ANTICIPACIÓN A LA FECHA EN QUE SE DETERMINE DARLO POR TERMINADO. EL PRESENTE CONVENIO NO TUVO MODIFICACIONES. ESTE CONVENIO POR SU NATURALEZA NO REQUIERE PUBLICACIÓN AL PERIÓDICO OFICIAL.
2	26-SEPTIEMBRE-2017	SIN NUMERO		X	COLEGIO DE BACHILLERES DEL ESTADO DE SINALOA	ESTABLECER LAS BASES Y LINEAMIENTOS GENERALES DE COORDINACIÓN Y COLABORACIÓN ENTRE "COBAES" Y "EL INSTITUTO", PARA EL DESARROLLO CONJUNTO DE ACCIONES EN EL TEMA DE LA FORMACIÓN CÍVICA, QUE CONLLEVE EL FORTALECIMIENTO DEMOCRÁTICO, DERIVADO DE LOS PROYECTOS QUE PARA TAL EFECTO "COBAES", IMPLEMENTE AL INTERIOR DE SUS INSTITUCIONES. EL TÉRMINO DEL PERIODO DEL CONVENIO TENDRÁ UNA DURACIÓN INDEFINIDA HASTA EN TANTO LAS PERSONAS QUE LEGALMENTE REPRESENTAN A LAS INSTITUCIONES QUE ACTÚAN EN EL PRESENTE, DECIDAN DE COMÚN ACUERDO DAR POR TERMINADO LOS EFECTOS JURÍDICOS DE LA PRESENTE MANIFESTACIÓN DE VOLUNTADES.
3	14-JUNIO-2017	SIN NUMERO		X	UNIVERSIDAD DE OCCIDENTE	TIENE POR OBJETO ESTABLECER LAS BASES CRITERIOS DE COLABORACIÓN PARA FORTALECER LA VINCULACIÓN ACADÉMICA ENTRE "LA U DE O" Y "EL IEES" EN EL ÁMBITO DE SUS RESPECTIVAS COMPETENCIAS Y CAPACIDADES, A PARTIR DE LA REALIZACIÓN DE LAS PRÁCTICAS DE ACTIVIDADES QUE MEJOREN LA PARTICIPACIÓN CIUDADANA Y AMPLÍEN SUS CONOCIMIENTOS RESPECTO A TEMAS CÍVICOS-DEMOCRÁTICOS. EL TÉRMINO DEL PERIODO ES INDETERMINADO. EL PRESENTE CONVENIO PODRÁ DEJAR DE SURTIR SUS EFECTOS LEGALES ANTICIPADAMENTE CUANDO ASÍ LO DETERMINEN POR MUTUO ACUERDO.
4	2-MAYO-2016	SIN NUMERO		X	INSTITUTO SINALOENSE DE LAS MUJERES, TRIBUNAL ELECTORAL DEL ESTADO DE SINALOA	CONSISTE EN QUE EL TRIBUNAL, A TRAVÉS DEL COMITÉ DEL MODELO DE EQUIDAD DE GÉNERO, EL IEES, A TRAVÉS DE LA COORDINACIÓN DE EDUCACIÓN CÍVICA Y EL ISMUJERES, ESTABLEZCAN LA COLABORACIÓN PARA IMPLEMENTAR UN OBSERVATORIO DE PARTICIPACIÓN POLÍTICA DE LAS MUJERES EN SINALOA. EL TÉRMINO DEL PERIODO ES ABIERTO.

ENTREGA	COORDINÓ Y CERTIFICÓ	RECIBE
MTRA. KARLA GABRIELA PERAZA ZAZUETA SERVIDORA PÚBLICA TITULAR SALIENTE	LIC. SANTIAGO ARTURO MONTOYA FÉLIX TITULAR DEL ÓRGANO INTERNO DE CONTROL	LIC. ARTURO FAJARDO MEJÍA SERVIDOR PÚBLICO TITULAR ENTRANTE
LIC. CARMEN JULIETA RODRÍGUEZ CAMPOS TESTIGO DE LASERVIDORA PÚBLICA TITULAR SALIENTE		LIC. ROBERTO CLAUDIO URIARTE MENDÍVIL TESTIGO DEL SERVIDOR PÚBLICO TITULAR ENTRANTE

INSTITUTO ELECTORAL DEL ESTADO DE SINALOA
ENTREGA Y RECEPCIÓN FINAL 2015-2022 / 2022-2029

ANEXOS A
FORMATO E-1.1

ANALÍTICO DEL CONCENTRADO DE CONTRATOS Y CONVENIOS AL 04 DE SEPTIEMBRE DE 2022

COORDINACIÓN DE ADMINISTRACIÓN:

1	01/01/22 AL 31/12/22	S/N	X		ANDRES FEDERICO AGUIRRE CARO	RENTA DE EDIFICIO DE OFICINA CENTRAL DEL IEES LOCALES 2,3,4 Y 5.
2	01/02/22 AL 31/01/23	S/N	X		ANDRES FEDERICO AGUIRRE CARO	RENTA DE EDIFICIO DE OFICINA CENTRAL DEL IEES LOCAL #1.
3	01/01/22 AL 31/12/22	S/N	X		JUAN ANTONIO GUERRERRO PADILLA	RENTA DE BODEGA #2 EN INFONAVIT LAS FLORES.
4	01/01/22 AL 31/12/22	S/N	X		JUAN ANTONIO GUERRERRO PADILLA	RENTA DE BODEGA #5 EN INFONAVIT LAS FLORES.
5	01/01/22 AL 31/12/22	S/N	X		MARGARITA MARIA HURTADO VALENZUELA	RENTA DE OFICINA ZONA NORTE DEL IEES.
6	01/01/22 AL 31/12/22	S/N	X		INMOBILIARIA OLGA DEL PACIFICO S.A. DE C.V.	RENTA DE OFICINA ZONA SUR DEL IEES.
7	05/01/22 AL 31/12/22	012/VAKANDI/CLN/2022	X		VAKANDI S DE RL DE CV	VIGILANCIA PRIVADA PARA RESGUARDAR LAS INSTALACIONES DEL INSTITUTO ELECTORAL DEL ESTADO DE SINALOA.
8	05/01/22 AL 31/12/22	S/N	X		JOSE ENRIQUE VEGA AYALA	ASESORIA EN MATERIA ARCHIVISTICA PARA EL AREA COORDINADORA DE ARCHIVOS DEL INSTITUTO ELECTORAL DEL ESTADO DE SINALOA.
9	05/01/22 AL 31/12/22	S/N	X		ASTRA GRUPO CONSULTOR LEGAL SC	ASESORIA JURIDICA, FISCAL, GUBERNAMENTAL Y ADMINISTRACION PUBLICA PARA COORDINACION DE ADMINISTRACION DEL INSTITUTO ELECTORAL DEL ESTADO DE SINALOA.
10	05/01/22 AL 31/12/22	S/N	X		BCA SOFTWARE SC	ASESORIA, ACTUALIZACION Y SOPORTE TECNICO DEL SISTEMA CONTABLE DE ADMINISTRACION ESTATAL Y MUNICIPAL (SADMUN) PARA LA COORDINACION DE ADMINISTRACION DEL INSTITUTO ELECTORAL DEL ESTADO DE SINALOA.
11	15/01/22 AL 15/12/22	S/N	X		OMAR TARIK CASTRO CEYCA	ESTACIONAMIENTO PARA PERSONAL DE OFICINA CENTRAL
12	11/04/22 AL TERMINO DEL ESTUDIO	S/N	X		MARTIN LEON SANTIESTEBAN	ESTUDIO SOBRE LA PARTICIPACION CIUDADANA EN EL PROCESO ELECTORAL LOCAL 2020-2021; INVESTIGACION SOBRE EL DIAGNOSTICO DE PARTICIPACION POLITICA-ELECTORAL E INTERESES DE LA JUVENTUD SINALOENSE.
13	08/06/22 AL TERMINO DE MICROSITIO	S/N	X		SERGIO MARIO CARREON ROMAN	DESARROLLO DEL MICROSITIO DE EDUCACION CIVICA Y PARTICIPACION CIUDADANA.
14	03/05/22 AL TERMINO DEL DISEÑO E IMPLEMENTACION	S/N	X		CESAR MIGUEL VALENZUELA ESPINOZA	DISEÑO E IMPLEMENTACION DE CONTROL INTERNO PARA LOS PROCESOS DE GESTION Y ADMINISTRACION DE LOS RECURSOS DEL INSTITUTO ELECTORAL DEL ESTADO DE SINALOA.

ENTREGA	COORDINÓ Y CERTIFICÓ	RECIBE
MTRA. KARLA GABRIELA PERAZA ZAZUETA SERVIDORA PÚBLICA TITULAR SALIENTE	LIC. SANTIAGO ARTURO MONTOYA FÉLIX TITULAR DEL ÓRGANO INTERNO DE CONTROL	LIC. ARTURO FAJARDO MEJÍA SERVIDOR PÚBLICO TITULAR ENTRANTE
LIC. CARMEN JULIETA RODRÍGUEZ CAMPOS TESTIGO DE LASERVIDORA PÚBLICA TITULAR SALIENTE		LIC. ROBERTO CLAUDIO URIARTE MENDÍVIL TESTIGO DEL SERVIDOR PÚBLICO TITULAR ENTRANTE

INSTITUTO ELECTORAL DEL ESTADO DE SINALOA
ENTREGA Y RECEPCIÓN FINAL 2015-2022 / 2022-2029

ANEXOS A
FORMATO F-1

CONCENTRADO DE ARCHIVOS EN TRÁMITE AL 04 DE SEPTIEMBRE DE 2022

NO.	NOMBRE DEL ÓRGANO	TOTAL DE EXPEDIENTES
1	PRESIDENCIA	2,716
2	CONSEJEROS ELECTORALES	174
3	SECRETARÍA EJECUTIVA	5,286
4	COORDINACIÓN DE ORGANIZACIÓN	2,435
5	COORDINACIÓN DE ADMINISTRACIÓN	1,801
6	COORDINACIÓN DE PRERROGATIVAS DE PARTIDOS POLÍTICOS	95
7	COORDINACIÓN DE EDUCACIÓN CÍVICA	719
8	JEFATURA DEL ÁREA DE COMUNICACIÓN	486
9	UNIDAD DE TRANSPARENCIA	41
10	JEFATURA DEL ÁREA COORDINADORA DE ARCHIVOS	86
11	UNIDAD TÉCNICA DE VINCULACIÓN CON EL INE Y SPEN	14
12	ÓRGANO INTERNO DE CONTROL	670
	TOTAL:	**14,523**

ENTREGA	COORDINÓ Y CERTIFICÓ	RECIBE
MTRA. KARLA GABRIELA PERAZA ZAZUETA SERVIDORA PÚBLICA TITULAR SALIENTE	LIC. SANTIAGO ARTURO MONTOYA FÉLIX TITULAR DEL ÓRGANO INTERNO DE CONTROL	LIC. ARTURO FAJARDO MEJÍA SERVIDOR PÚBLICO TITULAR ENTRANTE
LIC. CARMEN JULIETA RODRÍGUEZ CAMPOS TESTIGO DE LASERVIDORA PÚBLICA TITULAR SALIENTE		LIC. ROBERTO CLAUDIO URIARTE MENDÍVIL TESTIGO DEL SERVIDOR PÚBLICO TITULAR ENTRANTE

INSTITUTO ELECTORAL DEL ESTADO DE SINALOA
ENTREGA Y RECEPCIÓN FINAL 2015-2022 / 2022-2029

ANEXOS A
FORMATO F-1.1

ANALÍTICO DEL CONCENTRADO DE ARCHIVOS EN TRÁMITE AL 04 DE SEPTIEMBRE DE 2022

SERIE	SUB SERIE	No. DE EXPEDIENTE	DENOMINACIÓN DEL EXPEDIENTE	UBICACIÓN FÍSICA	VALOR DOCUMENTAL			PLAZO DE CONSERVACIÓN	OBSERVACIÓN
					A	L	F/C		
EL CONTENIDO DE LA INFORMACIÓN DEL ANALÍTCO DEL CONCENTRADO DE ARCHIVOS EN TRÁMITE AL 04 DE SEPTIEMBRE DE 2022 SE ENTREGA EN CD EN FORMATO PDF, MISMO QUE CONTIENE UN TOTAL DE 1,347 (MIL TRESCIENTAS CUARENTA Y SIETE) HOJAS, Y SE ANEXA AL PRESENTE FORMATO.									

VALOR DOCUMENTAL:
A: ADMINISTRATIVO.
L: LEGAL.
F/C: FISCAL/CONTABLE.

ENTREGA	COORDINÓ Y CERTIFICÓ	RECIBE
MTRA. KARLA GABRIELA PERAZA ZAZUETA SERVIDORA PÚBLICA TITULAR SALIENTE	LIC. SANTIAGO ARTURO MONTOYA FÉLIX TITULAR DEL ÓRGANO INTERNO DE CONTROL	LIC. ARTURO FAJARDO MEJÍA SERVIDOR PÚBLICO TITULAR ENTRANTE
LIC. CARMEN JULIETA RODRÍGUEZ CAMPOS TESTIGO DE LASERVIDORA PÚBLICA TITULAR SALIENTE		LIC. ROBERTO CLAUDIO URIARTE MENDÍVIL TESTIGO DEL SERVIDOR PÚBLICO TITULAR ENTRANTE

INSTITUTO ELECTORAL DEL ESTADO DE SINALOA
ENTREGA Y RECEPCIÓN FINAL 2015-2022 / 2022-2029

ANEXOS A
FORMATO F-2

CONCENTRADO DE ARCHIVOS DE CONCENTRACIÓN AL 04 DE SEPTIEMBRE DE 2022

NO.	NOMBRE DEL ÓRGANO	TOTAL DE EXPEDIENTES
1	JEFATURA DEL ÁREA COORDINADORA DE ARCHIVOS	4,719
	TOTAL:	**4,719**

ENTREGA **MTRA. KARLA GABRIELA PERAZA ZAZUETA** **SERVIDORA PÚBLICA TITULAR SALIENTE**	**COORDINÓ Y CERTIFICÓ** **LIC. SANTIAGO ARTURO MONTOYA FÉLIX** **TITULAR DEL ÓRGANO INTERNO DE CONTROL**	**RECIBE** **LIC. ARTURO FAJARDO MEJÍA** **SERVIDOR PÚBLICO TITULAR ENTRANTE**
LIC. CARMEN JULIETA RODRÍGUEZ CAMPOS **TESTIGO DE LASERVIDORA PÚBLICA TITULAR SALIENTE**		**LIC. ROBERTO CLAUDIO URIARTE MENDÍVIL** **TESTIGO DEL SERVIDOR PÚBLICO TITULAR ENTRANTE**

INSTITUTO ELECTORAL DEL ESTADO DE SINALOA
ENTREGA Y RECEPCIÓN FINAL 2015-2022 / 2022-2029

ANEXOS A
FORMATO F-2.1

ANALÍTICO DEL CONCENTRADO DE ARCHIVOS DE CONCENTRACIÓN AL 04 DE SEPTIEMBRE DE 2022

SERIE	SUB SERIE	No. DE EXPEDIENTE	DENOMINACIÓN DEL EXPEDIENTE	UBICACIÓN FÍSICA		VALOR DOCUMENTAL			PLAZO DE CONSERVACIÓN	OBSERVACIÓN
				CLAVE CAJA	UBICACIÓN TOPOGRÁFICA	A	L	F/C		
EL CONTENIDO DE LA INFORMACIÓN DEL ANALÍTCO DEL CONCENTRADO DE ARCHIVOS DE CONCENTRACIÓN AL 04 DE SEPTIEMBRE DE 2022 SE ENTREGA EN CD EN FORMATO PDF, MISMO QUE CONTIENE UN TOTAL DE 484 (CUATROCIENTAS OCHENTA Y CUATRO), Y SE ANEXA AL PRESENTE FORMATO.										

VALOR DOCUMENTAL:
A: ADMINISTRATIVO.
L: LEGAL.
F/C: FISCAL/CONTABLE.

ENTREGA	COORDINÓ Y CERTIFICÓ	RECIBE
MTRA. KARLA GABRIELA PERAZA ZAZUETA SERVIDORA PÚBLICA TITULAR SALIENTE	LIC. SANTIAGO ARTURO MONTOYA FÉLIX TITULAR DEL ÓRGANO INTERNO DE CONTROL	LIC. ARTURO FAJARDO MEJÍA SERVIDOR PÚBLICO TITULAR ENTRANTE
LIC. CARMEN JULIETA RODRÍGUEZ CAMPOS TESTIGO DE LASERVIDORA PÚBLICA TITULAR SALIENTE		LIC. ROBERTO CLAUDIO URIARTE MENDÍVIL TESTIGO DEL SERVIDOR PÚBLICO TITULAR ENTRANTE

INSTITUTO ELECTORAL DEL ESTADO DE SINALOA
ENTREGA Y RECEPCIÓN FINAL 2015-2022 / 2022-2029

ANEXOS A
FORMATO F-3

CONCENTRADO DE ASUNTOS EN TRÁMITE O PENDIENTES DE RESOLVER AL 04 DE SEPTIEMBRE DE 2022

NO.	NOMBRE DEL ÓRGANO	TOTAL DE EXPEDIENTES
1	CONSEJERAS Y CONSEJEROS ELECTORALES	3
3	UNIDAD DE TRANSPARENCIA	2
4	ÓRGANO INTERNO DE CONTROL	17
	TOTAL:	**22**

ENTREGA	COORDINÓ Y CERTIFICÓ	RECIBE
MTRA. KARLA GABRIELA PERAZA ZAZUETA SERVIDORA PÚBLICA TITULAR SALIENTE	LIC. SANTIAGO ARTURO MONTOYA FÉLIX TITULAR DEL ÓRGANO INTERNO DE CONTROL	LIC. ARTURO FAJARDO MEJÍA SERVIDOR PÚBLICO TITULAR ENTRANTE
LIC. CARMEN JULIETA RODRÍGUEZ CAMPOS TESTIGO DE LASERVIDORA PÚBLICA TITULAR SALIENTE		LIC. ROBERTO CLAUDIO URIARTE MENDÍVIL TESTIGO DEL SERVIDOR PÚBLICO TITULAR ENTRANTE

iees
Instituto Electoral del Estado de Sinaloa

INSTITUTO ELECTORAL DEL ESTADO DE SINALOA
ENTREGA Y RECEPCIÓN FINAL 2015-2022 / 2022-2029

ANEXOS A
FORMATO F-3.1

ANALÍTICO DEL CONCENTRADO DE ASUNTOS EN TRÁMITE O PENDIENTES DE RESOLVER AL 04 DE SEPTIEMBRE DE 2022

NO.	NO. DE EXPEDIENTE	ASUNTO	FECHA DE INICIO	SITUACIÓN ACTUAL	FECHA PROBABLE DE TERMINACIÓN	UBICACIÓN FÍSICA
CONSEJERAS Y CONSEJEROS ELECTORALES:						
1	SIN NÚMERO	PROTOCOLO PARA GARANTIZAR EL DERECHO DE LA NO DISCRIMINACIÓN POR IDENTIDAD Y EXPRESIÓN DE GÉNERO DE LAS PERSONAS DE LA DIVERSIDAD SEXUAL QUE LABOREN EN EL IEES.	10/08/2022	PENDIENTE REVISIÓN POR LAS INTEGRANTES DE LA COMISIÓN PARA POSTERIORMENTE CIRCULARLO AL RESTO DE CONSEJERÍAS, PRESIDENCIA Y SECRETARIO EJECUTIVO.	30/08/2022	COMISIÓN DE IGUALDAD DE GÉNERO Y DH.
2	SIN NÚMERO	PROTOCOLO DEL INSTITUTO ELECTORAL DEL ESTADO DE SINALOA PARA LA ATENCIÓN DE VICTIMAS Y ELABORACIÓN DE ANÁLISIS DE RIESGO EN LOS CAOS DE VIOLENCIA POLÍTICA CONTRA LA MUJER EN RAZÓN DE GÉNERO.	15/08/2022	PROCESO DE ELABORACIÓN.	30/08/2022	
3	SIN NÚMERO	REGLAMENTO INTERNO DEL IEES	25/04/2022	EN PROCESO	INDETERMINADA	COMISIÓN DE REGLAMENTOS Y NORMATIVIDAD.
UNIDAD DE TRANSPARENCIA:						
1	RRAI832/22-3	RECURSO DE REVISIÓN DE ACCESO A LA INFORMACIÓN	07/06/2022	EN TRÁMITE	INDEFINIDO	UNIDAD DE TRANSPARENCIA
2	250486300008022	SOLICITUD DE INFORMACIÓN	16/08/2022	EN TRÁMITE	30/08/2022	UNIDAD DE TRANSPARENCIA
ÓRGANO INTERNO DE CONTROL:						
1	IEES/OIC/PARA/AS/001-2022	PROCEDIMIENTO DE RESPONSABILIDAD ADMINISTRATIVA	14/02/2022	ETAPA DE RESOLUCIÓN	JULIO DE 2022	OFICINA DEL ÓRGANO INTERNO DE CONTROL
2	IEES/OIC/PRA/AS/008-2022	PROCEDIMIENTO DE RESPONSABILIDAD ADMINISTRATIVA	06/07/2022	CITACIÓN PARA AUDIENCIA	SEPTIEMBRE DE 2022	OFICINA DEL ÓRGANO INTERNO DE CONTROL
3	IEES/OIC/PRA/AS/009-2022	PROCEDIMIENTO DE RESPONSABILIDAD ADMINISTRATIVA	14/07/2022	CITACIÓN PARA AUDIENCIA	SEPTIEMBRE DE 2022	OFICINA DEL ÓRGANO INTERNO DE CONTROL
4	IEES/OIC/PRA/AS/010-2022	PROCEDIMIENTO DE RESPONSABILIDAD ADMINISTRATIVA	02/08/2022	CITACIÓN PARA AUDIENCIA	SEPTIEMBRE DE 2022	OFICINA DEL ÓRGANO INTERNO DE CONTROL
5	IEES/OIC/AI/PI-006/2022	PROCEDIMIENTO DE INVESTIGACIÓN	23/03/2022	ETAPA DE INVESTIGACIÓN	SEPTIEMBRE 2022	OFICINA DEL ÓRGANO INTERNO DE CONTROL
6	IEES/OIC/AI/PI-007/2022	PROCEDIMIENTO DE INVESTIGACIÓN	23/03/2022	ETAPA DE INVESTIGACIÓN	SEPTIEMBRE 2022	OFICINA DEL ÓRGANO INTERNO DE CONTROL
7	IEES/OIC/AI/PI-008/2022	PROCEDIMIENTO DE INVESTIGACIÓN	23/03/2022	ETAPA DE INVESTIGACIÓN	SEPTIEMBRE 2022	OFICINA DEL ÓRGANO

ENTREGA

MTRA. KARLA GABRIELA PERAZA ZAZUETA
SERVIDORA PÚBLICA TITULAR SALIENTE

LIC. CARMEN JULIETA RODRÍGUEZ CAMPOS
TESTIGO DE LASERVIDORA PÚBLICA TITULAR SALIENTE

COORDINÓ Y CERTIFICÓ

LIC. SANTIAGO ARTURO MONTOYA FÉLIX
TITULAR DEL ÓRGANO INTERNO DE CONTROL

RECIBE

LIC. ARTURO FAJARDO MEJÍA
SERVIDOR PÚBLICO TITULAR ENTRANTE

LIC. ROBERTO CLAUDIO URIARTE MENDÍVIL
TESTIGO DEL SERVIDOR PÚBLICO TITULAR ENTRANTE

ANALÍTICO DEL CONCENTRADO DE ASUNTOS EN TRÁMITE O PENDIENTES DE RESOLVER AL 04 DE SEPTIEMBRE DE 2022

						INTERNO DE CONTROL
8	IEES/OIC/AI/PI-011/2022	PROCEDIMIENTO DE INVESTIGACIÓN	23/03/2022	ETAPA DE INVESTIGACIÓN	SEPTIEMBRE 2022	OFICINA DEL ÓRGANO INTERNO DE CONTROL
9	IEES/OIC/AI/PI-017/2022	PROCEDIMIENTO DE INVESTIGACIÓN	23/03/2022	ETAPA DE INVESTIGACIÓN	SEPTIEMBRE 2022	OFICINA DEL ÓRGANO INTERNO DE CONTROL
10	IEES/OIC/AI/PI-018/2022	PROCEDIMIENTO DE INVESTIGACIÓN	23/03/2022	ETAPA DE INVESTIGACIÓN	SEPTIEMBRE 2022	OFICINA DEL ÓRGANO INTERNO DE CONTROL
11	IEES/OIC/AI/PI-019/2022	PROCEDIMIENTO DE INVESTIGACIÓN	23/03/2022	ETAPA DE INVESTIGACIÓN	SEPTIEMBRE 2022	OFICINA DEL ÓRGANO INTERNO DE CONTROL
12	IEES/OIC/AI/PI-022/2022	PROCEDIMIENTO DE INVESTIGACIÓN	23/03/2022	ETAPA DE INVESTIGACIÓN	SEPTIEMBRE 2022	OFICINA DEL ÓRGANO INTERNO DE CONTROL
13	IEES/OIC/AI/PI-023/2022	PROCEDIMIENTO DE INVESTIGACIÓN	23/03/2022	ETAPA DE INVESTIGACIÓN	SEPTIEMBRE 2022	OFICINA DEL ÓRGANO INTERNO DE CONTROL
14	IEES/OIC/AI/PI-025/2022	PROCEDIMIENTO DE INVESTIGACIÓN	16/06/2022	ETAPA DE INVESTIGACIÓN	SEPTIEMBRE 2022	OFICINA DEL ÓRGANO INTERNO DE CONTROL
15	IEES/OIC/AI/PI-026/2022	PROCEDIMIENTO DE INVESTIGACIÓN	16/06/2022	ETAPA DE INVESTIGACIÓN	SEPTIEMBRE 2022	OFICINA DEL ÓRGANO INTERNO DE CONTROL
16	IEES/OIC/AI/PI-027/2022	PROCEDIMIENTO DE INVESTIGACIÓN	17/06/2022	ETAPA DE INVESTIGACIÓN	SEPTIEMBRE 2022	OFICINA DEL ÓRGANO INTERNO DE CONTROL
17	IEES/OIC/AI/PI-028/2022	PROCEDIMIENTO DE INVESTIGACIÓN	17/06/2022	ETAPA DE INVESTIGACIÓN	SEPTIEMBRE 2022	OFICINA DEL ÓRGANO INTERNO DE CONTROL

NOTA: EN EL CASO DE ASUNTOS JURÍDICOS, SE REGISTRARÁN POR MATERIA.

ENTREGA	COORDINÓ Y CERTIFICÓ	RECIBE
MTRA. KARLA GABRIELA PERAZA ZAZUETA SERVIDORA PÚBLICA TITULAR SALIENTE	LIC. SANTIAGO ARTURO MONTOYA FÉLIX TITULAR DEL ÓRGANO INTERNO DE CONTROL	LIC. ARTURO FAJARDO MEJÍA SERVIDOR PÚBLICO TITULAR ENTRANTE
LIC. CARMEN JULIETA RODRÍGUEZ CAMPOS TESTIGO DE LASERVIDORA PÚBLICA TITULAR SALIENTE		LIC. ROBERTO CLAUDIO URIARTE MENDÍVIL TESTIGO DEL SERVIDOR PÚBLICO TITULAR ENTRANTE

INSTITUTO ELECTORAL DEL ESTADO DE SINALOA
ENTREGA Y RECEPCIÓN FINAL 2015-2022 / 2022-2029

ANEXOS A
FORMATO F-5

CONCENTRADO DE INVENTARIO DE INFORMACIÓN EN MEDIOS MAGNÉTICOS AL 04 DE SEPTIEMBRE DE 2022

NO.	NOMBRE DEL ÓRGANO	TOTAL DE MEDIOS MAGNÉTICOS
1	COORDINACIÓN DE ADMINISTRACIÓN	1
2	COORDINACIÓN DE EDUCACIÓN CÍVICA	20
3	JEFATURA DEL ÁREA DE COMUNICACIÓN	205
4	JEFATURA DEL ÁREA COORDINADORA DE ARCHIVOS	108
5	JEFATURA DEL ÁREA DE SISTEMAS INFORMÁTICOS	4
6	JEFATURA ASMINISTRATIVA DE LA ZONA SUR	32
7	ÓRGANO INTERNO DE CONTROL	3
	TOTAL:	**373**

ENTREGA **MTRA. KARLA GABRIELA PERAZA ZAZUETA** **SERVIDORA PÚBLICA TITULAR SALIENTE**	**COORDINÓ Y CERTIFICÓ** **LIC. SANTIAGO ARTURO MONTOYA FÉLIX** **TITULAR DEL ÓRGANO INTERNO DE CONTROL**	**RECIBE** **LIC. ARTURO FAJARDO MEJÍA** **SERVIDOR PÚBLICO TITULAR ENTRANTE**
LIC. CARMEN JULIETA RODRÍGUEZ CAMPOS **TESTIGO DE LASERVIDORA PÚBLICA TITULAR SALIENTE**		**LIC. ROBERTO CLAUDIO URIARTE MENDÍVIL** **TESTIGO DEL SERVIDOR PÚBLICO TITULAR ENTRANTE**

Instituto Electoral del Estado de Sinaloa

INSTITUTO ELECTORAL DEL ESTADO DE SINALOA
ENTREGA Y RECEPCIÓN FINAL 2015-2022 / 2022-2029

ANEXOS A
FORMATO F-5.1

ANALÍTICO DEL CONCENTRADO DE INVENTARIO DE INFORMACIÓN EN MEDIOS MAGNÉTICOS AL 04 DE SEPTIEMBRE DE 2022

NO.	MEDIO EN QUE SE PRESENTA EL RESPALDO				UBICACIÓN FÍSICA
	IDENTIFICACIÓN	TIPO	CANTIDAD	DESCRIPCIÓN GENERAL DE LA INFORMACIÓN	
COORDINACIÓN DE ADMINISTRACIÓN:					
1	ESCANEOS IEES	DISCO DURO EXTERNO	1	PÓLIZAS CONTABLES DE LOS EJERCICIOS 2010 AL 2020	COORDINACIÓN DE ADMINISTRACIÓN
COORDINACIÓN DE EDUCACIÓN CÍVICA:					
1	EC1	USB	1	INFORMACIÓN GENERAL DE MASSIVECALLER S.A. DE C.V. CURRICULUM DE LA CASA ENCUESTADORA, OPINIÓN SOBRE EL PRÓXIMO CANDIDATO DE MORENA PARA GOBERNADOR EN 14 ESTADOS, OFICIOS Y REGISTRO DE LA ENCUESTA TELEFÓNICA PUBLICADA EL 11 DE DICIEMBRE DE 2020.	OFICINA DE LA COORDINACIÓN DE EDUCACIÓN CÍVICA
2	EC2	USB	1	INFORMACIÓN GENERAL DE MASSIVECALLER S.A. DE C.V. CURRICULUM DE LA CASA ENCUESTADORA, OFICIOS, INTENCIÓN DEL VOTO PARA ELECCIONES A GOBERNADOR EN EL AÑOS 2021 EN SINALOA, Y REGISTRO DE LA ENCUESTA TELEFÓNICA PUBLICADA EL 22 DE DICIEMBRE DE 2020.	OFICINA DE LA COORDINACIÓN DE EDUCACIÓN CÍVICA
3	EC3	USB	1	INFORMACIÓN GENERAL DE MASSIVECALLER S.A. DE C.V. CURRICULUM DE LA CASA ENCUESTADORA Y DEL REPRESENTANTE LEGAL DE LA EMPRESA, INTENCIÓN DEL VOTO PARA ELEGIR GOBERNADOR, OFICIOS, Y REGISTRO DE LA ENCUESTA TELEFÓNICA PUBLICADA EL 11 DE ENERO DE 2021.	OFICINA DE LA COORDINACIÓN DE EDUCACIÓN CÍVICA
4	EC4	USB	1	INFORMACIÓN GENERAL DE MASSIVECALLER S.A. DE C.V. CURRICULUM DE LA CASA ENCUESTADORA Y DEL REPRESENTANTE LEGAL DE LA EMPRESA, INTENCIÓN DE VOTO PARA ELEGIR PRESIDENTE MUNICIPAL EN CULIACÁN, LOS MOCHIS Y MAZATLÁN, CAREO ENTRE PRECANDIDATOS PARA ELECCIÓN DE PRESIDENTE MUNICIPAL EN CULIACÁN, LOS MOCHIS Y MAZATLÁN, OFICIOS, Y REGISTRO DE LA ENCUESTA TELEFÓNICA PUBLICADA EL 18 DE NERO DE 2021.	OFICINA DE LA COORDINACIÓN DE EDUCACIÓN CÍVICA
5	EC5	USB	1	INFORMACIÓN GENERAL DE MASSIVECALLER S.A. DE C.V. CURRICULUM DE LA CASA ENCUESTADORA Y DEL REPRESENTANTE LEGAL DE LA EMPRESA, INTENCIÓN DEL VOTO PARA ELEGIR GOBERNADOR, OFICIOS, Y REGISTRO DE	OFICINA DE LA COORDINACIÓN DE EDUCACIÓN CÍVICA

ENTREGA	COORDINÓ Y CERTIFICÓ	RECIBE
MTRA. KARLA GABRIELA PERAZA ZAZUETA SERVIDORA PÚBLICA TITULAR SALIENTE	LIC. SANTIAGO ARTURO MONTOYA FÉLIX TITULAR DEL ÓRGANO INTERNO DE CONTROL	LIC. ARTURO FAJARDO MEJÍA SERVIDOR PÚBLICO TITULAR ENTRANTE
LIC. CARMEN JULIETA RODRÍGUEZ CAMPOS TESTIGO DE LASERVIDORA PÚBLICA TITULAR SALIENTE		LIC. ROBERTO CLAUDIO URIARTE MENDÍVIL TESTIGO DEL SERVIDOR PÚBLICO TITULAR ENTRANTE

ANALÍTICO DEL CONCENTRADO DE INVENTARIO DE INFORMACIÓN EN MEDIOS MAGNÉTICOS AL 04 DE SEPTIEMBRE DE 2022

				LA ENCUESTA TELEFÓNICA PUBLICADA EL 19 DE ENERO DE 2021.	
6	EC6	USB	1	INFORMACIÓN GENERAL DE MASSIVECALLER S.A. DE C.V. CURRICULUM DE LA CASA ENCUESTADORA Y DEL REPRESENTANTE LEGAL DE LA EMPRESA, INTENCIÓN DEL VOTO PARA ELEGIR GOBERNADOR, OFICIOS, Y REGISTRO DE LA ENCUESTA TELEFÓNICA PUBLICADA EL 09 DE FEBRERO DE 2021.	OFICINA DE LA COORDINACIÓN DE EDUCACIÓN CÍVICA
7	EC7	USB	1	INFORMACIÓN GENERAL DE MASSIVECALLER S.A. DE C.V. CURRICULUM DE LA CASA ENCUESTADORA Y DEL REPRESENTANTE LEGAL DE LA EMPRESA, INTENCIÓN DEL VOTO PARA ELEGIR PRESIDENTE MUNICIPAL EN CULIACÁN, CAREO ENTRE PRECANDIDATOS PARA LA ELECCIÓN DE PRESIDENTE MUNICIPAL DE CULIACÁN, OFICIOS, Y REGISTRO DE LA ENCUESTA TELEFÓNICA PUBLICADA EL 17 DE FEBRERO DE 2021.	OFICINA DE LA COORDINACIÓN DE EDUCACIÓN CÍVICA
8	EC8	USB	1	INTENCIÓN DEL VOTO PARA ELEGIR GOBERNADOR, OFICIO, Y REGISTRO DE LA ENCUESTA TELEFÓNICA PUBLICADA EL 15 DE MARZO DE 2021.	OFICINA DE LA COORDINACIÓN DE EDUCACIÓN CÍVICA
9	EC9	USB	1	INTENCIÓN DE VOTO PARA ELEGIR PRESIDENTE MUNICIPAL EN AHOME, MAZATLÁN Y CULIACÁN, OFICIOS, Y REGISTRO DE LOS TRES MUNICIPIOS DE LA ENCUESTA TELEFÓNICA PUBLICADA EL 01 DE JUNIO DE 2021. INTENCIÓN EDEL VOTO PARA ELEGIR GOBERNADOR, OFICIO, Y REGISTRO DE LA ENCUESTA TELEFÓNICA PUBLICADA EL 02 DE JUNIO DE 2021.	OFICINA DE LA COORDINACIÓN DE EDUCACIÓN CÍVICA
10	EC10	CD	1	CONFERENCIA "INSTITUTOS ELECTORALES LOCALES, LAFRONTERA DE SU AUTONOMÍA", IMPARTIDA POR EL MTRO. JAVIER SANTIAGO CASTILLO, CONSEJERO ELECTORAL DEL CONSEJO GENERAL DEL INE. 11-MAY-2015.	OFICINA DE LA COORDINACIÓN DE EDUCACIÓN CÍVICA
11	EC11	CD	1	CUENTOS: ANA Y LA MÁQUINA DEL TIEMPO, LA FURIA BUSCA CAPITÁN Y NAZARIO Y LA TORTUGA MÁGICA, DEL AUTOR LEO CARTAGENA.	OFICINA DE LA COORDINACIÓN DE EDUCACIÓN CÍVICA
12	EC12	CD	2	OBRAS DE TEATRO GUIÑOL: LAS ELECCIONES, INFORMATIVO, NAVIO LIBERTAD, LA GRANJA Y CRECIENDO CON VALORES.	OFICINA DE LA COORDINACIÓN DE EDUCACIÓN CÍVICA
13	EC13	CD	1	LIBRO DE CUENTOS "ESCRIBO Y COMPARTO VALORES" VOLUMEN 7	OFICINA DE LA COORDINACIÓN DE EDUCACIÓN CÍVICA

ENTREGA	COORDINÓ Y CERTIFICÓ	RECIBE
MTRA. KARLA GABRIELA PERAZA ZAZUETA SERVIDORA PÚBLICA TITULAR SALIENTE	LIC. SANTIAGO ARTURO MONTOYA FÉLIX TITULAR DEL ÓRGANO INTERNO DE CONTROL	LIC. ARTURO FAJARDO MEJÍA SERVIDOR PÚBLICO TITULAR ENTRANTE
LIC. CARMEN JULIETA RODRÍGUEZ CAMPOS TESTIGO DE LASERVIDORA PÚBLICA TITULAR SALIENTE		LIC. ROBERTO CLAUDIO URIARTE MENDÍVIL TESTIGO DEL SERVIDOR PÚBLICO TITULAR ENTRANTE

ANALÍTICO DEL CONCENTRADO DE INVENTARIO DE INFORMACIÓN EN MEDIOS MAGNÉTICOS AL 04 DE SEPTIEMBRE DE 2022

14	EC14	CD	1	ENSAYOS PARTICIPANTES EN EL OCTAVO CERTAMEN ESTATAL DE ENSAYO POLÍTICO "OCTAVIO PAZ" 2019.	OFICINA DE LA COORDINACIÓN DE EDUCACIÓN CÍVICA
15	EC15	CD	1	ARCHIVOS DE MATERIAL DE DIFUSIÓN DE LA CONSULTA INFANTIL 2018 (LOGOTIPO, APLICACIONES DIGITALES E IMPRESAS, IMÁGENES OFICIALES Y DÍPTICO PARA PRENSA)	OFICINA DE LA COORDINACIÓN DE EDUCACIÓN CÍVICA
16	EC16	CD	1	ARCHIVO DIGITAL DE LA COORDINACIÓN DE EDUCACIÓN CÍVICA 2010 A 2014.	OFICINA DE LA COORDINACIÓN DE EDUCACIÓN CÍVICA
17	EC17	CD	1	ARCHIVO DIGITAL DE LA COORDINACIÓN DE EDUCACIÓN CÍVICA 2015-2016 Y RESPANDO 2010 A 2014.	OFICINA DE LA COORDINACIÓN DE EDUCACIÓN CÍVICA
18	EC18	USB	1	VIDEOS DE PROMOCIÓN AL VOTO DURANTE EL PROCESO ELECTORAL 2017-2018, REALIZADOS POR EL CONSEJO ESTATAL JUVENIL ELECTORAL Y DE PARTICIPACIÓN CIUDADANA (CEJE) Y PUBLICADOS EN SU PÁGINA DE FACEBOOK.	OFICINA DE LA COORDINACIÓN DE EDUCACIÓN CÍVICA
19	EC19	USB	1	CORTOMETRAJES PARTICIPANTES EN EL PRIMER CONCURSO ESTATAL DE CORTOMETRAJE JUVENIL 2019 "PARTICIPACIÓN CIUDADANA EN CORTO".	OFICINA DE LA COORDINACIÓN DE EDUCACIÓN CÍVICA
20	EC20	USB	1	CORTOMETRAJES PARTICIPANTES EN EL SEGUNDO CONCURSO ESTATAL DE CORTOMETRAJE JUVENIL 2021 "LA PANDEMIA Y TU PARTICIPACIÓN EN LAS ELECCIONES DE 2021".	OFICINA DE LA COORDINACIÓN DE EDUCACIÓN CÍVICA
JEFATURA DEL ÁREA DE COMUNICACIÓN:					
	EJERCICIO 2001				
1	AC.7.1.1.	AUDIO Y DISKETTE 31/2	20	RUEDAS DE PRENSA, 20 (AUDIO Y DISKETTE 3 1/2)	ARCHIVO EN BODEGA
2	AC.7.1.2.	AUDIO Y DISKETTE 31/2	15	CONFERENCIAS, 15 (AUDIO Y DISKETTE 31/2)	ARCHIVO EN BODEGA
3	AC.7.1.3.	AUDIO	26	ELECCIONES 2001, 26 (AUDIO)	ARCHIVO EN BODEGA
4	AC.7.1.4.	DISKETTE 3 1/2	3	PRESENTACIONES DE LIBROS, 3 (DISKETTE 31/2)	ARCHIVO EN BODEGA
5	AC.7.1.5.	DISKETTE 3 1/2	1	MEMORIA 2001, 1(DISKETTE 31/2)	ARCHIVO EN BODEGA
6	AC.7.1.6.	DISKETTE 3 1/2 Y VHS	45	JORNADA ELECTORAL 2001, 45 (DISKETTE 31/2 Y VHS)	ARCHIVO EN BODEGA
7	AC.7.1.7.	AUDIO	1	FIRMA DE CONVENIO, 1 (AUDIO)	ARCHIVO EN BODEGA

ENTREGA	COORDINÓ Y CERTIFICÓ	RECIBE
MTRA. KARLA GABRIELA PERAZA ZAZUETA SERVIDORA PÚBLICA TITULAR SALIENTE	LIC. SANTIAGO ARTURO MONTOYA FÉLIX TITULAR DEL ÓRGANO INTERNO DE CONTROL	LIC. ARTURO FAJARDO MEJÍA SERVIDOR PÚBLICO TITULAR ENTRANTE
LIC. CARMEN JULIETA RODRÍGUEZ CAMPOS TESTIGO DE LASERVIDORA PÚBLICA TITULAR SALIENTE		LIC. ROBERTO CLAUDIO URIARTE MENDÍVIL TESTIGO DEL SERVIDOR PÚBLICO TITULAR ENTRANTE

ANALÍTICO DEL CONCENTRADO DE INVENTARIO DE INFORMACIÓN EN MEDIOS MAGNÉTICOS AL 04 DE SEPTIEMBRE DE 2022

8	AC.7.2.1.	AUDIO Y DISKETTE 31/2	87	ENTREVISTAS, 87 (AUDIO Y DISKETTE 31/2)	ARCHIVO EN BODEGA
9	AC.7.2.2.	DISKETTE 3 1/2	1	CONGRESO, 1 (DISKETTE 31/2)	ARCHIVO EN BODEGA
	EJERCICIO 2001				
10	N/A	VIDEOCASSETTE VHS	23	VIDEOCASSETTE VHS	ARCHIVO EN BODEGA
11	N/A	CASSETTES	65	CASSETTES	ARCHIVO EN BODEGA
12	N/A	DISKETTES 3 ½	3	3 DISKETTES DE 3 ½	ARCHIVO EN BODEGA
13	N/A	CD	2	2 CD DE LA SOMEE	ARCHIVO EN BODEGA
14	AC.4.1.2.	DISKETTES 3 ½	8	8 CAJAS DE DISKETTES DE 3 ½	ARCHIVO EN BODEGA
15	AC.4.1.1.	AUDIO	21	FORO DE ANÁLISIS Y DISCUSIÓN DE LA LEY ELECTORAL DEL ESTADO DE SINALOA, 21 (AUDIO)	ARCHIVO EN BODEGA
16	AC.4.1.2.	VIDEO DE 8 MM	23	FORO DE ANÁLISIS Y DISCUSIÓN DE LA LEY ELECTORAL DEL ESTADO DE SINALOA, 23 (VIDEO 8 MM)	ARCHIVO EN BODEGA
17	AC.4.1.3.	VHS Y 8 MM	2	PREMIACIÓN DEL PRIMER CONCURSO DE DIBUJO, 2 (VIDEO VHS Y 8 MM)	ARCHIVO EN BODEGA
18	AC.4.1.4.	AUDIO	3	CONFERENCIAS, 3 (AUDIO)	ARCHIVO EN BODEGA
19	AC.4.1.5.	AUDIO	1	CURSO-TALLER A PARTIDOS POLÍTICOS, 1 (AUDIO)	ARCHIVO EN BODEGA
20	AC.4.2.1.	AUDIO	13	ENTREVISTAS, 13 (AUDIO)	ARCHIVO EN BODEGA
21	AC.4.2.2.	VHS	4	NOTICIEROS, 4 (VIDEO VHS)	ARCHIVO EN BODEGA
	EJERCICIO 2003				
22	AC.4.1.1.	AUDIO, VIDEO 8 MM Y DISKETTE	14	RUEDAS DE PRENSA, 14 (AUDIO, VIDEO 8 MM Y DISKETTE)	ARCHIVO EN BODEGA
23	AC.4.1.2.	VIDEO 8 MM Y DISKETTE	20	CONFERENCIAS DEL SEMINARIO DE ELECCIONES EN SINALOA, 20 (VIDEO 8 MM Y DISKETTE)	ARCHIVO EN BODEGA
24	AC.4.1.3.	VIDEO 8 MM	4	TERCERA REUNIÓN NACIONAL DE SECRETARIOS, 4 (VIDEO 8 MM)	ARCHIVO EN BODEGA
25	AC.4.1.4.	AUDIO, VIDEO 8 MM Y DISKETTE 31/2	8	PRESENTACIÓN DE LIBROS, 8 (AUDIO, VIDEO 8 MM Y DISKETTE 31/2)	ARCHIVO EN BODEGA

ENTREGA

MTRA. KARLA GABRIELA PERAZA ZAZUETA
SERVIDORA PÚBLICA TITULAR SALIENTE

LIC. CARMEN JULIETA RODRÍGUEZ CAMPOS
TESTIGO DE LASERVIDORA PÚBLICA TITULAR SALIENTE

COORDINÓ Y CERTIFICÓ

LIC. SANTIAGO ARTURO MONTOYA FÉLIX
TITULAR DEL ÓRGANO INTERNO DE CONTROL

RECIBE

LIC. ARTURO FAJARDO MEJÍA
SERVIDOR PÚBLICO TITULAR ENTRANTE

LIC. ROBERTO CLAUDIO URIARTE MENDÍVIL
TESTIGO DEL SERVIDOR PÚBLICO TITULAR ENTRANTE

ANALÍTICO DEL CONCENTRADO DE INVENTARIO DE INFORMACIÓN EN MEDIOS MAGNÉTICOS AL 04 DE SEPTIEMBRE DE 2022

26	AC.4.1.5.	AUDIO	21	CONFERENCIAS, 21 (AUDIO)	ARCHIVO EN BODEGA
27	AC.4.1.6.	VHS	1	CONSEJO ESTATAL ELECTORAL DE "EL FUERTE", 1 (VHS)	ARCHIVO EN BODEGA
28	AC.4.1.7.	DISKETTE DE 31/2	1	RELACIÓN DE GANADORES DEL II CONCURSO DE DIBUJO, 1 (DISKETTE DE 31/2)	ARCHIVO EN BODEGA
29	AC.4.1.8.	DISKETTE	4	EVENTOS VARIOS DEL CEE, 4 (DISKETTE)	ARCHIVO EN BODEGA
30	AC.4.1.9.	DISKETTE	1	ENSAYO POLÍTICO OCTAVIO PAZ, 1 (DISKETTE)	ARCHIVO EN BODEGA
31	AC.4.1.10.	DISKETTE	2	FOTOS DEL EDIFICIO DEL CEE, 2 (DISKETTE)	ARCHIVO EN BODEGA
32	AC.4.2.1.	AUDIO	47	ENTREVISTAS, 47 (AUDIO)	ARCHIVO EN BODEGA
33	AC.4.2.2.	AUDIO Y VIDEO VHS	5	ELECCIONES EN OTROS ESTADOS, 5 (AUDIO Y VIDEO VHS)	ARCHIVO EN BODEGA
34	AC.4.2.3.	AUDIO Y VHS	3	INFORME DE GOBERNADOR JUAN S. MILLÁN, 3 (AUDIO Y VHS)	ARCHIVO EN BODEGA
35	AC.4.2.4.	AUDIO	1	INFORME DEL RECTOR DE LA UAS GÓMER MONÁRREZ, 1 (AUDIO)	ARCHIVO EN BODEGA
	EJERCICIO 2004				
36	N/A	DISKETTES	58	58 DISKETTE 3 1/2 CON MATERIAL DIVERSO	ARCHIVO EN BODEGA
37	N/A	VIDEO 8 MM	1	REUNIÓN CEE-DELEGADOS, 1 (VIDEO 8 MM)	ARCHIVO EN BODEGA
38	AC.9.1.2.	VIDEO 8 MM	4	PRESENTACIÓN DE LIBROS, 4 (VIDEO 8 MM)	ARCHIVO EN BODEGA
39	AC.9.1.3.	AUDIO	1	DECLARACIÓN DE PARTIDOS POLÍTICOS, 1 (AUDIO)	ARCHIVO EN BODEGA
40	AC.9.1.4.	AUDIO	4	REGISTROS DE PARTIDOS, 4 (AUDIO)	ARCHIVO EN BODEGA
41	AC.9.1.5.	AUDIO Y VIDEO 8 MM	9	FIRMAS DE CONVENIO, 9 (AUDIO Y VIDEO 8MM)	ARCHIVO EN BODEGA
42	AC.9.1.6.	AUDIO Y VIDEO 8 MM	9	RUEDAS DE PRENSA, 9 (AUDIO Y VIDEO 8 MM)	ARCHIVO EN BODEGA
43	AC.9.1.7.	AUDIO Y VIDEO 8 MM	4	CONFERENCIAS, 4 (AUDIO Y 8 MM)	ARCHIVO EN BODEGA
44	AC.9.1.8.	AUDIO Y VIDEO 8 MM	14	JORNADA ELECTORAL, 14 (AUDIO Y 8 MM)	ARCHIVO EN BODEGA
45	AC.9.1.9.	AUDIO	1	PRIMER CONCURSO DE FOTOGRAFÍA, 1 (AUDIO)	ARCHIVO EN BODEGA

ENTREGA	COORDINÓ Y CERTIFICÓ	RECIBE
MTRA. KARLA GABRIELA PERAZA ZAZUETA SERVIDORA PÚBLICA TITULAR SALIENTE	LIC. SANTIAGO ARTURO MONTOYA FÉLIX TITULAR DEL ÓRGANO INTERNO DE CONTROL	LIC. ARTURO FAJARDO MEJÍA SERVIDOR PÚBLICO TITULAR ENTRANTE
LIC. CARMEN JULIETA RODRÍGUEZ CAMPOS TESTIGO DE LASERVIDORA PÚBLICA TITULAR SALIENTE		LIC. ROBERTO CLAUDIO URIARTE MENDÍVIL TESTIGO DEL SERVIDOR PÚBLICO TITULAR ENTRANTE

ANALÍTICO DEL CONCENTRADO DE INVENTARIO DE INFORMACIÓN EN MEDIOS MAGNÉTICOS AL 04 DE SEPTIEMBRE DE 2022

46	AC.9.1.10.	VIDEO 8 MM	1	PREMIACIÓN PRIMER CONCURSO DE FOTOGRAFÍA, 1 (8 MM)	ARCHIVO EN BODEGA
47	AC.9.1.11.	VHS, DVD, DVCAM 64 Y BETACAM 5	13	SPOT DE VIDEO, 13 (VHS, DVD, DVCAM 64 Y BETACAM 5)	ARCHIVO EN BODEGA
48	AC.9.1.12.	VHS Y DISKETTE 3 1/2	7	JORNADA ELECTORAL CEE, 7 (VHS Y DISKETTE 31/2)	ARCHIVO EN BODEGA
49	AC.9.1.13.	DISKETTE	1	PROGRAMA GENERAL 2004, 1 (DISKETTE)	ARCHIVO EN BODEGA
50	AC.9.1.14.	DISKETTE	1	FOTOS PARA MEMORIA, 1 (DISKETTE)	ARCHIVO EN BODEGA
51	AC.9.1.15.	DISKETTE	1	LEY ELECTORAL, 1 (DISKETTE)	ARCHIVO EN BODEGA
52	AC.9.2.1.	AUDIO	50	ENTREVISTAS, 50 (AUDIO)	ARCHIVO EN BODEGA
53	AC.9.2.2.	VHS	4	ELECCIONES EN OTROS ESTADOS, 4 (VHS)	ARCHIVO EN BODEGA
54	AC.9.2.3.	VHS	5	PROGRAMAS ESPECIALES, 5 (VHS)	ARCHIVO EN BODEGA
55	AC.9.2.4.	VHS	2	SPOT DE INSTITUTOS EN OTROS ESTADOS, 2 (VHS)	ARCHIVO EN BODEGA
56	N/A	CD	1	CD CAMPAÑAS INSTITUCIONALES	ARCHIVO EN BODEGA
57	N/A	CD	1	CD PLAYERAS SENTENCIA DEL TEPJF	ARCHIVO EN BODEGA
58	N/A	CD	1	CD PARTICIPACIÓN CIUDADANA	ARCHIVO EN BODEGA
59	N/A	CD	1	CD PROMOCIÓN AL VOTO	ARCHIVO EN BODEGA
60	N/A	FOTOS		FOTOGRAFÍA POSADA	ARCHIVO EN BODEGA
61	N/A	FOTOS		1 SOBRE CON FOTOGRAFÍAS	ARCHIVO EN BODEGA
62	N/A	FOTOS		FOTOGRAFÍAS DE CONCURSO DE FOTOGRAFÍA	ARCHIVO EN BODEGA
	EJERCICIO 2005				
63	AC.6.1.1.	VIDEO VHS	12	12 VHS (ENTREVISTAS A GOBERNADOR DEL ESTADO, PRESIDENTE DE LA REPÚBLICA, NOTICIEROS LAS NOTICIAS, ENTREVISTAS VARIAS, ETC.)	ARCHIVO EN BODEGA
64	AC.6.1.2.	AUDIO CASSETTES	4	4 CASSETTES DE AUDIO (PRESENTACIÓN DE LIBRO, REFORMA ELECTORAL, ENTREVISTAS, ELECCIONES EN OTROS ESTADOS, PROGRAMAS ESPECIALES, INFORME DEL GOB.	ARCHIVO EN BODEGA

ENTREGA

MTRA. KARLA GABRIELA PERAZA ZAZUETA
SERVIDORA PÚBLICA TITULAR SALIENTE

LIC. CARMEN JULIETA RODRÍGUEZ CAMPOS
TESTIGO DE LASERVIDORA PÚBLICA TITULAR SALIENTE

COORDINÓ Y CERTIFICÓ

LIC. SANTIAGO ARTURO MONTOYA FÉLIX
TITULAR DEL ÓRGANO INTERNO DE CONTROL

RECIBE

LIC. ARTURO FAJARDO MEJÍA
SERVIDOR PÚBLICO TITULAR ENTRANTE

LIC. ROBERTO CLAUDIO URIARTE MENDÍVIL
TESTIGO DEL SERVIDOR PÚBLICO TITULAR ENTRANTE

ANALÍTICO DEL CONCENTRADO DE INVENTARIO DE INFORMACIÓN EN MEDIOS MAGNÉTICOS AL 04 DE SEPTIEMBRE DE 2022

				JESÚS AGUILAR PADILLA, ETC.)	
65	AC.6.1.3.	VIDEO 8 MM	3	CONFERENCIAS, 3 VIDEO 8MM	ARCHIVO EN BODEGA
66	AC.6.1.4.	VIDEO VHS	1	SPOT DE LA CÁMARA DE RADIO Y TV, 1 VHS	ARCHIVO EN BODEGA
67	AC.6.2.1.	AUDIO CASSETTES	16	REFORMA ELECTORAL, 16 (AUDIO CASSETTES)	ARCHIVO EN BODEGA
68	AC.6.2.2.	AUDIO Y VHS	18	ENTREVISTAS, 18 (AUDIO CASSETTES)	ARCHIVO EN BODEGA
69	AC.6.2.3.	VIDEO VHS	4	ELECCIONES EN OTROS ESTADOS, 4 (VHS)	ARCHIVO EN BODEGA
70	AC.6.2.4.	VHS	3	PROGRAMAS ESPECIALES, 3 (VHS)	ARCHIVO EN BODEGA
71	AC.6.2.5.	VHS	3	PROGRAMA "DIÁLOGOS POR MÉXICO", 3 (VHS)	ARCHIVO EN BODEGA
72	AC.6.2.6	VHS	1	INFORME DEL GOB. JESÚS AGUILAR PADILLA, 1 (VHS)	ARCHIVO EN BODEGA
	EJERCICIO 2006				
73	AC.5.1.	VHS	5	5 VHS, NOTAS DE INTERNET	ARCHIVO EN BODEGA
74	AC.6.1.1.	AUDIO Y VIDEO 8 MM	2	2 AUDIO Y VIDEO DE 8 MM (CEREMONIA DE PREMIACIÓN DE OCTAVIO PAZ)	ARCHIVO EN BODEGA
75	AC.6.1.2.	DISCOS COMPACTOS	44	44 DISCOS COMPACTOS (ENTREVISTAS, SPOTS, NOTICIEROS, MEMORIAS, ETC.	ARCHIVO EN BODEGA
76	AC.6.1.3.	DVR	26	26 DVR (SESIONES DEL CEE Y CONSEJOS DISTRITALES	ARCHIVO EN BODEGA
77	AC.6.1.4.	AUDIO CASSETTES	50	50 AUDIO CASSETTES (ENTREVISTAS A CONSEJEROS, PARTIDOS POLÍTICOS DE PROGRAMAS DE RADIO, ETC.)	ARCHIVO EN BODEGA
	EJERCICIO 2007				
78	AC.6.1.1.	DVR	58	58 DVR (SPOTS RADIO Y TV EN CD Y DVD "DEJA HUELLA", ALFREDO PALLARES, ÓSCAR PÉREZ Y ANA MARÍA SÁNCHEZ) Y 4 DVR 2008.	ARCHIVO EN BODEGA
79	AC.6.1.2.	VHS	35	35 VHS 2005-2007 (NOTICIEROS, ENTREVISTAS, ETC.)	ARCHIVO EN BODEGA
	EJERCICIO 2008				
80	AC.4.1.1	CD		CD PROCESO ELECTORAL 2008	ARCHIVO EN BODEGA

ENTREGA	COORDINÓ Y CERTIFICÓ	RECIBE
MTRA. KARLA GABRIELA PERAZA ZAZUETA SERVIDORA PÚBLICA TITULAR SALIENTE	LIC. SANTIAGO ARTURO MONTOYA FÉLIX TITULAR DEL ÓRGANO INTERNO DE CONTROL	LIC. ARTURO FAJARDO MEJÍA SERVIDOR PÚBLICO TITULAR ENTRANTE
LIC. CARMEN JULIETA RODRÍGUEZ CAMPOS TESTIGO DE LASERVIDORA PÚBLICA TITULAR SALIENTE		LIC. ROBERTO CLAUDIO URIARTE MENDÍVIL TESTIGO DEL SERVIDOR PÚBLICO TITULAR ENTRANTE

ANALÍTICO DEL CONCENTRADO DE INVENTARIO DE INFORMACIÓN EN MEDIOS MAGNÉTICOS AL 04 DE SEPTIEMBRE DE 2022

81	AC.4.1.2	CD		CD SPOT RADIO VERSIÓN DIÁLOGO 2008	ARCHIVO EN BODEGA
82	AC.4.1.3	CD		CD SPOT TV VERSIÓN DIÁLOGO	ARCHIVO EN BODEGA
83	AC.4.1.4	CD		CD SPOT CEE 7 VERSIONES ORIGINALES	ARCHIVO EN BODEGA
84	AC.4.1.5	CD		CD FOTOS DEL PRIMER CONCURSO DE DEBATES	ARCHIVO EN BODEGA
85	AC.4.1.6	CD		CD FOTOS DEL PRIMER ENCUENTRO DE DEBATES ESTUDIANTIL 2008	ARCHIVO EN BODEGA
86	AC.4.2.2	CD		CD FOTOS DESAYUNO DÍA DE LAS MADRES	ARCHIVO EN BODEGA
87	AC.4.2.3	CD		CD FOTOS SESIONES DEL CEE	ARCHIVO EN BODEGA
88	AC.4.2.4	CD		CD EDUCACIÓN CÍVICA	ARCHIVO EN BODEGA
89	AC.4.2.5	CD		CD FOTOS EDUCACIÓN CÍIVICA VARIOS EVENTOS	ARCHIVO EN BODEGA
90	AC.4.2.6	CD		CD FOTOS URNA ELECTRÓNICA	ARCHIVO EN BODEGA
91	AC.4.2.8	CD		CD CEREMONIA DE PREMIACION CUENTO, DIBUJO Y CARTEL 2008	ARCHIVO EN BODEGA
92	AC.4.2.9	CD		CD CEE TEC DE MONTERREY	ARCHIVO EN BODEGA
93	AC.4.2.10	CD		CD CONFERENCIA CONGRESO 2008	ARCHIVO EN BODEGA
94	AC.4.2.11	CD		CD CONCURSO DE DEBATES	ARCHIVO EN BODEGA
95	AC.4.2.11	CD		CD FIRMA DE CONVENIO CON COBAES	ARCHIVO EN BODEGA
96	AC.4.2.12	CD		CD FIRMA DE CONVENIO CON COBAES	ARCHIVO EN BODEGA
97	AC.4.3.1	CD		CD SEMINARIO DE ACTUALIZACIÓN SOBRE DERECHO ELECTORAL	ARCHIVO EN BODEGA
98	AC.4.3.4	CD		CD TU VOZ TU VOTO	ARCHIVO EN BODEGA
99	AC.4.3.5	CD		CD PARLAMENTO INFANTIL	ARCHIVO EN BODEGA
	EJERCICIO 2009				
100	AC.5.1.1	CD	1	CD REUNIÓN DE TRABAJO MOTOR JOVEN	ARCHIVO EN BODEGA

ENTREGA	COORDINÓ Y CERTIFICÓ	RECIBE
MTRA. KARLA GABRIELA PERAZA ZAZUETA SERVIDORA PÚBLICA TITULAR SALIENTE	LIC. SANTIAGO ARTURO MONTOYA FÉLIX TITULAR DEL ÓRGANO INTERNO DE CONTROL	LIC. ARTURO FAJARDO MEJÍA SERVIDOR PÚBLICO TITULAR ENTRANTE
LIC. CARMEN JULIETA RODRÍGUEZ CAMPOS TESTIGO DE LASERVIDORA PÚBLICA TITULAR SALIENTE		LIC. ROBERTO CLAUDIO URIARTE MENDÍVIL TESTIGO DEL SERVIDOR PÚBLICO TITULAR ENTRANTE

ANALÍTICO DEL CONCENTRADO DE INVENTARIO DE INFORMACIÓN EN MEDIOS MAGNÉTICOS AL 04 DE SEPTIEMBRE DE 2022

101	AC.5.1.2	CD	1	CD CEREMONIA DE PREMIACIÓN CUENTO Y DIBUJO	ARCHIVO EN BODEGA
102	AC. 5.1.3	CD	1	CD PREMIACIÓN DEL LIBRO RENÉ JIMÉNEZ	ARCHIVO EN BODEGA
103	AC.5.1.4	CD	1	CD ENTREVISTA JULIANA ARAUJO CORONEL	ARCHIVO EN BODEGA
104	AC.5.1.5	CD	1	CD FINAL DE DEBATE	ARCHIVO EN BODEGA
105	AC.5.1.6	CD	1	CD JUALIANA ARAUJO RETOS Y PERSPECTIVA DE LAS AUTORIDADES LOCALES	ARCHIVO EN BODEGA
106	AC.5.1.7	CD	1	CD LOGOTIPO DEL CEE	ARCHIVO EN BODEGA
107	AC.5.1.8	CD	1	CD TEATRO GUIÑOL CULIACÁN	ARCHIVO EN BODEGA
108	AC.5.1.9	CD	1	CD FINALISTAS DEL CONSEJO ESTATAL	ARCHIVO EN BODEGA
109	AC.5.1.10	CD	1	CD PLURALISMO VALOR DE LA DEMOCRACIA	ARCHIVO EN BODEGA
110	AC.5.1.11	CD	1	CD SPOT VERSIÓN PENDIENTE	ARCHIVO EN BODEGA
111	AC.5.1.12	CD	1	CD FOTOGRAFÍAS ZONA SUR	ARCHIVO EN BODEGA
112	AC.5.1.13	CD	1	CD SPORT PLURALISMO VALOR DE LA DEMOCRACIA	ARCHIVO EN BODEGA
113	AC.5.1.14	CD	1	CD FELIART MAZATLÁN 2009	ARCHIVO EN BODEGA
114	AC.5.1.15	CD	1	CD TEATRO GUIÑOL ZONA SUR	ARCHIVO EN BODEGA
115	AC.5.1.16	CD	1	CD PARLAMENTO INFANTIL	ARCHIVO EN BODEGA
116	AC.5.1.17	CD	1	CD PREMIACIÓN OCTAVIO PAZ	ARCHIVO EN BODEGA
	EJERCICIO 2010				
117	IEES/AC/1.3.1/2010	CD	1	CD PRIMERA SESIÓN EXTRAORDINARIA 16 DE ENERO	ARCHIVO EN BODEGA
118	IEES/AC/A.3.2/2010	CD	1	CD SESIÓN ESPECIAL DE INSTALACIÓN Y PRIMERA SESIÓN EXTRAORDINARIA 16 DE ENERO	ARCHIVO EN BODEGA
119	IEES/AC/A.3.3/2010	CD	1	CD SEGUNDA SESIÓN EXTRAORDINARIA 21 DE ENERO	ARCHIVO EN BODEGA
120	IEES/AC/A.3.4/2010	CD	1	CD PRIMERA SESIÓN ORDINARIA 22 DE ENERO	ARCHIVO EN BODEGA

ENTREGA	COORDINÓ Y CERTIFICÓ	RECIBE
MTRA. KARLA GABRIELA PERAZA ZAZUETA SERVIDORA PÚBLICA TITULAR SALIENTE	LIC. SANTIAGO ARTURO MONTOYA FÉLIX TITULAR DEL ÓRGANO INTERNO DE CONTROL	LIC. ARTURO FAJARDO MEJÍA SERVIDOR PÚBLICO TITULAR ENTRANTE
LIC. CARMEN JULIETA RODRÍGUEZ CAMPOS TESTIGO DE LASERVIDORA PÚBLICA TITULAR SALIENTE		LIC. ROBERTO CLAUDIO URIARTE MENDÍVIL TESTIGO DEL SERVIDOR PÚBLICO TITULAR ENTRANTE

ANALÍTICO DEL CONCENTRADO DE INVENTARIO DE INFORMACIÓN EN MEDIOS MAGNÉTICOS AL 04 DE SEPTIEMBRE DE 2022

121	IEES/AC/A.3.5/2010	CD	1	CD TERCERA SESIÓN EXTAORDINARIA 27 DE ENERO	ARCHIVO EN BODEGA
122	IEES/AC/A.3.6/2010	CD	1	CD CUARTA SESIÓN EXTRAORDINARIA 29 DE ENERO	ARCHIVO EN BODEGA
123	IEES/AC/A.3.7/2010	CD	1	CD SEGUNDA SESIÓN ORDINARIA 12 DE FEBRERO	ARCHIVO EN BODEGA
124	IEES/AC/A.3.8/2010	CD	1	CD QUINTA SESIÓN EXTRAORDINARIA 16 DE FEBRERO	ARCHIVO EN BODEGA
125	IEES/AC/A.3.9/2010	CD	1	CD SESION ESPECIAL DE TRABAJO 20 DE FEBRERO	ARCHIVO EN BODEGA
126	IEES/AC/A.3.10/2010	CD	1	CD TERCERA SESIÓN ORDINARIA 26 DE FEBRERO	ARCHIVO EN BODEGA
127	IEES/AC/A.3.11/2010	CD	1	CD CUARTA SESIÓN EXTRAORDINARIA 12 DE MARZO	ARCHIVO EN BODEGA
128	IEES/AC/A.3.12/2010	CD	1	CD DÉCIMO QUINTA SESIÓN ORDINARIA 26 DE MARZO	ARCHIVO EN BODEGA
129	IEES/AC/A.3.13/2010	CD	1	CD SEXTA SESIÓN EXTRAORDINARIA 31 DE MARZO	ARCHIVO EN BODEGA
130	IEES/AC/A.3.14/2010	CD	1	CD SEXTA SESIÓN ORDINARIA 9 DE ABRIL	ARCHIVO EN BODEGA
131	IEES/AC/A.3.15/2010	CD	1	CD SÉPTIMA SESIÓN EXTRAORDINARIA 13 DE ABRIL	ARCHIVO EN BODEGA
132	IEES/AC/A.3.16/2010	CD	1	CD VIDEO DE SESIÓN ORDINARIA 23 DE ABRIL 2010	ARCHIVO EN BODEGA
133	IEES/AC/A.3.17/2010	CD	1	CD OCTAVIO SESIÓN EXTRAORDINARIA 30 DE ABRIL	
134	IEES/AC/A.3.18/2010	CD	1	CD NOVENA SESIÓN EXTRAORDINARIA 8 DE MAYO	ARCHIVO EN BODEGA
135	IEES/AC/A.3.19/2010	CD	1	CD SEGUNDA SESIÓN ESPECIAL 12 DE MAYO	ARCHIVO EN BODEGA
136	IEES/AC/A.3.20/2010	CD	1	CD OCTAVA SESIÓN ORDINARIA 14 DE MAYO	ARCHIVO EN BODEGA
137	IEES/AC/A.3.21/2010	CD	1	CD NOVENA SESIÓN ORDINARIA 28 DE MAYO	ARCHIVO EN BODEGA
138	IEES/AC/A.3.22/2010	CD	1	CD SESIÓN ESPECIAL 31 DE MAYO	ARCHIVO EN BODEGA
139	IEES/AC/A.3.23/2010	CD	1	CD DECIMA SESIÓN ORDINARIA 11 DE JUNIO	ARCHIVO EN BODEGA
140	IEES/AC/A.3.24/2010	CD	1	CD SESIÓN 12 DE JUNIO	ARCHIVO EN BODEGA
141	IEES/AC/A.3.25/2010	CD	1	CD VIDEO DE DÉCIMA SEGUNDA SESIÓN EXTRAORDINARIA 20 DE JUNIO 2010	ARCHIVO EN BODEGA

ENTREGA	COORDINÓ Y CERTIFICÓ	RECIBE
MTRA. KARLA GABRIELA PERAZA ZAZUETA SERVIDORA PÚBLICA TITULAR SALIENTE	LIC. SANTIAGO ARTURO MONTOYA FÉLIX TITULAR DEL ÓRGANO INTERNO DE CONTROL	LIC. ARTURO FAJARDO MEJÍA SERVIDOR PÚBLICO TITULAR ENTRANTE
LIC. CARMEN JULIETA RODRÍGUEZ CAMPOS TESTIGO DE LASERVIDORA PÚBLICA TITULAR SALIENTE		LIC. ROBERTO CLAUDIO URIARTE MENDÍVIL TESTIGO DEL SERVIDOR PÚBLICO TITULAR ENTRANTE

ANALÍTICO DEL CONCENTRADO DE INVENTARIO DE INFORMACIÓN EN MEDIOS MAGNÉTICOS AL 04 DE SEPTIEMBRE DE 2022

142	IEES/AC/A.3.26/2010	CD	1	CD DÉCIMO PRIMERA SESIÓN ORDINARIA 25 DE JUNIO	ARCHIVO EN BODEGA
143	IEES/AC/A.3.27/2010	CD	1	CD SEXTA SESIÓN ESPECIAL 11 DE JULIO	ARCHIVO EN BODEGA
144	IEES/AC/A.3.28/2010	CD	1	CD DÉCIMO CUARTA SESIÓN EXTRAORDINARIA 16 DE JULIO	ARCHIVO EN BODEGA
145	IEES/AC/A.3.29/2010	CD	1	CD DÉCIMO SEGUNDA SESIÓN ORDINARIA 23 DE JULIO	ARCHIVO EN BODEGA
146	IEES/AC/A.3.30/2010	CD	1	CD SESIÓN 23 DE JULIO 2010	ARCHIVO EN BODEGA
147	IEES/AC/A.3.31/2010	CD	1	CD DÉCIMO TERCERA SESIÓN ORDINARIA 13 DE AGOSTO	ARCHIVO EN BODEGA
148	IEES/AC/A.3.32/2010	CD	1	CD DÉCIMO CUARTA SESIÓN ORDINARIA 27 DE AGOSTO	ARCHIVO EN BODEGA
149	IEES/AC/A.3.33/2010	CD	1	CD DÉCIMO QUINTA SESIÓN ORDINARIA 10 DE SEPTIEMBRE	ARCHIVO EN BODEGA
150	IEES/AC/A.3.34/2010	CD	1	CD DÉCIMO QUINTA SESIÓN EXTRAORDINARIA 18 DE OCTUBRE	ARCHIVO EN BODEGA
151	IEES/AC/A.4.1/2010	CD	1	CD FIRMA DE CONVENIO DE APOYO IFE Y CEE 26 DE FEBRERO	ARCHIVO EN BODEGA
152	IEES/AC/A.4.2/2010	CD	1	CD FIRMA CONVENIO CEE-IFE 2010	ARCHIVO EN BODEGA
153	IEES/AC/A.5.1/2010	CD	1	CD ENTREVISTA A LIC. JULIANA ARAUJO INICIO DE PRECAMPAÑAS 17 DE MARZO	ARCHIVO EN BODEGA
154	IEES/AC/A.5.2/2010	CD	1	CD ENTREVISTA MALOVA 2010 LÍNEA DIRECTA	ARCHIVO EN BODEGA
155	IEES/AC/A.6.1/2010	CD	1	CD 4 DE JULIO 2010 TV (3 DISCOS)	ARCHIVO EN BODEGA
156	IEES/AC/A.7.1/2010	CD	1	CD VIDEOS SEMINARIO DE ACTUALIZACIÓN SOBRE DERECHO ELECTORAL TEPJF. INTRO	ARCHIVO EN BODEGA
157	IEES/AC/A.8.1/2010	CD	1	CD VIDEO SEMINARIO DE ACTUALIZACIÓN SOBRE DERECHO ELECTORAL TEPJF VOL. 1	ARCHIVO EN BODEGA
158	IEES/AC/A.8.2/2010	CD	1	CD VIDEO SEMINARIO DE ACTUALIZACIÓN SOBRE DERECHO ELECTORAL TEPJF VOL. 2	ARCHIVO EN BODEGA
159	IEES/AC/A.8.3/2010	CD	1	CD VIDEOS SEMINARIO DE ACTUALIZACIÓN SOBRE DERECHO ELECTORAL TEPJF VOL. 3	ARCHIVO EN BODEGA
160	IEES/AC/A.9.1/2010	CD	1	CD CEREMONIA DE PREMIACIÓN OCTAVIO PAZ	ARCHIVO EN BODEGA
161	IEES/AC/A.9.2/2010	CD	1	CD PREMIACION CUENTO, DIBUJO Y CARTEL 2010	ARCHIVO EN BODEGA

ENTREGA	COORDINÓ Y CERTIFICÓ	RECIBE
MTRA. KARLA GABRIELA PERAZA ZAZUETA SERVIDORA PÚBLICA TITULAR SALIENTE	LIC. SANTIAGO ARTURO MONTOYA FÉLIX TITULAR DEL ÓRGANO INTERNO DE CONTROL	LIC. ARTURO FAJARDO MEJÍA SERVIDOR PÚBLICO TITULAR ENTRANTE
LIC. CARMEN JULIETA RODRÍGUEZ CAMPOS TESTIGO DE LASERVIDORA PÚBLICA TITULAR SALIENTE		LIC. ROBERTO CLAUDIO URIARTE MENDÍVIL TESTIGO DEL SERVIDOR PÚBLICO TITULAR ENTRANTE

ANALÍTICO DEL CONCENTRADO DE INVENTARIO DE INFORMACIÓN EN MEDIOS MAGNÉTICOS AL 04 DE SEPTIEMBRE DE 2022

162	IEES/AC/A.10.1/2010	CD	1	CD RUEDA DE PRENSA DEL PREP 16 DE JUNIO	ARCHIVO EN BODEGA
163	IEES/AC/A.11.1/2010	CD	1	CD VIDEO VISITA DE LA PRENSA A LA IMPRENTA	ARCHIVO EN BODEGA
164	IEES/AC/A.12.1/2010	CD	1	CD LIBRO BLANCO 2010 .	ARCHIVO EN BODEGA
165	IEES/AC/A.13.1/2010	CD	1	CD PRIMER DEBATE A GOBERNADOR 25 DE MAYO 2010	ARCHIVO EN BODEGA
166	IEES/AC/A.13.2/2010	CD	1	CD PRIMER DEBATE A GOBERNADOR 25 DE MAYO 2010	ARCHIVO EN BODEGA
167	IEES/AC/A.13.3/2010	CD	1	CD PRIMER DEBATE A GOBERNADOR 25 DE MAYO 2010	ARCHIVO EN BODEGA
168	IEES/AC/A.13.4/2010	CD	1	CD PRIMER DEBATE A GOBERNADOR 25 DE MAYO 2010	ARCHIVO EN BODEGA
169	IEES/AC/A.13.5/2010	CD	1	CD PRIMER DEBATE A GOBERNADOR 25 DE MAYO 2010	ARCHIVO EN BODEGA
170	IEES/AC/A.13.6/2010	CD	1	CD FOTOS DEBATE A CANDIDATO A GOBERNADOR 25 DE MAYO	ARCHIVO EN BODEGA
171	IEES/AC/A.14.1/2010	CD	1	CD FOTOS DEL SEGUNDO DEBATE A LA GUBERNATURA 16 DE JUNIO	ARCHIVO EN BODEGA
172	IEES/AC/A.14.2/2010	CD	1	CD FOTOS DEL SEGUNDO DEBATE A LA GUBERNATURA 16 DE JUNIO	ARCHIVO EN BODEGA
173	IEES/AC/A.15.1/2010	CD	1	CD SPOT 30" VALORES DE LA DEMOCRACIA	ARCHIVO EN BODEGA
174	IEES/AC/A.16.1/2010	CD	1	CD SPOT 30" TV VALORES DE LA DEMOCRACIA	ARCHIVO EN BODEGA
175	IEES/AC/A.17.1/2010	CD	1	CD SPOT TV 30" VERSIÓN CONCURSOS	ARCHIVO EN BODEGA
176	IEES/AC/A.18.1/2010	CD	1	CD SPOT RADIO 30" VARIOS CONCURSOS	ARCHIVO EN BODEGA
177	IEES/AC/A.19.1/2010	CD	1	CD SPOT 30" TV SACA TU CREDENCIAL	ARCHIVO EN BODEGA
178	IEES/AC/A.20.1/2010	CD	1	CD SPOT 30" TV FUNCIONARIO DE CASILLA 1	ARCHIVO EN BODEGA
179	IEES/AC/A.21.1/2010	CD	1	CD SPOT VERSIÓN TV VALORES DE LA DEMOCRACIA	ARCHIVO EN BODEGA
180	IEES/AC/A.22.1/2010	CD	1	CD SPOT 30" DE TV DIÁLOGO Y RESPETO	ARCHIVO EN BODEGA
181	IEES/AC/A.23.1/2010	CD	1	CD SPOT 30" DELITOS ELECTORALES	ARCHIVO EN BODEGA
182	IEES/AC/A.24.1/2010	CD	1	CD SPOT RADIO DELITOS ELECTORALES	ARCHIVO EN BODEGA

ENTREGA	COORDINÓ Y CERTIFICÓ	RECIBE
MTRA. KARLA GABRIELA PERAZA ZAZUETA SERVIDORA PÚBLICA TITULAR SALIENTE	LIC. SANTIAGO ARTURO MONTOYA FÉLIX TITULAR DEL ÓRGANO INTERNO DE CONTROL	LIC. ARTURO FAJARDO MEJÍA SERVIDOR PÚBLICO TITULAR ENTRANTE
LIC. CARMEN JULIETA RODRIGUEZ CAMPOS TESTIGO DE LASERVIDORA PÚBLICA TITULAR SALIENTE		LIC. ROBERTO CLAUDIO URIARTE MENDÍVIL TESTIGO DEL SERVIDOR PÚBLICO TITULAR ENTRANTE

ANALÍTICO DEL CONCENTRADO DE INVENTARIO DE INFORMACIÓN EN MEDIOS MAGNÉTICOS AL 04 DE SEPTIEMBRE DE 2022

183	IEES/AC/A.25.1/2010	CD	1	CD SPOT 30" TV VE POR TU CREDENCIAL	ARCHIVO EN BODEGA
184	IEES/AC/A.26.1/2010	CD	1	CD SPOT 30" RADIO VE POR TU CREDENCIAL	ARCHIVO EN BODEGA
185	IEES/AC/A.27.1/2010	CD	1	CD SPOT 30" TV CANDIDATOS	ARCHIVO EN BODEGA
186	IEES/AC/A.28.1/2010	CD	1	CD SPOT 30" RADIO PROPUESTAS	ARCHIVO EN BODEGA
187	IEES/AC/A.29.1/2010	CD	1	CD SPOT TV 30" PROPUESTAS	ARCHIVO EN BODEGA
188	IEES/AC/A.30.1/2010	CD	1	CD SPOT 30" RADIO FUNCIONARIO DE CASILLA 1	ARCHIVO EN BODEGA
189	IEES/AC/A.31.1/2010	CD	1	CD SPOT 30" RADIO CANDIDATOS	ARCHIVO EN BODEGA
190	IEES/AC/A.32.1/2010	CD	1	CD SPOT 30" TV SACA TU CREDENCIAL	ARCHIVO EN BODEGA
191	IEES/AC/A.33.1/2010	CD	1	CD SPOT 30" RADIO SACA TU CREDENCIAL	ARCHIVO EN BODEGA
192	IEES/AC/A.34.1/2010	CD	1	CD SPOT 30" RADIO GINGLE	ARCHIVO EN BODEGA
193	IEES/AC/A.35.1/2010	CD	1	CD SPOT 30" TV VERSIÓN AGRADECIMIENTO	ARCHIVO EN BODEGA
194	IEES/AC/A.36.1/2010	CD	1	CD SPOT 30" RADIO VERSIÓN AGRADECIMIENTO	ARCHIVO EN BODEGA
195	IEES/AC/A.37.1/2010	CD	1	CD SPOT 30" RADIO INTEGRACIÓN DE CONSEJOS	ARCHIVO EN BODEGA
196	IEES/AC/A.38.1/2010	CD	1	CD SPOT 30" RADIO INTEGRACIÓN DE CONSEJOS	ARCHIVO EN BODEGA
197	IEES/AC/A.39.1/2010	CD	1	CD SPOT 30" RADIO CAPACITADORES	ARCHIVO EN BODEGA
198	IEES/AC/A.40.1/2010	CD	1	CD SPOT 30" RADIO FUNCIONARIOS DE CASILLA 2	ARCHIVO EN BODEGA
199	IEES/AC/A.41.1/2010	CD	1	CD SPOT 30" RADIO GENÉRICO	ARCHIVO EN BODEGA
200	IEES/AC/A.42.1/2010	CD	1	CD SPOT 30" RADIO OBSERVADOR ELECTORAL	ARCHIVO EN BODEGA
201	IEES/AC/A.43.1/2010	CD	1	CD SPOT 30" RADIO GENÉRICO	ARCHIVO EN BODEGA
202	IEES/AC/A.44.1/2010	CD	1	CD SPOT 30" TV DELITOS ELECTORALES	ARCHIVO EN BODEGA
203	IEES/AC/A.45.1/2010	CD	1	CD SPOT 30" RADIO LISTA NOMINAL	ARCHIVO EN BODEGA

ENTREGA	COORDINÓ Y CERTIFICÓ	RECIBE
MTRA. KARLA GABRIELA PERAZA ZAZUETA SERVIDORA PÚBLICA TITULAR SALIENTE	LIC. SANTIAGO ARTURO MONTOYA FÉLIX TITULAR DEL ÓRGANO INTERNO DE CONTROL	LIC. ARTURO FAJARDO MEJÍA SERVIDOR PÚBLICO TITULAR ENTRANTE
LIC. CARMEN JULIETA RODRIGUEZ CAMPOS TESTIGO DE LASERVIDORA PÚBLICA TITULAR SALIENTE		LIC. ROBERTO CLAUDIO URIARTE MENDÍVIL TESTIGO DEL SERVIDOR PÚBLICO TITULAR ENTRANTE

ANALÍTICO DEL CONCENTRADO DE INVENTARIO DE INFORMACIÓN EN MEDIOS MAGNÉTICOS AL 04 DE SEPTIEMBRE DE 2022

204	IEES/AC/A.46.1/2010	CD	1	CD SPOT 30" RADIO DIÁLOGO Y RESPETO	ARCHIVO EN BODEGA
205	IEES/AC/A.47.1/2010	CD	1	CD SPOT 30" TV GENÉRICO	ARCHIVO EN BODEGA
JEFATURA DEL ÁREA COORDINADORA DE ARCHIVOS:					
1	CD-1.0	CD	1	FORO ESTATAL SOBRE LA REFORMA ELECTORAL DE AGUASCALIENTES 2005	SALA DE USOS MULTIPLES
2	CD-1.1	CD	1	RESOLUCIONES DEL TRIBUNAL DE JUSTICIA ELECTORAL DEL PODER JUDICIAL DEL ESTADO DE BAJA CALIFORNIA	SALA DE USOS MULTIPLES
3	CD-1.2	CD	1	ACUERDOS Y RESOLUCIONES 2003	SALA DE USOS MULTIPLES
4	CD-1.3	CD	1	MEMORIA DEL PROCESO ELECTORAL 2000 EN CAMPECHE	SALA DE USOS MULTIPLES
5	CD-1.3.1	CD	1	MEMORIA PROCESO ELECTORAL 2005 COAHUILA	SALA DE USOS MULTIPLES
6	CD-1.4	CD	1	CONSTITUCIÓN POLÍTICA DEL ESTADO DE DURANGO; CÓDIGO ESTATAL ELECTORAL 2001; NORMATIVIDAD ELECTORAL; REGLAMENTOS	SALA DE USOS MULTIPLES
7	CD-1.5	CD	1	ESTADÍSTICA DE RESULTADOS DEL PROCESO ELECTORAL 2001 DURANGO	SALA DE USOS MULTIPLES
8	CD-1.6	CD	1	ESTADÍSTICA DE RESULTADOS DEL PROCESO ELECTORAL 2004 DURANGO	SALA DE USOS MULTIPLES
9	CD-1.7.1	CD	1	ATLAS ELECTORAL 1995-2004	SALA DE USOS MULTIPLES
10	CD-1.8	CD	1	MEMORIAS PROCESOS ELECTORALES 1993-2000	SALA DE USOS MULTIPLES
11	CD-1.11	CD	1	RESOLUCIONES DE LOS PROCEDIMIENTOS ESPECIALES DE SANCIÓN 2004	SALA DE USOS MULTIPLES
12	CD-1.11.1	CD	1	PROCESO ELECTORAL PARA LA RENOVACIÓN DE AYUNTAMIENTOS 2005 SENTENCIAS SALA DE SEGUNDA INSTANCIA	SALA DE USOS MULTIPLES
13	CD-1.12	CD	1	INFORMACIÓN ELECCIONES 2003 MORELOS	SALA DE USOS MULTIPLES
14	CD-1.12.1	CD	1	SECRETARÍA EJECUTIVA NORMATIVIDAD Y ESTADÍSTICOS	SALA DE USOS MULTIPLES
15	CD-1.13	CD	1	INFORME PROCESO ELECTORAL NUEVO LEÓN 2003 MEMORIAS, ESTADÍSTICAS Y RESULTADOS POR CASILLA	SALA DE USOS MULTIPLES
16	CD-1.14	CD	1	IV REUNIÓN NACIONAL DE SECRETARIOS EJECUTIVOS Y HOMÓLOGOS DE ORGANISMOS ELECTORALES ESTATALES	SALA DE USOS MULTIPLES

ENTREGA

MTRA. KARLA GABRIELA PERAZA ZAZUETA
SERVIDORA PÚBLICA TITULAR SALIENTE

LIC. CARMEN JULIETA RODRÍGUEZ CAMPOS
TESTIGO DE LASERVIDORA PÚBLICA TITULAR SALIENTE

COORDINÓ Y CERTIFICÓ

LIC. SANTIAGO ARTURO MONTOYA FÉLIX
TITULAR DEL ÓRGANO INTERNO DE CONTROL

RECIBE

LIC. ARTURO FAJARDO MEJÍA
SERVIDOR PÚBLICO TITULAR ENTRANTE

LIC. ROBERTO CLAUDIO URIARTE MENDÍVIL
TESTIGO DEL SERVIDOR PÚBLICO TITULAR ENTRANTE

ANALÍTICO DEL CONCENTRADO DE INVENTARIO DE INFORMACIÓN EN MEDIOS MAGNÉTICOS AL 04 DE SEPTIEMBRE DE 2022

				NOVIEMBRE 2003 NUEVO LEÓN	
17	CD-1.15	CD	1	FORMATOS DE MATERIAL ELECTORAL	SALA DE USOS MULTIPLES
18	CD-1.15.1	CD	1	CÓDIGOS DE FISCALIZACIÓN	SALA DE USOS MULTIPLES
19	CD-1.15.2	CD	1	DOCUMENTACIÓN Y MATERIAL ELECTORAL UTILIZADO EN EL PROCESO ELECTORAL ORDINARIO 2004 PARA LA ELECCIÓN DE DIPUTADOS LOCALES Y GOBERNADOR DEL ESTADO	SALA DE USOS MULTIPLES
20	CD-1.16	CD	1	PERFECCIONAMIENTO DE LA LEGISLACIÓN ELECTORAL DEL ESTADO DE QUERÉTARO	SALA DE USOS MULTIPLES
21	CD-1.18	CD	1	RESULTADOS ELECTORALES EN EL ESTADO DE QUINTANA ROO 1990-2002	SALA DE USOS MULTIPLES
22	CD-1.19	CD	1	COMPENDIO DE LEGISLACIÓN ELECTORAL ESTATAL	SALA DE USOS MULTIPLES
23	CD-1.20	CD	1	PROGRAMA DE ACTIVIDADES 2004	SALA DE USOS MULTIPLES
24	CD-1.21	CD	1	30 AÑOS DE LA AUTORIDAD ELECTORAL EN QUINTANA ROO	SALA DE USOS MULTIPLES
25	CD-1.23	CD	1	III REUNIÓN NACIONAL DE SECRETARIOS EJECUTIVOS 2003; MUESTRARIO NACIONAL DE DOCUMENTACIÓN ELECTORAL	SALA DE USOS MULTIPLES
26	CD-1.24	CD	1	MUESTRARIO NACIONAL DE DOCUMENTACIÓN ELECTORAL	SALA DE USOS MULTIPLES
27	CD-1.25	CD	1	ESTADÍSTICAS DEL PROCESO ELECTORAL LOCAL 2001	SALA DE USOS MULTIPLES
28	CD-1.26	CD	1	BORRADOR DEL FORO DE CONSULTA DE LA LEY ESTATAL ELECTORAL DE SINALOA	SALA DE USOS MULTIPLES
29	CD-1.27	CD	1	PROYECTO DE PÁGINA C. E. E. SINALOA	SALA DE USOS MULTIPLES
30	CD-1.28	CD	1	ARCHIVO DE LOS SISTEMAS DE FINANCIAMIENTO Y FISCALIZACIÓN DE LOS PARTIDOS POLÍTICOS EN MÉXICO {LIC. JACINTO PÉREZ G.}	SALA DE USOS MULTIPLES
31	CD-1.29.2	CD	1	ESTADÍSTICAS DEL PROCESO ELECTORAL LOCAL 2001	SALA DE USOS MULTIPLES
32	CD-1.29.3	CD	1	LINEAMIENTOS PARA LA INTEGRACIÓN DE LOS PROGRAMAS OPERATIVOS ANUALES Y ANTEPROYECTOS DE PRESUPUESTO DE EGRESOS PARA EL EJERCICIO FISCAL 2006 SINALOA	SALA DE USOS MULTIPLES
33	CD-1.29.4	CD	1	SEMINARIO LAS ELECCIONES EN SINALOA	SALA DE USOS MULTIPLES

ENTREGA	COORDINÓ Y CERTIFICÓ	RECIBE
MTRA. KARLA GABRIELA PERAZA ZAZUETA SERVIDORA PÚBLICA TITULAR SALIENTE	LIC. SANTIAGO ARTURO MONTOYA FÉLIX TITULAR DEL ÓRGANO INTERNO DE CONTROL	LIC. ARTURO FAJARDO MEJÍA SERVIDOR PÚBLICO TITULAR ENTRANTE
LIC. CARMEN JULIETA RODRÍGUEZ CAMPOS TESTIGO DE LASERVIDORA PÚBLICA TITULAR SALIENTE		LIC. ROBERTO CLAUDIO URIARTE MENDÍVIL TESTIGO DEL SERVIDOR PÚBLICO TITULAR ENTRANTE

ANALÍTICO DEL CONCENTRADO DE INVENTARIO DE INFORMACIÓN EN MEDIOS MAGNÉTICOS AL 04 DE SEPTIEMBRE DE 2022

34	CD-1.29.5	CD	1	ESTUDIO COMPARATIVO TRABAJO CORREGIDO SINALOA	SALA DE USOS MULTIPLES
35	CD-1.29.6	CD	1	SPOTS PARA RADIO *DIÁLOGO *PLURALISMO *LIBERTAD SINALOA 2006	SALA DE USOS MULTIPLES
36	CD-1.30	CD	1	PLATAFORMA ELECTORAL 2004 DEL PARTIDO ACCIÓN NACIONAL	SALA DE USOS MULTIPLES
37	CD-1.30.1	CD	1	PLATAFORMA ELECTORAL 2004 FUNDACIÓN COLOSIO SINALOA, A.C.	SALA DE USOS MULTIPLES
38	CD-1.31	CD	1	MEMORIA DEL PROCESO ELECTORAL SONORA 2002-2003	SALA DE USOS MULTIPLES
39	CD-1.32	CD	1	MEMORIA CUALITATIVA DEL PROCESO ELECTORAL SONORA 2002-203	SALA DE USOS MULTIPLES
40	CD-1.33	CD	1	DOCUMENTAL: CONSTRUYAMOS LA CIUDADANÍA	SALA DE USOS MULTIPLES
41	CD-1.33.1	CD	1	DOCUMENTACIÓN ELECTORAL TAMAULIPAS 2004	SALA DE USOS MULTIPLES
42	CD-1.34	CD	1	MESA DE TRABAJO PARA LA REVISIÓN Y ANÁLISIS DEL MARCO JURÍDICO ELECTORAL DEL ESTADO DE TLAXCALA 2002	SALA DE USOS MULTIPLES
43	CD-1.34.1	CD	1	NORMATIVIDAD ELECTORAL TLAXCALA	SALA DE USOS MULTIPLES
44	CD-1.35	CD	1	3ER ENCUENTRO NACIONAL DE CONSEJEROS ELECTORALES 22, 23 Y 24 DE MAYO 2003	SALA DE USOS MULTIPLES
45	CD-1.36	CD	1	PROYECTO RELATORÍA FORO DE CONSULTA SOBRE LEGISLACIÓN EN MATERIA ELECTORAL EN EL ESTADO DE CAMPECHE	SALA DE USOS MULTIPLES
46	CD-1.37	CD	1	FORO DE CONSULTA SOBRE LA LEGISLACIÓN EN MATERIA ELECTORAL DEL ESTADO DE YUCATÁN	SALA DE USOS MULTIPLES
47	CD-1.38	CD	1	LEGISLACIÓN EN MATERIA ELECTORAL EN EL ESTADO DE YUCATÁN	SALA DE USOS MULTIPLES
48	CD-1.39	CD	1	MEMORIAS ELECCIONES 2001 EN YUCATÁN	SALA DE USOS MULTIPLES
49	CD-1.39.1	CD	1	LINEAMIENTOS DE FISCALIZACIÓN YUCATÁN	SALA DE USOS MULTIPLES
50	CD-1.39.2	CD	1	SISTEMA DE FISCALIZACIÓN DE GASTOS DE CAMPAÑA SIFP	SALA DE USOS MULTIPLES
51	CD-1.39.3	CD	1	LEGISLACIÓN EN MATERIA ELECTORAL EN EL ESTADO DE YUCATÁN	SALA DE USOS MULTIPLES
52	CD-1.40	CD	1	SISTEMA DE CONSULTA; ESTADÍSTICA DE LAS ELECCIONES FEDERALES DE MÉXICO 2000	SALA DE USOS MULTIPLES

ENTREGA

MTRA. KARLA GABRIELA PERAZA ZAZUETA
SERVIDORA PÚBLICA TITULAR SALIENTE

LIC. CARMEN JULIETA RODRÍGUEZ CAMPOS
TESTIGO DE LASERVIDORA PÚBLICA TITULAR SALIENTE

COORDINÓ Y CERTIFICÓ

LIC. SANTIAGO ARTURO MONTOYA FÉLIX
TITULAR DEL ÓRGANO INTERNO DE CONTROL

RECIBE

LIC. ARTURO FAJARDO MEJÍA
SERVIDOR PÚBLICO TITULAR ENTRANTE

LIC. ROBERTO CLAUDIO URIARTE MENDÍVIL
TESTIGO DEL SERVIDOR PÚBLICO TITULAR ENTRANTE

ANALÍTICO DEL CONCENTRADO DE INVENTARIO DE INFORMACIÓN EN MEDIOS MAGNÉTICOS AL 04 DE SEPTIEMBRE DE 2022

53	CD-1.42	CD	1	PROGRAMA ELECTORAL COMPARATIVO DE LEGISLACIÓN 2002	SALA DE USOS MULTIPLES
54	CD-2.1.1	CD	1	LINEAMIENTOS DE FISCALIZACIÓN	SALA DE USOS MULTIPLES
55	CD-2.2	CD	1	MEMORIA DEL PROCESO ELECTORAL 1998-1999	SALA DE USOS MULTIPLES
56	CD-2.3	CD	1	MEMORIA DOCUMENTAL DEL PROCESO ELECTORAL BAJA CALIFORNIA 2001	SALA DE USOS MULTIPLES
57	CD-2.4	CD	1	MEMORIA DEL PROCESO ELECTORAL 2003	SALA DE USOS MULTIPLES
58	CD-2.4.1	CD	1	LEGISLACIÓN DEL INSTITUTO ELECTORAL DEL ESTADO DE CAMPECHE	SALA DE USOS MULTIPLES
59	CD-2.5	CD	1	DEMOCRACIA DIGITAL DVD	SALA DE USOS MULTIPLES
60	CD-2.6	CD	1	MEMORIA DEL PROCESO ELECTORAL 1999	SALA DE USOS MULTIPLES
61	CD-2.7	CD	1	JORNADA ELECTORAL 2000	SALA DE USOS MULTIPLES
62	CD-2.8	CD	1	LEGISLACIÓN ESTATAL SOBRE DERECHO ELECTORAL	SALA DE USOS MULTIPLES
63	CD-2.9	CD	1	JORNADA ELECTORAL ELECCIÓN EXTRAORDINARIA COLIMA 2003	SALA DE USOS MULTIPLES
64	CD-2.10	CD	1	ESTADÍSTICA DE LA ELECCIÓN DE COMITÉS VECINALES DEL DISTRITO FEDERAL 1999	SALA DE USOS MULTIPLES
65	CD-2.11	CD	1	ESTADÍSTICA DE LAS ELECCIONES LOCALES 2000	SALA DE USOS MULTIPLES
66	CD-2.12	CD	1	RESULTADOS DE LA ELECCIÓN DE LAS NIÑAS Y LOS NIÑOS MEXIQUENSES 1999	SALA DE USOS MULTIPLES
67	CD-2.13	CD	1	PONENCIAS PRIMER ENCUENTRO NACIONAL DE CONSEJEROS ESTATALES ELECTORALES	SALA DE USOS MULTIPLES
68	CD-2.14	CD	1	MEMORIA DEL PROCESO ELECTORAL 2000	SALA DE USOS MULTIPLES
69	CD-2.15	CD	1	MEMORIA DEL FORO DE CONSULTA PARA LA REFORMA DEL CÓDIGO DE INSTITUCIONES Y PROCEDIMIENTOS ELECTORALES PARA EL ESTADO DE GUANAJUATO	SALA DE USOS MULTIPLES
70	CD-2.16	CD	1	LEGISLACIÓN ELECTORAL DEL ESTADO DE GUANAJUATO 2001	SALA DE USOS MULTIPLES
71	CD-2.17	CD	1	CRITERIOS RELEVANTES PROCESO ELECTORAL 2000	SALA DE USOS MULTIPLES

ENTREGA	COORDINÓ Y CERTIFICÓ	RECIBE
MTRA. KARLA GABRIELA PERAZA ZAZUETA SERVIDORA PÚBLICA TITULAR SALIENTE	LIC. SANTIAGO ARTURO MONTOYA FÉLIX TITULAR DEL ÓRGANO INTERNO DE CONTROL	LIC. ARTURO FAJARDO MEJÍA SERVIDOR PÚBLICO TITULAR ENTRANTE
LIC. CARMEN JULIETA RODRÍGUEZ CAMPOS TESTIGO DE LASERVIDORA PÚBLICA TITULAR SALIENTE		LIC. ROBERTO CLAUDIO URIARTE MENDÍVIL TESTIGO DEL SERVIDOR PÚBLICO TITULAR ENTRANTE

ANALÍTICO DEL CONCENTRADO DE INVENTARIO DE INFORMACIÓN EN MEDIOS MAGNÉTICOS AL 04 DE SEPTIEMBRE DE 2022

72	CD-2.18	CD	1	COMPILACIÓN DE RESOLUCIONES PROCESO ELECTORAL 2000	SALA DE USOS MULTIPLES
73	CD-2.19	CD	1	RESULTADOS ELECTORALES DIPUTADOS LOCALES	SALA DE USOS MULTIPLES
74	CD-2.20	CD	1	MEMORIA DE LAS ELECCIONES 2000 JALISCO INTERACTIVO	SALA DE USOS MULTIPLES
75	CD-2.21	CD	1	MEMORIA PROCESO ELECTORAL 2000-2001	SALA DE USOS MULTIPLES
76	CD-2.22	CD	1	MEMORIA DE LAS ELECCIONES ESTATALES Y MUNICIPALES 2001	SALA DE USOS MULTIPLES
77	CD-2.23	CD	1	ESTADÍSTICA ELECTORAL ELECCIÓN DE DIPUTADOS Y CONCEJALES 2001	SALA DE USOS MULTIPLES
78	CD-2.24	CD	1	COMPENDIO DE LEGISLACIÓN ELECTORAL	SALA DE USOS MULTIPLES
79	CD-2.24.1	CD	1	ELECCIONES POR USOS Y COSTUMBRES EN EL ESTADO DE OAXACA	SALA DE USOS MULTIPLES
80	CD-2.24.2	CD	1	MATERIALES DE CAPACITACIÓN	SALA DE USOS MULTIPLES
81	CD-2.24.3	CD	1	ESTADÍSTICA ELECTORAL 2004 CONCEJALES A LOS AYUNTAMIENTOS	SALA DE USOS MULTIPLES
82	CD-2.24.4	CD	1	ESTADÍSTICAS ELECTORALES 2004 GOBERNADOR DEL ESTADO Y DIPUTADOS LOCALES	SALA DE USOS MULTIPLES
83	CD-2.25	CD	1	SISTEMA DE ESTADÍSTICA Y RESULTADOS ELECTORALES PROCESO ELECTORAL 2001	SALA DE USOS MULTIPLES
84	CD-2.26	CD	1	IV REUNIÓN NACIONAL DE CAPACITACIÓN ELECTORAL Y EDUCACIÓN CÍVICA	SALA DE USOS MULTIPLES
85	CD-2.27	CD	1	DOCUMENTACIÓN ELECTORAL; LEGISLACIÓN ELECTORAL; NORMATIVIDAD	SALA DE USOS MULTIPLES
86	CD-2.28	CD	1	ESTUDIO COMPARATIVO DEL PROCESO LEGISLATIVO ELECTORAL SINALOA 1992-1998	SALA DE USOS MULTIPLES
87	CD-2.28.1	CD	1	SINALOA LEGISLACIÓN FISCAL Y ADMINISTRATIVA 2003	SALA DE USOS MULTIPLES
88	CD-2.29	CD	1	MEMORIA DEL PROCESO ELECTORAL SONORA 2000	SALA DE USOS MULTIPLES
89	CD-2.30	CD	1	CAMPAÑA DE DIFUSIÓN; MENSAJES RADIOFÓNICOS PROCESO ELECTORAL 2001	SALA DE USOS MULTIPLES
90	CD-2.31	CD	1	REVISIÓN DE LA DEMARCACIÓN TERRITORIAL DE LOS DISTRITOS ELECTORALES UNINOMINALES DEL ESTADO DE TAMAULIPAS 2003	SALA DE USOS MULTIPLES

ENTREGA

MTRA. KARLA GABRIELA PERAZA ZAZUETA
SERVIDORA PÚBLICA TITULAR SALIENTE

LIC. CARMEN JULIETA RODRÍGUEZ CAMPOS
TESTIGO DE LASERVIDORA PÚBLICA TITULAR SALIENTE

COORDINÓ Y CERTIFICÓ

LIC. SANTIAGO ARTURO MONTOYA FÉLIX
TITULAR DEL ÓRGANO INTERNO DE CONTROL

RECIBE

LIC. ARTURO FAJARDO MEJÍA
SERVIDOR PÚBLICO TITULAR ENTRANTE

LIC. ROBERTO CLAUDIO URIARTE MENDÍVIL
TESTIGO DEL SERVIDOR PÚBLICO TITULAR ENTRANTE

ANALÍTICO DEL CONCENTRADO DE INVENTARIO DE INFORMACIÓN EN MEDIOS MAGNÉTICOS AL 04 DE SEPTIEMBRE DE 2022

91	CD-2.32	CD	1	ORDENAMIENTOS JURÍDICOS ELECTORALES; CONSTITUCIÓN POLÍTICA DEL ESTADO DE TAMAULIPAS; CÓDIGO ELECTORAL PARA EL ESTADO DE TAMAULIPAS; ARTÍCULOS DEL CÓDIGO PENAL RELATIVOS A LA MATERIA ELECTORAL	SALA DE USOS MULTIPLES
92	CD-2.32.1	CD	1	CD MULTIMEDIA INTERACTIVO TAMAULIPAS 2004	SALA DE USOS MULTIPLES
93	CD-2.34	CD	1	GUÍA PARA LA OBSERVACIÓN ELECTORAL	SALA DE USOS MULTIPLES
94	CD-2.35	CD	1	PROYECTO ACE VERSIÓN 0.2 ENERO 2002	SALA DE USOS MULTIPLES
95	CD-2.36	CD	1	COMPILACIÓN LEGISLATIVA ELECTORAL 2002	SALA DE USOS MULTIPLES
96	CD-2.37	CD	1	ATLAS ELECTORAL FEDERAL DE MÉXICO 1991-2003	SALA DE USOS MULTIPLES
97	CD-2.37.1	CD	1	COMPILACIÓN NORMATIVA ELECTORAL 2000	SALA DE USOS MULTIPLES
98	CD-2.38	CD	1	JURIS 1 LA JUSTICIA ELECTORAL EN MÉXICO 1987-1988 Y JURISPRUDENCIA RELATIVA	SALA DE USOS MULTIPLES
99	CD-2.39	CD	1	JURIS 2 LA JUSTICIA ELECTORAL EN MÉXICO Y SU JURISPRUDENCIA	SALA DE USOS MULTIPLES
100	CD-2.40	CD	1	MANUAL DE DERECHOS POLÍTICO-ELECTORALES	SALA DE USOS MULTIPLES
101	CD-2.41	CD	1	10 AÑOS DE JUSTICIA ELECTORAL	SALA DE USOS MULTIPLES
102	CD-2.42	CD	1	JURISPRUDENCIA Y TESIS RELEVANTES 1997-2002	SALA DE USOS MULTIPLES
103	CD-2.43	CD	1	COMPILACIÓN JURÍDICA OCTUBRE 2000 2DA. EDICIÓN	SALA DE USOS MULTIPLES
104	CD-2.44	CD	1	NORMATIVIDAD APLICABLE A LOS PARTIDOS POLÍTICOS NACIONALES EN MATERIA ELECTORAL	SALA DE USOS MULTIPLES
105	CD-2.45	CD	1	COMPILACIÓN DE LEYES Y REGLAMENTOS FEDERALES	SALA DE USOS MULTIPLES
106	CD-2.46	CD	1	JURISPRUDENCIA Y TESIS RELEVANTES 1997-2005	SALA DE USOS MULTIPLES
107	CD-2.47	CD	1	JURISPRUDENCIA Y TESIS AISLADAS JUNIO 1917-MAYO 2001	SALA DE USOS MULTIPLES
108	CD- 2.48	CD	1	TERCER CONCURSO NACIONAL DE TESIS SOBRE ESTUDIOS ELECTORALES AGOSTO 2003	SALA DE USOS MULTIPLES

JEFATURA DEL ÁREA DE SISTEMAS INFORMÁTICOS:

ENTREGA	COORDINÓ Y CERTIFICÓ	RECIBE
MTRA. KARLA GABRIELA PERAZA ZAZUETA SERVIDORA PÚBLICA TITULAR SALIENTE	LIC. SANTIAGO ARTURO MONTOYA FÉLIX TITULAR DEL ÓRGANO INTERNO DE CONTROL	LIC. ARTURO FAJARDO MEJÍA SERVIDOR PÚBLICO TITULAR ENTRANTE
LIC. CARMEN JULIETA RODRÍGUEZ CAMPOS TESTIGO DE LASERVIDORA PÚBLICA TITULAR SALIENTE		LIC. ROBERTO CLAUDIO URIARTE MENDÍVIL TESTIGO DEL SERVIDOR PÚBLICO TITULAR ENTRANTE

ANALÍTICO DEL CONCENTRADO DE INVENTARIO DE INFORMACIÓN EN MEDIOS MAGNÉTICOS AL 04 DE SEPTIEMBRE DE 2022

1	DISCO DURO EXTERNO	ADATA DE 4 TB	3	IMÁGENES DE DISCOS DUROS DE TODAS LAS COMPUTADORAS GHIA FRONTIER	JEFATURA DEL AREA DE SISTEMAS INFORMATICOS
2	HTTPS://GITLAB.COM/USERS/SIGN_IN/	ALMACENAMIENTO EN LA NUBE	1	CODIGO FUENTE DE SISTEMAS DESARROLLADOS Y EN PRODUCCION	EN LA NUBE
3	HTTPS://I0000.CLARODRIVE.COM/APPS/FILES?VIEW=RECENT	ALMACENAMIENTO EN LA NUBE	1	ALMACENAMIENTO DE ARCHIVOS TEMPORAL PARA EL TRASPASO ENTRE USUARIOS.	EN LA NUBE
4	DISCOS DUROS 1 TB	COMPUTADORAS DE ESCRITORIO	4	ARCHIVOS DE TRABAJO	JEFATURA DE AREA DE SISTEMAS INFORMATICOS
JEFATURA ADMINISTRATIVA DE LA ZONA SUR:					
1	NO APLICA	VHS	1	VIDEO UN DÍA EN EL PARQUE	OFICINA REGIONAL ZONA SUR
2	NO APLICA	CVD	1	VIDEO TEATRO GUIÑOL	OFICINA REGIONAL ZONA SUR
3	NO APLICA	CD	2	VIDEO CEE SINALOA 2006	OFICINA REGIONAL ZONA SUR
4	NO APLICA	CD	1	VIDEO 1° CONCURSO ESTATAL DE DEBATES 2009	OFICINA REGIONAL ZONA SUR
5	NO APLICA	CD	1	VIDEO LA REVOLUCIÓN DE LOS ALCATRACES 2019	OFICINA REGIONAL ZONA SUR
6	NO APLICA	CD	1	ESTADÍSTICA DEL PROCESO ELECTORAL LOCAL 2001	OFICINA REGIONAL ZONA SUR
7	NO APLICA	CD	2	PROCESO ELECTORAL 2015 - 2016 MAPAS SECCIONALES PARTE 1 Y PARTE 2	OFICINA REGIONAL ZONA SUR
8	NO APLICA	CD	1	PROCESO ELECTORAL 2015 - 2016 DISTRITO 08 ESTADÍSTICA	OFICINA REGIONAL ZONA SUR
9	NO APLICA	CD	1	PROCESO ELECTORAL 2015 - 2016 SEGUNDA INSACULACIÓN	OFICINA REGIONAL ZONA SUR
10	NO APLICA	CD	1	PROCESO ELECTORAL 2015 - 2016 FOTOGRAFÍAS DEL DEBATE DISTRITO XX	OFICINA REGIONAL ZONA SUR
11	NO APLICA	CD	1	SECTORES Y SUPERVISIONES DE EDUCACIÓN PRIMARIA Y SECUNDARIA DE LA SEPYC (ZONA SUR - AÑO 2003)	OFICINA REGIONAL ZONA SUR
12	NO APLICA	CD	1	TRABAJOS EN WORD DEL CONCURSO DE ENSAYO OCTAVIO PAZ (AÑO 2005)	OFICINA REGIONAL ZONA SUR
13	NO APLICA	CD	1	FOTOGRAFÍAS: TEATRO GUIÑOL Y CICLO DE CONFERENCIAS (AÑO 2003)	OFICINA REGIONAL ZONA SUR
14	NO APLICA	CD	1	FOTOGRAFÍAS: TEATRO GUIÑOL LAS PERIPECIAS DEL NAVÍO LIBERTAD (AÑO 2005)	OFICINA REGIONAL ZONA SUR
15	NO APLICA	CD	1	FOTOGRAFÍAS: PRESENTACIONES DE LIBRO Y FELIART	OFICINA REGIONAL ZONA SUR

ENTREGA

MTRA. KARLA GABRIELA PERAZA ZAZUETA
SERVIDORA PÚBLICA TITULAR SALIENTE

LIC. CARMEN JULIETA RODRÍGUEZ CAMPOS
TESTIGO DE LASERVIDORA PÚBLICA TITULAR SALIENTE

COORDINÓ Y CERTIFICÓ

LIC. SANTIAGO ARTURO MONTOYA FÉLIX
TITULAR DEL ÓRGANO INTERNO DE CONTROL

RECIBE

LIC. ARTURO FAJARDO MEJÍA
SERVIDOR PÚBLICO TITULAR ENTRANTE

LIC. ROBERTO CLAUDIO URIARTE MENDÍVIL
TESTIGO DEL SERVIDOR PÚBLICO TITULAR ENTRANTE

ANALÍTICO DEL CONCENTRADO DE INVENTARIO DE INFORMACIÓN EN MEDIOS MAGNÉTICOS AL 04 DE SEPTIEMBRE DE 2022

				MAZATLÁN (AÑO 2006)	
16	NO APLICA	CD	1	FOTOGRAFÍAS: TALLERES (AÑO 2006)	OFICINA REGIONAL ZONA SUR
17	NO APLICA	CD	1	FOTOGRAFÍAS: FELIART MAZATLÁN (AÑO 2007)	OFICINA REGIONAL ZONA SUR
18	NO APLICA	CD	1	FOTOGRAFÍAS: FELIART MAZATLÁN (AÑO 2008)	OFICINA REGIONAL ZONA SUR
19	NO APLICA	CD	1	FOTOGRAFÍAS: PREMIACIÓN DE LOS CONCURSOS DE CUENTO, DIBUJO Y CARTEL (AÑO 2010)	OFICINA REGIONAL ZONA SUR
20	NO APLICA	CD	1	FOTOGRAFÍAS PROCESO ELECTORAL 2010. INSTALACIÓN DE DISTRITALES ZONA SUR	OFICINA REGIONAL ZONA SUR
21	NO APLICA	CD	1	CAPTURA DE DATOS DEL CONCURSO ESTATAL DE CUENTO Y DIBUJO (AÑO 2003)	OFICINA REGIONAL ZONA SUR
22	NO APLICA	CD	1	CAPTURA DE DATOS DEL CONCURSO ESTATAL DE CUENTO Y DIBUJO (AÑO 2005)	OFICINA REGIONAL ZONA SUR
23	NO APLICA	CD	3	CAPTURA DE DATOS DEL CONCURSO ESTATAL DE CUENTO Y DIBUJO (AÑO 2006)	OFICINA REGIONAL ZONA SUR
24	NO APLICA	CD	1	CAPTURA DE DATOS DEL CONCURSO ESTATAL DE CUENTO Y DIBUJO (AÑO 2009)	OFICINA REGIONAL ZONA SUR
25	NO APLICA	CD	1	CAPTURA DE DATOS DEL CONCURSO ESTATAL DE CUENTO Y DIBUJO (AÑO 2010)	OFICINA REGIONAL ZONA SUR
26	NO APLICA	CD	1	CAPTURA DE DATOS DEL CONCURSO ESTATAL DE CUENTO Y DIBUJO (AÑO 2011)	OFICINA REGIONAL ZONA SUR
27	NO APLICA	CD	1	CAPTURA DE DATOS DEL CONCURSO ESTATAL DE CUENTO Y DIBUJO (AÑO 2012)	OFICINA REGIONAL ZONA SUR
28	NO APLICA	CD	1	CAPTURA DE DATOS DEL CONCURSO ESTATAL DE CUENTO Y DIBUJO (AÑO 2013)	OFICINA REGIONAL ZONA SUR
29	NO APLICA	CD	1	CAPTURA DE DATOS DEL CONCURSO ESTATAL DE CUENTO Y DIBUJO (AÑO 2014)	OFICINA REGIONAL ZONA SUR
30	NO APLICA	CD	2	CAPTURA DE DATOS DEL CONCURSO ESTATAL DE CUENTO Y DIBUJO (AÑO 2015)	OFICINA REGIONAL ZONA SUR
31	NO APLICA	CD	2	CAPTURA DE DATOS DEL CONCURSO ESTATAL DE CUENTO Y DIBUJO (AÑO 2016)	OFICINA REGIONAL ZONA SUR
32	NO APLICA	CD	1	CAPTURA DE DATOS DEL CONCURSO ESTATAL DE CUENTO Y DIBUJO (AÑO 2018 Y AÑO 2019)	OFICINA REGIONAL ZONA SUR
ÓRGANO INTERNO DE CONTROL:					

ENTREGA	COORDINÓ Y CERTIFICÓ	RECIBE
MTRA. KARLA GABRIELA PERAZA ZAZUETA SERVIDORA PÚBLICA TITULAR SALIENTE	LIC. SANTIAGO ARTURO MONTOYA FÉLIX TITULAR DEL ÓRGANO INTERNO DE CONTROL	LIC. ARTURO FAJARDO MEJÍA SERVIDOR PÚBLICO TITULAR ENTRANTE
LIC. CARMEN JULIETA RODRÍGUEZ CAMPOS TESTIGO DE LASERVIDORA PÚBLICA TITULAR SALIENTE		LIC. ROBERTO CLAUDIO URIARTE MENDÍVIL TESTIGO DEL SERVIDOR PÚBLICO TITULAR ENTRANTE

ANALÍTICO DEL CONCENTRADO DE INVENTARIO DE INFORMACIÓN EN MEDIOS MAGNÉTICOS AL 04 DE SEPTIEMBRE DE 2022

1	ADATA HV620S 2.5 EXTERNAL HDD SLIM, 1TB	MEMORIA EXTERNA	2	INFORMACIÓN DE RESPALDO DE LAS COMPUTADORAS ASIGNADAS AL PERSONAL DEL ÓRGANO INTERNO DE CONTROL	ARCHIVERO DE LAS OFICINAS DEL ÓRGANO INTERNO DE CONTROL
2	USB ADATA 32GB	MEMORIA EXTERNA	4	INFORMACIÓN GENERADA EN EL ÓRGANO INTERNO DE CONTROL	OFICINAS DEL ÓRGANO INTERNO DE CONTROL
3	TOSHIBA USB 3.0 & 2.0 PORTABLE HARD DRIVE	MEMORIA EXTERNA	1	INFORMACIÓN DE RESPALDO DE LAS COMPUTADORAS ASIGNADAS AL PERSONAL DEL ÓRGANO INTERNO DE CONTROL	ARCHIVERO DE LAS OFICINAS DEL ÓRGANO INTERNO DE CONTROL

ENTREGA	COORDINÓ Y CERTIFICÓ	RECIBE
MTRA. KARLA GABRIELA PERAZA ZAZUETA SERVIDORA PÚBLICA TITULAR SALIENTE	LIC. SANTIAGO ARTURO MONTOYA FÉLIX TITULAR DEL ÓRGANO INTERNO DE CONTROL	LIC. ARTURO FAJARDO MEJÍA SERVIDOR PÚBLICO TITULAR ENTRANTE
LIC. CARMEN JULIETA RODRÍGUEZ CAMPOS TESTIGO DE LASERVIDORA PÚBLICA TITULAR SALIENTE		LIC. ROBERTO CLAUDIO URIARTE MENDÍVIL TESTIGO DEL SERVIDOR PÚBLICO TITULAR ENTRANTE

INSTITUTO ELECTORAL DEL ESTADO DE SINALOA
ENTREGA Y RECEPCIÓN FINAL 2015-2022 / 2022-2029

ANEXOS A
FORMATO F-6

CONCENTRADO DE INVENTARIO BIBLIOGRÁFICO Y AUDIOVISUAL AL 04 DE SEPTIEMBRE DE 2022

NO.	NOMBRE DEL ÓRGANO	INVENTARIO		
		BIBLIOGRÁFICO	AUDIOVISUAL	TOTAL
1	PRESIDENCIA	634	0	634
2	SECRETARÍA EJECUTIVA	261	0	261
3	COORDINACIÓN DE EDUCACIÓN CÍVICA	2,537	27	2,564
4	JEFATURA DEL ÁREA CONCENTRADORA DE ARCHIVOS	1,517	0	1,517
5	JEFATURA ADMINISTRATIVA DE LA ZONA SUR	108	0	108
	TOTAL:	**5,057**	**27**	**5,084**

ENTREGA	COORDINÓ Y CERTIFICÓ	RECIBE
MTRA. KARLA GABRIELA PERAZA ZAZUETA SERVIDORA PÚBLICA TITULAR SALIENTE	LIC. SANTIAGO ARTURO MONTOYA FÉLIX TITULAR DEL ÓRGANO INTERNO DE CONTROL	LIC. ARTURO FAJARDO MEJÍA SERVIDOR PÚBLICO TITULAR ENTRANTE
LIC. CARMEN JULIETA RODRÍGUEZ CAMPOS TESTIGO DE LASERVIDORA PÚBLICA TITULAR SALIENTE		LIC. ROBERTO CLAUDIO URIARTE MENDÍVIL TESTIGO DEL SERVIDOR PÚBLICO TITULAR ENTRANTE

ANALÍTICO DEL CONCENTRADO DE INVENTARIO BIBLIOGRÁFICO Y AUDIOVISUAL AL 04 DE SEPTIEMBRE DE 2022

NO.	BIBLIOGRÁFICO / AUDIOVISUAL	NÚMERO DE CLASIFICACIÓN	CLASE	TITULO	COLECCIÓN	TOTAL DE EJEMPLARES	FUENTE DEL RECURSO UTILIZADO EN SU ADQUISICIÓN
PRESIDENCIA:							
1	BIBLIOGRÁFICO	N/A	COMPILACIÓN 1997-2012	JURISPRUDENCA Y TESIS EN MATERIA ELECTORAL	TRIBUNAL ELECTORAL DEL PODER JUDICIAL DE LA FEDERACIÓN	1	N/A
2	BIBLIOGRÁFICO	N/A	COMPILACIÓN 1997-2012	JURISPRUDENCA Y TESIS EN MATERIA ELECTORAL	TRIBUNAL ELECTORAL DEL PODER JUDICIAL DE LA FEDERACIÓN	2 EJEMPLARES	N/A
3	BIBLIOGRÁFICO	N/A	COMPILACIÓN	COMPILACIÓN DE CRITERIOS JURISDICCIONALES 1995-2005	TRIBUNAL ELECTORAL DEL ESTADO DE SINALOA	2 EJEMPLARES	N/A
4	BIBLIOGRÁFICO	N/A	INFORME	INFORME DE LABORES 2005-2006	TRIBUNAL ELECTORAL DEL PODER JUDICIAL DE LA FEDERACIÓN	1 EJEMPLAR	N/A
5	BIBLIOGRÁFICO	N/A	INFORME	INFORME DE LABORES 2015-2016	SALA REGIONAL GUADALAJARA I CIRCUNSCRIPCIÓN TEPJF	1 EJEMPLAR	N/A
6	BIBLIOGRÁFICO	N/A	INFORME	INFORME DE LABORES 2016-2017	TRIBUNAL ELECTORAL DEL PODER JUDICIAL DE LA FEDERACIÓN	1 EJEMPLAR	N/A
7	BIBLIOGRÁFICO	N/A	COMPILACION	LOS EXPERTOS OPINAN	TRIBUNAL ELECTORAL DEL PODER JUDICIAL DE LA FEDERACIÓN	1 EJEMPLAR, 2 CD Y 2 DVD	N/A
8	BIBLIOGRÁFICO	N/A	COMPENDIO	COMPENDIO DE LEGISLACION ELECTORAL	TRIBUNAL ELECTORAL DEL ESTADO DE SINALOA	1 EJEMPLAR	N/A
9	BIBLIOGRÁFICO	N/A	COMPENDIO	COMPENDIO DE LEGISLACION ELECTORAL	TRIBUNAL ELECTORAL DEL ESTADO DE SINALOA	1 EJEMPLAR	N/A
10	BIBLIOGRÁFICO	N/A	MEMORIA	LA DEMOCRACIA A TRAVES DE LOS OJOS DE MEXICO MEMORIA DEL PPRIMER CONCURSO DE EXPRESION FOTOGRAFICA 2014	TRIBUNAL ELECTORAL DEL PODER JUDICIAL DE LA FEDERACIÓN	1 EJEMPLAR	N/A
11	BIBLIOGRÁFICO	N/A	MEMORIA	MEMORIA PROCESO ELECTORAL 2015-2016	TRIBUNAL ELECTORAL DEL ESTADO DE SINALOA	1 EJEMPLAR	N/A
12	BIBLIOGRÁFICO	N/A	MEMORIA	MEMORIA ELECCIONES 2013	TRIBUNAL ELECTORAL DEL ESTADO DE SINALOA	1 EJEMPLAR	N/A

ENTREGA

MTRA. KARLA GABRIELA PERAZA ZAZUETA
SERVIDORA PÚBLICA TITULAR SALIENTE

LIC. CARMEN JULIETA RODRÍGUEZ CAMPOS
TESTIGO DE LASERVIDORA PÚBLICA TITULAR SALIENTE

COORDINÓ Y CERTIFICÓ

LIC. SANTIAGO ARTURO MONTOYA FÉLIX
TITULAR DEL ÓRGANO INTERNO DE CONTROL

RECIBE

LIC. ARTURO FAJARDO MEJÍA
SERVIDOR PÚBLICO TITULAR ENTRANTE

LIC. ROBERTO CLAUDIO URIARTE MENDÍVIL
TESTIGO DEL SERVIDOR PÚBLICO TITULAR ENTRANTE

ANALÍTICO DEL CONCENTRADO DE INVENTARIO BIBLIOGRÁFICO Y AUDIOVISUAL AL 04 DE SEPTIEMBRE DE 2022

13	BIBLIOGRÁFICO	N/A	MEMORIA	MEMORIA ELECCIONES 2010	TRIBUNAL ELECTORAL DEL ESTADO DE SINALOA	1 EJEMPLAR	N/A
14	BIBLIOGRÁFICO	N/A	MEMORIA	MEMORIA ELECCIONES 2007	TRIBUNAL ELECTORAL DEL ESTADO DE SINALOA	1 EJEMPLAR	N/A
15	BIBLIOGRÁFICO	N/A	MEMORIA	MEMORIA 2004	TRIBUNAL ELECTORAL DEL ESTADO DE SINALOA	1 EJEMPLAR	N/A
16	BIBLIOGRÁFICO	N/A	MEMORIA	MEMORIA PROCESO ELECTORAL 1998	TRIBUNAL ELECTORAL DEL ESTADO DE SINALOA	1 EJEMPLAR	N/A
17	BIBLIOGRÁFICO	N/A	INFORME	INFORME ANUAL DE LABORES 2015	PODER JUDICIAL DEL ESTADO DE SINALOA	1 EJEMPLAR	N/A
18	BIBLIOGRÁFICO	N/A	INFORME	INFORME LEGISLATIVO 2010-2013 LX LEGISLATURA	H. CONGRESOD EL ESTADO DE SINALOA	1 EJEMPLAR	N/A
19	BIBLIOGRÁFICO	N/A	INFORME	PRIMER INFORME DE GOBIERNO 2017 QUIRINO ORDAZ COPPEL Y ANEXO ESTADISTICO Y GRAFICO	GOBIERNO DEL ESTADO DE SINALOA	1 EJEMPLAR	N/A
20	BIBLIOGRÁFICO	N/A	LIBRO	MARCO NORMATIVO	COMISION ESTATAL PARA EL ACCESO A AL INFORMACION PUBLICA DEL ESTADO DE SINALOA	1 EJEMPLAR	N/A
21	BIBLIOGRÁFICO	N/A	LIBRO	LEY DE ACCESO A LA INFORMACION PÚBLICA DEL ESTADO DE SINALOA	COMISION ESTATAL PARA EL ACCESO A AL INFORMACION PUBLICA DEL ESTADO DE SINALOA	1 EJEMPLAR	N/A
22	BIBLIOGRÁFICO	N/A	LIBRO	MARCO NORMATIVO	COMISION ESTATAL PARA EL ACCESO A AL INFORMACION PUBLICA DEL ESTADO DE SINALOA	1 EJEMPLAR	N/A
23	BIBLIOGRÁFICO	N/A	INFORME	INFORME ANUAL DE LABORES Y RESULTADOS	COMISION ESTATAL PARA EL ACCESO A AL INFORMACION PUBLICA DEL ESTADO DE SINALOA	1 EJEMPLAR	N/A
24	BIBLIOGRÁFICO	N/A	INFORME	INFROME DE ACTVIDADES 2016	COMISION ESTATAL DE LOS DERECHOS HUMANOS SINALOA	1 EJEMPLAR	N/A
25	BIBLIOGRÁFICO	N/A	INFORME	RECOEMNDACIONES GENERALES NUMERO 9 DERECHOS DE LOS PUEBLOS	COMISION ESTATAL DE LOS DERECHOS HUMANOS SINALOA	1 EJEMPLAR	N/A

ENTREGA

MTRA. KARLA GABRIELA PERAZA ZAZUETA
SERVIDORA PÚBLICA TITULAR SALIENTE

LIC. CARMEN JULIETA RODRÍGUEZ CAMPOS
TESTIGO DE LASERVIDORA PÚBLICA TITULAR SALIENTE

COORDINÓ Y CERTIFICÓ

LIC. SANTIAGO ARTURO MONTOYA FÉLIX
TITULAR DEL ÓRGANO INTERNO DE CONTROL

RECIBE

LIC. ARTURO FAJARDO MEJÍA
SERVIDOR PÚBLICO TITULAR ENTRANTE

LIC. ROBERTO CLAUDIO URIARTE MENDÍVIL
TESTIGO DEL SERVIDOR PÚBLICO TITULAR ENTRANTE

ANALÍTICO DEL CONCENTRADO DE INVENTARIO BIBLIOGRÁFICO Y AUDIOVISUAL AL 04 DE SEPTIEMBRE DE 2022

				INDIGENAS, NUMERO 10 INFORME ESPECIAL SOBRE LOS DESPAZAMIENTOS INTERNOS DE PERSONAS EN SINALOA			
26	BIBLIOGRÁFICO	N/A	INFORME	6TO INFORME ANUAL DE ACTIVIDADES DE ENERO A DICIEMBRE 2013	COMISION ESTATAL DE LOS DERECHOS HUMANOS SINALOA	1 EJEMPLAR	N/A
27	BIBLIOGRÁFICO	N/A	INFORME	5TO INFORME ANUAL DE ACTIVIDADES DE ENERO A DICIEMBRE 2012	COMISION ESTATAL DE LOS DERECHOS HUMANOS SINALOA	1 EJEMPLAR	N/A
28	BIBLIOGRÁFICO	N/A	ANUARIO	ANUARIO PARLAMENTARIO Y LEGISLATIVO DE SINALOA 2006	H. CONGRESOD EL ESTADO DE SINALOA	1 EJEMPLAR	N/A
29	BIBLIOGRÁFICO	N/A	LIBRO	DIARIO DE LOS DEBATES DE LA LVII LEGISLATURA	H. CONGRESOD EL ESTADO DE SINALOA LVII LEGISLATURA	1 EJEMPLAR	N/A
30	BIBLIOGRÁFICO	N/A	LIBRO	DIARIO DE LOS DEBATES DE LA LVII LEGISLATURA	H. CONGRESOD EL ESTADO DE SINALOA LVII LEGISLATURA	1 EJEMPLAR	N/A
31	BIBLIOGRÁFICO	N/A	LIBRO	DIARIO DE LOS DEBATES DE LA LVII LEGISLATURA	H. CONGRESOD EL ESTADO DE SINALOA LVII LEGISLATURA	1 EJEMPLAR	N/A
32	BIBLIOGRÁFICO	N/A	LIBRO	DIARIO DE LOS DEBATES DE LA LVII LEGISLATURA	H. CONGRESOD EL ESTADO DE SINALOA LVII LEGISLATURA	1 EJEMPLAR	N/A
33	BIBLIOGRÁFICO	N/A	LIBRO	DIARIO DE LOS DEBATES DE LA LVII LEGISLATURA	H. CONGRESOD EL ESTADO DE SINALOA LVII LEGISLATURA	1 EJEMPLAR	N/A
34	BIBLIOGRÁFICO	N/A	LIBRO	LEYES ELECTORALES DE SINALOA COMPENDIO HISTORICO	COMPILADOR OSCAR URCISICHI ARELLANO	1 EJEMPLAR	N/A
35	BIBLIOGRÁFICO	N/A	LIBRO	COLECCIÓN DE CUADERNOS DEL CONSEJO ESTATAL ELECTORAL DE SINALOA DSOBRE CULTURA POLITICO DEMOCRATICA	AUTORES VARIOS	1 EJEMPLAR	N/A
36	BIBLIOGRÁFICO	N/A	CUENTO	ANA Y LA MAQUINA DEL TIEMPO	LEON CARTAGENA	1 EJEMPLAR	N/A
37	BIBLIOGRÁFICO	N/A	CUENTO	NAZARIO Y LA TORTUGA MAGICA	LEON CARTAGENA	1 EJEMPLAR	N/A
38	BIBLIOGRÁFICO	N/A	CUENTO	"LA FURIA" BUSCA CAPITAN	LEON CARTAGENA	1 EJEMPLAR	N/A
39	BIBLIOGRÁFICO	N/A	REVISTA	INTERACCION EL CONSEJO	CONSEJO ESTATAL ELECTORAL	1 EJEMPLAR	N/A

ENTREGA

MTRA. KARLA GABRIELA PERAZA ZAZUETA
SERVIDORA PÚBLICA TITULAR SALIENTE

LIC. CARMEN JULIETA RODRÍGUEZ CAMPOS
TESTIGO DE LASERVIDORA PÚBLICA TITULAR SALIENTE

COORDINÓ Y CERTIFICÓ

LIC. SANTIAGO ARTURO MONTOYA FÉLIX
TITULAR DEL ÓRGANO INTERNO DE CONTROL

RECIBE

LIC. ARTURO FAJARDO MEJÍA
SERVIDOR PÚBLICO TITULAR ENTRANTE

LIC. ROBERTO CLAUDIO URIARTE MENDÍVIL
TESTIGO DEL SERVIDOR PÚBLICO TITULAR ENTRANTE

ANALÍTICO DEL CONCENTRADO DE INVENTARIO BIBLIOGRÁFICO Y AUDIOVISUAL AL 04 DE SEPTIEMBRE DE 2022

				ESTATAL ELECTORAL FORTALECIENDO LA EDUCACION CIVICA EN SINALOA	DE SINALOA		
40	BIBLIOGRÁFICO	N/A	REVISTA	INTERACCION 2 EL CONSEJO ESTATAL ELECTORAL FORTALECIENDO LA EDUCACION CIVICA EN SINALOA	CONSEJO ESTATAL ELECTORAL DE SINALOA	1 EJEMPLAR	N/A
41	BIBLIOGRÁFICO	N/A	GACETA MENSUAL	GACETA MENSUAL NUMERO UNO: NUEVA CAMPAÑA HAZ VALER TU PRIMERA VEZ	INSTITUTO ELECTORAL DEL ESTADO DE SINALOA	1 EJEMPLAR	N/A
42	BIBLIOGRÁFICO	N/A	ENGARGOLADO	PLANEACION, DISEÑO, DOCUMENTACION E IMPLANTACION DE UN SISTEMA DE GESTION PUBLICA DE CALIDAD	ACCE CONSULTORES SC	4 EJEMPLARES	N/A
43	BIBLIOGRÁFICO	N/A	ENGARGOLADO	ESTUDIO RELATIVO A LA REFORMA CONSTITUCIONAL FEDERAL EN MATERIA ELECTORAL Y SU IMPACTO EN EL MARCO CONSTITUCIONAL Y LEGAL ESTADO DE SINALOA	CONSEJO ESTATAL ELECTORAL DE SINALOA	1 EJEMPLAR	N/A
44	BIBLIOGRÁFICO	N/A	LIBRO	VI CERTAMEN DE ENSAYO POLITICO OCTAVIO PAZ: DECISION SINALOENSE 2010 CAUSAS Y EFECTOS	CONSEJO ESTATAL ELECTORAL DE SINALOA	1 EJEMPLAR	N/A
45	BIBLIOGRÁFICO	N/A	CUADERNO	CUADERNO INFANTIL EJERCEE TUS HABILIDADES Y CONOCIMIENTOS	CONSEJO ESTATAL ELECTORAL DE SINALOA	2 EJEMPLARES	N/A
46	BIBLIOGRÁFICO	N/A	CUADERNO	LETRAS Y COLORES VIVE LOS VALORES DE LA DEMOCRACIA 5TO CONCURSO DE DIBUJO SOBRE LOS VALORES DE LA DEMOICRACIA Y TERCER CERTAMEN ESTATAL DE CUENTO "ESCRIBO Y COMPARTO VALORES"	CONSEJO ESTATAL ELECTORAL DE SINALOA	1 EJEMPLAR	N/A

ENTREGA	COORDINÓ Y CERTIFICÓ	RECIBE
MTRA. KARLA GABRIELA PERAZA ZAZUETA SERVIDORA PÚBLICA TITULAR SALIENTE	LIC. SANTIAGO ARTURO MONTOYA FÉLIX TITULAR DEL ÓRGANO INTERNO DE CONTROL	LIC. ARTURO FAJARDO MEJÍA SERVIDOR PÚBLICO TITULAR ENTRANTE
LIC. CARMEN JULIETA RODRÍGUEZ CAMPOS TESTIGO DE LASERVIDORA PÚBLICA TITULAR SALIENTE		LIC. ROBERTO CLAUDIO URIARTE MENDÍVIL TESTIGO DEL SERVIDOR PÚBLICO TITULAR ENTRANTE

ANALÍTICO DEL CONCENTRADO DE INVENTARIO BIBLIOGRÁFICO Y AUDIOVISUAL AL 04 DE SEPTIEMBRE DE 2022

47	BIBLIOGRÁFICO	N/A	CUENTO Y DIBUJO	LETRAS COLORES Y VALORES DE LA DEMOCRACIA	CONSEJO ESTATAL ELECTORAL DE SINALOA	1 EJEMPLAR	N/A
48	BIBLIOGRÁFICO	N/A	CUENTO Y DIBUJO	LETRAS COLORES Y VALORES DE LA DEMOCRACIA	CONSEJO ESTATAL ELECTORAL DE SINALOA	1 EJEMPLAR	N/A
49	BIBLIOGRÁFICO	N/A	CUENTO Y DIBUJO	LETRAS COLORES Y VALORES DE LA DEMOCRACIA	CONSEJO ESTATAL ELECTORAL DE SINALOA	1 EJEMPLAR	N/A
50	BIBLIOGRÁFICO	N/A	CUENTO Y DIBUJO	LETRAS COLORES Y VALORES DE LA DEMOCRACIA	CONSEJO ESTATAL ELECTORAL DE SINALOA	1 EJEMPLAR	N/A
51	BIBLIOGRÁFICO	N/A	CUENTO Y DIBUJO	LETRAS COLORES Y VALORES DE LA DEMOCRACIA	CONSEJO ESTATAL ELECTORAL DE SINALOA	1 EJEMPLAR	N/A
52	BIBLIOGRÁFICO	N/A	CUENTO Y DIBUJO	LETRAS COLORES Y VALORES DE LA DEMOCRACIA	CONSEJO ESTATAL ELECTORAL DE SINALOA	1 EJEMPLAR	N/A
53	BIBLIOGRÁFICO	N/A	CUENTO Y DIBUJO	LETRAS COLORES Y VALORES DE LA DEMOCRACIA	CONSEJO ESTATAL ELECTORAL DE SINALOA	1 EJEMPLAR	N/A
54	BIBLIOGRÁFICO	N/A	REVISTA	ALAURNA PUBLICACION DEL CEE	CONSEJO ESTATAL ELECTORAL DE SINALOA	1 EJEMPLAR	N/A
55	BIBLIOGRÁFICO	N/A	REVISTA	ALAURNA PUBLICACION DEL CEE	CONSEJO ESTATAL ELECTORAL DE SINALOA	1 EJEMPLAR	N/A
56	BIBLIOGRÁFICO	N/A	REVISTA	ALAURNA PUBLICACION DEL CEE	CONSEJO ESTATAL ELECTORAL DE SINALOA	1 EJEMPLAR	N/A
57	BIBLIOGRÁFICO	N/A	REVISTA	ALAURNA PUBLICACION DEL CEE	CONSEJO ESTATAL ELECTORAL DE SINALOA	1 EJEMPLAR	N/A
58	BIBLIOGRÁFICO	N/A	REVISTA	ALAURNA PUBLICACION DEL CEE	CONSEJO ESTATAL ELECTORAL DE SINALOA	1 EJEMPLAR	N/A
59	BIBLIOGRÁFICO	N/A	REVISTA	ALAURNA PUBLICACION DEL CEE	CONSEJO ESTATAL ELECTORAL DE SINALOA	1 EJEMPLAR	N/A
60	BIBLIOGRÁFICO	N/A	REVISTA	ALAURNA PUBLICACION DEL CEE	CONSEJO ESTATAL ELECTORAL DE SINALOA	1 EJEMPLAR	N/A
61	BIBLIOGRÁFICO	N/A	REVISTA	ALAURNA PUBLICACION DEL CEE	CONSEJO ESTATAL ELECTORAL DE SINALOA	1 EJEMPLAR	N/A
62	BIBLIOGRÁFICO	N/A	REVISTA	ALAURNA PUBLICACION DEL CEE	CONSEJO ESTATAL ELECTORAL DE SINALOA	1 EJEMPLAR	N/A
63	BIBLIOGRÁFICO	N/A	REVISTA	ALAURNA PUBLICACION DEL CEE	CONSEJO ESTATAL ELECTORAL DE SINALOA	1 EJEMPLAR	N/A
64	BIBLIOGRÁFICO	N/A	REVISTA	ALAURNA PUBLICACION DEL CEE	CONSEJO ESTATAL ELECTORAL DE SINALOA	1 EJEMPLAR	N/A

ENTREGA	COORDINÓ Y CERTIFICÓ	RECIBE
MTRA. KARLA GABRIELA PERAZA ZAZUETA SERVIDORA PÚBLICA TITULAR SALIENTE	LIC. SANTIAGO ARTURO MONTOYA FÉLIX TITULAR DEL ÓRGANO INTERNO DE CONTROL	LIC. ARTURO FAJARDO MEJÍA SERVIDOR PÚBLICO TITULAR ENTRANTE
LIC. CARMEN JULIETA RODRÍGUEZ CAMPOS TESTIGO DE LASERVIDORA PÚBLICA TITULAR SALIENTE		LIC. ROBERTO CLAUDIO URIARTE MENDÍVIL TESTIGO DEL SERVIDOR PÚBLICO TITULAR ENTRANTE

ANALÍTICO DEL CONCENTRADO DE INVENTARIO BIBLIOGRÁFICO Y AUDIOVISUAL AL 04 DE SEPTIEMBRE DE 2022

65	BIBLIOGRÁFICO	N/A	REVISTA	ALAURNA PUBLICACION DEL CEE	CONSEJO ESTATAL ELECTORAL DE SINALOA	1 EJEMPLAR	N/A
66	BIBLIOGRÁFICO	N/A	REVISTA	ALAURNA PUBLICACION DEL CEE	CONSEJO ESTATAL ELECTORAL DE SINALOA	1 EJEMPLAR	N/A
67	BIBLIOGRÁFICO	N/A	REVISTA	ALAURNA PUBLICACION DEL CEE	CONSEJO ESTATAL ELECTORAL DE SINALOA	1 EJEMPLAR	N/A
68	BIBLIOGRÁFICO	N/A	REVISTA	ALAURNA PUBLICACION DEL CEE	CONSEJO ESTATAL ELECTORAL DE SINALOA	1 EJEMPLAR	N/A
69	BIBLIOGRÁFICO	N/A	REVISTA	ALAURNA PUBLICACION DEL CEE	CONSEJO ESTATAL ELECTORAL DE SINALOA	1 EJEMPLAR	N/A
70	BIBLIOGRÁFICO	N/A	REVISTA	ALAURNA PUBLICACION DEL CEE	CONSEJO ESTATAL ELECTORAL DE SINALOA	1 EJEMPLAR	N/A
71	BIBLIOGRÁFICO	N/A	REVISTA	ALAURNA PUBLICACION DEL CEE	CONSEJO ESTATAL ELECTORAL DE SINALOA	1 EJEMPLAR	N/A
72	BIBLIOGRÁFICO	N/A	REVISTA	ALAURNA PUBLICACION DEL CEE	CONSEJO ESTATAL ELECTORAL DE SINALOA	1 EJEMPLAR	N/A
73	BIBLIOGRÁFICO	N/A	REVISTA	ALAURNA PUBLICACION DEL CEE	CONSEJO ESTATAL ELECTORAL DE SINALOA	1 EJEMPLAR	N/A
74	BIBLIOGRÁFICO	N/A	REVISTA	ALAURNA PUBLICACION DEL CEE	CONSEJO ESTATAL ELECTORAL DE SINALOA	1 EJEMPLAR	N/A
75	BIBLIOGRÁFICO	N/A	REVISTA	ALAURNA PUBLICACION DEL CEE	CONSEJO ESTATAL ELECTORAL DE SINALOA	1 EJEMPLAR	N/A
76	BIBLIOGRÁFICO	N/A	REVISTA	ALAURNA PUBLICACION DEL CEE	CONSEJO ESTATAL ELECTORAL DE SINALOA	1 EJEMPLAR	N/A
77	BIBLIOGRÁFICO	N/A	REVISTA	ALAURNA PUBLICACION DEL CEE	CONSEJO ESTATAL ELECTORAL DE SINALOA	1 EJEMPLAR	N/A
78	BIBLIOGRÁFICO	N/A	REVISTA	ALAURNA PUBLICACION DEL CEE	CONSEJO ESTATAL ELECTORAL DE SINALOA	1 EJEMPLAR	N/A
79	BIBLIOGRÁFICO	N/A	LIBRO	ENCUESTA SOBRE CULTURA POLITICA EN SINALOA 2008	CONSEJO ESTATAL ELECTORAL DE SINALOA	1 EJEMPLAR	N/A
80	BIBLIOGRÁFICO	N/A	LIBRO	ELITE PARTIDISTAS SINALOENSES IDENTIDADES, PERCEPCIONES, VALORES Y ACTUDES POLITICAS	ERNESTO HERNANDEZ NORZAGARAY	1 EJEMPLAR	N/A
81	BIBLIOGRÁFICO	N/A	LIBRO	REVISTA MEXICANA DE ESTUDIOS ELECTORALES	SOCIEDAD MEXICANA DE ESTUDIOS ELECTORALES AC	1 EJEMPLAR	N/A

ENTREGA

MTRA. KARLA GABRIELA PERAZA ZAZUETA
SERVIDORA PÚBLICA TITULAR SALIENTE

LIC. CARMEN JULIETA RODRÍGUEZ CAMPOS
TESTIGO DE LASERVIDORA PÚBLICA TITULAR SALIENTE

COORDINÓ Y CERTIFICÓ

LIC. SANTIAGO ARTURO MONTOYA FÉLIX
TITULAR DEL ÓRGANO INTERNO DE CONTROL

RECIBE

LIC. ARTURO FAJARDO MEJÍA
SERVIDOR PÚBLICO TITULAR ENTRANTE

LIC. ROBERTO CLAUDIO URIARTE MENDÍVIL
TESTIGO DEL SERVIDOR PÚBLICO TITULAR ENTRANTE

ANALÍTICO DEL CONCENTRADO DE INVENTARIO BIBLIOGRÁFICO Y AUDIOVISUAL AL 04 DE SEPTIEMBRE DE 2022

82	BIBLIOGRÁFICO	N/A	LIBRO	POLIARQUIA SINALOENSE CAMBIO Y CONTINUIDAD EN LAS ELECCIONES DE 2004	ERNESTO HERNANDEZ NORZAGARAY	1 EJEMPLAR	N/A
83	BIBLIOGRÁFICO	N/A	LIBRO	EL DESARROLLO DEL PLURALISMO POLITICO EN SINALOA: PRIMER CERTAMEN DE ENSAYO POLITICO OCTAVIO PAZ	CONSEJO ESTATAL ELECTORAL DE SINALOA	1 EJEMPLAR	N/A
84	BIBLIOGRÁFICO	N/A	LIBRO	UN PAIS SIN PAZ, CULTURA POLITICA Y EDUCACION CIVICA EN SINALOA, SEGUNDO CERTAMEN DE ENSAYO POLITICO DEL CONSEJO ESTATAL ELECTORL DE SINLOA	CONSEJO ESTATAL ELECTORAL DE SINALOA	1 EJEMPLAR	N/A
85	BIBLIOGRÁFICO	N/A	LIBRO	ENSAYOS SELECCIONADOS EN EL 3ER CERTAMEN ESTATAL DE ENSAYO POLITICO	CONSEJO ESTATAL ELECTORAL DE SINALOA	1 EJEMPLAR	N/A
86	BIBLIOGRÁFICO	N/A	LIBRO	SOCIEDAD, INSTITUCIONES Y DEMOCRACIA EN EL DESARROLLO DE SINALOA, V PREMIO DE ENSAYO POLITICO OCTAVIO PAZ	CONSEJO ESTATAL ELECTORAL DE SINALOA	1 EJEMPLAR	N/A
87	BIBLIOGRÁFICO	N/A	LIBRO	RACIONALIZACION DE LA REPRESENTACION POLITICA, ANALISIS DE LAS REFORMAS CONSTOTUCIONAL Y LEGAL EN MATERIA ELECTORAL EN SINALOS 2006	RIGOBERTO OCAMPO ALCANTAR	1 EJEMPLAR	N/A
88	BIBLIOGRÁFICO	N/A	LIBRO	INSTITUCIONALIZACIN DE LA DEMOCRACIA: LEGITIMIDAD, RACIONALIDAD Y COMPETENCIA ELECTORAL	RIGOBERTO OCAMPO ALCANTAR	1 EJEMPLAR	N/A
89	BIBLIOGRÁFICO	N/A	LIBRO	CULTURA POLITICA PARTICIPACION CIUDADANA Y DEMOCRACIA	RENE JIMENEZ AYALA Y RIGOBERTO OCAMPO ALCÁNTAR	1 EJEMPLAR	N/A
90	BIBLIOGRÁFICO	N/A	LIBRO	ENCUESTA SOBRE CULTURA POLITICA EN SINALOA	CONSEJO ESTATAL ELECTORAL DE SINALOA	1 EJEMPLAR	N/A

ENTREGA	COORDINÓ Y CERTIFICÓ	RECIBE
MTRA. KARLA GABRIELA PERAZA ZAZUETA SERVIDORA PÚBLICA TITULAR SALIENTE	LIC. SANTIAGO ARTURO MONTOYA FÉLIX TITULAR DEL ÓRGANO INTERNO DE CONTROL	LIC. ARTURO FAJARDO MEJÍA SERVIDOR PÚBLICO TITULAR ENTRANTE
LIC. CARMEN JULIETA RODRÍGUEZ CAMPOS TESTIGO DE LASERVIDORA PÚBLICA TITULAR SALIENTE		LIC. ROBERTO CLAUDIO URIARTE MENDÍVIL TESTIGO DEL SERVIDOR PÚBLICO TITULAR ENTRANTE

ANALÍTICO DEL CONCENTRADO DE INVENTARIO BIBLIOGRÁFICO Y AUDIOVISUAL AL 04 DE SEPTIEMBRE DE 2022

				NOVIEMBRE 2002			
91	BIBLIOGRÁFICO	N/A	LIBRO	PARTIDOS POLITICOS Y MOVIMIENTOS SOCIALES EN SINALOA 1929-1940	GUADALUPE GARCIA RAMIREZ Y JESUS RAMON GUITIERREZ	1 EJEMPLAR	N/A
92	BIBLIOGRÁFICO	N/A	LIBRO	SISTEMA ELECTORAL Y SISTEMA DE PARTIDOS EN SINALOA	ERNESTO HERNANDEZ NORZAGARAY	1 EJEMPLAR	N/A
93	BIBLIOGRÁFICO	N/A	LIBRO	ELECCIONES LOCALES DE 1998 EN SINALOA, BALANCE DE UN DESARROLLO INSTITUCIONAL	RIGOBERTO OCAMPO ALCANTAR	1 EJEMPLAR	N/A
94	BIBLIOGRÁFICO	N/A	LIBRO	EL SISTEMA POLITICO MEXICANO, EL AGOTAMIENTO DE UN MODELO CORPORATIVO	RIGOBERTO OCAMPO ALCANTAR	1 EJEMPLAR	N/A
95	BIBLIOGRÁFICO	N/A	MEMORIA	MEMORIA DEL PROCESO ELECTORAL SINALOA 1998	CONSEJO ESTATAL ELECTORAL DE SINALOA	1 EJEMPLAR	N/A
96	BIBLIOGRÁFICO	N/A	MEMORIA	MEMORIA DEL PROCESO ELECTORAL SINALOA 1995	CONSEJO ESTATAL ELECTORAL DE SINALOA	1 EJEMPLAR	N/A
97	BIBLIOGRÁFICO	N/A	LIBRO	LEGISLACION ELECTORAL 2001	GOBIERNO DEL ESTADO DE SINALOA	1 EJEMPLAR	N/A
98	BIBLIOGRÁFICO	N/A	LIBRO	REGLAMENTOS EMITIDOS POR EL CONSEJO ESTATAL ELECTORAL	CONSEJO ESTATAL ELECTORAL DE SINALOA	1 EJEMPLAR	N/A
99	BIBLIOGRÁFICO	N/A	MEMORIA	MEMORIA DEL PROCESO ELECTORAL LOCAL SINALOA 2017-2018	INSTITUTO ELECTORAL DEL ESTADO DE SINALOA	1 EJEMPLAR	N/A
100	BIBLIOGRÁFICO	N/A	COMPENDIO	COMPENDIO DE LEGISLACION ELECTORAL, REFORMAS 2009	TRIBUNAL ELECTORAL DEL ESTADO DE SINALOA	1 EJEMPLAR	N/A
101	BIBLIOGRÁFICO	N/A	CATALOGO	CATALOGO DOCUMENTAL, RELACON DE EXPEDIENTES ARCHIVO 1995-2006	CONSEJO ESTATAL ELECTORAL DE SINALOA	1 EJEMPLAR	N/A
102	BIBLIOGRÁFICO	N/A	LIBRO	MEMORIA PREP SINALOA 2010, VERSION 1.00	CONSEJO ESTATAL ELECTORAL DE SINALOA	1 EJEMPLAR	N/A
103	BIBLIOGRÁFICO	N/A	LIBRO	LEY GENERAL EN MATERIA DE DELITOS ELECTORALES	FISCALIA ESPECIALIZADA PARA LA ATENCION DE DELITOS ELECTORALES	1 EJEMPLAR	N/A

ENTREGA

MTRA. KARLA GABRIELA PERAZA ZAZUETA
SERVIDORA PÚBLICA TITULAR SALIENTE

LIC. CARMEN JULIETA RODRÍGUEZ CAMPOS
TESTIGO DE LASERVIDORA PÚBLICA TITULAR SALIENTE

COORDINÓ Y CERTIFICÓ

LIC. SANTIAGO ARTURO MONTOYA FÉLIX
TITULAR DEL ÓRGANO INTERNO DE CONTROL

RECIBE

LIC. ARTURO FAJARDO MEJÍA
SERVIDOR PÚBLICO TITULAR ENTRANTE

LIC. ROBERTO CLAUDIO URIARTE MENDÍVIL
TESTIGO DEL SERVIDOR PÚBLICO TITULAR ENTRANTE

ANALÍTICO DEL CONCENTRADO DE INVENTARIO BIBLIOGRÁFICO Y AUDIOVISUAL AL 04 DE SEPTIEMBRE DE 2022

104	BIBLIOGRÁFICO	N/A	LIBRO	LEY GENERAL EN MATERIA DE DELITOS ELECTORALES	FISCALIA ESPECIALIZADA PARA LA ATENCION DE DELITOS ELECTORALES	1 EJEMPLAR	N/A
105	BIBLIOGRÁFICO	N/A	LIBRO	LEY GENERAL EN MATERIA DE DELITOS ELECTORALES	FISCALIA ESPECIALIZADA PARA LA ATENCION DE DELITOS ELECTORALES	1 EJEMPLAR	N/A
106	BIBLIOGRÁFICO	N/A	FOLLETO	GUIA DEL FUNCIONARIO DE CASILLA EN MATERIA DE DELITOS ELECTORALES	FISCALIA ESPECIALIZADA PARA LA ATENCION DE DELITOS ELECTORALES	1 EJEMPLAR	N/A
107	BIBLIOGRÁFICO	N/A	FOLLETO	GUIA DEL CIUDADANO EN MATERIA DE DELITOS ELECTORALES	FISCALIA ESPECIALIZADA PARA LA ATENCION DE DELITOS ELECTORALES	2 EJEMPLARES	N/A
108	BIBLIOGRÁFICO	N/A	FOLLETO	GUIA DE PREVENCION DE DELITOS ELECTORALES DIRIGIDA A SERVIDORES PUBLICOS	FISCALIA ESPECIALIZADA PARA LA ATENCION DE DELITOS ELECTORALES	2 EJEMPLARES	N/A
109	BIBLIOGRÁFICO	N/A	LIBRO	EL ABC DE LOS SERVIDORES PUBLICOS EN RELACION CON LAS ELECCIONES, RESPONSABILIDADES ADMINISTRATIVAS Y DELITOS ELECTORALES		1 EJEMPLAR	N/A
110	BIBLIOGRÁFICO	N/A	MANUAL	MANUAL CIUDADANO DE DELITOS ELECTORALES FEDERALES	PROCURADURIA GENERAL DE LA REPUBLICA	1 EJEMPLAR	N/A
111	BIBLIOGRÁFICO	N/A	REVISTA	ENTORNO FEPADE	PROCURADURIA GENERAL DE LA REPUBLICA	1 EJEMPLAR	N/A
112	BIBLIOGRÁFICO	N/A	CUADERNOS DE DEBATE SOBRE TEMAS ELECTORALES	EL DERECHO A LA PAZ COMO CONDICION PARA EL EJERCICIO DEL DERECHO ELECTORAL	JOSE RAMON NARVAEZ HERNANDEZ	1 EJEMPLAR	N/A
113	BIBLIOGRÁFICO	N/A	CUADERNOS DE DEBATE SOBRE TEMAS ELECTORALES	DERECHOS POLITICOS ELECTORALES DE LAS MUJERES INDIGENAS ¿PROTECCION O IMPOSICION?	MONICA LOZANO AYALA	1 EJEMPLAR	N/A
114	BIBLIOGRÁFICO	N/A	CUADERNOS DE DEBATE SOBRE TEMAS ELECTORALES	LA TENSION ENTRE LA LIBERTAD DE EXPRESON Y LA PROPAGANDA ELECTORAL A	AARON A. SEGURA MARTINEZ	1 EJEMPLAR	N/A

ENTREGA

MTRA. KARLA GABRIELA PERAZA ZAZUETA
SERVIDORA PÚBLICA TITULAR SALIENTE

LIC. CARMEN JULIETA RODRÍGUEZ CAMPOS
TESTIGO DE LASERVIDORA PÚBLICA TITULAR SALIENTE

COORDINÓ Y CERTIFICÓ

LIC. SANTIAGO ARTURO MONTOYA FÉLIX
TITULAR DEL ÓRGANO INTERNO DE CONTROL

RECIBE

LIC. ARTURO FAJARDO MEJÍA
SERVIDOR PÚBLICO TITULAR ENTRANTE

LIC. ROBERTO CLAUDIO URIARTE MENDÍVIL
TESTIGO DEL SERVIDOR PÚBLICO TITULAR ENTRANTE

ANALÍTICO DEL CONCENTRADO DE INVENTARIO BIBLIOGRÁFICO Y AUDIOVISUAL AL 04 DE SEPTIEMBRE DE 2022

				PROPOSITO DE LA COBERTURA INFROMATIVA			
115	BIBLIOGRÁFICO	N/A	LIBRO	FEPADE DIFUNDE: CIVILIDAD DEMOCRATICA	PROCURADURIA GENERAL DE LA REPUBLICA	1 EJEMPLAR	N/A
116	BIBLIOGRÁFICO	N/A	LIBRO	FEPADE DIFUNDE: LA PROCURACION DE JUSTICIA ELECTORAL Y SU IMPORTANCIA EN EL SISTEMA ELECTORAL MEXICANO	PROCURADURIA GENERAL DE LA REPUBLICA	1 EJEMPLAR	N/A
117	BIBLIOGRÁFICO	N/A	LIBRO	FEPADE DIFUNDE	PROCURADURIA GENERAL DE LA REPUBLICA	1 EJEMPLAR	N/A
118	BIBLIOGRÁFICO	N/A	LIBRO	CARPETA NORMATIVA	PROCURADURIA GENERAL DE LA REPUBLICA	1 EJEMPLAR	N/A
119	BIBLIOGRÁFICO	N/A	LIBRO	ANÁLISIS SOBRE LOS PROCESOS ELECTORALES ESTATALES DE 2011, GUERRERO, BAJA CALIFORNIA SUR, COAHUILA, ESTADO DE MÉXICO, HIDALGO, NAYARIT Y MICHOACÁN	PROCURADURIA GENERAL DE LA REPUBLICA	1 EJEMPLAR	N/A
120	BIBLIOGRÁFICO	N/A	LIBRO	FEPADE DIFUNDE: VULNERABILIDAD DEL VOTO	PROCURADURIA GENERAL DE LA REPUBLICA	1 EJEMPLAR	N/A
121	BIBLIOGRÁFICO	N/A	LIBRO	FEPADE DIFUNDE: EL PROCESO ELECTORAL 2014-2015 ANTE LA NUEVA NORMATIVA EN MATERIA PENAL ELECTORAL	PROCURADURIA GENERAL DE LA REPUBLICA	1 EJEMPLAR	N/A
122	BIBLIOGRÁFICO	N/A	LIBRO	INFORME ANUAL DE ACTIVIDADES 2005	PROCURADURIA GENERAL DE LA REPUBLICA	1 EJEMPLAR	N/A
123	BIBLIOGRÁFICO	N/A	LIBRO	INFORME DE LABORES 2007	TRIBUNAL ELECTORAL DE ZACATECAS	1 EJEMPLAR	N/A
124	BIBLIOGRÁFICO	N/A	CUADERNO	CUADERNO DE DIVULGACIÓN SOBRE LA FUNCIÓN JURISDICCIONAL ELECTORAL No. 5	TRIBUNAL ELECTORLA DEL ESTADO DE MÉXICO	1 EJEMPLAR	N/A
125	BIBLIOGRÁFICO	N/A	REVISTA	SUFRAGIO	TRIBUNAL ELECTORLA DEL PODER JUDCICIAL DE JALISCO	1 EJEMPLAR	N/A

ENTREGA	COORDINÓ Y CERTIFICÓ	RECIBE
MTRA. KARLA GABRIELA PERAZA ZAZUETA SERVIDORA PÚBLICA TITULAR SALIENTE	LIC. SANTIAGO ARTURO MONTOYA FÉLIX TITULAR DEL ÓRGANO INTERNO DE CONTROL	LIC. ARTURO FAJARDO MEJÍA SERVIDOR PÚBLICO TITULAR ENTRANTE
LIC. CARMEN JULIETA RODRÍGUEZ CAMPOS TESTIGO DE LASERVIDORA PÚBLICA TITULAR SALIENTE		LIC. ROBERTO CLAUDIO URIARTE MENDÍVIL TESTIGO DEL SERVIDOR PÚBLICO TITULAR ENTRANTE

ANALÍTICO DEL CONCENTRADO DE INVENTARIO BIBLIOGRÁFICO Y AUDIOVISUAL AL 04 DE SEPTIEMBRE DE 2022

126	BIBLIOGRÁFICO	N/A	REVISTA	SUFRAGIO	TRIBUNAL ELECTORLA DEL PODER JUDCICIAL DE JALISCO	1 EJEMPLAR	N/A
127	BIBLIOGRÁFICO	N/A	REVISTA	SUFRAGIO	TRIBUNAL ELECTORLA DEL PODER JUDCICIAL DE JALISCO	1 EJEMPLAR	N/A
128	BIBLIOGRÁFICO	N/A	REVISTA	SUFRAGIO	TRIBUNAL ELECTORLA DEL PODER JUDCICIAL DE JALISCO	1 EJEMPLAR	N/A
129	BIBLIOGRÁFICO	N/A	REVISTA	SUFRAGIO	TRIBUNAL ELECTORLA DEL PODER JUDCICIAL DE JALISCO	1 EJEMPLAR	N/A
130	BIBLIOGRÁFICO	N/A	REVISTA	SUFRAGIO	TRIBUNAL ELECTORLA DEL PODER JUDCICIAL DE JALISCO	1 EJEMPLAR	N/A
131	BIBLIOGRÁFICO	N/A	REVISTA	SUFRAGIO	TRIBUNAL ELECTORLA DEL PODER JUDCICIAL DE JALISCO	1 EJEMPLAR	N/A
132	BIBLIOGRÁFICO	N/A	REVISTA	SUFRAGIO	TRIBUNAL ELECTORLA DEL PODER JUDCICIAL DE JALISCO	1 EJEMPLAR	N/A
133	BIBLIOGRÁFICO	N/A	REVISTA	SUFRAGIO	TRIBUNAL ELECTORLA DEL PODER JUDCICIAL DE JALISCO	1 EJEMPLAR	N/A
134	BIBLIOGRÁFICO	N/A	REVISTA	SUFRAGIO	TRIBUNAL ELECTORLA DEL PODER JUDCICIAL DE JALISCO	1 EJEMPLAR	N/A
135	BIBLIOGRÁFICO	N/A	LIBRO	DERECHO ELECTORAL COMPARADO	LUIS ANTONIO CORONA NAKAMURA / ADRIAN JOAQUIN MIRANDA CAMARENA	1 EJEMPLAR	N/A
136	BIBLIOGRÁFICO	N/A	LIBRO	DERECHO ELECTORAL MEXICANO UNA VISIÓN LOCAL: DSITRITO FEDERAL	LUIS ANTONIO CORONA NAKAMURA / ADRIAN JOAQUIN MIRANDA CAMARENA	1 EJEMPLAR	N/A
137	BIBLIOGRÁFICO	N/A	LIBRO	DERECHO ELECTORL MEXICANO UNA VISIÓN LOCAL: BAJA CALIFORNIA	LUIS ANTONIO CORONA NAKAMURA / ADRIAN JOAQUIN MIRANDA CAMARENA	1 EJEMPLAR	N/A
138	BIBLIOGRÁFICO	N/A	LIBRO	DERECHO ELECTORLA MEXICANO UNA VISIÓN LOCAL: SINALOA	KARLA FABIOLA VEGA RUÍZ / CARLOS GERARDO HERRERA OROZCO	1 EJEMPLAR	N/A
139	BIBLIOGRÁFICO	N/A	LIBRO	MANUAL DE DERECHO PROCESAL ELECTORAL EN JALISCO	LUIS ANTONIO CORONA NAKAMURA / JAIME BENJAMIN DE LA TORRE	1 EJEMPLAR	N/A
140	BIBLIOGRÁFICO	N/A	LIBRO	JUSTICIA CONSTITUCIONAL LOCAL	LUIS ANTONIO CORONA NAKAMURA, JOSE PABLO MARTINEZ GIL, ADRIAN JOAQUIN MIRANDA CAMARENA	1 EJEMPLAR	N/A

ENTREGA

MTRA. KARLA GABRIELA PERAZA ZAZUETA
SERVIDORA PÚBLICA TITULAR SALIENTE

LIC. CARMEN JULIETA RODRÍGUEZ CAMPOS
TESTIGO DE LASERVIDORA PÚBLICA TITULAR SALIENTE

COORDINÓ Y CERTIFICÓ

LIC. SANTIAGO ARTURO MONTOYA FÉLIX
TITULAR DEL ÓRGANO INTERNO DE CONTROL

RECIBE

LIC. ARTURO FAJARDO MEJÍA
SERVIDOR PÚBLICO TITULAR ENTRANTE

LIC. ROBERTO CLAUDIO URIARTE MENDÍVIL
TESTIGO DEL SERVIDOR PÚBLICO TITULAR ENTRANTE

ANALÍTICO DEL CONCENTRADO DE INVENTARIO BIBLIOGRÁFICO Y AUDIOVISUAL AL 04 DE SEPTIEMBRE DE 2022

141	BIBLIOGRÁFICO	N/A	LIBRO	ESTADISTICA APLICADA AL AMBITO JURIDICO	LUIS ANTONIO CORONA NAKAMURA, JOSE PABLO MARTINEZ GIL,	1 EJEMPLAR	N/A
142	BIBLIOGRÁFICO	N/A	LIBRO	TEMAS DE DECRECHO ELECTORAL BAJA CALIFORNIA	LUIS ANTONIO CORONA NAKAMURA /ADRIAN JOAQUIN MIRANDA CAMAREN	1 EJEMPLAR	N/A
143	BIBLIOGRÁFICO	N/A	LIBRO	LA JUSTICIA ELECTORAL EN EL SISTEMA CONSTITUCIONAL MEXICANO	LUIS ANTONIO CORONA NAKAMURA	1 EJEMPLAR	N/A
144	BIBLIOGRÁFICO	N/A	LIBRO	DERECHO PROCESAL ELECTORAL	LUIS ANTONIO CORONA NAKAMURA /ADRIAN JOAQUIN MIRANDA CAMAREN	1 EJEMPLAR	N/A
145	BIBLIOGRÁFICO	N/A	LIBRO	PROTOCOLO PARA ATENDER LA VIOLENCIA POLITICA CONTRA LAS MUJERES	SALA REGIONAL GUADALAJARA DEL TRIBUNAL ELECTORAL DEL PODER JUDICIAL DE LA FEDERACION	1 EJEMPLAR	N/A
146	BIBLIOGRÁFICO	N/A	LIBRO	MEXICO Y EL DESARROLLO DE LA DEMOCFACIA EN AMERICA LATINA	SIETER NOHLEN	1 EJEMPLAR	N/A
147	BIBLIOGRÁFICO	N/A	LIBRO	COLECCIÓN DE LEGISLACIONES: LEY GENERAL DEL SISTEMA DE MEDIOS DE IMPUGNACION EN MATERIA ELECTORAL	TRIBUNAL ELECTORAL DEL PODER JUDICIAL DE LA FEDERACION	1 EJEMPLAR	N/A
148	BIBLIOGRÁFICO	N/A	LIBRO	COLECCIÓN DE LEGISLACIONES: LEY GENERAL DE PARTIDOS POLITICOS	TRIBUNAL ELECTORAL DEL PODER JUDICIAL DE LA FEDERACION	1 EJEMPLAR	N/A
149	BIBLIOGRÁFICO	N/A	LIBRO	PROTOCOLO PARA ATENDER LA VIOLENCIA POLITICA CONTRA LAS MUJERES	TRIBUNAL ELECTORAL DEL PODER JUDICIAL DE LA FEDERACION	1 EJEMPLAR	N/A
150	BIBLIOGRÁFICO	N/A	LIBRO	PROTOCOLO PARA ATENDER LA VIOLENCIA POLITICA CONTRA LAS MUJERES	TRIBUNAL ELECTORAL DEL PODER JUDICIAL DE LA FEDERACION	1 EJEMPLAR	N/A
151	BIBLIOGRÁFICO	N/A	LIBRO	DICTAMEN 2006, RELATIVO AL COMPUTO FINAL DE LA ELECCION DE PRESIDENTE DE LOS ESTADOS UNIDOS	SALA SUPERIOR DEL TRIBUNAL ELECTORAL DEL PODER JUDICIAL DE LA FEDERACION	1 EJEMPLAR	N/A

ENTREGA

MTRA. KARLA GABRIELA PERAZA ZAZUETA
SERVIDORA PÚBLICA TITULAR SALIENTE

LIC. CARMEN JULIETA RODRÍGUEZ CAMPOS
TESTIGO DE LASERVIDORA PÚBLICA TITULAR SALIENTE

COORDINÓ Y CERTIFICÓ

LIC. SANTIAGO ARTURO MONTOYA FÉLIX
TITULAR DEL ÓRGANO INTERNO DE CONTROL

RECIBE

LIC. ARTURO FAJARDO MEJÍA
SERVIDOR PÚBLICO TITULAR ENTRANTE

LIC. ROBERTO CLAUDIO URIARTE MENDÍVIL
TESTIGO DEL SERVIDOR PÚBLICO TITULAR ENTRANTE

ANALÍTICO DEL CONCENTRADO DE INVENTARIO BIBLIOGRÁFICO Y AUDIOVISUAL AL 04 DE SEPTIEMBRE DE 2022

				MEXICANOS, DECLARACION DE VALIDEZ DE LA ELECCION Y DE PRESIDENTE ELECTO			
152	BIBLIOGRÁFICO	N/A	LIBRO	DERECHOS HUMANOS: SU EVOLUCION EN MEXICO EN EL SIGLO XXI TOMO II	RAUL MONTOYA ZAMORA / RAMON GIL CALDERON GALLEGOS	1 EJEMPLAR	N/A
153	BIBLIOGRÁFICO	N/A	LIBRO	CONSTITUCION FEDERAL DE LOS ESTADOS UNIDOS DE AMERICA CON DOS DISCURSOS DEL GENERAL WASHINGTON	TRIBUNAL ELECTORAL DEL PODER JUDICIAL DE LA FEDERACION	1 EJEMPLAR	N/A
154	BIBLIOGRÁFICO	N/A	LIBRO	TEMAS SELECTOS DE DERECHO ELECTORAL 53 BLOQUE DE DERECHOS HUMANOS COMO PARAMETRO DE CONSTOTUCIONALIDAD Y CONVENCIONALIDAD	MARCOS FRANCISCO DEL ROSARIO RODRÍGUEZ	1 EJEMPLAR	N/A
155	BIBLIOGRÁFICO	N/A	LIBRO	TEMAS SELECTOS DE DERECHO ELECTORAL 50: MODELAR LA REPRESENTACION POLITICA PARA LOGRAR GOBERNABILIDAD DEMOCRATICA	ADRIANA BAEZ CARLOS	1 EJEMPLAR	N/A
156	BIBLIOGRÁFICO	N/A	LIBRO	TEMAS SELECTOS DE DERECHO ELECTORAL 1: FISCALIZACION DE LOS RECURSOS DE LOS PARTIDOS POLITICOS	FERNANDO AGISS BITAR	1 EJEMPLAR	N/A
157	BIBLIOGRÁFICO	N/A	LIBRO	TEMAS SELECTOS DE DERECHO ELECTORAL 2: LA REPRESENTACION PROPORCIONAL	HECTOR SOLORIO ALMAZAN	1 EJEMPLAR	N/A
158	BIBLIOGRÁFICO	N/A	LIBRO	TEMAS SELECTOS DE DERECHO ELECTORAL 3: LA LIBERTAD DE EXPRESION EN MATERIA ELECTORAL	MIGUEL CARBONELL	1 EJEMPLAR	N/A

ENTREGA	COORDINÓ Y CERTIFICÓ	RECIBE
MTRA. KARLA GABRIELA PERAZA ZAZUETA SERVIDORA PÚBLICA TITULAR SALIENTE	LIC. SANTIAGO ARTURO MONTOYA FÉLIX TITULAR DEL ÓRGANO INTERNO DE CONTROL	LIC. ARTURO FAJARDO MEJÍA SERVIDOR PÚBLICO TITULAR ENTRANTE
LIC. CARMEN JULIETA RODRÍGUEZ CAMPOS TESTIGO DE LASERVIDORA PÚBLICA TITULAR SALIENTE		LIC. ROBERTO CLAUDIO URIARTE MENDÍVIL TESTIGO DEL SERVIDOR PÚBLICO TITULAR ENTRANTE

ANALÍTICO DEL CONCENTRADO DE INVENTARIO BIBLIOGRÁFICO Y AUDIOVISUAL AL 04 DE SEPTIEMBRE DE 2022

159	BIBLIOGRÁFICO	N/A	LIBRO	TEMAS SELECTOS DE DERECHO ELECTORAL 4: CUMPLIMIENTO DE COMPROMISOS ELECTORALES Y DEMOCRACIA A LA LUZ DE LA CONSTITUCIOND E CHIAPAS	OSWALDO CHACÓN ROJAS	1 EJEMPLAR	N/A
160	BIBLIOGRÁFICO	N/A	LIBRO	2 LOS RETOS DEL TEPJF CICLO DE CONFERENCIAS: EL ACCESO A LA INFORMACION EN MATERIA ELECTORAL	SERGIO LOPEZ AYLLON	1 EJEMPLAR	N/A
161	BIBLIOGRÁFICO	N/A	COLECCIÓN	COLECCIÓN EQUIDAD DE GENERO Y DEMOCRACIA: SEXO, GENERO Y FEMINISMO 1	ESTELA SERRET / JESSICA MENDEZ MERCADO	1 EJEMPLAR	N/A
162	BIBLIOGRÁFICO	N/A	LIBRO	¿Qué ES EL TRIBUNAL ELECTORAL DEL PODER JUDICIAL DE LA FEDERACION?	TRIBUNAL ELECTORAL DEL PODER JUDICIAL DE LA FEDERACION	1 EJEMPLAR	N/A
163	BIBLIOGRÁFICO	N/A	LIBRO	EL PODER JUDICIAL DE LA FEDERACION AL ALCANCE DE LOS NIÑOS	SUPREMA CORTE DE JUSTICIA DE LA NACION	1 EJEMPLAR	N/A
164	BIBLIOGRÁFICO	N/A	LIBRO	VALORES, PRINCIPIOS ETICOS Y VISION DEL TRIBUNAL ELECTORAL DEL DISTRITO FEDERAL	TRIBUNAL ELECTORAL DEL DISTRITO FEDERAL	1 EJEMPLAR	N/A
165	BIBLIOGRÁFICO	N/A	LIBRO	RESTRICCIONES A LA LIBERTAD DE EXPRESION POLITICA EN EL DERECHO INTERNACIONAL DE LOS DERECHOS HUMANOS	SZYMON JANCZAREK	1 EJEMPLAR	N/A
166	BIBLIOGRÁFICO	N/A	LIBRO	CAMINO A LA CIUDADANIA UN LIBRO PARA JOVENES DE 16 AÑOS EN ADELANTE	TRIBUNAL ELECTORAL DEL PODER JUDICIAL DE LA FEDERACION	1 EJEMPLAR	N/A
167	BIBLIOGRÁFICO	N/A	LIBRO	LA PROTECCION SUPRANACIONAL DE LOS DERECHOS FUNDAMENTALES Y LA CIUDADANIA 19 CUADERNOS DE DIVULGACION DE LA JUSTICIA ELECTORAL	MICHELANGELO BOVERO	1 EJEMPLAR	N/A

ENTREGA	COORDINÓ Y CERTIFICÓ	RECIBE
MTRA. KARLA GABRIELA PERAZA ZAZUETA SERVIDORA PÚBLICA TITULAR SALIENTE	LIC. SANTIAGO ARTURO MONTOYA FÉLIX TITULAR DEL ÓRGANO INTERNO DE CONTROL	LIC. ARTURO FAJARDO MEJÍA SERVIDOR PÚBLICO TITULAR ENTRANTE
LIC. CARMEN JULIETA RODRÍGUEZ CAMPOS TESTIGO DE LASERVIDORA PÚBLICA TITULAR SALIENTE		LIC. ROBERTO CLAUDIO URIARTE MENDÍVIL TESTIGO DEL SERVIDOR PÚBLICO TITULAR ENTRANTE

ANALÍTICO DEL CONCENTRADO DE INVENTARIO BIBLIOGRÁFICO Y AUDIOVISUAL AL 04 DE SEPTIEMBRE DE 2022

168	BIBLIOGRÁFICO	N/A	LIBRO	CULTURA DE JUSTICIA ELECTORAL 18 CUADERNOS DE DIVULGACION DE LA JUSTICIA ELECTORAL	JOSE LUIS GUITIERREZ ESPINDOLA	1 EJEMPLAR	N/A
169	BIBLIOGRÁFICO	N/A	LIBRO	LA JURISPRUDENCIA DEL TEPJF EN ELECCIONES REGIDAS POR EL DERECHO CONSUETUDINARIO 17 CUADRENOS DE DIVULGACIOND E LA JUSTICIA ELECTORAL	DAVID ECONDO	1 EJEMPLAR	N/A
170	BIBLIOGRÁFICO	N/A	LIBRO	18 SERIE COMENTARIOS A LAS SENTENCIAS DEL TRIBUNAL ELECTORAL VERTIENTE SALAS REDIONALES LAS ELECCIONES MUNICIPALES REGIDAS POR EL DERECHO CONSUETUDINARIO EN OAXACA	FRANCISCO MARTINEZ SANCHEZ	1 EJEMPLAR	N/A
171	BIBLIOGRÁFICO	N/A	LIBRO	51 SERIE COMENTARIOS A LAS SENTENCIAS DEL TRIBUNAL ELECTORAL: LOS DILEMAS DE LA JUSTICIA EL CASO DE LA PROPAGANDA GUBERNAMENTAL	SERGIO LOPEZ AYLLON	1 EJEMPLAR	N/A
172	BIBLIOGRÁFICO	N/A	LIBRO	52 SERIE COMENTARIOS A LAS SENTENCIAS DEL TRIBUNAL ELECTORAL PUBLICIDAD GUBERNAMENTAL Y CAMPAÑAS ELECTORALES LOCALES. LOS MENSAJES DEL PRESIDENTE FELIPE CALDERON EN 2010	CIRO MURAYAMA RENDON	1 EJEMPLAR	N/A
173	BIBLIOGRÁFICO	N/A	LIBRO	67 SERIE COMENTARIOS A LAS SENTENCIAS DEL TRIBUNAL ELECTORAL	FRANCISCO BEDOLLA CANCINO	1 EJEMPLAR	N/A
174	BIBLIOGRÁFICO	N/A	LIBRO	68 SERIE COMENTARIOS A LAS SENTENCIAS DEL TRIBUNAL ELECTORAL: ENCUESTAS DE LA	KENNETH F. GREENE	1 EJEMPLAR	N/A

ENTREGA

MTRA. KARLA GABRIELA PERAZA ZAZUETA
SERVIDORA PÚBLICA TITULAR SALIENTE

LIC. CARMEN JULIETA RODRÍGUEZ CAMPOS
TESTIGO DE LASERVIDORA PÚBLICA TITULAR SALIENTE

COORDINÓ Y CERTIFICÓ

LIC. SANTIAGO ARTURO MONTOYA FÉLIX
TITULAR DEL ÓRGANO INTERNO DE CONTROL

RECIBE

LIC. ARTURO FAJARDO MEJÍA
SERVIDOR PÚBLICO TITULAR ENTRANTE

LIC. ROBERTO CLAUDIO URIARTE MENDÍVIL
TESTIGO DEL SERVIDOR PÚBLICO TITULAR ENTRANTE

ANALÍTICO DEL CONCENTRADO DE INVENTARIO BIBLIOGRÁFICO Y AUDIOVISUAL AL 04 DE SEPTIEMBRE DE 2022

				OPINION PUBLICA EN LAS CAMPAÑAS ELECTORALES A LA PRESIDENCIA DE LA REPUBLICA 2012			
175	BIBLIOGRÁFICO	N/A	LIBRO	69 SERIE COMENTARIOS A LAS SENTENCIAS DEL TRIBUNAL ELECTORAL UN LABERINTO CASI SIN SALIDA. ANALISIS DEL AGRAVIO RELACIONADO CON TIENDAS SORIANA	DIEGO DIEZ GARGARI	1 EJEMPLAR	N/A
176	BIBLIOGRÁFICO	N/A	LIBRO	70 SERIE COMENTARIOS A LAS SENTENCIAS DEL TRIBUNAL ELECTORAL GASTOS EXCESIVOS EN CAMPAÑA ELECTORAL. APORTACIONES DE EMRESAS DE CARÁCTER MERCANTIL	IGOR VIVERO AVILA	1 EJEMPLAR	N/A
177	BIBLIOGRÁFICO	N/A	LIBRO	71 SERIE COMENTARIOS A LAS SENTENCIAS DEL TRIBUNAL ELECTORAL INVALIDEX DE ELECCIONES POR VIOLACION DE PRINCIPIOS CONSTITUCIONALES	JUAN MANUEL ACUÑA	1 EJEMPLAR	N/A
178	BIBLIOGRÁFICO	N/A	LIBRO	SENTENCIAS RELEVANTES DE CORTES EXTRANGERAS 3: SHILUBANA AND OTHERS V NWAMITWA CASE: CCT 03/07 (2008) ZACC 9	MANUEL GONZALEZ OROPEZA / DAVID CIENFUEDOS SALGADO / SAUL LOPEZ NORIEGA	1 EJEMPLAR	N/A
179	BIBLIOGRÁFICO	N/A	LIBRO	ENTENCIAS RELEVANTES DE CORTES EXTRANGERAS 4: GARANTIZAR EL PRINCIPIO DE EQUIDAD EN LA CONTIENDA ELECTORAL, ¿DEBER DE LOS GOBIERNOS? SENTENCIA BVerfGE 44, 125 TRIBUNAL CONSTITUCIONAL FEDERAL DE	MANUEL GONZALEZ OROPEZA/ PERLA GOMEZ GALLARDO	1 EJEMPLAR	N/A

ENTREGA

MTRA. KARLA GABRIELA PERAZA ZAZUETA
SERVIDORA PÚBLICA TITULAR SALIENTE

LIC. CARMEN JULIETA RODRÍGUEZ CAMPOS
TESTIGO DE LASERVIDORA PÚBLICA TITULAR SALIENTE

COORDINÓ Y CERTIFICÓ

LIC. SANTIAGO ARTURO MONTOYA FÉLIX
TITULAR DEL ÓRGANO INTERNO DE CONTROL

RECIBE

LIC. ARTURO FAJARDO MEJÍA
SERVIDOR PÚBLICO TITULAR ENTRANTE

LIC. ROBERTO CLAUDIO URIARTE MENDÍVIL
TESTIGO DEL SERVIDOR PÚBLICO TITULAR ENTRANTE

ANALÍTICO DEL CONCENTRADO DE INVENTARIO BIBLIOGRÁFICO Y AUDIOVISUAL AL 04 DE SEPTIEMBRE DE 2022

				ALEMANIA			
180	BIBLIOGRÁFICO	N/A	LIBRO	ENTENCIAS RELEVANTES DE CORTES EXTRANGERAS 5 LEI SA FICHA LIMPA, ACCION DECLARATORIA DE CONSTITUCIONALIDAD 29 Y 30 DISTRITO FEDERAL. ACCION DIRECTA DE INCONSTOTUCIONALIDAD 4578. SUPREMO TRIBUNAL FEDERAL DE BRASIL	MARLON JACINTO REIS / MARCELO ROSENO DE LIVIERA	1 EJEMPLAR	N/A
181	BIBLIOGRÁFICO	N/A	LIBRO	ENTENCIAS RELEVANTES DE CORTES EXTRANGERAS 6: SENTENCIA HCJ 2481/93. DAYAN V. WILK SUPREMA CORTE DE ISRAEL	DAVID CIENFUEGOS SALGADO / HUGO SAUL RAMIREZ GARCI	1 EJEMPLAR	N/A
182	BIBLIOGRÁFICO	N/A	LIBRO	ENTENCIAS RELEVANTES DE CORTES EXTRANGERAS 7: CASO REFAH PARTISI (PARTIDO DE LA PROSPERIDAD) Y OTROS VS TURQUIA (DISOLUCIOND E PARTIDO POLITICOS) SEMANDAS NOS. 41340/98, 41242/98, 41243/98 Y 41344/98. TRIBUNAL EUROPEDOD E DERECHOS HUMANOS	MARIA ELENA REBATO PEÑO Y SALVADOR O. NAVA GOMAR	1 EJEMPLAR	N/A
183	BIBLIOGRÁFICO	N/A	LIBRO	ENTENCIAS RELEVANTES DE CORTES EXTRANGERAS 14: FALLO NUM 4822/2012 CAMARA NACIONAL ELECTORAL DE ARGENTINA	FELIPE DE LA MATA PIZAÑA Y JOSE ANTONIO PEREZ PARRA	1 EJEMPLAR	N/A
184	BIBLIOGRÁFICO	N/A	LIBRO	TRIBUNALES ELECTORALES EN MÉXICO 2016	TRIBUNAL ELECTORAL DE CHIHUAHUA	1 EJEMPLAR	N/A
185	BIBLIOGRÁFICO	N/A	LIBRO	DERECHOS INDIGENAS Y ELECCIONES	TRIBUNAL ELECTROAL DEL PODER JUDICIAL DE FEDERACIÓN	1 EJEMPLAR	N/A

ENTREGA	COORDINÓ Y CERTIFICÓ	RECIBE
MTRA. KARLA GABRIELA PERAZA ZAZUETA SERVIDORA PÚBLICA TITULAR SALIENTE	LIC. SANTIAGO ARTURO MONTOYA FÉLIX TITULAR DEL ÓRGANO INTERNO DE CONTROL	LIC. ARTURO FAJARDO MEJÍA SERVIDOR PÚBLICO TITULAR ENTRANTE
LIC. CARMEN JULIETA RODRÍGUEZ CAMPOS TESTIGO DE LASERVIDORA PÚBLICA TITULAR SALIENTE		LIC. ROBERTO CLAUDIO URIARTE MENDÍVIL TESTIGO DEL SERVIDOR PÚBLICO TITULAR ENTRANTE

ANALÍTICO DEL CONCENTRADO DE INVENTARIO BIBLIOGRÁFICO Y AUDIOVISUAL AL 04 DE SEPTIEMBRE DE 2022

186	BIBLIOGRÁFICO	N/A	LIBRO	EL PROCESO ELECTORAL FEDERAL 2012, LAS POLEMICAS JUDICIALES	CARLOS BAEZ SILVA / LUIS EFREN RÍOS VEGA	1 EJEMPLAR	N/A
187	BIBLIOGRÁFICO	N/A	LIBRO	TESTIMONIO SOBRE EL DESEMPEÑO TEPJF Y SU CONTRIBUCIÓN ALDESARROLLO POLÍTICO DEMOCRÁTICO DE MÉXICO	TRIBUNAL ELECTROAL DEL PODER JUDICIAL DE FEDERACIÓN	1 EJEMPLAR	N/A
188	BIBLIOGRÁFICO	N/A	LIBRO	LEY ORGANIACA DEL PODER JUDCICIAL DE LA FEDERACIÓN	TRIBUNAL ELECTROAL DEL PODER JUDICIAL DE FEDERACIÓN	1 EJEMPLAR	N/A
189	BIBLIOGRÁFICO	N/A	LIBRO	JUSTICIA ELECTROAL	TRIBUNAL ELECTROAL DEL PODER JUDICIAL DE FEDERACIÓN	1 EJEMPLAR	N/A
190	BIBLIOGRÁFICO	N/A	LIBRO	JUSTICIA ELECTROAL	TRIBUNAL ELECTROAL DEL PODER JUDICIAL DE FEDERACIÓN	1 EJEMPLAR	N/A
191	BIBLIOGRÁFICO	N/A	LIBRO	JUSTICIA ELECTROAL 11	TRIBUNAL ELECTROAL DEL PODER JUDICIAL DE FEDERACIÓN	1 EJEMPLAR	N/A
192	BIBLIOGRÁFICO	N/A	LIBRO	JUSTICIA ELECTORAL 16	TRIBUNAL ELECTROAL DEL PODER JUDICIAL DE FEDERACIÓN	1 EJEMPLAR	N/A
193	BIBLIOGRÁFICO	N/A	LIBRO	JUSTICIA ELECTORAL 18	TRIBUNAL ELECTROAL DEL PODER JUDICIAL DE FEDERACIÓN	1 EJEMPLAR	N/A
194	BIBLIOGRÁFICO	N/A	LIBRO	INTRODUCCIÓN AL DERECHO PROCESAL ELECTORAL	RAÚL MONTOYA ZAMORA	1 EJEMPLAR	N/A
195	BIBLIOGRÁFICO	N/A	LIBRO	CONTIGO APRENDI UNA LECCIÓN DE DEMOCRACIA GTRACIAS A LA SENTENCIA 126/24	ADRAINA ORTÍZ ORTEGA / CLARA SCHERER CASTILLO	1 EJEMPLAR	N/A
196	BIBLIOGRÁFICO	N/A	LIBRO	DIALOGOS PARA LA JUSTICIA ABIERTA	LEOPOLDO GAMA LEYVA / CARLOS SORIANO CIENFUEGOS	1 EJEMPLAR	N/A
197	BIBLIOGRÁFICO	N/A	LIBRO	LA JUSTICIA ELECTORAL RESOLUCIONES PRIMORDIALES DEL TEPJF 1996-2011	MARCO ANTONIO ZAVALA ARREDONDO / FERNANDO ZERTUCHE MUÑOZ	1 EJEMPLAR	N/A

ENTREGA

MTRA. KARLA GABRIELA PERAZA ZAZUETA
SERVIDORA PÚBLICA TITULAR SALIENTE

LIC. CARMEN JULIETA RODRÍGUEZ CAMPOS
TESTIGO DE LASERVIDORA PÚBLICA TITULAR SALIENTE

COORDINÓ Y CERTIFICÓ

LIC. SANTIAGO ARTURO MONTOYA FÉLIX
TITULAR DEL ÓRGANO INTERNO DE CONTROL

RECIBE

LIC. ARTURO FAJARDO MEJÍA
SERVIDOR PÚBLICO TITULAR ENTRANTE

LIC. ROBERTO CLAUDIO URIARTE MENDÍVIL
TESTIGO DEL SERVIDOR PÚBLICO TITULAR ENTRANTE

ANALÍTICO DEL CONCENTRADO DE INVENTARIO BIBLIOGRÁFICO Y AUDIOVISUAL AL 04 DE SEPTIEMBRE DE 2022

198	BIBLIOGRÁFICO	N/A	LIBRO	BOLETÓN DEL CENTRO DE CAPACITACIÓN JUDICIAL ELECTORAL; CUADRO COMPARATIVO CON EL ORDENAMIENTO ABROGADO DEL CÓDIGO FEDERAL DE INSTITUCIONES Y PROCEDIMIENTOS ELECTORLAES	TRIBUNAL ELECTORAL DEL PODER JUDICIAL DE LA FEDERACIÓN	1 EJEMPLAR	N/A
199	BIBLIOGRÁFICO	N/A	LIBRO	JUSTICIA ELECTORAL: EL MANUAL DE IDEA INTENACIONL	JESÚS OROZCO-HENRIQUEZ	1 EJEMPLAR	N/A
200	BIBLIOGRÁFICO	N/A	LIBRO	JURISPRUDENCIA TESIS RELEVANTES 1997-2002 COMPILACIÓN OFICIAL	TRIBUNAL ELECTORAL DEL PODER JUDICIAL DE LA FEDERACIÓN	1 EJEMPLAR	N/A
201	BIBLIOGRÁFICO	N/A	LIBRO	JURISPRUDENCIA Y TESIS RELEVANTES 1997-2005 COMPLACIÓN OFIICIAL	TRIBUNAL ELECTORAL DEL PODER JUDICIAL DE LA FEDERACIÓN	1 EJEMPLAR	N/A
202	BIBLIOGRÁFICO	N/A	LIBRO	CICLO DE CONFERENCIAS LAS CONSTITUCIONES MEXICANAS DE 1857 Y 1917: ASPECTOS POLITICO ELECTORLAES	TRIBUNAL ELECTORAL DEL PODER JUDICIAL DE LA FEDERACIÓN	1 EJEMPLAR	N/A
203	BIBLIOGRÁFICO	N/A	LIBRO	LA REFORMA A LA JUSTICIA ELECTORLA EN MÉXICO, REUNIÓN NACIONAL DE JUZGADORES ELECTORALES	TRIBUNAL ELECTORAL DEL PODER JUDICIAL DE LA FEDERACIÓN	1 EJEMPLAR	N/A
204	BIBLIOGRÁFICO	N/A	LIBRO	JURISPRUDENCIA Y TESÍS RELEVANTES 1997-2005 (JURISPRUDENCIA)	TRIBUNAL ELECTORAL DEL PODER JUDICIAL DE LA FEDERACIÓN	1 EJEMPLAR	N/A
205	BIBLIOGRÁFICO	N/A	LIBRO	LEY GENERAL DEL SISTEMA DE MEDIOS DE IMPUGNACIÓN EN MATERIA ELECTORAL	TRIBUNAL ELECTORAL DEL PODER JUDICIAL DE LA FEDERACIÓN	1 EJEMPLAR	N/A
206	BIBLIOGRÁFICO	N/A	LIBRO	INSTRUCTIVO DE MEDIOS DE IMPUGNACIÓN JURISDICCIONLES	TRIBUNAL ELECTORAL DEL PODER JUDICIAL DE LA FEDERACIÓN	1 EJEMPLAR	N/A
207	BIBLIOGRÁFICO	N/A	LIBRO	CONSTITUCIÓN POLÍTICA DE LOS ESTADOS UNIDOS MEXICANOS 1997	TRIBUNAL ELECTORAL DEL PODER JUDICIAL DE LA FEDERACIÓN	1 EJEMPLAR	N/A

ENTREGA	COORDINÓ Y CERTIFICÓ	RECIBE
MTRA. KARLA GABRIELA PERAZA ZAZUETA SERVIDORA PÚBLICA TITULAR SALIENTE	LIC. SANTIAGO ARTURO MONTOYA FÉLIX TITULAR DEL ÓRGANO INTERNO DE CONTROL	LIC. ARTURO FAJARDO MEJÍA SERVIDOR PÚBLICO TITULAR ENTRANTE
LIC. CARMEN JULIETA RODRÍGUEZ CAMPOS TESTIGO DE LASERVIDORA PÚBLICA TITULAR SALIENTE		LIC. ROBERTO CLAUDIO URIARTE MENDÍVIL TESTIGO DEL SERVIDOR PÚBLICO TITULAR ENTRANTE

ANALÍTICO DEL CONCENTRADO DE INVENTARIO BIBLIOGRÁFICO Y AUDIOVISUAL AL 04 DE SEPTIEMBRE DE 2022

208	BIBLIOGRÁFICO	N/A	LIBRO	EJECUCIÓN DE SENTENCIAS EN LOS JUICIOS DE REVSIÓN CONSTITUCIONAL ELECTORAL (CSASO YUCATÁN)	TRIBUNAL ELECTORAL DEL PODER JUDICIAL DE LA FEDERACIÓN	1 EJEMPLAR	N/A
209	BIBLIOGRÁFICO	N/A	LIBRO	CÓDIGO FEDERAL DE INSTITUCIONES Y PROCEDIMIENTOS ELECTORALES 1997	TRIBUNAL ELECTORAL DEL PODER JUDICIAL DE LA FEDERACIÓN	1 EJEMPLAR	N/A
210	BIBLIOGRÁFICO	N/A	LIBRO	LOS LÍMITES A LA LIBERTAD DE EXPRESIÓN, 1 SERIE DE COMENTARIOS A LAS SENTENCIAS DEL TRIBUNAL ELECTORAL	ALEJANDRO MADRAZO LAJOUS	1 EJEMPLAR	N/A
211	BIBLIOGRÁFICO	N/A	LIBRO	INTERÉS JURÍDICO Y DERECHO A LA INFORMACIÓN, 2 SERIE DE COMENTARIOS A LAS SENTENCIAS DEL TRIBUNAL ELECTORAL	JORGE KRISTIAN BERNAL MORENO	1 EJEMPLAR	N/A
212	BIBLIOGRÁFICO	N/A	LIBRO	LOS DERECHOS POLÍTICOS A MEDIO CAMINO, 3 SERIE DE COMENTARIOS A LAS SENTENCIAS DEL TRIBUNAL ELECTORAL	JOSÉ LUIS CABALLERO OCHOA	1 EJEMPLAR	N/A
213	BIBLIOGRÁFICO	N/A	LIBRO	EL CASO JUÁREZ Y LA JURISDICCIÓN EN EL ESTADO CONSTITUCIONAL DEMOCRÁTICO: LA RESOLUCIÓN SUP-JRZ-196/2001, 4 SERIE DE COMENTARIOS A LAS SENTENCIAS DEL TRIBUNAL ELECTORAL	RAFAEL ESTRADA MICHEL	1 EJEMPLAR	N/A
214	BIBLIOGRÁFICO	N/A	LIBRO	LA SANCIÓN PARTIDISTA EN EL PAN: EL CASO GONZÁLEZ, 5 SERIE DE COMENTARIOS A LAS SENTENCIAS DEL TRIBUANL ELECTORAL	LUIS EFRÉN RÍOS	1 EJEMPLAR	N/A

ENTREGA	COORDINÓ Y CERTIFICÓ	RECIBE
MTRA. KARLA GABRIELA PERAZA ZAZUETA SERVIDORA PÚBLICA TITULAR SALIENTE	LIC. SANTIAGO ARTURO MONTOYA FÉLIX TITULAR DEL ÓRGANO INTERNO DE CONTROL	LIC. ARTURO FAJARDO MEJÍA SERVIDOR PÚBLICO TITULAR ENTRANTE
LIC. CARMEN JULIETA RODRÍGUEZ CAMPOS TESTIGO DE LASERVIDORA PÚBLICA TITULAR SALIENTE		LIC. ROBERTO CLAUDIO URIARTE MENDÍVIL TESTIGO DEL SERVIDOR PÚBLICO TITULAR ENTRANTE

ANALÍTICO DEL CONCENTRADO DE INVENTARIO BIBLIOGRÁFICO Y AUDIOVISUAL AL 04 DE SEPTIEMBRE DE 2022

215	BIBLIOGRÁFICO	N/A	LIBRO	EL ACCESO A LA JUSTICIA ELECTORAL, 6 SERIE DE COMENTARIOS A LAS SENTENCIAS DEL TRIBUNAL ELECTORAL	ITZEL GARCÍA MUÑOZ	1 EJEMPLAR	N/A
216	BIBLIOGRÁFICO	N/A	LIBRO	LIBERTAD DE EXPRESIÓN, PARTIDOS POLÍTICOS Y DEMOCRACIA, 7 SERIE DE COMENTARIOS A LAS SENTENCIAS DEL TRIBUNAL ELECTORAL	MIGUEL CARONELL, LUIS OCTAVIO VADO GRAJALES	1 EJEMPLAR	N/A
217	BIBLIOGRÁFICO	N/A	LIBRO	LA INCONSTITUCIONALIDAD DEL ARTÍCULO 94 DE LOS ESTATUTOS DEL PARTIDO ACCIÓN NACIONAL, 8 SERIE COMENTARIOS A LAS SENTENCIAS DEL TRIBUNAL ELECTORAL	CÉSAR ASTUDILLO	1 EJEMPLAR	N/A
218	BIBLIOGRÁFICO	N/A	LIBRO	REVISTA JUSTICIA ELECTORAL DEL TEPJF	TRIBUNAL ELECTORAL DEL PODER JUDICIAL DE LA FEDERACION	1 EJEMPLAR	N/A
219	BIBLIOGRÁFICO	N/A	LIBRO	REVISTA JUSTICIA ELECTORAL DEL TEPJF	TRIBUNAL ELECTORAL DEL PODER JUDICIAL DE LA FEDERACION	1 EJEMPLAR	N/A
220	BIBLIOGRÁFICO	N/A	LIBRO	REVISTA JUSTICIA ELECTORAL DEL TEPJF TOMO I	TRIBUNAL ELECTORAL DEL PODER JUDICIAL DE LA FEDERACION	1 EJEMPLAR	N/A
221	BIBLIOGRÁFICO	N/A	LIBRO	REVISTA JUSTICIA ELECTORAL DEL TEPJF TOMO II	TRIBUNAL ELECTORAL DEL PODER JUDICIAL DE LA FEDERACION	1 EJEMPLAR	N/A
222	BIBLIOGRÁFICO	N/A	LIBRO	REVISTA JUSTICIA ELECTORAL DEL TEPJF	TRIBUNAL ELECTORAL DEL PODER JUDICIAL DE LA FEDERACION	1 EJEMPLAR	N/A
223	BIBLIOGRÁFICO	N/A	LIBRO	REVISTA JUSTICIA ELECTORAL DEL TEPJF	TRIBUNAL ELECTORAL DEL PODER JUDICIAL DE LA FEDERACION	1 EJEMPLAR	N/A

ENTREGA

MTRA. KARLA GABRIELA PERAZA ZAZUETA
SERVIDORA PÚBLICA TITULAR SALIENTE

LIC. CARMEN JULIETA RODRÍGUEZ CAMPOS
TESTIGO DE LASERVIDORA PÚBLICA TITULAR SALIENTE

COORDINÓ Y CERTIFICÓ

LIC. SANTIAGO ARTURO MONTOYA FÉLIX
TITULAR DEL ÓRGANO INTERNO DE CONTROL

RECIBE

LIC. ARTURO FAJARDO MEJÍA
SERVIDOR PÚBLICO TITULAR ENTRANTE

LIC. ROBERTO CLAUDIO URIARTE MENDÍVIL
TESTIGO DEL SERVIDOR PÚBLICO TITULAR ENTRANTE

ANALÍTICO DEL CONCENTRADO DE INVENTARIO BIBLIOGRÁFICO Y AUDIOVISUAL AL 04 DE SEPTIEMBRE DE 2022

224	BIBLIOGRÁFICO	N/A	LIBRO	REVISTA JUSTICIA ELECTORAL DEL TEPJF	TRIBUNAL ELECTORAL DEL PODER JUDICIAL DE LA FEDERACION	1 EJEMPLAR	N/A
225	BIBLIOGRÁFICO	N/A	LIBRO	REVISTA JUSTICIA ELECTORAL DEL TEPJF	TRIBUNAL ELECTORAL DEL PODER JUDICIAL DE LA FEDERACION	1 EJEMPLAR	N/A
226	BIBLIOGRÁFICO	N/A	LIBRO	REVISTA JUSTICIA ELECTORAL DEL TEPJF	TRIBUNAL ELECTORAL DEL PODER JUDICIAL DE LA FEDERACION	1 EJEMPLAR	N/A
227	BIBLIOGRÁFICO	N/A	LIBRO	REVISTA JUSTICIA ELECTORAL DEL TEPJF	TRIBUNAL ELECTORAL DEL PODER JUDICIAL DE LA FEDERACION	1 EJEMPLAR	N/A
228	BIBLIOGRÁFICO	N/A	LIBRO	LAS MUJERES EN EL PODER LEGISLATIVO DEL ESTADO DE MEXICO (1954-2012)	HILDA LAGUNAS RUIZ /ANDREA MA. DEL ROCIO MERLOS NAJERA	1 EJEMPLAR	N/A
229	BIBLIOGRÁFICO	N/A	LIBRO	¿SABES CUANTO CUESTA TU VOTO? ANALISIS DEL VOTO EN MEXICO 2000-2013	MAURICIO ISIDRO ARELLANO CORTES	1 EJEMPLAR	N/A
230	BIBLIOGRÁFICO	N/A	LIBRO	DE NOMBRES Y SOBRENOMBRES EFECTOS POLITICOS DE LAS DECISIONES JURISDICCIONALES	MARCELA AVILA-EGGLETON	1 EJEMPLAR	N/A
231	BIBLIOGRÁFICO	N/A	LIBRO	5 CUADERNOS DE FORMACION CIUDADANA DE LAS CUOTAS A LA PARIDAD, ¿QUE GANAMOS?	GRISELDA BEATRIZ RANGEL JUAREZ	1 EJEMPLAR	N/A
232	BIBLIOGRÁFICO	N/A	LIBRO	6 CUADERNOS DE FORMACION CIUDADANA: LOS DERECHOS POLITICO -ELECTORALES COMO DERECHOS HUMANOS	ARMANDO HERNANDEZ CRUZ	1 EJEMPLAR	N/A
233	BIBLIOGRÁFICO	N/A	LIBRO	FUNDAMENTOS Y APLICACIONES DEL PROCEDIMIENTO ESPECIAL SANCIONADOR EN MATERIA ELECTORAL	MARIA DEL CARMEN ALANIS FIGUEROA	1 EJEMPLAR	N/A
234	BIBLIOGRÁFICO	N/A	LIBRO	GASETA ELECTORAL, LABOR INSTITUCIONAL A 20 AÑOS DEL IEEM	INSTITUTO ELECTORAL DEL ESTADO DE MEXIO	1 EJEMPLAR	N/A

ENTREGA

MTRA. KARLA GABRIELA PERAZA ZAZUETA
SERVIDORA PÚBLICA TITULAR SALIENTE

LIC. CARMEN JULIETA RODRÍGUEZ CAMPOS
TESTIGO DE LASERVIDORA PÚBLICA TITULAR SALIENTE

COORDINÓ Y CERTIFICÓ

LIC. SANTIAGO ARTURO MONTOYA FÉLIX
TITULAR DEL ÓRGANO INTERNO DE CONTROL

RECIBE

LIC. ARTURO FAJARDO MEJÍA
SERVIDOR PÚBLICO TITULAR ENTRANTE

LIC. ROBERTO CLAUDIO URIARTE MENDÍVIL
TESTIGO DEL SERVIDOR PÚBLICO TITULAR ENTRANTE

ANALÍTICO DEL CONCENTRADO DE INVENTARIO BIBLIOGRÁFICO Y AUDIOVISUAL AL 04 DE SEPTIEMBRE DE 2022

235	BIBLIOGRÁFICO	N/A	LIBRO	ESTADO DE EXCEPCION: CONFRONTACIONES SCHIMITTIANAS	CESAR ALEJANDRO FLORES DIAS	1 EJEMPLAR	N/A
236	BIBLIOGRÁFICO	N/A	LIBRO	LA FORMACION Y LAS CARACTERISTICAS DE LA ELITE PRIISTA CONTEMPORANEA: EL CASO DEL ESTADO DE MEXICO (1996-2014)	JUAN CARLOS VILLARREAL MARTINEZ	1 EJEMPLAR	N/A
237	BIBLIOGRÁFICO	N/A	LIBRO	COOPERACION ELECTORAL Y EL COMPRIMISO INTERNACIONAL CON LA DEMOCRACIA	SAUL MANDUJANO RUBIO	1 EJEMPLAR	N/A
238	BIBLIOGRÁFICO	N/A	LIBRO	REVISTA DEL INSTITUTO ELECTORAL DEL ESTADO DE MEXICO APUNTES ELECTORALES	INSTITUTO ELECTORAL DEL ESTADO DE MEXICO	1 EJEMPLAR	N/A
239	BIBLIOGRÁFICO	N/A	LIBRO	LEGISLACION ELECTORAL DEL ESTADO DE MEXICO	INSTITUTO ELECTORAL DEL ESTADO DE MEXICO	1 EJEMPLAR	N/A
240	BIBLIOGRÁFICO	N/A	LIBRO	LA DEMOCRATIZACION EN EL AMBITO MUNICIPAL EN MEXICO, EL CASO DE LOS ESTADOS DE MEXICO Y MORELOS	MIGUEL ANGEL DE GUADALUPE SANCHEZ RAMOS	1 EJEMPLAR	N/A
241	BIBLIOGRÁFICO	N/A	LIBRO	SURCANDO LA DEMOCRACIA: MEXICO Y SUS REALIDADES	RENE TORRES - RUIZ / HELENA VARELA GUINOT	1 EJEMPLAR	N/A
242	BIBLIOGRÁFICO	N/A	LIBRO	LA REPRESENTACION PARLAMENTARIA: CONTROL POLITICO O ALTERNATIVA PROGRAMATICA	ALDO MUÑOZ ARMENTA/ ALEJANDRA VIZCARRA RUIZ	1 EJEMPLAR	N/A
243	BIBLIOGRÁFICO	N/A	LIBRO	LAS RAZONES DEL VOTO EN EL ESTADO DE MEXICO UN ESTUDIO TEORICO PRACTICO A LA ELECCION DE GOBERNADOR DEL 2011	JOSE MARTINEZ VILCHIS	1 EJEMPLAR	N/A
244	BIBLIOGRÁFICO	N/A	LIBRO	LA POLITICA DE LOS MEDIOS. INFLACION DE EPECTATIVAS AUTODESCRIPCIONES DEL SISTEMA	JUAN WOLFGANG CRUZ RIVERO	1 EJEMPLAR	N/A

ENTREGA

MTRA. KARLA GABRIELA PERAZA ZAZUETA
SERVIDORA PÚBLICA TITULAR SALIENTE

LIC. CARMEN JULIETA RODRÍGUEZ CAMPOS
TESTIGO DE LASERVIDORA PÚBLICA TITULAR SALIENTE

COORDINÓ Y CERTIFICÓ

LIC. SANTIAGO ARTURO MONTOYA FÉLIX
TITULAR DEL ÓRGANO INTERNO DE CONTROL

RECIBE

LIC. ARTURO FAJARDO MEJÍA
SERVIDOR PÚBLICO TITULAR ENTRANTE

LIC. ROBERTO CLAUDIO URIARTE MENDÍVIL
TESTIGO DEL SERVIDOR PÚBLICO TITULAR ENTRANTE

ANALÍTICO DEL CONCENTRADO DE INVENTARIO BIBLIOGRÁFICO Y AUDIOVISUAL AL 04 DE SEPTIEMBRE DE 2022

245	BIBLIOGRÁFICO	N/A	LIBRO	CODIGO ELECTORAL DEL ESTADO DE MEXICO 2012	INSTITUTO ELECTORAL DEL ESTADO DE MEXICO	1 EJEMPLAR	N/A
246	BIBLIOGRÁFICO	N/A	LIBRO	ACTORES Y PODERES LOCALES EN LA GLOBALIZACION	DR. NELSON ARTEAGA BOTELLO / DR. CARLOS E. MACCE NARVAEZ / PABLO CASTRO DOMINGO	1 EJEMPLAR	N/A
247	BIBLIOGRÁFICO	N/A	LIBRO	CRITERIOS JURISPRUDICIONALES RELEVANTES DEERIVADOS DEL PROCESO ELECTORAL 2011 PARA ELEGIR GOBERNADOR EN EL ESTADO DE MEXICO	ABEL AGUILAR SANCHEZ	1 EJEMPLAR	N/A
248	BIBLIOGRÁFICO	N/A	LIBRO	CODIGO ELECTORAL DEL ESTADO DE MEXICO 2017	INSTITUTO ELECTORAL DEL ESTADO DE MEXICO	1 EJEMPLAR	N/A
249	BIBLIOGRÁFICO	N/A	LIBRO	CUOTA DE GENERO UNA SENTENCIA HISTORICA	JORGE ALCOCER V.	1 EJEMPLAR	N/A
250	BIBLIOGRÁFICO	N/A	LIBRO	LA JORNADA DE UN ESCRUTADOR	ITALO CALVINO	1 EJEMPLAR	N/A
251	BIBLIOGRÁFICO	N/A	LIBRO	CONSTITUCION POLITICA DEL ESTADO DE JALISCO. LEY ELECTORAL DEL ESTADO DE JALISCO	INSTITUTO ELECTORAL Y DE PARTICIPACION CIUDADANA DE JALISCO	1 EJEMPLAR	N/A
252	BIBLIOGRÁFICO	N/A	LIBRO	COMPENDIO LEGISLATIVO ELECTORAL HIDALGO, CONSTITUCION POLITICA Y CODIGO ELECTORAL DEL ESTADO DE HIDALDO	INSTITUTO ELECTORAL DEL ESTADO DE HIDALGO	1 EJEMPLAR	N/A
253	BIBLIOGRÁFICO	N/A	REVISTA	LETRAS PARA LA DEMOCRACIA: ELECCIONES HIDALGO 2016	MTRO. ARTURO SANCHEZ GUTIERREZ / ANDRES HERRERA GUTIERREZ	1 EJEMPLAR	N/A
254	BIBLIOGRÁFICO	N/A	MEMORIA	MEMORIA ELECTORAL PROCESO ELECTORAL ORDINARIO DE GOBERNADOR, DIPUTADOS Y AYUNTAMIENTOS 2014-2015, PROCESO ELECTORAL EXTRAORDINARIO DEL AYUNTAMIENTO DE TIXTLA	IEPC GUERRERO	1 EJEMPLAR	N/A

ENTREGA

MTRA. KARLA GABRIELA PERAZA ZAZUETA
SERVIDORA PÚBLICA TITULAR SALIENTE

LIC. CARMEN JULIETA RODRÍGUEZ CAMPOS
TESTIGO DE LASERVIDORA PÚBLICA TITULAR SALIENTE

COORDINÓ Y CERTIFICÓ

LIC. SANTIAGO ARTURO MONTOYA FÉLIX
TITULAR DEL ÓRGANO INTERNO DE CONTROL

RECIBE

LIC. ARTURO FAJARDO MEJÍA
SERVIDOR PÚBLICO TITULAR ENTRANTE

LIC. ROBERTO CLAUDIO URIARTE MENDÍVIL
TESTIGO DEL SERVIDOR PÚBLICO TITULAR ENTRANTE

ANALÍTICO DEL CONCENTRADO DE INVENTARIO BIBLIOGRÁFICO Y AUDIOVISUAL AL 04 DE SEPTIEMBRE DE 2022

				DE GUERRERO 2015-2016			
255	BIBLIOGRÁFICO	N/A	LIBRO	MEMORIA DECIMO ANIVERSARIO DEL CONSEJO ESTATAL ELECTORAL DE GUERRERO COMO ORGANO AUTÓNOMO	CEE DE GUERRERO	1 EJEMPLAR	N/A
256	BIBLIOGRÁFICO	N/A	LIBRO	MEMORIA 2004-2005 PREOCESO ELECTORAL DE GOBERNADOR DE GUERRERO	CEE DE GUERRERO	1 EJEMPLAR	N/A
257	BIBLIOGRÁFICO	N/A	REVISTA	CIUDADANÍA Y DEMOCRÁCIA	INSTITUTO ELECTORAL DE GUANAJUATO	1 EJEMPLAR	N/A
258	BIBLIOGRÁFICO	N/A	LIBRO	UNA MAÑANA CUALQUIERA, ARMA TU PROPIA HISTORIA	TESSIE SOLINÍS	1 EJEMPLAR	N/A
259	BIBLIOGRÁFICO	N/A	LIBRO	NÉSTOR EL VALOR DE LA HONESTIDAD	TESSIE SOLINÍS	1 EJEMPLAR	N/A
260	BIBLIOGRÁFICO	N/A	LIBRO	BRUNO EL VALOR DEL RESPETO	TESSIE SOLINÍS	1 EJEMPLAR	N/A
261	BIBLIOGRÁFICO	N/A	LIBRO	MARTHA EL VALOR DE LA TOLERANCIA	TESSIE SOLINÍS	1 EJEMPLAR	N/A
262	BIBLIOGRÁFICO	N/A	LIBRO	SARA EL VALOR DE LA PLURALIDAD	TESSIE SOLINÍS	1 EJEMPLAR	N/A
263	BIBLIOGRÁFICO	N/A	LIBRO	LA SUCESIÓN PRESIDENCIAL EN 1910	INSTITUTO ELECTORAL Y DE PARTICIPACION CIUDADANA DE JALISCO	1 EJEMPLAR	N/A
264	BIBLIOGRÁFICO	N/A	LIBRO	SOBRE LA DEMOCRACIA	CARLOS PEREYRA	1 EJEMPLAR	N/A
265	BIBLIOGRÁFICO	N/A	LIBRO	PERPECTIVAS SOBRE LA DEMOCRCIA, PARTICIPACIÓN CIUDADNA, CULTURA POLÍTICA Y COMPORTAMOENTO ELECTORAL	DAVID LÓPEZ GARCÍA, ROSARIO GONZALEZ URTADO, JORGE ANTONIO LLAMAS NAVARRO	1 EJEMPLAR	N/A
266	BIBLIOGRÁFICO	N/A	LIBRO	MARCO JURÍDICO ELECTORAL COMPENDIO	INSTITUTO ELECTORAL Y DE PARTICIPACION CIUDADANA DE JALISCO	1 EJEMPLAR	N/A
267	BIBLIOGRÁFICO	N/A	LIBRO	TECNOLOGÍA Y PARTICIPACIÓN CIUDADANA EN LA	RAVNEET SINGH / SALVADOR ROMERO BALIVIÁN / PABLO	1 EJEMPLAR	N/A

ENTREGA	COORDINÓ Y CERTIFICÓ	RECIBE
MTRA. KARLA GABRIELA PERAZA ZAZUETA SERVIDORA PÚBLICA TITULAR SALIENTE	LIC. SANTIAGO ARTURO MONTOYA FÉLIX TITULAR DEL ÓRGANO INTERNO DE CONTROL	LIC. ARTURO FAJARDO MEJÍA SERVIDOR PÚBLICO TITULAR ENTRANTE
LIC. CARMEN JULIETA RODRÍGUEZ CAMPOS TESTIGO DE LASERVIDORA PÚBLICA TITULAR SALIENTE		LIC. ROBERTO CLAUDIO URIARTE MENDÍVIL TESTIGO DEL SERVIDOR PÚBLICO TITULAR ENTRANTE

ANALÍTICO DEL CONCENTRADO DE INVENTARIO BIBLIOGRÁFICO Y AUDIOVISUAL AL 04 DE SEPTIEMBRE DE 2022

				CONSTRUCCIÓN DEMOCRÁTICA	GUTIÉRREZ / EZRA CHILOBA / FERNANDO BARRIENTOS DEL MONTE / MARCO ANTONIO VARGAS /ALDAIR ALMEIDA ANHAJA / JOSÉ TOMÁS FIGUEROA PADILLA / RAÚL ZAMBRANO / DAVID SASAKI / JORGE SOTO		
268	BIBLIOGRÁFICO	N/A	LIBRO	MEMORIA DEL SIMPOSIO ACERCA DE LAS URNAS ELECTRÓNICAS PARA LA EMISIÓN DEL VOTO CIUDADNO	INSTITUTO ELECTORAL Y DE PARTICIPACION CIUDADANA DE JALISCO	1 EJEMPLAR	N/A
269	BIBLIOGRÁFICO	N/A	LIBRO	LAS ELECCIONES EN LA CIUDAD DE MÉXICO 1376-2005	GUSTAVO ERNESTO EMMERICH	1 EJEMPLAR	N/A
270	BIBLIOGRÁFICO	N/A	LIBRO	FEDERLISMO ELECTORAL REFLEXIONES Y PERSPECTIVAS DE GÉNERO EN EL AMBITO ELECTORAL MEMORIAS	INSTITUTO ELECTORAL DEL DSITRITO FEDERAL	1 EJEMPLAR	N/A
271	BIBLIOGRÁFICO	N/A	LIBRO	CATÁLOGO DE EDICIONES DEL IEDF PARA CONSULTA PÚBLICA 2004-2005	INSTITUTO ELECTORAL DEL DSITRITO FEDERAL	1 EJEMPLAR	N/A
272	BIBLIOGRÁFICO	N/A	LIBRO	CUENTOS	INSTITUTO ELECTORAL DEL DSITRITO FEDERAL	1 EJEMPLAR	N/A
273	BIBLIOGRÁFICO	N/A	LIBRO	REGLAMENTOS Y LEY DE TRANSPARENCIA DE ACCESO A LA INFORMACIÓN PÚBLICA DEL DISTRITO FEDERAL	INSTITUTO ELECTORAL DEL DSITRITO FEDERAL	1 EJEMPLAR	N/A
274	BIBLIOGRÁFICO	N/A	LIBRO	COLECCIÓN EQUIDAD DE GÉNERO Y DEMOCRACIA, SEXO, GÉNERO Y FEMINISMO I	ESTELA SERRET / JESSICA MENDEZ MERCADO	1 EJEMPLAR	N/A
275	BIBLIOGRÁFICO	N/A	LIBRO	COLECCIÓN EQUIDAD DE GÉNERO Y DEMOCRACIA, EL DERECHO A LA IGUALDAD Y LA NO DISCRIMNACIÓN EN MÉXICO II	ESTEFNIA VELA BARBA	1 EJEMPLAR	N/A
276	BIBLIOGRÁFICO	N/A	LIBRO	COLECCIÓN EQUIDAD DE GÉNERO Y DEMOCRACIA,	ROBERTO ZAVA	1 EJEMPLAR	N/A

ENTREGA	COORDINÓ Y CERTIFICÓ	RECIBE
MTRA. KARLA GABRIELA PERAZA ZAZUETA SERVIDORA PÚBLICA TITULAR SALIENTE	LIC. SANTIAGO ARTURO MONTOYA FÉLIX TITULAR DEL ÓRGANO INTERNO DE CONTROL	LIC. ARTURO FAJARDO MEJÍA SERVIDOR PÚBLICO TITULAR ENTRANTE
LIC. CARMEN JULIETA RODRIGUEZ CAMPOS TESTIGO DE LASERVIDORA PÚBLICA TITULAR SALIENTE		LIC. ROBERTO CLAUDIO URIARTE MENDÍVIL TESTIGO DEL SERVIDOR PÚBLICO TITULAR ENTRANTE

ANALÍTICO DEL CONCENTRADO DE INVENTARIO BIBLIOGRÁFICO Y AUDIOVISUAL AL 04 DE SEPTIEMBRE DE 2022

				POBREZA, DERECHOS Y DESIGUALDAD ESTRUCTURAL			
277	BIBLIOGRÁFICO	N/A	LIBRO	COLECCIÓN EQUIDAD DE GENERO Y DEMOCRACIA: LA TRANSVERSALIZACIÓN DE LA PERSPECTIVA DE GÉNERO, UNA ESTRATEGIA PARA AVANZAR A LA IGUALDAD IV	MERCEDEZ BARQUET / ALEJANDRA BENITEZ SILVA	1 EJEMPLAR	N/A
278	BIBLIOGRÁFICO	N/A	LIBRO	COLECCIÓN EQUIDAD DE GENERO Y DEMOCRACIA, DISCRIMINACIÓN SOBRE DISCRIMINACIÓN, UNA MIRAD DESDE LA PERSPECTIVA DE GÉNERO	LUCIA MELGAR	1 EJEMPLAR	N/A
279	BIBLIOGRÁFICO	N/A	LIBRO	CATÁLOGO DE ACUERDOS DEL CONSEJO GENERAL DEL IEDF 2002	INSTITUTO ELECTORAL DEL DSITRITO FEDERAL	1 EJEMPLAR	N/A
280	BIBLIOGRÁFICO	N/A	LIBRO	POLITICAS, PROGRAMAS, PLAN GENERL DE DESARROLLO Y LINEAMINETOS GENERALES DEL IEDF	INSTITUTO ELECTORAL DEL DSITRITO FEDERAL	1 EJEMPLAR	N/A
281	BIBLIOGRÁFICO	N/A	LIBRO	ENSAYOS DE TRANSPARENCIA Y RENDICIÓN DE CUENTAS	INSTITUTO ELECTORAL DEL DSITRITO FEDERAL	1 EJEMPLAR	N/A
282	BIBLIOGRÁFICO	N/A	LIBRO	COLECCIÓN DE CUENTOS ABRIENDO BRECHA	INSTITUTO ELECTORAL DEL DSITRITO FEDERAL	1 EJEMPLAR	N/A
283	BIBLIOGRÁFICO	N/A	LIBRO	COMPARATIVO DE LAS ELECCIONES LOCALES DE 2000 Y 2003 EN EL DISTRITO FEDERAL	INSTITUTO ELECTORAL DEL DSITRITO FEDERAL	1 EJEMPLAR	N/A
284	BIBLIOGRÁFICO	N/A	LIBRO	TU EN LA DEMOCRACIA	INSTITUTO ELECTORAL DEL DSITRITO FEDERAL	1 EJEMPLAR	N/A
285	BIBLIOGRÁFICO	N/A	LIBRO	CÓDIGO ELECTORAL DEL DSITRITO FEDERAL	INSTITUTO ELECTORAL DEL DSITRITO FEDERAL	1 EJEMPLAR	N/A
286	BIBLIOGRÁFICO	N/A	LIBRO	ESTADISTICAS DE LAS ELECCIONES LOCALES DE 2006 RESULTADOS	INSTITUTO ELECTORAL DEL DSITRITO FEDERAL	1 EJEMPLAR	N/A

ENTREGA	COORDINÓ Y CERTIFICÓ	RECIBE
MTRA. KARLA GABRIELA PERAZA ZAZUETA SERVIDORA PÚBLICA TITULAR SALIENTE	LIC. SANTIAGO ARTURO MONTOYA FÉLIX TITULAR DEL ÓRGANO INTERNO DE CONTROL	LIC. ARTURO FAJARDO MEJÍA SERVIDOR PÚBLICO TITULAR ENTRANTE
LIC. CARMEN JULIETA RODRÍGUEZ CAMPOS TESTIGO DE LASERVIDORA PÚBLICA TITULAR SALIENTE		LIC. ROBERTO CLAUDIO URIARTE MENDÍVIL TESTIGO DEL SERVIDOR PÚBLICO TITULAR ENTRANTE

ANALÍTICO DEL CONCENTRADO DE INVENTARIO BIBLIOGRÁFICO Y AUDIOVISUAL AL 04 DE SEPTIEMBRE DE 2022

287	BIBLIOGRÁFICO	N/A	LIBRO	MEMORIA PROCESO DE PLEBISCITO GUANAJUATO 2010	INSTITUTO ELECTORAL DEL ESTADO DE GUANAJUATO	1 EJEMPLAR	N/A
288	BIBLIOGRÁFICO	N/A	LIBRO	ESTADISTICO DEL PROCESO ELECTORAL DURANGO 2012-2013 YUNTAMIENTOS	INSTITUTO ELECTORAL DE PARTICIPACIÓN CIUDADANA DE DURANGO	1 EJEMPLAR	N/A
289	BIBLIOGRÁFICO	N/A	LIBRO	ESTADISTICO DEL PROCESO ELECTORAL DURANGO 2012-2013 DIPUTADOS	INSTITUTO ELECTORAL DE PARTICIPACIÓN CIUDADANA DE DURANGO	1 EJEMPLAR	N/A
290	BIBLIOGRÁFICO	N/A	LIBRO	MEMORIA DEL PROCESO ELECTORAL DURANGO 2012-2013	INSTITUTO ELECTORAL DE PARTICIPACIÓN CIUDADANA DE DURANGO	1 EJEMPLAR	N/A
291	BIBLIOGRÁFICO	N/A	LIBRO	ESTADISTICAS DE RESULTADOS DEL PROCESO ELECTORAL 2004 GOBERNADOR, DIPUATDOS Y AYUNTAMIENTOS	INSTITUTO ESTATAL ELECTORAL DE DURANGO	1 EJEMPLAR	N/A
292	BIBLIOGRÁFICO	N/A	LIBRO	MEMORIA DEL PROCESO ELECTORAL 2004	INSTITUTO ESTATAL ELECTORAL DE DURANGO	1 EJEMPLAR	N/A
293	BIBLIOGRÁFICO	N/A	LIBRO	LEYES ELECTORALES DEL ESTADO DE CAMPECHE 1861-2007 TOMO II	VICTOR MANUEL COLLI EK	1 EJEMPLAR	N/A
294	BIBLIOGRÁFICO	N/A	LIBRO	LEYES ELECTORALES DEL ESTADO DE CAMPECHE 1861-2007 TOMO II	VICTOR MANUEL COLLI EK	1 EJEMPLAR	N/A
295	BIBLIOGRÁFICO	N/A	LIBRO	PROCESO ELECTORAL CHIHUAHUA 1998	INSTITUTO ESTATAL ELECTORAL DE CHIHUAHUA	1 EJEMPLAR	N/A
296	BIBLIOGRÁFICO	N/A	LIBRO	LEY ELECTORAL DEL ESTADO DE CHIHUAHUA COMENTADA	INSTITUTO ESTATAL ELECTORAL DE CHIHUAHUA	1 EJEMPLAR	N/A
297	BIBLIOGRÁFICO	N/A	LIBRO	COMPENDIO DE LEGISLACION ELECTORAL DEL ESTADO DE CHIHUAHUA	INSTITUTO ESTATAL ELECTORAL DE CHIHUAHUA	1 EJEMPLAR	N/A
298	BIBLIOGRÁFICO	N/A	LIBRO	CHIHUAHUA RAICES DE UNA VOCACION ELECTORAL, FORMACION DEL ESTADO A TRAVES DE SUS DOCUMETOS ELECTORALES 1812 A 1912	JESUS VARGAS VALDEZ	1 EJEMPLAR	N/A
299	BIBLIOGRÁFICO	N/A	LIBRO	EL VOTO DE LOS MEXICANOS EN EL EXTRANJERO	JESUS GERARDO LOPEZ MACIAS	1 EJEMPLAR	N/A

ENTREGA

MTRA. KARLA GABRIELA PERAZA ZAZUETA
SERVIDORA PÚBLICA TITULAR SALIENTE

LIC. CARMEN JULIETA RODRÍGUEZ CAMPOS
TESTIGO DE LASERVIDORA PÚBLICA TITULAR SALIENTE

COORDINÓ Y CERTIFICÓ

LIC. SANTIAGO ARTURO MONTOYA FÉLIX
TITULAR DEL ÓRGANO INTERNO DE CONTROL

RECIBE

LIC. ARTURO FAJARDO MEJÍA
SERVIDOR PÚBLICO TITULAR ENTRANTE

LIC. ROBERTO CLAUDIO URIARTE MENDÍVIL
TESTIGO DEL SERVIDOR PÚBLICO TITULAR ENTRANTE

ANALÍTICO DEL CONCENTRADO DE INVENTARIO BIBLIOGRÁFICO Y AUDIOVISUAL AL 04 DE SEPTIEMBRE DE 2022

300	BIBLIOGRÁFICO	N/A	LIBRO	LEY ELECTORAL DEL ESTADO DE CHIHUAHUA (COPIA)	INSTITUTO ESTATAL ELECTORAL DE CHIHUAHUA	1 EJEMPLAR	N/A
301	BIBLIOGRÁFICO	N/A	LIBRO	COLIMA, RESULTADOS ELECTORALES 2015	INSTITUTO ELECTORAL DEL ESTADO DE COLIMA	1 EJEMPLAR	N/A
302	BIBLIOGRÁFICO	N/A	LIBRO	CUADERNO ELECTORAL, PARTIDOS PPOLITICOS	INSTITUTO ELECTORAL DEL DISTRITO FEDERAL	1 EJEMPLAR	N/A
303	BIBLIOGRÁFICO	N/A	LIBRO	CUADERNO ELECTORAL, MEMORIA TECNICA DE LA DISTRITACION 2002	INSTITUTO ELECTORAL DEL DISTRITO FEDERAL	1 EJEMPLAR	N/A
304	BIBLIOGRÁFICO	N/A	LIBRO	COMPENDIO DE FISCALIZACION DEL INSTITUTO ELECTORAL DEL DISTRITO FEDERAL	INSTITUTO ELECTORAL DEL DISTRITO FEDERAL	1 EJEMPLAR	N/A
305	BIBLIOGRÁFICO	N/A	LIBRO	INFORME A LA CIUDADANIA SOBRE EL PROCESO ELECTORAL LOCAL 2006, COMPROMISO CIUDADANO CON LA TRANSPARENCIA Y RENDICION DE CUENTA	INSTITUTO ELECTORAL DEL DISTRITO FEDERAL	1 EJEMPLAR	N/A
306	BIBLIOGRÁFICO	N/A	LIBRO	CUADERNO DE TRABAJO NUMERO 2. LAS REGLAS DEL DINERO	INSTITUTO FEDERAL ELECTORAL	1 EJEMPLAR	N/A
307	BIBLIOGRÁFICO	N/A	LIBRO	CUADERNO DE TRABAJO NUMERO 3 LOS ELECTORES EN LA CONSOLIDACION DEMOCRATICA	INSTITUTO FEDERAL ELECTORAL	1 EJEMPLAR	N/A
308	BIBLIOGRÁFICO	N/A	LIBRO	PROCEDIMIENTO ESPECIAL SANCIONADOR	INSTITUTO FEDERAL ELECTORAL	1 EJEMPLAR	N/A
309	BIBLIOGRÁFICO	N/A	LIBRO	DISTRITACION 2004-2005: CAMINO PARA LA DEMOCRACIA	INSTITUTO FEDERAL ELECTORAL	1 EJEMPLAR	N/A
310	BIBLIOGRÁFICO	N/A	LIBRO	TRANSCICION Y CONSOLIDACION DEMOCRATICA, EL CONTEXTO INTERNACIONAL Y LA EXPERIENCIA MEXICANA	INSTITUTO FEDERAL ELECTORAL	1 EJEMPLAR	N/A
311	BIBLIOGRÁFICO	N/A	LIBRO	EL SISTEMA INTEGRAL PARA LA ADMINISTRACION DE LOS TIEMPOS DEL ESTADO EN	INSTITUTO FEDERAL ELECTORAL	1 EJEMPLAR	N/A

ENTREGA

MTRA. KARLA GABRIELA PERAZA ZAZUETA
SERVIDORA PÚBLICA TITULAR SALIENTE

LIC. CARMEN JULIETA RODRÍGUEZ CAMPOS
TESTIGO DE LASERVIDORA PÚBLICA TITULAR SALIENTE

COORDINÓ Y CERTIFICÓ

LIC. SANTIAGO ARTURO MONTOYA FÉLIX
TITULAR DEL ÓRGANO INTERNO DE CONTROL

RECIBE

LIC. ARTURO FAJARDO MEJÍA
SERVIDOR PÚBLICO TITULAR ENTRANTE

LIC. ROBERTO CLAUDIO URIARTE MENDÍVIL
TESTIGO DEL SERVIDOR PÚBLICO TITULAR ENTRANTE

ANALÍTICO DEL CONCENTRADO DE INVENTARIO BIBLIOGRÁFICO Y AUDIOVISUAL AL 04 DE SEPTIEMBRE DE 2022

				RADIO Y TELEVISION (SIATE)			
312	BIBLIOGRÁFICO	N/A	LIBRO	INFORME PAIS SOBRE LA CALIDAD DE LA CIUDADANIA EN MEXICO	INSTITUTO FEDERAL ELECTORAL	1 EJEMPLAR	N/A
313	BIBLIOGRÁFICO	N/A	LIBRO	MEMORIA DEL PROCESO ELECTORAL 2007 AGUASCALIENTES	INSTITUTO ESTATAL ELECTORAL DE AGUASCALIENTES	1 EJEMPLAR	N/A
314	BIBLIOGRÁFICO	N/A	LIBRO	20 AÑOS COMPENDIO ELECTORAL 1997-2017	INSTITUTO ELECTORAL DEL ESTADO DE CAMPECHE	1 EJEMPLAR	N/A
315	BIBLIOGRÁFICO	N/A	LIBRO	MANUEL DEL FUNCIONARIO DE CASILLA (VERSION CAE) PROCESO ELECTROAL FEDERAL 2011-2012	INSTITUTO FEDERAL ELECTORAL	1 EJEMPLAR	N/A
316	BIBLIOGRÁFICO	N/A	LIBRO	MANUEL DEL OBSERVADOR ELECTORAL PROCESO ELECTROAL FEDERAL 2011-2012	INSTITUTO FEDERAL ELECTORAL	1 EJEMPLAR	N/A
317	BIBLIOGRÁFICO	N/A	LIBRO	MANUEL DEL FUNCIONARIO DE CASILLA PROCESO ELECTROAL FEDERAL 2011-2012	INSTITUTO FEDERAL ELECTORAL	1 EJEMPLAR	N/A
318	BIBLIOGRÁFICO	N/A	LIBRO	MANUEL DEL CAPACITADOR-ASISTENTE ELECTORAL TOMO I (INFORMACION BASICA) PROCESO ELECTROAL FEDERAL 2011-2012	INSTITUTO FEDERAL ELECTORAL	1 EJEMPLAR	N/A
319	BIBLIOGRÁFICO	N/A	LIBRO	MANUEL DEL CAPACITADOR-ASISTENTE ELECTORAL TOMO II (OPERATIVO) PROCESO ELECTROAL FEDERAL 2011-2012	INSTITUTO FEDERAL ELECTORAL	1 EJEMPLAR	N/A
320	BIBLIOGRÁFICO	N/A	LIBRO	ESTRATEGIA NACIONAL DE EDUCACION CIVICA PARA EL DESARROLLO DE LA CULTURA POLITICA DEMOCRATICA EN MEXICO 2011-2015	INSTITUTO FEDERAL ELECTORAL	1 EJEMPLAR	N/A
321	BIBLIOGRÁFICO	N/A	LIBRO	MANUAL DEL FUNCIONARIAS Y FUNCIONARIOS DE MESA DE DIRECTIVA DE CASILLAS,	INE-IEES	1 EJEMPLAR	N/A

ENTREGA

MTRA. KARLA GABRIELA PERAZA ZAZUETA
SERVIDORA PÚBLICA TITULAR SALIENTE

LIC. CARMEN JULIETA RODRÍGUEZ CAMPOS
TESTIGO DE LASERVIDORA PÚBLICA TITULAR SALIENTE

COORDINÓ Y CERTIFICÓ

LIC. SANTIAGO ARTURO MONTOYA FÉLIX
TITULAR DEL ÓRGANO INTERNO DE CONTROL

RECIBE

LIC. ARTURO FAJARDO MEJÍA
SERVIDOR PÚBLICO TITULAR ENTRANTE

LIC. ROBERTO CLAUDIO URIARTE MENDÍVIL
TESTIGO DEL SERVIDOR PÚBLICO TITULAR ENTRANTE

ANALÍTICO DEL CONCENTRADO DE INVENTARIO BIBLIOGRÁFICO Y AUDIOVISUAL AL 04 DE SEPTIEMBRE DE 2022

				ELECCIONES LOCALES SINALOA 2015-2016			
322	BIBLIOGRÁFICO	N/A	LIBRO	MANUAL DE LAS Y LOS OBSERVADORES ELECTORALES PROCESO ELECTORAL 2017-2018	INSTITUTO NACIONAL ELECTORAL	1 EJEMPLAR	N/A
323	BIBLIOGRÁFICO	N/A	LIBRO	MANUAL DE HERRAMIENTAS DIDACTICAS PARA IMPARTIR EL TALLER DE CAPACITACION A LAS Y LOS OBSERVADORES ELECTORALES PEL 2017-2018	INSTITUTO NACIONAL ELECTORAL	1 EJEMPLAR	N/A
324	BIBLIOGRÁFICO	N/A	LIBRO	COMPENDIO DE LEGISLACION NACIONAL ELECTORAL TOMO I CONSTITUCION POLITICA DE LOS ESTADOS UNIDOS MEXICANOS	INSTITUTO NACIONAL ELECTORAL	1 EJEMPLAR	N/A
325	BIBLIOGRÁFICO	N/A	LIBRO	COMPENDIO DE LEGISLACION NACIONAL ELECTORAL TOMO II (LEYES NACIONALES)	INSTITUTO NACIONAL ELECTORAL	1 EJEMPLAR	N/A
326	BIBLIOGRÁFICO	N/A	CUADERNO	LA PARTICIPACION CIUDADANA EN LA DEMOCRACIA	MAURICIO MERINO	1 EJEMPLAR	N/A
327	BIBLIOGRÁFICO	N/A	CUADERNO	LA ADMINISTRACION DE LOS TIEMPOS QUE CORRESPONDEN AL ESTADOEN RADIO Y TELEVISION PARA LOS FINES ELECTORALES	INSTITUTO NACIONAL ELECTORAL	1 EJEMPLAR	N/A
328	BIBLIOGRÁFICO	N/A	LIBRO	COMPENDIO LEGISLACION NACIONAL ELECTORAL	INSTITUTO NACIONAL ELECTORAL	1 EJEMPLAR	N/A
329	BIBLIOGRÁFICO	N/A	LIBRO	DERECHOS POLITICOS DE LAS MUJERES: EL VOTO FEMENINO EN MEXICO Y CENTROAMERICA	INSTITUTO INTERAMERICANO DE DERECHOS HUMANOS	1 EJEMPLAR	N/A
330	BIBLIOGRÁFICO	N/A	LIBRO	TRANSPARENCIA 2007 SEMANA NACIONAL, ECONOMIA, EMPRESA Y TRANSPARENCIA	INSTITUTO FEDERAL DE ACCESO A LA INFORMACION PUBLICA	1 EJEMPLAR	N/A
331	BIBLIOGRÁFICO	N/A	LIBRO	10 CUADERNOS DE TRANSPARENCIA. TRANSPARENCIA Y	JOSE ANTONIO AGUILAR RIVER	1 EJEMPLAR	N/A

ENTREGA

MTRA. KARLA GABRIELA PERAZA ZAZUETA
SERVIDORA PÚBLICA TITULAR SALIENTE

LIC. CARMEN JULIETA RODRIGUEZ CAMPOS
TESTIGO DE LASERVIDORA PÚBLICA TITULAR SALIENTE

COORDINÓ Y CERTIFICÓ

LIC. SANTIAGO ARTURO MONTOYA FÉLIX
TITULAR DEL ÓRGANO INTERNO DE CONTROL

RECIBE

LIC. ARTURO FAJARDO MEJÍA
SERVIDOR PÚBLICO TITULAR ENTRANTE

LIC. ROBERTO CLAUDIO URIARTE MENDÍVIL
TESTIGO DEL SERVIDOR PÚBLICO TITULAR ENTRANTE

ANALÍTICO DEL CONCENTRADO DE INVENTARIO BIBLIOGRÁFICO Y AUDIOVISUAL AL 04 DE SEPTIEMBRE DE 2022

				DEMOCRACIA: CLAVES PARA UN CONCIERTO			
332	BIBLIOGRÁFICO	N/A	LIBRO	TRANSPARENCIA, ACCESO A LA INFORMACION Y DATOS PERSONALES. MARCO NORMATIVO	INSTITUTO FEDERAL DE ACCESO A LA INFORMACION PUBLICA	1 EJEMPLAR	N/A
333	BIBLIOGRÁFICO	N/A	LIBRO	NUEVO DERECHO ELECTORAL MEXICANO 5TA EDICION ACTUALIZADA 1999	JAVIER PATIÑO CAMARENA	1 EJEMPLAR	N/A
334	BIBLIOGRÁFICO	N/A	LIBRO	ESTUDIO COMPARATICO SOBRE EL VOTO EN EL EXTRANJERO	CARLOS NAVAROO FIERRO	1 EJEMPLAR	N/A
335	BIBLIOGRÁFICO	N/A	LIBRO	CONSTITUCION POLITICA DE LOS ESTADOS UNIDOS MEXICANOS	INSTITUTO FEDERAL ELECTORAL	1 EJEMPLAR	N/A
336	BIBLIOGRÁFICO	N/A	LIBRO	ELECCIONES FEDERALES 2006. JUSTICIA ELECTORAL	INSTITUTO FEDERAL ELECTORAL	1 EJEMPLAR	N/A
337	BIBLIOGRÁFICO	N/A	LIBRO	ELECCIONES FEDERALES 2006. ENCUESTAS Y RESULTADOS ELECTORALES	INSTITUTO FEDERAL ELECTORAL	1 EJEMPLAR	N/A
338	BIBLIOGRÁFICO	N/A	LIBRO	ELECCIONES FEDERALES 2006. VOTO DE LOS MEXICANOS RESIDENTES EN EL EXTRANJERO	INSTITUTO FEDERAL ELECTORAL	1 EJEMPLAR	N/A
339	BIBLIOGRÁFICO	N/A	LIBRO	ELECCIONES FEDERALES 2006. LA JORNADA ELECTORAL DEL 2 DE JULIO DE 2006	INSTITUTO FEDERAL ELECTORAL	1 EJEMPLAR	N/A
340	BIBLIOGRÁFICO	N/A	LIBRO	ELECCIONES FEDERALES 2006. ORGANIZACIÓN DEL PROCESO ELECTORAL	INSTITUTO FEDERAL ELECTORAL	1 EJEMPLAR	N/A
341	BIBLIOGRÁFICO	N/A	LIBRO	ELECCIONES FEDERALES 2006. EQUIDAD Y TRANSPARENCIA EN LA CONTIENDA ELECTORAL	INSTITUTO FEDERAL ELECTORAL	1 EJEMPLAR	N/A
342	BIBLIOGRÁFICO	N/A	LIBRO	EL SISTEMA DE COMPUTO DE VOTOS EN ELECCIONES FEDERALES. DOCUEMNTO INFORMATIVO	INSTITUTO FEDERAL ELECTORAL	1 EJEMPLAR	N/A

ENTREGA	COORDINÓ Y CERTIFICÓ	RECIBE
MTRA. KARLA GABRIELA PERAZA ZAZUETA SERVIDORA PÚBLICA TITULAR SALIENTE	LIC. SANTIAGO ARTURO MONTOYA FÉLIX TITULAR DEL ÓRGANO INTERNO DE CONTROL	LIC. ARTURO FAJARDO MEJÍA SERVIDOR PÚBLICO TITULAR ENTRANTE
LIC. CARMEN JULIETA RODRÍGUEZ CAMPOS TESTIGO DE LASERVIDORA PÚBLICA TITULAR SALIENTE		LIC. ROBERTO CLAUDIO URIARTE MENDÍVIL TESTIGO DEL SERVIDOR PÚBLICO TITULAR ENTRANTE

ANALÍTICO DEL CONCENTRADO DE INVENTARIO BIBLIOGRÁFICO Y AUDIOVISUAL AL 04 DE SEPTIEMBRE DE 2022

343	BIBLIOGRÁFICO	N/A	LIBRO	TESTIMONIOS CIUDADANOS SOBRE EL PROCESO ELECTORAL FEDERAL 2011-2012	INSTITUTO FEDERAL ELECTORAL	1 EJEMPLAR	N/A
344	BIBLIOGRÁFICO	N/A	LIBRO	TESTIMONIOS CIUDADANOS SOBRE EL PROCESO ELECTORAL FEDERAL 2008-2009	INSTITUTO FEDERAL ELECTORAL	1 EJEMPLAR	N/A
345	BIBLIOGRÁFICO	N/A	LIBRO	ANALISIS COMPARATIVO DE LA REFORMA ELECTORAL CONSTOTUCIONAL Y LEGAL 2007-2008	INSTITUTO FEDERAL ELECTORAL	1 EJEMPLAR	N/A
346	BIBLIOGRÁFICO	N/A	LIBRO	SISTEMA DE NULIDADES EN MATERIA ELECTORAL	INSTITUTO FEDERAL ELECTORAL	1 EJEMPLAR	N/A
347	BIBLIOGRÁFICO	N/A	LIBRO	LEY DE INSTITUCIONES Y PROCEDIMIENTOS ELECTORALES DEL ESTADOD E SINALOA 2020	INSTITUTO ELECTORAL DEL ESTADO DE SINALOA	5 EJEMPLARES	N/A
348	BIBLIOGRÁFICO	N/A	LIBRO	LEY DE INSTITUCIONES Y PROCEDIMIENTOS ELECTORALES DEL ESTADOD E SINALOA 2017	INSTITUTO ELECTORAL DEL ESTADO DE SINALOA	1 EJEMPLAR	N/A
349	BIBLIOGRÁFICO	N/A	LIBRO	LEY ELECTORAL DEL ESTADO DE SINALOA 009	CONSEJO ESTATAL ELECTORAL DE SINALOA	1 EJEMPLAR	N/A
350	BIBLIOGRÁFICO	N/A	LIBRO	LEY ELECTORAL DEL ESTADO DE SINALOA 2006	CONSEJO ESTATAL ELECTORAL DE SINALOA	1 EJEMPLAR	N/A
351	BIBLIOGRÁFICO	N/A	LIBRO	LEY ELECTORAL DEL ESTADO DE SINALOA 2012	CONSEJO ESTATAL ELECTORAL DE SINALOA	1 EJEMPLAR	N/A
352	BIBLIOGRÁFICO	N/A	LIBRO	LEY ELECTORAL DEL ESTADO, REFORMAS 1995-1998	CONSEJO ESTATAL ELECTORAL DE SINALOA	1 EJEMPLAR	N/A
353	BIBLIOGRÁFICO	N/A	LIBRO	LEGISLACON ELECTORAL 2001	GOBIERNO DEL ESTADO DE SINALOA	1 EJEMPLAR	N/A
354	BIBLIOGRÁFICO	N/A	LIBRO	LEY DE INSTITUCIONES Y PROCEDIMIENTOS ELECTORALES DEL ESTADO DE SINALOA 2015	INSTITUTO ELECTORAL DEL ESTADO DE SINALOA	1 EJEMPLAR	N/A
355	BIBLIOGRÁFICO	N/A	LIBRO	LEY ELECTORAL DEL ESTADO, REFORMAS 1995-1998	GOBIERNO DEL ESTADO DE SINALOA	1 EJEMPLAR	N/A

ENTREGA	COORDINÓ Y CERTIFICÓ	RECIBE
MTRA. KARLA GABRIELA PERAZA ZAZUETA SERVIDORA PÚBLICA TITULAR SALIENTE	LIC. SANTIAGO ARTURO MONTOYA FÉLIX TITULAR DEL ÓRGANO INTERNO DE CONTROL	LIC. ARTURO FAJARDO MEJÍA SERVIDOR PÚBLICO TITULAR ENTRANTE
LIC. CARMEN JULIETA RODRÍGUEZ CAMPOS TESTIGO DE LASERVIDORA PÚBLICA TITULAR SALIENTE		LIC. ROBERTO CLAUDIO URIARTE MENDÍVIL TESTIGO DEL SERVIDOR PÚBLICO TITULAR ENTRANTE

ANALÍTICO DEL CONCENTRADO DE INVENTARIO BIBLIOGRÁFICO Y AUDIOVISUAL AL 04 DE SEPTIEMBRE DE 2022

356	BIBLIOGRÁFICO	N/A	LIBRO	REGLAMENTO DE ELECCIONES	INSTITUTO NACIONAL ELECTORAL	1 EJEMPLAR	N/A
357	BIBLIOGRÁFICO	N/A	LIBRO	MEMORIA DEL PROCESO ELECTORAL LOCAL SINALOA 2015-2016	INSTITUTO ELECTORAL DEL ESTADO DE SINALOA	1 EJEMPLAR	N/A
358	BIBLIOGRÁFICO	N/A	REVISTA	DESAFIOS, VENTAJAS E INCIDENCIAS DE LA LEGALIZACION DE CANABIS EN MEXICO	REVISTA NOBIS	1 EJEMPLAR	N/A
359	BIBLIOGRÁFICO	N/A	LIBRO	RETROCESO DEMOCRATICO, RIESGOS, IMPLICACIONES Y ALTERNATIVAS A FUTURO	REVISTA NOBIS	1 EJEMPLAR	N/A
360	BIBLIOGRÁFICO	N/A	LIBRO	MEMORIA PROCESO ELECTORAL 2020-2021	TRIBUNAL ELECTORAL DEL ESTADO DE SINALOA	1 EJEMPLAR	N/A
361	BIBLIOGRÁFICO	N/A	LIBRO	PRINCIPIOS DE PARIDAD TOTAL	INSTITUTO ESTATAL ELECTORAL DE CHIHUAHUA/AMCEE	1 EJEMPLAR	N/A
362	BIBLIOGRÁFICO	N/A	LIBRO	INFORME ANUAL DE LABORES 2021	PODER JUDICIAL DEL ESTADO DE SINALOA	1 EJEMPLAR	N/A
363	BIBLIOGRÁFICO	N/A	LIBRO	SENTENCIAS FUNDACIONALES LA CREACION DEL DERECHO ELECTORAL	TRIBUNAL ELECTORAL DEL PODER JUDICIAL DE LA FEDERACION	1 EJEMPLAR	N/A
364	BIBLIOGRÁFICO	N/A	LIBRO	LA CONSTRUCCION DE LA DEMOCRACIA UNA REVISION HISTORICA	TRIBUNAL ELECTORAL DEL PODER JUDICIAL DE LA FEDERACION	1 EJEMPLAR	N/A
365	BIBLIOGRÁFICO	N/A	LIBRO	TEPJF LAS VOCES DE UNA INSTITUCION	TRIBUNAL ELECTORAL DEL PODER JUDICIAL DE LA FEDERACION	1 EJEMPLAR	N/A
366	BIBLIOGRÁFICO	N/A	LIBRO	TEPJF UN TRIBUNAL PARA LA DEMOCRACIA	TRIBUNAL ELECTORAL DEL PODER JUDICIAL DE LA FEDERACION	1 EJEMPLAR	N/A
367	BIBLIOGRÁFICO	N/A	LIBRO	DERECHO CONSTITUCIONAL EN MATERIA ELECTORAL	MARCOS FRANCISCO DEL ROSARIO RODRÍGUEZ (COORDINACION)	1 EJEMPLAR	N/A
368	BIBLIOGRÁFICO	N/A	LIBRO	DEMOCRACIA ILUSTRADA	TRIBUNAL ELECTORAL DEL PODER JUDICIAL DE LA FEDERACION	1 EJEMPLAR	N/A

ENTREGA

MTRA. KARLA GABRIELA PERAZA ZAZUETA
SERVIDORA PÚBLICA TITULAR SALIENTE

LIC. CARMEN JULIETA RODRÍGUEZ CAMPOS
TESTIGO DE LASERVIDORA PÚBLICA TITULAR SALIENTE

COORDINÓ Y CERTIFICÓ

LIC. SANTIAGO ARTURO MONTOYA FÉLIX
TITULAR DEL ÓRGANO INTERNO DE CONTROL

RECIBE

LIC. ARTURO FAJARDO MEJÍA
SERVIDOR PÚBLICO TITULAR ENTRANTE

LIC. ROBERTO CLAUDIO URIARTE MENDÍVIL
TESTIGO DEL SERVIDOR PÚBLICO TITULAR ENTRANTE

ANALÍTICO DEL CONCENTRADO DE INVENTARIO BIBLIOGRÁFICO Y AUDIOVISUAL AL 04 DE SEPTIEMBRE DE 2022

369	BIBLIOGRÁFICO	N/A	LIBRO	LAS OTRAS ELECCIONES LOS SISTEMAS NORMATIVOS INDIGENAS EN OAXACA DEL RECONOCIMIENTO A LA PRAXIS	VICTOR LEONEL JUAN MARTINEZ/ JUAN CARLOS MARTINEZ MARTINEZ / DAVID RECONDO	1 EJEMPLAR	N/A
370	BIBLIOGRÁFICO	N/A	LIBRO	JUSTICIA ELECTORAL EN IMÁGENES 2020 UN AÑO DE SENTENCIAS RELEVANTES DE LAS SALAS REGIONALES DEL TEPJF	GABRIELA DOLORES RUVALCABA GARCIA / AGUSTIN MILLAN GOMEZ	1 EJEMPLAR	N/A
371	BIBLIOGRÁFICO	N/A	LIBRO	OCTAVO CERTAMEN ESTALA DE ENSAYO POLITICO OCTAVIO PAZ: COMUNICACIÓN POLITICA REDES SOCIALES YD EMOCRACIA	INSTITUTO ELECTORAL DEL ESTADO DE SINALOA	1 EJEMPLAR	N/A
372	BIBLIOGRÁFICO	N/A	LIBRO	VOL.10- LETRAS, COLORES Y VALORES DE LA DEMOCRACIA: XVI CONCURSO ESTATAL DE DIBUJO Y DECIMO CUARTOI CERTAMEN ESTATAL DE CUENTO ESCRIBO Y COMPARTO VALORES 2019.	INSTITUTO ELECTORAL DEL ESTADO DE SINALOA	1 EJEMPLAR	N/A
373	BIBLIOGRÁFICO	N/A	ENCARPETADO	SINALOA PARTICIPACION ELECTORAL ENCUESTA ESTATAL EN VIVIENDA	BELTRAN JUAREZ Y ASOCIADOS	1 EJEMPLAR	N/A
374	BIBLIOGRÁFICO	N/A	LIBRO	MANUAL DE DILIGENCIAS BASICAS PARA LA INVESTIGACION DE DELITOS ELECTORALES FEDERALES	FISCALIA ESPECIALIZADA PARA LA ATENCION DE DELITOS ELECTORALES	1 EJEMPLAR	N/A
375	BIBLIOGRÁFICO	N/A	LIBRO	CARPETA NORMATIVA DE LA FISCALIA ESPECIALIZADA PARA LA ATENCION DE DELITOS ELECTORALES	FISCALIA ESPECIALIZADA PARA LA ATENCION DE DELITOS ELECTORALES	1 EJEMPLAR	N/A
376	BIBLIOGRÁFICO	N/A	LIBRO	INFORME DE ACTIVIDADES 2010-2021	FISCALIA ESPECIALIZADA PARA LA ATENCION DE DELITOS ELECTORALES	1 EJEMPLAR	N/A
377	BIBLIOGRÁFICO	N/A	LIBRO	REFORMA POLITICO-ELECTORAL EN MEXICO 2014	ORGANIZACIÓN NACIONAL DE MUJERES DEL PRI	1 EJEMPLAR	N/A

ENTREGA

MTRA. KARLA GABRIELA PERAZA ZAZUETA
SERVIDORA PÚBLICA TITULAR SALIENTE

LIC. CARMEN JULIETA RODRIGUEZ CAMPOS
TESTIGO DE LASERVIDORA PÚBLICA TITULAR SALIENTE

COORDINÓ Y CERTIFICÓ

LIC. SANTIAGO ARTURO MONTOYA FÉLIX
TITULAR DEL ÓRGANO INTERNO DE CONTROL

RECIBE

LIC. ARTURO FAJARDO MEJÍA
SERVIDOR PÚBLICO TITULAR ENTRANTE

LIC. ROBERTO CLAUDIO URIARTE MENDÍVIL
TESTIGO DEL SERVIDOR PÚBLICO TITULAR ENTRANTE

ANALÍTICO DEL CONCENTRADO DE INVENTARIO BIBLIOGRÁFICO Y AUDIOVISUAL AL 04 DE SEPTIEMBRE DE 2022

				CAMINANDO HACIA LA PARIDAD			
378	BIBLIOGRÁFICO	N/A	LIBRO	LOS DERECHOS EN LOS TIEMPOS DEL GENERO	SANTIAGO NIETO CASTILLO	1 EJEMPLAR	N/A
379	BIBLIOGRÁFICO	N/A	LIBRO	DERECHO Y LOGICA	NORBERTO BOBBIO	1 EJEMPLAR	N/A
380	BIBLIOGRÁFICO	N/A	LIBRO	TECHNOLOGY AND CITIZEN PARTICIPATION IN THE CONSTRUCTION OF DEMOCRACY	INSTITUO ELECTORAL Y DE PARTICIPACION CIUDADANA DE JALISCO	1 EJEMPLAR	N/A
381	BIBLIOGRÁFICO	N/A	LIBRO	AUTONOMIA Y CONSTITUCION: EL NUEVO ESTADO DEMOCRATICO	JOHN. M. ACKERMAN	1 EJEMPLAR	N/A
382	BIBLIOGRÁFICO	N/A	LIBRO	LAS 101 MEJORES COLUMNAS DE PALABRAS DE PODER PARA LA FORTALEZA DEL ALMA	JACINTO FAYA VIESCA	1 EJEMPLAR	N/A
383	BIBLIOGRÁFICO	N/A	LIBRO	LEGISLACION ELECTORAL Y PARTIDOS POLITICOS EN LA REPUBLICA MEXICANA 1917-1945	ALVARO ARREOLA AYALA	1 EJEMPLAR	N/A
384	BIBLIOGRÁFICO	N/A	LIBRO	CONSTITUCION POLITICA DEL ESTADOD E SINALOA COMENTADA	GONZALO ARMIENTA HERNANDEZ/ ISMAEL CAMARGO GONZALEZ/ MANUEL DE JESUS ESQUIVEL LEYVA/ GLORIA SALINAS SANCHEZ	1 EJEMPLAR	N/A
385	BIBLIOGRÁFICO	N/A	LIBRO	LOS DERECHOS HUMANOS EN AMERICA LATINA Y EUROPA	GONZALO ARMIENTA HERNANDEZ/ ISMAEL CAMARGO GONZALEZ	1 EJEMPLAR	N/A
386	BIBLIOGRÁFICO	N/A	LIBRO	EL VOTO DE LOS MEXICANOS EN EL EXTRANJERO	JORGE ALCOCER V.	1 EJEMPLAR	N/A
387	BIBLIOGRÁFICO	N/A	LIBRO	INFORME PAIS SOBRE LA CALIDAD DE LA CIUDADANIA EN MEXICO	INSTITUTO NACIONAL ELECTORAL	1 EJEMPLAR	N/A
388	BIBLIOGRÁFICO	N/A	LIBRO	JUSTICIA ELECTORAL EL MANUAL DE IDEA INTERNACIONAL	AUTOR PRINCIPAL JESUS OROZCO - HENRIQUEZ	1 EJEMPLAR	N/A
389	BIBLIOGRÁFICO	N/A	LIBRO	MONITOR DEMOCRATICO 2016.	EDITOR Y RESPONSABLE	1 EJEMPLAR	N/A

ENTREGA

MTRA. KARLA GABRIELA PERAZA ZAZUETA
SERVIDORA PÚBLICA TITULAR SALIENTE

LIC. CARMEN JULIETA RODRÍGUEZ CAMPOS
TESTIGO DE LASERVIDORA PÚBLICA TITULAR SALIENTE

COORDINÓ Y CERTIFICÓ

LIC. SANTIAGO ARTURO MONTOYA FÉLIX
TITULAR DEL ÓRGANO INTERNO DE CONTROL

RECIBE

LIC. ARTURO FAJARDO MEJÍA
SERVIDOR PÚBLICO TITULAR ENTRANTE

LIC. ROBERTO CLAUDIO URIARTE MENDÍVIL
TESTIGO DEL SERVIDOR PÚBLICO TITULAR ENTRANTE

ANALÍTICO DEL CONCENTRADO DE INVENTARIO BIBLIOGRÁFICO Y AUDIOVISUAL AL 04 DE SEPTIEMBRE DE 2022

				DEMOCRACIA ELECTORAL RIJOSA Y LITIGIOSA EN MEXICO. UN CASO, LA PARIDAD DE GENERO	ACADEMICO: LUIS J MOLINA PIÑEIRO		
390	BIBLIOGRÁFICO	N/A	LIBRO	FORO INTERNACIONAL "EL PERIODISMO ANTE LA CONSOLIDACION DEMOCRATICA EN AMERICA LATINA"	INSTITUTO FEDERAL ELECTORAL	1 EJEMPLAR	N/A
391	BIBLIOGRÁFICO	N/A	LIBRO	FORMACION CIVICA Y ETICA II TERCER GRADO VOL I LIBRO PARA EL MAESTRO	TELESECUNDARIA	1 EJEMPLAR	N/A
392	BIBLIOGRÁFICO	N/A	LIBRO	FORMACION CIVICA Y ETICA II TERCER GRADO VOL II. LIBRO PARA EL MAESTRO	TELESECUNDARIA	1 EJEMPLAR	N/A
393	BIBLIOGRÁFICO	N/A	LIBRO	FORMACION CIVICA Y ETICA I SEGUNDO GRADO VOL I. LIBRO PARA EL MAESTRO	TELESECUNDARIA	1 EJEMPLAR	N/A
394	BIBLIOGRÁFICO	N/A	LIBRO	FORMACION CIVICA Y ETICA I SEGUNDO GRADO VOL II. LIBRO PARA EL MAESTRO	TELESECUNDARIA	1 EJEMPLAR	N/A
395	BIBLIOGRÁFICO	N/A	REVISTA	REVISTA BIEN INFORMADO: MARCAS 2018 TRASCIENDEN POR SU VALOR. RECUENTO DE LAS MARCAS MAS IMPOIRTANTES DE SINALOA	REVISTA BIEN INFORMADO	1 EJEMPLAR	N/A
396	BIBLIOGRÁFICO	N/A	LIBRO	MANUAL PARA LA INCORPORACION DE LA PERSPECTIVA DE GENERO EN LAS MISIONES DE OBSERVACION ELECTORAL DE LA OEA (MOES/OEA)	ORGANIZACIÓN DE LOS ESTADOS AMERICANOS	1 EJEMPLAR	N/A
397	BIBLIOGRÁFICO	N/A	LIBRO	CENTRO CULTURAL UNIVERSITARIO QUINTA GAMEROS ESPLENDOR DE UN SIGLO	UNIVERSIDAD AUTONOMA DE CHIHUAHUA	1 EJEMPLAR	N/A

ENTREGA	COORDINÓ Y CERTIFICÓ	RECIBE
MTRA. KARLA GABRIELA PERAZA ZAZUETA SERVIDORA PÚBLICA TITULAR SALIENTE	LIC. SANTIAGO ARTURO MONTOYA FÉLIX TITULAR DEL ÓRGANO INTERNO DE CONTROL	LIC. ARTURO FAJARDO MEJÍA SERVIDOR PÚBLICO TITULAR ENTRANTE
LIC. CARMEN JULIETA RODRÍGUEZ CAMPOS TESTIGO DE LASERVIDORA PÚBLICA TITULAR SALIENTE		LIC. ROBERTO CLAUDIO URIARTE MENDÍVIL TESTIGO DEL SERVIDOR PÚBLICO TITULAR ENTRANTE

ANALÍTICO DEL CONCENTRADO DE INVENTARIO BIBLIOGRÁFICO Y AUDIOVISUAL AL 04 DE SEPTIEMBRE DE 2022

398	BIBLIOGRÁFICO	N/A	LIBRO	RECORRIDOS CULTURALES	CONARTE	1 EJEMPLAR	N/A
399	BIBLIOGRÁFICO	N/A	LIBRO	PERIODICO OFICIAL LEY ELECTORAL DEL ESTADOD E NAYARIT	PERIODICO OFICIAL	1 EJEMPLAR	N/A
400	BIBLIOGRÁFICO	N/A	LIBRO	GACETA ELECTORAL ORGANO DE DIFUSION DEL INSTITUTO ELECTORAL DEL ESTADO DE MEXICO	INSTITUTO ELECTORAL DEL ESTADO DE MEXICO	1 EJEMPLAR	N/A
401	BIBLIOGRÁFICO	N/A	LIBRO	GACETA ELECTORAL ORGANO DE DIFUSION DEL INSTITUTO ELECTORAL DEL ESTADO DE MEXICO	INSTITUTO ELECTORAL DEL ESTADO DE MEXICO	1 EJEMPLAR	N/A
402	BIBLIOGRÁFICO	N/A	LIBRO	GACETA ELECTORAL ORGANO DE DIFUSION DEL INSTITUTO ELECTORAL DEL ESTADO DE MEXICO	INSTITUTO ELECTORAL DEL ESTADO DE MEXICO	1 EJEMPLAR	N/A
403	BIBLIOGRÁFICO	N/A	LIBRO	FORTALECIENDO LA PARTICIPACION POLITICA DE LAS MUJERES A NIVEL LOCAL EN 6 REGIONES DEL ESTADO DE ZACATECAS	INSTITUTO FEDERAL ELECTORAL	1 EJEMPLAR	N/A
404	BIBLIOGRÁFICO	N/A	LIBRO	SENTENCIAS RELEVANTES DE CORTES EXTRANGERAS 21. NULIDAD DE UNA ELECCION PRESIDENCIAL	JOSE LUIS VARGAS VALDEZ	1 EJEMPLAR	N/A
405	BIBLIOGRÁFICO	N/A	LIBRO	REGLAMENTO DE QUEJAS Y DENUNCIAS EN MARERIA DE VIOLENCIA POLITICA CONTRA LAS MUJERES E RAZON DE GENERO ACUERDO INE/CG252/2020	INSTITUTO NACIONAL ELECTORAL	1 EJEMPLAR	N/A
406	BIBLIOGRÁFICO	N/A	LIBRO	XX CERTAMEN DE ENSAYO POLITICO	COMISION ESTATAL ELECTORAL DE NUEVO LEON	1 EJEMPLAR	N/A
407	BIBLIOGRÁFICO	N/A	LIBRO	XXI CERTAMEN DE ENSAYO POLITICO	COMISION ESTATAL ELECTORAL DE NUEVO LEON	1 EJEMPLAR	N/A
408	BIBLIOGRÁFICO	N/A	LIBRO	RESEÑAS DEL TERCER	COMISION ESTATAL	1 EJEMPLAR	N/A

ENTREGA

MTRA. KARLA GABRIELA PERAZA ZAZUETA
SERVIDORA PÚBLICA TITULAR SALIENTE

LIC. CARMEN JULIETA RODRIGUEZ CAMPOS
TESTIGO DE LASERVIDORA PÚBLICA TITULAR SALIENTE

COORDINÓ Y CERTIFICÓ

LIC. SANTIAGO ARTURO MONTOYA FÉLIX
TITULAR DEL ÓRGANO INTERNO DE CONTROL

RECIBE

LIC. ARTURO FAJARDO MEJÍA
SERVIDOR PÚBLICO TITULAR ENTRANTE

LIC. ROBERTO CLAUDIO URIARTE MENDÍVIL
TESTIGO DEL SERVIDOR PÚBLICO TITULAR ENTRANTE

ANALÍTICO DEL CONCENTRADO DE INVENTARIO BIBLIOGRÁFICO Y AUDIOVISUAL AL 04 DE SEPTIEMBRE DE 2022

				CONCURSO NACIONAL DE ESTUDIOS POLITICOS Y SOCIALES	ELECTORAL DE NUEVO LEON		
409	BIBLIOGRÁFICO	N/A	CUANTO	MAS FACIL QUE UNA RECETA DE FLAN	YAREZI SALAZAR	1 EJEMPLAR	N/A
410	BIBLIOGRÁFICO	N/A	LIBRO	LA GUERRA DE LAS ENGRACIAS	YAREZI SALAZAR	1 EJEMPLAR	N/A
411	BIBLIOGRÁFICO	N/A	LIBRO	EL COSTE ECONOMICO DE LOS DERECHOS, SU INTERPRETACION Y GARANTIA	FRANCISCO JAVIER DIAZ REVORIO	1 EJEMPLAR	N/A
412	BIBLIOGRÁFICO	N/A	LIBRO	ELECCIONES CONCURRENTES Y PARTICIPACION ELECTORAL ENMEXICO 1991-2018	CORNELIO MARTINEZ LOPEZ/ISRAEL PALAZUELOS COVARRUBIAS/ MARCO ANTONIO GARCIA PEREZ	1 EJEMPLAR	N/A
413	BIBLIOGRÁFICO	N/A	LIBRO	PARTICIPACION POLITICA IGUALITARIA DE LAS MUJERES Y LAS COMUNIDADES INDIGENAS	ERENDIRA SALGADO LEDESMA	1 EJEMPLAR	N/A
414	BIBLIOGRÁFICO	N/A	LIBRO	CONSTRUYENDO CIUDADANIAS DIVERSAS E INCLUYENTES DESDE LAS JUVENTUDES	INSTITUTO ELECTORAL DEL ESTADO DE GUANAJUATO	1 EJEMPLAR	N/A
415	BIBLIOGRÁFICO	N/A	LIBRO	CONSTRUYENDO CIUDADANIAS DIVERSAS E INCLUYENTES DESDE LAS ADOLESCENCIAS	INSTITUTO ELECTORAL DEL ESTADO DE GUANAJUATO	1 EJEMPLAR	N/A
416	BIBLIOGRÁFICO	N/A	LIBRO	CONSTRUYENDO CIUDADANIAS DIVERSAS E INCLUYENTES DESDE LAS INFANCIAS	INSTITUTO ELECTORAL DEL ESTADO DE GUANAJUATO	1 EJEMPLAR	N/A
417	BIBLIOGRÁFICO	N/A	LIBRO	UF ¿Y PARA QUE VOTAR? BENITO TAIBO- ROSA BELTRAN- ANTONIO MALPICA- JORGE VARGAS	INSTITUTO NACIONAL ELECTORAL	1 EJEMPLAR	N/A
418	BIBLIOGRÁFICO	N/A	LIBRO	RESTABLECIMIENTO DE LA REELECCION EN MEXICO EN 2018	SANTIAGO LOPEZ ACOSTA, GUILLERMO RAFAEL GOMEZ-ROMO DE VIVAR	1 EJEMPLAR	N/A
419	BIBLIOGRÁFICO	N/A	LIBRO	MOVIMIENTO ESRUDIANTIL CHICANO DE AZTLAN (MECHA) EXPRESION Y CULTURA	RUBER RAMIREZ ARELLANO	1 EJEMPLAR	N/A

ENTREGA	COORDINÓ Y CERTIFICÓ	RECIBE
MTRA. KARLA GABRIELA PERAZA ZAZUETA SERVIDORA PÚBLICA TITULAR SALIENTE	LIC. SANTIAGO ARTURO MONTOYA FÉLIX TITULAR DEL ÓRGANO INTERNO DE CONTROL	LIC. ARTURO FAJARDO MEJÍA SERVIDOR PÚBLICO TITULAR ENTRANTE
LIC. CARMEN JULIETA RODRÍGUEZ CAMPOS TESTIGO DE LASERVIDORA PÚBLICA TITULAR SALIENTE		LIC. ROBERTO CLAUDIO URIARTE MENDÍVIL TESTIGO DEL SERVIDOR PÚBLICO TITULAR ENTRANTE

ANALÍTICO DEL CONCENTRADO DE INVENTARIO BIBLIOGRÁFICO Y AUDIOVISUAL AL 04 DE SEPTIEMBRE DE 2022

420	BIBLIOGRÁFICO	N/A	LIBRO	ORDEN DE GENERO Y REPRESENTACION POLITICA: UN ESTUDIO SOBRE CUOTAS DE GENERO Y PARIDAD POLITICA EN MEXICO	JENNIFER MERCEDES AGUILAR PEREZ	1 EJEMPLAR	N/A
421	BIBLIOGRÁFICO	N/A	LIBRO	DEOCRACIA CONSTITUCIONAL Y PARIDAD ELECTORAL PANORAMA DEL PROCESO ELECTORAL 2014-2015	FLOR ANGELI VIEYRA VAZQUEZ	1 EJEMPLAR	N/A
422	BIBLIOGRÁFICO	N/A	LIBRO	PARTICIPACION POLITICA DE LAS MUJERES: LA PARIDAD DE GENERO EN EL PROCESO ELECTORAL LOCAL DEL ESTADO DE GUANAJUATO 2017-2018	JORGE ARMANDO CHAVERI RANGEL	1 EJEMPLAR	N/A
423	BIBLIOGRÁFICO	N/A	LIBRO	PARTIDOS POLITICOS, REDES SOCIALES Y CANDIDATURAS INDEPENDIENTES	EDGAR DE JESUS LEON GUTIERREZ Y OTROS	1 EJEMPLAR	N/A
424	BIBLIOGRÁFICO	N/A	LIBRO	LOS ESCENARIOS ELECTORAL E IDEOLOGICO EN EL SISTEMA DE PARTIDOS MEXICANOS UNA MIRADA POSTERIOR A LA ELECCION 2018	ONIEL FRANCISCO DIAZ JIMENEZ/ LUIS EDUARDO LEON GANATIOS	1 EJEMPLAR	N/A
425	BIBLIOGRÁFICO	N/A	LIBRO	VOL- I ELECCIONES, JUSTICIA Y DEMOCRACIA EN MEXICO. FORTALEZAS Y DEBILIDADES DEL SISTEMA ELECTORAL 1990-2020	LUIS CARLOS UGALDE/ SAID HERNANDEZ QUINTANA	1 EJEMPLAR	N/A
426	BIBLIOGRÁFICO	N/A	LIBRO	VOL- 2 ELECCIONES, JUSTICIA Y DEMOCRACIA EN MEXICO. FORTALEZAS Y DEBILIDADES DEL SISTEMA ELECTORAL 1990-2020	LUIS CARLOS UGALDE/ SAID HERNANDEZ QUINTANA	1 EJEMPLAR	N/A
427	BIBLIOGRÁFICO	N/A	LIBRO	APORTACIONES DEL INSTITUTO ELECTORAL DE GUANAJUATO A LA DEMOCRACIA ESTATAL Y NACIONAL	SANTIAGO LOPEZ ACOSTA, GUILLERMO RAFAEL GOMEZ-ROMO DE VIVAR	1 EJEMPLAR	N/A

ENTREGA

MTRA. KARLA GABRIELA PERAZA ZAZUETA
SERVIDORA PÚBLICA TITULAR SALIENTE

LIC. CARMEN JULIETA RODRÍGUEZ CAMPOS
TESTIGO DE LASERVIDORA PÚBLICA TITULAR SALIENTE

COORDINÓ Y CERTIFICÓ

LIC. SANTIAGO ARTURO MONTOYA FÉLIX
TITULAR DEL ÓRGANO INTERNO DE CONTROL

RECIBE

LIC. ARTURO FAJARDO MEJÍA
SERVIDOR PÚBLICO TITULAR ENTRANTE

LIC. ROBERTO CLAUDIO URIARTE MENDÍVIL
TESTIGO DEL SERVIDOR PÚBLICO TITULAR ENTRANTE

ANALÍTICO DEL CONCENTRADO DE INVENTARIO BIBLIOGRÁFICO Y AUDIOVISUAL AL 04 DE SEPTIEMBRE DE 2022

428	BIBLIOGRÁFICO	N/A	LIBRO	LA DEMOCRACIA PARTICIPATIVA Y DELIBERATIVA. SU TUTELA COMO DERECHO FUNDAMENTAL EN EL SISTEMA POLITICCO MEXICANO	SALVADOR ALEJANDRO PEREZ CONTRERAS	1 EJEMPLAR	N/A
429	BIBLIOGRÁFICO	N/A	LIBRO	DERECHO ELECTORAL MEXICANO UNA VISION LOCAL: JALISCO	LUIS ANTONIO CORONA NAKAMURA/ ADRIAN JOAQUIN MIRANDA CAMARENA	1 EJEMPLAR	N/A
430	BIBLIOGRÁFICO	N/A	LIBRO	JUSTICIA ELECTORAL. REVISTA DEL TRIBUNAL ELECTORAL DEL PODER JUDICIAL DE LA FEDERACION	JUSTICIA ELECTORAL	1 EJEMPLAR	N/A
431	BIBLIOGRÁFICO	N/A	LIBRO	REELECCION E INTEGRACION DE AYUNTAMIENTOS	JOSE PABLO ABREU SACRAMENTO	1 EJEMPLAR	N/A
432	BIBLIOGRÁFICO	N/A	LIBRO	LA JUNTA ELECTORAL CENTRAL ESPAÑOLA. ANALISIS DE ALGUNAS DECISCIONES RECIENTES	CARLOS VIDAL PRADO/ FEÑIPE DE LA MATA PIZAÑA	1 EJEMPLAR	N/A
433	BIBLIOGRÁFICO	N/A	LIBRO	CANDIDATURAS INDEPENDIENTES Y SISTEMA DE PARTIDOS EN MEXICO	JESUS IBARRA CARDENAS	1 EJEMPLAR	N/A
434	BIBLIOGRÁFICO	N/A	LIBRO	MODELOS DE JUSTICIA ELECTORAL EN AMERCIA LATINA	ARTURO ESPINOSA SILIS	1 EJEMPLAR	N/A
435	BIBLIOGRÁFICO	N/A	LIBRO	INFROME DE LA ENCUESTA DE CULTURA POLITICA DE LOS JOVENES EN EL ESTADPO DE GUANAJUATO 2018	INSTITUTO ELECTORAL DEL ESTADO DE GUANAJUATO	1 EJEMPLAR	N/A
436	BIBLIOGRÁFICO	N/A	LIBRO	EL SISTEMA DE PARTIDOS POLITICOS DE MEXICO HACIA EL 2021 Y 2024	SANTIAGO LOPEZ ACOSTA	1 EJEMPLAR	N/A
437	BIBLIOGRÁFICO	N/A	LIBRO	LOS DERECHOS POLITICOS ELECTTORALES DE LAS MUJERES EN MEXICO ANTE LA CEDAW	GLORIA RAMIREZ HERNANDEZ	1 EJEMPLAR	N/A

ENTREGA	COORDINÓ Y CERTIFICÓ	RECIBE
MTRA. KARLA GABRIELA PERAZA ZAZUETA SERVIDORA PÚBLICA TITULAR SALIENTE	LIC. SANTIAGO ARTURO MONTOYA FÉLIX TITULAR DEL ÓRGANO INTERNO DE CONTROL	LIC. ARTURO FAJARDO MEJÍA SERVIDOR PÚBLICO TITULAR ENTRANTE
LIC. CARMEN JULIETA RODRÍGUEZ CAMPOS TESTIGO DE LASERVIDORA PÚBLICA TITULAR SALIENTE		LIC. ROBERTO CLAUDIO URIARTE MENDÍVIL TESTIGO DEL SERVIDOR PÚBLICO TITULAR ENTRANTE

ANALÍTICO DEL CONCENTRADO DE INVENTARIO BIBLIOGRÁFICO Y AUDIOVISUAL AL 04 DE SEPTIEMBRE DE 2022

438	BIBLIOGRÁFICO	N/A	LIBRO	FUNCION JUDICIAL ETICA Y JUSTICI ABIERTA	ADRIANA CAMPUZANO GALLEGOS, FELIPE DE LA MATA PIZAÑA Y OTROS	1 EJEMPLAR	N/A
439	BIBLIOGRÁFICO	N/A	LIBRO	SENTENCIAS ELECTORALES A DEBATE	FELIPE ALFREDO FUENTES BARRERA/ PEDRO SALAZAR UGARDE	1 EJEMPLAR	N/A
440	BIBLIOGRÁFICO	N/A	LIBRO	HISTORIA DE LA JUSTICIA ELECTORAL EN LAS ENTIDADES FEDERATIVAS	CARLOS SORIANO CIENFUEGOS	1 EJEMPLAR	N/A
441	BIBLIOGRÁFICO	N/A	LIBRO	GUIA PARA LA INCLUSION DE PERSONAS CON DISCAPACIDAD. ACCESO A LA JUSTICA Y DERECHOS POLITICO-ELECTORALES	MARIA DEL CARMEN CARREOS CASTRO	1 EJEMPLAR	N/A
442	BIBLIOGRÁFICO	N/A	LIBRO	JUSTICIA ELECTORAL EN IMÁGENES 2019 UN AÑO DE SENTENCIAS RELEVANTES DEL TEPJF	FELIPE DE LA MATA PIZAÑA/ DANIELA ARELLANO PERDOMO	1 EJEMPLAR	N/A
443	BIBLIOGRÁFICO	N/A	LIBRO	METODOLOGIA DE LA INVESTIGACION. TRES LECTURAS	CARLOS SORIANO CIENFUEGOS	1 EJEMPLAR	N/A
444	BIBLIOGRÁFICO	N/A	LIBRO	PROTOCOL FOR ADVOCATES OF THE POLITICAL AND ELECTORAL RIGTS OF INDIGENOUS AND COMMUNITIES	TRIBUNAL ELECTORAL DEL PODER JUDICIAL DE LA FEDERACION	1 EJEMPLAR	N/A
445	BIBLIOGRÁFICO	N/A	LIBRO	INFROME DE ACTIVIDADES 2019-2020	DRA. CLAUDIA DIAZ TABLADA	1 EJEMPLAR	N/A
446	BIBLIOGRÁFICO	N/A	LIBRO	INFORME DE ACTIVIDADES 2020-2021	DRA. CLAUDIA DIAZ TABLADA	1 EJEMPLAR	N/A
447	BIBLIOGRÁFICO	N/A	REVISTA	SUFRAGIO REVISTA ESPECIALIZADA EN DERECHO ELECTORAL	TRIBUNAL ELECTORAL DEL PODER JUDICIAL DE LA FEDERACION	1 EJEMPLAR	N/A
448	BIBLIOGRÁFICO	N/A	REVISTA	SUFRAGIO REVISTA ESPECIALIZADA EN DERECHO ELECTORAL	TRIBUNAL ELECTORAL DEL PODER JUDICIAL DE LA FEDERACION	1 EJEMPLAR	N/A

ENTREGA	COORDINÓ Y CERTIFICÓ	RECIBE
MTRA. KARLA GABRIELA PERAZA ZAZUETA SERVIDORA PÚBLICA TITULAR SALIENTE	LIC. SANTIAGO ARTURO MONTOYA FÉLIX TITULAR DEL ÓRGANO INTERNO DE CONTROL	LIC. ARTURO FAJARDO MEJÍA SERVIDOR PÚBLICO TITULAR ENTRANTE
LIC. CARMEN JULIETA RODRÍGUEZ CAMPOS TESTIGO DE LASERVIDORA PÚBLICA TITULAR SALIENTE		LIC. ROBERTO CLAUDIO URIARTE MENDÍVIL TESTIGO DEL SERVIDOR PÚBLICO TITULAR ENTRANTE

ANALÍTICO DEL CONCENTRADO DE INVENTARIO BIBLIOGRÁFICO Y AUDIOVISUAL AL 04 DE SEPTIEMBRE DE 2022

449	BIBLIOGRÁFICO	N/A	REVISTA	SUFRAGIO REVISTA ESPECIALIZADA EN DERECHO ELECTORAL	TRIBUNAL ELECTORAL DEL PODER JUDICIAL DE LA FEDERACION	1 EJEMPLAR	N/A
450	BIBLIOGRÁFICO	N/A	REVISTA	SUFRAGIO REVISTA ESPECIALIZADA EN DERECHO ELECTORAL	TRIBUNAL ELECTORAL DEL PODER JUDICIAL DE LA FEDERACION	1 EJEMPLAR	N/A
451	BIBLIOGRÁFICO	N/A	REVISTA	SUFRAGIO REVISTA ESPECIALIZADA EN DERECHO ELECTORAL	TRIBUNAL ELECTORAL DEL PODER JUDICIAL DE LA FEDERACION	1 EJEMPLAR	N/A
452	BIBLIOGRÁFICO	N/A	REVISTA	SUFRAGIO REVISTA ESPECIALIZADA EN DERECHO ELECTORAL	TRIBUNAL ELECTORAL DEL PODER JUDICIAL DE LA FEDERACION	1 EJEMPLAR	N/A
453	BIBLIOGRÁFICO	N/A	LIBRO	REELECCION INMEDIATA, RETOS DE SU REGULACION. ANALISIS DE LA REFORMA POLITICA DE 2014	FERNANDO FRANCISCO/ DWORAK CAMARGO	1 EJEMPLAR	N/A
454	BIBLIOGRÁFICO	N/A	LIBRO	DEMOCRACIA Y JUSTICIA ELECTORAL EN MEXICO. EL CASO DEL REGISTRO DE PARTIDOS POLITICOS LOCALES	AZUL A AGUILAR AGUILAR	1 EJEMPLAR	N/A
455	BIBLIOGRÁFICO	N/A	LIBRO	OBLIGATORIEDAD DE TRANSMISIOND E LAS PAUTAS ELECTORALES EN TELEVISION	RAFAEL ELIZONDO GASPERIN	1 EJEMPLAR	N/A
456	BIBLIOGRÁFICO	N/A	LIBRO	LA LIBERTAD DE EXPRESION EN LOS NOTICIARIOS. LOS RETOS EN TIEMPOS ELECTORALES	GUILLERMO ANTONIO TENORIO CUETO	1 EJEMPLAR	N/A
457	BIBLIOGRÁFICO	N/A	LIBRO	PRINCIPIOS CONTITUCIONALES DE AUTONOMIA E INDEPENDENCIA EN LOS TRIBUNALES ELECTORALES LOCALES	MARTIN GUSTAVI MOSCOSO SALAS	1 EJEMPLAR	N/A
458	BIBLIOGRÁFICO	N/A	LIBRO	COMPENDIO LEGISLACION NACIONAL ELECTORAL. CONSTITUCION POLITICA DE LOS ESTADOS UNIDOS MEXICANOS	INE-FEPADE-UNAM-TEPJF	1 EJEMPLAR	N/A

ENTREGA	COORDINÓ Y CERTIFICÓ	RECIBE
MTRA. KARLA GABRIELA PERAZA ZAZUETA SERVIDORA PÚBLICA TITULAR SALIENTE	LIC. SANTIAGO ARTURO MONTOYA FÉLIX TITULAR DEL ÓRGANO INTERNO DE CONTROL	LIC. ARTURO FAJARDO MEJÍA SERVIDOR PÚBLICO TITULAR ENTRANTE
LIC. CARMEN JULIETA RODRIGUEZ CAMPOS TESTIGO DE LASERVIDORA PÚBLICA TITULAR SALIENTE		LIC. ROBERTO CLAUDIO URIARTE MENDÍVIL TESTIGO DEL SERVIDOR PÚBLICO TITULAR ENTRANTE

ANALÍTICO DEL CONCENTRADO DE INVENTARIO BIBLIOGRÁFICO Y AUDIOVISUAL AL 04 DE SEPTIEMBRE DE 2022

459	BIBLIOGRÁFICO	N/A	LIBRO	COMPENDIO LEGISLACION NACIONAL ELECTORAL. LGIPE, LGMIME, LEY GRAL EN MATERIA DE DELITOS ELECTORALES, LEY GENERAL DE PP Y LEY FEDERAL DE CONSULTA POPULAR	INE-FEPADE-UNAM-TEPJF	1 EJEMPLAR	N/A
460	BIBLIOGRÁFICO	N/A	LIBRO	LA LIBERTAD DE EXPRESION EN LA JURISPRUDENCIA DE LA CORTE INTERAMERICANA DE DERECHOS HUMANOS	SERGIO GARCIA RAMIREZ, ALEJANDRA GONZA Y ERENDIRA RAMOS VAZQUEZ	1 EJEMPLAR	N/A
461	BIBLIOGRÁFICO	N/A	LIBRO	CASOS RELEVANTES DE LA DEFENSORIA PUBLICA ELECTORAL PARA PUEBLOS Y COMUNIDADES INDIGENAS	JANINE M. OTALORA MALASSIS ENTRE OTROS	1 EJEMPLAR	N/A
462	BIBLIOGRÁFICO	N/A	LIBRO	QUINTO CONCURSO NACIONAL DE ENSAYO EN MATERIADE JUSTICIA ABIERTA, TRANSPARENICA, ACCESO A LA INFORMACION, PROTECCION DE DATOS PERSONALES Y ARCHIVOS. ENSAYOS GANADORES Y TRABAJOS SOBRESALIENTES	YESSICA PALOMA BAEZ BENITEZ, EDUARDO LIMA ESTRADA, OMAR ELI MANRIQUEZ SANTIAGO	1 EJEMPLAR	N/A
463	BIBLIOGRÁFICO	N/A	LIBRO	JUSTICIA ELECTORAL YD ERECHOS HUMANOS. INCIDENCIA DEL TEPJF EN LA PROTECCION DE LOS DERECHOS HUMANOS	FELIPE DE LA MATA PIZALA, MARA GOMEZ PEREZ Y NICOLAS LOZA OTERO	1 EJEMPLAR	N/A
464	BIBLIOGRÁFICO	N/A	LIBRO	JUSTICIA ELECTORAL YD ERECHOS HUMANOS. INCIDENCIA DEL TEPJF EN LA PROTECCION DE LOS DERECHOS HUMANOS	FELIPE DE LA MATA PIZALA, MARA GOMEZ PEREZ Y NICOLAS LOZA OTERO	1 EJEMPLAR	N/A
465	BIBLIOGRÁFICO	N/A	LIBRO	EL LENGUAJE DE LA DEMOCRACIA. BREVARIO DE COMUNICACIN POLITICA	RAFAEL CABALLERO ALVAREZ	1 EJEMPLAR	N/A

ENTREGA

MTRA. KARLA GABRIELA PERAZA ZAZUETA
SERVIDORA PÚBLICA TITULAR SALIENTE

LIC. CARMEN JULIETA RODRÍGUEZ CAMPOS
TESTIGO DE LASERVIDORA PÚBLICA TITULAR SALIENTE

COORDINÓ Y CERTIFICÓ

LIC. SANTIAGO ARTURO MONTOYA FÉLIX
TITULAR DEL ÓRGANO INTERNO DE CONTROL

RECIBE

LIC. ARTURO FAJARDO MEJÍA
SERVIDOR PÚBLICO TITULAR ENTRANTE

LIC. ROBERTO CLAUDIO URIARTE MENDÍVIL
TESTIGO DEL SERVIDOR PÚBLICO TITULAR ENTRANTE

ANALÍTICO DEL CONCENTRADO DE INVENTARIO BIBLIOGRÁFICO Y AUDIOVISUAL AL 04 DE SEPTIEMBRE DE 2022

466	BIBLIOGRÁFICO	N/A	LIBRO	JOSE LUIS DE LA PEZA. UN RETRATO DEL JURISTA, MAESTRI Y JUEZ ELECTORAL	JOSE FERNANDO FRANCO GONZALEZ SALAS/ FELIPE DE LA MATA PIZAÑA	1 EJEMPLAR	N/A
467	BIBLIOGRÁFICO	N/A	LIBRO	MEMORIAS DE LA CATEDRA JOSE LUIS DE LA PEZA	DANIEL ZOVATTO / CARLOS SORIANO CIANFUEGOS	1 EJEMPLAR	N/A
468	BIBLIOGRÁFICO	N/A	LIBRO	ACCIONES DE INCONSTITUCIONALIDAD EN MATERIA ELECTORAL	FERNANDO AGISS BITAR/ KAROLINA M GILAS/ GUILLERMO A TENORIO CUETO	1 EJEMPLAR	N/A
469	BIBLIOGRÁFICO	N/A	LIBRO	LAS ESCUELAS JUDICIALES EN EL ESTADO DEMOCRATICO ¿HACIA DONDE VA LA ESCUELA JUDICIAL ELECTORAL?	GABRIELA D. RUVALCABA GARCIA, FELIPE DE LA MARA PIZAÑA Y ALFONSO HERRERA GARCIA	1 EJEMPLAR	N/A
470	BIBLIOGRÁFICO	N/A	LIBRO	LA PRUDENCIA. CUALIDAD ESENCIAL PARA EL BUEN JUEZ	LEONEL CASTILLO GONZALEZ	1 EJEMPLAR	N/A
471	BIBLIOGRÁFICO	N/A	LIBRO	COMPENDIO TEMATIZADO DE JURISPRUDENCIA Y TESIS. PROCESOS ELECTORALES FEDERAL Y LOCALES 2017-2018		2 EJEMPLARES	N/A
472	BIBLIOGRÁFICO	N/A	LIBRO	74 COMENTARIOS A LA SENTENCIAS DEL TRIBUNAL ELECTORAL, CUANDO LA CIUDADANIA TOMA LAS RIENDAS. DESAFIOS DE LAS CANDIDATURAS INDEPENDIENTES	DAVID PIEDRAS ENCINO	1 EJEMPLAR	N/A
473	BIBLIOGRÁFICO	N/A	LIBRO	75 COMENTARIOS A LA SENTENCIAS DEL TRIBUNAL ELECTORAL, DERECHOS DE LOS MILITANTES PARTIDISTAS Y ACCESO A LA JUSTICIA. CONTRADICCION DE CRITERIOS EXP SUP-CDC-2/2014	JOSE ROLDAN XOPA	1 EJEMPLAR	N/A
474	BIBLIOGRÁFICO	N/A	LIBRO	JUSTICIA ELECTORAL SECCION DOCTRINAL Y SECCION DE ESTRADOS	TRIBUNAL ELECTORAL DEL PODER JUDICIAL DE LA FEDERACION	1 EJEMPLAR	N/A
475	BIBLIOGRÁFICO	N/A	LIBRO	LA JURISPRUDENCIA CONSTITUCIONAL EN MATERIA	WENDY JARQUIN OROZCO	1 EJEMPLAR	N/A

ENTREGA	COORDINÓ Y CERTIFICÓ	RECIBE
MTRA. KARLA GABRIELA PERAZA ZAZUETA SERVIDORA PÚBLICA TITULAR SALIENTE	LIC. SANTIAGO ARTURO MONTOYA FÉLIX TITULAR DEL ÓRGANO INTERNO DE CONTROL	LIC. ARTURO FAJARDO MEJÍA SERVIDOR PÚBLICO TITULAR ENTRANTE
LIC. CARMEN JULIETA RODRÍGUEZ CAMPOS TESTIGO DE LASERVIDORA PÚBLICA TITULAR SALIENTE		LIC. ROBERTO CLAUDIO URIARTE MENDÍVIL TESTIGO DEL SERVIDOR PÚBLICO TITULAR ENTRANTE

ANALÍTICO DEL CONCENTRADO DE INVENTARIO BIBLIOGRÁFICO Y AUDIOVISUAL AL 04 DE SEPTIEMBRE DE 2022

				DE DERECHO ELECTORAL Y PARLAMENTARIO EN ESPAÑA 38 CUADERNOS DE DIVULGACION			
476	BIBLIOGRÁFICO	N/A	LIBRO	GACETA JURISPRUDENCIA Y TESIS EN MATERIA ELECTORAL. ORGANO DE DIFUSION DE LOS CRITERIOS EMITIDOS POR EL TEPJF	TRIBUNAL ELECTORAL DEL PODER JUDICIAL DE LA FEDERACION	1 EJEMPLAR	N/A
477	BIBLIOGRÁFICO	N/A	LIBRO	48 TEMAS SELECTOS DE DERECHO ELECTORAL. REQUISITOS FISCALES DE LA PROPAGANDA	TYOLLI GARCIA ALVAREZ	1 EJEMPLAR	N/A
478	BIBLIOGRÁFICO	N/A	LIBRO	PROCEDIMIENTO ESPECIAL SANCIONADOR	TRIBUNAL ELECTORAL DE QUINTANA ROO	3 EJEMPLARES	N/A
479	BIBLIOGRÁFICO	N/A	LIBRO	JUSTICIA ELECTORAL REVISTA DEL TEPJF	CCJE Y TEPJF	1 EJEMPLAR	N/A
480	BIBLIOGRÁFICO	N/A	LIBRO	JUSTICIA ELECTORAL REVISTA DEL TEPJF	CCJE Y TEPJF	1 EJEMPLAR	N/A
481	BIBLIOGRÁFICO	N/A	LIBRO	JUSTICIA ELECTORAL REVISTA DEL TEPJF	CCJE Y TEPJF	1 EJEMPLAR	N/A
482	BIBLIOGRÁFICO	N/A	LIBRO	COMENTARIOS A LAS SENTENCIAS DEL TRIBUNAL ELECTORAL VERTIENTE SALAS REGIONALES. COMENTARIOS A RESOLUCIONES DE 2014 Y 2015	TRIBUNAL ELECTORAL DEL PODER JUDICIAL DE LA FEDERACION	1 EJEMPLAR	N/A
483	BIBLIOGRÁFICO	N/A	LIBRO	SENTENCIAS RELEVANTES DE CORTES EXTRANJERAS. LIMITES A LA LIBERTAD DE EXPRESION SENTENCIA NUM 185/2003 TRIBUNAL CONSTITUCIONAL DE PORTUGAL	CESAR DAVID TARELLO LEAL/ MARCO ANTONIO ZAVALA ARREDONDO	1 EJEMPLAR	N/A
484	BIBLIOGRÁFICO	N/A	LIBRO	SENTENCIAS RELEVANTES DE CORTES EXTRANJERAS. SUSPENSIOND EL DERECHO AL SUFRAGIO DE LOS PRESOS	CLICERIO COELLO GARCÉS	1 EJEMPLAR	N/A

ENTREGA	COORDINÓ Y CERTIFICÓ	RECIBE
MTRA. KARLA GABRIELA PERAZA ZAZUETA SERVIDORA PÚBLICA TITULAR SALIENTE	LIC. SANTIAGO ARTURO MONTOYA FÉLIX TITULAR DEL ÓRGANO INTERNO DE CONTROL	LIC. ARTURO FAJARDO MEJÍA SERVIDOR PÚBLICO TITULAR ENTRANTE
LIC. CARMEN JULIETA RODRÍGUEZ CAMPOS TESTIGO DE LASERVIDORA PÚBLICA TITULAR SALIENTE		LIC. ROBERTO CLAUDIO URIARTE MENDÍVIL TESTIGO DEL SERVIDOR PÚBLICO TITULAR ENTRANTE

ANALÍTICO DEL CONCENTRADO DE INVENTARIO BIBLIOGRÁFICO Y AUDIOVISUAL AL 04 DE SEPTIEMBRE DE 2022

485	BIBLIOGRÁFICO	N/A	LIBRO	SENTENCIAS RELEVANTES DE CORTES EXTRANJERAS. SENTENZA 1 ANNO 2014 CORTE CONSTITUCIONAL DE ITALIA	ELENA BINDI, CLAUDIA VALLE AGUILASOCHO	1 EJEMPLAR	N/A
486	BIBLIOGRÁFICO	N/A	LIBRO	SENTENCIAS RELEVANTES DE CORTES EXTRANJERAS. INDEPENDENCIA DE CATALUÑA SENTENCIA 259/2015	ALEJANDRO SANTOS CONTRERAS	1 EJEMPLAR	N/A
487	BIBLIOGRÁFICO	N/A	LIBRO	SENTENCIAS RELEVANTES DE CORTES EXTRANJERAS. CASO MAASTRICHT. JERARQUIA NORMATIVA DE LOS TRATADOS INTERNACIONALES EN MEXICO	CONSTANCIO CARRASCO DAZA	1 EJEMPLAR	N/A
488	BIBLIOGRÁFICO	N/A	LIBRO	SENTENCIAS RELEVANTES DE CORTES EXTRANJERAS. SENTENZA NUM 13 ANNO 2012	RAFAEL ELIZONDO GASPERIN	1 EJEMPLAR	N/A
489	BIBLIOGRÁFICO	N/A	LIBRO	DERECHOS HUMANOS Y DEMOCRACIA ¿DONDE SE SITUAN LOS DERECHOS DE NIÑAS Y NIÑOS CUANDO PARTICIPA EN SPOTS DE PARTIDOS POLITICOS?	RAFAEL CABALLERO ALVAREZ	1 EJEMPLAR	N/A
490	BIBLIOGRÁFICO	N/A	LIBRO	JUSTICIA ELECTORAL ABIERTA. ANALISIS DEL VOTO DE LOS MEXICANOS RESIDENTES EN EL EXTRANJERO EN EL PROCESO ELECTORAL FEDERAL 2017-2018	DANIEL TACHER CONTRERAS	1 EJEMPLAR	N/A
491	BIBLIOGRÁFICO	N/A	LIBRO	GOBERNANZA ELECTORAL Y VOTO EXTRATERRITORIAL EN MEXICO 2005-2018	JOSE ANTONIO CAMARENA BARROSO	1 EJEMPLAR	N/A
492	BIBLIOGRÁFICO	N/A	LIBRO	JUSTICIA ELECTORAL EN IMÁGENES. 100 INFOGRAFIAS SOBRE SENTENCIAS DEL TEPJF	FELIPE DE LA MATA PIZAÑA Y REYES RODRIGUEZ MONDRAGON	1 EJEMPLAR	N/A
493	BIBLIOGRÁFICO	N/A	LIBRO	INFORME DE LABORES 2017-2018	TRIBUNAL ELECTORAL DEL PODER JUDICIAL DE LA FEDERACION	1 EJEMPLAR	N/A

ENTREGA	COORDINÓ Y CERTIFICÓ	RECIBE
MTRA. KARLA GABRIELA PERAZA ZAZUETA SERVIDORA PÚBLICA TITULAR SALIENTE	LIC. SANTIAGO ARTURO MONTOYA FÉLIX TITULAR DEL ÓRGANO INTERNO DE CONTROL	LIC. ARTURO FAJARDO MEJÍA SERVIDOR PÚBLICO TITULAR ENTRANTE
LIC. CARMEN JULIETA RODRÍGUEZ CAMPOS TESTIGO DE LASERVIDORA PÚBLICA TITULAR SALIENTE		LIC. ROBERTO CLAUDIO URIARTE MENDÍVIL TESTIGO DEL SERVIDOR PÚBLICO TITULAR ENTRANTE

ANALÍTICO DEL CONCENTRADO DE INVENTARIO BIBLIOGRÁFICO Y AUDIOVISUAL AL 04 DE SEPTIEMBRE DE 2022

494	BIBLIOGRÁFICO	N/A	LIBRO	XV1 CERTAMEN DE ENSAYO POLITICO	COMISION ESTATAL ELECTORAL DE NUEVO LEON	1 EJEMPLAR	N/A
495	BIBLIOGRÁFICO	N/A	LIBRO	XV CERTAMEN DE ENSAYO POLITICO	COMISION ESTATAL ELECTORAL DE NUEVO LEON	1 EJEMPLAR	N/A
496	BIBLIOGRÁFICO	N/A	LIBRO	LEY ELECTORAL DEL ESTADO DE NUEVO LEON	COMISION ESTATAL ELECTORAL DE NUEVO LEON	1 EJEMPLAR	N/A
497	BIBLIOGRÁFICO	N/A	LIBRO	COMPENDIO DE LEGISLACION ELECTORAL	COMISION ESTATAL ELECTORAL DE SAN LUIS POTOSI	1 EJEMPLAR	N/A
498	BIBLIOGRÁFICO	N/A	LIBRO	LVIII CERTAMEN DE ENSAYO POLITCO	COMISION ESTATAL ELECTORAL DE NUEVO LEON	1 EJEMPLAR	N/A
499	BIBLIOGRÁFICO	N/A	LIBRO	LVII CERTAMEN DE ENSAYO POLITCO	COMISION ESTATAL ELECTORAL DE NUEVO LEON	1 EJEMPLAR	N/A
500	BIBLIOGRÁFICO	N/A	LIBRO	TREINTA AÑOS DE ELECCIONES EN SAN LUIS POTOSI: PASADO Y PRESENTE DEL SISTEMA DE PARTIDOS 1985-2015	JUAN MARIO SOLIS DELGADILLO Y SARAH PATRICIA CERNA VILLAGRA	1 EJEMPLAR	N/A
501	BIBLIOGRÁFICO	N/A	LIBRO	LA TRANSPARENCIA EN LOS PARTIDOS T EN LAS AGRUPACIONES POLITICAS	OSCAR M. GUERRA FORD	1 EJEMPLAR	N/A
502	BIBLIOGRÁFICO	N/A	LIBRO	HACIA UN PROGRAMA DE RESULTADOS ELECTORALES PRELIMINARES NACIONAL	FERNANDO JOSE DIAZ NARANJO	1 EJEMPLAR	N/A
503	BIBLIOGRÁFICO	N/A	LIBRO	POLITICAS PUBLICAS DE IGUALDAD DE GENERO EN EL ESTADO DE MEXICO	CAFROLINA DURAN ZUÑIGA	1 EJEMPLAR	N/A
504	BIBLIOGRÁFICO	N/A	LIBRO	PLATAFORMA ELECTORAL MUNICIPAL OCOYOACAC 2006 PAN	INSTITUTO ELECTORAL DEL ESTADO DE MEXICO	1 EJEMPLAR	N/A
505	BIBLIOGRÁFICO	N/A	LIBRO	PLATAFORMA ELECTORAL MUNICIPAL OCOYOACAC 2006 PRI	INSTITUTO ELECTORAL DEL ESTADO DE MEXICO	1 EJEMPLAR	N/A
506	BIBLIOGRÁFICO	N/A	LIBRO	PLATAFORMA ELECTORAL MUNICIPAL OCOYOACAC 2006 PRD	INSTITUTO ELECTORAL DEL ESTADO DE MEXICO	1 EJEMPLAR	N/A
507	BIBLIOGRÁFICO	N/A	LIBRO	PLATAFORMA ELECTORAL MUNICIPAL OCOYOACAC 2006	INSTITUTO ELECTORAL DEL ESTADO DE MEXICO	1 EJEMPLAR	N/A

ENTREGA

MTRA. KARLA GABRIELA PERAZA ZAZUETA
SERVIDORA PÚBLICA TITULAR SALIENTE

LIC. CARMEN JULIETA RODRÍGUEZ CAMPOS
TESTIGO DE LASERVIDORA PÚBLICA TITULAR SALIENTE

COORDINÓ Y CERTIFICÓ

LIC. SANTIAGO ARTURO MONTOYA FÉLIX
TITULAR DEL ÓRGANO INTERNO DE CONTROL

RECIBE

LIC. ARTURO FAJARDO MEJÍA
SERVIDOR PÚBLICO TITULAR ENTRANTE

LIC. ROBERTO CLAUDIO URIARTE MENDÍVIL
TESTIGO DEL SERVIDOR PÚBLICO TITULAR ENTRANTE

ANALÍTICO DEL CONCENTRADO DE INVENTARIO BIBLIOGRÁFICO Y AUDIOVISUAL AL 04 DE SEPTIEMBRE DE 2022

				PVEM			
508	BIBLIOGRÁFICO	N/A	LIBRO	PLATAFORMA ELECTORAL MUNICIPAL OCOYOACAC 2006 PT	INSTITUTO ELECTORAL DEL ESTADO DE MEXICO	1 EJEMPLAR	N/A
509	BIBLIOGRÁFICO	N/A	LIBRO	PLATAFORMA ELECTORAL MUNICIPAL OCOYOACAC 2006 CONVERGENCIA	INSTITUTO ELECTORAL DEL ESTADO DE MEXICO	1 EJEMPLAR	N/A
510	BIBLIOGRÁFICO	N/A	LIBRO	MONOGRAFIA PARTICIPACION Y RESULTADOS ELECTORALES EN EL ESTADO DE MEXICO 1996-2012	JUAN CARLOS VILLARREAL MARTINEZ	1 EJEMPLAR	N/A
511	BIBLIOGRÁFICO	N/A	LIBRO	MEMORIA PROCESO ELECTORAL 2015-2016	TRIBUNAL ELECTORAL DEL ESTADO DE SINALOA	1 EJEMPLAR	N/A
512	BIBLIOGRÁFICO	N/A	LIBRO	PROCESO ELECTORAL 2004 ZACATECAS	INSTITUTO ELECTORAL DEL ESTRADO DE ZACATECAS	1 EJEMPLAR	N/A
513	BIBLIOGRÁFICO	N/A	LIBRO	MEMORIA DE PROCESOS ELECTORALES 2003-2004 REGIDORES	INSTITUTO ELCTORAL DEL ESTADO DE YUCATAN	1 EJEMPLAR	N/A
514	BIBLIOGRÁFICO	N/A	LIBRO	CALIDAD DE LA DEMOCRACIA Y EL ESTADO DE DERECHO NUM 2	DR MIGUEL CARBONELL SANCHEZ	1 EJEMPLAR	N/A
515	BIBLIOGRÁFICO	N/A	LIBRO	AE REVISTA DEL INSTITUTO ELECTORAL DEL ESTADO DE MEXICO. APUNTES ELECTORALES	INSTITUTO ELECTORAL DEL ESTADO DE MEXICO	1 EJEMPLAR	N/A
516	BIBLIOGRÁFICO	N/A	LIBRO	AE REVISTA DEL INSTITUTO ELECTORAL DEL ESTADO DE MEXICO. APUNTES ELECTORALES	INSTITUTO ELECTORAL DEL ESTADO DE MEXICO	1 EJEMPLAR	N/A
517	BIBLIOGRÁFICO	N/A	LIBRO	AE REVISTA DEL INSTITUTO ELECTORAL DEL ESTADO DE MEXICO. APUNTES ELECTORALES	INSTITUTO ELECTORAL DEL ESTADO DE MEXICO	1 EJEMPLAR	N/A
518	BIBLIOGRÁFICO	N/A	LIBRO	AE REVISTA DEL INSTITUTO ELECTORAL DEL ESTADO DE MEXICO. APUNTES ELECTORALES	INSTITUTO ELECTORAL DEL ESTADO DE MEXICO	1 EJEMPLAR	N/A

ENTREGA

MTRA. KARLA GABRIELA PERAZA ZAZUETA
SERVIDORA PÚBLICA TITULAR SALIENTE

LIC. CARMEN JULIETA RODRÍGUEZ CAMPOS
TESTIGO DE LASERVIDORA PÚBLICA TITULAR SALIENTE

COORDINÓ Y CERTIFICÓ

LIC. SANTIAGO ARTURO MONTOYA FÉLIX
TITULAR DEL ÓRGANO INTERNO DE CONTROL

RECIBE

LIC. ARTURO FAJARDO MEJÍA
SERVIDOR PÚBLICO TITULAR ENTRANTE

LIC. ROBERTO CLAUDIO URIARTE MENDÍVIL
TESTIGO DEL SERVIDOR PÚBLICO TITULAR ENTRANTE

ANALÍTICO DEL CONCENTRADO DE INVENTARIO BIBLIOGRÁFICO Y AUDIOVISUAL AL 04 DE SEPTIEMBRE DE 2022

519	BIBLIOGRÁFICO	N/A	LIBRO	AE REVISTA DEL INSTITUTO ELECTORAL DEL ESTADO DE MEXICO. APUNTES ELECTORALES	INSTITUTO ELECTORAL DEL ESTADO DE MEXICO	1 EJEMPLAR	N/A
520	BIBLIOGRÁFICO	N/A	LIBRO	AE REVISTA DEL INSTITUTO ELECTORAL DEL ESTADO DE MEXICO. APUNTES ELECTORALES	INSTITUTO ELECTORAL DEL ESTADO DE MEXICO	1 EJEMPLAR	N/A
521	BIBLIOGRÁFICO	N/A	LIBRO	AE REVISTA DEL INSTITUTO ELECTORAL DEL ESTADO DE MEXICO. APUNTES ELECTORALES	INSTITUTO ELECTORAL DEL ESTADO DE MEXICO	1 EJEMPLAR	N/A
522	BIBLIOGRÁFICO	N/A	LIBRO	AE REVISTA DEL INSTITUTO ELECTORAL DEL ESTADO DE MEXICO. APUNTES ELECTORALES	INSTITUTO ELECTORAL DEL ESTADO DE MEXICO	1 EJEMPLAR	N/A
523	BIBLIOGRÁFICO	N/A	LIBRO	AE REVISTA DEL INSTITUTO ELECTORAL DEL ESTADO DE MEXICO. APUNTES ELECTORALES	INSTITUTO ELECTORAL DEL ESTADO DE MEXICO	1 EJEMPLAR	N/A
524	BIBLIOGRÁFICO	N/A	LIBRO	AE REVISTA DEL INSTITUTO ELECTORAL DEL ESTADO DE MEXICO. APUNTES ELECTORALES	INSTITUTO ELECTORAL DEL ESTADO DE MEXICO	1 EJEMPLAR	N/A
525	BIBLIOGRÁFICO	N/A	LIBRO	AE REVISTA DEL INSTITUTO ELECTORAL DEL ESTADO DE MEXICO. APUNTES ELECTORALES	INSTITUTO ELECTORAL DEL ESTADO DE MEXICO	1 EJEMPLAR	N/A
526	BIBLIOGRÁFICO	N/A	LIBRO	AE REVISTA DEL INSTITUTO ELECTORAL DEL ESTADO DE MEXICO. APUNTES ELECTORALES	INSTITUTO ELECTORAL DEL ESTADO DE MEXICO	1 EJEMPLAR	N/A
527	BIBLIOGRÁFICO	N/A	LIBRO	AE REVISTA DEL INSTITUTO ELECTORAL DEL ESTADO DE MEXICO. APUNTES ELECTORALES	INSTITUTO ELECTORAL DEL ESTADO DE MEXICO	1 EJEMPLAR	N/A

ENTREGA

MTRA. KARLA GABRIELA PERAZA ZAZUETA
SERVIDORA PÚBLICA TITULAR SALIENTE

LIC. CARMEN JULIETA RODRÍGUEZ CAMPOS
TESTIGO DE LASERVIDORA PÚBLICA TITULAR SALIENTE

COORDINÓ Y CERTIFICÓ

LIC. SANTIAGO ARTURO MONTOYA FÉLIX
TITULAR DEL ÓRGANO INTERNO DE CONTROL

RECIBE

LIC. ARTURO FAJARDO MEJÍA
SERVIDOR PÚBLICO TITULAR ENTRANTE

LIC. ROBERTO CLAUDIO URIARTE MENDÍVIL
TESTIGO DEL SERVIDOR PÚBLICO TITULAR ENTRANTE

ANALÍTICO DEL CONCENTRADO DE INVENTARIO BIBLIOGRÁFICO Y AUDIOVISUAL AL 04 DE SEPTIEMBRE DE 2022

528	BIBLIOGRÁFICO	N/A	LIBRO	GACETA ELECTORAL XIV AÑOS 10 ELECCIONES EDICION ESPECIAL	INSTITUTO ELECTORAL DEL ESTADO DE MEXICO	1 EJEMPLAR	N/A
529	BIBLIOGRÁFICO	N/A	LIBRO	X ANIVERSARIO DEL INSTITUTO ELECTORAL DEL ESTADO DE MEXICO. MEMORIA GRAFICA	INSTITUTO ELECTORAL DEL ESTADO DE MEXICO	1 EJEMPLAR	N/A
530	BIBLIOGRÁFICO	N/A	LIBRO	NUEVAS CAUSALES DE NULIDAD DE ELECCION	ARTURO RAMOS SOBARZO/ DARIO ALBERTO MORA JURADO/ RENE CASOLUENGO MENDEZ	1 EJEMPLAR	N/A
531	BIBLIOGRÁFICO	N/A	LIBRO	LOS ORGANOS ELECTORALES ADMINISTRATIVOS EN MEXICO Y LOS PROBLEMAS DE SU AUTONOMIA LOS CASOS DEL IEDF Y EL IEEM	ANTONIO FAUSTINO TORRES	1 EJEMPLAR	N/A
532	BIBLIOGRÁFICO	N/A	LIBRO	LA AUTONOMIA DE LOS ORGANOS ELECTORALES EN MEXICO	JOSE NUÑEZ CASTAÑEDA	1 EJEMPLAR	N/A
533	BIBLIOGRÁFICO	N/A	LIBRO	FILOSOFIA DEL DERECHO	VIRGILIO RUIZ RODRIGUEZ	1 EJEMPLAR	N/A
534	BIBLIOGRÁFICO	N/A	LIBRO	GACETA ELECTORAL ORGANO DE DIFUSION DEL IEEM: 17 AÑOS DEL IEEM DOCE ELECCIONES. EDICIOND E ANIVERSARIO	INSTITUTO ELECTORAL DEL ESTADO DE MEXICO	1 EJEMPLAR	N/A
535	BIBLIOGRÁFICO	N/A	LIBRO	AE REVISTA DEL INSTITUTO ELECTORAL DEL ESTADO DE MEXICO. APUNTES ELECTORALES	INSTITUTO ELECTORAL DEL ESTADO DE MEXICO	1 EJEMPLAR	N/A
536	BIBLIOGRÁFICO	N/A	LIBRO	AE REVISTA DEL INSTITUTO ELECTORAL DEL ESTADO DE MEXICO. APUNTES ELECTORALES	INSTITUTO ELECTORAL DEL ESTADO DE MEXICO	1 EJEMPLAR	N/A
537	BIBLIOGRÁFICO	N/A	LIBRO	AE REVISTA DEL INSTITUTO ELECTORAL DEL ESTADO DE MEXICO. APUNTES ELECTORALES	INSTITUTO ELECTORAL DEL ESTADO DE MEXICO	1 EJEMPLAR	N/A

ENTREGA

MTRA. KARLA GABRIELA PERAZA ZAZUETA
SERVIDORA PÚBLICA TITULAR SALIENTE

LIC. CARMEN JULIETA RODRÍGUEZ CAMPOS
TESTIGO DE LASERVIDORA PÚBLICA TITULAR SALIENTE

COORDINÓ Y CERTIFICÓ

LIC. SANTIAGO ARTURO MONTOYA FÉLIX
TITULAR DEL ÓRGANO INTERNO DE CONTROL

RECIBE

LIC. ARTURO FAJARDO MEJÍA
SERVIDOR PÚBLICO TITULAR ENTRANTE

LIC. ROBERTO CLAUDIO URIARTE MENDÍVIL
TESTIGO DEL SERVIDOR PÚBLICO TITULAR ENTRANTE

ANALÍTICO DEL CONCENTRADO DE INVENTARIO BIBLIOGRÁFICO Y AUDIOVISUAL AL 04 DE SEPTIEMBRE DE 2022

538	BIBLIOGRÁFICO	N/A	LIBRO	FUNDAMENTOS Y APLICACIONES DEL PROCEDIMIENTO ESPECIAL SANCIONADOR EN MATERIA ELECTORAL	MARIA DEL CARMEN ALANIS FIGUEROA	1 EJEMPLAR	N/A
539	BIBLIOGRÁFICO	N/A	LIBRO	DOCUMENTOS DEL CONTEO RAPIDO 2017 COTECORA	INSTITUTO ELECTORAL DEL ESTADO DE MEXICO	1 EJEMPLAR	N/A
540	BIBLIOGRÁFICO	N/A	LIBRO	CAPITAL SOCIAL EN OCHO PAISES LATINOAMERICANOS. MEXICO EN CONTEXTO COMPARATIVO	JOHN A. BOOTH	1 EJEMPLAR	N/A
541	BIBLIOGRÁFICO	N/A	LIBRO	TEORIAS Y REALIDADES DE LOS PARTIDOS POLITICOS UNA LECTURA DESDE MEXICO	FRANCISCO REVELES VAZQUEZ	1 EJEMPLAR	N/A
542	BIBLIOGRÁFICO	N/A	LIBRO	COMUNICACIÓN POLITICA Y COMPROMISO CIVICO EN MEXICO: MEDIOS, CAMPAÑAS Y SU IMPACTO EN ACTITUDES Y LA PARTICIPCION CIVICA EN LA ELECCION PRESIDENCIAL DE 2012	ONIEL FRANCISCO DIAZ JIMENEZ/ LUIS EDUARDO LEON GANATIOS	1 EJEMPLAR	N/A
543	BIBLIOGRÁFICO	N/A	LIBRO	RESEÑAS DEL CONCURSO NACIONAL DE ESTUDIOS POLITICO SOCIALES	COMISION ESTATAL ELECTORAL DE NUEVO LEON	1 EJEMPLAR	N/A
544	BIBLIOGRÁFICO	N/A	LIBRO	CRONICAS Y RELATOS DEL PROCESO ELECTORAL 2014-2015	COMISION ESTATAL ELECTORAL DE NUEVO LEON	1 EJEMPLAR	N/A
545	BIBLIOGRÁFICO	N/A	LIBRO	INFORME DEL PROCESO ELECTORAL NUEVO LEON 2003 RESULTADOS POR CASILLA	COMISION ESTATAL ELECTORAL DE NUEVO LEON	1 EJEMPLAR	N/A
546	BIBLIOGRÁFICO	N/A	LIBRO	LEY ELECTORAL DEL ESTADO DE NUEVO LEON	COMISION ESTATAL ELECTORAL DE NUEVO LEON	1 EJEMPLAR	N/A
547	BIBLIOGRÁFICO	N/A	LIBRO	DEJA TU HUELLA ELECTORAL	COMISION ESTATAL ELECTORAL DE NUEVO LEON	1 EJEMPLAR	N/A
548	BIBLIOGRÁFICO	N/A	LIBRO	INFORME PROCESO ELECTORAL NUEVO LEON 2003: MEMORIAS Y ESTADISTICAS	COMISION ESTATAL ELECTORAL DE NUEVO LEON	1 EJEMPLAR	N/A

ENTREGA

MTRA. KARLA GABRIELA PERAZA ZAZUETA
SERVIDORA PÚBLICA TITULAR SALIENTE

LIC. CARMEN JULIETA RODRIGUEZ CAMPOS
TESTIGO DE LASERVIDORA PÚBLICA TITULAR SALIENTE

COORDINÓ Y CERTIFICÓ

LIC. SANTIAGO ARTURO MONTOYA FÉLIX
TITULAR DEL ÓRGANO INTERNO DE CONTROL

RECIBE

LIC. ARTURO FAJARDO MEJÍA
SERVIDOR PÚBLICO TITULAR ENTRANTE

LIC. ROBERTO CLAUDIO URIARTE MENDÍVIL
TESTIGO DEL SERVIDOR PÚBLICO TITULAR ENTRANTE

ANALÍTICO DEL CONCENTRADO DE INVENTARIO BIBLIOGRÁFICO Y AUDIOVISUAL AL 04 DE SEPTIEMBRE DE 2022

549	BIBLIOGRÁFICO	N/A	LIBRO	INFORME PROCESO ELECTORAL NUEVO LEON 2003: MEMORIAS Y ESTADISTICAS DIPUTADOS LOCALES Y AYUNTAMIENTOS	COMISION ESTATAL ELECTORAL DE NUEVO LEON	1 EJEMPLAR	N/A
550	BIBLIOGRÁFICO	N/A	LIBRO	COMPENDIO DE LEGISLACION ELECTORAL	INSTITUTO ESTATAL ELECTORAL DE OAXACA	1 EJEMPLAR	N/A
551	BIBLIOGRÁFICO	N/A	LIBRO	MEMORIA SEGUNDO ENCUENTRO ESTATAL DE MUJERES LIDERES POLITICAS. ACTUALIDADES Y RETOS EN EL EJERCICIO DE NUESTROS DERECHOS POLITICOS ZACATECAS 2014	INSTITUTO ELECTORAL DEL ESTADO DE ZACATECAS	1 EJEMPLAR	N/A
552	BIBLIOGRÁFICO	N/A	LIBRO	CIUDADES ANTOGUAS	HECTOR RUIZ ELIAS	1 EJEMPLAR	N/A
553	BIBLIOGRÁFICO	N/A	LIBRO	PROCESO ELECTORAL 2006	CONSEJO ESTATAL ELECTORAL DE SAN LUIS POTOSI	1 EJEMPLAR	N/A
554	BIBLIOGRÁFICO	N/A	LIBRO	CODIFO DE INSTITUCIONES POLITICAS Y PROCEDIMIENTOS ELECTORALES DE OAXACA	TRIBUNAL ESTATAL ELECTORAL DE OAXACA	1 EJEMPLAR	N/A
555	BIBLIOGRÁFICO	N/A	LIBRO	MEMORIA GRAFICA ELECTORAL 2006	CONSEJO ESTATAL ELECTORAL DE SAN LUIS POTOSI	1 EJEMPLAR	N/A
556	BIBLIOGRÁFICO	N/A	LIBRO	EPITOME ELECTORAL	ENRIQUE LOPEZ SANAVIA	1 EJEMPLAR	N/A
557	BIBLIOGRÁFICO	N/A	LIBRO	GACETA ELECTORAL: PROCESO ELECTORAL 2007	INSTITUTO ELECTORAL DE TAMAULIOAS	1 EJEMPLAR	N/A
558	BIBLIOGRÁFICO	N/A	LIBRO	MEMORIA DEL PROCESO ELECTORAL 2004	INSTITUTO ELECTORAL DE TLAXCALA	1 EJEMPLAR	N/A
559	BIBLIOGRÁFICO	N/A	LIBRO	LEY DE INSTITUCIONES Y PROCEDIMIENTOS ELECTORALES Y LEY DEL SISTEMA DE MEDIOS DE IMPUGNACION EN MATERIA ELECTORAL	IPEPAC YUCATAN	1 EJEMPLAR	N/A
560	BIBLIOGRÁFICO	N/A	LIBRO	ESTADISTICA ELECTORAL 2006	INSTITUTO ELECTORAL Y DE PARTICIPACION CIUDADANA DE	1 EJEMPLAR	N/A

ENTREGA	COORDINÓ Y CERTIFICÓ	RECIBE
MTRA. KARLA GABRIELA PERAZA ZAZUETA SERVIDORA PÚBLICA TITULAR SALIENTE	LIC. SANTIAGO ARTURO MONTOYA FÉLIX TITULAR DEL ÓRGANO INTERNO DE CONTROL	LIC. ARTURO FAJARDO MEJÍA SERVIDOR PÚBLICO TITULAR ENTRANTE
LIC. CARMEN JULIETA RODRÍGUEZ CAMPOS TESTIGO DE LASERVIDORA PÚBLICA TITULAR SALIENTE		LIC. ROBERTO CLAUDIO URIARTE MENDÍVIL TESTIGO DEL SERVIDOR PÚBLICO TITULAR ENTRANTE

ANALÍTICO DEL CONCENTRADO DE INVENTARIO BIBLIOGRÁFICO Y AUDIOVISUAL AL 04 DE SEPTIEMBRE DE 2022

					TABASCO		
561	BIBLIOGRÁFICO	N/A	LIBRO	PLATAFORMAS ELECTORALES. PROCESO ELECTORAL 2006	INSTITUTO ELECTORAL Y DE PARTICIPACION CIUDADANA DE TABASCO	1 EJEMPLAR	N/A
562	BIBLIOGRÁFICO	N/A	LIBRO	CODIGO DE INSTITUCIONES Y PROCESOS ELECTORALES DEL ESTADO DE PUEBLA	INSTITUTO ELECTORAL DEL ESTADO DE PUEBLA	1 EJEMPLAR	N/A
563	BIBLIOGRÁFICO	N/A	LIBRO	CODIGO DE INSTITUCIONES Y PROCESOS ELECTORALES DEL ESTADO DE PUEBLA	INSTITUTO ELECTORAL DEL ESTADO DE PUEBLA	1 EJEMPLAR	N/A
564	BIBLIOGRÁFICO	N/A	LIBRO	MEMORIA DEL PROCESO ELECTORAL ORDINARIO PUEBLA 2004 Y DEL PROCESO ELECTORAL EXTRAORDINARIO DE STA. INES AHUATEMPAM 2005	INSTITUTO ELECTORAL DEL ESTADO DE PUEBLA	1 EJEMPLAR	N/A
565	BIBLIOGRÁFICO	N/A	LIBRO	MEMORIA DEL PROCESO ELECTORAL ESTATAL ORDINARIO 2009-2010 Y PROCESO ELECTORAL EXTRAORDINARIO 2011	INSTITUTO ELECTORAL DEL ESTADO DE PUEBLA	1 EJEMPLAR	N/A
566	BIBLIOGRÁFICO	N/A	LIBRO	MEMORIA ELECTORAL PROCESO ELECTORAL ESTATAL ORDINARIO 2012-2013 Y EXTRAORDINARIO 2014	INSTITUTO ELECTORAL DEL ESTADO DE PUEBLA	1 EJEMPLAR	N/A
567	BIBLIOGRÁFICO	N/A	LIBRO	INFORME Y ESTADISTICA MEMORIA DEL PROCESO ELECTORAL 2012 QUERETARO	INSTITUTO ELECTORAL DE QUERETARO	1 EJEMPLAR	N/A
568	BIBLIOGRÁFICO	N/A	LIBRO	INFORME Y ESTADISTICA DE LOS PROCESOS ELECTORALES ORDINARIO 2014-2015 EXTRAORDINARIO 2015	INSTITUTO ELECTORAL DE QUERETARO	1 EJEMPLAR	N/A
569	BIBLIOGRÁFICO	N/A	LIBRO	5TO ENCUENTRO NACIONAL DE CONSEJEROS ELECTORALES ESTATALES. HACIA UNA VISION COMPARTIDA DE LA	INSTITUTO ELECTORAL DE QUINTANA ROO	1 EJEMPLAR	N/A

ENTREGA	COORDINÓ Y CERTIFICÓ	RECIBE
MTRA. KARLA GABRIELA PERAZA ZAZUETA SERVIDORA PÚBLICA TITULAR SALIENTE	LIC. SANTIAGO ARTURO MONTOYA FÉLIX TITULAR DEL ÓRGANO INTERNO DE CONTROL	LIC. ARTURO FAJARDO MEJÍA SERVIDOR PÚBLICO TITULAR ENTRANTE
LIC. CARMEN JULIETA RODRÍGUEZ CAMPOS TESTIGO DE LASERVIDORA PÚBLICA TITULAR SALIENTE		LIC. ROBERTO CLAUDIO URIARTE MENDÍVIL TESTIGO DEL SERVIDOR PÚBLICO TITULAR ENTRANTE

ANALÍTICO DEL CONCENTRADO DE INVENTARIO BIBLIOGRÁFICO Y AUDIOVISUAL AL 04 DE SEPTIEMBRE DE 2022

				DEMOCRACIA ELECTORAL			
570	BIBLIOGRÁFICO	N/A	LIBRO	3ER INFORME DE ACTIVIDADES DEL INSTITUTO ELECTORAL DE QUINTANA ROO	INSTITUTO ELECTORAL DE QUINTANA ROO	1 EJEMPLAR	N/A
571	BIBLIOGRÁFICO	N/A	LIBRO	MANUAL DE FUNCIONARIOS DE LAS MESAS DIRECTIVAS DE CASILLA	INSTITUTO ELECTORAL DE QUINTANA ROO	1 EJEMPLAR	N/A
572	BIBLIOGRÁFICO	N/A	LIBRO	4TO INFORME CULTURA DEMOCRATICA Y PARTICIPACION CIUDADANA	INSTITUTO ELECTORAL DE QUINTANA ROO	1 EJEMPLAR	N/A
573	BIBLIOGRÁFICO	N/A	LIBRO	LEY ESTATAL DE MEDIOS DE IMPUGACION EN MATERIA ELECTORAL CONCORDADA	CARLOS CARAVEO GOMEZ	1 EJEMPLAR	N/A
574	BIBLIOGRÁFICO	N/A	LIBRO	CIUDADANIA PARTICIPATIVA TRANSPARENCIA. INFORME DE COMISIONES DEL CONSEJO GENERAL Y DERECHIS DE LA MILITANCIA PARTIDISTA		1 EJEMPLAR	N/A
575	BIBLIOGRÁFICO	N/A	LIBRO	SEGUNDO CERTAMEN DE ENSAYO ESTUDIANTIL JUVENTUD Y DEMOCRACIA	INSTITUTO ELECTORAL DE QUINTANA ROO	1 EJEMPLAR	N/A
576	BIBLIOGRÁFICO	N/A	LIBRO	LEGISLACION ELECTORAL DE QUINTANA ROO	INSTITUTO ELECTORAL DE QUINTANA ROO	1 EJEMPLAR	N/A
577	BIBLIOGRÁFICO	N/A	LIBRO	MEMORIA DEL FORO: EL VOTO DE LA MUJER EN MEXICO	INSTITUTO ELECTORAL DE QUINTANA ROO	1 EJEMPLAR	N/A
578	BIBLIOGRÁFICO	N/A	LIBRO	CIUDADANIA PARTICIPATIVAORGANO OFICIAL DE DIFUSION Y TRANSPARENCIA DEL IEQROO	INSTITUTO ELECTORAL DE QUINTANA ROO	1 EJEMPLAR	N/A
579	BIBLIOGRÁFICO	N/A	LIBRO	PRIMER CERTAMEN DE ENSAYO ESTUDIANTIL PARTICIPACION JUVENIL Y DEMOCRACIA	INSTITUTO ELECTORAL DE QUINTANA ROO	1 EJEMPLAR	N/A
580	BIBLIOGRÁFICO	N/A	LIBRO	MEMORIA DEL PROCESO ELECTORAL FEDERAL 2011-2012 TOMO I	INSTITUTO FEDERAL ELECTORAL	1 EJEMPLAR	N/A

ENTREGA	COORDINÓ Y CERTIFICÓ	RECIBE
MTRA. KARLA GABRIELA PERAZA ZAZUETA SERVIDORA PÚBLICA TITULAR SALIENTE	LIC. SANTIAGO ARTURO MONTOYA FÉLIX TITULAR DEL ÓRGANO INTERNO DE CONTROL	LIC. ARTURO FAJARDO MEJÍA SERVIDOR PÚBLICO TITULAR ENTRANTE
LIC. CARMEN JULIETA RODRÍGUEZ CAMPOS TESTIGO DE LASERVIDORA PÚBLICA TITULAR SALIENTE		LIC. ROBERTO CLAUDIO URIARTE MENDÍVIL TESTIGO DEL SERVIDOR PÚBLICO TITULAR ENTRANTE

ANALÍTICO DEL CONCENTRADO DE INVENTARIO BIBLIOGRÁFICO Y AUDIOVISUAL AL 04 DE SEPTIEMBRE DE 2022

581	BIBLIOGRÁFICO	N/A	LIBRO	MEMORIA DEL PROCESO ELECTORAL FEDERAL 2011-2012 TOMO 2	INSTITUTO FEDERAL ELECTORAL	1 EJEMPLAR	N/A
582	BIBLIOGRÁFICO	N/A	LIBRO	PERSPECTIVA CUIDADANA. INFORME DE PERSONAS OBSERVADORAS Y VISITANTES EXTRANJEROS	INSTITUTO ELECTORAL CIUDAD DE MEXICO	2 EJEMPLARES	N/A
583	BIBLIOGRÁFICO	N/A	REVISTA	800 EMPRESARIOS MAS IMPORTANTES DEL NOROESTE	REVISTA BIEN INFORMADO	1 EJEMPLAR	N/A
584	BIBLIOGRÁFICO	N/A	LIBRO	COMERCIO EXTERIOR, FUENTE DE OPORTUNIDADES	REVISTA BIEN INFORMADO	1 EJEMPLAR	N/A
585	BIBLIOGRÁFICO	N/A	LIBRO	ESTUDIO SOBRE LA CULTURA POLITICA DE LOS JOVENES EN EL ESTADO DE MEXICO 2018	INSTITUTO ELECTORAL DEL ESTADO DE MEXICO	1 EJEMPLAR	N/A
586	BIBLIOGRÁFICO	N/A	LIBRO	AE REVISTA DEL INSTITUTO ELECTORAL DEL ESTADO DE MEXICO. APUNTES ELECTORALES	INSTITUTO ELECTORAL DEL ESTADO DE MEXICO	1 EJEMPLAR	N/A
587		N/A	LIBRO	AE REVISTA DEL INSTITUTO ELECTORAL DEL ESTADO DE MEXICO. APUNTES ELECTORALES	INSTITUTO ELECTORAL DEL ESTADO DE MEXICO	1 EJEMPLAR	N/A
588	BIBLIOGRÁFICO	N/A	LIBRO	MORENA EN EL SISTEMA DE PARTIDOS EN MEXICO 2012-2018	JUAN PABLO NAVARRETE VELA	1 EJEMPLAR	N/A
589	BIBLIOGRÁFICO	N/A	LIBRO	REPRESENTACION POLITICA DE INDIGENAS Y AFRODESCENDIENTES EN AMERICA LATINA. LOS CASOS DE MEXICO, PERU Y COSTA RICA	RAFAEL CEDILLO DELGADO	1 EJEMPLAR	N/A
590	BIBLIOGRÁFICO	N/A	LIBRO	SUPERDELEGADAS: LA PARTICIPACION POLITICA DE LAS MUJERES	JUAN CARLOS REYES-PAREDES	1 EJEMPLAR	N/A
591	BIBLIOGRÁFICO	N/A	LIBRO	REGULACION DE CANDIDATURAS INDEPENDIENTES EN MEXICO Y	AIDE MEJIA VENCES	1 EJEMPLAR	N/A

ENTREGA

MTRA. KARLA GABRIELA PERAZA ZAZUETA
SERVIDORA PÚBLICA TITULAR SALIENTE

LIC. CARMEN JULIETA RODRÍGUEZ CAMPOS
TESTIGO DE LASERVIDORA PÚBLICA TITULAR SALIENTE

COORDINÓ Y CERTIFICÓ

LIC. SANTIAGO ARTURO MONTOYA FÉLIX
TITULAR DEL ÓRGANO INTERNO DE CONTROL

RECIBE

LIC. ARTURO FAJARDO MEJÍA
SERVIDOR PÚBLICO TITULAR ENTRANTE

LIC. ROBERTO CLAUDIO URIARTE MENDÍVIL
TESTIGO DEL SERVIDOR PÚBLICO TITULAR ENTRANTE

ANALÍTICO DEL CONCENTRADO DE INVENTARIO BIBLIOGRÁFICO Y AUDIOVISUAL AL 04 DE SEPTIEMBRE DE 2022

				AMERICA LATINA			
592	BIBLIOGRÁFICO	N/A	LIBRO	LOS OPLE DE NAYARIT, VERACRUZ, NUEVO LEON Y ESTADO DE MEXICO EN LA REFORMA ELECTORAL DE 2014	EDITH CELESTE GARCIA RAMIREZ	1 EJEMPLAR	N/A
593	BIBLIOGRÁFICO	N/A	LIBRO	VIOLENCIA Y GOBIERNO EN EL MEXICO DEMOCRATICO. EXPERIENCIAS SIBNACIONALES, 2007-2018	VICTOR MANUEL FIGUEROA ZANABRIA Y ORLANDO ESPINOSA SANTIAGO	1 EJEMPLAR	N/A
594	BIBLIOGRÁFICO	N/A	LIBRO	CANDIDATURAS PARA GOBERNADOR EN MEXICO: UN MODELO ANALITICO	ALBERTO SILVESTRE PINEDA	1 EJEMPLAR	N/A
595	BIBLIOGRÁFICO	N/A	LIBRO	LAS CAMPAÑAS A GOBERNADOR DEL ESTADO DE MEXICO EN 2017. PUBLICIDAD POLITICA, COBERTURA EN MEDIOS Y COMPORTAMIENTO ELECTORAL	ONIEL FRANCISCO DIAZ JIMENEZ, Y MIGUEL EDUARDO ALVA RIVERA	1 EJEMPLAR	N/A
596	BIBLIOGRÁFICO	N/A	LIBRO	JUSTICIA ELECORAL Y RESOLUCION DE CONFLICTOS EN LAS ELECCIONES MEXICANAS	CLAUDIA ORTIZ GUERRERO Y LUIS EDUARDO MEDINA TORRES	1 EJEMPLAR	N/A
597	BIBLIOGRÁFICO	N/A	LIBRO	EL PROGRAMA DE RESULTADOS ELECTORALES PRELIMINARES Y EL CONTEO RAPIDO UNA MIRADA DESDE LA EXPERIENCIA EN EL ESTADO DE MEXICO	MIGUEL ANGEL GARCIA HERNANDEZ	1 EJEMPLAR	N/A
598	BIBLIOGRÁFICO	N/A	LIBRO	EL ESTADO DE MEXICO A LA LUZ DE LOS PROCESOS ELECTORALES DE 2017 Y 2018: UNA MIRADA COMPARTIDA	MIGUEL ANGEL GARCIA HERNANDEZ, BERNARDO AGUILAR RODRIGUEZ	1 EJEMPLAR	N/A
599	BIBLIOGRÁFICO	N/A	LIBRO	SENTENCIAS RELEVANTES COMENTADAS	FELIPE ALFREDO FUENTES BARRERA	1 EJEMPLAR	N/A
600	BIBLIOGRÁFICO	N/A	LIBRO	TIEMPOS DE PANDEMIA. DIALOGOS SOBRE	GABRIELA DOLORES RUVALCABA GARCIA	1 EJEMPLAR	N/A

ENTREGA	COORDINÓ Y CERTIFICÓ	RECIBE
MTRA. KARLA GABRIELA PERAZA ZAZUETA SERVIDORA PÚBLICA TITULAR SALIENTE	LIC. SANTIAGO ARTURO MONTOYA FÉLIX TITULAR DEL ÓRGANO INTERNO DE CONTROL	LIC. ARTURO FAJARDO MEJÍA SERVIDOR PÚBLICO TITULAR ENTRANTE
LIC. CARMEN JULIETA RODRÍGUEZ CAMPOS TESTIGO DE LASERVIDORA PÚBLICA TITULAR SALIENTE		LIC. ROBERTO CLAUDIO URIARTE MENDÍVIL TESTIGO DEL SERVIDOR PÚBLICO TITULAR ENTRANTE

ANALÍTICO DEL CONCENTRADO DE INVENTARIO BIBLIOGRÁFICO Y AUDIOVISUAL AL 04 DE SEPTIEMBRE DE 2022

				SONCTITUCIONALISMO, DEMOCRACIA Y DERECHOS FUNDAMENTALES			
601	BIBLIOGRÁFICO	N/A	LIBRO	JUSTICIA ELECTORAL EN IMÁGENES 2020 UN AÑO DE SENTENCIAS RELEVANTES DEL TEPJF	FELIPE DE LA MATA PIZAÑA Y DANIELA ARELLANO PERDOMO	1 EJEMPLAR	N/A
602	BIBLIOGRÁFICO	N/A	LIBRO	MEMORIA DEL "TALLER DE PEDAGOGIA DIGITAL!"	BARBARA GARCIA HOYO/ MONICA GUERRERO ROSALES ENTRE OTROS	1 EJEMPLAR	N/A
603	BIBLIOGRÁFICO	N/A	LIBRO	6TO CONCURSO DE ENSAYO EN MATERIA DE JUSTICIA ABIERTA, TRANSPARENCIA,A CCESO A LA INFORMACION, PROTECCION DE DATOS PERSONALES Y ARCHIVOS. ENSAYOS GANADORES Y TRABAJOS SOBRESALIENTES	MANUEL GUSTAVO OCAMPO MUÑOA, ALAN FERNANDO MARTINEZ REYES, JOSE LUIS ROSARIO PELAYO	1 EJEMPLAR	N/A
604	BIBLIOGRÁFICO	N/A	LIBRO	¿EL DERECHO EN CONTGRA DE LA DEMOCRACIA?	BERTRAND MATHIEU	1 EJEMPLAR	N/A
605	BIBLIOGRÁFICO	N/A	LIBRO	INTRODUCCION A LA ETICA JUDICIAL	SALVADOR CARDENAS GUTIERREZ	1 EJEMPLAR	N/A
606	BIBLIOGRÁFICO	N/A	LIBRO	JUSTICIA EN UNA DEMOCRACIA CONSTITUCIONAL	GONZALO SANCHEZ DE TAGLE	1 EJEMPLAR	N/A
607	BIBLIOGRÁFICO	N/A	LIBRO	JUSTICIA ELECTORAL EN IMÁGENES 2019 UN AÑO DE SENTENCIAS RELEVANTES DE LAS SALAS REGIONALES DEL TEPJF	GABRIELA DOLORES RUVALCABA GARCIA / AGUSTIN MILLAN GOMEZ	1 EJEMPLAR	N/A
608	BIBLIOGRÁFICO	N/A	LIBRO	SENTENCIAS RELEVANTES DE CORTES EXTRANJERAS NULIDAD DE LA ELECCION PRESIDENCIAL EN KENIA. UNA SENTENCIA HISTORICA	INDALFER INFANTE GONZALEZ	1 EJEMPLAR	N/A
609	BIBLIOGRÁFICO	N/A	LIBRO	EL PRINCIPIO DEMOCRATICO. ENFOQUE SISTEMICO DE INTERPRETACION	FELIPE ALFREDO FUENTES BARRERA/ ISAIAS MARTINEZ FLORES Y ERENDIRA NOHEMI	1 EJEMPLAR	N/A

ENTREGA

MTRA. KARLA GABRIELA PERAZA ZAZUETA
SERVIDORA PÚBLICA TITULAR SALIENTE

LIC. CARMEN JULIETA RODRÍGUEZ CAMPOS
TESTIGO DE LASERVIDORA PÚBLICA TITULAR SALIENTE

COORDINÓ Y CERTIFICÓ

LIC. SANTIAGO ARTURO MONTOYA FÉLIX
TITULAR DEL ÓRGANO INTERNO DE CONTROL

RECIBE

LIC. ARTURO FAJARDO MEJÍA
SERVIDOR PÚBLICO TITULAR ENTRANTE

LIC. ROBERTO CLAUDIO URIARTE MENDÍVIL
TESTIGO DEL SERVIDOR PÚBLICO TITULAR ENTRANTE

ANALÍTICO DEL CONCENTRADO DE INVENTARIO BIBLIOGRÁFICO Y AUDIOVISUAL AL 04 DE SEPTIEMBRE DE 2022

				COSNTITUCIONAL Y CONVENCIONAL	RAMOS VAZQUEZ		
610	BIBLIOGRÁFICO	N/A	LIBRO	JUSTICIA ELECTORAL REVISTA DEL TEPJF	ESCUELA JUDICIAL ELECTORAL Y EL TEPJF	1 EJEMPLAR	N/A
611	BIBLIOGRÁFICO	N/A	LIBRO	INFORME DE HALLAZGOS DEL PRIMNER EJERCICIO ELECTORAL 2020-2021	INE- OBSERVATORIO DE ELECCIONES Y DERECHOS POLITICOS EN PRISION	1 EJEMPLAR	N/A
612	BIBLIOGRÁFICO	N/A	LIBRO	LEY DE INSTITUCIONES Y PROCEDIMIENTOS ELECTORALES DEL ESTADO DE SINALOA 2017	INSTITUTO ELECTORAL DEL ESTADO DE SINALOA	3 EJEMPLARES	N/A
SECRETARÍA EJECUTIVA:							
1	BIBLIOGRÁFICO	N/A	LEY	LEY DE INSTITUCIONES Y PROCEDIMIENTOS ELECTORALES	Edición 2020	261	N/A
COORDINACIÓN DE EDUCACIÓN CÍVICA:							
1	BIBLIOGRÁFICO	N.A.	DOCUMENTAL	LETRAS, COLORES Y VALORES DE LA DEMOCRACIA. VOLUMEN 8	N.A.	29	RECURSO DE PARTICIPACIÓN FEDERAL
2	BIBLIOGRÁFICO	N.A.	DOCUMENTAL	LETRAS, COLORES Y VALORES DE LA DEMOCRACIA. VOLUMEN 9	N.A.	549	RECURSO DE PARTICIPACIÓN FEDERAL
3	BIBLIOGRÁFICO	N.A.	DOCUMENTAL	LETRAS, COLORES Y VALORES DE LA DEMOCRACIA. VOLUMEN 10	N.A.	272	RECURSO DE PARTICIPACIÓN FEDERAL
4	BIBLIOGRÁFICO	N.A.	DOCUMENTAL	"COMUNICACIÓN POLÍTICA, REDES SOCIALES Y DEMOCRACIA", DEL OCTAVO CERTAMEN DE ENSAYO POLÍTICO OCTAVIO PAZ	N.A.	229	RECURSO DE PARTICIPACIÓN FEDERAL
5	BIBLIOGRÁFICO	N.A.	DOCUMENTAL	JUVENTUD CÓSMICA EN CONSTRUCCIÓN. SINALOA Y LA OBRA DEMOCRÁTICA DEL NUEVO MILENIO	N.A.	650	RECURSO DE PARTICIPACIÓN FEDERAL
6	BIBLIOGRÁFICO	N.A,	DOCUMENTAL	JUVENTUD CÓSMICA EN RED.	N.A.	292	RECURSO DE PARTICIPACIÓN

ENTREGA

MTRA. KARLA GABRIELA PERAZA ZAZUETA
SERVIDORA PÚBLICA TITULAR SALIENTE

LIC. CARMEN JULIETA RODRÍGUEZ CAMPOS
TESTIGO DE LASERVIDORA PÚBLICA TITULAR SALIENTE

COORDINÓ Y CERTIFICÓ

LIC. SANTIAGO ARTURO MONTOYA FÉLIX
TITULAR DEL ÓRGANO INTERNO DE CONTROL

RECIBE

LIC. ARTURO FAJARDO MEJÍA
SERVIDOR PÚBLICO TITULAR ENTRANTE

LIC. ROBERTO CLAUDIO URIARTE MENDÍVIL
TESTIGO DEL SERVIDOR PÚBLICO TITULAR ENTRANTE

ANALÍTICO DEL CONCENTRADO DE INVENTARIO BIBLIOGRÁFICO Y AUDIOVISUAL AL 04 DE SEPTIEMBRE DE 2022

				ALTRUISMO Y HEROÍSMO JUVENIL EN CONTEXTOS VIOLENTOS			FEDERAL
7	BIBLIOGRÁFICO	N.A,	DOCUMENTAL	JUVENTUD CÓSMICA EN DEMOCRACIA, UNA GUÍA PARA EL FUTURO 2020-2025	N.A.	289	RECURSO DE PARTICIPACIÓN FEDERAL
8	BIBLIOGRÁFICO	N.A,	DOCUMENTAL	JUVENTUD INDÍGENA Y FELICIDAD: REFLEJOS DE LA DEMOCRACIA SINALOENSE.	N.A.	227	RECURSO DE PARTICIPACIÓN FEDERAL
9	AUDIOVISUAL	IC-CLN0002	FICCIÓN O DOCUMENTAL	DECISIÓN	PRIMER CONCURSO DE CORTOMETRAJE JUVENIL 2019	N/A	RECURSO DE PARTICIPACIÓN FEDERAL
10	AUDIOVISUAL	IC-MAZ0001	ANIMACIÓN	MÁS QUE UN VOTO	PRIMER CONCURSO DE CORTOMETRAJE JUVENIL 2019	N/A	RECURSO DE PARTICIPACIÓN FEDERAL
11	AUDIOVISUAL	IC-FUE0001	FICCIÓN O DOCUMENTAL	INAPO	PRIMER CONCURSO DE CORTOMETRAJE JUVENIL 2019	N/A	RECURSO DE PARTICIPACIÓN FEDERAL
12	AUDIOVISUAL	IC-AHO0001	FICCIÓN O DOCUMENTAL	TÚ CONSTRUYES LA DEMOCRACIA	PRIMER CONCURSO DE CORTOMETRAJE JUVENIL 2019	N/A	RECURSO DE PARTICIPACIÓN FEDERAL
13	AUDIOVISUAL	C-MOC-0001	FICCIÓN O DOCUMENTAL	EL DERECHO AL VOTO	PRIMER CONCURSO DE CORTOMETRAJE JUVENIL 2019	N/A	RECURSO DE PARTICIPACIÓN FEDERAL
14	AUDIOVISUAL	C-CLN-0001	FICCIÓN O DOCUMENTAL	DECISIONES	PRIMER CONCURSO DE CORTOMETRAJE JUVENIL 2019	N/A	RECURSO DE PARTICIPACIÓN FEDERAL
	AUDIOVISUAL	C-SAL-0001	FICCIÓN O DOCUMENTAL	SOLO NO JUNTOS	PRIMER CONCURSO DE	N/A	RECURSO DE PARTICIPACIÓN

ENTREGA

MTRA. KARLA GABRIELA PERAZA ZAZUETA
SERVIDORA PÚBLICA TITULAR SALIENTE

LIC. CARMEN JULIETA RODRÍGUEZ CAMPOS
TESTIGO DE LASERVIDORA PÚBLICA TITULAR SALIENTE

COORDINÓ Y CERTIFICÓ

LIC. SANTIAGO ARTURO MONTOYA FÉLIX
TITULAR DEL ÓRGANO INTERNO DE CONTROL

RECIBE

LIC. ARTURO FAJARDO MEJÍA
SERVIDOR PÚBLICO TITULAR ENTRANTE

LIC. ROBERTO CLAUDIO URIARTE MENDÍVIL
TESTIGO DEL SERVIDOR PÚBLICO TITULAR ENTRANTE

ANALÍTICO DEL CONCENTRADO DE INVENTARIO BIBLIOGRÁFICO Y AUDIOVISUAL AL 04 DE SEPTIEMBRE DE 2022

15					CORTOMETRAJE JUVENIL 2019		FEDERAL
16	AUDIOVISUAL	C-ANG-0001	FICCIÓN O DOCUMENTAL	CORRUPCIÓN	PRIMER CONCURSO DE CORTOMETRAJE JUVENIL 2019	N/A	RECURSO DE PARTICIPACIÓN FEDERAL
11	AUDIOVISUAL	C-SAL-0002	FICCIÓN O DOCUMENTAL	LAS COSAS BIEN	PRIMER CONCURSO DE CORTOMETRAJE JUVENIL 2019	N/A	RECURSO DE PARTICIPACIÓN FEDERAL
18	AUDIOVISUAL	C-SAL-0003	FICCIÓN O DOCUMENTAL	TU VOTO ES IMPORTANTE	PRIMER CONCURSO DE CORTOMETRAJE JUVENIL 2019	N/A	RECURSO DE PARTICIPACIÓN FEDERAL
19	AUDIOVISUAL	C-FUE-0001	FICCIÓN O DOCUMENTAL	AQUÍ Y ALLA	PRIMER CONCURSO DE CORTOMETRAJE JUVENIL 2019	N/A	RECURSO DE PARTICIPACIÓN FEDERAL
20	AUDIOVISUAL	IC-ESCP-00001	ANIMACIÓN	MIS PEQUEÑAS ACCIONES	PRIMER CONCURSO DE CORTOMETRAJE JUVENIL 2021	N/A	RECURSO DE PARTICIPACIÓN FEDERAL
21	AUDIOVISUAL	IC-CLN-0001	FICCIÓN O DOCUMENTAL	PERSIGUIENDO A LA MUERTE	PRIMER CONCURSO DE CORTOMETRAJE JUVENIL 2021	N/A	RECURSO DE PARTICIPACIÓN FEDERAL
22	AUDIOVISUAL	IC-CLN-0002	FICCIÓN O DOCUMENTAL	DECISIÓN	PRIMER CONCURSO DE CORTOMETRAJE JUVENIL 2021	N/A	RECURSO DE PARTICIPACIÓN FEDERAL
23	AUDIOVISUAL	IC-MAZ-0001	FICCIÓN O DOCUMENTAL	POR UN VOTO SANO	PRIMER CONCURSO DE CORTOMETRAJE JUVENIL 2021	N/A	RECURSO DE PARTICIPACIÓN FEDERAL
24	AUDIOVISUAL	IC-CLN-0003	FICCIÓN O DOCUMENTAL	PLATICANDO EN UNA CAJUELA	PRIMER CONCURSO DE	N/A	RECURSO DE PARTICIPACIÓN

ENTREGA	COORDINÓ Y CERTIFICÓ	RECIBE
MTRA. KARLA GABRIELA PERAZA ZAZUETA SERVIDORA PÚBLICA TITULAR SALIENTE	LIC. SANTIAGO ARTURO MONTOYA FÉLIX TITULAR DEL ÓRGANO INTERNO DE CONTROL	LIC. ARTURO FAJARDO MEJÍA SERVIDOR PÚBLICO TITULAR ENTRANTE
LIC. CARMEN JULIETA RODRÍGUEZ CAMPOS TESTIGO DE LASERVIDORA PÚBLICA TITULAR SALIENTE		LIC. ROBERTO CLAUDIO URIARTE MENDÍVIL TESTIGO DEL SERVIDOR PÚBLICO TITULAR ENTRANTE

ANALÍTICO DEL CONCENTRADO DE INVENTARIO BIBLIOGRÁFICO Y AUDIOVISUAL AL 04 DE SEPTIEMBRE DE 2022

					CORTOMETRAJE JUVENIL 2021		FEDERAL
25	AUDIOVISUAL	IC-CLN-0004	FICCIÓN O DOCUMENTAL	PARTICIPACIÓN JOVEN	PRIMER CONCURSO DE CORTOMETRAJE JUVENIL 2021	N/A	RECURSO DE PARTICIPACIÓN FEDERAL
26	AUDIOVISUAL	IC-SIN-0001	ANIMACIÓN	TU VOTO CUENTA	PRIMER CONCURSO DE CORTOMETRAJE JUVENIL 2021	N/A	RECURSO DE PARTICIPACIÓN FEDERAL
27	AUDIOVISUAL	IC-AHO-0001	FICCIÓN O DOCUMENTAL	LAS COSAS IMPORTANTES	PRIMER CONCURSO DE CORTOMETRAJE JUVENIL 2021	N/A	RECURSO DE PARTICIPACIÓN FEDERAL
28	AUDIOVISUAL	IC-MAZ-0002	FICCIÓN O DOCUMENTAL	NUESTRO PODER	PRIMER CONCURSO DE CORTOMETRAJE JUVENIL 2021	N/A	RECURSO DE PARTICIPACIÓN FEDERAL
29	AUDIOVISUAL	IC-MAZ-0003	FICCIÓN O DOCUMENTAL	VA POR TODOS	PRIMER CONCURSO DE CORTOMETRAJE JUVENIL 2021	N/A	RECURSO DE PARTICIPACIÓN FEDERAL
30	AUDIOVISUAL	IC-NAV-0001	ANIMACIÓN	"MI VOTO EN PANDEMIA"	PRIMER CONCURSO DE CORTOMETRAJE JUVENIL 2021	N/A	RECURSO DE PARTICIPACIÓN FEDERAL
31	AUDIOVISUAL	IC-MAZ-0004	ANIMACIÓN	VOTO SEGURO	PRIMER CONCURSO DE CORTOMETRAJE JUVENIL 2021	N/A	RECURSO DE PARTICIPACIÓN FEDERAL
32	AUDIOVISUAL	IC-CLN-0005	FICCIÓN O DOCUMENTAL	ERRORES DEL PASADO	PRIMER CONCURSO DE CORTOMETRAJE JUVENIL 2021	N/A	RECURSO DE PARTICIPACIÓN FEDERAL
		IC-MAZ-0005	FICCIÓN O DOCUMENTAL	JÓVENES SINALOENSES SALIENDO A BOTAR EN TIEMPOS DE PANDEMIA	PRIMER CONCURSO DE	N/A	RECURSO DE PARTICIPACIÓN

ENTREGA	COORDINÓ Y CERTIFICÓ	RECIBE
MTRA. KARLA GABRIELA PERAZA ZAZUETA SERVIDORA PÚBLICA TITULAR SALIENTE	LIC. SANTIAGO ARTURO MONTOYA FÉLIX TITULAR DEL ÓRGANO INTERNO DE CONTROL	LIC. ARTURO FAJARDO MEJÍA SERVIDOR PÚBLICO TITULAR ENTRANTE
LIC. CARMEN JULIETA RODRÍGUEZ CAMPOS TESTIGO DE LASERVIDORA PÚBLICA TITULAR SALIENTE		LIC. ROBERTO CLAUDIO URIARTE MENDÍVIL TESTIGO DEL SERVIDOR PÚBLICO TITULAR ENTRANTE

ANALÍTICO DEL CONCENTRADO DE INVENTARIO BIBLIOGRÁFICO Y AUDIOVISUAL AL 04 DE SEPTIEMBRE DE 2022

33	AUDIOVISUAL				CORTOMETRAJE JUVENIL 2021		FEDERAL
34	AUDIOVISUAL	IC-AHO-0002	FICCIÓN O DOCUMENTAL	JUDÍO	PRIMER CONCURSO DE CORTOMETRAJE JUVENIL 2021	N/A	RECURSO DE PARTICIPACIÓN FEDERAL
35	AUDIOVISUAL	IC-FUE-0001	FICCIÓN O DOCUMENTAL	VOY A VOTAR...	PRIMER CONCURSO DE CORTOMETRAJE JUVENIL 2021	N/A	RECURSO DE PARTICIPACIÓN FEDERAL
JEFATURA DEL ÁREA CONCENTRADORA DE ARCHIVOS:							
1	BIBLIOGRÁFICO	**A01**	NO APLICA	CÓDIGO ELECTORAL 2015 DEL ESTADO DE MÉXICO	NO APLICA	1	NO APLICA
2	BIBLIOGRÁFICO	**A02**	NO APLICA	ANÁLISIS COMPARATIVO EN MATERIA ELECTORAL DE LAS CONSTITUCIONES Y LEGISLACIÓN ELECTORAL DE LOS ESTADOS DE LA REPÚBLICA MEXICANA	NO APLICA	1	NO APLICA
3	BIBLIOGRÁFICO	**A03**	NO APLICA	ANÁLISIS COMPARATIVO EN MATERIA ELECTORAL DE LAS CONSTITUCIONES Y LEGISLACIÓN ELECTORAL DE LOS ESTADOS DE LA REPÚBLICA MEXICANA. TOMO I	NO APLICA	1	NO APLICA
4	BIBLIOGRÁFICO	**A04**	NO APLICA	ANÁLISIS COMPARATIVO EN MATERIA ELECTORAL DE LAS CONSTITUCIONES Y LEGISLACIÓN ELECTORAL DE LOS ESTADOS DE LA REPÚBLICA MEXICANA. TOMO II	NO APLICA	1	NO APLICA
5	BIBLIOGRÁFICO	**A05**	NO APLICA	CHIHUAHUA. RAÍCES DE UNA VOCACIÓN ELECTORAL	NO APLICA	1	NO APLICA
6	BIBLIOGRÁFICO	**A06**	NO APLICA	LEGISLACIÓN ELECTORAL. ESTADO DE GUANAJUATO 2015	NO APLICA	1	NO APLICA
7	BIBLIOGRÁFICO	**A07**	NO APLICA	LEYES ELECTORALES DEL ESTADO DE CAMPECHE. TOMO I	NO APLICA	1	NO APLICA

ENTREGA

MTRA. KARLA GABRIELA PERAZA ZAZUETA
SERVIDORA PÚBLICA TITULAR SALIENTE

LIC. CARMEN JULIETA RODRIGUEZ CAMPOS
TESTIGO DE LASERVIDORA PÚBLICA TITULAR SALIENTE

COORDINÓ Y CERTIFICÓ

LIC. SANTIAGO ARTURO MONTOYA FÉLIX
TITULAR DEL ÓRGANO INTERNO DE CONTROL

RECIBE

LIC. ARTURO FAJARDO MEJÍA
SERVIDOR PÚBLICO TITULAR ENTRANTE

LIC. ROBERTO CLAUDIO URIARTE MENDÍVIL
TESTIGO DEL SERVIDOR PÚBLICO TITULAR ENTRANTE

ANALÍTICO DEL CONCENTRADO DE INVENTARIO BIBLIOGRÁFICO Y AUDIOVISUAL AL 04 DE SEPTIEMBRE DE 2022

8	BIBLIOGRÁFICO	A08	NO APLICA	LEYES ELECTORALES DEL ESTADO DE CAMPECHE. TOMO II	NO APLICA	1	NO APLICA
9	BIBLIOGRÁFICO	A09	NO APLICA	RECOPILACIÓN DE LEYES ELECTORALES DEL ESTADO DE CHIHUAHUA	NO APLICA	1	NO APLICA
10	BIBLIOGRÁFICO	A10	NO APLICA	LEGISLACIÓN ELECTORAL EN EL ESTADO DE MÉXICO. TOMO II	NO APLICA	1	NO APLICA
11	BIBLIOGRÁFICO	A11	NO APLICA	LEGISLACIÓN ELECTORAL EN EL ESTADO DE MÉXICO. TOMO III	NO APLICA	1	NO APLICA
12	BIBLIOGRÁFICO	A12	NO APLICA	COMPARATIVO TEMÁTICO DE LEYES ELECTORALES DEL ESTADO DE HIDALGO. TOMO II	NO APLICA	1	NO APLICA
13	BIBLIOGRÁFICO	A13	NO APLICA	COMPARATIVO TEMÁTICO DE LEYES ELECTORALES DEL ESTADO DE HIDALGO. TOMO I	NO APLICA	1	NO APLICA
14	BIBLIOGRÁFICO	A14	NO APLICA	LEGISLACIÓN ELECTORAL. ESTADO DE GUANAJUATO	NO APLICA	1	NO APLICA
15	BIBLIOGRÁFICO	A15	NO APLICA	JUSTICIA ELECTORAL: EL MANUAL DE LA IDEA INTERNACIONAL.	NO APLICA	1	NO APLICA
16	BIBLIOGRÁFICO	A16	NO APLICA	COMPENDIO DE FISCALIZACIÓN DEL INSTITUTO ELECTORAL DEL DISTRITO FEDERAL	NO APLICA	1	NO APLICA
17	BIBLIOGRÁFICO	A17	NO APLICA	REGLAMENTO PARA LA CONSTITUCIÓN Y REGISTRO DE PARTIDOS POLÍTICOS LOCALES	NO APLICA	1	NO APLICA
18	BIBLIOGRÁFICO	A18	NO APLICA	CÓDIGO DE INSTITUCIONES Y PROCESOS ELECTORALES DEL ESTADO DE PUEBLA	NO APLICA	1	NO APLICA
19	BIBLIOGRÁFICO	A19	NO APLICA	MÉXICO UNA NACIÓN DE MIGRANTES	NO APLICA	1	NO APLICA
20	BIBLIOGRÁFICO	A20	NO APLICA	DOCUMENTOS CONSTITUTIVOS DE LOS PARTIDOS POLÍTICOS	NO APLICA	1	NO APLICA
21	BIBLIOGRÁFICO	A21	NO APLICA	ELECCIONES POLÍTICAS EN AMÉRICA LATINA	NO APLICA	1	NO APLICA

ENTREGA

MTRA. KARLA GABRIELA PERAZA ZAZUETA
SERVIDORA PÚBLICA TITULAR SALIENTE

LIC. CARMEN JULIETA RODRÍGUEZ CAMPOS
TESTIGO DE LASERVIDORA PÚBLICA TITULAR SALIENTE

COORDINÓ Y CERTIFICÓ

LIC. SANTIAGO ARTURO MONTOYA FÉLIX
TITULAR DEL ÓRGANO INTERNO DE CONTROL

RECIBE

LIC. ARTURO FAJARDO MEJÍA
SERVIDOR PÚBLICO TITULAR ENTRANTE

LIC. ROBERTO CLAUDIO URIARTE MENDÍVIL
TESTIGO DEL SERVIDOR PÚBLICO TITULAR ENTRANTE

ANALÍTICO DEL CONCENTRADO DE INVENTARIO BIBLIOGRÁFICO Y AUDIOVISUAL AL 04 DE SEPTIEMBRE DE 2022

22	BIBLIOGRÁFICO	A22	NO APLICA	MANUAL PARA INTERPRETAR LA LEY. MANUAL PARA LA ELABORACIÓN DE RESOLUCIONES DEL TRIBUNAL ELECTORAL DEL ESTADO DE MÉXICO	NO APLICA	1	NO APLICA
23	BIBLIOGRÁFICO	A23	NO APLICA	MOVIMIENTOS POLÍTICOS	NO APLICA	1	NO APLICA
24	BIBLIOGRÁFICO	A24	NO APLICA	LINEAMIENTOS DE FISCALIZACIÓN	NO APLICA	2	NO APLICA
25	BIBLIOGRÁFICO	A25	NO APLICA	DERECHO ELECTORAL MEXIQUENSE	NO APLICA	1	NO APLICA
26	BIBLIOGRÁFICO	A26	NO APLICA	LEY ESTATAL DEL SISTEMA DE MEDIOS DE IMPUGNACIÓN EN MATERIA ELECTORAL	NO APLICA	1	NO APLICA
27	BIBLIOGRÁFICO	A27	NO APLICA	TRIBUNALES ELECTORALES EN MÉXICO. 2016	NO APLICA	1	NO APLICA
28	BIBLIOGRÁFICO	A28	NO APLICA	CANDIDATURAS INDEPENDIENTES EN MÉXICO	NO APLICA	1	NO APLICA
29	BIBLIOGRÁFICO	A29	NO APLICA	EL COLEGIO ELECTORAL Y LA CALIFICACIÓN DE LAS ELECCIONES EN MÉXICO	NO APLICA	1	NO APLICA
30	BIBLIOGRÁFICO	A30	NO APLICA	ORDENAMIENTOS JURÍDICOS ELECTORALES	NO APLICA	1	NO APLICA
31	BIBLIOGRÁFICO	A31	NO APLICA	TRIBUNA SONOT. ÓRGANO DE DIFUSIÓN DEL TRIBUNAL ESTATAL ELECTORAL DE SONORA	NO APLICA	1	NO APLICA
32	BIBLIOGRÁFICO	A32	NO APLICA	EL CONTROL JURÍDICO DEL PODER POLÍTICO EN MÉXICO	NO APLICA	1	NO APLICA
33	BIBLIOGRÁFICO	A33	NO APLICA	RECEPCIÓN DE TRATADOS INTERNACIONALES SOBRE LA PROTECCIÓN DE LOS DERECHOS POLÍTICO-ELECTORALES DEL CIUDADANO	NO APLICA	1	NO APLICA
34	BIBLIOGRÁFICO	A34	NO APLICA	ELECCIONES Y PARTIDOS EN EL ESPACIO TRANSNACIONAL	NO APLICA	1	NO APLICA

ENTREGA

MTRA. KARLA GABRIELA PERAZA ZAZUETA
SERVIDORA PÚBLICA TITULAR SALIENTE

LIC. CARMEN JULIETA RODRÍGUEZ CAMPOS
TESTIGO DE LASERVIDORA PÚBLICA TITULAR SALIENTE

COORDINÓ Y CERTIFICÓ

LIC. SANTIAGO ARTURO MONTOYA FÉLIX
TITULAR DEL ÓRGANO INTERNO DE CONTROL

RECIBE

LIC. ARTURO FAJARDO MEJÍA
SERVIDOR PÚBLICO TITULAR ENTRANTE

LIC. ROBERTO CLAUDIO URIARTE MENDÍVIL
TESTIGO DEL SERVIDOR PÚBLICO TITULAR ENTRANTE

ANALÍTICO DEL CONCENTRADO DE INVENTARIO BIBLIOGRÁFICO Y AUDIOVISUAL AL 04 DE SEPTIEMBRE DE 2022

				EUROPEO, 1979-2014			
35	BIBLIOGRÁFICO	A35	NO APLICA	EL CONTROL DE LA CONVENCIONALIDAD EN LA JUSTICIA ELECTORAL	NO APLICA	1	NO APLICA
36	BIBLIOGRÁFICO	A36	NO APLICA	EL SISTEMA ELECTORAL Y LA TRANSICIÓN A LA DEMOCRACIA EN MÉXICO	NO APLICA	1	NO APLICA
37	BIBLIOGRÁFICO	A37	NO APLICA	LEY DE INSTITUCIONES Y PROCEDIMIENTOS ELECTORALES PARA EL ESTADO DE SONORA	NO APLICA	1	NO APLICA
38	BIBLIOGRÁFICO	A38	NO APLICA	CONSIDERACIONES SOBRE LA DEMOCRACIA INTERNA EN LOS PARTIDOS POLÍTICOS	NO APLICA	1	NO APLICA
39	BIBLIOGRÁFICO	A39	NO APLICA	ACUERDOS RELEVANTES DEL CONSEJO GENERAL DEL INSTITUTO ELECTORAL DE MICHOACÁN. TOMO I	NO APLICA	1	NO APLICA
40	BIBLIOGRÁFICO	A40	NO APLICA	ACUERDOS RELEVANTES DEL CONSEJO GENERAL DEL INSTITUTO ELECTORAL DE MICHOACÁN. TOMO II	NO APLICA	1	NO APLICA
41	BIBLIOGRÁFICO	A41	NO APLICA	ACUERDOS RELEVANTES DEL CONSEJO GENERAL DEL INSTITUTO ELECTORAL DE MICHOACÁN. TOMO III	NO APLICA	1	NO APLICA
42	BIBLIOGRÁFICO	A42	NO APLICA	ACUERDOS RELEVANTES DEL CONSEJO GENERAL DEL INSTITUTO ELECTORAL DE MICHOACÁN. TOMO IV	NO APLICA	1	NO APLICA
43	BIBLIOGRÁFICO	B01	NO APLICA	EVALUACIÓN DEL VOTO DE LOS MICHOACANOS EN EL EXTRANJERO P. E. O. 2007. TOMO I	NO APLICA	1	NO APLICA
44	BIBLIOGRÁFICO	B02	NO APLICA	EVALUACIÓN DEL VOTO DE LOS MICHOACANOS EN EL	NO APLICA	1	NO APLICA

ENTREGA

MTRA. KARLA GABRIELA PERAZA ZAZUETA
SERVIDORA PÚBLICA TITULAR SALIENTE

LIC. CARMEN JULIETA RODRÍGUEZ CAMPOS
TESTIGO DE LASERVIDORA PÚBLICA TITULAR SALIENTE

COORDINÓ Y CERTIFICÓ

LIC. SANTIAGO ARTURO MONTOYA FÉLIX
TITULAR DEL ÓRGANO INTERNO DE CONTROL

RECIBE

LIC. ARTURO FAJARDO MEJÍA
SERVIDOR PÚBLICO TITULAR ENTRANTE

LIC. ROBERTO CLAUDIO URIARTE MENDÍVIL
TESTIGO DEL SERVIDOR PÚBLICO TITULAR ENTRANTE

ANALÍTICO DEL CONCENTRADO DE INVENTARIO BIBLIOGRÁFICO Y AUDIOVISUAL AL 04 DE SEPTIEMBRE DE 2022

				EXTRANJERO P. E. O. 2007. TOMO II			
45	BIBLIOGRÁFICO	B03	NO APLICA	LA LABOR DEL IEM EN EL FORTALECIMIENTO DE LA DEMOCRACIA.	NO APLICA	1	NO APLICA
46	BIBLIOGRÁFICO	B04	NO APLICA	DEL PÚLPITO DE LAS CONCIENCIAS. UN DISCURSO PANEGÍRICO DE ANTONIO MARÍA URAGA EN 1808	NO APLICA	1	NO APLICA
47	BIBLIOGRÁFICO	B05	NO APLICA	PROYECTO PILOTO PARA LA REPÚBLICA DOMINICANA 2007-2008	NO APLICA	1	NO APLICA
48	BIBLIOGRÁFICO	B06	NO APLICA	PARTICIPACIÓN DE LAS MUJERES EN LA VIDA POLÍTICA E INSTITUCIONAL.	NO APLICA	1	NO APLICA
49	BIBLIOGRÁFICO	B07	NO APLICA	INFORME ESPECIAL SOBRE EL IMPULSO A LA PARTICIPACIÓN DE LAS MUJERES EN EL ESTADO DE ZACATECAS	NO APLICA	1	NO APLICA
50	BIBLIOGRÁFICO	B08	NO APLICA	INFORME ANUAL DE ACTIVIDADES 2009	NO APLICA	1	NO APLICA
51	BIBLIOGRÁFICO	B09	NO APLICA	TESIS. REFORMA POLÍTICA DEL DISTRITO FEDERAL	NO APLICA	1	NO APLICA
52	BIBLIOGRÁFICO	B10	NO APLICA	TESIS. LA PROFESIONALIZACIÓN DE LOS FUNCIONARIOS DE LA MESA DIRECTIVA DE CASILLA EN EL DISTRITO FEDERAL	NO APLICA	1	NO APLICA
53	BIBLIOGRÁFICO	B11	NO APLICA	5° ENCUENTRO NACIONAL DE CONSEJEROS ELECTORALES ESTATALES	NO APLICA	1	NO APLICA
54	BIBLIOGRÁFICO	B12	NO APLICA	MANUAL DE MONITOREO DE PROPAGANDA ELECTORAL DE LOS PARTIDOS POLÍTICOS	NO APLICA	1	NO APLICA
55	BIBLIOGRÁFICO	B13	NO APLICA	MANUAL DE COMISIONES MUNICIPALES ELECTORALES TERCERA Y CUARTA ETAPA	NO APLICA	1	NO APLICA

ENTREGA

MTRA. KARLA GABRIELA PERAZA ZAZUETA
SERVIDORA PÚBLICA TITULAR SALIENTE

LIC. CARMEN JULIETA RODRÍGUEZ CAMPOS
TESTIGO DE LASERVIDORA PÚBLICA TITULAR SALIENTE

COORDINÓ Y CERTIFICÓ

LIC. SANTIAGO ARTURO MONTOYA FÉLIX
TITULAR DEL ÓRGANO INTERNO DE CONTROL

RECIBE

LIC. ARTURO FAJARDO MEJÍA
SERVIDOR PÚBLICO TITULAR ENTRANTE

LIC. ROBERTO CLAUDIO URIARTE MENDÍVIL
TESTIGO DEL SERVIDOR PÚBLICO TITULAR ENTRANTE

ANALÍTICO DEL CONCENTRADO DE INVENTARIO BIBLIOGRÁFICO Y AUDIOVISUAL AL 04 DE SEPTIEMBRE DE 2022

56	BIBLIOGRÁFICO	B14	NO APLICA	MANUAL DE ASISTENTES CAPACITADORES Y SUPERVISORES ELECTORALES	NO APLICA	1	NO APLICA
57	BIBLIOGRÁFICO	B15	NO APLICA	MANUAL ASISTENTES CAPACITADORES	NO APLICA	1	NO APLICA
58	BIBLIOGRÁFICO	B16	NO APLICA	MANUAL FUNCIONARIOS DE CASILLAS	NO APLICA	1	NO APLICA
59	BIBLIOGRÁFICO	B17	NO APLICA	LA VIOLENCIA POLÍTICA CONTRA LAS MUJERES	NO APLICA	1	NO APLICA
60	BIBLIOGRÁFICO	B18	NO APLICA	CIUDADANÍA PARTICIPATIVA	NO APLICA	1	NO APLICA
61	BIBLIOGRÁFICO	B19	NO APLICA	CIUDADANÍA PARTICIPATIVA. INFORME DE COMISIONES DEL CONSEJO GENERAL	NO APLICA	2	NO APLICA
62	BIBLIOGRÁFICO	B20	NO APLICA	CIUDADANÍA PARTICIPATIVA.	NO APLICA	2	NO APLICA
63	BIBLIOGRÁFICO	B21	NO APLICA	SERIE. CUADERNOS DE DIVULGACIÓN. LA REFORMA DEL ESTADO DE MÉXICO, UNA OPORTUNIDAD INAPLAZABLE.	NO APLICA	1	NO APLICA
64	BIBLIOGRÁFICO	B22	NO APLICA	CIEN AÑOS DE HISTORIA DE LOS PARTIDOS POLÍTICOS EN GUANAJUATO 1910-2010	NO APLICA	1	NO APLICA
65	BIBLIOGRÁFICO	B23	NO APLICA	EL CABILDO DE LOS GRUPOS DE PRESIÓN A LA CÁMARA DE DIPUTADOS EN MÉXICO	NO APLICA	1	NO APLICA
66	BIBLIOGRÁFICO	B24	NO APLICA	MODELOS DE LA DEMOCRACIA. LOS ALCANCES DEL IMPULSO PARTICIPATIVO	NO APLICA	1	NO APLICA
67	BIBLIOGRÁFICO	B25	NO APLICA	CARACTERÍSTICAS DE LOS 40 DISTRITOS ELECTORALES LOCALES	NO APLICA	1	NO APLICA
68	BIBLIOGRÁFICO	B26	NO APLICA	CARACTERÍSTICAS DE LOS 40 DISTRITOS ELECTORALES LOCALES	NO APLICA	1	NO APLICA
69	BIBLIOGRÁFICO	B27	NO APLICA	PLATAFORMAS ELECTORALES 2011	NO APLICA	2	NO APLICA

ENTREGA

MTRA. KARLA GABRIELA PERAZA ZAZUETA
SERVIDORA PÚBLICA TITULAR SALIENTE

LIC. CARMEN JULIETA RODRÍGUEZ CAMPOS
TESTIGO DE LASERVIDORA PÚBLICA TITULAR SALIENTE

COORDINÓ Y CERTIFICÓ

LIC. SANTIAGO ARTURO MONTOYA FÉLIX
TITULAR DEL ÓRGANO INTERNO DE CONTROL

RECIBE

LIC. ARTURO FAJARDO MEJÍA
SERVIDOR PÚBLICO TITULAR ENTRANTE

LIC. ROBERTO CLAUDIO URIARTE MENDÍVIL
TESTIGO DEL SERVIDOR PÚBLICO TITULAR ENTRANTE

ANALÍTICO DEL CONCENTRADO DE INVENTARIO BIBLIOGRÁFICO Y AUDIOVISUAL AL 04 DE SEPTIEMBRE DE 2022

70	BIBLIOGRÁFICO	B28	NO APLICA	PLATAFORMAS ELECTORALES LEGISLATIVAS	NO APLICA	1	NO APLICA
71	BIBLIOGRÁFICO	B29	NO APLICA	MARÍA ESTHER TALAMANTES PERALES. NUESTRA SUFRAGISTA ZACATECANA	NO APLICA	1	NO APLICA
72	BIBLIOGRÁFICO	B30	NO APLICA	ACTUALIZACIÓN DE JURISPRUDENCIA Y TESIS 1996-1999 Y CRITERIOS DE JURISPRUDENCIA Y TESIS RELEVANTES 2000-2004	NO APLICA	1	NO APLICA
73	BIBLIOGRÁFICO	B31	NO APLICA	PRONTUARIO ELECTORAL DEL ESTADO DE MÉXICO	NO APLICA	1	NO APLICA
74	BIBLIOGRÁFICO	B32	NO APLICA	AYER Y HOY EN LA DEMOCRACIA	NO APLICA	1	NO APLICA
75	BIBLIOGRÁFICO	B33	NO APLICA	LAS 101 MEJORES COLUMNAS DE PALABRAS DE PODER PARA LA FORTALEZA DEL ALMA	NO APLICA	1	NO APLICA
76	BIBLIOGRÁFICO	B34	NO APLICA	VOTAR O NO VOTAR	NO APLICA	1	NO APLICA
77	BIBLIOGRÁFICO	B35	NO APLICA	ESTUDIO SOBRE EL ABSTENCIONISMO EN CHIHUAHUA	NO APLICA	1	NO APLICA
78	BIBLIOGRÁFICO	B36	NO APLICA	LAS 101 MEJORES COLUMNAS DE PALABRAS DE PODER PARA LA FORTALEZA DEL ALMA	NO APLICA	1	NO APLICA
79	BIBLIOGRÁFICO	B37	NO APLICA	INDEPENDENCIA Y REVOLUCIÓN	NO APLICA	1	NO APLICA
80	BIBLIOGRÁFICO	B38	NO APLICA	EL PODER LEGISLATIVO EN EL ESTADO DE MÉXICO: PROBLEMA DEL TRABAJO PARLAMENTARIO	NO APLICA	1	NO APLICA
81	BIBLIOGRÁFICO	B39	NO APLICA	CONFLICTOS NORMATIVOS E INTERPRETACIÓN JURÍDICA	NO APLICA	1	NO APLICA
82	BIBLIOGRÁFICO	B40	NO APLICA	REFLEXIONES SOBRE LA ALTERNANCIA Y COMPETITIVIDAD. 1	NO APLICA	1	NO APLICA

ENTREGA	COORDINÓ Y CERTIFICÓ	RECIBE
MTRA. KARLA GABRIELA PERAZA ZAZUETA SERVIDORA PÚBLICA TITULAR SALIENTE	LIC. SANTIAGO ARTURO MONTOYA FÉLIX TITULAR DEL ÓRGANO INTERNO DE CONTROL	LIC. ARTURO FAJARDO MEJÍA SERVIDOR PÚBLICO TITULAR ENTRANTE
LIC. CARMEN JULIETA RODRÍGUEZ CAMPOS TESTIGO DE LASERVIDORA PÚBLICA TITULAR SALIENTE		LIC. ROBERTO CLAUDIO URIARTE MENDÍVIL TESTIGO DEL SERVIDOR PÚBLICO TITULAR ENTRANTE

ANALÍTICO DEL CONCENTRADO DE INVENTARIO BIBLIOGRÁFICO Y AUDIOVISUAL AL 04 DE SEPTIEMBRE DE 2022

83	BIBLIOGRÁFICO	**B41**	NO APLICA	LA DEMOCRACIA EN LOS PARTIDOS POLÍTICOS: PREMISAS, CONTENIDOS Y POSIBILIDADES. 4	NO APLICA	1	NO APLICA
84	BIBLIOGRÁFICO	**B42**	NO APLICA	RENDICIÓN DE CUENTAS EN LOS ORGANISMOS ELECTORALES: TAREA INACABADA EN EL PROCESO DE DEMOCRATIZACIÓN EN MÉXICO. 6	NO APLICA	1	NO APLICA
85	BIBLIOGRÁFICO	**B43**	NO APLICA	CAMPAÑAS ELECTORALES LÚDICAS: GANAR EL PODER EN LA ERA DEL ENTRETENIMIENTO.11	NO APLICA	1	NO APLICA
86	BIBLIOGRÁFICO	**B44**	NO APLICA	ENTRE LA HEGEMONÍA Y LA PLURALIDAD. 12	NO APLICA	1	NO APLICA
87	BIBLIOGRÁFICO	**B45**	NO APLICA	LA TRANSICIÓN DEMOCRÁTICA EN IRAQ Y LA ASISTENCIA INTERNACIONAL DE MÉXICO EN MATERIA ELECTORAL. 13	NO APLICA	1	NO APLICA
88	BIBLIOGRÁFICO	**B46**	NO APLICA	DEMOCRACIA PARTICIPATIVA PARA LA GOBERNABILIDAD BAJO UN NUEVO INSTITUCIONALISMO DEMOCRÁTICO EN MÉXICO. 14	NO APLICA	1	NO APLICA
89	BIBLIOGRÁFICO	**B47**	NO APLICA	LA CONTIENDA ELECTORAL DEL ESTADO DE MÉXICO EN 2011, TENDENCIAS Y SORPRESAS. 16	NO APLICA	1	NO APLICA
90	BIBLIOGRÁFICO	**B48**	NO APLICA	LA FORMACIÓN Y CARACTERÍSTICAS DE LA ÉLITE PRIISTA CONTEMPORÁNEA: EL CASO DEL ESTADO DE MÉXICO (1996-2012). 19	NO APLICA	1	NO APLICA
91	BIBLIOGRÁFICO	**B49**	NO APLICA	LAS PERCEPCIONES DE LA MILITANCIA RESPECTO DE LAS RELACIONES PARTIDO-GOBIERNO EN EL ESTADO DE	NO APLICA	1	NO APLICA

ENTREGA	COORDINÓ Y CERTIFICÓ	RECIBE
MTRA. KARLA GABRIELA PERAZA ZAZUETA SERVIDORA PÚBLICA TITULAR SALIENTE	LIC. SANTIAGO ARTURO MONTOYA FÉLIX TITULAR DEL ÓRGANO INTERNO DE CONTROL	LIC. ARTURO FAJARDO MEJÍA SERVIDOR PÚBLICO TITULAR ENTRANTE
LIC. CARMEN JULIETA RODRÍGUEZ CAMPOS TESTIGO DE LASERVIDORA PÚBLICA TITULAR SALIENTE		LIC. ROBERTO CLAUDIO URIARTE MENDÍVIL TESTIGO DEL SERVIDOR PÚBLICO TITULAR ENTRANTE

ANALÍTICO DEL CONCENTRADO DE INVENTARIO BIBLIOGRÁFICO Y AUDIOVISUAL AL 04 DE SEPTIEMBRE DE 2022

				MÉXICO. 20			
92	BIBLIOGRÁFICO	B50	NO APLICA	EQUIDAD DE GÉNERO EN LA PARTICIPACIÓN POLÍTICA. 22	NO APLICA	1	NO APLICA
93	BIBLIOGRÁFICO	B51	NO APLICA	LA DEMOCRACIA Y SU FUNDAMENTO EN LOS DERECHOS HUMANOS. 23	NO APLICA	1	NO APLICA
94	BIBLIOGRÁFICO	B52	NO APLICA	LOS PROCESOS ELECTORALES DESDE LA PERSPECTIVA LOCAL	NO APLICA	1	NO APLICA
95	BIBLIOGRÁFICO	B53	NO APLICA	LAS ELECCIONES DE LA CIUDAD DE MÉXICO, 1376-2005	NO APLICA	1	NO APLICA
96	BIBLIOGRÁFICO	B54	NO APLICA	EPÍTOME ELECTORAL	NO APLICA	1	NO APLICA
97	BIBLIOGRÁFICO	B55	NO APLICA	LAS MUJERES EN LA CONSTRUCCIÓN Y EL EJERCICIO DE LA CIUDADANÍA EN MÉXICO	NO APLICA	1	NO APLICA
98	BIBLIOGRÁFICO	B56	NO APLICA	CUADERNO DE DERECHO ELECTORAL	NO APLICA	1	NO APLICA
99	BIBLIOGRÁFICO	B57	NO APLICA	LAS RAZONES DEL VOTO EL ESTADO DE MÉXICO	NO APLICA	1	NO APLICA
100	BIBLIOGRÁFICO	B58	NO APLICA	LOS PARTIDOS POLÍTICOS EN EL ESTADO DE MÉXICO. ORIGEN, DESARROLLO Y PERSPECTIVA	NO APLICA	1	NO APLICA
101	BIBLIOGRÁFICO	B59	NO APLICA	PARTICIPACIÓN POLÍTICA, ADMINISTRACIÓN Y JUSTICIA ELECTORAL	NO APLICA	1	NO APLICA
102	BIBLIOGRÁFICO	B60	NO APLICA	CHIHUAHUA 2007. ¿CONTINUIDAD O ALTERNANCIA?	NO APLICA	1	NO APLICA
103	BIBLIOGRÁFICO	B61	NO APLICA	PARA MÍ ES LO MISMO. CAUSAS DEL ABSTENCIONISMO EN CIUDAD JUÁREZ	NO APLICA	1	NO APLICA
104	BIBLIOGRÁFICO	B62	NO APLICA	KOINOSFERA	NO APLICA	1	NO APLICA
105	BIBLIOGRÁFICO	B63	NO APLICA	REFLEXIONES DEMOCRÁTICAS	NO APLICA	1	NO APLICA

ENTREGA	COORDINÓ Y CERTIFICÓ	RECIBE
MTRA. KARLA GABRIELA PERAZA ZAZUETA SERVIDORA PÚBLICA TITULAR SALIENTE	LIC. SANTIAGO ARTURO MONTOYA FÉLIX TITULAR DEL ÓRGANO INTERNO DE CONTROL	LIC. ARTURO FAJARDO MEJÍA SERVIDOR PÚBLICO TITULAR ENTRANTE
LIC. CARMEN JULIETA RODRÍGUEZ CAMPOS TESTIGO DE LASERVIDORA PÚBLICA TITULAR SALIENTE		LIC. ROBERTO CLAUDIO URIARTE MENDÍVIL TESTIGO DEL SERVIDOR PÚBLICO TITULAR ENTRANTE

ANALÍTICO DEL CONCENTRADO DE INVENTARIO BIBLIOGRÁFICO Y AUDIOVISUAL AL 04 DE SEPTIEMBRE DE 2022

106	BIBLIOGRÁFICO	B64	NO APLICA	ADMINISTRACIÓN PÚBLICA GESTIONARÍA	NO APLICA	1	NO APLICA
107	BIBLIOGRÁFICO	B65	NO APLICA	LA ELECCIÓN PRESIDENCIAL DE 2012: MIRADAS DESDE EL ESTADO DE MÉXICO	NO APLICA	1	NO APLICA
108	BIBLIOGRÁFICO	B66	NO APLICA	VALORES, PRINCIPIOS ÉTICOS Y VISIÓN DEL TRIBUNAL ELECTORAL DEL DISTRITO FEDERAL	NO APLICA	2	NO APLICA
109	BIBLIOGRÁFICO	B67	NO APLICA	ANUARIO 2012	NO APLICA	1	NO APLICA
110	BIBLIOGRÁFICO	B68	NO APLICA	BIOGRAFÍA POLÍTICA DEL VIEJO RÉGIMEN. JALISCO SIGLO XX. TOMO I	NO APLICA	1	NO APLICA
111	BIBLIOGRÁFICO	B69	NO APLICA	BIOGRAFÍA POLÍTICA DEL VIEJO RÉGIMEN. JALISCO SIGLO XX. TOMO II	NO APLICA	1	NO APLICA
112	BIBLIOGRÁFICO	B70	NO APLICA	TOLERANCIA 2	NO APLICA	1	NO APLICA
113	BIBLIOGRÁFICO	B71	NO APLICA	TOLERANCIA 3	NO APLICA	1	NO APLICA
114	BIBLIOGRÁFICO	B72	NO APLICA	TOLERANCIA 4	NO APLICA	1	NO APLICA
115	BIBLIOGRÁFICO	B73	NO APLICA	INFORMACIÓN GENERAL. PROCESO ELECTORAL ORDINARIO 2012-2013	NO APLICA	1	NO APLICA
116	BIBLIOGRÁFICO	B74	NO APLICA	ENSAYOS." EL RETO DE LA DEMOCRACIA EN EL OMBLIGO DE LA LUNA"	NO APLICA	1	NO APLICA
117	BIBLIOGRÁFICO	B75	NO APLICA	ENSAYOS. "DE LA CERTIDUMBRE AUTORITARIA A LA CERTIDUMBRE AUTORITARIA EN LAS ELECCIONES DEL DISTRITO FEDERAL"	NO APLICA	1	NO APLICA
118	BIBLIOGRÁFICO	B76	NO APLICA	ENSAYOS. "CULTURA DE ESCUCHA, CONDICIÓN DE LA DEMOCRACIA".	NO APLICA	1	NO APLICA

ENTREGA	COORDINÓ Y CERTIFICÓ	RECIBE
MTRA. KARLA GABRIELA PERAZA ZAZUETA SERVIDORA PÚBLICA TITULAR SALIENTE	LIC. SANTIAGO ARTURO MONTOYA FÉLIX TITULAR DEL ÓRGANO INTERNO DE CONTROL	LIC. ARTURO FAJARDO MEJÍA SERVIDOR PÚBLICO TITULAR ENTRANTE
LIC. CARMEN JULIETA RODRÍGUEZ CAMPOS TESTIGO DE LASERVIDORA PÚBLICA TITULAR SALIENTE		LIC. ROBERTO CLAUDIO URIARTE MENDÍVIL TESTIGO DEL SERVIDOR PÚBLICO TITULAR ENTRANTE

ANALÍTICO DEL CONCENTRADO DE INVENTARIO BIBLIOGRÁFICO Y AUDIOVISUAL AL 04 DE SEPTIEMBRE DE 2022

119	BIBLIOGRÁFICO	B77	NO APLICA	ENSAYOS. "UN CANAL PARA TODOS EN LA CIUDAD DE MÉXICO".	NO APLICA	1	NO APLICA
120	BIBLIOGRÁFICO	B78	NO APLICA	PRIMER CERTAMEN DE ENSAYO POLÍTICO. "CIUDADANOS, PARTIDOS Y DEMOCRACIA"	NO APLICA	1	NO APLICA
121	BIBLIOGRÁFICO	B79	NO APLICA	SEGUNDO CERTAMEN DE ENSAYO POLÍTICO. "EL VALOR DEL VOTO"	NO APLICA	1	NO APLICA
122	BIBLIOGRÁFICO	B80	NO APLICA	CUARTO CERTAMEN DE ENSAYO POLÍTICO. "LOS CIUDADANOS EN LA ORGANIZACIÓN DE LAS ELECCIONES"	NO APLICA	1	NO APLICA
123	BIBLIOGRÁFICO	B81	NO APLICA	QUINTO CERTAMEN DE ENSAYO POLÍTICO. "NUEVOS ESPACIOS DE PARTICIPACIÓN: LA CIUDADANIZACIÓN DE LAS INSTITUCIONES"	NO APLICA	1	NO APLICA
124	BIBLIOGRÁFICO	B82	NO APLICA	OCTAVO CERTAMEN DE ENSAYO POLÍTICO.	NO APLICA	1	NO APLICA
125	BIBLIOGRÁFICO	B83	NO APLICA	DÉCIMO TERCER CERTAMEN DE ENSAYO POLÍTICO.	NO APLICA	1	NO APLICA
126	BIBLIOGRÁFICO	B84	NO APLICA	DÉCIMO CUARTO CERTAMEN DE ENSAYO POLÍTICO.	NO APLICA	1	NO APLICA
127	BIBLIOGRÁFICO	B85	NO APLICA	ENSAYO. "DEL SÍMBOLO AL VOTO. UNA APROXIMACIÓN AL COMPORTAMIENTO ELECTORAL EN RINCÓN DE ROMOS DESDE LA CULTURA POLÍTICA"	NO APLICA	1	NO APLICA
128	BIBLIOGRÁFICO	B86	NO APLICA	ENSAYO. "INSTITUCIONES Y REFORMA ELECTORAL: UN REPASO A LAS BASES INSTITUCIONALES DEL CAMBIO POLÍTICO EN AGUASCALIENTES 1947-2004	NO APLICA	1	NO APLICA

ENTREGA	COORDINÓ Y CERTIFICÓ	RECIBE
MTRA. KARLA GABRIELA PERAZA ZAZUETA SERVIDORA PÚBLICA TITULAR SALIENTE	LIC. SANTIAGO ARTURO MONTOYA FÉLIX TITULAR DEL ÓRGANO INTERNO DE CONTROL	LIC. ARTURO FAJARDO MEJÍA SERVIDOR PÚBLICO TITULAR ENTRANTE
LIC. CARMEN JULIETA RODRÍGUEZ CAMPOS TESTIGO DE LASERVIDORA PÚBLICA TITULAR SALIENTE		LIC. ROBERTO CLAUDIO URIARTE MENDÍVIL TESTIGO DEL SERVIDOR PÚBLICO TITULAR ENTRANTE

ANALÍTICO DEL CONCENTRADO DE INVENTARIO BIBLIOGRÁFICO Y AUDIOVISUAL AL 04 DE SEPTIEMBRE DE 2022

129	BIBLIOGRÁFICO	B87	NO APLICA	ENSAYO. "LAS FUENTES INSTITUCIONALES DE LA DISCIPLINA PARTIDARIA EN MÉXICO"	NO APLICA	1	NO APLICA
130	BIBLIOGRÁFICO	B88	NO APLICA	ENSAYO. "DOS ENSAYOS EN TORNO A LA DEMOCRACIA"	NO APLICA	1	NO APLICA
131	BIBLIOGRÁFICO	B89	NO APLICA	SEGUNDO CERTAMEN DE ENSAYO ESTUDIANTIL, JUVENTUD Y DEMOCRACIA	NO APLICA	2	NO APLICA
132	BIBLIOGRÁFICO	B90	NO APLICA	PRIMER CERTAMEN DE ENSAYO ESTUDIANTIL, PARTICIPACIÓN JUVENIL Y DEMOCRACIA	NO APLICA	1	NO APLICA
133	BIBLIOGRÁFICO	B91	NO APLICA	LOS ÁRBITROS DE LAS LECCIONES ESTATALES	NO APLICA	1	NO APLICA
134	BIBLIOGRÁFICO	B92	NO APLICA	INFORME ELECTORAL 2014-2015	NO APLICA	1	NO APLICA
135	BIBLIOGRÁFICO	B93	NO APLICA	3ER INFORME DE ACTIVIDADES DEL INSTITUTO ELECTORAL DE QUINTANA ROO	NO APLICA	1	NO APLICA
136	BIBLIOGRÁFICO	B94	NO APLICA	DOCUMENTOS IMPORTANTES RELACIONADOS CON LAS ELECCIONES VERIFICADAS EN TOLUCA, MÉXICO EN 1826	NO APLICA	1	NO APLICA
137	BIBLIOGRÁFICO	B95	NO APLICA	LAS REGLAS DEL JUEGO DEMOCRÁTICO Y SUS VIOLACIONES EN EL MUNDO ACTUAL	NO APLICA	1	NO APLICA
138	BIBLIOGRÁFICO	B96	NO APLICA	15 AÑOS CON TU VOTO DE CONFIANZA1992-2007	NO APLICA	1	NO APLICA
139	BIBLIOGRÁFICO	B97	NO APLICA	REVISTA MEXICANA DE ESTUDIOS ELECTORALES	NO APLICA	1	NO APLICA
140	BIBLIOGRÁFICO	B98	NO APLICA	CIUDADANOS DE BAJA INTENSIDAD I	NO APLICA	1	NO APLICA
141	BIBLIOGRÁFICO	B99	NO APLICA	CIUDADANOS DE BAJA INTENSIDAD II	NO APLICA	1	NO APLICA
142	BIBLIOGRÁFICO	B100	NO APLICA	LA POLÍTICA CRIMINAL Y LOS DELITOS ELECTORALES EN EL	NO APLICA	1	NO APLICA

ENTREGA	COORDINÓ Y CERTIFICÓ	RECIBE
MTRA. KARLA GABRIELA PERAZA ZAZUETA SERVIDORA PÚBLICA TITULAR SALIENTE	LIC. SANTIAGO ARTURO MONTOYA FÉLIX TITULAR DEL ÓRGANO INTERNO DE CONTROL	LIC. ARTURO FAJARDO MEJÍA SERVIDOR PÚBLICO TITULAR ENTRANTE
LIC. CARMEN JULIETA RODRÍGUEZ CAMPOS TESTIGO DE LASERVIDORA PÚBLICA TITULAR SALIENTE		LIC. ROBERTO CLAUDIO URIARTE MENDÍVIL TESTIGO DEL SERVIDOR PÚBLICO TITULAR ENTRANTE

ANALÍTICO DEL CONCENTRADO DE INVENTARIO BIBLIOGRÁFICO Y AUDIOVISUAL AL 04 DE SEPTIEMBRE DE 2022

				ESTADO			
143	BIBLIOGRÁFICO	B101	NO APLICA	LEY SOBRE EL ESCUDO, LA BANDERA Y EL HIMNO NACIONALES	NO APLICA	1	NO APLICA
144	BIBLIOGRÁFICO	B102	NO APLICA	CIUDADES ANTIGUAS	NO APLICA	1	NO APLICA
145	BIBLIOGRÁFICO	B103	NO APLICA	DEMOCRACIA Y DIVERSIDAD	NO APLICA	1	NO APLICA
146	BIBLIOGRÁFICO	B104	NO APLICA	EL IEEM Y EL CIUDADANO	NO APLICA	1	NO APLICA
147	BIBLIOGRÁFICO	B105	NO APLICA	COMPARATIVO DE LAS ELECCIONES LOCALES 2000-2009 EN EL DISTRITO FEDERAL	NO APLICA	1	NO APLICA
148	BIBLIOGRÁFICO	B106	NO APLICA	LA SEMILLA DE LA DEMOCRACIA	NO APLICA	1	NO APLICA
149	BIBLIOGRÁFICO	B107	NO APLICA	CUADERNO ELECTORAL. 11 EVOLUCIÓN ESTADÍSTICA DEL PADRÓN ELECTORAL Y DE LA LISTA NOMINAL POR DEMARCACIÓN TERRITORIAL DE LA CIUDAD DE MÉXICO	NO APLICA	1	NO APLICA
150	BIBLIOGRÁFICO	B108	NO APLICA	COMPARATIVO DE LAS LOCALES DE 200, 2003 Y 2006 EN EL DISTRITO FEDERAL	NO APLICA	1	NO APLICA
151	BIBLIOGRÁFICO	B109	NO APLICA	ESTADÍSTICA DE LAS ELECCIONES LOCALES 2006	NO APLICA	1	NO APLICA
152	BIBLIOGRÁFICO	B110	NO APLICA	RESULTADOS DE LA PRIMERA CONSULTA INFANTIL 2011	NO APLICA	1	NO APLICA
153	BIBLIOGRÁFICO	B111	NO APLICA	COMPENDIO DE CRÓNICAS HISTÓRICAS. EN EL MARCO DEL BICENTENARIO DE LA INDEPENDENCIA Y CENTENARIO DE LA REVOLUCIÓN MEXICANA.	NO APLICA	1	NO APLICA
154	BIBLIOGRÁFICO	B112	NO APLICA	EL PAPEL DE LA RADIO Y LA TELEVISIÓN EN EL NUEVO MODELO DE COMUNICACIÓN	NO APLICA	1	NO APLICA

ENTREGA	COORDINÓ Y CERTIFICÓ	RECIBE
MTRA. KARLA GABRIELA PERAZA ZAZUETA SERVIDORA PÚBLICA TITULAR SALIENTE	LIC. SANTIAGO ARTURO MONTOYA FÉLIX TITULAR DEL ÓRGANO INTERNO DE CONTROL	LIC. ARTURO FAJARDO MEJÍA SERVIDOR PÚBLICO TITULAR ENTRANTE
LIC. CARMEN JULIETA RODRÍGUEZ CAMPOS TESTIGO DE LASERVIDORA PÚBLICA TITULAR SALIENTE		LIC. ROBERTO CLAUDIO URIARTE MENDÍVIL TESTIGO DEL SERVIDOR PÚBLICO TITULAR ENTRANTE

ANALÍTICO DEL CONCENTRADO DE INVENTARIO BIBLIOGRÁFICO Y AUDIOVISUAL AL 04 DE SEPTIEMBRE DE 2022

				POLÍTICA: LECCIONES PARA MÉXICO.			
155	BIBLIOGRÁFICO	B113	NO APLICA	DEMOCRACIA ÉTICA. UNA PROPUESTA PARA LAS DEMOCRACIAS CORRUPTAS	NO APLICA	1	NO APLICA
156	BIBLIOGRÁFICO	B114	NO APLICA	ENTRE LA LIBERTAD DE EXPRESIÓN Y EL DERECHO A LA INFORMACIÓN: LAS ELECCIONES DE 2012 EN MÉXICO	NO APLICA	1	NO APLICA
157	BIBLIOGRÁFICO	B115	NO APLICA	LAS ELECCIONES PRESIDENCIALES 2012. VOLUMEN I	NO APLICA	1	NO APLICA
158	BIBLIOGRÁFICO	B116	NO APLICA	LAS ELECCIONES PRESIDENCIALES 2012. VOLUMEN II	NO APLICA	1	NO APLICA
159	BIBLIOGRÁFICO	B117	NO APLICA	LAS ELECCIONES PRESIDENCIALES 2012. VOLUMEN III	NO APLICA	1	NO APLICA
160	BIBLIOGRÁFICO	B118	NO APLICA	EL QUEHACER EDITORIAL. COMPROMISO CÍVICO. POEMAS Y SENTENCIAS	NO APLICA	1	NO APLICA
161	BIBLIOGRÁFICO	B119	NO APLICA	SOBRE LA DEMOCRACIA	NO APLICA	1	NO APLICA
162	BIBLIOGRÁFICO	B120	NO APLICA	CRITERIOS JURISDICCIONALES RELEVANTES DERIVADOS DEL PROCESO ELECTORAL DE 2011 PARA ELEGIR GOBERNADOR EN EL ESTADO DE MÉXICO	NO APLICA	1	NO APLICA
163	BIBLIOGRÁFICO	B121	NO APLICA	USO DE LAS TECNOLOGÍAS DE LA INFORMACIÓN GEOESPACIAL EN LA ORGANIZACIÓN DE PROCESOS ELECTORALES MEDIANTE APLICACIONES WEB. CASO IEEM	NO APLICA	1	NO APLICA
164	BIBLIOGRÁFICO	B122	NO APLICA	NORMATIVIDAD EN MATERIA DE	NO APLICA	2	NO APLICA

ENTREGA	COORDINÓ Y CERTIFICÓ	RECIBE
MTRA. KARLA GABRIELA PERAZA ZAZUETA SERVIDORA PÚBLICA TITULAR SALIENTE	LIC. SANTIAGO ARTURO MONTOYA FÉLIX TITULAR DEL ÓRGANO INTERNO DE CONTROL	LIC. ARTURO FAJARDO MEJÍA SERVIDOR PÚBLICO TITULAR ENTRANTE
LIC. CARMEN JULIETA RODRÍGUEZ CAMPOS TESTIGO DE LASERVIDORA PÚBLICA TITULAR SALIENTE		LIC. ROBERTO CLAUDIO URIARTE MENDÍVIL TESTIGO DEL SERVIDOR PÚBLICO TITULAR ENTRANTE

ANALÍTICO DEL CONCENTRADO DE INVENTARIO BIBLIOGRÁFICO Y AUDIOVISUAL AL 04 DE SEPTIEMBRE DE 2022

				RADIODIFUSIÓN Y PROPAGANDA			
165	BIBLIOGRÁFICO	B123	NO APLICA	MANUAL DE PROCEDIMIENTOS PARA EL REGISTRO DE CANDIDATOS. PROCESO ELECTORAL 2009	NO APLICA	1	NO APLICA
166	BIBLIOGRÁFICO	B124	NO APLICA	MANUAL DEL OBSERVADOR ELECTORAL. PROCESO ELECTORAL 2009	NO APLICA	1	NO APLICA
167	BIBLIOGRÁFICO	B125	NO APLICA	MANUAL PARA EL REGISTRO DE REPRESENTANTES. PROCESO ELECTORAL 2009	NO APLICA	1	NO APLICA
168	BIBLIOGRÁFICO	B126	NO APLICA	EL COHECHO EN LAS ADQUISICIONES DEL SECTOR PÚBLICO. MÉTODOS, ACTORES Y MEDIDAS PARA COMBATIRLO	NO APLICA	1	NO APLICA
169	BIBLIOGRÁFICO	B127	NO APLICA	CUOTA DE GÉNERO. UNA SENTENCIA HISTÓRICA	NO APLICA	1	NO APLICA
170	BIBLIOGRÁFICO	B128	NO APLICA	PERSPECTIVAS SOBRE LA DEMOCRACIA. PARTICIPACIÓN CIUDADANA, CULTURA POLÍTICA Y COMPORTAMIENTO ELECTORAL	NO APLICA	1	NO APLICA
171	BIBLIOGRÁFICO	B129	NO APLICA	SEGUNDO CONGRESO NACIONAL CULTURA DE LA LEGALIDAD, INFORMÁTICA JURÍDICA Y DERECHO INFORMÁTICO.	NO APLICA	1	NO APLICA
172	BIBLIOGRÁFICO	B130	NO APLICA	TECNOLOGÍA Y PARTICIPACIÓN CIUDADANA EN LA CONSTRUCCIÓN DEMOCRÁTICA	NO APLICA	1	NO APLICA
173	BIBLIOGRÁFICO	B131	NO APLICA	LA DUDA Y LA RAZÓN	NO APLICA	1	NO APLICA
174	BIBLIOGRÁFICO	B132	NO APLICA	EL DEBATE	NO APLICA	1	NO APLICA
175	BIBLIOGRÁFICO	B133	NO APLICA	TEORÍAS Y REALIDADES DE LOS PARTIDOS POLÍTICOS, UNA	NO APLICA	1	NO APLICA

ENTREGA	COORDINÓ Y CERTIFICÓ	RECIBE
MTRA. KARLA GABRIELA PERAZA ZAZUETA SERVIDORA PÚBLICA TITULAR SALIENTE	LIC. SANTIAGO ARTURO MONTOYA FÉLIX TITULAR DEL ÓRGANO INTERNO DE CONTROL	LIC. ARTURO FAJARDO MEJÍA SERVIDOR PÚBLICO TITULAR ENTRANTE
LIC. CARMEN JULIETA RODRÍGUEZ CAMPOS TESTIGO DE LASERVIDORA PÚBLICA TITULAR SALIENTE		LIC. ROBERTO CLAUDIO URIARTE MENDÍVIL TESTIGO DEL SERVIDOR PÚBLICO TITULAR ENTRANTE

ANALÍTICO DEL CONCENTRADO DE INVENTARIO BIBLIOGRÁFICO Y AUDIOVISUAL AL 04 DE SEPTIEMBRE DE 2022

				LECTURA DESDE MÉXICO			
176	BIBLIOGRÁFICO	B134	NO APLICA	INSTITUCIONES Y CULTURA POLÍTICA	NO APLICA	1	NO APLICA
177	BIBLIOGRÁFICO	B135	NO APLICA	ANUARIO 2011	NO APLICA	1	NO APLICA
178	BIBLIOGRÁFICO	B136	NO APLICA	LA JORNADA DE UN ESCRUTADOR	NO APLICA	1	NO APLICA
179	BIBLIOGRÁFICO	B137	NO APLICA	EL PODER. UNA APROXIMACIÓN TEÓRICA A SU FUNDAMENTO CONSTITUYENTE	NO APLICA	1	NO APLICA
180	BIBLIOGRÁFICO	B138	NO APLICA	ÉTICA PARA LA CIUDADANÍA. 1 CUADERNOS DE FORMACIÓN CIUDADANA	NO APLICA	1	NO APLICA
181	BIBLIOGRÁFICO	B139	NO APLICA	LA RENDICIÓN DE CUENTAS COMO IMPERATIVO DE LA DEMOCRACIA	NO APLICA	1	NO APLICA
182	BIBLIOGRÁFICO	B140	NO APLICA	LA IMPORTANCIA DEL DEBATE PÚBLICO PARA LA DEMOCRACIA. 3 CUADERNOS DE FORMACIÓN CIUDADANA	NO APLICA	1	NO APLICA
183	BIBLIOGRÁFICO	B141	NO APLICA	ACTORES Y PODERES LOCALES EN LA GLOBALIZACIÓN	NO APLICA	1	NO APLICA
184	BIBLIOGRÁFICO	B142	NO APLICA	DEMOCRACIA Y TRANSPARENCIA	NO APLICA	1	NO APLICA
185	BIBLIOGRÁFICO	B143	NO APLICA	DECRETOS DE REFORMAS RECIENTES, PUBLICADOS EN EL DIARIO DE LA FEDERACIÓN	NO APLICA	1	NO APLICA
186	BIBLIOGRÁFICO	B144	NO APLICA	AVATARES DEL DERECHO A LA INFORMACIÓN EN LA ERA DIGITAL	NO APLICA	1	NO APLICA
187	BIBLIOGRÁFICO	B145	NO APLICA	EL NOMBRAMIENTO. LAS ELECCIONES POR USOS Y COSTUMBRES EN OAXACA	NO APLICA	1	NO APLICA
188	BIBLIOGRÁFICO	B146	NO APLICA	CONVENTOS EN MORELOS	NO APLICA	1	NO APLICA
189	BIBLIOGRÁFICO	B147	NO APLICA	DIRECTORIO DE PRESIDENTES DE INSTITUTOS Y CONSEJOS	NO APLICA	1	NO APLICA

ENTREGA	COORDINÓ Y CERTIFICÓ	RECIBE
MTRA. KARLA GABRIELA PERAZA ZAZUETA SERVIDORA PÚBLICA TITULAR SALIENTE	LIC. SANTIAGO ARTURO MONTOYA FÉLIX TITULAR DEL ÓRGANO INTERNO DE CONTROL	LIC. ARTURO FAJARDO MEJÍA SERVIDOR PÚBLICO TITULAR ENTRANTE
LIC. CARMEN JULIETA RODRÍGUEZ CAMPOS TESTIGO DE LASERVIDORA PÚBLICA TITULAR SALIENTE		LIC. ROBERTO CLAUDIO URIARTE MENDÍVIL TESTIGO DEL SERVIDOR PÚBLICO TITULAR ENTRANTE

ANALÍTICO DEL CONCENTRADO DE INVENTARIO BIBLIOGRÁFICO Y AUDIOVISUAL AL 04 DE SEPTIEMBRE DE 2022

				ELECTORALES DE LA REPÚBLICA MEXICANA			
190	BIBLIOGRÁFICO	B148	NO APLICA	TEORÍA ECONÓMICA DE LA DEMOCRACIA. UN ENFOQUE PARA EXPLICAR LA NATURALEZA DEL CAMBIO POLÍTICO EN MÉXICO	NO APLICA	1	NO APLICA
191	BIBLIOGRÁFICO	B149	NO APLICA	LA RENDICIÓN DE CUENTAS EN MÉXICO: DISEÑO INSTITUCIONAL Y PARTICIPACIÓN CIUDADANA	NO APLICA	1	NO APLICA
192	BIBLIOGRÁFICO	B150	NO APLICA	GUÍA PARA EL MONITOREO	NO APLICA	1	NO APLICA
193	BIBLIOGRÁFICO	B151	NO APLICA	CATÁLOGO DE PUBLICACIONES 2012	NO APLICA	1	NO APLICA
194	BIBLIOGRÁFICO	C01	NO APLICA	CONSTITUCIÓN POLÍTICA DEL ESTADO DE SINALOA	NO APLICA	1	NO APLICA
195	BIBLIOGRÁFICO	C02	NO APLICA	CONSTITUCIÓN POLÍTICA DE LOS ESTADOS UNIDOS MEXICANOS Y DEL ESTADO DE SINALOA	NO APLICA	1	NO APLICA
196	BIBLIOGRÁFICO	C03	NO APLICA	CONSTITUCIÓN POLÍTICA DEL ESTADO DE SINALOA (ACTUALIZADA)	NO APLICA	1	NO APLICA
197	BIBLIOGRÁFICO	C04	NO APLICA	LEY ORGÁNICA DEL CONGRESO DEL ESTADO	NO APLICA	1	NO APLICA
198	BIBLIOGRÁFICO	C05	NO APLICA	LEY ORGÁNICA DE LA ADMINISTRACIÓN PÚBLICA DEL ESTADO	NO APLICA	1	NO APLICA
199	BIBLIOGRÁFICO	C06	NO APLICA	LEY ORGÁNICA DEL PODER JUDICIAL	NO APLICA	1	NO APLICA
200	BIBLIOGRÁFICO	C07	NO APLICA	LEY ORGÁNICA DE LA CONTADURÍA MAYOR DE HACIENDA	NO APLICA	1	NO APLICA
201	BIBLIOGRÁFICO	C08	NO APLICA	LEY DE GOBIERNO MUNICIPAL	NO APLICA	1	NO APLICA
202	BIBLIOGRÁFICO	C09	NO APLICA	LEY POR LA QUE SE	NO APLICA	1	NO APLICA

ENTREGA	COORDINÓ Y CERTIFICÓ	RECIBE
MTRA. KARLA GABRIELA PERAZA ZAZUETA SERVIDORA PÚBLICA TITULAR SALIENTE	LIC. SANTIAGO ARTURO MONTOYA FÉLIX TITULAR DEL ÓRGANO INTERNO DE CONTROL	LIC. ARTURO FAJARDO MEJÍA SERVIDOR PÚBLICO TITULAR ENTRANTE
LIC. CARMEN JULIETA RODRIGUEZ CAMPOS TESTIGO DE LASERVIDORA PÚBLICA TITULAR SALIENTE		LIC. ROBERTO CLAUDIO URIARTE MENDÍVIL TESTIGO DEL SERVIDOR PÚBLICO TITULAR ENTRANTE

ANALÍTICO DEL CONCENTRADO DE INVENTARIO BIBLIOGRÁFICO Y AUDIOVISUAL AL 04 DE SEPTIEMBRE DE 2022

				ESTABLECE EL FONDO PARA LA DOTACIÓN Y MANTENIMIENTO DE EQUIPOS Y PROGRAMAS DE CÓMPUTO A LOS PLANTELES DE EDUCACIÓN BÁSICA			
203	BIBLIOGRÁFICO	C10	NO APLICA	LEY DE REGULACIÓN DE PREDIOS RURALES	NO APLICA	1	NO APLICA
204	BIBLIOGRÁFICO	C11	NO APLICA	LEY DE EDUCACIÓN	NO APLICA	1	NO APLICA
205	BIBLIOGRÁFICO	C12	NO APLICA	LEY DE BIBLIOTECAS	NO APLICA	1	NO APLICA
206	BIBLIOGRÁFICO	C13	NO APLICA	LEY DE PROTECCIÓN CIVIL	NO APLICA	1	NO APLICA
207	BIBLIOGRÁFICO	C14	NO APLICA	LEY DE SEGURIDAD PÚBLICA	NO APLICA	1	NO APLICA
208	BIBLIOGRÁFICO	C15	NO APLICA	LEY DE INTEGRACIÓN SOCIAL DE PERSONAS CON DISCAPACIDAD	NO APLICA	1	NO APLICA
209	BIBLIOGRÁFICO	C16	NO APLICA	LEY DE EJECUCIÓN DE LAS CONSECUENCIAS JURÍDICAS DEL DELITO	NO APLICA	1	NO APLICA
210	BIBLIOGRÁFICO	C17	NO APLICA	LEY ORGÁNICA DE LA UNIVERSIDAD DE OCCIDENTE	NO APLICA	1	NO APLICA
211	BIBLIOGRÁFICO	C18	NO APLICA	LEY QUE ESTABLECE LAS BASES PARA EL ENDEUDAMIENTO PÚBLICO	NO APLICA	1	NO APLICA
212	BIBLIOGRÁFICO	C19	NO APLICA	LEY DE INSTITUCIONES DE ASISTENCIA PRIVADA	NO APLICA	1	NO APLICA
213	BIBLIOGRÁFICO	C20	NO APLICA	LEY DE PROTECCIÓN DE LOS DERECHOS DE LAS NIÑAS, NIÑOS Y ADOLESCENTES	NO APLICA	1	NO APLICA
214	BIBLIOGRÁFICO	C21	NO APLICA	CONSTITUCIÓN POLÍTICA DEL ESTADO DE SINALOA	NO APLICA	1	NO APLICA
215	BIBLIOGRÁFICO	C22	NO APLICA	LEY ORGÁNICA DEL CONGRESO DEL ESTADO DE SINALOA	NO APLICA	1	NO APLICA
216	BIBLIOGRÁFICO	C23	NO APLICA	LEY ORGÁNICA DE LA ADMINISTRACIÓN PÚBLICA DEL ESTADO DE SINALOA	NO APLICA	1	NO APLICA

ENTREGA	COORDINÓ Y CERTIFICÓ	RECIBE
MTRA. KARLA GABRIELA PERAZA ZAZUETA SERVIDORA PÚBLICA TITULAR SALIENTE	LIC. SANTIAGO ARTURO MONTOYA FÉLIX TITULAR DEL ÓRGANO INTERNO DE CONTROL	LIC. ARTURO FAJARDO MEJÍA SERVIDOR PÚBLICO TITULAR ENTRANTE
LIC. CARMEN JULIETA RODRÍGUEZ CAMPOS TESTIGO DE LASERVIDORA PÚBLICA TITULAR SALIENTE		LIC. ROBERTO CLAUDIO URIARTE MENDÍVIL TESTIGO DEL SERVIDOR PÚBLICO TITULAR ENTRANTE

ANALÍTICO DEL CONCENTRADO DE INVENTARIO BIBLIOGRÁFICO Y AUDIOVISUAL AL 04 DE SEPTIEMBRE DE 2022

217	BIBLIOGRÁFICO	C24	NO APLICA	LEY ORGÁNICA DEL PODER JUDICIAL	NO APLICA	1	NO APLICA
218	BIBLIOGRÁFICO	C25	NO APLICA	LEY ORGÁNICA DE LA CONTADURÍA MAYOR DE HACIENDA	NO APLICA	1	NO APLICA
219	BIBLIOGRÁFICO	C26	NO APLICA	LEY DE GOBIERNO MUNICIPAL	NO APLICA	1	NO APLICA
220	BIBLIOGRÁFICO	C27	NO APLICA	LEY DE JUSTICIA PARA ADOLESCENTES	NO APLICA	1	NO APLICA
221	BIBLIOGRÁFICO	C28	NO APLICA	LEY ORGÁNICA DE LA UNIVERSIDAD AUTÓNOMA DE SINALOA	NO APLICA	1	NO APLICA
222	BIBLIOGRÁFICO	C29	NO APLICA	CÓDIGO PENAL PARA EL ESTADO DE SINALOA	NO APLICA	1	NO APLICA
223	BIBLIOGRÁFICO	C30	NO APLICA	LEY DE SEGURIDAD PÚBLICA DEL ESTADO DE SINALOA	NO APLICA	1	NO APLICA
224	BIBLIOGRÁFICO	C31	NO APLICA	LEY DE ACCESO DE LAS MUJERES A UNA VIDA LIBRE DE VIOLENCIA	NO APLICA	1	NO APLICA
225	BIBLIOGRÁFICO	C32	NO APLICA	LEY QUE PROTEGE A LA SALUD Y LOS DERECHOS DE LO NO FUMADORES	NO APLICA	1	NO APLICA
226	BIBLIOGRÁFICO	C33	NO APLICA	LEY DEL INSTITUTO DE EVALUACIÓN EDUCATIVA	NO APLICA	1	NO APLICA
227	BIBLIOGRÁFICO	C34	NO APLICA	LEY ORGÁNICA DEL CONGRESO DEL ESTADO DE SINALOA	NO APLICA	1	NO APLICA
228	BIBLIOGRÁFICO	C35	NO APLICA	LEY DE LA AUDITORIA SUPERIOR DEL ESTADO	NO APLICA	1	NO APLICA
229	BIBLIOGRÁFICO	C36	NO APLICA	LEY DE CULTURA DEL ESTADO DE SINALOA	NO APLICA	1	NO APLICA
230	BIBLIOGRÁFICO	C37	NO APLICA	LEY PARA IGUALDAD ENTRE MUJERES Y HOMBRES DEL ESTADO DE SINALOA	NO APLICA	1	NO APLICA
231	BIBLIOGRÁFICO	C38	NO APLICA	LEY DE PENSIONES PARA EL ESTADO DE SINALOA	NO APLICA	1	NO APLICA
232	BIBLIOGRÁFICO	C39	NO APLICA	LEY DE SEGURIDAD PÚBLICA DEL ESTADO DE SINALOA	NO APLICA	1	NO APLICA

ENTREGA	COORDINÓ Y CERTIFICÓ	RECIBE
MTRA. KARLA GABRIELA PERAZA ZAZUETA SERVIDORA PÚBLICA TITULAR SALIENTE	LIC. SANTIAGO ARTURO MONTOYA FÉLIX TITULAR DEL ÓRGANO INTERNO DE CONTROL	LIC. ARTURO FAJARDO MEJÍA SERVIDOR PÚBLICO TITULAR ENTRANTE
LIC. CARMEN JULIETA RODRÍGUEZ CAMPOS TESTIGO DE LASERVIDORA PÚBLICA TITULAR SALIENTE		LIC. ROBERTO CLAUDIO URIARTE MENDÍVIL TESTIGO DEL SERVIDOR PÚBLICO TITULAR ENTRANTE

ANALÍTICO DEL CONCENTRADO DE INVENTARIO BIBLIOGRÁFICO Y AUDIOVISUAL AL 04 DE SEPTIEMBRE DE 2022

233	BIBLIOGRÁFICO	C40	NO APLICA	LEY QUE REGULA LA PREVENCIÓN Y EL CONTROL DE LAS ADICCIONES EN EL ESTADO DE SINALOA	NO APLICA	1	NO APLICA
234	BIBLIOGRÁFICO	C41	NO APLICA	LEY DE ADQUISICIONES, ARRENDAMIENTOS, SERVICIOS Y ADMINISTRACIÓN DE BIENES MUEBLES PARA EL ESTADO DE SINALOA	NO APLICA	1	NO APLICA
235	BIBLIOGRÁFICO	C42	NO APLICA	LEY DE ENTREGA Y RECEPCIÓN DE LOS ASUNTOS Y RECURSOS PÚBLICOS DEL ESTADO DE SINALOA	NO APLICA	1	NO APLICA
236	BIBLIOGRÁFICO	C43	NO APLICA	CÓDIGO PENAL PARA EL ESTADO DE SINALOA	NO APLICA	1	NO APLICA
237	BIBLIOGRÁFICO	C44	NO APLICA	CÓDIGO CIVIL PARA EL ESTADO DE SINALOA	NO APLICA	1	NO APLICA
238	BIBLIOGRÁFICO	C45	NO APLICA	CÓDIGO DE PROCEDIMIENTOS CIVILES PARA EL ESTADO DE SINALOA	NO APLICA	1	NO APLICA
239	BIBLIOGRÁFICO	C46	NO APLICA	CÓDIGO DE PROCEDIMIENTOS PENALES PARA EL ESTADO DE SINALOA	NO APLICA	1	NO APLICA
240	BIBLIOGRÁFICO	C47	NO APLICA	LEY DE ACCESO A LA INFORMACIÓN PÚBLICA PARA EL ESTADO DE SINALOA	NO APLICA	1	NO APLICA
241	BIBLIOGRÁFICO	C48	NO APLICA	CÓDIGO PENAL. CÓDIGO DE PROCEDIMIENTOS PENALES. SINALOA	NO APLICA	1	NO APLICA
242	BIBLIOGRÁFICO	C49	NO APLICA	CÓDIGO CIVIL. SINALOA	NO APLICA	1	NO APLICA
243	BIBLIOGRÁFICO	C50	NO APLICA	CÓDIGO CIVIL. SINALOA	NO APLICA	1	NO APLICA
244	BIBLIOGRÁFICO	C51	NO APLICA	CÓDIGO DE PROCEDIMIENTOS CIVILES EN SINALOA	NO APLICA	1	NO APLICA
245	BIBLIOGRÁFICO	C52	NO APLICA	CÓDIGO CIVIL PARA EL ESTADO DE SINALOA	NO APLICA	1	NO APLICA

ENTREGA	COORDINÓ Y CERTIFICÓ	RECIBE
MTRA. KARLA GABRIELA PERAZA ZAZUETA SERVIDORA PÚBLICA TITULAR SALIENTE	LIC. SANTIAGO ARTURO MONTOYA FÉLIX TITULAR DEL ÓRGANO INTERNO DE CONTROL	LIC. ARTURO FAJARDO MEJÍA SERVIDOR PÚBLICO TITULAR ENTRANTE
LIC. CARMEN JULIETA RODRIGUEZ CAMPOS TESTIGO DE LASERVIDORA PÚBLICA TITULAR SALIENTE		LIC. ROBERTO CLAUDIO URIARTE MENDÍVIL TESTIGO DEL SERVIDOR PÚBLICO TITULAR ENTRANTE

ANALÍTICO DEL CONCENTRADO DE INVENTARIO BIBLIOGRÁFICO Y AUDIOVISUAL AL 04 DE SEPTIEMBRE DE 2022

246	BIBLIOGRÁFICO	C53	NO APLICA	CÓDIGO DEL PROCEDIMIENTOS CIVILES PARA EL ESTADO DE SINALOA	NO APLICA	1	NO APLICA
247	BIBLIOGRÁFICO	C54	NO APLICA	LEY ESTATAL ELECTORAL 1995	NO APLICA	1	NO APLICA
248	BIBLIOGRÁFICO	C55	NO APLICA	LEY ELECTORAL DEL ESTADO. REFORMA 1995-1998	NO APLICA	1	NO APLICA
249	BIBLIOGRÁFICO	C56	NO APLICA	LEGISLACIÓN ELECTORAL 2001	NO APLICA	2	NO APLICA
250	BIBLIOGRÁFICO	C57	NO APLICA	LEGISLACIÓN FISCAL DE SINALOA 1998	NO APLICA	1	NO APLICA
251	BIBLIOGRÁFICO	C58	NO APLICA	SINALOA. LEGISLACIÓN FISCAL Y ADMINISTRATIVA 2001	NO APLICA	1	NO APLICA
252	BIBLIOGRÁFICO	C59	NO APLICA	SINALOA. LEGISLACIÓN FISCAL Y ADMINISTRATIVA 2003. TOMO I	NO APLICA	1	NO APLICA
253	BIBLIOGRÁFICO	C60	NO APLICA	SINALOA. LEGISLACIÓN FISCAL Y ADMINISTRATIVA 2003. TOMO II	NO APLICA	1	NO APLICA
254	BIBLIOGRÁFICO	C61	NO APLICA	LEGISLACIÓN Y JURISPRUDENCIA DEL TRIBUNAL DE LO CONTENCIOSO ADMINISTRATIVO DEL ESTADO DE SINALOA	NO APLICA	1	NO APLICA
255	BIBLIOGRÁFICO	C62	NO APLICA	LEY DE GESTIÓN EMPRESARIAL Y REFORMA REGULATORIA DEL ESTADO DE SINALOA	NO APLICA	1	NO APLICA
256	BIBLIOGRÁFICO	C63	NO APLICA	RENOVACIÓN JURÍDICA 1992	NO APLICA	1	NO APLICA
257	BIBLIOGRÁFICO	C64	NO APLICA	RENOVACIÓN JURÍDICA 1999	NO APLICA	1	NO APLICA
258	BIBLIOGRÁFICO	C65	NO APLICA	COMPENDIO DE LEYES Y REGLAMENTOS DEL ESTADO DE SINALOA 2013. TOMO I	NO APLICA	1	NO APLICA
259	BIBLIOGRÁFICO	C66	NO APLICA	COMPENDIO DE LEYES Y REGLAMENTOS DEL ESTADO DE SINALOA 2013. TOMO II	NO APLICA	1	NO APLICA
260	BIBLIOGRÁFICO	C67	NO APLICA	INFORME ANUAL DE ACTIVIDADES	NO APLICA	1	NO APLICA

ENTREGA	COORDINÓ Y CERTIFICÓ	RECIBE
MTRA. KARLA GABRIELA PERAZA ZAZUETA SERVIDORA PÚBLICA TITULAR SALIENTE	LIC. SANTIAGO ARTURO MONTOYA FÉLIX TITULAR DEL ÓRGANO INTERNO DE CONTROL	LIC. ARTURO FAJARDO MEJÍA SERVIDOR PÚBLICO TITULAR ENTRANTE
LIC. CARMEN JULIETA RODRÍGUEZ CAMPOS TESTIGO DE LASERVIDORA PÚBLICA TITULAR SALIENTE		LIC. ROBERTO CLAUDIO URIARTE MENDÍVIL TESTIGO DEL SERVIDOR PÚBLICO TITULAR ENTRANTE

ANALÍTICO DEL CONCENTRADO DE INVENTARIO BIBLIOGRÁFICO Y AUDIOVISUAL AL 04 DE SEPTIEMBRE DE 2022

261	BIBLIOGRÁFICO	C68	NO APLICA	LEY DE ACCESO A LA INFORMACIÓN PÚBLICA PARA EL ESTADO DE SINALOA	NO APLICA	1	NO APLICA
262	BIBLIOGRÁFICO	C69	NO APLICA	LEY DE ACCESO A LA INFORMACIÓN PÚBLICA PARA EL ESTADO DE SINALOA	NO APLICA	1	NO APLICA
263	BIBLIOGRÁFICO	C70	NO APLICA	ACCESO A LA INFORMACIÓN PÚBLICA Y FORTALECIMIENTO DE LA DEMOCRACIA EN SINALOA	NO APLICA	1	NO APLICA
264	BIBLIOGRÁFICO	C71	NO APLICA	COMENTARIOS A LA LEY DE ACCESO A LA INFORMACIÓN PÚBLICA DEL ESTADO DE SINALOA	NO APLICA	1	NO APLICA
265	BIBLIOGRÁFICO	C72	NO APLICA	ANUARIO PARLAMENTARIO Y LEGISLATIVO DE SINALOA 2006	NO APLICA	2	NO APLICA
266	BIBLIOGRÁFICO	D01	NO APLICA	LEY ELECTORAL DEL ESTADO. REFORMAS 1995-1998	NO APLICA	4	NO APLICA
267	BIBLIOGRÁFICO	D02	NO APLICA	LEY ELECTORAL DEL ESTADO DE SINALOA. REFORMAS 2006.	NO APLICA	1	NO APLICA
268	BIBLIOGRÁFICO	D03	NO APLICA	LEY ELECTORAL DEL ESTADO DE SINALOA. REFORMAS 2009.	NO APLICA	5	NO APLICA
269	BIBLIOGRÁFICO	D04	NO APLICA	LEY ELECTORAL DEL ESTADO DE SINALOA. REFORMAS 2012.	NO APLICA	6	NO APLICA
270	BIBLIOGRÁFICO	D05	NO APLICA	LEY DE INSTITUCIONES Y PROCEDIMIENTOS ELECTORALES DEL ESTADO DE SINALOA 2015	NO APLICA	1	NO APLICA
271	BIBLIOGRÁFICO	D06	NO APLICA	LEY DE INSTITUCIONES Y PROCEDIMIENTOS ELECTORALES DEL ESTADO DE SINALOA 2017	NO APLICA	1	NO APLICA
272	BIBLIOGRÁFICO	D07	NO APLICA	REGLAMENTOS EMITIDOS POR EL CONSEJO ESTATAL ELECTORAL DE SINALOA	NO APLICA	3	NO APLICA
273	BIBLIOGRÁFICO	D08	NO APLICA	SISTEMA ELECTORAL Y SISTEMA DE PARTIDOS	NO APLICA	1	NO APLICA

ENTREGA	COORDINÓ Y CERTIFICÓ	RECIBE
MTRA. KARLA GABRIELA PERAZA ZAZUETA SERVIDORA PÚBLICA TITULAR SALIENTE	LIC. SANTIAGO ARTURO MONTOYA FÉLIX TITULAR DEL ÓRGANO INTERNO DE CONTROL	LIC. ARTURO FAJARDO MEJÍA SERVIDOR PÚBLICO TITULAR ENTRANTE
LIC. CARMEN JULIETA RODRÍGUEZ CAMPOS TESTIGO DE LASERVIDORA PÚBLICA TITULAR SALIENTE		LIC. ROBERTO CLAUDIO URIARTE MENDÍVIL TESTIGO DEL SERVIDOR PÚBLICO TITULAR ENTRANTE

ANALÍTICO DEL CONCENTRADO DE INVENTARIO BIBLIOGRÁFICO Y AUDIOVISUAL AL 04 DE SEPTIEMBRE DE 2022

				POLÍTICOS EN SINALOA			
274	BIBLIOGRÁFICO	D09	NO APLICA	PARTIDOS POLÍTICOS Y MOVIMIENTOS SOCIALES EN SINALOA 1929-1940	NO APLICA	1	NO APLICA
275	BIBLIOGRÁFICO	D10	NO APLICA	SISTEMA DE PARTIDOS POLÍTICOS Y REFORMA POLÍTICA	NO APLICA	1	NO APLICA
276	BIBLIOGRÁFICO	D11	NO APLICA	MEMORIA DEL PROCESO ELECTORAL 1995 SINALOA	NO APLICA	3	NO APLICA
277	BIBLIOGRÁFICO	D12	NO APLICA	PROCESO ELECTORAL SINALOA 1998	NO APLICA	2	NO APLICA
278	BIBLIOGRÁFICO	D13	NO APLICA	PROCESO ELECTORAL 2001 SINALOA	NO APLICA	3	NO APLICA
279	BIBLIOGRÁFICO	D14	NO APLICA	PROCESO ELECTORAL LOCAL SINALOA 2004	NO APLICA	3	NO APLICA
280	BIBLIOGRÁFICO	D15	NO APLICA	PROCESO ELECTORAL LOCAL SINALOA 2007	NO APLICA	2	NO APLICA
281	BIBLIOGRÁFICO	D16	NO APLICA	PROCESO ELECTORAL SINALOA 2013	NO APLICA	1	NO APLICA
282	BIBLIOGRÁFICO	D17	NO APLICA	ENCUESTA SOBRE CULTURA POLÍTICA EN SINALOA 2008	NO APLICA	3	NO APLICA
283	BIBLIOGRÁFICO	D18	NO APLICA	SISTEMA DE INDICADORES. GUÍA PARA SU CONSTRUCCIÓN	NO APLICA	3	NO APLICA
284	BIBLIOGRÁFICO	D19	NO APLICA	RACIONALIZACIÓN DE LA REPRESENTACIÓN POLÍTICA: ANÁLISIS DE LAS REFORMAS CONSTITUCIONAL Y LEGAL EN MATERIA ELECTORAL EN SINALOA 2006	NO APLICA	3	NO APLICA
285	BIBLIOGRÁFICO	D20	NO APLICA	EL DESARROLLO DEL PLURALISMO POLÍTICO EN SINALOA. PRIMER CERTAMEN DE ENSAYO POLÍTICO	NO APLICA	2	NO APLICA
286	BIBLIOGRÁFICO	D21	NO APLICA	TERCER CERTAMEN DE ENSAYO POLÍTICO. LAS INSTITUCIONES DE LA	NO APLICA	3	NO APLICA

ENTREGA	COORDINÓ Y CERTIFICÓ	RECIBE
MTRA. KARLA GABRIELA PERAZA ZAZUETA SERVIDORA PÚBLICA TITULAR SALIENTE	LIC. SANTIAGO ARTURO MONTOYA FÉLIX TITULAR DEL ÓRGANO INTERNO DE CONTROL	LIC. ARTURO FAJARDO MEJÍA SERVIDOR PÚBLICO TITULAR ENTRANTE
LIC. CARMEN JULIETA RODRÍGUEZ CAMPOS TESTIGO DE LASERVIDORA PÚBLICA TITULAR SALIENTE		LIC. ROBERTO CLAUDIO URIARTE MENDÍVIL TESTIGO DEL SERVIDOR PÚBLICO TITULAR ENTRANTE

ANALÍTICO DEL CONCENTRADO DE INVENTARIO BIBLIOGRÁFICO Y AUDIOVISUAL AL 04 DE SEPTIEMBRE DE 2022

				DEMOCRACIA: MEDIOS DE COMUNICACIÓN, PARTIDOS POLÍTICOS Y ELECCIONES			
287	BIBLIOGRÁFICO	D22	NO APLICA	SOCIEDAD, INSTITUCIONES Y DEMOCRACIA EN EL DESARROLLO DE SINALOA. V PREMIO DE ENSAYO POLÍTICO	NO APLICA	3	NO APLICA
288	BIBLIOGRÁFICO	D23	NO APLICA	DECISIÓN SINALOENSE 2010: CAUSAS Y EFECTOS. VI CERTAMEN DE ENSAYO POLÍTICO	NO APLICA	2	NO APLICA
289	BIBLIOGRÁFICO	D24	NO APLICA	ENCUESTA SOBRE CULTURA POLÍTICA EN SINALOA. NOVIEMBRE 2002	NO APLICA	3	NO APLICA
290	BIBLIOGRÁFICO	D25	NO APLICA	CULTURA POLÍTICA, PARTICIPACIÓN CIUDADANA Y DEMOCRACIA	NO APLICA	3	NO APLICA
291	BIBLIOGRÁFICO	D26	NO APLICA	INSTITUCIONALIZACIÓN DE LA DEMOCRACIA: LEGITIMIDAD, RACIONALIDAD Y COMPETENCIA ELECTORAL.	NO APLICA	3	NO APLICA
292	BIBLIOGRÁFICO	D27	NO APLICA	PARTICIPACIÓN DEMOCRÁTICA Y LAS POLÍTICAS PÚBLICAS	NO APLICA	8	NO APLICA
293	BIBLIOGRÁFICO	D28	NO APLICA	VALORES DE LA DEMOCRACIA Y LA PARTICIPACIÓN CIUDADANA EN SINALOA	NO APLICA	7	NO APLICA
294	BIBLIOGRÁFICO	D29	NO APLICA	TRABAJO JUVENIL Y EL EJERCICIOS DE LOS DERECHOS CIUDADANOS	NO APLICA	7	NO APLICA
295	BIBLIOGRÁFICO	D30	NO APLICA	PARTICIPACIÓN POLÍTICA Y OPINIÓN PÚBLICA	NO APLICA	8	NO APLICA
296	BIBLIOGRÁFICO	D31	NO APLICA	LAS MUJERES EN LA PARTICIPACIÓN CIUDADANA	NO APLICA	8	NO APLICA
297	BIBLIOGRÁFICO	D32	NO APLICA	UN PAÍS SIN PAZ. CULTURA POLÍTICA Y EDUCACIÓN CÍVICA EN SINALOA	NO APLICA	2	NO APLICA

ENTREGA	COORDINÓ Y CERTIFICÓ	RECIBE
MTRA. KARLA GABRIELA PERAZA ZAZUETA SERVIDORA PÚBLICA TITULAR SALIENTE	LIC. SANTIAGO ARTURO MONTOYA FÉLIX TITULAR DEL ÓRGANO INTERNO DE CONTROL	LIC. ARTURO FAJARDO MEJÍA SERVIDOR PÚBLICO TITULAR ENTRANTE
LIC. CARMEN JULIETA RODRÍGUEZ CAMPOS TESTIGO DE LASERVIDORA PÚBLICA TITULAR SALIENTE		LIC. ROBERTO CLAUDIO URIARTE MENDÍVIL TESTIGO DEL SERVIDOR PÚBLICO TITULAR ENTRANTE

ANALÍTICO DEL CONCENTRADO DE INVENTARIO BIBLIOGRÁFICO Y AUDIOVISUAL AL 04 DE SEPTIEMBRE DE 2022

298	BIBLIOGRÁFICO	D33	NO APLICA	POLIARQUÍA SINALOENSE. CAMBIO Y CONTINUIDAD EN LAS ELECCIONES DE 2004	NO APLICA	4	NO APLICA
299	BIBLIOGRÁFICO	D34	NO APLICA	ELECCIONES LOCALES DE 1998 EN SINALOA. BALANCE DE UN DESARROLLO INSTITUCIONAL	NO APLICA	2	NO APLICA
300	BIBLIOGRÁFICO	D35	NO APLICA	ÉLITES PARTIDISTAS SINALOENSES. IDENTIDADES, PERCEPCIONES, VALORES Y ACTITUDES POLÍTICAS.	NO APLICA	2	NO APLICA
301	BIBLIOGRÁFICO	D36	NO APLICA	PROTOCOLO PARA LA ATENCIÓN DE LA VIOLENCIA POLÍTICA CONTRA LAS MUJERES EN RAZÓN DE GÉNERO PARA EL ESTADO DE SINALOA	NO APLICA	4	NO APLICA
302	BIBLIOGRÁFICO	D37	NO APLICA	LEY GENERAL DE INSTITUCIONES Y PROCEDIMIENTOS ELECTORALES Y LEY GENERAL DE PARTIDOS POLÍTICOS. LEGIPE 2014	NO APLICA	1	NO APLICA
303	BIBLIOGRÁFICO	E01	NO APLICA	LOS GOBERNADORES DE SINALOA ANTE LA HISTORIA (1831-2011). I. PRIMEROS GOBERNADORES EN SINALOA 1831-1855.	NO APLICA	1	NO APLICA
304	BIBLIOGRÁFICO	E02	NO APLICA	LOS GOBERNADORES DE SINALOA ANTE LA HISTORIA (1831-2011). II. LOS GOBERNADORES DE LA REVOLUCIÓN MEXICANA (1911-1968)	NO APLICA	1	NO APLICA
305	BIBLIOGRÁFICO	E03	NO APLICA	LOS GOBERNADORES DE SINALOA ANTE LA HISTORIA (1831-2011). III. LOS GOBERNADORES DE LA	NO APLICA	1	NO APLICA

ENTREGA	COORDINÓ Y CERTIFICÓ	RECIBE
MTRA. KARLA GABRIELA PERAZA ZAZUETA SERVIDORA PÚBLICA TITULAR SALIENTE	LIC. SANTIAGO ARTURO MONTOYA FÉLIX TITULAR DEL ÓRGANO INTERNO DE CONTROL	LIC. ARTURO FAJARDO MEJÍA SERVIDOR PÚBLICO TITULAR ENTRANTE
LIC. CARMEN JULIETA RODRÍGUEZ CAMPOS TESTIGO DE LASERVIDORA PÚBLICA TITULAR SALIENTE		LIC. ROBERTO CLAUDIO URIARTE MENDÍVIL TESTIGO DEL SERVIDOR PÚBLICO TITULAR ENTRANTE

ANALÍTICO DEL CONCENTRADO DE INVENTARIO BIBLIOGRÁFICO Y AUDIOVISUAL AL 04 DE SEPTIEMBRE DE 2022

				MODERNIDAD, 1969-2011			
306	BIBLIOGRÁFICO	E04	NO APLICA	AHOME. TOMO I. 18 ENCUENTROS CON LA HISTORIA.	NO APLICA	1	NO APLICA
307	BIBLIOGRÁFICO	E05	NO APLICA	ANGOSTURA. 18 ENCUENTROS CON LA HISTORIA.	NO APLICA	1	NO APLICA
308	BIBLIOGRÁFICO	E06	NO APLICA	BADIRAGUATO. TOMO I. 18 ENCUENTROS CON LA HISTORIA.	NO APLICA	1	NO APLICA
309	BIBLIOGRÁFICO	E07	NO APLICA	CONCORDIA. 18 ENCUENTROS CON LA HISTORIA.	NO APLICA	1	NO APLICA
310	BIBLIOGRÁFICO	E08	NO APLICA	COSALÁ. TOMO I. 18 ENCUENTROS CON LA HISTORIA.	NO APLICA	1	NO APLICA
311	BIBLIOGRÁFICO	E09	NO APLICA	CHOIX. TOMO I. 18 ENCUENTROS CON LA HISTORIA.	NO APLICA	1	NO APLICA
312	BIBLIOGRÁFICO	E10	NO APLICA	EL FUERTE. 18 ENCUENTROS CON LA HISTORIA.	NO APLICA	1	NO APLICA
313	BIBLIOGRÁFICO	E11	NO APLICA	EL ROSARIO. 18 ENCUENTROS CON LA HISTORIA.	NO APLICA	1	NO APLICA
314	BIBLIOGRÁFICO	E12	NO APLICA	ELOTA. 18 ENCUENTROS CON LA HISTORIA.	NO APLICA	1	NO APLICA
315	BIBLIOGRÁFICO	E13	NO APLICA	ESCUINAPA. TOMO I. 18 ENCUENTROS CON LA HISTORIA.	NO APLICA	1	NO APLICA
316	BIBLIOGRÁFICO	E14	NO APLICA	MAZATLÁN. TOMO I. 18 ENCUENTROS CON LA HISTORIA.	NO APLICA	1	NO APLICA
317	BIBLIOGRÁFICO	E15	NO APLICA	NAVOLATO. 18 ENCUENTROS CON LA HISTORIA.	NO APLICA	1	NO APLICA
318	BIBLIOGRÁFICO	E16	NO APLICA	SALVADOR ALVARADO. 18 ENCUENTROS CON LA HISTORIA.	NO APLICA	1	NO APLICA
319	BIBLIOGRÁFICO	E17	NO APLICA	SAN IGNACIO. 18 ENCUENTROS CON LA HISTORIA.	NO APLICA	1	NO APLICA

ENTREGA	COORDINÓ Y CERTIFICÓ	RECIBE
MTRA. KARLA GABRIELA PERAZA ZAZUETA SERVIDORA PÚBLICA TITULAR SALIENTE	LIC. SANTIAGO ARTURO MONTOYA FÉLIX TITULAR DEL ÓRGANO INTERNO DE CONTROL	LIC. ARTURO FAJARDO MEJÍA SERVIDOR PÚBLICO TITULAR ENTRANTE
LIC. CARMEN JULIETA RODRÍGUEZ CAMPOS TESTIGO DE LASERVIDORA PÚBLICA TITULAR SALIENTE		LIC. ROBERTO CLAUDIO URIARTE MENDÍVIL TESTIGO DEL SERVIDOR PÚBLICO TITULAR ENTRANTE

ANALÍTICO DEL CONCENTRADO DE INVENTARIO BIBLIOGRÁFICO Y AUDIOVISUAL AL 04 DE SEPTIEMBRE DE 2022

320	BIBLIOGRÁFICO	E18	NO APLICA	SINALOA. TOMO I. 18 ENCUENTROS CON LA HISTORIA.	NO APLICA	1	NO APLICA
321	BIBLIOGRÁFICO	E19	NO APLICA	QUINTO INFORME DE GOBIERNO 1997. ING. RENATO VEGA ALVARADO.	NO APLICA	1	NO APLICA
322	BIBLIOGRÁFICO	E20	NO APLICA	QUINTO INFORME DE GOBIERNO 1997 ANEXO. ING. RENATO VEGA ALVARADO.	NO APLICA	1	NO APLICA
323	BIBLIOGRÁFICO	E21	NO APLICA	QUINTO INFORME DE GOBIERNO 1997 ANEXO GRÁFICO. ING. RENATO VEGA ALVARADO.	NO APLICA	1	NO APLICA
324	BIBLIOGRÁFICO	E22	NO APLICA	CUARTO INFORME DE GOBIERNO 2008. LIC. JESÚS AGUILAR PADILLA	NO APLICA	1	NO APLICA
325	BIBLIOGRÁFICO	E23	NO APLICA	CUARTO INFORME DE GOBIERNO 2008 ANEXO. LIC. JESÚS AGUILAR PADILLA	NO APLICA	1	NO APLICA
326	BIBLIOGRÁFICO	E24	NO APLICA	QUINTO INFORME DE GOBIERNO 2009. LIC. JESÚS AGUILAR PADILLA	NO APLICA	1	NO APLICA
327	BIBLIOGRÁFICO	E25	NO APLICA	QUINTO INFORME DE GOBIERNO 2009 ANEXO. LIC. JESÚS AGUILAR PADILLA	NO APLICA	1	NO APLICA
328	BIBLIOGRÁFICO	E26	NO APLICA	1ER. INFORME DE GOBIERNO. LIC. JESÚS VIZCARRA CALDERÓN.	NO APLICA	1	NO APLICA
329	BIBLIOGRÁFICO	E27	NO APLICA	IIDO. INFORME 2004-2005	NO APLICA	1	NO APLICA
330	BIBLIOGRÁFICO	E28	NO APLICA	DERECHOS HUMANOS EN PALABRAS COMUNES.	NO APLICA	1	NO APLICA
331	BIBLIOGRÁFICO	E29	NO APLICA	RECOMENDACIÓN GENERAL NÚMERO 3 SOBRE LOS JORNALEROS AGRÍCOLAS.	NO APLICA	2	NO APLICA
332	BIBLIOGRÁFICO	E30	NO APLICA	RECOMENDACIÓN GENERAL NÚMERO 7 SOBRE CENTROS	NO APLICA	1	NO APLICA

ENTREGA	COORDINÓ Y CERTIFICÓ	RECIBE
MTRA. KARLA GABRIELA PERAZA ZAZUETA SERVIDORA PÚBLICA TITULAR SALIENTE	LIC. SANTIAGO ARTURO MONTOYA FÉLIX TITULAR DEL ÓRGANO INTERNO DE CONTROL	LIC. ARTURO FAJARDO MEJÍA SERVIDOR PÚBLICO TITULAR ENTRANTE
LIC. CARMEN JULIETA RODRÍGUEZ CAMPOS TESTIGO DE LASERVIDORA PÚBLICA TITULAR SALIENTE		LIC. ROBERTO CLAUDIO URIARTE MENDÍVIL TESTIGO DEL SERVIDOR PÚBLICO TITULAR ENTRANTE

ANALÍTICO DEL CONCENTRADO DE INVENTARIO BIBLIOGRÁFICO Y AUDIOVISUAL AL 04 DE SEPTIEMBRE DE 2022

				Y/O LUGARES DE DETENCIÓN DE PERSONAS EN EL ESTADO DE SINALOA.			
333	BIBLIOGRÁFICO	E31	NO APLICA	RECOMENDACIONES GENERALES NÚMERO 9. DERECHOS DE LOS PUEBLOS INDÍGENAS. NÚMERO 10. INFORME ESPECIAL SOBRE LOS DESPLAZAMIENTOS INTERNOS DE PERSONAS EN SINALOA.	NO APLICA	1	NO APLICA
334	BIBLIOGRÁFICO	E32	NO APLICA	PRIMER INFORME DE ACTIVIDADES. MARZO 2008-FEBRERO DE 2009	NO APLICA	1	NO APLICA
335	BIBLIOGRÁFICO	E33	NO APLICA	3ER. INFORME DE ACTIVIDADES. MARZO 2010-FEBRERO DE 2011	NO APLICA	1	NO APLICA
336	BIBLIOGRÁFICO	E34	NO APLICA	4°. INFORME DE ACTIVIDADES. MARZO 2011- DICIEMBRE DE 2011.	NO APLICA	1	NO APLICA
337	BIBLIOGRÁFICO	E35	NO APLICA	5°. INFORME DE ACTIVIDADES. ENERO- DICIEMBRE DE 2012.	NO APLICA	1	NO APLICA
338	BIBLIOGRÁFICO	E36	NO APLICA	6°. INFORME DE ACTIVIDADES. ENERO- DICIEMBRE DE 2013.	NO APLICA	1	NO APLICA
339	BIBLIOGRÁFICO	E37	NO APLICA	7°. INFORME DE ACTIVIDADES. ENERO- DICIEMBRE DE 2014.	NO APLICA	1	NO APLICA
340	BIBLIOGRÁFICO	E38	NO APLICA	SINALOA. UN BOSQUEJO DE SU HISTORIA.	NO APLICA	1	NO APLICA
341	BIBLIOGRÁFICO	E39	NO APLICA	CONSOLIDACIÓN DEMOCRÁTICA EN SINALOA (1995-2007)	NO APLICA	4	NO APLICA
342	BIBLIOGRÁFICO	E40	NO APLICA	ELECCIONES 2010 SINALOA. ALTERNANCIA: UN NUEVO RUMBO.	NO APLICA	1	NO APLICA
343	BIBLIOGRÁFICO	E41	NO APLICA	ELECCIONES 2016. PURO SINALOA QUIRINO GOBERNADOR.	NO APLICA	2	NO APLICA

ENTREGA	COORDINÓ Y CERTIFICÓ	RECIBE
MTRA. KARLA GABRIELA PERAZA ZAZUETA SERVIDORA PÚBLICA TITULAR SALIENTE	LIC. SANTIAGO ARTURO MONTOYA FÉLIX TITULAR DEL ÓRGANO INTERNO DE CONTROL	LIC. ARTURO FAJARDO MEJÍA SERVIDOR PÚBLICO TITULAR ENTRANTE
LIC. CARMEN JULIETA RODRÍGUEZ CAMPOS TESTIGO DE LASERVIDORA PÚBLICA TITULAR SALIENTE		LIC. ROBERTO CLAUDIO URIARTE MENDÍVIL TESTIGO DEL SERVIDOR PÚBLICO TITULAR ENTRANTE

ANALÍTICO DEL CONCENTRADO DE INVENTARIO BIBLIOGRÁFICO Y AUDIOVISUAL AL 04 DE SEPTIEMBRE DE 2022

344	BIBLIOGRÁFICO	E42	NO APLICA	EL GASTO SOCIAL EN SINALOA 1970-1995. DEL NACIONALISMO REVOLUCIONARIO AL LIBERALISMO SOCIAL.	NO APLICA	1	NO APLICA
345	BIBLIOGRÁFICO	E43	NO APLICA	INSTITUTO LA CRÓNICA DE CULIACÁN. ORIGEN, EVOLUCIÓN Y DESTINO.	NO APLICA	1	NO APLICA
346	BIBLIOGRÁFICO	E44	NO APLICA	MANUAL DE OPERACIÓN DE LOS ARCHIVOS DE TRÁMITE Y CONCENTRACIÓN	NO APLICA	1	NO APLICA
347	BIBLIOGRÁFICO	E45	NO APLICA	PROGRAMA DE VALORES ÉTICOS	NO APLICA	1	NO APLICA
348	BIBLIOGRÁFICO	E46	NO APLICA	VENERANDA BÁTIZ PAREDES	NO APLICA	1	NO APLICA
349	BIBLIOGRÁFICO	E47	NO APLICA	EL DÍA QUE TEMBLÓ MAZATLÁN Y LAS CRÓNICAS	NO APLICA	1	NO APLICA
350	BIBLIOGRÁFICO	E48	NO APLICA	AFFAIRE SINALOENSE. POLÍTICA, RUIDO Y PROCESAMIENTO INSTITUCIONAL	NO APLICA	2	NO APLICA
351	BIBLIOGRÁFICO	E49	NO APLICA	DESAFÍOS DE LA UNIVERSIDAD PÚBLICA. EL CASO DE LA UNIVERSIDAD AUTÓNOMA DE SINALOA	NO APLICA	1	NO APLICA
352	BIBLIOGRÁFICO	E50	NO APLICA	REVISTA JURÍDICA. ESCUELA LIBRE DE DERECHO DE SINALOA	NO APLICA	1	NO APLICA
353	BIBLIOGRÁFICO	E51	NO APLICA	PRIMER INFORME 2008-2009.CENTRO DE INNOVACIÓN Y EDUCACIÓN	NO APLICA	1	NO APLICA
354	BIBLIOGRÁFICO	E52	NO APLICA	2DO. INFORME 2002-2003	NO APLICA	1	NO APLICA
355	BIBLIOGRÁFICO	E53	NO APLICA	2DO. INFORME 2002-2003	NO APLICA	1	NO APLICA
356	BIBLIOGRÁFICO	E54	NO APLICA	PLAN ÁGUILA DE DESARROLLO INSTITUCIONAL DE LA UNIVERSIDAD AUTÓNOMA DE SINALOA 2001-2005	NO APLICA	1	NO APLICA

ENTREGA

MTRA. KARLA GABRIELA PERAZA ZAZUETA
SERVIDORA PÚBLICA TITULAR SALIENTE

LIC. CARMEN JULIETA RODRÍGUEZ CAMPOS
TESTIGO DE LASERVIDORA PÚBLICA TITULAR SALIENTE

COORDINÓ Y CERTIFICÓ

LIC. SANTIAGO ARTURO MONTOYA FÉLIX
TITULAR DEL ÓRGANO INTERNO DE CONTROL

RECIBE

LIC. ARTURO FAJARDO MEJÍA
SERVIDOR PÚBLICO TITULAR ENTRANTE

LIC. ROBERTO CLAUDIO URIARTE MENDÍVIL
TESTIGO DEL SERVIDOR PÚBLICO TITULAR ENTRANTE

ANALÍTICO DEL CONCENTRADO DE INVENTARIO BIBLIOGRÁFICO Y AUDIOVISUAL AL 04 DE SEPTIEMBRE DE 2022

357	BIBLIOGRÁFICO	E55	NO APLICA	MIGRACIONES GLOBALES. EXPERIENCIAS REGIONALES Y ENSEÑANZAS PARA MÉXICO.	NO APLICA	1	NO APLICA
358	BIBLIOGRÁFICO	E56	NO APLICA	PLAN U DE O DE DESARROLLO INSTITUCIONAL. ACTUALIZACIÓN DE LAS ESTRATEGIAS INSTITUCIONALES HACIA 2006.	NO APLICA	1	NO APLICA
359	BIBLIOGRÁFICO	E57	NO APLICA	FRAGMENTOS DE LA MONOGRAFÍA AGRARIA DE SINALOA	NO APLICA	1	NO APLICA
360	BIBLIOGRÁFICO	E58	NO APLICA	LAS VIEJAS CALLES DE CULIACÁN	NO APLICA	1	NO APLICA
361	BIBLIOGRÁFICO	E59	NO APLICA	CATÁLOGO DE ACTAS DE CABILDO 1872-1880. TOMO I	NO APLICA	1	NO APLICA
362	BIBLIOGRÁFICO	E60	NO APLICA	AFORISMOS SOBRE POLÍTICA Y PODER	NO APLICA	1	NO APLICA
363	BIBLIOGRÁFICO	E61	NO APLICA	LA UNIVERSIDAD PÚBLICA. PROBLEMAS Y DESAFÍOS DE FIN DE SIGLO.	NO APLICA	1	NO APLICA
364	BIBLIOGRÁFICO	E62	NO APLICA	EDUCAR DESDE LA TRINCHERA	NO APLICA	1	NO APLICA
365	BIBLIOGRÁFICO	E63	NO APLICA	90 AÑOS DE MUNICIPIO LIBRE. BASE DE LA DIVISIÓN TERRITORIAL Y DE LA ORGANIZACIÓN POLÍTICA	NO APLICA	1	NO APLICA
366	BIBLIOGRÁFICO	E64	NO APLICA	MAZATLÁN. HISTORIAS MÍNIMAS Y DÍAS CON HISTORIA	NO APLICA	1	NO APLICA
367	BIBLIOGRÁFICO	E65	NO APLICA	EL SÍNDICO PROCURADOR Y EL NUEVO CABILDO	NO APLICA	1	NO APLICA
368	BIBLIOGRÁFICO	E66	NO APLICA	200 LÍDERES DE LA POLÍTICA EN SINALOA	NO APLICA	1	NO APLICA
369	BIBLIOGRÁFICO	E67	NO APLICA	MEMORIA DE LAS COMPARECENCIAS DEL SEGUNDO INFORME DE GOBIERNO	NO APLICA	1	NO APLICA

ENTREGA	COORDINÓ Y CERTIFICÓ	RECIBE
MTRA. KARLA GABRIELA PERAZA ZAZUETA SERVIDORA PÚBLICA TITULAR SALIENTE	LIC. SANTIAGO ARTURO MONTOYA FÉLIX TITULAR DEL ÓRGANO INTERNO DE CONTROL	LIC. ARTURO FAJARDO MEJÍA SERVIDOR PÚBLICO TITULAR ENTRANTE
LIC. CARMEN JULIETA RODRÍGUEZ CAMPOS TESTIGO DE LASERVIDORA PÚBLICA TITULAR SALIENTE		LIC. ROBERTO CLAUDIO URIARTE MENDÍVIL TESTIGO DEL SERVIDOR PÚBLICO TITULAR ENTRANTE

ANALÍTICO DEL CONCENTRADO DE INVENTARIO BIBLIOGRÁFICO Y AUDIOVISUAL AL 04 DE SEPTIEMBRE DE 2022

370	BIBLIOGRÁFICO	F01	NO APLICA	INFORME LEGISLATIVO 2001-2004	NO APLICA	1	NO APLICA
371	BIBLIOGRÁFICO	F02	NO APLICA	INFORME LEGISLATIVO 2010-2013	NO APLICA	1	NO APLICA
372	BIBLIOGRÁFICO	F03	NO APLICA	PLAN ESTATAL DE DESARROLLO 1999-2004	NO APLICA	1	NO APLICA
373	BIBLIOGRÁFICO	F04	NO APLICA	PLAN ESTATAL DE DESARROLLO 2005-2010	NO APLICA	1	NO APLICA
374	BIBLIOGRÁFICO	F05	NO APLICA	PLAN MUNICIPAL DE DESARROLLO 2002-2004. PROGRAMAS OPERATIVOS MUNICIPALES.	NO APLICA	1	NO APLICA
375	BIBLIOGRÁFICO	F06	NO APLICA	PLAN MUNICIPAL DE DESARROLLO 2002-2004. BASES DEL DIAGNÓSTICO MUNICIPAL 2002-2004	NO APLICA	1	NO APLICA
376	BIBLIOGRÁFICO	F07	NO APLICA	PLAN MUNICIPAL DE DESARROLLO 2002-2004. ELEMENTOS CENTRALES DE PLANEACIÓN MUNICIPAL 2002-2004	NO APLICA	1	NO APLICA
377	BIBLIOGRÁFICO	F08	NO APLICA	DIARIO DE LOS DEBATES. TOMO I	NO APLICA	1	NO APLICA
378	BIBLIOGRÁFICO	F09	NO APLICA	DIARIO DE LOS DEBATES. TOMO II	NO APLICA	1	NO APLICA
379	BIBLIOGRÁFICO	F10	NO APLICA	DIARIO DE LOS DEBATES. TOMO III	NO APLICA	1	NO APLICA
380	BIBLIOGRÁFICO	F11	NO APLICA	DIARIO DE LOS DEBATES. TOMO IV	NO APLICA	1	NO APLICA
381	BIBLIOGRÁFICO	F12	NO APLICA	DIARIO DE LOS DEBATES. TOMO 4	NO APLICA	1	NO APLICA
382	BIBLIOGRÁFICO	F13	NO APLICA	NUESTRO CONGRESO. NO. 6.	NO APLICA	1	NO APLICA
383	BIBLIOGRÁFICO	F14	NO APLICA	NUESTRO CONGRESO. NO. 7.	NO APLICA	1	NO APLICA
384	BIBLIOGRÁFICO	F15	NO APLICA	NUESTRO CONGRESO. NO. 10.	NO APLICA	1	NO APLICA

ENTREGA

MTRA. KARLA GABRIELA PERAZA ZAZUETA
SERVIDORA PÚBLICA TITULAR SALIENTE

LIC. CARMEN JULIETA RODRÍGUEZ CAMPOS
TESTIGO DE LASERVIDORA PÚBLICA TITULAR SALIENTE

COORDINÓ Y CERTIFICÓ

LIC. SANTIAGO ARTURO MONTOYA FÉLIX
TITULAR DEL ÓRGANO INTERNO DE CONTROL

RECIBE

LIC. ARTURO FAJARDO MEJÍA
SERVIDOR PÚBLICO TITULAR ENTRANTE

LIC. ROBERTO CLAUDIO URIARTE MENDÍVIL
TESTIGO DEL SERVIDOR PÚBLICO TITULAR ENTRANTE

ANALÍTICO DEL CONCENTRADO DE INVENTARIO BIBLIOGRÁFICO Y AUDIOVISUAL AL 04 DE SEPTIEMBRE DE 2022

385	BIBLIOGRÁFICO	F16	NO APLICA	NUESTRO CONGRESO. NO. 11.	NO APLICA	1	NO APLICA
386	BIBLIOGRÁFICO	F17	NO APLICA	NUESTRO CONGRESO. NO. 12.	NO APLICA	1	NO APLICA
387	BIBLIOGRÁFICO	F18	NO APLICA	NUESTRO CONGRESO. NO. 13.	NO APLICA	1	NO APLICA
388	BIBLIOGRÁFICO	F19	NO APLICA	NUESTRO CONGRESO. NO. 14.	NO APLICA	1	NO APLICA
389	BIBLIOGRÁFICO	F20	NO APLICA	NUESTRO CONGRESO. NO. 15.	NO APLICA	2	NO APLICA
390	BIBLIOGRÁFICO	F21	NO APLICA	NUESTRO CONGRESO. NO. 16.	NO APLICA	1	NO APLICA
391	BIBLIOGRÁFICO	F22	NO APLICA	NUESTRO CONGRESO. NO. 17.	NO APLICA	1	NO APLICA
392	BIBLIOGRÁFICO	F23	NO APLICA	NUESTRO CONGRESO. NO. 18.	NO APLICA	1	NO APLICA
393	BIBLIOGRÁFICO	F24	NO APLICA	TABULADOS BÁSICOS. SINALOA. TOMO II. XII CENSO GENERAL DE POBLACIÓN Y VIVIENDA 2000	NO APLICA	1	NO APLICA
394	BIBLIOGRÁFICO	F25	NO APLICA	TABULADOS BÁSICOS. SINALOA. TOMO I. XII CENSO GENERAL DE POBLACIÓN Y VIVIENDA 2001	NO APLICA	1	NO APLICA
395	BIBLIOGRÁFICO	F26	NO APLICA	ANUARIO ESTADÍSTICO. SINALOA. EDICIÓN 2001.	NO APLICA	1	NO APLICA
396	BIBLIOGRÁFICO	F27	NO APLICA	CUADERNO ESTADÍSTICO MUNICIPAL. EDICIÓN 1999. AHOME	NO APLICA	1	NO APLICA
397	BIBLIOGRÁFICO	F28	NO APLICA	CUADERNO ESTADÍSTICO MUNICIPAL. EDICIÓN 1999. MAZATLÁN	NO APLICA	1	NO APLICA
398	BIBLIOGRÁFICO	F29	NO APLICA	CUADERNO ESTADÍSTICO MUNICIPAL. EDICIÓN 2000. GUASAVE.	NO APLICA	1	NO APLICA
399	BIBLIOGRÁFICO	F30	NO APLICA	CUADERNO ESTADÍSTICO MUNICIPAL. EDICIÓN 2000. NAVOLATO.	NO APLICA	1	NO APLICA
400	BIBLIOGRÁFICO	F31	NO APLICA	CUADERNO ESTADÍSTICO MUNICIPAL. EDICIÓN 2000. SALVADOR ALVARADO.	NO APLICA	1	NO APLICA

ENTREGA	COORDINÓ Y CERTIFICÓ	RECIBE
MTRA. KARLA GABRIELA PERAZA ZAZUETA SERVIDORA PÚBLICA TITULAR SALIENTE	LIC. SANTIAGO ARTURO MONTOYA FÉLIX TITULAR DEL ÓRGANO INTERNO DE CONTROL	LIC. ARTURO FAJARDO MEJÍA SERVIDOR PÚBLICO TITULAR ENTRANTE
LIC. CARMEN JULIETA RODRÍGUEZ CAMPOS TESTIGO DE LASERVIDORA PÚBLICA TITULAR SALIENTE		LIC. ROBERTO CLAUDIO URIARTE MENDÍVIL TESTIGO DEL SERVIDOR PÚBLICO TITULAR ENTRANTE

ANALÍTICO DEL CONCENTRADO DE INVENTARIO BIBLIOGRÁFICO Y AUDIOVISUAL AL 04 DE SEPTIEMBRE DE 2022

401	BIBLIOGRÁFICO	F32	NO APLICA	LAS MUJERES EN SINALOA	NO APLICA	1	NO APLICA
402	BIBLIOGRÁFICO	G01	NO APLICA	JUSTICIA ELECTORAL. REVISTA DEL TEPJF. NO. 5	NO APLICA	1	NO APLICA
403	BIBLIOGRÁFICO	G02	NO APLICA	JUSTICIA ELECTORAL. REVISTA DEL TEPJF. NO. 6. TOMO I	NO APLICA	1	NO APLICA
404	BIBLIOGRÁFICO	G03	NO APLICA	JUSTICIA ELECTORAL. REVISTA DEL TEPJF. NO. 6. TOMO II	NO APLICA	1	NO APLICA
405	BIBLIOGRÁFICO	G04	NO APLICA	JUSTICIA ELECTORAL. REVISTA DEL TEPJF. NO. 15	NO APLICA	1	NO APLICA
406	BIBLIOGRÁFICO	G05	NO APLICA	JUSTICIA ELECTORAL. REVISTA DEL TEPJF. NO. 5	NO APLICA	1	NO APLICA
407	BIBLIOGRÁFICO	G06	NO APLICA	JUSTICIA ELECTORAL. REVISTA DEL TEPJF. NO. 7	NO APLICA	1	NO APLICA
408	BIBLIOGRÁFICO	G07	NO APLICA	JUSTICIA ELECTORAL. REVISTA DEL TEPJF. NO. 8	NO APLICA	1	NO APLICA
409	BIBLIOGRÁFICO	G08	NO APLICA	JUSTICIA ELECTORAL. REVISTA DEL TEPJF. NO. 10	NO APLICA	1	NO APLICA
410	BIBLIOGRÁFICO	G09	NO APLICA	JUSTICIA ELECTORAL. REVISTA DEL TEPJF. NO. 16	NO APLICA	1	NO APLICA
411	BIBLIOGRÁFICO	G10	NO APLICA	JUSTICIA ELECTORAL. REVISTA DEL TEPJF. NO. 17	NO APLICA	1	NO APLICA
412	BIBLIOGRÁFICO	G11	NO APLICA	JUSTICIA ELECTORAL. REVISTA DEL TEPJF. NO. 6	NO APLICA	1	NO APLICA
413	BIBLIOGRÁFICO	G12	NO APLICA	JUSTICIA ELECTORAL. REVISTA DEL TEPJF. NO. 11	NO APLICA	1	NO APLICA
414	BIBLIOGRÁFICO	G13	NO APLICA	JUSTICIA ELECTORAL. REVISTA DEL TEPJF. NO. 12	NO APLICA	1	NO APLICA
415	BIBLIOGRÁFICO	G14	NO APLICA	JUSTICIA ELECTORAL. REVISTA DEL TEPJF. NO. 18	NO APLICA	1	NO APLICA
416	BIBLIOGRÁFICO	G15	NO APLICA	JUSTICIA ELECTORAL. REVISTA DEL TEPJF. NO. 7	NO APLICA	1	NO APLICA
417	BIBLIOGRÁFICO	G16	NO APLICA	JUSTICIA ELECTORAL. REVISTA DEL TEPJF. NO. 20	NO APLICA	1	NO APLICA
418	BIBLIOGRÁFICO	G17	NO APLICA	JUSTICIA ELECTORAL. REVISTA DEL TEPJF. NO. 8	NO APLICA	1	NO APLICA

ENTREGA	COORDINÓ Y CERTIFICÓ	RECIBE
MTRA. KARLA GABRIELA PERAZA ZAZUETA SERVIDORA PÚBLICA TITULAR SALIENTE	LIC. SANTIAGO ARTURO MONTOYA FÉLIX TITULAR DEL ÓRGANO INTERNO DE CONTROL	LIC. ARTURO FAJARDO MEJÍA SERVIDOR PÚBLICO TITULAR ENTRANTE
LIC. CARMEN JULIETA RODRÍGUEZ CAMPOS TESTIGO DE LASERVIDORA PÚBLICA TITULAR SALIENTE		LIC. ROBERTO CLAUDIO URIARTE MENDÍVIL TESTIGO DEL SERVIDOR PÚBLICO TITULAR ENTRANTE

ANALÍTICO DEL CONCENTRADO DE INVENTARIO BIBLIOGRÁFICO Y AUDIOVISUAL AL 04 DE SEPTIEMBRE DE 2022

419	BIBLIOGRÁFICO	G18	NO APLICA	JUSTICIA ELECTORAL. REVISTA DEL TEPJF. NO. 12	NO APLICA	1	NO APLICA
420	BIBLIOGRÁFICO	G19	NO APLICA	JUSTICIA ELECTORAL. REVISTA DEL TEPJF. NO. 13	NO APLICA	1	NO APLICA
421	BIBLIOGRÁFICO	G20	NO APLICA	JUSTICIA ELECTORAL. REVISTA DEL TEPJF. NO. 14	NO APLICA	1	NO APLICA
422	BIBLIOGRÁFICO	G21	NO APLICA	JUSTICIA ELECTORAL. REVISTA DEL TEPJF. NO. 15	NO APLICA	1	NO APLICA
423	BIBLIOGRÁFICO	G22	NO APLICA	JUSTICIA ELECTORAL. REVISTA DEL TEPJF. NO. 16	NO APLICA	1	NO APLICA
424	BIBLIOGRÁFICO	G23	NO APLICA	JUSTICIA ELECTORAL. REVISTA DEL TEPJF. NO. 17	NO APLICA	1	NO APLICA
425	BIBLIOGRÁFICO	G24	NO APLICA	JUSTICIA ELECTORAL. REVISTA DEL TEPJF. NO. 18	NO APLICA	1	NO APLICA
426	BIBLIOGRÁFICO	G25	NO APLICA	JUSTICIA ELECTORAL. REVISTA DEL TEPJF. NO. 19	NO APLICA	1	NO APLICA
427	BIBLIOGRÁFICO	G26	NO APLICA	JUSTICIA ELECTORAL. REVISTA DEL TEPJF. NO. 20	NO APLICA	1	NO APLICA
428	BIBLIOGRÁFICO	G27	NO APLICA	JUSTICIA ELECTORAL 2	NO APLICA	1	NO APLICA
429	BIBLIOGRÁFICO	G28	NO APLICA	JUSTICIA ELECTORAL 3	NO APLICA	1	NO APLICA
430	BIBLIOGRÁFICO	G29	NO APLICA	JUSTICIA ELECTORAL 4	NO APLICA	1	NO APLICA
431	BIBLIOGRÁFICO	G30	NO APLICA	JUSTICIA ELECTORAL: EL MANUAL DE IDEA INTERNACIONAL	NO APLICA	1	NO APLICA
432	BIBLIOGRÁFICO	G31	NO APLICA	MEMORIA 1997. TOMO II	NO APLICA	1	NO APLICA
433	BIBLIOGRÁFICO	G32	NO APLICA	MEMORIA 2004-2005	NO APLICA	1	NO APLICA
434	BIBLIOGRÁFICO	G33	NO APLICA	II INFORME 2001-2002	NO APLICA	1	NO APLICA
435	BIBLIOGRÁFICO	G34	NO APLICA	INFORME DE LABORES 2004-2005	NO APLICA	1	NO APLICA
436	BIBLIOGRÁFICO	G35	NO APLICA	INFORME DE LABORES 2004-2005	NO APLICA	1	NO APLICA
437	BIBLIOGRÁFICO	G36	NO APLICA	INFORME DE LABORES 2005-	NO APLICA	1	NO APLICA

ENTREGA

MTRA. KARLA GABRIELA PERAZA ZAZUETA
SERVIDORA PÚBLICA TITULAR SALIENTE

LIC. CARMEN JULIETA RODRÍGUEZ CAMPOS
TESTIGO DE LASERVIDORA PÚBLICA TITULAR SALIENTE

COORDINÓ Y CERTIFICÓ

LIC. SANTIAGO ARTURO MONTOYA FÉLIX
TITULAR DEL ÓRGANO INTERNO DE CONTROL

RECIBE

LIC. ARTURO FAJARDO MEJÍA
SERVIDOR PÚBLICO TITULAR ENTRANTE

LIC. ROBERTO CLAUDIO URIARTE MENDÍVIL
TESTIGO DEL SERVIDOR PÚBLICO TITULAR ENTRANTE

ANALÍTICO DEL CONCENTRADO DE INVENTARIO BIBLIOGRÁFICO Y AUDIOVISUAL AL 04 DE SEPTIEMBRE DE 2022

				2006			
438	BIBLIOGRÁFICO	G37	NO APLICA	INFORME ANUAL 2006-2007	NO APLICA	1	NO APLICA
439	BIBLIOGRÁFICO	G38	NO APLICA	INFORME ANUAL 2009-2010	NO APLICA	1	NO APLICA
440	BIBLIOGRÁFICO	G39	NO APLICA	INFORME ANUAL 2009-2010. RESUMEN EJECUTIVO	NO APLICA	1	NO APLICA
441	BIBLIOGRÁFICO	G40	NO APLICA	INFORME ANUAL 2009-2011. SALA REGIONAL DE GUADALAJARA	NO APLICA	1	NO APLICA
442	BIBLIOGRÁFICO	G41	NO APLICA	INFORME DE LABORES 2012-20113. VERSIÓN EJECUTIVA	NO APLICA	1	NO APLICA
443	BIBLIOGRÁFICO	G42	NO APLICA	INFORME DE LABORES 2016-2017	NO APLICA	1	NO APLICA
444	BIBLIOGRÁFICO	G43	NO APLICA	FORTALEZAS Y DEBILIDADES DEL SISTEMA ELECTORAL MEXICANO. PERSPECTIVA ESTATAL E INTERNACIONAL.	NO APLICA	1	NO APLICA
445	BIBLIOGRÁFICO	G44	NO APLICA	LA JUSTICIA ELECTORAL. RESOLUCIONES PRIMORDIALES DEL TEPJF (1996-2011)	NO APLICA	1	NO APLICA
446	BIBLIOGRÁFICO	G45	NO APLICA	LA REFORMA A LA JUSTICIA ELECTORAL EN MÉXICO. REUNIÓN NACIONAL DE JUZGADORES ELECTORALES.	NO APLICA	1	NO APLICA
447	BIBLIOGRÁFICO	G46	NO APLICA	TESTIMONIOS SOBRE EL DESEMPEÑO DEL TEPJF Y SU CONTRIBUCIÓN AL DESARROLLO POLÍTICO DEMOCRÁTICO DE MÉXICO.	NO APLICA	1	NO APLICA
448	BIBLIOGRÁFICO	G47	NO APLICA	DECLARATORIA DE VALIDEZ DE LA ELECCIÓN PRESIDENCIAL 2000	NO APLICA	1	NO APLICA
449	BIBLIOGRÁFICO	G48	NO APLICA	DICTAMEN 2006. RELATIVO AL CÓMPUTO FINAL DE LA ELECCIÓN DE PRESIDENTE DE LOS ESTADO UNIDOS	NO APLICA	1	NO APLICA

ENTREGA	COORDINÓ Y CERTIFICÓ	RECIBE
MTRA. KARLA GABRIELA PERAZA ZAZUETA SERVIDORA PÚBLICA TITULAR SALIENTE	LIC. SANTIAGO ARTURO MONTOYA FÉLIX TITULAR DEL ÓRGANO INTERNO DE CONTROL	LIC. ARTURO FAJARDO MEJÍA SERVIDOR PÚBLICO TITULAR ENTRANTE
LIC. CARMEN JULIETA RODRÍGUEZ CAMPOS TESTIGO DE LASERVIDORA PÚBLICA TITULAR SALIENTE		LIC. ROBERTO CLAUDIO URIARTE MENDÍVIL TESTIGO DEL SERVIDOR PÚBLICO TITULAR ENTRANTE

ANALÍTICO DEL CONCENTRADO DE INVENTARIO BIBLIOGRÁFICO Y AUDIOVISUAL AL 04 DE SEPTIEMBRE DE 2022

				MEXICANOS.			
450	BIBLIOGRÁFICO	G49	NO APLICA	ORDENAMIENTOS ELECTORALES	NO APLICA	1	NO APLICA
451	BIBLIOGRÁFICO	G50	NO APLICA	LA JUSTICIA ELECTORAL MEXICANA EN EL FORO INTERNACIONAL. EL TEPJF EN LA COMISIÓN DE VENECIA. TOMO I	NO APLICA	1	NO APLICA
452	BIBLIOGRÁFICO	G51	NO APLICA	HOMENAJE A JEAN-CLAUDE COLLIARD. TOMO II	NO APLICA	1	NO APLICA
453	BIBLIOGRÁFICO	G52	NO APLICA	JEAN-CLAUDE COLLIARD: PROFESOR, CONSTITUCIONALISTA, JUEZ ELECTORAL Y HOMBRE HONESTO. TOMO III	NO APLICA	1	NO APLICA
454	BIBLIOGRÁFICO	G53	NO APLICA	INTERÉS JURÍDICO Y DERECHO A LA INFORMACIÓN	NO APLICA	1	NO APLICA
455	BIBLIOGRÁFICO	G54	NO APLICA	LOS PODERES POLÍTICOS A MEDIO CAMINO	NO APLICA	1	NO APLICA
456	BIBLIOGRÁFICO	G55	NO APLICA	EL CASO JUÁREZ Y LA JURISDICCIÓN EN EL ESTADO CONSTITUCIONAL DEMOCRÁTICO: LA RESOLUCIÓN SUP-JRC-196/2001	NO APLICA	1	NO APLICA
457	BIBLIOGRÁFICO	G56	NO APLICA	EL SISTEMA MEXICANO DE JUSTICIA ELECTORAL. PROCESO ELECTORAL FEDERAL 2002-2003	NO APLICA	1	NO APLICA
458	BIBLIOGRÁFICO	G57	NO APLICA	CICLO DE CONFERENCIAS. LAS CONSTITUCIONES MEXICANAS DE 1857 Y 1917: ASPECTOS POLÍTICOS-ELECTORALES	NO APLICA	1	NO APLICA
459	BIBLIOGRÁFICO	G58	NO APLICA	SISTEMAS NORMATIVOS INDÍGENAS EN LAS SENTENCIAS DEL TEPJF	NO APLICA	1	NO APLICA

ENTREGA	COORDINÓ Y CERTIFICÓ	RECIBE
MTRA. KARLA GABRIELA PERAZA ZAZUETA SERVIDORA PÚBLICA TITULAR SALIENTE	LIC. SANTIAGO ARTURO MONTOYA FÉLIX TITULAR DEL ÓRGANO INTERNO DE CONTROL	LIC. ARTURO FAJARDO MEJÍA SERVIDOR PÚBLICO TITULAR ENTRANTE
LIC. CARMEN JULIETA RODRÍGUEZ CAMPOS TESTIGO DE LASERVIDORA PÚBLICA TITULAR SALIENTE		LIC. ROBERTO CLAUDIO URIARTE MENDÍVIL TESTIGO DEL SERVIDOR PÚBLICO TITULAR ENTRANTE

ANALÍTICO DEL CONCENTRADO DE INVENTARIO BIBLIOGRÁFICO Y AUDIOVISUAL AL 04 DE SEPTIEMBRE DE 2022

460	BIBLIOGRÁFICO	G59	NO APLICA	LA ORGANIZACIÓN POLÍTICO-SOCIAL DE UNA COMUNIDAD OAXAQUEÑA (PUEBLO ZAPOTECO SERRANO)	NO APLICA	1	NO APLICA
461	BIBLIOGRÁFICO	G60	NO APLICA	GUÍA DE ACTUACIÓN PARA JUZGADORES EN MATERIA DE DERECHO ELECTORAL INDÍGENA	NO APLICA	1	NO APLICA
462	BIBLIOGRÁFICO	G61	NO APLICA	DERECHOS INDÍGENAS Y ELECCIONES	NO APLICA	1	NO APLICA
463	BIBLIOGRÁFICO	G62	NO APLICA	DERECHOS POLÍTICOS Y SISTEMAS NORMATIVOS INDÍGENAS. CASO OAXACA	NO APLICA	1	NO APLICA
464	BIBLIOGRÁFICO	G63	NO APLICA	DEMOCRACIA E IGUALDAD EN CONFLICTO. LAS PRESIDENTAS MUNICIPALES EN OAXACA	NO APLICA	1	NO APLICA
465	BIBLIOGRÁFICO	G64	NO APLICA	LOS EXPERTOS OPINAN SOBRE ÉTICA JUDICIAL TEPJF.	NO APLICA	1	NO APLICA
466	BIBLIOGRÁFICO	G65	NO APLICA	MANIFIESTO DEL PRESIDENTE DE LA CORTE DE JUSTICIA A LA NACIÓN	NO APLICA	1	NO APLICA
467	BIBLIOGRÁFICO	G66	NO APLICA	EVOLUCIÓN HISTÓRICA DE LAS INSTITUCIONES DE LA JUSTICIA ELECTORAL EN MÉXICO.	NO APLICA	1	NO APLICA
468	BIBLIOGRÁFICO	G67	NO APLICA	DERECHOS POLÍTICOS Y DEMOCRACIA EN MÉXICO	NO APLICA	2	NO APLICA
469	BIBLIOGRÁFICO	G68	NO APLICA	TEMAS ELECTORALES	NO APLICA	1	NO APLICA
470	BIBLIOGRÁFICO	G69	NO APLICA	CRITERIOS RELEVANTES. PROCESO ELECTORAL 2011-2012	NO APLICA	1	NO APLICA
471	BIBLIOGRÁFICO	G70	NO APLICA	CÓDIGO MODELO. ÉTICA JUDICIAL ELECTORAL TEPJF	NO APLICA	1	NO APLICA
472	BIBLIOGRÁFICO	G71	NO APLICA	A LA PAR. UNA CULTURA DE IGUALDAD.	NO APLICA	1	NO APLICA
473	BIBLIOGRÁFICO	G72	NO APLICA	LA (E)ELECCIÓN PRESIDENCIAL 2006	NO APLICA	1	NO APLICA

ENTREGA	COORDINÓ Y CERTIFICÓ	RECIBE
MTRA. KARLA GABRIELA PERAZA ZAZUETA SERVIDORA PÚBLICA TITULAR SALIENTE	LIC. SANTIAGO ARTURO MONTOYA FÉLIX TITULAR DEL ÓRGANO INTERNO DE CONTROL	LIC. ARTURO FAJARDO MEJÍA SERVIDOR PÚBLICO TITULAR ENTRANTE
LIC. CARMEN JULIETA RODRÍGUEZ CAMPOS TESTIGO DE LASERVIDORA PÚBLICA TITULAR SALIENTE		LIC. ROBERTO CLAUDIO URIARTE MENDÍVIL TESTIGO DEL SERVIDOR PÚBLICO TITULAR ENTRANTE

ANALÍTICO DEL CONCENTRADO DE INVENTARIO BIBLIOGRÁFICO Y AUDIOVISUAL AL 04 DE SEPTIEMBRE DE 2022

474	BIBLIOGRÁFICO	G73	NO APLICA	EL ACCESO A LA INFORMACIÓN EN MATERIA ELECTORAL	NO APLICA	1	NO APLICA
475	BIBLIOGRÁFICO	G74	NO APLICA	ÍNDICE DE TESIS RELEVANTES DEL TEPJF 1997-2005	NO APLICA	1	NO APLICA
476	BIBLIOGRÁFICO	G75	NO APLICA	LA JUSTICIA CONSTITUCIONAL EN LAS ENTIDADES FEDERATIVAS. MEMORIAS DE LA CUARTE MESA REDONDA.	NO APLICA	1	NO APLICA
477	BIBLIOGRÁFICO	G76	NO APLICA	CÓDIGO FEDERAL DE INSTITUCIONES Y PROCEDIMIENTOS ELECTORALES	NO APLICA	1	NO APLICA
478	BIBLIOGRÁFICO	G77	NO APLICA	LEY GENERAL DE SISTEMA DE MEDIOS DE IMPUGNACIÓN EN MATERIA ELECTORAL. TOMO II	NO APLICA	1	NO APLICA
479	BIBLIOGRÁFICO	G78	NO APLICA	LEY GENERAL DE SISTEMA DE MEDIOS DE IMPUGNACIÓN EN MATERIA ELECTORAL. TOMO I	NO APLICA	1	NO APLICA
480	BIBLIOGRÁFICO	G79	NO APLICA	PROCESO DE REFORMA CONSTITUCIONAL ELECTORAL 2007. BOLETÍN DEL CENTRO DE CAPACITACIÓN JUDICIAL ELECTORAL	NO APLICA	1	NO APLICA
481	BIBLIOGRÁFICO	G80	NO APLICA	PROCESO LEGISLATIVO DEL CÓDIGO FEDERAL DE INSTITUCIONES Y PROCEDIMIENTOS ELECTORALES. BOLETÍN DEL CENTRO DE CAPACITACIÓN JUDICIAL ELECTORAL	NO APLICA	1	NO APLICA
482	BIBLIOGRÁFICO	G81	NO APLICA	CÓDIGO FEDERAL DE INSTITUCIONES Y PROCEDIMIENTOS ELECTORALES. CUADRO COMPARATIVO CON EL ORDENAMIENTO ABROGADO. BOLETÍN DEL CENTRO DE	NO APLICA	1	NO APLICA

ENTREGA

MTRA. KARLA GABRIELA PERAZA ZAZUETA
SERVIDORA PÚBLICA TITULAR SALIENTE

LIC. CARMEN JULIETA RODRÍGUEZ CAMPOS
TESTIGO DE LASERVIDORA PÚBLICA TITULAR SALIENTE

COORDINÓ Y CERTIFICÓ

LIC. SANTIAGO ARTURO MONTOYA FÉLIX
TITULAR DEL ÓRGANO INTERNO DE CONTROL

RECIBE

LIC. ARTURO FAJARDO MEJÍA
SERVIDOR PÚBLICO TITULAR ENTRANTE

LIC. ROBERTO CLAUDIO URIARTE MENDÍVIL
TESTIGO DEL SERVIDOR PÚBLICO TITULAR ENTRANTE

ANALÍTICO DEL CONCENTRADO DE INVENTARIO BIBLIOGRÁFICO Y AUDIOVISUAL AL 04 DE SEPTIEMBRE DE 2022

				CAPACITACIÓN JUDICIAL ELECTORAL			
483	BIBLIOGRÁFICO	G82	NO APLICA	PROCESO ELECTORAL 2012. COMPILACIÓN ESPECIAL.	NO APLICA	1	NO APLICA
484	BIBLIOGRÁFICO	G83	NO APLICA	COMPILACIÓN DE COMENTARIOS DE RESOLUCIONES DE 2013.	NO APLICA	1	NO APLICA
485	BIBLIOGRÁFICO	G84	NO APLICA	COMPILACIÓN DE JURISPRUDENCIA Y TESIS RELEVANTES. SALA SUPERIOR 1996-200	NO APLICA	1	NO APLICA
486	BIBLIOGRÁFICO	G85	NO APLICA	COMPILACIÓN 1997-2013. JURISPRUDENCIA. VOL. 1.	NO APLICA	1	NO APLICA
487	BIBLIOGRÁFICO	G86	NO APLICA	COMPILACIÓN 1997-2013. TESIS VOL. 2. TOMO I	NO APLICA	1	NO APLICA
488	BIBLIOGRÁFICO	G87	NO APLICA	COMPILACIÓN 1997-2013. TESIS. VOL. 2. TOMO II	NO APLICA	1	NO APLICA
489	BIBLIOGRÁFICO	G88	NO APLICA	COMPENDIO TEMATIZADO DE JURISPRUDENCIA Y TESIS. PROCESOS ELECTORALES FEDERAL Y LOCALES 2014-2015	NO APLICA	1	NO APLICA
490	BIBLIOGRÁFICO	G89	NO APLICA	COMPENDIO TEMATIZADO DE JURISPRUDENCIA Y TESIS. PROCESOS ELECTORALES FEDERAL Y LOCALES 2015-2016	NO APLICA	1	NO APLICA
491	BIBLIOGRÁFICO	G90	NO APLICA	GACETA JURISPRUDENCIA Y TESIS EN MATERIA ELECTORAL. AÑO 1, NÚM. 1, 2008	NO APLICA	1	NO APLICA
492	BIBLIOGRÁFICO	G91	NO APLICA	GACETA JURISPRUDENCIA Y TESIS EN MATERIA ELECTORAL. AÑO 1, NÚM. 2, 2008	NO APLICA	1	NO APLICA
493	BIBLIOGRÁFICO	G92	NO APLICA	GACETA JURISPRUDENCIA Y TESIS EN MATERIA ELECTORAL. AÑO 2, NÚM. 3, 2009	NO APLICA	1	NO APLICA
494	BIBLIOGRÁFICO	G93	NO APLICA	GACETA JURISPRUDENCIA Y TESIS EN MATERIA ELECTORAL. AÑO 2, NÚM. 4, 2009	NO APLICA	1	NO APLICA

ENTREGA

MTRA. KARLA GABRIELA PERAZA ZAZUETA
SERVIDORA PÚBLICA TITULAR SALIENTE

LIC. CARMEN JULIETA RODRÍGUEZ CAMPOS
TESTIGO DE LASERVIDORA PÚBLICA TITULAR SALIENTE

COORDINÓ Y CERTIFICÓ

LIC. SANTIAGO ARTURO MONTOYA FÉLIX
TITULAR DEL ÓRGANO INTERNO DE CONTROL

RECIBE

LIC. ARTURO FAJARDO MEJÍA
SERVIDOR PÚBLICO TITULAR ENTRANTE

LIC. ROBERTO CLAUDIO URIARTE MENDÍVIL
TESTIGO DEL SERVIDOR PÚBLICO TITULAR ENTRANTE

ANALÍTICO DEL CONCENTRADO DE INVENTARIO BIBLIOGRÁFICO Y AUDIOVISUAL AL 04 DE SEPTIEMBRE DE 2022

495	BIBLIOGRÁFICO	G94	NO APLICA	GACETA JURISPRUDENCIA Y TESIS EN MATERIA ELECTORAL. NÚM. ESPECIAL 2, 2010	NO APLICA	1	NO APLICA
496	BIBLIOGRÁFICO	G95	NO APLICA	GACETA JURISPRUDENCIA Y TESIS EN MATERIA ELECTORAL. AÑO 3, NÚM. 5, 2010	NO APLICA	1	NO APLICA
497	BIBLIOGRÁFICO	G96	NO APLICA	GACETA JURISPRUDENCIA Y TESIS EN MATERIA ELECTORAL. AÑO 3, NÚM. 6, 2010	NO APLICA	1	NO APLICA
498	BIBLIOGRÁFICO	G97	NO APLICA	GACETA JURISPRUDENCIA Y TESIS EN MATERIA ELECTORAL. AÑO 3, NÚM. 7, 2010	NO APLICA	1	NO APLICA
499	BIBLIOGRÁFICO	G98	NO APLICA	GACETA JURISPRUDENCIA Y TESIS EN MATERIA ELECTORAL. NÚM. ESPECIAL 3, 2010	NO APLICA	1	NO APLICA
500	BIBLIOGRÁFICO	G99	NO APLICA	GACETA JURISPRUDENCIA Y TESIS EN MATERIA ELECTORAL. NÚM. ESPECIAL 4, 2011	NO APLICA	1	NO APLICA
501	BIBLIOGRÁFICO	G100	NO APLICA	GACETA JURISPRUDENCIA Y TESIS EN MATERIA ELECTORAL. AÑO 5, NÚM. 10, 2012	NO APLICA	1	NO APLICA
502	BIBLIOGRÁFICO	G101	NO APLICA	GACETA JURISPRUDENCIA Y TESIS EN MATERIA ELECTORAL. AÑO 5, NÚM. 11, 2012	NO APLICA	1	NO APLICA
503	BIBLIOGRÁFICO	G102	NO APLICA	CUOTAS DE GÉNERO EN EL REGISTRO DE CANDIDATURAS. 1.	NO APLICA	1	NO APLICA
504	BIBLIOGRÁFICO	G103	NO APLICA	PROPAGANDA GUBERNAMENTAL. 3. EXCEPCIONES DURANTE UN PERÍODO DE CAMPAÑA.	NO APLICA	1	NO APLICA
505	BIBLIOGRÁFICO	G104	NO APLICA	ELECCIÓN PRESIDENCIAL 2012. 4	NO APLICA	1	NO APLICA
506	BIBLIOGRÁFICO	G105	NO APLICA	INTERVENCIÓN DEL PRESIDENTE LA REPÚBLICA EN PERIODO DE INTER CAMPAÑA. 5	NO APLICA	1	NO APLICA

ENTREGA	COORDINÓ Y CERTIFICÓ	RECIBE
MTRA. KARLA GABRIELA PERAZA ZAZUETA SERVIDORA PÚBLICA TITULAR SALIENTE	LIC. SANTIAGO ARTURO MONTOYA FÉLIX TITULAR DEL ÓRGANO INTERNO DE CONTROL	LIC. ARTURO FAJARDO MEJÍA SERVIDOR PÚBLICO TITULAR ENTRANTE
LIC. CARMEN JULIETA RODRÍGUEZ CAMPOS TESTIGO DE LASERVIDORA PÚBLICA TITULAR SALIENTE		LIC. ROBERTO CLAUDIO URIARTE MENDÍVIL TESTIGO DEL SERVIDOR PÚBLICO TITULAR ENTRANTE

ANALÍTICO DEL CONCENTRADO DE INVENTARIO BIBLIOGRÁFICO Y AUDIOVISUAL AL 04 DE SEPTIEMBRE DE 2022

507	BIBLIOGRÁFICO	G106	NO APLICA	OMISIÓN DE LOS CONGRESOS LOCALES DE LEGISLAR SOBRE CANDIDATURAS INDEPENDIENTES. 6	NO APLICA	1	NO APLICA
508	BIBLIOGRÁFICO	G107	NO APLICA	SENTENCIAS RELEVANTES DE CORTES EXTRANJERAS 2. CANADÁ.	NO APLICA	1	NO APLICA
509	BIBLIOGRÁFICO	G108	NO APLICA	SENTENCIAS RELEVANTES DE CORTES EXTRANJERAS 3. SOUTH ÁFRICA	NO APLICA	1	NO APLICA
510	BIBLIOGRÁFICO	G109	NO APLICA	SENTENCIAS RELEVANTES DE CORTES EXTRANJERAS 4. ALEMANIA	NO APLICA	1	NO APLICA
511	BIBLIOGRÁFICO	G110	NO APLICA	SENTENCIAS RELEVANTES DE CORTES EXTRANJERAS 5. BRASIL	NO APLICA	1	NO APLICA
512	BIBLIOGRÁFICO	G111	NO APLICA	SENTENCIAS RELEVANTES DE CORTES EXTRANJERAS 6. ISRAEL	NO APLICA	1	NO APLICA
513	BIBLIOGRÁFICO	G112	NO APLICA	SENTENCIAS RELEVANTES DE CORTES EXTRANJERAS 7. TURQUÍA	NO APLICA	1	NO APLICA
514	BIBLIOGRÁFICO	G113	NO APLICA	SENTENCIAS RELEVANTES DE CORTES EXTRANJERAS 8. FRANCIA	NO APLICA	2	NO APLICA
515	BIBLIOGRÁFICO	G114	NO APLICA	SENTENCIAS RELEVANTES DE CORTES EXTRANJERAS 9. REINO UNIDO	NO APLICA	1	NO APLICA
516	BIBLIOGRÁFICO	G115	NO APLICA	SENTENCIAS RELEVANTES DE CORTES EXTRANJERAS 10. ESTADOS UNIDOS DE AMÉRICA (COLUMBIA)	NO APLICA	1	NO APLICA
517	BIBLIOGRÁFICO	G116	NO APLICA	SENTENCIAS RELEVANTES DE CORTES EXTRANJERAS 11. REINO UNIDO	NO APLICA	1	NO APLICA
518	BIBLIOGRÁFICO	G117	NO APLICA	SENTENCIAS RELEVANTES DE CORTES EXTRANJERAS 12.	NO APLICA	1	NO APLICA

ENTREGA

MTRA. KARLA GABRIELA PERAZA ZAZUETA
SERVIDORA PÚBLICA TITULAR SALIENTE

LIC. CARMEN JULIETA RODRÍGUEZ CAMPOS
TESTIGO DE LASERVIDORA PÚBLICA TITULAR SALIENTE

COORDINÓ Y CERTIFICÓ

LIC. SANTIAGO ARTURO MONTOYA FÉLIX
TITULAR DEL ÓRGANO INTERNO DE CONTROL

RECIBE

LIC. ARTURO FAJARDO MEJÍA
SERVIDOR PÚBLICO TITULAR ENTRANTE

LIC. ROBERTO CLAUDIO URIARTE MENDÍVIL
TESTIGO DEL SERVIDOR PÚBLICO TITULAR ENTRANTE

ANALÍTICO DEL CONCENTRADO DE INVENTARIO BIBLIOGRÁFICO Y AUDIOVISUAL AL 04 DE SEPTIEMBRE DE 2022

				LETONIA			
519	BIBLIOGRÁFICO	G118	NO APLICA	SENTENCIAS RELEVANTES DE CORTES EXTRANJERAS 13. PORTUGAL	NO APLICA	1	NO APLICA
520	BIBLIOGRÁFICO	G119	NO APLICA	SENTENCIAS RELEVANTES DE CORTES EXTRANJERAS 14. ARGENTINA	NO APLICA	1	NO APLICA
521	BIBLIOGRÁFICO	G120	NO APLICA	SENTENCIAS RELEVANTES DE CORTES EXTRANJERAS 15. REINO UNIDO	NO APLICA	1	NO APLICA
522	BIBLIOGRÁFICO	G121	NO APLICA	SENTENCIAS RELEVANTES DE CORTES EXTRANJERAS 17. ESPAÑA	NO APLICA	1	NO APLICA
523	BIBLIOGRÁFICO	G122	NO APLICA	VALORES Y PRINCIPIOS DE LA JUSTICIA ELECTORAL. 1	NO APLICA	1	NO APLICA
524	BIBLIOGRÁFICO	G123	NO APLICA	DEMOCRACIA Y CONFLICTO. 2	NO APLICA	1	NO APLICA
525	BIBLIOGRÁFICO	G124	NO APLICA	DEMOCRACIA Y CONTROL DE CONSTITUCIONALIDAD. 3	NO APLICA	1	NO APLICA
526	BIBLIOGRÁFICO	G125	NO APLICA	DERECHOS HUMANOS Y JUSTICIA ELECTORAL. 4	NO APLICA	1	NO APLICA
527	BIBLIOGRÁFICO	G126	NO APLICA	PRINCIPIOS CONSTITUCIONALES E LAS ELECCIONES EN LA ENTIDADES FEDERATIVAS. 5	NO APLICA	1	NO APLICA
528	BIBLIOGRÁFICO	G127	NO APLICA	DEMOCRACIA, CIUDADANÍA Y JUSTICIA. 6	NO APLICA	1	NO APLICA
529	BIBLIOGRÁFICO	G128	NO APLICA	LA DEMOCRACIA INTERNA DE LOS PARTIDOS POLÍTICOS EN IBEROAMÉRICA Y SU GARANTÍA JURISDICCIONAL	NO APLICA	1	NO APLICA
530	BIBLIOGRÁFICO	G129	NO APLICA	FISCALIZACIÓN DE LOS RECURSOS DE LOS PARTIDOS POLÍTICOS. 1	NO APLICA	1	NO APLICA
531	BIBLIOGRÁFICO	G130	NO APLICA	LA REPRESENTACIÓN PROPORCIONAL. 2	NO APLICA	1	NO APLICA

ENTREGA

MTRA. KARLA GABRIELA PERAZA ZAZUETA
SERVIDORA PÚBLICA TITULAR SALIENTE

LIC. CARMEN JULIETA RODRÍGUEZ CAMPOS
TESTIGO DE LASERVIDORA PÚBLICA TITULAR SALIENTE

COORDINÓ Y CERTIFICÓ

LIC. SANTIAGO ARTURO MONTOYA FÉLIX
TITULAR DEL ÓRGANO INTERNO DE CONTROL

RECIBE

LIC. ARTURO FAJARDO MEJÍA
SERVIDOR PÚBLICO TITULAR ENTRANTE

LIC. ROBERTO CLAUDIO URIARTE MENDÍVIL
TESTIGO DEL SERVIDOR PÚBLICO TITULAR ENTRANTE

ANALÍTICO DEL CONCENTRADO DE INVENTARIO BIBLIOGRÁFICO Y AUDIOVISUAL AL 04 DE SEPTIEMBRE DE 2022

532	BIBLIOGRÁFICO	G131	NO APLICA	LA LIBERTAD DE EXPRESIÓN EN MATERIA ELECTORAL. 3	NO APLICA	1	NO APLICA
533	BIBLIOGRÁFICO	G132	NO APLICA	CUMPLIMIENTO DE COMPROMISOS ELECTORALES Y DEMOCRACIA A LA LUZ DE LA CONSTITUCIÓN DE CHIAPAS. 4	NO APLICA	1	NO APLICA
534	BIBLIOGRÁFICO	G133	NO APLICA	LA JUSTICIA ELECTORAL EN MÉXICO. 5.	NO APLICA	1	NO APLICA
535	BIBLIOGRÁFICO	G134	NO APLICA	IGUALES Y DIFERENTES: LA DISCRIMINACIÓN Y LOS RETOS DE LA DEMOCRACIA INCLUYENTE. 17	NO APLICA	1	NO APLICA
536	BIBLIOGRÁFICO	G135	NO APLICA	VISIÓN GENERAL DE LA RENDICIÓN DE CUENTAS DE AUTORIDADES ELECTAS EN EL ORDEN JURÍDICO MEXICANO.19	NO APLICA	1	NO APLICA
537	BIBLIOGRÁFICO	G136	NO APLICA	EL DERECHO ELECTORAL Y EL DERECHO PARLAMENTARIO. LÍMITES DE LAS COMPETENCIAS DEL TEPJF.21	NO APLICA	1	NO APLICA
538	BIBLIOGRÁFICO	G137	NO APLICA	EL AMPARO ELECTORAL EN MÉXICO Y ESPAÑA. UNA PERSPECTIVA COMPARADA. 22	NO APLICA	1	NO APLICA
539	BIBLIOGRÁFICO	G138	NO APLICA	JUSTICIA ELECTORAL. CONFLICTO Y DEMOCRATIZACIÓN 1987-2009. 23	NO APLICA	1	NO APLICA
540	BIBLIOGRÁFICO	G139	NO APLICA	LIBERTAD DE EXPRESIÓN Y JUSTICIA ELECTORAL EN EL SISTEMA INTERAMERICANO. 24	NO APLICA	1	NO APLICA
541	BIBLIOGRÁFICO	G140	NO APLICA	PARTICIPACIÓN POLÍTICA Y LAS NUEVAS TECNOLOGÍAS DE LA INFORMACIÓN Y LA COMUNICACIÓN. 25	NO APLICA	1	NO APLICA
542	BIBLIOGRÁFICO	G141	NO APLICA	MEDIOS DE COMUNICACIÓN Y LA REFORMA ELECTORAL 2007-2008. UN BALANCE PRELIMINAR.	NO APLICA	1	NO APLICA

ENTREGA

MTRA. KARLA GABRIELA PERAZA ZAZUETA
SERVIDORA PÚBLICA TITULAR SALIENTE

LIC. CARMEN JULIETA RODRÍGUEZ CAMPOS
TESTIGO DE LASERVIDORA PÚBLICA TITULAR SALIENTE

COORDINÓ Y CERTIFICÓ

LIC. SANTIAGO ARTURO MONTOYA FÉLIX
TITULAR DEL ÓRGANO INTERNO DE CONTROL

RECIBE

LIC. ARTURO FAJARDO MEJÍA
SERVIDOR PÚBLICO TITULAR ENTRANTE

LIC. ROBERTO CLAUDIO URIARTE MENDÍVIL
TESTIGO DEL SERVIDOR PÚBLICO TITULAR ENTRANTE

ANALÍTICO DEL CONCENTRADO DE INVENTARIO BIBLIOGRÁFICO Y AUDIOVISUAL AL 04 DE SEPTIEMBRE DE 2022

				26			
543	BIBLIOGRÁFICO	G142	NO APLICA	LA SANCIÓN PARTIDISTA EN EL PAN: EL CASO GONZÁLEZ. 5	NO APLICA	1	NO APLICA
544	BIBLIOGRÁFICO	G143	NO APLICA	EL ACCESO A LA JUSTICIA FEDERAL ELECTORAL. 6	NO APLICA	1	NO APLICA
545	BIBLIOGRÁFICO	G144	NO APLICA	LIBERTAD DE EXPRESIÓN, PARTIDOS POLÍTICOS Y DEMOCRACIA. 7	NO APLICA	1	NO APLICA
546	BIBLIOGRÁFICO	G145	NO APLICA	LA INCONSTITUCIONALIDAD DEL ARTÍCULO 94 DE LOS ESTATUTOS DEL PARTIDO ACCIÓN NACIONAL. 8	NO APLICA	1	NO APLICA
547	BIBLIOGRÁFICO	G146	NO APLICA	EL PRINCIPIO DE LA REPRESENTACIÓN PROPORCIONAL EN EL SISTEMA FEDERAL MEXICANO. 1	NO APLICA	1	NO APLICA
548	BIBLIOGRÁFICO	G147	NO APLICA	DE LA LIBERTAD RELIGIOSA A LA NULIDAD DE UNA ELECCIÓN MUNICIPAL. EL CASO ZIMAPÁN. 2	NO APLICA	1	NO APLICA
549	BIBLIOGRÁFICO	G148	NO APLICA	LÍMITES DE LA JURISDICCIÓN ELECTORAL EN EL CONTROL DE LA LEGALIDAD INTERNA PARTIDISTA. CASO SAN PEDRO-ÁLIDA BONIFAZ. 6	NO APLICA	1	NO APLICA
550	BIBLIOGRÁFICO	G149	NO APLICA	TOPE DE GASTOS DE CAMPAÑA. ARGUMENTOS Y RAZONAMIENTOS SOBRE LA DECLARACIÓN DE NULIDAD DE LA ELECCIÓN DE JEFE DELEGACIONAL DE CUAJIMALPA. 7	NO APLICA	1	NO APLICA
551	BIBLIOGRÁFICO	G150	NO APLICA	LA REPRESENTACIÓN PROCESAL DE LAS COALICIONES. ¿ACUERDO DE VOLUNTADES O VOLUNTAD DEL	NO APLICA	1	NO APLICA

ENTREGA	COORDINÓ Y CERTIFICÓ	RECIBE
MTRA. KARLA GABRIELA PERAZA ZAZUETA SERVIDORA PÚBLICA TITULAR SALIENTE	LIC. SANTIAGO ARTURO MONTOYA FÉLIX TITULAR DEL ÓRGANO INTERNO DE CONTROL	LIC. ARTURO FAJARDO MEJÍA SERVIDOR PÚBLICO TITULAR ENTRANTE
LIC. CARMEN JULIETA RODRÍGUEZ CAMPOS TESTIGO DE LASERVIDORA PÚBLICA TITULAR SALIENTE		LIC. ROBERTO CLAUDIO URIARTE MENDÍVIL TESTIGO DEL SERVIDOR PÚBLICO TITULAR ENTRANTE

ANALÍTICO DEL CONCENTRADO DE INVENTARIO BIBLIOGRÁFICO Y AUDIOVISUAL AL 04 DE SEPTIEMBRE DE 2022

				LEGISLADOR? 8			
552	BIBLIOGRÁFICO	G151	NO APLICA	JUSTICIA INTRAPARTIDISTA. ANÁLISIS DE LA ARGUMENTACIÓN DE LAS PARTES PROCESALES EN EL CASO CHIHUAHUA. 9	NO APLICA	1	NO APLICA
553	BIBLIOGRÁFICO	G152	NO APLICA	EQUIDAD DE GÉNERO Y JUSTICIA ELECTORAL. 33	NO APLICA	1	NO APLICA
554	BIBLIOGRÁFICO	G153	NO APLICA	EL IFE FRENTE A LOS MEDIOS DE COMUNICACIÓN. 34	NO APLICA	2	NO APLICA
555	BIBLIOGRÁFICO	G154	NO APLICA	SISTEMA DE PARTIDOS: EL CASO DEL PARTIDO SOCIAL DEMOCRÁTICO EN 2009. 36	NO APLICA	1	NO APLICA
556	BIBLIOGRÁFICO	G155	NO APLICA	LA DIGNIDAD HUMANA PRIMA RESPECTO DE LA PASIÓN ELECTORAL. 37	NO APLICA	1	NO APLICA
557	BIBLIOGRÁFICO	G156	NO APLICA	CAUSAS DE NULIDAD DE ELECCIÓN. 39. EL CASO TABASCO	NO APLICA	1	NO APLICA
558	BIBLIOGRÁFICO	G157	NO APLICA	GÉNESIS DEL PROCEDIMIENTO ESPACIAL ABREVIADO ANTE EL INSTITUTO FEDERAL ELECTORAL. 40	NO APLICA	1	NO APLICA
559	BIBLIOGRÁFICO	G158	NO APLICA	CONTIENDAS INTRAPARTIDISTAS EN EL DISTRITO FEDERAL. 41	NO APLICA	1	NO APLICA
560	BIBLIOGRÁFICO	G159	NO APLICA	¿UN TRIBUNAL CONSTITUCIONAL? TRES SENTENCIAS Y UN TRASPIÉ POLÍTICO. 43	NO APLICA	1	NO APLICA
561	BIBLIOGRÁFICO	G160	NO APLICA	LA DECISIÓN JUDICIAL COLEGIADA FRENTE A UNA ARGUMENTACIÓN DIVIDIDA. 10	NO APLICA	1	NO APLICA
562	BIBLIOGRÁFICO	G161	NO APLICA	REPRESENTACIÓN POLÍTICA Y MUNICIPIO EN MÉXICO. 11. EL CASO DE LA CAPITAL DE	NO APLICA	1	NO APLICA

ENTREGA	COORDINÓ Y CERTIFICÓ	RECIBE
MTRA. KARLA GABRIELA PERAZA ZAZUETA SERVIDORA PÚBLICA TITULAR SALIENTE	LIC. SANTIAGO ARTURO MONTOYA FÉLIX TITULAR DEL ÓRGANO INTERNO DE CONTROL	LIC. ARTURO FAJARDO MEJÍA SERVIDOR PÚBLICO TITULAR ENTRANTE
LIC. CARMEN JULIETA RODRÍGUEZ CAMPOS TESTIGO DE LASERVIDORA PÚBLICA TITULAR SALIENTE		LIC. ROBERTO CLAUDIO URIARTE MENDÍVIL TESTIGO DEL SERVIDOR PÚBLICO TITULAR ENTRANTE

ANALÍTICO DEL CONCENTRADO DE INVENTARIO BIBLIOGRÁFICO Y AUDIOVISUAL AL 04 DE SEPTIEMBRE DE 2022

				DURANGO.			
563	BIBLIOGRÁFICO	G162	NO APLICA	ENTRE EL CONTROL DE LA LEGALIDAD, DE CONSTITUCIONALIDAD Y LA PROTECCIÓN DE DERECHOS. 12	NO APLICA	1	NO APLICA
564	BIBLIOGRÁFICO	G163	NO APLICA	CASO REELECCIÓN EN EL MUNICIPIO DE TULUM, QUINTANA ROO. 17	NO APLICA	1	NO APLICA
565	BIBLIOGRÁFICO	G164	NO APLICA	ANULACIÓN DE ELECCIÓN POR VIOLACIÓN A PRINCIPIOS CONSTITUCIONALES. 20. EL CASO MORELIA.	NO APLICA	1	NO APLICA
566	BIBLIOGRÁFICO	G165	NO APLICA	APLICACIÓN DE LA CADENA DE CUSTODIA EN MATERIA ELECTORAL. 21. CASO ALBINO ZERTUCHE	NO APLICA	1	NO APLICA
567	BIBLIOGRÁFICO	G166	NO APLICA	IMPUNIDAD EN EL USO DE SÍMBOLOS RELIGIOSOS. 25. HECHOS Y PRUEBAS EN EL CASO PARRAS	NO APLICA	1	NO APLICA
568	BIBLIOGRÁFICO	G167	NO APLICA	TRANSPARENCIA POLÍTICA, ACCESO A LA INFORMACIÓN Y CONSOLIDACIÓN DELA DEMOCRACIA. 28. EL PAPEL DEL TEPJF	NO APLICA	1	NO APLICA
569	BIBLIOGRÁFICO	G168	NO APLICA	INDÍGENAS Y MUJERES EN LA DEMOCRACIA ELECTORAL. 29. ANÁLISIS COMPARADO.	NO APLICA	1	NO APLICA
570	BIBLIOGRÁFICO	G169	NO APLICA	EL LABERINTO DE LA REPRESENTACIÓN. 30. UNA MIRADA DESDE MÉXICO.	NO APLICA	1	NO APLICA
571	BIBLIOGRÁFICO	G170	NO APLICA	LOS PARTIDOS POLÍTICOS FRENTE AL ESCRUTINIO. 31. DE LA FISCALIZACIÓN A LA TRANSPARENCIA.	NO APLICA	1	NO APLICA
572	BIBLIOGRÁFICO	G171	NO APLICA	LA AUTONOMÍA DE LOS	NO APLICA	1	NO APLICA

ENTREGA	COORDINÓ Y CERTIFICÓ	RECIBE
MTRA. KARLA GABRIELA PERAZA ZAZUETA SERVIDORA PÚBLICA TITULAR SALIENTE	LIC. SANTIAGO ARTURO MONTOYA FÉLIX TITULAR DEL ÓRGANO INTERNO DE CONTROL	LIC. ARTURO FAJARDO MEJÍA SERVIDOR PÚBLICO TITULAR ENTRANTE
LIC. CARMEN JULIETA RODRÍGUEZ CAMPOS TESTIGO DE LASERVIDORA PÚBLICA TITULAR SALIENTE		LIC. ROBERTO CLAUDIO URIARTE MENDÍVIL TESTIGO DEL SERVIDOR PÚBLICO TITULAR ENTRANTE

ANALÍTICO DEL CONCENTRADO DE INVENTARIO BIBLIOGRÁFICO Y AUDIOVISUAL AL 04 DE SEPTIEMBRE DE 2022

				TRIBUNALES ELECTORALES. 37			
573	BIBLIOGRÁFICO	G172	NO APLICA	JUSTICIA ELECTORAL. MÉXICO PARTICIPACIÓN Y REPRESENTACIÓN INDÍGENA. 38	NO APLICA	1	NO APLICA
574	BIBLIOGRÁFICO	G173	NO APLICA	ELEMENTOS PARA LA CARACTERIZACIÓN DEL SISTEMA ELECTORAL CONSUETUDINARIO EN OAXACA.39	NO APLICA	1	NO APLICA
575	BIBLIOGRÁFICO	G174	NO APLICA	HACIA UN DEBIDO PROCESO EN EL RECUENTO JURISDICCIONAL DE LA VOTACIÓN. 40	NO APLICA	1	NO APLICA
576	BIBLIOGRÁFICO	G175	NO APLICA	TUTELA DEL DERECHO A SER VOTADO EN LOS MECANISMOS DE REPRESENTACIÓN PROPORCIONAL. 41	NO APLICA	1	NO APLICA
577	BIBLIOGRÁFICO	G176	NO APLICA	EL JURISTA PERSA VISITA MÉXICO. LAS TENSIONES ENTRE LAS JURISDICCIONES FEDERAL Y LOCAL. 42	NO APLICA	1	NO APLICA
578	BIBLIOGRÁFICO	G177	NO APLICA	EXPRESIONES DE MINISTRO DE CULTO EN MATERIA POLÍTICO-ELECTORAL. 43	NO APLICA	1	NO APLICA
579	BIBLIOGRÁFICO	G178	NO APLICA	DEBATES POLÍTICOS Y MEDIOS DE COMUNICACIÓN. 45	NO APLICA	1	NO APLICA
580	BIBLIOGRÁFICO	G179	NO APLICA	SENTENCIAS DE LA CORTE INTERAMERICANA DE DERECHOS HUMANOS. SU EFICACIA EN DIVERSOS ÁMBITOS. 46	NO APLICA	1	NO APLICA
581	BIBLIOGRÁFICO	G180	NO APLICA	SELECCIÓN DE CANDIDATOS EN LOS PARTIDOS POLÍTICOS. COMPARATIVO DE MECANISMOS Y ÓRGANOS DE JUSTICIA INTERNA. 47	NO APLICA	1	NO APLICA

ENTREGA **MTRA. KARLA GABRIELA PERAZA ZAZUETA** **SERVIDORA PÚBLICA TITULAR SALIENTE**	**COORDINÓ Y CERTIFICÓ** **LIC. SANTIAGO ARTURO MONTOYA FÉLIX** **TITULAR DEL ÓRGANO INTERNO DE CONTROL**	**RECIBE** **LIC. ARTURO FAJARDO MEJÍA** **SERVIDOR PÚBLICO TITULAR ENTRANTE**
LIC. CARMEN JULIETA RODRÍGUEZ CAMPOS **TESTIGO DE LASERVIDORA PÚBLICA TITULAR SALIENTE**		**LIC. ROBERTO CLAUDIO URIARTE MENDÍVIL** **TESTIGO DEL SERVIDOR PÚBLICO TITULAR ENTRANTE**

ANALÍTICO DEL CONCENTRADO DE INVENTARIO BIBLIOGRÁFICO Y AUDIOVISUAL AL 04 DE SEPTIEMBRE DE 2022

582	BIBLIOGRÁFICO	G181	NO APLICA	CON LAS CUOTAS NO BASTA. DE LAS CUOTAS DE GÉNERO Y OTRAS ACCIONES AFIRMATIVAS. 49	NO APLICA	1	NO APLICA
583	BIBLIOGRÁFICO	G182	NO APLICA	MODELAR LA REPRESENTACIÓN POLÍTICA PARA LOGRAR GOBERNABILIDAD DEMOCRÁTICA. 50	NO APLICA	1	NO APLICA
584	BIBLIOGRÁFICO	G183	NO APLICA	REFORMAS POLÍTICO-ELECTORALES 2012-2014 Y RÉGIMEN DE GOBIERNO. 51	NO APLICA	1	NO APLICA
585	BIBLIOGRÁFICO	G184	NO APLICA	GOBERNANZA Y RÉGIMEN ELECTORAL EN LA REFORMA POLÍTICA DE 2014. 52	NO APLICA	1	NO APLICA
586	BIBLIOGRÁFICO	G185	NO APLICA	BLOQUE DE DERECHOS HUMANOS COMO PARÁMETRO DE CONSTITUCIONALIDAD Y CONVENCIONALIDAD. 53	NO APLICA	1	NO APLICA
587	BIBLIOGRÁFICO	G186	NO APLICA	INDIVIDUALIZACIÓN DE LAS SANCIONES. NOTAS PARA SU REFLEXIÓN. 55	NO APLICA	1	NO APLICA
588	BIBLIOGRÁFICO	G187	NO APLICA	CONTROL DE CONVENCIONALIDAD, MEDIOS DE COMUNICACIÓN Y LIBERTAD DE EXPRESIÓN. ELEMENTOS DE PONDERACIÓN A JUICIO DEL TEPJF. 50	NO APLICA	1	NO APLICA
589	BIBLIOGRÁFICO	G188	NO APLICA	ESTÁNDARES INTERNACIONALES DE LOS DERECHOS DE LOS PUEBLOS INDÍGENAS APLICADOS A LA MATERIA ELECTORAL. 53	NO APLICA	1	NO APLICA
590	BIBLIOGRÁFICO	G189	NO APLICA	PROPAGANDA GUBERNAMENTAL EN ELECCIONES. 54	NO APLICA	1	NO APLICA

ENTREGA	COORDINÓ Y CERTIFICÓ	RECIBE
MTRA. KARLA GABRIELA PERAZA ZAZUETA SERVIDORA PÚBLICA TITULAR SALIENTE	LIC. SANTIAGO ARTURO MONTOYA FÉLIX TITULAR DEL ÓRGANO INTERNO DE CONTROL	LIC. ARTURO FAJARDO MEJÍA SERVIDOR PÚBLICO TITULAR ENTRANTE
LIC. CARMEN JULIETA RODRÍGUEZ CAMPOS TESTIGO DE LASERVIDORA PÚBLICA TITULAR SALIENTE		LIC. ROBERTO CLAUDIO URIARTE MENDÍVIL TESTIGO DEL SERVIDOR PÚBLICO TITULAR ENTRANTE

ANALÍTICO DEL CONCENTRADO DE INVENTARIO BIBLIOGRÁFICO Y AUDIOVISUAL AL 04 DE SEPTIEMBRE DE 2022

591	BIBLIOGRÁFICO	G190	NO APLICA	EL PROBLEMA DE DOUBLE-DIPPING. A PROPÓSITO DE LAS PRECAMPAÑAS Y PRECANDIDATURAS. 55	NO APLICA	1	NO APLICA
592	BIBLIOGRÁFICO	G191	NO APLICA	FACULTAD REGLAMENTARIA DEL INSTITUTO FEDERAL ELECTORAL EN MATERIA DE ACCESO A RADIO Y TELEVISIÓN. 56	NO APLICA	1	NO APLICA
593	BIBLIOGRÁFICO	G192	NO APLICA	DEFINICIÓN DE PROPAGANDA ELECTORAL SEGÚN EL TRIBUNAL ELECTORAL DEL PODER JUDICIAL DE LA FEDERACIÓN. 59	NO APLICA	1	NO APLICA
594	BIBLIOGRÁFICO	G193	NO APLICA	¿CÓMO SANCIONAR EL REBASE DE TOPES DE GASTOS DE CAMPAÑA? UN EJEMPLO DE LO QUE NO FUNCIONA. 61	NO APLICA	1	NO APLICA
595	BIBLIOGRÁFICO	G194	NO APLICA	LIBERTAD DE EXPRESIÓN Y ADQUISICIÓN DE TIEMPOS EN RADIO Y TELEVISIÓN. LOS DESAFÍOS ELECTORALES. 62	NO APLICA	1	NO APLICA
596	BIBLIOGRÁFICO	G195	NO APLICA	SUSPENSIÓN DE DERECHOS POLÍTICOS POR CAUSA PENAL. 63	NO APLICA	1	NO APLICA
597	BIBLIOGRÁFICO	G196	NO APLICA	JUSTICIA DE LA ELECCIÓN PRESIDENCIAL MEXICANA EN 2012. 64	NO APLICA	1	NO APLICA
598	BIBLIOGRÁFICO	G197	NO APLICA	ELECCIÓN PRESIDENCIAL DE 2012. ANÁLISIS DE SU IMPUGNACIÓN. 65	NO APLICA	1	NO APLICA
599	BIBLIOGRÁFICO	G198	NO APLICA	INTERVENCIÓN DE SERVIDORES PÚBLICOS Y USO DE RECURSOS PÚBLICOS EN PROCESOS ELECTORALES. 66	NO APLICA	1	NO APLICA
600	BIBLIOGRÁFICO	G199	NO APLICA	ETICIDAD, LEGALIDAD Y DEMOCRÁTICIDAD. 67	NO APLICA	1	NO APLICA

ENTREGA	COORDINÓ Y CERTIFICÓ	RECIBE
MTRA. KARLA GABRIELA PERAZA ZAZUETA SERVIDORA PÚBLICA TITULAR SALIENTE	LIC. SANTIAGO ARTURO MONTOYA FÉLIX TITULAR DEL ÓRGANO INTERNO DE CONTROL	LIC. ARTURO FAJARDO MEJÍA SERVIDOR PÚBLICO TITULAR ENTRANTE
LIC. CARMEN JULIETA RODRÍGUEZ CAMPOS TESTIGO DE LASERVIDORA PÚBLICA TITULAR SALIENTE		LIC. ROBERTO CLAUDIO URIARTE MENDÍVIL TESTIGO DEL SERVIDOR PÚBLICO TITULAR ENTRANTE

ANALÍTICO DEL CONCENTRADO DE INVENTARIO BIBLIOGRÁFICO Y AUDIOVISUAL AL 04 DE SEPTIEMBRE DE 2022

601	BIBLIOGRÁFICO	G200	NO APLICA	ENCUESTAS DE OPINIÓN PÚBLICA EN LAS CAMPAÑAS ELECTORALES A LA PRESIDENCIA DE LA REPÚBLICA 2012. 68	NO APLICA	1	NO APLICA
602	BIBLIOGRÁFICO	G201	NO APLICA	UN LABERINTO CASI SIN SALIDA. ANÁLISIS DEL AGRAVIO RELACIONADO CON TIENDAS SORIANA. 69	NO APLICA	1	NO APLICA
603	BIBLIOGRÁFICO	G202	NO APLICA	GASTOS EXCESIVOS EN CAMPAÑA ELECTORAL. APORTACIONES DE EMPRESAS DE CARÁCTER MERCANTIL. 70	NO APLICA	1	NO APLICA
604	BIBLIOGRÁFICO	G203	NO APLICA	INVALIDEZ DE ELECCIONES POR VIOLACIÓN DE PRINCIPIOS CONSTITUCIONALES. 71	NO APLICA	1	NO APLICA
605	BIBLIOGRÁFICO	G204	NO APLICA	VOTOS APÓCRIFOS EN UNA ELECCIÓN=NULIDAD. LOS VOTOS FALSOS SON CONTRARIOS AL PRINCIPIO DE AUTENTICIDAD DEL SUFRAGIO. 72	NO APLICA	1	NO APLICA
606	BIBLIOGRÁFICO	G205	NO APLICA	LA CREDENCIAL PARA VOTAR Y LA PROTECCIÓN DE LOS DATOS PERSONALES. 73	NO APLICA	1	NO APLICA
607	BIBLIOGRÁFICO	G206	NO APLICA	CUANDO LA CIUDADANÍA TOMA LAS RIENDAS. DESAFÍOS DE LAS CANDIDATURAS INDEPENDIENTES. 74	NO APLICA	1	NO APLICA
608	BIBLIOGRÁFICO	G207	NO APLICA	EL FINANCIAMIENTO PÚBLICO DE LOS PARTIDOS POLÍTICOS NACIONALES PARA EL DESARROLLO DEL LIDERAZGO POLÍTICO DE LAS MUJERES. 1	NO APLICA	1	NO APLICA
609	BIBLIOGRÁFICO	G208	NO APLICA	DERECHOS INDÍGENAS EN LA SENTENCIA DEL TEPJF. 6	NO APLICA	1	NO APLICA

ENTREGA	COORDINÓ Y CERTIFICÓ	RECIBE
MTRA. KARLA GABRIELA PERAZA ZAZUETA SERVIDORA PÚBLICA TITULAR SALIENTE	LIC. SANTIAGO ARTURO MONTOYA FÉLIX TITULAR DEL ÓRGANO INTERNO DE CONTROL	LIC. ARTURO FAJARDO MEJÍA SERVIDOR PÚBLICO TITULAR ENTRANTE
LIC. CARMEN JULIETA RODRÍGUEZ CAMPOS TESTIGO DE LASERVIDORA PÚBLICA TITULAR SALIENTE		LIC. ROBERTO CLAUDIO URIARTE MENDÍVIL TESTIGO DEL SERVIDOR PÚBLICO TITULAR ENTRANTE

ANALÍTICO DEL CONCENTRADO DE INVENTARIO BIBLIOGRÁFICO Y AUDIOVISUAL AL 04 DE SEPTIEMBRE DE 2022

610	BIBLIOGRÁFICO	G209	NO APLICA	DEMOCRACIA Y GOBERNABILIDAD EN AMÉRICA LATINA EN EL SIGLO XXI TEMPRANO. 8	NO APLICA	1	NO APLICA
611	BIBLIOGRÁFICO	G210	NO APLICA	DEMOCRACIA EN CLAVE ELECTORAL. LA RUTA MEXICANA EN LA CONFIRMACIÓN DE LOS ÓRGANOS ELECTORALES. 9	NO APLICA	1	NO APLICA
612	BIBLIOGRÁFICO	G211	NO APLICA	REPRESENTACIÓN LEGISLATIVA Y RENDICIÓN DE CUENTAS. DILEMAS, RIESGOS Y MALENTENDIDOS. 11	NO APLICA	1	NO APLICA
613	BIBLIOGRÁFICO	G212	NO APLICA	LA REPRESENTACIÓN PROPORCIONAL EN LOS LEGISLATIVOS MEXICANOS. 14	NO APLICA	1	NO APLICA
614	BIBLIOGRÁFICO	G213	NO APLICA	VERDAD, PRUEBA Y MOTIVACIÓN EN LA DECISIÓN SOBRE LOS HECHOS. 20	NO APLICA	1	NO APLICA
615	BIBLIOGRÁFICO	G214	NO APLICA	CUOTAS 2.0. UN NUEVO ENFOQUE. DE LAS CUOTAS ELECTORALES DE GÉNERO. 22	NO APLICA	1	NO APLICA
616	BIBLIOGRÁFICO	G215	NO APLICA	LÍMITES DE LA LIBERTAD DE EXPRESIÓN EN MATERIA ELECTORAL DE LOS MINISTROS DE CULTO. 23	NO APLICA	1	NO APLICA
617	BIBLIOGRÁFICO	G216	NO APLICA	SUSPENSIÓN DE LOS DERECHOS POLÍTICOS DEL CIUDADANO. CASOS EN MÉXICO Y ARGENTINA. 24	NO APLICA	1	NO APLICA
618	BIBLIOGRÁFICO	G217	NO APLICA	DERECHOS POLÍTICOS DE LOS PUEBLOS INDÍGENAS EN LATINOAMÉRICA. AVANCES Y DESAFÍOS. 25	NO APLICA	1	NO APLICA
619	BIBLIOGRÁFICO	G218	NO APLICA	MUJER AL PODER. IMPACTO DE LA MAYOR REPRESENTACIÓN DE MUJERES EN POLÍTICAS	NO APLICA	1	NO APLICA

ENTREGA	COORDINÓ Y CERTIFICÓ	RECIBE
MTRA. KARLA GABRIELA PERAZA ZAZUETA SERVIDORA PÚBLICA TITULAR SALIENTE	LIC. SANTIAGO ARTURO MONTOYA FÉLIX TITULAR DEL ÓRGANO INTERNO DE CONTROL	LIC. ARTURO FAJARDO MEJÍA SERVIDOR PÚBLICO TITULAR ENTRANTE
LIC. CARMEN JULIETA RODRÍGUEZ CAMPOS TESTIGO DE LASERVIDORA PÚBLICA TITULAR SALIENTE		LIC. ROBERTO CLAUDIO URIARTE MENDÍVIL TESTIGO DEL SERVIDOR PÚBLICO TITULAR ENTRANTE

ANALÍTICO DEL CONCENTRADO DE INVENTARIO BIBLIOGRÁFICO Y AUDIOVISUAL AL 04 DE SEPTIEMBRE DE 2022

				PÚBLICAS. 28			
620	BIBLIOGRÁFICO	G219	NO APLICA	CONTROL DE CONVENCIONALIDAD EN MATERIA ELECTORAL. 29	NO APLICA	1	NO APLICA
621	BIBLIOGRÁFICO	G220	NO APLICA	CONTROL DE CONVENCIONALIDAD Y LA REFORMA CONSTITUCIONAL EN MATERIA DE DERECHOS HUMANOS. 30	NO APLICA	1	NO APLICA
622	BIBLIOGRÁFICO	G221	NO APLICA	CONTROL DE CONVENCIONALIDAD DE LOS DERECHOS HUMANOS EN LOS TRIBUNALES MEXICANOS. 31	NO APLICA	1	NO APLICA
623	BIBLIOGRÁFICO	G222	NO APLICA	RESTRICCIONES A LA LIBERTAD DE EXPRESIÓN POLÍTICA EN EL DERECHO INTERNACIONAL DE LOS DERECHOS HUMANOS. 32	NO APLICA	1	NO APLICA
624	BIBLIOGRÁFICO	G223	NO APLICA	RETOS DE LOS PARTIDOS POLÍTICOS EN TRANSPARENCIA PROACTIVA. 33	NO APLICA	1	NO APLICA
625	BIBLIOGRÁFICO	G224	NO APLICA	LIBERTAD DE EXPRESIÓN Y PROTECCIÓN AL PERIODISMO DENTRO DEL PROCEDIMIENTOS ESPECIAL SANCIONADOR. 35	NO APLICA	1	NO APLICA
626	BIBLIOGRÁFICO	G225	NO APLICA	DINERO Y VALIDEZ DE LOS PROCESOS ELECTORALES. ¿MECANISMO ADECUADO PARA DOMESTICAR EL DINERO EN LAS ELECCIONES? 36	NO APLICA	1	NO APLICA
627	BIBLIOGRÁFICO	G226	NO APLICA	¿QUÉ ES EL TRIBUNAL ELECTORAL DEL PODER JUDICIAL DE LA FEDERACIÓN?	NO APLICA	3	NO APLICA
628	BIBLIOGRÁFICO	G227	NO APLICA	MEMORIA 2004-2005	NO APLICA	1	NO APLICA
629	BIBLIOGRÁFICO	G228	NO APLICA	MEMORIA. ELECCIONES 2007	NO APLICA	2	NO APLICA

ENTREGA	COORDINÓ Y CERTIFICÓ	RECIBE
MTRA. KARLA GABRIELA PERAZA ZAZUETA SERVIDORA PÚBLICA TITULAR SALIENTE	LIC. SANTIAGO ARTURO MONTOYA FÉLIX TITULAR DEL ÓRGANO INTERNO DE CONTROL	LIC. ARTURO FAJARDO MEJÍA SERVIDOR PÚBLICO TITULAR ENTRANTE
LIC. CARMEN JULIETA RODRÍGUEZ CAMPOS TESTIGO DE LASERVIDORA PÚBLICA TITULAR SALIENTE		LIC. ROBERTO CLAUDIO URIARTE MENDÍVIL TESTIGO DEL SERVIDOR PÚBLICO TITULAR ENTRANTE

ANALÍTICO DEL CONCENTRADO DE INVENTARIO BIBLIOGRÁFICO Y AUDIOVISUAL AL 04 DE SEPTIEMBRE DE 2022

630	BIBLIOGRÁFICO	G229	NO APLICA	MEMORIA. ELECCIONES 2013	NO APLICA	3	NO APLICA
631	BIBLIOGRÁFICO	G230	NO APLICA	PROCESO ELECTORAL SINALOA 2013. MEMORIA	NO APLICA	1	NO APLICA
632	BIBLIOGRÁFICO	G231	NO APLICA	MEMORIA. PROCESO ELECTORAL 2015-2016	NO APLICA	1	NO APLICA
633	BIBLIOGRÁFICO	G232	NO APLICA	DERECHO ELECTORAL MEXICANO. UNA VISIÓN LOCAL: SINALOA	NO APLICA	2	NO APLICA
634	BIBLIOGRÁFICO	G233	NO APLICA	COMPENDIO DE LEGISLACIÓN ELECTORAL. REFORMAS 2009.	NO APLICA	3	NO APLICA
635	BIBLIOGRÁFICO	G234	NO APLICA	COMPENDIO DE LEGISLACIÓN ELECTORAL. EDICIÓN 2013	NO APLICA	2	NO APLICA
636	BIBLIOGRÁFICO	G235	NO APLICA	COMPENDIO DE LEGISLACIÓN ELECTORAL. EDICIÓN 2016	NO APLICA	1	NO APLICA
637	BIBLIOGRÁFICO	G236	NO APLICA	COMPILACIÓN DE CRITERIOS JURISDICCIONALES 1995-2005	NO APLICA	2	NO APLICA
638	BIBLIOGRÁFICO	G237	NO APLICA	LEY DE JUSTICIA ELECTORAL DE SINALOA. ANTE PROYECTO.	NO APLICA	1	NO APLICA
639	BIBLIOGRÁFICO	G238	NO APLICA	COMPARATIVO DE LEGISLACIÓN VIGENTE Y ANTEPROYECTO DE LEY DE JUSTICIA ELECTORAL DE SINALOA.	NO APLICA	1	NO APLICA
640	BIBLIOGRÁFICO	G239	NO APLICA	PROPAGANDA GUBERNAMENTAL EN ELECCIONES. 54	NO APLICA	1	NO APLICA
641	BIBLIOGRÁFICO	H01	NO APLICA	CÓDIGO FEDERAL DE INSTITUCIONES Y PROCEDIMIENTOS ELECTORALES	NO APLICA	1	NO APLICA
642	BIBLIOGRÁFICO	H02	NO APLICA	CÓDIGO FEDERAL DE INSTITUCIONES Y PROCEDIMIENTOS ELECTORALES Y OTROS ORDENAMIENTOS ELECTORALES	NO APLICA	2	NO APLICA

ENTREGA

MTRA. KARLA GABRIELA PERAZA ZAZUETA
SERVIDORA PÚBLICA TITULAR SALIENTE

LIC. CARMEN JULIETA RODRÍGUEZ CAMPOS
TESTIGO DE LASERVIDORA PÚBLICA TITULAR SALIENTE

COORDINÓ Y CERTIFICÓ

LIC. SANTIAGO ARTURO MONTOYA FÉLIX
TITULAR DEL ÓRGANO INTERNO DE CONTROL

RECIBE

LIC. ARTURO FAJARDO MEJÍA
SERVIDOR PÚBLICO TITULAR ENTRANTE

LIC. ROBERTO CLAUDIO URIARTE MENDÍVIL
TESTIGO DEL SERVIDOR PÚBLICO TITULAR ENTRANTE

ANALÍTICO DEL CONCENTRADO DE INVENTARIO BIBLIOGRÁFICO Y AUDIOVISUAL AL 04 DE SEPTIEMBRE DE 2022

643	BIBLIOGRÁFICO	H03	NO APLICA	NORMATIVIDAD EN MATERIA DE FISCALIZACIÓN DE LOS RECURSOS DE LOS PARTIDOS POLÍTICOS. 1997	NO APLICA	1	NO APLICA
644	BIBLIOGRÁFICO	H04	NO APLICA	LOS VALORES DE LA DEMOCRACIA. ENSAYOS GANADORES DEL PRIMER CERTAMEN DE ENSAYO	NO APLICA	1	NO APLICA
645	BIBLIOGRÁFICO	H05	NO APLICA	ESTATUTO DEL SERVICIO PROFESIONAL ELECTORAL Y DEL PERSONAL DEL INSTITUTO FEDERAL ELECTORAL	NO APLICA	1	NO APLICA
646	BIBLIOGRÁFICO	H06	NO APLICA	ESTATUTO DEL SERVICIO PROFESIONAL ELECTORAL Y DEL PERSONAL DE LA RAMA ADMINISTRATIVA	NO APLICA	1	NO APLICA
647	BIBLIOGRÁFICO	H07	NO APLICA	CÓDIGO DE INSTITUCIONES Y PROCEDIMIENTOS ELECTORALES. COMENTADO	NO APLICA	1	NO APLICA
648	BIBLIOGRÁFICO	H08	NO APLICA	CONSTITUCIÓN POLÍTICA DE LOS ESTADOS UNIDOS MEXICANOS. 2008. ORDENAMIENTOS ELECTORALES. TOMO I	NO APLICA	2	NO APLICA
649	BIBLIOGRÁFICO	H09	NO APLICA	CÓDIGO FEDERAL DE INSTITUCIONES Y PROCEDIMIENTOS ELECTORALES. ORDENAMIENTOS ELECTORALES. TOMO II	NO APLICA	1	NO APLICA
650	BIBLIOGRÁFICO	H10	NO APLICA	COMPARATIVO DE RESULTADOS ELECTORALES Y PARTICIPACIÓN CIUDADANA DE LAS ELECCIONES FEDERALES DE 1991-2000	NO APLICA	1	NO APLICA
651	BIBLIOGRÁFICO	H11	NO APLICA	MEDIOS, ÉTICA Y ELECCIONES.	NO APLICA	1	NO APLICA

ENTREGA	COORDINÓ Y CERTIFICÓ	RECIBE
MTRA. KARLA GABRIELA PERAZA ZAZUETA SERVIDORA PÚBLICA TITULAR SALIENTE	LIC. SANTIAGO ARTURO MONTOYA FÉLIX TITULAR DEL ÓRGANO INTERNO DE CONTROL	LIC. ARTURO FAJARDO MEJÍA SERVIDOR PÚBLICO TITULAR ENTRANTE
LIC. CARMEN JULIETA RODRÍGUEZ CAMPOS TESTIGO DE LASERVIDORA PÚBLICA TITULAR SALIENTE		LIC. ROBERTO CLAUDIO URIARTE MENDÍVIL TESTIGO DEL SERVIDOR PÚBLICO TITULAR ENTRANTE

ANALÍTICO DEL CONCENTRADO DE INVENTARIO BIBLIOGRÁFICO Y AUDIOVISUAL AL 04 DE SEPTIEMBRE DE 2022

652	BIBLIOGRÁFICO	H12	NO APLICA	EL PODER DESHABILITADO. MUJERES EN LOS AYUNTAMIENTOS DE MÉXICO, 1994-2001	NO APLICA	1	NO APLICA
653	BIBLIOGRÁFICO	H13	NO APLICA	MONITOREOS DE LAS CAMPAÑAS ELECTORALES DE LOS PARTIDOS POLÍTICOS EN NOTICIEROS DE RADIOS Y TELEVISIÓN REALIZADAS POR EL IFE EN 1994 Y 1997 Y PROPUESTA PARA EL AÑO 2000.	NO APLICA	1	NO APLICA
654	BIBLIOGRÁFICO	H14	NO APLICA	COMUNICACIÓN POLÍTICA Y ELECCIONES	NO APLICA	1	NO APLICA
655	BIBLIOGRÁFICO	H15	NO APLICA	FORO PARA LA DISCUSIÓN DE LAS PLATAFORMAS ELECTORALES DE LOS PARTIDOS POLÍTICOS Y COALICIONES	NO APLICA	1	NO APLICA
656	BIBLIOGRÁFICO	H16	NO APLICA	EL PAPEL DE LAS ENCUESTAS EN LAS ELECCIONES FEDERALES. MEMORIA DEL TALLER SUMIYA 2000	NO APLICA	1	NO APLICA
657	BIBLIOGRÁFICO	H17	NO APLICA	PRONTUARIO DE INFORMACIÓN ELECTORAL FEDERAL. 2001	NO APLICA	1	NO APLICA
658	BIBLIOGRÁFICO	H18	NO APLICA	PARTIDOS POLÍTICOS, MEDIOS DE COMUNICACIÓN Y EL PROCESO DEMOCRÁTICO	NO APLICA	1	NO APLICA
659	BIBLIOGRÁFICO	H19	NO APLICA	FORO INTERNACIONAL "EL PERIODISMO ANTE LA CONSOLIDACIÓN DEMOCRÁTICA EN AMÉRICA LATINA"	NO APLICA	1	NO APLICA
660	BIBLIOGRÁFICO	H20	NO APLICA	DISTRITACIÓN 2004-2005: CAMINO PARA LA DEMOCRACIA	NO APLICA	2	NO APLICA
661	BIBLIOGRÁFICO	H21	NO APLICA	MEMORIA DEL PROCESO ELECTORAL FEDERAL ORDINARIO 2002-2003 Y	NO APLICA	2	NO APLICA

ENTREGA

MTRA. KARLA GABRIELA PERAZA ZAZUETA
SERVIDORA PÚBLICA TITULAR SALIENTE

LIC. CARMEN JULIETA RODRÍGUEZ CAMPOS
TESTIGO DE LASERVIDORA PÚBLICA TITULAR SALIENTE

COORDINÓ Y CERTIFICÓ

LIC. SANTIAGO ARTURO MONTOYA FÉLIX
TITULAR DEL ÓRGANO INTERNO DE CONTROL

RECIBE

LIC. ARTURO FAJARDO MEJÍA
SERVIDOR PÚBLICO TITULAR ENTRANTE

LIC. ROBERTO CLAUDIO URIARTE MENDÍVIL
TESTIGO DEL SERVIDOR PÚBLICO TITULAR ENTRANTE

ANALÍTICO DEL CONCENTRADO DE INVENTARIO BIBLIOGRÁFICO Y AUDIOVISUAL AL 04 DE SEPTIEMBRE DE 2022

				EXTRAORDINARIO 2003			
662	BIBLIOGRÁFICO	H22	NO APLICA	MEMORIA GRÁFICA 2006	NO APLICA	1	NO APLICA
663	BIBLIOGRÁFICO	H23	NO APLICA	MEMORIA GRÁFICA DEL PROCESO ELECTORAL FEDERAL 2008-2009	NO APLICA	1	NO APLICA
664	BIBLIOGRÁFICO	H24	NO APLICA	MEMORIA GRÁFICA DEL PROCESO ELECTORAL FEDERAL 2011-2012	NO APLICA	1	NO APLICA
665	BIBLIOGRÁFICO	H25	NO APLICA	IFE. INSTITUTO FEDERAL ELECTORAL. VIVIENDO LA DEMOCRACIA. 15 AÑOS	NO APLICA	1	NO APLICA
666	BIBLIOGRÁFICO	H26	NO APLICA	INFORME GENERAL SOBRE LA IMPLEMENTACIÓN DE LA REFORMA ELECTORAL, DURANTE EL PROCESO 2008-2009	NO APLICA	1	NO APLICA
667	BIBLIOGRÁFICO	H27	NO APLICA	INFORME SOBRE LA CALIDAD DE LA CIUDADANÍA EN MÉXICO	NO APLICA	1	NO APLICA
668	BIBLIOGRÁFICO	H28	NO APLICA	INSTITUTO FEDERAL ELECTORAL. 20 AÑOS.	NO APLICA	1	NO APLICA
669	BIBLIOGRÁFICO	H29	NO APLICA	LAS REGLAS DEL DINERO. ANÁLISIS COMPARADO DE LOS REGÍMENES DE FINANCIAMIENTO EN LAS DEMOCRACIAS CONTEMPORÁNEAS. 2003	NO APLICA	1	NO APLICA
670	BIBLIOGRÁFICO	H30	NO APLICA	LOS ELECTORES EN LA CONSOLIDACIÓN DEMOCRÁTICA. ESTUDIO SOBRE EL CAMPO POLÍTICO-ELECTORAL EN MÉXICO. 2003	NO APLICA	1	NO APLICA
671	BIBLIOGRÁFICO	H31	NO APLICA	CONSIDERACIONES ACERCA DE LA MINUTA CON PROYECTO DE DECRETO QUE REFORMA Y ADICIONA EL COFIPE EN MATERIA DE VOTO DE LOS	NO APLICA	1	NO APLICA

ENTREGA

MTRA. KARLA GABRIELA PERAZA ZAZUETA
SERVIDORA PÚBLICA TITULAR SALIENTE

LIC. CARMEN JULIETA RODRÍGUEZ CAMPOS
TESTIGO DE LASERVIDORA PÚBLICA TITULAR SALIENTE

COORDINÓ Y CERTIFICÓ

LIC. SANTIAGO ARTURO MONTOYA FÉLIX
TITULAR DEL ÓRGANO INTERNO DE CONTROL

RECIBE

LIC. ARTURO FAJARDO MEJÍA
SERVIDOR PÚBLICO TITULAR ENTRANTE

LIC. ROBERTO CLAUDIO URIARTE MENDÍVIL
TESTIGO DEL SERVIDOR PÚBLICO TITULAR ENTRANTE

ANALÍTICO DEL CONCENTRADO DE INVENTARIO BIBLIOGRÁFICO Y AUDIOVISUAL AL 04 DE SEPTIEMBRE DE 2022

				MEXICANOS EN EL EXTRANJERO.			
672	BIBLIOGRÁFICO	H32	NO APLICA	RÉGIMEN ELECTORAL MEXICANO Y PROCESO ELECTORAL FEDERAL 2003	NO APLICA	1	NO APLICA
673	BIBLIOGRÁFICO	H33	NO APLICA	ESTUDIO SOBRE LO CÍVICO EN LAS NARRATIVAS CULTURALES DE LOS JÓVENES MEXICANOS	NO APLICA	2	NO APLICA
674	BIBLIOGRÁFICO	H34	NO APLICA	RÉGIMEN ELECTORAL MEXICANO Y LAS LECCIONES FEDERALES 2006	NO APLICA	1	NO APLICA
675	BIBLIOGRÁFICO	H35	NO APLICA	EL IFE Y EL COSTO DE LA VIDA DEMOCRÁTICA EN MÉXICO	NO APLICA	1	NO APLICA
676	BIBLIOGRÁFICO	H36	NO APLICA	EL SISTEMA DE CÓMPUTO DE VOTOS EN ELECCIONES FEDERALES	NO APLICA	1	NO APLICA
677	BIBLIOGRÁFICO	H37	NO APLICA	PODER, DERECHO Y CORRUPCIÓN	NO APLICA	1	NO APLICA
678	BIBLIOGRÁFICO	H38	NO APLICA	PROGRAMA ESTRATÉGICO DE EDUCACIÓN CÍVICA. 2005-2010	NO APLICA	1	NO APLICA
679	BIBLIOGRÁFICO	H39	NO APLICA	REGÍMENES DE FINANCIAMIENTO Y FISCALIZACIÓN Y GARANTÍAS DE EQUIDAD EN LA CONTIENDA ELECTORAL.	NO APLICA	2	NO APLICA
680	BIBLIOGRÁFICO	H40	NO APLICA	ORGANIZACIÓN DEL PROCESO ELECTORAL. ELECCIONES FEDERALES 2006	NO APLICA	1	NO APLICA
681	BIBLIOGRÁFICO	H41	NO APLICA	ENCUESTAS Y RESULTADOS ELECTORALES. ELECCIONES FEDERALES 2006	NO APLICA	1	NO APLICA
682	BIBLIOGRÁFICO	H42	NO APLICA	VOTO DE LOS MEXICANOS RESIDENTES EN EL EXTRANJERO. ELECCIONES FEDERALES 2006	NO APLICA	1	NO APLICA
683	BIBLIOGRÁFICO	H43	NO APLICA	JUSTICIA ELECTORAL. ELECCIONES FEDERALES 2006	NO APLICA	1	NO APLICA

ENTREGA	COORDINÓ Y CERTIFICÓ	RECIBE
MTRA. KARLA GABRIELA PERAZA ZAZUETA SERVIDORA PÚBLICA TITULAR SALIENTE	LIC. SANTIAGO ARTURO MONTOYA FÉLIX TITULAR DEL ÓRGANO INTERNO DE CONTROL	LIC. ARTURO FAJARDO MEJÍA SERVIDOR PÚBLICO TITULAR ENTRANTE
LIC. CARMEN JULIETA RODRÍGUEZ CAMPOS TESTIGO DE LASERVIDORA PÚBLICA TITULAR SALIENTE		LIC. ROBERTO CLAUDIO URIARTE MENDÍVIL TESTIGO DEL SERVIDOR PÚBLICO TITULAR ENTRANTE

ANALÍTICO DEL CONCENTRADO DE INVENTARIO BIBLIOGRÁFICO Y AUDIOVISUAL AL 04 DE SEPTIEMBRE DE 2022

684	BIBLIOGRÁFICO	H44	NO APLICA	LA JORNADA ELECTORAL DEL 2 DE JULIO DE 2006. ELECCIONES FEDERALES 2006	NO APLICA	1	NO APLICA
685	BIBLIOGRÁFICO	H45	NO APLICA	EQUIDAD Y TRANSPARENCIA EN LA CONTIENDA ELECTORAL. ELECCIONES FEDERALES 2006	NO APLICA	1	NO APLICA
686	BIBLIOGRÁFICO	H46	NO APLICA	VOTO RAZONADO 2003	NO APLICA	1	NO APLICA
687	BIBLIOGRÁFICO	H47	NO APLICA	LOS VALORES DEMOCRÁTICOS. 1. APUNTES DE CULTURA DEMOCRÁTICA	NO APLICA	2	NO APLICA
688	BIBLIOGRÁFICO	H48	NO APLICA	EL ORDEN POLÍTICO DEMOCRÁTICO. 2. APUNTES DE CULTURA DEMOCRÁTICA	NO APLICA	2	NO APLICA
689	BIBLIOGRÁFICO	H49	NO APLICA	EL VOTO Y LA REPRESENTACIÓN DEMOCRÁTICA. 3. APUNTES DE CULTURA DEMOCRÁTICA	NO APLICA	2	NO APLICA
690	BIBLIOGRÁFICO	H50	NO APLICA	PRINCIPIOS Y VALORES DE LA DEMOCRACIA. 1 CUADERNOS DE DIVULGACIÓN DE LA CULTURA DEMOCRÁTICA	NO APLICA	1	NO APLICA
691	BIBLIOGRÁFICO	H51	NO APLICA	LA DEMOCRACIA COMO FORMA DE GOBIERNO. 3. CUADERNOS DE DIVULGACIÓN DE LA CULTURA DEMOCRÁTICA	NO APLICA	1	NO APLICA
692	BIBLIOGRÁFICO	H52	NO APLICA	LA PARTICIPACIÓN CIUDADANA EN LA DEMOCRACIA. 4 . CUADERNOS DE DIVULGACIÓN DE LA CULTURA DEMOCRÁTICA	NO APLICA	2	NO APLICA
693	BIBLIOGRÁFICO	H53	NO APLICA	SISTEMAS ELECTORALES Y DE PARTIDOS POLÍTICOS. 7. CUADERNO DE DIVULGACIÓN DE LA CULTURA DEMOCRÁTICA	NO APLICA	1	NO APLICA
694	BIBLIOGRÁFICO	H54	NO APLICA	COMPARED STUDY ON VOTING ABROAD	NO APLICA	1	NO APLICA

ENTREGA	COORDINÓ Y CERTIFICÓ	RECIBE
MTRA. KARLA GABRIELA PERAZA ZAZUETA SERVIDORA PÚBLICA TITULAR SALIENTE	LIC. SANTIAGO ARTURO MONTOYA FÉLIX TITULAR DEL ÓRGANO INTERNO DE CONTROL	LIC. ARTURO FAJARDO MEJÍA SERVIDOR PÚBLICO TITULAR ENTRANTE
LIC. CARMEN JULIETA RODRÍGUEZ CAMPOS TESTIGO DE LASERVIDORA PÚBLICA TITULAR SALIENTE		LIC. ROBERTO CLAUDIO URIARTE MENDÍVIL TESTIGO DEL SERVIDOR PÚBLICO TITULAR ENTRANTE

ANALÍTICO DEL CONCENTRADO DE INVENTARIO BIBLIOGRÁFICO Y AUDIOVISUAL AL 04 DE SEPTIEMBRE DE 2022

695	BIBLIOGRÁFICO	H55	NO APLICA	ESTUDIO COMPARADO SOBRE EL VOTO EN EL EXTRANJERO	NO APLICA	1	NO APLICA
696	BIBLIOGRÁFICO	H56	NO APLICA	TRANSICIÓN Y CONSOLIDACIÓN DEMOCRÁTICA. EL CONTEXTO INTERNACIONAL Y LA EXPERIENCIA MEXICANA.	NO APLICA	1	NO APLICA
697	BIBLIOGRÁFICO	H57	NO APLICA	PROCEDIMIENTO ESPECIAL SANCIONADOR	NO APLICA	1	NO APLICA
698	BIBLIOGRÁFICO	H58	NO APLICA	EL DEBATE DEMOCRÁTICO	NO APLICA	2	NO APLICA
699	BIBLIOGRÁFICO	H59	NO APLICA	MEMORIA DEL PROCESO ELECTORAL FEDERAL ORDINARIO 2014-2015 Y EXTRAORDINARIO 2015. TOMO I	NO APLICA	1	NO APLICA
700	BIBLIOGRÁFICO	H60	NO APLICA	MEMORIA DEL PROCESO ELECTORAL FEDERAL ORDINARIO 2014-2015 Y EXTRAORDINARIO 2015. TOMO II	NO APLICA	1	NO APLICA
701	BIBLIOGRÁFICO	H61	NO APLICA	INFORME DEL PAÍS SOBRE LA CALIDAD DE LA CIUDADANÍA EN MÉXICO	NO APLICA	1	NO APLICA
702	BIBLIOGRÁFICO	H62	NO APLICA	PERCEPCIÓN SOBRE LA CONFIANZA, LA SEGURIDAD Y LA JUSTICIA EN EL CONSULTA INFANTIL Y JUVENIL 2015	NO APLICA	2	NO APLICA
703	BIBLIOGRÁFICO	H63	NO APLICA	IDENTIDAD Y PARTICIPACIÓN DE LAS MUJERES DE PUEBLOS INDÍGENAS. TOMO I.	NO APLICA	1	NO APLICA
704	BIBLIOGRÁFICO	H64	NO APLICA	DERECHOS DE LAS MUJERES DE PUEBLOS INDÍGENAS: AGENDASY LIDERAZGOS. TOMO II	NO APLICA	1	NO APLICA
705	BIBLIOGRÁFICO	H65	NO APLICA	MUJERES Y DERECHOS POLÍTICOS EN MÉXICO: UNA INTRODUCCIÓN CONCEPTUAL. 38	NO APLICA	1	NO APLICA

ENTREGA	COORDINÓ Y CERTIFICÓ	RECIBE
MTRA. KARLA GABRIELA PERAZA ZAZUETA SERVIDORA PÚBLICA TITULAR SALIENTE	LIC. SANTIAGO ARTURO MONTOYA FÉLIX TITULAR DEL ÓRGANO INTERNO DE CONTROL	LIC. ARTURO FAJARDO MEJÍA SERVIDOR PÚBLICO TITULAR ENTRANTE
LIC. CARMEN JULIETA RODRÍGUEZ CAMPOS TESTIGO DE LASERVIDORA PÚBLICA TITULAR SALIENTE		LIC. ROBERTO CLAUDIO URIARTE MENDÍVIL TESTIGO DEL SERVIDOR PÚBLICO TITULAR ENTRANTE

ANALÍTICO DEL CONCENTRADO DE INVENTARIO BIBLIOGRÁFICO Y AUDIOVISUAL AL 04 DE SEPTIEMBRE DE 2022

706	BIBLIOGRÁFICO	H66	NO APLICA	DEMOCRACIA Y GOBIERNOS MUNICIPALES EN MÉXICO: DE LAS POLÍTICAS A LAS POLÍTICAS. 39	NO APLICA	1	NO APLICA
707	BIBLIOGRÁFICO	H67	NO APLICA	LA PRECISIÓN DE LAS ENCUESTAS ELECTORALES. UN PARADIGMA EN MOVIMIENTO. VOLUMEN 1.	NO APLICA	1	NO APLICA
708	BIBLIOGRÁFICO	H68	NO APLICA	DEMOCRACIA Y CUESTIÓN SOCIAL: OTRA VUELTA DE TUERCA. 26. CONFERENCIAS MAGISTRALES. TEMAS DE LA DEMOCRACIA	NO APLICA	1	NO APLICA
709	BIBLIOGRÁFICO	H69	NO APLICA	BREVE HISTORIA DEL FUTRO DE LAS ELECCIONES. 27. CONFERENCIAS MAGISTRALES. TEMAS DE LA DEMOCRACIA	NO APLICA	1	NO APLICA
710	BIBLIOGRÁFICO	H70	NO APLICA	SENDEROS QUE SE BIFURCAN. REFLEXIONES SOBRE NEOLIBERALISMO Y DEMOCRACIA. 28. CONFERENCIAS MAGISTRALES. TEMAS DE LA DEMOCRACIA	NO APLICA	1	NO APLICA
711	BIBLIOGRÁFICO	H71	NO APLICA	GUÍA DE PARTICIPACIÓN PARA ADOLESCENTES	NO APLICA	1	NO APLICA
712	BIBLIOGRÁFICO	H72	NO APLICA	GUÍA DE PARTICIPACIÓN PARA NIÑAS Y NIÑOS	NO APLICA	1	NO APLICA
713	BIBLIOGRÁFICO	H73	NO APLICA	CAMINANDO EN LA DIVERSIDAD PARA EL BIEN COMÚN	NO APLICA	1	NO APLICA
714	BIBLIOGRÁFICO	H74	NO APLICA	IGUALES EN DIGNIDAD Y DERECHOS	NO APLICA	1	NO APLICA
715	BIBLIOGRÁFICO	I01	NO APLICA	LETRAS COLORES Y VALORES DE LA DEMOCRACIA. PRIMER CERTAMEN ESTATAL DE CUENTO ESCRIBO Y COMPARTO VALORES.	NO APLICA	4	NO APLICA

ENTREGA	COORDINÓ Y CERTIFICÓ	RECIBE
MTRA. KARLA GABRIELA PERAZA ZAZUETA SERVIDORA PÚBLICA TITULAR SALIENTE	LIC. SANTIAGO ARTURO MONTOYA FÉLIX TITULAR DEL ÓRGANO INTERNO DE CONTROL	LIC. ARTURO FAJARDO MEJÍA SERVIDOR PÚBLICO TITULAR ENTRANTE
LIC. CARMEN JULIETA RODRÍGUEZ CAMPOS TESTIGO DE LASERVIDORA PÚBLICA TITULAR SALIENTE		LIC. ROBERTO CLAUDIO URIARTE MENDÍVIL TESTIGO DEL SERVIDOR PÚBLICO TITULAR ENTRANTE

ANALÍTICO DEL CONCENTRADO DE INVENTARIO BIBLIOGRÁFICO Y AUDIOVISUAL AL 04 DE SEPTIEMBRE DE 2022

716	BIBLIOGRÁFICO	I02	NO APLICA	ANA Y LA MÁQUINA DEL TIEMPO	NO APLICA	6	NO APLICA
717	BIBLIOGRÁFICO	I03	NO APLICA	NAZARIO Y LA TORTUGA MÁGICA	NO APLICA	4	NO APLICA
718	BIBLIOGRÁFICO	I04	NO APLICA	"LA FURIA" BUSCA CAPITÁN	NO APLICA	6	NO APLICA
719	BIBLIOGRÁFICO	I05	NO APLICA	ANIMALARIO	NO APLICA	1	NO APLICA
720	BIBLIOGRÁFICO	I06	NO APLICA	LETRAS, COLORES Y VALORES DE LA DEMOCRACIA. SEGUNDO CONCURSO DE CUENTO ESCRIBO Y COMPARTO VALORES. 2006	NO APLICA	30	NO APLICA
721	BIBLIOGRÁFICO	I07	NO APLICA	LETRAS, COLORES Y VALORES DE LA DEMOCRACIA. TERCER CONCURSO DE CUENTO ESCRIBO Y COMPARTO VALORES. 2007	NO APLICA	5	NO APLICA
722	BIBLIOGRÁFICO	I08	NO APLICA	LETRAS, COLORES Y VALORES DE LA DEMOCRACIA. CUARTO CERTAMEN DE CUENTO ESCRIBO Y COMPARTO VALORES. 2008	NO APLICA	3	NO APLICA
723	BIBLIOGRÁFICO	I09	NO APLICA	LETRAS, COLORES Y VALORES DE LA DEMOCRACIA. QUINTO CONCURSO DE CUENTO ESCRIBO Y COMPARTO VALORES. 2009	NO APLICA	4	NO APLICA
724	BIBLIOGRÁFICO	I10	NO APLICA	LETRAS, COLORES Y VALORES DE LA DEMOCRACIA. SEXTO CONCURSO DE CUENTO ESCRIBO Y COMPARTO VALORES. 2010	NO APLICA	5	NO APLICA
725	BIBLIOGRÁFICO	I11	NO APLICA	LETRAS, COLORES Y VALORES DE LA DEMOCRACIA. SÉPTIMO CONCURSO DE CUENTO ESCRIBO Y COMPARTO VALORES. 2011	NO APLICA	4	NO APLICA

ENTREGA

MTRA. KARLA GABRIELA PERAZA ZAZUETA
SERVIDORA PÚBLICA TITULAR SALIENTE

LIC. CARMEN JULIETA RODRÍGUEZ CAMPOS
TESTIGO DE LASERVIDORA PÚBLICA TITULAR SALIENTE

COORDINÓ Y CERTIFICÓ

LIC. SANTIAGO ARTURO MONTOYA FÉLIX
TITULAR DEL ÓRGANO INTERNO DE CONTROL

RECIBE

LIC. ARTURO FAJARDO MEJÍA
SERVIDOR PÚBLICO TITULAR ENTRANTE

LIC. ROBERTO CLAUDIO URIARTE MENDÍVIL
TESTIGO DEL SERVIDOR PÚBLICO TITULAR ENTRANTE

ANALÍTICO DEL CONCENTRADO DE INVENTARIO BIBLIOGRÁFICO Y AUDIOVISUAL AL 04 DE SEPTIEMBRE DE 2022

726	BIBLIOGRÁFICO	I12	NO APLICA	SARA. EL VALOR DE LA PLURALIDAD.	NO APLICA	2	NO APLICA
727	BIBLIOGRÁFICO	I13	NO APLICA	NÉSTOR. EL VALOR DE LA HONESTIDAD.	NO APLICA	2	NO APLICA
728	BIBLIOGRÁFICO	I14	NO APLICA	BRUNO. EL VALOR DEL RESPETO.	NO APLICA	2	NO APLICA
729	BIBLIOGRÁFICO	I15	NO APLICA	MARTHA. EL VALOR DE LA TOLERANCIA.	NO APLICA	2	NO APLICA
730	BIBLIOGRÁFICO	I16	NO APLICA	CUENTOS. 6° CONCURSO DE TESIS, ENSAYOS Y CUENTOS. 2006	NO APLICA	1	NO APLICA
731	BIBLIOGRÁFICO	I17	NO APLICA	CUENTOS. 9° CONCURSO DE TESIS, ENSAYOS Y CUENTOS. 2009	NO APLICA	1	NO APLICA
732	BIBLIOGRÁFICO	I18	NO APLICA	CERTAMEN ESTATAL DE CUENTO. VALORES CÍVICOS Y LA DEMOCRACIA.	NO APLICA	1	NO APLICA
733	BIBLIOGRÁFICO	I19	NO APLICA	HISTORIAS REVUELTAS. JUVENTUD, DIVERSIDAD Y DERECHOS HUMANOS.	NO APLICA	1	NO APLICA
734	BIBLIOGRÁFICO	I20	NO APLICA	LA PROHIBICIÓN DE LAS LOMBRICES.	NO APLICA	1	NO APLICA
735	BIBLIOGRÁFICO	I21	NO APLICA	METEORO Y OTRAS HISTORIAS DEL SOL.	NO APLICA	1	NO APLICA
736	BIBLIOGRÁFICO	I22	NO APLICA	UNA MAÑANA CUALQUIERA. ARMA TU PROPIA HISTORIA.	NO APLICA	2	NO APLICA
737	BIBLIOGRÁFICO	I23	NO APLICA	MANTARRAYA	NO APLICA	1	NO APLICA
738	BIBLIOGRÁFICO	I24	NO APLICA	ENTERRAR A LOS MUERTOS Y MÁS. COLECCIÓN DE CUENTOS.	NO APLICA	1	NO APLICA
739	BIBLIOGRÁFICO	I25	NO APLICA	AHÍ SE QUEDAN CON SU FUTURO Y MÁS. COLECCIÓN DE CUENTOS.	NO APLICA	1	NO APLICA
740	BIBLIOGRÁFICO	I26	NO APLICA	LA HUELGA, UNIDAD LUPITA, TARDE O TEMPRANO IBA A EMPEZAR LA LLUVIA, CHIMICHURRI	NO APLICA	1	NO APLICA

ENTREGA	COORDINÓ Y CERTIFICÓ	RECIBE
MTRA. KARLA GABRIELA PERAZA ZAZUETA SERVIDORA PÚBLICA TITULAR SALIENTE	LIC. SANTIAGO ARTURO MONTOYA FÉLIX TITULAR DEL ÓRGANO INTERNO DE CONTROL	LIC. ARTURO FAJARDO MEJÍA SERVIDOR PÚBLICO TITULAR ENTRANTE
LIC. CARMEN JULIETA RODRÍGUEZ CAMPOS TESTIGO DE LASERVIDORA PÚBLICA TITULAR SALIENTE		LIC. ROBERTO CLAUDIO URIARTE MENDÍVIL TESTIGO DEL SERVIDOR PÚBLICO TITULAR ENTRANTE

ANALÍTICO DEL CONCENTRADO DE INVENTARIO BIBLIOGRÁFICO Y AUDIOVISUAL AL 04 DE SEPTIEMBRE DE 2022

741	BIBLIOGRÁFICO	I27	NO APLICA	MIRELLA Y EL POETA, EL MODELO DE ITALIA	NO APLICA	1	NO APLICA
742	BIBLIOGRÁFICO	I28	NO APLICA	LOS SUPERHÉROES DE LA DEMOCRACIA. TODO POR UNA HOJA. VOTAR O QUÉ ONDA: LOS POLLOS PELONES Y LA DEMOCRACIA	NO APLICA	1	NO APLICA
743	BIBLIOGRÁFICO	I29	NO APLICA	EL PERIQUILLO SARNIENTO. SUS EXTRAORDINARIAS VENTURAS Y DESVENTURAS CONTADAS POR FELIPE GARRIDO	NO APLICA	1	NO APLICA
744	BIBLIOGRÁFICO	I30	NO APLICA	JUGUEMOS CON LETRAS PARA DISFRUTAR Y COMPRENDER LA LECTURA. PALÍNDROMOS	NO APLICA	1	NO APLICA
745	BIBLIOGRÁFICO	I31	NO APLICA	LAS SIETE TRAGEDIAS. LAS SUPLICANTES, LOS PERSAS, LOS SIETE CONTRA TEBAS, PROMOETEO ENCADENADO, TRILOGÍA DE ORESTES: I AGAMEMNON, II COEFORAS, III AUNMENIDES	NO APLICA	1	NO APLICA
746	BIBLIOGRÁFICO	I32	NO APLICA	EL ORIGEN DE LA TRAGEDIA	NO APLICA	1	NO APLICA
747	BIBLIOGRÁFICO	I33	NO APLICA	MITOLOGÍA GRIEGA. DIOSES Y HÉROES	NO APLICA	1	NO APLICA
748	BIBLIOGRÁFICO	I34	NO APLICA	EL CINE ES MEJOR QUE LA VIDA	NO APLICA	1	NO APLICA
749	BIBLIOGRÁFICO	I35	NO APLICA	EL MAR Y SUS MITOS	NO APLICA	1	NO APLICA
750	BIBLIOGRÁFICO	I36	NO APLICA	ALFORJA. REVISTA DE POESÍA	NO APLICA	1	NO APLICA
751	BIBLIOGRÁFICO	I37	NO APLICA	TEXTOS 1. REVISTAS DEL SUNTUAS ACADÉMICOS	NO APLICA	1	NO APLICA
752	BIBLIOGRÁFICO	I38	NO APLICA	TEXTOS 2. REVISTAS DEL SUNTUAS ACADÉMICOS	NO APLICA	1	NO APLICA
753	BIBLIOGRÁFICO	I39	NO APLICA	TEXTOS 3. REVISTAS DEL SUNTUAS ACADÉMICOS	NO APLICA	1	NO APLICA

ENTREGA

MTRA. KARLA GABRIELA PERAZA ZAZUETA
SERVIDORA PÚBLICA TITULAR SALIENTE

LIC. CARMEN JULIETA RODRÍGUEZ CAMPOS
TESTIGO DE LASERVIDORA PÚBLICA TITULAR SALIENTE

COORDINÓ Y CERTIFICÓ

LIC. SANTIAGO ARTURO MONTOYA FÉLIX
TITULAR DEL ÓRGANO INTERNO DE CONTROL

RECIBE

LIC. ARTURO FAJARDO MEJÍA
SERVIDOR PÚBLICO TITULAR ENTRANTE

LIC. ROBERTO CLAUDIO URIARTE MENDÍVIL
TESTIGO DEL SERVIDOR PÚBLICO TITULAR ENTRANTE

ANALÍTICO DEL CONCENTRADO DE INVENTARIO BIBLIOGRÁFICO Y AUDIOVISUAL AL 04 DE SEPTIEMBRE DE 2022

754	BIBLIOGRÁFICO	I40	NO APLICA	TEXTOS 4. HEINER MÜLLER (1929-1995)	NO APLICA	1	NO APLICA
755	BIBLIOGRÁFICO	I41	NO APLICA	TEXTOS 5. LOS ABRAZOS DE LA CEIBA	NO APLICA	1	NO APLICA
756	BIBLIOGRÁFICO	I42	NO APLICA	TEXTOS 6. BERLÍN DESPUÉS DEL MURO	NO APLICA	1	NO APLICA
757	BIBLIOGRÁFICO	I43	NO APLICA	TEXTOS 7. FERNANDO PESSOA (1888-1935)	NO APLICA	1	NO APLICA
758	BIBLIOGRÁFICO	I44	NO APLICA	LA PANDILLA DE MIGUEL	NO APLICA	1	NO APLICA
759	BIBLIOGRÁFICO	I45	NO APLICA	LA URNA DE 4° GRADO, MEMO Y LA "E", EL RELAJO DE LOS CHILES.	NO APLICA	1	NO APLICA
760	BIBLIOGRÁFICO	I46	NO APLICA	LA CASA DE LA LUNA	NO APLICA	1	NO APLICA
761	BIBLIOGRÁFICO	I47	NO APLICA	EL REY DEL CONGO, EL EXAMEN Y DESDE LOS AIRES	NO APLICA	1	NO APLICA
762	BIBLIOGRÁFICO	I48	NO APLICA	CHOCOLATE. REGALO DEL EDÉN	NO APLICA	1	NO APLICA
763	BIBLIOGRÁFICO	I49	NO APLICA	LA SEMANA SANTA CORA	NO APLICA	2	NO APLICA
764	BIBLIOGRÁFICO	I50	NO APLICA	LAS BATALLAS EN EL DESIERTO	NO APLICA	1	NO APLICA
765	BIBLIOGRÁFICO	I51	NO APLICA	PELEA DE PERROS	NO APLICA	1	NO APLICA
766	BIBLIOGRÁFICO	I52	NO APLICA	CONSPIRACIÓN FRUSTRADA. LA PRINCESA DE SALM SALM EN QUERÉTARO	NO APLICA	1	NO APLICA
767	BIBLIOGRÁFICO	I53	NO APLICA	JUÁREZ EL REPUBLICANO	NO APLICA	1	NO APLICA
768	BIBLIOGRÁFICO	I54	NO APLICA	A LA PAR. UN ITINERARIO EN IGUALDAD.	NO APLICA	1	NO APLICA
769	BIBLIOGRÁFICO	I55	NO APLICA	VUELO DE PALABRAS CON ALAS DE PAPEL.	NO APLICA	1	NO APLICA
770	BIBLIOGRÁFICO	I56	NO APLICA	LETRAS, COLORES Y VALORES DE LA DEMOCRACIA. VOL. 9	NO APLICA	1	NO APLICA
771	BIBLIOGRÁFICO	J01	NO APLICA	LEYES, JURISDICCIÓN Y ANÁLISIS DE LOS TIPOS	NO APLICA	1	NO APLICA

ENTREGA	COORDINÓ Y CERTIFICÓ	RECIBE
MTRA. KARLA GABRIELA PERAZA ZAZUETA SERVIDORA PÚBLICA TITULAR SALIENTE	LIC. SANTIAGO ARTURO MONTOYA FÉLIX TITULAR DEL ÓRGANO INTERNO DE CONTROL	LIC. ARTURO FAJARDO MEJÍA SERVIDOR PÚBLICO TITULAR ENTRANTE
LIC. CARMEN JULIETA RODRIGUEZ CAMPOS TESTIGO DE LASERVIDORA PÚBLICA TITULAR SALIENTE		LIC. ROBERTO CLAUDIO URIARTE MENDÍVIL TESTIGO DEL SERVIDOR PÚBLICO TITULAR ENTRANTE

ANALÍTICO DEL CONCENTRADO DE INVENTARIO BIBLIOGRÁFICO Y AUDIOVISUAL AL 04 DE SEPTIEMBRE DE 2022

				PENALES RESPECTO DE DELITOS ELECTORALES FEDERALES Y EN MATERIA DE REGISTRO NACIONAL DE CIUDADANOS			
772	BIBLIOGRÁFICO	J02	NO APLICA	CAMBIOS LEGISLATIVOS SOBRE DERECHOS DE LOS INCULPADOS Y PROTECCIÓN DE LOS OFENDIDOS EN LOS PROCEDIMIENTOS PENALES FEDERALES	NO APLICA	1	NO APLICA
773	BIBLIOGRÁFICO	J03	NO APLICA	FISCALÍA ESPECIALIZADA PARA LA ATENCIÓN DE DELITOS ELECTORALES	NO APLICA	1	NO APLICA
774	BIBLIOGRÁFICO	J04	NO APLICA	FISCALÍA ESPECIALIZADA PARA LA ATENCIÓN DE DELITOS ELECTORALES. NO.3	NO APLICA	1	NO APLICA
775	BIBLIOGRÁFICO	J05	NO APLICA	LEY GENERAL EN MATERIA DE DELITOS ELECTORALES	NO APLICA	1	NO APLICA
776	BIBLIOGRÁFICO	J06	NO APLICA	EL ABC DE LOS SERVIDORES PÚBLICOS EN RELACIONES CON LAS ELECCIONES	NO APLICA	1	NO APLICA
777	BIBLIOGRÁFICO	J07	NO APLICA	CARPETA NORMATIVA DE LA FISCALÍA ESPECIALIZADA PARA LA ATENCIÓN DE DELITOS ELECTORALES	NO APLICA	1	NO APLICA
778	BIBLIOGRÁFICO	J08	NO APLICA	CARPETA NORMATIVA DE LA FISCALÍA ESPECIALIZADA PARA LA ATENCIÓN DE DELITOS ELECTORALES	NO APLICA	1	NO APLICA
779	BIBLIOGRÁFICO	J09	NO APLICA	CARPETA NORMATIVA DE LA FISCALÍA ESPECIALIZADA PARA LA ATENCIÓN DE DELITOS ELECTORALES	NO APLICA	2	NO APLICA
780	BIBLIOGRÁFICO	J10	NO APLICA	MANUAL CIUDADANO DE DELITOS ELECTORALES FEDERALES	NO APLICA	1	NO APLICA

ENTREGA	COORDINÓ Y CERTIFICÓ	RECIBE
MTRA. KARLA GABRIELA PERAZA ZAZUETA SERVIDORA PÚBLICA TITULAR SALIENTE	LIC. SANTIAGO ARTURO MONTOYA FÉLIX TITULAR DEL ÓRGANO INTERNO DE CONTROL	LIC. ARTURO FAJARDO MEJÍA SERVIDOR PÚBLICO TITULAR ENTRANTE
LIC. CARMEN JULIETA RODRÍGUEZ CAMPOS TESTIGO DE LASERVIDORA PÚBLICA TITULAR SALIENTE		LIC. ROBERTO CLAUDIO URIARTE MENDÍVIL TESTIGO DEL SERVIDOR PÚBLICO TITULAR ENTRANTE

ANALÍTICO DEL CONCENTRADO DE INVENTARIO BIBLIOGRÁFICO Y AUDIOVISUAL AL 04 DE SEPTIEMBRE DE 2022

781	BIBLIOGRÁFICO	J11	NO APLICA	MANUAL DE DILIGENCIAS BÁSICAS PARA LA INVESTIGACIÓN DE DELITOS ELECTORALES FEDERALES	NO APLICA	1	NO APLICA
782	BIBLIOGRÁFICO	J12	NO APLICA	MANUAL DE DILIGENCIAS BÁSICAS PARA LA INVESTIGACIÓN DE DELITOS ELECTORALES FEDERALES	NO APLICA	1	NO APLICA
783	BIBLIOGRÁFICO	J13	NO APLICA	INFORME ANUAL DE ACTIVIDADES 2002 DE LA FISCALÍA ESPECIALIZADA PARA LA ATENCIÓN DE DELITOS ELECTORALES	NO APLICA	1	NO APLICA
784	BIBLIOGRÁFICO	J14	NO APLICA	INFORME ANUAL DE ACTIVIDADES 2004 DE LA FISCALÍA ESPECIALIZADA PARA LA ATENCIÓN DE DELITOS ELECTORALES	NO APLICA	1	NO APLICA
785	BIBLIOGRÁFICO	J15	NO APLICA	INFORME ANUAL DE ACTIVIDADES 2005.	NO APLICA	1	NO APLICA
786	BIBLIOGRÁFICO	J16	NO APLICA	FEPADE DIFUNDE NÚM. 5. PROTECCIÓN JURISDICCIONAL DE LOS DERECHOS POLÍTICO-ELECTORALES DEL CIUDADANO EN LAS REFORMAS DE LAS SEGUNDA GENERACIÓN Y OTROS.	NO APLICA	2	NO APLICA
787	BIBLIOGRÁFICO	J17	NO APLICA	FEPADE DIFUNDE NÚM. 6. LA DEMOCRACIA CONSTITUCIONAL EN MÉXICO Y OTROS.	NO APLICA	1	NO APLICA
788	BIBLIOGRÁFICO	J18	NO APLICA	FEPADE DIFUNDE NÚM. 7. EL PROCESO ELECTORAL EN YUCATÁN, 16 DE MAYO Y OTROS.	NO APLICA	2	NO APLICA
789	BIBLIOGRÁFICO	J19	NO APLICA	FEPADE DIFUNDE NÚM. 8. SUBPROCURADURÍA ESPECIALIZADA EN DELITOS DE	NO APLICA	1	NO APLICA

ENTREGA

MTRA. KARLA GABRIELA PERAZA ZAZUETA
SERVIDORA PÚBLICA TITULAR SALIENTE

LIC. CARMEN JULIETA RODRÍGUEZ CAMPOS
TESTIGO DE LASERVIDORA PÚBLICA TITULAR SALIENTE

COORDINÓ Y CERTIFICÓ

LIC. SANTIAGO ARTURO MONTOYA FÉLIX
TITULAR DEL ÓRGANO INTERNO DE CONTROL

RECIBE

LIC. ARTURO FAJARDO MEJÍA
SERVIDOR PÚBLICO TITULAR ENTRANTE

LIC. ROBERTO CLAUDIO URIARTE MENDÍVIL
TESTIGO DEL SERVIDOR PÚBLICO TITULAR ENTRANTE

ANALÍTICO DEL CONCENTRADO DE INVENTARIO BIBLIOGRÁFICO Y AUDIOVISUAL AL 04 DE SEPTIEMBRE DE 2022

				LA PROCURADURÍA GENERAL DE JUSTICIA DEL ESTADO DE YUCATÁN Y OTROS			
790	BIBLIOGRÁFICO	J20	NO APLICA	FEPADE DIFUNDE NÚM. 11. POLÍTICA, HUMANISMO Y EFICACIA: LOS FUNDAMENTOS DEL ESTADO A REVISIÓN Y OTROS	NO APLICA	1	NO APLICA
791	BIBLIOGRÁFICO	J21	NO APLICA	FEPADE DIFUNDE NÚM. 12. BLINDAJE ELECTORAL. INFORME FINAL	NO APLICA	1	NO APLICA
792	BIBLIOGRÁFICO	J22	NO APLICA	FEPADE DIFUNDE NÚM. 13. TÓPICOS PARA UNA REFLEXIÓN PROFUNDA EN LA AGENDA DE LA PRÓXIMA REFORMA ELECTORAL.	NO APLICA	1	NO APLICA
793	BIBLIOGRÁFICO	J23	NO APLICA	FEPADE DIFUNDE NÚM. 14. DEMOCRACIAS EMERGENTES Y CONSOLIDADAS: PROBLEMAS Y DESAFÍOS DE ELECCIONES CONTEMPORÁNEAS	NO APLICA	1	NO APLICA
794	BIBLIOGRÁFICO	J24	NO APLICA	FEPADE DIFUNDE NÚM. 16. ELECCIONES Y MEDIOS DE COMUNICACIÓN DE CARA AL PROCESO ELECTORAL 2009	NO APLICA	1	NO APLICA
795	BIBLIOGRÁFICO	J25	NO APLICA	FEPADE DIFUNDE NÚM. 17. JUSTICIA PENAL ELECTORAL	NO APLICA	1	NO APLICA
796	BIBLIOGRÁFICO	J26	NO APLICA	FEPADE DIFUNDE NÚM. 18. INSTANCIAS DE PROCURACIÓN DE JUSTICIA PENAL EN MÉXICO: DISEÑOS, RESULTADOS Y PERSPECTIVAS	NO APLICA	1	NO APLICA
797	BIBLIOGRÁFICO	J27	NO APLICA	FEPADE DIFUNDE NÚM. 21. LA PROCURACIÓN DE LA JUSTICIA ELECTORAL Y SU IMPORTANCIA EN EL SISTEMA ELECTORAL MEXICANO. LA FEPADE A 17	NO APLICA	1	NO APLICA

ENTREGA

MTRA. KARLA GABRIELA PERAZA ZAZUETA
SERVIDORA PÚBLICA TITULAR SALIENTE

LIC. CARMEN JULIETA RODRÍGUEZ CAMPOS
TESTIGO DE LASERVIDORA PÚBLICA TITULAR SALIENTE

COORDINÓ Y CERTIFICÓ

LIC. SANTIAGO ARTURO MONTOYA FÉLIX
TITULAR DEL ÓRGANO INTERNO DE CONTROL

RECIBE

LIC. ARTURO FAJARDO MEJÍA
SERVIDOR PÚBLICO TITULAR ENTRANTE

LIC. ROBERTO CLAUDIO URIARTE MENDÍVIL
TESTIGO DEL SERVIDOR PÚBLICO TITULAR ENTRANTE

ANALÍTICO DEL CONCENTRADO DE INVENTARIO BIBLIOGRÁFICO Y AUDIOVISUAL AL 04 DE SEPTIEMBRE DE 2022

				AÑOS DE SU EXISTENCIA.			
798	BIBLIOGRÁFICO	J28	NO APLICA	FEPADE DIFUNDE NÚM. 22. ANÁLISIS SOBRE LOS PROCESOS ELECTORALES DE 2011: GUERRERO, BAJA CALIFORNIA SUR, COAHUILA, ESTADO DE MÉXICO, HIDALGO, NAYARIT Y MICHOACÁN.	NO APLICA	1	NO APLICA
799	BIBLIOGRÁFICO	J29	NO APLICA	FEPADE DIFUNDE NÚM. 23. EL RETO DE LAS INSTITUCIONES COMO GARANTES DE LA DEMOCRACIA EN MÉXICO Y OTRO.	NO APLICA	1	NO APLICA
800	BIBLIOGRÁFICO	J30	NO APLICA	FEPADE DIFUNDE NÚM. 24. BALANCE DEL PROCESO ELECTORAL FEDERAL 2012 Y OTROS.	NO APLICA	1	NO APLICA
801	BIBLIOGRÁFICO	J31	NO APLICA	FEPADE DIFUNDE NÚM. 25. EL NUEVO SISTEMA PENAL EN LA ESFERA DEL DELITO ELECTORAL.	NO APLICA	1	NO APLICA
802	BIBLIOGRÁFICO	J32	NO APLICA	ANÁLISIS DEL RÉGIMEN DE TRANSPARENCIA Y ACCESO A LS INFORMACIÓN EN LOS ESTADOS Y LA FEDERACIÓN	NO APLICA	1	NO APLICA
803	BIBLIOGRÁFICO	J33	NO APLICA	TRANSPARENCIA 2005. SEMANA NACIONAL	NO APLICA	1	NO APLICA
804	BIBLIOGRÁFICO	J34	NO APLICA	TRANSPARENCIA, RENDICIÓN DE CUENTAS Y CONSTRUCCIÓN DE CONFIANZA EN LA SOCIEDAD Y EL ESTADO MEXICANOS	NO APLICA	1	NO APLICA
805	BIBLIOGRÁFICO	J35	NO APLICA	TRANSPARENCIA 2006. SEMANA NACIONAL	NO APLICA	1	NO APLICA
806	BIBLIOGRÁFICO	J36	NO APLICA	TRANSPARENCIA 2007. SEMANA NACIONAL	NO APLICA	1	NO APLICA

ENTREGA	COORDINÓ Y CERTIFICÓ	RECIBE
MTRA. KARLA GABRIELA PERAZA ZAZUETA SERVIDORA PÚBLICA TITULAR SALIENTE	LIC. SANTIAGO ARTURO MONTOYA FÉLIX TITULAR DEL ÓRGANO INTERNO DE CONTROL	LIC. ARTURO FAJARDO MEJÍA SERVIDOR PÚBLICO TITULAR ENTRANTE
LIC. CARMEN JULIETA RODRÍGUEZ CAMPOS TESTIGO DE LASERVIDORA PÚBLICA TITULAR SALIENTE		LIC. ROBERTO CLAUDIO URIARTE MENDÍVIL TESTIGO DEL SERVIDOR PÚBLICO TITULAR ENTRANTE

ANALÍTICO DEL CONCENTRADO DE INVENTARIO BIBLIOGRÁFICO Y AUDIOVISUAL AL 04 DE SEPTIEMBRE DE 2022

807	BIBLIOGRÁFICO	J37	NO APLICA	INFOMEX	NO APLICA	1	NO APLICA
808	BIBLIOGRÁFICO	J38	NO APLICA	CUADERNOS DE TRANSPARENCIA 03. ¿QUÉ ES LA RENDICIÓN DE CUENTAS?	NO APLICA	1	NO APLICA
809	BIBLIOGRÁFICO	J39	NO APLICA	CUADERNOS DE TRANSPARENCIA 04. ESTADO Y TRANSPARENCIA: UN PASEO POR LA FILOSOFÍA POLÍTICA.	NO APLICA	1	NO APLICA
810	BIBLIOGRÁFICO	J40	NO APLICA	CUADERNOS DE TRANSPARENCIA 05. LA TRANSPARENCIA COMO PROBLEMA	NO APLICA	1	NO APLICA
811	BIBLIOGRÁFICO	J41	NO APLICA	CUADERNOS DE TRANSPARENCIA 07. LEYES DE ACCESO A LA INFORMACIÓN EN EL MUNDO	NO APLICA	2	NO APLICA
812	BIBLIOGRÁFICO	J42	NO APLICA	CUADERNOS DE TRANSPARENCIA 09. ECONOMÍA POLÍTICA DE LA TRANSPARENCIA	NO APLICA	1	NO APLICA
813	BIBLIOGRÁFICO	J43	NO APLICA	CUADERNOS DE TRANSPARENCIA 10. TRANSPARENCIA Y DEMOCRACIA: CLAVES PARA UN CONCIERTO	NO APLICA	2	NO APLICA
814	BIBLIOGRÁFICO	J44	NO APLICA	CUADERNOS DE TRANSPARENCIA 11. MEDIOS DE COMUNICACIÓN Y LA FUNCIÓN DE TRANSPARENCIA	NO APLICA	1	NO APLICA
815	BIBLIOGRÁFICO	J45	NO APLICA	CUADERNOS DE TRANSPARENCIA 13. TRANSPARENCIA Y VIDA UNIVERSITARIA	NO APLICA	2	NO APLICA
816	BIBLIOGRÁFICO	J46	NO APLICA	MARCO NORMATIVO. DERECHO DE ACCESO A LA INFORMACIÓN PÚBLICA Y PROTECCIÓN DE	NO APLICA	2	NO APLICA

ENTREGA	COORDINÓ Y CERTIFICÓ	RECIBE
MTRA. KARLA GABRIELA PERAZA ZAZUETA SERVIDORA PÚBLICA TITULAR SALIENTE	LIC. SANTIAGO ARTURO MONTOYA FÉLIX TITULAR DEL ÓRGANO INTERNO DE CONTROL	LIC. ARTURO FAJARDO MEJÍA SERVIDOR PÚBLICO TITULAR ENTRANTE
LIC. CARMEN JULIETA RODRÍGUEZ CAMPOS TESTIGO DE LASERVIDORA PÚBLICA TITULAR SALIENTE		LIC. ROBERTO CLAUDIO URIARTE MENDÍVIL TESTIGO DEL SERVIDOR PÚBLICO TITULAR ENTRANTE

ANALÍTICO DEL CONCENTRADO DE INVENTARIO BIBLIOGRÁFICO Y AUDIOVISUAL AL 04 DE SEPTIEMBRE DE 2022

				DATOS PERSONALES EN SINALOA			
817	BIBLIOGRÁFICO	J47	NO APLICA	INFORME DE LABORES Y RESULTADOS 2009	NO APLICA	1	NO APLICA
818	BIBLIOGRÁFICO	J48	NO APLICA	INFORME DE LABORES Y RESULTADOS 2010	NO APLICA	1	NO APLICA
819	BIBLIOGRÁFICO	J49	NO APLICA	INFORME DE LABORES Y RESULTADOS 2012	NO APLICA	1	NO APLICA
820	BIBLIOGRÁFICO	J50	NO APLICA	INFORME ANUAL DE LABORES Y RESULTADOS	NO APLICA	1	NO APLICA
821	BIBLIOGRÁFICO	J51	NO APLICA	LEY DE TRANSPARENCIA Y ACCESO A LA INFORMACIÓN PÚBLICA DEL ESTADO DE SINALOA. DECRETO 548	NO APLICA	1	NO APLICA
822	BIBLIOGRÁFICO	K01	NO APLICA	MEMORIA DEL PROCESO ELECTORAL AGUASCALIENTES 1998	NO APLICA	1	NO APLICA
823	BIBLIOGRÁFICO	K02	NO APLICA	MEMORIA 2001. PROCESO ELECTORAL AGUASCALIENTES	NO APLICA	1	NO APLICA
824	BIBLIOGRÁFICO	K03	NO APLICA	PROCESO ELECTORAL DEL AÑO 2004. AGUASCALIENTES	NO APLICA	1	NO APLICA
825	BIBLIOGRÁFICO	K04	NO APLICA	PROCESO ELECTORAL LOCAL 2007. MEMORIA	NO APLICA	1	NO APLICA
826	BIBLIOGRÁFICO	K05	NO APLICA	MEMORIA ELECTORAL. PROCESO ELECTORAL LOCAL 2009-2010	NO APLICA	2	NO APLICA
827	BIBLIOGRÁFICO	K06	NO APLICA	MEMORIA DEL PROCESO ELECTORAL LOCAL 2012-2013	NO APLICA	1	NO APLICA
828	BIBLIOGRÁFICO	K07	NO APLICA	MEMORIA DOCUMENTAL DEL PROCESO ELECTORAL. BAJA CALIFORNIA 2001. TOMO I	NO APLICA	1	NO APLICA
829	BIBLIOGRÁFICO	K08	NO APLICA	MEMORIA DOCUMENTAL DEL PROCESO ELECTORAL. BAJA CALIFORNIA 2001. TOMO II	NO APLICA	1	NO APLICA
830	BIBLIOGRÁFICO	K09	NO APLICA	PROCESO ELECTORAL 2004-2005. MEMORIA DOCUMENTAL BAJA CALIFORNIA SUR	NO APLICA	1	NO APLICA

ENTREGA

MTRA. KARLA GABRIELA PERAZA ZAZUETA
SERVIDORA PÚBLICA TITULAR SALIENTE

LIC. CARMEN JULIETA RODRÍGUEZ CAMPOS
TESTIGO DE LASERVIDORA PÚBLICA TITULAR SALIENTE

COORDINÓ Y CERTIFICÓ

LIC. SANTIAGO ARTURO MONTOYA FÉLIX
TITULAR DEL ÓRGANO INTERNO DE CONTROL

RECIBE

LIC. ARTURO FAJARDO MEJÍA
SERVIDOR PÚBLICO TITULAR ENTRANTE

LIC. ROBERTO CLAUDIO URIARTE MENDÍVIL
TESTIGO DEL SERVIDOR PÚBLICO TITULAR ENTRANTE

ANALÍTICO DEL CONCENTRADO DE INVENTARIO BIBLIOGRÁFICO Y AUDIOVISUAL AL 04 DE SEPTIEMBRE DE 2022

831	BIBLIOGRÁFICO	K10	NO APLICA	MEMORIA ELECTORAL 2010-2011. BAJA CALIFORNIA SUR	NO APLICA	1	NO APLICA
832	BIBLIOGRÁFICO	K11	NO APLICA	MEMORIA DE ACTIVIDADES 2001. CHIAPAS	NO APLICA	1	NO APLICA
833	BIBLIOGRÁFICO	K12	NO APLICA	MEMORIA. PROCESO ELECTORAL CHIAPAS 2006	NO APLICA	1	NO APLICA
834	BIBLIOGRÁFICO	K13	NO APLICA	MEMORIA. PROCESO ELECTORAL CHIAPAS 2007	NO APLICA	2	NO APLICA
835	BIBLIOGRÁFICO	K14	NO APLICA	MEMORIA. PROCESO ELECTORAL 2010. CHIHUAHUA	NO APLICA	1	NO APLICA
836	BIBLIOGRÁFICO	K15	NO APLICA	MEMORIA DEL PROCESO ELECTORAL 2013.	NO APLICA	1	NO APLICA
837	BIBLIOGRÁFICO	K16	NO APLICA	MEMORIA DEL PLEBISCITO 2002.	NO APLICA	1	NO APLICA
838	BIBLIOGRÁFICO	K17	NO APLICA	MEMORIA DEL CICLO DE MESAS REDONDAS COMPETENCIA POLÍTICA, GEOGRAFÍA ELECTORAL Y REGISTROS DE POBLACIÓN	NO APLICA	1	NO APLICA
839	BIBLIOGRÁFICO	K18	NO APLICA	MEMORIA. RETOS Y PERSPECTIVAS DE LA CONSOLIDACIÓN DEMOCRÁTICA EN MÉXICO	NO APLICA	1	NO APLICA
840	BIBLIOGRÁFICO	K19	NO APLICA	MEMORIAS. PARTICIPACIÓN ELECTORAL Y EL EJERCICIO DEL VOTO DE LAS PERSONAS CON DISCAPACIDAD Y DE LOS ADULTOS MAYORES.	NO APLICA	1	NO APLICA
841	BIBLIOGRÁFICO	K20	NO APLICA	MEMORIA GENERAL DEL PROCESO ELECTORAL LOCAL ORDINARIO 2003	NO APLICA	1	NO APLICA
842	BIBLIOGRÁFICO	K21	NO APLICA	MEMORIAS. FEDERALISMO ELECTORAL. REFLEXIONES, PERSPECTIVAS DE GÉNERO EN EL ÁMBITO ELECTORAL.	NO APLICA	1	NO APLICA
843	BIBLIOGRÁFICO	K22	NO APLICA	MEMORIA DEL SIMPOSIO ACERCA DE LAS URNAS	NO APLICA	1	NO APLICA

ENTREGA	COORDINÓ Y CERTIFICÓ	RECIBE
MTRA. KARLA GABRIELA PERAZA ZAZUETA SERVIDORA PÚBLICA TITULAR SALIENTE	LIC. SANTIAGO ARTURO MONTOYA FÉLIX TITULAR DEL ÓRGANO INTERNO DE CONTROL	LIC. ARTURO FAJARDO MEJÍA SERVIDOR PÚBLICO TITULAR ENTRANTE
LIC. CARMEN JULIETA RODRÍGUEZ CAMPOS TESTIGO DE LASERVIDORA PÚBLICA TITULAR SALIENTE		LIC. ROBERTO CLAUDIO URIARTE MENDÍVIL TESTIGO DEL SERVIDOR PÚBLICO TITULAR ENTRANTE

ANALÍTICO DEL CONCENTRADO DE INVENTARIO BIBLIOGRÁFICO Y AUDIOVISUAL AL 04 DE SEPTIEMBRE DE 2022

				ELECTRÓNICAS PARA LA EMISIÓN DEL VOTO CIUDADANO.			
844	BIBLIOGRÁFICO	K23	NO APLICA	MEMORIA GENERAL DEL PROCESO ELECTORAL LOCAL ORDINARIO 2006	NO APLICA	1	NO APLICA
845	BIBLIOGRÁFICO	K24	NO APLICA	MEMORIA GENERAL DEL PROCESO ELECTORAL LOCAL ORDINARIO 2008-2009	NO APLICA	1	NO APLICA
846	BIBLIOGRÁFICO	K25	NO APLICA	MEMORIA. CONTEOS DINÁMICOS DE LAS LECCIONES DEL DISTRITO FEDERAL2009	NO APLICA	2	NO APLICA
847	BIBLIOGRÁFICO	K26	NO APLICA	MEMORIA. DEMOCRACIA, PARTICIPACIÓN CIUDADANA Y JUSTICIA ELECTORAL. REFLEXIONES DE LOS RETOS DERIVADOS DEL PROCESO ELECTORAL 2008-2009	NO APLICA	1	NO APLICA
848	BIBLIOGRÁFICO	K27	NO APLICA	MEMORIA GENERAL DEL PROCESO ELECTIVO	NO APLICA	1	NO APLICA
849	BIBLIOGRÁFICO	K28	NO APLICA	MEMORIA DEL PROCESO ELECTORAL 2004	NO APLICA	1	NO APLICA
850	BIBLIOGRÁFICO	K29	NO APLICA	MEMORIA. 2DA. REUNIÓN NACIONAL DE CAPACITACIÓN ELECTORAL Y EDUCACIÓN CÍVICA.	NO APLICA	1	NO APLICA
851	BIBLIOGRÁFICO	K30	NO APLICA	MEMORIA PROCESOS ELECTORALES 2000	NO APLICA	1	NO APLICA
852	BIBLIOGRÁFICO	K31	NO APLICA	MEMORIA DEL PRIMER FORO NACIONAL. ÓRGANOS DE CONTROL Y VIGILANCIA DE INSTITUCIONES ELECTORALES.	NO APLICA	1	NO APLICA
853	BIBLIOGRÁFICO	K32	NO APLICA	MEMORIA DEL PRIMER ENCUENTRO NACIONAL DE INFORMÁTICA ELECTORAL	NO APLICA	1	NO APLICA
854	BIBLIOGRÁFICO	K33	NO APLICA	MEMORIA. PROCESOS ELECTORALES 2002-2003.	NO APLICA	1	NO APLICA

ENTREGA	COORDINÓ Y CERTIFICÓ	RECIBE
MTRA. KARLA GABRIELA PERAZA ZAZUETA SERVIDORA PÚBLICA TITULAR SALIENTE	LIC. SANTIAGO ARTURO MONTOYA FÉLIX TITULAR DEL ÓRGANO INTERNO DE CONTROL	LIC. ARTURO FAJARDO MEJÍA SERVIDOR PÚBLICO TITULAR ENTRANTE
LIC. CARMEN JULIETA RODRÍGUEZ CAMPOS TESTIGO DE LASERVIDORA PÚBLICA TITULAR SALIENTE		LIC. ROBERTO CLAUDIO URIARTE MENDÍVIL TESTIGO DEL SERVIDOR PÚBLICO TITULAR ENTRANTE

ANALÍTICO DEL CONCENTRADO DE INVENTARIO BIBLIOGRÁFICO Y AUDIOVISUAL AL 04 DE SEPTIEMBRE DE 2022

855	BIBLIOGRÁFICO	K34	NO APLICA	MEMORIA GRÁFICA. PROCESOS ELECTORALES 2002-2003	NO APLICA	1	NO APLICA
856	BIBLIOGRÁFICO	K35	NO APLICA	MEMORIA ESTADÍSTICA ELECTORAL. DIPUTADOS LOCALES. PROCESOS ELECTORALES 2002-2003	NO APLICA	1	NO APLICA
857	BIBLIOGRÁFICO	K36	NO APLICA	MEMORIA ESTADÍSTICA ELECTORAL. AYUNTAMIENTOS. PROCESOS ELECTORALES 2002-2003	NO APLICA	1	NO APLICA
858	BIBLIOGRÁFICO	K37	NO APLICA	MEMORIA DEL XV ANIVERSARIO DEL TRIBUNAL ELECTORAL DEL ESTADO DE MÉXICO.	NO APLICA	1	NO APLICA
859	BIBLIOGRÁFICO	K38	NO APLICA	MEMORIA DEL PROCESO ELECTORAL 2005. ELECCIONES DE GOBERNADOR	NO APLICA	2	NO APLICA
860	BIBLIOGRÁFICO	K39	NO APLICA	MEMORIA ESTADÍSTICA. PROCESO ELECTORAL 2005. ELECCIÓN DE GOBERNADOR	NO APLICA	1	NO APLICA
861	BIBLIOGRÁFICO	K40	NO APLICA	MEMORIA GRÁFICA. X. ANIVERSARIO. INSTITUTO ELECTORAL DEL ESTADO DE MÉXICO.	NO APLICA	1	NO APLICA
862	BIBLIOGRÁFICO	K41	NO APLICA	MONOGRAFÍA. PARTICIPACIÓN Y RESULTADOS ELECTORALES EN EL ESTADO DE MÉXICO 1996-2012	NO APLICA	1	NO APLICA
863	BIBLIOGRÁFICO	K42	NO APLICA	MEMORIA. FORO DE CONSULTA PARA LA REFORMA DEL CÓDIGO DE INSTITUCIONES Y PROCEDIMIENTOS ELECTORALES PARA EL ESTADO DE GUANAJUATO.	NO APLICA	1	NO APLICA
864	BIBLIOGRÁFICO	K43	NO APLICA	MEMORIA. PROCESO LOCAL 2000.	NO APLICA	1	NO APLICA
865	BIBLIOGRÁFICO	K44	NO APLICA	MEMORIA DEL PROCESO ELECTORAL LOCAL 2003	NO APLICA	1	NO APLICA

ENTREGA	COORDINÓ Y CERTIFICÓ	RECIBE
MTRA. KARLA GABRIELA PERAZA ZAZUETA SERVIDORA PÚBLICA TITULAR SALIENTE	LIC. SANTIAGO ARTURO MONTOYA FÉLIX TITULAR DEL ÓRGANO INTERNO DE CONTROL	LIC. ARTURO FAJARDO MEJÍA SERVIDOR PÚBLICO TITULAR ENTRANTE
LIC. CARMEN JULIETA RODRIGUEZ CAMPOS TESTIGO DE LASERVIDORA PÚBLICA TITULAR SALIENTE		LIC. ROBERTO CLAUDIO URIARTE MENDÍVIL TESTIGO DEL SERVIDOR PÚBLICO TITULAR ENTRANTE

ANALÍTICO DEL CONCENTRADO DE INVENTARIO BIBLIOGRÁFICO Y AUDIOVISUAL AL 04 DE SEPTIEMBRE DE 2022

866	BIBLIOGRÁFICO	K45	NO APLICA	MEMORIA. PRIMER ENCUENTRO NACIONAL DE CONSEJEROS ESTATALES ELECTORALES	NO APLICA	1	NO APLICA
867	BIBLIOGRÁFICO	K46	NO APLICA	MEMORIA DEL PROCESO ELECTORAL ORDINARIO DE DIPUTADOS Y AYUNTAMIENTOS 2002	NO APLICA	1	NO APLICA
868	BIBLIOGRÁFICO	K47	NO APLICA	MEMORIA 2004-2005. PROCESO ELECTORAL DE GOBERNADOR DEL ESTADO	NO APLICA	1	NO APLICA
869	BIBLIOGRÁFICO	K48	NO APLICA	MEMORIA. X ANIVERSARIO DEL CONGRESO ESTATAL ELECTORAL DE GUERRERO COMO ÓRGANO AUTÓNOMO. 2006	NO APLICA	2	NO APLICA
870	BIBLIOGRÁFICO	K49	NO APLICA	MEMORIA 2008-2009 DEL PROCESO ELECTORAL ORDINARIO DE LA ELECCIÓN DE AYUNTAMIENTOS Y DIPUTADOS Y PROCESO ELECTORAL EXTRAORDINARIO	NO APLICA	1	NO APLICA
871	BIBLIOGRÁFICO	K50	NO APLICA	MEMORIA DEL CONCURSO DE ENSAYO POLÍTICO. SISTEMAS DE PARTIDOS POLÍTICOS Y ELECCIONES 2008-2009 EN GUERRERO	NO APLICA	1	NO APLICA
872	BIBLIOGRÁFICO	K51	NO APLICA	MEMORIA. PROCESO ELECTORAL DE GOBERNADOR 2010-2011. RELATORÍA	NO APLICA	1	NO APLICA
873	BIBLIOGRÁFICO	K52	NO APLICA	MEMORIA. PROCESO ELECTORAL DE GOBERNADOR 2010-2011. ANEXO ESTADÍSTICO.	NO APLICA	1	NO APLICA
874	BIBLIOGRÁFICO	K53	NO APLICA	MEMORIA DEL CONCURSO DE ENSAYO POLÍTICO. CIUDADANÍA, PARTIDOS POLÍTICOS Y ELECCIÓN	NO APLICA	2	NO APLICA

ENTREGA

MTRA. KARLA GABRIELA PERAZA ZAZUETA
SERVIDORA PÚBLICA TITULAR SALIENTE

LIC. CARMEN JULIETA RODRÍGUEZ CAMPOS
TESTIGO DE LASERVIDORA PÚBLICA TITULAR SALIENTE

COORDINÓ Y CERTIFICÓ

LIC. SANTIAGO ARTURO MONTOYA FÉLIX
TITULAR DEL ÓRGANO INTERNO DE CONTROL

RECIBE

LIC. ARTURO FAJARDO MEJÍA
SERVIDOR PÚBLICO TITULAR ENTRANTE

LIC. ROBERTO CLAUDIO URIARTE MENDÍVIL
TESTIGO DEL SERVIDOR PÚBLICO TITULAR ENTRANTE

ANALÍTICO DEL CONCENTRADO DE INVENTARIO BIBLIOGRÁFICO Y AUDIOVISUAL AL 04 DE SEPTIEMBRE DE 2022

				COINCIDENTE DE AYUNTAMIENTOS Y DIPUTADOS 2012			
875	BIBLIOGRÁFICO	K54	NO APLICA	MEMORIA FOTOGRÁFICA. ACTIVIDADES DEL PROGRAMA DE CAPACITACIÓN ELECTORAL	NO APLICA	2	NO APLICA
876	BIBLIOGRÁFICO	K55	NO APLICA	MEMORIA. PROCESO ELECTORAL PARA LA RENOVACIÓN DE AYUNTAMIENTOS 2005	NO APLICA	1	NO APLICA
877	BIBLIOGRÁFICO	K56	NO APLICA	MEMORIAS JALISCO 2000	NO APLICA	1	NO APLICA
878	BIBLIOGRÁFICO	K57	NO APLICA	MEMORIA PROCESOS ELECTORALES 2003-2004	NO APLICA	1	NO APLICA
879	BIBLIOGRÁFICO	K58	NO APLICA	MEMORIA DE ANÁLISIS TRANSDICIPLINARIO EN MATERIA ELECTORAL	NO APLICA	1	NO APLICA
880	BIBLIOGRÁFICO	K59	NO APLICA	ANÉCDOTAS DEL PROCESO ELECTORAL LOCAL 2006. FOTOGRAFIANDO LA PARTICIPACIÓN CIUDADANA.	NO APLICA	1	NO APLICA
881	BIBLIOGRÁFICO	K60	NO APLICA	MEMORIA 2006. PROCESO ELECTORAL ORDINARIO JALISCO 2006. PROCESO MUNICIPAL EXTRAORDINARIO TUXCUECA 2007. CUADERNO ESTADÍSTICO	NO APLICA	1	NO APLICA
882	BIBLIOGRÁFICO	K61	NO APLICA	MEMORIA ELECTORAL 2008-2009. GENERAL, FOTOGRÁFICA, ESTADÍSTICA Y CÍVICA INFANTIL	NO APLICA	1	NO APLICA
883	BIBLIOGRÁFICO	K62	NO APLICA	MEMORIA DEL PROCESO ELECTORAL 2001	NO APLICA	1	NO APLICA
884	BIBLIOGRÁFICO	K63	NO APLICA	MEMORIA REUNIÓN NACIONAL DE EDUCACIÓN CÍVICA Y CAPACITACIÓN ELECTORAL	NO APLICA	1	NO APLICA
885	BIBLIOGRÁFICO	K64	NO APLICA	MEMORIA PROCESO ELECTORAL ORDINARIO 2007.	NO APLICA	3	NO APLICA

ENTREGA

MTRA. KARLA GABRIELA PERAZA ZAZUETA
SERVIDORA PÚBLICA TITULAR SALIENTE

LIC. CARMEN JULIETA RODRÍGUEZ CAMPOS
TESTIGO DE LASERVIDORA PÚBLICA TITULAR SALIENTE

COORDINÓ Y CERTIFICÓ

LIC. SANTIAGO ARTURO MONTOYA FÉLIX
TITULAR DEL ÓRGANO INTERNO DE CONTROL

RECIBE

LIC. ARTURO FAJARDO MEJÍA
SERVIDOR PÚBLICO TITULAR ENTRANTE

LIC. ROBERTO CLAUDIO URIARTE MENDÍVIL
TESTIGO DEL SERVIDOR PÚBLICO TITULAR ENTRANTE

ANALÍTICO DEL CONCENTRADO DE INVENTARIO BIBLIOGRÁFICO Y AUDIOVISUAL AL 04 DE SEPTIEMBRE DE 2022

				EXTRAORDINARIO DEL AYUNTAMIENTO DE YURÉCUARO, 2008			
886	BIBLIOGRÁFICO	**K65**	NO APLICA	MEMORIAS ELECCIONES NUEVO LEÓN 2000	NO APLICA	1	NO APLICA
887	BIBLIOGRÁFICO	**K66**	NO APLICA	MEMORIAS 2007	NO APLICA	1	NO APLICA
888	BIBLIOGRÁFICO	**K67**	NO APLICA	MEMORIAS 2009	NO APLICA	1	NO APLICA
889	BIBLIOGRÁFICO	**K68**	NO APLICA	MEMORIA FOTOGRÁFICA DEL PROCESO ELECTORAL 2011-2012	NO APLICA	1	NO APLICA
890	BIBLIOGRÁFICO	**K69**	NO APLICA	MEMORIA DEL PROCESO ELECTORAL ORDINARIO 2001 Y DEL PROCESO ELECTORAL EXTRAORDINARIO EN EL MUNICIPIO DE MOLCAXAC 2002	NO APLICA	1	NO APLICA
891	BIBLIOGRÁFICO	**K70**	NO APLICA	MEMORIA DEL PROCESO ELECTORAL ORDINARIO PUEBLA 2004 Y DEL PROCESO ELECTORAL EXTRAORDINARIO DE STA. INÉS AHUATEMPAN 2005	NO APLICA	1	NO APLICA
892	BIBLIOGRÁFICO	**K71**	NO APLICA	MEMORIA DEL PROCESO ELECTORAL ESTATAL ORDINARIO 2009-20010 Y PROCESO ELECTORAL EXTRAORDINARIO 2011	NO APLICA	1	NO APLICA
893	BIBLIOGRÁFICO	**K72**	NO APLICA	MEMORIA ELECTORAL. PROCESO ELECTORAL ORDINARIO 2012-2013/EXTRAORDINARIO 2014	NO APLICA	1	NO APLICA
894	BIBLIOGRÁFICO	**K73**	NO APLICA	MEMORIA GRÁFICA. PROCESO ELECTORAL QUERÉTARO 2012	NO APLICA	1	NO APLICA
895	BIBLIOGRÁFICO	**K74**	NO APLICA	MEMORIA GRÁFICA. INSTITUTO ELECTORAL DE QUERÉTARO 18 AÑOS GENERANDO CONFIANZA CIUDADANA (1996-2014)	NO APLICA	1	NO APLICA

ENTREGA

MTRA. KARLA GABRIELA PERAZA ZAZUETA
SERVIDORA PÚBLICA TITULAR SALIENTE

LIC. CARMEN JULIETA RODRÍGUEZ CAMPOS
TESTIGO DE LASERVIDORA PÚBLICA TITULAR SALIENTE

COORDINÓ Y CERTIFICÓ

LIC. SANTIAGO ARTURO MONTOYA FÉLIX
TITULAR DEL ÓRGANO INTERNO DE CONTROL

RECIBE

LIC. ARTURO FAJARDO MEJÍA
SERVIDOR PÚBLICO TITULAR ENTRANTE

LIC. ROBERTO CLAUDIO URIARTE MENDÍVIL
TESTIGO DEL SERVIDOR PÚBLICO TITULAR ENTRANTE

ANALÍTICO DEL CONCENTRADO DE INVENTARIO BIBLIOGRÁFICO Y AUDIOVISUAL AL 04 DE SEPTIEMBRE DE 2022

896	BIBLIOGRÁFICO	K75	NO APLICA	MEMORIA 2003-2007	NO APLICA	1	NO APLICA
897	BIBLIOGRÁFICO	K76	NO APLICA	PROCESO ELECTORAL 2006	NO APLICA	1	NO APLICA
898	BIBLIOGRÁFICO	K77	NO APLICA	MEMORIA PROCESO ELECTORAL 2006	NO APLICA	1	NO APLICA
899	BIBLIOGRÁFICO	K78	NO APLICA	LOS ELECTOS. PROCESO ELECTORAL 2009	NO APLICA	1	NO APLICA
900	BIBLIOGRÁFICO	K79	NO APLICA	MEMORIA PROCESO ELECTORAL 2005-2006	NO APLICA	1	NO APLICA
901	BIBLIOGRÁFICO	K80	NO APLICA	MEMORIA ESTADÍSTICA PROCESO ELECTORAL 2005-2006	NO APLICA	1	NO APLICA
902	BIBLIOGRÁFICO	K81	NO APLICA	MEMORIA PROCESO ELECTORAL 20011-2012 SONORA	NO APLICA	1	NO APLICA
903	BIBLIOGRÁFICO	K82	NO APLICA	MEMORIA ESTADÍSTICA PROCESO ELECTORAL 2011-2012 SONORA	NO APLICA	1	NO APLICA
904	BIBLIOGRÁFICO	K83	NO APLICA	MEMORIA PROCESO ELECTORAL 2006	NO APLICA	1	NO APLICA
905	BIBLIOGRÁFICO	K84	NO APLICA	MEMORIA ELECCIONES 2001	NO APLICA	1	NO APLICA
906	BIBLIOGRÁFICO	K85	NO APLICA	TAMAULIPAS 2004	NO APLICA	1	NO APLICA
907	BIBLIOGRÁFICO	K86	NO APLICA	MEMORIA DEL PROCESO ELECTORAL 2004	NO APLICA	1	NO APLICA
908	BIBLIOGRÁFICO	K87	NO APLICA	ELECCIONES TAMAULIPAS 2007	NO APLICA	2	NO APLICA
909	BIBLIOGRÁFICO	K88	NO APLICA	MEMORIA DEL PROCESO ELECTORAL 2007	NO APLICA	1	NO APLICA
910	BIBLIOGRÁFICO	K89	NO APLICA	MEMORIA PROCESO ELECTORAL ORDINARIO 2009-2010	NO APLICA	1	NO APLICA
911	BIBLIOGRÁFICO	K90	NO APLICA	MEMORIA PROCESO ELECTORAL 2004	NO APLICA	1	NO APLICA
912	BIBLIOGRÁFICO	K91	NO APLICA	MEMORIA ELECCIONES 2000	NO APLICA	1	NO APLICA

ENTREGA	COORDINÓ Y CERTIFICÓ	RECIBE
MTRA. KARLA GABRIELA PERAZA ZAZUETA SERVIDORA PÚBLICA TITULAR SALIENTE	LIC. SANTIAGO ARTURO MONTOYA FÉLIX TITULAR DEL ÓRGANO INTERNO DE CONTROL	LIC. ARTURO FAJARDO MEJÍA SERVIDOR PÚBLICO TITULAR ENTRANTE
LIC. CARMEN JULIETA RODRÍGUEZ CAMPOS TESTIGO DE LASERVIDORA PÚBLICA TITULAR SALIENTE		LIC. ROBERTO CLAUDIO URIARTE MENDÍVIL TESTIGO DEL SERVIDOR PÚBLICO TITULAR ENTRANTE

ANALÍTICO DEL CONCENTRADO DE INVENTARIO BIBLIOGRÁFICO Y AUDIOVISUAL AL 04 DE SEPTIEMBRE DE 2022

913	BIBLIOGRÁFICO	K92	NO APLICA	MEMORIA PLEBISCITO 2001	NO APLICA	1	NO APLICA
914	BIBLIOGRÁFICO	K93	NO APLICA	MEMORIA 2003. 3ER ENCUENTRO NACIONAL DE CONSEJEROS ELECTORALES ESTATALES	NO APLICA	1	NO APLICA
915	BIBLIOGRÁFICO	K94	NO APLICA	MEMORIA 2004 PROCESO ELECTORAL. GOBERNADOR, DIPUTADOS Y AYUNTAMIENTOS	NO APLICA	2	NO APLICA
916	BIBLIOGRÁFICO	K95	NO APLICA	MEMORIA DEL PROCESO ELECTORAL 2007. DIPUTADOS Y AYUNTAMIENTOS	NO APLICA	1	NO APLICA
917	BIBLIOGRÁFICO	K96	NO APLICA	MEMORIA PROCESO ELECTORAL 2009-2010 Y ELECCIONES EXTRAORDINARIAS 2011	NO APLICA	1	NO APLICA
918	BIBLIOGRÁFICO	K97	NO APLICA	ELECCIONES 2001. MEMORIAS	NO APLICA	1	NO APLICA
919	BIBLIOGRÁFICO	K98	NO APLICA	MEMORIAS PROCESOS ELECTORALES 2033-2004	NO APLICA	1	NO APLICA
920	BIBLIOGRÁFICO	K99	NO APLICA	MEMORIAS DE PROCESO 2006-2007	NO APLICA	1	NO APLICA
921	BIBLIOGRÁFICO	K100	NO APLICA	MEMORIA PROCESO ELECTORAL 2001	NO APLICA	1	NO APLICA
922	BIBLIOGRÁFICO	K101	NO APLICA	MEMORIA. PRONUNCIAMIENTO DE ZACATECAS. FORO DE SEGURIDAD JURÍDICA, DERECHOS LABORALES Y POLÍTICOS DE LOS MIGRANTES	NO APLICA	1	NO APLICA
923	BIBLIOGRÁFICO	K102	NO APLICA	MEMORIA PROCESO ELECTORAL 2010	NO APLICA	1	NO APLICA
924	BIBLIOGRÁFICO	K103	NO APLICA	MEMORIA. SEGUNDO ENCUENTRO ESTATAL DE MUJERES LIDERES POLÍTICAS. ACTUALIDADES Y RETOS EN EL EJERCICIO DE NUESTROS DERECHOS POLÍTICOS.	NO APLICA	2	NO APLICA

ENTREGA

MTRA. KARLA GABRIELA PERAZA ZAZUETA
SERVIDORA PÚBLICA TITULAR SALIENTE

LIC. CARMEN JULIETA RODRÍGUEZ CAMPOS
TESTIGO DE LASERVIDORA PÚBLICA TITULAR SALIENTE

COORDINÓ Y CERTIFICÓ

LIC. SANTIAGO ARTURO MONTOYA FÉLIX
TITULAR DEL ÓRGANO INTERNO DE CONTROL

RECIBE

LIC. ARTURO FAJARDO MEJÍA
SERVIDOR PÚBLICO TITULAR ENTRANTE

LIC. ROBERTO CLAUDIO URIARTE MENDÍVIL
TESTIGO DEL SERVIDOR PÚBLICO TITULAR ENTRANTE

ANALÍTICO DEL CONCENTRADO DE INVENTARIO BIBLIOGRÁFICO Y AUDIOVISUAL AL 04 DE SEPTIEMBRE DE 2022

925	BIBLIOGRÁFICO	K104	NO APLICA	INFORME 2005	NO APLICA	1	NO APLICA
926	BIBLIOGRÁFICO	K105	NO APLICA	INFORME DE ACTIVIDADES. EJERCICIO 2006	NO APLICA	1	NO APLICA
927	BIBLIOGRÁFICO	K106	NO APLICA	JORNADA ELECTORAL. ELECCIÓN EXTRAORDINARIA COLIMA 2003	NO APLICA	2	NO APLICA
928	BIBLIOGRÁFICO	K107	NO APLICA	JORNADA ELECTORAL. ELECCIÓN EXTRAORDINARIA COLIMA 2006	NO APLICA	1	NO APLICA
929	BIBLIOGRÁFICO	K108	NO APLICA	INFORME A LA CIUDADANÍA SOBRE PROCESO ELECTORAL LOCAL 2006	NO APLICA	1	NO APLICA
930	BIBLIOGRÁFICO	K109	NO APLICA	INFORME GENERAL PROCESO ELECTORAL 2009	NO APLICA	1	NO APLICA
931	BIBLIOGRÁFICO	K110	NO APLICA	INFORME PROCESO ELECTORAL 2009	NO APLICA	1	NO APLICA
932	BIBLIOGRÁFICO	K111	NO APLICA	INFORME PROCESO ELECTORAL NUEVO LEÓN 2003. MEMORIAS Y ESTADÍSTICAS	NO APLICA	1	NO APLICA
933	BIBLIOGRÁFICO	K112	NO APLICA	INFORME PROCESO ELECTORAL NUEVO LEÓN 2006. MEMORIAS Y ESTADÍSTICAS	NO APLICA	2	NO APLICA
934	BIBLIOGRÁFICO	K113	NO APLICA	INFORME DEL PROCESO ELECTORAL NUEVO LEÓN 2008-2009. MEMORIAS Y ESTADÍSTICAS	NO APLICA	1	NO APLICA
935	BIBLIOGRÁFICO	K114	NO APLICA	INFORME DEL PROCESO ELECTORAL NUEVO LEÓN 2011-2012. MEMORIAS Y ESTADÍSTICAS	NO APLICA	1	NO APLICA
936	BIBLIOGRÁFICO	K115	NO APLICA	3ER INFORME 2013-2014	NO APLICA	1	NO APLICA
937	BIBLIOGRÁFICO	K116	NO APLICA	INFORME Y ESTADÍSTICA PROCESO ELECTORAL 2003	NO APLICA	1	NO APLICA
938	BIBLIOGRÁFICO	K117	NO APLICA	PROCESO ELECTORAL 2006. INFORME Y ESTADÍSTICA	NO APLICA	1	NO APLICA

ENTREGA	COORDINÓ Y CERTIFICÓ	RECIBE
MTRA. KARLA GABRIELA PERAZA ZAZUETA SERVIDORA PÚBLICA TITULAR SALIENTE	LIC. SANTIAGO ARTURO MONTOYA FÉLIX TITULAR DEL ÓRGANO INTERNO DE CONTROL	LIC. ARTURO FAJARDO MEJÍA SERVIDOR PÚBLICO TITULAR ENTRANTE
LIC. CARMEN JULIETA RODRÍGUEZ CAMPOS TESTIGO DE LASERVIDORA PÚBLICA TITULAR SALIENTE		LIC. ROBERTO CLAUDIO URIARTE MENDÍVIL TESTIGO DEL SERVIDOR PÚBLICO TITULAR ENTRANTE

ANALÍTICO DEL CONCENTRADO DE INVENTARIO BIBLIOGRÁFICO Y AUDIOVISUAL AL 04 DE SEPTIEMBRE DE 2022

939	BIBLIOGRÁFICO	K118	NO APLICA	4TO INFORME 2006	NO APLICA	1	NO APLICA
940	BIBLIOGRÁFICO	K119	NO APLICA	ESTADÍSTICA DEL PLEBISCITO 2002	NO APLICA	1	NO APLICA
941	BIBLIOGRÁFICO	K120	NO APLICA	ESTADÍSTICA DE LAS ELECCIONES LOCALES 2003. VOLUMEN I RESULTADOS	NO APLICA	2	NO APLICA
942	BIBLIOGRÁFICO	K121	NO APLICA	ESTADÍSTICA DE LAS ELECCIONES LOCALES 2003. VOLUMEN II PARTICIPACIÓN ELECTORAL	NO APLICA	1	NO APLICA
943	BIBLIOGRÁFICO	K122	NO APLICA	ESTADÍSTICA DE LAS ELECCIONES LOCALES 2006. RESULTADOS	NO APLICA	1	NO APLICA
944	BIBLIOGRÁFICO	K123	NO APLICA	ESTADÍSTICA DE LAS ELECCIONES LOCALES 2006. PARTICIPACIÓN ELECTORAL	NO APLICA	1	NO APLICA
945	BIBLIOGRÁFICO	K124	NO APLICA	COMPARATIVO DE LAS ELECCIONES LOCALES DE 2000, 2003 Y 2006 EN EL DISTRITO FEDERAL	NO APLICA	1	NO APLICA
946	BIBLIOGRÁFICO	K125	NO APLICA	ESTADÍSTICA DE LAS ELECCIONES LOCALES 2009. PARTICIPACIÓN ELECTORAL	NO APLICA	1	NO APLICA
947	BIBLIOGRÁFICO	K126	NO APLICA	ESTADÍSTICA DE LAS ELECCIONES LOCALES 2012. RESULTADOS	NO APLICA	2	NO APLICA
948	BIBLIOGRÁFICO	K127	NO APLICA	ESTADÍSTICA DE RESULTADOS DEL PROCESO ELECTORAL 2001	NO APLICA	1	NO APLICA
949	BIBLIOGRÁFICO	K128	NO APLICA	ESTADÍSTICA DE RESULTADOS PROCESO ELECTORAL 2004	NO APLICA	1	NO APLICA
950	BIBLIOGRÁFICO	K129	NO APLICA	ESTADÍSTICA. ELECCIONES NUEVO LEÓN 2006	NO APLICA	1	NO APLICA
951	BIBLIOGRÁFICO	K130	NO APLICA	ESTADÍSTICA ELECTORAL 2006	NO APLICA	1	NO APLICA
952	BIBLIOGRÁFICO	L01	NO APLICA	DE LA JUSTICIA Y DEL DERECHO. SECCIÓN	NO APLICA	1	NO APLICA

ENTREGA	COORDINÓ Y CERTIFICÓ	RECIBE
MTRA. KARLA GABRIELA PERAZA ZAZUETA SERVIDORA PÚBLICA TITULAR SALIENTE	LIC. SANTIAGO ARTURO MONTOYA FÉLIX TITULAR DEL ÓRGANO INTERNO DE CONTROL	LIC. ARTURO FAJARDO MEJÍA SERVIDOR PÚBLICO TITULAR ENTRANTE
LIC. CARMEN JULIETA RODRÍGUEZ CAMPOS TESTIGO DE LASERVIDORA PÚBLICA TITULAR SALIENTE		LIC. ROBERTO CLAUDIO URIARTE MENDÍVIL TESTIGO DEL SERVIDOR PÚBLICO TITULAR ENTRANTE

ANALÍTICO DEL CONCENTRADO DE INVENTARIO BIBLIOGRÁFICO Y AUDIOVISUAL AL 04 DE SEPTIEMBRE DE 2022

				TEÓLOGOS JURISTAS. I			
953	BIBLIOGRÁFICO	L02	NO APLICA	DE LA JUSTICIA Y DEL DERECHO. SECCIÓN TEÓLOGOS JURISTAS. II	NO APLICA	1	NO APLICA
954	BIBLIOGRÁFICO	L03	NO APLICA	DE LA JUSTICIA Y DEL DERECHO. SECCIÓN TEÓLOGOS JURISTAS. III	NO APLICA	1	NO APLICA
955	BIBLIOGRÁFICO	L04	NO APLICA	DE LA JUSTICIA Y DEL DERECHO. SECCIÓN TEÓLOGOS JURISTAS. IV	NO APLICA	1	NO APLICA
956	BIBLIOGRÁFICO	L05	NO APLICA	DE LA JUSTICIA Y DEL DERECHO. SECCIÓN TEÓLOGOS JURISTAS. V	NO APLICA	1	NO APLICA
957	BIBLIOGRÁFICO	L06	NO APLICA	DERECHO SUCESORIO. INTER VIVOS Y MORTIS CAUSA	NO APLICA	1	NO APLICA
958	BIBLIOGRÁFICO	L07	NO APLICA	DERECHO PROCESAL DEL TRABAJO	NO APLICA	1	NO APLICA
959	BIBLIOGRÁFICO	L08	NO APLICA	DERECHO DEL TRABAJO	NO APLICA	1	NO APLICA
960	BIBLIOGRÁFICO	L09	NO APLICA	DERECHO CONSTITUCIONAL MEXICANO	NO APLICA	1	NO APLICA
961	BIBLIOGRÁFICO	L10	NO APLICA	DERECHO DE LAS OBLIGACIONES. TOMO I	NO APLICA	1	NO APLICA
962	BIBLIOGRÁFICO	L11	NO APLICA	DERECHO DE LAS OBLIGACIONES. TOMO II	NO APLICA	1	NO APLICA
963	BIBLIOGRÁFICO	L12	NO APLICA	DEMOCRACIA Y REPRESENTACIÓN EN EL UMBRAL DEL SIGLO XXI. TOMO I	NO APLICA	1	NO APLICA
964	BIBLIOGRÁFICO	L13	NO APLICA	ADMINISTRACIÓN Y FINANCIAMIENTO DE LAS ELECCIONES EN EL UMBRAL DEL SIGLO XXI. TOMO II	NO APLICA	1	NO APLICA
965	BIBLIOGRÁFICO	L14	NO APLICA	JUSTICIA ELECTORAL EN EL UMBRAL DEL SIGLO XXI. TOMO III	NO APLICA	1	NO APLICA
966	BIBLIOGRÁFICO	L15	NO APLICA	ÉTICA Y DERECHO ELECTORAL	NO APLICA	1	NO APLICA

ENTREGA

MTRA. KARLA GABRIELA PERAZA ZAZUETA
SERVIDORA PÚBLICA TITULAR SALIENTE

LIC. CARMEN JULIETA RODRÍGUEZ CAMPOS
TESTIGO DE LASERVIDORA PÚBLICA TITULAR SALIENTE

COORDINÓ Y CERTIFICÓ

LIC. SANTIAGO ARTURO MONTOYA FÉLIX
TITULAR DEL ÓRGANO INTERNO DE CONTROL

RECIBE

LIC. ARTURO FAJARDO MEJÍA
SERVIDOR PÚBLICO TITULAR ENTRANTE

LIC. ROBERTO CLAUDIO URIARTE MENDÍVIL
TESTIGO DEL SERVIDOR PÚBLICO TITULAR ENTRANTE

ANALÍTICO DEL CONCENTRADO DE INVENTARIO BIBLIOGRÁFICO Y AUDIOVISUAL AL 04 DE SEPTIEMBRE DE 2022

				EN EL UMBRAL DEL SIGLO XXI. IV			
967	BIBLIOGRÁFICO	L16	NO APLICA	DOCTRINA Y LINEAMIENTOS PARA LA REDACCIÓN DE TEXTOS JURÍDICOS, SU PUBLICACIÓN Y DIVULGACIÓN	NO APLICA	1	NO APLICA
968	BIBLIOGRÁFICO	L17	NO APLICA	DICCIONARIO ESPASA JURÍDICO	NO APLICA	1	NO APLICA
969	BIBLIOGRÁFICO	M01	NO APLICA	CHOCOLATE REGALO DEL EDÉN	NO APLICA	1	NO APLICA
970	BIBLIOGRÁFICO	M02	NO APLICA	GRAN ATLAS UNIVERSAL 1. EL MUNDO	NO APLICA	1	NO APLICA
971	BIBLIOGRÁFICO	M03	NO APLICA	GRAN ATLAS UNIVERSAL 2. AMÉRICA DEL NORTE Y DEL CARIBE	NO APLICA	1	NO APLICA
972	BIBLIOGRÁFICO	M04	NO APLICA	GRAN ATLAS UNIVERSAL 3. AMÉRICA DEL SUR, CENTRAL Y LA ANTÁRTIDA	NO APLICA	1	NO APLICA
973	BIBLIOGRÁFICO	M05	NO APLICA	GRAN ATLAS UNIVERSAL 4. EUROPA I	NO APLICA	1	NO APLICA
974	BIBLIOGRÁFICO	M06	NO APLICA	GRAN ATLAS UNIVERSAL 5. EUROPA II	NO APLICA	1	NO APLICA
975	BIBLIOGRÁFICO	M07	NO APLICA	GRAN ATLAS UNIVERSAL 6. ÁFRICA	NO APLICA	1	NO APLICA
976	BIBLIOGRÁFICO	M08	NO APLICA	GRAN ATLAS UNIVERSAL 7. ASIA Y OCEANÍA I	NO APLICA	1	NO APLICA
977	BIBLIOGRÁFICO	M09	NO APLICA	GRAN ATLAS UNIVERSAL 8. ASIA Y OCEANÍA II	NO APLICA	1	NO APLICA
978	BIBLIOGRÁFICO	M10	NO APLICA	GRAN ATLAS UNIVERSAL 9. ÍNDICE TOPONÍMICO	NO APLICA	1	NO APLICA
979	BIBLIOGRÁFICO	M11	NO APLICA	MÉXICO SU EVOLUCIÓN SOCIAL. TOMO I. VOLUMEN I. INVENTARIO MONUMENTAL QUE RESUME EN TRABAJOS MAGISTRALES LOS GRANDES PROGRESOS DE LA NACIÓN EN EL SIGLO XIX	NO APLICA	1	NO APLICA

ENTREGA	COORDINÓ Y CERTIFICÓ	RECIBE
MTRA. KARLA GABRIELA PERAZA ZAZUETA SERVIDORA PÚBLICA TITULAR SALIENTE	LIC. SANTIAGO ARTURO MONTOYA FÉLIX TITULAR DEL ÓRGANO INTERNO DE CONTROL	LIC. ARTURO FAJARDO MEJÍA SERVIDOR PÚBLICO TITULAR ENTRANTE
LIC. CARMEN JULIETA RODRÍGUEZ CAMPOS TESTIGO DE LASERVIDORA PÚBLICA TITULAR SALIENTE		LIC. ROBERTO CLAUDIO URIARTE MENDÍVIL TESTIGO DEL SERVIDOR PÚBLICO TITULAR ENTRANTE

ANALÍTICO DEL CONCENTRADO DE INVENTARIO BIBLIOGRÁFICO Y AUDIOVISUAL AL 04 DE SEPTIEMBRE DE 2022

980	BIBLIOGRÁFICO	M12	NO APLICA	MÉXICO SU EVOLUCIÓN SOCIAL. TOMO I. VOLUMEN II. INVENTARIO MONUMENTAL QUE RESUME EN TRABAJOS MAGISTRALES LOS GRANDES PROGRESOS DE LA NACIÓN EN EL SIGLO XIX	NO APLICA	1	NO APLICA
981	BIBLIOGRÁFICO	M13	NO APLICA	MÉXICO SU EVOLUCIÓN SOCIAL. TOMO II. INVENTARIO MONUMENTAL QUE RESUME EN TRABAJOS MAGISTRALES LOS GRANDES PROGRESOS DE LA NACIÓN EN EL SIGLO XIX	NO APLICA	1	NO APLICA
982	BIBLIOGRÁFICO	M14	NO APLICA	MEMORIA HISTÓRICA ELECTORAL DEL DISTRITO FEDERAL.	NO APLICA	1	NO APLICA
983	BIBLIOGRÁFICO	M15	NO APLICA	MEMORIA HISTÓRICA ELECTORAL DEL DISTRITO FEDERAL.	NO APLICA	1	NO APLICA
984	BIBLIOGRÁFICO	M16	NO APLICA	OPORTUNIDADES PARA VIVIR MEJOR	NO APLICA	1	NO APLICA
985	BIBLIOGRÁFICO	M17	NO APLICA	¿QUÉ ES LO QUE MÁS TE ENORGULLECE DE TU MUNICIPIO?	NO APLICA	1	NO APLICA
986	BIBLIOGRÁFICO	M18	NO APLICA	ESPEJOS DISTANTES. LOS ROSTROS MEXICANOS DEL SIGLO XVIII	NO APLICA	1	NO APLICA
987	BIBLIOGRÁFICO	M19	NO APLICA	COAHUILA A TRAVÉS DE SUS MUNICIPIOS. TOMO I	NO APLICA	2	NO APLICA
988	BIBLIOGRÁFICO	M20	NO APLICA	COAHUILA A TRAVÉS DE SUS MUNICIPIOS. TOMO II	NO APLICA	2	NO APLICA
989	BIBLIOGRÁFICO	M21	NO APLICA	COAHUILA A TRAVÉS DE SUS MUNICIPIOS. TOMO III	NO APLICA	2	NO APLICA
990	BIBLIOGRÁFICO	M22	NO APLICA	COAHUILA A TRAVÉS DE SUS MUNICIPIOS. TOMO IV	NO APLICA	2	NO APLICA
991	BIBLIOGRÁFICO	N01	NO APLICA	DICCIONARIO DE LA CONSTITUCIÓN MEXICANA.	NO APLICA	1	NO APLICA

ENTREGA

MTRA. KARLA GABRIELA PERAZA ZAZUETA
SERVIDORA PÚBLICA TITULAR SALIENTE

LIC. CARMEN JULIETA RODRÍGUEZ CAMPOS
TESTIGO DE LASERVIDORA PÚBLICA TITULAR SALIENTE

COORDINÓ Y CERTIFICÓ

LIC. SANTIAGO ARTURO MONTOYA FÉLIX
TITULAR DEL ÓRGANO INTERNO DE CONTROL

RECIBE

LIC. ARTURO FAJARDO MEJÍA
SERVIDOR PÚBLICO TITULAR ENTRANTE

LIC. ROBERTO CLAUDIO URIARTE MENDÍVIL
TESTIGO DEL SERVIDOR PÚBLICO TITULAR ENTRANTE

ANALÍTICO DEL CONCENTRADO DE INVENTARIO BIBLIOGRÁFICO Y AUDIOVISUAL AL 04 DE SEPTIEMBRE DE 2022

				JERARQUÍA Y VINCULACIÓN DE SUS CONCEPTOS			
992	BIBLIOGRÁFICO	**N02**	NO APLICA	DICCIONARIO DE LA LENGUA ESPAÑOLA. REAL ACADEMIA ESPAÑOLA.	NO APLICA	1	NO APLICA
993	BIBLIOGRÁFICO	**N03**	NO APLICA	DICCIONARIO DE LA LENGUA ESPAÑOLA. EDICIÓN EN CD-ROM MULTIPLATAFORMA	NO APLICA	1	NO APLICA
994	BIBLIOGRÁFICO	**N04**	NO APLICA	LAROUSSE. DUDAS E INCORRECIONES DEL IDIOMA.	NO APLICA	1	NO APLICA
995	BIBLIOGRÁFICO	**N05**	NO APLICA	LAROUSSE. CONJUGACIÓN. 10 000 VERBOS. 90 CONJUNCIONES	NO APLICA	1	NO APLICA
996	BIBLIOGRÁFICO	**N06**	NO APLICA	ORTOGRAFÍA ESENCIAL DEL ESPAÑOL	NO APLICA	1	NO APLICA
997	BIBLIOGRÁFICO	**N07**	NO APLICA	DICCIONARIO DE DUDAS Y DIFICULTADES	NO APLICA	1	NO APLICA
998	BIBLIOGRÁFICO	**N08**	NO APLICA	GRAMÁTICA ESENCIAL DEL ESPAÑOL	NO APLICA	1	NO APLICA
999	BIBLIOGRÁFICO	**N09**	NO APLICA	DICCIONARIO ESPAÑOL/INGLÉS. ENGLISH/SPANISH	NO APLICA	1	NO APLICA
1000	BIBLIOGRÁFICO	**N10**	NO APLICA	GRAMÁTICA INGLESA	NO APLICA	1	NO APLICA
1001	BIBLIOGRÁFICO	**Ñ01**	NO APLICA	APUNTES ELECTORALES NUEVA ÉPOCA AÑO I NÚMERO 1	NO APLICA	1	NO APLICA
1002	BIBLIOGRÁFICO	**Ñ02**	NO APLICA	APUNTES ELECTORALES NUEVA ÉPOCA AÑO I NÚMERO 2	NO APLICA	1	NO APLICA
1003	BIBLIOGRÁFICO	**Ñ03**	NO APLICA	APUNTES ELECTORALES NUEVA ÉPOCA AÑO I NÚMERO 4	NO APLICA	1	NO APLICA
1004	BIBLIOGRÁFICO	**Ñ04**	NO APLICA	APUNTES ELECTORALES NUEVA ÉPOCA AÑO II NÚMERO 6	NO APLICA	1	NO APLICA
1005	BIBLIOGRÁFICO	**Ñ05**	NO APLICA	APUNTES ELECTORALES NUEVA ÉPOCA AÑO II NÚMERO 7	NO APLICA	1	NO APLICA
1006	BIBLIOGRÁFICO	**Ñ06**	NO APLICA	APUNTES ELECTORALES NUEVA ÉPOCA AÑO II NÚMERO	NO APLICA	1	NO APLICA

ENTREGA

MTRA. KARLA GABRIELA PERAZA ZAZUETA
SERVIDORA PÚBLICA TITULAR SALIENTE

LIC. CARMEN JULIETA RODRÍGUEZ CAMPOS
TESTIGO DE LASERVIDORA PÚBLICA TITULAR SALIENTE

COORDINÓ Y CERTIFICÓ

LIC. SANTIAGO ARTURO MONTOYA FÉLIX
TITULAR DEL ÓRGANO INTERNO DE CONTROL

RECIBE

LIC. ARTURO FAJARDO MEJÍA
SERVIDOR PÚBLICO TITULAR ENTRANTE

LIC. ROBERTO CLAUDIO URIARTE MENDÍVIL
TESTIGO DEL SERVIDOR PÚBLICO TITULAR ENTRANTE

ANALÍTICO DEL CONCENTRADO DE INVENTARIO BIBLIOGRÁFICO Y AUDIOVISUAL AL 04 DE SEPTIEMBRE DE 2022

				8			
1007	BIBLIOGRÁFICO	Ñ07	NO APLICA	APUNTES ELECTORALES NUEVA ÉPOCA AÑO II NÚMERO 9	NO APLICA	1	NO APLICA
1008	BIBLIOGRÁFICO	Ñ08	NO APLICA	APUNTES ELECTORALES NUEVA ÉPOCA AÑO II NÚMERO 10	NO APLICA	1	NO APLICA
1009	BIBLIOGRÁFICO	Ñ09	NO APLICA	APUNTES ELECTORALES NUEVA ÉPOCA AÑO II NÚMERO 11	NO APLICA	1	NO APLICA
1010	BIBLIOGRÁFICO	Ñ10	NO APLICA	APUNTES ELECTORALES NUEVA ÉPOCA AÑO III NÚMERO 12	NO APLICA	1	NO APLICA
1011	BIBLIOGRÁFICO	Ñ11	NO APLICA	APUNTES ELECTORALES NUEVA ÉPOCA AÑO IV NÚMERO 14	NO APLICA	1	NO APLICA
1012	BIBLIOGRÁFICO	Ñ12	NO APLICA	APUNTES ELECTORALES NUEVA ÉPOCA AÑO IV NÚMERO 15	NO APLICA	1	NO APLICA
1013	BIBLIOGRÁFICO	Ñ13	NO APLICA	APUNTES ELECTORALES NUEVA ÉPOCA AÑO IV NÚMERO 16	NO APLICA	1	NO APLICA
1014	BIBLIOGRÁFICO	Ñ14	NO APLICA	APUNTES ELECTORALES NUEVA ÉPOCA AÑO V NÚMERO 19	NO APLICA	1	NO APLICA
1015	BIBLIOGRÁFICO	Ñ15	NO APLICA	APUNTES ELECTORALES NUEVA ÉPOCA AÑO V NÚMERO 22	NO APLICA	1	NO APLICA
1016	BIBLIOGRÁFICO	Ñ16	NO APLICA	APUNTES ELECTORALES NUEVA ÉPOCA AÑO V NÚMERO 23	NO APLICA	1	NO APLICA
1017	BIBLIOGRÁFICO	Ñ17	NO APLICA	APUNTES ELECTORALES NUEVA ÉPOCA AÑO V NÚMERO 24	NO APLICA	1	NO APLICA
1018	BIBLIOGRÁFICO	Ñ18	NO APLICA	APUNTES ELECTORALES NUEVA ÉPOCA AÑO V NÚMERO	NO APLICA	1	NO APLICA

ENTREGA	COORDINÓ Y CERTIFICÓ	RECIBE
MTRA. KARLA GABRIELA PERAZA ZAZUETA SERVIDORA PÚBLICA TITULAR SALIENTE	LIC. SANTIAGO ARTURO MONTOYA FÉLIX TITULAR DEL ÓRGANO INTERNO DE CONTROL	LIC. ARTURO FAJARDO MEJÍA SERVIDOR PÚBLICO TITULAR ENTRANTE
LIC. CARMEN JULIETA RODRÍGUEZ CAMPOS TESTIGO DE LASERVIDORA PÚBLICA TITULAR SALIENTE		LIC. ROBERTO CLAUDIO URIARTE MENDÍVIL TESTIGO DEL SERVIDOR PÚBLICO TITULAR ENTRANTE

ANALÍTICO DEL CONCENTRADO DE INVENTARIO BIBLIOGRÁFICO Y AUDIOVISUAL AL 04 DE SEPTIEMBRE DE 2022

				25			
1019	BIBLIOGRÁFICO	Ñ19	NO APLICA	APUNTES ELECTORALES NUEVA ÉPOCA AÑO V NÚMERO 26	NO APLICA	2	NO APLICA
1020	BIBLIOGRÁFICO	Ñ20	NO APLICA	APUNTES ELECTORALES NUEVA ÉPOCA AÑO VI NÚMERO 27	NO APLICA	1	NO APLICA
1021	BIBLIOGRÁFICO	Ñ21	NO APLICA	APUNTES ELECTORALES NUEVA ÉPOCA AÑO VI NÚMERO 28	NO APLICA	1	NO APLICA
1022	BIBLIOGRÁFICO	Ñ22	NO APLICA	APUNTES ELECTORALES NUEVA ÉPOCA AÑO VI NÚMERO 29	NO APLICA	1	NO APLICA
1023	BIBLIOGRÁFICO	Ñ23	NO APLICA	APUNTES ELECTORALES NUEVA ÉPOCA AÑO VI NÚMERO 30	NO APLICA	1	NO APLICA
1024	BIBLIOGRÁFICO	Ñ24	NO APLICA	APUNTES ELECTORALES NUEVA ÉPOCA AÑO VII NÚMERO 31. TOMO I	NO APLICA	1	NO APLICA
1025	BIBLIOGRÁFICO	Ñ25	NO APLICA	APUNTES ELECTORALES NUEVA ÉPOCA AÑO VII NÚMERO 32	NO APLICA	1	NO APLICA
1026	BIBLIOGRÁFICO	Ñ26	NO APLICA	APUNTES ELECTORALES NUEVA ÉPOCA AÑO VII NÚMERO 33	NO APLICA	1	NO APLICA
1027	BIBLIOGRÁFICO	Ñ27	NO APLICA	APUNTES ELECTORALES NUEVA ÉPOCA AÑO VII NÚMERO 34	NO APLICA	1	NO APLICA
1028	BIBLIOGRÁFICO	Ñ28	NO APLICA	APUNTES ELECTORALES NUEVA ÉPOCA AÑO VIII NÚMERO 35	NO APLICA	1	NO APLICA
1029	BIBLIOGRÁFICO	Ñ29	NO APLICA	APUNTES ELECTORALES NUEVA ÉPOCA AÑO VIII NÚMERO 36	NO APLICA	1	NO APLICA
1030	BIBLIOGRÁFICO	Ñ30	NO APLICA	APUNTES ELECTORALES NUEVA ÉPOCA AÑO VIII	NO APLICA	1	NO APLICA

ENTREGA	COORDINÓ Y CERTIFICÓ	RECIBE
MTRA. KARLA GABRIELA PERAZA ZAZUETA SERVIDORA PÚBLICA TITULAR SALIENTE	LIC. SANTIAGO ARTURO MONTOYA FÉLIX TITULAR DEL ÓRGANO INTERNO DE CONTROL	LIC. ARTURO FAJARDO MEJÍA SERVIDOR PÚBLICO TITULAR ENTRANTE
LIC. CARMEN JULIETA RODRÍGUEZ CAMPOS TESTIGO DE LASERVIDORA PÚBLICA TITULAR SALIENTE		LIC. ROBERTO CLAUDIO URIARTE MENDÍVIL TESTIGO DEL SERVIDOR PÚBLICO TITULAR ENTRANTE

ANALÍTICO DEL CONCENTRADO DE INVENTARIO BIBLIOGRÁFICO Y AUDIOVISUAL AL 04 DE SEPTIEMBRE DE 2022

				NÚMERO 37			
1031	BIBLIOGRÁFICO	Ñ31	NO APLICA	APUNTES ELECTORALES NUEVA ÉPOCA AÑO VIII NÚMERO 38	NO APLICA	1	NO APLICA
1032	BIBLIOGRÁFICO	Ñ32	NO APLICA	APUNTES ELECTORALES NUEVA ÉPOCA AÑO IX NÚMERO 39	NO APLICA	1	NO APLICA
1033	BIBLIOGRÁFICO	Ñ33	NO APLICA	APUNTES ELECTORALES NUEVA ÉPOCA AÑO IX NÚMERO 40	NO APLICA	1	NO APLICA
1034	BIBLIOGRÁFICO	Ñ34	NO APLICA	APUNTES ELECTORALES NUEVA ÉPOCA AÑO IX NÚMERO 41	NO APLICA	1	NO APLICA
1035	BIBLIOGRÁFICO	Ñ35	NO APLICA	APUNTES ELECTORALES NUEVA ÉPOCA AÑO X NÚMERO 42	NO APLICA	1	NO APLICA
1036	BIBLIOGRÁFICO	Ñ36	NO APLICA	APUNTES ELECTORALES NUEVA ÉPOCA AÑO X NÚMERO 43	NO APLICA	1	NO APLICA
1037	BIBLIOGRÁFICO	Ñ37	NO APLICA	APUNTES ELECTORALES NUEVA ÉPOCA AÑO X NÚMERO 44	NO APLICA	1	NO APLICA
1038	BIBLIOGRÁFICO	Ñ38	NO APLICA	APUNTES ELECTORALES NUEVA ÉPOCA AÑO XI NÚMERO 45	NO APLICA	1	NO APLICA
1039	BIBLIOGRÁFICO	Ñ39	NO APLICA	APUNTES ELECTORALES NUEVA ÉPOCA AÑO XI NÚMERO 46	NO APLICA	1	NO APLICA
1040	BIBLIOGRÁFICO	Ñ40	NO APLICA	APUNTES ELECTORALES NUEVA ÉPOCA AÑO XI NÚMERO 47	NO APLICA	1	NO APLICA
1041	BIBLIOGRÁFICO	Ñ41	NO APLICA	APUNTES ELECTORALES NUEVA ÉPOCA AÑO XII NÚMERO 48	NO APLICA	1	NO APLICA
1042	BIBLIOGRÁFICO	Ñ42	NO APLICA	APUNTES ELECTORALES NUEVA ÉPOCA AÑO XII NÚMERO	NO APLICA	1	NO APLICA

ENTREGA

MTRA. KARLA GABRIELA PERAZA ZAZUETA
SERVIDORA PÚBLICA TITULAR SALIENTE

LIC. CARMEN JULIETA RODRÍGUEZ CAMPOS
TESTIGO DE LASERVIDORA PÚBLICA TITULAR SALIENTE

COORDINÓ Y CERTIFICÓ

LIC. SANTIAGO ARTURO MONTOYA FÉLIX
TITULAR DEL ÓRGANO INTERNO DE CONTROL

RECIBE

LIC. ARTURO FAJARDO MEJÍA
SERVIDOR PÚBLICO TITULAR ENTRANTE

LIC. ROBERTO CLAUDIO URIARTE MENDÍVIL
TESTIGO DEL SERVIDOR PÚBLICO TITULAR ENTRANTE

ANALÍTICO DEL CONCENTRADO DE INVENTARIO BIBLIOGRÁFICO Y AUDIOVISUAL AL 04 DE SEPTIEMBRE DE 2022

				49			
1043	BIBLIOGRÁFICO	Ñ43	NO APLICA	APUNTES ELECTORALES NUEVA ÉPOCA AÑO XIII NÚMERO 50	NO APLICA	1	NO APLICA
1044	BIBLIOGRÁFICO	Ñ44	NO APLICA	APUNTES ELECTORALES NUEVA ÉPOCA AÑO XIII NÚMERO 51	NO APLICA	1	NO APLICA
1045	BIBLIOGRÁFICO	Ñ45	NO APLICA	TAMAULIPAS. APUNTES ELECTORALES II	NO APLICA	1	NO APLICA
1046	BIBLIOGRÁFICO	O01	NO APLICA	100 TEMAS DE DERECHO ELECTORAL. GLOSAS DE CULTURA DEMOCRÁTICA 1	NO APLICA	1	NO APLICA
1047	BIBLIOGRÁFICO	O02	NO APLICA	PRONTUARIO DE TÉRMINOS ELECTORALES 2000	NO APLICA	1	NO APLICA
1048	BIBLIOGRÁFICO	O03	NO APLICA	GLOSARIO DE TÉRMINOS ELECTORALES. SERIE DE INVESTIGACIONES JURÍDICAS	NO APLICA	1	NO APLICA
1049	BIBLIOGRÁFICO	O04	NO APLICA	GLOSARIO ELECTORAL. CORREGIDO Y AUMENTADO.	NO APLICA	1	NO APLICA
1050	BIBLIOGRÁFICO	O05	NO APLICA	GLOSARIO ELECTORAL. ACTUALIZADO	NO APLICA	1	NO APLICA
1051	BIBLIOGRÁFICO	O06	NO APLICA	DICCIONARIO ELECTORAL. TOMO I (A-F)	NO APLICA	1	NO APLICA
1052	BIBLIOGRÁFICO	O07	NO APLICA	DICCIONARIO ELECTORAL. TOMO II (G-Z)	NO APLICA	1	NO APLICA
1053	BIBLIOGRÁFICO	O08	NO APLICA	CONTEXTO Y PROPUESTAS PARA UNA AGENDA DE REFORMA ELECTORAL EN MÉXICO	NO APLICA	1	NO APLICA
1054	BIBLIOGRÁFICO	O09	NO APLICA	HACIA UN FEDERALISMO ELECTORAL	NO APLICA	1	NO APLICA
1055	BIBLIOGRÁFICO	O10	NO APLICA	COOPERACIÓN ELECTORAL Y EL COMPROMISO INTERNACIONAL CON LA DEMOCRACIA	NO APLICA	1	NO APLICA

ENTREGA	COORDINÓ Y CERTIFICÓ	RECIBE
MTRA. KARLA GABRIELA PERAZA ZAZUETA SERVIDORA PÚBLICA TITULAR SALIENTE	LIC. SANTIAGO ARTURO MONTOYA FÉLIX TITULAR DEL ÓRGANO INTERNO DE CONTROL	LIC. ARTURO FAJARDO MEJÍA SERVIDOR PÚBLICO TITULAR ENTRANTE
LIC. CARMEN JULIETA RODRÍGUEZ CAMPOS TESTIGO DE LASERVIDORA PÚBLICA TITULAR SALIENTE		LIC. ROBERTO CLAUDIO URIARTE MENDÍVIL TESTIGO DEL SERVIDOR PÚBLICO TITULAR ENTRANTE

ANALÍTICO DEL CONCENTRADO DE INVENTARIO BIBLIOGRÁFICO Y AUDIOVISUAL AL 04 DE SEPTIEMBRE DE 2022

1056	BIBLIOGRÁFICO	O11	NO APLICA	FORTALECIMIENTO DE LAS SALAS REGIONALES DEL TRIBUNAL ELECTORAL DEL PODER JUDICIAL DE LA FEDERACIÓN	NO APLICA	1	NO APLICA
1057	BIBLIOGRÁFICO	O12	NO APLICA	DERECHO ELECTORAL 3. PROBLEMAS Y PERSPECTIVAS DEL SISTEMA PRESIDENCIAL MEXICANO	NO APLICA	1	NO APLICA
1058	BIBLIOGRÁFICO	O13	NO APLICA	DERECHO ELECTORAL 4. LOS DERECHOS POLÍTICO-ELECTORALES EN EL ESTADO DE MÉXICO. AVANCES Y RETOS.	NO APLICA	1	NO APLICA
1059	BIBLIOGRÁFICO	O14	NO APLICA	DERECHO ELECTORAL 5. LA INICIATIVA CIUDADANA EN CALIFORNIA: ANÁLISIS COMPARADO DE LOS PROBLEMAS DE LA DEMOCRACIA DIRECTA	NO APLICA	1	NO APLICA
1060	BIBLIOGRÁFICO	O15	NO APLICA	DERECHO ELECTORAL 7. DERECHO DE LA REPRESENTACIÓN PARLAMENTARIA: CONTROL POLÍTICO O ALTERNANCIA PROGRAMÁTICA	NO APLICA	1	NO APLICA
1061	BIBLIOGRÁFICO	O16	NO APLICA	DERECHO ELECTORAL 9. LA PROTECCIÓN DEL DERECHO POLÍTICO PARA OCUPAR CARGOS PÚBLICOS EN LAS INSTITUCIONES DEL ESTADO DE MÉXICO	NO APLICA	1	NO APLICA
1062	BIBLIOGRÁFICO	O17	NO APLICA	DERECHO ELECTORAL 10. LA CORRESPONSABILIDAD CIUDADANA EN LA COMPOSICIÓN DE LA LISTA NOMINAL DE ELECTORES	NO APLICA	1	NO APLICA

ENTREGA	COORDINÓ Y CERTIFICÓ	RECIBE
MTRA. KARLA GABRIELA PERAZA ZAZUETA SERVIDORA PÚBLICA TITULAR SALIENTE	LIC. SANTIAGO ARTURO MONTOYA FÉLIX TITULAR DEL ÓRGANO INTERNO DE CONTROL	LIC. ARTURO FAJARDO MEJÍA SERVIDOR PÚBLICO TITULAR ENTRANTE
LIC. CARMEN JULIETA RODRÍGUEZ CAMPOS TESTIGO DE LASERVIDORA PÚBLICA TITULAR SALIENTE		LIC. ROBERTO CLAUDIO URIARTE MENDÍVIL TESTIGO DEL SERVIDOR PÚBLICO TITULAR ENTRANTE

ANALÍTICO DEL CONCENTRADO DE INVENTARIO BIBLIOGRÁFICO Y AUDIOVISUAL AL 04 DE SEPTIEMBRE DE 2022

1063	BIBLIOGRÁFICO	O18	NO APLICA	DINERO Y CONTIENDA POLÍTICO-ELECTORAL. RETO DE LA DEMOCRACIA	NO APLICA	1	NO APLICA
1064	BIBLIOGRÁFICO	O19	NO APLICA	PROCESOS ELECTORALES	NO APLICA	1	NO APLICA
1065	BIBLIOGRÁFICO	O20	NO APLICA	LA INTERPRETACIÓN DE LOS ÓRGANOS ELECTORALES	NO APLICA	1	NO APLICA
1066	BIBLIOGRÁFICO	O21	NO APLICA	DESESTIMACIÓN DE LA PERSONALIDAD JURÍDICA DE LA SOCIEDAD ANÓNIMA	NO APLICA	1	NO APLICA
1067	BIBLIOGRÁFICO	O22	NO APLICA	LA JUSTICIA ELECTORAL MEXICANA EN EL FORO INTERNACIONAL. TEPJF EN LA COMISIÓN DE VENECIA. TOMO I	NO APLICA	1	NO APLICA
1068	BIBLIOGRÁFICO	O23	NO APLICA	ACCIONES COLECTIVAS EN LA JUSTICIA ELECTORAL MEXICANA. MONOGRAFÍAS 1.	NO APLICA	1	NO APLICA
1069	BIBLIOGRÁFICO	O24	NO APLICA	MODELO TRANS-UNIVERSAL DEL DERECHO Y EL ESTADO	NO APLICA	1	NO APLICA
1070	BIBLIOGRÁFICO	O25	NO APLICA	DERECHO A LA INFORMACIÓN EN MÉXICO	NO APLICA	1	NO APLICA
1071	BIBLIOGRÁFICO	O26	NO APLICA	DERECHO Y LA REALIDAD SOCIAL. GLOSAS DE CULTURA DEMOCRÁTICA 2	NO APLICA	1	NO APLICA
1072	BIBLIOGRÁFICO	O27	NO APLICA	TEORÍA Y PRÁCTICA DE LAS NULIDADES	NO APLICA	1	NO APLICA
1073	BIBLIOGRÁFICO	O28	NO APLICA	LA MUTACIÓN ESTRUCTURAL DEL DERECHO EN MÉXICO	NO APLICA	1	NO APLICA
1074	BIBLIOGRÁFICO	O29	NO APLICA	EL DESENCANTO CON LA DEMOCRACIA ELECTORAL	NO APLICA	1	NO APLICA
1075	BIBLIOGRÁFICO	O30	NO APLICA	EL DERECHO CONSUETUDINARIO INDÍGENA EN OAXACA	NO APLICA	1	NO APLICA
1076	BIBLIOGRÁFICO	O31	NO APLICA	LA LUCHA POR EL DERECHO	NO APLICA	1	NO APLICA
1077	BIBLIOGRÁFICO	O32	NO APLICA	QUID JURIS. ¿QUÉ DEL DERECHO? AÑO 1, VOLUMEN 1	NO APLICA	1	NO APLICA

ENTREGA	COORDINÓ Y CERTIFICÓ	RECIBE
MTRA. KARLA GABRIELA PERAZA ZAZUETA SERVIDORA PÚBLICA TITULAR SALIENTE	LIC. SANTIAGO ARTURO MONTOYA FÉLIX TITULAR DEL ÓRGANO INTERNO DE CONTROL	LIC. ARTURO FAJARDO MEJÍA SERVIDOR PÚBLICO TITULAR ENTRANTE
LIC. CARMEN JULIETA RODRÍGUEZ CAMPOS TESTIGO DE LASERVIDORA PÚBLICA TITULAR SALIENTE		LIC. ROBERTO CLAUDIO URIARTE MENDÍVIL TESTIGO DEL SERVIDOR PÚBLICO TITULAR ENTRANTE

ANALÍTICO DEL CONCENTRADO DE INVENTARIO BIBLIOGRÁFICO Y AUDIOVISUAL AL 04 DE SEPTIEMBRE DE 2022

1078	BIBLIOGRÁFICO	O33	NO APLICA	QUID JURIS. ¿QUÉ DEL DERECHO? AÑO 1, VOLUMEN 2	NO APLICA	1	NO APLICA
1079	BIBLIOGRÁFICO	O34	NO APLICA	TEMAS SELECTOS DE DERECHO CONSTITUCIONAL TRIBUTARIO	NO APLICA	1	NO APLICA
1080	BIBLIOGRÁFICO	O35	NO APLICA	CAMPAÑA EDUCATIVA SOBRE DERECHOS HUMANOS Y DERECHOS INDÍGENAS.	NO APLICA	1	NO APLICA
1081	BIBLIOGRÁFICO	O36	NO APLICA	CAMPAÑA EDUCATIVA SOBRE DERECHOS HUMANOS Y DERECHOS INDÍGENAS. MODULO 1. MÓDULO 2	NO APLICA	1	NO APLICA
1082	BIBLIOGRÁFICO	O37	NO APLICA	EL PROCESO ELECTORAL FEDERAL (2012). LAS POLÉMICAS JUDICIALES	NO APLICA	1	NO APLICA
1083	BIBLIOGRÁFICO	O38	NO APLICA	OPINIONES CONSULTIVAS DE ASESORÍAS Y RECOMENDACIONES DE LA COMISIÓN NACIONAL DE ÉTICA JUDICIAL	NO APLICA	1	NO APLICA
1084	BIBLIOGRÁFICO	O39	NO APLICA	MAESTRÍA EN DERECHO ELECTORAL	NO APLICA	1	NO APLICA
1085	BIBLIOGRÁFICO	O40	NO APLICA	COMPENDIO DE LEGISLACIÓN NACIONAL ELECTORAL. TOMO 2	NO APLICA	1	NO APLICA
1086	BIBLIOGRÁFICO	O41	NO APLICA	REQUISITOS FISCALES DE LA PROPAGANDA	NO APLICA	1	NO APLICA
1087	BIBLIOGRÁFICO	O42	NO APLICA	DERECHO ELECTORAL MEXICANO. UNA VISIÓN LOCAL: BAJA CALIFORNIA	NO APLICA	1	NO APLICA
1088	BIBLIOGRÁFICO	O43	NO APLICA	DERECHO ELECTORAL MEXICANO. UNA VISIÓN LOCAL: DISTRITO FEDERAL	NO APLICA	1	NO APLICA
1089	BIBLIOGRÁFICO	O44	NO APLICA	DERECHO ELECTORAL MEXICANO. UNA VISIÓN LOCAL: JALISCO	NO APLICA	1	NO APLICA
1090	BIBLIOGRÁFICO	O45	NO APLICA	TEQUIO, EXPRESIÓN DE SOLIDARIDAD. REQUISITO PARA	NO APLICA	1	NO APLICA

ENTREGA

MTRA. KARLA GABRIELA PERAZA ZAZUETA
SERVIDORA PÚBLICA TITULAR SALIENTE

LIC. CARMEN JULIETA RODRÍGUEZ CAMPOS
TESTIGO DE LASERVIDORA PÚBLICA TITULAR SALIENTE

COORDINÓ Y CERTIFICÓ

LIC. SANTIAGO ARTURO MONTOYA FÉLIX
TITULAR DEL ÓRGANO INTERNO DE CONTROL

RECIBE

LIC. ARTURO FAJARDO MEJÍA
SERVIDOR PÚBLICO TITULAR ENTRANTE

LIC. ROBERTO CLAUDIO URIARTE MENDÍVIL
TESTIGO DEL SERVIDOR PÚBLICO TITULAR ENTRANTE

ANALÍTICO DEL CONCENTRADO DE INVENTARIO BIBLIOGRÁFICO Y AUDIOVISUAL AL 04 DE SEPTIEMBRE DE 2022

				EJERCER LOS DERECHOS POLÍTICO-ELECTORALES EN LAS COMUNIDADES INDÍGENAS.			
1091	BIBLIOGRÁFICO	O46	NO APLICA	CUADERNILLO DE DERECHOS POLÍTICO-ELECTORALES. PERSONAS CON DISCAPACIDAD	NO APLICA	1	NO APLICA
1092	BIBLIOGRÁFICO	O47	NO APLICA	CUADERNILLO DE DERECHOS POLÍTICO-ELECTORALES. PERSONAS LGBTTTI	NO APLICA	1	NO APLICA
1093	BIBLIOGRÁFICO	O48	NO APLICA	CUADERNILLO DE DERECHOS POLÍTICO-ELECTORALES. INDÍGENAS. MIXTECO	NO APLICA	1	NO APLICA
1094	BIBLIOGRÁFICO	O49	NO APLICA	CUADERNILLO DE DERECHOS POLÍTICO-ELECTORALES. INDÍGENAS. NÁHUATL.	NO APLICA	1	NO APLICA
1095	BIBLIOGRÁFICO	O50	NO APLICA	CUADERNILLO DE DERECHOS POLÍTICO-ELECTORALES. INDÍGENAS.	NO APLICA	1	NO APLICA
1096	BIBLIOGRÁFICO	O51	NO APLICA	CUADERNILLO DE DERECHOS POLÍTICO-ELECTORALES. JÓVENES.	NO APLICA	1	NO APLICA
1097	BIBLIOGRÁFICO	O52	NO APLICA	CUADERNILLO DE DERECHOS POLÍTICO-ELECTORALES. MUJERES.	NO APLICA	1	NO APLICA
1098	BIBLIOGRÁFICO	O53	NO APLICA	CUADERNILLO DE DERECHOS POLÍTICO-ELECTORALES. PERSONAS ADULTAS MAYORES.	NO APLICA	1	NO APLICA
1099	BIBLIOGRÁFICO	P01	NO APLICA	LEY ORGÁNICA DEL PODER JUDICIAL DE LA FEDERACIÓN 1997	NO APLICA	1	NO APLICA
1100	BIBLIOGRÁFICO	P02	NO APLICA	SEMINARIO JUDICIAL DE LA FEDERACIÓN Y SU GACETA. TOMO VI. PLENO Y SALAS	NO APLICA	1	NO APLICA
1101	BIBLIOGRÁFICO	P03	NO APLICA	SEMINARIO JUDICIAL DE LA FEDERACIÓN Y SU GACETA. TOMO VI. TRIBUNALES	NO APLICA	1	NO APLICA

ENTREGA	COORDINÓ Y CERTIFICÓ	RECIBE
MTRA. KARLA GABRIELA PERAZA ZAZUETA SERVIDORA PÚBLICA TITULAR SALIENTE	LIC. SANTIAGO ARTURO MONTOYA FÉLIX TITULAR DEL ÓRGANO INTERNO DE CONTROL	LIC. ARTURO FAJARDO MEJÍA SERVIDOR PÚBLICO TITULAR ENTRANTE
LIC. CARMEN JULIETA RODRÍGUEZ CAMPOS TESTIGO DE LASERVIDORA PÚBLICA TITULAR SALIENTE		LIC. ROBERTO CLAUDIO URIARTE MENDÍVIL TESTIGO DEL SERVIDOR PÚBLICO TITULAR ENTRANTE

ANALÍTICO DEL CONCENTRADO DE INVENTARIO BIBLIOGRÁFICO Y AUDIOVISUAL AL 04 DE SEPTIEMBRE DE 2022

				COLEGIADOS DE CIRCUITO Y ACUERDOS			
1102	BIBLIOGRÁFICO	**P04**	NO APLICA	CÓDIGO PENAL FEDERAL	NO APLICA	1	NO APLICA
1103	BIBLIOGRÁFICO	**P05**	NO APLICA	LEY DE AMPARO. CÓDIGO FEDERAL DE PROCEDIMIENTOS CIVILES. LEY ORGÁNICA DEL PODER	NO APLICA	1	NO APLICA
1104	BIBLIOGRÁFICO	**P06**	NO APLICA	COLECCIÓN LABORAL. COMPENDIO DE LEYES, REGLAMENTOS Y DISPOSICIONES LEGALES SOBRE MATERIA LABORAL.	NO APLICA	1	NO APLICA
1105	BIBLIOGRÁFICO	**P07**	NO APLICA	LEY AGRARIA. REGLAMENTO, LEY ORGÁNICA DE LOS TRIBUNALES AGRARIOS.	NO APLICA	1	NO APLICA
1106	BIBLIOGRÁFICO	**P08**	NO APLICA	LEY DEL SEGURO SOCIAL. TOMO I	NO APLICA	1	NO APLICA
1107	BIBLIOGRÁFICO	**P09**	NO APLICA	LEY DEL SEGURO SOCIAL. TOMO II	NO APLICA	1	NO APLICA
1108	BIBLIOGRÁFICO	**P10**	NO APLICA	CÓDIGO DE COMENTARIO. LEYES Y REGLAMENTOS COMPLEMENTARIOS	NO APLICA	1	NO APLICA
1109	BIBLIOGRÁFICO	**P11**	NO APLICA	CONTABILIDAD GUBERNAMENTAL: FEDERAL, ESTATAL, MUNICIPAL PARA LA FISCALIZACIÓN SUPERIOR EN LE GLOBALIZACIÓN DE LA OCDE	NO APLICA	1	NO APLICA
1110	BIBLIOGRÁFICO	**P12**	NO APLICA	CÓDIGO PENAL FEDERAL Y CÓDIGO FEDERAL DE PROCEDIMIENTOS PENALES	NO APLICA	1	NO APLICA
1111	BIBLIOGRÁFICO	**P13**	NO APLICA	CÓDIGO CIVIL FEDERAL Y CÓDIGO FEDERAL DE PROCEDIMIENTOS CIVILES	NO APLICA	1	NO APLICA
1112	BIBLIOGRÁFICO	**P14**	NO APLICA	CONSTITUCIÓN POLÍTICA DE LOS ESTADOS UNIDOS MEXICANOS	NO APLICA	1	NO APLICA

ENTREGA	COORDINÓ Y CERTIFICÓ	RECIBE
MTRA. KARLA GABRIELA PERAZA ZAZUETA SERVIDORA PÚBLICA TITULAR SALIENTE	LIC. SANTIAGO ARTURO MONTOYA FÉLIX TITULAR DEL ÓRGANO INTERNO DE CONTROL	LIC. ARTURO FAJARDO MEJÍA SERVIDOR PÚBLICO TITULAR ENTRANTE
LIC. CARMEN JULIETA RODRÍGUEZ CAMPOS TESTIGO DE LASERVIDORA PÚBLICA TITULAR SALIENTE		LIC. ROBERTO CLAUDIO URIARTE MENDÍVIL TESTIGO DEL SERVIDOR PÚBLICO TITULAR ENTRANTE

ANALÍTICO DEL CONCENTRADO DE INVENTARIO BIBLIOGRÁFICO Y AUDIOVISUAL AL 04 DE SEPTIEMBRE DE 2022

1113	BIBLIOGRÁFICO	P15	NO APLICA	ÉTICA JUDICIAL EN VENEZUELA	NO APLICA	1	NO APLICA
1114	BIBLIOGRÁFICO	P16	NO APLICA	APUNTES SOBRE ÉTICA JUDICIAL II. HUMANISMO, LEALTAD Y PATRIOTISMO	NO APLICA	1	NO APLICA
1115	BIBLIOGRÁFICO	P17	NO APLICA	CUADERNO DE JURISPRUDENCIA DEL TRIBUNAL DE MENORES INFRACTORES AL SISTEMA INTEGRAL DE JUSTICIA PARA ADOLESCENTES	NO APLICA	2	NO APLICA
1116	BIBLIOGRÁFICO	Q01	NO APLICA	LOS PARTIDOS POLÍTICOS Y LOS MEDIOS	NO APLICA	1	NO APLICA
1117	BIBLIOGRÁFICO	Q02	NO APLICA	PARTIDOS POLÍTICOS	NO APLICA	1	NO APLICA
1118	BIBLIOGRÁFICO	Q03	NO APLICA	REGISTRO ESTATAL DE ELECTORES: UNA PROPUESTA MEXIQUENSE	NO APLICA	1	NO APLICA
1119	BIBLIOGRÁFICO	Q04	NO APLICA	EL PAPEL DE LAS OPOSICIONES EN LOS REGÍMENES DEMOCRÁTICOS	NO APLICA	1	NO APLICA
1120	BIBLIOGRÁFICO	Q05	NO APLICA	ESTUDIO PARA DETERMINAR LA VIABILIDAD O NO DE CONFORMAR INSTRUMENTOS ELECTORALES PROPIOS	NO APLICA	1	NO APLICA
1121	BIBLIOGRÁFICO	Q06	NO APLICA	NUESTRO SISTEMA DE PARTIDOS POLÍTICOS Y REFORMA ELECTORAL	NO APLICA	1	NO APLICA
1122	BIBLIOGRÁFICO	Q07	NO APLICA	PLATAFORMAS ELECTORALES LEGISLATIVAS	NO APLICA	1	NO APLICA
1123	BIBLIOGRÁFICO	Q08	NO APLICA	AGENDA PARA EL FORTALECIMIENTO DE LOS PARTIDOS POLÍTICOS EN AMÉRICA LATINA	NO APLICA	1	NO APLICA
1124	BIBLIOGRÁFICO	Q09	NO APLICA	EL CAMBIO DE VALORES Y LA TRAYECTORIA MEXICANA. LEALES Y VOLÁTILES,	NO APLICA	2	NO APLICA

ENTREGA

MTRA. KARLA GABRIELA PERAZA ZAZUETA
SERVIDORA PÚBLICA TITULAR SALIENTE

LIC. CARMEN JULIETA RODRÍGUEZ CAMPOS
TESTIGO DE LASERVIDORA PÚBLICA TITULAR SALIENTE

COORDINÓ Y CERTIFICÓ

LIC. SANTIAGO ARTURO MONTOYA FÉLIX
TITULAR DEL ÓRGANO INTERNO DE CONTROL

RECIBE

LIC. ARTURO FAJARDO MEJÍA
SERVIDOR PÚBLICO TITULAR ENTRANTE

LIC. ROBERTO CLAUDIO URIARTE MENDÍVIL
TESTIGO DEL SERVIDOR PÚBLICO TITULAR ENTRANTE

ANALÍTICO DEL CONCENTRADO DE INVENTARIO BIBLIOGRÁFICO Y AUDIOVISUAL AL 04 DE SEPTIEMBRE DE 2022

				PROCESO DE CONSOLIDACIÓN DEL NUEVO SISTEMA DE PARTIDOS MEXICANO A TRAVÉS DE LAS ELECCIONES DE DIPUTADOS FEDERALES EN MÉXICO 1994-2003			
1125	BIBLIOGRÁFICO	Q10	NO APLICA	PARTIDOS POLÍTICOS EN AMÉRICA LATINA: PRECISIONES CONCEPTUALES, ESTADO ACTUAL Y RETOS FUTUROS. EL SINDICALISMO CORPORATIVO MEXICANO Y LOS PARTIDOS POLÍTICOS EN TIEMPOS DE ALTERNANCIA. CULTURA Y PARTICIPACIÓN POLÍTICA DE LAS MUJERES. HACIA UNA DEFINICIÓN DE LAS CONDICIONES QUE FACILITAN SU INTEGRACIÓN CIUDADANA.	NO APLICA	1	NO APLICA
1126	BIBLIOGRÁFICO	Q11	NO APLICA	¿SON DOS CÁMARAS MEJOR QUE UNA? LOS SISTEMAS BICAMERALES DE AMÉRICA LATINA. LA DIFÍCIL GOBERNABILIDAD SIN MAYORÍAS PARLAMENTARIAS EN AMÉRICA LATINA.	NO APLICA	1	NO APLICA
1127	BIBLIOGRÁFICO	Q12	NO APLICA	CAPITAL SOCIAL EN OCHO PAÍSES LATINOAMERICANOS: MÉXICO EN CONTEXTO COMPARATIVO	NO APLICA	1	NO APLICA
1128	BIBLIOGRÁFICO	Q13	NO APLICA	DEMOCRACIA Y RÉGIMEN DE PARTIDOS EN MÉXICO EN LA PERSPECTIVA LATINOAMERICANA. EL PROBLEMA DE LA CONFIANZA EN LOS PARTIDOS EN LAS DEMOCRACIAS	NO APLICA	1	NO APLICA

ENTREGA	COORDINÓ Y CERTIFICÓ	RECIBE
MTRA. KARLA GABRIELA PERAZA ZAZUETA SERVIDORA PÚBLICA TITULAR SALIENTE	LIC. SANTIAGO ARTURO MONTOYA FÉLIX TITULAR DEL ÓRGANO INTERNO DE CONTROL	LIC. ARTURO FAJARDO MEJÍA SERVIDOR PÚBLICO TITULAR ENTRANTE
LIC. CARMEN JULIETA RODRÍGUEZ CAMPOS TESTIGO DE LASERVIDORA PÚBLICA TITULAR SALIENTE		LIC. ROBERTO CLAUDIO URIARTE MENDÍVIL TESTIGO DEL SERVIDOR PÚBLICO TITULAR ENTRANTE

ANALÍTICO DEL CONCENTRADO DE INVENTARIO BIBLIOGRÁFICO Y AUDIOVISUAL AL 04 DE SEPTIEMBRE DE 2022

				LATINOAMERICANAS, REFLEXIONES DESDE EL CASO MEXICANO.			
1129	BIBLIOGRÁFICO	Q14	NO APLICA	REFORMA CONSTITUCIONAL Y DEMOCRACIA EN AMÉRICA LATINA EN LA ACTUALIDAD. DINERO, MEDIOS Y PARTIDOS: LA REFORMA ELECTORAL DE 2007.	NO APLICA	1	NO APLICA
1130	BIBLIOGRÁFICO	Q15	NO APLICA	EL DINERO DE LOS PARTIDOS. TREINTA AÑOS DE FINANCIAMIENTO PÚBLICO EN MÉXICO (1997-2007). EL ESTUDIO DEL MILITANTISMO EN MÉXICO. UN PRIMER ACERCAMIENTO A TRAVÉS DE LOS CIERRES DE CAMPAÑA.	NO APLICA	1	NO APLICA
1131	BIBLIOGRÁFICO	Q16	NO APLICA	LA REFORMA ELECTORAL FEDERAL Y SU IMPACTO EN EL DISTRITO FEDERAL (2007-2008)	NO APLICA	1	NO APLICA
1132	BIBLIOGRÁFICO	Q17	NO APLICA	CUADERNO ELECTORAL. PARTIDOS POLÍTICOS. AÑO 6. NÚMERO 12	NO APLICA	1	NO APLICA
1133	BIBLIOGRÁFICO	Q18	NO APLICA	LA IMPORTANCIA DE LAS CANDIDATURAS INDEPENDIENTES. 12 CUADERNILLOS DE DIVULGACIÓN DE LA JUSTICIA ELECTORAL	NO APLICA	1	NO APLICA
1134	BIBLIOGRÁFICO	Q19	NO APLICA	ACCESO DE LOS PARTIDOS PLÍTICOS A LOS MEDIOS DE COMUNICACIÓN FUERA DEL PROCESO ELECTORAL. 15	NO APLICA	1	NO APLICA
1135	BIBLIOGRÁFICO	Q20	NO APLICA	CANDIDATURAS INDEPENDIENTES. NÚMERO 2.	NO APLICA	5	NO APLICA
1136	BIBLIOGRÁFICO	Q21	NO APLICA	6 DE JULIO DE 1997. ELEMENTOS PARA EL ANÁLISIS	NO APLICA	1	NO APLICA

ENTREGA

MTRA. KARLA GABRIELA PERAZA ZAZUETA
SERVIDORA PÚBLICA TITULAR SALIENTE

LIC. CARMEN JULIETA RODRÍGUEZ CAMPOS
TESTIGO DE LASERVIDORA PÚBLICA TITULAR SALIENTE

COORDINÓ Y CERTIFICÓ

LIC. SANTIAGO ARTURO MONTOYA FÉLIX
TITULAR DEL ÓRGANO INTERNO DE CONTROL

RECIBE

LIC. ARTURO FAJARDO MEJÍA
SERVIDOR PÚBLICO TITULAR ENTRANTE

LIC. ROBERTO CLAUDIO URIARTE MENDÍVIL
TESTIGO DEL SERVIDOR PÚBLICO TITULAR ENTRANTE

ANALÍTICO DEL CONCENTRADO DE INVENTARIO BIBLIOGRÁFICO Y AUDIOVISUAL AL 04 DE SEPTIEMBRE DE 2022

				DEL VOTO			
1137	BIBLIOGRÁFICO	Q22	NO APLICA	VISITANTES EXTRANJEROS. FOREING VISITORS. VISITEURS ÉTRANGERS	NO APLICA	1	NO APLICA
1138	BIBLIOGRÁFICO	Q23	NO APLICA	VISITANTES EXTRANJEROS. FOREING VISITORS. VISITEURS ÉTRANGERS. VERSIÓN ESPAÑOL.	NO APLICA	1	NO APLICA
1139	BIBLIOGRÁFICO	Q24	NO APLICA	EL VOTO DE LOS MEXICANOS EN EL EXTRANJERO	NO APLICA	1	NO APLICA
1140	BIBLIOGRÁFICO	Q25	NO APLICA	EL VOTO DE LOS CANADIENSES ENE L EXTRANJERO. UN EJEMPLO PARA EL CASO MEXICANO EN LA ELECCIÓN PRESIDENCIAL DE 2006	NO APLICA	1	NO APLICA
1141	BIBLIOGRÁFICO	Q26	NO APLICA	2006. EMIGRANTES MEXICANOS: MOVIMIENTOS Y ELECCIONES TRANSTERRITORIALES	NO APLICA	1	NO APLICA
1142	BIBLIOGRÁFICO	Q27	NO APLICA	ENSAYOS. LOS DISEÑOS DE VOTO Y REPRESENTACIÓN DE LOS MEXICANOS EN EL EXTRANJERO. EL VOTO DE LOS MEXICANOS RESIDENTES EN EL EXTRANJERO	NO APLICA	1	NO APLICA
1143	BIBLIOGRÁFICO	Q28	NO APLICA	VOZ Y VOTO	NO APLICA	1	NO APLICA
1144	BIBLIOGRÁFICO	Q29	NO APLICA	EL VOTO NULO EN MÉXICO. CAUSAS, EFECTOS Y PERSPECTIVAS	NO APLICA	1	NO APLICA
1145	BIBLIOGRÁFICO	Q30	NO APLICA	DEMOCRACIA PARTICIPACIÓN POLÍTICA A DISTANCIA. EL VOTO DE LOS MEXICANOS EN EL EXTRANJERO	NO APLICA	2	NO APLICA
1146	BIBLIOGRÁFICO	Q31	NO APLICA	EL VOTO NULO EN MÉXICO. ANÁLISIS DESDE LO LOCAL.	NO APLICA	1	NO APLICA
1147	BIBLIOGRÁFICO	Q32	NO APLICA	EL VOTO EN LA DEMOCRACIA:	NO APLICA	1	NO APLICA

ENTREGA

MTRA. KARLA GABRIELA PERAZA ZAZUETA
SERVIDORA PÚBLICA TITULAR SALIENTE

LIC. CARMEN JULIETA RODRÍGUEZ CAMPOS
TESTIGO DE LASERVIDORA PÚBLICA TITULAR SALIENTE

COORDINÓ Y CERTIFICÓ

LIC. SANTIAGO ARTURO MONTOYA FÉLIX
TITULAR DEL ÓRGANO INTERNO DE CONTROL

RECIBE

LIC. ARTURO FAJARDO MEJÍA
SERVIDOR PÚBLICO TITULAR ENTRANTE

LIC. ROBERTO CLAUDIO URIARTE MENDÍVIL
TESTIGO DEL SERVIDOR PÚBLICO TITULAR ENTRANTE

ANALÍTICO DEL CONCENTRADO DE INVENTARIO BIBLIOGRÁFICO Y AUDIOVISUAL AL 04 DE SEPTIEMBRE DE 2022

				PRESENTE Y FUTURO.			
1148	BIBLIOGRÁFICO	Q33	NO APLICA	VOTO EN EL EXTRANJERO Y NUEVAS TECNOLOGÍAS.	NO APLICA	1	NO APLICA
1149	BIBLIOGRÁFICO	Q35	NO APLICA	SUSPENSIÓN DEL DERECHO AL SUFRAGIO DE LOS PRESOS.	NO APLICA	1	NO APLICA
1150	BIBLIOGRÁFICO	Q36	NO APLICA	LA INCONSTITUCIONALIDAD DEL ARTÍCULO 94 DE LOS ESTATUTOS DEL PARTIDO ACCIÓN NACIONAL.	NO APLICA	1	NO APLICA
1151	BIBLIOGRÁFICO	R01	NO APLICA	LA REFORMA POLÍTICA DE 1996 EN MÉXICO	NO APLICA	1	NO APLICA
1152	BIBLIOGRÁFICO	R02	NO APLICA	LA JORNADA ELECTORAL PASO A PASO 1997	NO APLICA	1	NO APLICA
1153	BIBLIOGRÁFICO	R03	NO APLICA	POLÍTICA: GLOBALIZACIÓN, TRANSICIÓN Y DEMOCRACIA	NO APLICA	1	NO APLICA
1154	BIBLIOGRÁFICO	R04	NO APLICA	COLOQUIO DE LA PLURALIDAD, LA REALIDAD MEXICANA, REFLEXIÓN DEBATE	NO APLICA	1	NO APLICA
1155	BIBLIOGRÁFICO	R05	NO APLICA	MÉXICO EN LA CULTURA. VIEJOS PROBLEMAS, NUEVOS RETOS. 1A. PARTE.	NO APLICA	1	NO APLICA
1156	BIBLIOGRÁFICO	R06	NO APLICA	MÉXICO EN LA CULTURA. VIEJOS PROBLEMAS, NUEVOS RETOS. 2DA. PARTE.	NO APLICA	1	NO APLICA
1157	BIBLIOGRÁFICO	R07	NO APLICA	TEORÍA DEL ESTADO	NO APLICA	1	NO APLICA
1158	BIBLIOGRÁFICO	R08	NO APLICA	ORGANIZACIONES SOCIALES EN EL ESTADO DE MÉXICO	NO APLICA	1	NO APLICA
1159	BIBLIOGRÁFICO	R09	NO APLICA	ENCUENTRO GOBIERNO Y SOCIEDAD. AÑO 1. NÚMERO 1	NO APLICA	1	NO APLICA
1160	BIBLIOGRÁFICO	R10	NO APLICA	ENCUENTRO GOBIERNO Y SOCIEDAD. AÑO 2. NÚMERO 2	NO APLICA	1	NO APLICA
1161	BIBLIOGRÁFICO	R11	NO APLICA	ENCUENTRO GOBIERNO Y SOCIEDAD. AÑO 2. NÚMERO 3	NO APLICA	1	NO APLICA
1162	BIBLIOGRÁFICO	R12	NO APLICA	FEDERALISMO Y DEMOCRACIA	NO APLICA	1	NO APLICA

ENTREGA

MTRA. KARLA GABRIELA PERAZA ZAZUETA
SERVIDORA PÚBLICA TITULAR SALIENTE

LIC. CARMEN JULIETA RODRÍGUEZ CAMPOS
TESTIGO DE LASERVIDORA PÚBLICA TITULAR SALIENTE

COORDINÓ Y CERTIFICÓ

LIC. SANTIAGO ARTURO MONTOYA FÉLIX
TITULAR DEL ÓRGANO INTERNO DE CONTROL

RECIBE

LIC. ARTURO FAJARDO MEJÍA
SERVIDOR PÚBLICO TITULAR ENTRANTE

LIC. ROBERTO CLAUDIO URIARTE MENDÍVIL
TESTIGO DEL SERVIDOR PÚBLICO TITULAR ENTRANTE

ANALÍTICO DEL CONCENTRADO DE INVENTARIO BIBLIOGRÁFICO Y AUDIOVISUAL AL 04 DE SEPTIEMBRE DE 2022

1163	BIBLIOGRÁFICO	R13	NO APLICA	LA VISIÓN DE UN GOBIERNO. DISCURSOS E IDEAS POLÍTICAS 1999-2000	NO APLICA	1	NO APLICA
1164	BIBLIOGRÁFICO	R14	NO APLICA	ANÁLISIS Y PERSPECTIVA DE LA REFORMA POLÍTICA DEL DISTRITO FEDERAL	NO APLICA	1	NO APLICA
1165	BIBLIOGRÁFICO	R15	NO APLICA	ELEMENTOS PARA EL ESTUDIO DE LA CULTURA POLÍTICA	NO APLICA	1	NO APLICA
1166	BIBLIOGRÁFICO	R16	NO APLICA	CONFABULADOR, CONFABULAR. ANTOLOGÍA	NO APLICA	1	NO APLICA
1167	BIBLIOGRÁFICO	R17	NO APLICA	REVISTA MEXICANA DE JUSTICIA. LOS NUEVOS DESAFÍOS DE LA PGR	NO APLICA	1	NO APLICA
1168	BIBLIOGRÁFICO	R18	NO APLICA	DEMOCRATIZACIÓN Y ALTERNANCIA. ENCUESTA DE ACTITUDES Y ORIENTACIONES POLÍTICAS DE LOS CIUDADANOS EN QUERÉTARO	NO APLICA	1	NO APLICA
1169	BIBLIOGRÁFICO	R19	NO APLICA	DEMOCRACIA Y FORMACIÓN CIUDADANA	NO APLICA	1	NO APLICA
1170	BIBLIOGRÁFICO	R20	NO APLICA	LA AGENDA POLÍTICA ELECTORAL 2003. REFLEXIONES COLECTIVAS	NO APLICA	1	NO APLICA
1171	BIBLIOGRÁFICO	R21	NO APLICA	EL CRACK DEL 97. ¿POR QUÉ LOS QUERETANOS PROMOVIERON EL VUELCO ELECTORAL MÁS IMPORTANTE DE SU HISTORIA?	NO APLICA	1	NO APLICA
1172	BIBLIOGRÁFICO	R22	NO APLICA	COMPORTAMIENTO POLÍTICO Y TENDENCIAS ELECTORALES EN EL ESTADO DE MÉXICO	NO APLICA	1	NO APLICA
1173	BIBLIOGRÁFICO	R23	NO APLICA	DEMOCRACIA Y MEDIOS DE COMUNICACIÓN	NO APLICA	1	NO APLICA
1174	BIBLIOGRÁFICO	R24	NO APLICA	EL DESAFÍO DEMOCRÁTICO. LA TRANSFORMACIÓN DEL ESTADO DE MÉXICO POSTAUTORITARIO	NO APLICA	1	NO APLICA

ENTREGA

MTRA. KARLA GABRIELA PERAZA ZAZUETA
SERVIDORA PÚBLICA TITULAR SALIENTE

LIC. CARMEN JULIETA RODRÍGUEZ CAMPOS
TESTIGO DE LASERVIDORA PÚBLICA TITULAR SALIENTE

COORDINÓ Y CERTIFICÓ

LIC. SANTIAGO ARTURO MONTOYA FÉLIX
TITULAR DEL ÓRGANO INTERNO DE CONTROL

RECIBE

LIC. ARTURO FAJARDO MEJÍA
SERVIDOR PÚBLICO TITULAR ENTRANTE

LIC. ROBERTO CLAUDIO URIARTE MENDÍVIL
TESTIGO DEL SERVIDOR PÚBLICO TITULAR ENTRANTE

ANALÍTICO DEL CONCENTRADO DE INVENTARIO BIBLIOGRÁFICO Y AUDIOVISUAL AL 04 DE SEPTIEMBRE DE 2022

1175	BIBLIOGRÁFICO	R25	NO APLICA	PRIMERA ENCUESTA ESTATAL SOBRE LA CULTURA POLÍTICA Y PARTICIPACIÓN CIUDADANA EN COLIMA	NO APLICA	1	NO APLICA
1176	BIBLIOGRÁFICO	R26	NO APLICA	ENSAYO. DEL SÍMBOLO AL VOTO. UNA APROXIMACIÓN AL COMPORTAMIENTO ELECTORAL EN RINCÓN DE ROMOS DESDE LA CULTURA POLÍTICA"	NO APLICA	1	NO APLICA
1177	BIBLIOGRÁFICO	R27	NO APLICA	ENSAYO. DEL SÍMBOLO AL VOTO. INSTITUCIONES Y REFORMA ELECTORAL: UN REPASO A LAS BASES INSTITUCIONALES DEL CAMBIO POLÍTICO EN AGUASCALIENTES 1947- 2004	NO APLICA	1	NO APLICA
1178	BIBLIOGRÁFICO	R28	NO APLICA	GLOBALIZACIÓN Y SOBERANÍA: UNA PROPUESTA INCLUYENTE Y DEMOCRÁTICA DE LA POLÍTICA EXTERIOR PARA MÉXICO	NO APLICA	1	NO APLICA
1179	BIBLIOGRÁFICO	R29	NO APLICA	FORO INTERNACIONAL. LA ORGANIZACIÓN ELECTORAL EN AMÉRICA LATINA. SITUACIÓN, PERSPECTIVA Y COMPARACIÓN CON OTRAS EXPERIENCIAS	NO APLICA	1	NO APLICA
1180	BIBLIOGRÁFICO	R30	NO APLICA	COMUNICAR DESDE EL GOBIERNO	NO APLICA	1	NO APLICA
1181	BIBLIOGRÁFICO	R31	NO APLICA	LA EVOLUCIÓN POLÍTICA EN CHIHUAHUA	NO APLICA	1	NO APLICA
1182	BIBLIOGRÁFICO	R32	NO APLICA	DIEZ AÑOS DE AUTONOMÍA. REFLEXIONES Y TESTIMONIOS SOBRE LA TRANSFORMACIÓN POLÍTICA DE QUERÉTARO	NO APLICA	1	NO APLICA
1183	BIBLIOGRÁFICO	R33	NO APLICA	MEMORIA DEL XIII CURSO INTERAMERICANO DE ELECCIONES Y DEMOCRACIA	NO APLICA	1	NO APLICA

ENTREGA

MTRA. KARLA GABRIELA PERAZA ZAZUETA
SERVIDORA PÚBLICA TITULAR SALIENTE

LIC. CARMEN JULIETA RODRÍGUEZ CAMPOS
TESTIGO DE LASERVIDORA PÚBLICA TITULAR SALIENTE

COORDINÓ Y CERTIFICÓ

LIC. SANTIAGO ARTURO MONTOYA FÉLIX
TITULAR DEL ÓRGANO INTERNO DE CONTROL

RECIBE

LIC. ARTURO FAJARDO MEJÍA
SERVIDOR PÚBLICO TITULAR ENTRANTE

LIC. ROBERTO CLAUDIO URIARTE MENDÍVIL
TESTIGO DEL SERVIDOR PÚBLICO TITULAR ENTRANTE

ANALÍTICO DEL CONCENTRADO DE INVENTARIO BIBLIOGRÁFICO Y AUDIOVISUAL AL 04 DE SEPTIEMBRE DE 2022

1184	BIBLIOGRÁFICO	R34	NO APLICA	PERSPECTIVAS SOBRE EL FUTURO DE LA SOCIALDEMOCRACIA EN MÉXICO	NO APLICA	1	NO APLICA
1185	BIBLIOGRÁFICO	R35	NO APLICA	DEBATIENDO LA DEMOCRACIA	NO APLICA	1	NO APLICA
1186	BIBLIOGRÁFICO	R36	NO APLICA	LAS 101 MEJORES COLUMNAS DE PALABRAS DE PODER PARA LA FORTALEZA DEL ALMA	NO APLICA	1	NO APLICA
1187	BIBLIOGRÁFICO	R37	NO APLICA	AMÉRICA LATINA: ELECCIONES 2009	NO APLICA	1	NO APLICA
1188	BIBLIOGRÁFICO	R38	NO APLICA	EL ARTE DE HACER UNA CAMPAÑA POLÍTICA	NO APLICA	1	NO APLICA
1189	BIBLIOGRÁFICO	R39	NO APLICA	LA REFORMA POLÍTICA. NUEVA VISIÓN SOCIALDEMÓCRATA. NÚM. 21	NO APLICA	1	NO APLICA
1190	BIBLIOGRÁFICO	R40	NO APLICA	NECESIDAD DE UNA NORMA RECTORA PARA MÉXICO 2010-2017	NO APLICA	1	NO APLICA
1191	BIBLIOGRÁFICO	R41	NO APLICA	PRIMER INFORME SOBRE LA DEMOCRACIA EN AGUASCALIENTES	NO APLICA	1	NO APLICA
1192	BIBLIOGRÁFICO	R42	NO APLICA	AUDIENCIAS SATURADAS, COMUNICACIÓN FALLIDA. EL IMPACTO DE LOS SPOTS Y LAS NOTICIAS EN LA CAMPAÑA PRESIDENCIAL 2012	NO APLICA	1	NO APLICA
1193	BIBLIOGRÁFICO	R43	NO APLICA	DERECHOS POLÍTICOS Y DEMOCRACIA EN MÉXICO.	NO APLICA	1	NO APLICA
1194	BIBLIOGRÁFICO	R44	NO APLICA	EL LENGUAJE DE LA DEMOCRACIA. BREVIARIO DE COMUNICACIÓN POLÍTICA	NO APLICA	1	NO APLICA
1195	BIBLIOGRÁFICO	R45	NO APLICA	DESAFECCIÓN. POLÍTICA EN NUEVO LEÓN	NO APLICA	1	NO APLICA
1196	BIBLIOGRÁFICO	R46	NO APLICA	LA POLÍTICA DE LOS MEDIOS: INFLACIÓN DE LAS EXPECTATIVAS Y	NO APLICA	1	NO APLICA

ENTREGA

MTRA. KARLA GABRIELA PERAZA ZAZUETA
SERVIDORA PÚBLICA TITULAR SALIENTE

LIC. CARMEN JULIETA RODRÍGUEZ CAMPOS
TESTIGO DE LASERVIDORA PÚBLICA TITULAR SALIENTE

COORDINÓ Y CERTIFICÓ

LIC. SANTIAGO ARTURO MONTOYA FÉLIX
TITULAR DEL ÓRGANO INTERNO DE CONTROL

RECIBE

LIC. ARTURO FAJARDO MEJÍA
SERVIDOR PÚBLICO TITULAR ENTRANTE

LIC. ROBERTO CLAUDIO URIARTE MENDÍVIL
TESTIGO DEL SERVIDOR PÚBLICO TITULAR ENTRANTE

ANALÍTICO DEL CONCENTRADO DE INVENTARIO BIBLIOGRÁFICO Y AUDIOVISUAL AL 04 DE SEPTIEMBRE DE 2022

				AUTODESCRIPCIONES DEL SISTEMA.			
1197	BIBLIOGRÁFICO	**R47**	NO APLICA	DERECHO DE LA INFORMACIÓN Y COMUNICACIÓN PÚBLICA.	NO APLICA	1	NO APLICA
1198	BIBLIOGRÁFICO	**R48**	NO APLICA	COMPENDIO TEMATIZADO DE JURISPRUDENCIA Y TESIS. PROCESOS ELECTORALES FEDERAL Y LOCAL 2017-2018.	NO APLICA	1	NO APLICA
1199	BIBLIOGRÁFICO	**R49**	NO APLICA	EL COMPROMISO DE EJERCER EL GASTO PARA EL LIDERAZGO POLÍTICO DE LAS MUJERES. UNA ACCIÓN AFIRMATIVA PARA DEMOCRACIA.	NO APLICA	1	NO APLICA
1200	BIBLIOGRÁFICO	**R50**	NO APLICA	SISTEMA DE COMUNICACIÓN POLÍTICA A PARTIR DE LA REFORMA 2014.	NO APLICA	1	NO APLICA
1201	BIBLIOGRÁFICO	**R51**	NO APLICA	REGLAMENTO DE ELECCIONES	NO APLICA	1	NO APLICA
1202	BIBLIOGRÁFICO	**R52**	NO APLICA	REGLAMENTO DE FISCALIZACIÓN	NO APLICA	1	NO APLICA
1203	BIBLIOGRÁFICO	**R53**	NO APLICA	TODOS CONTAMOS. JÓVENES PARTICIPACIÓN POLÍTICA.	NO APLICA	1	NO APLICA
1204	BIBLIOGRÁFICO	**S01**	NO APLICA	INFORME DE ANUAL 2006-2007. TRIBUNAL ELECTORAL DEL PODER JUDICIAL DE LA FEDERACIÓN	NO APLICA	1	NO APLICA
1205	BIBLIOGRÁFICO	**S02**	NO APLICA	INFORME DE ANUAL 2006-2007. TRIBUNAL ELECTORAL DEL PODER JUDICIAL DE LA FEDERACIÓN	NO APLICA	1	NO APLICA
1206	BIBLIOGRÁFICO	**S03**	NO APLICA	PRIMER INFORME DE GOBIERNO. 1 DE SEPTIEMBRE DE 2007	NO APLICA	1	NO APLICA
1207	BIBLIOGRÁFICO	**S04**	NO APLICA	INFORMA ANUAL DE ACTIVIDADES 2007	NO APLICA	1	NO APLICA
1208	BIBLIOGRÁFICO	**S05**	NO APLICA	1 INFORME DE LABORES	NO APLICA	1	NO APLICA

ENTREGA

MTRA. KARLA GABRIELA PERAZA ZAZUETA
SERVIDORA PÚBLICA TITULAR SALIENTE

LIC. CARMEN JULIETA RODRIGUEZ CAMPOS
TESTIGO DE LASERVIDORA PÚBLICA TITULAR SALIENTE

COORDINÓ Y CERTIFICÓ

LIC. SANTIAGO ARTURO MONTOYA FÉLIX
TITULAR DEL ÓRGANO INTERNO DE CONTROL

RECIBE

LIC. ARTURO FAJARDO MEJÍA
SERVIDOR PÚBLICO TITULAR ENTRANTE

LIC. ROBERTO CLAUDIO URIARTE MENDÍVIL
TESTIGO DEL SERVIDOR PÚBLICO TITULAR ENTRANTE

ANALÍTICO DEL CONCENTRADO DE INVENTARIO BIBLIOGRÁFICO Y AUDIOVISUAL AL 04 DE SEPTIEMBRE DE 2022

1209	BIBLIOGRÁFICO	**S06**	NO APLICA	2 INFORME DE LABORES	NO APLICA	1	NO APLICA
1210	BIBLIOGRÁFICO	**S07**	NO APLICA	3 INFORME DE LABORES	NO APLICA	1	NO APLICA
1211	BIBLIOGRÁFICO	**S08**	NO APLICA	4 INFORME DE LABORES	NO APLICA	1	NO APLICA
1212	BIBLIOGRÁFICO	**S09**	NO APLICA	INFORME DE LABORES 2010-2011. TRIBUNAL ELECTORAL DEL PODER JUDICIAL DE LA FEDERACIÓN	NO APLICA	1	NO APLICA
1213	BIBLIOGRÁFICO	**S10**	NO APLICA	INFORME DE LABORES 2010-2011. VERSIÓN EJECUTIVA. TRIBUNAL ELECTORAL DEL PODER JUDICIAL DE LA FEDERACIÓN	NO APLICA	1	NO APLICA
1214	BIBLIOGRÁFICO	**S11**	NO APLICA	INFORMA FINAL DEL OBSERVATORIO DE PROGRAMAS DE EDUCACIÓN CÍVICA Y FOMENTO AL VOTO JOVEN EN EL PROCESO ELECTORAL FEDERAL 2011-2012	NO APLICA	1	NO APLICA
1215	BIBLIOGRÁFICO	**S12**	NO APLICA	INFORME ANUAL DE ACTIVIDADES 2013-2014. TRIBUNAL DE LO CONTENCIOSO ADMINISTRATIVO DEL ESTADO DE SINALOA	NO APLICA	1	NO APLICA
1216	BIBLIOGRÁFICO	**S13**	NO APLICA	INFORME PAÍS SOBRE LA CALIDAD DE LA CIUDADANÍA EN MÉXICO	NO APLICA	2	NO APLICA
1217	BIBLIOGRÁFICO	**S14**	NO APLICA	MUJERES DE FIN DE SIGLO. COMISIÓN DE EQUIDAD, GÉNERO Y FAMILIA	NO APLICA	1	NO APLICA
1218	BIBLIOGRÁFICO	**S15**	NO APLICA	MODELO DE EQUIDAD DE GÉNERO MEG: 2003	NO APLICA	1	NO APLICA
1219	BIBLIOGRÁFICO	**S16**	NO APLICA	CONVENCIÓN SOBRE LA ELIMINACIÓN DE TODAS LAS FORMAS DE DISCRIMINACIÓN CONTRA LA MUJER (CEDAW)	NO APLICA	1	NO APLICA

ENTREGA

MTRA. KARLA GABRIELA PERAZA ZAZUETA
SERVIDORA PÚBLICA TITULAR SALIENTE

LIC. CARMEN JULIETA RODRÍGUEZ CAMPOS
TESTIGO DE LASERVIDORA PÚBLICA TITULAR SALIENTE

COORDINÓ Y CERTIFICÓ

LIC. SANTIAGO ARTURO MONTOYA FÉLIX
TITULAR DEL ÓRGANO INTERNO DE CONTROL

RECIBE

LIC. ARTURO FAJARDO MEJÍA
SERVIDOR PÚBLICO TITULAR ENTRANTE

LIC. ROBERTO CLAUDIO URIARTE MENDÍVIL
TESTIGO DEL SERVIDOR PÚBLICO TITULAR ENTRANTE

ANALÍTICO DEL CONCENTRADO DE INVENTARIO BIBLIOGRÁFICO Y AUDIOVISUAL AL 04 DE SEPTIEMBRE DE 2022

				SEXTO INFORME PERIODÍSTICO DE MÉXICO			
1220	BIBLIOGRÁFICO	S17	NO APLICA	NUEVE ESCRITORAS MEXICANAS NACIDAS EN LA PRIMERA MITAD DEL SIGLO XX, Y UNA REVISTA	NO APLICA	1	NO APLICA
1221	BIBLIOGRÁFICO	S18	NO APLICA	EQUIDAD DE GÉNERO. NUEVA VISIÓN SOCIALDEMÓCRATA. NÚMERO 12.	NO APLICA	1	NO APLICA
1222	BIBLIOGRÁFICO	S19	NO APLICA	COMPILACIÓN DE PUBLICACIONES SOBRE IGUALDAD Y EQUIDAD DE GÉNERO	NO APLICA	4	NO APLICA
1223	BIBLIOGRÁFICO	S20	NO APLICA	MODELO DE EQUIDAD DE GÉNERO MEG: 2012. MODELO DE UN SISTEMA DE GESTIÓN DE EQUIDAD DE GÉNERO	NO APLICA	1	NO APLICA
1224	BIBLIOGRÁFICO	S21	NO APLICA	SEXO, GÉNERO Y FEMINISMO. 1	NO APLICA	1	NO APLICA
1225	BIBLIOGRÁFICO	S22	NO APLICA	EL DERECHO DE LA IGUALDAD Y LA NO DISCRIMINACIÓN EN MÉXICO. 2	NO APLICA	1	NO APLICA
1226	BIBLIOGRÁFICO	S23	NO APLICA	LA TRANSVERSALIZACIÓN DE LA PERSPECTIVA DE GÉNERO: UNA ESTRATEGIA PARA AVANZAR A LA IGUALDAD. 4	NO APLICA	1	NO APLICA
1227	BIBLIOGRÁFICO	S24	NO APLICA	DISCRIMINACIÓN SOBRE DISCRIMINACIÓN: UNA MIRADA DESDE LA PERSPECTIVA DE GÉNERO. 5	NO APLICA	1	NO APLICA
1228	BIBLIOGRÁFICO	S25	NO APLICA	PUBLICIDAD CON EQUIDAD. EL BRIEF PASO A PASO	NO APLICA	1	NO APLICA
1229	BIBLIOGRÁFICO	S26	NO APLICA	GUÍA 2% Y + MUJERES EN POLÍTICA: UNA EXPERIENCIA DE INCIDENCIA PARA COMPARTIR	NO APLICA	2	NO APLICA
1230	BIBLIOGRÁFICO	S27	NO APLICA	MARÍA TERESA ZAZUETA Y ZAZUETA. PERIODISTA QUE	NO APLICA	1	NO APLICA

ENTREGA

MTRA. KARLA GABRIELA PERAZA ZAZUETA
SERVIDORA PÚBLICA TITULAR SALIENTE

LIC. CARMEN JULIETA RODRÍGUEZ CAMPOS
TESTIGO DE LASERVIDORA PÚBLICA TITULAR SALIENTE

COORDINÓ Y CERTIFICÓ

LIC. SANTIAGO ARTURO MONTOYA FÉLIX
TITULAR DEL ÓRGANO INTERNO DE CONTROL

RECIBE

LIC. ARTURO FAJARDO MEJÍA
SERVIDOR PÚBLICO TITULAR ENTRANTE

LIC. ROBERTO CLAUDIO URIARTE MENDÍVIL
TESTIGO DEL SERVIDOR PÚBLICO TITULAR ENTRANTE

ANALÍTICO DEL CONCENTRADO DE INVENTARIO BIBLIOGRÁFICO Y AUDIOVISUAL AL 04 DE SEPTIEMBRE DE 2022

				ROMPIÓ ESQUEMAS			
1231	BIBLIOGRÁFICO	S28	NO APLICA	MÓDULO I. VALORES Y ACTITUDES. DESARROLLO HUMANO Y CALIDAD	NO APLICA	1	NO APLICA
1232	BIBLIOGRÁFICO	S29	NO APLICA	HACIA UN DESARROLLO HUMANO: VALORES, ACTITUDES Y HÁBITOS	NO APLICA	1	NO APLICA
1233	BIBLIOGRÁFICO	S30	NO APLICA	PROGRAMA DE VALORES ÉTICOS	NO APLICA	1	NO APLICA
1234	BIBLIOGRÁFICO	S31	NO APLICA	FORMACIÓN CÍVICA Y ÉTICA. REFORMA DE LA EDUCACIÓN SECUNDARIA. PROGRAMA DE ESTUDIO 2006	NO APLICA	1	NO APLICA
1235	BIBLIOGRÁFICO	S32	NO APLICA	LOS DERECHOS HUMANOS EN MÉXICO. NÚMERO 13	NO APLICA	1	NO APLICA
1236	BIBLIOGRÁFICO	S33	NO APLICA	ÍNDICE DE PAZ MÉXICO 2016. UN MAPA DE LA EVOLUCIÓN DE LA PAZ Y LOS FACTORES QUE LA IMPULSAN	NO APLICA	2	NO APLICA
1237	BIBLIOGRÁFICO	S34	NO APLICA	ENCUESTA NACIONAL SOBRE LA DISCRIMINACIÓN EN MÉXICO/ENADIS 2010. RESULTADOS GENERALES	NO APLICA	1	NO APLICA
1238	BIBLIOGRÁFICO	S35	NO APLICA	ESTRATEGIA NACIONAL DE CULTURA CÍVICA 2017-2023.	NO APLICA	1	NO APLICA
1239	BIBLIOGRÁFICO	S36	NO APLICA	PROTOCOLO PARA ATENDER LA VIOLENCIA POLÍTICA CONTRA LAS MUJERES	NO APLICA	1	NO APLICA
1240	BIBLIOGRÁFICO	S37	NO APLICA	CIUDADANÍA Y EDUCACIÓN CÍVICA. SER Y HACER DE LA DEMOCRACIA. VOL. 1	NO APLICA	1	NO APLICA
1241	BIBLIOGRÁFICO	S38	NO APLICA	IMPACTO DE LAS MEDIDAS AFIRMATIVAS DE GÉNERO Y DE PERSONAS INDÍGENAS EN EL REGISTRO DE CANDIDATURAS. PROCESO ELECTORAL	NO APLICA	1	NO APLICA

ENTREGA

MTRA. KARLA GABRIELA PERAZA ZAZUETA
SERVIDORA PÚBLICA TITULAR SALIENTE

LIC. CARMEN JULIETA RODRÍGUEZ CAMPOS
TESTIGO DE LASERVIDORA PÚBLICA TITULAR SALIENTE

COORDINÓ Y CERTIFICÓ

LIC. SANTIAGO ARTURO MONTOYA FÉLIX
TITULAR DEL ÓRGANO INTERNO DE CONTROL

RECIBE

LIC. ARTURO FAJARDO MEJÍA
SERVIDOR PÚBLICO TITULAR ENTRANTE

LIC. ROBERTO CLAUDIO URIARTE MENDÍVIL
TESTIGO DEL SERVIDOR PÚBLICO TITULAR ENTRANTE

ANALÍTICO DEL CONCENTRADO DE INVENTARIO BIBLIOGRÁFICO Y AUDIOVISUAL AL 04 DE SEPTIEMBRE DE 2022

				FEDERAL 2017-2018.			
1242	BIBLIOGRÁFICO	**S39**	NO APLICA	ANÁLISIS DE LAS TRAYECTORIAS DE LAS MUJERES EN LOS PARTIDOS POLÍTICOS: OBSTÁCULOS Y PROSPECTIVA PARA SU DESARROLLO.	NO APLICA	1	NO APLICA
1243	BIBLIOGRÁFICO	**S40**	NO APLICA	DEMOCRACIA Y PARIDAD EN MÉXICO	NO APLICA	1	NO APLICA
1244	BIBLIOGRÁFICO	**S41**	NO APLICA	TODOS DIFERENTES, ÚNICOS. JÓVENES, IGUALDAD Y NO DISCRIMINACIÓN.	NO APLICA	1	NO APLICA
1245	BIBLIOGRÁFICO	**T01**	NO APLICA	TODOS LOS SECRETOS DE LA EXCELENCIA	NO APLICA	1	NO APLICA
1246	BIBLIOGRÁFICO	**T02**	NO APLICA	FUNDAMENTACIÓN DE LA METAFÍSICA DE LAS COSTUMBRES. CRÍTICA DE LA RAZÓN PRÁCTICA. LA PAZ PERPETUA	NO APLICA	1	NO APLICA
1247	BIBLIOGRÁFICO	**T03**	NO APLICA	MÁS ALLÁ DEL BIEN Y DEL MAL. GENEALOGÍA DE LA MORAL	NO APLICA	1	NO APLICA
1248	BIBLIOGRÁFICO	**T04**	NO APLICA	SEMINARIO SOBRE LAS ELECCIONES Y DERECHOS HUMANOS EN CUBA Y AMÉRICA LATINA	NO APLICA	1	NO APLICA
1249	BIBLIOGRÁFICO	**T05**	NO APLICA	EVALUACIÓN DE PROYECTOS DE INVERSIÓN	NO APLICA	1	NO APLICA
1250	BIBLIOGRÁFICO	**T06**	NO APLICA	ADMINISTRACIÓN Y COSTO DE ELECCIONES. PROYECTO ACE	NO APLICA	1	NO APLICA
1251	BIBLIOGRÁFICO	**T07**	NO APLICA	LIENZO DEL PUEBLO DEL SEÑOR SAN PEDRO MÉXICO	NO APLICA	1	NO APLICA
1252	BIBLIOGRÁFICO	**T08**	NO APLICA	PROGRAMA ESPECIAL PARA EL FOMENTO DE LA CULTURA DEMOCRÁTICA	NO APLICA	1	NO APLICA
1253	BIBLIOGRÁFICO	**T09**	NO APLICA	GLOBALIZACIÓN Y CRISIS. CONTRIBUCIONES AL DEBATE	NO APLICA	1	NO APLICA

ENTREGA

MTRA. KARLA GABRIELA PERAZA ZAZUETA
SERVIDORA PÚBLICA TITULAR SALIENTE

LIC. CARMEN JULIETA RODRÍGUEZ CAMPOS
TESTIGO DE LASERVIDORA PÚBLICA TITULAR SALIENTE

COORDINÓ Y CERTIFICÓ

LIC. SANTIAGO ARTURO MONTOYA FÉLIX
TITULAR DEL ÓRGANO INTERNO DE CONTROL

RECIBE

LIC. ARTURO FAJARDO MEJÍA
SERVIDOR PÚBLICO TITULAR ENTRANTE

LIC. ROBERTO CLAUDIO URIARTE MENDÍVIL
TESTIGO DEL SERVIDOR PÚBLICO TITULAR ENTRANTE

ANALÍTICO DEL CONCENTRADO DE INVENTARIO BIBLIOGRÁFICO Y AUDIOVISUAL AL 04 DE SEPTIEMBRE DE 2022

				EN EL ÁMBITO SOCIAL Y EDUCATIVO			
1254	BIBLIOGRÁFICO	T10	NO APLICA	LA VICTORIA DE TAMPICO, 11 DE SEPTIEMBRE DE 1829...UNA HISTORIA QUE CONTAR	NO APLICA	1	NO APLICA
1255	BIBLIOGRÁFICO	T11	NO APLICA	LA REFORMA DEL ESTADO Y EL ESTADO DE MÉXICO. 14. SEGUNDO FORO. X JORNADA	NO APLICA	1	NO APLICA
1256	BIBLIOGRÁFICO	T12	NO APLICA	CATÁLOGO DE ACUERDOS. DEL CONSEJO GENERAL DEL IEDF	NO APLICA	1	NO APLICA
1257	BIBLIOGRÁFICO	T13	NO APLICA	MEMORIA DEL ENCUENTRO NACIONAL PARA LA CONSOLIDACIÓN DEL REGISTRO NACIONAL DE AVISOS DE TESTAMENTO	NO APLICA	1	NO APLICA
1258	BIBLIOGRÁFICO	T14	NO APLICA	EL ESTADO DE LA LIBERTAD DE EXPRESIÓN EN CENTROAMÉRICA, MÉXICO Y REPÚBLICA DOMINICANA	NO APLICA	1	NO APLICA
1259	BIBLIOGRÁFICO	T15	NO APLICA	MEMORIA DE LA REUNIÓN NACIONAL DE DIRECTORES DE DIARIOS, PERIÓDICOS, GACETAS Y BOLETINES OFICIALES DE LOS ESTADO UNIDOS MEXICANOS	NO APLICA	1	NO APLICA
1260	BIBLIOGRÁFICO	T16	NO APLICA	MERCADOTECNIA PÚBLICA	NO APLICA	1	NO APLICA
1261	BIBLIOGRÁFICO	T17	NO APLICA	DEL ACERO DE LAS ARMAS AL ACERO DEL RIEL	NO APLICA	1	NO APLICA
1262	BIBLIOGRÁFICO	T18	NO APLICA	DESARROLLO ADMINISTRATIVO Y TÉCNICO	NO APLICA	1	NO APLICA
1263	BIBLIOGRÁFICO	T19	NO APLICA	¿QUÉ ES EL PODER JUDICIAL DE LA FEDERACIÓN?	NO APLICA	1	NO APLICA
1264	BIBLIOGRÁFICO	T20	NO APLICA	EL COHECHO EN LAS ADQUISICIONES DEL SECTOR PÚBLICOS MÉTODOS, ACTORES Y MEDIDAS PARA COMBATIRLO	NO APLICA	3	NO APLICA

ENTREGA

MTRA. KARLA GABRIELA PERAZA ZAZUETA
SERVIDORA PÚBLICA TITULAR SALIENTE

LIC. CARMEN JULIETA RODRÍGUEZ CAMPOS
TESTIGO DE LASERVIDORA PÚBLICA TITULAR SALIENTE

COORDINÓ Y CERTIFICÓ

LIC. SANTIAGO ARTURO MONTOYA FÉLIX
TITULAR DEL ÓRGANO INTERNO DE CONTROL

RECIBE

LIC. ARTURO FAJARDO MEJÍA
SERVIDOR PÚBLICO TITULAR ENTRANTE

LIC. ROBERTO CLAUDIO URIARTE MENDÍVIL
TESTIGO DEL SERVIDOR PÚBLICO TITULAR ENTRANTE

ANALÍTICO DEL CONCENTRADO DE INVENTARIO BIBLIOGRÁFICO Y AUDIOVISUAL AL 04 DE SEPTIEMBRE DE 2022

1265	BIBLIOGRÁFICO	T21	NO APLICA	GUÍA DE SOBREVIVENCIA PARA LOS CHAVOS. LOS TEMAS DE SEXO QUE LOS CHAVOS QUIEREN PREGUNTAR Y LOS PAPÁS TEMEN CONTESTAR	NO APLICA	1	NO APLICA
1266	BIBLIOGRÁFICO	T22	NO APLICA	TRANSICIÓN. CONVERSACIONES Y RETRATOS DE LO QUE SE HIZO Y SE DEJÓ DE HACER POR LA DEMOCRACIA EN MÉXICO	NO APLICA	1	NO APLICA
1267	BIBLIOGRÁFICO	T23	NO APLICA	LA RENDICIÓN DE CUENTAS EN MÉXICO: DISEÑO INSTITUCIONAL Y PARTICIPACIÓN CIUDADANA	NO APLICA	3	NO APLICA
1268	BIBLIOGRÁFICO	T24	NO APLICA	SALTILLO 3D	NO APLICA	1	NO APLICA
1269	BIBLIOGRÁFICO	T25	NO APLICA	LA IMPARTICIÓN DE JUSTICIA FEDERAL ADMINISTRATIVA, AGRARIA, FISCAL Y LABORAL	NO APLICA	1	NO APLICA
1270	BIBLIOGRÁFICO	T26	NO APLICA	PROCURACIÓN E IMPARTICIÓN DE JUSTICIA LOCAL EN EL DISTRITO FEDERAL	NO APLICA	1	NO APLICA
1271	BIBLIOGRÁFICO	T27	NO APLICA	EL MOBBING EN LAS UNIVERSIDADES PÚBLICAS	NO APLICA	1	NO APLICA
1272	BIBLIOGRÁFICO	T28	NO APLICA	PNL PARA TODOS	NO APLICA	1	NO APLICA
1273	BIBLIOGRÁFICO	T29	NO APLICA	LAUDATO SI´. ALABADO SEAS. SOBRE EL CUIDADO DE LA CASA COMÚN	NO APLICA	2	NO APLICA
1274	BIBLIOGRÁFICO	T30	NO APLICA	150 EMPRESARIOS AGRÍCOLAS QUE BRILLAN EN MÉXICO	NO APLICA	1	NO APLICA
1275	BIBLIOGRÁFICO	T31	NO APLICA	SHOT MEDIA	NO APLICA	1	NO APLICA
1276	BIBLIOGRÁFICO	T32	NO APLICA	LA DEMOCRACIA A TRAVÉS DE LOS OJOS DE MÉXICO. MEMORIA DEL PRIMER CONCURSO FOTOGRÁFICA 2014.	NO APLICA	1	NO APLICA

ENTREGA	COORDINÓ Y CERTIFICÓ	RECIBE
MTRA. KARLA GABRIELA PERAZA ZAZUETA SERVIDORA PÚBLICA TITULAR SALIENTE	LIC. SANTIAGO ARTURO MONTOYA FÉLIX TITULAR DEL ÓRGANO INTERNO DE CONTROL	LIC. ARTURO FAJARDO MEJÍA SERVIDOR PÚBLICO TITULAR ENTRANTE
LIC. CARMEN JULIETA RODRÍGUEZ CAMPOS TESTIGO DE LASERVIDORA PÚBLICA TITULAR SALIENTE		LIC. ROBERTO CLAUDIO URIARTE MENDÍVIL TESTIGO DEL SERVIDOR PÚBLICO TITULAR ENTRANTE

ANALÍTICO DEL CONCENTRADO DE INVENTARIO BIBLIOGRÁFICO Y AUDIOVISUAL AL 04 DE SEPTIEMBRE DE 2022

1277	BIBLIOGRÁFICO	**T33**	NO APLICA	LAS ORGANIZACIONES DE LA SOCIEDAD CIVIL Y SU INTERVENCIÓN EN LA VIDA PÚBLICA.	NO APLICA	1	NO APLICA
1278	BIBLIOGRÁFICO	**T34**	NO APLICA	DEMOCRACIA LOCAL Y FEDERALISMO: EXPERIENCIAS EXITOSAS DE LOS 32 INSTITUTOS ELECTORALES.	NO APLICA	1	NO APLICA
1279	BIBLIOGRÁFICO	**T35**	NO APLICA	TRANSICIÓN, ALTERNANCIA Y DEMOCRATIZACIÓN EN CONTEXTOS LOCALES	NO APLICA	1	NO APLICA
1280	BIBLIOGRÁFICO	**T36**	NO APLICA	LA SUCESIÓN PRESIDENCIAL EN 1910. FRANCISCO IGNACIO MADERO	NO APLICA	1	NO APLICA
1281	BIBLIOGRÁFICO	**T37**	NO APLICA	MURALES, PATRIMONIO ARTÍSTICO DE NUEVO LEÓN.	NO APLICA	1	NO APLICA
JEFATURA ADMINISTRATIVA DE LA ZONA SUR:							
1	BIBLOGRÁFICO	N / A	DOUMENTAL	LEY DE INSTITUCIONES Y PROCEDIMIENTOS ELECTORALES DEL ESTADO SINALOA 2020	N / A	10	N / A
2	BIBLOGRÁFICO	N / A	DOUMENTAL	MEMORIA. PROCESO ELECTORAL LOCAL SINALOA 2017-2018	N / A	7	N / A
3	BIBLOGRÁFICO	N / A	DOUMENTAL	SEXTO CERTAMEN DE ENSAYO POLITICO DE OCTAVIO PAZ "DECISIÓN SINALOENSE 2010 CAUSAS Y EFECTOS "	N / A	4	N / A
4	BIBLOGRÁFICO	N / A	DOUMENTAL	OCTAVO CERTAMEN DE ENSAYO POLITICO DE OCTAVIO PAZ "COMUNICACIÓN POLÍTICA, REDES SOCIALES Y DEMOCRACIA"	N / A	80	N / A
5	BIBLOGRÁFICO	N / A	DOUMENTAL	LETRAS, COLORES Y VALORES DE LA DEMOCRACIA VOL. 8	N / A	1	N / A

ENTREGA	COORDINÓ Y CERTIFICÓ	RECIBE
MTRA. KARLA GABRIELA PERAZA ZAZUETA SERVIDORA PÚBLICA TITULAR SALIENTE	LIC. SANTIAGO ARTURO MONTOYA FÉLIX TITULAR DEL ÓRGANO INTERNO DE CONTROL	LIC. ARTURO FAJARDO MEJÍA SERVIDOR PÚBLICO TITULAR ENTRANTE
LIC. CARMEN JULIETA RODRIGUEZ CAMPOS TESTIGO DE LASERVIDORA PÚBLICA TITULAR SALIENTE		LIC. ROBERTO CLAUDIO URIARTE MENDÍVIL TESTIGO DEL SERVIDOR PÚBLICO TITULAR ENTRANTE

ANALÍTICO DEL CONCENTRADO DE INVENTARIO BIBLIOGRÁFICO Y AUDIOVISUAL AL 04 DE SEPTIEMBRE DE 2022

6	BIBLOGRÁFICO	N / A	DOUMENTAL	LETRAS, COLORES Y VALORES DE LA DEMOCRACIA VOL. 9	N / A	2	N / A
7	BIBLOGRÁFICO	N / A	DOUMENTAL	LETRAS, COLORES Y VALORES DE LA DEMOCRACIA VOL. 10	N / A	4	N / A

ENTREGA	COORDINÓ Y CERTIFICÓ	RECIBE
MTRA. KARLA GABRIELA PERAZA ZAZUETA SERVIDORA PÚBLICA TITULAR SALIENTE	LIC. SANTIAGO ARTURO MONTOYA FÉLIX TITULAR DEL ÓRGANO INTERNO DE CONTROL	LIC. ARTURO FAJARDO MEJÍA SERVIDOR PÚBLICO TITULAR ENTRANTE
LIC. CARMEN JULIETA RODRÍGUEZ CAMPOS TESTIGO DE LASERVIDORA PÚBLICA TITULAR SALIENTE		LIC. ROBERTO CLAUDIO URIARTE MENDÍVIL TESTIGO DEL SERVIDOR PÚBLICO TITULAR ENTRANTE

Información de los archivos siguientes:
1. Anexos A / Formato D-1. Estado de situación financiera, estado de actividades, estado de flujo de efectivo y cuenta pública 2021, mismo que contiene 10 (diez) fojas.
2. Anexos A / Formato D-2.1. Estados de cuenta, saldos y firmas autorizadas, mismo que contiene 3 (tres) fojas.
3. Anexos A / Formato F-1.1. Analítico del concentrado de archivos en trámite, mismo que contiene 1,347 (mil trescientos cuarenta y siete) fojas.
4. Anexos A / Formato F-2.1. Analítico del concentrado de archivos de concentración, mismo que contiene 484 (cuatrocientos ochenta y cuatro) fojas.

INSTITUTO ELECTORAL DEL ESTADO DE SINALOA
ESTADO DE SITUACION FINANCIERA
AL 30 DE SEPTIEMBRE DE 2022
(Cifras en Pesos)

IC-ESF-02-2209

Concepto	2022	2021
ACTIVO		
Activo Circulante		
Efectivo y Equivalentes	47,297,905.35	33,594,107.58
Derechos a Recibir Efectivo o Equivalentes	59,421.04	9,447,910.23
Derechos a Recibir Bienes o Servicios	274,250.00	714.00
Inventarios	0.00	0.00
Almacenes	0.00	0.00
Estimación por Pérdida o Deterioro de Activos Circulantes	0.00	0.00
Otros Activos Circulantes	0.00	0.00
Total de Activos Circulantes	**47,631,576.39**	**43,042,731.81**
Activo No Circulante		
Inversiones Financieras a Largo Plazo	0.00	0.00
Derechos a Recibir Efectivo o Equivalentes a Largo Plazo	0.00	0.00
Bienes Inmuebles, Infraestructura y Construcciones en Proceso	0.00	0.00
Bienes Muebles	21,596,866.94	24,045,496.21
Activos Intangibles	954,391.54	954,391.54
Depreciación, Deterioro y Amortización Acumulada de Bienes	-15,828,492.71	-16,280,102.27
Activos Diferidos	304,900.12	304,740.50
Estimación por Pérdida o Deterioro de Activos no Circulantes	0.00	0.00
Otros Activos no Circulantes	0.00	0.00
Total de Activos No Circulantes	**7,027,665.89**	**9,024,525.98**
TOTAL DEL ACTIVO	**54,659,242.28**	**52,067,257.79**

Concepto	2022	2021
PASIVO		
Pasivo Circulante		
Cuentas por Pagar a Corto Plazo	4,372,055.97	1,069,027.62
Documentos por Pagar a Corto Plazo	0.00	0.00
Porción a Corto Plazo de la Deuda Pública a Largo Plazo	0.00	0.00
Títulos y Valores a Corto Plazo	0.00	0.00
Pasivos Diferidos a Corto Plazo	0.00	0.00
Fondos y Bienes de Terceros en Garantía y/o Administración a Corto Plazo	0.00	0.00
Provisiones a Corto Plazo	0.00	0.00
Otros Pasivos a Corto Plazo	0.00	0.00
Total de Pasivos Circulantes	**4,372,055.97**	**1,069,027.62**
Pasivo No Circulante		
Cuentas por Pagar a Largo Plazo	0.00	0.00
Documentos por Pagar a Largo Plazo	0.00	0.00
Deuda Pública a Largo Plazo	0.00	0.00
Pasivos Diferidos a Largo Plazo	0.00	0.00
Fondos y Bienes de Terceros en Garantía y/o Administración a Largo Plazo	0.00	0.00
Provisiones a Largo Plazo	4,320,571.56	4,320,571.56
Total de Pasivos No Circulantes	**4,320,571.56**	**4,320,571.56**
TOTAL DEL PASIVO	**8,692,627.53**	**5,389,599.18**
HACIENDA PUBLICA/PATRIMONIO		
Hacienda Pública/Patrimonio Contribuido		
Aportaciones	0.00	0.00
Donaciones de Capital	0.00	0.00
Actualización de la Hacienda Pública/Patrimonio	0.00	0.00
Hacienda Pública /Patrimonio Generado		
Resultados del Ejercicio (Ahorro/Desahorro)	8,599,662.62	23,165,089.42
Resultados de Ejercicios Anteriores	41,507,499.87	27,653,116.93
Revalúos	0.00	0.00
Reservas	0.00	0.00
Rectificaciones de Resultados de Ejercicios Anteriores	-4,140,547.74	-4,140,547.74
Exceso o Insuficiencia en la Actualización de la Hacienda Pública/ Patrimonio		
Resultado por Posición Monetaria	0.00	0.00
Resultado por Tenencia de Activos no Monetarios	0.00	0.00
Total Hacienda Publica/Patrimonio	**45,966,614.75**	**46,677,658.61**
Total del Pasivo y Hacienda Publica/Patrimonio	**54,659,242.28**	**52,067,257.79**

Bajo protesta de decir verdad declaramos que los Estados Financieros y sus notas, son razonablemente correctos y son responsabilidad del emisor.

MTRA. KARLA GABRIELA PERAZA ZAZUETA
CONSEJERA PRESIDENTA DEL INSTITUTO ELECTORAL DEL ESTADO DE SINALOA

LIC. MARTHA BEATRIZ INIGUEZ MENDIVIL
COORDINADORA DE ADMINISTRACION

Instituto Electoral del Estado de Sinaloa

INSTITUTO ELECTORAL DEL ESTADO DE SINALOA
ESTADO DE ACTIVIDADES
DEL 1 DE ENERO AL 30 DE SEPTIEMBRE DE 2022
(Cifras en Pesos)

IC-EA-01-2209

Concepto	2022	2021
INGRESOS Y OTROS BENEFICIOS		
Ingresos de Gestión		
Impuestos	0.00	0.00
Cuotas y Aportaciones de Seguridad Social	0.00	0.00
Contribuciones de Mejoras	0.00	0.00
Derechos	0.00	0.00
Productos	0.00	0.00
Aprovechamientos	0.00	0.00
Ingresos por Venta de Bienes y Prestación de Servicios	0.00	0.00
Participaciones, Aportaciones, Convenios, Incentivos Derivados de la Colaboración Fiscal, Fondos Distintos de Aportaciones, Transferencias, Asignaciones, Subsidios y Subvenciones, y Pensiones y Jubilaciones		
Participaciones, Aportaciones, Convenios, Incentivos Derivados de la Colaboración Fiscal y Fondos Distintos de Aportaciones	0.00	0.00
Transferencias, Asignaciones, Subsidios y Subvenciones, y Pensiones y Jubilaciones	57,478,098.00	303,715,538.77
Otros Ingresos y Beneficios		
Ingresos Financieros	14,081.93	13,516.98
Incremento por Variación de Inventarios	0.00	0.00
Disminución del Exceso de Estimaciones por Pérdida o Deterioro u Obsolescencia	0.00	0.00
Disminución del Exceso de Provisiones	0.00	0.00
Otros Ingresos y Beneficios Varios	39.32	40,885.44
Total de Ingresos y Otros Beneficios	**57,492,219.25**	**303,769,941.19**
GASTOS Y OTRAS PERDIDAS		
Gastos de Funcionamiento		
Servicios Personales	34,862,737.66	110,358,310.60
Materiales y Suministros	1,512,621.09	75,619,714.15
Servicios Generales	9,884,682.35	80,269,614.13
Transferencias, Asignaciones, Subsidios y Otras Ayudas		
Transferencias Internas y Asignaciones al Sector Público	0.00	11,935,206.84
Transferencias al Resto del Sector Público	0.00	0.00
Subsidios y Subvenciones	0.00	0.00
Ayudas Sociales	0.00	0.00
Pensiones y Jubilaciones	0.00	0.00
Transferencias a Fideicomisos, Mandatos y Contratos Análogos	0.00	0.00
Transferencias a la Seguridad Social	0.00	0.00
Donativos	0.00	0.00
Transferencias al Exterior	0.00	0.00
Participaciones y Aportaciones		
Participaciones	0.00	0.00
Aportaciones	0.00	0.00
Convenios	0.00	0.00
Intereses, Comisiones y Otros Gastos de la Deuda Pública		
Intereses de la Deuda Pública	0.00	0.00
Comisiones de la Deuda Pública	0.00	0.00
Gastos de la Deuda Pública	0.00	0.00
Costo por Coberturas	0.00	0.00
Apoyos Financieros	0.00	0.00
Otros Gastos y Pérdidas Extraordinarias		
Estimaciones, Depreciaciones, Deterioros, Obsolescencia y Amortizaciones	2,632,515.53	2,422,006.03
Provisiones	0.00	0.00
Disminución de Inventarios	0.00	0.00
Aumento por Insuficiencia de Estimaciones por Pérdida o Deterioro u Obsolescencia	0.00	0.00
Aumento por Insuficiencia de Provisiones	0.00	0.00
Otros Gastos	0.00	0.02

INSTITUTO ELECTORAL DEL ESTADO DE SINALOA
ESTADO DE ACTIVIDADES
DEL 1 DE ENERO AL 30 DE SEPTIEMBRE DE 2022
(Cifras en Pesos)

IC-EA-01-2209

Concepto	2022	2021
Inversión Pública		
Inversión Pública no Capitalizable	0.00	0.00
Total de Gastos y Otras Pérdidas	**48,892,556.63**	**280,604,851.77**
Resultados del Ejercicio (Ahorro/Desahorro)	**8,599,662.62**	**23,165,089.42**

Bajo protesta de decir verdad declaramos que los Estados Financieros y sus Notas, son razonablemente correctos y son responsabilidad del emisor

MTRA. KARLA GABRIELA PERAZA ZAZUETA
CONSEJERA PRESIDENTA DEL INSTITUTO ELECTORAL DEL ESTADO DE SINALOA

LIC. MARTHA BEATRIZ INIGUEZ MENDIVIL
COORDINADORA DE ADMINISTRACION

Instituto Electoral del Estado de Sinaloa

INSTITUTO ELECTORAL DEL ESTADO DE SINALOA

ESTADO DE FLUJOS DE EFECTIVO
DEL 1 DE ENERO AL 30 DE SEPTIEMBRE DE 2022
(Cifras en Pesos)

IC-EFE-05-2209

CONCEPTO	2022	2021
Flujos de Efectivo de las Actividades de Operación		
Origen	**57,492,219.25**	**303,769,941.19**
Impuestos	0.00	0.00
Cuotas y Aportaciones de Seguridad Social	0.00	0.00
Contribuciones de mejoras	0.00	0.00
Derechos	0.00	0.00
Productos	0.00	0.00
Aprovechamientos	0.00	0.00
Ingresos por Venta de Bienes y Prestación de Servicios	0.00	0.00
Participaciones, Aportaciones, Convenios, Incentivos Derivados de la Colaboración Fiscal y Fondos Distintos de Aportaciones	0.00	0.00
Transferencias, Asignaciones, Subsidios y Subvenciones, y Pensiones y Jubilaciones	57,478,098.00	303,715,538.77
Otros Orígenes de Operación	14,121.25	54,402.42
Aplicación	**48,892,556.63**	**280,604,851.77**
Servicios Personales	34,862,737.66	110,358,310.60
Materiales y Suministros	1,512,621.09	75,619,714.15
Servicios Generales	9,884,682.35	80,269,614.13
Transferencias Internas y Asignaciones al Sector Público	0.00	11,935,206.84
Transferencias al resto del Sector Público	0.00	0.00
Subsidios y Subvenciones	0.00	0.00
Ayudas Sociales	0.00	0.00
Pensiones y Jubilaciones	0.00	0.00
Transferencias a Fideicomisos, Mandatos y Contratos Análogos	0.00	0.00
Transferencias a la Seguridad Social	0.00	0.00
Donativos	0.00	0.00
Transferencias al Exterior	0.00	0.00
Participaciones	0.00	0.00
Aportaciones	0.00	0.00
Convenios	0.00	0.00
Otras Aplicaciones de Operación	2,632,515.53	2,422,006.05
Flujos netos de Efectivo por Actividades de Operación	**8,599,662.62**	**23,165,089.42**
Flujos de Efectivo de las Actividades de Inversión		
Origen	**28,150,727.84**	**17,688,936.55**
Bienes Inmuebles, Infraestructura y Construcciones en Proceso	0.00	0.00
Bienes Muebles	3,084,125.09	0.00
Otros Orígenes de Inversión	25,066,602.75	17,688,936.55
Aplicación	**35,464,574.23**	**34,484,436.27**
Bienes Inmuebles, Infraestructura y Construcciones en Proceso	0.00	0.00
Bienes Muebles	635,495.82	5,826,360.68
Otras Aplicaciones de Inversión	34,829,078.41	28,658,075.59
Flujos netos de Efectivo por Actividades de Inversion	**-7,313,846.39**	**-16,795,499.72**
Flujo de Efectivo de las Actividades de Financiamiento		
Origen	**336,068,141.21**	**1,037,648,939.58**
Endeudamiento Neto	0.00	0.00
Interno	0.00	0.00
Externo	0.00	0.00
Otros Orígenes de Financiamiento	336,068,141.21	1,037,648,939.58
Aplicación	**323,650,159.67**	**1,027,132,089.10**
Servicios de la Deuda	0.00	0.00
Interno	0.00	0.00
Externo	0.00	0.00
Otras Aplicaciones de Financiamiento	323,650,159.67	1,027,132,089.10
Flujos Netos de Efectivo por Actividades de Financiamiento	**12,417,981.54**	**10,516,850.48**
Incremento/Disminución Neta en el Efectivo y Equivalentes al Efectivo	**13,703,797.77**	**16,886,440.18**
Efectivo y Equivalentes al Efectivo al Inicio del Ejercicio	**33,594,107.58**	**16,707,667.40**
Efectivo y Equivalentes al Efectivo al Final del Ejercicio	**47,297,905.35**	**33,594,107.58**

Bajo protesta de decir verdad declaramos que los Estados Financieros y sus notas, son razonablemente correctos y son responsabilidad del emisor.

MTRA. KARLA GABRIELA PERAZA ZAZUETA
CONSEJERA PRESIDENTA DEL INSTITUTO ELECTORAL DEL ESTADO DE SINALOA

LIC. MARTHA BEATRIZ INIGUEZ MENDIVIL
COORDINADORA DE ADMINISTRACION



CUENTA PÚBLICA ANUAL
EJERCICIO 2021

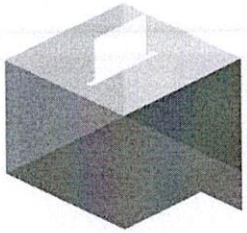

iees

Instituto Electoral del Estado de Sinaloa

Información Contable

Cuenta Pública
Instituto Electoral del Estado de Sinaloa | 2021

iees
Instituto Electoral del Estado de Sinaloa

INSTITUTO ELECTORAL DEL ESTADO DE SINALOA
ESTADO DE SITUACION FINANCIERA
AL 31 DE DICIEMBRE DE 2021
(Cifras en Pesos)

IC-ESF-02-2112

	2021	2020
ACTIVO		
ACTIVO CIRCULANTE		
Efectivo y Equivalentes	33,594,107.58	16,707,667.40
Derechos a Recibir Efectivo o Equivalentes	9,447,910.23	23,116,382.44
Derechos a Recibir Bienes o Servicios	714.00	
Inventarios		
Almacenes		
Estimación por Pérdida o Deterioro de Activos Circulantes		
Otros Activos Circulantes		
Total de Activos Circulantes	**43,042,731.81**	**39,824,049.84**
ACTIVO NO CIRCULANTE		
Inversiones Financieras a Largo Plazo		
Derechos a Recibir Efectivo o Equivalentes a Largo Plazo		
Bienes Inmuebles, Infraestructura y Construcciones en Proceso		
Bienes Muebles	24,045,496.21	18,219,135.53
Activos Intangibles	954,391.54	1,074,741.53
Depreciación, Deterioro y Amortización Acumulada de Bienes	-16,280,102.27	-14,033,488.24
Activos Diferidos	304,740.50	627,113.88
Estimación por Pérdida o Deterioro de Activos no Circulantes		
Otros Activos no Circulantes		
Total de Activos No Circulantes	**9,024,525.98**	**5,887,502.70**
TOTAL DEL ACTIVO	**52,067,257.79**	**45,711,552.54**

	2021	2020
PASIVO		
PASIVO CIRCULANTE		
Cuentas por Pagar a Corto Plazo	1,069,027.62	4,219,935.35
Documentos por Pagar a Corto Plazo		
Porción a Corto Plazo de la Deuda Pública a Largo Plazo		
Títulos y Valores a Corto Plazo		
Pasivos Diferidos a Corto Plazo		
Fondos y Bienes de Terceros en Garantía y/o Administración a Corto Plazo		
Provisiones a Corto Plazo		
Otros Pasivos a Corto Plazo		
Total de Pasivos Circulantes	**1,069,027.62**	**4,219,935.35**
PASIVO NO CIRCULANTE		
Cuentas por Pagar a Largo Plazo		
Documentos por Pagar a Largo Plazo		
Deuda Pública a Largo Plazo		
Pasivos Diferidos a Largo Plazo		
Fondos y Bienes de Terceros en Garantía y/o Administración a Largo Plazo		
Provisiones a Largo Plazo	4,320,571.56	4,320,571.56
Total de Pasivos No Circulantes	**4,320,571.56**	**4,320,571.56**
TOTAL DEL PASIVO	**5,389,599.18**	**8,540,506.91**
HACIENDA PUBLICA/PATRIMONIO		
HACIENDA PÚBLICA/PATRIMONIO CONTRIBUIDO		
Aportaciones		
Donaciones de Capital		
Actualización de la Hacienda Pública/Patrimonio		
HACIENDA PÚBLICA /PATRIMONIO GENERADO		
Resultados del Ejercicio (Ahorro/Desahorro)	23,165,089.42	14,646,529.21
Resultados de Ejercicios Anteriores	27,653,116.93	26,665,064.16
Revalúos		
Reservas		
Rectificaciones de Resultados de Ejercicios Anteriores	-4,140,547.74	-4,140,547.74
EXCESO O INSUFICIENCIA EN LA ACTUALIZACIÓN DE LA HACIENDA PÚBLICA/ PATRIMONIO		
Resultado por Posición Monetaria		
Resultado por Tenencia de Activos no Monetarios		
Total Hacienda Publica/Patrimonio	**46,677,658.61**	**37,171,045.63**
Total del Pasivo y Hacienda Publica/Patrimonio	**52,067,257.79**	**45,711,552.54**

Bajo protesta de decir verdad declaramos que los Estados Financieros y sus Notas, son razonablemente correctos y son responsabilidad del emisor

MTRA. KARLA GABRIELA PERAZA ZAZUETA
CONSEJERA PRESIDENTA DEL INSTITUTO ELECTORAL DEL ESTADO DE SINALOA

LIC. MARTHA BEATRIZ INIGUEZ MENDIVIL
COORDINADORA DE ADMINISTRACION

Instituto Electoral del Estado de Sinaloa

INSTITUTO ELECTORAL DEL ESTADO DE SINALOA
ESTADO DE ACTIVIDADES
DEL 1 DE ENERO AL 31 DE DICIEMBRE DE 2021
(Cifras en Pesos)

IC-EA-01-2112

	2021	2020
INGRESOS Y OTROS BENEFICIOS		
INGRESOS DE GESTIÓN		
Impuestos		
Cuotas y Aportaciones de Seguridad Social		
Contribuciones de Mejoras		
Derechos		
Productos		
Aprovechamientos		
Ingresos por Venta de Bienes y Prestación de Servicios		
PARTICIPACIONES, APORTACIONES, CONVENIOS, INCENTIVOS DERIVADOS DE LA COLABORACIÓN FISCAL, FONDOS DISTINTOS DE APORTACIONES, TRANSFERENCIAS, ASIGNACIONES, SUBSIDIOS Y SUBVENCIONES, Y PENSIONES Y JUBILACIONES		
Participaciones, Aportaciones, Convenios, Incentivos Derivados de la Colaboración Fiscal y Fondos Distintos de Aportaciones		
Transferencias, Asignaciones, Subsidios y Subvenciones, y Pensiones y Jubilaciones	303,715,538.77	78,854,826.00
OTROS INGRESOS Y BENEFICIOS		
Ingresos Financieros	13,516.98	6,691.57
Incremento por Variación de Inventarios		
Disminución del Exceso de Estimaciones por Pérdida o Deterioro u Obsolescencia		
Disminución del Exceso de Provisiones		
Otros Ingresos y Beneficios Varios	40,885.44	203,753.12
Total de Ingresos y Otros Beneficios	**303,769,941.19**	**79,065,270.69**
GASTOS Y OTRAS PERDIDAS		
GASTOS DE FUNCIONAMIENTO		
Servicios Personales	110,358,310.60	48,331,233.67
Materiales y Suministros	75,619,714.15	1,685,640.70
Servicios Generales	80,269,614.13	13,225,978.08
TRANSFERENCIAS, ASIGNACIONES, SUBSIDIOS Y OTRAS AYUDAS		
Transferencias Internas y Asignaciones al Sector Público	11,935,206.84	
Transferencias al Resto del Sector Público		
Subsidios y Subvenciones		
Ayudas Sociales		
Pensiones y Jubilaciones		
Transferencias a Fideicomisos, Mandatos y Contratos Análogos		
Transferencias a la Seguridad Social		
Donativos		
Transferencias al Exterior		
PARTICIPACIONES Y APORTACIONES		
Participaciones		
Aportaciones		
Convenios		
INTERESES, COMISIONES Y OTROS GASTOS DE LA DEUDA PÚBLICA		
Intereses de la Deuda Pública		
Comisiones de la Deuda Pública		
Gastos de la Deuda Pública		
Costo por Coberturas		
Apoyos Financieros		
OTROS GASTOS Y PÉRDIDAS EXTRAORDINARIAS		
Estimaciones, Depreciaciones, Deterioros, Obsolescencia y Amortizaciones	2,422,006.03	1,175,889.03

Instituto Electoral del Estado de Sinaloa

INSTITUTO ELECTORAL DEL ESTADO DE SINALOA
ESTADO DE ACTIVIDADES
DEL 1 DE ENERO AL 31 DE DICIEMBRE DE 2021
(Cifras en Pesos)

IC-EA-01-2112

	2021	2020
Provisiones		
Disminución de Inventarios		
Aumento por Insuficiencia de Estimaciones por Pérdida o Deterioro u Obsolescencia		
Aumento por Insuficiencia de Provisiones		
Otros Gastos	0.02	
INVERSIÓN PÚBLICA		
Inversión Pública no Capitalizable		
Total de Gastos y Otras Pérdidas	**280,604,851.77**	**64,418,741.48**
Resultados del Ejercicio (Ahorro/Desahorro)	**23,165,089.42**	**14,646,529.21**

Bajo protesta de decir verdad declaramos que los Estados Financieros y sus Notas, son razonablemente correctos y son responsabilidad del emisor

MTRA. KARLA GABRIELA PERAZA ZAZUETA
CONSEJERA PRESIDENTA DEL INSTITUTO ELECTORAL DEL ESTADO DE SINALOA

LIC. MARTHA BEATRIZ INIGUEZ MENDIVIL
COORDINADORA DE ADMINISTRACION

Instituto Electoral del Estado de Sinaloa

INSTITUTO ELECTORAL DEL ESTADO DE SINALOA
ESTADO DE VARIACION EN LA HACIENDA PUBLICA
DEL 1 DE ENERO AL 31 DE DICIEMBRE DE 2021
(Cifras en Pesos)

IC-EVHP-03-2112

Concepto	Hacienda Publica / Patrimonio Contribuido	Hacienda Publica / Patrimonio Generado de Ejercicios Anteriores	Hacienda Publica / Patrimonio Generado del Ejercicio	Exceso o Insuficiencia en la Actualización de la Hacienda Pública / Patrimonio	TOTAL
Hacienda Pública / Patrimonio Contribuido Neto de 2020	**0.00**				**0.00**
Aportaciones	0.00				0.00
Donaciones de Capital	0.00				0.00
Actualización de la Hacienda Pública/Patrimonio	0.00				0.00
Hacienda Pública / Patrimonio Generado Neto de 2020		**22,524,516.42**	**14,646,529.21**		**37,171,045.63**
Resultados del Ejercicio (Ahorro/Desahorro)			14,646,529.21		14,646,529.21
Resultados de Ejercicios Anteriores		26,665,064.16			26,665,064.16
Revalúos		0.00			0.00
Reservas		0.00			0.00
Rectificaciones de Resultados de Ejercicios Anteriores		-4,140,547.74			-4,140,547.74
Exceso o Insuficiencia en la Actualización de la Hacienda Pública/Patrimonio Neto de 2020				**0.00**	**0.00**
Resultado por Posición Monetaria				0.00	0.00
Resultado por Tenencia de Activos no Monetarios				0.00	0.00
Hacienda Pública / Patrimonio Neto Final de 2020	**0.00**	**22,524,516.42**	**14,646,529.21**	**0.00**	**37,171,045.63**
Cambios en la Hacienda Pública / Patrimonio Contribuido Neto de 2021	**0.00**				**0.00**
Aportaciones	0.00				0.00
Donaciones de Capital	0.00				0.00
Actualización de la Hacienda Pública/Patrimonio	0.00				0.00
Variaciones de la Hacienda Pública / Patrimonio Generado Neto de 2021		**988,052.77**	**8,518,560.21**		**9,506,612.98**
Resultados del Ejercicio (Ahorro/Desahorro)			23,165,089.42		23,165,089.42
Resultados de Ejercicios Anteriores		988,052.77	-14,646,529.21		-13,658,476.44
Revalúos			0.00		0.00
Reservas			0.00		0.00
Rectificaciones de Resultados de Ejercicios Anteriores			0.00		0.00
Cambios en el Exceso o Insuficiencia en la Actualización de la Hacienda Pública/Patrimonio Neto de 2021				**0.00**	**0.00**
Resultado por Posición Monetaria				0.00	0.00
Resultado por Tenencia de Activos no Monetarios				0.00	0.00
Hacienda Pública / Patrimonio Neto Final de 2021	**0.00**	**23,512,569.19**	**23,165,089.42**	**0.00**	**46,677,658.61**

Bajo protesta de decir verdad declaramos que los Estados Financieros y sus Notas, son razonablemente correctos y son responsabilidad del emisor

MTRA. KARLA GABRIELA PERAZA ZAZUETA

CONSEJERA PRESIDENTA DEL INSTITUTO ELECTORAL DEL ESTADO DE SINALOA

LIC. MARTHA BEATRIZ INIGUEZ MENDIVIL

COORDINADORA DE ADMINISTRACION

Instituto Electoral del Estado de Sinaloa

INSTITUTO ELECTORAL DEL ESTADO DE SINALOA
ESTADO DE CAMBIOS EN LA SITUACION FINANCIERA
DEL 1 DE ENERO AL 31 DE DICIEMBRE DE 2021
(Cifras en Pesos)

IC-ECSF-04-2112

	ORÍGEN	APLICACIÓN
ACTIVO		**6,355,705.25**
ACTIVO CIRCULANTE		**3,218,681.97**
Efectivo y Equivalentes		16,886,440.18
Derechos a Recibir Efectivo o Equivalentes	13,668,472.21	
Derechos a Recibir Bienes o Servicios		714.00
Inventarios		
Almacenes		
Estimación por Pérdida o Deterioro de Activos Circulantes		
Otros Activos Circulantes		
ACTIVO NO CIRCULANTE		**3,137,023.28**
Inversiones Financieras a Largo Plazo		
Derechos a Recibir Efectivo o Equivalentes a Largo Plazo		
Bienes Inmuebles, Infraestructura y Construcciones en Proceso		
Bienes Muebles		5,826,360.68
Activos Intangibles	120,349.99	
Depreciación, Deterioro y Amortización Acumulada de Bienes	2,246,614.03	
Activos Diferidos	322,373.38	
Estimación por Pérdida o Deterioro de Activos no Circulantes		
Otros Activos no Circulantes		
PASIVO		**3,150,907.73**
PASIVO CIRCULANTE		**3,150,907.73**
Cuentas por Pagar a Corto Plazo		3,150,907.73
Documentos por Pagar a Corto Plazo		
Porción a Corto Plazo de la Deuda Pública a Largo Plazo		
Títulos y Valores a Corto Plazo		
Pasivos Diferidos a Corto Plazo		
Fondos y Bienes de Terceros en Garantía y/o Administración a Corto Plazo		
Provisiones a Corto Plazo		
Otros Pasivos a Corto Plazo		
PASIVO NO CIRCULANTE		
Cuentas por Pagar a Largo Plazo		
Documentos por Pagar a Largo Plazo		
Deuda Pública a Largo Plazo		
Pasivos Diferidos a Largo Plazo		
Fondos y Bienes de Terceros en Garantía y/o Administración a Largo Plazo		
Provisiones a Largo Plazo		
HACIENDA PUBLICA/PATRIMONIO	**9,506,612.98**	
HACIENDA PUBLICA/PATRIMONIO CONTRIBUIDO		
Aportaciones		
Donaciones de Capital		
Actualización de la Hacienda Pública/Patrimonio		
HACIENDA PUBLICA/PATRIMONIO GENERADO	**9,506,612.98**	
Resultados del Ejercicio (Ahorro/Desahorro)		
Resultados de Ejercicios Anteriores	988,052.77	
Revalúos		
Reservas		
Rectificaciones de Resultados de Ejercicios Anteriores		
EXCESO O INSUFICIENCIA EN LA ACTUALIZACION DE LA HACIENDA PUBLICA/PATRIMONIO		
Resultado por Posición Monetaria		
Resultado por Tenencia de Activos no Monetarios		

Bajo protesta de decir verdad declaramos que los Estados Financieros y sus Notas, son razonablemente correctos y son responsabilidad del emisor

MTRA. KARLA GABRIELA PERAZA ZAZUETA
CONSEJERA PRESIDENTA DEL INSTITUTO ELECTORAL DEL ESTADO DE SINALOA

LIC. MARTHA BEATRIZ INIGUEZ MENDIVIL
COORDINADORA DE ADMINISTRACION

INSTITUTO ELECTORAL DEL ESTADO DE SINALOA

ESTADO DE FLUJOS DE EFECTIVO
DEL 1 DE ENERO AL 31 DE DICIEMBRE DE 2021
(Cifras en Pesos)

IC-EFE-05-2112

CONCEPTO	2021	2020
Flujos de Efectivo de las Actividades de Operación		
Origen	**303,769,941.19**	**79,065,270.69**
Impuestos	0.00	0.00
Cuotas y Aportaciones de Seguridad Social	0.00	0.00
Contribuciones de mejoras	0.00	0.00
Derechos	0.00	0.00
Productos	0.00	0.00
Aprovechamientos	0.00	0.00
Ingresos por Venta de Bienes y Prestación de Servicios	0.00	0.00
Participaciones, Aportaciones, Convenios, Incentivos Derivados de la Colaboración Fiscal y Fondos Distintos de Aportaciones	0.00	0.00
Transferencias, Asignaciones, Subsidios y Subvenciones, y Pensiones y Jubilaciones	303,715,538.77	78,854,826.00
Otros Orígenes de Operación	54,402.42	210,444.69
Aplicación	**280,604,851.77**	**64,418,741.48**
Servicios Personales	110,358,310.60	48,331,233.67
Materiales y Suministros	75,619,714.15	1,685,640.70
Servicios Generales	80,269,614.13	13,225,978.08
Transferencias Internas y Asignaciones al Sector Público	11,935,206.84	0.00
Transferencias al resto del Sector Público	0.00	0.00
Subsidios y Subvenciones	0.00	0.00
Ayudas Sociales	0.00	0.00
Pensiones y Jubilaciones	0.00	0.00
Transferencias a Fideicomisos, Mandatos y Contratos Análogos	0.00	0.00
Transferencias a la Seguridad Social	0.00	0.00
Donativos	0.00	0.00
Transferencias al Exterior	0.00	0.00
Participaciones	0.00	0.00
Aportaciones	0.00	0.00
Convenios	0.00	0.00
Otras Aplicaciones de Operación	2,422,006.05	1,175,889.03
Flujos netos de Efectivo por Actividades de Operación	**23,165,089.42**	**14,646,529.21**
Flujos de Efectivo de las Actividades de Inversión		
Origen	**17,688,936.55**	**-8,656,897.24**
Bienes Inmuebles, Infraestructura y Construcciones en Proceso	0.00	0.00
Bienes Muebles	0.00	375,542.01
Otros Orígenes de Inversión	17,688,936.55	-9,032,439.25
Aplicación	**34,484,436.27**	**-6,500,913.75**
Bienes Inmuebles, Infraestructura y Construcciones en Proceso	0.00	0.00
Bienes Muebles	5,826,360.68	1,986,079.01
Otras Aplicaciones de Inversión	28,658,075.59	-8,486,992.76
Flujos netos de Efectivo por Actividades de Inversion	**-16,795,499.72**	**-2,155,983.49**
Flujo de Efectivo de las Actividades de Financiamiento		
Origen	**1,037,648,939.58**	**407,530,114.02**
Endeudamiento Neto	0.00	0.00
Interno	0.00	0.00
Externo	0.00	0.00
Otros Orígenes de Financiamiento	1,037,648,939.58	407,530,114.02
Aplicación	**1,027,132,089.10**	**416,938,780.94**
Servicios de la Deuda	0.00	0.00
Interno	0.00	0.00
Externo	0.00	0.00
Otras Aplicaciones de Financiamiento	1,027,132,089.10	416,938,780.94
Flujos Netos de Efectivo por Actividades de Financiamiento	**10,516,850.48**	**-9,408,666.92**
Incremento/Disminución Neta en el Efectivo y Equivalentes al Efectivo	**16,886,440.18**	**3,081,878.80**
Efectivo y Equivalentes al Efectivo al Inicio del Ejercicio	**16,707,667.40**	**13,625,788.60**
Efectivo y Equivalentes al Efectivo al Final del Ejercicio	**33,594,107.58**	**16,707,667.40**

Bajo protesta de decir verdad declaramos que los Estados Financieros y sus Notas, son razonablemente correctos y son responsabilidad del emisor

MTRA. KARLA GABRIELA PERAZA ZAZUETA
CONSEJERA PRESIDENTA DEL INSTITUTO ELECTORAL DEL ESTADO DE SINALOA

LIC. MARTHA BEATRIZ INIGUEZ MENDIVIL
COORDINADORA DE ADMINISTRACION

Instituto Electoral del Estado de Sinaloa

INSTITUTO ELECTORAL DEL ESTADO DE SINALOA
ESTADO ANALITICO DEL ACTIVO
DEL 1 DE ENERO AL 31 DE DICIEMBRE DE 2021
(Cifras en Pesos)

IC-EAA-08-2112

Concepto	Saldo Inicial 1	Cargos del Periodo 2	Abonos del Periodo 3	Saldo Final 4 (1+2-3)	Variación del Periodo (4-1)
ACTIVO	**45,711,552.54**	**1,165,685,922.71**	**1,159,330,217.46**	**52,067,257.79**	**6,355,705.25**
ACTIVO CIRCULANTE	**39,824,049.84**	**1,159,601,043.09**	**1,156,382,361.12**	**43,042,731.81**	**3,218,681.97**
Efectivo y Equivalentes	16,707,667.40	627,254,105.60	610,367,665.42	33,594,107.58	16,886,440.18
Derechos a Recibir Efectivo o Equivalentes	23,116,382.44	520,871,635.47	534,540,107.68	9,447,910.23	-13,668,472.21
Derechos a Recibir Bienes o Servicios	0.00	11,475,302.02	11,474,588.02	714.00	714.00
Inventarios	0.00	0.00	0.00	0.00	0.00
Almacenes	0.00	0.00	0.00	0.00	0.00
Estimación por Pérdida o Deterioro de Activos Circulantes	0.00	0.00	0.00	0.00	0.00
Otros Activos Circulantes	0.00	0.00	0.00	0.00	0.00
ACTIVO NO CIRCULANTE	**5,887,502.70**	**6,084,879.62**	**2,947,856.34**	**9,024,525.98**	**3,137,023.28**
Inversiones Financieras a Largo Plazo	0.00	0.00	0.00	0.00	0.00
Derechos a Recibir Efectivo o Equivalentes a Largo Plazo	0.00	0.00	0.00	0.00	0.00
Bienes Inmuebles, Infraestructura y Construcciones en Proceso	0.00	0.00	0.00	0.00	0.00
Bienes Muebles	18,219,135.53	5,826,360.68	0.00	24,045,496.21	5,826,360.68
Activos Intangibles	1,074,741.53	55,042.01	175,392.00	954,391.54	-120,349.99
Depreciación, Deterioro y Amortización Acumulada de Bienes	-14,033,488.24	53,592.00	2,300,206.03	-16,280,102.27	-2,246,614.03
Activos Diferidos	627,113.88	149,884.93	472,258.31	304,740.50	-322,373.38
Estimación por Pérdida o Deterioro de Activos no Circulantes	0.00	0.00	0.00	0.00	0.00
Otros Activos no Circulantes	0.00	0.00	0.00	0.00	0.00

Bajo protesta de decir verdad declaramos que los Estados Financieros y sus Notas, son razonablemente correctos y son responsabilidad del emisor

MTRA. KARLA GABRIELA PERAZA ZAZUETA
CONSEJERA PRESIDENTA DEL INSTITUTO ELECTORAL DEL ESTADO DE SINALOA

LIC. MARTHA BEATRIZ INIGUEZ MENDIVIL
COORDINADORA DE ADMINISTRACION

Instituto Electoral del Estado de Sinaloa

INSTITUTO ELECTORAL DEL ESTADO DE SINALOA
ESTADO ANALITICO DE LA DEUDA Y OTROS PASIVOS
DEL 1 DE ENERO AL 31 DE DICIEMBRE DE 2021
(Cifras en Pesos)

IC-EADOP-09-2112

Denominación de las Deudas	Moneda de Contratación	Institución o País Acreedor	Saldo Inicial del Periodo	Saldo Final del Periodo
DEUDA PÚBLICA				
Corto Plazo				
Deuda Interna				
Instituciones de Crédito	Pesos	México	0.00	0.00
Titulos y Valores	Pesos	México	0.00	0.00
Arrendamientos Financieros	Pesos	México	0.00	0.00
Deuda Externa				
Organismos Financieros Internacionales	Pesos	México	0.00	0.00
Deuda Bilateral	Pesos	México	0.00	0.00
Titulos y Valores	Pesos	México	0.00	0.00
Arrendamientos Financieros	Pesos	México	0.00	0.00
Subtotal Corto Plazo			**0.00**	**0.00**
Largo Plazo				
Deuda Interna				
Instituciones de Crédito	Pesos	México	0.00	0.00
Titulos y Valores	Pesos	México	0.00	0.00
Arrendamientos Financieros	Pesos	México	0.00	0.00
Deuda Externa				
Organismos Financieros Internacionales	Pesos	México	0.00	0.00
Deuda Bilateral	Pesos	México	0.00	0.00
Titulos y Valores	Pesos	México	0.00	0.00
Arrendamientos Financieros	Pesos	México	0.00	0.00
Subtotal Largo Plazo			**0.00**	**0.00**
Otros Pasivos	Pesos	México	**8,540,506.91**	**5,389,599.18**
Total Deuda y Otros Pasivos			**8,540,506.91**	**5,389,599.18**

Bajo protesta de decir verdad declaramos que los Estados Financieros y sus Notas, son razonablemente correctos y son responsabilidad del emisor

MTRA. KARLA GABRIELA PERAZA ZAZUETA
CONSEJERA PRESIDENTA DEL INSTITUTO ELECTORAL DEL ESTADO DE SINALOA

LIC. MARTHA BEATRIZ INIGUEZ MENDIVIL
COORDINADORA DE ADMINISTRACION

INSTITUTO ELECTORAL DEL ESTADO DE SINALOA

INFORMES SOBRE PASIVOS CONTINGENTES

DEL 1 DE ENERO AL 31 DE DICIEMBRE DE 2021

IC-IPC-07-2112

CONCEPTO	DESCRIPCION
PASIVOS CONTINGENTES DEL INSTITUTO	RECONOCIMIENTO DE LOS PASICOS LABORALES DE ACUERDO AL RESUMEN EJECUTIVO DE LA VALUACION ACTUARIAL PARA EL RECONOMIENTO DE LOS PASIVOS LABORALES DEL INSTITUTO ELECTORAL DEL ESTADO DE SINALOA AL 31 DE DICIEMBRE DE 2019 , CONFORME A LA LEY DE DISCIPLINA FINANCIERA DE LAS ENTIDADES FEDERATIVAS Y LOS MUNICIPIOS INVALIDEZ Y VIDA COMPENSACION POR RENUNCIA PRIMA DE ANTIGÜEDAD INDEMNIZACION LEGAL POR DESPIDO
TOTAL DE PASIVOS CONTINGENTES	**$4,320,571.56**

Bajo protesta de decir verdad declaramos que los Estados Financieros y sus Notas, son razonablemente correctos y son responsabilidad del emisor

MTRA. KARLA GABRIELA PERAZA ZAZUETA
CONSEJERA PRESIDENTA DEL INSTITUTO ELECTORAL DEL ESTADO DE SINALOA

LIC. MARTHA BEATRIZ INIGUEZ MENDIVIL
COORDINADORA DE ADMINISTRACION

INSTITUTO ELECTORAL DEL ESTADO DE SINALOA
NOTAS A LOS ESTADOS FINANCIEROS
AL 31 DE DICIEMBRE DE 2021
a) NOTAS DE DESGLOSE
(Cifras en Pesos)

IC-NEF-06-2112

I) Notas al Estado de Situación Financiera

Activo

1) Efectivo y Equivalentes

Descripción	2021	2020
Bancos/Tesorería	33,594,107.58	16,707,667.40

2) Derechos a Recibor Efectivo y Equivalentes y Bienes o Servicios a Recibir

Descripción	2021	2020
Cuentas por Cobrar a Corto Plazo	9,310,706.48	23,114,483.44
Deudores Diversos por Cobrar a Corto Plazo	137,203.75	1,899.00
Deudores por Anticipos de la Tesorería a Corto Plazo	0.00	0.00

3) Bienes Disponibles para su Transformación o Consumo (inventarios)

4) Inversiones Financieras

5) Bienes Muebles, Inmuebles e Intangibles

Descripción	2021	2020
Mobiliario y Equipo de Administración	15,857,150.58	11,426,507.90
Mobiliario y Equipo Educacional y Recreativo	287,349.00	105,631.00
Vehículos y Equipo de Transporte	7,900,996.63	6,686,996.63

6) Estimaciones y Deterioros

Descripción	2021	2020
Depreciación Acumulada de Bienes Muebles	15,937,163.23	13,963,188.24
Amortización Acumulada de Activos Intangibles	342,939.04	70,300.00

7) Otros Activos

Pasivo

1) Cuentas por Pagar a Corto Plazo

Descripción	2021	2020
Proveedores por Pagar a Corto Plazo	232,000.00	320,325.62
Retenciones y Contribuciones por Pagar a Corto Plazo	294,947.00	3,028,479.05
Otras Cuentas por Pagar a Corto Plazo	542,080.62	871,130.68

2) Cuentas por Pagar a Largo Plazo

Descripción	2021	2020
Provisión para Contingencias a Largo Plazo	4,320,571.56	4,320,571.56

II) Notas al Estado de Actividades

Ingresos de Gestión

1) Ingresos Presupuestales

Descripción	2021	2020
Transferencias y Asignaciones	303,715,538.77	78,854,826.00

2) Otros Ingresos

Descripción	2021	2020
Intereses Ganados de Títulos, Valores y demás Instrumentos Financieros	13,516.98	6,691.57
Otros Ingresos y Beneficios Varios	40,885.44	203,753.12

Gastos y Otras Perdidas

1) Gastos Presupuestales

Descripción	2021	2020
Remuneraciones al Personal de Carácter Permanente	37,295,722.73	32,939,967.16
Remuneraciones al Personal de Carácter Transitorio	45,799,701.10	215,792.43
Remuneraciones Adicionales y Especiales	10,295,506.29	8,799,219.02
Seguridad Social	7,804,085.71	6,332,456.26
Pago de Estímulos a Servidores Públicos	9,163,294.77	43,798.80
Materiales de Administración, Emisión de Documentos y Artículos Oficiales	73,451,925.32	1,006,166.78
Combustibles, Lubricantes y Aditivos	1,624,128.73	662,261.67
Vestuario, Blancos, Prendas de Protección y Artículos Deportivos	543,660.10	17,212.25
Servicios Básicos	31,681,682.98	713,279.01
Servicios de Arrendamiento	13,357,902.25	3,494,845.69
Servicios Profesionales, Científicos y Técnicos y Otros Servicios	9,706,737.72	1,764,108.01
Servicios Financieros, Bancarios y Comerciales	1,923,260.97	324,329.51
Servicios de Instalación, Reparación, Mantenimiento y Conservación	2,444,045.61	684,756.46
Servicios de Comunicación Social y Publicidad	1,723,219.80	1,018,776.04
Servicios de Traslado y Viáticos	6,627,433.67	255,044.83
Servicios Oficiales	2,429,544.15	134,035.99
Otros Servicios Generales	10,375,786.98	4,836,802.54
Asignaciones al Sector Público	11,935,206.84	0.00

2) Otros Gastos

Descripción	2021	2020
Depreciación de Bienes Muebles	1,973,974.99	1,137,126.83
Amortización de Activos Intangibles	326,231.04	22,200.00
Disminución de Bienes por pérdida, obsolescencia y deterioro	121,800.00	16,562.20
Otros Gastos Varios	0.02	0.00

III) Notas al Estado de Variación de la Hacienda Pública

Descripción	2021	2020
HACIENDA PUBLICA/PATRIMONIO GENERADO	23,512,569.19	22,524,516.42
Resultados del Ejercicio (Ahorro/Desahorro)	23,165,089.42	14,646,529.21
Resultados de Ejercicios Anteriores	27,653,116.93	26,665,064.16
Rectificaciones de Resultados de Ejercicios Anteriores	-4,140,547.74	-4,140,547.74

IV) Notas al Estado de Flujos de Efectivo

1) Efectivo y Equivalentes

Descripción	2021	2020
Bancos/Tesorería	33,594,107.58	16,707,667.40

2) Adquisicion de Bienes Muebles e Inmuebles

Descripción		
Bienes Muebles		5,826,360.68
Mobiliario y Equipo de Administración		4,430,642.68
Mobiliario y Equipo Educacional y Recreativo		181,718.00
Vehículos y Equipo de Transporte		1,214,000.00

3) Conciliación de los Flujos de Efectivo Netos de las Actividades de Operación y la cuenta de Ahorro/Desahorro

Descripción	2021	2020
Ahorro/Desahorro antes de rubros Extraordinarios	20,743,083.37	13,470,640.18
OTROS GASTOS Y PERDIDAS EXTRAORDINARIAS	2,422,006.05	1,175,889.03
Estimaciones, Depreciaciones, Deterioros, Obsolescencia y Amortizaciones	2,422,006.03	1,175,889.03
Depreciación de Bienes Muebles	1,973,974.99	1,137,126.83
Amortización de Activos Intangibles	326,231.04	22,200.00
Disminución de Bienes por pérdida, obsolescencia y deterioro	121,800.00	16,562.20
Otros Gastos	0.02	0.00
Otros Gastos Varios	0.02	0.00

V) Conciliación Presupuestaria y Contable

1) Conciliación entre los Ingresos Presupuestarios y Contables

1. Ingresos Presupuestarios	**303,715,538.77**
2. Más Ingresos contables no presupuestarios	**54,402.42**
2.1 Ingresos Financieros	13,516.98
2.2 Incremento por Variación de Inventarios	0.00
2.3 Disminución del Exceso de Estimaciones por Pérdida o Deterioro u Obsolescencia	0.00
2.4 Disminución del Exceso de Provisiones	0.00
2.5 Otros Ingresos y Beneficios Varios	40,885.44
2.6 Otros Ingresos Contables No Presupuestarios	0.00
3. Menos Ingresos Presupuestarios No Contables	**0.00**
3.1 Aprovechamientos Patrimoniales	0.00
3.2 Ingresos Derivados de Financiamientos	0.00
3.3 Otros Ingresos Presupuestarios No Contables	0.00
Ingresos Contables (4 = 1 + 2 - 3)	**303,769,941.19**

Bajo protesta de decir verdad declaramos que los Estados Financieros y sus Notas, son razonablemente correctos y son responsabilidad del emisor

MTRA. KARLA GABRIELA PERAZA ZAZUETA

CONSEJERA PRESIDENTA DEL INSTITUTO ELECTORAL DEL ESTADO DE SINALOA

LIC. MARTHA BEATRIZ INIGUEZ MENDIVIL

COORDINADORA DE ADMINISTRACION

2) Conciliación entre los Egresos Presupuestarios y Contables

1. Total de egresos (presupuestarios)	**284,064,248.41**
2. Menos egresos presupuestarios no contables	**5,881,402.69**
2.1 Materias Primas y Materiales de Producción y Comercialización	0.00
2.2 Materiales y Suministros	0.00
2.3 Mobiliario y Equipo de Administración	4,430,642.68
2.4 Mobiliario y Equipo Educacional y Recreativo	181,718.00
2.5 Equipo e Instrumental Médico y de Laboratorio	0.00
2.6 Vehículos y Equipo de Transporte	1,214,000.00
2.7 Equipo de Defensa y Seguridad	0.00
2.8 Maquinaria, Otros Equipos y Herramientas	0.00
2.9 Activos Biológicos	0.00
2.10 Bienes Inmuebles	0.00
2.11 Activos Intangibles	55,042.01
2.12 Obra Pública en Bienes de Dominio Público	0.00
2.13 Obra Pública en Bienes Propios	0.00
2.14 Acciones y Participaciones de Capital	0.00
2.15 Compra de Títulos y Valores	0.00
2.16 Concesión de Préstamos	0.00
2.17 Inversiones en Fideicomisos, Mandatos y Otros Análogos	0.00
2.18 Provisiones para Contingencias y Otras Erogaciones Especiales	0.00
2.19 Amortización de la Deuda Publica	0.00
2.20 Adeudos de Ejercicios Fiscales Anteriores (ADEFAS)	0.00
2.21 Otros Egresos Presupuestarios No Contables	0.00
3. Más gastos contables no presupuestales	**2,422,238.55**
3.1 Estimaciones, Depreciaciones, Deterioros, Obsolescencia y Amortizaciones	2,422,006.03
3.2 Provisiones	0.00
3.3 Disminución de Inventarios	0.00
3.4 Aumento por Insuficiencia de Estimaciones por Pérdida o Deterioro u Obsolescencia	0.00
3.5 Aumento por Insuficiencia de Provisiones	0.00
3.6 Otros Gastos	0.02
3.7 Otros Gastos Contables No Presupuestarios	232.50
4. Total de Gasto Contable (4 = 1 - 2 + 3)	**280,605,084.27**

Bajo protesta de decir verdad declaramos que los Estados Financieros y sus Notas, son razonablemente correctos y son responsabilidad del emisor

MTRA. KARLA GABRIELA PERAZA ZAZUETA
CONSEJERA PRESIDENTA DEL INSTITUTO ELECTORAL DEL ESTADO DE SINALOA

LIC. MARTHA BEATRIZ INIGUEZ MENDIVIL
COORDINADORA DE ADMINISTRACION

b) NOTAS DE MEMORIA (CUENTAS DE ORDEN)

a) CUENTAS DE ORDEN DEUDORAS

8110	Ley de Ingresos Estimada	240,130,197.00
8130	Modificaciones a la Ley de Ingresos Estimada	75,585,341.77
8220	Presupuesto de Egresos por Ejercer	31,651,290.36
8250	Presupuesto de Egresos Devengado	171,338.09
8270	Presupuesto de Egresos Pagado	283,892,910.32

CUENTAS DE ORDEN ACREEDORAS

8120	Ley de Ingresos por Ejecutar	12,000,000.00
8140	Ley de Ingresos Devengada	430,887.48
8150	Ley de Ingresos Recaudada	303,284,651.29
8210	Presupuesto de Egresos Aprobado	240,130,197.00
8230	Modificaciones al Presupuesto de Egresos Aprobado	75,585,341.77

Bajo protesta de decir verdad declaramos que los Estados Financieros y sus Notas, son razonablemente correctos y son responsabilidad del emisor

MTRA. KARLA GABRIELA PERAZA ZAZUETA
CONSEJERA PRESIDENTA DEL INSTITUTO ELECTORAL DEL ESTADO DE SINALOA

LIC. MARTHA BEATRIZ INIGUEZ MENDIVIL
COORDINADORA DE ADMINISTRACION

INSTITUTO ELECTORAL DEL ESTADO DE SINALOA

NOTAS DE GESTIÓN ADMINISTRATIVA AL 31 DE DICIEMBRE DE 2021

El Instituto Electoral del Estado de Sinaloa, es un Organismo Público Local Electoral, personalidad jurídica y patrimonio propio, dotado de autonomía en su funcionamiento e independencia en sus decisiones, en los términos previstos en la Constitución Política de los Estados Unidos Mexicanos, Constitución Política del Estado de Sinaloa, la Ley de Instituciones y Procedimientos Electorales del Estado de Sinaloa y demás normatividad vigente en la materia, encargado de la preparación, desarrollo, vigilancia y calificación de los procesos electorales, así como la información de los resultados.

Para el ejercicio de su función serán principios rectores la certeza, legalidad, independencia, imparcialidad y objetividad. Será autoridad en la materia, profesional en su desempeño e independiente en sus decisiones.

Sus fines son establecer mecanismos que garanticen la realización de elecciones confiables y seguras, difundir y promover por todos los medios, la educación cívica, la cultura política democrática y la participación ciudadana.

VISION

El Instituto Electoral del Estado de Sinaloa tiene como visión:

Ser un organismo electoral comprometido con la mejora continua, que fortalezca el reconocimiento y credibilidad en Sinaloa, al contar con excelentes recursos humanos, técnicos y tecnológicos que permitan garantizar el óptimo cumplimiento de nuestra visión institucional así como impulsar la igualdad de género y no discriminación en el ámbito electoral y laboral.

MISION

El Instituto Electoral del Estado de Sinaloa tiene como misión:

Establecer mecanismos que garanticen la realización de elecciones confiables y seguras; contribuir en la promoción y difusión de la cultura democrática, y fortalecimiento de la participación ciudadana, bajo los principios rectores de certeza, legalidad, imparcialidad, independencia, objetividad, máxima publicidad y paridad de género, así como contar con un personal comprometido con la filosofía institucional.

FILOSOFIA

La filosofía del Instituto Electoral del Estado de Sinaloa está basada en el mejoramiento continuo, en el cumplimiento de nuestras responsabilidades bajo los propios principios de certeza, legalidad, imparcialidad, independencia, objetividad, máxima publicidad y paridad de género, así como el esfuerzo individual y colectivo por practicar y promover en todo momento nuestros valores institucionales de excelencia, honestidad, compromiso, trabajo en equipo y lealtad.

VALORES

Las personas que integramos el Instituto Electoral del Estado de Sinaloa, tenemos una cultura laboral basada en los siguientes valores:

- **Excelencia**

Trabajamos por el mejoramiento continuo de la gestión institucional, con calidad y eficiencia.

- **Honestidad**

Cumplimos nuestras funciones con rectitud y apego a las normas legales, preceptos éticos y morales.

- **Compromiso**

Cumplimos fielmente con nuestros deberes y obligaciones. Sentimos honor de trabajar en esta institución y estamos decididos a retribuirla con el máximo de nuestras capacidades.

- **Trabajo en Equipo**

Mediante una comunicación constante, trabajamos en equipo para aprovechar nuestras fortalezas y minimizar nuestras debilidades en el logro de los objetivos institucionales

- **Lealtad**

Estamos comprometidos con la misión, visión y valores de nuestra institución.

PRINCIPIOS

El Instituto Electoral del Estado de Sinaloa tiene como principios rectores:

- **Certeza**

Qué los resultados de las acciones que efectúe el Instituto Electoral del Estado de Sinaloa sean completamente verificables, claros, fidedignos y confiables.

- **Legalidad**

Todos los actos y resoluciones del Instituto Electoral del Estado de Sinaloa, se deberán apegar invariablemente al mandato constitucional y a las disposiciones legales que de ella emanan.

- **Independencia**

Como órgano autónomo constitucional, el Instituto Electoral del Estado de Sinaloa es libre e independiente en sus decisiones, sin depender ni admitir la intervención de otro poder establecido, respondiendo solo a la normatividad legal aplicable.

- **Imparcialidad**

El Instituto Electoral del Estado de Sinaloa deberá conducirse totalmente ajeno a cualquier preferencia partidista o interés personal, a fin de velar por el interés de la sociedad y los valores democráticos.

- **Objetividad**

En sus funciones el Instituto Electoral del Estado de Sinaloa está obligado a reconocer e interpretar los hechos sobre la base de la realidad perceptible, por encima de opciones parciales y puntos de vista unilaterales o subjetivos.

- **Máxima publicidad.**

El Instituto Electoral del Estado de Sinaloa reconoce que toda la información en su poder es pública y solo con excepción se podrán reservar en los casos expresamente previstos por las leyes y justificados bajo determinadas circunstancias.

• **Paridad de género.**

En el Instituto Electoral del Estado de Sinaloa se reconoce que hombres y mujeres son iguales, y se base en la búsqueda del equilibrio en el goce de las mismas condiciones en derechos y oportunidades.

ANTECEDENTES HISTORICOS

CAMBIO DE CONSEJO ESTATAL ELECTORAL A INSTITUTO ELECTORAL DEL ESTADO DE SINALOA

Es importante señalar que en el periódico No. 065 El Estado de Sinaloa, órgano oficial del Gobierno del Estado de fecha 01 de Junio de 2015, se publicó el decreto número 332 del H. Congreso del Estado.- Por el que se reforman, adicionan y derogan diversas disposiciones de la Constitución Política del Estado de Sinaloa, en materia Electoral, donde señala en sus Transitorios:-

Artículo Octavo.- El Instituto Electoral del Estado de Sinaloa quedará integrado en la fecha en que tomen protesta los Consejeros que designe el Consejo General del Instituto Nacional Electoral, en términos de lo dispuesto en al Artículo Noveno Transitorio del Decreto por el que se reforman, adicionan y derogan diversas disposiciones de la Constitución Política de los Estados Unidos Mexicanos, en materia política-electoral, publicado en el Diario Oficial de la Federación el diez de febrero de dos mil catorce.

Artículo Noveno.- Todos los recursos humanos del Consejo Estatal Electoral se integrarán a los del Instituto Electoral del Estado de Sinaloa. Los recursos materiales, presupuestales y financieros del actual órgano pasarán a formar parte del patrimonio del nuevo Instituto una vez que quede integrado en términos del Artículo Octavo Transitorio del presente Decreto, sin menoscabo de los derechos laborales que correspondan al personal de que se disponga.

En el periódico No. 084 El Estado de Sinaloa, órgano oficial del Gobierno del Estado de fecha 15 de Julio de 2015, se publicó el decreto número 364 del H. Congreso del Estado.- referente a la Ley de Instituciones y Procedimientos Electorales del Estado de Sinaloa. En su Capítulo II Del Instituto Electoral del Estado de Sinaloa.

Por acuerdo INE/CG/811/2015 del Consejo General del Instituto Nacional Electoral por el que se aprueba la designación de Consejera Presidenta y Consejeras y Consejeros Electorales del órgano superior de dirección del Organismo Público Local Electoral del Estado de Sinaloa de fecha 02 de Septiembre del presente año, se le otorga el nombramiento a la Lic. Karla Gabriela Peraza Zazueta como Consejera Presidenta del Instituto Electoral del Estado de Sinaloa por un período de 7 años, contados a partir del 04 de septiembre del años dos mil quince.

CONSTITUCION

El Instituto Electoral del Estado de Sinaloa, inició legalmente su operación con su integración el día 04 de Septiembre de 2015 y se registró ante la Secretaría de Hacienda y Crédito Público iniciando sus funciones fiscalmente a partir del 1º de octubre de 2015 obteniendo su propio Registro Federal de Contribuyentes.

OBJETO

El Instituto Electoral del Estado de Sinaloa (IEES) es el órgano dotado de autonomía, personalidad jurídica y patrimonio propio, encargado de la preparación, desarrollo, vigilancia y calificación de los procesos electorales, así como de la información de los resultados. En su ejercicio se regirá por los principios de certeza, imparcialidad, independencia, legalidad, máxima publicidad, objetividad y paridad de género. Goza de autonomía en su funcionamiento e independencia en sus decisiones.

FUNCIONES

La organización de las elecciones es una función estatal, que se ejerce en coordinación con el Instituto Nacional Electoral por un organismo público local, denominado Instituto Electoral del Estado de Sinaloa, estará dotado de personalidad jurídica y patrimonio propio. Goza de autonomía en su funcionamiento e independencia en sus decisiones, en los términos previstos en la Constitución, la Constitución Estatal, esta ley y demás normatividad vigente en la materia. Será profesional en su desempeño y se regirá bajo los principios de certeza, imparcialidad, independencia, legalidad, máxima publicidad, objetividad y paridad de género.

El Consejo General funcionará en forma permanente, pero para efectos de dar inicio formal a los procesos electorales celebrará sesión en que así lo dé a conocer en la segunda quincena del mes de septiembre del año anterior al año de la elección ordinaria. A partir de esa fecha y hasta la conclusión del proceso el Consejo General sesionará por lo menos dos veces al mes. Concluido el proceso electoral, el Consejo General se reunirá a convocatoria de su Presidente. Al término del proceso electoral en la etapa de interproceso, el Consejo General fungirá de manera permanente para atender los asuntos establecidos por la Constitución, la Constitución Estatal, esta ley y las leyes aplicables en la materia.

INTEGRACION DEL INSTITUTO ELECTORAL DEL ESTADO DE SINALOA

El Instituto contará con un órgano de dirección superior que es el Consejo General y se integra por un Consejero Presidente y seis Consejeros Electorales, con derecho a voz y voto; un Secretario Ejecutivo y un representante de cada partido político con registro nacional o estatal y representantes de candidatos independientes para el cargo de Gobernador, en su caso, quienes concurrirán a las sesiones sólo con derecho a voz.

El domicilio permanente del Instituto será la Ciudad de Culiacán, capital del Estado de Sinaloa.

ESTRUCTURA

- Órgano Electoral Central (IEE)
- 24 Consejos Distritales (CDE)
- 12 Consejos Municipales (CME)

TIPOS DE ELECCION

El Instituto Electoral del Estado de Sinaloa atiende las elecciones para:

- Gobernador del Estado
- Diputados al Congreso del Estado
- Presidentes Municipales, Regidores y Síndicos Procuradores

EL INSTITUTO EJERCERA SUS ATRIBUCIONES A TRAVES DE:-

I. Un órgano de dirección superior:

a) Consejo General.

II. Órganos Ejecutivos que son:

a) La Presidencia;

b) Secretaría Ejecutiva;

c) Las Coordinaciones siguientes:

Coordinación de Organización;

Coordinación de Administración;

Coordinación de Prerrogativas de Partidos Políticos;

Coordinación de Capacitación Electoral; y

Coordinación de Educación Cívica.

III. Órganos Técnicos:

a) Las Jefaturas de Área siguientes:

Jefatura del Área de Presidencia;

Jefatura de Comunicación;

Jefatura de Acceso a la Información Pública; y

Jefatura de Participación Ciudadana.

b) Las Unidades Técnicas siguientes:

Unidad Técnica de lo Contencioso Electoral; y

Unidad Técnica de Vinculación con el INE.

IV. Un órgano interno de control, que será la Contraloría Interna del Instituto;

V. Otros Órganos:

a) Las Comisiones Permanentes siguientes:

Comisión de Quejas y Denuncias;

Comisión de Organización y Vigilancia Electoral;

Comisión de Educación Cívica y Capacitación Electoral;

Comisión de Reglamentos y Normatividad;

Comisión de Prerrogativas de Partidos Políticos; y

Comisión de Vinculación con el INE.

b) Comité de Información.

c) Comité de Adquisiciones.

d) Jefatura Administrativa de la zona Norte; y

e) Jefatura Administrativa de la zona Sur.

VI. Órganos Desconcentrados temporales del Instituto, que serán los siguientes:

a) Consejos Distritales Electorales;

b) Consejos Municipales Electorales; y

c) Mesas Directivas de Casilla.

Organigrama

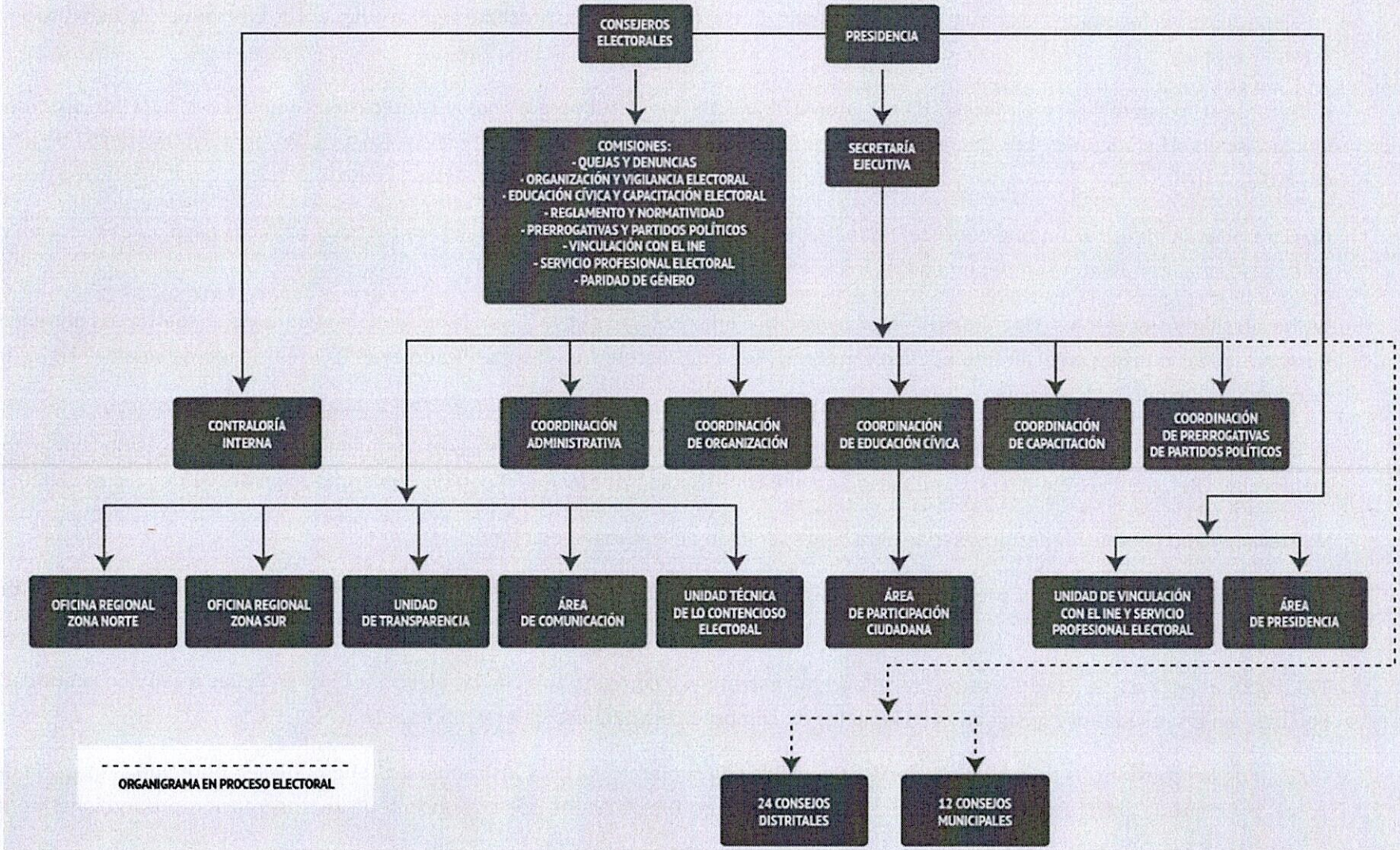

ATRIBUCIONES LEGALES DEL INSTITUTO ELECTORAL DEL ESTADO DE SINALOA

Artículo 145 Ley de Instituciones y Procedimientos Electorales del Estado de Sinaloa:

I. Aplicar las disposiciones generales que establezca el Instituto Nacional Electoral, sobre reglas, lineamientos, criterios y formatos que, en ejercicio de las facultades le confiere la Constitución, la Ley General de Instituciones y Procedimientos Electorales, la Constitución Estatal y esta ley;

II. Garantizar los derechos y el acceso de las prerrogativas de los partidos políticos y candidaturas registradas para los procesos electorales en el Estado; (Ref. por Decreto No. 455, publicado en el P.O. "El Estado de Sinaloa" No. 079, Primera Sección del 01 de julio del 2020).

III. Garantizar la ministración oportuna del financiamiento público a que tienen derecho los partidos políticos nacionales y locales y, en su caso, a las candidaturas independientes, en la entidad;

IV. Desarrollar y ejecutar los programas de educación cívica en la entidad que incluyan la paridad de género y el respeto a los derechos humanos de las mujeres en el ámbito político electoral; (Ref. por Decreto No. 455, publicado en el P.O. "El Estado de Sinaloa" No. 079, Primera Sección del 01 de julio del 2020).

V. Orientar a la ciudadanía en la entidad para el ejercicio y protección de sus derechos y el cumplimiento de sus obligaciones político-electorales; (Ref. por Decreto No. 455, publicado en el P.O. "El Estado de Sinaloa" No. 079, Primera Sección del 01 de julio del 2020).

VI. Llevar a cabo las actividades necesarias para la preparación de la jornada electoral;

VII. Imprimir los documentos y producir los materiales electorales, en términos de los lineamientos que al efecto emita el Instituto Nacional Electoral;

VIII. Efectuar a través de sus organismos facultados, el escrutinio y cómputo total de las elecciones que se lleven a cabo en la entidad, con base en los resultados consignados en las actas de cómputos estatal, distritales y municipales;

IX. Expedir las constancias de mayoría y declarar la validez de la elección a las y los candidatos que hubiesen obtenido la mayoría de votos, así como la constancia de asignación a las fórmulas de Diputaciones por el principio de representación proporcional de la

legislatura local, conforme al cómputo y declaración de validez que efectúe el propio organismo; (Ref. por Decreto No. 455, publicado en el P.O. "El Estado de Sinaloa" No. 079, Primera Sección del 01 de julio del 2020).

X. Efectuar el cómputo de la elección del titular del Poder Ejecutivo en la entidad;

XI. Implementar y operar el Programa de Resultados Electorales Preliminares de las elecciones que se lleven a cabo en la entidad, de conformidad con las reglas, 60 lineamientos, criterios y formatos que para el efecto emita el Instituto Nacional Electoral;

XII. Verificar el cumplimiento de los criterios generales que emita el Instituto Nacional Electoral en materia de encuestas o sondeos de opinión sobre preferencias electorales que deberán adoptar las personas físicas o morales que pretendan llevar a cabo este tipo de estudios en la entidad;

XIII. Desarrollar las actividades que se requieran para garantizar el derecho de la ciudadanía a realizar labores de observación electoral en la entidad, de acuerdo con los lineamientos y criterios que emita el Instituto Nacional Electoral; (Ref. por Decreto No. 455, publicado en el P.O. "El Estado de Sinaloa" No. 079, Primera Sección del 01 de julio del 2020).

XIV. Ordenar la realización de conteos rápidos basados en las actas de escrutinio y cómputo de casilla a fin de conocer las tendencias de los resultados el día de la jornada electoral, de conformidad con los lineamientos emitidos por el Instituto Nacional Electoral;

XV. Organizar, desarrollar y realizar el cómputo de votos y declarar los resultados de los mecanismos de participación ciudadana que se prevean en la legislación de la entidad;

XVI. Supervisar las actividades que realicen los Consejos distritales y municipales en la entidad durante el proceso electoral;

XVII. Ejercer la función de oficialía electoral respecto de actos o hechos exclusivamente de naturaleza electoral;

XVIII. Informar a la Unidad Técnica de Vinculación con los Organismos Públicos Locales, sobre el ejercicio de las funciones que le hubiera delegado el Instituto Nacional Electoral, conforme a lo previsto por la Ley General de Instituciones y Procedimientos Electorales y demás disposiciones que emita el Consejo General del Instituto Nacional Electoral; (Ref. por Decreto No. 455, publicado en el P.O. "El Estado de Sinaloa" No. 079, Primera Sección del 01 de julio del 2020).

XVIII Bis. Garantizar la paridad de género y el respeto de los derechos humanos de las mujeres en el ámbito político y electoral; y, (Adic. por Decreto No. 455, publicado en el P.O. "El Estado de Sinaloa" No. 079, Primera Sección del 01 de julio del 2020).

XIX. Las demás que determine el artículo 41 de la Constitución, la Constitución Estatal, la Ley General de Instituciones y Procedimientos Electorales, aquéllas no reservadas al Instituto Nacional Electoral, las que le sean delegadas por éste, y las que se establezcan en esta ley.

ATRIBUCIONES LEGALES DE LA PRESIDENCIA DEL INSTITUTO ELECTORAL DEL ESTADO DE SINALOA

Artículo 148 Ley de Instituciones y Procedimientos Electorales del Estado de Sinaloa:

I. Convocar, presidir y conducir las sesiones del Instituto;

II. Proponer al Consejo General el nombramiento del Secretario Ejecutivo y de los coordinadores de organización, administración, prerrogativas de partidos políticos, capacitación y educación cívica; así como nombrar al demás personal que sea necesario para el cumplimiento de las atribuciones del Instituto, observando el principio de paridad de género; (Ref. Según Dec. No. 487, publicado en el P.O. No. 110, Primera Sección del 11 de septiembre de 2020).

III. Vigilar el cumplimiento de los acuerdos y resoluciones del Consejo General;

IV. Velar por la legalidad y procurar la unidad y coordinación de las actividades de las autoridades electorales;

V. Establecer relaciones de colaboración con autoridades federales, estatales y municipales;

VI. Recibir las solicitudes de registro de candidaturas competencia del Consejo General;

VII. Vigilar la entrega a los organismos electorales de documentación aprobada y demás elementos necesarios;

VIII. Publicar mediante avisos colocados en el exterior de las oficinas del Consejo General, los resultados de los cómputos;

IX. Recibir y remitir, en unión con la Secretaría Ejecutiva, una vez sustanciados, los recursos que se interpongan en contra de los acuerdos y resoluciones del Consejo General;

X. Presentar al Consejo General un informe financiero, durante la segunda quincena del mes de febrero, el cual ya aprobado será turnado al Congreso del Estado para los efectos legales que correspondan;

XI. Remitir al Congreso del Estado, en los términos de ley, el informe financiero que cada año apruebe el Consejo General;

XII. Elaborar anualmente el anteproyecto de presupuesto del Instituto y presentarlo al Pleno del Consejo General para su aprobación;

XIII. Acatar las resoluciones y disposiciones que emita el Instituto Nacional Electoral, para que éste se haga cargo de los procesos electorales locales;

XIV. Suscribir en unión de la Secretaría Ejecutiva todos los convenios y contratos que celebre el Instituto, así como todos los acuerdos y resoluciones que se emitan; y,

XV. Las demás que le sean conferidas por el Instituto, esta ley y demás disposiciones legales y reglamentarias aplicables.

Artículo 11 Reglamento Interior del IEES:

I. Representar legalmente al Instituto ante todo tipo de autoridades, Partidos Políticos, Candidatas o Candidatos Independientes, instituciones sociales y educativas, así como ante personas físicas y morales;

II. Nombrar y remover al personal administrativo y técnico que requiera para el cumplimiento de las atribuciones y acuerdos del Instituto, atendiendo al presupuesto autorizado y a los lineamientos y demás disposiciones normativas del servicio profesional electoral que para tal efecto emita el INE;

III. Administrar el Presupuesto de Egresos, que le apruebe el Congreso del Estado, conforme a los programas específicos acordados por el Consejo General del Instituto; IV. Ser vocera o vocero oficial ante los medios de comunicación respecto de cualquier información que se relacione con el funcionamiento del Instituto o designar a quien fungirá como tal;

IV. Ser vocera o vocero oficial ante los medios de comunicación respecto de cualquier información que se relacione con el funcionamiento del Instituto o designar a quien fungirá como tal;

V. Ordenar la expedición de las identificaciones que acrediten al personal del Instituto;

VI. Establecer los vínculos entre el Instituto y las autoridades federales, estatales y municipales para lograr su apoyo y colaboración, en materia electoral;

VII. Suscribir en unión con la Secretaría Ejecutiva todos los convenios y contratos que celebre el Instituto, así como todos los acuerdos administrativos y resoluciones que se emitan;

VIII. Expedir las circulares que sean necesarias para el buen despacho de los asuntos del Instituto;

IX. Promover por todos los medios posibles la cultura política democrática y la participación ciudadana; y

X. Las demás que le confiera la Ley Electoral, el presente Reglamento, el Consejo General y demás normatividad aplicable.

ATRIBUCIONES LEGALES DE LAS Y LOS CONSEJEROS ELECTORALES DEL INSTITUTO ELECTORAL DEL ESTADO DE SINALOA

Artículo 12 Reglamento Interior del IEES:

I. Asistir puntualmente a las sesiones y reuniones de trabajo a las que fueren convocadas y convocados;

II. Comunicar por escrito de manera oportuna sobre las inasistencias a quien formalmente le convocó;

III. Desempeñar sus funciones con autonomía y probidad, observando los principios rectores del Instituto, de conformidad con la Ley Electoral;

IV. Designar al personal necesario para el ejercicio de sus funciones;

V. Contar con el recurso material necesario para el buen desempeño de sus funciones;

VI. Manifestarse libremente sobre los temas que se traten en las sesiones del Consejo General, de las Comisiones y de los comités que, en su caso, se constituyan;

VII. Formar parte de las Comisiones que establece la Ley Electoral y que regula el presente Reglamento;

VIII. Representar al Instituto en diversas actividades de divulgación de la cultura político electoral y cívica;

IX. Asistir a eventos de carácter académico o institucional a nombre del Instituto ante toda clase de autoridades, entidades, dependencias y personas físicas y morales, previa designación hecha por el Consejo General o en su caso, por La Presidencia del Instituto de común acuerdo;

X. Participar en los eventos a que sea invitado, en su calidad de Consejera o Consejero por organizaciones académicas, institucionales y sociales, nacionales o extranjeras, buscando que dicha participación redunde en beneficio de los fines del Instituto;

XI. Solicitar, en forma escrita, respetuosa y de manera oportuna por conducto de la Secretaría Ejecutiva, la información adicional que considere pertinente para normar su criterio respecto de los asuntos que se eleven a la atención del Consejo General;

XII. Presentar ante el órgano correspondiente propuestas de innovación o mejora de las acciones Institucionales;

XIII. Contribuir al correcto desarrollo de las sesiones del Consejo General, Comisiones y comités de los que formen parte;

XIV. Emitir su voto en los asuntos que se sometan a consideración del Consejo General;

XV. Recibir la remuneración correspondiente a sus funciones; y

XVI. Las que le confiera la Ley Electoral, el presente Reglamento y demás normatividad aplicable.

ATRIBUCIONES LEGALES DEL SECRETARIO EJECUTIVO DEL INSTITUTO ELECTORAL DEL ESTADO DE SINALOA

Artículo 149 Ley de Instituciones y Procedimientos Electorales del Estado de Sinaloa Reglamento Interior del IEES:

I. Auxiliar al Consejo General y a su Presidente en el ejercicio de sus atribuciones;

II. Preparar el orden del día de las sesiones del Consejo General, declarar la existencia de quórum, dar fe de lo actuado en las sesiones, levantar el acta correspondiente y someterla a la aprobación de los Consejeros;

III. Firmar, junto con la Presidencia del Consejo General todos los acuerdos y resoluciones que se emitan;

IV. Suplir las ausencias de la Presidencia;

V. Ejercer y atender oportunamente la función de oficialía electoral por sí, o por conducto de las Secretarías de los Consejos Distritales y Municipales, respecto de actos o hechos exclusivamente de naturaleza electoral;

VI. Delegar el ejercicio de la función de oficialía electoral a otros servidores públicos del Instituto respecto de actos o hechos exclusivamente de naturaleza electoral; y,

VII. Las demás que le confieran esta ley, el Consejo General y su Presidente, en los términos de la normatividad aplicable.

Capítulo II Bis Del Órgano Interno de Control (Adic. Por Dec. No. 158, publicado en el P.O. No. 081 del 26 de junio del 2017).

Artículo 149 Bis. El Instituto contará con un órgano interno de control, con autonomía técnica y de gestión para decidir sobre su funcionamiento y resoluciones. Tendrá a su cargo prevenir, corregir, investigar y calificar actos u omisiones que pudieran constituir responsabilidades administrativas de servidores públicos del Instituto y de particulares vinculados con faltas graves; para sancionar aquéllas distintas a las que son competencia del Tribunal de Justicia Administrativa; revisar el ingreso, egreso, manejo, custodia, aplicación de recursos públicos; así como presentar las denuncias por hechos u omisiones que pudieran ser constitutivos de delito ante la Fiscalía Especializada en Combate a la Corrupción.

El titular del órgano interno de control será designado por el Congreso del Estado, con el voto de las dos terceras partes de sus miembros presentes, a propuesta de instituciones públicas de educación superior, mediante los procedimientos y en los plazos que fije la Ley Orgánica del Congreso del Estado de Sinaloa.

El titular del órgano interno de control durará en su encargo seis años, y podrá ser reelecto por una sola vez. Estará adscrito administrativamente a la Presidencia del Instituto y mantendrá la coordinación técnica necesaria con la Auditoría Superior del Estado.

En el desempeño de su cargo, el titular del órgano interno de control se sujetará a los principios previstos en la Ley General de Responsabilidades Administrativas y la Ley de Responsabilidades Administrativas del Estado.

(Adic. Por Dec. No. 158, publicado en el P.O. No. 081 del 26 de junio del 2017).

Artículo 149 Bis A. El titular del órgano interno de control deberá reunir los requisitos siguientes:

I. Ser ciudadano mexicano, preferentemente sinaloense residente del Estado, y estar en pleno goce y ejercicio de sus derechos civiles y políticos;

II. Estar inscrito en el Registro Federal de Electores y contar con credencial para votar;

III. Tener más de treinta años de edad, el día de la designación;

IV. No haber sido registrado como candidato, ni haber desempeñado cargo alguno de elección popular en los últimos cuatro años anteriores a la designación;

V. No desempeñar ni haber desempeñado cargo de dirección nacional, estatal o municipal en algún partido político en los últimos cuatro años anteriores a la designación;

VI. No ser Secretario o Subsecretario de Estado, Fiscal General o Gobernador, a menos que se separe de su encargo con cuatro años de anticipación al día de su nombramiento;

VII. No ser consejero electoral del Instituto, salvo que se haya separado del cargo tres años antes del día de la designación;

VIII. Gozar de buena reputación y no haber sido condenado por delito intencional que amerite pena corporal de más de un año de prisión; pero si se tratara de robo, fraude, falsificación, abuso de confianza u otro que afecte la buena fama en el concepto público, ello lo inhabilitará para el cargo, cualquiera que haya sido la pena;

IX. Contar al momento de su designación con experiencia profesional de al menos cinco años en el control, manejo o fiscalización de recursos y responsabilidades administrativas;

X. Contar al día de su designación, con antigüedad mínima de cinco años, con título profesional, de nivel licenciatura, de contador público u otro relacionado en forma directa con las actividades de fiscalización, expedido por autoridad o institución legalmente facultada para ello; y

XI. No pertenecer o haber pertenecido en los cuatro años anteriores a su designación a despachos de consultoría o auditoría que hubieren prestado sus servicios al Instituto o a algún partido político.

(Adic. Por Dec. No. 158, publicado en el P.O. No. 081 del 26 de junio del 2017).

Artículo 149 Bis B. El titular del órgano interno de control será sujeto de responsabilidad en términos de la Ley General de Responsabilidades Administrativas y la Ley de Responsabilidades Administrativas del Estado, y podrá ser sancionado de conformidad con el procedimiento previsto en la normatividad aplicable.

Tratándose de los demás servidores públicos adscritos al órgano interno de control serán sancionados por su titular o por el servidor público en quien delegue la facultad, en términos de la Ley General de Responsabilidades Administrativas y la Ley de Responsabilidades Administrativas del Estado.

El titular del órgano interno de control deberá rendir informe semestral y anual de actividades al Consejo General del Instituto, del cual remitirá copia al Congreso del Estado.

El órgano interno de control deberá inscribir y mantener actualizada la información correspondiente del Sistema de evolución patrimonial, de declaración de intereses y constancia de presentación de declaración fiscal; de todos los servidores públicos del Instituto, de conformidad con la Ley del Sistema Anticorrupción, la Ley de Responsabilidades Administrativas, ambas del Estado y la Ley General de Responsabilidades Administrativas.

(Adic. Por Dec. No. 158, publicado en el P.O. No. 081 del 26 de junio del 2017).

Artículo 149 Bis C. El órgano interno de control tendrá las facultades siguientes:

I. Fijar los criterios para la realización de las auditorías, procedimientos, métodos y sistemas necesarios para la revisión y fiscalización de los recursos a cargo de las áreas y órganos del Instituto;

II. Establecer las normas, procedimientos, métodos y sistemas de contabilidad y de archivo, de los libros y documentos justificativos y comprobatorios del ingreso y del gasto, así como aquellos elementos que permitan la práctica idónea de las auditorías y revisiones, que realice en el cumplimiento de sus funciones;

III. Evaluar los informes de avance de la gestión financiera respecto de los programas autorizados y los relativos a procesos concluidos;

IV. Evaluar el cumplimiento de los objetivos y metas fijadas en los programas de naturaleza administrativa contenidos en el presupuesto de egresos del Instituto;

V. Verificar que las diversas áreas administrativas del Instituto que hubieren recibido, manejado, administrado o ejercido recursos, lo hagan conforme a la normatividad aplicable, los programas aprobados y montos autorizados, así como, en el caso de los egresos, con cargo a las partidas correspondientes y con apego a las disposiciones legales, reglamentarias y administrativas conducentes;

VI. Revisar que las operaciones presupuestales que realice el Instituto se hagan con apego a las disposiciones legales y administrativas aplicables a estas materias;

VII. Verificar las obras, bienes adquiridos o arrendados y servicios contratados, para comprobar que las inversiones y gastos autorizados se han aplicado, legal y eficientemente al logro de los objetivos y metas de los programas aprobados;

VIII. Requerir a terceros que hubieran contratado bienes o servicios con el Instituto la información relacionada con la documentación justificativa y comprobatoria respectiva, a efecto de realizar las compulsas que correspondan;

IX. Solicitar y obtener la información necesaria para el cumplimiento de sus funciones. Por lo que hace a la información relativa a las operaciones de cualquier tipo proporcionada por las instituciones de crédito, les será aplicable a todos los servidores públicos del Órgano Interno de Control del Instituto, así como a los profesionales contratados para la práctica de auditorías, la obligación de guardar la reserva a que aluden las disposiciones normativas en materia de transparencia y acceso a la información pública;

X. Investigar, calificar, y en su caso, substanciar, resolver y sancionar de conformidad con el procedimiento establecido en la Ley General de Responsabilidades Administrativas y la Ley de Responsabilidades Administrativas del Estado e integrar el expediente de presunta responsabilidad administrativa respecto de las denuncias que se presenten en contra de los servidores públicos del Instituto;

XI. Investigar, en el ámbito de su competencia, los actos u omisiones que impliquen alguna irregularidad o conducta ilícita en el ingreso, egreso, manejo, custodia y aplicación de fondos y recursos del Instituto, así como en el caso de cualquier irregularidad en el ejercicio del empleo, cargo o comisión de los servidores públicos del Instituto;

XII. Recibir denuncias o quejas directamente relacionadas con el uso y disposición de los ingresos y recursos del Instituto, así como con el desempeño en sus funciones por parte de los servidores públicos del mismo y desahogar los procedimientos a que haya lugar;

XIII. Efectuar visitas a las sedes físicas de las áreas y órganos del Instituto para solicitar la exhibición de los libros y papeles indispensables para la realización de sus investigaciones, sujetándose a las formalidades respectivas;

XIV. Establecer los mecanismos de orientación y cursos de capacitación que resulten necesarios para que los servidores públicos del Instituto cumplan adecuadamente con sus responsabilidades administrativas;

XV. Presentar a la aprobación del Consejo General sus programas anuales de trabajo;

XVI. Presentar al Consejo General los informes previo y anual de resultados de su gestión, y acudir ante el mismo Consejo cuando así lo requiera el Consejero Presidente;

XVII. Participar, a través de su titular, con voz pero sin voto, en las sesiones del Consejo General cuando por motivo del ejercicio de sus facultades, así lo considere necesario el Consejero Presidente;

XVIII. Intervenir en los procesos de entrega-recepción por inicio o conclusión de encargo de los servidores públicos que corresponda; y

XIX. Las demás que le otorgue esta Ley, la Ley General de Responsabilidades Administrativas, la Ley de Responsabilidades Administrativas del Estado o las leyes aplicables en la materia.

(Adic. Por Dec. No. 158, publicado en el P.O. No. 081 del 26 de junio del 2017).

Artículo 149 Bis D. Los órganos, áreas ejecutivas y servidores públicos del Instituto estarán obligados a proporcionar la información, permitir la revisión y atender los requerimientos que les presente el órgano interno de control, sin que dicha revisión interfiera u obstaculice el ejercicio de las funciones o atribuciones que esta Ley o las leyes aplicables les confieren.

(Adic. Por Dec. No. 158, publicado en el P.O. No. 081 del 26 de junio del 2017).

Artículo 149 Bis E. Los servidores públicos adscritos al órgano interno de control del Instituto y, en su caso, los profesionales contratados para la práctica de auditorías, deberán guardar estricta reserva sobre la información y documentos que conozcan con motivo del desempeño de sus facultades así como de sus actuaciones y observaciones.

(Adic. Por Dec. No. 158, publicado en el P.O. No. 081 del 26 de junio del 2017).

Artículo 23 Reglamento Interior del IEES: La Contraloría Interna tendrá, además de las que las Leyes aplicables a la materia dispongan, las facultades siguientes:

I. Fijar los criterios para la realización de las auditorías, procedimientos, métodos y sistemas necesarios para la revisión y fiscalización de los recursos a cargo de las áreas y órganos del Instituto;

II. Establecer las normas, procedimientos, métodos y sistemas de contabilidad y de archivo, de los libros y documentos justificativos y comprobatorios del ingreso y del gasto, así como aquellos elementos que permitan la práctica idónea de las auditorías y revisiones, que realice en el cumplimiento de sus funciones;

III. Evaluar los informes de avance de la gestión financiera respecto de los programas autorizados y los relativos a procesos concluidos;

IV. Evaluar el cumplimiento de los objetivos y metas fijadas en los programas de naturaleza administrativa contenidos en el presupuesto de egresos del Instituto;

V. Verificar que las diversas áreas administrativas del Instituto que hubieren recibido, manejado, administrado o ejercido recursos, lo hagan conforme a la normatividad aplicable, los programas aprobados y montos autorizados, así como, en el caso de los egresos, con cargo a las partidas correspondientes y con apego a las disposiciones legales, reglamentarias y administrativas conducentes;

VI. Revisar que las operaciones presupuestales que realice el Instituto se hagan con apego a las disposiciones legales y administrativas aplicables a estas materias;

VII. Verificar las obras, bienes adquiridos o arrendados y servicios contratados, para comprobar que las inversiones y gastos autorizados se han aplicado, legal y eficientemente al logro de los objetivos y metas de los programas aprobados;

VIII. Requerir a terceros que hubieran contratado bienes o servicios con el Instituto la información relacionada con la documentación justificativa y comprobatoria respectiva, a efecto de realizar las compulsas que correspondan;

IX. Solicitar y obtener la información necesaria para el cumplimiento de sus funciones. Por lo que hace a la información relativa a las operaciones de cualquier tipo proporcionada por las instituciones de crédito, les será aplicable a todos los servidores públicos de la

Contraloría Interna del Instituto, así como a las y los profesionales contratados para la práctica de auditorías, la obligación de guardar la reserva a que aluden las disposiciones normativas en materia de transparencia y acceso a la información pública;

X. Investigar, calificar, y en su caso, substanciar, resolver y sancionar de conformidad con el procedimiento establecido en la Ley de General de Responsabilidades Administrativas y la Ley de Responsabilidades Administrativas del Estado e integrar el expediente de presunta responsabilidad administrativa respecto de las denuncias que se presenten en contra de las y los servidores públicos del Instituto;

XI. Investigar, en el ámbito de su competencia, los actos u omisiones que impliquen alguna irregularidad o conducta ilícita en el ingreso, egreso, manejo, custodia y aplicación de fondos y recursos del Instituto, así como en el caso de cualquier irregularidad en el ejercicio del empleo, cargo o comisión de las y los servidores públicos del Instituto;

XII. Recibir denuncias o quejas directamente relacionadas con el uso y disposición de los ingresos y recursos del Instituto, así como con el desempeño en sus funciones por parte de las y los servidores públicos del mismo y desahogar los procedimientos a que haya lugar;

XIII. Efectuar visitas a las sedes físicas de las áreas y órganos del Instituto para solicitar la exhibición de los libros y papeles indispensables para la realización de sus investigaciones, sujetándose a las formalidades respectivas;

XIV. Establecer los mecanismos de orientación y cursos de capacitación que resulten necesarios para que las y los servidores públicos del Instituto cumplan adecuadamente con sus responsabilidades administrativas;

XV. Presentar a la aprobación del Consejo General sus programas anuales de trabajo;

XVI. Presentar al Consejo General los informes previo y anual de resultados de su gestión, y acudir ante el mismo Consejo cuando así lo requiera la o el Consejero Presidente;

XVII. Participar, a través de su titular, con voz pero sin voto, en las sesiones del Consejo General cuando por motivo del ejercicio de sus facultades, así lo considere necesario la o el Consejero Presidente;

XVIII. Intervenir en los procesos de entrega-recepción por inicio o conclusión de encargo de las y los servidores públicos que corresponda; y

XIX. Las demás que le otorgue la Ley Electoral, la Ley General de Responsabilidades Administrativas, la Ley de Responsabilidades Administrativas del Estado o las leyes aplicables en la materia.

ATRIBUCIONES DE LA CONTRALORIA INTERNA DEL INSTITUTO ELECTORAL DEL ESTADO DE SINALOA

Artículo 12 Reglamento de la Contraloría Interna del IEES:

I. Representar a la Contraloría, en los procedimientos en que tenga participación;

II. Ser responsable de las acciones, que correspondan a la Contraloría;

III. Ordenar y supervisar, el desarrollo de las auditorías internas, conforme al Programa Operativo Anual aprobado;

IV. Dirigir, y en su caso, supervisar el desarrollo de las auditorías extraordinarias, que ordene el Consejo General;

V. Requerir a los Entes Auditables, la información y/o documentación que sea necesaria para la adecuada sustanciación de las auditorías internas y externas, en los términos y plazos establecidos en el artículo 19 del presente Reglamento;

VI. Revisar, aprobar y firmar los informes de los resultados de las auditorías realizadas, que le presenten las o los auditores internos;
VII. Vigilar el seguimiento al cumplimiento de las recomendaciones y solventación de las observaciones, que como resultado de las auditorías internas y/o externas, se hayan formulado a los Entes Auditables del Instituto;

VIII. Supervisar el seguimiento de las acciones de control administrativo y de carácter legal, que se deriven de los resultados de las auditorías;

IX. A solicitud de parte, coadyuvar con las entidades auditoras durante la realización de auditorías externas, que se practiquen al Instituto, manteniendo, hasta la conclusión de las mismas, la colaboración y el enlace necesarios;

X. Recibir, investigar, sustanciar, elaborar y firmar las resoluciones que recaigan a las inconformidades, que se promuevan por parte de los proveedores invitados, en contra de los actos derivados de los procedimientos administrativos que instrumente el Instituto, a través de su Comité de Adquisiciones, de conformidad con lo establecido en la Ley de Adquisiciones y demás normatividad reglamentaria aplicable;

XI. Requerir a las o los Servidores Públicos con un Cargo dentro del Instituto, responsables de la información y/o documentación necesaria, para el seguimiento a las inconformidades en contra de los actos administrativos de licitación, así como para desahogo de los procedimientos de responsabilidades administrativas que ejecute la Contraloría.

XII. Emitir las prevenciones necesarias, a las o los Servidores Públicos, que estén obligados a presentar declaración de situación patrimonial y en su caso, prestar asesoría, a solicitud de parte;

XIII. Requerir, en los términos que establece la Ley de Responsabilidades, a la o el Servidor Público con Cargo dentro del Instituto, que no presente la declaración de situación patrimonial en los plazos y términos, establecidos por la Ley invocada y la normatividad interna aplicable.

XIV. Llevar el registro y control, de la presentación de las declaraciones de situación patrimonial de las y los Servidores Públicos obligados;

XV. Determinar, de acuerdo con la Ley de la materia, las líneas de acción para las investigaciones relativas a la situación patrimonial de las y los Servidores Públicos del Instituto;

XVI. Participar en los procesos de entrega y recepción del Instituto, y de las y los Servidores Públicos con un cargo dentro del mismo;

XVII. Mantener actualizados, el Manual de Organización y Procedimientos, y demás lineamientos de actuación de la Contraloría;

XVIII. Conocer y recibir, la promoción de responsabilidad administrativa, que sean formuladas por la presunta e indebida acción u omisión, en el ejercicio de funciones de las y los Servidores Públicos del Instituto, en las presuntas irregularidades detectadas en las auditorías externas;

XIX. Autorizar por escrito, a las y los Servidores Públicos, que lo representarán en actos administrativos, que permitan las leyes y ordenamientos normativos aplicables;

XX. Sustanciar, elaborar y firmar, las resoluciones que recaigan a las quejas y denuncias que se presenten en contra de las y los Servidores Públicos, de acuerdo con la Ley de Responsabilidades, el presente Reglamento y demás normatividad aplicable;

XXI. Tramitar los procedimientos de responsabilidades administrativas y firmar las actuaciones, en relación a los expedientes integrados, con motivo de las quejas y denuncias, que se presenten en contra de las y los Servidores Públicos del Instituto;

XXII. Remitir copia de las resoluciones que se emitan, en materia de responsabilidades a la Unidad de Transparencia y Rendición de Cuentas del Estado de Sinaloa, para su inclusión en el Sistema de Registro de las y los Servidores Públicos sancionados; así como a los órganos externos de control que promuevan dichas responsabilidades;

XXIII. Implementar y mantener actualizado, el Registro de Antecedentes de las y los Servidores Públicos sancionados; así como su cancelación en los términos de la Ley de Responsabilidades;

XXIV. Denunciar las presuntas responsabilidades penales determinadas en el ejercicio de sus funciones, o instar a la Unidad Administrativa competente dentro del Instituto para que formule las denuncias o querellas a que hubiere lugar, cuando así se requiera y coadyuvar con las autoridades correspondientes, en las investigaciones complementarias que se inicien;

XXV. Remitir los expedientes, informes, datos, documentos y, en general, la información que resulte necesaria o que le sea solicitada por las autoridades competentes, a efecto de instaurar procedimientos civiles o formular denuncias y querellas en contra de las y los Servidores Públicos del Instituto que sean presuntamente responsables;

XXVI. Emitir opiniones sobre los proyectos de presupuesto anual, redistribución presupuestal, informes trimestrales de gestión financiera, así como de cualquier otro asunto relacionado con los recursos económicos que ejerza el Instituto;

XXVII. Coadyuvar con la Comisión de Reglamentos en el análisis, revisión y en su caso, proponer las modificaciones respectivas, de los manuales, sistemas y procedimientos operativos necesarios en la estructura orgánica del Instituto;

XXVIII. Proponer a La Presidencia, la suscripción de convenios y acuerdos con dependencias, órganos o entidades del Gobierno Federal, Estatal o Municipal;

XXIX. Ejercer el derecho, de atraer el conocimiento, de aquellos asuntos que por su naturaleza revistan interés para la Contraloría, de acuerdo a lo señalado en la Ley de Responsabilidades y demás ordenamientos aplicables;

XXX. Vigilar que la Jefatura de Acceso a la Información, garantice el ejercicio del derecho de acceso a la información pública y de datos personales, en los términos que lo prevean las leyes y reglamentos respectivos;

XXXI. Certificar, a petición de parte, las copias de los documentos que obren en archivos de la Contraloría, y que sean generados en la misma; y

XXXII. Emitir las prevenciones necesarias, a las o los Servidores Públicos, cuando así se requiera.

XXXIII. Desahogar dentro de los cinco días hábiles las consultas que las y los Servidores Públicos con Cargo dentro del Instituto le formulen en relación al ejercicio de sus funciones.

XXXIV. Coadyuvar con las y los Servidores Públicos con Cargo dentro del Instituto, en la realización de diagnósticos organizacionales, con el propósito de determinar la situación de las mismas y proponer planes y estrategias de corrección, actualización y mejora constante; así mismo, a solicitud de parte, auxiliar en la elaboración de manuales de organización y de procedimientos;

XXXV. Elaborar dictámenes sobre la viabilidad de incrementar, modificar o suprimir la estructura orgánica del Instituto, que se propongan ante el Consejo General;

XXXVI. Realizar y poner a disposición de la Comisión de Reglamentos, la opinión sobre los proyectos normativos, que presenten las y los Servidores Públicos titulares con Cargo dentro del Instituto, a fin de asegurar que existan los elementos de control interno necesarios;

XXXVII. Diseñar, implementar y dar seguimiento, al Sistema de Evaluación de la Gestión Pública por Resultados, a través de indicadores para los cargos dentro del Instituto;

XXXVIII. Las demás que le encomiende el Consejo General con apego a la normatividad jurídica de la materia.

ATRIBUCIONES DE LA COORDINACION DE ORGANIZACIÓN DEL INSTITUTO ELECTORAL DEL ESTADO DE SINALOA

Artículo 28 Reglamento Interior del IEES:

I. Diseñar, formular e implementar la logística para la preparación, desarrollo, ejecución y supervisión de los procesos electorales en materia de organización electoral, así como de los mecanismos de participación ciudadana que regula la Ley de Participación Ciudadana vigente para el Estado de Sinaloa;

II. Apoyar a los trabajos para la integración de los Consejos Distritales y Municipales, en su caso;

III. Supervisar por conducto de las Coordinaciones Distritales la organización del desarrollo de los trabajos de ubicación de casillas, en su caso;

IV. Coadyuvar con la Secretaría Ejecutiva en el diseño y supervisión de la elaboración de la documentación y material electoral necesario conforme a los lineamientos que para tal efecto emita el INE

V. Coadyuvar por medio de las Coordinaciones Distritales de Organización con el procedimiento de registro y acreditación de observadoras y observadores electorales, en su caso;

VI. Coadyuvar por medio de las Coordinaciones Distritales de Organización con el procedimiento de registro y acreditación de Representantes de Partidos Políticos y de Candidatas y Candidatos Independientes ante mesas directivas de casillas y Representantes generales, en su caso;

VII. Implementar la estrategia para el almacenamiento, custodia y distribución de la documentación y material electoral previo a la jornada electoral, en su caso;

VIII. Administrar la cartografía y estadística electoral, así como lo relativo al padrón electoral y lista nominal que para tal efecto emitirá el INE;

IX. Apoyar a la Comisión de Organización y Vigilancia Electoral en la realización de recorridos para la supervisión de propaganda electoral impresa en vía pública;

X. Coordinar las tareas que desarrollen los consejos distritales y municipales relativas a la entrega recepción de documentación y material electoral y la información sobre el desarrollo de la jornada electoral;

XI. Coordinar los trabajos para la determinación de los domicilios, así como la instalación y desinstalación de las sedes de los Consejos Distritales y Municipales, en coadyuvancia con la Coordinación de Administración;

XII. Coadyuvar en la elaboración, recabar e integrar los contenidos y procedimientos necesarios para la formulación de la estadística de resultados electorales y mecanismos de participación ciudadana;

XIII. Coadyuvar con la preparación y materiales necesarios para la elaboración de la memoria de los procesos electorales y los mecanismos de participación ciudadana, en su caso;

XIV. Asistir puntualmente a las reuniones de las Comisiones de las que por la naturaleza de su área forme parte y fuere convocada o convocado, así como fungir como Secretaria o Secretario Técnico de las mismas.

XV. Las demás que en uso de sus atribuciones le confiera el Consejo General, La Presidencia y la Secretaría Ejecutiva del Instituto.

ATRIBUCIONES DE LA COORDINACION DE ADMINISTRACION DEL INSTITUTO ELECTORAL DEL ESTADO DE SINALOA

Artículo 29 Reglamento Interior del IEES:

I. Coadyuvar en la elaboración de los proyectos de políticas y normas generales para el ejercicio y control del presupuesto;

II. Coadyuvar en la elaboración y aplicación de las políticas generales, criterios técnicos y lineamientos a que se sujetarán los programas de administración de personal, recursos materiales, financieros y servicios generales del Instituto;

III. Proveer lo necesarios para el adecuado funcionamiento de las actividades del personal del Instituto;

IV. Coadyuvar con La Presidencia en la organización administrativa de los recursos materiales y financieros del Instituto;

V. Efectuar, con la autorización de La Presidencia, las compras de insumos, mobiliario y equipo necesarios para el óptimo funcionamiento del Instituto, salvo en los casos en que se requiera realizar un procedimiento distinto de conformidad con el presente ordenamiento y con el reglamento para las adquisiciones, servicios, enajenaciones y arrendamientos del Instituto;

VI. Coadyuvar con La Presidencia en la elaboración del anteproyecto, transferencias de partidas y ampliaciones de presupuesto de egresos del Instituto que resulten necesarias para el cumplimiento de sus funciones;

VII. Coadyuvar con La Presidencia en la elaboración de los informes respecto del ejercicio presupuestal del Instituto;

VIII. Coadyuvar con la Coordinación de Prerrogativas de Partidos Políticos para ministrar las cantidades que le correspondan a los Partidos Políticos y a Las Candidatas y Candidatos Independientes por concepto de financiamiento público en los términos de Ley;

IX. Llevar el control de los inventarios de los bienes propiedad o bajo resguardo del Instituto manteniendo un registro actualizado de los resguardos correspondientes;

X. Coadyuvar con La Presidencia en la realización de las gestiones correspondientes ante la Secretaría de Administración y Finanzas del Gobierno del Estado, para la obtención de los recursos que conforme al presupuesto autorizado le correspondan al Instituto;

XI. Coordinar los trabajos para la determinación de los domicilios, así como la instalación y desinstalación de las sedes de los Consejos Distritales y Municipales, en coadyuvancia con la Coordinación de Organización;

XII. Asistir puntualmente a las reuniones de las Comisiones de las que por la naturaleza de su área forme parte y fuere convocada o convocado, así como fungir como Secretaria o Secretario Técnico de las mismas;

XIII. Expedir las circulares que sean necesarias para el buen despacho de los asuntos competencia de la Coordinación a su cargo; y

XIV. Las demás que en uso de sus atribuciones le confiera el Consejo General, La Presidencia o la Secretaría Ejecutiva del Instituto.

ATRIBUCIONES DE LA COORDINACION DE PREGORRATIVAS A PARTIDOS POLITICOS DEL INSTITUTO ELECTORAL DEL ESTADO DE SINALOA

Artículo 30 Reglamento Interior del IEES:

I. Coadyuvar en la elaboración del dictamen sobre el monto del financiamiento público y privado que corresponde a los Partidos Políticos para cada año, así como a Las Candidatas y Candidatos Independientes para gastos de campaña;

II. Coadyuvar en la ministración del financiamiento público de los Partidos Políticos y Candidatas y Candidatos Independientes;

III. Coadyuvar en las gestiones necesarias para que los Partidos Políticos y las y los Candidatos Independientes con registro ante el Instituto puedan hacer efectivas las prerrogativas que tienen conferidas en la Ley Electoral;

IV. Coadyuvar en la elaboración del proyecto de acuerdo por el que se determinen los montos de los topes de gastos de precampañas y campañas electorales;

V. Coadyuvar en las actividades necesarias para hacer efectivo el derecho de os Partidos Políticos y Candidatas y Candidatos Independientes al acceso en los tiempos de radio y televisión;

VI. Coadyuvar con el INE en el procedimiento de liquidación y reintegro de activos de los Partidos Políticos que pierdan registro o acreditación, según corresponda;

VII. Tratándose de la pérdida de registro de Partido o Partidos Políticos estatales, coadyuvar en los procedimientos de liquidación y devolución de activos;

VIII. Tratándose de Candidatas o Candidatos Independientes, coadyuvar en los procedimientos de devolución de remanentes de financiamiento público y activos derivados de las ministraciones realizadas a las y los Candidatos Independientes de la elección de que se trate;

IX. Asistir puntualmente a las reuniones de las Comisiones de las que por la naturaleza de su área forme parte y fuere convocada o convocado, así como fungir como Secretaria o Secretario Técnico de las mismas; y

X. Las demás que en uso de sus atribuciones le confiera el Consejo General, La Presidencia y la Secretaría Ejecutiva del Instituto.

ATRIBUCIONES DE LA COORDINACIÓN DE CAPACITACIÓN DEL INSTITUTO ELECTORAL DEL ESTADO DE SINALOA

Artículo 31 Reglamento Interior del IEES:

I. Elaborar y proponer, en su caso, los programas de capacitación electoral que habrán de desarrollar el Instituto y los Consejo Distritales de conformidad con los lineamientos emitidos por el INE;

II. Coordinar, vigilar y evaluar el desarrollo y cumplimiento de los programas a que se refiere el apartado anterior;

III. Preparar el material didáctico y los instructivos electorales, en su caso, de acuerdo a los lineamientos emitidos por el INE;

IV. Asistir puntualmente a las reuniones de las comisiones de las que por la naturaleza de su área forme parte y fuere convocada o convocado, así como fungir como Secretaria o Secretario Técnico de las mismas; y

V. Las demás que en uso de sus atribuciones le confiera el Consejo General, La Presidencia y la Secretaría Ejecutiva del Instituto.

ATRIBUCIONES DE LA COORDINACION DE EDUCACION CIVICA DEL INSTITUTO ELECTORAL DEL ESTADO DE SINALOA

Artículo 32 Reglamento Interior del IEES:

I. Planear, elaborar, dirigir y supervisar los programas de educación cívica y participación ciudadana del Instituto;

II. Planear, diseñar y elaborar el material didáctico que requieran los programas de educación cívica y participación ciudadana;

III. Coordinar programas de investigación que en materia de educación y participación ciudadana se requieran;

IV. Coadyuvar en el diseño y elaboración de las campañas de difusión y los programas de divulgación de la cultura democrática;

V. Coordinar los eventos y concursos de carácter académico que realice el Instituto;

VI. Operar la logística bajo la coordinación de la Secretaría Ejecutiva para la organización y desarrollo de los debates de la elección del titular de la Gubernatura;

VII. Supervisar bajo la coordinación de la Secretaría Ejecutiva la organización y desarrollo de los debates de las elecciones de Presidenta o Presidente Municipal y Diputadas o Diputados, mismos que estarán a cargo de los Consejos Distritales y Municipales respectivamente;

VIII. Asistir puntualmente a las reuniones de las Comisiones de las que por la naturaleza de su área forme parte y fuere convocada o convocado, así como fungir como Secretaria o Secretario Técnico de las mismas; y

IX. Las demás que en uso de sus atribuciones le confiera el Consejo General, La Presidencia y la Secretaría Ejecutiva del Instituto.

Ejercicio fiscal comprendido del mes de Enero al mes de Diciembre de 2021

REGIMEN JURIDICO

El Organismo Autónomo de conformidad con lo que establecen el Título III de la Ley del Impuesto Sobre la Renta está considerada como una persona moral con fines no lucrativos, por lo que tiene las siguientes obligaciones fiscales federales que debe cumplir:

1. Presentar avisos ante el Registro Federal de Contribuyentes.

2. Solicitar a prestadores de bienes y servicios comprobantes que reúnan requisitos fiscales de conformidad con los artículos 29 y 29 A del Código Fiscal de la Federación.

3. Llevar contabilidad.

4. Retener y enterar el impuesto retenido a terceros:

• Impuesto de los ingresos por salarios y en general por la prestación de un servicio personal subordinado.

• Retención del 10% sobre pagos efectuados a personas físicas por concepto de honorarios y en general por la prestación de un servicio profesional independiente.

• Retención del 10% sobre pagos efectuados a personas físicas por concepto de arrendamiento y en general por otorgar el uso o goce temporal de inmuebles.

5. Pagos ISN e IMSS

• Pago de aportaciones y retenciones de cuotas al IMSS e INFONAVIT

• Pago de Impuesto sobre Nóminas

El patrimonio del Instituto Electoral del Estado de Sinaloa es la base material en la cual se apoya para alcanzar sus fines. Este se integra con los bienes muebles y los ingresos que reciba por las partidas que anualmente se señalen y autoricen en el Presupuesto de Egresos del Estado de Sinaloa para la administración y operación del mismo.

El organismo está inscrito en el padrón del Registro Federal de Contribuyentes, con clave IEE-150716-TH8.

Sus fines y acciones están orientados a contribuir al desarrollo de la vida democrática; preservar el fortalecimiento del régimen de Partidos Políticos, asegurar a los ciudadanos del ejercicio de los derechos político-electorales y vigilar el cumplimiento de sus obligaciones, preservar la autenticidad y efectividad del sufragio; llevar a cabo la promoción del voto y coadyuvar a la difusión de la cultura democrática.

Principales políticas de contabilidad del Organismo Autónomo.

A continuación se describe las principales políticas de contabilidad.

a) Mobiliario y Equipo - Valuados al costo de adquisición.

b) Depreciación - Calculadas por el método de línea recta sobre saldos mensuales del ejercicio a las tasas máximas autorizadas por la Ley del Impuesto Sobre la Renta.

c) Beneficios a empleados - El Organismo sigue la política de cargar a los resultados del ejercicio, los importes correspondientes por estos conceptos.

d) Reconocimiento del ingreso - El Organismo reconoce el ingreso al momento del depósito de las ministraciones recibidas del Gobierno del Estado de Sinaloa, así como de otros ingresos.

Pasivo contingente

De acuerdo con la Ley Federal del Trabajo, el organismo está obligado al pago de indemnizaciones a los Trabajadores en caso de despido injustificado, así como de Primas de Antigüedad y otros beneficios.

Dichas remuneraciones deben ser provisionadas por ejercicio y reveladas en los Estados Financieros de la empresa de conformidad con el Boletín D-3 "Beneficios a los Empleados", de las Normas de Información Financiera del Instituto Mexicano de Contadores Públicos, A.C.

La política de la empresa es cargar a resultados las erogaciones por estos conceptos en el ejercicio en que ocurran.

Bases de preparación de los Estados Financieros

Se han aplicado los documentos emitidos por el Consejo Nacional de Armonización Contable (CONAC) y las disposiciones legales aplicables.

La normatividad aplicada para el reconocimiento, valuación y revelación de los diferentes rubros de la información financiera, así como las bases de medición utilizadas para la elaboración de los estados financieros, están cuantificados en términos monetarios y se registran al costo histórico. El costo histórico de las operaciones corresponde al monto erogado para su adquisición conforme a la documentación contable original justificativa y comprobatoria.

Las bases de preparación de los Estados Financieros del Instituto Electoral del Estado de Sinaloa, aplican los Postulados Básicos de sustancia económica, entes públicos, existencia permanente, revelación suficiente, importancia relativa, registro e integración presupuestaria, devengo contable del ingreso, valuación, dualidad económica y consistencia.

Normatividad supletoria.

Las permitidas por la Normatividad del CONAC:

- Aplicación personalizada del Cuarto Nivel de COG
- Aplicación personalidad del Tercer y Cuarto Nivel del CRI
- Aplicación Personalizada a partir del Quinto Nivel permitido del Plan de Cuentas

Ingresos:

Los ingresos se reconocen cuando se tiene el derecho de cobro o se devengan de acuerdo a los lineamientos emitidos por el CONAC.

Con la finalidad de atender a los momentos contables del ingreso se consideran los siguientes lineamientos de registro:

El momento contable del ingreso estimado es el que se aprueba anualmente por el H. Congreso del Estado del Sinaloa, e incluyen los ingresos estatales a recibir mensualmente para la operación del Instituto Electoral del Estado de Sinaloa.

El ingreso modificado consiste en incorporar en su caso, las modificaciones al ingreso aprobado.

El ingreso devengado se realizará en los siguientes casos: o Cuando se cuente con los elementos que identifiquen el hecho imponible al deudor (acreditado o terceros) y que pueda establecer un importe, emitiendo un documento de pago, señalando fecha límite para realizarlo conforme a las leyes y lineamientos aplicables.

Ingreso recaudado, es el momento que refleja el cobro en efectivo o cualquier otro medio de pago de los conceptos referidos en el clasificador por rubro de ingresos.

Egresos:

Los egresos se encuentran reconocidos al costo histórico en el momento en que se devengan.

El gasto comprometido refleja la aprobación por autoridad competente de un acto administrativo, u otro instrumento jurídico que formaliza una relación jurídica con terceros, para la adquisición de bienes y servicios.

El gasto devengado, refleja el reconocimiento de obligaciones de pago a favor de terceros por la recepción de conformidad de bienes y servicios.

El gasto pagado, refleja la cancelación total o parcial de las obligaciones de pago, que se concreta mediante el desembolso de efectivo o cualquier otro medio de pago.

Plan de Implementación:

2012: A finales de este ejercicio se configuró el nuevo sistema con algunos instrumentos técnicos para llevar a cabo la migración de saldos y dar cumplimiento a la Ley General de Contabilidad Gubernamental. Se adoptó el Plan de Cuentas, el Clasificador por Objeto del Gasto y el Clasificado por Rubro de Ingresos.

2013: Al inicio del ejercicio se realizó la reclasificación de los saldos al nuevo sistema con la estructura de la cuentas definida de acuerdo al Plan de Cuentas emitido por la CONAC, y se han estado emitiendo los estados financieros de acuerdo a la Ley General de Contabilidad Gubernamental, teniendo las debidas actualizaciones.

2014: A mediados del ejercicio se configuró el nuevo sistema relativo al manejo de los bienes propiedad de este consejo, llevándose a cabo la migración de la base de datos de los mismos, para dar cumplimiento a la Ley General de Contabilidad Gubernamental.

2018:- Se actualizó el Manual de Contabilidad Gubernamental de este Instituto Electoral del Estado de Sinaloa.

2019:- A finales del ejercicio se realizó el procedimiento adquisitivo para la implementación del Diseño, Desarrollo e Implementación del Programa Basado en Resultados (PBR) y Sistema de Evaluación del Desempeño (SED) el cual se implementará a inicios del ejercicio2020.

2020:- A inicio de este ejercicio se configuro el nuevo sistema de nómina alineado a la Contabilidad Gubernamental con algunos instrumentos técnicos para llevar a cabo la migración de datos de los trabajadores del instituto.

En el marco de la Ley General de Contabilidad Gubernamental, el Instituto Electoral del Estado de Sinaloa realizó la configuración y parametrización en su sistema contable y presupuestal, conforme a las características de estructura, diseño y operación que indica esta Ley. Las adecuaciones consistieron en la adopción de los siguientes instrumentos técnicos: Plan de cuentas, Clasificador por Objeto del Gasto, Clasificador por Rubro de Ingresos y Lista de Cuentas.

Políticas de Contabilidad Significativas:

a) Actualización:

A lo largo de la Historia de este Instituto Electoral del Estado de Sinaloa, no se ha utilizado ningún Método para la Actualización del Valor de los Activos, Pasivos y Hacienda Pública y/o Patrimonio

b) Realización de operaciones en el extranjero y de sus efectos en la información financiera gubernamental:

A lo largo de la Historia de este Instituto Electoral del Estado de Sinaloa, no se han realizado operaciones en Moneda Extranjera, y en todo caso si se realizara alguna, invariablemente el registro se realizará en su equivalente en Moneda Nacional al tipo de cambio del día de la operación

c) Método de valuación de la inversión en acciones de Compañías subsidiarias no consolidadas y asociadas:

No se tienen acciones de algún otro Ente

d) Sistema y método de valuación de inventarios y costo de lo vendido:

No existen productos para procesos en inventarios, ya que la adquisición de los bienes es para consumo inmediato llevando directamente el costo al gasto.

e) Beneficios a empleados:

Si se tienen reservas para beneficios futuros de los empleados, más que las contempladas anualmente en el presupuesto de egresos del ejercicio presente.

f) Provisiones:

Si se tienen reconocimientos de los pasivos laborales, de acuerdo al resumen ejecutivo de la valuación actuarial para el reconocimiento de los pasivos laborales del instituto al 31 de diciembre de 2019, conforme a la Ley de Disciplina Financiera de las Entidades Federativas y los Municipios.

Invalidez y vida

Compensación por renuncia

Prima de antigüedad

Indemnización legal por despido

g) Reservas:

No se cuenta con Reservas

h) Cambios en políticas contables y corrección de errores junto con la revelación de los efectos que se tendrá en la información financiera del ente público, ya sea retrospectivos o prospectivos:

El cambio en las políticas contables se ve del ejercicio 2012 al ejercicio 2013 provocado por la implementación de los momentos contables de los Ingresos y Egresos normados por el CONAC.

i) Reclasificaciones:

No existe reclasificaciones importantes

j) Depuración y cancelación de saldos:

No existe reclasificaciones importantes

---Posición en Moneda Extranjera y Protección por Riesgo Cambiario:

a) Activos en moneda extranjera:

No se tienen Activos en moneda extranjera

b) Pasivos en moneda extranjera:

No se tienen Pasivos en moneda extranjera

c) Posición en moneda extranjera:

No se tienen operaciones en moneda extrajera

d) Tipo de cambio:

No se tienen operaciones en moneda extranjera

e) Equivalente en moneda nacional:

No se tienen operaciones en moneda extrajera

---Reporte Analítico del Activo:

a) Vida útil o porcentajes de depreciación, deterioro o amortización utilizados en los diferentes tipos de activos:

Calculadas por el método de línea recta sobre saldos mensuales del ejercicio a las tasas máximas autorizadas por la Ley del Impuesto Sobre la Renta.

b) Cambios en el porcentaje de depreciación o valor residual de los activos:

Hasta 2021, no se ha realizado ningún cambio en los porcentajes de depreciación

c) Importe de los gastos capitalizados en el ejercicio, tanto financieros como de investigación y desarrollo:

No se tienen este tipo de gastos

d) Riesgos por tipo de cambio o tipo de interés de las inversiones financieras:

No se tienen inversiones financieras en moneda extranjera

e) Valor activado en el ejercicio de los bienes construidos por la entidad:

Los bienes construidos durante 2021 se reconocen dentro de ACTIVO a su costo histórico, de conformidad con el artículo 29 de la Ley General de Contabilidad Gubernamental.

f) Otras circunstancias de carácter significativo que afecten el activo, tales como bienes en garantía, señalados en embargos, litigios, títulos de inversiones entregados en garantías, baja significativa del valor de inversiones financieras, etc.:

No se tienen situaciones importantes que afecten los activos del Ente

g) Desmantelamiento de Activos, procedimientos, implicaciones, efectos contables:

No se tienen desmantelamiento de Activos

h) Administración de activos; planeación con el objetivo de que el ente los utilice de manera más efectiva:

Se utilizan los activos con la operación y mantenimiento óptimo.

Principales variaciones en el activo

a) Inversiones en valores:

No se tienen inversiones en valores.

b) Patrimonio de Organismos descentralizados de Control Presupuestario Indirecto:

No se tiene Patrimonio en Organismos descentralizados de Control Presupuestario Indirecto

c) Inversiones en empresas de participación mayoritaria:

No se tiene inversión en este tipo de empresas.

d) Inversiones en empresas de participación minoritaria:

No se tiene inversión en este tipo de empresas.

e) Patrimonio de organismos descentralizados de control presupuestario directo, según corresponda:

No se tiene Patrimonio en Organismos descentralizados de Control Presupuestario directo

---Fideicomisos, Mandatos y Análogos:

a) Por ramo administrativo que los reporta:

No se cuenta con Fideicomisos, Mandatos y Análogos

b) Enlistar los de mayor monto de disponibilidad, relacionando aquéllos que conforman el 80% de las disponibilidades:

No se cuenta con Fideicomisos, Mandatos y Análogos

--- Reporte de la Recaudación:

a) Análisis del comportamiento de la recaudación correspondiente al ente público o cualquier tipo de ingreso, de forma separada los ingresos locales de los federales:

El Instituto Electoral del Estado de Sinaloa, no recibe ingresos federales

b) Proyección de la recaudación e ingresos en el mediano plazo:

Se estima que la recaudación solamente crecerá por los porcentajes permitidos por Ley aprobados por el congreso del estado de año a año.

--- Información sobre la Deuda y el Reporte Analítico de la Deuda:

a) Utilizar al menos los siguientes indicadores: deuda respecto al PIB y deuda respecto a la recaudación tomando, como mínimo, un período igual o menor a 5 años.

No se tiene Deuda

b) Información de manera agrupada por tipo de valor gubernamental o instrumento financiero en la que se considere intereses, comisiones, tasa, perfil de vencimiento y otros gastos de la deuda.

No se tiene Deuda

--- Calificaciones otorgadas:

Se cuenta con la certificación del Modelo de Equidad de Género, otorgado en el año de 2012.

--- Proceso de Mejora:

a) Principales Políticas de control interno:

Apego al presupuesto con racionalidad y transparencia

b) Medidas de desempeño financiero, metas y alcance:

Racionar el uso de los recursos, sobre todo en el primer semestre del año para alcanzar el cumplimiento de las funciones para el ejercicio completo.

--- Información por Segmentos:

Toda la información del Instituto Electoral del Estado de Sinaloa, está procesada y se encuentra disponible por Unidad Responsable de realizar las funciones propias.

--- Eventos Posteriores al Cierre:

El Instituto Electoral del Estado de Sinaloa no tiene hechos ocurridos en el período posterior al que informa, que proporcionen mayor evidencia sobre eventos que le afectan económicamente y que no se conocían a la fecha de cierre.

--- Partes Relacionadas:

No existen partes relacionadas que pudieran ejercer influencia significativa sobre la toma de decisiones financieras y operativas.

Es importante destacar la adecuación a los criterios de registro en los siguientes rubros:

Ingresos:

En materia del Ingreso se adoptó el clasificador por rubro de ingresos así como las etapas presupuestales del ingreso aprobado, modificado, devengado y recaudado. Anteriormente los ingresos se registraban en el momento de su realización o cobro y de la misma forma se reflejaban en el resultado del ejercicio; con la adopción en base acumulativa, los ingresos se reflejan en los resultados de la entidad en el momento en que se devengan, es decir, cuando existe jurídicamente el derecho a su cobro.

Egresos:

En materia de Egresos, se adoptó el clasificador por objeto del gasto emitido por la Comisión Nacional de Contabilidad Gubernamental (CONAC). Asimismo se adecuaron los procesos de registro de operaciones para atender los momentos contables del egreso (aprobado, modificado, comprometido, devengado, ejercido y pagado).

"Bajo protesta de decir verdad declaramos que los Estados Financieros y sus Notas, son razonablemente correctos y son responsabilidad del emisor"

Mtra. Karla Gabriela Peraza Zazueta
Consejera Presidenta del
Instituto Electoral del Estado de Sinaloa

Lic. Martha Beatriz Iñiguez Mendivil
Coordinadora Administrativa

Instituto Electoral del Estado de Sinaloa

Información Presupuestaria

Cuenta Pública
Instituto Electoral del Estado de Sinaloa | 2021

Instituto Electoral del Estado de Sinaloa

INSTITUTO ELECTORAL DEL ESTADO DE SINALOA
ESTADO ANALITICO DE INGRESOS
DEL 1 DE ENERO AL 31 DE DICIEMBRE DE 2021

IPT-EAI-10-2112

Rubro de Ingresos	Ingreso					Diferencia
	Estimado	Ampliaciones y Reducciones	Modificado	Devengado	Recaudado	
	(1)	(2)	(3 = 1 + 2)	(4)	(5)	(6 = 5 - 1)
Impuestos	0	0	0	0	0	0
Cuotas y Aportaciones de Seguridad Social	0	0	0	0	0	0
Contribuciones de Mejoras	0	0	0	0	0	0
Derechos	0	0	0	0	0	0
Productos	0	0	0	0	0	0
Aprovechamientos	0	0	0	0	0	0
Ingresos por Venta de Bienes, Prestación de Servicios y Otros Ingresos	0	0	0	0	0	0
Participaciones, Aportaciones, Convenios, Incentivos Derivados de la Colaboración Fiscal y Fondos Distintos de Aportaciones	0	0	0	0	0	0
Transferencias, Asignaciones, Subsidios y Subvenciones, y Pensiones y Jubilaciones	240,130,197.00	63,585,341.77	303,715,538.77	303,715,538.77	303,284,651.29	63,154,454.29
Ingresos Derivados de Financiamientos	0	12,000,000.00	12,000,000.00	0	0	0
Total	**240,130,197.00**		**315,715,538.77**		**303,284,651.29**	
		75,585,341.77		**303,715,538.77**		
				Ingresos excedentes		**63,154,454.29**

Estado Analitico de Ingresos Por Fuente de Financiamiento	Ingreso					Diferencia
	Estimado	Ampliaciones y Reducciones	Modificado	Devengado	Recaudado	
	(1)	(2)	(3 = 1 + 2)	(4)	(5)	(6 = 5 - 1)
Ingresos del Poder Ejecutivo Federal o Estatal y de los Municipios						
Impuestos	0	0	0	0	0	0
Cuotas y Aportaciones de Seguridad Social	0	0	0	0	0	0
Contribuciones de Mejoras	0	0	0	0	0	0
Derechos	0	0	0	0	0	0
Productos	0	0	0	0	0	0
Aprovechamientos	0	0	0	0	0	0
Participaciones, Aportaciones, Convenios, Incentivos Derivados de la Colaboración Fiscal y Fondos Distintos de Aportaciones	0	0	0	0	0	0
Transferencias, Asignaciones, Subsidios y Subvenciones, y Pensiones y Jubilaciones	0	0	0	0	0	0
Ingresos de los Entes Públicos de los Poderes Legislativo y Judicial, de los Órganos Autónomos y del Sector Paraestatal o Paramunicipal, así como de las Empresas Productivas del Estado						
Cuotas y Aportaciones de Seguridad Social	0	0	0	0	0	0
Productos	0	0	0	0	0	0
Ingresos por Venta de Bienes, Prestación de Servicios y Otros Ingresos	0	0	0	0	0	0
Transferencias, Asignaciones, Subsidios y Subvenciones, y Pensiones y Jubilaciones	240,130,197.00	63,585,341.77	303,715,538.77	303,715,538.77	303,284,651.29	63,154,454.29
Ingresos Derivados de Financiamientos						
Ingresos Derivados de Financiamientos	0	12,000,000.00	12,000,000.00	0	0	0
Total	**240,130,197.00**		**315,715,538.77**		**303,284,651.29**	
		75,585,341.77		**303,715,538.77**		
				Ingresos excedentes		**63,154,454.29**

Bajo protesta de decir verdad declaramos que los Estados Financieros y sus Notas, son razonablemente correctos y son responsabilidad del emisor

MTRA. KARLA GABRIELA PERAZA ZAZUETA
CONSEJERA PRESIDENTA DEL INSTITUTO ELECTORAL DEL ESTADO DE SINALOA

LIC. MARTHA BEATRIZ INIGUEZ MENDIVIL
COORDINADORA DE ADMINISTRACION

INSTITUTO ELECTORAL DEL ESTADO DE SINALOA

ESTADO ANALITICO DE PRESUPUESTO DE INGRESOS/CLASIFICACION FUENTE FINANCIAMIENTO
AL MES DE DICIEMBRE DE 2021

CLASIF. FUENTE FINANCIAMIENTO	Ingreso					Diferencia
	Estimado	Ampliaciones y Reducciones	Modificado	Devengado	Recaudado	
	(1)	(2)	(3 = 1 + 2)	(4)	(5)	(6 = 5 - 1)
1 No Etiquetado	240,130,197.00	75,585,341.77	315,715,538.77	303,715,538.77	303,284,651.29	63,154,454.29
Total	**240,130,197.00**	**75,585,341.77**	**315,715,538.77**	**303,715,538.77**	**303,284,651.29**	
					Ingresos excedentes	**63,154,454.29**

MTRA. KARLA GABRIELA PERAZA ZAZUETA
CONSEJERA PRESIDENTA DEL INSTITUTO ELECTORAL DEL ESTADO DE SINALOA

LIC. MARTHA BEATRIZ INIGUEZ MENDIVIL
COORDINADORA DE ADMINISTRACION

Bajo protesta de decir verdad declaramos que los Estados Financieros y sus notas, son razonablemente correctos y son responsabilidad del emisor

Instituto Electoral del Estado de Sinaloa

INSTITUTO ELECTORAL DEL ESTADO DE SINALOA
ESTADO ANALITICO DEL EJERCICIO DEL PRESUPUESTO DE EGRESOS
CLASIFICACION POR OBJETO DEL GASTO (CAPITULO - CONCEPTO)
DEL 1 DE ENERO AL 31 DE DICIEMBRE DE 2021

IPT-EAEPEOGCC-14-2112

Concepto	Egresos					Subejercicio
	Aprobado	Ampliaciones/ (Reducciones)	Modificado	Devengado	Pagado	
	(1)	(2)	3 = (1 + 2)	(4)	(5)	6 = (3 - 4)
SERVICIOS PERSONALES	**110,190,025.53**	**14,105,591.20**	**124,295,616.73**	**110,358,310.60**	**110,481,919.51**	**13,937,306.13**
REMUNERACIONES AL PERSONAL DE CARÁCTER PERMANENTE	39,737,692.87	-2,441,970.14	37,295,722.73	37,295,722.73	37,295,722.73	0.00
REMUNERACIONES AL PERSONAL DE CARÁCTER TRANSITORIO	47,879,262.53	-2,079,561.43	45,799,701.10	45,799,701.10	45,799,701.10	0.00
REMUNERACIONES ADICIONALES Y ESPECIALES	9,934,423.68	361,082.61	10,295,506.29	10,295,506.29	10,295,506.29	0.00
SEGURIDAD SOCIAL	8,718,938.34	-294,380.62	8,424,557.72	7,804,085.71	7,927,694.62	620,472.01
OTRAS PRESTACIONES SOCIALES Y ECONÓMICAS	0.00	0.00	0.00	0.00	0.00	0.00
PREVISIONES	413,748.41	12,871,324.11	13,285,072.52	0.00	0.00	13,285,072.52
PAGO DE ESTÍMULOS A SERVIDORES PÚBLICOS	3,505,959.70	5,689,096.67	9,195,056.37	9,163,294.77	9,163,294.77	31,761.60
MATERIALES Y SUMINISTROS	**21,014,350.44**	**57,277,517.11**	**78,291,867.55**	**75,619,714.15**	**75,619,714.15**	**2,672,153.40**
MATERIALES DE ADMINISTRACIÓN, EMISIÓN DE DOCUMENTOS Y ARTÍCULOS OFICIALES	15,355,770.44	59,315,930.01	74,671,700.45	73,451,925.32	73,451,925.32	1,219,775.13
ALIMENTOS Y UTENSILIOS	0.00	0.00	0.00	0.00	0.00	0.00
MATERIAS PRIMAS Y MATERIALES DE PRODUCCIÓN Y COMERCIALIZACIÓN	0.00	0.00	0.00	0.00	0.00	0.00
MATERIALES Y ARTÍCULOS DE CONSTRUCCIÓN Y DE REPARACIÓN	0.00	0.00	0.00	0.00	0.00	0.00
PRODUCTOS QUÍMICOS, FARMACÉUTICOS Y DE LABORATORIO	0.00	0.00	0.00	0.00	0.00	0.00
COMBUSTIBLES, LUBRICANTES Y ADITIVOS	2,452,660.00	-511,383.63	1,941,276.37	1,624,128.73	1,624,128.73	317,147.64
VESTUARIO, BLANCOS, PRENDAS DE PROTECCIÓN Y ARTÍCULOS DEPORTIVOS	3,205,920.00	-1,527,029.27	1,678,890.73	543,660.10	543,660.10	1,135,230.63
MATERIALES Y SUMINISTROS PARA SEGURIDAD	0.00	0.00	0.00	0.00	0.00	0.00
HERRAMIENTAS, REFACCIONES Y ACCESORIOS MENORES	0.00	0.00	0.00	0.00	0.00	0.00
SERVICIOS GENERALES	**99,829,205.02**	**-8,991,027.02**	**90,838,178.00**	**80,269,614.13**	**79,974,667.13**	**10,568,563.87**
SERVICIOS BÁSICOS	32,204,675.81	265,726.63	32,470,402.44	31,681,682.98	31,681,682.98	788,719.46
SERVICIOS DE ARRENDAMIENTO	13,446,855.20	1,595,831.60	15,042,686.80	13,357,902.25	13,357,902.25	1,684,784.55
SERVICIOS PROFESIONALES, CIENTÍFICOS, TÉCNICOS Y OTROS SERVICIOS	4,269,623.00	6,152,390.14	10,422,013.14	9,706,737.72	9,706,737.72	715,275.42
SERVICIOS FINANCIEROS, BANCARIOS Y COMERCIALES	3,050,640.00	-305,923.66	2,744,716.34	1,923,260.97	1,923,260.97	821,455.37
SERVICIOS DE INSTALACIÓN, REPARACIÓN, MANTENIMIENTO Y CONSERVACIÓN	2,562,000.00	-5,724.89	2,556,275.11	2,444,045.61	2,444,045.61	112,229.50

Instituto Electoral del Estado de Sinaloa

INSTITUTO ELECTORAL DEL ESTADO DE SINALOA
ESTADO ANALITICO DEL EJERCICIO DEL PRESUPUESTO DE EGRESOS
CLASIFICACION POR OBJETO DEL GASTO (CAPITULO - CONCEPTO)
DEL 1 DE ENERO AL 31 DE DICIEMBRE DE 2021

IPT-EAEPEOGCC-14-2112

Concepto	Egresos					Subejercicio
	Aprobado	Ampliaciones/ (Reducciones)	Modificado	Devengado	Pagado	
	(1)	(2)	3 = (1 + 2)	(4)	(5)	6 = (3 - 4)
SERVICIOS DE COMUNICACIÓN SOCIAL Y PUBLICIDAD	2,550,000.00	-404,877.60	2,145,122.40	1,723,219.80	1,723,219.80	421,902.60
SERVICIOS DE TRASLADO Y VIÁTICOS	16,344,989.19	-6,653,339.02	9,691,650.17	6,627,433.67	6,627,433.67	3,064,216.50
SERVICIOS OFICIALES	4,532,080.00	-872,810.26	3,659,269.74	2,429,544.15	2,429,544.15	1,229,725.59
OTROS SERVICIOS GENERALES	20,868,341.82	-8,762,299.96	12,106,041.86	10,375,786.98	10,080,839.98	1,730,254.88
TRANSFERENCIAS, ASIGNACIONES, SUBSIDIOS Y OTRAS AYUDAS	**838,464.01**	**13,984,862.74**	**14,823,326.75**	**11,935,206.84**	**11,935,206.84**	**2,888,119.91**
TRANSFERENCIAS INTERNAS Y ASIGNACIONES AL SECTOR PÚBLICO	838,464.01	13,984,862.74	14,823,326.75	11,935,206.84	11,935,206.84	2,888,119.91
TRANSFERENCIAS AL RESTO DEL SECTOR PÚBLICO	0.00	0.00	0.00	0.00	0.00	0.00
SUBSIDIOS Y SUBVENCIONES	0.00	0.00	0.00	0.00	0.00	0.00
AYUDAS SOCIALES	0.00	0.00	0.00	0.00	0.00	0.00
PENSIONES Y JUBILACIONES	0.00	0.00	0.00	0.00	0.00	0.00
TRANSFERENCIAS A FIDEICOMISOS, MANDATOS Y OTROS ANÁLOGOS	0.00	0.00	0.00	0.00	0.00	0.00
TRANSFERENCIAS A LA SEGURIDAD SOCIAL	0.00	0.00	0.00	0.00	0.00	0.00
DONATIVOS	0.00	0.00	0.00	0.00	0.00	0.00
TRANSFERENCIAS AL EXTERIOR	0.00	0.00	0.00	0.00	0.00	0.00
BIENES MUEBLES, INMUEBLES E INTANGIBLES	**8,258,152.00**	**-791,602.26**	**7,466,549.74**	**5,881,402.69**	**5,881,402.69**	**1,585,147.05**
MOBILIARIO Y EQUIPO DE ADMINISTRACIÓN	7,739,352.00	-3,102,842.27	4,636,509.73	4,430,642.68	4,430,642.68	205,867.05
MOBILIARIO Y EQUIPO EDUCACIONAL Y RECREATIVO	50,000.00	174,998.00	224,998.00	181,718.00	181,718.00	43,280.00
EQUIPO E INSTRUMENTAL MÉDICO Y DE LABORATORIO	0.00	0.00	0.00	0.00	0.00	0.00
VEHÍCULOS Y EQUIPO DE TRANSPORTE	0.00	2,550,000.00	2,550,000.00	1,214,000.00	1,214,000.00	1,336,000.00
EQUIPO DE DEFENSA Y SEGURIDAD	0.00	0.00	0.00	0.00	0.00	0.00
MAQUINARIA, OTROS EQUIPOS Y HERRAMIENTAS	0.00	0.00	0.00	0.00	0.00	0.00
ACTIVOS BIOLÓGICOS	0.00	0.00	0.00	0.00	0.00	0.00
BIENES INMUEBLES	0.00	0.00	0.00	0.00	0.00	0.00
ACTIVOS INTANGIBLES	468,800.00	-413,757.99	55,042.01	55,042.01	55,042.01	0.00

Instituto Electoral del Estado de Sinaloa

INSTITUTO ELECTORAL DEL ESTADO DE SINALOA
ESTADO ANALITICO DEL EJERCICIO DEL PRESUPUESTO DE EGRESOS
CLASIFICACION POR OBJETO DEL GASTO (CAPITULO - CONCEPTO)
DEL 1 DE ENERO AL 31 DE DICIEMBRE DE 2021

IPT-EAEPEOGCC-14-2112

Concepto	Egresos					Subejercicio
	Aprobado	Ampliaciones/ (Reducciones)	Modificado	Devengado	Pagado	
	(1)	(2)	3 = (1 + 2)	(4)	(5)	6 = (3 - 4)
INVERSIÓN PÚBLICA	**0.00**	**0.00**	**0.00**	**0.00**	**0.00**	**0.00**
OBRA PÚBLICA EN BIENES DE DOMINIO PÚBLICO	0.00	0.00	0.00	0.00	0.00	0.00
OBRA PÚBLICA EN BIENES PROPIOS	0.00	0.00	0.00	0.00	0.00	0.00
PROYECTOS PRODUCTIVOS Y ACCIONES DE FOMENTO	0.00	0.00	0.00	0.00	0.00	0.00
INVERSIONES FINANCIERAS Y OTRAS PROVISIONES	**0.00**	**0.00**	**0.00**	**0.00**	**0.00**	**0.00**
INVERSIONES PARA EL FOMENTO DE ACTIVIDADES PRODUCTIVAS	0.00	0.00	0.00	0.00	0.00	0.00
ACCIONES Y PARTICIPACIONES DE CAPITAL	0.00	0.00	0.00	0.00	0.00	0.00
COMPRA DE TÍTULOS Y VALORES	0.00	0.00	0.00	0.00	0.00	0.00
CONCESIÓN DE PRÉSTAMOS	0.00	0.00	0.00	0.00	0.00	0.00
INVERSIONES EN FIDEICOMISOS, MANDATOS Y OTROS ANÁLOGOS	0.00	0.00	0.00	0.00	0.00	0.00
OTRAS INVERSIONES FINANCIERAS	0.00	0.00	0.00	0.00	0.00	0.00
PROVISIONES PARA CONTINGENCIAS Y OTRAS EROGACIONES ESPECIALES	0.00	0.00	0.00	0.00	0.00	0.00
PARTICIPACIONES Y APORTACIONES	**0.00**	**0.00**	**0.00**	**0.00**	**0.00**	**0.00**
PARTICIPACIONES	0.00	0.00	0.00	0.00	0.00	0.00
APORTACIONES	0.00	0.00	0.00	0.00	0.00	0.00
CONVENIOS	0.00	0.00	0.00	0.00	0.00	0.00
DEUDA PÚBLICA	**0.00**	**0.00**	**0.00**	**0.00**	**0.00**	**0.00**
AMORTIZACIÓN DE LA DEUDA PÚBLICA	0.00	0.00	0.00	0.00	0.00	0.00
INTERESES DE LA DEUDA PÚBLICA	0.00	0.00	0.00	0.00	0.00	0.00
COMISIONES DE LA DEUDA PÚBLICA	0.00	0.00	0.00	0.00	0.00	0.00
GASTOS DE LA DEUDA PÚBLICA	0.00	0.00	0.00	0.00	0.00	0.00
COSTO POR COBERTURAS	0.00	0.00	0.00	0.00	0.00	0.00
APOYOS FINANCIEROS	0.00	0.00	0.00	0.00	0.00	0.00
ADEUDOS DE EJERCICIOS FISCALES ANTERIORES (ADEFAS)	0.00	0.00	0.00	0.00	0.00	0.00

Instituto Electoral del Estado de Sinaloa

INSTITUTO ELECTORAL DEL ESTADO DE SINALOA
ESTADO ANALITICO DEL EJERCICIO DEL PRESUPUESTO DE EGRESOS
CLASIFICACION POR OBJETO DEL GASTO (CAPITULO - CONCEPTO)
DEL 1 DE ENERO AL 31 DE DICIEMBRE DE 2021

IPT-EAEPEOGCC-14-2112

Concepto	Egresos					Subejercicio
	Aprobado	Ampliaciones/ (Reducciones)	Modificado	Devengado	Pagado	
	(1)	(2)	3 = (1 + 2)	(4)	(5)	6 = (3 - 4)
TOTAL DEL GASTO	**240,130,197.00**	**75,585,341.77**	**315,715,538.77**	**284,064,248.41**	**283,892,910.32**	**31,651,290.36**

Bajo protesta de decir verdad declaramos que los Estados Financieros y sus Notas, son razonablemente correctos y son responsabilidad del emisor

MTRA. KARLA GABRIELA PERAZA ZAZUETA
CONSEJERA PRESIDENTA DEL INSTITUTO ELECTORAL DEL ESTADO DE SINALOA

LIC. MARTHA BEATRIZ INIGUEZ MENDIVIL
COORDINADORA DE ADMINISTRACION

Instituto Electoral del Estado de Sinaloa

INSTITUTO ELECTORAL DEL ESTADO DE SINALOA
ESTADO ANALITICO DEL EJERCICIO DEL PRESUPUESTO DE EGRESOS
CLASIFICACION ECONOMICA (POR TIPO DE GASTO)
DEL 1 DE ENERO AL 31 DE DICIEMBRE DE 2021

IPT-EAEPECETG-13-2112

Concepto	Egresos					Subejercicio
	Aprobado	Ampliaciones/ (Reducciones)	Modificado	Devengado	Pagado	
	(1)	(2)	3 = (1 + 2)	(4)	(5)	6 = (3 - 4)
Gasto Corriente	231,872,045.00	76,376,944.03	308,248,989.03	278,182,845.72	278,011,507.63	30,066,143.31
Gasto de Capital	8,258,152.00	-791,602.26	7,466,549.74	5,881,402.69	5,881,402.69	1,585,147.05
Amortización de la deuda y disminución de pasivos	0.00	0.00	0.00	0.00	0.00	0.00
Pensiones y Jubilaciones	0.00	0.00	0.00	0.00	0.00	0.00
Participaciones	0.00	0.00	0.00	0.00	0.00	0.00
TOTAL DEL GASTO	**240,130,197.00**		**315,715,538.77**		**283,892,910.32**	
		75,585,341.77		**284,064,248.41**		**31,651,290.36**

Bajo protesta de decir verdad declaramos que los Estados Financieros y sus Notas, son razonablemente correctos y son responsabilidad del emisor

MTRA. KARLA GABRIELA PERAZA ZAZUETA
CONSEJERA PRESIDENTA DEL INSTITUTO ELECTORAL DEL ESTADO DE SINALOA

LIC. MARTHA BEATRIZ INIGUEZ MENDIVIL
COORDINADORA DE ADMINISTRACION

Instituto Electoral del Estado de Sinaloa

INSTITUTO ELECTORAL DEL ESTADO DE SINALOA
ESTADO ANALITICO DEL EJERCICIO DEL PRESUPUESTO DE EGRESOS
CLASIFICACION ADMINISTRATIVA
DEL 1 DE ENERO AL 31 DE DICIEMBRE DE 2021

IPT-EAEPECA-12-2112

Concepto	Egresos					Subejercicio
	Aprobado	Ampliaciones/ (Reducciones)	Modificado	Devengado	Pagado	
	(1)	(2)	3 = (1 + 2)	(4)	(5)	6 = (3 - 4)
1-01 CONSEJO DISTRITAL ELECTORAL	3,506,662.06	-1,645,774.97	1,860,887.09	1,858,206.52	1,856,324.97	2,680.57
2-02 CONSEJO DISTRITAL ELECTORAL	2,541,689.50	-725,230.64	1,816,458.86	1,811,965.60	1,816,285.48	4,493.26
3-03 CONSEJO DISTRITAL ELECTORAL	2,558,187.60	-854,241.23	1,703,946.37	1,700,039.70	1,703,448.05	3,906.67
4-04 CONSEJO DISTRITAL ELECTORAL	2,452,289.50	-722,026.91	1,730,262.59	1,725,337.53	1,729,649.93	4,925.06
5-05 CONSEJO DISTRITAL ELECTORAL	2,350,961.50	-694,961.05	1,656,000.45	1,651,075.41	1,655,477.07	4,925.04
6-06 CONSEJO DISTRITAL ELECTORAL	2,703,911.55	-827,664.72	1,876,246.83	1,870,275.44	1,872,529.42	5,971.39
7-07 CONSEJO DISTRITAL ELECTORAL	2,452,389.50	-862,781.19	1,589,608.31	1,584,338.75	1,588,902.84	5,269.56
8-08 CONSEJO DISTRITAL ELECTORAL	2,432,089.50	-809,661.71	1,622,427.79	1,616,502.00	1,621,722.32	5,925.79
9-09 CONSEJO DISTRITAL ELECTORAL	2,832,582.50	-1,089,193.57	1,743,388.93	1,741,260.85	1,743,719.08	2,128.08
10-10 CONSEJO DISTRITAL ELECTORAL	3,064,414.79	-899,922.48	2,164,492.31	1,634,797.99	1,637,583.43	529,694.32
11-11 CONSEJO DISTRITAL ELECTORAL	2,491,289.50	-390,402.89	2,100,886.61	1,711,485.74	1,716,589.00	389,400.87
12-12 CONSEJO DISTRITAL ELECTORAL	2,400,184.36	-297,179.44	2,103,004.92	1,755,706.66	1,760,752.54	347,298.26
13-13 CONSEJO DISTRITAL ELECTORAL	2,535,485.03	-338,892.90	2,196,592.13	2,109,547.82	2,114,891.45	87,044.31
14-14 CONSEJO DISTRITAL ELECTORAL	2,754,749.50	-446,877.71	2,307,871.79	2,007,231.50	2,015,134.45	300,640.29
15-15 CONSEJO DISTRITAL ELECTORAL	2,574,195.98	-384,246.08	2,189,949.90	1,690,964.39	1,694,679.41	498,985.51
16-16 CONSEJO DISTRITAL ELECTORAL	2,371,189.50	-300,886.07	2,070,303.43	1,640,452.70	1,642,493.98	429,850.73
17-17 CONSEJO DISTRITAL ELECTORAL	2,458,109.50	-437,953.37	2,020,156.13	1,653,048.03	1,657,756.37	367,108.10
18-18 CONSEJO DISTRITAL ELECTORAL	2,667,739.22	-354,478.86	2,313,260.36	2,070,374.05	2,075,653.63	242,886.31
19-19 CONSEJO DISTRITAL ELECTORAL	2,815,329.70	-517,595.96	2,297,733.74	1,616,702.09	1,619,730.32	681,031.65
20-20 CONSEJO DISTRITAL ELECTORAL	2,542,844.36	-409,094.63	2,133,749.73	1,707,522.81	1,712,205.02	426,226.92
21-21 CONSEJO DISTRITAL ELECTORAL	2,587,689.50	-387,014.67	2,200,674.83	1,854,740.21	1,859,182.92	345,934.62
22-22 CONSEJO DISTRITAL ELECTORAL	2,606,289.50	-434,562.68	2,171,726.82	1,707,166.94	1,712,113.91	464,559.88
23-23 CONSEJO DISTRITAL ELECTORAL	2,522,854.08	-401,812.38	2,121,041.70	1,655,086.76	1,658,431.69	465,954.94
24-24 CONSEJO DISTRITAL ELECTORAL	2,672,453.67	-491,687.05	2,180,766.62	1,594,421.35	1,594,590.33	586,345.27
16-ARCHIVO	1,785,306.41	108,213.89	1,893,520.30	1,839,936.79	1,832,678.79	53,583.51
1-ATENCION DE GRUPOS Y PERSONAS EN SITUACION DE DESV	199,130.88	-	199,130.88	-	-	199,130.88
8-CAPACITACION	128,026.80	649,664.52	777,691.32	764,377.19	764,377.19	13,314.13
6-COMUNICACION	5,618,303.71	1,172,801.98	6,791,105.69	6,683,418.20	6,662,686.12	107,687.49
14-CONCURSO ESTATAL DE CORTOMETRAJE	-	177,060.00	177,060.00	172,748.21	172,748.21	4,311.79
2-CONSEJEROS ELECTORALES	14,871,503.09	510,312.15	15,381,815.24	15,317,729.65	15,268,349.48	64,085.59
26-CONSEJO MUNICIPAL ELECTORAL AHOME	2,312,110.50	-407,867.82	1,904,242.68	1,671,705.22	1,671,634.65	232,537.46
28-CONSEJO MUNICIPAL ELECTORAL ANGOSTURA	1,944,910.50	-409,025.98	1,535,884.52	1,253,458.57	1,256,554.00	282,425.95
29-CONSEJO MUNICIPAL ELECTORAL BADIRAGUATO	1,934,090.50	-527,081.30	1,407,009.20	1,187,069.74	1,189,306.07	219,939.46

Instituto Electoral del Estado de Sinaloa

INSTITUTO ELECTORAL DEL ESTADO DE SINALOA
ESTADO ANALITICO DEL EJERCICIO DEL PRESUPUESTO DE EGRESOS
CLASIFICACION ADMINISTRATIVA
DEL 1 DE ENERO AL 31 DE DICIEMBRE DE 2021

IPT-EAEPECA-12-2112

Concepto	Egresos					
	Aprobado	Ampliaciones/ (Reducciones)	Modificado	Devengado	Pagado	Subejercicio
	(1)	(2)	3 = (1 + 2)	(4)	(5)	6 = (3 - 4)
25-CONSEJO MUNICIPAL ELECTORAL CHOIX	1,901,610.50	-536,935.76	1,364,674.74	1,208,254.05	1,210,865.82	156,420.69
35-CONSEJO MUNICIPAL ELECTORAL CONCORDIA	1,860,682.50	-478,204.31	1,382,478.19	1,112,938.35	1,114,761.13	269,539.84
32-CONSEJO MUNICIPAL ELECTORAL COSALA	1,969,934.50	-455,836.20	1,514,098.30	1,163,093.82	1,164,571.16	351,004.48
30-CONSEJO MUNICIPAL ELECTORAL CULIACAN	2,479,210.50	-90,933.89	2,388,276.61	2,346,565.66	2,345,824.11	41,710.95
36-CONSEJO MUNICIPAL ELECTORAL ESCUINAPA	1,881,910.50	-164,360.04	1,717,550.46	1,522,599.49	1,521,347.82	194,950.97
27-CONSEJO MUNICIPAL ELECTORAL GUASAVE	2,200,010.50	-338,929.09	1,861,081.41	1,514,966.60	1,513,175.78	346,114.81
34-CONSEJO MUNICIPAL ELECTORAL MAZATLAN	2,291,310.50	-234,047.70	2,057,262.80	1,815,222.63	1,813,384.46	242,040.17
31-CONSEJO MUNICIPAL ELECTORAL NAVOLATO	2,157,310.50	-419,709.38	1,737,601.12	1,587,929.74	1,589,204.52	149,671.38
33-CONSEJO MUNICIPAL ELECTORAL SAN IGNACIO	1,918,810.50	-463,531.65	1,455,278.85	1,216,079.82	1,217,386.28	239,199.03
4-CONTRALORIA INTERNA	2,534,752.65	509,409.76	3,044,162.41	3,042,524.49	3,028,457.49	1,637.92
5-COORDINACION DE ADMINISTRACION	20,795,359.97	14,381,794.96	35,177,154.93	20,207,637.08	20,158,020.54	14,969,517.85
3-DEBATES PUBLICOS ENTRE CANDIDATAS Y CANDIDATOS	1,208,800.00	-639,700.00	569,100.00	478,183.35	478,183.35	90,916.65
1-DIFUSION INSTITUCIONA Y DEL PROCESO ELECTORAL	6,465,650.35	-1,130,207.93	5,335,442.42	3,728,948.18	3,728,948.18	1,606,494.24
9-EDUCACION CIVICA	2,636,935.98	710,131.08	3,347,067.06	3,320,879.27	3,304,166.23	26,187.79
1-IGUALDAD DE GENERO Y NO VIOLENCIA EN UNA DEMOCRACI	148,800.00	-	148,800.00	122,041.88	122,041.88	26,758.12
7-ORGANIZACION	4,700,385.82	-174,616.45	4,525,769.37	4,474,388.51	4,462,827.15	51,380.86
1-ORGANIZACION, PLANEACION Y LOGISTICA ELECTORAL	5,262,006.22	61,077,732.73	66,339,738.95	65,306,902.22	65,307,471.45	1,032,836.73
1-PADRON ELECT LISTA NOMINAL CARTOGRAFIA	838,464.01	13,984,862.74	14,823,326.75	11,935,206.84	11,935,206.84	2,888,119.91
10-PARTICIPACION CIUDADANA	1,388,057.58	132,335.78	1,520,393.36	1,520,393.36	1,513,221.36	-
1-PLAN INTEGRAL DE CAPACITACION ELECTORAL	10,281,222.90	9,310,051.57	19,591,274.47	19,141,729.96	19,141,729.96	449,544.51
11-PRERROGATIVAS	2,385,199.75	121,565.75	2,506,765.50	2,375,921.66	2,365,134.66	130,843.84
1-PRESIDENCIA	6,707,513.13	-195,661.46	6,511,851.67	6,455,558.85	6,427,888.84	56,292.82
7-PROMOCION EDITORIAL	-	150,000.00	150,000.00	130,732.00	130,732.00	19,268.00
3-SECRETARIA EJECUTIVA	6,947,951.95	-565,472.71	6,382,479.24	6,364,732.91	6,338,621.57	17,746.33
1-SISTEMA DE SOPORTE Y DIFUSION	49,708,541.99	-5,860,457.90	43,848,084.09	43,579,874.76	43,577,753.76	268,209.33
11-TECNOLOGIA AL SERVICIO DE LA EDUACION CIVICA Y LA	-	328,510.00	328,510.00	328,510.00	328,510.00	-
15-TRANSPARENCIA	1,504,317.10	-50,923.38	1,453,393.72	1,384,291.05	1,380,108.39	69,102.67
14-VINCULACION	1,109,688.87	239,157.27	1,348,846.14	1,276,581.20	1,271,848.20	72,264.94
12-ZONA NORTE	2,450,291.48	-199,255.03	2,251,036.45	2,010,350.91	2,001,916.91	240,685.54
13-ZONA SUR	2,706,502.96	88,638.73	2,795,141.69	2,532,515.36	2,521,418.36	262,626.33
TOTAL DEL GASTO	**240,130,197.00**		**315,715,538.77**		**283,892,910.32**	
		75,585,341.77		**284,064,248.41**		**31,651,290.36**

Instituto Electoral del Estado de Sinaloa

GOBIERNO DEL ESTADO DE SINALOA
ESTADO ANALITICO DEL EJERCICIO DEL PRESUPUESTO DE EGRESOS
CLASIFICACION ADMINISTRATIVA
DEL 1 DE ENERO AL 31 DE DICIEMBRE DE 2021

IPT-EAEPECA-12-2112

Concepto	Egresos					Subejercicio
	Aprobado	Ampliaciones/ (Reducciones)	Modificado	Devengado	Pagado	
	(1)	(2)	3 = (1 + 2)	(4)	(5)	6 = (3 - 4)
Poder Ejecutivo	-	-	-	-	-	-
Poder Legislativo	-	-	-	-	-	-
Poder Judicia	-	-	-	-	-	-
Órganos Autónomos	240,130,197.00	75,585,341.77	315,715,538.77	284,064,248.41	283,892,910.32	31,651,290.36
TOTAL DEL GASTO	240,130,197.00	75,585,341.77	315,715,538.77	284,064,248.41	283,892,910.32	31,651,290.36

Instituto Electoral del Estado de Sinaloa

INSTITUTO ELECTORAL DEL ESTADO DE SINALOA
ESTADO ANALITICO DEL EJERCICIO DEL PRESUPUESTO DE EGRESOS
CLASIFICACION ADMINISTRATIVA
DEL 1 DE ENERO AL 31 DE DICIEMBRE DE 2021

IPT-EAEPECA-12-2112

Concepto	Egresos					Subejercicio
	Aprobado	Ampliaciones/ (Reducciones)	Modificado	Devengado	Pagado	
	(1)	(2)	3 = (1 + 2)	(4)	(5)	6 = (3 - 4)
Entidades Paraestatales y Fideicomisos No Empresariales y No Financieros	-	-	-	-	-	-
Instituciones Públicas de la Seguridad Social	-	-	-	-	-	-
Entidades Paraestatales Empresariales No Financieras con Participación Estatal Mayoritaria	-	-	-	-	-	-
Fideicomisos Empresariales No Financieros con Participación Estatal Mayoritaria	-	-	-	-	-	-
Entidades Paraestatales Empresariales Financieras Monetarias con Participación Estatal Mayoritaria	-	-	-	-	-	-
Entidades Paraestatales Empresariales Financieras No Monetarias con Participación Estatal Mayoritaria	-	-	-	-	-	-
Fideicomisos Financieros Públicos con Participación Estatal Mayoritaria	-	-	-	-	-	-
TOTAL DEL GASTO	**0.00**	**0.00**	**0.00**	**0.00**	**0.00**	**0.00**

Bajo protesta de decir verdad declaramos que los Estados Financieros y sus Notas, son razonablemente correctos y son responsabilidad del emisor

MTRA. KARLA GABRIELA PERAZA ZAZUETA
CONSEJERA PRESIDENTA DEL INSTITUTO ELECTORAL DEL ESTADO DE SINALOA

LIC. MARTHA BEATRIZ INIGUEZ MENDIVIL
COORDINADORA DE ADMINISTRACION

Instituto Electoral del Estado de Sinaloa

INSTITUTO ELECTORAL DEL ESTADO DE SINALOA
ESTADO ANALITICO DEL EJERCICIO DEL PRESUPUESTO DE EGRESOS
CLASIFICACION FUNCIONAL (FINALIDAD Y FUNCION)
DEL 1 DE ENERO AL 31 DE DICIEMBRE DE 2021

IPT-EAEPECFG-15-2112

Concepto	Egresos					Subejercicio
	Aprobado	Ampliaciones/ (Reducciones)	Modificado	Devengado	Pagado	
	(1)	(2)	3 = (1 + 2)	(4)	(5)	6 = (3 - 4)
GOBIERNO	**240,130,197.00**	**75,585,341.77**	**315,715,538.77**	**284,064,248.41**	**283,892,910.32**	**31,651,290.36**
LEGISLACIÓN						
JUSTICIA						
COORDINACIÓN DE LA POLÍTICA DE GOBIERNO	240,130,197.00	75,585,341.77	315,715,538.77	284,064,248.41	283,892,910.32	31,651,290.36
RELACIONES EXTERIORES						
ASUNTOS FINANCIEROS Y HACENDARIOS						
SEGURIDAD NACIONAL						
ASUNTOS DE ORDEN PÚBLICO Y DE SEGURIDAD INTERIOR						
OTROS SERVICIOS GENERALES						
DESARROLLO SOCIAL						
PROTECCIÓN AMBIENTAL						
VIVIENDA Y SERVICIOS A LA COMUNIDAD						
SALUD						
RECREACIÓN, CULTURA Y OTRAS MANIFESTACIONES SOCIALES						
EDUCACIÓN						
PROTECCIÓN SOCIAL						
OTROS ASUNTOS SOCIALES						
DESARROLLO EC ONÓMIC O						
ASUNTOS ECONÓMICOS, COMERCIALES Y LABORALES EN GENERAL						
AGROPECUARIA, SILVICULTURA, PESCA Y CAZA						
COMBUSTIBLES Y ENERGÍA						
MINERÍA, MANUFACTURAS Y CONSTRUCCIÓN						
TRANSPORTE						
COMUNICACIONES						

Instituto Electoral del Estado de Sinaloa

INSTITUTO ELECTORAL DEL ESTADO DE SINALOA
ESTADO ANALITICO DEL EJERCICIO DEL PRESUPUESTO DE EGRESOS
CLASIFICACION FUNCIONAL (FINALIDAD Y FUNCION)
DEL 1 DE ENERO AL 31 DE DICIEMBRE DE 2021

IPT-EAEPECFG-15-2112

Concepto	Egresos					Subejercicio
	Aprobado	Ampliaciones/ (Reducciones)	Modificado	Devengado	Pagado	
	(1)	(2)	3 = (1 + 2)	(4)	(5)	6 = (3 - 4)
TURISMO						
CIENCIA, TECNOLOGÍA E INNOVACIÓN						
OTRAS INDUSTRIAS Y OTROS ASUNTOS ECONÓMICOS						
OTRAS NO CLASIFICADAS EN FUNCIONES ANTERIORES						
TRANSACCIONES DE LA DEUDA PÚBLICA / COSTO FINANCIERO DE LA DEUDA						
TRANSFERENCIAS, PARTICIPACIONES Y APORTACIONES ENTRE DIFERENTES NIVELES Y ÓRDENES DE GOBIERNO						
SANEAMIENTO DEL SISTEMA FINANCIERO						
ADEUDOS DE EJERCICIOS FISCALES ANTERIORES						
TOTAL DEL GASTO	**240,130,197.00**	**75,585,341.77**	**315,715,538.77**	**284,064,248.41**	**283,892,910.32**	**31,651,290.36**

Bajo protesta de decir verdad declaramos que los Estados Financieros y sus Notas, son razonablemente correctos y son responsabilidad del emisor

MTRA. KARLA GABRIELA PERAZA ZAZUETA
CONSEJERA PRESIDENTA DEL INSTITUTO ELECTORAL DEL ESTADO DE SINALOA

LIC. MARTHA BEATRIZ INIGUEZ MENDIVIL
COORDINADORA DE ADMINISTRACION

INSTITUTO ELECTORAL DEL ESTADO DE SINALOA

ENDEUDAMIENTO NETO

DEL 1 DE ENERO AL 31 DE DICIEMBRE DE 2021

IPT-EN-16-2112

Identificación del Crédito o Instrumento	Contratación / Colocación	Amortización	Endeudamiento Neto
	A	B	C = A - B
Créditos Bancarios			
Total Créditos Bancarios	**0.00**	**0.00**	**0.00**
Otros Instrumentos de Deuda			
Total Otros Instrumentos de Deuda	**0.00**	**0.00**	**0.00**
TOTAL	**0.00**	**0.00**	**0.00**

Bajo protesta de decir verdad declaramos que los Estados Financieros y sus Notas, son razonablemente correctos y son responsabilidad del emisor

MTRA. KARLA GABRIELA PERAZA ZAZUETA
CONSEJERA PRESIDENTA DEL INSTITUTO ELECTORAL DEL ESTADO DE SINALOA

LIC. MARTHA BEATRIZ IÑIGUEZ MENDIVIL
COORDINADORA DE ADMINISTRACION

INSTITUTO ELECTORAL DEL ESTADO DE SINALOA

INTERESES DE LA DEUDA

DEL 1 DE ENERO AL 31 DE DICIEMBRE DE 2021

IPT-ID-17-2112

Identificación del Crédito o Instrumento	Devengado	Pagado
	A	B
Créditos Bancarios		
Total de Intereses de Créditos Bancarios	**0.00**	**0.00**
Otros Instrumentos de Deuda		
Total de Intereses de Otros Instrumentos de Deuda	**0.00**	**0.00**
TOTAL	**0.00**	**0.00**

Bajo protesta de decir verdad declaramos que los Estados Financieros y sus Notas, son razonablemente correctos y son responsabilidad del emisor

MTRA. KARLA GABRIELA PERAZA ZAZUETA
CONSEJERA PRESIDENTA DEL INSTITUTO ELECTORAL DEL ESTADO DE SINALOA

LIC. MARTHA BEATRIZ INIGUEZ MENDIVIL
COORDINADORA DE ADMINISTRACION

Instituto Electoral del Estado de Sinaloa

Información Programática

Cuenta Pública
Instituto Electoral del Estado de Sinaloa | 2021

INSTITUTO ELECTORAL DEL ESTADO DE SINALOA
GASTO POR CATEGORIA PROGRAMATICA
DEL 1 DE ENERO AL 31 DE DICIEMBRE DE 2021

IPG-GCP-19-2112

Clave	Concepto	Egresos					Subejercicio
		Aprobado	Ampliaciones/ (Reducciones)	Modificado	Devengado	Pagado	
		1	2	3 = (1 + 2)	4	5	6 = (3 - 4)
	Programas						
	Subsidios: Sector Social y Privado o Entidades Federativas y Municipios	**0.00**	**0.00**	**0.00**	**0.00**	**0.00**	**0.00**
S	Sujetos a Reglas de Operación	-	-	-	-	-	-
U	Otros Subsidios	-	-	-	-	-	-
	Desempeño de las Funciones	**240,130,197.00**	**75,585,341.77**	**315,715,538.77**	**284,064,248.41**	**283,892,910.32**	**31,651,290.36**
A	Funciones de las Fuerzas Armadas (Únicamente Gobierno Federal)	-	-	-	-	-	-
E	Prestación de Servicios Públicos	240,130,197.00	75,585,341.77	315,715,538.77	284,064,248.41	283,892,910.32	31,651,290.36
B	Provisión de Bienes Públicos	-	-	-	-	-	-
P	Planeación, seguimiento y evaluación de políticas públicas	-	-	-	-	-	-
F	Promoción y fomento	-	-	-	-	-	-
G	Regulación y supervisión	-	-	-	-	-	-
R	Específicos	-	-	-	-	-	-
K	Proyectos de Inversión	-	-	-	-	-	-
	Administrativos y de Apoyo	**0.00**	**0.00**	**0.00**	**0.00**	**0.00**	**0.00**
M	Apoyo al proceso presupuestario y para mejorar la eficiencia institucional	-	-	-	-	-	-
O	Apoyo a la función pública y al mejoramiento de la gestión	-	-	-	-	-	-
W	Operaciones ajenas	-	-	-	-	-	-
	Compromisos	**0.00**	**0.00**	**0.00**	**0.00**	**0.00**	**0.00**
L	Obligaciones de cumplimiento de resolución jurisdiccional	-	-	-	-	-	-
N	Desastres Naturales	-	-	-	-	-	-
	Obligaciones	**0.00**	**0.00**	**0.00**	**0.00**	**0.00**	**0.00**
Y	Aportaciones a fondos de estabilización	-	-	-	-	-	-
J	Pensiones y jubilaciones	-	-	-	-	-	-
T	Aportaciones a la seguridad social	-	-	-	-	-	-
Z	Aportaciones a fondos de inversión y reestructura de pensiones	-	-	-	-	-	-
	Porgramas de Gasto Federalizado (Gobierno Federal)	**0.00**	**0.00**	**0.00**	**0.00**	**0.00**	**0.00**
I	Gasto Federalizado	-	-	-	-	-	-
C	Participaciones a entidades federativas y municipios	-	-	-	-	-	-
D	Costo financiero, deuda o apoyos a deudores y ahorradores de la banca	-	-	-	-	-	-
H	Adeudos de ejercicios fiscales anteriores	-	-	-	-	-	-
	Total del Gasto	**240,130,197.00**	**75,585,341.77**	**315,715,538.77**	**284,064,248.41**	**283,892,910.32**	**31,651,290.36**

Bajo protesta de decir verdad declaramos que los Estados Financieros y sus Notas, son razonablemente correctos y son responsabilidad del emisor

MTRA. KARLA GABRIELA PERAZA ZAZUETA
CONSEJERA PRESIDENTA DEL INSTITUTO ELECTORAL DEL ESTADO DE SINALOA

LIC. MARTHA BEATRIZ INIGUEZ MENDIVIL
COORDINADORA DE ADMINISTRACION

Cuenta Pública 2021
INSTITUTO ELECTORAL DEL ESTADO DE SINALOA
Indicadores de Postura Fiscal
Del 1 de Enero al 31 de Diciembre 2021

Concepto	Estimado	Devengado	Pagado [3]
I. Ingresos Presupuestarios (I=1+2)	240130197	303715538.8	303284651.3
1. Ingresos del Gobierno de la Entidad Federativa [1]			
2. Ingresos del Sector Paraestatal [1]	240130197	303715538.8	303284651.3
II. Egresos Presupuestarios (II=3+4)	240130197	284064015.9	283893006.3
3. Egresos del Gobierno de la Entidad Federativa [2]			
4. Egresos del Sector Paraestatal [2]	240130197	284064015.9	283893006.3
III. Balance Presupuestario (Superávit o Déficit) (III = I - II)	0	19651522.86	19391644.97

Concepto	Estimado	Devengado	Pagado [3]
III. Balance presupuestario (Superávit o Déficit)	0	19651522.86	19391644.97
IV. Intereses, Comisiones y Gastos de la Deuda			
V. Balance Primario (Superávit o Déficit) (V= III - IV)	**0**	**19651522.86**	**19391644.97**

Concepto	Estimado	Devengado	Pagado [3]
A. Financiamiento			
B. Amortización de la deuda			
C. Endeudamiento ó desendeudamiento (C = A - B)	**0**	**0**	**0**

1. Los Ingresos que se presentan son los ingresos presupuestarios totales sin incluir los ingresos por financiamientos. Los Ingresos del Gobierno de la Entidad Federativa corresponden a los del Poder Ejecutivo, Legislativo Judicial y Autónomos

2. Los egresos que se presentan son los egresos presupuestarios totales sin incluir los egresos por amortización. Los egresos del Gobierno de la Entidad Federativa corresponden a los del Poder Ejecutivo, Legislativo, Judicial y Órganos Autónomos

3. Para Ingresos se reportan los ingresos recaudados; para egresos se reportan los egresos pagados

INSTITUTO ELECTORAL DEL ESTADO DE SINALOA
PROGRAMAS Y PROYECTOS DE INVERSION
DEL 1 DE ENERO AL 31 DE DICIEMBRE DE 2021

IPG-PPI-20-2112

Programas y Proyectos de Inversión	Clave	Costo Total	Egresos Aprobado	Egresos Modificado	Egresos Devengado	Egresos Pagado	Porcentaje de Avance 0			
							Deven/ Aprob	Deven/ Modif	Pagado/ Aprob	Pagado/ Modif
			A	B	C	D	E	F	G	H
Total		0.00	0.00	0.00	0.00	0.00	0.00	0.00	0.00	0.00
Programas de Inversión										
Programa de Inversión de Adquisiciones		0.00	0.00	0.00	0.00	0.00	0.00	0.00	0.00	0.00
Programa de Inversión de Mantenimiento		0.00	0.00	0.00	0.00	0.00	0.00	0.00	0.00	0.00
Otros Programas de Inversión		0.00	0.00	0.00	0.00	0.00	0.00	0.00	0.00	0.00
Programa de Estudios de Preinversión		0.00	0.00	0.00	0.00	0.00	0.00	0.00	0.00	0.00
Programas con Inversión Concluida										
Programa de Inversión de Adquisiciones		0.00	0.00	0.00	0.00	0.00	0.00	0.00	0.00	0.00
Programa de Inversión de Mantenimiento		0.00	0.00	0.00	0.00	0.00	0.00	0.00	0.00	0.00
Otros Programas de Inversión		0.00	0.00	0.00	0.00	0.00	0.00	0.00	0.00	0.00
Programa de Estudios de Preinversión		0.00	0.00	0.00	0.00	0.00	0.00	0.00	0.00	0.00
Programas con Inversión en Proceso										
Programa de Inversión de Adquisiciones		0.00	0.00	0.00	0.00	0.00	0.00	0.00	0.00	0.00
Programa de Inversión de Mantenimiento		0.00	0.00	0.00	0.00	0.00	0.00	0.00	0.00	0.00
Otros Programas de Inversión		0.00	0.00	0.00	0.00	0.00	0.00	0.00	0.00	0.00
Programa de Estudios de Preinversión		0.00	0.00	0.00	0.00	0.00	0.00	0.00	0.00	0.00
Proyectos de Inversión										
Proyecto de Inversión de Infraestructura Económica		0.00	0.00	0.00	0.00	0.00	0.00	0.00	0.00	0.00
Proyecto de Inversión de Infraestructura Social		0.00	0.00	0.00	0.00	0.00	0.00	0.00	0.00	0.00
Proyecto de Inversión de Infraestructura Gubernamental		0.00	0.00	0.00	0.00	0.00	0.00	0.00	0.00	0.00
Proyecto de Inversión de Inversión de Inmuebles		0.00	0.00	0.00	0.00	0.00	0.00	0.00	0.00	0.00
Proyectos con Inversión Concluida										
Proyecto de Inversión de Infraestructura Económica		0.00	0.00	0.00	0.00	0.00	0.00	0.00	0.00	0.00
Proyecto de Inversión de Infraestructura Social		0.00	0.00	0.00	0.00	0.00	0.00	0.00	0.00	0.00
Proyecto de Inversión de Infraestructura Gubernamental		0.00	0.00	0.00	0.00	0.00	0.00	0.00	0.00	0.00
Proyecto de Inversión de Inversión de Inmuebles		0.00	0.00	0.00	0.00	0.00	0.00	0.00	0.00	0.00
Proyectos con Inversión en Proceso										
Proyecto de Inversión de Infraestructura Económica		0.00	0.00	0.00	0.00	0.00	0.00	0.00	0.00	0.00
Proyecto de Inversión de Infraestructura Social		0.00	0.00	0.00	0.00	0.00	0.00	0.00	0.00	0.00
Proyecto de Inversión de Infraestructura Gubernamental		0.00	0.00	0.00	0.00	0.00	0.00	0.00	0.00	0.00
Proyecto de Inversión de Inversión de Inmuebles		0.00	0.00	0.00	0.00	0.00	0.00	0.00	0.00	0.00

Bajo protesta de decir verdad declaramos que los Estados Financieros y sus Notas, son razonablemente correctos y son responsabilidad del emisor

MTRA. KARLA GABRIELA PERAZA ZAZUETA
CONSEJERA PRESIDENTA DEL INSTITUTO ELECTORAL DEL ESTADO DE SINALOA

LIC. MARTHA BEATRIZ INIGUEZ MENDIVIL
COORDINADORA DE ADMINISTRACIÓN

Instituto Electoral del Estado de Sinaloa

INSTITUTO ELECTORAL DEL ESTADO DE SINALOA
INDICADORES DE RESULTADOS POR PROGRAMA PRESUPUESTARIO
DEL 1 DE ENERO AL 31 DE DICIEMBRE DE 2021

IPG-IR-21-2112

Categoria Programatica			Indicadores					Metas					Presupuesto (Pesos)							
											Porcentaje de cumplimiento						Porcentaje de Devengado		Porcentaje de Pagado	
F	SF	PP	Denominación del Indicador	Nivel	Tipo	Dimensión a Medir	Unidad de Medida	Aprobada	Modificada	Alcanzada	Alc./ Aprob	Alc./ Modif	Aprobado	Modificado	Devengado	Pagado	Deven/ Aprob	Deven/ Modif	Pagado/ Aprob	Pagado/ Modif
TOTAL DEL GASTO EN LOS PROGRAMAS PRESUPUESTARIOS ASOCIADOS A INDICADORES													0.00	0.00	0.00	0.00	0.00	0.00	0.00	0.00
TOTAL DEL GASTO EN LOS PROGRAMAS PRESUPUESTARIOS NO ASOCIADOS A INDICADORES													240,130,197.00	284,064,248.41	315,715,538.77	283,892,910.32	118.30	89.97	118.22	89.92
TOTAL DEL GASTO EN LOS PROGRAMAS PRESUPUESTARIOS POR ENTIDAD FISCALIZABLE													240,130,197.00	284,064,248.41	315,715,538.77	283,892,910.32	118.30	89.97	118.22	89.92

Bajo protesta de decir verdad declaramos que los Estados Financieros y sus Notas, son razonablemente correctos y son responsabilidad del emisor

MTRA. KARLA GABRIELA PERAZA ZAZUETA
CONSEJERA PRESIDENTA DEL INSTITUTO ELECTORAL DEL ESTADO DE SINALOA

LIC. MARTHA BEATRIZ INIGUEZ MENDIVIL
COORDINADORA DE ADMINISTRACION



Anexos

Cuenta Pública
Instituto Electoral del Estado de Sinaloa | 2021

Instituto Electoral del Estado de Sinaloa

INSTITUTO ELECTORAL DEL ESTADO DE SINALOA

RELACION DE BIENES MUEBLES QUE COMPONEN SU PATRIMONIO

EJERCICIO DEL 2021

DEL 1 DE ENERO AL 31 DE DICIEMBRE DE 2021

Codigo	Descripción del Bien	Valor en libros
5110100002	SILLON	0.00
5110100003	CONJUNTO PENINSULAR	0.00
5110100004	CONJUNTO DE RECEPCION FORMADOS EN PENINSULA SIN CAJONES	0.00
5110100005	CONJUNTO DE RECEPCION FORMADOS EN PENINSULA SIN CAJONES	0.00
5110100006	CONJUNTO DE RECEPCION FORMADOS EN PENINSULA SIN CAJONES	0.00
5110100007	PERCHERO	0.00
5110100008	REFRIBAR	0.00
5110100009	VIDEO CASETERA	0.00
5110100010	GRABADORA DOBLE CASETERA	0.00
5110100011	ENGARGOLADORA MANUAL	0.00
5110100012	PROYECTOR DE ACETATOS	0.00
5110100013	BANCA	0.00
5110100014	BANCA	0.00
5110100015	ARCHIVERO	0.00
5110100016	MESA DE TRABAJO	0.00
5110100017	ENFRIADOR DE AGUA	0.00
5110100018	MAQUINA DE ESCRIBIR	0.00
5110100019	MAQUINA DE ESCRIBIR	0.00
5110100020	MAQUINA DE ESCRIBIR	0.00
5110100021	CALCULADORA ELECTRICA	0.00
5110100022	CALCULADORA ELECTRICA	0.00
5110100023	CALCULADORA ELECTRICA	0.00
5110100024	CALCULADORA ELECTRICA	0.00
5110100025	CALCULADORA ELECTRICA	0.00
5110100026	CALCULADORA ELECTRICA	0.00

Codigo	Descripción del Bien	Valor en libros
5110100027	JUEGO DE SALA	0.00
5110100028	MESA DE CENTRO	0.00
5110100029	MESA ESQUINERA	0.00
5110100030	MESA ESQUINERA	0.00
5110100031	CREDENZA	0.00
5110100032	LATERAL	0.00
5110100033	ARCHIVERO	0.00
5110100034	ESTANTE	0.00
5110100035	CESTO PAPELERO	0.00
5110100036	CESTO PAPELERO	0.00
5110100037	CESTO PAPELERO	0.00
5110100038	CESTO PAPELERO	0.00
5110100039	CESTO PAPELERO	0.00
5110100040	CESTO PAPELERO	0.00
5110100041	CESTO PAPELERO	0.00
5110100042	CESTO PAPELERO	0.00
5110100043	CESTO PAPELERO	0.00
5110100044	CESTO PAPELERO	0.00
5110100045	CESTO PAPELERO	0.00
5110100046	CESTO PAPELERO	0.00
5110100047	CESTO PAPELERO	0.00
5110100048	CESTO PAPELERO	0.00
5110100049	CESTO PAPELERO	0.00
5110100050	MUEBLE PARA COMPUTO	0.00
5110100051	MUEBLE PARA COMPUTO	0.00

Instituto Electoral del Estado de Sinaloa

INSTITUTO ELECTORAL DEL ESTADO DE SINALOA

RELACION DE BIENES MUEBLES QUE COMPONEN SU PATRIMONIO

EJERCICIO DEL 2021

DEL 1 DE ENERO AL 31 DE DICIEMBRE DE 2021

Codigo	Descripción del Bien	Valor en libros
5110100052	MUEBLE PARA COMPUTO	0.00
5110100053	MUEBLE PARA COMPUTO	0.00
5110100054	MUEBLE PARA COMPUTO	0.00
5110100055	MESA MULTIUSOS	0.00
5110100056	MESA MULTIUSOS	0.00
5110100057	MESA MULTIUSOS	0.00
5110100058	MESA MULTIUSOS	0.00
5110100059	MESA MULTIUSOS	0.00
5110100060	SILLA	0.00
5110100061	SILLA	0.00
5110100064	SILLA	0.00
5110100065	SILLA	0.00
5110100066	SILLA	0.00
5110100067	ARCHIVERO	0.00
5110100068	ARCHIVERO	0.00
5110100069	ARCHIVERO	0.00
5110100070	ARCHIVERO	0.00
5110100071	MESA DE TRABAJO	0.00
5110100072	MESA DE TRABAJO	0.00
5110100073	MESA DE TRABAJO	0.00
5110100074	FAX	0.00
5110100075	FAX	0.00
5110100076	FAX PRINTAFORM MOD. 1422	0.00
5110100079	SILLA	0.00
5110100080	SILLA	0.00

INSTITUTO ELECTORAL DEL ESTADO DE SINALOA

RELACION DE BIENES MUEBLES QUE COMPONEN SU PATRIMONIO

EJERCICIO DEL 2021

DEL 1 DE ENERO AL 31 DE DICIEMBRE DE 2021

Codigo	Descripción del Bien	Valor en libros
5110100081	SILLA	0.00
5110100082	SILLA	0.00
5110100083	SILLA	0.00
5110100084	SILLA	0.00
5110100085	SILLA	0.00
5110100086	SILLA	0.00
5110100087	SILLA	0.00
5110100088	SILLA	0.00
5110100089	SILLA	0.00
5110100090	SILLA	0.00
5110100091	SILLA	0.00
5110100092	SILLA	0.00
5110100093	SILLA	0.00
5110100094	SILLA	0.00
5110100095	SILLA	0.00
5110100096	SILLA	0.00
5110100097	SILLA	0.00
5110100098	SILLA	0.00
5110100099	SILLA	0.00
5110100100	SILLA	0.00
5110100101	SILLA	0.00
5110100102	SILLA	0.00
5110100103	SILLA	0.00
5110100104	SILLA	0.00
5110100105	SILLA	0.00



INSTITUTO ELECTORAL DEL ESTADO DE SINALOA

RELACION DE BIENES MUEBLES QUE COMPONEN SU PATRIMONIO

EJERCICIO DEL 2021

DEL 1 DE ENERO AL 31 DE DICIEMBRE DE 2021

Codigo	Descripción del Bien	Valor en libros
5110100106	SILLA	0.00
5110100109	ESCRITORIO	0.00
5110100110	ESCRITORIO	0.00
5110100111	ESCRITORIO	0.00
5110100112	ESCRITORIO	0.00
5110100113	ESCRITORIO	0.00
5110100114	ESCRITORIO	0.00
5110100115	ESCRITORIO	0.00
5110100116	ESCRITORIO	0.00
5110100117	ESCRITORIO	0.00
5110100118	ESCRITORIO	0.00
5110100119	ESCRITORIO	0.00
5110100120	ESCRITORIO	0.00
5110100121	ESCRITORIO	0.00
5110100122	ESCRITORIO	0.00
5110100123	TABLERO	0.00
5110100124	SILLON	0.00
5110100125	ESCRITORIO	0.00
5110100126	SILLON	0.00
5110100127	SILLON	0.00
5110100128	SILLON	0.00
5110100129	SILLON	0.00
5110100130	SILLON	0.00
5110100131	SILLON	0.00
5110100132	SILLON	0.00

INSTITUTO ELECTORAL DEL ESTADO DE SINALOA

RELACION DE BIENES MUEBLES QUE COMPONEN SU PATRIMONIO

EJERCICIO DEL 2021

DEL 1 DE ENERO AL 31 DE DICIEMBRE DE 2021

Codigo	Descripción del Bien	Valor en libros
5110100133	SILLON	0.00
5110100134	SILLON	0.00
5110100135	SILLON	0.00
5110100136	ENGRAPADORA	0.00
5110100137	ENMICADORA	0.00
5110100138	PIZARRON	0.00
5110100139	GRABADORA	0.00
5110100140	GRABADORA	0.00
5110100141	VIDEO CASETERA	0.00
5110100142	RADIO	0.00
5110100143	RADIO GRABADORA	0.00
5110100144	CAMARA FOTOGRAFICA	0.00
5110100145	MINI COMPONENTE	0.00
5110100146	ESCALERA DE ALUMINIO	0.00
5110100147	GABINETE UNIVERSAL METALICO	0.00
5110100149	SILLA	0.00
5110100150	SILLA	0.00
5110100151	SILLA	0.00
5110100152	SILLA	0.00
5110100153	ARCHIVERO	0.00
5110100154	ARCHIVERO	0.00
5110100155	ARCHIVERO	0.00
5110100156	ARCHIVERO	0.00
5110100157	ARCHIVERO	0.00
5110100158	ARCHIVERO	0.00

INSTITUTO ELECTORAL DEL ESTADO DE SINALOA

RELACION DE BIENES MUEBLES QUE COMPONEN SU PATRIMONIO

EJERCICIO DEL 2021

DEL 1 DE ENERO AL 31 DE DICIEMBRE DE 2021

Codigo	Descripción del Bien	Valor en libros
5110100159	ARCHIVERO	0.00
5110100160	ARCHIVERO	0.00
5110100161	ARCHIVERO	0.00
5110100162	ARCHIVERO	0.00
5110100163	ARCHIVERO	0.00
5110100164	MESA DE TRABAJO	0.00
5110100165	MESA DE TRABAJO	0.00
5110100166	MESA DE TRABAJO	0.00
5110100167	MESA DE TRABAJO	0.00
5110100168	FAX	0.00
5110100169	FAX	0.00
5110100170	ESCRITORIO	0.00
5110100171	ESCRITORIO	0.00
5110100172	SILLON	0.00
5110100174	SILLON	0.00
5110100175	ENFRIADOR DE AGUA	0.00
5110100176	CAJA FUERTE	0.00
5110100177	ESTANTES	0.00
5110100178	ESTANTES	0.00
5110100179	ESTANTES	0.00
5110100180	GRABADORA	0.00
5110100181	PLASTIFICADORA	0.00
5110100182	FAX	0.00
5110100183	FAX	0.00
5110100184	FAX	0.00

INSTITUTO ELECTORAL DEL ESTADO DE SINALOA

RELACION DE BIENES MUEBLES QUE COMPONEN SU PATRIMONIO

EJERCICIO DEL 2021

DEL 1 DE ENERO AL 31 DE DICIEMBRE DE 2021

Codigo	Descripción del Bien	Valor en libros
5110100185	FAX	0.00
5110100186	SILLON	0.00
5110100187	GRABADORA	0.00
5110100188	REFRIGERADOR	0.00
5110100189	CONMUTADOR	0.00
5110100190	ESTANTES	0.00
5110100191	ESTANTES	0.00
5110100192	ESTANTES	0.00
5110100193	ESTANTES	0.00
5110100194	ESTANTES	0.00
5110100195	ESTANTES	0.00
5110100196	ESTANTES	0.00
5110100197	ESTANTES	0.00
5110100198	ESTANTES	0.00
5110100199	CUADRO OLEO SOBRE TELA	0.00
5110100200	TV WEGA 21"	0.00
5110100201	VIDEO CASETERA	0.00
5110100202	ARCHIVERO	0.00
5110100203	ARCHIVERO	0.00
5110100204	CAMARA FOTOGRAFICA	0.00
5110100205	MINI COMPONENTE	0.00
5110100206	ESCRITORIO	0.00
5110100207	ESCRITORIO	0.00
5110100209	SILLON	0.00
5110100210	SILLON	0.00

INSTITUTO ELECTORAL DEL ESTADO DE SINALOA

RELACION DE BIENES MUEBLES QUE COMPONEN SU PATRIMONIO

EJERCICIO DEL 2021

DEL 1 DE ENERO AL 31 DE DICIEMBRE DE 2021

Codigo	Descripción del Bien	Valor en libros
5110100211	ESCRITORIO	0.00
5110100212	ESCRITORIO	0.00
5110100213	ESCRITORIO	0.00
5110100214	ESCRITORIO	0.00
5110100215	ARCHIVERO	0.00
5110100216	ARCHIVERO	0.00
5110100217	ENFRIADOR DE AGUA	0.00
5110100218	ENFRIADOR DE AGUA	0.00
5110100219	SILLA	0.00
5110100220	SILLA	0.00
5110100221	SILLA	0.00
5110100222	SILLA	0.00
5110100223	SILLA	0.00
5110100224	SILLA	0.00
5110100225	SILLA	0.00
5110100226	SILLA	0.00
5110100227	SILLA	0.00
5110100228	SILLA	0.00
5110100229	SILLA	0.00
5110100230	SILLA	0.00
5110100231	SILLA	0.00
5110100232	SILLA	0.00
5110100233	MUEBLE PARA COMPUTO	0.00
5110100234	MUEBLE PARA COMPUTO	0.00
5110100235	SILLA	0.00

Codigo	Descripción del Bien	Valor en libros
5110100236	FAX	0.00
5110100237	COPIADORA	0.00
5110100238	ENCUADERNADORA	0.00
5110100239	MESA DE CONSEJO	0.00
5110100240	CREDENZA	0.00
5110100241	CREDENZA	0.00
5110100242	ESCRITORIO	0.00
5110100243	ESCRITORIO	0.00
5110100244	ESCRITORIO	0.00
5110100245	SILLA	0.00
5110100246	SILLA	0.00
5110100247	SILLA	0.00
5110100248	SILLA	0.00
5110100249	SILLA	0.00
5110100250	SILLA	0.00
5110100251	SILLA	0.00
5110100252	SILLA	0.00
5110100253	SILLA	0.00
5110100254	SILLA	0.00
5110100255	SILLA	0.00
5110100256	SILLA	0.00
5110100257	SILLA	0.00
5110100258	ESCRITORIO	0.00
5110100259	MUEBLE PARA COMPUTO	0.00
5110100260	MUEBLE PARA COMPUTO	0.00

Codigo	Descripción del Bien	Valor en libros
5110100261	LIBRERO	0.00
5110100264	SILLA	0.00
5110100265	SILLA	0.00
5110100266	SILLA	0.00
5110100267	SILLA	0.00
5110100268	SILLA	0.00
5110100269	ARCHIVERO	0.00
5110100270	ARCHIVERO	0.00
5110100271	ARCHIVERO	0.00
5110100272	JUEGO DE SALA	0.00
5110100273	MESA DE JUNTAS	0.00
5110100274	MESA REVISTERA	0.00
5110100275	SILLA	0.00
5110100276	SILLA	0.00
5110100277	SILLA	0.00
5110100278	SILLA	0.00
5110100279	SILLA	0.00
5110100280	SILLA	0.00
5110100281	MUEBLE PARA COMPUTO	0.00
5110100282	MUEBLE PARA COMPUTO	0.00
5110100283	MUEBLE PARA COMPUTO	0.00
5110100284	MUEBLE PARA COMPUTO	0.00
5110100285	MUEBLE PARA COMPUTO	0.00
5110100286	CENTRO DE RECEPCION	0.00
5110100287	CENTRO DE RECEPCION	0.00

INSTITUTO ELECTORAL DEL ESTADO DE SINALOA

RELACION DE BIENES MUEBLES QUE COMPONEN SU PATRIMONIO

EJERCICIO DEL 2021

DEL 1 DE ENERO AL 31 DE DICIEMBRE DE 2021

Codigo	Descripción del Bien	Valor en libros
5110100288	ARCHIVERO	0.00
5110100289	SILLA	0.00
5110100290	SILLA	0.00
5110100291	SILLA	0.00
5110100292	SILLON	0.00
5110100293	SILLA	0.00
5110100294	SILLA	0.00
5110100295	SILLA	0.00
5110100296	SILLA	0.00
5110100297	SILLA	0.00
5110100298	SILLA	0.00
5110100299	SILLA	0.00
5110100300	SILLA	0.00
5110100301	SILLA	0.00
5110100302	SILLA	0.00
5110100303	SILLA	0.00
5110100304	SILLA	0.00
5110100305	SILLA	0.00
5110100306	SILLA	0.00
5110100307	SILLA	0.00
5110100308	SILLA	0.00
5110100309	SILLA	0.00
5110100310	SILLA	0.00
5110100311	SILLA	0.00
5110100312	SILLA	0.00



INSTITUTO ELECTORAL DEL ESTADO DE SINALOA

RELACION DE BIENES MUEBLES QUE COMPONEN SU PATRIMONIO

EJERCICIO DEL 2021

DEL 1 DE ENERO AL 31 DE DICIEMBRE DE 2021

Codigo	Descripción del Bien	Valor en libros
5110100313	SILLA	0.00
5110100314	SILLA	0.00
5110100315	SILLA	0.00
5110100316	SILLA	0.00
5110100317	SILLA	0.00
5110100318	ESCRITORIO	0.00
5110100319	SILLA	0.00
5110100320	SILLA	0.00
5110100321	SILLA	0.00
5110100322	SILLA	0.00
5110100323	SILLA	0.00
5110100324	SILLA	0.00
5110100325	SILLA	0.00
5110100326	SILLA	0.00
5110100327	MESA OVAL AVANTE	0.00
5110100328	MODULO TV/VIDEO	0.00
5110100329	CONS.OVALATO	0.00
5110100330	JUEGO DE SOFAS	0.00
5110100331	TELEVISOR	0.00
5110100332	MESA DE CENTRO	0.00
5110100333	ESCRITORIO	0.00
5110100334	TRITURADORA	0.00
5110100335	PERCHERO	0.00
5110100336	PERCHERO	0.00
5110100337	CAMARA DE VIDEO	0.00

INSTITUTO ELECTORAL DEL ESTADO DE SINALOA

RELACION DE BIENES MUEBLES QUE COMPONEN SU PATRIMONIO

EJERCICIO DEL 2021

DEL 1 DE ENERO AL 31 DE DICIEMBRE DE 2021

Codigo	Descripción del Bien	Valor en libros
5110100338	TRIPIE	0.00
5110100339	SILLON	0.00
5110100340	SILLA	0.00
5110100341	SILLA	0.00
5110100342	SILLA	0.00
5110100343	TRITURADORA	0.00
5110100344	SILLA	0.00
5110100345	SILLA	0.00
5110100346	CALCULADORA ELECTRICA	0.00
5110100347	FAX	0.00
5110100348	FAX	0.00
5110100349	FAX	0.00
5110100350	FAX	0.00
5110100351	MUEBLE PARA TV/SONIDO	0.00
5110100352	TELEVISOR	0.00
5110100353	DVD	0.00
5110100354	TRANSCRIPTORA	0.00
5110100355	FAX	0.00
5110100356	RELOJ DIGITAL	0.00
5110100357	SILLA	0.00
5110100358	DVD	0.00
5110100359	MINI BAR	0.00
5110100360	FAX	0.00
5110100361	TELEFONO	0.00
5110100362	MINI COMPONENTE	0.00

Codigo	Descripción del Bien	Valor en libros
5110100363	MESA REVISTERA	0.00
5110100364	ARCHIVERO	0.00
5110100365	SILLA	0.00
5110100366	ARCHIVERO	0.00
5110100367	ESCRITORIO	0.00
5110100368	EQUIPO DE SONIDO	0.00
5110100369	SILLON	0.00
5110100370	SILLON	0.00
5110100371	SILLON	0.00
5110100372	SILLA	0.00
5110100373	SILLA	0.00
5110100374	SILLON	0.00
5110100375	CONSOLA MEZCLADORA	0.00
5110100376	MUEBLE PARA COMPUTO	0.00
5110100377	AIRE ACONDICIONADO DE VENTANA DE 2 TONELADAS	0.00
5110100378	ESCRITORIO	0.00
5110100379	MUEBLE DE COMPUTO	0.00
5110100380	GABINETE METALICO	0.00
5110100381	ARCHIVERO	0.00
5110100382	SILLA TAPIZADA EN PIEL Y CUERPO CROMADO	0.00
5110100383	SILLA TAPIZADA EN PIEL Y CUERPO CROMADO	0.00
5110100384	SILLA TAPIZADA EN PIEL Y CUERPO CROMADO	0.00
5110100385	ESCRITORIO	0.00
5110100386	GRABADOR REPRODUCTOR DE DVD	0.00
5110100387	VIDEO CAMARA	0.00

Codigo	Descripción del Bien	Valor en libros
5110100388	MAMPARAS	0.00
5110100389	MAMPARAS	0.00
5110100390	MAMPARAS	0.00
5110100391	MAMPARAS	0.00
5110100393	ARCHIVERO	0.00
5110100394	AIRE ACONDICIONADO TIPO MINISPLIT DE 2 TONELADAS	0.00
5110100395	AIRE ACONDICIONADO DE VENTANA DE 1 TONELADA	0.00
5110100396	TRITURADORA	0.00
5110100397	GABINETE METALICO	0.00
5110100398	PLANTA GENERADORA DE LUZ	0.00
5110100399	GUILLOTINA	0.00
5110100400	PENINSULA EJECUTIVA	0.00
5110100401	CENTRO DE TRABAJO	0.00
5110100402	ARCHIVERO	0.00
5110100403	ARCHIVERO	0.00
5110100404	ESTANTE METALICO	0.00
5110100405	ESTANTE METALICO	0.00
5110100406	ESTANTE METALICO	0.00
5110100407	ESTANTE METALICO	0.00
5110100408	ESTANTE METALICO	0.00
5110100409	ESTANTE METALICO	0.00
5110100410	ESTANTE METALICO	0.00
5110100411	ESTANTE METALICO	0.00
5110100412	ESTANTE METALICO	0.00
5110100413	ESTANTE METALICO	0.00



Codigo	Descripción del Bien	Valor en libros
5110100414	ESTANTE METALICO	0.00
5110100415	ESTANTE METALICO	0.00
5110100416	ESTANTE METALICO	0.00
5110100417	ESTANTE METALICO	0.00
5110100418	ESTANTE METALICO	0.00
5110100419	ESTANTE METALICO	0.00
5110100420	ESTANTE METALICO	0.00
5110100421	ESTANTE METALICO	0.00
5110100422	ESTANTE METALICO	0.00
5110100423	ESTANTE METALICO	0.00
5110100424	ESTANTE METALICO	0.00
5110100425	ESTANTE METALICO	0.00
5110100426	ESTANTE METALICO	0.00
5110100427	ESTANTE METALICO	0.00
5110100428	ESCRITORIO	0.00
5110100429	ESCRITORIO	0.00
5110100430	ESCUADRAS EN MELAMINA	0.00
5110100431	ESCUADRAS EN MELAMINA	0.00
5110100432	TRITURADORA	0.00
5110100433	RADIO GRABADORA CON CD	0.00
5110100434	GRABADORA	0.00
5110100435	GRABADORA DIGITAL DE VOZ	0.00
5110100436	GRABADORA REPORTERA	0.00
5110100437	RELOG DIGITAL	0.00
5110100438	ENGARGOLADORA MANUAL	0.00

Codigo	Descripción del Bien	Valor en libros
5110100439	MESA DE CONSEJO	0.00
5110100440	SILLA	0.00
5110100441	SILLA	0.00
5110100442	ESCRITORIO	0.00
5110100443	ESCRITORIO	0.00
5110100444	ARCHIVERO	0.00
5110100445	SILLA	0.00
5110100446	SILLA	0.00
5110100447	MINI COMPONENTE	0.00
5110100448	ESCRITORIO	0.00
5110100449	ENFRIADOR DE AGUA	0.00
5110100450	ENFRIADOR DE AGUA	0.00
5110100451	FAX	0.00
5110100452	FAX	0.00
5110100453	FAX	0.00
5110100454	FAX	0.00
5110100455	FAX	0.00
5110100456	FAX	0.00
5110100457	FAX	0.00
5110100458	FAX	0.00
5110100459	FAX	0.00
5110100460	FAX	0.00
5110100461	FAX	0.00
5110100462	FAX	0.00
5110100463	SUMADORA	0.00

INSTITUTO ELECTORAL DEL ESTADO DE SINALOA

RELACION DE BIENES MUEBLES QUE COMPONEN SU PATRIMONIO

EJERCICIO DEL 2021

DEL 1 DE ENERO AL 31 DE DICIEMBRE DE 2021

Codigo	Descripción del Bien	Valor en libros
5110100464	SUMADORA	0.00
5110100756	SUMADORA	0.00
5110100465	SUMADORA	0.00
5110100466	SUMADORA	0.00
5110100467	SUMADORA	0.00
5110100468	SUMADORA	0.00
5110100469	SUMADORA	0.00
5110100470	SUMADORA	0.00
5110100471	SUMADORA	0.00
5110100472	SUMADORA	0.00
5110100473	SUMADORA	0.00
5110100474	SUMADORA	0.00
5110100475	SUMADORA	0.00
5110100476	SUMADORA	0.00
5110100477	SUMADORA	0.00
5110100478	AIRE ACONDICIONADO DE VENTANA DOS TONELADAS	0.00
5110100479	FAX	0.00
5110100480	FAX	0.00
5110100481	SILLA	0.00
5110100482	SILLA	0.00
5110100483	SILLA	0.00
5110100484	SILLA	0.00
5110100485	SILLA	0.00
5110100486	SILLA	0.00
5110100487	SILLA	0.00

Codigo	Descripción del Bien	Valor en libros
5110100488	SILLA	0.00
5110100489	SILLA	0.00
5110100490	ESCUADRA	0.00
5110100491	MICRO GRABADORA	0.00
5110100492	ENCUADERNADORA	0.00
5110100493	AIRE ACONDIONADO TIPO MINISPLIT 1 TON	0.00
5110100494	AUTO STEREO	0.00
5110100495	FAX	0.00
5110100496	ARCHIVERO	0.00
5110100497	SILLA	0.00
5110100498	SILLA	0.00
5110100499	SILLA	0.00
5110100500	SILLA	0.00
5110100501	SILLA	0.00
5110100502	SILLA	0.00
5110100503	SILLA	0.00
5110100504	SILLA	0.00
5110100505	SILLA	0.00
5110100506	SILLA	0.00
5110100507	ESTANTE METALICO	0.00
5110100508	ESTANTE METALICO	0.00
5110100509	ESTANTE METALICO	0.00
5110100833	ESTANTE METALICO	0.00
5110100510	GABINETE UNIVERSAL	0.00
5110100511	CAMARA FOTOGRAFICA	0.00

Codigo	Descripción del Bien	Valor en libros
5110100512	ARCHIVERO	0.00
5110100513	AIRE ACONDICIONADO TIPO MINISPLIT	0.00
5110100514	ESTANTE METALICO	0.00
5110100515	ESTANTE METALICO	0.00
5110100516	ESTANTE METALICO	0.00
5110100517	ESTANTE METALICO	0.00
5110100518	ESTANTE METALICO	0.00
5110100519	ESTANTE METALICO	0.00
5110100520	ESTANTE METALICO	0.00
5110100521	ESTANTE METALICO	0.00
5110100522	SILLA	0.00
5110100524	CAMARA FOTOGRAFICA	0.00
5110100525	SISTEMA DE CIRCUITO CERRADO (CAMARAS)	0.00
5110100526	STAND	0.00
5110100527	STAND	0.00
5110100528	STAND	0.00
5110100529	STAND	0.00
5110100530	FRIGOBAR	0.00
5110100531	EQUIPO DE SONIDO	0.00
5110100532	DVD	0.00
5110100533	ARCHIVERO	0.00
5110100534	SILLA	0.00
5110100535	CAMARA FOTOGRAFICA	0.00
5110100536	DVD CON DISCO DURO	0.00
5110100537	EQUIPO DE SONIDO CON DISCO DURO	0.00

INSTITUTO ELECTORAL DEL ESTADO DE SINALOA

RELACION DE BIENES MUEBLES QUE COMPONEN SU PATRIMONIO

EJERCICIO DEL 2021

DEL 1 DE ENERO AL 31 DE DICIEMBRE DE 2021

Codigo	Descripción del Bien	Valor en libros
5110100538	GRABADORA	0.00
5110100539	GRABADORA	0.00
5110100540	ARCHIVERO	0.00
5110100541	CAMARA FOTOGRAFICA	0.00
5110100542	AIRE ACONDICIONADO TIPO MINISPLIT DE 2 TON.	0.00
5110100543	AIRE ACONDICIONADO TIPO MINISPLIT DE 1 TON.	0.00
5110100544	AIRE ACONDICIONADO TIPO MINISPLIT DE 1 TON.	0.00
5110100545	AIRE ACONDICIONADO TIPO MINISPLIT DE 1 TON.	0.00
5110100546	PANTALLA DE PROYECCION	0.00
5110100547	AIRE ACONDICIONADO TIPO MINISPLIT DE 1.5 TON.	0.00
5110100548	ESCRITORIO	0.00
5110100549	ESCRITORIO	0.00
5110100550	ESCRITORIO	0.00
5110100551	ESCRITORIO	0.00
5110100552	AIRE ACONDICIONADO TIPO MINISPLIT DE 1.5 TON.	0.00
5110100553	ROTULADOR	0.00
5110100554	ESCRITORIO	0.00
5110100555	ESCRITORIO	0.00
5110100556	ESCRITORIO	0.00
5110100557	SILLON	0.00
5110100558	SILLON	0.00
5110100559	SILLON	0.00
5110100560	ARCHIVERO	0.00
5110100561	SILLA	0.00
5110100562	MODULO DE TRABAJO	0.00

Codigo	Descripción del Bien	Valor en libros
5110100563	SILLA	0.00
5110100564	SILLA	0.00
5110100565	SILLA	0.00
5110100566	SILLA	0.00
5110100567	SILLA	0.00
5110100568	SILLA	0.00
5110100569	SILLA	0.00
5110100570	SILLA	0.00
5110100571	SILLA	0.00
5110100572	SILLA	0.00
5110100573	SILLA	0.00
5110100574	SILLA	0.00
5110100575	SILLA	0.00
5110100576	SILLA	0.00
5110100577	SILLA	0.00
5110100578	SILLA	0.00
5110100579	TELEVISOR	0.00
5110100580	CENTRO DE TRABAJO	0.00
5110100581	ARCHIVERO	0.00
5110100582	CONJUNTO SECRETARIAL	0.00
5110100583	ARCHIVERO	0.00
5110100584	ARCHIVERO	0.00
5110100585	MICROFONO INALAMBRICO	0.00
5110100586	ARCHIVERO	0.00
5110100587	MUEBLE PARA COMPUTO	0.00

INSTITUTO ELECTORAL DEL ESTADO DE SINALOA

RELACION DE BIENES MUEBLES QUE COMPONEN SU PATRIMONIO

EJERCICIO DEL 2021

DEL 1 DE ENERO AL 31 DE DICIEMBRE DE 2021

Codigo	Descripción del Bien	Valor en libros
5110100588	MESA PLEGABLE	0.00
5110100589	MESA	0.00
5110100590	MESA	0.00
5110100591	SILLA	0.00
5110100592	SILLA	0.00
5110100593	SILLA	0.00
5110100594	SILLA	0.00
5110100595	SILLA	0.00
5110100596	SILLA	0.00
5110100597	SILLA	0.00
5110100598	SILLA	0.00
5110100599	SILLA	0.00
5110100600	SILLA	0.00
5110100601	SILLA	0.00
5110100602	SILLA	0.00
5110100603	AIRE ACONDICIONADO TIPO MINISPLIT DE 2 TON.	0.00
5110100604	AIRE ACONDICIONADO DE VENTANA DE 2 TON	0.00
5110100605	SILLA	0.00
5110100606	SILLA	0.00
5110100607	SILLA	0.00
5110100608	SILLA	0.00
5110100609	SILLA	0.00
5110100610	SILLA	0.00
5110100611	MESA DE CONSEJO	0.00
5110100612	SILLA	0.00

Codigo	Descripción del Bien	Valor en libros
5110100613	SILLA	0.00
5110100614	ENFRIADOR DE AGUA	0.00
5110100615	ENFRIADOR DE AGUA	0.00
5110100616	ENFRIADOR DE AGUA	0.00
5110100617	ENFRIADOR DE AGUA	0.00
5110100618	ESCRITORIO	0.00
5110100619	ESCRITORIO	0.00
5110100620	ESCRITORIO	0.00
5110100621	ESCRITORIO	0.00
5110100622	ESCRITORIO	0.00
5110100623	SILLA	0.00
5110100624	SILLA	0.00
5110100625	SILLA	0.00
5110100626	SILLA	0.00
5110100627	SILLA	0.00
5110100628	ARCHIVERO	0.00
5110100629	REFRIGERADOR	0.00
5110100630	HORNO DE MICROONDAS	0.00
5110100631	GRABADORA REPORTERA	0.00
5110100632	GRABADORA REPORTERA	0.00
5110100633	GRABADORA REPORTERA	0.00
5110100634	ARCHIVERO	0.00
5110100635	CENTRO DE TRABAJO	0.00
5110100636	SILLA	0.00
5110100637	SILLA	0.00



INSTITUTO ELECTORAL DEL ESTADO DE SINALOA

RELACION DE BIENES MUEBLES QUE COMPONEN SU PATRIMONIO

EJERCICIO DEL 2021

DEL 1 DE ENERO AL 31 DE DICIEMBRE DE 2021

Codigo	Descripción del Bien	Valor en libros
5110100639	ESCRITORIO	0.00
5110100640	ESCRITORIO	0.00
5110100641	SILLA	0.00
5110100642	SILLA	0.00
5110100643	SILLA	0.00
5110100644	ENCUADERNADORA	0.00
5110100645	ENCUADERNADORA	0.00
5110100646	RELOJ DIGITAL	0.00
5110100647	ARCHIVERO	0.00
5110100648	MODULO MULTIUSOS	0.00
5110100649	ARCHIVERO	0.00
5110100650	SILLON	0.00
5110100651	FRIGOBAR	0.00
5110100652	SILLA	0.00
5110100653	SILLA	0.00
5110100654	SILLA	0.00
5110100655	SILLA	0.00
5110100656	LIBRERO	0.00
5110100657	ARCHIVERO	0.00
5110100658	FAX	0.00
5110100659	FAX	0.00
5110100660	FAX	0.00
5110100661	FAX	0.00
5110100662	FAX	0.00
5110100663	FAX	0.00

Instituto Electoral del Estado de Sinaloa

INSTITUTO ELECTORAL DEL ESTADO DE SINALOA

RELACION DE BIENES MUEBLES QUE COMPONEN SU PATRIMONIO

EJERCICIO DEL 2021

DEL 1 DE ENERO AL 31 DE DICIEMBRE DE 2021

Codigo	Descripción del Bien	Valor en libros
5110100664	FAX	0.00
5110100665	MESA DE TRABAJO	0.00
5110100666	FAX	0.00
5110100667	FAX	0.00
5110100668	FAX	0.00
5110100669	FAX	0.00
5110100670	ARCHIVERO	0.00
5110100671	ARCHIVERO	0.00
5110100672	SILLA	0.00
5110100673	GRABADORA	0.00
5110100674	GRABADORA	0.00
5110100675	GRABADORA	0.00
5110100676	ARCHIVERO	0.00
5110100677	ESTANTES METALICOS	0.00
5110100678	ESTANTES METALICOS	0.00
5110100679	ESTANTES METALICOS	0.00
5110100680	ESTANTES METALICOS	0.00
5110100681	ESTANTES METALICOS	0.00
5110100682	ESTANTES METALICOS	0.00
5110100683	ESTANTES METALICOS	0.00
5110100684	ESTANTES METALICOS	0.00
5110100685	ESTANTES METALICOS	0.00
5110100686	SILLA	0.00
5110100687	SILLA	0.00
5110100688	MESA DE TRABAJO	0.00

Instituto Electoral del Estado de Sinaloa

INSTITUTO ELECTORAL DEL ESTADO DE SINALOA

RELACION DE BIENES MUEBLES QUE COMPONEN SU PATRIMONIO

EJERCICIO DEL 2021

DEL 1 DE ENERO AL 31 DE DICIEMBRE DE 2021

Codigo	Descripción del Bien	Valor en libros
5110100689	MUEBLE PARA COMPUTO	0.00
5110100690	MUEBLE PARA COMPUTO	0.00
5110100691	SILLA	0.00
5110100692	SILLA	0.00
5110100693	SILLA	0.00
5110100694	SILLA	0.00
5110100695	ESCRITORIO	0.00
5110100696	ESCRITORIO	0.00
5110100697	AIRE ACONDICIONADO TIPO DIVIDIDO DE 5 TON	0.00
5110100698	SILLA	0.00
5110100699	SILLA	0.00
5110100700	SILLA	0.00
5110100701	SILLA	0.00
5110100702	SILLA	0.00
5110100703	SILLA	0.00
5110100704	SILLA	0.00
5110100705	SILLA	0.00
5110100706	SILLA	0.00
5110100707	SILLA	0.00
5110100708	SILLA	0.00
5110100709	SILLA	0.00
5110100710	SILLA	0.00
5110100711	SILLA	0.00
5110100712	SILLA	0.00
5110100713	SILLA	0.00

Codigo	Descripción del Bien	Valor en libros
5110100714	SILLA	0.00
5110100715	SILLA	0.00
5110100716	SILLA	0.00
5110100717	SILLA	0.00
5110100718	SILLA	0.00
5110100719	MUEBLE PARA COMPUTO	0.00
5110100720	ARCHIVERO	0.00
5110100721	ESTANTES METALICOS	0.00
5110100722	ESTANTES METALICOS	0.00
5110100723	ESTANTES METALICOS	0.00
5110100724	ESTANTES METALICOS	0.00
5110100725	ESTANTES METALICOS	0.00
5110100726	ESTANTES METALICOS	0.00
5110100727	ESTANTES METALICOS	0.00
5110100728	ESTANTES METALICOS	0.00
5110100729	ESTANTES METALICOS	0.00
5110100730	ESTANTES METALICOS	0.00
5110100731	ESTANTES METALICOS	0.00
5110100732	ESTANTES METALICOS	0.00
5110100733	ESTANTES METALICOS	0.00
5110100734	ESTANTES METALICOS	0.00
5110100735	ESTANTES METALICOS	0.00
5110100736	ESTANTES METALICOS	0.00
5110100737	ESTANTES METALICOS	0.00
5110100738	ESTANTES METALICOS	0.00

Codigo	Descripción del Bien	Valor en libros
5110100739	ESTANTES METALICOS	0.00
5110100740	ESTANTES METALICOS	0.00
5110100741	ESTANTES METALICOS	0.00
5110100742	ESTANTES METALICOS	0.00
5110100743	ESTANTES METALICOS	0.00
5110100744	ESTANTES METALICOS	0.00
5110100745	ESTANTES METALICOS	0.00
5110100746	ESTANTES METALICOS	0.00
5110100747	ESTANTES METALICOS	0.00
5110100748	ESTANTES METALICOS	0.00
5110100749	ESTANTES METALICOS	0.00
5110100750	ESTANTES METALICOS	0.00
5110100751	ESTANTES METALICOS	0.00
5110100752	ESTANTES METALICOS	0.00
5110100753	ESTANTES METALICOS	0.00
5110100754	MESA DE TRABAJO	0.00
5110100755	MESA DE TRABAJO	0.00
5110100757	TRITURADORA	0.00
5110100758	TRITURADORA	0.00
5110100760	SILLA	0.00
5110100759	MESA DE TRABAJO	0.00
5110100761	CAMARA FOTOGRAFICA	0.00
5110100762	PUPITRE CON PALETA GIRATORIA Y BRAZO DESMONTABLE	0.00
5110100763	PUPITRE CON PALETA GIRATORIA Y BRAZO DESMONTABLE	0.00
5110100764	PUPITRE CON PALETA GIRATORIA Y BRAZO DESMONTABLE	0.00

Codigo	Descripción del Bien	Valor en libros
5110100765	PUPITRE CON PALETA GIRATORIA Y BRAZO DESMONTABLE	0.00
5110100766	PUPITRE CON PALETA GIRATORIA Y BRAZO DESMONTABLE	0.00
5110100767	PUPITRE CON PALETA GIRATORIA Y BRAZO DESMONTABLE	0.00
5110100768	PUPITRE CON PALETA GIRATORIA Y BRAZO DESMONTABLE	0.00
5110100769	PUPITRE CON PALETA GIRATORIA Y BRAZO DESMONTABLE	0.00
5110100770	PUPITRE CON PALETA GIRATORIA Y BRAZO DESMONTABLE	0.00
5110100771	PUPITRE CON PALETA GIRATORIA Y BRAZO DESMONTABLE	0.00
5110100772	PUPITRE CON PALETA GIRATORIA Y BRAZO DESMONTABLE	0.00
5110100773	PUPITRE CON PALETA GIRATORIA Y BRAZO DESMONTABLE	0.00
5110100774	PUPITRE CON PALETA GIRATORIA Y BRAZO DESMONTABLE	0.00
5110100775	PUPITRE CON PALETA GIRATORIA Y BRAZO DESMONTABLE	0.00
5110100776	PUPITRE CON PALETA GIRATORIA Y BRAZO DESMONTABLE	0.00
5110100777	PUPITRE CON PALETA GIRATORIA Y BRAZO DESMONTABLE	0.00
5110100778	PUPITRE CON PALETA GIRATORIA Y BRAZO DESMONTABLE	0.00
5110100779	PUPITRE CON PALETA GIRATORIA Y BRAZO DESMONTABLE	0.00
5110100780	PUPITRE CON PALETA GIRATORIA Y BRAZO DESMONTABLE	0.00
5110100781	PUPITRE CON PALETA GIRATORIA Y BRAZO DESMONTABLE	0.00
5110100782	PUPITRE CON PALETA GIRATORIA Y BRAZO DESMONTABLE	0.00
5110100783	PUPITRE CON PALETA GIRATORIA Y BRAZO DESMONTABLE	0.00
5110100784	PUPITRE CON PALETA GIRATORIA Y BRAZO DESMONTABLE	0.00
5110100785	PUPITRE CON PALETA GIRATORIA Y BRAZO DESMONTABLE	0.00
5110100786	PUPITRE CON PALETA GIRATORIA Y BRAZO DESMONTABLE	0.00
5110100787	PUPITRE CON PALETA GIRATORIA Y BRAZO DESMONTABLE	0.00
5110100788	PUPITRE CON PALETA GIRATORIA Y BRAZO DESMONTABLE	0.00
5110100789	PUPITRE CON PALETA GIRATORIA Y BRAZO DESMONTABLE	0.00

Codigo	Descripción del Bien	Valor en libros
5110100790	PUPITRE CON PALETA GIRATORIA Y BRAZO DESMONTABLE	0.00
5110100791	PUPITRE CON PALETA GIRATORIA Y BRAZO DESMONTABLE	0.00
5110100792	PUPITRE CON PALETA GIRATORIA Y BRAZO DESMONTABLE	0.00
5110100793	PUPITRE CON PALETA GIRATORIA Y BRAZO DESMONTABLE	0.00
5110100794	PUPITRE CON PALETA GIRATORIA Y BRAZO DESMONTABLE	0.00
5110100795	PUPITRE CON PALETA GIRATORIA Y BRAZO DESMONTABLE	0.00
5110100796	PUPITRE CON PALETA GIRATORIA Y BRAZO DESMONTABLE	0.00
5110100797	PUPITRE CON PALETA GIRATORIA Y BRAZO DESMONTABLE	0.00
5110100798	PUPITRE CON PALETA GIRATORIA Y BRAZO DESMONTABLE	0.00
5110100799	PUPITRE CON PALETA GIRATORIA Y BRAZO DESMONTABLE	0.00
5110100800	PUPITRE CON PALETA GIRATORIA Y BRAZO DESMONTABLE	0.00
5110100801	PUPITRE CON PALETA GIRATORIA Y BRAZO DESMONTABLE	0.00
5110100802	PUPITRE CON PALETA GIRATORIA Y BRAZO DESMONTABLE	0.00
5110100803	PUPITRE CON PALETA GIRATORIA Y BRAZO DESMONTABLE	0.00
5110100804	PUPITRE CON PALETA GIRATORIA Y BRAZO DESMONTABLE	0.00
5110100805	PUPITRE CON PALETA GIRATORIA Y BRAZO DESMONTABLE	0.00
5110100806	PUPITRE CON PALETA GIRATORIA Y BRAZO DESMONTABLE	0.00
5110100807	PUPITRE CON PALETA GIRATORIA Y BRAZO DESMONTABLE	0.00
5110100808	PUPITRE CON PALETA GIRATORIA Y BRAZO DESMONTABLE	0.00
5110100809	PUPITRE CON PALETA GIRATORIA Y BRAZO DESMONTABLE	0.00
5110100810	PUPITRE CON PALETA GIRATORIA Y BRAZO DESMONTABLE	0.00
5110100811	PUPITRE CON PALETA GIRATORIA Y BRAZO DESMONTABLE	0.00
5110100812	TELEVISION	0.00
5110100813	ARCHIVERO	0.00
5110100814	ARCHIVERO	0.00

Instituto Electoral del Estado de Sinaloa

INSTITUTO ELECTORAL DEL ESTADO DE SINALOA

RELACION DE BIENES MUEBLES QUE COMPONEN SU PATRIMONIO

EJERCICIO DEL 2021

DEL 1 DE ENERO AL 31 DE DICIEMBRE DE 2021

Codigo	Descripción del Bien	Valor en libros
5110100815	SILLON	0.00
5110100816	SILLA	0.00
5110100817	ESCRITORIO	0.00
5110100818	ESCRITORIO	0.00
5110100819	ARCHIVERO	0.00
5110100820	ARCHIVERO	0.00
5110100821	ARCHIVERO	0.00
5110100822	ARCHIVERO	0.00
5110100823	SILLA	0.00
5110100824	PANTALLA DE PROYECCION	22.06
5110100826	CAMARA OCULTA	29.00
5110100827	CAMARA OCULTA	29.00
5110100828	CAMARA OCULTA	29.00
5110100829	CAMARA OCULTA	29.00
5110100830	CAMARA OCULTA	29.00
5110100831	CAMARA OCULTA	29.00
5110100832	CAMARA OCULTA	29.00
5110100834	CAMARA	37.57
5110100835	SOFA UNA PLAZA	385.33
5110100836	SOFA DOS PLAZAS	494.75
5110100837	AIRE ACONDICIONADO TIPO MINI SPLIT DE 1 TONELADA	345.37
5110102701	ESCRITORIO	237.51
5110102703	SILLON	180.96
5110102697	MESA	85.81
5110102698	MESA MULTIUSOS	85.81

INSTITUTO ELECTORAL DEL ESTADO DE SINALOA

RELACION DE BIENES MUEBLES QUE COMPONEN SU PATRIMONIO

EJERCICIO DEL 2021

DEL 1 DE ENERO AL 31 DE DICIEMBRE DE 2021

Codigo	Descripción del Bien	Valor en libros
5110102699	MICROONDAS	108.31
5110102700	SILLA	87.45
5110102704	SILLA	84.16
5110102696	ENFRIADOR DE AGUA	284.10
5110102723	SILLA	207.35
5110102722	ARCHIVERO	175.75
5110102776	SILLA	45.65
5110102777	SILLA	45.65
5110102778	SILLA	45.65
5110102779	SILLA	45.65
5110102780	SILLA	45.65
5110102781	SILLA	45.65
5110102782	SILLA	45.65
5110102783	SILLA	45.65
5110102784	SILLA	45.65
5110102785	SILLA	45.65
5110102786	SILLA	45.65
5110102787	SILLA	45.65
5110102800	SILLA	151.92
5110102801	SILLA	151.92
5110102803	CAMARA FOTOGRAFICA	153.18
5110102842	AIRE DE VENTANA DE 2 TONELADA	667.36
5110102858	MINI SPLIT 1 TONELADA	453.67
5110102804	GRABADORA DIGITAL	253.71
5110102906	SILLA	133.72

Codigo	Descripción del Bien	Valor en libros
5110102907	SILLA	133.72
5110102902	SILLON	297.53
5110102908	SILLON	297.53
5110102903	MUEBLE PARA COMPUTO	163.26
5110102909	SILLA	120.70
5110102936	VIDEO CAMARA	578.36
5110102917	ESTANTE METALICO	132.22
5110102918	ESTANTE METALICO	132.22
5110102919	ESTANTE METALICO	132.22
5110102920	ESTANTE METALICO	132.22
5110102921	ESTANTE METALICO	132.22
5110102922	ESTANTE METALICO	132.22
5110102923	ESTANTE METALICO	132.22
5110102924	ESTANTE METALICO	132.22
5110102925	ESTANTE METALICO	132.22
5110102926	ESTANTE METALICO	132.22
5110102927	ESTANTE METALICO	132.22
5110102928	ESTANTE METALICO	132.22
5110102929	ESTANTE METALICO	132.22
5110102930	ESTANTE METALICO	132.22
5110102931	ESTANTE METALICO	132.22
5110102932	ESTANTE METALICO	132.22
5110102933	ESTANTE METALICO	132.22
5110102934	ESTANTE METALICO	132.22
5110102935	ESTANTE METALICO	132.22

INSTITUTO ELECTORAL DEL ESTADO DE SINALOA

RELACION DE BIENES MUEBLES QUE COMPONEN SU PATRIMONIO

EJERCICIO DEL 2021

DEL 1 DE ENERO AL 31 DE DICIEMBRE DE 2021

Codigo	Descripción del Bien	Valor en libros
5110102910	SILLA SECRETARIAL	132.24
5110102911	SILLA SECRETARIAL	132.24
5110102912	SILLA SECRETARIAL	132.24
5110102913	SILLA SECRETARIAL	132.24
5110102914	SILLA SECRETARIAL	132.24
5110102915	SILLA SECRETARIAL	132.24
5110102916	SILLA SECRETARIAL	132.24
5110102937	MINI SPLIT 1 TONELADA	649.84
5110102938	MINI SPLIT 1.5 TONELADAS	1,022.25
5110102939	MESA MULTIUSOS	132.24
5110102940	FRIGOBAR	662.11
5110102944	MAMPARA	464.68
5110102949	MAMPARA	464.68
5110102950	MAMPARA	464.68
5110102945	MAMPARA	543.17
5110102951	MAMPARA	543.17
5110102952	MAMPARA	543.17
5110102953	MAMPARA	543.17
5110102946	MODULO L DE 1.50 X 1.50	667.20
5110102954	MODULO L DE 1.50 X 1.50	667.20
5110102955	MODULO L DE 1.50 X 1.50	667.20
5110102956	MODULO L DE 1.50 X 1.50	667.20
5110102957	MODULO L DE 1.50 X 1.50	667.20
5110102958	MODULO L DE 1.50 X 1.50	667.20
5110102947	ARCHIVERO DE 2 GAVETAS (PEDESTAL)	442.82

Instituto Electoral del Estado de Sinaloa

INSTITUTO ELECTORAL DEL ESTADO DE SINALOA

RELACION DE BIENES MUEBLES QUE COMPONEN SU PATRIMONIO

EJERCICIO DEL 2021

DEL 1 DE ENERO AL 31 DE DICIEMBRE DE 2021

Codigo	Descripción del Bien	Valor en libros
5110102959	ARCHIVERO DE 2 GAVETAS (PEDESTAL)	442.82
5110102960	ARCHIVERO DE 2 GAVETAS (PEDESTAL)	442.82
5110102961	ARCHIVERO DE 2 GAVETAS (PEDESTAL)	442.82
5110102962	ARCHIVERO DE 2 GAVETAS (PEDESTAL)	442.82
5110102963	ARCHIVERO DE 2 GAVETAS (PEDESTAL)	442.82
5110102948	SILLON EN TACTOPIEL	423.86
5110102964	SILLON EN TACTOPIEL	423.86
5110102941	FRIGOBAR	625.24
5110102943	TELEVISION	1,467.30
5150100001	IMPRESORA	0.00
5150100002	IMPRESORA	0.00
5150100003	NO BREAK	0.00
5150100004	ZIP DIVE	0.00
5150100005	COMPUTADORA PORTATIL	0.00
5150100006	ZIP DIVE	0.00
5150100007	REGULADOR DE ENERGIA	0.00
5150100008	REGULADOR DE ENERGIA	0.00
5150100009	DISCO DURO 40 GB	0.00
5150100010	PROYECTOR	0.00
5150100011	PANTALLA ELECTRICA	0.00
5150100012	ESCANER	0.00
5150100014	COMPUTADORA PORTATIL	0.00
5150100015	PALM	0.00
5150100016	IMPRESORA	0.00
5150100017	IMPRESORA	0.00

Codigo	Descripción del Bien	Valor en libros
5150100018	IMPRESORA	0.00
5150100019	IMPRESORA	0.00
5150100020	IMPRESORA	0.00
5150100021	IMPRESORA	0.00
5150100022	IMPRESORA	0.00
5150100023	IMPRESORA	0.00
5150100024	IMPRESORA	0.00
5150100025	IMPRESORA	0.00
5150100026	COMPUTADORA PORTATIL	0.00
5150100027	IMPRESORA	0.00
5150100028	NOBREAK	0.00
5150100029	NOBREAK	0.00
5150100030	NOBREAK	0.00
5150100031	PROYECTOR	0.00
5150100032	SERVIDOR	0.00
5150100033	NOBREAK	0.00
5150100034	NOBREAK	0.00
5150100035	NOBREAK	0.00
5150100036	IMPRESORA	0.00
5150100037	IMPRESORA	0.00
5150100038	IMPRESORA	0.00
5150100039	NOBREAK	0.00
5150100040	NOBREAK	0.00
5150100041	IMPRESORA	0.00
5150100042	IMPRESORA	0.00

Instituto Electoral del Estado de Sinaloa

INSTITUTO ELECTORAL DEL ESTADO DE SINALOA

RELACION DE BIENES MUEBLES QUE COMPONEN SU PATRIMONIO

EJERCICIO DEL 2021

DEL 1 DE ENERO AL 31 DE DICIEMBRE DE 2021

Codigo	Descripción del Bien	Valor en libros
5150100043	COMPUTADORA PORTATIL	0.00
5150100044	COMPUTADORA PORTATIL	0.00
5150100045	MONITOR	0.00
5150100046	PALM	0.00
5150100047	EQUIPO DE DISEÑO	0.00
5150100048	SERVIDOR	0.00
5150100050	COMPUTADORA PORTATIL	0.00
5150100051	IMPRESORA	0.00
5150100052	IMPRESORA	0.00
5150100053	IMPRESORA	0.00
5150100054	ESCANER	0.00
5150100055	NOBREAK	0.00
5150100056	NOBREAK	0.00
5150100057	NOBREAK	0.00
5150100058	IMPRESORA	0.00
5150100059	NOBREAK	0.00
5150100060	SERVIDOR	0.00
5150100061	SONICWALL	0.00
5150100076	MONITOR	0.00
5150100078	NOBREAK	0.00
5150100080	MONITOR	0.00
5150100083	SERVIDOR	0.00
5150100085	MONITOR	0.00
5150100089	ROUTER PARA ENLACE DE INTERNET	0.00
5150100090	CPU	0.00

INSTITUTO ELECTORAL DEL ESTADO DE SINALOA

RELACION DE BIENES MUEBLES QUE COMPONEN SU PATRIMONIO

EJERCICIO DEL 2021

DEL 1 DE ENERO AL 31 DE DICIEMBRE DE 2021

Codigo	Descripción del Bien	Valor en libros
5150100091	CPU	0.00
5150100093	MONITOR	0.00
5150100094	MONITOR	0.00
5150100095	MONITOR	0.00
5150100096	MONITOR	0.00
5150100097	SCANNER	0.00
5150100098	PALM	0.00
5150100099	CPU	0.00
5150100100	MONITOR	0.00
5150100101	IMPRESORA	0.00
5150100102	NOBREAK	0.00
5150100103	NOBREAK	0.00
5150100104	SWWICH 48 PUERTOS	0.00
5150100105	URNA ELECTRONICA	0.00
5150100106	URNA ELECTRONICA	0.00
5150100107	URNA ELECTRONICA	0.00
5150100108	IMPRESORA	0.00
5150100109	COMPUTADORA PORTATIL	0.00
5150100110	IMPRESORA	0.00
5150100111	IMPRESORA HP	0.00
5150100112	IMPRESORA HP LASERJET P3005X	0.00
5150100113	COMPUTADORA PORTATIL	0.00
5150100114	EQUIPO DE DISEÑO	0.00
5150100115	ESCANER HP	0.00
5150100116	IMPRESORA	0.00

INSTITUTO ELECTORAL DEL ESTADO DE SINALOA

RELACION DE BIENES MUEBLES QUE COMPONEN SU PATRIMONIO

EJERCICIO DEL 2021

DEL 1 DE ENERO AL 31 DE DICIEMBRE DE 2021

Codigo	Descripción del Bien	Valor en libros
5150100117	IMPRESORA	0.00
5150100118	SCANNER	0.00
5150100119	VIDEO PROYECTOR	0.00
5150100120	IMPRESORA	0.00
5150100121	IMPRESORA	0.00
5150100122	IMPRESORA	0.00
5150100123	COMPUTADORA PORTATIL	0.00
5150100124	COMPUTADORA PORTATIL (MINI)	0.00
5150100125	NOBREAKS	0.00
5150102965	NOBREAKS	0.00
5150100126	NOBREAKS	0.00
5150100127	NOBREAKS	0.00
5150100128	NOBREAKS	0.00
5150100129	NOBREAKS	0.00
5150100130	NOBREAKS	0.00
5150100131	NOBREAKS	0.00
5150100132	NOBREAKS	0.00
5150100133	NOBREAKS	0.00
5150100135	NOBREAKS	0.00
5150100136	NOBREAKS	0.00
5150100137	IMPRESORA	0.00
5150100138	IMPRESORA	0.00
5150100139	SERVIDOR	0.00
5150100140	PROYECTOR	0.00
5150100141	CPU	0.00

INSTITUTO ELECTORAL DEL ESTADO DE SINALOA

RELACION DE BIENES MUEBLES QUE COMPONEN SU PATRIMONIO

EJERCICIO DEL 2021

DEL 1 DE ENERO AL 31 DE DICIEMBRE DE 2021

Codigo	Descripción del Bien	Valor en libros
5150100143	CPU	0.00
5150100148	CPU	0.00
5150100151	CPU	0.00
5150100152	CPU	0.00
5150100155	CPU	0.00
5150100157	CPU	0.00
5150100158	CPU	0.00
5150100161	CPU	0.00
5150100170	CPU	0.00
5150100172	CPU	0.00
5150100173	CPU	0.00
5150100175	CPU	0.00
5150100178	CPU	0.00
5150100181	CPU	0.00
5150100184	CPU	0.00
5150100190	CPU	0.00
5150100193	CPU	0.00
5150100198	CPU	0.00
5150100199	CPU	0.00
5150100200	CPU	0.00
5150100201	CPU	0.00
5150100202	CPU	0.00
5150100207	MONITOR	0.00
5150100209	MONITOR	0.00
5150100210	MONITOR	0.00

Instituto Electoral del Estado de Sinaloa

INSTITUTO ELECTORAL DEL ESTADO DE SINALOA

RELACION DE BIENES MUEBLES QUE COMPONEN SU PATRIMONIO

EJERCICIO DEL 2021

DEL 1 DE ENERO AL 31 DE DICIEMBRE DE 2021

Codigo	Descripción del Bien	Valor en libros
5150100211	MONITOR	0.00
5150100216	MONITOR	0.00
5150100219	MONITOR	0.00
5150100221	MONITOR	0.00
5150100225	MONITOR	0.00
5150100226	MONITOR	0.00
5150100231	MONITOR	0.00
5150100232	MONITOR	0.00
5150100234	MONITOR	0.00
5150100237	MONITOR	0.00
5150100243	MONITOR	0.00
5150100247	MONITOR	0.00
5150100250	MONITOR	0.00
5150100251	MONITOR	0.00
5150100252	MONITOR	0.00
5150100253	MONITOR	0.00
5150100256	MONITOR	0.00
5150100257	MONITOR	0.00
5150100258	MONITOR	0.00
5150100260	MONITOR	0.00
5150100263	NOBREAK	0.00
5150100264	NOBREAK	0.00
5150100265	NOBREAK	0.00
5150100266	NOBREAK	0.00
5150100267	NOBREAK	0.00

Codigo	Descripción del Bien	Valor en libros
5150100268	NOBREAK	0.00
5150100269	NOBREAK	0.00
5150100270	NOBREAK	0.00
5150100271	NOBREAK	0.00
5150100272	NOBREAK	0.00
5150100273	NOBREAK	0.00
5150100274	NOBREAK	0.00
5150100275	NOBREAK	0.00
5150100276	NOBREAK	0.00
5150100277	NOBREAK	0.00
5150100278	NOBREAK	0.00
5150100279	NOBREAK	0.00
5150100280	NOBREAK	0.00
5150100281	NOBREAK	0.00
5150100282	NOBREAK	0.00
5150100284	NOBREAK	0.00
5150100285	NOBREAK	0.00
5150100286	NOBREAK	0.00
5150100287	NOBREAK	0.00
5150100288	NOBREAK	0.00
5150100290	NOBREAK	0.00
5150100293	NOBREAK	0.00
5150100294	NOBREAK	0.00
5150100296	NOBREAK	0.00
5150100298	NOBREAK	0.00

Codigo	Descripción del Bien	Valor en libros
5150100299	NOBREAK	0.00
5150100300	NOBREAK	0.00
5150100301	NOBREAK	0.00
5150100302	NOBREAK	0.00
5150100303	NOBREAK	0.00
5150100304	NOBREAK	0.00
5150100305	NOBREAK	0.00
5150100306	NOBREAK	0.00
5150100307	NOBREAK	0.00
5150100308	NOBREAK	0.00
5150100309	NOBREAK	0.00
5150100310	NOBREAK	0.00
5150100311	NOBREAK	0.00
5150100312	NOBREAK	0.00
5150100313	NOBREAK	0.00
5150100314	NOBREAK	0.00
5150100315	NOBREAK	0.00
5150100316	NOBREAK	0.00
5150100317	NOBREAK	0.00
5150100318	NOBREAK	0.00
5150100319	NOBREAK	0.00
5150100320	NOBREAK	0.00
5150100321	NOBREAK	0.00
5150100322	NOBREAK	0.00
5150100325	NOBREAK	0.00

Codigo	Descripción del Bien	Valor en libros
5150100326	NOBREAK	0.00
5150100327	NOBREAK	0.00
5150100328	NOBREAK	0.00
5150100329	NOBREAK	0.00
5150100330	NOBREAK	0.00
5150100331	NOBREAK	0.00
5150100332	NOBREAK	0.00
5150100333	NOBREAK	0.00
5150100334	NOBREAK	0.00
5150100336	NOBREAK	0.00
5150100338	IMPRESORA	0.00
5150100339	IMPRESORA	0.00
5150100340	IMPRESORA	0.00
5150100341	IMPRESORA	0.00
5150100342	IMPRESORA	0.00
5150100343	IMPRESORA	0.00
5150100344	IMPRESORA	0.00
5150100345	IMPRESORA	0.00
5150100346	IMPRESORA	0.00
5150100347	PROYECTOR	0.00
5150100348	COMPUTADORA PORTATIL	0.00
5150100349	IMPRESORA	0.00
5150100350	IMPRESORA	0.00
5150100351	IMPRESORA	0.00
5150100352	IMPRESORA	0.00

Codigo	Descripción del Bien	Valor en libros
5150100353	IMPRESORA	0.00
5150100354	IMPRESORA	0.00
5150100355	IMPRESORA	0.00
5150100356	IMPRESORA	0.00
5150100357	IMPRESORA	0.00
5150100358	SONIC WALL	0.00
5150100359	IMPRESORA	0.00
5150100360	COMPUTADORA PORTATIL	0.00
5150100361	COMPUTADORA PORTATIL	0.00
5150100362	IMPRESORA	0.00
5150100363	MULTIFUNCIONAL	0.00
5150100364	MULTIFUNCIONAL	0.00
5150100365	MULTIFUNCIONAL	0.00
5150100366	MULTIFUNCIONAL	0.00
5150100367	MULTIFUNCIONAL	0.00
5150100368	MULTIFUNCIONAL	0.00
5150100369	MULTIFUNCIONAL	0.00
5150100370	MULTIFUNCIONAL	0.00
5150100371	MULTIFUNCIONAL	0.00
5150100372	NOBREAK	0.00
5150100373	NOBREAK	0.00
5150100374	CPU	0.00
5150100375	MONITOR	0.00
5150100376	MULTIFUNCIONAL	0.00
5150100377	MULTIFUNCIONAL	0.00

INSTITUTO ELECTORAL DEL ESTADO DE SINALOA

RELACION DE BIENES MUEBLES QUE COMPONEN SU PATRIMONIO

EJERCICIO DEL 2021

DEL 1 DE ENERO AL 31 DE DICIEMBRE DE 2021

Codigo	Descripción del Bien	Valor en libros
5150100378	MULTIFUNCIONAL	0.00
5150100379	MULTIFUNCIONAL	0.00
5150100380	IMPRESORA	0.00
5150100381	COMPUTADORA PORTATIL	0.00
5150100382	COMPUTADORA PORTATIL	0.00
5150100383	COMPUTADORA PORTATIL	0.00
5150100384	CAÑON	0.00
5150100385	CAÑON	0.00
5150100386	IMPRESORA	0.00
5150100387	MULTIFUNCIONAL	0.00
5150100388	COMPUTADORA	0.00
5150100389	COMPUTADORA	0.00
5150100589	IMPRESORA	0.00
5150100590	IMPRESORA	0.00
5150100591	IMPRESORA	0.00
5150100592	IMPRESORA	0.00
5150100593	IMPRESORA	0.00
5150100594	IMPRESORA	0.00
5150100596	IMPRESORA	0.00
5150100597	IMPRESORA	0.00
5150100598	IMPRESORA	0.00
5150100600	IMPRESORA	0.00
5150100601	IMPRESORA	0.00
5150100602	IMPRESORA	0.00
5150100604	IMPRESORA	0.00



INSTITUTO ELECTORAL DEL ESTADO DE SINALOA

RELACION DE BIENES MUEBLES QUE COMPONEN SU PATRIMONIO

EJERCICIO DEL 2021

DEL 1 DE ENERO AL 31 DE DICIEMBRE DE 2021

Codigo	Descripción del Bien	Valor en libros
5150100607	IMPRESORA	0.00
5150100608	IMPRESORA	0.00
5150100610	IMPRESORA	0.00
5150100611	IMPRESORA	0.00
5150100612	IMPRESORA	0.00
5150100613	IMPRESORA	0.00
5150100614	IMPRESORA	0.00
5150100615	IMPRESORA	0.00
5150100674	NOBREAK	0.00
5150100675	NOBREAK	0.00
5150100676	NOBREAK	0.00
5150100677	NOBREAK	0.00
5150100678	NOBREAK	0.00
5150100679	NOBREAK	0.00
5150100680	NOBREAK	0.00
5150100681	NOBREAK	0.00
5150100682	NOBREAK	0.00
5150100683	NOBREAK	0.00
5150100684	NOBREAK	0.00
5150100685	NOBREAK	0.00
5150100686	NOBREAK	0.00
5150100687	NOBREAK	0.00
5150100688	NOBREAK	0.00
5150100689	NOBREAK	0.00
5150100690	NOBREAK	0.00

Codigo	Descripción del Bien	Valor en libros
5150100691	NOBREAK	0.00
5150100390	CPU	0.00
5150100391	CPU	0.00
5150100392	CPU	0.00
5150100393	CPU	0.00
5150100394	CPU	0.00
5150100395	CPU	0.00
5150100396	CPU	0.00
5150100397	CPU	0.00
5150100398	CPU	0.00
5150100399	CPU	0.00
5150100400	CPU	0.00
5150100401	CPU	0.00
5150100402	CPU	0.00
5150100403	CPU	0.00
5150100404	CPU	0.00
5150100405	CPU	0.00
5150100406	CPU	0.00
5150100407	CPU	0.00
5150100408	CPU	0.00
5150100409	CPU	0.00
5150100410	CPU	0.00
5150100411	CPU	0.00
5150100412	CPU	0.00
5150100413	CPU	0.00

Codigo	Descripción del Bien	Valor en libros
5150100414	CPU	0.00
5150100415	CPU	0.00
5150100416	CPU	0.00
5150100417	CPU	0.00
5150100418	CPU	0.00
5150100419	CPU	0.00
5150100420	CPU	0.00
5150100421	CPU	0.00
5150100422	CPU	0.00
5150100423	CPU	0.00
5150100424	CPU	0.00
5150100425	CPU	0.00
5150100426	CPU	0.00
5150100427	CPU	0.00
5150100428	CPU	0.00
5150100429	CPU	0.00
5150100430	CPU	0.00
5150100431	CPU	0.00
5150100432	CPU	0.00
5150100433	CPU	0.00
5150100434	CPU	0.00
5150100435	CPU	0.00
5150100436	CPU	0.00
5150100437	CPU	0.00
5150100438	CPU	0.00

INSTITUTO ELECTORAL DEL ESTADO DE SINALOA

RELACION DE BIENES MUEBLES QUE COMPONEN SU PATRIMONIO

EJERCICIO DEL 2021

DEL 1 DE ENERO AL 31 DE DICIEMBRE DE 2021

Codigo	Descripción del Bien	Valor en libros
5150100439	CPU	0.00
5150100440	CPU	0.00
5150100441	CPU	0.00
5150100442	CPU	0.00
5150100443	CPU	0.00
5150100444	CPU	0.00
5150100445	CPU	0.00
5150100446	CPU	0.00
5150100447	CPU	0.00
5150100489	MONITOR	0.00
5150100490	MONITOR	0.00
5150100491	MONITOR	0.00
5150100492	MONITOR	0.00
5150100493	MONITOR	0.00
5150100494	MONITOR	0.00
5150100495	MONITOR	0.00
5150100496	MONITOR	0.00
5150100497	MONITOR	0.00
5150100498	MONITOR	0.00
5150100499	MONITOR	0.00
5150100500	MONITOR	0.00
5150100501	MONITOR	0.00
5150100502	MONITOR	0.00
5150100503	MONITOR	0.00
5150100504	MONITOR	0.00

Codigo	Descripción del Bien	Valor en libros
5150100505	MONITOR	0.00
5150100506	MONITOR	0.00
5150100507	MONITOR	0.00
5150100508	MONITOR	0.00
5150100509	MONITOR	0.00
5150100510	MONITOR	0.00
5150100511	MONITOR	0.00
5150100512	MONITOR	0.00
5150100513	MONITOR	0.00
5150100514	MONITOR	0.00
5150100515	MONITOR	0.00
5150100516	MONITOR	0.00
5150100517	MONITOR	0.00
5150100518	MONITOR	0.00
5150100519	MONITOR	0.00
5150100520	MONITOR	0.00
5150100521	MONITOR	0.00
5150100522	MONITOR	0.00
5150100523	MONITOR	0.00
5150100524	MONITOR	0.00
5150100525	MONITOR	0.00
5150100526	MONITOR	0.00
5150100527	MONITOR	0.00
5150100528	MONITOR	0.00
5150100529	MONITOR	0.00

INSTITUTO ELECTORAL DEL ESTADO DE SINALOA

RELACION DE BIENES MUEBLES QUE COMPONEN SU PATRIMONIO

EJERCICIO DEL 2021

DEL 1 DE ENERO AL 31 DE DICIEMBRE DE 2021

Codigo	Descripción del Bien	Valor en libros
5150100530	MONITOR	0.00
5150100531	MONITOR	0.00
5150100532	MONITOR	0.00
5150100533	MONITOR	0.00
5150100534	MONITOR	0.00
5150100535	MONITOR	0.00
5150100536	MONITOR	0.00
5150100537	MONITOR	0.00
5150100538	MONITOR	0.00
5150100539	MONITOR	0.00
5150100540	MONITOR	0.00
5150100541	MONITOR	0.00
5150100542	MONITOR	0.00
5150100543	MONITOR	0.00
5150100544	MONITOR	0.00
5150100545	MONITOR	0.00
5150100546	MONITOR	0.00
5150100616	NOBREAK	0.00
5150100617	NOBREAK	0.00
5150100618	NOBREAK	0.00
5150100619	NOBREAK	0.00
5150100620	NOBREAK	0.00
5150100621	NOBREAK	0.00
5150100622	NOBREAK	0.00
5150100623	NOBREAK	0.00

Codigo	Descripción del Bien	Valor en libros
5150100624	NOBREAK	0.00
5150100625	NOBREAK	0.00
5150100626	NOBREAK	0.00
5150100627	NOBREAK	0.00
5150100628	NOBREAK	0.00
5150100629	NOBREAK	0.00
5150100630	NOBREAK	0.00
5150100631	NOBREAK	0.00
5150100632	NOBREAK	0.00
5150100633	NOBREAK	0.00
5150100634	NOBREAK	0.00
5150100635	NOBREAK	0.00
5150100636	NOBREAK	0.00
5150100637	NOBREAK	0.00
5150100638	NOBREAK	0.00
5150100639	NOBREAK	0.00
5150100640	NOBREAK	0.00
5150100641	NOBREAK	0.00
5150100642	NOBREAK	0.00
5150100643	NOBREAK	0.00
5150100644	NOBREAK	0.00
5150100646	NOBREAK	0.00
5150100647	NOBREAK	0.00
5150100648	NOBREAK	0.00
5150100649	NOBREAK	0.00

INSTITUTO ELECTORAL DEL ESTADO DE SINALOA

RELACION DE BIENES MUEBLES QUE COMPONEN SU PATRIMONIO

EJERCICIO DEL 2021

DEL 1 DE ENERO AL 31 DE DICIEMBRE DE 2021

Codigo	Descripción del Bien	Valor en libros
5150100650	NOBREAK	0.00
5150100651	NOBREAK	0.00
5150100652	NOBREAK	0.00
5150100653	NOBREAK	0.00
5150100654	NOBREAK	0.00
5150100655	NOBREAK	0.00
5150100656	NOBREAK	0.00
5150100657	NOBREAK	0.00
5150100658	NOBREAK	0.00
5150100659	NOBREAK	0.00
5150100660	NOBREAK	0.00
5150100661	NOBREAK	0.00
5150100662	NOBREAK	0.00
5150100663	NOBREAK	0.00
5150100664	NOBREAK	0.00
5150100665	NOBREAK	0.00
5150100666	NOBREAK	0.00
5150100667	NOBREAK	0.00
5150100668	NOBREAK	0.00
5150100669	NOBREAK	0.00
5150100670	NOBREAK	0.00
5150100671	NOBREAK	0.00
5150100672	NOBREAK	0.00
5150100673	NOBREAK	0.00
5150100752	IPAD	0.00

INSTITUTO ELECTORAL DEL ESTADO DE SINALOA

RELACION DE BIENES MUEBLES QUE COMPONEN SU PATRIMONIO

EJERCICIO DEL 2021

DEL 1 DE ENERO AL 31 DE DICIEMBRE DE 2021

Codigo	Descripción del Bien	Valor en libros
5150100781	IMPRESORA	0.00
5150100782	IMPRESORA	0.00
5150100813	MULTIFUNCIONAL	0.00
5150100787	CPU ENSAMBLADO PARA COMPUTADORA	0.00
5150100788	CPU ENSAMBLADO PARA COMPUTADORA	0.00
5150100789	CPU ENSAMBLADO PARA COMPUTADORA	0.00
5150100790	CPU ENSAMBLADO PARA COMPUTADORA	0.00
5150100791	CPU ENSAMBLADO PARA COMPUTADORA	0.00
5150100792	CPU ENSAMBLADO PARA COMPUTADORA	0.00
5150100793	CPU ENSAMBLADO PARA COMPUTADORA	0.00
5150100794	CPU ENSAMBLADO PARA COMPUTADORA	0.00
5150100795	CPU ENSAMBLADO PARA COMPUTADORA	0.00
5150100796	CPU ENSAMBLADO PARA COMPUTADORA	0.00
5150100797	CPU ENSAMBLADO PARA COMPUTADORA	0.00
5150100798	CPU ENSAMBLADO PARA COMPUTADORA	0.00
5150100799	CPU ENSAMBLADO PARA COMPUTADORA	0.00
5150100800	MONITOR	0.00
5150100801	MONITOR	0.00
5150100802	MONITOR	0.00
5150100803	MONITOR	0.00
5150100804	MONITOR	0.00
5150100805	MONITOR	0.00
5150100806	MONITOR	0.00
5150100807	MONITOR	0.00
5150100808	MONITOR	0.00

INSTITUTO ELECTORAL DEL ESTADO DE SINALOA

RELACION DE BIENES MUEBLES QUE COMPONEN SU PATRIMONIO

EJERCICIO DEL 2021

DEL 1 DE ENERO AL 31 DE DICIEMBRE DE 2021

Codigo	Descripción del Bien	Valor en libros
5150100809	MONITOR	0.00
5150100810	MONITOR	0.00
5150100811	MONITOR	0.00
5150100812	MONITOR	0.00
5150100814	LAPTOP	0.00
5150100815	LAPTOP	0.00
5150100816	LAPTOP	0.00
5150100817	LAPTOP	0.00
5150100818	LAPTOP	0.00
5150100819	LAPTOP	0.00
5150100820	LAPTOP	0.00
5150100821	IMPRESORA	0.00
5150100822	IMPRESORA	0.00
5150100823	SCANNER	0.00
5150100824	SCANNER	0.00
5150100825	IPAD	0.00
5150100826	IPAD	0.00
5150100827	IPAD	0.00
5150100828	IPAD	0.00
5150100829	IPAD	0.00
5150100830	IPAD	0.00
5150100831	SCANNER SNAP	0.00
5410100008	CHRYSLER DAKOTA	0.00
5410100009	NISSAN TSURU GSII	0.00
5410100012	CHEVROLET SILVERADO 2500	0.00



INSTITUTO ELECTORAL DEL ESTADO DE SINALOA

RELACION DE BIENES MUEBLES QUE COMPONEN SU PATRIMONIO

EJERCICIO DEL 2021

DEL 1 DE ENERO AL 31 DE DICIEMBRE DE 2021

Codigo	Descripción del Bien	Valor en libros
5410100013	NISSAN TSURU GSII	0.00
5410100014	CHEVROLET SILVERADO V6	0.00
5410100020	NISSAN TSURU GSII	0.00
5410100022	VOLKSWAGEN JETTA CLASICO	0.00
5410100023	VOLKSWAGEN JETTA CLASICO	0.00
5410100024	VOLKSWAGEN JETTA CLASICO	0.00
5410100028	VOLKSWAGEN JETTA CLASICO	0.00
5410100030	VOLKSWAGEN JETTA CLASICO	0.00
5410100031	VOLKSWAGEN JETTA CLASICO	0.00
5410100032	VOLKSWAGEN JETTA CLASICO	0.00
5410100033	VOLKSWAGEN JETTA CLASICO	0.00
5410100035	VOLKSWAGEN JETTA CLASICO	0.00
5410100036	VOLKSWAGEN JETTA CLASICO	0.00
5410100037	NISSAN VERSA SENSE T/A AA	0.00
5110102750	TELEVISION LED 32 HD	1,000.20
5150102751	IMPRESORA HP COLOR LASERJET PRO	0.00
5410102752	CAMIONETA MITSUBISHI 2015 EN COLOR BLANCO	0.00
5110102753	ARCHIVERO EN MELAMINA 2 GAVETAS	708.96
5110102754	ARCHIVERO EN MELAMINA 4 GAVETAS	894.56
51100102755	ARCHIVERO EN MELAMINA 4 GAVETAS	1,451.99
52300102758	CAMARA FOTOGRAFICA DIGITAL	0.00
52300102759	CAMARA CANON VIDEO XA10	0.00
51500102760	MULTIFUNCIONAL EPSON L350	0.00
515001002761	LAPTOP TOSHIBA	0.00
515001002762	LAPTOP TOSHIBA	0.00

Codigo	Descripción del Bien	Valor en libros
511001002766	MINI SPLIT 2 TONELADAS	2,909.50
511001002767	MINI SPLIT 2 TONELADAS	2,909.50
511001002768	MINI SPLIT 2 TONELADAS	2,909.50
511001002769	MINI SPLIT 2 TONELADAS	2,909.50
511001002770	MINI SPLIT 1 TONELADA	1,455.12
511001002771	MINI SPLIT 1 TONELADA	1,455.12
515001002772	LAPTOP	0.00
515001002773	LAPTOP	0.00
511001002798	ESCRITORIO	1,301.00
511001002836	ESCRITORIO	1,301.00
511001002837	ESCRITORIO	1,301.00
511001002906	ESCRITORIO	892.04
511001002907	ESCRITORIO	892.04
511001002908	ESCRITORIO	892.04
511001002909	ESCRITORIO	892.04
511001002919	SILLON	531.00
511001002940	SILLON	531.00
511001002942	SILLON	531.00
511001002947	SILLON	531.00
511001002948	SILLON	531.00
511001002949	SILLON	531.00
511001002972	SILLON	531.00
511001002979	SILLON	531.00
511001002980	SILLON	531.00
511001002981	SILLON	531.00

Codigo	Descripción del Bien	Valor en libros
511001003025	SILLA	360.60
511001003032	SILLA	360.60
511001003035	SILLA	360.60
511001003037	SILLA	360.60
511001003041	SILLA	360.60
511001003043	SILLA	360.60
511001003073	SILLA	360.60
511001003083	SILLA	360.60
511001003084	SILLA	360.60
511001003085	SILLA	360.60
511001003100	SILLA	175.24
511001003413	SILLA	175.24
511001003414	SILLA	175.24
511001003415	SILLA	175.24
511001004251	MESA DE COMPUTO	603.68
511001004283	MESA DE COMPUTO	603.68
511001004308	MESA DE COMPUTO	603.68
511001004336	ARCHIVERO	1,185.24
511001004337	ARCHIVERO	1,185.24
511001004338	ARCHIVERO	1,185.24
511001004353	ARCHIVERO	1,185.24
511001004367	ENFRIADOR DE AGUA	1,069.64
511001004369	ENFRIADOR DE AGUA	1,069.64
511001004370	ENFRIADOR DE AGUA	1,069.64
511001004371	ENFRIADOR DE AGUA	1,069.64

INSTITUTO ELECTORAL DEL ESTADO DE SINALOA

RELACION DE BIENES MUEBLES QUE COMPONEN SU PATRIMONIO

EJERCICIO DEL 2021

DEL 1 DE ENERO AL 31 DE DICIEMBRE DE 2021

Codigo	Descripción del Bien	Valor en libros
511001004372	ENFRIADOR DE AGUA	1,069.64
511001004373	ENFRIADOR DE AGUA	1,069.64
511001004374	ENFRIADOR DE AGUA	1,069.64
511001004375	ENFRIADOR DE AGUA	1,069.64
511001004385	ENFRIADOR DE AGUA	1,069.64
511001004389	ENFRIADOR DE AGUA	1,069.64
515001004408	MULTIFUNCIONAL LASERJET	0.00
515001004442	IMPRESORA DESKJET	0.00
515001004527	COMPUTADORA DE ESCRITORIO	0.00
515001004588	NOBREAK	0.00
515001004591	NOBREAK	0.00
515001004604	NOBREAK	0.00
515001004605	NOBREAK	0.00
515001004606	NOBREAK	0.00
515001004622	NOBREAK	0.00
515001004623	NOBREAK	0.00
515001004624	NOBREAK	0.00
515001004631	NOBREAK	0.00
515001004632	NOBREAK	0.00
515001004633	NOBREAK	0.00
515001004639	NOBREAK	0.00
515001004640	NOBREAK	0.00
515001004654	NOBREAK	0.00
515001004662	NOBREAK	0.00
515001004663	NOBREAK	0.00

Instituto Electoral del Estado de Sinaloa

INSTITUTO ELECTORAL DEL ESTADO DE SINALOA

RELACION DE BIENES MUEBLES QUE COMPONEN SU PATRIMONIO

EJERCICIO DEL 2021

DEL 1 DE ENERO AL 31 DE DICIEMBRE DE 2021

Codigo	Descripción del Bien	Valor en libros
515001004670	NOBREAK	0.00
515001004675	NOBREAK	0.00
515001004682	EQUIPO DE DISEÑO (IMAC DE 21.5 ")	0.00
511001004683	HORNO DE MICROONDAS	816.85
515001004684	LAPTOP	0.00
515001004685	NOBREAK	0.00
511001004686	ARCHIVERO	1,264.04
511001004687	SILLA EJECUTIVA	1,062.20
51500104688	IPAD	0.00
51100104689	MINI SPLIT 1 TONELADA	1,875.56
511001004690	MINI SPLIT 1 TONELADA	1,875.56
511001004691	MINI SPLIT 1.5 TONELADAS	2,840.70
51100104692	MINI SPLIT 2 TONELADAS	3,591.40
51100104693	ARCHIVERO	1,369.36
51100104694	BAFLE	1,398.71
51100104695	SISTEMA 2 MICROFONOS INALAMBRICOS	1,143.71
511001004696	BAFLE	1,398.71
511001004697	SISTEMA 2 MICROFONOS INALAMBRICOS	1,143.71
51100104698	BAFLE	1,398.71
511001004699	SISTEMA 2 MICROFONOS INALAMBRICOS	1,143.71
51500104700	MULTIFUNCIONAL	0.00
51500104702	LAPTOP	0.00
51500104703	VIDEO PROYECTOR	0.00
51500104704	LAPTOP	0.00
515001004705	LAPTOP	0.00

INSTITUTO ELECTORAL DEL ESTADO DE SINALOA

RELACION DE BIENES MUEBLES QUE COMPONEN SU PATRIMONIO

EJERCICIO DEL 2021

DEL 1 DE ENERO AL 31 DE DICIEMBRE DE 2021

Codigo	Descripción del Bien	Valor en libros
54100104706	NISSAN VERSA SENSE T/A AA	0.00
511001004731	RELOJ CHECADOR ELECTRONICO	2,300.52
51500104740	EQUIPO DE DISEÑO	0.00
51500104741	MULTIFUNCIONAL	0.00
515001004749	MULTIFUNCIONAL	0.00
515001004755	MULTIFUNCIONAL	0.00
515001004757	MULTIFUNCIONAL	0.00
515001004759	MULTIFUNCIONAL	0.00
51500104765	MULTIFUNCIONAL	0.00
51500104768	MULTIFUNCIONAL	0.00
515001004769	MULTIFUNCIONAL	0.00
515001004770	MULTIFUNCIONAL	0.00
51500104771	MULTIFUNCIONAL	0.00
51500104772	MULTIFUNCIONAL	0.00
51500104773	MULTIFUNCIONAL	0.00
51500104774	MULTIFUNCIONAL	0.00
51500104776	MULTIFUNCIONAL	0.00
541001004778	NISSAN VERSA SENSE T/A AA	0.00
541001004779	NISSAN VERSA SENSE T/A AA	0.00
51500104780	COMPUTADORA DE ESCRITORIO	0.00
51500104781	COMPUTADORA DE ESCRITORIO	0.00
51500104782	COMPUTADORA DE ESCRITORIO	0.00
51500104783	COMPUTADORA DE ESCRITORIO	0.00
515001004784	COMPUTADORA DE ESCRITORIO	0.00
515001004785	COMPUTADORA DE ESCRITORIO	0.00

Codigo	Descripción del Bien	Valor en libros
515001004786	COMPUTADORA DE ESCRITORIO	0.00
515001004787	COMPUTADORA DE ESCRITORIO	0.00
515001004788	COMPUTADORA DE ESCRITORIO	0.00
515001004789	COMPUTADORA DE ESCRITORIO	0.00
515001004790	COMPUTADORA DE ESCRITORIO	0.00
515001004791	COMPUTADORA DE ESCRITORIO	0.00
515001004792	COMPUTADORA DE ESCRITORIO	0.00
515001004793	COMPUTADORA DE ESCRITORIO	0.00
515001004794	COMPUTADORA DE ESCRITORIO	0.00
515001004795	COMPUTADORA DE ESCRITORIO	0.00
515001004796	COMPUTADORA DE ESCRITORIO	0.00
515001004797	COMPUTADORA DE ESCRITORIO	0.00
515001004798	COMPUTADORA DE ESCRITORIO	0.00
515001004799	COMPUTADORA DE ESCRITORIO	0.00
515001004800	COMPUTADORA DE ESCRITORIO	0.00
515001004801	COMPUTADORA DE ESCRITORIO	0.00
515001004802	COMPUTADORA DE ESCRITORIO	0.00
515001004803	COMPUTADORA DE ESCRITORIO	0.00
515001004804	COMPUTADORA DE ESCRITORIO	0.00
515001004805	COMPUTADORA DE ESCRITORIO	0.00
515001004806	COMPUTADORA DE ESCRITORIO	0.00
515001004807	COMPUTADORA DE ESCRITORIO	0.00
515001004808	COMPUTADORA DE ESCRITORIO	0.00
515001004809	COMPUTADORA DE ESCRITORIO	0.00
51500104810	COMPUTADORA DE ESCRITORIO	0.00

INSTITUTO ELECTORAL DEL ESTADO DE SINALOA

RELACION DE BIENES MUEBLES QUE COMPONEN SU PATRIMONIO

EJERCICIO DEL 2021

DEL 1 DE ENERO AL 31 DE DICIEMBRE DE 2021

Codigo	Descripción del Bien	Valor en libros
515001004811	COMPUTADORA DE ESCRITORIO	0.00
515001004812	COMPUTADORA DE ESCRITORIO	0.00
515001004813	COMPUTADORA DE ESCRITORIO	0.00
515001004814	COMPUTADORA DE ESCRITORIO	0.00
515001004815	COMPUTADORA DE ESCRITORIO	0.00
515001004816	COMPUTADORA DE ESCRITORIO	0.00
515001004817	COMPUTADORA DE ESCRITORIO	0.00
515001004818	COMPUTADORA DE ESCRITORIO	0.00
515001004819	COMPUTADORA DE ESCRITORIO	0.00
515001004820	COMPUTADORA DE ESCRITORIO	0.00
515001004821	COMPUTADORA DE ESCRITORIO	0.00
515001004822	COMPUTADORA DE ESCRITORIO, CPU Y MONITOR	0.00
51500104823	COMPUTADORA DE ESCRITORIO	0.00
515001004824	COMPUTADORA DE ESCRITORIO	0.00
515001004825	COMPUTADORA DE ESCRITORIO	0.00
515001004826	COMPUTADORA DE ESCRITORIO	0.00
51500104827	COMPUTADORA DE ESCRITORIO	0.00
515001004828	COMPUTADORA DE ESCRITORIO	0.00
515001004829	COMPUTADORA DE ESCRITORIO	0.00
515001004830	COMPUTADORA DE ESCRITORIO	0.00
515001004831	COMPUTADORA DE ESCRITORIO	0.00
515001004832	COMPUTADORA DE ESCRITORIO	0.00
515001004833	COMPUTADORA DE ESCRITORIO	0.00
515001004834	COMPUTADORA DE ESCRITORIO	0.00
51500104835	COMPUTADORA DE ESCRITORIO	0.00

INSTITUTO ELECTORAL DEL ESTADO DE SINALOA

RELACION DE BIENES MUEBLES QUE COMPONEN SU PATRIMONIO

EJERCICIO DEL 2021

DEL 1 DE ENERO AL 31 DE DICIEMBRE DE 2021

Codigo	Descripción del Bien	Valor en libros
515001004836	COMPUTADORA DE ESCRITORIO	0.00
51500104837	COMPUTADORA DE ESCRITORIO	0.00
515001004838	COMPUTADORA DE ESCRITORIO	0.00
515001004839	COMPUTADORA DE ESCRITORIO (CPU Y MONITOR)	0.00
515001004840	COMPUTADORA DE ESCRITORIO (CPU Y MONITOR)	0.00
515001004841	COMPUTADORA DE ESCRITORIO	0.00
515001004842	COMPUTADORA DE ESCRITORIO	0.00
515001004843	COMPUTADORA DE ESCRITORIO	0.00
515001004844	COMPUTADORA DE ESCRITORIO	0.00
515001004845	COMPUTADORA DE ESCRITORIO	0.00
515001004846	COMPUTADORA DE ESCRITORIO	0.00
515001004847	COMPUTADORA DE ESCRITORIO	0.00
515001004848	COMPUTADORA DE ESCRITORIO	0.00
515001004849	COMPUTADORA DE ESCRITORIO	0.00
515001004850	COMPUTADORA DE ESCRITORIO	0.00
515001004851	COMPUTADORA DE ESCRITORIO	0.00
515001004852	COMPUTADORA DE ESCRITORIO	0.00
515001004853	COMPUTADORA DE ESCRITORIO	0.00
515001004854	COMPUTADORA DE ESCRITORIO	0.00
51500104855	COMPUTADORA DE ESCRITORIO	0.00
51500104856	COMPUTADORA DE ESCRITORIO	0.00
515001004857	COMPUTADORA DE ESCRITORIO	0.00
515001004858	COMPUTADORA DE ESCRITORIO	0.00
51500104859	COMPUTADORA DE ESCRITORIO	0.00
515001004860	COMPUTADORA DE ESCRITORIO	0.00

INSTITUTO ELECTORAL DEL ESTADO DE SINALOA

RELACION DE BIENES MUEBLES QUE COMPONEN SU PATRIMONIO

EJERCICIO DEL 2021

DEL 1 DE ENERO AL 31 DE DICIEMBRE DE 2021

Codigo	Descripción del Bien	Valor en libros
515001004861	COMPUTADORA DE ESCRITORIO	0.00
51500104862	COMPUTADORA DE ESCRITORIO	0.00
51500104863	COMPUTADORA DE ESCRITORIO	0.00
515001004864	COMPUTADORA DE ESCRITORIO	0.00
515001004865	COMPUTADORA DE ESCRITORIO	0.00
515001004866	COMPUTADORA DE ESCRITORIO	0.00
515001004867	COMPUTADORA DE ESCRITORIO	0.00
515001004868	COMPUTADORA DE ESCRITORIO	0.00
515001004869	COMPUTADORA DE ESCRITORIO	0.00
515001004870	COMPUTADORA DE ESCRITORIO	0.00
515001004871	COMPUTADORA DE ESCRITORIO	0.00
515001004872	COMPUTADORA DE ESCRITORIO	0.00
515001004873	COMPUTADORA DE ESCRITORIO	0.00
515001004874	COMPUTADORA DE ESCRITORIO	0.00
515001004875	COMPUTADORA DE ESCRITORIO	0.00
51500104876	ROUTERS	0.00
515001004877	ROUTERS	0.00
515001004878	ROUTERS	0.00
515001004879	ROUTERS	0.00
515001004880	ROUTERS	0.00
515001004881	ROUTERS	0.00
515001004882	ROUTERS	0.00
51500104883	ROUTERS	0.00
515001004884	ROUTERS	0.00
515001004885	ROUTERS	0.00

Codigo	Descripción del Bien	Valor en libros
515001004886	ROUTERS	0.00
515001004887	ROUTERS	0.00
515001004888	ROUTERS	0.00
515001004889	ROUTERS	0.00
515001004890	ROUTERS	0.00
51500104891	ROUTERS	0.00
515001004892	ROUTERS	0.00
515001004893	ROUTERS	0.00
515001004894	ROUTERS	0.00
515001004895	ROUTERS	0.00
515001004896	ROUTERS	0.00
515001004897	ROUTERS	0.00
515001004898	ROUTERS	0.00
51500104899	ROUTERS	0.00
515001004900	ROUTERS	0.00
515001004901	ROUTERS	0.00
515001004902	ROUTERS	0.00
515001004903	ROUTERS	0.00
515001004904	ROUTERS	0.00
515001004905	ROUTERS	0.00
515001004906	ROUTERS	0.00
515001004907	ROUTERS	0.00
515001004908	ROUTERS	0.00
51500104909	ROUTERS	0.00
515001004910	ROUTERS	0.00



INSTITUTO ELECTORAL DEL ESTADO DE SINALOA

RELACION DE BIENES MUEBLES QUE COMPONEN SU PATRIMONIO

EJERCICIO DEL 2021

DEL 1 DE ENERO AL 31 DE DICIEMBRE DE 2021

Codigo	Descripción del Bien	Valor en libros
511001004936	MINI SPLIT 2 TONELADAS	4,324.38
511001004937	MINI SPLIT 2 TONELADAS	4,324.38
511001004938	MINI SPLIT 2 TONELADAS	4,324.38
511001004940	AIRE ACONDICIONADO VENTANA DE 1 TONELADA	2,020.94
511001004941	AIRE ACONDICIONADO VENTANA DE 2 TONELADAS	3,363.86
511001004943	MINI SPLIT 1 TONELADA	2,258.20
511001004944	MINI SPLIT 1 TONELADA	2,258.20
511001004945	MINI SPLIT 1 TONELADA	2,258.20
511001004955	MINI SPLIT 1 TONELADA	2,258.20
51100104958	MINI SPLIT 2 TONELADAS	4,324.38
511001004959	MINI SPLIT 2 TONELADAS	4,324.38
51100104960	MINI SPLIT 1 TONELADA	2,258.20
511001004961	MINI SPLIT 2 TONELADAS	4,324.38
511001004974	MINI SPLIT 2 TONELADAS	4,324.38
51100104975	MINI SPLIT 2 TONELADAS	4,324.38
511001004976	MINI SPLIT 1 TONELADA	2,258.20
51100104988	AIRE ACONDICIONADO VENTANA DE 2 TONELADAS	3,363.86
511001004989	AIRE ACONDICIONADO VENTANA DE1 TONELADA	2,020.94
51100104992	MINI SPLIT 1 TONELADA	2,258.20
511001004995	MINI SPLIT 2 TONELADAS	4,324.38
51100104996	MINI SPLIT 1 TONELADA	2,258.20
511001004997	MINI SPLIT 2 TONELADAS	4,324.38
52300105008	CAMARA FOTOGRAFICA	0.00
51100105009	MINI SPLIT 1 TONELADA	2,193.45
51100105010	MINI SPLIT 1 TONELADA	2,193.45



INSTITUTO ELECTORAL DEL ESTADO DE SINALOA

RELACION DE BIENES MUEBLES QUE COMPONEN SU PATRIMONIO

EJERCICIO DEL 2021

DEL 1 DE ENERO AL 31 DE DICIEMBRE DE 2021

Codigo	Descripción del Bien	Valor en libros
51100105011	MINI SPLIT 1 TONELADA	2,193.45
511001005012	MINI SPLIT 1 TONELADA	2,193.45
511001005013	MINI SPLIT 1.5 TONELADAS	3,166.96
511001005014	MINI SPLIT 2 TONELADAS	4,018.59
51100105015	ARCHIVERO	1,715.72
51500105016	SCANNER	0.00
515001005017	SCANNER	0.00
515001005018	SCANNER	0.00
51500105020	LAPTOP	0.00
51500105021	TABLETA GRAFICA	0.00
51500105022	MULTIFUNCIONAL	0.00
51100105023	MINI SPLIT 1 TONELADA	2,016.24
511001005025	BARRA DE SONIDO	1,682.89
51500105026	PROYECTOR	0.00
515001005027	IMPRESORA	0.00
51500105028	MACBOOK	0.00
51500105029	LAPTOP	0.00
515001005030	LAPTOP	0.00
515001005031	LAPTOP	0.00
515001005032	LAPTOP	0.00
515001005033	LAPTOP	0.00
515001005034	LAPTOP	0.00
5035	MINISPLIT 1TON	480.25
511001105024	ARCHIVERO	2,020.72
515001105030	NOBREAK	0.00

Codigo	Descripción del Bien	Valor en libros
515001105031	NOBREAK	0.00
515001105032	NOBREAK	0.00
515001105033	NOBREAK	0.00
515001105034	NOBREAK	0.00
515001105035	NOBREAK	0.00
515001105036	NOBREAK	0.00
515001105037	NOBREAK	0.00
515001105038	NOBREAK	0.00
515001105039	NOBREAK	0.00
515001105040	NOBREAK	0.00
515001105041	NOBREAK	0.00
515001105042	NOBREAK	0.00
515001105043	NOBREAK	0.00
515001105044	NOBREAK	0.00
515001105045	NOBREAK	0.00
515001105046	NOBREAK	0.00
515001105047	NOBREAK	0.00
515001105048	NOBREAK	0.00
515001105049	NOBREAK	0.00
515001105050	NOBREAK	0.00
515001105051	NOBREAK	0.00
515001105052	NOBREAK	0.00
515001105053	NOBREAK	0.00
515001105054	NOBREAK	0.00
515001105055	NOBREAK	0.00

INSTITUTO ELECTORAL DEL ESTADO DE SINALOA

RELACION DE BIENES MUEBLES QUE COMPONEN SU PATRIMONIO

EJERCICIO DEL 2021

DEL 1 DE ENERO AL 31 DE DICIEMBRE DE 2021

Codigo	Descripción del Bien	Valor en libros
515001105056	NOBREAK	0.00
515001105057	NOBREAK	0.00
515001105058	NOBREAK	0.00
515001105059	NOBREAK	0.00
511001105025	SALA ZAPHYRA PARA AREA DE ADMINISTRACION.	4,077.00
591001000001	SOFTWARE HERRAMIENTA INFORMATICA PARA LA INTEGRACION DE CONSEJOS DISTRITALES Y MUNICIPALE	55,500.01
515001105060	COMPUTADORA MARCA APPLE, MODELO IMAC A1419, SERIE C02TK4V1J1GT COLOR BLANCO.	0.00
515001105061	NOBREAK, MARCA: CDP, MODELO: R-UPR1008, NO SERIE: 170102-3141577	0.00
515001105062	NOBREAK, MARCA: CDP, MODELO: R-UPR1008, NO SERIE: 170731-3140369	0.00
515001105063	NOBREAK, MARCA: CDP, MODELO: R-UPR1008, NO SERIE: 170102-3141578	0.00
515001105064	NOBREAK, MARCA: CDP, MODELO: R-UPR1008, NO SERIE: 170102-3141580	0.00
515001105065	NOBREAK, MARCA: CDP, MODELO: R-UPR1008, NO SERIE: 170102-3140902	0.00
515001105066	NOBREAK, MARCA: CDP, MODELO: R-UPR1008, NO SERIE: 170524-3140403	0.00
515001105067	NOBREAK, MARCA: CDP, MODELO: R-UPR1008, NO SERIE: 170524-3140880	0.00
515001105068	NOBREAK, MARCA: CDP, MODELO: R-UPR1008, NO SERIE: 170524-3140954	0.00
515001105069	NOBREAK, MARCA: CDP, MODELO: R-UPR1008, NO SERIE: 170524-3140905	0.00
515001105070	NOBREAK, MARCA: CDP, MODELO: R-UPR1008, NO SERIE: 170731-3140370	0.00
515001105071	NOBREAK, MARCA: CDP, MODELO: R-UPR1008, NO SERIE: 170731-3140371	0.00
515001105072	NOBREAK, MARCA: CDP, MODELO: R-UPR1008, NO SERIE: 170731-3140372	0.00
515001105073	NOBREAK, MARCA: CDP, MODELO: R-UPR1008, NO SERIE: 170102-3142976	0.00
515001105074	NOBREAK, MARCA: CDP, MODELO: R-UPR1008, NO SERIE: 170524-3140894	0.00
515001105075	NOBREAK, MARCA: CDP, MODELO: R-UPR1008, NO SERIE: 170524-3140404	0.00
515001105076	IMPRESORA, MARCA: HP OFFICEJET, MODELO: PRO 7740, NO SERIE: WFG5J38A	0.00
515001105078	DISCO DURO EXTERNO, MARCA: ADATA, MODELO: HV 100, NO SERIE: 1H2920024288	0.00
515001105079	LAPTOP, MARCA: ACER, MODELO: F5-573-7957 NX.GFFAL.0, NO SERIE: NXGFKAL004710237EE7600	0.00



INSTITUTO ELECTORAL DEL ESTADO DE SINALOA

RELACION DE BIENES MUEBLES QUE COMPONEN SU PATRIMONIO

EJERCICIO DEL 2021

DEL 1 DE ENERO AL 31 DE DICIEMBRE DE 2021

Codigo	Descripción del Bien	Valor en libros
511001105026	FRIGOBAR, MARCA: MABE, MODELO: RMF0150XMXX2, SERIE: 17070529DA0509	1,632.52
515001105080	IMPRESORA, MARCA: EPSON, MODELO: L1300, NO SERIE: UB3Y011313	0.00
511001105027	ARCHIVERO METALICO DE 4 GAVETAS	2,274.97
511001105028	ARCHIVERO METALICO DE 4 GAVETAS	2,274.96
515001105081	NOBREAK, MARCA: SMARTBITT, MODELO: SBNB 3000 RM, NO SERIE: 83311709100053	0.00
515001105082	COMPUTADORA MARCA APPLE, MODELO A170B, SERIE C02W51ERHV29 COLOR PLATA.	0.00
515001105083	PROYECTOR, MARCA: EPSON, MODELO: LCD PROYECTOR H846A, NO SERIE: X4JL7Z00366	0.00
511001105034	MINISPLIT 1 TON, MARCA: MIRAGE, MODELO: X3, SERIE: CXF121J8101710141/EXF121J8101717925	2,891.25
511001105035	MINISPLIT 1 TON, MARCA: MIRAGE, MODELO: X3, SERIE: CXF121J8101711449/EXF121J8101718085	2,891.25
511001105036	MINISPLIT 1 TON, MARCA: MIRAGE, MODELO: X3, SERIE: CXF121J8101710145/EXF121J8101718462	2,891.25
511001105037	MINISPLIT 2 TON, MARCA: MIRAGE, MODELO: X3, SERIE: CXF261J8061701150/EXF261J8061704475	5,712.96
511001105041	MINISPLIT 1 TON, MARCA: MIRAGE, MODELO: X3, SERIE: CXF121J8101711167/EXF121J8101718403	2,891.25
511001105043	MINISPLIT 1 TON, MARCA: MIRAGE, MODELO: X3, SERIE: CXF121J8101710303/EXF121J8101717907	2,891.25
511001105044	MINISPLIT 2 TON, MARCA: MIRAGE, MODELO: X3, SERIE: CXF261J8071701927/EXF261J8071703406	5,712.96
511001105054	MINISPLIT 2 TON, MARCA: MIRAGE, MODELO: X3, SERIE: CXF262J8061700999/EXF261J8061703075	5,712.97
515001105084	SWITCH MARCA: CISCO 48 PUERTOS, MODELO: SG200-50, SERIE: DNI2142087T	0.00
515001105085	SWITCH MARCA: CISCO 48 PUERTOS, MODELO: SG200-50, SERIE: DNI213707V0	0.00
515001105086	SWITCH MARCA: CISCO 48 PUERTOS, MODELO: SG200-50, SERIE: DNI213707UB	0.00
515001105087	TARJETA ANALOGA, MARCA: SANGOMA, MODELO: A200, SERIE:	0.00
515001105088	TARJETA ANALOGA, MARCA: SANGOMA, MODELO: A200, SERIE:	0.00
515001105089	TARJETA ANALOGA, MARCA: SANGOMA, MODELO: A200, SERIE:	0.00
515001105090	TARJETA ANALOGA, MARCA: SANGOMA, MODELO: A200, SERIE:	0.00
515001105091	TELEFONO IP, MARCA: FANVIL, MODELO: C600, SERIE: 1078-GJ7476000292	0.00
515001105092	SERVIDOR, MARCA: LENOVO, MODELO: THINK SERVER TS150, SERIE: 1570UA500600MJ06BD47	0.00
515001105093	FIREWALL, MARCA: SONICWALL, MODELO: NSA 2650, SERIE: 18B169946380	0.00

Instituto Electoral del Estado de Sinaloa

INSTITUTO ELECTORAL DEL ESTADO DE SINALOA

RELACION DE BIENES MUEBLES QUE COMPONEN SU PATRIMONIO

EJERCICIO DEL 2021

DEL 1 DE ENERO AL 31 DE DICIEMBRE DE 2021

Codigo	Descripción del Bien	Valor en libros
515001105094	MACBOOK PRO, MARCA: APPLE, MODELO: I7QC, SERIE: C025HQRHTD6	0.00
515001105095	MULTIFUNCIONAL, MARCA: HP, MODELO: OFFICEJET PRO, SERIE:CN75B450DF	0.00
515001105096	ROUTER M4TEL LTE, MARCA: FREEDOM, MODELO: HSI, SERIE: 860877030176465	0.00
515001105097	STAND ALONE DIGITALVIDEO CAPTURE & STREAMING HDMI 1080P USB, MARCA: STARTECH	0.00
515001105098	STAND ALONE DIGITALVIDEO CAPTURE & STREAMING HDMI 1080P USB, MARCA: STARTECH	0.00
515001105099	STAND ALONE DIGITALVIDEO CAPTURE & STREAMING HDMI 1080P USB, MARCA: STARTECH	0.00
511001105083	ARCHIVERO METALICO 4 GAVETAS	2,600.10
511001105084	ARCHIVERO METALICO 4 GAVETAS	2,600.10
511001105085	ARCHIVERO METALICO 4 GAVETAS	2,600.10
515001105100	COMPUTADORA MARCA APPLE, MODELO IMAC MMQA2E, SERIE COLOR BLANCA.	0.00
515001105101	ACCES POINT, MARCA: AC MESH, MODELO: UNIFI, SERIE: 788A20B31B37	0.00
515001105102	ACCES POINT, MARCA: AP AC LR, MODELO: UNIFI, SERIE: FCECDA1CB9DA	0.00
515001105103	KIT DE CAMARAS DE SEGURIDAD MARCA: PROVISION, MODELO: SA-32400A-2 (2U), SERIE: 104019UTQ171800	0.00
511001105087	SISTEMAS INALAMBRICOS MARCA: SHURE, MODELO SLX4/SM58, SERIE: 3RB0474886	10,483.68
511001105088	SISTEMAS INALAMBRICOS MARCA: SHURE, MODELO SLX4/SM58, SERIE: 3RB0474869	10,483.68
511001105089	SISTEMAS INALAMBRICOS MARCA: SHURE, MODELO SLX4/SM58, SERIE: 3RB0474848	10,483.68
511001105090	SISTEMAS INALAMBRICOS MARCA: SHURE, MODELO SLX4/SM58, SERIE: 3RA2117903	10,483.68
511001105091	SISTEMAS INALAMBRICOS MARCA: SHURE, MODELO SLX4/SM58, SERIE: 3QJ1395740	10,483.68
511001105092	SISTEMAS INALAMBRICOS MARCA: SHURE, MODELO SLX4/SM58, SERIE: 3RB0474875	10,483.68
511001105093	SISTEMAS INALAMBRICOS MARCA: SHURE, MODELO SLX4/SM58, SERIE: 3RA0766935	10,483.68
511001105094	SISTEMAS INALAMBRICOS MARCA: SHURE, MODELO SLX4/SM58, SERIE: 3RB0474841	10,483.68
511001105095	SISTEMAS INALAMBRICOS MARCA: SHURE, MODELO SLX4/SM58, SERIE: 3QK2497597	10,483.68
511001105096	SISTEMAS INALAMBRICOS MARCA: SHURE, MODELO SLX4/SM58, SERIE: 3QJ1395761	10,483.68
511001105097	AMPLIFICADOR MARCA: QSC, MODELO: RMX2450A, SERIE: G151801RL	12,000.00
511001105098	MEZCLADORA MARCA: SOUNDCRAFT, MODELO; EPM12, SERIE: RW5736US	5,666.85

INSTITUTO ELECTORAL DEL ESTADO DE SINALOA

RELACION DE BIENES MUEBLES QUE COMPONEN SU PATRIMONIO

EJERCICIO DEL 2021

DEL 1 DE ENERO AL 31 DE DICIEMBRE DE 2021

Codigo	Descripción del Bien	Valor en libros
511001105099	BOCINAS MARCA: YAMAHA, MODELO: VXS-8W, SERIE: YFXL01076	7,533.60
511001105100	BOCINAS MARCA: YAMAHA, MODELO: VXS-8W, SERIE: YFXL01079	7,533.60
511001105101	BOCINAS MARCA: YAMAHA, MODELO: VXS-8W, SERIE: YFXL01069	7,533.60
511001105102	RECEPTOR MARCA: DENON, MODELO: AVRS540BT, SERIE: AZB12180410982	6,618.80
515001105104	LAPTOP MARCA: DELL, MODELO: INSPIRON 3467, SERIE: 104XDL2	0.00
515001105105	LAPTOP MARCA: DELL, MODELO: INSPIRON 3467, SERIE: 38F79L2	0.00
515001105106	LAPTOP MARCA: DELL, MODELO: INSPIRON 3467, SERIE: 284XDL2	0.00
515001105107	LAPTOP MARCA: DELL, MODELO: INSPIRON 3467, SERIE: 9XYV9L2	0.00
515001105108	LAPTOP MARCA: DELL, MODELO: INSPIRON 3467, SERIE: 484XDL2	0.00
515001105109	LAPTOP MARCA: ACER, MODELO: NITRO 5, SERIE: NHQ49AL004822014EB3400	0.00
515001105110	LAPTOP MARCA: ACER, MODELO: NITRO 5, SERIE: NHQ49AL004822015383400	0.00
515001105111	IPAD MARCA: APPLE, MODELO: PRO 10.5 MPHG2CL	0.00
515001105112	IPAD MARCA: APPLE, MODELO: PRO 10.5 MPHG2CL	0.00
515001105113	PROYECTOR MARCA: BENQ, MODELO: MH534, SERIE: PDE9H0065904E	0.00
515001105114	PROYECTOR MARCA: BENQ, MODELO: MH534, SERIE: PDE9H062204E	0.00
541001104778	HIGHLANDER LE, MARCA: TOYOTA, MODELO: 2018, SERIE: 5TDZZRFHXJS283343, COLOR: PLATA/GRIS	190,750.13
515001105115	LAPTOP MARCA: DELL, MODELO: INSPIRON 3467, SERIE: 402HBL2	0.00
515001105116	LAPTOP MARCA: DELL, MODELO: INSPIRON 3467, SERIE: H74XDL2	0.00
515001105117	SWITCH MARCA: CISCO 48 PUERTOS, MODELO: SLM2048, SERIE: DNI213707QW	0.00
515001105118	SCANNER SCANJET, MARCA: HP, MODELO: PRO 3000 S2, SERIE: CN875B6065	0.00
515001105119	SCANNER SCANJET, MARCA: HP, MODELO: PRO 3000 S2, SERIE: CN875B606M	0.00
515001105120	SERVIDOR, MARCA: LENOVO, MODELO: XEON GOLD 5515 10C, SERIE: SM17A18044	0.00
515001105121	PROYECTOR MARCA: BENQ, MODELO: MH534, SERIE: PDE9H0064604E	0.00
515001105122	PROYECTOR MARCA: BENQ, MODELO: MH534, SERIE: PDE9H0063504E	0.00
515001105123	PROYECTOR MARCA: BENQ, MODELO: MH534, SERIE: PDE9H0056104E	0.00

Instituto Electoral del Estado de Sinaloa

INSTITUTO ELECTORAL DEL ESTADO DE SINALOA

RELACION DE BIENES MUEBLES QUE COMPONEN SU PATRIMONIO

EJERCICIO DEL 2021

DEL 1 DE ENERO AL 31 DE DICIEMBRE DE 2021

Codigo	Descripción del Bien	Valor en libros
515001105124	PROYECTOR MARCA: BENQ, MODELO: MH534, SERIE: PD2CH0063404E	0.00
515001105125	FUENTE DE PODER, MARCA: HP, MODELO: ML350, SERIE: SM17A18044	0.00
515001105126	PROYECTOR MARCA: BENQ, MODELO: MH535, SERIE: PD2CH0055204E	0.00
515001105127	MACBOOK PRO, MARCA: APPLE, MODELO: MR9Q2E/A, SERIE: C02X602KJHC8	0.00
515001105128	IPAD MARCA: APPLE, MODELO: PRO 10.5 MPHG2CL, SERIE: DMPXJ1EHHPDV	0.00
515001105129	LAPTOP MARCA: HP, MODELO: INTEL CORE I5, SERIE: 5CD84300VC	0.00
515001105130	PROYECTOR, MARCA: BENQ, MODELO: ANSI LUMENES, SERIE: PD2CH0055904E	0.00
515001105131	IPAD MARCA: APPLE, MODELO: PRO 10.5 MPHG2CL, SERIE: DMPXJ1A4HPDV	0.00
523001105009	CAMARA MARCA: CANNON, MODELO: EOS 6D MARK, SERIE:	0.00
541001104779	COROLLA BASE CVT, MARCA: TOYOTA, MODELO: 2019, SERIE: 5YFBPRHEXKP865429, COLOR: PLATA/GRIS	114,950.12
541001104780	COROLLA BASE CVT, MARCA: TOYOTA, MODELO: 2019, SERIE: 5YFBPRHE0KP859509, COLOR: PLATA/GRIS	114,950.12
541001104781	COROLLA BASE CVT, MARCA: TOYOTA, MODELO: 2019, SERIE: 5YFBPRHE1KP882474, COLOR: PLATA/GRIS	114,950.12
541001104782	COROLLA BASE CVT, MARCA: TOYOTA, MODELO: 2019, SERIE: 5YFBPRHE3KP865630, COLOR: BLANCO/GRIS	114,950.12
541001104783	COROLLA BASE CVT, MARCA: TOYOTA, MODELO: 2019, SERIE: 5YFBPRHE0KP898133, COLOR: PLATA/GRIS	114,950.12
511001105103	MINISPLIT 2 TON, MARCA: MIRAGE, MODELO: LIFE, SERIE: CLF261Q7091801502/ELF261Q7091802522	6,937.55
511001105104	MINISPLIT 2 TON, MARCA: MIRAGE, MODELO: LIFE, SERIE: CLF261Q7091800690/ELF261Q7091802535	6,937.55
511001105105	MINISPLIT 2 TON, MARCA: MIRAGE, MODELO: LIFE, SERIE: CLF261Q7091801283/ELF261Q7091800085	6,937.55
511001105106	TRITURADORA, MARCA: FELLOWES, MODELO: 74C, SERIE: 5121195 COLOR: NEGRA	5,249.40
541001104785	COROLLA BASE CVT, MARCA: TOYOTA, MODELO: 2020, SERIE: 5YFBPRBE1LP055519, COLOR: PLATA/NEGRO	188,520.16
515001105132	IMPRESORA, MARCA: EPSON, MODELO: L1455, NO SERIE: X2SD002505	8,212.24
515001105133	IMPRESORA, MARCA: EPSON, MODELO: L1455, NO SERIE: X2SD002491	8,212.24
515001105134	LAPTOP MARCA: HP, MODELO: RTL8821CE, SERIE: CND909286D	5,617.11
515001105135	LAPTOP MARCA: DELL, MODELO: INSPIRON 5391, SERIE: 1CJZMW2	20,104.09
515001105136	LAPTOP MARCA: HP, MODELO: COMERCIAL HP 240, SERIE: 5CG01679HR	12,504.88
515001105137	LAPTOP MARCA: DELL, MODELO: INSPIRON 5391, SERIE: F4JZMW2	20,297.36

INSTITUTO ELECTORAL DEL ESTADO DE SINALOA

RELACION DE BIENES MUEBLES QUE COMPONEN SU PATRIMONIO

EJERCICIO DEL 2021

DEL 1 DE ENERO AL 31 DE DICIEMBRE DE 2021

Codigo	Descripción del Bien	Valor en libros
515001105138	COMPUTADORA MARCA APPLE, MODELO IMAC ZOZW0011N, SERIE CO2DJ13JPN78 COLOR BLANCA.	51,198.55
515001105139	COMPUTADORA MARCA APPLE, MODELO IMAC ZOZW0011N, SERIE CO2DJ13HPN78 COLOR BLANCA.	51,198.55
597001000007	LICENCIA OFFICE HOME AND BUSINESS 2019,	4,638.06
597001000008	LICENCIA OFFICE HOME AND BUINESS 2019,	4,638.06
597001000009	LICENCIA OFFICE HOME AND BUINESS 2019,	4,638.06
597001000010	LICENCIA OFFICE HOME AND BUINESS 2019,	4,638.06
597001000011	LICENCIA OFFICE HOME AND BUINESS 2019,	4,638.06
597001000012	LICENCIA OFFICE HOME AND BUINESS 2019,	4,638.06
597001000013	LICENCIA OFFICE HOME AND BUINESS 2019,	4,638.06
597001000014	LICENCIA OFFICE HOME AND BUINESS 2019,	4,638.06
597001000015	LICENCIA OFFICE HOME AND BUINESS 2019,	4,638.06
597001000016	LICENCIA OFFICE HOME AND BUINESS 2019,	4,638.06
597001000017	LICENCIA OFFICE HOME AND BUINESS 2019,	4,638.06
597001000018	LICENCIA OFFICE HOME AND BUINESS 2019	4,638.06
597001000019	LICENCIA OFFICE HOME AND BUINESS 2019	4,638.06
597001000020	Licencia Office Home and Buiness 2019,	4,638.06
597001000021	Licencia Office Home and Buiness 2019,	4,638.06
597001000022	Licencia Office Home and Buiness 2019,	4,638.06
597001000023	Licencia Office Home and Buiness 2019,	4,638.06
597001000024	Licencia Office Home and Buiness 2019,	4,638.06
597001000025	Licencia Office Home and Buiness 2019,	4,638.06
597001000026	Licencia Office Home and Buiness 2019,	4,638.06
597001000027	Licencia Office Home and Buiness 2019	4,638.06
597001000028	LICENCIA OFFICE HOME AND BUINESS 2019,	4,638.06
597001000029	Licencia Office Home and Buiness 2019	4,638.06

Instituto Electoral del Estado de Sinaloa

INSTITUTO ELECTORAL DEL ESTADO DE SINALOA

RELACION DE BIENES MUEBLES QUE COMPONEN SU PATRIMONIO

EJERCICIO DEL 2021

DEL 1 DE ENERO AL 31 DE DICIEMBRE DE 2021

Codigo	Descripción del Bien	Valor en libros
597001000030	LICENCIA OFFICE HOME AND BUINESS 2019, [redacted]	4,638.06
597001000031	LICENCIA OFFICE HOME AND BUINESS 2019, [redacted]	4,638.06
597001000032	Licencia Office Home and Buiness 2019, [redacted]	4,638.06
597001000033	Licencia Office Home and Buiness 2019,	4,638.06
597001000034	Licencia Office Home and Buiness 2019,	4,638.06
597001000035	Licencia Office Home and Buiness 2019,	4,638.06
597001000036	Licencia Office Home and Buiness 2019,	4,638.06
597001000037	Licencia Office Home and Buiness 2019,	4,638.06
597001000038	Licencia Office Home and Buiness 2019,	4,638.06
597001000039	Licencia Office Home and Buiness 2019,	4,638.06
597001000040	Licencia Office Home and Buiness 2019,	4,638.06
597001000041	Licencia Office Home and Buiness 2019,	4,638.06
597001000042	Licencia Office Home and Buiness 2019,	4,638.06
597001000043	Licencia Office Home and Buiness 2019,	4,638.06
597001000044	Licencia Office Home and Buiness 2019,	4,638.06
597001000045	Licencia Office Home and Buiness 2019,	4,638.06
597001000046	Licencia Office Home and Buiness 2019,	4,638.06
597001000047	Licencia Office Home and Buiness 2019,	4,638.06
597001000048	LICENCIA OFFICE HOME AND BUINESS 2019, [redacted]	4,638.06
597001000049	Licencia Office Home and Buiness 2019, [redacted]	4,638.06
597001000050	Licencia Office Home and Buiness 2019,	4,638.06
597001000051	Licencia Office Home and Buiness 2019,	4,638.06
597001000052	Licencia Office Home and Buiness 2019,	4,638.06
597001000053	Licencia Office Home and Buiness 2019,	4,638.06
597001000054	Licencia Office Home and Buiness 2019,	4,638.06

Instituto Electoral del Estado de Sinaloa

INSTITUTO ELECTORAL DEL ESTADO DE SINALOA

RELACION DE BIENES MUEBLES QUE COMPONEN SU PATRIMONIO

EJERCICIO DEL 2021

DEL 1 DE ENERO AL 31 DE DICIEMBRE DE 2021

Codigo	Descripción del Bien	Valor en libros
597001000055	Licencia Office Home and Buiness 2019, [redacted]	4,638.06
597001000056	Licencia Office Home and Buiness 2019, [redacted]	4,638.06
597001000057	Licencia Office Home and Buiness 2019, [redacted]	4,638.06
597001000058	Licencia Office Home and Buiness 2019, [redacted]	4,638.06
597001000059	Licencia Office Home and Buiness 2019, [redacted]	4,638.06
597001000060	LICENCIA OFFICE HOME AND BUINESS 2019, [redacted]	4,638.06
597001000061	Licencia Office Home and Buiness 2019 [redacted]	4,638.06
597001000062	Licencia Office Home and Buiness 2019 [redacted]	4,638.06
597001000063	Licencia Office Home and Buiness 2019 [redacted]	4,638.06
597001000064	Licencia Office Home and Buiness 2019 [redacted]	4,638.06
597001000065	Licencia Office Home and Buiness 2019 [redacted]	4,638.06
597001000066	Licencia Office Home and Buiness 2019 [redacted]	4,638.06
597001000067	Licencia Office Home and Buiness 2019 [redacted]	4,638.06
597001000068	Licencia Office Home and Buiness 2019 [redacted]	4,638.06
597001000069	Licencia Office Home and Buiness 2019 [redacted]	4,638.06
597001000070	Licencia Office Home and Buiness 2019 [redacted]	4,638.06
597001000071	Licencia Office Home and Buiness 2019 [redacted]	4,638.06
597001000072	Licencia Office Home and Buiness 2019 [redacted]	4,638.06
597001000073	LICENCIA OFFICE HOME AND BUINESS 2019, [redacted]	4,638.06
597001000074	Licencia Office Home and Buiness 2019, [redacted]	4,638.06
597001000075	Licencia Office Home and Buiness 2019, [redacted]	4,638.06
597001000076	Licencia Office Home and Buiness 2019, [redacted]	4,638.06
597001000077	Licencia Office Home and Buiness 2019, [redacted]	4,638.06
597001000078	Licencia Office Home and Buiness 2019, [redacted]	4,638.06
597001000079	Licencia Office Home and Buiness 2019, [redacted]	4,638.06

INSTITUTO ELECTORAL DEL ESTADO DE SINALOA

RELACION DE BIENES MUEBLES QUE COMPONEN SU PATRIMONIO

EJERCICIO DEL 2021

DEL 1 DE ENERO AL 31 DE DICIEMBRE DE 2021

Codigo	Descripción del Bien	Valor en libros
597001000080	Licencia Office Home and Buiness 2019 [redacted]	4,638.06
597001000081	Licencia Office Home and Buiness 2019 [redacted]	4,638.06
597001000082	Licencia Office Home and Buiness 2019 [redacted]	4,638.06
597001000083	Licencia Office Home and Buiness 2019 [redacted]	4,638.06
597001000084	Licencia Office Home and Buiness 2019 [redacted]	4,638.06
597001000085	Licencia Office Home and Buiness 2019 [redacted]	4,638.06
597001000086	Licencia Office Home and Buiness 2019 [redacted]	4,638.06
597001000087	Licencia Office Home and Buiness 2019 [redacted]	4,638.06
597001000088	Licencia Office Home and Buiness 2019 [redacted]	4,638.06
597001000089	Licencia Office Home and Buiness 2019 [redacted]	4,638.06
597001000090	Licencia Office Home and Buiness 2019 [redacted]	4,638.06
597001000091	Licencia Office Home and Buiness 2019 [redacted]	4,638.06
597001000092	Licencia Office Home and Buiness 2019 [redacted]	4,638.06
597001000093	Licencia Office Home and Buiness 2019 [redacted]	4,638.06
597001000094	Licencia Office Home and Buiness 2019 [redacted]	4,638.06
597001000095	Licencia Office Home and Buiness 2019 [redacted]	4,638.06
597001000096	Licencia Office Home and Buiness 2019 [redacted]	4,638.06
597001000097	Licencia Office Home and Buiness 2019 [redacted]	4,638.06
597001000098	Licencia Office Home and Buiness 2019 [redacted]	4,638.06
597001000099	Licencia Office Home and Buiness 2019 [redacted]	4,638.06
597001000100	Licencia Office Home and Buiness 2019 [redacted]	4,638.06
597001000101	Licencia Office Home and Buiness 2019 [redacted]	4,638.06
597001000102	Licencia Office Home and Buiness 2019 [redacted]	4,638.06
597001000103	Licencia Office Home and Buiness 2019 [redacted]	4,638.06
597001000104	Licencia Office Home and Buiness 2019 [redacted]	4,638.06

INSTITUTO ELECTORAL DEL ESTADO DE SINALOA

RELACION DE BIENES MUEBLES QUE COMPONEN SU PATRIMONIO

EJERCICIO DEL 2021

DEL 1 DE ENERO AL 31 DE DICIEMBRE DE 2021

Codigo	Descripción del Bien	Valor en libros
597001000105	Licencia Office Home and Buiness 2019, [redacted]	4,638.06
597001000106	Licencia Office Home and Buiness 2019, [redacted]	4,638.06
597001000107	Licencia Office Home and Buiness 2019, [redacted]	4,638.06
597001000108	Licencia Office Home and Buiness 2019, [redacted]	4,638.06
597001000109	Licencia Office Home and Buiness 2019, [redacted]	4,638.06
597001000110	Licencia Office Home and Buiness 2019, [redacted]	4,638.06
597001000111	Licencia Office Home and Buiness 2019, [redacted]	4,638.06
597001000112	Licencia Office Home and Buiness 2019, [redacted]	4,638.06
597001000113	LICENCIA OFFICE HOME AND BUINESS 2019[redacted]	4,638.06
597001000114	Licencia Office Home and Buiness 2019, [redacted]	4,638.06
515001105140	COMPUTADORA MARCA DELL, MODELO INSPIRON 24 5000 4500, SERIE CN-0XYYC5-PE200-0AC-0081-A00 COI	26,895.35
515001105141	COMPUTADORA MARCA DELL, MODELO INSPIRON 24 5000 4500, SERIE CN-0XYYC5-PE200-0AC-0294-A00 COI	26,895.35
541001104786	VERSA SENSE CVT, MARCA: NISSAN, MODELO: 2021, SERIE: 3N1CN8AE9MK851772, COLOR: BLANCO	218,657.68
541001104787	VERSA SENSE CVT, MARCA: NISSAN, MODELO: 2021, SERIE: 3N1CN8AE0MK851594, COLOR: BLANCO	218,657.68
515001105142	COMPUTADORA MARCA GHIA, MODELO: FRONTIER SLIM, M02960801509/400321	6,738.40
515001105143	COMPUTADORA MARCA GHIA, MODELO: FRONTIER SLIM, M02960802558/400322	6,738.40
515001105144	COMPUTADORA MARCA GHIA, MODELO: FRONTIER SLIM, M02960802559/400323	6,738.40
515001105145	COMPUTADORA MARCA GHIA, MODELO: FRONTIER SLIM, M02960801742/400324	6,738.40
515001105146	COMPUTADORA MARCA GHIA, MODELO: FRONTIER SLIM, M02960801744/400325	6,738.40
515001105147	COMPUTADORA MARCA GHIA, MODELO: FRONTIER SLIM, M02960801534/400326	6,738.40
515001105148	COMPUTADORA MARCA GHIA, MODELO: FRONTIER SLIM, M02960801533/400327	6,738.40
515001105149	COMPUTADORA MARCA GHIA, MODELO: FRONTIER SLIM, M02960801530/400328	6,738.40
515001105150	COMPUTADORA MARCA GHIA, MODELO: FRONTIER SLIM, M02960801494/400329	6,738.40
515001105151	COMPUTADORA MARCA GHIA, MODELO: FRONTIER SLIM, M02960801487/400330	6,738.40
515001105152	COMPUTADORA MARCA GHIA, MODELO: FRONTIER SLIM, M02960801495/400331	6,738.40

Instituto Electoral del Estado de Sinaloa

INSTITUTO ELECTORAL DEL ESTADO DE SINALOA

RELACION DE BIENES MUEBLES QUE COMPONEN SU PATRIMONIO

EJERCICIO DEL 2021

DEL 1 DE ENERO AL 31 DE DICIEMBRE DE 2021

Codigo	Descripción del Bien	Valor en libros
515001105153	COMPUTADORA MARCA GHIA, MODELO: FRONTIER SLIM, M02960801502/400332	6,738.40
515001105154	COMPUTADORA MARCA GHIA, MODELO: FRONTIER SLIM, M02960801514/400333	6,738.40
515001105155	COMPUTADORA MARCA GHIA, MODELO: FRONTIER SLIM, M02960801513/400334	6,738.40
515001105156	COMPUTADORA MARCA GHIA, MODELO: FRONTIER SLIM, M02960801664/400335	6,738.40
515001105157	COMPUTADORA MARCA GHIA, MODELO: FRONTIER SLIM, M02960801454/400336	6,738.40
515001105158	COMPUTADORA MARCA GHIA, MODELO: FRONTIER SLIM, M02960801451/400337	6,738.40
515001105159	COMPUTADORA MARCA GHIA, MODELO: FRONTIER SLIM, M02960801449/400338	6,738.40
515001105160	COMPUTADORA MARCA GHIA, MODELO: FRONTIER SLIM, M02960802404/400339	6,738.40
515001105161	COMPUTADORA MARCA GHIA, MODELO: FRONTIER SLIM, M02960802029/400340	6,738.40
515001105162	COMPUTADORA MARCA GHIA, MODELO: FRONTIER SLIM, M02960802367/400341	6,738.40
515001105163	COMPUTADORA MARCA GHIA, MODELO: FRONTIER SLIM, M02960802362/400342	6,738.40
515001105164	COMPUTADORA MARCA GHIA, MODELO: FRONTIER SLIM, M02960801491/400343	6,738.40
515001105165	COMPUTADORA MARCA GHIA, MODELO: FRONTIER SLIM, M02960801479/400344	6,738.40
515001105166	COMPUTADORA MARCA GHIA, MODELO: FRONTIER SLIM, M02960801483/400345	6,738.40
515001105167	COMPUTADORA MARCA GHIA, MODELO: FRONTIER SLIM, M02960801450/400346	6,738.40
515001105168	COMPUTADORA MARCA GHIA, MODELO: FRONTIER SLIM, M02960801681/400347	6,738.40
515001105169	COMPUTADORA MARCA GHIA, MODELO: FRONTIER SLIM, M02960801489/400348	6,738.40
515001105170	COMPUTADORA MARCA GHIA, MODELO: FRONTIER SLIM, M02960801523/400349	6,738.40
515001105171	COMPUTADORA MARCA GHIA, MODELO: FRONTIER SLIM, M02960801506/400350	6,738.40
515001105172	COMPUTADORA MARCA GHIA, MODELO: FRONTIER SLIM, M02960801745/400351	6,738.40
515001105173	COMPUTADORA MARCA GHIA, MODELO: FRONTIER SLIM, M02960801772/400352	6,738.40
515001105174	COMPUTADORA MARCA GHIA, MODELO: FRONTIER SLIM, M02960801504/400353	6,738.40
515001105175	COMPUTADORA MARCA GHIA, MODELO: FRONTIER SLIM, M02960801541/400354	6,738.40
515001105176	COMPUTADORA MARCA GHIA, MODELO: FRONTIER SLIM, M02960801547/400355	6,738.40
515001105177	COMPUTADORA MARCA GHIA, MODELO: FRONTIER SLIM, M02960801511/400356	6,738.40

INSTITUTO ELECTORAL DEL ESTADO DE SINALOA

RELACION DE BIENES MUEBLES QUE COMPONEN SU PATRIMONIO

EJERCICIO DEL 2021

DEL 1 DE ENERO AL 31 DE DICIEMBRE DE 2021

Codigo	Descripción del Bien	Valor en libros
515001105178	COMPUTADORA MARCA GHIA, MODELO: FRONTIER SLIM, M02960800248/400357	6,738.40
515001105179	COMPUTADORA MARCA GHIA, MODELO: FRONTIER SLIM, M02960800223/400358	6,738.40
515001105180	COMPUTADORA MARCA GHIA, MODELO: FRONTIER SLIM, M02960800266/400359	6,738.40
515001105181	COMPUTADORA MARCA GHIA, MODELO: FRONTIER SLIM, M02960800268/400360	6,738.40
515001105182	COMPUTADORA MARCA GHIA, MODELO: FRONTIER SLIM, M02960800252/400361	6,738.40
515001105183	COMPUTADORA MARCA GHIA, MODELO: FRONTIER SLIM, M02960800316/400362	6,738.40
515001105184	COMPUTADORA MARCA GHIA, MODELO: FRONTIER SLIM, M02960800240/400363	6,738.40
515001105185	COMPUTADORA MARCA GHIA, MODELO: FRONTIER SLIM, M02960800343/400364	6,738.40
515001105186	COMPUTADORA MARCA GHIA, MODELO: FRONTIER SLIM, M02960800333/400365	6,738.40
515001105187	COMPUTADORA MARCA GHIA, MODELO: FRONTIER SLIM, M02960800334/400366	6,738.40
515001105188	COMPUTADORA MARCA GHIA, MODELO: FRONTIER SLIM, M02960800516/400367	6,738.40
515001105189	COMPUTADORA MARCA GHIA, MODELO: FRONTIER SLIM, M02960800546/400368	6,738.40
515001105190	COMPUTADORA MARCA GHIA, MODELO: FRONTIER SLIM, M02960800544/400369	6,738.40
515001105191	COMPUTADORA MARCA GHIA, MODELO: FRONTIER SLIM, M02960800391/400370	6,738.40
515001105192	COMPUTADORA MARCA GHIA, MODELO: FRONTIER SLIM, M02960800306/400371	6,738.40
515001105193	COMPUTADORA MARCA GHIA, MODELO: FRONTIER SLIM, M02960800406/400372	6,738.40
515001105194	COMPUTADORA MARCA GHIA, MODELO: FRONTIER SLIM, M02960800385/400373	6,738.40
515001105195	COMPUTADORA MARCA GHIA, MODELO: FRONTIER SLIM, M02960800545/400374	6,738.40
515001105196	COMPUTADORA MARCA GHIA, MODELO: FRONTIER SLIM, M02960800387/400375	6,738.40
515001105197	COMPUTADORA MARCA GHIA, MODELO: FRONTIER SLIM, M02960800390/400376	6,738.40
515001105198	COMPUTADORA MARCA GHIA, MODELO: FRONTIER SLIM, M02960800336/400377	6,738.40
515001105199	COMPUTADORA MARCA GHIA, MODELO: FRONTIER SLIM, M02960800301/400378	6,738.40
515001105200	COMPUTADORA MARCA GHIA, MODELO: FRONTIER SLIM, M02960800332/400379	6,738.40
515001105201	COMPUTADORA MARCA GHIA, MODELO: FRONTIER SLIM, M02960800411/400380	6,738.40
515001105202	COMPUTADORA MARCA GHIA, MODELO: FRONTIER SLIM, M02960800253/400381	6,738.40

Instituto Electoral del Estado de Sinaloa

INSTITUTO ELECTORAL DEL ESTADO DE SINALOA

RELACION DE BIENES MUEBLES QUE COMPONEN SU PATRIMONIO

EJERCICIO DEL 2021

DEL 1 DE ENERO AL 31 DE DICIEMBRE DE 2021

Codigo	Descripción del Bien	Valor en libros
515001105203	COMPUTADORA MARCA GHIA, MODELO: FRONTIER SLIM, M02960800263/400382	6,738.40
515001105204	COMPUTADORA MARCA GHIA, MODELO: FRONTIER SLIM, M02960800344/400383	6,738.40
515001105205	COMPUTADORA MARCA GHIA, MODELO: FRONTIER SLIM, M02960800272/400384	6,738.40
515001105206	COMPUTADORA MARCA GHIA, MODELO: FRONTIER SLIM, M02960800380/400385	6,738.40
515001105207	COMPUTADORA MARCA GHIA, MODELO: FRONTIER SLIM, M02960800369/400386	6,738.40
515001105208	COMPUTADORA MARCA GHIA, MODELO: FRONTIER SLIM, M02960800367/400387	6,738.40
515001105209	COMPUTADORA MARCA GHIA, MODELO: FRONTIER SLIM, M02960800364/400388	6,738.40
515001105210	COMPUTADORA MARCA GHIA, MODELO: FRONTIER SLIM, M02960800561/400389	6,738.40
515001105211	COMPUTADORA MARCA GHIA, MODELO: FRONTIER SLIM, M02960800382/400390	6,738.40
515001105212	COMPUTADORA MARCA GHIA, MODELO: FRONTIER SLIM ,M02960800553/400391	6,738.40
515001105213	COMPUTADORA MARCA GHIA, MODELO: FRONTIER SLIM, M02960800555/400392	6,738.40
515001105214	COMPUTADORA MARCA GHIA, MODELO: FRONTIER SLIM, M02960800331/400393	6,738.40
515001105215	COMPUTADORA MARCA GHIA, MODELO: FRONTIER SLIM, M02960800326/400394	6,738.40
515001105216	COMPUTADORA MARCA GHIA, MODELO: FRONTIER SLIM, M02960800329/400395	6,738.40
515001105217	COMPUTADORA MARCA GHIA, MODELO: FRONTIER SLIM, M02960800330/400396	6,738.40
515001105218	COMPUTADORA MARCA GHIA, MODELO: FRONTIER SLIM, M02960800314/400397	6,738.40
515001105219	COMPUTADORA MARCA GHIA, MODELO: FRONTIER SLIM, M02960800311/400398	6,738.40
515001105220	COMPUTADORA MARCA GHIA, MODELO: FRONTIER SLIM, M02960800347/400399	6,738.40
515001105221	COMPUTADORA MARCA GHIA, MODELO: FRONTIER SLIM, M02960800381/400400	6,738.40
515001105222	COMPUTADORA MARCA GHIA, MODELO: FRONTIER SLIM, M02960800376/400401	6,738.40
515001105223	COMPUTADORA MARCA GHIA, MODELO: FRONTIER SLIM, M02960800378/400402	6,738.40
515001105224	COMPUTADORA MARCA GHIA, MODELO: FRONTIER SLIM, M02960800375/400403	6,738.40
515001105225	COMPUTADORA MARCA GHIA, MODELO: FRONTIER SLIM, M02960800374/400404	6,738.40
515001105226	COMPUTADORA MARCA GHIA, MODELO: FRONTIER SLIM, M02960800371/400405	6,738.40
515001105227	COMPUTADORA MARCA GHIA, MODELO: FRONTIER SLIM, M02960800377/400406	6,738.40

INSTITUTO ELECTORAL DEL ESTADO DE SINALOA

RELACION DE BIENES MUEBLES QUE COMPONEN SU PATRIMONIO

EJERCICIO DEL 2021

DEL 1 DE ENERO AL 31 DE DICIEMBRE DE 2021

Codigo	Descripción del Bien	Valor en libros
515001105228	COMPUTADORA MARCA GHIA, MODELO: FRONTIER SLIM, M02960800552/400407	6,738.40
515001105229	COMPUTADORA MARCA GHIA, MODELO: FRONTIER SLIM, M02960800529/400408	6,738.40
515001105230	COMPUTADORA MARCA GHIA, MODELO: FRONTIER SLIM, M02960800556/400409	6,738.40
515001105231	COMPUTADORA MARCA GHIA, MODELO: FRONTIER SLIM, M02960800386/400410	6,738.40
515001105232	COMPUTADORA MARCA GHIA, MODELO: FRONTIER SLIM, M02960800540/400411	6,738.40
515001105233	COMPUTADORA MARCA GHIA, MODELO: FRONTIER SLIM, M02960800372/400412	6,738.40
515001105234	COMPUTADORA MARCA GHIA, MODELO: FRONTIER SLIM, M02960801528/400413	6,738.40
515001105235	COMPUTADORA MARCA GHIA, MODELO: FRONTIER SLIM, M02960800304/400414	6,738.40
515001105236	COMPUTADORA MARCA GHIA, MODELO: FRONTIER SLIM, M02960800341/400415	6,738.40
515001105237	COMPUTADORA MARCA GHIA, MODELO: FRONTIER SLIM, M02960800345/400416	6,738.40
515001105238	COMPUTADORA MARCA GHIA, MODELO: FRONTIER SLIM, M02960800338/400417	6,738.40
515001105239	COMPUTADORA MARCA GHIA, MODELO: FRONTIER SLIM, M02960800337/400418	6,738.40
515001105240	COMPUTADORA MARCA GHIA, MODELO: FRONTIER SLIM, M02960800348/400419	6,738.40
515001105241	COMPUTADORA MARCA GHIA, MODELO: FRONTIER SLIM, M02960800319/400420	6,738.40
515001105242	COMPUTADORA MARCA GHIA, MODELO: FRONTIER SLIM, M02960800322/400421	6,738.40
515001105243	COMPUTADORA MARCA GHIA, MODELO: FRONTIER SLIM, M02960800249/400422	6,738.40
515001105244	COMPUTADORA MARCA GHIA, MODELO: FRONTIER SLIM, M02960800251/400423	6,738.40
515001105245	COMPUTADORA MARCA GHIA, MODELO: FRONTIER SLIM, M02960800303/400424	6,738.40
515001105246	COMPUTADORA MARCA GHIA, MODELO: FRONTIER SLIM, M02960800307/400425	6,738.40
515001105247	COMPUTADORA MARCA GHIA, MODELO: FRONTIER SLIM, M02960800318/400426	6,738.40
515001105248	COMPUTADORA MARCA GHIA, MODELO: FRONTIER SLIM, M02960800310/400427	6,738.40
515001105249	COMPUTADORA MARCA GHIA, MODELO: FRONTIER SLIM, M02960800383/400428	6,738.49
515001105250	LAPTOP MARCA ACER, MODELO ASPIRE A3, SERIE NXHS6AL00B037002913400, COLOR: NEGRO.	15,098.77
515001105251	COMPUTADORA MARCA DELL, MODELO INSPIRON 24 AIO 5400, SERIE G9HRF92 COLOR BLANCA.	28,015.98
515001105252	SCANNER SCANJET, MARCA: HP, MODELO: PRO 3000 S4, SERIE: CNOAHA800F	10,855.50

Instituto Electoral del Estado de Sinaloa

INSTITUTO ELECTORAL DEL ESTADO DE SINALOA

RELACION DE BIENES MUEBLES QUE COMPONEN SU PATRIMONIO

EJERCICIO DEL 2021

DEL 1 DE ENERO AL 31 DE DICIEMBRE DE 2021

Codigo	Descripción del Bien	Valor en libros
515001105253	SCANNER SCANJET, MARCA: HP, MODELO: PRO 3000 S4, SERIE: CN0AGA802Z	10,855.50
515001105254	SCANNER SCANJET, MARCA: HP, MODELO: PRO 3000 S4, SERIE: CN0AGA8045	10,855.50
515001105255	SCANNER SCANJET, MARCA: HP, MODELO: PRO 3000 S4, SERIE: CNA5QA804T	10,855.53
515001105256	IMPRESORA, MARCA: EPSON, MODELO: LX-350, NO SERIE: Q75Y234179	6,873.41
511001105107	MINISPLIT 2 TON, MARCA: MIRAGE, MODELO: LIFE, SERIE: CLF261D7012103457/ELF261D7012102899	11,636.56
515001105257	COMPUTADORA MARCA DELL, MODELO: INSPIRON, CN-OXYYC5-PE200-OBL-0245-AD0	26,317.84
515001105258	LAPTOP MARCA: LANIX MODELO: NEURON A SERIE: 28865000221	6,450.96
515001105259	LAPTOP MARCA: LANIX MODELO: NEURON A SERIE: 28865000290	6,450.96
515001105260	LAPTOP MARCA: LANIX MODELO: NEURON A SERIE: 28865000303	6,450.96
515001105261	LAPTOP MARCA: LANIX MODELO: NEURON A SERIE: 28865000307	6,450.96
515001105262	LAPTOP MARCA: LANIX MODELO: NEURON A SERIE: 28865000069	6,450.96
515001105263	LAPTOP MARCA: LANIX MODELO: NEURON A SERIE: 28865000101	6,450.96
515001105264	LAPTOP MARCA: LANIX MODELO: NEURON A SERIE: 28865000300	6,450.96
515001105265	LAPTOP MARCA: LANIX MODELO: NEURON A SERIE: 28865000134	6,450.96
515001105266	LAPTOP MARCA: LANIX MODELO: NEURON A SERIE: 28865000143	6,450.96
515001105267	LAPTOP MARCA: LANIX MODELO: NEURON A SERIE: 28865000123	6,450.96
515001105268	LAPTOP MARCA: LANIX MODELO: NEURON A SERIE: 28865000015	6,450.96
515001105269	LAPTOP MARCA: LANIX MODELO: NEURON A SERIE: 28865000524	6,450.96
515001105270	LAPTOP MARCA: LANIX MODELO: NEURON A SERIE: 28865000544	6,450.96
515001105271	LAPTOP MARCA: LANIX MODELO: NEURON A SERIE: 28865000356	6,450.96
515001105272	LAPTOP MARCA: LANIX MODELO: NEURON A SERIE: 28865000274	6,450.96
515001105273	LAPTOP MARCA: LANIX MODELO: NEURON A SERIE: 28865000321	6,450.96
515001105274	LAPTOP MARCA: LANIX MODELO: NEURON A SERIE: 28865000380	6,450.96
515001105275	LAPTOP MARCA: LANIX MODELO: NEURON A SERIE: 28865000420	6,450.96
515001105276	LAPTOP MARCA: LANIX MODELO: NEURON A SERIE: 28865000189	6,450.96

INSTITUTO ELECTORAL DEL ESTADO DE SINALOA

RELACION DE BIENES MUEBLES QUE COMPONEN SU PATRIMONIO

EJERCICIO DEL 2021

DEL 1 DE ENERO AL 31 DE DICIEMBRE DE 2021

Codigo	Descripción del Bien	Valor en libros
515001105277	LAPTOP MARCA: LANIX MODELO: NEURON A SERIE: 28865000336	6,450.96
515001105278	LAPTOP MARCA: LANIX MODELO: NEURON A SERIE: 28865000097	6,450.96
515001105279	LAPTOP MARCA: LANIX MODELO: NEURON A SERIE: 28865000310	6,450.96
515001105280	LAPTOP MARCA: LANIX MODELO: NEURON A SERIE: 28865000460	6,450.96
515001105281	LAPTOP MARCA: LANIX MODELO: NEURON A SERIE: 28865000467	6,450.96
515001105282	LAPTOP MARCA: LANIX MODELO: NEURON A SERIE: 28865000342	6,450.96
515001105283	LAPTOP MARCA: LANIX MODELO: NEURON A SERIE: 28865000219	6,450.96
515001105284	LAPTOP MARCA: LANIX MODELO: NEURON A SERIE: 28865000349	6,450.96
515001105285	LAPTOP MARCA: LANIX MODELO: NEURON A SERIE: 28865000230	6,450.96
515001105286	LAPTOP MARCA: LANIX MODELO: NEURON A SERIE: 28865000190	6,450.96
515001105287	LAPTOP MARCA: LANIX MODELO: NEURON A SERIE: 28865000358	6,450.96
515001105288	LAPTOP MARCA: LANIX MODELO: NEURON A SERIE: 28865000379	6,450.96
515001105289	LAPTOP MARCA: LANIX MODELO: NEURON A SERIE: 28865000324	6,450.96
515001105290	LAPTOP MARCA: LANIX MODELO: NEURON A SERIE: 28865000370	6,450.96
515001105291	LAPTOP MARCA: LANIX MODELO: NEURON A SERIE: 28865000028	6,450.96
515001105292	LAPTOP MARCA: LANIX MODELO: NEURON A SERIE: 28865000412	6,450.96
515001105293	LAPTOP MARCA: LANIX MODELO: NEURON A SERIE: 28865000429	6,450.96
515001105294	LAPTOP MARCA: LANIX MODELO: NEURON A SERIE: 28865000395	6,450.96
515001105295	LAPTOP MARCA: LANIX MODELO: NEURON A SERIE: 28865000362	6,450.96
515001105296	LAPTOP MARCA: LANIX MODELO: NEURON A SERIE: 28865000416	6,450.96
515001105297	LAPTOP MARCA: LANIX MODELO: NEURON A SERIE: 28865000385	6,450.96
515001105298	LAPTOP MARCA: LANIX MODELO: NEURON A SERIE: 28865000167	6,450.96
515001105299	LAPTOP MARCA: LANIX MODELO: NEURON A SERIE: 28865000212	6,450.96
515001105300	LAPTOP MARCA: LANIX MODELO: NEURON A SERIE: 28865000277	6,450.96
515001105301	LAPTOP MARCA: LANIX MODELO: NEURON A SERIE: 28865000178	6,450.96

Instituto Electoral del Estado de Sinaloa

INSTITUTO ELECTORAL DEL ESTADO DE SINALOA

RELACION DE BIENES MUEBLES QUE COMPONEN SU PATRIMONIO

EJERCICIO DEL 2021

DEL 1 DE ENERO AL 31 DE DICIEMBRE DE 2021

Codigo	Descripción del Bien	Valor en libros
515001105302	LAPTOP MARCA: LANIX MODELO: NEURON A SERIE: 28865000464	6,450.96
515001105303	LAPTOP MARCA: LANIX MODELO: NEURON A SERIE: 28865000163	6,450.96
515001105304	LAPTOP MARCA: LANIX MODELO: NEURON A SERIE: 28865000329	6,450.96
515001105305	LAPTOP MARCA: LANIX MODELO: NEURON A SERIE: 28865000074	6,450.96
515001105306	LAPTOP MARCA: LANIX MODELO: NEURON A SERIE: 28865000228	6,450.96
515001105307	LAPTOP MARCA: LANIX MODELO: NEURON A SERIE: 28865000398	6,450.96
515001105308	LAPTOP MARCA: LANIX MODELO: NEURON A SERIE: 28865000291	6,450.96
515001105309	LAPTOP MARCA: LANIX MODELO: NEURON A SERIE: 28865000547	6,450.96
515001105310	LAPTOP MARCA: LANIX MODELO: NEURON A SERIE: 28865000428	6,450.96
515001105311	LAPTOP MARCA: LANIX MODELO: NEURON A SERIE: 28865000164	6,450.96
515001105312	LAPTOP MARCA: LANIX MODELO: NEURON A SERIE: 28865000019	6,450.96
515001105313	LAPTOP MARCA: LANIX MODELO: NEURON A SERIE: 28865000020	6,450.96
515001105314	LAPTOP MARCA: LANIX MODELO: NEURON A SERIE: 28865000249	6,450.96
515001105315	LAPTOP MARCA: LANIX MODELO: NEURON A SERIE: 28865000027	6,450.96
515001105316	LAPTOP MARCA: LANIX MODELO: NEURON A SERIE: 28865000288	6,450.96
515001105317	LAPTOP MARCA: LANIX MODELO: NEURON A SERIE: 28865000446	6,450.96
515001105318	LAPTOP MARCA: LANIX MODELO: NEURON A SERIE: 28865000145	6,450.96
515001105319	LAPTOP MARCA: LANIX MODELO: NEURON A SERIE: 28865000281	6,450.96
515001105320	LAPTOP MARCA: LANIX MODELO: NEURON A SERIE: 28865000132	6,450.96
515001105321	LAPTOP MARCA: LANIX MODELO: NEURON A SERIE: 28865000388	6,450.96
515001105322	LAPTOP MARCA: LANIX MODELO: NEURON A SERIE: 28865000335	6,450.96
515001105323	LAPTOP MARCA: LANIX MODELO: NEURON A SERIE: 28865000382	6,450.96
515001105324	LAPTOP MARCA: LANIX MODELO: NEURON A SERIE: 28865000175	6,450.96
515001105325	LAPTOP MARCA: LANIX MODELO: NEURON A SERIE: 28865000218	6,450.96
515001105326	LAPTOP MARCA: LANIX MODELO: NEURON A SERIE: 28865000216	6,450.96

Codigo	Descripción del Bien	Valor en libros
515001105327	LAPTOP MARCA: LANIX MODELO: NEURON A SERIE: 28865000443	6,450.96
515001105328	LAPTOP MARCA: LANIX MODELO: NEURON A SERIE: 28865000387	6,450.96
515001105329	LAPTOP MARCA: LANIX MODELO: NEURON A SERIE: 28865000193	6,450.96
515001105330	LAPTOP MARCA: LANIX MODELO: NEURON A SERIE: 28865000246	6,450.96
515001105331	LAPTOP MARCA: LANIX MODELO: NEURON A SERIE: 28865000182	6,450.96
515001105332	LAPTOP MARCA: LANIX MODELO: NEURON A SERIE: 28865000222	6,450.96
515001105333	LAPTOP MARCA: LANIX MODELO: NEURON A SERIE: 28865000050	6,450.96
515001105334	LAPTOP MARCA: LANIX MODELO: NEURON A SERIE: 28865000229	6,450.96
515001105335	LAPTOP MARCA: LANIX MODELO: NEURON A SERIE: 28865000352	6,450.96
515001105336	LAPTOP MARCA: LANIX MODELO: NEURON A SERIE: 28865000308	6,450.96
515001105337	LAPTOP MARCA: LANIX MODELO: NEURON A SERIE: 28865000421	6,450.96
515001105338	LAPTOP MARCA: LANIX MODELO: NEURON A SERIE: 28865000171	6,450.96
515001105339	LAPTOP MARCA: LANIX MODELO: NEURON A SERIE: 28865000258	6,450.96
515001105340	LAPTOP MARCA: LANIX MODELO: NEURON A SERIE: 28865000402	6,450.96
515001105341	LAPTOP MARCA: LANIX MODELO: NEURON A SERIE: 28865000248	6,450.96
515001105342	LAPTOP MARCA: LANIX MODELO: NEURON A SERIE: 28865000240	6,450.96
515001105343	LAPTOP MARCA: LANIX MODELO: NEURON A SERIE: 28865000462	6,450.96
515001105344	LAPTOP MARCA: LANIX MODELO: NEURON A SERIE: 28865000424	6,450.96
515001105345	LAPTOP MARCA: LANIX MODELO: NEURON A SERIE: 28865000043	6,450.96
515001105346	LAPTOP MARCA: LANIX MODELO: NEURON A SERIE: 28865000151	6,450.96
515001105347	LAPTOP MARCA: LANIX MODELO: NEURON A SERIE: 28865000049	6,450.96
515001105348	LAPTOP MARCA: LANIX MODELO: NEURON A SERIE: 28865000271	6,450.96
515001105349	LAPTOP MARCA: LANIX MODELO: NEURON A SERIE: 28865000217	6,450.96
515001105350	LAPTOP MARCA: LANIX MODELO: NEURON A SERIE: 28865000409	6,450.96
515001105351	LAPTOP MARCA: LANIX MODELO: NEURON A SERIE: 28865000403	6,450.96

Instituto Electoral del Estado de Sinaloa

INSTITUTO ELECTORAL DEL ESTADO DE SINALOA

RELACION DE BIENES MUEBLES QUE COMPONEN SU PATRIMONIO

EJERCICIO DEL 2021

DEL 1 DE ENERO AL 31 DE DICIEMBRE DE 2021

Codigo	Descripción del Bien	Valor en libros
515001105352	LAPTOP MARCA: LANIX MODELO: NEURON A SERIE: 28865000185	6,450.96
515001105353	LAPTOP MARCA: LANIX MODELO: NEURON A SERIE: 28865000286	6,450.96
515001105354	LAPTOP MARCA: LANIX MODELO: NEURON A SERIE: 28865000400	6,450.96
515001105355	LAPTOP MARCA: LANIX MODELO: NEURON A SERIE: 28865000532	6,450.96
515001105356	LAPTOP MARCA: LANIX MODELO: NEURON A SERIE: 28865000158	6,450.96
515001105357	LAPTOP MARCA: LANIX MODELO: NEURON A SERIE: 28865000401	6,450.96
515001105358	LAPTOP MARCA: LANIX MODELO: NEURON A SERIE: 28865000253	6,450.96
515001105359	LAPTOP MARCA: LANIX MODELO: NEURON A SERIE: 28865000014	6,450.96
515001105360	LAPTOP MARCA: LANIX MODELO: NEURON A SERIE: 28865000540	6,450.96
515001105361	LAPTOP MARCA: LANIX MODELO: NEURON A SERIE: 28865000319	6,450.96
515001105362	LAPTOP MARCA: LANIX MODELO: NEURON A SERIE: 28865000309	6,450.96
515001105363	LAPTOP MARCA: LANIX MODELO: NEURON A SERIE: 28865000408	6,450.96
515001105364	LAPTOP MARCA: LANIX MODELO: NEURON A SERIE: 28865000537	6,450.96
515001105365	LAPTOP MARCA: LANIX MODELO: NEURON A SERIE: 28865000183	6,450.96
515001105366	LAPTOP MARCA: LANIX MODELO: NEURON A SERIE: 28865000046	6,450.96
515001105367	LAPTOP MARCA: LANIX MODELO: NEURON A SERIE: 28865000034	6,450.96
515001105368	LAPTOP MARCA: LANIX MODELO: NEURON A SERIE: 28865000546	6,450.96
515001105369	LAPTOP MARCA: LANIX MODELO: NEURON A SERIE: 28865000119	6,450.96
515001105370	LAPTOP MARCA: LANIX MODELO: NEURON A SERIE: 28865000441	6,450.96
515001105371	LAPTOP MARCA: LANIX MODELO: NEURON A SERIE: 28865000330	6,450.96
515001105372	LAPTOP MARCA: LANIX MODELO: NEURON A SERIE: 28865000092	6,450.96
515001105373	LAPTOP MARCA: LANIX MODELO: NEURON A SERIE: 28865000129	6,450.96
515001105374	LAPTOP MARCA: LANIX MODELO: NEURON A SERIE: 28865000282	6,450.96
515001105384	LAPTOP MARCA: LANIX MODELO: NEURON A SERIE: 28865000363	6,450.96
515001105385	LAPTOP MARCA: LANIX MODELO: NEURON A SERIE: 28865000125	6,450.96

Instituto Electoral del Estado de Sinaloa

INSTITUTO ELECTORAL DEL ESTADO DE SINALOA

RELACION DE BIENES MUEBLES QUE COMPONEN SU PATRIMONIO

EJERCICIO DEL 2021

DEL 1 DE ENERO AL 31 DE DICIEMBRE DE 2021

Codigo	Descripción del Bien	Valor en libros
515001105386	LAPTOP MARCA: LANIX MODELO: NEURON A SERIE: 28865000534	6,450.96
515001105387	LAPTOP MARCA: LANIX MODELO: NEURON A SERIE: 28865000234	6,450.96
515001105388	LAPTOP MARCA: LANIX MODELO: NEURON A SERIE: 28865000086	6,450.96
515001105389	LAPTOP MARCA: LANIX MODELO: NEURON A SERIE: 28865000165	6,450.96
515001105390	LAPTOP MARCA: LANIX MODELO: NEURON A SERIE: 28865000110	6,450.96
515001105391	LAPTOP MARCA: LANIX MODELO: NEURON A SERIE: 28865000440	6,450.96
515001105392	LAPTOP MARCA: LANIX MODELO: NEURON A SERIE: 28865000407	6,450.96
515001105393	LAPTOP MARCA: LANIX MODELO: NEURON A SERIE: 28865000529	6,450.96
515001105394	LAPTOP MARCA: LANIX MODELO: NEURON A SERIE: 28865000418	6,450.96
515001105396	LAPTOP MARCA: LANIX MODELO: NEURON A SERIE: 28865000337	6,450.96
515001105397	LAPTOP MARCA: LANIX MODELO: NEURON A SERIE: 28865000538	6,450.96
515001105398	LAPTOP MARCA: LANIX MODELO: NEURON A SERIE: 28865000109	6,450.96
515001105399	LAPTOP MARCA: LANIX MODELO: NEURON A SERIE: 28865000535	6,450.96
515001105400	LAPTOP MARCA: LANIX MODELO: NEURON A SERIE: 28865000048	6,450.96
515001105401	LAPTOP MARCA: LANIX MODELO: NEURON A SERIE: 28865000452	6,450.96
515001105402	LAPTOP MARCA: LANIX MODELO: NEURON A SERIE: 28865000481	6,450.96
515001105403	LAPTOP MARCA: LANIX MODELO: NEURON A SERIE: 28865000485	6,450.96
515001105404	LAPTOP MARCA: LANIX MODELO: NEURON A SERIE: 28865000136	6,450.96
515001105405	LAPTOP MARCA: LANIX MODELO: NEURON A SERIE: 28865000536	6,450.96
515001105406	LAPTOP MARCA: LANIX MODELO: NEURON A SERIE: 28865000103	6,450.96
515001105407	LAPTOP MARCA: LANIX MODELO: NEURON A SERIE: 28865000198	6,450.96
515001105408	LAPTOP MARCA: LANIX MODELO: NEURON A SERIE: 28865000542	6,450.96
515001105409	LAPTOP MARCA: LANIX MODELO: NEURON A SERIE: 28865000270	6,450.96
515001105410	LAPTOP MARCA: LANIX MODELO: NEURON A SERIE: 28865000138	6,450.96
515001105411	LAPTOP MARCA: LANIX MODELO: NEURON A SERIE: 28865000065	6,450.96

Instituto Electoral del Estado de Sinaloa

INSTITUTO ELECTORAL DEL ESTADO DE SINALOA

RELACION DE BIENES MUEBLES QUE COMPONEN SU PATRIMONIO

EJERCICIO DEL 2021

DEL 1 DE ENERO AL 31 DE DICIEMBRE DE 2021

Codigo	Descripción del Bien	Valor en libros
515001105412	LAPTOP MARCA: LANIX MODELO: NEURON A SERIE: 28865000417	6,450.96
515001105413	LAPTOP MARCA: LANIX MODELO: NEURON A SERIE: 28865000072	6,450.96
515001105414	LAPTOP MARCA: LANIX MODELO: NEURON A SERIE: 28865000033	6,450.96
515001105415	LAPTOP MARCA: LANIX MODELO: NEURON A SERIE: 28865000254	6,450.96
515001105416	LAPTOP MARCA: LANIX MODELO: NEURON A SERIE: 28865000035	6,450.96
515001105417	LAPTOP MARCA: LANIX MODELO: NEURON A SERIE: 28865000024	6,450.96
515001105418	LAPTOP MARCA: LANIX MODELO: NEURON A SERIE: 28865000264	6,450.96
515001105419	LAPTOP MARCA: LANIX MODELO: NEURON A SERIE: 28865000207	6,450.96
515001105420	LAPTOP MARCA: LANIX MODELO: NEURON A SERIE: 28865000237	6,450.96
515001105421	LAPTOP MARCA: LANIX MODELO: NEURON A SERIE: 28865000313	6,450.96
515001105422	LAPTOP MARCA: LANIX MODELO: NEURON A SERIE: 28865000157	6,450.96
515001105423	LAPTOP MARCA: LANIX MODELO: NEURON A SERIE: 28865000482	6,450.96
515001105424	LAPTOP MARCA: LANIX MODELO: NEURON A SERIE: 28865000062	6,450.96
515001105425	LAPTOP MARCA: LANIX MODELO: NEURON A SERIE: 28865000059	6,450.96
515001105426	LAPTOP MARCA: LANIX MODELO: NEURON A SERIE: 28865000463	6,450.96
515001105427	LAPTOP MARCA: LANIX MODELO: NEURON A SERIE: 28865000541	6,450.96
515001105428	LAPTOP MARCA: LANIX MODELO: NEURON A SERIE: 28865000203	6,450.96
515001105429	LAPTOP MARCA: LANIX MODELO: NEURON A SERIE: 28865000083	6,450.96
515001105430	LAPTOP MARCA: LANIX MODELO: NEURON A SERIE: 28865000236	6,450.96
515001105431	LAPTOP MARCA: LANIX MODELO: NEURON A SERIE: 28865000525	6,450.96
515001105432	LAPTOP MARCA: LANIX MODELO: NEURON A SERIE: 28865000381	6,450.96
515001105433	LAPTOP MARCA: LANIX MODELO: NEURON A SERIE: 28865000142	6,450.96
515001105434	LAPTOP MARCA: LANIX MODELO: NEURON A SERIE: 28865000331	6,450.96
515001105435	LAPTOP MARCA: LANIX MODELO: NEURON A SERIE: 28865000067	6,450.96
515001105436	LAPTOP MARCA: LANIX MODELO: NEURON A SERIE: 28865000339	6,450.96

INSTITUTO ELECTORAL DEL ESTADO DE SINALOA

RELACION DE BIENES MUEBLES QUE COMPONEN SU PATRIMONIO

EJERCICIO DEL 2021

DEL 1 DE ENERO AL 31 DE DICIEMBRE DE 2021

Codigo	Descripción del Bien	Valor en libros
515001105437	LAPTOP MARCA: LANIX MODELO: NEURON A SERIE: 28865000398	6,450.96
515001105438	LAPTOP MARCA: LANIX MODELO: NEURON A SERIE: 28865000291	6,450.96
515001105439	LAPTOP MARCA: LANIX MODELO: NEURON A SERIE: 28865000547	6,450.96
515001105440	LAPTOP MARCA: LANIX MODELO: NEURON A SERIE: 28865000428	6,450.96
515001105441	LAPTOP MARCA: LANIX MODELO: NEURON A SERIE: 28865000164	6,450.96
515001105442	LAPTOP MARCA: ACER MODELO: ASPIRE 3 SERIE: 28865000339	13,944.79
515001105443	LAPTOP MARCA: ACER MODELO: ASPIRE 3 SERIE: NXHVRAL002043343AB7600	14,495.98
515001105444	LAPTOP MARCA: ACER MODELO: ASPIRE 3 SERIE: NXHVRAL0020433438D7600	14,495.98
515001105445	LAPTOP MARCA: ACER MODELO: ASPIRE 3 SERIE: NXHVRAL00204333E527600	14,495.98
515001105446	LAPTOP MARCA: ACER MODELO: ASPIRE 3 SERIE: NXHVRAL00204333E957600	14,495.98
515001105447	COMPUTADORA MARCA LENOVO, MODELO: ALL IN ONE, SERIE: MP1VXB1F	27,070.91
511001105108	MINISPLIT 1 TON, MARCA: MIRAGE,MODELO: LIFE,CLF121D7012116843/ELF121D7012118037	5,710.58
511001105109	MINISPLIT 1 TON, MARCA: MIRAGE,MODELO: LIFE,CLF121D7032100255/ELF121D7012116835	5,710.58
511001105110	MINISPLIT 1 TON, MARCA: MIRAGE,MODELO: LIFE,CLF121D7032100255/ELF121D7012117308	5,710.58
511001105111	MINISPLIT 2 TON, MARCA: MIRAGE,MODELO: LIFE,CLF261D7092001399/ELF261D7092000965	11,844.34
511001105112	MINISPLIT 2 TON, MARCA: MIRAGE,MODELO: LIFE,CLF261D7092001399/ELF261D7092000972	11,844.34
511001105113	MINISPLIT 2 TON, MARCA: MIRAGE,MODELO: LIFE,CLF261D7092001421/ELF261D7092001352	11,844.34
511001105114	MINISPLIT 1 TON, MARCA: MIRAGE,MODELO: LIFE,CLF121D7012116912/ELF121D7012116502	5,710.58
511001105115	MINISPLIT 1 TON, MARCA: MIRAGE,MODELO: LIFE,CLF121D7012118445/ELF121D7062006321	5,710.58
511001105116	MINISPLIT 1 TON, MARCA: MIRAGE,MODELO: LIFE,CLF121D7012118456/ELF121D7022001802	5,710.58
511001105117	MINISPLIT 1 TON, MARCA: MIRAGE,MODELO: LIFE,CLF121D7012118479/ELF121D7012116508	5,710.58
511001105118	MINISPLIT 3 TON, MARCA: MIRAGE,MODELO: XR,CXF361L8092000255/EXF361L8092000187	22,078.58
511001105119	MINISPLIT 1.5 TON, MARCA: MIRAGE,MODELO: LIFE,CLF181D7012102174/ELF181D7012102536	9,100.36
511001105120	MINISPLIT 1.5 TON, MARCA: MIRAGE,MODELO: LIFE,CLF181D7012104052/ELF181D7012102550	9,100.36
511001105121	MINISPLIT 2 TON, MARCA: MIRAGE,MODELO: LIFE,CLF261D7092001419/ELF261D7092001545	11,844.34

Instituto Electoral del Estado de Sinaloa

INSTITUTO ELECTORAL DEL ESTADO DE SINALOA

RELACION DE BIENES MUEBLES QUE COMPONEN SU PATRIMONIO

EJERCICIO DEL 2021

DEL 1 DE ENERO AL 31 DE DICIEMBRE DE 2021

Codigo	Descripción del Bien	Valor en libros
511001105122	MINISPLIT 2 TON, MARCA: MIRAGE,MODELO: LIFE,CLF261D7092001486/ELF261D7092001336	11,844.34
511001105123	MINISPLIT 1 TON, MARCA: MIRAGE,MODELO: LIFE,CLF121D7012118330/ELF121D7012116494	5,710.58
511001105124	MINISPLIT 1 TON, MARCA: MIRAGE,MODELO: LIFE,CLF121D7012118461/ELF121D7012118048	5,710.58
511001105125	MINISPLIT 2 TON, MARCA: MIRAGE,MODELO: LIFE,CLF261D7092001294/ELF261D7092001549	11,844.34
511001105126	MINISPLIT 2 TON, MARCA: MIRAGE,MODELO: LIFE,CLF261D7092001487/ELF261D7092001552	11,844.34
511001105127	MINISPLIT 1 TON, MARCA: MIRAGE,MODELO: LIFE,CLF121D7072007277/ELF121D7072007466	5,710.58
511001105128	MINISPLIT 1 TON, MARCA: MIRAGE,MODELO: LIFE,CLF121D7122008871/ELF121D7042001593	5,710.58
511001105129	MINISPLIT 1.5 TON, MARCA: MIRAGE,MODELO: LIFE,CLF181D7012101879/ELF181D7012100977	9,100.36
511001105130	MINISPLIT 2 TON, MARCA: MIRAGE,MODELO: LIFE,CLF261D7092000900/ELF261D7092001338	11,844.34
511001105131	MINISPLIT 2 TON, MARCA: MIRAGE,MODELO: LIFE,CLF261D7092001435/ELF261D7092001249	11,844.34
511001105132	MINISPLIT 1 TON, MARCA: MIRAGE,MODELO: LIFE,CLF121D7012118912/ELF121D7012120530	5,710.58
511001105133	MINISPLIT 1 TON, MARCA: MIRAGE,MODELO: LIFE,CLF121D7012118980/ELF121D7012119178	5,710.58
511001105134	MINISPLIT 1 TON, MARCA: MIRAGE,MODELO: LIFE,CLF121D7012119515/ELF121D7012120374	5,710.58
511001105135	MINISPLIT 1 TON, MARCA: MIRAGE,MODELO: LIFE,CLF121D7012120617/ELF121D7012119960	5,710.58
511001105136	MINISPLIT 3 TON, MARCA: MIRAGE,MODELO: XR,CXF361L8092000051/EXF361L8092000300	22,078.58
511001105137	MINISPLIT 1 TON, MARCA: MIRAGE,MODELO: LIFE,CLF121D7012118828/ELF121D7012118715	5,710.58
511001105138	MINISPLIT 1 TON, MARCA: MIRAGE,MODELO: LIFE,CLF121D7122008198/ELF121D7122008208	5,710.58
511001105139	MINISPLIT 2 TON, MARCA: MIRAGE,MODELO: LIFE,CLF261D7022100165/ELF261D7122000532	11,844.34
511001105140	MINISPLIT 1 TON, MARCA: MIRAGE,MODELO: LIFE,CLF121D7022107704/ELF121D7022106537	5,710.58
511001105141	MINISPLIT 2 TON, MARCA: MIRAGE,MODELO: LIFE,CLF261D7022100836/ELF261D7022100104	11,844.34
511001105142	MINISPLIT 2 TON, MARCA: MIRAGE,MODELO: LIFE,CLF261D7122000110/ELF261D7022100096	11,844.34
511001105143	MINISPLIT 1 TON, MARCA: MIRAGE,MODELO: LIFE,CLF121D7012113909/ELF121D7012115248	5,710.58
511001105144	MINISPLIT 1 TON, MARCA: MIRAGE,MODELO: LIFE,CLF121D7012113932/ELF121D7012115236	5,710.58
511001105145	MINISPLIT 1 TON, MARCA: MIRAGE,MODELO: LIFE,CLF121D7012113995/ELF121D7012113863	5,710.58
511001105146	MINISPLIT 1 TON, MARCA: MIRAGE,MODELO: LIFE,CLF121D7012114001/ELF121D7012114560	5,710.58

INSTITUTO ELECTORAL DEL ESTADO DE SINALOA

RELACION DE BIENES MUEBLES QUE COMPONEN SU PATRIMONIO

EJERCICIO DEL 2021

DEL 1 DE ENERO AL 31 DE DICIEMBRE DE 2021

Codigo	Descripción del Bien	Valor en libros
511001105147	MINISPLIT 2 TON, MARCA: MIRAGE,MODELO: LIFE,CLF261D7122000504/ELF261D7122000279	11,844.34
511001105148	MINISPLIT 1 TON, MARCA: MIRAGE,MODELO: LIFE,CLF121D7012101427/ELF121D7012101932	5,710.58
511001105149	MINISPLIT 1 TON, MARCA: MIRAGE,MODELO: LIFE,CLF121D7012101432/ELF121D7012102160	5,710.58
511001105150	MINISPLIT 1 TON, MARCA: MIRAGE,MODELO: LIFE,CLF121D7012102389/ELF121D7012101939	5,710.58
511001105151	MINISPLIT 1 TON, MARCA: MIRAGE,MODELO: LIFE,CLF121D7012102397/ELF121D7012101028	5,710.58
511001105152	MINISPLIT 2 TON, MARCA: MIRAGE,MODELO: LIFE,CLF261D7012103463/ELF261D7122000540	11,844.34
511001105153	MINISPLIT 1 TON, MARCA: MIRAGE,MODELO: LIFE,CLF121D7012101750/ELF121D7012101011	5,710.58
511001105154	MINISPLIT 1 TON, MARCA: MIRAGE,MODELO: LIFE,CLF121D7012102257/ELF121D7012101023	5,710.58
511001105155	MINISPLIT 1 TON, MARCA: MIRAGE,MODELO: LIFE,CLF121D7012102387/ELF121D7012101013	5,710.58
511001105156	MINISPLIT 1 TON, MARCA: MIRAGE,MODELO: LIFE,CLF121D7012102390/ELF121D7012102163	5,710.58
511001105157	MINISPLIT 1 TON, MARCA: MIRAGE,MODELO: LIFE,CLF121D7012102406/ELF121D7012101930	5,710.58
511001105158	MINISPLIT 1 TON, MARCA: MIRAGE,MODELO: LIFE,CLF121D7012102435/ELF121D7012102175	5,710.58
511001105159	MINISPLIT 2 TON, MARCA: MIRAGE,MODELO: LIFE,CLF261D7122000175/ELF261D7122000284	11,844.34
511001105160	MINISPLIT 2 TON, MARCA: MIRAGE,MODELO: LIFE,CLF261D7122000405/ELF261D7122000541	11,844.34
511001105161	MINISPLIT 2 TON, MARCA: MIRAGE,MODELO: LIFE,CLF261D7122000407/ELF261D7012102268	11,844.34
511001105162	MINISPLIT 1 TON, MARCA: MIRAGE,MODELO: LIFE,CLF121D7032100258/ELF121D7012102180	5,710.58
511001105163	MINISPLIT 1 TON, MARCA: MIRAGE,MODELO: LIFE,CLF121D7032100262/ELF121D7012101007	5,710.58
511001105164	MINISPLIT 3 TON, MARCA: MIRAGE,MODELO: LIFE,CXF361L8092000082/EXF361L8092000103	22,078.58
511001105165	MINISPLIT 1 TON, MARCA: MIRAGE,MODELO: LIFE,CLF121D7012101749/ELF121D7012101042	5,710.58
511001105166	MINISPLIT 1 TON, MARCA: MIRAGE,MODELO: LIFE,CLF121D7032101296/ELF121D7032101301	5,710.58
511001105167	MINISPLIT 1 TON, MARCA: MIRAGE,MODELO: LIFE,CLF121D7032101299/ELF121D7032102013	5,710.58
511001105168	MINISPLIT 2 TON, MARCA: MIRAGE,MODELO: LIFE,CLF261D7122000059/ELF261D7122000281	11,844.34
511001105169	MINISPLIT 2 TON, MARCA: MIRAGE,MODELO: LIFE,CLF261D7122000503/ELF261D7012103176	11,844.34
511001105170	MINISPLIT 2 TON, MARCA: MIRAGE,MODELO: LIFE,CLF261D7122000104/ELF261D7012103169	11,844.34
511001105171	MINISPLIT 2 TON, MARCA: MIRAGE,MODELO: LIFE,CLF261D7122000591/ELF261D7012102770	11,844.34



Codigo	Descripción del Bien	Valor en libros
511001105172	MINISPLIT 1 TON, MARCA: MIRAGE,MODELO: LIFE,CLF121D7012105402/ELF121D7012107394	5,710.58
511001105173	MINISPLIT 1 TON, MARCA: MIRAGE,MODELO: LIFE,CLF121D7012107087/ELF121D7012107647	5,710.58
511001105174	MINISPLIT 1 TON, MARCA: MIRAGE,MODELO: LIFE,CLF121D7012107143/ELF121D7012107626	5,710.58
511001105175	MINISPLIT 2 TON, MARCA: MIRAGE,MODELO: LIFE,CLF261D7102002274/ELF261D7012102637	11,844.34
511001105176	MINISPLIT 1 TON, MARCA: MIRAGE,MODELO: LIFE,CLF121D7012107515/ELF121D7012116233	5,710.58
511001105177	MINISPLIT 1 TON, MARCA: MIRAGE,MODELO: LIFE,CLF121D7012107530/ELF121D7012118030	5,710.58
511001105178	MINISPLIT 1.5 TON, MARCA: MIRAGE,MODELO: LIFE,CLF181D7012103307/ELF181D7012103830	9,100.36
511001105179	MINISPLIT 2 TON, MARCA: MIRAGE,MODELO: LIFE,CLF261D7102002223/ELF261D7102001708	11,844.34
511001105180	MINISPLIT 1 TON, MARCA: MIRAGE,MODELO: LIFE,CLF121D7012107973/ELF121D7012118570	5,710.58
511001105181	MINISPLIT 2 TON, MARCA: MIRAGE,MODELO: LIFE,CLF261D7102001545/ELF261D7102001819	11,844.34
511001105182	MINISPLIT 2 TON, MARCA: MIRAGE,MODELO: LIFE,CLF261D7102002291/ELF261D7102001814	11,844.34
511001105183	MINISPLIT 1 TON, MARCA: MIRAGE,MODELO: LIFE,CLF121D7012107730/ELF121D7012118228	5,710.58
511001105184	MINISPLIT 1 TON, MARCA: MIRAGE,MODELO: LIFE,CLF121D7012107943/ELF121D7012116224	5,710.58
511001105185	MINISPLIT 1.5 TON, MARCA: MIRAGE,MODELO: LIFE,CLF181D7012104075/ELF181D7012102695	9,100.82
511001105186	MINISPLIT 2 TON, MARCA: MIRAGE,MODELO: LIFE,CLF261D7102001502/ELF261D7102001300	11,844.34
511001105187	MINISPLIT 1 TON, MARCA: MIRAGE,MODELO: LIFE,CLF121D7012130678/ELF121D7012120254	5,710.58
511001105188	MINISPLIT 2 TON, MARCA: MIRAGE,MODELO: LIFE,CLF261D7102001498/ELF261D7102001496	11,844.34
511001105189	MINISPLIT 2 TON, MARCA: MIRAGE,MODELO: LIFE,CLF261D7102001561/ELF261D7102001817	11,844.34
511001105190	MINISPLIT 1 TON, MARCA: MIRAGE,MODELO: LIFE,CLF121D7012117292/ELF121D7012117877	5,710.58
511001105191	MINISPLIT 1 TON, MARCA: MIRAGE,MODELO: LIFE,CLF121D7012117930/ELF121D7012117970	5,710.58
511001105192	MINISPLIT 1 TON, MARCA: MIRAGE,MODELO: LIFE,CLF121D7012117952/ELF121D7012116031	5,710.58
511001105193	MINISPLIT 1.5 TON, MARCA: MIRAGE,MODELO: LIFE,CLF181D7012102167/ELF181D7012103833	9,100.36
511001105194	MINISPLIT 1 TON, MARCA: MIRAGE,MODELO: LIFE,CLF121D7012121332/ELF121D7012124004	5,710.58
511001105195	MINISPLIT 1 TON, MARCA: MIRAGE,MODELO: LIFE,CLF121D7012123570/ELF121D7012122684	5,710.58
511001105196	MINISPLIT 1.5 TON, MARCA: MIRAGE,MODELO: LIFE,CLF181D7012100590/ELF181D7012103771	9,100.36



INSTITUTO ELECTORAL DEL ESTADO DE SINALOA

RELACION DE BIENES MUEBLES QUE COMPONEN SU PATRIMONIO

EJERCICIO DEL 2021

DEL 1 DE ENERO AL 31 DE DICIEMBRE DE 2021

Codigo	Descripción del Bien	Valor en libros
511001105197	MINISPLIT 1.5 TON, MARCA: MIRAGE,MODELO: LIFE,CLF181D7012100592/ELF181D7012101924	9,100.36
511001105198	MINISPLIT 1.5 TON, MARCA: MIRAGE,MODELO: LIFE,CLF181D7012101131/ELF181D7012100846	9,100.36
511001105199	MINISPLIT 1 TON, MARCA: MIRAGE,MODELO: LIFE,CLF121D7012102496/ELF121D7012101250	5,710.58
511001105200	MINISPLIT 2 TON, MARCA: MIRAGE,MODELO: LIFE,CLF261D7122000038/ELF261D7122000561	11,844.34
511001105201	MINISPLIT 1 TON, MARCA: MIRAGE,MODELO: LIFE,CLF121D7012118451/ELF121D7012117973	5,710.58
511001105202	MINISPLIT 1 TON, MARCA: MIRAGE,MODELO: LIFE,CLF121D7122008807/ELF121D7012116679	5,710.58
511001105203	MINISPLIT 1 TON, MARCA: MIRAGE,MODELO: LIFE,CLF121D7122009558/ELF121D7122006578	5,710.58
511001105204	MINISPLIT 2 TON, MARCA: MIRAGE,MODELO: LIFE,CLF261D7092001396/ELF261D7092001215	11,844.34
511001105205	MINISPLIT 2 TON, MARCA: MIRAGE,MODELO: LIFE,CLF261D7092001397/ELF261D7092001538	11,844.34
511001105206	MINISPLIT 2 TON, MARCA: MIRAGE,MODELO: LIFE,CLF261D7092001420/ELF261D7092001752	11,844.34
511001105207	MINISPLIT 1 TON, MARCA: MIRAGE,MODELO: LIFE,CLF121D7012116604/ELF121D7012118000	5,710.58
511001105208	MINISPLIT 1 TON, MARCA: MIRAGE,MODELO: LIFE,CLF121D7012118277/ELF121D7012118003	5,710.58
511001105209	MINISPLIT 1 TON, MARCA: MIRAGE,MODELO: LIFE,CLF121D7012118760/ELF121D7012107091	5,710.58
511001105210	MINISPLIT 2 TON, MARCA: MIRAGE,MODELO: LIFE,CLF261D7102001550/CLF261D7102002127	11,844.34
511001105211	MINISPLIT 1 TON, MARCA: MIRAGE,MODELO: LIFE,CLF121D7012120156/ELF121D7012118866	5,710.58
511001105212	MINISPLIT 2 TON, MARCA: MIRAGE,MODELO: LIFE,CLF261D7102001499/ELF261D7102001314	11,844.34
511001105213	MINISPLIT 2 TON, MARCA: MIRAGE,MODELO: LIFE,CLF261D7102001551/ELF261D7102001691	11,844.34
511001105214	MINISPLIT 1 TON, MARCA: MIRAGE,MODELO: LIFE,CLF121D7012131205/ELF121D7012131312	5,710.58
511001105215	MINISPLIT 2 TON, MARCA: MIRAGE,MODELO: LIFE,CLF261D7102001083/ELF261D7102001702	11,844.34
511001105216	MINISPLIT 2 TON, MARCA: MIRAGE,MODELO: LIFE,CLF261D7102001485/ELF261D7102001528	11,844.34
511001105217	MINISPLIT 1 TON, MARCA: MIRAGE,MODELO: LIFE,CLF121D7012118916/ELF121D7012119183	5,710.58
511001105218	MINISPLIT 1 TON, MARCA: MIRAGE,MODELO: LIFE,CLF121D7012118917/ELF121D7012119969	5,710.58
511001105219	MINISPLIT 1 TON, MARCA: MIRAGE,MODELO: LIFE,CLF121D7012118940/ELF121D7012120538	5,710.58
511001105220	MINISPLIT 2 TON, MARCA: MIRAGE,MODELO: LIFE,CLF261D7012103072/ELF261D7022100765	11,844.34
511001105221	MINISPLIT 1 TON, MARCA: MIRAGE,MODELO: LIFE,CLF121D7012118796/ELF121D7012111275	5,710.58

INSTITUTO ELECTORAL DEL ESTADO DE SINALOA

RELACION DE BIENES MUEBLES QUE COMPONEN SU PATRIMONIO

EJERCICIO DEL 2021

DEL 1 DE ENERO AL 31 DE DICIEMBRE DE 2021

Codigo	Descripción del Bien	Valor en libros
511001105222	MINISPLIT 2 TON, MARCA: MIRAGE,MODELO: LIFE,CLF261D7012100060/ELF261D7012103146	11,844.34
511001105223	MINISPLIT 2 TON, MARCA: MIRAGE,MODELO: LIFE,CLF261D7012102440/ELF261D7012102712	11,844.34
511001105224	MINISPLIT 1.5 TON, MARCA: MIRAGE,MODELO: LIFE,CLF181D7012101342/ELF181D7012106097	9,100.36
511001105225	MINISPLIT 1.5 TON, MARCA: MIRAGE,MODELO: LIFE,CLF181D7012101807/ELF181D7012106114	9,100.36
511001105226	MINISPLIT 1.5 TON, MARCA: MIRAGE,MODELO: LIFE,CLF181D7012106226/ELF181D7012106115	9,100.36
511001105227	MINISPLIT 2 TON, MARCA: MIRAGE,MODELO: LIFE,CLF261D7122000284/ELF261D7122000470	11,844.34
511001105228	MINISPLIT 1 TON, MARCA: MIRAGE,MODELO: LIFE,CLF121D7012117846/ELF121D7012107148	5,710.58
511001105229	MINISPLIT 1 TON, MARCA: MIRAGE,MODELO: LIFE,CLF121D7012117855/ELF121D7012118054	5,710.58
511001105230	MINISPLIT 1 TON, MARCA: MIRAGE,MODELO: LIFE,CLF121D7012118435/ELF121D7012118060	5,710.58
511001105231	MINISPLIT 2 TON, MARCA: MIRAGE,MODELO: LIFE,CLF261D7102001552/ELF261D7102001720	11,844.34
511001105232	MINISPLIT 1 TON, MARCA: MIRAGE,MODELO: LIFE,CLF121D7012124088/ELF121D7012128533	6,116.10
511001105233	MINISPLIT 1 TON, MARCA: MIRAGE,MODELO: LIFE,CLF121D7092015201/ELF121D7122007126	6,116.10
511001105234	MINISPLIT 1 TON, MARCA: MIRAGE,MODELO: LIFE,CLF121D7032105492/ELF121D7032104910	6,116.10
511001105235	MINISPLIT 1 TON, MARCA: MIRAGE,MODELO: LIFE,CLF121D704210096/ELF121D707042510091	6,116.10
511001105236	MINISPLIT 1 TON, MARCA: MIRAGE,MODELO: LIFE,CLF121D7042100831/ELF121D7042101731	6,116.10
511001105237	MINISPLIT 2 TON, MARCA: MIRAGE,MODELO: LIFE,CLF261D7022100556/ELF261D7022100108	12,684.04
511001105238	MINISPLIT 2 TON, MARCA: MIRAGE,MODELO: LIFE,CLF261D7022100514/ELF261d70221000099	12,684.04
511001105239	MINISPLIT 2 TON, MARCA: MIRAGE,MODELO: LIFE,CLF261D7022100843/ELF261D7022100632	12,684.05
515001105448	IMPRESORA, MARCA: HP, MODELO: LASER JET PRO M454DW, NO SERIE: VNB3T17904	8,526.00
515001105449	COMPUTADORA MARCA LANIX, MODELO: NEURON, SERIE: NKNJ50LU0000K09350	17,755.25
515001105450	PROYECTOR MARCA: EPSON, MODELO: POWERLIFE FH52, SERIE: 10343954267	25,545.80
515001105451	LAPTOP MARCA: LLANIX MODELO: NEURON V SERIE: NKNJ50LU0000K09181	18,328.00
515001105452	COMPUTADORA MARCA: CORSAIR/SAMSUNG, MODELO: CARBIDE/527F350, SERIE: 062021179710/22P3M4ZR6	42,906.20
515001105453	COMPUTADORA MARCA: CORSAIR/SAMSUNG, MODELO: CARBIDE/S27F350FHL, SERIE: 037521179710/ZZP3H4	42,906.20
515001105454	COMPUTADORA MARCA: CORSAIR/SAMSUNG, MODELO: CARBIDE/S27F350FHL, SERIE: 083121179710/ZZP3H4	42,906.22

Instituto Electoral del Estado de Sinaloa

INSTITUTO ELECTORAL DEL ESTADO DE SINALOA

RELACION DE BIENES MUEBLES QUE COMPONEN SU PATRIMONIO

EJERCICIO DEL 2021

DEL 1 DE ENERO AL 31 DE DICIEMBRE DE 2021

Codigo	Descripción del Bien	Valor en libros
515001105455	SISTEMA DE RESPALDO NAS, MARCA: SYNOLOGY, MODELO: RS820RP, SERIE: [redacted]	219,090.99
523001105010	CAMARA REFLEX, MARCA: CANON, MODELO: EOS 6D MARK II, SERIE: 422053003333	27,860.18
511001105240	SKY DANCER	10,320.76
515001105456	MACBOOK PRO, MARCA: APPLE, MODELO: A2141, SERIE: C02FK1M4MD6N	82,679.49
515001105457	IPAD PRO MARCA: APPLE, MODELO: AIR A2377, SERIE: TLYFPT9070	25,696.42
523001105011	LENTE, MARCA: CANON, MODELO: EF 24-70, SERIE: 51759003	44,235.14
515001105459	IPAD PRO MARCA: APPLE, MODELO: MHQT3LZ/A, SERIE: SF6VN49CRHD	23,623.06
515001105460	IPAD PRO MARCA: APPLE, MODELO: MHQT3LZ/A, SERIE: SMVPNX5Q777	20,415.70
515001105461	IPAD PRO MARCA: APPLE, MODELO: MHQT3LZ/A, SERIE: SW1W97VJXWK	20,415.70
515001105462	IPAD PRO MARCA: APPLE, MODELO: MHQT3LZ/A, SERIE: SW7GXR9DPXL	20,415.70
515001105463	IPAD PRO MARCA: APPLE, MODELO: MHQT3LZ/A, SERIE: SX03QG6JY3Q	20,415.70
515001105464	IPAD PRO MARCA: APPLE, MODELO: MHQT3LZ/A, SERIE: SCXJF0Q2P9K	20,415.72
515001105465	MACBOOK PRO, MARCA: APPLE, MODELO: MWP82E/A, SERIE: SC02DJ00ZML7M	55,901.81
515001105467	FACT 179894 MACBOOK PRO, MARCA: APPLE, MODELO: MKGP3E/A, SERIE: SD2314MJVFM	52,998.99
515001105468	IPAD MINI MARCA: APPLE, MODELO: MK8H3LZ/A, SERIE: SCX7VYX42VR	24,798.02
515001105469	LAPTOP MARCA: LANIX MODELO: NEURON A SERIE: NKNJ50LU0000K09145	22,988.42
597001000115	LICENCIAS EMPRESARIALES DE ADOBE CREATIVE CLOUD	18,347.33
597001000116	LICENCIAS EMPRESARIALES DE ADOBE CREATIVE CLOUD	18,347.33
597001000117	LICENCIAS EMPRESARIALES DE ADOBE CREATIVE CLOUD	18,347.35
541001104788	YARIS SEDAN S MT, MARCA: TOYOTA, MODELO: 2022, SERIE: MR2B29F37N1233232, COLOR: GRIS/NEGRO	303,500.00
541001104789	YARIS SEDAN S MT, MARCA: TOYOTA, MODELO: 2022, SERIE: MR2B29F31N1235221, COLOR: PLATA/NEGRO	303,500.00
541001104790	YARIS SEDAN S MT, MARCA: TOYOTA, MODELO: 2022, SERIE: MR2B29F35N1234301, COLOR: PLATA/NEGRO	303,500.00
541001104791	YARIS SEDAN S MT, MARCA: TOYOTA, MODELO: 2022, SERIE: MR2B29F39N1232731, COLOR: GRIS/NEGRO	303,500.00
515001105470	LAPTOP MARCA: ACER MODELO: NITRO 5 SERIE: NHQBUAL004129049163400	43,473.32
523001105012	SET DE GRABACION MOVIBLE CON ILUMINACION	106,720.00

INSTITUTO ELECTORAL DEL ESTADO DE SINALOA

RELACION DE BIENES MUEBLES QUE COMPONEN SU PATRIMONIO

EJERCICIO DEL 2021

DEL 1 DE ENERO AL 31 DE DICIEMBRE DE 2021

Codigo	Descripción del Bien	Valor en libros
511001105241	MICROFONOS INALAMBRICOS, MARCA: SHURE, MODELO: SM58, SERIE:	22,310.00
511001105242	MICROFONOS INALAMBRICOS, MARCA: SHURE, MODELO: SM58, SERIE:	22,310.00
511001105243	MICROFONOS INALAMBRICOS, MARCA: SHURE, MODELO: SM58, SERIE:	22,310.00
511001105244	MICROFONOS INALAMBRICOS, MARCA: SHURE, MODELO: SM58, SERIE:	22,310.00
511001105245	MICROFONOS INALAMBRICOS, MARCA: SHURE, MODELO: SM58, SERIE:	22,310.00
511001105246	MICROFONOS INALAMBRICOS, MARCA: SHURE, MODELO: SM58, SERIE:	22,310.00
511001105247	MICROFONOS INALAMBRICOS, MARCA: SHURE, MODELO: SM58, SERIE:	22,310.00
511001105248	MICROFONOS INALAMBRICOS, MARCA: SHURE, MODELO: SM58, SERIE:	22,310.00
511001105249	MICROFONOS INALAMBRICOS, MARCA: SHURE, MODELO: SM58, SERIE:	22,310.00
511001105250	MICROFONOS INALAMBRICOS, MARCA: SHURE, MODELO: SM58, SERIE:	22,310.00
511001105251	MICROFONOS INALAMBRICOS, MARCA: SHURE, MODELO: SM58, SERIE:	22,310.00
511001105252	MICROFONOS INALAMBRICOS, MARCA: SHURE, MODELO: SM58, SERIE:	22,310.00
511001105253	MICROFONOS INALAMBRICOS, MARCA: SHURE, MODELO: SM58, SERIE:	22,310.00
511001105254	MICROFONOS INALAMBRICOS, MARCA: SHURE, MODELO: SM58, SERIE:	22,310.00
511001105255	MICROFONOS INALAMBRICOS, MARCA: SHURE, MODELO: SM58, SERIE:	22,310.00
511001105256	MICROFONOS INALAMBRICOS, MARCA: SHURE, MODELO: SM58, SERIE:	22,310.00
511001105257	MICROFONOS INALAMBRICOS, MARCA: SHURE, MODELO: SM58, SERIE:	22,310.00
511001105258	MICROFONOS INALAMBRICOS, MARCA: SHURE, MODELO: SM58, SERIE:	22,310.00
511001105259	MICROFONOS INALAMBRICOS, MARCA: SHURE, MODELO: SM58, SERIE:	22,310.00
511001105260	MICROFONOS INALAMBRICOS, MARCA: SHURE, MODELO: SM58, SERIE:	22,310.00
511001105261	MICROFONOS INALAMBRICOS, MARCA: SHURE, MODELO: SM58, SERIE:	22,310.00
511001105262	MICROFONOS INALAMBRICOS, MARCA: SHURE, MODELO: SM58, SERIE:	22,310.00
511001105263	MICROFONOS INALAMBRICOS, MARCA: SHURE, MODELO: SM58, SERIE:	22,310.00
511001105264	MICROFONOS INALAMBRICOS, MARCA: SHURE, MODELO: SM58, SERIE:	22,310.03
511001105265	MEZCLADORA ANALOGA, MARCA: MACKIE, MODELO: PRO FX30V2, SERIE: 2004499600CPLH0076	40,800.00

INSTITUTO ELECTORAL DEL ESTADO DE SINALOA

RELACION DE BIENES MUEBLES QUE COMPONEN SU PATRIMONIO

EJERCICIO DEL 2021

DEL 1 DE ENERO AL 31 DE DICIEMBRE DE 2021

Codigo	Descripción del Bien	Valor en libros
511001105266	RACK PARA MICROFONO, MARCA: SHURE, MODELO: SLXD4D, SERIE:	22,400.00
		8,719,785.47

Bajo protesta de decir verdad declaramos que los Estados Financieros y sus Notas, son razonablemente correctos y son responsabilidad del emisor

MTRA. KARLA GABRIELA PERAZA ZAZUETA

CONSEJERA PRESIDENTA DEL INSTITUTO ELECTORAL DEL ESTADO DE SINALOA

LIC. MARTHA BEATRIZ INIGUEZ MENDIVIL

COORDINADORA DE ADMINISTRACION

Instituto Electoral del Estado de Sinaloa

INSTITUTO ELECTORAL DEL ESTADO DE SINALOA

IA-RBCP-41-2112

RELACION DE BIENES INMUEBLES QUE COMPONEN SU PATRIMONIO

EJERCICIO DEL 2021

DEL 1 DE ENERO AL 31 DE DICIEMBRE DE 2021

Codigo	Descripción del Bien	Valor en libros

En cumplimiento a lo dispuesto en el artículo 23, último párrafo de la Ley General de Contabilidad Gubernamental se aclara que INSTITUTO ELECTORAL DEL ESTADO DE SINALOA al 31 de DICIEMBRE, no es propietario de este tipo de bienes.

Bajo protesta de decir verdad declaramos que los Estados Financieros y sus Notas, son razonablemente correctos y son responsabilidad del emisor

MTRA. KARLA GABRIELA PERAZA ZAZUETA

CONSEJERA PRESIDENTA DEL INSTITUTO ELECTORAL DEL ESTADO DE SINALOA

LIC. MARTHA BEATRIZ INIGUEZ MENDIVIL

COORDINADORA DE ADMINISTRACION

INSTITUTO ELECTORAL DEL ESTADO DE SINALOA

RELACIÓN DE CUENTAS BANCARIAS PRODUCTIVAS ESPECIFICAS

AL 31 DE DICIEMBRE DE 2021

Fondo, Programa o Convenio	Datos de la Cuenta Bancaria	
	Institución Bancaria	Número de Cuenta

Bajo protesta de decir verdad declaramos que los Estados Financieros y sus Notas, son razonablemente correctos y son responsabilidad del emisor

Relación de esquemas bursátiles y de coberturas financieras

NO APLICA

Información Ejercicio y Destino de Gasto Federalizado y Reintegros

NO APLICA

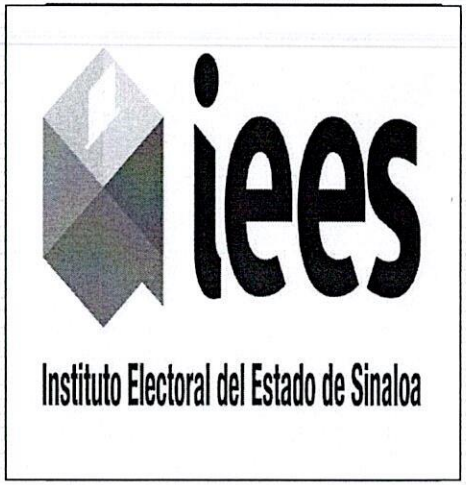

Disciplina Financiera

INSTITUTO ELECTORAL DEL ESTADO DE SINALOA

Estado de Situación Financiera Detallado - LDF

AL 31 DE DICIEMBRE DE 2020 Y AL 31 DE DICIEMBRE DE 2021

(Pesos)

Concepto (c)	2021 (d)	31 de diciembre de 2020 (e)	Concepto (c)	2021 (d)	31 de diciembre de 2020 (e)
ACTIVO	**52,067,257.79**	**45,711,552.54**	**PASIVO**	**5,389,599.18**	**8,540,506.91**
Activo Circulante	***43,042,731.81***	***39,824,049.84***	***Pasivo Circulante***	***1,069,027.62***	***4,219,935.35***
a. Efectivo y Equivalentes (a=a1+a2+a3+a4+a5+a6+a7)	33,594,107.58	16,707,667.40	a. Cuentas por Pagar a Corto Plazo (a=a1+a2+a3+a4+a5+a6+a7+a8+a9)	1,069,027.62	4,219,935.35
a1) Efectivo	0.00	0.00	a1) Servicios Personales por Pagar a Corto Plazo	0.00	0.00
a2) Bancos/Tesorería	33,594,107.58	16,707,667.40	a2) Proveedores por Pagar a Corto Plazo	232,000.00	320,325.62
a3) Bancos/Dependencias y Otros	0.00	0.00	a3) Contratistas por Obras Públicas por Pagar a Corto Plazo	0.00	0.00
a4) Inversiones Temporales (Hasta 3 meses)	0.00	0.00	a4) Participaciones y Aportaciones por Pagar a Corto Plazo	0.00	0.00
a5) Fondos con Afectación Específica	0.00	0.00	a5) Transferencias Otorgadas por Pagar a Corto Plazo	0.00	0.00
a6) Depósitos de Fondos de Terceros en Garantía y/o Administración	0.00	0.00	a6) Intereses, Comisiones y Otros Gastos de la Deuda Pública por Pagar a Corto Plazo	0.00	0.00
a7) Otros Efectivos y Equivalentes	0.00	0.00	a7) Retenciones y Contribuciones por Pagar a Corto Plazo	294,947.00	3,028,479.05
b. Derechos a Recibir Efectivo o Equivalentes (b=b1+b2+b3+b4+b5+b6+b7)	9,447,910.23	23,116,382.44	a8) Devoluciones de la Ley de Ingresos por Pagar a Corto Plazo	0.00	0.00
b1) Inversiones Financieras de Corto Plazo	0.00	0.00	a9) Otras Cuentas por Pagar a Corto Plazo	542,080.62	871,130.68
b2) Cuentas por Cobrar a Corto Plazo	9,310,706.48	23,114,483.44	b. Documentos por Pagar a Corto Plazo (b=b1+b2+b3)	0.00	0.00
b3) Deudores Diversos por Cobrar a Corto Plazo	137,203.75	1,899.00	b1) Documentos Comerciales por Pagar a Corto Plazo	0.00	0.00
b4) Ingresos por Recuperar a Corto Plazo	0.00	0.00	b2) Documentos con Contratistas por Obras Públicas por Pagar a Corto Plazo	0.00	0.00
b5) Deudores por Anticipos de la Tesorería a Corto Plazo	0.00	0.00	b3) Otros Documentos por Pagar a Corto Plazo	0.00	0.00
b6) Préstamos Otorgados a Corto Plazo	0.00	0.00	c. Porción a Corto Plazo de la Deuda Pública a Largo Plazo (c=c1+c2)	0.00	0.00
b7) Otros Derechos a Recibir Efectivo o Equivalentes a Corto Plazo	0.00	0.00	c1) Porción a Corto Plazo de la Deuda Pública	0.00	0.00
c. Derechos a Recibir Bienes o Servicios (c=c1+c2+c3+c4+c5)	714.00	0.00	c2) Porción a Corto Plazo de Arrendamiento Financiero	0.00	0.00
c1) Anticipo a Proveedores por Adquisición de Bienes y Prestación de Servicios a Corto Plazo	714.00	0.00	d. Títulos y Valores a Corto Plazo	0.00	0.00
c2) Anticipo a Proveedores por Adquisición de Bienes Inmuebles y Muebles a Corto Plazo	0.00	0.00	e. Pasivos Diferidos a Corto Plazo (e=e1+e2+e3)	0.00	0.00
c3) Anticipo a Proveedores por Adquisición de Bienes Intangibles a Corto Plazo	0.00	0.00	e1) Ingresos Cobrados por Adelantado a Corto Plazo	0.00	0.00
c4) Anticipo a Contratistas por Obras Públicas a Corto Plazo	0.00	0.00	e2) Intereses Cobrados por Adelantado a Corto Plazo	0.00	0.00
c5) Otros Derechos a Recibir Bienes o Servicios a Corto Plazo	0.00	0.00	e3) Otros Pasivos Diferidos a Corto Plazo	0.00	0.00
d. Inventarios (d=d1+d2+d3+d4+d5)	0.00	0.00	f. Fondos y Bienes de Terceros en Garantía y/o Administración a Corto Plazo (f=f1+f2+f3+f4+f5+f6)	0.00	0.00
d1) Inventario de Mercancías para Venta	0.00	0.00	f1) Fondos en Garantía a Corto Plazo	0.00	0.00
d2) Inventario de Mercancías Terminadas	0.00	0.00	f2) Fondos en Administración a Corto Plazo	0.00	0.00
d3) Inventario de Mercancías en Proceso de Elaboración	0.00	0.00	f3) Fondos Contingentes a Corto Plazo	0.00	0.00
d4) Inventario de Materias Primas, Materiales y Suministros para Producción	0.00	0.00	f4) Fondos de Fideicomisos, Mandatos y Contratos Análogos a Corto Plazo	0.00	0.00
d5) Bienes en Tránsito	0.00	0.00	f5) Otros Fondos de Terceros en Garantía y/o Administración a Corto Plazo	0.00	0.00
e. Almacenes	0.00	0.00	f6) Valores y Bienes en Garantía a Corto Plazo	0.00	0.00
f. Estimación por Pérdida o Deterioro de Activos Circulantes (f=f1+f2)	0.00	0.00	g. Provisiones a Corto Plazo (g=g1+g2+g3)	0.00	0.00
f1) Estimaciones para Cuentas Incobrables por Derechos a Recibir Efectivo o Equivalentes	0.00	0.00	g1) Provisión para Demandas y Juicios a Corto Plazo	0.00	0.00
f2) Estimación por Deterioro de Inventarios	0.00	0.00	g2) Provisión para Contingencias a Corto Plazo	0.00	0.00
g. Otros Activos Circulantes (g=g1+g2+g3+g4)	0.00	0.00	g3) Otras Provisiones a Corto Plazo	0.00	0.00
g1) Valores en Garantía	0.00	0.00	h. Otros Pasivos a Corto Plazo (h=h1+h2+h3)	0.00	0.00
g2) Bienes en Garantía (excluye depósitos de fondos)	0.00	0.00	h1) Ingresos por Clasificar	0.00	0.00
g3) Bienes Derivados de Embargos, Decomisos, Aseguramientos y Dación en Pago	0.00	0.00	h2) Recaudación por Participar	0.00	0.00
g4) Adquisición con Fondos de Terceros	0.00	0.00	h3) Otros Pasivos Circulantes	0.00	0.00
IA. Total de Activos Circulantes (IA = a + b + c + d + e + f + g)	**43,042,731.81**	**39,824,049.84**	**IIA. Total de Pasivos Circulantes (IIA = a + b + c + d + e + f + g + h)**	**1,069,027.62**	**4,219,935.35**
Activo No Circulante	***9,024,525.98***	***5,887,502.70***	***Pasivo No Circulante***	***4,320,571.56***	***4,320,571.56***

INSTITUTO ELECTORAL DEL ESTADO DE SINALOA

Estado de Situación Financiera Detallado - LDF

AL 31 DE DICIEMBRE DE 2020 Y AL 31 DE DICIEMBRE DE 2021

(Pesos)

Concepto (c)	2021 (d)	31 de diciembre de 2020 (e)
a. Inversiones Financieras a Largo Plazo	0.00	0.00
b. Derechos a Recibir Efectivo o Equivalentes a Largo Plazo	0.00	0.00
c. Bienes Inmuebles, Infraestructura y Construcciones en Proceso	0.00	0.00
d. Bienes Muebles	24,045,496.21	18,219,135.53
e. Activos Intangibles	954,391.54	1,074,741.53
f. Depreciación, Deterioro y Amortización Acumulada de Bienes	16,280,102.27	14,033,488.24
g. Activos Diferidos	304,740.50	627,113.88
h. Estimación por Pérdida o Deterioro de Activos no Circulantes	0.00	0.00
i. Otros Activos no Circulantes	0.00	0.00
IB. Total de Activos No Circulantes (IB = a + b + c + d + e + f + g + h + i)	**9,024,525.98**	**5,887,502.70**
I. Total del Activo (I = IA + IB)	**52,067,257.79**	**45,711,552.54**

Concepto (c)	2021 (d)	31 de diciembre de 2020 (e)
a. Cuentas por Pagar a Largo Plazo	0.00	0.00
b. Documentos por Pagar a Largo Plazo	0.00	0.00
c. Deuda Pública a Largo Plazo	0.00	0.00
d. Pasivos Diferidos a Largo Plazo	0.00	0.00
e. Fondos y Bienes de Terceros en Garantía y/o en Administración a Largo Plazo	0.00	0.00
f. Provisiones a Largo Plazo	4,320,571.56	4,320,571.56
IIB. Total de Pasivos No Circulantes (IIB = a + b + c + d + e + f)	4,320,571.56	4,320,571.56
II. Total del Pasivo (II = IIA + IIB)	5,389,599.18	8,540,506.91
HACIENDA PÚBLICA/PATRIMONIO	46,677,658.61	37,171,045.63
IIIA. Hacienda Pública/Patrimonio Contribuido (IIIA = a + b + c)	0.00	0.00
a. Aportaciones	0.00	0.00
b. Donaciones de Capital	0.00	0.00
c. Actualización de la Hacienda Pública/Patrimonio	0.00	0.00
IIIB. Hacienda Pública/Patrimonio Generado (IIIB = a + b + c + d + e)	46,677,658.61	37,171,045.63
a. Resultados del Ejercicio (Ahorro/ Desahorro)	23,165,089.42	14,646,529.21
b. Resultados de Ejercicios Anteriores	27,653,116.93	26,665,064.16
c. Revalúos	0.00	0.00
d. Reservas	0.00	0.00
e. Rectificaciones de Resultados de Ejercicios Anteriores	-4,140,547.74	-4,140,547.74
IIIC. Exceso o Insuficiencia en la Actualización de la Hacienda Pública/Patrimonio (IIIC=a+b)	0.00	0.00
a. Resultado por Posición Monetaria	0.00	0.00
b. Resultado por Tenencia de Activos no Monetarios	0.00	0.00
III. Total Hacienda Pública/Patrimonio (III = IIIA + IIIB + IIIC)	46,677,658.61	37,171,045.63
IV. Total del Pasivo y Hacienda Pública/Patrimonio (IV = II + III)	52,067,257.79	45,711,552.54

INSTITUTO ELECTORAL DEL ESTADO DE SINALOA

Informe Analítico de la Deuda Pública y Otros Pasivos - LDF

DEL 1 DE ENERO AL 31 DE DICIEMBRE DE 2021

(Pesos)

Denominación de la Deuda Pública y Otros Pasivos	Saldo al 31 de diciembre de 2020	Disposiciones del Periodo	Amortizaciones del Periodo	Revaluaciones, Reclasificaciones y Otros Ajustes	Saldo Final del Periodo	Pago de Intereses del Periodo	Pago de Comisiones y demás costos asociados durante el Periodoo
(c)	(d)	(e)	(f)	(g)	h=d+e-f+g	(i)	(j)
1. Deuda Pública (1=A+B)	**0.00**	**0.00**	**0.00**	**0.00**	**0.00**	**0.00**	**0.00**
A. Corto Plazo (A=a1+a2+a3)	**0.00**	**0.00**	**0.00**	**0.00**	**0.00**	**0.00**	**0.00**
a1) Instituciones de Crédito	0.00	0.00	0.00	0.00	0.00	0.00	0.00
a2) Títulos y Valores	0.00	0.00	0.00	0.00	0.00	0.00	0.00
a3) Arrendamientos Financieros	0.00	0.00	0.00	0.00	0.00	0.00	0.00
B. Largo Plazo (B=b1+b2+b3)	**0.00**	**0.00**	**0.00**	**0.00**	**0.00**	**0.00**	**0.00**
b1) Instituciones de Crédito	0.00	0.00	0.00	0.00	0.00	0.00	0.00
b2) Títulos y Valores	0.00	0.00	0.00	0.00	0.00	0.00	0.00
b3) Arrendamientos Financieros	0.00	0.00	0.00	0.00	0.00	0.00	0.00
2. Otros Pasivos	**8,540,506.91**				**5,389,599.18**		
3. Total de la Deuda Pública y Otros Pasivos (3=1+2)	**8,540,506.91**	**0.00**	**0.00**	**0.00**	**5,389,599.18**	**0.00**	**0.00**
4. Deuda Contingente 1 (informativo)							
A. Deuda Contingente 1							
B. Deuda Contingente 2							
C. Deuda Contingente XX							
5. Valor de Instrumentos Bono Cupón Cero 2 (Informativo)							
A. Instrumento Bono Cupón Cero 1							
B. Instrumento Bono Cupón Cero 2							
C. Instrumento Bono Cupón Cero XX							

Obligaciones a Corto Plazo	Monto Contratado	Plazo Pactado	Tasa de Interés	Comisiones y Costos Relacionadosy Otros Ajustes	Tasa Efectiva
(k)	(i)	(m)	(n)	(o)	(p)
6. Obligaciones a Corto Plazo (Informativo)					
A. Crédito 1					
B. Crédito 2					
C. Crédito XX					

INSTITUTO ELECTORAL DEL ESTADO DE SINALOA

Informe Analítico de Obligaciones Diferentes de Financiamientos - LDF

DEL 1 DE ENERO AL 31 DE DICIEMBRE DE 2021

(Pesos)

Denominación de las Obligaciones Diferentes de Financiamiento	Fecha del Contrato	Fecha de inicio de operación del proyecto	Fecha de vencimiento	Monto de la inversión pactado	Plazo pactado	Monto promedio mensual del pago de la contraprestación	Monto promedio mensual del pago de la contraprestación correspondiente al pago de	Monto pagado de la inversión al 31 de Diciembre de 2021	Monto pagado de la inversión actualizado al 31 de Diciembre de 2021	Saldo pendiente por pagar de la inversión al 31 de Diciembre de 2021
(c)	(d)	(e)	(f)	(g)	(h)	(i)	(j)	(k)	(l)	(m = g - l)
A. Asociaciones Público Privadas (APP's) (A=a+b+c+d										
a) APP 1										
b) APP 2										
c) APP 3										
d) APP XX										
B. Otros Instrumentos (B=a+b+c+d)										
a) Otro Instrumento 1										
b) Otro Instrumento 2										
c) Otro Instrumento 3										
d) Otro Instrumento XX										
C. Total de Obligaciones Diferentes de Financiamiento										

INSTITUTO ELECTORAL DEL ESTADO DE SINALOA

Balance Presupuestario - LDF

DEL 1 DE ENERO AL 31 DE DICIEMBRE DE 2021

(Pesos)

Concepto	Estimado / Aprobado	Devengado	Recaudado/ Pagado
A. Ingresos Totales (A = A1+A2+A3)	**240,130,197.00**	**303,715,538.77**	**303,284,651.29**
A1. Ingresos de Libre Disposición	240,130,197.00	303,715,538.77	303,284,651.29
A2. Transferencias Federales Etiquetadas	0.00	0.00	0.00
A3. Financiamiento Neto	0.00	0.00	0.00
B. Egresos Presupuestarios1 (B = B1+B2)	**240,130,197.00**	**284,064,248.41**	**283,892,910.32**
B1. Gasto No Etiquetado (sin incluir Amortización de la Deuda Pública)	240,130,197.00	284,064,248.41	283,892,910.32
B2. Gasto Etiquetado (sin incluir Amortización de la Deuda Pública)	0.00	0.00	0.00
C. Remanentes del Ejercicio Anterior (C = C1 + C2)		**4,413,299.77**	**4,413,299.77**
C1. Remanentes de Ingresos de Libre Disposición aplicados en el periodo		4,413,299.77	4,413,299.77
C2. Remanentes de Transferencias Federales Etiquetadas aplicados en el periodo		0.00	0.00
I. Balance Presupuestario (I = A – B + C)	**0.00**	**24,064,590.13**	**23,805,040.74**
II. Balance Presupuestario sin Financiamiento Neto (II = I - A3)	**0.00**	**24,064,590.13**	**23,805,040.74**
III. Balance Presupuestario sin Financiamiento Neto y sin Remanentes del Ejercicio Anterior (III= II - C)	**0.00**	**19,651,290.36**	**19,391,740.97**

Concepto	Aprobado	Devengado	Pagado
E. Intereses, Comisiones y Gastos de la Deuda (E = E1+E2)	**0.00**	**0.00**	**0.00**
E1. Intereses, Comisiones y Gastos de la Deuda con Gasto No Etiquetado	0.00	0.00	0.00
E2. Intereses, Comisiones y Gastos de la Deuda con Gasto Etiquetado	0.00	0.00	0.00
IV. Balance Primario (IV = III + E)	**0.00**	**19,651,290.36**	**19,391,740.97**

Concepto	Estimado / Aprobado	Devengado	Recaudado/ Pagado
F. Financiamiento (F = F1 + F2)	**0.00**	**0.00**	**0.00**
F1. Financiamiento con Fuente de Pago de Ingresos de Libre Disposición	0.00	0.00	0.00
F2. Financiamiento con Fuente de Pago de Transferencias Federales Etiquetadas	0.00	0.00	0.00
G. Amortización de la Deuda (G = G1 + G2)	**0.00**	**0.00**	**0.00**
G1. Amortización de la Deuda Pública con Gasto No Etiquetado	0.00	0.00	0.00
G2. Amortización de la Deuda Pública con Gasto Etiquetado	0.00	0.00	0.00
A3. Financiamiento Neto (A3 = F – G)	0.00	0.00	0.00

Concepto	Estimado / Aprobado	Devengado	Recaudado/ Pagado
A1. Ingresos de Libre Disposición	240,130,197.00	303,715,538.77	303,284,651.29
A3.1 Financiamiento Neto con Fuente de Pago de Ingresos de Libre Disposición (A3.1 = F1 – G1)	0.00	0.00	0.00
F1. Financiamiento con Fuente de Pago de Ingresos de Libre Disposición	0.00	0.00	0.00
G1. Amortización de la Deuda Pública con Gasto No Etiquetado	0.00	0.00	0.00
B1. Gasto No Etiquetado (sin incluir Amortización de la Deuda Pública)	240,130,197.00	284,064,248.41	283,892,910.32
C1. Remanentes de Ingresos de Libre Disposición aplicados en el periodo		4,413,299.77	4,413,299.77
V. Balance Presupuestario de Recursos Disponibles (V = A1 + A3.1 – B 1 + C1)	**0.00**	**24,064,590.13**	**23,805,040.74**
VI. Balance Presupuestario de Recursos Disponibles sin Financiamiento Neto (VI = V – A3.1)	**0.00**	**24,064,590.13**	**23,805,040.74**

Concepto	Estimado / Aprobado	Devengado	Recaudado/ Pagado
A2. Transferencias Federales Etiquetadas	0.00	0.00	0.00
A3.2 Financiamiento Neto con Fuente de Pago de Transferencias Federales Etiquetadas (A3.2 = F2 – G2)	0.00	0.00	0.00
F2. Financiamiento con Fuente de Pago de Transferencias Federales Etiquetadas	0.00	0.00	0.00
G2. Amortización de la Deuda Pública con Gasto Etiquetado	0.00	0.00	0.00
B2. Gasto Etiquetado (sin incluir Amortización de la Deuda Pública)	0.00	0.00	0.00
C2. Remanentes de Transferencias Federales Etiquetadas aplicados en el periodo		0.00	0.00
VII. Balance Presupuestario de Recursos Etiquetados (VII = A2 + A3.2 – B2 + C2)	**0.00**	**0.00**	**0.00**
VIII. Balance Presupuestario de Recursos Etiquetados sin Financiamiento Neto (VIII = VII – A3.2)	**0.00**	**0.00**	**0.00**

INSTITUTO ELECTORAL DEL ESTADO DE SINALOA

Estado Analítico de Ingresos Detallado - LDF

DEL 1 DE ENERO AL 31 DE DICIEMBRE DE 2021

(Pesos)

Concepto (c)	Ingreso					Diferencia (e)
	Estimado (d)	Ampliaciones/ Reducciones	Modificado	Devengado	Recaudado	
Ingresos de Libre Disposición						
A. Impuestos	0.00	0.00	0.00	0.00	0.00	0.00
B. Cuotas y Aportaciones de Seguridad Social	0.00	0.00	0.00	0.00	0.00	0.00
C. Contribuciones de Mejoras	0.00	0.00	0.00	0.00	0.00	0.00
D. Derechos	0.00	0.00	0.00	0.00	0.00	0.00
E. Productos	0.00	0.00	0.00	0.00	0.00	0.00
F. Aprovechamientos	0.00	0.00	0.00	0.00	0.00	0.00
G. Ingresos por Ventas de Bienes y Servicios	0.00	0.00	0.00	0.00	0.00	0.00
H. Participaciones (H=h1+h2+h3+h4+h5+h6+h7+h8+h9+h10+h11)	0.00	0.00	0.00	0.00	0.00	0.00
h1) Fondo General de Participaciones	0.00	0.00	0.00	0.00	0.00	0.00
h2) Fondo de Fomento Municipal	0.00	0.00	0.00	0.00	0.00	0.00
h3) Fondo de Fiscalización y Recaudación	0.00	0.00	0.00	0.00	0.00	0.00
h4) Fondo de Compensación	0.00	0.00	0.00	0.00	0.00	0.00
h5) Fondo de Extracción de Hidrocarburos	0.00	0.00	0.00	0.00	0.00	0.00
h6) Impuesto Especial Sobre Producción y Servicios	0.00	0.00	0.00	0.00	0.00	0.00
h7) 0.136% de la Recaudación Federal Participable	0.00	0.00	0.00	0.00	0.00	0.00
h8) 3.17% Sobre Extracción de Petróleo	0.00	0.00	0.00	0.00	0.00	0.00
h9) Gasolinas y Diésel	0.00	0.00	0.00	0.00	0.00	0.00
h10) Fondo del Impuesto Sobre la Renta	0.00	0.00	0.00	0.00	0.00	0.00
h11) Fondo de Estabilización de los Ingresos de las Entidades Federativas	0.00	0.00	0.00	0.00	0.00	0.00
I. Incentivos Derivados de la Colaboración Fiscal (I=i1+i2+i3+i4+i5)	0.00	0.00	0.00	0.00	0.00	0.00
i1) Tenencia o Uso de Vehículos	0.00	0.00	0.00	0.00	0.00	0.00
i2) Fondo de Compensación ISAN	0.00	0.00	0.00	0.00	0.00	0.00
i3) Impuesto Sobre Automóviles Nuevos	0.00	0.00	0.00	0.00	0.00	0.00
i4) Fondo de Compensación de Repecos-Intermedios	0.00	0.00	0.00	0.00	0.00	0.00
i5) Otros Incentivos Económicos	0.00	0.00	0.00	0.00	0.00	0.00
J. Transferencias	240,130,197.00	63,585,341.77	303,715,538.77	303,715,538.77	303,284,651.29	63,154,454.29
K. Convenios	0.00	0.00	0.00	0.00	0.00	0.00
k1) Otros Convenios y Subsidios	0.00	0.00	0.00	0.00	0.00	0.00
L. Otros Ingresos de Libre Disposición (L=l1+l2)	0.00	0.00	0.00	0.00	0.00	0.00
l1) Participaciones en Ingresos Locales	0.00	0.00	0.00	0.00	0.00	0.00
l2) Otros Ingresos de Libre Disposición	0.00	0.00	0.00	0.00	0.00	0.00
I. Total de Ingresos de Libre Disposición (I=A+B+C+D+E+F+G+H+I+J+K+L)	**240,130,197.00**	**63,585,341.77**	**303,715,538.77**	**303,715,538.77**	**303,284,651.29**	**63,154,454.29**
Ingresos Excedentes de Ingresos de Libre Disposición						**63,154,454.29**
Transferencias Federales Etiquetadas						
A. Aportaciones (A=a1+a2+a3+a4+a5+a6+a7+a8)	0.00	0.00	0.00	0.00	0.00	0.00
a1) Fondo de Aportaciones para la Nómina Educativa y Gasto Operativo	0.00	0.00	0.00	0.00	0.00	0.00
a2) Fondo de Aportaciones para los Servicios de Salud	0.00	0.00	0.00	0.00	0.00	0.00
a3) Fondo de Aportaciones para la Infraestructura Social	0.00	0.00	0.00	0.00	0.00	0.00
a4) Fondo de Aportaciones para el Fortalecimiento de los Municipios y de las Demarcaciones Territoriales del Distrito Federal	0.00	0.00	0.00	0.00	0.00	0.00
a5) Fondo de Aportaciones Múltiples	0.00	0.00	0.00	0.00	0.00	0.00
a6) Fondo de Aportaciones para la Educación Tecnológica y de Adultos	0.00	0.00	0.00	0.00	0.00	0.00
a7) Fondo de Aportaciones para la Seguridad Pública de los Estados y del Distrito Federal	0.00	0.00	0.00	0.00	0.00	0.00
a8) Fondo de Aportaciones para el Fortalecimiento de las Entidades Federativas	0.00	0.00	0.00	0.00	0.00	0.00
B. Convenios (B=b1+b2+b3+b4)	0.00	0.00	0.00	0.00	0.00	0.00
b1) Convenios de Protección Social en Salud	0.00	0.00	0.00	0.00	0.00	0.00
b2) Convenios de Descentralización	0.00	0.00	0.00	0.00	0.00	0.00
b3) Convenios de Reasignación	0.00	0.00	0.00	0.00	0.00	0.00
b4) Otros Convenios y Subsidios	0.00	0.00	0.00	0.00	0.00	0.00
C. Fondos Distintos de Aportaciones (C=c1+c2)	0.00	0.00	0.00	0.00	0.00	0.00
c1) Fondo para Entidades Federativas y Municipios Productores de Hidrocarburos	0.00	0.00	0.00	0.00	0.00	0.00
c2) Fondo Minero	0.00	0.00	0.00	0.00	0.00	0.00
D. Transferencias, Asignaciones, Subsidios y Subvenciones, y Pensiones y Jubilaciones	0.00	0.00	0.00	0.00	0.00	0.00
E. Otras Transferencias Federales Etiquetadas	0.00	0.00	0.00	0.00	0.00	0.00
II. Total de Transferencias Federales Etiquetadas (II = A + B + C + D + E)	**0.00**	**0.00**	**0.00**	**0.00**	**0.00**	**0.00**

INSTITUTO ELECTORAL DEL ESTADO DE SINALOA

Estado Analítico de Ingresos Detallado - LDF

DEL 1 DE ENERO AL 31 DE DICIEMBRE DE 2021

(Pesos)

Concepto (c)	Ingreso					Diferencia (e)
	Estimado (d)	Ampliaciones/ Reducciones	Modificado	Devengado	Recaudado	
III. Ingresos Derivados de Financiamientos (III = A)	**0.00**	**12,000,000.00**	**12,000,000.00**	**0.00**	**0.00**	**0.00**
A. Ingresos Derivados de Financiamientos	0.00	0.00	0.00	0.00	0.00	0.00
IV. Total de Ingresos (IV = I + II + III)	**240,130,197.00**	**75,585,341.77**	**315,715,538.77**	**303,715,538.77**	**303,284,651.29**	**63,154,454.29**
Datos Informativos						
1. Ingresos Derivados de Financiamientos con Fuente de Pago de Ingresos de Libre Disposición	0.00	12,000,000.00	12,000,000.00	0.00	0.00	0.00
2. Ingresos Derivados de Financiamientos con Fuente de Pago de Transferencias Federales Etiquetadas	0.00	0.00	0.00	0.00	0.00	0.00
3. Ingresos Derivados de Financiamientos (3 = 1 + 2)	**0.00**	**12,000,000.00**	**12,000,000.00**	**0.00**	**0.00**	**0.00**

INSTITUTO ELECTORAL DEL ESTADO DE SINALOA

Estado Analítico del Ejercicio del Presupuesto de Egresos Detallado- LDF

Clasificación por Objeto del Gasto (Capítulo y Concepto)

DEL 1 DE ENERO AL 31 DE DICIEMBRE DE 2021

(Pesos)

Concepto (c)	Egresos					Subejercicio (e)
	Aprobado (d)	Ampliaciones/ Reducciones	Modificado	Devengado	Pagado	
I. Gasto No Etiquetado (I=A+B+C+D+E+F+G+H+I)	**240,130,197.00**	**75,585,341.77**	**315,715,538.77**	**284,064,248.41**	**283,892,910.32**	**31,651,290.36**
A. Servicios Personales (A=a1+a2+a3+a4+a5+a6+a7)	110,190,025.53	14,105,591.20	124,295,616.73	110,358,310.60	110,481,919.51	13,937,306.13
a1) Remuneraciones al Personal de Carácter Permanente	39,737,692.87	-2,441,970.14	37,295,722.73	37,295,722.73	37,295,722.73	0.00
a2) Remuneraciones al Personal de Carácter Transitorio	47,879,262.53	-2,079,561.43	45,799,701.10	45,799,701.10	45,799,701.10	0.00
a3) Remuneraciones Adicionales y Especiales	9,934,423.68	361,082.61	10,295,506.29	10,295,506.29	10,295,506.29	0.00
a4) Seguridad Social	8,718,938.34	-294,380.62	8,424,557.72	7,804,085.71	7,927,694.62	620,472.01
a5) Otras Prestaciones Sociales y Económicas	0.00	0.00	0.00	0.00	0.00	0.00
a6) Previsiones	413,748.41	12,871,324.11	13,285,072.52	0.00	0.00	13,285,072.52
a7) Pago de Estímulos a Servidores Públicos	3,505,959.70	5,689,096.67	9,195,056.37	9,163,294.77	9,163,294.77	31,761.60
B. Materiales y Suministros (B=b1+b2+b3+b4+b5+b6+b7+b8+b9)	21,014,350.44	57,277,517.11	78,291,867.55	75,619,714.15	75,619,714.15	2,672,153.40
b1) Materiales de Administración, Emisión de Documentos y Artículos Oficiales	15,355,770.44	59,315,930.01	74,671,700.45	73,451,925.32	73,451,925.32	1,219,775.13
b2) Alimentos y Utensilios	0.00	0.00	0.00	0.00	0.00	0.00
b3) Materias Primas y Materiales de Producción y Comercialización	0.00	0.00	0.00	0.00	0.00	0.00
b4) Materiales y Artículos de Construcción y de Reparación	0.00	0.00	0.00	0.00	0.00	0.00
b5) Productos Químicos, Farmacéuticos y de Laboratorio	0.00	0.00	0.00	0.00	0.00	0.00
b6) Combustibles, Lubricantes y Aditivos	2,452,660.00	-511,383.63	1,941,276.37	1,624,128.73	1,624,128.73	317,147.64
b7) Vestuario, Blancos, Prendas de Protección y Artículos Deportivos	3,205,920.00	-1,527,029.27	1,678,890.73	543,660.10	543,660.10	1,135,230.63
b8) Materiales y Suministros Para Seguridad	0.00	0.00	0.00	0.00	0.00	0.00
b9) Herramientas, Refacciones y Accesorios Menores	0.00	0.00	0.00	0.00	0.00	0.00
C. Servicios Generales (C=c1+c2+c3+c4+c5+c6+c7+c8+c9)	99,829,205.02	-8,991,027.02	90,838,178.00	80,269,614.13	79,974,667.13	10,568,563.87
c1) Servicios Básicos	32,204,675.81	265,726.63	32,470,402.44	31,681,682.98	31,681,682.98	788,719.46
c2) Servicios de Arrendamiento	13,446,855.20	1,595,831.60	15,042,686.80	13,357,902.25	13,357,902.25	1,684,784.55
c3) Servicios Profesionales, Científicos, Técnicos y Otros Servicios	4,269,623.00	6,152,390.14	10,422,013.14	9,706,737.72	9,706,737.72	715,275.42
c4) Servicios Financieros, Bancarios y Comerciales	3,050,640.00	-305,923.66	2,744,716.34	1,923,260.97	1,923,260.97	821,455.37
c5) Servicios de Instalación, Reparación, Mantenimiento y Conservación	2,562,000.00	-5,724.89	2,556,275.11	2,444,045.61	2,444,045.61	112,229.50
c6) Servicios de Comunicación Social y Publicidad	2,550,000.00	-404,877.60	2,145,122.40	1,723,219.80	1,723,219.80	421,902.60
c7) Servicios de Traslado y Viáticos	16,344,989.19	-6,653,339.02	9,691,650.17	6,627,433.67	6,627,433.67	3,064,216.50
c8) Servicios Oficiales	4,532,080.00	-872,810.26	3,659,269.74	2,429,544.15	2,429,544.15	1,229,725.59
c9) Otros Servicios Generales	20,868,341.82	-8,762,299.96	12,106,041.86	10,375,786.98	10,080,839.98	1,730,254.88
D. Transferencias, Asignaciones, Subsidios y Otras Ayudas (D=d1+d2+d3+d4+d5+d6+d7+d8	838,464.01	13,984,862.74	14,823,326.75	11,935,206.84	11,935,206.84	2,888,119.91
d1) Transferencias Internas y Asignaciones al Sector Público	838,464.01	13,984,862.74	14,823,326.75	11,935,206.84	11,935,206.84	2,888,119.91
d2) Transferencias al Resto del Sector Público	0.00	0.00	0.00	0.00	0.00	0.00
d3) Subsidios y Subvenciones	0.00	0.00	0.00	0.00	0.00	0.00
d4) Ayudas Sociales	0.00	0.00	0.00	0.00	0.00	0.00
d5) Pensiones y Jubilaciones	0.00	0.00	0.00	0.00	0.00	0.00
d6) Transferencias a Fideicomisos, Mandatos y Otros Análogos	0.00	0.00	0.00	0.00	0.00	0.00
d7) Transferencias a la Seguridad Social	0.00	0.00	0.00	0.00	0.00	0.00
d8) Donativos	0.00	0.00	0.00	0.00	0.00	0.00
d9) Transferencias al Exterior	0.00	0.00	0.00	0.00	0.00	0.00
E. Bienes Muebles, Inmuebles e Intangibles (E=e1+e2+e3+e4+e5+e6+e7+e8+e9)	8,258,152.00	-791,602.26	7,466,549.74	5,881,402.69	5,881,402.69	1,585,147.05
e1) Mobiliario y Equipo de Administración	7,739,352.00	-3,102,842.27	4,636,509.73	4,430,642.68	4,430,642.68	205,867.05
e2) Mobiliario y Equipo Educacional y Recreativo	50,000.00	174,998.00	224,998.00	181,718.00	181,718.00	43,280.00
e3) Equipo e Instrumental Médico y de Laboratorio	0.00	0.00	0.00	0.00	0.00	0.00
e4) Vehículos y Equipo de Transporte	0.00	2,550,000.00	2,550,000.00	1,214,000.00	1,214,000.00	1,336,000.00
e5) Equipo de Defensa y Seguridad	0.00	0.00	0.00	0.00	0.00	0.00
e6) Maquinaria, Otros Equipos y Herramientas	0.00	0.00	0.00	0.00	0.00	0.00
e7) Activos Biológicos	0.00	0.00	0.00	0.00	0.00	0.00
e8) Bienes Inmuebles	0.00	0.00	0.00	0.00	0.00	0.00
e9) Activos Intangibles	468,800.00	-413,757.99	55,042.01	55,042.01	55,042.01	0.00
F. Inversión Pública (F=f1+f2+f3)	0.00	0.00	0.00	0.00	0.00	0.00
f1) Obra Pública en Bienes de Dominio Público	0.00	0.00	0.00	0.00	0.00	0.00
f2) Obra Pública en Bienes Propios	0.00	0.00	0.00	0.00	0.00	0.00
f3) Proyectos Productivos y Acciones de Fomento	0.00	0.00	0.00	0.00	0.00	0.00
G. Inversiones Financieras y Otras Provisiones (G=g1+g2+g3+g4+g5+g6+g7)	0.00	0.00	0.00	0.00	0.00	0.00

INSTITUTO ELECTORAL DEL ESTADO DE SINALOA

Estado Analítico del Ejercicio del Presupuesto de Egresos Detallado- LDF

Clasificación por Objeto del Gasto (Capítulo y Concepto)

DEL 1 DE ENERO AL 31 DE DICIEMBRE DE 2021

(Pesos)

Concepto (c)	Egresos					Subejercicio (e)
	Aprobado (d)	Ampliaciones/ Reducciones	Modificado	Devengado	Pagado	
g1) Inversiones Para el Fomento de Actividades Productivas	0.00	0.00	0.00	0.00	0.00	0.00
g2) Acciones y Participaciones de Capital	0.00	0.00	0.00	0.00	0.00	0.00
g3) Compra de Títulos y Valores	0.00	0.00	0.00	0.00	0.00	0.00
g4) Concesión de Préstamos	0.00	0.00	0.00	0.00	0.00	0.00
g5) Inversiones en Fideicomisos, Mandatos y Otros Análogos	0.00	0.00	0.00	0.00	0.00	0.00
Fideicomiso de Desastres Naturales (Informativo)						
g6) Otras Inversiones Financieras	0.00	0.00	0.00	0.00	0.00	0.00
g7) Provisiones para Contingencias y Otras Erogaciones Especiales	0.00	0.00	0.00	0.00	0.00	0.00
H. Participaciones y Aportaciones (H=h1+h2+h3)	0.00	0.00	0.00	0.00	0.00	0.00
h1) Participaciones	0.00	0.00	0.00	0.00	0.00	0.00
h2) Aportaciones	0.00	0.00	0.00	0.00	0.00	0.00
h3) Convenios	0.00	0.00	0.00	0.00	0.00	0.00
I. Deuda Pública (I=i1+i2+i3+i4+i5+i6+i7)	0.00	0.00	0.00	0.00	0.00	0.00
i1) Amortización de la Deuda Pública	0.00	0.00	0.00	0.00	0.00	0.00
i2) Intereses de la Deuda Pública	0.00	0.00	0.00	0.00	0.00	0.00
i3) Comisiones de la Deuda Pública	0.00	0.00	0.00	0.00	0.00	0.00
i4) Gastos de la Deuda Pública	0.00	0.00	0.00	0.00	0.00	0.00
i5) Costo por Coberturas	0.00	0.00	0.00	0.00	0.00	0.00
i6) Apoyos Financieros	0.00	0.00	0.00	0.00	0.00	0.00
i7) Adeudos de Ejercicios Fiscales Anteriores (ADEFAS)	0.00	0.00	0.00	0.00	0.00	0.00
II. Gasto Etiquetado (II=A+B+C+D+E+F+G+H+I)	**0.00**	**0.00**	**0.00**	**0.00**	**0.00**	**0.00**
A. Servicios Personales (A=a1+a2+a3+a4+a5+a6+a7)	0.00	0.00	0.00	0.00	0.00	0.00
a1) Remuneraciones al Personal de Carácter Permanente	0.00	0.00	0.00	0.00	0.00	0.00
a2) Remuneraciones al Personal de Carácter Transitorio	0.00	0.00	0.00	0.00	0.00	0.00
a3) Remuneraciones Adicionales y Especiales	0.00	0.00	0.00	0.00	0.00	0.00
a4) Seguridad Social	0.00	0.00	0.00	0.00	0.00	0.00
a5) Otras Prestaciones Sociales y Económicas	0.00	0.00	0.00	0.00	0.00	0.00
a6) Previsiones	0.00	0.00	0.00	0.00	0.00	0.00
a7) Pago de Estímulos a Servidores Públicos	0.00	0.00	0.00	0.00	0.00	0.00
B. Materiales y Suministros (B=b1+b2+b3+b4+b5+b6+b7+b8+b9)	0.00	0.00	0.00	0.00	0.00	0.00
b1) Materiales de Administración, Emisión de Documentos y Artículos Oficiales	0.00	0.00	0.00	0.00	0.00	0.00
b2) Alimentos y Utensilios	0.00	0.00	0.00	0.00	0.00	0.00
b3) Materias Primas y Materiales de Producción y Comercialización	0.00	0.00	0.00	0.00	0.00	0.00
b4) Materiales y Artículos de Construcción y de Reparación	0.00	0.00	0.00	0.00	0.00	0.00
b5) Productos Químicos, Farmacéuticos y de Laboratorio	0.00	0.00	0.00	0.00	0.00	0.00
b6) Combustibles, Lubricantes y Aditivos	0.00	0.00	0.00	0.00	0.00	0.00
b7) Vestuario, Blancos, Prendas de Protección y Artículos Deportivos	0.00	0.00	0.00	0.00	0.00	0.00
b8) Materiales y Suministros Para Seguridad	0.00	0.00	0.00	0.00	0.00	0.00
b9) Herramientas, Refacciones y Accesorios Menores	0.00	0.00	0.00	0.00	0.00	0.00
C. Servicios Generales (C=c1+c2+c3+c4+c5+c6+c7+c8+c9)	0.00	0.00	0.00	0.00	0.00	0.00
c1) Servicios Básicos	0.00	0.00	0.00	0.00	0.00	0.00
c2) Servicios de Arrendamiento	0.00	0.00	0.00	0.00	0.00	0.00
c3) Servicios Profesionales, Científicos, Técnicos y Otros Servicios	0.00	0.00	0.00	0.00	0.00	0.00
c4) Servicios Financieros, Bancarios y Comerciales	0.00	0.00	0.00	0.00	0.00	0.00
c5) Servicios de Instalación, Reparación, Mantenimiento y Conservación	0.00	0.00	0.00	0.00	0.00	0.00
c6) Servicios de Comunicación Social y Publicidad	0.00	0.00	0.00	0.00	0.00	0.00
c7) Servicios de Traslado y Viáticos	0.00	0.00	0.00	0.00	0.00	0.00
c8) Servicios Oficiales	0.00	0.00	0.00	0.00	0.00	0.00
c9) Otros Servicios Generales	0.00	0.00	0.00	0.00	0.00	0.00
D. Transferencias, Asignaciones, Subsidios y Otras Ayudas (D=d1+d2+d3+d4+d5+d6+d7+d8	0.00	0.00	0.00	0.00	0.00	0.00
d1) Transferencias Internas y Asignaciones al Sector Público	0.00	0.00	0.00	0.00	0.00	0.00
d2) Transferencias al Resto del Sector Público	0.00	0.00	0.00	0.00	0.00	0.00
d3) Subsidios y Subvenciones	0.00	0.00	0.00	0.00	0.00	0.00

INSTITUTO ELECTORAL DEL ESTADO DE SINALOA

Estado Analítico del Ejercicio del Presupuesto de Egresos Detallado- LDF

Clasificación por Objeto del Gasto (Capítulo y Concepto)

DEL 1 DE ENERO AL 31 DE DICIEMBRE DE 2021

(Pesos)

Concepto (c)	Egresos					Subejercicio (e)
	Aprobado (d)	Ampliaciones/ Reducciones	Modificado	Devengado	Pagado	
d4) Ayudas Sociales	0.00	0.00	0.00	0.00	0.00	0.00
d5) Pensiones y Jubilaciones	0.00	0.00	0.00	0.00	0.00	0.00
d6) Transferencias a Fideicomisos, Mandatos y Otros Análogos	0.00	0.00	0.00	0.00	0.00	0.00
d7) Transferencias a la Seguridad Social	0.00	0.00	0.00	0.00	0.00	0.00
d8) Donativos	0.00	0.00	0.00	0.00	0.00	0.00
d9) Transferencias al Exterior	0.00	0.00	0.00	0.00	0.00	0.00
E. Bienes Muebles, Inmuebles e Intangibles (E=e1+e2+e3+e4+e5+e6+e7+e8+e9)	0.00	0.00	0.00	0.00	0.00	0.00
e1) Mobiliario y Equipo de Administración	0.00	0.00	0.00	0.00	0.00	0.00
e2) Mobiliario y Equipo Educacional y Recreativo	0.00	0.00	0.00	0.00	0.00	0.00
e3) Equipo e Instrumental Médico y de Laboratorio	0.00	0.00	0.00	0.00	0.00	0.00
e4) Vehículos y Equipo de Transporte	0.00	0.00	0.00	0.00	0.00	0.00
e5) Equipo de Defensa y Seguridad	0.00	0.00	0.00	0.00	0.00	0.00
e6) Maquinaria, Otros Equipos y Herramientas	0.00	0.00	0.00	0.00	0.00	0.00
e7) Activos Biológicos	0.00	0.00	0.00	0.00	0.00	0.00
e8) Bienes Inmuebles	0.00	0.00	0.00	0.00	0.00	0.00
e9) Activos Intangibles	0.00	0.00	0.00	0.00	0.00	0.00
F. Inversión Pública (F=f1+f2+f3)	0.00	0.00	0.00	0.00	0.00	0.00
f1) Obra Pública en Bienes de Dominio Público	0.00	0.00	0.00	0.00	0.00	0.00
f2) Obra Pública en Bienes Propios	0.00	0.00	0.00	0.00	0.00	0.00
f3) Proyectos Productivos y Acciones de Fomento	0.00	0.00	0.00	0.00	0.00	0.00
G. Inversiones Financieras y Otras Provisiones (G=g1+g2+g3+g4+g5+g6+g7)	0.00	0.00	0.00	0.00	0.00	0.00
g1) Inversiones Para el Fomento de Actividades Productivas	0.00	0.00	0.00	0.00	0.00	0.00
g2) Acciones y Participaciones de Capital	0.00	0.00	0.00	0.00	0.00	0.00
g3) Compra de Títulos y Valores	0.00	0.00	0.00	0.00	0.00	0.00
g4) Concesión de Préstamos	0.00	0.00	0.00	0.00	0.00	0.00
g5) Inversiones en Fideicomisos, Mandatos y Otros Análogos	0.00	0.00	0.00	0.00	0.00	0.00
Fideicomiso de Desastres Naturales (Informativo)						
g6) Otras Inversiones Financieras	0.00	0.00	0.00	0.00	0.00	0.00
g7) Provisiones para Contingencias y Otras Erogaciones Especiales	0.00	0.00	0.00	0.00	0.00	0.00
H. Participaciones y Aportaciones (H=h1+h2+h3)	0.00	0.00	0.00	0.00	0.00	0.00
h1) Participaciones	0.00	0.00	0.00	0.00	0.00	0.00
h2) Aportaciones	0.00	0.00	0.00	0.00	0.00	0.00
h3) Convenios	0.00	0.00	0.00	0.00	0.00	0.00
I. Deuda Pública (I=i1+i2+i3+i4+i5+i6+i7)	0.00	0.00	0.00	0.00	0.00	0.00
i1) Amortización de la Deuda Pública	0.00	0.00	0.00	0.00	0.00	0.00
i2) Intereses de la Deuda Pública	0.00	0.00	0.00	0.00	0.00	0.00
i3) Comisiones de la Deuda Pública	0.00	0.00	0.00	0.00	0.00	0.00
i4) Gastos de la Deuda Pública	0.00	0.00	0.00	0.00	0.00	0.00
i5) Costo por Coberturas	0.00	0.00	0.00	0.00	0.00	0.00
i6) Apoyos Financieros	0.00	0.00	0.00	0.00	0.00	0.00
i7) Adeudos de Ejercicios Fiscales Anteriores (ADEFAS)	0.00	0.00	0.00	0.00	0.00	0.00
III. Total de Egresos (III = I + II)	**240,130,197.00**	**75,585,341.77**	**315,715,538.77**	**284,064,248.41**	**283,892,910.32**	**31,651,290.36**

INSTITUTO ELECTORAL DEL ESTADO DE SINALOA

Estado Analítico del Ejercicio del Presupuesto de Egresos Detallado- LDF

Clasificación Administrativa

DEL 1 DE ENERO AL 31 DE DICIEMBRE DE 2021

(Pesos)

Concepto (c)	Egresos					Subejercicio (e)
	Aprobado (d)	Ampliaciones/ Reducciones	Modificado	Devengado	Pagado	
I. Gasto No Etiquetado (I=A+B+C+D+E+F+G+H+I+J+K+L+M+N+O+P+Q+R+S+T+U+V+W+	**240,130,197.00**	**75,585,341.77**	**315,715,538.77**	**284,064,248.41**	**283,892,910.32**	**31,651,290.36**
A. PRESIDENCIA	6,707,513.13	-195,661.46	6,511,851.67	6,455,558.85	6,427,888.84	56,292.82
B. CONSEJEROS ELECTORALES	14,871,503.09	510,312.15	15,381,815.24	15,317,729.65	15,268,349.48	64,085.59
C. SECRETARIA EJECUTIVA	6,947,951.95	-565,472.71	6,382,479.24	6,364,732.91	6,338,621.57	17,746.33
D. CONTRALORIA INTERNA	2,534,752.65	509,409.76	3,044,162.41	3,042,524.49	3,028,457.49	1,637.92
E. COORDINACION DE ADMINISTRACION	20,795,359.97	14,381,794.96	35,177,154.93	20,207,637.08	20,158,020.54	14,969,517.85
F. COMUNICACION	5,618,303.71	1,172,801.98	6,791,105.69	6,683,418.20	6,662,686.12	107,687.49
G. ORGANIZACION	4,700,385.82	-174,616.45	4,525,769.37	4,474,388.51	4,462,827.15	51,380.86
H. CAPACITACION	128,026.80	649,664.52	777,691.32	764,377.19	764,377.19	13,314.13
I. EDUCACION CIVICA	2,636,935.98	710,131.08	3,347,067.06	3,320,879.27	3,304,166.23	26,187.79
J. PARTICIPACION CIUDADANA	1,388,057.58	132,335.78	1,520,393.36	1,520,393.36	1,513,221.36	0.00
K. PRERROGATIVAS	2,385,199.75	121,565.75	2,506,765.50	2,375,921.66	2,365,134.66	130,843.84
L. ZONA NORTE	2,450,291.48	-199,255.03	2,251,036.45	2,010,350.91	2,001,916.91	240,685.54
M. ZONA SUR	2,706,502.96	88,638.73	2,795,141.69	2,532,515.36	2,521,418.36	262,626.33
N. VINCULACION	1,109,688.87	239,157.27	1,348,846.14	1,276,581.20	1,271,848.20	72,264.94
O. TRANSPARENCIA	1,504,317.10	-50,923.38	1,453,393.72	1,384,291.05	1,380,108.39	69,102.67
P. ARCHIVO	1,785,306.41	108,213.89	1,893,520.30	1,839,936.79	1,832,678.79	53,583.51
Q. DEBATES PUBLICOS ENTRE CANDIDATAS Y CANDIDATOS	1,208,800.00	-639,700.00	569,100.00	478,183.35	478,183.35	90,916.65
R. PROMOCION EDITORIAL	0.00	150,000.00	150,000.00	130,732.00	130,732.00	19,268.00
S. CONCURSO ESTATAL DE CORTOMETRAJE	0.00	177,060.00	177,060.00	172,748.21	172,748.21	4,311.79
T. 01 CONSEJO DISTRITAL ELECTORAL	3,506,662.06	-1,645,774.97	1,860,887.09	1,858,206.52	1,856,324.97	2,680.57
U. 02 CONSEJO DISTRITAL ELECTORAL	2,541,689.50	-725,230.64	1,816,458.86	1,811,965.60	1,816,285.48	4,493.26
V. 03 CONSEJO DISTRITAL ELECTORAL	2,558,187.60	-854,241.23	1,703,946.37	1,700,039.70	1,703,448.05	3,906.67
W. 04 CONSEJO DISTRITAL ELECTORAL	2,452,289.50	-722,026.91	1,730,262.59	1,725,337.53	1,729,649.93	4,925.06
X. 05 CONSEJO DISTRITAL ELECTORAL	2,350,961.50	-694,961.05	1,656,000.45	1,651,075.41	1,655,477.07	4,925.04
Y. 06 CONSEJO DISTRITAL ELECTORAL	2,703,911.55	-827,664.72	1,876,246.83	1,870,275.44	1,872,529.42	5,971.39
Z. 07 CONSEJO DISTRITAL ELECTORAL	2,452,389.50	-862,781.19	1,589,608.31	1,584,338.75	1,588,902.84	5,269.56
AA. 08 CONSEJO DISTRITAL ELECTORAL	2,432,089.50	-809,661.71	1,622,427.79	1,616,502.00	1,621,722.32	5,925.79
AB. 09 CONSEJO DISTRITAL ELECTORAL	2,832,582.50	-1,089,193.57	1,743,388.93	1,741,260.85	1,743,719.08	2,128.08
AC. 10 CONSEJO DISTRITAL ELECTORAL	3,064,414.79	-899,922.48	2,164,492.31	1,634,797.99	1,637,583.43	529,694.32
AD. 11 CONSEJO DISTRITAL ELECTORAL	2,491,289.50	-390,402.89	2,100,886.61	1,711,485.74	1,716,589.00	389,400.87
AE. 12 CONSEJO DISTRITAL ELECTORAL	2,400,184.36	-297,179.44	2,103,004.92	1,755,706.66	1,760,752.54	347,298.26
AF. 13 CONSEJO DISTRITAL ELECTORAL	2,535,485.03	-338,892.90	2,196,592.13	2,109,547.82	2,114,891.45	87,044.31
AG. 14 CONSEJO DISTRITAL ELECTORAL	2,754,749.50	-446,877.71	2,307,871.79	2,007,231.50	2,015,134.45	300,640.29
AH. 15 CONSEJO DISTRITAL ELECTORAL	2,574,195.98	-384,246.08	2,189,949.90	1,690,964.39	1,694,679.41	498,985.51
AI. 16 CONSEJO DISTRITAL ELECTORAL	2,371,189.50	-300,886.07	2,070,303.43	1,640,452.70	1,642,493.98	429,850.73
AJ. 17 CONSEJO DISTRITAL ELECTORAL	2,458,109.50	-437,953.37	2,020,156.13	1,653,048.03	1,657,756.37	367,108.10
AK. 18 CONSEJO DISTRITAL ELECTORAL	2,667,739.22	-354,478.86	2,313,260.36	2,070,374.05	2,075,653.63	242,886.31
AL. 19 CONSEJO DISTRITAL ELECTORAL	2,815,329.70	-517,595.96	2,297,733.74	1,616,702.09	1,619,730.32	681,031.65
AM. 20 CONSEJO DISTRITAL ELECTORAL	2,542,844.36	-409,094.63	2,133,749.73	1,707,522.81	1,712,205.02	426,226.92
AN. 21 CONSEJO DISTRITAL ELECTORAL	2,587,689.50	-387,014.67	2,200,674.83	1,854,740.21	1,859,182.92	345,934.62
AO. 22 CONSEJO DISTRITAL ELECTORAL	2,606,289.50	-434,562.68	2,171,726.82	1,707,166.94	1,712,113.91	464,559.88
AP. 23 CONSEJO DISTRITAL ELECTORAL	2,522,854.08	-401,812.38	2,121,041.70	1,655,086.76	1,658,431.69	465,954.94
AQ. 24 CONSEJO DISTRITAL ELECTORAL	2,672,453.67	-491,687.05	2,180,766.62	1,594,421.35	1,594,590.33	586,345.27
AR. CONSEJO MUNICIPAL ELECTORAL CHOIX	1,901,610.50	-536,935.76	1,364,674.74	1,208,254.05	1,210,865.82	156,420.69
AS. CONSEJO MUNICIPAL ELECTORAL AHOME	2,312,110.50	-407,867.82	1,904,242.68	1,671,705.22	1,671,634.65	232,537.46
AT. CONSEJO MUNICIPAL ELECTORAL GUASAVE	2,200,010.50	-338,929.09	1,861,081.41	1,514,966.60	1,513,175.78	346,114.81
AU. CONSEJO MUNICIPAL ELECTORAL ANGOSTURA	1,944,910.50	-409,025.98	1,535,884.52	1,253,458.57	1,256,554.00	282,425.95
AV. CONSEJO MUNICIPAL ELECTORAL BADIRAGUATO	1,934,090.50	-527,081.30	1,407,009.20	1,187,069.74	1,189,306.07	219,939.46
AW. CONSEJO MUNICIPAL ELECTORAL CULIACAN	2,479,210.50	-90,933.89	2,388,276.61	2,346,565.66	2,345,824.11	41,710.95
AX. CONSEJO MUNICIPAL ELECTORAL NAVOLATO	2,157,310.50	-419,709.38	1,737,601.12	1,587,929.74	1,589,204.52	149,671.38
AY. CONSEJO MUNICIPAL ELECTORAL COSALA	1,969,934.50	-455,836.20	1,514,098.30	1,163,093.82	1,164,571.16	351,004.48

INSTITUTO ELECTORAL DEL ESTADO DE SINALOA

Estado Analítico del Ejercicio del Presupuesto de Egresos Detallado- LDF

Clasificación Administrativa

DEL 1 DE ENERO AL 31 DE DICIEMBRE DE 2021

(Pesos)

Concepto (c)	Egresos					Subejercicio (e)
	Aprobado (d)	Ampliaciones/ Reducciones	Modificado	Devengado	Pagado	
AZ. CONSEJO MUNICIPAL ELECTORAL SAN IGNACIO	1,918,810.50	-463,531.65	1,455,278.85	1,216,079.82	1,217,386.28	239,199.03
BA. CONSEJO MUNICIPAL ELECTORAL MAZATLAN	2,291,310.50	-234,047.70	2,057,262.80	1,815,222.63	1,813,384.46	242,040.17
BB. CONSEJO MUNICIPAL ELECTORAL CONCORDIA	1,860,682.50	-478,204.31	1,382,478.19	1,112,938.35	1,114,761.13	269,539.84
BC. CONSEJO MUNICIPAL ELECTORAL ESCUINAPA	1,881,910.50	-164,360.04	1,717,550.46	1,522,599.49	1,521,347.82	194,950.97
BD. PLAN INTEGRAL DE CAPACITACION ELECTORAL	10,281,222.90	9,310,051.57	19,591,274.47	19,141,729.96	19,141,729.96	449,544.51
BE. DIFUSION INSTITUCIONA Y DEL PROCESO ELECTORAL	6,465,650.35	-1,130,207.93	5,335,442.42	3,728,948.18	3,728,948.18	1,606,494.24
BF. PADRON ELECT LISTA NOMINAL CARTOGRAFIA	838,464.01	13,984,862.74	14,823,326.75	11,935,206.84	11,935,206.84	2,888,119.91
BG. TECNOLOGIA AL SERVICIO DE LA EDUACION CIVICA Y LA	0.00	328,510.00	328,510.00	328,510.00	328,510.00	0.00
BH. SISTEMA DE SOPORTE Y DIFUSION	49,708,541.99	-5,860,457.90	43,848,084.09	43,579,874.76	43,577,753.76	268,209.33
BI. ORGANIZACION, PLANEACION Y LOGISTICA ELECTORAL	5,262,006.22	61,077,732.73	66,339,738.95	65,306,902.22	65,307,471.45	1,032,836.73
BJ. IGUALDAD DE GENERO Y NO VIOLENCIA EN UNA DEMOCRACI	148,800.00	0.00	148,800.00	122,041.88	122,041.88	26,758.12
BK. ATENCION DE GRUPOS Y PERSONAS EN SITUACION DE DESV	199,130.88	0.00	199,130.88	0.00	0.00	199,130.88
II. Gasto Etiquetado (I=A+B+C+D+E+F+G+H+I+J+K+L+M+N+O+P+Q+R+S+T+U+V+W+X+						
III. Total de Egresos (III = I + II)	**240,130,197.00**	**75,585,341.77**	**315,715,538.77**	**284,064,248.41**	**283,892,910.32**	**31,651,290.36**

INSTITUTO ELECTORAL DEL ESTADO DE SINALOA

Estado Analítico del Ejercicio del Presupuesto de Egresos Detallado- LDF

Clasificación Funcional (Finalidad y Función)

DEL 1 DE ENERO AL 31 DE DICIEMBRE DE 2021

(Pesos)

Concepto (c)	Egresos					Subejercicio (e)
	Aprobado (d)	Ampliaciones/ Reducciones	Modificado	Devengado	Pagado	
I. Gasto No Etiquetado (I=A+B+C+D)	**240,130,197.00**	**75,585,341.77**	**315,715,538.77**	**284,064,248.41**	**283,892,910.32**	**31,651,290.36**
A. Gobierno (A=a1+a2+a3+a4+a5+a6+a7+a8)	240,130,197.00	75,585,341.77	315,715,538.77	284,064,248.41	283,892,910.32	31,651,290.36
a1) Legislación	0.00	0.00	0.00	0.00	0.00	0.00
a2) Justicia	0.00	0.00	0.00	0.00	0.00	0.00
a3) Coordinación de la Política de Gobierno	240,130,197.00	75,585,341.77	315,715,538.77	284,064,248.41	283,892,910.32	31,651,290.36
a4) Relaciones Exteriores	0.00	0.00	0.00	0.00	0.00	0.00
a5) Asuntos Financieros y Hacendarios	0.00	0.00	0.00	0.00	0.00	0.00
a6) Seguridad Nacional	0.00	0.00	0.00	0.00	0.00	0.00
a7) Asuntos de Orden Público y de Seguridad Interior	0.00	0.00	0.00	0.00	0.00	0.00
a8) Otros Servicios Generales	0.00	0.00	0.00	0.00	0.00	0.00
B. Desarrollo Social (B=b1+b2+b3+b4+b5+b6+b7)	0.00	0.00	0.00	0.00	0.00	0.00
b1) Protección Ambiental	0.00	0.00	0.00	0.00	0.00	0.00
b2) Vivienda y Servicios a la Comunidad	0.00	0.00	0.00	0.00	0.00	0.00
b3) Salud	0.00	0.00	0.00	0.00	0.00	0.00
b4) Recreación, Cultura y Otras Manifestaciones Sociales	0.00	0.00	0.00	0.00	0.00	0.00
b5) Educación	0.00	0.00	0.00	0.00	0.00	0.00
b6) Protección Social	0.00	0.00	0.00	0.00	0.00	0.00
b7) Otros Asuntos Sociales	0.00	0.00	0.00	0.00	0.00	0.00
C. Desarrollo Económico (C=c1+c2+c3+c4+c5+c6+c7+c8+c9)	0.00	0.00	0.00	0.00	0.00	0.00
c1) Asuntos Económicos, Comerciales y Laborales en General	0.00	0.00	0.00	0.00	0.00	0.00
c2) Agropecuaria, Silvicultura, Pesca y Caza	0.00	0.00	0.00	0.00	0.00	0.00
c3) Combustibles y Energía	0.00	0.00	0.00	0.00	0.00	0.00
c4) Minería, Manufacturas y Construcción	0.00	0.00	0.00	0.00	0.00	0.00
c5) Transporte	0.00	0.00	0.00	0.00	0.00	0.00
c6) Comunicaciones	0.00	0.00	0.00	0.00	0.00	0.00
c7) Turismo	0.00	0.00	0.00	0.00	0.00	0.00
c8) Ciencia, Tecnología e Innovación	0.00	0.00	0.00	0.00	0.00	0.00
c9) Otras Industrias y Otros Asuntos Económicos	0.00	0.00	0.00	0.00	0.00	0.00
D. Otras No Clasificadas en Funciones Anteriores (D=d1+d2+d3+d4)	0.00	0.00	0.00	0.00	0.00	0.00
d1) Transacciones de la Deuda Publica / Costo Financiero de la Deuda	0.00	0.00	0.00	0.00	0.00	0.00
d2) Transferencias, Participaciones y Aportaciones Entre Diferentes Niveles y Ordenes de Gob	0.00	0.00	0.00	0.00	0.00	0.00
d3) Saneamiento del Sistema Financiero	0.00	0.00	0.00	0.00	0.00	0.00
d4) Adeudos de Ejercicios Fiscales Anteriores	0.00	0.00	0.00	0.00	0.00	0.00
II. Gasto Etiquetado (I=A+B+C+D)	**0.00**	**0.00**	**0.00**	**0.00**	**0.00**	**0.00**
A. Gobierno (A=a1+a2+a3+a4+a5+a6+a7+a8)	0.00	0.00	0.00	0.00	0.00	0.00
a1) Legislación	0.00	0.00	0.00	0.00	0.00	0.00
a2) Justicia	0.00	0.00	0.00	0.00	0.00	0.00
a3) Coordinación de la Política de Gobierno	0.00	0.00	0.00	0.00	0.00	0.00
a4) Relaciones Exteriores	0.00	0.00	0.00	0.00	0.00	0.00
a5) Asuntos Financieros y Hacendarios	0.00	0.00	0.00	0.00	0.00	0.00
a6) Seguridad Nacional	0.00	0.00	0.00	0.00	0.00	0.00
a7) Asuntos de Orden Público y de Seguridad Interior	0.00	0.00	0.00	0.00	0.00	0.00
a8) Otros Servicios Generales	0.00	0.00	0.00	0.00	0.00	0.00
B. Desarrollo Social (B=b1+b2+b3+b4+b5+b6+b7)	0.00	0.00	0.00	0.00	0.00	0.00

INSTITUTO ELECTORAL DEL ESTADO DE SINALOA

Estado Analítico del Ejercicio del Presupuesto de Egresos Detallado- LDF

Clasificación Funcional (Finalidad y Función)

DEL 1 DE ENERO AL 31 DE DICIEMBRE DE 2021

(Pesos)

Concepto (c)	Egresos					Subejercicio (e)
	Aprobado (d)	Ampliaciones/ Reducciones	Modificado	Devengado	Pagado	
b1) Protección Ambiental	0.00	0.00	0.00	0.00	0.00	0.00
b2) Vivienda y Servicios a la Comunidad	0.00	0.00	0.00	0.00	0.00	0.00
b3) Salud	0.00	0.00	0.00	0.00	0.00	0.00
b4) Recreación, Cultura y Otras Manifestaciones Sociales	0.00	0.00	0.00	0.00	0.00	0.00
b5) Educación	0.00	0.00	0.00	0.00	0.00	0.00
b6) Protección Social	0.00	0.00	0.00	0.00	0.00	0.00
b7) Otros Asuntos Sociales	0.00	0.00	0.00	0.00	0.00	0.00
C. Desarrollo Económico (C=c1+c2+c3+c4+c5+c6+c7+c8+c9)	0.00	0.00	0.00	0.00	0.00	0.00
c1) Asuntos Económicos, Comerciales y Laborales en General	0.00	0.00	0.00	0.00	0.00	0.00
c2) Agropecuaria, Silvicultura, Pesca y Caza	0.00	0.00	0.00	0.00	0.00	0.00
c3) Combustibles y Energía	0.00	0.00	0.00	0.00	0.00	0.00
c4) Minería, Manufacturas y Construcción	0.00	0.00	0.00	0.00	0.00	0.00
c5) Transporte	0.00	0.00	0.00	0.00	0.00	0.00
c6) Comunicaciones	0.00	0.00	0.00	0.00	0.00	0.00
c7) Turismo	0.00	0.00	0.00	0.00	0.00	0.00
c8) Ciencia, Tecnología e Innovación	0.00	0.00	0.00	0.00	0.00	0.00
c9) Otras Industrias y Otros Asuntos Económicos	0.00	0.00	0.00	0.00	0.00	0.00
D. Otras No Clasificadas en Funciones Anteriores (D=d1+d2+d3+d4)	0.00	0.00	0.00	0.00	0.00	0.00
d1) Transacciones de la Deuda Publica / Costo Financiero de la Deuda	0.00	0.00	0.00	0.00	0.00	0.00
d2) Transferencias, Participaciones y Aportaciones Entre Diferentes Niveles y Ordenes de Gob	0.00	0.00	0.00	0.00	0.00	0.00
d3) Saneamiento del Sistema Financiero	0.00	0.00	0.00	0.00	0.00	0.00
d4) Adeudos de Ejercicios Fiscales Anteriores	0.00	0.00	0.00	0.00	0.00	0.00
III. Total de Egresos (III = I + II)	**240,130,197.00**	**75,585,341.77**	**315,715,538.77**	**284,064,248.41**	**283,892,910.32**	**31,651,290.36**

INSTITUTO ELECTORAL DEL ESTADO DE SINALOA

Estado Analítico del Ejercicio del Presupuesto de Egresos Detallado- LDF

Clasificación de Servicios Personales por Categoría

DEL 1 DE ENERO AL 31 DE DICIEMBRE DE 2021

(Pesos)

Concepto (c)	Egresos					Subejercicio (e)
	Aprobado (d)	Ampliaciones/ Reducciones	Modificado	Devengado	Pagado	
I. Gasto No Etiquetado (I=A+B+C+D+E+F)	**110,190,025.53**	**14,105,591.20**	**124,295,616.73**	**110,358,310.60**	**110,481,919.51**	**13,937,306.13**
A. Personal Administrativo y de Servicio Público	110,190,025.53	14,105,591.20	124,295,616.73	110,358,310.60	110,481,919.51	13,937,306.13
B. Magisterio						
C. Servicios de Salud (C=c1+c2)						
c1) Personal Administrativo						
c2) Personal Médico, Paramédico y afín						
D. Seguridad Pública						
E. Gastos asociados a la implementación de nuevas leyes federales o reformas a las mismas (						
e1) Nombre del Programa o Ley 1						
e2) Nombre del Programa o Ley 2						
F. Sentencias laborales definitivas						
II. Gasto Etiquetado (II=A+B+C+D+E+F)	**0.00**	**0.00**	**0.00**	**0.00**	**0.00**	**0.00**
A. Personal Administrativo y de Servicio Público	0.00	0.00	0.00	0.00	0.00	0.00
B. Magisterio						
C. Servicios de Salud (C=c1+c2)						
c1) Personal Administrativo						
c2) Personal Médico, Paramédico y afín						
D. Seguridad Pública						
E. Gastos asociados a la implementación de nuevas leyes federales o reformas a las mismas (						
e1) Nombre del Programa o Ley 1						
e2) Nombre del Programa o Ley 2						
F. Sentencias laborales definitivas						
III. Total del Gasto en Servicios Personales (III = I + II)	**110,190,025.53**	**14,105,591.20**	**124,295,616.73**	**110,358,310.60**	**110,481,919.51**	**13,937,306.13**

"ANEXO 3

"GUÍA DE CUMPLIMIENTO DE LA LEY DE DISCIPLINA FINANCIERA DE LAS ENTIDADES FEDERATIVAS Y LOS MUNICIPIOS"

INSTITUTO ELECTORAL DEL ESTADO DE SINALOA
Guia de Cumplimiento de la Ley de Disciplina Financiera de las Entidades Federativas y Municipios Del 1 de enero al 31 de diciembre de 2021

Indicadores de Observancia (c)	Implementación				Resultado		Fundamento (h)	Comentarios (i)
	SI		NO					
		Mecanismo de Verificación (d)		Fecha estimada de cumplimiento (e)	Monto o valor (f)	Unidad (pesos/porcentaje) (g)		
INDICADORES PRESUPUESTARIOS								
A. INDICADORES CUANTITATIVOS								
1 Balance Presupuestario Sostenible (j)								
a. Propuesto		Iniciativa de Ley de Ingresos y Proyecto de Presupuesto de Egresos		30/04/2022	417,130,185.00	pesos	Art. 6 y 19 de la LDF	SE AUTORIZO UNA AMPLIACION DE
b. Estimada/Aprobado		Ley de Ingresos y Presupuesto de Egresos		30/04/2022	240,130,197.00	pesos	Art. 6 y 19 de la LDF	REMANENTES DE EJERCICIOS
c. Devengado		Cuenta Pública / Formato 4 LDF		30/04/2022	303,715,538.77	pesos	Art. 6 y 19 de la LDF	ANTERIORES
2 Balance Presupuestario de Recursos Disponibles Sostenible (k)								
a. Propuesto		Iniciativa de Ley de Ingresos y Proyecto de Presupuesto de Egresos		30/04/2022	417,130,185.00	pesos	Art. 6 y 19 de la LDF	
b. Estimada/Aprobado		Ley de Ingresos y Presupuesto de Egresos		30/04/2022	240,130,197.00	pesos	Art. 6 y 19 de la LDF	
c. Devengado		Cuenta Pública / Formato 4 LDF		30/04/2022	283,892,910.32	pesos	Art. 6 y 19 de la LDF	
3 Financiamiento Neto dentro del Techo de Financiamiento Neto (l)								
a. Propuesto		Iniciativa de Ley de Ingresos		30/04/2022	0.00	pesos	Art. 6, 19 y 46 de la LDF	
b. Estimada		Ley de Ingresos		30/04/2022	0.00	pesos	Art. 6, 19 y 46 de la LDF	
c. Devengado		Cuenta Pública / Formato 4 LDF		30/04/2022	0.00	pesos	Art. 6, 19 y 46 de la LDF	
4 Recursos destinados a la atención de desastres naturales								
a. Asignación al fideicomiso para desastres naturales (m)								
a.1 Aprobado		Reporte Trim. Formato 6 a)		N/A	0.00	pesos	Art. 9 de la LDF	ESTE INSTITUTO NO
a.2 Pagado		Cuenta Pública / Formato 6 a)		N/A	0.00	pesos	Art. 9 de la LDF	RECIBE NINGUN TIPO DE PRESUPUESTO
b. Aportación promedio realizada por la Entidad Federativa durante los 5 ejercicios previos, para infraestructura dañada por desastres naturales (n)		Autorizaciones de recursos aprobados por el FONDEN		N/A	0.00	pesos	Art. 9 de la LDF	PARA FIDEICOMISOS DE DESASTRES NATURALES

NOMBRE DEL ENTE PÚBLICO (a)

Guía de Cumplimiento de la Ley de Disciplina Financiera de las Entidades Federativas y Municipios

Del 1 de enero al 31 de diciembre de 20XN (b)

Indicadores de Observancia (c)	Implementación				Resultado		Fundamento (h)	Comentarios (i)
	SI		NO					
		Mecanismo de Verificación (d)		Fecha estimada de cumplimiento (e)	Monto o valor (f)	Unidad (pesos/porcentaje) (g)		
INDICADORES PRESUPUESTARIOS								
c. *Saldo del fideicomiso para desastres naturales (o)*		Cuenta Pública / Auxiliar de Cuentas		N/A	0.00	pesos	Art. 9 de la LDF	
d. *Costo promedio de los últimos 5 ejercicios de la reconstrucción de infraestructura dañada por desastres naturales (p)*		Autorizaciones de recursos aprobados por el FONDEN		N/A	0.00	pesos	Art. 9 de la LDF	
5 Techo para servicios personales (q)								
a. *Asignación en el Presupuesto de Egresos*		Reporte Trim. Formato 6 d)		30/04/2022	110,190,025.53	pesos	Art. 10 y 21 de la LDF	
b. *Devengado*		Reporte Trim. Formato 6 d)		30/04/2022	110,358,310.60	pesos	Art. 13 fracc. V y 21 de la LDF	
6 Previsiones de gasto para compromisos de pago derivados de APPs (r)								
a. *Asignación en el Presupuesto de Egresos*		Presupuesto de Egresos		N/A	0.00	pesos	Art. 11 y 21 de la LDF	
7 Techo de ADEFAS para el ejercicio fiscal (s)								
a. *Propuesto*		Proyecto de Presupuesto de Egresos		N/A	0.00	pesos	Art. 12 y 20 de la LDF	EN LA LEY CE INGRESOS Y PRESUPUESTO DE
b. *Aprobado*		Reporte Trim. Formato 6 a)		N/A	0.00	pesos	Art. 12 y 20 de la LDF	EGRESOS DE 2021 NO SE CONSIDERO
c. *Devengado*		Cuenta Pública / Formato 6 a)		N/A	0.00	pesos	Art. 12 y 20 de la LDF	PRESUPUESTO PARA ADEFAS
B. INDICADORES CUALITATIVOS								
1 Iniciativa de Ley de Ingresos y Proyecto de Presupuesto de Egresos								
a. *Objetivos anuales, estrategias y metas para el ejercicio fiscal (t)*		Iniciativa de Ley de Ingresos y Proyecto de Presupuesto de Egresos		N/A			Art. 5 y 18 de la LDF	
b. *Proyecciones de ejercicios posteriores (u)*		Iniciativa de Ley de Ingresos y Proyecto de Presupuesto de Egresos / Formatos 7 a) y b)		N/A			Art. 5 y 18 de la LDF	
c. *Descripción de riesgos relevantes y propuestas de acción para enfrentarlos (v)*		Iniciativa de Ley de Ingresos y Proyecto de Presupuesto de Egresos		N/A			Art. 5 y 18 de la LDF	
d. *Resultados de ejercicios fiscales anteriores y el ejercicio fiscal en cuestión (w)*		Iniciativa de Ley de Ingresos y Proyecto de Presupuesto de Egresos / Formatos 7 c) y d)		N/A			Art. 5 y 18 de la LDF	
e. *Estudio actuarial de las pensiones de sus trabajadores (x)*		Proyecto de Presupuesto de Egresos / Formato 8		N/A			Art. 5 y 18 de la LDF	
2 Balance Presupuestario de Recursos Disponibles, en caso de ser negativo								
a. *Razones excepcionales que justifican el Balance Presupuestario de Recursos Disponibles negativo (y)*		Iniciativa de Ley de Ingresos o Proyecto de Presupuesto de Egresos		N/A			Art. 6 y 19 de la LDF	
b. *Fuente de recursos para cubrir el Balance Presupuestario de Recursos Disponibles negativo (z)*		Iniciativa de Ley de Ingresos o Proyecto de Presupuesto de Egresos		N/A			Art. 6 y 19 de la LDF	

c. *Número de ejercicios fiscales y acciones necesarias para cubrir el Balance Presupuestario de Recursos Disponibles negativo (aa)*	Iniciativa de Ley de Ingresos o Proyecto de Presupuesto de Egresos	N/A			Art. 6 y 19 de la LDF	
d. *Informes Trimestrales sobre el avance de las acciones para recuperar el Balance Presupuestario de Recursos Disponibles (bb)*	Reporte Trim. y Cuenta Pública	N/A			Art. 6 y 19 de la LDF	
3 Servicios Personales						
a. *Remuneraciones de los servidores públicos (cc)*	Proyecto de Presupuesto	110,358,310.60			Art. 10 y 21 de la LDF	
b. *Previsiones salariales y económicas para cubrir incrementos salariales, creación de plazas y otros (dd)*	Proyecto de Presupuesto	N/A			Art. 10 y 21 de la LDF	
INDICADORES DEL EJERCICIO PRESUPUESTARIO						
A. INDICADORES CUANTITATIVOS						
1 Ingresos Excedentes derivados de Ingresos de Libre Disposición						
a. *Monto de Ingresos Excedentes derivados de ILD (ee)*	Cuenta Pública / Formato 5	30/04/02022	63,154,454.29	pesos	Art. 14 y 21 de la LDF	
b. *Monto de Ingresos Excedentes derivados de ILD destinados al fin del A.14, fracción I de la LDF (ff)*	Cuenta Pública	N/A	0.00	pesos	Art. 14 y 21 de la LDF	
c. *Monto de Ingresos Excedentes derivados de ILD destinados al fin del A.14, fracción II, a) de la LDF (gg)*	Cuenta Pública	N/A	0.00	pesos	Art. 14 y 21 de la LDF	
d. *Monto de Ingresos Excedentes derivados de ILD destinados al fin del A.14, fracción II, b) de la LDF (hh)*	Cuenta Pública	N/A	0.00	pesos	Art. 14 y 21 de la LDF	
e. *Monto de Ingresos Excedentes derivados de ILD destinados al fin del artículo noveno transitorio de la LDF (ii)*		N/A	0.00	pesos	Art. Noveno Transitorio de la LDF	
f. *Monto de Ingresos Excedentes derivados de ILD destinados al fin señalado por el Artículo 14, párrafo segundo y en el artículo 21 y Noveno Transitorio de la LDF (jj)*		N/A	0.00		Art. 14 y 21 de la LDF	
g. *Monto de Ingresos Excedentes derivados de ILD en un nivel de endeudamiento sostenible de acuerdo al Sistema de Alertas hasta por el 5% de los recursos para cubrir el Gasto Corriente (kk)*		N/A	0.00		Art. 14 y 21 de la LDF	
B. INDICADORES CUALITATIVOS						
1 Análisis Costo-Beneficio para programas o proyectos de inversión mayores a 10 millones de UDIS (ll)	Página de internet de la Secretaría de Finanzas o Tesorería Municipal	N/A			Art. 13 frac. III y 21 de la LDF	
2 Análisis de conveniencia y análisis de transferencia de riesgos de los proyectos APPs (mm)	Página de internet de la Secretaría de Finanzas o Tesorería Municipal	N/A			Art. 13 frac. III y 21 de la LDF	
3 Identificación de población objetivo, destino y temporalidad de subsidios (nn)	Página de internet de la Secretaría de Finanzas o Tesorería Municipal	N/A			Art. 13 frac. VII y 21 de la LDF	
INDICADORES DE DEUDA PÚBLICA						
A. INDICADORES CUANTITATIVOS						
1 Obligaciones a Corto Plazo						
a. *Límite de Obligaciones a Corto Plazo (oo)*		N/A		pesos	Art. 30 frac. I de la LDF	
b. *Obligaciones a Corto Plazo (pp)*		N/A		pesos	Art. 30 frac. I de la LDF	

Guía reformada DOF 28-07-2021

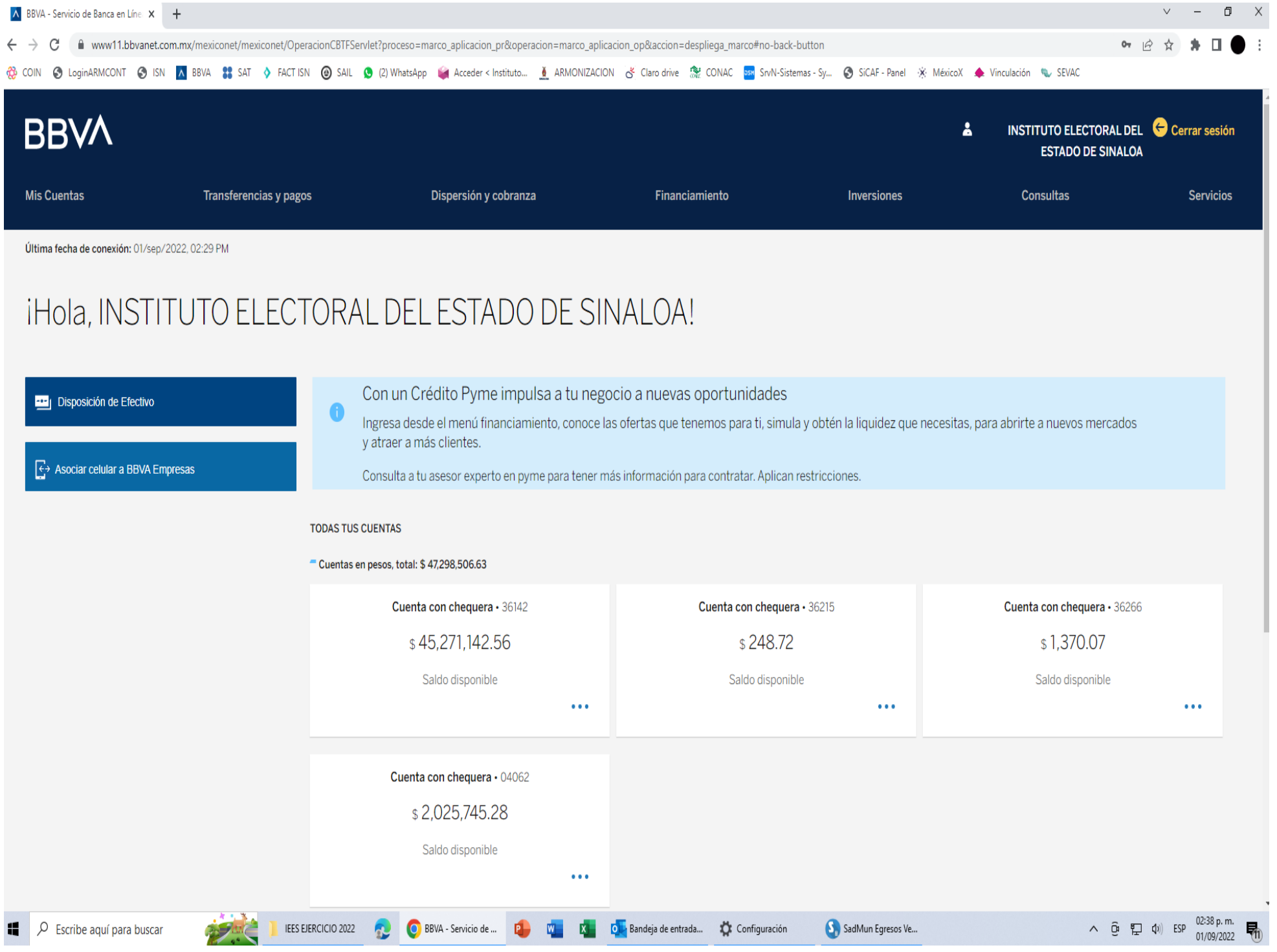
BBVA - Servicio de Banca en Líne
www11.bbvanet.com.mx/mexiconet/mexiconet/OperacionCBTFServlet?proceso=marco_aplicacion_pr&operacion=marco_aplicacion_op&accion=despliega_marco#no-back-button
COIN
LoginARMCONT
ISN
BBVA
SAT
FACT ISN
SAIL
(2) WhatsApp
Acceder < Instituto...
ARMONIZACION
Claro drive
CONAC
SrvN-Sistemas - Sy...
SiCAF - Panel
MéxicoX
Vinculación
SEVAC
BBVA
INSTITUTO ELECTORAL DEL ESTADO DE SINALOA
Cerrar sesión
Mis Cuentas
Transferencias y pagos
Dispersión y cobranza
Financiamiento
Inversiones
Consultas
Servicios
Última fecha de conexión: 01/sep/2022, 02:29 PM
¡Hola, INSTITUTO ELECTORAL DEL ESTADO DE SINALOA!
Disposición de Efectivo
Asociar celular a BBVA Empresas
Con un Crédito Pyme impulsa a tu negocio a nuevas oportunidades
Ingresa desde el menú financiamiento, conoce las ofertas que tenemos para ti, simula y obtén la liquidez que necesitas, para abrirte a nuevos mercados y atraer a más clientes.
Consulta a tu asesor experto en pyme para tener más información para contratar. Aplican restricciones.
TODAS TUS CUENTAS
Cuentas en pesos, total: $ 47,298,506.63
Cuenta con chequera • 36142
$ 45,271,142.56
Saldo disponible
Cuenta con chequera • 36215
$ 248.72
Saldo disponible
Cuenta con chequera • 36266
$ 1,370.07
Saldo disponible
Cuenta con chequera • 04062
$ 2,025,745.28
Saldo disponible
Escribe aquí para buscar
IEES EJERCICIO 2022
BBVA - Servicio de ...
Bandeja de entrada...
Configuración
SadMun Egresos Ve...
ESP
02:38 p. m.
01/09/2022

BBVA

01/09/2022 - 3:36:06 PM

Detalle de Movimientos

Cuenta con / sin chequera - Día actual

INSTITUTO ELECTORAL DEL ESTADO DE SINALOA

01/09/2022

Número de cuenta:	0102036142
Saldo disponible:	45,271,142.56

Concepto / Referencia	Cargo	Abono	Saldo
PAGO CUENTA DE TERCERO/ [redacted] BNET [redacted] POR COMPROBAR	4,600.00		45,271,142.56
PAGO CUENTA DE TERCERO/ [redacted] BNET [redacted] Reemb viaticos cdm		5,189.10	45,275,742.56
DEPOSITO EN EFECTIVO		0.20	45,270,553.46
DEPOSITO EN EFECTIVO		0.10	45,270,553.26
INTERESES GANADOS		1,479.25	45,270,553.16

Cerrar Imprimir

IEES
INSTITUTO ELECTORAL DEL ESTADO DE SINALOA

PRESIDENCIA
OFICIO No. IEES/0005/2016
Asunto: **Apertura de cuentas**

Culiacán. Sinaloa a 08 de enero de 2016.

LIC. ENRIQUE CASTRO ARMENTA
EJECUTIVO DE CUENTA DE BANCA DE GOBIERNO
BBVA BANCOMER, S.A.
PRESENTE.-

Por medio del presente me permito solicitar su valiosa intervención para tramitar la apertura de una cuenta institucional (cheques) a nombre del **INSTITUTO ELECTORAL DEL ESTADO DE SINALOA**, con RFC IEE-150716-TH8, domicilio fiscal PASEO NIÑOS HEROES 352 INT. 2 COL. CENTRO, C.P. 80000 en la ciudad de CULIACAN, SINALOA.

Las personas a dar de alta como apoderada y autorizados a firmar en las cuentas antes mencionadas son las siguientes:-

Lic. Karla Gabriela Peraza Zazueta (Apoderada)
Lic. Martha Beatriz Iñiguez Mendivil (Autorizado)
Lic. Arturo Fajardo Mejía (Autorizado)

Régimen de firmas: Mancomunado, apoderado con cualquiera de los autorizados.

Así mismo solicito que se ligue a la banca electrónica, asignando dispositivo para un usuario, de igual manera le solicito una chequera provisional de la cuenta.

Aprovecho la ocasión para enviarle un cordial saludo, no sin antes agradecer de antemano su atención, quedando en espera de vernos favorecidos con nuestra solicitud a la brevedad.

ATENTAMENTE

LIC. KARLA GABRIELA PERAZA ZAZUETA
CONSEJERA PRESIDENTA

C.c.p. Archivo.

INSTITUTO ELECTORAL DEL ESTADO DE SINALOA
ENTREGA Y RECEPCIÓN FINAL 2015-2022 / 2022-2029

ANEXOS A
FORMATO F-1.1

ANALÍTICO DEL CONCENTRADO DE ARCHIVOS EN TRÁMITE AL 04 DE SEPTIEMBRE DE 2022

SERIE		SUB SERIE		No. DE EXPEDIENTE	DENOMINACIÓN DEL EXPEDIENTE	UBICACIÓN FÍSICA	VALOR DOCUMENTAL			PLAZO DE CONSERVACIÓN	OBSERVACIÓN
							A	L	F/C		
PRESIDENCIA:											
	EJERCICIO 2003										
P1	COORDINACIONES	P1.1	COORDINACIÓN ADMINISTRATIVA	P1.1.1	CATÁLOGO DE PUESTOS 2003	RESGUARDO EN BODEGA	N/A	N/A	N/A	N/A	IDEM
P1	COORDINACIONES	P1.1	COORDINACIÓN ADMINISTRATIVA	P1.1.2	GRUPO LEY "RENTA DE ESTACIONAMIENTO"	RESGUARDO EN BODEGA	N/A	N/A	N/A	N/A	IDEM
P1	COORDINACIONES	P1.2	COORDINACIÓN DE CAPACITACIÓN	P1.2.1	PRIMER CERTAMEN ESTATAL DE ENSAYO POLÍTICO OCTAVIO PAZ	RESGUARDO EN BODEGA	N/A	N/A	N/A	N/A	IDEM
P1	COORDINACIONES	P1.2	COORDINACIÓN DE CAPACITACIÓN	P1.2.2	2DO. CONCURSO ESTATAL DE DIBUJO SOBRE LOS VALORES DE LA DEMOCRACIA	RESGUARDO EN BODEGA	N/A	N/A	N/A	N/A	IDEM
P1	COORDINACIONES	P1.2	COORDINACIÓN DE CAPACITACIÓN	P1.2.3	RELACIÓN DE DIBUJOS PARA LA 2DA. EXPOSICIÓN ITINERANTE	RESGUARDO EN BODEGA	N/A	N/A	N/A	N/A	IDEM
P1	COORDINACIONES	P1.2	COORDINACIÓN DE CAPACITACIÓN	P1.2.4	MANUAL DE CAPACITACIÓN PARA LA COMISIÓN ESCOLAR ELECTORAL	RESGUARDO EN BODEGA	N/A	N/A	N/A	N/A	IDEM
P2	COMISIONES	P2.1	COMISIÓN DE PRERROGATIVAS Y PARTIDOS POLÍTICOS	P2.1.1	COMISIÓN DE PRERROGATIVAS Y PARTIDOS POLÍTICOS / CORRESPONDENCIA	RESGUARDO EN BODEGA	N/A	N/A	N/A	N/A	IDEM
P2	COMISIONES	P2.1	COMISIÓN DE PRERROGATIVAS Y PARTIDOS POLÍTICOS	P2.1.2	PRERROGATIVAS OTORGADAS POR LOS AYUNTAMIENTOS A LOS PARTIDOS POLÍTICOS	RESGUARDO EN BODEGA	N/A	N/A	N/A	N/A	IDEM
P2	COMISIONES	P2.1	COMISIÓN DE PRERROGATIVAS Y PARTIDOS POLÍTICOS	P2.1.3	DICTAMEN CONSOLIDADO SOBRE LOS INFORMES DEL EJERCICIO 2002, GASTO ORDINARIO PRESENTADO POR LOS PARTIDOS POLÍTICOS	RESGUARDO EN BODEGA	N/A	N/A	N/A	N/A	IDEM
P2	COMISIONES	P2.1	COMISIÓN DE PRERROGATIVAS Y PARTIDOS POLÍTICOS	P2.1.4	NOTIFICACIONES A LOS PARTIDOS POLÍTICOS SOBRE LAS OBSERVACIONES A SUS INFORMES 2002	RESGUARDO EN BODEGA	N/A	N/A	N/A	N/A	IDEM
P3	CONSEJEROS	P3.1	LIC. FRANCISCO JAVIER GAXIOLA BELTRÁN	P3.1.1	CORRESPONDENCIA	RESGUARDO EN BODEGA	N/A	N/A	N/A	N/A	IDEM
P3	CONSEJEROS	P3.2	DR. ERNESTO HERNÁNDEZ NORZAGARAY	P3.2.1	CORRESPONDENCIA	RESGUARDO EN BODEGA	N/A	N/A	N/A	N/A	IDEM

ENTREGA	COORDINÓ Y CERTIFICÓ	RECIBE
MTRA. KARLA GABRIELA PERAZA ZAZUETA **SERVIDORA PÚBLICA TITULAR SALIENTE**	**LIC. SANTIAGO ARTURO MONTOYA FÉLIX** **TITULAR DEL ÓRGANO INTERNO DE CONTROL**	**LIC. ARTURO FAJARDO MEJÍA** **SERVIDOR PÚBLICO TITULAR ENTRANTE**
LIC. CARMEN JULIETA RODRÍGUEZ CAMPOS **TESTIGO DE LASERVIDORA PÚBLICA TITULAR SALIENTE**		**LIC. ROBERTO CLAUDIO URIARTE MENDÍVIL** **TESTIGO DEL SERVIDOR PÚBLICO TITULAR ENTRANTE**

ANALÍTICO DEL CONCENTRADO DE ARCHIVOS EN TRÁMITE AL 04 DE SEPTIEMBRE DE 2022

P3	CONSEJEROS	P3.3	LIC. GREGORIA LUGO CAMACHO	P3.3.1	CORRESPONDENCIA	RESGUARDO EN BODEGA	N/A	N/A	N/A	N/A	IDEM
P3	CONSEJEROS	P3.4	LIC. EDUARDO NIEBLA ÁLVAREZ	P3.4.1	CORRESPONDENCIA	RESGUARDO EN BODEGA	N/A	N/A	N/A	N/A	IDEM
P3	CONSEJEROS	P3.5	LIC. ALFREDO PALLARES	P3.5.1	CORRESPONDENCIA	RESGUARDO EN BODEGA	N/A	N/A	N/A	N/A	IDEM
P3	CONSEJEROS	P3.6	LIC. JACINTO PÉREZ GERARDO	P3.6.1	CORRESPONDENCIA	RESGUARDO EN BODEGA	N/A	N/A	N/A	N/A	IDEM
P3	CONSEJEROS	P3.7	PROFR. ENRIQUE VEGA AYALA	P3.7.1	CORRESPONDENCIA	RESGUARDO EN BODEGA	N/A	N/A	N/A	N/A	IDEM
P3	CONSEJEROS	P3.8	LIC. FAUSTO FIDENCIO PARTIDA LUNA	P3.8.1	CORRESPONDENCIA	RESGUARDO EN BODEGA	N/A	N/A	N/A	N/A	IDEM
P4	OFICINAS REGIONALES	P4.1	OFICINA ZONA NORTE	P4.1.1	OFICINA ZONA NORTE / CORRESPONDENCIA	RESGUARDO EN BODEGA	N/A	N/A	N/A	N/A	IDEM
P4	OFICINAS REGIONALES	P4.1	OFICINA ZONA NORTE	P4.1.2	"PROYECTO DE INVESTIGACIÓN SOBRE ABSTENCIONISMO EN AHOME"	RESGUARDO EN BODEGA	N/A	N/A	N/A	N/A	IDEM
P5	PARTIDOS POLÍTICOS	P5.1	PARTIDO ACCIÓN NACIONAL	P5.1.1	CORRESPONDENCIA	RESGUARDO EN BODEGA	N/A	N/A	N/A	N/A	IDEM
P5	PARTIDOS POLÍTICOS	P5.2	PARTIDO REVOLUCIONARIO INSTITUCIONAL	P5.2.1	CORRESPONDENCIA	RESGUARDO EN BODEGA	N/A	N/A	N/A	N/A	IDEM
P5	PARTIDOS POLÍTICOS	P5.3	PARTIDO DE LA REVOLUCIÓN DEMOCRÁTICA	P5.3.1	CORRESPONDENCIA	RESGUARDO EN BODEGA	N/A	N/A	N/A	N/A	IDEM
P5	PARTIDOS POLÍTICOS	P5.4	PARTIDO DEL TRABAJO	P5.4.1	CORRESPONDENCIA	RESGUARDO EN BODEGA	N/A	N/A	N/A	N/A	IDEM
P5	PARTIDOS POLÍTICOS	P5.5	PARTIDO VERDE ECOLOGISTA DE MÉXICO	P5.5.1	CORRESPONDENCIA	RESGUARDO EN BODEGA	N/A	N/A	N/A	N/A	IDEM
P5	PARTIDOS POLÍTICOS	P5.6	CONVERGENCIA POR LA DEMOCRACIA	P5.6.1	CORRESPONDENCIA	RESGUARDO EN BODEGA	N/A	N/A	N/A	N/A	IDEM
P5	PARTIDOS POLÍTICOS	P5.7	PARTIDO ALIANZA SOCIAL	P5.7.1	CORRESPONDENCIA	RESGUARDO EN BODEGA	N/A	N/A	N/A	N/A	IDEM
P5	PARTIDOS POLÍTICOS	P5.8	PARTIDO DE LA SOCIEDAD NACIONALISTA	P5.8.1	CORRESPONDENCIA	RESGUARDO EN BODEGA	N/A	N/A	N/A	N/A	IDEM
P5	PARTIDOS POLÍTICOS	P5.9	PARTIDO BARZONISTA SINALOENSE	P5.9.1	CORRESPONDENCIA	RESGUARDO EN BODEGA	N/A	N/A	N/A	N/A	IDEM

ENTREGA	COORDINÓ Y CERTIFICÓ	RECIBE
MTRA. KARLA GABRIELA PERAZA ZAZUETA **SERVIDORA PÚBLICA TITULAR SALIENTE**	**LIC. SANTIAGO ARTURO MONTOYA FÉLIX** **TITULAR DEL ÓRGANO INTERNO DE CONTROL**	**LIC. ARTURO FAJARDO MEJÍA** **SERVIDOR PÚBLICO TITULAR ENTRANTE**
LIC. CARMEN JULIETA RODRÍGUEZ CAMPOS **TESTIGO DE LASERVIDORA PÚBLICA TITULAR SALIENTE**		**LIC. ROBERTO CLAUDIO URIARTE MENDÍVIL** **TESTIGO DEL SERVIDOR PÚBLICO TITULAR ENTRANTE**

ANALÍTICO DEL CONCENTRADO DE ARCHIVOS EN TRÁMITE AL 04 DE SEPTIEMBRE DE 2022

P6	AUTORIDADES ELECTORALES	P6.1	FEPADE	P6.1.1	FEPADE / CORRESPONDENCIA	RESGUARDO EN BODEGA	N/A	N/A	N/A	N/A	IDEM
P6	AUTORIDADES ELECTORALES	P6.2	IFE	P6.2.1	IFE / CORRESPONDENCIA	RESGUARDO EN BODEGA	N/A	N/A	N/A	N/A	IDEM
P6	AUTORIDADES ELECTORALES	P6.3	JUNTA LOCAL DEL IFE	P6.3.1	JUNTA LOCAL DEL IFE / CORRESPONDENCIA	RESGUARDO EN BODEGA	N/A	N/A	N/A	N/A	IDEM
P6	AUTORIDADES ELECTORALES	P6.4	TEESIN	P6.4.1	TEESIN / CORRESPONDENCIA	RESGUARDO EN BODEGA	N/A	N/A	N/A	N/A	IDEM
P6	AUTORIDADES ELECTORALES	P6.5	TRIFE	P6.5.1	TRIFE / CORRESPONDENCIA	RESGUARDO EN BODEGA	N/A	N/A	N/A	N/A	IDEM
P6	AUTORIDADES ELECTORALES	P6.6	TRIBUNALES ESTATALES ELECTORALES	P6.6.1	TRIBUNALES ESTATALES ELECTORALES / CORRESPONDENCIA	RESGUARDO EN BODEGA	N/A	N/A	N/A	N/A	IDEM
P6	AUTORIDADES ELECTORALES	P6.7	PROCURADURÍA GENERAL DE JUSTICIA DEL ESTADO	P6.7.1	PROCURADURÍA GENERAL DE JUSTICIA DEL ESTADO / CORRESPONDENCIA	RESGUARDO EN BODEGA	N/A	N/A	N/A	N/A	IDEM
P7	AYUNTAMIENTOS DEL ESTADO	P7.1	AYUNTAMIENTOS DEL ESTADO	P7.1.1	AYUNTAMIENTOS DEL ESTADO / CORRESPONDENCIA	RESGUARDO EN BODEGA	N/A	N/A	N/A	N/A	IDEM
P8	INSTITUTOS Y CONSEJOS ESTATALES ELECTORALES	P8.1	I.E.E. DE AGUASCALIENTES	P8.1.1	CORRESPONDENCIA	RESGUARDO EN BODEGA	N/A	N/A	N/A	N/A	IDEM
P8	INSTITUTOS Y CONSEJOS ESTATALES ELECTORALES	P8.2	I.E.E. DE BAJA CALIFORNIA	P8.2.1	CORRESPONDENCIA	RESGUARDO EN BODEGA	N/A	N/A	N/A	N/A	IDEM
P8	INSTITUTOS Y CONSEJOS ESTATALES ELECTORALES	P8.3	I.E.E. DE BAJA CALIFORNIA SUR	P8.3.1	CORRESPONDENCIA	RESGUARDO EN BODEGA	N/A	N/A	N/A	N/A	IDEM
P8	INSTITUTOS Y CONSEJOS ESTATALES ELECTORALES	P8.4	I.E. DEL ESTADO DE CAMPECHE	P8.4.1	CORRESPONDENCIA	RESGUARDO EN BODEGA	N/A	N/A	N/A	N/A	IDEM
P8	INSTITUTOS Y CONSEJOS ESTATALES ELECTORALES	P8.5	I.E. Y DE PARTICIPACIÓN CIUDADANA DE COAHUILA	P8.5.1	CORRESPONDENCIA	RESGUARDO EN BODEGA	N/A	N/A	N/A	N/A	IDEM

ENTREGA	COORDINÓ Y CERTIFICÓ	RECIBE
MTRA. KARLA GABRIELA PERAZA ZAZUETA **SERVIDORA PÚBLICA TITULAR SALIENTE**	**LIC. SANTIAGO ARTURO MONTOYA FÉLIX** **TITULAR DEL ÓRGANO INTERNO DE CONTROL**	**LIC. ARTURO FAJARDO MEJÍA** **SERVIDOR PÚBLICO TITULAR ENTRANTE**
LIC. CARMEN JULIETA RODRÍGUEZ CAMPOS **TESTIGO DE LASERVIDORA PÚBLICA TITULAR SALIENTE**		**LIC. ROBERTO CLAUDIO URIARTE MENDÍVIL** **TESTIGO DEL SERVIDOR PÚBLICO TITULAR ENTRANTE**

ANALÍTICO DEL CONCENTRADO DE ARCHIVOS EN TRÁMITE AL 04 DE SEPTIEMBRE DE 2022

P8	INSTITUTOS Y CONSEJOS ESTATALES ELECTORALES	P8.6	I.E. DEL ESTADO DE COLIMA	P8.6.1	CORRESPONDENCIA	RESGUARDO EN BODEGA	N/A	N/A	N/A	N/A	IDEM
P8	INSTITUTOS Y CONSEJOS ESTATALES ELECTORALES	P8.7	I.E.E. DE CHIAPAS	P8.7.1	CORRESPONDENCIA	RESGUARDO EN BODEGA	N/A	N/A	N/A	N/A	IDEM
P8	INSTITUTOS Y CONSEJOS ESTATALES ELECTORALES	P8.8	I.E.E. DE CHIHUAHUA	P8.8.1	CORRESPONDENCIA	RESGUARDO EN BODEGA	N/A	N/A	N/A	N/A	IDEM
P8	INSTITUTOS Y CONSEJOS ESTATALES ELECTORALES	P8.9	I.E. DEL DISTRITO FEDERAL	P8.9.1	CORRESPONDENCIA	RESGUARDO EN BODEGA	N/A	N/A	N/A	N/A	IDEM
P8	INSTITUTOS Y CONSEJOS ESTATALES ELECTORALES	P8.10	C.E.E. DE DURANGO	P8.10.1	CORRESPONDENCIA	RESGUARDO EN BODEGA	N/A	N/A	N/A	N/A	IDEM
P8	INSTITUTOS Y CONSEJOS ESTATALES ELECTORALES	P8.11	I.E. DEL ESTADO DE MÉXICO	P8.11.1	CORRESPONDENCIA	RESGUARDO EN BODEGA	N/A	N/A	N/A	N/A	IDEM
P8	INSTITUTOS Y CONSEJOS ESTATALES ELECTORALES	P8.12	I.E. DEL ESTADO DE GUANAJUATO	P8.12.1	CORRESPONDENCIA	RESGUARDO EN BODEGA	N/A	N/A	N/A	N/A	IDEM
P8	INSTITUTOS Y CONSEJOS ESTATALES ELECTORALES	P8.13	C.E.E. DE GUERRERO	P8.13.1	CORRESPONDENCIA	RESGUARDO EN BODEGA	N/A	N/A	N/A	N/A	IDEM
P8	INSTITUTOS Y CONSEJOS ESTATALES ELECTORALES	P8.14	I.E.E. DE HIDALGO	P8.14.1	CORRESPONDENCIA	RESGUARDO EN BODEGA	N/A	N/A	N/A	N/A	IDEM

ENTREGA	COORDINÓ Y CERTIFICÓ	RECIBE
MTRA. KARLA GABRIELA PERAZA ZAZUETA **SERVIDORA PÚBLICA TITULAR SALIENTE**	**LIC. SANTIAGO ARTURO MONTOYA FÉLIX** **TITULAR DEL ÓRGANO INTERNO DE CONTROL**	**LIC. ARTURO FAJARDO MEJÍA** **SERVIDOR PÚBLICO TITULAR ENTRANTE**
LIC. CARMEN JULIETA RODRÍGUEZ CAMPOS **TESTIGO DE LASERVIDORA PÚBLICA TITULAR SALIENTE**		**LIC. ROBERTO CLAUDIO URIARTE MENDÍVIL** **TESTIGO DEL SERVIDOR PÚBLICO TITULAR ENTRANTE**

ANALÍTICO DEL CONCENTRADO DE ARCHIVOS EN TRÁMITE AL 04 DE SEPTIEMBRE DE 2022

P8	INSTITUTOS Y CONSEJOS ESTATALES ELECTORALES	P8.15	I.E. DEL ESTADO DE JALISCO	P8.15.1	CORRESPONDENCIA	RESGUARDO EN BODEGA	N/A	N/A	N/A	N/A	IDEM
P8	INSTITUTOS Y CONSEJOS ESTATALES ELECTORALES	P8.16	I.E. DE MICHOACÁN	P8.16.1	CORRESPONDENCIA	RESGUARDO EN BODEGA	N/A	N/A	N/A	N/A	IDEM
P8	INSTITUTOS Y CONSEJOS ESTATALES ELECTORALES	P8.16	CONVENIO SEGOB E INSTITUTOS ELECTORALES	P8.16.2	CONVENIO SEGOB E INSTITUTOS ELECTORALES	RESGUARDO EN BODEGA	N/A	N/A	N/A	N/A	IDEM
P8	INSTITUTOS Y CONSEJOS ESTATALES ELECTORALES	P8.17	I.E.E. DE MORELOS	P8.17.1	CORRESPONDENCIA	RESGUARDO EN BODEGA	N/A	N/A	N/A	N/A	IDEM
P8	INSTITUTOS Y CONSEJOS ESTATALES ELECTORALES	P8.18	C.E.E. DE NAYARIT	P8.18.1	CORRESPONDENCIA	RESGUARDO EN BODEGA	N/A	N/A	N/A	N/A	IDEM
P8	INSTITUTOS Y CONSEJOS ESTATALES ELECTORALES	P8.19	COMISIÓN E.E. DE NUEVO LEÓN	P8.19.1	CORRESPONDENCIA	RESGUARDO EN BODEGA	N/A	N/A	N/A	N/A	IDEM
P8	INSTITUTOS Y CONSEJOS ESTATALES ELECTORALES	P8.20	I.E.E. DE OAXACA	P8.20.1	CORRESPONDENCIA	RESGUARDO EN BODEGA	N/A	N/A	N/A	N/A	IDEM
P8	INSTITUTOS Y CONSEJOS ESTATALES ELECTORALES	P8.21	I.E. DEL ESTADO DE PUEBLA	P8.21.1	CORRESPONDENCIA	RESGUARDO EN BODEGA	N/A	N/A	N/A	N/A	IDEM
P8	INSTITUTOS Y CONSEJOS ESTATALES ELECTORALES	P8.22	I.E.DE QUERÉTARO	P8.22.1	CORRESPONDENCIA	RESGUARDO EN BODEGA	N/A	N/A	N/A	N/A	IDEM

ENTREGA	COORDINÓ Y CERTIFICÓ	RECIBE
MTRA. KARLA GABRIELA PERAZA ZAZUETA **SERVIDORA PÚBLICA TITULAR SALIENTE**	**LIC. SANTIAGO ARTURO MONTOYA FÉLIX** **TITULAR DEL ÓRGANO INTERNO DE CONTROL**	**LIC. ARTURO FAJARDO MEJÍA** **SERVIDOR PÚBLICO TITULAR ENTRANTE**
LIC. CARMEN JULIETA RODRÍGUEZ CAMPOS **TESTIGO DE LASERVIDORA PÚBLICA TITULAR SALIENTE**		**LIC. ROBERTO CLAUDIO URIARTE MENDÍVIL** **TESTIGO DEL SERVIDOR PÚBLICO TITULAR ENTRANTE**

ANALÍTICO DEL CONCENTRADO DE ARCHIVOS EN TRÁMITE AL 04 DE SEPTIEMBRE DE 2022

P8	INSTITUTOS Y CONSEJOS ESTATALES ELECTORALES	P8.23	I.E. DE QUINTANA ROO	P8.23.1	CORRESPONDENCIA	RESGUARDO EN BODEGA	N/A	N/A	N/A	N/A	IDEM
P8	INSTITUTOS Y CONSEJOS ESTATALES ELECTORALES	P8.24	C.E.E. DE SAN LUIS POTOSÍ	P8.24.1	CORRESPONDENCIA	RESGUARDO EN BODEGA	N/A	N/A	N/A	N/A	IDEM
P8	INSTITUTOS Y CONSEJOS ESTATALES ELECTORALES	P8.25	C.E.E. DE SONORA	P8.25.1	CORRESPONDENCIA	RESGUARDO EN BODEGA	N/A	N/A	N/A	N/A	IDEM
P8	INSTITUTOS Y CONSEJOS ESTATALES ELECTORALES	P8.26	I.E. Y DE PARTICIPACIÓN CIUDADANA DE TABASCO	P8.26.1	CORRESPONDENCIA	RESGUARDO EN BODEGA	N/A	N/A	N/A	N/A	IDEM
P8	INSTITUTOS Y CONSEJOS ESTATALES ELECTORALES	P8.27	I.E.E DE TAMAULIPAS	P8.27.1	CORRESPONDENCIA	RESGUARDO EN BODEGA	N/A	N/A	N/A	N/A	IDEM
P8	INSTITUTOS Y CONSEJOS ESTATALES ELECTORALES	P8.28	I.E. DE TLAXCALA	P8.28.1	CORRESPONDENCIA	RESGUARDO EN BODEGA	N/A	N/A	N/A	N/A	IDEM
P8	INSTITUTOS Y CONSEJOS ESTATALES ELECTORALES	P8.29	I.E. VERACRUZANO	P8.29.1	CORRESPONDENCIA	RESGUARDO EN BODEGA	N/A	N/A	N/A	N/A	IDEM
P8	INSTITUTOS Y CONSEJOS ESTATALES ELECTORALES	P8.30	C.E. DEL ESTADO DE YUCATÁN	P8.30.1	CORRESPONDENCIA	RESGUARDO EN BODEGA	N/A	N/A	N/A	N/A	IDEM
P8	INSTITUTOS Y CONSEJOS ESTATALES ELECTORALES	P8.31	I.E. DEL ESTADO DE ZACATECAS	P8.31.1	CORRESPONDENCIA	RESGUARDO EN BODEGA	N/A	N/A	N/A	N/A	IDEM

ENTREGA **MTRA. KARLA GABRIELA PERAZA ZAZUETA** **SERVIDORA PÚBLICA TITULAR SALIENTE**	**COORDINÓ Y CERTIFICÓ** **LIC. SANTIAGO ARTURO MONTOYA FÉLIX** **TITULAR DEL ÓRGANO INTERNO DE CONTROL**	**RECIBE** **LIC. ARTURO FAJARDO MEJÍA** **SERVIDOR PÚBLICO TITULAR ENTRANTE**
LIC. CARMEN JULIETA RODRÍGUEZ CAMPOS **TESTIGO DE LASERVIDORA PÚBLICA TITULAR SALIENTE**		**LIC. ROBERTO CLAUDIO URIARTE MENDÍVIL** **TESTIGO DEL SERVIDOR PÚBLICO TITULAR ENTRANTE**

ANALÍTICO DEL CONCENTRADO DE ARCHIVOS EN TRÁMITE AL 04 DE SEPTIEMBRE DE 2022

P9	GOBIERNO ESTATAL	P9.1	CONGRESO DEL ESTADO	P9.1.1	CONGRESO DEL ESTADO / CORRESPONDENCIA	RESGUARDO EN BODEGA	N/A	N/A	N/A	N/A	IDEM
P9	GOBIERNO ESTATAL	P9.1	CONGRESO DEL ESTADO	P9.1.2	INFORME FINANCIERO CORRESPONDIENTE AL EJERCICIO 2002 APROBADO EN SESIÓN ESPECIAL EL 24 DE FEBRERO DE 2003	RESGUARDO EN BODEGA	N/A	N/A	N/A	N/A	IDEM
P9	GOBIERNO ESTATAL	P9.2	GOBERNADOR DEL ESTADO	P9.2.1	GOBERNADOR DEL ESTADO / CORRESPONDENCIA	RESGUARDO EN BODEGA	N/A	N/A	N/A	N/A	IDEM
P9	GOBIERNO ESTATAL	P9.3	SECRETARÍA DE ADMINISTRACIÓN Y FINANZAS	P9.3.1	SECRETARÍA DE ADMINISTRACIÓN Y FINANZAS / CORRESPONDENCIA	RESGUARDO EN BODEGA	N/A	N/A	N/A	N/A	IDEM
P9	GOBIERNO ESTATAL	P9.3	SECRETARÍA DE ADMINISTRACIÓN Y FINANZAS	P9.3.2	COMPARATIVO DE SUELDOS GOBIERNO DEL ESTADO Y PODER JUDICIAL	RESGUARDO EN BODEGA	N/A	N/A	N/A	N/A	IDEM
P9	GOBIERNO ESTATAL	P9.4	SECRETARÍA DE DESARROLLO SOCIAL	P9.4.1	SECRETARÍA DE DESARROLLO SOCIAL / CORRESPONDENCIA	RESGUARDO EN BODEGA	N/A	N/A	N/A	N/A	IDEM
P9	GOBIERNO ESTATAL	P9.5	SECRETARÍA GENERAL DE GOBIERNO	P9.5.1	SECRETARÍA GENERAL DE GOBIERNO / CORRESPONDENCIA	RESGUARDO EN BODEGA	N/A	N/A	N/A	N/A	IDEM
P9	GOBIERNO ESTATAL	P9.6	SECRETARÍA DE COMUNICACIONES Y OBRAS PÚBLICAS	P9.6.1	SECRETARÍA DE COMUNICACIONES Y OBRAS PÚBLICAS / CORRESPONDENCIA	RESGUARDO EN BODEGA	N/A	N/A	N/A	N/A	IDEM
P9	GOBIERNO ESTATAL	P9.7	SECRETARÍA DE PLANEACIÓN Y DESARROLLO	P9.7.1	SECRETARÍA DE PLANEACIÓN Y DESARROLLO / CORRESPONDENCIA	RESGUARDO EN BODEGA	N/A	N/A	N/A	N/A	IDEM
P9	GOBIERNO ESTATAL	P9.8	SECRETARÍA DE HACIENDA Y CRÉDITO PÚBLICO	P9.8.1	SECRETARÍA DE HACIENDA Y CRÉDITO PÚBLICO / CORRESPONDENCIA	RESGUARDO EN BODEGA	N/A	N/A	N/A	N/A	IDEM
P10	GOBIERNO FEDERAL	P10.1	SECRETARÍA DE GOBERNACIÓN	P10.1.1	SECRETARÍA DE GOBERNACIÓN / CORRESPONDENCIA	RESGUARDO EN BODEGA	N/A	N/A	N/A	N/A	IDEM
P10	GOBIERNO FEDERAL	P10.2	PROCURADURÍA GENERAL DE LA REPÚBLICA	P10.2.1	PROCURADURÍA GENERAL DE LA REPÚBLICA / CORRESPONDENCIA	RESGUARDO EN BODEGA	N/A	N/A	N/A	N/A	IDEM
P11	INSTITUCIONES EDUCATIVAS Y CULTURALES	P11.1	SOMEE	P11.1.1	SOMEE (INVITACIÓN XV CONGRESO)	RESGUARDO EN BODEGA	N/A	N/A	N/A	N/A	IDEM
P11	INSTITUCIONES EDUCATIVAS Y CULTURALES	P11.2	SECRETARÍA DE EDUCACIÓN PÚBLICA Y CULTURA	P11.2.1	SECRETARÍA DE EDUCACIÓN PÚBLICA Y CULTURA / CORRESPONDENCIA	RESGUARDO EN BODEGA	N/A	N/A	N/A	N/A	IDEM

ENTREGA	COORDINÓ Y CERTIFICÓ	RECIBE
MTRA. KARLA GABRIELA PERAZA ZAZUETA **SERVIDORA PÚBLICA TITULAR SALIENTE**	**LIC. SANTIAGO ARTURO MONTOYA FÉLIX** **TITULAR DEL ÓRGANO INTERNO DE CONTROL**	**LIC. ARTURO FAJARDO MEJÍA** **SERVIDOR PÚBLICO TITULAR ENTRANTE**
LIC. CARMEN JULIETA RODRÍGUEZ CAMPOS **TESTIGO DE LASERVIDORA PÚBLICA TITULAR SALIENTE**		**LIC. ROBERTO CLAUDIO URIARTE MENDÍVIL** **TESTIGO DEL SERVIDOR PÚBLICO TITULAR ENTRANTE**

ANALÍTICO DEL CONCENTRADO DE ARCHIVOS EN TRÁMITE AL 04 DE SEPTIEMBRE DE 2022

P11	INSTITUCIONES EDUCATIVAS Y CULTURALES	P11.3	UAS	P11.3.1	UAS CULIACÁN / CORRESPONDENCIA	RESGUARDO EN BODEGA	N/A	N/A	N/A	N/A	IDEM
P11	INSTITUCIONES EDUCATIVAS Y CULTURALES			P11.3.2	UAS MAZATLÁN / CORRESPONDENCIA	RESGUARDO EN BODEGA	N/A	N/A	N/A	N/A	IDEM
P11	INSTITUCIONES EDUCATIVAS Y CULTURALES	P11.4	UNIVERSIDAD DE OCCIDENTE	P11.4.1	UNIVERSIDAD DE OCCIDENTE / CORRESPONDENCIA	RESGUARDO EN BODEGA	N/A	N/A	N/A	N/A	IDEM
P11	INSTITUCIONES EDUCATIVAS Y CULTURALES	P11.5	COLEGIO DE ECONOMISTAS	P11.5.1	COLEGIO DE ECONOMISTAS / CORRESPONDENCIA	RESGUARDO EN BODEGA	N/A	N/A	N/A	N/A	IDEM
P11	INSTITUCIONES EDUCATIVAS Y CULTURALES	P11.6	MUSEO DE ARTE DE MAZATLÁN	P11.6.1	MUSEO DE ARTE DE MAZATLÁN / CORRESPONDENCIA	RESGUARDO EN BODEGA	N/A	N/A	N/A	N/A	IDEM
P11	INSTITUCIONES EDUCATIVAS Y CULTURALES	P11.7	INSTITUTO SINALOENSE DE LA JUVENTUD	P11.7.1	INSTITUTO SINALOENSE DE LA JUVENTUD / CORRESPONDENCIA	RESGUARDO EN BODEGA	N/A	N/A	N/A	N/A	IDEM
P11	INSTITUCIONES EDUCATIVAS Y CULTURALES	P11.8	INSTITUTO TECNOLÓGICO SUPERIOR DE LOS MOCHIS	P11.8.1	INSTITUTO TECNOLÓGICO SUPERIOR DE LOS MOCHIS / CORRESPONDENCIA	RESGUARDO EN BODEGA	N/A	N/A	N/A	N/A	IDEM
P11	INSTITUCIONES EDUCATIVAS Y CULTURALES	P11.9	EL COLEGIO DE SINALOA	P11.9.1	EL COLEGIO DE SINALOA / CORRESPONDENCIA	RESGUARDO EN BODEGA	N/A	N/A	N/A	N/A	IDEM
P11	INSTITUCIONES EDUCATIVAS Y CULTURALES	P11.10	EL COLEGIO DE MÉXICO	P11.10.1	EL COLEGIO DE MÉXICO / CORRESPONDENCIA	RESGUARDO EN BODEGA	N/A	N/A	N/A	N/A	IDEM
P11	INSTITUCIONES EDUCATIVAS Y CULTURALES	P11.11	DIFOCUR	P11.11.1	DIFOCUR / CORRESPONDENCIA	RESGUARDO EN BODEGA	N/A	N/A	N/A	N/A	IDEM
P11	INSTITUCIONES EDUCATIVAS Y CULTURALES	P11.12	DIF	P11.12.1	DIF / CORRESPONDENCIA	RESGUARDO EN BODEGA	N/A	N/A	N/A	N/A	IDEM
P12	ORGANISMOS AUTÓNOMOS	P12.1	CEAIPES	P12.1.1	CEAIPES / CORRESPONDENCIA	RESGUARDO EN BODEGA	N/A	N/A	N/A	N/A	IDEM

ENTREGA	COORDINÓ Y CERTIFICÓ	RECIBE
MTRA. KARLA GABRIELA PERAZA ZAZUETA **SERVIDORA PÚBLICA TITULAR SALIENTE**	**LIC. SANTIAGO ARTURO MONTOYA FÉLIX** **TITULAR DEL ÓRGANO INTERNO DE CONTROL**	**LIC. ARTURO FAJARDO MEJÍA** **SERVIDOR PÚBLICO TITULAR ENTRANTE**
LIC. CARMEN JULIETA RODRÍGUEZ CAMPOS **TESTIGO DE LASERVIDORA PÚBLICA TITULAR SALIENTE**		**LIC. ROBERTO CLAUDIO URIARTE MENDÍVIL** **TESTIGO DEL SERVIDOR PÚBLICO TITULAR ENTRANTE**

ANALÍTICO DEL CONCENTRADO DE ARCHIVOS EN TRÁMITE AL 04 DE SEPTIEMBRE DE 2022

P13	ASESORÍAS E INVESTIGACIONES	P13.1	ASESORÍAS E INVESTIGACIONES	P13.1.1	DERECHO AL VOTO DE LOS SINALOENSES EN EL EXTRANJERO (DR. ARTURO LIZÁRRAGA Y DR. ARTURO SANTAMARÍA)	RESGUARDO EN BODEGA	N/A	N/A	N/A	N/A	IDEM
P14	CONTRATOS	P14.1	CONTRATOS	P14.1.1	CONTRATOS	RESGUARDO EN BODEGA	N/A	N/A	N/A	N/A	IDEM
P15	CONVENIOS	P15.1	CONVENIOS	P15.1.1	CONVENIOS UAS	RESGUARDO EN BODEGA	N/A	N/A	N/A	N/A	IDEM
P16	EMPRESAS VARIAS QUE OFRECEN SUS SERVICIOS	P16.1	EMPRESAS VARIAS QUE OFRECEN SUS SERVICIOS	P16.1.1	EMPRESAS VARIAS QUE OFRECEN SUS SERVICIOS	RESGUARDO EN BODEGA	N/A	N/A	N/A	N/A	IDEM
P16	EMPRESAS VARIAS QUE OFRECEN SUS SERVICIOS	P16.2	VISIÓN INTERNET (C.D. DE PONENCIAS XIV CONGRESO SOMEE)	P16.2.1	VISIÓN INTERNET (C.D. DE PONENCIAS XIV CONGRESO SOMEE)	RESGUARDO EN BODEGA	N/A	N/A	N/A	N/A	IDEM
P16	EMPRESAS VARIAS QUE OFRECEN SUS SERVICIOS	P16.3	TERRAZAS LÓPEZ Y ASOCIADOS	P16.3.1	TERRAZAS LÓPEZ Y ASOCIADOS	RESGUARDO EN BODEGA	N/A	N/A	N/A	N/A	IDEM
P16	EMPRESAS VARIAS QUE OFRECEN SUS SERVICIOS	P16.4	JOURNAL OF DEMOCRACY	P16.4.1	JOURNAL OF DEMOCRACY	RESGUARDO EN BODEGA	N/A	N/A	N/A	N/A	IDEM
P16	EMPRESAS VARIAS QUE OFRECEN SUS SERVICIOS	P16.5	FLACSO	P16.5.1	FLACSO	RESGUARDO EN BODEGA	N/A	N/A	N/A	N/A	IDEM
P16	EMPRESAS VARIAS QUE OFRECEN SUS SERVICIOS	P16.6	GRAPESA	P16.6.1	GRAPESA	RESGUARDO EN BODEGA	N/A	N/A	N/A	N/A	IDEM
P16	EMPRESAS VARIAS QUE OFRECEN SUS SERVICIOS	P16.7	FUNDACIÓN ARTURO ROSENBLUETH	P16.7.1	FUNDACIÓN ARTURO ROSENBLUETH	RESGUARDO EN BODEGA	N/A	N/A	N/A	N/A	IDEM
P17	EVENTOS CEE	P17.1	2DO. ENCUENTRO SOBRE EMIGRACIÓN SINALOENSE AL EXTRANJERO	P17.1.1	2DO. ENCUENTRO SOBRE EMIGRACIÓN SINALOENSE AL EXTRANJERO	RESGUARDO EN BODEGA	N/A	N/A	N/A	N/A	IDEM
P17	EVENTOS CEE	P17.2	SEMINARIO "LAS ELECCIONES EN SINALOA"	P17.2.1	SEMINARIO "LAS ELECCIONES EN SINALOA"	RESGUARDO EN BODEGA	N/A	N/A	N/A	N/A	IDEM
P17	EVENTOS CEE	P17.3	CICLO DE CONFERENCIAS	P17.3.1	CICLO DE CONFERENCIAS "SOCIEDAD, POLÍTICA Y COMUNICACIÓN"	RESGUARDO EN BODEGA	N/A	N/A	N/A	N/A	IDEM

ENTREGA	COORDINÓ Y CERTIFICÓ	RECIBE
MTRA. KARLA GABRIELA PERAZA ZAZUETA **SERVIDORA PÚBLICA TITULAR SALIENTE**	**LIC. SANTIAGO ARTURO MONTOYA FÉLIX** **TITULAR DEL ÓRGANO INTERNO DE CONTROL**	**LIC. ARTURO FAJARDO MEJÍA** **SERVIDOR PÚBLICO TITULAR ENTRANTE**
LIC. CARMEN JULIETA RODRÍGUEZ CAMPOS **TESTIGO DE LASERVIDORA PÚBLICA TITULAR SALIENTE**		**LIC. ROBERTO CLAUDIO URIARTE MENDÍVIL** **TESTIGO DEL SERVIDOR PÚBLICO TITULAR ENTRANTE**

ANALÍTICO DEL CONCENTRADO DE ARCHIVOS EN TRÁMITE AL 04 DE SEPTIEMBRE DE 2022

			"SOCIEDAD, POLÍTICA Y COMUNICACIÓN"								
P17	EVENTOS CEE	P17.4	INVITACIONES A LA PRESENTACIÓN DEL LIBRO "ELECCIONES LOCALES DE 1998"	P17.4.1	INVITACIONES A LA PRESENTACIÓN DEL LIBRO "ELECCIONES LOCALES DE 1998"	RESGUARDO EN BODEGA	N/A	N/A	N/A	N/A	IDEM
P18	CONVOCATORIA Y MATERIAL ENTREGADO	P18.1	CONVOCATORIAS	P18.1.1	CONVOCATORIAS	RESGUARDO EN BODEGA	N/A	N/A	N/A	N/A	IDEM
P18	CONVOCATORIA Y MATERIAL ENTREGADO	P18.2	ENTREGA DE C.D. DEL XIV CONGRESO DE LA SOMEE	P18.2.1	ENTREGA DE C.D. DEL XIV CONGRESO DE LA SOMEE	RESGUARDO EN BODEGA	N/A	N/A	N/A	N/A	IDEM
P18	CONVOCATORIA Y MATERIAL ENTREGADO	P18.3	ENTREGA 1ER REVISTA ALAURNA, CALENDARIO CÍVICO Y CONVOCATORIA AL 1ER CERTAMEN DE ENSAYO POLÍTICO OCTAVIO PAZ	P18.3.1	ENTREGA 1ER REVISTA ALAURNA, CALENDARIO CÍVICO Y CONVOCATORIA AL 1ER CERTAMEN DE ENSAYO POLÍTICO OCTAVIO PAZ	RESGUARDO EN BODEGA	N/A	N/A	N/A	N/A	IDEM
P18	CONVOCATORIA Y MATERIAL ENTREGADO	P18.4	ENTREGA 2DA. REVISTA ALAURNA Y TRÍPTICO DEL CEE	P18.4.1	ENTREGA 2DA. REVISTA ALAURNA Y TRÍPTICO DEL CEE	RESGUARDO EN BODEGA	N/A	N/A	N/A	N/A	IDEM
P18	CONVOCATORIA Y MATERIAL ENTREGADO	P18.5	ENTREGA DEL LIBRO "SISTEMA ELECTORAL Y SISTEMA DE PARTIDOS EN SINALOA" Y "ELECCIONES LOCALES 1998 EN SINALOA"	P18.5.1	ENTREGA DEL LIBRO "SISTEMA ELECTORAL Y SISTEMA DE PARTIDOS EN SINALOA" Y "ELECCIONES LOCALES 1998 EN SINALOA"	RESGUARDO EN BODEGA	N/A	N/A	N/A	N/A	IDEM
P18	CONVOCATORIA Y MATERIAL ENTREGADO	P18.6	ENTREGA DE ENCUESTA SOBRE CULTURA POLÍTICA EN SINALOA Y REVISTA MEXICANA DE ESTUDIOS ELECTORALES, ASÍ COMO FE DE ERRATAS	P18.6.1	ENTREGA DE ENCUESTA SOBRE CULTURA POLÍTICA EN SINALOA Y REVISTA MEXICANA DE ESTUDIOS ELECTORALES, ASÍ COMO FE DE ERRATAS	RESGUARDO EN BODEGA	N/A	N/A	N/A	N/A	IDEM
P18	CONVOCATORIA Y MATERIAL ENTREGADO	P18.7	ENTREGA 3RA. REVISTA ALAURNA Y REITERAR INVITACIÓN AL CICLO DE	P18.7.1	ENTREGA 3RA. REVISTA ALAURNA Y REITERAR INVITACIÓN AL CICLO DE CONFERENCIAS	RESGUARDO EN BODEGA	N/A	N/A	N/A	N/A	IDEM

ENTREGA	COORDINÓ Y CERTIFICÓ	RECIBE
MTRA. KARLA GABRIELA PERAZA ZAZUETA **SERVIDORA PÚBLICA TITULAR SALIENTE**	**LIC. SANTIAGO ARTURO MONTOYA FÉLIX** **TITULAR DEL ÓRGANO INTERNO DE CONTROL**	**LIC. ARTURO FAJARDO MEJÍA** **SERVIDOR PÚBLICO TITULAR ENTRANTE**
LIC. CARMEN JULIETA RODRÍGUEZ CAMPOS **TESTIGO DE LASERVIDORA PÚBLICA TITULAR SALIENTE**		**LIC. ROBERTO CLAUDIO URIARTE MENDÍVIL** **TESTIGO DEL SERVIDOR PÚBLICO TITULAR ENTRANTE**

ANALÍTICO DEL CONCENTRADO DE ARCHIVOS EN TRÁMITE AL 04 DE SEPTIEMBRE DE 2022

			CONFERENCIAS								
P19	RENUNCIAS	P19.1	RENUNCIAS	P19.1.1	RENUNCIAS	RESGUARDO EN BODEGA	N/A	N/A	N/A	N/A	IDEM
P20	OFICIOS VARIOS	P20.1	OFICIOS VARIOS	P20.1.1	OFICIOS VARIOS	RESGUARDO EN BODEGA	N/A	N/A	N/A	N/A	IDEM
P20	OFICIOS VARIOS	P20.2	ARCHIVOS LIC. GUILLERMO GÓMEZ	P20.2.1	ARCHIVOS LIC. GUILLERMO GÓMEZ	RESGUARDO EN BODEGA	N/A	N/A	N/A	N/A	IDEM
P21	INVITACIONES	P21.1	INVITACIONES	P21.1.1	INVITACIONES	RESGUARDO EN BODEGA	N/A	N/A	N/A	N/A	IDEM
P22	JUZGADOS	P22.1	JUZGADOS	P22.1.1	JUZGADOS	RESGUARDO EN BODEGA	N/A	N/A	N/A	N/A	IDEM
P23	RESERVACIONES DE HOTEL	P23.1	RESERVACIONES DE HOTEL	P23.1.1	RESERVACIONES DE HOTEL	RESGUARDO EN BODEGA	N/A	N/A	N/A	N/A	IDEM
P24	TARJETAS NAVIDEÑAS	P24.1	TARJETAS NAVIDEÑAS	P24.1.1	TARJETAS NAVIDEÑAS	RESGUARDO EN BODEGA	N/A	N/A	N/A	N/A	IDEM
	EJERCICIO 2004										
P1	COORDINACIONES	P1.1	ÁREA DE COMUNICACIÓN	P1.1.1	ÁREA DE COMUNICACIÓN	RESGUARDO EN BODEGA	N/A	N/A	N/A	N/A	IDEM
P1	COORDINACIONES	P1.1	ÁREA DE COMUNICACIÓN	P1.1.2	CARPETA INFORMATIVA (ELECCIONES LOCALES 2004)	RESGUARDO EN BODEGA	N/A	N/A	N/A	N/A	IDEM
P1	COORDINACIONES	P1.1	ÁREA DE COMUNICACIÓN	P1.1.3	PROPUESTA: ESTRATEGIAS DE DIFUSIÓN ELECTORAL LOCAL 2004	RESGUARDO EN BODEGA	N/A	N/A	N/A	N/A	IDEM
P1	COORDINACIONES	P1.2	ÁREA TÉCNICA DE FISCALIZACIÓN A PARTIDOS POLÍTICOS	P1.2.1	ÁREA TÉCNICA DE FISCALIZACIÓN A PARTIDOS POLÍTICOS	RESGUARDO EN BODEGA	N/A	N/A	N/A	N/A	IDEM
P1	COORDINACIONES	P1.2	ÁREA TÉCNICA DE FISCALIZACIÓN A PARTIDOS POLÍTICOS	P1.2.2	PROYECTO DE FINANCIAMIENTO PARA LOS PARTIDOS POLÍTICOS DURANTE EL EJERCICIO 2004, CONSIDERANDO LA VOTACIÓN OBTENIDA POR LOS 9 PARTIDOS	RESGUARDO EN BODEGA	N/A	N/A	N/A	N/A	IDEM
P1	COORDINACIONES	P1.3	COORDINACIÓN ADMINISTRATIVA	P1.3.1	COORDINACIÓN ADMINISTRATIVA	RESGUARDO EN BODEGA	N/A	N/A	N/A	N/A	IDEM
P1	COORDINACIONES			P1.3.2	PRESUPUESTO DE EGRESOS 2004	RESGUARDO EN BODEGA	N/A	N/A	N/A	N/A	IDEM
P1	COORDINACIONES	P1.4	COORDINACIÓN DE CAPACITACIÓN	P1.4.1	PROYECTO DE RECLUTAMIENTO, SELECCIÓN, CONTRATACIÓN Y CAPACITACIÓN DE	RESGUARDO EN BODEGA	N/A	N/A	N/A	N/A	IDEM

ENTREGA **MTRA. KARLA GABRIELA PERAZA ZAZUETA** **SERVIDORA PÚBLICA TITULAR SALIENTE**	**COORDINÓ Y CERTIFICÓ** **LIC. SANTIAGO ARTURO MONTOYA FÉLIX** **TITULAR DEL ÓRGANO INTERNO DE CONTROL**	**RECIBE** **LIC. ARTURO FAJARDO MEJÍA** **SERVIDOR PÚBLICO TITULAR ENTRANTE**
LIC. CARMEN JULIETA RODRÍGUEZ CAMPOS **TESTIGO DE LASERVIDORA PÚBLICA TITULAR SALIENTE**		**LIC. ROBERTO CLAUDIO URIARTE MENDÍVIL** **TESTIGO DEL SERVIDOR PÚBLICO TITULAR ENTRANTE**

ANALÍTICO DEL CONCENTRADO DE ARCHIVOS EN TRÁMITE AL 04 DE SEPTIEMBRE DE 2022

					CAPACITADORES-ASISTENTES Y SUPERVISORES ELECTORALES						
P1	COORDINACIONES	P1.4	COORDINACIÓN DE CAPACITACIÓN	P1.4.2	GUÍA DE ESTUDIO PARA EXÁMEN DE CONOCIMIENTOS Y EXPOSICIÓN DE HABILIDADES	RESGUARDO EN BODEGA	N/A	N/A	N/A	N/A	IDEM
P1	COORDINACIONES	P1.4	COORDINACIÓN DE CAPACITACIÓN	P1.4.3	CURSO-TALLER DE PREPARACIÓN Y DESARROLLO DE PROGRAMAS	RESGUARDO EN BODEGA	N/A	N/A	N/A	N/A	IDEM
P1	COORDINACIONES	P1.5	COORDINACIÓN DE ORGANIZACIÓN	P1.5.1	COORDINACIÓN DE ORGANIZACIÓN	RESGUARDO EN BODEGA	N/A	N/A	N/A	N/A	IDEM
P1	COORDINACIONES	P1.5	COORDINACIÓN DE ORGANIZACIÓN	P1.5.2	INTEGRACIÓN DE CONSEJOS CON OBSERVADORES PRODUCTO DE LA ACTUALIZACIÓN DE DIRECTORIOS 2004	RESGUARDO EN BODEGA	N/A	N/A	N/A	N/A	IDEM
P1	COORDINACIONES	P1.6	DIRECCIÓN DEL REGISTRO	P1.6.1	DIRECCIÓN DEL REGISTRO	RESGUARDO EN BODEGA	N/A	N/A	N/A	N/A	IDEM
P1	COORDINACIONES	P1.7	SISTEMAS	P1.7.1	SISTEMAS	RESGUARDO EN BODEGA	N/A	N/A	N/A	N/A	IDEM
P2	COMISIONES	P2.1	COMISIÓN DE PRERROGATIVAS Y P.P.	P2.1.1	COMISIÓN DE PRERROGATIVAS Y P.P. (2 CARPETAS)	RESGUARDO EN BODEGA	N/A	N/A	N/A	N/A	IDEM
P2	COMISIONES	P2.1	COMISIÓN DE PRERROGATIVAS Y P.P.	P2.1.2	REUNIONES DE TRABAJO DE LA COMISIÓN	RESGUARDO EN BODEGA	N/A	N/A	N/A	N/A	IDEM
P2	COMISIONES	P2.1	COMISIÓN DE PRERROGATIVAS Y P.P.	P2.1.3	DICTAMEN CONSOLIDADO RESULTADO DE LA REVISIÓN A LOS INFORMES PRESENTADOS POR LOS PARTIDOS POLÍTICOS, EJERCICIO 2003	RESGUARDO EN BODEGA	N/A	N/A	N/A	N/A	IDEM
P2	COMISIONES	P2.2	COMISIÓN ESPECIAL DE COMUNICACIÓN	P2.2.1	COMISIÓN ESPECIAL DE COMUNICACIÓN	RESGUARDO EN BODEGA	N/A	N/A	N/A	N/A	IDEM
P2	COMISIONES			P2.2.2	REUNIONES DE TRABAJO DE LA COMISIÓN	RESGUARDO EN BODEGA	N/A	N/A	N/A	N/A	IDEM
P2	COMISIONES	P2.3	COMISIÓN DE CAPACITACIÓN Y DIFUSIÓN ELECTORAL	P2.3.1	COMISIÓN DE CAPACITACIÓN Y DIFUSIÓN ELECTORAL	RESGUARDO EN BODEGA	N/A	N/A	N/A	N/A	IDEM
P2	COMISIONES	P2.3	COMISIÓN DE CAPACITACIÓN Y DIFUSIÓN ELECTORAL	P2.3.2	REUNIONES DE TRABAJO DE LA COMISIÓN	RESGUARDO EN BODEGA	N/A	N/A	N/A	N/A	IDEM
P2	COMISIONES	P2.3	COMISIÓN DE CAPACITACIÓN Y DIFUSIÓN ELECTORAL	P2.3.3	PROPUESTA DE DIFUSIÓN TEMPORADA DE BEISBOL EN LA ENTIDAD	RESGUARDO EN BODEGA	N/A	N/A	N/A	N/A	IDEM
P2	COMISIONES	P2.4	COMISIÓN DE ADMINISTRACIÓN	P2.4.1	COMISIÓN DE ADMINISTRACIÓN	RESGUARDO EN BODEGA	N/A	N/A	N/A	N/A	IDEM

ENTREGA	COORDINÓ Y CERTIFICÓ	RECIBE
MTRA. KARLA GABRIELA PERAZA ZAZUETA **SERVIDORA PÚBLICA TITULAR SALIENTE**	**LIC. SANTIAGO ARTURO MONTOYA FÉLIX** **TITULAR DEL ÓRGANO INTERNO DE CONTROL**	**LIC. ARTURO FAJARDO MEJÍA** **SERVIDOR PÚBLICO TITULAR ENTRANTE**
LIC. CARMEN JULIETA RODRÍGUEZ CAMPOS **TESTIGO DE LASERVIDORA PÚBLICA TITULAR SALIENTE**		**LIC. ROBERTO CLAUDIO URIARTE MENDÍVIL** **TESTIGO DEL SERVIDOR PÚBLICO TITULAR ENTRANTE**

ANALÍTICO DEL CONCENTRADO DE ARCHIVOS EN TRÁMITE AL 04 DE SEPTIEMBRE DE 2022

P2	COMISIONES			P2.4.2	REUNIONES DE TRABAJO DE LA COMISIÓN	RESGUARDO EN BODEGA	N/A	N/A	N/A	N/A	IDEM
P2	COMISIONES	P2.5	COMISIÓN DE ORGANIZACIÓN Y VIGILANCIA ELECTORAL	P2.5.1	COMISIÓN DE ORGANIZACIÓN Y VIGILANCIA ELECTORAL (2 CARPETAS)	RESGUARDO EN BODEGA	N/A	N/A	N/A	N/A	IDEM
P2	COMISIONES	P2.5	COMISIÓN DE ORGANIZACIÓN Y VIGILANCIA ELECTORAL	P2.5.2	REUNIONES DE TRABAJO DE LA COMISIÓN	RESGUARDO EN BODEGA	N/A	N/A	N/A	N/A	IDEM
P3	CONSEJEROS DEL C.E.E.	P3,1	DR. RIGOBERTO OCAMPO ALCÁNTAR	P3.1.1	DR. RIGOBERTO OCAMPO ALCÁNTAR	RESGUARDO EN BODEGA	N/A	N/A	N/A	N/A	IDEM
P3	CONSEJEROS DEL C.E.E.	P3,2	LIC. FRANCISCO JAVIER GAXIOLA BELTRÁN	P3.2.1	LIC. FRANCISCO JAVIER GAXIOLA BELTRÁN	RESGUARDO EN BODEGA	N/A	N/A	N/A	N/A	IDEM
P3	CONSEJEROS DEL C.E.E.	P3,3	DR. ERNESTO HERNÁNDEZ NORZAGARAY	P3.3.1	DR. ERNESTO HERNÁNDEZ NORZAGARAY	RESGUARDO EN BODEGA	N/A	N/A	N/A	N/A	IDEM
P3	CONSEJEROS DEL C.E.E.	P3,4	LIC. GREGORIA LUGO CAMACHO	P3.4.1	LIC. GREGORIA LUGO CAMACHO	RESGUARDO EN BODEGA	N/A	N/A	N/A	N/A	IDEM
P3	CONSEJEROS DEL C.E.E.	P3,5	LIC. EDUARDO NIEBLA ÁLVAREZ	P3.5.1	LIC. EDUARDO NIEBLA ÁLVAREZ	RESGUARDO EN BODEGA	N/A	N/A	N/A	N/A	IDEM
P3	CONSEJEROS DEL C.E.E.	P3,6	LIC. ALFREDO PALLARES	P3.6.1	LIC. ALFREDO PALLARES	RESGUARDO EN BODEGA	N/A	N/A	N/A	N/A	IDEM
P3	CONSEJEROS DEL C.E.E.	P3,7	LIC. JACINTO PÉREZ GERARDO	P3.7.1	LIC. JACINTO PÉREZ GERARDO	RESGUARDO EN BODEGA	N/A	N/A	N/A	N/A	IDEM
P3	CONSEJEROS DEL C.E.E.	P3,8	PROFR. ENRIQUE VEGA AYALA	P3.8.1	PROFR. ENRIQUE VEGA AYALA	RESGUARDO EN BODEGA	N/A	N/A	N/A	N/A	IDEM
P3	CONSEJEROS DEL C.E.E.	P3,9	LIC. EMIGDIO MARTÍNEZ LIZÁRRAGA	P3.9.1	LIC. EMIGDIO MARTÍNEZ LIZÁRRAGA	RESGUARDO EN BODEGA	N/A	N/A	N/A	N/A	IDEM
P3	CONSEJEROS DEL C.E.E.	P3,10	LIC. FAUSTO FIDENCIO PARTIDA LUNA	P3.10.1	LIC. FAUSTO FIDENCIO PARTIDA LUNA	RESGUARDO EN BODEGA	N/A	N/A	N/A	N/A	IDEM
P3	CONSEJEROS DEL C.E.E.	P3,11	DOCUMENTOS ENTREGADOS A CONSEJEROS	P3.11.1	DOCUMENTOS ENTREGADOS A CONSEJEROS	RESGUARDO EN BODEGA	N/A	N/A	N/A	N/A	IDEM
P4	OFICINAS REGIONALES	P4.1	OFICINA ZONA NORTE	P4.1.1	OFICINA ZONA NORTE	RESGUARDO EN BODEGA	N/A	N/A	N/A	N/A	IDEM
P4	OFICINAS REGIONALES	P4.2	OFICINA ZONA SUR	P4.2.1	OFICINA ZONA SUR	RESGUARDO EN BODEGA	N/A	N/A	N/A	N/A	IDEM

ENTREGA	COORDINÓ Y CERTIFICÓ	RECIBE
MTRA. KARLA GABRIELA PERAZA ZAZUETA **SERVIDORA PÚBLICA TITULAR SALIENTE**	**LIC. SANTIAGO ARTURO MONTOYA FÉLIX** **TITULAR DEL ÓRGANO INTERNO DE CONTROL**	**LIC. ARTURO FAJARDO MEJÍA** **SERVIDOR PÚBLICO TITULAR ENTRANTE**
LIC. CARMEN JULIETA RODRÍGUEZ CAMPOS **TESTIGO DE LASERVIDORA PÚBLICA TITULAR SALIENTE**		**LIC. ROBERTO CLAUDIO URIARTE MENDÍVIL** **TESTIGO DEL SERVIDOR PÚBLICO TITULAR ENTRANTE**

ANALÍTICO DEL CONCENTRADO DE ARCHIVOS EN TRÁMITE AL 04 DE SEPTIEMBRE DE 2022

P5	CONSEJOS DISTRITALES	P5.1	I CONSEJO DISTRITAL CHOIX	P5.1.1	I CONSEJO DISTRITAL CHOIX	RESGUARDO EN BODEGA	N/A	N/A	N/A	N/A	IDEM
P5	CONSEJOS DISTRITALES	P5.2	II CONSEJO DISTRITAL EL FUERTE	P5.2.1	II CONSEJO DISTRITAL EL FUERTE	RESGUARDO EN BODEGA	N/A	N/A	N/A	N/A	IDEM
P5	CONSEJOS DISTRITALES	P5.3	III CONSEJO DISTRITAL MOCHIS	P5.3.1	III CONSEJO DISTRITAL MOCHIS	RESGUARDO EN BODEGA	N/A	N/A	N/A	N/A	IDEM
P5	CONSEJOS DISTRITALES	P5.4	IV CONSEJO DISTRITAL MOCHIS	P5.4.1	IV CONSEJO DISTRITAL MOCHIS	RESGUARDO EN BODEGA	N/A	N/A	N/A	N/A	IDEM
P5	CONSEJOS DISTRITALES	P5.5	V CONSEJO DISTRITAL SINALOA	P5.5.1	V CONSEJO DISTRITAL SINALOA	RESGUARDO EN BODEGA	N/A	N/A	N/A	N/A	IDEM
P5	CONSEJOS DISTRITALES	P5.6	VI CONSEJO DISTRITAL GUASAVE	P5.6.1	VI CONSEJO DISTRITAL GUASAVE	RESGUARDO EN BODEGA	N/A	N/A	N/A	N/A	IDEM
P5	CONSEJOS DISTRITALES	P5.7	VII CONSEJO DISTRITAL GUASAVE	P5.7.1	VII CONSEJO DISTRITAL GUASAVE	RESGUARDO EN BODEGA	N/A	N/A	N/A	N/A	IDEM
P5	CONSEJOS DISTRITALES	P5.8	VIII CONSEJO DISTRITAL ANGOSTURA	P5.8.1	VIII CONSEJO DISTRITAL ANGOSTURA	RESGUARDO EN BODEGA	N/A	N/A	N/A	N/A	IDEM
P5	CONSEJOS DISTRITALES	P5.9	IX CONSEJO DISTRITAL GUAMÚCHIL	P5.9.1	IX CONSEJO DISTRITAL GUAMÚCHIL	RESGUARDO EN BODEGA	N/A	N/A	N/A	N/A	IDEM
P5	CONSEJOS DISTRITALES	P5.10	X CONSEJO DISTRITAL MOCORITO	P5.10.1	X CONSEJO DISTRITAL MOCORITO	RESGUARDO EN BODEGA	N/A	N/A	N/A	N/A	IDEM
P5	CONSEJOS DISTRITALES	P5.11	XI CONSEJO DISTRITAL BADIRAGUATO	P5.11.1	XI CONSEJO DISTRITAL BADIRAGUATO	RESGUARDO EN BODEGA	N/A	N/A	N/A	N/A	IDEM
P5	CONSEJOS DISTRITALES	P5.12	XII CONSEJO DISTRITAL CULIACÁN	P5.12.1	XII CONSEJO DISTRITAL CULIACÁN	RESGUARDO EN BODEGA	N/A	N/A	N/A	N/A	IDEM
P5	CONSEJOS DISTRITALES	P5.13	XIII CONSEJO DISTRITAL CULIACÁN	P5.13.1	XIII CONSEJO DISTRITAL CULIACÁN	RESGUARDO EN BODEGA	N/A	N/A	N/A	N/A	IDEM
P5	CONSEJOS DISTRITALES	P5.14	XIV CONSEJO DISTRITAL ELDORADO	P5.14.1	XIV CONSEJO DISTRITAL ELDORADO	RESGUARDO EN BODEGA	N/A	N/A	N/A	N/A	IDEM
P5	CONSEJOS DISTRITALES	P5.15	XV CONSEJO DISTRITAL NAVOLATO	P5.15.1	XV CONSEJO DISTRITAL NAVOLATO	RESGUARDO EN BODEGA	N/A	N/A	N/A	N/A	IDEM
P5	CONSEJOS DISTRITALES	P5.16	XVI CONSEJO DISTRITAL COSALA	P5.16.1	XVI CONSEJO DISTRITAL COSALA	RESGUARDO EN BODEGA	N/A	N/A	N/A	N/A	IDEM
P5	CONSEJOS DISTRITALES	P5.17	XVII CONSEJO DISTRITAL ELOTA	P5.17.1	XVII CONSEJO DISTRITAL ELOTA	RESGUARDO EN BODEGA	N/A	N/A	N/A	N/A	IDEM
P5	CONSEJOS DISTRITALES	P5.18	XVIII CONSEJO DISTRITAL SAN IGNACIO	P5.18.1	XVIII CONSEJO DISTRITAL SAN IGNACIO	RESGUARDO EN BODEGA	N/A	N/A	N/A	N/A	IDEM

ENTREGA **MTRA. KARLA GABRIELA PERAZA ZAZUETA** **SERVIDORA PÚBLICA TITULAR SALIENTE**	**COORDINÓ Y CERTIFICÓ** **LIC. SANTIAGO ARTURO MONTOYA FÉLIX** **TITULAR DEL ÓRGANO INTERNO DE CONTROL**	**RECIBE** **LIC. ARTURO FAJARDO MEJÍA** **SERVIDOR PÚBLICO TITULAR ENTRANTE**
LIC. CARMEN JULIETA RODRÍGUEZ CAMPOS **TESTIGO DE LASERVIDORA PÚBLICA TITULAR SALIENTE**		**LIC. ROBERTO CLAUDIO URIARTE MENDÍVIL** **TESTIGO DEL SERVIDOR PÚBLICO TITULAR ENTRANTE**

ANALÍTICO DEL CONCENTRADO DE ARCHIVOS EN TRÁMITE AL 04 DE SEPTIEMBRE DE 2022

P5	CONSEJOS DISTRITALES	P5.19	XIX CONSEJO DISTRITAL MAZATLÁN	P5.19.1	XIX CONSEJO DISTRITAL MAZATLÁN	RESGUARDO EN BODEGA	N/A	N/A	N/A	N/A	IDEM
P5	CONSEJOS DISTRITALES	P5.20	XX CONSEJO DISTRITAL MAZATLÁN	P5.20.1	XX CONSEJO DISTRITAL MAZATLÁN	RESGUARDO EN BODEGA	N/A	N/A	N/A	N/A	IDEM
P5	CONSEJOS DISTRITALES	P5.21	XXI CONSEJO DISTRITAL CONCORDIA	P5.21.1	XXI CONSEJO DISTRITAL CONCORDIA	RESGUARDO EN BODEGA	N/A	N/A	N/A	N/A	IDEM
P5	CONSEJOS DISTRITALES	P5.22	XXII CONSEJO DISTRITAL EL ROSARIO	P5.22.1	XXII CONSEJO DISTRITAL EL ROSARIO	RESGUARDO EN BODEGA	N/A	N/A	N/A	N/A	IDEM
P5	CONSEJOS DISTRITALES	P5.23	XXIII CONSEJO DISTRITAL ESCUINAPA	P5.23.1	XXIII CONSEJO DISTRITAL ESCUINAPA	RESGUARDO EN BODEGA	N/A	N/A	N/A	N/A	IDEM
P5	CONSEJOS DISTRITALES	P5.24	XXIV CONSEJO DISTRITAL CULIACÁN	P5.24.1	XXIV CONSEJO DISTRITAL CULIACÁN	RESGUARDO EN BODEGA	N/A	N/A	N/A	N/A	IDEM
P5	CONSEJOS DISTRITALES	P5.25	CONSEJO MUNICIPAL MOCHIS	P5.25.1	CONSEJO MUNICIPAL MOCHIS	RESGUARDO EN BODEGA	N/A	N/A	N/A	N/A	IDEM
P5	CONSEJOS DISTRITALES	P5.26	CONSEJO MUNICIPAL GUASAVE	P5.26.1	CONSEJO MUNICIPAL GUASAVE	RESGUARDO EN BODEGA	N/A	N/A	N/A	N/A	IDEM
P5	CONSEJOS DISTRITALES	P5.27	CONSEJO MUNICIPAL CULIACÁN	P5.27.1	CONSEJO MUNICIPAL CULIACÁN	RESGUARDO EN BODEGA	N/A	N/A	N/A	N/A	IDEM
P5	CONSEJOS DISTRITALES	P5.28	CONSEJO MUNICIPAL MAZATLÁN	P5.28.1	CONSEJO MUNICIPAL MAZATLÁN	RESGUARDO EN BODEGA	N/A	N/A	N/A	N/A	IDEM
P6	PARTIDOS POLÍTICOS	P6.1	PARTIDOS POLÍTICOS	P6.1.1	PARTIDO ACCIÓN NACIONAL (3 CARPETAS)	RESGUARDO EN BODEGA	N/A	N/A	N/A	N/A	IDEM
P6	PARTIDOS POLÍTICOS	P6.2	PARTIDOS POLÍTICOS	P6.2.1	PARTIDO REVOLUCIONARIO INSTITUCIONAL / CORRESPONDENCIA	RESGUARDO EN BODEGA	N/A	N/A	N/A	N/A	IDEM
P6	PARTIDOS POLÍTICOS	P6.3	PARTIDOS POLÍTICOS	P6.3.1	PARTIDO DE LA REVOLUCIÓN DEMOCRÁTICA / CORRESPONDENCIA	RESGUARDO EN BODEGA	N/A	N/A	N/A	N/A	IDEM
P6	PARTIDOS POLÍTICOS	P6.4	PARTIDOS POLÍTICOS	P6.4.1	PARTIDO DEL TRABAJO / CORRESPONDENCIA	RESGUARDO EN BODEGA	N/A	N/A	N/A	N/A	IDEM
P6	PARTIDOS POLÍTICOS	P6.5	PARTIDOS POLÍTICOS	P6.5.1	PARTIDO VERDE ECOLOGISTA DE MÉXICO / CORRESPONDENCIA	RESGUARDO EN BODEGA	N/A	N/A	N/A	N/A	IDEM
P6	PARTIDOS POLÍTICOS	P6.6	PARTIDOS POLÍTICOS	P6.6.1	CONVERGENCIA POR LA DEMOCRACIA / CORRESPONDENCIA	RESGUARDO EN BODEGA	N/A	N/A	N/A	N/A	IDEM
P6	PARTIDOS POLÍTICOS	P6.7	PARTIDOS POLÍTICOS	P6.7.1	PARTIDO BARZONISTA SINALOENSE / CORRESPONDENCIA	RESGUARDO EN BODEGA	N/A	N/A	N/A	N/A	IDEM
P7	AUTORIDADES ELECTORALES	P7.1	FEPADE	P7.1.1	FEPADE / CORRESPONDENCIA	RESGUARDO EN BODEGA	N/A	N/A	N/A	N/A	IDEM

ENTREGA	COORDINÓ Y CERTIFICÓ	RECIBE
MTRA. KARLA GABRIELA PERAZA ZAZUETA **SERVIDORA PÚBLICA TITULAR SALIENTE**	**LIC. SANTIAGO ARTURO MONTOYA FÉLIX** **TITULAR DEL ÓRGANO INTERNO DE CONTROL**	**LIC. ARTURO FAJARDO MEJÍA** **SERVIDOR PÚBLICO TITULAR ENTRANTE**
LIC. CARMEN JULIETA RODRÍGUEZ CAMPOS **TESTIGO DE LASERVIDORA PÚBLICA TITULAR SALIENTE**		**LIC. ROBERTO CLAUDIO URIARTE MENDÍVIL** **TESTIGO DEL SERVIDOR PÚBLICO TITULAR ENTRANTE**

ANALÍTICO DEL CONCENTRADO DE ARCHIVOS EN TRÁMITE AL 04 DE SEPTIEMBRE DE 2022

P7	AUTORIDADES ELECTORALES	P7.2	IFE	P7.2.1	IFE / CORRESPONDENCIA	RESGUARDO EN BODEGA	N/A	N/A	N/A	N/A	IDEM
P7	AUTORIDADES ELECTORALES	P7.3	JUNTA LOCAL DEL IFE	P7.3.1	JUNTA LOCAL DEL IFE / CORRESPONDENCIA	RESGUARDO EN BODEGA	N/A	N/A	N/A	N/A	IDEM
P7	AUTORIDADES ELECTORALES	P7.4	TEESIN	P7.4.1	TEESIN / CORRESPONDENCIA	RESGUARDO EN BODEGA	N/A	N/A	N/A	N/A	IDEM
P7	AUTORIDADES ELECTORALES	P7.5	TRIFE	P7.5.1	TRIFE / CORRESPONDENCIA	RESGUARDO EN BODEGA	N/A	N/A	N/A	N/A	IDEM
P7	AUTORIDADES ELECTORALES	P7.5	TRIFE	P7.5.2	RESOLUCIÓN DE PROPAGANDA ELECTORAL (CAMISETAS)	RESGUARDO EN BODEGA	N/A	N/A	N/A	N/A	IDEM
P7	AUTORIDADES ELECTORALES	P7.6	SUPREMO TRIBUNAL DE JUSTICIA DE LA NACIÓN	P7.6.1	SUPREMO TRIBUNAL DE JUSTICIA DE LA NACIÓN	RESGUARDO EN BODEGA	N/A	N/A	N/A	N/A	IDEM
P7	AUTORIDADES ELECTORALES	P7.7	TRIBUNALES ESTATALES ELECTORALES	P7.7.1	TRIBUNALES ESTATALES ELECTORALES	RESGUARDO EN BODEGA	N/A	N/A	N/A	N/A	IDEM
P8	PROCESO ELECTORAL	P8.1	SESIONES	P8.1.1	SESIÓN EXTRAORDINARIA 05-ENERO-04	RESGUARDO EN BODEGA	N/A	N/A	N/A	N/A	IDEM
P8	PROCESO ELECTORAL	P8.1	SESIONES	P8.1.2	SESIÓN ORDINARIA 10-FEBRERO-04	RESGUARDO EN BODEGA	N/A	N/A	N/A	N/A	IDEM
P8	PROCESO ELECTORAL	P8.1	SESIONES	P8.1.3	SESIÓN EXTRAORDINARIA 17-FEBRERO-04	RESGUARDO EN BODEGA	N/A	N/A	N/A	N/A	IDEM
P8	PROCESO ELECTORAL	P8.1	SESIONES	P8.1.4	SESIÓN ESPECIAL 19-FEBRERO-04	RESGUARDO EN BODEGA	N/A	N/A	N/A	N/A	IDEM
P8	PROCESO ELECTORAL	P8.1	SESIONES	P8.1.5	SESIÓN EXTRAORDINARIA 11-MARZO-04	RESGUARDO EN BODEGA	N/A	N/A	N/A	N/A	IDEM
P8	PROCESO ELECTORAL	P8.1	SESIONES	P8.1.6	SESIÓN EXTRAORDINARIA 18-MARZO-04	RESGUARDO EN BODEGA	N/A	N/A	N/A	N/A	IDEM
P8	PROCESO ELECTORAL	P8.1	SESIONES	P8.1.7	SESIÓN EXTRAORDINARIA 05-ABRIL-04	RESGUARDO EN BODEGA	N/A	N/A	N/A	N/A	IDEM
P8	PROCESO ELECTORAL	P8.1	SESIONES	P8.1.8	SESIÓN EXTRAORDINARIA 01-MAYO-04	RESGUARDO EN BODEGA	N/A	N/A	N/A	N/A	IDEM
P8	PROCESO ELECTORAL	P8.1	SESIONES	P8.1.9	SESIÓN ORDINARIA 14-MAYO-04	RESGUARDO EN BODEGA	N/A	N/A	N/A	N/A	IDEM
P8	PROCESO ELECTORAL	P8.1	SESIONES	P8.1.10	SESIÓN EXTRAORDINARIA 17-MAYO-04	RESGUARDO EN BODEGA	N/A	N/A	N/A	N/A	IDEM
P8	PROCESO ELECTORAL	P8.1	SESIONES	P8.1.11	SESIÓN ORDINARIA 28-MAYO-04	RESGUARDO EN BODEGA	N/A	N/A	N/A	N/A	IDEM

ENTREGA	COORDINÓ Y CERTIFICÓ	RECIBE
MTRA. KARLA GABRIELA PERAZA ZAZUETA **SERVIDORA PÚBLICA TITULAR SALIENTE**	**LIC. SANTIAGO ARTURO MONTOYA FÉLIX** **TITULAR DEL ÓRGANO INTERNO DE CONTROL**	**LIC. ARTURO FAJARDO MEJÍA** **SERVIDOR PÚBLICO TITULAR ENTRANTE**
LIC. CARMEN JULIETA RODRÍGUEZ CAMPOS **TESTIGO DE LASERVIDORA PÚBLICA TITULAR SALIENTE**		**LIC. ROBERTO CLAUDIO URIARTE MENDÍVIL** **TESTIGO DEL SERVIDOR PÚBLICO TITULAR ENTRANTE**

ANALÍTICO DEL CONCENTRADO DE ARCHIVOS EN TRÁMITE AL 04 DE SEPTIEMBRE DE 2022

P8	PROCESO ELECTORAL	P8.1	SESIONES	P8.1.12	SESIÓN ORDINARIA 11-JUNIO-04	RESGUARDO EN BODEGA	N/A	N/A	N/A	N/A	IDEM
P8	PROCESO ELECTORAL	P8.1	SESIONES	P8.1.13	SESIÓN ORDINARIA 25-JUNIO-04	RESGUARDO EN BODEGA	N/A	N/A	N/A	N/A	IDEM
P8	PROCESO ELECTORAL	P8.1	SESIONES	P8.1.14	SESIÓN ORDINARIA 08-JULIO-04	RESGUARDO EN BODEGA	N/A	N/A	N/A	N/A	IDEM
P8	PROCESO ELECTORAL	P8.1	SESIONES	P8.1.15	SESIÓN EXTRAORDINARIA 20-JULIO-04	RESGUARDO EN BODEGA	N/A	N/A	N/A	N/A	IDEM
P8	PROCESO ELECTORAL	P8.1	SESIONES	P8.1.16	SESIÓN ORDINARIA 23-JULIO-04	RESGUARDO EN BODEGA	N/A	N/A	N/A	N/A	IDEM
P8	PROCESO ELECTORAL	P8.1	SESIONES	P8.1.17	SESIÓN ESPECIAL 30-JULIO-04	RESGUARDO EN BODEGA	N/A	N/A	N/A	N/A	IDEM
P8	PROCESO ELECTORAL	P8.1	SESIONES	P8.1.18	SESIÓN ESPECIAL 01-AGOSTO 04-	RESGUARDO EN BODEGA	N/A	N/A	N/A	N/A	IDEM
P8	PROCESO ELECTORAL	P8.1	SESIONES	P8.1.19	SESIÓN ORDINARIA 13-AGOSTO-04	RESGUARDO EN BODEGA	N/A	N/A	N/A	N/A	IDEM
P8	PROCESO ELECTORAL	P8.1	SESIONES	P8.1.20	SESIÓN ESPECIAL 16-AGOSTO-04	RESGUARDO EN BODEGA	N/A	N/A	N/A	N/A	IDEM
P8	PROCESO ELECTORAL	P8.1	SESIONES	P8.1.21	SESIÓN ORDINARIA 27-AGOSTO-04	RESGUARDO EN BODEGA	N/A	N/A	N/A	N/A	IDEM
P8	PROCESO ELECTORAL	P8.1	SESIONES	P8.1.22	SESIÓN ESPECIAL 01-SEPTIEMBRE-04	RESGUARDO EN BODEGA	N/A	N/A	N/A	N/A	IDEM
P8	PROCESO ELECTORAL	P8.1	SESIONES	P8.1.23	SESIÓN ORDINARIA 10-SEPTIEMBRE-04	RESGUARDO EN BODEGA	N/A	N/A	N/A	N/A	IDEM
P8	PROCESO ELECTORAL	P8.1	SESIONES	P8.1.24	SESIÓN ORDINARIA 24-SEPTIEMBRE-04	RESGUARDO EN BODEGA	N/A	N/A	N/A	N/A	IDEM
P8	PROCESO ELECTORAL	P8.1	SESIONES	P8.1.25	SESIÓN EXTRAORDINARIA 05-OCTUBRE-04	RESGUARDO EN BODEGA	N/A	N/A	N/A	N/A	IDEM
P8	PROCESO ELECTORAL	P8.1	SESIONES	P8.1.26	SESIÓN ORDINARIA 08-OCTUBRE-04	RESGUARDO EN BODEGA	N/A	N/A	N/A	N/A	IDEM
P8	PROCESO ELECTORAL	P8.1	SESIONES	P8.1.27	SESIÓN ORDINARIA 22-OCTUBRE-04	RESGUARDO EN BODEGA	N/A	N/A	N/A	N/A	IDEM
P8	PROCESO ELECTORAL	P8.1	SESIONES	P8.1.28	SESIÓN ORDINARIA 12-NOVIEMBRE-04	RESGUARDO EN BODEGA	N/A	N/A	N/A	N/A	IDEM
P8	PROCESO ELECTORAL	P8.2	INSTALACIÓN	P8.2.1	INVITACIÓN A INSTALACIÓN DEL CEE 2004	RESGUARDO EN BODEGA	N/A	N/A	N/A	N/A	IDEM

ENTREGA	COORDINÓ Y CERTIFICÓ	RECIBE
MTRA. KARLA GABRIELA PERAZA ZAZUETA **SERVIDORA PÚBLICA TITULAR SALIENTE**	**LIC. SANTIAGO ARTURO MONTOYA FÉLIX** **TITULAR DEL ÓRGANO INTERNO DE CONTROL**	**LIC. ARTURO FAJARDO MEJÍA** **SERVIDOR PÚBLICO TITULAR ENTRANTE**
LIC. CARMEN JULIETA RODRÍGUEZ CAMPOS **TESTIGO DE LASERVIDORA PÚBLICA TITULAR SALIENTE**		**LIC. ROBERTO CLAUDIO URIARTE MENDÍVIL** **TESTIGO DEL SERVIDOR PÚBLICO TITULAR ENTRANTE**

ANALÍTICO DEL CONCENTRADO DE ARCHIVOS EN TRÁMITE AL 04 DE SEPTIEMBRE DE 2022

P8	PROCESO ELECTORAL	P8.3	MONITOREO DE MEDIOS (COTIZACIÓN)	P8.3.1	MONITOREO DE MEDIOS (COTIZACIÓN)	RESGUARDO EN BODEGA	N/A	N/A	N/A	N/A	IDEM
P8	PROCESO ELECTORAL	P8.4	ENCUESTAS SOBRE TENDENCIAS ELECTORALES (VARIOS MEDIOS)	P8.4.1	ENCUESTAS SOBRE TENDENCIAS ELECTORALES (VARIOS MEDIOS)	RESGUARDO EN BODEGA	N/A	N/A	N/A	N/A	IDEM
P8	PROCESO ELECTORAL	P8.5	SONDEOS PERIÓDICO NOROESTE	P8.5.1	SONDEOS PERIÓDICO NOROESTE	RESGUARDO EN BODEGA	N/A	N/A	N/A	N/A	IDEM
P8	PROCESO ELECTORAL	P8.6	DEBATES POLÍTICOS TV AZTECA	P8.6.1	DEBATES POLÍTICOS TV AZTECA	RESGUARDO EN BODEGA	N/A	N/A	N/A	N/A	IDEM
P8	PROCESO ELECTORAL	P8.7	ORBIT MEDIA - REPORTE DE RESULTADOS	P8.7.1	ORBIT MEDIA - REPORTE DE RESULTADOS	RESGUARDO EN BODEGA	N/A	N/A	N/A	N/A	IDEM
P8	PROCESO ELECTORAL			P8.7.2	INFORME SOBRE TARIFAS PUBLICITARIAS	RESGUARDO EN BODEGA	N/A	N/A	N/A	N/A	IDEM
P8	PROCESO ELECTORAL	P8.8	RTC PAUTAS, TIEMPO FISCAL Y TIEMPO DE ESTADO DEL 25 DE OCTUBRE AL 7 DE NOVIEMBRE	P8.8.1	RTC PAUTAS, TIEMPO FISCAL Y TIEMPO DE ESTADO DEL 25 DE OCTUBRE AL 7 DE NOVIEMBRE	RESGUARDO EN BODEGA	N/A	N/A	N/A	N/A	IDEM
P9	AYUNTAMIENTOS DEL ESTADO	P9.1	AYUNTAMIENTOS DEL ESTADO	P9.1.1	AYUNTAMIENTO DE AHOME	RESGUARDO EN BODEGA	N/A	N/A	N/A	N/A	IDEM
P9	AYUNTAMIENTOS DEL ESTADO	P9.2	AYUNTAMIENTOS DEL ESTADO	P9.2.1	AYUNTAMIENTO DE EL FUERTE	RESGUARDO EN BODEGA	N/A	N/A	N/A	N/A	IDEM
P9	AYUNTAMIENTOS DEL ESTADO	P9.3	AYUNTAMIENTOS DEL ESTADO	P9.3.1	AYUNTAMIENTO DE CHOIX	RESGUARDO EN BODEGA	N/A	N/A	N/A	N/A	IDEM
P9	AYUNTAMIENTOS DEL ESTADO	P9.4	AYUNTAMIENTOS DEL ESTADO	P9.4.1	AYUNTAMIENTO DE GUASAVE	RESGUARDO EN BODEGA	N/A	N/A	N/A	N/A	IDEM
P9	AYUNTAMIENTOS DEL ESTADO	P9.6	AYUNTAMIENTOS DEL ESTADO	P9.6.1	AYUNTAMIENTO DE ANGOSTURA	RESGUARDO EN BODEGA	N/A	N/A	N/A	N/A	IDEM
P9	AYUNTAMIENTOS DEL ESTADO	P9.7	AYUNTAMIENTOS DEL ESTADO	P9.7.1	AYUNTAMIENTO DE SALVADOR ALVARADO	RESGUARDO EN BODEGA	N/A	N/A	N/A	N/A	IDEM
P9	AYUNTAMIENTOS DEL ESTADO	P9.8	AYUNTAMIENTOS DEL ESTADO	P9.8.1	AYUNTAMIENTO DE MOCORITO	RESGUARDO EN BODEGA	N/A	N/A	N/A	N/A	IDEM
P9	AYUNTAMIENTOS DEL ESTADO	P9.9	AYUNTAMIENTOS DEL ESTADO	P9.9.1	AYUNTAMIENTO DE BADIRAGUATO	RESGUARDO EN BODEGA	N/A	N/A	N/A	N/A	IDEM
P9	AYUNTAMIENTOS DEL ESTADO	P9.10	AYUNTAMIENTOS DEL ESTADO	P9.10.1	AYUNTAMIENTO DE CULIACÁN	RESGUARDO EN BODEGA	N/A	N/A	N/A	N/A	IDEM

ENTREGA	COORDINÓ Y CERTIFICÓ	RECIBE
MTRA. KARLA GABRIELA PERAZA ZAZUETA **SERVIDORA PÚBLICA TITULAR SALIENTE**	**LIC. SANTIAGO ARTURO MONTOYA FÉLIX** **TITULAR DEL ÓRGANO INTERNO DE CONTROL**	**LIC. ARTURO FAJARDO MEJÍA** **SERVIDOR PÚBLICO TITULAR ENTRANTE**
LIC. CARMEN JULIETA RODRÍGUEZ CAMPOS **TESTIGO DE LASERVIDORA PÚBLICA TITULAR SALIENTE**		**LIC. ROBERTO CLAUDIO URIARTE MENDÍVIL** **TESTIGO DEL SERVIDOR PÚBLICO TITULAR ENTRANTE**

ANALÍTICO DEL CONCENTRADO DE ARCHIVOS EN TRÁMITE AL 04 DE SEPTIEMBRE DE 2022

P9	AYUNTAMIENTOS DEL ESTADO	P9.11	AYUNTAMIENTOS DEL ESTADO	P9.11.1	AYUNTAMIENTO DE NAVOLATO	RESGUARDO EN BODEGA	N/A	N/A	N/A	N/A	IDEM
P9	AYUNTAMIENTOS DEL ESTADO	P9.12	AYUNTAMIENTOS DEL ESTADO	P9.12.1	AYUNTAMIENTO DE ELOTA	RESGUARDO EN BODEGA	N/A	N/A	N/A	N/A	IDEM
P9	AYUNTAMIENTOS DEL ESTADO	P9.13	AYUNTAMIENTOS DEL ESTADO	P9.13.1	AYUNTAMIENTO DE COSALÁ	RESGUARDO EN BODEGA	N/A	N/A	N/A	N/A	IDEM
P9	AYUNTAMIENTOS DEL ESTADO	P9.14	AYUNTAMIENTOS DEL ESTADO	P9.14.1	AYUNTAMIENTO DE SAN IGNACIO	RESGUARDO EN BODEGA	N/A	N/A	N/A	N/A	IDEM
P9	AYUNTAMIENTOS DEL ESTADO	P9.15	AYUNTAMIENTOS DEL ESTADO	P9.15.1	AYUNTAMIENTO DE MAZATLÁN	RESGUARDO EN BODEGA	N/A	N/A	N/A	N/A	IDEM
P9	AYUNTAMIENTOS DEL ESTADO	P9.16	AYUNTAMIENTOS DEL ESTADO	P9.16.1	AYUNTAMIENTO DE CONCORDIA	RESGUARDO EN BODEGA	N/A	N/A	N/A	N/A	IDEM
P9	AYUNTAMIENTOS DEL ESTADO	P9.17	AYUNTAMIENTOS DEL ESTADO	P9.17.1	AYUNTAMIENTO DE EL ROSARIO	RESGUARDO EN BODEGA	N/A	N/A	N/A	N/A	IDEM
P9	AYUNTAMIENTOS DEL ESTADO	P9.18	AYUNTAMIENTOS DEL ESTADO	P9.18.1	AYUNTAMIENTO DE ESCUINAPA	RESGUARDO EN BODEGA	N/A	N/A	N/A	N/A	IDEM
P9	AYUNTAMIENTOS DEL ESTADO	P9.19	AYUNTAMIENTOS DEL ESTADO	P9.19.1	ACUSES OFICIO "MAESTRÍA EN DERECHO ELECTORAL	RESGUARDO EN BODEGA	N/A	N/A	N/A	N/A	IDEM
P10	INSTITUTOS Y C.E. ELECTORALES	P10.1	INSTITUTOS Y C.E. ELECTORALES	P10.1.1	I.E.E. DE AGUASCALIENTES	RESGUARDO EN BODEGA	N/A	N/A	N/A	N/A	IDEM
P10	INSTITUTOS Y C.E. ELECTORALES	P10.2	INSTITUTOS Y C.E. ELECTORALES	P10.2.1	I.E.E. DE BAJA CALIFORNIA	RESGUARDO EN BODEGA	N/A	N/A	N/A	N/A	IDEM
P10	INSTITUTOS Y C.E. ELECTORALES	P10.3	INSTITUTOS Y C.E. ELECTORALES	P10.3.1	I.E.E. DE BAJA CALIFORNIA SUR	RESGUARDO EN BODEGA	N/A	N/A	N/A	N/A	IDEM
P10	INSTITUTOS Y C.E. ELECTORALES	P10.4	INSTITUTOS Y C.E. ELECTORALES	P10.4.1	I.E. DEL ESTADO DE CAMPECHE	RESGUARDO EN BODEGA	N/A	N/A	N/A	N/A	IDEM
P10	INSTITUTOS Y C.E. ELECTORALES	P10.5	INSTITUTOS Y C.E. ELECTORALES	P10.5.1	I.E. Y DE PARTICIPACIÓN CIUDADANA DE COAHUILA	RESGUARDO EN BODEGA	N/A	N/A	N/A	N/A	IDEM
P10	INSTITUTOS Y C.E. ELECTORALES	P10.6	INSTITUTOS Y C.E. ELECTORALES	P10.6.1	I.E. DEL ESTADO DE COLIMA	RESGUARDO EN BODEGA	N/A	N/A	N/A	N/A	IDEM
P10	INSTITUTOS Y C.E. ELECTORALES	P10.7	INSTITUTOS Y C.E. ELECTORALES	P10.7.1	I.E.E. DE CHIAPAS	RESGUARDO EN BODEGA	N/A	N/A	N/A	N/A	IDEM
P10	INSTITUTOS Y C.E. ELECTORALES	P10.8	INSTITUTOS Y C.E. ELECTORALES	P10.8.1	I.E.E. DE CHIHUAHUA	RESGUARDO EN BODEGA	N/A	N/A	N/A	N/A	IDEM
P10	INSTITUTOS Y C.E. ELECTORALES	P10.9	INSTITUTOS Y C.E. ELECTORALES	P10.9.1	I.E. DEL DISTRITO FEDERAL	RESGUARDO EN BODEGA	N/A	N/A	N/A	N/A	IDEM

ENTREGA	COORDINÓ Y CERTIFICÓ	RECIBE
MTRA. KARLA GABRIELA PERAZA ZAZUETA **SERVIDORA PÚBLICA TITULAR SALIENTE**	**LIC. SANTIAGO ARTURO MONTOYA FÉLIX** **TITULAR DEL ÓRGANO INTERNO DE CONTROL**	**LIC. ARTURO FAJARDO MEJÍA** **SERVIDOR PÚBLICO TITULAR ENTRANTE**
LIC. CARMEN JULIETA RODRÍGUEZ CAMPOS **TESTIGO DE LASERVIDORA PÚBLICA TITULAR SALIENTE**		**LIC. ROBERTO CLAUDIO URIARTE MENDÍVIL** **TESTIGO DEL SERVIDOR PÚBLICO TITULAR ENTRANTE**

ANALÍTICO DEL CONCENTRADO DE ARCHIVOS EN TRÁMITE AL 04 DE SEPTIEMBRE DE 2022

P10	INSTITUTOS Y C.E. ELECTORALES	P10.10	INSTITUTOS Y C.E. ELECTORALES	P10.10.1	C.E.E. DE DURANGO	RESGUARDO EN BODEGA	N/A	N/A	N/A	N/A	IDEM
P10	INSTITUTOS Y C.E. ELECTORALES	P10.11	INSTITUTOS Y C.E. ELECTORALES	P10.11.1	I.E. DEL ESTADO DE MÉXICO	RESGUARDO EN BODEGA	N/A	N/A	N/A	N/A	IDEM
P10	INSTITUTOS Y C.E. ELECTORALES	P10.12	INSTITUTOS Y C.E. ELECTORALES	P10.12.1	I.E. DEL ESTADO DE GUANAJUATO	RESGUARDO EN BODEGA	N/A	N/A	N/A	N/A	IDEM
P10	INSTITUTOS Y C.E. ELECTORALES	P10.13	INSTITUTOS Y C.E. ELECTORALES	P10.13.1	C.E.E. DE GUERRERO	RESGUARDO EN BODEGA	N/A	N/A	N/A	N/A	IDEM
P10	INSTITUTOS Y C.E. ELECTORALES	P10.14	INSTITUTOS Y C.E. ELECTORALES	P10.14.1	I.E.E. DE HIDALGO	RESGUARDO EN BODEGA	N/A	N/A	N/A	N/A	IDEM
P10	INSTITUTOS Y C.E. ELECTORALES	P10.15	INSTITUTOS Y C.E. ELECTORALES	P10.15.1	I.E. DEL ESTADO DE JALISCO	RESGUARDO EN BODEGA	N/A	N/A	N/A	N/A	IDEM
P10	INSTITUTOS Y C.E. ELECTORALES	P10.16	INSTITUTOS Y C.E. ELECTORALES	P10.16.1	I.E. DE MICHOACÁN	RESGUARDO EN BODEGA	N/A	N/A	N/A	N/A	IDEM
P10	INSTITUTOS Y C.E. ELECTORALES	P10.17	INSTITUTOS Y C.E. ELECTORALES	P10.17.1	I.E.E. DE MORELOS	RESGUARDO EN BODEGA	N/A	N/A	N/A	N/A	IDEM
P10	INSTITUTOS Y C.E. ELECTORALES	P10.18	INSTITUTOS Y C.E. ELECTORALES	P10.18.1	C.E.E. DE NAYARIT	RESGUARDO EN BODEGA	N/A	N/A	N/A	N/A	IDEM
P10	INSTITUTOS Y C.E. ELECTORALES	P10.19	INSTITUTOS Y C.E. ELECTORALES	P10.19.1	COMISIÓN E.E. DE NUEVO LEÓN	RESGUARDO EN BODEGA	N/A	N/A	N/A	N/A	IDEM
P10	INSTITUTOS Y C.E. ELECTORALES	P10.20	INSTITUTOS Y C.E. ELECTORALES	P10.20.1	I.E.E. DE OAXACA	RESGUARDO EN BODEGA	N/A	N/A	N/A	N/A	IDEM
P10	INSTITUTOS Y C.E. ELECTORALES	P10.21	INSTITUTOS Y C.E. ELECTORALES	P10.21.1	I.E. DEL ESTADO DE PUEBLA	RESGUARDO EN BODEGA	N/A	N/A	N/A	N/A	IDEM
P10	INSTITUTOS Y C.E. ELECTORALES	P10.22	INSTITUTOS Y C.E. ELECTORALES	P10.22.1	I.E.DE QUERÉTARO	RESGUARDO EN BODEGA	N/A	N/A	N/A	N/A	IDEM
P10	INSTITUTOS Y C.E. ELECTORALES	P10.23	INSTITUTOS Y C.E. ELECTORALES	P10.23.1	I.E. DE QUINTANA ROO	RESGUARDO EN BODEGA	N/A	N/A	N/A	N/A	IDEM
P10	INSTITUTOS Y C.E. ELECTORALES	P10.24	INSTITUTOS Y C.E. ELECTORALES	P10.24.1	C.E.E. DE SAN LUIS POTOSÍ	RESGUARDO EN BODEGA	N/A	N/A	N/A	N/A	IDEM
P10	INSTITUTOS Y C.E. ELECTORALES	P10.25	INSTITUTOS Y C.E. ELECTORALES	P10.25.1	C.E.E. DE SONORA	RESGUARDO EN BODEGA	N/A	N/A	N/A	N/A	IDEM
P10	INSTITUTOS Y C.E. ELECTORALES	P10.26	INSTITUTOS Y C.E. ELECTORALES	P10.26.1	I.E. Y DE PARTICIPACIÓN CIUDADANA DE TABASCO	RESGUARDO EN BODEGA	N/A	N/A	N/A	N/A	IDEM
P10	INSTITUTOS Y C.E. ELECTORALES	P10.27	INSTITUTOS Y C.E. ELECTORALES	P10.27.1	I.E.E DE TAMAULIPAS	RESGUARDO EN BODEGA	N/A	N/A	N/A	N/A	IDEM

ENTREGA **MTRA. KARLA GABRIELA PERAZA ZAZUETA** **SERVIDORA PÚBLICA TITULAR SALIENTE**	**COORDINÓ Y CERTIFICÓ** **LIC. SANTIAGO ARTURO MONTOYA FÉLIX** **TITULAR DEL ÓRGANO INTERNO DE CONTROL**	**RECIBE** **LIC. ARTURO FAJARDO MEJÍA** **SERVIDOR PÚBLICO TITULAR ENTRANTE**
LIC. CARMEN JULIETA RODRÍGUEZ CAMPOS **TESTIGO DE LASERVIDORA PÚBLICA TITULAR SALIENTE**		**LIC. ROBERTO CLAUDIO URIARTE MENDÍVIL** **TESTIGO DEL SERVIDOR PÚBLICO TITULAR ENTRANTE**

ANALÍTICO DEL CONCENTRADO DE ARCHIVOS EN TRÁMITE AL 04 DE SEPTIEMBRE DE 2022

P10	INSTITUTOS Y C.E. ELECTORALES	P10.28	INSTITUTOS Y C.E. ELECTORALES	P10.28.1	I.E. DE TLAXCALA	RESGUARDO EN BODEGA	N/A	N/A	N/A	N/A	IDEM
P10	INSTITUTOS Y C.E. ELECTORALES	P10.29	INSTITUTOS Y C.E. ELECTORALES	P10.29.1	I.E. VERACRUZANO	RESGUARDO EN BODEGA	N/A	N/A	N/A	N/A	IDEM
P10	INSTITUTOS Y C.E. ELECTORALES	P10.30	INSTITUTOS Y C.E. ELECTORALES	P10.30.1	C.E. DEL ESTADO DE YUCATÁN	RESGUARDO EN BODEGA	N/A	N/A	N/A	N/A	IDEM
P10	INSTITUTOS Y C.E. ELECTORALES	P10.31	INSTITUTOS Y C.E. ELECTORALES	P10.31.1	I.E. DEL ESTADO DE ZACATECAS	RESGUARDO EN BODEGA	N/A	N/A	N/A	N/A	IDEM
P11	GOBIERNO ESTATAL	P11.1	CONGRESO DEL ESTADO	P11.1.1	CONGRESO DEL ESTADO / CORRESPONDENCIA	RESGUARDO EN BODEGA	N/A	N/A	N/A	N/A	IDEM
P11	GOBIERNO ESTATAL	P11.1	CONGRESO DEL ESTADO	P11.1.2	INFORME FINANCIERO CEE-2003 PRESENTADO AL CONGRESO DEL ESTADO (SESIÓN ESPECIAL DE LA COMISIÓN QUE FUNGE ENTRE PROCESOS CELEBRADA EL 19-FEB-2004.	RESGUARDO EN BODEGA	N/A	N/A	N/A	N/A	IDEM
P11	GOBIERNO ESTATAL	P11.1	CONGRESO DEL ESTADO	P11.1.3	PRESUPUESTO 2004 (OFICIOS ENVIADOS A PARTIDOS POLÍTICOS, CONSEJEROS Y DIPUTADOS SOBRE LA ACLARACIÓN DE AJUSTE)	RESGUARDO EN BODEGA	N/A	N/A	N/A	N/A	IDEM
P11	GOBIERNO ESTATAL	P11.2	GOBERNADOR DEL ESTADO	P11.2.1	GOBERNADOR DEL ESTADO / CORRESPONDENCIA	RESGUARDO EN BODEGA	N/A	N/A	N/A	N/A	IDEM
P11	GOBIERNO ESTATAL	P11.3	SECRETARÍA DE ADMINISTRACIÓN Y FINANZAS	P11.3.1	SECRETARÍA DE ADMINISTRACIÓN Y FINANZAS / CORRESPONDENCIA	RESGUARDO EN BODEGA	N/A	N/A	N/A	N/A	IDEM
P11	GOBIERNO ESTATAL			P11.3.2	TALLER DE PLANEACIÓN OPERATIVO / CORRESPONDENCIA	RESGUARDO EN BODEGA	N/A	N/A	N/A	N/A	IDEM
P11	GOBIERNO ESTATAL	P11.4	SECRETARÍA DE DESARROLLO SOCIAL	P11.4.1	SECRETARÍA DE DESARROLLO SOCIAL / CORRESPONDENCIA	RESGUARDO EN BODEGA	N/A	N/A	N/A	N/A	IDEM
P11	GOBIERNO ESTATAL	P11.5	SECRETARÍA DE AGRICULTURA, GANADERÍA, DESARROLLO RURAL, PESCA Y ALIMENTACIÓN	P11.5.1	SECRETARÍA DE AGRICULTURA, GANADERÍA, DESARROLLO RURAL, PESCA Y ALIMENTACIÓN / CORRESPONDENCIA	RESGUARDO EN BODEGA	N/A	N/A	N/A	N/A	IDEM
P11	GOBIERNO ESTATAL	P11.6	SECRETARÍA GENERAL DE GOBIERNO	P11.6.1	SECRETARÍA GENERAL DE GOBIERNO / CORRESPONDENCIA	RESGUARDO EN BODEGA	N/A	N/A	N/A	N/A	IDEM
P11	GOBIERNO ESTATAL	P11.7	SECRETARÍA DE SEGURIDAD PÚBLICA	P11.7.1	SECRETARÍA DE SEGURIDAD PÚBLICA / CORRESPONDENCIA	RESGUARDO EN BODEGA	N/A	N/A	N/A	N/A	IDEM
P11	GOBIERNO ESTATAL	P11.8	SECRETARÍA DE COMUNICACIONES Y	P11.8.1	SECRETARÍA DE COMUNICACIONES Y OBRA PÚBLICA / CORRESPONDENCIA	RESGUARDO EN BODEGA	N/A	N/A	N/A	N/A	IDEM

ENTREGA **MTRA. KARLA GABRIELA PERAZA ZAZUETA** **SERVIDORA PÚBLICA TITULAR SALIENTE**	**COORDINÓ Y CERTIFICÓ** **LIC. SANTIAGO ARTURO MONTOYA FÉLIX** **TITULAR DEL ÓRGANO INTERNO DE CONTROL**	**RECIBE** **LIC. ARTURO FAJARDO MEJÍA** **SERVIDOR PÚBLICO TITULAR ENTRANTE**
LIC. CARMEN JULIETA RODRÍGUEZ CAMPOS **TESTIGO DE LASERVIDORA PÚBLICA TITULAR SALIENTE**		**LIC. ROBERTO CLAUDIO URIARTE MENDÍVIL** **TESTIGO DEL SERVIDOR PÚBLICO TITULAR ENTRANTE**

ANALÍTICO DEL CONCENTRADO DE ARCHIVOS EN TRÁMITE AL 04 DE SEPTIEMBRE DE 2022

			OBRA PÚBLICA								
P11	GOBIERNO ESTATAL	P11.9	PROCURADURÍA GENERAL DE JUSTICIA DEL ESTADO	P11.9.1	PROCURADURÍA GENERAL DE JUSTICIA DEL ESTADO / CORRESPONDENCIA	RESGUARDO EN BODEGA	N/A	N/A	N/A	N/A	IDEM
P12	GOBIERNO FEDERAL	P12.1	POLICÍA FEDERAL PREVENTIVA	P12.1.1	POLICÍA FEDERAL PREVENTIVA / CORRESPONDENCIA	RESGUARDO EN BODEGA	N/A	N/A	N/A	N/A	IDEM
P12	GOBIERNO FEDERAL	P12.2	SENADO DE LA REPÚBLICA	P12.2.1	SENADO DE LA REPÚBLICA (SENADOR JORGE ABEL LÓPEZ SÁNCHEZ)	RESGUARDO EN BODEGA	N/A	N/A	N/A	N/A	IDEM
P12	GOBIERNO FEDERAL	P12.3	COMISIÓN FEDERAL DE ELECTRICIDAD	P12.3.1	COMISIÓN FEDERAL DE ELECTRICIDAD / CORRESPONDENCIA	RESGUARDO EN BODEGA	N/A	N/A	N/A	N/A	IDEM
P12	GOBIERNO FEDERAL	P12.4	DELEGACIONES FEDERALES	P12.4.21	REUNIÓN DE DELEGADOS 18-AGOSTO-2004	RESGUARDO EN BODEGA	N/A	N/A	N/A	N/A	IDEM
P12	GOBIERNO FEDERAL	P12.4	DELEGACIONES FEDERALES	P12.4.21	DELITOS ELECTORALES	RESGUARDO EN BODEGA	N/A	N/A	N/A	N/A	IDEM
P12	GOBIERNO FEDERAL	P12.4	DELEGACIONES FEDERALES	P12.4.3	EXHORTO SUSPENSIÓN OBRA PÚBLICA	RESGUARDO EN BODEGA	N/A	N/A	N/A	N/A	IDEM
P12	GOBIERNO FEDERAL	P12.4	DELEGACIONES FEDERALES	P12.4.4	SOLICITUD DE ESPECTACULARES	RESGUARDO EN BODEGA	N/A	N/A	N/A	N/A	IDEM
P12	GOBIERNO FEDERAL	P12.5	SECRETARÍA DE GOBERNACIÓN	P12.5.1	SECRETARÍA DE GOBERNACIÓN / CORRESPONDENCIA	RESGUARDO EN BODEGA	N/A	N/A	N/A	N/A	IDEM
P13	INSTITUCIONES EDUCATIVAS Y CULTURALES	P13.1	SEPYC	P13.1.1	SEPYC	RESGUARDO EN BODEGA	N/A	N/A	N/A	N/A	IDEM
P13	INSTITUCIONES EDUCATIVAS Y CULTURALES	P13.2	UAS	P13.2.1	UAS CULIACÁN	RESGUARDO EN BODEGA	N/A	N/A	N/A	N/A	IDEM
P13	INSTITUCIONES EDUCATIVAS Y CULTURALES	P13.3	EDITORIAL UAS	P13.3.1	EDITORIAL UAS	RESGUARDO EN BODEGA	N/A	N/A	N/A	N/A	IDEM
P13	INSTITUCIONES EDUCATIVAS Y CULTURALES	P13.4	RADIO UAS	P13.4.1	RADIO UAS	RESGUARDO EN BODEGA	N/A	N/A	N/A	N/A	IDEM
P13	INSTITUCIONES EDUCATIVAS Y CULTURALES	P13.5	UAS MAZATLÁN	P13.5.1	UAS MAZATLÁN	RESGUARDO EN BODEGA	N/A	N/A	N/A	N/A	IDEM
P13	INSTITUCIONES	P13.6	DIFOCUR	P13.6.1	DIFOCUR	RESGUARDO EN	N/A	N/A	N/A	N/A	IDEM

ENTREGA	COORDINÓ Y CERTIFICÓ	RECIBE
MTRA. KARLA GABRIELA PERAZA ZAZUETA **SERVIDORA PÚBLICA TITULAR SALIENTE**	**LIC. SANTIAGO ARTURO MONTOYA FÉLIX** **TITULAR DEL ÓRGANO INTERNO DE CONTROL**	**LIC. ARTURO FAJARDO MEJÍA** **SERVIDOR PÚBLICO TITULAR ENTRANTE**
LIC. CARMEN JULIETA RODRÍGUEZ CAMPOS **TESTIGO DE LASERVIDORA PÚBLICA TITULAR SALIENTE**		**LIC. ROBERTO CLAUDIO URIARTE MENDÍVIL** **TESTIGO DEL SERVIDOR PÚBLICO TITULAR ENTRANTE**

ANALÍTICO DEL CONCENTRADO DE ARCHIVOS EN TRÁMITE AL 04 DE SEPTIEMBRE DE 2022

	EDUCATIVAS Y CULTURALES					BODEGA					
P13	INSTITUCIONES EDUCATIVAS Y CULTURALES	P13.7	U DE O.	P13.7.1	U DE O.	RESGUARDO EN BODEGA	N/A	N/A	N/A	N/A	IDEM
P13	INSTITUCIONES EDUCATIVAS Y CULTURALES	P13.8	COBAES	P13.8.1	COBAES	RESGUARDO EN BODEGA	N/A	N/A	N/A	N/A	IDEM
P13	INSTITUCIONES EDUCATIVAS Y CULTURALES	P13.9	INSTITUTO TECNOLÓGICO SUPERIOR DE LOS MOCHIS	P13.9.1	INSTITUTO TECNOLÓGICO SUPERIOR DE LOS MOCHIS	RESGUARDO EN BODEGA	N/A	N/A	N/A	N/A	IDEM
P13	INSTITUCIONES EDUCATIVAS Y CULTURALES	P13.10	SEBEC	P13.10.1	SEBEC	RESGUARDO EN BODEGA	N/A	N/A	N/A	N/A	IDEM
P13	INSTITUCIONES EDUCATIVAS Y CULTURALES	P13.11	INSTITUTO POLITÉCNICO NACIONAL	P13.11.1	INSTITUTO POLITÉCNICO NACIONAL	RESGUARDO EN BODEGA	N/A	N/A	N/A	N/A	IDEM
P14	ORGANISMOS AUTÓNOMOS E INTERMEDIOS	P14.1	CEAIPES	P14.1.1	CEAIPES	RESGUARDO EN BODEGA	N/A	N/A	N/A	N/A	IDEM
P14	ORGANISMOS AUTÓNOMOS E INTERMEDIOS	P14.2	IFAI (INSTITUTO FEDERAL DE ACCESO A LA INFORMACIÓN)	P14.2.1	IFAI (INSTITUTO FEDERAL DE ACCESO A LA INFORMACIÓN)	RESGUARDO EN BODEGA	N/A	N/A	N/A	N/A	IDEM
P14	ORGANISMOS AUTÓNOMOS E INTERMEDIOS	P14.3	CIES (CENTRO DE INVESTIGACIONES ELECTORALES DE SINALOA)	P14.3.1	CIES (CENTRO DE INVESTIGACIONES ELECTORALES DE SINALOA)	RESGUARDO EN BODEGA	N/A	N/A	N/A	N/A	IDEM
P14	ORGANISMOS AUTÓNOMOS E INTERMEDIOS	P14.4	SNTE	P14.4.1	SNTE	RESGUARDO EN BODEGA	N/A	N/A	N/A	N/A	IDEM
P15	CÁMARAS Y ASOCIACIONES	P15.1	CANACO (CÁMARA NACIONAL DE COMERCIO)	P15.1.1	CANACO (CÁMARA NACIONAL DE COMERCIO)	RESGUARDO EN BODEGA	N/A	N/A	N/A	N/A	IDEM
P15	CÁMARAS Y ASOCIACIONES	P15.2	CIRT (CÁMARA NACIONAL DE LA INDUSTRIA DE RADIO Y	P15.2.1	CIRT (CÁMARA NACIONAL DE LA INDUSTRIA DE RADIO Y TV)	RESGUARDO EN BODEGA	N/A	N/A	N/A	N/A	IDEM

ENTREGA	COORDINÓ Y CERTIFICÓ	RECIBE
MTRA. KARLA GABRIELA PERAZA ZAZUETA **SERVIDORA PÚBLICA TITULAR SALIENTE**	**LIC. SANTIAGO ARTURO MONTOYA FÉLIX** **TITULAR DEL ÓRGANO INTERNO DE CONTROL**	**LIC. ARTURO FAJARDO MEJÍA** **SERVIDOR PÚBLICO TITULAR ENTRANTE**
LIC. CARMEN JULIETA RODRÍGUEZ CAMPOS **TESTIGO DE LASERVIDORA PÚBLICA TITULAR SALIENTE**		**LIC. ROBERTO CLAUDIO URIARTE MENDÍVIL** **TESTIGO DEL SERVIDOR PÚBLICO TITULAR ENTRANTE**

ANALÍTICO DEL CONCENTRADO DE ARCHIVOS EN TRÁMITE AL 04 DE SEPTIEMBRE DE 2022

			TV)								
P15	CÁMARAS Y ASOCIACIONES	P15.3	RADIO TELEVISIÓN Y CINEMATOGRAFÍA	P15.3.1	RADIO TELEVISIÓN Y CINEMATOGRAFÍA	RESGUARDO EN BODEGA	N/A	N/A	N/A	N/A	IDEM
P15	CÁMARAS Y ASOCIACIONES	P15.4	CANIRAC (CÁMARA NAC. DE LA IND. DE REST.Y ALIMENTOS CONDIMENTADOS)	P15.4.1	CANIRAC (CÁMARA NAC. DE LA IND. DE REST.Y ALIMENTOS CONDIMENTADOS)	RESGUARDO EN BODEGA	N/A	N/A	N/A	N/A	IDEM
P16	ASESORÍAS E INVESTIGACIONES	P16.1	ASESORÍA SÍNDICO PROCURADOR- LIC. MIGUEL ÁNGEL LAGUNAS	P16.1.1	ASESORÍA SÍNDICO PROCURADOR- LIC. MIGUEL ÁNGEL LAGUNAS	RESGUARDO EN BODEGA	N/A	N/A	N/A	N/A	IDEM
P16	ASESORÍAS E INVESTIGACIONES	P16.2	PROGRAMA PROMOCIÓN DE PARTICIPACIÓN CIUDADANA - LIC. GUILLERMO GÓMEZ	P16.2.1	PROGRAMA PROMOCIÓN DE PARTICIPACIÓN CIUDADANA - LIC. GUILLERMO GÓMEZ	RESGUARDO EN BODEGA	N/A	N/A	N/A	N/A	IDEM
P17	CONTRATOS	P17.1	CONTRATOS	P17.1.1	CONTRATOS / CORRESPONDENCIA	RESGUARDO EN BODEGA	N/A	N/A	N/A	N/A	IDEM
P18	CONVENIOS	P18.1	CONVENIOS	P18.1.1	CEE-IFE CONVENIO DE APOYO Y COLABORACIÓN EN MATERIA DEL R.F.E.	RESGUARDO EN BODEGA	N/A	N/A	N/A	N/A	IDEM
P18	CONVENIOS	P18.1	CONVENIOS	P18.2.1	CEE-UAS CONVENIO DE COLABORACIÓN PARA LA REALIZACIÓN DE LA MAESTRÍA EN DERECHO ELECTORAL Y CONFERENCIA ROA SISTEMA POLÍTICO Y DERECHO ELECTORAL	RESGUARDO EN BODEGA	N/A	N/A	N/A	N/A	IDEM
P18	CONVENIOS	P18.1	CONVENIOS	P18.3.1	CEE-TEESIN ACUERDO DE COLABORACIÓN EN MATERIA DE DIFUSIÓN (ASOCIACIÓN DE PROPIETARIOS DE ESTACIONAMIENTOS)	RESGUARDO EN BODEGA	N/A	N/A	N/A	N/A	IDEM
P18	CONVENIOS	P18.1	CONVENIOS	P18.4.1	IFE-CEECONVENIO DE APOYO Y COLABORACIÓN EN MATERIA ELECTORAL (MÓDULOS, CREDENCIALES, ETC.)	RESGUARDO EN BODEGA	N/A	N/A	N/A	N/A	IDEM
P19	EMPRESAS VARIAS QUE OFRECEN SUS SERVICIOS	P19.1	EMPRESAS VARIAS QUE OFRECEN SUS SERVICIOS	P19.1.1	TELMEX	RESGUARDO EN BODEGA	N/A	N/A	N/A	N/A	IDEM
P19	EMPRESAS VARIAS QUE OFRECEN SUS SERVICIOS	P19.1	EMPRESAS VARIAS QUE OFRECEN SUS SERVICIOS	P19.2.1	LATÍN AMERICAN SPEAKERS	RESGUARDO EN BODEGA	N/A	N/A	N/A	N/A	IDEM
P19	EMPRESAS VARIAS	P19.1	EMPRESAS VARIAS QUE	P19.3.1	MOORE	RESGUARDO EN	N/A	N/A	N/A	N/A	IDEM

ENTREGA	COORDINÓ Y CERTIFICÓ	RECIBE
MTRA. KARLA GABRIELA PERAZA ZAZUETA **SERVIDORA PÚBLICA TITULAR SALIENTE**	**LIC. SANTIAGO ARTURO MONTOYA FÉLIX** **TITULAR DEL ÓRGANO INTERNO DE CONTROL**	**LIC. ARTURO FAJARDO MEJÍA** **SERVIDOR PÚBLICO TITULAR ENTRANTE**
LIC. CARMEN JULIETA RODRÍGUEZ CAMPOS **TESTIGO DE LASERVIDORA PÚBLICA TITULAR SALIENTE**		**LIC. ROBERTO CLAUDIO URIARTE MENDÍVIL** **TESTIGO DEL SERVIDOR PÚBLICO TITULAR ENTRANTE**

ANALÍTICO DEL CONCENTRADO DE ARCHIVOS EN TRÁMITE AL 04 DE SEPTIEMBRE DE 2022

	QUE OFRECEN SUS SERVICIOS		OFRECEN SUS SERVICIOS			BODEGA					
P19	EMPRESAS VARIAS QUE OFRECEN SUS SERVICIOS	P19.1	EMPRESAS VARIAS QUE OFRECEN SUS SERVICIOS	P19.4.1	SISTEFORMAS	RESGUARDO EN BODEGA	N/A	N/A	N/A	N/A	IDEM
P19	EMPRESAS VARIAS QUE OFRECEN SUS SERVICIOS	P19.1	EMPRESAS VARIAS QUE OFRECEN SUS SERVICIOS	P19.5.1	FUNDACIÓN ARTURO ROSENBLUETH	RESGUARDO EN BODEGA	N/A	N/A	N/A	N/A	IDEM
P19	EMPRESAS VARIAS QUE OFRECEN SUS SERVICIOS	P19.1	EMPRESAS VARIAS QUE OFRECEN SUS SERVICIOS	P19.6.1	EMPRESAS VARIAS	RESGUARDO EN BODEGA	N/A	N/A	N/A	N/A	IDEM
P20	CONVOCATORIAS Y REVISTAS ENTREGADAS	P20.1	CONVOCATORIAS Y REVISTAS ENTREGADAS	P20.1.1	CONVOCATORIA A OCUPAR CARGO DE PRESIDENTE Y CONSEJEROS DE CONSEJOS DISTRITALES Y MUNICIPALES	RESGUARDO EN BODEGA	N/A	N/A	N/A	N/A	IDEM
P20	CONVOCATORIAS Y REVISTAS ENTREGADAS	P20.1	CONVOCATORIAS Y REVISTAS ENTREGADAS	P20.2.1	ENTREGA CUARTA REVISTA ALAURNA	RESGUARDO EN BODEGA	N/A	N/A	N/A	N/A	IDEM
P20	CONVOCATORIAS Y REVISTAS ENTREGADAS	P20.1	CONVOCATORIAS Y REVISTAS ENTREGADAS	P20.3.1	ENTREGA QUINTA REVISTA ALAURNA	RESGUARDO EN BODEGA	N/A	N/A	N/A	N/A	IDEM
P20	CONVOCATORIAS Y REVISTAS ENTREGADAS	P20.1	CONVOCATORIAS Y REVISTAS ENTREGADAS	P20.4.1	ENTREGA SEXTA REVISTA ALAURNA	RESGUARDO EN BODEGA	N/A	N/A	N/A	N/A	IDEM
P21	OFICIOS VARIOS	P21.1	OFICIOS VARIOS	P21.1.1	OFICIOS VARIOS	RESGUARDO EN BODEGA	N/A	N/A	N/A	N/A	IDEM
P22	JUZGADOS	P22.1	JUZGADOS	P22.1.1	JUZGADOS	RESGUARDO EN BODEGA	N/A	N/A	N/A	N/A	IDEM
P23	INVITACIONES	P23.1	INVITACIONES	P23.1.1	INVITACIONES	RESGUARDO EN BODEGA	N/A	N/A	N/A	N/A	IDEM
P24	RESERVACIONES DE HOTEL	P24.1	RESERVACIONES DE HOTEL	P24.1.1	RESERVACIONES DE HOTEL	RESGUARDO EN BODEGA	N/A	N/A	N/A	N/A	IDEM
P25	CORREOS RECIBIDOS	P25.1	CORREOS RECIBIDOS	P25.1.1	CORREOS RECIBIDOS	RESGUARDO EN BODEGA	N/A	N/A	N/A	N/A	IDEM
P26	CORRESPONDENCIA INTERNA	P26.1	CORRESPONDENCIA INTERNA	P26.1.1	CORRESPONDENCIA INTERNA	RESGUARDO EN BODEGA	N/A	N/A	N/A	N/A	IDEM
P27	TARJETAS NAVIDEÑAS	P27.1	TARJETAS NAVIDEÑAS	P27.1.1	TARJETAS NAVIDEÑAS	RESGUARDO EN BODEGA	N/A	N/A	N/A	N/A	IDEM

ENTREGA	COORDINÓ Y CERTIFICÓ	RECIBE
MTRA. KARLA GABRIELA PERAZA ZAZUETA **SERVIDORA PÚBLICA TITULAR SALIENTE**	**LIC. SANTIAGO ARTURO MONTOYA FÉLIX** **TITULAR DEL ÓRGANO INTERNO DE CONTROL**	**LIC. ARTURO FAJARDO MEJÍA** **SERVIDOR PÚBLICO TITULAR ENTRANTE**
LIC. CARMEN JULIETA RODRÍGUEZ CAMPOS **TESTIGO DE LASERVIDORA PÚBLICA TITULAR SALIENTE**		**LIC. ROBERTO CLAUDIO URIARTE MENDÍVIL** **TESTIGO DEL SERVIDOR PÚBLICO TITULAR ENTRANTE**

ANALÍTICO DEL CONCENTRADO DE ARCHIVOS EN TRÁMITE AL 04 DE SEPTIEMBRE DE 2022

P28	DIRECTORIOS	P28.1	DIRECTORIOS	P28.1.1	CONSEJOS DISTRITALES	RESGUARDO EN BODEGA	N/A	N/A	N/A	N/A	IDEM
P28	DIRECTORIOS	P28.1	DIRECTORIOS	P28.2.1	CONGRESO DEL ESTADO	RESGUARDO EN BODEGA	N/A	N/A	N/A	N/A	IDEM
P28	DIRECTORIOS	P28.1	DIRECTORIOS	P28.3.1	AYUNTAMIENTOS DEL ESTADO	RESGUARDO EN BODEGA	N/A	N/A	N/A	N/A	IDEM
	EJERCICIO 2005										
P1	COORDINACIONES	P1.1	ÁREA DE EDUCACIÓN CÍVICA	P1.1.1	ÁREA DE EDUCACIÓN CÍVICA	RESGUARDO EN BODEGA	N/A	N/A	N/A	N/A	IDEM
P1	COORDINACIONES	P1.1	ÁREA DE EDUCACIÓN CÍVICA	P1.1.2	EVENTOS REALIZADOS	RESGUARDO EN BODEGA	N/A	N/A	N/A	N/A	IDEM
P1	COORDINACIONES	P1.2	ÁREA TÉCNICA DE FISCALIZACIÓN A PARTIDOS POLÍTICOS	P1.2.1	ÁREA TÉCNICA DE FISCALIZACIÓN A PARTIDOS POLÍTICOS	RESGUARDO EN BODEGA	N/A	N/A	N/A	N/A	IDEM
P1	COORDINACIONES	P1.3	COORDINACIÓN DE CAPACITACIÓN	P1.3.1	COORDINACIÓN DE CAPACITACIÓN	RESGUARDO EN BODEGA	N/A	N/A	N/A	N/A	IDEM
P2	COMISIONES	P2.1	COMISIÓN QUE FUNGE ENTRE PROCESOS	P2.1.1	COMISIÓN QUE FUNGE ENTRE PROCESOS	RESGUARDO EN BODEGA	N/A	N/A	N/A	N/A	IDEM
P2	COMISIONES	P2.2	COMISIÓN DE PRERROGATIVAS Y P.P.	P2.2.1	COMISIÓN DE PRERROGATIVAS Y P.P.	RESGUARDO EN BODEGA	N/A	N/A	N/A	N/A	IDEM
P3	CONSEJEROS	P3.1	LIC. FRANCISCO JAVIER GAXIOLA BELTRÁN	P3.1.1	LIC. FRANCISCO JAVIER GAXIOLA BELTRÁN	RESGUARDO EN BODEGA	N/A	N/A	N/A	N/A	IDEM
P3	CONSEJEROS	P3.1	LIC. FRANCISCO JAVIER GAXIOLA BELTRÁN	P3.1.2	PROPUESTAS PARA LA REFORMA	RESGUARDO EN BODEGA	N/A	N/A	N/A	N/A	IDEM
P3	CONSEJEROS	P3.2	DR. JUAN ERNESTO HERNÁNDEZ NORZAGARAY	P3.2.1	DR. JUAN ERNESTO HERNÁNDEZ NORZAGARAY	RESGUARDO EN BODEGA	N/A	N/A	N/A	N/A	IDEM
P3	CONSEJEROS	P3.3	LIC. GREGORIA LUGO CAMACHO	P3.3.1	LIC. GREGORIA LUGO CAMACHO	RESGUARDO EN BODEGA	N/A	N/A	N/A	N/A	IDEM
P3	CONSEJEROS	P3.4	LIC. EDUARDO NIEBLA ÁLVAREZ	P3.4.1	LIC. EDUARDO NIEBLA ÁLVAREZ	RESGUARDO EN BODEGA	N/A	N/A	N/A	N/A	IDEM
P3	CONSEJEROS	P3.5	LIC. ALFREDO PALLARES	P3.5.1	LIC. ALFREDO PALLARES	RESGUARDO EN BODEGA	N/A	N/A	N/A	N/A	IDEM
P3	CONSEJEROS	P3.6	LIC. JACINTO PÉREZ GERARDO	P3.6.1	LIC. JACINTO PÉREZ GERARDO	RESGUARDO EN BODEGA	N/A	N/A	N/A	N/A	IDEM
P3	CONSEJEROS	P3.6	PROPUESTAS PARA LA	P3.6.2	PROPUESTAS PARA LA REFORMA	RESGUARDO EN	N/A	N/A	N/A	N/A	IDEM

ENTREGA **MTRA. KARLA GABRIELA PERAZA ZAZUETA** **SERVIDORA PÚBLICA TITULAR SALIENTE**	**COORDINÓ Y CERTIFICÓ** **LIC. SANTIAGO ARTURO MONTOYA FÉLIX** **TITULAR DEL ÓRGANO INTERNO DE CONTROL**	**RECIBE** **LIC. ARTURO FAJARDO MEJÍA** **SERVIDOR PÚBLICO TITULAR ENTRANTE**
LIC. CARMEN JULIETA RODRÍGUEZ CAMPOS **TESTIGO DE LASERVIDORA PÚBLICA TITULAR SALIENTE**		**LIC. ROBERTO CLAUDIO URIARTE MENDÍVIL** **TESTIGO DEL SERVIDOR PÚBLICO TITULAR ENTRANTE**

ANALÍTICO DEL CONCENTRADO DE ARCHIVOS EN TRÁMITE AL 04 DE SEPTIEMBRE DE 2022

			REFORMA			BODEGA					
P3	CONSEJEROS	P3.7	PROFR. JOSÉ ENRIQUE VEGA AYALA	P3.7.1	PROFR. JOSÉ ENRIQUE VEGA AYALA	RESGUARDO EN BODEGA	N/A	N/A	N/A	N/A	IDEM
P3	CONSEJEROS	P3.8	LIC. EMIGDIO MARTÍNEZ LIZÁRRAGA	P3.8.1	LIC. EMIGDIO MARTÍNEZ LIZÁRRAGA	RESGUARDO EN BODEGA	N/A	N/A	N/A	N/A	IDEM
P4	OFICINAS REGIONALES	P4.1	OFICINA ZONA NORTE	P4.1.1	OFICINA ZONA NORTE	RESGUARDO EN BODEGA	N/A	N/A	N/A	N/A	IDEM
P4	OFICINAS REGIONALES	P4.1	OFICINA ZONA NORTE	P4.1.2	INFORME GENERAL DE TRABAJO 2005	RESGUARDO EN BODEGA	N/A	N/A	N/A	N/A	IDEM
P4	OFICINAS REGIONALES	P4.2	OFICINA ZONA SUR	P4.2.1	OFICINA ZONA SUR	RESGUARDO EN BODEGA	N/A	N/A	N/A	N/A	IDEM
P5	PARTIDOS POLÍTICOS	P5.1	PARTIDO ACCIÓN NACIONAL	P5.1.1	PARTIDO ACCIÓN NACIONAL	RESGUARDO EN BODEGA	N/A	N/A	N/A	N/A	IDEM
P5	PARTIDOS POLÍTICOS	P5.2	PARTIDO REVOLUCIONARIO INSTITUCIONAL	P5.2.1	PARTIDO REVOLUCIONARIO INSTITUCIONAL	RESGUARDO EN BODEGA	N/A	N/A	N/A	N/A	IDEM
P5	PARTIDOS POLÍTICOS	P5.3	PARTIDO DE LA REVOLUCIÓN DEMOCRÁTICA	P5.3.1	PARTIDO DE LA REVOLUCIÓN DEMOCRÁTICA	RESGUARDO EN BODEGA	N/A	N/A	N/A	N/A	IDEM
P5	PARTIDOS POLÍTICOS	P5.4	PARTIDO DEL TRABAJO	P5.4.1	PARTIDO DEL TRABAJO	RESGUARDO EN BODEGA	N/A	N/A	N/A	N/A	IDEM
P5	PARTIDOS POLÍTICOS	P5.5	PARTIDO VERDE ECOLOGISTA DE MÉXICO	P5.5.1	PARTIDO VERDE ECOLOGISTA DE MÉXICO	RESGUARDO EN BODEGA	N/A	N/A	N/A	N/A	IDEM
P5	PARTIDOS POLÍTICOS	P5.6	CONVERGENCIA POR LA DEMOCRACIA	P5.6.1	CONVERGENCIA POR LA DEMOCRACIA	RESGUARDO EN BODEGA	N/A	N/A	N/A	N/A	IDEM
P5	PARTIDOS POLÍTICOS	P5.7	PARTIDO BARZONISTA SINALOENSE	P5.7.1	PARTIDO BARZONISTA SINALOENSE	RESGUARDO EN BODEGA	N/A	N/A	N/A	N/A	IDEM
P5	PARTIDOS POLÍTICOS	P5.7	DEMANDA DE AMPARA CONSTITUCIONAL PBS	P5.7.2	DEMANDA DE AMPARA CONSTITUCIONAL PBS	RESGUARDO EN BODEGA	N/A	N/A	N/A	N/A	IDEM
P5	PARTIDOS POLÍTICOS	P5.8	PARTIDO NUEVA ALIANZA	P5.8.1	PARTIDO NUEVA ALIANZA	RESGUARDO EN BODEGA	N/A	N/A	N/A	N/A	IDEM
P5	PARTIDOS POLÍTICOS	P5.9	ALTERNATIVA PARTIDO POLÍTICO NACIONAL	P5.9.1	ALTERNATIVA PARTIDO POLÍTICO NACIONAL	RESGUARDO EN BODEGA	N/A	N/A	N/A	N/A	IDEM
P6	AUTORIDADES ELECTORALES	P6.1	FEPADE	P6.1.1	FEPADE / CORRESPONDENCIA	RESGUARDO EN BODEGA	N/A	N/A	N/A	N/A	IDEM
P6	AUTORIDADES	P6.1	FEPADE	P6.1.2	PROGRAMA ESTRATÉGICO PARA EL PROCESO	RESGUARDO EN	N/A	N/A	N/A	N/A	IDEM

ENTREGA	COORDINÓ Y CERTIFICÓ	RECIBE
MTRA. KARLA GABRIELA PERAZA ZAZUETA **SERVIDORA PÚBLICA TITULAR SALIENTE**	**LIC. SANTIAGO ARTURO MONTOYA FÉLIX** **TITULAR DEL ÓRGANO INTERNO DE CONTROL**	**LIC. ARTURO FAJARDO MEJÍA** **SERVIDOR PÚBLICO TITULAR ENTRANTE**
LIC. CARMEN JULIETA RODRÍGUEZ CAMPOS **TESTIGO DE LASERVIDORA PÚBLICA TITULAR SALIENTE**		**LIC. ROBERTO CLAUDIO URIARTE MENDÍVIL** **TESTIGO DEL SERVIDOR PÚBLICO TITULAR ENTRANTE**

ANALÍTICO DEL CONCENTRADO DE ARCHIVOS EN TRÁMITE AL 04 DE SEPTIEMBRE DE 2022

	ELECTORALES				ELECTORAL FEDERAL 2005-2006	BODEGA					
P6	AUTORIDADES ELECTORALES	P6.2	FEPADE GUERRERO	P6.2.1	FEPADE GUERRERO	RESGUARDO EN BODEGA	N/A	N/A	N/A	N/A	IDEM
P6	AUTORIDADES ELECTORALES	P6.3	IFE	P6.3.1	IFE	RESGUARDO EN BODEGA	N/A	N/A	N/A	N/A	IDEM
P6	AUTORIDADES ELECTORALES	P6.3	IFE	P6.3.2	ESTUDIO "REFORMAS E INICIATIVAS EN MATERIA ELECTORAL EN LAS ENTIDADES FEDERATIVAS 2004-2005"	RESGUARDO EN BODEGA	N/A	N/A	N/A	N/A	IDEM
P6	AUTORIDADES ELECTORALES	P6.4	JUNTA LOCAL DEL IFE	P6.4.1	JUNTA LOCAL DEL IFE	RESGUARDO EN BODEGA	N/A	N/A	N/A	N/A	IDEM
P6	AUTORIDADES ELECTORALES	P6.5	TEESIN	P6.5.1	TEESIN	RESGUARDO EN BODEGA	N/A	N/A	N/A	N/A	IDEM
P6	AUTORIDADES ELECTORALES			P6.5.2	DOCUMENTOS DEL EDIFICIO DEL TEESIN	RESGUARDO EN BODEGA	N/A	N/A	N/A	N/A	IDEM
P6	AUTORIDADES ELECTORALES	P6.6	TRIFE	P6.6.1	TRIFE	RESGUARDO EN BODEGA	N/A	N/A	N/A	N/A	IDEM
P6	AUTORIDADES ELECTORALES	P6.7	TRIBUNALES ESTATALES ELECTORALES	P6.7.1	TRIBUNALES ESTATALES ELECTORALES	RESGUARDO EN BODEGA	N/A	N/A	N/A	N/A	IDEM
P7	AYUNTAMIENTO DEL ESTADO	P7.1	AYUNTAMIENTO DE AHOME	P7.1.1	AYUNTAMIENTO DE AHOME	RESGUARDO EN BODEGA	N/A	N/A	N/A	N/A	IDEM
P7	AYUNTAMIENTO DEL ESTADO	P7.2	AYUNTAMIENTO DE EL FUERTE	P7.2.1	AYUNTAMIENTO DE EL FUERTE	RESGUARDO EN BODEGA	N/A	N/A	N/A	N/A	IDEM
P7	AYUNTAMIENTO DEL ESTADO	P7.3	AYUNTAMIENTO DE CHOIX	P7.3.1	AYUNTAMIENTO DE CHOIX	RESGUARDO EN BODEGA	N/A	N/A	N/A	N/A	IDEM
P7	AYUNTAMIENTO DEL ESTADO	P7.4	AYUNTAMIENTO DE GUASAVE	P7.4.1	AYUNTAMIENTO DE GUASAVE	RESGUARDO EN BODEGA	N/A	N/A	N/A	N/A	IDEM
P7	AYUNTAMIENTO DEL ESTADO	P7.5	AYUNTAMIENTO DE SINALOA	P7.5.1	AYUNTAMIENTO DE SINALOA	RESGUARDO EN BODEGA	N/A	N/A	N/A	N/A	IDEM
P7	AYUNTAMIENTO DEL ESTADO	P7.6	AYUNTAMIENTO DE ANGOSTURA	P7.6.1	AYUNTAMIENTO DE ANGOSTURA	RESGUARDO EN BODEGA	N/A	N/A	N/A	N/A	IDEM
P7	AYUNTAMIENTO DEL ESTADO	P7.7	AYUNTAMIENTO DE SALVADOR ALVARADO	P7.7.1	AYUNTAMIENTO DE SALVADOR ALVARADO	RESGUARDO EN BODEGA	N/A	N/A	N/A	N/A	IDEM
P7	AYUNTAMIENTO DEL ESTADO	P7.8	AYUNTAMIENTO DE MOCORITO	P7.8.1	AYUNTAMIENTO DE MOCORITO	RESGUARDO EN BODEGA	N/A	N/A	N/A	N/A	IDEM
P7	AYUNTAMIENTO DEL ESTADO	P7.9	AYUNTAMIENTO DE BADIRAGUATO	P7.9.1	AYUNTAMIENTO DE BADIRAGUATO	RESGUARDO EN BODEGA	N/A	N/A	N/A	N/A	IDEM

ENTREGA	COORDINÓ Y CERTIFICÓ	RECIBE
MTRA. KARLA GABRIELA PERAZA ZAZUETA **SERVIDORA PÚBLICA TITULAR SALIENTE**	**LIC. SANTIAGO ARTURO MONTOYA FÉLIX** **TITULAR DEL ÓRGANO INTERNO DE CONTROL**	**LIC. ARTURO FAJARDO MEJÍA** **SERVIDOR PÚBLICO TITULAR ENTRANTE**
LIC. CARMEN JULIETA RODRÍGUEZ CAMPOS **TESTIGO DE LASERVIDORA PÚBLICA TITULAR SALIENTE**		**LIC. ROBERTO CLAUDIO URIARTE MENDÍVIL** **TESTIGO DEL SERVIDOR PÚBLICO TITULAR ENTRANTE**

ANALÍTICO DEL CONCENTRADO DE ARCHIVOS EN TRÁMITE AL 04 DE SEPTIEMBRE DE 2022

P7	AYUNTAMIENTO DEL ESTADO	P7.10	AYUNTAMIETNO DE CULIACÁN	P7.10.1	AYUNTAMIETNO DE CULIACÁN	RESGUARDO EN BODEGA	N/A	N/A	N/A	N/A	IDEM
P7	AYUNTAMIENTO DEL ESTADO	P7.11	AYUNTAMIENTO DE NAVOLATO	P7.11.1	AYUNTAMIENTO DE NAVOLATO	RESGUARDO EN BODEGA	N/A	N/A	N/A	N/A	IDEM
P7	AYUNTAMIENTO DEL ESTADO	P7.12	AYUNTAMIENTO DE ELOTA	P7.12.1	AYUNTAMIENTO DE ELOTA	RESGUARDO EN BODEGA	N/A	N/A	N/A	N/A	IDEM
P7	AYUNTAMIENTO DEL ESTADO	P7.13	AYUNTAMIENTO DE COSALÁ	P7.13.1	AYUNTAMIENTO DE COSALÁ	RESGUARDO EN BODEGA	N/A	N/A	N/A	N/A	IDEM
P7	AYUNTAMIENTO DEL ESTADO	P7.14	AYUNTAMIENTO DE SAN IGNACIO	P7.14.1	AYUNTAMIENTO DE SAN IGNACIO	RESGUARDO EN BODEGA	N/A	N/A	N/A	N/A	IDEM
P7	AYUNTAMIENTO DEL ESTADO	P7.15	AYUNTAMIENTO DE MAZATLÁN	P7.15.1	AYUNTAMIENTO DE MAZATLÁN	RESGUARDO EN BODEGA	N/A	N/A	N/A	N/A	IDEM
P7	AYUNTAMIENTO DEL ESTADO	P7.16	AYUNTAMIENTO DE CONCORDIA	P7.16.1	AYUNTAMIENTO DE CONCORDIA	RESGUARDO EN BODEGA	N/A	N/A	N/A	N/A	IDEM
P7	AYUNTAMIENTO DEL ESTADO	P7.17	AYUNTAMIENTO DE EL ROSARIO	P7.17.1	AYUNTAMIENTO DE EL ROSARIO	RESGUARDO EN BODEGA	N/A	N/A	N/A	N/A	IDEM
P7	AYUNTAMIENTO DEL ESTADO	P7.18	AYUNTAMIENTO DE ESCUINAPA	P7.18.1	AYUNTAMIENTO DE ESCUINAPA	RESGUARDO EN BODEGA	N/A	N/A	N/A	N/A	IDEM
P8	INSTITUTOS Y CONSEJOS ESTATALES ELECTORALES	P8.1	I.E.E. DE AGUASCALIENTES	P8.1.1	I.E.E. DE AGUASCALIENTES	RESGUARDO EN BODEGA	N/A	N/A	N/A	N/A	IDEM
P8	INSTITUTOS Y CONSEJOS ESTATALES ELECTORALES	P8.2	I.E.E. DE BAJA CALIFORNIA	P8.2.1	I.E.E. DE BAJA CALIFORNIA	RESGUARDO EN BODEGA	N/A	N/A	N/A	N/A	IDEM
P8	INSTITUTOS Y CONSEJOS ESTATALES ELECTORALES	P8.3	I.E.E. DE BAJA CALIFORNIA SUR	P8.3.1	I.E.E. DE BAJA CALIFORNIA SUR	RESGUARDO EN BODEGA	N/A	N/A	N/A	N/A	IDEM
P8	INSTITUTOS Y CONSEJOS ESTATALES ELECTORALES	P8.4	I.E. DEL ESTADO DE CAMPECHE	P8.4.1	I.E. DEL ESTADO DE CAMPECHE	RESGUARDO EN BODEGA	N/A	N/A	N/A	N/A	IDEM
P8	INSTITUTOS Y CONSEJOS ESTATALES	P8.5	I.E. Y DE PARTICIPACION CIUDADANA DE COAHUILA	P8.5.1	I.E. Y DE PARTICIPACION CIUDADANA DE COAHUILA	RESGUARDO EN BODEGA	N/A	N/A	N/A	N/A	IDEM

ENTREGA **MTRA. KARLA GABRIELA PERAZA ZAZUETA** **SERVIDORA PÚBLICA TITULAR SALIENTE**	**COORDINÓ Y CERTIFICÓ** **LIC. SANTIAGO ARTURO MONTOYA FÉLIX** **TITULAR DEL ÓRGANO INTERNO DE CONTROL**	**RECIBE** **LIC. ARTURO FAJARDO MEJÍA** **SERVIDOR PÚBLICO TITULAR ENTRANTE**
LIC. CARMEN JULIETA RODRÍGUEZ CAMPOS **TESTIGO DE LASERVIDORA PÚBLICA TITULAR SALIENTE**		**LIC. ROBERTO CLAUDIO URIARTE MENDÍVIL** **TESTIGO DEL SERVIDOR PÚBLICO TITULAR ENTRANTE**

ANALÍTICO DEL CONCENTRADO DE ARCHIVOS EN TRÁMITE AL 04 DE SEPTIEMBRE DE 2022

	ELECTORALES										
P8	INSTITUTOS Y CONSEJOS ESTATALES ELECTORALES	P8.6	I.E. DEL ESTADO DE COLIMA	P8.6.1	I.E. DEL ESTADO DE COLIMA	RESGUARDO EN BODEGA	N/A	N/A	N/A	N/A	IDEM
P8	INSTITUTOS Y CONSEJOS ESTATALES ELECTORALES	P8.7	I.E.E. DE CHIAPAS	P8.7.1	I.E.E. DE CHIAPAS	RESGUARDO EN BODEGA	N/A	N/A	N/A	N/A	IDEM
P8	INSTITUTOS Y CONSEJOS ESTATALES ELECTORALES	P8.8	I.E.E. DE CHIHUAHUA	P8.8.1	I.E.E. DE CHIHUAHUA	RESGUARDO EN BODEGA	N/A	N/A	N/A	N/A	IDEM
P8	INSTITUTOS Y CONSEJOS ESTATALES ELECTORALES	P8.9	I.E. DEL DISTRITO FEDERAL	P8.9.1	I.E. DEL DISTRITO FEDERAL	RESGUARDO EN BODEGA	N/A	N/A	N/A	N/A	IDEM
P8	INSTITUTOS Y CONSEJOS ESTATALES ELECTORALES	P8.10	C.E.E. DE DURANGO	P8.10.1	C.E.E. DE DURANGO	RESGUARDO EN BODEGA	N/A	N/A	N/A	N/A	IDEM
P8	INSTITUTOS Y CONSEJOS ESTATALES ELECTORALES	P8.11	I.E. DEL ESTADO DE MEXICO	P8.11.1	I.E. DEL ESTADO DE MEXICO	RESGUARDO EN BODEGA	N/A	N/A	N/A	N/A	IDEM
P8	INSTITUTOS Y CONSEJOS ESTATALES ELECTORALES	P8.12	I.E. DEL ESTADO DE GUANAJUATO	P8.12.1	I.E. DEL ESTADO DE GUANAJUATO	RESGUARDO EN BODEGA	N/A	N/A	N/A	N/A	IDEM
P8	INSTITUTOS Y CONSEJOS ESTATALES ELECTORALES	P8.13	C.E.E. DE GUERRERO	P8.13.1	C.E.E. DE GUERRERO	RESGUARDO EN BODEGA	N/A	N/A	N/A	N/A	IDEM
P8	INSTITUTOS Y CONSEJOS ESTATALES	P8.14	I.E.E. DE HIDALGO	P8.14.1	I.E.E. DE HIDALGO	RESGUARDO EN BODEGA	N/A	N/A	N/A	N/A	IDEM

ENTREGA	COORDINÓ Y CERTIFICÓ	RECIBE
MTRA. KARLA GABRIELA PERAZA ZAZUETA SERVIDORA PÚBLICA TITULAR SALIENTE	LIC. SANTIAGO ARTURO MONTOYA FÉLIX TITULAR DEL ÓRGANO INTERNO DE CONTROL	LIC. ARTURO FAJARDO MEJÍA SERVIDOR PÚBLICO TITULAR ENTRANTE
LIC. CARMEN JULIETA RODRÍGUEZ CAMPOS TESTIGO DE LASERVIDORA PÚBLICA TITULAR SALIENTE		LIC. ROBERTO CLAUDIO URIARTE MENDÍVIL TESTIGO DEL SERVIDOR PÚBLICO TITULAR ENTRANTE

ANALÍTICO DEL CONCENTRADO DE ARCHIVOS EN TRÁMITE AL 04 DE SEPTIEMBRE DE 2022

	ELECTORALES										
P8	INSTITUTOS Y CONSEJOS ESTATALES ELECTORALES	P8.15	I.E. DEL ESTADO DE JALISCO	P8.15.1	I.E. DEL ESTADO DE JALISCO	RESGUARDO EN BODEGA	N/A	N/A	N/A	N/A	IDEM
P8	INSTITUTOS Y CONSEJOS ESTATALES ELECTORALES	P8.16	I.E. DE MICHOACAN	P8.16.1	I.E. DE MICHOACAN	RESGUARDO EN BODEGA	N/A	N/A	N/A	N/A	IDEM
P8	INSTITUTOS Y CONSEJOS ESTATALES ELECTORALES	P8.17	I.E.E. DE MORELOS	P8.17.1	I.E.E. DE MORELOS	RESGUARDO EN BODEGA	N/A	N/A	N/A	N/A	IDEM
P8	INSTITUTOS Y CONSEJOS ESTATALES ELECTORALES	P8.18	C.E.E. DE NAYARIT	P8.18.1	C.E.E. DE NAYARIT	RESGUARDO EN BODEGA	N/A	N/A	N/A	N/A	IDEM
P8	INSTITUTOS Y CONSEJOS ESTATALES ELECTORALES	P8.19	COMISION E.E. DE NUEVO LEON	P8.19.1	COMISION E.E. DE NUEVO LEON	RESGUARDO EN BODEGA	N/A	N/A	N/A	N/A	IDEM
P8	INSTITUTOS Y CONSEJOS ESTATALES ELECTORALES	P8.20	I.E.E. DE OAXACA	P8.20.1	I.E.E. DE OAXACA	RESGUARDO EN BODEGA	N/A	N/A	N/A	N/A	IDEM
P8	INSTITUTOS Y CONSEJOS ESTATALES ELECTORALES	P8.21	I.E. DEL ESTADO DE PUEBLA	P8.21.1	I.E. DEL ESTADO DE PUEBLA	RESGUARDO EN BODEGA	N/A	N/A	N/A	N/A	IDEM
P8	INSTITUTOS Y CONSEJOS ESTATALES ELECTORALES	P8.22	I.E.DE QUERETARO	P8.22.1	I.E.DE QUERETARO	RESGUARDO EN BODEGA	N/A	N/A	N/A	N/A	IDEM
P8	INSTITUTOS Y CONSEJOS ESTATALES	P8.23	I.E. DE QUINTANA ROO	P8.23.1	I.E. DE QUINTANA ROO	RESGUARDO EN BODEGA	N/A	N/A	N/A	N/A	IDEM

ENTREGA	COORDINÓ Y CERTIFICÓ	RECIBE
MTRA. KARLA GABRIELA PERAZA ZAZUETA SERVIDORA PÚBLICA TITULAR SALIENTE	LIC. SANTIAGO ARTURO MONTOYA FÉLIX TITULAR DEL ÓRGANO INTERNO DE CONTROL	LIC. ARTURO FAJARDO MEJÍA SERVIDOR PÚBLICO TITULAR ENTRANTE
LIC. CARMEN JULIETA RODRÍGUEZ CAMPOS TESTIGO DE LASERVIDORA PÚBLICA TITULAR SALIENTE		LIC. ROBERTO CLAUDIO URIARTE MENDÍVIL TESTIGO DEL SERVIDOR PÚBLICO TITULAR ENTRANTE

ANALÍTICO DEL CONCENTRADO DE ARCHIVOS EN TRÁMITE AL 04 DE SEPTIEMBRE DE 2022

	ELECTORALES										
P8	INSTITUTOS Y CONSEJOS ESTATALES ELECTORALES	P8.24	C.E.E. DE SAN LUIS POTOSI	P8.24.1	C.E.E. DE SAN LUIS POTOSI	RESGUARDO EN BODEGA	N/A	N/A	N/A	N/A	IDEM
P8	INSTITUTOS Y CONSEJOS ESTATALES ELECTORALES	P8.25	C.E.E. DE SONORA	P8.25.1	C.E.E. DE SONORA	RESGUARDO EN BODEGA	N/A	N/A	N/A	N/A	IDEM
P8	INSTITUTOS Y CONSEJOS ESTATALES ELECTORALES	P8.26	I.E. Y DE PARTICIPACION CIUDADANA DE TABASCO	P8.26.1	I.E. Y DE PARTICIPACION CIUDADANA DE TABASCO	RESGUARDO EN BODEGA	N/A	N/A	N/A	N/A	IDEM
P8	INSTITUTOS Y CONSEJOS ESTATALES ELECTORALES	P8.27	I.E.E DE TAMAULIPAS	P8.27.1	I.E.E DE TAMAULIPAS	RESGUARDO EN BODEGA	N/A	N/A	N/A	N/A	IDEM
P8	INSTITUTOS Y CONSEJOS ESTATALES ELECTORALES	P8.28	I.E. DE TLAXCALA	P8.28.1	I.E. DE TLAXCALA	RESGUARDO EN BODEGA	N/A	N/A	N/A	N/A	IDEM
P8	INSTITUTOS Y CONSEJOS ESTATALES ELECTORALES	P8.29	I.E. VERACRUZANO	P8.29.1	I.E. VERACRUZANO	RESGUARDO EN BODEGA	N/A	N/A	N/A	N/A	IDEM
P8	INSTITUTOS Y CONSEJOS ESTATALES ELECTORALES	P8.30	C.E. DEL ESTADO DE YUCATAN	P8.30.1	C.E. DEL ESTADO DE YUCATAN	RESGUARDO EN BODEGA	N/A	N/A	N/A	N/A	IDEM
P8	INSTITUTOS Y CONSEJOS ESTATALES ELECTORALES	P8.31	I.E. DEL ESTADO DE ZACATECAS	P8.31.1	I.E. DEL ESTADO DE ZACATECAS	RESGUARDO EN BODEGA	N/A	N/A	N/A	N/A	IDEM
P9	GOBIERNO ESTATAL	P9.1	CONGRESO DEL ESTADO	P9.1.1	CONGRESO DEL ESTADO	RESGUARDO EN BODEGA	N/A	N/A	N/A	N/A	IDEM
P9	GOBIERNO ESTATAL	P9.1	CONGRESO DEL	P9.1.2	INFORME FINANCIERO CORRESPONDIENTE AL	RESGUARDO EN	N/A	N/A	N/A	N/A	IDEM

ENTREGA **MTRA. KARLA GABRIELA PERAZA ZAZUETA** **SERVIDORA PÚBLICA TITULAR SALIENTE**	**COORDINÓ Y CERTIFICÓ** **LIC. SANTIAGO ARTURO MONTOYA FÉLIX** **TITULAR DEL ÓRGANO INTERNO DE CONTROL**	**RECIBE** **LIC. ARTURO FAJARDO MEJÍA** **SERVIDOR PÚBLICO TITULAR ENTRANTE**
LIC. CARMEN JULIETA RODRÍGUEZ CAMPOS **TESTIGO DE LASERVIDORA PÚBLICA TITULAR SALIENTE**		**LIC. ROBERTO CLAUDIO URIARTE MENDÍVIL** **TESTIGO DEL SERVIDOR PÚBLICO TITULAR ENTRANTE**

ANALÍTICO DEL CONCENTRADO DE ARCHIVOS EN TRÁMITE AL 04 DE SEPTIEMBRE DE 2022

			ESTADO		EJERCICIO 2004 APROBADO EN SESIÓN ESPECIAL EL 23 DE FEBRERO DE 2004	BODEGA					
P9	GOBIERNO ESTATAL	P9.1	CONGRESO DEL ESTADO	P9.1.3	INICIATIVAS DE REFORMA PRESENTADAS POR EL PRD	RESGUARDO EN BODEGA	N/A	N/A	N/A	N/A	IDEM
P9	GOBIERNO ESTATAL	P9.1	CONGRESO DEL ESTADO	P9.1.4	PUNTOS DE ANÁLISIS PARA LA REFORMA ELECTORAL (PRESENTACIÓN ANTE LA COMISIÓN DE PUNTOS CONSTITUCIONALES Y GOBERNACIÓN DE LA LVIII LEGISLATURA DEL CONGRESO DEL ESTADO DE SINALOA)	RESGUARDO EN BODEGA	N/A	N/A	N/A	N/A	IDEM
P9	GOBIERNO ESTATAL	P9.2	GOBERNADOR DEL ESTADO	P9.2.1	GOBERNADOR DEL ESTADO	RESGUARDO EN BODEGA	N/A	N/A	N/A	N/A	IDEM
P9	GOBIERNO ESTATAL	P9.3	SECRETARÍA DE ADMINISTRACIÓN Y FINANZAS	P9.3.1	SECRETARÍA DE ADMINISTRACIÓN Y FINANZAS	RESGUARDO EN BODEGA	N/A	N/A	N/A	N/A	IDEM
P9	GOBIERNO ESTATAL	P9.4	SECRETARÍA DE DESARROLLO SOCIAL	P9.4.1	SECRETARÍA DE DESARROLLO SOCIAL	RESGUARDO EN BODEGA	N/A	N/A	N/A	N/A	IDEM
P9	GOBIERNO ESTATAL	P9.5	SECRETARÍA DE PLANEACIÓN Y DESARROLLO	P9.5.1	SECRETARÍA DE PLANEACIÓN Y DESARROLLO	RESGUARDO EN BODEGA	N/A	N/A	N/A	N/A	IDEM
P9	GOBIERNO ESTATAL	P9.6	SECRETARÍA GENERAL DE GOBIERNO	P9.6.1	SECRETARÍA GENERAL DE GOBIERNO	RESGUARDO EN BODEGA	N/A	N/A	N/A	N/A	IDEM
P9	GOBIERNO ESTATAL	P9.7	PROCURADURÍA GENERAL DE JUSTICIA DEL ESTADO	P9.7.1	PROCURADURÍA GENERAL DE JUSTICIA DEL ESTADO	RESGUARDO EN BODEGA	N/A	N/A	N/A	N/A	IDEM
P10	GOBIERNO FEDERAL	P10.1	PROCURADURÍA GENERAL DE LA REPÚBLICA	P10.1.1	PROCURADURÍA GENERAL DE LA REPÚBLICA	RESGUARDO EN BODEGA	N/A	N/A	N/A	N/A	IDEM
		P10.2	SECRETARÍA DE GOBERNACIÓN	P10.2.1	SECRETARÍA DE GOBERNACIÓN	RESGUARDO EN BODEGA	N/A	N/A	N/A	N/A	IDEM
P11	INSTITUCIONES EDUCATIVAS Y CULTURALES	P11.1	SECRETARÍA DE EDUCACIÓN PÚBLICA Y CULTURA	P11.1.1	SECRETARÍA DE EDUCACIÓN PÚBLICA Y CULTURA	RESGUARDO EN BODEGA	N/A	N/A	N/A	N/A	IDEM
P11	INSTITUCIONES EDUCATIVAS Y CULTURALES	P11.2	INSTITUTO POLITÉCNICO NACIONAL	P11.2.1	INSTITUTO POLITÉCNICO NACIONAL	RESGUARDO EN BODEGA	N/A	N/A	N/A	N/A	IDEM
P11	INSTITUCIONES EDUCATIVAS Y	P11.3	UAS CULIACÁN	P11.3.1	UAS CULIACÁN	RESGUARDO EN BODEGA	N/A	N/A	N/A	N/A	IDEM

ENTREGA	COORDINÓ Y CERTIFICÓ	RECIBE
MTRA. KARLA GABRIELA PERAZA ZAZUETA **SERVIDORA PÚBLICA TITULAR SALIENTE**	**LIC. SANTIAGO ARTURO MONTOYA FÉLIX** **TITULAR DEL ÓRGANO INTERNO DE CONTROL**	**LIC. ARTURO FAJARDO MEJÍA** **SERVIDOR PÚBLICO TITULAR ENTRANTE**
LIC. CARMEN JULIETA RODRÍGUEZ CAMPOS **TESTIGO DE LASERVIDORA PÚBLICA TITULAR SALIENTE**		**LIC. ROBERTO CLAUDIO URIARTE MENDÍVIL** **TESTIGO DEL SERVIDOR PÚBLICO TITULAR ENTRANTE**

ANALÍTICO DEL CONCENTRADO DE ARCHIVOS EN TRÁMITE AL 04 DE SEPTIEMBRE DE 2022

	CULTURALES										
P11	INSTITUCIONES EDUCATIVAS Y CULTURALES	P11.4	UAS MAZATLÁN	P11.4.1	UAS MAZATLÁN	RESGUARDO EN BODEGA	N/A	N/A	N/A	N/A	IDEM
P11	INSTITUCIONES EDUCATIVAS Y CULTURALES	P11.5	DIFOCUR	P11.5.1	DIFOCUR	RESGUARDO EN BODEGA	N/A	N/A	N/A	N/A	IDEM
P11	INSTITUCIONES EDUCATIVAS Y CULTURALES	P11.6	TECNOLÓGICO DE MONTERREY	P11.6.1	TECNOLÓGICO DE MONTERREY	RESGUARDO EN BODEGA	N/A	N/A	N/A	N/A	IDEM
P12	ORGANISMOS AUTÓNOMOS	P12.1	ORGANISMOS AUTÓNOMOS	P12.1.1	CEAIPES	RESGUARDO EN BODEGA	N/A	N/A	N/A	N/A	IDEM
P13	CONTRATOS VARIOS	P13.1	CONTRATOS VARIOS	P13.1.1	CONTRATOS VARIOS	RESGUARDO EN BODEGA	N/A	N/A	N/A	N/A	IDEM
P14	CONVENIOS UAS-CEE	P14.1	CONVENIOS UAS-CEE	P14.1.1	CONVENIOS UAS-CEE	RESGUARDO EN BODEGA	N/A	N/A	N/A	N/A	IDEM
P15	EMPRESAS VARIAS QUE OFRECEN SUS SERVICIOS	P15.1	EMPRESAS VARIAS QUE OFRECEN SUS SERVICIOS	P15.1.1	EMPRESAS VARIAS QUE OFRECEN SUS SERVICIOS	RESGUARDO EN BODEGA	N/A	N/A	N/A	N/A	IDEM
P15	EMPRESAS VARIAS QUE OFRECEN SUS SERVICIOS	P15.2	DELOITTE & TOUCHE	P15.2.1	DELOITTE & TOUCHE	RESGUARDO EN BODEGA	N/A	N/A	N/A	N/A	IDEM
P15	EMPRESAS VARIAS QUE OFRECEN SUS SERVICIOS	P15.3	FLACSO	P15.3.1	FLACSO	RESGUARDO EN BODEGA	N/A	N/A	N/A	N/A	IDEM
P15	EMPRESAS VARIAS QUE OFRECEN SUS SERVICIOS	P15.4	SISTEFORMAS	P15.4.1	SISTEFORMAS	RESGUARDO EN BODEGA	N/A	N/A	N/A	N/A	IDEM
P16	CONVOCATORIA Y MATERIAL ENTREGADO	P15.4	SISTEFORMAS	P16.1.1	ENTREGA OCTAVA REVISTA ALAURNA Y CALENDARIO CIVICO 2005-2006	RESGUARDO EN BODEGA	N/A	N/A	N/A	N/A	IDEM
P16	CONVOCATORIA Y MATERIAL ENTREGADO	P15.4	SISTEFORMAS	P16.1.2	ENTREGA NOVENA REVISTA ALAURNA Y CONVOCATORIA 2DO. CERTAMEN DE ENSAYO POLITICO OCTAVIO PAZ	RESGUARDO EN BODEGA	N/A	N/A	N/A	N/A	IDEM
P16	CONVOCATORIA Y MATERIAL	P15.4	SISTEFORMAS	P16.1.3	ENTREGA MEMORIA 2004	RESGUARDO EN BODEGA	N/A	N/A	N/A	N/A	IDEM

ENTREGA **MTRA. KARLA GABRIELA PERAZA ZAZUETA** **SERVIDORA PÚBLICA TITULAR SALIENTE**	**COORDINÓ Y CERTIFICÓ** **LIC. SANTIAGO ARTURO MONTOYA FÉLIX** **TITULAR DEL ÓRGANO INTERNO DE CONTROL**	**RECIBE** **LIC. ARTURO FAJARDO MEJÍA** **SERVIDOR PÚBLICO TITULAR ENTRANTE**
LIC. CARMEN JULIETA RODRÍGUEZ CAMPOS **TESTIGO DE LASERVIDORA PÚBLICA TITULAR SALIENTE**		**LIC. ROBERTO CLAUDIO URIARTE MENDÍVIL** **TESTIGO DEL SERVIDOR PÚBLICO TITULAR ENTRANTE**

ANALÍTICO DEL CONCENTRADO DE ARCHIVOS EN TRÁMITE AL 04 DE SEPTIEMBRE DE 2022

	ENTREGADO										
P16	CONVOCATORIA Y MATERIAL ENTREGADO	P15.4	SISTEFORMAS	P16.1.4	ENTREGA MEMORIA, C.D. CON ESTADISTICAS, LIBROS Y DECIMA REVISTA ALAURNA	RESGUARDO EN BODEGA	N/A	N/A	N/A	N/A	IDEM
P16	CONVOCATORIA Y MATERIAL ENTREGADO	P15.4	SISTEFORMAS	P16.1.5	ENTREGA LIBROS: EL DESARROLLO DEL PLURALISMO, CULTURA POLITICA, ELITES PARTIDISTAS Y REVISTA ALAURNA NO.11	RESGUARDO EN BODEGA	N/A	N/A	N/A	N/A	IDEM
P17	ASESORIAS E INVESTIGACIONES	P15.4	SISTEFORMAS	P17.1,1	GOBERNABILIDAD Y CLAUSULA DE GOBERNABILIDAD (DR. LEONARDO VALDES ZURITA)	RESGUARDO EN BODEGA	N/A	N/A	N/A	N/A	IDEM
P17	ASESORIAS E INVESTIGACIONES	P15.4	SISTEFORMAS	P17.1.2	PROYECTO DE INVESTIGACION "EL ESTADO QUE GUARDA LA CIUDADANIZACION DE LOS ORGANISMOS ELECTORALES LOCALES EN MEXICO (DR. ERNESTO HERNANDEZ)	RESGUARDO EN BODEGA	N/A	N/A	N/A	N/A	IDEM
P18	EDITORIALES	P18.1	EDITORIALES	P18.1.1	TRÁMITE ISBN	RESGUARDO EN BODEGA	N/A	N/A	N/A	N/A	IDEM
P18	EDITORIALES	P18.1	EDITORIALES	P18.1.2	EDITORIAL CRUZ	RESGUARDO EN BODEGA	N/A	N/A	N/A	N/A	IDEM
P19	OFICIOS VARIOS	P19.1	OFICIOS VARIOS	P19.1.1.	OFICIOS VARIOS	RESGUARDO EN BODEGA	N/A	N/A	N/A	N/A	IDEM
P20	JUZGADOS	P20.1	JUZGADOS	P20.1.1	JUZGADOS	RESGUARDO EN BODEGA	N/A	N/A	N/A	N/A	IDEM
P21	INVITACIONES	P21.1	INVITACIONES	P21.1.1	INVITACIONES	RESGUARDO EN BODEGA	N/A	N/A	N/A	N/A	IDEM
P22	RESERVACIONES DE HOTEL	P22.1	RESERVACIONES DE HOTEL	P22.1.1	RESERVACIONES DE HOTEL	RESGUARDO EN BODEGA	N/A	N/A	N/A	N/A	IDEM
P23	CORREOS RECIBIDOS	P23.1	CORREOS RECIBIDOS	P23.1.1	CORREOS RECIBIDOS	RESGUARDO EN BODEGA	N/A	N/A	N/A	N/A	IDEM
P24	CONSTANCIAS Y CARTAS DE RECOMENDACIÓN	P24.1	CONSTANCIAS Y CARTAS DE RECOMENDACIÓN	P24.1.1	CONSTANCIAS Y CARTAS DE RECOMENDACIÓN	RESGUARDO EN BODEGA	N/A	N/A	N/A	N/A	IDEM
P25	CIRCULARES	P25.1	CIRCULARES	P25.1.1	CIRCULARES	RESGUARDO EN BODEGA	N/A	N/A	N/A	N/A	IDEM
P26	TARJETAS NAVIDEÑAS RECIBIDAS	P26.1	TARJETAS NAVIDEÑAS RECIBIDAS	P26.1.1	TARJETAS NAVIDEÑAS RECIBIDAS	RESGUARDO EN BODEGA	N/A	N/A	N/A	N/A	IDEM

ENTREGA **MTRA. KARLA GABRIELA PERAZA ZAZUETA** **SERVIDORA PÚBLICA TITULAR SALIENTE**	**COORDINÓ Y CERTIFICÓ** **LIC. SANTIAGO ARTURO MONTOYA FÉLIX** **TITULAR DEL ÓRGANO INTERNO DE CONTROL**	**RECIBE** **LIC. ARTURO FAJARDO MEJÍA** **SERVIDOR PÚBLICO TITULAR ENTRANTE**
LIC. CARMEN JULIETA RODRÍGUEZ CAMPOS **TESTIGO DE LASERVIDORA PÚBLICA TITULAR SALIENTE**		**LIC. ROBERTO CLAUDIO URIARTE MENDÍVIL** **TESTIGO DEL SERVIDOR PÚBLICO TITULAR ENTRANTE**

ANALÍTICO DEL CONCENTRADO DE ARCHIVOS EN TRÁMITE AL 04 DE SEPTIEMBRE DE 2022

P27	DIRECTORIOS	P27.1	CONSEJO ESTATAL ELECTORAL	P27.1.1	CONSEJO ESTATAL ELECTORAL	RESGUARDO EN BODEGA	N/A	N/A	N/A	N/A	IDEM
P27	DIRECTORIOS	P27.2	PARTIDOS POLÍTICOS	P27.2.1	PARTIDOS POLÍTICOS	RESGUARDO EN BODEGA	N/A	N/A	N/A	N/A	IDEM
P27	DIRECTORIOS	P27.3	CONGRESO DEL ESTADO	P27.3.1	CONGRESO DEL ESTADO	RESGUARDO EN BODEGA	N/A	N/A	N/A	N/A	IDEM
P27	DIRECTORIOS	P27.4	INSTITUTOS Y CONSEJOS ESTATALES ELECTORALES	P27.4.1	INSTITUTOS Y CONSEJOS ESTATALES ELECTORALES	RESGUARDO EN BODEGA	N/A	N/A	N/A	N/A	IDEM
P27	DIRECTORIOS	P27.5	AYUNTAMIENTOS DEL ESTADO	P27.5.1	AYUNTAMIENTOS DEL ESTADO	RESGUARDO EN BODEGA	N/A	N/A	N/A	N/A	IDEM
P27	DIRECTORIOS	P27.6	CÁMARAS Y ASOCIACIONES	P27.6.1	CÁMARAS Y ASOCIACIONES	RESGUARDO EN BODEGA	N/A	N/A	N/A	N/A	IDEM
P27	DIRECTORIOS	P27.7	MEDIOS DE COMUNICACIÓN	P27.7.1	MEDIOS DE COMUNICACIÓN	RESGUARDO EN BODEGA	N/A	N/A	N/A	N/A	IDEM
P27	DIRECTORIOS	P27.8	INSTITUTO FEDERAL ELECTORAL	P27.8.1	INSTITUTO FEDERAL ELECTORAL	RESGUARDO EN BODEGA	N/A	N/A	N/A	N/A	IDEM
P28	INFORMES DE ACTIVIDADES ZONA	P28.1	INFORMES DE ACTIVIDADES ZONA	P28.1.1	INFORME DE ACTIVIDADES OFICINA REGIONAL SUR	RESGUARDO EN BODEGA	N/A	N/A	N/A	N/A	IDEM
	EJERCICIO 2006										
P1	COORDINACIONES	P1.1	AREA DE COMUNICACIÓN	P1.1.1	ÁREA DE COMUNICACIÓN	RESGUARDO EN BODEGA	N/A	N/A	N/A	N/A	IDEM
P1	COORDINACIONES	P1.1	AREA DE COMUNICACIÓN	P1.1.2	RADIODIFUSORAS	RESGUARDO EN BODEGA	N/A	N/A	N/A	N/A	IDEM
P1	COORDINACIONES	P1.2	AREA DE EDUCACIÓN CÍVICA	P1.2.1	AREA DE EDUCACIÓN CÍVICA	RESGUARDO EN BODEGA	N/A	N/A	N/A	N/A	IDEM
P1	COORDINACIONES	P1.2	AREA DE EDUCACIÓN CÍVICA	P1.2.2	EXPOSICIÓN ITINERANTE Y ENCUENTRO DE NIÑAS Y NIÑOS CON LA CULTURA	RESGUARDO EN BODEGA	N/A	N/A	N/A	N/A	IDEM
P1	COORDINACIONES	P1.2	AREA DE EDUCACIÓN CÍVICA	P1.2.3	TERCER CERTAMEN Y CICLO DE CONFERENCIAS	RESGUARDO EN BODEGA	N/A	N/A	N/A	N/A	IDEM
P1	COORDINACIONES	P1.2	AREA DE EDUCACIÓN CÍVICA	P1.2.4	PRESENTACIÓN DEL LIBRO "CULTURA POLÍTICA"	RESGUARDO EN BODEGA	N/A	N/A	N/A	N/A	IDEM
P1	COORDINACIONES	P1.2	AREA DE EDUCACIÓN CÍVICA	P1.2.5	DIFUSIÓN DEL CICLO DE CONFERENCIAS "ELECCIONES, SOCIEDAD Y DEMOCRÁCIA"	RESGUARDO EN BODEGA	N/A	N/A	N/A	N/A	IDEM
P1	COORDINACIONES	P1.3	AREA TÉCNICA DE FISCALIZACIÓN A	P1.3.1	AREA TÉCNICA DE FISCALIZACIÓN A P.P	RESGUARDO EN BODEGA	N/A	N/A	N/A	N/A	IDEM

ENTREGA	COORDINÓ Y CERTIFICÓ	RECIBE
MTRA. KARLA GABRIELA PERAZA ZAZUETA **SERVIDORA PÚBLICA TITULAR SALIENTE**	**LIC. SANTIAGO ARTURO MONTOYA FÉLIX** **TITULAR DEL ÓRGANO INTERNO DE CONTROL**	**LIC. ARTURO FAJARDO MEJÍA** **SERVIDOR PÚBLICO TITULAR ENTRANTE**
LIC. CARMEN JULIETA RODRÍGUEZ CAMPOS **TESTIGO DE LASERVIDORA PÚBLICA TITULAR SALIENTE**		**LIC. ROBERTO CLAUDIO URIARTE MENDÍVIL** **TESTIGO DEL SERVIDOR PÚBLICO TITULAR ENTRANTE**

ANALÍTICO DEL CONCENTRADO DE ARCHIVOS EN TRÁMITE AL 04 DE SEPTIEMBRE DE 2022

			PARTIDOS POLÍTICOS								
P1	COORDINACIONES	P1.4	COORDINACIÓN ADMINISTRATIVA	P1.4.1	COORDINACIÓN ADMINISTRATIVA	RESGUARDO EN BODEGA	N/A	N/A	N/A	N/A	IDEM
P1	COORDINACIONES	P1.5	COORDINACIÓN DE CAPACITACIÓN	P1.5.1	COORDINACIÓN DE CAPACITACIÓN	RESGUARDO EN BODEGA	N/A	N/A	N/A	N/A	IDEM
P1	COORDINACIONES	P1.6	COORDINACIÓN DE ORGANIZACIÓN	P1.6.1	COORDINACIÓN DE ORGANIZACIÓN	RESGUARDO EN BODEGA	N/A	N/A	N/A	N/A	IDEM
P1	COORDINACIONES	P1.7	DIRECCIÓN DEL REGISTRO	P1.7.1	DIRECCIÓN DEL REGISTRO	RESGUARDO EN BODEGA	N/A	N/A	N/A	N/A	IDEM
P1	COORDINACIONES	P1.8	SECRETARÍA	P1.8.1	SECRETARÍA	RESGUARDO EN BODEGA	N/A	N/A	N/A	N/A	IDEM
P2	COMISIONES	P2.1	COMISIÓN QUE FUNGE ENTRE PROCESOS	P2.1.1	COMISIÓN QUE FUNGE ENTRE PROCESOS	RESGUARDO EN BODEGA	N/A	N/A	N/A	N/A	IDEM
P2	COMISIONES	P2.1	COMISIÓN QUE FUNGE ENTRE PROCESOS	P2.1.2	SESIÓN ORDINARIA 05-ENERO	RESGUARDO EN BODEGA	N/A	N/A	N/A	N/A	IDEM
P2	COMISIONES	P2.1	COMISIÓN QUE FUNGE ENTRE PROCESOS	P2.1.3	1ER. SESION EXTRAORDINARIA 30-MARZO-2006	RESGUARDO EN BODEGA	N/A	N/A	N/A	N/A	IDEM
P2	COMISIONES	P2.1	COMISIÓN QUE FUNGE ENTRE PROCESOS	P2.1.4	2DA. SESION EXTRAORDINARIA 06-JULIO-2006	RESGUARDO EN BODEGA	N/A	N/A	N/A	N/A	IDEM
P2	COMISIONES	P2.2	COMISIÓN DE PRERROGATIVAS Y PARTIDOS POLÍTICOS	P2.2.1	COMISIÓN DE PRERROGATIVAS Y PARTIDOS POLÍTICOS	RESGUARDO EN BODEGA	N/A	N/A	N/A	N/A	IDEM
P2	COMISIONES	P2.2	COMISIÓN DE PRERROGATIVAS Y PARTIDOS POLÍTICOS	P2.2.2	DICTAMEN CONSOLIDADO, FORMULADO COMO RESULTADO DE LA REVISIÓN REALIZADA A LOS INFORMES PRESENTADOS POR LOS P.P. 2005	RESGUARDO EN BODEGA	N/A	N/A	N/A	N/A	IDEM
P3	CONSEJEROS	P3.1	LIC. FRANCISCO JAVIER GAXIOLA BELTRÁN	P3.1.1	LIC. FRANCISCO JAVIER GAXIOLA BELTRÁN	RESGUARDO EN BODEGA	N/A	N/A	N/A	N/A	IDEM
P3	CONSEJEROS	P3.2	DR. JUAN ERNESTO HERNÁNDEZ NORZAGARAY	P3.2.1	DR. JUAN ERNESTO HERNÁNDEZ NORZAGARAY	RESGUARDO EN BODEGA	N/A	N/A	N/A	N/A	IDEM
P3	CONSEJEROS	P3.3	LIC. GREGORIA LUGO CAMACHO	P3.3.1	LIC. GREGORIA LUGO CAMACHO	RESGUARDO EN BODEGA	N/A	N/A	N/A	N/A	IDEM
P3	CONSEJEROS	P3.4	LIC. EDUARDO NIEBLA ALVAREZ	P3.4.1	LIC. EDUARDO NIEBLA ALVAREZ	RESGUARDO EN BODEGA	N/A	N/A	N/A	N/A	IDEM
P3	CONSEJEROS	P3.5	LIC. ALFREDO PALLARES	P3.5.1	LIC. ALFREDO PALLARES	RESGUARDO EN BODEGA	N/A	N/A	N/A	N/A	IDEM

ENTREGA **MTRA. KARLA GABRIELA PERAZA ZAZUETA** **SERVIDORA PÚBLICA TITULAR SALIENTE**	**COORDINÓ Y CERTIFICÓ** **LIC. SANTIAGO ARTURO MONTOYA FÉLIX** **TITULAR DEL ÓRGANO INTERNO DE CONTROL**	**RECIBE** **LIC. ARTURO FAJARDO MEJÍA** **SERVIDOR PÚBLICO TITULAR ENTRANTE**
LIC. CARMEN JULIETA RODRÍGUEZ CAMPOS **TESTIGO DE LASERVIDORA PÚBLICA TITULAR SALIENTE**		**LIC. ROBERTO CLAUDIO URIARTE MENDÍVIL** **TESTIGO DEL SERVIDOR PÚBLICO TITULAR ENTRANTE**

ANALÍTICO DEL CONCENTRADO DE ARCHIVOS EN TRÁMITE AL 04 DE SEPTIEMBRE DE 2022

P3	CONSEJEROS	P3.6	LIC. JACINTO PÉREZ GERARDO	P3.6.1	LIC. JACINTO PÉREZ GERARDO	RESGUARDO EN BODEGA	N/A	N/A	N/A	N/A	IDEM
P3	CONSEJEROS	P3.7	PROFR. JOSÉ ENRIQUE VEGA AYALA	P3.7.1	PROFR. JOSÉ ENRIQUE VEGA AYALA	RESGUARDO EN BODEGA	N/A	N/A	N/A	N/A	IDEM
P3	CONSEJEROS	P3.8	DR. RIGOBERTO OCAMPO ALCÁNTAR	P3.8.1	DR. RIGOBERTO OCAMPO ALCÁNTAR	RESGUARDO EN BODEGA	N/A	N/A	N/A	N/A	IDEM
P4	OFICINAS REGIONALES	P4.1	OFICINAS REGIONALES	P4.1.1	OFICINA ZONA NORTE	RESGUARDO EN BODEGA	N/A	N/A	N/A	N/A	IDEM
P4	OFICINAS REGIONALES	P4.2	OFICINAS REGIONALES	P4.2.1	OFICINA ZONA SUR	RESGUARDO EN BODEGA	N/A	N/A	N/A	N/A	IDEM
P5	PARTIDOS POLÍTICOS	P5.1	PARTIDOS POLÍTICOS	P5.1.1	PARTIDO ACCIÓN NACIONAL	RESGUARDO EN BODEGA	N/A	N/A	N/A	N/A	IDEM
P5	PARTIDOS POLÍTICOS	P5.2	PARTIDOS POLÍTICOS	P5.2.1	PARTIDO REVOLUCIONARIO INSTITUCIONAL	RESGUARDO EN BODEGA	N/A	N/A	N/A	N/A	IDEM
P5	PARTIDOS POLÍTICOS	P5.3	PARTIDOS POLÍTICOS	P5.3.1	PARTIDO DE LA REVOLUCIÓN DEMOCRÁTICA	RESGUARDO EN BODEGA	N/A	N/A	N/A	N/A	IDEM
P5	PARTIDOS POLÍTICOS	P5.4	PARTIDOS POLÍTICOS	P5.4.1	PARTIDO DEL TRABAJO	RESGUARDO EN BODEGA	N/A	N/A	N/A	N/A	IDEM
P5	PARTIDOS POLÍTICOS	P5.5	PARTIDOS POLÍTICOS	P5.5.1	PARTIDO VERDE ECOLOGISTA DE MÉXICO	RESGUARDO EN BODEGA	N/A	N/A	N/A	N/A	IDEM
P5	PARTIDOS POLÍTICOS	P5.6	PARTIDOS POLÍTICOS	P5.6.1	CONVERGENCIA POR LA DEMOCRÁCIA	RESGUARDO EN BODEGA	N/A	N/A	N/A	N/A	IDEM
P5	PARTIDOS POLÍTICOS	P5.7	PARTIDOS POLÍTICOS	P5.7.1	PARTIDO NUEVA ALIANZA	RESGUARDO EN BODEGA	N/A	N/A	N/A	N/A	IDEM
P5	PARTIDOS POLÍTICOS	P5.8	PARTIDOS POLÍTICOS	P5.8.1	ALTERNATIVA PARTIDO POLÍTICO NACIONAL	RESGUARDO EN BODEGA	N/A	N/A	N/A	N/A	IDEM
P5	PARTIDOS POLÍTICOS	P5.9	PARTIDOS POLÍTICOS	P5.9.1	ENLACE CIUDADANO	RESGUARDO EN BODEGA	N/A	N/A	N/A	N/A	IDEM
P6	AUTORIDADES ELECTORALES	P6.1	FISCALÍA ESPECIALIZADA PARA LA ATENCIÓN A DELITOS ELECTORALES	P6.1.1	FISCALÍA ESPECIALIZADA PARA LA ATENCIÓN A DELITOS ELECTORALES	RESGUARDO EN BODEGA	N/A	N/A	N/A	N/A	IDEM
P6	AUTORIDADES ELECTORALES	P6.2	INSTITUTO FEDERAL ELECTORAL	P6.2.1	INSTITUTO FEDERAL ELECTORAL	RESGUARDO EN BODEGA	N/A	N/A	N/A	N/A	IDEM
P6	AUTORIDADES ELECTORALES	P6.3	JUNTA LOCAL DEL IFE	P6.3.1	JUNTA LOCAL DEL IFE	RESGUARDO EN BODEGA	N/A	N/A	N/A	N/A	IDEM

ENTREGA	COORDINÓ Y CERTIFICÓ	RECIBE
MTRA. KARLA GABRIELA PERAZA ZAZUETA **SERVIDORA PÚBLICA TITULAR SALIENTE**	**LIC. SANTIAGO ARTURO MONTOYA FÉLIX** **TITULAR DEL ÓRGANO INTERNO DE CONTROL**	**LIC. ARTURO FAJARDO MEJÍA** **SERVIDOR PÚBLICO TITULAR ENTRANTE**
LIC. CARMEN JULIETA RODRÍGUEZ CAMPOS **TESTIGO DE LASERVIDORA PÚBLICA TITULAR SALIENTE**		**LIC. ROBERTO CLAUDIO URIARTE MENDÍVIL** **TESTIGO DEL SERVIDOR PÚBLICO TITULAR ENTRANTE**

ANALÍTICO DEL CONCENTRADO DE ARCHIVOS EN TRÁMITE AL 04 DE SEPTIEMBRE DE 2022

P6	AUTORIDADES ELECTORALES	P6.3	JUNTA LOCAL DEL IFE	P6.3.2	ENCUESTA EL CID - ELECCIONES PRESIDENCIALES 2006	RESGUARDO EN BODEGA	N/A	N/A	N/A	N/A	IDEM
P6	AUTORIDADES ELECTORALES	P6.4	TRIBUNAL ESTATAL ELECTORAL DE SINALOA	P6.4.1	TRIBUNAL ESTATAL ELECTORAL DE SINALOA	RESGUARDO EN BODEGA	N/A	N/A	N/A	N/A	IDEM
P6	AUTORIDADES ELECTORALES	P6.5	TRIBUNAL ELECTORAL DEL PODER JUDICIAL DE LA FEDERACIÓN	P6.5.1	TRIBUNAL ELECTORAL DEL PODER JUDICIAL DE LA FEDERACIÓN	RESGUARDO EN BODEGA	N/A	N/A	N/A	N/A	IDEM
P6	AUTORIDADES ELECTORALES	P6.6	TRIBUNALES ESTATALES ELECTORALES (VARIOS)	P6.6.1	TRIBUNALES ESTATALES ELECTORALES	RESGUARDO EN BODEGA	N/A	N/A	N/A	N/A	IDEM
P7	AYUNTAMIENTOS DEL ESTADO	P7.1	AYUNTAMIENTO DE AHOME	P7.1.1	AYUNTAMIENTO DE AHOME	RESGUARDO EN BODEGA	N/A	N/A	N/A	N/A	IDEM
P7	AYUNTAMIENTOS DEL ESTADO	P7.2	AYUNTAMIENTO DE EL FUERTE	P7.2.1	AYUNTAMIENTO DE EL FUERTE	RESGUARDO EN BODEGA	N/A	N/A	N/A	N/A	IDEM
P7	AYUNTAMIENTOS DEL ESTADO	P7.3	AYUNTAMIENTO DE CHOIX	P7.3.1	AYUNTAMIENTO DE CHOIX	RESGUARDO EN BODEGA	N/A	N/A	N/A	N/A	IDEM
P7	AYUNTAMIENTOS DEL ESTADO	P7.4	AYUNTAMIENTO DE GUASAVE	P7.4.1	AYUNTAMIENTO DE GUASAVE	RESGUARDO EN BODEGA	N/A	N/A	N/A	N/A	IDEM
P7	AYUNTAMIENTOS DEL ESTADO	P7.5	AYUNTAMIENTO DE SINALOA	P7.5.1	AYUNTAMIENTO DE SINALOA	RESGUARDO EN BODEGA	N/A	N/A	N/A	N/A	IDEM
P7	AYUNTAMIENTOS DEL ESTADO	P7.6	AYUNTAMIENTO DE ANGOSTURA	P7.6.1	AYUNTAMIENTO DE ANGOSTURA	RESGUARDO EN BODEGA	N/A	N/A	N/A	N/A	IDEM
P7	AYUNTAMIENTOS DEL ESTADO	P7.7	AYUNTAMIENTO DE SALVADOR ALVARADO	P7.7.1	AYUNTAMIENTO DE SALVADOR ALVARADO	RESGUARDO EN BODEGA	N/A	N/A	N/A	N/A	IDEM
P7	AYUNTAMIENTOS DEL ESTADO	P7.8	AYUNTAMIENTO DE MOCORITO	P7.8.1	AYUNTAMIENTO DE MOCORITO	RESGUARDO EN BODEGA	N/A	N/A	N/A	N/A	IDEM
P7	AYUNTAMIENTOS DEL ESTADO	P7.9	AYUNTAMIENTO DE BADIRAGUATO	P7.9.1	AYUNTAMIENTO DE BADIRAGUATO	RESGUARDO EN BODEGA	N/A	N/A	N/A	N/A	IDEM
P7	AYUNTAMIENTOS DEL ESTADO	P7.10	AYUNTAMIENTO CULIACÁN	P7.10.1	AYUNTAMIENTO CULIACÁN	RESGUARDO EN BODEGA	N/A	N/A	N/A	N/A	IDEM
P7	AYUNTAMIENTOS DEL ESTADO	P7.11	AYUNTAMIENTO DE NAVOLATO	P7.11.1	AYUNTAMIENTO DE NAVOLATO	RESGUARDO EN BODEGA	N/A	N/A	N/A	N/A	IDEM
P7	AYUNTAMIENTOS DEL ESTADO	P7.12	AYUNTAMIENTO DE ELOTA	P7.12.1	AYUNTAMIENTO DE ELOTA	RESGUARDO EN BODEGA	N/A	N/A	N/A	N/A	IDEM
P7	AYUNTAMIENTOS DEL ESTADO	P7.13	AYUNTAMIENTO DE COSALÁ	P7.13.1	AYUNTAMIENTO DE COSALÁ	RESGUARDO EN BODEGA	N/A	N/A	N/A	N/A	IDEM
P7	AYUNTAMIENTOS	P7.14	AYUNTAMIENTO DE SAN	P7.14.1	AYUNTAMIENTO DE SAN IGNACIO	RESGUARDO EN	N/A	N/A	N/A	N/A	IDEM

ENTREGA **MTRA. KARLA GABRIELA PERAZA ZAZUETA** **SERVIDORA PÚBLICA TITULAR SALIENTE**	**COORDINÓ Y CERTIFICÓ** **LIC. SANTIAGO ARTURO MONTOYA FÉLIX** **TITULAR DEL ÓRGANO INTERNO DE CONTROL**	**RECIBE** **LIC. ARTURO FAJARDO MEJÍA** **SERVIDOR PÚBLICO TITULAR ENTRANTE**
LIC. CARMEN JULIETA RODRÍGUEZ CAMPOS **TESTIGO DE LASERVIDORA PÚBLICA TITULAR SALIENTE**		**LIC. ROBERTO CLAUDIO URIARTE MENDÍVIL** **TESTIGO DEL SERVIDOR PÚBLICO TITULAR ENTRANTE**

ANALÍTICO DEL CONCENTRADO DE ARCHIVOS EN TRÁMITE AL 04 DE SEPTIEMBRE DE 2022

	DEL ESTADO		IGNACIO			BODEGA					
P7	AYUNTAMIENTOS DEL ESTADO	P7.15	AYUNTAMIENTO DE MAZATLÁN	P7.15.1	AYUNTAMIENTO DE MAZATLÁN	RESGUARDO EN BODEGA	N/A	N/A	N/A	N/A	IDEM
P7	AYUNTAMIENTOS DEL ESTADO	P7.16	AYUNTAMIENTO DE CONCORDIA	P7.16.1	AYUNTAMIENTO DE CONCORDIA	RESGUARDO EN BODEGA	N/A	N/A	N/A	N/A	IDEM
P7	AYUNTAMIENTOS DEL ESTADO	P7.17	AYUNTAMIENTO DE EL ROSARIO	P7.17.1	AYUNTAMIENTO DE EL ROSARIO	RESGUARDO EN BODEGA	N/A	N/A	N/A	N/A	IDEM
P7	AYUNTAMIENTOS DEL ESTADO	P7.18	AYUNTAMIENTO DE ESCUINAPA	P7.18.1	AYUNTAMIENTO DE ESCUINAPA	RESGUARDO EN BODEGA	N/A	N/A	N/A	N/A	IDEM
P8	INSTITUTOS Y CONSEJOS ESTATALES ELECTORALES	P8.1	INSTITUTOS Y CONSEJOS ESTATALES ELECTORALES	P8.1.1	I.E.E. DE AGUASCALIENTES	RESGUARDO EN BODEGA	N/A	N/A	N/A	N/A	IDEM
P8	INSTITUTOS Y CONSEJOS ESTATALES ELECTORALES	P8.2	I.E.E. DE BAJA CALIFORNIA	P8.2.1	I.E.E. DE BAJA CALIFORNIA	RESGUARDO EN BODEGA	N/A	N/A	N/A	N/A	IDEM
P8	INSTITUTOS Y CONSEJOS ESTATALES ELECTORALES	P8.3	I.E.E. DE BAJA CALIFORNIA SUR	P8.3.1	I.E.E. DE BAJA CALIFORNIA SUR	RESGUARDO EN BODEGA	N/A	N/A	N/A	N/A	IDEM
P8	INSTITUTOS Y CONSEJOS ESTATALES ELECTORALES	P8.4	I.E. DEL ESTADO DE CAMPECHE	P8.4.1	I.E. DEL ESTADO DE CAMPECHE	RESGUARDO EN BODEGA	N/A	N/A	N/A	N/A	IDEM
P8	INSTITUTOS Y CONSEJOS ESTATALES ELECTORALES	P8.5	I.E. Y DE PARTICIPACION CIUDADANA DE COAHUILA	P8.5.1	I.E. Y DE PARTICIPACION CIUDADANA DE COAHUILA	RESGUARDO EN BODEGA	N/A	N/A	N/A	N/A	IDEM
P8	INSTITUTOS Y CONSEJOS ESTATALES ELECTORALES	P8.6	I.E. DEL ESTADO DE COLIMA	P8.6.1	I.E. DEL ESTADO DE COLIMA	RESGUARDO EN BODEGA	N/A	N/A	N/A	N/A	IDEM
P8	INSTITUTOS Y CONSEJOS ESTATALES	P8.7	I.E.E. DE CHIAPAS	P8.7.1	I.E.E. DE CHIAPAS	RESGUARDO EN BODEGA	N/A	N/A	N/A	N/A	IDEM

ENTREGA **MTRA. KARLA GABRIELA PERAZA ZAZUETA** **SERVIDORA PÚBLICA TITULAR SALIENTE**	**COORDINÓ Y CERTIFICÓ** **LIC. SANTIAGO ARTURO MONTOYA FÉLIX** **TITULAR DEL ÓRGANO INTERNO DE CONTROL**	**RECIBE** **LIC. ARTURO FAJARDO MEJÍA** **SERVIDOR PÚBLICO TITULAR ENTRANTE**
LIC. CARMEN JULIETA RODRÍGUEZ CAMPOS **TESTIGO DE LASERVIDORA PÚBLICA TITULAR SALIENTE**		**LIC. ROBERTO CLAUDIO URIARTE MENDÍVIL** **TESTIGO DEL SERVIDOR PÚBLICO TITULAR ENTRANTE**

ANALÍTICO DEL CONCENTRADO DE ARCHIVOS EN TRÁMITE AL 04 DE SEPTIEMBRE DE 2022

	ELECTORALES										
P8	INSTITUTOS Y CONSEJOS ESTATALES ELECTORALES	P8.8	I.E.E. DE CHIHUAHUA	P8.8.1	I.E.E. DE CHIHUAHUA	RESGUARDO EN BODEGA	N/A	N/A	N/A	N/A	IDEM
P8	INSTITUTOS Y CONSEJOS ESTATALES ELECTORALES	P8.9	I.E. DEL DISTRITO FEDERAL	P8.9.1	I.E. DEL DISTRITO FEDERAL	RESGUARDO EN BODEGA	N/A	N/A	N/A	N/A	IDEM
P8	INSTITUTOS Y CONSEJOS ESTATALES ELECTORALES	P8.10	C.E.E. DE DURANGO	P8.10.1	C.E.E. DE DURANGO	RESGUARDO EN BODEGA	N/A	N/A	N/A	N/A	IDEM
P8	INSTITUTOS Y CONSEJOS ESTATALES ELECTORALES	P8.11	I.E. DEL ESTADO DE MEXICO	P8.11.1	I.E. DEL ESTADO DE MEXICO	RESGUARDO EN BODEGA	N/A	N/A	N/A	N/A	IDEM
P8	INSTITUTOS Y CONSEJOS ESTATALES ELECTORALES	P8.12	I.E. DEL ESTADO DE GUANAJUATO	P8.12.1	I.E. DEL ESTADO DE GUANAJUATO	RESGUARDO EN BODEGA	N/A	N/A	N/A	N/A	IDEM
P8	INSTITUTOS Y CONSEJOS ESTATALES ELECTORALES	P8.13	C.E.E. DE GUERRERO	P8.13.1	C.E.E. DE GUERRERO	RESGUARDO EN BODEGA	N/A	N/A	N/A	N/A	IDEM
P8	INSTITUTOS Y CONSEJOS ESTATALES ELECTORALES	P8.14	I.E.E. DE HIDALGO	P8.14.1	I.E.E. DE HIDALGO	RESGUARDO EN BODEGA	N/A	N/A	N/A	N/A	IDEM
P8	INSTITUTOS Y CONSEJOS ESTATALES ELECTORALES	P8.15	I.E. DEL ESTADO DE JALISCO	P8.15.1	I.E. DEL ESTADO DE JALISCO	RESGUARDO EN BODEGA	N/A	N/A	N/A	N/A	IDEM
P8	INSTITUTOS Y CONSEJOS ESTATALES	P8.16	I.E. DE MICHOACAN	P8.16.1	I.E. DE MICHOACAN	RESGUARDO EN BODEGA	N/A	N/A	N/A	N/A	IDEM

ENTREGA	COORDINÓ Y CERTIFICÓ	RECIBE
MTRA. KARLA GABRIELA PERAZA ZAZUETA SERVIDORA PÚBLICA TITULAR SALIENTE	LIC. SANTIAGO ARTURO MONTOYA FÉLIX TITULAR DEL ÓRGANO INTERNO DE CONTROL	LIC. ARTURO FAJARDO MEJÍA SERVIDOR PÚBLICO TITULAR ENTRANTE
LIC. CARMEN JULIETA RODRÍGUEZ CAMPOS TESTIGO DE LASERVIDORA PÚBLICA TITULAR SALIENTE		LIC. ROBERTO CLAUDIO URIARTE MENDÍVIL TESTIGO DEL SERVIDOR PÚBLICO TITULAR ENTRANTE

ANALÍTICO DEL CONCENTRADO DE ARCHIVOS EN TRÁMITE AL 04 DE SEPTIEMBRE DE 2022

	ELECTORALES										
P8	INSTITUTOS Y CONSEJOS ESTATALES ELECTORALES	P8.17	I.E.E. DE MORELOS	P8.17.1	I.E.E. DE MORELOS	RESGUARDO EN BODEGA	N/A	N/A	N/A	N/A	IDEM
P8	INSTITUTOS Y CONSEJOS ESTATALES ELECTORALES	P8.18	C.E.E. DE NAYARIT	P8.18.1	C.E.E. DE NAYARIT	RESGUARDO EN BODEGA	N/A	N/A	N/A	N/A	IDEM
P8	INSTITUTOS Y CONSEJOS ESTATALES ELECTORALES	P8.19	COMISION E.E. DE NUEVO LEON	P8.19.1	COMISION E.E. DE NUEVO LEON	RESGUARDO EN BODEGA	N/A	N/A	N/A	N/A	IDEM
P8	INSTITUTOS Y CONSEJOS ESTATALES ELECTORALES	P8.20	I.E.E. DE OAXACA	P8.20.1	I.E.E. DE OAXACA	RESGUARDO EN BODEGA	N/A	N/A	N/A	N/A	IDEM
P8	INSTITUTOS Y CONSEJOS ESTATALES ELECTORALES	P8.21	I.E. DEL ESTADO DE PUEBLA	P8.21.1	I.E. DEL ESTADO DE PUEBLA	RESGUARDO EN BODEGA	N/A	N/A	N/A	N/A	IDEM
P8	INSTITUTOS Y CONSEJOS ESTATALES ELECTORALES	P8.22	I.E.DE QUERETARO	P8.22.1	I.E.DE QUERETARO	RESGUARDO EN BODEGA	N/A	N/A	N/A	N/A	IDEM
P8	INSTITUTOS Y CONSEJOS ESTATALES ELECTORALES	P8.23	I.E. DE QUINTANA ROO	P8.23.1	I.E. DE QUINTANA ROO	RESGUARDO EN BODEGA	N/A	N/A	N/A	N/A	IDEM
P8	INSTITUTOS Y CONSEJOS ESTATALES ELECTORALES	P8.24	C.E.E. DE SAN LUIS POTOSI	P8.24.1	C.E.E. DE SAN LUIS POTOSI	RESGUARDO EN BODEGA	N/A	N/A	N/A	N/A	IDEM
P8	INSTITUTOS Y CONSEJOS ESTATALES	P8.25	C.E.E. DE SONORA	P8.25.1	C.E.E. DE SONORA	RESGUARDO EN BODEGA	N/A	N/A	N/A	N/A	IDEM

ENTREGA	COORDINÓ Y CERTIFICÓ	RECIBE
MTRA. KARLA GABRIELA PERAZA ZAZUETA SERVIDORA PÚBLICA TITULAR SALIENTE	LIC. SANTIAGO ARTURO MONTOYA FÉLIX TITULAR DEL ÓRGANO INTERNO DE CONTROL	LIC. ARTURO FAJARDO MEJÍA SERVIDOR PÚBLICO TITULAR ENTRANTE
LIC. CARMEN JULIETA RODRÍGUEZ CAMPOS TESTIGO DE LASERVIDORA PÚBLICA TITULAR SALIENTE		LIC. ROBERTO CLAUDIO URIARTE MENDÍVIL TESTIGO DEL SERVIDOR PÚBLICO TITULAR ENTRANTE

ANALÍTICO DEL CONCENTRADO DE ARCHIVOS EN TRÁMITE AL 04 DE SEPTIEMBRE DE 2022

	ELECTORALES										
P8	INSTITUTOS Y CONSEJOS ESTATALES ELECTORALES	P8.26	I.E. Y DE PARTICIPACION CIUDADANA DE TABASCO	P8.26.1	I.E. Y DE PARTICIPACION CIUDADANA DE TABASCO	RESGUARDO EN BODEGA	N/A	N/A	N/A	N/A	IDEM
P8	INSTITUTOS Y CONSEJOS ESTATALES ELECTORALES	P8.27	I.E.E DE TAMAULIPAS	P8.27.1	I.E.E DE TAMAULIPAS	RESGUARDO EN BODEGA	N/A	N/A	N/A	N/A	IDEM
P8	INSTITUTOS Y CONSEJOS ESTATALES ELECTORALES	P8.28	I.E. DE TLAXCALA	P8.28.1	I.E. DE TLAXCALA	RESGUARDO EN BODEGA	N/A	N/A	N/A	N/A	IDEM
P8	INSTITUTOS Y CONSEJOS ESTATALES ELECTORALES	P8.29	I.E. VERACRUZANO	P8.29.1	I.E. VERACRUZANO	RESGUARDO EN BODEGA	N/A	N/A	N/A	N/A	IDEM
P8	INSTITUTOS Y CONSEJOS ESTATALES ELECTORALES	P8.30	C.E. DEL ESTADO DE YUCATAN	P8.30.1	C.E. DEL ESTADO DE YUCATAN	RESGUARDO EN BODEGA	N/A	N/A	N/A	N/A	IDEM
P8	INSTITUTOS Y CONSEJOS ESTATALES ELECTORALES	P8.31	I.E. DEL ESTADO DE ZACATECAS	P8.31.1	I.E. DEL ESTADO DE ZACATECAS	RESGUARDO EN BODEGA	N/A	N/A	N/A	N/A	IDEM
P9	GOBIERNO ESTATAL	P9.1	CONGRESO DEL ESTADO	P9.1.1	CONGRESO DEL ESTADO	RESGUARDO EN BODEGA	N/A	N/A	N/A	N/A	IDEM
P9	GOBIERNO ESTATAL	P9.2	GOBIERNO DE ESTADO	P9.2.1	GOBIERNO DEL ESTADO	RESGUARDO EN BODEGA	N/A	N/A	N/A	N/A	IDEM
P9	GOBIERNO ESTATAL	P9.3	SRÍA. DE ADMINISTRACIÓN Y FINANZAS	P9.3.1	SRÍA. DE ADMÓN Y FINANZAZ	RESGUARDO EN BODEGA	N/A	N/A	N/A	N/A	IDEM
P9	GOBIERNO ESTATAL	P9.3	SRÍA. DE ADMINISTRACIÓN Y FINANZAS	P9.3.2	PROGRAMA OPERATIVO ANUAL PARA EL EJERCICIO FISCAL 2007 DEL CEE	RESGUARDO EN BODEGA	N/A	N/A	N/A	N/A	IDEM
P9	GOBIERNO ESTATAL	P9.4	SRÍA. GENERAL DE	P9.4.1	SRÍA. GRAL DE GOBIERNO	RESGUARDO EN	N/A	N/A	N/A	N/A	IDEM

ENTREGA	COORDINÓ Y CERTIFICÓ	RECIBE
MTRA. KARLA GABRIELA PERAZA ZAZUETA **SERVIDORA PÚBLICA TITULAR SALIENTE**	**LIC. SANTIAGO ARTURO MONTOYA FÉLIX** **TITULAR DEL ÓRGANO INTERNO DE CONTROL**	**LIC. ARTURO FAJARDO MEJÍA** **SERVIDOR PÚBLICO TITULAR ENTRANTE**
LIC. CARMEN JULIETA RODRÍGUEZ CAMPOS **TESTIGO DE LASERVIDORA PÚBLICA TITULAR SALIENTE**		**LIC. ROBERTO CLAUDIO URIARTE MENDÍVIL** **TESTIGO DEL SERVIDOR PÚBLICO TITULAR ENTRANTE**

ANALÍTICO DEL CONCENTRADO DE ARCHIVOS EN TRÁMITE AL 04 DE SEPTIEMBRE DE 2022

			GOBIERNO			BODEGA					
P9	GOBIERNO ESTATAL	P9.5	SRIA. DE LA CONTRALORÍA Y DESARROLLO ADMINISTRATIVO	P9.5.1	SRÍA. DE LA CONTRALORÍA Y DESARROLLO ADMINISTRATIVO	RESGUARDO EN BODEGA	N/A	N/A	N/A	N/A	IDEM
P9	GOBIERNO ESTATAL	P9.6	SRÍA. DE PLANEACIÓN Y DESARROLLO	P9.6.1	SRÍA. DE PLANEACIÓN Y DESARROLLO	RESGUARDO EN BODEGA	N/A	N/A	N/A	N/A	IDEM
P9	GOBIERNO ESTATAL	P9.7	SRÍA. DE DESARROLLO SOCIAL	P9.7.1	SRÍA DE DESARROLLO SOCIAL	RESGUARDO EN BODEGA	N/A	N/A	N/A	N/A	IDEM
P9	GOBIERNO ESTATAL	P9.8	PROCURADURÍA GENERAL DE JUSTICIA DEL ESTADO DE SINALOA	P9.8.1	PROCURADURÍA GENERAL DE JUSTICIA DEL ESTADO DE SINALOA	RESGUARDO EN BODEGA	N/A	N/A	N/A	N/A	IDEM
P10	GOBIERNO FEDERAL	P10.1	PROCURADURÍA GRAL. DE LA REPÚBLICA	P10.1.1	PROCURADURÍA GRAL. DE LA REPÚBLICA	RESGUARDO EN BODEGA	N/A	N/A	N/A	N/A	IDEM
P10	GOBIERNO FEDERAL	P10.2	SECRETARÍA DE GOBERNACION	P10.2.1	SECRETARÍA DE GOBERNACIÓN	RESGUARDO EN BODEGA	N/A	N/A	N/A	N/A	IDEM
P10	GOBIERNO FEDERAL	P10.3	CONGRESO DE LA UNIÓN	P10.3.1	CONGRESO DE LA UNIÓN	RESGUARDO EN BODEGA	N/A	N/A	N/A	N/A	IDEM
P10	GOBIERNO FEDERAL	P10.4	SUPREMA CORTE DE JUSTICIA DE LA NACIÓN	P10.4.1	SUPREMA CORTE DE JUSTICIA DE LA NACIÓN	RESGUARDO EN BODEGA	N/A	N/A	N/A	N/A	IDEM
P11	INSTITUCIONES EDUCATIVAS Y CULTURALES	P11.1	SEPYC	P11.1.1	SEPYC	RESGUARDO EN BODEGA	N/A	N/A	N/A	N/A	IDEM
P11	INSTITUCIONES EDUCATIVAS Y CULTURALES	P11.2	UAS	P11.2.1	UAS	RESGUARDO EN BODEGA	N/A	N/A	N/A	N/A	IDEM
P11	INSTITUCIONES EDUCATIVAS Y CULTURALES	P11.3	DIFOCUR	P11.3.1	DIFOCUR	RESGUARDO EN BODEGA	N/A	N/A	N/A	N/A	IDEM
P11	INSTITUCIONES EDUCATIVAS Y CULTURALES	P11.4	FLACSO	P11.4.1	FLACSO	RESGUARDO EN BODEGA	N/A	N/A	N/A	N/A	IDEM
P11	INSTITUCIONES EDUCATIVAS Y CULTURALES	P11.5	COBAES	P11.5.1	COBAES	RESGUARDO EN BODEGA	N/A	N/A	N/A	N/A	IDEM

ENTREGA	COORDINÓ Y CERTIFICÓ	RECIBE
MTRA. KARLA GABRIELA PERAZA ZAZUETA **SERVIDORA PÚBLICA TITULAR SALIENTE**	**LIC. SANTIAGO ARTURO MONTOYA FÉLIX** **TITULAR DEL ÓRGANO INTERNO DE CONTROL**	**LIC. ARTURO FAJARDO MEJÍA** **SERVIDOR PÚBLICO TITULAR ENTRANTE**
LIC. CARMEN JULIETA RODRÍGUEZ CAMPOS **TESTIGO DE LASERVIDORA PÚBLICA TITULAR SALIENTE**		**LIC. ROBERTO CLAUDIO URIARTE MENDÍVIL** **TESTIGO DEL SERVIDOR PÚBLICO TITULAR ENTRANTE**

ANALÍTICO DEL CONCENTRADO DE ARCHIVOS EN TRÁMITE AL 04 DE SEPTIEMBRE DE 2022

P12	ORGANISMOS AUTÓNOMOS	P12.1	CEAIPES	P12.1.1	COMISIÓN ESTATAL DE ACCESO A LA INFORMACIÓN PÚBLICA DEL EDO. DE SINALOA	RESGUARDO EN BODEGA	N/A	N/A	N/A	N/A	IDEM
P12	ORGANISMOS AUTÓNOMOS	P12.2	CEDH	P12.2.1	COMISIÓN ESTATAL DE DERECHOS HUMANOS	RESGUARDO EN BODEGA	N/A	N/A	N/A	N/A	IDEM
P13	CONTRATOS	P13.1	PRESTACIÓN DE SERVICIOS	P13.1.1	LIC. OSCAR ALARID NAVARRETE - PRESTACIÓN DE SERVICIOS	RESGUARDO EN BODEGA	N/A	N/A	N/A	N/A	IDEM
P13	CONTRATOS	P13.1	PRESTACIÓN DE SERVICIOS	P13.1.2	ING. GASPAR PRUNEDA - PRESTACIÓN DE SERVICIOS	RESGUARDO EN BODEGA	N/A	N/A	N/A	N/A	IDEM
P13	CONTRATOS	P13.1	PRESTACIÓN DE SERVICIOS	P13.1.3	LIC. BEATRIZ MOLINS VILLARREAL - PRESTACIÓN DE SERVICIOS	RESGUARDO EN BODEGA	N/A	N/A	N/A	N/A	IDEM
P13	CONTRATOS	P13.1	PRESTACIÓN DE SERVICIOS	P13.1.4	COMPAÑÍA DE TEATRO TÍTERES GUIÑOLEROS(FERNANDO MEJÍA) - PRESTACIÓN DE SERVICIOS	RESGUARDO EN BODEGA	N/A	N/A	N/A	N/A	IDEM
P13	CONTRATOS	P13.1	PRESTACIÓN DE SERVICIOS	P13.1.5	INFORMÁTICA Y DESARROLLO DE SISTEMAS S.C, (LIC. MA. MILAGROS CHAVEZ) - PRESTACIÓN DE SERVICIOS	RESGUARDO EN BODEGA	N/A	N/A	N/A	N/A	IDEM
P13	CONTRATOS	P13.1	PRESTACIÓN DE SERVICIOS	P13.1.6	SW FACTORY, S.C. (LIC. ARMANDO URQUIDEZ) PRESTACIÓN DE SERVICIOS	RESGUARDO EN BODEGA	N/A	N/A	N/A	N/A	IDEM
P13	CONTRATOS	P13.1	PRESTACIÓN DE SERVICIOS	P13.1.7	CUSTOMSOFT, S.C. (LIC. AARON GARCÍA) PRESTACIÓN DE SERVICIOS	RESGUARDO EN BODEGA	N/A	N/A	N/A	N/A	IDEM
P13	CONTRATOS	P13.1	PRESTACIÓN DE SERVICIOS	P13.1.8	GRUPO DE TEATRO GUIÑOL (C. JOSÉ ALFREDO ERGARA) PRESTACIÓN DE SERVICIOS	RESGUARDO EN BODEGA	N/A	N/A	N/A	N/A	IDEM
P13	CONTRATOS	P13.1	PRESTACIÓN DE SERVICIOS	P13.1.9	EL GRUPO ARTÍSTICO DE TEATRO GUIÑOL (MTRO. JAVIER BAZURTO) PRESTACIÓN DE SERVICIOS	RESGUARDO EN BODEGA	N/A	N/A	N/A	N/A	IDEM
P13	CONTRATOS	P13.1	PRESTACIÓN DE SERVICIOS	P13.1.10	CONSTANCIA DE TRANSMISIÓN DE LOS DERECHOS PATRIMONIALES DE AUTOR (9 SPOTS PARA RADIO)	RESGUARDO EN BODEGA	N/A	N/A	N/A	N/A	IDEM
P13	CONTRATOS	P13.1	PRESTACIÓN DE SERVICIOS	P13.1.11	SR. CARLOS GUILLERMO AMBRIZ PRESTACIÓN DE SERVICIOS	RESGUARDO EN BODEGA	N/A	N/A	N/A	N/A	IDEM
P13	CONTRATOS	P13.1	PRESTACIÓN DE SERVICIOS	P13.1.12	CONSTANCIA DE TRANSMISIÓN DE LOS DERECHOS PATRIMONIALES DE AUTOR (CD INTERACTIVO INFANTIL, OBRA AUDIOVISUAL)	RESGUARDO EN BODEGA	N/A	N/A	N/A	N/A	IDEM
P13	CONTRATOS	P13.1	PRESTACIÓN DE SERVICIOS	P13.1.13	DELFOS DANZA CONTEMPORÁNEA A.C. (CLAUDIA LAVISTA Y VÍCTOR MANUEL RUIZ)	RESGUARDO EN BODEGA	N/A	N/A	N/A	N/A	IDEM
P14	CONVENIOS	P14.1	CONVENIOS	P14.1.1	CONVENIOS VARIOS	RESGUARDO EN BODEGA	N/A	N/A	N/A	N/A	IDEM

ENTREGA	COORDINÓ Y CERTIFICÓ	RECIBE
MTRA. KARLA GABRIELA PERAZA ZAZUETA **SERVIDORA PÚBLICA TITULAR SALIENTE**	**LIC. SANTIAGO ARTURO MONTOYA FÉLIX** **TITULAR DEL ÓRGANO INTERNO DE CONTROL**	**LIC. ARTURO FAJARDO MEJÍA** **SERVIDOR PÚBLICO TITULAR ENTRANTE**
LIC. CARMEN JULIETA RODRÍGUEZ CAMPOS **TESTIGO DE LASERVIDORA PÚBLICA TITULAR SALIENTE**		**LIC. ROBERTO CLAUDIO URIARTE MENDÍVIL** **TESTIGO DEL SERVIDOR PÚBLICO TITULAR ENTRANTE**

ANALÍTICO DEL CONCENTRADO DE ARCHIVOS EN TRÁMITE AL 04 DE SEPTIEMBRE DE 2022

P15	EMPRESAR VARIAS QUE OFRECEN SUS SERVICIOS	P15.1	EMPRESAR VARIAS QUE OFRECEN SUS SERVICIOS	P15.1.1	EMPRESAS VARIAS QUE OFRECEN SUS SERVICIOS	RESGUARDO EN BODEGA	N/A	N/A	N/A	N/A	IDEM
P16	MATERIAL ENTREGADO	P16.1	MATERIAL ENTREGADO	P16.1.1	ENTREGA DEL LIBRO: "UN PAÍS SIN PAZ" AL DR. JOSÉ ANTONIO CRESPO"	RESGUARDO EN BODEGA	N/A	N/A	N/A	N/A	IDEM
P16	MATERIAL ENTREGADO	P16.1	MATERIAL ENTREGADO	P16.1.2	ENTREGA DE LIBROS: UN PAÍS SIN PAZ, LETRAS, COLORES Y VALORES, CALENDARIO 2006-2007, ALAURNA Y COMPILACIÓN DE	RESGUARDO EN BODEGA	N/A	N/A	N/A	N/A	IDEM
P16	MATERIAL ENTREGADO	P16.1	MATERIAL ENTREGADO	P16.1.3	ENTREGA: LIBRO "LEYES ELECTORALES DE SINALOA: COMPENDIO HISTÓRICO" Y REVISTA ALAURNA NO.13	RESGUARDO EN BODEGA	N/A	N/A	N/A	N/A	IDEM
P17	EDITORIALES	P17.1	ISBN	P17.1.1	TRÁMITE ISBN	RESGUARDO EN BODEGA	N/A	N/A	N/A	N/A	IDEM
P18	ASESORÍAS E INVESTIGACIONES	P18.1	ASESORÍAS E INVESTIGACIONES	P18.1.1	ECONOMÍA Y DEMOCRACIA "ANÁLISIS ELECTORAL Y ECONÓMICO 2006" -LIC. GUILLERMO GÓMEZ	RESGUARDO EN BODEGA	N/A	N/A	N/A	N/A	IDEM
P18	ASESORÍAS E INVESTIGACIONES	P18.1	ASESORÍAS E INVESTIGACIONES	P18.1.2	BALANCE DE LA ADMINISTRACIÓN 02-06 UNA PROSPECTIVA ECONÓMICO-SOCIAL	RESGUARDO EN BODEGA	N/A	N/A	N/A	N/A	IDEM
P18	ASESORÍAS E INVESTIGACIONES	P18.1	ASESORÍAS E INVESTIGACIONES	P18.2.1	ESTUDIO COMPARADO DE ÓRGANOS ELECTORALES EN MÉXICO Y EL MUNDO. - LIC. LIBERTAS HERNÁNDEZ RODRÍGUEZ	RESGUARDO EN BODEGA	N/A	N/A	N/A	N/A	IDEM
P18	ASESORÍAS E INVESTIGACIONES	P18.1	ASESORÍAS E INVESTIGACIONES	P18.3.1	INSTITTUCIONES ELECTORALES Y DERECHOS DEL NIÑO . JUAN CRISTOBAL CRUZ REVUELTAS	RESGUARDO EN BODEGA	N/A	N/A	N/A	N/A	IDEM
P18	ASESORÍAS E INVESTIGACIONES	P18.1	ASESORÍAS E INVESTIGACIONES	P18.4.1	ASESORÍAS DEL LIC. ALARD	RESGUARDO EN BODEGA	N/A	N/A	N/A	N/A	IDEM
P19	JUZGADOS	P19.1	JUZGADOS	P19.1.1	JUZGADOS	RESGUARDO EN BODEGA	N/A	N/A	N/A	N/A	IDEM
P20	RESERVACIONES DE HOTEL	P20.1	RESERVACIONES DE HOTEL	P20.1.1	RESERVACIONES DE HOTEL	RESGUARDO EN BODEGA	N/A	N/A	N/A	N/A	IDEM
P21	INVITACIONES	P21.1	INVITACIONES	P21.1.1.	INVITACIONES	RESGUARDO EN BODEGA	N/A	N/A	N/A	N/A	IDEM
P22	CORREOS RECIBIDOS	P22.1	CORREOS RECIBIDOS	P22.1.1	CORREOS RECIBIDOS	RESGUARDO EN BODEGA	N/A	N/A	N/A	N/A	IDEM
P23	OFICIOS VARIOS	P23.1	OFICIOS VARIOS	P23.1.1	OFICIOS VARIOS	RESGUARDO EN BODEGA	N/A	N/A	N/A	N/A	IDEM
P24	CIRCULARES INTERNAS	P24.1	CIRCULARES INTERNAS	P24.1.1	CIRCULARES INTERNAS	RESGUARDO EN BODEGA	N/A	N/A	N/A	N/A	IDEM

ENTREGA	COORDINÓ Y CERTIFICÓ	RECIBE
MTRA. KARLA GABRIELA PERAZA ZAZUETA **SERVIDORA PÚBLICA TITULAR SALIENTE**	**LIC. SANTIAGO ARTURO MONTOYA FÉLIX** **TITULAR DEL ÓRGANO INTERNO DE CONTROL**	**LIC. ARTURO FAJARDO MEJÍA** **SERVIDOR PÚBLICO TITULAR ENTRANTE**
LIC. CARMEN JULIETA RODRÍGUEZ CAMPOS **TESTIGO DE LASERVIDORA PÚBLICA TITULAR SALIENTE**		**LIC. ROBERTO CLAUDIO URIARTE MENDÍVIL** **TESTIGO DEL SERVIDOR PÚBLICO TITULAR ENTRANTE**

ANALÍTICO DEL CONCENTRADO DE ARCHIVOS EN TRÁMITE AL 04 DE SEPTIEMBRE DE 2022

P25	ADMINISTRATIVO	P25.1	ADMINISTRATIVO	P25.1.1	CURRICULUMS	RESGUARDO EN BODEGA	N/A	N/A	N/A	N/A	IDEM
P26	DIRECTORIOS	P26.1	DIRECTORIOS	P26.1.1	SECRETARÍAS Y DELEGACIONES FEDERALES	RESGUARDO EN BODEGA	N/A	N/A	N/A	N/A	IDEM
P26	DIRECTORIOS	P26.1	DIRECTORIOS	P26.1.2	COMITÉS MUNICIPALES DE PARTIDOS POLÍTICOS	RESGUARDO EN BODEGA	N/A	N/A	N/A	N/A	IDEM
P26	DIRECTORIOS	P26.1	DIRECTORIOS	P26.1.3	COLEGIOS DE ABOGADOS	RESGUARDO EN BODEGA	N/A	N/A	N/A	N/A	IDEM
P26	DIRECTORIOS	P26.1	DIRECTORIOS	P26.1.4	MEDIOS DE COMUNICACIÓN	RESGUARDO EN BODEGA	N/A	N/A	N/A	N/A	IDEM
P26	DIRECTORIOS	P26.1	DIRECTORIOS	P26.1.5	INSTITUTOS Y CONSEJOS ESTATALES ELECTORALES	RESGUARDO EN BODEGA	N/A	N/A	N/A	N/A	IDEM
P26	DIRECTORIOS	P26.1	DIRECTORIOS	P26.1.6	INSTITUTO FEDERAL ELECTORAL	RESGUARDO EN BODEGA	N/A	N/A	N/A	N/A	IDEM
P26	DIRECTORIOS	P26.1	DIRECTORIOS	P26.1.7	CÁMARAS Y ASOCIACIONES	RESGUARDO EN BODEGA	N/A	N/A	N/A	N/A	IDEM
P26	DIRECTORIOS	P26.1	DIRECTORIOS	P26.1.8	CONGRESO DEL ESTADO	RESGUARDO EN BODEGA	N/A	N/A	N/A	N/A	IDEM
P26	DIRECTORIOS	P26.1	DIRECTORIOS	P26.1.9	CONSEJO ESTATAL ELECTORAL	RESGUARDO EN BODEGA	N/A	N/A	N/A	N/A	IDEM
P26	DIRECTORIOS	P26.1	DIRECTORIOS	P26.1.10	SEP	RESGUARDO EN BODEGA	N/A	N/A	N/A	N/A	IDEM
P27	INFORMES DE ACTIDADES ZONA SUR	P27.1	INFORMES DE ACTIDADES ZONA SUR	P27.1.1	INFORME DE ACVITIDADES OFICINA REGIONAL SUR	RESGUARDO EN BODEGA	N/A	N/A	N/A	N/A	IDEM
	EJERCICIO 2007										
P1	COORDINACIONES	P1.1	COORDINACIÓN ADMINISTRATIVA	P1.1.1	COORDINACIÓN DE ADMINISTRACIÓN	RESGUARDO EN BODEGA	N/A	N/A	N/A	N/A	IDEM
P1	COORDINACIONES	P1.1	COORDINACIÓN ADMINISTRATIVA	P1.1.2	LINEAMIENTOS DE EGRESOS, JUNIO 2007.	RESGUARDO EN BODEGA	N/A	N/A	N/A	N/A	IDEM
P1	COORDINACIONES	P1.1	COORDINACIÓN ADMINISTRATIVA	P1.1.3	PRESUPUESTO EJERCICIO FISCAL 2008	RESGUARDO EN BODEGA	N/A	N/A	N/A	N/A	IDEM
P1	COORDINACIONES	P1.2	SECRETARÍA	P1.2.1	SECRETARÍA	RESGUARDO EN BODEGA	N/A	N/A	N/A	N/A	IDEM
P1	COORDINACIONES	P1.3	COORDINACIÓN DE ORGANIZACIÓN	P1.3.1	COORDINACIÓN DE ORGANIZACIÓN	RESGUARDO EN BODEGA	N/A	N/A	N/A	N/A	IDEM

ENTREGA **MTRA. KARLA GABRIELA PERAZA ZAZUETA** **SERVIDORA PÚBLICA TITULAR SALIENTE**	**COORDINÓ Y CERTIFICÓ** **LIC. SANTIAGO ARTURO MONTOYA FÉLIX** **TITULAR DEL ÓRGANO INTERNO DE CONTROL**	**RECIBE** **LIC. ARTURO FAJARDO MEJÍA** **SERVIDOR PÚBLICO TITULAR ENTRANTE**
LIC. CARMEN JULIETA RODRÍGUEZ CAMPOS **TESTIGO DE LASERVIDORA PÚBLICA TITULAR SALIENTE**		**LIC. ROBERTO CLAUDIO URIARTE MENDÍVIL** **TESTIGO DEL SERVIDOR PÚBLICO TITULAR ENTRANTE**

ANALÍTICO DEL CONCENTRADO DE ARCHIVOS EN TRÁMITE AL 04 DE SEPTIEMBRE DE 2022

P1	COORDINACIONES	P1.3	COORDINACIÓN DE ORGANIZACIÓN	P1.3.2	TRANSPARENCIA MEXICANA	RESGUARDO EN BODEGA	N/A	N/A	N/A	N/A	IDEM
P1	COORDINACIONES	P1.3	COORDINACIÓN DE ORGANIZACIÓN	P1.3.3	SISTEMA DE ORGANIZACIÓN Y CAPACITACIÓN ELECTORAL	RESGUARDO EN BODEGA	N/A	N/A	N/A	N/A	IDEM
P1	COORDINACIONES	P1.3	COORDINACIÓN DE ORGANIZACIÓN	P1.3.4	MATERIA ELECTORAL, (PROPUESTAS, LICITACIÓN)	RESGUARDO EN BODEGA	N/A	N/A	N/A	N/A	IDEM
P1	COORDINACIONES	P1.3	COORDINACIÓN DE ORGANIZACIÓN	P1.3.5	LICITACIÓN (MATERIAL Y DOCUMENTACIÓN ELECTORAL)	RESGUARDO EN BODEGA	N/A	N/A	N/A	N/A	IDEM
P1	COORDINACIONES	P1.3	COORDINACIÓN DE ORGANIZACIÓN	P1.3.6	PREP	RESGUARDO EN BODEGA	N/A	N/A	N/A	N/A	IDEM
P1	COORDINACIONES			P1.3.7	ENCARTES	RESGUARDO EN BODEGA	N/A	N/A	N/A	N/A	IDEM
P1	COORDINACIONES	P1.4	COORDINACIÓN DE CAPACITACIÓN	P1.4.1	COORDINACIÓN DE CAPACITACIÓN	RESGUARDO EN BODEGA	N/A	N/A	N/A	N/A	IDEM
P1	COORDINACIONES	P1.4	COORDINACIÓN DE CAPACITACIÓN	P1.4.2	INCONFORMIDAD CAPACITADORES PROCESO ELECTORAL 2007	RESGUARDO EN BODEGA	N/A	N/A	N/A	N/A	IDEM
P1	COORDINACIONES	P1.4	COORDINACIÓN DE CAPACITACIÓN	P1.4.3	MATERIAL DE CAPACITACIÓN 2007	RESGUARDO EN BODEGA	N/A	N/A	N/A	N/A	IDEM
P1	COORDINACIONES	P1.5	AREA DE EDUCACIÓN CÍVICA	P1.5.1	AREA DE EDUCACIÓN CÍVICA	RESGUARDO EN BODEGA	N/A	N/A	N/A	N/A	IDEM
P1	COORDINACIONES	P1.5	AREA DE EDUCACIÓN CÍVICA	P1.5.2	DEBATES	RESGUARDO EN BODEGA	N/A	N/A	N/A	N/A	IDEM
P1	COORDINACIONES	P1.6	AREA DE ACCESO A LA INFORMACIÓN	P1.6.1	AREA DE ACCESO A LA INFORMACIÓN	RESGUARDO EN BODEGA	N/A	N/A	N/A	N/A	IDEM
P1	COORDINACIONES	P1.7	AREA DE COMUNICACIÓN	P1.7.1	ÁREA DE COMUNICACIÓN	RESGUARDO EN BODEGA	N/A	N/A	N/A	N/A	IDEM
P1	COORDINACIONES	P1.7	AREA DE COMUNICACIÓN	P1.7.2	BOLETINES DE PRENSA	RESGUARDO EN BODEGA	N/A	N/A	N/A	N/A	IDEM
P1	COORDINACIONES	P1.7	AREA DE COMUNICACIÓN	P1.7.3	OFICIOS, CIUDADANOS INVITADOS A PARTICIPAR EN CAMPAÑA INSTITUCIONAL, PROCESO ELECTORAL 2007.	RESGUARDO EN BODEGA	N/A	N/A	N/A	N/A	IDEM
P1	COORDINACIONES	P1.7	AREA DE COMUNICACIÓN	P1.7.4	MATERIAL DE DIFUSIÓN	RESGUARDO EN BODEGA	N/A	N/A	N/A	N/A	IDEM
P1	COORDINACIONES	P1.8	AREA TÉCNICA DE FISCALIZACIÓN A PARTIDOS POLÍTICOS	P1.8.1	AREA TÉCNICA DE FISCALIZACIÓN A P.P	RESGUARDO EN BODEGA	N/A	N/A	N/A	N/A	IDEM

ENTREGA **MTRA. KARLA GABRIELA PERAZA ZAZUETA** **SERVIDORA PÚBLICA TITULAR SALIENTE**	**COORDINÓ Y CERTIFICÓ** **LIC. SANTIAGO ARTURO MONTOYA FÉLIX** **TITULAR DEL ÓRGANO INTERNO DE CONTROL**	**RECIBE** **LIC. ARTURO FAJARDO MEJÍA** **SERVIDOR PÚBLICO TITULAR ENTRANTE**
LIC. CARMEN JULIETA RODRÍGUEZ CAMPOS **TESTIGO DE LASERVIDORA PÚBLICA TITULAR SALIENTE**		**LIC. ROBERTO CLAUDIO URIARTE MENDÍVIL** **TESTIGO DEL SERVIDOR PÚBLICO TITULAR ENTRANTE**

ANALÍTICO DEL CONCENTRADO DE ARCHIVOS EN TRÁMITE AL 04 DE SEPTIEMBRE DE 2022

P1	COORDINACIONES	P1.8	AREA TÉCNICA DE FISCALIZACIÓN A PARTIDOS POLÍTICOS	P1.8.2	PROPUESTAS DE MONITOREOS	RESGUARDO EN BODEGA	N/A	N/A	N/A	N/A	IDEM
P1	COORDINACIONES	P1.8	AREA TÉCNICA DE FISCALIZACIÓN A PARTIDOS POLÍTICOS	P1.8.3	VERIFICACIÓN Y MONITOREO S.A. DE C.V.	RESGUARDO EN BODEGA	N/A	N/A	N/A	N/A	IDEM
P1	COORDINACIONES	P1.9	PROGRAMA ANUAL	P1.9.1	PROGRAMA ANUAL 2006,	RESGUARDO EN BODEGA	N/A	N/A	N/A	N/A	IDEM
P1	COORDINACIONES	P1.9	PROGRAMA ANUAL	P1.9.2	PROGRAMAS 2007, ACTUALIZADO CON LAS REFORMAS.	RESGUARDO EN BODEGA	N/A	N/A	N/A	N/A	IDEM
P1	COORDINACIONES	P1.10	SISTEMAS	P1.10.1	AREA DE SISTEMAS	RESGUARDO EN BODEGA	N/A	N/A	N/A	N/A	IDEM
P1	COORDINACIONES	P1.11	INFORME ANUAL DE ACTIVIDADES	P1.11.1	INFORME ANUAL DE ACTIVIDADES	RESGUARDO EN BODEGA	N/A	N/A	N/A	N/A	IDEM
P1	COORDINACIONES	P1.12	ÁREA DE ACCESO A MEDIOS	P1.12.1	ÁREA DE ACCESO A MEDIOS	RESGUARDO EN BODEGA	N/A	N/A	N/A	N/A	IDEM
P1	COORDINACIONES	P1.12	ÁREA DE ACCESO A MEDIOS	P1.12.2	FORMULARIOS PARA ALTA Y ACCESO A MEDIOS DE COMUNICACIÓN SOCIAL	RESGUARDO EN BODEGA	N/A	N/A	N/A	N/A	IDEM
P1	COORDINACIONES	P1.13	PRESIDENCIA	P1.13.1	PODER PARA PLEITOS Y COBRANZAS, ACTAS DE ADMINISTRACIÓN Y REPRESENTACIÓN LABORAL, LIC. JULIANA ARAUJO.	RESGUARDO EN BODEGA	N/A	N/A	N/A	N/A	IDEM
P2	COMISIONES	P2.1	COMISIÓN DE PRERROGATIVAS Y PATIDOS POLÍTICOS	P2.1.1	COMISIÓN DE PRERROGATIVAS Y PARTIDOS POLÍTICOS	RESGUARDO EN BODEGA	N/A	N/A	N/A	N/A	IDEM
P2	COMISIONES	P2.2	COMISIÓN DE CAPACITACIÓN Y DIFUSIÓN ELECTORAL	P2.2.1	COMISIÓN DE CAPACITACIÓN Y DIFUSIÓN ELECTORAL	RESGUARDO EN BODEGA	N/A	N/A	N/A	N/A	IDEM
P2	COMISIONES	P2.3	COMISIÓN ESPECIAL DE EDUCACIÓN CÍVICA	P2.3.1	COMISIÓN ESPECIAL DE EDUCACIÓN CÍVICA	RESGUARDO EN BODEGA	N/A	N/A	N/A	N/A	IDEM
P2	COMISIONES	P2.4	COMISIÓN ESPECIAL DE ACCESO A MEDIOS	P2.4.1	COMISIÓN ESPECIAL DE ACCESO A MEDIOS	RESGUARDO EN BODEGA	N/A	N/A	N/A	N/A	IDEM
P2	COMISIONES	P2.5	COMISIÓN DE ORGANIZACIÓN Y VIGILANCIA ELECTORAL	P2.5.1	COMISIÓN DE ORGANIZACIÓN Y VIGILANCIA ELECTORAL	RESGUARDO EN BODEGA	N/A	N/A	N/A	N/A	IDEM
P2	COMISIONES	P2.6	COMISIÓN DE PRESUPUESTO Y ADMINISTRACIÓN	P2.6.1	COMISIÓN DE PRESUPUESTO Y ADMINSITRACIÓN	RESGUARDO EN BODEGA	N/A	N/A	N/A	N/A	IDEM

ENTREGA **MTRA. KARLA GABRIELA PERAZA ZAZUETA** **SERVIDORA PÚBLICA TITULAR SALIENTE**	**COORDINÓ Y CERTIFICÓ** **LIC. SANTIAGO ARTURO MONTOYA FÉLIX** **TITULAR DEL ÓRGANO INTERNO DE CONTROL**	**RECIBE** **LIC. ARTURO FAJARDO MEJÍA** **SERVIDOR PÚBLICO TITULAR ENTRANTE**
LIC. CARMEN JULIETA RODRÍGUEZ CAMPOS **TESTIGO DE LASERVIDORA PÚBLICA TITULAR SALIENTE**		**LIC. ROBERTO CLAUDIO URIARTE MENDÍVIL** **TESTIGO DEL SERVIDOR PÚBLICO TITULAR ENTRANTE**

ANALÍTICO DEL CONCENTRADO DE ARCHIVOS EN TRÁMITE AL 04 DE SEPTIEMBRE DE 2022

P3	CONSEJEROS	P3.1	AREA DE CONSEJEROS	P3.1.1	AREA DE CONSEJEROS	RESGUARDO EN BODEGA	N/A	N/A	N/A	N/A	IDEM
P3	CONSEJEROS	P3.1	AREA DE CONSEJEROS	P3.1.2	LIC. GUILLERMO TORRES CHINCHILLAS	RESGUARDO EN BODEGA	N/A	N/A	N/A	N/A	IDEM
P3	CONSEJEROS	P3.1	AREA DE CONSEJEROS	P3.1.3	PROFR. JOSÉ ENRIQUE VEGA AYALA	RESGUARDO EN BODEGA	N/A	N/A	N/A	N/A	IDEM
P3	CONSEJEROS	P3.1	AREA DE CONSEJEROS	P3.1.4	LIC. LUIS ALFONSO ARMENTA PICO	RESGUARDO EN BODEGA	N/A	N/A	N/A	N/A	IDEM
P3	CONSEJEROS	P3.1	AREA DE CONSEJEROS	P3.1.5	LIC. ROSA ELVIRA JACOBO LARA	RESGUARDO EN BODEGA	N/A	N/A	N/A	N/A	IDEM
P3	CONSEJEROS	P3.1	AREA DE CONSEJEROS	P3.1.6	ING. JAVIER LLAUSÁS MAGAÑA	RESGUARDO EN BODEGA	N/A	N/A	N/A	N/A	IDEM
P3	CONSEJEROS	P3.1	AREA DE CONSEJEROS	P3.1.7	DR. JUAN JOSÉ RÍOS ESTAVILLO	RESGUARDO EN BODEGA	N/A	N/A	N/A	N/A	IDEM
P4	OFICINAS REGIONALES	P4.1	OFICINA ZONA NORTE	P4.1.1	OFICINA ZONA NORTE	RESGUARDO EN BODEGA	N/A	N/A	N/A	N/A	IDEM
P4	OFICINAS REGIONALES	P4.2	OFICINA ZONA SUR	P4.2.1	OFICINA ZONA SUR	RESGUARDO EN BODEGA	N/A	N/A	N/A	N/A	IDEM
P5	CONSEJOS DISTRITALES Y MUNICIPALES	P5.1	I CONSEJO DISTRITAL CHOIX	P5.1.1	I CONSEJO DISTRITAL CHOIX	RESGUARDO EN BODEGA	N/A	N/A	N/A	N/A	IDEM
P5	CONSEJOS DISTRITALES Y MUNICIPALES	P5.2	II CONSEJO DISTRITAL EL FUERTE	P5.2.1	II CONSEJO DISTRITAL EL FUERTE	RESGUARDO EN BODEGA	N/A	N/A	N/A	N/A	IDEM
P5	CONSEJOS DISTRITALES Y MUNICIPALES	P5.3	III CONSEJO DISTRITAL MOCHIS	P5.3.1	III CONSEJO DISTRITAL MOCHIS	RESGUARDO EN BODEGA	N/A	N/A	N/A	N/A	IDEM
P5	CONSEJOS DISTRITALES Y MUNICIPALES	P5.3	RECURSO DE REVISIÓN 10/2007 REV, PAN VS ACUERDO ORD/9/28 DEL III C.D.E. AHOME.	P5.3.2	RECURSO DE REVISIÓN 10/2007 REV, PAN VS ACUERDO ORD/9/28 DEL III C.D.E. AHOME.	RESGUARDO EN BODEGA	N/A	N/A	N/A	N/A	IDEM
P5	CONSEJOS DISTRITALES Y MUNICIPALES	P5.4	IV CONSEJO DISTRITAL MOCHIS	P5.4.1	IV CONSEJO DISTRITAL MOCHIS	RESGUARDO EN BODEGA	N/A	N/A	N/A	N/A	IDEM
P5	CONSEJOS DISTRITALES Y MUNICIPALES	P5.5	V CONSEJO DISTRITAL SINALOA	P5.5.1	V CONSEJO DISTRITAL SINALOA	RESGUARDO EN BODEGA	N/A	N/A	N/A	N/A	IDEM

ENTREGA	COORDINÓ Y CERTIFICÓ	RECIBE
MTRA. KARLA GABRIELA PERAZA ZAZUETA **SERVIDORA PÚBLICA TITULAR SALIENTE**	**LIC. SANTIAGO ARTURO MONTOYA FÉLIX** **TITULAR DEL ÓRGANO INTERNO DE CONTROL**	**LIC. ARTURO FAJARDO MEJÍA** **SERVIDOR PÚBLICO TITULAR ENTRANTE**
LIC. CARMEN JULIETA RODRÍGUEZ CAMPOS **TESTIGO DE LASERVIDORA PÚBLICA TITULAR SALIENTE**		**LIC. ROBERTO CLAUDIO URIARTE MENDÍVIL** **TESTIGO DEL SERVIDOR PÚBLICO TITULAR ENTRANTE**

ANALÍTICO DEL CONCENTRADO DE ARCHIVOS EN TRÁMITE AL 04 DE SEPTIEMBRE DE 2022

P5	CONSEJOS DISTRITALES Y MUNICIPALES	P5.6	VI CONSEJO DISTRITAL GUASAVE	P5.6.1	VI CONSEJO DISTRITAL GUASAVE	RESGUARDO EN BODEGA	N/A	N/A	N/A	N/A	IDEM
P5	CONSEJOS DISTRITALES Y MUNICIPALES	P5.7	VII CONSEJO DISTRITAL GUASAVE	P5.7.1	VII CONSEJO DISTRITAL GUASAVE	RESGUARDO EN BODEGA	N/A	N/A	N/A	N/A	IDEM
P5	CONSEJOS DISTRITALES Y MUNICIPALES	P5.7	CASO CAPACITADORA GUASAVE, C. ALTAGRACIA PEREDIA SOLÍS, 2007	P5.7.2	CASO CAPACITADORA GUASAVE, C. ALTAGRACIA PEREDIA SOLÍS, 2007	RESGUARDO EN BODEGA	N/A	N/A	N/A	N/A	IDEM
P5	CONSEJOS DISTRITALES Y MUNICIPALES	P5.8	VIII CONSEJO DISTRITAL ANGOSTURA	P5.8.1	VIII CONSEJO DISTRITAL ANGOSTURA	RESGUARDO EN BODEGA	N/A	N/A	N/A	N/A	IDEM
P5	CONSEJOS DISTRITALES Y MUNICIPALES	P5.9	IX CONSEJO DISTRITAL GUAMÚCHIL	P5.9.1	IX CONSEJO DISTRITAL GUAMÚCHIL	RESGUARDO EN BODEGA	N/A	N/A	N/A	N/A	IDEM
P5	CONSEJOS DISTRITALES Y MUNICIPALES	P5.10	X CONSEJO DISTRITAL MOCORITO / CORRESPONDENCIA	P5.10.1	X CONSEJO DISTRITAL MOCORITO / CORRESPONDENCIA	RESGUARDO EN BODEGA	N/A	N/A	N/A	N/A	IDEM
P5	CONSEJOS DISTRITALES Y MUNICIPALES	P5.11	XI CONSEJO DISTRITAL BADIRAGUATO / CORRESPONDENCIA	P5.11.1	XI CONSEJO DISTRITAL BADIRAGUATO / CORRESPONDENCIA	RESGUARDO EN BODEGA	N/A	N/A	N/A	N/A	IDEM
P5	CONSEJOS DISTRITALES Y MUNICIPALES	P5.12	XII CONSEJO DISTRITAL CULIACÁN / CORRESPONDENCIA	P5.12.1	XII CONSEJO DISTRITAL CULIACÁN / CORRESPONDENCIA	RESGUARDO EN BODEGA	N/A	N/A	N/A	N/A	IDEM
P5	CONSEJOS DISTRITALES Y MUNICIPALES	P5.13	XIII CONSEJO DISTRITAL CULIACÁN / CORRESPONDENCIA	P5.13.1	XIII CONSEJO DISTRITAL CULIACÁN / CORRESPONDENCIA	RESGUARDO EN BODEGA	N/A	N/A	N/A	N/A	IDEM
P5	CONSEJOS DISTRITALES Y MUNICIPALES	P5.14	XIV CONSEJO DISTRITAL ELDORADO / CORRESPONDENCIA	P5.14.1	XIV CONSEJO DISTRITAL ELDORADO / CORRESPONDENCIA	RESGUARDO EN BODEGA	N/A	N/A	N/A	N/A	IDEM
P5	CONSEJOS DISTRITALES Y MUNICIPALES	P5.15	XV CONSEJO DISTRITAL NAVOLATO / CORRESPONDENCIA	P5.15.1	XV CONSEJO DISTRITAL NAVOLATO / CORRESPONDENCIA	RESGUARDO EN BODEGA	N/A	N/A	N/A	N/A	IDEM
P5	CONSEJOS DISTRITALES Y MUNICIPALES	P5.16	XVI CONSEJO DISTRITAL COSALA / CORRESPONDENCIA	P5.16.1	XVI CONSEJO DISTRITAL COSALA / CORRESPONDENCIA	RESGUARDO EN BODEGA	N/A	N/A	N/A	N/A	IDEM

ENTREGA **MTRA. KARLA GABRIELA PERAZA ZAZUETA** **SERVIDORA PÚBLICA TITULAR SALIENTE**	**COORDINÓ Y CERTIFICÓ** **LIC. SANTIAGO ARTURO MONTOYA FÉLIX** **TITULAR DEL ÓRGANO INTERNO DE CONTROL**	**RECIBE** **LIC. ARTURO FAJARDO MEJÍA** **SERVIDOR PÚBLICO TITULAR ENTRANTE**
LIC. CARMEN JULIETA RODRÍGUEZ CAMPOS **TESTIGO DE LASERVIDORA PÚBLICA TITULAR SALIENTE**		**LIC. ROBERTO CLAUDIO URIARTE MENDÍVIL** **TESTIGO DEL SERVIDOR PÚBLICO TITULAR ENTRANTE**

ANALÍTICO DEL CONCENTRADO DE ARCHIVOS EN TRÁMITE AL 04 DE SEPTIEMBRE DE 2022

P5	CONSEJOS DISTRITALES Y MUNICIPALES	P5.17	XVII CONSEJO DISTRITAL ELOTA / CORRESPONDENCIA	P5.17.1	XVII CONSEJO DISTRITAL ELOTA / CORRESPONDENCIA	RESGUARDO EN BODEGA	N/A	N/A	N/A	N/A	IDEM
P5	CONSEJOS DISTRITALES Y MUNICIPALES	P5.18	XVIII CONSEJO DISTRITAL SAN IGNACIO / CORRESPONDENCIA	P5.18.1	XVIII CONSEJO DISTRITAL SAN IGNACIO / CORRESPONDENCIA	RESGUARDO EN BODEGA	N/A	N/A	N/A	N/A	IDEM
P5	CONSEJOS DISTRITALES Y MUNICIPALES	P5.19	XIX CONSEJO DISTRITAL MAZATLÁN / CORRESPONDENCIA	P5.19.1	XIX CONSEJO DISTRITAL MAZATLÁN / CORRESPONDENCIA	RESGUARDO EN BODEGA	N/A	N/A	N/A	N/A	IDEM
P5	CONSEJOS DISTRITALES Y MUNICIPALES	P5.20	XX CONSEJO DISTRITAL MAZATLÁN / CORRESPONDENCIA	P5.20.1	XX CONSEJO DISTRITAL MAZATLÁN / CORRESPONDENCIA	RESGUARDO EN BODEGA	N/A	N/A	N/A	N/A	IDEM
P5	CONSEJOS DISTRITALES Y MUNICIPALES	P5.21	XXI CONSEJO DISTRITAL CONCORDIA / CORRESPONDENCIA	P5.21.1	XXI CONSEJO DISTRITAL CONCORDIA / CORRESPONDENCIA	RESGUARDO EN BODEGA	N/A	N/A	N/A	N/A	IDEM
P5	CONSEJOS DISTRITALES Y MUNICIPALES	P5.22	XXII CONSEJO DISTRITAL EL ROSARIO / CORRESPONDENCIA	P5.22.1	XXII CONSEJO DISTRITAL EL ROSARIO / CORRESPONDENCIA	RESGUARDO EN BODEGA	N/A	N/A	N/A	N/A	IDEM
P5	CONSEJOS DISTRITALES Y MUNICIPALES	P5.23	XXIII CONSEJO DISTRITAL ESCUINAPA / CORRESPONDENCIA	P5.23.1	XXIII CONSEJO DISTRITAL ESCUINAPA / CORRESPONDENCIA	RESGUARDO EN BODEGA	N/A	N/A	N/A	N/A	IDEM
P5	CONSEJOS DISTRITALES Y MUNICIPALES	P5.24	XXIV CONSEJO DISTRITAL CULIACÁN / CORRESPONDENCIA	P5.24.1	XXIV CONSEJO DISTRITAL CULIACÁN / CORRESPONDENCIA	RESGUARDO EN BODEGA	N/A	N/A	N/A	N/A	IDEM
P5	CONSEJOS DISTRITALES Y MUNICIPALES	P5.25	CONSEJO MUNICIPAL MOCHIS / CORRESPONDENCIA	P5.25.1	CONSEJO MUNICIPAL MOCHIS / CORRESPONDENCIA	RESGUARDO EN BODEGA	N/A	N/A	N/A	N/A	IDEM
P5	CONSEJOS DISTRITALES Y MUNICIPALES	P5.26	CONSEJO MUNICIPAL GUASAVE / CORRESPONDENCIA	P5.26.1	CONSEJO MUNICIPAL GUASAVE / CORRESPONDENCIA	RESGUARDO EN BODEGA	N/A	N/A	N/A	N/A	IDEM
P5	CONSEJOS DISTRITALES Y MUNICIPALES	P5.27	CONSEJO MUNICIPAL CULIACÁN / CORRESPONDENCIA	P5.27.1	CONSEJO MUNICIPAL CULIACÁN / CORRESPONDENCIA	RESGUARDO EN BODEGA	N/A	N/A	N/A	N/A	IDEM
P5	CONSEJOS DISTRITALES Y MUNICIPALES	P5.28	CONSEJO MUNICIPAL MAZATLÁN / CORRESPONDENCIA	P5.28.1	CONSEJO MUNICIPAL MAZATLÁN / CORRESPONDENCIA	RESGUARDO EN BODEGA	N/A	N/A	N/A	N/A	IDEM

ENTREGA **MTRA. KARLA GABRIELA PERAZA ZAZUETA** **SERVIDORA PÚBLICA TITULAR SALIENTE**	**COORDINÓ Y CERTIFICÓ** **LIC. SANTIAGO ARTURO MONTOYA FÉLIX** **TITULAR DEL ÓRGANO INTERNO DE CONTROL**	**RECIBE** **LIC. ARTURO FAJARDO MEJÍA** **SERVIDOR PÚBLICO TITULAR ENTRANTE**
LIC. CARMEN JULIETA RODRÍGUEZ CAMPOS **TESTIGO DE LASERVIDORA PÚBLICA TITULAR SALIENTE**		**LIC. ROBERTO CLAUDIO URIARTE MENDÍVIL** **TESTIGO DEL SERVIDOR PÚBLICO TITULAR ENTRANTE**

ANALÍTICO DEL CONCENTRADO DE ARCHIVOS EN TRÁMITE AL 04 DE SEPTIEMBRE DE 2022

P5	CONSEJOS DISTRITALES Y MUNICIPALES	P5.29	INTEGRACIÓN DE CONSEJOS / CURRICULUMS	P5.29.1	INTEGRACIÓN DE CONSEJOS / CURRICULUMS	RESGUARDO EN BODEGA	N/A	N/A	N/A	N/A	IDEM
P5	CONSEJOS DISTRITALES Y MUNICIPALES	P5.30	CURRICULUMS / CAPACITADORES	P5.30.1	CURRICULUMS / CAPACITADORES	RESGUARDO EN BODEGA	N/A	N/A	N/A	N/A	IDEM
P5	CONSEJOS DISTRITALES Y MUNICIPALES	P5.31	RENUNCIAS CONSEJEROS DISTRITALES	P5.31.1	RENUNCIAS CONSEJEROS DISTRITALES	RESGUARDO EN BODEGA	N/A	N/A	N/A	N/A	IDEM
P5	CONSEJOS DISTRITALES Y MUNICIPALES	P5.32	CONTROL DE ASISTENCIAS A SESIONES	P5.32.1	CONTROL DE ASISTENCIAS A SESIONES	RESGUARDO EN BODEGA	N/A	N/A	N/A	N/A	IDEM
P6	PARTIDOS POLÍTICOS	P6.1	PARTIDO ACCIÓN NACIONAL	P6.1.1	PARTIDO ACCIÓN NACIONAL TOMO I ----------CORRESPONDENCIA	RESGUARDO EN BODEGA	N/A	N/A	N/A	N/A	IDEM
P6	PARTIDOS POLÍTICOS	P6.1	PARTIDO ACCIÓN NACIONAL	P6.1.2	PARTIDO ACCIÓN NACIONAL TOMO II ----------CORRESPONDENCIA	RESGUARDO EN BODEGA	N/A	N/A	N/A	N/A	IDEM
P6	PARTIDOS POLÍTICOS	P6.1	PARTIDO ACCIÓN NACIONAL	P6.1.3	PARTIDO ACCIÓN NACIONAL TOMO III ----------CORRESPONDENCIA	RESGUARDO EN BODEGA	N/A	N/A	N/A	N/A	IDEM
P6	PARTIDOS POLÍTICOS	P6.1	PARTIDO ACCIÓN NACIONAL	P6.1.4	PLATAFORMA ELECTORAL PAN	RESGUARDO EN BODEGA	N/A	N/A	N/A	N/A	IDEM
P6	PARTIDOS POLÍTICOS	P6.1	PARTIDO ACCIÓN NACIONAL	P6.1.5	CONSULTA PAN , ASUNTO: CELULARES, 09 DE SEPTIEMBRE DE 2007.	RESGUARDO EN BODEGA	N/A	N/A	N/A	N/A	IDEM
P6	PARTIDOS POLÍTICOS	P6.2	PARTIDO REVOLUCIONARIO INSTITUCIONAL	P6.2.1	PARTIDO REVOLUCIONARIO INSTITUCIONAL-------CORRESPONDENCIA	RESGUARDO EN BODEGA	N/A	N/A	N/A	N/A	IDEM
P6	PARTIDOS POLÍTICOS	P6.2	PARTIDO REVOLUCIONARIO INSTITUCIONAL	P6.2.2	ESTATUTOS DEL PARTIDO REVOLUCIONARIO INSTITUCIONAL APROBADOS EN LA XIX ASAMBLEA NACIONAL.	RESGUARDO EN BODEGA	N/A	N/A	N/A	N/A	IDEM
P6	PARTIDOS POLÍTICOS	P6.2	PARTIDO REVOLUCIONARIO INSTITUCIONAL	P6.2.3	CONVENIO DE COALICIÓN PRI-NUEVA ALIANZA	RESGUARDO EN BODEGA	N/A	N/A	N/A	N/A	IDEM
P6	PARTIDOS POLÍTICOS	P6.2	PARTIDO REVOLUCIONARIO INSTITUCIONAL	P6.2.4	PLATAFORMA ELECTORAL "COALICIÓN SINALOA AVANZA"	RESGUARDO EN BODEGA	N/A	N/A	N/A	N/A	IDEM
P6	PARTIDOS POLÍTICOS	P6.3	PARTIDO DE LA REVOLUCIÓN DEMOCRÁTICA	P6.3.1	PARTIDO DE LA REVOLUCIÓN DEMOCRÁTICA----CORRESPONDENCIA	RESGUARDO EN BODEGA	N/A	N/A	N/A	N/A	IDEM

ENTREGA	COORDINÓ Y CERTIFICÓ	RECIBE
MTRA. KARLA GABRIELA PERAZA ZAZUETA **SERVIDORA PÚBLICA TITULAR SALIENTE**	**LIC. SANTIAGO ARTURO MONTOYA FÉLIX** **TITULAR DEL ÓRGANO INTERNO DE CONTROL**	**LIC. ARTURO FAJARDO MEJÍA** **SERVIDOR PÚBLICO TITULAR ENTRANTE**
LIC. CARMEN JULIETA RODRÍGUEZ CAMPOS **TESTIGO DE LASERVIDORA PÚBLICA TITULAR SALIENTE**		**LIC. ROBERTO CLAUDIO URIARTE MENDÍVIL** **TESTIGO DEL SERVIDOR PÚBLICO TITULAR ENTRANTE**

ANALÍTICO DEL CONCENTRADO DE ARCHIVOS EN TRÁMITE AL 04 DE SEPTIEMBRE DE 2022

P6	PARTIDOS POLÍTICOS	P6.3	PARTIDO DE LA REVOLUCIÓN DEMOCRÁTICA	P6.3.2	PLATAFORMA ELECTORAL PRD	RESGUARDO EN BODEGA	N/A	N/A	N/A	N/A	IDEM
P6	PARTIDOS POLÍTICOS	P6.3	PARTIDO DE LA REVOLUCIÓN DEMOCRÁTICA	P6.3.3	JRC, PRD VS ACUERDOS DEL CONGRESO DEL ESTADO DE SINALOA (DESIGNACIÓN DE INTEGRANTES DEL C.E.E.) 05-MARZO-07.	RESGUARDO EN BODEGA	N/A	N/A	N/A	N/A	IDEM
P6	PARTIDOS POLÍTICOS	P6.4	PARTIDO DEL TRABAJO	P6.4.1	PARTIDO DEL TRABAJO---------- CORRESPONDENCIA	RESGUARDO EN BODEGA	N/A	N/A	N/A	N/A	IDEM
P6	PARTIDOS POLÍTICOS	P6.4	PARTIDO DEL TRABAJO	P6.4.2	PLATAFORMA ELECTORAL PT	RESGUARDO EN BODEGA	N/A	N/A	N/A	N/A	IDEM
P6	PARTIDOS POLÍTICOS	P6.5	PARTIDO VERDE ECOLOGISTA DE MÉXICO	P6.5.1	PARTIDO VERDE ECOLOGISTA DE MÉXICO------- CORRESPONDENCIA	RESGUARDO EN BODEGA	N/A	N/A	N/A	N/A	IDEM
P6	PARTIDOS POLÍTICOS	P6.5	PARTIDO VERDE ECOLOGISTA DE MÉXICO	P6.5.2	PLATAFORMA ELECTORAL PVEM	RESGUARDO EN BODEGA	N/A	N/A	N/A	N/A	IDEM
P6	PARTIDOS POLÍTICOS	P6.6	CONVERGENCIA POR LA DEMOCRÁCIA	P6.6.1	CONVERGENCIA POR LA DEMOCRÁCIA	RESGUARDO EN BODEGA	N/A	N/A	N/A	N/A	IDEM
P6	PARTIDOS POLÍTICOS	P6.6	CONVERGENCIA POR LA DEMOCRÁCIA	P6.6.2	CERTIFICACIÓN DEL REGISTRO DE CONVERGENCIA COMO PARTIDO POLÍTICO NACIONAL	RESGUARDO EN BODEGA	N/A	N/A	N/A	N/A	IDEM
P6	PARTIDOS POLÍTICOS	P6.6	CONVERGENCIA POR LA DEMOCRÁCIA	P6.6.3	PLATAFORMA ELECTORAL CONVERGENCIA	RESGUARDO EN BODEGA	N/A	N/A	N/A	N/A	IDEM
P6	PARTIDOS POLÍTICOS	P6.7	REUNIONES DE TRABAJO CON PARTIDOS POLÍTICOS SOBRE REGLAMENTOS CEE.	P6.7.1	REUNIONES DE TRABAJO CON PARTIDOS POLÍTICOS SOBRE REGLAMENTOS CEE.	RESGUARDO EN BODEGA	N/A	N/A	N/A	N/A	IDEM
P6	PARTIDOS POLÍTICOS	P6.8	PARTIDO ALTERNATIVA SOCIALDEMÓCRATA Y CAMPESINA	P6.8.1	PARTIDO ALTERNATIVA SOCIALDEMÓCRATA Y CAMPESINA	RESGUARDO EN BODEGA	N/A	N/A	N/A	N/A	IDEM
P6	PARTIDOS POLÍTICOS	P6.8	PLATAFORMA ELECTORAL ALTERNATIVA	P6.8.2	PLATAFORMA ELECTORAL ALTERNATIVA	RESGUARDO EN BODEGA	N/A	N/A	N/A	N/A	IDEM
P6	PARTIDOS POLÍTICOS	P6.9	PARTIDO NUEVA ALIANZA	P6.9.1	PARTIDO NUEVA ALIANZA	RESGUARDO EN BODEGA	N/A	N/A	N/A	N/A	IDEM
P7	AUTORIDADES ELECTORALES	P7.1	AUTORIDADES ELECTORALES	P7.1.1	INSTITUTO FEDERAL ELECTORAL	RESGUARDO EN BODEGA	N/A	N/A	N/A	N/A	IDEM

ENTREGA	COORDINÓ Y CERTIFICÓ	RECIBE
MTRA. KARLA GABRIELA PERAZA ZAZUETA **SERVIDORA PÚBLICA TITULAR SALIENTE**	**LIC. SANTIAGO ARTURO MONTOYA FÉLIX** **TITULAR DEL ÓRGANO INTERNO DE CONTROL**	**LIC. ARTURO FAJARDO MEJÍA** **SERVIDOR PÚBLICO TITULAR ENTRANTE**
LIC. CARMEN JULIETA RODRÍGUEZ CAMPOS **TESTIGO DE LASERVIDORA PÚBLICA TITULAR SALIENTE**		**LIC. ROBERTO CLAUDIO URIARTE MENDÍVIL** **TESTIGO DEL SERVIDOR PÚBLICO TITULAR ENTRANTE**

ANALÍTICO DEL CONCENTRADO DE ARCHIVOS EN TRÁMITE AL 04 DE SEPTIEMBRE DE 2022

P7	AUTORIDADES ELECTORALES	P7.1	AUTORIDADES ELECTORALES	P7.1.2	IFE: REFORMAS COFIPE	RESGUARDO EN BODEGA	N/A	N/A	N/A	N/A	IDEM
P7	AUTORIDADES ELECTORALES	P7.2	JUNTA LOCAL	P7.2.1	JUNTA LOCAL	RESGUARDO EN BODEGA	N/A	N/A	N/A	N/A	IDEM
P7	AUTORIDADES ELECTORALES	P7.3	TRIBUNAL ESTATAL ELECTORAL DE SINALOA	P7.3.1	TRIBUNAL ESTATAL ELECTORAL DE SINALOA	RESGUARDO EN BODEGA	N/A	N/A	N/A	N/A	IDEM
P7	AUTORIDADES ELECTORALES	P7.4	TRIBUNAL ELECTORAL DEL PODER JUDICIAL DE LA FEDERACIÓN	P7.4.1	TRIBUNAL ELECTORAL DEL PODER JUDICIAL DE LA FEDERACIÓN	RESGUARDO EN BODEGA	N/A	N/A	N/A	N/A	IDEM
P7	AUTORIDADES ELECTORALES	P7.5	FISCALÍA ESPECIALIZADA PARA LA ATENCIÓN A DELITOS ELECTORALES	P7.5.1	FISCALÍA ESPECIALIZADA PARA LA ATENCIÓN A DELITOS ELECTORALES	RESGUARDO EN BODEGA	N/A	N/A	N/A	N/A	IDEM
P7	AUTORIDADES ELECTORALES	P7.5	CONFERENCIA MAGISTRAL "DELITOS ELECTORALES Y REFORMA PENAL ELECTORAL", LIC. ARELY GÓMEZ GONZÁLEZ", 15 DE AGOSTO DE 2007.	P7.5.2	CONFERENCIA MAGISTRAL "DELITOS ELECTORALES Y REFORMA PENAL ELECTORAL", LIC. ARELY GÓMEZ GONZÁLEZ", 15 DE AGOSTO DE 2007.	RESGUARDO EN BODEGA	N/A	N/A	N/A	N/A	IDEM
P7	AUTORIDADES ELECTORALES	P7.6	TRIBUNALES ESTATALES ELECTORALES (VARIOS)	P7.6.1	TRIBUNALES ESTATALES ELECTORALES (VARIOS)	RESGUARDO EN BODEGA	N/A	N/A	N/A	N/A	IDEM
P7	AUTORIDADES ELECTORALES	P7.7	SOCIEDAD MEXICANA DE ESTUDIOS ELECTORALES	P7.7.1	SOCIEDAD MEXICANA DE ESTUDIOS ELECTORALES	RESGUARDO EN BODEGA	N/A	N/A	N/A	N/A	IDEM
P8	AYUNTAMIENTOS DEL ESTADO	P8.1	AYUNTAMIENTO DE AHOME	P8.1.1	AYUNTAMIENTO DE AHOME	RESGUARDO EN BODEGA	N/A	N/A	N/A	N/A	IDEM
P8	AYUNTAMIENTOS DEL ESTADO	P8.2	AYUNTAMIENTO DE EL FUERTE	P8.2.1	AYUNTAMIENTO DE EL FUERTE	RESGUARDO EN BODEGA	N/A	N/A	N/A	N/A	IDEM
P8	AYUNTAMIENTOS DEL ESTADO	P8.3	AYUNTAMIENTO DE CHOIX	P8.3.1	AYUNTAMIENTO DE CHOIX	RESGUARDO EN BODEGA	N/A	N/A	N/A	N/A	IDEM
P8	AYUNTAMIENTOS DEL ESTADO	P8.4	AYUNTAMIENTO DE GUASAVE	P8.4.1	AYUNTAMIENTO DE GUASAVE	RESGUARDO EN BODEGA	N/A	N/A	N/A	N/A	IDEM
P8	AYUNTAMIENTOS DEL ESTADO	P8.5	AYUNTAMIENTO DE SINALOA	P8.5.1	AYUNTAMIENTO DE SINALOA	RESGUARDO EN BODEGA	N/A	N/A	N/A	N/A	IDEM
P8	AYUNTAMIENTOS DEL ESTADO	P8.6	AYUNTAMIENTO DE ANGOSTURA	P8.6.1	AYUNTAMIENTO DE ANGOSTURA	RESGUARDO EN BODEGA	N/A	N/A	N/A	N/A	IDEM

ENTREGA	COORDINÓ Y CERTIFICÓ	RECIBE
MTRA. KARLA GABRIELA PERAZA ZAZUETA **SERVIDORA PÚBLICA TITULAR SALIENTE**	**LIC. SANTIAGO ARTURO MONTOYA FÉLIX** **TITULAR DEL ÓRGANO INTERNO DE CONTROL**	**LIC. ARTURO FAJARDO MEJÍA** **SERVIDOR PÚBLICO TITULAR ENTRANTE**
LIC. CARMEN JULIETA RODRÍGUEZ CAMPOS **TESTIGO DE LASERVIDORA PÚBLICA TITULAR SALIENTE**		**LIC. ROBERTO CLAUDIO URIARTE MENDÍVIL** **TESTIGO DEL SERVIDOR PÚBLICO TITULAR ENTRANTE**

ANALÍTICO DEL CONCENTRADO DE ARCHIVOS EN TRÁMITE AL 04 DE SEPTIEMBRE DE 2022

P8	AYUNTAMIENTOS DEL ESTADO	P8.7	AYUNTAMIENTO DE SALVADOR ALVARADO	P8.7.1	AYUNTAMIENTO DE SALVADOR ALVARADO	RESGUARDO EN BODEGA	N/A	N/A	N/A	N/A	IDEM
P8	AYUNTAMIENTOS DEL ESTADO	P8.8	AYUNTAMIENTO DE MOCORITO	P8.8.1	AYUNTAMIENTO DE MOCORITO	RESGUARDO EN BODEGA	N/A	N/A	N/A	N/A	IDEM
P8	AYUNTAMIENTOS DEL ESTADO	P8.9	AYUNTAMIENTO DE BADIRAGUATO	P8.9.1	AYUNTAMIENTO DE BADIRAGUATO	RESGUARDO EN BODEGA	N/A	N/A	N/A	N/A	IDEM
P8	AYUNTAMIENTOS DEL ESTADO	P8.10	AYUNTAMIENTO CULIACÁN	P8.10.1	AYUNTAMIENTO CULIACÁN	RESGUARDO EN BODEGA	N/A	N/A	N/A	N/A	IDEM
P8	AYUNTAMIENTOS DEL ESTADO	P8.11	AYUNTAMIENTO DE NAVOLATO	P8.11.1	AYUNTAMIENTO DE NAVOLATO	RESGUARDO EN BODEGA	N/A	N/A	N/A	N/A	IDEM
P8	AYUNTAMIENTOS DEL ESTADO	P8.12	AYUNTAMIENTO DE ELOTA	P8.12.1	AYUNTAMIENTO DE ELOTA	RESGUARDO EN BODEGA	N/A	N/A	N/A	N/A	IDEM
P8	AYUNTAMIENTOS DEL ESTADO	P8.13	AYUNTAMIENTO DE COSALÁ	P8.13.1	AYUNTAMIENTO DE COSALÁ	RESGUARDO EN BODEGA	N/A	N/A	N/A	N/A	IDEM
P8	AYUNTAMIENTOS DEL ESTADO	P8.14	AYUNTAMIENTO DE SAN IGNACIO	P8.14.1	AYUNTAMIENTO DE SAN IGNACIO	RESGUARDO EN BODEGA	N/A	N/A	N/A	N/A	IDEM
P8	AYUNTAMIENTOS DEL ESTADO	P8.15	AYUNTAMIENTO DE MAZATLÁN	P8.15.1	AYUNTAMIENTO DE MAZATLÁN	RESGUARDO EN BODEGA	N/A	N/A	N/A	N/A	IDEM
P8	AYUNTAMIENTOS DEL ESTADO	P8.16	AYUNTAMIENTO DE CONCORDIA	P8.16.1	AYUNTAMIENTO DE CONCORDIA	RESGUARDO EN BODEGA	N/A	N/A	N/A	N/A	IDEM
P8	AYUNTAMIENTOS DEL ESTADO	P8.17	AYUNTAMIENTO DE EL ROSARIO	P8.17.1	AYUNTAMIENTO DE EL ROSARIO	RESGUARDO EN BODEGA	N/A	N/A	N/A	N/A	IDEM
P8	AYUNTAMIENTOS DEL ESTADO	P8.18	AYUNTAMIENTO DE ESCUINAPA	P8.18.1	AYUNTAMIENTO DE ESCUINAPA	RESGUARDO EN BODEGA	N/A	N/A	N/A	N/A	IDEM
P9	INSTITUTOS Y CONSEJOS ESTATALES ELECTORALES	P9.1	I.E.E. DE AGUASCALIENTES	P9.1.1	I.E.E. DE AGUASCALIENTES	RESGUARDO EN BODEGA	N/A	N/A	N/A	N/A	IDEM
P9	INSTITUTOS Y CONSEJOS ESTATALES ELECTORALES	P9.2	I.E.E. DE BAJA CALIFORNIA	P9.2.1	I.E.E. DE BAJA CALIFORNIA	RESGUARDO EN BODEGA	N/A	N/A	N/A	N/A	IDEM
P9	INSTITUTOS Y CONSEJOS ESTATALES ELECTORALES	P9.3	I.E.E. DE BAJA CALIFORNIA SUR	P9.3.1	I.E.E. DE BAJA CALIFORNIA SUR	RESGUARDO EN BODEGA	N/A	N/A	N/A	N/A	IDEM

ENTREGA	COORDINÓ Y CERTIFICÓ	RECIBE
MTRA. KARLA GABRIELA PERAZA ZAZUETA **SERVIDORA PÚBLICA TITULAR SALIENTE**	**LIC. SANTIAGO ARTURO MONTOYA FÉLIX** **TITULAR DEL ÓRGANO INTERNO DE CONTROL**	**LIC. ARTURO FAJARDO MEJÍA** **SERVIDOR PÚBLICO TITULAR ENTRANTE**
LIC. CARMEN JULIETA RODRÍGUEZ CAMPOS **TESTIGO DE LASERVIDORA PÚBLICA TITULAR SALIENTE**		**LIC. ROBERTO CLAUDIO URIARTE MENDÍVIL** **TESTIGO DEL SERVIDOR PÚBLICO TITULAR ENTRANTE**

ANALÍTICO DEL CONCENTRADO DE ARCHIVOS EN TRÁMITE AL 04 DE SEPTIEMBRE DE 2022

P9	INSTITUTOS Y CONSEJOS ESTATALES ELECTORALES	P9.4	I.E. DEL ESTADO DE CAMPECHE	P9.4.1	I.E. DEL ESTADO DE CAMPECHE	RESGUARDO EN BODEGA	N/A	N/A	N/A	N/A	IDEM
P9	INSTITUTOS Y CONSEJOS ESTATALES ELECTORALES	P9.5	I.E. Y DE PARTICIPACION CIUDADANA DE COAHUILA	P9.5.1	I.E. Y DE PARTICIPACION CIUDADANA DE COAHUILA	RESGUARDO EN BODEGA	N/A	N/A	N/A	N/A	IDEM
P9	INSTITUTOS Y CONSEJOS ESTATALES ELECTORALES	P9.6	I.E. DEL ESTADO DE COLIMA	P9.6.1	I.E. DEL ESTADO DE COLIMA	RESGUARDO EN BODEGA	N/A	N/A	N/A	N/A	IDEM
P9	INSTITUTOS Y CONSEJOS ESTATALES ELECTORALES	P9.7	I.E.E. DE CHIAPAS	P9.7.1	I.E.E. DE CHIAPAS	RESGUARDO EN BODEGA	N/A	N/A	N/A	N/A	IDEM
P9	INSTITUTOS Y CONSEJOS ESTATALES ELECTORALES	P9.8	I.E.E. DE CHIHUAHUA	P9.8.1	I.E.E. DE CHIHUAHUA	RESGUARDO EN BODEGA	N/A	N/A	N/A	N/A	IDEM
P9	INSTITUTOS Y CONSEJOS ESTATALES ELECTORALES	P9.9	I.E. DEL DISTRITO FEDERAL	P9.9.1	I.E. DEL DISTRITO FEDERAL	RESGUARDO EN BODEGA	N/A	N/A	N/A	N/A	IDEM
P9	INSTITUTOS Y CONSEJOS ESTATALES ELECTORALES	P9.10	C.E.E. DE DURANGO	P9.10.1	C.E.E. DE DURANGO	RESGUARDO EN BODEGA	N/A	N/A	N/A	N/A	IDEM
P9	INSTITUTOS Y CONSEJOS ESTATALES ELECTORALES	P9.11	I.E. DEL ESTADO DE MEXICO	P9.11.1	I.E. DEL ESTADO DE MEXICO	RESGUARDO EN BODEGA	N/A	N/A	N/A	N/A	IDEM
P9	INSTITUTOS Y CONSEJOS ESTATALES ELECTORALES	P9.12	I.E. DEL ESTADO DE GUANAJUATO	P9.12.1	I.E. DEL ESTADO DE GUANAJUATO	RESGUARDO EN BODEGA	N/A	N/A	N/A	N/A	IDEM

ENTREGA **MTRA. KARLA GABRIELA PERAZA ZAZUETA** **SERVIDORA PÚBLICA TITULAR SALIENTE**	**COORDINÓ Y CERTIFICÓ** **LIC. SANTIAGO ARTURO MONTOYA FÉLIX** **TITULAR DEL ÓRGANO INTERNO DE CONTROL**	**RECIBE** **LIC. ARTURO FAJARDO MEJÍA** **SERVIDOR PÚBLICO TITULAR ENTRANTE**
LIC. CARMEN JULIETA RODRÍGUEZ CAMPOS **TESTIGO DE LASERVIDORA PÚBLICA TITULAR SALIENTE**		**LIC. ROBERTO CLAUDIO URIARTE MENDÍVIL** **TESTIGO DEL SERVIDOR PÚBLICO TITULAR ENTRANTE**

ANALÍTICO DEL CONCENTRADO DE ARCHIVOS EN TRÁMITE AL 04 DE SEPTIEMBRE DE 2022

P9	INSTITUTOS Y CONSEJOS ESTATALES ELECTORALES	P9.13	C.E.E. DE GUERRERO	P9.13.1	C.E.E. DE GUERRERO	RESGUARDO EN BODEGA	N/A	N/A	N/A	N/A	IDEM
P9	INSTITUTOS Y CONSEJOS ESTATALES ELECTORALES	P9.14	I.E.E. DE HIDALGO	P9.14.1	I.E.E. DE HIDALGO	RESGUARDO EN BODEGA	N/A	N/A	N/A	N/A	IDEM
P9	INSTITUTOS Y CONSEJOS ESTATALES ELECTORALES	P9.15	I.E. DEL ESTADO DE JALISCO	P9.15.1	I.E. DEL ESTADO DE JALISCO	RESGUARDO EN BODEGA	N/A	N/A	N/A	N/A	IDEM
P9	INSTITUTOS Y CONSEJOS ESTATALES ELECTORALES	P9.16	I.E. DE MICHOACAN	P9.16.1	I.E. DE MICHOACAN	RESGUARDO EN BODEGA	N/A	N/A	N/A	N/A	IDEM
P9	INSTITUTOS Y CONSEJOS ESTATALES ELECTORALES	P9.17	I.E.E. DE MORELOS	P9.17.1	I.E.E. DE MORELOS	RESGUARDO EN BODEGA	N/A	N/A	N/A	N/A	IDEM
P9	INSTITUTOS Y CONSEJOS ESTATALES ELECTORALES	P9.18	C.E.E. DE NAYARIT	P9.18.1	C.E.E. DE NAYARIT	RESGUARDO EN BODEGA	N/A	N/A	N/A	N/A	IDEM
P9	INSTITUTOS Y CONSEJOS ESTATALES ELECTORALES	P9.19	COMISION E.E. DE NUEVO LEON	P9.19.1	COMISION E.E. DE NUEVO LEON	RESGUARDO EN BODEGA	N/A	N/A	N/A	N/A	IDEM
P9	INSTITUTOS Y CONSEJOS ESTATALES ELECTORALES	P9.20	I.E.E. DE OAXACA	P9.20.1	I.E.E. DE OAXACA	RESGUARDO EN BODEGA	N/A	N/A	N/A	N/A	IDEM
P9	INSTITUTOS Y CONSEJOS ESTATALES ELECTORALES	P9.21	I.E. DEL ESTADO DE PUEBLA	P9.21.1	I.E. DEL ESTADO DE PUEBLA	RESGUARDO EN BODEGA	N/A	N/A	N/A	N/A	IDEM

ENTREGA **MTRA. KARLA GABRIELA PERAZA ZAZUETA** **SERVIDORA PÚBLICA TITULAR SALIENTE**	**COORDINÓ Y CERTIFICÓ** **LIC. SANTIAGO ARTURO MONTOYA FÉLIX** **TITULAR DEL ÓRGANO INTERNO DE CONTROL**	**RECIBE** **LIC. ARTURO FAJARDO MEJÍA** **SERVIDOR PÚBLICO TITULAR ENTRANTE**
LIC. CARMEN JULIETA RODRÍGUEZ CAMPOS **TESTIGO DE LASERVIDORA PÚBLICA TITULAR SALIENTE**		**LIC. ROBERTO CLAUDIO URIARTE MENDÍVIL** **TESTIGO DEL SERVIDOR PÚBLICO TITULAR ENTRANTE**

ANALÍTICO DEL CONCENTRADO DE ARCHIVOS EN TRÁMITE AL 04 DE SEPTIEMBRE DE 2022

P9	INSTITUTOS Y CONSEJOS ESTATALES ELECTORALES	P9.22	I.E.DE QUERETARO	P9.22.1	I.E.DE QUERETARO	RESGUARDO EN BODEGA	N/A	N/A	N/A	N/A	IDEM
P9	INSTITUTOS Y CONSEJOS ESTATALES ELECTORALES	P9.23	I.E. DE QUINTANA ROO	P9.23.1	I.E. DE QUINTANA ROO	RESGUARDO EN BODEGA	N/A	N/A	N/A	N/A	IDEM
P9	INSTITUTOS Y CONSEJOS ESTATALES ELECTORALES	P9.24	C.E.E. DE SAN LUIS POTOSI	P9.24.1	C.E.E. DE SAN LUIS POTOSI	RESGUARDO EN BODEGA	N/A	N/A	N/A	N/A	IDEM
P9	INSTITUTOS Y CONSEJOS ESTATALES ELECTORALES	P9.25	C.E.E. DE SONORA	P9.25.1	C.E.E. DE SONORA	RESGUARDO EN BODEGA	N/A	N/A	N/A	N/A	IDEM
P9	INSTITUTOS Y CONSEJOS ESTATALES ELECTORALES	P9.26	I.E. Y DE PARTICIPACION CIUDADANA DE TABASCO	P9.26.1	I.E. Y DE PARTICIPACION CIUDADANA DE TABASCO	RESGUARDO EN BODEGA	N/A	N/A	N/A	N/A	IDEM
P9	INSTITUTOS Y CONSEJOS ESTATALES ELECTORALES	P9.27	I.E.E DE TAMAULIPAS	P9.27.1	I.E.E DE TAMAULIPAS	RESGUARDO EN BODEGA	N/A	N/A	N/A	N/A	IDEM
P9	INSTITUTOS Y CONSEJOS ESTATALES ELECTORALES	P9.28	I.E. DE TLAXCALA	P9.28.1	I.E. DE TLAXCALA	RESGUARDO EN BODEGA	N/A	N/A	N/A	N/A	IDEM
P9	INSTITUTOS Y CONSEJOS ESTATALES ELECTORALES	P9.29	I.E. VERACRUZANO	P9.29.1	I.E. VERACRUZANO	RESGUARDO EN BODEGA	N/A	N/A	N/A	N/A	IDEM
P9	INSTITUTOS Y CONSEJOS ESTATALES ELECTORALES	P9.30	C.E. DEL ESTADO DE YUCATAN	P9.30.1	C.E. DEL ESTADO DE YUCATAN	RESGUARDO EN BODEGA	N/A	N/A	N/A	N/A	IDEM

ENTREGA	COORDINÓ Y CERTIFICÓ	RECIBE
MTRA. KARLA GABRIELA PERAZA ZAZUETA **SERVIDORA PÚBLICA TITULAR SALIENTE**	**LIC. SANTIAGO ARTURO MONTOYA FÉLIX** **TITULAR DEL ÓRGANO INTERNO DE CONTROL**	**LIC. ARTURO FAJARDO MEJÍA** **SERVIDOR PÚBLICO TITULAR ENTRANTE**
LIC. CARMEN JULIETA RODRÍGUEZ CAMPOS **TESTIGO DE LASERVIDORA PÚBLICA TITULAR SALIENTE**		**LIC. ROBERTO CLAUDIO URIARTE MENDÍVIL** **TESTIGO DEL SERVIDOR PÚBLICO TITULAR ENTRANTE**

ANALÍTICO DEL CONCENTRADO DE ARCHIVOS EN TRÁMITE AL 04 DE SEPTIEMBRE DE 2022

P9	INSTITUTOS Y CONSEJOS ESTATALES ELECTORALES	P9.31	I.E. DEL ESTADO DE ZACATECAS	P9.31.1	I.E. DEL ESTADO DE ZACATECAS	RESGUARDO EN BODEGA	N/A	N/A	N/A	N/A	IDEM
P10	GOBIERNO ESTATAL	P10.1	CONGRESO DEL ESTADO	P10.1.1	CONGRESO DEL ESTADO	RESGUARDO EN BODEGA	N/A	N/A	N/A	N/A	IDEM
P10	GOBIERNO ESTATAL	P10.1	CONGRESO DEL ESTADO	P10.1.2	INFORME FINANCIERO 2006	RESGUARDO EN BODEGA	N/A	N/A	N/A	N/A	IDEM
P10	GOBIERNO ESTATAL	P10.2	GOBIERNO DEL ESTADO	P10.2.1	GOBIERNO DEL ESTADO	RESGUARDO EN BODEGA	N/A	N/A	N/A	N/A	IDEM
P10	GOBIERNO ESTATAL	P10.3	SRÍA. DE ADMÓN Y FINANZAS	P10.3.1	SRÍA. DE ADMÓN Y FINANZAS	RESGUARDO EN BODEGA	N/A	N/A	N/A	N/A	IDEM
P10	GOBIERNO ESTATAL	P10.4	SRÍA. GENERAL DE GOBIERNO	P10.4.1	SRÍA. GENERAL DE GOBIERNO	RESGUARDO EN BODEGA	N/A	N/A	N/A	N/A	IDEM
P10	GOBIERNO ESTATAL	P10.5	CONTRALORÍA Y DESARROLLO ADMINISTRATIVO	P10.5.1	CONTRALORÍA Y DESARROLLO ADMINISTRATIVO	RESGUARDO EN BODEGA	N/A	N/A	N/A	N/A	IDEM
P10	GOBIERNO ESTATAL	P10.6	DELITOS ELECTORALES	P10.6.1	DELITOS ELECTORALES	RESGUARDO EN BODEGA	N/A	N/A	N/A	N/A	IDEM
P10	GOBIERNO ESTATAL	P10.6	PROCURADURÍA GENERAL DE JUSTICIA DEL ESTADO	P10.6.2	PROCURADURÍA GENERAL DE JUSTICIA DEL ESTADO	RESGUARDO EN BODEGA	N/A	N/A	N/A	N/A	IDEM
P10	GOBIERNO ESTATAL	P10.7	SECRETARÍA DE SEGURIDAD PÚBLICA DEL ESTADO	P10.7.1	SECRETARÍA DE SEGURIDAD PÚBLICA DEL ESTADO	RESGUARDO EN BODEGA	N/A	N/A	N/A	N/A	IDEM
P10	GOBIERNO ESTATAL	P10.7	REUNIÓN: COORDINACIÓN EN MATERIA DE SEGURIDAD, PROCESO ELECTORAL , 02 DE OCTUBRE DE 2007.	P10.7.2	REUNIÓN: COORDINACIÓN EN MATERIA DE SEGURIDAD, PROCESO ELECTORAL , 02 DE OCTUBRE DE 2007.	RESGUARDO EN BODEGA	N/A	N/A	N/A	N/A	IDEM
P10	GOBIERNO ESTATAL	P10.8	9NA. ZONA MILITAR	P10.8.1	9NA. ZONA MILITAR	RESGUARDO EN BODEGA	N/A	N/A	N/A	N/A	IDEM
P10	GOBIERNO ESTATAL	P10.9	JUZGADOS	P10.9.1	JUZGADOS	RESGUARDO EN BODEGA	N/A	N/A	N/A	N/A	IDEM
P11	GOBIERNO FEDERAL	P11.1	PROCURADURÍA GRAL. DE LA REPÚBLICA (SIN	P11.1.1	PROCURADURÍA GRAL. DE LA REPÚBLICA (SIN DOCTOS.)	RESGUARDO EN BODEGA	N/A	N/A	N/A	N/A	IDEM

ENTREGA	COORDINÓ Y CERTIFICÓ	RECIBE
MTRA. KARLA GABRIELA PERAZA ZAZUETA **SERVIDORA PÚBLICA TITULAR SALIENTE**	**LIC. SANTIAGO ARTURO MONTOYA FÉLIX** **TITULAR DEL ÓRGANO INTERNO DE CONTROL**	**LIC. ARTURO FAJARDO MEJÍA** **SERVIDOR PÚBLICO TITULAR ENTRANTE**
LIC. CARMEN JULIETA RODRÍGUEZ CAMPOS **TESTIGO DE LASERVIDORA PÚBLICA TITULAR SALIENTE**		**LIC. ROBERTO CLAUDIO URIARTE MENDÍVIL** **TESTIGO DEL SERVIDOR PÚBLICO TITULAR ENTRANTE**

ANALÍTICO DEL CONCENTRADO DE ARCHIVOS EN TRÁMITE AL 04 DE SEPTIEMBRE DE 2022

			DOCTOS.)								
P11	GOBIERNO FEDERAL	P11.2	SECRETARÍA DE GOBERNACIÓN	P11.2.1	SECRETARÍA DE GOBERNACIÓN	RESGUARDO EN BODEGA	N/A	N/A	N/A	N/A	IDEM
P11	GOBIERNO FEDERAL	P11.3	SUPREMA CORTE DE JUSTICIA DE LA NACIÓN	P11.3.1	SUPREMA CORTE DE JUSTICIA DE LA NACIÓN	RESGUARDO EN BODEGA	N/A	N/A	N/A	N/A	IDEM
P11	GOBIERNO FEDERAL	P11.4	INEGI	P11.4.1	INEGI	RESGUARDO EN BODEGA	N/A	N/A	N/A	N/A	IDEM
P11	GOBIERNO FEDERAL	P11.5	SECRETARÍA DE LA FUNCIÓN PÚBLICA	P11.5.1	SECRETARÍA DE LA FUNCIÓN PÚBLICA	RESGUARDO EN BODEGA	N/A	N/A	N/A	N/A	IDEM
P11	GOBIERNO FEDERAL	P11.6	SECRETARÍA DE DESARROLLO SOCIAL	P11.6.1	SECRETARÍA DE DESARROLLO SOCIAL	RESGUARDO EN BODEGA	N/A	N/A	N/A	N/A	IDEM
P11	GOBIERNO FEDERAL	P11.7	CONGRESO DE LA UNIÓN	P11.7.1	CONGRESO DE LA UNIÓN	RESGUARDO EN BODEGA	N/A	N/A	N/A	N/A	IDEM
P11	GOBIERNO FEDERAL	P11.8	COMISIÓN FEDERAL DE ELECTRICIDAD	P11.8.1	COMISIÓN FEDERAL DE ELECTRICIDAD	RESGUARDO EN BODEGA	N/A	N/A	N/A	N/A	IDEM
P11	GOBIERNO FEDERAL	P11.9	SECRETARIA DE LA REFORMA AGRARIA	P11.9.1	SECRETARIA DE LA REFORMA AGRARIA	RESGUARDO EN BODEGA	N/A	N/A	N/A	N/A	IDEM
P11	GOBIERNO FEDERAL	P11.10	SECRETARIA DE EDUCACIÓN PÚBLICA	P11.10.1	SECRETARIA DE EDUCACIÓN PÚBLICA	RESGUARDO EN BODEGA	N/A	N/A	N/A	N/A	IDEM
P11	GOBIERNO FEDERAL	P11.11	POLICIA FEDERAL PREVENTIVA	P11.11.1	POLICIA FEDERAL PREVENTIVA	RESGUARDO EN BODEGA	N/A	N/A	N/A	N/A	IDEM
P11	GOBIERNO FEDERAL	P11.12	COMISIÓN NACIONAL DE LOS SALARIOS MÍNIMOS	P11.12.1	COMISIÓN NACIONAL DE LOS SALARIOS MÍNIMOS	RESGUARDO EN BODEGA	N/A	N/A	N/A	N/A	IDEM
P12	INSTITUCIONES EDUCATIVAS Y CULTURALES	P12.1	SEPYC	P12.1.1	SEPYC	RESGUARDO EN BODEGA	N/A	N/A	N/A	N/A	IDEM
P12	INSTITUCIONES EDUCATIVAS Y CULTURALES	P12.2	UAS	P12.2.1	UAS	RESGUARDO EN BODEGA	N/A	N/A	N/A	N/A	IDEM
P12	INSTITUCIONES EDUCATIVAS Y CULTURALES	P12.2	RADIOUAS	P12.2.2	RADIOUAS	RESGUARDO EN BODEGA	N/A	N/A	N/A	N/A	IDEM
P12	INSTITUCIONES EDUCATIVAS Y CULTURALES	P12.3	INSTITUTO POLITÉCNICO NACIONAL	P12.3.1	INSTITUTO POLITÉCNICO NACIONAL	RESGUARDO EN BODEGA	N/A	N/A	N/A	N/A	IDEM
P12	INSTITUCIONES	P12.4	FACULTAD	P12.4.1	FACULTAD LATINOAMERICANA DE CIENCIAS	RESGUARDO EN	N/A	N/A	N/A	N/A	IDEM

ENTREGA	COORDINÓ Y CERTIFICÓ	RECIBE
MTRA. KARLA GABRIELA PERAZA ZAZUETA **SERVIDORA PÚBLICA TITULAR SALIENTE**	**LIC. SANTIAGO ARTURO MONTOYA FÉLIX** **TITULAR DEL ÓRGANO INTERNO DE CONTROL**	**LIC. ARTURO FAJARDO MEJÍA** **SERVIDOR PÚBLICO TITULAR ENTRANTE**
LIC. CARMEN JULIETA RODRÍGUEZ CAMPOS **TESTIGO DE LASERVIDORA PÚBLICA TITULAR SALIENTE**		**LIC. ROBERTO CLAUDIO URIARTE MENDÍVIL** **TESTIGO DEL SERVIDOR PÚBLICO TITULAR ENTRANTE**

ANALÍTICO DEL CONCENTRADO DE ARCHIVOS EN TRÁMITE AL 04 DE SEPTIEMBRE DE 2022

	EDUCATIVAS Y CULTURALES		LATINOAMERICANA DE CIENCIAS SOCIALES		SOCIALES	BODEGA					
P12	INSTITUCIONES EDUCATIVAS Y CULTURALES	P12.5	UNIVERSIDAD DE OCCIDENTE	P12.5.1	UNIVERSIDAD DE OCCIDENTE	RESGUARDO EN BODEGA	N/A	N/A	N/A	N/A	IDEM
P12	INSTITUCIONES EDUCATIVAS Y CULTURALES	P12.6	ICATSIN	P12.6.1	ICATSIN	RESGUARDO EN BODEGA	N/A	N/A	N/A	N/A	IDEM
P12	INSTITUCIONES EDUCATIVAS Y CULTURALES	P12.7	DIFOCUR	P12.7.1	DIFOCUR	RESGUARDO EN BODEGA	N/A	N/A	N/A	N/A	IDEM
P12	INSTITUCIONES EDUCATIVAS Y CULTURALES	P12.8	UNIVERSIDAD TÉCNOLOGICA DE SINALOA	P12.8.1	UNIVERSIDAD TÉCNOLOGICA DE SINALOA	RESGUARDO EN BODEGA	N/A	N/A	N/A	N/A	IDEM
P13	ORGANISMOS AUTÓNOMOS Y DESENTRALIZADOS	P13.1	ORGANISMOS AUTÓNOMOS Y DESENTRALIZADOS	P13.1.1	COMISIÓN ESTATAL DE ACCESO A LA INFORMACIÓN PÚBLICA DEL EDO. DE SINALOA	RESGUARDO EN BODEGA	N/A	N/A	N/A	N/A	IDEM
P13	ORGANISMOS AUTÓNOMOS Y DESENTRALIZADOS	P13.1	ORGANISMOS AUTÓNOMOS Y DESENTRALIZADOS	P13.1.2	INSTITUTO SINALOENSE DE LAS MUJERES	RESGUARDO EN BODEGA	N/A	N/A	N/A	N/A	IDEM
P13	ORGANISMOS AUTÓNOMOS Y DESENTRALIZADOS	P13.1	ORGANISMOS AUTÓNOMOS Y DESENTRALIZADOS	P13.1.3	ASOCIACIÓN MEXICANA DE MUJERES EMPRESARIAS CAPÍTULO CULIACÁN	RESGUARDO EN BODEGA	N/A	N/A	N/A	N/A	IDEM
P13	ORGANISMOS AUTÓNOMOS Y DESENTRALIZADOS	P13.1	ORGANISMOS AUTÓNOMOS Y DESENTRALIZADOS	P13.1.4	COLEGIOS DE ABOGADOS	RESGUARDO EN BODEGA	N/A	N/A	N/A	N/A	IDEM
P13	ORGANISMOS AUTÓNOMOS Y DESENTRALIZADOS	P13.1	ORGANISMOS AUTÓNOMOS Y DESENTRALIZADOS	P13.1.5	JAPAC	RESGUARDO EN BODEGA	N/A	N/A	N/A	N/A	IDEM
P13	ORGANISMOS AUTÓNOMOS Y DESENTRALIZADOS	P13.1	ORGANISMOS AUTÓNOMOS Y DESENTRALIZADOS	P13.1.6	SOCIEDAD EDUCADORA	RESGUARDO EN BODEGA	N/A	N/A	N/A	N/A	IDEM
P13	ORGANISMOS AUTÓNOMOS Y DESENTRALIZADOS	P13.1	ORGANISMOS AUTÓNOMOS Y DESENTRALIZADOS	P13.1.7	COLEGIO DE SINALOA	RESGUARDO EN BODEGA	N/A	N/A	N/A	N/A	IDEM
P13	ORGANISMOS AUTÓNOMOS Y	P13.1	ORGANISMOS AUTÓNOMOS Y	P13.1.8	COMISIÓN ESTATAL DE DERECHOS HUMANOS	RESGUARDO EN BODEGA	N/A	N/A	N/A	N/A	IDEM

ENTREGA	COORDINÓ Y CERTIFICÓ	RECIBE
MTRA. KARLA GABRIELA PERAZA ZAZUETA **SERVIDORA PÚBLICA TITULAR SALIENTE**	**LIC. SANTIAGO ARTURO MONTOYA FÉLIX** **TITULAR DEL ÓRGANO INTERNO DE CONTROL**	**LIC. ARTURO FAJARDO MEJÍA** **SERVIDOR PÚBLICO TITULAR ENTRANTE**
LIC. CARMEN JULIETA RODRÍGUEZ CAMPOS **TESTIGO DE LASERVIDORA PÚBLICA TITULAR SALIENTE**		**LIC. ROBERTO CLAUDIO URIARTE MENDÍVIL** **TESTIGO DEL SERVIDOR PÚBLICO TITULAR ENTRANTE**

ANALÍTICO DEL CONCENTRADO DE ARCHIVOS EN TRÁMITE AL 04 DE SEPTIEMBRE DE 2022

	DESENTRALIZADOS		DESENTRALIZADOS								
P13	ORGANISMOS AUTÓNOMOS Y DESENTRALIZADOS	P13.1	ORGANISMOS AUTÓNOMOS Y DESENTRALIZADOS	P13.1.9	PROGRAMA DE LAS NACIONES UNIDAS PARA EL DESARROLLO.	RESGUARDO EN BODEGA	N/A	N/A	N/A	N/A	IDEM
P13	ORGANISMOS AUTÓNOMOS Y DESENTRALIZADOS	P13.1	ORGANISMOS AUTÓNOMOS Y DESENTRALIZADOS	P13.1.10	ASOCIACIÓN MEXICANA DE CONSEJERAS ESTATALES ELECTORALES A.C.	RESGUARDO EN BODEGA	N/A	N/A	N/A	N/A	IDEM
P13	ORGANISMOS AUTÓNOMOS Y DESENTRALIZADOS	P13.1	ORGANISMOS AUTÓNOMOS Y DESENTRALIZADOS	P13.1.11	JUNTA ESPECIAL DE NÚMERO VEINTISÉIS DE LA FEDERAL DE CONCILIACIÓN Y ARBITRAJE EN EL ESTADO DE CHIHUAHUA	RESGUARDO EN BODEGA	N/A	N/A	N/A	N/A	IDEM
P14	CONTRATOS	P14.1	CONTRATOS	P14.1.1	PRESTACIÓN DE SERVICIOS PROFESIONALES, LIC. MARÍA FERNANDA BEATRIZ DE GUADALUPE MOLINS VILLARREAL.	RESGUARDO EN BODEGA	N/A	N/A	N/A	N/A	IDEM
P14	CONTRATOS	P14.1	CONTRATOS	P14.1.2	PRESTACIÓN DE SERVICIOS PROFESIONALES, DESARROLLO DE SISTEMA DE INFORMACIÓN PARA ACCESO A MEDIOS	RESGUARDO EN BODEGA	N/A	N/A	N/A	N/A	IDEM
P14	CONTRATOS	P14.1	CONTRATOS	P14.1.3	COMPRA-VENTA DE EQUIPO DE CÓMPUTO, COMPUPARTES Y ACCESORIOS, S.A. DE C,V.	RESGUARDO EN BODEGA	N/A	N/A	N/A	N/A	IDEM
P14	CONTRATOS	P14.1	CONTRATOS	P14.1.4	PRESTACIÓN DE SERVICIO PROFESIONALES, CUSTOMSOFT, SC., LIC. AARÓN GARCÍA LÓPEZ.	RESGUARDO EN BODEGA	N/A	N/A	N/A	N/A	IDEM
P14	CONTRATOS	P14.1	CONTRATOS	P14.1.5	COMPRA-VENTA DE MOBILIARIO Y EQUIPO DE OFICINA, GRUPO LOME, S.A. DE C.V., C. KEREN LÓPEZ SÁNCHEZ	RESGUARDO EN BODEGA	N/A	N/A	N/A	N/A	IDEM
P14	CONTRATOS	P14.1	CONTRATOS	P14.1.6	PRESTACIÓN DE SERVICIOS PROFESIONALES, LIC. OSCAR ANTONIO ALARID NAVARRETE.	RESGUARDO EN BODEGA	N/A	N/A	N/A	N/A	IDEM
P14	CONTRATOS	P14.1	CONTRATOS	P14.1.7	PRESTACIÓN DE SERVICIOS, CAHITA NETWORKS, S.A. DE C.V., C. SERGIO GUILLERMO QUIÑÓNEZ GÁMEZ.	RESGUARDO EN BODEGA	N/A	N/A	N/A	N/A	IDEM
P14	CONTRATOS	P14.1	CONTRATOS	P14.1.8	PRESTACIÓN DE SERVICIOS, ING. GASPAR PRUNEDA GUTIÉRREZ.	RESGUARDO EN BODEGA	N/A	N/A	N/A	N/A	IDEM
P14	CONTRATOS	P14.1	CONTRATOS	P14.1.9	COMPRA-VENTA DE ACTAS ELECTORALES, SISTEFORMAS S.A. DE C.V.	RESGUARDO EN BODEGA	N/A	N/A	N/A	N/A	IDEM
P14	CONTRATOS	P14.1	CONTRATOS	P14.1.10	COMPRA-VENTA DE BOLETAS ELECTORALES, SISTEFORMAS S.A. DE C.V.	RESGUARDO EN BODEGA	N/A	N/A	N/A	N/A	IDEM
P14	CONTRATOS	P14.1	CONTRATOS	P14.1.11	PRESTACIÓN DE SERVICIOS, ELABORACIÓN Y SUMINISTRO DE MATERIAL ELECTORAL,	RESGUARDO EN BODEGA	N/A	N/A	N/A	N/A	IDEM

ENTREGA	COORDINÓ Y CERTIFICÓ	RECIBE
MTRA. KARLA GABRIELA PERAZA ZAZUETA **SERVIDORA PÚBLICA TITULAR SALIENTE**	**LIC. SANTIAGO ARTURO MONTOYA FÉLIX** **TITULAR DEL ÓRGANO INTERNO DE CONTROL**	**LIC. ARTURO FAJARDO MEJÍA** **SERVIDOR PÚBLICO TITULAR ENTRANTE**
LIC. CARMEN JULIETA RODRÍGUEZ CAMPOS **TESTIGO DE LASERVIDORA PÚBLICA TITULAR SALIENTE**		**LIC. ROBERTO CLAUDIO URIARTE MENDÍVIL** **TESTIGO DEL SERVIDOR PÚBLICO TITULAR ENTRANTE**

ANALÍTICO DEL CONCENTRADO DE ARCHIVOS EN TRÁMITE AL 04 DE SEPTIEMBRE DE 2022

					TALLERES GRÁFICOS.						
P14	CONTRATOS	P14.1	CONTRATOS	P14.1.12	PRESTACIÓN DE SERVICIOS PROFESIONALES, IL LANKENCH COMUNICACIÓN, S. C., C, GUADALUPE PÉREZ SANDI LÓPEZ.	RESGUARDO EN BODEGA	N/A	N/A	N/A	N/A	IDEM
P14	CONTRATOS	P14.1	CONTRATOS	P14.1.13	PRESTACIÓN DE SERVICIOS PROFESIONALES, PREP	RESGUARDO EN BODEGA	N/A	N/A	N/A	N/A	IDEM
P14	CONTRATOS	P14.1	CONTRATOS	P14.1.14	PRESTACIÓN DE SERVICIOS PARA LA PRODUCCIÓN Y SUMINITRO DE TINTA DE SEGURIDAD, INSTITUTO POLITÉCNICO NACIONAL, 14 DE AGOSTO DE 2007.	RESGUARDO EN BODEGA	N/A	N/A	N/A	N/A	IDEM
P15	CONVENIOS	P15.1	CONVENIOS	P15.1.1	PROYECTOS DE ANEXO TÉCNICO. CONVENIO IFE 2007	RESGUARDO EN BODEGA	N/A	N/A	N/A	N/A	IDEM
P15	CONVENIOS	P15.1	CONVENIOS	P15.1.2	ANEXO TÉCNICO NO. 6 AL CONVENIO DE APOYO Y COLABORACIÓN EN MATERIA DEL REGISTRO FEDERAL DE ELECTORES, IFE Y CEE, 2007.	RESGUARDO EN BODEGA	N/A	N/A	N/A	N/A	IDEM
P15	CONVENIOS	P15.1	CONVENIOS	P15.1.3	DE APOYO Y COLABORACIÓN, IEYPC DEL EDO. COAHUILA Y EL CEE DE SINALOA, PRUEBA PILOTO VOTACIÓN ELECTRÓNICA, 20 DE AGOSTO DE 2007.	RESGUARDO EN BODEGA	N/A	N/A	N/A	N/A	IDEM
P15	CONVENIOS	P15.1	CONVENIOS	P15.1.4	DE APOYO Y COLABORACIÓN, SECRETARÍA DE SEGURIDAD PÚBLICA Y EL CONSEJO ESTATAL ELECTORAL, 23 DE AGOSTO DE 2007.	RESGUARDO EN BODEGA	N/A	N/A	N/A	N/A	IDEM
P15	CONVENIOS	P15.1	CONVENIOS	P15.1.5	EN MATERIA DE ACCESO A MEDIOS, COORDINACIÓN GRAL. DE COMUNICACIÓN SOCIAL DE GOB. DEL EDO. Y EL CONSEJO ESTATAL ELECTORAL, 04 DE SEPTIEMBRE DE 2007	RESGUARDO EN BODEGA	N/A	N/A	N/A	N/A	IDEM
P15	CONVENIOS	P15.1	CONVENIOS	P15.1.6	GENERAL DE COLABORACIÓN, UNIVERSIDAD DE OCCIDENTE, 14 DE SEPTIEMBRE DE 2007.	RESGUARDO EN BODEGA	N/A	N/A	N/A	N/A	IDEM
P16	EMPRESAS VARIAS QUE OFRECEN SUS SERVICIOS	P16.1	EMPRESAS VARIAS QUE OFRECEN SUS SERVICIOS	P16.1.1	EMPRESAS VARIAS QUE OFRECEN SUS SERVICIOS	RESGUARDO EN BODEGA	N/A	N/A	N/A	N/A	IDEM
P16	EMPRESAS VARIAS QUE OFRECEN SUS SERVICIOS	P16.2	TELMEX	P16.2.1	TELMEX	RESGUARDO EN BODEGA	N/A	N/A	N/A	N/A	IDEM
P16	EMPRESAS VARIAS	P16.3	GABINETE DE	P16.3.1	GABINETE DE COMUNICACIÓN ESTRATÉGICA	RESGUARDO EN	N/A	N/A	N/A	N/A	IDEM

ENTREGA **MTRA. KARLA GABRIELA PERAZA ZAZUETA** **SERVIDORA PÚBLICA TITULAR SALIENTE**	**COORDINÓ Y CERTIFICÓ** **LIC. SANTIAGO ARTURO MONTOYA FÉLIX** **TITULAR DEL ÓRGANO INTERNO DE CONTROL**	**RECIBE** **LIC. ARTURO FAJARDO MEJÍA** **SERVIDOR PÚBLICO TITULAR ENTRANTE**
LIC. CARMEN JULIETA RODRÍGUEZ CAMPOS **TESTIGO DE LASERVIDORA PÚBLICA TITULAR SALIENTE**		**LIC. ROBERTO CLAUDIO URIARTE MENDÍVIL** **TESTIGO DEL SERVIDOR PÚBLICO TITULAR ENTRANTE**

ANALÍTICO DEL CONCENTRADO DE ARCHIVOS EN TRÁMITE AL 04 DE SEPTIEMBRE DE 2022

	QUE OFRECEN SUS SERVICIOS		COMUNICACIÓN ESTRATÉGICA (ENCUESTA NACIONAL, GOBIERNO, SOCIEDAD Y POLÍTICA)		(ENCUESTA NACIONAL, GOBIERNO, SOCIEDAD Y POLÍTICA)	BODEGA					
P17	ENVÍO DE MATERIAL ELECTORAL	P17.1	ENVÍO DE MATERIAL ELECTORAL	P17.1.1	ENVÍO DE LEY ELECTORAL, REVISTA ALAURNA NO.14 Y LIBRO: RACIONALIZACIÓN D ELA REPRESENTACIÓN POLÍTICA	RESGUARDO EN BODEGA	N/A	N/A	N/A	N/A	IDEM
P17	ENVÍO DE MATERIAL ELECTORAL	P17.1	ENVÍO DE MATERIAL ELECTORAL	P17.1.2	ENVÍO DE LIBRO POLIARQUÍA SINALOENSE, REVISTA ALAURNA NO. 15, CALENDARIO 2007	RESGUARDO EN BODEGA	N/A	N/A	N/A	N/A	IDEM
P18	ANALISIS Y ESTUDIOS DIVERSOS	P18.1	ANALISIS Y ESTUDIOS DIVERSOS	P18.1.1	ANALISIS Y ESTUDIOS DIVERSOS	RESGUARDO EN BODEGA	N/A	N/A	N/A	N/A	IDEM
P18	ANALISIS Y ESTUDIOS DIVERSOS	P18.1	ANALISIS Y ESTUDIOS DIVERSOS	P18.1.2	ASESORIAS DEL LIC. ALARID	RESGUARDO EN BODEGA	N/A	N/A	N/A	N/A	IDEM
P18	ANALISIS Y ESTUDIOS DIVERSOS	P18.1	ANALISIS Y ESTUDIOS DIVERSOS	P18.1.3	PROYECTOS DE REGLAMENTOS CEE	RESGUARDO EN BODEGA	N/A	N/A	N/A	N/A	IDEM
P18	ANALISIS Y ESTUDIOS DIVERSOS	P18.1	ANALISIS Y ESTUDIOS DIVERSOS	P18.1.4	PROPUESTAS DE REFORMAS AL CÓDIGO PENAL	RESGUARDO EN BODEGA	N/A	N/A	N/A	N/A	IDEM
P18	ANALISIS Y ESTUDIOS DIVERSOS	P18.1	ANALISIS Y ESTUDIOS DIVERSOS	P18.1.5	REFORMAS AL CÓDIGO PENAL Y AL CÓDIGO DE PROCEDIMIENTOS PENALES EN MATERIA ELECTORAL	RESGUARDO EN BODEGA	N/A	N/A	N/A	N/A	IDEM
P18	ANALISIS Y ESTUDIOS DIVERSOS	P18.1	ANALISIS Y ESTUDIOS DIVERSOS	P18.1.6	REFORMAS A LA LEY ELECTORAL DEL ESTADO DE SINALOA	RESGUARDO EN BODEGA	N/A	N/A	N/A	N/A	IDEM
P18	ANALISIS Y ESTUDIOS DIVERSOS	P18.1	ANALISIS Y ESTUDIOS DIVERSOS	P18.1.7	ESTUDIO: TOPES DE CAMPAÑAS 2007	RESGUARDO EN BODEGA	N/A	N/A	N/A	N/A	IDEM
P18	ANALISIS Y ESTUDIOS DIVERSOS	P18.1	ANALISIS Y ESTUDIOS DIVERSOS	P18.1.8	RECURSO DE REVISIÓN 004/07 (TEE: 004/2007 REV) PAN VS. ACUERDO ORD/8/035 (LINEAMIENTOS PARA EL MONITOREO DE MEDIOS EN LAS CAMPAÑAS ELECTORALES), SESIÓN DE FECHA 27 DE JULIO DE 2007.	RESGUARDO EN BODEGA	N/A	N/A	N/A	N/A	IDEM
P18	ANALISIS Y ESTUDIOS DIVERSOS	P18.1	ANALISIS Y ESTUDIOS DIVERSOS	P18.1.9	REFORMA ELECTORAL FEDERAL	RESGUARDO EN BODEGA	N/A	N/A	N/A	N/A	IDEM
P18	ANALISIS Y ESTUDIOS DIVERSOS	P18.1	ANALISIS Y ESTUDIOS DIVERSOS	P18.1.10	ESTUDIO PARA LA ASIGNACIÓN DE DIPUTADOS PLURIS, 2007.	RESGUARDO EN BODEGA	N/A	N/A	N/A	N/A	IDEM
P18	ANALISIS Y ESTUDIOS DIVERSOS	P18.1	ANALISIS Y ESTUDIOS DIVERSOS	P18.1.11	ESTUDIO PARA LA ASIGNACIÓN DE DIPUTADOS PLURIS, 2007.	RESGUARDO EN BODEGA	N/A	N/A	N/A	N/A	IDEM

ENTREGA **MTRA. KARLA GABRIELA PERAZA ZAZUETA** **SERVIDORA PÚBLICA TITULAR SALIENTE**	**COORDINÓ Y CERTIFICÓ** **LIC. SANTIAGO ARTURO MONTOYA FÉLIX** **TITULAR DEL ÓRGANO INTERNO DE CONTROL**	**RECIBE** **LIC. ARTURO FAJARDO MEJÍA** **SERVIDOR PÚBLICO TITULAR ENTRANTE**
LIC. CARMEN JULIETA RODRÍGUEZ CAMPOS **TESTIGO DE LASERVIDORA PÚBLICA TITULAR SALIENTE**		**LIC. ROBERTO CLAUDIO URIARTE MENDÍVIL** **TESTIGO DEL SERVIDOR PÚBLICO TITULAR ENTRANTE**

ANALÍTICO DEL CONCENTRADO DE ARCHIVOS EN TRÁMITE AL 04 DE SEPTIEMBRE DE 2022

P18	ANALISIS Y ESTUDIOS DIVERSOS	P18.1	ANALISIS Y ESTUDIOS DIVERSOS	P18.1.12	ESTUDIO: JUICIO DE REVISION CONSTITUCIONAL , SUP-JRC-239/2005, PRD, TRIBUNAL ESTATAL ELECTORAL DE GUERRERO.	RESGUARDO EN BODEGA	N/A	N/A	N/A	N/A	IDEM
P18	ANALISIS Y ESTUDIOS DIVERSOS	P18.1	ANALISIS Y ESTUDIOS DIVERSOS	P18.1.13	BLINDAJE ELECTORAL PARA PROCESO ELECTORAL SINALOA 2007.	RESGUARDO EN BODEGA	N/A	N/A	N/A	N/A	IDEM
P18	ANALISIS Y ESTUDIOS DIVERSOS	P18.1	ANALISIS Y ESTUDIOS DIVERSOS	P18.1.14	PRECAMPAÑAS DEL PROCESO ELECTORAL 2007.	RESGUARDO EN BODEGA	N/A	N/A	N/A	N/A	IDEM
P19	CURSOS Y TALLERES	P19.1	CURSOS Y TALLERES	P19.1.1	INVITACIONES	RESGUARDO EN BODEGA	N/A	N/A	N/A	N/A	IDEM
P19	CURSOS Y TALLERES	P19.1	CURSOS Y TALLERES	P19.1.2	TARJETERO	RESGUARDO EN BODEGA	N/A	N/A	N/A	N/A	IDEM
P19	CURSOS Y TALLERES	P19.1	CURSOS Y TALLERES	P19.1.3	CONSTANCIAS 2007.	RESGUARDO EN BODEGA	N/A	N/A	N/A	N/A	IDEM
P19	CURSOS Y TALLERES	P19.1	CURSOS Y TALLERES	P19.1.4	MAESTRÍA EN ESTUDIOS ELECTORALES, LOS MOCHIS	RESGUARDO EN BODEGA	N/A	N/A	N/A	N/A	IDEM
P19	CURSOS Y TALLERES	P19.1	CURSOS Y TALLERES	P19.1.5	CONFERENCIA "PROCESO ELECTORAL LOCAL SINALOA 2007", REUNIÓN CON EVYM, 21 DE ABRIL DE 2007.	RESGUARDO EN BODEGA	N/A	N/A	N/A	N/A	IDEM
P19	CURSOS Y TALLERES	P19.1	CURSOS Y TALLERES	P19.1.6	CONFERENCIA "PROCESO ELECTORAL LOCAL SINALOA 2007", REUNIÓN CON SINDICOS PROCURADORES, 25 DE ABRIL DE 2007.	RESGUARDO EN BODEGA	N/A	N/A	N/A	N/A	IDEM
P19	CURSOS Y TALLERES	P19.1	CURSOS Y TALLERES	P19.1.7	CONFERENCIA "PROCESO ELECTORAL LOCAL SINALOA 2007" REUNIÓN CON LA APS, 26 DE ABRIL DE 2007.	RESGUARDO EN BODEGA	N/A	N/A	N/A	N/A	IDEM
P19	CURSOS Y TALLERES	P19.1	CURSOS Y TALLERES	P19.1.8	CONSTANCIAS DE PARTICIPACIÓN EXPEDIDAS AL CONSEJO ESTATAL ELECTORAL (SIN DOCTOS.)	RESGUARDO EN BODEGA	N/A	N/A	N/A	N/A	IDEM
P19	CURSOS Y TALLERES	P19.1	CURSOS Y TALLERES	P19.1.9	CONFERENCIA "PROCESO ELECTORAL LOCAL SINALOA 2007", REUNIÓN CON RED CANACO, 16-MAYO-2007	RESGUARDO EN BODEGA	N/A	N/A	N/A	N/A	IDEM
P19	CURSOS Y TALLERES	P19.1	CURSOS Y TALLERES	P19.1.10	REUNIÓN ESTATAL DE PRESIDENTES DE LOS CONSEJOS DISTRITALES Y MUNICIPALES ELECTORALES, 12 DE MAYO DE 2007,	RESGUARDO EN BODEGA	N/A	N/A	N/A	N/A	IDEM
P19	CURSOS Y TALLERES	P19.1	CURSOS Y TALLERES	P19.1.11	CONFERENCIA "PROCESO ELECTORAL LOCAL 2007", REUNIÓN CON LA ASOCIACIÓN DE EGRESADOS UDEO, 19 DE MAYO DE 2007.	RESGUARDO EN BODEGA	N/A	N/A	N/A	N/A	IDEM
P19	CURSOS Y TALLERES	P19.1	CURSOS Y TALLERES	P19.1.12	REUNIONES ZONAS REGIONALES, PROCESO ELECTORAL 2007	RESGUARDO EN BODEGA	N/A	N/A	N/A	N/A	IDEM

ENTREGA **MTRA. KARLA GABRIELA PERAZA ZAZUETA** **SERVIDORA PÚBLICA TITULAR SALIENTE**	**COORDINÓ Y CERTIFICÓ** **LIC. SANTIAGO ARTURO MONTOYA FÉLIX** **TITULAR DEL ÓRGANO INTERNO DE CONTROL**	**RECIBE** **LIC. ARTURO FAJARDO MEJÍA** **SERVIDOR PÚBLICO TITULAR ENTRANTE**
LIC. CARMEN JULIETA RODRÍGUEZ CAMPOS **TESTIGO DE LASERVIDORA PÚBLICA TITULAR SALIENTE**		**LIC. ROBERTO CLAUDIO URIARTE MENDÍVIL** **TESTIGO DEL SERVIDOR PÚBLICO TITULAR ENTRANTE**

ANALÍTICO DEL CONCENTRADO DE ARCHIVOS EN TRÁMITE AL 04 DE SEPTIEMBRE DE 2022

P19	CURSOS Y TALLERES	P19.1	CURSOS Y TALLERES	P19.1.13	CONFERENCIA "PROCESO ELECTORAL LOCAL 2007", CONSEJO MUNICIPAL DE GUASAVE, 02 DE JULIO DE 2007.	RESGUARDO EN BODEGA	N/A	N/A	N/A	N/A	IDEM
P19	CURSOS Y TALLERES	P19.1	CURSOS Y TALLERES	P19.1.14	MANUAL DE IDENTIDAD E IMAGEN CORPORATIVA CEE 2005	RESGUARDO EN BODEGA	N/A	N/A	N/A	N/A	IDEM
P19	CURSOS Y TALLERES	P19.1	CURSOS Y TALLERES	P19.1.15	XXVIII REUNIÓN NACIONAL DE CONSEJEROS PRESIDENTES DE ORGANISMOS ELECTORALES, 18 AL 20 DE JULIO, GUADALAJARA, JALISCO.	RESGUARDO EN BODEGA	N/A	N/A	N/A	N/A	IDEM
P19	CURSOS Y TALLERES	P19.1	CURSOS Y TALLERES	P19.1.16	CONFERENCIA "ACCESO DE LOS PARTIDOS POLÍTICOS A LOS MEDIOS DE COMUNICACIÓN SOCIAL", CONSEJO ESTATAL ELECTORAL DE S.L.P., 02 DE AGOSTO DE 2007.	RESGUARDO EN BODEGA	N/A	N/A	N/A	N/A	IDEM
P19	CURSOS Y TALLERES	P19.1	CURSOS Y TALLERES	P19.1.17	CONFERENCIA "PROCESO ELECTORAL LOCAL 2007", ASOCIACIÓN DE PERIODISTAS "7 DE JUNIO", 01 DE SEPTIEMBRE DE 2007.	RESGUARDO EN BODEGA	N/A	N/A	N/A	N/A	IDEM
P19	CURSOS Y TALLERES	P19.1	CURSOS Y TALLERES	P19.1.18	CONFERENCIA "PROCESO ELECTORAL LOCAL 2007", COLEGIO DE ABOGADOS "LIC. EUSTAQUIO BUELNA", A.C., 22 DE SEPTIEMBRE DE 2007.	RESGUARDO EN BODEGA	N/A	N/A	N/A	N/A	IDEM
P19	CURSOS Y TALLERES	P19.1	CURSOS Y TALLERES	P19.1.19	CONFERENCIA "PROCESO ELECTORAL LOCAL 2007", ASOCIACIÓN DE ABOGADOS "LIC. ALBERTO SÁNCHEZ GONZÁLEZ", A.C.	RESGUARDO EN BODEGA	N/A	N/A	N/A	N/A	IDEM
P19	CURSOS Y TALLERES	P19.1	CURSOS Y TALLERES	P19.1.20	CONFERENCIA "PROCESO ELECTORAL LOCAL 2007", DIPLOMADO UAS, IFE, MAZATLÁN, SIN. 16-NOV-07.	RESGUARDO EN BODEGA	N/A	N/A	N/A	N/A	IDEM
P19	CURSOS Y TALLERES	P19.1	CURSOS Y TALLERES	P19.1.21	XXIX REUNIÓN NACIONAL DE CONSEJEROS PRESIDENTES DE ORGANOS ELECTORALES, CD. DE MÉXICO, 7,8 Y 9 DE NOVIEMBRE DE 2007.	RESGUARDO EN BODEGA	N/A	N/A	N/A	N/A	IDEM
P20	ADMINISTRATIVO	P20.1	ADMINISTRATIVO	P20.1.1	CURRICULUMS	RESGUARDO EN BODEGA	N/A	N/A	N/A	N/A	IDEM
P20	ADMINISTRATIVO	P20.1	ADMINISTRATIVO	P20.1.2	DISCURSOS	RESGUARDO EN BODEGA	N/A	N/A	N/A	N/A	IDEM
P20	ADMINISTRATIVO	P20.1	ADMINISTRATIVO	P20.1.3	DESIGNACIÓN COMO PRESIDENTA DEL CEE, LIC. JULIANA ARAUJO CORONEL.	RESGUARDO EN BODEGA	N/A	N/A	N/A	N/A	IDEM
P20	ADMINISTRATIVO	P20.1	ADMINISTRATIVO	P20.1.4	ACTA DE ENTREGA RECEPCION 2007	RESGUARDO EN BODEGA	N/A	N/A	N/A	N/A	IDEM
P20	ADMINISTRATIVO	P20.1	ADMINISTRATIVO	P20.1.5	CARTELES	RESGUARDO EN BODEGA	N/A	N/A	N/A	N/A	IDEM

ENTREGA	COORDINÓ Y CERTIFICÓ	RECIBE
MTRA. KARLA GABRIELA PERAZA ZAZUETA SERVIDORA PÚBLICA TITULAR SALIENTE	LIC. SANTIAGO ARTURO MONTOYA FÉLIX TITULAR DEL ÓRGANO INTERNO DE CONTROL	LIC. ARTURO FAJARDO MEJÍA SERVIDOR PÚBLICO TITULAR ENTRANTE
LIC. CARMEN JULIETA RODRÍGUEZ CAMPOS TESTIGO DE LASERVIDORA PÚBLICA TITULAR SALIENTE		LIC. ROBERTO CLAUDIO URIARTE MENDÍVIL TESTIGO DEL SERVIDOR PÚBLICO TITULAR ENTRANTE

ANALÍTICO DEL CONCENTRADO DE ARCHIVOS EN TRÁMITE AL 04 DE SEPTIEMBRE DE 2022

P21	PLANEACIÓN Y PRESUPUESTO	P21.1	PLANEACIÓN Y PRESUPUESTO	P21.1.1	FACTURAS	RESGUARDO EN BODEGA	N/A	N/A	N/A	N/A	IDEM
P21	PLANEACIÓN Y PRESUPUESTO	P21.1	PLANEACIÓN Y PRESUPUESTO	P21.1.2	VIATICOS	RESGUARDO EN BODEGA	N/A	N/A	N/A	N/A	IDEM
P21	PLANEACIÓN Y PRESUPUESTO	P21.1	PLANEACIÓN Y PRESUPUESTO	P21.1.3	PRESUPUESTOS	RESGUARDO EN BODEGA	N/A	N/A	N/A	N/A	IDEM
P22	SESIONES	P22.1	DEL PLENO	P22.1.1	SESIÓN ESPECIAL DE INSTALACIÓN, 02 DE ABRIL DE 2007	RESGUARDO EN BODEGA	N/A	N/A	N/A	N/A	IDEM
P22	SESIONES	P22.1	DEL PLENO	P22.1.2	PRIMERA SESIÓN EXTRAORDINARIA, 02 DE ABRIL DE 2007	RESGUARDO EN BODEGA	N/A	N/A	N/A	N/A	IDEM
P22	SESIONES	P22.1	DEL PLENO	P22.1.3	PRIMERA SESIÓN ORDINARIA, 13 DE ABRIL DE 2007	RESGUARDO EN BODEGA	N/A	N/A	N/A	N/A	IDEM
P22	SESIONES	P22.1	DEL PLENO	P22.1.4	SEGUNDA SESIÓN EXTRAORDINARIA, 20 DE ABRIL DE 2007	RESGUARDO EN BODEGA	N/A	N/A	N/A	N/A	IDEM
P22	SESIONES	P22.1	DEL PLENO	P22.1.5	SEGUNDA SESIÓN ORDINARIA, 27 DE ABRIL DE 2007	RESGUARDO EN BODEGA	N/A	N/A	N/A	N/A	IDEM
P22	SESIONES	P22.1	DEL PLENO	P22.1.6	TERCERA SESIÓN EXTRAORDINARIA, 30 DE ABRIL DE 2007	RESGUARDO EN BODEGA	N/A	N/A	N/A	N/A	IDEM
P22	SESIONES	P22.1	DEL PLENO	P22.1.7	CUARTA SESIÓN EXTRAORDINARIA, 01 DE MAYO DE 2007	RESGUARDO EN BODEGA	N/A	N/A	N/A	N/A	IDEM
P22	SESIONES	P22.1	DEL PLENO	P22.1.8	TERCERA SESIÓN ORDINARIA, 11 DE MAYO DE 2007	RESGUARDO EN BODEGA	N/A	N/A	N/A	N/A	IDEM
P22	SESIONES	P22.1	DEL PLENO	P22.1.9	QUINTA SESIÓN EXTRAORDINARIA, 18 DE MAYO DE 2007	RESGUARDO EN BODEGA	N/A	N/A	N/A	N/A	IDEM
P22	SESIONES	P22.1	DEL PLENO	P22.1.10	CUARTA SESIÓN ORDINARIA, 25 DE MAYO DE 2007	RESGUARDO EN BODEGA	N/A	N/A	N/A	N/A	IDEM
P22	SESIONES	P22.1	DEL PLENO	P22.1.11	QUINTA SESIÓN ORDINARIA, 8 DE JUNIO DE 2007.	RESGUARDO EN BODEGA	N/A	N/A	N/A	N/A	IDEM
P22	SESIONES	P22.1	DEL PLENO	P22.1.12	SEXTA SESIÓN ORDINARIA, 22 DE JUNIO DE 2007,	RESGUARDO EN BODEGA	N/A	N/A	N/A	N/A	IDEM
P22	SESIONES	P22.1	DEL PLENO	P22.1.13	SEXTA SESIÓN ORDINARIA, 29 DE JUNIO DE 2007,	RESGUARDO EN BODEGA	N/A	N/A	N/A	N/A	IDEM
P22	SESIONES	P22.1	DEL PLENO	P22.1.14	SÉPTIMA SESIÓN ORDINARIA, 13 DE JULIO DE 2007,	RESGUARDO EN BODEGA	N/A	N/A	N/A	N/A	IDEM
P22	SESIONES	P22.1	DEL PLENO	P22.1.15	OCTAVA SESIÓN ORDINARIA, 27 DE JULIO DE 2007,	RESGUARDO EN BODEGA	N/A	N/A	N/A	N/A	IDEM

ENTREGA	COORDINÓ Y CERTIFICÓ	RECIBE
MTRA. KARLA GABRIELA PERAZA ZAZUETA SERVIDORA PÚBLICA TITULAR SALIENTE	LIC. SANTIAGO ARTURO MONTOYA FÉLIX TITULAR DEL ÓRGANO INTERNO DE CONTROL	LIC. ARTURO FAJARDO MEJÍA SERVIDOR PÚBLICO TITULAR ENTRANTE
LIC. CARMEN JULIETA RODRÍGUEZ CAMPOS TESTIGO DE LASERVIDORA PÚBLICA TITULAR SALIENTE		LIC. ROBERTO CLAUDIO URIARTE MENDÍVIL TESTIGO DEL SERVIDOR PÚBLICO TITULAR ENTRANTE

ANALÍTICO DEL CONCENTRADO DE ARCHIVOS EN TRÁMITE AL 04 DE SEPTIEMBRE DE 2022

P22	SESIONES	P22.1	DEL PLENO	P22.1.16	SÉPTIMA SESIÓN EXTRAORDINARIA, 01 DE AGOSTO DE 2007.	RESGUARDO EN BODEGA	N/A	N/A	N/A	N/A	IDEM
P22	SESIONES	P22.1	DEL PLENO	P22.1.17	PRIMERA SESION ESPECIAL, 01 DE AGOSTO DE 2007.	RESGUARDO EN BODEGA	N/A	N/A	N/A	N/A	IDEM
P22	SESIONES	P22.1	DEL PLENO	P22.1.18	NOVENA SESIÓN ORDINARIA, 10 DE AGOSTO DE 2007.	RESGUARDO EN BODEGA	N/A	N/A	N/A	N/A	IDEM
P22	SESIONES	P22.1	DEL PLENO	P22.1.19	SEGUNDA SESIÓN ESPECIAL, 16 DE AGOSTO DE 2007,	RESGUARDO EN BODEGA	N/A	N/A	N/A	N/A	IDEM
P22	SESIONES	P22.1	DEL PLENO	P22.1.20	DÉCIMA SESIÓN ORDINARIA, 24 DE AGOSTO DE 2007.	RESGUARDO EN BODEGA	N/A	N/A	N/A	N/A	IDEM
P22	SESIONES	P22.1	DEL PLENO	P22.1.21	OCTAVA SESIÓN EXTRAORDINARIA, 31 DE AGOSTO DE 2007.	RESGUARDO EN BODEGA	N/A	N/A	N/A	N/A	IDEM
P22	SESIONES	P22.1	DEL PLENO	P22.1.22	DÉCIMA PRIMERA SESIÓN ORDINARIA, 14 DE SEPTIEMBRE DE 2007.	RESGUARDO EN BODEGA	N/A	N/A	N/A	N/A	IDEM
P22	SESIONES	P22.1	DEL PLENO	P22.1.23	NOVENA SESIÓN EXTRAORDINARIA, 19 DE SEPTIEMBRE DE 2007.	RESGUARDO EN BODEGA	N/A	N/A	N/A	N/A	IDEM
P22	SESIONES	P22.1	DEL PLENO	P22.1.24	DÉCIMA SEGUNDA SESIÓN ORDINARIA, 28 DE SEPTIEMBRE DE 2007.	RESGUARDO EN BODEGA	N/A	N/A	N/A	N/A	IDEM
P22	SESIONES	P22.1	DEL PLENO	P22.1.25	DÉCIMA SESIÓN EXTRAORDINARIA, 06 DE OCTUBRE DE 2007.	RESGUARDO EN BODEGA	N/A	N/A	N/A	N/A	IDEM
P22	SESIONES	P22.1	DEL PLENO	P22.1.26	DÉCIMA PRIMERA SESIÓN EXTRAORDINARIA, 09 DE OCTUBRE DE 2007.	RESGUARDO EN BODEGA	N/A	N/A	N/A	N/A	IDEM
P22	SESIONES	P22.1	DEL PLENO	P22.1.27	DÉCIMA TERCERA SESIÓN ORDINARIA, 12 DE OCTUBRE DE 2007.	RESGUARDO EN BODEGA	N/A	N/A	N/A	N/A	IDEM
P22	SESIONES	P22.1	DEL PLENO	P22.1.28	TERCERA SESIÓN ESPECIAL, 14 DE OCTUBRE DE 2007 (JORNADA ELECTORAL)	RESGUARDO EN BODEGA	N/A	N/A	N/A	N/A	IDEM
P22	SESIONES	P22.1	DEL PLENO	P22.1.29	CUARTA SESIÓN ESPECIAL , 21 DE OCTUBRE DE 2007.	RESGUARDO EN BODEGA	N/A	N/A	N/A	N/A	IDEM
P22	SESIONES	P22.1	DEL PLENO	P22.1.30	DÉCIMA CUARTA SESIÓN ORDINARIA, 26 DE OCTUBRE DE 2007.	RESGUARDO EN BODEGA	N/A	N/A	N/A	N/A	IDEM
P22	SESIONES	P22.1	DEL PLENO	P22.1.31	DÉCIMA SEGUNDA SESIÓN EXTRAORDINARIA, 31 DE OCTUBRE DE 2007,	RESGUARDO EN BODEGA	N/A	N/A	N/A	N/A	IDEM
P22	SESIONES	P22.1	DEL PLENO	P22.1.32	DÉCIMA QUINTA SESIÓN ORDINARIA, 9 DE NOVIEMBRE DE 2007.	RESGUARDO EN BODEGA	N/A	N/A	N/A	N/A	IDEM
P22	SESIONES	P22.1	DEL PLENO	P22.1.33	DÉCIMA SEXTA SESIÓN ORDINARIA, 23 DE NOVIEMBRE DE 2007.	RESGUARDO EN BODEGA	N/A	N/A	N/A	N/A	IDEM

ENTREGA	COORDINÓ Y CERTIFICÓ	RECIBE
MTRA. KARLA GABRIELA PERAZA ZAZUETA **SERVIDORA PÚBLICA TITULAR SALIENTE**	**LIC. SANTIAGO ARTURO MONTOYA FÉLIX** **TITULAR DEL ÓRGANO INTERNO DE CONTROL**	**LIC. ARTURO FAJARDO MEJÍA** **SERVIDOR PÚBLICO TITULAR ENTRANTE**
LIC. CARMEN JULIETA RODRÍGUEZ CAMPOS **TESTIGO DE LASERVIDORA PÚBLICA TITULAR SALIENTE**		**LIC. ROBERTO CLAUDIO URIARTE MENDÍVIL** **TESTIGO DEL SERVIDOR PÚBLICO TITULAR ENTRANTE**

ANALÍTICO DEL CONCENTRADO DE ARCHIVOS EN TRÁMITE AL 04 DE SEPTIEMBRE DE 2022

P22	SESIONES	P22.1	DEL PLENO	P22.1.34	DÉCIMA SÉPTIMA SESIÓN ORDINARIA, 14 DE DICIEMBRE DE 2007.	RESGUARDO EN BODEGA	N/A	N/A	N/A	N/A	IDEM
P22	SESIONES	P22.2	ACUERDOS	P22.2.1	ACUERDOS ADMINISTRATIVOS	RESGUARDO EN BODEGA	N/A	N/A	N/A	N/A	IDEM
P23	PROCESO ELECTORAL	P23.1	PROCESO ELECTORAL	P23.1.1	CALENDARIO ELECTORAL 2007, PLAZOS LEGALES	RESGUARDO EN BODEGA	N/A	N/A	N/A	N/A	IDEM
P23	PROCESO ELECTORAL	P23.2	RECURSOS DE REVISIÓN	P23.2.1	RECURSO DE REVISIÓN 001/07 (TEE: 001/2007 REV) PAN VS ACUERDO EXT/03/017 (DESIGNACIÓN DE PDTES. Y CONSEJEROS DE C.D.E Y MUNICIPALAES DE FECHA 30-ABRIL-2007	RESGUARDO EN BODEGA	N/A	N/A	N/A	N/A	IDEM
P23	PROCESO ELECTORAL	P23.2	RECURSOS DE REVISIÓN	P23.2.2	RECURSO DE REVISIÓN 002/07 (TEE: 002/2007 REV) PRD VS ACUERDO EXT/03/017 (DESIGNACIÓN DE PDTES. Y CONSEJEROS DE C.D.E Y MUNICIAPALES DE FECHA 30-ABRIL-2007.	RESGUARDO EN BODEGA	N/A	N/A	N/A	N/A	IDEM
P23	PROCESO ELECTORAL	P23.2	RECURSOS DE REVISIÓN	P23.2.3	RECURSO DE REVISIÓN 003/07 (TEE: 003/2007 REV) PT VS. PAN ACUERDO ORD/5/026 DICTAMEN QUEJA PRECAMPAÑA POR ACTOS ANTICIPADOS DE PRECAMPAÑA.	RESGUARDO EN BODEGA	N/A	N/A	N/A	N/A	IDEM
P23	PROCESO ELECTORAL	P23.2	RECURSOS DE REVISIÓN	P23.2.4	RECURSO DE REVISIÓN 004/07 (TEE: 004/2007 REV) PAN VS. ACUERDO ORD/8/035 (LINEAMIENTOS PARA EL MONITOREO DE MEDIOS EN LAS CAMPAÑAS ELECTORALES), SESIÓN DE FECHA 27 DE JULIO DE 2007.	RESGUARDO EN BODEGA	N/A	N/A	N/A	N/A	IDEM
P23	PROCESO ELECTORAL	P23.2	RECURSOS DE REVISIÓN	P23.2.5	RECURSO DE REVISIÓN 009/07 (TEE: 009-2007 REV) PAN VS. ACUERDO ORD/10/048 (ORIGEN Y MONTO DE LOS INGRESOS DE LOS ASPIRANTES A CANDIDATOS POR CONCEPTO DE FINANCIAMIENTO PARA PRECAMPAÑAS), SESIÓN DE FECHA 24 DE AGOSOT DE 2007,	RESGUARDO EN BODEGA	N/A	N/A	N/A	N/A	IDEM
P23	PROCESO ELECTORAL	P23.3	QUEJAS DE PRECAMPAÑA Y CAMPAÑA	P23.3.1	QUEJA PRESENTADA POR EL PARTIDO DEL TRABAJO EN CONTRA DEL [redacted] QP-001/2007.	RESGUARDO EN BODEGA	N/A	N/A	N/A	N/A	IDEM
P23	PROCESO ELECTORAL	P23.3	QUEJAS DE PRECAMPAÑA Y CAMPAÑA	P23.3.2	QUEJA PRESENTADA POR [redacted] RESUNTAS VIOLACIONES AL REGLAMENTO DE PRECAMPAÑAS ELECTORALES, IMPUTADAS [redacted] 20 Y 27 DE JUNIO	RESGUARDO EN BODEGA	N/A	N/A	N/A	N/A	IDEM

ENTREGA	COORDINÓ Y CERTIFICÓ	RECIBE
MTRA. KARLA GABRIELA PERAZA ZAZUETA SERVIDORA PÚBLICA TITULAR SALIENTE	LIC. SANTIAGO ARTURO MONTOYA FÉLIX TITULAR DEL ÓRGANO INTERNO DE CONTROL	LIC. ARTURO FAJARDO MEJÍA SERVIDOR PÚBLICO TITULAR ENTRANTE
LIC. CARMEN JULIETA RODRÍGUEZ CAMPOS TESTIGO DE LASERVIDORA PÚBLICA TITULAR SALIENTE		LIC. ROBERTO CLAUDIO URIARTE MENDÍVIL TESTIGO DEL SERVIDOR PÚBLICO TITULAR ENTRANTE

ANALÍTICO DEL CONCENTRADO DE ARCHIVOS EN TRÁMITE AL 04 DE SEPTIEMBRE DE 2022

					DE 2007.						
P23	PROCESO ELECTORAL	P23.3	QUEJAS DE PRECAMPAÑA Y CAMPAÑA	P23.3.3	QUEJA QA-002/2007 PRESENTADA POR EL PARTIDO ALTERNATIVA VS EL C. ALEJANDRO HIGUERA OSUNA, PDTE. MUNICIPAL DE MAZATLAN Y EL C. JAIME BELTRAN VALDEZ, REGIDOR, AMBOS DEL PAN (HUEVOS). 14-JUNIO-07.	RESGUARDO EN BODEGA	N/A	N/A	N/A	N/A	IDEM
P23	PROCESO ELECTORAL	P23.3	QUEJAS DE PRECAMPAÑA Y CAMPAÑA	P23.3.4	INCONFORMIDAD PRESENTADA POR [redacted], POR SUPUESTO PROSELITISMO DEL C. ALBERTO RAMOS CORONA, COMO PRECANDIDATO DEL PAN, SIN CONTAR CON REGISTRO, 19-JUNIO-07.	RESGUARDO EN BODEGA	N/A	N/A	N/A	N/A	IDEM
P23	PROCESO ELECTORAL	P23.3	QUEJAS DE PRECAMPAÑA Y CAMPAÑA	P23.3.5	CONCENTRADOS DE QUEJAS 2007.	RESGUARDO EN BODEGA	N/A	N/A	N/A	N/A	IDEM
P23	PROCESO ELECTORAL	P23.3	QUEJAS DE PRECAMPAÑA Y CAMPAÑA	P23.3.6	QA-005/2007 PRESENTADA POR EL PAN VS GOBERNADOR DEL ESTADO, PRESIDENTE MUNICIPAL DE AHOME Y CANDIDATOS A PDTE. MUNICIPAL Y DIPUTADO DE AHOME. (REUNION CON CANDIDATOS DE LA COALICIÓN SINALOA AVANZA), 17-AGO-07.	RESGUARDO EN BODEGA	N/A	N/A	N/A	N/A	IDEM
P23	PROCESO ELECTORAL	P23.3	QUEJAS DE PRECAMPAÑA Y CAMPAÑA	P23.3.7	QA-008/2007, C. MARCO ANTONIO LÓPEZ (COALICIÓN SINALOA AVANZA) VS C. SERGIO MARIO SÁNCHEZ CASTRO (PAN), (ACTOS ANTICIPADOS DE CAMPAÑA, REPARTO PELOTAS DE BASEBALL).	RESGUARDO EN BODEGA	N/A	N/A	N/A	N/A	IDEM
P23	PROCESO ELECTORAL	P23.3	QUEJAS DE PRECAMPAÑA Y CAMPAÑA	P23.3.8	QA-009/2007 Y QA-010/2007, REPRESENTANTES DEL PAN Y PRD ANTE EL XXIII C.D.E. VS CANDIDATOS DE LA COALICIÓN SINALOA AVANZA EN ESCUINAPA, ACTOS ANTICIPADOS DE CAMPAÑA.	RESGUARDO EN BODEGA	N/A	N/A	N/A	N/A	IDEM
P23	PROCESO ELECTORAL	P23.3	QUEJAS DE PRECAMPAÑA Y CAMPAÑA	P23.3.9	QA-011/2007 C. JAVIER CASTILLÓN QUEVEDO (PAN) VS CANDIDATOS DE LA COALICIÓN SINALOA AVANZA DE CHOIX, (FRASES ALUSIVAS A LAS UTILIZADAS POR INSTANCIAS DE GOBIERNO). 8-SEP-07.	RESGUARDO EN BODEGA	N/A	N/A	N/A	N/A	IDEM

ENTREGA	COORDINÓ Y CERTIFICÓ	RECIBE
MTRA. KARLA GABRIELA PERAZA ZAZUETA **SERVIDORA PÚBLICA TITULAR SALIENTE**	**LIC. SANTIAGO ARTURO MONTOYA FÉLIX** **TITULAR DEL ÓRGANO INTERNO DE CONTROL**	**LIC. ARTURO FAJARDO MEJÍA** **SERVIDOR PÚBLICO TITULAR ENTRANTE**
LIC. CARMEN JULIETA RODRÍGUEZ CAMPOS **TESTIGO DE LASERVIDORA PÚBLICA TITULAR SALIENTE**		**LIC. ROBERTO CLAUDIO URIARTE MENDÍVIL** **TESTIGO DEL SERVIDOR PÚBLICO TITULAR ENTRANTE**

ANALÍTICO DEL CONCENTRADO DE ARCHIVOS EN TRÁMITE AL 04 DE SEPTIEMBRE DE 2022

P23	PROCESO ELECTORAL	P23.3	QUEJAS DE PRECAMPAÑA Y CAMPAÑA	P23.3.10	QA/2007, C. JOSÉ MANUEL CASTRO ESCALANTE (COALICIÓN SINALOA AVANZA) VS C. NADIA DE VELIZ (PDTA. DIF MPAL- SINALOA), ACTOS ANTICIPADOS DE CAMPAÑA. 30-AGO-07	RESGUARDO EN BODEGA	N/A	N/A	N/A	N/A	IDEM
P23	PROCESO ELECTORAL	P23.3	QUEJAS DE PRECAMPAÑA Y CAMPAÑA	P23.3.11	QA/2007, C. MARCO ANTONIO URQUIDI MIRANDA (PAN) VS PT Y SUS CANDIDATOS (REPARTO DE PASES DE CORTESIA DE BAR) 22-AGO-07.	RESGUARDO EN BODEGA	N/A	N/A	N/A	N/A	IDEM
P23	PROCESO ELECTORAL	P23.3	QUEJAS DE PRECAMPAÑA Y CAMPAÑA	P23.3.12	QA-015/2007 C. SERGIO RAFAEL BUSTAMANTE CHÁVEZ (COALICIÓN SINALOA AVANZA) VS C. ARMANDO LEYSON CASTRO (PAN), MITIN POLÍTICO (ACTOS ANTICIPADOS DE CAMPAÑA) 13-SEP-07.	RESGUARDO EN BODEGA	N/A	N/A	N/A	N/A	IDEM
P23	PROCESO ELECTORAL	P23.3	QUEJAS DE PRECAMPAÑA Y CAMPAÑA	P23.3.13	QA/2007, C.. GUILLERMO DAMIÁN HARO MILLÁN (PRD/PT) VS CANDIDATOS DEL PAN Y COALICIÓN SINALOA AVANZA EN MAZATLÁN (GASTOS MAYORES A LOS TOPES DE CAMPAÑA). 10-SEP-07.	RESGUARDO EN BODEGA	N/A	N/A	N/A	N/A	IDEM
P23	PROCESO ELECTORAL	P23.3	QUEJAS DE PRECAMPAÑA Y CAMPAÑA	P23.3.14	QA/2007, C. IGNACIO RODRÍGUEZ AYALA (COALICIÓN SINALOA AVANZA) VS CANDIDATOS DEL PAN EN ELOTA (REPARTO DE PROPAGANDA EN EVENTO DE OPORTUNIDADES) 21-SEP-07.	RESGUARDO EN BODEGA	N/A	N/A	N/A	N/A	IDEM
P23	PROCESO ELECTORAL	P23.3	QUEJAS DE PRECAMPAÑA Y CAMPAÑA	P23.3.15	QA/2007, C. GUILLERMO DAMIÁN HARO MILLÁN (COALICIÓN SINALOA AVANZA) VS CANDIDATOS DEL PAN MAZATLÁN (ACTOS ANTICIPADOS DE CAMPAÑA, EN ASAMBLEA EJIDAL) 13-SEP-07.	RESGUARDO EN BODEGA	N/A	N/A	N/A	N/A	IDEM
P23	PROCESO ELECTORAL	P23.3	QUEJAS DE PRECAMPAÑA Y CAMPAÑA	P23.3.16	QA-017/2007, C. JAVIER CASTILLÓN QUEVEDO (PAN) VS JORGE ABEL LÓPEZ SANCHEZ (CSA), (CAMPAÑAS NEGRAS, USO CLIENTELAR DE PROGRAMAS DE APOYO SOCIAL) 25-SEP-07.	RESGUARDO EN BODEGA	N/A	N/A	N/A	N/A	IDEM
P23	PROCESO ELECTORAL	P23.3	QUEJAS DE PRECAMPAÑA Y CAMPAÑA	P23.3.17	QA-018/2007, C. JAVIER CASTILLÓN QUEVEDO (PAN) VS CESAR JAVIER CARVAJAL ESPINOSA DE LOS MONTEROS (CSA) (ACTOS ANTICIPADOS DE CAMPAÑA, ESTUDIO DE FUNCIONES DEL SINDICO PROCURADOR) 25-SEP-07.	RESGUARDO EN BODEGA	N/A	N/A	N/A	N/A	IDEM
P23	PROCESO ELECTORAL	P23.3	QUEJAS DE PRECAMPAÑA Y CAMPAÑA	P23.3.18	QA-020/2007, C. JAVIER CASTILLÓN QUEVEDO (PAN) VS CANDIDATOS DE LA CSA EN MAZATLÁN, (ACTOS ANTICIPADOS DE CAMPAÑA, LONA EN	RESGUARDO EN BODEGA	N/A	N/A	N/A	N/A	IDEM

ENTREGA **MTRA. KARLA GABRIELA PERAZA ZAZUETA** **SERVIDORA PÚBLICA TITULAR SALIENTE**	**COORDINÓ Y CERTIFICÓ** **LIC. SANTIAGO ARTURO MONTOYA FÉLIX** **TITULAR DEL ÓRGANO INTERNO DE CONTROL**	**RECIBE** **LIC. ARTURO FAJARDO MEJÍA** **SERVIDOR PÚBLICO TITULAR ENTRANTE**
LIC. CARMEN JULIETA RODRÍGUEZ CAMPOS **TESTIGO DE LASERVIDORA PÚBLICA TITULAR SALIENTE**		**LIC. ROBERTO CLAUDIO URIARTE MENDÍVIL** **TESTIGO DEL SERVIDOR PÚBLICO TITULAR ENTRANTE**

ANALÍTICO DEL CONCENTRADO DE ARCHIVOS EN TRÁMITE AL 04 DE SEPTIEMBRE DE 2022

					PLAZA DE TOROS) 22-SEP-07.						
P23	PROCESO ELECTORAL	P23.3	QUEJAS DE PRECAMPAÑA Y CAMPAÑA	P23.3.19	QA-021/2007, C. JOSÉ ANTONIO VELIZ SÁNCHEZ (PAN) VS CANDIDATOS DE LA CSA EN ELOTA, (IRREGULARIDADES EN ENTREGA DE APOYOS OPORTUNIDADES) 26-SEP-07.	RESGUARDO EN BODEGA	N/A	N/A	N/A	N/A	IDEM
P23	PROCESO ELECTORAL	P23.3	QUEJAS DE PRECAMPAÑA Y CAMPAÑA	P23.3.20	QA/2007, C. JAVIER CASTILLÓN QUEVEDO (PAN) VS FRANCISCO JAVIER LÓPEZ CERVANTES (PDTE. MPAL. PRI EN MOCORITO), (DIFUSIÓN DE OBRA PÚBLICA, LONA EN TRACTOR AL SERVICIO DEL AYUNTAMIENTO) 27-SEP-07.	RESGUARDO EN BODEGA	N/A	N/A	N/A	N/A	IDEM
P23	PROCESO ELECTORAL	P23.3	QUEJAS DE PRECAMPAÑA Y CAMPAÑA	P23.3.21	QA-022/2007, C. JAVIER CASTILLÓN QUVEDO (PAN) VS C. JOSÉ VALLEJO CARILLO (CSA) (ACTOS ANTICIPADOS DE CAMPAÑA, PLAYERA CON PROPAGANDA EN SESIÓN) 28-SEP-07.	RESGUARDO EN BODEGA	N/A	N/A	N/A	N/A	IDEM
P23	PROCESO ELECTORAL	P23.3	QUEJAS DE PRECAMPAÑA Y CAMPAÑA	P23.3.22	QA-023/2007, [redacted] VS CANDIDATOS Y ACTIVISTAS DEL PAN EN NAVOLATO (VIOLACIÓN AL ART. 30 LEES, ENTREGA DE MEDICAMENTOS) 19-SEP-07.	RESGUARDO EN BODEGA	N/A	N/A	N/A	N/A	IDEM
P23	PROCESO ELECTORAL	P23.3	QUEJAS DE PRECAMPAÑA Y CAMPAÑA	P23.3.23	QA-024/2007, [redacted] VS C. VÍCTOR TORRES ESPINOZA (PRD) (CAMPAÑAS NEGATIVAS, BASTA YA DE LOS MISMOS). 29-SEP-07.	RESGUARDO EN BODEGA	N/A	N/A	N/A	N/A	IDEM
P23	PROCESO ELECTORAL	P23.3	QUEJAS DE PRECAMPAÑA Y CAMPAÑA	P23.3.24	QA-025/2007, C. MARTÍN RAMÓN GARCÍA VALDEZ (PAN) VS CANDIDATOS DE LA CSA EN ESCUINAPA(APORTACIONES DIVERSAS A CAMPAÑA) 01-OCT-07.	RESGUARDO EN BODEGA	N/A	N/A	N/A	N/A	IDEM
P23	PROCESO ELECTORAL	P23.3	QUEJAS DE PRECAMPAÑA Y CAMPAÑA	P23.3.25	QA-026/2007, [redacted] VS CANDIDATOS DEL PRD EN EL ROSARIO (ACTOS ANTICIPADOS DE CAMPAÑA) 29-SEP-07.	RESGUARDO EN BODEGA	N/A	N/A	N/A	N/A	IDEM
P23	PROCESO ELECTORAL	P23.3	QUEJAS DE PRECAMPAÑA Y CAMPAÑA	P23.3.26	QA-027/2007, [redacted] VS FRANCISCO SALVADOR LÓPEZ BRITO (PAN) (CAMPAÑAS NEGATIVAS (FALSO REDENTOR)29-SEP-07.	RESGUARDO EN BODEGA	N/A	N/A	N/A	N/A	IDEM
P23	PROCESO ELECTORAL	P23.3	QUEJAS DE PRECAMPAÑA Y CAMPAÑA	P23.3.27	QA-028/2007, C. ROBERTO GASTÉLUM CASTRO (PAN) VS C. GILBERTO OJEDA CAMACHO (PRI) (ENTREGA DE DESPENSAS) 04-OCT-07.	RESGUARDO EN BODEGA	N/A	N/A	N/A	N/A	IDEM

ENTREGA	COORDINÓ Y CERTIFICÓ	RECIBE
MTRA. KARLA GABRIELA PERAZA ZAZUETA **SERVIDORA PÚBLICA TITULAR SALIENTE**	**LIC. SANTIAGO ARTURO MONTOYA FÉLIX** **TITULAR DEL ÓRGANO INTERNO DE CONTROL**	**LIC. ARTURO FAJARDO MEJÍA** **SERVIDOR PÚBLICO TITULAR ENTRANTE**
LIC. CARMEN JULIETA RODRÍGUEZ CAMPOS **TESTIGO DE LASERVIDORA PÚBLICA TITULAR SALIENTE**		**LIC. ROBERTO CLAUDIO URIARTE MENDÍVIL** **TESTIGO DEL SERVIDOR PÚBLICO TITULAR ENTRANTE**

ANALÍTICO DEL CONCENTRADO DE ARCHIVOS EN TRÁMITE AL 04 DE SEPTIEMBRE DE 2022

P23	PROCESO ELECTORAL	P23.3	QUEJAS DE PRECAMPAÑA Y CAMPAÑA	P23.3.28	QA/2007, [redacted] VS CANDIDATOS DEL PAN EN CONCORDIA (DESVÍOS DE FONDOS DEL AYUNTAMIENTO Y EL DIF) 06-OCT-07.	RESGUARDO EN BODEGA	N/A	N/A	N/A	N/A	IDEM
P23	PROCESO ELECTORAL	P23.3	QUEJAS DE PRECAMPAÑA Y CAMPAÑA	P23.3.29	QA/2007, C. JESÚS HÉCTOR EMERICK GARCÍA (PAN) VS CSA Y PRD EN CONCORDIA (CAMPAÑAS NEGATIVAS, DISTRIBUCIÓN DE VOLANTES) 05-OCT-07.	RESGUARDO EN BODEGA	N/A	N/A	N/A	N/A	IDEM
P23	PROCESO ELECTORAL	P23.3	QUEJAS DE PRECAMPAÑA Y CAMPAÑA	P23.3.30	QA-019/2007, C. JAVIER CASTILLÓN QUEVEDO (PAN) VS CSA Y EDUARDO ARCE BECERRA (PRI) (CAMPAÑAS NEGATIVAS (DESVIÓ DE FONDOS DEL H. AYUNTAMIENTO DE MAZATLÁN. 25-SEP-07.	RESGUARDO EN BODEGA	N/A	N/A	N/A	N/A	IDEM
P23	PROCESO ELECTORAL	P23.3	QUEJAS DE PRECAMPAÑA Y CAMPAÑA	P23.3.31	QA-014/2007, CEE VS SEGOB (DIFUSIÓN DE ACCIONES DE GOBIERNO).	RESGUARDO EN BODEGA	N/A	N/A	N/A	N/A	IDEM
P23	PROCESO ELECTORAL	P23.3	QUEJAS DE PRECAMPAÑA Y CAMPAÑA	P23.3.32	QA-035/2007, PAN VS CSA Y LOS C. LIC. JESÚS AGUILAR PADILLA Y GIL OCEGUERA RAMOS (GOBERNADOR Y SRIO. GRAL. DE GOBIERNO)(PARTICIPACIÓN ILEGAL EN EL PROCESO ELECTORAL)(GRABACIONES OCEGUERA) 12-DIC-07.	RESGUARDO EN BODEGA	N/A	N/A	N/A	N/A	IDEM
P23	PROCESO ELECTORAL	P23.3	QUEJAS DE PRECAMPAÑA Y CAMPAÑA	P23.3.33	PAN VS. RENE ZAZUETA EXPINOZA Y JOSÉ LUÍS LUGO CASTRO (CANDIDATOS DE LA CSA) EL FUERTE, SINALOA	RESGUARDO EN BODEGA	N/A	N/A	N/A	N/A	IDEM
P23	PROCESO ELECTORAL	P23.3	QUEJAS DE PRECAMPAÑA Y CAMPAÑA	P23.3.34	PAN VS CSA Y SU CANDIDATO JOSE LUIS VAZQUEZ BORBOLLA. REPARTO DE LÁMINAS EN EL FUERTE SINALOA.	RESGUARDO EN BODEGA	N/A	N/A	N/A	N/A	IDEM
P23	PROCESO ELECTORAL	P23.3	QUEJAS DE PRECAMPAÑA Y CAMPAÑA	P23.3.35	CSA VS JOSE RAMON DIAZ PERAZA Y MARCO ARAMBURO TORRES, CANDIDATOS DEL PAN EN ELOTA SINALOA (ENTREGA DE PROPAGANDA9	RESGUARDO EN BODEGA	N/A	N/A	N/A	N/A	IDEM
P23	PROCESO ELECTORAL	P23.3	QUEJAS DE PRECAMPAÑA Y CAMPAÑA	P23.3.36	QUEJA ADMINISTRATIVA VS PRESIDENTE DE V CONSEJO DISTRITAL EN SINALOA. HUMBERTO SANCHEZ BARRAZA (DECLARACIONES EN PROGRAMA DE RADIO)	RESGUARDO EN BODEGA	N/A	N/A	N/A	N/A	IDEM
P23	PROCESO ELECTORAL	P23.4	JUICIOS PARA LA PROTECCIÓN DE LOS DERECHOS POLÍTICO-	P23.4.1	SUP-JDC-753/2007, [redacted]	RESGUARDO EN BODEGA	N/A	N/A	N/A	N/A	IDEM

ENTREGA	COORDINÓ Y CERTIFICÓ	RECIBE
MTRA. KARLA GABRIELA PERAZA ZAZUETA SERVIDORA PÚBLICA TITULAR SALIENTE	LIC. SANTIAGO ARTURO MONTOYA FÉLIX TITULAR DEL ÓRGANO INTERNO DE CONTROL	LIC. ARTURO FAJARDO MEJÍA SERVIDOR PÚBLICO TITULAR ENTRANTE
LIC. CARMEN JULIETA RODRÍGUEZ CAMPOS TESTIGO DE LASERVIDORA PÚBLICA TITULAR SALIENTE		LIC. ROBERTO CLAUDIO URIARTE MENDÍVIL TESTIGO DEL SERVIDOR PÚBLICO TITULAR ENTRANTE

ANALÍTICO DEL CONCENTRADO DE ARCHIVOS EN TRÁMITE AL 04 DE SEPTIEMBRE DE 2022

			ELECTORALES DEL CIUDADANO								
P23	PROCESO ELECTORAL	P23.5	REGISTRO DE CANDIDATOS	P23.5.1	REGISTRO DE CANDIDATOS	RESGUARDO EN BODEGA	N/A	N/A	N/A	N/A	IDEM
P23	PROCESO ELECTORAL	P23.6	RECURSOS DE RECONSIDERACIÓN	P23.6.1	RECURSO DE RECONSIDERACIÓN 001/2007, PAN VS ACUERDO CEE (ASIGNACIÓN DE DIPUTADOS R.P.)	RESGUARDO EN BODEGA	N/A	N/A	N/A	N/A	IDEM
P23	PROCESO ELECTORAL	P23.7	RECURSOS DE INCONFORMIDAD	P23.7.1	RECURSO DE INCONFORMIDAD 001/2007, COALICIÓN SINALOA AVANZA VS RESULTADO DEL COMPUTO MUNICIPAL (GUASAVE).	RESGUARDO EN BODEGA	N/A	N/A	N/A	N/A	IDEM
P23	PROCESO ELECTORAL	P23.7	RECURSOS DE INCONFORMIDAD	P23.7.2	RECURSO DE INCONFORMIDAD 002/2007 INC, PAN VS RESULTADO DEL CÓMPUTO DISTRITAL DE LA ELECCIÓN DE DIP. M.R., C.D.E. X MOCORITO. 20-OCT-07.	RESGUARDO EN BODEGA	N/A	N/A	N/A	N/A	IDEM
P23	PROCESO ELECTORAL	P23.7	RECURSOS DE INCONFORMIDAD	P23.7.3	RECURSO DE INCONFORMIDAD 007/2007 INC, PRD VS RESULTADOS ACTA DE CÓMPUTO DISTRITAL, VALIDEZ DE LA ELECCIÓN Y ENTRA DE CONSTANCIAS DE MAYORÍA DIP. MR, C.D.E. V SINALOA, 21-OCT-07.	RESGUARDO EN BODEGA	N/A	N/A	N/A	N/A	IDEM
P23	PROCESO ELECTORAL	P23.7	RECURSOS DE INCONFORMIDAD	P23.7.4	RECURSO DE INCONFORMIDAD 03/2007 INC, PAN VS RESULTADOS ACTA DE CÓMPUTO DISTRITAL, DIPUTADOS M.R. C.D.E. XXIV CULIACÁN, 21-OCT-07.	RESGUARDO EN BODEGA	N/A	N/A	N/A	N/A	IDEM
P23	PROCESO ELECTORAL	P23.8	CARPETA INFORMATIVA	P23.8	CARPETA INFORMATIVA DEL PROCESO ELECTORAL LOCAL 2007, JAC.	RESGUARDO EN BODEGA	N/A	N/A	N/A	N/A	IDEM
P24	ENCUESTAS Y RESULTADOS ELECTORALES	P24.1	ENCUESTAS	P24.1.1	EL DEBATE DE CULIACÁN	RESGUARDO EN BODEGA	N/A	N/A	N/A	N/A	IDEM
P24	ENCUESTAS Y RESULTADOS ELECTORALES	P24.1	ENCUESTAS	P24.1.2	CONSULTA MITOFSKY	RESGUARDO EN BODEGA	N/A	N/A	N/A	N/A	IDEM
P24	ENCUESTAS Y RESULTADOS ELECTORALES	P24.1	ENCUESTAS	P24.1.3	IDEAS FRESCAS DE MERCADOTECNIA S.C.	RESGUARDO EN BODEGA	N/A	N/A	N/A	N/A	IDEM
P24	ENCUESTAS Y RESULTADOS ELECTORALES	P24.1	ENCUESTAS	P24.1.4	NOROESTE	RESGUARDO EN BODEGA	N/A	N/A	N/A	N/A	IDEM

ENTREGA	COORDINÓ Y CERTIFICÓ	RECIBE
MTRA. KARLA GABRIELA PERAZA ZAZUETA **SERVIDORA PÚBLICA TITULAR SALIENTE**	**LIC. SANTIAGO ARTURO MONTOYA FÉLIX** **TITULAR DEL ÓRGANO INTERNO DE CONTROL**	**LIC. ARTURO FAJARDO MEJÍA** **SERVIDOR PÚBLICO TITULAR ENTRANTE**
LIC. CARMEN JULIETA RODRÍGUEZ CAMPOS **TESTIGO DE LASERVIDORA PÚBLICA TITULAR SALIENTE**		**LIC. ROBERTO CLAUDIO URIARTE MENDÍVIL** **TESTIGO DEL SERVIDOR PÚBLICO TITULAR ENTRANTE**

ANALÍTICO DEL CONCENTRADO DE ARCHIVOS EN TRÁMITE AL 04 DE SEPTIEMBRE DE 2022

P24	ENCUESTAS Y RESULTADOS ELECTORALES	P24.1	ENCUESTAS	P24.1.5	PERIODICO REGIÓN	RESGUARDO EN BODEGA	N/A	N/A	N/A	N/A	IDEM
P24	ENCUESTAS Y RESULTADOS ELECTORALES	P24.1	ENCUESTAS	P24.1.6	INSTITUTO DE MERCADOTECNIA Y OPINIÓN	RESGUARDO EN BODEGA	N/A	N/A	N/A	N/A	IDEM
P24	ENCUESTAS Y RESULTADOS ELECTORALES	P24.1	ENCUESTAS	P24.1.7	MEGA RADIO	RESGUARDO EN BODEGA	N/A	N/A	N/A	N/A	IDEM
P24	ENCUESTAS Y RESULTADOS ELECTORALES	P24.1	ENCUESTAS	P24.1.8	DEMOS, INVESTIGACIÓN Y PROSPECTIVA, CONSULTORIA POLÍTICA, INVESTIGACIÓN SOCIOECONÓMICA, ENCUESTAS DE OPINIÓN PÚBLICA	RESGUARDO EN BODEGA	N/A	N/A	N/A	N/A	IDEM
P24	ENCUESTAS Y RESULTADOS ELECTORALES	P24.1	ENCUESTAS	P24.1.9	CONSULTORES Y MARKETIN POLÍTICO, S.C.	RESGUARDO EN BODEGA	N/A	N/A	N/A	N/A	IDEM
P24	ENCUESTAS Y RESULTADOS ELECTORALES	P24.1	ENCUESTAS	P24.1.10	GABINETE DE COMUNICACIÓN ESTRATÉGICA	RESGUARDO EN BODEGA	N/A	N/A	N/A	N/A	IDEM
P24	ENCUESTAS Y RESULTADOS ELECTORALES	P24.1	ENCUESTAS	P24.1.11	AXA VERDADES EVIDENTES S.C. (AXIOMA CONSULTORES)	RESGUARDO EN BODEGA	N/A	N/A	N/A	N/A	IDEM
P24	ENCUESTAS Y RESULTADOS ELECTORALES	P24.1	ENCUESTAS	P24.1.12	CENTRO DE ESTUDIOS DE MERCADOTECNIA Y OPINION DE LA UNIVERSIDAD DE GUADALAJARA	RESGUARDO EN BODEGA	N/A	N/A	N/A	N/A	IDEM
P24	ENCUESTAS Y RESULTADOS ELECTORALES	P24.2	RESULTADOS ELECTORALES	P24.2.1	RESULTADOS FINALES DEL COMPUTO DE LA ELECCIÓN 2007.	RESGUARDO EN BODEGA	N/A	N/A	N/A	N/A	IDEM
P25	ORDENAMIENTOS JURÍDICOS	P25.1	ORDENAMIENTOS JURÍDICOS	P25.1.1	REGLAMENTO DE ANUNCIOS DEL MUNICIPIO DE CULIACÁN	RESGUARDO EN BODEGA	N/A	N/A	N/A	N/A	IDEM
P26	RESERVACIONES DE HOTEL	P26.1	RESERVACIONES DE HOTEL	P26.1.1	RESERVACIONES DE HOTEL	RESGUARDO EN BODEGA	N/A	N/A	N/A	N/A	IDEM
P27	CORREOS RECIBIDOS	P27.1	CORREOS RECIBIDOS	P27.1.1	CORREOS RECIBIDOS	RESGUARDO EN BODEGA	N/A	N/A	N/A	N/A	IDEM
P28	OFICIOS VARIOS	P28.1	OFICIOS VARIOS	P28.1.1	OFICIOS VARIOS	RESGUARDO EN BODEGA	N/A	N/A	N/A	N/A	IDEM

ENTREGA	COORDINÓ Y CERTIFICÓ	RECIBE
MTRA. KARLA GABRIELA PERAZA ZAZUETA **SERVIDORA PÚBLICA TITULAR SALIENTE**	**LIC. SANTIAGO ARTURO MONTOYA FÉLIX** **TITULAR DEL ÓRGANO INTERNO DE CONTROL**	**LIC. ARTURO FAJARDO MEJÍA** **SERVIDOR PÚBLICO TITULAR ENTRANTE**
LIC. CARMEN JULIETA RODRÍGUEZ CAMPOS **TESTIGO DE LASERVIDORA PÚBLICA TITULAR SALIENTE**		**LIC. ROBERTO CLAUDIO URIARTE MENDÍVIL** **TESTIGO DEL SERVIDOR PÚBLICO TITULAR ENTRANTE**

ANALÍTICO DEL CONCENTRADO DE ARCHIVOS EN TRÁMITE AL 04 DE SEPTIEMBRE DE 2022

P29	CIRCULARES	P29.1	CIRCULARES	P29.1.1	CIRCULARES	RESGUARDO EN BODEGA	N/A	N/A	N/A	N/A	IDEM
P30	CORRESPONDENCIA RECIBIDA	P30.1	CORRESPONDENCIA RECIBIDA (ENERO - MARZO)	P30.1.1	CORRESPONDENCIA RECIBIDA (ENERO - MARZO)	RESGUARDO EN BODEGA	N/A	N/A	N/A	N/A	IDEM
P31	DIRECTORIOS	P31.1	CONSEJO ESTATAL ELECTORAL	P31.1.1	CONSEJO ESTATAL ELECTORAL	RESGUARDO EN BODEGA	N/A	N/A	N/A	N/A	IDEM
P31	DIRECTORIOS	P31.1	CONGRESO DEL ESTADO (SIN DOCTOS)	P31.1.2	CONGRESO DEL ESTADO (SIN DOCTOS)	RESGUARDO EN BODEGA	N/A	N/A	N/A	N/A	IDEM
P31	DIRECTORIOS	P31.1	INSTITUTOS Y CONSEJOS ESTATALES ELECTORALES	P31.1.3	INSTITUTOS Y CONSEJOS ESTATALES ELECTORALES	RESGUARDO EN BODEGA	N/A	N/A	N/A	N/A	IDEM
P31	DIRECTORIOS	P31.1	AYUNTAMIENTOS DEL ESTADO	P31.1.4	AYUNTAMIENTOS DEL ESTADO	RESGUARDO EN BODEGA	N/A	N/A	N/A	N/A	IDEM
P31	DIRECTORIOS	P31.1	COLEGIO DE ABOGADOS	P31.1.5	COLEGIO DE ABOGADOS	RESGUARDO EN BODEGA	N/A	N/A	N/A	N/A	IDEM
P31	DIRECTORIOS	P31.1	SECRETARÍAS Y DELEGACIONES FEDERALES	P31.1.6	SECRETARÍAS Y DELEGACIONES FEDERALES	RESGUARDO EN BODEGA	N/A	N/A	N/A	N/A	IDEM
P31	DIRECTORIOS	P31.1	PROMEP	P31.1.7	PROMEP	RESGUARDO EN BODEGA	N/A	N/A	N/A	N/A	IDEM
P31	DIRECTORIOS	P31.1	INSTITUCIONES EDUCATIVAS	P31.1.8	INSTITUCIONES EDUCATIVAS	RESGUARDO EN BODEGA	N/A	N/A	N/A	N/A	IDEM
P31	DIRECTORIOS	P31.1	CIRT DELEGACIÓN SINALOA	P31.1.9	CIRT DELEGACIÓN SINALOA	RESGUARDO EN BODEGA	N/A	N/A	N/A	N/A	IDEM
P31	DIRECTORIOS	P31.1	BIBLIOTECAS DEL ESTADO DE SINALOA	P31.1.10	BIBLIOTECAS DEL ESTADO DE SINALOA	RESGUARDO EN BODEGA	N/A	N/A	N/A	N/A	IDEM
P31	DIRECTORIOS	P31.1	CONSEJOS DISTRITALES Y MUNICIPALES ELECTORALES	P31.1.11	CONSEJOS DISTRITALES Y MUNICIPALES ELECTORALES	RESGUARDO EN BODEGA	N/A	N/A	N/A	N/A	IDEM
	EJERCICIO 2008										
P1	COORDINACIONES	P1.1	COORDINACIÓN ADMINISTRATIVA	P1.1.1	COORDINACIÓN DE ADMINISTRACIÓN	RESGUARDO EN BODEGA	N/A	N/A	N/A	N/A	IDEM
P1	COORDINACIONES	P1.1	COORDINACIÓN ADMINISTRATIVA	P1.1.2	TERRAZAS LÓPEZ Y ASOCIADOS, S.C.	RESGUARDO EN BODEGA	N/A	N/A	N/A	N/A	IDEM
P1	COORDINACIONES	P1.1	COORDINACIÓN	P1.1.3	REDUCCIÓN DE SUELDO CEE	RESGUARDO EN	N/A	N/A	N/A	N/A	IDEM

ENTREGA **MTRA. KARLA GABRIELA PERAZA ZAZUETA** **SERVIDORA PÚBLICA TITULAR SALIENTE**	**COORDINÓ Y CERTIFICÓ** **LIC. SANTIAGO ARTURO MONTOYA FÉLIX** **TITULAR DEL ÓRGANO INTERNO DE CONTROL**	**RECIBE** **LIC. ARTURO FAJARDO MEJÍA** **SERVIDOR PÚBLICO TITULAR ENTRANTE**
LIC. CARMEN JULIETA RODRÍGUEZ CAMPOS **TESTIGO DE LASERVIDORA PÚBLICA TITULAR SALIENTE**		**LIC. ROBERTO CLAUDIO URIARTE MENDÍVIL** **TESTIGO DEL SERVIDOR PÚBLICO TITULAR ENTRANTE**

ANALÍTICO DEL CONCENTRADO DE ARCHIVOS EN TRÁMITE AL 04 DE SEPTIEMBRE DE 2022

			ADMINISTRATIVA			BODEGA					
P1	COORDINACIONES	P1.2	SECRETARÍA	P1.2.1	SECRETARÍA	RESGUARDO EN BODEGA	N/A	N/A	N/A	N/A	IDEM
P1	COORDINACIONES	P1.3	COORDINACIÓN DE ORGANIZACIÓN	P1.3.1	COORDINACIÓN DE ORGANIZACIÓN	RESGUARDO EN BODEGA	N/A	N/A	N/A	N/A	IDEM
P1	COORDINACIONES	P1.3	COORDINACIÓN DE ORGANIZACIÓN	P1.3.2	SISTEFORMAS	RESGUARDO EN BODEGA	N/A	N/A	N/A	N/A	IDEM
P1	COORDINACIONES	P1.4	COORDINACIÓN DE CAPACITACIÓN	P1.4.1	COORDINACIÓN DE CAPACITACIÓN	RESGUARDO EN BODEGA	N/A	N/A	N/A	N/A	IDEM
P1	COORDINACIONES	P1.4	COORDINACIÓN DE CAPACITACIÓN	P1.4.2	INFORMACIÓN SOBRE APLICACIÓN DE ENTREVISTAS A CIUDADANOS QUE NO ASISTIERON A INTEGRAR LA MESA DIRECTIVA DE CASILLA EL DÍA DE LA JORNADA 2007.	RESGUARDO EN BODEGA	N/A	N/A	N/A	N/A	IDEM
P1	COORDINACIONES	P1.5	AREA DE EDUCACIÓN CÍVICA	P1.5.1	ÁREA DE EDUCACIÓN CÍVICA TOMO I	RESGUARDO EN BODEGA	N/A	N/A	N/A	N/A	IDEM
P1	COORDINACIONES	P1.5	AREA DE EDUCACIÓN CÍVICA	P1.5.2	ÁREA DE EDUCACIÓN CÍVICA TOMO II	RESGUARDO EN BODEGA	N/A	N/A	N/A	N/A	IDEM
P1	COORDINACIONES	P1.5	AREA DE EDUCACIÓN CÍVICA	P1.5.3	IV CERTAMEN DE ENSAYO POLÍTICO OCTAVIO PAZ, 2008	RESGUARDO EN BODEGA	N/A	N/A	N/A	N/A	IDEM
P1	COORDINACIONES	P1.5	AREA DE EDUCACIÓN CÍVICA	P1.5.4	PRIMER CONCURSO DE DEBATES, CONSEJO ESTATAL ELECTORAL, NOVIEMBRE 2008.	RESGUARDO EN BODEGA	N/A	N/A	N/A	N/A	IDEM
P1	COORDINACIONES	P1.6	AREA DE ACCESO A LA INFORMACIÓN	P1.6.1	AREA DE ACCESO A LA INFORMACIÓN	RESGUARDO EN BODEGA	N/A	N/A	N/A	N/A	IDEM
P1	COORDINACIONES	P1.7	AREA DE COMUNICACIÓN	P1.7.1	ÁREA DE COMUNICACIÓN	RESGUARDO EN BODEGA	N/A	N/A	N/A	N/A	IDEM
P1	COORDINACIONES	P1.7	AREA DE COMUNICACIÓN	P1.7.2	BOLETINES DE PRENSA	RESGUARDO EN BODEGA	N/A	N/A	N/A	N/A	IDEM
P1	COORDINACIONES	P1.7	AREA DE COMUNICACIÓN	P1.7.3	BOLETINES INTERNOS	RESGUARDO EN BODEGA	N/A	N/A	N/A	N/A	IDEM
P1	COORDINACIONES	P1.9	SISTEMAS	P1.9.1	AREA DE SISTEMAS	RESGUARDO EN BODEGA	N/A	N/A	N/A	N/A	IDEM
P2	COMISIONES	P2.1	COMISIÓN DE EDUCACIÓN CÍVICA	P2.1.1	COMISIÓN DE EDUCACIÓN CÍVICA	RESGUARDO EN BODEGA	N/A	N/A	N/A	N/A	IDEM
P2	COMISIONES	P2.2	COMISIÓN ESPECIAL DE ESTUDIOS ELECTORALES	P2.2.1	COMISIÓN ESPECIAL DE ESTUDIOS ELECTORALES	RESGUARDO EN BODEGA	N/A	N/A	N/A	N/A	IDEM

ENTREGA	COORDINÓ Y CERTIFICÓ	RECIBE
MTRA. KARLA GABRIELA PERAZA ZAZUETA **SERVIDORA PÚBLICA TITULAR SALIENTE**	**LIC. SANTIAGO ARTURO MONTOYA FÉLIX** **TITULAR DEL ÓRGANO INTERNO DE CONTROL**	**LIC. ARTURO FAJARDO MEJÍA** **SERVIDOR PÚBLICO TITULAR ENTRANTE**
LIC. CARMEN JULIETA RODRÍGUEZ CAMPOS **TESTIGO DE LASERVIDORA PÚBLICA TITULAR SALIENTE**		**LIC. ROBERTO CLAUDIO URIARTE MENDÍVIL** **TESTIGO DEL SERVIDOR PÚBLICO TITULAR ENTRANTE**

ANALÍTICO DEL CONCENTRADO DE ARCHIVOS EN TRÁMITE AL 04 DE SEPTIEMBRE DE 2022

P2	COMISIONES	P2.3	COMISIÓN DE PRERROGATIVAS Y PATIDOS POLÍTICOS	P2.3.1	COMISIÓN DE PRERROGATIVAS Y PARTIDOS POLÍTICOS	RESGUARDO EN BODEGA	N/A	N/A	N/A	N/A	IDEM
P2	COMISIONES	P2.3	COMISIÓN DE PRERROGATIVAS Y PATIDOS POLÍTICOS	P2.3.2	DICTAMEN CONSOLIDADO "CAMPAÑAS EJERCICIO 2007"	RESGUARDO EN BODEGA	N/A	N/A	N/A	N/A	IDEM
P3	CONSEJEROS	P3.1	AREA DE CONSEJEROS	P3.1.1	AREA DE CONSEJEROS	RESGUARDO EN BODEGA	N/A	N/A	N/A	N/A	IDEM
P3	CONSEJEROS	P3.1	AREA DE CONSEJEROS	P3.1.2	LIC. GUILLERMO TORRES CHINCHILLAS	RESGUARDO EN BODEGA	N/A	N/A	N/A	N/A	IDEM
P3	CONSEJEROS	P3.1	AREA DE CONSEJEROS	P3.1.3	PROFR. JOSÉ ENRIQUE VEGA AYALA	RESGUARDO EN BODEGA	N/A	N/A	N/A	N/A	IDEM
P3	CONSEJEROS	P3.1	AREA DE CONSEJEROS	P3.1.4	LIC. LUIS ALFONSO ARMENTA PICO	RESGUARDO EN BODEGA	N/A	N/A	N/A	N/A	IDEM
P3	CONSEJEROS	P3.1	AREA DE CONSEJEROS	P3.1.5	LIC. ROSA ELVIRA JACOBO LARA	RESGUARDO EN BODEGA	N/A	N/A	N/A	N/A	IDEM
P3	CONSEJEROS	P3.1	AREA DE CONSEJEROS	P3.1.6	ING. JAVIER LLAUSÁS MAGAÑA	RESGUARDO EN BODEGA	N/A	N/A	N/A	N/A	IDEM
P3	CONSEJEROS	P3.1	AREA DE CONSEJEROS	P3.1.7	DR. JUAN JOSÉ RÍOS ESTAVILLO	RESGUARDO EN BODEGA	N/A	N/A	N/A	N/A	IDEM
P3	CONSEJEROS	P3.1	AREA DE CONSEJEROS	P3.1.8	LIC. MARÍA MAGDALENA LOZOYA AVENDAÑO	RESGUARDO EN BODEGA	N/A	N/A	N/A	N/A	IDEM
P4	OFICINAS REGIONALES	P4.1	OFICINA ZONA NORTE	P4.1.1	OFICINA ZONA NORTE	RESGUARDO EN BODEGA	N/A	N/A	N/A	N/A	IDEM
P4	OFICINAS REGIONALES	P4.2	OFICINA ZONA SUR	P4.2.1	OFICINA ZONA SUR	RESGUARDO EN BODEGA	N/A	N/A	N/A	N/A	IDEM
P5	PARTIDOS POLÍTICOS	P5.1	PARTIDO ACCIÓN NACIONAL	P5.1.1	PARTIDO ACCIÓN NACIONAL ---------- CORRESPONDENCIA	RESGUARDO EN BODEGA	N/A	N/A	N/A	N/A	IDEM
P5	PARTIDOS POLÍTICOS	P5.2	PARTIDO REVOLUCIONARIO INSTITUCIONAL	P5.2.1	PARTIDO REVOLUCIONARIO INSTITUCIONAL------- CORRESPONDENCIA	RESGUARDO EN BODEGA	N/A	N/A	N/A	N/A	IDEM
P5	PARTIDOS POLÍTICOS	P5.3	PARTIDO DE LA REVOLUCIÓN DEMOCRÁTICA	P5.3.1	PARTIDO DE LA REVOLUCIÓN DEMOCRÁTICA---- CORRESPONDENCIA	RESGUARDO EN BODEGA	N/A	N/A	N/A	N/A	IDEM
P5	PARTIDOS POLÍTICOS	P5.4	PARTIDO DEL TRABAJO	P5.4.1	PARTIDO DEL TRABAJO---------- CORRESPONDENCIA	RESGUARDO EN BODEGA	N/A	N/A	N/A	N/A	IDEM

ENTREGA **MTRA. KARLA GABRIELA PERAZA ZAZUETA** **SERVIDORA PÚBLICA TITULAR SALIENTE**	**COORDINÓ Y CERTIFICÓ** **LIC. SANTIAGO ARTURO MONTOYA FÉLIX** **TITULAR DEL ÓRGANO INTERNO DE CONTROL**	**RECIBE** **LIC. ARTURO FAJARDO MEJÍA** **SERVIDOR PÚBLICO TITULAR ENTRANTE**
LIC. CARMEN JULIETA RODRÍGUEZ CAMPOS **TESTIGO DE LASERVIDORA PÚBLICA TITULAR SALIENTE**		**LIC. ROBERTO CLAUDIO URIARTE MENDÍVIL** **TESTIGO DEL SERVIDOR PÚBLICO TITULAR ENTRANTE**

ANALÍTICO DEL CONCENTRADO DE ARCHIVOS EN TRÁMITE AL 04 DE SEPTIEMBRE DE 2022

P5	PARTIDOS POLÍTICOS	P5.4	NOTIFICACIÓN DE RENOVACIÓN DE LAS COMISIONES EJECUTIVAS DEL PT	P5.4.2	NOTIFICACIÓN DE RENOVACIÓN DE LAS COMISIONES EJECUTIVAS DEL PT	RESGUARDO EN BODEGA	N/A	N/A	N/A	N/A	IDEM
P5	PARTIDOS POLÍTICOS	P5.5	PARTIDO VERDE ECOLOGISTA DE MÉXICO	P5.5.1	PARTIDO VERDE ECOLOGISTA DE MÉXICO------- CORRESPONDENCIA	RESGUARDO EN BODEGA	N/A	N/A	N/A	N/A	IDEM
P5	PARTIDOS POLÍTICOS	P5.6	CONVERGENCIA	P5.6.1	CONVERGENCIA	RESGUARDO EN BODEGA	N/A	N/A	N/A	N/A	IDEM
P5	PARTIDOS POLÍTICOS	P5.7	PARTIDO ALTERNATIVA SOCIALDEMÓCRATA Y CAMPESINA	P5.7.1	PARTIDO ALTERNATIVA SOCIALDEMÓCRATA Y CAMPESINA	RESGUARDO EN BODEGA	N/A	N/A	N/A	N/A	IDEM
P5	PARTIDOS POLÍTICOS	P5.7.2	ESTATUTOS DEL PARTIDO SOCIALDEMOCRÁTA	P5.7.2	ESTATUTOS DEL PARTIDO SOCIALDEMOCRÁTA	RESGUARDO EN BODEGA	N/A	N/A	N/A	N/A	IDEM
P5	PARTIDOS POLÍTICOS	P5.8.1	PARTIDO NUEVA ALIANZA	P5.8.1	PARTIDO NUEVA ALIANZA	RESGUARDO EN BODEGA	N/A	N/A	N/A	N/A	IDEM
P6	AUTORIDADES ELECTORALES	P6.1	AUTORIDADES ELECTORALES	P6.1.1	INSTITUTO FEDERAL ELECTORAL	RESGUARDO EN BODEGA	N/A	N/A	N/A	N/A	IDEM
P6	AUTORIDADES ELECTORALES	P6.1	AUTORIDADES ELECTORALES	P6.1.2	CURRICULUM Y PERFIL, JULIANA ARAUJO CORONEL, PROPUESTA SECRETARIA EJECUTIVA IFE.	RESGUARDO EN BODEGA	N/A	N/A	N/A	N/A	IDEM
P6	AUTORIDADES ELECTORALES	P6.1	AUTORIDADES ELECTORALES	P6.1.3	PERFILES DE CONSEJEROS DEL IFE, REPRESENTANTES DE P.P. ANTE EL IFE.	RESGUARDO EN BODEGA	N/A	N/A	N/A	N/A	IDEM
P6	AUTORIDADES ELECTORALES	P6.1	AUTORIDADES ELECTORALES	P6.1.4	ACUERDOS Y REGLAMENTOS IFE, REFORMA ELECTORAL.	RESGUARDO EN BODEGA	N/A	N/A	N/A	N/A	IDEM
P6	AUTORIDADES ELECTORALES	P6.2	JUNTA LOCAL	P6.2.1	JUNTA LOCAL	RESGUARDO EN BODEGA	N/A	N/A	N/A	N/A	IDEM
P6	AUTORIDADES ELECTORALES	P6.3	TRIBUNAL ESTATAL ELECTORAL DE SINALOA	P6.3.1	TRIBUNAL ESTATAL ELECTORAL DE SINALOA	RESGUARDO EN BODEGA	N/A	N/A	N/A	N/A	IDEM
P6	AUTORIDADES ELECTORALES	P6.4	TRIBUNAL ELECTORAL DEL PODER JUDICIAL DE LA FEDERACIÓN	P6.4.1	TRIBUNAL ELECTORAL DEL PODER JUDICIAL DE LA FEDERACIÓN	RESGUARDO EN BODEGA	N/A	N/A	N/A	N/A	IDEM
P6	AUTORIDADES ELECTORALES	P6.4	TESIS TEPJF	P6.4.2	TESIS TEPJF	RESGUARDO EN BODEGA	N/A	N/A	N/A	N/A	IDEM
P6	AUTORIDADES ELECTORALES	P6.4	SALA GUADALAJARA DEL TEPJF	P6.4.3	SALA GUADALAJARA DEL TEPJF	RESGUARDO EN BODEGA	N/A	N/A	N/A	N/A	IDEM

ENTREGA	COORDINÓ Y CERTIFICÓ	RECIBE
MTRA. KARLA GABRIELA PERAZA ZAZUETA **SERVIDORA PÚBLICA TITULAR SALIENTE**	**LIC. SANTIAGO ARTURO MONTOYA FÉLIX** **TITULAR DEL ÓRGANO INTERNO DE CONTROL**	**LIC. ARTURO FAJARDO MEJÍA** **SERVIDOR PÚBLICO TITULAR ENTRANTE**
LIC. CARMEN JULIETA RODRÍGUEZ CAMPOS **TESTIGO DE LASERVIDORA PÚBLICA TITULAR SALIENTE**		**LIC. ROBERTO CLAUDIO URIARTE MENDÍVIL** **TESTIGO DEL SERVIDOR PÚBLICO TITULAR ENTRANTE**

ANALÍTICO DEL CONCENTRADO DE ARCHIVOS EN TRÁMITE AL 04 DE SEPTIEMBRE DE 2022

P6	AUTORIDADES ELECTORALES	P6.4	PROGRAMA DE TV "ENTRE ARGUMENTOS", TEPJF, PARTICIPACIÓN DE LIC. ARAUJO, 18-NOV-08.	P6.4.4	PROGRAMA DE TV "ENTRE ARGUMENTOS", TEPJF, PARTICIPACIÓN DE LIC. ARAUJO, 18-NOV-08.	RESGUARDO EN BODEGA	N/A	N/A	N/A	N/A	IDEM
P6	AUTORIDADES ELECTORALES	P6.5	FISCALÍA ESPECIALIZADA PARA LA ATENCIÓN A DELITOS ELECTORALES	P6.5.1	FISCALÍA ESPECIALIZADA PARA LA ATENCIÓN A DELITOS ELECTORALES	RESGUARDO EN BODEGA	N/A	N/A	N/A	N/A	IDEM
P6	AUTORIDADES ELECTORALES	P6.6	TRIBUNALES ESTATALES ELECTORALES (VARIOS)	P6.6.1	TRIBUNALES ESTATALES ELECTORALES (VARIOS)	RESGUARDO EN BODEGA	N/A	N/A	N/A	N/A	IDEM
P6	AUTORIDADES ELECTORALES	P6.7	SOCIEDAD MEXICANA DE ESTUDIOS ELECTORALES	P6.7.1	SOCIEDAD MEXICANA DE ESTUDIOS ELECTORALES	RESGUARDO EN BODEGA	N/A	N/A	N/A	N/A	IDEM
P7	AYUNTAMIENTOS DEL ESTADO	P7.1	AYUNTAMIENTO DE AHOME	P7.1.1	AYUNTAMIENTO DE AHOME	RESGUARDO EN BODEGA	N/A	N/A	N/A	N/A	IDEM
P7	AYUNTAMIENTOS DEL ESTADO	P7.2	AYUNTAMIENTO DE EL FUERTE	P7.2.1	AYUNTAMIENTO DE EL FUERTE	RESGUARDO EN BODEGA	N/A	N/A	N/A	N/A	IDEM
P7	AYUNTAMIENTOS DEL ESTADO	P7.3	AYUNTAMIENTO DE CHOIX	P7.3.1	AYUNTAMIENTO DE CHOIX	RESGUARDO EN BODEGA	N/A	N/A	N/A	N/A	IDEM
P7	AYUNTAMIENTOS DEL ESTADO	P7.4	AYUNTAMIENTO DE GUASAVE	P7.4.1	AYUNTAMIENTO DE GUASAVE	RESGUARDO EN BODEGA	N/A	N/A	N/A	N/A	IDEM
P7	AYUNTAMIENTOS DEL ESTADO	P7.5	AYUNTAMIENTO DE SINALOA	P7.5.1	AYUNTAMIENTO DE SINALOA	RESGUARDO EN BODEGA	N/A	N/A	N/A	N/A	IDEM
P7	AYUNTAMIENTOS DEL ESTADO	P7.6	AYUNTAMIENTO DE ANGOSTURA	P7.6.1	AYUNTAMIENTO DE ANGOSTURA	RESGUARDO EN BODEGA	N/A	N/A	N/A	N/A	IDEM
P7	AYUNTAMIENTOS DEL ESTADO	P7.7	AYUNTAMIENTO DE SALVADOR ALVARADO	P7.7.1	AYUNTAMIENTO DE SALVADOR ALVARADO	RESGUARDO EN BODEGA	N/A	N/A	N/A	N/A	IDEM
P7	AYUNTAMIENTOS DEL ESTADO	P7.8	AYUNTAMIENTO DE MOCORITO	P7.8.1	AYUNTAMIENTO DE MOCORITO	RESGUARDO EN BODEGA	N/A	N/A	N/A	N/A	IDEM
P7	AYUNTAMIENTOS DEL ESTADO	P7.9	AYUNTAMIENTO DE BADIRAGUATO	P7.9.1	AYUNTAMIENTO DE BADIRAGUATO	RESGUARDO EN BODEGA	N/A	N/A	N/A	N/A	IDEM
P7	AYUNTAMIENTOS DEL ESTADO	P7.10	AYUNTAMIENTO CULIACÁN	P7.10.1	AYUNTAMIENTO CULIACÁN	RESGUARDO EN BODEGA	N/A	N/A	N/A	N/A	IDEM
P7	AYUNTAMIENTOS DEL ESTADO	P7.11	AYUNTAMIENTO DE NAVOLATO	P7.11.1	AYUNTAMIENTO DE NAVOLATO	RESGUARDO EN BODEGA	N/A	N/A	N/A	N/A	IDEM

ENTREGA **MTRA. KARLA GABRIELA PERAZA ZAZUETA** **SERVIDORA PÚBLICA TITULAR SALIENTE**	**COORDINÓ Y CERTIFICÓ** **LIC. SANTIAGO ARTURO MONTOYA FÉLIX** **TITULAR DEL ÓRGANO INTERNO DE CONTROL**	**RECIBE** **LIC. ARTURO FAJARDO MEJÍA** **SERVIDOR PÚBLICO TITULAR ENTRANTE**
LIC. CARMEN JULIETA RODRÍGUEZ CAMPOS **TESTIGO DE LASERVIDORA PÚBLICA TITULAR SALIENTE**		**LIC. ROBERTO CLAUDIO URIARTE MENDÍVIL** **TESTIGO DEL SERVIDOR PÚBLICO TITULAR ENTRANTE**

ANALÍTICO DEL CONCENTRADO DE ARCHIVOS EN TRÁMITE AL 04 DE SEPTIEMBRE DE 2022

P7	AYUNTAMIENTOS DEL ESTADO	P7.12	AYUNTAMIENTO DE ELOTA	P7.12.1	AYUNTAMIENTO DE ELOTA	RESGUARDO EN BODEGA	N/A	N/A	N/A	N/A	IDEM
P7	AYUNTAMIENTOS DEL ESTADO	P7.13	AYUNTAMIENTO DE COSALÁ	P7.13.1	AYUNTAMIENTO DE COSALÁ	RESGUARDO EN BODEGA	N/A	N/A	N/A	N/A	IDEM
P7	AYUNTAMIENTOS DEL ESTADO	P7.14	AYUNTAMIENTO DE SAN IGNACIO	P7.14.1	AYUNTAMIENTO DE SAN IGNACIO	RESGUARDO EN BODEGA	N/A	N/A	N/A	N/A	IDEM
P7	AYUNTAMIENTOS DEL ESTADO	P7.15	AYUNTAMIENTO DE MAZATLÁN	P7.15.1	AYUNTAMIENTO DE MAZATLÁN	RESGUARDO EN BODEGA	N/A	N/A	N/A	N/A	IDEM
P7	AYUNTAMIENTOS DEL ESTADO	P7.16	AYUNTAMIENTO DE CONCORDIA	P7.16.1	AYUNTAMIENTO DE CONCORDIA	RESGUARDO EN BODEGA	N/A	N/A	N/A	N/A	IDEM
P7	AYUNTAMIENTOS DEL ESTADO	P7.17	AYUNTAMIENTO DE EL ROSARIO	P7.17.1	AYUNTAMIENTO DE EL ROSARIO	RESGUARDO EN BODEGA	N/A	N/A	N/A	N/A	IDEM
P7	AYUNTAMIENTOS DEL ESTADO	P7.18	AYUNTAMIENTO DE ESCUINAPA	P7.18.1	AYUNTAMIENTO DE ESCUINAPA	RESGUARDO EN BODEGA	N/A	N/A	N/A	N/A	IDEM
P8	INSTITUTOS Y CONSEJOS ESTATALES ELECTORALES	P8.1	I.E.E. DE AGUASCALIENTES	P8.1.1	I.E.E. DE AGUASCALIENTES	RESGUARDO EN BODEGA	N/A	N/A	N/A	N/A	IDEM
P8	INSTITUTOS Y CONSEJOS ESTATALES ELECTORALES	P8.2	I.E.E. DE BAJA CALIFORNIA	P8.2.1	I.E.E. DE BAJA CALIFORNIA	RESGUARDO EN BODEGA	N/A	N/A	N/A	N/A	IDEM
P8	INSTITUTOS Y CONSEJOS ESTATALES ELECTORALES	P8.3	I.E.E. DE BAJA CALIFORNIA SUR	P8.3.1	I.E.E. DE BAJA CALIFORNIA SUR	RESGUARDO EN BODEGA	N/A	N/A	N/A	N/A	IDEM
P8	INSTITUTOS Y CONSEJOS ESTATALES ELECTORALES	P8.4	I.E. DEL ESTADO DE CAMPECHE	P8.4.1	I.E. DEL ESTADO DE CAMPECHE	RESGUARDO EN BODEGA	N/A	N/A	N/A	N/A	IDEM
P8	INSTITUTOS Y CONSEJOS ESTATALES ELECTORALES	P8.5	I.E. Y DE PARTICIPACION CIUDADANA DE COAHUILA	P8.5.1	I.E. Y DE PARTICIPACION CIUDADANA DE COAHUILA	RESGUARDO EN BODEGA	N/A	N/A	N/A	N/A	IDEM
P8	INSTITUTOS Y CONSEJOS ESTATALES	P8.6	I.E. DEL ESTADO DE COLIMA	P8.6.1	I.E. DEL ESTADO DE COLIMA	RESGUARDO EN BODEGA	N/A	N/A	N/A	N/A	IDEM

ENTREGA	COORDINÓ Y CERTIFICÓ	RECIBE
MTRA. KARLA GABRIELA PERAZA ZAZUETA **SERVIDORA PÚBLICA TITULAR SALIENTE**	**LIC. SANTIAGO ARTURO MONTOYA FÉLIX** **TITULAR DEL ÓRGANO INTERNO DE CONTROL**	**LIC. ARTURO FAJARDO MEJÍA** **SERVIDOR PÚBLICO TITULAR ENTRANTE**
LIC. CARMEN JULIETA RODRÍGUEZ CAMPOS **TESTIGO DE LASERVIDORA PÚBLICA TITULAR SALIENTE**		**LIC. ROBERTO CLAUDIO URIARTE MENDÍVIL** **TESTIGO DEL SERVIDOR PÚBLICO TITULAR ENTRANTE**

ANALÍTICO DEL CONCENTRADO DE ARCHIVOS EN TRÁMITE AL 04 DE SEPTIEMBRE DE 2022

	ELECTORALES										
P8	INSTITUTOS Y CONSEJOS ESTATALES ELECTORALES	P8.7	I.E. Y P.C. DE CHIAPAS	P8.7.1	I.E. Y P.C. DE CHIAPAS	RESGUARDO EN BODEGA	N/A	N/A	N/A	N/A	IDEM
P8	INSTITUTOS Y CONSEJOS ESTATALES ELECTORALES	P8.8	I.E.E. DE CHIHUAHUA	P8.8.1	I.E.E. DE CHIHUAHUA	RESGUARDO EN BODEGA	N/A	N/A	N/A	N/A	IDEM
P8	INSTITUTOS Y CONSEJOS ESTATALES ELECTORALES	P8.9	I.E. DEL DISTRITO FEDERAL	P8.9.1	I.E. DEL DISTRITO FEDERAL	RESGUARDO EN BODEGA	N/A	N/A	N/A	N/A	IDEM
P8	INSTITUTOS Y CONSEJOS ESTATALES ELECTORALES	P8.10	I.E.E. DE DURANGO	P8.10.1	I.E.E. DE DURANGO	RESGUARDO EN BODEGA	N/A	N/A	N/A	N/A	IDEM
P8	INSTITUTOS Y CONSEJOS ESTATALES ELECTORALES	P8.11	I.E. DEL ESTADO DE MEXICO	P8.11.1	I.E. DEL ESTADO DE MEXICO	RESGUARDO EN BODEGA	N/A	N/A	N/A	N/A	IDEM
P8	INSTITUTOS Y CONSEJOS ESTATALES ELECTORALES	P8.12	I.E. DEL ESTADO DE GUANAJUATO	P8.12.1	I.E. DEL ESTADO DE GUANAJUATO	RESGUARDO EN BODEGA	N/A	N/A	N/A	N/A	IDEM
P8	INSTITUTOS Y CONSEJOS ESTATALES ELECTORALES	P8.13	I.E.E. DE GUERRERO	P8.13.1	I.E.E. DE GUERRERO	RESGUARDO EN BODEGA	N/A	N/A	N/A	N/A	IDEM
P8	INSTITUTOS Y CONSEJOS ESTATALES ELECTORALES	P8.14	I.E.E. DE HIDALGO	P8.14.1	I.E.E. DE HIDALGO	RESGUARDO EN BODEGA	N/A	N/A	N/A	N/A	IDEM
P8	INSTITUTOS Y CONSEJOS ESTATALES	P8.15	I.E. DEL ESTADO DE JALISCO	P8.15.1	I.E. DEL ESTADO DE JALISCO	RESGUARDO EN BODEGA	N/A	N/A	N/A	N/A	IDEM

ENTREGA	COORDINÓ Y CERTIFICÓ	RECIBE
MTRA. KARLA GABRIELA PERAZA ZAZUETA SERVIDORA PÚBLICA TITULAR SALIENTE	LIC. SANTIAGO ARTURO MONTOYA FÉLIX TITULAR DEL ÓRGANO INTERNO DE CONTROL	LIC. ARTURO FAJARDO MEJÍA SERVIDOR PÚBLICO TITULAR ENTRANTE
LIC. CARMEN JULIETA RODRÍGUEZ CAMPOS TESTIGO DE LASERVIDORA PÚBLICA TITULAR SALIENTE		LIC. ROBERTO CLAUDIO URIARTE MENDÍVIL TESTIGO DEL SERVIDOR PÚBLICO TITULAR ENTRANTE

ANALÍTICO DEL CONCENTRADO DE ARCHIVOS EN TRÁMITE AL 04 DE SEPTIEMBRE DE 2022

	ELECTORALES										
P8	INSTITUTOS Y CONSEJOS ESTATALES ELECTORALES	P8.16	I.E. DE MICHOACAN	P8.16.1	I.E. DE MICHOACAN	RESGUARDO EN BODEGA	N/A	N/A	N/A	N/A	IDEM
P8	INSTITUTOS Y CONSEJOS ESTATALES ELECTORALES	P8.17	I.E.E. DE MORELOS	P8.17.1	I.E.E. DE MORELOS	RESGUARDO EN BODEGA	N/A	N/A	N/A	N/A	IDEM
P8	INSTITUTOS Y CONSEJOS ESTATALES ELECTORALES	P8.18	I.E.E. DE NAYARIT	P8.18.1	I.E.E. DE NAYARIT	RESGUARDO EN BODEGA	N/A	N/A	N/A	N/A	IDEM
P8	INSTITUTOS Y CONSEJOS ESTATALES ELECTORALES	P8.19	COMISION E.E. DE NUEVO LEON	P8.19.1	COMISION E.E. DE NUEVO LEON	RESGUARDO EN BODEGA	N/A	N/A	N/A	N/A	IDEM
P8	INSTITUTOS Y CONSEJOS ESTATALES ELECTORALES	P8.20	I.E.E. DE OAXACA	P8.20.1	I.E.E. DE OAXACA	RESGUARDO EN BODEGA	N/A	N/A	N/A	N/A	IDEM
P8	INSTITUTOS Y CONSEJOS ESTATALES ELECTORALES	P8.21	I.E. DEL ESTADO DE PUEBLA	P8.21.1	I.E. DEL ESTADO DE PUEBLA	RESGUARDO EN BODEGA	N/A	N/A	N/A	N/A	IDEM
P8	INSTITUTOS Y CONSEJOS ESTATALES ELECTORALES	P8.22	I.E. DE QUERETARO	P8.22.1	I.E. DE QUERETARO	RESGUARDO EN BODEGA	N/A	N/A	N/A	N/A	IDEM
P8	INSTITUTOS Y CONSEJOS ESTATALES ELECTORALES	P8.23	I.E. DE QUINTANA ROO	P8.23.1	I.E. DE QUINTANA ROO	RESGUARDO EN BODEGA	N/A	N/A	N/A	N/A	IDEM
P8	INSTITUTOS Y CONSEJOS ESTATALES	P8.24	C.E.E. DE SAN LUIS POTOSI	P8.24.1	C.E.E. DE SAN LUIS POTOSI	RESGUARDO EN BODEGA	N/A	N/A	N/A	N/A	IDEM

ENTREGA	COORDINÓ Y CERTIFICÓ	RECIBE
MTRA. KARLA GABRIELA PERAZA ZAZUETA SERVIDORA PÚBLICA TITULAR SALIENTE	LIC. SANTIAGO ARTURO MONTOYA FÉLIX TITULAR DEL ÓRGANO INTERNO DE CONTROL	LIC. ARTURO FAJARDO MEJÍA SERVIDOR PÚBLICO TITULAR ENTRANTE
LIC. CARMEN JULIETA RODRÍGUEZ CAMPOS TESTIGO DE LASERVIDORA PÚBLICA TITULAR SALIENTE		LIC. ROBERTO CLAUDIO URIARTE MENDÍVIL TESTIGO DEL SERVIDOR PÚBLICO TITULAR ENTRANTE

ANALÍTICO DEL CONCENTRADO DE ARCHIVOS EN TRÁMITE AL 04 DE SEPTIEMBRE DE 2022

	ELECTORALES										
P8	INSTITUTOS Y CONSEJOS ESTATALES ELECTORALES	P8.25	C.E.E. DE SONORA	P8.25.1	C.E.E. DE SONORA	RESGUARDO EN BODEGA	N/A	N/A	N/A	N/A	IDEM
P8	INSTITUTOS Y CONSEJOS ESTATALES ELECTORALES	P8.26	I.E. Y DE PARTICIPACION CIUDADANA DE TABASCO	P8.26.1	I.E. Y DE PARTICIPACION CIUDADANA DE TABASCO	RESGUARDO EN BODEGA	N/A	N/A	N/A	N/A	IDEM
P8	INSTITUTOS Y CONSEJOS ESTATALES ELECTORALES	P8.27	I.E.E DE TAMAULIPAS	P8.27.1	I.E.E DE TAMAULIPAS	RESGUARDO EN BODEGA	N/A	N/A	N/A	N/A	IDEM
P8	INSTITUTOS Y CONSEJOS ESTATALES ELECTORALES	P8.28	I.E. DE TLAXCALA	P8.28.1	I.E. DE TLAXCALA	RESGUARDO EN BODEGA	N/A	N/A	N/A	N/A	IDEM
P8	INSTITUTOS Y CONSEJOS ESTATALES ELECTORALES	P8.29	I.E. VERACRUZANO	P8.29.1	I.E. VERACRUZANO	RESGUARDO EN BODEGA	N/A	N/A	N/A	N/A	IDEM
P8	INSTITUTOS Y CONSEJOS ESTATALES ELECTORALES	P8.30	I.P.E. Y P.C. DEL ESTADO DE YUCATAN	P8.30.1	I.P.E. Y P.C. DEL ESTADO DE YUCATAN	RESGUARDO EN BODEGA	N/A	N/A	N/A	N/A	IDEM
P8	INSTITUTOS Y CONSEJOS ESTATALES ELECTORALES	P8.31	I.E. DEL ESTADO DE ZACATECAS	P8.31.1	I.E. DEL ESTADO DE ZACATECAS	RESGUARDO EN BODEGA	N/A	N/A	N/A	N/A	IDEM
P9	GOBIERNO ESTATAL	P9.1	CONGRESO DEL ESTADO	P9.1.1	CONGRESO DEL ESTADO	RESGUARDO EN BODEGA	N/A	N/A	N/A	N/A	IDEM
P9	GOBIERNO ESTATAL	P9.1	CONGRESO DEL ESTADO	P9.1.2	"ASE" AUDITORIA SUPERIOR DEL ESTADO DE SINALOA	RESGUARDO EN BODEGA	N/A	N/A	N/A	N/A	IDEM
P9	GOBIERNO ESTATAL	P9.1	CONGRESO DEL ESTADO	P9.1.3	INICIATIVA DE LEY DE RESPONSABILIDAD PATRIMONIAL, GRUPO PARLAMENTARIO PRD	RESGUARDO EN BODEGA	N/A	N/A	N/A	N/A	IDEM
P9	GOBIERNO ESTATAL	P9.1	CONGRESO DEL	P9.2.1	GOBIERNO DEL ESTADO	RESGUARDO EN	N/A	N/A	N/A	N/A	IDEM

ENTREGA	COORDINÓ Y CERTIFICÓ	RECIBE
MTRA. KARLA GABRIELA PERAZA ZAZUETA **SERVIDORA PÚBLICA TITULAR SALIENTE**	**LIC. SANTIAGO ARTURO MONTOYA FÉLIX** **TITULAR DEL ÓRGANO INTERNO DE CONTROL**	**LIC. ARTURO FAJARDO MEJÍA** **SERVIDOR PÚBLICO TITULAR ENTRANTE**
LIC. CARMEN JULIETA RODRÍGUEZ CAMPOS **TESTIGO DE LASERVIDORA PÚBLICA TITULAR SALIENTE**		**LIC. ROBERTO CLAUDIO URIARTE MENDÍVIL** **TESTIGO DEL SERVIDOR PÚBLICO TITULAR ENTRANTE**

ANALÍTICO DEL CONCENTRADO DE ARCHIVOS EN TRÁMITE AL 04 DE SEPTIEMBRE DE 2022

			ESTADO			BODEGA					
P9	GOBIERNO ESTATAL	P9.1	CONGRESO DEL ESTADO	P9.3.1	SRÍA. DE ADMÓN Y FINANZAS	RESGUARDO EN BODEGA	N/A	N/A	N/A	N/A	IDEM
P9	GOBIERNO ESTATAL	P9.1	CONGRESO DEL ESTADO	P9.4.1	SRÍA. GENERAL DE GOBIERNO	RESGUARDO EN BODEGA	N/A	N/A	N/A	N/A	IDEM
P9	GOBIERNO ESTATAL	P9.1	CONGRESO DEL ESTADO	P9.5.1	DIRECCIÓN DE ASUNTOS JURÍDICOS	RESGUARDO EN BODEGA	N/A	N/A	N/A	N/A	IDEM
P9	GOBIERNO ESTATAL	P9.1	CONGRESO DEL ESTADO	P9.6.1	PROCURADURÍA GENERAL DE JUSTICIA DEL ESTADO	RESGUARDO EN BODEGA	N/A	N/A	N/A	N/A	IDEM
P9	GOBIERNO ESTATAL	P9.1	CONGRESO DEL ESTADO	P9.7.1	INSTITUTO SINALOENSE DE LA JUVENTUD	RESGUARDO EN BODEGA	N/A	N/A	N/A	N/A	IDEM
P10	GOBIERNO FEDERAL	P10.1	JUZGADOS FEDERALES	P10.1.1	JUZGADOS FEDERALES	RESGUARDO EN BODEGA	N/A	N/A	N/A	N/A	IDEM
P10	GOBIERNO FEDERAL	P10.2	SUPREMA CORTE DE JUSTICIA DE LA NACIÓN	P10.2.1	SUPREMA CORTE DE JUSTICIA DE LA NACIÓN	RESGUARDO EN BODEGA	N/A	N/A	N/A	N/A	IDEM
P10	GOBIERNO FEDERAL	P10.3	SECRETARÍA DE LA FUNCIÓN PÚBLICA	P10.3.1	SECRETARÍA DE LA FUNCIÓN PÚBLICA	RESGUARDO EN BODEGA	N/A	N/A	N/A	N/A	IDEM
P10	GOBIERNO FEDERAL	P10.4	SECRETARIA DE EDUCACIÓN PÚBLICA	P10.4.1	SECRETARIA DE EDUCACIÓN PÚBLICA	RESGUARDO EN BODEGA	N/A	N/A	N/A	N/A	IDEM
P10	GOBIERNO FEDERAL	P10.5	CONGRESO DE LA UNIÓN	P10.5.1	CONGRESO DE LA UNIÓN	RESGUARDO EN BODEGA	N/A	N/A	N/A	N/A	IDEM
P11	INSTITUCIONES EDUCATIVAS Y CULTURALES	P11.1	SEPYC	P11.1.1	SEPYC	RESGUARDO EN BODEGA	N/A	N/A	N/A	N/A	IDEM
P11	INSTITUCIONES EDUCATIVAS Y CULTURALES	P11.2	UAS	P11.2.1	UAS	RESGUARDO EN BODEGA	N/A	N/A	N/A	N/A	IDEM
P11	INSTITUCIONES EDUCATIVAS Y CULTURALES	P11.2	RADIOUAS	P11.2.2	RADIOUAS	RESGUARDO EN BODEGA	N/A	N/A	N/A	N/A	IDEM
P11	INSTITUCIONES EDUCATIVAS Y CULTURALES	P11.3	COBAES	P11.3.1	COBAES	RESGUARDO EN BODEGA	N/A	N/A	N/A	N/A	IDEM
P11	INSTITUCIONES EDUCATIVAS Y CULTURALES	P11.4	UNIVERSIDAD DE OCCIDENTE	P11.4.1	UNIVERSIDAD DE OCCIDENTE	RESGUARDO EN BODEGA	N/A	N/A	N/A	N/A	IDEM

ENTREGA	COORDINÓ Y CERTIFICÓ	RECIBE
MTRA. KARLA GABRIELA PERAZA ZAZUETA **SERVIDORA PÚBLICA TITULAR SALIENTE**	**LIC. SANTIAGO ARTURO MONTOYA FÉLIX** **TITULAR DEL ÓRGANO INTERNO DE CONTROL**	**LIC. ARTURO FAJARDO MEJÍA** **SERVIDOR PÚBLICO TITULAR ENTRANTE**
LIC. CARMEN JULIETA RODRÍGUEZ CAMPOS **TESTIGO DE LASERVIDORA PÚBLICA TITULAR SALIENTE**		**LIC. ROBERTO CLAUDIO URIARTE MENDÍVIL** **TESTIGO DEL SERVIDOR PÚBLICO TITULAR ENTRANTE**

ANALÍTICO DEL CONCENTRADO DE ARCHIVOS EN TRÁMITE AL 04 DE SEPTIEMBRE DE 2022

P11	INSTITUCIONES EDUCATIVAS Y CULTURALES	P11.4	LINEAMIENTOS GENERALES PARA EL PROCESO DE ELECCIÓN ESCOLAR DE LA UDEO	P11.4.2	LINEAMIENTOS GENERALES PARA EL PROCESO DE ELECCIÓN ESCOLAR DE LA UDEO	RESGUARDO EN BODEGA	N/A	N/A	N/A	N/A	IDEM
P11	INSTITUCIONES EDUCATIVAS Y CULTURALES	P11.5	CONALEP	P11.5.1	CONALEP	RESGUARDO EN BODEGA	N/A	N/A	N/A	N/A	IDEM
P11	INSTITUCIONES EDUCATIVAS Y CULTURALES	P11.6	UNAM	P11.6.1	UNAM	RESGUARDO EN BODEGA	N/A	N/A	N/A	N/A	IDEM
P11	INSTITUCIONES EDUCATIVAS Y CULTURALES	P11.7	TEC MILENIO	P11.7.1	TEC MILENIO	RESGUARDO EN BODEGA	N/A	N/A	N/A	N/A	IDEM
P11	INSTITUCIONES EDUCATIVAS Y CULTURALES	P11.8	ILCE	P11.8.1	ILCE	RESGUARDO EN BODEGA	N/A	N/A	N/A	N/A	IDEM
P11	INSTITUCIONES EDUCATIVAS Y CULTURALES	P11.9	ESCUELA LIBRE DE DERECHO DE SINALOA	P11.9.1	ESCUELA LIBRE DE DERECHO DE SINALOA	RESGUARDO EN BODEGA	N/A	N/A	N/A	N/A	IDEM
P12	ORGANISMOS AUTÓNOMOS Y DESCENTRALIZADOS	P12.1	TALLERES GRÁFICOS	P12.1.1	TALLERES GRÁFICOS	RESGUARDO EN BODEGA	N/A	N/A	N/A	N/A	IDEM
P12	ORGANISMOS AUTÓNOMOS Y DESCENTRALIZADOS	P12.2	INSTITUTO SINALOENSE DE LAS MUJERES	P12.2.1	INSTITUTO SINALOENSE DE LAS MUJERES	RESGUARDO EN BODEGA	N/A	N/A	N/A	N/A	IDEM
P12	ORGANISMOS AUTÓNOMOS Y DESCENTRALIZADOS	P12.3	ASOCIACIÓN MEXICANA DE CONSEJERAS ESTATALES ELECTORALES A.C.	P12.3.1	ASOCIACIÓN MEXICANA DE CONSEJERAS ESTATALES ELECTORALES A.C.	RESGUARDO EN BODEGA	N/A	N/A	N/A	N/A	IDEM
P12	ORGANISMOS AUTÓNOMOS Y DESCENTRALIZADOS	P12.4	COMISIÓN ESTATAL DE ACCESO A LA INFORMACIÓN PÚBLICA DEL EDO. DE SINALOA	P12.4.1	COMISIÓN ESTATAL DE ACCESO A LA INFORMACIÓN PÚBLICA DEL EDO. DE SINALOA	RESGUARDO EN BODEGA	N/A	N/A	N/A	N/A	IDEM
P12	ORGANISMOS AUTÓNOMOS Y DESCENTRALIZADOS	P12.5	ASOCIACIÓN SINALOENSE DE UNIVERSITARIAS	P12.5.1	ASOCIACIÓN SINALOENSE DE UNIVERSITARIAS	RESGUARDO EN BODEGA	N/A	N/A	N/A	N/A	IDEM

ENTREGA **MTRA. KARLA GABRIELA PERAZA ZAZUETA** **SERVIDORA PÚBLICA TITULAR SALIENTE**	**COORDINÓ Y CERTIFICÓ** **LIC. SANTIAGO ARTURO MONTOYA FÉLIX** **TITULAR DEL ÓRGANO INTERNO DE CONTROL**	**RECIBE** **LIC. ARTURO FAJARDO MEJÍA** **SERVIDOR PÚBLICO TITULAR ENTRANTE**
LIC. CARMEN JULIETA RODRÍGUEZ CAMPOS **TESTIGO DE LASERVIDORA PÚBLICA TITULAR SALIENTE**		**LIC. ROBERTO CLAUDIO URIARTE MENDÍVIL** **TESTIGO DEL SERVIDOR PÚBLICO TITULAR ENTRANTE**

ANALÍTICO DEL CONCENTRADO DE ARCHIVOS EN TRÁMITE AL 04 DE SEPTIEMBRE DE 2022

P12	ORGANISMOS AUTÓNOMOS Y DESCENTRALIZADOS	P12.6	PROGRAMA DE LAS NACIONES UNIDAS PARA EL DESARROLLO.	P12.6.1	PROGRAMA DE LAS NACIONES UNIDAS PARA EL DESARROLLO.	RESGUARDO EN BODEGA	N/A	N/A	N/A	N/A	IDEM
P12	ORGANISMOS AUTÓNOMOS Y DESCENTRALIZADOS	P12.7	UNICEF, FONDO DE LA NACIONES UNIDAS PARA LA INFANCIA	P12.7.1	UNICEF, FONDO DE LA NACIONES UNIDAS PARA LA INFANCIA	RESGUARDO EN BODEGA	N/A	N/A	N/A	N/A	IDEM
P13	CONTRATOS	P13.1	CONTRATOS	P13.1.1	PRESTACIÓN DE SERVICIOS PROFESIONALES, "INTERACTIVA COMUNICACIÓN POLÍTICA Y CORPORATIVA" S.C., C. FRANCISCO RAMÓN COLMENERO SÁNCHEZ, 01-FEB-08.	RESGUARDO EN BODEGA	N/A	N/A	N/A	N/A	IDEM
P13	CONTRATOS	P13.1	CONTRATOS	P13.1.2	PRESTACIÓN DE SERVICIOS PROFESIONALES, "COMPAÑÍA DE TEATRO TÍTERES GUIÑOLEROS", LIC. FERNANDO MEJÍA CASTRO, 31-ENE-08.	RESGUARDO EN BODEGA	N/A	N/A	N/A	N/A	IDEM
P13	CONTRATOS	P13.1	CONTRATOS	P13.1.3	PRESTACIÓN DE SERVICIOS PROFESIONALES, LIC. OSCAR ANTONIO ALARID NAVARRETE, 01-ENE-08.	RESGUARDO EN BODEGA	N/A	N/A	N/A	N/A	IDEM
P13	CONTRATOS	P13.1	CONTRATOS	P13.1.4	PRESTACIÓN DE SERVICIOS DE DIGITALIZACIÓN, G. SHABEL S.A. DE C.V., SR. JESÚS WILFREDO ROBLES PSIHAS, 13-MAYO-08.	RESGUARDO EN BODEGA	N/A	N/A	N/A	N/A	IDEM
P13	CONTRATOS	P13.1	CONTRATOS	P13.1.5	PRESTACIÓN DE SERVICIOS PROFESIONALES "COMPAÑÍA ESTRATÉGIA EN COMUNICACIÓN, INFORMACIÓN Y MARKETING" LIC. MAYO ELUTERIO RIOS ESTAVILLO.01-JUNIO-2008	RESGUARDO EN BODEGA	N/A	N/A	N/A	N/A	IDEM
P13	CONTRATOS	P13.1	CONTRATOS	P13.1.6	PRESTACIÓN DE SERVICIOS DE "SOFT DEL PACIFICO" C. RAFAEL ARMANDO GALEANA FREGOSO. 09-JUNIO-2008.	RESGUARDO EN BODEGA	N/A	N/A	N/A	N/A	IDEM
P13	CONTRATOS	P13.1	CONTRATOS	P13.1.7	RENÉ JIMÉNEZ AYALA ESTUDIO DE ABSTENCIONISMO 2 DE MAYO 2008	RESGUARDO EN BODEGA	N/A	N/A	N/A	N/A	IDEM
P13	CONTRATOS	P13.1	CONTRATOS	P13.1.8	PRESENTACIÓN DE SERVICIOS PROFESIONALES " CONSULTA CONSULTORES ASOCIADOS EN INVESTIGACIÓN DE OPICION S.A DE C.V C.HECTOR MARCELO ORTEGA VILLEGAS 09-JUL-2008	RESGUARDO EN BODEGA	N/A	N/A	N/A	N/A	IDEM
P13	CONTRATOS	P13.1	CONTRATOS	P13.1.9	CONTRATO DE ARRENDAMIENTO DEL CEE 12-AGO-2008 (CONTRATOS: 2008,2007,2006).	RESGUARDO EN BODEGA	N/A	N/A	N/A	N/A	IDEM
P13	CONTRATOS	P13.1	CONTRATOS	P13.1.10	PRESTACIÓN DE SERVICIOS, SOCE, ING. GASPAR PRUNEDA, AGO-2008.	RESGUARDO EN BODEGA	N/A	N/A	N/A	N/A	IDEM

ENTREGA	COORDINÓ Y CERTIFICÓ	RECIBE
MTRA. KARLA GABRIELA PERAZA ZAZUETA **SERVIDORA PÚBLICA TITULAR SALIENTE**	**LIC. SANTIAGO ARTURO MONTOYA FÉLIX** **TITULAR DEL ÓRGANO INTERNO DE CONTROL**	**LIC. ARTURO FAJARDO MEJÍA** **SERVIDOR PÚBLICO TITULAR ENTRANTE**
LIC. CARMEN JULIETA RODRÍGUEZ CAMPOS **TESTIGO DE LASERVIDORA PÚBLICA TITULAR SALIENTE**		**LIC. ROBERTO CLAUDIO URIARTE MENDÍVIL** **TESTIGO DEL SERVIDOR PÚBLICO TITULAR ENTRANTE**

ANALÍTICO DEL CONCENTRADO DE ARCHIVOS EN TRÁMITE AL 04 DE SEPTIEMBRE DE 2022

P14	CONVENIOS	P14.1	CONVENIOS	P14.1.1	CONVENIO GENERAL DE APOYO Y COLABORACIÓN, IEYPC, 25 DE FEBRERO DE 2008. (URNAS ELECTRÓNICAS)	RESGUARDO EN BODEGA	N/A	N/A	N/A	N/A	IDEM
P14	CONVENIOS	P14.1	CONVENIOS	P14.1.2	CONVENIO DE COLABORACIÓN Y APOYO, CEE-COBAES, 04 DE AGOSTO DE 2008. (DIFUSIÓN DE LA CULTURA CÍVICA Y DEMOCRÁTICA).	RESGUARDO EN BODEGA	N/A	N/A	N/A	N/A	IDEM
P14	CONVENIOS	P14.1	CONVENIOS	P14.1.3	CONVENIO DE COLABORACIÓN, CEE Y UNIVERSIDAD DE SAN MIGUEL, 25 DE SEPTIEMBRE DE 2008. (EDUCACIÓN CÍVICA).	RESGUARDO EN BODEGA	N/A	N/A	N/A	N/A	IDEM
P14	CONVENIOS	P14.1	CONVENIOS	P14.1.4	CONVENIO GENERAL DE COLABORACIÓN ACADÉMICA, CEE Y TEPJF, 09 DE OCTUBRE DE 2008.	RESGUARDO EN BODEGA	N/A	N/A	N/A	N/A	IDEM
P15	ENVÍO DE MATERIAL ELECTORAL	P15.1	ENVÍO DE MATERIAL ELECTORAL	P15.1.1	ENVÍO DE LIBRO: INSTITUCIONALIZACIÓN DE LA DEMOCRACIA.., REVISTA ALAURNA NO. 17, CALENDARIO 2008: "EL PROCESO ELECTORAL LOCAL SINALOA 2007"	RESGUARDO EN BODEGA	N/A	N/A	N/A	N/A	IDEM
P15	ENVÍO DE MATERIAL ELECTORAL	P15.1	ENVÍO DE MATERIAL ELECTORAL	P15.1.2	REVISTA ALAURNA NO. 18.	RESGUARDO EN BODEGA	N/A	N/A	N/A	N/A	IDEM
P15	ENVÍO DE MATERIAL ELECTORAL	P15.1	ENVÍO DE MATERIAL ELECTORAL	P15.1.3	ENVÍO DE LIBRO: LAS INSTITUCIONES DE LA DEMOCRACIA: MEDIOS DE COMUNICACIÓN.., REVISTA ALAURNA NO. 18, 05-SEP-08	RESGUARDO EN BODEGA	N/A	N/A	N/A	N/A	IDEM
P15	ENVÍO DE MATERIAL ELECTORAL	P15.1	ENVÍO DE MATERIAL ELECTORAL	P15.1.4	ENVÍO DE MEMORIA DEL PROCESO ELECTORAL LOCAL SINALOA 2007, 08-OCT-08.	RESGUARDO EN BODEGA	N/A	N/A	N/A	N/A	IDEM
P16	ANALISIS Y ESTUDIOS DIVERSOS	P16.1	ANALISIS Y ESTUDIOS DIVERSOS	P16.1.1	ASESORIAS DEL LIC. ALARID	RESGUARDO EN BODEGA	N/A	N/A	N/A	N/A	IDEM
P16	ANALISIS Y ESTUDIOS DIVERSOS	P16.1	ANALISIS Y ESTUDIOS DIVERSOS	P16.1.2	ANALISIS Y ESTUDIOS DIVERSOS	RESGUARDO EN BODEGA	N/A	N/A	N/A	N/A	IDEM
P16	ANALISIS Y ESTUDIOS DIVERSOS	P16.1	ANALISIS Y ESTUDIOS DIVERSOS	P16.1.3	ENCUESTAS CEE	RESGUARDO EN BODEGA	N/A	N/A	N/A	N/A	IDEM
P16	ANALISIS Y ESTUDIOS DIVERSOS	P16.1	ANALISIS Y ESTUDIOS DIVERSOS	P16.1.4	SENTENCIA EDO. DE MÉXICO (ASUNTO: SERVIDORES ELECTORALES DEL I.E. DEL EDO. DE MÉXICO, SE RIGEN POR EL APARTADO B DEL ARTÍCULO 123)	RESGUARDO EN BODEGA	N/A	N/A	N/A	N/A	IDEM
P16	ANALISIS Y ESTUDIOS DIVERSOS	P16.1	ANALISIS Y ESTUDIOS DIVERSOS	P16.1.5	COMPARATIVO DE SUELDOS DE PRESIDENTES DE ORGANISMOS ELECTORALES LOCALES	RESGUARDO EN BODEGA	N/A	N/A	N/A	N/A	IDEM
P16	ANALISIS Y ESTUDIOS DIVERSOS	P16.1	ANALISIS Y ESTUDIOS DIVERSOS	P16.1.6	TRABAJOS DE LA REFORMA ELECTORAL (REUNIONES CONSEJEROS)	RESGUARDO EN BODEGA	N/A	N/A	N/A	N/A	IDEM

ENTREGA	COORDINÓ Y CERTIFICÓ	RECIBE
MTRA. KARLA GABRIELA PERAZA ZAZUETA **SERVIDORA PÚBLICA TITULAR SALIENTE**	**LIC. SANTIAGO ARTURO MONTOYA FÉLIX** **TITULAR DEL ÓRGANO INTERNO DE CONTROL**	**LIC. ARTURO FAJARDO MEJÍA** **SERVIDOR PÚBLICO TITULAR ENTRANTE**
LIC. CARMEN JULIETA RODRÍGUEZ CAMPOS **TESTIGO DE LASERVIDORA PÚBLICA TITULAR SALIENTE**		**LIC. ROBERTO CLAUDIO URIARTE MENDÍVIL** **TESTIGO DEL SERVIDOR PÚBLICO TITULAR ENTRANTE**

ANALÍTICO DEL CONCENTRADO DE ARCHIVOS EN TRÁMITE AL 04 DE SEPTIEMBRE DE 2022

P16	ANALISIS Y ESTUDIOS DIVERSOS	P16.1	ANALISIS Y ESTUDIOS DIVERSOS	P16.1.7	ANÁLISIS Y PROPUESTAS DE LOS ARTÍCULOS DE LA LEY ELECTORAL DEL ESTADO DE SINALOA 2003.	RESGUARDO EN BODEGA	N/A	N/A	N/A	N/A	IDEM
P16	ANALISIS Y ESTUDIOS DIVERSOS	P16.1	ANALISIS Y ESTUDIOS DIVERSOS	P16.1.8	REDISTRITACIÓN, PROPUESTA DE REFORMA A LEY ESTATAL ELECTORAL DE SINALOA	RESGUARDO EN BODEGA	N/A	N/A	N/A	N/A	IDEM
P16	ANALISIS Y ESTUDIOS DIVERSOS	P16.1	ANALISIS Y ESTUDIOS DIVERSOS	P16.1.9	CASO LEYSON, ELECCIONES FEDERALES	RESGUARDO EN BODEGA	N/A	N/A	N/A	N/A	IDEM
P17	CURSOS Y TALLERES	P17.1	CURSOS Y TALLERES	P17.1.1	INVITACIONES	RESGUARDO EN BODEGA	N/A	N/A	N/A	N/A	IDEM
P17	CURSOS Y TALLERES	P17.1	CURSOS Y TALLERES	P17.1.2	CONSTANCIAS DE PARTICIPACIÓN EXPEDIDAS AL CONSEJO ESTATAL ELECTORAL	RESGUARDO EN BODEGA	N/A	N/A	N/A	N/A	IDEM
P17	CURSOS Y TALLERES	P17.1	CURSOS Y TALLERES	P17.1.3	CONFERENCIA DE ACTIVIDADES DEL CEE SINALOA EN AÑO NO ELECTORAL	RESGUARDO EN BODEGA	N/A	N/A	N/A	N/A	IDEM
P17	CURSOS Y TALLERES	P17.1	CURSOS Y TALLERES	P17.1.4	XXX REUNIÓN NACIONAL DE CONSEJEROS PRESIDENTES DE ORGANISMOS ESTATALES ELECTORALES, XALAPA, VERACRUZ, 12,13 Y 14 DE MARZO DE 2008.	RESGUARDO EN BODEGA	N/A	N/A	N/A	N/A	IDEM
P17	CURSOS Y TALLERES	P17.1	CURSOS Y TALLERES	P17.1.5	TALLER, LIC. PALLARES, TRABAJAR, ¿PARA QUE?	RESGUARDO EN BODEGA	N/A	N/A	N/A	N/A	IDEM
P17	CURSOS Y TALLERES	P17.1	CURSOS Y TALLERES	P17.1.6	TARJETERO	RESGUARDO EN BODEGA	N/A	N/A	N/A	N/A	IDEM
P17	CURSOS Y TALLERES	P17.1	CURSOS Y TALLERES	P17.1.7	XXXI REUNIÓN NACIONAL DE CONSEJERAS Y CONSEJEROS PRESIDENTES DE ORGANISMOS ESTATALES ELECTORALES	RESGUARDO EN BODEGA	N/A	N/A	N/A	N/A	IDEM
P17	CURSOS Y TALLERES	P17.1	CURSOS Y TALLERES	P17.1.8	SEMINARIO DE ACTUALIZACIÓN SOBRE DERECHO ELECTORAL, TEPJF Y CEE, 28 Y 29 DE AGOSTO DE 208, CULIACÁN, SINALOA.	RESGUARDO EN BODEGA	N/A	N/A	N/A	N/A	IDEM
P17	CURSOS Y TALLERES	P17.1	CURSOS Y TALLERES	P17.1.9	CONFERENCIA SOBRE EL CONSEJO ESTATAL ELECTORAL, TEC DE MONTERREY, 22-AGO-2008.	RESGUARDO EN BODEGA	N/A	N/A	N/A	N/A	IDEM
P17	CURSOS Y TALLERES	P17.1	CURSOS Y TALLERES	P17.1.10	SEMINARIO SOBRE LA REFORMA ELECTORAL 2007, IEE CAMPECHE, 3,4 Y 5 DE MARZO DE 2008, CAMPECHE, CAMPECHE	RESGUARDO EN BODEGA	N/A	N/A	N/A	N/A	IDEM
P17	CURSOS Y TALLERES	P17.1	CURSOS Y TALLERES	P17.1.11	SEMINARIO INTERNAIONAL DE JURISPRUDENCIA ELECTORAL, TEPJF, 1 Y 2 DE SEPTIEMBRE DE 2008, CD. DE MÉXICO,D.F.	RESGUARDO EN BODEGA	N/A	N/A	N/A	N/A	IDEM
P17	CURSOS Y TALLERES	P17.1	CURSOS Y TALLERES	P17.1.12	XXXII REUNIÓN NACIONAL DE CONSEJERAS Y CONSEJEROS PRESIDENTES DE ORGANISMOS	RESGUARDO EN BODEGA	N/A	N/A	N/A	N/A	IDEM

ENTREGA **MTRA. KARLA GABRIELA PERAZA ZAZUETA** **SERVIDORA PÚBLICA TITULAR SALIENTE**	**COORDINÓ Y CERTIFICÓ** **LIC. SANTIAGO ARTURO MONTOYA FÉLIX** **TITULAR DEL ÓRGANO INTERNO DE CONTROL**	**RECIBE** **LIC. ARTURO FAJARDO MEJÍA** **SERVIDOR PÚBLICO TITULAR ENTRANTE**
LIC. CARMEN JULIETA RODRÍGUEZ CAMPOS **TESTIGO DE LASERVIDORA PÚBLICA TITULAR SALIENTE**		**LIC. ROBERTO CLAUDIO URIARTE MENDÍVIL** **TESTIGO DEL SERVIDOR PÚBLICO TITULAR ENTRANTE**

ANALÍTICO DEL CONCENTRADO DE ARCHIVOS EN TRÁMITE AL 04 DE SEPTIEMBRE DE 2022

					ELECTORALES DE LAS ENTIDADES FEDERATIVAS DEL PAÍS, 8,9 Y 10 DE OCT-2008, HERMOSILLO, SONORA.						
P17	CURSOS Y TALLERES	P17.1	CURSOS Y TALLERES	P17.1.13	CONFERENCIA IMPARTIDA EN DGTI, LIC. JOSÉ MANUEL SARABIA, MAZATLÁN, SINALOA, 26-SEP-08.	RESGUARDO EN BODEGA	N/A	N/A	N/A	N/A	IDEM
P17	CURSOS Y TALLERES	P17.1	CURSOS Y TALLERES	P17.1.14	XXXI REUNIÓN NACIONAL DE CONSEJERAS Y CONSEJEROS PRESIDENTES DE ORGANISMOS ESTATALES ELECTORALES, 26 Y 27 DE JUNIO-2008, ZACATECAS.	RESGUARDO EN BODEGA	N/A	N/A	N/A	N/A	IDEM
P17	CURSOS Y TALLERES	P17.1	CURSOS Y TALLERES	P17.1.15	MATERIAL DE APOYO PARA EL CURSO "CONSTRUCTIVISMO Y RAZONAMIENTO JUDICIAL EN EL ÁMBITO DEL DERECHO ELECTORAL", TEESIN.	RESGUARDO EN BODEGA	N/A	N/A	N/A	N/A	IDEM
P17	CURSOS Y TALLERES	P17.1	CURSOS Y TALLERES	P17.1.16	CONFERENCIA "PROCESOS ELECTORALES Y PARTICIPACIÓN FEMENINA", RED DE MUJERES UNIVERSITARIAS (UAS), 21 DE OCTUBRE DE 2008.	RESGUARDO EN BODEGA	N/A	N/A	N/A	N/A	IDEM
P17	CURSOS Y TALLERES	P17.1	CURSOS Y TALLERES	P17.1.17	V CONGRESO INTERNACIONAL SOBRE DERECHO ELECTORAL", TEPJF, IFE, AECID, PNUD, 13 Y 14 NOVIEMBRE DE 2008, PUERTO DE VERACRUZ.	RESGUARDO EN BODEGA	N/A	N/A	N/A	N/A	IDEM
P17	CURSOS Y TALLERES	P17.1	CURSOS Y TALLERES	P17.1.18	CURSO-TALLER "INCIDENCIA POLÍTICA DE LA MUJER, IFE-CEE-ASU, NOV-2008.	RESGUARDO EN BODEGA	N/A	N/A	N/A	N/A	IDEM
P17	CURSOS Y TALLERES	P17.1	CURSOS Y TALLERES	P17.1.19	CONFERENCIA "LIDERAZGO DEMOCRÁTAICO Y EMPODERAMIENTO FEMENINO", EN EL MARCO DEL CURSO-TALLER "INCIDENCIA POLÍTICA DE LA MUJER", JUNTA LOCAL IFE-ASU-CEE, 25-NOV-08.	RESGUARDO EN BODEGA	N/A	N/A	N/A	N/A	IDEM
P18	ADMINISTRATIVO	P18.1	ADMINISTRATIVO	P18.1.1	CURRICULUMS	RESGUARDO EN BODEGA	N/A	N/A	N/A	N/A	IDEM
P18	ADMINISTRATIVO	P18.1	ADMINISTRATIVO	P18.1.2	OFICIOS VARIOS	RESGUARDO EN BODEGA	N/A	N/A	N/A	N/A	IDEM
P18	ADMINISTRATIVO	P18.1	ADMINISTRATIVO	P18.1.3	CIRCULARES	RESGUARDO EN BODEGA	N/A	N/A	N/A	N/A	IDEM
P18	ADMINISTRATIVO	P18.1	ADMINISTRATIVO	P18.1.4	CARTELES	RESGUARDO EN BODEGA	N/A	N/A	N/A	N/A	IDEM
P18	ADMINISTRATIVO	P18.1	ADMINISTRATIVO	P18.1.5	DISCURSOS	RESGUARDO EN BODEGA	N/A	N/A	N/A	N/A	IDEM

ENTREGA	COORDINÓ Y CERTIFICÓ	RECIBE
MTRA. KARLA GABRIELA PERAZA ZAZUETA SERVIDORA PÚBLICA TITULAR SALIENTE	LIC. SANTIAGO ARTURO MONTOYA FÉLIX TITULAR DEL ÓRGANO INTERNO DE CONTROL	LIC. ARTURO FAJARDO MEJÍA SERVIDOR PÚBLICO TITULAR ENTRANTE
LIC. CARMEN JULIETA RODRÍGUEZ CAMPOS TESTIGO DE LASERVIDORA PÚBLICA TITULAR SALIENTE		LIC. ROBERTO CLAUDIO URIARTE MENDÍVIL TESTIGO DEL SERVIDOR PÚBLICO TITULAR ENTRANTE

ANALÍTICO DEL CONCENTRADO DE ARCHIVOS EN TRÁMITE AL 04 DE SEPTIEMBRE DE 2022

P18	ADMINISTRATIVO	P18.1	ADMINISTRATIVO	P18.1.6	JUSTIFICANTES DE PERSONAL	RESGUARDO EN BODEGA	N/A	N/A	N/A	N/A	IDEM
P18	ADMINISTRATIVO	P18.1	ADMINISTRATIVO	P18.1.7	OFICIOS: FELICITACIONES, CONDOLENCIAS	RESGUARDO EN BODEGA	N/A	N/A	N/A	N/A	IDEM
P19	PLANEACIÓN Y PRESUPUESTO	P19.1	PLANEACIÓN Y PRESUPUESTO	P19.1.1	FACTURAS	RESGUARDO EN BODEGA	N/A	N/A	N/A	N/A	IDEM
P19	PLANEACIÓN Y PRESUPUESTO	P19.1	PLANEACIÓN Y PRESUPUESTO	P19.1.2	PRESUPUESTOS	RESGUARDO EN BODEGA	N/A	N/A	N/A	N/A	IDEM
P19	PLANEACIÓN Y PRESUPUESTO	P19.1	PLANEACIÓN Y PRESUPUESTO	P19.1.3	VIATICOS	RESGUARDO EN BODEGA	N/A	N/A	N/A	N/A	IDEM
P20	SESIONES	P20.1	DEL PLENO	P20.1.1	DÉCIMA TERCERA SESIÓN EXTRAORDINARIA, 11 DE ENERO DE 2008. (QUEJA PAN-OCEGUERA, DESIGNACIÓN DE LA COM. QUE FUNGE ENTRE PROCESOS).	RESGUARDO EN BODEGA	N/A	N/A	N/A	N/A	IDEM
P20	SESIONES	P20.1	DEL PLENO	P20.1.2	SESIÓN EXTRAORDINARIA, 30 DE JUNIO DE 2008 (INFORMES DE GASTO DE CAMPAÑAS DE LOS P.P)	RESGUARDO EN BODEGA	N/A	N/A	N/A	N/A	IDEM
P20	SESIONES	P20.1	DEL PLENO	P20.1.3	SESIÓN EXTRAORDINARIA, 26 DE SEPTIEMBRE DE 2008 (INFORMES DE GASTO ORDINARIO DE LOS P.P.)	RESGUARDO EN BODEGA	N/A	N/A	N/A	N/A	IDEM
P20	SESIONES	P20.2	ACUERDOS	P20.2.1	ACUERDOS ADMINISTRATIVOS	RESGUARDO EN BODEGA	N/A	N/A	N/A	N/A	IDEM
P20	SESIONES	P20.3	COMISIÓN QUE FUNGE ENTRE PROCESOS	P20.3.1	SESIÓN ORDINARIA DE LA COMISIÓN NOMBRADA POR EL PLENO DEL CEE Y QUE FUNGE ENTRE PROCESOS, 17-ENE-08 (AJUSTE AL FINANCIAMIENTO A P.P.)	RESGUARDO EN BODEGA	N/A	N/A	N/A	N/A	IDEM
P20	SESIONES	P20.3	COMISIÓN QUE FUNGE ENTRE PROCESOS	P20.3.2	SESIÓN ORDINARIA DE LA COMISIÓN QUE FUNGE ENTRE PROCESOS, 27-FEB-08 (INFORME DE PRESIDENCIA-EDU. CIVICA)	RESGUARDO EN BODEGA	N/A	N/A	N/A	N/A	IDEM
P20	SESIONES	P20.3	COMISIÓN QUE FUNGE ENTRE PROCESOS	P20.3.3	SESIÓN ESPECIAL DE LA COMISIÓN QUE FUNGE ENTRE PROCESOS, 27-FEB-08 (APROBACIÓN DEL INFORME FINANCIERO).	RESGUARDO EN BODEGA	N/A	N/A	N/A	N/A	IDEM
P20	SESIONES	P20.3	COMISIÓN QUE FUNGE ENTRE PROCESOS	P20.3.4	SESIÓN ORDINARIA DE LA COMISIÓN QUE FUNGE ENTRE PROCESOS, 28-OCT-08 (ANTEPROYECTO DE PRESUPUESTO 2009)	RESGUARDO EN BODEGA	N/A	N/A	N/A	N/A	IDEM
P21	EMPRESAS VARIAS QUE OFRECEN SUS SERVICIOS	P21.1	EMPRESAS VARIAS QUE OFRECEN SUS SERVICIOS	P21.1.1	EMPRESAS VARIAS QUE OFRECEN SUS SERVICIOS	RESGUARDO EN BODEGA	N/A	N/A	N/A	N/A	IDEM

ENTREGA	COORDINÓ Y CERTIFICÓ	RECIBE
MTRA. KARLA GABRIELA PERAZA ZAZUETA **SERVIDORA PÚBLICA TITULAR SALIENTE**	**LIC. SANTIAGO ARTURO MONTOYA FÉLIX** **TITULAR DEL ÓRGANO INTERNO DE CONTROL**	**LIC. ARTURO FAJARDO MEJÍA** **SERVIDOR PÚBLICO TITULAR ENTRANTE**
LIC. CARMEN JULIETA RODRÍGUEZ CAMPOS **TESTIGO DE LASERVIDORA PÚBLICA TITULAR SALIENTE**		**LIC. ROBERTO CLAUDIO URIARTE MENDÍVIL** **TESTIGO DEL SERVIDOR PÚBLICO TITULAR ENTRANTE**

ANALÍTICO DEL CONCENTRADO DE ARCHIVOS EN TRÁMITE AL 04 DE SEPTIEMBRE DE 2022

P21	EMPRESAS VARIAS QUE OFRECEN SUS SERVICIOS	P21.1	EMPRESAS VARIAS QUE OFRECEN SUS SERVICIOS	P21.1.2	GABINETE DE COMUNICACIÓN ESTRATÉGICA (ENCUESTA NACIONAL, GOBIERNO, SOCIEDAD Y POLÍTICA)	RESGUARDO EN BODEGA	N/A	N/A	N/A	N/A	IDEM
	EJERCICIO 2009										
P1	COORDINACIONES	P1.1	COORDINACIÓN ADMINISTRATIVA	P1.1.1	COORDINACIÓN DE ADMINISTRACIÓN	RESGUARDO EN BODEGA	N/A	N/A	N/A	N/A	IDEM
P1	COORDINACIONES	P1.1	COORDINACIÓN ADMINISTRATIVA	P1.1.2	TERRAZAS LÓPEZ Y ASOCIADOS, S.C.	RESGUARDO EN BODEGA	N/A	N/A	N/A	N/A	IDEM
P1	COORDINACIONES	P1.1	COORDINACIÓN ADMINISTRATIVA	P1.1.3	CAMIONETA SUBURBAN	RESGUARDO EN BODEGA	N/A	N/A	N/A	N/A	IDEM
P1	COORDINACIONES	P1.1	COORDINACIÓN ADMINISTRATIVA	P1.1.4	ANTEPROYECTO DE PRESUPUESTO 2010 (PRESENTACIÓN PARA CONGRESO DEL ESTADO).	RESGUARDO EN BODEGA	N/A	N/A	N/A	N/A	IDEM
P1	COORDINACIONES	P1.2	SECRETARÍA	P1.2.1	SECRETARÍA	RESGUARDO EN BODEGA	N/A	N/A	N/A	N/A	IDEM
P1	COORDINACIONES	P1.2	SECRETARÍA	P1.2.2	PROYECTO DE CALENDARIO ELECTORAL 2010	RESGUARDO EN BODEGA	N/A	N/A	N/A	N/A	IDEM
P1	COORDINACIONES	P1.2	SECRETARÍA	P1.2.3	REGLAMENTOS CEE (PRECAMPAÑAS, DIFUSION DE LA PROPAGANDA, ACCESO A MEDIOS, CANDIDATURAS COMUNES)	RESGUARDO EN BODEGA	N/A	N/A	N/A	N/A	IDEM
P1	COORDINACIONES	P1.3	COORDINACIÓN DE ORGANIZACIÓN	P1.3.1	COORDINACIÓN DE ORGANIZACIÓN	RESGUARDO EN BODEGA	N/A	N/A	N/A	N/A	IDEM
P1	COORDINACIONES	P1.3	COORDINACIÓN DE ORGANIZACIÓN	P1.3.2	PREP (PROGRAMA DE RESULTADOS ELECTORALES PREELIMINARES).	RESGUARDO EN BODEGA	N/A	N/A	N/A	N/A	IDEM
P1	COORDINACIONES	P1.3	COORDINACIÓN DE ORGANIZACIÓN	P1.3.3	SOCE (SISTEMA DE ORGANIZACIÓN Y CAPACITACIÓN ELECTORAL).	RESGUARDO EN BODEGA	N/A	N/A	N/A	N/A	IDEM
P1	COORDINACIONES	P1.4	COORDINACIÓN DE CAPACITACIÓN Y EDUCACIÓN CÍVICA	P1.4.1	COORDINACIÓN DE CAPACITACIÓN Y EDUCACIÓN CÍVICA	RESGUARDO EN BODEGA	N/A	N/A	N/A	N/A	IDEM
P1	COORDINACIONES	P1.4	COORDINACIÓN DE CAPACITACIÓN Y EDUCACIÓN CÍVICA	P1.4.2	QUINTO CERTAMEN ESTATAL DE ENSAYO POLÍTICO OCTAVIO PAZ" 2009	RESGUARDO EN BODEGA	N/A	N/A	N/A	N/A	IDEM
P1	COORDINACIONES	P1.4	COORDINACIÓN DE CAPACITACIÓN Y EDUCACIÓN CÍVICA	P1.4.3	CAPACITADORES IFE (PROCESO 2009)	RESGUARDO EN BODEGA	N/A	N/A	N/A	N/A	IDEM
P1	COORDINACIONES	P1.4	COORDINACIÓN DE CAPACITACIÓN Y	P1.4.4	PARLAMENTO INFANTIL 2009 "DIPUTADO POR UN DIA"	RESGUARDO EN BODEGA	N/A	N/A	N/A	N/A	IDEM

ENTREGA **MTRA. KARLA GABRIELA PERAZA ZAZUETA** **SERVIDORA PÚBLICA TITULAR SALIENTE**	**COORDINÓ Y CERTIFICÓ** **LIC. SANTIAGO ARTURO MONTOYA FÉLIX** **TITULAR DEL ÓRGANO INTERNO DE CONTROL**	**RECIBE** **LIC. ARTURO FAJARDO MEJÍA** **SERVIDOR PÚBLICO TITULAR ENTRANTE**
LIC. CARMEN JULIETA RODRÍGUEZ CAMPOS **TESTIGO DE LASERVIDORA PÚBLICA TITULAR SALIENTE**		**LIC. ROBERTO CLAUDIO URIARTE MENDÍVIL** **TESTIGO DEL SERVIDOR PÚBLICO TITULAR ENTRANTE**

ANALÍTICO DEL CONCENTRADO DE ARCHIVOS EN TRÁMITE AL 04 DE SEPTIEMBRE DE 2022

			EDUCACIÓN CÍVICA								
P1	COORDINACIONES	P1.4	COORDINACIÓN DE CAPACITACIÓN Y EDUCACIÓN CÍVICA	P1.4.5	2DO. CONCURSO ESTATAL DE DEBATES 2009.	RESGUARDO EN BODEGA	N/A	N/A	N/A	N/A	IDEM
P1	COORDINACIONES	P1.4	COORDINACIÓN DE CAPACITACIÓN Y EDUCACIÓN CÍVICA	P1.4.6	PRESENTACIÓN LIBRO "ENCUESTA SOBRE CULTURA POLÍTICA EN SINALOA". RENÉ JIMÉNEZ AYALA. 2009.	RESGUARDO EN BODEGA	N/A	N/A	N/A	N/A	IDEM
P1	COORDINACIONES	P1.4	COORDINACIÓN DE CAPACITACIÓN Y EDUCACIÓN CÍVICA	P1.4.7	CUARTO CONCURSO ESTATAL DE CARTEL 2009.	RESGUARDO EN BODEGA	N/A	N/A	N/A	N/A	IDEM
P1	COORDINACIONES	P1.5	SISTEMAS	P1.5.1	AREA DE SISTEMAS	RESGUARDO EN BODEGA	N/A	N/A	N/A	N/A	IDEM
P1	COORDINACIONES	P1.6	AREA DE ACCESO A LA INFORMACIÓN	P1.6.1	AREA DE ACCESO A LA INFORMACIÓN	RESGUARDO EN BODEGA	N/A	N/A	N/A	N/A	IDEM
P1	COORDINACIONES	P1.7	AREA DE COMUNICACIÓN	P1.7.1	ÁREA DE COMUNICACIÓN	RESGUARDO EN BODEGA	N/A	N/A	N/A	N/A	IDEM
P1	COORDINACIONES	P1.7	AREA DE COMUNICACIÓN	P1.7.2	BOLETINES DE PRENSA	RESGUARDO EN BODEGA	N/A	N/A	N/A	N/A	IDEM
P1	COORDINACIONES	P1.7	AREA DE COMUNICACIÓN	P1.7.3	BOLETINES INTERNOS	RESGUARDO EN BODEGA	N/A	N/A	N/A	N/A	IDEM
P1	COORDINACIONES	P1.7	AREA DE COMUNICACIÓN	P1.7.4	PLAN DE APOYO EN ESTRATEGIAS DE COMUNICACIÓN. ANDRÉS VILLARREAL.	RESGUARDO EN BODEGA	N/A	N/A	N/A	N/A	IDEM
P1	COORDINACIONES	P1.8	AREA TÉCNICA DE FISCALIZACIÓN A PARTIDOS POLÍTICOS	P1.8.1	AREA TÉCNICA DE FISCALIZACIÓN A P.P	RESGUARDO EN BODEGA	N/A	N/A	N/A	N/A	IDEM
P2	COMISIONES	P2.1	COMISIÓN DE EDUCACIÓN CÍVICA	P2.1.1	COMISIÓN DE EDUCACIÓN CÍVICA	RESGUARDO EN BODEGA	N/A	N/A	N/A	N/A	IDEM
P2	COMISIONES	P2.2	COMISIÓN ESPECIAL DE ESTUDIOS ELECTORALES	P2.2.1	COMISIÓN ESPECIAL DE ESTUDIOS ELECTORALES	RESGUARDO EN BODEGA	N/A	N/A	N/A	N/A	IDEM
P2	COMISIONES	P2.3	COMISIÓN DE PRERROGATIVAS Y PATIDOS POLÍTICOS	P2.3.1	COMISIÓN DE PRERROGATIVAS Y PARTIDOS POLÍTICOS	RESGUARDO EN BODEGA	N/A	N/A	N/A	N/A	IDEM
P3	CONSEJEROS	P3.1	AREA DE CONSEJEROS	P3.1.1	AREA DE CONSEJEROS	RESGUARDO EN BODEGA	N/A	N/A	N/A	N/A	IDEM
P3	CONSEJEROS	P3.1	AREA DE CONSEJEROS	P3.1.2	LIC. GUILLERMO TORRES CHINCHILLAS	RESGUARDO EN	N/A	N/A	N/A	N/A	IDEM

ENTREGA	COORDINÓ Y CERTIFICÓ	RECIBE
MTRA. KARLA GABRIELA PERAZA ZAZUETA **SERVIDORA PÚBLICA TITULAR SALIENTE**	**LIC. SANTIAGO ARTURO MONTOYA FÉLIX** **TITULAR DEL ÓRGANO INTERNO DE CONTROL**	**LIC. ARTURO FAJARDO MEJÍA** **SERVIDOR PÚBLICO TITULAR ENTRANTE**
LIC. CARMEN JULIETA RODRÍGUEZ CAMPOS **TESTIGO DE LASERVIDORA PÚBLICA TITULAR SALIENTE**		**LIC. ROBERTO CLAUDIO URIARTE MENDÍVIL** **TESTIGO DEL SERVIDOR PÚBLICO TITULAR ENTRANTE**

ANALÍTICO DEL CONCENTRADO DE ARCHIVOS EN TRÁMITE AL 04 DE SEPTIEMBRE DE 2022

						BODEGA					
P3	CONSEJEROS	P3.1	AREA DE CONSEJEROS	P3.1.3	PROFR. JOSÉ ENRIQUE VEGA AYALA	RESGUARDO EN BODEGA	N/A	N/A	N/A	N/A	IDEM
P3	CONSEJEROS	P3.1	AREA DE CONSEJEROS	P3.1.4	LIC. LUIS ALFONSO ARMENTA PICO	RESGUARDO EN BODEGA	N/A	N/A	N/A	N/A	IDEM
P3	CONSEJEROS	P3.1	AREA DE CONSEJEROS	P3.1.5	LIC. ROSA ELVIRA JACOBO LARA	RESGUARDO EN BODEGA	N/A	N/A	N/A	N/A	IDEM
P3	CONSEJEROS	P3.1	AREA DE CONSEJEROS	P3.1.6	ING. JAVIER LLAUSÁS MAGAÑA	RESGUARDO EN BODEGA	N/A	N/A	N/A	N/A	IDEM
P3	CONSEJEROS	P3.1	AREA DE CONSEJEROS	P3.1.7	LIC. MARÍA MAGDALENA LOZOYA AVENDAÑO	RESGUARDO EN BODEGA	N/A	N/A	N/A	N/A	IDEM
P4	OFICINAS REGIONALES	P4.1	OFICINA ZONA NORTE	P4.1.1	OFICINA ZONA NORTE	RESGUARDO EN BODEGA	N/A	N/A	N/A	N/A	IDEM
P4	OFICINAS REGIONALES	P4.2	OFICINA ZONA SUR	P4.2.1	OFICINA ZONA SUR	RESGUARDO EN BODEGA	N/A	N/A	N/A	N/A	IDEM
P5	PARTIDOS POLÍTICOS	P5.1.1	PARTIDO ACCIÓN NACIONAL	P5.1.1	PARTIDO ACCIÓN NACIONAL ---------- CORRESPONDENCIA	RESGUARDO EN BODEGA	N/A	N/A	N/A	N/A	IDEM
P5	PARTIDOS POLÍTICOS	P5.2.1	PARTIDO REVOLUCIONARIO INSTITUCIONAL	P5.2.1	PARTIDO REVOLUCIONARIO INSTITUCIONAL------- CORRESPONDENCIA	RESGUARDO EN BODEGA	N/A	N/A	N/A	N/A	IDEM
P5	PARTIDOS POLÍTICOS	P5.3.1	PARTIDO DE LA REVOLUCIÓN DEMOCRÁTICA	P5.3.1	PARTIDO DE LA REVOLUCIÓN DEMOCRÁTICA---- CORRESPONDENCIA	RESGUARDO EN BODEGA	N/A	N/A	N/A	N/A	IDEM
P5	PARTIDOS POLÍTICOS	P5.4.1	PARTIDO DEL TRABAJO	P5.4.1	PARTIDO DEL TRABAJO---------- CORRESPONDENCIA	RESGUARDO EN BODEGA	N/A	N/A	N/A	N/A	IDEM
P5	PARTIDOS POLÍTICOS	P5.5.1	PARTIDO VERDE ECOLOGISTA DE MÉXICO	P5.5.1	PARTIDO VERDE ECOLOGISTA DE MÉXICO------- CORRESPONDENCIA	RESGUARDO EN BODEGA	N/A	N/A	N/A	N/A	IDEM
P5	PARTIDOS POLÍTICOS	P5.6.1	CONVERGENCIA	P5.6.1	CONVERGENCIA	RESGUARDO EN BODEGA	N/A	N/A	N/A	N/A	IDEM
P5	PARTIDOS POLÍTICOS	P5.6.2	ESTATUTOS DEL PARTIDO CONVERGENCIA. 27-NOV-09.	P5.6.2	ESTATUTOS DEL PARTIDO CONVERGENCIA. 27-NOV-09.	RESGUARDO EN BODEGA	N/A	N/A	N/A	N/A	IDEM
P5	PARTIDOS POLÍTICOS	P5.7.1	PARTIDO SOCIALDEMÓCRATA	P5.7.1	PARTIDO SOCIALDEMÓCRATA	RESGUARDO EN BODEGA	N/A	N/A	N/A	N/A	IDEM
P5	PARTIDOS	P5.8.1	PARTIDO NUEVA	P5.8.1	PARTIDO NUEVA ALIANZA	RESGUARDO EN	N/A	N/A	N/A	N/A	IDEM

ENTREGA	COORDINÓ Y CERTIFICÓ	RECIBE
MTRA. KARLA GABRIELA PERAZA ZAZUETA **SERVIDORA PÚBLICA TITULAR SALIENTE**	**LIC. SANTIAGO ARTURO MONTOYA FÉLIX** **TITULAR DEL ÓRGANO INTERNO DE CONTROL**	**LIC. ARTURO FAJARDO MEJÍA** **SERVIDOR PÚBLICO TITULAR ENTRANTE**
LIC. CARMEN JULIETA RODRÍGUEZ CAMPOS **TESTIGO DE LASERVIDORA PÚBLICA TITULAR SALIENTE**		**LIC. ROBERTO CLAUDIO URIARTE MENDÍVIL** **TESTIGO DEL SERVIDOR PÚBLICO TITULAR ENTRANTE**

ANALÍTICO DEL CONCENTRADO DE ARCHIVOS EN TRÁMITE AL 04 DE SEPTIEMBRE DE 2022

	POLÍTICOS		ALIANZA			BODEGA					
P5	PARTIDOS POLÍTICOS	P5.9.1	ASOCIACIÓN ENCUENTRO SOCIAL	P5.9.1	ASOCIACIÓN ENCUENTRO SOCIAL	RESGUARDO EN BODEGA	N/A	N/A	N/A	N/A	IDEM
P5	PARTIDOS POLÍTICOS	P5.10.1	SINALOENSES UNIDOS A.C. (PARTIDO DEMÓCRATA SINALOENSE)	P5.10.1	SINALOENSES UNIDOS A.C. (PARTIDO DEMÓCRATA SINALOENSE)	RESGUARDO EN BODEGA	N/A	N/A	N/A	N/A	IDEM
P5	PARTIDOS POLÍTICOS	P5.11.1	AGRUPACIÓN POLÍTICA INTEGRIDAD NACIONAL A.C. (PIN SINALOA)	P5.11.1	AGRUPACIÓN POLÍTICA INTEGRIDAD NACIONAL A.C. (PIN SINALOA)	RESGUARDO EN BODEGA	N/A	N/A	N/A	N/A	IDEM
P5	PARTIDOS POLÍTICOS	P5.12.1	FINANCIAMIENTO PÚBLICO A PARTIDOS POLÍTICOS, 2007, 2008 Y 2009.	P5.12.1	FINANCIAMIENTO PÚBLICO A PARTIDOS POLÍTICOS, 2007, 2008 Y 2009.	RESGUARDO EN BODEGA	N/A	N/A	N/A	N/A	IDEM
P6	AUTORIDADES ELECTORALES	P6.1	INSTITUTO FEDERAL ELECTORAL	P6.1.1	INSTITUTO FEDERAL ELECTORAL	RESGUARDO EN BODEGA	N/A	N/A	N/A	N/A	IDEM
P6	AUTORIDADES ELECTORALES	P6.1	INSTITUTO FEDERAL ELECTORAL	P6.1.2	CASO OPORTUNIDADES E IFE- PROMOCIÓN DEL VOTO	RESGUARDO EN BODEGA	N/A	N/A	N/A	N/A	IDEM
P6	AUTORIDADES ELECTORALES	P6.1	INSTITUTO FEDERAL ELECTORAL	P6.1.3	RESULTADOS DE ELECCIONES FEDERALES 2009.	RESGUARDO EN BODEGA	N/A	N/A	N/A	N/A	IDEM
P6	AUTORIDADES ELECTORALES	P6.1	INSTITUTO FEDERAL ELECTORAL	P6.1.4	CONVENIO GENERAL DE COLABORACIÓN ENTRE ORGÁNOS ELECTORALES LOCALES Y EL IFE. 09-OCTUBRE-09. ("PORTAL DE ELECCIONES")	RESGUARDO EN BODEGA	N/A	N/A	N/A	N/A	IDEM
P6	AUTORIDADES ELECTORALES	P6.2	JUNTA LOCAL	P6.2.1	JUNTA LOCAL	RESGUARDO EN BODEGA	N/A	N/A	N/A	N/A	IDEM
P6	AUTORIDADES ELECTORALES	P6.2	JUNTA LOCAL	P6.2.2	PROYECTOS DE ANEXO TÉCNICO NO. 7 Y 8 DE APOYO Y COLABORACIÓN EN MATERIA ELECTORAL, IFE-CEE.	RESGUARDO EN BODEGA	N/A	N/A	N/A	N/A	IDEM
P6	AUTORIDADES ELECTORALES	P6.3	TRIBUNAL ESTATAL ELECTORAL DE SINALOA	P6.3.1	TRIBUNAL ESTATAL ELECTORAL DE SINALOA	RESGUARDO EN BODEGA	N/A	N/A	N/A	N/A	IDEM
P6	AUTORIDADES ELECTORALES	P6.4	TRIBUNAL ELECTORAL DEL PODER JUDICIAL DE LA FEDERACIÓN	P6.4.1	TRIBUNAL ELECTORAL DEL PODER JUDICIAL DE LA FEDERACIÓN	RESGUARDO EN BODEGA	N/A	N/A	N/A	N/A	IDEM
P6	AUTORIDADES ELECTORALES	P6.4	TRIBUNAL ELECTORAL DEL PODER JUDICIAL DE LA FEDERACIÓN	P6.4.2	TESIS TEPJF	RESGUARDO EN BODEGA	N/A	N/A	N/A	N/A	IDEM

ENTREGA	COORDINÓ Y CERTIFICÓ	RECIBE
MTRA. KARLA GABRIELA PERAZA ZAZUETA **SERVIDORA PÚBLICA TITULAR SALIENTE**	**LIC. SANTIAGO ARTURO MONTOYA FÉLIX** **TITULAR DEL ÓRGANO INTERNO DE CONTROL**	**LIC. ARTURO FAJARDO MEJÍA** **SERVIDOR PÚBLICO TITULAR ENTRANTE**
LIC. CARMEN JULIETA RODRÍGUEZ CAMPOS **TESTIGO DE LASERVIDORA PÚBLICA TITULAR SALIENTE**		**LIC. ROBERTO CLAUDIO URIARTE MENDÍVIL** **TESTIGO DEL SERVIDOR PÚBLICO TITULAR ENTRANTE**

ANALÍTICO DEL CONCENTRADO DE ARCHIVOS EN TRÁMITE AL 04 DE SEPTIEMBRE DE 2022

P6	AUTORIDADES ELECTORALES	P6.4	TRIBUNAL ELECTORAL DEL PODER JUDICIAL DE LA FEDERACIÓN	P6.4.3	ACCION DE INCONSTITUCIONAL 71/2009. PARTIDOS POLITICOS PT,PRD;PAN,CONVERGENCIA,Y PROCURADOR	RESGUARDO EN BODEGA	N/A	N/A	N/A	N/A	IDEM
P6	AUTORIDADES ELECTORALES	P6.5	TRIBUNALES ESTATALES ELECTORALES	P6.5.1	TRIBUNALES ESTATALES ELECTORALES	RESGUARDO EN BODEGA	N/A	N/A	N/A	N/A	IDEM
P6	AUTORIDADES ELECTORALES	P6.6	FISCALÍA ESPECIALIZADA PARA LA ATENCIÓN A DELITOS ELECTORALES	P6.6.1	FISCALÍA ESPECIALIZADA PARA LA ATENCIÓN A DELITOS ELECTORALES	RESGUARDO EN BODEGA	N/A	N/A	N/A	N/A	IDEM
P6	AUTORIDADES ELECTORALES	P6.7	SOCIEDAD MEXICANA DE ESTUDIOS ELECTORALES	P6.7.1	SOCIEDAD MEXICANA DE ESTUDIOS ELECTORALES	RESGUARDO EN BODEGA	N/A	N/A	N/A	N/A	IDEM
P7	AYUNTAMIENTOS DEL ESTADO	P7.1	AYUNTAMIENTO DE AHOME	P7.1.1	AYUNTAMIENTO DE AHOME	RESGUARDO EN BODEGA	N/A	N/A	N/A	N/A	IDEM
P7	AYUNTAMIENTOS DEL ESTADO	P7.2	AYUNTAMIENTO DE EL FUERTE	P7.2.1	AYUNTAMIENTO DE EL FUERTE	RESGUARDO EN BODEGA	N/A	N/A	N/A	N/A	IDEM
P7	AYUNTAMIENTOS DEL ESTADO	P7.3	AYUNTAMIENTO DE CHOIX	P7.3.1	AYUNTAMIENTO DE CHOIX	RESGUARDO EN BODEGA	N/A	N/A	N/A	N/A	IDEM
P7	AYUNTAMIENTOS DEL ESTADO	P7.4	AYUNTAMIENTO DE GUASAVE	P7.4.1	AYUNTAMIENTO DE GUASAVE	RESGUARDO EN BODEGA	N/A	N/A	N/A	N/A	IDEM
P7	AYUNTAMIENTOS DEL ESTADO	P7.5	AYUNTAMIENTO DE SINALOA	P7.5.1	AYUNTAMIENTO DE SINALOA	RESGUARDO EN BODEGA	N/A	N/A	N/A	N/A	IDEM
P7	AYUNTAMIENTOS DEL ESTADO	P7.6	AYUNTAMIENTO DE ANGOSTURA	P7.6.1	AYUNTAMIENTO DE ANGOSTURA	RESGUARDO EN BODEGA	N/A	N/A	N/A	N/A	IDEM
P7	AYUNTAMIENTOS DEL ESTADO	P7.7	AYUNTAMIENTO DE SALVADOR ALVARADO	P7.7.1	AYUNTAMIENTO DE SALVADOR ALVARADO	RESGUARDO EN BODEGA	N/A	N/A	N/A	N/A	IDEM
P7	AYUNTAMIENTOS DEL ESTADO	P7.8	AYUNTAMIENTO DE MOCORITO	P7.8.1	AYUNTAMIENTO DE MOCORITO	RESGUARDO EN BODEGA	N/A	N/A	N/A	N/A	IDEM
P7	AYUNTAMIENTOS DEL ESTADO	P7.9	AYUNTAMIENTO DE BADIRAGUATO	P7.9.1	AYUNTAMIENTO DE BADIRAGUATO	RESGUARDO EN BODEGA	N/A	N/A	N/A	N/A	IDEM
P7	AYUNTAMIENTOS DEL ESTADO	P7.10	AYUNTAMIENTO CULIACÁN	P7.10.1	AYUNTAMIENTO CULIACÁN	RESGUARDO EN BODEGA	N/A	N/A	N/A	N/A	IDEM
P7	AYUNTAMIENTOS DEL ESTADO	P7.11	AYUNTAMIENTO DE NAVOLATO	P7.11.1	AYUNTAMIENTO DE NAVOLATO	RESGUARDO EN BODEGA	N/A	N/A	N/A	N/A	IDEM
P7	AYUNTAMIENTOS DEL ESTADO	P7.12	AYUNTAMIENTO DE ELOTA	P7.12.1	AYUNTAMIENTO DE ELOTA	RESGUARDO EN BODEGA	N/A	N/A	N/A	N/A	IDEM

ENTREGA	COORDINÓ Y CERTIFICÓ	RECIBE
MTRA. KARLA GABRIELA PERAZA ZAZUETA **SERVIDORA PÚBLICA TITULAR SALIENTE**	**LIC. SANTIAGO ARTURO MONTOYA FÉLIX** **TITULAR DEL ÓRGANO INTERNO DE CONTROL**	**LIC. ARTURO FAJARDO MEJÍA** **SERVIDOR PÚBLICO TITULAR ENTRANTE**
LIC. CARMEN JULIETA RODRÍGUEZ CAMPOS **TESTIGO DE LASERVIDORA PÚBLICA TITULAR SALIENTE**		**LIC. ROBERTO CLAUDIO URIARTE MENDÍVIL** **TESTIGO DEL SERVIDOR PÚBLICO TITULAR ENTRANTE**

ANALÍTICO DEL CONCENTRADO DE ARCHIVOS EN TRÁMITE AL 04 DE SEPTIEMBRE DE 2022

P7	AYUNTAMIENTOS DEL ESTADO	P7.13	AYUNTAMIENTO DE COSALÁ	P7.13.1	AYUNTAMIENTO DE COSALÁ	RESGUARDO EN BODEGA	N/A	N/A	N/A	N/A	IDEM
P7	AYUNTAMIENTOS DEL ESTADO	P7.14	AYUNTAMIENTO DE SAN IGNACIO	P7.14.1	AYUNTAMIENTO DE SAN IGNACIO	RESGUARDO EN BODEGA	N/A	N/A	N/A	N/A	IDEM
P7	AYUNTAMIENTOS DEL ESTADO	P7.15	AYUNTAMIENTO DE MAZATLÁN	P7.15.1	AYUNTAMIENTO DE MAZATLÁN	RESGUARDO EN BODEGA	N/A	N/A	N/A	N/A	IDEM
P7	AYUNTAMIENTOS DEL ESTADO	P7.16	AYUNTAMIENTO DE CONCORDIA	P7.16.1	AYUNTAMIENTO DE CONCORDIA	RESGUARDO EN BODEGA	N/A	N/A	N/A	N/A	IDEM
P7	AYUNTAMIENTOS DEL ESTADO	P7.17	AYUNTAMIENTO DE EL ROSARIO	P7.17.1	AYUNTAMIENTO DE EL ROSARIO	RESGUARDO EN BODEGA	N/A	N/A	N/A	N/A	IDEM
P7	AYUNTAMIENTOS DEL ESTADO	P7.18	AYUNTAMIENTO DE ESCUINAPA	P7.18.1	AYUNTAMIENTO DE ESCUINAPA	RESGUARDO EN BODEGA	N/A	N/A	N/A	N/A	IDEM
P8	INSTITUTOS Y CONSEJOS ESTATALES ELECTORALES	P8.1	I.E.E. DE AGUASCALIENTES	P8.1.1	I.E.E. DE AGUASCALIENTES	RESGUARDO EN BODEGA	N/A	N/A	N/A	N/A	IDEM
P8	INSTITUTOS Y CONSEJOS ESTATALES ELECTORALES	P8.2	I.E.E. DE BAJA CALIFORNIA	P8.2.1	I.E.E. DE BAJA CALIFORNIA	RESGUARDO EN BODEGA	N/A	N/A	N/A	N/A	IDEM
P8	INSTITUTOS Y CONSEJOS ESTATALES ELECTORALES	P8.3	I.E.E. DE BAJA CALIFORNIA SUR	P8.3.1	I.E.E. DE BAJA CALIFORNIA SUR	RESGUARDO EN BODEGA	N/A	N/A	N/A	N/A	IDEM
P8	INSTITUTOS Y CONSEJOS ESTATALES ELECTORALES	P8.4	I.E. DEL ESTADO DE CAMPECHE	P8.4.1	I.E. DEL ESTADO DE CAMPECHE	RESGUARDO EN BODEGA	N/A	N/A	N/A	N/A	IDEM
P8	INSTITUTOS Y CONSEJOS ESTATALES ELECTORALES	P8.5	I.E. Y DE PARTICIPACION CIUDADANA DE COAHUILA	P8.5.1	I.E. Y DE PARTICIPACION CIUDADANA DE COAHUILA	RESGUARDO EN BODEGA	N/A	N/A	N/A	N/A	IDEM
P8	INSTITUTOS Y CONSEJOS ESTATALES ELECTORALES	P8.6	I.E. DEL ESTADO DE COLIMA	P8.6.1	I.E. DEL ESTADO DE COLIMA	RESGUARDO EN BODEGA	N/A	N/A	N/A	N/A	IDEM

ENTREGA **MTRA. KARLA GABRIELA PERAZA ZAZUETA** **SERVIDORA PÚBLICA TITULAR SALIENTE**	**COORDINÓ Y CERTIFICÓ** **LIC. SANTIAGO ARTURO MONTOYA FÉLIX** **TITULAR DEL ÓRGANO INTERNO DE CONTROL**	**RECIBE** **LIC. ARTURO FAJARDO MEJÍA** **SERVIDOR PÚBLICO TITULAR ENTRANTE**
LIC. CARMEN JULIETA RODRÍGUEZ CAMPOS **TESTIGO DE LASERVIDORA PÚBLICA TITULAR SALIENTE**		**LIC. ROBERTO CLAUDIO URIARTE MENDÍVIL** **TESTIGO DEL SERVIDOR PÚBLICO TITULAR ENTRANTE**

ANALÍTICO DEL CONCENTRADO DE ARCHIVOS EN TRÁMITE AL 04 DE SEPTIEMBRE DE 2022

P8	INSTITUTOS Y CONSEJOS ESTATALES ELECTORALES	P8.7	I.E. Y P.C. DE CHIAPAS	P8.7.1	I.E. Y P.C. DE CHIAPAS	RESGUARDO EN BODEGA	N/A	N/A	N/A	N/A	IDEM
P8	INSTITUTOS Y CONSEJOS ESTATALES ELECTORALES	P8.8	I.E.E. DE CHIHUAHUA	P8.8.1	I.E.E. DE CHIHUAHUA	RESGUARDO EN BODEGA	N/A	N/A	N/A	N/A	IDEM
P8	INSTITUTOS Y CONSEJOS ESTATALES ELECTORALES	P8.9	I.E. DEL DISTRITO FEDERAL	P8.9.1	I.E. DEL DISTRITO FEDERAL	RESGUARDO EN BODEGA	N/A	N/A	N/A	N/A	IDEM
P8	INSTITUTOS Y CONSEJOS ESTATALES ELECTORALES	P8.10	I.E.E. DE DURANGO	P8.10.1	I.E.E. DE DURANGO	RESGUARDO EN BODEGA	N/A	N/A	N/A	N/A	IDEM
P8	INSTITUTOS Y CONSEJOS ESTATALES ELECTORALES	P8.11	I.E. DEL ESTADO DE MEXICO	P8.11.1	I.E. DEL ESTADO DE MEXICO	RESGUARDO EN BODEGA	N/A	N/A	N/A	N/A	IDEM
P8	INSTITUTOS Y CONSEJOS ESTATALES ELECTORALES	P8.12	I.E. DEL ESTADO DE GUANAJUATO	P8.12.1	I.E. DEL ESTADO DE GUANAJUATO	RESGUARDO EN BODEGA	N/A	N/A	N/A	N/A	IDEM
P8	INSTITUTOS Y CONSEJOS ESTATALES ELECTORALES	P8.13	I.E.E. DE GUERRERO	P8.13.1	I.E.E. DE GUERRERO	RESGUARDO EN BODEGA	N/A	N/A	N/A	N/A	IDEM
P8	INSTITUTOS Y CONSEJOS ESTATALES ELECTORALES	P8.14	I.E.E. DE HIDALGO	P8.14.1	I.E.E. DE HIDALGO	RESGUARDO EN BODEGA	N/A	N/A	N/A	N/A	IDEM
P8	INSTITUTOS Y CONSEJOS ESTATALES ELECTORALES	P8.15	I.E. Y DE P.C. DEL EDO. JALISCO	P8.15.1	I.E. Y DE P.C. DEL EDO. JALISCO	RESGUARDO EN BODEGA	N/A	N/A	N/A	N/A	IDEM

ENTREGA	COORDINÓ Y CERTIFICÓ	RECIBE
MTRA. KARLA GABRIELA PERAZA ZAZUETA **SERVIDORA PÚBLICA TITULAR SALIENTE**	**LIC. SANTIAGO ARTURO MONTOYA FÉLIX** **TITULAR DEL ÓRGANO INTERNO DE CONTROL**	**LIC. ARTURO FAJARDO MEJÍA** **SERVIDOR PÚBLICO TITULAR ENTRANTE**
LIC. CARMEN JULIETA RODRÍGUEZ CAMPOS **TESTIGO DE LASERVIDORA PÚBLICA TITULAR SALIENTE**		**LIC. ROBERTO CLAUDIO URIARTE MENDÍVIL** **TESTIGO DEL SERVIDOR PÚBLICO TITULAR ENTRANTE**

ANALÍTICO DEL CONCENTRADO DE ARCHIVOS EN TRÁMITE AL 04 DE SEPTIEMBRE DE 2022

P8	INSTITUTOS Y CONSEJOS ESTATALES ELECTORALES	P8.16	I.E. DE MICHOACAN	P8.16.1	I.E. DE MICHOACAN	RESGUARDO EN BODEGA	N/A	N/A	N/A	N/A	IDEM
P8	INSTITUTOS Y CONSEJOS ESTATALES ELECTORALES	P8.17	I.E.E. DE MORELOS	P8.17.1	I.E.E. DE MORELOS	RESGUARDO EN BODEGA	N/A	N/A	N/A	N/A	IDEM
P8	INSTITUTOS Y CONSEJOS ESTATALES ELECTORALES	P8.18	I.E.E. DE NAYARIT	P8.18.1	I.E.E. DE NAYARIT	RESGUARDO EN BODEGA	N/A	N/A	N/A	N/A	IDEM
P8	INSTITUTOS Y CONSEJOS ESTATALES ELECTORALES	P8.19	COMISION E.E. DE NUEVO LEON	P8.19.1	COMISION E.E. DE NUEVO LEON	RESGUARDO EN BODEGA	N/A	N/A	N/A	N/A	IDEM
P8	INSTITUTOS Y CONSEJOS ESTATALES ELECTORALES	P8.20	I.E.E. DE OAXACA	P8.20.1	I.E.E. DE OAXACA	RESGUARDO EN BODEGA	N/A	N/A	N/A	N/A	IDEM
P8	INSTITUTOS Y CONSEJOS ESTATALES ELECTORALES	P8.21	I.E. DEL ESTADO DE PUEBLA	P8.21.1	I.E. DEL ESTADO DE PUEBLA	RESGUARDO EN BODEGA	N/A	N/A	N/A	N/A	IDEM
P8	INSTITUTOS Y CONSEJOS ESTATALES ELECTORALES	P8.22	I.E. DE QUERETARO	P8.22.1	I.E. DE QUERETARO	RESGUARDO EN BODEGA	N/A	N/A	N/A	N/A	IDEM
P8	INSTITUTOS Y CONSEJOS ESTATALES ELECTORALES	P8.23	I.E. DE QUINTANA ROO	P8.23.1	I.E. DE QUINTANA ROO	RESGUARDO EN BODEGA	N/A	N/A	N/A	N/A	IDEM
P8	INSTITUTOS Y CONSEJOS ESTATALES ELECTORALES	P8.24	C.E.E. DE SAN LUIS POTOSI	P8.24.1	C.E.E. DE SAN LUIS POTOSI	RESGUARDO EN BODEGA	N/A	N/A	N/A	N/A	IDEM

ENTREGA	COORDINÓ Y CERTIFICÓ	RECIBE
MTRA. KARLA GABRIELA PERAZA ZAZUETA **SERVIDORA PÚBLICA TITULAR SALIENTE**	**LIC. SANTIAGO ARTURO MONTOYA FÉLIX** **TITULAR DEL ÓRGANO INTERNO DE CONTROL**	**LIC. ARTURO FAJARDO MEJÍA** **SERVIDOR PÚBLICO TITULAR ENTRANTE**
LIC. CARMEN JULIETA RODRÍGUEZ CAMPOS **TESTIGO DE LASERVIDORA PÚBLICA TITULAR SALIENTE**		**LIC. ROBERTO CLAUDIO URIARTE MENDÍVIL** **TESTIGO DEL SERVIDOR PÚBLICO TITULAR ENTRANTE**

ANALÍTICO DEL CONCENTRADO DE ARCHIVOS EN TRÁMITE AL 04 DE SEPTIEMBRE DE 2022

P8	INSTITUTOS Y CONSEJOS ESTATALES ELECTORALES	P8.25	C.E.E. DE SONORA	P8.25.1	C.E.E. DE SONORA	RESGUARDO EN BODEGA	N/A	N/A	N/A	N/A	IDEM
P8	INSTITUTOS Y CONSEJOS ESTATALES ELECTORALES	P8.26	I.E. Y DE PARTICIPACION CIUDADANA DE TABASCO	P8.26.1	I.E. Y DE PARTICIPACION CIUDADANA DE TABASCO	RESGUARDO EN BODEGA	N/A	N/A	N/A	N/A	IDEM
P8	INSTITUTOS Y CONSEJOS ESTATALES ELECTORALES	P8.27	I.E.E DE TAMAULIPAS	P8.27.1	I.E.E DE TAMAULIPAS	RESGUARDO EN BODEGA	N/A	N/A	N/A	N/A	IDEM
P8	INSTITUTOS Y CONSEJOS ESTATALES ELECTORALES	P8.28	I.E. DE TLAXCALA	P8.28.1	I.E. DE TLAXCALA	RESGUARDO EN BODEGA	N/A	N/A	N/A	N/A	IDEM
P8	INSTITUTOS Y CONSEJOS ESTATALES ELECTORALES	P8.29	I.E. VERACRUZANO	P8.29.1	I.E. VERACRUZANO	RESGUARDO EN BODEGA	N/A	N/A	N/A	N/A	IDEM
P8	INSTITUTOS Y CONSEJOS ESTATALES ELECTORALES	P8.30	I.P.E. Y P.C. DEL ESTADO DE YUCATAN	P8.30.1	I.P.E. Y P.C. DEL ESTADO DE YUCATAN	RESGUARDO EN BODEGA	N/A	N/A	N/A	N/A	IDEM
P8	INSTITUTOS Y CONSEJOS ESTATALES ELECTORALES	P8.31	I.E. DEL ESTADO DE ZACATECAS	P8.31.1	I.E. DEL ESTADO DE ZACATECAS	RESGUARDO EN BODEGA	N/A	N/A	N/A	N/A	IDEM
P9	GOBIERNO ESTATAL	P9.1	GOBIERNO ESTATAL	P9.1.1	CONGRESO DEL ESTADO	RESGUARDO EN BODEGA	N/A	N/A	N/A	N/A	IDEM
P9	GOBIERNO ESTATAL	P9.1	GOBIERNO ESTATAL	P9.1.2	"ASE" AUDITORIA SUPERIOR DEL ESTADO DE SINALOA	RESGUARDO EN BODEGA	N/A	N/A	N/A	N/A	IDEM
P9	GOBIERNO ESTATAL	P9.1	GOBIERNO ESTATAL	P9.1.3	SESIONES DEL H. CONGRESO DEL ESTADO DE SINALOA. (ORDEN DEL DÍA, ANOTACIONES).	RESGUARDO EN BODEGA	N/A	N/A	N/A	N/A	IDEM
P9	GOBIERNO ESTATAL	P9.2	SECRETARÍA DE ADMINISTRACIÓN Y FINANZAS	P9.2.1	SECRETARÍA DE ADMINISTRACIÓN Y FINANZAS	RESGUARDO EN BODEGA	N/A	N/A	N/A	N/A	IDEM

ENTREGA **MTRA. KARLA GABRIELA PERAZA ZAZUETA** **SERVIDORA PÚBLICA TITULAR SALIENTE**	**COORDINÓ Y CERTIFICÓ** **LIC. SANTIAGO ARTURO MONTOYA FÉLIX** **TITULAR DEL ÓRGANO INTERNO DE CONTROL**	**RECIBE** **LIC. ARTURO FAJARDO MEJÍA** **SERVIDOR PÚBLICO TITULAR ENTRANTE**
LIC. CARMEN JULIETA RODRÍGUEZ CAMPOS **TESTIGO DE LASERVIDORA PÚBLICA TITULAR SALIENTE**		**LIC. ROBERTO CLAUDIO URIARTE MENDÍVIL** **TESTIGO DEL SERVIDOR PÚBLICO TITULAR ENTRANTE**

ANALÍTICO DEL CONCENTRADO DE ARCHIVOS EN TRÁMITE AL 04 DE SEPTIEMBRE DE 2022

P9	GOBIERNO ESTATAL	P9.3	PROCURADURÍA GENERAL DE JUSTICIA DEL ESTADO	P9.3.1	PROCURADURÍA GENERAL DE JUSTICIA DEL ESTADO	RESGUARDO EN BODEGA	N/A	N/A	N/A	N/A	IDEM
P9	GOBIERNO ESTATAL	P9.4	DIRECCIÓN DE ASUNTOS JURÍDICOS DE LA SRIA. GENERAL DE GOBIERNO.	P9.4.1	DIRECCIÓN DE ASUNTOS JURÍDICOS DE LA SRIA. GENERAL DE GOBIERNO.	RESGUARDO EN BODEGA	N/A	N/A	N/A	N/A	IDEM
P9	GOBIERNO ESTATAL	P9.5	SUPREMO TRIBUNAL DE JUSTICIA DEL ESTADO	P9.5.1	SUPREMO TRIBUNAL DE JUSTICIA DEL ESTADO	RESGUARDO EN BODEGA	N/A	N/A	N/A	N/A	IDEM
P9	GOBIERNO ESTATAL	P9.6	GOBIERNO DEL ESTADO	P9.6.1	GOBIERNO DEL ESTADO	RESGUARDO EN BODEGA	N/A	N/A	N/A	N/A	IDEM
P9	GOBIERNO ESTATAL	P9.7	INSTITUTO DE ADMINISTRACIÓN PÚBLICA DE SINALOA A.C. (IAPSIN)	P9.7.1	INSTITUTO DE ADMINISTRACIÓN PÚBLICA DE SINALOA A.C. (IAPSIN)	RESGUARDO EN BODEGA	N/A	N/A	N/A	N/A	IDEM
P10	GOBIERNO FEDERAL	P10.1	SUPREMA CORTE DE JUSTICIA DE LA NACIÓN	P10.1.1	SUPREMA CORTE DE JUSTICIA DE LA NACIÓN	RESGUARDO EN BODEGA	N/A	N/A	N/A	N/A	IDEM
P10	GOBIERNO FEDERAL	P10.1	SUPREMA CORTE DE JUSTICIA DE LA NACIÓN	P10.1.2	ACCIÓN DE INCONSTITUCIONALIDAD 071/2009. PROMOVIDA POR DIPUTADOS DEL CONGRESO DE SINALOA CONTRA EL DECRETO NO. 397.	RESGUARDO EN BODEGA	N/A	N/A	N/A	N/A	IDEM
P10	GOBIERNO FEDERAL	P10.2	SECRETARÍA DE GOBERNACIÓN	P10.2.1	SECRETARÍA DE GOBERNACIÓN	RESGUARDO EN BODEGA	N/A	N/A	N/A	N/A	IDEM
P10	GOBIERNO FEDERAL	P10.3.1	INSTITUTO NACIONAL DE DERECHOS DE AUTOR (INDAUTOR)	P10.3.1	INSTITUTO NACIONAL DE DERECHOS DE AUTOR (INDAUTOR)	RESGUARDO EN BODEGA	N/A	N/A	N/A	N/A	IDEM
P11	INSTITUCIONES EDUCATIVAS Y CULTURALES	P11.1	INSTITUCIONES EDUCATIVAS Y CULTURALES	P11.1.1	SEPYC	RESGUARDO EN BODEGA	N/A	N/A	N/A	N/A	IDEM
P11	INSTITUCIONES EDUCATIVAS Y CULTURALES	P11.1	INSTITUCIONES EDUCATIVAS Y CULTURALES	P11.1.2	ENCUENTRO ESTATAL DE NIÑOS Y JÓVENES SOBRESALIENTES(ASES)	RESGUARDO EN BODEGA	N/A	N/A	N/A	N/A	IDEM
P11	INSTITUCIONES EDUCATIVAS Y CULTURALES	P11.1	INSTITUCIONES EDUCATIVAS Y CULTURALES	P11.2.1	UAS	RESGUARDO EN BODEGA	N/A	N/A	N/A	N/A	IDEM
P11	INSTITUCIONES EDUCATIVAS Y CULTURALES	P11.1	INSTITUCIONES EDUCATIVAS Y CULTURALES	P11.2.2	RADIOUAS	RESGUARDO EN BODEGA	N/A	N/A	N/A	N/A	IDEM

ENTREGA **MTRA. KARLA GABRIELA PERAZA ZAZUETA** **SERVIDORA PÚBLICA TITULAR SALIENTE**	**COORDINÓ Y CERTIFICÓ** **LIC. SANTIAGO ARTURO MONTOYA FÉLIX** **TITULAR DEL ÓRGANO INTERNO DE CONTROL**	**RECIBE** **LIC. ARTURO FAJARDO MEJÍA** **SERVIDOR PÚBLICO TITULAR ENTRANTE**
LIC. CARMEN JULIETA RODRÍGUEZ CAMPOS **TESTIGO DE LASERVIDORA PÚBLICA TITULAR SALIENTE**		**LIC. ROBERTO CLAUDIO URIARTE MENDÍVIL** **TESTIGO DEL SERVIDOR PÚBLICO TITULAR ENTRANTE**

ANALÍTICO DEL CONCENTRADO DE ARCHIVOS EN TRÁMITE AL 04 DE SEPTIEMBRE DE 2022

P11	INSTITUCIONES EDUCATIVAS Y CULTURALES	P11.1	INSTITUCIONES EDUCATIVAS Y CULTURALES	P11.3.1	INSTITUTO MUNICIPAL DE CULTURA, TURISMO Y ARTE DE MAZATLÁN	RESGUARDO EN BODEGA	N/A	N/A	N/A	N/A	IDEM
P11	INSTITUCIONES EDUCATIVAS Y CULTURALES	P11.1	INSTITUCIONES EDUCATIVAS Y CULTURALES	P11.4.1	UNIVERSIDAD DE OCCIDENTE	RESGUARDO EN BODEGA	N/A	N/A	N/A	N/A	IDEM
P11	INSTITUCIONES EDUCATIVAS Y CULTURALES	P11.1	INSTITUCIONES EDUCATIVAS Y CULTURALES	P11.5.1	ESCUELA LIBRE DE DERECHO DE SINALOA	RESGUARDO EN BODEGA	N/A	N/A	N/A	N/A	IDEM
P11	INSTITUCIONES EDUCATIVAS Y CULTURALES	P11.1	INSTITUCIONES EDUCATIVAS Y CULTURALES	P11.6.1	COBAES	RESGUARDO EN BODEGA	N/A	N/A	N/A	N/A	IDEM
P11	INSTITUCIONES EDUCATIVAS Y CULTURALES	P11.1	INSTITUCIONES EDUCATIVAS Y CULTURALES	P11.7.1	CENTRO DE INNOVACIÓN Y EDUCACIÓN (CIE), LOS MOCHIS, SINALOA.	RESGUARDO EN BODEGA	N/A	N/A	N/A	N/A	IDEM
P11	INSTITUCIONES EDUCATIVAS Y CULTURALES	P11.1	INSTITUCIONES EDUCATIVAS Y CULTURALES	P11.8.1	UNIVERSIDAD PANAMERICANA, CAMPUS GUADALAJARA	RESGUARDO EN BODEGA	N/A	N/A	N/A	N/A	IDEM
P11	INSTITUCIONES EDUCATIVAS Y CULTURALES	P11.1	INSTITUCIONES EDUCATIVAS Y CULTURALES	P11.9.1	TEC MILENIO	RESGUARDO EN BODEGA	N/A	N/A	N/A	N/A	IDEM
P11	INSTITUCIONES EDUCATIVAS Y CULTURALES	P11.1	INSTITUCIONES EDUCATIVAS Y CULTURALES	P11.10.1	COLEGIO DE INVESTIGACIONES ELECTORALES DE SINALOA, AC. (NOÉ QUEVEDO, TOMA DE PROTESTA,13-JUN-09)	RESGUARDO EN BODEGA	N/A	N/A	N/A	N/A	IDEM
P11	INSTITUCIONES EDUCATIVAS Y CULTURALES	P11.1	INSTITUCIONES EDUCATIVAS Y CULTURALES	P11.11.1	UNAM	RESGUARDO EN BODEGA	N/A	N/A	N/A	N/A	IDEM
P12	ORGANISMOS AUTÓNOMOS Y DESCENTRALIZADOS	P12.1.1	COMISIÓN ESTATAL DE ACCESO A LA INFORMACIÓN PÚBLICA DEL EDO. DE SINALOA	P12.1.1	COMISIÓN ESTATAL DE ACCESO A LA INFORMACIÓN PÚBLICA DEL EDO. DE SINALOA	RESGUARDO EN BODEGA	N/A	N/A	N/A	N/A	IDEM
P12	ORGANISMOS AUTÓNOMOS Y DESCENTRALIZADOS	P12.2.1	INSTITUTO SINALOENSE DE LAS MUJERES	P12.2.1	INSTITUTO SINALOENSE DE LAS MUJERES	RESGUARDO EN BODEGA	N/A	N/A	N/A	N/A	IDEM
P12	ORGANISMOS AUTÓNOMOS Y DESCENTRALIZADOS	P12.3.1	COMISIÓN ESTATAL DE DERECHOS HUMANOS	P12.3.1	COMISIÓN ESTATAL DE DERECHOS HUMANOS	RESGUARDO EN BODEGA	N/A	N/A	N/A	N/A	IDEM

ENTREGA	COORDINÓ Y CERTIFICÓ	RECIBE
MTRA. KARLA GABRIELA PERAZA ZAZUETA **SERVIDORA PÚBLICA TITULAR SALIENTE**	**LIC. SANTIAGO ARTURO MONTOYA FÉLIX** **TITULAR DEL ÓRGANO INTERNO DE CONTROL**	**LIC. ARTURO FAJARDO MEJÍA** **SERVIDOR PÚBLICO TITULAR ENTRANTE**
LIC. CARMEN JULIETA RODRÍGUEZ CAMPOS **TESTIGO DE LASERVIDORA PÚBLICA TITULAR SALIENTE**		**LIC. ROBERTO CLAUDIO URIARTE MENDÍVIL** **TESTIGO DEL SERVIDOR PÚBLICO TITULAR ENTRANTE**

ANALÍTICO DEL CONCENTRADO DE ARCHIVOS EN TRÁMITE AL 04 DE SEPTIEMBRE DE 2022

P12	ORGANISMOS AUTÓNOMOS Y DESCENTRALIZADOS	P12.4.1	ASOCIACIÓN MEXICANA DE CONSEJERAS ESTATALES ELECTORALES A.C.	P12.4.1	ASOCIACIÓN MEXICANA DE CONSEJERAS ESTATALES ELECTORALES A.C.	RESGUARDO EN BODEGA	N/A	N/A	N/A	N/A	IDEM
P12	ORGANISMOS AUTÓNOMOS Y DESCENTRALIZADOS	P12.5.1	UNICEF, FONDO DE LA NACIONES UNIDAS PARA LA INFANCIA	P12.5.1	UNICEF, FONDO DE LA NACIONES UNIDAS PARA LA INFANCIA	RESGUARDO EN BODEGA	N/A	N/A	N/A	N/A	IDEM
P12	ORGANISMOS AUTÓNOMOS Y DESCENTRALIZADOS	P12.6.1	EL COLEGIO DE SINALOA	P12.6.1	EL COLEGIO DE SINALOA	RESGUARDO EN BODEGA	N/A	N/A	N/A	N/A	IDEM
P13	CONTRATOS	P13.1	CONTRATOS	P13.1.1	PRESTACIÓN DE SERVICIOS ARTISTICOS, "COMPAÑÍA DE TEATRO TITERES GUIÑOLEROS", LIC. FERNANDO MEJÍA CASTRO, 28-ENE-09.	RESGUARDO EN BODEGA	N/A	N/A	N/A	N/A	IDEM
P13	CONTRATOS	P13.1	CONTRATOS	P13.1.2	PRESTACIÓN DE SERVICIOS PROFESIONALES, LIC. OSCAR ANTONIO ALARID NAVARRETE, 01-ENE-09.	RESGUARDO EN BODEGA	N/A	N/A	N/A	N/A	IDEM
P13	CONTRATOS	P13.1	CONTRATOS	P13.1.3	PRESTACIÓN DE SERVICIOS PROFESIONALES, LIC. AARÓN GARCÍA LÓPEZ, 05-ENE-09. (SOCE-ORGANIZACIÓN).	RESGUARDO EN BODEGA	N/A	N/A	N/A	N/A	IDEM
P13	CONTRATOS	P13.1	CONTRATOS	P13.1.4	PRESTACIÓN DE SERVICIOS PROFESIONALES, LIC. LUIS ENRIQUE LÓPEZ AVENDAÑO, INTER DISC S.A., 05-ENE-09. (SOCE-CAPACITACIÓN)	RESGUARDO EN BODEGA	N/A	N/A	N/A	N/A	IDEM
P13	CONTRATOS	P13.1	CONTRATOS	P13.1.5	PRESTACIÓN DE SERVICIOS DE DIGITALIZACIÓN, G. SHABEL S.A. DE C.V., SR. JESÚS WILFREDO ROBLES PSIHAS, 11-FEB-09.	RESGUARDO EN BODEGA	N/A	N/A	N/A	N/A	IDEM
P13	CONTRATOS	P13.1	CONTRATOS	P13.1.6	PRESTACIÓN DE SERVICIOS PROFESIONALES "CONSULTORÍA ESTRATÉGIA EN COMUNICACIÓN, INFORMACIÓN Y MARKETING", LIC. MAYO ELUTERIO RIOS ESTAVILLO. 18-MAR-09.	RESGUARDO EN BODEGA	N/A	N/A	N/A	N/A	IDEM
P13	CONTRATOS	P13.1	CONTRATOS	P13.1.7	PRESTACIÓN DE SERVICIOS PROFESIONALES, CUSTOMSOFT, SC, LIC. AARÓN GARCÍA LÓPEZ, 04-MAYO-2009.	RESGUARDO EN BODEGA	N/A	N/A	N/A	N/A	IDEM
P13	CONTRATOS	P13.1	CONTRATOS	P13.1.8	PRESTACIÓN DE SERVICIOS PROFESIONALES, INTER DISC,S.A. DE C.V., LUIS ENRIQUE LÓPEZ AVENDAÑO, 6-MAYO-2009.	RESGUARDO EN BODEGA	N/A	N/A	N/A	N/A	IDEM
P13	CONTRATOS	P13.1	CONTRATOS	P13.1.8	CONTRATOS DE ARRENDAMIENTO DEL CEE. 25-FEBRERO-09. Y 29-SEPTIEMBRE-09.	RESGUARDO EN BODEGA	N/A	N/A	N/A	N/A	IDEM

ENTREGA	COORDINÓ Y CERTIFICÓ	RECIBE
MTRA. KARLA GABRIELA PERAZA ZAZUETA **SERVIDORA PÚBLICA TITULAR SALIENTE**	**LIC. SANTIAGO ARTURO MONTOYA FÉLIX** **TITULAR DEL ÓRGANO INTERNO DE CONTROL**	**LIC. ARTURO FAJARDO MEJÍA** **SERVIDOR PÚBLICO TITULAR ENTRANTE**
LIC. CARMEN JULIETA RODRÍGUEZ CAMPOS **TESTIGO DE LASERVIDORA PÚBLICA TITULAR SALIENTE**		**LIC. ROBERTO CLAUDIO URIARTE MENDÍVIL** **TESTIGO DEL SERVIDOR PÚBLICO TITULAR ENTRANTE**

ANALÍTICO DEL CONCENTRADO DE ARCHIVOS EN TRÁMITE AL 04 DE SEPTIEMBRE DE 2022

P13	CONTRATOS	P13.1	CONTRATOS	P13.1.9	CONTRATO DE PRESTACIÓN DE SERVICIOS, SOFT DEL PACIFICO S.C. - CEE, 14-SEPTIEMBRE -09. (SITIO WEB - INSTITUCIONAL).	RESGUARDO EN BODEGA	N/A	N/A	N/A	N/A	IDEM
P13	CONTRATOS	P13.1	CONTRATOS	P13.1.10	COMPRA - VENTA DE EQUIPO DE COMPUTO, COMPUPARTES Y ACCESORIOS, S.A. DE C.V. (ING. JUAN CARLOS CHÁVEZ)4-DIC-09. (CONSEJOS DISTRITALES).	RESGUARDO EN BODEGA	N/A	N/A	N/A	N/A	IDEM
P13	CONTRATOS	P13.1	CONTRATOS	P13.1.11	COMPRA - VENTA DE MOBILIARIO Y EQUIPO DE OFICINA, GRUPO LOME, S.A. DE C.V. (KEREN LÓPEZ)- CEE, 7-DIC-09. (MOBILIARIO PARA CONSEJOS DISTRITALES)	RESGUARDO EN BODEGA	N/A	N/A	N/A	N/A	IDEM
P13	CONTRATOS	P13.1	CONTRATOS	P13.1.12	CONTRATO DE PRESTACIÓN DE SERVICIOS PROFESIONALES, SIEMCO SINERGIA EMPRESARIAL CORPORATIVA S.A DE C.V. - CEE, 01-DIC-09. (DIFUSIÓN INSTITUCIONAL).	RESGUARDO EN BODEGA	N/A	N/A	N/A	N/A	IDEM
P14	CONVENIOS	P14.1	CONVENIOS	P14.1.1	CONVENIO GENERAL DE COLABORACIÓN Y ADHESIÓN, CEE-CEAIPES. (SISTEMA INFOMEX).	RESGUARDO EN BODEGA	N/A	N/A	N/A	N/A	IDEM
P14	CONVENIOS	P14.1	CONVENIOS	P14.1.2	CONVENIO DE APOYO Y COLABORACIÓN, JUNTA LOCAL EJECUTIVA DEL IFE Y CEE, 18-SEP-2002. (EDUCACIÓN CÍVICA).	RESGUARDO EN BODEGA	N/A	N/A	N/A	N/A	IDEM
P14	CONVENIOS	P14.1	CONVENIOS	P14.1.3	CONVENIO DE COLABORACIÓN Y COORDIANCIÓN, IFE JUNTA LOCAL Y CEE, (PROYECTO PARA 2009).	RESGUARDO EN BODEGA	N/A	N/A	N/A	N/A	IDEM
P14	CONVENIOS	P14.1	CONVENIOS	P14.1.4	CONVENIO GENERAL DE COLABORACIÓN, CEE-CEDH-CEAIPES Y CIE, 21-ABRIL-09.	RESGUARDO EN BODEGA	N/A	N/A	N/A	N/A	IDEM
P14	CONVENIOS	P14.1	CONVENIOS	P14.1.5	CONVENIO GENERAL DE APOYO Y COLABORACIÓN, CEE-ESCUELA NORMAL, 02-JUNIO-09	RESGUARDO EN BODEGA	N/A	N/A	N/A	N/A	IDEM
P14	CONVENIOS	P14.1	CONVENIOS	P14.1.6	CONVENIO GENERAL DE COLABORACIÓN, PORTAL DE ELECCIONES EN MÉXICO, CEE-IFE-ÓRGANOS ELECTORALES ESTATALES, 24-NOV-08. (ADENDA, MAY-09)	RESGUARDO EN BODEGA	N/A	N/A	N/A	N/A	IDEM
P14	CONVENIOS	P14.1	CONVENIOS	P14.1.7	CARTA COMPROMISO, CEE Y M.C. WILFRIDO IBARRA ESCOBAR-RADIOUAS, 04-AGO-09.	RESGUARDO EN BODEGA	N/A	N/A	N/A	N/A	IDEM
P14	CONVENIOS	P14.1	CONVENIOS	P14.1.8	ANEXO TÉCNICO NÚMERO SIETE AL CONVENIO DE APOYO Y COLABORACIÓN EN MATERIA DEL RFE, IFE-CEE, 05-OCT-09.	RESGUARDO EN BODEGA	N/A	N/A	N/A	N/A	IDEM

ENTREGA	COORDINÓ Y CERTIFICÓ	RECIBE
MTRA. KARLA GABRIELA PERAZA ZAZUETA **SERVIDORA PÚBLICA TITULAR SALIENTE**	**LIC. SANTIAGO ARTURO MONTOYA FÉLIX** **TITULAR DEL ÓRGANO INTERNO DE CONTROL**	**LIC. ARTURO FAJARDO MEJÍA** **SERVIDOR PÚBLICO TITULAR ENTRANTE**
LIC. CARMEN JULIETA RODRÍGUEZ CAMPOS **TESTIGO DE LASERVIDORA PÚBLICA TITULAR SALIENTE**		**LIC. ROBERTO CLAUDIO URIARTE MENDÍVIL** **TESTIGO DEL SERVIDOR PÚBLICO TITULAR ENTRANTE**

ANALÍTICO DEL CONCENTRADO DE ARCHIVOS EN TRÁMITE AL 04 DE SEPTIEMBRE DE 2022

P15	ENVÍO DE MATERIAL ELECTORAL	P15.1	ENVÍO DE MATERIAL ELECTORAL	P15.1.1	ENVÍO DE CALENDARIO 2009, SUPLEMENTO INTERACCIÓN, ALAURNA NO. 20, LIBRO: LETRAS, COLORES Y VALORES DE LA DEMOCRACIA VOL. 2, ENERO-2009.	RESGUARDO EN BODEGA	N/A	N/A	N/A	N/A	IDEM
P15	ENVÍO DE MATERIAL ELECTORAL	P15.1	ENVÍO DE MATERIAL ELECTORAL	P15.1.2	ENVÍO DE ALAURNA NO. 21, LIBRO LETRAS, COLORES Y VALORES DE LA DEMOCRACIA VOL. 3 Y CUADERNILLO DE TRABAJO LETRAS, COLORES, MARZO-2009.	RESGUARDO EN BODEGA	N/A	N/A	N/A	N/A	IDEM
P15	ENVÍO DE MATERIAL ELECTORAL	P15.1	ENVÍO DE MATERIAL ELECTORAL	P15.1.3	ENVÍO DE ALAURNA NO. 22, 26-MAYO-09.	RESGUARDO EN BODEGA	N/A	N/A	N/A	N/A	IDEM
P15	ENVÍO DE MATERIAL ELECTORAL	P15.1	ENVÍO DE MATERIAL ELECTORAL	P15.1.4	ENVÍO DE ALAURNA NO. 23, 30-JULIO-09.	RESGUARDO EN BODEGA	N/A	N/A	N/A	N/A	IDEM
P15	ENVÍO DE MATERIAL ELECTORAL	P15.1	ENVÍO DE MATERIAL ELECTORAL	P15.1.5	ENVÍO DE ALAURNA NO. 24, SEPTIEMBRE-09.	RESGUARDO EN BODEGA	N/A	N/A	N/A	N/A	IDEM
P15	ENVÍO DE MATERIAL ELECTORAL	P15.1	ENVÍO DE MATERIAL ELECTORAL	P15.1.6	ENVÍO DE LIBRO:ENCUESTA SOBRE CULTURA POLÍTICA EN SINALOA 2008", MTRO. RENÉ JIMENEZ. NOVIEMBRE-09.	RESGUARDO EN BODEGA	N/A	N/A	N/A	N/A	IDEM
P15	ENVÍO DE MATERIAL ELECTORAL	P15.1	ENVÍO DE MATERIAL ELECTORAL	P15.1.7	ENVÍO DE REVISTA ALAURNA NO. 25, SUPLEMENTO INTERACCIÓN, 15 Y 28 DE DICIEMBRE.	RESGUARDO EN BODEGA	N/A	N/A	N/A	N/A	IDEM
P16	ANALISIS Y ESTUDIOS DIVERSOS	P16.1	ANALISIS Y ESTUDIOS DIVERSOS	P16.1.1	ANALISIS Y ESTUDIOS DIVERSOS	RESGUARDO EN BODEGA	N/A	N/A	N/A	N/A	IDEM
P16	ANALISIS Y ESTUDIOS DIVERSOS	P16.1	ANALISIS Y ESTUDIOS DIVERSOS	P16.1.2	ESTUDIO: PRESUPUESTO 2009	RESGUARDO EN BODEGA	N/A	N/A	N/A	N/A	IDEM
P16	ANALISIS Y ESTUDIOS DIVERSOS	P16.1	ANALISIS Y ESTUDIOS DIVERSOS	P16.1.3	SALARIOS MÍNIMOS VIGENTES A PARTIR DEL 01 DE ENERO DE 2009.	RESGUARDO EN BODEGA	N/A	N/A	N/A	N/A	IDEM
P16	ANALISIS Y ESTUDIOS DIVERSOS	P16.1	ANALISIS Y ESTUDIOS DIVERSOS	P16.1.4	ESTUDIO: REFORMAS EN MATERIA ELECTORAL	RESGUARDO EN BODEGA	N/A	N/A	N/A	N/A	IDEM
P16	ANALISIS Y ESTUDIOS DIVERSOS	P16.1	ANALISIS Y ESTUDIOS DIVERSOS	P16.1.5	PENDIENTES: PROCESO ELECTORAL LOCAL 2010.	RESGUARDO EN BODEGA	N/A	N/A	N/A	N/A	IDEM
P16	ANALISIS Y ESTUDIOS DIVERSOS	P16.1	ANALISIS Y ESTUDIOS DIVERSOS	P16.1.6	ASESORIAS DEL LIC. ALARID	RESGUARDO EN BODEGA	N/A	N/A	N/A	N/A	IDEM
P16	ANALISIS Y ESTUDIOS DIVERSOS	P16.1	ANALISIS Y ESTUDIOS DIVERSOS	P16.1.7	ESTUDIO RELATIVO A LA REFORMA CONSTITUCIONAL FEDERAL EN MATERIA ELECTORAL Y SU IMPACTO EN EL MARCO CONSTITUCIONAL Y LEGAL EN EL ESTADO DE SINALOA.	RESGUARDO EN BODEGA	N/A	N/A	N/A	N/A	IDEM

ENTREGA **MTRA. KARLA GABRIELA PERAZA ZAZUETA** **SERVIDORA PÚBLICA TITULAR SALIENTE**	**COORDINÓ Y CERTIFICÓ** **LIC. SANTIAGO ARTURO MONTOYA FÉLIX** **TITULAR DEL ÓRGANO INTERNO DE CONTROL**	**RECIBE** **LIC. ARTURO FAJARDO MEJÍA** **SERVIDOR PÚBLICO TITULAR ENTRANTE**
LIC. CARMEN JULIETA RODRÍGUEZ CAMPOS **TESTIGO DE LASERVIDORA PÚBLICA TITULAR SALIENTE**		**LIC. ROBERTO CLAUDIO URIARTE MENDÍVIL** **TESTIGO DEL SERVIDOR PÚBLICO TITULAR ENTRANTE**

ANALÍTICO DEL CONCENTRADO DE ARCHIVOS EN TRÁMITE AL 04 DE SEPTIEMBRE DE 2022

P16	ANALISIS Y ESTUDIOS DIVERSOS	P16.1	ANALISIS Y ESTUDIOS DIVERSOS	P16.1.8	INICIATIVAS DE REFORMAS A LA LEY ESTATAL ELECTORAL PRESENTADAS POR EL CONGRESO LOCAL (CAMBIO DE FECHA DE ELECCION, REDISTRITACIÓN, ETC.)	RESGUARDO EN BODEGA	N/A	N/A	N/A	N/A	IDEM
P16	ANALISIS Y ESTUDIOS DIVERSOS	P16.1	ANALISIS Y ESTUDIOS DIVERSOS	P16.1.9	ENCUESTA POSTELECTORAL, (MAZATLÁN, CULIACÁN, LOS MOCHIS, AGOSTO 2009)IDEAS FRESCAS.	RESGUARDO EN BODEGA	N/A	N/A	N/A	N/A	IDEM
P16	ANALISIS Y ESTUDIOS DIVERSOS	P16.1	ANALISIS Y ESTUDIOS DIVERSOS	P16.1.10	ENCUESTA, PERIODICO EL DEBATE (TENDENCIAS PARA ELECCIONES ESTATALES 2010).	RESGUARDO EN BODEGA	N/A	N/A	N/A	N/A	IDEM
P17	CURSOS Y TALLERES	P17.1	CURSOS Y TALLERES	P17.1.1	CONSTANCIAS	RESGUARDO EN BODEGA	N/A	N/A	N/A	N/A	IDEM
P17	CURSOS Y TALLERES	P17.1	CURSOS Y TALLERES	P17.1.2	INVITACIONES	RESGUARDO EN BODEGA	N/A	N/A	N/A	N/A	IDEM
P17	CURSOS Y TALLERES	P17.1	CURSOS Y TALLERES	P17.1.3	TARJETERO	RESGUARDO EN BODEGA	N/A	N/A	N/A	N/A	IDEM
P17	CURSOS Y TALLERES	P17.1	CURSOS Y TALLERES	P17.1.4	XXXIII REUNIÓN NACIONAL DE CONSEJERAS Y CONSEJEROS PRESIDENTES DE ORGANISMOS ELECTORALES DE LAS ENTIDADES FEDERATIVAS DE PAÍS, 26 Y 27 DE FEBRERO DE 2009, IXTAPAN DE LA SAL, EDO. DE MÉXICO.	RESGUARDO EN BODEGA	N/A	N/A	N/A	N/A	IDEM
P17	CURSOS Y TALLERES	P17.1	CURSOS Y TALLERES	P17.1.5	CONFERENCIA: "LA PARTICIPACIÓN DE LOS JOVENES EN LA VIDA POLÍTICO ELECTORAL EN SINALOA", JOVENES CLUB ROTARIO (RYLA), CENTRO DE CIENCIAS, 06-MARZO-09	RESGUARDO EN BODEGA	N/A	N/A	N/A	N/A	IDEM
P17	CURSOS Y TALLERES	P17.1	CURSOS Y TALLERES	P17.1.6	CONFERENCIA: "NUEVAS REGLAS EN EL PROCESO FEDERAL ELECTORAL 2009", DIPLOMADO REFORMA ELECTORAL, LOS MOCHIS, 20-MAR-09.	RESGUARDO EN BODEGA	N/A	N/A	N/A	N/A	IDEM
P17	CURSOS Y TALLERES	P17.1	CURSOS Y TALLERES	P17.1.7	CONSTANCIAS DE PARTICIPACIÓN EXPEDIDAS AL CONSEJO ESTATAL ELECTORAL	RESGUARDO EN BODEGA	N/A	N/A	N/A	N/A	IDEM
P17	CURSOS Y TALLERES	P17.1	CURSOS Y TALLERES	P17.1.8	CONFERENCIA "ACCESO A TIEMPOS DE ESTADO EN RADIO Y TELEVISIÓN EN MATERIA ELECTORAL", CICLO DE CONFERENCIAS DEL COLEGIO DE ESTUDIOS ELECTORALES DE SINALOA A.C. CAPÍTULO GUASAVE. 28-MAYO-09.	RESGUARDO EN BODEGA	N/A	N/A	N/A	N/A	IDEM
P17	CURSOS Y TALLERES	P17.1	CURSOS Y TALLERES	P17.1.9	CONGRESO NACIONAL DE ORGANISMOS PÚBLICOS Y AUTONOMOS "AUTONOMÍA Y	RESGUARDO EN BODEGA	N/A	N/A	N/A	N/A	IDEM

ENTREGA **MTRA. KARLA GABRIELA PERAZA ZAZUETA** **SERVIDORA PÚBLICA TITULAR SALIENTE**	**COORDINÓ Y CERTIFICÓ** **LIC. SANTIAGO ARTURO MONTOYA FÉLIX** **TITULAR DEL ÓRGANO INTERNO DE CONTROL**	**RECIBE** **LIC. ARTURO FAJARDO MEJÍA** **SERVIDOR PÚBLICO TITULAR ENTRANTE**
LIC. CARMEN JULIETA RODRÍGUEZ CAMPOS **TESTIGO DE LASERVIDORA PÚBLICA TITULAR SALIENTE**		**LIC. ROBERTO CLAUDIO URIARTE MENDÍVIL** **TESTIGO DEL SERVIDOR PÚBLICO TITULAR ENTRANTE**

ANALÍTICO DEL CONCENTRADO DE ARCHIVOS EN TRÁMITE AL 04 DE SEPTIEMBRE DE 2022

					DEMOCRACIA", CDH DEL D.F., IEDF, GOBIERNO D.F.., 24, 25 Y 26 DE JUNIO, MÉXICO, D.F.-------NO ASISTIÓ JAC						
P17	CURSOS Y TALLERES	P17.1	CURSOS Y TALLERES	P17.1.10	SAEL BARRAZA, COACH PROFESIONAL.	RESGUARDO EN BODEGA	N/A	N/A	N/A	N/A	IDEM
P17	CURSOS Y TALLERES	P17.1	CURSOS Y TALLERES	P17.1.11	XXXIV REUNIÓN NACIONAL DE CONSEJERAS Y CONSEJEROS PRESIDENTES DE ORGANISMOS ESTATALES ELECTORALES, 18 Y 19 DE AGOSTO DE 2009, MÉRIDA, YUCATÁN	RESGUARDO EN BODEGA	N/A	N/A	N/A	N/A	IDEM
P17	CURSOS Y TALLERES	P17.1	CURSOS Y TALLERES	P17.1.12	CURSO ARGUMENTACIÓN JURÍDICA - TEESIN, 24-SEP-09.	RESGUARDO EN BODEGA	N/A	N/A	N/A	N/A	IDEM
P17	CURSOS Y TALLERES	P17.1	CURSOS Y TALLERES	P17.1.13	PANEL DE LA PARTICIPACIÓN POLÍTICA DE LAS MUJERES E LOS PARTIDOS POLITICOS. ISMUJERES. 26-OCT-09.	RESGUARDO EN BODEGA	N/A	N/A	N/A	N/A	IDEM
P17	CURSOS Y TALLERES	P17.1	CURSOS Y TALLERES	P17.1.14	PRESENTACIÓN LIC. FAJARDO, REFORMA ELECTORAL, 2009.	RESGUARDO EN BODEGA	N/A	N/A	N/A	N/A	IDEM
P17	CURSOS Y TALLERES	P17.1	CURSOS Y TALLERES	P17.1.15	PROYECTO DE PRESENTACIÓN DE PROCESO ELECTORAL PARA JOVENES. 2009.	RESGUARDO EN BODEGA	N/A	N/A	N/A	N/A	IDEM
P17	CURSOS Y TALLERES	P17.1	CURSOS Y TALLERES	P17.1.16	CONFERENCIA "REFORMA ELECTORAL", TOMA DE PROTESTA DE LA MESA DIRECTIVA DEL COLEGIO DE ESTUDIOS ELECTORALES DE SINALOA, CAPÍTULO EL FUERTE. 12-NOV.-09	RESGUARDO EN BODEGA	N/A	N/A	N/A	N/A	IDEM
P17	CURSOS Y TALLERES	P17.1	CURSOS Y TALLERES	P17.1.17	CONFERENCIA "FORMACIÓN CIUDADANA", ANIVERSARIO PREPARATORIA RUBEN JARAMILLO - UAS MAZATLÁN. 17-NOV-09.	RESGUARDO EN BODEGA	N/A	N/A	N/A	N/A	IDEM
P17	CURSOS Y TALLERES	P17.1	CURSOS Y TALLERES	P17.1.18	XXXV REUNIÓN NACIONAL DE CONSEJERAS Y CONSEJEROS PRESIDENTES DE ORGANISMOS ELECTORALES DE LAS ENTIDADES FEDERATIVAS DEL PAIS, MONTERREY, NUEVO LEÓN. 25, 26 Y 27 DE NOVIEMBRE DE 2009.	RESGUARDO EN BODEGA	N/A	N/A	N/A	N/A	IDEM
P17	CURSOS Y TALLERES	P17.1	CURSOS Y TALLERES	P17.1.19	FORO DE EXPRESIÓN: "LA CLAVE DEL ÉXITO", CLUB ROTARIO NAVOLATO, 01-DIC09*.	RESGUARDO EN BODEGA	N/A	N/A	N/A	N/A	IDEM
P17	CURSOS Y TALLERES	P17.1	CURSOS Y TALLERES	P17.1.20	TALLER: "ACCESO A MEDIOS: RADIO Y TELEVISIÓN", CARLOS FLORES - IFE, SALA DE SESIONES CEE, 03-DIC-09*	RESGUARDO EN BODEGA	N/A	N/A	N/A	N/A	IDEM
P17	CURSOS Y TALLERES	P17.1	CURSOS Y TALLERES	P17.1.21	FORO CULIACÁN: CONFERENCIA "REFORMA A LA LEY ELECTORAL DE SINALOA", 15-DIC-09.	RESGUARDO EN BODEGA	N/A	N/A	N/A	N/A	IDEM

ENTREGA	COORDINÓ Y CERTIFICÓ	RECIBE
MTRA. KARLA GABRIELA PERAZA ZAZUETA **SERVIDORA PÚBLICA TITULAR SALIENTE**	**LIC. SANTIAGO ARTURO MONTOYA FÉLIX** **TITULAR DEL ÓRGANO INTERNO DE CONTROL**	**LIC. ARTURO FAJARDO MEJÍA** **SERVIDOR PÚBLICO TITULAR ENTRANTE**
LIC. CARMEN JULIETA RODRÍGUEZ CAMPOS **TESTIGO DE LASERVIDORA PÚBLICA TITULAR SALIENTE**		**LIC. ROBERTO CLAUDIO URIARTE MENDÍVIL** **TESTIGO DEL SERVIDOR PÚBLICO TITULAR ENTRANTE**

ANALÍTICO DEL CONCENTRADO DE ARCHIVOS EN TRÁMITE AL 04 DE SEPTIEMBRE DE 2022

P17	CURSOS Y TALLERES	P17.1	CURSOS Y TALLERES	P17.1.22	REUNION DE TRABAJO CON LOS INSTITUTOS ELECTORALES LOCALES CON PROCESO ELECTORAL EN EL 2010. IFE, CD. MÉXICO, 9-DIC-09. (REGISTRO)	RESGUARDO EN BODEGA	N/A	N/A	N/A	N/A	IDEM
P18	ADMINISTRATIVO	P18.1	ADMINISTRATIVO	P18.1.1	CARTELES	RESGUARDO EN BODEGA	N/A	N/A	N/A	N/A	IDEM
P18	ADMINISTRATIVO	P18.1	ADMINISTRATIVO	P18.1.2	OFICIOS: FELICITACIONES, CONDOLENCIAS	RESGUARDO EN BODEGA	N/A	N/A	N/A	N/A	IDEM
P18	ADMINISTRATIVO	P18.1	ADMINISTRATIVO	P18.1.3	CURRICULUMS	RESGUARDO EN BODEGA	N/A	N/A	N/A	N/A	IDEM
P18	ADMINISTRATIVO	P18.1	ADMINISTRATIVO	P18.1.4	CIRCULARES	RESGUARDO EN BODEGA	N/A	N/A	N/A	N/A	IDEM
P18	ADMINISTRATIVO	P18.1	ADMINISTRATIVO	P18.1.5	DISCURSOS	RESGUARDO EN BODEGA	N/A	N/A	N/A	N/A	IDEM
P18	ADMINISTRATIVO	P18.1	ADMINISTRATIVO	P18.1.6	REQUERIMIENTOS JUZGADOS, JUNTA DE CONCILIACIÓN Y ARBITRAJE Y PGR EN GENERAL DE CREDENCIALES DE ELECTOR.	RESGUARDO EN BODEGA	N/A	N/A	N/A	N/A	IDEM
P18	ADMINISTRATIVO	P18.1	ADMINISTRATIVO	P18.1.7	OFICIOS VARIOS	RESGUARDO EN BODEGA	N/A	N/A	N/A	N/A	IDEM
P19	PLANEACIÓN Y PRESUPUESTO	P19.1	PLANEACIÓN Y PRESUPUESTO	P19.1.1	FACTURAS	RESGUARDO EN BODEGA	N/A	N/A	N/A	N/A	IDEM
P19	PLANEACIÓN Y PRESUPUESTO	P19.1	PLANEACIÓN Y PRESUPUESTO	P19.1.2	VIATICOS	RESGUARDO EN BODEGA	N/A	N/A	N/A	N/A	IDEM
P19	PLANEACIÓN Y PRESUPUESTO	P19.1	PLANEACIÓN Y PRESUPUESTO	P19.1.3	PRESUPUESTOS	RESGUARDO EN BODEGA	N/A	N/A	N/A	N/A	IDEM
P20	SESIONES	P20.1	COMISIÓN QUE FUNGE ENTRE PROCESOS	P20.1.1	SESIÓN EXTRAORDINARIA DE LA COMISIÓN QUE FUNGE ENTRE PROCESOS, 06 DE ENERO DE 2009. (AJUSTE AL FINANCIAMIENTO A P.P.)	RESGUARDO EN BODEGA	N/A	N/A	N/A	N/A	IDEM
P20	SESIONES	P20.1	COMISIÓN QUE FUNGE ENTRE PROCESOS	P20.1.2	SESIÓN ESPECIAL DE LA COMISIÓN QUE FUNGE ENTRE PROCESOS, 25-FEB-09. (INFORME FINANCIERO)	RESGUARDO EN BODEGA	N/A	N/A	N/A	N/A	IDEM
P20	SESIONES	P20.1	COMISIÓN QUE FUNGE ENTRE PROCESOS	P20.1.3	SESIÓN ORDINARIA DE LA COMISIÓN QUE FUNGE ENTRE PROCESOS, 31-MAR-09. (INFORME ANUAL).	RESGUARDO EN BODEGA	N/A	N/A	N/A	N/A	IDEM
P20	SESIONES	P20.1	COMISIÓN QUE FUNGE ENTRE PROCESOS	P20.1.4	SESIÓN ORDINARIA DE LA COMISIÓN QUE FUNGE ENTRE PROCESOS, 30-ABR-09. (INFORME DE CONVENIOS CON CEAIPES).	RESGUARDO EN BODEGA	N/A	N/A	N/A	N/A	IDEM

ENTREGA	COORDINÓ Y CERTIFICÓ	RECIBE
MTRA. KARLA GABRIELA PERAZA ZAZUETA **SERVIDORA PÚBLICA TITULAR SALIENTE**	**LIC. SANTIAGO ARTURO MONTOYA FÉLIX** **TITULAR DEL ÓRGANO INTERNO DE CONTROL**	**LIC. ARTURO FAJARDO MEJÍA** **SERVIDOR PÚBLICO TITULAR ENTRANTE**
LIC. CARMEN JULIETA RODRÍGUEZ CAMPOS **TESTIGO DE LASERVIDORA PÚBLICA TITULAR SALIENTE**		**LIC. ROBERTO CLAUDIO URIARTE MENDÍVIL** **TESTIGO DEL SERVIDOR PÚBLICO TITULAR ENTRANTE**

ANALÍTICO DEL CONCENTRADO DE ARCHIVOS EN TRÁMITE AL 04 DE SEPTIEMBRE DE 2022

P20	SESIONES	P20.1	COMISIÓN QUE FUNGE ENTRE PROCESOS	P20.1.5	SESIÓN ORDINARIA DE LA COMISIÓN QUE FUNGE ENTRE PROCESOS, 20-MAY-09. (INFORME EDUCAIÓN CIVICA, CONVENIO ESCUELA NORMAL).	RESGUARDO EN BODEGA	N/A	N/A	N/A	N/A	IDEM
P20	SESIONES	P20.1	COMISIÓN QUE FUNGE ENTRE PROCESOS	P20.1.6	SESIÓN ORDINARIA DE LA COMISIÓN QUE FUNGE ENTRE PROCESOS, 17-JUN-09. (INFORME EDUCACIÓN CÍVICA- MOTOR JOVEN).	RESGUARDO EN BODEGA	N/A	N/A	N/A	N/A	IDEM
P20	SESIONES	P20.1	COMISIÓN QUE FUNGE ENTRE PROCESOS	P20.1.7	SESIÓN ORDINARIA DE LA COMISIÓN QUE FUNGE ENTRE PROCESOS, 10-JUL-09. (INFORME PRESIDENCIA-OFICIO PDS, INFORME EDUCACIÓN CÍVICA)	RESGUARDO EN BODEGA	N/A	N/A	N/A	N/A	IDEM
P20	SESIONES	P20.1	COMISIÓN QUE FUNGE ENTRE PROCESOS	P20.1.8	SESIÓN ORDINARIA DE LA COMISIÓN QUE FUNGE ENTRE PROCESOS, 27-AGO-09. (INFORME PRESIDENCIA - EDUCACIÓN CÍVICA).	RESGUARDO EN BODEGA	N/A	N/A	N/A	N/A	IDEM
P20	SESIONES	P20.1	COMISIÓN QUE FUNGE ENTRE PROCESOS	P20.1.9	SESIÓN ORDINARIA DE LA COMISIÓN QUE FUNGE ENTRE PROCESOS, 23-SEP-09. (PERDIDA DEL REGISTRO DEL PARTIDO SOCIALDEMOCRÁTA)	RESGUARDO EN BODEGA	N/A	N/A	N/A	N/A	IDEM
P20	SESIONES	P20.1	COMISIÓN QUE FUNGE ENTRE PROCESOS	P20.1.10	SESIÓN ORDINARIA DE LA COMISIÓN QUE FUNGE ENTRE PROCESOS, 01-OCT-09. (DESIGNACIÓN DE COMISIÓN CERTIFICADORES DE LAS AGRUPACIONES POLÍTICAS).	RESGUARDO EN BODEGA	N/A	N/A	N/A	N/A	IDEM
P20	SESIONES	P20.1	COMISIÓN QUE FUNGE ENTRE PROCESOS	P20.1.11	SESIÓN EXTRAORDINARIA DE LA COMISIÓN QUE FUNGE ENTRE PROCESOS, 27 DE OCTUBRE DE 2009. (ANTEPROYECTO DE PRESUPUESTO EJERCICIO FISCAL 2010.)	RESGUARDO EN BODEGA	N/A	N/A	N/A	N/A	IDEM
P20	SESIONES	P20.1	COMISIÓN QUE FUNGE ENTRE PROCESOS	P20.1.12	SESIÓN ORDINARIA DE LA COMISIÓN QUE FUNGE ENTRE PROCESO, 05-NOV-09. (PETICIÓN CONVERGENCIA - PRORRATEO DE MINISTRACIONES COMO SANCIÓN).	RESGUARDO EN BODEGA	N/A	N/A	N/A	N/A	IDEM
P20	SESIONES	P20.2	DEL PLENO	P20.2.1	PRIMERA SESIÓN EXTRAORDINARIA DEL CEE, 15-OCT-09. (PROYECTO DE DICTAMEN DE INFORMES DE P.P. - FINANCIAMIENTO - SANCIÓN PRD)	RESGUARDO EN BODEGA	N/A	N/A	N/A	N/A	IDEM
P20	SESIONES	P20.2	DEL PLENO	P20.2.2	SEGUNDA SESIÓN EXTRAORDINARIA DEL CEE, 23-OCT-09. (EXHORTO A P.P. AJUSTARSE A TIEMPOS LEGALES, NEGATIVA DE REGISTRO AL PES)	RESGUARDO EN BODEGA	N/A	N/A	N/A	N/A	IDEM
P20	SESIONES	P20.2	DEL PLENO	P20.2.3	EXHORTO DE LA SESIÓN EXTRAORDINARIA DEL CEE, 23-OCT-09.	RESGUARDO EN BODEGA	N/A	N/A	N/A	N/A	IDEM

ENTREGA	COORDINÓ Y CERTIFICÓ	RECIBE
MTRA. KARLA GABRIELA PERAZA ZAZUETA **SERVIDORA PÚBLICA TITULAR SALIENTE**	**LIC. SANTIAGO ARTURO MONTOYA FÉLIX** **TITULAR DEL ÓRGANO INTERNO DE CONTROL**	**LIC. ARTURO FAJARDO MEJÍA** **SERVIDOR PÚBLICO TITULAR ENTRANTE**
LIC. CARMEN JULIETA RODRÍGUEZ CAMPOS **TESTIGO DE LASERVIDORA PÚBLICA TITULAR SALIENTE**		**LIC. ROBERTO CLAUDIO URIARTE MENDÍVIL** **TESTIGO DEL SERVIDOR PÚBLICO TITULAR ENTRANTE**

ANALÍTICO DEL CONCENTRADO DE ARCHIVOS EN TRÁMITE AL 04 DE SEPTIEMBRE DE 2022

P20	SESIONES	P20.2	DEL PLENO	P20.2.4	TERCERA SESIÓN EXTRAORDINARIA DEL CEE, 18-DIC-09. (QUEJA PAN VS PRI-MALOVA-VIZCARRA, QUEJA PAN VS PRI-PATRÖN)	RESGUARDO EN BODEGA	N/A	N/A	N/A	N/A	IDEM
P21	EMPRESAS VARIAS QUE OFRECEN SUS SERVICIOS	P21.1	EMPRESAS VARIAS QUE OFRECEN SUS SERVICIOS	P21.1.1	EMPRESAS VARIAS QUE OFRECEN SUS SERVICIOS	RESGUARDO EN BODEGA	N/A	N/A	N/A	N/A	IDEM
P22	ACCIÓN DE INCONSTITUCIONAL	P22	ACCIÓN DE INCONSTITUCIONAL	P22.1.1	ACCIÓN DE INCONSTITUCIONAL AI 71/2009 Y SUS ACUMULADOS (PROMOVIDA POR LIX LEGISLATURA DE SINALOA, PT, PRD, PAN, CONVERGECIA Y PGR. IMPUGNARON LEE SINALOA 2009).	RESGUARDO EN BODEGA	N/A	N/A	N/A	N/A	IDEM
P23	RECURSOS DE REVISIÓN	P23	RECURSOS DE REVISIÓN	P23.1.1	RECURSO DE REVISION 01/2009 REV (NEGATIVA DE REGISTRO A LA ASOCIACIÓN SINALOENSES UNIDOS A.C.), 2009	RESGUARDO EN BODEGA	N/A	N/A	N/A	N/A	IDEM
P24	QUEJAS DE PRECAMPAÑA Y CAMPAÑA	P24	QUEJAS DE PRECAMPAÑA Y CAMPAÑA	P24.1.1	QUEJA PAN VS PRI-MALOVA-VIZCARRA, ACTOS ANTICIPADOS DE PRECAMPAÑA. 2009.	RESGUARDO EN BODEGA	N/A	N/A	N/A	N/A	IDEM
P24	QUEJAS DE PRECAMPAÑA Y CAMPAÑA	P24	QUEJAS DE PRECAMPAÑA Y CAMPAÑA	P24.1.2	QUEJA PAN VS PRI- JESÚS MANUEL PATRÓN MONTALVO, ACTOS ANTICIPADOS DE PRECAMPAÑA. 2009.	RESGUARDO EN BODEGA	N/A	N/A	N/A	N/A	IDEM
P25	QUEJAS VARIAS, SOLICITUDES DE INFORMACIÓN	P25	QUEJAS VARIAS, SOLICITUDES DE INFORMACIÓN	P25.1.1	SOLICITUD DE INVESTIGACIÓN. MARIO LÓPEZ VALDEZ. PRESUNTAS FALTAS ADMINISTRATIVAS. (DIFUSIÓN DE ENCUESTA EN RADIO). 2009.	RESGUARDO EN BODEGA	N/A	N/A	N/A	N/A	IDEM
	EJERCICIO 2010										
P1	COORDINACIONES	P1.1	COORDINACIÓN ADMINISTRATIVA	P1.1.1	COORDINACIÓN DE ADMINISTRACIÓN	RESGUARDO EN BODEGA	N/A	N/A	N/A	N/A	IDEM
P1	COORDINACIONES	P1.1	COORDINACIÓN ADMINISTRATIVA	P1.1.2	SEGUROS (RESGUARDOS, POLIZAS) AUTOMOVILES PRESIDENCIA.	RESGUARDO EN BODEGA	N/A	N/A	N/A	N/A	IDEM
P1	COORDINACIONES	P1.1	COORDINACIÓN ADMINISTRATIVA	P1.1.3	TERRAZAS LÓPEZ Y ASOCIADOS, S.C.	RESGUARDO EN BODEGA	N/A	N/A	N/A	N/A	IDEM
P1	COORDINACIONES	P1.1	COORDINACIÓN ADMINISTRATIVA	P1.1.4	INFORME FINANCIERO 2009. RESUMEN GENERAL.	RESGUARDO EN BODEGA	N/A	N/A	N/A	N/A	IDEM
P1	COORDINACIONES	P1.2	SECRETARÍA	P1.2.1	SECRETARÍA	RESGUARDO EN BODEGA	N/A	N/A	N/A	N/A	IDEM
P1	COORDINACIONES	P1.2	SECRETARÍA	P1.2.2	CALENDARIO DE SESIONES. PROCESO ELECTORAL LOCAL 2010.	RESGUARDO EN BODEGA	N/A	N/A	N/A	N/A	IDEM

ENTREGA **MTRA. KARLA GABRIELA PERAZA ZAZUETA** **SERVIDORA PÚBLICA TITULAR SALIENTE**	**COORDINÓ Y CERTIFICÓ** **LIC. SANTIAGO ARTURO MONTOYA FÉLIX** **TITULAR DEL ÓRGANO INTERNO DE CONTROL**	**RECIBE** **LIC. ARTURO FAJARDO MEJÍA** **SERVIDOR PÚBLICO TITULAR ENTRANTE**
LIC. CARMEN JULIETA RODRÍGUEZ CAMPOS **TESTIGO DE LASERVIDORA PÚBLICA TITULAR SALIENTE**		**LIC. ROBERTO CLAUDIO URIARTE MENDÍVIL** **TESTIGO DEL SERVIDOR PÚBLICO TITULAR ENTRANTE**

ANALÍTICO DEL CONCENTRADO DE ARCHIVOS EN TRÁMITE AL 04 DE SEPTIEMBRE DE 2022

P1	COORDINACIONES	P1.2	SECRETARÍA	P1.2.3	CIRCULARES SECRETARÍA.	RESGUARDO EN BODEGA	N/A	N/A	N/A	N/A	IDEM
P1	COORDINACIONES	P1.3	COORDINACIÓN DE ORGANIZACIÓN	P1.3.1	COORDINACIÓN DE ORGANIZACIÓN	RESGUARDO EN BODEGA	N/A	N/A	N/A	N/A	IDEM
P1	COORDINACIONES	P1.3	COORDINACIÓN DE ORGANIZACIÓN	P1.3.2	CEE PREP 2010	RESGUARDO EN BODEGA	N/A	N/A	N/A	N/A	IDEM
P1	COORDINACIONES	P1.3	COORDINACIÓN DE ORGANIZACIÓN	P1.3.3	DOCUMENTACIÓN ELECTORAL	RESGUARDO EN BODEGA	N/A	N/A	N/A	N/A	IDEM
P1	COORDINACIONES	P1.3	COORDINACIÓN DE ORGANIZACIÓN	P1.3.4	SISTEFORMAS, S.A. DE C.V.	RESGUARDO EN BODEGA	N/A	N/A	N/A	N/A	IDEM
P1	COORDINACIONES	P1.3	COORDINACIÓN DE ORGANIZACIÓN	P1.3.5	SOCE 2010.	RESGUARDO EN BODEGA	N/A	N/A	N/A	N/A	IDEM
P1	COORDINACIONES	P1.3	COORDINACIÓN DE ORGANIZACIÓN	P1.3.6	PROPUESTA DIGIELECT -DIGITALIZACIÓN DE LOS DOCUMENTOS DEL PROCESO ELECTORAL (ACTAS). INFORMATICA ELECTORAL. OCTUBRE 2010.	RESGUARDO EN BODEGA	N/A	N/A	N/A	N/A	IDEM
P1	COORDINACIONES	P1.4	COORDINACIÓN DE CAPACITACIÓN Y EDUCACIÓN CÍVICA	P1.4.1	COORDINACIÓN DE CAPACITACIÓN Y EDUCACIÓN CÍVICA	RESGUARDO EN BODEGA	N/A	N/A	N/A	N/A	IDEM
P1	COORDINACIONES	P1.4	COORDINACIÓN DE CAPACITACIÓN Y EDUCACIÓN CÍVICA	P1.4.2	PARLAMENTO INFANTIL 2010	RESGUARDO EN BODEGA	N/A	N/A	N/A	N/A	IDEM
P1	COORDINACIONES	P1.4	COORDINACIÓN DE CAPACITACIÓN Y EDUCACIÓN CÍVICA	P1.4.3	SEXTO CERTAMEN ESTATAL DE ENSAYO POLÍTICO OCTAVIO PAZ 2010	RESGUARDO EN BODEGA	N/A	N/A	N/A	N/A	IDEM
P1	COORDINACIONES	P1.4	COORDINACIÓN DE CAPACITACIÓN Y EDUCACIÓN CÍVICA	P1.4.4	QUINTO CONCURSO ESTATAL DE CARTEL DEMOCRACIA, VALORES Y ELECCIONES" 2010.	RESGUARDO EN BODEGA	N/A	N/A	N/A	N/A	IDEM
P1	COORDINACIONES	P1.4	COORDINACIÓN DE CAPACITACIÓN Y EDUCACIÓN CÍVICA	P1.4.5	OCTAVO CONCURSO ESTATAL DE DIBUJO SOBRE LOS VALORES DE LA DEMOCRACIA. 2010	RESGUARDO EN BODEGA	N/A	N/A	N/A	N/A	IDEM
P1	COORDINACIONES	P1.4	COORDINACIÓN DE CAPACITACIÓN Y EDUCACIÓN CÍVICA	P1.4.6	JURADOS. SEXTO CERTAMEN ESTATAL DE ENSAYO POLÍTICO OCTAVIO PAZ 2010.	RESGUARDO EN BODEGA	N/A	N/A	N/A	N/A	IDEM
P1	COORDINACIONES	P1.5	SISTEMAS	P1.5.1	AREA DE SISTEMAS	RESGUARDO EN BODEGA	N/A	N/A	N/A	N/A	IDEM

ENTREGA **MTRA. KARLA GABRIELA PERAZA ZAZUETA** **SERVIDORA PÚBLICA TITULAR SALIENTE**	**COORDINÓ Y CERTIFICÓ** **LIC. SANTIAGO ARTURO MONTOYA FÉLIX** **TITULAR DEL ÓRGANO INTERNO DE CONTROL**	**RECIBE** **LIC. ARTURO FAJARDO MEJÍA** **SERVIDOR PÚBLICO TITULAR ENTRANTE**
LIC. CARMEN JULIETA RODRÍGUEZ CAMPOS **TESTIGO DE LASERVIDORA PÚBLICA TITULAR SALIENTE**		**LIC. ROBERTO CLAUDIO URIARTE MENDÍVIL** **TESTIGO DEL SERVIDOR PÚBLICO TITULAR ENTRANTE**

ANALÍTICO DEL CONCENTRADO DE ARCHIVOS EN TRÁMITE AL 04 DE SEPTIEMBRE DE 2022

P1	COORDINACIONES	P1.6	AREA DE ACCESO A LA INFORMACIÓN	P1.6.1	AREA DE ACCESO A LA INFORMACIÓN	RESGUARDO EN BODEGA	N/A	N/A	N/A	N/A	IDEM
P1	COORDINACIONES	P1.7	AREA DE COMUNICACIÓN	P1.7.1	ÁREA DE COMUNICACIÓN	RESGUARDO EN BODEGA	N/A	N/A	N/A	N/A	IDEM
P1	COORDINACIONES	P1.7	AREA DE COMUNICACIÓN	P1.7.2	BOLETINES DE PRENSA	RESGUARDO EN BODEGA	N/A	N/A	N/A	N/A	IDEM
P1	COORDINACIONES	P1.7	AREA DE COMUNICACIÓN	P1.7.3	BOLETINES INTERNOS	RESGUARDO EN BODEGA	N/A	N/A	N/A	N/A	IDEM
P1	COORDINACIONES	P1.7	AREA DE COMUNICACIÓN	P1.7.4	OFICIOS ENVIADOS A GOBIERNO Y AYUNTAMIENTOS DEL ESTADO (SOLICITUD DE ESPECTACULARES).	RESGUARDO EN BODEGA	N/A	N/A	N/A	N/A	IDEM
P1	COORDINACIONES	P1.7	AREA DE COMUNICACIÓN	P1.7.5	MANUAL DE ESTILOS CEE	RESGUARDO EN BODEGA	N/A	N/A	N/A	N/A	IDEM
P1	COORDINACIONES	P1.8	AREA TÉCNICA DE FISCALIZACIÓN A PARTIDOS POLÍTICOS	P1.8.1	AREA TÉCNICA DE FISCALIZACIÓN A P.P	RESGUARDO EN BODEGA	N/A	N/A	N/A	N/A	IDEM
P1	COORDINACIONES	P1.9	AREA DE ACCESO A MEDIOS	P1.9.1	AREA DE ACCESO A MEDIOS	RESGUARDO EN BODEGA	N/A	N/A	N/A	N/A	IDEM
P1	COORDINACIONES	P1.9	AREA DE ACCESO A MEDIOS	P1.9.2	VERIFICACIÓN Y MONITOREO	RESGUARDO EN BODEGA	N/A	N/A	N/A	N/A	IDEM
P1	COORDINACIONES	P1.10	CARTELES VARIOS	P1.10.1	CARTELES VARIOS (CONCURSOS, CONFERENCIAS, ESPECIALIDADES).	RESGUARDO EN BODEGA	N/A	N/A	N/A	N/A	IDEM
P2	COMISIONES	P2.1	COMISIÓN DE ESPECIAL DE EDUCACIÓN CÍVICA	P2.1.1	COMISIÓN DE ESPECIAL DE EDUCACIÓN CÍVICA	RESGUARDO EN BODEGA	N/A	N/A	N/A	N/A	IDEM
P2	COMISIONES	P2.2	COMISIÓN DE CAPACITACIÓN Y DIFUSIÓN ELECTORAL	P2.2.1	COMISIÓN DE CAPACITACIÓN Y DIFUSIÓN ELECTORAL	RESGUARDO EN BODEGA	N/A	N/A	N/A	N/A	IDEM
P2	COMISIONES	P2.3	COMISIÓN DE PRERROGATIVAS Y PATIDOS POLÍTICOS	P2.3.1	COMISIÓN DE PRERROGATIVAS Y PARTIDOS POLÍTICOS	RESGUARDO EN BODEGA	N/A	N/A	N/A	N/A	IDEM
P2	COMISIONES	P2.4	COMISIÓN DE ORGANIZACIÓN Y VIGILANCIA ELECTORAL	P2.4.1	COMISIÓN DE ORGANIZACIÓN Y VIGILANCIA ELECTORAL	RESGUARDO EN BODEGA	N/A	N/A	N/A	N/A	IDEM
P2	COMISIONES	P2.5	COMISIÓN DE PRESUPUESTO Y ADMINISTRACIÓN	P2.5.1	COMISIÓN DE PRESUPUESTO Y ADMINISTRACIÓN	RESGUARDO EN BODEGA	N/A	N/A	N/A	N/A	IDEM

ENTREGA	COORDINÓ Y CERTIFICÓ	RECIBE
MTRA. KARLA GABRIELA PERAZA ZAZUETA **SERVIDORA PÚBLICA TITULAR SALIENTE**	**LIC. SANTIAGO ARTURO MONTOYA FÉLIX** **TITULAR DEL ÓRGANO INTERNO DE CONTROL**	**LIC. ARTURO FAJARDO MEJÍA** **SERVIDOR PÚBLICO TITULAR ENTRANTE**
LIC. CARMEN JULIETA RODRÍGUEZ CAMPOS **TESTIGO DE LASERVIDORA PÚBLICA TITULAR SALIENTE**		**LIC. ROBERTO CLAUDIO URIARTE MENDÍVIL** **TESTIGO DEL SERVIDOR PÚBLICO TITULAR ENTRANTE**

ANALÍTICO DEL CONCENTRADO DE ARCHIVOS EN TRÁMITE AL 04 DE SEPTIEMBRE DE 2022

P2	COMISIONES	P2.6	COMISIÓN ESPECIAL DE ACCESO A MEDIOS	P2.6.1	COMISIÓN ESPECIAL DE ACCESO A MEDIOS	RESGUARDO EN BODEGA	N/A	N/A	N/A	N/A	IDEM
P2	COMISIONES	P2.7	OFICIO COMISIONES DE ORGANIZACIÓN Y CAPACITACION ELECTORAL (SOLICITAN APRERTURA DE INMUEBLE PARA LA INSTALACIÓN DE CASILLA EL DÍA DE LA JORNADA).	P2.7.1	OFICIO COMISIONES DE ORGANIZACIÓN Y CAPACITACION ELECTORAL (SOLICITAN APRERTURA DE INMUEBLE PARA LA INSTALACIÓN DE CASILLA EL DÍA DE LA JORNADA).	RESGUARDO EN BODEGA	N/A	N/A	N/A	N/A	IDEM
P3	CONSEJEROS	P3.1	AREA DE CONSEJEROS	P3.1.1	AREA DE CONSEJEROS	RESGUARDO EN BODEGA	N/A	N/A	N/A	N/A	IDEM
P3	CONSEJEROS	P3.1	AREA DE CONSEJEROS	P3.1.2	LIC. GUILLERMO TORRES CHINCHILLAS	RESGUARDO EN BODEGA	N/A	N/A	N/A	N/A	IDEM
P3	CONSEJEROS	P3.1	AREA DE CONSEJEROS	P3.1.3	PROFR. JOSÉ ENRIQUE VEGA AYALA	RESGUARDO EN BODEGA	N/A	N/A	N/A	N/A	IDEM
P3	CONSEJEROS	P3.1	AREA DE CONSEJEROS	P3.1.4	LIC. LUIS ALFONSO ARMENTA PICO	RESGUARDO EN BODEGA	N/A	N/A	N/A	N/A	IDEM
P3	CONSEJEROS	P3.1	AREA DE CONSEJEROS	P3.1.5	LIC. ROSA ELVIRA JACOBO LARA	RESGUARDO EN BODEGA	N/A	N/A	N/A	N/A	IDEM
P3	CONSEJEROS	P3.1	AREA DE CONSEJEROS	P3.1.6	ING. JAVIER LLAUSÁS MAGAÑA	RESGUARDO EN BODEGA	N/A	N/A	N/A	N/A	IDEM
P3	CONSEJEROS	P3.1	AREA DE CONSEJEROS	P3.1.7	LIC. MARÍA MAGDALENA LOZOYA AVENDAÑO	RESGUARDO EN BODEGA	N/A	N/A	N/A	N/A	IDEM
P4	CONSEJOS DISTRITALES Y MUNICIPALES	P4.1	CONSEJOS DISTRITALES Y MUNICIPALES	P4.1.1	I CONSEJO DISTRITAL CHOIX	RESGUARDO EN BODEGA	N/A	N/A	N/A	N/A	IDEM
P4	CONSEJOS DISTRITALES Y MUNICIPALES	P4.2	I CONSEJO DISTRITAL CHOIX	P4.2.1	II CONSEJO DISTRITAL EL FUERTE	RESGUARDO EN BODEGA	N/A	N/A	N/A	N/A	IDEM
P4	CONSEJOS DISTRITALES Y MUNICIPALES	P4.3	II CONSEJO DISTRITAL EL FUERTE	P4.3.1	III CONSEJO DISTRITAL MOCHIS	RESGUARDO EN BODEGA	N/A	N/A	N/A	N/A	IDEM
P4	CONSEJOS DISTRITALES Y MUNICIPALES	P4.4	III CONSEJO DISTRITAL MOCHIS	P4.4.1	IV CONSEJO DISTRITAL MOCHIS	RESGUARDO EN BODEGA	N/A	N/A	N/A	N/A	IDEM

ENTREGA	COORDINÓ Y CERTIFICÓ	RECIBE
MTRA. KARLA GABRIELA PERAZA ZAZUETA **SERVIDORA PÚBLICA TITULAR SALIENTE**	**LIC. SANTIAGO ARTURO MONTOYA FÉLIX** **TITULAR DEL ÓRGANO INTERNO DE CONTROL**	**LIC. ARTURO FAJARDO MEJÍA** **SERVIDOR PÚBLICO TITULAR ENTRANTE**
LIC. CARMEN JULIETA RODRÍGUEZ CAMPOS **TESTIGO DE LASERVIDORA PÚBLICA TITULAR SALIENTE**		**LIC. ROBERTO CLAUDIO URIARTE MENDÍVIL** **TESTIGO DEL SERVIDOR PÚBLICO TITULAR ENTRANTE**

ANALÍTICO DEL CONCENTRADO DE ARCHIVOS EN TRÁMITE AL 04 DE SEPTIEMBRE DE 2022

P4	CONSEJOS DISTRITALES Y MUNICIPALES	P4.5	IV CONSEJO DISTRITAL MOCHIS	P4.5.1	V CONSEJO DISTRITAL SINALOA	RESGUARDO EN BODEGA	N/A	N/A	N/A	N/A	IDEM
P4	CONSEJOS DISTRITALES Y MUNICIPALES	P4.6	V CONSEJO DISTRITAL SINALOA	P4.6.1	VI CONSEJO DISTRITAL GUASAVE	RESGUARDO EN BODEGA	N/A	N/A	N/A	N/A	IDEM
P4	CONSEJOS DISTRITALES Y MUNICIPALES	P4.7	VI CONSEJO DISTRITAL GUASAVE	P4.7.1	VII CONSEJO DISTRITAL GUASAVE	RESGUARDO EN BODEGA	N/A	N/A	N/A	N/A	IDEM
P4	CONSEJOS DISTRITALES Y MUNICIPALES	P4.8	VII CONSEJO DISTRITAL GUASAVE	P4.8.1	VIII CONSEJO DISTRITAL ANGOSTURA	RESGUARDO EN BODEGA	N/A	N/A	N/A	N/A	IDEM
P4	CONSEJOS DISTRITALES Y MUNICIPALES	P4.9	VIII CONSEJO DISTRITAL ANGOSTURA	P4.9.1	IX CONSEJO DISTRITAL GUAMÚCHIL	RESGUARDO EN BODEGA	N/A	N/A	N/A	N/A	IDEM
P4	CONSEJOS DISTRITALES Y MUNICIPALES	P4.10	IX CONSEJO DISTRITAL GUAMÚCHIL	P4.10.1	X CONSEJO DISTRITAL MOCORITO / CORRESPONDENCIA	RESGUARDO EN BODEGA	N/A	N/A	N/A	N/A	IDEM
P4	CONSEJOS DISTRITALES Y MUNICIPALES	P4.11	X CONSEJO DISTRITAL MOCORITO / CORRESPONDENCIA	P4.11.1	XI CONSEJO DISTRITAL BADIRAGUATO / CORRESPONDENCIA	RESGUARDO EN BODEGA	N/A	N/A	N/A	N/A	IDEM
P4	CONSEJOS DISTRITALES Y MUNICIPALES	P4.12	XI CONSEJO DISTRITAL BADIRAGUATO / CORRESPONDENCIA	P4.12.1	XII CONSEJO DISTRITAL CULIACÁN / CORRESPONDENCIA	RESGUARDO EN BODEGA	N/A	N/A	N/A	N/A	IDEM
P4	CONSEJOS DISTRITALES Y MUNICIPALES	P4.13	XIII CONSEJO DISTRITAL CULIACÁN / CORRESPONDENCIA	P4.13.1	XIII CONSEJO DISTRITAL CULIACÁN / CORRESPONDENCIA	RESGUARDO EN BODEGA	N/A	N/A	N/A	N/A	IDEM
P4	CONSEJOS DISTRITALES Y MUNICIPALES	P4.13.1	XIII CONSEJO DISTRITAL CULIACÁN / CORRESPONDENCIA	P4.13.2	CONTRATOS CAPACITADORES INCONFORMES DISTRITO XIII.	RESGUARDO EN BODEGA	N/A	N/A	N/A	N/A	IDEM
P4	CONSEJOS DISTRITALES Y MUNICIPALES	P4.14	CONTRATOS CAPACITADORES INCONFORMES DISTRITO XIII.	P4.14.1	XIV CONSEJO DISTRITAL ELDORADO / CORRESPONDENCIA	RESGUARDO EN BODEGA	N/A	N/A	N/A	N/A	IDEM
P4	CONSEJOS DISTRITALES Y MUNICIPALES	P4.14	XIV CONSEJO DISTRITAL ELDORADO / CORRESPONDENCIA	P4.14.2	PETICIÓN DEL PRD, DISTRITO XIV (EXCLUSIÓN DE ASPIRANTES A CAPACITADORES QUE FUNGIERON COMO REPRESENTANTES DE P.P. EN	RESGUARDO EN BODEGA	N/A	N/A	N/A	N/A	IDEM

ENTREGA	COORDINÓ Y CERTIFICÓ	RECIBE
MTRA. KARLA GABRIELA PERAZA ZAZUETA **SERVIDORA PÚBLICA TITULAR SALIENTE**	**LIC. SANTIAGO ARTURO MONTOYA FÉLIX** **TITULAR DEL ÓRGANO INTERNO DE CONTROL**	**LIC. ARTURO FAJARDO MEJÍA** **SERVIDOR PÚBLICO TITULAR ENTRANTE**
LIC. CARMEN JULIETA RODRÍGUEZ CAMPOS **TESTIGO DE LASERVIDORA PÚBLICA TITULAR SALIENTE**		**LIC. ROBERTO CLAUDIO URIARTE MENDÍVIL** **TESTIGO DEL SERVIDOR PÚBLICO TITULAR ENTRANTE**

ANALÍTICO DEL CONCENTRADO DE ARCHIVOS EN TRÁMITE AL 04 DE SEPTIEMBRE DE 2022

					MESA DIRECTIVA DE CASILLA EN 2007). 19-MAR-2010.						
P4	CONSEJOS DISTRITALES Y MUNICIPALES	P4.15	PETICIÓN DEL PRD, DISTRITO XIV (EXCLUSIÓN DE ASPIRANTES A CAPACITADORES QUE FUNGIERON COMO REPRESENTANTES DE P.P. EN MESA DIRECTIVA DE CASILLA EN 2007). 19-MAR-2010.	P4.15.1	XV CONSEJO DISTRITAL NAVOLATO / CORRESPONDENCIA	RESGUARDO EN BODEGA	N/A	N/A	N/A	N/A	IDEM
P4	CONSEJOS DISTRITALES Y MUNICIPALES	P4.16	XV CONSEJO DISTRITAL NAVOLATO / CORRESPONDENCIA	P4.16.1	XVI CONSEJO DISTRITAL COSALA / CORRESPONDENCIA	RESGUARDO EN BODEGA	N/A	N/A	N/A	N/A	IDEM
P4	CONSEJOS DISTRITALES Y MUNICIPALES	P4.17	XVI CONSEJO DISTRITAL COSALA / CORRESPONDENCIA	P4.17.1	XVII CONSEJO DISTRITAL ELOTA / CORRESPONDENCIA	RESGUARDO EN BODEGA	N/A	N/A	N/A	N/A	IDEM
P4	CONSEJOS DISTRITALES Y MUNICIPALES	P4.18	XVII CONSEJO DISTRITAL ELOTA / CORRESPONDENCIA	P4.18.1	XVIII CONSEJO DISTRITAL SAN IGNACIO / CORRESPONDENCIA	RESGUARDO EN BODEGA	N/A	N/A	N/A	N/A	IDEM
P4	CONSEJOS DISTRITALES Y MUNICIPALES	P4.19	XVIII CONSEJO DISTRITAL SAN IGNACIO / CORRESPONDENCIA	P4.19.1	XIX CONSEJO DISTRITAL MAZATLÁN / CORRESPONDENCIA	RESGUARDO EN BODEGA	N/A	N/A	N/A	N/A	IDEM
P4	CONSEJOS DISTRITALES Y MUNICIPALES	P4.20	XIX CONSEJO DISTRITAL MAZATLÁN / CORRESPONDENCIA	P4.20.1	XX CONSEJO DISTRITAL MAZATLÁN / CORRESPONDENCIA	RESGUARDO EN BODEGA	N/A	N/A	N/A	N/A	IDEM
P4	CONSEJOS DISTRITALES Y MUNICIPALES	P4.21	XX CONSEJO DISTRITAL MAZATLÁN / CORRESPONDENCIA	P4.21.1	XXI CONSEJO DISTRITAL CONCORDIA / CORRESPONDENCIA	RESGUARDO EN BODEGA	N/A	N/A	N/A	N/A	IDEM
P4	CONSEJOS DISTRITALES Y MUNICIPALES	P4.22	XXI CONSEJO DISTRITAL CONCORDIA / CORRESPONDENCIA	P4.22.1	XXII CONSEJO DISTRITAL EL ROSARIO / CORRESPONDENCIA	RESGUARDO EN BODEGA	N/A	N/A	N/A	N/A	IDEM
P4	CONSEJOS DISTRITALES Y MUNICIPALES	P4.23	XXII CONSEJO DISTRITAL EL ROSARIO / CORRESPONDENCIA	P4.23.1	XXIII CONSEJO DISTRITAL ESCUINAPA / CORRESPONDENCIA	RESGUARDO EN BODEGA	N/A	N/A	N/A	N/A	IDEM

ENTREGA	COORDINÓ Y CERTIFICÓ	RECIBE
MTRA. KARLA GABRIELA PERAZA ZAZUETA **SERVIDORA PÚBLICA TITULAR SALIENTE**	**LIC. SANTIAGO ARTURO MONTOYA FÉLIX** **TITULAR DEL ÓRGANO INTERNO DE CONTROL**	**LIC. ARTURO FAJARDO MEJÍA** **SERVIDOR PÚBLICO TITULAR ENTRANTE**
LIC. CARMEN JULIETA RODRÍGUEZ CAMPOS **TESTIGO DE LASERVIDORA PÚBLICA TITULAR SALIENTE**		**LIC. ROBERTO CLAUDIO URIARTE MENDÍVIL** **TESTIGO DEL SERVIDOR PÚBLICO TITULAR ENTRANTE**

ANALÍTICO DEL CONCENTRADO DE ARCHIVOS EN TRÁMITE AL 04 DE SEPTIEMBRE DE 2022

P4	CONSEJOS DISTRITALES Y MUNICIPALES	P4.24	XXIII CONSEJO DISTRITAL ESCUINAPA / CORRESPONDENCIA	P4.24.1	XXIV CONSEJO DISTRITAL CULIACÁN / CORRESPONDENCIA	RESGUARDO EN BODEGA	N/A	N/A	N/A	N/A	IDEM
P4	CONSEJOS DISTRITALES Y MUNICIPALES	P4.25	XXIV CONSEJO DISTRITAL CULIACÁN / CORRESPONDENCIA	P4.25.1	CONSEJO MUNICIPAL MOCHIS / CORRESPONDENCIA	RESGUARDO EN BODEGA	N/A	N/A	N/A	N/A	IDEM
P4	CONSEJOS DISTRITALES Y MUNICIPALES	P4.26	CONSEJO MUNICIPAL MOCHIS / CORRESPONDENCIA	P4.26.1	CONSEJO MUNICIPAL GUASAVE / CORRESPONDENCIA	RESGUARDO EN BODEGA	N/A	N/A	N/A	N/A	IDEM
P4	CONSEJOS DISTRITALES Y MUNICIPALES	P4.27	CONSEJO MUNICIPAL GUASAVE / CORRESPONDENCIA	P4.27.1	CONSEJO MUNICIPAL CULIACÁN / CORRESPONDENCIA	RESGUARDO EN BODEGA	N/A	N/A	N/A	N/A	IDEM
P4	CONSEJOS DISTRITALES Y MUNICIPALES	P4.28	CONSEJO MUNICIPAL CULIACÁN / CORRESPONDENCIA	P4.28.1	CONSEJO MUNICIPAL MAZATLÁN / CORRESPONDENCIA	RESGUARDO EN BODEGA	N/A	N/A	N/A	N/A	IDEM
P4	CONSEJOS DISTRITALES Y MUNICIPALES	P4.28	CONSEJO MUNICIPAL MAZATLÁN / CORRESPONDENCIA	P4.28.2	RECURSO DE REVISIÓN 036/2010 REV "CON MALOVA DE CORAZON" Y EL "CAMBIO ES AHORA POR SINALOA" VS ACUERDO DEL CM MAZATLÁN. (REGISTRO DE MIGUEL A. GARCÍA GRANADOS, CANDIDATO PDTE. MPAL. APAG).	RESGUARDO EN BODEGA	N/A	N/A	N/A	N/A	IDEM
P4	CONSEJOS DISTRITALES Y MUNICIPALES	P4.29.1	RECURSO DE REVISIÓN 036/2010 REV "CON MALOVA DE CORAZON" Y EL "CAMBIO ES AHORA POR SINALOA" VS ACUERDO DEL CM MAZATLÁN. (REGISTRO DE MIGUEL A. GARCÍA GRANADOS, CANDIDATO PDTE. MPAL. APAG).	P4.29.1	INSTALACIÓN DE C.D.E. CULIACÁN (XII, XIII, XIV Y XXIV)	RESGUARDO EN BODEGA	N/A	N/A	N/A	N/A	IDEM
P4	CONSEJOS DISTRITALES Y MUNICIPALES	P4.30	INSTALACIÓN DE C.D.E. CULIACÁN (XII, XIII, XIV Y XXIV)	P4.30.1	RENUNCIAS CONSEJOS DISTRITALES 2010	RESGUARDO EN BODEGA	N/A	N/A	N/A	N/A	IDEM
P5	PARTIDOS POLÍTICOS	P5.1	PARTIDO ACCIÓN NACIONAL ----------CORRESPONDENCIA	P5.1.1	PARTIDO ACCIÓN NACIONAL ---------- CORRESPONDENCIA	RESGUARDO EN BODEGA	N/A	N/A	N/A	N/A	IDEM

ENTREGA **MTRA. KARLA GABRIELA PERAZA ZAZUETA** **SERVIDORA PÚBLICA TITULAR SALIENTE**	**COORDINÓ Y CERTIFICÓ** **LIC. SANTIAGO ARTURO MONTOYA FÉLIX** **TITULAR DEL ÓRGANO INTERNO DE CONTROL**	**RECIBE** **LIC. ARTURO FAJARDO MEJÍA** **SERVIDOR PÚBLICO TITULAR ENTRANTE**
LIC. CARMEN JULIETA RODRÍGUEZ CAMPOS **TESTIGO DE LASERVIDORA PÚBLICA TITULAR SALIENTE**		**LIC. ROBERTO CLAUDIO URIARTE MENDÍVIL** **TESTIGO DEL SERVIDOR PÚBLICO TITULAR ENTRANTE**

ANALÍTICO DEL CONCENTRADO DE ARCHIVOS EN TRÁMITE AL 04 DE SEPTIEMBRE DE 2022

P5	PARTIDOS POLÍTICOS	P5.1	CONVENIO DE COALICIÓN ELECTORAL TOTAL ENTRE EL PAN, PRD Y CONVERGENCIA, PARA LA ELECCIÓN DE GOERNADO CONSTITUCIONAL, DIP. MR Y R.P., PRESIDENTES MUNICIPALES). 2010.	P5.1.2	CONVENIO DE COALICIÓN ELECTORAL TOTAL ENTRE EL PAN, PRD Y CONVERGENCIA, PARA LA ELECCIÓN DE GOERNADO CONSTITUCIONAL, DIP. MR Y R.P., PRESIDENTES MUNICIPALES). 2010.	RESGUARDO EN BODEGA	N/A	N/A	N/A	N/A	IDEM
P5	PARTIDOS POLÍTICOS	P5.1	CORRESPONDENCIA DE LA COALICIONES "EL CAMBIO ES AHORA POR SINALOA" Y "CAMBIEMOS SINALOA".	P5.1.3	CORRESPONDENCIA DE LA COALICIONES "EL CAMBIO ES AHORA POR SINALOA" Y "CAMBIEMOS SINALOA".	RESGUARDO EN BODEGA	N/A	N/A	N/A	N/A	IDEM
P5	PARTIDOS POLÍTICOS	P5.2	PARTIDO REVOLUCIONARIO INSTITUCIONAL------- CORRESPONDENCIA	P5.2.1	PARTIDO REVOLUCIONARIO INSTITUCIONAL------- CORRESPONDENCIA	RESGUARDO EN BODEGA	N/A	N/A	N/A	N/A	IDEM
P5	PARTIDOS POLÍTICOS	P5.2	PRI: LINEAMIENTOS Y ACUERDOS A QUE ESTARÁN SUJETOS LOS ASPIRANTES A CANDIDATOS, PROCESO ELECTORAL LOCAL 2010.(REGLAMENTO, CONVOCATORIA, MANUAL DE ORGANIZACIÓN).	P5.2.2	PRI: LINEAMIENTOS Y ACUERDOS A QUE ESTARÁN SUJETOS LOS ASPIRANTES A CANDIDATOS, PROCESO ELECTORAL LOCAL 2010.(REGLAMENTO, CONVOCATORIA, MANUAL DE ORGANIZACIÓN).	RESGUARDO EN BODEGA	N/A	N/A	N/A	N/A	IDEM
P5	PARTIDOS POLÍTICOS	P5.2	CONVENIO DE COALICIÓN PRI, PVEM Y NUEVA ALIANZA PARA POSTULAR CANDIDATO A GOBERNADOR, PROCESO ELECTORAL 2010.	P5.2.3	CONVENIO DE COALICIÓN PRI, PVEM Y NUEVA ALIANZA PARA POSTULAR CANDIDATO A GOBERNADOR, PROCESO ELECTORAL 2010.	RESGUARDO EN BODEGA	N/A	N/A	N/A	N/A	IDEM
P5	PARTIDOS POLÍTICOS	P5.2	CORRESPONDENCIA DE LA COALICIÓN "ALIANZA	P5.2.4	CORRESPONDENCIA DE LA COALICIÓN "ALIANZA PARA AYUDAR A LA GENTE"	RESGUARDO EN BODEGA	N/A	N/A	N/A	N/A	IDEM

ENTREGA **MTRA. KARLA GABRIELA PERAZA ZAZUETA** **SERVIDORA PÚBLICA TITULAR SALIENTE**	**COORDINÓ Y CERTIFICÓ** **LIC. SANTIAGO ARTURO MONTOYA FÉLIX** **TITULAR DEL ÓRGANO INTERNO DE CONTROL**	**RECIBE** **LIC. ARTURO FAJARDO MEJÍA** **SERVIDOR PÚBLICO TITULAR ENTRANTE**
LIC. CARMEN JULIETA RODRÍGUEZ CAMPOS **TESTIGO DE LASERVIDORA PÚBLICA TITULAR SALIENTE**		**LIC. ROBERTO CLAUDIO URIARTE MENDÍVIL** **TESTIGO DEL SERVIDOR PÚBLICO TITULAR ENTRANTE**

ANALÍTICO DEL CONCENTRADO DE ARCHIVOS EN TRÁMITE AL 04 DE SEPTIEMBRE DE 2022

			PARA AYUDAR A LA GENTE"								
P5	PARTIDOS POLÍTICOS	P5.3	PARTIDO DE LA REVOLUCIÓN DEMOCRÁTICA---- CORRESPONDENCIA	P5.3.1	PARTIDO DE LA REVOLUCIÓN DEMOCRÁTICA---- CORRESPONDENCIA	RESGUARDO EN BODEGA	N/A	N/A	N/A	N/A	IDEM
P5	PARTIDOS POLÍTICOS	P5.4	PARTIDO DEL TRABAJO---------- CORRESPONDENCIA	P5.4.1	PARTIDO DEL TRABAJO---------- CORRESPONDENCIA	RESGUARDO EN BODEGA	N/A	N/A	N/A	N/A	IDEM
P5	PARTIDOS POLÍTICOS	P5.5	PARTIDO VERDE ECOLOGISTA DE MÉXICO------- CORRESPONDENCIA	P5.5.1	PARTIDO VERDE ECOLOGISTA DE MÉXICO------- CORRESPONDENCIA	RESGUARDO EN BODEGA	N/A	N/A	N/A	N/A	IDEM
P5	PARTIDOS POLÍTICOS	P5.6	CONVERGENCIA	P5.6.1	CONVERGENCIA	RESGUARDO EN BODEGA	N/A	N/A	N/A	N/A	IDEM
P5	PARTIDOS POLÍTICOS	P5.7	PARTIDO NUEVA ALIANZA	P5.7.1	PARTIDO NUEVA ALIANZA	RESGUARDO EN BODEGA	N/A	N/A	N/A	N/A	IDEM
P5	PARTIDOS POLÍTICOS	P5.8	CONVOCATORIAS PARTIDOS POLÍTICOS	P5.8.1	CONVOCATORIAS PARTIDOS POLÍTICOS	RESGUARDO EN BODEGA	N/A	N/A	N/A	N/A	IDEM
P5	PARTIDOS POLÍTICOS	P5.9	SOLICITUD DE REGISTRO DE CANDIDATURA INDEPENDIENTE A GOBERNADOR, LUIS MANUEL PÉREZ DE ACHA. 04-MAY-10.	P5.9.1	SOLICITUD DE REGISTRO DE CANDIDATURA INDEPENDIENTE A GOBERNADOR, LUIS MANUEL PÉREZ DE ACHA. 04-MAY-10.	RESGUARDO EN BODEGA	N/A	N/A	N/A	N/A	IDEM
P6	AUTORIDADES ELECTORALES	P6.1	INSTITUTO FEDERAL ELECTORAL	P6.1.1	INSTITUTO FEDERAL ELECTORAL	RESGUARDO EN BODEGA	N/A	N/A	N/A	N/A	IDEM
P6	AUTORIDADES ELECTORALES	P6.1	FIRMA DEL ANEXO TECNICO NO. 8 AL CONVENIO EN MATERIA DEL REGISTRO FEDERAL DE ELECTORES, IFE-CEE, 14-ENE-10.	P6.1.2	FIRMA DEL ANEXO TECNICO NO. 8 AL CONVENIO EN MATERIA DEL REGISTRO FEDERAL DE ELECTORES, IFE-CEE, 14-ENE-10.	RESGUARDO EN BODEGA	N/A	N/A	N/A	N/A	IDEM
P6	AUTORIDADES ELECTORALES	P6.1	FIRMA DEL CONVENIO DE APOYO Y COLABORACION EN	P6.1.3	FIRMA DEL CONVENIO DE APOYO Y COLABORACION EN MATERIA DE FISCALIZACIÓN, IFE-CEE. 26-FEB-2010.	RESGUARDO EN BODEGA	N/A	N/A	N/A	N/A	IDEM

ENTREGA	COORDINÓ Y CERTIFICÓ	RECIBE
MTRA. KARLA GABRIELA PERAZA ZAZUETA **SERVIDORA PÚBLICA TITULAR SALIENTE**	**LIC. SANTIAGO ARTURO MONTOYA FÉLIX** **TITULAR DEL ÓRGANO INTERNO DE CONTROL**	**LIC. ARTURO FAJARDO MEJÍA** **SERVIDOR PÚBLICO TITULAR ENTRANTE**
LIC. CARMEN JULIETA RODRÍGUEZ CAMPOS **TESTIGO DE LASERVIDORA PÚBLICA TITULAR SALIENTE**		**LIC. ROBERTO CLAUDIO URIARTE MENDÍVIL** **TESTIGO DEL SERVIDOR PÚBLICO TITULAR ENTRANTE**

ANALÍTICO DEL CONCENTRADO DE ARCHIVOS EN TRÁMITE AL 04 DE SEPTIEMBRE DE 2022

			MATERIA DE FISCALIZACIÓN, IFE-CEE. 26-FEB-2010.								
P6	AUTORIDADES ELECTORALES	P6.1	REQUISITOS PARA TRAMITAR CREDENCIAL DE ELECTOR	P6.1.4	REQUISITOS PARA TRAMITAR CREDENCIAL DE ELECTOR	RESGUARDO EN BODEGA	N/A	N/A	N/A	N/A	IDEM
P6	AUTORIDADES ELECTORALES	P6.2	JUNTA LOCAL	P6.2.1	JUNTA LOCAL	RESGUARDO EN BODEGA	N/A	N/A	N/A	N/A	IDEM
P6	AUTORIDADES ELECTORALES	P6.3	TRIBUNAL ESTATAL ELECTORAL DE SINALOA	P6.3.1	TRIBUNAL ESTATAL ELECTORAL DE SINALOA	RESGUARDO EN BODEGA	N/A	N/A	N/A	N/A	IDEM
P6	AUTORIDADES ELECTORALES	P6.3	ACUERDO Y DICTAMEN RELATIVO A LA DECLARACIÓN DE VALIDEZ DE LA ELECCIÓN Y A LA DE GOBERNADOR ELECTO, PROCESO LOCAL 2010.	P6.3.2	ACUERDO Y DICTAMEN RELATIVO A LA DECLARACIÓN DE VALIDEZ DE LA ELECCIÓN Y A LA DE GOBERNADOR ELECTO, PROCESO LOCAL 2010.	RESGUARDO EN BODEGA	N/A	N/A	N/A	N/A	IDEM
P6	AUTORIDADES ELECTORALES	P6.4	TRIBUNAL ELECTORAL DEL PODER JUDICIAL DE LA FEDERACIÓN	P6.4.1	TRIBUNAL ELECTORAL DEL PODER JUDICIAL DE LA FEDERACIÓN	RESGUARDO EN BODEGA	N/A	N/A	N/A	N/A	IDEM
P6	AUTORIDADES ELECTORALES	P6.4	TESIS TEPJF	P6.4.2	TESIS TEPJF	RESGUARDO EN BODEGA	N/A	N/A	N/A	N/A	IDEM
P6	AUTORIDADES ELECTORALES	P6.5	TRIBUNALES ESTATALES ELECTORALES	P6.5.1	TRIBUNALES ESTATALES ELECTORALES	RESGUARDO EN BODEGA	N/A	N/A	N/A	N/A	IDEM
P6	AUTORIDADES ELECTORALES	P6.6	FISCALÍA ESPECIALIZADA PARA LA ATENCIÓN A DELITOS ELECTORALES	P6.6.1	FISCALÍA ESPECIALIZADA PARA LA ATENCIÓN A DELITOS ELECTORALES	RESGUARDO EN BODEGA	N/A	N/A	N/A	N/A	IDEM
P6	AUTORIDADES ELECTORALES	P6.7	SOCIEDAD MEXICANA DE ESTUDIOS ELECTORALES	P6.7.1	SOCIEDAD MEXICANA DE ESTUDIOS ELECTORALES	RESGUARDO EN BODEGA	N/A	N/A	N/A	N/A	IDEM
P7	AYUNTAMIENTOS DEL ESTADO	P7.1	AYUNTAMIENTO DE AHOME	P7.1.1	AYUNTAMIENTO DE AHOME	RESGUARDO EN BODEGA	N/A	N/A	N/A	N/A	IDEM
P7	AYUNTAMIENTOS DEL ESTADO	P7.2	AYUNTAMIENTO DE EL FUERTE	P7.2.1	AYUNTAMIENTO DE EL FUERTE	RESGUARDO EN BODEGA	N/A	N/A	N/A	N/A	IDEM
P7	AYUNTAMIENTOS DEL ESTADO	P7.3	AYUNTAMIENTO DE CHOIX	P7.3.1	AYUNTAMIENTO DE CHOIX	RESGUARDO EN BODEGA	N/A	N/A	N/A	N/A	IDEM

ENTREGA	COORDINÓ Y CERTIFICÓ	RECIBE
MTRA. KARLA GABRIELA PERAZA ZAZUETA **SERVIDORA PÚBLICA TITULAR SALIENTE**	**LIC. SANTIAGO ARTURO MONTOYA FÉLIX** **TITULAR DEL ÓRGANO INTERNO DE CONTROL**	**LIC. ARTURO FAJARDO MEJÍA** **SERVIDOR PÚBLICO TITULAR ENTRANTE**
LIC. CARMEN JULIETA RODRÍGUEZ CAMPOS **TESTIGO DE LASERVIDORA PÚBLICA TITULAR SALIENTE**		**LIC. ROBERTO CLAUDIO URIARTE MENDÍVIL** **TESTIGO DEL SERVIDOR PÚBLICO TITULAR ENTRANTE**

ANALÍTICO DEL CONCENTRADO DE ARCHIVOS EN TRÁMITE AL 04 DE SEPTIEMBRE DE 2022

P7	AYUNTAMIENTOS DEL ESTADO	P7.4	AYUNTAMIENTO DE GUASAVE	P7.4.1	AYUNTAMIENTO DE GUASAVE	RESGUARDO EN BODEGA	N/A	N/A	N/A	N/A	IDEM
P7	AYUNTAMIENTOS DEL ESTADO	P7.5	AYUNTAMIENTO DE SINALOA	P7.5.1	AYUNTAMIENTO DE SINALOA	RESGUARDO EN BODEGA	N/A	N/A	N/A	N/A	IDEM
P7	AYUNTAMIENTOS DEL ESTADO	P7.6	AYUNTAMIENTO DE ANGOSTURA	P7.6.1	AYUNTAMIENTO DE ANGOSTURA	RESGUARDO EN BODEGA	N/A	N/A	N/A	N/A	IDEM
P7	AYUNTAMIENTOS DEL ESTADO	P7.7	AYUNTAMIENTO DE SALVADOR ALVARADO	P7.7.1	AYUNTAMIENTO DE SALVADOR ALVARADO	RESGUARDO EN BODEGA	N/A	N/A	N/A	N/A	IDEM
P7	AYUNTAMIENTOS DEL ESTADO	P7.8	AYUNTAMIENTO DE MOCORITO	P7.8.1	AYUNTAMIENTO DE MOCORITO	RESGUARDO EN BODEGA	N/A	N/A	N/A	N/A	IDEM
P7	AYUNTAMIENTOS DEL ESTADO	P7.9	AYUNTAMIENTO DE BADIRAGUATO	P7.9.1	AYUNTAMIENTO DE BADIRAGUATO	RESGUARDO EN BODEGA	N/A	N/A	N/A	N/A	IDEM
P7	AYUNTAMIENTOS DEL ESTADO	P7.10	AYUNTAMIENTO CULIACÁN	P7.10.1	AYUNTAMIENTO CULIACÁN	RESGUARDO EN BODEGA	N/A	N/A	N/A	N/A	IDEM
P7	AYUNTAMIENTOS DEL ESTADO	P7.10	PLAN DIRECTOR 2008. AYUNTAMIENTO DE CULIACÁN	P7.10.2	PLAN DIRECTOR 2008. AYUNTAMIENTO DE CULIACÁN	RESGUARDO EN BODEGA	N/A	N/A	N/A	N/A	IDEM
P7	AYUNTAMIENTOS DEL ESTADO	P7.11	AYUNTAMIENTO DE NAVOLATO	P7.11.1	AYUNTAMIENTO DE NAVOLATO	RESGUARDO EN BODEGA	N/A	N/A	N/A	N/A	IDEM
P7	AYUNTAMIENTOS DEL ESTADO	P7.12	AYUNTAMIENTO DE ELOTA	P7.12.1	AYUNTAMIENTO DE ELOTA	RESGUARDO EN BODEGA	N/A	N/A	N/A	N/A	IDEM
P7	AYUNTAMIENTOS DEL ESTADO	P7.13	AYUNTAMIENTO DE COSALÁ	P7.13.1	AYUNTAMIENTO DE COSALÁ	RESGUARDO EN BODEGA	N/A	N/A	N/A	N/A	IDEM
P7	AYUNTAMIENTOS DEL ESTADO	P7.14	AYUNTAMIENTO DE SAN IGNACIO	P7.14.1	AYUNTAMIENTO DE SAN IGNACIO	RESGUARDO EN BODEGA	N/A	N/A	N/A	N/A	IDEM
P7	AYUNTAMIENTOS DEL ESTADO	P7.15	AYUNTAMIENTO DE MAZATLÁN	P7.15.1	AYUNTAMIENTO DE MAZATLÁN	RESGUARDO EN BODEGA	N/A	N/A	N/A	N/A	IDEM
P7	AYUNTAMIENTOS DEL ESTADO	P7.16	AYUNTAMIENTO DE CONCORDIA	P7.16.1	AYUNTAMIENTO DE CONCORDIA	RESGUARDO EN BODEGA	N/A	N/A	N/A	N/A	IDEM
P7	AYUNTAMIENTOS DEL ESTADO	P7.17	AYUNTAMIENTO DE EL ROSARIO	P7.17.1	AYUNTAMIENTO DE EL ROSARIO	RESGUARDO EN BODEGA	N/A	N/A	N/A	N/A	IDEM
P7	AYUNTAMIENTOS DEL ESTADO	P7.18	AYUNTAMIENTO DE ESCUINAPA	P7.18.1	AYUNTAMIENTO DE ESCUINAPA	RESGUARDO EN BODEGA	N/A	N/A	N/A	N/A	IDEM
P8	INSTITUTOS Y CONSEJOS ESTATALES ELECTORALES	P8.1	I.E.E. DE AGUASCALIENTES	P8.1.1	I.E.E. DE AGUASCALIENTES	RESGUARDO EN BODEGA	N/A	N/A	N/A	N/A	IDEM

ENTREGA	COORDINÓ Y CERTIFICÓ	RECIBE
MTRA. KARLA GABRIELA PERAZA ZAZUETA **SERVIDORA PÚBLICA TITULAR SALIENTE**	**LIC. SANTIAGO ARTURO MONTOYA FÉLIX** **TITULAR DEL ÓRGANO INTERNO DE CONTROL**	**LIC. ARTURO FAJARDO MEJÍA** **SERVIDOR PÚBLICO TITULAR ENTRANTE**
LIC. CARMEN JULIETA RODRÍGUEZ CAMPOS **TESTIGO DE LASERVIDORA PÚBLICA TITULAR SALIENTE**		**LIC. ROBERTO CLAUDIO URIARTE MENDÍVIL** **TESTIGO DEL SERVIDOR PÚBLICO TITULAR ENTRANTE**

ANALÍTICO DEL CONCENTRADO DE ARCHIVOS EN TRÁMITE AL 04 DE SEPTIEMBRE DE 2022

P8	INSTITUTOS Y CONSEJOS ESTATALES ELECTORALES	P8.2	I.E.E. DE BAJA CALIFORNIA	P8.2.1	I.E.E. DE BAJA CALIFORNIA	RESGUARDO EN BODEGA	N/A	N/A	N/A	N/A	IDEM
P8	INSTITUTOS Y CONSEJOS ESTATALES ELECTORALES	P8.3	I.E.E. DE BAJA CALIFORNIA SUR	P8.3.1	I.E.E. DE BAJA CALIFORNIA SUR	RESGUARDO EN BODEGA	N/A	N/A	N/A	N/A	IDEM
P8	INSTITUTOS Y CONSEJOS ESTATALES ELECTORALES	P8.4	I.E. DEL ESTADO DE CAMPECHE	P8.4.1	I.E. DEL ESTADO DE CAMPECHE	RESGUARDO EN BODEGA	N/A	N/A	N/A	N/A	IDEM
P8	INSTITUTOS Y CONSEJOS ESTATALES ELECTORALES	P8.5	I.E. Y DE PARTICIPACION CIUDADANA DE COAHUILA	P8.5.1	I.E. Y DE PARTICIPACION CIUDADANA DE COAHUILA	RESGUARDO EN BODEGA	N/A	N/A	N/A	N/A	IDEM
P8	INSTITUTOS Y CONSEJOS ESTATALES ELECTORALES	P8.6	I.E. DEL ESTADO DE COLIMA	P8.6.1	I.E. DEL ESTADO DE COLIMA	RESGUARDO EN BODEGA	N/A	N/A	N/A	N/A	IDEM
P8	INSTITUTOS Y CONSEJOS ESTATALES ELECTORALES	P8.7	I.E. Y P.C. DE CHIAPAS	P8.7.1	I.E. Y P.C. DE CHIAPAS	RESGUARDO EN BODEGA	N/A	N/A	N/A	N/A	IDEM
P8	INSTITUTOS Y CONSEJOS ESTATALES ELECTORALES	P8.8	I.E.E. DE CHIHUAHUA	P8.8.1	I.E.E. DE CHIHUAHUA	RESGUARDO EN BODEGA	N/A	N/A	N/A	N/A	IDEM
P8	INSTITUTOS Y CONSEJOS ESTATALES ELECTORALES	P8.9	I.E. DEL DISTRITO FEDERAL	P8.9.1	I.E. DEL DISTRITO FEDERAL	RESGUARDO EN BODEGA	N/A	N/A	N/A	N/A	IDEM
P8	INSTITUTOS Y CONSEJOS ESTATALES ELECTORALES	P8.10	I.E.E. DE DURANGO	P8.10.1	I.E.E. DE DURANGO	RESGUARDO EN BODEGA	N/A	N/A	N/A	N/A	IDEM

ENTREGA **MTRA. KARLA GABRIELA PERAZA ZAZUETA** **SERVIDORA PÚBLICA TITULAR SALIENTE**	**COORDINÓ Y CERTIFICÓ** **LIC. SANTIAGO ARTURO MONTOYA FÉLIX** **TITULAR DEL ÓRGANO INTERNO DE CONTROL**	**RECIBE** **LIC. ARTURO FAJARDO MEJÍA** **SERVIDOR PÚBLICO TITULAR ENTRANTE**
LIC. CARMEN JULIETA RODRÍGUEZ CAMPOS **TESTIGO DE LASERVIDORA PÚBLICA TITULAR SALIENTE**		**LIC. ROBERTO CLAUDIO URIARTE MENDÍVIL** **TESTIGO DEL SERVIDOR PÚBLICO TITULAR ENTRANTE**

ANALÍTICO DEL CONCENTRADO DE ARCHIVOS EN TRÁMITE AL 04 DE SEPTIEMBRE DE 2022

P8	INSTITUTOS Y CONSEJOS ESTATALES ELECTORALES	P8.11	I.E. DEL ESTADO DE MEXICO	P8.11.1	I.E. DEL ESTADO DE MEXICO	RESGUARDO EN BODEGA	N/A	N/A	N/A	N/A	IDEM
P8	INSTITUTOS Y CONSEJOS ESTATALES ELECTORALES	P8.12	I.E. DEL ESTADO DE GUANAJUATO	P8.12.1	I.E. DEL ESTADO DE GUANAJUATO	RESGUARDO EN BODEGA	N/A	N/A	N/A	N/A	IDEM
P8	INSTITUTOS Y CONSEJOS ESTATALES ELECTORALES	P8.13	I.E.E. DE GUERRERO	P8.13.1	I.E.E. DE GUERRERO	RESGUARDO EN BODEGA	N/A	N/A	N/A	N/A	IDEM
P8	INSTITUTOS Y CONSEJOS ESTATALES ELECTORALES	P8.14	I.E.E. DE HIDALGO	P8.14.1	I.E.E. DE HIDALGO	RESGUARDO EN BODEGA	N/A	N/A	N/A	N/A	IDEM
P8	INSTITUTOS Y CONSEJOS ESTATALES ELECTORALES	P8.15	I.E. Y DE P.C. DEL EDO. JALISCO	P8.15.1	I.E. Y DE P.C. DEL EDO. JALISCO	RESGUARDO EN BODEGA	N/A	N/A	N/A	N/A	IDEM
P8	INSTITUTOS Y CONSEJOS ESTATALES ELECTORALES	P8.16	I.E. DE MICHOACAN	P8.16.1	I.E. DE MICHOACAN	RESGUARDO EN BODEGA	N/A	N/A	N/A	N/A	IDEM
P8	INSTITUTOS Y CONSEJOS ESTATALES ELECTORALES	P8.17	I.E.E. DE MORELOS	P8.17.1	I.E.E. DE MORELOS	RESGUARDO EN BODEGA	N/A	N/A	N/A	N/A	IDEM
P8	INSTITUTOS Y CONSEJOS ESTATALES ELECTORALES	P8.18	I.E.E. DE NAYARIT	P8.18.1	I.E.E. DE NAYARIT	RESGUARDO EN BODEGA	N/A	N/A	N/A	N/A	IDEM
P8	INSTITUTOS Y CONSEJOS ESTATALES ELECTORALES	P8.19	COMISION E.E. DE NUEVO LEON	P8.19.1	COMISION E.E. DE NUEVO LEON	RESGUARDO EN BODEGA	N/A	N/A	N/A	N/A	IDEM

ENTREGA **MTRA. KARLA GABRIELA PERAZA ZAZUETA** **SERVIDORA PÚBLICA TITULAR SALIENTE**	**COORDINÓ Y CERTIFICÓ** **LIC. SANTIAGO ARTURO MONTOYA FÉLIX** **TITULAR DEL ÓRGANO INTERNO DE CONTROL**	**RECIBE** **LIC. ARTURO FAJARDO MEJÍA** **SERVIDOR PÚBLICO TITULAR ENTRANTE**
LIC. CARMEN JULIETA RODRÍGUEZ CAMPOS **TESTIGO DE LASERVIDORA PÚBLICA TITULAR SALIENTE**		**LIC. ROBERTO CLAUDIO URIARTE MENDÍVIL** **TESTIGO DEL SERVIDOR PÚBLICO TITULAR ENTRANTE**

ANALÍTICO DEL CONCENTRADO DE ARCHIVOS EN TRÁMITE AL 04 DE SEPTIEMBRE DE 2022

P8	INSTITUTOS Y CONSEJOS ESTATALES ELECTORALES	P8.20	I.E.E. DE OAXACA	P8.20.1	I.E.E. DE OAXACA	RESGUARDO EN BODEGA	N/A	N/A	N/A	N/A	IDEM
P8	INSTITUTOS Y CONSEJOS ESTATALES ELECTORALES	P8.21	I.E. DEL ESTADO DE PUEBLA	P8.21.1	I.E. DEL ESTADO DE PUEBLA	RESGUARDO EN BODEGA	N/A	N/A	N/A	N/A	IDEM
P8	INSTITUTOS Y CONSEJOS ESTATALES ELECTORALES	P8.22	I.E. DE QUERETARO	P8.22.1	I.E. DE QUERETARO	RESGUARDO EN BODEGA	N/A	N/A	N/A	N/A	IDEM
P8	INSTITUTOS Y CONSEJOS ESTATALES ELECTORALES	P8.23	I.E. DE QUINTANA ROO	P8.23.1	I.E. DE QUINTANA ROO	RESGUARDO EN BODEGA	N/A	N/A	N/A	N/A	IDEM
P8	INSTITUTOS Y CONSEJOS ESTATALES ELECTORALES	P8.24	C.E.E. DE SAN LUIS POTOSI	P8.24.1	C.E.E. DE SAN LUIS POTOSI	RESGUARDO EN BODEGA	N/A	N/A	N/A	N/A	IDEM
P8	INSTITUTOS Y CONSEJOS ESTATALES ELECTORALES	P8.25	C.E.E. DE SONORA	P8.25.1	C.E.E. DE SONORA	RESGUARDO EN BODEGA	N/A	N/A	N/A	N/A	IDEM
P8	INSTITUTOS Y CONSEJOS ESTATALES ELECTORALES	P8.26	I.E. Y DE PARTICIPACION CIUDADANA DE TABASCO	P8.26.1	I.E. Y DE PARTICIPACION CIUDADANA DE TABASCO	RESGUARDO EN BODEGA	N/A	N/A	N/A	N/A	IDEM
P8	INSTITUTOS Y CONSEJOS ESTATALES ELECTORALES	P8.27	I.E.E DE TAMAULIPAS	P8.27.1	I.E.E DE TAMAULIPAS	RESGUARDO EN BODEGA	N/A	N/A	N/A	N/A	IDEM
P8	INSTITUTOS Y CONSEJOS ESTATALES ELECTORALES	P8.28	I.E. DE TLAXCALA	P8.28.1	I.E. DE TLAXCALA	RESGUARDO EN BODEGA	N/A	N/A	N/A	N/A	IDEM

ENTREGA	COORDINÓ Y CERTIFICÓ	RECIBE
MTRA. KARLA GABRIELA PERAZA ZAZUETA **SERVIDORA PÚBLICA TITULAR SALIENTE**	**LIC. SANTIAGO ARTURO MONTOYA FÉLIX** **TITULAR DEL ÓRGANO INTERNO DE CONTROL**	**LIC. ARTURO FAJARDO MEJÍA** **SERVIDOR PÚBLICO TITULAR ENTRANTE**
LIC. CARMEN JULIETA RODRÍGUEZ CAMPOS **TESTIGO DE LASERVIDORA PÚBLICA TITULAR SALIENTE**		**LIC. ROBERTO CLAUDIO URIARTE MENDÍVIL** **TESTIGO DEL SERVIDOR PÚBLICO TITULAR ENTRANTE**

ANALÍTICO DEL CONCENTRADO DE ARCHIVOS EN TRÁMITE AL 04 DE SEPTIEMBRE DE 2022

P8	INSTITUTOS Y CONSEJOS ESTATALES ELECTORALES	P8.29	I.E. VERACRUZANO	P8.29.1	I.E. VERACRUZANO	RESGUARDO EN BODEGA	N/A	N/A	N/A	N/A	IDEM
P8	INSTITUTOS Y CONSEJOS ESTATALES ELECTORALES	P8.30	I.P.E. Y P.C. DEL ESTADO DE YUCATAN	P8.30.1	I.P.E. Y P.C. DEL ESTADO DE YUCATAN	RESGUARDO EN BODEGA	N/A	N/A	N/A	N/A	IDEM
P8	INSTITUTOS Y CONSEJOS ESTATALES ELECTORALES	P8.31	I.E. DEL ESTADO DE ZACATECAS	P8.31.1	I.E. DEL ESTADO DE ZACATECAS	RESGUARDO EN BODEGA	N/A	N/A	N/A	N/A	IDEM
P9	GOBIERNO ESTATAL	P9.1	CONGRESO DEL ESTADO	P9.1.1	CONGRESO DEL ESTADO	RESGUARDO EN BODEGA	N/A	N/A	N/A	N/A	IDEM
P9	GOBIERNO ESTATAL	P9.1	CONGRESO DEL ESTADO	P9.1.2	"ASE" AUDITORIA SUPERIOR DEL ESTADO DE SINALOA	RESGUARDO EN BODEGA	N/A	N/A	N/A	N/A	IDEM
P9	GOBIERNO ESTATAL	P9.1	CONGRESO DEL ESTADO	P9.1.3	SESIONES DEL H. CONGRESO DEL ESTADO DE SINALOA. (ORDEN DEL DÍA, ANOTACIONES).	RESGUARDO EN BODEGA	N/A	N/A	N/A	N/A	IDEM
P9	GOBIERNO ESTATAL	P9.2	SECRETARÍA DE ADMINISTRACIÓN Y FINANZAS	P9.2.1	SECRETARÍA DE ADMINISTRACIÓN Y FINANZAS	RESGUARDO EN BODEGA	N/A	N/A	N/A	N/A	IDEM
P9	GOBIERNO ESTATAL	P9.3	GOBIERNO DEL ESTADO	P9.3.1	GOBIERNO DEL ESTADO	RESGUARDO EN BODEGA	N/A	N/A	N/A	N/A	IDEM
P9	GOBIERNO ESTATAL	P9.3	GOBIERNO DEL ESTADO	P9.3.2	RADIO SINALOA	RESGUARDO EN BODEGA	N/A	N/A	N/A	N/A	IDEM
P9	GOBIERNO ESTATAL	P9.4	JUNTA LOCAL DE CONCILIACIÓN Y ARBITRAJE DEL ESTADO	P9.4.1	JUNTA LOCAL DE CONCILIACIÓN Y ARBITRAJE DEL ESTADO	RESGUARDO EN BODEGA	N/A	N/A	N/A	N/A	IDEM
P9	GOBIERNO ESTATAL	P9.5	SECRETARÍA DE SEGURIDAD PÚBLICA DEL ESTADO	P9.5.1	SECRETARÍA DE SEGURIDAD PÚBLICA DEL ESTADO	RESGUARDO EN BODEGA	N/A	N/A	N/A	N/A	IDEM
P9	GOBIERNO ESTATAL	P9.6	REGISTRO PÚBLICO DE LA PROPIEDAD Y COMERCIO	P9.6.1	REGISTRO PÚBLICO DE LA PROPIEDAD Y COMERCIO	RESGUARDO EN BODEGA	N/A	N/A	N/A	N/A	IDEM
P9	GOBIERNO ESTATAL	P9.7	PROCURADURÍA GENERAL DE JUSTICIA DEL ESTADO	P9.7.1	PROCURADURÍA GENERAL DE JUSTICIA DEL ESTADO	RESGUARDO EN BODEGA	N/A	N/A	N/A	N/A	IDEM

ENTREGA **MTRA. KARLA GABRIELA PERAZA ZAZUETA** **SERVIDORA PÚBLICA TITULAR SALIENTE**	**COORDINÓ Y CERTIFICÓ** **LIC. SANTIAGO ARTURO MONTOYA FÉLIX** **TITULAR DEL ÓRGANO INTERNO DE CONTROL**	**RECIBE** **LIC. ARTURO FAJARDO MEJÍA** **SERVIDOR PÚBLICO TITULAR ENTRANTE**
LIC. CARMEN JULIETA RODRÍGUEZ CAMPOS **TESTIGO DE LASERVIDORA PÚBLICA TITULAR SALIENTE**		**LIC. ROBERTO CLAUDIO URIARTE MENDÍVIL** **TESTIGO DEL SERVIDOR PÚBLICO TITULAR ENTRANTE**

ANALÍTICO DEL CONCENTRADO DE ARCHIVOS EN TRÁMITE AL 04 DE SEPTIEMBRE DE 2022

P10	GOBIERNO FEDERAL	P10.1	INSTITUTO FEDERAL PARA EL ACCESO A LA INFORMACIÓN PUBLICA (IFAI)	P10.1.1	INSTITUTO FEDERAL PARA EL ACCESO A LA INFORMACIÓN PUBLICA (IFAI)	RESGUARDO EN BODEGA	N/A	N/A	N/A	N/A	IDEM
P10	GOBIERNO FEDERAL	P10.2	SAT, SERVICIO DE ADMINISTRACIÓN TRIBUTARIA, SECRETARIA DE HACIENDA Y CREDITO PÚBLICO DEL GOBIERNO FEDERAL.	P10.2.1	SAT, SERVICIO DE ADMINISTRACIÓN TRIBUTARIA, SECRETARIA DE HACIENDA Y CREDITO PÚBLICO DEL GOBIERNO FEDERAL.	RESGUARDO EN BODEGA	N/A	N/A	N/A	N/A	IDEM
P10	GOBIERNO FEDERAL	P10.3	SECRETARÍA DE GOBERNACIÓN	P10.3.1	SECRETARÍA DE GOBERNACIÓN	RESGUARDO EN BODEGA	N/A	N/A	N/A	N/A	IDEM
P10	GOBIERNO FEDERAL	P10.4	CONGRESO DE LA UNIÓN	P10.4.1	CONGRESO DE LA UNIÓN	RESGUARDO EN BODEGA	N/A	N/A	N/A	N/A	IDEM
P10	GOBIERNO FEDERAL	P10.4	PACTO DE CIVILIDAD PARA EL PROCESO ELECTORAL 2010, EN EL ESTADO DE_. SEN. MARCO TULIO MUNIVE TEMOLTZIN (PAN, CONGRESO DE LA UNIÓN).	P10.4.2	PACTO DE CIVILIDAD PARA EL PROCESO ELECTORAL 2010, EN EL ESTADO DE_. SEN. MARCO TULIO MUNIVE TEMOLTZIN (PAN, CONGRESO DE LA UNIÓN).	RESGUARDO EN BODEGA	N/A	N/A	N/A	N/A	IDEM
P10	GOBIERNO FEDERAL	P10.5	SECRETARÍA DE DESARROLLO SOCIAL	P10.5.1	SECRETARÍA DE DESARROLLO SOCIAL	RESGUARDO EN BODEGA	N/A	N/A	N/A	N/A	IDEM
P10	GOBIERNO FEDERAL	P10.6	INEGI	P10.6.1	INEGI	RESGUARDO EN BODEGA	N/A	N/A	N/A	N/A	IDEM
P10	GOBIERNO FEDERAL	P10.7	COMISIÓN FEDERAL DE ELECTRICIDAD	P10.7.1	COMISIÓN FEDERAL DE ELECTRICIDAD	RESGUARDO EN BODEGA	N/A	N/A	N/A	N/A	IDEM
P10	GOBIERNO FEDERAL	P10.8	NOVENA ZONA MILITAR	P10.8.1	NOVENA ZONA MILITAR	RESGUARDO EN BODEGA	N/A	N/A	N/A	N/A	IDEM
P10	GOBIERNO FEDERAL	P10.9	POLICIA FEDERAL PREVENTIVA	P10.9.1	POLICIA FEDERAL PREVENTIVA	RESGUARDO EN BODEGA	N/A	N/A	N/A	N/A	IDEM
P10	GOBIERNO FEDERAL	P10.10	SECRETARÍA DE COMUNICACIONES Y TRANSPORTES	P10.10.1	SECRETARÍA DE COMUNICACIONES Y TRANSPORTES	RESGUARDO EN BODEGA	N/A	N/A	N/A	N/A	IDEM

ENTREGA	COORDINÓ Y CERTIFICÓ	RECIBE
MTRA. KARLA GABRIELA PERAZA ZAZUETA **SERVIDORA PÚBLICA TITULAR SALIENTE**	**LIC. SANTIAGO ARTURO MONTOYA FÉLIX** **TITULAR DEL ÓRGANO INTERNO DE CONTROL**	**LIC. ARTURO FAJARDO MEJÍA** **SERVIDOR PÚBLICO TITULAR ENTRANTE**
LIC. CARMEN JULIETA RODRÍGUEZ CAMPOS **TESTIGO DE LASERVIDORA PÚBLICA TITULAR SALIENTE**		**LIC. ROBERTO CLAUDIO URIARTE MENDÍVIL** **TESTIGO DEL SERVIDOR PÚBLICO TITULAR ENTRANTE**

ANALÍTICO DEL CONCENTRADO DE ARCHIVOS EN TRÁMITE AL 04 DE SEPTIEMBRE DE 2022

P10	GOBIERNO FEDERAL	P10.11	SECRETARÍA DE LA FUNCIÓN PÚBLICA	P10.11.1	SECRETARÍA DE LA FUNCIÓN PÚBLICA	RESGUARDO EN BODEGA	N/A	N/A	N/A	N/A	IDEM
P10	GOBIERNO FEDERAL	P10.12	SUPREMA CORTE DE JUSTICIA DE LA NACIÓN	P10.12.1	SUPREMA CORTE DE JUSTICIA DE LA NACIÓN	RESGUARDO EN BODEGA	N/A	N/A	N/A	N/A	IDEM
P11	INSTITUCIONES EDUCATIVAS Y CULTURALES	P11.1	COBAES	P11.1.1	COBAES	RESGUARDO EN BODEGA	N/A	N/A	N/A	N/A	IDEM
P11	INSTITUCIONES EDUCATIVAS Y CULTURALES	P11.2	SEPYC	P11.2.1	SEPYC	RESGUARDO EN BODEGA	N/A	N/A	N/A	N/A	IDEM
P11	INSTITUCIONES EDUCATIVAS Y CULTURALES	P11.3	UAS	P11.3.1	UAS	RESGUARDO EN BODEGA	N/A	N/A	N/A	N/A	IDEM
P11	INSTITUCIONES EDUCATIVAS Y CULTURALES	P11.3	RADIO UAS	P11.3.2	RADIO UAS	RESGUARDO EN BODEGA	N/A	N/A	N/A	N/A	IDEM
P11	INSTITUCIONES EDUCATIVAS Y CULTURALES	P11.4	UNIVERSIDAD DE OCCIDENTE	P11.4.1	UNIVERSIDAD DE OCCIDENTE	RESGUARDO EN BODEGA	N/A	N/A	N/A	N/A	IDEM
P11	INSTITUCIONES EDUCATIVAS Y CULTURALES	P11.5	INSTITUTO POLITÉCNICO NACIONAL	P11.5.1	INSTITUTO POLITÉCNICO NACIONAL	RESGUARDO EN BODEGA	N/A	N/A	N/A	N/A	IDEM
P12	ORGANISMOS AUTÓNOMOS, DESCENTRALIZADOS, OTROS.	P12.1	ORGANISMO: PARLAMENTO CIUDADANO MÉXICO	P12.1.1	ORGANISMO: PARLAMENTO CIUDADANO MÉXICO	RESGUARDO EN BODEGA	N/A	N/A	N/A	N/A	IDEM
P12	ORGANISMOS AUTÓNOMOS, DESCENTRALIZADOS, OTROS.	P12.2	INSTITUTO SINALOENSE DE LAS MUJERES	P12.2.1	INSTITUTO SINALOENSE DE LAS MUJERES	RESGUARDO EN BODEGA	N/A	N/A	N/A	N/A	IDEM
P12	ORGANISMOS AUTÓNOMOS, DESCENTRALIZADOS, OTROS.	P12.3	COMISIÓN ESTATAL DE ACCESO A LA INFORMACIÓN PÚBLICA DEL EDO. DE SINALOA	P12.3.1	COMISIÓN ESTATAL DE ACCESO A LA INFORMACIÓN PÚBLICA DEL EDO. DE SINALOA	RESGUARDO EN BODEGA	N/A	N/A	N/A	N/A	IDEM
P12	ORGANISMOS AUTÓNOMOS, DESCENTRALIZADOS	P12.4	COMISIÓN ESTATAL DE DERECHOS HUMANOS	P12.4.1	COMISIÓN ESTATAL DE DERECHOS HUMANOS	RESGUARDO EN BODEGA	N/A	N/A	N/A	N/A	IDEM

ENTREGA **MTRA. KARLA GABRIELA PERAZA ZAZUETA** **SERVIDORA PÚBLICA TITULAR SALIENTE**	**COORDINÓ Y CERTIFICÓ** **LIC. SANTIAGO ARTURO MONTOYA FÉLIX** **TITULAR DEL ÓRGANO INTERNO DE CONTROL**	**RECIBE** **LIC. ARTURO FAJARDO MEJÍA** **SERVIDOR PÚBLICO TITULAR ENTRANTE**
LIC. CARMEN JULIETA RODRÍGUEZ CAMPOS **TESTIGO DE LASERVIDORA PÚBLICA TITULAR SALIENTE**		**LIC. ROBERTO CLAUDIO URIARTE MENDÍVIL** **TESTIGO DEL SERVIDOR PÚBLICO TITULAR ENTRANTE**

ANALÍTICO DEL CONCENTRADO DE ARCHIVOS EN TRÁMITE AL 04 DE SEPTIEMBRE DE 2022

	, OTROS.										
P12	ORGANISMOS AUTÓNOMOS, DESCENTRALIZADOS, OTROS.	P12.5	CAMARA NACIONAL DE COMERCIO, SERVICIOS Y TURISMO (CANACO SERVYTUR).	P12.5.1	CAMARA NACIONAL DE COMERCIO, SERVICIOS Y TURISMO (CANACO SERVYTUR).	RESGUARDO EN BODEGA	N/A	N/A	N/A	N/A	IDEM
P12	ORGANISMOS AUTÓNOMOS, DESCENTRALIZADOS, OTROS.	P12.6	ASOCIACIÓN MEXICANA DE CONSEJERAS ESTATALES ELECTORALES A.C.	P12.6.1	ASOCIACIÓN MEXICANA DE CONSEJERAS ESTATALES ELECTORALES A.C.	RESGUARDO EN BODEGA	N/A	N/A	N/A	N/A	IDEM
P12	ORGANISMOS AUTÓNOMOS, DESCENTRALIZADOS, OTROS.	P12.7	FONDO DE LAS NACIONES UNIDAS PARA LA INFANCIA MÉXICO (UNICEF)	P12.7.1	FONDO DE LAS NACIONES UNIDAS PARA LA INFANCIA MÉXICO (UNICEF)	RESGUARDO EN BODEGA	N/A	N/A	N/A	N/A	IDEM
P12	ORGANISMOS AUTÓNOMOS, DESCENTRALIZADOS, OTROS.	P12.8	H. CUERPOS DE BOMBEROS DE CULIACÁN	P12.8.1	H. CUERPOS DE BOMBEROS DE CULIACÁN	RESGUARDO EN BODEGA	N/A	N/A	N/A	N/A	IDEM
P12	ORGANISMOS AUTÓNOMOS, DESCENTRALIZADOS, OTROS.	P12.9	ASOCIACIÓN DE HOTELES Y MOTELES DE CULIACÁN, A.C.	P12.9.1	ASOCIACIÓN DE HOTELES Y MOTELES DE CULIACÁN, A.C.	RESGUARDO EN BODEGA	N/A	N/A	N/A	N/A	IDEM
P13	CONTRATOS	P13.1	CONTRATOS	P13.1.1	PRESTACIÓN DE SERVICIOS PROFESIONALES, LIC. OSCAR ANTONIO ALARID NAVARRETE, 01-ENE-10.	RESGUARDO EN BODEGA	N/A	N/A	N/A	N/A	IDEM
P13	CONTRATOS	P13.1	CONTRATOS	P13.1.2	PRESTACIÓN DE SERVICIOS PROFESIONALES, FRANCISCO RAMÓN COLMENERO SÁNCHEZ - "INTERACTIVA COMUNICACIÓN POLÍTICA Y CORPORATIVA", S.C., 10-ENE-10. (COMUNICACIÓN E IMAGEN CORPORATIVA).	RESGUARDO EN BODEGA	N/A	N/A	N/A	N/A	IDEM
P13	CONTRATOS	P13.1	CONTRATOS	P13.1.3	PRESTACIÓN DE SERVICIOS PROFESIONALES, LIC. AARÓN GARCÍA LÓPEZ - CUSTOMSOFT,15-ENE-10. (SOCE-ORGANIZACIÓN).	RESGUARDO EN BODEGA	N/A	N/A	N/A	N/A	IDEM
P13	CONTRATOS	P13.1	CONTRATOS	P13.1.4	PRESTACIÓN DE SERVICIOS PROFESIONALES, LIC. JOSÉ ARMANDO URQUÍDEZ TAPIA - INFORMATICA ELECTORAL", 15-ENE-10. (ACTUALIZACIÓN PREP	RESGUARDO EN BODEGA	N/A	N/A	N/A	N/A	IDEM

ENTREGA	COORDINÓ Y CERTIFICÓ	RECIBE
MTRA. KARLA GABRIELA PERAZA ZAZUETA SERVIDORA PÚBLICA TITULAR SALIENTE	LIC. SANTIAGO ARTURO MONTOYA FÉLIX TITULAR DEL ÓRGANO INTERNO DE CONTROL	LIC. ARTURO FAJARDO MEJÍA SERVIDOR PÚBLICO TITULAR ENTRANTE
LIC. CARMEN JULIETA RODRÍGUEZ CAMPOS TESTIGO DE LASERVIDORA PÚBLICA TITULAR SALIENTE		LIC. ROBERTO CLAUDIO URIARTE MENDÍVIL TESTIGO DEL SERVIDOR PÚBLICO TITULAR ENTRANTE

ANALÍTICO DEL CONCENTRADO DE ARCHIVOS EN TRÁMITE AL 04 DE SEPTIEMBRE DE 2022

P13	CONTRATOS	P13.1	CONTRATOS	P13.1.5	PRESTACIÓN DE SERVICIOS PROFESIONAESL, C. JULIO VALENCIA YANEZ "SIEMCO SINERGIA EMPRESARIAL CORPORATIVA S.A. DE C.V". 15-ENE-10	RESGUARDO EN BODEGA	N/A	N/A	N/A	N/A	IDEM
P13	CONTRATOS	P13.1	CONTRATOS	P13.1.6	CERTIFICACIÓN DE CONTRATO DE LA EMPRESA VERIFICACIÓN Y MONITOREOA S.A DE C.V. 02-MAR-10.	RESGUARDO EN BODEGA	N/A	N/A	N/A	N/A	IDEM
P13	CONTRATOS	P13.1	CONTRATOS	P13.1.7	CONTRATO DE ARRENDAMIENTO DEL CEE. 01-MAR-10. (CONTIENE LOS DOS CONTRATOS FIRMADOS EN 2010, MODIFICACIONES , GUARDIA, MANTENIMIENTO).	RESGUARDO EN BODEGA	N/A	N/A	N/A	N/A	IDEM
P13	CONTRATOS	P13.1	CONTRATOS	P13.1.8	PRESTACIÓN DE SERVICIOS PROFESIONALES, COMPUEXPRESS SOLUCIONES S.A. DE C.V.-ING. ALFREDO JUAN AGUILAR. 05-MAY-10. (PREP: SOPORTE, CONFIGURACIÓN, CAPACITACIÓN, SEGURIDAD INFORMÁTICA Y APOYO TÉCNICO)	RESGUARDO EN BODEGA	N/A	N/A	N/A	N/A	IDEM
P13	CONTRATOS	P13.1	CONTRATOS	P13.1.9	PRESTACIÓN DE SERVICIOS PROFESIONALES, "INFORMÁTICA ELECTORAL, S.C."- LIC. JOSÉ ARMANDO URQUÍDEZ TAPIA. 05-MAY-10. (IMPLEMENTACIÓN PARA JORNADA, DIFUSIÓN DE RESULTADOS ELECTORALES PRELIMINARES Y DIGITALIZACIÓN DE ACTAS PREP).	RESGUARDO EN BODEGA	N/A	N/A	N/A	N/A	IDEM
P13	CONTRATOS	P13.1	CONTRATOS	P13.1.10	PRESTACIÓN DE SERVICIOS PROFESIONALES, "INFORMÁTICA ELECTORAL, S.C."- LIC. MARÍA MILAGROS CHAVEZ LIZARRAGA. 05-MAY-10. (PREP: ADMINISTRACIÓN, CAPACITACIÓN, LOGÍSTICA, RECUPERACIÓN DE DESASTRES Y SEGUIMIENTO).	RESGUARDO EN BODEGA	N/A	N/A	N/A	N/A	IDEM
P13	CONTRATOS	P13.1	CONTRATOS	P13.1.11	PRESTACIÓN DE SERVICIOS PROFESIONALES, "VERIFICACIÓN Y MONITOREO S.A. DE C.V.", LIC. AGUSTÍN GOMEZ TREVILLA. 13-MAY-10.(MONITOREO DE MEDIOS EN LAS CAMPAÑAS ELECTORALES, PROCESO ELECTORAL LOCAL 2010).	RESGUARDO EN BODEGA	N/A	N/A	N/A	N/A	IDEM
P13	CONTRATOS	P13.1	CONTRATOS	P13.1.12	PRESTACIÓN DE SERVICIOS PROFESIONALES, "TALLERES GRÁFICOS DE MÉXICO", ING. LEONEL NIETO MARTÍNEZ", 17-MAY-10. (ELABORACIÓN Y	RESGUARDO EN BODEGA	N/A	N/A	N/A	N/A	IDEM

ENTREGA **MTRA. KARLA GABRIELA PERAZA ZAZUETA** **SERVIDORA PÚBLICA TITULAR SALIENTE**	**COORDINÓ Y CERTIFICÓ** **LIC. SANTIAGO ARTURO MONTOYA FÉLIX** **TITULAR DEL ÓRGANO INTERNO DE CONTROL**	**RECIBE** **LIC. ARTURO FAJARDO MEJÍA** **SERVIDOR PÚBLICO TITULAR ENTRANTE**
LIC. CARMEN JULIETA RODRÍGUEZ CAMPOS **TESTIGO DE LASERVIDORA PÚBLICA TITULAR SALIENTE**		**LIC. ROBERTO CLAUDIO URIARTE MENDÍVIL** **TESTIGO DEL SERVIDOR PÚBLICO TITULAR ENTRANTE**

ANALÍTICO DEL CONCENTRADO DE ARCHIVOS EN TRÁMITE AL 04 DE SEPTIEMBRE DE 2022

					SUMINISTRO DE MATERIAL ELECTORAL PARA PROCESO ELECTORAL 2010).						
P13	CONTRATOS	P13.1	CONTRATOS	P13.1.13	CONTRATO DE PRESTACIÓN DE SERVICIOS, "TV DE CULIACÁN SA DE CV, LIC. MIGUEL E. RAMÍREZ LIZARRAGA, PRODUCCIÓN DE UN DEBATE POLÍTICO CON DURACIÓN MAX. 73 MINUTOS. 25-MAY-10.	RESGUARDO EN BODEGA	N/A	N/A	N/A	N/A	IDEM
P13	CONTRATOS	P13.1	CONTRATOS	P13.1.14	CONTRATO DE COMPRAVENTA DE BOLETAS ELECTORALES, SISTEFORMAS S.A. DE C.V., C. CÉSAR VILLARREAL IBARRA, 14-MAY-10. (ELABORACIÓN DE BOLETAS ELECTORALES).	RESGUARDO EN BODEGA	N/A	N/A	N/A	N/A	IDEM
P13	CONTRATOS	P13.1	CONTRATOS	P13.1.15	CONTRATO DE COMPRAVENTA DE ACTAS ELECTORALES, SISTEFORMAS S.A. DE C.V., C. CÉSAR VILLARREAL IBARRA, 14-MAY-10. (ELABORACIÓN DE ACTAS ELECTORALES).	RESGUARDO EN BODEGA	N/A	N/A	N/A	N/A	IDEM
P13	CONTRATOS	P13.1	CONTRATOS	P13.1.16	CONTRATO DE PRESTACIÓN DE SERVICIOS, "TV DE CULIACÁN SA DE CV, LIC. MIGUEL E. RAMÍREZ LIZARRAGA, PRODUCCIÓN DEL 2DO. DEBATE POLÍTICO (16-JUN) CON DURACIÓN MAX. 73 MINUTOS. 14-JUN-10.	RESGUARDO EN BODEGA	N/A	N/A	N/A	N/A	IDEM
P13	CONTRATOS	P13.1	CONTRATOS	P13.1.17	CONTRATO DE COMODATO DE URNAS, JUNTA LOCAL IFE-CEE, C.P. MIGUEL ÁNGEL OCHOA ALDANA. 13-MAY-10.(URNAS EN COMODATO PARA SIMULACROS DE LA JORNADA ELECTORAL).	RESGUARDO EN BODEGA	N/A	N/A	N/A	N/A	IDEM
P13	CONTRATOS	P13.1	CONTRATOS	P13.1.18	CONTRATO DE PRESTACIÓN DE SERVICIOS PROFESIONALES, LIC. GUILLERMO FRANCO SANTANA. 16-NOV-10. (ATENCIÓN DE JUICIO).	RESGUARDO EN BODEGA	N/A	N/A	N/A	N/A	IDEM
P14	CONVENIOS	P14.1	CONVENIOS	P14.1.1	ANEXO TÉCNICO NO. 8 AL CONVENIO DE APOYO Y COLABORACIÓN EN MATERIA DEL RFE. IFE Y CEE, 15-ENE-10.	RESGUARDO EN BODEGA	N/A	N/A	N/A	N/A	IDEM
P14	CONVENIOS	P14.1	CONVENIOS	P14.1.2	CONVENIO DE COORDINACION PARA EL APOYO Y COLABORACION EN MATERIA DE FISCALIZACIÓN, IFE-CEE, 26-FEB-2010.	RESGUARDO EN BODEGA	N/A	N/A	N/A	N/A	IDEM
P14	CONVENIOS	P14.1	CONVENIOS	P14.1.3	CONVENIO DE APOYO Y COLABORACIÓN EN MATERIA DE SEGURIDAD PÚBLICA. CEE - SSP DEL ESTADO. 29-MARZO-2010.	RESGUARDO EN BODEGA	N/A	N/A	N/A	N/A	IDEM

ENTREGA	COORDINÓ Y CERTIFICÓ	RECIBE
MTRA. KARLA GABRIELA PERAZA ZAZUETA **SERVIDORA PÚBLICA TITULAR SALIENTE**	**LIC. SANTIAGO ARTURO MONTOYA FÉLIX** **TITULAR DEL ÓRGANO INTERNO DE CONTROL**	**LIC. ARTURO FAJARDO MEJÍA** **SERVIDOR PÚBLICO TITULAR ENTRANTE**
LIC. CARMEN JULIETA RODRÍGUEZ CAMPOS **TESTIGO DE LASERVIDORA PÚBLICA TITULAR SALIENTE**		**LIC. ROBERTO CLAUDIO URIARTE MENDÍVIL** **TESTIGO DEL SERVIDOR PÚBLICO TITULAR ENTRANTE**

ANALÍTICO DEL CONCENTRADO DE ARCHIVOS EN TRÁMITE AL 04 DE SEPTIEMBRE DE 2022

P14	CONVENIOS	P14.1	CONVENIOS	P14.1.4	CARTA COMPROMISO, CEE-APEC (ASOCIACIÓN DE ESTACIONAMIENTOS), 24-MAR-10. (DIFUSIÓN INSTITUCIONAL EN ESTACIONAMIENTOS AGREMIADOS).	RESGUARDO EN BODEGA	N/A	N/A	N/A	N/A	IDEM
P14	CONVENIOS	P14.1	CONVENIOS	P14.1.5	CONVENIO DE COLABORACIÓN PARA LA PRESTACIÓN DE SERVICIOS POR LA PORDUCCIÓN DE LÍQUIDO INDELEBLE, CEE - IPN, ING. OSCAR JORGE SÚCHIL VILLEGAS. 11-MAYO-10.	RESGUARDO EN BODEGA	N/A	N/A	N/A	N/A	IDEM
P14	CONVENIOS	P14.1	CONVENIOS	P14.1.6	CONVENIO DE COLABORACIÓN, CEE Y UAS. MAYO-2010.(BORRADOR)	RESGUARDO EN BODEGA	N/A	N/A	N/A	N/A	IDEM
P15	ENVÍO DE MATERIAL ELECTORAL	P15.1	ENVÍO DE MATERIAL ELECTORAL	P15.1.1	ENVÍO DE CONVOCATORIA PARA LA INTEGRACIÓN DE LOS C.D.E. Y C.M.E. PROCESO ELECTORAL 2010.	RESGUARDO EN BODEGA	N/A	N/A	N/A	N/A	IDEM
P15	ENVÍO DE MATERIAL ELECTORAL	P15.1	ENVÍO DE MATERIAL ELECTORAL	P15.1.2	ENVÍO DE LEE:REFORMAS 2009, ALAURNA 26, CALENDARIO 2010, FEB-10.	RESGUARDO EN BODEGA	N/A	N/A	N/A	N/A	IDEM
P15	ENVÍO DE MATERIAL ELECTORAL	P15.1	ENVÍO DE MATERIAL ELECTORAL	P15.1.3	ENVÍO DE LIBRO:ENCUESTA SOBRE CULTURA POLÍTICA EN SINALOA 2008", MTRO. RENÉ JIMENEZ. (EMPRESARIOS)MARZO-2010.	RESGUARDO EN BODEGA	N/A	N/A	N/A	N/A	IDEM
P15	ENVÍO DE MATERIAL ELECTORAL	P15.1	ENVÍO DE MATERIAL ELECTORAL	P15.1.4	ENVÍO DE ALAURNA NO. 27, MAYO-2010.	RESGUARDO EN BODEGA	N/A	N/A	N/A	N/A	IDEM
P15	ENVÍO DE MATERIAL ELECTORAL	P15.1	ENVÍO DE MATERIAL ELECTORAL	P15.1.5	ENVÍO DE ALAURNA NO. 28, JUN-2010.	RESGUARDO EN BODEGA	N/A	N/A	N/A	N/A	IDEM
P15	ENVÍO DE MATERIAL ELECTORAL	P15.1	ENVÍO DE MATERIAL ELECTORAL	P15.1.6	ENVÍO DE ALAURNA EDICIÓN ESPECIAL. AGOSTO-10.	RESGUARDO EN BODEGA	N/A	N/A	N/A	N/A	IDEM
P15	ENVÍO DE MATERIAL ELECTORAL	P15.1	ENVÍO DE MATERIAL ELECTORAL	P15.1.7	ENVÍO DE ALAURNA NO. 29, OCTUBRE-10.	RESGUARDO EN BODEGA	N/A	N/A	N/A	N/A	IDEM
P16	ANALISIS Y ESTUDIOS DIVERSOS	P16.1	ANALISIS Y ESTUDIOS DIVERSOS	P16.1.1	ANALISIS Y ESTUDIOS DIVERSOS	RESGUARDO EN BODEGA	N/A	N/A	N/A	N/A	IDEM
P16	ANALISIS Y ESTUDIOS DIVERSOS	P16.1	ANALISIS Y ESTUDIOS DIVERSOS	P16.1.2	ESTUDIO: PROPUESTA DE INICIATIVA DE REFORMA, FELIPE CALDERÓN 2010	RESGUARDO EN BODEGA	N/A	N/A	N/A	N/A	IDEM
P16	ANALISIS Y ESTUDIOS DIVERSOS	P16.1	ANALISIS Y ESTUDIOS DIVERSOS	P16.1.3	PROYECTOS DE REGLAMENTOS DEL CEE	RESGUARDO EN BODEGA	N/A	N/A	N/A	N/A	IDEM
P16	ANALISIS Y ESTUDIOS DIVERSOS	P16.1	ANALISIS Y ESTUDIOS DIVERSOS	P16.1.4	ASESORIAS DEL LIC. ALARID	RESGUARDO EN BODEGA	N/A	N/A	N/A	N/A	IDEM
P16	ANALISIS Y ESTUDIOS DIVERSOS	P16.1	ANALISIS Y ESTUDIOS DIVERSOS	P16.1.5	ESTUDIO: ACCION DE INCONSTITUCIONALIDAD CASO COAHUILA, (SERVIDORES PÚBLICOS).	RESGUARDO EN BODEGA	N/A	N/A	N/A	N/A	IDEM

ENTREGA	COORDINÓ Y CERTIFICÓ	RECIBE
MTRA. KARLA GABRIELA PERAZA ZAZUETA **SERVIDORA PÚBLICA TITULAR SALIENTE**	**LIC. SANTIAGO ARTURO MONTOYA FÉLIX** **TITULAR DEL ÓRGANO INTERNO DE CONTROL**	**LIC. ARTURO FAJARDO MEJÍA** **SERVIDOR PÚBLICO TITULAR ENTRANTE**
LIC. CARMEN JULIETA RODRÍGUEZ CAMPOS **TESTIGO DE LASERVIDORA PÚBLICA TITULAR SALIENTE**		**LIC. ROBERTO CLAUDIO URIARTE MENDÍVIL** **TESTIGO DEL SERVIDOR PÚBLICO TITULAR ENTRANTE**

ANALÍTICO DEL CONCENTRADO DE ARCHIVOS EN TRÁMITE AL 04 DE SEPTIEMBRE DE 2022

P16	ANALISIS Y ESTUDIOS DIVERSOS	P16.1	ANALISIS Y ESTUDIOS DIVERSOS	P16.1.6	REFORMA ELECTORAL LOCAL SINALOA 2008. ANÁLISIS DE LA FRACCIÓN IV DEL ARTÍCULO 116 DE LA CONSTITUCIÓN POLÍTICA DE LOS ESTADOS UNIDOS MEXICANOS. (REF. D.O.F. 13-NOV-07).	RESGUARDO EN BODEGA	N/A	N/A	N/A	N/A	IDEM
P17	CURSOS Y TALLERES	P17.1	CURSOS Y TALLERES	P17.1.1	CONSTANCIAS	RESGUARDO EN BODEGA	N/A	N/A	N/A	N/A	IDEM
P17	CURSOS Y TALLERES	P17.1	CURSOS Y TALLERES	P17.1.2	INVITACIONES	RESGUARDO EN BODEGA	N/A	N/A	N/A	N/A	IDEM
P17	CURSOS Y TALLERES	P17.1	CURSOS Y TALLERES	P17.1.3	TARJETERO	RESGUARDO EN BODEGA	N/A	N/A	N/A	N/A	IDEM
P17	CURSOS Y TALLERES	P17.1	CURSOS Y TALLERES	P17.1.4	PLATICA "CONSEJO ESTATAL ELECTORAL", CLASE LIC. ROSAS ECHEVERRÍA, ELDS, 14-ENE-10.	RESGUARDO EN BODEGA	N/A	N/A	N/A	N/A	IDEM
P17	CURSOS Y TALLERES	P17.1	CURSOS Y TALLERES	P17.1.5	FORO: "LA REFORMA CONSTITUCIONAL FEDERAL EN MATERIA ELECTORAL Y SU IMPACTO EN LA REFORMA ELECTORAL EN EL ESTADO DE SINALOA", CIE (NOÉ QUEVEDO)- COLEGIO DE ABOGADOS "CLEMENTE VIZCARRA", 14-ENE-10	RESGUARDO EN BODEGA	N/A	N/A	N/A	N/A	IDEM
P17	CURSOS Y TALLERES	P17.1	CURSOS Y TALLERES	P17.1.6	CONFERENCIA " PROCESO ELECTORAL LOCAL 2010" LIC. JULIANA ARAUJO EN EL MARCO DEL DIPLOMADO ORGANIZADO POR EL IFE Y LA FACULTAD DE DERECHO UAS, MAZATLÁN. 11-FEB-10.	RESGUARDO EN BODEGA	N/A	N/A	N/A	N/A	IDEM
P17	CURSOS Y TALLERES	P17.1	CURSOS Y TALLERES	P17.1.7	DIPLOMADO "LOS RETOS DEL PROCESO ELECTORAL EN SINALOA EN EL MARCO JURÍDICO FEDERAL Y ESTATAL". ORGANIZADO POR EL IFE Y LA FACULTAD DE DERECHO UAS, MAZATLÁN. FEB-MAY 2010.	RESGUARDO EN BODEGA	N/A	N/A	N/A	N/A	IDEM
P17	CURSOS Y TALLERES	P17.1	CURSOS Y TALLERES	P17.1.8	VII SIMPOSIUM INTERNACIONAL DE DERECHO "DERECHO ELECTORAL Y LA DEMOCRACIA OCCIDENTAL", 25,26 Y 27 DE FEB. 2010. FACULTAD DE DERECHO UAS CLN.,	RESGUARDO EN BODEGA	N/A	N/A	N/A	N/A	IDEM
P17	CURSOS Y TALLERES	P17.1	CURSOS Y TALLERES	P17.1.9	PLATICA SOBRE EL PROCESO ELECTORAL 2010. EMPRESARIOS (ALONSO CARRILLO. 04-MARZO-2010.	RESGUARDO EN BODEGA	N/A	N/A	N/A	N/A	IDEM
P17	CURSOS Y TALLERES	P17.1	CURSOS Y TALLERES	P17.1.10	REUNIONES ZONAS REGIONALES, PROCESO ELECTORAL 2010	RESGUARDO EN BODEGA	N/A	N/A	N/A	N/A	IDEM

ENTREGA **MTRA. KARLA GABRIELA PERAZA ZAZUETA** **SERVIDORA PÚBLICA TITULAR SALIENTE**	**COORDINÓ Y CERTIFICÓ** **LIC. SANTIAGO ARTURO MONTOYA FÉLIX** **TITULAR DEL ÓRGANO INTERNO DE CONTROL**	**RECIBE** **LIC. ARTURO FAJARDO MEJÍA** **SERVIDOR PÚBLICO TITULAR ENTRANTE**
LIC. CARMEN JULIETA RODRÍGUEZ CAMPOS **TESTIGO DE LASERVIDORA PÚBLICA TITULAR SALIENTE**		**LIC. ROBERTO CLAUDIO URIARTE MENDÍVIL** **TESTIGO DEL SERVIDOR PÚBLICO TITULAR ENTRANTE**

ANALÍTICO DEL CONCENTRADO DE ARCHIVOS EN TRÁMITE AL 04 DE SEPTIEMBRE DE 2022

P17	CURSOS Y TALLERES	P17.1	CURSOS Y TALLERES	P17.1.11	PRESENTACIÓN "CONSEJO ESTATAL ELECTORAL DESINALOA", TALLER CON AYUNTAMIENTO DE CULICÁN, 8-ABRIL-10.	RESGUARDO EN BODEGA	N/A	N/A	N/A	N/A	IDEM
P17	CURSOS Y TALLERES	P17.1	CURSOS Y TALLERES	P17.1.12	TALLER PARA PERIODISTAS DE SINALOA POR LA FEPADE, "COBERTURA INFORMATIVA EN PROCESO ELECTORALES", ÁMBITOS DE COMPETENCIA DE LAS INSTITUCIONES ELECTORALES. 13-ABRIL-10.	RESGUARDO EN BODEGA	N/A	N/A	N/A	N/A	IDEM
P17	CURSOS Y TALLERES	P17.1	CURSOS Y TALLERES	P17.1.13	REUNIÓN EL DEBATE "CONSEJO ESTATAL ELECTORAL". 7-ABRIL-10.	RESGUARDO EN BODEGA	N/A	N/A	N/A	N/A	IDEM
P17	CURSOS Y TALLERES	P17.1	CURSOS Y TALLERES	P17.1.14	CONFERENCIA "BLINDAJE ELECTORAL", SEGUNDO ENCUENTRO CON INSTANCIAS MUNICIPALES DE LAS MUJERES DEL ESTADO. ISMUJERES. 24-ABR-10.	RESGUARDO EN BODEGA	N/A	N/A	N/A	N/A	IDEM
P17	CURSOS Y TALLERES	P17.1	CURSOS Y TALLERES	P17.1.15	PRESENTACIÓN DE LIBRO "TEMAS DE DERECHO PROCESAL ELECTORAL", DR. EDUARDO DE JESÚS CASTELLANOS HERNÁNDEZ. (SEGOB - TEESIN). 23-JUN-10	RESGUARDO EN BODEGA	N/A	N/A	N/A	N/A	IDEM
P17	CURSOS Y TALLERES	P17.1	CURSOS Y TALLERES	P17.1.16	SEMINARIO DE ANÁLISIS 2010: LOS TEMAS CRÍTICOS DE LA REFORMA ELECTORAL. IFE-CAMARA DE DIPUTADOS. 11-AGO-10. MÉXICO, D.F.	RESGUARDO EN BODEGA	N/A	N/A	N/A	N/A	IDEM
P17	CURSOS Y TALLERES	P17.1	CURSOS Y TALLERES	P17.1.17	XXXVII REUNIÓN NACIONAL DE CONSEJERAS Y CONSEJEROS PRESIDENTES DE LOS ORGANISMOS ELECTORALES DE LAS ENTIDADES FEDERATIVAS DEL PAÍS. S.L.P. 22, 23 Y 24 SEPTIEMBRE 2010.	RESGUARDO EN BODEGA	N/A	N/A	N/A	N/A	IDEM
P17	CURSOS Y TALLERES	P17.1	CURSOS Y TALLERES	P17.1.18	PANEL: NORMATIVIDAD PARA LA DEMOCRACIA INTERNA EN LOS PARTIDOS POLITICOS. PONENCIA, LIC. JULIANA ARAUJO CORONEL. SEGUNDO CONGRESO NACIONAL "CULTURA DE LA LEGALIDAD, INFORMÁTICA JURÍDICA Y DERECHO INFORMÁTICO". SEGOB. 28 Y 29 DE OCTUBRE 2010.	RESGUARDO EN BODEGA	N/A	N/A	N/A	N/A	IDEM
P17	CURSOS Y TALLERES	P17.1	CURSOS Y TALLERES	P17.1.19	PLÁTICA: EL PROCESO ELECTORAL 2010 DE SINALOA. DIPLOMADO FACULTAD DE DERECHO CULIACÁN, UAS. 11-NOV-10.	RESGUARDO EN BODEGA	N/A	N/A	N/A	N/A	IDEM

ENTREGA	COORDINÓ Y CERTIFICÓ	RECIBE
MTRA. KARLA GABRIELA PERAZA ZAZUETA **SERVIDORA PÚBLICA TITULAR SALIENTE**	**LIC. SANTIAGO ARTURO MONTOYA FÉLIX** **TITULAR DEL ÓRGANO INTERNO DE CONTROL**	**LIC. ARTURO FAJARDO MEJÍA** **SERVIDOR PÚBLICO TITULAR ENTRANTE**
LIC. CARMEN JULIETA RODRÍGUEZ CAMPOS **TESTIGO DE LASERVIDORA PÚBLICA TITULAR SALIENTE**		**LIC. ROBERTO CLAUDIO URIARTE MENDÍVIL** **TESTIGO DEL SERVIDOR PÚBLICO TITULAR ENTRANTE**

ANALÍTICO DEL CONCENTRADO DE ARCHIVOS EN TRÁMITE AL 04 DE SEPTIEMBRE DE 2022

P17	CURSOS Y TALLERES	P17.1	CURSOS Y TALLERES	P17.1.20	SEGUNDO FORO DE EXPRESIÓN "LA CLAVE DEL ÉXITO", CLUB ROTARAC DE NAVOLATO. AUDITORIO PREPA UAS. 25-NOV-10.	RESGUARDO EN BODEGA	N/A	N/A	N/A	N/A	IDEM
P17	CURSOS Y TALLERES	P17.1	CURSOS Y TALLERES	P17.1.21	XXXVIII REUNIÓN NACIONAL DE CONSEJERAS Y CONSEJEROS PRESIDENTES DE LOS ORGANISMOS ELECTORALES DE LAS ENTIDADES FEDERATIVAS DEL PAÍS, 1, 2 Y 3 DIC-10. SALTILLO, COAHUILA.	RESGUARDO EN BODEGA	N/A	N/A	N/A	N/A	IDEM
P17	CURSOS Y TALLERES	P17.1	CURSOS Y TALLERES	P17.1.22	FIRMA CARTA COMPROMISO COPARMEX MAZATLÁN. 11-JUN-10.(NO SE REALIZO)	RESGUARDO EN BODEGA	N/A	N/A	N/A	N/A	IDEM
P18	ADMINISTRATIVO	P18.1	ADMINISTRATIVO	P18.1.1	CIRCULARES	RESGUARDO EN BODEGA	N/A	N/A	N/A	N/A	IDEM
P18	ADMINISTRATIVO	P18.1	ADMINISTRATIVO	P18.1.2	OFICIOS: FELICITACIONES, CONDOLENCIAS	RESGUARDO EN BODEGA	N/A	N/A	N/A	N/A	IDEM
P18	ADMINISTRATIVO	P18.1	ADMINISTRATIVO	P18.1.3	CARTELES	RESGUARDO EN BODEGA	N/A	N/A	N/A	N/A	IDEM
P18	ADMINISTRATIVO	P18.1	ADMINISTRATIVO	P18.1.4	CURRICULUMS	RESGUARDO EN BODEGA	N/A	N/A	N/A	N/A	IDEM
P18	ADMINISTRATIVO	P18.1	ADMINISTRATIVO	P18.1.5	DISCURSOS	RESGUARDO EN BODEGA	N/A	N/A	N/A	N/A	IDEM
P18	ADMINISTRATIVO	P18.1	ADMINISTRATIVO	P18.1.6	SERVICIO SOCIAL	RESGUARDO EN BODEGA	N/A	N/A	N/A	N/A	IDEM
P18	ADMINISTRATIVO	P18.1	ADMINISTRATIVO	P18.1.7	RESERVACIONES (HOTELES, EVENTOS, VARIOS).	RESGUARDO EN BODEGA	N/A	N/A	N/A	N/A	IDEM
P18	ADMINISTRATIVO	P18.1	ADMINISTRATIVO	P18.1.8	OFICIOS VARIOS	RESGUARDO EN BODEGA	N/A	N/A	N/A	N/A	IDEM
P18	ADMINISTRATIVO	P18.1	ADMINISTRATIVO	P18.1.9	LIBROS EDITADOS POR EL CEE.	RESGUARDO EN BODEGA	N/A	N/A	N/A	N/A	IDEM
P18	ADMINISTRATIVO	P18.1	ADMINISTRATIVO	P18.1.10	RENUNCIAS, JUSTIFICANTES DE PERSONAL	RESGUARDO EN BODEGA	N/A	N/A	N/A	N/A	IDEM
P19	PLANEACIÓN Y PRESUPUESTO	P19.1	PLANEACIÓN Y PRESUPUESTO	P19.1.1	FACTURAS	RESGUARDO EN BODEGA	N/A	N/A	N/A	N/A	IDEM
P19	PLANEACIÓN Y PRESUPUESTO	P19.1	PLANEACIÓN Y PRESUPUESTO	P19.1.2	PRESUPUESTOS	RESGUARDO EN BODEGA	N/A	N/A	N/A	N/A	IDEM
P19	PLANEACIÓN Y PRESUPUESTO	P19.1	PLANEACIÓN Y PRESUPUESTO	P19.1.3	VIATICOS	RESGUARDO EN BODEGA	N/A	N/A	N/A	N/A	IDEM

ENTREGA	COORDINÓ Y CERTIFICÓ	RECIBE
MTRA. KARLA GABRIELA PERAZA ZAZUETA **SERVIDORA PÚBLICA TITULAR SALIENTE**	**LIC. SANTIAGO ARTURO MONTOYA FÉLIX** **TITULAR DEL ÓRGANO INTERNO DE CONTROL**	**LIC. ARTURO FAJARDO MEJÍA** **SERVIDOR PÚBLICO TITULAR ENTRANTE**
LIC. CARMEN JULIETA RODRÍGUEZ CAMPOS **TESTIGO DE LASERVIDORA PÚBLICA TITULAR SALIENTE**		**LIC. ROBERTO CLAUDIO URIARTE MENDÍVIL** **TESTIGO DEL SERVIDOR PÚBLICO TITULAR ENTRANTE**

ANALÍTICO DEL CONCENTRADO DE ARCHIVOS EN TRÁMITE AL 04 DE SEPTIEMBRE DE 2022

P20	SESIONES	P20.1	DEL PLENO	P20.1.1	SESIÓN ORDINARIA DEL PLENO DEL CEE, 12-ENE-10, (ANEXO TEC. NO. 8 CONVENIO IFE-CEE)	RESGUARDO EN BODEGA	N/A	N/A	N/A	N/A	IDEM
P20	SESIONES	P20.1	DEL PLENO	P20.1.2	SESIÓN ESPECIAL DE INSTALACIÓN DEL CEE, 16-ENE-10.	RESGUARDO EN BODEGA	N/A	N/A	N/A	N/A	IDEM
P20	SESIONES	P20.1	DEL PLENO	P20.1.3	PRIMERA SESIÓN EXTRAORDINARIA DEL PLENO, 16-ENE-10. (CONVOCATORIA Y LINEAMIENTOS PARA DESIGNACION DE PRESIDENTES, Y CONSEJEROS C.D.E. Y C.M.E.)	RESGUARDO EN BODEGA	N/A	N/A	N/A	N/A	IDEM
P20	SESIONES	P20.1	DEL PLENO	P20.1.4	SEGUNDA SESIÓN EXTRAORDINARIA DEL PLENO DEL CEE, 21-ENE-10. (INTEGRACIÓN DE COMISIONES, ACREDITACIÓN DE P.P.)	RESGUARDO EN BODEGA	N/A	N/A	N/A	N/A	IDEM
P20	SESIONES	P20.1	DEL PLENO	P20.1.5	PRIMERA SESIÓN ORDINARIA DEL PLENO DEL CEE, 22-ENE-10. (TOPES DE PRECAMPAÑA Y CAMPAÑA, FINANCIAMIENTO PÚBLICO DE P.P.)	RESGUARDO EN BODEGA	N/A	N/A	N/A	N/A	IDEM
P20	SESIONES	P20.1	DEL PLENO	P20.1.6	TERCERA SESIÓN EXTRAORDINARIA DEL PLENO DEL CEE, 27-ENE-10. (CRITERIOS Y LINEAMIENTOS PARA LA SELECCIÓN DE SUPERV. Y CAPAC. ELECTORALES, SORTEO DE CIUDADANOS FUNCIONARIOS DE CASILLAS).	RESGUARDO EN BODEGA	N/A	N/A	N/A	N/A	IDEM
P20	SESIONES	P20.1	DEL PLENO	P20.1.7	CUARTA SESIÓN EXTRAORDINARIA DEL PLENO DEL CEE, 29-ENE-10. (MODELO DE PAUTAS PARA LA TRANSMISIÓN EN RYT DE P.P., PRECAMPAÑAS).	RESGUARDO EN BODEGA	N/A	N/A	N/A	N/A	IDEM
P20	SESIONES	P20.1	DEL PLENO	P20.1.8	SEGUNDA SESIÓN ORDINARIA DEL PLENO DEL CEE, 12-FEB-10. (DESIGNACION DE PRESIDENTES Y CONSEJEROS DE LOS DISTRITOS, TOPES DE GASTO DE CAMPAÑA).	RESGUARDO EN BODEGA	N/A	N/A	N/A	N/A	IDEM
P20	SESIONES	P20.1	DEL PLENO	P20.1.9	QUINTA SESIÓN EXTRAORDINARIA DEL PLENO DEL CEE, 16-FEB-2010. (EXHORTO AL EJECUTIVO Y SERVIDORES PÚBLICO, ESPACIOS EN MEDIOS-PRECAMPAÑAS P.P., CRITERIOS UBICACIÓN DE CASILLAS).	RESGUARDO EN BODEGA	N/A	N/A	N/A	N/A	IDEM
P20	SESIONES	P20.1	DEL PLENO	P20.1.10	TERCERA SESIÓN ORDINARIA DEL PLENO DEL CEE, 26-FEB-2010. (REGLAMENTO MEDIOS Y DE FISCALIZACIÓN, CONVENIO SSP, INFORME FINANCIERO).	RESGUARDO EN BODEGA	N/A	N/A	N/A	N/A	IDEM

ENTREGA	COORDINÓ Y CERTIFICÓ	RECIBE
MTRA. KARLA GABRIELA PERAZA ZAZUETA SERVIDORA PÚBLICA TITULAR SALIENTE	LIC. SANTIAGO ARTURO MONTOYA FÉLIX TITULAR DEL ÓRGANO INTERNO DE CONTROL	LIC. ARTURO FAJARDO MEJÍA SERVIDOR PÚBLICO TITULAR ENTRANTE
LIC. CARMEN JULIETA RODRÍGUEZ CAMPOS TESTIGO DE LASERVIDORA PÚBLICA TITULAR SALIENTE		LIC. ROBERTO CLAUDIO URIARTE MENDÍVIL TESTIGO DEL SERVIDOR PÚBLICO TITULAR ENTRANTE

ANALÍTICO DEL CONCENTRADO DE ARCHIVOS EN TRÁMITE AL 04 DE SEPTIEMBRE DE 2022

P20	SESIONES	P20.1	DEL PLENO	P20.1.11	CUARTA SESIÓN ORDINARIA DEL PLENO DEL CEE, 12-MAR-2010. (APROBACIÓN DE REGLAMENTOS DE PROPAGANDA Y PRECAMPAÑA, DICTAMEN DE QUEJAS DE PRECAMPAÑAS).	RESGUARDO EN BODEGA	N/A	N/A	N/A	N/A	IDEM
P20	SESIONES	P20.1	DEL PLENO	P20.1.12	QUINTA SESIÓN ORDINARIA DEL CEE, 26-MAR-2010. (LINEAMIENTOS DEL REG. DE OBSERVADORES ELECTORALES, PROCESO ELECTORAL 2010).	RESGUARDO EN BODEGA	N/A	N/A	N/A	N/A	IDEM
P20	SESIONES	P20.1	DEL PLENO	P20.1.13	SEXTA SESIÓN EXTRAORDINARIA DEL CEE, 31-MAR-2010. (RESOLUCIÓN DE QUEJAS DE PRECAMPAÑAS)	RESGUARDO EN BODEGA	N/A	N/A	N/A	N/A	IDEM
P20	SESIONES	P20.1	DEL PLENO	P20.1.14	SEXTA SESIÓN ORDINARIA DEL CEE, 09-ABR-2010. (COLORES IDENTIFICAN ELECCIONES, FORMATO DE NOMBRAMIENTO DE FUNCIONARIO DE CASILLA, CENTROS DE ACOPIO DE PAQUETES ELECTORALES).	RESGUARDO EN BODEGA	N/A	N/A	N/A	N/A	IDEM
P20	SESIONES	P20.1	DEL PLENO	P20.1.15	SÉPTIMA SESIÓN EXTRAORDINARIA DEL CEE, 13-ABR-2010. (DICTAMEN QUEJA PAN VS AYUNTAMIENTO, RETIRO DE PROPAGANDA ELECTORAL).	RESGUARDO EN BODEGA	N/A	N/A	N/A	N/A	IDEM
P20	SESIONES	P20.1	DEL PLENO	P20.1.16	SÉPTIMA SESIÓN ORDINARIA DEL CEE, 23-ABRIL-10. (LINEAMIENTOS PARA REG. DE REP. P.P. EN MESAS DE CASILLA DURANTE JORNADA, LINEAMIENTOS DEBATES).	RESGUARDO EN BODEGA	N/A	N/A	N/A	N/A	IDEM
P20	SESIONES	P20.1	DEL PLENO	P20.1.17	OCTAVA SESIÓN EXTRAORDINARIA DEL CEE, 30-ABRIL-10. (PROCEDENCIA REGISTRO MALOVA, DICTAMEN QUEJAS 17,19,20,23,24,27,28 Y 29)	RESGUARDO EN BODEGA	N/A	N/A	N/A	N/A	IDEM
P20	SESIONES	P20.1	DEL PLENO	P20.1.18	NOVENA SESIÓN EXTRAORDINAIRA DEL CEE, 08-MAY-10. (PROCEDENCIA REGISTRO CONVENIO MALOVA (DIP. M.R., R.P. PRESIDENTE MCPAL.)Y DEL CONVENIO PRI, PVEM Y PNA, DICTAMEN DE QUEJAS).	RESGUARDO EN BODEGA	N/A	N/A	N/A	N/A	IDEM
P20	SESIONES	P20.1	DEL PLENO	P20.1.19	SEGUNDA SESIÓN ESPECIAL DEL CEE, 12-MAY-10. (NEGATIVA DE REGISTRO PEREZ DE ACHA, PROCEDENTE COALICION MALOVA, PROCEDENTE COALICIÓN VIZCARRA).	RESGUARDO EN BODEGA	N/A	N/A	N/A	N/A	IDEM

ENTREGA **MTRA. KARLA GABRIELA PERAZA ZAZUETA** **SERVIDORA PÚBLICA TITULAR SALIENTE**	**COORDINÓ Y CERTIFICÓ** **LIC. SANTIAGO ARTURO MONTOYA FÉLIX** **TITULAR DEL ÓRGANO INTERNO DE CONTROL**	**RECIBE** **LIC. ARTURO FAJARDO MEJÍA** **SERVIDOR PÚBLICO TITULAR ENTRANTE**
LIC. CARMEN JULIETA RODRÍGUEZ CAMPOS **TESTIGO DE LASERVIDORA PÚBLICA TITULAR SALIENTE**		**LIC. ROBERTO CLAUDIO URIARTE MENDÍVIL** **TESTIGO DEL SERVIDOR PÚBLICO TITULAR ENTRANTE**

ANALÍTICO DEL CONCENTRADO DE ARCHIVOS EN TRÁMITE AL 04 DE SEPTIEMBRE DE 2022

P20	SESIONES	P20.1	DEL PLENO	P20.1.20	OCTAVA SESIÓN ORDINARIA DEL CEE, 14-MAY-10. (PROYECTO DE DICTAMEN QUEJAS 21,33 Y 35, SE DESECHA QUEJA PVEM VS PAN Y MALOVA (39)).	RESGUARDO EN BODEGA	N/A	N/A	N/A	N/A	IDEM
P20	SESIONES	P20.1	DEL PLENO	P20.1.21	TERCERA SESIÓN ESPECIAL DEL CEE, 22-MAY-10. (PROCEDENTE REGISTRO DE CANDIDATOS M.R. DISTRITOS VI Y VII)	RESGUARDO EN BODEGA	N/A	N/A	N/A	N/A	IDEM
P20	SESIONES	P20.1	DEL PLENO	P20.1.22	NOVENA SESIÓN ORDINARIA DEL CEE, 28-MAY-10. (RESOLUCIÓN QUEJA 30,31,32)	RESGUARDO EN BODEGA	N/A	N/A	N/A	N/A	IDEM
P20	SESIONES	P20.1	DEL PLENO	P20.1.23	CUARTA SESIÓN ESPECIAL DEL CEE, 31-MAY-10. (REGISTRO DE LISTAS DE CANDIDATOS A DIPUTADOS R.P.)	RESGUARDO EN BODEGA	N/A	N/A	N/A	N/A	IDEM
P20	SESIONES	P20.1	DEL PLENO	P20.1.24	DÉCIMA SESIÓN EXTRAORDINARIA DEL CEE, 05-JUN-10. (CUMPLIMIENTO A SENTENCIA DEL TEPJF, ACRÓNIMO MALOVA).	RESGUARDO EN BODEGA	N/A	N/A	N/A	N/A	IDEM
P20	SESIONES	P20.1	DEL PLENO	P20.1.25	DECIMA SESIÓN ORDINARIA DEL CEE, 11-JUN-10. (RESOLUCION QUEJAS 14, 36, 38, 41, 42)	RESGUARDO EN BODEGA	N/A	N/A	N/A	N/A	IDEM
P20	SESIONES	P20.1	DEL PLENO	P20.1.26	DECIMO PRIMERA SESIÓN EXTRAORDINARIA DEL CEE, 12-JUN-10. (CUMPLIMIENTO A RESOLUCION TEPJF, INCIDENTE DE EXCESO EN LA EJECUCIÓN DE SENTENCIA)	RESGUARDO EN BODEGA	N/A	N/A	N/A	N/A	IDEM
P20	SESIONES	P20.1	DEL PLENO	P20.1.27	DECIMO SEGUNDA SESIÓN EXTRAORDINARIA DEL CEE. 20-JUN-10. (JDC-45/2010,MANUEL DE JESÚS LEÓN PEREA. USO DE CELULARES EN LA JORNADA ELECTORAL).	RESGUARDO EN BODEGA	N/A	N/A	N/A	N/A	IDEM
P20	SESIONES	P20.1	DEL PLENO	P20.1.28	DECIMO PRIMERA SESIÓN ORDINARIA DEL CEE. 25-JUN-10. (RESOLUCIÓN QUEJAS 26, 37, 13 Y 35, Y OTRAS) (PETICIÓN MADRES DE PRESOS).	RESGUARDO EN BODEGA	N/A	N/A	N/A	N/A	IDEM
P20	SESIONES	P20.1	DEL PLENO	P20.1.29	DECIMO TERCERA SESIÓN EXTRAORDINARIA DEL CEE. 29-JUN-10. (ACUERDO REGULAR ASPECTOS PROPAGANDA ELECTORAL EL 04 DE JULIO)(RATIFICACIÓN DE EXHORTO A LOS 3 NIVELES DE GOBIERNO).	RESGUARDO EN BODEGA	N/A	N/A	N/A	N/A	IDEM
P20	SESIONES	P20.1	DEL PLENO	P20.1.30	QUINTA SESIÓN ESPECIAL DEL CEE (JORNADA ELECTORAL). 04 DE JULIO DE 2010.	RESGUARDO EN BODEGA	N/A	N/A	N/A	N/A	IDEM
P20	SESIONES	P20.1	DEL PLENO	P20.1.31	SEXTA SESIÓN ESPECIAL DEL CEE. 11-JUL-10.(COMPUTO ESTATAL DE LA ELECCIÓN DE DIPUTADOS R.P. ASÍ COMO LA DE GOBERNADOR	RESGUARDO EN BODEGA	N/A	N/A	N/A	N/A	IDEM

ENTREGA	COORDINÓ Y CERTIFICÓ	RECIBE
MTRA. KARLA GABRIELA PERAZA ZAZUETA **SERVIDORA PÚBLICA TITULAR SALIENTE**	**LIC. SANTIAGO ARTURO MONTOYA FÉLIX** **TITULAR DEL ÓRGANO INTERNO DE CONTROL**	**LIC. ARTURO FAJARDO MEJÍA** **SERVIDOR PÚBLICO TITULAR ENTRANTE**
LIC. CARMEN JULIETA RODRÍGUEZ CAMPOS **TESTIGO DE LASERVIDORA PÚBLICA TITULAR SALIENTE**		**LIC. ROBERTO CLAUDIO URIARTE MENDÍVIL** **TESTIGO DEL SERVIDOR PÚBLICO TITULAR ENTRANTE**

ANALÍTICO DEL CONCENTRADO DE ARCHIVOS EN TRÁMITE AL 04 DE SEPTIEMBRE DE 2022

					DEL ESTADO).						
P20	SESIONES	P20.1	DEL PLENO	P20.1.32	DECIMO CUARTA SESIÓN EXTRAORDINARIA DEL CEE. 16-JUL-10. (DICTÁMEN DE QUEJAS 32,46,47,48,51,53,55,56,58,67. ACUERDO SUBASTA MOBILIARIO).	RESGUARDO EN BODEGA	N/A	N/A	N/A	N/A	IDEM
P20	SESIONES	P20.1	DEL PLENO	P20.1.33	DECIMO SEGUNDA SESIÓN ORDINARIA DEL CEE. 23-JUL-10. (ACUERDO DESTRUCCIÓN Y SALVAGUARDA DE DOCUMENTACIÓN ELECTORAL, DICTAMEN QUEJAS 37,39,54,59,60,61, 65 Y 66).	RESGUARDO EN BODEGA	N/A	N/A	N/A	N/A	IDEM
P20	SESIONES	P20.1	DEL PLENO	P20.1.34	DECIMOTERCERA SESIÓN ORDINARIA DEL CEE. 13-AGO-10. (APROBACIÓN ACTA JORNADA ELECTORAL, DICTAMEN DE QUEJAS 13,35,30,52,63,68,74,75,71,72).	RESGUARDO EN BODEGA	N/A	N/A	N/A	N/A	IDEM
P20	SESIONES	P20.1	DEL PLENO	P20.1.35	DECIMOCUARTA SESIÓN ORDINARIA DEL CEE. 27-AGO-10. (RESOLUCIÓN DE QUEJAS).	RESGUARDO EN BODEGA	N/A	N/A	N/A	N/A	IDEM
P20	SESIONES	P20.1	DEL PLENO	P20.1.36	DECIMOQUINTA SESIÓN ORDINARIA DEL CEE. 10-SEP-10. (APROBACION ACTA SESIONES ANTERIORES).	RESGUARDO EN BODEGA	N/A	N/A	N/A	N/A	IDEM
P20	SESIONES	P20.1	DEL PLENO	P20.1.40	DECIMOSEXTA SESIÓN ORDINARIA DEL CEE. 30-SEP-10. (SANCIONES A COALICIONES POR MANTENER PROPAGANDA CERCA DE CASILLAS, DICTÁMEN DE INFORMES DE P.P. POR FINANCIAMIENTO EJERCICIO 2009).	RESGUARDO EN BODEGA	N/A	N/A	N/A	N/A	IDEM
P20	SESIONES	P20.1	DEL PLENO	P20.1.41	DECIMOQUINTA SESIÓN EXTRAORDINARIA DEL CEE. 18-OCT-10. (ELECCION DE LA COMISIÓN PERMANENTE Y COMISIONES DEL CEE).	RESGUARDO EN BODEGA	N/A	N/A	N/A	N/A	IDEM
P20	SESIONES	P20.1	DEL PLENO	P20.1.42	DECIMOSEXTA SESIÓN EXTRAORDINARIA DEL CEE, 06-DIC-10. (SANCION A LA COALICIÓN APAG, POR MANTENER Y NO RETIRAR PROPAGANDA).	RESGUARDO EN BODEGA	N/A	N/A	N/A	N/A	IDEM
P20	SESIONES	P20.2	COMISIÓN QUE FUNGE ENTRE PROCESOS	P20.2.1	SESIÓN DE LA COMISIÓN QUE FUNGE ENTRE PROCESOS. 27-OCT-10. APROBACIÓN DEL ANTEPROYECTO DEL PRESUPUESTO.	RESGUARDO EN BODEGA	N/A	N/A	N/A	N/A	IDEM
P21	PROCESO ELECTORAL	P21.1	PROCESO ELECTORAL	P21.1.1	CONVOCATORIAS - CARTELES PARA PROCESO ELECTORAL 2010 (INTEGRACIÓN CONSEJOS, MEDIOS IMPRESOS, CREDENCIALIZACIÓN, ETC.)	RESGUARDO EN BODEGA	N/A	N/A	N/A	N/A	IDEM

ENTREGA	COORDINÓ Y CERTIFICÓ	RECIBE
MTRA. KARLA GABRIELA PERAZA ZAZUETA **SERVIDORA PÚBLICA TITULAR SALIENTE**	**LIC. SANTIAGO ARTURO MONTOYA FÉLIX** **TITULAR DEL ÓRGANO INTERNO DE CONTROL**	**LIC. ARTURO FAJARDO MEJÍA** **SERVIDOR PÚBLICO TITULAR ENTRANTE**
LIC. CARMEN JULIETA RODRÍGUEZ CAMPOS **TESTIGO DE LASERVIDORA PÚBLICA TITULAR SALIENTE**		**LIC. ROBERTO CLAUDIO URIARTE MENDÍVIL** **TESTIGO DEL SERVIDOR PÚBLICO TITULAR ENTRANTE**

ANALÍTICO DEL CONCENTRADO DE ARCHIVOS EN TRÁMITE AL 04 DE SEPTIEMBRE DE 2022

P21	PROCESO ELECTORAL	P21.1	PROCESO ELECTORAL	P21.1.2	LINEAMIENTOS PARA LA INTEGRACIÓN DE LOS CONSEJOS DISTRITALES Y MUNICIPALES. PROCESO ELECTORAL 2010.	RESGUARDO EN BODEGA	N/A	N/A	N/A	N/A	IDEM
P21	PROCESO ELECTORAL	P21.1	PROCESO ELECTORAL	P21.1.2	LINEAMIENTOS PARA LA INTEGRACIÓN DE LOS CONSEJOS DISTRITALES Y MUNICIPALES. PROCESO ELECTORAL 2010.	RESGUARDO EN BODEGA	N/A	N/A	N/A	N/A	IDEM
P21	PROCESO ELECTORAL	P21.1	PROCESO ELECTORAL	P21.1.3	INTEGRACIÓN DE LOS C.D.E. Y C.M.E. (PROPUESTAS, INTEGRACIÓN FINAL).	RESGUARDO EN BODEGA	N/A	N/A	N/A	N/A	IDEM
P21	PROCESO ELECTORAL	P21.1	PROCESO ELECTORAL	P21.1.4	DIRECTORIO DE C.D.E. Y MUNICIPALES.	RESGUARDO EN BODEGA	N/A	N/A	N/A	N/A	IDEM
P21	PROCESO ELECTORAL	P21.1	PROCESO ELECTORAL	P21.1.5	REGLAMENTOS Y LINEAMIENTOS DEL CEE.	RESGUARDO EN BODEGA	N/A	N/A	N/A	N/A	IDEM
P21	PROCESO ELECTORAL	P21.1	PROCESO ELECTORAL	P21.1.6	MATERIAL DE CAPACITACIÓN. PROCESO ELECTORAL 2010.	RESGUARDO EN BODEGA	N/A	N/A	N/A	N/A	IDEM
P21	PROCESO ELECTORAL	P21.1	PROCESO ELECTORAL	P21.1.7	OFICIOS A INSTITUTOS Y CONSEJOS ELECTORALES DEL PAÍS (INVITACIÓN A JORNADA ELECTORAL). JUN-10.	RESGUARDO EN BODEGA	N/A	N/A	N/A	N/A	IDEM
P21	PROCESO ELECTORAL	P21.1	PROCESO ELECTORAL	P21.1.8	OPERATIVO DE SEGURIDAD PÚBLICA. PROCESO ELECTORAL LOCAL 2010.	RESGUARDO EN BODEGA	N/A	N/A	N/A	N/A	IDEM
P21	PROCESO ELECTORAL	P21.1	PROCESO ELECTORAL	P21.1.9	OBSERVADORES ELECTORALES 2010.	RESGUARDO EN BODEGA	N/A	N/A	N/A	N/A	IDEM
P21	PROCESO ELECTORAL	P21.1	PROCESO ELECTORAL	P21.1.10	NOTARIOS DEL ESTADO, 2010.	RESGUARDO EN BODEGA	N/A	N/A	N/A	N/A	IDEM
P21	PROCESO ELECTORAL	P21.1	PROCESO ELECTORAL	P21.1.11	JORNADA ELECTORAL. 04 DE JULIO DE 2010.	RESGUARDO EN BODEGA	N/A	N/A	N/A	N/A	IDEM
P21	PROCESO ELECTORAL	P21.1	PROCESO ELECTORAL	P21.1.12	PREP SINALOA 2010	RESGUARDO EN BODEGA	N/A	N/A	N/A	N/A	IDEM
P21	PROCESO ELECTORAL	P21.2	QUEJAS DE PRECAMPAÑA Y CAMPAÑA	P21.2.1	QUEJA PAN VS MARIO ZAMORA GASTÉLUM. 04-FEB-2010. (MENSAJES PROPAGANDÍSTICOS PROSELITISTAS. (PANFLETO, ANUNCIOS ESPECTACULARES, ETC.)	RESGUARDO EN BODEGA	N/A	N/A	N/A	N/A	IDEM
P21	PROCESO ELECTORAL	P21.2	QUEJAS DE PRECAMPAÑA Y CAMPAÑA	P21.2.2	QUEJA PRD VS VIZCARRA-FLORENTINO CASTRO-PRI. 19-FEB-2010. (MANIFESTACIONES DE FLORENTINO CASTRO, ACTO ANTICIPADO DE PRECAMPAÑA. DESCALIFICAR A P.P. QUE PRETENDEN CREAR ALIANZA)	RESGUARDO EN BODEGA	N/A	N/A	N/A	N/A	IDEM

ENTREGA	COORDINÓ Y CERTIFICÓ	RECIBE
MTRA. KARLA GABRIELA PERAZA ZAZUETA **SERVIDORA PÚBLICA TITULAR SALIENTE**	**LIC. SANTIAGO ARTURO MONTOYA FÉLIX** **TITULAR DEL ÓRGANO INTERNO DE CONTROL**	**LIC. ARTURO FAJARDO MEJÍA** **SERVIDOR PÚBLICO TITULAR ENTRANTE**
LIC. CARMEN JULIETA RODRÍGUEZ CAMPOS **TESTIGO DE LASERVIDORA PÚBLICA TITULAR SALIENTE**		**LIC. ROBERTO CLAUDIO URIARTE MENDÍVIL** **TESTIGO DEL SERVIDOR PÚBLICO TITULAR ENTRANTE**

ANALÍTICO DEL CONCENTRADO DE ARCHIVOS EN TRÁMITE AL 04 DE SEPTIEMBRE DE 2022

P21	PROCESO ELECTORAL	P21.2	QUEJAS DE PRECAMPAÑA Y CAMPAÑA	P21.2.3	QUEJA PAN VS VIZCARRA Y PRI. 22-FEB-10. (DECLARACIONES VIZCARRA Y PUBLICACIONES DE FELICITACIONES EN PERIÓDICOS DE PERSONAS FÍSICAS Y MORALES.)	RESGUARDO EN BODEGA	N/A	N/A	N/A	N/A	IDEM
P21	PROCESO ELECTORAL	P21.2	QUEJAS DE PRECAMPAÑA Y CAMPAÑA	P21.2.4	QUEJA PRD VS VIZCARRA, FLORENTINO CASTRO-ALGER URIARTE-PRI. 22-FEB-10. (REUNIÓN PROSELITISTA, PRESENCIA DE JESÚS VIZCARRA CON EXPRESIONES PROSELITISTAS).	RESGUARDO EN BODEGA	N/A	N/A	N/A	N/A	IDEM
P21	PROCESO ELECTORAL	P21.2	QUEJAS DE PRECAMPAÑA Y CAMPAÑA	P21.2.5	QUEJA PAN VS FLORENTINO CASTRO. 23-FEB-10. (DISCURSO FLORENTINO CASTRO POR ANIVERSARIO DE LA CONSTITUCIÓN. DESCALIFICAR A P.P. QUE PRETENDEN CREAR ALIANZA).	RESGUARDO EN BODEGA	N/A	N/A	N/A	N/A	IDEM
P21	PROCESO ELECTORAL	P21.2	QUEJAS DE PRECAMPAÑA Y CAMPAÑA	P21.2.6	QUEJA PT VS GUADALUPE DE JESÚS VIZCARRA CALDERÓN Y PRI. 26-FEB-10. (DESPLEGADOS DE FELICITACIÓN DE TERCEROS PROMOVIENDO EL NOMBRE DE JESÚS VIZCARRA, PROSELITISMO EN EVENTO DEL FRENTE JUVENIL (PRI).	RESGUARDO EN BODEGA	N/A	N/A	N/A	N/A	IDEM
P21	PROCESO ELECTORAL	P21.2	QUEJAS DE PRECAMPAÑA Y CAMPAÑA	P21.2.7	QUEJA PAN VS GUADALUPE DE JESÚS VIZCARRA CALDERÓN Y PRI. 26-FEB-10. (PROSELITISMO EN EVENTO DEL FRENTE JUVENIL PRI)).	RESGUARDO EN BODEGA	N/A	N/A	N/A	N/A	IDEM
P21	PROCESO ELECTORAL	P21.2	QUEJAS DE PRECAMPAÑA Y CAMPAÑA	P21.2.8	QUEJA PRD VS PRI. 05-MAR-10. (CONVOCATORIA PROCESO INTERNO PRI PARA CANDIDATO A GOBERNADOR, VIOLA LA LEY ELECTORAL).	RESGUARDO EN BODEGA	N/A	N/A	N/A	N/A	IDEM
P21	PROCESO ELECTORAL	P21.2	QUEJAS DE PRECAMPAÑA Y CAMPAÑA	P21.2.9	QUEJA PRD VS JESÚS VIZCARRA CALDERÓN Y PRI. 08 -MAR-10. (EVENTO DE MAESTROS SECCIÓN 53 EN MAZATLÁN, SINALOA.)	RESGUARDO EN BODEGA	N/A	N/A	N/A	N/A	IDEM
P21	PROCESO ELECTORAL	P21.2	QUEJAS DE PRECAMPAÑA Y CAMPAÑA	P21.2.10	QUEJA PRD VS JESÚS VIZCARRA CALDERÓN. 09-MAR-10. (ACTOS ANTICIPADOS DE PRECAMPAÑA, GRABACIÓN DE SPOT PUBLICITARIO).	RESGUARDO EN BODEGA	N/A	N/A	N/A	N/A	IDEM
P21	PROCESO ELECTORAL	P21.2	QUEJAS DE PRECAMPAÑA Y CAMPAÑA	P21.2.11	QUEJA PRD VS ESTEBAN VALENZUELA GARCÍA, ZEFERINO GONZÁLEZ ALVARADO Y PRI. 16-MAR-10. (MANIFESTACIONES A FAVOR DE ZEFERINO GONZÁLEZ ALVARADO COMO CANDIDATO PARA LA ALCALDÍA DE AHOME).	RESGUARDO EN BODEGA	N/A	N/A	N/A	N/A	IDEM
P21	PROCESO ELECTORAL	P21.2	QUEJAS DE PRECAMPAÑA Y	P21.2.12	QUEJA PRD VS JESÚS VIZCARRA CALDERÓN Y OTROS. 16-MAR-10. (DESPLEGADO DE	RESGUARDO EN BODEGA	N/A	N/A	N/A	N/A	IDEM

ENTREGA	COORDINÓ Y CERTIFICÓ	RECIBE
MTRA. KARLA GABRIELA PERAZA ZAZUETA **SERVIDORA PÚBLICA TITULAR SALIENTE**	**LIC. SANTIAGO ARTURO MONTOYA FÉLIX** **TITULAR DEL ÓRGANO INTERNO DE CONTROL**	**LIC. ARTURO FAJARDO MEJÍA** **SERVIDOR PÚBLICO TITULAR ENTRANTE**
LIC. CARMEN JULIETA RODRÍGUEZ CAMPOS **TESTIGO DE LASERVIDORA PÚBLICA TITULAR SALIENTE**		**LIC. ROBERTO CLAUDIO URIARTE MENDÍVIL** **TESTIGO DEL SERVIDOR PÚBLICO TITULAR ENTRANTE**

ANALÍTICO DEL CONCENTRADO DE ARCHIVOS EN TRÁMITE AL 04 DE SEPTIEMBRE DE 2022

			CAMPAÑA		EMPRESARIOS, RESALTANDO TRAYECTORIA DE JESÚS VIZCARRA.)						
P21	PROCESO ELECTORAL	P21.2	QUEJAS DE PRECAMPAÑA Y CAMPAÑA	P21.2.13	QUEJA PRD VS PRI, JESÚS VIZCARRA CALDERÓN Y JORGE ABEL LÓPEZ SÁNCHEZ. 23-MAR-10. (REUNIÓN DE VIZCARRA, EN MAZATLÁN, CON DIRIGENTES Y SERVIDORES PÚBLICOS DE LA ZONA SUR.	RESGUARDO EN BODEGA	N/A	N/A	N/A	N/A	IDEM
P21	PROCESO ELECTORAL	P21.2	QUEJAS DE PRECAMPAÑA Y CAMPAÑA	P21.2.14	QUEJA PRD VS PRI Y NUEVA ALIANZA. 26-MAR-10. (PUBLICACIONES EN PERIÓDICOS SOBRE COALICIÓN).	RESGUARDO EN BODEGA	N/A	N/A	N/A	N/A	IDEM
P21	PROCESO ELECTORAL	P21.2	QUEJAS DE PRECAMPAÑA Y CAMPAÑA	P21.2.15	QUEJA PRI VS PAN, SALVADOR LÓPEZ BRITO, GUADALUPE ROBLES, ADOLFO ROJO MONTOYA, HUMBERTO RICE, HÉCTOR ESTRADA Y MARIO LÓPEZ VALDEZ. 29-MAR-10 (RESPALDO DE PANISTAS A MARIO LÓPEZ VALDEZ EN REUNIÓN ANTICIPADA A LAS FECHAS DE PRECAMPAÑA DEL CANDIDATO).	RESGUARDO EN BODEGA	N/A	N/A	N/A	N/A	IDEM
P21	PROCESO ELECTORAL	P21.2	QUEJAS DE PRECAMPAÑA Y CAMPAÑA	P21.2.16	QUEJA PRI VS PRD, PT Y CONVERGENCIA. 29-MAR-10. (ASISTENCIA DE DIRIGENTES NACIONALES Y ESTATALES A EVENTO DE REGISTRO COMO CANDIDATO DE MARIO LÓPEZ VALDEZ. (ACTOS ANTICIPADOS DE PRECAMPAÑA).	RESGUARDO EN BODEGA	N/A	N/A	N/A	N/A	IDEM
P21	PROCESO ELECTORAL	P21.2	QUEJAS DE PRECAMPAÑA Y CAMPAÑA	P21.2.17	QUEJA PRD VS PRI, JESÚS VIZCARRA CALDERÓN Y H. AYUNTAMIENTO DE CULIACÁN. 30-MAR-10. (DISTRIBUCIÓN DE DESPENSAS Y ENSERES DOMÉSTICOS CON RECURSOS PÚBLICOS)	RESGUARDO EN BODEGA	N/A	N/A	N/A	N/A	IDEM
P21	PROCESO ELECTORAL	P21.2	QUEJAS DE PRECAMPAÑA Y CAMPAÑA	P21.2.18	QUEJA PAN VS AYUNTAMIENTO DE CULIACÁN Y C. VÍCTOR ALFONSO CAMACHO, DIR. SERVICIOS PÚBLICOS MUNICIPALES. (RETIRO DE PROPAGANDA DE MALOVA)01-ABRIL-10.	RESGUARDO EN BODEGA	N/A	N/A	N/A	N/A	IDEM
P21	PROCESO ELECTORAL	P21.2	QUEJAS DE PRECAMPAÑA Y CAMPAÑA	P21.2.19	QUEJA PRD VS PRI Y JESÚS VIZCARRA CALDERÓN. 13-ABRIL-10. PUBLICACIÓN CARTA DE CISEN DIRIGIDA A VIZCARRA)	RESGUARDO EN BODEGA	N/A	N/A	N/A	N/A	IDEM
P21	PROCESO ELECTORAL	P21.2	QUEJAS DE PRECAMPAÑA Y CAMPAÑA	P21.2.20	QUEJA PRD VS PRI, JESÚS VIZCARRA CALDERÓN Y GRUPO VIZ S.A. DE C.V. 13-ABRIL-10. (CONVOCATORIA ASAMBLEA GRUPO VIZ)	RESGUARDO EN BODEGA	N/A	N/A	N/A	N/A	IDEM

ENTREGA	COORDINÓ Y CERTIFICÓ	RECIBE
MTRA. KARLA GABRIELA PERAZA ZAZUETA **SERVIDORA PÚBLICA TITULAR SALIENTE**	**LIC. SANTIAGO ARTURO MONTOYA FÉLIX** **TITULAR DEL ÓRGANO INTERNO DE CONTROL**	**LIC. ARTURO FAJARDO MEJÍA** **SERVIDOR PÚBLICO TITULAR ENTRANTE**
LIC. CARMEN JULIETA RODRÍGUEZ CAMPOS **TESTIGO DE LASERVIDORA PÚBLICA TITULAR SALIENTE**		**LIC. ROBERTO CLAUDIO URIARTE MENDÍVIL** **TESTIGO DEL SERVIDOR PÚBLICO TITULAR ENTRANTE**

ANALÍTICO DEL CONCENTRADO DE ARCHIVOS EN TRÁMITE AL 04 DE SEPTIEMBRE DE 2022

P21	PROCESO ELECTORAL	P21.2	QUEJAS DE PRECAMPAÑA Y CAMPAÑA	P21.2.21	QUEJA NUEVA ALIANZA VS PAN, MARIO LÓPEZ VALDEZ, FRANCISCO SOLANO URÍAS, HUMBERTO RICE Y OTROS PANISTAS. 13-ABRIL-10. (EXPRESIONES Y ALUSIONES DE CARÁCTER RELIGIOSO, PARTICIPAR EN REUNIÓN PÚBLICA DE CONTENIDO PROSELITISTA.	RESGUARDO EN BODEGA	N/A	N/A	N/A	N/A	IDEM
P21	PROCESO ELECTORAL	P21.2	QUEJAS DE PRECAMPAÑA Y CAMPAÑA	P21.2.22	QUEJA PVEM VS PAN Y MARIO LÓPEZ VALDEZ. 16-ABRIL-10. (REPARTO EN CRUCEROS DE VOLANTES DEL PAN "TÚ MERECES UN SINALOA DIFERENTE"	RESGUARDO EN BODEGA	N/A	N/A	N/A	N/A	IDEM
P21	PROCESO ELECTORAL	P21.2	QUEJAS DE PRECAMPAÑA Y CAMPAÑA	P21.2.23	QUEJA PVEM VS PAN Y MARIO LÓPEZ VALDEZ, 16-ABRIL-10. (VOLANTES INVITACIÓN A CIERRE DE PRECAMPAÑA, DIRIGIDO A TODOS LOS LECTORES DEL ESTADO Y NO SOLO A LOS MIEMBROS DEL PAN)	RESGUARDO EN BODEGA	N/A	N/A	N/A	N/A	IDEM
P21	PROCESO ELECTORAL	P21.2	QUEJAS DE PRECAMPAÑA Y CAMPAÑA	P21.2.24	QUEJA PVEM VS PAN Y MARIO LÓPEZ VALDEZ, 16-ABRIL-10. (ACTO REALIZADO EL DÍA 5 DE ABRIL, EN EL ROSARIO SINALOA.	RESGUARDO EN BODEGA	N/A	N/A	N/A	N/A	IDEM
P21	PROCESO ELECTORAL	P21.2	QUEJAS DE PRECAMPAÑA Y CAMPAÑA	P21.2.25	QUEJA NUEVA ALIANZA VS PAN Y MARIO LÓPEZ VALDEZ. 16-ABRIL-10. DISCURSO DE MALOVA EN MAZATLÁN, ELIMINACIÓN DEL IMPUESTO DE LA TENENCIA Y MILITARIZAR SINALOA.	RESGUARDO EN BODEGA	N/A	N/A	N/A	N/A	IDEM
P21	PROCESO ELECTORAL	P21.2	QUEJAS DE PRECAMPAÑA Y CAMPAÑA	P21.2.26	QUEJA NUEVA ALIANZA VS PAN Y C. ALEJANDRO CAMACHO MENDOZA, DELEGADO DE PROFEPA. 16-ABRIL-10. ASISTENCIA A EVENTO DE APOYO A MARIO LÓPEZ VALDEZ EN HORARIO LABORAL.	RESGUARDO EN BODEGA	N/A	N/A	N/A	N/A	IDEM
P21	PROCESO ELECTORAL	P21.2	QUEJAS DE PRECAMPAÑA Y CAMPAÑA	P21.2.27	QUEJA PVEM VS PAN Y MARIO LÓPEZ VALDEZ. 17-ABRIL-10. (MANIFESTACIÓN POR AVENIDAS DE CULIACÁN).	RESGUARDO EN BODEGA	N/A	N/A	N/A	N/A	IDEM
P21	PROCESO ELECTORAL	P21.2	QUEJAS DE PRECAMPAÑA Y CAMPAÑA	P21.2.28	QUEJA PVEM VS PAN Y MARIO LÓPEZ VALDEZ. 17-ABRIL-10. (COLOCACIÓN DE CALCOMANÍAS DE MALOVA A VEHÍCULOS, EN CÉNTRICO CRUCERO DE CULIACÁN).	RESGUARDO EN BODEGA	N/A	N/A	N/A	N/A	IDEM
P21	PROCESO ELECTORAL	P21.2	QUEJAS DE PRECAMPAÑA Y CAMPAÑA	P21.2.29	QUEJA PVEM VS PAN Y MARIO LÓPEZ VALDEZ. 17-ABRIL-10. (REUNIÓN CON JÓVENES PRIISTAS, DEL PVEM E INTELECTUALES DE LA UAS, (MIEMBROS NO ADHERENTES DEL PAN).	RESGUARDO EN BODEGA	N/A	N/A	N/A	N/A	IDEM

ENTREGA	COORDINÓ Y CERTIFICÓ	RECIBE
MTRA. KARLA GABRIELA PERAZA ZAZUETA **SERVIDORA PÚBLICA TITULAR SALIENTE**	**LIC. SANTIAGO ARTURO MONTOYA FÉLIX** **TITULAR DEL ÓRGANO INTERNO DE CONTROL**	**LIC. ARTURO FAJARDO MEJÍA** **SERVIDOR PÚBLICO TITULAR ENTRANTE**
LIC. CARMEN JULIETA RODRÍGUEZ CAMPOS **TESTIGO DE LASERVIDORA PÚBLICA TITULAR SALIENTE**		**LIC. ROBERTO CLAUDIO URIARTE MENDÍVIL** **TESTIGO DEL SERVIDOR PÚBLICO TITULAR ENTRANTE**

ANALÍTICO DEL CONCENTRADO DE ARCHIVOS EN TRÁMITE AL 04 DE SEPTIEMBRE DE 2022

P21	PROCESO ELECTORAL	P21.2	QUEJAS DE PRECAMPAÑA Y CAMPAÑA	P21.2.30	QUEJA NUEVA ALIANZA VS MARIO LÓPEZ VALDEZ. 17-ABRIL.10. DIVERSOS ACTOS ANTICIPADOS DE PRECAMPAÑA (ENTREVISTAS EN MEDIOS DE COMUNICACIÓN, PROPAGANDA, ETC.)	RESGUARDO EN BODEGA	N/A	N/A	N/A	N/A	IDEM
P21	PROCESO ELECTORAL	P21.2	QUEJAS DE PRECAMPAÑA Y CAMPAÑA	P21.2.31	QUEJA NUEVA ALIANZA VS PAN Y MARIO LÓPEZ VALDEZ, 20-ABRIL-10. CONTRATACIÓN ILEGAL DE PUBLICIDAD (INSERCIÓN EN PERIÓDICO, CON COLORES ALUSIVOS A LA P.P. CON POSIBLE COALICIÓN Y FRASE “GANAREMOS”).	RESGUARDO EN BODEGA	N/A	N/A	N/A	N/A	IDEM
P21	PROCESO ELECTORAL	P21.2	QUEJAS DE PRECAMPAÑA Y CAMPAÑA	P21.2.32	QUEJA NUEVA ALIANZA VS PRD, PT Y CONVERGENCIA. 20-ABRIL-10. REUNIÓN CON MALOVA, DESPUÉS DE HABER PRESENTADO SU SOLICITUD DE REGISTRO COMO ASPIRANTE A GOBERNADOR POR EL PAN, SIN SER SIMPATIZANTES NI ADHERENTES, ENTRE OTROS.	RESGUARDO EN BODEGA	N/A	N/A	N/A	N/A	IDEM
P21	PROCESO ELECTORAL	P21.2	QUEJAS DE PRECAMPAÑA Y CAMPAÑA	P21.2.33	QUEJA PVEM VS PAN Y MARIO LÓPEZ VALDEZ. 21-ABRIL-10. DESPLEGADO EN PERIÓDICO ALUSIVO AL CIERRE DE PRECAMPAÑA DE MALOVA, DIRIGIDO A TODOS LOS SINALOENSES EN GENERAL (FRASE “GANAREMOS”).	RESGUARDO EN BODEGA	N/A	N/A	N/A	N/A	IDEM
P21	PROCESO ELECTORAL	P21.2	QUEJAS DE PRECAMPAÑA Y CAMPAÑA	P21.2.34	QA-034/2010. NUEVA ALIANZA VS PAN, FRANCISCO SOLANO, HUMBERTO RICE, ENTRE OTROS, Y MARIO LÓPEZ V. 21-ABRIL-10. (REUNIÓN CELEBRADA POR LOS PRESUNTOS RESPONSABLES BRINDANDO APOYO AL C. MARIO LÓPEZ VALDEZ).	RESGUARDO EN BODEGA	N/A	N/A	N/A	N/A	IDEM
P21	PROCESO ELECTORAL	P21.2	QUEJAS DE PRECAMPAÑA Y CAMPAÑA	P21.2.35	QA-035/2010. PRD VS JESÚS VIZCARRA CALDERÓN Y OTROS. 26-ABRIL-10. (DESPLEGADO DE EMPRESARIOS EN PERIÓDICO REFORMA, DESTACANDO TRAYECTORIA DE JESÚS VIZCARRA)	RESGUARDO EN BODEGA	N/A	N/A	N/A	N/A	IDEM
P21	PROCESO ELECTORAL	P21.2	QUEJAS DE PRECAMPAÑA Y CAMPAÑA	P21.2.36	QA-036/2010. PVEM VS PAN, MARIO LÓPEZ VALDEZ Y EMPRESA FERRETERÍA MALOVA S.A DE C.V., 27-ABRIL-10. (UTILIZACIÓN DE RAZÓN SOCIAL MALOVA PARA PROPAGANDA. (FUNCIÓN DE BOX)).	RESGUARDO EN BODEGA	N/A	N/A	N/A	N/A	IDEM
P21	PROCESO	P21.2	QUEJAS DE	P21.2.37	QA-037/2010. NUEVA ALIANZA VS PAN, MARIO	RESGUARDO EN	N/A	N/A	N/A	N/A	IDEM

ENTREGA	COORDINÓ Y CERTIFICÓ	RECIBE
MTRA. KARLA GABRIELA PERAZA ZAZUETA SERVIDORA PÚBLICA TITULAR SALIENTE	LIC. SANTIAGO ARTURO MONTOYA FÉLIX TITULAR DEL ÓRGANO INTERNO DE CONTROL	LIC. ARTURO FAJARDO MEJÍA SERVIDOR PÚBLICO TITULAR ENTRANTE
LIC. CARMEN JULIETA RODRÍGUEZ CAMPOS TESTIGO DE LASERVIDORA PÚBLICA TITULAR SALIENTE		LIC. ROBERTO CLAUDIO URIARTE MENDÍVIL TESTIGO DEL SERVIDOR PÚBLICO TITULAR ENTRANTE

ANALÍTICO DEL CONCENTRADO DE ARCHIVOS EN TRÁMITE AL 04 DE SEPTIEMBRE DE 2022

	ELECTORAL		PRECAMPAÑA Y CAMPAÑA		LÓPEZ VALDEZ, MANUEL CLOUTHIER, RAMÓN LUCAS. 28-ABRIL-10. (DECLARACIONES EN PERIÓDICOS EL DEBATE Y NOROESTE, CAUSANDO DESCRÉDITO A LA OFERTA POLÍTICA DE VIZCARRA).	BODEGA					
P21	PROCESO ELECTORAL	P21.2	QUEJAS DE PRECAMPAÑA Y CAMPAÑA	P21.2.38	QA-038/2010. PT VS NUEVA ALIANZA, ROSA ELVIRA CEBALLOS RIVERA, JORGE KAHWAGI MAKARI Y HÉCTOR MELECIO CUEN OJEDA. 28-ABRIL-10. (EFECTUAR REUNIÓN PÚBLICA, PROMOCIÓN EN RADIO Y TV, MEDIOS IMPRESOS, PÁGINAS DE INTERNET).	RESGUARDO EN BODEGA	N/A	N/A	N/A	N/A	IDEM
P21	PROCESO ELECTORAL	P21.2	QUEJAS DE PRECAMPAÑA Y CAMPAÑA	P21.2.39	QA-039/2010. C. [redacted] VS C. GLORIA HIMELDA FÉLIX ESCOBAR. 11-MAY-10 (REUNIÓN EN PLAZA DE MOCORITO, Y MARCHA PROSELITISTA ANTES DE LA FECHA DE REGISTRO A PRECANDIDATOS)	RESGUARDO EN BODEGA	N/A	N/A	N/A	N/A	IDEM
P21	PROCESO ELECTORAL	P21.2	QUEJAS DE PRECAMPAÑA Y CAMPAÑA	P21.2.40	QA-040/2010 ALIANZA PARA AYUDAR A LA GENTE VS MARIO LÓPEZ VALDEZ.19-MAY-10.(DESACATO EN RECOMENDACIONES DEL CEE (RETIRO DE PROPAGANDA ELECTORAL)).	RESGUARDO EN BODEGA	N/A	N/A	N/A	N/A	IDEM
P21	PROCESO ELECTORAL	P21.2	QUEJAS DE PRECAMPAÑA Y CAMPAÑA	P21.2.41	QA-041/2010 ALIANZA PARA AYUDAR A LA GENTE VS COALICIÓN MALOVA Y MARIO LÓPEZ VALDEZ. 21-MAY-10. (USO DE EMBLEMA Y COLORES REGISTRADOS POR OTROS PARTIDOS EN SU PROPAGANDA ELECTORAL)	RESGUARDO EN BODEGA	N/A	N/A	N/A	N/A	IDEM
P21	PROCESO ELECTORAL	P21.2	QUEJAS DE PRECAMPAÑA Y CAMPAÑA	P21.2.42	QA-042/2010. ALIANZA PARA AYUDAR A LA GENTE VS ARMANDO LEYSON CASTRO Y COALICIÓN MALOVA. 21- MAY-10. (NO DESEMPEÑO EL CARGO DE REGIDOR R.P. 2007)	RESGUARDO EN BODEGA	N/A	N/A	N/A	N/A	IDEM
P21	PROCESO ELECTORAL	P21.2	QUEJAS DE PRECAMPAÑA Y CAMPAÑA	P21.2.43	QA-SIN NUMERO. DRA. MIREYA GONZÁLEZ BON, REP. SUPLENTE PAN ANTE EL C.D X MOCORITO VS PRI Y EL H. AYUNTAMIENTO DE MOCORITO. 08-MAY-10.	RESGUARDO EN BODEGA	N/A	N/A	N/A	N/A	IDEM
P21	PROCESO ELECTORAL	P21.2	QUEJAS DE PRECAMPAÑA Y CAMPAÑA	P21.2.44	QA-043/2010. COALICIÓN “CON MALOVA DE CORAZÓN POR SINALOA" VS C. JORGE ABEL LÓPEZ SÁNCHEZ, PDTE. MCPAL.MAZATLÁN. 01-JUN-10. (PUBLICACIONES EN MEDIOS IMPRESOS	RESGUARDO EN BODEGA	N/A	N/A	N/A	N/A	IDEM

ENTREGA **MTRA. KARLA GABRIELA PERAZA ZAZUETA** **SERVIDORA PÚBLICA TITULAR SALIENTE**	**COORDINÓ Y CERTIFICÓ** **LIC. SANTIAGO ARTURO MONTOYA FÉLIX** **TITULAR DEL ÓRGANO INTERNO DE CONTROL**	**RECIBE** **LIC. ARTURO FAJARDO MEJÍA** **SERVIDOR PÚBLICO TITULAR ENTRANTE**
LIC. CARMEN JULIETA RODRÍGUEZ CAMPOS **TESTIGO DE LASERVIDORA PÚBLICA TITULAR SALIENTE**		**LIC. ROBERTO CLAUDIO URIARTE MENDÍVIL** **TESTIGO DEL SERVIDOR PÚBLICO TITULAR ENTRANTE**

ANALÍTICO DEL CONCENTRADO DE ARCHIVOS EN TRÁMITE AL 04 DE SEPTIEMBRE DE 2022

					(NOROESTE Y PRIMERA HORA)).						
P21	PROCESO ELECTORAL	P21.2	QUEJAS DE PRECAMPAÑA Y CAMPAÑA	P21.2.45	QA-044/2010. COALICIÓN “ALIANZA PARA AYUDAR A LA GENTE”VS COALICIÓN “EL CAMBIO ES AHORA POR SINALOA” Y C. MARIO LÓPEZ VALDEZ. 7-JJUN-10. (MANTENER PROPAGANDA DONDE SIGUE UTILIZANDO ACRÓNIMO DE MALOVA (REVISTA PERFILES)).	RESGUARDO EN BODEGA	N/A	N/A	N/A	N/A	IDEM
P21	PROCESO ELECTORAL	P21.2	QUEJAS DE PRECAMPAÑA Y CAMPAÑA	P21.2.46	QA-045/2010. COALICIÓN “ALIANZA PARA AYUDAR A LA GENTE” VS COALICIÓN “EL CAMBIO ES AHORA POR SINALOA” Y MARIO LÓPEZ VALDEZ. 7-JUN-10. (PROPAGANDA DONDE SIGUE UTILIZANDO EL ACRÓNIMO MALOVA)	RESGUARDO EN BODEGA	N/A	N/A	N/A	N/A	IDEM
P21	PROCESO ELECTORAL	P21.2	QUEJAS DE PRECAMPAÑA Y CAMPAÑA	P21.2.47	QA-046/2010. COALICIÓN ““ALIANZA PARA AYUDAR A LA GENTE” VS COALICIÓN “EL CAMBIO ES AHORA POR SINALOA” Y MARIO LÓPEZ VALDEZ. 7-JUN-10. (MANTENER PROPAGANDA IRREGULAR, ASÍ COMO PUBLICACIÓN EN FACEBOOK (CONCURSO PARA MOSTRAR APOYO A MALOVA)).	RESGUARDO EN BODEGA	N/A	N/A	N/A	N/A	IDEM
P21	PROCESO ELECTORAL	P21.2	QUEJAS DE PRECAMPAÑA Y CAMPAÑA	P21.2.48	QA-047/2010. COALICIÓN “EL CAMBIO ES AHORA POR SINALOA” VS AGUSTÍN SERGIO CRESPO HERNÁNDEZ, PDTE. MUNICIPAL ESCUINAPA Y ERNESTO ARTURO GONZÁLEZ GUZMÁN, DIR. BIENESTAR SOCIAL Y VINCULACIÓN EDUCATIVA Y ATENCIÓN CIUDADANA. 7-JUN-10. (INAUGURACIÓN DE OBRAS, ASÍ COMO ANUNCIO Y PUBLICITACIÓN DE OTRAS ACCIONES DE GOBIERNO).	RESGUARDO EN BODEGA	N/A	N/A	N/A	N/A	IDEM
P21	PROCESO ELECTORAL	P21.2	QUEJAS DE PRECAMPAÑA Y CAMPAÑA	P21.2.49	QA-048/2010. COALICIÓN “EL COALICIÓN “EL CAMBIO ES AHORA POR SINALOA” (REP. PROPIETARIO XXII ROSARIO) VS NO SEÑALA. 08-JUN-10. (DIFUSIÓN DE OBRA EN MEDIOS DE COMUNICACIÓN IMPRESOS).	RESGUARDO EN BODEGA	N/A	N/A	N/A	N/A	IDEM
P21	PROCESO ELECTORAL	P21.2	QUEJAS DE PRECAMPAÑA Y CAMPAÑA	P21.2.50	QA-049/2010. COALICIÓN “ALIANZA PARA AYUDAR A LA GENTE” VS COALICIÓN “EL CAMBIO ES AHORA POR SINALOA” Y C. MARIO LÓPEZ VALDEZ. 08-JUN-10. REALIZAR EXPRESIONES Y ALUSIONES DE CARÁCTER RELIGIOSO, AL PARTICIPAR EN	RESGUARDO EN BODEGA	N/A	N/A	N/A	N/A	IDEM

ENTREGA	COORDINÓ Y CERTIFICÓ	RECIBE
MTRA. KARLA GABRIELA PERAZA ZAZUETA SERVIDORA PÚBLICA TITULAR SALIENTE	LIC. SANTIAGO ARTURO MONTOYA FÉLIX TITULAR DEL ÓRGANO INTERNO DE CONTROL	LIC. ARTURO FAJARDO MEJÍA SERVIDOR PÚBLICO TITULAR ENTRANTE
LIC. CARMEN JULIETA RODRÍGUEZ CAMPOS TESTIGO DE LASERVIDORA PÚBLICA TITULAR SALIENTE		LIC. ROBERTO CLAUDIO URIARTE MENDÍVIL TESTIGO DEL SERVIDOR PÚBLICO TITULAR ENTRANTE

ANALÍTICO DEL CONCENTRADO DE ARCHIVOS EN TRÁMITE AL 04 DE SEPTIEMBRE DE 2022

					UNA REUNIÓN PÚBLICA CON MIEMBROS DE LA IGLESIA CRISTIANA EVANGELISTA.						
P21	PROCESO ELECTORAL	P21.2	QUEJAS DE PRECAMPAÑA Y CAMPAÑA	P21.2.51	QA-050/2010. COALICIÓN “EL CAMBIO ES AHORA POR SINALOA”. VS SENUNCIADO: C. JESÚS VIZCARRA CALDERÓN, C. JAIME QUIÑÓNEZ MUÑOZ Y DIP. FEDERAL AARÓN IRIZAR. 11-JUN-10. (REALIZAR REUNIÓN PÚBLICA ANTES DE QUE EL CANDIDATO HAYA SIDO RECONOCIDO COMO TAL. (REGISTRO COMO PRECANDIDATO)).	RESGUARDO EN BODEGA	N/A	N/A	N/A	N/A	IDEM
P21	PROCESO ELECTORAL	P21.2	QUEJAS DE PRECAMPAÑA Y CAMPAÑA	P21.2.52	QA-051/2010. COALICIÓN “ALIANZA PARA AYUDAR A LA GENTE”. VS ENCUESTADORA MÉXICO LIBRE A.C. Y COALICIÓN “EL CAMBIO ES AHORA POR SINALOA”. 14-JUN-10. (REALIZACIÓN DE ENCUESTAS VÍA TELEFÓNICA).	RESGUARDO EN BODEGA	N/A	N/A	N/A	N/A	IDEM
P21	PROCESO ELECTORAL	P21.2	QUEJAS DE PRECAMPAÑA Y CAMPAÑA	P21.2.53	QA-052/2010. COALICIÓN “ALIANZA PARA AYUDAR A LA GENTE”. VS COALICIÓN “EL CAMBIO ES AHORA POR SINALOA”, COALICIÓN “CAMBIEMOS SINALOA”, C. MARIO LÓPEZ VALDEZ Y FERRETERÍA MALOVA, S.A. DE C.V. 14-JUN-10. (UTILIZACIÓN DE PROPAGANDA ELECTORAL CON CARACTERÍSTICAS SIMILARES A LA DE LA EMPRESA MERCANTIL FERRETERÍA MALOVA, S.A. DE C.V.).	RESGUARDO EN BODEGA	N/A	N/A	N/A	N/A	IDEM
P21	PROCESO ELECTORAL	P21.2	QUEJAS DE PRECAMPAÑA Y CAMPAÑA	P21.2.54	QA-053/2010. COALICIÓN “EL CAMBIO ES AHORA POR SINALOA”. VS COALICIÓN “ALIANZA PARA AYUDAR A LA GENTE”. 14-JUN-10. (MANTENER PROPAGANDA QUE ESTA SIENDO UTILIZADA DE MANERA CONJUNTA POR EL C. HÉCTOR MELESIO CUEN OJEDA Y EL C. JESÚS VIZCARRA CALDERÓN UTILIZANDO ILEGALMENTE EL APELLIDO “VIZCARRA”).	RESGUARDO EN BODEGA	N/A	N/A	N/A	N/A	IDEM
P21	PROCESO ELECTORAL	P21.2	QUEJAS DE PRECAMPAÑA Y CAMPAÑA	P21.2.55	QA-N/A. COALICIÓN “EL CAMBIO ES AHORA POR SINALOA”. (REPRESENTANTE EN EL X DISTRITO MOCORITO) VS NO LOS MENCIONA. 15 -JUNIO-10. (COLOCACIÓN DE VEHÍCULOS CON PROPAGANDA ELECTORAL, DURANTE TODO EL TURNO DE TRABAJO EN ESTACIONAMIENTO DE EDIFICIO DEL	RESGUARDO EN BODEGA	N/A	N/A	N/A	N/A	IDEM

ENTREGA	COORDINÓ Y CERTIFICÓ	RECIBE
MTRA. KARLA GABRIELA PERAZA ZAZUETA **SERVIDORA PÚBLICA TITULAR SALIENTE**	**LIC. SANTIAGO ARTURO MONTOYA FÉLIX** **TITULAR DEL ÓRGANO INTERNO DE CONTROL**	**LIC. ARTURO FAJARDO MEJÍA** **SERVIDOR PÚBLICO TITULAR ENTRANTE**
LIC. CARMEN JULIETA RODRÍGUEZ CAMPOS **TESTIGO DE LASERVIDORA PÚBLICA TITULAR SALIENTE**		**LIC. ROBERTO CLAUDIO URIARTE MENDÍVIL** **TESTIGO DEL SERVIDOR PÚBLICO TITULAR ENTRANTE**

ANALÍTICO DEL CONCENTRADO DE ARCHIVOS EN TRÁMITE AL 04 DE SEPTIEMBRE DE 2022

					GOBIERNO).						
P21	PROCESO ELECTORAL	P21.2	QUEJAS DE PRECAMPAÑA Y CAMPAÑA	P21.2.56	QA-054/2010. COALICIÓN “EL CAMBIO ES AHORA POR SINALOA” VS C. JESÚS GUADALUPE VIZCARRA CALDERÓN Y OTROS. 15-JUN-10. PUBLICACIÓN EN EL DEBATE, APOYANDO A JESÚS VIZCARRA CALDERÓN. (PROHIBICIÓN A CIUDADANOS DE CONTRATAR PROPAGANDA).	RESGUARDO EN BODEGA	N/A	N/A	N/A	N/A	IDEM
P21	PROCESO ELECTORAL	P21.2	QUEJAS DE PRECAMPAÑA Y CAMPAÑA	P21.2.57	QA-055/2010. COALICIÓN “EL CAMBIO ES AHORA POR SINALOA”. VS C. POLICARPO INFANTE FIERRO (COBAES). 15-JUN-10. (ASISTENCIA A REUNIÓN Y EMITIR DISCURSO APOYANDO A JESÚS VIZCARRA, SIENDO FUNCIONARIO PÚBLICO).	RESGUARDO EN BODEGA	N/A	N/A	N/A	N/A	IDEM
P21	PROCESO ELECTORAL	P21.2	QUEJAS DE PRECAMPAÑA Y CAMPAÑA	P21.2.58	QA-056/2010. PT VS C. JESÚS VIZCARRA CALDERÓN, HÉCTOR MELESIO CUÉN OJEDA Y LA COALICIÓN “ALIANZA PARA AYUDAR A LA GENTE”. 16-JUN-10. UTILIZACIÓN EN PROPAGANDA CONJUNTA DEL APELLIDO “VIZCARRA”.	RESGUARDO EN BODEGA	N/A	N/A	N/A	N/A	IDEM
P21	PROCESO ELECTORAL	P21.2	QUEJAS DE PRECAMPAÑA Y CAMPAÑA	P21.2.59	QA-057/2010. COALICIÓN “ALIANZA PARA AYUDAR A LA GENTE”. VS COALICIÓN “EL CAMBIO ES AHORA POR SINALOA”, CÉSAR NAVA (PDTE. NACIONAL PAN), FRANCISCO SOLANO (PAN SINALOA), GUADALUPE ACOSTA (PRD), Y OTROS.16-JUN-10. (DECLARACIONES DE CESAR NAVA, IMPROPIAS Y VIOLENTAS AL RECLAMAR AL ÓRGANO ELECTORAL Y DENOSTAR AL CANDIDATO DE LA COALICIÓN ALIANZA PARA AYUDAR A LA GENTE, ACTO EN DONDE “CLAUSURARON” LAS OFICINAS DEL CEE.)	RESGUARDO EN BODEGA	N/A	N/A	N/A	N/A	IDEM
P21	PROCESO ELECTORAL	P21.2	QUEJAS DE PRECAMPAÑA Y CAMPAÑA	P21.2.60	QA-058/2010. COALICIÓN “ALIANZA PARA AYUDAR A LA GENTE” VS LAVIN Y ASOCIADOS, ESTUDIO DE OPINIÓN PÚBLICA Y MARIO LÓPEZ VALDEZ. 17-JUN-10. (PUBLICACIÓN DE ENCUESTA QUE NO SATISFACE A CABALIDAD LO DISPUESTO EN EL ART. 117 BIS, M DE LA LEES).	RESGUARDO EN BODEGA	N/A	N/A	N/A	N/A	IDEM
P21	PROCESO ELECTORAL	P21.2	QUEJAS DE PRECAMPAÑA Y	P21.2.61	QA-059/2010. COALICIÓN “ALIANZA PARA AYUDAR A LA GENTE” VS PAN, COALICIÓN “EL CAMBIO ES	RESGUARDO EN BODEGA	N/A	N/A	N/A	N/A	IDEM

ENTREGA	COORDINÓ Y CERTIFICÓ	RECIBE
MTRA. KARLA GABRIELA PERAZA ZAZUETA SERVIDORA PÚBLICA TITULAR SALIENTE	LIC. SANTIAGO ARTURO MONTOYA FÉLIX TITULAR DEL ÓRGANO INTERNO DE CONTROL	LIC. ARTURO FAJARDO MEJÍA SERVIDOR PÚBLICO TITULAR ENTRANTE
LIC. CARMEN JULIETA RODRÍGUEZ CAMPOS TESTIGO DE LASERVIDORA PÚBLICA TITULAR SALIENTE		LIC. ROBERTO CLAUDIO URIARTE MENDÍVIL TESTIGO DEL SERVIDOR PÚBLICO TITULAR ENTRANTE

ANALÍTICO DEL CONCENTRADO DE ARCHIVOS EN TRÁMITE AL 04 DE SEPTIEMBRE DE 2022

			CAMPAÑA		AHORA POR SINALOA" Y MARIO LÓPEZ VALDEZ. 18-JUN-10. PUBLICACIÓN EN EL DEBATE DE CULIACÁN, RELATIVA AL 2DO. DEBATE ENTRE CANDIDATOS A GOBERNADOR.						
P21	PROCESO ELECTORAL	P21.2	QUEJAS DE PRECAMPAÑA Y CAMPAÑA	P21.2.62	QA-060/2010. CAMBIEMOS SINALOA" Y "EL CAMBIO ES AHORA POR SINALOA" CDE IV VS AYUNTAMIENTO DE AHOME. (C. ESTEBAN VALENZUELA GARCÍA, PDTE. MCPAL. Y C. ÁNGEL GÓMEZ SALAZAR, DIR. SERV. PUBLICOS MUNICIPALES). 19-JUN-10. LIMPIEZA Y ACONDICIONAMIENTO DE UN SOLAR PARA ACTO DE INICIO DE CAMPAÑA DE MARIO ZAMORA, ASÍ COMO DIFUSIÓN DE OBRAS.	RESGUARDO EN BODEGA	N/A	N/A	N/A	N/A	IDEM
P21	PROCESO ELECTORAL	P21.2	QUEJAS DE PRECAMPAÑA Y CAMPAÑA	P21.2.63	QA-061/2010 COALICIÓN "ALIANZA PARA AYUDAR A LA GENTE" VS PANL Y COALICIÓN "EL CAMBIO ES AHORA POR SINALOA". 19-JUN-10. (VOLANTE E INSERCIÓN EN EL PERIÓDICO EL DEBATE, DONDE SUPUESTAMENTE, SE CALUMNIA Y DIFAMA A LOS PARTIDOS INTEGRANTES DE LA COALICIÓN "ALIANZA", AL CANDIDATO, PODER EJECUTIVO Y OTROS).	RESGUARDO EN BODEGA	N/A	N/A	N/A	N/A	IDEM
P21	PROCESO ELECTORAL	P21.2	QUEJAS DE PRECAMPAÑA Y CAMPAÑA	P21.2.64	QA-062/2010. COALICIÓN "ALIANZA PARA AYUDAR A LA GENTE" VS COALICIÓN "EL CAMBIO ES AHORA POR SINALOA", MARIO LÓPEZ VALDEZ, EDUARDO ORTIZ HERNÁNDEZ, GUILLERMO PRIETO GUERRA., 22-JUN-10. (UTILIZACIÓN ILEGAL DEL EMBLEMA DE LA FIGURA DE EL "CORAZÓN" EN SU PROPAGANDA ELECTORAL).	RESGUARDO EN BODEGA	N/A	N/A	N/A	N/A	IDEM
P21	PROCESO ELECTORAL	P21.2	QUEJAS DE PRECAMPAÑA Y CAMPAÑA	P21.2.65	QA-063/2010. COALICIÓN "ALIANZA PARA AYUDAR A LA GENTE". (XIX MAZATLÁN) VS COALICIONES "EL CAMBIO ES AHORA POR SINALOA" Y "CAMBIEMOS SINALOA". 23-JUN-10. (COLOCACIÓN DE PROPAGANDA ELECTORAL (PENDONES) DEL CANDIDATO LÓPEZ VALDEZ, POR ENCIMA DE LA PROPAGANDA ELECTORAL DEL CANDIDATO VIZCARRA).	RESGUARDO EN BODEGA	N/A	N/A	N/A	N/A	IDEM
P21	PROCESO	P21.2	QUEJAS DE	P21.2.66	QA-064/2010.COALICIÓN "ALIANZA PARA AYUDAR	RESGUARDO EN	N/A	N/A	N/A	N/A	IDEM

ENTREGA	COORDINÓ Y CERTIFICÓ	RECIBE
MTRA. KARLA GABRIELA PERAZA ZAZUETA SERVIDORA PÚBLICA TITULAR SALIENTE	LIC. SANTIAGO ARTURO MONTOYA FÉLIX TITULAR DEL ÓRGANO INTERNO DE CONTROL	LIC. ARTURO FAJARDO MEJÍA SERVIDOR PÚBLICO TITULAR ENTRANTE
LIC. CARMEN JULIETA RODRÍGUEZ CAMPOS TESTIGO DE LASERVIDORA PÚBLICA TITULAR SALIENTE		LIC. ROBERTO CLAUDIO URIARTE MENDÍVIL TESTIGO DEL SERVIDOR PÚBLICO TITULAR ENTRANTE

ANALÍTICO DEL CONCENTRADO DE ARCHIVOS EN TRÁMITE AL 04 DE SEPTIEMBRE DE 2022

	ELECTORAL		PRECAMPAÑA Y CAMPAÑA		A LA GENTE". VS COALICIÓN "EL CAMBIO ES AHORA POR SINALOA", MARIO LÓPEZ VALDEZ, EDUARDO ORTIZ, GUILLERMO PRIETO. 23-JUN-10. (UTILIZACIÓN ILEGAL DEL ACRÓNIMO "MALOVA", ASÍ COMO EL EMBLEMA DE LA FIGURA DE EL "CORAZÓN").	BODEGA					
P21	PROCESO ELECTORAL	P21.2	QUEJAS DE PRECAMPAÑA Y CAMPAÑA	P21.2.67	QA-065/2010. COALICIÓN "EL CAMBIO ES AHORA POR SINALOA" VS COALICIÓN "ALIANZA PARA AYUDAR A LA GENTE" Y GUADALUPE DE JESÚS VIZCARRA CALDERÓN. 24-JUN-10. (CONTRATACIÓN DEL PORTAL ELECTRÓNICO HTTP://WWW.MALCAMBIO.TV, QUE CONTIENE INFORMACIÓN CALUMNIOSA Y DIFAMATORIA CONTRA MARIO LÓPEZ V.).	RESGUARDO EN BODEGA	N/A	N/A	N/A	N/A	IDEM
P21	PROCESO ELECTORAL	P21.2	QUEJAS DE PRECAMPAÑA Y CAMPAÑA	P21.2.68	QA-066/2010. COALICIÓN "EL CAMBIO ES AHORA POR SINALOA" VS COALICIÓN "ALIANZA PARA AYUDAR A LA GENTE", JESÚS VIZCARRA CALDERÓN Y OTROS. 24-JUN-10. (ENTREVISTA DE VIZCARRA A REVISTA "BACK STAGE MAGAZINE", NO SOLO HABLANDO DE SU PERFIL, SINO TAMBIÉN HACIÉNDOLE PROPAGANDA ELECTORAL).	RESGUARDO EN BODEGA	N/A	N/A	N/A	N/A	IDEM
P21	PROCESO ELECTORAL	P21.2	QUEJAS DE PRECAMPAÑA Y CAMPAÑA	P21.2.69	QA-067/2010. COALICIÓN "ALIANZA PARA AYUDAR A LA GENTE" (IV AHOME) VS QUIEN RESULTE RESPONSABLE. 23-JUN-10. DESTRUCCIÓN Y DAÑOS OCASIONADOS A LA PROPAGANDA ELECTORAL DE SU COALICIÓN Y QUE BENEFICIA A LA COALICIÓN "CAMBIEMOS SINALOA".	RESGUARDO EN BODEGA	N/A	N/A	N/A	N/A	IDEM
P21	PROCESO ELECTORAL	P21.2	QUEJAS DE PRECAMPAÑA Y CAMPAÑA	P21.2.70	QA-068/2010. COALICIÓN "APAG". VS PAN Y C. JUAN MOLINAR HORCASITAS (SCT). 25-JUN-10. (ENTREVISTAS Y REUNIONES CON CANDIDATOS PANISTAS EN LA GIRA DE TRABAJO DEL TITULAR DE LA SECRETARÍA DE COMUNICACIONES Y TRANSPORTES).	RESGUARDO EN BODEGA	N/A	N/A	N/A	N/A	IDEM
P21	PROCESO ELECTORAL	P21.2	QUEJAS DE PRECAMPAÑA Y CAMPAÑA	P21.2.71	QA-069/2010. "APAG" VS "EL CAMBIO ES AHORA POR SINALOA" Y MARIO LÓPEZ VALDEZ. 29-JUN-10. (UTILIZACIÓN DE PROPAGANDA ILEGAL	RESGUARDO EN BODEGA	N/A	N/A	N/A	N/A	IDEM

ENTREGA	COORDINÓ Y CERTIFICÓ	RECIBE
MTRA. KARLA GABRIELA PERAZA ZAZUETA **SERVIDORA PÚBLICA TITULAR SALIENTE**	**LIC. SANTIAGO ARTURO MONTOYA FÉLIX** **TITULAR DEL ÓRGANO INTERNO DE CONTROL**	**LIC. ARTURO FAJARDO MEJÍA** **SERVIDOR PÚBLICO TITULAR ENTRANTE**
LIC. CARMEN JULIETA RODRÍGUEZ CAMPOS **TESTIGO DE LASERVIDORA PÚBLICA TITULAR SALIENTE**		**LIC. ROBERTO CLAUDIO URIARTE MENDÍVIL** **TESTIGO DEL SERVIDOR PÚBLICO TITULAR ENTRANTE**

ANALÍTICO DEL CONCENTRADO DE ARCHIVOS EN TRÁMITE AL 04 DE SEPTIEMBRE DE 2022

					(“CORAZÓN”), REPARTO DE PROPAGANDA (ABANICOS, CILINDROS, ETC.) DONDE UTILIZAN LA FRASE Y LA FIGURA DEL “CORAZÓN”, AVIONETA LANZANDO PROPAGANDA EN CONTRA DE VIZCARRA.).						
P21	PROCESO ELECTORAL	P21.2	QUEJAS DE PRECAMPAÑA Y CAMPAÑA	P21.2.72	QA-070/2010. COALICIÓN “APAG” VS “EL CAMBIO ES AHORA POR SINALOA”, MARIO LÓPEZ VALDEZ, ARMANDO LEYSON Y COALICIÓN “CAMBIEMOS SINALOA”. 29-JUN-10. (UTILIZACIÓN DE PROPAGANDA ILEGAL CON EL ACRÓNIMO “MALOVA” Y LA FIGURA DEL “CORAZÓN”.).	RESGUARDO EN BODEGA	N/A	N/A	N/A	N/A	IDEM
P21	PROCESO ELECTORAL	P21.2	QUEJAS DE PRECAMPAÑA Y CAMPAÑA	P21.2.73	QA-071/2010. COALICIÓN “APAG”. VS “EL CAMBIO ES AHORA POR SINALOA” Y MARIO LÓPEZ VALDEZ. 30-JUN-10. (PROPAGANDA UTILIZADA EN MANERA ENVOLTURA POR LA TORTILLERÍA “DELEITHY”.)	RESGUARDO EN BODEGA	N/A	N/A	N/A	N/A	IDEM
P21	PROCESO ELECTORAL	P21.2	QUEJAS DE PRECAMPAÑA Y CAMPAÑA	P21.2.74	QA-072/2010. “ALIANZA PARA AYUDAR A LA GENTE.” VS “EL CAMBIO ES AHORA POR SINALOA” Y MARIO LÓPEZ V. 30-JUN-10. (PROPAGANDA UTILIZADA EN MANERA ENVOLTURA POR LA TORTILLERÍA “OXXIDENTE II”).	RESGUARDO EN BODEGA	N/A	N/A	N/A	N/A	IDEM
P21	PROCESO ELECTORAL	P21.2	QUEJAS DE PRECAMPAÑA Y CAMPAÑA	P21.2.75	QA-073/2010. “APAG” VS “EL CAMBIO ES AHORA POR SINALOA” Y MARIO LÓPEZ V. 30-JUN-10. (UTILIZACIÓN DEL ACRÓNIMO MALOVA CON EL CORAZÓN EN PROPAGANDA ELECTORAL (ABANICOS, PLAYERAS, APLAUDIDORES, ETC.) EN CIERRE DE CAMPAÑA COSALÁ (HECHOS SINALOA)).	RESGUARDO EN BODEGA	N/A	N/A	N/A	N/A	IDEM
P21	PROCESO ELECTORAL	P21.2	QUEJAS DE PRECAMPAÑA Y CAMPAÑA	P21.2.76	QA-074/2010. "APAG" VS “EL CAMBIO ES AHORA POR SINALOA” Y MARIO LÓPEZ V. 01-JUL-10. (INSERCIÓN EN PERIÓDICOS LOCALES “YA GANAMOS”, DONDE EL FIN ES DENOSTAR, CALUMNIAR A LA COALICIÓN APAG. REPARTO EN CASAS PARTICULARES DE ESCRITO (FRASE: VIZCARRA ES UN PELIGRO….)).	RESGUARDO EN BODEGA	N/A	N/A	N/A	N/A	IDEM
P21	PROCESO ELECTORAL	P21.2	QUEJAS DE PRECAMPAÑA Y	P21.2.77	QA-075/2010. “ALIANZA PARA AYUDAR A LA GENTE” VS “CAMBIEMOS SINALOA, ARMANDO	RESGUARDO EN BODEGA	N/A	N/A	N/A	N/A	IDEM

ENTREGA	COORDINÓ Y CERTIFICÓ	RECIBE
MTRA. KARLA GABRIELA PERAZA ZAZUETA **SERVIDORA PÚBLICA TITULAR SALIENTE**	**LIC. SANTIAGO ARTURO MONTOYA FÉLIX** **TITULAR DEL ÓRGANO INTERNO DE CONTROL**	**LIC. ARTURO FAJARDO MEJÍA** **SERVIDOR PÚBLICO TITULAR ENTRANTE**
LIC. CARMEN JULIETA RODRÍGUEZ CAMPOS **TESTIGO DE LASERVIDORA PÚBLICA TITULAR SALIENTE**		**LIC. ROBERTO CLAUDIO URIARTE MENDÍVIL** **TESTIGO DEL SERVIDOR PÚBLICO TITULAR ENTRANTE**

ANALÍTICO DEL CONCENTRADO DE ARCHIVOS EN TRÁMITE AL 04 DE SEPTIEMBRE DE 2022

			CAMPAÑA		LEYSON CASTRO, MANUEL PEREA Y NAVOR MARISCALES. 03-JUL-10. REUNIÓN DE LOS CITADOS CON EL SECRETARIO DEL AYUNTAMIENTO DE GUASAVE DONDE REALIZARON PROSELITISMO EN TIEMPO DE VEDA. (QUEMA DE DOMPES Y "CASAS AMIGAS").						
P21	PROCESO ELECTORAL	P21.2	QUEJAS DE PRECAMPAÑA Y CAMPAÑA	P21.2.78	QA-076/2010. "ALIANZA PARA AYUDAR A LA GENTE" VS MARIO LÓPEZ VALDEZ. 04-JUL-10. DECLARACIONES DE MARIO LÓPEZ V. RESPECTO A ENCUESTAS EL DÍA DE LA JORNADA ELECTORAL.	RESGUARDO EN BODEGA	N/A	N/A	N/A	N/A	IDEM
P21	PROCESO ELECTORAL	P21.2	QUEJAS DE PRECAMPAÑA Y CAMPAÑA	P21.2.79	QA-077/2010. CAMBIEMOS C.D.E. III AHOME) VS MARIO ZAMORA GASTÉLUM, MARIO ARTURO RUIZ (CANDIDATO A DIP.), FUNCIONARIOS DEL AYUNTAMIENTO DE AHOME. 02-JUL-10. (REUNIÓN PROSELITISTA CON MIEMBROS Y SIMPATIZANTES, EN SALÓN FIGLOS, EN TIEMPO DE VEDA ELECTORAL.)	RESGUARDO EN BODEGA	N/A	N/A	N/A	N/A	IDEM
P21	PROCESO ELECTORAL	P21.2	QUEJAS DE PRECAMPAÑA Y CAMPAÑA	P21.2.80	QA-078/2010. APAG C.D.E. III AHOME). VS MARIO LOPEZ V., "EL CAMBIO ES AHORA POR SINALOA", MANUEL MEDINA (DELEG. SEGURO POPULAR EN AHOME) Y PROMOTORES DEL VOTO EN EJIDOS). 03-JUL-10.VISITA DEL DELEGADO DEL SEGURO POPULAR, MANUEL MEDINA, A LA GEOGRAFÍA URBANA DEL EJIDO 9 DE DICIEMBRE, CON EL FIN DE INSCRIBIR GRATUITAMENTE A LAS PERSONAS QUE CONGENIARAN CON LA COALICIÓN INFRACTORA, A DICHO PROGRAMA.	RESGUARDO EN BODEGA	N/A	N/A	N/A	N/A	IDEM
P21	PROCESO ELECTORAL	P21.2	QUEJAS DE PRECAMPAÑA Y CAMPAÑA	P21.2.81	QA-079/2010. "APAG" (C.D.E. III AHOME) VS ERNESTO HERNÁNDEZ COTA Y "CAMBIEMOS SINALOA", 03-JUL-10. ENTREGA, DOMICILIO POR DOMICILIO, EN LA COLONIA SIGLO XXI, DE REVISTA "GOLPE EN SECO" (LA MAYOR PARTE DE ESTA CONTIENE PROPAGANDA A FAVOR DE LA COALICIÓN INFRACTORA), CON PUBLICIDAD NEGATIVA EN CONTRA DEL CANDIDATO DE LA APAG, MARIO RUIZ SOTO, EN TIEMPOS DE VEDA	RESGUARDO EN BODEGA	N/A	N/A	N/A	N/A	IDEM

ENTREGA	COORDINÓ Y CERTIFICÓ	RECIBE
MTRA. KARLA GABRIELA PERAZA ZAZUETA SERVIDORA PÚBLICA TITULAR SALIENTE	LIC. SANTIAGO ARTURO MONTOYA FÉLIX TITULAR DEL ÓRGANO INTERNO DE CONTROL	LIC. ARTURO FAJARDO MEJÍA SERVIDOR PÚBLICO TITULAR ENTRANTE
LIC. CARMEN JULIETA RODRÍGUEZ CAMPOS TESTIGO DE LASERVIDORA PÚBLICA TITULAR SALIENTE		LIC. ROBERTO CLAUDIO URIARTE MENDÍVIL TESTIGO DEL SERVIDOR PÚBLICO TITULAR ENTRANTE

ANALÍTICO DEL CONCENTRADO DE ARCHIVOS EN TRÁMITE AL 04 DE SEPTIEMBRE DE 2022

					ELECTORAL.						
P21	PROCESO ELECTORAL	P21.2	QUEJAS DE PRECAMPAÑA Y CAMPAÑA	P21.2.82	QUEJAS PRESENTADAS 2010.	RESGUARDO EN BODEGA	N/A	N/A	N/A	N/A	IDEM
P21	PROCESO ELECTORAL	P21.3	DE OFICIO	P21.3.1	PROCEDIMIENTO ADMINISTRATIVO SANCIONADOR DE OFICIO. ESPECTACULARES "ALTERNANCIA YA". ENERO-2010.	RESGUARDO EN BODEGA	N/A	N/A	N/A	N/A	IDEM
P21	PROCESO ELECTORAL	P21.4	QUEJAS VARIAS, CONSULTAS, SOLICITUDES DE INFORMACIÓN, DENUNCIAS, DEMANDAS	P21.4.1	CONSULTA, JESÚS VIZCARRA CALDERON (BLOG "TRANSFORMEMOS SINALOA" ORGANIZACIÓN CIVIL). 14-ENE-10.	RESGUARDO EN BODEGA	N/A	N/A	N/A	N/A	IDEM
P21	PROCESO ELECTORAL	P21.4	QUEJAS VARIAS, CONSULTAS, SOLICITUDES DE INFORMACIÓN, DENUNCIAS, DEMANDAS	P21.4.2	CONSULTA, C. [redacted] SOLICITUD DE INFORMACIÓN SOBRE ENCUESTADORA TRANSPARENCIA CIUDADANA, A.C. ENE-10.	RESGUARDO EN BODEGA	N/A	N/A	N/A	N/A	IDEM
P21	PROCESO ELECTORAL	P21.4	QUEJAS VARIAS, CONSULTAS, SOLICITUDES DE INFORMACIÓN, DENUNCIAS, DEMANDAS	P21.4.3	SOLICITUD, [redacted] (ESTUDIANTES, SOLICITAN QUE EXHORTO A LOS 3 PODERES SE HAGA EXTENSIVO A LOS MEDIOS DE COMUNICACIÓN). FEB-2010.	RESGUARDO EN BODEGA	N/A	N/A	N/A	N/A	IDEM
P21	PROCESO ELECTORAL	P21.4	QUEJAS VARIAS, CONSULTAS, SOLICITUDES DE INFORMACIÓN, DENUNCIAS, DEMANDAS	P21.4.4	SOLICITUD, C. [redacted], OLA VERDE. (P.P. UTILIZEN MATERIAL BIODEGRADABLE EN SU PROPAGANDA POLÍTICA ELECTORAL)05-MARZO-10.	RESGUARDO EN BODEGA	N/A	N/A	N/A	N/A	IDEM
P21	PROCESO ELECTORAL	P21.4	QUEJAS VARIAS, CONSULTAS, SOLICITUDES DE INFORMACIÓN, DENUNCIAS, DEMANDAS	P21.4.5	CONSULTA, DR. [redacted] PROGRAMA ACONTECER, TELEVISORA GRUPO PACÍFICO.(ASISTENCIA DE CANDIDATOS REGISTRADOS AL PROGRAMA).	RESGUARDO EN BODEGA	N/A	N/A	N/A	N/A	IDEM
P21	PROCESO ELECTORAL	P21.4	QUEJAS VARIAS, CONSULTAS, SOLICITUDES DE INFORMACIÓN, DENUNCIAS, DEMANDAS	P21.4.6	SOLICITUD DE INVESTIGACIÓN, COALICIÓN "ALIANZA PARA AYUDAR A LA GENTE" (DOMINIOS DE LOS SITIOS: WWW.MALOVA.TV Y WWW.VIZCARRA.MX)	RESGUARDO EN BODEGA	N/A	N/A	N/A	N/A	IDEM

ENTREGA	COORDINÓ Y CERTIFICÓ	RECIBE
MTRA. KARLA GABRIELA PERAZA ZAZUETA **SERVIDORA PÚBLICA TITULAR SALIENTE**	**LIC. SANTIAGO ARTURO MONTOYA FÉLIX** **TITULAR DEL ÓRGANO INTERNO DE CONTROL**	**LIC. ARTURO FAJARDO MEJÍA** **SERVIDOR PÚBLICO TITULAR ENTRANTE**
LIC. CARMEN JULIETA RODRÍGUEZ CAMPOS **TESTIGO DE LASERVIDORA PÚBLICA TITULAR SALIENTE**		**LIC. ROBERTO CLAUDIO URIARTE MENDÍVIL** **TESTIGO DEL SERVIDOR PÚBLICO TITULAR ENTRANTE**

ANALÍTICO DEL CONCENTRADO DE ARCHIVOS EN TRÁMITE AL 04 DE SEPTIEMBRE DE 2022

P21	PROCESO ELECTORAL	P21.4	QUEJAS VARIAS, CONSULTAS, SOLICITUDES DE INFORMACIÓN, DENUNCIAS, DEMANDAS	P21.4.7	CONSULTA, C. JESÚS RICARDO FÉLIX REYES, DIR. DE CENTROS DE BARRIO DEL PARQUE ERNESTO MILLÁN ESCALANTE. (RECOMENDACIONES DEL ACTUAR DEL PERSONAL , EN EL CASO DE SOLICITUDES DE DISTINTOS CANDIDATOS PARALLEVAR A CABO ACTOS DE PROSELITISMO EN LOS DIFERENTES ESPACIOS PÚBLICOS).	RESGUARDO EN BODEGA	N/A	N/A	N/A	N/A	IDEM
P21	PROCESO ELECTORAL	P21.4	QUEJAS VARIAS, CONSULTAS, SOLICITUDES DE INFORMACIÓN, DENUNCIAS, DEMANDAS	P21.4.8	CONSULTA, ING. FRANCISCO RAFAEL SALDAÑA IBARRA, DIR. INSTITUTO TECNOLOGICO DE CULIACÁN, (SI SE INCURRE EN ALGUNA VIOLACIÓN AL AUTORIZAR VISITA DE UN CANDIDATO A GOBERNADOR). 07-JUN-10.	RESGUARDO EN BODEGA	N/A	N/A	N/A	N/A	IDEM
P21	PROCESO ELECTORAL	P21.4	QUEJAS VARIAS, CONSULTAS, SOLICITUDES DE INFORMACIÓN, DENUNCIAS, DEMANDAS	P21.4.9	SOLICITUD POR PARTE DE LIC. GILBERTO PLATA CERVANTES , REP. COALICIÓN "EL CAMBIO ES AHORA POR SINALOA". 22-JUN-10. (TOMAR ACUERDO SOBRE LA PROPAGANDA EN CASILLAS EL 4 DE JULIO, PLAYERAS, COLORES , ETC.)	RESGUARDO EN BODEGA	N/A	N/A	N/A	N/A	IDEM
P21	PROCESO ELECTORAL	P21.4	QUEJAS VARIAS, CONSULTAS, SOLICITUDES DE INFORMACIÓN, DENUNCIAS, DEMANDAS	P21.4.10	SOLICITUD POR PARTE DEL LIC. LUIS A. CÁRDENAS FONSECA, REP. COALICIÓN "ALIANZA PARA AYUDAR A LA GENTE". 23-JUN-10. (DECLARAR PERDIDA DEL DERECHO A PARTICIPAR EN LAS ELECCIONES A LOS P.P. COALICIONES "EL CAMBIO.." Y "CAMBIEMOS..").	RESGUARDO EN BODEGA	N/A	N/A	N/A	N/A	IDEM
P21	PROCESO ELECTORAL	P21.4	QUEJAS VARIAS, CONSULTAS, SOLICITUDES DE INFORMACIÓN, DENUNCIAS, DEMANDAS	P21.4.11	SOLICITUD POR PARTE [redacted] 24-MAY-10. (NO PARTICIPACIÓN DE JESÚS VIZCARRA EN CONTIENDA ELECTORAL, CASA ECOLÓGICA-PATENTE).	RESGUARDO EN BODEGA	N/A	N/A	N/A	N/A	IDEM
P21	PROCESO ELECTORAL	P21.4	QUEJAS VARIAS, CONSULTAS, SOLICITUDES DE INFORMACIÓN, DENUNCIAS, DEMANDAS	P21.4.12	SOLICITUD POR PARTE DE [redacted] Y [redacted]. 24-JUN-10. (SE ORDENE RETIRO DE PENDONES CON IMÁGENES DE DOLOR POR LA PERDIDA DE UN SER QUERIDO (PROPAGANDA PAN).)	RESGUARDO EN BODEGA	N/A	N/A	N/A	N/A	IDEM
P21	PROCESO ELECTORAL	P21.4	QUEJAS VARIAS, CONSULTAS, SOLICITUDES DE INFORMACIÓN,	P21.4.13	SOLICITUD [redacted], EDITORA DE PÁGINA WEB DEL EL DEBATE. (SOLICITA LINK PARA TENER ACCESO AL PREP). 22-JUN-10.	RESGUARDO EN BODEGA	N/A	N/A	N/A	N/A	IDEM

ENTREGA	COORDINÓ Y CERTIFICÓ	RECIBE
MTRA. KARLA GABRIELA PERAZA ZAZUETA **SERVIDORA PÚBLICA TITULAR SALIENTE**	**LIC. SANTIAGO ARTURO MONTOYA FÉLIX** **TITULAR DEL ÓRGANO INTERNO DE CONTROL**	**LIC. ARTURO FAJARDO MEJÍA** **SERVIDOR PÚBLICO TITULAR ENTRANTE**
LIC. CARMEN JULIETA RODRÍGUEZ CAMPOS **TESTIGO DE LASERVIDORA PÚBLICA TITULAR SALIENTE**		**LIC. ROBERTO CLAUDIO URIARTE MENDÍVIL** **TESTIGO DEL SERVIDOR PÚBLICO TITULAR ENTRANTE**

ANALÍTICO DEL CONCENTRADO DE ARCHIVOS EN TRÁMITE AL 04 DE SEPTIEMBRE DE 2022

			DENUNCIAS, DEMANDAS								
P21	PROCESO ELECTORAL	P21.4	QUEJAS VARIAS, CONSULTAS, SOLICITUDES DE INFORMACIÓN, DENUNCIAS, DEMANDAS	P21.4.14	SOLICITUD LIC. JOSÉ GOMEZ MARTÍNEZ, DIR. DEL CIJ-CULIACÁN. 21-JUN-10. (RETIRO DE PENDON DE PROPGANDA POLÍTICA)(TURNADO AL DISTRITO XXIV)	RESGUARDO EN BODEGA	N/A	N/A	N/A	N/A	IDEM
P21	PROCESO ELECTORAL	P21.4	QUEJAS VARIAS, CONSULTAS, SOLICITUDES DE INFORMACIÓN, DENUNCIAS, DEMANDAS	P21.4.15	DONACIÓN DE MOBILIARIO A ORGANISMOS SOLICITANTES (CRUZ ROJA, BOMBEROS, UNIÓN DE DEPORTIVAS, ESCUELAS, ENTRE OTRAS).	RESGUARDO EN BODEGA	N/A	N/A	N/A	N/A	IDEM
P21	PROCESO ELECTORAL	P21.4	QUEJAS VARIAS, CONSULTAS, SOLICITUDES DE INFORMACIÓN, DENUNCIAS, DEMANDAS	P21.4.16	DEMANDA: EXPEDIENTE OPDL-D-119/10. [redacted] VS C.D.E. XXIV. 30-JUL-10. (DESPIDO INJUSTIFICADO).	RESGUARDO EN BODEGA	N/A	N/A	N/A	N/A	IDEM
P21	PROCESO ELECTORAL	P21.4	QUEJAS VARIAS, CONSULTAS, SOLICITUDES DE INFORMACIÓN, DENUNCIAS, DEMANDAS	P21.4.17	CONSULTA, [redacted]. 18-AGO-10. (CHEQUES EXPEDIDOS POR PAN A FAVOR DE EMPRESA SINERGIA NORMATIVA).	RESGUARDO EN BODEGA	N/A	N/A	N/A	N/A	IDEM
P21	PROCESO ELECTORAL	P21.4	QUEJAS VARIAS, CONSULTAS, SOLICITUDES DE INFORMACIÓN, DENUNCIAS, DEMANDAS	P21.4.18	SOLICITUD DE INFORMACIÓN Y ASESORÍA LEGAL. [redacted] Y OTROS. 04-AGO-10. (CONSTITUCIÓN DE UN NUEVO PARTIDO POLÍTICO ESTATAL).	RESGUARDO EN BODEGA	N/A	N/A	N/A	N/A	IDEM
P21	PROCESO ELECTORAL	P21.4	QUEJAS VARIAS, CONSULTAS, SOLICITUDES DE INFORMACIÓN, DENUNCIAS, DEMANDAS	P21.4.19	SOLICITUD DE INVESTIGACIÓN. [redacted] -APAG. 20-MAY-10.(SITIO MALOVA.TV Y VIZCARRA.MX).	RESGUARDO EN BODEGA	N/A	N/A	N/A	N/A	IDEM
P21	PROCESO ELECTORAL	P21.4	QUEJAS VARIAS, CONSULTAS, SOLICITUDES DE INFORMACIÓN, DENUNCIAS, DEMANDAS	P21.4.20	QUEJA ADMINISTRATIVA PAN VS AYUNTAMIENTO DE CONCORDIA (INCUMPLIMIENTO EN PAGO DE FINANCIAMIENTO).29-SEP-10.	RESGUARDO EN BODEGA	N/A	N/A	N/A	N/A	IDEM

ENTREGA	COORDINÓ Y CERTIFICÓ	RECIBE
MTRA. KARLA GABRIELA PERAZA ZAZUETA **SERVIDORA PÚBLICA TITULAR SALIENTE**	**LIC. SANTIAGO ARTURO MONTOYA FÉLIX** **TITULAR DEL ÓRGANO INTERNO DE CONTROL**	**LIC. ARTURO FAJARDO MEJÍA** **SERVIDOR PÚBLICO TITULAR ENTRANTE**
LIC. CARMEN JULIETA RODRÍGUEZ CAMPOS **TESTIGO DE LASERVIDORA PÚBLICA TITULAR SALIENTE**		**LIC. ROBERTO CLAUDIO URIARTE MENDÍVIL** **TESTIGO DEL SERVIDOR PÚBLICO TITULAR ENTRANTE**

ANALÍTICO DEL CONCENTRADO DE ARCHIVOS EN TRÁMITE AL 04 DE SEPTIEMBRE DE 2022

P21	PROCESO ELECTORAL	P21.4	QUEJAS VARIAS, CONSULTAS, SOLICITUDES DE INFORMACIÓN, DENUNCIAS, DEMANDAS	P21.4.21	SOLICITUD DE APOYO ECONOMICO PARA ASISTENCIA A CONGRESO DE ESTUDIOS ELECTORALES, ALUMNAS FAC. DERECHO UAS. 15-OCT-10.	RESGUARDO EN BODEGA	N/A	N/A	N/A	N/A	IDEM
P21	PROCESO ELECTORAL	P21.4	QUEJAS VARIAS, CONSULTAS, SOLICITUDES DE INFORMACIÓN, DENUNCIAS, DEMANDAS	P21.4.22	DEMANDA: EXPEDIENTE OPDL-9-176/10. SUPERVISORES, CAPACITADORES VS CEE. 10-OCT-10.(DESPIDO INJUSTIFICADO).	RESGUARDO EN BODEGA	N/A	N/A	N/A	N/A	IDEM
P21	PROCESO ELECTORAL	P21.4	QUEJAS VARIAS, CONSULTAS, SOLICITUDES DE INFORMACIÓN, DENUNCIAS, DEMANDAS	P21.4.23	SOLICITUD DE TINTA INDELEBLE. SINDICATO DE TRABAJADORES AL SERVICIO DE HOSPITALES, SANATORIOS, CONSULTORIOS, LABORATORIOS, … 01-DIC-10.	RESGUARDO EN BODEGA	N/A	N/A	N/A	N/A	IDEM
P21	PROCESO ELECTORAL	P21.5	RECURSOS DE REVISIÓN.	P21.5.1	RECURSO DE REVISIÓN 001/2010 REV. PRD VS ACUERDO CEE ORD/4/020. 13-MAR-2010. (SANCIÓN FLORENTINO)	RESGUARDO EN BODEGA	N/A	N/A	N/A	N/A	IDEM
P21	PROCESO ELECTORAL	P21.5	RECURSOS DE REVISIÓN.	P21.5.2	RECURSO DE REVISIÓN 002/2010 REV. PAN VS ACUERDO CEE ORD/4/017 . 15-MAR-2010. (REGLAMENTO DE PROPAGANDA ELECTORAL).	RESGUARDO EN BODEGA	N/A	N/A	N/A	N/A	IDEM
P21	PROCESO ELECTORAL	P21.5	RECURSOS DE REVISIÓN.	P21.5.3	RECURSO DE REVISIÓN 003/2010 REV. PT VS ACUERDO CEE ORD/4/017. 16-MAR-2010 (REGLAMENTO DE PROPAGANDA ELECTORAL)	RESGUARDO EN BODEGA	N/A	N/A	N/A	N/A	IDEM
P21	PROCESO ELECTORAL	P21.5	RECURSOS DE REVISIÓN.	P21.5.4	RECURSO DE REVISIÓN 004/2010 REV (TEE 04 Y 17/2010 REV ACUMULADOS) PRD VS ACUERDO NO. EXT/6/023 (PROYECTO DE DICTAMEN QUE DECLARA INFUNDADAS LAS QUEJAS QA-003/2010, QA-005/2010, QA-006/2010 Y QA-007/2010.	RESGUARDO EN BODEGA	N/A	N/A	N/A	N/A	IDEM
P21	PROCESO ELECTORAL	P21.5	RECURSOS DE REVISIÓN.	P21.5.5	RECURSO DE REVISIÓN 005/2010 REV (TEE 05,15 Y 18/2010 REV ACUMULADOS) PRD VS ACUERDO NO. EXT/6/029 (PROYECTO DE DICTAMEN QUE DECLARA FUNDADA LA QA-013/2010, SESIÓN 31-MARZO-10).	RESGUARDO EN BODEGA	N/A	N/A	N/A	N/A	IDEM
P21	PROCESO ELECTORAL	P21.5	RECURSOS DE REVISIÓN.	P21.5.6	RECURSO DE REVISIÓN 006/2010 REV (TEE 06 Y 13/2010 REV ACUMULADOS) PRD VS ACUERDO NO. EXT/6/026 (SE DECLARA INFUNDADA LA QA-	RESGUARDO EN BODEGA	N/A	N/A	N/A	N/A	IDEM

ENTREGA	COORDINÓ Y CERTIFICÓ	RECIBE
MTRA. KARLA GABRIELA PERAZA ZAZUETA **SERVIDORA PÚBLICA TITULAR SALIENTE**	**LIC. SANTIAGO ARTURO MONTOYA FÉLIX** **TITULAR DEL ÓRGANO INTERNO DE CONTROL**	**LIC. ARTURO FAJARDO MEJÍA** **SERVIDOR PÚBLICO TITULAR ENTRANTE**
LIC. CARMEN JULIETA RODRÍGUEZ CAMPOS **TESTIGO DE LASERVIDORA PÚBLICA TITULAR SALIENTE**		**LIC. ROBERTO CLAUDIO URIARTE MENDÍVIL** **TESTIGO DEL SERVIDOR PÚBLICO TITULAR ENTRANTE**

ANALÍTICO DEL CONCENTRADO DE ARCHIVOS EN TRÁMITE AL 04 DE SEPTIEMBRE DE 2022

					010/2010) SESIÓN 31-MARZO-10.						
P21	PROCESO ELECTORAL	P21.5	RECURSOS DE REVISIÓN.	P21.5.7	RECURSO DE REVISIÓN 007/2010 REV (TEE 07 Y 11/2010 REV ACUMULADOS) PRD VS ACUERDO NO. EXT/6/024 (SE DECLARA INFUNDADA LA QA-008/2010) SESIÓN 31-MARZO-10.	RESGUARDO EN BODEGA	N/A	N/A	N/A	N/A	IDEM
P21	PROCESO ELECTORAL	P21.5	RECURSOS DE REVISIÓN.	P21.5.8	RECURSO DE REVISIÓN 008/2010 REV (TEE 08 Y 14/2010 REV ACUMULADOS) PRD VS ACUERDO NO. EXT/6/024 (SE DECLARA INFUNDADA LA QA-012/2010) SESIÓN 31-MARZO-10.	RESGUARDO EN BODEGA	N/A	N/A	N/A	N/A	IDEM
P21	PROCESO ELECTORAL	P21.5	RECURSOS DE REVISIÓN.	P21.5.9	RECURSO DE REVISIÓN 009/2010 REV (TEE 09 Y 12/2010 REV ACUMULADOS) PRD VS ACUERDO NO. EXT/6/025 (SE DECLARA INFUNDADA LA QA-009/2010) SESIÓN 31-MARZO-10.	RESGUARDO EN BODEGA	N/A	N/A	N/A	N/A	IDEM
P21	PROCESO ELECTORAL	P21.5	RECURSOS DE REVISIÓN.	P21.5.10	RECURSO DE REVISIÓN 010/2010 REV (TEE 10 Y 16/2010 REV ACUMULADOS) PRD VS ACUERDO NO. EXT/6/030 (SE DECLARA INFUNDADA LA QA-014/2010) SESIÓN 31-MARZO-10.	RESGUARDO EN BODEGA	N/A	N/A	N/A	N/A	IDEM
P21	PROCESO ELECTORAL	P21.5	RECURSOS DE REVISIÓN.	P21.5.11	RECURSO DE REVISIÓN 011/2010 REV (TEE 7 Y 11/2010 REV ACUMULADOS) PAN VS ACUERDO NO. EXT/6/024 (SE DECLARA INFUNDADA LA QA-008/2010) SESIÓN 31-MARZO-10.	RESGUARDO EN BODEGA	N/A	N/A	N/A	N/A	IDEM
P21	PROCESO ELECTORAL	P21.5	RECURSOS DE REVISIÓN.	P21.5.12	RECURSO DE REVISIÓN 012/2010 REV (TEE 9 Y 12/2010 REV ACUMULADOS) PAN VS ACUERDO NO. EXT/6/025 (SE DECLARA INFUNDADA LA QA-009/2010) SESIÓN 31-MARZO-10.	RESGUARDO EN BODEGA	N/A	N/A	N/A	N/A	IDEM
P21	PROCESO ELECTORAL	P21.5	RECURSOS DE REVISIÓN.	P21.5.13	RECURSO DE REVISIÓN 013/2010 REV (TEE 6 Y 13/2010 REV ACUMULADOS) PAN VS ACUERDO NO. EXT/6/026 (SE DECLARA INFUNDADA LA QA-010/2010) SESIÓN 31-MARZO-10.	RESGUARDO EN BODEGA	N/A	N/A	N/A	N/A	IDEM
P21	PROCESO ELECTORAL	P21.5	RECURSOS DE REVISIÓN.	P21.5.14	RECURSO DE REVISIÓN 014/2010 REV (TEE 8 Y 14/2010 REV ACUMULADOS) PAN VS ACUERDO NO. EXT/6/028 (SE DECLARA INFUNDADA LA QA-012/2010) SESIÓN 31-MARZO-10.	RESGUARDO EN BODEGA	N/A	N/A	N/A	N/A	IDEM
P21	PROCESO ELECTORAL	P21.5	RECURSOS DE REVISIÓN.	P21.5.15	RECURSO DE REVISIÓN NO.015/2010 REV (TEE 05, 15 Y 18/2010 REV ACUMULADOS) PAN VS ACUERDO NO. EXT/6/029 (SE DECLARA FUNDADA	RESGUARDO EN BODEGA	N/A	N/A	N/A	N/A	IDEM

ENTREGA	COORDINÓ Y CERTIFICÓ	RECIBE
MTRA. KARLA GABRIELA PERAZA ZAZUETA SERVIDORA PÚBLICA TITULAR SALIENTE	LIC. SANTIAGO ARTURO MONTOYA FÉLIX TITULAR DEL ÓRGANO INTERNO DE CONTROL	LIC. ARTURO FAJARDO MEJÍA SERVIDOR PÚBLICO TITULAR ENTRANTE
LIC. CARMEN JULIETA RODRÍGUEZ CAMPOS TESTIGO DE LASERVIDORA PÚBLICA TITULAR SALIENTE		LIC. ROBERTO CLAUDIO URIARTE MENDÍVIL TESTIGO DEL SERVIDOR PÚBLICO TITULAR ENTRANTE

ANALÍTICO DEL CONCENTRADO DE ARCHIVOS EN TRÁMITE AL 04 DE SEPTIEMBRE DE 2022

					LA QA-013/2010) SESIÓN 31-MARZO-10.						
P21	PROCESO ELECTORAL	P21.5	RECURSOS DE REVISIÓN.	P21.5.16	RECURSO DE REVISIÓN 016/2010 REV (TEE 10 Y 16/2010 REV ACUMULADOS) PAN VS ACUERDO NO. EXT/6/030 (SE DECLARA INFUNDADA LA QA-014/2010) SESIÓN 31-MARZO-10.	RESGUARDO EN BODEGA	N/A	N/A	N/A	N/A	IDEM
P21	PROCESO ELECTORAL	P21.5	RECURSOS DE REVISIÓN.	P21.5.17	RECURSO DE REVISIÓN 017/2010 REV PAN VS ACUERDO NO. EXT/6/023 (SE DECLARAN INFUNDADAS LAS QA-003/2010, QA-005/2010, QA-006/2010 Y QA-007/2010).	RESGUARDO EN BODEGA	N/A	N/A	N/A	N/A	IDEM
P21	PROCESO ELECTORAL	P21.5	RECURSOS DE REVISIÓN.	P21.5.18	RECURSO DE REVISIÓN 018/2010 REV (TEE 5, 15 Y 18/2010 REV ACUMULADOS) PAN VS ACUERDO NO. EXT/6/029 (SE DECLARA FUNDADA LA QA-013/2010) SESIÓN 31-MARZO-10.	RESGUARDO EN BODEGA	N/A	N/A	N/A	N/A	IDEM
P21	PROCESO ELECTORAL	P21.5	RECURSOS DE REVISIÓN.	P21.5.19	RECURSO DE REVISIÓN 019/2010 REV (PRD VS ACUERDO NO. EXT/8/039)(PUBLICACIÓN CARTA CISEN).	RESGUARDO EN BODEGA	N/A	N/A	N/A	N/A	IDEM
P21	PROCESO ELECTORAL	P21.5	RECURSOS DE REVISIÓN.	P21.5.20	RECURSO DE REVISIÓN 020/2010 REV (PRD VS ACUERDO EXT/8/040 (QA-20), CONVOCATORIA GRUPO VIZ).	RESGUARDO EN BODEGA	N/A	N/A	N/A	N/A	IDEM
P21	PROCESO ELECTORAL	P21.5	RECURSOS DE REVISIÓN.	P21.5.21	RECURSO DE REVISIÓN 021/2010 REV (PVEM VS ACUERDO EXT/8/041(QA-23,24,27,28 Y 29)	RESGUARDO EN BODEGA	N/A	N/A	N/A	N/A	IDEM
P21	PROCESO ELECTORAL	P21.5	RECURSOS DE REVISIÓN.	P21.5.22	RECURSO DE REVISIÓN 022/2010 REV (PRI VS EXT/8/035 (REGISTRO MALOVA)	RESGUARDO EN BODEGA	N/A	N/A	N/A	N/A	IDEM
P21	PROCESO ELECTORAL	P21.5	RECURSOS DE REVISIÓN.	P21.5.22 (A)	RESOLUCIÓN TEPJF RECURSO DE REVISIÓN 022/2010 REV (INCIDENTE DE INDEBIDA EJECUCIÓN DE SENTENCIA).	RESGUARDO EN BODEGA	N/A	N/A	N/A	N/A	IDEM
P21	PROCESO ELECTORAL	P21.5	RECURSOS DE REVISIÓN.	P21.5.22 (B)	MEDIDAS CAUTELARES SOLICITADAS POR EL PAN VS PRI JDC 163 Y 164.JUN-10.	RESGUARDO EN BODEGA	N/A	N/A	N/A	N/A	IDEM
P21	PROCESO ELECTORAL	P21.5	RECURSOS DE REVISIÓN.	P21.5.22 ©	MEDIDAS CAUTELARES SOLICITADAS POR EL PRI VS PAN JDC 163 Y 164.JUN-10.	RESGUARDO EN BODEGA	N/A	N/A	N/A	N/A	IDEM
P21	PROCESO ELECTORAL	P21.5	RECURSOS DE REVISIÓN.	P21.5.22 (D)	ACUERDO IFECG173/2010. EN RELACIÓN AL AJUSTE DE LAS PAUTAS DE LAS COALICIONES POR SENTENCIA DEL TEPJF. JUN-10.	RESGUARDO EN BODEGA	N/A	N/A	N/A	N/A	IDEM
P21	PROCESO ELECTORAL	P21.5	RECURSOS DE REVISIÓN.	P21.5.23	RECURSO DE REVISIÓN 023/2010 REV (NUEVA ALIANZA VS EXT/9/050 (ASISTENCIA A EVENTOS DE APOYO A MALOVA EN HORARIO LABORAL).	RESGUARDO EN BODEGA	N/A	N/A	N/A	N/A	IDEM

ENTREGA	COORDINÓ Y CERTIFICÓ	RECIBE
MTRA. KARLA GABRIELA PERAZA ZAZUETA SERVIDORA PÚBLICA TITULAR SALIENTE	LIC. SANTIAGO ARTURO MONTOYA FÉLIX TITULAR DEL ÓRGANO INTERNO DE CONTROL	LIC. ARTURO FAJARDO MEJÍA SERVIDOR PÚBLICO TITULAR ENTRANTE
LIC. CARMEN JULIETA RODRÍGUEZ CAMPOS TESTIGO DE LASERVIDORA PÚBLICA TITULAR SALIENTE		LIC. ROBERTO CLAUDIO URIARTE MENDÍVIL TESTIGO DEL SERVIDOR PÚBLICO TITULAR ENTRANTE

ANALÍTICO DEL CONCENTRADO DE ARCHIVOS EN TRÁMITE AL 04 DE SEPTIEMBRE DE 2022

P21	PROCESO ELECTORAL	P21.5	RECURSOS DE REVISIÓN.	P21.5.24	RECURSO DE REVISIÓN 024/2010 REV ALIANZA PARA AYUDAR A LA GENTE VS ACUERDO EXT/9/44. (REGISTRO COALICION DIPUTADOS MALOVA).	RESGUARDO EN BODEGA	N/A	N/A	N/A	N/A	IDEM
P21	PROCESO ELECTORAL	P21.5	RECURSOS DE REVISIÓN.	P21.5.25	RECURSO DE REVISIÓN 025/2010 REV. ALIANZA PARA AYUDAR A LA GENTE VS ACUERDO EXT/9/049. (QA-25, DISCURSO MALOVA EN MAZATLÁN, ELIMINACIÓN TENENCIA).	RESGUARDO EN BODEGA	N/A	N/A	N/A	N/A	IDEM
P21	PROCESO ELECTORAL	P21.5	RECURSOS DE REVISIÓN.	P21.5.26	RECURSO DE REVISIÓN 026/2010 REV. ALIANZA PARA AYUDAR A LA GENTE VS ACUERDO EXT/9/048. (QA-22. REPARTO DE VOLANTES "TU MERECES UN SINALOA DIFERENTE).	RESGUARDO EN BODEGA	N/A	N/A	N/A	N/A	IDEM
P21	PROCESO ELECTORAL	P21.5	RECURSOS DE REVISIÓN.	P21.5.27	RECURSO DE REVISIÓN 027/2010 REV. ALIANZA PARA AYUDAR A LA GENTE VS ACUERDO EXT/9/046. (QA 15 Y 34, REUNIÓN CELEBRADA POR LOS PRESUNTOS RESPONSABLES APOYO A MALOVA).	RESGUARDO EN BODEGA	N/A	N/A	N/A	N/A	IDEM
P21	PROCESO ELECTORAL	P21.5	RECURSOS DE REVISIÓN.	P21.5.28	RECURSO DE REVISIÓN 028/2010 REV. ALIANZA PARA AYUDAR ALA GENTE VS ACUERDO EXT/9/047. (QA-16, ASISTENCIA DE DIRIGENTES NACIONALES Y ESTATALES A EVENTO DE REGISTRO DE MALOVA)	RESGUARDO EN BODEGA	N/A	N/A	N/A	N/A	IDEM
P21	PROCESO ELECTORAL	P21.5	RECURSOS DE REVISIÓN.	P21.5.29	RECURSO DE REVISIÓN 029/2010 REV. [redacted] YVES VS OFICIO CEE (MALA CONTESTACIÓN DEL CEE, WWW.CATASTROMUNICIPALCULIACAN.GOB.MX)	RESGUARDO EN BODEGA	N/A	N/A	N/A	N/A	IDEM
P21	PROCESO ELECTORAL	P21.5	RECURSOS DE REVISIÓN.	P21.5.30	RECURSO DE REVISIÓN 030/2010 REV. PRD Y COALICIÓN "CON MALOVA DE CORAZÓN POR SINALOA" VS ACUERDO CEE ORD/8/036 (QUEJA 35, DESPLEGADO EMPRESARIOS REFORMA A FAVOR DE VIZCARRA)	RESGUARDO EN BODEGA	N/A	N/A	N/A	N/A	IDEM
P21	PROCESO ELECTORAL	P21.5	RECURSOS DE REVISIÓN.	P21.5.31	RECURSO DE REVISIÓN 031/2010 REV. NUEVA ALIANZA VS ACUERDO CEE ORD/8/34 (QUEJA 21. NOTAS PERIODÍSTICAS Y ENTREVISTAS ANUNCIANDO A MALOVA COMO SU PRECANDIDATO).	RESGUARDO EN BODEGA	N/A	N/A	N/A	N/A	IDEM
P21	PROCESO	P21.5	RECURSOS DE	P21.5.32	RECURSO DE REVISIÓN 032/2010 REV. COALICIÓN	RESGUARDO EN	N/A	N/A	N/A	N/A	IDEM

ENTREGA	COORDINÓ Y CERTIFICÓ	RECIBE
MTRA. KARLA GABRIELA PERAZA ZAZUETA SERVIDORA PÚBLICA TITULAR SALIENTE	LIC. SANTIAGO ARTURO MONTOYA FÉLIX TITULAR DEL ÓRGANO INTERNO DE CONTROL	LIC. ARTURO FAJARDO MEJÍA SERVIDOR PÚBLICO TITULAR ENTRANTE
LIC. CARMEN JULIETA RODRÍGUEZ CAMPOS TESTIGO DE LASERVIDORA PÚBLICA TITULAR SALIENTE		LIC. ROBERTO CLAUDIO URIARTE MENDÍVIL TESTIGO DEL SERVIDOR PÚBLICO TITULAR ENTRANTE

ANALÍTICO DEL CONCENTRADO DE ARCHIVOS EN TRÁMITE AL 04 DE SEPTIEMBRE DE 2022

	ELECTORAL		REVISIÓN.		APAG VS ACUERDO CEE ORD/8/035. (QUEJA 33, ACTOS Y PUBLICACIONES EN MEDIOS IMPRESOS, PROPAGANDA DIRIGIDA A ELECTORES EN GENERAL)	BODEGA					
P21	PROCESO ELECTORAL	P21.5	RECURSOS DE REVISIÓN.	P21.5.33	RECURSO DE REVISÓN 033/2010 REV. NUEVA ALIANZA VS ACUERDO CEE ORD/8/34. (QUEJA 21, NOTAS PERIODISTICAS Y ENTREVISTAS A NUNCIANDO A MALOVA COMO SU PRECANDIDATO).	RESGUARDO EN BODEGA	N/A	N/A	N/A	N/A	IDEM
P21	PROCESO ELECTORAL	P21.5	RECURSOS DE REVISIÓN.	P21.5.34	RECURSO DE REVISIÓN 034/2010 REV. C. MANUEL DE JESÚS LEÓN PEREA (PRD) VS ACUERDO ESP/3/04. (REGISTRO DE DIPUTADOS DE M.R.)	RESGUARDO EN BODEGA	N/A	N/A	N/A	N/A	IDEM
P21	PROCESO ELECTORAL	P21.5	RECURSOS DE REVISIÓN.	P21.5.35	RECURSO DE REVISIÓN 037/2010 REV. PT VS ACUERDO CEE ORD/9/43. (QA-32, REUNIÓN CON MALOVA DESPUES DE HABER PRESENTADO SU SOL. REGISTRO, SIN SER SIMPATIZANTES, ENTRE OTROS).	RESGUARDO EN BODEGA	N/A	N/A	N/A	N/A	IDEM
P21	PROCESO ELECTORAL	P21.5	RECURSOS DE REVISIÓN.	P21.5.36	RECURSO DE REVISIÓN 039/2010 REV. PRD, CONVERGENCIA Y PT VS ACUERDO CEE ORD/9/43. (QA-32, REUNIÓN CON MALOVA DESPUES DE HABER PRESENTADO SU SOL. REGISTRO, SIN SER SIMPATIZANTES, ENTRE OTROS).	RESGUARDO EN BODEGA	N/A	N/A	N/A	N/A	IDEM
P21	PROCESO ELECTORAL	P21.5	RECURSOS DE REVISIÓN.	P21.5.37	RECURSO DE REVISIÓN 040/2010 REV. ALIANZA PARA AYUDAR A LA GENTE VS ACUERDO CEE ORD/9/41 (QA-30, DECLARACIONES EN PERIODICOS, ASEGURANDO ESTAR EN LAS BOLETAS ELECTORALES).	RESGUARDO EN BODEGA	N/A	N/A	N/A	N/A	IDEM
P21	PROCESO ELECTORAL	P21.5	RECURSOS DE REVISIÓN.	P21.5.38	RECURSO DE REVISIÓN 041/2010 REV. ALIANZA PARA AYUDAR A LA GENTE VS ACUERDO CEE ORD/9/42. (QA-031,CONTRATACIÓN ILEGAL DE PUBLICIDAD, INSERCIÓN EN PERIÓDICO, CON COLORES ALUSIVOS A LA POSIBLE COALICIÓN).	RESGUARDO EN BODEGA	N/A	N/A	N/A	N/A	IDEM
P21	PROCESO ELECTORAL	P21.5	RECURSOS DE REVISIÓN.	P21.5.39	RECURSO DE REVISIÓN 042/2010 REV. ALIANZA PARA AYUDAR A LA GENTE. EXCITATITVA DE JUSTICIA. (QA-36, UTILIZACIÓN DE RAZÓN SOCIAL MALOVA EN PROPAGANDA, OMISIÓN DE	RESGUARDO EN BODEGA	N/A	N/A	N/A	N/A	IDEM

ENTREGA	COORDINÓ Y CERTIFICÓ	RECIBE
MTRA. KARLA GABRIELA PERAZA ZAZUETA SERVIDORA PÚBLICA TITULAR SALIENTE	LIC. SANTIAGO ARTURO MONTOYA FÉLIX TITULAR DEL ÓRGANO INTERNO DE CONTROL	LIC. ARTURO FAJARDO MEJÍA SERVIDOR PÚBLICO TITULAR ENTRANTE
LIC. CARMEN JULIETA RODRÍGUEZ CAMPOS TESTIGO DE LASERVIDORA PÚBLICA TITULAR SALIENTE		LIC. ROBERTO CLAUDIO URIARTE MENDÍVIL TESTIGO DEL SERVIDOR PÚBLICO TITULAR ENTRANTE

ANALÍTICO DEL CONCENTRADO DE ARCHIVOS EN TRÁMITE AL 04 DE SEPTIEMBRE DE 2022

					AUTORIDAD RESPONSABLE).						
P21	PROCESO ELECTORAL	P21.5	RECURSOS DE REVISIÓN.	P21.5.40	RECURSO DE REVISIÓN 043/2010 REV. PT VS ACUERDO CEE ORD/10/53. (QA-38, EFECTUAR REUNIÓN PÚBLICA, PROMOCIÓN EN RADIO Y TV, MEDIOS IMPRESOS, INTERNET).	RESGUARDO EN BODEGA	N/A	N/A	N/A	N/A	IDEM
P21	PROCESO ELECTORAL	P21.5	RECURSOS DE REVISIÓN.	P21.5.41	RECURSO DE REVISIÓN 044/2010 REV. PRD VS ACUERDO CEE ORD/10/51. (QA-14,INSERCIONES PAGADAS EN PERIODICOS LOCALES DEL ACUERDO ENTRE EL PRI Y PANAL).	RESGUARDO EN BODEGA	N/A	N/A	N/A	N/A	IDEM
P21	PROCESO ELECTORAL	P21.5	RECURSOS DE REVISIÓN.	P21.5.42	RECURSO DE REVISIÓN 045/2010 REV. ALIANZA PARA AYUUDAR A LA GENTE VS ACUERDO CEE ORD/10/55. (QA-42, NO DESEMPEÑO EL CARGO DE REGIDOS R.P. EN 2007).	RESGUARDO EN BODEGA	N/A	N/A	N/A	N/A	IDEM
P21	PROCESO ELECTORAL	P21.5	RECURSOS DE REVISIÓN.	P21.5.43	RECURSO DE REVISIÓN 046/2010 REV. ALIANZA PARA AYUDAR A LA GENTE VS ACUERDO CEE ORD/10/52. (QA-36, UTILIZACIÓN DE RAZÓN SOCIAL DE MALOVA PARA PROPAGANDA).	RESGUARDO EN BODEGA	N/A	N/A	N/A	N/A	IDEM
P21	PROCESO ELECTORAL	P21.5	RECURSOS DE REVISIÓN.	P21.5.44	RECURSO DE REVISIÓN 047/2010 REV. ALIANZA PARA AYUDAR A LA GENTE VS ACUERDO CEE ORD/10/54. (QA-41, UTILIZACIÓN DE COLORES REGISTRADOS POR OTROS PARTIDOS EN SU PROPAGANDA ELECTORAL).	RESGUARDO EN BODEGA	N/A	N/A	N/A	N/A	IDEM
P21	PROCESO ELECTORAL	P21.5	RECURSOS DE REVISIÓN.	P21.5.45	RECURSO DE REVISIÓN 048/2010 REV. PAN VS ACUERDO CEE ORD/11/66. (QA-40, DESACATO EN RECOMENDACIONES DEL CEE-RETIRO DE PROPAGANDA).	RESGUARDO EN BODEGA	N/A	N/A	N/A	N/A	IDEM
P21	PROCESO ELECTORAL	P21.5	RECURSOS DE REVISIÓN.	P21.5.46	RECURSO DE REVISIÓN 049/2010 REV. EL CAMBIO ES AHORA POR SINALOA VS ACUERDO CEE ORD/11/65. (QA-50, REALIZAR REUNIÓN PÚBLICA ANTES DE QUE EL CANDIDATO HAYA SIDO RECONOCIDO COMO TAL).	RESGUARDO EN BODEGA	N/A	N/A	N/A	N/A	IDEM
P21	PROCESO ELECTORAL	P21.5	RECURSOS DE REVISIÓN.	P21.5.47	RECURSO DE REVISIÓN 050/2010 REV. PRD VS ACUERDO CEE ORD/11/60. (QA-13 Y 35, DESPLEGADO EL UNIVERSAL A FAVOR DE VIZCARRA, REFORMA A FAVOR DE VIZCARRA).	RESGUARDO EN BODEGA	N/A	N/A	N/A	N/A	IDEM
P21	PROCESO	P21.5	RECURSOS DE	P21.5.48	RECURSO DE REVISIÓN 051/2010 REV. ALIANZA	RESGUARDO EN	N/A	N/A	N/A	N/A	IDEM

ENTREGA	COORDINÓ Y CERTIFICÓ	RECIBE
MTRA. KARLA GABRIELA PERAZA ZAZUETA SERVIDORA PÚBLICA TITULAR SALIENTE	LIC. SANTIAGO ARTURO MONTOYA FÉLIX TITULAR DEL ÓRGANO INTERNO DE CONTROL	LIC. ARTURO FAJARDO MEJÍA SERVIDOR PÚBLICO TITULAR ENTRANTE
LIC. CARMEN JULIETA RODRÍGUEZ CAMPOS TESTIGO DE LASERVIDORA PÚBLICA TITULAR SALIENTE		LIC. ROBERTO CLAUDIO URIARTE MENDÍVIL TESTIGO DEL SERVIDOR PÚBLICO TITULAR ENTRANTE

ANALÍTICO DEL CONCENTRADO DE ARCHIVOS EN TRÁMITE AL 04 DE SEPTIEMBRE DE 2022

	ELECTORAL		REVISIÓN.		PARA AYUDAR A LA GENTE VS ACUERDO CEE ORD/11/58. (QA-26, ASISTENCIA A EVENTOS DE APOYO A MALOVA EN HORARIO LABORAL).	BODEGA					
P21	PROCESO ELECTORAL	P21.5	RECURSOS DE REVISIÓN.	P21.5.49	RECURSO DE REVISIÓN 052/2010 REV. ALIANZA PARA AYUDAR A LA GENTE VS ACUERDO CEE ORD/11/59. (QA-37, DECLARACIONES EN PERIODICOS LOCALES, CAUSANDO DESCRÉDITO ALA OFERTA POLÍTICA DE VIZCARRA).	RESGUARDO EN BODEGA	N/A	N/A	N/A	N/A	IDEM
P21	PROCESO ELECTORAL	P21.5	RECURSOS DE REVISIÓN.	P21.5.50	RECURSO DE REVISIÓN 053/2010 REV. ALIANZA PARA AYUDAR A LA GENTE VS ACUERDO CEE ORD/11/61. (QA-25. DISCURSO DE MALOVA EN MAZATLÁN, ELIMINACIÓN TENENCIA, MILITAR SINALOA).	RESGUARDO EN BODEGA	N/A	N/A	N/A	N/A	IDEM
P21	PROCESO ELECTORAL	P21.5	RECURSOS DE REVISIÓN.	P21.5.51	RECURSO DE REVISIÓN 054/2010 REV. ALIANZA PARA AYUDAR A LA GENTE VS ACUERDO CEE ORD/11/63. (QA-46. MANTENER PROPAGANDA IRREGULAR, PUBLICACIÓN EN FACEBOOK: CONCURSO PARA APOYAR A MALOVA).	RESGUARDO EN BODEGA	N/A	N/A	N/A	N/A	IDEM
P21	PROCESO ELECTORAL	P21.5	RECURSOS DE REVISIÓN.	P21.5.52	RECURSO DE REVISIÓN 055/2010 REV. ALIANZA PARA AYUDAR A LA GENTE VS ACUERDO CEE ORD/11/60. (QA-13 Y 35. DESPLEGADO EL UNIVERSAL A FAVOR DE VIZCARRA, REFORMA A FAVOR DE VIZCARRA).	RESGUARDO EN BODEGA	N/A	N/A	N/A	N/A	IDEM
P21	PROCESO ELECTORAL	P21.5	RECURSOS DE REVISIÓN.	P21.5.53	RECURSO DE REVISIÓN 056/2010 REV. REP. COALICIÓN "CAMBIEMOS SINALOA" VS ACUERDO C.M.E. GUASAVE (VALIDEZ DE ELECCIÓN MUNICIPAL GUASAVE)	RESGUARDO EN BODEGA	N/A	N/A	N/A	N/A	IDEM
P21	PROCESO ELECTORAL	P21.5	RECURSOS DE REVISIÓN.	P21.5.54	RECURSO DE REVISIÓN 057/2010 REV. ALIANZA PAG VS ACUERDO ORD/12/071 CEE DEL 23-JUL-10. (DECLARACIONESPERIÓDICOS EL DEBATE Y NOROESTE, CAUSANDO DESCRÉDITO A LA OFERTA POLÍTICA DE JESÚS VIZCARRA)	RESGUARDO EN BODEGA	N/A	N/A	N/A	N/A	IDEM
P21	PROCESO ELECTORAL	P21.5	RECURSOS DE REVISIÓN.	P21.5.55	RECURSO DE REVISIÓN 058/2010 REV. APAG VS ACUERDO CEE ORD/12/74. (PUBLICACIÓN EN EL DEBATE DE CULIACÁN, RELATIVA AL SEGUNDO DEBATE ENTRE CANDIDATOS A GOBERNADOR).	RESGUARDO EN BODEGA	N/A	N/A	N/A	N/A	IDEM
P21	PROCESO	P21.5	RECURSOS DE	P21.5.56	RECURSO DE REVISIÓN 059/2010 REV. APAG VS	RESGUARDO EN	N/A	N/A	N/A	N/A	IDEM

ENTREGA	COORDINÓ Y CERTIFICÓ	RECIBE
MTRA. KARLA GABRIELA PERAZA ZAZUETA SERVIDORA PÚBLICA TITULAR SALIENTE	LIC. SANTIAGO ARTURO MONTOYA FÉLIX TITULAR DEL ÓRGANO INTERNO DE CONTROL	LIC. ARTURO FAJARDO MEJÍA SERVIDOR PÚBLICO TITULAR ENTRANTE
LIC. CARMEN JULIETA RODRÍGUEZ CAMPOS TESTIGO DE LASERVIDORA PÚBLICA TITULAR SALIENTE		LIC. ROBERTO CLAUDIO URIARTE MENDÍVIL TESTIGO DEL SERVIDOR PÚBLICO TITULAR ENTRANTE

ANALÍTICO DEL CONCENTRADO DE ARCHIVOS EN TRÁMITE AL 04 DE SEPTIEMBRE DE 2022

	ELECTORAL		REVISIÓN.		ACUERDO CEE ORD/13/085. (ENTREVISTAS Y REUNIONES CON CANDIDATOS PANISTAS EN LA GIRA DE TRABAJO DEL TITULAR DE LA S.C.T.).	BODEGA					
P21	PROCESO ELECTORAL	P21.5	RECURSOS DE REVISIÓN.	P21.5.57	RECURSO DE REVISIÓN 060/2010 REV. APAG VS ACUERDO CEE ORD/13/083. (UTILIZACIÓN DE PROPAGANDA ELECTORAL CON CARACTERÍSTICAS SIMILARES A LAS DE LA EMPRESA MERCANTIL FERRETERA MALOVA, S. A. DE C. V.).	RESGUARDO EN BODEGA	N/A	N/A	N/A	N/A	IDEM
P21	PROCESO ELECTORAL	P21.5	RECURSOS DE REVISIÓN.	P21.5.58	RECURSO DE REVISIÓN 061/2010 REV. APAG VS ACUERDO CEE ORD/13/087. (REUNIÓN CON EL SECRETARIO DEL AYUNTAMIENTO DE GUASAVE DONDE REALIZARON PROSELITISMO EN TIEMPO DE VEDA. (QUEMA DE DOMPES Y “CASAS AMIGAS”)	RESGUARDO EN BODEGA	N/A	N/A	N/A	N/A	IDEM
P21	PROCESO ELECTORAL	P21.5	RECURSOS DE REVISIÓN.	P21.5.59	RECURSO DE REVISIÓN 062/2010 REV. APAG VS ACUERDO CEE (DESPLEGADO EL UNIVERSAL A FAVOR DE VIZCARRA, ACTOS ANTICIPADOS DE PRECAMPAÑA REFORMA A FAVOR DE VIZCARRA).	RESGUARDO EN BODEGA	N/A	N/A	N/A	N/A	IDEM
P21	PROCESO ELECTORAL	P21.5	RECURSOS DE REVISIÓN.	P21.5.60	RECURSO DE REVISIÓN 063/2010 REV. APAG VS ACUERDO CEE (PROPAGANDA UTILIZADA EN MANERA ENVOLTURA POR LAS TORTILLERÍAS “DELEITHY” Y “OXXIDENTE II”).	RESGUARDO EN BODEGA	N/A	N/A	N/A	N/A	IDEM
P21	PROCESO ELECTORAL	P21.5	RECURSOS DE REVISIÓN.	P21.5.61	RECURSO DE REVISIÓN 064/2010 REV. APAG VS ACUERDO CEE (INFUNDADA UQEJA 74, INSERCIÓN EN PERIÓDICOS LOCALES “YA GANAMOS”, DONDE EL FIN ES DENOSTAR Y CALUMNIAR A LA COALICIÓN)	RESGUARDO EN BODEGA	N/A	N/A	N/A	N/A	IDEM
P21	PROCESO ELECTORAL	P21.5	RECURSOS DE REVISIÓN.	P21.5.62	RECURSOS DE REVISIÓN 065, 66, 67 Y 68/2010 REV ACUMULADOS PAN, PRD, PT Y CONVERGENCIA VS ACUERDO CEE ORD/14/97(PROPAGANDA DONDE SIGUE UTILIZANDO EL ACRÓNIMO MALOVA).	RESGUARDO EN BODEGA	N/A	N/A	N/A	N/A	IDEM
P21	PROCESO ELECTORAL	P21.5	RECURSOS DE REVISIÓN.	P21.5.63	RECURSO DE REVISIÓN 69, 70 Y 71 REV ACUMULADOS ALIANZA PARA AYUDAR A LA GENTE VS ACUERDO CEE ORD/16/108 (NO RETIRAR PROPAGANDA DENTRO DEL PLAZO	RESGUARDO EN BODEGA	N/A	N/A	N/A	N/A	IDEM

ENTREGA	COORDINÓ Y CERTIFICÓ	RECIBE
MTRA. KARLA GABRIELA PERAZA ZAZUETA **SERVIDORA PÚBLICA TITULAR SALIENTE**	**LIC. SANTIAGO ARTURO MONTOYA FÉLIX** **TITULAR DEL ÓRGANO INTERNO DE CONTROL**	**LIC. ARTURO FAJARDO MEJÍA** **SERVIDOR PÚBLICO TITULAR ENTRANTE**
LIC. CARMEN JULIETA RODRÍGUEZ CAMPOS **TESTIGO DE LASERVIDORA PÚBLICA TITULAR SALIENTE**		**LIC. ROBERTO CLAUDIO URIARTE MENDÍVIL** **TESTIGO DEL SERVIDOR PÚBLICO TITULAR ENTRANTE**

ANALÍTICO DEL CONCENTRADO DE ARCHIVOS EN TRÁMITE AL 04 DE SEPTIEMBRE DE 2022

					POSTERIOR A LA JORNADA).						
P21	PROCESO ELECTORAL	P21.5	RECURSOS DE REVISIÓN.	P21.5.64	RECURSO DE REVISIÓN 72, 73 Y 74 REV ACUMULADOS. ALIANZA PARA AYUDAR A LA GENTE VS ACUERDO CEE ORD/16/102 (NO RETIRAR Y/O MODIFICAR EN SU TOTALIDAD LA PROPAGANDA ELECT.)	RESGUARDO EN BODEGA	N/A	N/A	N/A	N/A	IDEM
P21	PROCESO ELECTORAL	P21.5	RECURSOS DE REVISIÓN.	P21.5.65	RECURSO DE REVISIÓN 75, 76 Y 77 REV ACUMULADOS. ALIANZA PARA AYUDAR A LA GENTE VS ACUERDO CEE ORD/16/105 (POR TENER PROPAGANDA ELECTORAL EN UN RADIO DE 50 MTS. ALREDEDOR DE CASILLAS).	RESGUARDO EN BODEGA	N/A	N/A	N/A	N/A	IDEM
P21	PROCESO ELECTORAL	P21.5	RECURSOS DE REVISIÓN.	P21.5.66	RECURSO DE REVISIÓN 78 REV PRI VS ACUERDO CEE EXT/16/79 QUE RESUELVE LAS QUEJAS QA-013 Y 35 (DESPLEGADO EL UNIVERSAL A FAVOR DE VIZCARRA).10-DIC-10.	RESGUARDO EN BODEGA	N/A	N/A	N/A	N/A	IDEM
P21	PROCESO ELECTORAL	P21.5.A	RECURSOS DE INCORMIDAD	P21.5.A.1	RECURSO DE INCONFORMIDAD 002/2010. CAMBIEMOS SINALOA VS C.D.E. XVI COSALÁ (NULIDAD VOTACIÓN EMITIDA EN DISTINTAS CASILLAS DEL CÓMPUTO DISTRITAL ELECCIÓN DE PM , SÍNDICO PROCURADOR Y REGIDORES DE MR, DE COSALÁ).	RESGUARDO EN BODEGA	N/A	N/A	N/A	N/A	IDEM
P21	PROCESO ELECTORAL	P21.5.A	RECURSOS DE INCORMIDAD	P21.5.A.2	RECURSO DE INCONFORMIDAD 003/2010. CAMBIEMOS SINALOA VS C.D.E. VIII ANGOSTURA (NULIDAD VOTACIÓN EMITIDA EN DISTINTAS CASILLAS DEL CÓMPUTO DISTRITAL ELECCIÓN DE PM , SÍNDICO PROCURADOR Y REGIDORES DE MR, DE ANGOSTURA).	RESGUARDO EN BODEGA	N/A	N/A	N/A	N/A	IDEM
P21	PROCESO ELECTORAL	P21.5.A	RECURSOS DE INCORMIDAD	P21.5.A.3	RECURSO DE INCONFORMIDAD 004/2010. APAG VS C.D.E. IX SALVADOR ALVARADO NULIDAD VOTACIÓN EMITIDA EN DISTINTAS CASILLAS DEL CÓMPUTO DISTRITAL ELECCIÓN DE PM , SÍNDICO PROCURADOR Y REGIDORES DE MR, DE SALVADOR A.).	RESGUARDO EN BODEGA	N/A	N/A	N/A	N/A	IDEM
P21	PROCESO ELECTORAL	P21.5.A	RECURSOS DE INCORMIDAD	P21.5.A.4	RECURSO DE INCONFORMIDAD 005/2010. CAMBIEMOS SINALOA VS C.D.E. XXI CONCORDIA (NULIDAD VOTACIÓN EMITIDA EN DISTINTAS CASILLAS DEL CÓMPUTO DISTRITAL ELECCIÓN	RESGUARDO EN BODEGA	N/A	N/A	N/A	N/A	IDEM

ENTREGA	COORDINÓ Y CERTIFICÓ	RECIBE
MTRA. KARLA GABRIELA PERAZA ZAZUETA SERVIDORA PÚBLICA TITULAR SALIENTE	LIC. SANTIAGO ARTURO MONTOYA FÉLIX TITULAR DEL ÓRGANO INTERNO DE CONTROL	LIC. ARTURO FAJARDO MEJÍA SERVIDOR PÚBLICO TITULAR ENTRANTE
LIC. CARMEN JULIETA RODRÍGUEZ CAMPOS TESTIGO DE LASERVIDORA PÚBLICA TITULAR SALIENTE		LIC. ROBERTO CLAUDIO URIARTE MENDÍVIL TESTIGO DEL SERVIDOR PÚBLICO TITULAR ENTRANTE

ANALÍTICO DEL CONCENTRADO DE ARCHIVOS EN TRÁMITE AL 04 DE SEPTIEMBRE DE 2022

					DE PM , SÍNDICO PROCURADOR Y REGIDORES DE MR, DE CONCORDIA.).						
P21	PROCESO ELECTORAL	P21.6	CANDIDATOS REGISTRADOS	P21.6.1	CANDIDATOS REGISTRADOS. PROCESO ELECTORAL LOCAL 2010.	RESGUARDO EN BODEGA	N/A	N/A	N/A	N/A	IDEM
P21	PROCESO ELECTORAL	P21.7	DEBATES	P21.7.1	DEBATES ENTRE CANDIDATOS. PROCESO ELECTORAL LOCAL 2010.	RESGUARDO EN BODEGA	N/A	N/A	N/A	N/A	IDEM
P21	PROCESO ELECTORAL	P21.8	JUICIOS PARAL A PROTECCION DE LOS DERECHOS POLÍTICO-ELECTORALES DEL CIUDADANO.	P21.8.1	JUICIO PARA LA PROTECCIÓN. SUP-JDC-103/2010. AUTORA: [redacted]. CONTRA ACUERDO CEE APROBACIÓN DEL CONVENIO DE COALICIÓN "CON MALOVA DE CORAZÓN POR SINALOA". 07-MAY-10.	RESGUARDO EN BODEGA	N/A	N/A	N/A	N/A	IDEM
P21	PROCESO ELECTORAL	P21.8	JUICIOS PARAL A PROTECCION DE LOS DERECHOS POLÍTICO-ELECTORALES DEL CIUDADANO.	P21.8.2	JUICIO PARA LA PROTECCIÓN. SUP-JDC-111/2010. AUTOR: [redacted]. CONTRA ACUERDO CEE APROBACIÓN DEL CONVENIO DE COALICIÓN "CON MALOVA DE CORAZÓN POR SINALOA". MAY-10.	RESGUARDO EN BODEGA	N/A	N/A	N/A	N/A	IDEM
P21	PROCESO ELECTORAL	P21.8	JUICIOS PARAL A PROTECCION DE LOS DERECHOS POLÍTICO-ELECTORALES DEL CIUDADANO.	P21.8.3	JUICIO PARA LA PROTECCIÓN. SUP-JDC-112/2010. AUTOR: [redacted]. CONTRA ACUERDO CEE APROBACIÓN DEL CONVENIO DE COALICIÓN "CON MALOVA DE CORAZÓN POR SINALOA". MAY-10.	RESGUARDO EN BODEGA	N/A	N/A	N/A	N/A	IDEM
P21	PROCESO ELECTORAL	P21.8	JUICIOS PARAL A PROTECCION DE LOS DERECHOS POLÍTICO-ELECTORALES DEL CIUDADANO.	P21.8.4	JUICIO PARA LA PROTECCIÓN. SUP-JDC-113/2010. AUTOR: [redacted]. CONTRA ACUERDO CEE APROBACIÓN DEL CONVENIO DE COALICIÓN "CON MALOVA DE CORAZÓN POR SINALOA". MAY-10.	RESGUARDO EN BODEGA	N/A	N/A	N/A	N/A	IDEM
P21	PROCESO ELECTORAL	P21.8	JUICIOS PARAL A PROTECCION DE LOS DERECHOS POLÍTICO-ELECTORALES DEL CIUDADANO.	P21.8.5	JUICIO PARA LA PROTECCIÓN. SUP-JDC-114/2010. AUTOR: [redacted] (MILITANTE PRD). CONTRA ACUERDO CEE APROBACIÓN DEL CONVENIO DE COALICIÓN "CON MALOVA DE CORAZÓN POR SINALOA". MAY-10.	RESGUARDO EN BODEGA	N/A	N/A	N/A	N/A	IDEM
P21	PROCESO ELECTORAL	P21.8	JUICIOS PARAL A PROTECCION DE LOS DERECHOS POLÍTICO-ELECTORALES DEL CIUDADANO.	P21.8.6	JUICIO PARA LA PROTECCIÓN. SUP-JDC-115/2010. AUTOR: [redacted] (MILITANTE PRD). CONTRA ACUERDO CEE APROBACIÓN DEL CONVENIO DE COALICIÓN "CON MALOVA DE CORAZÓN POR SINALOA". MAY-10.	RESGUARDO EN BODEGA	N/A	N/A	N/A	N/A	IDEM

ENTREGA	COORDINÓ Y CERTIFICÓ	RECIBE
MTRA. KARLA GABRIELA PERAZA ZAZUETA SERVIDORA PÚBLICA TITULAR SALIENTE	LIC. SANTIAGO ARTURO MONTOYA FÉLIX TITULAR DEL ÓRGANO INTERNO DE CONTROL	LIC. ARTURO FAJARDO MEJÍA SERVIDOR PÚBLICO TITULAR ENTRANTE
LIC. CARMEN JULIETA RODRÍGUEZ CAMPOS TESTIGO DE LASERVIDORA PÚBLICA TITULAR SALIENTE		LIC. ROBERTO CLAUDIO URIARTE MENDÍVIL TESTIGO DEL SERVIDOR PÚBLICO TITULAR ENTRANTE

ANALÍTICO DEL CONCENTRADO DE ARCHIVOS EN TRÁMITE AL 04 DE SEPTIEMBRE DE 2022

P21	PROCESO ELECTORAL	P21.8	JUICIOS PARAL A PROTECCION DE LOS DERECHOS POLÍTICO-ELECTORALES DEL CIUDADANO.	P21.8.7	JUICIO PARA LA PROTECCIÓN. SUP-JDC-154/2010. AUTOR: [redacted]. CONTRA MALA CONTESTACIÓN DEL CEE. (CATASTRO MUNICIPAL CULIACÁN). ABRIL-2010.	RESGUARDO EN BODEGA	N/A	N/A	N/A	N/A	IDEM
P21	PROCESO ELECTORAL	P21.8	JUICIOS PARAL A PROTECCION DE LOS DERECHOS POLÍTICO-ELECTORALES DEL CIUDADANO.	P21.8.8	JUICIO PARA LA PROTECCIÓN. SG-JDC-45/2010 Y ACUMULADO 46/2010. [redacted] VS ACUERDO ESO/3/004 Y /01/01, CEE Y C.D.E VII GUASAVE. (NEGATIVA DE REGISTRO DE CANDIDATURA COMO DIP. M.R.). 26-MAY-10.	RESGUARDO EN BODEGA	N/A	N/A	N/A	N/A	IDEM
P21	PROCESO ELECTORAL	P21.8	JUICIOS PARAL A PROTECCION DE LOS DERECHOS POLÍTICO-ELECTORALES DEL CIUDADANO.	P21.8.9	JUICIO PARA LA PROTECCIÓN. MARIO LÓPEZ VALDEZ VS DICTAMEN CEE DE LA QUEJA 49 DEL 25-JUN-10..	RESGUARDO EN BODEGA	N/A	N/A	N/A	N/A	IDEM
P21	PROCESO ELECTORAL	P21.8	JUICIOS PARAL A PROTECCION DE LOS DERECHOS POLÍTICO-ELECTORALES DEL CIUDADANO.	P21.8.10	JUICIO PARA LA PROTECCIÓN. SG-JDC-67-2010. [redacted] VS ACUERDO CEE ORD/9/044. (DESECHA DE PLANO QUEJA 039/2010). 03-JUN-10.	RESGUARDO EN BODEGA	N/A	N/A	N/A	N/A	IDEM
P21	PROCESO ELECTORAL	P21.8	JUICIOS PARAL A PROTECCION DE LOS DERECHOS POLÍTICO-ELECTORALES DEL CIUDADANO.	P21.8.11	JUICIO PARA LA PROTECCIÓN. SG-JDC-992/2010. [redacted] VS ACUERDO ESP/6/008 DEL CEE 11-JUL. (COMPUTO DIPUTADOS R.P. Y ASIGNACIÓN A LAS COALICIONES).	RESGUARDO EN BODEGA	N/A	N/A	N/A	N/A	IDEM
P21	PROCESO ELECTORAL	P21.8	JUICIOS PARAL A PROTECCION DE LOS DERECHOS POLÍTICO-ELECTORALES DEL CIUDADANO.	P21.8.12	EXP. 007/2010 JDC PRESENTADO POR [redacted]. SUP-JDC-132/2010	RESGUARDO EN BODEGA	N/A	N/A	N/A	N/A	IDEM
P21	PROCESO ELECTORAL	P21.9	AMPAROS	P21.9.1	JUICIO DE AMPARO 402/2010 PROMOVIDO POR [redacted] Y OTROS. VS PRESIDENTES DE LA JLCYA Y DEL CEE. SEPTIEMBRE 2010.	RESGUARDO EN BODEGA	N/A	N/A	N/A	N/A	IDEM
P21	PROCESO ELECTORAL	P21.10	IMPOSICIÓN DE SANCIONES ADMINISTRATIVOS	P21.10.1	IMPOSICIÓN DE SANCIONES ADMINISTRATIVAS.	RESGUARDO EN BODEGA	N/A	N/A	N/A	N/A	IDEM

ENTREGA	COORDINÓ Y CERTIFICÓ	RECIBE
MTRA. KARLA GABRIELA PERAZA ZAZUETA **SERVIDORA PÚBLICA TITULAR SALIENTE**	**LIC. SANTIAGO ARTURO MONTOYA FÉLIX** **TITULAR DEL ÓRGANO INTERNO DE CONTROL**	**LIC. ARTURO FAJARDO MEJÍA** **SERVIDOR PÚBLICO TITULAR ENTRANTE**
LIC. CARMEN JULIETA RODRÍGUEZ CAMPOS **TESTIGO DE LASERVIDORA PÚBLICA TITULAR SALIENTE**		**LIC. ROBERTO CLAUDIO URIARTE MENDÍVIL** **TESTIGO DEL SERVIDOR PÚBLICO TITULAR ENTRANTE**

ANALÍTICO DEL CONCENTRADO DE ARCHIVOS EN TRÁMITE AL 04 DE SEPTIEMBRE DE 2022

P21	PROCESO ELECTORAL	P21.11	JUICIO DE REVISION CONSTITUCIONAL	P21.11.1	JRC/SG/JRC-36/2010 ALIANZA PARA AYUDAR A LA GENTE VS SENTENCIA EXP 35/2010 REV TEESIN(ASIGNACIÓN REGIDORES RP/CM GUASAVE) 24/JUN/2010	RESGUARDO EN BODEGA	N/A	N/A	N/A	N/A	IDEM
P22	ENCUESTAS Y RESULTADOS ELECTORALES	P22.1	ENCUESTAS	P22.1.1	ENCUESTAS EL DEBATE (TENDENCIAS PARA GOBERNADOR Y PRESIDENTES MUNICIPALES2010	RESGUARDO EN BODEGA	N/A	N/A	N/A	N/A	IDEM
P22	ENCUESTAS Y RESULTADOS ELECTORALES	P22.1	ENCUESTAS	P22.1.2	ESTRATEGIAS FRESCAS S.C.	RESGUARDO EN BODEGA	N/A	N/A	N/A	N/A	IDEM
P22	ENCUESTAS Y RESULTADOS ELECTORALES	P22.1	ENCUESTAS	P22.1.3	IDEAS FRESCAS DE MERCADOTECNIA S.C.	RESGUARDO EN BODEGA	N/A	N/A	N/A	N/A	IDEM
P22	ENCUESTAS Y RESULTADOS ELECTORALES	P22.1	ENCUESTAS	P22.1.4	BUFETE DE PROYECTOS, INFORMACIÓN Y ANÁLISIS S.A DE C.V.	RESGUARDO EN BODEGA	N/A	N/A	N/A	N/A	IDEM
P22	ENCUESTAS Y RESULTADOS ELECTORALES	P22.1	ENCUESTAS	P22.1.5	INSTITUTO DE MERCADOTECNIA Y OPINIÓN S.C. (IMO)	RESGUARDO EN BODEGA	N/A	N/A	N/A	N/A	IDEM
P22	ENCUESTAS Y RESULTADOS ELECTORALES	P22.1	ENCUESTAS	P22.1.6	C. CARMEN CECILIA MORÁN ACOSTA (PERIÓDICO REGIÓN)	RESGUARDO EN BODEGA	N/A	N/A	N/A	N/A	IDEM
P22	ENCUESTAS Y RESULTADOS ELECTORALES	P22.1	ENCUESTAS	P22.1.7	EDITORA DE PUBLICIDAD Y PERIÓDICOS S.A. DE C.V.	RESGUARDO EN BODEGA	N/A	N/A	N/A	N/A	IDEM
P22	ENCUESTAS Y RESULTADOS ELECTORALES	P22.1	ENCUESTAS	P22.1.8	PLANEACIÓN ESTRATÉGICA DEL NOROESTE S.A. DE C.V.	RESGUARDO EN BODEGA	N/A	N/A	N/A	N/A	IDEM
P22	ENCUESTAS Y RESULTADOS ELECTORALES	P22.1	ENCUESTAS	P22.1.9	CONSULTA, CONSULTORES ASOCIADOS EN INVESTIGACIÓN DE OPINIÓN S.A. DE C.V. (CONSULTA MITOFSKY)	RESGUARDO EN BODEGA	N/A	N/A	N/A	N/A	IDEM
P22	ENCUESTAS Y RESULTADOS ELECTORALES	P22.1	ENCUESTAS	P22.1.10	AXA VERDADES EVIDENTES S.C.	RESGUARDO EN BODEGA	N/A	N/A	N/A	N/A	IDEM
P22	ENCUESTAS Y RESULTADOS ELECTORALES	P22.1	ENCUESTAS	P22.1.11	CONSULTORES Y MARKETING POLÍTICO S.C.	RESGUARDO EN BODEGA	N/A	N/A	N/A	N/A	IDEM

ENTREGA	COORDINÓ Y CERTIFICÓ	RECIBE
MTRA. KARLA GABRIELA PERAZA ZAZUETA **SERVIDORA PÚBLICA TITULAR SALIENTE**	**LIC. SANTIAGO ARTURO MONTOYA FÉLIX** **TITULAR DEL ÓRGANO INTERNO DE CONTROL**	**LIC. ARTURO FAJARDO MEJÍA** **SERVIDOR PÚBLICO TITULAR ENTRANTE**
LIC. CARMEN JULIETA RODRÍGUEZ CAMPOS **TESTIGO DE LASERVIDORA PÚBLICA TITULAR SALIENTE**		**LIC. ROBERTO CLAUDIO URIARTE MENDÍVIL** **TESTIGO DEL SERVIDOR PÚBLICO TITULAR ENTRANTE**

ANALÍTICO DEL CONCENTRADO DE ARCHIVOS EN TRÁMITE AL 04 DE SEPTIEMBRE DE 2022

P22	ENCUESTAS Y RESULTADOS ELECTORALES	P22.1	ENCUESTAS	P22.1.12	ESPACIO MUESTRAL S.C.	RESGUARDO EN BODEGA	N/A	N/A	N/A	N/A	IDEM
P22	ENCUESTAS Y RESULTADOS ELECTORALES	P22.1	ENCUESTAS	P22.1.13	CON ESTADÍSTICA S.C.	RESGUARDO EN BODEGA	N/A	N/A	N/A	N/A	IDEM
P22	ENCUESTAS Y RESULTADOS ELECTORALES	P22.1	ENCUESTAS	P22.1.14	ANÁLISIS DE RESULTADOS DE COMUNICACIÓN Y DE OPINIÓN PÚBLICA S.A. DE C.V.	RESGUARDO EN BODEGA	N/A	N/A	N/A	N/A	IDEM
P22	ENCUESTAS Y RESULTADOS ELECTORALES	P22.1	ENCUESTAS	P22.1.15	CONSEJO DE ESTADIOS ESTRATÉGICOS PARA LA SUSTENTABILIDAD Y LA EVALUACIÓN PÚBLICA A.C.	RESGUARDO EN BODEGA	N/A	N/A	N/A	N/A	IDEM
P22	ENCUESTAS Y RESULTADOS ELECTORALES	P22.1	ENCUESTAS	P22.1.16	BUENDÍA & LAREDO, S.C.	RESGUARDO EN BODEGA	N/A	N/A	N/A	N/A	IDEM
P22	ENCUESTAS Y RESULTADOS ELECTORALES	P22.1	ENCUESTAS	P22.1.17	EL UNIVERSAL COMPAÑÍA PERIODISTICA NACIONAL S.A. DE C.V.	RESGUARDO EN BODEGA	N/A	N/A	N/A	N/A	IDEM
P22	ENCUESTAS Y RESULTADOS ELECTORALES	P22.1	ENCUESTAS	P22.1.18	LICEA SERVICIOS INTEGRALES EN OPINIÓN S.C.	RESGUARDO EN BODEGA	N/A	N/A	N/A	N/A	IDEM
P22	ENCUESTAS Y RESULTADOS ELECTORALES	P22.1	ENCUESTAS	P22.1.19	ARIAS ASIAIN ASOCIADOS EN INVESTIGACIÓN S.C.	RESGUARDO EN BODEGA	N/A	N/A	N/A	N/A	IDEM
P22	ENCUESTAS Y RESULTADOS ELECTORALES	P22.1	ENCUESTAS	P22.1.20	MENDOZA BLANCO & ASOCIADOS, S.C.	RESGUARDO EN BODEGA	N/A	N/A	N/A	N/A	IDEM
P22	ENCUESTAS Y RESULTADOS ELECTORALES	P22.1	ENCUESTAS	P22.1.21	DEMOTECNIA DIVISIÓN ANÁLISIS, S.C.	RESGUARDO EN BODEGA	N/A	N/A	N/A	N/A	IDEM
P22	ENCUESTAS Y RESULTADOS ELECTORALES	P22.1	ENCUESTAS	P22.1.22	DEMOS, INVESTIGACIÓN Y PROSPECTIVA	RESGUARDO EN BODEGA	N/A	N/A	N/A	N/A	IDEM
P22	ENCUESTAS Y RESULTADOS ELECTORALES	P22.1	ENCUESTAS	P22.1.23	LUIS LAVIN ASOCIADOS.	RESGUARDO EN BODEGA	N/A	N/A	N/A	N/A	IDEM

ENTREGA	COORDINÓ Y CERTIFICÓ	RECIBE
MTRA. KARLA GABRIELA PERAZA ZAZUETA **SERVIDORA PÚBLICA TITULAR SALIENTE**	**LIC. SANTIAGO ARTURO MONTOYA FÉLIX** **TITULAR DEL ÓRGANO INTERNO DE CONTROL**	**LIC. ARTURO FAJARDO MEJÍA** **SERVIDOR PÚBLICO TITULAR ENTRANTE**
LIC. CARMEN JULIETA RODRÍGUEZ CAMPOS **TESTIGO DE LASERVIDORA PÚBLICA TITULAR SALIENTE**		**LIC. ROBERTO CLAUDIO URIARTE MENDÍVIL** **TESTIGO DEL SERVIDOR PÚBLICO TITULAR ENTRANTE**

ANALÍTICO DEL CONCENTRADO DE ARCHIVOS EN TRÁMITE AL 04 DE SEPTIEMBRE DE 2022

P22	ENCUESTAS Y RESULTADOS ELECTORALES	P22.1	ENCUESTAS	P22.1.24	PARÁMETRO CONSULTORES, S.C.	RESGUARDO EN BODEGA	N/A	N/A	N/A	N/A	IDEM
P22	ENCUESTAS Y RESULTADOS ELECTORALES	P22.1	ENCUESTAS	P22.1.25	ALICIA SÁNCHEZ LIZÁRRAGA	RESGUARDO EN BODEGA	N/A	N/A	N/A	N/A	IDEM
P22	ENCUESTAS Y RESULTADOS ELECTORALES	P22.1	ENCUESTAS	P22.1.26	CONSORCIO INTERAMERICANO DE COMUNICACIÓN, S.A. DE C.V. (PERIÓDICO MURAL)	RESGUARDO EN BODEGA	N/A	N/A	N/A	N/A	IDEM
P22	ENCUESTAS Y RESULTADOS ELECTORALES	P22.1	ENCUESTAS	P22.1.27	PARAMETRÍA S.A. DE C.V.	RESGUARDO EN BODEGA	N/A	N/A	N/A	N/A	IDEM
P22	ENCUESTAS Y RESULTADOS ELECTORALES	P22.1	ENCUESTAS	P22.1.28	SERVICIOS DE INVESTIGACIÓN Y CONSULTORÍA DE SINALOA S.C. (SICE)	RESGUARDO EN BODEGA	N/A	N/A	N/A	N/A	IDEM
P22	ENCUESTAS Y RESULTADOS ELECTORALES	P22.1	ENCUESTAS	P22.1.29	GRUPO DE ASESORES UNIDOS, S.C. (GAUSSC)	RESGUARDO EN BODEGA	N/A	N/A	N/A	N/A	IDEM
P22	ENCUESTAS Y RESULTADOS ELECTORALES	P22.1	ENCUESTAS	P22.1.30	RADIO XEFIL, S.A. DE C.V.	RESGUARDO EN BODEGA	N/A	N/A	N/A	N/A	IDEM
P22	ENCUESTAS Y RESULTADOS ELECTORALES	P22.1	ENCUESTAS	P22.1.31	CEI, MÉXICO CENTRO ESTADÍSTICO INFORMÁTICO S.C.	RESGUARDO EN BODEGA	N/A	N/A	N/A	N/A	IDEM
P22	ENCUESTAS Y RESULTADOS ELECTORALES	P22.1	ENCUESTAS	P22.1.32	UNIVERSIDAD DE GUADALAJARA	RESGUARDO EN BODEGA	N/A	N/A	N/A	N/A	IDEM
P22	ENCUESTAS Y RESULTADOS ELECTORALES	P22.2	RESULTADOS ELECTORALES	P22.2.1	RESULTADOS ELECTORALES 2010.	RESGUARDO EN BODEGA	N/A	N/A	N/A	N/A	IDEM
P23	EMPRESAS VARIAS QUE OFRECEN SUS SERVICIOS	P23.1	EMPRESAS VARIAS QUE OFRECEN SUS SERVICIOS	P23.1.1	EMPRESAS VARIAS QUE OFRECEN SUS SERVICIOS	RESGUARDO EN BODEGA	N/A	N/A	N/A	N/A	IDEM
P23	EMPRESAS VARIAS QUE OFRECEN SUS SERVICIOS	P23.1	EMPRESAS VARIAS QUE OFRECEN SUS SERVICIOS	P23.1.2	MASSIVE. ENVÍO MASIVO DE MENSAJES ELECTRÓNICOS.	RESGUARDO EN BODEGA	N/A	N/A	N/A	N/A	IDEM

ENTREGA **MTRA. KARLA GABRIELA PERAZA ZAZUETA** **SERVIDORA PÚBLICA TITULAR SALIENTE**	**COORDINÓ Y CERTIFICÓ** **LIC. SANTIAGO ARTURO MONTOYA FÉLIX** **TITULAR DEL ÓRGANO INTERNO DE CONTROL**	**RECIBE** **LIC. ARTURO FAJARDO MEJÍA** **SERVIDOR PÚBLICO TITULAR ENTRANTE**
LIC. CARMEN JULIETA RODRÍGUEZ CAMPOS **TESTIGO DE LASERVIDORA PÚBLICA TITULAR SALIENTE**		**LIC. ROBERTO CLAUDIO URIARTE MENDÍVIL** **TESTIGO DEL SERVIDOR PÚBLICO TITULAR ENTRANTE**

ANALÍTICO DEL CONCENTRADO DE ARCHIVOS EN TRÁMITE AL 04 DE SEPTIEMBRE DE 2022

P23	EMPRESAS VARIAS QUE OFRECEN SUS SERVICIOS	P23.1	EMPRESAS VARIAS QUE OFRECEN SUS SERVICIOS	P23.1.3	UNIVERSIDAD MEXICO INTERNACIONAL. PROPUESTA: PLAN DE IMAGEN INSTITUCIONAL 2010. CEE.	RESGUARDO EN BODEGA	N/A	N/A	N/A	N/A	IDEM
P24	ORDENAMIENTO JURÍDICO	P24.1	ORDENAMIENTO JURÍDICO	P24.1.1	LEY DE RESPONSABILIDADES DE LOS SERVIDORES PÚBLICOS DEL ESTADO DE SINALOA. ULTIMA REFORMA 16-NOV-92.	RESGUARDO EN BODEGA	N/A	N/A	N/A	N/A	IDEM
P24	ORDENAMIENTO JURÍDICO	P24.1	ORDENAMIENTO JURÍDICO	P24.1.2	LEY DE LA AUDITORÍA SUPERIOR DEL ESTADO DE SINALOA	RESGUARDO EN BODEGA	N/A	N/A	N/A	N/A	IDEM
	EJERCICIO 2011										
P1	COORDINACIONES	P1.1	COORDINACIÓN ADMINISTRATIVA	P1.1.1	COORDINACIÓN DE ADMINISTRACIÓN	RESGUARDO EN BODEGA	N/A	N/A	N/A	N/A	IDEM
P1	COORDINACIONES	P1.1	COORDINACIÓN ADMINISTRATIVA	P1.1.2	SEGUROS (RESGUARDOS, POLIZAS) AUTOMOVILES PRESIDENCIA.	RESGUARDO EN BODEGA	N/A	N/A	N/A	N/A	IDEM
P1	COORDINACIONES	P1.1	COORDINACIÓN ADMINISTRATIVA	P1.1.3	RSM BOGARIN, ERHARD, PADILLA, ÁLVAREZ, MARTÍNEZ, S.C.	RESGUARDO EN BODEGA	N/A	N/A	N/A	N/A	IDEM
P1	COORDINACIONES	P1.1	COORDINACIÓN ADMINISTRATIVA	P1.1.4	TERRAZAS LÓPEZ Y ASOCIADOS, S.C. 2011	RESGUARDO EN BODEGA	N/A	N/A	N/A	N/A	IDEM
P1	COORDINACIONES	P1.2	SECRETARÍA	P1.2.1	SECRETARÍA	RESGUARDO EN BODEGA	N/A	N/A	N/A	N/A	IDEM
P1	COORDINACIONES	P1.3	COORDINACIÓN DE ORGANIZACIÓN	P1.3.1	COORDINACIÓN DE ORGANIZACIÓN	RESGUARDO EN BODEGA	N/A	N/A	N/A	N/A	IDEM
P1	COORDINACIONES	P1.4	COORDINACIÓN DE CAPACITACIÓN Y EDUCACIÓN CÍVICA	P1.4.1	COORDINACIÓN DE CAPACITACIÓN Y EDUCACIÓN CÍVICA	RESGUARDO EN BODEGA	N/A	N/A	N/A	N/A	IDEM
P1	COORDINACIONES	P1.4	COORDINACIÓN DE CAPACITACIÓN Y EDUCACIÓN CÍVICA	P1.4.2	EXPO EDUCA 2011	RESGUARDO EN BODEGA	N/A	N/A	N/A	N/A	IDEM
P1	COORDINACIONES	P1.4	COORDINACIÓN DE CAPACITACIÓN Y EDUCACIÓN CÍVICA	P1.4.3	TERCER CONSCURSO DE DEBATES 2011.	RESGUARDO EN BODEGA	N/A	N/A	N/A	N/A	IDEM
P1	COORDINACIONES	P1.4	COORDINACIÓN DE CAPACITACIÓN Y EDUCACIÓN CÍVICA	P1.4.4	NOVENO CONCURSO ESTATAL DE DIBUJO SOBRE LOS VALORES DE LA DEMOCRACIA 2011.	RESGUARDO EN BODEGA	N/A	N/A	N/A	N/A	IDEM
P1	COORDINACIONES	P1.4	COORDINACIÓN DE CAPACITACIÓN Y EDUCACIÓN CÍVICA	P1.4.5	SEXTO CONCURSO ESTATAL DE CARTEL DEMOCRACIA, VALORES Y ELECCIONES"	RESGUARDO EN BODEGA	N/A	N/A	N/A	N/A	IDEM

ENTREGA	COORDINÓ Y CERTIFICÓ	RECIBE
MTRA. KARLA GABRIELA PERAZA ZAZUETA **SERVIDORA PÚBLICA TITULAR SALIENTE**	**LIC. SANTIAGO ARTURO MONTOYA FÉLIX** **TITULAR DEL ÓRGANO INTERNO DE CONTROL**	**LIC. ARTURO FAJARDO MEJÍA** **SERVIDOR PÚBLICO TITULAR ENTRANTE**
LIC. CARMEN JULIETA RODRÍGUEZ CAMPOS **TESTIGO DE LASERVIDORA PÚBLICA TITULAR SALIENTE**		**LIC. ROBERTO CLAUDIO URIARTE MENDÍVIL** **TESTIGO DEL SERVIDOR PÚBLICO TITULAR ENTRANTE**

ANALÍTICO DEL CONCENTRADO DE ARCHIVOS EN TRÁMITE AL 04 DE SEPTIEMBRE DE 2022

P1	COORDINACIONES	P1.4	COORDINACIÓN DE CAPACITACIÓN Y EDUCACIÓN CÍVICA	P1.4.6	JURADOS. SEPTIMO CERTAMEN ESTATAL DE ENSAYO POLÍTICO OCTAVIO PAZ 2011.	RESGUARDO EN BODEGA	N/A	N/A	N/A	N/A	IDEM
P1	COORDINACIONES	P1.5	SISTEMAS	P1.5.1	AREA DE SISTEMAS	RESGUARDO EN BODEGA	N/A	N/A	N/A	N/A	IDEM
P1	COORDINACIONES	P1.6	AREA DE ACCESO A LA INFORMACIÓN	P1.6.1	AREA DE ACCESO A LA INFORMACIÓN	RESGUARDO EN BODEGA	N/A	N/A	N/A	N/A	IDEM
P1	COORDINACIONES	P1.6	AREA DE ACCESO A LA INFORMACIÓN	P1.6.2	PORTAL "ELECCIONES EN MÉXICO" (ELENMEX)	RESGUARDO EN BODEGA	N/A	N/A	N/A	N/A	IDEM
P1	COORDINACIONES	P1.7	AREA DE COMUNICACIÓN	P1.7.1	ÁREA DE COMUNICACIÓN	RESGUARDO EN BODEGA	N/A	N/A	N/A	N/A	IDEM
P1	COORDINACIONES	P1.7	AREA DE COMUNICACIÓN	P1.7.2	BOLETINES DE PRENSA	RESGUARDO EN BODEGA	N/A	N/A	N/A	N/A	IDEM
P1	COORDINACIONES	P1.7	AREA DE COMUNICACIÓN	P1.7.3	BOLETINES INTERNOS	RESGUARDO EN BODEGA	N/A	N/A	N/A	N/A	IDEM
P1	COORDINACIONES	P1.8	AREA TÉCNICA DE FISCALIZACIÓN A PARTIDOS POLÍTICOS	P1.8.1	AREA TÉCNICA DE FISCALIZACIÓN A P.P	RESGUARDO EN BODEGA	N/A	N/A	N/A	N/A	IDEM
P2	COMISIONES	P2.1	COMISIÓN DE ESPECIAL DE EDUCACIÓN CÍVICA	P2.1.1	COMISIÓN DE ESPECIAL DE EDUCACIÓN CÍVICA	RESGUARDO EN BODEGA	N/A	N/A	N/A	N/A	IDEM
P2	COMISIONES	P2.2	COMISIÓN DE PRERROGATIVAS Y PATIDOS POLÍTICOS	P2.2.1	COMISIÓN DE PRERROGATIVAS Y PARTIDOS POLÍTICOS	RESGUARDO EN BODEGA	N/A	N/A	N/A	N/A	IDEM
P3	CONSEJEROS	P3.1	AREA DE CONSEJEROS	P3.1.1	AREA DE CONSEJEROS	RESGUARDO EN BODEGA	N/A	N/A	N/A	N/A	IDEM
P3	CONSEJEROS	P3.1	AREA DE CONSEJEROS	P3.1.2	LIC. GUILLERMO TORRES CHINCHILLAS	RESGUARDO EN BODEGA	N/A	N/A	N/A	N/A	IDEM
P3	CONSEJEROS	P3.1	AREA DE CONSEJEROS	P3.1.3	PROFR. JOSÉ ENRIQUE VEGA AYALA	RESGUARDO EN BODEGA	N/A	N/A	N/A	N/A	IDEM
P3	CONSEJEROS	P3.1	AREA DE CONSEJEROS	P3.1.4	LIC. LUIS ALFONSO ARMENTA PICO	RESGUARDO EN BODEGA	N/A	N/A	N/A	N/A	IDEM
P3	CONSEJEROS	P3.1	AREA DE CONSEJEROS	P3.1.5	LIC. ROSA ELVIRA JACOBO LARA	RESGUARDO EN BODEGA	N/A	N/A	N/A	N/A	IDEM
P3	CONSEJEROS	P3.1	AREA DE CONSEJEROS	P3.1.6	ING. JAVIER LLAUSÁS MAGAÑA	RESGUARDO EN BODEGA	N/A	N/A	N/A	N/A	IDEM
P3	CONSEJEROS	P3.1	AREA DE CONSEJEROS	P3.1.7	LIC. MARÍA MAGDALENA LOZOYA AVENDAÑO	RESGUARDO EN BODEGA	N/A	N/A	N/A	N/A	IDEM

ENTREGA	COORDINÓ Y CERTIFICÓ	RECIBE
MTRA. KARLA GABRIELA PERAZA ZAZUETA SERVIDORA PÚBLICA TITULAR SALIENTE	LIC. SANTIAGO ARTURO MONTOYA FÉLIX TITULAR DEL ÓRGANO INTERNO DE CONTROL	LIC. ARTURO FAJARDO MEJÍA SERVIDOR PÚBLICO TITULAR ENTRANTE
LIC. CARMEN JULIETA RODRÍGUEZ CAMPOS TESTIGO DE LASERVIDORA PÚBLICA TITULAR SALIENTE		LIC. ROBERTO CLAUDIO URIARTE MENDÍVIL TESTIGO DEL SERVIDOR PÚBLICO TITULAR ENTRANTE

ANALÍTICO DEL CONCENTRADO DE ARCHIVOS EN TRÁMITE AL 04 DE SEPTIEMBRE DE 2022

P3	CONSEJEROS	P3.1	AREA DE CONSEJEROS	P3.1.8	FORO DE PARTICIPACION CIUDADANA 2011	RESGUARDO EN BODEGA	N/A	N/A	N/A	N/A	IDEM
P4	PARTIDOS POLÍTICOS	P4.1	PARTIDO ACCIÓN NACIONAL ----------CORRESPONDENCIA	P4.1.1	PARTIDO ACCIÓN NACIONAL ---------- CORRESPONDENCIA	RESGUARDO EN BODEGA	N/A	N/A	N/A	N/A	IDEM
P4	PARTIDOS POLÍTICOS	P4.2	PARTIDO REVOLUCIONARIO INSTITUCIONAL------- CORRESPONDENCIA	P4.2.1	PARTIDO REVOLUCIONARIO INSTITUCIONAL------- CORRESPONDENCIA	RESGUARDO EN BODEGA	N/A	N/A	N/A	N/A	IDEM
P4	PARTIDOS POLÍTICOS	P4.3	PARTIDO DE LA REVOLUCIÓN DEMOCRÁTICA---- CORRESPONDENCIA	P4.3.1	PARTIDO DE LA REVOLUCIÓN DEMOCRÁTICA---- CORRESPONDENCIA	RESGUARDO EN BODEGA	N/A	N/A	N/A	N/A	IDEM
P4	PARTIDOS POLÍTICOS	P4.4	PARTIDO DEL TRABAJO---------- CORRESPONDENCIA	P4.4.1	PARTIDO DEL TRABAJO---------- CORRESPONDENCIA	RESGUARDO EN BODEGA	N/A	N/A	N/A	N/A	IDEM
P4	PARTIDOS POLÍTICOS	P4.5	PARTIDO VERDE ECOLOGISTA DE MÉXICO------- CORRESPONDENCIA	P4.5.1	PARTIDO VERDE ECOLOGISTA DE MÉXICO------- CORRESPONDENCIA	RESGUARDO EN BODEGA	N/A	N/A	N/A	N/A	IDEM
P4	PARTIDOS POLÍTICOS	P4.6	MOVIMIENTO CIUDANO 2012	P4.6.1	MOVIMIENTO CIUDANO 2012	RESGUARDO EN BODEGA	N/A	N/A	N/A	N/A	IDEM
P4	PARTIDOS POLÍTICOS	P4.7	PARTIDO NUEVA ALIANZA	P4.7.1	PARTIDO NUEVA ALIANZA	RESGUARDO EN BODEGA	N/A	N/A	N/A	N/A	IDEM
P5	AUTORIDADES ELECTORALES	P5.1	INSTITUTO FEDERAL ELECTORAL	P5.1.1	INSTITUTO FEDERAL ELECTORAL	RESGUARDO EN BODEGA	N/A	N/A	N/A	N/A	IDEM
P5	AUTORIDADES ELECTORALES	P5.1	INSTITUTO FEDERAL ELECTORAL	P5.1.2	ELECCION FEDERAL 2012.	RESGUARDO EN BODEGA	N/A	N/A	N/A	N/A	IDEM
P5	AUTORIDADES ELECTORALES	P5.1	INSTITUTO FEDERAL ELECTORAL	P5.1.3	RECURSO DE APELACION EXP.SUP-RAP-147/2011 PRD VS CONSEJO GRAL IFE. CG193/2011 (NORMAS REGLAMENTARIAS SOBRE IMPARCIALIDAD EN LA APLICACIÓN DE RECURSOS PUBLICOS)	RESGUARDO EN BODEGA	N/A	N/A	N/A	N/A	IDEM
P5	AUTORIDADES ELECTORALES	P5.2	JUNTA LOCAL	P5.2.1	JUNTA LOCAL	RESGUARDO EN BODEGA	N/A	N/A	N/A	N/A	IDEM
P5	AUTORIDADES ELECTORALES	P5.3	TRIBUNAL ESTATAL ELECTORAL DE SINALOA	P5.3.1	TRIBUNAL ESTATAL ELECTORAL DE SINALOA	RESGUARDO EN BODEGA	N/A	N/A	N/A	N/A	IDEM

ENTREGA	COORDINÓ Y CERTIFICÓ	RECIBE
MTRA. KARLA GABRIELA PERAZA ZAZUETA **SERVIDORA PÚBLICA TITULAR SALIENTE**	**LIC. SANTIAGO ARTURO MONTOYA FÉLIX** **TITULAR DEL ÓRGANO INTERNO DE CONTROL**	**LIC. ARTURO FAJARDO MEJÍA** **SERVIDOR PÚBLICO TITULAR ENTRANTE**
LIC. CARMEN JULIETA RODRÍGUEZ CAMPOS **TESTIGO DE LASERVIDORA PÚBLICA TITULAR SALIENTE**		**LIC. ROBERTO CLAUDIO URIARTE MENDÍVIL** **TESTIGO DEL SERVIDOR PÚBLICO TITULAR ENTRANTE**

ANALÍTICO DEL CONCENTRADO DE ARCHIVOS EN TRÁMITE AL 04 DE SEPTIEMBRE DE 2022

P5	AUTORIDADES ELECTORALES	P5.4	TRIBUNAL ELECTORAL DEL PODER JUDICIAL DE LA FEDERACIÓN	P5.4.1	TRIBUNAL ELECTORAL DEL PODER JUDICIAL DE LA FEDERACIÓN	RESGUARDO EN BODEGA	N/A	N/A	N/A	N/A	IDEM
P5	AUTORIDADES ELECTORALES	P5.4	TRIBUNAL ELECTORAL DEL PODER JUDICIAL DE LA FEDERACIÓN	P5.4.2	TESIS TEPJF	RESGUARDO EN BODEGA	N/A	N/A	N/A	N/A	IDEM
P5	AUTORIDADES ELECTORALES	P5.5	TRIBUNALES ESTATALES ELECTORALES	P5.5.1	TRIBUNALES ESTATALES ELECTORALES	RESGUARDO EN BODEGA	N/A	N/A	N/A	N/A	IDEM
P5	AUTORIDADES ELECTORALES	P5.6	FISCALÍA ESPECIALIZADA PARA LA ATENCIÓN A DELITOS ELECTORALES	P5.6.1	FISCALÍA ESPECIALIZADA PARA LA ATENCIÓN A DELITOS ELECTORALES	RESGUARDO EN BODEGA	N/A	N/A	N/A	N/A	IDEM
P6	AYUNTAMIENTOS DEL ESTADO	P6.1	AYUNTAMIENTO DE AHOME	P6.1.1	AYUNTAMIENTO DE AHOME	RESGUARDO EN BODEGA	N/A	N/A	N/A	N/A	IDEM
P6	AYUNTAMIENTOS DEL ESTADO	P6.2	AYUNTAMIENTO DE EL FUERTE	P6.2.1	AYUNTAMIENTO DE EL FUERTE	RESGUARDO EN BODEGA	N/A	N/A	N/A	N/A	IDEM
P6	AYUNTAMIENTOS DEL ESTADO	P6.3	AYUNTAMIENTO DE CHOIX	P6.3.1	AYUNTAMIENTO DE CHOIX	RESGUARDO EN BODEGA	N/A	N/A	N/A	N/A	IDEM
P6	AYUNTAMIENTOS DEL ESTADO	P6.4	AYUNTAMIENTO DE GUASAVE	P6.4.1	AYUNTAMIENTO DE GUASAVE	RESGUARDO EN BODEGA	N/A	N/A	N/A	N/A	IDEM
P6	AYUNTAMIENTOS DEL ESTADO	P6.5	AYUNTAMIENTO DE SINALOA	P6.5.1	AYUNTAMIENTO DE SINALOA	RESGUARDO EN BODEGA	N/A	N/A	N/A	N/A	IDEM
P6	AYUNTAMIENTOS DEL ESTADO	P6.6	AYUNTAMIENTO DE ANGOSTURA	P6.6.1	AYUNTAMIENTO DE ANGOSTURA	RESGUARDO EN BODEGA	N/A	N/A	N/A	N/A	IDEM
P6	AYUNTAMIENTOS DEL ESTADO	P6.7	AYUNTAMIENTO DE SALVADOR ALVARADO	P6.7.1	AYUNTAMIENTO DE SALVADOR ALVARADO	RESGUARDO EN BODEGA	N/A	N/A	N/A	N/A	IDEM
P6	AYUNTAMIENTOS DEL ESTADO	P6.8	AYUNTAMIENTO DE MOCORITO	P6.8.1	AYUNTAMIENTO DE MOCORITO	RESGUARDO EN BODEGA	N/A	N/A	N/A	N/A	IDEM
P6	AYUNTAMIENTOS DEL ESTADO	P6.9	AYUNTAMIENTO DE BADIRAGUATO	P6.9.1	AYUNTAMIENTO DE BADIRAGUATO	RESGUARDO EN BODEGA	N/A	N/A	N/A	N/A	IDEM
P6	AYUNTAMIENTOS DEL ESTADO	P6.10	AYUNTAMIENTO CULIACÁN	P6.10.1	AYUNTAMIENTO CULIACÁN	RESGUARDO EN BODEGA	N/A	N/A	N/A	N/A	IDEM
P6	AYUNTAMIENTOS DEL ESTADO	P6.11	AYUNTAMIENTO DE NAVOLATO	P6.11.1	AYUNTAMIENTO DE NAVOLATO	RESGUARDO EN BODEGA	N/A	N/A	N/A	N/A	IDEM
P6	AYUNTAMIENTOS DEL ESTADO	P6.12	AYUNTAMIENTO DE ELOTA	P6.12.1	AYUNTAMIENTO DE ELOTA	RESGUARDO EN BODEGA	N/A	N/A	N/A	N/A	IDEM

ENTREGA	COORDINÓ Y CERTIFICÓ	RECIBE
MTRA. KARLA GABRIELA PERAZA ZAZUETA **SERVIDORA PÚBLICA TITULAR SALIENTE**	**LIC. SANTIAGO ARTURO MONTOYA FÉLIX** **TITULAR DEL ÓRGANO INTERNO DE CONTROL**	**LIC. ARTURO FAJARDO MEJÍA** **SERVIDOR PÚBLICO TITULAR ENTRANTE**
LIC. CARMEN JULIETA RODRÍGUEZ CAMPOS **TESTIGO DE LASERVIDORA PÚBLICA TITULAR SALIENTE**		**LIC. ROBERTO CLAUDIO URIARTE MENDÍVIL** **TESTIGO DEL SERVIDOR PÚBLICO TITULAR ENTRANTE**

ANALÍTICO DEL CONCENTRADO DE ARCHIVOS EN TRÁMITE AL 04 DE SEPTIEMBRE DE 2022

P6	AYUNTAMIENTOS DEL ESTADO	P6.13	AYUNTAMIENTO DE COSALÁ	P6.13.1	AYUNTAMIENTO DE COSALÁ	RESGUARDO EN BODEGA	N/A	N/A	N/A	N/A	IDEM
P6	AYUNTAMIENTOS DEL ESTADO	P6.14	AYUNTAMIENTO DE SAN IGNACIO	P6.14.1	AYUNTAMIENTO DE SAN IGNACIO	RESGUARDO EN BODEGA	N/A	N/A	N/A	N/A	IDEM
P6	AYUNTAMIENTOS DEL ESTADO	P6.15	AYUNTAMIENTO DE MAZATLÁN	P6.15.1	AYUNTAMIENTO DE MAZATLÁN	RESGUARDO EN BODEGA	N/A	N/A	N/A	N/A	IDEM
P6	AYUNTAMIENTOS DEL ESTADO	P6.16	AYUNTAMIENTO DE CONCORDIA	P6.16.1	AYUNTAMIENTO DE CONCORDIA	RESGUARDO EN BODEGA	N/A	N/A	N/A	N/A	IDEM
P6	AYUNTAMIENTOS DEL ESTADO	P6.17	AYUNTAMIENTO DE EL ROSARIO	P6.17.1	AYUNTAMIENTO DE EL ROSARIO	RESGUARDO EN BODEGA	N/A	N/A	N/A	N/A	IDEM
P6	AYUNTAMIENTOS DEL ESTADO	P6.18	AYUNTAMIENTO DE ESCUINAPA	P6.18.1	AYUNTAMIENTO DE ESCUINAPA	RESGUARDO EN BODEGA	N/A	N/A	N/A	N/A	IDEM
P7	I.E.E. Y C.E.E.	P7.1	I.E.E. DE AGUASCALIENTES	P7.1.1	I.E.E. DE AGUASCALIENTES	RESGUARDO EN BODEGA	N/A	N/A	N/A	N/A	IDEM
P7	I.E.E. Y C.E.E.	P7.2	I.E.E. DE BAJA CALIFORNIA	P7.2.1	I.E.E. DE BAJA CALIFORNIA	RESGUARDO EN BODEGA	N/A	N/A	N/A	N/A	IDEM
P7	I.E.E. Y C.E.E.	P7.3	I.E.E. DE BAJA CALIFORNIA SUR	P7.3.1	I.E.E. DE BAJA CALIFORNIA SUR	RESGUARDO EN BODEGA	N/A	N/A	N/A	N/A	IDEM
P7	I.E.E. Y C.E.E.	P7.4	I.E. DEL ESTADO DE CAMPECHE	P7.4.1	I.E. DEL ESTADO DE CAMPECHE	RESGUARDO EN BODEGA	N/A	N/A	N/A	N/A	IDEM
P7	I.E.E. Y C.E.E.	P7.5	I.E. Y DE PARTICIPACION CIUDADANA DE COAHUILA	P7.5.1	I.E. Y DE PARTICIPACION CIUDADANA DE COAHUILA	RESGUARDO EN BODEGA	N/A	N/A	N/A	N/A	IDEM
P7	I.E.E. Y C.E.E.	P7.6	I.E. DEL ESTADO DE COLIMA	P7.6.1	I.E. DEL ESTADO DE COLIMA	RESGUARDO EN BODEGA	N/A	N/A	N/A	N/A	IDEM
P7	I.E.E. Y C.E.E.	P7.7	I.E. Y P.C. DE CHIAPAS	P7.7.1	I.E. Y P.C. DE CHIAPAS	RESGUARDO EN BODEGA	N/A	N/A	N/A	N/A	IDEM
P7	I.E.E. Y C.E.E.	P7.8	I.E.E. DE CHIHUAHUA	P7.8.1	I.E.E. DE CHIHUAHUA	RESGUARDO EN BODEGA	N/A	N/A	N/A	N/A	IDEM
P7	I.E.E. Y C.E.E.	P7.9	I.E. DEL DISTRITO FEDERAL	P7.9.1	I.E. DEL DISTRITO FEDERAL	RESGUARDO EN BODEGA	N/A	N/A	N/A	N/A	IDEM
P7	I.E.E. Y C.E.E.	P7.10	I.E.E. DE DURANGO	P7.10.1	I.E.E. DE DURANGO	RESGUARDO EN BODEGA	N/A	N/A	N/A	N/A	IDEM
P7	I.E.E. Y C.E.E.	P7.11	I.E. DEL ESTADO DE MEXICO	P7.11.1	I.E. DEL ESTADO DE MEXICO	RESGUARDO EN BODEGA	N/A	N/A	N/A	N/A	IDEM
P7	I.E.E. Y C.E.E.	P7.12	I.E. DEL ESTADO DE	P7.12.1	I.E. DEL ESTADO DE GUANAJUATO	RESGUARDO EN	N/A	N/A	N/A	N/A	IDEM

ENTREGA **MTRA. KARLA GABRIELA PERAZA ZAZUETA** **SERVIDORA PÚBLICA TITULAR SALIENTE**	**COORDINÓ Y CERTIFICÓ** **LIC. SANTIAGO ARTURO MONTOYA FÉLIX** **TITULAR DEL ÓRGANO INTERNO DE CONTROL**	**RECIBE** **LIC. ARTURO FAJARDO MEJÍA** **SERVIDOR PÚBLICO TITULAR ENTRANTE**
LIC. CARMEN JULIETA RODRÍGUEZ CAMPOS **TESTIGO DE LASERVIDORA PÚBLICA TITULAR SALIENTE**		**LIC. ROBERTO CLAUDIO URIARTE MENDÍVIL** **TESTIGO DEL SERVIDOR PÚBLICO TITULAR ENTRANTE**

ANALÍTICO DEL CONCENTRADO DE ARCHIVOS EN TRÁMITE AL 04 DE SEPTIEMBRE DE 2022

			GUANAJUATO			BODEGA					
P7	I.E.E. Y C.E.E.	P7.13	I.E.E. DE GUERRERO	P7.13.1	I.E.E. DE GUERRERO	RESGUARDO EN BODEGA	N/A	N/A	N/A	N/A	IDEM
P7	I.E.E. Y C.E.E.	P7.14	I.E.E. DE HIDALGO	P7.14.1	I.E.E. DE HIDALGO	RESGUARDO EN BODEGA	N/A	N/A	N/A	N/A	IDEM
P7	I.E.E. Y C.E.E.	P7.15	I.E. Y DE P.C. DEL EDO. JALISCO	P7.15.1	I.E. Y DE P.C. DEL EDO. JALISCO	RESGUARDO EN BODEGA	N/A	N/A	N/A	N/A	IDEM
P7	I.E.E. Y C.E.E.	P7.16	I.E. DE MICHOACAN	P7.16.1	I.E. DE MICHOACAN	RESGUARDO EN BODEGA	N/A	N/A	N/A	N/A	IDEM
P7	I.E.E. Y C.E.E.	P7.17	I.E.E. DE MORELOS	P7.17.1	I.E.E. DE MORELOS	RESGUARDO EN BODEGA	N/A	N/A	N/A	N/A	IDEM
P7	I.E.E. Y C.E.E.	P7.18	I.E.E. DE NAYARIT	P7.18.1	I.E.E. DE NAYARIT	RESGUARDO EN BODEGA	N/A	N/A	N/A	N/A	IDEM
P7	I.E.E. Y C.E.E.	P7.19	COMISION E.E. DE NUEVO LEON	P7.19.1	COMISION E.E. DE NUEVO LEON	RESGUARDO EN BODEGA	N/A	N/A	N/A	N/A	IDEM
P7	I.E.E. Y C.E.E.	P7.20	I.E.E. DE OAXACA	P7.20.1	I.E.E. DE OAXACA	RESGUARDO EN BODEGA	N/A	N/A	N/A	N/A	IDEM
P7	I.E.E. Y C.E.E.	P7.21	I.E. DEL ESTADO DE PUEBLA	P7.21.1	I.E. DEL ESTADO DE PUEBLA	RESGUARDO EN BODEGA	N/A	N/A	N/A	N/A	IDEM
P7	I.E.E. Y C.E.E.	P7.22	I.E. DE QUERETARO	P7.22.1	I.E. DE QUERETARO	RESGUARDO EN BODEGA	N/A	N/A	N/A	N/A	IDEM
P7	I.E.E. Y C.E.E.	P7.23	I.E. DE QUINTANA ROO	P7.23.1	I.E. DE QUINTANA ROO	RESGUARDO EN BODEGA	N/A	N/A	N/A	N/A	IDEM
P7	I.E.E. Y C.E.E.	P7.24	C.E.E. DE SAN LUIS POTOSI	P7.24.1	C.E.E. DE SAN LUIS POTOSI	RESGUARDO EN BODEGA	N/A	N/A	N/A	N/A	IDEM
P7	I.E.E. Y C.E.E.	P7.25	C.E.E. DE SONORA	P7.25.1	C.E.E. DE SONORA	RESGUARDO EN BODEGA	N/A	N/A	N/A	N/A	IDEM
P7	I.E.E. Y C.E.E.	P7.26	I.E. Y DE PARTICIPACION CIUDADANA DE TABASCO	P7.26.1	I.E. Y DE PARTICIPACION CIUDADANA DE TABASCO	RESGUARDO EN BODEGA	N/A	N/A	N/A	N/A	IDEM
P7	I.E.E. Y C.E.E.	P7.27	I.E.E DE TAMAULIPAS	P7.27.1	I.E.E DE TAMAULIPAS	RESGUARDO EN BODEGA	N/A	N/A	N/A	N/A	IDEM
P7	I.E.E. Y C.E.E.	P7.28	I.E. DE TLAXCALA	P7.28.1	I.E. DE TLAXCALA	RESGUARDO EN BODEGA	N/A	N/A	N/A	N/A	IDEM
P7	I.E.E. Y C.E.E.	P7.29	I.E. VERACRUZANO	P7.29.1	I.E. VERACRUZANO	RESGUARDO EN BODEGA	N/A	N/A	N/A	N/A	IDEM

ENTREGA	COORDINÓ Y CERTIFICÓ	RECIBE
MTRA. KARLA GABRIELA PERAZA ZAZUETA SERVIDORA PÚBLICA TITULAR SALIENTE	LIC. SANTIAGO ARTURO MONTOYA FÉLIX TITULAR DEL ÓRGANO INTERNO DE CONTROL	LIC. ARTURO FAJARDO MEJÍA SERVIDOR PÚBLICO TITULAR ENTRANTE
LIC. CARMEN JULIETA RODRÍGUEZ CAMPOS TESTIGO DE LASERVIDORA PÚBLICA TITULAR SALIENTE		LIC. ROBERTO CLAUDIO URIARTE MENDÍVIL TESTIGO DEL SERVIDOR PÚBLICO TITULAR ENTRANTE

ANALÍTICO DEL CONCENTRADO DE ARCHIVOS EN TRÁMITE AL 04 DE SEPTIEMBRE DE 2022

P7	I.E.E. Y C.E.E.	P7.30	I.P.E. Y P.C. DEL ESTADO DE YUCATAN	P7.30.1	I.P.E. Y P.C. DEL ESTADO DE YUCATAN	RESGUARDO EN BODEGA	N/A	N/A	N/A	N/A	IDEM
P7	I.E.E. Y C.E.E.	P7.31	I.E. DEL ESTADO DE ZACATECAS	P7.31.1	I.E. DEL ESTADO DE ZACATECAS	RESGUARDO EN BODEGA	N/A	N/A	N/A	N/A	IDEM
P8	GOBIERNO ESTATAL	P8.1.1	CONGRESO DEL ESTADO	P8.1.1	CONGRESO DEL ESTADO	RESGUARDO EN BODEGA	N/A	N/A	N/A	N/A	IDEM
P8	GOBIERNO ESTATAL	P8.1.1	CONGRESO DEL ESTADO	P8.1.2	"ASE" AUDITORIA SUPERIOR DEL ESTADO DE SINALOA	RESGUARDO EN BODEGA	N/A	N/A	N/A	N/A	IDEM
P8	GOBIERNO ESTATAL	P8.1.1	CONGRESO DEL ESTADO	P8.1.3	CONSULTA PLEBISCITO "EL DORADO Y JUAN JOSÉ RIOS"	RESGUARDO EN BODEGA	N/A	N/A	N/A	N/A	IDEM
P8	GOBIERNO ESTATAL	P8.2	SECRETARÍA DE ADMINISTRACIÓN Y FINANZAS	P8.2.1	SECRETARÍA DE ADMINISTRACIÓN Y FINANZAS	RESGUARDO EN BODEGA	N/A	N/A	N/A	N/A	IDEM
P8	GOBIERNO ESTATAL	P8.3	GOBIERNO DEL ESTADO	P8.3.1	GOBIERNO DEL ESTADO	RESGUARDO EN BODEGA	N/A	N/A	N/A	N/A	IDEM
P8	GOBIERNO ESTATAL	P8.4	PROCURADURÍA GENERAL DE JUSTICIA DEL ESTADO DE SINALOA	P8.4.1	PROCURADURÍA GENERAL DE JUSTICIA DEL ESTADO DE SINALOA	RESGUARDO EN BODEGA	N/A	N/A	N/A	N/A	IDEM
P8	GOBIERNO ESTATAL	P8.5	UNIDAD DE TRANSPARENCIA Y RENDICIÓN DE CUENTAS	P8.5.1	UNIDAD DE TRANSPARENCIA Y RENDICIÓN DE CUENTAS	RESGUARDO EN BODEGA	N/A	N/A	N/A	N/A	IDEM
P8	GOBIERNO ESTATAL	P8.6	SECRETARÍA DE SALUD	P8.6.1	SECRETARÍA DE SALUD	RESGUARDO EN BODEGA	N/A	N/A	N/A	N/A	IDEM
P8	GOBIERNO ESTATAL	P8.7	SECRETARÍA DE SEGURIDAD PÚBLICA DEL ESTADO	P8.7.1	SECRETARÍA DE SEGURIDAD PÚBLICA DEL ESTADO	RESGUARDO EN BODEGA	N/A	N/A	N/A	N/A	IDEM
P9	GOBIERNO FEDERAL	P9.1	SECRETARÍA DE GOBERNACIÓN	P9.1.1	SECRETARÍA DE GOBERNACIÓN	RESGUARDO EN BODEGA	N/A	N/A	N/A	N/A	IDEM
P9	GOBIERNO FEDERAL	P9.1	ASE RESULTADO DE AUDITORIA EJERCICIO 2010	P9.1.2	ASE RESULTADO DE AUDITORIA EJERCICIO 2010	RESGUARDO EN BODEGA	N/A	N/A	N/A	N/A	IDEM
P9	GOBIERNO FEDERAL	P9.1	INEGI 2011	P9.1.3	INEGI 2011	RESGUARDO EN BODEGA	N/A	N/A	N/A	N/A	IDEM
P9	GOBIERNO FEDERAL	P9.1	PROCURADURÍA GENERAL DE JUSTICIA DEL ESTADO DE	P9.1.4	PROCURADURÍA GENERAL DE JUSTICIA DEL ESTADO DE SINALOA 2011	RESGUARDO EN BODEGA	N/A	N/A	N/A	N/A	IDEM

ENTREGA	COORDINÓ Y CERTIFICÓ	RECIBE
MTRA. KARLA GABRIELA PERAZA ZAZUETA **SERVIDORA PÚBLICA TITULAR SALIENTE**	**LIC. SANTIAGO ARTURO MONTOYA FÉLIX** **TITULAR DEL ÓRGANO INTERNO DE CONTROL**	**LIC. ARTURO FAJARDO MEJÍA** **SERVIDOR PÚBLICO TITULAR ENTRANTE**
LIC. CARMEN JULIETA RODRÍGUEZ CAMPOS **TESTIGO DE LASERVIDORA PÚBLICA TITULAR SALIENTE**		**LIC. ROBERTO CLAUDIO URIARTE MENDÍVIL** **TESTIGO DEL SERVIDOR PÚBLICO TITULAR ENTRANTE**

ANALÍTICO DEL CONCENTRADO DE ARCHIVOS EN TRÁMITE AL 04 DE SEPTIEMBRE DE 2022

			SINALOA 2011								
P9	GOBIERNO FEDERAL	P9.1	CONGRESO DE LA UNIÓN 2011	P9.1.5	CONGRESO DE LA UNIÓN 2011	RESGUARDO EN BODEGA	N/A	N/A	N/A	N/A	IDEM
P10	INSTITUCIONES EDUCATIVAS Y CULTURALES	P10.1	SEPYC	P10.1.1	SEPYC	RESGUARDO EN BODEGA	N/A	N/A	N/A	N/A	IDEM
P10	INSTITUCIONES EDUCATIVAS Y CULTURALES	P10.1	SEPYC	P10.1.2	CENTRO DE CIENCIAS DE SINALOA	RESGUARDO EN BODEGA	N/A	N/A	N/A	N/A	IDEM
P10	INSTITUCIONES EDUCATIVAS Y CULTURALES	P10.2	ESCUELA LIBRE DE DERECHO DE SINALOA	P10.2.1	ESCUELA LIBRE DE DERECHO DE SINALOA	RESGUARDO EN BODEGA	N/A	N/A	N/A	N/A	IDEM
P10	INSTITUCIONES EDUCATIVAS Y CULTURALES	P10.2	ESCUELA LIBRE DE DERECHO DE SINALOA	P10.2.2	TRABAJOS. PRESTADORES DEL SERVICIO SOCIAL	RESGUARDO EN BODEGA	N/A	N/A	N/A	N/A	IDEM
P10	INSTITUCIONES EDUCATIVAS Y CULTURALES	P10.3	TECNOLÓGICO DE MONTERREY	P10.3.1	TECNOLÓGICO DE MONTERREY	RESGUARDO EN BODEGA	N/A	N/A	N/A	N/A	IDEM
P10	INSTITUCIONES EDUCATIVAS Y CULTURALES	P10.4	UNIVERSIDAD NACIONAL AUTONOMA DE MÉXICO (IIJ, VARIOS)	P10.4.1	UNIVERSIDAD NACIONAL AUTONOMA DE MÉXICO (IIJ, VARIOS)	RESGUARDO EN BODEGA	N/A	N/A	N/A	N/A	IDEM
P11	ORGANISMOS AUTÓNOMOS, DESCENTRALIZADOS , OTROS.	P11.1	COMISIÓN ESTATAL PARA EL ACCESO A LA INFORMACIÓN PÚBLICA DEL ESTADO DE SINALOA	P11.1.1	COMISIÓN ESTATAL PARA EL ACCESO A LA INFORMACIÓN PÚBLICA DEL ESTADO DE SINALOA	RESGUARDO EN BODEGA	N/A	N/A	N/A	N/A	IDEM
P11	ORGANISMOS AUTÓNOMOS, DESCENTRALIZADOS , OTROS.	P11.2	INSTITUTO SINALOENSE DE LAS MUJERES	P11.2.1	INSTITUTO SINALOENSE DE LAS MUJERES	RESGUARDO EN BODEGA	N/A	N/A	N/A	N/A	IDEM
P11	ORGANISMOS AUTÓNOMOS, DESCENTRALIZADOS , OTROS.	P11.3	COMISIÓN ESTATAL DE DERECHOS HUMANOS	P11.3.1	COMISIÓN ESTATAL DE DERECHOS HUMANOS	RESGUARDO EN BODEGA	N/A	N/A	N/A	N/A	IDEM
P11	ORGANISMOS AUTÓNOMOS,	P11.4	INSTITUTO DE ADMINISTRACIÓN	P11.4.1	INSTITUTO DE ADMINISTRACIÓN PÚBLICA DE SINALOA, A.C.	RESGUARDO EN BODEGA	N/A	N/A	N/A	N/A	IDEM

ENTREGA **MTRA. KARLA GABRIELA PERAZA ZAZUETA** **SERVIDORA PÚBLICA TITULAR SALIENTE**	**COORDINÓ Y CERTIFICÓ** **LIC. SANTIAGO ARTURO MONTOYA FÉLIX** **TITULAR DEL ÓRGANO INTERNO DE CONTROL**	**RECIBE** **LIC. ARTURO FAJARDO MEJÍA** **SERVIDOR PÚBLICO TITULAR ENTRANTE**
LIC. CARMEN JULIETA RODRÍGUEZ CAMPOS **TESTIGO DE LASERVIDORA PÚBLICA TITULAR SALIENTE**		**LIC. ROBERTO CLAUDIO URIARTE MENDÍVIL** **TESTIGO DEL SERVIDOR PÚBLICO TITULAR ENTRANTE**

ANALÍTICO DEL CONCENTRADO DE ARCHIVOS EN TRÁMITE AL 04 DE SEPTIEMBRE DE 2022

	DESCENTRALIZADOS, OTROS.		PÚBLICA DE SINALOA, A.C.								
P11	ORGANISMOS AUTÓNOMOS, DESCENTRALIZADOS, OTROS.	P11.4	FONDO DE LAS NACIONES UNIDAS PARA LA INFANCIA MÉXICO (UNICEF	P11.4.2	FONDO DE LAS NACIONES UNIDAS PARA LA INFANCIA MÉXICO (UNICEF	RESGUARDO EN BODEGA	N/A	N/A	N/A	N/A	IDEM
P11	ORGANISMOS AUTÓNOMOS, DESCENTRALIZADOS, OTROS.	P11.4	INSTITUTO MUNICIPAL DE LAS MUJERES D CULIACAN.	P11.4.3	INSTITUTO MUNICIPAL DE LAS MUJERES D CULIACAN.	RESGUARDO EN BODEGA	N/A	N/A	N/A	N/A	IDEM
P11	ORGANISMOS AUTÓNOMOS, DESCENTRALIZADOS, OTROS.	P11.5	" CERTIFICACIÓN DEL MODELO DE EQUIDAD DE GENERO MEG: 2003 2011	P11.5.1	" CERTIFICACIÓN DEL MODELO DE EQUIDAD DE GENERO MEG: 2003 2011	RESGUARDO EN BODEGA	N/A	N/A	N/A	N/A	IDEM
P12	CONTRATOS	P12.1	CONTRATOS	P12.1.1	PRESTACIÓN DE SERVICIOS PROFESIONALES, L.A.E. NICOLÁS SPINOLA ARTEAGA (EVALUACIÓN DE PROG. DE EDUCIVICA)	RESGUARDO EN BODEGA	N/A	N/A	N/A	N/A	IDEM
P12	CONTRATOS	P12.1	CONTRATOS	P12.1.2	PRESTACIÓN DE SERVICIOS PROFESIONALES, LA COMPAÑÍA DE TEATRO Y TÍTERES "GUIÑOLEROS" REPRESENTADO POR LIC. FERNANDO MEJÍA CASTRO.	RESGUARDO EN BODEGA	N/A	N/A	N/A	N/A	IDEM
P12	CONTRATOS	P12.1	CONTRATOS	P12.1.3	PRESTACIÓN DE SERVICIOS PROFESIONALES, CEE-LIC. OSCAR ANTONIO ALARID NAVARRETE	RESGUARDO EN BODEGA	N/A	N/A	N/A	N/A	IDEM
P12	CONTRATOS	P12.1	CONTRATOS	P12.1.4	CONTRATO DE ARRENDAMIENTO DEL LOCAL (ANNABELLE GUERRERO EN REPRESENTACIÓN DEL SR. ANDRÉS FEDERICO AGUIRRE Y POR OTRA PARTE EL CEE)	RESGUARDO EN BODEGA	N/A	N/A	N/A	N/A	IDEM
P12	CONTRATOS	P12.1	CONTRATOS	P12.1.5	PRESTACIÓN DE SERVICIOS PROFESIONALES, CEE-INFORMÁTICA ELECTORAL (JESÚS CRESPO). DIGITALIZACIÓN DE ACTAS DE ESCRUTINIO Y COMPUTO ELECCIONES 2001 Y 2010. 26-SEP-2011.	RESGUARDO EN BODEGA	N/A	N/A	N/A	N/A	IDEM
P12	CONTRATOS	P12.1	CONTRATOS	P12.1.6	PRESTACIÓN DE SERVICIOS PROFESIONALES, LIC. AARÓN GARCÍA LÓPEZ - CUSTOMSOFT,. (SOCE-ORGANIZACIÓN)2012.	RESGUARDO EN BODEGA	N/A	N/A	N/A	N/A	IDEM
P12	CONTRATOS	P12.1	CONTRATOS	P12.1.7	PRESTACIÓN DE SERVICIOS PROFESIONALES. CEE-INFORMÁTICA ELECTORAL (JESÚS CRESPO). SISTEMA PARA LA PRESENTACIÓN Y CONSULTA	RESGUARDO EN BODEGA	N/A	N/A	N/A	N/A	IDEM

ENTREGA	COORDINÓ Y CERTIFICÓ	RECIBE
MTRA. KARLA GABRIELA PERAZA ZAZUETA **SERVIDORA PÚBLICA TITULAR SALIENTE**	**LIC. SANTIAGO ARTURO MONTOYA FÉLIX** **TITULAR DEL ÓRGANO INTERNO DE CONTROL**	**LIC. ARTURO FAJARDO MEJÍA** **SERVIDOR PÚBLICO TITULAR ENTRANTE**
LIC. CARMEN JULIETA RODRÍGUEZ CAMPOS **TESTIGO DE LASERVIDORA PÚBLICA TITULAR SALIENTE**		**LIC. ROBERTO CLAUDIO URIARTE MENDÍVIL** **TESTIGO DEL SERVIDOR PÚBLICO TITULAR ENTRANTE**

ANALÍTICO DEL CONCENTRADO DE ARCHIVOS EN TRÁMITE AL 04 DE SEPTIEMBRE DE 2022

					DE ACTAS DE ESCRUTINIO Y COMPUTO ELECCIONES 2001, 2004, 2007 Y 2010. 26-SEP-2011.						
P12	CONTRATOS	P12.1	CONTRATOS	P12.1.8	PRESTACION DE SERVICIOS PROFESIONALES(ANDRES VILLAREAL) APOYO COMUNICACIÓN 2011.	RESGUARDO EN BODEGA	N/A	N/A	N/A	N/A	IDEM
P13	CONVENIOS	P13.1	CONVENIOS	P13.1.1	DE APOYO Y COLABORACIÓN, CEE - AYUNTAMIENTO MAZATLÁN. 16-FEB-11. (ASESORÍA Y CAPACITACIÓN EN LA REALIZACIÓN DE PLEBISCITOS).	RESGUARDO EN BODEGA	N/A	N/A	N/A	N/A	IDEM
P13	CONVENIOS	P13.1	CONVENIOS	P13.1.2	CONVENIO GRAL. DE APOYO Y COLABORACIÓN ENTE EL CEE Y EL AYUNTAMIENTO DE CULIACÁN	RESGUARDO EN BODEGA	N/A	N/A	N/A	N/A	IDEM
P13	CONVENIOS	P13.1	CONVENIOS	P13.1.3	CONVENIO GRAL. DE APOYO Y COLABORACIÓN ENTE EL CEE Y EL AYUNTAMIENTO DE ESCUINAPA	RESGUARDO EN BODEGA	N/A	N/A	N/A	N/A	IDEM
P13	CONVENIOS	P13.1	CONVENIOS	P13.1.4	CONVENIO DE COLABORACIÓN ACADÉMICA PARA LA IMPARTICIÓN DE DIPLOMADO EN DERECHO ELECTORAL TEPJF-CEE (MARZO DE 2011)	RESGUARDO EN BODEGA	N/A	N/A	N/A	N/A	IDEM
P13	CONVENIOS	P13.1	CONVENIOS	P13.1.5	CONVENIO MARCO DE COLABORACIÓN Y APOYO INTERINSTITUCIONAL. UAIM Y CEE. 01-JUNIO-11	RESGUARDO EN BODEGA	N/A	N/A	N/A	N/A	IDEM
P13	CONVENIOS	P13.1	CONVENIOS	P13.1.6	PROYECTO DE CONVENIO CEE- INSTITUTO SINALOENSE DE LA JUVENTUD.	RESGUARDO EN BODEGA	N/A	N/A	N/A	N/A	IDEM
P13	CONVENIOS	P13.1	CONVENIOS	P13.1.7	CONVENIO DE COLABORACIÓN Y APOYO, CEE - CONALEP. 27-JUN-11.	RESGUARDO EN BODEGA	N/A	N/A	N/A	N/A	IDEM
P14	ENVÍO DE MATERIAL ELECTORAL	P14.1	ENVÍO DE MATERIAL ELECTORAL	P14.1.1	ENVÍO DE REVISTA ALAURNA #30 Y CALENDARIO 2011 "LOS VALORES DE LA DEMOCRACIA"	RESGUARDO EN BODEGA	N/A	N/A	N/A	N/A	IDEM
P14	ENVÍO DE MATERIAL ELECTORAL	P14.1	ENVÍO DE MATERIAL ELECTORAL	P14.1.2	ENVÍO DE SUPLMENTO EDITORIAL "INTERACCIÓN 3", LIBRO: "LETRAS, COLORES Y VALORES DE LA DEMOCRACIA", VOL.4, LIBRETA EDUCATIVA PARA JÓVENES.	RESGUARDO EN BODEGA	N/A	N/A	N/A	N/A	IDEM
P14	ENVÍO DE MATERIAL ELECTORAL	P14.1	ENVÍO DE MATERIAL ELECTORAL	P14.1.3	ENVÍO ALAURNA NO. 31 Y LIBRO LETRAS, COLORES Y VALORES DE LA DEMOCRACIA VOL.5--ABRIL 2011	RESGUARDO EN BODEGA	N/A	N/A	N/A	N/A	IDEM
P14	ENVÍO DE MATERIAL ELECTORAL	P14.1	ENVÍO DE MATERIAL ELECTORAL	P14.1.4	ENVÍO COLECCIÓN DE CUADERNOS SOBRE CULTURA DEMOCRATICA, ABRIL 2011. ZONA CENTRO, SUR Y NORTE.	RESGUARDO EN BODEGA	N/A	N/A	N/A	N/A	IDEM
P14	ENVÍO DE MATERIAL ELECTORAL	P14.1	ENVÍO DE MATERIAL ELECTORAL	P14.1.5	ENVIO DE REVISTA ALAURNA NO 32 JULIO 2011	RESGUARDO EN BODEGA	N/A	N/A	N/A	N/A	IDEM

ENTREGA	COORDINÓ Y CERTIFICÓ	RECIBE
MTRA. KARLA GABRIELA PERAZA ZAZUETA **SERVIDORA PÚBLICA TITULAR SALIENTE**	**LIC. SANTIAGO ARTURO MONTOYA FÉLIX** **TITULAR DEL ÓRGANO INTERNO DE CONTROL**	**LIC. ARTURO FAJARDO MEJÍA** **SERVIDOR PÚBLICO TITULAR ENTRANTE**
LIC. CARMEN JULIETA RODRÍGUEZ CAMPOS **TESTIGO DE LASERVIDORA PÚBLICA TITULAR SALIENTE**		**LIC. ROBERTO CLAUDIO URIARTE MENDÍVIL** **TESTIGO DEL SERVIDOR PÚBLICO TITULAR ENTRANTE**

ANALÍTICO DEL CONCENTRADO DE ARCHIVOS EN TRÁMITE AL 04 DE SEPTIEMBRE DE 2022

P14	ENVÍO DE MATERIAL ELECTORAL	P14.1	ENVÍO DE MATERIAL ELECTORAL	P14.1.6	ENVÍO DE MEMORIA 2010 25 AGOSTO 2011	RESGUARDO EN BODEGA	N/A	N/A	N/A	N/A	IDEM
P14	ENVÍO DE MATERIAL ELECTORAL	P14.1	ENVÍO DE MATERIAL ELECTORAL	P14.1.7	ENVIO DE REVISTA ALAURNA NO 33 OCT 2011	RESGUARDO EN BODEGA	N/A	N/A	N/A	N/A	IDEM
P15	ANALISIS Y ESTUDIOS DIVERSOS	P15.1	ANALISIS Y ESTUDIOS DIVERSOS	P15.1.1	ANALISIS Y ESTUDIOS DIVERSOS	RESGUARDO EN BODEGA	N/A	N/A	N/A	N/A	IDEM
P15	ANALISIS Y ESTUDIOS DIVERSOS	P15.1	ANALISIS Y ESTUDIOS DIVERSOS	P15.1.2	ASESORIAS DEL LIC. ALARID	RESGUARDO EN BODEGA	N/A	N/A	N/A	N/A	IDEM
P15	ANALISIS Y ESTUDIOS DIVERSOS	P15.1	ANALISIS Y ESTUDIOS DIVERSOS	P15.1.3	INICIATIVA PARA REFORMAR Y ADICIONAR EL ARTÍCULO 15 DE LA CONSTITUCIÓN POLÍTICA DE SINALOA. DENOMINACIÓN, INTEGRACIÓN DEL ÓRGANO ELECTORAL. DIP. MANUEL CÁRDENAS FONSECA. 2011.	RESGUARDO EN BODEGA	N/A	N/A	N/A	N/A	IDEM
P15	ANALISIS Y ESTUDIOS DIVERSOS	P15.1	ANALISIS Y ESTUDIOS DIVERSOS	P15.1.4	SERVICIO PROFESIONAL ELECTORAL (ESTUDIO)2011.	RESGUARDO EN BODEGA	N/A	N/A	N/A	N/A	IDEM
P15	ANALISIS Y ESTUDIOS DIVERSOS	P15.1	ANALISIS Y ESTUDIOS DIVERSOS	P15.1.5	ESTUDIO SOBRE LOS PROGRAMAS DE EDUC.CIVICA 2011	RESGUARDO EN BODEGA	N/A	N/A	N/A	N/A	IDEM
P15	ANALISIS Y ESTUDIOS DIVERSOS	P15.1	ANALISIS Y ESTUDIOS DIVERSOS	P15.1.6	ESTUDIO SOBRE SERVICIO PROFESIONAL DE CARRERA 2011	RESGUARDO EN BODEGA	N/A	N/A	N/A	N/A	IDEM
P15	ANALISIS Y ESTUDIOS DIVERSOS	P15.1	ANALISIS Y ESTUDIOS DIVERSOS	P15.1.7	SELLO MALOVISTA ART 134 CONST. 2011	RESGUARDO EN BODEGA	N/A	N/A	N/A	N/A	IDEM
P15	ANALISIS Y ESTUDIOS DIVERSOS	P15.1	ANALISIS Y ESTUDIOS DIVERSOS	P15.1.8	LIBRO (MUJERES)ALICIA MONTAÑO 2011	RESGUARDO EN BODEGA	N/A	N/A	N/A	N/A	IDEM
P16	CURSOS, TALLERES Y EVENTOS	P16.1	CURSOS, TALLERES Y EVENTOS	P16.1.1	INVITACIONES	RESGUARDO EN BODEGA	N/A	N/A	N/A	N/A	IDEM
P16	CURSOS, TALLERES Y EVENTOS	P16.1	CURSOS, TALLERES Y EVENTOS	P16.1.2	TARJETERO	RESGUARDO EN BODEGA	N/A	N/A	N/A	N/A	IDEM
P16	CURSOS, TALLERES Y EVENTOS	P16.1	CURSOS, TALLERES Y EVENTOS	P16.1.3	PLÁTICA CEE A ALUMNOS DE LA ELDS, MATERIA: DERECHO ELECTORAL, EL DÍA JUEVES 13-ENERO-2011	RESGUARDO EN BODEGA	N/A	N/A	N/A	N/A	IDEM
P16	CURSOS, TALLERES Y EVENTOS	P16.1	CURSOS, TALLERES Y EVENTOS	P16.1.4	FIRMA DE CONVENIO, CEE-AYUNTAMIENTO DE MAZATLÁN, 16-FEB-11. (APOYO Y ASESORÍA EN LA ORGANIZACIÓN DE PLEBICITO).	RESGUARDO EN BODEGA	N/A	N/A	N/A	N/A	IDEM
P16	CURSOS, TALLERES Y EVENTOS	P16.1	CURSOS, TALLERES Y EVENTOS	P16.1.5	"TALLER SOBRE ELECCIONES Y VIOLENCIA", IFE, 18-FEB-11. MÉXICO, D.F.	RESGUARDO EN BODEGA	N/A	N/A	N/A	N/A	IDEM
P16	CURSOS, TALLERES Y EVENTOS	P16.1	CURSOS, TALLERES Y EVENTOS	P16.1.6	XXXIX REUNIÓN DE CONSEJERAS Y CONSEJEROS PRESIDENTES DE LOS ORGANISMOS	RESGUARDO EN BODEGA	N/A	N/A	N/A	N/A	IDEM

ENTREGA **MTRA. KARLA GABRIELA PERAZA ZAZUETA** **SERVIDORA PÚBLICA TITULAR SALIENTE**	**COORDINÓ Y CERTIFICÓ** **LIC. SANTIAGO ARTURO MONTOYA FÉLIX** **TITULAR DEL ÓRGANO INTERNO DE CONTROL**	**RECIBE** **LIC. ARTURO FAJARDO MEJÍA** **SERVIDOR PÚBLICO TITULAR ENTRANTE**
LIC. CARMEN JULIETA RODRÍGUEZ CAMPOS **TESTIGO DE LASERVIDORA PÚBLICA TITULAR SALIENTE**		**LIC. ROBERTO CLAUDIO URIARTE MENDÍVIL** **TESTIGO DEL SERVIDOR PÚBLICO TITULAR ENTRANTE**

ANALÍTICO DEL CONCENTRADO DE ARCHIVOS EN TRÁMITE AL 04 DE SEPTIEMBRE DE 2022

					ELECTORALES DEL PAÍS. 3,4 Y 5 MAR-11. CHIHUAHUA, CHIH.						
P16	CURSOS, TALLERES Y EVENTOS	P16.1	CURSOS, TALLERES Y EVENTOS	P16.1.7	PLÁTICA SOBRE EL CEE A JÓVENES DE SECUNDARIA. INSTITUTO FORJA NAVOLATO 15-MAR-2011	RESGUARDO EN BODEGA	N/A	N/A	N/A	N/A	IDEM
P16	CURSOS, TALLERES Y EVENTOS	P16.1	CURSOS, TALLERES Y EVENTOS	P16.1.8	ASOCIACIÓN DE ANÁLISIS POLÍTICO ELECTORAL DE AHOME, A.C. ASISTENCIA A TOMA DE PROTESTA DE LA NUEVA MESA DIRECTIVA 2011-2013	RESGUARDO EN BODEGA	N/A	N/A	N/A	N/A	IDEM
P16	CURSOS, TALLERES Y EVENTOS	P16.1	CURSOS, TALLERES Y EVENTOS	P16.1.9	"CONGRESO INTERNACIONAL PARTICIPACIÓN POLÍTICA Y LIDERAZGO FEMENINO. VISIÓN DE GOBIERNO" TEPJF 31 DE MARZO Y 01 DE ABRIL. MÉXICO, D.F.	RESGUARDO EN BODEGA	N/A	N/A	N/A	N/A	IDEM
P16	CURSOS, TALLERES Y EVENTOS	P16.1	CURSOS, TALLERES Y EVENTOS	P16.1.10	PLÁTICA ELDS, "ÉTICA SOCIAL" 05-ABRIL-2011	RESGUARDO EN BODEGA	N/A	N/A	N/A	N/A	IDEM
P16	CURSOS, TALLERES Y EVENTOS	P16.1	CURSOS, TALLERES Y EVENTOS	P16.1.11	PRESENTACIÓN DE LA "COLECCIÓN CUADERNOS DEL CEE CULTURA DEMOCRÁTICA". ABRIL-MAYO-2011	RESGUARDO EN BODEGA	N/A	N/A	N/A	N/A	IDEM
P16	CURSOS, TALLERES Y EVENTOS	P16.1	CURSOS, TALLERES Y EVENTOS	P16.1.12	1ER. ENCUENTRO POR LA PARTICIPACIÓN CIUDADANA A FAVOR POR NUESTRA COMUNIDAD. IFE - CEE - PARLAMENTO CIUDADANO.	RESGUARDO EN BODEGA	N/A	N/A	N/A	N/A	IDEM
P16	CURSOS, TALLERES Y EVENTOS	P16.1	CURSOS, TALLERES Y EVENTOS	P16.1.13	FIRMA DE CONVENIO DE COLABORACIÓN Y APOYO INTERINSTITUCIONAL, UAIM-CEE, 01-JUNIO-2011.	RESGUARDO EN BODEGA	N/A	N/A	N/A	N/A	IDEM
P16	CURSOS, TALLERES Y EVENTOS	P16.1	CURSOS, TALLERES Y EVENTOS	P16.1.14	ENTREGA DE CONSTANCIAS, SOCIEDAD DE ALUMNOS 2011-2012. UDEO LOS MOCHIS. 01-JUNIO-11.	RESGUARDO EN BODEGA	N/A	N/A	N/A	N/A	IDEM
P16	CURSOS, TALLERES Y EVENTOS	P16.1	CURSOS, TALLERES Y EVENTOS	P16.1.15	ENTREGA DE CONSTANCIAS, SOCIEDAD DE ALUMNOS 2011-2012. UDEO GUAMUCHIL. 06-JUNIO-11.	RESGUARDO EN BODEGA	N/A	N/A	N/A	N/A	IDEM
P16	CURSOS, TALLERES Y EVENTOS	P16.1	CURSOS, TALLERES Y EVENTOS	P16.1.16	ENTREGA DE CONSTANCIAS, SOCIEDAD DE ALUMNOS 2011-2012. UDEO CULIACÁN. 08-JUN-11.	RESGUARDO EN BODEGA	N/A	N/A	N/A	N/A	IDEM
P16	CURSOS, TALLERES Y EVENTOS	P16.1	CURSOS, TALLERES Y EVENTOS	P16.1.17	PLÁTICA CORPORATIVO SERDI. "EL CIUDADANO Y LA CULTURA DE LA LEGALIDAD". PROGRAMA "CULTURA QUE MUEVE…". 20-JUN-11	RESGUARDO EN BODEGA	N/A	N/A	N/A	N/A	IDEM
P16	CURSOS, TALLERES Y EVENTOS	P16.1	CURSOS, TALLERES Y EVENTOS	P16.1.18	FIRMA DE CONVENIO CEE-CONALEP. 27-JUN-2011.	RESGUARDO EN BODEGA	N/A	N/A	N/A	N/A	IDEM

ENTREGA	COORDINÓ Y CERTIFICÓ	RECIBE
MTRA. KARLA GABRIELA PERAZA ZAZUETA SERVIDORA PÚBLICA TITULAR SALIENTE	LIC. SANTIAGO ARTURO MONTOYA FÉLIX TITULAR DEL ÓRGANO INTERNO DE CONTROL	LIC. ARTURO FAJARDO MEJÍA SERVIDOR PÚBLICO TITULAR ENTRANTE
LIC. CARMEN JULIETA RODRÍGUEZ CAMPOS TESTIGO DE LASERVIDORA PÚBLICA TITULAR SALIENTE		LIC. ROBERTO CLAUDIO URIARTE MENDÍVIL TESTIGO DEL SERVIDOR PÚBLICO TITULAR ENTRANTE

ANALÍTICO DEL CONCENTRADO DE ARCHIVOS EN TRÁMITE AL 04 DE SEPTIEMBRE DE 2022

P16	CURSOS, TALLERES Y EVENTOS	P16.1	CURSOS, TALLERES Y EVENTOS	P16.1.19	DIPLOMADO "LIDERAZGO DE LA MUJERES POLÍTICAS". IAPSIN-ISMUJERES. 14-JUL-11.	RESGUARDO EN BODEGA	N/A	N/A	N/A	N/A	IDEM
P16	CURSOS, TALLERES Y EVENTOS	P16.1	CURSOS, TALLERES Y EVENTOS	P16.1.20	DIPLOMADO "HACIA UN NUEVO LIDERAZGO DE LAS MUJERES EN LA POLÍTICA", AYUNTAMIENTO DE GUASAVE, IMMUJERES GUASAVE, UDEO GUASAVE. 16-JUL-11.	RESGUARDO EN BODEGA	N/A	N/A	N/A	N/A	IDEM
P16	CURSOS, TALLERES Y EVENTOS	P16.1	CURSOS, TALLERES Y EVENTOS	P16.1.21	HACIA UN NUEVO LIDERAZGO DE LAS MUJERES EN LA POLÍTICA GUASAVE 15 DE OCTUBRE 2011	RESGUARDO EN BODEGA	N/A	N/A	N/A	N/A	IDEM
P16	CURSOS, TALLERES Y EVENTOS	P16.1	CURSOS, TALLERES Y EVENTOS	P16.1.22	FORO SOBRE LA LEY ELECTORAL (EQUIDAD DE GENERO) PENUD, TEPJF,ONU MUJERES 2011	RESGUARDO EN BODEGA	N/A	N/A	N/A	N/A	IDEM
P16	CURSOS, TALLERES Y EVENTOS	P16.1	CURSOS, TALLERES Y EVENTOS	P16.1.23	DIPLOMADO DE PARTICIPACIÓN POLÍTICA DE LAS MUJERES;CULTURA,DEMOCRACIA Y PODER.NOV-2011	RESGUARDO EN BODEGA	N/A	N/A	N/A	N/A	IDEM
P16	CURSOS, TALLERES Y EVENTOS	P16.2	DIPLOMADO	P16.2.1	DIPLOMADO EN DERECHO ELECTORAL. TEPJF-CEE-TEESIN-IFE JUNTA LOCAL MARZO A JUNIO 2011 INST. CEE 2011	RESGUARDO EN BODEGA	N/A	N/A	N/A	N/A	IDEM
P16	CURSOS, TALLERES Y EVENTOS	P16.2	DIPLOMADO	P16.2.2	LISTAS DE ASISTENCIA. DIPLOMADO EN DERECHO ELECTORAL. TEPJF- CEE-TEESIN-IFE JUNTA LOCAL, MARZO A JUNIO 2011.	RESGUARDO EN BODEGA	N/A	N/A	N/A	N/A	IDEM
P16	CURSOS, TALLERES Y EVENTOS	P16.2	DIPLOMADO	P16..2.3	CURRICULUMS. DIPLOMADO EN DERECHO ELECTORAL. TEPJF- CEE-TEESIN-IFE JUNTA LOCAL, MARZO A JUNIO 2011.	RESGUARDO EN BODEGA	N/A	N/A	N/A	N/A	IDEM
P16	CURSOS, TALLERES Y EVENTOS	P16.2	DIPLOMADO	P16.2.4	CONFERENCIA: "JUICIO DE REVISIÓN CONSTITUCIONAL ELECTORAL Y SU VINCULACIÓN CON OTRAS VÍAS DE CONTROL CONSTITUCIONL". DRA. MARÍA MACARIA ELIZONDO GASPERÍN. CONSEJERA-IFE	RESGUARDO EN BODEGA	N/A	N/A	N/A	N/A	IDEM
P16	CURSOS, TALLERES Y EVENTOS	P16.2	DIPLOMADO	P16.2.5	XL REUNIÓN DE CONSEJEROS PRESIDENTES DE ORGANISMOS ELECTORALES Y FORO NACIONAL DE ELECCIONES 8,9 Y 10 DE SEP 2011 ACAPULCO GROO.	RESGUARDO EN BODEGA	N/A	N/A	N/A	N/A	IDEM
P16	CURSOS, TALLERES Y EVENTOS	P16.2	DIPLOMADO	P16.2.6	XLI REUNIÓN DE CONSEJEROS PRESIDENTES DE ORGANISMOS ELECTORALES A CELEBRARSE EN CD VICTORIA TAMAULIPAS LOS DIAS 2,3 Y 4 DE NOVIEMBRE 2011.	RESGUARDO EN BODEGA	N/A	N/A	N/A	N/A	IDEM

ENTREGA	COORDINÓ Y CERTIFICÓ	RECIBE
MTRA. KARLA GABRIELA PERAZA ZAZUETA **SERVIDORA PÚBLICA TITULAR SALIENTE**	**LIC. SANTIAGO ARTURO MONTOYA FÉLIX** **TITULAR DEL ÓRGANO INTERNO DE CONTROL**	**LIC. ARTURO FAJARDO MEJÍA** **SERVIDOR PÚBLICO TITULAR ENTRANTE**
LIC. CARMEN JULIETA RODRÍGUEZ CAMPOS **TESTIGO DE LASERVIDORA PÚBLICA TITULAR SALIENTE**		**LIC. ROBERTO CLAUDIO URIARTE MENDÍVIL** **TESTIGO DEL SERVIDOR PÚBLICO TITULAR ENTRANTE**

ANALÍTICO DEL CONCENTRADO DE ARCHIVOS EN TRÁMITE AL 04 DE SEPTIEMBRE DE 2022

P17	ADMINISTRATIVO	P17.1	ADMINISTRATIVO	P17.1.1	CIRCULARES	RESGUARDO EN BODEGA	N/A	N/A	N/A	N/A	IDEM
P17	ADMINISTRATIVO	P17.1	ADMINISTRATIVO	P17.1.2	OFICIOS: FELICITACIONES, CONDOLENCIAS	RESGUARDO EN BODEGA	N/A	N/A	N/A	N/A	IDEM
P17	ADMINISTRATIVO	P17.1	ADMINISTRATIVO	P17.1.3	CARTELES	RESGUARDO EN BODEGA	N/A	N/A	N/A	N/A	IDEM
P17	ADMINISTRATIVO	P17.1	ADMINISTRATIVO	P17.1.4	CURRICULUMS	RESGUARDO EN BODEGA	N/A	N/A	N/A	N/A	IDEM
P17	ADMINISTRATIVO	P17.1	ADMINISTRATIVO	P17.1.5	DISCURSOS	RESGUARDO EN BODEGA	N/A	N/A	N/A	N/A	IDEM
P17	ADMINISTRATIVO	P17.1	ADMINISTRATIVO	P17.1.6	RESERVACIONES (HOTELES, EVENTOS, VARIOS).	RESGUARDO EN BODEGA	N/A	N/A	N/A	N/A	IDEM
P17	ADMINISTRATIVO	P17.1	ADMINISTRATIVO	P17.1.7	CORRESPONDENCIA VARIA	RESGUARDO EN BODEGA	N/A	N/A	N/A	N/A	IDEM
P17	ADMINISTRATIVO	P17.1	ADMINISTRATIVO	P17.1.8	PERMISOS Y RENUNCIAS.	RESGUARDO EN BODEGA	N/A	N/A	N/A	N/A	IDEM
P18	PLANEACIÓN Y PRESUPUESTO	P18.1	PLANEACIÓN Y PRESUPUESTO	P18.1.1	FACTURAS	RESGUARDO EN BODEGA	N/A	N/A	N/A	N/A	IDEM
P18	PLANEACIÓN Y PRESUPUESTO	P18.1	PLANEACIÓN Y PRESUPUESTO	P18.1.2	PRESUPUESTOS	RESGUARDO EN BODEGA	N/A	N/A	N/A	N/A	IDEM
P18	PLANEACIÓN Y PRESUPUESTO	P18.1	PLANEACIÓN Y PRESUPUESTO	P18.1.3	VIATICOS	RESGUARDO EN BODEGA	N/A	N/A	N/A	N/A	IDEM
P19	SESIONES	P19.1	SESIONES	P.19.1.1	PRIMERA SESIÓN ORDINARIA DE LA COMISION QUE FUNGE ENTRE PROCESOS A CELEBRARSE EL DIA MIERCOLES 13 DE ABRIL A LAS 11:00HRS	RESGUARDO EN BODEGA	N/A	N/A	N/A	N/A	IDEM
P19	SESIONES	P19.1	SESIONES	P19.1.2	SEGUNDA SESIÓN ORDINARIA DE LA COMISIÓN QUE FUNGE ENTRE PROCESOS A CELEBRARSE EL DIA MIERCOLES 25 DE MAYO A LAS 11:00HRS	RESGUARDO EN BODEGA	N/A	N/A	N/A	N/A	IDEM
P19	SESIONES	P19.1	SESIONES	P19.1.3	TERCERA SESIÓN ORDINARIA DE LA COMISIÓN QUE FUNGE ENTRE PROCESOS A CELEBRARSE EL DIA MIERCOLES 29 DE JUNIO A LAS 11:00HRS	RESGUARDO EN BODEGA	N/A	N/A	N/A	N/A	IDEM
P19	SESIONES	P19.1	SESIONES	P19.1.4	CUARTA SESIÓN ORDINARIA DE LA COMISIÓN QUE FUNGE ENTRE PROCESOS A CELEBRARSE EL DIA MIERCOLES 15 DE JULIO A LAS 11:00 HRS.	RESGUARDO EN BODEGA	N/A	N/A	N/A	N/A	IDEM
P19	SESIONES	P19.1	SESIONES	P19.1.5	QUINTA SESIÓN ORDINARIA DE LA COMISIÓN QUE FUNGE ENTRE PROCESOS A CELEBRARSE EL DIA LUNES 22 DE AGOSTO A LAS 11:00 HRS.	RESGUARDO EN BODEGA	N/A	N/A	N/A	N/A	IDEM

ENTREGA	COORDINÓ Y CERTIFICÓ	RECIBE
MTRA. KARLA GABRIELA PERAZA ZAZUETA **SERVIDORA PÚBLICA TITULAR SALIENTE**	**LIC. SANTIAGO ARTURO MONTOYA FÉLIX** **TITULAR DEL ÓRGANO INTERNO DE CONTROL**	**LIC. ARTURO FAJARDO MEJÍA** **SERVIDOR PÚBLICO TITULAR ENTRANTE**
LIC. CARMEN JULIETA RODRÍGUEZ CAMPOS **TESTIGO DE LASERVIDORA PÚBLICA TITULAR SALIENTE**		**LIC. ROBERTO CLAUDIO URIARTE MENDÍVIL** **TESTIGO DEL SERVIDOR PÚBLICO TITULAR ENTRANTE**

ANALÍTICO DEL CONCENTRADO DE ARCHIVOS EN TRÁMITE AL 04 DE SEPTIEMBRE DE 2022

P19	SESIONES	P19.1	SESIONES	P19.1.6	SEXTA SESIÓN ORDINARIA DE LA COMISION QUE FUNGE ENTRE PROCESOS A CELEBRARSE EL DIA MARTES 13 DE SEP ALAS 11:00 HRS.	RESGUARDO EN BODEGA	N/A	N/A	N/A	N/A	IDEM
P19	SESIONES	P19.1	SESIONES	P19.1.7	SEPTIMA SESION ORDINARIA DE LA COMISION QUE FUNGE ENTRE PROCESOS A CELEBRARSE EL DIA MIERCOLES 26 DE OCT A LAS 11:00 HRS	RESGUARDO EN BODEGA	N/A	N/A	N/A	N/A	IDEM
P19	SESIONES	P19.1	SESIONES	P19.1.8	OCTAVA SESION ORDINARIA DE LA COMISION QUE FUNGE ENTRE PROCESOS A CELEBRARSE EL DIA 24 DE NOVIEMBRE A LAS 11:00HRS	RESGUARDO EN BODEGA	N/A	N/A	N/A	N/A	IDEM
P19	SESIONES	P19.1	SESIONES	P19.1.9	NOVENA SESION ORDINARIA DELA COMISION QUE FUNGE ENTRE PROCESOS A CELEBRARSE EL 15 DICIEMBRE A LAS 11:00HRS	RESGUARDO EN BODEGA	N/A	N/A	N/A	N/A	IDEM
P19	SESIONES	P19.2	DEL PLENO	P19.2.1	SESIÓN EXTRAORDINARIA 14-ENE-2011. APROBACIÓN DE FINANCIAMIENTO PÚBLIO QUE CORRESPONDE A LOS PARTIDOS POLÍTICOS DURANTE EL EJERCICIO 2011	RESGUARDO EN BODEGA	N/A	N/A	N/A	N/A	IDEM
P19	SESIONES	P19.2	DEL PLENO	P19.2.2	PRIMERA SESIÓN ESPECIAL 28-FEB-2011. INFORME FINANCIERO 2010.	RESGUARDO EN BODEGA	N/A	N/A	N/A	N/A	IDEM
P19	SESIONES	P19.2	DEL PLENO	P19.2.3	SEGUNDA SESIÓN EXTRAORDINARIA 23-MAR-2011. APROBACIÓN DEL PROYECTO DE DICTAMEN DE LOS INFORMES JUSTIFICATIVOS DEL ORIGEN Y MONTO DE LOS INGRESOS RECIBIDOS POR LOS P.P. O COALICIONES POR CONCEPTO DE FINANCIAMIENTO, ASÍ COMO SU EMPLEO Y APLICACIÓN.	RESGUARDO EN BODEGA	N/A	N/A	N/A	N/A	IDEM
P19	SESIONES	P19.2	DEL PLENO	P19.2.4	TERCERA SESIÓN EXTRAORDINARIA 06-JUL-2011. (QA-001. PAN VS MELESIO CUEN).	RESGUARDO EN BODEGA	N/A	N/A	N/A	N/A	IDEM
P19	SESIONES	P19.2	DEL PLENO	P19.2.5	CUARTA SESIÓN EXTRAORDINARIA 12-OCT-2011 APROBACION DE GASTOS 2010 PARTIDOS POLITICOS.	RESGUARDO EN BODEGA	N/A	N/A	N/A	N/A	IDEM
P20	EMPRESAS VARIAS QUE OFRECEN SUS SERVICIOS	P20.1	EMPRESAS VARIAS QUE OFRECEN SUS SERVICIOS	P20.1.1	EMPRESAS VARIAS QUE OFRECEN SUS SERVICIOS	RESGUARDO EN BODEGA	N/A	N/A	N/A	N/A	IDEM
P20	EMPRESAS VARIAS QUE OFRECEN SUS SERVICIOS	P20.1	EMPRESAS VARIAS QUE OFRECEN SUS SERVICIOS	P20.1.2	ID MARKETIN CONSULTORÍA (ESTUDIO DE VALUACIÓN DE PROGRAMAS DE EDUCACIÓN CÍVICA Y PARTICIPACIÓN CIUDADANA)	RESGUARDO EN BODEGA	N/A	N/A	N/A	N/A	IDEM

ENTREGA **MTRA. KARLA GABRIELA PERAZA ZAZUETA** **SERVIDORA PÚBLICA TITULAR SALIENTE**	**COORDINÓ Y CERTIFICÓ** **LIC. SANTIAGO ARTURO MONTOYA FÉLIX** **TITULAR DEL ÓRGANO INTERNO DE CONTROL**	**RECIBE** **LIC. ARTURO FAJARDO MEJÍA** **SERVIDOR PÚBLICO TITULAR ENTRANTE**
LIC. CARMEN JULIETA RODRÍGUEZ CAMPOS **TESTIGO DE LASERVIDORA PÚBLICA TITULAR SALIENTE**		**LIC. ROBERTO CLAUDIO URIARTE MENDÍVIL** **TESTIGO DEL SERVIDOR PÚBLICO TITULAR ENTRANTE**

ANALÍTICO DEL CONCENTRADO DE ARCHIVOS EN TRÁMITE AL 04 DE SEPTIEMBRE DE 2022

P20	EMPRESAS VARIAS QUE OFRECEN SUS SERVICIOS	P20.1	EMPRESAS VARIAS QUE OFRECEN SUS SERVICIOS	P20.1.3	INFORMÁTICA ELECTORAL.	RESGUARDO EN BODEGA	N/A	N/A	N/A	N/A	IDEM
P20	EMPRESAS VARIAS QUE OFRECEN SUS SERVICIOS	P20.1	EMPRESAS VARIAS QUE OFRECEN SUS SERVICIOS	P20.1.4	SPARTACO. REVISTA SOCIAL.	RESGUARDO EN BODEGA	N/A	N/A	N/A	N/A	IDEM
P20	EMPRESAS VARIAS QUE OFRECEN SUS SERVICIOS	P20.1	EMPRESAS VARIAS QUE OFRECEN SUS SERVICIOS	P20.1.5	ESTE PAÍS, TENDENCIAS Y OPINIONES (INVITACIÓN A SUMARSE COMO PATROCINADOR PUBLICITARIO).	RESGUARDO EN BODEGA	N/A	N/A	N/A	N/A	IDEM
P20	EMPRESAS VARIAS QUE OFRECEN SUS SERVICIOS	P20.1	EMPRESAS VARIAS QUE OFRECEN SUS SERVICIOS	P20.1.6	CICLOS DE CONFERENCIAS "LA ANTESALA DEL 2012", DR. LORENZO CORDOVA. (OFRECE SERVICIOS).	RESGUARDO EN BODEGA	N/A	N/A	N/A	N/A	IDEM
P21	SOLICITUDES DE INFORMACIÓN VARIAS	P21	SOLICITUDES DE INFORMACIÓN VARIAS	P21.1.1	SOLICITUDES DE INFORMACIÓN, CORRESPONDENCIA EN GENERAL.	RESGUARDO EN BODEGA	N/A	N/A	N/A	N/A	IDEM
P21	SOLICITUDES DE INFORMACIÓN VARIAS	P21	SOLICITUDES DE INFORMACIÓN VARIAS	P21.1.2	SOLICITUD DE TINTA INDELEBLE, STASE	RESGUARDO EN BODEGA	N/A	N/A	N/A	N/A	IDEM
P21	SOLICITUDES DE INFORMACIÓN VARIAS	P21	SOLICITUDES DE INFORMACIÓN VARIAS	P21.1.3	SINABELLA, SOLICITUD DE URNAS ELECTRÓNICAS PARA EL ENCUENTRO DE BELLEZA Y DESARROLLO SOCIOCULTURAL SINABELLA II	RESGUARDO EN BODEGA	N/A	N/A	N/A	N/A	IDEM
P21	SOLICITUDES DE INFORMACIÓN VARIAS	P21	SOLICITUDES DE INFORMACIÓN VARIAS	P21.1.4	SOLICITUD DE APOYO Y URNAS PARA ELECCIÓN DE SOCIEDAD DE ALUMNOS. FACULTAD DE ESTUDIOS INTERNACIONALES Y P.P. UAS 31-MAR-2011	RESGUARDO EN BODEGA	N/A	N/A	N/A	N/A	IDEM
P21	SOLICITUDES DE INFORMACIÓN VARIAS	P21	SOLICITUDES DE INFORMACIÓN VARIAS	P21.1.5	SOLICITUD DE PLÁTICA DE NIÑOS DE PRIMARIA SOBRE FORMACIÓN CÍVICA Y ÉTICA. CEDI, A.C. 30-MAR-2011	RESGUARDO EN BODEGA	N/A	N/A	N/A	N/A	IDEM
P21	SOLICITUDES DE INFORMACIÓN VARIAS	P21	SOLICITUDES DE INFORMACIÓN VARIAS	P21.1.6	SOLICITUD DE APOYO EN JORNADA CÍVICA ELECTORAL. ESCUELA SECUNDARIA PROFA. EMILIA OBESO LÓPEZ. JUN-11.	RESGUARDO EN BODEGA	N/A	N/A	N/A	N/A	IDEM
P22	ORDENAMIENTO JURÍDICO	P22.1	ORDENAMIENTO JURÍDICO	P22.1.1	LEY PARA LA PROTECCIÓN DE LOS DERECHOS DE NIÑAS, NIÑOS Y ADOLESCENTES. ULTIMA REFORMA 19-08-2010.	RESGUARDO EN BODEGA	N/A	N/A	N/A	N/A	IDEM
P22	ORDENAMIENTO JURÍDICO	P22.1	ORDENAMIENTO JURÍDICO	P22.1.2	LEY PARA LA PROTECCIÓN DE LOS DERECHOS DE NIÑAS, NIÑOS Y ADOLESCENTES DEL ESTADO	RESGUARDO EN BODEGA	N/A	N/A	N/A	N/A	IDEM

ENTREGA	COORDINÓ Y CERTIFICÓ	RECIBE
MTRA. KARLA GABRIELA PERAZA ZAZUETA **SERVIDORA PÚBLICA TITULAR SALIENTE**	**LIC. SANTIAGO ARTURO MONTOYA FÉLIX** **TITULAR DEL ÓRGANO INTERNO DE CONTROL**	**LIC. ARTURO FAJARDO MEJÍA** **SERVIDOR PÚBLICO TITULAR ENTRANTE**
LIC. CARMEN JULIETA RODRÍGUEZ CAMPOS **TESTIGO DE LASERVIDORA PÚBLICA TITULAR SALIENTE**		**LIC. ROBERTO CLAUDIO URIARTE MENDÍVIL** **TESTIGO DEL SERVIDOR PÚBLICO TITULAR ENTRANTE**

ANALÍTICO DEL CONCENTRADO DE ARCHIVOS EN TRÁMITE AL 04 DE SEPTIEMBRE DE 2022

					DE SINALOA. ULTIMA REFORMA 11-SEP-2006.						
P23	QUEJAS	P23.1	QUEJAS	P23.1.1	QA-001/2011 PAN VS HÉCTOR MELESIO CUÉN OJEDA (VIOLACIÓN AL ARTÍCULO 134 DE LA CPEUM). 02-JUN-11.	RESGUARDO EN BODEGA	N/A	N/A	N/A	N/A	IDEM
P23	QUEJAS	P23.1	QUEJAS	P23.1.2	QA-002/2011 [redacted] VS JORGE ABEL LÓPEZ SÁNCHEZ, OTRORA PRESIDENTE MUNICIPAL DE MAZATLÁN (RESOLUCIÓN DEL IFE - VIOLACIÓN AL ARTÍCULO 134 DE LA CPEUM). 22-JUN-11.	RESGUARDO EN BODEGA	N/A	N/A	N/A	N/A	IDEM
P24	RECURSOS Y PROCEDIMIENTOS JURISDICCIONALES Y ADMINISTRATIVOS	P24.1	RECURSOS Y PROCEDIMIENTOS JURISDICCIONALES Y ADMINISTRATIVOS	P24.1.1	IMPOSICIÓN DE SANCIONES ADMINISTRATIVAS	RESGUARDO EN BODEGA	N/A	N/A	N/A	N/A	IDEM
	EJERCICIO 2018										
P1	COORDINACIONES Y ÁREAS IEES	P1.1	SECRETARÍA EJECUTIVA	P1.1.1	SECRETARÍA EJECUTIVA	A1- C1	N/A	N/A	N/A	N/A	IDEM
P1	COORDINACIONES Y ÁREAS IEES	P1.1	SECRETARÍA EJECUTIVA	P1.1.2	ACUERDOS DE SESIONES DEL CONSEJO GENERAL DEL IEES	A1- C1	N/A	N/A	N/A	N/A	IDEM
P1	COORDINACIONES Y ÁREAS IEES	P1.2	COORDINACIÓN ADMINISTRATIVA	P1.2.1	COORDINACIÓN DE ADMINISTRACIÓN	A1- C1	N/A	N/A	N/A	N/A	IDEM
P1	COORDINACIONES Y ÁREAS IEES	P1.3	COORDINACIÓN DE EDUCACIÓN CÍVICA	P1.3.1	COORDINACIÓN DE EDUCACIÓN CÍVICA	A1- C1	N/A	N/A	N/A	N/A	IDEM
P1	COORDINACIONES Y ÁREAS IEES	P1.4	UNIDAD TÉCNICA DE VINCULACIÓN CON INE Y SPEN	P1.4.1	UNIDAD TÉCNICA DE VINCULACIÓN CON INE Y SPEN	A1- C1	N/A	N/A	N/A	N/A	IDEM
P1	COORDINACIONES Y ÁREAS IEES	P1.5	UNIDAD DE TRANSPARENCIA	P1.5.1	UNIDAD DE TRANSPARENCIA	A1- C1	N/A	N/A	N/A	N/A	IDEM
P1	COORDINACIONES Y ÁREAS IEES	P1.6	CONTRALORÍA INTERNA	P1.6.1	CONTRALORÍA INTERNA	A1- C1	N/A	N/A	N/A	N/A	IDEM
P1	COORDINACIONES Y ÁREAS IEES	P1.7	AREA DE COMUNICACIÓN	P1.7.1	ÁREA DE COMUNICACIÓN	A1- C1	N/A	N/A	N/A	N/A	IDEM
P1	COORDINACIONES Y ÁREAS IEES	P1.8	COORDINACIÓN DE ORGANIZACIÓN	P1.8.1	COORDINACIÓN DE ORGANIZACIÓN	A1- C1	N/A	N/A	N/A	N/A	IDEM
P1	COORDINACIONES Y ÁREAS IEES	P1.9	COORDINACIÓN DE CAPACITACIÓN	P1.9.1	COORDINACIÓN DE CAPACITACIÓN	A1- C1	N/A	N/A	N/A	N/A	IDEM

ENTREGA **MTRA. KARLA GABRIELA PERAZA ZAZUETA** **SERVIDORA PÚBLICA TITULAR SALIENTE**	**COORDINÓ Y CERTIFICÓ** **LIC. SANTIAGO ARTURO MONTOYA FÉLIX** **TITULAR DEL ÓRGANO INTERNO DE CONTROL**	**RECIBE** **LIC. ARTURO FAJARDO MEJÍA** **SERVIDOR PÚBLICO TITULAR ENTRANTE**
LIC. CARMEN JULIETA RODRÍGUEZ CAMPOS **TESTIGO DE LASERVIDORA PÚBLICA TITULAR SALIENTE**		**LIC. ROBERTO CLAUDIO URIARTE MENDÍVIL** **TESTIGO DEL SERVIDOR PÚBLICO TITULAR ENTRANTE**

ANALÍTICO DEL CONCENTRADO DE ARCHIVOS EN TRÁMITE AL 04 DE SEPTIEMBRE DE 2022

P1	COORDINACIONES Y ÁREAS IEES	P1.10	COORDINACIÓN DE PRERROGATIVAS	P1.10.1	COORDINACIÓN DE PRERROGATIVAS	A1- C1	N/A	N/A	N/A	N/A	IDEM
P1	COORDINACIONES Y ÁREAS IEES	P1.11	ÁREA DE SISTEMAS	P1.11.1	ÁREA DE SISTEMAS	A1- C1	N/A	N/A	N/A	N/A	IDEM
P1	COORDINACIONES Y ÁREAS IEES	P1.12	CD Y M	P1.12.1	CONSEJOS DISTRITALES Y MUNICIPALES 2017-2018	A1- C1	N/A	N/A	N/A	N/A	IDEM
P1	COORDINACIONES Y ÁREAS IEES	P1.12	CD Y M	P1.12.2	PODER NOTARIAL LORENZO VELÁZQUEZ (CASO CDE 20)	A1- C1	N/A	N/A	N/A	N/A	IDEM
P1	COORDINACIONES Y ÁREAS IEES	P1.13	ACUERDOS ADMINISTRATIVOS	P1.13.1	ACUERDOS ADMINISTRATIVOS	A1- C1	N/A	N/A	N/A	N/A	IDEM
P2	AREA DE CONSEJEROS Y COMISIONES IEES	P2.1	AREA DE CONSEJEROS	P2.1.1	AREA DE CONSEJEROS	A1- C1	N/A	N/A	N/A	N/A	IDEM
P2	AREA DE CONSEJEROS Y COMISIONES IEES	P2.2	COMISIÓN DE QUEJAS Y DENUNCIAS	P2.2.1	COMISIÓN DE QUEJAS Y DENUNCIAS	A1- C1	N/A	N/A	N/A	N/A	IDEM
P2	AREA DE CONSEJEROS Y COMISIONES IEES	P2.3	COMISIÓN DE EDUCACIÓN CÍVICA Y CAPACITACIÓN ELECTORAL	P2.3.1	COMISIÓN DE EDUCACIÓN CÍVICA Y CAPACITACIÓN ELECTORAL	A1- C1	N/A	N/A	N/A	N/A	IDEM
P2	AREA DE CONSEJEROS Y COMISIONES IEES	P2.4	COMISIÓN DE PARIDAD DE GÉNERO	P2.4.1	COMISIÓN DE PARIDAD DE GÉNERO	A1- C1	N/A	N/A	N/A	N/A	IDEM
P2	AREA DE CONSEJEROS Y COMISIONES IEES	P2.5	COMISIÓN DE REGLAMENTOS Y NORMATIVIDAD	P2.5.1	COMISIÓN DE REGLAMENTOS Y NORMATIVIDAD	A1- C1	N/A	N/A	N/A	N/A	IDEM
P2	AREA DE CONSEJEROS Y COMISIONES IEES	P2.6	COMISIÓN DE PRERROGATIVAS Y PARTIDOS POLÍTICOS	P2.6.1	COMISIÓN DE PRERROGATIVAS Y PARTIDOS POLÍTICOS	A1- C1	N/A	N/A	N/A	N/A	IDEM
P2	AREA DE CONSEJEROS Y COMISIONES IEES	P2.7	COMISIÓN DE ORGANIZACIÓN Y VIGILANCIA ELECTORAL	P2.7.1	COMISIÓN DE ORGANIZACIÓN Y VIGILANCIA ELECTORAL	A1- C1	N/A	N/A	N/A	N/A	IDEM
P2	AREA DE CONSEJEROS Y COMISIONES IEES	P2.8	COMITÉ DE IGUALDAD LABORAL Y NO DISCRIMINACIÓN GENERAL.	P2.8.1	COMITÉ DE IGUALDAD LABORAL Y NO DISCRIMINACIÓN GENERAL.	A1- C1	N/A	N/A	N/A	N/A	IDEM

ENTREGA	COORDINÓ Y CERTIFICÓ	RECIBE
MTRA. KARLA GABRIELA PERAZA ZAZUETA **SERVIDORA PÚBLICA TITULAR SALIENTE**	**LIC. SANTIAGO ARTURO MONTOYA FÉLIX** **TITULAR DEL ÓRGANO INTERNO DE CONTROL**	**LIC. ARTURO FAJARDO MEJÍA** **SERVIDOR PÚBLICO TITULAR ENTRANTE**
LIC. CARMEN JULIETA RODRÍGUEZ CAMPOS **TESTIGO DE LASERVIDORA PÚBLICA TITULAR SALIENTE**		**LIC. ROBERTO CLAUDIO URIARTE MENDÍVIL** **TESTIGO DEL SERVIDOR PÚBLICO TITULAR ENTRANTE**

ANALÍTICO DEL CONCENTRADO DE ARCHIVOS EN TRÁMITE AL 04 DE SEPTIEMBRE DE 2022

P3	PARTIDOS POLÍTICOS	P3.1	PARTIDO ACCIÓN NACIONAL	P3.1.1	PARTIDO ACCIÓN NACIONAL	A1- C1	N/A	N/A	N/A	N/A	IDEM
P3	PARTIDOS POLÍTICOS	P3.2	PARTIDO REVOLUCIONARIO INSTITUCIONAL	P3.2.1	PARTIDO REVOLUCIONARIO INSTITUCIONAL	A1- C2	N/A	N/A	N/A	N/A	IDEM
P3	PARTIDOS POLÍTICOS	P3.3	PARTIDO DE LA REVOLUCIÓN DEMOCRÁTICA	P3.3.1	PARTIDO DE LA REVOLUCIÓN DEMOCRÁTICA	A1- C2	N/A	N/A	N/A	N/A	IDEM
P3	PARTIDOS POLÍTICOS	P3.4	PARTIDO DEL TRABAJO	P3.4.1	PARTIDO DEL TRABAJO	A1- C2	N/A	N/A	N/A	N/A	IDEM
P3	PARTIDOS POLÍTICOS	P3.5	PARTIDO VERDE ECOLOGISTA DE MÉXICO	P3.5.1	PARTIDO VERDE ECOLOGISTA DE MÉXICO	A1- C2	N/A	N/A	N/A	N/A	IDEM
P3	PARTIDOS POLÍTICOS	P3.6	MOVIMIENTO CIUDADANO.	P3.6.1	MOVIMIENTO CIUDADANO.	A1- C2	N/A	N/A	N/A	N/A	IDEM
P3	PARTIDOS POLÍTICOS	P3.7	PARTIDO NUEVA ALIANZA	P3.7.1	PARTIDO NUEVA ALIANZA	A1- C2	N/A	N/A	N/A	N/A	IDEM
P3	PARTIDOS POLÍTICOS	P3.8	PARTIDO SINALOENSE (PAS)	P3.8.1	PARTIDO SINALOENSE (PAS)	A1- C2	N/A	N/A	N/A	N/A	IDEM
P3	PARTIDOS POLÍTICOS	P3.9	MORENA	P3.9.1	MORENA	A1- C2	N/A	N/A	N/A	N/A	IDEM
P3	PARTIDOS POLÍTICOS	P3.10	ENCUENTRO SOCIAL	P3.10.1	ENCUENTRO SOCIAL	A1- C2	N/A	N/A	N/A	N/A	IDEM
P3	PARTIDOS POLÍTICOS	P3.11	PARTIDO INDEPENDIENTE DE SINALOA	P3.11.1	PARTIDO INDEPENDIENTE DE SINALOA	A1- C2	N/A	N/A	N/A	N/A	IDEM
P3	PARTIDOS POLÍTICOS	P3.12	COALICIÓN PRI, PVEM, PNA	P3.12.1	COALICIÓN PRI, PVEM, PNA	A1- C2	N/A	N/A	N/A	N/A	IDEM
P3	PARTIDOS POLÍTICOS	P3.13	COALICIÓN PAN, PRD, PMC Y PAS "POR SINALOA AL FRENTE"	P3.13.1	COALICIÓN PAN, PRD, PMC Y PAS "POR SINALOA AL FRENTE"	A1- C2	N/A	N/A	N/A	N/A	IDEM
P3	PARTIDOS POLÍTICOS	P3.14	COALICIÓN MORENA, PT Y PES "JUNTOS HAREMOS HISTORIA"	P3.14.1	COALICIÓN MORENA, PT Y PES "JUNTOS HAREMOS HISTORIA"	A1- C2	N/A	N/A	N/A	N/A	IDEM
P3	PARTIDOS POLÍTICOS	P3.15	CANDIDATOS INDEPENDIENTES	P3.15.1	CANDIDATOS INDEPENDIENTES	A1- C2	N/A	N/A	N/A	N/A	IDEM
P4	AUTORIDAD ELECTORAL	P4.1	INE	P4.1.1	INE (UNIDADES VARIAS)	A1- C2	N/A	N/A	N/A	N/A	IDEM

ENTREGA	COORDINÓ Y CERTIFICÓ	RECIBE
MTRA. KARLA GABRIELA PERAZA ZAZUETA **SERVIDORA PÚBLICA TITULAR SALIENTE**	**LIC. SANTIAGO ARTURO MONTOYA FÉLIX** **TITULAR DEL ÓRGANO INTERNO DE CONTROL**	**LIC. ARTURO FAJARDO MEJÍA** **SERVIDOR PÚBLICO TITULAR ENTRANTE**
LIC. CARMEN JULIETA RODRÍGUEZ CAMPOS **TESTIGO DE LASERVIDORA PÚBLICA TITULAR SALIENTE**		**LIC. ROBERTO CLAUDIO URIARTE MENDÍVIL** **TESTIGO DEL SERVIDOR PÚBLICO TITULAR ENTRANTE**

ANALÍTICO DEL CONCENTRADO DE ARCHIVOS EN TRÁMITE AL 04 DE SEPTIEMBRE DE 2022

P4	AUTORIDAD ELECTORAL	P4.2	UTVOPL	P4.2.1	UTVOPL	A1- C2	N/A	N/A	N/A	N/A	IDEM
P4	AUTORIDAD ELECTORAL	P4.3	UT CONTENCIOSO ELECTORAL	P4.3.1	UT CONTENCIOSO ELECTORAL	A1- C2	N/A	N/A	N/A	N/A	IDEM
P4	AUTORIDAD ELECTORAL	P4.4	DIRECCIÓN JURÍDICA	P4.4.1	DIRECCIÓN JURÍDICA	A1- C2	N/A	N/A	N/A	N/A	IDEM
P4	AUTORIDAD ELECTORAL	P4.5	UT FISCALIZACIÓN	P4.5.1	UT FISCALIZACIÓN	A1- C2	N/A	N/A	N/A	N/A	IDEM
P4	AUTORIDAD ELECTORAL	P4.6	DEPPP	P4.6.1	DEPPP	A1- C2	N/A	N/A	N/A	N/A	IDEM
P4	AUTORIDAD ELECTORAL	P4.7	DERFE	P4.7.1	DERFE	A1- C2	N/A	N/A	N/A	N/A	IDEM
P4	AUTORIDAD ELECTORAL	P4.8	DESPEN	P4.8.1	DESPEN	A1- C2	N/A	N/A	N/A	N/A	IDEM
P4	AUTORIDAD ELECTORAL	P4.9	RESPUESTAS A CONSULTAS OPLES	P4.9.1	RESPUESTAS A CONSULTAS OPLES	A1- C3	N/A	N/A	N/A	N/A	IDEM
P4	AUTORIDAD ELECTORAL	P4.10	UNIDAD TÉCNICA DE IGUALDAD DE GÉNERO Y NO DISCRIMINACIÓN	P4.10.1	UNIDAD TÉCNICA DE IGUALDAD DE GÉNERO Y NO DISCRIMINACIÓN	A1- C3	N/A	N/A	N/A	N/A	IDEM
P4	AUTORIDAD ELECTORAL	P4.11	DIRECCIÓN ADMINISTRATIVA	P4.11.1	DIRECCIÓN ADMINISTRATIVA	A1- C3	N/A	N/A	N/A	N/A	IDEM
P4	AUTORIDAD ELECTORAL	P4.12	DECEYEC	P4.12.1	DECEYEC	A1- C3	N/A	N/A	N/A	N/A	IDEM
P4	AUTORIDAD ELECTORAL	P4.13	JUNTA LOCAL DEL INE	P4.13.1	JUNTA LOCAL DEL INE	A1- C3	N/A	N/A	N/A	N/A	IDEM
P4	AUTORIDAD ELECTORAL	P4.13	JUNTA LOCAL DEL INE	P4.13.2	CAPACITACIÓN ELECTORAL Y EDUCÍVICA	A1- C3	N/A	N/A	N/A	N/A	IDEM
P4	AUTORIDAD ELECTORAL	P4.13	JUNTA LOCAL DEL INE	P4.13.3	JUNTAS DISTRITALES DEL INE	A1- C3	N/A	N/A	N/A	N/A	IDEM
P5	JURISDICCIONAL	P5.1	SCJN	P5.1.1	SCJN	A1- C3	N/A	N/A	N/A	N/A	IDEM
P5	JURISDICCIONAL	P5.1	SCJN	P5.1.2	CASA DE LA CULTURA JURÍDICA DE LA SCJN	A1- C3	N/A	N/A	N/A	N/A	IDEM
P5	JURISDICCIONAL	P5.2	TRIBUNAL ELECTORAL DEL PODER JUDICIAL DE LA FEDERACIÓN	P5.2.1	TRIBUNAL ELECTORAL DEL PODER JUDICIAL DE LA FEDERACIÓN	A1- C3	N/A	N/A	N/A	N/A	IDEM
P5	JURISDICCIONAL	P5.2	TRIBUNAL ELECTORAL DEL PODER JUDICIAL DE	P5.2.2	COORDINACIÓN DE JURISPRUDENCIAS, SEGUIMIENTO Y CONSULTAS	A1- C3	N/A	N/A	N/A	N/A	IDEM

ENTREGA	COORDINÓ Y CERTIFICÓ	RECIBE
MTRA. KARLA GABRIELA PERAZA ZAZUETA **SERVIDORA PÚBLICA TITULAR SALIENTE**	**LIC. SANTIAGO ARTURO MONTOYA FÉLIX** **TITULAR DEL ÓRGANO INTERNO DE CONTROL**	**LIC. ARTURO FAJARDO MEJÍA** **SERVIDOR PÚBLICO TITULAR ENTRANTE**
LIC. CARMEN JULIETA RODRÍGUEZ CAMPOS **TESTIGO DE LASERVIDORA PÚBLICA TITULAR SALIENTE**		**LIC. ROBERTO CLAUDIO URIARTE MENDÍVIL** **TESTIGO DEL SERVIDOR PÚBLICO TITULAR ENTRANTE**

ANALÍTICO DEL CONCENTRADO DE ARCHIVOS EN TRÁMITE AL 04 DE SEPTIEMBRE DE 2022

			LA FEDERACIÓN								
P5	JURISDICCIONAL	P5.3	TRIBUNAL ELECTORAL DE SINALOA	P5.3.1	TRIBUNAL ESTATAL ELECTORAL DEL ESTADO DE SINALOA	A1- C4	N/A	N/A	N/A	N/A	IDEM
P5	JURISDICCIONAL	P5.4	TRIBUNALES ESTATALES	P5.4.1	TRIBUNALES ESTATALES ELECTORALES	A1- C4	N/A	N/A	N/A	N/A	IDEM
P5	JURISDICCIONAL	P5.5	TRIBUNAL JUSTICIA ADMINISTRATIVA	P5.5.1	TRIBUNAL DE JUSTICIA ADMINISTRATIVA	A1- C4	N/A	N/A	N/A	N/A	IDEM
P5	JURISDICCIONAL	P5.6	FEPADE	P5.6.1	FEPADE	A1- C4	N/A	N/A	N/A	N/A	IDEM
P5	JURISDICCIONAL	P5.7	FISCALÍA GENERAL DEL ESTADO	P5.7.1	FISCALÍA GENERAL DEL ESTADO	A1- C4	N/A	N/A	N/A	N/A	IDEM
P6	EJECUTIVO	P6.1	GOBIERNO DEL ESTADO	P6.1.1	GOBIERNO ESTATAL (DEPENDENCIAS VARIAS)	A1- C4	N/A	N/A	N/A	N/A	IDEM
P6	EJECUTIVO	P6.1	GOBIERNO DEL ESTADO	P6.1.2	SECRETARÍA DE ADMINISTRACIÓN Y FINANZAS	A1- C4	N/A	N/A	N/A	N/A	IDEM
P6	EJECUTIVO	P6.1	GOBIERNO DEL ESTADO	P6.1.3	SECRETARÍA GENERAL DE GOBIERNO	A1- C4	N/A	N/A	N/A	N/A	IDEM
P6	EJECUTIVO	P6.1	GOBIERNO DEL ESTADO	P6.1.4	PERIÓDICO OFICIAL DEL ESTADO	A1- C4	N/A	N/A	N/A	N/A	IDEM
P6	EJECUTIVO	P6.1	GOBIERNO DEL ESTADO	P6.1.5	JUZGADOS, JUNTA DE CONCILIACIÓN Y ARBITRAJE, ETC.	A1- C4	N/A	N/A	N/A	N/A	IDEM
P6	EJECUTIVO	P6.1	GOBIERNO DEL ESTADO	P6.1.6	SECRETARÍA DE SEGURIDAD	A1- C4	N/A	N/A	N/A	N/A	IDEM
P6	EJECUTIVO	P6.2	AYUNTAMIENTOS	P6.2.1	AYUNTAMIENTOS DEL ESTADO	A1- C4	N/A	N/A	N/A	N/A	IDEM
P6	EJECUTIVO	P6.3	GOBIERNO FEDERAL	P6.3.1	POLICÍA FEDERAL	A1- C4	N/A	N/A	N/A	N/A	IDEM
P7	LEGISLATIVO	P7.1	CONGRESO DEL ESTADO	P7.1.1	H. CONGRESO DEL ESTADO	A1- C4	N/A	N/A	N/A	N/A	IDEM
P7	LEGISLATIVO	P7.1	CONGRESO DEL ESTADO	P7.1.2	"ASE" AUDITORIA SUPERIOR DEL ESTADO DE SINALOA	A1- C4	N/A	N/A	N/A	N/A	IDEM
P7	LEGISLATIVO	P7.2	CONGRESO DE LA UNIÓN	P7.2.1	H. CONGRESO DE LA UNIÓN	A1- C4	N/A	N/A	N/A	N/A	IDEM
P7	LEGISLATIVO	P7.3	SENADO DE LA REPÚBLICA	P7.3.1	SENADO DE LA REPÚBLICA	A1- C4	N/A	N/A	N/A	N/A	IDEM
P8	INSTITUTO ELECTORALES	P8.1	INSTITUTOS ELECTORALES	P8.1.1	INSTITUTOS ELECTORALES	A1- C4	N/A	N/A	N/A	N/A	IDEM
P8	INSTITUTO ELECTORALES	P8.1	INSTITUTOS ELECTORALES	P8.1.2	AMCEE	A1- C4	N/A	N/A	N/A	N/A	IDEM
P8	INSTITUTO ELECTORALES	P8.1	INSTITUTOS ELECTORALES	P8.1.3	AIEEF	A1- C4	N/A	N/A	N/A	N/A	IDEM

ENTREGA	COORDINÓ Y CERTIFICÓ	RECIBE
MTRA. KARLA GABRIELA PERAZA ZAZUETA **SERVIDORA PÚBLICA TITULAR SALIENTE**	**LIC. SANTIAGO ARTURO MONTOYA FÉLIX** **TITULAR DEL ÓRGANO INTERNO DE CONTROL**	**LIC. ARTURO FAJARDO MEJÍA** **SERVIDOR PÚBLICO TITULAR ENTRANTE**
LIC. CARMEN JULIETA RODRÍGUEZ CAMPOS **TESTIGO DE LASERVIDORA PÚBLICA TITULAR SALIENTE**		**LIC. ROBERTO CLAUDIO URIARTE MENDÍVIL** **TESTIGO DEL SERVIDOR PÚBLICO TITULAR ENTRANTE**

ANALÍTICO DEL CONCENTRADO DE ARCHIVOS EN TRÁMITE AL 04 DE SEPTIEMBRE DE 2022

P9	INSTITUCIONES EDUCATIVAS Y CULTURALES	P9.1	INSTITUCIONES EDUCATIVAS Y CULTURALES	P9.1.1	INSTITUCIONES EDUCATIVAS Y CULTURALES	A1- C4	N/A	N/A	N/A	N/A	IDEM
P10	ORGANISMOS AUTÓNOMOS Y ASOCIACIONES CIVILES	P10.1	CEAIP	P10.1.1	CEAIP	A1- C4	N/A	N/A	N/A	N/A	IDEM
P10	ORGANISMOS AUTÓNOMOS Y ASOCIACIONES CIVILES	P10.2	ISMUJERES	P10.2.1	ISMUJERES-INMUJERES	A1- C4	N/A	N/A	N/A	N/A	IDEM
P10	ORGANISMOS AUTÓNOMOS Y ASOCIACIONES CIVILES	P10.3	INMUJERES / OBSERVATORIO	P10.3.1	OBSERVATORIO DE PARTICIPACIÓN POLÍTICA DE LAS MUJERES	A1- C4	N/A	N/A	N/A	N/A	IDEM
P10	ORGANISMOS AUTÓNOMOS Y ASOCIACIONES CIVILES	P10.4	CEDH	P10.4.1	CEDH	A1- C4	N/A	N/A	N/A	N/A	IDEM
P11	ADMINISTRATIVO	P11.1	CIRCULARES	P11.1.1	CIRCULARES	A1- C4	N/A	N/A	N/A	N/A	IDEM
P11	ADMINISTRATIVO	P11.2	OFICIOS VARIOS	P11.1.2	OFICIOS VARIOS	A1- C4	N/A	N/A	N/A	N/A	IDEM
P11	ADMINISTRATIVO	P11.3	FELICITACIONES	P11.1.3	FELICITACIONES	A1- C4	N/A	N/A	N/A	N/A	IDEM
P11	ADMINISTRATIVO	P11.4	INVITACIONES VARIAS	P11.1.4	INVITACIONES VARIAS	A1- C4	N/A	N/A	N/A	N/A	IDEM
P12	CONTRATOS, CONVENIOS Y ACUERDOS	P12.1	CONTRATOS	P12.1.1	CONTRATO DEL SERVICIO PARA EL DISEÑO, PROGRAMACIÓN, INSTALACIÓN E IMPLEMENTACIÓN DEL PREP Y DE LA PLATAFORMA DE LA HERRAMIENTA AUXILIAR INFORMÁTICA PARA LAS SESIONES DE CÓMPUTOS FINALES.	A1- C4	N/A	N/A	N/A	N/A	IDEM
P12	CONTRATOS, CONVENIOS Y ACUERDOS	P12.1	CONTRATOS	P12.1.2	CONTRATO ABIERTO PARA LA PRESTACIÓN DE SERVICIOS DE IMPRESIÓN DE DOCUMENTACIÓN Y SUMINISTRO DE MATERIALES ELECTORALES, QUE CELEBRAN POR UNA PARTE, "TALLERES GRÁFICOS DE MÉXICO" E IEES	A1- C4	N/A	N/A	N/A	N/A	IDEM
P12	CONTRATOS,	P12.1	CONTRATOS	P12.1.3	CONVENIO MODIFICATORIO AL CONTRATO	A1- C4	N/A	N/A	N/A	N/A	IDEM

ENTREGA	COORDINÓ Y CERTIFICÓ	RECIBE
MTRA. KARLA GABRIELA PERAZA ZAZUETA **SERVIDORA PÚBLICA TITULAR SALIENTE**	**LIC. SANTIAGO ARTURO MONTOYA FÉLIX** **TITULAR DEL ÓRGANO INTERNO DE CONTROL**	**LIC. ARTURO FAJARDO MEJÍA** **SERVIDOR PÚBLICO TITULAR ENTRANTE**
LIC. CARMEN JULIETA RODRÍGUEZ CAMPOS **TESTIGO DE LASERVIDORA PÚBLICA TITULAR SALIENTE**		**LIC. ROBERTO CLAUDIO URIARTE MENDÍVIL** **TESTIGO DEL SERVIDOR PÚBLICO TITULAR ENTRANTE**

ANALÍTICO DEL CONCENTRADO DE ARCHIVOS EN TRÁMITE AL 04 DE SEPTIEMBRE DE 2022

	CONVENIOS Y ACUERDOS				ABIERTO PARA LA PRESTACIÓN DE SERVICIOS DE IMPRESIÓN DE DOCUMENTACIÓN Y SUMINISTRO DE MATERIALES ELECTORALES, QUE CELEBRAN POR UNA PARTE, "TALLERES GRÁFICOS DE MÉXICO" E IEES						
P12	CONTRATOS, CONVENIOS Y ACUERDOS	P12.2	CONVENIOS, ACUERDO, ETC.	P12.2.1	ANEXO TÉCNICO NÚMERO UNO AL CONVENIO GENERAL DE COORDINACIÓN Y COLABORACIÓN QUE CELEBRAN INE E IEES, PARA EL PROCESO 2017-2018	A1- C4	N/A	N/A	N/A	N/A	IDEM
P12	CONTRATOS, CONVENIOS Y ACUERDOS	P12.2	CONVENIOS, ACUERDO, ETC.	P12.2.2	ANEXO FINANCIERO DEL ANEXO TÉCNICO NÚMERO UNO AL CONVENIO GENERAL DE COORDINACIÓN Y COLABORACIÓN QUE CELEBRAN INE E IEES, PARA EL PROCESO 2017-2018	A1- C4	N/A	N/A	N/A	N/A	IDEM
P12	CONTRATOS, CONVENIOS Y ACUERDOS	P12.2	CONVENIOS, ACUERDO, ETC.	P12.2.3	CONVENIO DE COLABORACIÓN QUE CELEBRAN UNAM E IEES, A FIN DE REALIZAR LA VERIFICAICÓN Y ANÁLISIS DEL SISTEMA INFORMÁTICO QUE SERÁ UTILIZADO EN LA IMPLEMENTACIÓN Y OPERACIÓN DEL PREP	A1- C4	N/A	N/A	N/A	N/A	IDEM
P12	CONTRATOS, CONVENIOS Y ACUERDOS	P12.2	CONVENIOS, ACUERDO, ETC.	P12.2.4	ANEXO TÉCNICO AL CONVENIO ESPECÍFICO DE COLABORACIÓN PARA LA AUDITORÍA,VERIFICAICÓN Y ANÁLISIS DEL SISTEMA INFORMÁTICO QUE SERÁ UTILIZADO EN LA IMPLEMENTACIÓN Y OPERACIÓN DEL PREP. UNAM-IEES	A1- C4	N/A	N/A	N/A	N/A	IDEM
P12	CONTRATOS, CONVENIOS Y ACUERDOS	P12.2	CONVENIOS, ACUERDO, ETC.	P12.2.5	CONVENIO DE COLABORACIÓN QUE CELEBRAN, POR UNA PARTE EL IEES, Y EL CONSEJO DE NOTARIOS DEL ESTADO DE SINALOA, LIC. ISMAEL ARENA ESPINOZA Y LIC. OSCAR ARIEL CARRILLO ECHEAGARAY	A1- C4	N/A	N/A	N/A	N/A	IDEM
P12	CONTRATOS, CONVENIOS Y ACUERDOS	P12.2	CONVENIOS, ACUERDO, ETC.	P12.2.6	PROGRAMA DE TRABAJO ESPECÍFICO EN MATERIA DE CAPACITACIÓN, DIFUSIÓN, DIVULGACIÓN E INTERCAMBIO DE INFORMACIÓN PARA PREVENIR LA COMISIÓN DE LOS DELITOS ELECTORALES Y FOMENTAR LA PARTICIPACIÓN CIUDADANA ENTRE FEPADE E IEES.	A1- C4	N/A	N/A	N/A	N/A	IDEM
P12	CONTRATOS,	P12.2	CONVENIOS, ACUERDO,	P12.2.7	ACUERDO DE TRABAJO ENTRE LA UADEO, JUNTA	A1- C4	N/A	N/A	N/A	N/A	IDEM

ENTREGA **MTRA. KARLA GABRIELA PERAZA ZAZUETA** **SERVIDORA PÚBLICA TITULAR SALIENTE**	**COORDINÓ Y CERTIFICÓ** **LIC. SANTIAGO ARTURO MONTOYA FÉLIX** **TITULAR DEL ÓRGANO INTERNO DE CONTROL**	**RECIBE** **LIC. ARTURO FAJARDO MEJÍA** **SERVIDOR PÚBLICO TITULAR ENTRANTE**
LIC. CARMEN JULIETA RODRÍGUEZ CAMPOS **TESTIGO DE LASERVIDORA PÚBLICA TITULAR SALIENTE**		**LIC. ROBERTO CLAUDIO URIARTE MENDÍVIL** **TESTIGO DEL SERVIDOR PÚBLICO TITULAR ENTRANTE**

ANALÍTICO DEL CONCENTRADO DE ARCHIVOS EN TRÁMITE AL 04 DE SEPTIEMBRE DE 2022

	CONVENIOS Y ACUERDOS		ETC.		LOCAL EJECUTIVA E IEES, PARA FORTALECER ALIANZAS Y DESARROLLAR ACTIVIDADES DE DIFUSIÓN DE INFORMACIÓN Y PROMOCIÓN DE LA PARTICIPACIÓN CIUDADANA ENTRE LA POBLACIÓN Y PRINCIPALMENTE ENTRE LAS Y LOS JÓVENES, EN EL MARCO DEL PROCESO ELECTORAL 2017-2018.						
P13	EVENTOS IEES	P13.1	EVENTOS IEES	P13.1.1	CONFERENCIA MAGISTRAL "NUEVAS MASCULINIDADES, EXPOSITOR DR. CELSO VALDERAMA, PRESIDENTE OPLE NAYARIT	A1- C4	N/A	N/A	N/A	N/A	IDEM
P13	EVENTOS IEES	P13.1	EVENTOS IEES	P13.1.2	PRESENTACIÓN DE LIBRO "CUANDO HACER POLÍTICA TE CUESTA LA VIDA" FLAVIA FREIDENBERG Y GABRIELA DEL VALLE	A1- C4	N/A	N/A	N/A	N/A	IDEM
P14	PROCESO ELECTORAL 2017-2018	P14.1	COTAPREP	P14.1.1	COTAPREP	A1- C4	N/A	N/A	N/A	N/A	IDEM
P14	PROCESO ELECTORAL 2017-2018	P14.2	PREP	P14.2.1	PREP	A1- C4	N/A	N/A	N/A	N/A	IDEM
P14	PROCESO ELECTORAL 2017-2018	P14.3	INFORMÁTICA ELECTORAL	P14.3.1	INFORMÁTICA ELECTORAL	A1- C4	N/A	N/A	N/A	N/A	IDEM
P14	PROCESO ELECTORAL 2017-2018	P14.4	TALLERES GRÁFICOS DE MÉXICO	P14.4.1	TALLERES GRÁFICOS DE MÉXICO	A1- C4	N/A	N/A	N/A	N/A	IDEM
P14	PROCESO ELECTORAL 2017-2018	P14.5	CFE	P14.5.1	CFE	A1- C4	N/A	N/A	N/A	N/A	IDEM
P14	PROCESO ELECTORAL 2017-2018	P14.6	DEBATES	P14.6.1	DEBATES	A1- C4	N/A	N/A	N/A	N/A	IDEM
	EJERCICIO 2019										
1	COORDINACIONES Y ÁREAS IEES	1	SECRETARÍA EJECUTIVA	IEES/P/1.1.1/2019	SECRETARÍA EJECUTIVA	A2-C1	N/A	N/A	N/A	N/A	IDEM
1	COORDINACIONES Y ÁREAS IEES	1	SECRETARÍA EJECUTIVA	IEES/P/1.2.1/2019	ACUERDOS DE SESIONES DEL CONSEJO GENERAL DEL IEES	A2-C1	N/A	N/A	N/A	N/A	IDEM

ENTREGA **MTRA. KARLA GABRIELA PERAZA ZAZUETA** **SERVIDORA PÚBLICA TITULAR SALIENTE**	**COORDINÓ Y CERTIFICÓ** **LIC. SANTIAGO ARTURO MONTOYA FÉLIX** **TITULAR DEL ÓRGANO INTERNO DE CONTROL**	**RECIBE** **LIC. ARTURO FAJARDO MEJÍA** **SERVIDOR PÚBLICO TITULAR ENTRANTE**
LIC. CARMEN JULIETA RODRÍGUEZ CAMPOS **TESTIGO DE LASERVIDORA PÚBLICA TITULAR SALIENTE**		**LIC. ROBERTO CLAUDIO URIARTE MENDÍVIL** **TESTIGO DEL SERVIDOR PÚBLICO TITULAR ENTRANTE**

ANALÍTICO DEL CONCENTRADO DE ARCHIVOS EN TRÁMITE AL 04 DE SEPTIEMBRE DE 2022

1	COORDINACIONES Y ÁREAS IEES	2	COORDINACIÓN ADMINISTRATIVA	IEES/P/1.2.1/2019	COORDINACIÓN DE ADMINISTRACIÓN	A2-C1	N/A	N/A	N/A	N/A	IDEM
1	COORDINACIONES Y ÁREAS IEES	3	COORDINACIÓN DE EDUCACIÓN CÍVICA	IEES/P/1.3.1/2019	COORDINACIÓN DE EDUCACIÓN CÍVICA	A2-C1	N/A	N/A	N/A	N/A	IDEM
1	COORDINACIONES Y ÁREAS IEES	4	UNIDAD TÉCNICA DE VINCULACIÓN CON INE Y SPEN	IEES/P/1.4.1/2019	UNIDAD TÉCNICA DE VINCULACIÓN CON INE Y SPEN	A2-C1	N/A	N/A	N/A	N/A	IDEM
1	COORDINACIONES Y ÁREAS IEES	5	UNIDAD DE TRANSPARENCIA	IEES/P/1.5.1/2019	UNIDAD DE TRANSPARENCIA	A2-C1	N/A	N/A	N/A	N/A	IDEM
1	COORDINACIONES Y ÁREAS IEES	6	CONTRALORÍA INTERNA	IEES/P/1.6.1/2019	CONTRALORÍA INTERNA	A2-C1	N/A	N/A	N/A	N/A	IDEM
1	COORDINACIONES Y ÁREAS IEES	7	AREA DE COMUNICACIÓN	IEES/P/1.7.1/2019	ÁREA DE COMUNICACIÓN	A2-C1	N/A	N/A	N/A	N/A	IDEM
1	COORDINACIONES Y ÁREAS IEES	8	COORDINACIÓN DE ORGANIZACIÓN	IEES/P/1.8.1/2019	COORDINACIÓN DE ORGANIZACIÓN	A2-C1	N/A	N/A	N/A	N/A	IDEM
1	COORDINACIONES Y ÁREAS IEES	9	COORDINACIÓN DE CAPACITACIÓN	IEES/P/1.9.1/2019	COORDINACIÓN DE CAPACITACIÓN	A2-C1	N/A	N/A	N/A	N/A	IDEM
1	COORDINACIONES Y ÁREAS IEES	10	COORDINACIÓN DE PRERROGATIVAS	IEES/P/1.10.1/2019	COORDINACIÓN DE PRERROGATIVAS	A2-C1	N/A	N/A	N/A	N/A	IDEM
1	COORDINACIONES Y ÁREAS IEES	11	ÁREA DE SISTEMAS	IEES/P/1.11.1/2019	ÁREA DE SISTEMAS	A2-C1	N/A	N/A	N/A	N/A	IDEM
1	COORDINACIONES Y ÁREAS IEES	12	ACUERDOS ADMINISTRATIVOS	IEES/P/1.12.1/2019	ACUERDOS ADMINISTRATIVOS	A2-C2	N/A	N/A	N/A	N/A	IDEM
1	COORDINACIONES Y ÁREAS IEES	13	ÁREA COORDINADORA DE ARCHIVO	IEES/P/1.13.1/2019	ÁREA COORDINADORA DE ARCHIVO	A2-C2	N/A	N/A	N/A	N/A	IDEM
2	AREA DE CONSEJEROS Y COMISIONES IEES	1	AREA DE CONSEJEROS	IEES/P/2.1.1/2019	AREA DE CONSEJEROS	A2-C2	N/A	N/A	N/A	N/A	IDEM
2	AREA DE CONSEJEROS Y COMISIONES IEES	**2**	COMISIÓN DE EDUCACIÓN CÍVICA Y CAPACITACIÓN ELECTORAL	IEES/P/2.2.1/2019	COMISIÓN DE EDUCACIÓN CÍVICA Y CAPACITACIÓN ELECTORAL	A2-C2	N/A	N/A	N/A	N/A	IDEM
2	AREA DE CONSEJEROS Y COMISIONES IEES	**3**	COMISIÓN DE PARIDAD DE GÉNERO	IEES/P/2.3.1/2019	COMISIÓN DE PARIDAD DE GÉNERO	A2-C2	N/A	N/A	N/A	N/A	IDEM
2	AREA DE CONSEJEROS Y	**4**	COMISIÓN DE REGLAMENTOS Y	IEES/P/2.4.1/2019	COMISIÓN DE REGLAMENTOS Y NORMATIVIDAD	A2-C2	N/A	N/A	N/A	N/A	IDEM

ENTREGA **MTRA. KARLA GABRIELA PERAZA ZAZUETA** **SERVIDORA PÚBLICA TITULAR SALIENTE**	**COORDINÓ Y CERTIFICÓ** **LIC. SANTIAGO ARTURO MONTOYA FÉLIX** **TITULAR DEL ÓRGANO INTERNO DE CONTROL**	**RECIBE** **LIC. ARTURO FAJARDO MEJÍA** **SERVIDOR PÚBLICO TITULAR ENTRANTE**
LIC. CARMEN JULIETA RODRÍGUEZ CAMPOS **TESTIGO DE LASERVIDORA PÚBLICA TITULAR SALIENTE**		**LIC. ROBERTO CLAUDIO URIARTE MENDÍVIL** **TESTIGO DEL SERVIDOR PÚBLICO TITULAR ENTRANTE**

ANALÍTICO DEL CONCENTRADO DE ARCHIVOS EN TRÁMITE AL 04 DE SEPTIEMBRE DE 2022

	COMISIONES IEES		NORMATIVIDAD								
2	AREA DE CONSEJEROS Y COMISIONES IEES	**5**	COMISIÓN DE PRERROGATIVAS Y PARTIDOS POLÍTICOS	IEES/P/2.5.1/2019	COMISIÓN DE PRERROGATIVAS Y PARTIDOS POLÍTICOS	A2-C2	N/A	N/A	N/A	N/A	IDEM
2	AREA DE CONSEJEROS Y COMISIONES IEES	**6**	COMISIÓN DE ORGANIZACIÓN Y VIGILANCIA ELECTORAL	IEES/P/2.6.1/2019	COMISIÓN DE ORGANIZACIÓN Y VIGILANCIA ELECTORAL	A2-C2	N/A	N/A	N/A	N/A	IDEM
2	AREA DE CONSEJEROS Y COMISIONES IEES	7	COMISIÓN DE VINCULACIÓN CON EL INE	IEES/P/2.7.1/2019	COMISIÓN DE VINCULACIÓN CON EL INE	A2-C2	N/A	N/A	N/A	N/A	IDEM
2	AREA DE CONSEJEROS Y COMISIONES IEES	**8**	COMISIÓN DE QUEJAS Y DENUNCIAS	IEES/P/2.8.1/2019	COMISIÓN DE QUEJAS Y DENUNCIAS	A2-C2	N/A	N/A	N/A	N/A	IDEM
2	AREA DE CONSEJEROS Y COMISIONES IEES	9	COMISION DE SEGUIMIENTO AL SERVICIO PROFESIONAL ELECTORAL NACIONAL	IEES/P/2.9.1/2019	COMISION DE SEGUIMIENTO AL SERVICIO PROFESIONAL ELECTORAL NACIONAL	A2-C2	N/A	N/A	N/A	N/A	IDEM
3	PARTIDOS POLÍTICOS	1	PARTIDO ACCIÓN NACIONAL	IEES/P/3.1.1/2019	PARTIDO ACCIÓN NACIONAL	A2-C2	N/A	N/A	N/A	N/A	IDEM
3	PARTIDOS POLÍTICOS	2	PARTIDO REVOLUCIONARIO INSTITUCIONAL	IEES/P/3.2.1/2019	PARTIDO REVOLUCIONARIO INSTITUCIONAL	A2-C2	N/A	N/A	N/A	N/A	IDEM
3	PARTIDOS POLÍTICOS	3	PARTIDO DE LA REVOLUCIÓN DEMOCRÁTICA	IEES/P/3.3.1/2019	PARTIDO DE LA REVOLUCIÓN DEMOCRÁTICA	A2-C2	N/A	N/A	N/A	N/A	IDEM
3	PARTIDOS POLÍTICOS	4	PARTIDO DEL TRABAJO	IEES/P/3.4.1/2019	PARTIDO DEL TRABAJO	A2-C2	N/A	N/A	N/A	N/A	IDEM
3	PARTIDOS POLÍTICOS	5	PARTIDO VERDE ECOLOGISTA DE MÉXICO	IEES/P/3.5.1/2019	PARTIDO VERDE ECOLOGISTA DE MÉXICO	A2-C2	N/A	N/A	N/A	N/A	IDEM
3	PARTIDOS POLÍTICOS	6	MOVIMIENTO CIUDADANO.	IEES/P/3.6.1/2019	MOVIMIENTO CIUDADANO.	A2-C2	N/A	N/A	N/A	N/A	IDEM
3	PARTIDOS POLÍTICOS	7	PARTIDO SINALOENSE (PAS)	IEES/P/3.7.1/2019	PARTIDO SINALOENSE (PAS)	A2-C2	N/A	N/A	N/A	N/A	IDEM
3	PARTIDOS POLÍTICOS	8	MORENA	IEES/P/3.8.1/2019	MORENA	A2-C2	N/A	N/A	N/A	N/A	IDEM
3	PARTIDOS	9	PARTIDO	IEES/P/3.9.1/2019	PARTIDO INDEPENDIENTE DE SINALOA	A2-C2	N/A	N/A	N/A	N/A	IDEM

ENTREGA	COORDINÓ Y CERTIFICÓ	RECIBE
MTRA. KARLA GABRIELA PERAZA ZAZUETA **SERVIDORA PÚBLICA TITULAR SALIENTE**	**LIC. SANTIAGO ARTURO MONTOYA FÉLIX** **TITULAR DEL ÓRGANO INTERNO DE CONTROL**	**LIC. ARTURO FAJARDO MEJÍA** **SERVIDOR PÚBLICO TITULAR ENTRANTE**
LIC. CARMEN JULIETA RODRÍGUEZ CAMPOS **TESTIGO DE LASERVIDORA PÚBLICA TITULAR SALIENTE**		**LIC. ROBERTO CLAUDIO URIARTE MENDÍVIL** **TESTIGO DEL SERVIDOR PÚBLICO TITULAR ENTRANTE**

ANALÍTICO DEL CONCENTRADO DE ARCHIVOS EN TRÁMITE AL 04 DE SEPTIEMBRE DE 2022

	POLÍTICOS		INDEPENDIENTE DE SINALOA								
3	PARTIDOS POLÍTICOS	10	OTROS PARTIDOS	IEES/P/3.10.1/2019	OTROS PARTIDOS	A2-C2	N/A	N/A	N/A	N/A	IDEM
4	AUTORIDAD ELECTORAL	1	INE	IEES/P/4.1.1/2019	INE (UNIDADES VARIAS)	A2-C2	N/A	N/A	N/A	N/A	IDEM
4	AUTORIDAD ELECTORAL	2	UTVOPL	IEES/P/4.2.1/2019	UTVOPL	A2-C2	N/A	N/A	N/A	N/A	IDEM
4	AUTORIDAD ELECTORAL	3	DESPEN	IEES/P/4.3.1/2019	DESPEN	A2-C2	N/A	N/A	N/A	N/A	IDEM
4	AUTORIDAD ELECTORAL	4	RESPUESTAS A CONSULTAS OPLES	IEES/P/4.4.1/2019	RESPUESTAS A CONSULTAS OPLES	A2-C3	N/A	N/A	N/A	N/A	IDEM
4	AUTORIDAD ELECTORAL	5	UNIDAD TÉCNICA DE IGUALDAD DE GÉNERO Y NO DISCRIMINACIÓN	IEES/P/4.5.1/2019	UNIDAD TÉCNICA DE IGUALDAD DE GÉNERO Y NO DISCRIMINACIÓN	A2-C3	N/A	N/A	N/A	N/A	IDEM
4	AUTORIDAD ELECTORAL	6	JUNTA LOCAL DEL INE	IEES/P/4.6.1/2019	JUNTA LOCAL DEL INE	A2-C3	N/A	N/A	N/A	N/A	IDEM
4	AUTORIDAD ELECTORAL	6	JUNTA LOCAL DEL INE	IEES/P/4.6.2/2019	CAPACITACIÓN ELECTORAL Y EDUCÍVICA	A2-C3	N/A	N/A	N/A	N/A	IDEM
4	AUTORIDAD ELECTORAL	6	JUNTA LOCAL DEL INE	IEES/P/4.6.3/2019	JUNTAS DISTRITALES DEL INE	A2-C3	N/A	N/A	N/A	N/A	IDEM
4	AUTORIDAD ELECTORAL	7	UNIDAD TECNICA DE LO CONTENSIOSO	IEES/P/4.7.1/2019	UNIDAD TECNICA DE LO CONTENSIOSO	A2-C3	N/A	N/A	N/A	N/A	IDEM
4	AUTORIDAD ELECTORAL	8	UNIDAD TÉCNICA DE FISCALIZACIÓN	IEES/P/4.8.1/2019	UNIDAD TÉCNICA DE FISCALIZACIÓN	A2-C3	N/A	N/A	N/A	N/A	IDEM
4	AUTORIDAD ELECTORAL	9	SOCIEDAD MEXICANA DE ESTUDIOS ELECTORALES	IEES/P/4.9.1/2019	SOCIEDAD MEXICANA DE ESTUDIOS ELECTORALES	A2-C3	N/A	N/A	N/A	N/A	IDEM
5	JURISDICCIONAL	1	TRIBUNAL ELECTORAL DEL PODER JUDICIAL DE LA FEDERACIÓN	IEES/P/5.1.1/2019	TRIBUNAL ELECTORAL DEL PODER JUDICIAL DE LA FEDERACIÓN	A2-C3	N/A	N/A	N/A	N/A	IDEM
5	JURISDICCIONAL	1	TRIBUNAL ELECTORAL DEL PODER JUDICIAL DE LA FEDERACIÓN	IEES/P/5.1.2/2019	COORDINACIÓN DE JURISPRUDENCIAS, SEGUIMIENTO Y CONSULTAS	A2-C3	N/A	N/A	N/A	N/A	IDEM
5	JURISDICCIONAL	2	TRIBUNAL ELECTORAL DE SINALOA	IEES/P/5.2.1/2019	TRIBUNAL ESTATAL ELECTORAL DEL ESTADO DE SINALOA	A2-C3	N/A	N/A	N/A	N/A	IDEM

ENTREGA	COORDINÓ Y CERTIFICÓ	RECIBE
MTRA. KARLA GABRIELA PERAZA ZAZUETA **SERVIDORA PÚBLICA TITULAR SALIENTE**	**LIC. SANTIAGO ARTURO MONTOYA FÉLIX** **TITULAR DEL ÓRGANO INTERNO DE CONTROL**	**LIC. ARTURO FAJARDO MEJÍA** **SERVIDOR PÚBLICO TITULAR ENTRANTE**
LIC. CARMEN JULIETA RODRÍGUEZ CAMPOS **TESTIGO DE LASERVIDORA PÚBLICA TITULAR SALIENTE**		**LIC. ROBERTO CLAUDIO URIARTE MENDÍVIL** **TESTIGO DEL SERVIDOR PÚBLICO TITULAR ENTRANTE**

ANALÍTICO DEL CONCENTRADO DE ARCHIVOS EN TRÁMITE AL 04 DE SEPTIEMBRE DE 2022

5	JURISDICCIONAL	3	FEPADE	IEES/P/5.3.1/2019	FEPADE	A2-C3	N/A	N/A	N/A	N/A	IDEM
5	JURISDICCIONAL	4	FISCALÍA GENERAL DEL ESTADO	IEES/P/5.4.1/2019	FISCALÍA GENERAL DEL ESTADO	A2-C3	N/A	N/A	N/A	N/A	IDEM
5	JURISDICCIONAL	5	TRIBUNALES ESTATALES	IEES/P/5.5.1/2019	TRIBUNALES ESTATALES	A2-C3	N/A	N/A	N/A	N/A	IDEM
5	JURISDICCIONAL	6	SCJN	IEES/P/5.6.1/2019	SCJN	A2-C3	N/A	N/A	N/A	N/A	IDEM
5	JURISDICCIONAL	6	SCJN	IEES/P/5.7.1/2019	CASA DE LA CULTURA JURIDICA	A2-C3	N/A	N/A	N/A	N/A	IDEM
6	EJECUTIVO	1	GOBIERNO DEL ESTADO	IEES/P/6.1.1/2019	GOBIERNO ESTATAL (DEPENDENCIAS VARIAS)	A2-C3	N/A	N/A	N/A	N/A	IDEM
6	EJECUTIVO	1	GOBIERNO DEL ESTADO	IEES/P/6.1.2/2019	SECRETARÍA DE ADMINISTRACIÓN Y FINANZAS	A2-C3	N/A	N/A	N/A	N/A	IDEM
6	EJECUTIVO	1	GOBIERNO DEL ESTADO	IEES/P/6.1.3/2019	SECRETARÍA GENERAL DE GOBIERNO	A2-C3	N/A	N/A	N/A	N/A	IDEM
6	EJECUTIVO	1	GOBIERNO DEL ESTADO	IEES/P/6.1.4/2019	PERIÓDICO OFICIAL DEL ESTADO	A2-C3	N/A	N/A	N/A	N/A	IDEM
6	EJECUTIVO	1	GOBIERNO DEL ESTADO	IEES/P/6.1.5/2019	SECRETARÍA DE SEGURIDAD	A2-C3	N/A	N/A	N/A	N/A	IDEM
6	EJECUTIVO	1	GOBIERNO DEL ESTADO	IEES/P/6.1.6/2019	SECRETARÍA DE EDUCACIÓN PUBLICA	A2-C3	N/A	N/A	N/A	N/A	IDEM
6	EJECUTIVO	1	GOBIERNO DEL ESTADO	IEES/P/6.1.7/2019	CENTRO DE JUSTICIA PARA LAS MUJERES EN SINALOA	A2-C3	N/A	N/A	N/A	N/A	IDEM
6	EJECUTIVO	1	GOBIERNO DEL ESTADO	IEES/P/6.1.8/2019	JUZGADOS, JUNTA DE CONCILIACIÓN Y ARBITRAJE, ETC.	A2-C3	N/A	N/A	N/A	N/A	IDEM
6	EJECUTIVO	1	GOBIERNO DEL ESTADO	IEES/P/6.1.9/2019	SECRETARÍA DE TRANSPARENCIA Y RENDICIÓN DE CUENTAS	A2-C3	N/A	N/A	N/A	N/A	IDEM
6	EJECUTIVO	2	AYUNTAMIENTOS	IEES/P/6.2.1/2019	AYUNTAMIENTOS DEL ESTADO	A2-C3	N/A	N/A	N/A	N/A	IDEM
7	LEGISLATIVO	1	CONGRESO DEL ESTADO	IEES/P/7.1.1/2019	H. CONGRESO DEL ESTADO	A2-C3	N/A	N/A	N/A	N/A	IDEM
7	LEGISLATIVO	1	CONGRESO DEL ESTADO	IEES/P/7.1.2/2019	"ASE" AUDITORIA SUPERIOR DEL ESTADO DE SINALOA	A2-C3	N/A	N/A	N/A	N/A	IDEM
7	LEGISLATIVO	2	CONGRESO DE LA UNIÓN	IEES/P/7.2.1/2019	CONGRESO DE LA UNIÓN	A2-C3	N/A	N/A	N/A	N/A	IDEM
7	LEGISLATIVO	3	SENADO DE LA REPÚBLICA	IEES/P/7.3.1/2019	SENADO DE LA REPÚBLICA	A2-C3	N/A	N/A	N/A	N/A	IDEM
8	INSTITUTO ELECTORALES	1	INSTITUTOS ELECTORALES	IEES/P/8.1.1/2019	INSTITUTOS ELECTORALES	A2-C4	N/A	N/A	N/A	N/A	IDEM
8	INSTITUTO ELECTORALES	1	INSTITUTOS ELECTORALES	IEES/P/8.1.2/2019	AMCEE	A2-C4	N/A	N/A	N/A	N/A	IDEM

ENTREGA **MTRA. KARLA GABRIELA PERAZA ZAZUETA** **SERVIDORA PÚBLICA TITULAR SALIENTE**	**COORDINÓ Y CERTIFICÓ** **LIC. SANTIAGO ARTURO MONTOYA FÉLIX** **TITULAR DEL ÓRGANO INTERNO DE CONTROL**	**RECIBE** **LIC. ARTURO FAJARDO MEJÍA** **SERVIDOR PÚBLICO TITULAR ENTRANTE**
LIC. CARMEN JULIETA RODRÍGUEZ CAMPOS **TESTIGO DE LASERVIDORA PÚBLICA TITULAR SALIENTE**		**LIC. ROBERTO CLAUDIO URIARTE MENDÍVIL** **TESTIGO DEL SERVIDOR PÚBLICO TITULAR ENTRANTE**

ANALÍTICO DEL CONCENTRADO DE ARCHIVOS EN TRÁMITE AL 04 DE SEPTIEMBRE DE 2022

8	INSTITUTO ELECTORALES	1	INSTITUTOS ELECTORALES	IEES/P/8.1.3/2019	AIEEF	A2-C4	N/A	N/A	N/A	N/A	IDEM
8	INSTITUTO ELECTORALES	1	INSTITUTOS ELECTORALES	IEES/P/8.1.4/2019	RENACEDI	A2-C4	N/A	N/A	N/A	N/A	IDEM
9	INSTITUCIONES EDUCATIVAS Y CULTURALES	1	INSTITUCIONES EDUCATIVAS Y CULTURALES	IEES/P/9.1.1/2019	INSTITUCIONES EDUCATIVAS Y CULTURALES	A2-C4	N/A	N/A	N/A	N/A	IDEM
10	ORGANISMOS AUTÓNOMOS Y ASOCIACIONES CIVILES	1	CEAIP	IEES/P/10.1.1/2019	CEAIP	A2-C4	N/A	N/A	N/A	N/A	IDEM
10	ORGANISMOS AUTÓNOMOS Y ASOCIACIONES CIVILES	2	ISMUJERES	IEES/P/10.2.1/2019	ISMUJERES-INMUJERES	A2-C4	N/A	N/A	N/A	N/A	IDEM
10	ORGANISMOS AUTÓNOMOS Y ASOCIACIONES CIVILES	3	INMUJERES / OBSERVATORIO	IEES/P/10.3.1/2019	OBSERVATORIO DE PARTICIPACIÓN POLÍTICA DE LAS MUJERES	A2-C4	N/A	N/A	N/A	N/A	IDEM
10	ORGANISMOS AUTÓNOMOS Y ASOCIACIONES CIVILES	4	CEDH	IEES/P/10.4.1/2019	CEDH	A2-C4	N/A	N/A	N/A	N/A	IDEM
11	ADMINISTRATIVO	1	CIRCULARES	IEES/P/11.1.1/2019	CIRCULARES		N/A	N/A	N/A	N/A	IDEM
11	ADMINISTRATIVO	2	OFICIOS VARIOS	IEES/P/11.2.1/2019	OFICIOS VARIOS	A2-C4	N/A	N/A	N/A	N/A	IDEM
11	ADMINISTRATIVO	3	FELICITACIONES, CONDOLENCIAS, ETC.	IEES/P/11.3.1/2019	FELICITACIONES, CONDOLENCIAS, ETC.	A2-C4	N/A	N/A	N/A	N/A	IDEM
11	ADMINISTRATIVO	4	INVITACIONES VARIAS	IEES/P/11.4.1/2019	INVITACIONES VARIAS	A2-C4	N/A	N/A	N/A	N/A	IDEM
11	ADMINISTRATIVO	4	INVITACIONES VARIAS	IEES/P/11.4.2/2019	CURSO INTERAMERICANO "GOBERNANZA ELECTORAL CON PERSPECTIVA DE GENERO"	A2-C4	N/A	N/A	N/A	N/A	IDEM
12	CONTRATOS, CONVENIOS Y ACUERDOS	1	CONVENIOS, ACUERDO, ETC.	IEES/P/12.1.1/2019	CONSEJO SUPREMO ESTATAL DE KOBANAROS Y PUEBLOS INDÍGENAS YOREMES-MAYOS DE SINALOA	A2-C4	N/A	N/A	N/A	N/A	IDEM
12	CONTRATOS, CONVENIOS Y	12.1	CONTRATOS, CONVENIOS Y	IEES/P/12.1.2/2019	CONVENIO DE COLABORACIÓN EN COEDICIÓN DE LOS INSTITUTOS ELECTORALES CON EDITORIAL	A2-C4	N/A	N/A	N/A	N/A	IDEM

ENTREGA **MTRA. KARLA GABRIELA PERAZA ZAZUETA** **SERVIDORA PÚBLICA TITULAR SALIENTE**	**COORDINÓ Y CERTIFICÓ** **LIC. SANTIAGO ARTURO MONTOYA FÉLIX** **TITULAR DEL ÓRGANO INTERNO DE CONTROL**	**RECIBE** **LIC. ARTURO FAJARDO MEJÍA** **SERVIDOR PÚBLICO TITULAR ENTRANTE**
LIC. CARMEN JULIETA RODRÍGUEZ CAMPOS **TESTIGO DE LASERVIDORA PÚBLICA TITULAR SALIENTE**		**LIC. ROBERTO CLAUDIO URIARTE MENDÍVIL** **TESTIGO DEL SERVIDOR PÚBLICO TITULAR ENTRANTE**

ANALÍTICO DEL CONCENTRADO DE ARCHIVOS EN TRÁMITE AL 04 DE SEPTIEMBRE DE 2022

	ACUERDOS		ACUERDOS		TIRANT						
13	EVENTOS IEES	P13.1	EVENTOS IEES	IEES/P/13.1.1/2019	PARLAMENTO INFANTIL	A2-C4	N/A	N/A	N/A	N/A	IDEM
13	EVENTOS IEES	P13.1	EVENTOS IEES	IEES/P/13.2.1/2019	PRESENTACIÓN DEL LIBRO LETRAS, COLORES Y VALORES DE LA DEMOCRACIA	A2-C4	N/A	N/A	N/A	N/A	IDEM
13	EVENTOS IEES	P13.1	EVENTOS IEES	IEES/P/13.1.3/2019	PRESENTACIÓN DEL LIBRO "JUVENTUD CÓSMICA EN CONSTRUCCIÓN, SINALOA Y LA OBRA DEMOCRÁTICA DEL NUEVO MILENIO"	A2-C4	N/A	N/A	N/A	N/A	IDEM
13	EVENTOS IEES	P13.1	EVENTOS IEES	IEES/P/13.1.4/2019	PROGRAMA CURSO TALLER "EXPERIENCIAS SOBRE LA PARTICIPACIÓN POLÍTICA DE LAS MUJERES EN MÉXICO	A2-C4	N/A	N/A	N/A	N/A	IDEM
13	EVENTOS IEES	P13.1	EVENTOS IEES	IEES/P/13.1.5/2019	PRESENTACIÓN DEL LIBRO "2018, EL AÑO DE LA PARIDAD, BREVE RECUENTO DE LA JUSTICIA ELECTORAL	A2-C4	N/A	N/A	N/A	N/A	IDEM
13	EVENTOS IEES	P13.1	EVENTOS IEES	IEES/P/13.1.6/2019	24 ANIVERSARIO IEES	A2-C4	N/A	N/A	N/A	N/A	IDEM
13	EVENTOS IEES	P13.1	EVENTOS IEES	IEES/P/13.1.7/2019	CONFERENCIA MAGISTRAL "TSUNAMI CIUDADANO, JUVENTUDES Y CONSTRUCCIÓN DE CIUDADANÍA EN MÉXICO"	A2-C4	N/A	N/A	N/A	N/A	IDEM
13	EVENTOS IEES	P13.1	EVENTOS IEES	IEES/P/13.1.8/2019	PROTOCOLO PARA ATENDER LA VIOLENCIA POLÍTICA CONTRA LAS MUJERES EN RAZÓN DE GÉNERO PARA EL ESTADO DE SINALOA.	A2-C4	N/A	N/A	N/A	N/A	IDEM
13	EVENTOS IEES	P13.1	EVENTOS IEES	IEES/P/13.1.9/2019	LA PARTICIPACIÓN DE LA MUJER A 66 AÑOS DEL VOTO FEMENINO	A2-C4	N/A	N/A	N/A	N/A	IDEM
13	EVENTOS IEES	P13.1	EVENTOS IEES	IEES/P/13.1.10/2019	PRESENTACIÓN DEL LIBRO: "LA DEMOCRACIA A PREBA. ELECCIONES EN LA ERA DE LA POSVERDAD"	A2-C4	N/A	N/A	N/A	N/A	IDEM
13	EVENTOS IEES	P13.1	EVENTOS IEES	IEES/P/13.1.11/2019	"CONCURSO ESTATAL DE CORTOMETRAJE"	A2-C4	N/A	N/A	N/A	N/A	IDEM
13	EVENTOS IEES	P13.1	EVENTOS IEES	IEES/P/13.1.12/2019	OCTAVO CERTAMEN ESTATAL DE ENSAYO POLÍTICO "OCTAVIO PAZ"	A2-C4	N/A	N/A	N/A	N/A	IDEM
13	EVENTOS IEES	P13.1	EVENTOS IEES	IEES/P/13.1.13/2019	16 CONCURSO ESTATAL DE DIBUJO: ESCRIBO Y COMPARTO VALORES	A2-C4	N/A	N/A	N/A	N/A	IDEM
13	EVENTOS IEES	P13.1	EVENTOS IEES	IEES/P/13.1.14/2019	JUVENTUD POLÍTICA Y CALIDAD DE VIDA	A2-C4	N/A	N/A	N/A	N/A	IDEM
13	EVENTOS IEES	P13.1	EVENTOS IEES	IEES/P/13.1.15/2019	CURSO "SER"	A2-C4	N/A	N/A	N/A	N/A	IDEM
	EJERCICIO 2020										

ENTREGA **MTRA. KARLA GABRIELA PERAZA ZAZUETA** **SERVIDORA PÚBLICA TITULAR SALIENTE**	**COORDINÓ Y CERTIFICÓ** **LIC. SANTIAGO ARTURO MONTOYA FÉLIX** **TITULAR DEL ÓRGANO INTERNO DE CONTROL**	**RECIBE** **LIC. ARTURO FAJARDO MEJÍA** **SERVIDOR PÚBLICO TITULAR ENTRANTE**
LIC. CARMEN JULIETA RODRÍGUEZ CAMPOS **TESTIGO DE LASERVIDORA PÚBLICA TITULAR SALIENTE**		**LIC. ROBERTO CLAUDIO URIARTE MENDÍVIL** **TESTIGO DEL SERVIDOR PÚBLICO TITULAR ENTRANTE**

ANALÍTICO DEL CONCENTRADO DE ARCHIVOS EN TRÁMITE AL 04 DE SEPTIEMBRE DE 2022

1	COORDINACIONES Y ÁREAS IEES	1	SECRETARÍA EJECUTIVA	IEES/P/1.1.1/2020	SECRETARÍA EJECUTIVA	A3-C1	N/A	N/A	N/A	N/A	IDEM
1	COORDINACIONES Y ÁREAS IEES	1	SECRETARÍA EJECUTIVA	IEES/P/1.1.2/2020	ACUERDOS DE SESIONES DEL CONSEJO GENERAL DEL IEES	A3-C1	N/A	N/A	N/A	N/A	IDEM
1	COORDINACIONES Y ÁREAS IEES	2	COORDINACIÓN ADMINISTRATIVA	IEES/P/1.2.1/2020	COORDINACIÓN DE ADMINISTRACIÓN	A3-C1	N/A	N/A	N/A	N/A	IDEM
1	COORDINACIONES Y ÁREAS IEES	2	COORDINACIÓN ADMINISTRATIVA	IEES/P/1.2.2/2020	SOLICITUD DE VIÁTICOS	A3-C1	N/A	N/A	N/A	N/A	IDEM
1	COORDINACIONES Y ÁREAS IEES	2	COORDINACIÓN ADMINISTRATIVA	IEES/P/1.2.3/2020	SOLICITUD GASTOS POR COMPROBAR Y FONDO REVOLVENTE	A3-C1	N/A	N/A	N/A	N/A	IDEM
1	COORDINACIONES Y ÁREAS IEES	2	COORDINACIÓN ADMINISTRATIVA	IEES/P/1.2.4/2020	REQUISICIONES DE COMPRAR Y/O SERVICIOS	A3-C1	N/A	N/A	N/A	N/A	IDEM
1	COORDINACIONES Y ÁREAS IEES	2	COORDINACIÓN ADMINISTRATIVA	IEES/P/1.2.5/2020	ARMONIZACIÓN CONTABLE SEVAC	A3-C1	N/A	N/A	N/A	N/A	IDEM
1	COORDINACIONES Y ÁREAS IEES	2	COORDINACIÓN ADMINISTRATIVA	IEES/P/1.2.6/2020	BANCA DE GOBIERNO (BBVA BANCOMER)	A3-C1	N/A	N/A	N/A	N/A	IDEM
1	COORDINACIONES Y ÁREAS IEES	3	COORDINACIÓN DE EDUCACIÓN CÍVICA	IEES/P/1.3.1/2020	COORDINACIÓN DE EDUCACIÓN CÍVICA	A3-C1	N/A	N/A	N/A	N/A	IDEM
1	COORDINACIONES Y ÁREAS IEES	3	COORDINACIÓN DE EDUCACIÓN CÍVICA	IEES/P/1.3.2/2020	CONSEJO ESTATAL JUVENIL ELECTORAL	A3-C1	N/A	N/A	N/A	N/A	IDEM
1	COORDINACIONES Y ÁREAS IEES	4	UNIDAD TÉCNICA DE VINCULACIÓN CON INE Y SPEN	IEES/P/1.4.1/2020	UNIDAD TÉCNICA DE VINCULACIÓN CON INE Y SPEN	A3-C1	N/A	N/A	N/A	N/A	IDEM
1	COORDINACIONES Y ÁREAS IEES	5	UNIDAD DE TRANSPARENCIA	IEES/P/1.5.1/2020	UNIDAD DE TRANSPARENCIA	A3-C1	N/A	N/A	N/A	N/A	IDEM
1	COORDINACIONES Y ÁREAS IEES	6	CONTRALORÍA INTERNA	IEES/P/1.6.1/2020	CONTRALORÍA INTERNA	A3-C1	N/A	N/A	N/A	N/A	IDEM
1	COORDINACIONES Y ÁREAS IEES	7	AREA DE COMUNICACIÓN	IEES/P/1.7.1/2020	ÁREA DE COMUNICACIÓN	A3-C1	N/A	N/A	N/A	N/A	IDEM
1	COORDINACIONES Y ÁREAS IEES	7	AREA DE COMUNICACIÓN	IEES/P/1.7.2/2020	BOLETINES	A3-C1	N/A	N/A	N/A	N/A	IDEM
1	COORDINACIONES Y ÁREAS IEES	7	AREA DE COMUNICACIÓN	IEES/P/1.7.3/2020	NOTAS DE PRENSA	A3-C1	N/A	N/A	N/A	N/A	IDEM
1	COORDINACIONES Y ÁREAS IEES	7	AREA DE COMUNICACIÓN	IEES/P/1.7.4/2020	DISEÑO	A3-C1	N/A	N/A	N/A	N/A	IDEM
1	COORDINACIONES Y	8	COORDINACIÓN DE	IEES/P/1.8.1/2020	COORDINACIÓN DE ORGANIZACIÓN	A3-C1	N/A	N/A	N/A	N/A	IDEM

ENTREGA **MTRA. KARLA GABRIELA PERAZA ZAZUETA** **SERVIDORA PÚBLICA TITULAR SALIENTE**	**COORDINÓ Y CERTIFICÓ** **LIC. SANTIAGO ARTURO MONTOYA FÉLIX** **TITULAR DEL ÓRGANO INTERNO DE CONTROL**	**RECIBE** **LIC. ARTURO FAJARDO MEJÍA** **SERVIDOR PÚBLICO TITULAR ENTRANTE**
LIC. CARMEN JULIETA RODRÍGUEZ CAMPOS **TESTIGO DE LASERVIDORA PÚBLICA TITULAR SALIENTE**		**LIC. ROBERTO CLAUDIO URIARTE MENDÍVIL** **TESTIGO DEL SERVIDOR PÚBLICO TITULAR ENTRANTE**

ANALÍTICO DEL CONCENTRADO DE ARCHIVOS EN TRÁMITE AL 04 DE SEPTIEMBRE DE 2022

	ÁREAS IEES		ORGANIZACIÓN								
1	COORDINACIONES Y ÁREAS IEES	9	COORDINACIÓN DE CAPACITACIÓN	IEES/P/1.9.1/2020	COORDINACIÓN DE CAPACITACIÓN	A3-C1	N/A	N/A	N/A	N/A	IDEM
1	COORDINACIONES Y ÁREAS IEES	10	COORDINACIÓN DE PRERROGATIVAS	IEES/P/1.10.1/2020	COORDINACIÓN DE PRERROGATIVAS	A3-C1	N/A	N/A	N/A	N/A	IDEM
1	COORDINACIONES Y ÁREAS IEES	11	ÁREA DE SISTEMAS	IEES/P/1.11.1/2020	ÁREA DE SISTEMAS	A3-C1	N/A	N/A	N/A	N/A	IDEM
1	COORDINACIONES Y ÁREAS IEES	12	ACUERDOS ADMINISTRATIVOS	IEES/P/1.12.1/2020	ACUERDOS ADMINISTRATIVOS	A3-C1	N/A	N/A	N/A	N/A	IDEM
1	COORDINACIONES Y ÁREAS IEES	13	ÁREA COORDINADORA DE ARCHIVO	IEES/P/1.13.1/2020	ÁREA COORDINADORA DE ARCHIVO	A3-C1	N/A	N/A	N/A	N/A	IDEM
1	COORDINACIONES Y ÁREAS IEES	14	MINUTAS DE REUNIONES DE PRESIDENCIA	IEES/P/1.14.1/2020	MINUTAS DE REUNIONES DE PRESIDENCIA	A3-C1	N/A	N/A	N/A	N/A	IDEM
1	COORDINACIONES Y ÁREAS IEES	15	ZONA NORTE Y SUR	IEES/P/1.15.1/2020	ZONA NORTE Y SUR	A3-C1	N/A	N/A	N/A	N/A	IDEM
2	AREA DE CONSEJEROS Y COMISIONES IEES	1	AREA DE CONSEJEROS	IEES/P/2.1.1/2020	AREA DE CONSEJEROS	A3-C1	N/A	N/A	N/A	N/A	IDEM
2	AREA DE CONSEJEROS Y COMISIONES IEES	1	COMISIÓN DE EDUCACIÓN CÍVICA Y CAPACITACIÓN ELECTORAL	IEES/P/2.1.2/2020	COMISIÓN DE EDUCACIÓN CÍVICA Y CAPACITACIÓN ELECTORAL	A3-C1	N/A	N/A	N/A	N/A	IDEM
2	AREA DE CONSEJEROS Y COMISIONES IEES	1	COMISIÓN DE PARIDAD DE GÉNERO	IEES/P/2.1.3/2020	COMISIÓN DE PARIDAD DE GÉNERO	A3-C1	N/A	N/A	N/A	N/A	IDEM
2	AREA DE CONSEJEROS Y COMISIONES IEES	1	COMISIÓN DE REGLAMENTOS Y NORMATIVIDAD	IEES/P/2.1.4/2020	COMISIÓN DE REGLAMENTOS Y NORMATIVIDAD	A3-C1	N/A	N/A	N/A	N/A	IDEM
2	AREA DE CONSEJEROS Y COMISIONES IEES	1	COMISIÓN DE PRERROGATIVAS Y PARTIDOS POLÍTICOS	IEES/P/2.1.5/2020	COMISIÓN DE PRERROGATIVAS Y PARTIDOS POLÍTICOS	A3-C1	N/A	N/A	N/A	N/A	IDEM
2	AREA DE CONSEJEROS Y COMISIONES IEES	1	COMISIÓN DE ORGANIZACIÓN Y VIGILANCIA ELECTORAL	IEES/P/2.1.6/2020	COMISIÓN DE ORGANIZACIÓN Y VIGILANCIA ELECTORAL	A3-C1	N/A	N/A	N/A	N/A	IDEM
2	AREA DE CONSEJEROS Y	1	COMISIÓN DE COMUNICACIÓN	IEES/P/2.1.7/2020	COMISIÓN DE COMUNICACIÓN	A3-C1	N/A	N/A	N/A	N/A	IDEM

ENTREGA	COORDINÓ Y CERTIFICÓ	RECIBE
MTRA. KARLA GABRIELA PERAZA ZAZUETA **SERVIDORA PÚBLICA TITULAR SALIENTE**	**LIC. SANTIAGO ARTURO MONTOYA FÉLIX** **TITULAR DEL ÓRGANO INTERNO DE CONTROL**	**LIC. ARTURO FAJARDO MEJÍA** **SERVIDOR PÚBLICO TITULAR ENTRANTE**
LIC. CARMEN JULIETA RODRÍGUEZ CAMPOS **TESTIGO DE LASERVIDORA PÚBLICA TITULAR SALIENTE**		**LIC. ROBERTO CLAUDIO URIARTE MENDÍVIL** **TESTIGO DEL SERVIDOR PÚBLICO TITULAR ENTRANTE**

ANALÍTICO DEL CONCENTRADO DE ARCHIVOS EN TRÁMITE AL 04 DE SEPTIEMBRE DE 2022

	COMISIONES IEES										
2	AREA DE CONSEJEROS Y COMISIONES IEES	1	COMISIÓN DE QUEJAS Y DENUNCIAS	IEES/P/2.1.8/2020	COMISIÓN DE QUEJAS Y DENUNCIAS	A3-C1	N/A	N/A	N/A	N/A	IDEM
2	AREA DE CONSEJEROS Y COMISIONES IEES	1	COMISIÓN DE INNOVACIÓN TECNOLÓGICA	IEES/P/2.1.9/2020	COMISIÓN DE INNOVACIÓN TECNOLÓGICA	A3-C1	N/A	N/A	N/A	N/A	IDEM
2	AREA DE CONSEJEROS Y COMISIONES IEES	1	COMISIÓN DE MODERNIZACIÓN Y FORTALECIMIENTO INSTITUCIONAL:	IEES/P/2.1.10/2020	COMISIÓN DE MODERNIZACIÓN Y FORTALECIMIENTO INSTITUCIONAL:	A3-C1	N/A	N/A	N/A	N/A	IDEM
2	AREA DE CONSEJEROS Y COMISIONES IEES	1	COMISIÓN PARA LA ATENCIÓN DE GRUPOS Y PERSONAS EN SITUACIÓN DE DESVENTAJA:	IEES/P/2.1.11/2020	COMISIÓN PARA LA ATENCIÓN DE GRUPOS Y PERSONAS EN SITUACIÓN DE DESVENTAJA:	A3-C1	N/A	N/A	N/A	N/A	IDEM
2	AREA DE CONSEJEROS Y COMISIONES IEES	1	COMISIÓN DE ADQUISICIONES, ARRENDAMIENTOS, SERVICIOS Y ADMINISTRACIÓN DE BIENES MUEBLES	IEES/P/2.1.12/2020	COMISIÓN DE ADQUISICIONES, ARRENDAMIENTOS, SERVICIOS Y ADMINISTRACIÓN DE BIENES MUEBLES	A3-C1	N/A	N/A	N/A	N/A	IDEM
2	AREA DE CONSEJEROS Y COMISIONES IEES	1	COMISIÓN DE VINCULACIÓN CON EL INE Y DE SEGUIMIENTO AL SERVICIO PROFESIONAL ELECTORAL NACIONAL	IEES/P/2.1.13/2020	COMISIÓN DE VINCULACIÓN CON EL INE Y DE SEGUIMIENTO AL SERVICIO PROFESIONAL ELECTORAL NACIONAL	A3-C1	N/A	N/A	N/A	N/A	IDEM
3	PARTIDOS POLÍTICOS	1	PARTIDO ACCIÓN NACIONAL	IEES/P/3.1.1/2020	PARTIDO ACCIÓN NACIONAL	A3-C1	N/A	N/A	N/A	N/A	IDEM
3	PARTIDOS POLÍTICOS	1	PARTIDO REVOLUCIONARIO INSTITUCIONAL	IEES/P/3.1.2/2020	PARTIDO REVOLUCIONARIO INSTITUCIONAL	A3-C1	N/A	N/A	N/A	N/A	IDEM
3	PARTIDOS POLÍTICOS	1	PARTIDO DE LA REVOLUCIÓN DEMOCRÁTICA	IEES/P/3.1.3/2020	PARTIDO DE LA REVOLUCIÓN DEMOCRÁTICA	A3-C1	N/A	N/A	N/A	N/A	IDEM

ENTREGA	COORDINÓ Y CERTIFICÓ	RECIBE
MTRA. KARLA GABRIELA PERAZA ZAZUETA **SERVIDORA PÚBLICA TITULAR SALIENTE**	**LIC. SANTIAGO ARTURO MONTOYA FÉLIX** **TITULAR DEL ÓRGANO INTERNO DE CONTROL**	**LIC. ARTURO FAJARDO MEJÍA** **SERVIDOR PÚBLICO TITULAR ENTRANTE**
LIC. CARMEN JULIETA RODRÍGUEZ CAMPOS **TESTIGO DE LASERVIDORA PÚBLICA TITULAR SALIENTE**		**LIC. ROBERTO CLAUDIO URIARTE MENDÍVIL** **TESTIGO DEL SERVIDOR PÚBLICO TITULAR ENTRANTE**

ANALÍTICO DEL CONCENTRADO DE ARCHIVOS EN TRÁMITE AL 04 DE SEPTIEMBRE DE 2022

3	PARTIDOS POLÍTICOS	1	PARTIDO DEL TRABAJO	IEES/P/3.1.4/2020	PARTIDO DEL TRABAJO	A3-C1	N/A	N/A	N/A	N/A	IDEM
3	PARTIDOS POLÍTICOS	1	PARTIDO VERDE ECOLOGISTA DE MÉXICO	IEES/P/3.1.5/2020	PARTIDO VERDE ECOLOGISTA DE MÉXICO	A3-C1	N/A	N/A	N/A	N/A	IDEM
3	PARTIDOS POLÍTICOS	1	MOVIMIENTO CIUDADANO.	IEES/P/3.1.6/2020	MOVIMIENTO CIUDADANO.	A3-C1	N/A	N/A	N/A	N/A	IDEM
3	PARTIDOS POLÍTICOS	1	PARTIDO SINALOENSE (PAS)	IEES/P/3.1.7/2020	PARTIDO SINALOENSE (PAS)	A3-C1	N/A	N/A	N/A	N/A	IDEM
3	PARTIDOS POLÍTICOS	1	MORENA	IEES/P/3.1.8/2020	MORENA	A3-C1	N/A	N/A	N/A	N/A	IDEM
4	AUTORIDAD ELECTORAL	1	INE (UNIDADES VARIAS)	IEES/P/4.1.1/2020	INE (UNIDADES VARIAS)	A3-C2	N/A	N/A	N/A	N/A	IDEM
4	AUTORIDAD ELECTORAL	1	DIRECCION EJECUTIVA DE ADMINISTRACIÒN	IEES/P/4.1.2/2020	DIRECCION EJECUTIVA DE ADMINISTRACIÒN	A3-C2	N/A	N/A	N/A	N/A	IDEM
4	AUTORIDAD ELECTORAL	1	CENTRO INTERNACIONAL DE CAPACITACIÓN E INVESTIGACIÓN ELECTROAL (CICIE)	IEES/P/4.1.3/2020	CENTRO INTERNACIONAL DE CAPACITACIÓN E INVESTIGACIÓN ELECTROAL (CICIE)	A3-C2	N/A	N/A	N/A	N/A	IDEM
4	AUTORIDAD ELECTORAL	1	UNIDAD TÉCNICA DE VINCULACION CON LOS ORGANISMOS PÚBLICOS LOCALES	IEES/P/4.1.4/2020	UNIDAD TÉCNICA DE VINCULACION CON LOS ORGANISMOS PÚBLICOS LOCALES	A3-C2	N/A	N/A	N/A	N/A	IDEM
4	AUTORIDAD ELECTORAL	1	RESPUESTAS A CONSULTAS DE LOS OPLES	IEES/P/4.1.5/2020	RESPUESTAS A CONSULTAS DE LOS OPLES	A3-C2	N/A	N/A	N/A	N/A	IDEM
4	AUTORIDAD ELECTORAL	1	DIRECCION EJECUTIVA DEL SERVICIO PROFESIONAL ELECTORAL NACIONAL	IEES/P/4.1.6/2020	DIRECCION EJECUTIVA DEL SERVICIO PROFESIONAL ELECTORAL NACIONAL	A3-C2	N/A	N/A	N/A	N/A	IDEM
4	AUTORIDAD ELECTORAL	1	DIRECCION EJECUTIVA DE CAPACITACIÓN ELECTORAL Y EDUCACION CIVICA DECEY EC	IEES/P/4.1.7/2020	DIRECCION EJECUTIVA DE CAPACITACIÓN ELECTORAL Y EDUCACION CIVICA DECEY EC	A3-C2	N/A	N/A	N/A	N/A	IDEM
4	AUTORIDAD ELECTORAL	1	DIRECCION EJECUTIVA DE ORGANIZACIÓN	IEES/P/4.1.8/2020	DIRECCION EJECUTIVA DE ORGANIZACIÓN ELECTORAL	A3-C2	N/A	N/A	N/A	N/A	IDEM

ENTREGA	COORDINÓ Y CERTIFICÓ	RECIBE
MTRA. KARLA GABRIELA PERAZA ZAZUETA **SERVIDORA PÚBLICA TITULAR SALIENTE**	**LIC. SANTIAGO ARTURO MONTOYA FÉLIX** **TITULAR DEL ÓRGANO INTERNO DE CONTROL**	**LIC. ARTURO FAJARDO MEJÍA** **SERVIDOR PÚBLICO TITULAR ENTRANTE**
LIC. CARMEN JULIETA RODRÍGUEZ CAMPOS **TESTIGO DE LASERVIDORA PÚBLICA TITULAR SALIENTE**		**LIC. ROBERTO CLAUDIO URIARTE MENDÍVIL** **TESTIGO DEL SERVIDOR PÚBLICO TITULAR ENTRANTE**

ANALÍTICO DEL CONCENTRADO DE ARCHIVOS EN TRÁMITE AL 04 DE SEPTIEMBRE DE 2022

			ELECTORAL								
4	AUTORIDAD ELECTORAL	1	DIRECCION EJECUTIVA DE PRERROGATIVAS Y PARTIDOS POLÍTICOS	IEES/P/4.1.9/2020	DIRECCION EJECUTIVA DE PRERROGATIVAS Y PARTIDOS POLÍTICOS	A3-C2	N/A	N/A	N/A	N/A	IDEM
4	AUTORIDAD ELECTORAL	1	DIRECCION EJECUTIVA DEL REGISTRO FEDERAL DE ELECTORES	IEES/P/4.1.10/2020	DIRECCION EJECUTIVA DEL REGISTRO FEDERAL DE ELECTORES	A3-C2	N/A	N/A	N/A	N/A	IDEM
4	AUTORIDAD ELECTORAL	1	DIRECCION JURÍDICA	IEES/P/4.1.11/2020	DIRECCION JURÍDICA	A3-C2	N/A	N/A	N/A	N/A	IDEM
4	AUTORIDAD ELECTORAL	1	UNIDAD TÉCNICA DE FISCALIZACIÓN	IEES/P/4.1.12/2020	UNIDAD TÉCNICA DE FISCALIZACIÓN	A3-C2	N/A	N/A	N/A	N/A	IDEM
4	AUTORIDAD ELECTORAL	1	UNIDAD TÉCNICA DE IGUALDAD DE GÉNERO Y NO DISCRIMINACIÓN	IEES/P/4.1.13/2020	UNIDAD TÉCNICA DE IGUALDAD DE GÉNERO Y NO DISCRIMINACIÓN	A3-C2	N/A	N/A	N/A	N/A	IDEM
4	AUTORIDAD ELECTORAL	1	UNIDAD TÉCNICA DE SERVICIOS DE INFORMÁTICA	IEES/P/4.1.14/2020	UNIDAD TÉCNICA DE SERVICIOS DE INFORMÁTICA	A3-C2	N/A	N/A	N/A	N/A	IDEM
4	AUTORIDAD ELECTORAL	1	JUNTA LOCAL EJECUTIVA DEL INE EN SINALOA	IEES/P/4.1.15/2020	JUNTA LOCAL EJECUTIVA DEL INE EN SINALOA	A3-C2	N/A	N/A	N/A	N/A	IDEM
4	AUTORIDAD ELECTORAL	1	SOCIEDAD MEXICANA DE ESTUDIOS ELECTORALES	IEES/P/4.1.16/2020	SOCIEDAD MEXICANA DE ESTUDIOS ELECTORALES	A3-C2	N/A	N/A	N/A	N/A	IDEM
5	JURISDICCIONAL	1	TRIBUNAL ELECTORAL DEL PODER JUDICIAL DE LA FEDERACIÓN	IEES/P/5.1.1/2020	TRIBUNAL ELECTORAL DEL PODER JUDICIAL DE LA FEDERACIÓN	A3-C2	N/A	N/A	N/A	N/A	IDEM
5	JURISDICCIONAL	1	TRIBUNAL ELECTORAL DEL PODER JUDICIAL DE LA FEDERACIÓN	IEES/P/5.1.2/2020	COORDINACIÓN DE JURISPRUDENCIAS, SEGUIMIENTO Y CONSULTAS	A3-C3	N/A	N/A	N/A	N/A	IDEM
		1	TRIBUNAL ELECTORAL DEL PODER JUDICIAL DE LA FEDERACIÓN	IEES/P/5.1.3/2020	TRIBUNALES ESTATALES	A3-C3	N/A	N/A	N/A	N/A	IDEM
5	JURISDICCIONAL	2	TRIBUNAL ELECTORAL DEL ESTADO DE SINALOA SINALOA	IEES/P/5.2.1/2020	TRIBUNAL ESTATAL ELECTORAL DEL ESTADO DE SINALOA	A3-C3	N/A	N/A	N/A	N/A	IDEM
5	JURISDICCIONAL	3	FEPADE	IEES/P/5.3.1/2020	FEPADE	A3-C3	N/A	N/A	N/A	N/A	IDEM

ENTREGA	COORDINÓ Y CERTIFICÓ	RECIBE
MTRA. KARLA GABRIELA PERAZA ZAZUETA **SERVIDORA PÚBLICA TITULAR SALIENTE**	**LIC. SANTIAGO ARTURO MONTOYA FÉLIX** **TITULAR DEL ÓRGANO INTERNO DE CONTROL**	**LIC. ARTURO FAJARDO MEJÍA** **SERVIDOR PÚBLICO TITULAR ENTRANTE**
LIC. CARMEN JULIETA RODRÍGUEZ CAMPOS **TESTIGO DE LASERVIDORA PÚBLICA TITULAR SALIENTE**		**LIC. ROBERTO CLAUDIO URIARTE MENDÍVIL** **TESTIGO DEL SERVIDOR PÚBLICO TITULAR ENTRANTE**

ANALÍTICO DEL CONCENTRADO DE ARCHIVOS EN TRÁMITE AL 04 DE SEPTIEMBRE DE 2022

5	JURISDICCIONAL	4	FISCALÍA GENERAL DEL ESTADO	IEES/P/5.4.1/2020	FISCALÍA GENERAL DEL ESTADO	A3-C3	N/A	N/A	N/A	N/A	IDEM
5	JURISDICCIONAL	6	SCJN	IEES/P/5.6.1/2020	SCJN	A3-C3	N/A	N/A	N/A	N/A	IDEM
5	JURISDICCIONAL	6	SCJN	IEES/P/5.6.2/2020	CASA DE LA CULTURA JURIDICA	A3-C3	N/A	N/A	N/A	N/A	IDEM
6	EJECUTIVO	1	GOBIERNO ESTATAL (DEPENDENCIAS VARIAS)	IEES/P/6.1.1/2020	GOBIERNO ESTATAL (DEPENDENCIAS VARIAS)	A3-C3	N/A	N/A	N/A	N/A	IDEM
6	EJECUTIVO	1	SECRETARÍA DE ADMINISTRACIÓN Y FINANZAS	IEES/P/6.1.2/2020	SECRETARÍA DE ADMINISTRACIÓN Y FINANZAS	A3-C3	N/A	N/A	N/A	N/A	IDEM
6	EJECUTIVO	1	SECRETARÍA GENERAL DE GOBIERNO	IEES/P/6.1.3/2020	SECRETARÍA GENERAL DE GOBIERNO	A3-C3	N/A	N/A	N/A	N/A	IDEM
6	EJECUTIVO	1	PERIÓDICO OFICIAL DEL ESTADO	IEES/P/6.1.4/2020	PERIÓDICO OFICIAL DEL ESTADO	A3-C3	N/A	N/A	N/A	N/A	IDEM
6	EJECUTIVO	1	SECRETARÍA DE SEGURIDAD PÚBLICA	IEES/P/6.1.5/2020	SECRETARÍA DE SEGURIDAD PÚBLICA	A3-C3	N/A	N/A	N/A	N/A	IDEM
6	EJECUTIVO	1	SECRETARÍA DE EDUCACIÓN PUBLICA	IEES/P/6.1.6/2020	SECRETARÍA DE EDUCACIÓN PUBLICA	A3-C3	N/A	N/A	N/A	N/A	IDEM
6	EJECUTIVO	1	CENTRO DE JUSTICIA PARA LAS MUJERES EN SINALOA	IEES/P/6.1.7/2020	CENTRO DE JUSTICIA PARA LAS MUJERES EN SINALOA	A3-C3	N/A	N/A	N/A	N/A	IDEM
6	EJECUTIVO	1	JUZGADOS, JUNTA DE CONCILIACIÓN Y ARBITRAJE, ETC.	IEES/P/6.1.8/2020	JUZGADOS, JUNTA DE CONCILIACIÓN Y ARBITRAJE, ETC.	A3-C3	N/A	N/A	N/A	N/A	IDEM
6	EJECUTIVO	1	SECRETARÍA DE TRANSPARENCIA Y RENDICIÓN DE CUENTAS	IEES/P/6.1.9/2020	SECRETARÍA DE TRANSPARENCIA Y RENDICIÓN DE CUENTAS	A3-C3	N/A	N/A	N/A	N/A	IDEM
6	EJECUTIVO	2	AYUNTAMIENTOS DEL ESTADO	IEES/P/6.1.10/2020	AYUNTAMIENTOS DEL ESTADO	A3-C3	N/A	N/A	N/A	N/A	IDEM
7	LEGISLATIVO	1	H. CONGRESO DEL ESTADO DE SINALOA	IEES/P/7.1.1/2020	H. CONGRESO DEL ESTADO DE SINALOA	A3-C3	N/A	N/A	N/A	N/A	IDEM
7	LEGISLATIVO	1	"ASE" AUDITORIA SUPERIOR DEL ESTADO DE SINALOA	IEES/P/7.1.2/2020	"ASE" AUDITORIA SUPERIOR DEL ESTADO DE SINALOA	A3-C3	N/A	N/A	N/A	N/A	IDEM
7	LEGISLATIVO	2	CONGRESO DE LA UNIÓN	IEES/P/7.2.1/2020	CONGRESO DE LA UNIÓN	A3-C3	N/A	N/A	N/A	N/A	IDEM

ENTREGA	COORDINÓ Y CERTIFICÓ	RECIBE
MTRA. KARLA GABRIELA PERAZA ZAZUETA **SERVIDORA PÚBLICA TITULAR SALIENTE**	**LIC. SANTIAGO ARTURO MONTOYA FÉLIX** **TITULAR DEL ÓRGANO INTERNO DE CONTROL**	**LIC. ARTURO FAJARDO MEJÍA** **SERVIDOR PÚBLICO TITULAR ENTRANTE**
LIC. CARMEN JULIETA RODRÍGUEZ CAMPOS **TESTIGO DE LASERVIDORA PÚBLICA TITULAR SALIENTE**		**LIC. ROBERTO CLAUDIO URIARTE MENDÍVIL** **TESTIGO DEL SERVIDOR PÚBLICO TITULAR ENTRANTE**

ANALÍTICO DEL CONCENTRADO DE ARCHIVOS EN TRÁMITE AL 04 DE SEPTIEMBRE DE 2022

7	LEGISLATIVO	3	SENADO DE LA REPÚBLICA	IEES/P/7.3.1/2020	SENADO DE LA REPÚBLICA	A3-C3	N/A	N/A	N/A	N/A	IDEM
8	EJECUTIVO	1	INSTITUTOS ELECTORALES	IEES/P/8.1.1/2020	INSTITUTOS ELECTORALES	A3-C4	N/A	N/A	N/A	N/A	IDEM
8	EJECUTIVO	2	AMCEE	IEES/P/8.2.1/2020	AMCEE	A3-C4	N/A	N/A	N/A	N/A	IDEM
8	EJECUTIVO	3	AIEEF	IEES/P/8.3.1/2020	AIEEF	A3-C4	N/A	N/A	N/A	N/A	IDEM
8	EJECUTIVO	4	RENACEDI	IEES/P/8.4.1/2020	RENACEDI	A3-C4	N/A	N/A	N/A	N/A	IDEM
9	INSTITUCIONES EDUCATIVAS Y CULTURALES	1	INSTITUCIONES EDUCATIVAS Y CULTURALES	IEES/P/9.1.1/2020	INSTITUCIONES EDUCATIVAS Y CULTURALES	A3-C4	N/A	N/A	N/A	N/A	IDEM
10	ORGANISMOS AUTÓNOMOS Y ASOCIACIONES CIVILES	1	CEAIP	IEES/P/10.1.1/2020	CEAIP	A3-C4	N/A	N/A	N/A	N/A	IDEM
10	ORGANISMOS AUTÓNOMOS Y ASOCIACIONES CIVILES	2	ISMUJERES	IEES/P/10.2.1/2020	ISMUJERES-INMUJERES	A3-C4	N/A	N/A	N/A	N/A	IDEM
10	ORGANISMOS AUTÓNOMOS Y ASOCIACIONES CIVILES	3	INMUJERES / OBSERVATORIO DE PARTICIPACIÓN POLÍTICA DE LAS MUJERES	IEES/P/10.3.1/2020	INMUJERES / OBSERVATORIO DE PARTICIPACIÓN POLÍTICA DE LAS MUJERES	A3-C4	N/A	N/A	N/A	N/A	IDEM
10	ORGANISMOS AUTÓNOMOS Y ASOCIACIONES CIVILES	4	CEDH	IEES/P/10.4.1/2020	CEDH	A3-C4	N/A	N/A	N/A	N/A	IDEM
11	ADMINISTRATIVO	1	CIRCULARES	IEES/P/11.1.1/2020	CIRCULARES	A3-C4	N/A	N/A	N/A	N/A	IDEM
11	ADMINISTRATIVO	2	OFICIOS VARIOS	IEES/P/11.2.1/2020	OFICIOS VARIOS	A3-C4	N/A	N/A	N/A	N/A	IDEM
11	ADMINISTRATIVO	3	FELICITACIONES, CONDOLENCIAS, ETC.	IEES/P/11.3.1/2020	FELICITACIONES, CONDOLENCIAS, ETC.	A3-C4	N/A	N/A	N/A	N/A	IDEM
11	ADMINISTRATIVO	4	INVITACIONES VARIAS	IEES/P/11.4.1/2020	INVITACIONES VARIAS	A3-C4	N/A	N/A	N/A	N/A	IDEM
11	ADMINISTRATIVO	5	CURRICULUMS	IEES/P/11.5.1/2020	CURRICULUMS	A3-C4	N/A	N/A	N/A	N/A	IDEM

ENTREGA	COORDINÓ Y CERTIFICÓ	RECIBE
MTRA. KARLA GABRIELA PERAZA ZAZUETA **SERVIDORA PÚBLICA TITULAR SALIENTE**	**LIC. SANTIAGO ARTURO MONTOYA FÉLIX** **TITULAR DEL ÓRGANO INTERNO DE CONTROL**	**LIC. ARTURO FAJARDO MEJÍA** **SERVIDOR PÚBLICO TITULAR ENTRANTE**
LIC. CARMEN JULIETA RODRÍGUEZ CAMPOS **TESTIGO DE LASERVIDORA PÚBLICA TITULAR SALIENTE**		**LIC. ROBERTO CLAUDIO URIARTE MENDÍVIL** **TESTIGO DEL SERVIDOR PÚBLICO TITULAR ENTRANTE**

ANALÍTICO DEL CONCENTRADO DE ARCHIVOS EN TRÁMITE AL 04 DE SEPTIEMBRE DE 2022

11	ADMINISTRATIVO	6	ENVÍO DE LIBROS	IEES/P/11.6.1/2020	ENTREGA DE LIBRO DEMOCRACIA LOCAL Y FEDERALISMO	A3-C4	N/A	N/A	N/A	N/A	IDEM
12	CONTRATOS, CONVENIOS Y ACUERDOS	1	CONVENIOS, ACUERDO, ETC.	IEES/P/12.1.1/2020	CONSEJO SUPREMO ESTATAL DE KOBANAROS Y PUEBLOS INDÍGENAS YOREMES-MAYOS DE SINALOA	A3-C4	N/A	N/A	N/A	N/A	IDEM
12	CONTRATOS, CONVENIOS Y ACUERDOS	1	CONVENIOS, ACUERDO, ETC.	IEES/P/12.1.2/2020	ACUERDO ADMINISTRATIVO QUE EMITE EL IEES POR EL QUE SE DETERMINAN MEDIDAS PREVENTIVAS Y DE ACTUACION CON MOTIVO DE LA PANDEMIA DEL BROTE DE CORONAVIRUS DENOMINADO COVID -19	A3-C4	N/A	N/A	N/A	N/A	IDEM
12	CONTRATOS, CONVENIOS Y ACUERDOS	1	CONVENIOS, ACUERDO, ETC.	IEES/P/12.1.3/2020	ACUERDO INE-IEES-SEPYC POR EL QUE SE INTEGRARAN UNA COMISION TÉCNICA	A3-C4	N/A	N/A	N/A	N/A	IDEM
13	EVENTOS IEES	1	EVENTOS IEES	IEES/P/13.1.1/2020	EVENTOS IEES	A3-C4	N/A	N/A	N/A	N/A	IDEM
14	PROCESO ELECTORAL 2020-2021	1	PREP	IEES/P/14.1.1/2020	PREP	A3-C4	N/A	N/A	N/A	N/A	IDEM
14	PROCESO ELECTORAL 2020-2021	2	CONVENIO GENERAL DE COLABORACIÓN	IEES/P/14.2.1/2020	CONVENIO GENERAL DE COLABORACIÓN	A3-C4	N/A	N/A	N/A	N/A	IDEM
14	PROCESO ELECTORAL 2020-2021	3	ANEXO TECNICO NUMERO UNO	IEES/P/14.3.1/2020	ANEXO TECNICO NUMERO UNO		N/A	N/A	N/A	N/A	IDEM
14	PROCESO ELECTORAL 2020-2021	4	ANEXO FINANCIERO	IEES/P/14.4.1/2020	ANEXO FINANCIERO	A3-C4	N/A	N/A	N/A	N/A	IDEM
14	PROCESO ELECTORAL 2020-2021	5	TALLERES GRÁFICOS DE MÉXICO	IEES/P/14.5.1/2020	TALLERES GRÁFICOS DE MÉXICO	A3-C4	N/A	N/A	N/A	N/A	IDEM
	EJERCICIO 2021										
1	COORDINACIONES Y ÁREAS IEES	1	SECRETARÍA EJECUTIVA	IEES/P/1.1.1/2021	SECRETARÍA EJECUTIVA	A4-C1	N/A	N/A	N/A	N/A	IDEM
1	COORDINACIONES Y ÁREAS IEES	2	COORDINACIÓN ADMINISTRATIVA	IEES/P/1.2.1/2021	COORDINACIÓN DE ADMINISTRACIÓN	A4-C1	N/A	N/A	N/A	N/A	IDEM
1	COORDINACIONES Y ÁREAS IEES	2	COORDINACIÓN ADMINISTRATIVA	IEES/P/1.2.2/2022	SOLICITUD DE VIÁTICOS	A4-C1	N/A	N/A	N/A	N/A	IDEM

ENTREGA **MTRA. KARLA GABRIELA PERAZA ZAZUETA** **SERVIDORA PÚBLICA TITULAR SALIENTE**	**COORDINÓ Y CERTIFICÓ** **LIC. SANTIAGO ARTURO MONTOYA FÉLIX** **TITULAR DEL ÓRGANO INTERNO DE CONTROL**	**RECIBE** **LIC. ARTURO FAJARDO MEJÍA** **SERVIDOR PÚBLICO TITULAR ENTRANTE**
LIC. CARMEN JULIETA RODRÍGUEZ CAMPOS **TESTIGO DE LASERVIDORA PÚBLICA TITULAR SALIENTE**		**LIC. ROBERTO CLAUDIO URIARTE MENDÍVIL** **TESTIGO DEL SERVIDOR PÚBLICO TITULAR ENTRANTE**

ANALÍTICO DEL CONCENTRADO DE ARCHIVOS EN TRÁMITE AL 04 DE SEPTIEMBRE DE 2022

1	COORDINACIONES Y ÁREAS IEES	2	COORDINACIÓN ADMINISTRATIVA	IEES/P/1.2.3/2021	SOLICITUD GASTOS POR COMPROBAR Y FONDO REVOLVENTE	A4-C1	N/A	N/A	N/A	N/A	IDEM
1	COORDINACIONES Y ÁREAS IEES	2	COORDINACIÓN ADMINISTRATIVA	IEES/P/1.2.4/2021	REQUISICIONES DE COMPRAR Y/O SERVICIOS	A4-C1	N/A	N/A	N/A	N/A	IDEM
1	COORDINACIONES Y ÁREAS IEES	2	COORDINACIÓN ADMINISTRATIVA	IEES/P/1.2.5/2021	BANCA DE GOBIERNO (BBVA BANCOMER)	A4-C1	N/A	N/A	N/A	N/A	IDEM
1	COORDINACIONES Y ÁREAS IEES	2	COORDINACIÓN ADMINISTRATIVA	IEES/P/1.2.6/2021	ASEGURADORAS	A4-C1	N/A	N/A	N/A	N/A	IDEM
1	COORDINACIONES Y ÁREAS IEES	3	COORDINACIÓN DE EDUCACIÓN CÍVICA	IEES/P/1.3.1/2021	COORDINACIÓN DE EDUCACIÓN CÍVICA	A4-C1	N/A	N/A	N/A	N/A	IDEM
1	COORDINACIONES Y ÁREAS IEES	3	COORDINACIÓN DE EDUCACIÓN CÍVICA	IEES/P/1.3.2./2021	CONSULTA INFANTÍL Y JUVENIL 2021	A4-C1	N/A	N/A	N/A	N/A	IDEM
1	COORDINACIONES Y ÁREAS IEES	3	COORDINACIÓN DE EDUCACIÓN CÍVICA	IEES/P/1.3.3./2021	CONCURSO DE CORTOMETRAJE 2021	A4-C1	N/A	N/A	N/A	N/A	IDEM
1	COORDINACIONES Y ÁREAS IEES	4	UNIDAD TÉCNICA DE VINCULACIÓN CON INE Y SPEN	IEES/P/1.4.1/2021	UNIDAD TÉCNICA DE VINCULACIÓN CON INE Y SPEN	A4-C1	N/A	N/A	N/A	N/A	IDEM
1	COORDINACIONES Y ÁREAS IEES	5	UNIDAD DE TRANSPARENCIA	IEES/P/1.5.1/2021	UNIDAD DE TRANSPARENCIA	A4-C1	N/A	N/A	N/A	N/A	IDEM
1	COORDINACIONES Y ÁREAS IEES	6	CONTRALORÍA INTERNA	IEES/P/1.6.1/2021	CONTRALORÍA INTERNA	A4-C1	N/A	N/A	N/A	N/A	IDEM
1	COORDINACIONES Y ÁREAS IEES	7	AREA DE COMUNICACIÓN	IEES/P/1.7.1/2021	ÁREA DE COMUNICACIÓN	A4-C1	N/A	N/A	N/A	N/A	IDEM
1	COORDINACIONES Y ÁREAS IEES	7	AREA DE COMUNICACIÓN	IEES/P/1.7.2/2021	MEDIOS DE COMUNICACIÓN	A4-C1	N/A	N/A	N/A	N/A	IDEM
1	COORDINACIONES Y ÁREAS IEES	8	COORDINACIÓN DE ORGANIZACIÓN	IEES/P/1.8.1/2021	COORDINACIÓN DE ORGANIZACIÓN	A4-C1	N/A	N/A	N/A	N/A	IDEM
1	COORDINACIONES Y ÁREAS IEES	9	COORDINACIÓN DE CAPACITACIÓN	IEES/P/1.9.12021	COORDINACIÓN DE CAPACITACIÓN	A4-C1	N/A	N/A	N/A	N/A	IDEM
1	COORDINACIONES Y ÁREAS IEES	10	COORDINACIÓN DE PRERROGATIVAS	IEES/P/1.10.1/2021	COORDINACIÓN DE PRERROGATIVAS	A4-C1	N/A	N/A	N/A	N/A	IDEM
1	COORDINACIONES Y ÁREAS IEES	11	ÁREA DE SISTEMAS	IEES/P/1.11.1/2021	ASIGNACIÓN DE EQUIPOS DE CÓMPUTO	A4-C1	N/A	N/A	N/A	N/A	IDEM
1	COORDINACIONES Y ÁREAS IEES	12	CONSEJOS DISTRITALES 2020-2021	IEES/P/1.12.1/2021	CONSEJOS MUNICIPALES Y DISTRITALES 2020-2021	A4-C1	N/A	N/A	N/A	N/A	IDEM
1	COORDINACIONES Y	12	RENUNCIAS CONSEJOS	IEES/P/1.12.2./2021	RENUNCIAS CONSEJOS MUNICIPALES Y	A4-C1	N/A	N/A	N/A	N/A	IDEM

ENTREGA **MTRA. KARLA GABRIELA PERAZA ZAZUETA** **SERVIDORA PÚBLICA TITULAR SALIENTE**	**COORDINÓ Y CERTIFICÓ** **LIC. SANTIAGO ARTURO MONTOYA FÉLIX** **TITULAR DEL ÓRGANO INTERNO DE CONTROL**	**RECIBE** **LIC. ARTURO FAJARDO MEJÍA** **SERVIDOR PÚBLICO TITULAR ENTRANTE**
LIC. CARMEN JULIETA RODRÍGUEZ CAMPOS **TESTIGO DE LASERVIDORA PÚBLICA TITULAR SALIENTE**		**LIC. ROBERTO CLAUDIO URIARTE MENDÍVIL** **TESTIGO DEL SERVIDOR PÚBLICO TITULAR ENTRANTE**

ANALÍTICO DEL CONCENTRADO DE ARCHIVOS EN TRÁMITE AL 04 DE SEPTIEMBRE DE 2022

	ÁREAS IEES		MUNICIPALES Y DISTRITALES		DISTRITALES						
2	AREA DE CONSEJEROS Y COMISIONES IEES	1	CONSEJERÍAS	IEES/P/2.1./2021	AREA DE CONSEJEROS	A4-C2	N/A	N/A	N/A	N/A	IDEM
2	AREA DE CONSEJEROS Y COMISIONES IEES	4	COMISIÓN DE EDUCACIÓN CÍVICA Y CAPACITACIÓN ELECTORAL	IEES/P/2.4.1/2021	COMISIÓN DE EDUCACIÓN CÍVICA Y CAPACITACIÓN ELECTORAL	A4-C2	N/A	N/A	N/A	N/A	IDEM
3	PARTIDOS POLÍTICOS	1	PARTIDO ACCIÓN NACIONAL	IEES/P/3.1.1/2021	PARTIDO ACCIÓN NACIONAL	A4-C2	N/A	N/A	N/A	N/A	IDEM
3	PARTIDOS POLÍTICOS	2	PARTIDO REVOLUCIONARIO INSTITUCIONAL	IEES/P/3.2.1/2021	PARTIDO REVOLUCIONARIO INSTITUCIONAL	A4-C2	N/A	N/A	N/A	N/A	IDEM
3	PARTIDOS POLÍTICOS	3	PARTIDO DE LA REVOLUCIÓN DEMOCRÁTICA	IEES/P/3.3.1/2021	PARTIDO DE LA REVOLUCIÓN DEMOCRÁTICA	A4-C2	N/A	N/A	N/A	N/A	IDEM
3	PARTIDOS POLÍTICOS	4	PARTIDO DEL TRABAJO	IEES/P/3.4.1/2021	PARTIDO DEL TRABAJO	A4-C2	N/A	N/A	N/A	N/A	IDEM
3	PARTIDOS POLÍTICOS	5	PARTIDO VERDE ECOLOGISTA DE MÉXICO	IEES/P/3.5.1/2021	PARTIDO VERDE ECOLOGISTA DE MÉXICO	A4-C2	N/A	N/A	N/A	N/A	IDEM
3	PARTIDOS POLÍTICOS	6	MOVIMIENTO CIUDADANO.	IEES/P/3.6.1/2021	MOVIMIENTO CIUDADANO.	A4-C2	N/A	N/A	N/A	N/A	IDEM
3	PARTIDOS POLÍTICOS	7	MORENA	IEES/P/3.7.1/2021	MORENA	A4-C2	N/A	N/A	N/A	N/A	IDEM
3	PARTIDOS POLÍTICOS	8	PARTIDO ENCUENTRO SOLIDARIO (PES)	IEES/P/3.8.1/2021	PARTIDO ENCUENTRO SOLIDARIO (PES)	A4-C2	N/A	N/A	N/A	N/A	IDEM
3	PARTIDOS POLÍTICOS	9	PARTIDO REDES SOCIALES PROGRESISTAS (RSP)	IEES/P/3.9.1/2021	PARTIDO REDES SOCIALES PROGRESISTAS (RSP)	A4-C2	N/A	N/A	N/A	N/A	IDEM
3	PARTIDOS POLÍTICOS	10	PARTIDO FUERZA POR MÉXICO	IEES/P/3.10.1/2021	PARTIDO FUERZA POR MÉXICO	A4-C2	N/A	N/A	N/A	N/A	IDEM
3	PARTIDOS POLÍTICOS	11	PARTIDO SINALOENSE (PAS)	IEES/P/3.11.1/2021	PARTIDO SINALOENSE (PAS)	A4-C2	N/A	N/A	N/A	N/A	IDEM
3	PARTIDOS POLÍTICOS	12	COALICION PRI PAN PRD "VA POR SINALOA"	IEES/P/3.12.1/2021	COALICION PRI PAN PRD "VA POR SINALOA"	A4-C2	N/A	N/A	N/A	N/A	IDEM

ENTREGA	COORDINÓ Y CERTIFICÓ	RECIBE
MTRA. KARLA GABRIELA PERAZA ZAZUETA **SERVIDORA PÚBLICA TITULAR SALIENTE**	**LIC. SANTIAGO ARTURO MONTOYA FÉLIX** **TITULAR DEL ÓRGANO INTERNO DE CONTROL**	**LIC. ARTURO FAJARDO MEJÍA** **SERVIDOR PÚBLICO TITULAR ENTRANTE**
LIC. CARMEN JULIETA RODRÍGUEZ CAMPOS **TESTIGO DE LASERVIDORA PÚBLICA TITULAR SALIENTE**		**LIC. ROBERTO CLAUDIO URIARTE MENDÍVIL** **TESTIGO DEL SERVIDOR PÚBLICO TITULAR ENTRANTE**

ANALÍTICO DEL CONCENTRADO DE ARCHIVOS EN TRÁMITE AL 04 DE SEPTIEMBRE DE 2022

3	PARTIDOS POLÍTICOS	13	CANDIDATURAS INDEPENDIENTES	IEES/P/3.13.1/2021	CANDIDATURAS INDEPENDIENTES	A4-C2	N/A	N/A	N/A	N/A	IDEM
P4	AUTORIDAD ELECTORAL	1	INSTITUTO NACIONAL ELECTORAL	IEES/P/4.1.1/2021	INSTITUTO NACIONAL ELECTORAL	A4-C2	N/A	N/A	N/A	N/A	IDEM
P4	AUTORIDAD ELECTORAL	2	UNIDAD TÉCNICA DE VINCULACIÓN CON LOS ORGANISMOS PÚBLICOS LOCALES	IEES/P/4.2.1/2021	UNIDAD TÉCNICA DE VINCULACIÓN CON LOS ORGANISMOS PÚBLICOS LOCALES	A4-C2	N/A	N/A	N/A	N/A	IDEM
P4	AUTORIDAD ELECTORAL	5	UNIDAD TÉCNICA DE FISCALIZACIÓN	IEES/P/4.5.1/2021	UNIDAD TÉCNICA DE FISCALIZACIÓN	A4-C2	N/A	N/A	N/A	N/A	IDEM
P4	AUTORIDAD ELECTORAL	10	UNIDAD TÉCNICA DE IGUALDAD DE GÉNERO Y NO DISCRIMINACIÓN	IEES/P/4.10.1/2021	UNIDAD TÉCNICA DE IGUALDAD DE GÉNERO Y NO DISCRIMINACIÓN	A4-C2	N/A	N/A	N/A	N/A	IDEM
P4	AUTORIDAD ELECTORAL	14	UNIDAD TÉCNICA DE SERVICIOS DE INFORMÁTICA	IEES/P/4.14.1/2021	UNIDAD TÉCNICA DE SERVICIOS DE INFORMÁTICA	A4-C2	N/A	N/A	N/A	N/A	IDEM
P4	AUTORIDAD ELECTORAL	15	JUNTA LOCAL EJECUTIVA DEL INE EN SINALOA	IEES/P/4.15.1/2021	JUNTA LOCAL EJECUTIVA DEL INE EN SINALOA	A4-C2	N/A	N/A	N/A	N/A	IDEM
P5	JURISDICCIONAL	1	SCJN	IEES/P/5.1.1/2021	SCJN	A4-C2	N/A	N/A	N/A	N/A	IDEM
P5	JURISDICCIONAL	2	TRIBUNAL ELECTORAL DEL PODER JUDICIAL DE LA FEDERACIÓN	IEES/P/5.2.1/2021	TRIBUNAL ELECTORAL DEL PODER JUDICIAL DE LA FEDERACIÓN	A4-C3	N/A	N/A	N/A	N/A	IDEM
P5	JURISDICCIONAL	2	TRIBUNAL ELECTORAL DEL PODER JUDICIAL DE LA FEDERACIÓN	IEES/P/5.2.2/2021	ASOCIACIÓN DE MAGISTRADOS Y MAGISTRADAS ELECTORALES LOCALES DE LOS ESTADOS UNIDOS MEXICANOS A.C. (AMMEL)	A4-C3	N/A	N/A	N/A	N/A	IDEM
P5	JURISDICCIONAL	3	TRIBUNAL ELECTORAL DE SINALOA	IEES/P/5.3.1/2021	TRIBUNAL ELECTORAL DEL ESTADO DE SINALOA	A4-C3	N/A	N/A	N/A	N/A	IDEM
P5	JURISDICCIONAL	4	TRIBUNALES ESTATALES	IEES/P/5.4.1/2021	TRIBUNALES ESTATALES	A4-C3	N/A	N/A	N/A	N/A	IDEM
P5	JURISDICCIONAL	6	FISCALIA GENERAL DE LA REPUBLICA (FGR) FEPADE	IEES/P/5.6.1/2021	FISCALIA GENERAL DE LA REPUBLICA(FGR)	A4-C3	N/A	N/A	N/A	N/A	IDEM
P5	JURISDICCIONAL	7	FISCALÍA GENERAL DEL ESTADO	IEES/P/5.7.1/2021	FISCALÍA GENERAL DEL ESTADO	A4-C3	N/A	N/A	N/A	N/A	IDEM
P6	EJECUTIVO	1	GOBIERNO DEL ESTADO	IEES/P/6.1.1/2021	GOBIERNO DEL ESTADO	A4-C3	N/A	N/A	N/A	N/A	IDEM

ENTREGA	COORDINÓ Y CERTIFICÓ	RECIBE
MTRA. KARLA GABRIELA PERAZA ZAZUETA **SERVIDORA PÚBLICA TITULAR SALIENTE**	**LIC. SANTIAGO ARTURO MONTOYA FÉLIX** **TITULAR DEL ÓRGANO INTERNO DE CONTROL**	**LIC. ARTURO FAJARDO MEJÍA** **SERVIDOR PÚBLICO TITULAR ENTRANTE**
LIC. CARMEN JULIETA RODRÍGUEZ CAMPOS **TESTIGO DE LASERVIDORA PÚBLICA TITULAR SALIENTE**		**LIC. ROBERTO CLAUDIO URIARTE MENDÍVIL** **TESTIGO DEL SERVIDOR PÚBLICO TITULAR ENTRANTE**

ANALÍTICO DEL CONCENTRADO DE ARCHIVOS EN TRÁMITE AL 04 DE SEPTIEMBRE DE 2022

P6	EJECUTIVO	1	SECRETARÍA DE ADMINISTRACIÓN Y FINANZAS	IEES/P/6.1.1/2021	SECRETARÍA DE ADMINISTRACIÓN Y FINANZAS	A4-C3	N/A	N/A	N/A	N/A	IDEM
P6	EJECUTIVO	1	PERIÓDICO OFICIAL DEL ESTADO	IEES/P/6.1.2/2021	PERIÓDICO OFICIAL DEL ESTADO	A4-C3	N/A	N/A	N/A	N/A	IDEM
P6	EJECUTIVO	1	SECRETARÍA DE SALUD	IEES/P/6.1.3/2021	SECRETARÍA DE SALUD PÚBLICA	A4-C3	N/A	N/A	N/A	N/A	IDEM
P6	EJECUTIVO	1	COMISION ESTATAL PARA LA PROTECCION CONTRA RIESGOS SANITARIOS DE SINALOA (COEPRIS)	IEES/P/6.1.3.1/2021	COMISION ESTATAL PARA LA PROTECCION CONTRA RIESGOS SANITARIOS DE SINALOA (COEPRIS)	A4-C3	N/A	N/A	N/A	N/A	IDEM
P6	EJECUTIVO	1	SECRETARÍA DE SEGURIDADA PÚBLICA (SSP)	IEES/P/6.1.4/2021	SECRETARÍA DE SEGURIDAD PÚBLICA	A4-C3	N/A	N/A	N/A	N/A	IDEM
P6	EJECUTIVO	1	SECRETARÍA DE EDUCACIÓN PUBLICÁ (SEP)	IEES/P/6.1.5/2021	SECRETARÍA DE EDUCACIÓN PUBLICÁ (SEP)	A4-C3	N/A	N/A	N/A	N/A	IDEM
P6	EJECUTIVO	1	INSTITUTO ESTATAL DE PROTECCIÓN CIVIL	IEES/P/6.1.6/2021	INSTITUTO ESTATAL DE PROTECCIÓN CIVIL	A4-C3	N/A	N/A	N/A	N/A	IDEM
P6	EJECUTIVO	1	JUZGADOS, JUNTA DE CONCILIACIÓN Y ARBITRAJE, ETC.	IEES/P/6.1.7/2021	JUZGADOS, JUNTA DE CONCILIACIÓN Y ARBITRAJE, ETC.	A4-C3	N/A	N/A	N/A	N/A	IDEM
P6	EJECUTIVO	1	SECRETARÍA EJECUTIVA DEL SISTEMA ESTATAL Y MUNICIPAL ANTICORRUPCIÓN DEL ESTADO DE SINALOA (SESEA)	IEES/P/6.1.8/2021	SECRETARÍA EJECUTIVA DEL SISTEMA ESTATAL Y MUNICIPAL ANTICORRUPCIÓN DEL ESTADO DE SINALOA (SESEA)	A4-C3	N/A	N/A	N/A	N/A	IDEM
P6	EJECUTIVO	1	CENTRO DE JUSTICIA PARA LA MUJERES SINALOA	IEES/P/6.1.9/2021	CENTRO DE JUSTICIA PARA LA MUJERES SINALOA	A4-C3	N/A	N/A	N/A	N/A	IDEM
P8	EJECUTIVO	1	INSTITUTO DE APOYO A LA INVESTIGACIÓN E INNOVACIÓN	IEES/P/6.1.10/2021	INSTITUTO DE APOYO A LA INVESTIGACIÓN E INNOVACIÓN	A4-C3	N/A	N/A	N/A	N/A	IDEM
P6	EJECUTIVO	2	AYUNTAMIENTOS DEL ESTADO	IEES/P/6.2.1/2021	AYUNTAMIENTOS DEL ESTADO	A4-C3	N/A	N/A	N/A	N/A	IDEM

ENTREGA	COORDINÓ Y CERTIFICÓ	RECIBE
MTRA. KARLA GABRIELA PERAZA ZAZUETA **SERVIDORA PÚBLICA TITULAR SALIENTE**	**LIC. SANTIAGO ARTURO MONTOYA FÉLIX** **TITULAR DEL ÓRGANO INTERNO DE CONTROL**	**LIC. ARTURO FAJARDO MEJÍA** **SERVIDOR PÚBLICO TITULAR ENTRANTE**
LIC. CARMEN JULIETA RODRÍGUEZ CAMPOS **TESTIGO DE LASERVIDORA PÚBLICA TITULAR SALIENTE**		**LIC. ROBERTO CLAUDIO URIARTE MENDÍVIL** **TESTIGO DEL SERVIDOR PÚBLICO TITULAR ENTRANTE**

ANALÍTICO DEL CONCENTRADO DE ARCHIVOS EN TRÁMITE AL 04 DE SEPTIEMBRE DE 2022

P6	EJECUTIVO	3	GOBIERNO FEDERAL	IEES/P/6.3.1/2021	GOBIERNO FEDERAL	A4-C3	N/A	N/A	N/A	N/A	IDEM
P6	EJECUTIVO	3	SECRETARÍA DE GOBIERNO (SEGOB)	IEES/P/6.3.2/2021	SECRETARÍA DE GOBIERNO (SEGOB)	A4-C3	N/A	N/A	N/A	N/A	IDEM
P6	EJECUTIVO	3	CONSEJO NACIONAL PARA PREVENIR LA DISCRIMINACIÓN, (CONAPRED)	IEES/P/6.3.4/2021	CONSEJO NACIONAL PARA PREVENIR LA DISCRIMINACIÓN, (CONAPRED)	A4-C3	N/A	N/A	N/A	N/A	IDEM
P6	EJECUTIVO	3	CONSEJONACIONA DE ARMONIZACIÓN CONTABLE (CONAC)	IEES/P/6.3.5/2021	CONSEJONACIONA DE ARMONIZACIÓN CONTABLE (CONAC)	A4-C3	N/A	N/A	N/A	N/A	IDEM
P6	EJECUTIVO	3	INSTITUTO MEXICANO DE LA JUVENTUD (INJUVE)	IEES/P/6.3.6/2021	INSTITUTO MEXICANO DE LA JUVENTUD (INJUVE)	A4-C3	N/A	N/A	N/A	N/A	IDEM
P6	EJECUTIVO	3	INSTITUTO NACIONAL DE LAS MUJERES(IN MUJERES)	IEES/P/6.3.7/2021	INSTITUTO NACIONAL DE LAS MUJERES(IN MUJERES)	A4-C3	N/A	N/A	N/A	N/A	IDEM
7	LEGISLATIVO	1	H. CONGRESO DEL ESTADO DE SINALOA	IEES/P/7.1.1/2021	H. CONGRESO DEL ESTADO DE SINALOA	A4-C3	N/A	N/A	N/A	N/A	IDEM
7	LEGISLATIVO	1	AUDITORIA SUPERIOR DEL ESTADO DE SINALOA (ASE)	IEES/P/7.1.2/2021	AUDITORIA SUPERIOR DEL ESTADO DE SINALOA (ASE)	A4-C3	N/A	N/A	N/A	N/A	IDEM
7	LEGISLATIVO	3	SENADO DE LA REPÚBLICA	IEES/P/7.3.1/2021	SENADO DE LA REPÚBLICA	A4-C3	N/A	N/A	N/A	N/A	IDEM
8	INSTITUTOS ELECTORALES	1	INSTITUTOS ELECTORALES	IEES/P/8.1.1/2021	INSTITUTOS ELECTORALES (OPLES)	A4-C3	N/A	N/A	N/A	N/A	IDEM
8	INSTITUTOS ELECTORALES	1	INSTITUTOS ELECTORALES	IEES/P/8.1.2/2022	ASOCIACIÓN MEXICANA DE CONSEJERAS ESTATALES ELECTORALES AC (AMCEE)	A4-C3	N/A	N/A	N/A	N/A	IDEM
8	INSTITUTOS ELECTORALES	1	INSTITUTOS ELECTORALES	IEES/P/8.1.3/2023	ASOCIACIÓN DE INSTITUTOS ELECTORALES DE LAS ENTIDADES FEDERATIVAS (AIEEF)	A4-C3	N/A	N/A	N/A	N/A	IDEM
8	INSTITUTOS ELECTORALES	1	INSTITUTOS ELECTORALES	IEES/P/8.1.4/2024	RED NACIONAL DE CONSEJERAS Y CONSEJEROS ELECTORALES DE UNA DEMOCRACIA INCLUYENTE (RENACEDI)	A4-C3	N/A	N/A	N/A	N/A	IDEM
9	INSTITUCIONES EDUCATIVAS Y CULTURALES	1	INSTITUCIONES EDUCATIVAS Y CULTURALES	IEES/P/9.1.1/2021	INSTITUCIONES EDUCATIVAS Y CULTURALES	A4-C3	N/A	N/A	N/A	N/A	IDEM
10	ORGANISMOS	1	CEAIP	IEES/P/10.1.1/2021	CEAIP	A4-C4	N/A	N/A	N/A	N/A	IDEM

ENTREGA	COORDINÓ Y CERTIFICÓ	RECIBE
MTRA. KARLA GABRIELA PERAZA ZAZUETA **SERVIDORA PÚBLICA TITULAR SALIENTE**	**LIC. SANTIAGO ARTURO MONTOYA FÉLIX** **TITULAR DEL ÓRGANO INTERNO DE CONTROL**	**LIC. ARTURO FAJARDO MEJÍA** **SERVIDOR PÚBLICO TITULAR ENTRANTE**
LIC. CARMEN JULIETA RODRÍGUEZ CAMPOS **TESTIGO DE LASERVIDORA PÚBLICA TITULAR SALIENTE**		**LIC. ROBERTO CLAUDIO URIARTE MENDÍVIL** **TESTIGO DEL SERVIDOR PÚBLICO TITULAR ENTRANTE**

ANALÍTICO DEL CONCENTRADO DE ARCHIVOS EN TRÁMITE AL 04 DE SEPTIEMBRE DE 2022

	AUTÓNOMOS Y ASOCIACIONES CIVILES										
10	ORGANISMOS AUTÓNOMOS Y ASOCIACIONES CIVILES	2	ISMUJERES	IEES/P/10.21/2021	ISMUJERES	A4-C4	N/A	N/A	N/A	N/A	IDEM
10	ORGANISMOS AUTÓNOMOS Y ASOCIACIONES CIVILES	3	INMUJERES / OBSERVATORIO DE PARTICIPACIÓN POLÍTICA DE LAS MUJERES	IEES/P/10.3.1/2021	OBSERVATORIO DE PARTICIPACIÓN POLÍTICA DE LAS MUJERES	A4-C4	N/A	N/A	N/A	N/A	IDEM
10	ORGANISMOS AUTÓNOMOS Y ASOCIACIONES CIVILES	4	CEDH	IEES/P/10.4.1/2021	CEDH	A4-C4	N/A	N/A	N/A	N/A	IDEM
10	ORGANISMOS AUTÓNOMOS Y ASOCIACIONES CIVILES	5	CRUZ ROJA MEXICANA	IEES/P/10.5.1/2021	CRUZ ROJA MEXICANA	A4-C4	N/A	N/A	N/A	N/A	IDEM
10	ORGANISMOS AUTÓNOMOS Y ASOCIACIONES CIVILES	6	ASOCIACIONES DE PUEBLOS INDIGENAS DE SINALOA	IEES/P/10.6.1/2021	ASOCIACIONES AUTONOMAS DE PUEBLOS INDIGENAS DE SINALOA	A4-C4	N/A	N/A	N/A	N/A	IDEM
10	ORGANISMOS AUTÓNOMOS Y ASOCIACIONES CIVILES	7	COLECTIVO DE MUJERES	IEES/P/10.7.1/2021	COLECTIVO DE MUJERES	A4-C4	N/A	N/A	N/A	N/A	IDEM
11	ADMINISTRATIVO	1	CIRCULARES	IEES/P/11.1.1/2021	CIRCULARES	A4-C4	N/A	N/A	N/A	N/A	IDEM
11	ADMINISTRATIVO	2	OFICIOS VARIOS	IEES/P/11.2.1/2021	OFICIOS VARIOS	A4-C4	N/A	N/A	N/A	N/A	IDEM
11	ADMINISTRATIVO	3	FELICITACIONES, CONDOLENCIAS, ETC.	IEES/P/11.3.1/2021	FELICITACIONES, CONDOLENCIAS, ETC.	A4-C4	N/A	N/A	N/A	N/A	IDEM
11	ADMINISTRATIVO	4	INVITACIONES VARIAS	IEES/P/11.4.1/2021	INVITACIONES VARIAS	A4-C4	N/A	N/A	N/A	N/A	IDEM
12	CONTRATOS, CONVENIOS Y	1	CONTRATOS	IEES/P/12.1.1/2021	CONTRATOS	A4-C4	N/A	N/A	N/A	N/A	IDEM

ENTREGA	COORDINÓ Y CERTIFICÓ	RECIBE
MTRA. KARLA GABRIELA PERAZA ZAZUETA **SERVIDORA PÚBLICA TITULAR SALIENTE**	**LIC. SANTIAGO ARTURO MONTOYA FÉLIX** **TITULAR DEL ÓRGANO INTERNO DE CONTROL**	**LIC. ARTURO FAJARDO MEJÍA** **SERVIDOR PÚBLICO TITULAR ENTRANTE**
LIC. CARMEN JULIETA RODRÍGUEZ CAMPOS **TESTIGO DE LASERVIDORA PÚBLICA TITULAR SALIENTE**		**LIC. ROBERTO CLAUDIO URIARTE MENDÍVIL** **TESTIGO DEL SERVIDOR PÚBLICO TITULAR ENTRANTE**

ANALÍTICO DEL CONCENTRADO DE ARCHIVOS EN TRÁMITE AL 04 DE SEPTIEMBRE DE 2022

	ACUERDOS										
12	CONTRATOS, CONVENIOS Y ACUERDOS	2	CONVENIOS Y ACUERDOS, ETC.	IEES/P/12.2.1/2021	CONVENIOS Y ACUERDOS, ETC.	A4-C4	N/A	N/A	N/A	N/A	IDEM
13	EVENTOS IEES	1	EVENTOS IEES	IEES/P/13.1.1/2021	EVENTOS IEES	A4-C4	N/A	N/A	N/A	N/A	IDEM
14	PROCESO ELECTORAL 2020-2021	2	PREP	IEES/P/14.2.1/2021	PREP	A4-C4	N/A	N/A	N/A	N/A	IDEM
14	PROCESO ELECTORAL 2020-2021	3	INFORMÁTICA ELECTORAL	IEES/P/14.3.1./2021	INFORMÁTICA ELECTORAL	A4-C4	N/A	N/A	N/A	N/A	IDEM
14	PROCESO ELECTORAL 2020-2021	4	TALLERES GRÁFICOS DE MÉXICO	IEES/P/14.4.1/2021	TALLERES GRÁFICOS DE MÉXICO	A4-C4	N/A	N/A	N/A	N/A	IDEM
14	PROCESO ELECTORAL 2020-2021	5	CFE	IEES/P/14.5.1/2021	CFE	A4-C4	N/A	N/A	N/A	N/A	IDEM
14	PROCESO ELECTORAL 2020-2021	6	DEBATES	IEES/P/14.6.1/2021	DEBATES	A4-C4	N/A	N/A	N/A	N/A	IDEM
14	PROCESO ELECTORAL 2020-2021	7	CONVENIO GENERAL DE COLABORACIÓN	IEES/P/14.7.2/2021	CONVENIO GENERAL DE COLABORACIÓN	A4-C4	N/A	N/A	N/A	N/A	IDEM
14	PROCESO ELECTORAL 2020-2021	8	ANEXO TÉCNICO NÚMERO UNO	IEES/P/14.8.1/2021	ANEXO TÉCNICO NÚMERO UNO	A4-C4	N/A	N/A	N/A	N/A	IDEM
14	PROCESO ELECTORAL 2020-2021	9	ANEXO FINANCIERO	IEES/P/14.9.1./2021	ANEXO FINANCIERO	A4-C4	N/A	N/A	N/A	N/A	IDEM
14	PROCESO ELECTORAL 2020-2021	9	ANEXO FINANCIERO	IEES/P/14.9.2/2021	ANEXO FINANCIERO DEL ANEXO TÉCNICO AL CONVENIO DE COORDINACIÓN Y COLABORACIÓN EN MATERIA DE CONTEO RÁPIDO.	A4-C4	N/A	N/A	N/A	N/A	IDEM
14	PROCESO ELECTORAL 2020-2021	10	LITHO FORMAS	IEES/P/14.10.1./2021	LITHO FORMAS	A4-C4	N/A	N/A	N/A	N/A	IDEM

ENTREGA	COORDINÓ Y CERTIFICÓ	RECIBE
MTRA. KARLA GABRIELA PERAZA ZAZUETA **SERVIDORA PÚBLICA TITULAR SALIENTE**	**LIC. SANTIAGO ARTURO MONTOYA FÉLIX** **TITULAR DEL ÓRGANO INTERNO DE CONTROL**	**LIC. ARTURO FAJARDO MEJÍA** **SERVIDOR PÚBLICO TITULAR ENTRANTE**
LIC. CARMEN JULIETA RODRÍGUEZ CAMPOS **TESTIGO DE LASERVIDORA PÚBLICA TITULAR SALIENTE**		**LIC. ROBERTO CLAUDIO URIARTE MENDÍVIL** **TESTIGO DEL SERVIDOR PÚBLICO TITULAR ENTRANTE**

ANALÍTICO DEL CONCENTRADO DE ARCHIVOS EN TRÁMITE AL 04 DE SEPTIEMBRE DE 2022

14	PROCESO ELECTORAL 2020-2021	11	ENCUESTAS	IEES/P/14.11.1/2021	ENCUESTAS	A4-C4	N/A	N/A	N/A	N/A	IDEM
14	PROCESO ELECTORAL 2020-2021	12	SOFIMEX, INSTITUCIONES DE GARANTÍAS, S.A	IEES/P/14.12.1./2021	SOFIMEX, INSTITUCIONES DE GARANTÍAS, S.A	A4-C4	N/A	N/A	N/A	N/A	IDEM
14	QUEJAS Y DENUNCIAS	13	QUEJAS Y DENUNCIAS	IEES/P/14.13.1./2021	QUEJAS Y DENUNCIAS	A4-C4	N/A	N/A	N/A	N/A	IDEM
	EJERCICIO 2022										
B	TRIBUNAL ELECTORAL DEL PODER JUDICIAL DE LA FEDERACIÓN	N/A	N/A	IEES/P/01B-01/2022	CORRESPONDENCIA	N/A	N/A	N/A	N/A	N/A	IDEM
C	TRIBUNAL ELECTORAL DE SINALOA	N/A	N/A	IEES/P/01C-01/2022	CORRESPONDENCIA	N/A	N/A	N/A	N/A	N/A	IDEM
C	TRIBUNAL ELECTORAL DE SINALOA	N/A	N/A	IEES/P/01C-02/2022	ACUERDOS PLENARIOS	N/A	N/A	N/A	N/A	N/A	IDEM
E	FISCALÍA GENERAL DE LA REPÚBLICA	N/A	N/A	IEES/P/01E-01/2022	CORRESPONDENCIA	N/A	N/A	N/A	N/A	N/A	IDEM
F	FISCALÍA ESPECIALIZADA PARA LA ATENCIÓN DE DELITOS ELECTORALES	N/A	N/A	IEES/P/01F-01/2022	CORRESPONDENCIA	N/A	N/A	N/A	N/A	N/A	IDEM
G	FISCALÍA GENERAL DEL ESTADO DE SINALOA	N/A	N/A	IEES/P/01G-01/2022	CORRESPONDENCIA	N/A	N/A	N/A	N/A	N/A	IDEM
A	ACUERDOS ADMINISTRATIVOS	N/A	N/A	IEES/P/02A-01/2022	ACUERDOS ADMINISTRATIVOS	N/A	N/A	N/A	N/A	N/A	IDEM
C	SOLICITUD Y COMPROBACIÓN DE VIÁTICOS	N/A	N/A	IEES/P/02C-01/2022	SOLICITUDES Y COMPROBACIONES DE VIÁTICOS	N/A	N/A	N/A	N/A	N/A	IDEM
M	REQUISICIONES DE SERVICIOS, BIENES Y	N/A	N/A	IEES/P/02M-01/2022	REQUERIMIENTO DE COMPRA Y SERVICIOS	N/A	N/A	N/A	N/A	N/A	IDEM

ENTREGA **MTRA. KARLA GABRIELA PERAZA ZAZUETA** **SERVIDORA PÚBLICA TITULAR SALIENTE**	**COORDINÓ Y CERTIFICÓ** **LIC. SANTIAGO ARTURO MONTOYA FÉLIX** **TITULAR DEL ÓRGANO INTERNO DE CONTROL**	**RECIBE** **LIC. ARTURO FAJARDO MEJÍA** **SERVIDOR PÚBLICO TITULAR ENTRANTE**
LIC. CARMEN JULIETA RODRÍGUEZ CAMPOS **TESTIGO DE LASERVIDORA PÚBLICA TITULAR SALIENTE**		**LIC. ROBERTO CLAUDIO URIARTE MENDÍVIL** **TESTIGO DEL SERVIDOR PÚBLICO TITULAR ENTRANTE**

ANALÍTICO DEL CONCENTRADO DE ARCHIVOS EN TRÁMITE AL 04 DE SEPTIEMBRE DE 2022

	MATERIALES										
A	DIRECCIÓN EJECUTIVA DE CAPACITACIÓN ELECTORAL Y EDUCACIÓN CÍVICA	9	CORRESPONDENCIA	IEES/P/04A.9-01/2022	CORRESPONDENCIA- OFICIOS	N/A	N/A	N/A	N/A	N/A	IDEM
A	UNIDAD TÉCNICA DE LO CONTENCIOSO ELECTORAL	17	CORRESPONDENCIA	IEES/P/04A.17-01/2022	CORRESPONDENCIA- SOLICITUD DE INFORMACIÓN	N/A	N/A	N/A	N/A	N/A	IDEM
A	UNIDAD TÉCNICA DE VINCULACIÓN CON LOS ORGANISMOS PÚBLICOS LOCALES	18	CORRESPONDENCIA	IEES/P/04A.18-01/2022	CORRESPONDENCIA- SOLICITUDES DE INFORMACIÓN	N/A	N/A	N/A	N/A	N/A	IDEM
A	UNIDAD TÉCNICA DE FISCALIZACIÓN	19	CORRESPONDENCIA	IEES/P/04A.19-01/2022	CORRESPONDENCIA- SOLICITUDES DE INFORMACIÓN	N/A	N/A	N/A	N/A	N/A	IDEM
A	JUNTA LOCAL EJECUTIVA	22	CORRESPONDENCIA	IEES/P/04A.22-01/2022	CORRESPONDENCIA Y SOLICITUDES.	N/A	N/A	N/A	N/A	N/A	IDEM
B	ORGANISMOS PÚBLICOS ELECTORALES LOCALES	N/A	N/A	IEES/P/04B-01/2022	CORRESPONDENCIA OPLES	N/A	N/A	N/A	N/A	N/A	IDEM
A	PARTIDO ACCIÓN NACIONAL	N/A	N/A	IEES/P/05A-01/2022	CORRESPONDENCIA OFICIOS	N/A	N/A	N/A	N/A	N/A	IDEM
B	PARTIDO REVOLUCIONARIO INSTITUCIONAL	N/A	N/A	IEES/P/05B-01/2022	CORRESPONDENCIA OFICIOS	N/A	N/A	N/A	N/A	N/A	IDEM
C	PARTIDO DE LA REVOLUCIÓN DEMOCRÁTICA	N/A	N/A	IEES/P/05C-01/2022	CORRESPONDENCIA OFICIOS	N/A	N/A	N/A	N/A	N/A	IDEM
D	PARTIDO DEL TRABAJO	N/A	N/A	IEES/P/05D-01/2022	CORRESPONDENCIA OFICIOS	N/A	N/A	N/A	N/A	N/A	IDEM
E	PARTIDO VERDE ECOLOGISTA DE MÉXICO	N/A	N/A	IEES/P/05E-01/2022	CORRESPONDENCIA OFICIOS	N/A	N/A	N/A	N/A	N/A	IDEM
F	PARTIDO MOVIMIENTO	N/A	N/A	IEES/P/05F-01/2022	CORRESPONDENCIA OFICIOS	N/A	N/A	N/A	N/A	N/A	IDEM

ENTREGA	COORDINÓ Y CERTIFICÓ	RECIBE
MTRA. KARLA GABRIELA PERAZA ZAZUETA **SERVIDORA PÚBLICA TITULAR SALIENTE**	**LIC. SANTIAGO ARTURO MONTOYA FÉLIX** **TITULAR DEL ÓRGANO INTERNO DE CONTROL**	**LIC. ARTURO FAJARDO MEJÍA** **SERVIDOR PÚBLICO TITULAR ENTRANTE**
LIC. CARMEN JULIETA RODRÍGUEZ CAMPOS **TESTIGO DE LASERVIDORA PÚBLICA TITULAR SALIENTE**		**LIC. ROBERTO CLAUDIO URIARTE MENDÍVIL** **TESTIGO DEL SERVIDOR PÚBLICO TITULAR ENTRANTE**

ANALÍTICO DEL CONCENTRADO DE ARCHIVOS EN TRÁMITE AL 04 DE SEPTIEMBRE DE 2022

	CIUDADANO										
G	PARTIDO MORENA	N/A	N/A	IEES/P/05G-01/2022	CORRESPONDENCIA OFICIOS	N/A	N/A	N/A	N/A	N/A	IDEM
H	PARTIDO SINALOENSE	N/A	N/A	IEES/P/05H-01/2022	CORRESPONDENCIA OFICIOS	N/A	N/A	N/A	N/A	N/A	IDEM
L	CONSTITUCIÓN DE PARTIDOS POLÍTICOS LOCALES	N/A	N/A	IEES/P/05L-01/2022	CORRESPONDENCIA OFICIOS	N/A	N/A	N/A	N/A	N/A	IDEM
M	FINANCIAMIENTO A PARTIDOS POLÍTICOS	N/A	N/A	IEES/P/05M-01/2022	CORRESPONDENCIA	N/A	N/A	N/A	N/A	N/A	IDEM
B	CONGRESO DE LA UNIÓN	N/A	N/A	IEES/P/06B-01/2022	CORRESPONDENCIA	N/A	N/A	N/A	N/A	N/A	IDEM
D	DEPENDENCIAS DE GOBIERNO ESTATAL	1	SECRETARIA DE ADMINISTRACIÓN Y FINANZAS	IEES/P/06D.1-01/2022	CORRESPONDENCIA	N/A	N/A	N/A	N/A	N/A	IDEM
D	DEPENDENCIAS DE GOBIERNO ESTATAL	2	SECRETARIA DE LA MUJER	IEES/P/06D.2-01/2022	CORRESPONDENCIA	N/A	N/A	N/A	N/A	N/A	IDEM
D	DEPENDENCIAS DE GOBIERNO ESTATAL	3	SECRETARIA DE TRANSPARENCIA Y RENDICIÓN DE CUENTAS	IEES/P/06D.3-01/2022	CORRESPONDENCIA	N/A	N/A	N/A	N/A	N/A	IDEM
D	DEPENDENCIAS DE GOBIERNO ESTATAL	4	SECRETARIA EJECUTIVA DEL SISTEMA ESTATAL Y MUNICIPAL ANTICORRUPCIÓN (SESEA)	IEES/P/06D.4-01/2022	CORRESPONDENCIA	N/A	N/A	N/A	N/A	N/A	IDEM
D	DEPENDENCIAS DE GOBIERNO ESTATAL	5	COORDINACIÓN GENERAL PARA EL FOMENTO A LA INVESTIGACIÓN CIENTÍFICA E INNOVACIÓN (INAPI)	IEES/P/06D.5-01/2022	NOTIFICACIONES DE MONTOS A TRANSFERIR POR CONCEPTO DE COBRO DE SANCIONES A PARTIDOS POLÍTICOS.	N/A	N/A	N/A	N/A	N/A	IDEM
D	DEPENDENCIAS DE GOBIERNO ESTATAL	6	INSTITUTO SINALOENSE DE CULTURA	IEES/P/06D.6-01/2022	SOLICITUD DE ESPACIO CULTURAL	N/A	N/A	N/A	N/A	N/A	IDEM
D	DEPENDENCIAS DE GOBIERNO ESTATAL	7	PERIÓDICO OFICIAL "EL ESTADO DE SINALOA"	IEES/P/06D.7-01/2022	SOLICITUDES DE PUBLICACIONES	N/A	N/A	N/A	N/A	N/A	IDEM

ENTREGA	COORDINÓ Y CERTIFICÓ	RECIBE
MTRA. KARLA GABRIELA PERAZA ZAZUETA **SERVIDORA PÚBLICA TITULAR SALIENTE**	**LIC. SANTIAGO ARTURO MONTOYA FÉLIX** **TITULAR DEL ÓRGANO INTERNO DE CONTROL**	**LIC. ARTURO FAJARDO MEJÍA** **SERVIDOR PÚBLICO TITULAR ENTRANTE**
LIC. CARMEN JULIETA RODRÍGUEZ CAMPOS **TESTIGO DE LASERVIDORA PÚBLICA TITULAR SALIENTE**		**LIC. ROBERTO CLAUDIO URIARTE MENDÍVIL** **TESTIGO DEL SERVIDOR PÚBLICO TITULAR ENTRANTE**

ANALÍTICO DEL CONCENTRADO DE ARCHIVOS EN TRÁMITE AL 04 DE SEPTIEMBRE DE 2022

D	DEPENDENCIAS DE GOBIERNO ESTATAL	8	SERVICIO DE ADMINISTRACIÓN TRIBUTARIA	IEES/P/06D.8-01/2022	NOTIFICACIONES, SOLICITUDES Y RESPUESTA DE OFICIOS	N/A	N/A	N/A	N/A	N/A	IDEM
E	H. CONGRESO DEL ESTADO DE SINALOA	N/A	N/A	IEES//P/06E-01/2022	CORRESPONDENCIA	N/A	N/A	N/A	N/A	N/A	IDEM
F	AUDITORIA SUPERIOR DEL ESTADO DE SINALOA	N/A	N/A	IEES/P/06F-01/2022	CORRESPONDENCIA, SOLICITUDES Y RESPUESTA A OFICIOS.	N/A	N/A	N/A	N/A	N/A	IDEM
H	AYUNTAMIENTOS	N/A	N/A	IEES/P/06H-01/2022	CORRESPONDENCIA, SOLICITUDES Y RESPUESTA A OFICIOS.	N/A	N/A	N/A	N/A	N/A	IDEM
A	COMISIÓN ESTATAL DE ACCESO A LA INFORMACIÓN PÚBLICA	N/A	N/A	IEES/P/07B-01/2022	INFORME ANUAL	N/A	N/A	N/A	N/A	N/A	IDEM
D	COMISIÓN ESTATAL DE DERECHOS HUMANOS	N/A	N/A	IEES/P/07D-01/2022	CONSTANCIA DE PARTICIPACIÓN COMO PANELISTA "LA MATERNIDAD Y LAS DESIGUALDADES DE GÉNERO"	N/A	N/A	N/A	N/A	N/A	IDEM
B	SECRETARÍA DE EDUCACIÓN PÚBLICA Y CULTURA DEL ESTADO CONSEJERÍAS ELECTORALES	N/A	N/A	IEES/P/08B-01/2022	SOLICITUDES	N/A	N/A	N/A	N/A	N/A	IDEM
C	UNIVERSIDADES AUTÓNOMAS	N/A	N/A	IEES/P/08C-01/2022	RESPUESTA A SOLICITUDES	N/A	N/A	N/A	N/A	N/A	IDEM
A	ÁREA DE CONSEJERÍAS ELECTORALES	N/A	N/A	IEES/P/09A-01/2022	CORRESPONDENCIA, SOLICITUDES Y RESPUESTA A OFICIOS.	N/A	N/A	N/A	N/A	N/A	IDEM
B	COMISIONES	3	COMISIÓN DE EDUCACIÓN CÍVICA Y CAPACITACIÓN ELECTORAL	IEES/P/09B.3-01/2022	CORRESPONDENCIA	N/A	N/A	N/A	N/A	N/A	IDEM
B	COMISIONES	4	COMISIÓN DE REGLAMENTOS Y NORMATIVIDAD	IEES/P/09B.4-01/2022	CORRESPONDENCIA	N/A	N/A	N/A	N/A	N/A	IDEM
B	COMISIONES	7	COMISIÓN DE IGUALDAD DE GÉNERO Y	IEES/P/09B.7-01/2022	SOLICITUDES	N/A	N/A	N/A	N/A	N/A	IDEM

ENTREGA **MTRA. KARLA GABRIELA PERAZA ZAZUETA** **SERVIDORA PÚBLICA TITULAR SALIENTE**	**COORDINÓ Y CERTIFICÓ** **LIC. SANTIAGO ARTURO MONTOYA FÉLIX** **TITULAR DEL ÓRGANO INTERNO DE CONTROL**	**RECIBE** **LIC. ARTURO FAJARDO MEJÍA** **SERVIDOR PÚBLICO TITULAR ENTRANTE**
LIC. CARMEN JULIETA RODRÍGUEZ CAMPOS **TESTIGO DE LASERVIDORA PÚBLICA TITULAR SALIENTE**		**LIC. ROBERTO CLAUDIO URIARTE MENDÍVIL** **TESTIGO DEL SERVIDOR PÚBLICO TITULAR ENTRANTE**

ANALÍTICO DEL CONCENTRADO DE ARCHIVOS EN TRÁMITE AL 04 DE SEPTIEMBRE DE 2022

			DERECHOS HUMANOS								
B	SECRETARÍA EJECUTIVA	N/A	N/A	IEES/P/10B-01/2022	CORRESPONDENCIA	N/A	N/A	N/A	N/A	N/A	IDEM
C	ÓRGANO INTERNO DE CONTROL	N/A	N/A	IEES/P/10C-01/2022	CORRESPONDENCIA, SOLICITUDES Y RESPUESTA A OFICIOS.	N/A	N/A	N/A	N/A	N/A	IDEM
D	COORDINACIÓN ADMINISTRATIVA	N/A	N/A	IEES/P/10D-01/2022	CORRESPONDENCIA, SOLICITUDES Y RESPUESTA A OFICIOS.	N/A	N/A	N/A	N/A	N/A	IDEM
E	COORDINACIÓN DE ORGANIZACIÓN	N/A	N/A	IEES/P/10E-01/2022	CORRESPONDENCIA, SOLICITUDES Y RESPUESTA A OFICIOS.	N/A	N/A	N/A	N/A	N/A	IDEM
F	COORDINACIÓN DE EDUCACIÓN CÍVICA	N/A	N/A	IEES/P/10F-01/2022	CORRESPONDENCIA, SOLICITUDES Y RESPUESTA A OFICIOS.	N/A	N/A	N/A	N/A	N/A	IDEM
H	COORDINACIÓN DE PRERROGATIVAS DE PARTIDOS POLÍTICOS	N/A	N/A	IEES/P/10H-01/2022	CORRESPONDENCIA	N/A	N/A	N/A	N/A	N/A	IDEM
I	UNIDAD DE TRANSPARENCIA	N/A	N/A	IEES/P/10I-01/2022	CONVOCATORIAS REUNIÓN COMITÉ TRANSPARENCIA	N/A	N/A	N/A	N/A	N/A	IDEM
K	ÁREA DE COMUNICACIÓN	N/A	N/A	IEES/P/10K-01/2022	CORRESPONDENCIA	N/A	N/A	N/A	N/A	N/A	IDEM
L	ÁREA COORDINADORA DE ARCHIVOS	N/A	N/A	IEES/P/10L-01/2022	CORRESPONDENCIA	N/A	N/A	N/A	N/A	N/A	IDEM
D	EVENTOS INSTITUCIONALES	1	VOCES DE MUJERES SINALOENSES, MÁS ALLÁ DE LOS RETOS	IEES/P/14D.1-01/2022	VOCES DE MUJERES SINALOENSES, MÁS ALLÁ DE LOS RETOS	N/A	N/A	N/A	N/A	N/A	IDEM
D	EVENTOS INSTITUCIONALES	2	CONGRESO NACIONAL DE IGUALDAD DE GÉNERO E INCLUSIÓN.	IEES/P/14D.2-01/2022	CONGRESO NACIONAL DE IGUALDAD DE GÉNERO E INCLUSIÓN.	N/A	N/A	N/A	N/A	N/A	IDEM
CONSEJEROS ELECTORALES:											
CONSEJERA ELECTORAL GLORIA ICELA GARCÍA CUADRAS.											
	2022:										
	ARCHIVO GENERAL:										
					ACLARACIÓN VIÁTICOS 2022						

ENTREGA	COORDINÓ Y CERTIFICÓ	RECIBE
MTRA. KARLA GABRIELA PERAZA ZAZUETA **SERVIDORA PÚBLICA TITULAR SALIENTE**	**LIC. SANTIAGO ARTURO MONTOYA FÉLIX** **TITULAR DEL ÓRGANO INTERNO DE CONTROL**	**LIC. ARTURO FAJARDO MEJÍA** **SERVIDOR PÚBLICO TITULAR ENTRANTE**
LIC. CARMEN JULIETA RODRÍGUEZ CAMPOS **TESTIGO DE LASERVIDORA PÚBLICA TITULAR SALIENTE**		**LIC. ROBERTO CLAUDIO URIARTE MENDÍVIL** **TESTIGO DEL SERVIDOR PÚBLICO TITULAR ENTRANTE**

ANALÍTICO DEL CONCENTRADO DE ARCHIVOS EN TRÁMITE AL 04 DE SEPTIEMBRE DE 2022

					ACUSES DE RECIBIDO 2022						
					AFILIACIÓN AL IMSS 2022						
					ASIGNACIÓN DE EQUIPO 2022						
					COMISIÓN DE EDUCACIÓN CÍVICA 2022						
					COMISIÓN DE EDUCACIÓN CÍVICA- PARLAMENTO JUVENIL 7 DE ABRIL 2022						
					DECLARACIÓN PATRIMONIAL 2022						
					INVITACIONES 2022						
					NOMINA 2022						
					OFICIOS EMITIDOS GIGC 2022						
					OFICIOS RECIBIDOS 2022						
					PARLAMENTO INFANTIL 2022						
					PARTICIPACIÓN COMO OBSERVADORA ELECTORAL EN EL ESTADO DE CHIAPAS, PROCESO LOCAL EXTRAORDINARIO 2022						
					RECEPCIÓN DE ARCHIVOS (2018-2021) DE LAS COMISIONES DE REGLAMENTOS Y NORMATIVIDAD Y DE LA COMISIÓN PARA LA ATENCIÓN DE GRUPOS Y PERSONAS EN SITUACIÓN DE DESVENTAJA 2022						
					REQUERIMIENTOS, SOLICITUDES Y BAJAS 2022						
					SERVICIO COROLLA 2022						
					SESIÓN EXTRAORDINARIA 02 DE FEBRERO DE 2022						
					VALES DE GASOLINA 2022						
					VIÁTICOS 2022						
	COMISIÓN DE IGUALDA DE GENERO Y DERECHOS										

ENTREGA	COORDINÓ Y CERTIFICÓ	RECIBE
MTRA. KARLA GABRIELA PERAZA ZAZUETA **SERVIDORA PÚBLICA TITULAR SALIENTE**	**LIC. SANTIAGO ARTURO MONTOYA FÉLIX** **TITULAR DEL ÓRGANO INTERNO DE CONTROL**	**LIC. ARTURO FAJARDO MEJÍA** **SERVIDOR PÚBLICO TITULAR ENTRANTE**
LIC. CARMEN JULIETA RODRÍGUEZ CAMPOS **TESTIGO DE LASERVIDORA PÚBLICA TITULAR SALIENTE**		**LIC. ROBERTO CLAUDIO URIARTE MENDÍVIL** **TESTIGO DEL SERVIDOR PÚBLICO TITULAR ENTRANTE**

ANALÍTICO DEL CONCENTRADO DE ARCHIVOS EN TRÁMITE AL 04 DE SEPTIEMBRE DE 2022

	HUMANOS:										
					ACTAS- COMISIÓN DE IGUALDAD DE GÉNERO Y DERECHOS HUMANOS 2022						
					ACUSES DE RECIBIDO CIGDH 2022						
					ADHESIÓN A LA RED DE MUJERES ELECTAS, AYUNTAMIENTOS DE SINALOA 2022						
					CIGDH- "PANEL VOCES DE MUJERES SINALOENSES MÁS ALLÁ DE LOS RETOS" 2022						
					OFICIOS EMITIDOS CIGDH 2022						
					PANEL "LOS DERECHOS POLÍTICO ELECTORALES DE LAS COMUNIDADES INDÍGENAS EN SINALOA: AVANCES Y RETOS DE LA REPRESENTACIÓN POLÍTICA 2022						
					REQUERIMIENTOS CIGDH 2022						
					REQUISICIONES 1ER CONGRESO NACIONAL DE IGUALDAD E INCLUSIÓN 2022						
					VIATICOS SOLICITADOS PARA PERSONAL OPERATIVO EN APOYO EN EL 1ER CONGRESO NACIONAL DE IGUALDAD E INCLUSIÓN 2022						
	COMISIÓN DE REGLAMENTOS Y NORMATIVIDAD:										
					ACTAS- COMISIÓN DE REGLAMENTOS Y NORMATIVIDAD 2022						
					ACUERDOS ADMINISTRATIVOS OIC 2022						
					OFICIOS RECIBIDOS DEL OIC 2022						
	ARCHIVO BAJO MI RESGUARDO, MISMO QUE FUERA ENTREGDO POR EX CONSEJERA PERLA LYZETTE BUENO TORRES										

ENTREGA	COORDINÓ Y CERTIFICÓ	RECIBE
MTRA. KARLA GABRIELA PERAZA ZAZUETA **SERVIDORA PÚBLICA TITULAR SALIENTE**	**LIC. SANTIAGO ARTURO MONTOYA FÉLIX** **TITULAR DEL ÓRGANO INTERNO DE CONTROL**	**LIC. ARTURO FAJARDO MEJÍA** **SERVIDOR PÚBLICO TITULAR ENTRANTE**
LIC. CARMEN JULIETA RODRÍGUEZ CAMPOS **TESTIGO DE LASERVIDORA PÚBLICA TITULAR SALIENTE**		**LIC. ROBERTO CLAUDIO URIARTE MENDÍVIL** **TESTIGO DEL SERVIDOR PÚBLICO TITULAR ENTRANTE**

ANALÍTICO DEL CONCENTRADO DE ARCHIVOS EN TRÁMITE AL 04 DE SEPTIEMBRE DE 2022

					2018- NORMATIVIDAD ADMINISTRATIVA, COMISIÓN DE REGLAMENTOS Y NORMATIVIDAD.						
					2018- ACTAS Y MINUTAS, COMISIÓN DE REGLAMENTOS Y NORMATIVIDAD.						
					2019- COMISIÓN PARA LA ATENCIÓN DE GRUPOS Y PERSONAS EN SITUACIÓN DE DESVENTAJA.						
					2019- PUEBLOS ORIGINARIOS Y/O YOREMES, COMISIÓN PARA LA ATENCIÓN DE GRUPOS Y PERSONAS EN SITUACIÓN DE DESVENTAJA.						
					2019- OFICIOS ENVIADOS DE LA COMISIÓN DE REGLAMENTOS Y NORMATIVIDAD, PARA LA ELABORACIÓN DEL REGLAMENTO INTERNO DEL IEES.						
					2019- OFICIOS ENVIADOS, COMISIÓN DE REGLAMENTOS Y NORMATIVIDAD.						
					2019- OFICIOS RECIBIDOS DE LA COMISIÓN DE REGLAMENTOS Y NORMATIVIDAD.						
					2019- OBSERVACIÓN AL CÓDIGO DE ÉTICA, COMISIÓN DE REGLAMENTOS Y NORMATIVIDAD.						
					2019- REGLAMENTO INTERIOR, RUTA Y CRONOGRAMA, COMISIÓN DE REGLAMENTOS Y NORMATIVIDAD.						
					2019- VERSIONES REGLAMENTO INTERIOR, TRABAJADAS EN COMISIÓN DE REGLAMENTOS Y NORMATIVIDAD.						
					2019- INSUMOS DE INFORMACIÓN PARA ELABORACIÓN, VERSIONES Y TRABAJOS DE CONSTRUCCIÓN DEL REGLAMENTO INTERIOR DEL IEES, COMISIÓN DE REGLAMENTOS Y NORMATIVIDAD.						
					2019- LISTAS DE ASISTENCIA, REUNIONES COMISIÓN DE REGLAMENTOS Y NORMATIVIDAD.						
					2019- TRABAJOS PARA LA GENERACIÓN DEL REGLAMENTO DE ADQUISICIONES, COMISIÓN DE REGLAMENTOS Y NORMATIVIDAD						
					2019- ACTAS Y MINUTAS, COMISIÓN DE REGLAMENTOS Y NORMATIVIDAD.						

ENTREGA	COORDINÓ Y CERTIFICÓ	RECIBE
MTRA. KARLA GABRIELA PERAZA ZAZUETA SERVIDORA PÚBLICA TITULAR SALIENTE	LIC. SANTIAGO ARTURO MONTOYA FÉLIX TITULAR DEL ÓRGANO INTERNO DE CONTROL	LIC. ARTURO FAJARDO MEJÍA SERVIDOR PÚBLICO TITULAR ENTRANTE
LIC. CARMEN JULIETA RODRÍGUEZ CAMPOS TESTIGO DE LASERVIDORA PÚBLICA TITULAR SALIENTE		LIC. ROBERTO CLAUDIO URIARTE MENDÍVIL TESTIGO DEL SERVIDOR PÚBLICO TITULAR ENTRANTE

ANALÍTICO DEL CONCENTRADO DE ARCHIVOS EN TRÁMITE AL 04 DE SEPTIEMBRE DE 2022

					2020- COMISIÓN PARA LA ATENCIÓN DE GRUPOS Y PERSONAS EN SITUACIÓN DE DESVENTAJA.						
					2020- CONSULTA INDÍGENA 2020, COMISIÓN PARA LA ATENCIÓN DE GRUPOS Y PERSONAS EN SITUACIÓN DE DESVENTAJA.						
					2020- ACTAS Y MINUTAS, COMISIÓN PARA LA ATENCIÓN DE GRUPOS Y PERSONAS EN SITUACIÓN DE DESVENTAJA.						
					2020- CONSULTA INDÍGENA, SENTENCIA IEES/CG/028/2019, COMISIÓN PARA LA ATENCIÓN DE GRUPOS Y PERSONAS EN SITUACIÓN DE DESVENTAJA.						
					2020- CONSULTA INDÍGENA, LEGISLACIÓN LOCAL, COMISIÓN PARA LA ATENCIÓN DE GRUPOS Y PERSONAS EN SITUACIÓN DE DESVENTAJA.						
					2020- CONSULTA INDÍGENA, FORO ESTATAL DE LA ETAPA INFORMATIVA, COMISIÓN PARA LA ATENCIÓN DE GRUPOS Y PERSONAS EN SITUACIÓN DE DESVENTAJA.						
					2020- CONSULTA INDÍGENA, OFICIOS RECIBIDOS, COMISIÓN PARA LA ATENCIÓN DE GRUPOS Y PERSONAS EN SITUACIÓN DE DESVENTAJA.						
					2020- CONSULTA INDÍGENA, REUNIONES, COMISIÓN PARA LA ATENCIÓN DE GRUPOS Y PERSONAS EN SITUACIÓN DE DESVENTAJA.						
					2020- CONSULTA INDÍGENA, INFORMES DE FOROS, COMISIÓN PARA LA ATENCIÓN DE GRUPOS Y PERSONAS EN SITUACIÓN DE DESVENTAJA.						
					2020- CONSULTA INDÍGENA, INICIATIVAS 2020, COMISIÓN PARA LA ATENCIÓN DE GRUPOS Y PERSONAS EN SITUACIÓN DE DESVENTAJA.						
					2020- COMISIÓN DE REGLAMENTOS Y NORMATIVIDAD.						
					2020- OFICIOS RECIBIDOS ATRIBUCIONES DE COMISIONES, COMISIÓN DE REGLAMENTOS Y NORMATIVIDAD.						

ENTREGA	COORDINÓ Y CERTIFICÓ	RECIBE
MTRA. KARLA GABRIELA PERAZA ZAZUETA SERVIDORA PÚBLICA TITULAR SALIENTE	LIC. SANTIAGO ARTURO MONTOYA FÉLIX TITULAR DEL ÓRGANO INTERNO DE CONTROL	LIC. ARTURO FAJARDO MEJÍA SERVIDOR PÚBLICO TITULAR ENTRANTE
LIC. CARMEN JULIETA RODRÍGUEZ CAMPOS TESTIGO DE LASERVIDORA PÚBLICA TITULAR SALIENTE		LIC. ROBERTO CLAUDIO URIARTE MENDÍVIL TESTIGO DEL SERVIDOR PÚBLICO TITULAR ENTRANTE

ANALÍTICO DEL CONCENTRADO DE ARCHIVOS EN TRÁMITE AL 04 DE SEPTIEMBRE DE 2022

					2020- TRABAJOS DEL REGLAMENTO DE EGRESOS IEES, COMISIÓN DE REGLAMENTOS Y NORMATIVIDAD.						
					2020- REGLAMENTO INTERIOR Y NOTAS AL REGLAMENTO INTERIOR, COMISIÓN DE REGLAMENTOS Y NORMATIVIDAD.						
					2020- ACTAS Y MINUTAS, COMISIÓN DE REGLAMENTOS Y NORMATIVIDAD.						
					2021- COMISIÓN PARA LA ATENCIÓN DE GRUPOS Y PERSONAS EN SITUACIÓN DE DESVENTAJA						
					2021- ACTAS Y MINUTAS, COMISIÓN PARA LA ATENCIÓN DE GRUPOS Y PERSONAS EN SITUACIÓN DE DESVENTAJA.						
					2021- LINEAMIENTOS PARA LA POSTULACIÓN DE CANDIDATURAS INDÍGENAS, COMISIÓN DE REGLAMENTOS Y NORMATIVIDAD.						
					2021- PROYECTO DEL ESTATUTO ORGÁNICO DEL OIC, COMISIÓN DE REGLAMENTOS Y NORMATIVIDAD.						
					2021- ACTAS Y MINUTAS, COMISIÓN DE REGLAMENTOS Y NORMATIVIDAD.						
					2021- REGLAMENTO INTERIOR DEL INSTITUTO						
					2021- REGLAMENTO DEL OIC						
	2021:										
	ARCHIVO GENERAL:										
					COMISIÓN DE QUEJAS Y DENUNCIAS 2021						
					FACTURA IPAD 2021						
					INVITACIONES 2021						
					NOMINA 2021						
					OFICIOS EMITIDOS GIGC 2021						
					OFICIOS RECIBIDOS 2021						

ENTREGA	COORDINÓ Y CERTIFICÓ	RECIBE
MTRA. KARLA GABRIELA PERAZA ZAZUETA **SERVIDORA PÚBLICA TITULAR SALIENTE**	**LIC. SANTIAGO ARTURO MONTOYA FÉLIX** **TITULAR DEL ÓRGANO INTERNO DE CONTROL**	**LIC. ARTURO FAJARDO MEJÍA** **SERVIDOR PÚBLICO TITULAR ENTRANTE**
LIC. CARMEN JULIETA RODRÍGUEZ CAMPOS **TESTIGO DE LASERVIDORA PÚBLICA TITULAR SALIENTE**		**LIC. ROBERTO CLAUDIO URIARTE MENDÍVIL** **TESTIGO DEL SERVIDOR PÚBLICO TITULAR ENTRANTE**

ANALÍTICO DEL CONCENTRADO DE ARCHIVOS EN TRÁMITE AL 04 DE SEPTIEMBRE DE 2022

					POA 2022						
					REQUERIMIENTOS 2021						
					SERVICIO COROLLA 2021						
					SESIÓN ESPECIAL 27 DE AGOSTO 2021						
					SESIÓN EXTRAORDINARIA 18 MARZO 2021						
					SESIÓN EXTRAORDINARIA 2 DE ENERO 2021						
					SESIÓN EXTRAORDINARIA 25 DE MAYO 2021						
					SESIÓN EXTRAORDINARIA 3 DE ENERO 2021						
					SESIÓN EXTRAORDINARIA 5 NOVIEMBRE 2021						
					SESIÓN EXTRAORDINARIA 6 DE ENERO 2021						
					SESIÓN EXTRAORDINARIA 9 DE MARZO 2021						
					SESIÓN ORDINARIA 27 DE AGOSTO 2021						
					SESIÓN ORDINARIA 31 DE MAYO 2021						
					SESIÓN ORDINARIA 31 MARZO 2021						
					SESIÓN ORDINARIA 9 DE MARZO 2021						
					VALES DE GASOLINA 2021						
					VIÁTICOS 2021						
	COMISIÓN DE IGUALDA DE GENERO Y DERECHOS HUMANOS:										
					CURSO "QUIERO SER CANDIDATA" 2021						
					EVENTO PRESENTACIÓN DEL LIBRO "PRINCIPIO DE PARIDAD TOTAL"25/11/2021						
					MINUTAS COMISION DE PARIDAD DE GENERO 2021						
					MONITOREO 2021						

ENTREGA **MTRA. KARLA GABRIELA PERAZA ZAZUETA** **SERVIDORA PÚBLICA TITULAR SALIENTE**	**COORDINÓ Y CERTIFICÓ** **LIC. SANTIAGO ARTURO MONTOYA FÉLIX** **TITULAR DEL ÓRGANO INTERNO DE CONTROL**	**RECIBE** **LIC. ARTURO FAJARDO MEJÍA** **SERVIDOR PÚBLICO TITULAR ENTRANTE**
LIC. CARMEN JULIETA RODRÍGUEZ CAMPOS **TESTIGO DE LASERVIDORA PÚBLICA TITULAR SALIENTE**		**LIC. ROBERTO CLAUDIO URIARTE MENDÍVIL** **TESTIGO DEL SERVIDOR PÚBLICO TITULAR ENTRANTE**

ANALÍTICO DEL CONCENTRADO DE ARCHIVOS EN TRÁMITE AL 04 DE SEPTIEMBRE DE 2022

					OBSERVATORIO 2021						
					OFICIOS EMITIDOS CIGDH 2021						
					REQUERIMIENTO DE COMPRAS PROGRAMA IGUALDAD DE GENERO Y NO VIOLENCIA EN UNA DEMOCRACIA PARITARIA-CIGDH2021						
	COMISIÓN DE REGLAMENTOS Y NORMATIVIDAD										
					OFICIOS RECIBIDOS OIC 2021						
	VIOLENCIA										
					INFORME FINAL DE LAS ACTIVIDADES REALIZADAS EN LA RED DE COMUNICACIÓN ENTRE CANDIDATAS A CARGOS DE ELECCIÓN POPULAR (RED DE CANDIDATAS) 2021						
	2020:										
	ARCHIVO GENERAL:										
					16 DÍAS DE ACTIVISMO CONTRA LA VIOLENCIA POLÍTICA DE GENERO 2020						
					2DO FORO RENACEDI 2020						
					COMISIÓN DE QUEJAS Y DENUNCIAS 2020						
					CONSULTA INDÍGENA ELECTORAL-FORO ESTATAL DE LA ETAPA INFORMATIVA 2020						
					EVENTOS 2020						
					MINUTA COMISIÓN ATENCIÓN DE GRUPOS Y PERSONAS EN SITUACIÓN DE DESVENTAJA 2020						
					MINUTAS 2020						
					NOMINA 2020						
					OBSERVATORIO 2020						
					OFICIOS EMITIDOS GIGC 2020						
					OFICIOS RECIBIDOS 2020						

ENTREGA	COORDINÓ Y CERTIFICÓ	RECIBE
MTRA. KARLA GABRIELA PERAZA ZAZUETA **SERVIDORA PÚBLICA TITULAR SALIENTE**	**LIC. SANTIAGO ARTURO MONTOYA FÉLIX** **TITULAR DEL ÓRGANO INTERNO DE CONTROL**	**LIC. ARTURO FAJARDO MEJÍA** **SERVIDOR PÚBLICO TITULAR ENTRANTE**
LIC. CARMEN JULIETA RODRÍGUEZ CAMPOS **TESTIGO DE LASERVIDORA PÚBLICA TITULAR SALIENTE**		**LIC. ROBERTO CLAUDIO URIARTE MENDÍVIL** **TESTIGO DEL SERVIDOR PÚBLICO TITULAR ENTRANTE**

ANALÍTICO DEL CONCENTRADO DE ARCHIVOS EN TRÁMITE AL 04 DE SEPTIEMBRE DE 2022

					PLAN DE TRABAJO DEL OBSERVATORIO 2020						
					POA 2021						
					REGISTRO LOCAL DE PERSONAS QUE COMETIERON VIOLENCIA POLITICA CONTRA LA MUJER EN RAZOND E GENERO 2020						
					REQUERIMIENTOS 2020						
					REUNIONES DE TRABAJO 2020						
					SESIÓN EXTRAORDINARIA 1 DE DICIEMBRE 2020						
					SESIÓN EXTRAORDINARIA 15 DE ENERO 2020						
					SESIÓN EXTRAORDINARIA 15 DICIEMBRE 2020						
					SESIÓN EXTRAORDINARIA 17 DE DICIEMBRE 2020						
					SESIÓN EXTRAORDINARIA 26 DE AGOSTO DE 2020						
					SESIÓN EXTRAORDINARIA 27 DE FEBRERO 2020						
					VIÁTICOS 2020						
	2019:										
	ARCHIVO GENERAL:										
					CONVERSATORIO "PRECEDENTES JURISDICCIONALES SOBRE VIOLENCIA POLÍTICA EN RAZÓN DE GÉNERO" 2019						
					CEDULA DE RESULTADOS FINALES OIC 2019						
					COMPARATIVO CON OTROS OPLES 2019						
					DIPLOMADO FLACSO						
					EDUCACIÓN CÍVICA Y CAPACITACIÓN ELECTORAL 2019						
					ENTREVISTA A ASPIRANTE DE LA JEFATURA DEL ÁREA COORDINADORA DE ARCHIVO 2019						
					ESTATUTOS PARTIDO SINALOENSE 2019						
					FELICITACIONES 2019						

ENTREGA	COORDINÓ Y CERTIFICÓ	RECIBE
MTRA. KARLA GABRIELA PERAZA ZAZUETA **SERVIDORA PÚBLICA TITULAR SALIENTE**	**LIC. SANTIAGO ARTURO MONTOYA FÉLIX** **TITULAR DEL ÓRGANO INTERNO DE CONTROL**	**LIC. ARTURO FAJARDO MEJÍA** **SERVIDOR PÚBLICO TITULAR ENTRANTE**
LIC. CARMEN JULIETA RODRÍGUEZ CAMPOS **TESTIGO DE LASERVIDORA PÚBLICA TITULAR SALIENTE**		**LIC. ROBERTO CLAUDIO URIARTE MENDÍVIL** **TESTIGO DEL SERVIDOR PÚBLICO TITULAR ENTRANTE**

ANALÍTICO DEL CONCENTRADO DE ARCHIVOS EN TRÁMITE AL 04 DE SEPTIEMBRE DE 2022

					INFORME ANUAL DEL OIC 2019						
					INFORME FINANCIERO EJERCICIO 2019						
					INVITACIONES 2019						
					MINUTAS 2019						
					NOMINA 2019						
					OFICIOS EMITIDOS GIGC 2019						
					OFICIOS ENVIADOS CPG 2019						
					OFICIOS RECIBIDOS 2019						
					OPPMS 2019						
					PLATICA MUJERES EJERCIENDO EL LIDERAZGO Y PRESENTACIÓN DE PROTOCOLO 2019						
					POA 2020						
					PRESENTACIÓN DEL LIBRO "2018 EL AÑO DE LA PARIDAD". BREVE RECUENTO DE LA JUSTICIA ELECTORAL 2019.						
					PROCESO DE DESIGNACIÓN DE 1-COORD. ORGANIZACIÓN, 2-UNIDAD DE TRANSPARENCIA, 3-JEFATURA DE ÁREA DE PRESIDENCIA 2019						
					PROPUESTA CREACIÓN COMISIÓN TEMPORAL DE INNOVACIÓN TECNOLÓGICA 2019						
					PROPUESTA REFORMA ELECTORAL 2019						
					PROTOCOLO PARA LA ATENCIÓN DE LA VIOLENCIA POLÍTICA CONTRALAS MUJERES EN RAZÓN DE GENERO 2019						
					PROYECTO GANADOR EN CONVOCATORIA INE ROXANA HERNÁNDEZ 2019						
					QUEJAS Y DENUNCIAS 2019						
					REQUERIMIENTO Y INFORME DE GOLPE EN VEHÍCULO EN RESGUARDO 2019						
					REQUISICIONES 2019						

ENTREGA	COORDINÓ Y CERTIFICÓ	RECIBE
MTRA. KARLA GABRIELA PERAZA ZAZUETA SERVIDORA PÚBLICA TITULAR SALIENTE	LIC. SANTIAGO ARTURO MONTOYA FÉLIX TITULAR DEL ÓRGANO INTERNO DE CONTROL	LIC. ARTURO FAJARDO MEJÍA SERVIDOR PÚBLICO TITULAR ENTRANTE
LIC. CARMEN JULIETA RODRÍGUEZ CAMPOS TESTIGO DE LASERVIDORA PÚBLICA TITULAR SALIENTE		LIC. ROBERTO CLAUDIO URIARTE MENDÍVIL TESTIGO DEL SERVIDOR PÚBLICO TITULAR ENTRANTE

ANALÍTICO DEL CONCENTRADO DE ARCHIVOS EN TRÁMITE AL 04 DE SEPTIEMBRE DE 2022

					RESGUARDO DE ACTIVOS FIJOS 2019						
					SEGUIMIENTO AL SERVICIO PROFESIONAL ELECTORAL NACIONAL 2019						
					SESIÓN ESPECIAL 28 DE AGOSTO DE 2019						
					SESIÓN ESPECIAL 3 DE MAYO DEL 2019						
					SESIÓN ESPECIAL DEL 19 DE MARZO DEL 2019						
					SESIÓN EXTRAORDINARIA 26 DE JUNIO DE 2019						
					SESIÓN EXTRAORDINARIA 27 DE NOVIEMBRE DE 2019						
					SESIÓN EXTRAORDINARIA 28 DE AGOSTO DE 2019						
					SESIÓN EXTRAORDINARIA 28 DE MAYO DE 2019						
					SESIÓN EXTRAORDINARIA DEL 14 DE ENERO DEL 2019						
					SESIÓN EXTRAORDINARIA DEL 19 DE MARZO DEL 2019						
					SESIÓN EXTRAORDINARIA DEL 26 DE FEBRERO DEL 2019						
					SESIÓN EXTRAORDINARIA DEL 3 DE MAYO DEL 2019						
					SESIÓN EXTRAORDINARIA DEL 31 DE ENERO DEL 2019						
					VIÁTICOS 2019						
	2018:										
	ARCHIVO GENERAL:										
					DECLARACIÓN PATRIMONIAL 2018						
					DESTRUCCIÓN DE MATERIAL JORNADA 1RO DE JULIO DEL 2018						
					INVITACIONES 2018						
					PROYECTO DE MODIFICACIÓN AL REG. INTERIOR DEL IEES REFERENTE A OBLIGACIONES Y ATRIBUCIONES DEL OIC 2018						

ENTREGA **MTRA. KARLA GABRIELA PERAZA ZAZUETA** **SERVIDORA PÚBLICA TITULAR SALIENTE**	**COORDINÓ Y CERTIFICÓ** **LIC. SANTIAGO ARTURO MONTOYA FÉLIX** **TITULAR DEL ÓRGANO INTERNO DE CONTROL**	**RECIBE** **LIC. ARTURO FAJARDO MEJÍA** **SERVIDOR PÚBLICO TITULAR ENTRANTE**
LIC. CARMEN JULIETA RODRÍGUEZ CAMPOS **TESTIGO DE LASERVIDORA PÚBLICA TITULAR SALIENTE**		**LIC. ROBERTO CLAUDIO URIARTE MENDÍVIL** **TESTIGO DEL SERVIDOR PÚBLICO TITULAR ENTRANTE**

ANALÍTICO DEL CONCENTRADO DE ARCHIVOS EN TRÁMITE AL 04 DE SEPTIEMBRE DE 2022

					REGLAMENTOS Y NORMATIVIDAD 2018						
					RESGUARDO DE ACTIVOS FIJOS 2018						
					SESIÓN ESPECIAL DEL 22 DE NOVIEMBRE DEL 2018						
					SESIÓN EXTRAORDINARIA DEL 14 DE NOVIEMBRE DEL 2018						
					VINCULACIÓN CON EL INE 2018						
SECRETARÍA EJECUTIVA:											
	EJERCICIO 1998										
S1	ACTAS ESPECIALES	N/A	N/A	S1.1	ACTA (PROYECTO) DE LA PRIMERA SESIÓN EXTRAORDINARIA DEL DÍA 19 DE MAYO DE 1998.	RESGUARDO EN BODEGA		L		7 AÑOS	
S1	ACTAS ESPECIALES	N/A	N/A	S1.2	ACTAS DE LAS SESIONES DEL MES DE SEPTIEMBRE 1998	RESGUARDO EN BODEGA		L		7 AÑOS	
S1	ACTAS ESPECIALES	N/A	N/A	S1.3	ACTA DE LA OCTAVA SESIÓN ORDINARIA CELEBRADA EL 25 DE SEPTIEMBRE DE 1998.	RESGUARDO EN BODEGA		L		7 AÑOS	
S1	ACTAS ESPECIALES	N/A	N/A	S1.4	ACTA DE LA DÉCIMA OCTAVA SESIÓN EXTRAORDINARIA DEL CEE DEL DÍA 6 DE NOVIEMBRE DE 1998	RESGUARDO EN BODEGA		L		7 AÑOS	
S1	ACTAS ESPECIALES	N/A	N/A	S1.5	ACTA DE FE DE HECHOS CELEBRADA EN MÉXICO, D.F. MES DE OCTUBRE 1998	RESGUARDO EN BODEGA		L		7 AÑOS	
S2	SESIONES	S2.1	ACUERDOS	S2.1.1	ACUERDOS CEE 1998.	RESGUARDO EN BODEGA		L		7 AÑOS	
S2	SESIONES	S2.1	ACUERDOS	S2.1.2	ACUERDOS TOMADOS EN EL CEE (PERIODO 1998).	RESGUARDO EN BODEGA		L		7 AÑOS	
S2	SESIONES	S2.1	ACUERDOS	S2.1.3	ACUERDO TOMADO EN LA DÉCIMA NOVENA SESIÓN EXTRAORDINARIA DEL CEE INICIADA EL 8 DE NOVIEMBRE DE 1998 LAS 7 HORAS Y CONCLUIDA EL 9 DE NOVIEMBRE DE 1998 A LAS 11:15 HORAS.	RESGUARDO EN BODEGA		L		7 AÑOS	
S2		S2.1	ACUERDOS	S2.1.4	ACUERDO TOMADO EL 25 DE SEPTIEMBRE DE	RESGUARDO EN		L		7 AÑOS	

ENTREGA **MTRA. KARLA GABRIELA PERAZA ZAZUETA** **SERVIDORA PÚBLICA TITULAR SALIENTE**	**COORDINÓ Y CERTIFICÓ** **LIC. SANTIAGO ARTURO MONTOYA FÉLIX** **TITULAR DEL ÓRGANO INTERNO DE CONTROL**	**RECIBE** **LIC. ARTURO FAJARDO MEJÍA** **SERVIDOR PÚBLICO TITULAR ENTRANTE**
LIC. CARMEN JULIETA RODRÍGUEZ CAMPOS **TESTIGO DE LASERVIDORA PÚBLICA TITULAR SALIENTE**		**LIC. ROBERTO CLAUDIO URIARTE MENDÍVIL** **TESTIGO DEL SERVIDOR PÚBLICO TITULAR ENTRANTE**

ANALÍTICO DEL CONCENTRADO DE ARCHIVOS EN TRÁMITE AL 04 DE SEPTIEMBRE DE 2022

					1998. SOBRE PRESUPUESTOS DE MATERIAL ELECTORAL Y PAPELERÍA ELECTORAL.	BODEGA					
S2	SESIONES	S2.2	DEL PLENO DEL CEE	S2.2.2	SEGUNDA SESIÓN EXTRAORDINARIA CELEBRADA EL 22 DE MAYO DE 1998	RESGUARDO EN BODEGA		L		7 AÑOS	
S2	SESIONES	S2.2	DEL PLENO DEL CEE	S2.2.3	TERCERA SESIÓN EXTRAORDINARIA CELEBRADA EL 28 DE MAYO DE 1998.	RESGUARDO EN BODEGA		L		7 AÑOS	
S2	SESIONES	S2.2	DEL PLENO DEL CEE	S2.2.4	CUARTA SESIÓN EXTRAORDINARIA CELEBRADA EL 4 DE JUNIO DE 1998.	RESGUARDO EN BODEGA		L		7 AÑOS	
S2	SESIONES	S2.2	DEL PLENO DEL CEE	S2.2.5	PRIMERA SESIÓN ORDINARIA CELEBRADA EL 12 DE JUNIO DE 1998.	RESGUARDO EN BODEGA		L		7 AÑOS	
S2	SESIONES	S2.2	DEL PLENO DEL CEE	S2.2.6	QUINTA SESIÓN EXTRAORDINARIA CELEBRADA EL 24 DE JUNIO DE 1998.	RESGUARDO EN BODEGA		L		7 AÑOS	
S2	SESIONES	S2.2	DEL PLENO DEL CEE	S2.2.7	SEGUNDA SESIÓN ORDINARIA CELEBRADA EL 26 DE JUNIO DE 1998.	RESGUARDO EN BODEGA		L		7 AÑOS	
S2	SESIONES	S2.2	DEL PLENO DEL CEE	S2.2.8	SEXTA SESIÓN EXTRAORDINARIA CELEBRADA EL 30 DE JUNIO DE 1998.	RESGUARDO EN BODEGA		L		7 AÑOS	
S2	SESIONES	S2.2	DEL PLENO DEL CEE	S2.2.9	SÉPTIMA SESIÓN EXTRAORDINARIA CELEBRADA EL 2 DE JULIO DE 1998.	RESGUARDO EN BODEGA		L		7 AÑOS	
S2	SESIONES	S2.2	DEL PLENO DEL CEE	S2.2.10	OCTAVA SESIÓN EXTRAORDINARIA CELEBRADA EL 7 DE JULIO DE 1998.	RESGUARDO EN BODEGA		L		7 AÑOS	
S2	SESIONES	S2.2	DEL PLENO DEL CEE	S2.2.11	TERCERA SESIÓN ORDINARIA CELEBRADA EL 10 DE JULIO DE 1998.	RESGUARDO EN BODEGA		L		7 AÑOS	
S2	SESIONES	S2.2	DEL PLENO DEL CEE	S2.2.12	CUARTA SESIÓN ORDINARIA CELEBRADA EL 24 DE JULIO DE 1998	RESGUARDO EN BODEGA		L		7 AÑOS	
S2	SESIONES	S2.2	DEL PLENO DEL CEE	S2.2.13	NOVENA SESIÓN EXTRAORDINARIA CELEBRADA EL 28 DE JULIO DE 1998.	RESGUARDO EN BODEGA		L		7 AÑOS	
S2	SESIONES	S2.2	DEL PLENO DEL CEE	S2.2.14	DÉCIMA SESIÓN EXTRAORDINARIA CELEBRADA EL 30 DE JULIO DE 1998.	RESGUARDO EN BODEGA		L		7 AÑOS	
S2	SESIONES	S2.2	DEL PLENO DEL CEE	S2.2.15	ONCEAVA SESIÓN EXTRAORDINARIA CELEBRADA EL 1 DE AGOSTO DE 1998.	RESGUARDO EN BODEGA		L		7 AÑOS	

ENTREGA	COORDINÓ Y CERTIFICÓ	RECIBE
MTRA. KARLA GABRIELA PERAZA ZAZUETA SERVIDORA PÚBLICA TITULAR SALIENTE	LIC. SANTIAGO ARTURO MONTOYA FÉLIX TITULAR DEL ÓRGANO INTERNO DE CONTROL	LIC. ARTURO FAJARDO MEJÍA SERVIDOR PÚBLICO TITULAR ENTRANTE
LIC. CARMEN JULIETA RODRÍGUEZ CAMPOS TESTIGO DE LASERVIDORA PÚBLICA TITULAR SALIENTE		LIC. ROBERTO CLAUDIO URIARTE MENDÍVIL TESTIGO DEL SERVIDOR PÚBLICO TITULAR ENTRANTE

ANALÍTICO DEL CONCENTRADO DE ARCHIVOS EN TRÁMITE AL 04 DE SEPTIEMBRE DE 2022

S2	SESIONES	S2.2	DEL PLENO DEL CEE	S2.2.16	DÉCIMA SEXTA SESIÓN ORDINARIA CELEBRADA EL 14 DE AGOSTO DE 1998.	RESGUARDO EN BODEGA		L		7 AÑOS	
S2	SESIONES	S2.2	DEL PLENO DEL CEE	S2.2.17	DÉCIMA SEGUNDA SESIÓN EXTRAORDINARIA CELEBRADA EL 16 DE AGOSTO DE 1998.	RESGUARDO EN BODEGA		L		7 AÑOS	
S2	SESIONES	S2.2	DEL PLENO DEL CEE	S2.2.18	DÉCIMA TERCERA SESIÓN EXTRAORDINARIA CELEBRADA EL 20 DE AGOSTO DE 1998.	RESGUARDO EN BODEGA		L		7 AÑOS	
S2	SESIONES	S2.2	DEL PLENO DEL CEE	S2.2.19	SEXTA SESIÓN ORDINARIA CELEBRADA EL 28 DE AGOSTO DE 1998.	RESGUARDO EN BODEGA		L		7 AÑOS	
S2	SESIONES	S2.2	DEL PLENO DEL CEE	S2.2.20	DÉCIMA CUARTA SESIÓN EXTRAORDINARIA CELEBRADA EL 1 DE SEPTIEMBRE DE 1998.	RESGUARDO EN BODEGA		L		7 AÑOS	
S2	SESIONES	S2.2	DEL PLENO DEL CEE	S2.2.21	SÉPTIMA SESIÓN EXTRAORDINARIA CELEBRADA EL 11 DE SEPTIEMBRE DE 1998.	RESGUARDO EN BODEGA		L		7 AÑOS	
S2	SESIONES	S2.2	DEL PLENO DEL CEE	S2.2.22	SESIÓN EXTRAORDINARIA CELEBRADA EL 8 DE OCTUBRE DE 1998.	RESGUARDO EN BODEGA		L		7 AÑOS	
S2	SESIONES	S2.2	DEL PLENO DEL CEE	S2.2.23	DÉCIMA SEXTA SESIÓN EXTRAORDINARIA CELEBRADA EL 12 DE OCTUBRE DE 1998.	RESGUARDO EN BODEGA		L		7 AÑOS	
S2	SESIONES	S2.2	DEL PLENO DEL CEE	S2.2.24	SESIÓN ORDINARIA CELEBRADA EL 23 DE OCTUBRE DE 1998.	RESGUARDO EN BODEGA		L		7 AÑOS	
S2	SESIONES	S2.2	DEL PLENO DEL CEE	S2.2.25	DÉCIMA SÉPTIMA SESIÓN EXTRAORDINARIA CELEBRADA EL 29 DE OCTUBRE DE 1998.	RESGUARDO EN BODEGA		L		7 AÑOS	
S3	PARTIDOS POLITICOS	S3.1	PARTIDOS POLITICOS	S3.1.1	ARCHIVO GENERAL DE DOCUMENTACIÓN PROPORCIONADA POR LOS INTERESADOS, TENDIENTE A LOGRAR LA CONSTITUCIÓN DEL PARTIDO DE LOS TRABAJADORES SINALOENSES. 1998.	RESGUARDO EN BODEGA		L		7 AÑOS	
S3	PARTIDOS POLITICOS	S3.2	SOLICITUDES DE REGISTRO	S3.2.1	SOLICITUDES DE REGISTROS DE CANDIDATOS DEL PAN PARA EL PROCESO 1998.	RESGUARDO EN BODEGA	A			7 AÑOS	
S3	PARTIDOS POLITICOS	S3.2	SOLICITUDES DE REGISTRO	S3.2.2	SOLICITUDES DE REGISTROS DE CANDIDATOS DEL PRI PARA EL PROCESO 1998.	RESGUARDO EN BODEGA	A			7 AÑOS	
S3	PARTIDOS POLITICOS	S3.2	SOLICITUDES DE REGISTRO	S3.2.3	SOLICITUDES DE REGISTROS DE CANDIDATOS DEL PRD PARA EL PROCESO 1998.	RESGUARDO EN BODEGA	A			7 AÑOS	

ENTREGA	COORDINÓ Y CERTIFICÓ	RECIBE
MTRA. KARLA GABRIELA PERAZA ZAZUETA **SERVIDORA PÚBLICA TITULAR SALIENTE**	**LIC. SANTIAGO ARTURO MONTOYA FÉLIX** **TITULAR DEL ÓRGANO INTERNO DE CONTROL**	**LIC. ARTURO FAJARDO MEJÍA** **SERVIDOR PÚBLICO TITULAR ENTRANTE**
LIC. CARMEN JULIETA RODRÍGUEZ CAMPOS **TESTIGO DE LASERVIDORA PÚBLICA TITULAR SALIENTE**		**LIC. ROBERTO CLAUDIO URIARTE MENDÍVIL** **TESTIGO DEL SERVIDOR PÚBLICO TITULAR ENTRANTE**

ANALÍTICO DEL CONCENTRADO DE ARCHIVOS EN TRÁMITE AL 04 DE SEPTIEMBRE DE 2022

S3	PARTIDOS POLITICOS	S3.2	SOLICITUDES DE REGISTRO	S3.2.3 BIS	CONSTANCIA DE REGISTRO DE RUBÉN ROCHA MOYA, COMO CANDIDATO POR EL PRD AL CARGO DE GOBERNADOR DE SINALOA	RESGUARDO EN BODEGA	A			7 AÑOS	
S3	PARTIDOS POLITICOS	S3.2	SOLICITUDES DE REGISTRO	S3.2.4	SOLICITUDES DE REGISTROS DE CANDIDATOS DEL PT PARA EL PROCESO 1998.	RESGUARDO EN BODEGA	A			7 AÑOS	
S3	PARTIDOS POLITICOS	S3.2	SOLICITUDES DE REGISTRO	S3.2.5	SOLICITUDES DE REGISTROS DE CANDIDATOS DEL PVEM PARA EL PROCESO 1998.	RESGUARDO EN BODEGA	A			7 AÑOS	
S3	PARTIDOS POLITICOS	S3.2	SOLICITUDES DE REGISTRO	S3.2.6	SUSTITUCIONES DE CANDIDATOS, 1998	RESGUARDO EN BODEGA	A			7 AÑOS	
S3	PARTIDOS POLITICOS	S3.2	SOLICITUDES DE REGISTRO	S3.2.7	RELACIÓN DE CANDIDATOS, PROCESO ELECTORAL 1998	RESGUARDO EN BODEGA	A			7 AÑOS	
S3	PARTIDOS POLITICOS	S3.3	PLATAFORMAS DE LOS PARTIDOS	S.3.3.1	PLATAFORMA PAN, PROCESO 1998.	RESGUARDO EN BODEGA	A			7 AÑOS	
S3	PARTIDOS POLITICOS	S3.3	PLATAFORMAS DE LOS PARTIDOS	S.3.3.2	PLATAFORMA PRI, PROCESO 1998.	RESGUARDO EN BODEGA		L		7 AÑOS	
S3	PARTIDOS POLITICOS	S3.3	PLATAFORMAS DE LOS PARTIDOS	S.3.3.3	PLATAFORMA PRD, PROCESO 1998.	RESGUARDO EN BODEGA		L		7 AÑOS	
S3	PARTIDOS POLITICOS	S3.3	PLATAFORMAS DE LOS PARTIDOS	S.3.3.4	PLATAFORMA PT, PROCESO 1998.	RESGUARDO EN BODEGA		L		7 AÑOS	
S3	PARTIDOS POLITICOS	S3.3	PLATAFORMAS DE LOS PARTIDOS	S.3.3.5	PLATAFORMA PVEM, PROCESO 1998.	RESGUARDO EN BODEGA		L		7 AÑOS	
S3	PARTIDOS POLITICOS	S3.4	REGISTRO DE CANDIDATOS	S3.4.1	REGISTROS DE CANDIDATOS A GOBERNADOR, DIPUTADOS Y AYUNTAMIENTOS DEL PAN PARA EL PROCESO 1998.	RESGUARDO EN BODEGA		L		7 AÑOS	
S3	PARTIDOS POLITICOS	S3.4	REGISTRO DE CANDIDATOS	S3.4.2	REGISTROS DE CANDIDATOS A GOBERNADOR, DIPUTADOS Y AYUNTAMIENTOS DEL PRI PARA EL PROCESO 1998.	RESGUARDO EN BODEGA		L		7 AÑOS	
S3	PARTIDOS POLITICOS	S3.4	REGISTRO DE CANDIDATOS	S3.4.3	REGISTROS DE CANDIDATOS A GOBERNADOR, DIPUTADOS Y AYUNTAMIENTOS DEL PRD PARA EL PROCESO 1998.	RESGUARDO EN BODEGA		L		7 AÑOS	

ENTREGA	COORDINÓ Y CERTIFICÓ	RECIBE
MTRA. KARLA GABRIELA PERAZA ZAZUETA **SERVIDORA PÚBLICA TITULAR SALIENTE**	**LIC. SANTIAGO ARTURO MONTOYA FÉLIX** **TITULAR DEL ÓRGANO INTERNO DE CONTROL**	**LIC. ARTURO FAJARDO MEJÍA** **SERVIDOR PÚBLICO TITULAR ENTRANTE**
LIC. CARMEN JULIETA RODRÍGUEZ CAMPOS **TESTIGO DE LASERVIDORA PÚBLICA TITULAR SALIENTE**		**LIC. ROBERTO CLAUDIO URIARTE MENDÍVIL** **TESTIGO DEL SERVIDOR PÚBLICO TITULAR ENTRANTE**

ANALÍTICO DEL CONCENTRADO DE ARCHIVOS EN TRÁMITE AL 04 DE SEPTIEMBRE DE 2022

S3	PARTIDOS POLITICOS	S3.4	REGISTRO DE CANDIDATOS	S3.4.4	REGISTROS DE CANDIDATOS A GOBERNADOR, DIPUTADOS Y AYUNTAMIENTOS DEL PT PARA EL PROCESO 1998.	RESGUARDO EN BODEGA		L		7 AÑOS	
S3	PARTIDOS POLITICOS	S3.4	REGISTRO DE CANDIDATOS	S3.4.5	REGISTROS DE CANDIDATOS A GOBERNADOR, DIPUTADOS Y AYUNTAMIENTOS DEL PVEM PARA EL PROCESO 1998.	RESGUARDO EN BODEGA		L		7 AÑOS	
S3	PARTIDOS POLITICOS	S3.5	PARTIDO DEL TRABAJO	S3.5.1	PT 1998	RESGUARDO EN BODEGA		L		7 AÑOS	
S3	PARTIDOS POLITICOS	S3.6	PARTIDO VERDE ECOLOGISTA DE MÉXICO	S3.6.1	PARTIDO VERDE ECOLOGISTA DE MÉXICO, 1998.	RESGUARDO EN BODEGA	A			7 AÑOS	
S4	COMISIONES DEL CONSEJO ESTATAL ELECTORAL	S4.1	COMISIÓN DE ADMINISTRACIÓN Y PRESUPUESTOS	S4.1.1	COMISIÓN DE ADMINISTRACIÓN Y PRESUPUESTOS 1998	RESGUARDO EN BODEGA	A			7 AÑOS	
S5	COORDINACIONES Y AREAS DEL CONSEJO ESTATAL ELECTORAL	S5.1	DIRECCIÓN DEL REGISTRO ESTATAL DE ELECTORES	S5.1.1	REGISTRO ESTATAL DE ELECTORES DE SINALOA 1998	RESGUARDO EN BODEGA	A			7 AÑOS	
S5	COORDINACIONES Y AREAS DEL CONSEJO ESTATAL ELECTORAL	S5.2	ÁREA DE PRERROGATIVAS	S5.2.1	TOPES DE CAMPAÑA Y FINANCIAMIENTO DE LOS PARTIDOS POLÍTICOS 1998	RESGUARDO EN BODEGA	A			7 AÑOS	
S5	COORDINACIONES Y AREAS DEL CONSEJO ESTATAL ELECTORAL	S5.3	ÁREA DE ADMINISTRACIÓN	S5.3.1	RELACIÓN DE PERSONAL DEL CONSEJO ESTATAL ELECTORAL 5/JUN/1998.	RESGUARDO EN BODEGA	A			7 AÑOS	
S5	COORDINACIONES Y AREAS DEL CONSEJO ESTATAL ELECTORAL	S5.4	CALENDARIO DE ACTIVIDADES	S5.4.1	CALENDARIO DE ACTIVIDADES PARA EL PROCESO ELECTORAL 1998.	RESGUARDO EN BODEGA	A			7 AÑOS	
S6	CONSEJOS DISTRITALES Y MUNICIPALES ELECTORALES	S6.1	CONSEJOS DISTRITALES Y MUNICIPALES ELECTORALES	S6.1.1	LISTA DEFINITIVA DE UBICACIÓN DE CASILLAS APROBADA POR EL PRIMER CONSEJO DISTRITAL ELECTORAL 1998	RESGUARDO EN BODEGA	A			7 AÑOS	

ENTREGA	COORDINÓ Y CERTIFICÓ	RECIBE
MTRA. KARLA GABRIELA PERAZA ZAZUETA **SERVIDORA PÚBLICA TITULAR SALIENTE**	**LIC. SANTIAGO ARTURO MONTOYA FÉLIX** **TITULAR DEL ÓRGANO INTERNO DE CONTROL**	**LIC. ARTURO FAJARDO MEJÍA** **SERVIDOR PÚBLICO TITULAR ENTRANTE**
LIC. CARMEN JULIETA RODRÍGUEZ CAMPOS **TESTIGO DE LASERVIDORA PÚBLICA TITULAR SALIENTE**		**LIC. ROBERTO CLAUDIO URIARTE MENDÍVIL** **TESTIGO DEL SERVIDOR PÚBLICO TITULAR ENTRANTE**

ANALÍTICO DEL CONCENTRADO DE ARCHIVOS EN TRÁMITE AL 04 DE SEPTIEMBRE DE 2022

S6	CONSEJOS DISTRITALES Y MUNICIPALES ELECTORALES	S6.1	CONSEJOS DISTRITALES Y MUNICIPALES ELECTORALES	S6.1.2	RELACIÓN DE PRESIDENTES DE LOS CONSEJOS MUNICIPALES ELECTORALES 1998	RESGUARDO EN BODEGA	A			7 AÑOS	
S6	CONSEJOS DISTRITALES Y MUNICIPALES ELECTORALES	S6.2	ARCHIVO GENERAL CONSEJOS DISTRITALES PROCESO ELECTORAL 1998	S6.2.1	TEE RECURSOS 1998 CONSEJO DISTRITAL.	RESGUARDO EN BODEGA	A			7 AÑOS	
S6	CONSEJOS DISTRITALES Y MUNICIPALES ELECTORALES	S6.5	ARCHIVO GENERAL CONSEJOS DISTRITALES PROCESO ELECTORAL 1998	S6.5.1	ARCHIVO GENERAL DE ACTAS CIRCUNSTANCIADAS DE LAS SESIONES PERMANENTE Y DE CÓMPUTO DE LOS DÍAS 08 Y 10 DE NOVIEMBRE DE 1998 RESPECTIVAMENTE, DE LOS CONSEJOS DISTRITALES Y MUNICIPALES.	RESGUARDO EN BODEGA		L		7 AÑOS	
S6	CONSEJOS DISTRITALES Y MUNICIPALES ELECTORALES	S6.6	ARCHIVO GENERAL CONSEJOS DISTRITALES PROCESO ELECTORAL 1998	S6.6.1	ARCHIVO GENERAL DE ACTAS DE SESIONES Y DE INSTALACIÓN DE LOS CONSEJOS DISTRITALES ,I CONSEJO DISTRITAL ELECTORAL CON CABECERA EN CHOIX, ELECCIÓN 1998	RESGUARDO EN BODEGA		L		7 AÑOS	
S6	CONSEJOS DISTRITALES Y MUNICIPALES ELECTORALES			S6.6.1BIS	ARCHIVO GENERAL DE ACTAS DE CÓMPUTO DISTRITAL DE LA ELECCIÓN DE DIPUTADOS POR REPRESENTACIÓN PROPORCIONAL, I CONSEJO DISTRITAL ELECTORAL CON CABECERA EN CHOIX, ELECCIÓN 1998	RESGUARDO EN BODEGA		L		7 AÑOS	
S6	CONSEJOS DISTRITALES Y MUNICIPALES ELECTORALES	S6.7	ARCHIVO GENERAL CONSEJOS DISTRITALES PROCESO ELECTORAL 1998	S6.7.1	ARCHIVO GENERAL DE ACTAS DE SESIONES Y DE INSTALACIÓN DE LOS CONSEJOS DISTRITALES, II CONSEJO DISTRITAL ELECTORAL CON CABECERA EN EL FUERTE, ELECCIÓN 1998	RESGUARDO EN BODEGA		L		7 AÑOS	
S6	CONSEJOS DISTRITALES Y MUNICIPALES ELECTORALES			S6.7.1BIS	ARCHIVO GENERAL DE ACTAS DE CÓMPUTO DISTRITAL DE LA ELECCIÓN DE DIPUTADOS POR REPRESENTACIÓN PROPORCIONAL , II CONSEJO DISTRITAL ELECTORAL CON CABECERA EN EL FUERTE, ELECCIÓN 1998	RESGUARDO EN BODEGA		L		7 AÑOS	
S6	CONSEJOS DISTRITALES Y MUNICIPALES	S6.8	ARCHIVO GENERAL CONSEJOS DISTRITALES PROCESO ELECTORAL	S6.8.1	ARCHIVO GENERAL DE ACTAS DE SESIONES Y DE INSTALACIÓN DE LOS CONSEJOS DISTRITALES, III CONSEJO DISTRITAL ELECTORAL CON CABECERA	RESGUARDO EN BODEGA		L		7 AÑOS	

ENTREGA	COORDINÓ Y CERTIFICÓ	RECIBE
MTRA. KARLA GABRIELA PERAZA ZAZUETA **SERVIDORA PÚBLICA TITULAR SALIENTE**	**LIC. SANTIAGO ARTURO MONTOYA FÉLIX** **TITULAR DEL ÓRGANO INTERNO DE CONTROL**	**LIC. ARTURO FAJARDO MEJÍA** **SERVIDOR PÚBLICO TITULAR ENTRANTE**
LIC. CARMEN JULIETA RODRÍGUEZ CAMPOS **TESTIGO DE LASERVIDORA PÚBLICA TITULAR SALIENTE**		**LIC. ROBERTO CLAUDIO URIARTE MENDÍVIL** **TESTIGO DEL SERVIDOR PÚBLICO TITULAR ENTRANTE**

ANALÍTICO DEL CONCENTRADO DE ARCHIVOS EN TRÁMITE AL 04 DE SEPTIEMBRE DE 2022

	ELECTORALES		1998		EN AHOME, ELECCIÓN 1998						
S6	CONSEJOS DISTRITALES Y MUNICIPALES ELECTORALES			S6.8.1BIS	ARCHIVO GENERAL DE ACTAS DE CÓMPUTO DISTRITAL DE LA ELECCIÓN DE DIPUTADOS POR REPRESENTACIÓN PROPORCIONAL, III CONSEJO DISTRITAL ELECTORAL CON CABECERA EN AHOME, ELECCIÓN 1998	RESGUARDO EN BODEGA		L		7 AÑOS	
S6	CONSEJOS DISTRITALES Y MUNICIPALES ELECTORALES	S6.9	ARCHIVO GENERAL CONSEJOS DISTRITALES PROCESO ELECTORAL 1998	S6.9.1	ARCHIVO GENERAL DE ACTAS DE SESIONES Y DE INSTALACIÓN DE LOS CONSEJOS DISTRITALES, IV CONSEJO DISTRITAL ELECTORAL CON CABECERA EN AHOME, ELECCIÓN 1998	RESGUARDO EN BODEGA		L		7 AÑOS	
S6	CONSEJOS DISTRITALES Y MUNICIPALES ELECTORALES			S6.9.1BIS	ARCHIVO GENERAL DE ACTAS DE CÓMPUTO DISTRITAL DE LA ELECCIÓN DE DIPUTADOS POR REPRESENTACIÓN PROPORCIONAL, IV CONSEJO DISTRITAL ELECTORAL CON CABECERA EN AHOME, ELECCIÓN 1998	RESGUARDO EN BODEGA		L		7 AÑOS	
S6	CONSEJOS DISTRITALES Y MUNICIPALES ELECTORALES	S6.10	ARCHIVO GENERAL CONSEJOS DISTRITALES PROCESO ELECTORAL 1998	S6.10.1	ARCHIVO GENERAL DE ACTAS DE SESIONES Y DE INSTALACIÓN DE LOS CONSEJOS DISTRITALES, V CONSEJO DISTRITAL ELECTORAL CON CABECERA EN SINALOA, ELECCIÓN 1998	RESGUARDO EN BODEGA		L		7 AÑOS	
S6	CONSEJOS DISTRITALES Y MUNICIPALES ELECTORALES			S6.10.1BIS	ARCHIVO GENERAL DE ACTAS DE CÓMPUTO DISTRITAL DE LA ELECCIÓN DE DIPUTADOS POR REPRESENTACIÓN PROPORCIONAL, V CONSEJO DISTRITAL ELECTORAL CON CABECERA EN SINALOA, ELECCIÓN 1998	RESGUARDO EN BODEGA		L		7 AÑOS	
S6	CONSEJOS DISTRITALES Y MUNICIPALES ELECTORALES	S6.11	ARCHIVO GENERAL CONSEJOS DISTRITALES PROCESO ELECTORAL 1998	S6.10.11.1	ARCHIVO GENERAL DE ACTAS DE SESIONES Y DE INSTALACIÓN DE LOS CONSEJOS DISTRITALES, VI CONSEJO DISTRITAL ELECTORAL CON CABECERA EN GUASAVE, ELECCIÓN 1998	RESGUARDO EN BODEGA		L		7 AÑOS	
S6	CONSEJOS DISTRITALES Y MUNICIPALES ELECTORALES			S10.11.1BIS	ACTAS DE CÓMPUTO DISTRITAL DE LA ELECCIÓN DE DIPUTADOS POR REPRESENTACIÓN PROPORCIONAL, VI CONSEJO DISTRITAL ELECTORAL CON CABECERA EN GUASAVE, ELECCIÓN 1998	RESGUARDO EN BODEGA		L		7 AÑOS	

ENTREGA	COORDINÓ Y CERTIFICÓ	RECIBE
MTRA. KARLA GABRIELA PERAZA ZAZUETA **SERVIDORA PÚBLICA TITULAR SALIENTE**	**LIC. SANTIAGO ARTURO MONTOYA FÉLIX** **TITULAR DEL ÓRGANO INTERNO DE CONTROL**	**LIC. ARTURO FAJARDO MEJÍA** **SERVIDOR PÚBLICO TITULAR ENTRANTE**
LIC. CARMEN JULIETA RODRÍGUEZ CAMPOS **TESTIGO DE LASERVIDORA PÚBLICA TITULAR SALIENTE**		**LIC. ROBERTO CLAUDIO URIARTE MENDÍVIL** **TESTIGO DEL SERVIDOR PÚBLICO TITULAR ENTRANTE**

ANALÍTICO DEL CONCENTRADO DE ARCHIVOS EN TRÁMITE AL 04 DE SEPTIEMBRE DE 2022

S6	CONSEJOS DISTRITALES Y MUNICIPALES ELECTORALES	S6.12	ARCHIVO GENERAL CONSEJOS DISTRITALES PROCESO ELECTORAL 1998	S6.12.1	ARCHIVO GENERAL DE ACTAS DE SESIONES Y DE INSTALACIÓN DE LOS CONSEJOS DISTRITALES, VII CONSEJO DISTRITAL ELECTORAL CON CABECERA EN GUASAVE, ELECCIÓN 1998	RESGUARDO EN BODEGA		L		7 AÑOS	
S6	CONSEJOS DISTRITALES Y MUNICIPALES ELECTORALES			S6.12.1BIS	ARCHIVO GENERAL DE ACTAS DE CÓMPUTO DISTRITAL DE LA ELECCIÓN DE DIPUTADOS POR REPRESENTACIÓN PROPORCIONAL, VII CONSEJO DISTRITAL ELECTORAL CON CABECERA EN GUASAVE, ELECCIÓN 1998	RESGUARDO EN BODEGA		L		7 AÑOS	
S6	CONSEJOS DISTRITALES Y MUNICIPALES ELECTORALES	S6.13	ARCHIVO GENERAL CONSEJOS DISTRITALES PROCESO ELECTORAL 1998	S6.13.1	ARCHIVO GENERAL DE ACTAS DE SESIONES Y DE INSTALACIÓN DE LOS CONSEJOS DISTRITALES, VIII CONSEJO DISTRITAL ELECTORAL CON CABECERA EN ANGOSTURA, ELECCIÓN 1998	RESGUARDO EN BODEGA		L		7 AÑOS	
S6	CONSEJOS DISTRITALES Y MUNICIPALES ELECTORALES			S6.13.1BIS	ARCHIVO GENERAL DE ACTAS DE CÓMPUTO DISTRITAL DE LA ELECCIÓN DE DIPUTADOS POR REPRESENTACIÓN PROPORCIONAL, VIII CONSEJO DISTRITAL ELECTORAL CON CABECERA EN ANGOSTURA, ELECCIÓN 1998	RESGUARDO EN BODEGA		L		7 AÑOS	
S6	CONSEJOS DISTRITALES Y MUNICIPALES ELECTORALES	S6.14	ARCHIVO GENERAL CONSEJOS DISTRITALES PROCESO ELECTORAL 1998	S6.14.1	ARCHIVO GENERAL DE ACTAS DE SESIONES Y DE INSTALACIÓN DE LOS CONSEJOS DISTRITALES, IX CONSEJO DISTRITAL ELECTORAL CON CABECERA EN SALVADOR ALVARADO, ELECCIÓN 1998	RESGUARDO EN BODEGA		L		7 AÑOS	
S6	CONSEJOS DISTRITALES Y MUNICIPALES ELECTORALES			S6.14.1BIS	ACTAS DE CÓMPUTO DISTRITAL DE LA ELECCIÓN DE DIPUTADOS POR REPRESENTACIÓN PROPORCIONAL, IX CONSEJO DISTRITAL ELECTORAL CON CABECERA EN SALVADOR ALVARADO, ELECCIÓN 1998	RESGUARDO EN BODEGA		L		7 AÑOS	
S6	CONSEJOS DISTRITALES Y MUNICIPALES ELECTORALES	S6.15	ARCHIVO GENERAL CONSEJOS DISTRITALES PROCESO ELECTORAL 1998	S6.15.1	ACTAS DE SESIONES Y DE INSTALACIÓN DE LOS CONSEJOS DISTRITALES, X CONSEJO DISTRITAL ELECTORAL CON CABECERA EN MOCORITO, ELECCIÓN 1998	RESGUARDO EN BODEGA		L		7 AÑOS	
S6	CONSEJOS DISTRITALES Y MUNICIPALES			S6.15.1BIS	ARCHIVO GENERAL DE ACTAS DE CÓMPUTO DISTRITAL DE LA ELECCIÓN DE DIPUTADOS POR REPRESENTACIÓN PROPORCIONAL, X CONSEJO	RESGUARDO EN BODEGA		L		7 AÑOS	

ENTREGA	COORDINÓ Y CERTIFICÓ	RECIBE
MTRA. KARLA GABRIELA PERAZA ZAZUETA **SERVIDORA PÚBLICA TITULAR SALIENTE**	**LIC. SANTIAGO ARTURO MONTOYA FÉLIX** **TITULAR DEL ÓRGANO INTERNO DE CONTROL**	**LIC. ARTURO FAJARDO MEJÍA** **SERVIDOR PÚBLICO TITULAR ENTRANTE**
LIC. CARMEN JULIETA RODRÍGUEZ CAMPOS **TESTIGO DE LASERVIDORA PÚBLICA TITULAR SALIENTE**		**LIC. ROBERTO CLAUDIO URIARTE MENDÍVIL** **TESTIGO DEL SERVIDOR PÚBLICO TITULAR ENTRANTE**

ANALÍTICO DEL CONCENTRADO DE ARCHIVOS EN TRÁMITE AL 04 DE SEPTIEMBRE DE 2022

	ELECTORALES				DISTRITAL ELECTORAL CON CABECERA EN MOCORITO, ELECCIÓN 1998						
S6	CONSEJOS DISTRITALES Y MUNICIPALES ELECTORALES	S6.16	ARCHIVO GENERAL CONSEJOS DISTRITALES PROCESO ELECTORAL 1998	S6.16.1	ARCHIVO GENERAL DE ACTAS DE SESIONES Y DE INSTALACIÓN DE LOS CONSEJOS DISTRITALES, XI CONSEJO DISTRITAL ELECTORAL CON CABECERA EN BADIRAGUATO, ELECCIÓN 1998	RESGUARDO EN BODEGA		L		7 AÑOS	
S6	CONSEJOS DISTRITALES Y MUNICIPALES ELECTORALES			S6.16.1BIS	ARCHIVO GENERAL DE ACTAS DE CÓMPUTO DISTRITAL DE LA ELECCIÓN DE DIPUTADOS POR REPRESENTACIÓN PROPORCIONAL, XI CONSEJO DISTRITAL ELECTORAL CON CABECERA EN BADIRAGUATO, ELECCIÓN 1998	RESGUARDO EN BODEGA		L		7 AÑOS	
S6	CONSEJOS DISTRITALES Y MUNICIPALES ELECTORALES	S6.17	ARCHIVO GENERAL CONSEJOS DISTRITALES PROCESO ELECTORAL 1998	S6.17.1	ARCHIVO GENERAL DE ACTAS DE SESIONES Y DE INSTALACIÓN DE LOS CONSEJOS DISTRITALES, XII CONSEJO DISTRITAL ELECTORAL CON CABECERA EN CULIACÁN, ELECCIÓN 1998	RESGUARDO EN BODEGA		L		7 AÑOS	
S6	CONSEJOS DISTRITALES Y MUNICIPALES ELECTORALES			S6.17.1BIS	ARCHIVO GENERAL DE ACTAS DE CÓMPUTO DISTRITAL DE LA ELECCIÓN DE DIPUTADOS POR REPRESENTACIÓN PROPORCIONAL, XII CONSEJO DISTRITAL ELECTORAL CON CABECERA EN CULIACÁN, ELECCIÓN 1998	RESGUARDO EN BODEGA		L		7 AÑOS	
S6	CONSEJOS DISTRITALES Y MUNICIPALES ELECTORALES	S6.18	ARCHIVO GENERAL CONSEJOS DISTRITALES PROCESO ELECTORAL 1998	S6.18.1	ARCHIVO GENERAL DE ACTAS DE SESIONES Y DE INSTALACIÓN DE LOS CONSEJOS DISTRITALES, XIII CONSEJO DISTRITAL ELECTORAL CON CABECERA EN CULIACÁN, ELECCIÓN 1998	RESGUARDO EN BODEGA		L		7 AÑOS	
S6	CONSEJOS DISTRITALES Y MUNICIPALES ELECTORALES			S6.18.1BIS	ARCHIVO GENERAL DE ACTAS DE CÓMPUTO DISTRITAL DE LA ELECCIÓN DE DIPUTADOS POR REPRESENTACIÓN PROPORCIONAL, XIII CONSEJO DISTRITAL ELECTORAL CON CABECERA EN CULIACÁN, ELECCIÓN 1998	RESGUARDO EN BODEGA		L		7 AÑOS	
S6	CONSEJOS DISTRITALES Y MUNICIPALES ELECTORALES	S6.19	ARCHIVO GENERAL CONSEJOS DISTRITALES PROCESO ELECTORAL 1998	S6.19.1	ARCHIVO GENERAL DE ACTAS DE SESIONES Y DE INSTALACIÓN DE LOS CONSEJOS DISTRITALES, XIV CONSEJO DISTRITAL ELECTORAL CON CABECERA EN CULIACÁN, ELECCIÓN 1998	RESGUARDO EN BODEGA		L		7 AÑOS	

ENTREGA	COORDINÓ Y CERTIFICÓ	RECIBE
MTRA. KARLA GABRIELA PERAZA ZAZUETA **SERVIDORA PÚBLICA TITULAR SALIENTE**	**LIC. SANTIAGO ARTURO MONTOYA FÉLIX** **TITULAR DEL ÓRGANO INTERNO DE CONTROL**	**LIC. ARTURO FAJARDO MEJÍA** **SERVIDOR PÚBLICO TITULAR ENTRANTE**
LIC. CARMEN JULIETA RODRÍGUEZ CAMPOS **TESTIGO DE LASERVIDORA PÚBLICA TITULAR SALIENTE**		**LIC. ROBERTO CLAUDIO URIARTE MENDÍVIL** **TESTIGO DEL SERVIDOR PÚBLICO TITULAR ENTRANTE**

ANALÍTICO DEL CONCENTRADO DE ARCHIVOS EN TRÁMITE AL 04 DE SEPTIEMBRE DE 2022

S6	CONSEJOS DISTRITALES Y MUNICIPALES ELECTORALES			S6.19.1BIS	ARCHIVO GENERAL DE ACTAS DE CÓMPUTO DISTRITAL DE LA ELECCIÓN DE DIPUTADOS POR REPRESENTACIÓN PROPORCIONAL, XIV CONSEJO DISTRITAL ELECTORAL CON CABECERA EN CULIACÁN, ELECCIÓN 1998	RESGUARDO EN BODEGA		L		7 AÑOS	
S6	CONSEJOS DISTRITALES Y MUNICIPALES ELECTORALES	S6.20	ARCHIVO GENERAL CONSEJOS DISTRITALES PROCESO ELECTORAL 1998	S6.20.1	ARCHIVO GENERAL DE ACTAS DE SESIONES Y DE INSTALACIÓN DE LOS CONSEJOS DISTRITALES, XV CONSEJO DISTRITAL ELECTORAL CON CABECERA EN NAVOLATO, ELECCIÓN 1998	RESGUARDO EN BODEGA		L		7 AÑOS	
S6	CONSEJOS DISTRITALES Y MUNICIPALES ELECTORALES			S6.20.1BIS	ARCHIVO GENERAL DE ACTAS DE CÓMPUTO DISTRITAL DE LA ELECCIÓN DE DIPUTADOS POR REPRESENTACIÓN PROPORCIONAL, XV CONSEJO DISTRITAL ELECTORAL CON CABECERA EN NAVOLATO, ELECCIÓN 1998	RESGUARDO EN BODEGA		L		7 AÑOS	
S6	CONSEJOS DISTRITALES Y MUNICIPALES ELECTORALES	S6.21	ARCHIVO GENERAL CONSEJOS DISTRITALES PROCESO ELECTORAL 1998	S6.21.1	ARCHIVO GENERAL DE ACTAS DE SESIONES Y DE INSTALACIÓN DE LOS CONSEJOS DISTRITALES, XVI CONSEJO DISTRITAL ELECTORAL CON CABECERA EN CÓSALA, ELECCIÓN 1998	RESGUARDO EN BODEGA		L		7 AÑOS	
S6	CONSEJOS DISTRITALES Y MUNICIPALES ELECTORALES			S6.21.1BIS	ARCHIVO GENERAL DE ACTAS DE CÓMPUTO DISTRITAL DE LA ELECCIÓN DE DIPUTADOS POR REPRESENTACIÓN PROPORCIONAL, XVI CONSEJO DISTRITAL ELECTORAL CON CABECERA EN CÓSALA, ELECCIÓN 1998	RESGUARDO EN BODEGA		L		7 AÑOS	
S6	CONSEJOS DISTRITALES Y MUNICIPALES ELECTORALES	S6.22	ARCHIVO GENERAL CONSEJOS DISTRITALES PROCESO ELECTORAL 1998	S6.22.1	ARCHIVO GENERAL DE ACTAS DE SESIONES Y DE INSTALACIÓN DE LOS CONSEJOS DISTRITALES, XVII CONSEJO DISTRITAL ELECTORAL CON CABECERA EN LA CRUZ, ELECCIÓN 1998	RESGUARDO EN BODEGA		L		7 AÑOS	
S6	CONSEJOS DISTRITALES Y MUNICIPALES ELECTORALES			S6.22.1BIS	ARCHIVO GENERAL DE ACTAS DE CÓMPUTO DISTRITAL DE LA ELECCIÓN DE DIPUTADOS POR REPRESENTACIÓN PROPORCIONAL, XVII CONSEJO DISTRITAL ELECTORAL CON CABECERA EN LA CRUZ, ELECCIÓN 1998	RESGUARDO EN BODEGA		L		7 AÑOS	
S6	CONSEJOS DISTRITALES Y	S6.23	ARCHIVO GENERAL CONSEJOS DISTRITALES	S6.23.1	ARCHIVO GENERAL DE ACTAS DE SESIONES Y DE INSTALACIÓN DE LOS CONSEJOS DISTRITALES,	RESGUARDO EN BODEGA		L		7 AÑOS	

ENTREGA	COORDINÓ Y CERTIFICÓ	RECIBE
MTRA. KARLA GABRIELA PERAZA ZAZUETA **SERVIDORA PÚBLICA TITULAR SALIENTE**	**LIC. SANTIAGO ARTURO MONTOYA FÉLIX** **TITULAR DEL ÓRGANO INTERNO DE CONTROL**	**LIC. ARTURO FAJARDO MEJÍA** **SERVIDOR PÚBLICO TITULAR ENTRANTE**
LIC. CARMEN JULIETA RODRÍGUEZ CAMPOS **TESTIGO DE LASERVIDORA PÚBLICA TITULAR SALIENTE**		**LIC. ROBERTO CLAUDIO URIARTE MENDÍVIL** **TESTIGO DEL SERVIDOR PÚBLICO TITULAR ENTRANTE**

ANALÍTICO DEL CONCENTRADO DE ARCHIVOS EN TRÁMITE AL 04 DE SEPTIEMBRE DE 2022

	MUNICIPALES ELECTORALES		PROCESO ELECTORAL 1998		XVIII CONSEJO DISTRITAL ELECTORAL CON CABECERA EN SAN IGNACIO, ELECCIÓN 1998						
S6	CONSEJOS DISTRITALES Y MUNICIPALES ELECTORALES			S6.23.1BIS	ARCHIVO GENERAL DE ACTAS DE CÓMPUTO DISTRITAL DE LA ELECCIÓN DE DIPUTADOS POR REPRESENTACIÓN PROPORCIONAL, XVIII CONSEJO DISTRITAL ELECTORAL CON CABECERA EN SAN IGNACIO, ELECCIÓN 1998	RESGUARDO EN BODEGA		L		7 AÑOS	
S6	CONSEJOS DISTRITALES Y MUNICIPALES ELECTORALES	S6.24	ARCHIVO GENERAL CONSEJOS DISTRITALES PROCESO ELECTORAL 1998	S6.24.1	ARCHIVO GENERAL DE ACTAS DE SESIONES Y DE INSTALACIÓN DE LOS CONSEJOS DISTRITALES, XIX CONSEJO DISTRITAL ELECTORAL CON CABECERA EN MAZATLÁN, ELECCIÓN 1998	RESGUARDO EN BODEGA		L		7 AÑOS	
S6	CONSEJOS DISTRITALES Y MUNICIPALES ELECTORALES			S6.24.1BIS	ARCHIVO GENERAL DE ACTAS DE CÓMPUTO DISTRITAL DE LA ELECCIÓN DE DIPUTADOS POR REPRESENTACIÓN PROPORCIONAL, XIX CONSEJO DISTRITAL ELECTORAL CON CABECERA EN MAZATLÁN, ELECCIÓN 1998	RESGUARDO EN BODEGA		L		7 AÑOS	
S6	CONSEJOS DISTRITALES Y MUNICIPALES ELECTORALES	S6.25	ARCHIVO GENERAL CONSEJOS DISTRITALES PROCESO ELECTORAL 1998	S6.25.1	ARCHIVO GENERAL DE ACTAS DE SESIONES Y DE INSTALACIÓN DE LOS CONSEJOS DISTRITALES, XX CONSEJO DISTRITAL ELECTORAL CON CABECERA EN MAZATLÁN, ELECCIÓN 1998	RESGUARDO EN BODEGA		L		7 AÑOS	
S6	CONSEJOS DISTRITALES Y MUNICIPALES ELECTORALES			S6.25.1BIS	ARCHIVO GENERAL DE ACTAS DE CÓMPUTO DISTRITAL DE LA ELECCIÓN DE DIPUTADOS POR REPRESENTACIÓN PROPORCIONAL, XX CONSEJO DISTRITAL ELECTORAL CON CABECERA EN MAZATLÁN, ELECCIÓN 1998	RESGUARDO EN BODEGA		L		7 AÑOS	
S6	CONSEJOS DISTRITALES Y MUNICIPALES ELECTORALES	S6.26	ARCHIVO GENERAL CONSEJOS DISTRITALES PROCESO ELECTORAL 1998	S6.26.1	ARCHIVO GENERAL DE ACTAS DE SESIONES Y DE INSTALACIÓN DE LOS CONSEJOS DISTRITALES, XXI CONSEJO DISTRITAL ELECTORAL CON CABECERA EN CONCORDIA, ELECCIÓN 1998	RESGUARDO EN BODEGA		L		7 AÑOS	
S6	CONSEJOS DISTRITALES Y MUNICIPALES ELECTORALES			S6.26.1BIS	ARCHIVO GENERAL DE ACTAS DE CÓMPUTO DISTRITAL DE LA ELECCIÓN DE DIPUTADOS POR REPRESENTACIÓN PROPORCIONAL, XXI CONSEJO DISTRITAL ELECTORAL CON CABECERA EN CONCORDIA, ELECCIÓN 1998	RESGUARDO EN BODEGA		L		7 AÑOS	

ENTREGA	COORDINÓ Y CERTIFICÓ	RECIBE
MTRA. KARLA GABRIELA PERAZA ZAZUETA **SERVIDORA PÚBLICA TITULAR SALIENTE**	**LIC. SANTIAGO ARTURO MONTOYA FÉLIX** **TITULAR DEL ÓRGANO INTERNO DE CONTROL**	**LIC. ARTURO FAJARDO MEJÍA** **SERVIDOR PÚBLICO TITULAR ENTRANTE**
LIC. CARMEN JULIETA RODRÍGUEZ CAMPOS **TESTIGO DE LASERVIDORA PÚBLICA TITULAR SALIENTE**		**LIC. ROBERTO CLAUDIO URIARTE MENDÍVIL** **TESTIGO DEL SERVIDOR PÚBLICO TITULAR ENTRANTE**

ANALÍTICO DEL CONCENTRADO DE ARCHIVOS EN TRÁMITE AL 04 DE SEPTIEMBRE DE 2022

S6	CONSEJOS DISTRITALES Y MUNICIPALES ELECTORALES	S6.27	ARCHIVO GENERAL CONSEJOS DISTRITALES PROCESO ELECTORAL 1998	S6.27.1	ARCHIVO GENERAL DE ACTAS DE SESIONES Y DE INSTALACIÓN DE LOS CONSEJOS DISTRITALES, XXII CONSEJO DISTRITAL ELECTORAL CON CABECERA EN EL ROSARIO, ELECCIÓN 1998	RESGUARDO EN BODEGA		L		7 AÑOS	
S6	CONSEJOS DISTRITALES Y MUNICIPALES ELECTORALES			S6.27.1BIS	ARCHIVO GENERAL DE ACTAS DE CÓMPUTO DISTRITAL DE LA ELECCIÓN DE DIPUTADOS POR REPRESENTACIÓN PROPORCIONAL, XXII CONSEJO DISTRITAL ELECTORAL CON CABECERA EN EL ROSARIO, ELECCIÓN 1998	RESGUARDO EN BODEGA		L		7 AÑOS	
S6	CONSEJOS DISTRITALES Y MUNICIPALES ELECTORALES	S6.28	ARCHIVO GENERAL CONSEJOS DISTRITALES PROCESO ELECTORAL 1998	S6.28.1	ARCHIVO GENERAL DE ACTAS DE SESIONES Y DE INSTALACIÓN DE LOS CONSEJOS DISTRITALES, XXIII CONSEJO DISTRITAL ELECTORAL CON CABECERA EN ESCUINAPA, ELECCIÓN 1998	RESGUARDO EN BODEGA		L		7 AÑOS	
S6	CONSEJOS DISTRITALES Y MUNICIPALES ELECTORALES			S6.28.1BIS	ARCHIVO GENERAL DE ACTAS DE CÓMPUTO DISTRITAL DE LA ELECCIÓN DE DIPUTADOS POR REPRESENTACIÓN PROPORCIONAL, XXIII CONSEJO DISTRITAL ELECTORAL CON CABECERA EN ESCUINAPA, ELECCIÓN 1998	RESGUARDO EN BODEGA		L		7 AÑOS	
S6	CONSEJOS DISTRITALES Y MUNICIPALES ELECTORALES	S6.29	ARCHIVO GENERAL CONSEJOS DISTRITALES PROCESO ELECTORAL 1998	S6.29.1	ARCHIVO GENERAL DE ACTAS DE SESIONES Y DE INSTALACIÓN DE LOS CONSEJOS DISTRITALES, XXIV CONSEJO DISTRITAL ELECTORAL CON CABECERA EN CULIACÁN, ELECCIÓN 1998	RESGUARDO EN BODEGA		L		7 AÑOS	
S6	CONSEJOS DISTRITALES Y MUNICIPALES ELECTORALES			S6.29.1BIS	ARCHIVO GENERAL DE ACTAS DE CÓMPUTO DISTRITAL DE LA ELECCIÓN DE DIPUTADOS POR REPRESENTACIÓN PROPORCIONAL, XXIV CONSEJO DISTRITAL ELECTORAL CON CABECERA EN CULIACÁN, ELECCIÓN 1998	RESGUARDO EN BODEGA		L		7 AÑOS	
S6	CONSEJOS DISTRITALES Y MUNICIPALES ELECTORALES	S6.30		S6.30.1	ARCHIVO GENERAL DE HOJAS DE INCIDENTES DE LOS CONSEJOS DISTRITALES, ELECCIÓN 1998.	RESGUARDO EN BODEGA		L		7 AÑOS	
S7	RECURSOS	S7.1	REVISIÓN	S7.1.1	RECURSOS DE REVISIÓN 1998	RESGUARDO EN BODEGA		L		7 AÑOS	

ENTREGA	COORDINÓ Y CERTIFICÓ	RECIBE
MTRA. KARLA GABRIELA PERAZA ZAZUETA SERVIDORA PÚBLICA TITULAR SALIENTE	LIC. SANTIAGO ARTURO MONTOYA FÉLIX TITULAR DEL ÓRGANO INTERNO DE CONTROL	LIC. ARTURO FAJARDO MEJÍA SERVIDOR PÚBLICO TITULAR ENTRANTE
LIC. CARMEN JULIETA RODRÍGUEZ CAMPOS TESTIGO DE LASERVIDORA PÚBLICA TITULAR SALIENTE		LIC. ROBERTO CLAUDIO URIARTE MENDÍVIL TESTIGO DEL SERVIDOR PÚBLICO TITULAR ENTRANTE

ANALÍTICO DEL CONCENTRADO DE ARCHIVOS EN TRÁMITE AL 04 DE SEPTIEMBRE DE 2022

S7	RECURSOS	S7.1	REVISIÓN	S7.1.2	TEE EXPEDIENTE 001/98 REC PRI VS CEE	RESGUARDO EN BODEGA		L		7 AÑOS	
S7	RECURSOS	S7.1	REVISIÓN	S7.1.3	EXPEDIENTE NO. 002/98, PRI VS ACUERDO DEL CEE 29-JUN-1998.	RESGUARDO EN BODEGA		L		7 AÑOS	
S7	RECURSOS	S7.1	REVISIÓN	S7.1.4	EXPEDIENTE DE REVISIÓN NUMERO 3/98 INTERPUESTO POR EL PRI	RESGUARDO EN BODEGA		L		7 AÑOS	
S7	RECURSOS	S7.1	REVISIÓN	S7.1.5	EXPEDIENTE DE REVISIÓN NÚMERO 4/98 INTERPUESTO POR EL PAN	RESGUARDO EN BODEGA		L		7 AÑOS	
S7	RECURSOS	S7.1	REVISIÓN	S7.1.6	EXPEDIENTE DE REVISIÓN NÚMERO 5/98 INTERPUESTO POR EL PAN	RESGUARDO EN BODEGA		L		7 AÑOS	
S7	RECURSOS	S7.1	REVISIÓN	S7.1.7	EXPEDIENTE DE REVISIÓN NÚMERO 6/98 INTERPUESTO POR EL PRI 1998	RESGUARDO EN BODEGA		L		7 AÑOS	
S7	RECURSOS	S7.1	REVISIÓN	S7.1.8	RECURSOS DE REVISIÓN 006/98 REV 1998	RESGUARDO EN BODEGA		L		7 AÑOS	
S7	RECURSOS	S7.1	REVISIÓN	S7.1.9	RECURSO DE REVISIÓN POR EL PRI REC 07/98	RESGUARDO EN BODEGA		L		7 AÑOS	
S7	RECURSOS	S7.1	REVISIÓN	S7.1.10	COPIA DE RECURSOS DE REVISIÓN PRESENTADOS POR EL PRI ANTE EL TEE 1998 EXP 001 REC 016/98 INC 004/98 REV 1998	RESGUARDO EN BODEGA		L		7 AÑOS	
S7	RECURSOS	S7.1	REVISIÓN	S7.1.11	RECURSOS DE REVISIÓN INTERPUESTA PRI 12 DE OCTUBRE 1998	RESGUARDO EN BODEGA		L		7 AÑOS	
S7	RECURSOS	S7.1	REVISIÓN	S7.1.12	RECURSO DE REVISIÓN INTERPUESTO POR EL PAN 1/1998	RESGUARDO EN BODEGA		L		7 AÑOS	
S7	RECURSOS	S7.1	REVISIÓN	S7.1.13	RECURSOS DE REVISIÓN CONSTITUCIONAL PRESENTADOS CONTRA RESOLUCIONES EMITIDAS POR EL TEE DURANTE EL PROCESO ELECTORAL DE 1998	RESGUARDO EN BODEGA		L		7 AÑOS	
S7	RECURSOS	S7.1	REVISIÓN	S7.1.14	CEDULA EN RELACIÓN AL RECURSO DE REVISIÓN INTERPUESTO POR EL LIC. HERIBERTO ARIAS SUAREZ, REP. DEL PRD VS ACUERDO TOMADO EN CEE, 1998.	RESGUARDO EN BODEGA		L		7 AÑOS	

ENTREGA	COORDINÓ Y CERTIFICÓ	RECIBE
MTRA. KARLA GABRIELA PERAZA ZAZUETA SERVIDORA PÚBLICA TITULAR SALIENTE	LIC. SANTIAGO ARTURO MONTOYA FÉLIX TITULAR DEL ÓRGANO INTERNO DE CONTROL	LIC. ARTURO FAJARDO MEJÍA SERVIDOR PÚBLICO TITULAR ENTRANTE
LIC. CARMEN JULIETA RODRÍGUEZ CAMPOS TESTIGO DE LASERVIDORA PÚBLICA TITULAR SALIENTE		LIC. ROBERTO CLAUDIO URIARTE MENDÍVIL TESTIGO DEL SERVIDOR PÚBLICO TITULAR ENTRANTE

ANALÍTICO DEL CONCENTRADO DE ARCHIVOS EN TRÁMITE AL 04 DE SEPTIEMBRE DE 2022

S7	RECURSOS	S7.2	JUICIO DE REVISIÓN CONSTITUCIONAL.	S7.2.1	SUP-JRC-073/98 PRI VS PAN REQUISITOS DE ELEGIBILIDAD 1998	RESGUARDO EN BODEGA		L		7 AÑOS	
S7	RECURSOS	S7.2	JUICIO DE REVISIÓN CONSTITUCIONAL.	S7.2.2	EXP SUP-JRC-089/98 PRI	RESGUARDO EN BODEGA		L		7 AÑOS	
S7	RECURSOS	S7.2	JUICIO DE REVISIÓN CONSTITUCIONAL.	S7.2.3	SUP-JRC-157/98 PRI VS TEE DE SINALOA 1998	RESGUARDO EN BODEGA		L		7 AÑOS	
S7	RECURSOS	S7.2	JUICIO DE REVISIÓN CONSTITUCIONAL.	S7.2.4	JUICIO DE REVISIÓN CONSTITUCIONAL ELECTORAL SUP-JRC 159/98	RESGUARDO EN BODEGA		L		7 AÑOS	
S7	RECURSOS	S7.2	JUICIO DE REVISIÓN CONSTITUCIONAL.	S7.2.5	SUP-JRC 162/98 PT Y PRD VS TEE DE SINALOA 1998	RESGUARDO EN BODEGA		L		7 AÑOS	
S7	RECURSOS	S7.2	JUICIO DE REVISIÓN CONSTITUCIONAL.	S7.2.6	SUP-JRC 174/98 PRD TEE DE SINALOA 1998	RESGUARDO EN BODEGA		L		7 AÑOS	
S7	RECURSOS	S7.2	JUICIO DE REVISIÓN CONSTITUCIONAL.	S7.2.7	SUP-JRC-159/98 PAN VS TEE DE SINALOA 1998.	RESGUARDO EN BODEGA		L		7 AÑOS	
S7	RECURSOS	S7.3	RECURSO DE RECONSIDERACIÓN	S7.3.1	RECURSO DE RECONSIDERACIÓN 001/98 PRI.	RESGUARDO EN BODEGA		L		7 AÑOS	
S7	RECURSOS	S7.4	JUICIOS PARA LA PROTECCIÓN DE LOS DERECHOS POLÍTICOS ELECTORALES DEL CIUDADANO	S7.4.1	JUICIO PARA PROTECCIÓN DE LOS DERECHOS POLÍTICOS ELECTORALES DEL CIUDADANO PROMOVIDO [redacted] 1998	RESGUARDO EN BODEGA		L		7 AÑOS	
S7	RECURSOS			S7.4.2	AMPARO NO. 393/98 PROMOVIDO POR [redacted]	RESGUARDO EN BODEGA		L		7 AÑOS	
S7	RECURSOS	S7.5	RECURSOS PRESENTADOS CONTRA ACTOS O RESOLUCIONES DE LOS ORGANISMOS ELECTORALES DURANTE EL PROCESO ELECTORAL 1998.	S7.5.1	RECURSOS PRESENTADOS CONTRA ACTOS O RESOLUCIONES DE LOS ORGANISMOS ELECTORALES DURANTE EL PROCESO ELECTORAL 1998.	RESGUARDO EN BODEGA		L		7 AÑOS	

ENTREGA	COORDINÓ Y CERTIFICÓ	RECIBE
MTRA. KARLA GABRIELA PERAZA ZAZUETA SERVIDORA PÚBLICA TITULAR SALIENTE	LIC. SANTIAGO ARTURO MONTOYA FÉLIX TITULAR DEL ÓRGANO INTERNO DE CONTROL	LIC. ARTURO FAJARDO MEJÍA SERVIDOR PÚBLICO TITULAR ENTRANTE
LIC. CARMEN JULIETA RODRÍGUEZ CAMPOS TESTIGO DE LASERVIDORA PÚBLICA TITULAR SALIENTE		LIC. ROBERTO CLAUDIO URIARTE MENDÍVIL TESTIGO DEL SERVIDOR PÚBLICO TITULAR ENTRANTE

ANALÍTICO DEL CONCENTRADO DE ARCHIVOS EN TRÁMITE AL 04 DE SEPTIEMBRE DE 2022

S8	CONTRATOS Y CONVENIOS	S8.1	CONVENIOS	S8.1.1	ANEXO TÉCNICO NO. 2 AL CONVENIO DE APOYO Y COLABORACIÓN EN MATERIA ELECTORAL ENTRE IFE Y CEE 15 DE JUNIO DE 1998.	RESGUARDO EN BODEGA		L		7 AÑOS	
S9	ORGANOS JURISDICCIONALES ELECTORALES FEDERAL Y ESTATAL			S9.1	H. TRIBUNAL ESTATAL ELECTORAL DEL ESTADO DE SINALOA 1998	RESGUARDO EN BODEGA		L		7 AÑOS	
S10	AUTORIDADES FEDERALES ELECTORALES	S10.1	INSTITUTO FEDERAL ELECTORAL	S10.1.1	TERCERA SECCIÓN INSTITUCIONAL FEDERAL ELECTORAL 1998	RESGUARDO EN BODEGA	A			7 AÑOS	
S10	AUTORIDADES FEDERALES ELECTORALES	S10.1	AUTORIDADES FEDERALES ELECTORALES	S10.1.3	CONVENIO CELEBRADO POR EL GOBIERNO DEL ESTADO Y POR EL IFE 1998	RESGUARDO EN BODEGA	A			7 AÑOS	
S10	AUTORIDADES FEDERALES ELECTORALES	S10.1	AUTORIDADES FEDERALES ELECTORALES	S10.1.4	DE APOYO CELEBRADO POR EL GOBIERNO DEL ESTADO DE SINALOA Y EL IFE 1997, (1998).	RESGUARDO EN BODEGA		L		7 AÑOS	
S10	AUTORIDADES FEDERALES ELECTORALES	S10.1	AUTORIDADES FEDERALES ELECTORALES	S10.1.5	ESCRITURA PÚBLICA POR LA CUAL A SOLICITUD LA COMISIÓN LOCAL DE VIGILANCIA DEL RFE, DIO FE DE LECTURA Y RESGUARDO DE FORMATOS DE CREDENCIALES Y RECIBOS QUE NO FUERON RECOGIDOS. 15-AGO-98	RESGUARDO EN BODEGA		L		7 AÑOS	
S11	ORDENAMIENTO JURÍDICO	S11	S11 ORDENAMIENTO JURÍDICO	S11.1	SEGURO DE SEPARACIÓN INDIVIDUALIZADO 1998	RESGUARDO EN BODEGA	A			7 AÑOS	
S12	ANÁLISIS JURÍDICOS, ESTUDIOS DIVERSOS	S12	S12 ANÁLISIS JURÍDICOS, ESTUDIOS DIVERSOS	S12.1	ESTUDIO DE NÚMERO MÁXIMO DE DIPUTADOS DE REPRESENTACIÓN PROPORCIONAL QUE SE DEBE OTORGAR A UN P.P. 1998.	RESGUARDO EN BODEGA	A			7 AÑOS	
S12	ANÁLISIS JURÍDICOS, ESTUDIOS DIVERSOS	S12	S12 ANÁLISIS JURÍDICOS, ESTUDIOS DIVERSOS	S12.2	RESUMEN DE LOS RECURSOS DE REVISIÓN Y DE INCONFORMIDAD IMPUESTOS CONTRA ACTOS Y RESOLUCIONES DE LOS ORGANISMOS ELECTORALES PROCESO ELECTORAL 1998.	RESGUARDO EN BODEGA	A			7 AÑOS	

ENTREGA	COORDINÓ Y CERTIFICÓ	RECIBE
MTRA. KARLA GABRIELA PERAZA ZAZUETA **SERVIDORA PÚBLICA TITULAR SALIENTE**	**LIC. SANTIAGO ARTURO MONTOYA FÉLIX** **TITULAR DEL ÓRGANO INTERNO DE CONTROL**	**LIC. ARTURO FAJARDO MEJÍA** **SERVIDOR PÚBLICO TITULAR ENTRANTE**
LIC. CARMEN JULIETA RODRÍGUEZ CAMPOS **TESTIGO DE LASERVIDORA PÚBLICA TITULAR SALIENTE**		**LIC. ROBERTO CLAUDIO URIARTE MENDÍVIL** **TESTIGO DEL SERVIDOR PÚBLICO TITULAR ENTRANTE**

ANALÍTICO DEL CONCENTRADO DE ARCHIVOS EN TRÁMITE AL 04 DE SEPTIEMBRE DE 2022

S12	ANÁLISIS JURÍDICOS, ESTUDIOS DIVERSOS	S12	S12 ANÁLISIS JURÍDICOS, ESTUDIOS DIVERSOS	S12.3	SENTENCIA CASO TAMAULIPAS CANDIDATO NO REGISTRADO 1998.	RESGUARDO EN BODEGA	A			7 AÑOS	
S12	ANÁLISIS JURÍDICOS, ESTUDIOS DIVERSOS	S12	S12 ANÁLISIS JURÍDICOS, ESTUDIOS DIVERSOS	S12.4	PROYECTO DE REFORMAS Y DOCUMENTO FINAL DEL REGLAMENTO PARA LA DIFUSIÓN Y FIJACIÓN PARA LA PROPAGANDA ELECTORAL. 1998	RESGUARDO EN BODEGA	A			7 AÑOS	
S12	ANÁLISIS JURÍDICOS, ESTUDIOS DIVERSOS	S12	S12 ANÁLISIS JURÍDICOS, ESTUDIOS DIVERSOS	S12.5	PROYECTO DE REFORMAS AL REGLAMENTO DE FUNCIONES. 1998.	RESGUARDO EN BODEGA	A			7 AÑOS	
S13	ENCUESTAS Y RESULTADOS ELECTORALES	S13.1	COPIAS DE CONSTANCIAS A CANDIDATOS ELECTOS.	S13.1.1	OFICIOS RELACIONADOS CON LA CONSTANCIA DE ASIGNACIÓN (3 DIPUTADOS POR REPRESENTACIÓN PROPORCIONAL PRI 30 DE NOVIEMBRE DE 1998 CEE).	RESGUARDO EN BODEGA	A			7 AÑOS	
S13	ENCUESTAS Y RESULTADOS ELECTORALES	S13.2	S13.2 ENCUESTAS	S13.2.1	ESTADÍSTICA DE MEDIOS DE IMPUGNACIÓN PRESENTADOS Y RESULTADOS DURANTE EL PROCESO ELECTORAL SINALOA 1998.	RESGUARDO EN BODEGA	A			7 AÑOS	
S13	ENCUESTAS Y RESULTADOS ELECTORALES	S13.3	S13.3 RESULTADOS ELECTORALES	S13.3.1	EXPEDIENTE DE COMPUTO ESTATAL DE LA ELECCIÓN DE DIPUTADOS POR EL PRINCIPIO DE REPRESENTACIÓN PROPORCIONAL CEE 1998	RESGUARDO EN BODEGA	A			7 AÑOS	
S13	ENCUESTAS Y RESULTADOS ELECTORALES	S13.3	S13.3 RESULTADOS ELECTORALES	S13.3.2	ASIGNACIÓN DE DIPUTADOS DE REPRESENTACIÓN PROPORCIONAL PROCESO ELECTORAL 1998	RESGUARDO EN BODEGA		L		7 AÑOS	
S13	ENCUESTAS Y RESULTADOS ELECTORALES	S13.3	S13.3 RESULTADOS ELECTORALES	S13.3.3	REGIDORES DE REPRESENTACIÓN PROPORCIONAL 1998 COSALÁ Y MAZATLÁN.	RESGUARDO EN BODEGA		L		7 AÑOS	
S13	ENCUESTAS Y RESULTADOS ELECTORALES	S13.3	S13.3 RESULTADOS ELECTORALES	S13.3.4	PREP 1998	RESGUARDO EN BODEGA		L		7 AÑOS	
S13	ENCUESTAS Y RESULTADOS	S13.3	S13.3 RESULTADOS ELECTORALES	S13.3.5	RESULTADOS DE LAS ELECCIONES. PROCESO ELECTORAL SINALOA 1998	RESGUARDO EN BODEGA		L		7 AÑOS	

ENTREGA	COORDINÓ Y CERTIFICÓ	RECIBE
MTRA. KARLA GABRIELA PERAZA ZAZUETA **SERVIDORA PÚBLICA TITULAR SALIENTE**	**LIC. SANTIAGO ARTURO MONTOYA FÉLIX** **TITULAR DEL ÓRGANO INTERNO DE CONTROL**	**LIC. ARTURO FAJARDO MEJÍA** **SERVIDOR PÚBLICO TITULAR ENTRANTE**
LIC. CARMEN JULIETA RODRÍGUEZ CAMPOS **TESTIGO DE LASERVIDORA PÚBLICA TITULAR SALIENTE**		**LIC. ROBERTO CLAUDIO URIARTE MENDÍVIL** **TESTIGO DEL SERVIDOR PÚBLICO TITULAR ENTRANTE**

ANALÍTICO DEL CONCENTRADO DE ARCHIVOS EN TRÁMITE AL 04 DE SEPTIEMBRE DE 2022

	ELECTORALES										
	EJERCICIO 1999										
S1	SESIONES	S1.1	ACUERDOS	S1.1.1	ACUERDOS TOMADOS 1999	RESGUARDO EN BODEGA		L		7 AÑOS	
	SESIONES	S1.2	DEL PLENO DEL CEE	S1.2.1	VIGÉSIMA PRIMERA SESIÓN EXTRAORDINARIA CELEBRADA EL 18 DE FEBRERO DE 1999	RESGUARDO EN BODEGA	LEGAL	L		7 AÑOS	
	SESIONES			S1.2.2	OCTAVA SESIÓN DE LA COMISIÓN PERMANENTE 17 DE JUNIO DE 1999 CEE	RESGUARDO EN BODEGA	LEGAL	L		7 AÑOS	
	SESIONES			S1.2.3	NOVENA SESIÓN DE LA COMISIÓN PERMANENTE DEL DÍA 6 DE AGOSTO DE 1999	RESGUARDO EN BODEGA	LEGAL	L		7 AÑOS	
S2	RECURSOS	S2.1	REVISIÓN	S2.1.1	EXP 001/99 REV INTERPUESTO POR EL PAN EN CONTRA DE LOS ACUERDOS DEL CEE TOMADOS EN SESIÓN EXTRAORDINARIA EL DÍA 18 DE FEBRERO DE 1999	RESGUARDO EN BODEGA	LEGAL	L		7 AÑOS	
S3	AUTORIDADES FEDERALES ELECTORALES	S3.1	INSTITUTO FEDERAL ELECTORAL	S3.1.1	PROYECTO DE ACUERDO DEL CG DEL IFE POR EL QUE SE ESTABLECEN LOS CRITERIOS GENERALES QUE DEBERÁN CONTENER LOS CONVENIOS DE COLABORACIÓN ENTRE EL IFE Y LOS ERG. ELECTORALES 1999.	RESGUARDO EN BODEGA	A			7 AÑOS	
S4	ADMINISTRATIVO	S4.1	ADMINISTRATIVO	S4.1.1	DEMANDA LABORAL. EX. NO. 3-126/99, [redacted] VS. CEE. 19-ABRIL-1999	RESGUARDO EN BODEGA		L		7 AÑOS	
S5	PARTIDOS POLITICOS	S5.1	PARTIDO DEL TRABAJO	S5.1.1	PODER DEL C. JULIÁN EZEQUIEL REYNOSO ESPARZA, COMO COMISIONADO POLÍTICO NACIONAL EN EL ESTADO DE SINALOA, PT 1999.	RESGUARDO EN BODEGA	A			7 AÑOS	
	EJERCICIO 2000										
S1	ANÁLISIS JURÍDICOS,	S1	ANÁLISIS JURÍDICOS,	S1.1	SUP-JRC-003/2000 ACTOR: PSN VS CEE	RESGUARDO EN	A			7 AÑOS	

ENTREGA **MTRA. KARLA GABRIELA PERAZA ZAZUETA** **SERVIDORA PÚBLICA TITULAR SALIENTE**	**COORDINÓ Y CERTIFICÓ** **LIC. SANTIAGO ARTURO MONTOYA FÉLIX** **TITULAR DEL ÓRGANO INTERNO DE CONTROL**	**RECIBE** **LIC. ARTURO FAJARDO MEJÍA** **SERVIDOR PÚBLICO TITULAR ENTRANTE**
LIC. CARMEN JULIETA RODRÍGUEZ CAMPOS **TESTIGO DE LASERVIDORA PÚBLICA TITULAR SALIENTE**		**LIC. ROBERTO CLAUDIO URIARTE MENDÍVIL** **TESTIGO DEL SERVIDOR PÚBLICO TITULAR ENTRANTE**

ANALÍTICO DEL CONCENTRADO DE ARCHIVOS EN TRÁMITE AL 04 DE SEPTIEMBRE DE 2022

	ESTUDIOS DIVERSOS		ESTUDIOS DIVERSOS		AGUASCALIENTES.	BODEGA					
S1	ANÁLISIS JURÍDICOS, ESTUDIOS DIVERSOS	S1	ANÁLISIS JURÍDICOS, ESTUDIOS DIVERSOS	S1.2	SUP-JRC-026/2000 PARTIDO DEMOCRACIA SOCIAL VS CEE DE AGUASCALIENTES.	RESGUARDO EN BODEGA	A			7 AÑOS	
S1	ANÁLISIS JURÍDICOS, ESTUDIOS DIVERSOS	S1	ANÁLISIS JURÍDICOS, ESTUDIOS DIVERSOS	S1.3	SUP-JRC-032/2000 CONVERGENCIA POR LA DEMOCRACIA VS CEE AGUASCALIENTES.	RESGUARDO EN BODEGA	A			7 AÑOS	
S1	ANÁLISIS JURÍDICOS, ESTUDIOS DIVERSOS	S1	ANÁLISIS JURÍDICOS, ESTUDIOS DIVERSOS	S1.4	SUP-JRC-033/2000 PARTIDO DE CENTRO DEMOCRÁTICO VS CEE DE AGUASCALIENTES.	RESGUARDO EN BODEGA	A			7 AÑOS	
S1	ANÁLISIS JURÍDICOS, ESTUDIOS DIVERSOS	S1	ANÁLISIS JURÍDICOS, ESTUDIOS DIVERSOS	S1.5	SUP-JRC-034/2000 PARTIDO AUTÉNTICO DE LA REVOLUCIÓN MEXICANA VS CEE AGUASCALIENTES.	RESGUARDO EN BODEGA	A			7 AÑOS	
S1	ANÁLISIS JURÍDICOS, ESTUDIOS DIVERSOS	S1	ANÁLISIS JURÍDICOS, ESTUDIOS DIVERSOS	S1.6	JRC SUP-JRC-006/2000 Y SUP-JRC-007/2000 CEE COAHUILA.	RESGUARDO EN BODEGA	A			7 AÑOS	
S1	ANÁLISIS JURÍDICOS, ESTUDIOS DIVERSOS	S1	ANÁLISIS JURÍDICOS, ESTUDIOS DIVERSOS	S1.7	SUP-JRC-094/2000 PAN VS TEE DE GUANAJUATO (ACREDITACIÓN DE REPRESENTANTE P.P. EN LA INTERPOSICIÓN DE DENUNCIA DE PROPAGANDA JUNIO/2000.	RESGUARDO EN BODEGA	A			7 AÑOS	
S1	ANÁLISIS JURÍDICOS, ESTUDIOS DIVERSOS	S1	ANÁLISIS JURÍDICOS, ESTUDIOS DIVERSOS	S1.8	SUP-JRC-62/2000 PAN VS SALA REGIONAL DE PRIMERA INSTANCIA DEL T.E.E ZONA CENTRO DEL PODER JUDICIAL DE SAN LUIS POTOSÍ, REGISTRO DE COALICIÓN ABRIL 2000.	RESGUARDO EN BODEGA	A			7 AÑOS	
S1	ANÁLISIS JURÍDICOS, ESTUDIOS DIVERSOS	S1	ANÁLISIS JURÍDICOS, ESTUDIOS DIVERSOS	S1.9	NORMA QUE REGULA EL SEGURO DE SEPARACIÓN INDIVIDUALIZADO EN LA ADMÓN. PÚBLICA FEDERAL, 2000.	RESGUARDO EN BODEGA	A			7 AÑOS	
S2	PARTIDOS POLITICOS		PARTIDO BARZONISTA SINALOENSE	S2.1.1	REGISTRO DEL PARTIDO BARZONISTA SINALOENSE, 2000.	RESGUARDO EN BODEGA	A			7 AÑOS	
	EJERCICIO 2001										
S1	ACTAS ESPECIALES	N/A	N/A	S1.1	ACTA DE INSTALACIÓN DEL CONSEJO ESTATAL ELECTORAL PROCESO 2001.	RESGUARDO EN BODEGA	N/A	N/A	N/A	N/A	EXPEDIENTE DE ARCHIVO GENERAL EN PROCESO DE ARMONIZACIÓN PARA ELABORACIÓN

ENTREGA	COORDINÓ Y CERTIFICÓ	RECIBE
MTRA. KARLA GABRIELA PERAZA ZAZUETA **SERVIDORA PÚBLICA TITULAR SALIENTE**	**LIC. SANTIAGO ARTURO MONTOYA FÉLIX** **TITULAR DEL ÓRGANO INTERNO DE CONTROL**	**LIC. ARTURO FAJARDO MEJÍA** **SERVIDOR PÚBLICO TITULAR ENTRANTE**
LIC. CARMEN JULIETA RODRÍGUEZ CAMPOS **TESTIGO DE LASERVIDORA PÚBLICA TITULAR SALIENTE**		**LIC. ROBERTO CLAUDIO URIARTE MENDÍVIL** **TESTIGO DEL SERVIDOR PÚBLICO TITULAR ENTRANTE**

ANALÍTICO DEL CONCENTRADO DE ARCHIVOS EN TRÁMITE AL 04 DE SEPTIEMBRE DE 2022

											DE LOS INSTRUMENTOS DE CONTROL ARCHIVÍSTICO CONFORME A LAS DISPOSICIONES DE LAS LEYES DE ARCHIVO VIGENTES.
S2	SESIONES	N/A	N/A	S2.1	ORDEN DEL DÍA DE LAS SESIONES EXTRAORDINARIAS 2001.	RESGUARDO EN BODEGA	N/A	N/A	N/A	N/A	IDEM
S2	SESIONES	S2.2	ACUERDOS	S2.2.1	ACUERDOS EMITIDOS EN EL PLENO DEL CEE EN EL PROCESO ELECTORAL 2001,	RESGUARDO EN BODEGA	N/A	N/A	N/A	N/A	IDEM
S2	SESIONES	S2.3	APUNTADORES	S2.3.1	APUNTADORES DE LAS SESIONES CELEBRADAS POR EL CEE EN EL AÑO 2001	RESGUARDO EN BODEGA	N/A	N/A	N/A	N/A	IDEM
S2	SESIONES	S2.4	DE LA COMISIÓN QUE FUNGE ENTRE PROCESOS	S2.4.1	PRIMERA SESIÓN EXTRAORDINARIA DE LA COMISIÓN PERMANENTE 28 DE DICIEMBRE DE 2001.	RESGUARDO EN BODEGA	N/A	N/A	N/A	N/A	IDEM
S2	SESIONES	S2.5	DEL PLENO DEL CEE	S2.5.1	PRIMERA SESIÓN EXTRAORDINARIA DEL CEE 04 DE MAYO DE 2001.	RESGUARDO EN BODEGA	N/A	N/A	N/A	N/A	IDEM
S2	SESIONES	S2.5	DEL PLENO DEL CEE	S2.5.2	PRIMERA SESIÓN ORDINARIA DEL CEE 11 DE MAYO DE 2001.	RESGUARDO EN BODEGA	N/A	N/A	N/A	N/A	IDEM
S2	SESIONES	S2.5	DEL PLENO DEL CEE	S2.5.3	SEGUNDA SESIÓN EXTRAORDINARIA DEL CEE 22 DE MAYO DE 2001.	RESGUARDO EN BODEGA	N/A	N/A	N/A	N/A	IDEM
S2	SESIONES	S2.5	DEL PLENO DEL CEE	S2.5.4	SEGUNDA SESIÓN ORDINARIA DEL CEE 25 DE MAYO DE 2001.	RESGUARDO EN BODEGA	N/A	N/A	N/A	N/A	IDEM
S2	SESIONES	S2.5	DEL PLENO DEL CEE	S2.5.5	TERCERA SESIÓN ORDINARIA DEL CEE 08 DE JUNIO DE 2001.	RESGUARDO EN BODEGA	N/A	N/A	N/A	N/A	IDEM
S2	SESIONES	S2.5	DEL PLENO DEL CEE	S2.5.6	CUARTA SESIÓN ORDINARIA DEL CEE DEL 22 DE JUNIO DE 2001.	RESGUARDO EN BODEGA	N/A	N/A	N/A	N/A	IDEM
S2	SESIONES	S2.5	DEL PLENO DEL CEE	S2.5.7	QUINTA SESIÓN ORDINARIA DEL CEE 13 DE JULIO DE 2001.	RESGUARDO EN BODEGA	N/A	N/A	N/A	N/A	IDEM

ENTREGA	COORDINÓ Y CERTIFICÓ	RECIBE
MTRA. KARLA GABRIELA PERAZA ZAZUETA **SERVIDORA PÚBLICA TITULAR SALIENTE**	**LIC. SANTIAGO ARTURO MONTOYA FÉLIX** **TITULAR DEL ÓRGANO INTERNO DE CONTROL**	**LIC. ARTURO FAJARDO MEJÍA** **SERVIDOR PÚBLICO TITULAR ENTRANTE**
LIC. CARMEN JULIETA RODRÍGUEZ CAMPOS **TESTIGO DE LASERVIDORA PÚBLICA TITULAR SALIENTE**		**LIC. ROBERTO CLAUDIO URIARTE MENDÍVIL** **TESTIGO DEL SERVIDOR PÚBLICO TITULAR ENTRANTE**

ANALÍTICO DEL CONCENTRADO DE ARCHIVOS EN TRÁMITE AL 04 DE SEPTIEMBRE DE 2022

S2	SESIONES	S2.5	DEL PLENO DEL CEE	S2.5.8	TERCERA SESIÓN EXTRAORDINARIA DEL CEE 16 DE JULIO DE 2001.	RESGUARDO EN BODEGA	N/A	N/A	N/A	N/A	IDEM
S2	SESIONES	S2.5	DEL PLENO DEL CEE	S2.5.9	SEXTA SESIÓN ORDINARIA DEL CEE 27 DE JULIO DE 2001.	RESGUARDO EN BODEGA	N/A	N/A	N/A	N/A	IDEM
S2	SESIONES	S2.5	DEL PLENO DEL CEE	S2.5.10	CUARTA SESIÓN EXTRAORDINARIA DEL CEE 30 DE JULIO DE 2001.	RESGUARDO EN BODEGA	N/A	N/A	N/A	N/A	IDEM
S2	SESIONES	S2.5	DEL PLENO DEL CEE	S2.5.11	SÉPTIMA SESIÓN ORDINARIA DEL CEE 10 DE AGOSTO DE 2001.	RESGUARDO EN BODEGA	N/A	N/A	N/A	N/A	IDEM
S2	SESIONES	S2.5	DEL PLENO DEL CEE	S2.5.12	QUINTA SESIÓN EXTRAORDINARIA DEL CEE 16 DE AGOSTO DE 2001.	RESGUARDO EN BODEGA	N/A	N/A	N/A	N/A	IDEM
S2	SESIONES	S2.5	DEL PLENO DEL CEE	S2.5.13	OCTAVA SESIÓN ORDINARIA DEL CEE 23 DE AGOSTO DE 2001.	RESGUARDO EN BODEGA	N/A	N/A	N/A	N/A	IDEM
S2	SESIONES	S2.5	DEL PLENO DEL CEE	S2.5.14	SEXTA SESIÓN EXTRAORDINARIA DEL CEE 01 DE SEPTIEMBRE DE 2001.	RESGUARDO EN BODEGA	N/A	N/A	N/A	N/A	IDEM
S2	SESIONES	S2.5	DEL PLENO DEL CEE	S2.5.15	SÉTIMA SESIÓN EXTRAORDINARIA DEL CEE 04 DE SEPTIEMBRE DE 2001.	RESGUARDO EN BODEGA	N/A	N/A	N/A	N/A	IDEM
S2	SESIONES	S2.5	DEL PLENO DEL CEE	S2.5.16	OCTAVA SESIÓN EXTRAORDINARIA DEL CEE 06 DE SEPTIEMBRE DE 2001.	RESGUARDO EN BODEGA	N/A	N/A	N/A	N/A	IDEM
S2	SESIONES	S2.5	DEL PLENO DEL CEE	S2.5.17	NOVENA SESIÓN ORDINARIA DEL CEE 14 DE SEPTIEMBRE DE 2001.	RESGUARDO EN BODEGA	N/A	N/A	N/A	N/A	IDEM
S2	SESIONES	S2.5	DEL PLENO DEL CEE	S2.5.18	DÉCIMA SESIÓN ORDINARIA DEL CEE 28 DE SEPTIEMBRE DE 2001.	RESGUARDO EN BODEGA	N/A	N/A	N/A	N/A	IDEM
S2	SESIONES	S2.5	DEL PLENO DEL CEE	S2.5.19	DÉCIMA PRIMERA SESIÓN ORDINARIA DEL CEE DEL 11 DE OCTUBRE DE 2001.	RESGUARDO EN BODEGA	N/A	N/A	N/A	N/A	IDEM
S2	SESIONES	S2.5	DEL PLENO DEL CEE	S2.5.20	DÉCIMA SEGUNDA SESIÓN ORDINARIA DEL CEE DEL 26 DE OCTUBRE DE 2001.	RESGUARDO EN BODEGA	N/A	N/A	N/A	N/A	IDEM
S2	SESIONES	S2.5	DEL PLENO DEL CEE	S2.5.21	NOVENA SESIÓN EXTRAORDINARIA DEL CEE 30 DE OCTUBRE DE 2001.	RESGUARDO EN BODEGA	N/A	N/A	N/A	N/A	IDEM
S2	SESIONES	S2.5	DEL PLENO DEL CEE	S2.5.22	DÉCIMA TERCERA SESIÓN ORDINARIA DEL CEE DEL 09 DE NOVIEMBRE DE 2001.	RESGUARDO EN BODEGA	N/A	N/A	N/A	N/A	IDEM

ENTREGA	COORDINÓ Y CERTIFICÓ	RECIBE
MTRA. KARLA GABRIELA PERAZA ZAZUETA SERVIDORA PÚBLICA TITULAR SALIENTE	LIC. SANTIAGO ARTURO MONTOYA FÉLIX TITULAR DEL ÓRGANO INTERNO DE CONTROL	LIC. ARTURO FAJARDO MEJÍA SERVIDOR PÚBLICO TITULAR ENTRANTE
LIC. CARMEN JULIETA RODRÍGUEZ CAMPOS TESTIGO DE LASERVIDORA PÚBLICA TITULAR SALIENTE		LIC. ROBERTO CLAUDIO URIARTE MENDÍVIL TESTIGO DEL SERVIDOR PÚBLICO TITULAR ENTRANTE

ANALÍTICO DEL CONCENTRADO DE ARCHIVOS EN TRÁMITE AL 04 DE SEPTIEMBRE DE 2022

S2	SESIONES	S2.5	DEL PLENO DEL CEE	S2.5.23	DÉCIMA SESIÓN EXTRAORDINARIA DEL CEE 11 DE NOVIEMBRE DE 2001.	RESGUARDO EN BODEGA	N/A	N/A	N/A	N/A	IDEM
S2	SESIONES	S2.5	DEL PLENO DEL CEE	S2.5.24	SESIÓN ESPECIAL DE CÓMPUTO 18 DE NOVIEMBRE DE 2001.	RESGUARDO EN BODEGA	N/A	N/A	N/A	N/A	IDEM
S2	SESIONES	S2.5	DEL PLENO DEL CEE	S2.5.25	DÉCIMA CUARTA SESIÓN ORDINARIA DEL CEE DEL 23 DE NOVIEMBRE DE 2001.	RESGUARDO EN BODEGA	N/A	N/A	N/A	N/A	IDEM
S3	PARTIDOS POLÍTICOS	S3	PARTIDOS POLÍTICOS	S3.1	ACREDITACIONES DE LOS REPRESENTANTES DE LOS PARTIDOS POLÍTICOS 2001	RESGUARDO EN BODEGA	N/A	N/A	N/A	N/A	IDEM
S3	PARTIDOS POLÍTICOS	S3	PARTIDOS POLÍTICOS	S3.2	ACREDITACIONES DE LOS DIRIGENTES ESTATALES DE LOS PARTIDOS POLÍTICOS (COPIAS) 2001	RESGUARDO EN BODEGA	N/A	N/A	N/A	N/A	IDEM
S3	PARTIDOS POLÍTICOS	S3	PARTIDOS POLÍTICOS	S3.3	CONVOCATORIAS ENVIADAS A REPRESENTANTES DE PARTIDOS POLÍTICOS 2001	RESGUARDO EN BODEGA	N/A	N/A	N/A	N/A	IDEM
S3	PARTIDOS POLÍTICOS	S3	PARTIDOS POLÍTICOS	S3.4	DIRECCIÓN DE PARTIDOS POLÍTICOS 2001.	RESGUARDO EN BODEGA	N/A	N/A	N/A	N/A	IDEM
S3	PARTIDOS POLÍTICOS	S3	PARTIDOS POLÍTICOS	S3.5	PP REGISTRADOS PARA PARTICIPAR EN EL PROCESO ELECTORAL 2001.	RESGUARDO EN BODEGA	N/A	N/A	N/A	N/A	IDEM
S3	PARTIDOS POLÍTICOS	S3.6	PARTIDO ACCIÓN NACIONAL	S3.6.1	CORRESPONDENCIA PAN 2001	RESGUARDO EN BODEGA	N/A	N/A	N/A	N/A	IDEM
S3	PARTIDOS POLÍTICOS	S3.6	PARTIDO ACCIÓN NACIONAL	S3.6.2	PLATAFORMA POLÍTICA Y SOCIAL PAN (2001-2004), 2001	RESGUARDO EN BODEGA	N/A	N/A	N/A	N/A	IDEM
S3	PARTIDOS POLÍTICOS	S3.6	PARTIDO ACCIÓN NACIONAL	S3.6.3	SOLICITUDES DE REGISTRO DE CANDIDATOS A DIPUTADOS PAN, 2001,	RESGUARDO EN BODEGA	N/A	N/A	N/A	N/A	IDEM
		S3.6	PARTIDO ACCIÓN NACIONAL	S3.6.4	SOLICITUDES DE REGISTRO DE CANDIDATOS A DIPUTADOS PAN, 2001, TOMO II	RESGUARDO EN BODEGA	N/A	N/A	N/A	N/A	IDEM
S3	PARTIDOS POLÍTICOS	S3.7	PARTIDO REVOLUCIONARIO INSTITUCIONAL	S3.7.1	CORRESPONDENCIA PRI 2001	RESGUARDO EN BODEGA	N/A	N/A	N/A	N/A	IDEM
S3	PARTIDOS POLÍTICOS	S3.7	PARTIDO REVOLUCIONARIO INSTITUCIONAL	S3.7.2	PLATAFORMA ELECTORAL PRI (2001-2004), 2001	RESGUARDO EN BODEGA	N/A	N/A	N/A	N/A	IDEM

ENTREGA	COORDINÓ Y CERTIFICÓ	RECIBE
MTRA. KARLA GABRIELA PERAZA ZAZUETA **SERVIDORA PÚBLICA TITULAR SALIENTE**	**LIC. SANTIAGO ARTURO MONTOYA FÉLIX** **TITULAR DEL ÓRGANO INTERNO DE CONTROL**	**LIC. ARTURO FAJARDO MEJÍA** **SERVIDOR PÚBLICO TITULAR ENTRANTE**
LIC. CARMEN JULIETA RODRÍGUEZ CAMPOS **TESTIGO DE LASERVIDORA PÚBLICA TITULAR SALIENTE**		**LIC. ROBERTO CLAUDIO URIARTE MENDÍVIL** **TESTIGO DEL SERVIDOR PÚBLICO TITULAR ENTRANTE**

ANALÍTICO DEL CONCENTRADO DE ARCHIVOS EN TRÁMITE AL 04 DE SEPTIEMBRE DE 2022

S3	PARTIDOS POLÍTICOS	S3.7	PARTIDO REVOLUCIONARIO INSTITUCIONAL	S3.7.3	SOLICITUDES DE REGISTROS DE DIPUTADOS DEL PRI, 2001.	RESGUARDO EN BODEGA	N/A	N/A	N/A	N/A	IDEM
S3	PARTIDOS POLÍTICOS	S3.8	PARTIDO DE LA REVOLUCIÓN DEMOCRÁTICA	S3.8.1	CORRESPONDENCIA PRD TOMO I 2001	RESGUARDO EN BODEGA	N/A	N/A	N/A	N/A	IDEM
S3	PARTIDOS POLÍTICOS	S3.8	PARTIDO DE LA REVOLUCIÓN DEMOCRÁTICA	S3.8.2	CORRESPONDENCIA PRD TOMO II 2001	RESGUARDO EN BODEGA	N/A	N/A	N/A	N/A	IDEM
S3	PARTIDOS POLÍTICOS	S3.8	PARTIDO DE LA REVOLUCIÓN DEMOCRÁTICA	S3.8.3	ESTATUTOS 2001 PRD	RESGUARDO EN BODEGA	N/A	N/A	N/A	N/A	IDEM
S3	PARTIDOS POLÍTICOS	S3.8	PARTIDO DE LA REVOLUCIÓN DEMOCRÁTICA	S3.8.4	DECLARACIÓN DE PRINCIPIOS, PROGRAMA Y ESTATUTOS PRD 2001	RESGUARDO EN BODEGA	N/A	N/A	N/A	N/A	IDEM
S3	PARTIDOS POLÍTICOS	S3.8	PARTIDO DE LA REVOLUCIÓN DEMOCRÁTICA	S3.8.5	PLATAFORMA ELECTORAL PRD 2001	RESGUARDO EN BODEGA	N/A	N/A	N/A	N/A	IDEM
S3	PARTIDOS POLÍTICOS	S3.8	PARTIDO DE LA REVOLUCIÓN DEMOCRÁTICA	S3.8.6	SOLICITUDES DE REGISTRO DE CANDIDATOS A DIPUTADOS PRD, 2001.	RESGUARDO EN BODEGA	N/A	N/A	N/A	N/A	IDEM
		S3.8	PARTIDO DE LA REVOLUCIÓN DEMOCRÁTICA	S3.8.7	SOLICITUDES DE REGISTRO DE CANDIDATOS A DIPUTADOS PRD, 2001. TOMO II	RESGUARDO EN BODEGA	N/A	N/A	N/A	N/A	IDEM
S3	PARTIDOS POLÍTICOS	S3.9	PARTIDO DEL TRABAJO	S3.9.1	CORRESPONDENCIA PT 2001	RESGUARDO EN BODEGA	N/A	N/A	N/A	N/A	IDEM
S3	PARTIDOS POLÍTICOS	S3.9	PARTIDO DEL TRABAJO	S3.9.2	ESTATUTOS ANTERIORES PT 2001	RESGUARDO EN BODEGA	N/A	N/A	N/A	N/A	IDEM
S3	PARTIDOS POLÍTICOS	S3.9	PARTIDO DEL TRABAJO	S3.9.3.1	SOLICITUDES DE REGISTROS PT, CONSEJO DISTRITAL ELECTORAL I CON CABECERA EN CHOIX PARA EL PROCESO 2001.	RESGUARDO EN BODEGA	N/A	N/A	N/A	N/A	IDEM

ENTREGA	COORDINÓ Y CERTIFICÓ	RECIBE
MTRA. KARLA GABRIELA PERAZA ZAZUETA **SERVIDORA PÚBLICA TITULAR SALIENTE**	**LIC. SANTIAGO ARTURO MONTOYA FÉLIX** **TITULAR DEL ÓRGANO INTERNO DE CONTROL**	**LIC. ARTURO FAJARDO MEJÍA** **SERVIDOR PÚBLICO TITULAR ENTRANTE**
LIC. CARMEN JULIETA RODRÍGUEZ CAMPOS **TESTIGO DE LASERVIDORA PÚBLICA TITULAR SALIENTE**		**LIC. ROBERTO CLAUDIO URIARTE MENDÍVIL** **TESTIGO DEL SERVIDOR PÚBLICO TITULAR ENTRANTE**

ANALÍTICO DEL CONCENTRADO DE ARCHIVOS EN TRÁMITE AL 04 DE SEPTIEMBRE DE 2022

		S3.9	PARTIDO DEL TRABAJO	S3.9.3.1.1	SOLICITUDES DE REGISTROS PT, CONSEJO DISTRITAL ELECTORAL I CON CABECERA EN CHOIX PARA EL PROCESO 2001. TOMO II	RESGUARDO EN BODEGA	N/A	N/A	N/A	N/A	IDEM
		S3.9	PARTIDO DEL TRABAJO	S3.9.3.2	SOLICITUDES DE REGISTROS PT, CONSEJO DISTRITAL ELECTORAL II CON CABECERA EN EL FUERTE PARA EL PROCESO 2001.	RESGUARDO EN BODEGA	N/A	N/A	N/A	N/A	IDEM
		S3.9	PARTIDO DEL TRABAJO	S3.9.3.2.1	SOLICITUDES DE REGISTROS PT, CONSEJO DISTRITAL ELECTORAL II CON CABECERA EN EL FUERTE PARA EL PROCESO 2001. TOMO II	RESGUARDO EN BODEGA	N/A	N/A	N/A	N/A	IDEM
		S3.9	PARTIDO DEL TRABAJO	S3.9.3.3	SOLICITUDES DE REGISTROS PT, CONSEJO DISTRITAL ELECTORAL V CON CABECERA EN SINALOA DE LEYVA PARA EL PROCESO 2001.	RESGUARDO EN BODEGA	N/A	N/A	N/A	N/A	IDEM
		S3.9	PARTIDO DEL TRABAJO	S3.9.3.4	SOLICITUDES DE REGISTROS PT, CONSEJO DISTRITAL ELECTORAL VIII CON CABECERA EN ANGOSTURA PARA EL PROCESO 2001.	RESGUARDO EN BODEGA	N/A	N/A	N/A	N/A	IDEM
		S3.9	PARTIDO DEL TRABAJO	S3.9.3.4.1	SOLICITUDES DE REGISTROS PT, CONSEJO DISTRITAL ELECTORAL VIII CON CABECERA EN ANGOSTURA PARA EL PROCESO 2001. TOMO II	RESGUARDO EN BODEGA	N/A	N/A	N/A	N/A	IDEM
		S3.9	PARTIDO DEL TRABAJO	S3.9.3.5	SOLICITUDES DE REGISTROS PT, CONSEJO DISTRITAL ELECTORAL X CON CABECERA EN MOCORITO PARA EL PROCESO 2001.	RESGUARDO EN BODEGA	N/A	N/A	N/A	N/A	IDEM
		S3.9	PARTIDO DEL TRABAJO	S3.9.3.5.1	SOLICITUDES DE REGISTROS PT, CONSEJO DISTRITAL ELECTORAL X CON CABECERA EN MOCORITO PARA EL PROCESO 2001. TOMO II	RESGUARDO EN BODEGA	N/A	N/A	N/A	N/A	IDEM
		S3.9	PARTIDO DEL TRABAJO	S3.9.3.6	SOLICITUDES DE REGISTROS PT, CONSEJO DISTRITAL ELECTORAL XI CON CABECERA EN BADIRAGUATO PARA EL PROCESO 2001.	RESGUARDO EN BODEGA	N/A	N/A	N/A	N/A	IDEM
		S3.9	PARTIDO DEL TRABAJO	S3.9.3.6.1	SOLICITUDES DE REGISTROS PT, CONSEJO DISTRITAL ELECTORAL XI CON CABECERA EN BADIRAGUATO PARA EL PROCESO 2001. TOMO II	RESGUARDO EN BODEGA	N/A	N/A	N/A	N/A	IDEM
		S3.9	PARTIDO DEL TRABAJO	S3.9.3.7	SOLICITUDES DE REGISTROS PT, CONSEJO DISTRITAL ELECTORAL XV CON CABECERA EN	RESGUARDO EN BODEGA	N/A	N/A	N/A	N/A	IDEM

ENTREGA **MTRA. KARLA GABRIELA PERAZA ZAZUETA** **SERVIDORA PÚBLICA TITULAR SALIENTE**	**COORDINÓ Y CERTIFICÓ** **LIC. SANTIAGO ARTURO MONTOYA FÉLIX** **TITULAR DEL ÓRGANO INTERNO DE CONTROL**	**RECIBE** **LIC. ARTURO FAJARDO MEJÍA** **SERVIDOR PÚBLICO TITULAR ENTRANTE**
LIC. CARMEN JULIETA RODRÍGUEZ CAMPOS **TESTIGO DE LASERVIDORA PÚBLICA TITULAR SALIENTE**		**LIC. ROBERTO CLAUDIO URIARTE MENDÍVIL** **TESTIGO DEL SERVIDOR PÚBLICO TITULAR ENTRANTE**

ANALÍTICO DEL CONCENTRADO DE ARCHIVOS EN TRÁMITE AL 04 DE SEPTIEMBRE DE 2022

					NAVOLATO PARA EL PROCESO 2001.						
		S3.9	PARTIDO DEL TRABAJO	S3.9.3.7.1	SOLICITUDES DE REGISTROS PT, CONSEJO DISTRITAL ELECTORAL XV CON CABECERA EN NAVOLATO PARA EL PROCESO 2001. TOMO II	RESGUARDO EN BODEGA	N/A	N/A	N/A	N/A	IDEM
		S3.9	PARTIDO DEL TRABAJO	S3.9.3.8	SOLICITUDES DE REGISTROS PT, CONSEJO DISTRITAL ELECTORAL XVI CON CABECERA EN COSALÁ PARA EL PROCESO 2001.	RESGUARDO EN BODEGA	N/A	N/A	N/A	N/A	IDEM
		S3.9	PARTIDO DEL TRABAJO	S3.9.3.8.1	SOLICITUDES DE REGISTROS PT, CONSEJO DISTRITAL ELECTORAL XVI CON CABECERA EN COSALÁ PARA EL PROCESO 2001. TOMO II	RESGUARDO EN BODEGA	N/A	N/A	N/A	N/A	IDEM
		S3.9	PARTIDO DEL TRABAJO	S3.9.3.9	SOLICITUDES DE REGISTROS PT, CONSEJO DISTRITAL ELECTORAL XVII CON CABECERA EN LA CRUZ PARA EL PROCESO 2001.	RESGUARDO EN BODEGA	N/A	N/A	N/A	N/A	IDEM
		S3.9	PARTIDO DEL TRABAJO	S3.9.3.9.1	SOLICITUDES DE REGISTROS PT, CONSEJO DISTRITAL ELECTORAL XVII CON CABECERA EN LA CRUZ PARA EL PROCESO 2001.	RESGUARDO EN BODEGA	N/A	N/A	N/A	N/A	IDEM
		S3.9	PARTIDO DEL TRABAJO	S3.9.3.10	SOLICITUDES DE REGISTROS PT, CONSEJO DISTRITAL ELECTORAL XXI CON CABECERA EN CONCORDIA PARA EL PROCESO 2001.	RESGUARDO EN BODEGA	N/A	N/A	N/A	N/A	IDEM
		S3.9	PARTIDO DEL TRABAJO	S3.9.3.10.1	SOLICITUDES DE REGISTROS PT, CONSEJO DISTRITAL ELECTORAL XXI CON CABECERA EN CONCORDIA PARA EL PROCESO 2001. TOMO II	RESGUARDO EN BODEGA	N/A	N/A	N/A	N/A	IDEM
		S3.9	PARTIDO DEL TRABAJO	S3.9.3.11	SOLICITUDES DE REGISTROS PT, CONSEJOS DISTRITALES ELECTORALES XII, XIII, XIV XXIV CON CABECERA EN CULIACÁN PARA EL PROCESO 2001.	RESGUARDO EN BODEGA	N/A	N/A	N/A	N/A	IDEM
S3	PARTIDOS POLÍTICOS	S3.9	PARTIDO DEL TRABAJO	S3.9.4	SOLICITUDES DE REGISTROS DE REGIDORES PT PARA EL PROCESO 2001.	RESGUARDO EN BODEGA	N/A	N/A	N/A	N/A	IDEM
S3	PARTIDOS POLÍTICOS	S3.9	PARTIDO DEL TRABAJO	S3.9.5	SOLICITUDES DE REGISTRO DE CANDIDATOS A DIPUTADOS PT, 2001.	RESGUARDO EN BODEGA	N/A	N/A	N/A	N/A	IDEM
S3	PARTIDOS	S3.10	PARTIDO VERDE	S3.10.1	CORRESPONDENCIA PVEM 2001	RESGUARDO EN	N/A	N/A	N/A	N/A	IDEM

ENTREGA	COORDINÓ Y CERTIFICÓ	RECIBE
MTRA. KARLA GABRIELA PERAZA ZAZUETA **SERVIDORA PÚBLICA TITULAR SALIENTE**	**LIC. SANTIAGO ARTURO MONTOYA FÉLIX** **TITULAR DEL ÓRGANO INTERNO DE CONTROL**	**LIC. ARTURO FAJARDO MEJÍA** **SERVIDOR PÚBLICO TITULAR ENTRANTE**
LIC. CARMEN JULIETA RODRÍGUEZ CAMPOS **TESTIGO DE LASERVIDORA PÚBLICA TITULAR SALIENTE**		**LIC. ROBERTO CLAUDIO URIARTE MENDÍVIL** **TESTIGO DEL SERVIDOR PÚBLICO TITULAR ENTRANTE**

ANALÍTICO DEL CONCENTRADO DE ARCHIVOS EN TRÁMITE AL 04 DE SEPTIEMBRE DE 2022

	POLÍTICOS		ECOLOGISTA DE MÉXICO			BODEGA					
S3	PARTIDOS POLÍTICOS	S3.10	PARTIDO VERDE ECOLOGISTA DE MÉXICO	S3.10.2	PLATAFORMA ELECTORAL DEL PVEM 2001	RESGUARDO EN BODEGA	N/A	N/A	N/A	N/A	IDEM
S3	PARTIDOS POLÍTICOS	S3.10	PARTIDO VERDE ECOLOGISTA DE MÉXICO	S3.10.3	SOLICITUDES DE REGISTROS PVEM PARA EL PROCESO 2001.	RESGUARDO EN BODEGA	N/A	N/A	N/A	N/A	IDEM
S3	PARTIDOS POLÍTICOS	S3.10	PARTIDO VERDE ECOLOGISTA DE MÉXICO	S3.10.4	SOLICITUDES DE REGISTROS DE REGIDORES PVEM PARA EL PROCESO 2001.	RESGUARDO EN BODEGA	N/A	N/A	N/A	N/A	IDEM
S3	PARTIDOS POLÍTICOS	S3.10	PARTIDO VERDE ECOLOGISTA DE MÉXICO	S3.10.5	SOLICITUDES DE REGISTRO DE CANDIDATOS A DIPUTADOS PVEM, 2001.	RESGUARDO EN BODEGA	N/A	N/A	N/A	N/A	IDEM
S3	PARTIDOS POLÍTICOS	S3.11	CONVERGENCIA	S3.11.1	CORRESPONDENCIA CONVERGENCIA 2001	RESGUARDO EN BODEGA	N/A	N/A	N/A	N/A	IDEM
S3	PARTIDOS POLÍTICOS	S3.11	CONVERGENCIA	S3.11.2	SOLICITUDES DE REGISTROS CONVERGENCIA PARA EL PROCESO 2001.	RESGUARDO EN BODEGA	N/A	N/A	N/A	N/A	IDEM
S3	PARTIDOS POLÍTICOS	S3.11	CONVERGENCIA	S3.11.3	SOLICITUDES DE REGISTRO DE CANDIDATOS A DIPUTADOS CONVERGENCIA 2001.	RESGUARDO EN BODEGA	N/A	N/A	N/A	N/A	IDEM
		S3.11	CONVERGENCIA	S3.11.4	CONSTANCIAS CONVERGENCIA, PROCESO 2001.	RESGUARDO EN BODEGA	N/A	N/A	N/A	N/A	IDEM
S3	PARTIDOS POLÍTICOS	S3.12	PARTIDO BARZONISTA SINALOENSE	S3.12.1	CORRESPONDENCIA PBS 2001	RESGUARDO EN BODEGA	N/A	N/A	N/A	N/A	IDEM
S3	PARTIDOS POLÍTICOS	S3.12	PARTIDO BARZONISTA SINALOENSE	S3.12.2	ESTATUTOS PBS 2001	RESGUARDO EN BODEGA	N/A	N/A	N/A	N/A	IDEM
S3	PARTIDOS POLÍTICOS	S3.12	PARTIDO BARZONISTA SINALOENSE	S3.12.3	PLATAFORMA (REGISTRO) PBS 2001	RESGUARDO EN BODEGA	N/A	N/A	N/A	N/A	IDEM
S3	PARTIDOS POLÍTICOS	S3.12	PARTIDO BARZONISTA SINALOENSE	S3.12.4	ESCRITURA (2000) PBS 2001	RESGUARDO EN BODEGA	N/A	N/A	N/A	N/A	IDEM
S3	PARTIDOS POLÍTICOS	S3.12	PARTIDO BARZONISTA SINALOENSE	S3.12.5	SOLICITUDES DE REGISTRO DE CANDIDATOS A DIPUTADOS PBS, 2001.	RESGUARDO EN BODEGA	N/A	N/A	N/A	N/A	IDEM
S3	PARTIDOS POLÍTICOS	S3.13	PARTIDO ALIANZA SOCIAL	S3.13.1	CORRESPONDENCIA PARTIDO ALIANZA SOCIAL 2001	RESGUARDO EN BODEGA	N/A	N/A	N/A	N/A	IDEM

ENTREGA	COORDINÓ Y CERTIFICÓ	RECIBE
MTRA. KARLA GABRIELA PERAZA ZAZUETA SERVIDORA PÚBLICA TITULAR SALIENTE	LIC. SANTIAGO ARTURO MONTOYA FÉLIX TITULAR DEL ÓRGANO INTERNO DE CONTROL	LIC. ARTURO FAJARDO MEJÍA SERVIDOR PÚBLICO TITULAR ENTRANTE
LIC. CARMEN JULIETA RODRÍGUEZ CAMPOS TESTIGO DE LASERVIDORA PÚBLICA TITULAR SALIENTE		LIC. ROBERTO CLAUDIO URIARTE MENDÍVIL TESTIGO DEL SERVIDOR PÚBLICO TITULAR ENTRANTE

ANALÍTICO DEL CONCENTRADO DE ARCHIVOS EN TRÁMITE AL 04 DE SEPTIEMBRE DE 2022

S3	PARTIDOS POLÍTICOS	S3.13	PARTIDO ALIANZA SOCIAL	S3.13.2	SOLICITUDES DE REGISTRO DE CANDIDATOS A DIPUTADOS PAS, 2001.	RESGUARDO EN BODEGA	N/A	N/A	N/A	N/A	IDEM
		S3.13	PARTIDO ALIANZA SOCIAL	S3.13.3	SOLICITUDES DE REGISTROS DE REGIDORES PAS, PARA EL PROCESO 2001.	RESGUARDO EN BODEGA	N/A	N/A	N/A	N/A	IDEM
S3	PARTIDOS POLÍTICOS	S3.14	PARTIDO SOCIEDAD NACIONALISTA	S3.14.1	CORRESPONDENCIA PSN I 2001	RESGUARDO EN BODEGA	N/A	N/A	N/A	N/A	IDEM
S3	PARTIDOS POLÍTICOS	S3.14	PARTIDO SOCIEDAD NACIONALISTA	S3.14.2	CORRESPONDENCIA PSN II 2001	RESGUARDO EN BODEGA	N/A	N/A	N/A	N/A	IDEM
S3	PARTIDOS POLÍTICOS	S3.14	PARTIDO SOCIEDAD NACIONALISTA	S3.14.3	PARTIDO DE LA SOCIEDAD NACIONALISTA 1	RESGUARDO EN BODEGA	N/A	N/A	N/A	N/A	IDEM
S3	PARTIDOS POLÍTICOS	S3.14	PARTIDO SOCIEDAD NACIONALISTA	S3.14.4	PARTIDO DE LA SOCIEDAD NACIONALISTA 2	RESGUARDO EN BODEGA	N/A	N/A	N/A	N/A	IDEM
S3	PARTIDOS POLÍTICOS	S3.14	PARTIDO SOCIEDAD NACIONALISTA	S3.14.5	PARTIDO DE LA SOCIEDAD NACIONALISTA 3	RESGUARDO EN BODEGA	N/A	N/A	N/A	N/A	IDEM
S3	PARTIDOS POLÍTICOS	S3.14	PARTIDO SOCIEDAD NACIONALISTA	S3.14.6	DECLARACIÓN DE PRINCIPIOS PSN 2001	RESGUARDO EN BODEGA	N/A	N/A	N/A	N/A	IDEM
S3	PARTIDOS POLÍTICOS	S3.14	PARTIDO SOCIEDAD NACIONALISTA	S3.14.7	SOLICITUDES DE REGISTROS PSN PARA EL PROCESO 2001.	RESGUARDO EN BODEGA	N/A	N/A	N/A	N/A	IDEM
S3	PARTIDOS POLÍTICOS	S3.14	PARTIDO SOCIEDAD NACIONALISTA	S3.14.8	SOLICITUDES DE REGISTROS DE REGIDORES PSN PARA EL PROCESO 2001.	RESGUARDO EN BODEGA	N/A	N/A	N/A	N/A	IDEM
S3	PARTIDOS POLÍTICOS	S3.14	PARTIDO SOCIEDAD NACIONALISTA	S3.14.9	SOLICITUDES DE REGISTRO DE CANDIDATOS A DIPUTADOS PSN, 2001.	RESGUARDO EN BODEGA	N/A	N/A	N/A	N/A	IDEM
		S3.15	SUSTITUCIONES	S3.15.1	SUSTITUCIONES DE CANDIDATOS DE LOS PARTIDOS POLÍTICOS, PROCESO 2001.	RESGUARDO EN BODEGA	N/A	N/A	N/A	N/A	IDEM
S4	COMISIONES DEL CONSEJO ESTATAL ELECTORAL	S4.1	COMISIÓN DE CAPACITACIÓN Y DIFUSIÓN ELECTORAL	S4.1.1	CORRESPONDENCIA DE LA COMISIÓN DE CAPACITACIÓN Y DIFUSIÓN ELECTORAL 2001.	RESGUARDO EN BODEGA	N/A	N/A	N/A	N/A	IDEM
S4	COMISIONES DEL CONSEJO ESTATAL ELECTORAL	S4.2	COMISIÓN DE ORGANIZACIÓN Y VIGILANCIA	S4.2.1	CORRESPONDENCIA DE LA COMISIÓN DE ORGANIZACIÓN Y VIGILANCIA 2001,	RESGUARDO EN BODEGA	N/A	N/A	N/A	N/A	IDEM

ENTREGA **MTRA. KARLA GABRIELA PERAZA ZAZUETA** **SERVIDORA PÚBLICA TITULAR SALIENTE**	**COORDINÓ Y CERTIFICÓ** **LIC. SANTIAGO ARTURO MONTOYA FÉLIX** **TITULAR DEL ÓRGANO INTERNO DE CONTROL**	**RECIBE** **LIC. ARTURO FAJARDO MEJÍA** **SERVIDOR PÚBLICO TITULAR ENTRANTE**
LIC. CARMEN JULIETA RODRÍGUEZ CAMPOS **TESTIGO DE LASERVIDORA PÚBLICA TITULAR SALIENTE**		**LIC. ROBERTO CLAUDIO URIARTE MENDÍVIL** **TESTIGO DEL SERVIDOR PÚBLICO TITULAR ENTRANTE**

ANALÍTICO DEL CONCENTRADO DE ARCHIVOS EN TRÁMITE AL 04 DE SEPTIEMBRE DE 2022

S4	COMISIONES DEL CONSEJO ESTATAL ELECTORAL	S4.3	COMISIÓN DE PRERROGATIVAS Y PARTIDOS POLÍTICOS	S4.3.1	CORRESPONDENCIA DE LA COMISIÓN DE PRERROGATIVAS Y PARTIDOS POLÍTICOS 2001.	RESGUARDO EN BODEGA	N/A	N/A	N/A	N/A	IDEM
S4	COMISIONES DEL CONSEJO ESTATAL ELECTORAL	S4.4	COMISIÓN DE PRESUPUESTO Y ADMINISTRACIÓN	S4.4.1	CORRESPONDENCIA DE LA COMISIÓN DE PRESUPUESTO Y ADMINISTRACIÓN 2001.	RESGUARDO EN BODEGA	N/A	N/A	N/A	N/A	IDEM
S5	COORDINACIONES Y ÁREAS DEL CONSEJO ESTATAL ELECTORAL	S5.1	COORDINACIÓN ADMINISTRATIVA	S5.1.1	ESTRUCTURA EMPLEADA EN EL PROCESO ELECTORAL 2001.	RESGUARDO EN BODEGA	N/A	N/A	N/A	N/A	IDEM
S5	COORDINACIONES Y ÁREAS DEL CONSEJO ESTATAL ELECTORAL	S5.2	COORDINACIÓN DE ORGANIZACIÓN ELECTORAL	S5.2.1	CORRESPONDENCIA DE LA COORDINACIÓN DE ORGANIZACIÓN ELECTORAL	RESGUARDO EN BODEGA	N/A	N/A	N/A	N/A	IDEM
S5	COORDINACIONES Y ÁREAS DEL CONSEJO ESTATAL ELECTORAL	S5.2	COORDINACIÓN DE ORGANIZACIÓN ELECTORAL	S5.2.2	MUESTRA DE MATERIA Y DOCUMENTACIÓN ELECTORAL 2001.	RESGUARDO EN BODEGA	N/A	N/A	N/A	N/A	IDEM
S5	COORDINACIONES Y ÁREAS DEL CONSEJO ESTATAL ELECTORAL	S5.2	COORDINACIÓN DE ORGANIZACIÓN ELECTORAL	S5.2.3	PLÁSTICOS Y METALES M Y C, S.A. DE C.V. CEE PROCESO 2001.	RESGUARDO EN BODEGA	N/A	N/A	N/A	N/A	IDEM
S5	COORDINACIONES Y ÁREAS DEL CONSEJO ESTATAL ELECTORAL	S5.3	COORDINACIÓN DE CAPACITACIÓN ELECTORAL	S5.3.1	COORDINACIÓN DE CAPACITACIÓN 2001.	RESGUARDO EN BODEGA	N/A	N/A	N/A	N/A	IDEM
S5	COORDINACIONES Y ÁREAS DEL CONSEJO ESTATAL ELECTORAL	S5.3	COORDINACIÓN DE CAPACITACIÓN ELECTORAL	S5.3.2	INSTRUCTIVO PARA EL RECLUTAMIENTO, SELECCIÓN CONTRATACIÓN Y CAPACITACIÓN DE CAPACITADORES, SUPERVISORES Y ASISTENTES ELECTORALES QUE PARTICIPARÁN EL PROCESO ELECTORAL LOCAL 2001.	RESGUARDO EN BODEGA	N/A	N/A	N/A	N/A	IDEM
S5	COORDINACIONES Y ÁREAS DEL	S5.4	DIRECCIÓN DEL REGISTRO ESTATAL DE	S5.4.1	CORRESPONDENCIA DE LA DIRECCIÓN DEL REGISTRO ESTATAL DE ELECTORES 2001.	RESGUARDO EN BODEGA	N/A	N/A	N/A	N/A	IDEM

ENTREGA	COORDINÓ Y CERTIFICÓ	RECIBE
MTRA. KARLA GABRIELA PERAZA ZAZUETA **SERVIDORA PÚBLICA TITULAR SALIENTE**	**LIC. SANTIAGO ARTURO MONTOYA FÉLIX** **TITULAR DEL ÓRGANO INTERNO DE CONTROL**	**LIC. ARTURO FAJARDO MEJÍA** **SERVIDOR PÚBLICO TITULAR ENTRANTE**
LIC. CARMEN JULIETA RODRÍGUEZ CAMPOS **TESTIGO DE LASERVIDORA PÚBLICA TITULAR SALIENTE**		**LIC. ROBERTO CLAUDIO URIARTE MENDÍVIL** **TESTIGO DEL SERVIDOR PÚBLICO TITULAR ENTRANTE**

ANALÍTICO DEL CONCENTRADO DE ARCHIVOS EN TRÁMITE AL 04 DE SEPTIEMBRE DE 2022

	CONSEJO ESTATAL ELECTORAL		ELECTORES								
S5	COORDINACIONES Y ÁREAS DEL CONSEJO ESTATAL ELECTORAL	S5.4	DIRECCIÓN DEL REGISTRO ESTATAL DE ELECTORES	S5.4.2	CORRESPONDENCIA DE LA DIRECCIÓN EJECUTIVA DEL REGISTRO FEDERAL DE ELECTORES 2001.	RESGUARDO EN BODEGA	N/A	N/A	N/A	N/A	IDEM
S5	COORDINACIONES Y ÁREAS DEL CONSEJO ESTATAL ELECTORAL	S5.5	COORDINACIÓN DE COMUNICACIÓN	S5.5.1	CORRESPONDENCIA DE LA COORDINACIÓN DE COMUNICACIÓN 2001.	RESGUARDO EN BODEGA	N/A	N/A	N/A	N/A	IDEM
S5	COORDINACIONES Y ÁREAS DEL CONSEJO ESTATAL ELECTORAL	S5.5	COORDINACIÓN DE COMUNICACIÓN	S5.5.2	OFICIOS ENVIADOS A MEDIOS DE COMUNICACIÓN 2001	RESGUARDO EN BODEGA	N/A	N/A	N/A	N/A	IDEM
S5	COORDINACIONES Y ÁREAS DEL CONSEJO ESTATAL ELECTORAL	S5.5	COORDINACIÓN DE COMUNICACIÓN	S5.5.3	SÍNTESIS PERIODÍSTICAS 2001	RESGUARDO EN BODEGA	N/A	N/A	N/A	N/A	IDEM
S5	COORDINACIONES Y ÁREAS DEL CONSEJO ESTATAL ELECTORAL	S5.6	ÁREA DE CONSEJEROS	S5.6.1	CONVOCATORIAS ENVIADAS A CONSEJEROS CIUDADANOS PROPIETARIOS 2001.	RESGUARDO EN BODEGA	N/A	N/A	N/A	N/A	IDEM
S5	COORDINACIONES Y ÁREAS DEL CONSEJO ESTATAL ELECTORAL	S5.6	ÁREA DE CONSEJEROS	S5.6.2	CONVOCATORIAS ENVIADAS A CONSEJEROS CIUDADANOS SUPLENTES 2001.	RESGUARDO EN BODEGA	N/A	N/A	N/A	N/A	IDEM
S5	COORDINACIONES Y ÁREAS DEL CONSEJO ESTATAL ELECTORAL	S5.7	ÁREA DE PRERROGATIVAS	S5.7.1	DIRECCIÓN DE PRERROGATIVAS Y PARTIDOS POLÍTICOS Y DIRECCIÓN DE PARTIDOS POLÍTICOS Y FINANCIAMIENTO CUADRO COMPARATIVO I 2001.	RESGUARDO EN BODEGA	N/A	N/A	N/A	N/A	IDEM
S5	COORDINACIONES Y ÁREAS DEL CONSEJO ESTATAL	S5.7	ÁREA DE PRERROGATIVAS	S5.7.2	DIRECCIÓN DE PRERROGATIVAS Y PARTIDOS POLÍTICOS Y DIRECCIÓN DE PARTIDOS POLÍTICOS Y FINANCIAMIENTO CUADRO	RESGUARDO EN BODEGA	N/A	N/A	N/A	N/A	IDEM

ENTREGA **MTRA. KARLA GABRIELA PERAZA ZAZUETA** **SERVIDORA PÚBLICA TITULAR SALIENTE**	**COORDINÓ Y CERTIFICÓ** **LIC. SANTIAGO ARTURO MONTOYA FÉLIX** **TITULAR DEL ÓRGANO INTERNO DE CONTROL**	**RECIBE** **LIC. ARTURO FAJARDO MEJÍA** **SERVIDOR PÚBLICO TITULAR ENTRANTE**
LIC. CARMEN JULIETA RODRÍGUEZ CAMPOS **TESTIGO DE LASERVIDORA PÚBLICA TITULAR SALIENTE**		**LIC. ROBERTO CLAUDIO URIARTE MENDÍVIL** **TESTIGO DEL SERVIDOR PÚBLICO TITULAR ENTRANTE**

ANALÍTICO DEL CONCENTRADO DE ARCHIVOS EN TRÁMITE AL 04 DE SEPTIEMBRE DE 2022

	ELECTORAL				COMPARATIVO II 2001.						
S5	COORDINACIONES Y ÁREAS DEL CONSEJO ESTATAL ELECTORAL	S5.7	ÁREA DE PRERROGATIVAS	S5.7.3	FACULTADES DE LOS PARTIDOS POLÍTICOS EN RELACIÓN A LA RECEPCIÓN DE LAS PRERROGATIVAS LEGALES 2001.	RESGUARDO EN BODEGA	N/A	N/A	N/A	N/A	IDEM
S5	COORDINACIONES Y ÁREAS DEL CONSEJO ESTATAL ELECTORAL	S5.8	PRESIDENCIA	S5.8.1	DESIGNACIÓN DE PRESIDENTE Y CONSEJEROS DEL CEE 2001	RESGUARDO EN BODEGA	N/A	N/A	N/A	N/A	IDEM
S5	COORDINACIONES Y ÁREAS DEL CONSEJO ESTATAL ELECTORAL	S5.8	PRESIDENCIA	S5.8.2	INTEGRACIÓN EL CEE PROCESO 2001	RESGUARDO EN BODEGA	N/A	N/A	N/A	N/A	IDEM
S5	COORDINACIONES Y ÁREAS DEL CONSEJO ESTATAL ELECTORAL	S5.8	PRESIDENCIA	S5.8.3	OFICIOS PRESIDENCIA 2001	RESGUARDO EN BODEGA	N/A	N/A	N/A	N/A	IDEM
S5	COORDINACIONES Y ÁREAS DEL CONSEJO ESTATAL ELECTORAL	S5.8	PRESIDENCIA	S5.8.4	ANTECEDENTES DEL CEE 1989-1992, 2001	RESGUARDO EN BODEGA	N/A	N/A	N/A	N/A	IDEM
S6	CONSEJOS DISTRITALES Y MUNICIPALES ELECTORALES			S6.1	COMISIÓN ENCARGADA DE INSTALAR LOS CONSEJOS DISTRITALES Y MUNICIPALES 2001.	RESGUARDO EN BODEGA	N/A	N/A	N/A	N/A	IDEM
S6	CONSEJOS DISTRITALES Y MUNICIPALES ELECTORALES			S6.2	ITINERARIO PARA INSTALAR LOS CONSEJOS DISTRITALES Y MUNICIPALES 2001	RESGUARDO EN BODEGA	N/A	N/A	N/A	N/A	IDEM
S6	CONSEJOS DISTRITALES Y MUNICIPALES ELECTORALES	S6.3	ARCHIVO GENERAL CONSEJOS DISTRITALES Y MUNICIPALES PROCESO ELECTORAL	S6.3.1	ARCHIVO GENERAL I CONSEJO DISTRITAL ELECTORAL CON CABECERA EN CHOIX, ELECCIÓN 2001	RESGUARDO EN BODEGA	N/A	N/A	N/A	N/A	IDEM

ENTREGA	COORDINÓ Y CERTIFICÓ	RECIBE
MTRA. KARLA GABRIELA PERAZA ZAZUETA **SERVIDORA PÚBLICA TITULAR SALIENTE**	**LIC. SANTIAGO ARTURO MONTOYA FÉLIX** **TITULAR DEL ÓRGANO INTERNO DE CONTROL**	**LIC. ARTURO FAJARDO MEJÍA** **SERVIDOR PÚBLICO TITULAR ENTRANTE**
LIC. CARMEN JULIETA RODRÍGUEZ CAMPOS **TESTIGO DE LASERVIDORA PÚBLICA TITULAR SALIENTE**		**LIC. ROBERTO CLAUDIO URIARTE MENDÍVIL** **TESTIGO DEL SERVIDOR PÚBLICO TITULAR ENTRANTE**

ANALÍTICO DEL CONCENTRADO DE ARCHIVOS EN TRÁMITE AL 04 DE SEPTIEMBRE DE 2022

			2001								
S6	CONSEJOS DISTRITALES Y MUNICIPALES ELECTORALES	S6.4	ARCHIVO GENERAL CONSEJOS DISTRITALES Y MUNICIPALES PROCESO ELECTORAL 2001	S6.4.1	ARCHIVO GENERAL II CONSEJO DISTRITAL ELECTORAL CON CABECERA EN EL FUERTE, ELECCIÓN 2001	RESGUARDO EN BODEGA	N/A	N/A	N/A	N/A	IDEM
S6	CONSEJOS DISTRITALES Y MUNICIPALES ELECTORALES	S6.5	ARCHIVO GENERAL CONSEJOS DISTRITALES Y MUNICIPALES PROCESO ELECTORAL 2001	S6.5.1	ARCHIVO GENERAL III CONSEJO DISTRITAL ELECTORAL CON CABECERA EN AHOME, ELECCIÓN 2001	RESGUARDO EN BODEGA	N/A	N/A	N/A	N/A	IDEM
S6	CONSEJOS DISTRITALES Y MUNICIPALES ELECTORALES	S6.6	ARCHIVO GENERAL CONSEJOS DISTRITALES Y MUNICIPALES PROCESO ELECTORAL 2001	S6.6.1	ARCHIVO GENERAL IV CONSEJO DISTRITAL ELECTORAL CON CABECERA EN LOS MOCHIS, ELECCIÓN 2001	RESGUARDO EN BODEGA	N/A	N/A	N/A	N/A	IDEM
S6	CONSEJOS DISTRITALES Y MUNICIPALES ELECTORALES	S6.7	ARCHIVO GENERAL CONSEJOS DISTRITALES Y MUNICIPALES PROCESO ELECTORAL 2001	S6.7.1	ARCHIVO GENERAL V CONSEJO DISTRITAL ELECTORAL CON CABECERA EN SINALOA, ELECCIÓN 2001	RESGUARDO EN BODEGA	N/A	N/A	N/A	N/A	IDEM
S6	CONSEJOS DISTRITALES Y MUNICIPALES ELECTORALES	S6.8	ARCHIVO GENERAL CONSEJOS DISTRITALES Y MUNICIPALES PROCESO ELECTORAL 2001	S6.8.1	ARCHIVO GENERAL VI CONSEJO DISTRITAL ELECTORAL CON CABECERA EN GUASAVE, ELECCIÓN 2001	RESGUARDO EN BODEGA	N/A	N/A	N/A	N/A	IDEM
S6	CONSEJOS DISTRITALES Y MUNICIPALES ELECTORALES	S6.9	ARCHIVO GENERAL CONSEJOS DISTRITALES Y MUNICIPALES PROCESO ELECTORAL 2001	S6.9.1	ARCHIVO GENERAL VII CONSEJO DISTRITAL ELECTORAL CON CABECERA EN GUASAVE, ELECCIÓN 2001	RESGUARDO EN BODEGA	N/A	N/A	N/A	N/A	IDEM
S6	CONSEJOS DISTRITALES Y MUNICIPALES	S6.10	ARCHIVO GENERAL CONSEJOS DISTRITALES Y MUNICIPALES	S6.10.1	ARCHIVO GENERAL VIII CONSEJO DISTRITAL ELECTORAL CON CABECERA EN ANGOSTURA,	RESGUARDO EN BODEGA	N/A	N/A	N/A	N/A	IDEM

ENTREGA	COORDINÓ Y CERTIFICÓ	RECIBE
MTRA. KARLA GABRIELA PERAZA ZAZUETA **SERVIDORA PÚBLICA TITULAR SALIENTE**	**LIC. SANTIAGO ARTURO MONTOYA FÉLIX** **TITULAR DEL ÓRGANO INTERNO DE CONTROL**	**LIC. ARTURO FAJARDO MEJÍA** **SERVIDOR PÚBLICO TITULAR ENTRANTE**
LIC. CARMEN JULIETA RODRÍGUEZ CAMPOS **TESTIGO DE LASERVIDORA PÚBLICA TITULAR SALIENTE**		**LIC. ROBERTO CLAUDIO URIARTE MENDÍVIL** **TESTIGO DEL SERVIDOR PÚBLICO TITULAR ENTRANTE**

ANALÍTICO DEL CONCENTRADO DE ARCHIVOS EN TRÁMITE AL 04 DE SEPTIEMBRE DE 2022

	ELECTORALES		PROCESO ELECTORAL 2001		ELECCIÓN 2001						
S6	CONSEJOS DISTRITALES Y MUNICIPALES ELECTORALES	S6.11	ARCHIVO GENERAL CONSEJOS DISTRITALES Y MUNICIPALES PROCESO ELECTORAL 2001	S6.11.1	ARCHIVO GENERAL IX CONSEJO DISTRITAL ELECTORAL CON CABECERA EN SALVADOR ALVARADO, ELECCIÓN 2001	RESGUARDO EN BODEGA	N/A	N/A	N/A	N/A	IDEM
S6	CONSEJOS DISTRITALES Y MUNICIPALES ELECTORALES	S6.12	ARCHIVO GENERAL CONSEJOS DISTRITALES Y MUNICIPALES PROCESO ELECTORAL 2001	S6.12.1	ARCHIVO GENERAL X CONSEJO DISTRITAL ELECTORAL CON CABECERA EN MOCORITO, ELECCIÓN 2001	RESGUARDO EN BODEGA	N/A	N/A	N/A	N/A	IDEM
S6	CONSEJOS DISTRITALES Y MUNICIPALES ELECTORALES	S6.13	ARCHIVO GENERAL CONSEJOS DISTRITALES Y MUNICIPALES PROCESO ELECTORAL 2001	S6.13.1	ARCHIVO GENERAL XI CONSEJO DISTRITAL ELECTORAL CON CABECERA EN BADIRAGUATO, ELECCIÓN 2001	RESGUARDO EN BODEGA	N/A	N/A	N/A	N/A	IDEM
S6	CONSEJOS DISTRITALES Y MUNICIPALES ELECTORALES	S6.14	ARCHIVO GENERAL CONSEJOS DISTRITALES Y MUNICIPALES PROCESO ELECTORAL 2001	S6.14.1	ARCHIVO GENERAL XII CONSEJO DISTRITAL ELECTORAL CON CABECERA EN CULIACÁN, ELECCIÓN 2001	RESGUARDO EN BODEGA	N/A	N/A	N/A	N/A	IDEM
S6	CONSEJOS DISTRITALES Y MUNICIPALES ELECTORALES	S6.15	ARCHIVO GENERAL CONSEJOS DISTRITALES Y MUNICIPALES PROCESO ELECTORAL 2001	S6.15.1	ARCHIVO GENERAL XIII CONSEJO DISTRITAL ELECTORAL CON CABECERA EN CULIACÁN, ELECCIÓN 2001	RESGUARDO EN BODEGA	N/A	N/A	N/A	N/A	IDEM
S6	CONSEJOS DISTRITALES Y MUNICIPALES ELECTORALES	S6.16	ARCHIVO GENERAL CONSEJOS DISTRITALES Y MUNICIPALES PROCESO ELECTORAL 2001	S6.16.1	ARCHIVO GENERAL XIV CONSEJO DISTRITAL ELECTORAL CON CABECERA EN CULIACÁN, ELECCIÓN 2001	RESGUARDO EN BODEGA	N/A	N/A	N/A	N/A	IDEM
S6	CONSEJOS DISTRITALES Y	S6.17	ARCHIVO GENERAL CONSEJOS DISTRITALES	S6.17.1	ARCHIVO GENERAL XV CONSEJO DISTRITAL ELECTORAL CON CABECERA EN NAVOLATO,	RESGUARDO EN BODEGA	N/A	N/A	N/A	N/A	IDEM

ENTREGA	COORDINÓ Y CERTIFICÓ	RECIBE
MTRA. KARLA GABRIELA PERAZA ZAZUETA **SERVIDORA PÚBLICA TITULAR SALIENTE**	**LIC. SANTIAGO ARTURO MONTOYA FÉLIX** **TITULAR DEL ÓRGANO INTERNO DE CONTROL**	**LIC. ARTURO FAJARDO MEJÍA** **SERVIDOR PÚBLICO TITULAR ENTRANTE**
LIC. CARMEN JULIETA RODRÍGUEZ CAMPOS **TESTIGO DE LASERVIDORA PÚBLICA TITULAR SALIENTE**		**LIC. ROBERTO CLAUDIO URIARTE MENDÍVIL** **TESTIGO DEL SERVIDOR PÚBLICO TITULAR ENTRANTE**

ANALÍTICO DEL CONCENTRADO DE ARCHIVOS EN TRÁMITE AL 04 DE SEPTIEMBRE DE 2022

	MUNICIPALES ELECTORALES		Y MUNICIPALES PROCESO ELECTORAL 2001		ELECCIÓN 2001						
S6	CONSEJOS DISTRITALES Y MUNICIPALES ELECTORALES	S6.18	ARCHIVO GENERAL CONSEJOS DISTRITALES Y MUNICIPALES PROCESO ELECTORAL 2001	S6.18.1	ARCHIVO GENERAL XVI CONSEJO DISTRITAL ELECTORAL CON CABECERA EN COSALÁ, ELECCIÓN 2001	RESGUARDO EN BODEGA	N/A	N/A	N/A	N/A	IDEM
S6	CONSEJOS DISTRITALES Y MUNICIPALES ELECTORALES	S6.19	ARCHIVO GENERAL CONSEJOS DISTRITALES Y MUNICIPALES PROCESO ELECTORAL 2001	S6.19.1	ARCHIVO GENERAL XVII CONSEJO DISTRITAL ELECTORAL CON CABECERA EN LA CRUZ, ELECCIÓN 2001	RESGUARDO EN BODEGA	N/A	N/A	N/A	N/A	IDEM
S6	CONSEJOS DISTRITALES Y MUNICIPALES ELECTORALES	S6.20	ARCHIVO GENERAL CONSEJOS DISTRITALES Y MUNICIPALES PROCESO ELECTORAL 2001	S6.20.1	ARCHIVO GENERAL XVIII CONSEJO DISTRITAL ELECTORAL CON CABECERA EN SAN IGNACIO, ELECCIÓN 2001	RESGUARDO EN BODEGA	N/A	N/A	N/A	N/A	IDEM
S6	CONSEJOS DISTRITALES Y MUNICIPALES ELECTORALES	S6.21	ARCHIVO GENERAL CONSEJOS DISTRITALES Y MUNICIPALES PROCESO ELECTORAL 2001	S6.21.1	ARCHIVO GENERAL XIX CONSEJO DISTRITAL ELECTORAL CON CABECERA EN MAZATLÁN, ELECCIÓN 2001	RESGUARDO EN BODEGA	N/A	N/A	N/A	N/A	IDEM
S6	CONSEJOS DISTRITALES Y MUNICIPALES ELECTORALES	S6.22	ARCHIVO GENERAL CONSEJOS DISTRITALES Y MUNICIPALES PROCESO ELECTORAL 2001	S6.22.1	ARCHIVO GENERAL XX CONSEJO DISTRITAL ELECTORAL CON CABECERA EN MAZATLÁN, ELECCIÓN 2001	RESGUARDO EN BODEGA	N/A	N/A	N/A	N/A	IDEM
S6	CONSEJOS DISTRITALES Y MUNICIPALES ELECTORALES	S6.23	ARCHIVO GENERAL CONSEJOS DISTRITALES Y MUNICIPALES PROCESO ELECTORAL 2001	S6.23.1	ARCHIVO GENERAL XXI CONSEJO DISTRITAL ELECTORAL CON CABECERA EN CONCORDIA, ELECCIÓN 2001	RESGUARDO EN BODEGA	N/A	N/A	N/A	N/A	IDEM
S6	CONSEJOS	S6.24	ARCHIVO GENERAL	S6.24.1	ARCHIVO GENERAL XXII CONSEJO DISTRITAL	RESGUARDO EN	N/A	N/A	N/A	N/A	IDEM

ENTREGA	COORDINÓ Y CERTIFICÓ	RECIBE
MTRA. KARLA GABRIELA PERAZA ZAZUETA SERVIDORA PÚBLICA TITULAR SALIENTE	LIC. SANTIAGO ARTURO MONTOYA FÉLIX TITULAR DEL ÓRGANO INTERNO DE CONTROL	LIC. ARTURO FAJARDO MEJÍA SERVIDOR PÚBLICO TITULAR ENTRANTE
LIC. CARMEN JULIETA RODRÍGUEZ CAMPOS TESTIGO DE LASERVIDORA PÚBLICA TITULAR SALIENTE		LIC. ROBERTO CLAUDIO URIARTE MENDÍVIL TESTIGO DEL SERVIDOR PÚBLICO TITULAR ENTRANTE

ANALÍTICO DEL CONCENTRADO DE ARCHIVOS EN TRÁMITE AL 04 DE SEPTIEMBRE DE 2022

	DISTRITALES Y MUNICIPALES ELECTORALES		CONSEJOS DISTRITALES Y MUNICIPALES PROCESO ELECTORAL 2001		ELECTORAL CON CABECERA EN ROSARIO, ELECCIÓN 2001	BODEGA					
S6	CONSEJOS DISTRITALES Y MUNICIPALES ELECTORALES	S6.25	ARCHIVO GENERAL CONSEJOS DISTRITALES Y MUNICIPALES PROCESO ELECTORAL 2001	S6.25.1	ARCHIVO GENERAL XXIII CONSEJO DISTRITAL ELECTORAL CON CABECERA EN ESCUINAPA, ELECCIÓN 2001	RESGUARDO EN BODEGA	N/A	N/A	N/A	N/A	IDEM
S6	CONSEJOS DISTRITALES Y MUNICIPALES ELECTORALES	S6.26	ARCHIVO GENERAL CONSEJOS DISTRITALES Y MUNICIPALES PROCESO ELECTORAL 2001	S6.26.1	ARCHIVO GENERAL XXIV CONSEJO DISTRITAL ELECTORAL CON CABECERA EN CULIACÁN, ELECCIÓN 2001	RESGUARDO EN BODEGA	N/A	N/A	N/A	N/A	IDEM
S6	CONSEJOS DISTRITALES Y MUNICIPALES ELECTORALES	S6.27	ARCHIVO GENERAL CONSEJOS DISTRITALES Y MUNICIPALES PROCESO ELECTORAL 2001	S6.27.1	ARCHIVO GENERAL CONSEJO MUNICIPAL AHOME, ELECCIÓN 2001	RESGUARDO EN BODEGA	N/A	N/A	N/A	N/A	IDEM
S6	CONSEJOS DISTRITALES Y MUNICIPALES ELECTORALES	S6.28	ARCHIVO GENERAL CONSEJOS DISTRITALES Y MUNICIPALES PROCESO ELECTORAL 2001	S6.28.1	ARCHIVO GENERAL CONSEJO MUNICIPAL CULIACÁN, ELECCIÓN 2001	RESGUARDO EN BODEGA	N/A	N/A	N/A	N/A	IDEM
S6	CONSEJOS DISTRITALES Y MUNICIPALES ELECTORALES	S6.29	ARCHIVO GENERAL CONSEJOS DISTRITALES Y MUNICIPALES PROCESO ELECTORAL 2001	S6.29.1	ARCHIVO GENERAL CONSEJO MUNICIPAL GUASAVE, ELECCIÓN 2001	RESGUARDO EN BODEGA	N/A	N/A	N/A	N/A	IDEM
S6	CONSEJOS DISTRITALES Y MUNICIPALES ELECTORALES	S6.30	ARCHIVO GENERAL CONSEJOS DISTRITALES Y MUNICIPALES PROCESO ELECTORAL 2001	S6.30.1	ARCHIVO GENERAL CONSEJO MUNICIPAL MAZATLÁN, ELECCIÓN 2001	RESGUARDO EN BODEGA	N/A	N/A	N/A	N/A	IDEM

ENTREGA	COORDINÓ Y CERTIFICÓ	RECIBE
MTRA. KARLA GABRIELA PERAZA ZAZUETA **SERVIDORA PÚBLICA TITULAR SALIENTE**	**LIC. SANTIAGO ARTURO MONTOYA FÉLIX** **TITULAR DEL ÓRGANO INTERNO DE CONTROL**	**LIC. ARTURO FAJARDO MEJÍA** **SERVIDOR PÚBLICO TITULAR ENTRANTE**
LIC. CARMEN JULIETA RODRÍGUEZ CAMPOS **TESTIGO DE LASERVIDORA PÚBLICA TITULAR SALIENTE**		**LIC. ROBERTO CLAUDIO URIARTE MENDÍVIL** **TESTIGO DEL SERVIDOR PÚBLICO TITULAR ENTRANTE**

ANALÍTICO DEL CONCENTRADO DE ARCHIVOS EN TRÁMITE AL 04 DE SEPTIEMBRE DE 2022

S6	CONSEJOS DISTRITALES Y MUNICIPALES ELECTORALES	S6.31	ARCHIVO GENERAL CONSEJOS DISTRITALES Y MUNICIPALES PROCESO ELECTORAL 2001	S6.31.1	ACTAS DE CÓMPUTO DISTRITAL, ELECCIÓN 2001.	RESGUARDO EN BODEGA	N/A	N/A	N/A	N/A	IDEM
S7	RECURSOS Y PROCEDIMIENTOS JURISDICCIONALES ADMINISTRATIVOS	S7	RECURSOS Y PROCEDIMIENTOS JURISDICCIONALES ADMINISTRATIVOS	S7.1	RECURSO DE APELACIÓN EXPEDIENTE SUP-RAP-050/2001	RESGUARDO EN BODEGA	N/A	N/A	N/A	N/A	IDEM
S7	RECURSOS Y PROCEDIMIENTOS JURISDICCIONALES ADMINISTRATIVOS	S7	RECURSOS Y PROCEDIMIENTOS JURISDICCIONALES ADMINISTRATIVOS	S7.2.1	EXP SUP-RAP-046/2003 INCIDENTE POR DEFECTO EN EJECUCIÓN DE SENTENCIA 2001	RESGUARDO EN BODEGA	N/A	N/A	N/A	N/A	IDEM
S7	RECURSOS Y PROCEDIMIENTOS JURISDICCIONALES ADMINISTRATIVOS	S7.2	RECONSIDERACIÓN	S7.2.2	RECURSO DE RECONSIDERACIÓN 001/01 PROMOVIDO POR EL PRI, PROCESO ELECTORAL 2001.	RESGUARDO EN BODEGA	N/A	N/A	N/A	N/A	IDEM
S7	RECURSOS Y PROCEDIMIENTOS JURISDICCIONALES ADMINISTRATIVOS	S7.3	REVISIÓN	S7.3.1	RECURSO DE REVISIÓN 001/01 INTERPUESTO POR EL PAN, PRD, PT, PVEM, CDPPN, PSN, PAS EL 30 DE JULIO DEL 2001	RESGUARDO EN BODEGA	N/A	N/A	N/A	N/A	IDEM
S7	RECURSOS Y PROCEDIMIENTOS JURISDICCIONALES ADMINISTRATIVOS	S7.3	REVISIÓN	S7.3.2	RECURSO DE REVISIÓN 002/2001 INTERPUESTO POR EL PRI 13 DE AGOSTO DEL 2001	RESGUARDO EN BODEGA	N/A	N/A	N/A	N/A	IDEM
S7	RECURSOS Y PROCEDIMIENTOS JURISDICCIONALES ADMINISTRATIVOS	S7.3	REVISIÓN	S7.3.3	RECURSO DE REVISIÓN 003/2001 INTERPUESTO POR EL PAN, PRD, PT, CDPPN 26 DE AGOSTO DE 2001	RESGUARDO EN BODEGA	N/A	N/A	N/A	N/A	IDEM
S7	RECURSOS Y PROCEDIMIENTOS JURISDICCIONALES ADMINISTRATIVOS	S7.3	REVISIÓN	S7.3.4	RECURSO DE REVISIÓN 004/2001 INTERPUESTO POR EL PAS 25 DE AGOSTO DE 2001	RESGUARDO EN BODEGA	N/A	N/A	N/A	N/A	IDEM

ENTREGA **MTRA. KARLA GABRIELA PERAZA ZAZUETA** **SERVIDORA PÚBLICA TITULAR SALIENTE**	**COORDINÓ Y CERTIFICÓ** **LIC. SANTIAGO ARTURO MONTOYA FÉLIX** **TITULAR DEL ÓRGANO INTERNO DE CONTROL**	**RECIBE** **LIC. ARTURO FAJARDO MEJÍA** **SERVIDOR PÚBLICO TITULAR ENTRANTE**
LIC. CARMEN JULIETA RODRÍGUEZ CAMPOS **TESTIGO DE LASERVIDORA PÚBLICA TITULAR SALIENTE**		**LIC. ROBERTO CLAUDIO URIARTE MENDÍVIL** **TESTIGO DEL SERVIDOR PÚBLICO TITULAR ENTRANTE**

ANALÍTICO DEL CONCENTRADO DE ARCHIVOS EN TRÁMITE AL 04 DE SEPTIEMBRE DE 2022

S7	RECURSOS Y PROCEDIMIENTOS JURISDICCIONALES ADMINISTRATIVOS	S7.3	REVISIÓN	S7.3.5	RECURSO DE REVISIÓN 005/2001 INTERPUESTO POR EL PRI 26 DE AGOSTO DE 2001	RESGUARDO EN BODEGA	N/A	N/A	N/A	N/A	IDEM
S7	RECURSOS Y PROCEDIMIENTOS JURISDICCIONALES ADMINISTRATIVOS	S7.3	REVISIÓN	S7.3.6	RECURSO DE REVISIÓN NO. 006/01 INTERPUESTO POR EL PAN, PRD Y PVEM 1 OCTUBRE 2001	RESGUARDO EN BODEGA	N/A	N/A	N/A	N/A	IDEM
S7	RECURSOS Y PROCEDIMIENTOS JURISDICCIONALES ADMINISTRATIVOS	S7.3	REVISIÓN	S7.3.7	RECURSO DE REVISIÓN 007/2001 INTERPUESTO POR EL PAN 26 DE OCTUBRE DE 2001	RESGUARDO EN BODEGA	N/A	N/A	N/A	N/A	IDEM
S7	RECURSOS Y PROCEDIMIENTOS JURISDICCIONALES ADMINISTRATIVOS	S7.4	SANCIONES PARTIDOS POLÍTICOS	S7.4.1	EXP. 002/2001 SPP, EXP. 003/2001 SPP, EXP. 004/2001 SPP, EXP. 005/2001 SPP ACUMULADOS RELATIVOS A LAS SANCIONES ECONÓMICAS A LOS PARTIDOS POLÍTICOS POR VIOLACIÓN AL REGLAMENTO PARA REGULAR LA DIFUSIÓN DE PROPAGANDA.	RESGUARDO EN BODEGA	N/A	N/A	N/A	N/A	IDEM
S7	RECURSOS Y PROCEDIMIENTOS JURISDICCIONALES ADMINISTRATIVOS	S7.4	SANCIONES PARTIDOS POLÍTICOS	S7.4.2	RESOLUCIÓN DEL TEE INFORME DE GASTOS DEL PRD (2000) 2001.	RESGUARDO EN BODEGA	N/A	N/A	N/A	N/A	IDEM
S7	RECURSOS Y PROCEDIMIENTOS JURISDICCIONALES ADMINISTRATIVOS	S7.5	PROCEDIMIENTOS ADMINISTRATIVOS	S7.5.1	EXP 166/2001 TRIBUNAL DE LO CONTENCIOSO ADMINISTRATIVO CEE TERCERO INTERESADO.	RESGUARDO EN BODEGA	N/A	N/A	N/A	N/A	IDEM
S7	RECURSOS Y PROCEDIMIENTOS JURISDICCIONALES ADMINISTRATIVOS	S7.5	PROCEDIMIENTOS ADMINISTRATIVOS	S7.5.2	EXP 163/2001 TRIBUNAL DE LO CONTENCIOSO ADMINISTRATIVO CEE- TERCERO INTERESADO.	RESGUARDO EN BODEGA	N/A	N/A	N/A	N/A	IDEM
S7	RECURSOS Y PROCEDIMIENTOS JURISDICCIONALES ADMINISTRATIVOS	S7.6	JUICIOS PARA LA PROTECCIÓN DE LOS DERECHOS POLÍTICOS ELECTORALES DEL	S7.6.1	COPIAS DE SENTENCIAS SUP-JDC 133/2001 APLICABLES AL REGISTRO DE SUP-JRC069/98 CANDIDATOS.	RESGUARDO EN BODEGA	N/A	N/A	N/A	N/A	IDEM

ENTREGA	COORDINÓ Y CERTIFICÓ	RECIBE
MTRA. KARLA GABRIELA PERAZA ZAZUETA **SERVIDORA PÚBLICA TITULAR SALIENTE**	**LIC. SANTIAGO ARTURO MONTOYA FÉLIX** **TITULAR DEL ÓRGANO INTERNO DE CONTROL**	**LIC. ARTURO FAJARDO MEJÍA** **SERVIDOR PÚBLICO TITULAR ENTRANTE**
LIC. CARMEN JULIETA RODRÍGUEZ CAMPOS **TESTIGO DE LASERVIDORA PÚBLICA TITULAR SALIENTE**		**LIC. ROBERTO CLAUDIO URIARTE MENDÍVIL** **TESTIGO DEL SERVIDOR PÚBLICO TITULAR ENTRANTE**

ANALÍTICO DEL CONCENTRADO DE ARCHIVOS EN TRÁMITE AL 04 DE SEPTIEMBRE DE 2022

			CIUDADANO								
S8	CONTRATOS Y CONVENIOS	S8.1	CONTRATOS	S8.1.1	ARRENDAMIENTO, SRA. BEATRIZ GASTÉLUM CASTRO 2001	RESGUARDO EN BODEGA	N/A	N/A	N/A	N/A	IDEM
S8	CONTRATOS Y CONVENIOS		CONTRATOS	S8.1.2	PRESTACIÓN DE SERVICIOS, LIC. GUILLERMO RODRÍGUEZ GALLEGOS (CÍA. PERIODÍSTICA DE EL SOL DE MAZATLÁN) 2001.	RESGUARDO EN BODEGA	N/A	N/A	N/A	N/A	IDEM
S8	CONTRATOS Y CONVENIOS		CONTRATOS	S8.1.3	PRESTACIÓN DE SERVICIOS, LIC. JULIO RUIZ CUEVAS (NUEVA ERA RADIOFÓNICA S.A. DE C.V.) 2001.	RESGUARDO EN BODEGA	N/A	N/A	N/A	N/A	IDEM
S8	CONTRATOS Y CONVENIOS		CONTRATOS	S8.1.4	PRESTACIÓN DE SERVICIOS, SRA. LETICIA CARRILLO BELTRÁN (GRUPO ACIR S.A. DE C.V.) 2001.	RESGUARDO EN BODEGA	N/A	N/A	N/A	N/A	IDEM
S8	CONTRATOS Y CONVENIOS		CONTRATOS	S8.1.5	PRESTACIÓN DE SERVICIOS, SR. RICARDO ALTAMIRANO (COMERCIALIZADORA 7 DE MÉXICO, S.A. DE C.V.) 2001.	RESGUARDO EN BODEGA	N/A	N/A	N/A	N/A	IDEM
S8	CONTRATOS Y CONVENIOS		CONTRATOS	S8.1.6	PRESTACIÓN DE SERVICIOS, SR. HUMBERTO MILLÁN SALAZAR (PERIODISTAS SINALOENSES UNIDOS, S.A. DE C.V.) 2001.	RESGUARDO EN BODEGA	N/A	N/A	N/A	N/A	IDEM
S8	CONTRATOS Y CONVENIOS		CONTRATOS	S8.1.7	PRESTACIÓN DE SERVICIOS, LIC. GUILLERMO RODRÍGUEZ GALLEGOS (CÍA. PERIODÍSTICA DE EL SOL DE MAZATLÁN) 2001.	RESGUARDO EN BODEGA	N/A	N/A	N/A	N/A	IDEM
S8	CONTRATOS Y CONVENIOS		CONTRATOS	S8.1.8	PRESTACIÓN DE SERVICIOS, C.P. CARLOS SANDOVAL RODRÍGUEZ (TV DE CULIACÁN S.A. DE C.V.) 2001.	RESGUARDO EN BODEGA	N/A	N/A	N/A	N/A	IDEM
S8	CONTRATOS Y CONVENIOS		CONTRATOS	S8.1.9	PRESTACIÓN DE SERVICIOS, LIC. FCO. JAVIER CHIQUETE CRISTERNA (ADELANTE COMUNICACIÓN S.A. DE C.V.) 2001.	RESGUARDO EN BODEGA	N/A	N/A	N/A	N/A	IDEM
S8	CONTRATOS Y CONVENIOS		CONTRATOS	S8.1.10	PRESTACIÓN DE SERVICIOS, C.P. JORGE LUIS TÉLLEZ SALAZAR (COMPAÑÍA PERIODÍSTICA DEL SOL DE CULIACÁN S.A. DE C.V) 2001.	RESGUARDO EN BODEGA	N/A	N/A	N/A	N/A	IDEM
S8	CONTRATOS Y		CONTRATOS	S8.1.11	PRESTACIÓN DE SERVICIOS, C. RAMÓN ALBERTO MONZÓN CARRASCO (EDITORIAL NOROESTE S.A.	RESGUARDO EN	N/A	N/A	N/A	N/A	IDEM

ENTREGA	COORDINÓ Y CERTIFICÓ	RECIBE
MTRA. KARLA GABRIELA PERAZA ZAZUETA **SERVIDORA PÚBLICA TITULAR SALIENTE**	**LIC. SANTIAGO ARTURO MONTOYA FÉLIX** **TITULAR DEL ÓRGANO INTERNO DE CONTROL**	**LIC. ARTURO FAJARDO MEJÍA** **SERVIDOR PÚBLICO TITULAR ENTRANTE**
LIC. CARMEN JULIETA RODRÍGUEZ CAMPOS **TESTIGO DE LASERVIDORA PÚBLICA TITULAR SALIENTE**		**LIC. ROBERTO CLAUDIO URIARTE MENDÍVIL** **TESTIGO DEL SERVIDOR PÚBLICO TITULAR ENTRANTE**

ANALÍTICO DEL CONCENTRADO DE ARCHIVOS EN TRÁMITE AL 04 DE SEPTIEMBRE DE 2022

	CONVENIOS				DE C.V.) 2001.	BODEGA					
S8	CONTRATOS Y CONVENIOS		CONTRATOS	S8.1.12	PRESTACIÓN DE SERVICIOS, LIC. GUILLERMO LAVEAGA GARCÍA (SERVICIOS TELEVISIVOS DEL NOROESTE S.A. DE C.V.) 2001.	RESGUARDO EN BODEGA	N/A	N/A	N/A	N/A	IDEM
S8	CONTRATOS Y CONVENIOS		CONTRATOS	S8.1.13	PRESTACIÓN DE SERVICIOS, C.P. ANTONIO RIVERA MARTÍNEZ (PUBLIRADIO DE CULIACÁN S.A. DE C.V.) 2001.	RESGUARDO EN BODEGA	N/A	N/A	N/A	N/A	IDEM
S8	CONTRATOS Y CONVENIOS		CONTRATOS	S8.1.14	PRESTACIÓN DE SERVICIOS, LIC. MARISELA LIZÁRRAGA LIZÁRRAGA (PROMOSAT MAZATLÁN S.A. DE C.V.) 2001.	RESGUARDO EN BODEGA	N/A	N/A	N/A	N/A	IDEM
S8	CONTRATOS Y CONVENIOS		CONTRATOS	S8.1.15	PRESTACIÓN DE SERVICIOS, SRA. LETICIA CARRILLO BELTRÁN (GRUPO ACIR S.A. DE C.V.) 2001.	RESGUARDO EN BODEGA	N/A	N/A	N/A	N/A	IDEM
S8	CONTRATOS Y CONVENIOS		CONTRATOS	S8.1.16	PRESTACIÓN DE SERVICIOS, LIC. JULIO RUIZ CUEVAS (NUEVA ERA RADIOFÓNICA S.A. DE C.V.) 2001.	RESGUARDO EN BODEGA	N/A	N/A	N/A	N/A	IDEM
S8	CONTRATOS Y CONVENIOS		CONTRATOS	S8.1.17	PRESTACIÓN DE SERVICIOS, LIC. GABRIEL ÁNGEL SARABIA ROSALES (SISTEMA PERIODÍSTICO DE SINALOA S.A. DE C.V.) 2001.	RESGUARDO EN BODEGA	N/A	N/A	N/A	N/A	IDEM
S8	CONTRATOS Y CONVENIOS		CONTRATOS	S8.1.18	PRESTACIÓN DE SERVICIOS, LIC. HÉCTOR JASSO PÉREZ (EDITORIAL CULIACÁN S.A. DE C.V.) 2001.	RESGUARDO EN BODEGA	N/A	N/A	N/A	N/A	IDEM
S8	CONTRATOS Y CONVENIOS		CONTRATOS	S8.1.19	PRESTACIÓN DE SERVICIOS, SR. FCO. MANUEL MILLÁN BELMONTE (XEQE RADIODIFUSORA COMERCIAL “LA PERLA CAMARONERA”) 2001.	RESGUARDO EN BODEGA	N/A	N/A	N/A	N/A	IDEM
S8	CONTRATOS Y CONVENIOS		CONTRATOS	S8.1.20	PRESTACIÓN DE SERVICIOS, SR. MANUEL ADALBERTO MORALES COLADO (DIFUSA EL ROSARIO) 2001.	RESGUARDO EN BODEGA	N/A	N/A	N/A	N/A	IDEM
S8	CONTRATOS Y CONVENIOS		CONTRATOS	S8.1.21	PRESTACIÓN DE SERVICIOS, ING. MANUEL FCO. PÉREZ MUÑOZ (RADIODIFUSORA XHMSL-FM S.A. DE C.V.) 2001.	RESGUARDO EN BODEGA	N/A	N/A	N/A	N/A	IDEM
S8	CONTRATOS Y		CONTRATOS	S8.1.22	PRESTACIÓN DE SERVICIOS, ING. MANUEL FCO. PÉREZ MUÑOZ (XECF RADIOIMPACTOS 1410 S.A.)	RESGUARDO EN	N/A	N/A	N/A	N/A	IDEM

ENTREGA	COORDINÓ Y CERTIFICÓ	RECIBE
MTRA. KARLA GABRIELA PERAZA ZAZUETA SERVIDORA PÚBLICA TITULAR SALIENTE	LIC. SANTIAGO ARTURO MONTOYA FÉLIX TITULAR DEL ÓRGANO INTERNO DE CONTROL	LIC. ARTURO FAJARDO MEJÍA SERVIDOR PÚBLICO TITULAR ENTRANTE
LIC. CARMEN JULIETA RODRÍGUEZ CAMPOS TESTIGO DE LASERVIDORA PÚBLICA TITULAR SALIENTE		LIC. ROBERTO CLAUDIO URIARTE MENDÍVIL TESTIGO DEL SERVIDOR PÚBLICO TITULAR ENTRANTE

ANALÍTICO DEL CONCENTRADO DE ARCHIVOS EN TRÁMITE AL 04 DE SEPTIEMBRE DE 2022

	CONVENIOS				2001.	BODEGA					
S8	CONTRATOS Y CONVENIOS		CONTRATOS	S8.1.23	PRESTACIÓN DE SERVICIOS, ING. MANUEL FCO. PÉREZ MUÑOZ (RADIOTOPOLOBAMPO S.A.) 2001.	RESGUARDO EN BODEGA	N/A	N/A	N/A	N/A	IDEM
S8	CONTRATOS Y CONVENIOS		CONTRATOS	S8.1.24	PRESTACIÓN DE SERVICIOS, ING. MANUEL FCO. PÉREZ MUÑOZ (RADIODIFUSORA XEHS S.A.) 2001.	RESGUARDO EN BODEGA	N/A	N/A	N/A	N/A	IDEM
S8	CONTRATOS Y CONVENIOS		CONTRATOS	S8.1.25	PRESTACIÓN DE SERVICIOS, ING. OSCAR PÉREZ GONZÁLEZ (PROMOMEDIOS CULIACÁN S.A. DE C.V.) 2001.	RESGUARDO EN BODEGA	N/A	N/A	N/A	N/A	IDEM
S8	CONTRATOS Y CONVENIOS		CONTRATOS	S8.1.26	PRESTACIÓN DE SERVICIOS, LIC. YOLANDA BÓRQUEZ SAINZ (PROMOCIONES GLOBOVISIÓN S.A. DE C.V.) 2001.	RESGUARDO EN BODEGA	N/A	N/A	N/A	N/A	IDEM
S8	CONTRATOS Y CONVENIOS		CONTRATOS	S8.1.27	PRESTACIÓN DE SERVICIOS, LIC. YOLANDA BÓRQUEZ SAINZ (PROMOCIONES GLOBOVISIÓN S.A. DE C.V.) 2001.	RESGUARDO EN BODEGA	N/A	N/A	N/A	N/A	IDEM
S8	CONTRATOS Y CONVENIOS		CONTRATOS	S8.1.28	PRESTACIÓN DE SERVICIOS, LIC. ROQUE MASCAREÑO CHÁVEZ (PROMOCIONES NORTE DE SINALOA S.A. DE C.V.) 2001.	RESGUARDO EN BODEGA	N/A	N/A	N/A	N/A	IDEM
S8	CONTRATOS Y CONVENIOS		CONTRATOS	S8.1.29	PRESTACIÓN DE SERVICIOS, ING. GASPAR PRUNEDA GUTIÉRREZ 2001.	RESGUARDO EN BODEGA	N/A	N/A	N/A	N/A	IDEM
S8	CONTRATOS Y CONVENIOS		CONTRATOS	S8.1.30	PRESTACIÓN DE SERVICIOS, C. JOSÉ ARMANDO ORQUÍDEA TAPIA (PRESTADORA DE SERVICIOS INFORMÁTICOS S.C.) 2001.	RESGUARDO EN BODEGA	N/A	N/A	N/A	N/A	IDEM
S8	CONTRATOS Y CONVENIOS		CONTRATOS	S8.1.31	COMPRA-VENTA DE DOCUMENTACIÓN, C.P. CESAR VILLAREAL IBARRA (SISTEFORMAS S.A. DE C.V.) 2001.	RESGUARDO EN BODEGA	N/A	N/A	N/A	N/A	IDEM
S8	CONTRATOS Y CONVENIOS		CONTRATOS	S8.1.32	PRESTACIÓN DE SERVICIOS, ING. JUAN CARLOS CHÁVEZ SÁNCHEZ (COMPUPARTES Y ACCESORIOS S.A. DE C.V.) 2001.	RESGUARDO EN BODEGA	N/A	N/A	N/A	N/A	IDEM
S8	CONTRATOS Y CONVENIOS	S8.2	CONVENIOS	S8.2.1	ANEXO TÉCNICO NO. 3 AL CONVENIO DE APOYO Y COLABORACIÓN EN MATERIA DEL RFE 2001.	RESGUARDO EN BODEGA	N/A	N/A	N/A	N/A	IDEM
S8	CONTRATOS Y		CONVENIOS	S8.2.2	DE COLABORACIÓN, LIC. OSCAR ANTONIO ALARID	RESGUARDO EN	N/A	N/A	N/A	N/A	IDEM

ENTREGA	COORDINÓ Y CERTIFICÓ	RECIBE
MTRA. KARLA GABRIELA PERAZA ZAZUETA SERVIDORA PÚBLICA TITULAR SALIENTE	LIC. SANTIAGO ARTURO MONTOYA FÉLIX TITULAR DEL ÓRGANO INTERNO DE CONTROL	LIC. ARTURO FAJARDO MEJÍA SERVIDOR PÚBLICO TITULAR ENTRANTE
LIC. CARMEN JULIETA RODRÍGUEZ CAMPOS TESTIGO DE LASERVIDORA PÚBLICA TITULAR SALIENTE		LIC. ROBERTO CLAUDIO URIARTE MENDÍVIL TESTIGO DEL SERVIDOR PÚBLICO TITULAR ENTRANTE

ANALÍTICO DEL CONCENTRADO DE ARCHIVOS EN TRÁMITE AL 04 DE SEPTIEMBRE DE 2022

	CONVENIOS				NAVARRETE (TEESIN) 2001.	BODEGA					
S8	CONTRATOS Y CONVENIOS		CONVENIOS	S8.2.3	DE COLABORACIÓN, LIC. RAMÓN DE JESÚS CASTRO ATONDO (PGJE) 2001.	RESGUARDO EN BODEGA	N/A	N/A	N/A	N/A	IDEM
S8	CONTRATOS Y CONVENIOS		CONVENIOS	S8.2.4	DE COLABORACIÓN ENTRE EL CEE Y LA CIRT SINALOA, ING. MANUEL PÉREZ MUÑOZ (PDTE. CIRT), C. LETICIA CARRILLO B. (SRIA. CIRT) Y LIC. ROQUE MASCAREÑO CHÁVEZ (TESORERO CIRT) 2001.	RESGUARDO EN BODEGA	N/A	N/A	N/A	N/A	IDEM
S8	CONTRATOS Y CONVENIOS		CONVENIOS	S8.2.5	CELEBRADO POR EL EJECUTIVO ESTATAL Y LOS PP REGISTRADOS EN EL CEE, PODER EJECUTIVO Y PARTIDOS POLÍTICOS 2001.	RESGUARDO EN BODEGA	N/A	N/A	N/A	N/A	IDEM
S8	CONTRATOS Y CONVENIOS		CONVENIOS	S8.2.6	ANEXO TÉCNICO NO. 4 AL CONVENIO DE APOYO Y COLABORACIÓN EN MATERIA ELECTORAL, MTRO. JOSÉ WOLDENBERG KARAKOWSKY Y LIC. FERNANDO ZERTUCHE MUÑOZ (IFE) 2001.	RESGUARDO EN BODEGA	N/A	N/A	N/A	N/A	IDEM
S8	CONTRATOS Y CONVENIOS		CONVENIOS	S8.2.7	DE COLABORACIÓN, MTRO. JOSÉ WOLDENBERG KARAKOWSKY Y LIC. FERNANDO ZERTUCHE MUÑOZ (IFE) 2001.	RESGUARDO EN BODEGA	N/A	N/A	N/A	N/A	IDEM
S9	ÓRGANOS JURISDICCIONALES ELECTORALES FEDERAL Y ESTATAL	S9.1	TRIBUNAL ELECTORAL DEL PODER JUDICIAL DE LA FEDERACIÓN 2001	S9.1	CORRESPONDENCIA TRIBUNAL ELECTORAL DEL PODER JUDICIAL DE LA FEDERACIÓN 2001	RESGUARDO EN BODEGA	N/A	N/A	N/A	N/A	IDEM
S9	ÓRGANOS JURISDICCIONALES ELECTORALES FEDERAL Y ESTATAL	S9.2	TRIBUNAL ESTATAL ELECTORAL 2001	S9.2	CORRESPONDENCIA TRIBUNAL ESTATAL ELECTORAL 2001	RESGUARDO EN BODEGA	N/A	N/A	N/A	N/A	IDEM
S9	ÓRGANOS JURISDICCIONALES ELECTORALES FEDERAL Y ESTATAL	S9.3	CRITERIOS DE INTERPRETACIÓN VIGENTES DEL TEE, APLICABLES AL PROCESO ELECTORAL 2001	S9.3	CRITERIOS DE INTERPRETACIÓN VIGENTES DEL TEE, APLICABLES AL PROCESO ELECTORAL 2001	RESGUARDO EN BODEGA	N/A	N/A	N/A	N/A	IDEM

ENTREGA **MTRA. KARLA GABRIELA PERAZA ZAZUETA** **SERVIDORA PÚBLICA TITULAR SALIENTE**	**COORDINÓ Y CERTIFICÓ** **LIC. SANTIAGO ARTURO MONTOYA FÉLIX** **TITULAR DEL ÓRGANO INTERNO DE CONTROL**	**RECIBE** **LIC. ARTURO FAJARDO MEJÍA** **SERVIDOR PÚBLICO TITULAR ENTRANTE**
LIC. CARMEN JULIETA RODRÍGUEZ CAMPOS **TESTIGO DE LASERVIDORA PÚBLICA TITULAR SALIENTE**		**LIC. ROBERTO CLAUDIO URIARTE MENDÍVIL** **TESTIGO DEL SERVIDOR PÚBLICO TITULAR ENTRANTE**

ANALÍTICO DEL CONCENTRADO DE ARCHIVOS EN TRÁMITE AL 04 DE SEPTIEMBRE DE 2022

S10	INSTITUTOS Y/O CONSEJOS ELECTORALES DE LOS ESTADOS	S10.1	INSTITUTOS ESTATALES ELECTORALES 2001	S10.1	CORRESPONDENCIA ENVIADA A LOS INSTITUTOS ESTATALES ELECTORALES 2001	RESGUARDO EN BODEGA	N/A	N/A	N/A	N/A	IDEM
S10	INSTITUTOS Y/O CONSEJOS ELECTORALES DE LOS ESTADOS			S10.2	DIETAS QUE RECIBEN PRESIDENTE Y CONSEJEROS DE LOS ORGANISMOS ELECTORALES 2001.	RESGUARDO EN BODEGA	N/A	N/A	N/A	N/A	IDEM
S11	AUTORIDADES FEDERALES ELECTORALES	S11.1	INSTITUTO FEDERAL ELECTORAL	S11.1.1	CORRESPONDENCIA DE LA JUNTA LOCAL EJECUTIVA DEL IFE 2001.	RESGUARDO EN BODEGA	N/A	N/A	N/A	N/A	IDEM
S11	AUTORIDADES FEDERALES ELECTORALES		INSTITUTO FEDERAL ELECTORAL	S11.1.2	ACTIVIDADES DE APOYO AL PROCESO ELECTORAL LOCAL DEL ESTADO DE SINALOA IFE 2001.	RESGUARDO EN BODEGA	N/A	N/A	N/A	N/A	IDEM
S11	AUTORIDADES FEDERALES ELECTORALES		INSTITUTO FEDERAL ELECTORAL	S11.1.3	ESTADÍSTICAS DE LAS ELECCIONES FEDERALES DE MÉXICO 2000 IFE, 2001.	RESGUARDO EN BODEGA	N/A	N/A	N/A	N/A	IDEM
S12	GOBIERNO DEL ESTADO DE SINALOA	S12.1	GOBIERNO DEL ESTADO	S12.1.1	GOBIERNO DEL ESTADO 2001	RESGUARDO EN BODEGA	N/A	N/A	N/A	N/A	IDEM
S12	GOBIERNO DEL ESTADO DE SINALOA		GOBIERNO DEL ESTADO	S12.1.2	PROGRAMA DE SEGURIDAD ELECTORAL 2001.	RESGUARDO EN BODEGA	N/A	N/A	N/A	N/A	IDEM
S12	GOBIERNO DEL ESTADO DE SINALOA	S12.2	PROCURADURÍA GENERAL DE JUSTICIA DEL ESTADO	S12.2.1	PROCURADURÍA GENERAL DE JUSTICIA DEL ESTADO DE SINALOA 2001	RESGUARDO EN BODEGA	N/A	N/A	N/A	N/A	IDEM
S12	GOBIERNO DEL ESTADO DE SINALOA		PROCURADURÍA GENERAL DE JUSTICIA DEL ESTADO	S12.2.2	DENUNCIA DISTRITO XIII 11 DE NOVIEMBRE 2001.	RESGUARDO EN BODEGA	N/A	N/A	N/A	N/A	IDEM
S12	GOBIERNO DEL ESTADO DE SINALOA		PROCURADURÍA GENERAL DE JUSTICIA DEL ESTADO	S12.2.3	DENUNCIAS (DELITOS ELECTORALES) PRESENTADAS ANTE LOS CONSEJOS DISTRITALES Y MUNICIPALES 2001	RESGUARDO EN BODEGA	N/A	N/A	N/A	N/A	IDEM
S12	GOBIERNO DEL ESTADO DE SINALOA	S12.3	SECRETARIA GENERAL DE GOBIERNO	S12.3.1	SUBSECRETARIA DE ASUNTOS JURÍDICOS DE GOBIERNO DEL ESTADO 2001	RESGUARDO EN BODEGA	N/A	N/A	N/A	N/A	IDEM

ENTREGA	COORDINÓ Y CERTIFICÓ	RECIBE
MTRA. KARLA GABRIELA PERAZA ZAZUETA **SERVIDORA PÚBLICA TITULAR SALIENTE**	**LIC. SANTIAGO ARTURO MONTOYA FÉLIX** **TITULAR DEL ÓRGANO INTERNO DE CONTROL**	**LIC. ARTURO FAJARDO MEJÍA** **SERVIDOR PÚBLICO TITULAR ENTRANTE**
LIC. CARMEN JULIETA RODRÍGUEZ CAMPOS **TESTIGO DE LASERVIDORA PÚBLICA TITULAR SALIENTE**		**LIC. ROBERTO CLAUDIO URIARTE MENDÍVIL** **TESTIGO DEL SERVIDOR PÚBLICO TITULAR ENTRANTE**

ANALÍTICO DEL CONCENTRADO DE ARCHIVOS EN TRÁMITE AL 04 DE SEPTIEMBRE DE 2022

S12	GOBIERNO DEL ESTADO DE SINALOA	S12.4	SECRETARIA DE ADMINISTRACIÓN Y FINANZAS DEL GOBIERNO DEL ESTADO	S12.4.1	SECRETARIA DE ADMINISTRACIÓN Y FINANZAS TOMO I 2001.	RESGUARDO EN BODEGA	N/A	N/A	N/A	N/A	IDEM
S12	GOBIERNO DEL ESTADO DE SINALOA		SECRETARIA DE ADMINISTRACIÓN Y FINANZAS DEL GOBIERNO DEL ESTADO	S12.4.2	SECRETARIA DE ADMINISTRACIÓN Y FINANZAS TOMO II 2001.	RESGUARDO EN BODEGA	N/A	N/A	N/A	N/A	IDEM
S12	GOBIERNO DEL ESTADO DE SINALOA	S12.5	SECRETARÍA DE SEGURIDAD PÚBLICA DEL ESTADO DE SINALOA	S12.5.1	SECRETARÍA DE SEGURIDAD PÚBLICA DEL ESTADO DE SINALOA 2001.	RESGUARDO EN BODEGA	N/A	N/A	N/A	N/A	IDEM
S12	GOBIERNO DEL ESTADO DE SINALOA	S12.6	COORDINACIÓN GENERAL DE ASESORES DEL GOBIERNO DEL ESTADO	S12.6.1	COORDINACIÓN GENERAL DE ASESORES DEL GOBIERNO DEL ESTADO 2001.	RESGUARDO EN BODEGA	N/A	N/A	N/A	N/A	IDEM
S13	CONGRESO DEL ESTADO DE SINALOA	S13.1	CONGRESO DEL ESTADO 2001.	S13.1	CONGRESO DEL ESTADO 2001.	RESGUARDO EN BODEGA	N/A	N/A	N/A	N/A	IDEM
S14	SUPREMO TRIBUNAL DE JUSTICIA DEL ESTADO	S14.1	SUPREMO TRIBUNAL DE JUSTICIA 2001.	S14.1	SUPREMO TRIBUNAL DE JUSTICIA 2001.	RESGUARDO EN BODEGA	N/A	N/A	N/A	N/A	IDEM
S15	GOBIERNO FEDERAL	S15.1	DIRECTOR DE RTC SECRETARIA DE GOBERNACIÓN 2001.	S15.1	DIRECTOR DE RTC SECRETARIA DE GOBERNACIÓN 2001.	RESGUARDO EN BODEGA	N/A	N/A	N/A	N/A	IDEM
S16	GOBIERNOS MUNICIPALES	S16.1	H. AYUNTAMIENTO DE CULIACÁN, SINALOA 2001.	S16.1	H. AYUNTAMIENTO DE CULIACÁN, SINALOA 2001.	RESGUARDO EN BODEGA	N/A	N/A	N/A	N/A	IDEM
S16	GOBIERNOS MUNICIPALES	S16.2	PROCESO DE ELECCIÓN DE SÍNDICOS MUNICIPALES Y COMISARIOS, EN MAZATLÁN SINALOA PARA EL PERIODO	S16.2	PROCESO DE ELECCIÓN DE SÍNDICOS MUNICIPALES Y COMISARIOS, EN MAZATLÁN SINALOA PARA EL PERIODO CONSTITUCIONAL MUNICIPAL (2002-2004), 2001.	RESGUARDO EN BODEGA	N/A	N/A	N/A	N/A	IDEM

ENTREGA	COORDINÓ Y CERTIFICÓ	RECIBE
MTRA. KARLA GABRIELA PERAZA ZAZUETA **SERVIDORA PÚBLICA TITULAR SALIENTE**	**LIC. SANTIAGO ARTURO MONTOYA FÉLIX** **TITULAR DEL ÓRGANO INTERNO DE CONTROL**	**LIC. ARTURO FAJARDO MEJÍA** **SERVIDOR PÚBLICO TITULAR ENTRANTE**
LIC. CARMEN JULIETA RODRÍGUEZ CAMPOS **TESTIGO DE LASERVIDORA PÚBLICA TITULAR SALIENTE**		**LIC. ROBERTO CLAUDIO URIARTE MENDÍVIL** **TESTIGO DEL SERVIDOR PÚBLICO TITULAR ENTRANTE**

ANALÍTICO DEL CONCENTRADO DE ARCHIVOS EN TRÁMITE AL 04 DE SEPTIEMBRE DE 2022

			CONSTITUCIONAL MUNICIPAL (2002-2004), 2001.								
S16	GOBIERNOS MUNICIPALES	S16.3	REGLAMENTOS DE LOS AYUNTAMIENTOS 2001.	S16.3	REGLAMENTOS DE LOS AYUNTAMIENTOS 2001.	RESGUARDO EN BODEGA	N/A	N/A	N/A	N/A	IDEM
S17	ORGANISMOS AUTÓNOMOS	S17.1	COMISIÓN ESTATAL DE DERECHOS HUMANOS 2001	S17.1	COMISIÓN ESTATAL DE DERECHOS HUMANOS 2001	RESGUARDO EN BODEGA	N/A	N/A	N/A	N/A	IDEM
S18	ORDENAMIENTO JURÍDICO	S18.1	DISCUSIONES DEL DICTAMEN SOBRE INICIATIVA DE LEY DE INGRESOS Y PRESUPUESTOS DE EGRESOS DEL ESTADO DE SINALOA (EMPASTADO-2002), 2001.	S18.1	DISCUSIONES DEL DICTAMEN SOBRE INICIATIVA DE LEY DE INGRESOS Y PRESUPUESTOS DE EGRESOS DEL ESTADO DE SINALOA (EMPASTADO-2002), 2001.	RESGUARDO EN BODEGA	N/A	N/A	N/A	N/A	IDEM
S18	ORDENAMIENTO JURÍDICO	S18.2	LINEAMIENTOS GENERALES PROCESO ELECTORAL 2001.	S18.2	LINEAMIENTOS GENERALES PROCESO ELECTORAL 2001.	RESGUARDO EN BODEGA	N/A	N/A	N/A	N/A	IDEM
S18	ORDENAMIENTO JURÍDICO	S18.3	REGLAMENTO PARA LA DIFUSIÓN Y FIJACIÓN DE LA PROPAGANDA ELECTORAL 2001.	S18.3	REGLAMENTO PARA LA DIFUSIÓN Y FIJACIÓN DE LA PROPAGANDA ELECTORAL 2001.	RESGUARDO EN BODEGA	N/A	N/A	N/A	N/A	IDEM
S18	ORDENAMIENTO JURÍDICO	S18.4	REGLAMENTO QUE ESTABLECE LOS LINEAMIENTOS PARA LA PRESENTACIÓN DE LOS INFORMES ANUALES DE CAMPAÑA 2001.	S18.4	REGLAMENTO QUE ESTABLECE LOS LINEAMIENTOS PARA LA PRESENTACIÓN DE LOS INFORMES ANUALES DE CAMPAÑA 2001.	RESGUARDO EN BODEGA	N/A	N/A	N/A	N/A	IDEM
S18	ORDENAMIENTO JURÍDICO	S18.5	REGLAMENTO DE FUNCIONES DEL CEE 2001	S18.5	REGLAMENTO DE FUNCIONES DEL CEE 2001	RESGUARDO EN BODEGA	N/A	N/A	N/A	N/A	IDEM

ENTREGA	COORDINÓ Y CERTIFICÓ	RECIBE
MTRA. KARLA GABRIELA PERAZA ZAZUETA **SERVIDORA PÚBLICA TITULAR SALIENTE**	**LIC. SANTIAGO ARTURO MONTOYA FÉLIX** **TITULAR DEL ÓRGANO INTERNO DE CONTROL**	**LIC. ARTURO FAJARDO MEJÍA** **SERVIDOR PÚBLICO TITULAR ENTRANTE**
LIC. CARMEN JULIETA RODRÍGUEZ CAMPOS **TESTIGO DE LASERVIDORA PÚBLICA TITULAR SALIENTE**		**LIC. ROBERTO CLAUDIO URIARTE MENDÍVIL** **TESTIGO DEL SERVIDOR PÚBLICO TITULAR ENTRANTE**

ANALÍTICO DEL CONCENTRADO DE ARCHIVOS EN TRÁMITE AL 04 DE SEPTIEMBRE DE 2022

S18	ORDENAMIENTO JURÍDICO	S18.6	REGLAMENTOS DEL CEE LINEAMIENTOS PROCESO ELECTORAL 2001	S18.6	REGLAMENTOS DEL CEE LINEAMIENTOS PROCESO ELECTORAL 2001	RESGUARDO EN BODEGA	N/A	N/A	N/A	N/A	IDEM
S18	ORDENAMIENTO JURÍDICO	S18.7	REGLAMENTO DE FUNCIONES DEL CEE APROBADO EN SESIÓN DEL 15 DE AGOSTO DE 1995, 2001.	S18.7	REGLAMENTO DE FUNCIONES DEL CEE APROBADO EN SESIÓN DEL 15 DE AGOSTO DE 1995, 2001.	RESGUARDO EN BODEGA	N/A	N/A	N/A	N/A	IDEM
S18	ORDENAMIENTO JURÍDICO	S18.8	TESIS DEL TEE Y DEL TRIFE 2001.	S18.8	TESIS DEL TEE Y DEL TRIFE 2001.	RESGUARDO EN BODEGA	N/A	N/A	N/A	N/A	IDEM
S19	ANÁLISIS JURÍDICOS, ESTUDIOS DIVERSOS	S19.1	ANÁLISIS DIVERSOS 2001.	S19.1	ANÁLISIS DIVERSOS 2001.	RESGUARDO EN BODEGA	N/A	N/A	N/A	N/A	IDEM
S19	ANÁLISIS JURÍDICOS, ESTUDIOS DIVERSOS	S19.2	ANÁLISIS CRÍTICO DE LOS CONSEJEROS C. SOBRE EL PROCESO ELECTORAL, 2001.	S19.2	ANÁLISIS CRÍTICO DE LOS CONSEJEROS C. SOBRE EL PROCESO ELECTORAL, 2001.	RESGUARDO EN BODEGA	N/A	N/A	N/A	N/A	IDEM
S19	ANÁLISIS JURÍDICOS, ESTUDIOS DIVERSOS	S19.3	CASO PREP. EXP SUP-JRC-058/2001 Y SUP-JRC-059/2001 AC YUCATÁN.	S19.3	CASO PREP. EXP SUP-JRC-058/2001 Y SUP-JRC-059/2001 AC YUCATÁN.	RESGUARDO EN BODEGA	N/A	N/A	N/A	N/A	IDEM
S19	ANÁLISIS JURÍDICOS, ESTUDIOS DIVERSOS	S19.4	CEE DE SAN LUIS POTOSÍ MONITOREO INFORMATIVO 2001	S19.4	CEE DE SAN LUIS POTOSÍ MONITOREO INFORMATIVO 2001	RESGUARDO EN BODEGA	N/A	N/A	N/A	N/A	IDEM
S19	ANÁLISIS JURÍDICOS, ESTUDIOS DIVERSOS	S19.5	CHIAPAS EXPEDIENTE SUP-JRC-435/2001	S19.5	CHIAPAS EXPEDIENTE SUP-JRC-435/2001	RESGUARDO EN BODEGA	N/A	N/A	N/A	N/A	IDEM
S19	ANÁLISIS JURÍDICOS, ESTUDIOS DIVERSOS	S19.6	CONSULTA ACUERDOS SOBRE CRITERIOS POTESTATIVOS PARA LA PRESENTACIÓN DE LOS INFORMES ANUALES 2001	S19.6	CONSULTA ACUERDOS SOBRE CRITERIOS POTESTATIVOS PARA LA PRESENTACIÓN DE LOS INFORMES ANUALES 2001	RESGUARDO EN BODEGA	N/A	N/A	N/A	N/A	IDEM
S19	ANÁLISIS JURÍDICOS, ESTUDIOS DIVERSOS	S19.7	ESTUDIOS DE FRENTES, COALICIONES Y	S19.7	ESTUDIOS DE FRENTES, COALICIONES Y CANDIDATOS 2001.	RESGUARDO EN BODEGA	N/A	N/A	N/A	N/A	IDEM

ENTREGA	COORDINÓ Y CERTIFICÓ	RECIBE
MTRA. KARLA GABRIELA PERAZA ZAZUETA **SERVIDORA PÚBLICA TITULAR SALIENTE**	**LIC. SANTIAGO ARTURO MONTOYA FÉLIX** **TITULAR DEL ÓRGANO INTERNO DE CONTROL**	**LIC. ARTURO FAJARDO MEJÍA** **SERVIDOR PÚBLICO TITULAR ENTRANTE**
LIC. CARMEN JULIETA RODRÍGUEZ CAMPOS **TESTIGO DE LASERVIDORA PÚBLICA TITULAR SALIENTE**		**LIC. ROBERTO CLAUDIO URIARTE MENDÍVIL** **TESTIGO DEL SERVIDOR PÚBLICO TITULAR ENTRANTE**

ANALÍTICO DEL CONCENTRADO DE ARCHIVOS EN TRÁMITE AL 04 DE SEPTIEMBRE DE 2022

			CANDIDATOS 2001.								
S19	ANÁLISIS JURÍDICOS, ESTUDIOS DIVERSOS	S19.8	EVALUACIÓN DE REPORTES DE LA COORDINACIÓN DE CAPACITACIÓN, PROF. JORGE QUINTERO RAMÍREZ 2001.	S19.8	EVALUACIÓN DE REPORTES DE LA COORDINACIÓN DE CAPACITACIÓN, PROF. JORGE QUINTERO RAMÍREZ 2001.	RESGUARDO EN BODEGA	N/A	N/A	N/A	N/A	IDEM
S19	ANÁLISIS JURÍDICOS, ESTUDIOS DIVERSOS	S19.9	EXPOSICIÓN OSCAR LARA ARÉCHIGA 2001.	S19.9	EXPOSICIÓN OSCAR LARA ARÉCHIGA 2001.	RESGUARDO EN BODEGA	N/A	N/A	N/A	N/A	IDEM
S19	ANÁLISIS JURÍDICOS, ESTUDIOS DIVERSOS	S19.10	RESUMEN DE ANÁLISIS DE FUNCIONAMIENTO DE LA COORDINACIÓN DE CAPACITACIÓN ELECTORAL DURANTE EL PROCESO 2001.	S19.10	RESUMEN DE ANÁLISIS DE FUNCIONAMIENTO DE LA COORDINACIÓN DE CAPACITACIÓN ELECTORAL DURANTE EL PROCESO 2001.	RESGUARDO EN BODEGA	N/A	N/A	N/A	N/A	IDEM
S19	ANÁLISIS JURÍDICOS, ESTUDIOS DIVERSOS	S19.11	MENDOZA BLANCO Y ASOCIADOS ESTUDIOS POLÍTICOS I 2001	S19.11	MENDOZA BLANCO Y ASOCIADOS ESTUDIOS POLÍTICOS I 2001	RESGUARDO EN BODEGA	N/A	N/A	N/A	N/A	IDEM
S19	ANÁLISIS JURÍDICOS, ESTUDIOS DIVERSOS	S19.12	MENDOZA BLANCO Y ASOCIADOS ESTUDIOS POLÍTICOS II 2001	S19.12	MENDOZA BLANCO Y ASOCIADOS ESTUDIOS POLÍTICOS II 2001	RESGUARDO EN BODEGA	N/A	N/A	N/A	N/A	IDEM
S19	ANÁLISIS JURÍDICOS, ESTUDIOS DIVERSOS	S19.13	MENDOZA BLANCO Y ASOCIADOS ESTUDIOS POLÍTICOS III 2001	S19.13	MENDOZA BLANCO Y ASOCIADOS ESTUDIOS POLÍTICOS III 2001	RESGUARDO EN BODEGA	N/A	N/A	N/A	N/A	IDEM
S19	ANÁLISIS JURÍDICOS, ESTUDIOS DIVERSOS	S19.14	PROYECTO DE CONVENIO PARA LA FIJACIÓN DE PROPAGANDA QUE CELEBRA LOS CONSEJOS DISTRITALES Y MUNICIPALES CON AYUNTAMIENTOS 2001.	S19.14	PROYECTO DE CONVENIO PARA LA FIJACIÓN DE PROPAGANDA QUE CELEBRA LOS CONSEJOS DISTRITALES Y MUNICIPALES CON AYUNTAMIENTOS 2001.	RESGUARDO EN BODEGA	N/A	N/A	N/A	N/A	IDEM
S19	ANÁLISIS JURÍDICOS,	S19.15	SENTENCIA CÓRDOVA	S19.15	SENTENCIA CÓRDOVA VERACRUZ JUNIO 2001	RESGUARDO EN	N/A	N/A	N/A	N/A	IDEM

ENTREGA **MTRA. KARLA GABRIELA PERAZA ZAZUETA** **SERVIDORA PÚBLICA TITULAR SALIENTE**	**COORDINÓ Y CERTIFICÓ** **LIC. SANTIAGO ARTURO MONTOYA FÉLIX** **TITULAR DEL ÓRGANO INTERNO DE CONTROL**	**RECIBE** **LIC. ARTURO FAJARDO MEJÍA** **SERVIDOR PÚBLICO TITULAR ENTRANTE**
LIC. CARMEN JULIETA RODRÍGUEZ CAMPOS **TESTIGO DE LASERVIDORA PÚBLICA TITULAR SALIENTE**		**LIC. ROBERTO CLAUDIO URIARTE MENDÍVIL** **TESTIGO DEL SERVIDOR PÚBLICO TITULAR ENTRANTE**

ANALÍTICO DEL CONCENTRADO DE ARCHIVOS EN TRÁMITE AL 04 DE SEPTIEMBRE DE 2022

	ESTUDIOS DIVERSOS		VERACRUZ JUNIO 2001			BODEGA					
S19	ANÁLISIS JURÍDICOS, ESTUDIOS DIVERSOS	S19.16	SENTENCIA RELATIVA A LA ACCIÓN DE INCONSTITUCIONALIDAD PROMOVIDA POR EL PARTIDO CONVERGENCIA Y OTROS, EN CONTRA DEL CONGRESO Y EL GOBERNADOR DEL ESTADO DE AGUASCALIENTES NO.37/2001 Y ACUMULADAS.	S19.16	SENTENCIA RELATIVA A LA ACCIÓN DE INCONSTITUCIONALIDAD PROMOVIDA POR EL PARTIDO CONVERGENCIA Y OTROS, EN CONTRA DEL CONGRESO Y EL GOBERNADOR DEL ESTADO DE AGUASCALIENTES NO.37/2001 Y ACUMULADAS.	RESGUARDO EN BODEGA	N/A	N/A	N/A	N/A	IDEM
S19	ANÁLISIS JURÍDICOS, ESTUDIOS DIVERSOS	S19.17	TEE-RAP-009/2001 DURANGO (CASO LICITACIÓN).	S19.17	TEE-RAP-009/2001 DURANGO (CASO LICITACIÓN).	RESGUARDO EN BODEGA	N/A	N/A	N/A	N/A	IDEM
S19	ANÁLISIS JURÍDICOS, ESTUDIOS DIVERSOS	S19.18	ACCIÓN DE INCONSTITUCIONALIDAD 18/2001 Y SUS ACUMULADAS 19/2001 Y 20/2001, PARTIDOS PROMOVENTES: PAN, PRD Y PT. (DESIGNACIÓN DE CONSEJEROS).	S19.18	ACCIÓN DE INCONSTITUCIONALIDAD 18/2001 Y SUS ACUMULADAS 19/2001 Y 20/2001, PARTIDOS PROMOVENTES: PAN, PRD Y PT. (DESIGNACIÓN DE CONSEJEROS).	RESGUARDO EN BODEGA	N/A	N/A	N/A	N/A	IDEM
S20	CURSOS Y TALLERES	S20.1	GUÍA DE ESTUDIO PARA LA APLICACIÓN DEL EXAMEN A LOS CARGOS DE CAPACITADORES, SUPERVISORES Y ASISTENTES ELECTORALES, 2001.	S20.1	GUÍA DE ESTUDIO PARA LA APLICACIÓN DEL EXAMEN A LOS CARGOS DE CAPACITADORES, SUPERVISORES Y ASISTENTES ELECTORALES, 2001.	RESGUARDO EN BODEGA	N/A	N/A	N/A	N/A	IDEM
S20	CURSOS Y TALLERES	S20.2	PRIMERA REUNIÓN REGIONAL DE	S20.2	PRIMERA REUNIÓN REGIONAL DE CONSEJEROS (FUNCIONAMIENTO DE LOS CONSEJOS	RESGUARDO EN	N/A	N/A	N/A	N/A	IDEM

ENTREGA **MTRA. KARLA GABRIELA PERAZA ZAZUETA** **SERVIDORA PÚBLICA TITULAR SALIENTE**	**COORDINÓ Y CERTIFICÓ** **LIC. SANTIAGO ARTURO MONTOYA FÉLIX** **TITULAR DEL ÓRGANO INTERNO DE CONTROL**	**RECIBE** **LIC. ARTURO FAJARDO MEJÍA** **SERVIDOR PÚBLICO TITULAR ENTRANTE**
LIC. CARMEN JULIETA RODRÍGUEZ CAMPOS **TESTIGO DE LASERVIDORA PÚBLICA TITULAR SALIENTE**		**LIC. ROBERTO CLAUDIO URIARTE MENDÍVIL** **TESTIGO DEL SERVIDOR PÚBLICO TITULAR ENTRANTE**

ANALÍTICO DEL CONCENTRADO DE ARCHIVOS EN TRÁMITE AL 04 DE SEPTIEMBRE DE 2022

			CONSEJEROS (FUNCIONAMIENTO DE LOS CONSEJOS DISTRITALES Y MUNICIPALES) 2001.		DISTRITALES Y MUNICIPALES) 2001.	BODEGA					
S20	CURSOS Y TALLERES	S20.3	REUNIÓN DE DELEGADOS FEDERALES 3 OCTUBRE 2001	S20.3	REUNIÓN DE DELEGADOS FEDERALES 3 OCTUBRE 2001	RESGUARDO EN BODEGA	N/A	N/A	N/A	N/A	IDEM
S20	CURSOS Y TALLERES	S20.4	TALLER DE CAPACITACIÓN PARA LOS PARTIDOS POLÍTICOS PARA LA REPRESENTACIÓN DE LOS INFORMES ANUALES Y DE CAMPAÑA DICIEMBRE 2001	S20.4	TALLER DE CAPACITACIÓN PARA LOS PARTIDOS POLÍTICOS PARA LA REPRESENTACIÓN DE LOS INFORMES ANUALES Y DE CAMPAÑA DICIEMBRE 2001	RESGUARDO EN BODEGA	N/A	N/A	N/A	N/A	IDEM
S21	PLANEACIÓN Y PRESUPUESTO	S211.1	AUDITORIA CEE 2001.	S211.1	AUDITORIA CEE 2001.	RESGUARDO EN BODEGA	N/A	N/A	N/A	N/A	IDEM
S21	PLANEACIÓN Y PRESUPUESTO	S211.2	CALENDARIO DE ACTIVIDADES 2001.	S211.2	CALENDARIO DE ACTIVIDADES 2001.	RESGUARDO EN BODEGA	N/A	N/A	N/A	N/A	IDEM
S21	PLANEACIÓN Y PRESUPUESTO	S211.3	COMPROBACIÓN DE GASTOS 2001.	S211.3	COMPROBACIÓN DE GASTOS 2001.	RESGUARDO EN BODEGA	N/A	N/A	N/A	N/A	IDEM
S21	PLANEACIÓN Y PRESUPUESTO	S211.4	CRONOGRAMA DE ACTIVIDADES PROCESO ELECTORAL LOCAL 2001.	S211.4	CRONOGRAMA DE ACTIVIDADES PROCESO ELECTORAL LOCAL 2001.	RESGUARDO EN BODEGA	N/A	N/A	N/A	N/A	IDEM
S21	PLANEACIÓN Y PRESUPUESTO	S211.5	INFORME FINANCIERO CORRESPONDIENTE AL EJERCICIO DEL AÑO 2001.	S211.5	INFORME FINANCIERO CORRESPONDIENTE AL EJERCICIO DEL AÑO 2001.	RESGUARDO EN BODEGA	N/A	N/A	N/A	N/A	IDEM
S22	REGISTRO DE CANDIDATOS	S22.1	MANUAL DE REGISTRO DE CANDIDATOS 2001	S22.1	MANUAL DE REGISTRO DE CANDIDATOS 2001	RESGUARDO EN BODEGA	N/A	N/A	N/A	N/A	IDEM

ENTREGA	COORDINÓ Y CERTIFICÓ	RECIBE
MTRA. KARLA GABRIELA PERAZA ZAZUETA **SERVIDORA PÚBLICA TITULAR SALIENTE**	**LIC. SANTIAGO ARTURO MONTOYA FÉLIX** **TITULAR DEL ÓRGANO INTERNO DE CONTROL**	**LIC. ARTURO FAJARDO MEJÍA** **SERVIDOR PÚBLICO TITULAR ENTRANTE**
LIC. CARMEN JULIETA RODRÍGUEZ CAMPOS **TESTIGO DE LASERVIDORA PÚBLICA TITULAR SALIENTE**		**LIC. ROBERTO CLAUDIO URIARTE MENDÍVIL** **TESTIGO DEL SERVIDOR PÚBLICO TITULAR ENTRANTE**

ANALÍTICO DEL CONCENTRADO DE ARCHIVOS EN TRÁMITE AL 04 DE SEPTIEMBRE DE 2022

S22	REGISTRO DE CANDIDATOS	S22.2	MANUAL DE REQUISITOS PARA EL REGISTRO DE CANDIDATURAS 2001.	S22.2	MANUAL DE REQUISITOS PARA EL REGISTRO DE CANDIDATURAS 2001.	RESGUARDO EN BODEGA	N/A	N/A	N/A	N/A	IDEM
S23	ENCUESTAS Y RESULTADOS ELECTORALES	S23.1	ENCUESTAS	S23.1.1	RESULTADOS DE ENCUESTAS ELECTORALES 2001	RESGUARDO EN BODEGA	N/A	N/A	N/A	N/A	IDEM
S23	ENCUESTAS Y RESULTADOS ELECTORALES	S23.1	ENCUESTAS	S23.1.2	ENCUESTA PREELECTORAL (METODOLOGÍA) 2001	RESGUARDO EN BODEGA	N/A	N/A	N/A	N/A	IDEM
S23	ENCUESTAS Y RESULTADOS ELECTORALES	S23.1	ENCUESTAS	S23.1.3	EMPRESAS REGISTRADAS PARA REALIZAR ENCUESTAS SOBRE TENDENCIAS ELECTORALES 2001.	RESGUARDO EN BODEGA	N/A	N/A	N/A	N/A	IDEM
S23	ENCUESTAS Y RESULTADOS ELECTORALES	S23.1	ENCUESTAS	S23.1.4	ARCOP ENCUESTA DE SALIDA DE MUNICIPIO DE CULIACÁN 2001.	RESGUARDO EN BODEGA	N/A	N/A	N/A	N/A	IDEM
S23	ENCUESTAS Y RESULTADOS ELECTORALES	S23.2	PROGRAMA DE RESULTADOS ELECTORALES PRELIMINARES	S23.2.1	PROPUESTA DE TRABAJO SISTEMA DE RESULTADOS ELECTORALES 2001.	RESGUARDO EN BODEGA	N/A	N/A	N/A	N/A	IDEM
S23	ENCUESTAS Y RESULTADOS ELECTORALES	S23.3	RESULTADOS ELECTORALES	S23.3.1	COPIAS CONSTANCIA DIPUTADOS DE RP, 2001.	RESGUARDO EN BODEGA	N/A	N/A	N/A	N/A	IDEM
S23	ENCUESTAS Y RESULTADOS ELECTORALES		RESULTADOS ELECTORALES	S23.3.2	DIPUTADOS ELECTOS EN EL 2001.	RESGUARDO EN BODEGA	N/A	N/A	N/A	N/A	IDEM
S23	ENCUESTAS Y RESULTADOS ELECTORALES		RESULTADOS ELECTORALES	S23.3.3	LISTA DE PRESIDENTES MUNICIPALES Y REGIDORES ELECTOS POR AMBOS PRINCIPIOS 2001.	RESGUARDO EN BODEGA	N/A	N/A	N/A	N/A	IDEM
S23	ENCUESTAS Y RESULTADOS ELECTORALES		RESULTADOS ELECTORALES	S23.3.4	RESULTADOS OFICIALES DE LAS ELECCIONES ESTATALES 2001 PROCESO ELECTORAL.	RESGUARDO EN BODEGA	N/A	N/A	N/A	N/A	IDEM
S24	INSTITUCIONES	S24.1	SECRETARIA DE	S24.1	SECRETARIA DE EDUCACIÓN PÚBLICA Y	RESGUARDO EN	N/A	N/A	N/A	N/A	IDEM

ENTREGA	COORDINÓ Y CERTIFICÓ	RECIBE
MTRA. KARLA GABRIELA PERAZA ZAZUETA **SERVIDORA PÚBLICA TITULAR SALIENTE**	**LIC. SANTIAGO ARTURO MONTOYA FÉLIX** **TITULAR DEL ÓRGANO INTERNO DE CONTROL**	**LIC. ARTURO FAJARDO MEJÍA** **SERVIDOR PÚBLICO TITULAR ENTRANTE**
LIC. CARMEN JULIETA RODRÍGUEZ CAMPOS **TESTIGO DE LASERVIDORA PÚBLICA TITULAR SALIENTE**		**LIC. ROBERTO CLAUDIO URIARTE MENDÍVIL** **TESTIGO DEL SERVIDOR PÚBLICO TITULAR ENTRANTE**

ANALÍTICO DEL CONCENTRADO DE ARCHIVOS EN TRÁMITE AL 04 DE SEPTIEMBRE DE 2022

	EDUCATIVAS		EDUCACIÓN PÚBLICA Y CULTURA 2001		CULTURA 2001	BODEGA					
S24	INSTITUCIONES EDUCATIVAS	S24.2	RADIO UNIVERSIDAD AUTÓNOMA DE SINALOA 2001	S24.2	RADIO UNIVERSIDAD AUTÓNOMA DE SINALOA 2001	RESGUARDO EN BODEGA	N/A	N/A	N/A	N/A	IDEM
S25	DIRECTORIOS	S25.1	DIRECTORIO DE ASOCIACIONES CIVILES Y CÁMARAS INDUSTRIALES 2001	S25.1	DIRECTORIO DE ASOCIACIONES CIVILES Y CÁMARAS INDUSTRIALES 2001	RESGUARDO EN BODEGA	N/A	N/A	N/A	N/A	IDEM
S25	DIRECTORIOS	S25.2	DIRECTORIO DE LOS CONSEJEROS DISTRITALES Y MUNICIPALES 2001	S25.2	DIRECTORIO DE LOS CONSEJEROS DISTRITALES Y MUNICIPALES 2001	RESGUARDO EN BODEGA	N/A	N/A	N/A	N/A	IDEM
S25	DIRECTORIOS	S25.3	DIRECTORIO DE LOS CONSEJOS DISTRITALES Y MUNICIPALES 2001	S25.3	DIRECTORIO DE LOS CONSEJOS DISTRITALES Y MUNICIPALES 2001	RESGUARDO EN BODEGA	N/A	N/A	N/A	N/A	IDEM
S25	DIRECTORIOS	S25.4	DIRECCIÓN DE LOS INTEGRANTES DEL CEE 2001	S25.4	DIRECCIÓN DE LOS INTEGRANTES DEL CEE 2001	RESGUARDO EN BODEGA	N/A	N/A	N/A	N/A	IDEM
S25	DIRECTORIOS	S25.5	DIRECTORIO DE MEDIOS DE COMUNICACIÓN 2001	S25.5	DIRECTORIO DE MEDIOS DE COMUNICACIÓN 2001	RESGUARDO EN BODEGA	N/A	N/A	N/A	N/A	IDEM
S25	DIRECTORIOS	S25.6	DIRECTORIO DEL PERSONAL 2001	S25.6	DIRECTORIO DEL PERSONAL 2001	RESGUARDO EN BODEGA	N/A	N/A	N/A	N/A	IDEM
S26	ADMINISTRATIVO	S26.1	CIRCULARES 2001	S26.1	CIRCULARES 2001	RESGUARDO EN BODEGA	N/A	N/A	N/A	N/A	IDEM
S26	ADMINISTRATIVO	S26.2	CONTROL DE SERVICIO DE MENSAJERÍA 2001	S26.2	CONTROL DE SERVICIO DE MENSAJERÍA 2001	RESGUARDO EN BODEGA	N/A	N/A	N/A	N/A	IDEM
S26	ADMINISTRATIVO	S26.3	CORRESPONDENCIA 2001	S26.3	CORRESPONDENCIA 2001	RESGUARDO EN BODEGA	N/A	N/A	N/A	N/A	IDEM
S26	ADMINISTRATIVO	S26.4	CURRÍCULUMS 2001	S26.4	CURRÍCULUMS 2001	RESGUARDO EN BODEGA	N/A	N/A	N/A	N/A	IDEM

ENTREGA	COORDINÓ Y CERTIFICÓ	RECIBE
MTRA. KARLA GABRIELA PERAZA ZAZUETA **SERVIDORA PÚBLICA TITULAR SALIENTE**	**LIC. SANTIAGO ARTURO MONTOYA FÉLIX** **TITULAR DEL ÓRGANO INTERNO DE CONTROL**	**LIC. ARTURO FAJARDO MEJÍA** **SERVIDOR PÚBLICO TITULAR ENTRANTE**
LIC. CARMEN JULIETA RODRÍGUEZ CAMPOS **TESTIGO DE LASERVIDORA PÚBLICA TITULAR SALIENTE**		**LIC. ROBERTO CLAUDIO URIARTE MENDÍVIL** **TESTIGO DEL SERVIDOR PÚBLICO TITULAR ENTRANTE**

ANALÍTICO DEL CONCENTRADO DE ARCHIVOS EN TRÁMITE AL 04 DE SEPTIEMBRE DE 2022

S26	ADMINISTRATIVO	S26.5	RECIBOS DE MATERIAL DE OFICINA 2001	S26.5	RECIBOS DE MATERIAL DE OFICINA 2001	RESGUARDO EN BODEGA	N/A	N/A	N/A	N/A	IDEM
S26	ADMINISTRATIVO	S26.6	LIBRETA NOTAS 2001	S26.6	LIBRETA NOTAS 2001	RESGUARDO EN BODEGA	N/A	N/A	N/A	N/A	IDEM
	EJERCICIO 2002										
S1	SESIONES	S1.1	DE LA COMISIÓN QUE FUNGE ENTRE PROCESOS	S1.1.1	PRIMERA SESIÓN ORDINARIA DE LA COMISIÓN PERMANENTE 22 DE ENERO DE 2002.	ARCHIVO DE TRÁMITE	N/A	N/A	N/A	N/A	EXPEDIENTE DE ARCHIVO GENERAL EN PROCESO DE ARMONIZACIÓN PARA ELABORACIÓN DE LOS INSTRUMENTOS DE CONTROL ARCHIVÍSTICO CONFORME A LAS DISPOSICIONES DE LAS LEYES DE ARCHIVO VIGENTES.
S1	SESIONES	S1.1	DE LA COMISIÓN QUE FUNGE ENTRE PROCESOS	S1.1.2	SESIÓN ESPECIAL DE LA COMISIÓN PERMANENTE (EN RELACIÓN AL INFORME FINANCIERO 2001) DEL 21 DE FEBRERO DE 2002.	ARCHIVO DE TRÁMITE	N/A	N/A	N/A	N/A	IDEM
S1	SESIONES	S1.1	DE LA COMISIÓN QUE FUNGE ENTRE PROCESOS	S1.1.3	SEGUNDA SESIÓN ORDINARIA DE LA COMISIÓN PERMANENTE 19 DE MARZO DE 2002.	ARCHIVO DE TRÁMITE	N/A	N/A	N/A	N/A	IDEM
S1	SESIONES	S1.1	DE LA COMISIÓN QUE FUNGE ENTRE PROCESOS	S1.1.4	TERCERA SESIÓN ORDINARIA DE LA COMISIÓN PERMANENTE 21 DE MAYO DE 2002.	ARCHIVO DE TRÁMITE	N/A	N/A	N/A	N/A	IDEM
S1	SESIONES	S1.1	DE LA COMISIÓN QUE FUNGE ENTRE PROCESOS	S1.1.5	SEGUNDA SESIÓN EXTRAORDINARIA DE LA COMISIÓN PERMANENTE 11 DE JUNIO DE 2002.	ARCHIVO DE TRÁMITE	N/A	N/A	N/A	N/A	IDEM
S1	SESIONES	S1.1	DE LA COMISIÓN QUE FUNGE ENTRE PROCESOS	S1.1.6	CUARTA SESIÓN ORDINARIA DE LA COMISIÓN PERMANENTE 03 DE JULIO DE 2002.	ARCHIVO DE TRÁMITE	N/A	N/A	N/A	N/A	IDEM

ENTREGA **MTRA. KARLA GABRIELA PERAZA ZAZUETA** **SERVIDORA PÚBLICA TITULAR SALIENTE**	**COORDINÓ Y CERTIFICÓ** **LIC. SANTIAGO ARTURO MONTOYA FÉLIX** **TITULAR DEL ÓRGANO INTERNO DE CONTROL**	**RECIBE** **LIC. ARTURO FAJARDO MEJÍA** **SERVIDOR PÚBLICO TITULAR ENTRANTE**
LIC. CARMEN JULIETA RODRÍGUEZ CAMPOS **TESTIGO DE LASERVIDORA PÚBLICA TITULAR SALIENTE**		**LIC. ROBERTO CLAUDIO URIARTE MENDÍVIL** **TESTIGO DEL SERVIDOR PÚBLICO TITULAR ENTRANTE**

ANALÍTICO DEL CONCENTRADO DE ARCHIVOS EN TRÁMITE AL 04 DE SEPTIEMBRE DE 2022

S1	SESIONES	S1.1	DE LA COMISIÓN QUE FUNGE ENTRE PROCESOS	S1.1.7	SESIÓN EXTRAORDINARIA DE LA COMISIÓN PERMANENTE 27 DE AGOSTO DE 2002.	ARCHIVO DE TRÁMITE	N/A	N/A	N/A	N/A	IDEM
S1	SESIONES	S1.1	DE LA COMISIÓN QUE FUNGE ENTRE PROCESOS	S1.1.8	SESIÓN EXTRAORDINARIA DE LA COMISIÓN PERMANENTE 22 DE OCTUBRE DE 2002	ARCHIVO DE TRÁMITE	N/A	N/A	N/A	N/A	IDEM
S1	SESIONES	S1.1	DE LA COMISIÓN QUE FUNGE ENTRE PROCESOS	S1.1.9	SESIÓN EXTRAORDINARIA DE LA COMISIÓN PERMANENTE 29 DE OCTUBRE DE 2002 (ENCUESTA).	ARCHIVO DE TRÁMITE	N/A	N/A	N/A	N/A	IDEM
S1	SESIONES	S1.1	DE LA COMISIÓN QUE FUNGE ENTRE PROCESOS	S1.1.10	SESIÓN EXTRAORDINARIA DE LA COMISIÓN PERMANENTE 29 DE OCTUBRE DE 2002 (DICTÁMENES P.P.).	ARCHIVO DE TRÁMITE	N/A	N/A	N/A	N/A	IDEM
S1	SESIONES	S1.1	DE LA COMISIÓN QUE FUNGE ENTRE PROCESOS	S1.1.11	SESIÓN EXTRAORDINARIA DE LA COMISIÓN PERMANENTE 29 DE OCTUBRE DE 2002 (PRESUPUESTO 2003).	ARCHIVO DE TRÁMITE	N/A	N/A	N/A	N/A	IDEM
S1	SESIONES	S1.1	DE LA COMISIÓN QUE FUNGE ENTRE PROCESOS	S1.1.12	SESIÓN DE LA COMISIÓN PERMANENTE 04 DE NOVIEMBRE DE 2002 (RATIF. DE DICTÁMENES).	ARCHIVO DE TRÁMITE	N/A	N/A	N/A	N/A	IDEM
S1	SESIONES	S1.1	DE LA COMISIÓN QUE FUNGE ENTRE PROCESOS	S1.1.13	SESIÓN EXTRAORDINARIA DE LA COMISIÓN PERMANENTE 5 DE NOVIEMBRE DE 2002. (RECTIFICACIÓN DE CONSTANCIAS).	ARCHIVO DE TRÁMITE	N/A	N/A	N/A	N/A	IDEM
S1	SESIONES	S1.1	DE LA COMISIÓN QUE FUNGE ENTRE PROCESOS	S1.1.14	TERCERA SESIÓN EXTRAORDINARIA DE LA COMISIÓN PERMANENTE 13 DE NOVIEMBRE DE 2002. (NOMBRAMIENTO NUEVO COORDINADOR ADMINISTRATIVO).	ARCHIVO DE TRÁMITE	N/A	N/A	N/A	N/A	IDEM
S2	PARTIDOS POLÍTICOS			S2.1	DOMICILIOS OFICIALES DE LOS PARTIDOS POLÍTICOS 2002	ARCHIVO DE TRÁMITE	N/A	N/A	N/A	N/A	IDEM
S2	PARTIDOS POLÍTICOS	S2.2	PARTIDO ACCIÓN NACIONAL	S2.2.1	CORRESPONDENCIA PAN, 2002.	ARCHIVO DE TRÁMITE	N/A	N/A	N/A	N/A	IDEM
S2	PARTIDOS POLÍTICOS	S2.2	PARTIDO ACCIÓN NACIONAL	S2.2.2	SOLICITUD [redacted], 2002.	ARCHIVO DE TRÁMITE	N/A	N/A	N/A	N/A	IDEM

ENTREGA	COORDINÓ Y CERTIFICÓ	RECIBE
MTRA. KARLA GABRIELA PERAZA ZAZUETA SERVIDORA PÚBLICA TITULAR SALIENTE	LIC. SANTIAGO ARTURO MONTOYA FÉLIX TITULAR DEL ÓRGANO INTERNO DE CONTROL	LIC. ARTURO FAJARDO MEJÍA SERVIDOR PÚBLICO TITULAR ENTRANTE
LIC. CARMEN JULIETA RODRÍGUEZ CAMPOS TESTIGO DE LASERVIDORA PÚBLICA TITULAR SALIENTE		LIC. ROBERTO CLAUDIO URIARTE MENDÍVIL TESTIGO DEL SERVIDOR PÚBLICO TITULAR ENTRANTE

ANALÍTICO DEL CONCENTRADO DE ARCHIVOS EN TRÁMITE AL 04 DE SEPTIEMBRE DE 2022

S2	PARTIDOS POLÍTICOS	S2.3	PARTIDO REVOLUCIONARIO INSTITUCIONAL	S2.3.1	CORRESPONDENCIA PRI, 2002.	ARCHIVO DE TRÁMITE	N/A	N/A	N/A	N/A	IDEM
S2	PARTIDOS POLÍTICOS	S2.3	PARTIDO REVOLUCIONARIO INSTITUCIONAL	S2.3.2	ESTATUTOS PRI, 2002	ARCHIVO DE TRÁMITE	N/A	N/A	N/A	N/A	IDEM
S2	PARTIDOS POLÍTICOS	S2.3	PARTIDO REVOLUCIONARIO INSTITUCIONAL	S2.3.3	REGLAMENTO PARA ELECCIÓN DE DIRIGENTES Y POSTULACIÓN CANDIDATOS 2002.	ARCHIVO DE TRÁMITE	N/A	N/A	N/A	N/A	IDEM
S2	PARTIDOS POLÍTICOS	S2.4	PARTIDO DE LA REVOLUCIÓN DEMOCRÁTICA	S2.4.1	CORRESPONDENCIA PRD, 2002.	ARCHIVO DE TRÁMITE	N/A	N/A	N/A	N/A	IDEM
S2	PARTIDOS POLÍTICOS	S2.4	PARTIDO DE LA REVOLUCIÓN DEMOCRÁTICA	S2.4.2	ESTATUTOS PRD, 2002.	ARCHIVO DE TRÁMITE	N/A	N/A	N/A	N/A	IDEM
S2	PARTIDOS POLÍTICOS	S2.4	PARTIDO DE LA REVOLUCIÓN DEMOCRÁTICA	S2.4.3	REGLAMENTO DE ELECCIONES Y CONSULTAS, 2002.	ARCHIVO DE TRÁMITE	N/A	N/A	N/A	N/A	IDEM
S2	PARTIDOS POLÍTICOS	S2.4	PARTIDO DE LA REVOLUCIÓN DEMOCRÁTICA	S2.4.4	PODER GENERAL A FAVOR DE JOSÉ R. ZEBUADA GONZÁLEZ PRD, 2002.	ARCHIVO DE TRÁMITE	N/A	N/A	N/A	N/A	IDEM
S2	PARTIDOS POLÍTICOS	S2.5	PARTIDO DEL TRABAJO	S2.5.1	CORRESPONDENCIA PT, 2002	ARCHIVO DE TRÁMITE	N/A	N/A	N/A	N/A	IDEM
S2	PARTIDOS POLÍTICOS	S2.5	PARTIDO DEL TRABAJO	S2.5.2	CONVENIO DE COALICIÓN ELECTORAL DE LOS P.P. PT Y PAS EN EL MUNICIPIO DE SAN IGNACIO 2002.	ARCHIVO DE TRÁMITE	N/A	N/A	N/A	N/A	IDEM
S2	PARTIDOS POLÍTICOS	S2.6	PARTIDO VERDE ECOLOGISTA DE MÉXICO	S2.6.1	CORRESPONDENCIA PVEM 2002.	ARCHIVO DE TRÁMITE	N/A	N/A	N/A	N/A	IDEM
S2	PARTIDOS POLÍTICOS	S2.7	CONVERGENCIA	S2.7.1	CORRESPONDENCIA CONVERGENCIA TOMO I 2002	ARCHIVO DE TRÁMITE	N/A	N/A	N/A	N/A	IDEM
S2	PARTIDOS POLÍTICOS	S2.7	CONVERGENCIA	S2.7.2	DECLARACIÓN DE PRINCIPIOS, ESTATUTOS, PROGRAMA DE ACCIÓN 2002.	ARCHIVO DE TRÁMITE	N/A	N/A	N/A	N/A	IDEM

ENTREGA	COORDINÓ Y CERTIFICÓ	RECIBE
MTRA. KARLA GABRIELA PERAZA ZAZUETA **SERVIDORA PÚBLICA TITULAR SALIENTE**	**LIC. SANTIAGO ARTURO MONTOYA FÉLIX** **TITULAR DEL ÓRGANO INTERNO DE CONTROL**	**LIC. ARTURO FAJARDO MEJÍA** **SERVIDOR PÚBLICO TITULAR ENTRANTE**
LIC. CARMEN JULIETA RODRÍGUEZ CAMPOS **TESTIGO DE LASERVIDORA PÚBLICA TITULAR SALIENTE**		**LIC. ROBERTO CLAUDIO URIARTE MENDÍVIL** **TESTIGO DEL SERVIDOR PÚBLICO TITULAR ENTRANTE**

ANALÍTICO DEL CONCENTRADO DE ARCHIVOS EN TRÁMITE AL 04 DE SEPTIEMBRE DE 2022

S2	PARTIDOS POLÍTICOS	S2.8	PARTIDO BARZONISTA SINALOENSE	S2.8.1	CORRESPONDENCIA DE PB 2002	ARCHIVO DE TRÁMITE	N/A	N/A	N/A	N/A	IDEM
S2	PARTIDOS POLÍTICOS	S2.8	PARTIDO BARZONISTA SINALOENSE	S2.8.2	PLATAFORMA POLÍTICA SINALOA PBS (2002-2004)	ARCHIVO DE TRÁMITE	N/A	N/A	N/A	N/A	IDEM
S2	PARTIDOS POLÍTICOS	S2.8	PARTIDO BARZONISTA SINALOENSE	S2.8.3	RESOLUCIÓN RECAÍDA EN EL PROCEDIMIENTO PARA EL REGISTRO CONDICIONADO Y DEFINITIVO DEL PBS 23-OCT-200/22-ENERO-2002.	ARCHIVO DE TRÁMITE	N/A	N/A	N/A	N/A	IDEM
S2	PARTIDOS POLÍTICOS	S2.9	PARTIDO ALIANZA SOCIAL	S2.9.1	CORRESPONDENCIA PAS 2002,	ARCHIVO DE TRÁMITE	N/A	N/A	N/A	N/A	IDEM
S2	PARTIDOS POLÍTICOS	S2.10	PARTIDO SOCIEDAD NACIONALISTA	S2.10.1	CORRESPONDENCIA PSN, 2002.	ARCHIVO DE TRÁMITE	N/A	N/A	N/A	N/A	IDEM
S2	PARTIDOS POLÍTICOS	S2.10	PARTIDO SOCIEDAD NACIONALISTA	S2.10.2	ESTATUTOS PSN, 2002.	ARCHIVO DE TRÁMITE	N/A	N/A	N/A	N/A	IDEM
S2	PARTIDOS POLÍTICOS	S2.11	PARTIDO POLÍTICO NACIONAL FUERZA CIUDADANA	S2.11.1	CORRESPONDENCIA PARTIDO POLÍTICO NACIONAL FUERZA CIUDADANA, 2002.	ARCHIVO DE TRÁMITE	N/A	N/A	N/A	N/A	IDEM
S2	PARTIDOS POLÍTICOS	S2.11	PARTIDO POLÍTICO NACIONAL FUERZA CIUDADANA	S2.11.2	DECLARACIÓN DE PRINCIPIOS, PROGRAMA DE ACCIÓN Y ESTATUTOS PPNFC,	ARCHIVO DE TRÁMITE	N/A	N/A	N/A	N/A	IDEM
S3	COMISIONES DEL CONSEJO ESTATAL ELECTORAL	S3.1	COMISIÓN PARA LA REVISIÓN DE INFORMES A PARTIDOS POLÍTICOS	S3.1.1	CORRESPONDENCIA PARA LA REVISIÓN DE INFORMES A PARTIDOS POLÍTICOS 2002.	ARCHIVO DE TRÁMITE	N/A	N/A	N/A	N/A	IDEM
S3	COMISIONES DEL CONSEJO ESTATAL ELECTORAL	S3.2	COMISIÓN QUE FUNGE ENTRE PROCESOS	S3.2.1	JUSTIFICACIÓN LEGAL PARA QUE SEA LA COMISIÓN QUE FUNCIONA ENTRE PROCESO Y PROCESO LA QUE ASUMA LA REPRESENTACIÓN DEL CEE, 2002.	ARCHIVO DE TRÁMITE	N/A	N/A	N/A	N/A	IDEM
S4	COORDINACIONES Y ÁREAS DEL CONSEJO ESTATAL ELECTORAL	S4.1	COORDINACIÓN DE ORGANIZACIÓN ELECTORAL	S4.1.1	EJERCICIO RELACIONADOS CON LOS RESULTADOS ELECTORALES, 2002.	ARCHIVO DE TRÁMITE	N/A	N/A	N/A	N/A	IDEM
S4	COORDINACIONES Y ÁREAS DEL	S4.1	COORDINACIÓN DE ORGANIZACIÓN	S4.1.2	INFORME DE ACTIVIDADES DE LA COORDINACIÓN DE ORGANIZACIÓN ELECTORAL, 2002.	ARCHIVO DE TRÁMITE	N/A	N/A	N/A	N/A	IDEM

ENTREGA	COORDINÓ Y CERTIFICÓ	RECIBE
MTRA. KARLA GABRIELA PERAZA ZAZUETA **SERVIDORA PÚBLICA TITULAR SALIENTE**	**LIC. SANTIAGO ARTURO MONTOYA FÉLIX** **TITULAR DEL ÓRGANO INTERNO DE CONTROL**	**LIC. ARTURO FAJARDO MEJÍA** **SERVIDOR PÚBLICO TITULAR ENTRANTE**
LIC. CARMEN JULIETA RODRÍGUEZ CAMPOS **TESTIGO DE LASERVIDORA PÚBLICA TITULAR SALIENTE**		**LIC. ROBERTO CLAUDIO URIARTE MENDÍVIL** **TESTIGO DEL SERVIDOR PÚBLICO TITULAR ENTRANTE**

ANALÍTICO DEL CONCENTRADO DE ARCHIVOS EN TRÁMITE AL 04 DE SEPTIEMBRE DE 2022

	CONSEJO ESTATAL ELECTORAL		ELECTORAL								
S4	COORDINACIONES Y ÁREAS DEL CONSEJO ESTATAL ELECTORAL	S4.2	COORDINACIÓN DE CAPACITACIÓN ELECTORAL	S4.2.1	CONCURSO DE DIBUJO, CAPACITACIÓN, 2002.	ARCHIVO DE TRÁMITE	N/A	N/A	N/A	N/A	IDEM
S4	COORDINACIONES Y ÁREAS DEL CONSEJO ESTATAL ELECTORAL	S4.2	COORDINACIÓN DE CAPACITACIÓN ELECTORAL	S4.2.2	EVENTOS DE CAPACITACIÓN, 2002.	ARCHIVO DE TRÁMITE	N/A	N/A	N/A	N/A	IDEM
S4	COORDINACIONES Y ÁREAS DEL CONSEJO ESTATAL ELECTORAL	S4.2	COORDINACIÓN DE CAPACITACIÓN ELECTORAL	S4.2.3	PLAN TRIANUAL EDUCACIÓN CÍVICA (2001-2003), 2002	ARCHIVO DE TRÁMITE	N/A	N/A	N/A	N/A	IDEM
S4	COORDINACIONES Y ÁREAS DEL CONSEJO ESTATAL ELECTORAL	S4.2	COORDINACIÓN DE CAPACITACIÓN ELECTORAL	S4.2.4	INFORME DE ACTIVIDADES DE LA COORDINACIÓN DE CAPACITACIÓN, 2002.	ARCHIVO DE TRÁMITE	N/A	N/A	N/A	N/A	IDEM
S4	COORDINACIONES Y ÁREAS DEL CONSEJO ESTATAL ELECTORAL	S4.3	COORDINACIÓN DE COMUNICACIÓN	S4.3.1	INFORME DE ACTIVIDADES DEL ÁREA COMUNICACIÓN SOCIAL, 2002	ARCHIVO DE TRÁMITE	N/A	N/A	N/A	N/A	IDEM
S4	COORDINACIONES Y ÁREAS DEL CONSEJO ESTATAL ELECTORAL	S4.4	ÁREA DE CONSEJEROS	S4.4.1	CORRESPONDENCIA DE CONSEJEROS CIUDADANOS 2002	ARCHIVO DE TRÁMITE	N/A	N/A	N/A	N/A	IDEM
S4	COORDINACIONES Y ÁREAS DEL CONSEJO ESTATAL ELECTORAL	S4.5	ÁREA DE PRERROGATIVAS	S4.5.1	ASUNTO PRD (ADELANTO DE PRERROGATIVAS) 2002	ARCHIVO DE TRÁMITE	N/A	N/A	N/A	N/A	IDEM
S4	COORDINACIONES Y ÁREAS DEL CONSEJO ESTATAL	S4.5	ÁREA DE PRERROGATIVAS	S4.5.2	EJERCICIO DE PRERROGATIVAS A PARTIDOS POLÍTICOS, 2002.	ARCHIVO DE TRÁMITE	N/A	N/A	N/A	N/A	IDEM

ENTREGA	COORDINÓ Y CERTIFICÓ	RECIBE
MTRA. KARLA GABRIELA PERAZA ZAZUETA **SERVIDORA PÚBLICA TITULAR SALIENTE**	**LIC. SANTIAGO ARTURO MONTOYA FÉLIX** **TITULAR DEL ÓRGANO INTERNO DE CONTROL**	**LIC. ARTURO FAJARDO MEJÍA** **SERVIDOR PÚBLICO TITULAR ENTRANTE**
LIC. CARMEN JULIETA RODRÍGUEZ CAMPOS **TESTIGO DE LASERVIDORA PÚBLICA TITULAR SALIENTE**		**LIC. ROBERTO CLAUDIO URIARTE MENDÍVIL** **TESTIGO DEL SERVIDOR PÚBLICO TITULAR ENTRANTE**

ANALÍTICO DEL CONCENTRADO DE ARCHIVOS EN TRÁMITE AL 04 DE SEPTIEMBRE DE 2022

	ELECTORAL										
S4	COORDINACIONES Y ÁREAS DEL CONSEJO ESTATAL ELECTORAL	S4.5	ÁREA DE PRERROGATIVAS	S4.5.3	EXPEDIENTE DE INFORMES DE GASTOS ORDINARIOS DE LOS PP TOMO I 2002	ARCHIVO DE TRÁMITE	N/A	N/A	N/A	N/A	IDEM
S4	COORDINACIONES Y ÁREAS DEL CONSEJO ESTATAL ELECTORAL	S4.5	ÁREA DE PRERROGATIVAS	S4.5.4	EXPEDIENTE DE INFORMES DE GASTOS ORDINARIOS DE LOS PP TOMO II 2002	ARCHIVO DE TRÁMITE	N/A	N/A	N/A	N/A	IDEM
S4	COORDINACIONES Y ÁREAS DEL CONSEJO ESTATAL ELECTORAL	S4.5	ÁREA DE PRERROGATIVAS	S4.5.5	INFORME DE ACTIVIDADES DE PRERROGATIVAS, 2002.	ARCHIVO DE TRÁMITE	N/A	N/A	N/A	N/A	IDEM
S5	RECURSOS Y PROCEDIMIENTOS JURISDICCIONALES ADMINISTRATIVOS	S5.1	SANCIONES PARTIDOS POLÍTICOS	S5.1.1	RESOLUCIÓN EXPEDIENTE 001/2002 SPP	ARCHIVO DE TRÁMITE	N/A	N/A	N/A	N/A	IDEM
S5	RECURSOS Y PROCEDIMIENTOS JURISDICCIONALES ADMINISTRATIVOS	S5.2	JUICIO DE REVISIÓN CONSTITUCIONAL	S5.2.1	JRC PROMOVIDO POR PAN Y PRD EN CONTRA DEL MONTO DE FINANCIAMIENTO PÚBLICO A P.P. 2002.	ARCHIVO DE TRÁMITE	N/A	N/A	N/A	N/A	IDEM
S5	RECURSOS Y PROCEDIMIENTOS JURISDICCIONALES ADMINISTRATIVOS	S5.3	JUICIO DE REVISIÓN CONSTITUCIONAL	S5.3.1	JRC PROMOVIDO POR PAN Y PRD EN CONTRA DEL MONTO DE FINANCIAMIENTO PÚBLICO A P.P. 2002.	ARCHIVO DE TRÁMITE	N/A	N/A	N/A	N/A	IDEM
S6	CONTRATOS Y CONVENIOS	S6.1	CONTRATOS	S6.1.1	PRESTACIÓN DE SERVICIOS, LIC. DINORAH BELTRÁN MIRELES 2002.	ARCHIVO DE TRÁMITE	N/A	N/A	N/A	N/A	IDEM
S6	CONTRATOS Y CONVENIOS	S6.1	CONTRATOS	S6.1.2	PRESTACIÓN DE SERVICIOS, LIC. ERIKA CABALLERO BAIZABAL 2002.	ARCHIVO DE TRÁMITE	N/A	N/A	N/A	N/A	IDEM
S6	CONTRATOS Y CONVENIOS	S6.1	CONTRATOS	S6.1.3	PRESTACIÓN DE SERVICIOS, LIC. OSCAR URSICICHI ARELLANO 2002.	ARCHIVO DE TRÁMITE	N/A	N/A	N/A	N/A	IDEM
S6	CONTRATOS Y	S6.1	CONTRATOS	S6.1.4	PRESTACIÓN DE SERVICIOS, LIC. RAÚL RICO	ARCHIVO DE	N/A	N/A	N/A	N/A	IDEM

ENTREGA **MTRA. KARLA GABRIELA PERAZA ZAZUETA** **SERVIDORA PÚBLICA TITULAR SALIENTE**	**COORDINÓ Y CERTIFICÓ** **LIC. SANTIAGO ARTURO MONTOYA FÉLIX** **TITULAR DEL ÓRGANO INTERNO DE CONTROL**	**RECIBE** **LIC. ARTURO FAJARDO MEJÍA** **SERVIDOR PÚBLICO TITULAR ENTRANTE**
LIC. CARMEN JULIETA RODRÍGUEZ CAMPOS **TESTIGO DE LASERVIDORA PÚBLICA TITULAR SALIENTE**		**LIC. ROBERTO CLAUDIO URIARTE MENDÍVIL** **TESTIGO DEL SERVIDOR PÚBLICO TITULAR ENTRANTE**

ANALÍTICO DEL CONCENTRADO DE ARCHIVOS EN TRÁMITE AL 04 DE SEPTIEMBRE DE 2022

	CONVENIOS				GONZÁLEZ 2002.	TRÁMITE					
S6	CONTRATOS Y CONVENIOS	S6.1	CONTRATOS	S6.1.5	PRESTACIÓN DE SERVICIOS, C. ARLETTE ISADORA GARCÍA ALCARAZ 2002.	ARCHIVO DE TRÁMITE	N/A	N/A	N/A	N/A	IDEM
S6	CONTRATOS Y CONVENIOS	S6.1	CONTRATOS	S6.1.6	PRESTACIÓN DE SERVICIOS, SR. NICOLÁS EDGARDO MOJICA CAMARENA 2002.	ARCHIVO DE TRÁMITE	N/A	N/A	N/A	N/A	IDEM
S6	CONTRATOS Y CONVENIOS	S6.1	CONTRATOS	S6.1.7	PRESTACIÓN DE SERVICIOS, LIC. LUIS GUILLERMO LAVEAGA GARCÍA (TESORERO DE OPERADORA TURÍSTICA Y HOTELERA PLAYA SÁBALO, S.A. DE C.V.) 2002.	ARCHIVO DE TRÁMITE	N/A	N/A	N/A	N/A	IDEM
S6	CONTRATOS Y CONVENIOS	S6.1	CONTRATOS	S6.1.8	S6.1.8 PRESTACIÓN DE SERVICIOS, L.A.E. JOSÉ LUIS FRANCO RODRÍGUEZ 2002.	ARCHIVO DE TRÁMITE	N/A	N/A	N/A	N/A	IDEM
S6	CONTRATOS Y CONVENIOS	S6.1	CONTRATOS	S6.1.9	PRESTACIÓN DE SERVICIOS, LIC. JORGE QUINTERO RAMÍREZ 2002.	ARCHIVO DE TRÁMITE	N/A	N/A	N/A	N/A	IDEM
S6	CONTRATOS Y CONVENIOS	S6.1	CONTRATOS	S6.1.10	COEDICIÓN DE OBRA, LIC. OSCAR RENÉ CRUZ OLIVA (PUBLICACIONES CRUZ O. S.A.) 2002.	ARCHIVO DE TRÁMITE	N/A	N/A	N/A	N/A	IDEM
S6	CONTRATOS Y CONVENIOS	S6.1	CONTRATOS	S6.1.11	COEDICIÓN DE OBRA, LIC. OSCAR RENÉ CRUZ OLIVA (PUBLICACIONES CRUZ O. S.A.) 2002.	ARCHIVO DE TRÁMITE	N/A	N/A	N/A	N/A	IDEM
S6	CONTRATOS Y CONVENIOS	S6.1	CONTRATOS	S6.1.12	PRESTACIÓN DE SERVICIOS, DRS. ARTURO SANTAMARÍA GÓMEZ Y ARTURO LIZÁRRAGA HERNÁNDEZ 2002.	ARCHIVO DE TRÁMITE	N/A	N/A	N/A	N/A	IDEM
S6	CONTRATOS Y CONVENIOS	S6.1	CONTRATOS	S6.1.13	PRESTACIÓN DE SERVICIOS ARTÍSTICOS, MTRA. CLAUDIA LAVISTA (GRUPO ARTÍSTICO DELFOS DANZA CONTEMPORÁNEA) 2002.	ARCHIVO DE TRÁMITE	N/A	N/A	N/A	N/A	IDEM
S6	CONTRATOS Y CONVENIOS	S6.1	CONTRATOS	S6.1.14	PRESTACIÓN DE SERVICIOS, LIC. DINORAH BELTRÁN MIRELES 2002.	ARCHIVO DE TRÁMITE	N/A	N/A	N/A	N/A	IDEM
S6	CONTRATOS Y CONVENIOS	S6.1	CONTRATOS	S6.1.15	PRESTACIÓN DE SERVICIOS, LIC. JORGE QUINTERO RAMÍREZ 2002.	ARCHIVO DE TRÁMITE	N/A	N/A	N/A	N/A	IDEM
S6	CONTRATOS Y CONVENIOS	S6.1	CONTRATOS	S6.1.16	PRESTACIÓN DE SERVICIOS, C. ALEJANDRO SICARIOS RIVAS 2002.	ARCHIVO DE TRÁMITE	N/A	N/A	N/A	N/A	IDEM
S6	CONTRATOS Y	S6.1	CONTRATOS	S6.1.17	ARRENDAMIENTO, SRA. BEATRIZ ALICIA	ARCHIVO DE	N/A	N/A	N/A	N/A	IDEM

ENTREGA	COORDINÓ Y CERTIFICÓ	RECIBE
MTRA. KARLA GABRIELA PERAZA ZAZUETA SERVIDORA PÚBLICA TITULAR SALIENTE	LIC. SANTIAGO ARTURO MONTOYA FÉLIX TITULAR DEL ÓRGANO INTERNO DE CONTROL	LIC. ARTURO FAJARDO MEJÍA SERVIDOR PÚBLICO TITULAR ENTRANTE
LIC. CARMEN JULIETA RODRÍGUEZ CAMPOS TESTIGO DE LASERVIDORA PÚBLICA TITULAR SALIENTE		LIC. ROBERTO CLAUDIO URIARTE MENDÍVIL TESTIGO DEL SERVIDOR PÚBLICO TITULAR ENTRANTE

ANALÍTICO DEL CONCENTRADO DE ARCHIVOS EN TRÁMITE AL 04 DE SEPTIEMBRE DE 2022

	CONVENIOS				GASTÉLUM CASTRO 2002.	TRÁMITE					
S6	CONTRATOS Y CONVENIOS	S6.1	CONTRATOS	S6.1.18	ARRENDAMIENTO, SRA. BEATRIZ ALICIA GASTÉLUM CASTRO 2002.	ARCHIVO DE TRÁMITE	N/A	N/A	N/A	N/A	IDEM
S6	CONTRATOS Y CONVENIOS	S6.1	CONTRATOS	S6.1.19	PRESTACIÓN DE SERVICIOS, C. EDMUNDO BERUMEN TORRES 2002.	ARCHIVO DE TRÁMITE	N/A	N/A	N/A	N/A	IDEM
S6	CONTRATOS Y CONVENIOS	S6.1	CONTRATOS	S6.1.20	MODIFICATORIO DE CONTRATO DE PRESTACIÓN DE SERVICIOS PROFESIONALES, C.J. GUILLERMO GÓMEZ GARCÍA 2002.	ARCHIVO DE TRÁMITE	N/A	N/A	N/A	N/A	IDEM
S6	CONTRATOS Y CONVENIOS	S6.1	CONTRATOS	S6.1.21	PRESTACIÓN DE SERVICIOS DE INTERNET, ING. JUAN CARLOS CHÁVEZ SÁNCHEZ (COMPUPARTES Y ACCESORIOS, S.A. DE C.V.) 2002.	ARCHIVO DE TRÁMITE	N/A	N/A	N/A	N/A	IDEM
S6	CONTRATOS Y CONVENIOS	S6.2	CONVENIOS	S6.2.1	DE COLABORACIÓN Y APOYO PARA LA REALIZACIÓN DE “LA ESPECIALIDAD EN ESTUDIOS ELECTORALES”, MC REYES DE JESÚS CÁRDENAS FÉLIX Y MC EMILIO ROGELIO GRIVEL MONDACA (COORD. DE LA ESPECIALIDAD) 2002.	ARCHIVO DE TRÁMITE	N/A	N/A	N/A	N/A	IDEM
S6	CONTRATOS Y CONVENIOS	S6.2	CONVENIOS	S6.2.2	DE COLABORACIÓN Y APOYO PARA LA REALIZACIÓN DEL SEMINARIO “ELECCIONES EN SINALOA”, LIC. GUILLERMINA VÁZQUEZ DUEÑAS (UAS) 2002.	ARCHIVO DE TRÁMITE	N/A	N/A	N/A	N/A	IDEM
S6	CONTRATOS Y CONVENIOS	S6.2	CONVENIOS	S6.2.3	GENERAL DE APOYO Y COLABORACIÓN ENTRE LA JUNTA LOCAL EJECUTIVA DEL IFE SINALOA Y EL CEE SINALOA 2002.	ARCHIVO DE TRÁMITE	N/A	N/A	N/A	N/A	IDEM
S6	CONTRATOS Y CONVENIOS	S6.2	CONVENIOS	S6.2.4	DE APOYO Y COLABORACIÓN PARA LA PUBLICACIÓN DEL PRIMER NÚMERO DE LA REVISTA MEXICANA DE ESTUDIOS ELECTORALES DR. LEONARDO VALDÉS ZURITA (SOMEE) 2002.	ARCHIVO DE TRÁMITE	N/A	N/A	N/A	N/A	IDEM
S7	ÓRGANOS JURISDICCIONALES ELECTORALES FEDERAL Y ESTATAL			S7.1	CORRESPONDENCIA DEL TEPJF, 2002	ARCHIVO DE TRÁMITE	N/A	N/A	N/A	N/A	IDEM
S7	ÓRGANOS			S7.2	TESIS DIVERSAS DEL TEPJF, 2002	ARCHIVO DE	N/A	N/A	N/A	N/A	IDEM

ENTREGA	COORDINÓ Y CERTIFICÓ	RECIBE
MTRA. KARLA GABRIELA PERAZA ZAZUETA **SERVIDORA PÚBLICA TITULAR SALIENTE**	**LIC. SANTIAGO ARTURO MONTOYA FÉLIX** **TITULAR DEL ÓRGANO INTERNO DE CONTROL**	**LIC. ARTURO FAJARDO MEJÍA** **SERVIDOR PÚBLICO TITULAR ENTRANTE**
LIC. CARMEN JULIETA RODRÍGUEZ CAMPOS **TESTIGO DE LASERVIDORA PÚBLICA TITULAR SALIENTE**		**LIC. ROBERTO CLAUDIO URIARTE MENDÍVIL** **TESTIGO DEL SERVIDOR PÚBLICO TITULAR ENTRANTE**

ANALÍTICO DEL CONCENTRADO DE ARCHIVOS EN TRÁMITE AL 04 DE SEPTIEMBRE DE 2022

	JURISDICCIONALES ELECTORALES FEDERAL Y ESTATAL					TRÁMITE					
S7	ÓRGANOS JURISDICCIONALES ELECTORALES FEDERAL Y ESTATAL			S7.3	CORRESPONDENCIA DEL TRIBUNAL ESTATAL ELECTORAL, 2002.	ARCHIVO DE TRÁMITE	N/A	N/A	N/A	N/A	IDEM
S7	ÓRGANOS JURISDICCIONALES ELECTORALES FEDERAL Y ESTATAL			S7.4	CRITERIOS DEL TEE DE SINALOA, 2002.	ARCHIVO DE TRÁMITE	N/A	N/A	N/A	N/A	IDEM
S8	INSTITUTOS Y/O CONSEJOS ELECTORALES DE LOS ESTADOS			S8.1	CORRESPONDENCIA DE LOS ÓRGANOS ELECTORALES DEL PAÍS, 2002.	ARCHIVO DE TRÁMITE	N/A	N/A	N/A	N/A	IDEM
S9	AUTORIDADES FEDERALES ELECTORALES			S9.1	FEPADE (FISCALÍA ESPECIALIZADA PARA LA ATENCIÓN DE DELITOS ELECTORALES, 2002.	ARCHIVO DE TRÁMITE	N/A	N/A	N/A	N/A	IDEM
S9	AUTORIDADES FEDERALES ELECTORALES	S9.2	INSTITUTO FEDERAL ELECTORAL	S9.2.1	CORRESPONDENCIA DEL INSTITUTO FEDERAL ELECTORAL, 2002.	ARCHIVO DE TRÁMITE	N/A	N/A	N/A	N/A	IDEM
S9	AUTORIDADES FEDERALES ELECTORALES	S9.2	INSTITUTO FEDERAL ELECTORAL	S9.2.2	DOCUMENTACIÓN RELACIONADA CON ACUERDO DEL IFE RESPECTO AL DERECHO DE INFORMACIÓN DE LOS INFORMES DE LOS PARTIDOS POLÍTICOS 2002.	ARCHIVO DE TRÁMITE	N/A	N/A	N/A	N/A	IDEM
S10	GOBIERNO DEL ESTADO DE SINALOA	S10.1	PROCURADURÍA GENERAL DE JUSTICIA DEL ESTADO	S10.1.1	PROCURADURÍA GENERAL DE JUSTICIA DEL ESTADO DE SINALOA 2001	ARCHIVO DE TRÁMITE	N/A	N/A	N/A	N/A	IDEM
S10	GOBIERNO DEL ESTADO DE SINALOA	S10.2	SECRETARIA GENERAL DE GOBIERNO	S10.2.1	SUBSECRETARIA DE ASUNTOS JURÍDICOS DE GOBIERNO DEL ESTADO 2001	ARCHIVO DE TRÁMITE	N/A	N/A	N/A	N/A	IDEM
S10	GOBIERNO DEL ESTADO DE SINALOA	S10.3	SECRETARIA DE ADMINISTRACIÓN Y FINANZAS DEL	S10.3.1	SECRETARIA DE ADMINISTRACIÓN Y FINANZAS GOBIERNO DEL ESTADO 2002.	ARCHIVO DE TRÁMITE	N/A	N/A	N/A	N/A	IDEM

ENTREGA	COORDINÓ Y CERTIFICÓ	RECIBE
MTRA. KARLA GABRIELA PERAZA ZAZUETA **SERVIDORA PÚBLICA TITULAR SALIENTE**	**LIC. SANTIAGO ARTURO MONTOYA FÉLIX** **TITULAR DEL ÓRGANO INTERNO DE CONTROL**	**LIC. ARTURO FAJARDO MEJÍA** **SERVIDOR PÚBLICO TITULAR ENTRANTE**
LIC. CARMEN JULIETA RODRÍGUEZ CAMPOS **TESTIGO DE LASERVIDORA PÚBLICA TITULAR SALIENTE**		**LIC. ROBERTO CLAUDIO URIARTE MENDÍVIL** **TESTIGO DEL SERVIDOR PÚBLICO TITULAR ENTRANTE**

ANALÍTICO DEL CONCENTRADO DE ARCHIVOS EN TRÁMITE AL 04 DE SEPTIEMBRE DE 2022

			GOBIERNO DEL ESTADO								
S11	CONGRESO DEL ESTADO DE SINALOA	S11	CONGRESO DEL ESTADO DE SINALOA	S11.1	CONGRESO DEL ESTADO 2001.	ARCHIVO DE TRÁMITE	N/A	N/A	N/A	N/A	IDEM
S12	GOBIERNO FEDERAL	S12	GOBIERNO FEDERAL	S12.1	SECRETARIA DE GOBERNACIÓN 2002.	ARCHIVO DE TRÁMITE	N/A	N/A	N/A	N/A	IDEM
S13	GOBIERNOS MUNICIPALES	S13	GOBIERNOS MUNICIPALES	S13.1	ASUNTO DEL ROSARIO 2002	ARCHIVO DE TRÁMITE	N/A	N/A	N/A	N/A	IDEM
S13	GOBIERNOS MUNICIPALES	S13	GOBIERNOS MUNICIPALES	S13.2	AYUNTAMIENTO MAZATLÁN (CASO PASOS), 2002.	ARCHIVO DE TRÁMITE	N/A	N/A	N/A	N/A	IDEM
S13	GOBIERNOS MUNICIPALES	S13	GOBIERNOS MUNICIPALES	S13.3	DIRECCIÓN DE TRÁNSITO MUNICIPAL CULIACÁN, 2002.	ARCHIVO DE TRÁMITE	N/A	N/A	N/A	N/A	IDEM
S13	GOBIERNOS MUNICIPALES	S13	GOBIERNOS MUNICIPALES	S13.4	CORRESPONDENCIA DE AYUNTAMIENTOS DEL ESTADO DE SINALOA, 2002.	ARCHIVO DE TRÁMITE	N/A	N/A	N/A	N/A	IDEM
S14	ORDENAMIENTO JURÍDICO	S14	ORDENAMIENTO JURÍDICO	S14.1	CONTRADICCIÓN DE TESIS 2/2002 (SENTENCIA).	ARCHIVO DE TRÁMITE	N/A	N/A	N/A	N/A	IDEM
S14	ORDENAMIENTO JURÍDICO	S14	ORDENAMIENTO JURÍDICO	S14.2	DOCUMENTO NORMATIVO PARA ENTIDADES CON PROCESO ELECTORAL, 2002.	ARCHIVO DE TRÁMITE	N/A	N/A	N/A	N/A	IDEM
S14	ORDENAMIENTO JURÍDICO	S14	ORDENAMIENTO JURÍDICO	S14.3	DOCUMENTO NORMATIVO PARA ENTIDADES CON PROCESO ELECTORAL (IFE Y CEE), 2002.	ARCHIVO DE TRÁMITE	N/A	N/A	N/A	N/A	IDEM
S14	ORDENAMIENTO JURÍDICO	S14	ORDENAMIENTO JURÍDICO	S14.4	LEY SOBRE INMUEBLES DEL ESTADO Y MUNICIPIO, 2002.	ARCHIVO DE TRÁMITE	N/A	N/A	N/A	N/A	IDEM
S14	ORDENAMIENTO JURÍDICO	S14	ORDENAMIENTO JURÍDICO	S14.5	LEY DE RESPONSABILIDADES DE LOS SERVIDORES PÚBLICOS DEL ESTADO DE SINALOA, 2002.	ARCHIVO DE TRÁMITE	N/A	N/A	N/A	N/A	IDEM
S14	ORDENAMIENTO JURÍDICO	S14	ORDENAMIENTO JURÍDICO	S14.6	PROPUESTAS DE REFORMA A LA LEY ELECTORAL, 2002.	ARCHIVO DE TRÁMITE	N/A	N/A	N/A	N/A	IDEM
S14	ORDENAMIENTO JURÍDICO	S14	ORDENAMIENTO JURÍDICO	S14.7	PROYECTO DE LEY DE ACCESO A LA INFORMACIÓN PÚBLICA DEL ESTADO DE SINALOA, 2002.	ARCHIVO DE TRÁMITE	N/A	N/A	N/A	N/A	IDEM
S14	ORDENAMIENTO	S14	ORDENAMIENTO	S14.8	PROYECTO DE REGLAMENTACIÓN	ARCHIVO DE	N/A	N/A	N/A	N/A	IDEM

ENTREGA	COORDINÓ Y CERTIFICÓ	RECIBE
MTRA. KARLA GABRIELA PERAZA ZAZUETA SERVIDORA PÚBLICA TITULAR SALIENTE	LIC. SANTIAGO ARTURO MONTOYA FÉLIX TITULAR DEL ÓRGANO INTERNO DE CONTROL	LIC. ARTURO FAJARDO MEJÍA SERVIDOR PÚBLICO TITULAR ENTRANTE
LIC. CARMEN JULIETA RODRÍGUEZ CAMPOS TESTIGO DE LASERVIDORA PÚBLICA TITULAR SALIENTE		LIC. ROBERTO CLAUDIO URIARTE MENDÍVIL TESTIGO DEL SERVIDOR PÚBLICO TITULAR ENTRANTE

ANALÍTICO DEL CONCENTRADO DE ARCHIVOS EN TRÁMITE AL 04 DE SEPTIEMBRE DE 2022

	JURÍDICO		JURÍDICO		CONSTITUCIONAL DEL DERECHO DE ACCESO A LA INFORMACIÓN, 2002.	TRÁMITE					
S14	ORDENAMIENTO JURÍDICO	S14	ORDENAMIENTO JURÍDICO	S14.9	REFORMAS AL CÓDIGO FEDERAL DE INSTITUCIONES Y PROCEDIMIENTOS ELECTORALES ABRIL/2002.	ARCHIVO DE TRÁMITE	N/A	N/A	N/A	N/A	IDEM
S14	ORDENAMIENTO JURÍDICO	S14	ORDENAMIENTO JURÍDICO	S14.10	REGLAMENTO DE SESIONES DE LOS CONSEJOS LOCALES Y DISTRITALES DEL INSTITUTO FEDERAL ELECTORAL, 2002.	ARCHIVO DE TRÁMITE	N/A	N/A	N/A	N/A	IDEM
S15	ANÁLISIS JURÍDICOS, ESTUDIOS DIVERSOS	S15	ANÁLISIS JURÍDICOS, ESTUDIOS DIVERSOS	S15.1	ANÁLISIS DIVERSOS 2002	ARCHIVO DE TRÁMITE	N/A	N/A	N/A	N/A	IDEM
S15	ANÁLISIS JURÍDICOS, ESTUDIOS DIVERSOS	S15	ANÁLISIS JURÍDICOS, ESTUDIOS DIVERSOS	S15.2	CASO PRD ADELANTO DE PRERROGATIVAS (ESTUDIO DE SECRETARIA), 2002.	ARCHIVO DE TRÁMITE	N/A	N/A	N/A	N/A	IDEM
S15	ANÁLISIS JURÍDICOS, ESTUDIOS DIVERSOS	S15	ANÁLISIS JURÍDICOS, ESTUDIOS DIVERSOS	S15.3	CONSULTA CASO FINANCIAMIENTO PARTIDOS POLÍTICOS PROCESO FEDERAL (2000), 2002.	ARCHIVO DE TRÁMITE	N/A	N/A	N/A	N/A	IDEM
S15	ANÁLISIS JURÍDICOS, ESTUDIOS DIVERSOS	S15	ANÁLISIS JURÍDICOS, ESTUDIOS DIVERSOS	S15.4	CONTRADICCIÓN DE TESIS 2/2002.	ARCHIVO DE TRÁMITE	N/A	N/A	N/A	N/A	IDEM
S15	ANÁLISIS JURÍDICOS, ESTUDIOS DIVERSOS	S15	ANÁLISIS JURÍDICOS, ESTUDIOS DIVERSOS	S15.5	ESTUDIO Y ANÁLISIS DE LA RESOLUCIÓN EXP. 001/2002 SPP (SANCIONES A P.P. DEL EJERCICIO 2001) 2002.	ARCHIVO DE TRÁMITE	N/A	N/A	N/A	N/A	IDEM
S15	ANÁLISIS JURÍDICOS, ESTUDIOS DIVERSOS	S15	ANÁLISIS JURÍDICOS, ESTUDIOS DIVERSOS	S15.6	SENTENCIA RELATIVA A LA ACCIÓN DE INCONSTITUCIONALIDAD PROMOVIDA POR EL PT, EN CONTRA DEL CONGRESO Y EL GOBERNADOR DE AGUASCALIENTES NO. 3/2002.	ARCHIVO DE TRÁMITE	N/A	N/A	N/A	N/A	IDEM
S15	ANÁLISIS JURÍDICOS, ESTUDIOS DIVERSOS	S15	ANÁLISIS JURÍDICOS, ESTUDIOS DIVERSOS	S15.7	SENTENCIAS DE LA SUPREMA CORTE DE MATERIA ELECTORAL CEE 2002	ARCHIVO DE TRÁMITE	N/A	N/A	N/A	N/A	IDEM
S15	ANÁLISIS JURÍDICOS, ESTUDIOS DIVERSOS	S15	ANÁLISIS JURÍDICOS, ESTUDIOS DIVERSOS	S15.8	SUP-JRC-043/2002 DEMOCRACIA SOCIAL PARTIDO POLÍTICO NACIONAL VS TRIBUNAL ESTATAL ELECTORAL DE GUANAJUATO.	ARCHIVO DE TRÁMITE	N/A	N/A	N/A	N/A	IDEM
S15	ANÁLISIS JURÍDICOS, ESTUDIOS DIVERSOS	S15	ANÁLISIS JURÍDICOS, ESTUDIOS DIVERSOS	S15.9	EXP SUP-RAP-045/2002 REC DE APELACIÓN PAN VS IFE	ARCHIVO DE TRÁMITE	N/A	N/A	N/A	N/A	IDEM
S15	ANÁLISIS JURÍDICOS,	S15	ANÁLISIS JURÍDICOS,	S15.10	SUP-JDC-021/2002 [redacted] VS DIRECTOR EJECUTIVO DE PRERROGATIVAS Y	ARCHIVO DE	N/A	N/A	N/A	N/A	IDEM

ENTREGA	COORDINÓ Y CERTIFICÓ	RECIBE
MTRA. KARLA GABRIELA PERAZA ZAZUETA SERVIDORA PÚBLICA TITULAR SALIENTE	LIC. SANTIAGO ARTURO MONTOYA FÉLIX TITULAR DEL ÓRGANO INTERNO DE CONTROL	LIC. ARTURO FAJARDO MEJÍA SERVIDOR PÚBLICO TITULAR ENTRANTE
LIC. CARMEN JULIETA RODRÍGUEZ CAMPOS TESTIGO DE LASERVIDORA PÚBLICA TITULAR SALIENTE		LIC. ROBERTO CLAUDIO URIARTE MENDÍVIL TESTIGO DEL SERVIDOR PÚBLICO TITULAR ENTRANTE

ANALÍTICO DEL CONCENTRADO DE ARCHIVOS EN TRÁMITE AL 04 DE SEPTIEMBRE DE 2022

	ESTUDIOS DIVERSOS		ESTUDIOS DIVERSOS		PARTIDOS POLÍTICOS DEL IFE.	TRÁMITE					
S15	ANÁLISIS JURÍDICOS, ESTUDIOS DIVERSOS	S15	ANÁLISIS JURÍDICOS, ESTUDIOS DIVERSOS	S15.11	SUP-RAP-046/2002 REC DE APELACIÓN FUERZA CIUDADANA VS IFE	ARCHIVO DE TRÁMITE	N/A	N/A	N/A	N/A	IDEM
S15	ANÁLISIS JURÍDICOS, ESTUDIOS DIVERSOS	S15	ANÁLISIS JURÍDICOS, ESTUDIOS DIVERSOS	S15.12	SÍNTESIS: ALGUNAS CONSIDERACIONES ACERCA DE LA PERMANENCIA O NO DE LOS CONSEJOS MUNICIPALES ELECTORALES 2002.	ARCHIVO DE TRÁMITE	N/A	N/A	N/A	N/A	IDEM
S16	CURSOS Y TALLERES	S16	CURSOS Y TALLERES	S16.1	I REUNIÓN DE SECRETARIOS EJECUTIVOS Y HOMÓLOGOS DE ORGANISMOS ELECTORALES LOCALES EN LA CIUDAD Y PUERTO DE VERACRUZ NOVIEMBRE 2002	ARCHIVO DE TRÁMITE	N/A	N/A	N/A	N/A	IDEM
S16	CURSOS Y TALLERES	S16	CURSOS Y TALLERES	S16.2	IV REUNIÓN NACIONAL DE CAPACITACIÓN ELECTORAL Y EDUCACIÓN CÍVICA SAN LUIS POTOSÍ 2002	ARCHIVO DE TRÁMITE	N/A	N/A	N/A	N/A	IDEM
S16	CURSOS Y TALLERES	S16	CURSOS Y TALLERES	S16.3	CONFERENCIAS MAGISTRALES, FORO LEY ELECTORAL, 2002.	ARCHIVO DE TRÁMITE	N/A	N/A	N/A	N/A	IDEM
S16	CURSOS Y TALLERES	S16	CURSOS Y TALLERES	S16.4	CONTROL DE PONENCIAS, FORO LEY ELECTORAL, 2002.	ARCHIVO DE TRÁMITE	N/A	N/A	N/A	N/A	IDEM
S16	CURSOS Y TALLERES	S16	CURSOS Y TALLERES	S16.5	CONVOCATORIA AL FORO DE ANÁLISIS Y DISCUSIÓN DE LA LEY ELECTORAL DEL ESTADO DE SINALOA, 2002.	ARCHIVO DE TRÁMITE	N/A	N/A	N/A	N/A	IDEM
S16	CURSOS Y TALLERES	S16	CURSOS Y TALLERES	S16.6	CURSO “LAS RELACIONES HUMANAS Y LA ACCIÓN DIRECTIVA” 2002.	ARCHIVO DE TRÁMITE	N/A	N/A	N/A	N/A	IDEM
S16	CURSOS Y TALLERES	S16	CURSOS Y TALLERES	S16.7	FORO DE ANÁLISIS Y DISCUSIÓN DE LA LEY ELECTORAL DEL ESTADO DE SINALOA, 2002.	ARCHIVO DE TRÁMITE	N/A	N/A	N/A	N/A	IDEM
S16	CURSOS Y TALLERES	S16	CURSOS Y TALLERES	S16.8	ENCUENTRO NACIONAL DE CONSEJEROS ELECTORALES, 30 Y 31 DE MAYO, MANZANILLO, COLIMA, 2002.	ARCHIVO DE TRÁMITE	N/A	N/A	N/A	N/A	IDEM
S16	CURSOS Y TALLERES	S16	CURSOS Y TALLERES	S16.9	AUTONOMÍA INSTITUCIONAL Y REFORMAS ELECTORALES PONENCIA 2002	ARCHIVO DE TRÁMITE	N/A	N/A	N/A	N/A	IDEM
S16	CURSOS Y TALLERES	S16	CURSOS Y TALLERES	S16.10	ESPECIALIDAD DE ESTUDIOS ELECTORALES (UAS, CEE, IFE) EN LA ESC. DE DERECHO Y	ARCHIVO DE TRÁMITE	N/A	N/A	N/A	N/A	IDEM

ENTREGA	COORDINÓ Y CERTIFICÓ	RECIBE
MTRA. KARLA GABRIELA PERAZA ZAZUETA **SERVIDORA PÚBLICA TITULAR SALIENTE**	**LIC. SANTIAGO ARTURO MONTOYA FÉLIX** **TITULAR DEL ÓRGANO INTERNO DE CONTROL**	**LIC. ARTURO FAJARDO MEJÍA** **SERVIDOR PÚBLICO TITULAR ENTRANTE**
LIC. CARMEN JULIETA RODRÍGUEZ CAMPOS **TESTIGO DE LASERVIDORA PÚBLICA TITULAR SALIENTE**		**LIC. ROBERTO CLAUDIO URIARTE MENDÍVIL** **TESTIGO DEL SERVIDOR PÚBLICO TITULAR ENTRANTE**

ANALÍTICO DEL CONCENTRADO DE ARCHIVOS EN TRÁMITE AL 04 DE SEPTIEMBRE DE 2022

					CIENCIAS POLÍTICAS DE LOS MOCHIS, SINALOA, 2002.						
S16	CURSOS Y TALLERES	S16	CURSOS Y TALLERES	S16.11	FORO LEGISLACIÓN YUCATÁN, 2002.	ARCHIVO DE TRÁMITE	N/A	N/A	N/A	N/A	IDEM
S16	CURSOS Y TALLERES	S16	CURSOS Y TALLERES	S16.12	FORO DE CONSULTA GUANAJUATO, 2002.	ARCHIVO DE TRÁMITE	N/A	N/A	N/A	N/A	IDEM
S16	CURSOS Y TALLERES	S16	CURSOS Y TALLERES	S16.13	PONENCIA “COALICIONES Y SUS RIESGOS”, FORO DE CONSULTA SOBRE LA LEGISLACIÓN DEL ESTADO DE YUCATÁN, 2002.	ARCHIVO DE TRÁMITE	N/A	N/A	N/A	N/A	IDEM
S16	CURSOS Y TALLERES	S16	CURSOS Y TALLERES	S16.14	PONENCIA "BREVES CONSIDERACIONES SOBRE LA SEGUNDA VUELTA O DOBLE RONDA ELECTORAL ¿SISTEMA FACTIBLE DE SER ADAPTADO EN MÉXICO? 2002.	ARCHIVO DE TRÁMITE	N/A	N/A	N/A	N/A	IDEM
S16	CURSOS Y TALLERES	S16	CURSOS Y TALLERES	S16.16	REUNIÓN NACIONAL DE PRESIDENTES, HUATULCO, OAXACA, MARZO DE 2002.	ARCHIVO DE TRÁMITE	N/A	N/A	N/A	N/A	IDEM
S16	CURSOS Y TALLERES	S16	CURSOS Y TALLERES	S16.17	XIV CONGRESO NACIONAL DE ESTUDIOS ELECTORALES, 2002.	ARCHIVO DE TRÁMITE	N/A	N/A	N/A	N/A	IDEM
S16	CURSOS Y TALLERES	S16	CURSOS Y TALLERES	S16.18	SEMINARIO Y SIMPOSIUM SOBRE TRANSICIÓN DEMOCRÁTICA Y REFORMA DEL EDO. 2002.	ARCHIVO DE TRÁMITE	N/A	N/A	N/A	N/A	IDEM
S17	PLANEACIÓN Y PRESUPUESTO	S17	PLANEACIÓN Y PRESUPUESTO	S17.1	PROGRAMA ANUAL DE ACTIVIDADES PARA EL EJERCICIO 2002.	ARCHIVO DE TRÁMITE	N/A	N/A	N/A	N/A	IDEM
S18	INSTITUCIONES EDUCATIVAS	S18	INSTITUCIONES EDUCATIVAS	S18.1	UNIVERSIDADES (POSIBLES MAESTRÍAS EN MATERIA ELECTORAL), 2002.	ARCHIVO DE TRÁMITE	N/A	N/A	N/A	N/A	IDEM
S19	DIRECTORIOS	S19	DIRECTORIOS	S19.1	DIRECTORIOS DE LOS MEDIOS DE COMUNICACIÓN DE SINALOA, 2002.	ARCHIVO DE TRÁMITE	N/A	N/A	N/A	N/A	IDEM
S19	DIRECTORIOS	S19	DIRECTORIOS	S19.2	DIRECTORIO DE REPRESENTANTES DE PARTIDOS POLÍTICOS ACREDITADOS ANTE EL CEE. 2002.	ARCHIVO DE TRÁMITE	N/A	N/A	N/A	N/A	IDEM
S20	ADMINISTRATIVO	S20	ADMINISTRATIVO	S20.1	CORRESPONDENCIA ENVIADA CEE, 2002.	ARCHIVO DE TRÁMITE	N/A	N/A	N/A	N/A	IDEM
S20	ADMINISTRATIVO	S20	ADMINISTRATIVO	S20.2	CORRESPONDENCIA RECIBIDA CEE, 2002.	ARCHIVO DE TRÁMITE	N/A	N/A	N/A	N/A	IDEM

ENTREGA	COORDINÓ Y CERTIFICÓ	RECIBE
MTRA. KARLA GABRIELA PERAZA ZAZUETA **SERVIDORA PÚBLICA TITULAR SALIENTE**	**LIC. SANTIAGO ARTURO MONTOYA FÉLIX** **TITULAR DEL ÓRGANO INTERNO DE CONTROL**	**LIC. ARTURO FAJARDO MEJÍA** **SERVIDOR PÚBLICO TITULAR ENTRANTE**
LIC. CARMEN JULIETA RODRÍGUEZ CAMPOS **TESTIGO DE LASERVIDORA PÚBLICA TITULAR SALIENTE**		**LIC. ROBERTO CLAUDIO URIARTE MENDÍVIL** **TESTIGO DEL SERVIDOR PÚBLICO TITULAR ENTRANTE**

ANALÍTICO DEL CONCENTRADO DE ARCHIVOS EN TRÁMITE AL 04 DE SEPTIEMBRE DE 2022

S20	ADMINISTRATIVO	S20	ADMINISTRATIVO	S20.3	CORRESPONDENCIA, 2002.	ARCHIVO DE TRÁMITE	N/A	N/A	N/A	N/A	IDEM
S20	ADMINISTRATIVO	S20	ADMINISTRATIVO	S20.4	CURRÍCULUMS, 2002.	ARCHIVO DE TRÁMITE	N/A	N/A	N/A	N/A	IDEM
S20	ADMINISTRATIVO	S20	ADMINISTRATIVO	S20.5	DOCUMENTOS DE SUBASTA SUBURBAN CEE, 2002.	ARCHIVO DE TRÁMITE	N/A	N/A	N/A	N/A	IDEM
S20	ADMINISTRATIVO	S20	ADMINISTRATIVO	S20.6	INICIATIVAS (VARIAS) CEE, 2002.	ARCHIVO DE TRÁMITE	N/A	N/A	N/A	N/A	IDEM
S20	ADMINISTRATIVO	S20	ADMINISTRATIVO	S20.7	PAPELERÍA SOLICITADA, 2002.	ARCHIVO DE TRÁMITE	N/A	N/A	N/A	N/A	IDEM
	EJERCICIO 2003										
S1	SESIONES	S1.1	ACUERDOS	S1.1.1	ACUERDO ADMINISTRATIVO PARA CLASIFICAR INFORMACIÓN RESERVADA LOS ANEXOS DE INFORMES FINANCIEROS DE LOS P.P. 08 DE ABRIL DE 2003.	ARCHIVO DE TRÁMITE	N/A	N/A	N/A	N/A	EXPEDIENTE DE ARCHIVO GENERAL EN PROCESO DE ARMONIZACIÓN PARA ELABORACIÓN DE LOS INSTRUMENTOS DE CONTROL ARCHIVÍSTICO CONFORME A LAS DISPOSICIONES DE LAS LEYES DE ARCHIVO VIGENTES.
S1	SESIONES	S1.2	DE LA COMISIÓN QUE FUNGE ENTRE PROCESOS	S1.2.1	SESIÓN EXTRAORDINARIA DE LA COMISIÓN PERMANENTE CELEBRADA EL DÍA 07 DE ENERO DE 2003. (AJUSTE AL FINANCIAMIENTO DE P.P.)	ARCHIVO DE TRÁMITE	N/A	N/A	N/A	N/A	IDEM
S1	SESIONES	S1.2	DE LA COMISIÓN QUE FUNGE ENTRE PROCESOS	S1.2.2	SESIÓN ESPECIAL DE LA COMISIÓN QUE FUNGE ENTRE PROCESOS (INFORME FINANCIERO) 24 DE FEBRERO DE 2003.	ARCHIVO DE TRÁMITE	N/A	N/A	N/A	N/A	IDEM
S1	SESIONES	S1.2	DE LA COMISIÓN QUE FUNGE ENTRE	S1.2.3	SESIÓN ORDINARIA DE LA COMISIÓN QUE FUNGE ENTRE PROCESOS CELEBRADA EL DÍA 19 DE MARZO DE 2003. (NOMBRAMIENTO DEL	ARCHIVO DE TRÁMITE	N/A	N/A	N/A	N/A	IDEM

ENTREGA	COORDINÓ Y CERTIFICÓ	RECIBE
MTRA. KARLA GABRIELA PERAZA ZAZUETA **SERVIDORA PÚBLICA TITULAR SALIENTE**	**LIC. SANTIAGO ARTURO MONTOYA FÉLIX** **TITULAR DEL ÓRGANO INTERNO DE CONTROL**	**LIC. ARTURO FAJARDO MEJÍA** **SERVIDOR PÚBLICO TITULAR ENTRANTE**
LIC. CARMEN JULIETA RODRÍGUEZ CAMPOS **TESTIGO DE LASERVIDORA PÚBLICA TITULAR SALIENTE**		**LIC. ROBERTO CLAUDIO URIARTE MENDÍVIL** **TESTIGO DEL SERVIDOR PÚBLICO TITULAR ENTRANTE**

ANALÍTICO DEL CONCENTRADO DE ARCHIVOS EN TRÁMITE AL 04 DE SEPTIEMBRE DE 2022

			PROCESOS		ENCARGADO DEL ÁREA DE ACC. A LA INFORMACIÓN.)						
S1	SESIONES	S1.2	DE LA COMISIÓN QUE FUNGE ENTRE PROCESOS	S1.2.4	SESIÓN DE LA COMISIÓN QUE FUNGE ENTRE PROCESOS CELEBRADA EL DÍA 08 DE ABRIL DE 2003 (APROBACIÓN DE LINEAMIENTOS DE LA LAI).	ARCHIVO DE TRÁMITE	N/A	N/A	N/A	N/A	IDEM
S1	SESIONES	S1.2	DE LA COMISIÓN QUE FUNGE ENTRE PROCESOS	S1.2.5	SESIÓN ORDINARIA DE LA COMISIÓN CELEBRADA EL DÍA 05 DE JUNIO DE 2003.	ARCHIVO DE TRÁMITE	N/A	N/A	N/A	N/A	IDEM
S1	SESIONES	S1.2	DE LA COMISIÓN QUE FUNGE ENTRE PROCESOS	S1.2.6	SESIÓN EXTRAORDINARIA DE LA COMISIÓN CELEBRADA EL DÍA 16 DE JUNIO DE 2003.	ARCHIVO DE TRÁMITE	N/A	N/A	N/A	N/A	IDEM
S1	SESIONES	S1.2	DE LA COMISIÓN QUE FUNGE ENTRE PROCESOS	S1.2.7	SESIÓN ORDINARIA DE LA COMISIÓN QUE FUNGE ENTRE PROCESOS CELEBRADA EL DÍA 08 DE AGOSTO DE 2003.	ARCHIVO DE TRÁMITE	N/A	N/A	N/A	N/A	IDEM
S1	SESIONES	S1.2	DE LA COMISIÓN QUE FUNGE ENTRE PROCESOS	S1.2.8	SESIÓN EXTRAORDINARIA DE LA COMISIÓN QUE FUNGE ENTRE PROCESOS CELEBRADA EL DÍA 04 DE SEPTIEMBRE DE 2003.	ARCHIVO DE TRÁMITE	N/A	N/A	N/A	N/A	IDEM
S1	SESIONES	S1.2	DE LA COMISIÓN QUE FUNGE ENTRE PROCESOS	S1.2.9	SESIÓN ORDINARIA DE LA COMISIÓN QUE FUNGE ENTRE PROCESOS CELEBRADA EL DÍA 04 DE NOVIEMBRE DE 2003.	ARCHIVO DE TRÁMITE	N/A	N/A	N/A	N/A	IDEM
S1	SESIONES	S1.2	DE LA COMISIÓN QUE FUNGE ENTRE PROCESOS	S1.2.10	SESIÓN EXTRAORDINARIA DE LA COMISIÓN QUE FUNGE ENTRE PROCESOS CELEBRADA EL DÍA 18 DE DICIEMBRE DE 2003.	ARCHIVO DE TRÁMITE	N/A	N/A	N/A	N/A	IDEM
S1	SESIONES	S1.3	DEL PLENO DEL CEE	S1.3.1	PRIMERA SESIÓN EXTRAORDINARIA DEL CEE CELEBRADA EL DÍA 07 DE ABRIL DE 2003.	ARCHIVO DE TRÁMITE	N/A	N/A	N/A	N/A	IDEM
S1	SESIONES	S1.3	DEL PLENO DEL CEE	S1.3.2	SEGUNDA SESIÓN EXTRAORDINARIA DEL CEE CELEBRADA EL 14 DE JULIO DE 2003, DICTÁMENES CONSOLIDADOS TOMO I.	ARCHIVO DE TRÁMITE	N/A	N/A	N/A	N/A	IDEM
S1	SESIONES	S1.3	DEL PLENO DEL CEE	S1.3.3	SEGUNDA SESIÓN EXTRAORDINARIA DEL CEE CELEBRADA EL 14 DE JULIO DE 2003, DICTÁMENES CONSOLIDADOS TOMO II.	ARCHIVO DE TRÁMITE	N/A	N/A	N/A	N/A	IDEM
S1	SESIONES	S1.3	DEL PLENO DEL CEE	S1.3.4	SEGUNDA SESIÓN EXTRAORDINARIA DEL CEE	ARCHIVO DE	N/A	N/A	N/A	N/A	IDEM

ENTREGA	COORDINÓ Y CERTIFICÓ	RECIBE
MTRA. KARLA GABRIELA PERAZA ZAZUETA **SERVIDORA PÚBLICA TITULAR SALIENTE**	**LIC. SANTIAGO ARTURO MONTOYA FÉLIX** **TITULAR DEL ÓRGANO INTERNO DE CONTROL**	**LIC. ARTURO FAJARDO MEJÍA** **SERVIDOR PÚBLICO TITULAR ENTRANTE**
LIC. CARMEN JULIETA RODRÍGUEZ CAMPOS **TESTIGO DE LASERVIDORA PÚBLICA TITULAR SALIENTE**		**LIC. ROBERTO CLAUDIO URIARTE MENDÍVIL** **TESTIGO DEL SERVIDOR PÚBLICO TITULAR ENTRANTE**

ANALÍTICO DEL CONCENTRADO DE ARCHIVOS EN TRÁMITE AL 04 DE SEPTIEMBRE DE 2022

					CELEBRADA EL 14 DE JULIO DE 2003, DICTÁMENES CONSOLIDADOS TOMO III.	TRÁMITE					
S1	SESIONES	S1.3	DEL PLENO DEL CEE	S1.3.5	DICTAMEN NO APROBADO EN SESIÓN DEL 14 DE JULIO DE 2003.	ARCHIVO DE TRÁMITE	N/A	N/A	N/A	N/A	IDEM
S1	SESIONES	S1.3	DEL PLENO DEL CEE	S1.3.6	SESIÓN EXTRAORDINARIA (TERCERA) DEL CEE CELEBRADA EL DÍA 14 DE OCTUBRE DE 2003.	ARCHIVO DE TRÁMITE	N/A	N/A	N/A	N/A	IDEM
S1	SESIONES	S1.3	DEL PLENO DEL CEE	S1.3.7	SESIÓN EXTRAORDINARIA DEL PLENO DEL CEE CELEBRADA EL DÍA 30 DE OCTUBRE DE 2003.	ARCHIVO DE TRÁMITE	N/A	N/A	N/A	N/A	IDEM
S2	PARTIDOS POLÍTICOS	S2	PARTIDOS POLÍTICOS	S2.1	DOMICILIOS PARTIDOS POLÍTICOS, 2003.	ARCHIVO DE TRÁMITE	N/A	N/A	N/A	N/A	IDEM
S2	PARTIDOS POLÍTICOS	S2	PARTIDOS POLÍTICOS	S2.2	OFICIOS DE PARTIDOS (PERSONA AUTORIZADA PARA RECIBIR EL FINANCIAMIENTO PÚBLICO), 2003.	ARCHIVO DE TRÁMITE	N/A	N/A	N/A	N/A	IDEM
S2	PARTIDOS POLÍTICOS	S2	PARTIDOS POLÍTICOS	S2.3	SECRETARIO DE FINANZAS DE PARTIDOS POLÍTICOS (OFICIOS) 2003.	ARCHIVO DE TRÁMITE	N/A	N/A	N/A	N/A	IDEM
S2	PARTIDOS POLÍTICOS	S2.4	PARTIDO ACCIÓN NACIONAL	S2.4.1	CORRESPONDENCIA PAN, 2003.	ARCHIVO DE TRÁMITE	N/A	N/A	N/A	N/A	IDEM
S2	PARTIDOS POLÍTICOS	S2.4	PARTIDO ACCIÓN NACIONAL	S2.4.2	ESTATUTOS 2003.	ARCHIVO DE TRÁMITE	N/A	N/A	N/A	N/A	IDEM
S2	PARTIDOS POLÍTICOS	S2.5	PARTIDO REVOLUCIONARIO INSTITUCIONAL	S2.5.1	CORRESPONDENCIA PRI, 2003.	ARCHIVO DE TRÁMITE	N/A	N/A	N/A	N/A	IDEM
S2	PARTIDOS POLÍTICOS	S2.6	PARTIDO DE LA REVOLUCIÓN DEMOCRÁTICA	S2.6.1	CORRESPONDENCIA PRD, 2003.	ARCHIVO DE TRÁMITE	N/A	N/A	N/A	N/A	IDEM
S2	PARTIDOS POLÍTICOS	S2.7	PARTIDO DEL TRABAJO	S2.7.1	CORRESPONDENCIA PT, 2003.	ARCHIVO DE TRÁMITE	N/A	N/A	N/A	N/A	IDEM
S2	PARTIDOS POLÍTICOS	S2.8	PARTIDO VERDE ECOLOGISTA DE MÉXICO	S2.8.1	CORRESPONDENCIA PVEM 2003.	ARCHIVO DE TRÁMITE	N/A	N/A	N/A	N/A	IDEM
S2	PARTIDOS POLÍTICOS	S2.9	CONVERGENCIA	S2.9.1	CORRESPONDENCIA CONVERGENCIA TOMO I 2003.	ARCHIVO DE TRÁMITE	N/A	N/A	N/A	N/A	IDEM

ENTREGA	COORDINÓ Y CERTIFICÓ	RECIBE
MTRA. KARLA GABRIELA PERAZA ZAZUETA **SERVIDORA PÚBLICA TITULAR SALIENTE**	**LIC. SANTIAGO ARTURO MONTOYA FÉLIX** **TITULAR DEL ÓRGANO INTERNO DE CONTROL**	**LIC. ARTURO FAJARDO MEJÍA** **SERVIDOR PÚBLICO TITULAR ENTRANTE**
LIC. CARMEN JULIETA RODRÍGUEZ CAMPOS **TESTIGO DE LASERVIDORA PÚBLICA TITULAR SALIENTE**		**LIC. ROBERTO CLAUDIO URIARTE MENDÍVIL** **TESTIGO DEL SERVIDOR PÚBLICO TITULAR ENTRANTE**

ANALÍTICO DEL CONCENTRADO DE ARCHIVOS EN TRÁMITE AL 04 DE SEPTIEMBRE DE 2022

S2	PARTIDOS POLÍTICOS	S2.10	PARTIDO BARZONISTA SINALOENSE	S2.10.1	CORRESPONDENCIA CONVERGENCIA TOMO II 2003.	ARCHIVO DE TRÁMITE	N/A	N/A	N/A	N/A	IDEM
S2	PARTIDOS POLÍTICOS	S2.11	PARTIDO ALIANZA SOCIAL	S2.11.1	CORRESPONDENCIA DE PB 2003.	ARCHIVO DE TRÁMITE	N/A	N/A	N/A	N/A	IDEM
S2	PARTIDOS POLÍTICOS	S2.12	PARTIDO SOCIEDAD NACIONALISTA	S2.12.1	ASOCIACIÓN CIVIL “MÉXICO UNIDO NACIONAL” (POSIBLE PARTIDO POLÍTICO ESTATAL), 2003.	ARCHIVO DE TRÁMITE	N/A	N/A	N/A	N/A	IDEM
S2	PARTIDOS POLÍTICOS	S2.12	PARTIDO SOCIEDAD NACIONALISTA	S2.12.2	CORRESPONDENCIA PSN, 2003.	ARCHIVO DE TRÁMITE	N/A	N/A	N/A	N/A	IDEM
S2	PARTIDOS POLÍTICOS	S2.13	PARTIDO PARLAMENTO CIUDADANO	S2.13.1	CORRESPONDENCIA DE ORGANIZACIÓN DEL PARTIDO PARLAMENTO CIUDADANO 2003.	ARCHIVO DE TRÁMITE	N/A	N/A	N/A	N/A	IDEM
S3	COMISIONES DEL CONSEJO ESTATAL ELECTORAL	S3.1	COMISIÓN ESPECIAL PARA LA REVISIÓN DEL PRESUPUESTO	S3.1.1	COMISIÓN ESPECIAL PARA LA REVISIÓN DEL PRESUPUESTO 2003.	ARCHIVO DE TRÁMITE	N/A	N/A	N/A	N/A	IDEM
S4	COORDINACIONES Y ÁREAS DEL CONSEJO ESTATAL ELECTORAL	S4.1	COORDINACIÓN ADMINISTRATIVA	S4.1.1	CORRESPONDENCIA DE LA COORDINACIÓN ADMINISTRATIVA 2003.	ARCHIVO DE TRÁMITE	N/A	N/A	N/A	N/A	IDEM
S4	COORDINACIONES Y ÁREAS DEL CONSEJO ESTATAL ELECTORAL	S4.1	COORDINACIÓN ADMINISTRATIVA	S4.1.2	CONTROL DE GASTOS SECRETARIA DEL CEE 2003.	ARCHIVO DE TRÁMITE	N/A	N/A	N/A	N/A	IDEM
S4	COORDINACIONES Y ÁREAS DEL CONSEJO ESTATAL ELECTORAL	S4.2	COORDINACIÓN DE ORGANIZACIÓN ELECTORAL	S4.2.1	PROYECTO SOCE SUSTENTO DE ORGANIZACIÓN DE SISTEMAS DE INFORMACIÓN ELECTORAL 2003.	ARCHIVO DE TRÁMITE	N/A	N/A	N/A	N/A	IDEM
S4	COORDINACIONES Y ÁREAS DEL CONSEJO ESTATAL ELECTORAL	S4.3	COORDINACIÓN DE CAPACITACIÓN ELECTORAL	S4.3.1	CORRESPONDENCIA DE LA COORDINACIÓN DE CAPACITACIÓN TOMO I 2003.	ARCHIVO DE TRÁMITE	N/A	N/A	N/A	N/A	IDEM
S4	COORDINACIONES Y ÁREAS DEL CONSEJO ESTATAL	S4.3	COORDINACIÓN DE CAPACITACIÓN ELECTORAL	S4.3.2	CORRESPONDENCIA DE LA COORDINACIÓN DE CAPACITACIÓN TOMO II 2003.	ARCHIVO DE TRÁMITE	N/A	N/A	N/A	N/A	IDEM

ENTREGA	COORDINÓ Y CERTIFICÓ	RECIBE
MTRA. KARLA GABRIELA PERAZA ZAZUETA **SERVIDORA PÚBLICA TITULAR SALIENTE**	**LIC. SANTIAGO ARTURO MONTOYA FÉLIX** **TITULAR DEL ÓRGANO INTERNO DE CONTROL**	**LIC. ARTURO FAJARDO MEJÍA** **SERVIDOR PÚBLICO TITULAR ENTRANTE**
LIC. CARMEN JULIETA RODRÍGUEZ CAMPOS **TESTIGO DE LASERVIDORA PÚBLICA TITULAR SALIENTE**		**LIC. ROBERTO CLAUDIO URIARTE MENDÍVIL** **TESTIGO DEL SERVIDOR PÚBLICO TITULAR ENTRANTE**

ANALÍTICO DEL CONCENTRADO DE ARCHIVOS EN TRÁMITE AL 04 DE SEPTIEMBRE DE 2022

	ELECTORAL										
S4	COORDINACIONES Y ÁREAS DEL CONSEJO ESTATAL ELECTORAL	S4.3	COORDINACIÓN DE CAPACITACIÓN ELECTORAL	S4.3.3	PRIMER CERTAMEN DE ENSAYO POLÍTICO “OCTAVIO PAZ”, 2003.	ARCHIVO DE TRÁMITE	N/A	N/A	N/A	N/A	IDEM
S4	COORDINACIONES Y ÁREAS DEL CONSEJO ESTATAL ELECTORAL	S4.4	ÁREA DE ACCESO A LA INFORMACIÓN	S4.4.1	PROYECTO DE TRABAJO PARTA LA CREACIÓN DE LA OFICINA DE ACCESO A LA INFORMACIÓN PÚBLICA DEL CEE, 2003.	ARCHIVO DE TRÁMITE	N/A	N/A	N/A	N/A	IDEM
S4	COORDINACIONES Y ÁREAS DEL CONSEJO ESTATAL ELECTORAL	S4.4	ÁREA DE ACCESO A LA INFORMACIÓN	S4.4.2	CORRESPONDENCIA DEL ÁREA DE ACCESO A LA INFORMACIÓN PÚBLICA 2003.	ARCHIVO DE TRÁMITE	N/A	N/A	N/A	N/A	IDEM
S4	COORDINACIONES Y ÁREAS DEL CONSEJO ESTATAL ELECTORAL	S4.4	ÁREA DE ACCESO A LA INFORMACIÓN	S4.4.3	FACTURAS NEGATIVA DE (ACCESO A LA INFORMACIÓN) SEPTIEMBRE 2003.	ARCHIVO DE TRÁMITE	N/A	N/A	N/A	N/A	IDEM
S4	COORDINACIONES Y ÁREAS DEL CONSEJO ESTATAL ELECTORAL	S4.5	ÁREA DE COMUNICACIÓN	S4.5.1	CORRESPONDENCIA DEL ÁREA DE COMUNICACIÓN 2003.	ARCHIVO DE TRÁMITE	N/A	N/A	N/A	N/A	IDEM
S4	COORDINACIONES Y ÁREAS DEL CONSEJO ESTATAL ELECTORAL	S4.5	ÁREA DE COMUNICACIÓN	S4.5.2	BOLETÍN DE PRENSA 2003.	ARCHIVO DE TRÁMITE	N/A	N/A	N/A	N/A	IDEM
S4	COORDINACIONES Y ÁREAS DEL CONSEJO ESTATAL ELECTORAL	S4.6	ÁREA DE CONSEJEROS	S4.6.1	CORRESPONDENCIA DE LOS CONSEJEROS CIUDADANOS DEL CEE 2003.	ARCHIVO DE TRÁMITE	N/A	N/A	N/A	N/A	IDEM
S4	COORDINACIONES Y ÁREAS DEL CONSEJO ESTATAL ELECTORAL	S4.6	ÁREA DE CONSEJEROS	S4.6.2	SOLICITUD DE DR. ERNESTO HERNÁNDEZ ACUERDO CP 007/2003 (RETRIBUCIÓN ECONÓMICA PARA LOS CONSEJEROS CIUDADANOS) AGOSTO 2003,	ARCHIVO DE TRÁMITE	N/A	N/A	N/A	N/A	IDEM

ENTREGA **MTRA. KARLA GABRIELA PERAZA ZAZUETA** **SERVIDORA PÚBLICA TITULAR SALIENTE**	**COORDINÓ Y CERTIFICÓ** **LIC. SANTIAGO ARTURO MONTOYA FÉLIX** **TITULAR DEL ÓRGANO INTERNO DE CONTROL**	**RECIBE** **LIC. ARTURO FAJARDO MEJÍA** **SERVIDOR PÚBLICO TITULAR ENTRANTE**
LIC. CARMEN JULIETA RODRÍGUEZ CAMPOS **TESTIGO DE LASERVIDORA PÚBLICA TITULAR SALIENTE**		**LIC. ROBERTO CLAUDIO URIARTE MENDÍVIL** **TESTIGO DEL SERVIDOR PÚBLICO TITULAR ENTRANTE**

ANALÍTICO DEL CONCENTRADO DE ARCHIVOS EN TRÁMITE AL 04 DE SEPTIEMBRE DE 2022

S4	COORDINACIONES Y ÁREAS DEL CONSEJO ESTATAL ELECTORAL	S4.7	ÁREA DE PRERROGATIVAS	S4.7.1	CORRESPONDENCIA DEL ÁREA TÉCNICA DE FISCALIZACIÓN 2003.	ARCHIVO DE TRÁMITE	N/A	N/A	N/A	N/A	IDEM
S4	COORDINACIONES Y ÁREAS DEL CONSEJO ESTATAL ELECTORAL	S4.7	ÁREA DE PRERROGATIVAS	S4.7.2	FINANCIAMIENTO PÚBLICO DE LOS PP 2001, 2002, 2003 CON AJUSTES 2003.	ARCHIVO DE TRÁMITE	N/A	N/A	N/A	N/A	IDEM
S4	COORDINACIONES Y ÁREAS DEL CONSEJO ESTATAL ELECTORAL	S4.7	ÁREA DE PRERROGATIVAS	S4.7.3	PROCEDIMIENTO DE LIQUIDACIÓN DE LOS PARTIDOS POLÍTICOS QUE OBTUVIERON MENOS DEL 2% DE LA VOTACIÓN EN LA ELECCIÓN FEDERAL DEL 6 DE JULIO 2003.	ARCHIVO DE TRÁMITE	N/A	N/A	N/A	N/A	IDEM
S4	COORDINACIONES Y ÁREAS DEL CONSEJO ESTATAL ELECTORAL	S4,8	ÁREA DE SISTEMAS	S4.8.1	CORRESPONDENCIA DEL ÁREA DE SISTEMAS 2003.	ARCHIVO DE TRÁMITE	N/A	N/A	N/A	N/A	IDEM
S4	COORDINACIONES Y ÁREAS DEL CONSEJO ESTATAL ELECTORAL	S4.9	OFICINAS REGIONALES	S4.9.1	PLAN DE TRABAJO DEL CEE PARA 2003 EN LA ZONA NORTE 2003	ARCHIVO DE TRÁMITE	N/A	N/A	N/A	N/A	IDEM
S5	RECURSOS Y PROCEDIMIENTOS JURISDICCIONALES ADMINISTRATIVOS	S5.1	SANCIONES PARTIDOS POLÍTICOS	S5.1.1	RESOLUCIÓN DEL TEE DEL EXP 001/2003 RELATIVO AL PROCESO JURISDICCIONAL PARA LA PUBLICACIÓN DE SANCIONES AL PRD 25 AGOSTO DEL 2003.	ARCHIVO DE TRÁMITE	N/A	N/A	N/A	N/A	IDEM
S5	RECURSOS Y PROCEDIMIENTOS JURISDICCIONALES ADMINISTRATIVOS	S5.1	SANCIONES PARTIDOS POLÍTICOS	S5.1.2	RESOLUCIÓN AIP-INC 01/2003 NEGATIVA DE FACTURAS.	ARCHIVO DE TRÁMITE	N/A	N/A	N/A	N/A	IDEM
S5	RECURSOS Y PROCEDIMIENTOS JURISDICCIONALES ADMINISTRATIVOS	S5.1	SANCIONES PARTIDOS POLÍTICOS	S5.1.3	SANCIONES, CUADROS DE, INTERPUESTAS POR EL TEE, AL PAS, PSN, PRD Y CONVERGENCIA 2003.	ARCHIVO DE TRÁMITE	N/A	N/A	N/A	N/A	IDEM
S5	RECURSOS Y	S5.1	SANCIONES PARTIDOS	S5.1.4	RESOLUCIÓN DEL TEE DEL EXPEDIENTE 002/2003	ARCHIVO DE	N/A	N/A	N/A	N/A	IDEM

ENTREGA	COORDINÓ Y CERTIFICÓ	RECIBE
MTRA. KARLA GABRIELA PERAZA ZAZUETA **SERVIDORA PÚBLICA TITULAR SALIENTE**	**LIC. SANTIAGO ARTURO MONTOYA FÉLIX** **TITULAR DEL ÓRGANO INTERNO DE CONTROL**	**LIC. ARTURO FAJARDO MEJÍA** **SERVIDOR PÚBLICO TITULAR ENTRANTE**
LIC. CARMEN JULIETA RODRÍGUEZ CAMPOS **TESTIGO DE LASERVIDORA PÚBLICA TITULAR SALIENTE**		**LIC. ROBERTO CLAUDIO URIARTE MENDÍVIL** **TESTIGO DEL SERVIDOR PÚBLICO TITULAR ENTRANTE**

ANALÍTICO DEL CONCENTRADO DE ARCHIVOS EN TRÁMITE AL 04 DE SEPTIEMBRE DE 2022

	PROCEDIMIENTOS JURISDICCIONALES ADMINISTRATIVOS		POLÍTICOS		RELATIVO AL PROCESO JURISDICCIONAL APLICACIÓN DE SANCIONES AL PARTIDO CONVERGENCIA, 2 DE AGOSTO DE 2003.	TRÁMITE					
S5	RECURSOS Y PROCEDIMIENTOS JURISDICCIONALES ADMINISTRATIVOS	S5.1	SANCIONES PARTIDOS POLÍTICOS	S5.1.5	RESOLUCIÓN DE TEE DEL EXPEDIENTE 004/2003 RELATIVO AL PROCESO	ARCHIVO DE TRÁMITE	N/A	N/A	N/A	N/A	IDEM
S6	CONTRATOS Y CONVENIOS	S6.1	CONTRATOS	S6.1.1	PRESTACIÓN DE SERVICIOS, LIC. JORGE QUINTERO RAMÍREZ 2003.	ARCHIVO DE TRÁMITE	N/A	N/A	N/A	N/A	IDEM
S6	CONTRATOS Y CONVENIOS	S6.1	CONTRATOS	S6.1.2	PRESTACIÓN DE SERVICIOS PROFESIONALES, LIC. OSCAR ANTONIO ALARID NAVARRETE 2003.	ARCHIVO DE TRÁMITE	N/A	N/A	N/A	N/A	IDEM
S6	CONTRATOS Y CONVENIOS	S6.1	CONTRATOS	S6.1.3	PRESTACIÓN DE SERVICIOS ARTÍSTICOS, MTRA. CLAUDIA LAVISTA (DIR. DEL GRUPO ARTÍSTICO DELFOS DANZA CONTEMPORÁNEA) 2003.	ARCHIVO DE TRÁMITE	N/A	N/A	N/A	N/A	IDEM
S6	CONTRATOS Y CONVENIOS	S6.1	CONTRATOS	S6.1.4	COEDICIÓN DE OBRA, LIC. OSCAR RENÉ CRUZ OLIVA (PUBLICACIONES CRUZ O. S.A.) 2003.	ARCHIVO DE TRÁMITE	N/A	N/A	N/A	N/A	IDEM
S6	CONTRATOS Y CONVENIOS	S6.1	CONTRATOS	S6.1.5	PRESTACIÓN DE SERVICIOS, C. NICOLÁS MOJICA CAMARENA 2003.	ARCHIVO DE TRÁMITE	N/A	N/A	N/A	N/A	IDEM
S6	CONTRATOS Y CONVENIOS	S6.1	CONTRATOS	S6.1.6	PRESTACIÓN DE SERVICIOS, C. RODRIGO FERNANDO VALADÉS GAITÁN 2003.	ARCHIVO DE TRÁMITE	N/A	N/A	N/A	N/A	IDEM
S6	CONTRATOS Y CONVENIOS	S6.1	CONTRATOS	S6.1.7	PRESTACIÓN DE SERVICIOS, DR. JUAN ERNESTO HERNÁNDEZ NORZAGARAY 2003.	ARCHIVO DE TRÁMITE	N/A	N/A	N/A	N/A	IDEM
S6	CONTRATOS Y CONVENIOS	S6.1	CONTRATOS	S6.1.8	PRESTACIÓN DE SERVICIOS, ING. GASPAR PRUNEDA GUTIÉRREZ 2003.	ARCHIVO DE TRÁMITE	N/A	N/A	N/A	N/A	IDEM
S6	CONTRATOS Y CONVENIOS	S6.1	CONTRATOS	S6.1.9	PRESTACIÓN DE SERVICIOS PROFESIONALES, LIC. AARÓN GARCÍA LÓPEZ (CUSTMSOFT, SC) 2003.	ARCHIVO DE TRÁMITE	N/A	N/A	N/A	N/A	IDEM
S6	CONTRATOS Y CONVENIOS	S6.1	CONTRATOS	S6.1.10	PRESTACIÓN DE SERVICIOS PROFESIONALES, C. ARMANDO URQUIDEZ TAPIA, SW-FACTORY, S.C.) 2003.	ARCHIVO DE TRÁMITE	N/A	N/A	N/A	N/A	IDEM
S6	CONTRATOS Y	S6.1	CONTRATOS	S6.1.11	PRESTACIÓN DE SERVICIOS, LIC. JORGE	ARCHIVO DE	N/A	N/A	N/A	N/A	IDEM

ENTREGA **MTRA. KARLA GABRIELA PERAZA ZAZUETA** **SERVIDORA PÚBLICA TITULAR SALIENTE**	**COORDINÓ Y CERTIFICÓ** **LIC. SANTIAGO ARTURO MONTOYA FÉLIX** **TITULAR DEL ÓRGANO INTERNO DE CONTROL**	**RECIBE** **LIC. ARTURO FAJARDO MEJÍA** **SERVIDOR PÚBLICO TITULAR ENTRANTE**
LIC. CARMEN JULIETA RODRÍGUEZ CAMPOS **TESTIGO DE LASERVIDORA PÚBLICA TITULAR SALIENTE**		**LIC. ROBERTO CLAUDIO URIARTE MENDÍVIL** **TESTIGO DEL SERVIDOR PÚBLICO TITULAR ENTRANTE**

ANALÍTICO DEL CONCENTRADO DE ARCHIVOS EN TRÁMITE AL 04 DE SEPTIEMBRE DE 2022

	CONVENIOS				QUINTERO RAMÍREZ 2003.	TRÁMITE					
S6	CONTRATOS Y CONVENIOS	S6.1	CONTRATOS	S6.1.12	COMODATO, SR. ÁLVARO LEY LÓPEZ (OPERADORA VALLE DEL SOL S.A. DE C.V.) 2003.	ARCHIVO DE TRÁMITE	N/A	N/A	N/A	N/A	IDEM
S6	CONTRATOS Y CONVENIOS	S6.1	CONTRATOS	S6.1.13	PRESTACIÓN DE SERVICIOS ARTÍSTICOS, C. FLOR DE MARÍA VILLANUEVA NAVARRO 2003.	ARCHIVO DE TRÁMITE	N/A	N/A	N/A	N/A	IDEM
S6	CONTRATOS Y CONVENIOS	S6.1	CONTRATOS	S6.1.14	COEDICIÓN DE OBRA, LIC. OSCAR RENÉ CRUZ OLIVA (PUBLICACIONES CRUZ O. S.A.) 2003.	ARCHIVO DE TRÁMITE	N/A	N/A	N/A	N/A	IDEM
S6	CONTRATOS Y CONVENIOS	S6.1	CONTRATOS	S6.1.15	PRESTACIÓN DE SERVICIOS PROFESIONALES, C. HÉCTOR GUILLERMO MENDIETA VEGA (CANCELADO), 2003	ARCHIVO DE TRÁMITE	N/A	N/A	N/A	N/A	IDEM
S6	CONTRATOS Y CONVENIOS	S6.2	CONVENIOS	S6.2.1	DE COLABORACIÓN Y APOYO PARA LA DIFUSIÓN Y FORTALECIMIENTO DE LA CULTURA CÍVICA EN SINALOA, MC ELBA GABRIELA ZAZUETA (UAS) 2003.	ARCHIVO DE TRÁMITE	N/A	N/A	N/A	N/A	IDEM
S6	CONTRATOS Y CONVENIOS	S6.2	CONVENIOS	S6.2.2	DE COLABORACIÓN Y APOYO PARA LA DIFUSIÓN Y FORTALECIMIENTO DE LA CULTURA CÍVICA EN SINALOA, MC ELBA GABRIELA ZAZUETA (UAS) 2003.	ARCHIVO DE TRÁMITE	N/A	N/A	N/A	N/A	IDEM
S6	CONTRATOS Y CONVENIOS	S6.2	CONVENIOS	S6.2.3	DE COLABORACIÓN Y APOYO PARA LA REALIZACIÓN DEL SEMINARIO “ELECCIONES EN SINALOA”, LIC. GUILLERMINA VÁZQUEZ DUEÑAS (UAS) 2003.	ARCHIVO DE TRÁMITE	N/A	N/A	N/A	N/A	IDEM
S6	CONTRATOS Y CONVENIOS	S6.2	CONVENIOS	S6.2.4	DE COORDINACIÓN Y COLABORACIÓN ENTRE LA SRIA. DE GOBERNACIÓN Y LOS INSTITUTOS, CONSEJOS Y COMISIONES ELECTORALES DE LAS ENTIDADES FEDERATIVAS DE LA REPÚBLICA MEXICANA. 2003.	ARCHIVO DE TRÁMITE	N/A	N/A	N/A	N/A	IDEM
S6	CONTRATOS Y CONVENIOS	S6.2	CONVENIOS	S6.2.5	DE COLABORACIÓN Y APOYO PARA LA REALIZACIÓN DE LA “ESPECIALIDAD EN ESTUDIOS ELECTORALES”, LIC. GUILLERMINA VÁZQUEZ DUEÑAS (UAS) 2003.	ARCHIVO DE TRÁMITE	N/A	N/A	N/A	N/A	IDEM
S6	CONTRATOS Y	S6.2	CONVENIOS	S6.2.6	DE COLABORACIÓN Y APOYO PARA LA	ARCHIVO DE	N/A	N/A	N/A	N/A	IDEM

ENTREGA	COORDINÓ Y CERTIFICÓ	RECIBE
MTRA. KARLA GABRIELA PERAZA ZAZUETA SERVIDORA PÚBLICA TITULAR SALIENTE	LIC. SANTIAGO ARTURO MONTOYA FÉLIX TITULAR DEL ÓRGANO INTERNO DE CONTROL	LIC. ARTURO FAJARDO MEJÍA SERVIDOR PÚBLICO TITULAR ENTRANTE
LIC. CARMEN JULIETA RODRÍGUEZ CAMPOS TESTIGO DE LASERVIDORA PÚBLICA TITULAR SALIENTE		LIC. ROBERTO CLAUDIO URIARTE MENDÍVIL TESTIGO DEL SERVIDOR PÚBLICO TITULAR ENTRANTE

ANALÍTICO DEL CONCENTRADO DE ARCHIVOS EN TRÁMITE AL 04 DE SEPTIEMBRE DE 2022

	CONVENIOS				REALIZACIÓN DEL CICLO DE CONFERENCIAS “SOCIEDAD, POLÍTICA Y COMUNICACIÓN”, LIC. GUILLERMINA VÁZQUEZ DUEÑAS (UAS) 2003.	TRÁMITE					
S6	CONTRATOS Y CONVENIOS	S6.2	CONVENIOS	S6.2.7	GENERAL DE COLABORACIÓN ENTRE EL TEPJF Y EL CEE, MAG. JOSÉ FERNANDO OJESTO MARTÍNEZ PORCAYO (PDTE. DEL TEPJF) 2003.	ARCHIVO DE TRÁMITE	N/A	N/A	N/A	N/A	IDEM
S6	CONTRATOS Y CONVENIOS	S6.2	CONVENIOS	S6.2.8	DE COLABORACIÓN Y APOYO PARA LA DIFUSIÓN Y FORTALECIMIENTO DE LA CULTURA CÍVICA EN SINALOA, MC. ELBA GABRIELA ZAZUETA (UAS) 2003.	ARCHIVO DE TRÁMITE	N/A	N/A	N/A	N/A	IDEM
S6	CONTRATOS Y CONVENIOS	S6.2	CONVENIOS	S6.2.9	BORRADORES DE CONVENIOS 2003.	ARCHIVO DE TRÁMITE	N/A	N/A	N/A	N/A	IDEM
S7	ÓRGANOS JURISDICCIONALES ELECTORALES FEDERAL Y ESTATAL	S7	ÓRGANOS JURISDICCIONALES ELECTORALES FEDERAL Y ESTATAL	S7.1	CORRESPONDENCIA DEL TRIBUNAL ESTATAL ELECTORAL 2003.	ARCHIVO DE TRÁMITE	N/A	N/A	N/A	N/A	IDEM
S8	INSTITUTOS Y/O CONSEJOS ELECTORALES DE LOS ESTADOS	S8	INSTITUTOS Y/O CONSEJOS ELECTORALES DE LOS ESTADOS	S8.1	CORRESPONDENCIA INSTITUTOS ELECTORALES DEL PAÍS TOMO I 2003.	ARCHIVO DE TRÁMITE	N/A	N/A	N/A	N/A	IDEM
S8	INSTITUTOS Y/O CONSEJOS ELECTORALES DE LOS ESTADOS	S8	INSTITUTOS Y/O CONSEJOS ELECTORALES DE LOS ESTADOS	S8.2	CORRESPONDENCIA INSTITUTOS ELECTORALES DEL PAÍS TOMO II 2003.	ARCHIVO DE TRÁMITE	N/A	N/A	N/A	N/A	IDEM
S8	INSTITUTOS Y/O CONSEJOS ELECTORALES DE LOS ESTADOS	S8	INSTITUTOS Y/O CONSEJOS ELECTORALES DE LOS ESTADOS	S8.3	INSTITUTO DEL ESTADO DE YUCATÁN SECRETARÍA TÉCNICA 2002-2003.	ARCHIVO DE TRÁMITE	N/A	N/A	N/A	N/A	IDEM
S8	INSTITUTOS Y/O CONSEJOS ELECTORALES DE LOS ESTADOS	S8	INSTITUTOS Y/O CONSEJOS ELECTORALES DE LOS ESTADOS	S8.4	FINANCIAMIENTO DE ORGANISMOS ELECTORALES DEL PAÍS 2003.	ARCHIVO DE TRÁMITE	N/A	N/A	N/A	N/A	IDEM
S9	AUTORIDADES	S9.1	INSTITUTO FEDERAL	S9.1.1	CORRESPONDENCIA DEL INSTITUTO FEDERAL	ARCHIVO DE	N/A	N/A	N/A	N/A	IDEM

ENTREGA	COORDINÓ Y CERTIFICÓ	RECIBE
MTRA. KARLA GABRIELA PERAZA ZAZUETA **SERVIDORA PÚBLICA TITULAR SALIENTE**	**LIC. SANTIAGO ARTURO MONTOYA FÉLIX** **TITULAR DEL ÓRGANO INTERNO DE CONTROL**	**LIC. ARTURO FAJARDO MEJÍA** **SERVIDOR PÚBLICO TITULAR ENTRANTE**
LIC. CARMEN JULIETA RODRÍGUEZ CAMPOS **TESTIGO DE LASERVIDORA PÚBLICA TITULAR SALIENTE**		**LIC. ROBERTO CLAUDIO URIARTE MENDÍVIL** **TESTIGO DEL SERVIDOR PÚBLICO TITULAR ENTRANTE**

ANALÍTICO DEL CONCENTRADO DE ARCHIVOS EN TRÁMITE AL 04 DE SEPTIEMBRE DE 2022

	FEDERALES ELECTORALES		ELECTORAL		ELECTORAL 2003	TRÁMITE					
S9	AUTORIDADES FEDERALES ELECTORALES	S9.1	INSTITUTO FEDERAL ELECTORAL	S9.1.2	ACTA DE SESIÓN DEL IFE DE 22 AGOSTO 2003 (LIQUIDACIÓN DE PATRIMONIO DE PARTIDOS POLÍTICOS).	ARCHIVO DE TRÁMITE	N/A	N/A	N/A	N/A	IDEM
S9	AUTORIDADES FEDERALES ELECTORALES	S9.1	INSTITUTO FEDERAL ELECTORAL	S9.1.3	CALENDARIO Y PROYECTO DEL ORDEN DEL DÍA DEL IFE 2002-2003	ARCHIVO DE TRÁMITE	N/A	N/A	N/A	N/A	IDEM
S9	AUTORIDADES FEDERALES ELECTORALES	S9.1	INSTITUTO FEDERAL ELECTORAL	S9.1.4	JORNADA ESCOLAR CÍVICO ELECTORAL CEE, SEPYC, IFE 2003	ARCHIVO DE TRÁMITE	N/A	N/A	N/A	N/A	IDEM
S10	GOBIERNO DEL ESTADO DE SINALOA	S10.1	GOBIERNO DEL ESTADO DE SINALOA	S10.1.1	GOBIERNO DEL ESTADO DE SINALOA CEE 2003.	ARCHIVO DE TRÁMITE	N/A	N/A	N/A	N/A	IDEM
S10	GOBIERNO DEL ESTADO DE SINALOA	S10.2	PROCURADURÍA GENERAL DE JUSTICIA DEL ESTADO	S10.2.1	DENUNCIAS PENALES PAS Y PSN 2003.	ARCHIVO DE TRÁMITE	N/A	N/A	N/A	N/A	IDEM
S10	GOBIERNO DEL ESTADO DE SINALOA	S10.3	SECRETARÍA GENERAL DE GOBIERNO	S10.3.1	SUBSECRETARÍA DE ASUNTOS JURÍDICOS DE GOBIERNO DEL ESTADO 2003.	ARCHIVO DE TRÁMITE	N/A	N/A	N/A	N/A	IDEM
S10	GOBIERNO DEL ESTADO DE SINALOA	S10.4	SECRETARÍA DE ADMINISTRACIÓN Y FINANZAS DE GOBIERNO DEL ESTADO	S10.4.1	SECRETARIA DE ADMINISTRACIÓN Y FINANZAS 2003.	ARCHIVO DE TRÁMITE	N/A	N/A	N/A	N/A	IDEM
S11	CONGRESO DEL ESTADO DE SINALOA	S11	CONGRESO DEL ESTADO DE SINALOA	S11.1	CONGRESO DEL ESTADO 2003.	ARCHIVO DE TRÁMITE	N/A	N/A	N/A	N/A	IDEM
S12	GOBIERNO FEDERAL	S12	GOBIERNO FEDERAL	S12.1	SECRETARÍA DE GOBERNACIÓN 2003.	ARCHIVO DE TRÁMITE	N/A	N/A	N/A	N/A	IDEM
S13	GOBIERNOS MUNICIPALES	S13	GOBIERNOS MUNICIPALES	S13.1	CORRESPONDENCIA DE AYUNTAMIENTOS 2003.	ARCHIVO DE TRÁMITE	N/A	N/A	N/A	N/A	IDEM
S14	ORDENAMIENTO JURÍDICO	S14	ORDENAMIENTO JURÍDICO	S14.1	ACUERDOS Y REGLAMENTOS DE LA LEY DE ACCESO AL A INFORMACIÓN 2003.	ARCHIVO DE TRÁMITE	N/A	N/A	N/A	N/A	IDEM
S14	ORDENAMIENTO	S14	ORDENAMIENTO	S14.2	JURISPRUDENCIA Y TESIS RELEVANTES DEL TRIBUNAL ELECTORAL DEL PODER JUDICIAL DE	ARCHIVO DE	N/A	N/A	N/A	N/A	IDEM

ENTREGA	COORDINÓ Y CERTIFICÓ	RECIBE
MTRA. KARLA GABRIELA PERAZA ZAZUETA **SERVIDORA PÚBLICA TITULAR SALIENTE**	**LIC. SANTIAGO ARTURO MONTOYA FÉLIX** **TITULAR DEL ÓRGANO INTERNO DE CONTROL**	**LIC. ARTURO FAJARDO MEJÍA** **SERVIDOR PÚBLICO TITULAR ENTRANTE**
LIC. CARMEN JULIETA RODRÍGUEZ CAMPOS **TESTIGO DE LASERVIDORA PÚBLICA TITULAR SALIENTE**		**LIC. ROBERTO CLAUDIO URIARTE MENDÍVIL** **TESTIGO DEL SERVIDOR PÚBLICO TITULAR ENTRANTE**

ANALÍTICO DEL CONCENTRADO DE ARCHIVOS EN TRÁMITE AL 04 DE SEPTIEMBRE DE 2022

	JURÍDICO		JURÍDICO		LA FEDERACIÓN 2003	TRÁMITE					
S14	ORDENAMIENTO JURÍDICO	S14	ORDENAMIENTO JURÍDICO	S14.3	LEY DE INGRESOS Y PRESUPUESTO DE EGRESOS DEL ESTADO DE SINALOA PARA EL EJERCICIO FISCAL DEL AÑO 2003	ARCHIVO DE TRÁMITE	N/A	N/A	N/A	N/A	IDEM
S14	ORDENAMIENTO JURÍDICO	S14	ORDENAMIENTO JURÍDICO	S14.4	PROPUESTAS DE REFORMAS A LA LEY ELECTORAL DEL ESTADO 2003	ARCHIVO DE TRÁMITE	N/A	N/A	N/A	N/A	IDEM
S14	ORDENAMIENTO JURÍDICO	S14	ORDENAMIENTO JURÍDICO	S14.5	INICIATIVA CON PROYECTO DE DECRETO QUE REFORMA LA FACCIÓN II DEL ART. 41 DE LA CONSTITUCIÓN FEDERAL 2003	ARCHIVO DE TRÁMITE	N/A	N/A	N/A	N/A	IDEM
S14	ORDENAMIENTO JURÍDICO	S14	ORDENAMIENTO JURÍDICO	S14.6	PROYECTO REGLAMENTO DE FUNCIONES DEL CEE 2003	ARCHIVO DE TRÁMITE	N/A	N/A	N/A	N/A	IDEM
S14	ORDENAMIENTO JURÍDICO	S14	ORDENAMIENTO JURÍDICO	S14.7	DOCUMENTO NORMATIVO PARA ENTIDADES CON PROCESO ELECTORAL LOCAL, RELATIVO AL RFE 2003	ARCHIVO DE TRÁMITE	N/A	N/A	N/A	N/A	IDEM
S15	ANÁLISIS JURÍDICOS, ESTUDIOS DIVERSOS	S15	ANÁLISIS JURÍDICOS, ESTUDIOS DIVERSOS	S15.1	ANEXOS TÉCNICOS DE LOS CONVENIOS DE APOYO Y COLABORACIÓN ENTRE LOS GOB. DE LOS ESTADOS Y LOS INSTITUTOS FEDERALES Y ESTATALES 2003.	ARCHIVO DE TRÁMITE	N/A	N/A	N/A	N/A	IDEM
S15	ANÁLISIS JURÍDICOS, ESTUDIOS DIVERSOS	S15	ANÁLISIS JURÍDICOS, ESTUDIOS DIVERSOS	S15.2	ASESORÍAS DEL LIC. OSCAR ALARID NAVARRETE 2003	ARCHIVO DE TRÁMITE	N/A	N/A	N/A	N/A	IDEM
S15	ANÁLISIS JURÍDICOS, ESTUDIOS DIVERSOS	S15	ANÁLISIS JURÍDICOS, ESTUDIOS DIVERSOS	S15.3	CENTRO DE INVESTIGACIONES ELECTORALES 2003	ARCHIVO DE TRÁMITE	N/A	N/A	N/A	N/A	IDEM
S15	ANÁLISIS JURÍDICOS, ESTUDIOS DIVERSOS	S15	ANÁLISIS JURÍDICOS, ESTUDIOS DIVERSOS	S15.4	COMPARATIVO DEL IEY EN CUANTO A MATERIA Y DOCUMENTACIÓN ELECTORAL 2002-2003	ARCHIVO DE TRÁMITE	N/A	N/A	N/A	N/A	IDEM
S15	ANÁLISIS JURÍDICOS, ESTUDIOS DIVERSOS	S15	ANÁLISIS JURÍDICOS, ESTUDIOS DIVERSOS	S15.5	DENUNCIAS PENALES PAS Y PSN (DOCUMENTOS DE ESTUDIO LIC. JULIANA)	ARCHIVO DE TRÁMITE	N/A	N/A	N/A	N/A	IDEM
S15	ANÁLISIS JURÍDICOS, ESTUDIOS DIVERSOS	S15	ANÁLISIS JURÍDICOS, ESTUDIOS DIVERSOS	S15.6	ELECCIONES 2003 NUEVO LEÓN OBSERVADORAS ELECTORALES	ARCHIVO DE TRÁMITE	N/A	N/A	N/A	N/A	IDEM
S15	ANÁLISIS JURÍDICOS, ESTUDIOS DIVERSOS	S15	ANÁLISIS JURÍDICOS, ESTUDIOS DIVERSOS	S15.7	ESTUDIO DEL SERVICIO PROFESIONAL ELECTORAL 2003	ARCHIVO DE TRÁMITE	N/A	N/A	N/A	N/A	IDEM

ENTREGA	COORDINÓ Y CERTIFICÓ	RECIBE
MTRA. KARLA GABRIELA PERAZA ZAZUETA SERVIDORA PÚBLICA TITULAR SALIENTE	LIC. SANTIAGO ARTURO MONTOYA FÉLIX TITULAR DEL ÓRGANO INTERNO DE CONTROL	LIC. ARTURO FAJARDO MEJÍA SERVIDOR PÚBLICO TITULAR ENTRANTE
LIC. CARMEN JULIETA RODRÍGUEZ CAMPOS TESTIGO DE LASERVIDORA PÚBLICA TITULAR SALIENTE		LIC. ROBERTO CLAUDIO URIARTE MENDÍVIL TESTIGO DEL SERVIDOR PÚBLICO TITULAR ENTRANTE

ANALÍTICO DEL CONCENTRADO DE ARCHIVOS EN TRÁMITE AL 04 DE SEPTIEMBRE DE 2022

S15	ANÁLISIS JURÍDICOS, ESTUDIOS DIVERSOS	S15	ANÁLISIS JURÍDICOS, ESTUDIOS DIVERSOS	S15.8	ESTUDIO "LA CORRELACIÓN QUE EXISTE ENTRE LA LEY ELECTORAL DEL EDO. DE SINALOA Y LA LEY DE ACCESO A LA INFORMACIÓN PÚBLICA DEL EDO. DE SINALOA 2003.	ARCHIVO DE TRÁMITE	N/A	N/A	N/A	N/A	IDEM
S15	ANÁLISIS JURÍDICOS, ESTUDIOS DIVERSOS	S15	ANÁLISIS JURÍDICOS, ESTUDIOS DIVERSOS	S15.9	EXPEDIENTE PARA LA CONSULTA SOBRE LAS SANCIONES A PARTIDOS POLÍTICOS 2003.	ARCHIVO DE TRÁMITE	N/A	N/A	N/A	N/A	IDEM
S15	ANÁLISIS JURÍDICOS, ESTUDIOS DIVERSOS	S15	ANÁLISIS JURÍDICOS, ESTUDIOS DIVERSOS	S15.10	FORMATO DE PERFILES DE ALGUNOS PUESTOS DEL CEE (BORRADORES) 2003	ARCHIVO DE TRÁMITE	N/A	N/A	N/A	N/A	IDEM
S15	ANÁLISIS JURÍDICOS, ESTUDIOS DIVERSOS	S15	ANÁLISIS JURÍDICOS, ESTUDIOS DIVERSOS	S15.11	JUICIO DE REVISIÓN CONSTITUCIONAL ELECTORAL EXPEDIENTE SUP-JRC-119/2003	ARCHIVO DE TRÁMITE	N/A	N/A	N/A	N/A	IDEM
S15	ANÁLISIS JURÍDICOS, ESTUDIOS DIVERSOS	S15	ANÁLISIS JURÍDICOS, ESTUDIOS DIVERSOS	S15.12	PERFILES Y ANÁLISIS DE PUESTOS 2003	ARCHIVO DE TRÁMITE	N/A	N/A	N/A	N/A	IDEM
S15	ANÁLISIS JURÍDICOS, ESTUDIOS DIVERSOS	S15	ANÁLISIS JURÍDICOS, ESTUDIOS DIVERSOS	S15.13	PROYECTO DE REGLAMENTO DE FUNCIONES DEL CEE LIC. JULIANA 2003	ARCHIVO DE TRÁMITE	N/A	N/A	N/A	N/A	IDEM
S15	ANÁLISIS JURÍDICOS, ESTUDIOS DIVERSOS	S15	ANÁLISIS JURÍDICOS, ESTUDIOS DIVERSOS	S15.14	PUBLICACIONES DEL ACUERDO GENERAL QUE FIJA LOS LINEAMIENTOS PARA REGULAR EL ACCESO A LA INFORMACIÓN PÚBLICA DEL CEE 2003	ARCHIVO DE TRÁMITE	N/A	N/A	N/A	N/A	IDEM
S15	ANÁLISIS JURÍDICOS, ESTUDIOS DIVERSOS	S15	ANÁLISIS JURÍDICOS, ESTUDIOS DIVERSOS	S15.15	SENTENCIA DE EXPEDIENTE 002/RC/2003 EN CONTRA DEL ACUERDO SG/076/2003 DEL INSTITUTO ELECTORAL DE GUANAJUATO DEL 26/06/2003.	ARCHIVO DE TRÁMITE	N/A	N/A	N/A	N/A	IDEM
S15	ANÁLISIS JURÍDICOS, ESTUDIOS DIVERSOS	S15	ANÁLISIS JURÍDICOS, ESTUDIOS DIVERSOS	S15.16	SENTENCIA SUP-JRC-100/2003 NUEVO LEÓN (RECHAZO DE REGISTRO CANDIDATOS)	ARCHIVO DE TRÁMITE	N/A	N/A	N/A	N/A	IDEM
S15	ANÁLISIS JURÍDICOS, ESTUDIOS DIVERSOS	S15	ANÁLISIS JURÍDICOS, ESTUDIOS DIVERSOS	S15.17	SUP-JRC-003/2003 JUICIO REVISIÓN CONSTANCIA ELECTORAL PRI VS TRIBUNAL ELECTORAL DE SONORA.	ARCHIVO DE TRÁMITE	N/A	N/A	N/A	N/A	IDEM
S15	ANÁLISIS JURÍDICOS, ESTUDIOS DIVERSOS	S15	ANÁLISIS JURÍDICOS, ESTUDIOS DIVERSOS	S15.18	SUP-JDC-608/2003 CASO REGIDOR PLURINOMINAL DEL ESTADO DE TABASCO	ARCHIVO DE TRÁMITE	N/A	N/A	N/A	N/A	IDEM
S15	ANÁLISIS JURÍDICOS, ESTUDIOS DIVERSOS	S15	ANÁLISIS JURÍDICOS, ESTUDIOS DIVERSOS	S15.19	VOTO PARTICULAR EXP SUP-JRC 221/03 CASO COLIMA 2003	ARCHIVO DE TRÁMITE	N/A	N/A	N/A	N/A	IDEM

ENTREGA	COORDINÓ Y CERTIFICÓ	RECIBE
MTRA. KARLA GABRIELA PERAZA ZAZUETA **SERVIDORA PÚBLICA TITULAR SALIENTE**	**LIC. SANTIAGO ARTURO MONTOYA FÉLIX** **TITULAR DEL ÓRGANO INTERNO DE CONTROL**	**LIC. ARTURO FAJARDO MEJÍA** **SERVIDOR PÚBLICO TITULAR ENTRANTE**
LIC. CARMEN JULIETA RODRÍGUEZ CAMPOS **TESTIGO DE LASERVIDORA PÚBLICA TITULAR SALIENTE**		**LIC. ROBERTO CLAUDIO URIARTE MENDÍVIL** **TESTIGO DEL SERVIDOR PÚBLICO TITULAR ENTRANTE**

ANALÍTICO DEL CONCENTRADO DE ARCHIVOS EN TRÁMITE AL 04 DE SEPTIEMBRE DE 2022

S16	CURSOS Y TALLERES	S16	CURSOS Y TALLERES	S16.1	II REUNIÓN NACIONAL DE SECRETARIOS EJECUTIVOS Y HOMÓLOGOS DE ORGANISMOS ELECTORALES A CELEBRAR EN MÉRIDA YUCATÁN FEBRERO 2003	ARCHIVO DE TRÁMITE	N/A	N/A	N/A	N/A	IDEM
S16	CURSOS Y TALLERES	S16	CURSOS Y TALLERES	S16.2	III REUNIÓN NACIONAL DE SECRETARIOS EJECUTIVOS HOMÓLOGOS DE ORGANISMOS ESTATALES ELECTORALES CEE SINALOA TOMO I 2003	ARCHIVO DE TRÁMITE	N/A	N/A	N/A	N/A	IDEM
S16	CURSOS Y TALLERES	S16	CURSOS Y TALLERES	S16.3	III REUNIÓN NACIONAL DE SECRETARIOS EJECUTIVOS Y HOMÓLOGOS DE ORGANISMOS ESTATALES ELECTORALES, PUNTOS RELEVANTES TOMO II 2003	ARCHIVO DE TRÁMITE	N/A	N/A	N/A	N/A	IDEM
S16	CURSOS Y TALLERES	S16	CURSOS Y TALLERES	S16.4	III REUNIÓN NACIONAL DE SECRETARIOS EJECUTIVOS Y HOMÓLOGOS DE ORGANISMOS ESTATALES ELECTORALES, CONFIRMACIÓN DE ASISTENCIAS TOMO III 2003.	ARCHIVO DE TRÁMITE	N/A	N/A	N/A	N/A	IDEM
S16	CURSOS Y TALLERES	S16	CURSOS Y TALLERES	S16.5	IV REUNIÓN NACIONAL DE SECRETARIOS 2003	ARCHIVO DE TRÁMITE	N/A	N/A	N/A	N/A	IDEM
S16	CURSOS Y TALLERES	S16	CURSOS Y TALLERES	S16.6	IEE DE OAXACA IV REUNIÓN NACIONAL 2003	ARCHIVO DE TRÁMITE	N/A	N/A	N/A	N/A	IDEM
S16	CURSOS Y TALLERES	S16	CURSOS Y TALLERES	S16.7	II ENCUENTRO SOBRE EMIGRACIÓN SINALOENSE AL EXTRANJERO: “CIUDADANÍA, IDENTIDAD Y PARTICIPACIÓN POLÍTICO-ELECTORAL ABRIL” 2003	ARCHIVO DE TRÁMITE	N/A	N/A	N/A	N/A	IDEM
S16	CURSOS Y TALLERES	S16	CURSOS Y TALLERES	S16.8	ESPECIALIDAD EN DERECHO AL ACCESO A LA INFORMACIÓN PÚBLICA	ARCHIVO DE TRÁMITE	N/A	N/A	N/A	N/A	IDEM
S16	CURSOS Y TALLERES	S16	CURSOS Y TALLERES	S16.9	EXPOSICIÓN SOBRE EL CEE OCTUBRE 2003	ARCHIVO DE TRÁMITE	N/A	N/A	N/A	N/A	IDEM
S16	CURSOS Y TALLERES	S16	CURSOS Y TALLERES	S16.10	INSTRUCTIVO PARA EL REGISTRO DE CANDIDATOS A DIPUTADOS POR EL P DE MR PROCESO ELECTORAL FEDERAL 2002-2003	ARCHIVO DE TRÁMITE	N/A	N/A	N/A	N/A	IDEM
S16	CURSOS Y TALLERES	S16	CURSOS Y TALLERES	S16.11	MAESTRÍA (PROYECTO) EN ESTUDIOS	ARCHIVO DE	N/A	N/A	N/A	N/A	IDEM

ENTREGA **MTRA. KARLA GABRIELA PERAZA ZAZUETA** **SERVIDORA PÚBLICA TITULAR SALIENTE**	**COORDINÓ Y CERTIFICÓ** **LIC. SANTIAGO ARTURO MONTOYA FÉLIX** **TITULAR DEL ÓRGANO INTERNO DE CONTROL**	**RECIBE** **LIC. ARTURO FAJARDO MEJÍA** **SERVIDOR PÚBLICO TITULAR ENTRANTE**
LIC. CARMEN JULIETA RODRÍGUEZ CAMPOS **TESTIGO DE LASERVIDORA PÚBLICA TITULAR SALIENTE**		**LIC. ROBERTO CLAUDIO URIARTE MENDÍVIL** **TESTIGO DEL SERVIDOR PÚBLICO TITULAR ENTRANTE**

ANALÍTICO DEL CONCENTRADO DE ARCHIVOS EN TRÁMITE AL 04 DE SEPTIEMBRE DE 2022

					ELECTORALES CEE-UAS DE LOS MOCHIS 2003.	TRÁMITE					
S16	CURSOS Y TALLERES	S16	CURSOS Y TALLERES	S16.12	MAESTRÍA DE ESTUDIOS ELECTORALES 2003	ARCHIVO DE TRÁMITE	N/A	N/A	N/A	N/A	IDEM
S16	CURSOS Y TALLERES	S16	CURSOS Y TALLERES	S16.13	PROGRAMA DE CUSTOMSOFT, S.C. ORGANIZACIÓN PROGRAMA SOCE 2003	ARCHIVO DE TRÁMITE	N/A	N/A	N/A	N/A	IDEM
S16	CURSOS Y TALLERES	S16	CURSOS Y TALLERES	S16.14	PROYECCIÓN DE QUE ES EL CONSEJO, ESCUELA LIBRE DE DERECHO 2003	ARCHIVO DE TRÁMITE	N/A	N/A	N/A	N/A	IDEM
S16	CURSOS Y TALLERES	S16	CURSOS Y TALLERES	S16.15	PROGRAMA DE CUSTOMSOFT, S.C. CAPACITACIÓN PROGRAMA SOCE 2003	ARCHIVO DE TRÁMITE	N/A	N/A	N/A	N/A	IDEM
S16	CURSOS Y TALLERES	S16	CURSOS Y TALLERES	S16.16	SALARIOS MÍNIMOS GENERALES Y PROFESIONALES VIGENTES PARA EL AÑO 2003	ARCHIVO DE TRÁMITE	N/A	N/A	N/A	N/A	IDEM
S16	CURSOS Y TALLERES	S16	CURSOS Y TALLERES	S16.17	SEMINARIO LAS ELECCIONES EN SINALOA 2003	ARCHIVO DE TRÁMITE	N/A	N/A	N/A	N/A	IDEM
S16	CURSOS Y TALLERES	S16	CURSOS Y TALLERES	S16.18	SEMINARIO LAS ELECCIONES EN SINALOA CONFERENCIA: “LAS REFORMAS LEGALES A FINALES DEL SIGLO XX EN SINALOA” 2003	ARCHIVO DE TRÁMITE	N/A	N/A	N/A	N/A	IDEM
S16	CURSOS Y TALLERES	S16	CURSOS Y TALLERES	S16.19	SOCIEDAD MEXICANA DE ESTUDIOS ELECTORALES 2003	ARCHIVO DE TRÁMITE	N/A	N/A	N/A	N/A	IDEM
S17	PLANEACIÓN Y PRESUPUESTO	S17	PLANEACIÓN Y PRESUPUESTO	S17.1	ANTEPROYECTOS DE PROGRAMAS DEL (2004) (POR ÁREAS), 2003	ARCHIVO DE TRÁMITE	N/A	N/A	N/A	N/A	IDEM
S17	PLANEACIÓN Y PRESUPUESTO	S17	PLANEACIÓN Y PRESUPUESTO	S17.2	CRONOGRAMA DE ACTIVIDADES DEL CEE 2003	ARCHIVO DE TRÁMITE	N/A	N/A	N/A	N/A	IDEM
S17	PLANEACIÓN Y PRESUPUESTO	S17	PLANEACIÓN Y PRESUPUESTO	S17.3	CRONOGRAMA DE ACTIVIDADES 2003	ARCHIVO DE TRÁMITE	N/A	N/A	N/A	N/A	IDEM
S17	PLANEACIÓN Y PRESUPUESTO	S17	PLANEACIÓN Y PRESUPUESTO	S17.4	DOCUMENTOS DE ESTUDIO EN RELACIÓN AL PRESUPUESTO DEL CEE PARA EL (2004) 2003	ARCHIVO DE TRÁMITE	N/A	N/A	N/A	N/A	IDEM
S17	PLANEACIÓN Y PRESUPUESTO	S17	PLANEACIÓN Y PRESUPUESTO	S17.5	PAPELERÍA PROYECTADA PARA EL ÁREA DE SECRETARIA PARA EL AÑO 2004	ARCHIVO DE TRÁMITE	N/A	N/A	N/A	N/A	IDEM
S17	PLANEACIÓN Y PRESUPUESTO	S17	PLANEACIÓN Y PRESUPUESTO	S17.6	PLAN INTEGRAL 2004 CEE	ARCHIVO DE TRÁMITE	N/A	N/A	N/A	N/A	IDEM

ENTREGA	COORDINÓ Y CERTIFICÓ	RECIBE
MTRA. KARLA GABRIELA PERAZA ZAZUETA **SERVIDORA PÚBLICA TITULAR SALIENTE**	**LIC. SANTIAGO ARTURO MONTOYA FÉLIX** **TITULAR DEL ÓRGANO INTERNO DE CONTROL**	**LIC. ARTURO FAJARDO MEJÍA** **SERVIDOR PÚBLICO TITULAR ENTRANTE**
LIC. CARMEN JULIETA RODRÍGUEZ CAMPOS **TESTIGO DE LASERVIDORA PÚBLICA TITULAR SALIENTE**		**LIC. ROBERTO CLAUDIO URIARTE MENDÍVIL** **TESTIGO DEL SERVIDOR PÚBLICO TITULAR ENTRANTE**

ANALÍTICO DEL CONCENTRADO DE ARCHIVOS EN TRÁMITE AL 04 DE SEPTIEMBRE DE 2022

S17	PLANEACIÓN Y PRESUPUESTO	S17	PLANEACIÓN Y PRESUPUESTO	S17.7	PROYECTO A DESARROLLAR POR ÁREAS EN EL 2003 CEE	ARCHIVO DE TRÁMITE	N/A	N/A	N/A	N/A	IDEM
S17	PLANEACIÓN Y PRESUPUESTO	S17	PLANEACIÓN Y PRESUPUESTO	S17.8	SISTEMAS ELECCIONES 2004 ESTRATEGIA Y PRESUPUESTO 2003	ARCHIVO DE TRÁMITE	N/A	N/A	N/A	N/A	IDEM
S17	PLANEACIÓN Y PRESUPUESTO	S17	PLANEACIÓN Y PRESUPUESTO	S17.9	COPIAS DE FACTURAS DE GASTOS DE LA III REUNIÓN DE SRIOS. Y HOMÓLOGOS AGOSTO 2003.	ARCHIVO DE TRÁMITE	N/A	N/A	N/A	N/A	IDEM
S18	ENCUESTAS Y RESULTADOS ELECTORALES	S18	ENCUESTAS Y RESULTADOS ELECTORALES	S18.1	REPORTE GENERAL DE LOS PROGRAMAS DE RESULTADOS PRELIMINARES (PREP) EN LOS ESTADOS QUE DESARROLLAN ELECCIONES LOCALES EL 6 DE JULIO DE 2003	ARCHIVO DE TRÁMITE	N/A	N/A	N/A	N/A	IDEM
S18	ENCUESTAS Y RESULTADOS ELECTORALES	S18	ENCUESTAS Y RESULTADOS ELECTORALES	S18.2	SONDEO DE OPINIÓN DE CIUDADANOS DEL ESTADO DE MÉXICO 2003	ARCHIVO DE TRÁMITE	N/A	N/A	N/A	N/A	IDEM
S19	INSTITUCIONES EDUCATIVAS	S19	INSTITUCIONES EDUCATIVAS	S19.1	UNIVERSIDAD AUTÓNOMA DE SINALOA 2003.	ARCHIVO DE TRÁMITE	N/A	N/A	N/A	N/A	IDEM
S20	DIRECTORIOS	S20	DIRECTORIOS	S20.1	DIRECTORIO SUPREMO TRIBUNAL DE JUSTICIA 2003	ARCHIVO DE TRÁMITE	N/A	N/A	N/A	N/A	IDEM
S20	DIRECTORIOS	S20	DIRECTORIOS	S20.2	DIRECTORIO DE AGENCIAS MP 2003	ARCHIVO DE TRÁMITE	N/A	N/A	N/A	N/A	IDEM
S21	ADMINISTRATIVO	S21	ADMINISTRATIVO	S21.1	CORRESPONDENCIA 2003	ARCHIVO DE TRÁMITE	N/A	N/A	N/A	N/A	IDEM
S21	ADMINISTRATIVO	S21	ADMINISTRATIVO	S21.2	CORRESPONDENCIA ENVIADA Y RECIBIDA SECRETARÍA 2003	ARCHIVO DE TRÁMITE	N/A	N/A	N/A	N/A	IDEM
S21	ADMINISTRATIVO	S21	ADMINISTRATIVO	S21.3	CURRÍCULUMS 2003	ARCHIVO DE TRÁMITE	N/A	N/A	N/A	N/A	IDEM
S21	ADMINISTRATIVO	S21	ADMINISTRATIVO	S21.4	OFICIOS ENVIADOS (CANCELADOS) 2003	ARCHIVO DE TRÁMITE	N/A	N/A	N/A	N/A	IDEM
S21	ADMINISTRATIVO	S21	ADMINISTRATIVO	S21.5	PAPELERÍA SOLICITADA SECRETARÍA 2003	ARCHIVO DE TRÁMITE	N/A	N/A	N/A	N/A	IDEM

ENTREGA	COORDINÓ Y CERTIFICÓ	RECIBE
MTRA. KARLA GABRIELA PERAZA ZAZUETA **SERVIDORA PÚBLICA TITULAR SALIENTE**	**LIC. SANTIAGO ARTURO MONTOYA FÉLIX** **TITULAR DEL ÓRGANO INTERNO DE CONTROL**	**LIC. ARTURO FAJARDO MEJÍA** **SERVIDOR PÚBLICO TITULAR ENTRANTE**
LIC. CARMEN JULIETA RODRÍGUEZ CAMPOS **TESTIGO DE LASERVIDORA PÚBLICA TITULAR SALIENTE**		**LIC. ROBERTO CLAUDIO URIARTE MENDÍVIL** **TESTIGO DEL SERVIDOR PÚBLICO TITULAR ENTRANTE**

ANALÍTICO DEL CONCENTRADO DE ARCHIVOS EN TRÁMITE AL 04 DE SEPTIEMBRE DE 2022

S21	ADMINISTRATIVO	S21	ADMINISTRATIVO	S21.6	REVISTA DEL CEE SECRETARIA 2003	ARCHIVO DE TRÁMITE	N/A	N/A	N/A	N/A	IDEM
	EJERCICIO 2004										
S1	ACTAS ESPECIALES	N/A	N/A	S1.1	ACTA DE INSTALACIÓN DEL CEE PARA EL PROCESO ELECTORAL LOCAL 2004.	ARCHIVO DE TRÁMITE	N/A	N/A	N/A	N/A	EXPEDIENTE DE ARCHIVO GENERAL EN PROCESO DE ARMONIZACIÓN PARA ELABORACIÓN DE LOS INSTRUMENTOS DE CONTROL ARCHIVÍSTICO CONFORME A LAS DISPOSICIONES DE LAS LEYES DE ARCHIVO VIGENTES.
S2	SESIONES	S2.1	ACUERDOS	S2.1.1	ACUERDOS ADMINISTRATIVOS, 2004.	ARCHIVO DE TRÁMITE	N/A	N/A	N/A	N/A	IDEM
S2	SESIONES	S2.1	ACUERDOS	S2.1.2	ACUERDOS RELEVANTES DEL CEE TOMADOS EN SESIONES, 2004.	ARCHIVO DE TRÁMITE	N/A	N/A	N/A	N/A	IDEM
S2	SESIONES	S2.1	ACUERDOS	S2.1.3	ACUERDOS TOMADOS DURANTE EL PROCESO ELECTORAL, 2004.	ARCHIVO DE TRÁMITE	N/A	N/A	N/A	N/A	IDEM
S2	SESIONES	S2.2	APUNTADORES	S2.2.1	APUNTADORES DE LAS SESIONES CELEBRADAS POR EL CEE EN EL AÑO 2001	ARCHIVO DE TRÁMITE	N/A	N/A	N/A	N/A	IDEM
S2	SESIONES	S2.2	APUNTADORES	S2.2.2	APUNTADORES DE LAS SESIONES CELEBRADAS POR EL CEE, 2004.	ARCHIVO DE TRÁMITE	N/A	N/A	N/A	N/A	IDEM
S2	SESIONES	S2.3	DE LA COMISIÓN QUE FUNGE ENTRE PROCESOS	S2.3.1	SESIÓN EXTRAORDINARIA DE LA COMISIÓN QUE FUNGE ENTRE PROCESOS DEL 05-01-04.	ARCHIVO DE TRÁMITE	N/A	N/A	N/A	N/A	IDEM
S2	SESIONES	S2.3	DE LA COMISIÓN QUE FUNGE ENTRE PROCESOS	S2.3.2	SESIÓN ORDINARIA DE LA COMISIÓN QUE FUNGE ENTRE PROCESOS DEL 10-02-2004.	ARCHIVO DE TRÁMITE	N/A	N/A	N/A	N/A	IDEM

ENTREGA **MTRA. KARLA GABRIELA PERAZA ZAZUETA** **SERVIDORA PÚBLICA TITULAR SALIENTE**	**COORDINÓ Y CERTIFICÓ** **LIC. SANTIAGO ARTURO MONTOYA FÉLIX** **TITULAR DEL ÓRGANO INTERNO DE CONTROL**	**RECIBE** **LIC. ARTURO FAJARDO MEJÍA** **SERVIDOR PÚBLICO TITULAR ENTRANTE**
LIC. CARMEN JULIETA RODRÍGUEZ CAMPOS **TESTIGO DE LASERVIDORA PÚBLICA TITULAR SALIENTE**		**LIC. ROBERTO CLAUDIO URIARTE MENDÍVIL** **TESTIGO DEL SERVIDOR PÚBLICO TITULAR ENTRANTE**

ANALÍTICO DEL CONCENTRADO DE ARCHIVOS EN TRÁMITE AL 04 DE SEPTIEMBRE DE 2022

S2	SESIONES	S2.3	DE LA COMISIÓN QUE FUNGE ENTRE PROCESOS	S2.3.3	SESIÓN EXTRAORDINARIA DE LA COMISIÓN QUE FUNGE ENTRE PROCESOS DEL 17- 02-2004.	ARCHIVO DE TRÁMITE	N/A	N/A	N/A	N/A	IDEM
S2	SESIONES	S2.3	DE LA COMISIÓN QUE FUNGE ENTRE PROCESOS	S2.3.4	SESIÓN ESPECIAL DE LA COMISIÓN QUE FUNGE ENTRE PROCESOS DEL 19-02-04.	ARCHIVO DE TRÁMITE	N/A	N/A	N/A	N/A	IDEM
S2	SESIONES	S2.3	DE LA COMISIÓN QUE FUNGE ENTRE PROCESOS	S2.3.5	SESIÓN EXTRAORDINARIA DE LA COMISIÓN QUE FUNGE ENTRE PROCESOS 11-03-04.	ARCHIVO DE TRÁMITE	N/A	N/A	N/A	N/A	IDEM
S2	SESIONES	S2.3	DE LA COMISIÓN QUE FUNGE ENTRE PROCESOS	S2.3.6	SESIÓN EXTRAORDINARIA DEL DE LA COMISIÓN QUE FUNGE ENTRE PROCESOS 18-03-2004.	ARCHIVO DE TRÁMITE	N/A	N/A	N/A	N/A	IDEM
S2	SESIONES	S2.4	DEL PLENO DEL CEE	S2.4.1	PRIMERA SESIÓN EXTRAORDINARIA DEL PLENO DEL CEE CELEBRADA EL DÍA 05-04-2004.	ARCHIVO DE TRÁMITE	N/A	N/A	N/A	N/A	IDEM
S2	SESIONES	S2.4	DEL PLENO DEL CEE	S2.4.2	SEGUNDA SESIÓN EXTRAORDINARIA DEL PLENO DEL CEE CELEBRADA EL DÍA 01-05-2004.	ARCHIVO DE TRÁMITE	N/A	N/A	N/A	N/A	IDEM
S2	SESIONES	S2.4	DEL PLENO DEL CEE	S2.4.3	PRIMERA SESIÓN ORDINARIA DEL PLENO DEL CEE CELEBRADA EL DÍA 14-05-04.	ARCHIVO DE TRÁMITE	N/A	N/A	N/A	N/A	IDEM
S2	SESIONES	S2.4	DEL PLENO DEL CEE	S2.4.4	TERCERA SESIÓN EXTRAORDINARIA DEL PLENO DEL CEE CELEBRADA EL DÍA 17-05-2004.	ARCHIVO DE TRÁMITE	N/A	N/A	N/A	N/A	IDEM
S2	SESIONES	S2.4	DEL PLENO DEL CEE	S2.4.5	SEGUNDA SESIÓN ORDINARIA DEL PLENO DEL CEE CELEBRADA EL DÍA 28-05-2004.	ARCHIVO DE TRÁMITE	N/A	N/A	N/A	N/A	IDEM
S2	SESIONES	S2.4	DEL PLENO DEL CEE	S2.4.6	TERCERA SESIÓN ORDINARIA DEL PLENO DEL CEE CELEBRADA EL DÍA 11-06-2004.	ARCHIVO DE TRÁMITE	N/A	N/A	N/A	N/A	IDEM
S2	SESIONES	S2.4	DEL PLENO DEL CEE	S2.4.7	CUARTA SESIÓN ORDINARIA DEL PLENO DEL CEE CELEBRADA EL DÍA 25-06-2004.	ARCHIVO DE TRÁMITE	N/A	N/A	N/A	N/A	IDEM
S2	SESIONES	S2.4	DEL PLENO DEL CEE	S2.4.8	QUINTA SESIÓN ORDINARIA DEL PLENO DEL CEE CELEBRADA EL DÍA 09-07-2004.	ARCHIVO DE TRÁMITE	N/A	N/A	N/A	N/A	IDEM
S2	SESIONES	S2.4	DEL PLENO DEL CEE	S2.4.9	CUARTA SESIÓN EXTRAORDINARIA DEL PLENO DEL CEE CELEBRADA EL DÍA 20-07-2004.	ARCHIVO DE TRÁMITE	N/A	N/A	N/A	N/A	IDEM

ENTREGA	COORDINÓ Y CERTIFICÓ	RECIBE
MTRA. KARLA GABRIELA PERAZA ZAZUETA **SERVIDORA PÚBLICA TITULAR SALIENTE**	**LIC. SANTIAGO ARTURO MONTOYA FÉLIX** **TITULAR DEL ÓRGANO INTERNO DE CONTROL**	**LIC. ARTURO FAJARDO MEJÍA** **SERVIDOR PÚBLICO TITULAR ENTRANTE**
LIC. CARMEN JULIETA RODRÍGUEZ CAMPOS **TESTIGO DE LASERVIDORA PÚBLICA TITULAR SALIENTE**		**LIC. ROBERTO CLAUDIO URIARTE MENDÍVIL** **TESTIGO DEL SERVIDOR PÚBLICO TITULAR ENTRANTE**

ANALÍTICO DEL CONCENTRADO DE ARCHIVOS EN TRÁMITE AL 04 DE SEPTIEMBRE DE 2022

S2	SESIONES	S2.4	DEL PLENO DEL CEE	S2.4.10	SEXTA SESIÓN ORDINARIA DEL PLENO DEL CEE CELEBRADA EL DÍA 23-07-2004.	ARCHIVO DE TRÁMITE	N/A	N/A	N/A	N/A	IDEM
S2	SESIONES	S2.4	DEL PLENO DEL CEE	S2.4.11	PRIMERA SESIÓN ESPECIAL DEL PLENO DEL CEE CELEBRADA EL DÍA 30-07-2004.	ARCHIVO DE TRÁMITE	N/A	N/A	N/A	N/A	IDEM
S2	SESIONES	S2.4	DEL PLENO DEL CEE	S2.4.12	SEGUNDA SESIÓN ESPECIAL DEL PLENO DEL CEE CELEBRADA EL DÍA 01-08-2004.	ARCHIVO DE TRÁMITE	N/A	N/A	N/A	N/A	IDEM
S2	SESIONES	S2.4	DEL PLENO DEL CEE	S2.4.13	SÉPTIMA SESIÓN ORDINARIA DEL PLENO DEL CEE CELEBRADA EL DÍA 13-08-2004.	ARCHIVO DE TRÁMITE	N/A	N/A	N/A	N/A	IDEM
S2	SESIONES	S2.4	DEL PLENO DEL CEE	S2.4.14	TERCERA SESIÓN ESPECIAL DEL PLENO DEL CEE CELEBRADA EL DÍA 16-08-2004.	ARCHIVO DE TRÁMITE	N/A	N/A	N/A	N/A	IDEM
S2	SESIONES	S2.4	DEL PLENO DEL CEE	S2.4.15	OCTAVA SESIÓN ORDINARIA DEL PLENO DEL CEE CELEBRADA EL DÍA 27-08-2004.	ARCHIVO DE TRÁMITE	N/A	N/A	N/A	N/A	IDEM
S2	SESIONES	S2.4	DEL PLENO DEL CEE	S2.4.16	CUARTA SESIÓN ESPECIAL DEL PLENO DEL CEE CELEBRADA EL DÍA 01-09-2004.	ARCHIVO DE TRÁMITE	N/A	N/A	N/A	N/A	IDEM
S2	SESIONES	S2.4	DEL PLENO DEL CEE	S2.4.17	NOVENA SESIÓN ORDINARIA DEL PLENO DEL CEE CELEBRADA EL DÍA 10-09-2004.	ARCHIVO DE TRÁMITE	N/A	N/A	N/A	N/A	IDEM
S2	SESIONES	S2.4	DEL PLENO DEL CEE	S2.4.18	DÉCIMA SESIÓN ORDINARIA DEL PLENO DEL CEE CELEBRADA EL DÍA 24-09-2004.	ARCHIVO DE TRÁMITE	N/A	N/A	N/A	N/A	IDEM
S2	SESIONES	S2.4	DEL PLENO DEL CEE	S2.4.19	QUINTA SESIÓN EXTRAORDINARIA DEL PLENO DEL CEE CELEBRADA EL DÍA 05-10-2004.	ARCHIVO DE TRÁMITE	N/A	N/A	N/A	N/A	IDEM
S2	SESIONES	S2.4	DEL PLENO DEL CEE	S2.4.20	DÉCIMA PRIMERA SESIÓN ORDINARIA DEL PLENO DEL CEE CELEBRADA EL DÍA 08-10-2004.	ARCHIVO DE TRÁMITE	N/A	N/A	N/A	N/A	IDEM
S2	SESIONES	S2.4	DEL PLENO DEL CEE	S2.4.21	DÉCIMA SEGUNDA SESIÓN ORDINARIA DEL PLENO DEL CEE CELEBRADA EL DÍA 22-10-2004.	ARCHIVO DE TRÁMITE	N/A	N/A	N/A	N/A	IDEM
S2	SESIONES	S2.4	DEL PLENO DEL CEE	S2.4.22	SEXTA SESIÓN EXTRAORDINARIA DEL PLENO DEL CEE CELEBRADA EL DÍA 03-11-2004.	ARCHIVO DE TRÁMITE	N/A	N/A	N/A	N/A	IDEM
S2	SESIONES	S2.4	DEL PLENO DEL CEE	S2.4.23	DÉCIMA TERCERA SESIÓN ORDINARIA DEL PLENO DEL CEE CELEBRADA EL DÍA 12-11-2004.	ARCHIVO DE TRÁMITE	N/A	N/A	N/A	N/A	IDEM
S2	SESIONES	S2.4	DEL PLENO DEL CEE	S2.4.24	QUINTA SESIÓN ESPECIAL DEL PLENO DEL CEE CELEBRADA EL DÍA 14-11-2004.	ARCHIVO DE TRÁMITE	N/A	N/A	N/A	N/A	IDEM

ENTREGA	COORDINÓ Y CERTIFICÓ	RECIBE
MTRA. KARLA GABRIELA PERAZA ZAZUETA **SERVIDORA PÚBLICA TITULAR SALIENTE**	**LIC. SANTIAGO ARTURO MONTOYA FÉLIX** **TITULAR DEL ÓRGANO INTERNO DE CONTROL**	**LIC. ARTURO FAJARDO MEJÍA** **SERVIDOR PÚBLICO TITULAR ENTRANTE**
LIC. CARMEN JULIETA RODRÍGUEZ CAMPOS **TESTIGO DE LASERVIDORA PÚBLICA TITULAR SALIENTE**		**LIC. ROBERTO CLAUDIO URIARTE MENDÍVIL** **TESTIGO DEL SERVIDOR PÚBLICO TITULAR ENTRANTE**

ANALÍTICO DEL CONCENTRADO DE ARCHIVOS EN TRÁMITE AL 04 DE SEPTIEMBRE DE 2022

S2	SESIONES	S2.4	DEL PLENO DEL CEE	S2.4.25	SÉPTIMA SESIÓN EXTRAORDINARIA DEL PLENO DEL CEE CELEBRADA EL DÍA 16-11-2004.	ARCHIVO DE TRÁMITE	N/A	N/A	N/A	N/A	IDEM
S2	SESIONES	S2.4	DEL PLENO DEL CEE	S2.4.26	SEXTA SESIÓN ESPECIAL DEL PLENO DEL CEE CELEBRADA EL DÍA 21-11-2004.	ARCHIVO DE TRÁMITE	N/A	N/A	N/A	N/A	IDEM
S2	SESIONES	S2.4	DEL PLENO DEL CEE	S2.4.27	DÉCIMA CUARTA SESIÓN ORDINARIA DEL PLENO DEL CEE CELEBRADA EL DÍA 26-11-2004.	ARCHIVO DE TRÁMITE	N/A	N/A	N/A	N/A	IDEM
S2	SESIONES	S2.4	DEL PLENO DEL CEE	S2.4.28	DÉCIMA QUINTA SESIÓN ORDINARIA DEL PLENO DEL CEE CELEBRADA EL DÍA 10-12-2004.	ARCHIVO DE TRÁMITE	N/A	N/A	N/A	N/A	IDEM
S2	SESIONES	S2.4	DEL PLENO DEL CEE	S2.4.29	OCTAVA SESIÓN EXTRAORDINARIA DEL PLENO DEL CEE CELEBRADA EL DÍA 16-12-2004.	ARCHIVO DE TRÁMITE	N/A	N/A	N/A	N/A	IDEM
S2	SESIONES	S2.4	DEL PLENO DEL CEE	S2.4.30	NOVENA SESIÓN EXTRAORDINARIA DEL PLENO DEL CEE CELEBRADA EL DÍA 22-12-2004.	ARCHIVO DE TRÁMITE	N/A	N/A	N/A	N/A	IDEM
S3	PARTIDOS POLÍTICOS	S3	PARTIDOS POLÍTICOS	S3.1	DOMICILIO DE LOS PARTIDOS POLÍTICOS, 2004.	ARCHIVO DE TRÁMITE	N/A	N/A	N/A	N/A	IDEM
S3	PARTIDOS POLÍTICOS	S3	PARTIDOS POLÍTICOS	S3.2	REPRESENTANTES DEL CONGRESO Y PARTIDOS POLÍTICOS ANTE EL CEE, 2004.	ARCHIVO DE TRÁMITE	N/A	N/A	N/A	N/A	IDEM
S3	PARTIDOS POLÍTICOS	S3.3	PARTIDO ACCIÓN NACIONAL	S3.3.1	CORRESPONDENCIA PAN TOMO I, 2004.	ARCHIVO DE TRÁMITE	N/A	N/A	N/A	N/A	IDEM
S3	PARTIDOS POLÍTICOS	S3.3	PARTIDO ACCIÓN NACIONAL	S3.3.2	CORRESPONDENCIA PAN TOMO II, 2004.	ARCHIVO DE TRÁMITE	N/A	N/A	N/A	N/A	IDEM
S3	PARTIDOS POLÍTICOS	S3.3	PARTIDO ACCIÓN NACIONAL	S3.3.4	ESTATUTOS DE LOS ÓRGANOS ESTATALES Y MUNICIPALES DEL PARTIDO ACCIÓN NACIONAL ACTUALIZADOS PAN, 2004.	ARCHIVO DE TRÁMITE	N/A	N/A	N/A	N/A	IDEM
S3	PARTIDOS POLÍTICOS	S3.3	PARTIDO ACCIÓN NACIONAL	S3.3.5	REGLAMENTOS PAN, 2004	ARCHIVO DE TRÁMITE	N/A	N/A	N/A	N/A	IDEM
S3	PARTIDOS POLÍTICOS	S3.3	PARTIDO ACCIÓN NACIONAL	S3.3.6	PLATAFORMA ELECTORAL PAN, 2004	ARCHIVO DE TRÁMITE	N/A	N/A	N/A	N/A	IDEM
S3	PARTIDOS POLÍTICOS	S3.3	PARTIDO ACCIÓN NACIONAL	S3.3.7	CONVOCATORIAS INTERNAS PAN, 2004	ARCHIVO DE TRÁMITE	N/A	N/A	N/A	N/A	IDEM
S3	PARTIDOS	S3.3	PARTIDO ACCIÓN	S3.3.8	CONSTANCIAS CANDIDATOS 2004 PAN	ARCHIVO DE	N/A	N/A	N/A	N/A	IDEM

ENTREGA	COORDINÓ Y CERTIFICÓ	RECIBE
MTRA. KARLA GABRIELA PERAZA ZAZUETA SERVIDORA PÚBLICA TITULAR SALIENTE	LIC. SANTIAGO ARTURO MONTOYA FÉLIX TITULAR DEL ÓRGANO INTERNO DE CONTROL	LIC. ARTURO FAJARDO MEJÍA SERVIDOR PÚBLICO TITULAR ENTRANTE
LIC. CARMEN JULIETA RODRÍGUEZ CAMPOS TESTIGO DE LASERVIDORA PÚBLICA TITULAR SALIENTE		LIC. ROBERTO CLAUDIO URIARTE MENDÍVIL TESTIGO DEL SERVIDOR PÚBLICO TITULAR ENTRANTE

ANALÍTICO DEL CONCENTRADO DE ARCHIVOS EN TRÁMITE AL 04 DE SEPTIEMBRE DE 2022

	POLÍTICOS		NACIONAL			TRÁMITE					
S3	PARTIDOS POLÍTICOS	S3.3	PARTIDO ACCIÓN NACIONAL	S3.3.9	QUEJA ADMINISTRATIVA PAN VS PRI, VIOLACIONES EN MATERIA DE PROPAGANDA, 2004.	ARCHIVO DE TRÁMITE	N/A	N/A	N/A	N/A	IDEM
S3	PARTIDOS POLÍTICOS	S3.3	PARTIDO ACCIÓN NACIONAL	S3.3.10	QUEJA PAN VS PRI Y JESÚS AGUILAR PADILLA (28/JUN/2004).	ARCHIVO DE TRÁMITE	N/A	N/A	N/A	N/A	IDEM
S3	PARTIDOS POLÍTICOS	S3.3	PARTIDO ACCIÓN NACIONAL	S3.3.11	QUEJA PAN VS PRI PROPAGANDA JESÚS AGUILAR PADILLA TURNADA A LA COMISIÓN DE Y VIGILANCIA ELECTORAL MAYO 2004.	ARCHIVO DE TRÁMITE	N/A	N/A	N/A	N/A	IDEM
S3	PARTIDOS POLÍTICOS	S3.3	PARTIDO ACCIÓN NACIONAL	S3.3.12	SOLICITUDES DE REGISTRO DE CANDIDATOS PAN 2004	ARCHIVO DE TRÁMITE	N/A	N/A	N/A	N/A	IDEM
S3	PARTIDOS POLÍTICOS	S3.3	PARTIDO ACCIÓN NACIONAL	S3.3.13	SUSTITUCIÓN (CONSTANCIAS) PAN, 2004	ARCHIVO DE TRÁMITE	N/A	N/A	N/A	N/A	IDEM
S3	PARTIDOS POLÍTICOS	S3.4	PARTIDO REVOLUCIONARIO INSTITUCIONAL	S3.4.1	CORRESPONDENCIA PRI, 2004	ARCHIVO DE TRÁMITE	N/A	N/A	N/A	N/A	IDEM
S3	PARTIDOS POLÍTICOS	S3.4	PARTIDO REVOLUCIONARIO INSTITUCIONAL	S3.4.2	ESTATUTOS (COMPARATIVO) PRI, 2004.	ARCHIVO DE TRÁMITE	N/A	N/A	N/A	N/A	IDEM
S3	PARTIDOS POLÍTICOS	S3.4	PARTIDO REVOLUCIONARIO INSTITUCIONAL	S3.4.3	PLATAFORMA ELECTORAL PRI, 2004.	ARCHIVO DE TRÁMITE	N/A	N/A	N/A	N/A	IDEM
S3	PARTIDOS POLÍTICOS	S3.4	PARTIDO REVOLUCIONARIO INSTITUCIONAL	S3.4.4	CONVOCATORIAS PRI, 2004.	ARCHIVO DE TRÁMITE	N/A	N/A	N/A	N/A	IDEM
S3	PARTIDOS POLÍTICOS	S3.4	PARTIDO REVOLUCIONARIO INSTITUCIONAL	S3.4.5	CONSTANCIAS CANDIDATOS PRI, 2004.	ARCHIVO DE TRÁMITE	N/A	N/A	N/A	N/A	IDEM
S3	PARTIDOS POLÍTICOS	S3.4	PARTIDO REVOLUCIONARIO INSTITUCIONAL	S3.4.6	SOLICITUD DE INTERVENCIÓN DEL CEE POR EL FRENTE ESTATAL DE DEFENSA DEL VOTO LIBRE DE SINALOA (PRI), 2004.	ARCHIVO DE TRÁMITE	N/A	N/A	N/A	N/A	IDEM

ENTREGA	COORDINÓ Y CERTIFICÓ	RECIBE
MTRA. KARLA GABRIELA PERAZA ZAZUETA **SERVIDORA PÚBLICA TITULAR SALIENTE**	**LIC. SANTIAGO ARTURO MONTOYA FÉLIX** **TITULAR DEL ÓRGANO INTERNO DE CONTROL**	**LIC. ARTURO FAJARDO MEJÍA** **SERVIDOR PÚBLICO TITULAR ENTRANTE**
LIC. CARMEN JULIETA RODRÍGUEZ CAMPOS **TESTIGO DE LASERVIDORA PÚBLICA TITULAR SALIENTE**		**LIC. ROBERTO CLAUDIO URIARTE MENDÍVIL** **TESTIGO DEL SERVIDOR PÚBLICO TITULAR ENTRANTE**

ANALÍTICO DEL CONCENTRADO DE ARCHIVOS EN TRÁMITE AL 04 DE SEPTIEMBRE DE 2022

S3	PARTIDOS POLÍTICOS	S3.4	PARTIDO REVOLUCIONARIO INSTITUCIONAL	S3.4.7	SOLICITUDES DE REGISTRO DE CANDIDATOS PRI 2004	ARCHIVO DE TRÁMITE	N/A	N/A	N/A	N/A	IDEM
S3	PARTIDOS POLÍTICOS	S3.4	PARTIDO REVOLUCIONARIO INSTITUCIONAL	S3.4.8	SUSTITUCIÓN (CONSTANCIAS) PRI 2004.	ARCHIVO DE TRÁMITE	N/A	N/A	N/A	N/A	IDEM
S3	PARTIDOS POLÍTICOS	S3.5	PARTIDO DE LA REVOLUCIÓN DEMOCRÁTICA	S3.5.1	CORRESPONDENCIA PRD, 2004.	ARCHIVO DE TRÁMITE	N/A	N/A	N/A	N/A	IDEM
S3	PARTIDOS POLÍTICOS	S3.5	PARTIDO DE LA REVOLUCIÓN DEMOCRÁTICA	S3.5.2	NUEVO ESTATUTO PRD ACTUALIZADOS 28-MARZO-2004.	ARCHIVO DE TRÁMITE	N/A	N/A	N/A	N/A	IDEM
S3	PARTIDOS POLÍTICOS	S3.5	PARTIDO DE LA REVOLUCIÓN DEMOCRÁTICA	S3.5.3	ESTATUTOS APROBADOS PRD (11 Y 12 DE MAYO 2002), 2004.	ARCHIVO DE TRÁMITE	N/A	N/A	N/A	N/A	IDEM
S3	PARTIDOS POLÍTICOS	S3.5	PARTIDO DE LA REVOLUCIÓN DEMOCRÁTICA	S3.5.4	PLATAFORMA ELECTORAL PRD, 2004.	ARCHIVO DE TRÁMITE	N/A	N/A	N/A	N/A	IDEM
S3	PARTIDOS POLÍTICOS	S3.5	PARTIDO DE LA REVOLUCIÓN DEMOCRÁTICA	S3.5.5	CONVOCATORIAS PRD, 2004.	ARCHIVO DE TRÁMITE	N/A	N/A	N/A	N/A	IDEM
S3	PARTIDOS POLÍTICOS	S3.5	PARTIDO DE LA REVOLUCIÓN DEMOCRÁTICA	S3.5.6	CONSTANCIAS CANDIDATOS PRD 2004.	ARCHIVO DE TRÁMITE	N/A	N/A	N/A	N/A	IDEM
S3	PARTIDOS POLÍTICOS	S3.5	PARTIDO DE LA REVOLUCIÓN DEMOCRÁTICA	S3.5.7	SOLICITUDES DE REGISTRO DE CANDIDATOS PRD 2004	ARCHIVO DE TRÁMITE	N/A	N/A	N/A	N/A	IDEM
S3	PARTIDOS POLÍTICOS	S3.5	PARTIDO DE LA REVOLUCIÓN DEMOCRÁTICA	S3.5.8	SUSTITUCIÓN (CONSTANCIAS) PRD 2004.	ARCHIVO DE TRÁMITE	N/A	N/A	N/A	N/A	IDEM
S3	PARTIDOS POLÍTICOS	S3.6	PARTIDO DEL TRABAJO	S3.6.1	CORRESPONDENCIA PT, 2004.	ARCHIVO DE TRÁMITE	N/A	N/A	N/A	N/A	IDEM

ENTREGA	COORDINÓ Y CERTIFICÓ	RECIBE
MTRA. KARLA GABRIELA PERAZA ZAZUETA **SERVIDORA PÚBLICA TITULAR SALIENTE**	**LIC. SANTIAGO ARTURO MONTOYA FÉLIX** **TITULAR DEL ÓRGANO INTERNO DE CONTROL**	**LIC. ARTURO FAJARDO MEJÍA** **SERVIDOR PÚBLICO TITULAR ENTRANTE**
LIC. CARMEN JULIETA RODRÍGUEZ CAMPOS **TESTIGO DE LASERVIDORA PÚBLICA TITULAR SALIENTE**		**LIC. ROBERTO CLAUDIO URIARTE MENDÍVIL** **TESTIGO DEL SERVIDOR PÚBLICO TITULAR ENTRANTE**

ANALÍTICO DEL CONCENTRADO DE ARCHIVOS EN TRÁMITE AL 04 DE SEPTIEMBRE DE 2022

S3	PARTIDOS POLÍTICOS	S3.6	PARTIDO DEL TRABAJO	S3.6.2	ESTATUTOS PT, 2004.	ARCHIVO DE TRÁMITE	N/A	N/A	N/A	N/A	IDEM
S3	PARTIDOS POLÍTICOS	S3.6	PARTIDO DEL TRABAJO	S3.6.3	ESTATUTOS PT (2002), 2004.	ARCHIVO DE TRÁMITE	N/A	N/A	N/A	N/A	IDEM
S3	PARTIDOS POLÍTICOS	S3.6	PARTIDO DEL TRABAJO	S3.6.4	PLATAFORMA ELECTORAL PT, 2004.	ARCHIVO DE TRÁMITE	N/A	N/A	N/A	N/A	IDEM
S3	PARTIDOS POLÍTICOS	S3.6	PARTIDO DEL TRABAJO	S3.6.5	CONSTANCIA DE CANDIDATOS PT, 2004.	ARCHIVO DE TRÁMITE	N/A	N/A	N/A	N/A	IDEM
S3	PARTIDOS POLÍTICOS	S3.6	PARTIDO DEL TRABAJO	S3.6.6	SOLICITUD DE INTERVENCIÓN DEL CEE POR MARTÍN ISLAS ESTRADA (PT, MAZATLÁN), 2004.	ARCHIVO DE TRÁMITE	N/A	N/A	N/A	N/A	IDEM
S3	PARTIDOS POLÍTICOS	S3.6	PARTIDO DEL TRABAJO	S3.6.7	SOLICITUDES DE REGISTRO DE CANDIDATOS PT 2004	ARCHIVO DE TRÁMITE	N/A	N/A	N/A	N/A	IDEM
S3	PARTIDOS POLÍTICOS	S3.6	PARTIDO DEL TRABAJO	S3.6.8	SUSTITUCIÓN (CONSTANCIAS) PT 2004.	ARCHIVO DE TRÁMITE	N/A	N/A	N/A	N/A	IDEM
S3	PARTIDOS POLÍTICOS	S3.7	PARTIDO VERDE ECOLOGISTA DE MÉXICO	S3.7.1	CORRESPONDENCIA PVEM, 2004.	ARCHIVO DE TRÁMITE	N/A	N/A	N/A	N/A	IDEM
S3	PARTIDOS POLÍTICOS	S3.7	PARTIDO VERDE ECOLOGISTA DE MÉXICO	S3.7.2	CONSTANCIA CANDIDATOS PVEM, 2004.	ARCHIVO DE TRÁMITE	N/A	N/A	N/A	N/A	IDEM
S3	PARTIDOS POLÍTICOS	S3.7	PARTIDO VERDE ECOLOGISTA DE MÉXICO	S3.7.3	ESTATUTOS PVEM, 2004.	ARCHIVO DE TRÁMITE	N/A	N/A	N/A	N/A	IDEM
S3	PARTIDOS POLÍTICOS	S3.7	PARTIDO VERDE ECOLOGISTA DE MÉXICO	S3.7.4	PLATAFORMA ELECTORAL PVEM, 2004.	ARCHIVO DE TRÁMITE	N/A	N/A	N/A	N/A	IDEM
S3	PARTIDOS POLÍTICOS	S3.7	PARTIDO VERDE ECOLOGISTA DE MÉXICO	S3.7.5	SOLICITUDES DE REGISTRO DE CANDIDATOS PVEM 2004	ARCHIVO DE TRÁMITE	N/A	N/A	N/A	N/A	IDEM
S3	PARTIDOS POLÍTICOS	S3.7	PARTIDO VERDE ECOLOGISTA DE MÉXICO	S3.7.6	SUSTITUCIÓN (CONSTANCIAS) PVEM 2004.	ARCHIVO DE TRÁMITE	N/A	N/A	N/A	N/A	IDEM
S3	PARTIDOS POLÍTICOS	S3.8	CONVERGENCIA	S3.8.1	CORRESPONDENCIA CONVERGENCIA, 2004.	ARCHIVO DE TRÁMITE	N/A	N/A	N/A	N/A	IDEM
S3	PARTIDOS POLÍTICOS	S3.8	CONVERGENCIA	S3.8.2	ESTATUTOS DE CONVERGENCIA, 2004.	ARCHIVO DE TRÁMITE	N/A	N/A	N/A	N/A	IDEM

ENTREGA	COORDINÓ Y CERTIFICÓ	RECIBE
MTRA. KARLA GABRIELA PERAZA ZAZUETA SERVIDORA PÚBLICA TITULAR SALIENTE	LIC. SANTIAGO ARTURO MONTOYA FÉLIX TITULAR DEL ÓRGANO INTERNO DE CONTROL	LIC. ARTURO FAJARDO MEJÍA SERVIDOR PÚBLICO TITULAR ENTRANTE
LIC. CARMEN JULIETA RODRÍGUEZ CAMPOS TESTIGO DE LASERVIDORA PÚBLICA TITULAR SALIENTE		LIC. ROBERTO CLAUDIO URIARTE MENDÍVIL TESTIGO DEL SERVIDOR PÚBLICO TITULAR ENTRANTE

ANALÍTICO DEL CONCENTRADO DE ARCHIVOS EN TRÁMITE AL 04 DE SEPTIEMBRE DE 2022

S3	PARTIDOS POLÍTICOS	S3.8	CONVERGENCIA	S3.8.3	ESTATUTOS CONVERGENCIA 21-07-2004.	ARCHIVO DE TRÁMITE	N/A	N/A	N/A	N/A	IDEM
S3	PARTIDOS POLÍTICOS	S3.8	CONVERGENCIA	S3.8.4	PLATAFORMA ELECTORAL CONVERGENCIA (2005-2010), 2004.	ARCHIVO DE TRÁMITE	N/A	N/A	N/A	N/A	IDEM
S3	PARTIDOS POLÍTICOS	S3.8	CONVERGENCIA	S3.8.5	CONVOCATORIAS CONVERGENCIA, 2004.	ARCHIVO DE TRÁMITE	N/A	N/A	N/A	N/A	IDEM
S3	PARTIDOS POLÍTICOS	S3.8	CONVERGENCIA	S3.8.6	CONSTANCIAS CANDIDATOS CONVERGENCIA, 2004.	ARCHIVO DE TRÁMITE	N/A	N/A	N/A	N/A	IDEM
S3	PARTIDOS POLÍTICOS	S3.8	CONVERGENCIA	S3.8.7	SOLICITUD DEL CONSEJO ESTATAL DE CONVERGENCIA EN RELACIÓN AL REGISTRO DE LA LISTA DE DIPUTADOS PLURINOMINALES 8-SEPTIEMBRE-2004.	ARCHIVO DE TRÁMITE	N/A	N/A	N/A	N/A	IDEM
S3	PARTIDOS POLÍTICOS	S3.8	CONVERGENCIA	S3.8.8	SOLICITUDES DE REGISTRO DE CANDIDATOS CONVERGENCIA 2004	ARCHIVO DE TRÁMITE	N/A	N/A	N/A	N/A	IDEM
S3	PARTIDOS POLÍTICOS	S3.8	CONVERGENCIA	S3.8.9	SUSTITUCIÓN (CONSTANCIAS) CONVERGENCIA 2004.	ARCHIVO DE TRÁMITE	N/A	N/A	N/A	N/A	IDEM
S3	PARTIDOS POLÍTICOS	S3.9	PARTIDO BARZONISTA SINALOENSE	S3.9.1	CORRESPONDENCIA PBS 2004.	ARCHIVO DE TRÁMITE	N/A	N/A	N/A	N/A	IDEM
S3	PARTIDOS POLÍTICOS	S3.9	PARTIDO BARZONISTA SINALOENSE	S3.9.2	PLATAFORMA POLÍTICA PBS (2005-2010), 2004.	ARCHIVO DE TRÁMITE	N/A	N/A	N/A	N/A	IDEM
S3	PARTIDOS POLÍTICOS	S3.9	PARTIDO BARZONISTA SINALOENSE	S3.9.3	DECLARACIÓN DE PRINCIPIOS ESTATUTOS Y PROGRAMA PBS, 2004.	ARCHIVO DE TRÁMITE	N/A	N/A	N/A	N/A	IDEM
S3	PARTIDOS POLÍTICOS	S3.9	PARTIDO BARZONISTA SINALOENSE	S3.9.4	CONSTANCIAS CANDIDATOS PBS, 2004.	ARCHIVO DE TRÁMITE	N/A	N/A	N/A	N/A	IDEM
S3	PARTIDOS POLÍTICOS	S3.9	PARTIDO BARZONISTA SINALOENSE	S3.9.5	CONVENIO DE COALICIÓN “MAZATLÁN NOS UNE”, PRI, PBS, PVEM, 2004.	ARCHIVO DE TRÁMITE	N/A	N/A	N/A	N/A	IDEM
S3	PARTIDOS POLÍTICOS	S3.9	PARTIDO BARZONISTA SINALOENSE	S3.9.6	DOCUMENTOS DE ESTUDIO PARA LA COALICIÓN “MAZATLÁN NOS UNE”, 2004.	ARCHIVO DE TRÁMITE	N/A	N/A	N/A	N/A	IDEM
S3	PARTIDOS POLÍTICOS	S3.9	PARTIDO BARZONISTA SINALOENSE	S3.9.7	QUEJA DEL PBS VS PAN Y SUS CANDIDATOS A GOBERNADOR Y PRESIDENTE MUNICIPAL, 2004.	ARCHIVO DE TRÁMITE	N/A	N/A	N/A	N/A	IDEM

ENTREGA	COORDINÓ Y CERTIFICÓ	RECIBE
MTRA. KARLA GABRIELA PERAZA ZAZUETA **SERVIDORA PÚBLICA TITULAR SALIENTE**	**LIC. SANTIAGO ARTURO MONTOYA FÉLIX** **TITULAR DEL ÓRGANO INTERNO DE CONTROL**	**LIC. ARTURO FAJARDO MEJÍA** **SERVIDOR PÚBLICO TITULAR ENTRANTE**
LIC. CARMEN JULIETA RODRÍGUEZ CAMPOS **TESTIGO DE LASERVIDORA PÚBLICA TITULAR SALIENTE**		**LIC. ROBERTO CLAUDIO URIARTE MENDÍVIL** **TESTIGO DEL SERVIDOR PÚBLICO TITULAR ENTRANTE**

ANALÍTICO DEL CONCENTRADO DE ARCHIVOS EN TRÁMITE AL 04 DE SEPTIEMBRE DE 2022

S3	PARTIDOS POLÍTICOS	S3.9	PARTIDO BARZONISTA SINALOENSE	S3.9.8	SOLICITUD DEL PBS (FRANQUICIAS POSTALES Y TELEGRÁFICAS), 2004.	ARCHIVO DE TRÁMITE	N/A	N/A	N/A	N/A	IDEM
S3	PARTIDOS POLÍTICOS	S3.9	PARTIDO BARZONISTA SINALOENSE	S3.9.9	SOLICITUDES DE REGISTRO DE CANDIDATOS PBS 2004	ARCHIVO DE TRÁMITE	N/A	N/A	N/A	N/A	IDEM
S3	PARTIDOS POLÍTICOS	S3.9	PARTIDO BARZONISTA SINALOENSE	S3.9.10	SUSTITUCIÓN (CONSTANCIAS) PBS 2004.	ARCHIVO DE TRÁMITE	N/A	N/A	N/A	N/A	IDEM
S3	PARTIDOS POLÍTICOS	S3.10	PARTIDO ALIANZA SOCIAL	S3.10.1	CORRESPONDENCIA PAS (P. SIN REGISTRO), 2004.	ARCHIVO DE TRÁMITE	N/A	N/A	N/A	N/A	IDEM
S3	PARTIDOS POLÍTICOS	S3.11	PARTIDO SOCIEDAD NACIONALISTA	S3.11.1	CORRESPONDENCIA PSN (P. SIN REGISTRO), 2004.	ARCHIVO DE TRÁMITE	N/A	N/A	N/A	N/A	IDEM
S4	COMISIONES DEL CONSEJO ESTATAL ELECTORAL	S4.1	COMISIÓN DE CAPACITACIÓN Y DIFUSIÓN ELECTORAL	S4.1.1	CORRESPONDENCIA DE LA COMISIÓN DE CAPACITACIÓN Y DIFUSIÓN ELECTORAL	ARCHIVO DE TRÁMITE	N/A	N/A	N/A	N/A	IDEM
S4	COMISIONES DEL CONSEJO ESTATAL ELECTORAL	S4.2	COMISIÓN DE ORGANIZACIÓN Y VIGILANCIA	S4.2.1	CORRESPONDENCIA COMISIÓN DE ORGANIZACIÓN Y VIGILANCIA TOMO I, 2004.	ARCHIVO DE TRÁMITE	N/A	N/A	N/A	N/A	IDEM
S4	COMISIONES DEL CONSEJO ESTATAL ELECTORAL	S4.2	COMISIÓN DE ORGANIZACIÓN Y VIGILANCIA	S4.2.2	CORRESPONDENCIA COMISIÓN DE ORGANIZACIÓN Y VIGILANCIA TOMO II, 2004.	ARCHIVO DE TRÁMITE	N/A	N/A	N/A	N/A	IDEM
S4	COMISIONES DEL CONSEJO ESTATAL ELECTORAL	S4.2	COMISIÓN DE ORGANIZACIÓN Y VIGILANCIA	S4.2.3	CORRESPONDENCIA COMISIÓN DE ORGANIZACIÓN Y VIGILANCIA TOMO III, 2004.	ARCHIVO DE TRÁMITE	N/A	N/A	N/A	N/A	IDEM
S4	COMISIONES DEL CONSEJO ESTATAL ELECTORAL	S4.3	COMISIÓN DE PRERROGATIVAS Y PARTIDOS POLÍTICOS	S4.3.1	CORRESPONDENCIA COMISIÓN DE PRERROGATIVAS Y PARTIDOS POLÍTICOS TOMO I, 2004.	ARCHIVO DE TRÁMITE	N/A	N/A	N/A	N/A	IDEM
S4	COMISIONES DEL CONSEJO ESTATAL ELECTORAL	S4.3	COMISIÓN DE PRERROGATIVAS Y PARTIDOS POLÍTICOS	S4.3.2	CORRESPONDENCIA COMISIÓN DE PRERROGATIVAS Y PARTIDOS POLÍTICOS TOMO II, 2004.	ARCHIVO DE TRÁMITE	N/A	N/A	N/A	N/A	IDEM
S4	COMISIONES DEL CONSEJO ESTATAL ELECTORAL	S4.3	COMISIÓN DE PRERROGATIVAS Y PARTIDOS POLÍTICOS	S4.3.3	SOLICITUD DEL PAN, PRD, PT, CONVERGENCIA, BARZON (FINANCIAMIENTO DE LOS PARTIDOS POLÍTICOS) MAYO 2004 TURNADO A LA C.P. Y P.P, 2004.	ARCHIVO DE TRÁMITE	N/A	N/A	N/A	N/A	IDEM

ENTREGA	COORDINÓ Y CERTIFICÓ	RECIBE
MTRA. KARLA GABRIELA PERAZA ZAZUETA **SERVIDORA PÚBLICA TITULAR SALIENTE**	**LIC. SANTIAGO ARTURO MONTOYA FÉLIX** **TITULAR DEL ÓRGANO INTERNO DE CONTROL**	**LIC. ARTURO FAJARDO MEJÍA** **SERVIDOR PÚBLICO TITULAR ENTRANTE**
LIC. CARMEN JULIETA RODRÍGUEZ CAMPOS **TESTIGO DE LASERVIDORA PÚBLICA TITULAR SALIENTE**		**LIC. ROBERTO CLAUDIO URIARTE MENDÍVIL** **TESTIGO DEL SERVIDOR PÚBLICO TITULAR ENTRANTE**

ANALÍTICO DEL CONCENTRADO DE ARCHIVOS EN TRÁMITE AL 04 DE SEPTIEMBRE DE 2022

S4	COMISIONES DEL CONSEJO ESTATAL ELECTORAL	S4.4	COMISIÓN DE PRESUPUESTO Y ADMINISTRACIÓN	S4.4.1	CORRESPONDENCIA DE LA COMISIÓN DE PRESUPUESTO Y ADMINISTRACIÓN 2004.	ARCHIVO DE TRÁMITE	N/A	N/A	N/A	N/A	IDEM
S4	COMISIONES DEL CONSEJO ESTATAL ELECTORAL	S4.5	COMISIÓN ESPECIAL DE COMUNICACIÓN ELECTORAL	S4.5.1	CORRESPONDENCIA DE LA COMISIÓN ESPECIAL DE COMUNICACIÓN ELECTORAL 2004.	ARCHIVO DE TRÁMITE	N/A	N/A	N/A	N/A	IDEM
S5	COORDINACIONES Y ÁREAS DEL CONSEJO ESTATAL ELECTORAL			S5.1	AGENDA SEMANAL (TODAS LAS ÁREAS DEL CEE), 2004.	ARCHIVO DE TRÁMITE	N/A	N/A	N/A	N/A	IDEM
S5	COORDINACIONES Y ÁREAS DEL CONSEJO ESTATAL ELECTORAL	S5.2	COORDINACIÓN ADMINISTRATIVA	S5.2.1	CORRESPONDENCIA DE LA COORDINACIÓN ADMINISTRATIVA, 2004.	ARCHIVO DE TRÁMITE	N/A	N/A	N/A	N/A	IDEM
S5	COORDINACIONES Y ÁREAS DEL CONSEJO ESTATAL ELECTORAL	S5.2	COORDINACIÓN ADMINISTRATIVA	S5.2.2	COMPROBACIÓN DE GASTOS SRIA. DEL CEE, 2004.	ARCHIVO DE TRÁMITE	N/A	N/A	N/A	N/A	IDEM
S5	COORDINACIONES Y ÁREAS DEL CONSEJO ESTATAL ELECTORAL	S5.2	COORDINACIÓN ADMINISTRATIVA	S5.2.3	INVENTARIO DE MOBILIARIO DEL ÁREA, SECRETARIA, 2004.	ARCHIVO DE TRÁMITE	N/A	N/A	N/A	N/A	IDEM
S5	COORDINACIONES Y ÁREAS DEL CONSEJO ESTATAL ELECTORAL	S5.2	COORDINACIÓN ADMINISTRATIVA	S5.2.4	MANUAL DE PUESTOS, ACTUALIZACIÓN 2004.	ARCHIVO DE TRÁMITE	N/A	N/A	N/A	N/A	IDEM
S5	COORDINACIONES Y ÁREAS DEL CONSEJO ESTATAL ELECTORAL	S5.3	COORDINACIÓN DE ORGANIZACIÓN ELECTORAL	S5.3.1	CORRESPONDENCIA DE LA COORDINACIÓN DE ORGANIZACIÓN, 2004.	ARCHIVO DE TRÁMITE	N/A	N/A	N/A	N/A	IDEM
S5	COORDINACIONES Y ÁREAS DEL CONSEJO ESTATAL	S5.3	COORDINACIÓN DE ORGANIZACIÓN ELECTORAL	S5.3.2	DOCUMENTACIÓN ELECTORAL (LICITACIÓN), 2004	ARCHIVO DE TRÁMITE	N/A	N/A	N/A	N/A	IDEM

ENTREGA	COORDINÓ Y CERTIFICÓ	RECIBE
MTRA. KARLA GABRIELA PERAZA ZAZUETA **SERVIDORA PÚBLICA TITULAR SALIENTE**	**LIC. SANTIAGO ARTURO MONTOYA FÉLIX** **TITULAR DEL ÓRGANO INTERNO DE CONTROL**	**LIC. ARTURO FAJARDO MEJÍA** **SERVIDOR PÚBLICO TITULAR ENTRANTE**
LIC. CARMEN JULIETA RODRÍGUEZ CAMPOS **TESTIGO DE LASERVIDORA PÚBLICA TITULAR SALIENTE**		**LIC. ROBERTO CLAUDIO URIARTE MENDÍVIL** **TESTIGO DEL SERVIDOR PÚBLICO TITULAR ENTRANTE**

ANALÍTICO DEL CONCENTRADO DE ARCHIVOS EN TRÁMITE AL 04 DE SEPTIEMBRE DE 2022

	ELECTORAL										
S5	COORDINACIONES Y ÁREAS DEL CONSEJO ESTATAL ELECTORAL	S5.3	COORDINACIÓN DE ORGANIZACIÓN ELECTORAL	S5.3.3	INTEGRACIÓN DE LOS CONSEJOS, 2004.	ARCHIVO DE TRÁMITE	N/A	N/A	N/A	N/A	IDEM
S5	COORDINACIONES Y ÁREAS DEL CONSEJO ESTATAL ELECTORAL	S5.3	COORDINACIÓN DE ORGANIZACIÓN ELECTORAL	S5.3.4	MATERIA ELECTORAL, (PROPUESTAS, LICITACIÓN), 2004.	ARCHIVO DE TRÁMITE	N/A	N/A	N/A	N/A	IDEM
S5	COORDINACIONES Y ÁREAS DEL CONSEJO ESTATAL ELECTORAL	S5.3	COORDINACIÓN DE ORGANIZACIÓN ELECTORAL	S5.3.5	MUESTRAS DE MATERIAL Y DOCUMENTACIÓN ELECTORAL (SAMESA), 2004.	ARCHIVO DE TRÁMITE	N/A	N/A	N/A	N/A	IDEM
S5	COORDINACIONES Y ÁREAS DEL CONSEJO ESTATAL ELECTORAL	S5.3	COORDINACIÓN DE ORGANIZACIÓN ELECTORAL	S5.3.6	LUGARES APROBADOS PARA LA INSTALACIÓN DE CASILLAS, 2004.	ARCHIVO DE TRÁMITE	N/A	N/A	N/A	N/A	IDEM
S5	COORDINACIONES Y ÁREAS DEL CONSEJO ESTATAL ELECTORAL	S5.3	COORDINACIÓN DE ORGANIZACIÓN ELECTORAL	S5.3.7	OBSERVADORES ELECTORALES (DATOS EN GENERAL), 2004.	ARCHIVO DE TRÁMITE	N/A	N/A	N/A	N/A	IDEM
S5	COORDINACIONES Y ÁREAS DEL CONSEJO ESTATAL ELECTORAL	S5.3	COORDINACIÓN DE ORGANIZACIÓN ELECTORAL	S5.3.8	PREP PROCESO ELECTORAL (PROPUESTAS), 2004.	ARCHIVO DE TRÁMITE	N/A	N/A	N/A	N/A	IDEM
S5	COORDINACIONES Y ÁREAS DEL CONSEJO ESTATAL ELECTORAL	S5.3	COORDINACIÓN DE ORGANIZACIÓN ELECTORAL	S5.3.9	PROPUESTA PARA EL PREP, 2004.	ARCHIVO DE TRÁMITE	N/A	N/A	N/A	N/A	IDEM
S5	COORDINACIONES Y ÁREAS DEL CONSEJO ESTATAL ELECTORAL	S5.3	COORDINACIÓN DE ORGANIZACIÓN ELECTORAL	S5.3.10	SOLICITUDES DE INFORMACIÓN SOBRE MATERIAL ELECTORAL, ELECCIONES 2004.	ARCHIVO DE TRÁMITE	N/A	N/A	N/A	N/A	IDEM

ENTREGA	COORDINÓ Y CERTIFICÓ	RECIBE
MTRA. KARLA GABRIELA PERAZA ZAZUETA **SERVIDORA PÚBLICA TITULAR SALIENTE**	**LIC. SANTIAGO ARTURO MONTOYA FÉLIX** **TITULAR DEL ÓRGANO INTERNO DE CONTROL**	**LIC. ARTURO FAJARDO MEJÍA** **SERVIDOR PÚBLICO TITULAR ENTRANTE**
LIC. CARMEN JULIETA RODRÍGUEZ CAMPOS **TESTIGO DE LASERVIDORA PÚBLICA TITULAR SALIENTE**		**LIC. ROBERTO CLAUDIO URIARTE MENDÍVIL** **TESTIGO DEL SERVIDOR PÚBLICO TITULAR ENTRANTE**

ANALÍTICO DEL CONCENTRADO DE ARCHIVOS EN TRÁMITE AL 04 DE SEPTIEMBRE DE 2022

S5	COORDINACIONES Y ÁREAS DEL CONSEJO ESTATAL ELECTORAL	S5.4	COORDINACIÓN DE CAPACITACIÓN ELECTORAL	S5.4.1	CORRESPONDENCIA DE LA COORDINACIÓN DE CAPACITACIÓN ELECTORAL 2004.	ARCHIVO DE TRÁMITE	N/A	N/A	N/A	N/A	IDEM
S5	COORDINACIONES Y ÁREAS DEL CONSEJO ESTATAL ELECTORAL	S5.5	DIRECCIÓN DEL REGISTRO ESTATAL DE ELECTORES	S5.5.1	CORRESPONDENCIA DE LA DIRECCIÓN DEL REGISTRO ESTATAL DE ELECTORES 2004.	ARCHIVO DE TRÁMITE	N/A	N/A	N/A	N/A	IDEM
S5	COORDINACIONES Y ÁREAS DEL CONSEJO ESTATAL ELECTORAL	S5.6	ÁREA DE ACCESO A LA INFORMACIÓN	S5.6.1	CORRESPONDENCIA DEL ÁREA DE ACCESO A LA INFORMACIÓN	ARCHIVO DE TRÁMITE	N/A	N/A	N/A	N/A	IDEM
S5	COORDINACIONES Y ÁREAS DEL CONSEJO ESTATAL ELECTORAL	S5.7	ÁREA DE COMUNICACIÓN	S5.7.1	CORRESPONDENCIA DEL ÁREA DE COMUNICACIÓN, 2004.	ARCHIVO DE TRÁMITE	N/A	N/A	N/A	N/A	IDEM
S5	COORDINACIONES Y ÁREAS DEL CONSEJO ESTATAL ELECTORAL	S5.7	ÁREA DE COMUNICACIÓN	S5.7.2	BOLETINES DE COMUNICACIÓN, 2004.	ARCHIVO DE TRÁMITE	N/A	N/A	N/A	N/A	IDEM
S5	COORDINACIONES Y ÁREAS DEL CONSEJO ESTATAL ELECTORAL	S5.7	ÁREA DE COMUNICACIÓN	S5.7.3	CAMPAÑA PROMOCIONAL, 2004.	ARCHIVO DE TRÁMITE	N/A	N/A	N/A	N/A	IDEM
S5	COORDINACIONES Y ÁREAS DEL CONSEJO ESTATAL ELECTORAL	S5.7	ÁREA DE COMUNICACIÓN	S5.7.4	CARPETA INFORMATIVA ÁREA DE COMUNICACIÓN, 2004.	ARCHIVO DE TRÁMITE	N/A	N/A	N/A	N/A	IDEM
S5	COORDINACIONES Y ÁREAS DEL CONSEJO ESTATAL ELECTORAL	S5.7	ÁREA DE COMUNICACIÓN	S5.7.5	“ESTAMOS LISTOS” PROMOCIÓN AL VOTO PROCESO ELECTORAL, 2004.	ARCHIVO DE TRÁMITE	N/A	N/A	N/A	N/A	IDEM
S5	COORDINACIONES Y	S5.7	ÁREA DE	S5.7.6	NOTAS PERIODÍSTICAS DE CAMPAÑAS, 2004.	ARCHIVO DE	N/A	N/A	N/A	N/A	IDEM

ENTREGA	COORDINÓ Y CERTIFICÓ	RECIBE
MTRA. KARLA GABRIELA PERAZA ZAZUETA SERVIDORA PÚBLICA TITULAR SALIENTE	LIC. SANTIAGO ARTURO MONTOYA FÉLIX TITULAR DEL ÓRGANO INTERNO DE CONTROL	LIC. ARTURO FAJARDO MEJÍA SERVIDOR PÚBLICO TITULAR ENTRANTE
LIC. CARMEN JULIETA RODRÍGUEZ CAMPOS TESTIGO DE LASERVIDORA PÚBLICA TITULAR SALIENTE		LIC. ROBERTO CLAUDIO URIARTE MENDÍVIL TESTIGO DEL SERVIDOR PÚBLICO TITULAR ENTRANTE

ANALÍTICO DEL CONCENTRADO DE ARCHIVOS EN TRÁMITE AL 04 DE SEPTIEMBRE DE 2022

	ÁREAS DEL CONSEJO ESTATAL ELECTORAL		COMUNICACIÓN			TRÁMITE					
S5	COORDINACIONES Y ÁREAS DEL CONSEJO ESTATAL ELECTORAL	S5.7	ÁREA DE COMUNICACIÓN	S5.7.7	TIEMPOS DE RADIO Y TV, PARA EL PROCESO, 2004.	ARCHIVO DE TRÁMITE	N/A	N/A	N/A	N/A	IDEM
S5	COORDINACIONES Y ÁREAS DEL CONSEJO ESTATAL ELECTORAL	S5.8	ÁREA DE CONSEJEROS	S5.8.1	CORRESPONDENCIA DE CONSEJEROS CIUDADANOS DEL CEE, 2004.	ARCHIVO DE TRÁMITE	N/A	N/A	N/A	N/A	IDEM
S5	COORDINACIONES Y ÁREAS DEL CONSEJO ESTATAL ELECTORAL	S5.9	ÁREA DE PRERROGATIVAS	S5.9.1	CORRESPONDENCIA DEL ÁREA DE PRERROGATIVAS, 2004.	ARCHIVO DE TRÁMITE	N/A	N/A	N/A	N/A	IDEM
S5	COORDINACIONES Y ÁREAS DEL CONSEJO ESTATAL ELECTORAL	S5.9	ÁREA DE PRERROGATIVAS	S5.9.2	CORRESPONDENCIA DE MONITOREO DE MEDIOS, 2004.	ARCHIVO DE TRÁMITE	N/A	N/A	N/A	N/A	IDEM
S5	COORDINACIONES Y ÁREAS DEL CONSEJO ESTATAL ELECTORAL	S5.9	ÁREA DE PRERROGATIVAS	S5.9.3	FINANCIAMIENTO A PARTIDOS POLÍTICOS PARA MARZO, 2004.	ARCHIVO DE TRÁMITE	N/A	N/A	N/A	N/A	IDEM
S5	COORDINACIONES Y ÁREAS DEL CONSEJO ESTATAL ELECTORAL	S5.9	ÁREA DE PRERROGATIVAS	S5.9.4	PROPUESTA DE MONITOREO DE MEDIOS CEE, 2004.	ARCHIVO DE TRÁMITE	N/A	N/A	N/A	N/A	IDEM
S5	COORDINACIONES Y ÁREAS DEL CONSEJO ESTATAL ELECTORAL	S5.9	ÁREA DE PRERROGATIVAS	S5.9.5	PROPUESTA TÉCNICA DE COTIZACIÓN Y MONITOREO DE MEDIOS DE ORBIT MEDIA, S.A. DE C.V., 2004.	ARCHIVO DE TRÁMITE	N/A	N/A	N/A	N/A	IDEM
S5	COORDINACIONES Y ÁREAS DEL CONSEJO ESTATAL	S5.10	PRESIDENCIA	S5.10.1	CORRESPONDENCIA DEL ÁREA DE PRESIDENCIA 2004.	ARCHIVO DE TRÁMITE	N/A	N/A	N/A	N/A	IDEM

ENTREGA	COORDINÓ Y CERTIFICÓ	RECIBE
MTRA. KARLA GABRIELA PERAZA ZAZUETA **SERVIDORA PÚBLICA TITULAR SALIENTE**	**LIC. SANTIAGO ARTURO MONTOYA FÉLIX** **TITULAR DEL ÓRGANO INTERNO DE CONTROL**	**LIC. ARTURO FAJARDO MEJÍA** **SERVIDOR PÚBLICO TITULAR ENTRANTE**
LIC. CARMEN JULIETA RODRÍGUEZ CAMPOS **TESTIGO DE LASERVIDORA PÚBLICA TITULAR SALIENTE**		**LIC. ROBERTO CLAUDIO URIARTE MENDÍVIL** **TESTIGO DEL SERVIDOR PÚBLICO TITULAR ENTRANTE**

ANALÍTICO DEL CONCENTRADO DE ARCHIVOS EN TRÁMITE AL 04 DE SEPTIEMBRE DE 2022

	ELECTORAL										
S5	COORDINACIONES Y ÁREAS DEL CONSEJO ESTATAL ELECTORAL	S5.11	ÁREA DE SISTEMAS	S5.11.1	CORRESPONDENCIA DEL ÁREA DE SISTEMAS 2004.	ARCHIVO DE TRÁMITE	N/A	N/A	N/A	N/A	IDEM
S5	COORDINACIONES Y ÁREAS DEL CONSEJO ESTATAL ELECTORAL	S5.12	OFICINAS REGIONALES	S5.12.1	INFORMES DE ACTIVIDADES DE ÁREAS Y OFICINAS REGIONALES (2003), 2004.	ARCHIVO DE TRÁMITE	N/A	N/A	N/A	N/A	IDEM
S5	COORDINACIONES Y ÁREAS DEL CONSEJO ESTATAL ELECTORAL			S5.12.2	RESUMEN DE INFORMES, 2004.	ARCHIVO DE TRÁMITE	N/A	N/A	N/A	N/A	IDEM
S6	CONSEJOS DISTRITALES Y MUNICIPALES ELECTORALES	S6	CONSEJOS DISTRITALES Y MUNICIPALES ELECTORALES	S6.1	BAJAS DE CONSEJEROS CIUDADANOS DURANTE EL PROCESO, 2004.	ARCHIVO DE TRÁMITE	N/A	N/A	N/A	N/A	IDEM
S6	CONSEJOS DISTRITALES Y MUNICIPALES ELECTORALES	S6	CONSEJOS DISTRITALES Y MUNICIPALES ELECTORALES	S6.2	CONTROLADORES DE LA RECEPCIÓN DOCUMENTACIÓN DE LAS SESIONES DE LOS CONSEJOS DISTRITALES Y MUNICIPALES, PROCESO ELECTORAL, 2004.	ARCHIVO DE TRÁMITE	N/A	N/A	N/A	N/A	IDEM
S6	CONSEJOS DISTRITALES Y MUNICIPALES ELECTORALES	S6	CONSEJOS DISTRITALES Y MUNICIPALES ELECTORALES	S6.3	INTEGRACIÓN DE LOS CONSEJOS DISTRITALES Y MUNICIPALES, 2004.	ARCHIVO DE TRÁMITE	N/A	N/A	N/A	N/A	IDEM
S6	CONSEJOS DISTRITALES Y MUNICIPALES ELECTORALES	S6	CONSEJOS DISTRITALES Y MUNICIPALES ELECTORALES	S6.4	PRESIDENTES Y SECRETARIOS DE LOS CONSEJOS ELECTORALES, 2004.	ARCHIVO DE TRÁMITE	N/A	N/A	N/A	N/A	IDEM
S6	CONSEJOS DISTRITALES Y MUNICIPALES ELECTORALES	S6	CONSEJOS DISTRITALES Y MUNICIPALES ELECTORALES	S6.5	PROPUESTA PARA INTEGRAR LOS CONSEJOS DISTRITALES Y MUNICIPALES, 2004.	ARCHIVO DE TRÁMITE	N/A	N/A	N/A	N/A	IDEM

ENTREGA **MTRA. KARLA GABRIELA PERAZA ZAZUETA** **SERVIDORA PÚBLICA TITULAR SALIENTE**	**COORDINÓ Y CERTIFICÓ** **LIC. SANTIAGO ARTURO MONTOYA FÉLIX** **TITULAR DEL ÓRGANO INTERNO DE CONTROL**	**RECIBE** **LIC. ARTURO FAJARDO MEJÍA** **SERVIDOR PÚBLICO TITULAR ENTRANTE**
LIC. CARMEN JULIETA RODRÍGUEZ CAMPOS **TESTIGO DE LASERVIDORA PÚBLICA TITULAR SALIENTE**		**LIC. ROBERTO CLAUDIO URIARTE MENDÍVIL** **TESTIGO DEL SERVIDOR PÚBLICO TITULAR ENTRANTE**

ANALÍTICO DEL CONCENTRADO DE ARCHIVOS EN TRÁMITE AL 04 DE SEPTIEMBRE DE 2022

S6	CONSEJOS DISTRITALES Y MUNICIPALES ELECTORALES	S6	CONSEJOS DISTRITALES Y MUNICIPALES ELECTORALES	S6.6	RECIBOS DE ENTREGA DE LEYES ELECTORALES A LOS CONSEJOS ELECTORALES, 2004.	ARCHIVO DE TRÁMITE	N/A	N/A	N/A	N/A	IDEM
S6	CONSEJOS DISTRITALES Y MUNICIPALES ELECTORALES	S6	CONSEJOS DISTRITALES Y MUNICIPALES ELECTORALES	S6.7	RELACIÓN DE DOCUMENTACIÓN QUE ENTREGARÁN LOS CONSEJOS, 2004.	ARCHIVO DE TRÁMITE	N/A	N/A	N/A	N/A	IDEM
S6	CONSEJOS DISTRITALES Y MUNICIPALES ELECTORALES	S6	CONSEJOS DISTRITALES Y MUNICIPALES ELECTORALES	S6.8	RENUNCIA DE CONSEJEROS CIUDADANOS DE LOS CONSEJ. DISTRIT. Y MCPALES, 2004.	ARCHIVO DE TRÁMITE	N/A	N/A	N/A	N/A	IDEM
S6	CONSEJOS DISTRITALES Y MUNICIPALES ELECTORALES	S6.10	ARCHIVO GENERAL CONSEJOS DISTRITALES Y MUNICIPALES PROCESO ELECTORAL 2004	S6.10.1	ARCHIVO GENERAL I CONSEJO DISTRITAL ELECTORAL CON CABECERA EN CHOIX, ELECCIÓN 2004	ARCHIVO DE TRÁMITE	N/A	N/A	N/A	N/A	IDEM
S6	CONSEJOS DISTRITALES Y MUNICIPALES ELECTORALES	S6.11	ARCHIVO GENERAL CONSEJOS DISTRITALES Y MUNICIPALES PROCESO ELECTORAL 2004	S6.11.1	ARCHIVO GENERAL II CONSEJO DISTRITAL ELECTORAL CON CABECERA EN EL FUERTE ELECCIÓN 2004	ARCHIVO DE TRÁMITE	N/A	N/A	N/A	N/A	IDEM
S6	CONSEJOS DISTRITALES Y MUNICIPALES ELECTORALES	S6.12	ARCHIVO GENERAL CONSEJOS DISTRITALES Y MUNICIPALES PROCESO ELECTORAL 2004	S6.12.1	ARCHIVO GENERAL III CONSEJO DISTRITAL ELECTORAL CON CABECERA EN AHOME, ELECCIÓN 2004	ARCHIVO DE TRÁMITE	N/A	N/A	N/A	N/A	IDEM
S6	CONSEJOS DISTRITALES Y MUNICIPALES ELECTORALES	S6.13	ARCHIVO GENERAL CONSEJOS DISTRITALES Y MUNICIPALES PROCESO ELECTORAL 2004	S6.13.1	ARCHIVO GENERAL IV CONSEJO DISTRITAL ELECTORAL CON CABECERA EN LOS MOCHIS, ELECCIÓN 2004	ARCHIVO DE TRÁMITE	N/A	N/A	N/A	N/A	IDEM
S6	CONSEJOS DISTRITALES Y	S6.14	ARCHIVO GENERAL CONSEJOS DISTRITALES	S6.14.1	ARCHIVO GENERAL V CONSEJO DISTRITAL ELECTORAL CON CABECERA EN SINALOA,	ARCHIVO DE TRÁMITE	N/A	N/A	N/A	N/A	IDEM

ENTREGA	COORDINÓ Y CERTIFICÓ	RECIBE
MTRA. KARLA GABRIELA PERAZA ZAZUETA **SERVIDORA PÚBLICA TITULAR SALIENTE**	**LIC. SANTIAGO ARTURO MONTOYA FÉLIX** **TITULAR DEL ÓRGANO INTERNO DE CONTROL**	**LIC. ARTURO FAJARDO MEJÍA** **SERVIDOR PÚBLICO TITULAR ENTRANTE**
LIC. CARMEN JULIETA RODRÍGUEZ CAMPOS **TESTIGO DE LASERVIDORA PÚBLICA TITULAR SALIENTE**		**LIC. ROBERTO CLAUDIO URIARTE MENDÍVIL** **TESTIGO DEL SERVIDOR PÚBLICO TITULAR ENTRANTE**

ANALÍTICO DEL CONCENTRADO DE ARCHIVOS EN TRÁMITE AL 04 DE SEPTIEMBRE DE 2022

	MUNICIPALES ELECTORALES		Y MUNICIPALES PROCESO ELECTORAL 2004		ELECCIÓN 2004						
S6	CONSEJOS DISTRITALES Y MUNICIPALES ELECTORALES	S6.15	ARCHIVO GENERAL CONSEJOS DISTRITALES Y MUNICIPALES PROCESO ELECTORAL 2004	S6.15.1	ARCHIVO GENERAL VI CONSEJO DISTRITAL ELECTORAL CON CABECERA EN GUASAVE, ELECCIÓN 2004	ARCHIVO DE TRÁMITE	N/A	N/A	N/A	N/A	IDEM
S6	CONSEJOS DISTRITALES Y MUNICIPALES ELECTORALES	S6.16	ARCHIVO GENERAL CONSEJOS DISTRITALES Y MUNICIPALES PROCESO ELECTORAL 2004	S6.16.1	ARCHIVO GENERAL VII CONSEJO DISTRITAL ELECTORAL CON CABECERA EN GUASAVE, ELECCIÓN 2004	ARCHIVO DE TRÁMITE	N/A	N/A	N/A	N/A	IDEM
S6	CONSEJOS DISTRITALES Y MUNICIPALES ELECTORALES	S6.17	ARCHIVO GENERAL CONSEJOS DISTRITALES Y MUNICIPALES PROCESO ELECTORAL 2004	S6.17.1	ARCHIVO GENERAL VIII CONSEJO DISTRITAL ELECTORAL CON CABECERA EN ANGOSTURA, ELECCIÓN 2004	ARCHIVO DE TRÁMITE	N/A	N/A	N/A	N/A	IDEM
S6	CONSEJOS DISTRITALES Y MUNICIPALES ELECTORALES	S6.18	ARCHIVO GENERAL CONSEJOS DISTRITALES Y MUNICIPALES PROCESO ELECTORAL 2004	S6.18.1	ARCHIVO GENERAL IX CONSEJO DISTRITAL ELECTORAL CON CABECERA EN SALVADOR ALVARADO, ELECCIÓN 2004	ARCHIVO DE TRÁMITE	N/A	N/A	N/A	N/A	IDEM
S6	CONSEJOS DISTRITALES Y MUNICIPALES ELECTORALES	S6.19	ARCHIVO GENERAL CONSEJOS DISTRITALES Y MUNICIPALES PROCESO ELECTORAL 2004	S6.19.1	ARCHIVO GENERAL X CONSEJO DISTRITAL ELECTORAL CON CABECERA EN MOCORITO, ELECCIÓN 2004	ARCHIVO DE TRÁMITE	N/A	N/A	N/A	N/A	IDEM
S6	CONSEJOS DISTRITALES Y MUNICIPALES ELECTORALES	S6.20	ARCHIVO GENERAL CONSEJOS DISTRITALES Y MUNICIPALES PROCESO ELECTORAL 2004	S6.20.1	ARCHIVO GENERAL XI CONSEJO DISTRITAL ELECTORAL CON CABECERA EN BADIRAGUATO, ELECCIÓN 2004	ARCHIVO DE TRÁMITE	N/A	N/A	N/A	N/A	IDEM
S6	CONSEJOS	S6.21	ARCHIVO GENERAL	S6.21.1	ARCHIVO GENERAL XII CONSEJO DISTRITAL	ARCHIVO DE	N/A	N/A	N/A	N/A	IDEM

ENTREGA	COORDINÓ Y CERTIFICÓ	RECIBE
MTRA. KARLA GABRIELA PERAZA ZAZUETA SERVIDORA PÚBLICA TITULAR SALIENTE	LIC. SANTIAGO ARTURO MONTOYA FÉLIX TITULAR DEL ÓRGANO INTERNO DE CONTROL	LIC. ARTURO FAJARDO MEJÍA SERVIDOR PÚBLICO TITULAR ENTRANTE
LIC. CARMEN JULIETA RODRÍGUEZ CAMPOS TESTIGO DE LASERVIDORA PÚBLICA TITULAR SALIENTE		LIC. ROBERTO CLAUDIO URIARTE MENDÍVIL TESTIGO DEL SERVIDOR PÚBLICO TITULAR ENTRANTE

ANALÍTICO DEL CONCENTRADO DE ARCHIVOS EN TRÁMITE AL 04 DE SEPTIEMBRE DE 2022

	DISTRITALES Y MUNICIPALES ELECTORALES		CONSEJOS DISTRITALES Y MUNICIPALES PROCESO ELECTORAL 2004		ELECTORAL CON CABECERA EN CULIACÁN, ELECCIÓN 2004	TRÁMITE					
S6	CONSEJOS DISTRITALES Y MUNICIPALES ELECTORALES	S6.22	ARCHIVO GENERAL CONSEJOS DISTRITALES Y MUNICIPALES PROCESO ELECTORAL 2004	S6.22.1	ARCHIVO GENERAL XIII CONSEJO DISTRITAL ELECTORAL CON CABECERA EN CULIACÁN, ELECCIÓN 2004	ARCHIVO DE TRÁMITE	N/A	N/A	N/A	N/A	IDEM
S6	CONSEJOS DISTRITALES Y MUNICIPALES ELECTORALES	S6.23	ARCHIVO GENERAL CONSEJOS DISTRITALES Y MUNICIPALES PROCESO ELECTORAL 2004	S6.23.1	ARCHIVO GENERAL XIV CONSEJO DISTRITAL ELECTORAL CON CABECERA EN CULIACÁN, ELECCIÓN 2004	ARCHIVO DE TRÁMITE	N/A	N/A	N/A	N/A	IDEM
S6	CONSEJOS DISTRITALES Y MUNICIPALES ELECTORALES	S6.24	ARCHIVO GENERAL CONSEJOS DISTRITALES Y MUNICIPALES PROCESO ELECTORAL 2004	S6.24.1	ARCHIVO GENERAL XV CONSEJO DISTRITAL ELECTORAL CON CABECERA EN NAVOLATO, ELECCIÓN 2004	ARCHIVO DE TRÁMITE	N/A	N/A	N/A	N/A	IDEM
S6	CONSEJOS DISTRITALES Y MUNICIPALES ELECTORALES	S6.25	ARCHIVO GENERAL CONSEJOS DISTRITALES Y MUNICIPALES PROCESO ELECTORAL 2004	S6.25.1	ARCHIVO GENERAL XVI CONSEJO DISTRITAL ELECTORAL CON CABECERA EN COSALÁ, ELECCIÓN 2004	ARCHIVO DE TRÁMITE	N/A	N/A	N/A	N/A	IDEM
S6	CONSEJOS DISTRITALES Y MUNICIPALES ELECTORALES	S6.26	ARCHIVO GENERAL CONSEJOS DISTRITALES Y MUNICIPALES PROCESO ELECTORAL 2004	S6.26.1	ARCHIVO GENERAL XVII CONSEJO DISTRITAL ELECTORAL CON CABECERA EN LA CRUZ, ELECCIÓN 2004	ARCHIVO DE TRÁMITE	N/A	N/A	N/A	N/A	IDEM
S6	CONSEJOS DISTRITALES Y MUNICIPALES ELECTORALES	S6.27	ARCHIVO GENERAL CONSEJOS DISTRITALES Y MUNICIPALES PROCESO ELECTORAL 2004	S6.27.1	ARCHIVO GENERAL XVIII CONSEJO DISTRITAL ELECTORAL CON CABECERA EN SAN IGNACIO, ELECCIÓN 2004	ARCHIVO DE TRÁMITE	N/A	N/A	N/A	N/A	IDEM

ENTREGA	COORDINÓ Y CERTIFICÓ	RECIBE
MTRA. KARLA GABRIELA PERAZA ZAZUETA **SERVIDORA PÚBLICA TITULAR SALIENTE**	**LIC. SANTIAGO ARTURO MONTOYA FÉLIX** **TITULAR DEL ÓRGANO INTERNO DE CONTROL**	**LIC. ARTURO FAJARDO MEJÍA** **SERVIDOR PÚBLICO TITULAR ENTRANTE**
LIC. CARMEN JULIETA RODRÍGUEZ CAMPOS **TESTIGO DE LASERVIDORA PÚBLICA TITULAR SALIENTE**		**LIC. ROBERTO CLAUDIO URIARTE MENDÍVIL** **TESTIGO DEL SERVIDOR PÚBLICO TITULAR ENTRANTE**

ANALÍTICO DEL CONCENTRADO DE ARCHIVOS EN TRÁMITE AL 04 DE SEPTIEMBRE DE 2022

S6	CONSEJOS DISTRITALES Y MUNICIPALES ELECTORALES	S6.28	ARCHIVO GENERAL CONSEJOS DISTRITALES Y MUNICIPALES PROCESO ELECTORAL 2004	S6.28.1	ARCHIVO GENERAL XIX CONSEJO DISTRITAL ELECTORAL CON CABECERA EN MAZATLÁN, ELECCIÓN 2004	ARCHIVO DE TRÁMITE	N/A	N/A	N/A	N/A	IDEM
S6	CONSEJOS DISTRITALES Y MUNICIPALES ELECTORALES	S6.29	ARCHIVO GENERAL CONSEJOS DISTRITALES Y MUNICIPALES PROCESO ELECTORAL 2004	S6.29.1	ARCHIVO GENERAL XX CONSEJO DISTRITAL ELECTORAL CON CABECERA EN MAZATLÁN, ELECCIÓN 2004	ARCHIVO DE TRÁMITE	N/A	N/A	N/A	N/A	IDEM
S6	CONSEJOS DISTRITALES Y MUNICIPALES ELECTORALES	S6.30	ARCHIVO GENERAL CONSEJOS DISTRITALES Y MUNICIPALES PROCESO ELECTORAL 2004	S6.30.1	ARCHIVO GENERAL XXI CONSEJO DISTRITAL ELECTORAL CON CABECERA EN CONCORDIA, ELECCIÓN 2004	ARCHIVO DE TRÁMITE	N/A	N/A	N/A	N/A	IDEM
S6	CONSEJOS DISTRITALES Y MUNICIPALES ELECTORALES	S6.31	ARCHIVO GENERAL CONSEJOS DISTRITALES Y MUNICIPALES PROCESO ELECTORAL 2004	S6.31.1	ARCHIVO GENERAL XXII CONSEJO DISTRITAL ELECTORAL CON CABECERA EN ROSARIO, ELECCIÓN 2004	ARCHIVO DE TRÁMITE	N/A	N/A	N/A	N/A	IDEM
S6	CONSEJOS DISTRITALES Y MUNICIPALES ELECTORALES	S6.32	ARCHIVO GENERAL CONSEJOS DISTRITALES Y MUNICIPALES PROCESO ELECTORAL 2004	S6.32.1	ARCHIVO GENERAL XXIII CONSEJO DISTRITAL ELECTORAL CON CABECERA EN ESCUINAPA, ELECCIÓN 2004	ARCHIVO DE TRÁMITE	N/A	N/A	N/A	N/A	IDEM
S6	CONSEJOS DISTRITALES Y MUNICIPALES ELECTORALES	S6.33	ARCHIVO GENERAL CONSEJOS DISTRITALES Y MUNICIPALES PROCESO ELECTORAL 2004	S6.33.1	ARCHIVO GENERAL XXIV CONSEJO DISTRITAL ELECTORAL CON CABECERA EN CULIACÁN, ELECCIÓN 2004	ARCHIVO DE TRÁMITE	N/A	N/A	N/A	N/A	IDEM
S6	CONSEJOS DISTRITALES Y MUNICIPALES ELECTORALES	S6.34	ARCHIVO GENERAL CONSEJOS DISTRITALES Y MUNICIPALES PROCESO ELECTORAL	S6.34.1	ARCHIVO GENERAL CONSEJO MUNICIPAL AHOME, ELECCIÓN 2004	ARCHIVO DE TRÁMITE	N/A	N/A	N/A	N/A	IDEM

ENTREGA	COORDINÓ Y CERTIFICÓ	RECIBE
MTRA. KARLA GABRIELA PERAZA ZAZUETA **SERVIDORA PÚBLICA TITULAR SALIENTE**	**LIC. SANTIAGO ARTURO MONTOYA FÉLIX** **TITULAR DEL ÓRGANO INTERNO DE CONTROL**	**LIC. ARTURO FAJARDO MEJÍA** **SERVIDOR PÚBLICO TITULAR ENTRANTE**
LIC. CARMEN JULIETA RODRÍGUEZ CAMPOS **TESTIGO DE LASERVIDORA PÚBLICA TITULAR SALIENTE**		**LIC. ROBERTO CLAUDIO URIARTE MENDÍVIL** **TESTIGO DEL SERVIDOR PÚBLICO TITULAR ENTRANTE**

ANALÍTICO DEL CONCENTRADO DE ARCHIVOS EN TRÁMITE AL 04 DE SEPTIEMBRE DE 2022

			2004								
S6	CONSEJOS DISTRITALES Y MUNICIPALES ELECTORALES	S6.35	ARCHIVO GENERAL CONSEJOS DISTRITALES Y MUNICIPALES PROCESO ELECTORAL 2004	S6.35.1	ARCHIVO GENERAL CONSEJO MUNICIPAL CULIACÁN, ELECCIÓN 2004	ARCHIVO DE TRÁMITE	N/A	N/A	N/A	N/A	IDEM
S6	CONSEJOS DISTRITALES Y MUNICIPALES ELECTORALES	S6.36	ARCHIVO GENERAL CONSEJOS DISTRITALES Y MUNICIPALES PROCESO ELECTORAL 2004	S6.36.1	ARCHIVO GENERAL CONSEJO MUNICIPAL GUASAVE, ELECCIÓN 2004	ARCHIVO DE TRÁMITE	N/A	N/A	N/A	N/A	IDEM
S6	CONSEJOS DISTRITALES Y MUNICIPALES ELECTORALES	S6.37	ARCHIVO GENERAL CONSEJOS DISTRITALES Y MUNICIPALES PROCESO ELECTORAL 2004	S6.37.1	ARCHIVO GENERAL CONSEJO MUNICIPAL MAZATLÁN, ELECCIÓN 2004	ARCHIVO DE TRÁMITE	N/A	N/A	N/A	N/A	IDEM
S6	CONSEJOS DISTRITALES Y MUNICIPALES ELECTORALES	S6.38	ARCHIVO GENERAL CONSEJOS DISTRITALES Y MUNICIPALES PROCESO ELECTORAL 2004	S6.38.1	ACTAS DE CÓMPUTO DISTRITAL DE LOS DISTRITOS I - V 2004	ARCHIVO DE TRÁMITE	N/A	N/A	N/A	N/A	IDEM
S6	CONSEJOS DISTRITALES Y MUNICIPALES ELECTORALES	S6.39	COMPUTO DISTRITALES ELECCIÓN GOBERNADOR	S6.39.1	ARCHIVO GENERAL DE COPIAS CERTIFICADAS DE ACTAS DE ELECCIÓN A GOBERNADOR, ELECCIÓN 2004.	ARCHIVO DE TRÁMITE	N/A	N/A	N/A	N/A	IDEM
S6	CONSEJOS DISTRITALES Y MUNICIPALES ELECTORALES	S6.39	COMPUTO DISTRITALES ELECCIÓN GOBERNADOR	S6.39.1.BIS	ARCHIVO GENERAL DE COPIAS DE ACTAS DE ELECCIÓN A GOBERNADOR, ELECCIÓN 2004.	ARCHIVO DE TRÁMITE	N/A	N/A	N/A	N/A	IDEM
S6	CONSEJOS DISTRITALES Y MUNICIPALES ELECTORALES	S6.40	ACTAS DE ESCRUTINIO Y COMPUTO	S6.40.1	ACTAS DE ESCRUTINIO Y CÓMPUTO, ELECCIÓN 2004.	ARCHIVO DE TRÁMITE	N/A	N/A	N/A	N/A	IDEM

ENTREGA **MTRA. KARLA GABRIELA PERAZA ZAZUETA** **SERVIDORA PÚBLICA TITULAR SALIENTE**	**COORDINÓ Y CERTIFICÓ** **LIC. SANTIAGO ARTURO MONTOYA FÉLIX** **TITULAR DEL ÓRGANO INTERNO DE CONTROL**	**RECIBE** **LIC. ARTURO FAJARDO MEJÍA** **SERVIDOR PÚBLICO TITULAR ENTRANTE**
LIC. CARMEN JULIETA RODRÍGUEZ CAMPOS **TESTIGO DE LASERVIDORA PÚBLICA TITULAR SALIENTE**		**LIC. ROBERTO CLAUDIO URIARTE MENDÍVIL** **TESTIGO DEL SERVIDOR PÚBLICO TITULAR ENTRANTE**

ANALÍTICO DEL CONCENTRADO DE ARCHIVOS EN TRÁMITE AL 04 DE SEPTIEMBRE DE 2022

S7	RECURSOS Y PROCEDIMIENTOS JURISDICCIONALES ADMINISTRATIVOS	S7.1	REVISIÓN	S7.1.1	REC. DE REVISIÓN 001/04 (TEE: 001/2004 REV) PAN VS ACUERDO EXT/02/013 (SÍNDICOS) SESIÓN DE FECHA 01-MAYO-2004.	ARCHIVO DE TRÁMITE	N/A	N/A	N/A	N/A	IDEM
S7	RECURSOS Y PROCEDIMIENTOS JURISDICCIONALES ADMINISTRATIVOS	S7.1	REVISIÓN	S7.1.2	RECURSO DE REVISIÓN 002/04 (TEE: 002/2004 REV) PAN VS ACUERDO ORD/5/034 (PROPAGANDA PRI), SESIÓN DE FECHA 09 DE JULIO DE 2004.	ARCHIVO DE TRÁMITE	N/A	N/A	N/A	N/A	IDEM
S7	RECURSOS Y PROCEDIMIENTOS JURISDICCIONALES ADMINISTRATIVOS	S7.1	REVISIÓN	S7.1.3	RECURSO DE REVISIÓN 003/2004 CONVERGENCIA VS ACUERDO ESP/01/001 (COALICIÓN "MAZATLÁN NOS UNE").	ARCHIVO DE TRÁMITE	N/A	N/A	N/A	N/A	IDEM
S7	RECURSOS Y PROCEDIMIENTOS JURISDICCIONALES ADMINISTRATIVOS	S7.1	REVISIÓN	S7.1.4	RECURSO DE REVISIÓN 004/04 (TEE: 012/2004 REV) PAN VS NEGATIVA INFORMACIÓN MONITOREO DE MEDIOS.	ARCHIVO DE TRÁMITE	N/A	N/A	N/A	N/A	IDEM
S7	RECURSOS Y PROCEDIMIENTOS JURISDICCIONALES ADMINISTRATIVOS	S7.1	REVISIÓN	S7.1.5	REC. DE REVISIÓN 005/04 (TEE: 016/2004 REV) PAN VS. ACUERDO NO. ORD/12/087 ASUNTO: OFICINAS CONSEJOS EN MAZATLÁN, 2004.	ARCHIVO DE TRÁMITE	N/A	N/A	N/A	N/A	IDEM
S7	RECURSOS Y PROCEDIMIENTOS JURISDICCIONALES ADMINISTRATIVOS	S7.1	REVISIÓN	S7.1.6	REC. DE REVISIÓN 006/04 (TEE: 018/2004 REV) PRI VS. ACUERDO EXT/6/019 ASUNTO: DUDAS PAN, 2004.	ARCHIVO DE TRÁMITE	N/A	N/A	N/A	N/A	IDEM
S7	RECURSOS Y PROCEDIMIENTOS JURISDICCIONALES ADMINISTRATIVOS	S7.1	REVISIÓN	S7.1.7	REC. DE REV. 007/04 (TEESIN: 021/204 REV) GLORIA MARGARITA SANTOS AGUILAR (PRD) VS. ASIGNACIÓN DE DIPUTADOS DE R.P., 2004.	ARCHIVO DE TRÁMITE	N/A	N/A	N/A	N/A	IDEM
S7	RECURSOS Y PROCEDIMIENTOS JURISDICCIONALES ADMINISTRATIVOS	S7.1	REVISIÓN	S7.1.8	REC. DE REVISIÓN 008/04 (TEESIN: 024/2004 REV) PAN VS. ACUERDO NO. ORD/15/111 ASUNTO ORBIT MEDIA, 2004.	ARCHIVO DE TRÁMITE	N/A	N/A	N/A	N/A	IDEM
S7	RECURSOS Y	S7.1	REVISIÓN	S7.1.9	REC. REVISIÓN 009/04 (TEESIN: 023/2004 REV) PAN	ARCHIVO DE	N/A	N/A	N/A	N/A	IDEM

ENTREGA **MTRA. KARLA GABRIELA PERAZA ZAZUETA** **SERVIDORA PÚBLICA TITULAR SALIENTE**	**COORDINÓ Y CERTIFICÓ** **LIC. SANTIAGO ARTURO MONTOYA FÉLIX** **TITULAR DEL ÓRGANO INTERNO DE CONTROL**	**RECIBE** **LIC. ARTURO FAJARDO MEJÍA** **SERVIDOR PÚBLICO TITULAR ENTRANTE**
LIC. CARMEN JULIETA RODRÍGUEZ CAMPOS **TESTIGO DE LASERVIDORA PÚBLICA TITULAR SALIENTE**		**LIC. ROBERTO CLAUDIO URIARTE MENDÍVIL** **TESTIGO DEL SERVIDOR PÚBLICO TITULAR ENTRANTE**

ANALÍTICO DEL CONCENTRADO DE ARCHIVOS EN TRÁMITE AL 04 DE SEPTIEMBRE DE 2022

	PROCEDIMIENTOS JURISDICCIONALES ADMINISTRATIVOS				VS. ASUNTO SOLICITUD DE DENUNCIA PENAL. PT VS. [redacted], 2004.	TRÁMITE					
S7	RECURSOS Y PROCEDIMIENTOS JURISDICCIONALES ADMINISTRATIVOS	S7.1	REVISIÓN	S7.1.10	REC. REVISIÓN 010/04 (TEESIN: 025/2004 REV) PAN VS. AC. NO. EXT/8/024 DESECHAMIENTO QUEJA, 2004.	ARCHIVO DE TRÁMITE	N/A	N/A	N/A	N/A	IDEM
S7	RECURSOS Y PROCEDIMIENTOS JURISDICCIONALES ADMINISTRATIVOS	S7.1	REVISIÓN	S7.1.11	EXP. 008/2004 REV “MAZATLÁN NOS UNE” VS. CONSEJO MUNICIPAL ELECTORAL MAZATLÁN, 2004.	ARCHIVO DE TRÁMITE	N/A	N/A	N/A	N/A	IDEM
S7	RECURSOS Y PROCEDIMIENTOS JURISDICCIONALES ADMINISTRATIVOS	S7.2	SANCIONES PARTIDOS POLÍTICOS	S7.2.1	EXP. 001/2004 SPP (TEESIN) VS. PRI, 2004.	ARCHIVO DE TRÁMITE	N/A	N/A	N/A	N/A	IDEM
S7	RECURSOS Y PROCEDIMIENTOS JURISDICCIONALES ADMINISTRATIVOS	S7.2	SANCIONES PARTIDOS POLÍTICOS	S7.2.2	EXP. 002/2004 SPP (TEESIN) VS. PAN, 2004.	ARCHIVO DE TRÁMITE	N/A	N/A	N/A	N/A	IDEM
S7	RECURSOS Y PROCEDIMIENTOS JURISDICCIONALES ADMINISTRATIVOS	S7.2	SANCIONES PARTIDOS POLÍTICOS	S7.2.3	EXP. 003/2004 SPP (TEESIN) VS. PRI, 2004.	ARCHIVO DE TRÁMITE	N/A	N/A	N/A	N/A	IDEM
S7	RECURSOS Y PROCEDIMIENTOS JURISDICCIONALES ADMINISTRATIVOS	S7.2	SANCIONES PARTIDOS POLÍTICOS	S7.2.4	EXP. 004/2004 SPP (TEESIN) VS. PRD, 2004.	ARCHIVO DE TRÁMITE	N/A	N/A	N/A	N/A	IDEM
S7	RECURSOS Y PROCEDIMIENTOS JURISDICCIONALES ADMINISTRATIVOS	S7.2	SANCIONES PARTIDOS POLÍTICOS	S7.2.5	EXP. 005/2004 SPP (TEESIN) VS. PARTIDO DEL TRABAJO, 2004.	ARCHIVO DE TRÁMITE	N/A	N/A	N/A	N/A	IDEM
S7	RECURSOS Y PROCEDIMIENTOS JURISDICCIONALES	S7.2	SANCIONES PARTIDOS POLÍTICOS	S7.2.6	EXP. 006/2004 SPP (TEESIN) VS. PVEM, 2004.	ARCHIVO DE TRÁMITE	N/A	N/A	N/A	N/A	IDEM

ENTREGA	COORDINÓ Y CERTIFICÓ	RECIBE
MTRA. KARLA GABRIELA PERAZA ZAZUETA **SERVIDORA PÚBLICA TITULAR SALIENTE**	**LIC. SANTIAGO ARTURO MONTOYA FÉLIX** **TITULAR DEL ÓRGANO INTERNO DE CONTROL**	**LIC. ARTURO FAJARDO MEJÍA** **SERVIDOR PÚBLICO TITULAR ENTRANTE**
LIC. CARMEN JULIETA RODRÍGUEZ CAMPOS **TESTIGO DE LASERVIDORA PÚBLICA TITULAR SALIENTE**		**LIC. ROBERTO CLAUDIO URIARTE MENDÍVIL** **TESTIGO DEL SERVIDOR PÚBLICO TITULAR ENTRANTE**

ANALÍTICO DEL CONCENTRADO DE ARCHIVOS EN TRÁMITE AL 04 DE SEPTIEMBRE DE 2022

	ADMINISTRATIVOS										
S7	RECURSOS Y PROCEDIMIENTOS JURISDICCIONALES ADMINISTRATIVOS	S7.2	SANCIONES PARTIDOS POLÍTICOS	S7.2.7	EXP. 007/2004 SPP (TEESIN) VS. CONVERGENCIA, 2004.	ARCHIVO DE TRÁMITE	N/A	N/A	N/A	N/A	IDEM
S7	RECURSOS Y PROCEDIMIENTOS JURISDICCIONALES ADMINISTRATIVOS	S7.2	SANCIONES PARTIDOS POLÍTICOS	S7.2.8	EXP. 008/2004 SPP (TEESIN) VS. PBS, 2004.	ARCHIVO DE TRÁMITE	N/A	N/A	N/A	N/A	IDEM
S7	RECURSOS Y PROCEDIMIENTOS JURISDICCIONALES ADMINISTRATIVOS	S7.2	SANCIONES PARTIDOS POLÍTICOS	S7.2.9	EXP. 009/2004 SPP (TEESIN) VS. PT, 2004.	ARCHIVO DE TRÁMITE	N/A	N/A	N/A	N/A	IDEM
S7	RECURSOS Y PROCEDIMIENTOS JURISDICCIONALES ADMINISTRATIVOS	S7.2	SANCIONES PARTIDOS POLÍTICOS	S7.2.10	EXP. 010/2004 SPP (TEESIN) VS. PAN, 2004.	ARCHIVO DE TRÁMITE	N/A	N/A	N/A	N/A	IDEM
S7	RECURSOS Y PROCEDIMIENTOS JURISDICCIONALES ADMINISTRATIVOS	S7.2	SANCIONES PARTIDOS POLÍTICOS	S7.2.11	EXP. 011/2004 SPP (TEESIN) VS. PRD, 2004.	ARCHIVO DE TRÁMITE	N/A	N/A	N/A	N/A	IDEM
S7	RECURSOS Y PROCEDIMIENTOS JURISDICCIONALES ADMINISTRATIVOS	S7.2	SANCIONES PARTIDOS POLÍTICOS	S7.2.12	EXP. 012/2004 SPP (TEESIN) VS. PT, 2004.	ARCHIVO DE TRÁMITE	N/A	N/A	N/A	N/A	IDEM
S7	RECURSOS Y PROCEDIMIENTOS JURISDICCIONALES ADMINISTRATIVOS	S7.2	SANCIONES PARTIDOS POLÍTICOS	S7.2.13	EXP. 013/2004 SPP (TEESIN VS. PRI) ASUNTO PROCESIÓN RELIGIOSA DISTRITO VIII ANGOSTURA, 2004.	ARCHIVO DE TRÁMITE	N/A	N/A	N/A	N/A	IDEM
S7	RECURSOS Y PROCEDIMIENTOS JURISDICCIONALES ADMINISTRATIVOS	S7.2	SANCIONES PARTIDOS POLÍTICOS	S7.2.14	014/2004 SPP (TEESIN VS. PAN) ASUNTO DISTRITO IV AHOME, 2004.	ARCHIVO DE TRÁMITE	N/A	N/A	N/A	N/A	IDEM

ENTREGA	COORDINÓ Y CERTIFICÓ	RECIBE
MTRA. KARLA GABRIELA PERAZA ZAZUETA **SERVIDORA PÚBLICA TITULAR SALIENTE**	**LIC. SANTIAGO ARTURO MONTOYA FÉLIX** **TITULAR DEL ÓRGANO INTERNO DE CONTROL**	**LIC. ARTURO FAJARDO MEJÍA** **SERVIDOR PÚBLICO TITULAR ENTRANTE**
LIC. CARMEN JULIETA RODRÍGUEZ CAMPOS **TESTIGO DE LASERVIDORA PÚBLICA TITULAR SALIENTE**		**LIC. ROBERTO CLAUDIO URIARTE MENDÍVIL** **TESTIGO DEL SERVIDOR PÚBLICO TITULAR ENTRANTE**

ANALÍTICO DEL CONCENTRADO DE ARCHIVOS EN TRÁMITE AL 04 DE SEPTIEMBRE DE 2022

S7	RECURSOS Y PROCEDIMIENTOS JURISDICCIONALES ADMINISTRATIVOS	S7.2	SANCIONES PARTIDOS POLÍTICOS	S7.2.15	015/2004 SPP (TEESIN VS. PRI) ASUNTO MANTA EL CID DIST. XIX MAZATLÁN, 2004.	ARCHIVO DE TRÁMITE	N/A	N/A	N/A	N/A	IDEM
S7	RECURSOS Y PROCEDIMIENTOS JURISDICCIONALES ADMINISTRATIVOS	S7.2	SANCIONES PARTIDOS POLÍTICOS	S7.2.16	016/2004 SPP SANCIÓN A TODOS LOS PART. POLÍTICOS, 2004.	ARCHIVO DE TRÁMITE	N/A	N/A	N/A	N/A	IDEM
S7	RECURSOS Y PROCEDIMIENTOS JURISDICCIONALES ADMINISTRATIVOS	S7.3	JUICIO DE REVISIÓN CONSTITUCIONAL	S7.3.1	SUP-JRC-31/2004 PAN ESTADO DE MÉXICO ACTOS ANTICIPADOS DE CAMPAÑA	ARCHIVO DE TRÁMITE	N/A	N/A	N/A	N/A	IDEM
S7	RECURSOS Y PROCEDIMIENTOS JURISDICCIONALES ADMINISTRATIVOS	S7.3	JUICIO DE REVISIÓN CONSTITUCIONAL	S7.3.2	SUP-JRC-039/2004 PAN VS. TEE SINALOA (SÍNDICO PROCURADOR), 2004.	ARCHIVO DE TRÁMITE	N/A	N/A	N/A	N/A	IDEM
S7	RECURSOS Y PROCEDIMIENTOS JURISDICCIONALES ADMINISTRATIVOS	S7.3	JUICIO DE REVISIÓN CONSTITUCIONAL	S7.3.3	SUP-JRC-443/2004 COALICIÓN “MAZATLÁN NOS UNE” VS. 027/2004 INC Y 028/2004 INC (CONSEJO MUN. ELECT. DE MAZATLÁN), 2004.	ARCHIVO DE TRÁMITE	N/A	N/A	N/A	N/A	IDEM
S7	RECURSOS Y PROCEDIMIENTOS JURISDICCIONALES ADMINISTRATIVOS	S7.4	RECURSO DE RECONSIDERACIÓN	S7.4.1	001/204 REC. WILFRIDO RUIZ COTA VS. ASIGNACIÓN DIP. R.P.L., 2004.	ARCHIVO DE TRÁMITE	N/A	N/A	N/A	N/A	IDEM
S7	RECURSOS Y PROCEDIMIENTOS JURISDICCIONALES ADMINISTRATIVOS	S7.5	JUICIOS PARA LA PROTECCIÓN DE LOS DERECHOS POLÍTICOS ELECTORALES DEL CIUDADANO	S7.5.1	EXP. 001/2004 JDC PRESENTADO POR [redacted] TRIFE: SUP-JDC-429/2004.	ARCHIVO DE TRÁMITE	N/A	N/A	N/A	N/A	IDEM
S7	RECURSOS Y PROCEDIMIENTOS JURISDICCIONALES ADMINISTRATIVOS	S7.5	JUICIOS PARA LA PROTECCIÓN DE LOS DERECHOS POLÍTICOS ELECTORALES DEL CIUDADANO	S7.5.2	EXP. 002/2004 JDC PRESENTADO POR [redacted] TRIFE: SUP-JDC 431/2004.	ARCHIVO DE TRÁMITE	N/A	N/A	N/A	N/A	IDEM

ENTREGA	COORDINÓ Y CERTIFICÓ	RECIBE
MTRA. KARLA GABRIELA PERAZA ZAZUETA **SERVIDORA PÚBLICA TITULAR SALIENTE**	**LIC. SANTIAGO ARTURO MONTOYA FÉLIX** **TITULAR DEL ÓRGANO INTERNO DE CONTROL**	**LIC. ARTURO FAJARDO MEJÍA** **SERVIDOR PÚBLICO TITULAR ENTRANTE**
LIC. CARMEN JULIETA RODRÍGUEZ CAMPOS **TESTIGO DE LASERVIDORA PÚBLICA TITULAR SALIENTE**		**LIC. ROBERTO CLAUDIO URIARTE MENDÍVIL** **TESTIGO DEL SERVIDOR PÚBLICO TITULAR ENTRANTE**

ANALÍTICO DEL CONCENTRADO DE ARCHIVOS EN TRÁMITE AL 04 DE SEPTIEMBRE DE 2022

S7	RECURSOS Y PROCEDIMIENTOS JURISDICCIONALES ADMINISTRATIVOS	S7.5	JUICIOS PARA LA PROTECCIÓN DE LOS DERECHOS POLÍTICOS ELECTORALES DEL CIUDADANO	S7.5.3	EXP. 003/2004 JDC PRESENTADO POR [redacted] TRIFE: SUP-JDC-432/2004.	ARCHIVO DE TRÁMITE	N/A	N/A	N/A	N/A	IDEM
S7	RECURSOS Y PROCEDIMIENTOS JURISDICCIONALES ADMINISTRATIVOS	S7.5	JUICIOS PARA LA PROTECCIÓN DE LOS DERECHOS POLÍTICOS ELECTORALES DEL CIUDADANO	S7.5.4	EXP. 004/2004 JDC PRESENTADO POR EL C. WILFRIDO RUIZ COTA CANDIDATO DEL PAN TRIFE: SUP-JDC 442/2004.	ARCHIVO DE TRÁMITE	N/A	N/A	N/A	N/A	IDEM
S7	RECURSOS Y PROCEDIMIENTOS JURISDICCIONALES ADMINISTRATIVOS	S7.5	JUICIOS PARA LA PROTECCIÓN DE LOS DERECHOS POLÍTICOS ELECTORALES DEL CIUDADANO	S7.5.5	EXP. 005/2004 JDC PRESENTADO POR [redacted], 2004.	ARCHIVO DE TRÁMITE	N/A	N/A	N/A	N/A	IDEM
S7	RECURSOS Y PROCEDIMIENTOS JURISDICCIONALES ADMINISTRATIVOS	S7.5	JUICIOS PARA LA PROTECCIÓN DE LOS DERECHOS POLÍTICOS ELECTORALES DEL CIUDADANO	S7.5.6	SUP-JDC-963/2004 [redacted] VS. XVIII CONSEJO DISTRITAL ELECTORAL (SAN IGNACIO), 2004.	ARCHIVO DE TRÁMITE	N/A	N/A	N/A	N/A	IDEM
S7	RECURSOS Y PROCEDIMIENTOS JURISDICCIONALES ADMINISTRATIVOS	S7.5	JUICIOS PARA LA PROTECCIÓN DE LOS DERECHOS POLÍTICOS ELECTORALES DEL CIUDADANO	S7.5.7	SUP-JDC-964/2004 [redacted] VS. CONSEJO MUNICIPAL ELECTORAL DE MAZATLÁN, 2004.	ARCHIVO DE TRÁMITE	N/A	N/A	N/A	N/A	IDEM
S7	RECURSOS Y PROCEDIMIENTOS JURISDICCIONALES ADMINISTRATIVOS	S7.6	ELECCIÓN GOBERNADOR	S7.6.1	DICTAMEN RELATIVO AL CÓMPUTO FINAL Y DECLARACIÓN DE VALIDEZ DE LA ELECCIÓN DE GOBERNADOR 2004.	ARCHIVO DE TRÁMITE	N/A	N/A	N/A	N/A	IDEM
S7	RECURSOS Y PROCEDIMIENTOS JURISDICCIONALES ADMINISTRATIVOS			S7.6.2	RECURSO DE INCONFORMIDAD 03-021,23-26/2004 INC (PAN VS CÓMPUTOS DISTRITALES DE LA ELECCIÓN DE GOBERNADOR), 2004.	ARCHIVO DE TRÁMITE	N/A	N/A	N/A	N/A	IDEM

ENTREGA	COORDINÓ Y CERTIFICÓ	RECIBE
MTRA. KARLA GABRIELA PERAZA ZAZUETA **SERVIDORA PÚBLICA TITULAR SALIENTE**	**LIC. SANTIAGO ARTURO MONTOYA FÉLIX** **TITULAR DEL ÓRGANO INTERNO DE CONTROL**	**LIC. ARTURO FAJARDO MEJÍA** **SERVIDOR PÚBLICO TITULAR ENTRANTE**
LIC. CARMEN JULIETA RODRÍGUEZ CAMPOS **TESTIGO DE LASERVIDORA PÚBLICA TITULAR SALIENTE**		**LIC. ROBERTO CLAUDIO URIARTE MENDÍVIL** **TESTIGO DEL SERVIDOR PÚBLICO TITULAR ENTRANTE**

ANALÍTICO DEL CONCENTRADO DE ARCHIVOS EN TRÁMITE AL 04 DE SEPTIEMBRE DE 2022

S7	RECURSOS Y PROCEDIMIENTOS JURISDICCIONALES ADMINISTRATIVOS			S7.6.3	REC. DE INCONFORMIDAD 001/INC (TEESIN: 040/2004 INC) PAN VS ELECCIÓN DE GOBERNADOR), 2004.	ARCHIVO DE TRÁMITE	N/A	N/A	N/A	N/A	IDEM
S7	RECURSOS Y PROCEDIMIENTOS JURISDICCIONALES ADMINISTRATIVOS	S7.7	CANCELACIÓN REGISTRO PARTIDO BARZONISTA SINALOENSE	S7.7.1	021/2004 REV. (ASUNTO BARZÓN QUE INICIO COMO 002/2004 REC. Y SE REENCAUSÓ POR VÍA DE RECURSO DE REVISIÓN), 2004.	ARCHIVO DE TRÁMITE	N/A	N/A	N/A	N/A	IDEM
S7	RECURSOS Y PROCEDIMIENTOS JURISDICCIONALES ADMINISTRATIVOS			S7.7.2	REC. REVISIÓN 011/04 (TEESIN: 026/2004 REV) PBS VS. AC. EXT/8/0252 INICIO CANCELACIÓN REGISTRO 2004.	ARCHIVO DE TRÁMITE	N/A	N/A	N/A	N/A	IDEM
S8	CONTRATOS Y CONVENIOS	S8.1	CONTRATOS	S8.1.1	PRESTACIÓN DE SERVICIOS PROFESIONES, LIC. OSCAR ANTONIO ALARID NAVARRETE 2004.	ARCHIVO DE TRÁMITE	N/A	N/A	N/A	N/A	IDEM
S8	CONTRATOS Y CONVENIOS	S8.1	CONTRATOS	S8.1.2	PRESTACIÓN DE SERVICIOS PROFESIONES, LIC. AARÓN GARCÍA LÓPEZ (CUSTOMSOFT S.C.) 2004.	ARCHIVO DE TRÁMITE	N/A	N/A	N/A	N/A	IDEM
S8	CONTRATOS Y CONVENIOS	S8.1	CONTRATOS	S8.1.3	PRESTACIÓN DE SERVICIOS PROFESIONES, LIC. ARMANDO URQUIDEZ TAPIA (SW-FACTORY, S.C.) 2004.	ARCHIVO DE TRÁMITE	N/A	N/A	N/A	N/A	IDEM
S8	CONTRATOS Y CONVENIOS	S8.1	CONTRATOS	S8.1.4	PRESTACIÓN DE SERVICIOS, ING. GASPAR PRUNEDA GUTIÉRREZ 2004.	ARCHIVO DE TRÁMITE	N/A	N/A	N/A	N/A	IDEM
S8	CONTRATOS Y CONVENIOS	S8.1	CONTRATOS	S8.1.5	COMPRA-VENTA DE MOBILIARIO Y EQUIPO DE OFICINA, C. KAREN LÓPEZ SÁNCHEZ (PDTA. CONSEJO DE ADMINISTRACIÓN DEL GRUPO LOME, S.A. DE C.V.) 2004.	ARCHIVO DE TRÁMITE	N/A	N/A	N/A	N/A	IDEM
S8	CONTRATOS Y CONVENIOS	S8.1	CONTRATOS	S8.1.6	COMPRA-VENTA DE EQUIPO DE CÓMPUTO, ING. JUAN CARLOS CHÁVEZ SÁNCHEZ (ADMINISTRADOR ÚNICO DE COMPUPARTES Y ACCESORIOS S.A. DE C.V.) 2004.	ARCHIVO DE TRÁMITE	N/A	N/A	N/A	N/A	IDEM
S8	CONTRATOS Y CONVENIOS	S8.1	CONTRATOS	S8.1.7	PRESTACIÓN DE SERVICIOS DE HOSTING COMPARTIDO, ING. JUAN CARLOS CHÁVEZ SÁNCHEZ (POWER HOST) 2004.	ARCHIVO DE TRÁMITE	N/A	N/A	N/A	N/A	IDEM

ENTREGA	COORDINÓ Y CERTIFICÓ	RECIBE
MTRA. KARLA GABRIELA PERAZA ZAZUETA **SERVIDORA PÚBLICA TITULAR SALIENTE**	**LIC. SANTIAGO ARTURO MONTOYA FÉLIX** **TITULAR DEL ÓRGANO INTERNO DE CONTROL**	**LIC. ARTURO FAJARDO MEJÍA** **SERVIDOR PÚBLICO TITULAR ENTRANTE**
LIC. CARMEN JULIETA RODRÍGUEZ CAMPOS **TESTIGO DE LASERVIDORA PÚBLICA TITULAR SALIENTE**		**LIC. ROBERTO CLAUDIO URIARTE MENDÍVIL** **TESTIGO DEL SERVIDOR PÚBLICO TITULAR ENTRANTE**

ANALÍTICO DEL CONCENTRADO DE ARCHIVOS EN TRÁMITE AL 04 DE SEPTIEMBRE DE 2022

S8	CONTRATOS Y CONVENIOS	S8.1	CONTRATOS	S8.1.8	COMODATO, MTRA. MARÍA DEL CARMEN ALANIS FIGUEROA (SRIA. EJEC. IFE) Y MTRO. JAIME RIVERA VELÁSQUEZ (DIR. EJEC. DE ORGANIZACIÓN IFE) 2004.	ARCHIVO DE TRÁMITE	N/A	N/A	N/A	N/A	IDEM
S8	CONTRATOS Y CONVENIOS	S8.1	CONTRATOS	S8.1.9	PRESTACIÓN DE SERVICIOS PROFESIONALES Y DE HOSTING DEDICADO, ING. JUAN CARLOS CHÁVEZ SÁNCHEZ (POWER HOST) 2004.	ARCHIVO DE TRÁMITE	N/A	N/A	N/A	N/A	IDEM
S8	CONTRATOS Y CONVENIOS	S8.1	CONTRATOS	S8.1.10	PRESTACIÓN DE SERVICIOS PROFESIONALES, LIC. ROQUE MONTOYA PEÑUELAS (SOLUCIONES PORTABLES SC.) 2004.	ARCHIVO DE TRÁMITE	N/A	N/A	N/A	N/A	IDEM
S8	CONTRATOS Y CONVENIOS	S8.1	CONTRATOS	S8.1.11	PRESTACIÓN DE SERVICIOS PROFESIONALES, LIC. ARMANDO URQUIDEZ TAPIA (SOCIEDAD SW-FACTORY, S.C.) 2004.	ARCHIVO DE TRÁMITE	N/A	N/A	N/A	N/A	IDEM
S8	CONTRATOS Y CONVENIOS	S8.1	CONTRATOS	S8.1.12	PRESTACIÓN DE SERVICIOS PROFESIONES, LIC. AARÓN GARCÍA LÓPEZ (CUSTOMSOFT S.C.) 2004.	ARCHIVO DE TRÁMITE	N/A	N/A	N/A	N/A	IDEM
S8	CONTRATOS Y CONVENIOS	S8.1	CONTRATOS	S8.1.13	PRESTACIÓN DE SERVICIOS, C.P. FCO. JAVIER AGUILERA DE ALBA (ORBIT MEDIA S.A. DE C.V.) 2004.	ARCHIVO DE TRÁMITE	N/A	N/A	N/A	N/A	IDEM
S8	CONTRATOS Y CONVENIOS	S8.1	CONTRATOS	S8.1.14	PRESTACIÓN DE SERVICIOS, ING. GASPAR PRUNEDA GUTIÉRREZ 2004.	ARCHIVO DE TRÁMITE	N/A	N/A	N/A	N/A	IDEM
S8	CONTRATOS Y CONVENIOS	S8.1	CONTRATOS	S8.1.15	COMPRAVENTA DE MATERIA ELECTORAL, C. RADAMÉS IVÁN HERMOSILLA RODRÍGUEZ (SERVICIOS, ASESORÍAS Y MATERIALES ELECTORALES S.A. DE C.V.) 2004.	ARCHIVO DE TRÁMITE	N/A	N/A	N/A	N/A	IDEM
S8	CONTRATOS Y CONVENIOS	S8.1	CONTRATOS	S8.1.16	COMPRAVENTA DE MATERIA ELECTORAL, C. RADAMÉS IVÁN HERMOSILLA RODRÍGUEZ (SERVICIOS, ASESORÍAS Y MATERIALES ELECTORALES S.A. DE C.V.) 2004.	ARCHIVO DE TRÁMITE	N/A	N/A	N/A	N/A	IDEM
S8	CONTRATOS Y CONVENIOS	S8.1	CONTRATOS	S8.1.17	PRESTACIÓN DE SERVICIOS, LIC. JORGE LUIS TÉLLEZ SALAZAR (CÍA. PERIODÍSTICA DEL SOL DEL CENTRO S.A. DE C.V.) 2004.	ARCHIVO DE TRÁMITE	N/A	N/A	N/A	N/A	IDEM
S8	CONTRATOS Y	S8.1	CONTRATOS	S8.1.18	COMPRA VENTA, C. CESAR VILLARREAL IBARRA	ARCHIVO DE	N/A	N/A	N/A	N/A	IDEM

ENTREGA **MTRA. KARLA GABRIELA PERAZA ZAZUETA** **SERVIDORA PÚBLICA TITULAR SALIENTE**	**COORDINÓ Y CERTIFICÓ** **LIC. SANTIAGO ARTURO MONTOYA FÉLIX** **TITULAR DEL ÓRGANO INTERNO DE CONTROL**	**RECIBE** **LIC. ARTURO FAJARDO MEJÍA** **SERVIDOR PÚBLICO TITULAR ENTRANTE**
LIC. CARMEN JULIETA RODRÍGUEZ CAMPOS **TESTIGO DE LASERVIDORA PÚBLICA TITULAR SALIENTE**		**LIC. ROBERTO CLAUDIO URIARTE MENDÍVIL** **TESTIGO DEL SERVIDOR PÚBLICO TITULAR ENTRANTE**

ANALÍTICO DEL CONCENTRADO DE ARCHIVOS EN TRÁMITE AL 04 DE SEPTIEMBRE DE 2022

	CONVENIOS				(SISTEFORMAS S.A. DE C.V.) 2004.	TRÁMITE					
S8	CONTRATOS Y CONVENIOS	S8.1	CONTRATOS	S8.1.19	COMPRA VENTA, C. CESAR VILLARREAL IBARRA (SISTEFORMAS S.A. DE C.V.) 2004.	ARCHIVO DE TRÁMITE	N/A	N/A	N/A	N/A	IDEM
S8	CONTRATOS Y CONVENIOS	S8.1	CONTRATOS	S8.1.20	PRESTACIÓN DE SERVICIOS PARA LA PRODUCCIÓN Y SUMINISTRO DE LÍQUIDO INDELEBLE A UTILIZARSE EN LA JORNADA ELECTORAL, MC EDUARDO MEZA OLVERA (COORD. GRAL. DE VINCULACIÓN DEL IPN) Y MC MA. LUISA SEVILLA HERNÁNDEZ (DIR. ESCUELA NACIONAL DE CIENCIAS BIOLÓGICAS DEL IPN) 2004.	ARCHIVO DE TRÁMITE	N/A	N/A	N/A	N/A	IDEM
S8	CONTRATOS Y CONVENIOS	S8.2	CONVENIOS	S8.2.1	ANEXO TEC. NO. 5 AL CONVENIO DE APOYO Y COLABORACIÓN EN MATERIA DEL REG. FEDERAL DE ELECTORES, DR. LUIS CARLOS UGALDE RAMÍREZ (PDTE. IFE) Y MTRA. MA. DEL CARMEN ALANÍS FIGUEROA (SRIA. IFE) 2004.	ARCHIVO DE TRÁMITE	N/A	N/A	N/A	N/A	IDEM
S8	CONTRATOS Y CONVENIOS	S8.2	CONVENIOS	S8.2.2	ACUERDO DE COLABORACIÓN ENTRE EL CEE Y EL TEESIN, LIC. FRANCISCO XAVIER GARCÍA FÉLIX (TEESIN) 2004.	ARCHIVO DE TRÁMITE	N/A	N/A	N/A	N/A	IDEM
S8	CONTRATOS Y CONVENIOS	S8.2	CONVENIOS	S8.2.3	DE COLABORACIÓN, LIC. OSCAR FIDEL GONZÁLEZ MENDIVIL (TITULAR DE LA PGJE).	ARCHIVO DE TRÁMITE	N/A	N/A	N/A	N/A	IDEM
S8	CONTRATOS Y CONVENIOS	S8.2	CONVENIOS	S8.2.4	DE COLABORACIÓN Y APOYO EN MATERIA DE SEGURIDAD, LIC. LUIS FERNANDO AGUIAR SANTANA (SRIO. DE SEGURIDAD PÚBLICA DEL ESTADO DE SINALOA) 2004.	ARCHIVO DE TRÁMITE	N/A	N/A	N/A	N/A	IDEM
S9	ÓRGANOS JURISDICCIONALES ELECTORALES FEDERAL Y ESTATAL	S9	ÓRGANOS JURISDICCIONALES ELECTORALES FEDERAL Y ESTATAL	S9.1	CORRESPONDENCIA DEL TRIBUNAL ELECTORAL DEL PODER JUDICIAL DE LA FEDERACIÓN, 2004.	ARCHIVO DE TRÁMITE	N/A	N/A	N/A	N/A	IDEM
S9	ÓRGANOS JURISDICCIONALES ELECTORALES FEDERAL Y ESTATAL	S9	ÓRGANOS JURISDICCIONALES ELECTORALES FEDERAL Y ESTATAL	S9.2	CORRESPONDENCIA DEL TRIBUNAL ESTATAL ELECTORAL, 2004.	ARCHIVO DE TRÁMITE	N/A	N/A	N/A	N/A	IDEM

ENTREGA	COORDINÓ Y CERTIFICÓ	RECIBE
MTRA. KARLA GABRIELA PERAZA ZAZUETA **SERVIDORA PÚBLICA TITULAR SALIENTE**	**LIC. SANTIAGO ARTURO MONTOYA FÉLIX** **TITULAR DEL ÓRGANO INTERNO DE CONTROL**	**LIC. ARTURO FAJARDO MEJÍA** **SERVIDOR PÚBLICO TITULAR ENTRANTE**
LIC. CARMEN JULIETA RODRÍGUEZ CAMPOS **TESTIGO DE LASERVIDORA PÚBLICA TITULAR SALIENTE**		**LIC. ROBERTO CLAUDIO URIARTE MENDÍVIL** **TESTIGO DEL SERVIDOR PÚBLICO TITULAR ENTRANTE**

ANALÍTICO DEL CONCENTRADO DE ARCHIVOS EN TRÁMITE AL 04 DE SEPTIEMBRE DE 2022

S10	INSTITUTOS Y/O CONSEJOS ELECTORALES DE LOS ESTADOS	S10	INSTITUTOS Y/O CONSEJOS ELECTORALES DE LOS ESTADOS	S10.1	CORRESPONDENCIA DE INSTITUTOS ELECTORALES DEL PAÍS SECRETARIA, 2004.	ARCHIVO DE TRÁMITE	N/A	N/A	N/A	N/A	IDEM
S11	AUTORIDADES FEDERALES ELECTORALES	S11	AUTORIDADES FEDERALES ELECTORALES	S11.1	FISCALÍA ESPECIALIZADA PARA LA ATENCIÓN DE DELITOS ELECTORALES, 2004.	ARCHIVO DE TRÁMITE	N/A	N/A	N/A	N/A	IDEM
S11	AUTORIDADES FEDERALES ELECTORALES	S11	AUTORIDADES FEDERALES ELECTORALES	S11.2	MATERIAL DE APOYO FEPADE PARA PROCESO, 2004.	ARCHIVO DE TRÁMITE	N/A	N/A	N/A	N/A	IDEM
S11	AUTORIDADES FEDERALES ELECTORALES	S11.3	INSTITUTO FEDERAL ELECTORAL	S11.3.1	CORRESPONDENCIA DEL INSTITUTO FEDERAL ELECTORAL, 2004.	ARCHIVO DE TRÁMITE	N/A	N/A	N/A	N/A	IDEM
S11	AUTORIDADES FEDERALES ELECTORALES	S11	AUTORIDADES FEDERALES ELECTORALES	S11.3.2	JUNTA LOCAL DEL IFE EN SINALOA, 2004.	ARCHIVO DE TRÁMITE	N/A	N/A	N/A	N/A	IDEM
S11	AUTORIDADES FEDERALES ELECTORALES	S11	AUTORIDADES FEDERALES ELECTORALES	S11.3.3	ACTIVIDADES DE APOYO AL PROCESO ELECTORAL LOCAL DEL ESTADO DE SINALOA, IFE 2004.	ARCHIVO DE TRÁMITE	N/A	N/A	N/A	N/A	IDEM
S12	GOBIERNO DEL ESTADO DE SINALOA	S12	GOBIERNO DEL ESTADO DE SINALOA	S12.1	GOBIERNO DEL ESTADO 2004.	ARCHIVO DE TRÁMITE	N/A	N/A	N/A	N/A	IDEM
S12	GOBIERNO DEL ESTADO DE SINALOA	S12.2	PROCURADURÍA GENERAL DE JUSTICIA DEL ESTADO	S12.2.1	PROCURADURÍA GENERAL DE JUSTICIA DEL ESTADO, 2004.	ARCHIVO DE TRÁMITE	N/A	N/A	N/A	N/A	IDEM
S12	GOBIERNO DEL ESTADO DE SINALOA	S12.2	PROCURADURÍA GENERAL DE JUSTICIA DEL ESTADO	S12.2.2	DENUNCIA DEL ROBO VOLKSWAGEN DE MAZATLÁN, 2004.	ARCHIVO DE TRÁMITE	N/A	N/A	N/A	N/A	IDEM
S12	GOBIERNO DEL ESTADO DE SINALOA	S12.2	PROCURADURÍA GENERAL DE JUSTICIA DEL ESTADO	S12.2.3	DENUNCIAS PENALES PAS Y PSN, 2004.	ARCHIVO DE TRÁMITE	N/A	N/A	N/A	N/A	IDEM
S12	GOBIERNO DEL ESTADO DE SINALOA	S12.3	SECRETARIA GENERAL DE GOBIERNO	S12.3.1	SUBSECRETARÍA DE ASUNTOS JURÍDICOS DE GOBIERNO DEL ESTADO DE SINALOA 2004.	ARCHIVO DE TRÁMITE	N/A	N/A	N/A	N/A	IDEM

ENTREGA	COORDINÓ Y CERTIFICÓ	RECIBE
MTRA. KARLA GABRIELA PERAZA ZAZUETA **SERVIDORA PÚBLICA TITULAR SALIENTE**	**LIC. SANTIAGO ARTURO MONTOYA FÉLIX** **TITULAR DEL ÓRGANO INTERNO DE CONTROL**	**LIC. ARTURO FAJARDO MEJÍA** **SERVIDOR PÚBLICO TITULAR ENTRANTE**
LIC. CARMEN JULIETA RODRÍGUEZ CAMPOS **TESTIGO DE LASERVIDORA PÚBLICA TITULAR SALIENTE**		**LIC. ROBERTO CLAUDIO URIARTE MENDÍVIL** **TESTIGO DEL SERVIDOR PÚBLICO TITULAR ENTRANTE**

ANALÍTICO DEL CONCENTRADO DE ARCHIVOS EN TRÁMITE AL 04 DE SEPTIEMBRE DE 2022

S12	GOBIERNO DEL ESTADO DE SINALOA	S12.4	SECRETARIA DE ADMINISTRACIÓN Y FINANZAS DEL GOBIERNO DEL ESTADO	S12.4.1	SECRETARIA DE ADMINISTRACIÓN Y FINANZAS DEL GOBIERNO DEL ESTADO 2004	ARCHIVO DE TRÁMITE	N/A	N/A	N/A	N/A	IDEM
S12	GOBIERNO DEL ESTADO DE SINALOA	S12.5	SECRETARÍA DE SEGURIDAD PÚBLICA DEL ESTADO DE SINALOA	S12.5.1	SECRETARÍA DE SEGURIDAD PÚBLICA DEL ESTADO 2004.	ARCHIVO DE TRÁMITE	N/A	N/A	N/A	N/A	IDEM
S13	CONGRESO DEL ESTADO DE SINALOA	S13	CONGRESO DEL ESTADO DE SINALOA	S13.1	CONGRESO DEL ESTADO, 2004.	ARCHIVO DE TRÁMITE	N/A	N/A	N/A	N/A	IDEM
S13	CONGRESO DEL ESTADO DE SINALOA	S13	CONGRESO DEL ESTADO DE SINALOA	S13.2	COMISIONES PERMANENTES DE LA LVIII LEGISLATURA DEL CONGRESO DEL ESTADO (2004-2007), 2004.	ARCHIVO DE TRÁMITE	N/A	N/A	N/A	N/A	IDEM
S14	SUPREMO TRIBUNAL DE JUSTICIA DEL ESTADO	S14	SUPREMO TRIBUNAL DE JUSTICIA DEL ESTADO	S14.1	CORRESPONDENCIA DE JUZGADOS (REC, NOT, ETC.), 2004.	ARCHIVO DE TRÁMITE	N/A	N/A	N/A	N/A	IDEM
S14	SUPREMO TRIBUNAL DE JUSTICIA DEL ESTADO	S14	SUPREMO TRIBUNAL DE JUSTICIA DEL ESTADO	S14.2	SUPREMO TRIBUNAL DE JUSTICIA, 2004.	ARCHIVO DE TRÁMITE	N/A	N/A	N/A	N/A	IDEM
S15	GOBIERNO FEDERAL	S15	GOBIERNO FEDERAL	S15.1	COMISIÓN FEDERAL DE ELECTRICIDAD, 2004.	ARCHIVO DE TRÁMITE	N/A	N/A	N/A	N/A	IDEM
S15	GOBIERNO FEDERAL	S15	GOBIERNO FEDERAL	S15.2	POLICÍA FEDERAL PREVENTIVA, 2004.	ARCHIVO DE TRÁMITE	N/A	N/A	N/A	N/A	IDEM
S15	GOBIERNO FEDERAL	S15	GOBIERNO FEDERAL	S15.3	RELACIÓN DE ENTIDADES PARAESTATALES DE LA SHCP, 2004.	ARCHIVO DE TRÁMITE	N/A	N/A	N/A	N/A	IDEM
S15	GOBIERNO FEDERAL	S15	GOBIERNO FEDERAL	S15.4	SECRETARÍA DE GOBERNACIÓN 2004.	ARCHIVO DE TRÁMITE	N/A	N/A	N/A	N/A	IDEM
S15	GOBIERNO FEDERAL	S15	GOBIERNO FEDERAL	S15.5	SECRETARIAS ADJUNTAS AL GOBIERNO FEDERAL, 2004.	ARCHIVO DE TRÁMITE	N/A	N/A	N/A	N/A	IDEM
S15	GOBIERNO FEDERAL	S15	GOBIERNO FEDERAL	S15.6	SEDESOL, 2004.	ARCHIVO DE TRÁMITE	N/A	N/A	N/A	N/A	IDEM

ENTREGA	COORDINÓ Y CERTIFICÓ	RECIBE
MTRA. KARLA GABRIELA PERAZA ZAZUETA **SERVIDORA PÚBLICA TITULAR SALIENTE**	**LIC. SANTIAGO ARTURO MONTOYA FÉLIX** **TITULAR DEL ÓRGANO INTERNO DE CONTROL**	**LIC. ARTURO FAJARDO MEJÍA** **SERVIDOR PÚBLICO TITULAR ENTRANTE**
LIC. CARMEN JULIETA RODRÍGUEZ CAMPOS **TESTIGO DE LASERVIDORA PÚBLICA TITULAR SALIENTE**		**LIC. ROBERTO CLAUDIO URIARTE MENDÍVIL** **TESTIGO DEL SERVIDOR PÚBLICO TITULAR ENTRANTE**

ANALÍTICO DEL CONCENTRADO DE ARCHIVOS EN TRÁMITE AL 04 DE SEPTIEMBRE DE 2022

S16	GOBIERNOS MUNICIPALES	S16	GOBIERNOS MUNICIPALES	S16.1	AYUNTAMIENTOS, 2004.	ARCHIVO DE TRÁMITE	N/A	N/A	N/A	N/A	IDEM
S17	ORDENAMIENTO JURÍDICO	S17	ORDENAMIENTO JURÍDICO	S17.1	JURISPRUDENCIA Y TESIS RELEVANTES DEL TRIFE, 2004.	ARCHIVO DE TRÁMITE	N/A	N/A	N/A	N/A	IDEM
S17	ORDENAMIENTO JURÍDICO	S17	ORDENAMIENTO JURÍDICO	S17.2	LEY DE ADQUISICIÓN Y ADMINISTRACIÓN DE BIENES MUEBLES DEL ESTADO, 2004.	ARCHIVO DE TRÁMITE	N/A	N/A	N/A	N/A	IDEM
S17	ORDENAMIENTO JURÍDICO	S17	ORDENAMIENTO JURÍDICO	S17.3	LINEAMIENTOS PARA EL REGISTRO DE CANDIDATOS, 2004.	ARCHIVO DE TRÁMITE	N/A	N/A	N/A	N/A	IDEM
S17	ORDENAMIENTO JURÍDICO	S17	ORDENAMIENTO JURÍDICO	S17.4	LINEAMIENTOS PARA EL REGISTRO DE CANDIDATOS (ACETATOS), 2004.	ARCHIVO DE TRÁMITE	N/A	N/A	N/A	N/A	IDEM
S17	ORDENAMIENTO JURÍDICO	S17	ORDENAMIENTO JURÍDICO	S17.5	REGLAMENTOS CEE SINALOA, 2004.	ARCHIVO DE TRÁMITE	N/A	N/A	N/A	N/A	IDEM
S17	ORDENAMIENTO JURÍDICO	S17	ORDENAMIENTO JURÍDICO	S17.6	REGLAMENTO INTERIOR DEL CEE (ANTERIOR), 2004.	ARCHIVO DE TRÁMITE	N/A	N/A	N/A	N/A	IDEM
S17	ORDENAMIENTO JURÍDICO	S17	ORDENAMIENTO JURÍDICO	S17.7	REGLAMENTOS (LIC. JULIANA), 2004.	ARCHIVO DE TRÁMITE	N/A	N/A	N/A	N/A	IDEM
S17	ORDENAMIENTO JURÍDICO	S17	ORDENAMIENTO JURÍDICO	S17.8	TESIS DE PRECAMPAÑA ELECTORAL, 2004.	ARCHIVO DE TRÁMITE	N/A	N/A	N/A	N/A	IDEM
S18	ANÁLISIS JURÍDICOS, ESTUDIOS DIVERSOS	S18	ANÁLISIS JURÍDICOS, ESTUDIOS DIVERSOS	S18.1	ACUERDOS DEL PREP PARA CONSULTA DE INSTITUTOS ELECTORALES DEL PAÍS, 2004.	ARCHIVO DE TRÁMITE	N/A	N/A	N/A	N/A	IDEM
S18	ANÁLISIS JURÍDICOS, ESTUDIOS DIVERSOS	S18	ANÁLISIS JURÍDICOS, ESTUDIOS DIVERSOS	S18.2	ANÁLISIS DIVERSOS, 2004.	ARCHIVO DE TRÁMITE	N/A	N/A	N/A	N/A	IDEM
S18	ANÁLISIS JURÍDICOS, ESTUDIOS DIVERSOS	S18	ANÁLISIS JURÍDICOS, ESTUDIOS DIVERSOS	S18.3	ANÁLISIS JRC SONORA 2003, 2004.	ARCHIVO DE TRÁMITE	N/A	N/A	N/A	N/A	IDEM
S18	ANÁLISIS JURÍDICOS, ESTUDIOS DIVERSOS	S18	ANÁLISIS JURÍDICOS, ESTUDIOS DIVERSOS	S18.4	ANÁLISIS CONSEJO DISTRITAL ELECTORAL XIV C.P. RAMÓN QUINTANA NARANJO 2004.	ARCHIVO DE TRÁMITE	N/A	N/A	N/A	N/A	IDEM
S18	ANÁLISIS JURÍDICOS, ESTUDIOS DIVERSOS	S18	ANÁLISIS JURÍDICOS, ESTUDIOS DIVERSOS	S18.5	ASESORÍAS LIC. ALARID, 2004.	ARCHIVO DE TRÁMITE	N/A	N/A	N/A	N/A	IDEM
S18	ANÁLISIS JURÍDICOS, ESTUDIOS DIVERSOS	S18	ANÁLISIS JURÍDICOS, ESTUDIOS DIVERSOS	S18.6	CARTA DE LAICISMO, 2004.	ARCHIVO DE TRÁMITE	N/A	N/A	N/A	N/A	IDEM

ENTREGA	COORDINÓ Y CERTIFICÓ	RECIBE
MTRA. KARLA GABRIELA PERAZA ZAZUETA **SERVIDORA PÚBLICA TITULAR SALIENTE**	**LIC. SANTIAGO ARTURO MONTOYA FÉLIX** **TITULAR DEL ÓRGANO INTERNO DE CONTROL**	**LIC. ARTURO FAJARDO MEJÍA** **SERVIDOR PÚBLICO TITULAR ENTRANTE**
LIC. CARMEN JULIETA RODRÍGUEZ CAMPOS **TESTIGO DE LASERVIDORA PÚBLICA TITULAR SALIENTE**		**LIC. ROBERTO CLAUDIO URIARTE MENDÍVIL** **TESTIGO DEL SERVIDOR PÚBLICO TITULAR ENTRANTE**

ANALÍTICO DEL CONCENTRADO DE ARCHIVOS EN TRÁMITE AL 04 DE SEPTIEMBRE DE 2022

S18	ANÁLISIS JURÍDICOS, ESTUDIOS DIVERSOS	S18	ANÁLISIS JURÍDICOS, ESTUDIOS DIVERSOS	S18.7	CASO TABASCO, 2004.	ARCHIVO DE TRÁMITE	N/A	N/A	N/A	N/A	IDEM
S18	ANÁLISIS JURÍDICOS, ESTUDIOS DIVERSOS	S18	ANÁLISIS JURÍDICOS, ESTUDIOS DIVERSOS	S18.8	CONSULTA EXPEDIENTE SUP-JRC-143-2004 “TODOS SOMOS OAXACA”, 2004.	ARCHIVO DE TRÁMITE	N/A	N/A	N/A	N/A	IDEM
S18	ANÁLISIS JURÍDICOS, ESTUDIOS DIVERSOS	S18	ANÁLISIS JURÍDICOS, ESTUDIOS DIVERSOS	S18.9	DELITOS ELECTORALES, PROCESO ELECTORAL, 2004.	ARCHIVO DE TRÁMITE	N/A	N/A	N/A	N/A	IDEM
S18	ANÁLISIS JURÍDICOS, ESTUDIOS DIVERSOS	S18	ANÁLISIS JURÍDICOS, ESTUDIOS DIVERSOS	S18.10	COMPARATIVO DE ESTUDIO DE PRESUPUESTOS DEL CEE 2004.	ARCHIVO DE TRÁMITE	N/A	N/A	N/A	N/A	IDEM
S18	ANÁLISIS JURÍDICOS, ESTUDIOS DIVERSOS	S18	ANÁLISIS JURÍDICOS, ESTUDIOS DIVERSOS	S18.11	EJERCICIO DE ASIGNACIÓN DE REGIDORES POR EL PRINCIPIO DE REPRESENTACIÓN PROPORCIONAL, 2004.	ARCHIVO DE TRÁMITE	N/A	N/A	N/A	N/A	IDEM
S18	ANÁLISIS JURÍDICOS, ESTUDIOS DIVERSOS	S18	ANÁLISIS JURÍDICOS, ESTUDIOS DIVERSOS	S18.12	ESTUDIO COMISIÓN PERMANENTE, 2004.	ARCHIVO DE TRÁMITE	N/A	N/A	N/A	N/A	IDEM
S18	ANÁLISIS JURÍDICOS, ESTUDIOS DIVERSOS	S18	ANÁLISIS JURÍDICOS, ESTUDIOS DIVERSOS	S18.13	ESTUDIO PRECAMPAÑAS, 2004.	ARCHIVO DE TRÁMITE	N/A	N/A	N/A	N/A	IDEM
S18	ANÁLISIS JURÍDICOS, ESTUDIOS DIVERSOS	S18	ANÁLISIS JURÍDICOS, ESTUDIOS DIVERSOS	S18.14	ESTUDIO QUEJA PAN, 2004.	ARCHIVO DE TRÁMITE	N/A	N/A	N/A	N/A	IDEM
S18	ANÁLISIS JURÍDICOS, ESTUDIOS DIVERSOS	S18	ANÁLISIS JURÍDICOS, ESTUDIOS DIVERSOS	S18.15	EXPEDIENTE PARA CONSULTA DEL ACUERDO DONDE SE APRUEBA DICTAMEN INFORME P.P., 2004.	ARCHIVO DE TRÁMITE	N/A	N/A	N/A	N/A	IDEM
S18	ANÁLISIS JURÍDICOS, ESTUDIOS DIVERSOS	S18	ANÁLISIS JURÍDICOS, ESTUDIOS DIVERSOS	S18.16	JRC COALICIÓN, EFECTOS DE LOS TIEMPOS. SOLO CONSULTA, 2004.	ARCHIVO DE TRÁMITE	N/A	N/A	N/A	N/A	IDEM
S18	ANÁLISIS JURÍDICOS, ESTUDIOS DIVERSOS	S18	ANÁLISIS JURÍDICOS, ESTUDIOS DIVERSOS	S18.17	MAESTRÍA DE DERECHO ELECTORAL, 2004.	ARCHIVO DE TRÁMITE	N/A	N/A	N/A	N/A	IDEM
S18	ANÁLISIS JURÍDICOS, ESTUDIOS DIVERSOS	S18	ANÁLISIS JURÍDICOS, ESTUDIOS DIVERSOS	S18.18	MONITOREO- TRIBUNAL ESTATAL ELECTORAL (CONSULTA), 2004.	ARCHIVO DE TRÁMITE	N/A	N/A	N/A	N/A	IDEM
S18	ANÁLISIS JURÍDICOS, ESTUDIOS DIVERSOS	S18	ANÁLISIS JURÍDICOS, ESTUDIOS DIVERSOS	S18.19	PROYECTO DE REGLAMENTO INTERIOR DEL CEE, 2004.	ARCHIVO DE TRÁMITE	N/A	N/A	N/A	N/A	IDEM
S18	ANÁLISIS JURÍDICOS, ESTUDIOS DIVERSOS	S18	ANÁLISIS JURÍDICOS, ESTUDIOS DIVERSOS	S18.20	REGISTRO DE CANDIDATOS (AGUASCALIENTES), 2004.	ARCHIVO DE TRÁMITE	N/A	N/A	N/A	N/A	IDEM

ENTREGA	COORDINÓ Y CERTIFICÓ	RECIBE
MTRA. KARLA GABRIELA PERAZA ZAZUETA **SERVIDORA PÚBLICA TITULAR SALIENTE**	**LIC. SANTIAGO ARTURO MONTOYA FÉLIX** **TITULAR DEL ÓRGANO INTERNO DE CONTROL**	**LIC. ARTURO FAJARDO MEJÍA** **SERVIDOR PÚBLICO TITULAR ENTRANTE**
LIC. CARMEN JULIETA RODRÍGUEZ CAMPOS **TESTIGO DE LASERVIDORA PÚBLICA TITULAR SALIENTE**		**LIC. ROBERTO CLAUDIO URIARTE MENDÍVIL** **TESTIGO DEL SERVIDOR PÚBLICO TITULAR ENTRANTE**

ANALÍTICO DEL CONCENTRADO DE ARCHIVOS EN TRÁMITE AL 04 DE SEPTIEMBRE DE 2022

S18	ANÁLISIS JURÍDICOS, ESTUDIOS DIVERSOS	S18	ANÁLISIS JURÍDICOS, ESTUDIOS DIVERSOS	S18.21	SALARIOS MÍNIMOS PARA EL 2004, COMISIÓN NACIONAL DE SALARIOS MÍNIMOS, 2004.	ARCHIVO DE TRÁMITE	N/A	N/A	N/A	N/A	IDEM
S18	ANÁLISIS JURÍDICOS, ESTUDIOS DIVERSOS	S18	ANÁLISIS JURÍDICOS, ESTUDIOS DIVERSOS	S18.22	SEMINARIO INTERNACIONAL DE DERECHO ELECTORAL TEE 3,4 Y 5 DE MARZO, 2004.	ARCHIVO DE TRÁMITE	N/A	N/A	N/A	N/A	IDEM
S18	ANÁLISIS JURÍDICOS, ESTUDIOS DIVERSOS	S18	ANÁLISIS JURÍDICOS, ESTUDIOS DIVERSOS	S18.23	CONSULTA CULIACÁN (INSTALACIÓN DE CASILLAS) 2004.	ARCHIVO DE TRÁMITE	N/A	N/A	N/A	N/A	IDEM
S18	ANÁLISIS JURÍDICOS, ESTUDIOS DIVERSOS	S18	ANÁLISIS JURÍDICOS, ESTUDIOS DIVERSOS	S18.24	CONSULTA IEE DE AGUASCALIENTES, LICITACIÓN PÚBLICA NACIONAL, MATERIAL ELECTORAL A UTILIZARSE EN LA JORNADA DEL DÍA 01 DE AGOSTO DE 2004.	ARCHIVO DE TRÁMITE	N/A	N/A	N/A	N/A	IDEM
S19	CURSOS Y TALLERES	S19	CURSOS Y TALLERES	S19.1	CONSTANCIAS 2004.	ARCHIVO DE TRÁMITE	N/A	N/A	N/A	N/A	IDEM
S19	CURSOS Y TALLERES	S19	CURSOS Y TALLERES	S19.2	CURSO DE PREPARACIÓN Y DESARROLLO DE PROGRAMAS, 2004.	ARCHIVO DE TRÁMITE	N/A	N/A	N/A	N/A	IDEM
S19	CURSOS Y TALLERES	S19	CURSOS Y TALLERES	S19.3	CURSO VISIÓN JURÍDICA Y TRIBUTARIA DE LAS RELACIONES DE TRABAJADORES (ENERO 2004).	ARCHIVO DE TRÁMITE	N/A	N/A	N/A	N/A	IDEM
S19	CURSOS Y TALLERES	S19	CURSOS Y TALLERES	S19.4	EXPOSICIÓN CONVENIO CEE-SSP, PROCESO ELECTORAL, 2004.	ARCHIVO DE TRÁMITE	N/A	N/A	N/A	N/A	IDEM
S19	CURSOS Y TALLERES	S19	CURSOS Y TALLERES	S19.5	EXPOSICIÓN REGLAMENTO, 2004.	ARCHIVO DE TRÁMITE	N/A	N/A	N/A	N/A	IDEM
S19	CURSOS Y TALLERES	S19	CURSOS Y TALLERES	S19.6	EXP. SÍNDICO PROCURADOR PARA ESTUDIO SECRETARIA DEL CONSEJO, 2004.	ARCHIVO DE TRÁMITE	N/A	N/A	N/A	N/A	IDEM
S19	CURSOS Y TALLERES	S19	CURSOS Y TALLERES	S19.7	PRESENTACIÓN ¿QUÉ ES EL CONSEJO ESTATAL ELECTORAL?, 2004.	ARCHIVO DE TRÁMITE	N/A	N/A	N/A	N/A	IDEM
S19	CURSOS Y TALLERES	S19	CURSOS Y TALLERES	S19.8	PRESENTACIÓN DE PRIMERA REUNIÓN DE SECRETARIOS DE LOS CONSEJOS DISTRITALES Y MUNICIPALES, 2004.	ARCHIVO DE TRÁMITE	N/A	N/A	N/A	N/A	IDEM
S19	CURSOS Y TALLERES	S19	CURSOS Y TALLERES	S19.9	REUNIÓN DE PRESIDENTES DE CONSEJOS DISTRITALES Y MUNICIPALES 27/MAYO/2004	ARCHIVO DE TRÁMITE	N/A	N/A	N/A	N/A	IDEM
S19	CURSOS Y TALLERES	S19	CURSOS Y TALLERES	S19.10	SEMINARIO INTENSIVO DE CAMPAÑAS POLÍTICAS 23 Y 24 ABRIL (LIC. HUMBERTO MORACHIS), 2004.	ARCHIVO DE TRÁMITE	N/A	N/A	N/A	N/A	IDEM

ENTREGA	COORDINÓ Y CERTIFICÓ	RECIBE
MTRA. KARLA GABRIELA PERAZA ZAZUETA **SERVIDORA PÚBLICA TITULAR SALIENTE**	**LIC. SANTIAGO ARTURO MONTOYA FÉLIX** **TITULAR DEL ÓRGANO INTERNO DE CONTROL**	**LIC. ARTURO FAJARDO MEJÍA** **SERVIDOR PÚBLICO TITULAR ENTRANTE**
LIC. CARMEN JULIETA RODRÍGUEZ CAMPOS **TESTIGO DE LASERVIDORA PÚBLICA TITULAR SALIENTE**		**LIC. ROBERTO CLAUDIO URIARTE MENDÍVIL** **TESTIGO DEL SERVIDOR PÚBLICO TITULAR ENTRANTE**

ANALÍTICO DEL CONCENTRADO DE ARCHIVOS EN TRÁMITE AL 04 DE SEPTIEMBRE DE 2022

S19	CURSOS Y TALLERES	S19	CURSOS Y TALLERES	S19.11	TALLER A PERIODISTAS PROCESO ELECTORAL LOCAL, 2004.	ARCHIVO DE TRÁMITE	N/A	N/A	N/A	N/A	IDEM
S20	PLANEACIÓN Y PRESUPUESTO	S20	PLANEACIÓN Y PRESUPUESTO	S20.1	ANTE PROYECTO DE PROGRAMAS DEL CEE, 2004.	ARCHIVO DE TRÁMITE	N/A	N/A	N/A	N/A	IDEM
S20	PLANEACIÓN Y PRESUPUESTO	S20	PLANEACIÓN Y PRESUPUESTO	S20.2	CALENDARIO DE ACTIVIDADES GENERALES DEL CEE, 2004.	ARCHIVO DE TRÁMITE	N/A	N/A	N/A	N/A	IDEM
S20	PLANEACIÓN Y PRESUPUESTO	S20	PLANEACIÓN Y PRESUPUESTO	S20.3	CALENDARIO ELECTORAL, 2004.	ARCHIVO DE TRÁMITE	N/A	N/A	N/A	N/A	IDEM
S20	PLANEACIÓN Y PRESUPUESTO	S20	PLANEACIÓN Y PRESUPUESTO	S20.4	PROGRAMA DE PRESUPUESTO EJERCICIO (2005), 2004.	ARCHIVO DE TRÁMITE	N/A	N/A	N/A	N/A	IDEM
S20	PLANEACIÓN Y PRESUPUESTO	S20	PLANEACIÓN Y PRESUPUESTO	S20.5	PROGRAMA OPERATIVO ANUAL DE DEPENDENCIAS 2005 SAF, 2004.	ARCHIVO DE TRÁMITE	N/A	N/A	N/A	N/A	IDEM
S20	PLANEACIÓN Y PRESUPUESTO	S20	PLANEACIÓN Y PRESUPUESTO	S20.6	SOLICITUD DE AMPLIACIÓN AL PRESUPUESTO DEL CEE, 2004.	ARCHIVO DE TRÁMITE	N/A	N/A	N/A	N/A	IDEM
S21	REGISTRO DE CANDIDATOS	S21	REGISTRO DE CANDIDATOS	S21.1	LISTA DE CANDIDATOS A DIPUTADOS Y PLANILLAS DE AYUNTAMIENTOS TODOS POR EL SISTEMA DE MAYORÍA RELATIVA, PROCESO ELECTORAL, 2004.	ARCHIVO DE TRÁMITE	N/A	N/A	N/A	N/A	IDEM
S21	REGISTRO DE CANDIDATOS	S21	REGISTRO DE CANDIDATOS	S21.2	LISTA DE CANDIDATOS REGISTRADOS, 2004.	ARCHIVO DE TRÁMITE	N/A	N/A	N/A	N/A	IDEM
S21	REGISTRO DE CANDIDATOS	S21	REGISTRO DE CANDIDATOS	S21.3	MOTIVACIÓN PARA LA EXPEDICIÓN DE LINEAMIENTOS PARA EL REGISTRO DE CANDIDATOS A OCUPAR CARGOS DE ELECCIÓN POPULAR, 2004.	ARCHIVO DE TRÁMITE	N/A	N/A	N/A	N/A	IDEM
S22	ENCUESTAS Y RESULTADOS ELECTORALES	S22.1	COPIAS DE CONSTANCIAS A CANDIDATOS ELECTOS	S22.1.1	COPIAS DE CONSTANCIAS DE CANDIDATOS ELECTOS, PROCESO ELECTORAL, 2004.	ARCHIVO DE TRÁMITE	N/A	N/A	N/A	N/A	IDEM
S22	ENCUESTAS Y RESULTADOS ELECTORALES	S22.2	ENCUESTAS	S22.2.1	ARCOP ENCUESTA DE SALIDA, 2004.	ARCHIVO DE TRÁMITE	N/A	N/A	N/A	N/A	IDEM
S22	ENCUESTAS Y	S22.2	ENCUESTAS	S22.2.2	CON ESTADÍSTICA S.C. (ESTUDIO TELEFÓNICO)	ARCHIVO DE	N/A	N/A	N/A	N/A	IDEM

ENTREGA **MTRA. KARLA GABRIELA PERAZA ZAZUETA** **SERVIDORA PÚBLICA TITULAR SALIENTE**	**COORDINÓ Y CERTIFICÓ** **LIC. SANTIAGO ARTURO MONTOYA FÉLIX** **TITULAR DEL ÓRGANO INTERNO DE CONTROL**	**RECIBE** **LIC. ARTURO FAJARDO MEJÍA** **SERVIDOR PÚBLICO TITULAR ENTRANTE**
LIC. CARMEN JULIETA RODRÍGUEZ CAMPOS **TESTIGO DE LASERVIDORA PÚBLICA TITULAR SALIENTE**		**LIC. ROBERTO CLAUDIO URIARTE MENDÍVIL** **TESTIGO DEL SERVIDOR PÚBLICO TITULAR ENTRANTE**

ANALÍTICO DEL CONCENTRADO DE ARCHIVOS EN TRÁMITE AL 04 DE SEPTIEMBRE DE 2022

	RESULTADOS ELECTORALES				ENCUESTA, 2004.	TRÁMITE					
S22	ENCUESTAS Y RESULTADOS ELECTORALES	S22.2	ENCUESTAS	S22.2.3	CONSULTA MITOFSKI ENCUESTA DE SALIDA Y CORREO RÁPIDO, 2004.	ARCHIVO DE TRÁMITE	N/A	N/A	N/A	N/A	IDEM
S22	ENCUESTAS Y RESULTADOS ELECTORALES	S22.2	ENCUESTAS	S22.2.4	EL DEBATE (ENCUESTA), 2004.	ARCHIVO DE TRÁMITE	N/A	N/A	N/A	N/A	IDEM
S22	ENCUESTAS Y RESULTADOS ELECTORALES	S22.2	ENCUESTAS	S22.2.5	EL NORTE (ENCUESTA), 2004.	ARCHIVO DE TRÁMITE	N/A	N/A	N/A	N/A	IDEM
S22	ENCUESTAS Y RESULTADOS ELECTORALES	S22.2	ENCUESTAS	S22.2.6	EL SOL (ENCUESTA), 2004.	ARCHIVO DE TRÁMITE	N/A	N/A	N/A	N/A	IDEM
S22	ENCUESTAS Y RESULTADOS ELECTORALES	S22.2	ENCUESTAS	S22.2.7	EL UNIVERSAL (ENCUESTA), 2004.	ARCHIVO DE TRÁMITE	N/A	N/A	N/A	N/A	IDEM
S22	ENCUESTAS Y RESULTADOS ELECTORALES	S22.2	ENCUESTAS	S22.2.8	ICEP, INSTITUTO CIUDADANO DE ESTUDIOS ELECTORALES (ENCUESTA), 2004.	ARCHIVO DE TRÁMITE	N/A	N/A	N/A	N/A	IDEM
S22	ENCUESTAS Y RESULTADOS ELECTORALES	S22.2	ENCUESTAS	S22.2.9	MENDOZA, BLANCO Y ASOCIADOS (ENCUESTA), 2004.	ARCHIVO DE TRÁMITE	N/A	N/A	N/A	N/A	IDEM
S22	ENCUESTAS Y RESULTADOS ELECTORALES	S22.2	ENCUESTAS	S22.2.10	MILENIO DIARIO (ENCUESTA), 2004.	ARCHIVO DE TRÁMITE	N/A	N/A	N/A	N/A	IDEM
S22	ENCUESTAS Y RESULTADOS ELECTORALES	S22.2	ENCUESTAS	S22.2.11	NOROESTE (ENCUESTA), 2004.	ARCHIVO DE TRÁMITE	N/A	N/A	N/A	N/A	IDEM
S22	ENCUESTAS Y RESULTADOS ELECTORALES	S22.2	ENCUESTAS	S22.2.12	PAN (ENCUESTA), 2004.	ARCHIVO DE TRÁMITE	N/A	N/A	N/A	N/A	IDEM

ENTREGA	COORDINÓ Y CERTIFICÓ	RECIBE
MTRA. KARLA GABRIELA PERAZA ZAZUETA **SERVIDORA PÚBLICA TITULAR SALIENTE**	**LIC. SANTIAGO ARTURO MONTOYA FÉLIX** **TITULAR DEL ÓRGANO INTERNO DE CONTROL**	**LIC. ARTURO FAJARDO MEJÍA** **SERVIDOR PÚBLICO TITULAR ENTRANTE**
LIC. CARMEN JULIETA RODRÍGUEZ CAMPOS **TESTIGO DE LASERVIDORA PÚBLICA TITULAR SALIENTE**		**LIC. ROBERTO CLAUDIO URIARTE MENDÍVIL** **TESTIGO DEL SERVIDOR PÚBLICO TITULAR ENTRANTE**

ANALÍTICO DEL CONCENTRADO DE ARCHIVOS EN TRÁMITE AL 04 DE SEPTIEMBRE DE 2022

S22	ENCUESTAS Y RESULTADOS ELECTORALES	S22.2	ENCUESTAS	S22.2.13	PRI (ENCUESTA), 2004.	ARCHIVO DE TRÁMITE	N/A	N/A	N/A	N/A	IDEM
S22	ENCUESTAS Y RESULTADOS ELECTORALES	S22.2	ENCUESTAS	S22.2.14	TELEVISORA GRUPO PACÍFICO, TELENCUESTA, 2004.	ARCHIVO DE TRÁMITE	N/A	N/A	N/A	N/A	IDEM
S22	ENCUESTAS Y RESULTADOS ELECTORALES	S22.3	PROGRAMA DE RESULTADOS ELECTORALES PRELIMINARES	S22.3.1	CORTE DEL PREP 16-11-04, PROCESO ELECTORAL, 2004.	ARCHIVO DE TRÁMITE	N/A	N/A	N/A	N/A	IDEM
S22	ENCUESTAS Y RESULTADOS ELECTORALES	S22.3	PROGRAMA DE RESULTADOS ELECTORALES PRELIMINARES	S22.3.2	ESCRITURA DEL PREP (JORNADA ELECTORAL), 2004.	ARCHIVO DE TRÁMITE	N/A	N/A	N/A	N/A	IDEM
S22	ENCUESTAS Y RESULTADOS ELECTORALES	S22.3	PROGRAMA DE RESULTADOS ELECTORALES PRELIMINARES	S22.3.3	TESTIMONIO PREP 14 NOVIEMBRE, 2004.	ARCHIVO DE TRÁMITE	N/A	N/A	N/A	N/A	IDEM
S22	ENCUESTAS Y RESULTADOS ELECTORALES	S22.3	PROGRAMA DE RESULTADOS ELECTORALES PRELIMINARES	S22.3.4	ANÁLISIS PREP NOVIEMBRE 2004.	ARCHIVO DE TRÁMITE	N/A	N/A	N/A	N/A	IDEM
S22	ENCUESTAS Y RESULTADOS ELECTORALES	S22.4	RESULTADOS ELECTORALES	S22.4.1	COPIAS CERTIFICADAS (NOTARIO) ACTAS DE CÓMPUTO DE DIPUTADO POR R.P. Y GOBERNADOR, 2004.	ARCHIVO DE TRÁMITE	N/A	N/A	N/A	N/A	IDEM
S22	ENCUESTAS Y RESULTADOS ELECTORALES	S22.4	RESULTADOS ELECTORALES	S22.4.2	DIPUTADOS ELECTOS MAYORÍA RELATIVA 2004-2007, 2004.	ARCHIVO DE TRÁMITE	N/A	N/A	N/A	N/A	IDEM
S22	ENCUESTAS Y RESULTADOS ELECTORALES	S22.4	RESULTADOS ELECTORALES	S22.4.3	ESCRITURA DE NO INCIDENTES, 21 DE NOVIEMBRE (COMPUTO ESTATAL), 2004.	ARCHIVO DE TRÁMITE	N/A	N/A	N/A	N/A	IDEM
S22	ENCUESTAS Y RESULTADOS	S22.4	RESULTADOS ELECTORALES	S22.4.4	INCIDENTES JORNADA ELECTORAL, 14 DE NOVIEMBRE, 2004.	ARCHIVO DE TRÁMITE	N/A	N/A	N/A	N/A	IDEM

ENTREGA	COORDINÓ Y CERTIFICÓ	RECIBE
MTRA. KARLA GABRIELA PERAZA ZAZUETA **SERVIDORA PÚBLICA TITULAR SALIENTE**	**LIC. SANTIAGO ARTURO MONTOYA FÉLIX** **TITULAR DEL ÓRGANO INTERNO DE CONTROL**	**LIC. ARTURO FAJARDO MEJÍA** **SERVIDOR PÚBLICO TITULAR ENTRANTE**
LIC. CARMEN JULIETA RODRÍGUEZ CAMPOS **TESTIGO DE LASERVIDORA PÚBLICA TITULAR SALIENTE**		**LIC. ROBERTO CLAUDIO URIARTE MENDÍVIL** **TESTIGO DEL SERVIDOR PÚBLICO TITULAR ENTRANTE**

ANALÍTICO DEL CONCENTRADO DE ARCHIVOS EN TRÁMITE AL 04 DE SEPTIEMBRE DE 2022

	ELECTORALES										
S22	ENCUESTAS Y RESULTADOS ELECTORALES	S22.4	RESULTADOS ELECTORALES	S22.4.5	RESULTADO POR CASILLA DE LA ELECCIÓN DE GOBERNADOR, 2004.	ARCHIVO DE TRÁMITE	N/A	N/A	N/A	N/A	IDEM
S22	ENCUESTAS Y RESULTADOS ELECTORALES	S22.4	RESULTADOS ELECTORALES	S22.4.6	RESULTADOS PROCESO ELECTORAL, 2004.	ARCHIVO DE TRÁMITE	N/A	N/A	N/A	N/A	IDEM
S23	DIRECTORIOS	S23	DIRECTORIOS	S23.1	DIRECTORIO DE LOS CONSEJOS DISTRITALES Y MUNICIPALES, 2004.	ARCHIVO DE TRÁMITE	N/A	N/A	N/A	N/A	IDEM
S23	DIRECTORIOS	S23	DIRECTORIOS	S23.2	DIRECTORIO TELEFÓNICO GENERAL 2004.	ARCHIVO DE TRÁMITE	N/A	N/A	N/A	N/A	IDEM
S24	ADMINISTRATIVO	S24	ADMINISTRATIVO	S24.1	CIRCULARES DE SECRETARÍA CEE, PROCESO ELECTORAL, 2004.	ARCHIVO DE TRÁMITE	N/A	N/A	N/A	N/A	IDEM
S24	ADMINISTRATIVO	S24	ADMINISTRATIVO	S24.2	CURRÍCULUMS ENTREGADOS AL ÁREA, 2004.	ARCHIVO DE TRÁMITE	N/A	N/A	N/A	N/A	IDEM
S24	ADMINISTRATIVO	S24	ADMINISTRATIVO	S24.3	CARTAS DE RECOMENDACIÓN, 2004.	ARCHIVO DE TRÁMITE	N/A	N/A	N/A	N/A	IDEM
S24	ADMINISTRATIVO	S24	ADMINISTRATIVO	S24.4	CORRESPONDENCIA SECRETARIA 2004	ARCHIVO DE TRÁMITE	N/A	N/A	N/A	N/A	IDEM
	EJERCICIO 2005										
S1	SESIONES	S1.1	ACUERDOS	S1.1.1	ACUERDOS ADMINISTRATIVO 2005.	ARCHIVO DE TRÁMITE	N/A	N/A	N/A	N/A	EXPEDIENTE DE ARCHIVO GENERAL EN PROCESO DE ARMONIZACIÓN PARA ELABORACIÓN DE LOS INSTRUMENTOS DE CONTROL ARCHIVÍSTICO CONFORME A LAS DISPOSICIONES DE LAS LEYES DE

ENTREGA	COORDINÓ Y CERTIFICÓ	RECIBE
MTRA. KARLA GABRIELA PERAZA ZAZUETA **SERVIDORA PÚBLICA TITULAR SALIENTE**	**LIC. SANTIAGO ARTURO MONTOYA FÉLIX** **TITULAR DEL ÓRGANO INTERNO DE CONTROL**	**LIC. ARTURO FAJARDO MEJÍA** **SERVIDOR PÚBLICO TITULAR ENTRANTE**
LIC. CARMEN JULIETA RODRÍGUEZ CAMPOS **TESTIGO DE LASERVIDORA PÚBLICA TITULAR SALIENTE**		**LIC. ROBERTO CLAUDIO URIARTE MENDÍVIL** **TESTIGO DEL SERVIDOR PÚBLICO TITULAR ENTRANTE**

ANALÍTICO DEL CONCENTRADO DE ARCHIVOS EN TRÁMITE AL 04 DE SEPTIEMBRE DE 2022

											ARCHIVO VIGENTES.
S1	SESIONES	S1.2	DE LA COMISIÓN QUE FUNGE ENTRE PROCESOS	S1.2.1	PRIMERA SESIÓN ORDINARIA DE LA COMISIÓN QUE FUNGE ENTRE PROCESOS CELEBRADA EL DÍA 06 DE ENERO DE 2005 (AJUSTE AL FINANCIAMIENTO PÚBLICO DE LOS PARTIDOS POLÍTICOS, EJERCICIO FISCAL 2005).	ARCHIVO DE TRÁMITE	N/A	N/A	N/A	N/A	IDEM
S1	SESIONES	S1.2	DE LA COMISIÓN QUE FUNGE ENTRE PROCESOS	S1.2.2	PRIMERA SESIÓN ESPECIAL DE LA COMISIÓN QUE FUNGE ENTRE PROCESOS CELEBRADA EL DÍA 23 DE FEBRERO DE 2005 (APROBACIÓN DE INFORME FINANCIERO).	ARCHIVO DE TRÁMITE	N/A	N/A	N/A	N/A	IDEM
S1	SESIONES	S1.2	DE LA COMISIÓN QUE FUNGE ENTRE PROCESOS	S1.2.3	SESIÓN ORDINARIA DE LA COMISIÓN QUE FUNGE ENTRE PROCESOS CELEBRADA EL DÍA 09 DE MARZO DE 2005 (INFORME DE ENCUESTAS SOBRE PREFERENCIAS ELECTORALES).	ARCHIVO DE TRÁMITE	N/A	N/A	N/A	N/A	IDEM
S1	SESIONES	S1.2	DE LA COMISIÓN QUE FUNGE ENTRE PROCESOS	S1.2.4	SESIÓN ORDINARIA DE LA COMISIÓN QUE FUNGE ENTRE PROCESOS CELEBRADA EL DÍA 26 DE ABRIL DE 2005 (INFORME SOBRE EL CUMPLIMIENTO DEL ARTÍCULO 42 DE LA LAIPES).	ARCHIVO DE TRÁMITE	N/A	N/A	N/A	N/A	IDEM
S1	SESIONES	S1.2	DE LA COMISIÓN QUE FUNGE ENTRE PROCESOS	S1.2.5	SESIÓN ORDINARIA DE LA COMISIÓN QUE FUNGE ENTRE PROCESOS CELEBRADA EL DÍA 25 DE MAYO DE 2005 (INFORME DE ACTIVIDADES DE EDUCACIÓN CÍVICA).	ARCHIVO DE TRÁMITE	N/A	N/A	N/A	N/A	IDEM
S1	SESIONES	S1.2	DE LA COMISIÓN QUE FUNGE ENTRE PROCESOS	S1.2.6	SESIÓN ORDINARIA DE LA COMISIÓN QUE FUNGE ENTRE PROCESOS CELEBRADA EL 28 DE JUNIO DE 2005 (INFORME CERTAMEN DE CUENTO Y CUADERNO INFANTIL EJERCEE).	ARCHIVO DE TRÁMITE	N/A	N/A	N/A	N/A	IDEM
S1	SESIONES	S1.2	DE LA COMISIÓN QUE FUNGE ENTRE PROCESOS	S1.2.7	SESIÓN EXTRAORDINARIA DE LA COMISIÓN QUE FUNGE ENTRE PROCESOS CELEBRADA EL DÍA 13 DE JULIO DE 2005 (QUEJA DEL PRI CONTRA EL PAN).	ARCHIVO DE TRÁMITE	N/A	N/A	N/A	N/A	IDEM
S1	SESIONES	S1.2	DE LA COMISIÓN QUE FUNGE ENTRE PROCESOS	S1.2.8	SESIÓN ORDINARIA DE LA COMISIÓN QUE FUNGE ENTRE PROCESOS CELEBRADA EL DÍA 30 DE AGOSTO DE 2005 (APROBACIÓN DEL	ARCHIVO DE TRÁMITE	N/A	N/A	N/A	N/A	IDEM

ENTREGA	COORDINÓ Y CERTIFICÓ	RECIBE
MTRA. KARLA GABRIELA PERAZA ZAZUETA **SERVIDORA PÚBLICA TITULAR SALIENTE**	**LIC. SANTIAGO ARTURO MONTOYA FÉLIX** **TITULAR DEL ÓRGANO INTERNO DE CONTROL**	**LIC. ARTURO FAJARDO MEJÍA** **SERVIDOR PÚBLICO TITULAR ENTRANTE**
LIC. CARMEN JULIETA RODRÍGUEZ CAMPOS **TESTIGO DE LASERVIDORA PÚBLICA TITULAR SALIENTE**		**LIC. ROBERTO CLAUDIO URIARTE MENDÍVIL** **TESTIGO DEL SERVIDOR PÚBLICO TITULAR ENTRANTE**

ANALÍTICO DEL CONCENTRADO DE ARCHIVOS EN TRÁMITE AL 04 DE SEPTIEMBRE DE 2022

					ANTEPROYECTO DE PRESUPUESTOS PARA EL AÑO 2006).						
S1	SESIONES	S1.2	DE LA COMISIÓN QUE FUNGE ENTRE PROCESOS	S1.2.9	ANTEPROYECTO DE PRESUPUESTOS 2006 CEE, 2005	ARCHIVO DE TRÁMITE	N/A	N/A	N/A	N/A	IDEM
S1	SESIONES	S1.2	DE LA COMISIÓN QUE FUNGE ENTRE PROCESOS	S1.2.10	SESIÓN ORDINARIA DE LA COMISIÓN QUE FUNGE ENTRE PROCESOS CELEBRADA EL DÍA 28 DE SEPTIEMBRE DE 2005 (FALLO DEL SEGUNDO CERTAMEN DE ENSAYO Y DOCUMENTACIÓN DEL PARTIDO NUEVA ALIANZA).	ARCHIVO DE TRÁMITE	N/A	N/A	N/A	N/A	IDEM
S1	SESIONES	S1.2	DE LA COMISIÓN QUE FUNGE ENTRE PROCESOS	S1.2.11	SESIÓN ORDINARIA DE LA COMISIÓN QUE FUNGE ENTRE PROCESOS CELEBRADA EL 26 DE OCTUBRE DE 2005 (INFORME DE PRESIDENCIA, OFICIO IFE E INFORME SECRETARIA DOCTOS RECIBIDOS).	ARCHIVO DE TRÁMITE	N/A	N/A	N/A	N/A	IDEM
S1	SESIONES	S1.2	DE LA COMISIÓN QUE FUNGE ENTRE PROCESOS	S1.2.12	SESIÓN ORDINARIA DE LA COMISIÓN QUE FUNGE ENTRE PROCESOS CELEBRADA EL DÍA 22 DE NOVIEMBRE DE 2005 (INFORME DE PRESIDENCIA).	ARCHIVO DE TRÁMITE	N/A	N/A	N/A	N/A	IDEM
S1	SESIONES	S1.2	DE LA COMISIÓN QUE FUNGE ENTRE PROCESOS	S1.2.13	SESIÓN ORDINARIA DE LA COMISIÓN QUE FUNGE ENTRE PROCESOS CELEBRADA EL DÍA 01 DE DICIEMBRE DE 2005 (CONSULTA DEL PRI).	ARCHIVO DE TRÁMITE	N/A	N/A	N/A	N/A	IDEM
S1	SESIONES	S1.3	DEL PLENO DEL CEE	S1.3.1	PRIMERA SESIÓN EXTRAORDINARIA DEL PLENO DEL CONSEJO ESTATAL ELECTORAL CELEBRADA EL DÍA 25 DE ENERO DE 2005.	ARCHIVO DE TRÁMITE	N/A	N/A	N/A	N/A	IDEM
S1	SESIONES	S1.3	DEL PLENO DEL CEE	S1.3.2	SEGUNDA SESIÓN EXTRAORDINARIA DEL PLENO DEL CEE CELEBRADA EL 27 DE JUNIO DE 2005.	ARCHIVO DE TRÁMITE	N/A	N/A	N/A	N/A	IDEM
S2	PARTIDOS POLÍTICOS		PARTIDOS POLÍTICOS	S2.1	ACREDITACIÓN DE LOS DIRIGENTES ESTATALES DE LOS PARTIDOS POLÍTICOS, 2005.	ARCHIVO DE TRÁMITE	N/A	N/A	N/A	N/A	IDEM
S2	PARTIDOS POLÍTICOS		PARTIDOS POLÍTICOS	S2.2	ENCARGADOS DE FINANZAS DE LOS PARTIDOS POLÍTICOS, 2005.	ARCHIVO DE TRÁMITE	N/A	N/A	N/A	N/A	IDEM
S2	PARTIDOS POLÍTICOS	S2.3	PARTIDO ACCIÓN NACIONAL	S2.3.1	CORRESPONDENCIA PAN, 2005.	ARCHIVO DE TRÁMITE	N/A	N/A	N/A	N/A	IDEM

ENTREGA	COORDINÓ Y CERTIFICÓ	RECIBE
MTRA. KARLA GABRIELA PERAZA ZAZUETA **SERVIDORA PÚBLICA TITULAR SALIENTE**	**LIC. SANTIAGO ARTURO MONTOYA FÉLIX** **TITULAR DEL ÓRGANO INTERNO DE CONTROL**	**LIC. ARTURO FAJARDO MEJÍA** **SERVIDOR PÚBLICO TITULAR ENTRANTE**
LIC. CARMEN JULIETA RODRÍGUEZ CAMPOS **TESTIGO DE LASERVIDORA PÚBLICA TITULAR SALIENTE**		**LIC. ROBERTO CLAUDIO URIARTE MENDÍVIL** **TESTIGO DEL SERVIDOR PÚBLICO TITULAR ENTRANTE**

ANALÍTICO DEL CONCENTRADO DE ARCHIVOS EN TRÁMITE AL 04 DE SEPTIEMBRE DE 2022

S2	PARTIDOS POLÍTICOS	S2.3	PARTIDO ACCIÓN NACIONAL	S2.3.2	ESTATUTOS PAN 2005.	ARCHIVO DE TRÁMITE	N/A	N/A	N/A	N/A	IDEM
S2	PARTIDOS POLÍTICOS	S2.3	PARTIDO ACCIÓN NACIONAL	S2.3.3	REGLAMENTOS PAN 2005.	ARCHIVO DE TRÁMITE	N/A	N/A	N/A	N/A	IDEM
S2	PARTIDOS POLÍTICOS	S2.4	PARTIDO REVOLUCIONARIO INSTITUCIONAL	S2.4.1	CORRESPONDENCIA PRI, 2005.	ARCHIVO DE TRÁMITE	N/A	N/A	N/A	N/A	IDEM
S2	PARTIDOS POLÍTICOS	S2.4	PARTIDO REVOLUCIONARIO INSTITUCIONAL	S2.4.2	ESTATUTOS DEL PARTIDO REVOLUCIONARIO INSTITUCIONAL, 2005.	ARCHIVO DE TRÁMITE	N/A	N/A	N/A	N/A	IDEM
S2	PARTIDOS POLÍTICOS	S2.4	PARTIDO REVOLUCIONARIO INSTITUCIONAL	S2.4.3	QUEJA ADMINISTRATIVA PRESENTADA POR EL PRI EN CONTRA DEL PAN POR CONDUCTAS ILEGALES, 2005.	ARCHIVO DE TRÁMITE	N/A	N/A	N/A	N/A	IDEM
S2	PARTIDOS POLÍTICOS	S2.5	PARTIDO DE LA REVOLUCIÓN DEMOCRÁTICA	S2.5.1	CORRESPONDENCIA PRD, 2005.	ARCHIVO DE TRÁMITE	N/A	N/A	N/A	N/A	IDEM
S2	PARTIDOS POLÍTICOS	S2.5	PARTIDO DE LA REVOLUCIÓN DEMOCRÁTICA	S2.5.2	NOMBRAMIENTO PRD COMITÉ EJECUTIVO ESTATAL 2005-2007.	ARCHIVO DE TRÁMITE	N/A	N/A	N/A	N/A	IDEM
S2	PARTIDOS POLÍTICOS	S2.6	PARTIDO DEL TRABAJO	S2.6.1	CORRESPONDENCIA PT, 2005.	ARCHIVO DE TRÁMITE	N/A	N/A	N/A	N/A	IDEM
S2	PARTIDOS POLÍTICOS	S2.6	PARTIDO DEL TRABAJO	S2.6.2	ESTATUTOS 2002 PARTIDO DEL TRABAJO, 2005.	ARCHIVO DE TRÁMITE	N/A	N/A	N/A	N/A	IDEM
S2	PARTIDOS POLÍTICOS	S2.7	PARTIDO VERDE ECOLOGISTA DE MÉXICO	S2.7.1	CORRESPONDENCIA PVEM, 2005.	ARCHIVO DE TRÁMITE	N/A	N/A	N/A	N/A	IDEM
S2	PARTIDOS POLÍTICOS	S2.7	PARTIDO VERDE ECOLOGISTA DE MÉXICO	S2.7.2	ESTATUTOS PARTIDO VERDE ECOLOGISTA DE MÉXICO, 2005.	ARCHIVO DE TRÁMITE	N/A	N/A	N/A	N/A	IDEM
S2	PARTIDOS POLÍTICOS	S2.8	CONVERGENCIA	S2.8.1	CORRESPONDENCIA CONVERGENCIA, 2005.	ARCHIVO DE TRÁMITE	N/A	N/A	N/A	N/A	IDEM
S2	PARTIDOS POLÍTICOS	S2.8	CONVERGENCIA	S2.8.2	ESTATUTOS PARTIDO CONVERGENCIA, 2005.	ARCHIVO DE TRÁMITE	N/A	N/A	N/A	N/A	IDEM

ENTREGA	COORDINÓ Y CERTIFICÓ	RECIBE
MTRA. KARLA GABRIELA PERAZA ZAZUETA **SERVIDORA PÚBLICA TITULAR SALIENTE**	**LIC. SANTIAGO ARTURO MONTOYA FÉLIX** **TITULAR DEL ÓRGANO INTERNO DE CONTROL**	**LIC. ARTURO FAJARDO MEJÍA** **SERVIDOR PÚBLICO TITULAR ENTRANTE**
LIC. CARMEN JULIETA RODRÍGUEZ CAMPOS **TESTIGO DE LASERVIDORA PÚBLICA TITULAR SALIENTE**		**LIC. ROBERTO CLAUDIO URIARTE MENDÍVIL** **TESTIGO DEL SERVIDOR PÚBLICO TITULAR ENTRANTE**

ANALÍTICO DEL CONCENTRADO DE ARCHIVOS EN TRÁMITE AL 04 DE SEPTIEMBRE DE 2022

S2	PARTIDOS POLÍTICOS	S2.9	PARTIDO BARZONISTA SINALOENSE	S2.9.1	CORRESPONDENCIA PBS, 2005.	ARCHIVO DE TRÁMITE	N/A	N/A	N/A	N/A	IDEM
S2	PARTIDOS POLÍTICOS	S2.9	PARTIDO BARZONISTA SINALOENSE	S2.9.2	CORRESPONDENCIA REC. REV. 002/05 (TEESIN: 002/2005 REV) BARZÓN VS CANCELACIÓN REGISTRO, 2005.	ARCHIVO DE TRÁMITE	N/A	N/A	N/A	N/A	IDEM
S2	PARTIDOS POLÍTICOS	S2.10	PARTIDO NUEVA ALIANZA	S2.10.1	CORRESPONDENCIA PARTIDO NUEVA ALIANZA, 2005.	ARCHIVO DE TRÁMITE	N/A	N/A	N/A	N/A	IDEM
S2	PARTIDOS POLÍTICOS	S2.11	PARTIDO ALTERNATIVA SOCIALDEMÓCRATA Y CAMPESINA	S2.11.1	CORRESPONDENCIA PARTIDO ALTERNATIVA SOCIALDEMÓCRATA Y CAMPESINA 2005.	ARCHIVO DE TRÁMITE	N/A	N/A	N/A	N/A	IDEM
S3	COMISIONES DEL CONSEJO ESTATAL ELECTORAL	S3.1	COMISIÓN ESTATAL PARA EL ACCESO A LA INFORMACIÓN PÚBLICA DEL ESTADO	S3.1.1	CORRESPONDENCIA DE LA COMISIÓN ESTATAL PARA EL ACCESO A LA INFORMACIÓN PÚBLICA DEL ESTADO, 2005.	ARCHIVO DE TRÁMITE	N/A	N/A	N/A	N/A	IDEM
S3	COMISIONES DEL CONSEJO ESTATAL ELECTORAL	S3.2	COMISIÓN NACIONAL DE LOS SALARIOS MÍNIMOS	S3.2.1	CORRESPONDENCIA DE LA COMISIÓN NACIONAL DE LOS SALARIOS MÍNIMOS, 2005.	ARCHIVO DE TRÁMITE	N/A	N/A	N/A	N/A	IDEM
S3	COMISIONES DEL CONSEJO ESTATAL ELECTORAL	S3.3	COMISIÓN DE PRERROGATIVAS Y PARTIDOS POLÍTICOS	S3.3.1	CORRESPONDENCIA DE LA COMISIÓN DE PRERROGATIVAS Y PARTIDOS POLÍTICOS, 2005.	ARCHIVO DE TRÁMITE	N/A	N/A	N/A	N/A	IDEM
S3	COMISIONES DEL CONSEJO ESTATAL ELECTORAL	S3.4	COMISIÓN QUE FUNGE ENTRE PROCESOS	S3.4.1	CORRESPONDENCIA DE LA COMISIÓN QUE FUNGE ENTRE PROCESOS, 2005.	ARCHIVO DE TRÁMITE	N/A	N/A	N/A	N/A	IDEM
S4	COORDINACIONES Y ÁREAS DEL CONSEJO ESTATAL ELECTORAL		COORDINACIONES Y ÁREAS DEL CONSEJO ESTATAL ELECTORAL	S4.1	AGENDA SEMANAL CEE, 2005.	ARCHIVO DE TRÁMITE	N/A	N/A	N/A	N/A	IDEM
S4	COORDINACIONES Y ÁREAS DEL CONSEJO ESTATAL ELECTORAL	S4.2	COORDINACIÓN ADMINISTRATIVA	S4.2.1	CORRESPONDENCIA DE LA COORDINACIÓN ADMINISTRATIVA, 2005.	ARCHIVO DE TRÁMITE	N/A	N/A	N/A	N/A	IDEM
S4	COORDINACIONES Y	S4.2	COORDINACIÓN	S4.2.2	MANUAL DE PUESTOS ACTUALIZACIÓN 2005.	ARCHIVO DE	N/A	N/A	N/A	N/A	IDEM

ENTREGA	COORDINÓ Y CERTIFICÓ	RECIBE
MTRA. KARLA GABRIELA PERAZA ZAZUETA **SERVIDORA PÚBLICA TITULAR SALIENTE**	**LIC. SANTIAGO ARTURO MONTOYA FÉLIX** **TITULAR DEL ÓRGANO INTERNO DE CONTROL**	**LIC. ARTURO FAJARDO MEJÍA** **SERVIDOR PÚBLICO TITULAR ENTRANTE**
LIC. CARMEN JULIETA RODRÍGUEZ CAMPOS **TESTIGO DE LASERVIDORA PÚBLICA TITULAR SALIENTE**		**LIC. ROBERTO CLAUDIO URIARTE MENDÍVIL** **TESTIGO DEL SERVIDOR PÚBLICO TITULAR ENTRANTE**

ANALÍTICO DEL CONCENTRADO DE ARCHIVOS EN TRÁMITE AL 04 DE SEPTIEMBRE DE 2022

	ÁREAS DEL CONSEJO ESTATAL ELECTORAL		ADMINISTRATIVA			TRÁMITE					
S4	COORDINACIONES Y ÁREAS DEL CONSEJO ESTATAL ELECTORAL	S4.3	COORDINACIÓN DE ORGANIZACIÓN ELECTORAL	S4.3.1	CORRESPONDENCIA DE LA COORDINACIÓN DE ORGANIZACIÓN, 2005.	ARCHIVO DE TRÁMITE	N/A	N/A	N/A	N/A	IDEM
S4	COORDINACIONES Y ÁREAS DEL CONSEJO ESTATAL ELECTORAL	S4.3	COORDINACIÓN DE ORGANIZACIÓN ELECTORAL	S4.3.2	CONTROL DEL REGISTRO DE LAS ACTAS DE ESCRUTINIO Y CÓMPUTO DE LAS ELECCIONES CELEBRADAS EN EL PROCESO ELECTORAL DEL 2004, 2005.	ARCHIVO DE TRÁMITE	N/A	N/A	N/A	N/A	IDEM
S4	COORDINACIONES Y ÁREAS DEL CONSEJO ESTATAL ELECTORAL	S4.4	COORDINACIÓN DE CAPACITACIÓN ELECTORAL	S4.4.1	CORRESPONDENCIA DE LA COORDINACIÓN DE CAPACITACIÓN, 2005.	ARCHIVO DE TRÁMITE	N/A	N/A	N/A	N/A	IDEM
S4	COORDINACIONES Y ÁREAS DEL CONSEJO ESTATAL ELECTORAL	S4.4	COORDINACIÓN DE CAPACITACIÓN ELECTORAL	S4.4.2	EVALUACIÓN CAPACITACIÓN 2004, 2005.	ARCHIVO DE TRÁMITE	N/A	N/A	N/A	N/A	IDEM
S4	COORDINACIONES Y ÁREAS DEL CONSEJO ESTATAL ELECTORAL	S4.4	COORDINACIÓN DE CAPACITACIÓN ELECTORAL	S4.4.3	EVALUACIÓN CAPACITACIÓN CONSEJO ESTATAL ELECTORAL 2005.	ARCHIVO DE TRÁMITE	N/A	N/A	N/A	N/A	IDEM
S4	COORDINACIONES Y ÁREAS DEL CONSEJO ESTATAL ELECTORAL	S4.5	ÁREA DE ACCESO A LA INFORMACIÓN	S4.5.1	CORRESPONDENCIA DEL ÁREA DE ACCESO A LA INFORMACIÓN 2005.	ARCHIVO DE TRÁMITE	N/A	N/A	N/A	N/A	IDEM
S4	COORDINACIONES Y ÁREAS DEL CONSEJO ESTATAL ELECTORAL	S4.6	ÁREA DE COMUNICACIÓN	S4.6.1	CORRESPONDENCIA DEL ÁREA DE COMUNICACIÓN 2005.	ARCHIVO DE TRÁMITE	N/A	N/A	N/A	N/A	IDEM
S4	COORDINACIONES Y ÁREAS DEL CONSEJO ESTATAL	S4.6	ÁREA DE COMUNICACIÓN	S4.6.2	BOLETINES DE PRENSA 2005.	ARCHIVO DE TRÁMITE	N/A	N/A	N/A	N/A	IDEM

ENTREGA	COORDINÓ Y CERTIFICÓ	RECIBE
MTRA. KARLA GABRIELA PERAZA ZAZUETA **SERVIDORA PÚBLICA TITULAR SALIENTE**	**LIC. SANTIAGO ARTURO MONTOYA FÉLIX** **TITULAR DEL ÓRGANO INTERNO DE CONTROL**	**LIC. ARTURO FAJARDO MEJÍA** **SERVIDOR PÚBLICO TITULAR ENTRANTE**
LIC. CARMEN JULIETA RODRÍGUEZ CAMPOS **TESTIGO DE LASERVIDORA PÚBLICA TITULAR SALIENTE**		**LIC. ROBERTO CLAUDIO URIARTE MENDÍVIL** **TESTIGO DEL SERVIDOR PÚBLICO TITULAR ENTRANTE**

ANALÍTICO DEL CONCENTRADO DE ARCHIVOS EN TRÁMITE AL 04 DE SEPTIEMBRE DE 2022

	ELECTORAL										
S4	COORDINACIONES Y ÁREAS DEL CONSEJO ESTATAL ELECTORAL	S4.6	ÁREA DE COMUNICACIÓN	S4.6.3	OFICIOS ENVIADOS A CÁMARAS Y ORGANISMOS DE LA REVISTA ALAURNA 2005.	ARCHIVO DE TRÁMITE	N/A	N/A	N/A	N/A	IDEM
S4	COORDINACIONES Y ÁREAS DEL CONSEJO ESTATAL ELECTORAL	S4.7	ÁREA DE CONSEJEROS	S4.7.1	CORRESPONDENCIA DE CONSEJEROS CIUDADANOS, 2005.	ARCHIVO DE TRÁMITE	N/A	N/A	N/A	N/A	IDEM
S4	COORDINACIONES Y ÁREAS DEL CONSEJO ESTATAL ELECTORAL	S4.7	ÁREA DE CONSEJEROS	S4.7.2	CONSEJERO DR. HERNÁNDEZ INFORMACIÓN SOLICITADA, 2005.	ARCHIVO DE TRÁMITE	N/A	N/A	N/A	N/A	IDEM
S4	COORDINACIONES Y ÁREAS DEL CONSEJO ESTATAL ELECTORAL	S4.7	ÁREA DE CONSEJEROS	S4.7.3	CONCLUSIONES GENERALES DEL CUARTO ENCUENTRO NACIONAL DE CONSEJEROS	ARCHIVO DE TRÁMITE	N/A	N/A	N/A	N/A	IDEM
S4	COORDINACIONES Y ÁREAS DEL CONSEJO ESTATAL ELECTORAL	S4.8	ÁREA DE EDUCACIÓN CÍVICA Y DIFUSIÓN DE LA CULTURA DEMOCRÁTICA	S4.8.1	CORRESPONDENCIA DEL ÁREA DE EDUCACIÓN CÍVICA Y DIFUSIÓN DE LA CULTURA DEMOCRÁTICA, 2005.	ARCHIVO DE TRÁMITE	N/A	N/A	N/A	N/A	IDEM
S4	COORDINACIONES Y ÁREAS DEL CONSEJO ESTATAL ELECTORAL	S4.8	ÁREA DE EDUCACIÓN CÍVICA Y DIFUSIÓN DE LA CULTURA DEMOCRÁTICA	S4.8.2	CONVOCATORIAS EMITIDAS POR EL CEE, 2005.	ARCHIVO DE TRÁMITE	N/A	N/A	N/A	N/A	IDEM
S4	COORDINACIONES Y ÁREAS DEL CONSEJO ESTATAL ELECTORAL	S4.8	ÁREA DE EDUCACIÓN CÍVICA Y DIFUSIÓN DE LA CULTURA DEMOCRÁTICA	S4.8.3	INFORMES QUINCENALES DE EDUCACIÓN CÍVICA, 2005.	ARCHIVO DE TRÁMITE	N/A	N/A	N/A	N/A	IDEM
S4	COORDINACIONES Y ÁREAS DEL CONSEJO ESTATAL ELECTORAL	S4.8	ÁREA DE EDUCACIÓN CÍVICA Y DIFUSIÓN DE LA CULTURA DEMOCRÁTICA	S4.8.4	SEGUNDO CERTAMEN ESTATAL DE ENSAYO POLÍTICO “OCTAVIO PAZ 2005”.	ARCHIVO DE TRÁMITE	N/A	N/A	N/A	N/A	IDEM

ENTREGA	COORDINÓ Y CERTIFICÓ	RECIBE
MTRA. KARLA GABRIELA PERAZA ZAZUETA **SERVIDORA PÚBLICA TITULAR SALIENTE**	**LIC. SANTIAGO ARTURO MONTOYA FÉLIX** **TITULAR DEL ÓRGANO INTERNO DE CONTROL**	**LIC. ARTURO FAJARDO MEJÍA** **SERVIDOR PÚBLICO TITULAR ENTRANTE**
LIC. CARMEN JULIETA RODRÍGUEZ CAMPOS **TESTIGO DE LASERVIDORA PÚBLICA TITULAR SALIENTE**		**LIC. ROBERTO CLAUDIO URIARTE MENDÍVIL** **TESTIGO DEL SERVIDOR PÚBLICO TITULAR ENTRANTE**

ANALÍTICO DEL CONCENTRADO DE ARCHIVOS EN TRÁMITE AL 04 DE SEPTIEMBRE DE 2022

S4	COORDINACIONES Y ÁREAS DEL CONSEJO ESTATAL ELECTORAL	S4.9	ÁREA DE PRERROGATIVAS	S4.9.1	CORRESPONDENCIA DEL ÁREA DE PRERROGATIVAS	ARCHIVO DE TRÁMITE	N/A	N/A	N/A	N/A	IDEM
S4	COORDINACIONES Y ÁREAS DEL CONSEJO ESTATAL ELECTORAL	S4.10	PRESIDENCIA	S4.10.1	DOCUMENTO QUE ACREDITA LA PERSONALIDAD DEL PRESIDENTE DEL CEE PENDIENTE INSTRUMENTO NOTARIAL, 2005.	ARCHIVO DE TRÁMITE	N/A	N/A	N/A	N/A	IDEM
S4	COORDINACIONES Y ÁREAS DEL CONSEJO ESTATAL ELECTORAL	S4.11	ÁREA DE SISTEMAS	S4.11.1	CORRESPONDENCIA DEL ÁREA DE SISTEMAS 2005.	ARCHIVO DE TRÁMITE	N/A	N/A	N/A	N/A	IDEM
S4	COORDINACIONES Y ÁREAS DEL CONSEJO ESTATAL ELECTORAL	S4.11	ÁREA DE SISTEMAS	S4.11.2	SOLICITUD DE PRÉSTAMO DE PROYECTOR, 2005.	ARCHIVO DE TRÁMITE	N/A	N/A	N/A	N/A	IDEM
	COORDINACIONES Y ÁREAS DEL CONSEJO ESTATAL ELECTORAL	S4.11	ÁREA DE SISTEMAS	S4.11.3	ESTUDIO ANÁLISIS DE SISTEMAS EXISTENTES, 2005.	ARCHIVO DE TRÁMITE	N/A	N/A	N/A	N/A	IDEM
S4	COORDINACIONES Y ÁREAS DEL CONSEJO ESTATAL ELECTORAL	S4.12	OFICINAS REGIONALES	S4.12.1	CORRESPONDENCIA DE LA OFICINA REGIONAL NORTE 2005.	ARCHIVO DE TRÁMITE	N/A	N/A	N/A	N/A	IDEM
S4	COORDINACIONES Y ÁREAS DEL CONSEJO ESTATAL ELECTORAL		COORDINACIONES Y ÁREAS DEL CONSEJO ESTATAL ELECTORAL	S4.13.1	INFORME ANUAL DE TODAS LAS ÁREAS DEL CEE 2005.	ARCHIVO DE TRÁMITE	N/A	N/A	N/A	N/A	IDEM
S5	RECURSOS Y PROCEDIMIENTOS JURISDICCIONALES ADMINISTRATIVOS	S5.1	REVISIÓN	S5.1.1	COPIA DE RESOLUCIÓN DE RECURSOS DE REVISIÓN 257/2004 REV. PRI (TOPES DE CAMPAÑA), 2005.	ARCHIVO DE TRÁMITE	N/A	N/A	N/A	N/A	IDEM
S5	RECURSOS Y	S5.2	REVISIÓN CANCELACIÓN	S5.2.1	REC. REVISIÓN 011-047 (TEESIN: 026/2004 REV)	ARCHIVO DE	N/A	N/A	N/A	N/A	IDEM

ENTREGA	COORDINÓ Y CERTIFICÓ	RECIBE
MTRA. KARLA GABRIELA PERAZA ZAZUETA **SERVIDORA PÚBLICA TITULAR SALIENTE**	**LIC. SANTIAGO ARTURO MONTOYA FÉLIX** **TITULAR DEL ÓRGANO INTERNO DE CONTROL**	**LIC. ARTURO FAJARDO MEJÍA** **SERVIDOR PÚBLICO TITULAR ENTRANTE**
LIC. CARMEN JULIETA RODRÍGUEZ CAMPOS **TESTIGO DE LASERVIDORA PÚBLICA TITULAR SALIENTE**		**LIC. ROBERTO CLAUDIO URIARTE MENDÍVIL** **TESTIGO DEL SERVIDOR PÚBLICO TITULAR ENTRANTE**

ANALÍTICO DEL CONCENTRADO DE ARCHIVOS EN TRÁMITE AL 04 DE SEPTIEMBRE DE 2022

	PROCEDIMIENTOS JURISDICCIONALES ADMINISTRATIVOS		REGISTRO PARTIDO BARZONISTA SINALOENSE		PBS VS AC. EXT/8/025 INICIO CANCELACIÓN REGISTRO 2004, 2005.	TRÁMITE					
S5	RECURSOS Y PROCEDIMIENTOS JURISDICCIONALES ADMINISTRATIVOS	S5.2	REVISIÓN CANCELACIÓN REGISTRO PARTIDO BARZONISTA SINALOENSE	S5.2.2	021/2004 REV (ASUNTO BARZÓN QUE INICIO COMO 002/2004 REC Y SE REENCAUSO POR VÍA DE RECURSO DE REVISIÓN), 2005.	ARCHIVO DE TRÁMITE	N/A	N/A	N/A	N/A	IDEM
S5	RECURSOS Y PROCEDIMIENTOS JURISDICCIONALES ADMINISTRATIVOS	S5.2	REVISIÓN CANCELACIÓN REGISTRO PARTIDO BARZONISTA SINALOENSE	S5.2.3	REC. REV. 001/05 (TEESIN: 001/2005 REV) BARZÓN VS NOTIFICACIÓN DE PROCEDIMIENTO CANCELACIÓN REGISTRO, 2005.	ARCHIVO DE TRÁMITE	N/A	N/A	N/A	N/A	IDEM
S5	RECURSOS Y PROCEDIMIENTOS JURISDICCIONALES ADMINISTRATIVOS	S5.2	REVISIÓN CANCELACIÓN REGISTRO PARTIDO BARZONISTA SINALOENSE	S5.2.4	DEMANDA DE AMPARO CONSTITUCIONAL PARTIDO BARZONISTA SINALOENSE VS CEE (SOLICITUD RELATIVA A LA COALICIÓN), 2005.	ARCHIVO DE TRÁMITE	N/A	N/A	N/A	N/A	IDEM
S5	RECURSOS Y PROCEDIMIENTOS JURISDICCIONALES ADMINISTRATIVOS	S5.3	SANCIONES PARTIDOS POLÍTICOS	S5.3.1	EXP. SANCIONES (INFORMES DE GASTOS DE CAMPAÑA Y ORDINARIOS) A PARTIDOS POLÍTICOS TEESIN 2005.	ARCHIVO DE TRÁMITE	N/A	N/A	N/A	N/A	IDEM
S5	RECURSOS Y PROCEDIMIENTOS JURISDICCIONALES ADMINISTRATIVOS	S5.3	SANCIONES PARTIDOS POLÍTICOS	S5.3.2	EXP. 01/2005 SPP (TEESIN) VS PAN CEE	ARCHIVO DE TRÁMITE	N/A	N/A	N/A	N/A	IDEM
S5	RECURSOS Y PROCEDIMIENTOS JURISDICCIONALES ADMINISTRATIVOS	S5.3	SANCIONES PARTIDOS POLÍTICOS	S5.3.3	EXP. 02/2005 SPP (TEESIN) VS PRI	ARCHIVO DE TRÁMITE	N/A	N/A	N/A	N/A	IDEM
S5	RECURSOS Y PROCEDIMIENTOS JURISDICCIONALES ADMINISTRATIVOS	S5.3	SANCIONES PARTIDOS POLÍTICOS	S5.3.4	EXP. 03/2005 SPP (TEESIN) VS PRD CEE	ARCHIVO DE TRÁMITE	N/A	N/A	N/A	N/A	IDEM
S5	RECURSOS Y PROCEDIMIENTOS JURISDICCIONALES	S5.3	SANCIONES PARTIDOS POLÍTICOS	S5.3.5	EXP. 04/2005 SPP (TEESIN) VS PT CEE	ARCHIVO DE TRÁMITE	N/A	N/A	N/A	N/A	IDEM

ENTREGA	COORDINÓ Y CERTIFICÓ	RECIBE
MTRA. KARLA GABRIELA PERAZA ZAZUETA **SERVIDORA PÚBLICA TITULAR SALIENTE**	**LIC. SANTIAGO ARTURO MONTOYA FÉLIX** **TITULAR DEL ÓRGANO INTERNO DE CONTROL**	**LIC. ARTURO FAJARDO MEJÍA** **SERVIDOR PÚBLICO TITULAR ENTRANTE**
LIC. CARMEN JULIETA RODRÍGUEZ CAMPOS **TESTIGO DE LASERVIDORA PÚBLICA TITULAR SALIENTE**		**LIC. ROBERTO CLAUDIO URIARTE MENDÍVIL** **TESTIGO DEL SERVIDOR PÚBLICO TITULAR ENTRANTE**

ANALÍTICO DEL CONCENTRADO DE ARCHIVOS EN TRÁMITE AL 04 DE SEPTIEMBRE DE 2022

	ADMINISTRATIVOS										
S5	RECURSOS Y PROCEDIMIENTOS JURISDICCIONALES ADMINISTRATIVOS	S5.3	SANCIONES PARTIDOS POLÍTICOS	S5.3.6	EXP. 05/2005 SPP (TEESIN) VS PVEM CEE	ARCHIVO DE TRÁMITE	N/A	N/A	N/A	N/A	IDEM
S5	RECURSOS Y PROCEDIMIENTOS JURISDICCIONALES ADMINISTRATIVOS	S5.3	SANCIONES PARTIDOS POLÍTICOS	S5.3.7	EXP. 06/2005 SPP (TEESIN) VS PC CEE	ARCHIVO DE TRÁMITE	N/A	N/A	N/A	N/A	IDEM
S5	RECURSOS Y PROCEDIMIENTOS JURISDICCIONALES ADMINISTRATIVOS	S5.4	RECURSO DE RECONSIDERACIÓN	S6.1.14	RECURSO RECONSIDERACIÓN 002/2004 REC PBS VS. ASIGNACIÓN DIP. RP (COALICIÓN), 2005.	ARCHIVO DE TRÁMITE	N/A	N/A	N/A	N/A	IDEM
S6	CONTRATOS Y CONVENIOS	S6.1	CONTRATOS	S6.1.1	PRESTACIÓN DE SERVICIOS PROFESIONALES, LIC. MA. BEATRIZ DE GUADALUPE FERNANDA MOLINS VILLARREAL 2005.	ARCHIVO DE TRÁMITE	N/A	N/A	N/A	N/A	IDEM
S6	CONTRATOS Y CONVENIOS	S6.1	CONTRATOS	S6.1.2	PRESTACIÓN DE SERVICIOS PROFESIONALES, LIC. OSCAR ANTONIO ALARID NAVARRETE 2005.	ARCHIVO DE TRÁMITE	N/A	N/A	N/A	N/A	IDEM
S6	CONTRATOS Y CONVENIOS	S6.1	CONTRATOS	S6.1.3	ARRENDAMIENTO, LIC. JUAN DIEGO GALLARDO CASTRO EN REPRESENTACIÓN DE LA SRA. MA. IRENE CONTRERAS PÉREZ 2005.	ARCHIVO DE TRÁMITE	N/A	N/A	N/A	N/A	IDEM
S6	CONTRATOS Y CONVENIOS	S6.1	CONTRATOS	S6.1.4	PRESTACIÓN DE SERVICIOS, DR. JUAN ERNESTO HERNÁNDEZ NORZAGARAY 2005	ARCHIVO DE TRÁMITE	N/A	N/A	N/A	N/A	IDEM
S6	CONTRATOS Y CONVENIOS	S6.1	CONTRATOS	S6.1.5	PRESTACIÓN DE SERVICIOS PROFESIONALES, C. NICOLÁS EDGARDO MOJICA CAMARENA 2005.	ARCHIVO DE TRÁMITE	N/A	N/A	N/A	N/A	IDEM
S6	CONTRATOS Y CONVENIOS	S6.1	CONTRATOS	S6.1.6	PRESTACIÓN DE SERVICIOS ARTÍSTICOS, C.C. FLOR MARÍA VILLANUEVA NAVARRO Y JAVIER BASURTO CADENA (GRUPO ARTÍSTICO DE TEATRO GUIÑOL 2005.	ARCHIVO DE TRÁMITE	N/A	N/A	N/A	N/A	IDEM
S6	CONTRATOS Y CONVENIOS	S6.1	CONTRATOS	S6.1.7	PRESTACIÓN DE SERVICIOS PROFESIONALES, ING. GASPAR PRUNEDA GUTIÉRREZ 2005.	ARCHIVO DE TRÁMITE	N/A	N/A	N/A	N/A	IDEM

ENTREGA	COORDINÓ Y CERTIFICÓ	RECIBE
MTRA. KARLA GABRIELA PERAZA ZAZUETA SERVIDORA PÚBLICA TITULAR SALIENTE	LIC. SANTIAGO ARTURO MONTOYA FÉLIX TITULAR DEL ÓRGANO INTERNO DE CONTROL	LIC. ARTURO FAJARDO MEJÍA SERVIDOR PÚBLICO TITULAR ENTRANTE
LIC. CARMEN JULIETA RODRÍGUEZ CAMPOS TESTIGO DE LASERVIDORA PÚBLICA TITULAR SALIENTE		LIC. ROBERTO CLAUDIO URIARTE MENDÍVIL TESTIGO DEL SERVIDOR PÚBLICO TITULAR ENTRANTE

ANALÍTICO DEL CONCENTRADO DE ARCHIVOS EN TRÁMITE AL 04 DE SEPTIEMBRE DE 2022

S6	CONTRATOS Y CONVENIOS	S6.1	CONTRATOS	S6.1.8	PRESTACIÓN DE SERVICIOS ARTÍSTICOS, LIC. FERNANDO MEJÍA CASTRO (COMPAÑÍA DE TEATRO TÍTERES “GUIÑOLEROS”) 2005.	ARCHIVO DE TRÁMITE	N/A	N/A	N/A	N/A	IDEM
S6	CONTRATOS Y CONVENIOS	S6.1	CONTRATOS	S6.1.9	PRESTACIÓN DE SERVICIOS PROFESIONALES, MC JESÚS RAMÓN GUTIÉRREZ 2005.	ARCHIVO DE TRÁMITE	N/A	N/A	N/A	N/A	IDEM
S6	CONTRATOS Y CONVENIOS	S6.1	CONTRATOS	S6.1.10	COEDICIÓN DE OBRA, LIC. OSCAR RENÉ CRUZ OLIVA (PUBLICACIONES CRUZ O. S.A.) 2005.	ARCHIVO DE TRÁMITE	N/A	N/A	N/A	N/A	IDEM
S6	CONTRATOS Y CONVENIOS	S6.1	CONTRATOS	S6.1.11	PRESTACIÓN DE SERVICIOS, DR. LEONARDO VALDEZ ZURITA 2005.	ARCHIVO DE TRÁMITE	N/A	N/A	N/A	N/A	IDEM
S6	CONTRATOS Y CONVENIOS	S6.1	CONTRATOS	S6.1.12	PRESTACIÓN DE SERVICIOS ARTÍSTICOS, MTRO. JAVIER BASURTO CADENA (ESCUELA PROFESIONAL DE DANZA DE MAZATLÁN) 2005.	ARCHIVO DE TRÁMITE	N/A	N/A	N/A	N/A	IDEM
S6	CONTRATOS Y CONVENIOS	S6.1	CONTRATOS	S6.1.13	PRESTACIÓN DE SERVICIOS ARTÍSTICOS, MTROS. CLAUDIA LAVISTA FERNÁNDEZ Y VÍCTOR MANUEL RUIZ BECERRA (GRUPO ARTÍSTICO DELFOS DANZA CONTEMPORÁNEA A.C.) 2005.	ARCHIVO DE TRÁMITE	N/A	N/A	N/A	N/A	IDEM
S6	CONTRATOS Y CONVENIOS	S6.1	CONTRATOS	S6.1.14	PRESTACIÓN DE SERVICIOS PROFESIONALES, LIC. MAYO ELEUTERIO RÍOS ESTAVILLO 2005.	ARCHIVO DE TRÁMITE	N/A	N/A	N/A	N/A	IDEM
S6	CONTRATOS Y CONVENIOS	S6.1	CONTRATOS	S6.1.15	ARRENDAMIENTO, LIC. HÉCTOR OCTAVIO GONZÁLEZ GUEREÑA (INMOBILIARIA LA BUENA ESPERANZA S.A. DE C.V.)	ARCHIVO DE TRÁMITE	N/A	N/A	N/A	N/A	IDEM
S6	CONTRATOS Y CONVENIOS	S6.1	CONTRATOS	S6.1.16	PRESTACIÓN DE SERVICIOS ARTÍSTICOS, LIC. FERNANDO MEJÍA CASTRO (COMPAÑÍA DE TEATRO TÍTERES “GUIÑOLEROS”) 2005.	ARCHIVO DE TRÁMITE	N/A	N/A	N/A	N/A	IDEM
S6	CONTRATOS Y CONVENIOS	S6.1	CONTRATOS	S6.1.17	ADENDUM MODIFICATORIO AL CONTRATO DE PRESTACIÓN DE SERVICIOS ARTÍSTICOS, MTRO. JAVIER BASURTO CADENA (ESCUELA PROFESIONAL DE DANZA DE MAZATLÁN) 2005.	ARCHIVO DE TRÁMITE	N/A	N/A	N/A	N/A	IDEM
S6	CONTRATOS Y CONVENIOS	S6.1	CONTRATOS	S6.1.18	PRESTACIÓN DE SERVICIOS ARTÍSTICOS, SR. CARLOS GUILLERMO AMBRIZ MAGALLANES 2005.	ARCHIVO DE TRÁMITE	N/A	N/A	N/A	N/A	IDEM
S6	CONTRATOS Y CONVENIOS	S6.1	CONTRATOS	S6.1.19	COEDICIÓN DE OBRA (TRAMITE PARA FIRMA), DR. CESAR RICARDO CANSINO ORTIZ (PDTE.	ARCHIVO DE TRÁMITE	N/A	N/A	N/A	N/A	IDEM

ENTREGA	COORDINÓ Y CERTIFICÓ	RECIBE
MTRA. KARLA GABRIELA PERAZA ZAZUETA **SERVIDORA PÚBLICA TITULAR SALIENTE**	**LIC. SANTIAGO ARTURO MONTOYA FÉLIX** **TITULAR DEL ÓRGANO INTERNO DE CONTROL**	**LIC. ARTURO FAJARDO MEJÍA** **SERVIDOR PÚBLICO TITULAR ENTRANTE**
LIC. CARMEN JULIETA RODRÍGUEZ CAMPOS **TESTIGO DE LASERVIDORA PÚBLICA TITULAR SALIENTE**		**LIC. ROBERTO CLAUDIO URIARTE MENDÍVIL** **TESTIGO DEL SERVIDOR PÚBLICO TITULAR ENTRANTE**

ANALÍTICO DEL CONCENTRADO DE ARCHIVOS EN TRÁMITE AL 04 DE SEPTIEMBRE DE 2022

					CEPCOM) 2005.						
S6	CONTRATOS Y CONVENIOS	S6.2	CONVENIOS	S6.2.1	DE COLABORACIÓN Y APOYO PARA LA DIFUSIÓN Y FORTALECIMIENTO DE LA CULTURA CÍVICA EN SINALOA, MTRA. ELBA GABRIELA ZAZUETA (UAS) 2005.	ARCHIVO DE TRÁMITE	N/A	N/A	N/A	N/A	IDEM
S6	CONTRATOS Y CONVENIOS	S6.2	CONVENIOS	S6.2.2	DE COLABORACIÓN Y APOYO PARA LA DIFUSIÓN Y FORTALECIMIENTO DE LA CULTURA CÍVICA EN SINALOA, MTRA. ELBA GABRIELA ZAZUETA (UAS) 2005.	ARCHIVO DE TRÁMITE	N/A	N/A	N/A	N/A	IDEM
S6	CONTRATOS Y CONVENIOS	S6.2	CONVENIOS	S6.2.3	DE COLABORACIÓN Y APOYO PARA LA DIFUSIÓN Y FORTALECIMIENTO DE LA CULTURACÍVICA EN SINALOA, MTRA. ELBA GABRIELA ZAZUETA (UAS) 2005.	ARCHIVO DE TRÁMITE	N/A	N/A	N/A	N/A	IDEM
S6	CONTRATOS Y CONVENIOS	S6.2	CONVENIOS	S6.2.4	DE COLABORACIÓN Y APOYO PARA LA DIFUSIÓN Y FORTALECIMIENTO DE LA CULTURA CÍVICA EN SINALOA, MTRA. ELBA GABRIELA ZAZUETA (UAS) 2005.	ARCHIVO DE TRÁMITE	N/A	N/A	N/A	N/A	IDEM
S6	CONTRATOS Y CONVENIOS	S6.2	CONVENIOS	S6.2.5	DE COLABORACIÓN Y APOYO PARA LA REALIZACIÓN DE “LA ESPECIALIDAD EN ESTUDIOS ELECTORALES”, LIC. VÍCTOR MANUEL MONTES PARRA (UAS) 2005.	ARCHIVO DE TRÁMITE	N/A	N/A	N/A	N/A	IDEM
S7	ÓRGANOS JURISDICCIONALES ELECTORALES FEDERAL Y ESTATAL	S7.1	TEESIN	S7.1	CORRESPONDENCIA DEL TRIBUNAL ESTATAL ELECTORAL 2005.	ARCHIVO DE TRÁMITE	N/A	N/A	N/A	N/A	IDEM
S7	ÓRGANOS JURISDICCIONALES ELECTORALES FEDERAL Y ESTATAL	S7.2	TRIBUNALES ELECTORALES DEL PAÍS	S7.2	CORRESPONDENCIA DE LOS TRIBUNALES ELECTORALES DEL PAÍS 2005.	ARCHIVO DE TRÁMITE	N/A	N/A	N/A	N/A	IDEM
S7	ÓRGANOS JURISDICCIONALES ELECTORALES FEDERAL Y ESTATAL	S7.3	TEPJF	S7.3	CORRESPONDENCIA DEL TRIBUNAL ELECTORAL DEL PODER JUDICIAL DE LA FEDERACIÓN 2005.	ARCHIVO DE TRÁMITE	N/A	N/A	N/A	N/A	IDEM

ENTREGA	COORDINÓ Y CERTIFICÓ	RECIBE
MTRA. KARLA GABRIELA PERAZA ZAZUETA **SERVIDORA PÚBLICA TITULAR SALIENTE**	**LIC. SANTIAGO ARTURO MONTOYA FÉLIX** **TITULAR DEL ÓRGANO INTERNO DE CONTROL**	**LIC. ARTURO FAJARDO MEJÍA** **SERVIDOR PÚBLICO TITULAR ENTRANTE**
LIC. CARMEN JULIETA RODRÍGUEZ CAMPOS **TESTIGO DE LASERVIDORA PÚBLICA TITULAR SALIENTE**		**LIC. ROBERTO CLAUDIO URIARTE MENDÍVIL** **TESTIGO DEL SERVIDOR PÚBLICO TITULAR ENTRANTE**

ANALÍTICO DEL CONCENTRADO DE ARCHIVOS EN TRÁMITE AL 04 DE SEPTIEMBRE DE 2022

S7	ÓRGANOS JURISDICCIONALES ELECTORALES FEDERAL Y ESTATAL	S7.4	TESIS	S7.4	TESIS DEL TRIBUNAL ELECTORAL DEL PODER JUDICIAL DE LA FEDERACIÓN 2005.	ARCHIVO DE TRÁMITE	N/A	N/A	N/A	N/A	IDEM
S8	INSTITUTOS Y/O CONSEJOS ELECTORALES DE LOS ESTADOS	S8	INSTITUTOS Y/O CONSEJOS ELECTORALES DE LOS ESTADOS	S8.1	CORRESPONDENCIA DE INSTITUTOS ELECTORALES DEL PAÍS TOMO I, 2005.	ARCHIVO DE TRÁMITE	N/A	N/A	N/A	N/A	IDEM
S8	INSTITUTOS Y/O CONSEJOS ELECTORALES DE LOS ESTADOS	S8	INSTITUTOS Y/O CONSEJOS ELECTORALES DE LOS ESTADOS	S8.2	CORRESPONDENCIA DE INSTITUTOS ELECTORALES DEL PAÍS TOMO II, 2005.	ARCHIVO DE TRÁMITE	N/A	N/A	N/A	N/A	IDEM
S9	AUTORIDADES FEDERALES ELECTORALES	S9.1		S9.1	FISCALÍA ESPECIALIZADA EN DELITO ELECTORALES, 2005.	ARCHIVO DE TRÁMITE	N/A	N/A	N/A	N/A	IDEM
S9	AUTORIDADES FEDERALES ELECTORALES	S9.2	INSTITUTO FEDERAL ELECTORAL	S9.2.1	INSTITUTO FEDERAL ELECTORAL 2005.	ARCHIVO DE TRÁMITE	N/A	N/A	N/A	N/A	IDEM
S9	AUTORIDADES FEDERALES ELECTORALES	S9.2	INSTITUTO FEDERAL ELECTORAL	S9.2.2	DEMARCACIÓN TERRITORIAL DE LOS TRESCIENTOS DISTRITOS ELECTORALES, 02 DE MARZO DE 2005.	ARCHIVO DE TRÁMITE	N/A	N/A	N/A	N/A	IDEM
S9	AUTORIDADES FEDERALES ELECTORALES	S9.2	INSTITUTO FEDERAL ELECTORAL	S9.2.3	LINEAMIENTOS DESTINO DE LOS BIENES DE LOS PARTIDOS POLÍTICOS NACIONALES QUE PIERDEN EL REGISTRO ANTE EL IFE, (RECURSO DE APELACIÓN SUP-RAP-36/2005, IFE/PT), 2005	ARCHIVO DE TRÁMITE	N/A	N/A	N/A	N/A	IDEM
S10	GOBIERNO DEL ESTADO DE SINALOA			S10.1	EXP. SUP-RAP-009/97 IFE DIFUSIÓN DE OBRA DE GOBIERNO 2005.	ARCHIVO DE TRÁMITE	N/A	N/A	N/A	N/A	IDEM
S10	GOBIERNO DEL ESTADO DE SINALOA	S10.2	GOBIERNO DEL ESTADO DE SINALOA	S10.2.1	GOBIERNO DEL ESTADO 2005.	ARCHIVO DE TRÁMITE	N/A	N/A	N/A	N/A	IDEM
S10	GOBIERNO DEL ESTADO DE SINALOA	S10.3	PROCURADURÍA GENERAL DE JUSTICIA	S10.3.1	PROCURADURÍA GENERAL DE JUSTICIA 2005.	ARCHIVO DE TRÁMITE	N/A	N/A	N/A	N/A	IDEM
S10	GOBIERNO DEL	S10.4	SECRETARÍA GENERAL	S10.4.1	SUBSECRETARÍA DE ASUNTOS JURÍDICOS DE LA	ARCHIVO DE	N/A	N/A	N/A	N/A	IDEM

ENTREGA	COORDINÓ Y CERTIFICÓ	RECIBE
MTRA. KARLA GABRIELA PERAZA ZAZUETA **SERVIDORA PÚBLICA TITULAR SALIENTE**	**LIC. SANTIAGO ARTURO MONTOYA FÉLIX** **TITULAR DEL ÓRGANO INTERNO DE CONTROL**	**LIC. ARTURO FAJARDO MEJÍA** **SERVIDOR PÚBLICO TITULAR ENTRANTE**
LIC. CARMEN JULIETA RODRÍGUEZ CAMPOS **TESTIGO DE LASERVIDORA PÚBLICA TITULAR SALIENTE**		**LIC. ROBERTO CLAUDIO URIARTE MENDÍVIL** **TESTIGO DEL SERVIDOR PÚBLICO TITULAR ENTRANTE**

ANALÍTICO DEL CONCENTRADO DE ARCHIVOS EN TRÁMITE AL 04 DE SEPTIEMBRE DE 2022

	ESTADO DE SINALOA		DE GOBIERNO		SECRETARÍA GENERAL DE GOBIERNO 2005.	TRÁMITE					
S10	GOBIERNO DEL ESTADO DE SINALOA	S10.5	SECRETARÍA DE LA CONTRALORÍA Y DESARROLLO ADMINISTRATIVO DEL GOBIERNO.	S10.5.1	SECRETARÍA DE LA CONTRALORÍA Y DESARROLLO ADMINISTRATIVO DEL GOBIERNO 2005.	ARCHIVO DE TRÁMITE	N/A	N/A	N/A	N/A	IDEM
S10	GOBIERNO DEL ESTADO DE SINALOA	S10.6	SECRETARÍA DE ADMINISTRACIÓN Y FINANZAS DE GOBIERNO DEL ESTADO	S10.6.1	SECRETARÍA DE ADMINISTRACIÓN Y FINANZAS DE GOBIERNO DEL ESTADO	ARCHIVO DE TRÁMITE	N/A	N/A	N/A	N/A	IDEM
S10	GOBIERNO DEL ESTADO DE SINALOA	S10.6	SECRETARÍA DE ADMINISTRACIÓN Y FINANZAS DE GOBIERNO DEL ESTADO	S10.6.2	PROGRAMA OPERATIVO ANUAL DE DEPENDENCIAS Y ORGANISMOS 2006 S.A.F. 2005.	ARCHIVO DE TRÁMITE	N/A	N/A	N/A	N/A	IDEM
S10	GOBIERNO DEL ESTADO DE SINALOA	S10.7	SECRETARÍA DE SEGURIDAD PÚBLICA DEL ESTADO DE SINALOA	S10.7.1	SECRETARÍA DE SEGURIDAD PÚBLICA DEL ESTADO DE SINALOA 2005.	ARCHIVO DE TRÁMITE	N/A	N/A	N/A	N/A	IDEM
S11	CONGRESO DEL ESTADO DE SINALOA	S11	CONGRESO DEL ESTADO DE SINALOA	S11.1	CONGRESO DEL ESTADO 2005.	ARCHIVO DE TRÁMITE	N/A	N/A	N/A	N/A	IDEM
S12	SUPREMO TRIBUNAL DE JUSTICIA DEL ESTADO	S12.1	JUZGADOS	S12.1	JUZGADOS 2005.	ARCHIVO DE TRÁMITE	N/A	N/A	N/A	N/A	IDEM
S12	SUPREMO TRIBUNAL DE JUSTICIA DEL ESTADO	S12.2	STJE	S12.2	SUPREMO TRIBUNAL DE JUSTICIA DEL ESTADO. 2005.	ARCHIVO DE TRÁMITE	N/A	N/A	N/A	N/A	IDEM
S13	GOBIERNO FEDERAL	S13.1	GOBIERNO FEDERAL	S13.1	SECRETARIAS ADJUNTAS AL GOBIERNO FEDERAL. 2005.	ARCHIVO DE TRÁMITE	N/A	N/A	N/A	N/A	IDEM
S13	GOBIERNO FEDERAL		GOBIERNO FEDERAL	S13.2	SECRETARIA DE GOBERNACIÓN 2005.	ARCHIVO DE TRÁMITE	N/A	N/A	N/A	N/A	IDEM
S14	GOBIERNOS MUNICIPALES	S14	GOBIERNOS MUNICIPALES	S14.1	CORRESPONDENCIA DEL AYUNTAMIENTO. 2005.	ARCHIVO DE TRÁMITE	N/A	N/A	N/A	N/A	IDEM

ENTREGA	COORDINÓ Y CERTIFICÓ	RECIBE
MTRA. KARLA GABRIELA PERAZA ZAZUETA **SERVIDORA PÚBLICA TITULAR SALIENTE**	**LIC. SANTIAGO ARTURO MONTOYA FÉLIX** **TITULAR DEL ÓRGANO INTERNO DE CONTROL**	**LIC. ARTURO FAJARDO MEJÍA** **SERVIDOR PÚBLICO TITULAR ENTRANTE**
LIC. CARMEN JULIETA RODRÍGUEZ CAMPOS **TESTIGO DE LASERVIDORA PÚBLICA TITULAR SALIENTE**		**LIC. ROBERTO CLAUDIO URIARTE MENDÍVIL** **TESTIGO DEL SERVIDOR PÚBLICO TITULAR ENTRANTE**

ANALÍTICO DEL CONCENTRADO DE ARCHIVOS EN TRÁMITE AL 04 DE SEPTIEMBRE DE 2022

S14	GOBIERNOS MUNICIPALES	S14	GOBIERNOS MUNICIPALES	S14.2	AYUNTAMIENTO (RESPECTO A LA PROPAGANDA DE LOS PARTIDOS POLÍTICOS). 2005.	ARCHIVO DE TRÁMITE	N/A	N/A	N/A	N/A	IDEM
S14	GOBIERNOS MUNICIPALES	S14	GOBIERNOS MUNICIPALES	S14.3	ESCRITOS DE IMPUGNACIÓN DE DA ELECCIÓN DE SINDICO EN VILLA JUÁREZ, NAVOLATO, SINALOA. 2005.	ARCHIVO DE TRÁMITE	N/A	N/A	N/A	N/A	IDEM
S15	ORDENAMIENTO JURÍDICO	S15	ORDENAMIENTO JURÍDICO	S15.1	JURISPRUDENCIA Y TESIS RELEVANTES DEL TEE-SINALOA 2005.	ARCHIVO DE TRÁMITE	N/A	N/A	N/A	N/A	IDEM
S15	ORDENAMIENTO JURÍDICO	S15	ORDENAMIENTO JURÍDICO	S15.2	LEY ORGÁNICA DE ADMINISTRACIÓN PÚBLICA DEL ESTADO DE SINALOA. DECRETO NO. 6. 2005.	ARCHIVO DE TRÁMITE	N/A	N/A	N/A	N/A	IDEM
S15	ORDENAMIENTO JURÍDICO	S15	ORDENAMIENTO JURÍDICO	S15.3	LEY ORGÁNICA DE LA COMISIÓN ESTATAL DE DERECHOS HUMANOS DEL ESTADO DE SINALOA. 2005.	ARCHIVO DE TRÁMITE	N/A	N/A	N/A	N/A	IDEM
S15	ORDENAMIENTO JURÍDICO	S15	ORDENAMIENTO JURÍDICO	S15.4	LEY FEDERAL DE RESPONSABILIDADES ADMINISTRATIVAS DE LOS SERVIDORES PÚBLICOS. 2005.	ARCHIVO DE TRÁMITE	N/A	N/A	N/A	N/A	IDEM
S15	ORDENAMIENTO JURÍDICO	S15	ORDENAMIENTO JURÍDICO	S15.5	LEY DE RESPONSABILIDADES DE LOS SERVIDORES PÚBLICOS DEL EDO. DE SINALOA 2005.	ARCHIVO DE TRÁMITE	N/A	N/A	N/A	N/A	IDEM
S15	ORDENAMIENTO JURÍDICO	S15	ORDENAMIENTO JURÍDICO	S15.6	MANUAL DE ORGANIZACIÓN DIRECCIÓN DE VIALIDAD Y TRANSPORTE 2005.	ARCHIVO DE TRÁMITE	N/A	N/A	N/A	N/A	IDEM
S15	ORDENAMIENTO JURÍDICO	S15	ORDENAMIENTO JURÍDICO	S15.7	REFORMAS ELECTORALES 2005.	ARCHIVO DE TRÁMITE	N/A	N/A	N/A	N/A	IDEM
S15	ORDENAMIENTO JURÍDICO	S15	ORDENAMIENTO JURÍDICO	S15.8	REQUERIMIENTOS JUDICIALES. 2005.	ARCHIVO DE TRÁMITE	N/A	N/A	N/A	N/A	IDEM
S16	ANÁLISIS JURÍDICOS, ESTUDIOS DIVERSOS	S16	ANÁLISIS JURÍDICOS, ESTUDIOS DIVERSOS	S16.1	ANÁLISIS DIVERSOS 2005.	ARCHIVO DE TRÁMITE	N/A	N/A	N/A	N/A	IDEM
S16	ANÁLISIS JURÍDICOS, ESTUDIOS DIVERSOS	S16		S16.2	ASESORÍAS LIC. ALARID 2005.	ARCHIVO DE TRÁMITE	N/A	N/A	N/A	N/A	IDEM
S16	ANÁLISIS JURÍDICOS, ESTUDIOS DIVERSOS	S16		S16.3	PARA CONSULTA (ASUNTO BARZÓN) LIC. JULIANA. 2005.	ARCHIVO DE TRÁMITE	N/A	N/A	N/A	N/A	IDEM

ENTREGA	COORDINÓ Y CERTIFICÓ	RECIBE
MTRA. KARLA GABRIELA PERAZA ZAZUETA **SERVIDORA PÚBLICA TITULAR SALIENTE**	**LIC. SANTIAGO ARTURO MONTOYA FÉLIX** **TITULAR DEL ÓRGANO INTERNO DE CONTROL**	**LIC. ARTURO FAJARDO MEJÍA** **SERVIDOR PÚBLICO TITULAR ENTRANTE**
LIC. CARMEN JULIETA RODRÍGUEZ CAMPOS **TESTIGO DE LASERVIDORA PÚBLICA TITULAR SALIENTE**		**LIC. ROBERTO CLAUDIO URIARTE MENDÍVIL** **TESTIGO DEL SERVIDOR PÚBLICO TITULAR ENTRANTE**

ANALÍTICO DEL CONCENTRADO DE ARCHIVOS EN TRÁMITE AL 04 DE SEPTIEMBRE DE 2022

S16	ANÁLISIS JURÍDICOS, ESTUDIOS DIVERSOS	S16		S16.4	PARA CONSULTA Y REVISIÓN CAMPAÑA PRI. 2005.	ARCHIVO DE TRÁMITE	N/A	N/A	N/A	N/A	IDEM
S16	ANÁLISIS JURÍDICOS, ESTUDIOS DIVERSOS	S16		S16.5	PARA CONSULTA SANCIONES A PARTIDOS POLÍTICOS EJERCICIO 2004, 2005.	ARCHIVO DE TRÁMITE	N/A	N/A	N/A	N/A	IDEM
S16	ANÁLISIS JURÍDICOS, ESTUDIOS DIVERSOS	S16		S16.6	CASO CASTAÑEDA (CANDIDATO INDEPENDIENTE) CIDH. 2005.	ARCHIVO DE TRÁMITE	N/A	N/A	N/A	N/A	IDEM
S16	ANÁLISIS JURÍDICOS, ESTUDIOS DIVERSOS	S16		S16.7	COMPARATIVO DE LEYES ELECTORALES. 2005.	ARCHIVO DE TRÁMITE	N/A	N/A	N/A	N/A	IDEM
S16	ANÁLISIS JURÍDICOS, ESTUDIOS DIVERSOS	S16		S16.8	CONSULTA PRI APORTACIÓN 5%, 2005.	ARCHIVO DE TRÁMITE	N/A	N/A	N/A	N/A	IDEM
S16	ANÁLISIS JURÍDICOS, ESTUDIOS DIVERSOS	S16		S16.9	COSTO DEL VOTO 2001 Y 2004, 2005.	ARCHIVO DE TRÁMITE	N/A	N/A	N/A	N/A	IDEM
S16	ANÁLISIS JURÍDICOS, ESTUDIOS DIVERSOS	S16		S16.10	ESPECIALIDAD DE ESTUDIOS ELECTORALES DE LA FACULTAD DE CIENCIAS SOCIALES UAS MAZATLÁN, 2005.	ARCHIVO DE TRÁMITE	N/A	N/A	N/A	N/A	IDEM
S16	ANÁLISIS JURÍDICOS, ESTUDIOS DIVERSOS	S16		S16.11	ESTUDIO CUALITATIVO Y CUANTITATIVO DE COMUNICACIÓN INTERNA 2005.	ARCHIVO DE TRÁMITE	N/A	N/A	N/A	N/A	IDEM
S16	ANÁLISIS JURÍDICOS, ESTUDIOS DIVERSOS	S16		S16.12	ESTUDIO: REFORMAS E INICIATIVAS EN MATERIA ELECTORAL EN LAS ENTIDADES FEDERATIVAS. IFE 2004-2005.	ARCHIVO DE TRÁMITE	N/A	N/A	N/A	N/A	IDEM
S16	ANÁLISIS JURÍDICOS, ESTUDIOS DIVERSOS	S16		S16.13	MANUAL DE IDENTIDAD E IMAGEN CORPORATIVA DEL CEE 2005.	ARCHIVO DE TRÁMITE	N/A	N/A	N/A	N/A	IDEM
S16	ANÁLISIS JURÍDICOS, ESTUDIOS DIVERSOS	S16		S16.14	PROCESO ELECTORAL DEL ESTADO DE COAHUILA, 2005.	ARCHIVO DE TRÁMITE	N/A	N/A	N/A	N/A	IDEM
S16	ANÁLISIS JURÍDICOS, ESTUDIOS DIVERSOS	S16		S16.15	PROPUESTA DE TRABAJO DE RÍOS ESPINOZA ASOCIADOS, CEE. 2005.	ARCHIVO DE TRÁMITE	N/A	N/A	N/A	N/A	IDEM
S16	ANÁLISIS JURÍDICOS, ESTUDIOS DIVERSOS	S16		S16.16	PUBLICACIONES DEL DIARIO OFICIAL. 2005.	ARCHIVO DE TRÁMITE	N/A	N/A	N/A	N/A	IDEM
S16	ANÁLISIS JURÍDICOS, ESTUDIOS DIVERSOS	S16		S16.17	QUEJA ADMINISTRATIVA PRESENTADA POR EL PRI EN CONTRA DEL PAN POR CONDUCTAS ILEGALES (P/ESTUDIO). 2005.	ARCHIVO DE TRÁMITE	N/A	N/A	N/A	N/A	IDEM

ENTREGA	COORDINÓ Y CERTIFICÓ	RECIBE
MTRA. KARLA GABRIELA PERAZA ZAZUETA **SERVIDORA PÚBLICA TITULAR SALIENTE**	**LIC. SANTIAGO ARTURO MONTOYA FÉLIX** **TITULAR DEL ÓRGANO INTERNO DE CONTROL**	**LIC. ARTURO FAJARDO MEJÍA** **SERVIDOR PÚBLICO TITULAR ENTRANTE**
LIC. CARMEN JULIETA RODRÍGUEZ CAMPOS **TESTIGO DE LASERVIDORA PÚBLICA TITULAR SALIENTE**		**LIC. ROBERTO CLAUDIO URIARTE MENDÍVIL** **TESTIGO DEL SERVIDOR PÚBLICO TITULAR ENTRANTE**

ANALÍTICO DEL CONCENTRADO DE ARCHIVOS EN TRÁMITE AL 04 DE SEPTIEMBRE DE 2022

S16	ANÁLISIS JURÍDICOS, ESTUDIOS DIVERSOS	S16		S16.18	RESUMEN DEL JRC, EXP. SUP-JRC-28/2005, ACTOR: PARTIDO BARZONISTA SINALOENSE. 2005.	ARCHIVO DE TRÁMITE	N/A	N/A	N/A	N/A	IDEM
S16	ANÁLISIS JURÍDICOS, ESTUDIOS DIVERSOS	S16		S16.19	SALARIOS MÍNIMOS VIGENTES A PARTIR DE 1°. DE ENERO DE 2005.	ARCHIVO DE TRÁMITE	N/A	N/A	N/A	N/A	IDEM
S16	ANÁLISIS JURÍDICOS, ESTUDIOS DIVERSOS	S16		S16.20	SÍNTESIS DE PUBLICACIONES DEL PERIÓDICO OFICIAL. 2005.	ARCHIVO DE TRÁMITE	N/A	N/A	N/A	N/A	IDEM
S16	ANÁLISIS JURÍDICOS, ESTUDIOS DIVERSOS	S16		S16.21	SOCIEDAD MEXICANA DE ESTUDIOS ELECTORALES “S O M E E”, 2005.	ARCHIVO DE TRÁMITE	N/A	N/A	N/A	N/A	IDEM
S16	ANÁLISIS JURÍDICOS, ESTUDIOS DIVERSOS	S16		S16.22	INICIATIVAS Y PROPUESTAS DE REFORMA ELECTORAL 2005.	ARCHIVO DE TRÁMITE	N/A	N/A	N/A	N/A	IDEM
S16	ANÁLISIS JURÍDICOS, ESTUDIOS DIVERSOS	S16		S16.23	PROYECTO CONVENIO GENERAL DE APOYO Y COLABORACIÓN EN MATERIA DE EDUCACIÓN CÍVICA, PARTICIPACIÓN CIUDADANA Y PROMOCIÓN DEL VOTO LIBRE Y SECRETO (IEE DE MICHOACÁN). 2005.	ARCHIVO DE TRÁMITE	N/A	N/A	N/A	N/A	IDEM
S16	ANÁLISIS JURÍDICOS, ESTUDIOS DIVERSOS	S16		S16.24	PROYECTO CONVENIO ENTRE LA ORGANIZACIÓN DE LA NACIONES UNIDAS Y ORGANISMOS ELECTORALES (IEE DE MICHOACÁN) 2005.	ARCHIVO DE TRÁMITE	N/A	N/A	N/A	N/A	IDEM
S16	ANÁLISIS JURÍDICOS, ESTUDIOS DIVERSOS	S16		S16.25	ESTUDIO: GOBERNABILIDAD Y CLÁUSULA DE GOBERNABILIDAD, DR. LEONARDO VALDÉS Z. 07-DICIEMBRE-2005	ARCHIVO DE TRÁMITE	N/A	N/A	N/A	N/A	IDEM
S17	CURSOS Y TALLERES	S17	CURSOS Y TALLERES	S17.1	CONSTANCIAS 2005.	ARCHIVO DE TRÁMITE	N/A	N/A	N/A	N/A	IDEM
S17	CURSOS Y TALLERES	S17	CURSOS Y TALLERES	S17.2	CONSTANCIAS DE PARTICIPACIÓN EXPEDIDAS AL CONSEJO ESTATAL ELECTORAL 2005.	ARCHIVO DE TRÁMITE	N/A	N/A	N/A	N/A	IDEM
S17	CURSOS Y TALLERES	S17	CURSOS Y TALLERES	S17.3	INVITACIONES CEE 2005.	ARCHIVO DE TRÁMITE	N/A	N/A	N/A	N/A	IDEM
S17	CURSOS Y TALLERES	S17	CURSOS Y TALLERES	S17.4	EXPOSICIÓN MONITOREO DE MEDIOS, VI REUNIÓN DE SRIOS. EJECUTIVOS Y HOMÓLOGOS DE ORG. EST. ELECTORALES, GUANAJUATO, NOVIEMBRE 2005.	ARCHIVO DE TRÁMITE	N/A	N/A	N/A	N/A	IDEM

ENTREGA	COORDINÓ Y CERTIFICÓ	RECIBE
MTRA. KARLA GABRIELA PERAZA ZAZUETA **SERVIDORA PÚBLICA TITULAR SALIENTE**	**LIC. SANTIAGO ARTURO MONTOYA FÉLIX** **TITULAR DEL ÓRGANO INTERNO DE CONTROL**	**LIC. ARTURO FAJARDO MEJÍA** **SERVIDOR PÚBLICO TITULAR ENTRANTE**
LIC. CARMEN JULIETA RODRÍGUEZ CAMPOS **TESTIGO DE LASERVIDORA PÚBLICA TITULAR SALIENTE**		**LIC. ROBERTO CLAUDIO URIARTE MENDÍVIL** **TESTIGO DEL SERVIDOR PÚBLICO TITULAR ENTRANTE**

ANALÍTICO DEL CONCENTRADO DE ARCHIVOS EN TRÁMITE AL 04 DE SEPTIEMBRE DE 2022

S17	CURSOS Y TALLERES	S17	CURSOS Y TALLERES	S17.5	EXPOSICIÓN ¿QUÉ ES EL CONSEJO? (NIVEL PREPARATORIA), 2005.	ARCHIVO DE TRÁMITE	N/A	N/A	N/A	N/A	IDEM
S17	CURSOS Y TALLERES	S17	CURSOS Y TALLERES	S17.6	EXPOSICIÓN V REUNIÓN SECRETARIOS FISCALIZACIÓN DE LOS RECURSOS OTORGADOS A LOS PARTIDOS POLÍTICOS, MAYO 2005.	ARCHIVO DE TRÁMITE	N/A	N/A	N/A	N/A	IDEM
S17	CURSOS Y TALLERES	S17	CURSOS Y TALLERES	S17.7	PROGRAMA DE VALORES ÉTICOS 2005.	ARCHIVO DE TRÁMITE	N/A	N/A	N/A	N/A	IDEM
S17	CURSOS Y TALLERES	S17	CURSOS Y TALLERES	S17.8	V REUNIÓN DE SECRETARIOS EJECUTIVOS Y HOMÓLOGOS DE ORGANISMOS ESTATALES ELECTORALES, OAXACA, MAYO 2005	ARCHIVO DE TRÁMITE	N/A	N/A	N/A	N/A	IDEM
S17	CURSOS Y TALLERES	S17	CURSOS Y TALLERES	S17.9	VI REUNIÓN DE SECRETARIOS EJECUTIVOS Y HOMÓLOGOS DE ORGANISMOS ESTATALES ELECTORALES, GUANAJUATO, NOVIEMBRE 2005	ARCHIVO DE TRÁMITE	N/A	N/A	N/A	N/A	IDEM
S17	CURSOS Y TALLERES	S17	CURSOS Y TALLERES	S17.10	TARJETERO 2005.	ARCHIVO DE TRÁMITE	N/A	N/A	N/A	N/A	IDEM
S18	PLANEACIÓN Y PRESUPUESTO	S18	PLANEACIÓN Y PRESUPUESTO	S18.1	CALENDARIOS DE CEE 2005.	ARCHIVO DE TRÁMITE	N/A	N/A	N/A	N/A	IDEM
S18	PLANEACIÓN Y PRESUPUESTO	S18	PLANEACIÓN Y PRESUPUESTO	S18.2	CALENDARIO DE ELECCIONES 2005.	ARCHIVO DE TRÁMITE	N/A	N/A	N/A	N/A	IDEM
S18	PLANEACIÓN Y PRESUPUESTO	S18	PLANEACIÓN Y PRESUPUESTO	S18.3	COMPROBACIÓN DE GASTOS 2005.	ARCHIVO DE TRÁMITE	N/A	N/A	N/A	N/A	IDEM
S18	PLANEACIÓN Y PRESUPUESTO	S18	PLANEACIÓN Y PRESUPUESTO	S18.4	PLAN ANUAL 2005	ARCHIVO DE TRÁMITE	N/A	N/A	N/A	N/A	IDEM
S19	INSTITUCIONES EDUCATIVAS	S19	INSTITUCIONES EDUCATIVAS	S19.1	INSTITUTO POLITÉCNICO NACIONAL 2005.	ARCHIVO DE TRÁMITE	N/A	N/A	N/A	N/A	IDEM
S19	INSTITUCIONES EDUCATIVAS	S19	INSTITUCIONES EDUCATIVAS	S19.2	UNIVERSIDAD AUTÓNOMA DE SINALOA 2005.	ARCHIVO DE TRÁMITE	N/A	N/A	N/A	N/A	IDEM
S19	INSTITUCIONES EDUCATIVAS	S19	INSTITUCIONES EDUCATIVAS	S19.3	UNIVERSIDAD NACIONAL AUTÓNOMA DE MÉXICO 2005.	ARCHIVO DE TRÁMITE	N/A	N/A	N/A	N/A	IDEM
S20	MEMORIA DEL PROCESO	S20	MEMORIA DEL PROCESO ELECTORAL 2004	S20.1	BORRADOR DE MEMORIA COORDINACIÓN ADMINISTRATIVA 2005.	ARCHIVO DE TRÁMITE	N/A	N/A	N/A	N/A	IDEM

ENTREGA	COORDINÓ Y CERTIFICÓ	RECIBE
MTRA. KARLA GABRIELA PERAZA ZAZUETA **SERVIDORA PÚBLICA TITULAR SALIENTE**	**LIC. SANTIAGO ARTURO MONTOYA FÉLIX** **TITULAR DEL ÓRGANO INTERNO DE CONTROL**	**LIC. ARTURO FAJARDO MEJÍA** **SERVIDOR PÚBLICO TITULAR ENTRANTE**
LIC. CARMEN JULIETA RODRÍGUEZ CAMPOS **TESTIGO DE LASERVIDORA PÚBLICA TITULAR SALIENTE**		**LIC. ROBERTO CLAUDIO URIARTE MENDÍVIL** **TESTIGO DEL SERVIDOR PÚBLICO TITULAR ENTRANTE**

ANALÍTICO DEL CONCENTRADO DE ARCHIVOS EN TRÁMITE AL 04 DE SEPTIEMBRE DE 2022

	ELECTORAL 2004										
S20	MEMORIA DEL PROCESO ELECTORAL 2004	S20	MEMORIA DEL PROCESO ELECTORAL 2004	S20.2	BORRADOR DE MEMORIA COORDINACIÓN ORGANIZACIÓN 2005.	ARCHIVO DE TRÁMITE	N/A	N/A	N/A	N/A	IDEM
S20	MEMORIA DEL PROCESO ELECTORAL 2004	S20	MEMORIA DEL PROCESO ELECTORAL 2004	S20.3	BORRADOR DE MEMORIA COORDINACIÓN DE CAPACITACIÓN 2005.	ARCHIVO DE TRÁMITE	N/A	N/A	N/A	N/A	IDEM
S20	MEMORIA DEL PROCESO ELECTORAL 2004	S20	MEMORIA DEL PROCESO ELECTORAL 2004	S20.4	BORRADOR DE MEMORIA DIRECCIÓN DEL REGISTRO ESTATAL DE ELECTORES, 2005.	ARCHIVO DE TRÁMITE	N/A	N/A	N/A	N/A	IDEM
S20	MEMORIA DEL PROCESO ELECTORAL 2004	S20	MEMORIA DEL PROCESO ELECTORAL 2004	S20.5	BORRADOR DE MEMORIA ÁREA COMUNICACIÓN, 2005	ARCHIVO DE TRÁMITE	N/A	N/A	N/A	N/A	IDEM
S20	MEMORIA DEL PROCESO ELECTORAL 2004	S20	MEMORIA DEL PROCESO ELECTORAL 2004	S20.6	BORRADOR DE MEMORIA ÁREA DE FISCALIZACIÓN DE LOS RECURSOS DE LOS PARTIDOS POLÍTICOS, 2005.	ARCHIVO DE TRÁMITE	N/A	N/A	N/A	N/A	IDEM
S20	MEMORIA DEL PROCESO ELECTORAL 2004	S20	MEMORIA DEL PROCESO ELECTORAL 2004	S20.7	BORRADOR DE MEMORIA ÁREA DE SECRETARIA, 2005.	ARCHIVO DE TRÁMITE	N/A	N/A	N/A	N/A	IDEM
S20	MEMORIA DEL PROCESO ELECTORAL 2004	S20	MEMORIA DEL PROCESO ELECTORAL 2004	S20.8	FECHAS Y MEMORIA DEL PROCESO 2004, 2005.	ARCHIVO DE TRÁMITE	N/A	N/A	N/A	N/A	IDEM
S20	MEMORIA DEL PROCESO ELECTORAL 2004	S20	MEMORIA DEL PROCESO ELECTORAL 2004	S20.9	RESULTADOS ELECTORALES 2005.	ARCHIVO DE TRÁMITE	N/A	N/A	N/A	N/A	IDEM
S20	MEMORIA DEL PROCESO ELECTORAL 2004	S20	MEMORIA DEL PROCESO ELECTORAL 2004	S20.10	RESULTADOS ELECTORALES DEFINITIVOS 2005.	ARCHIVO DE TRÁMITE	N/A	N/A	N/A	N/A	IDEM
S21	DIRECTORIOS	S21	DIRECTORIOS	S21.1	DISTRITOS ELECTORALES FEDERALES (DIRECTORIO DE JUNTAS EJECUTIVAS LOCALES Y DISTRITALES). 2005.	ARCHIVO DE TRÁMITE	N/A	N/A	N/A	N/A	IDEM

ENTREGA	COORDINÓ Y CERTIFICÓ	RECIBE
MTRA. KARLA GABRIELA PERAZA ZAZUETA SERVIDORA PÚBLICA TITULAR SALIENTE	LIC. SANTIAGO ARTURO MONTOYA FÉLIX TITULAR DEL ÓRGANO INTERNO DE CONTROL	LIC. ARTURO FAJARDO MEJÍA SERVIDOR PÚBLICO TITULAR ENTRANTE
LIC. CARMEN JULIETA RODRÍGUEZ CAMPOS TESTIGO DE LASERVIDORA PÚBLICA TITULAR SALIENTE		LIC. ROBERTO CLAUDIO URIARTE MENDÍVIL TESTIGO DEL SERVIDOR PÚBLICO TITULAR ENTRANTE

ANALÍTICO DEL CONCENTRADO DE ARCHIVOS EN TRÁMITE AL 04 DE SEPTIEMBRE DE 2022

S21	DIRECTORIOS	S21	DIRECTORIOS	S21.2	DIRECTORIO DE LA CÁMARA DE DIPUTADOS DEL CONGRESO DE LA UNIÓN. 2005.	ARCHIVO DE TRÁMITE	N/A	N/A	N/A	N/A	IDEM
S21	DIRECTORIOS	S21	DIRECTORIOS	S21.3	DIRECTORIO DE LA CÁMARA DE SENADORES DEL CONGRESO DE LA UNIÓN. 2005.	ARCHIVO DE TRÁMITE	N/A	N/A	N/A	N/A	IDEM
S22	ADMINISTRATIVO	S22	ADMINISTRATIVO	S22.1	CARTELES EN GENERAL, 2005.	ARCHIVO DE TRÁMITE	N/A	N/A	N/A	N/A	IDEM
S22	ADMINISTRATIVO	S22	ADMINISTRATIVO	S22.2	CIRCULARES SECRETARIA, 2005.	ARCHIVO DE TRÁMITE	N/A	N/A	N/A	N/A	IDEM
S22	ADMINISTRATIVO	S22	ADMINISTRATIVO	S22.3	CONTROL DE LLAMADAS SECRETARIA, 2005.	ARCHIVO DE TRÁMITE	N/A	N/A	N/A	N/A	IDEM
S22	ADMINISTRATIVO	S22	ADMINISTRATIVO	S22.4	CORRESPONDENCIA, 2005	ARCHIVO DE TRÁMITE	N/A	N/A	N/A	N/A	IDEM
S22	ADMINISTRATIVO	S22	ADMINISTRATIVO	S22.5	CURRÍCULUMS, 2005	ARCHIVO DE TRÁMITE	N/A	N/A	N/A	N/A	IDEM
	EJERCICIO 2006										
S1	SESIONES	S1.1	ACUERDOS	S1.1 .1	ACUERDOS ADMINISTRATIVOS 2006.	ARCHIVO DE TRÁMITE	N/A	N/A	N/A	N/A	EXPEDIENTE DE ARCHIVO GENERAL EN PROCESO DE ARMONIZACIÓN PARA ELABORACIÓN DE LOS INSTRUMENTOS DE CONTROL ARCHIVÍSTICO CONFORME A LAS DISPOSICIONES DE LA LEYES DE ARCHIVO VIGENTES.
S1	SESIONES	S1.2	DE LA COMISIÓN QUE FUNGE ENTRE PROCESOS	S1.2.1	SESIÓN ORDINARIA DE LA COMISIÓN QUE FUNGE ENTRE PROCESOS CELEBRADA EL DÍA 05 DE ENERO DE 2006. (AJUSTE DEL FINANCIAMIENTO A P.P. 2006).	ARCHIVO DE TRÁMITE	N/A	N/A	N/A	N/A	IDEM

ENTREGA **MTRA. KARLA GABRIELA PERAZA ZAZUETA** **SERVIDORA PÚBLICA TITULAR SALIENTE**	**COORDINÓ Y CERTIFICÓ** **LIC. SANTIAGO ARTURO MONTOYA FÉLIX** **TITULAR DEL ÓRGANO INTERNO DE CONTROL**	**RECIBE** **LIC. ARTURO FAJARDO MEJÍA** **SERVIDOR PÚBLICO TITULAR ENTRANTE**
LIC. CARMEN JULIETA RODRÍGUEZ CAMPOS **TESTIGO DE LASERVIDORA PÚBLICA TITULAR SALIENTE**		**LIC. ROBERTO CLAUDIO URIARTE MENDÍVIL** **TESTIGO DEL SERVIDOR PÚBLICO TITULAR ENTRANTE**

ANALÍTICO DEL CONCENTRADO DE ARCHIVOS EN TRÁMITE AL 04 DE SEPTIEMBRE DE 2022

S1	SESIONES	S1.2	DE LA COMISIÓN QUE FUNGE ENTRE PROCESOS	S1.2.2	PRIMERA SESIÓN ESPECIAL DE LA COMISIÓN QUE FUNGE ENTRE PROCESOS CELEBRADA EL DÍA 22 DE FEBRERO DE 2006. (APROBACIÓN DEL INFORME FINANCIERO 2005).	ARCHIVO DE TRÁMITE	N/A	N/A	N/A	N/A	IDEM
S1	SESIONES	S1.2	DE LA COMISIÓN QUE FUNGE ENTRE PROCESOS	S1.2.3	SESIÓN ORDINARIA DE LA COMISIÓN QUE FUNGE ENTRE PROCESOS, CELEBRADA EL 26 DE ABRIL DE 2006. (INFORME A LA CEAIPES).	ARCHIVO DE TRÁMITE	N/A	N/A	N/A	N/A	IDEM
S1	SESIONES	S1.2	DE LA COMISIÓN QUE FUNGE ENTRE PROCESOS	S1.2.4	SESIÓN ORDINARIA DE LA COMISIÓN QUE FUNGE ENTRE PROCESOS, CELEBRADA EL DÍA 30 DE MAYO DE 2006. (INFORME DEL PDTE.: PARLAMENTO INFANTIL, APOYO IFE, DEPURACIÓN EN BODEGA).	ARCHIVO DE TRÁMITE	N/A	N/A	N/A	N/A	IDEM
S1	SESIONES	S1.2	DE LA COMISIÓN QUE FUNGE ENTRE PROCESOS	S1.2.5	SESIÓN ORDINARIA DE LA COMISIÓN QUE FUNGE ENTRE PROCESOS, CELEBRADA EL DÍA 27 DE JUNIO DE 2006. (INFORME DE EDUCACIÓN CÍVICA).	ARCHIVO DE TRÁMITE	N/A	N/A	N/A	N/A	IDEM
S1	SESIONES	S1.2	DE LA COMISIÓN QUE FUNGE ENTRE PROCESOS	S1.2.6	SESIÓN ORDINARIA DE LA COMISIÓN QUE FUNGE ENTRE PROCESOS, CELEBRADA EL DÍA 28 DE AGOSTO DE 2006. (APROBACIÓN DEL ANTEPROYECTO DE PRESUPUESTO 2007).	ARCHIVO DE TRÁMITE	N/A	N/A	N/A	N/A	IDEM
S1	SESIONES	S1.2	DE LA COMISIÓN QUE FUNGE ENTRE PROCESOS	S1.2.7	SESIÓN ORDINARIA DE LA COMISIÓN QUE FUNGE ENTRE PROCESOS, CELEBRADA EL DÍA 27 DE SEPTIEMBRE DE 2006. (INFORME ENLACE CIUDADANO).	ARCHIVO DE TRÁMITE	N/A	N/A	N/A	N/A	IDEM
S1	SESIONES	S1.2	DE LA COMISIÓN QUE FUNGE ENTRE PROCESOS	S1.2.8	SESIÓN ORDINARIA DE LA COMISIÓN QUE FUNGE ENTRE PROCESOS, CELEBRADA EL DÍA 27 DE OCTUBRE DE 2006. (INFORME DE EDUCACIÓN CÍVICA).	ARCHIVO DE TRÁMITE	N/A	N/A	N/A	N/A	IDEM
S1	SESIONES	S1.2	DE LA COMISIÓN QUE FUNGE ENTRE PROCESOS	S1.2.9	SESIÓN ORDINARIA DE LA COMISIÓN QUE FUNGE ENTRE PROCESOS CELEBRADA EL DÍA 15 DE NOVIEMBRE DE 2006. (APROBACIÓN DE ADQUISICIÓN DE EQUIPO DE CÓMPUTO).	ARCHIVO DE TRÁMITE	N/A	N/A	N/A	N/A	IDEM
S1	SESIONES	S1.2	DE LA COMISIÓN QUE	S1.2.10	SESIÓN EXTRAORDINARIA DE LA COMISIÓN QUE	ARCHIVO DE	N/A	N/A	N/A	N/A	IDEM

ENTREGA	COORDINÓ Y CERTIFICÓ	RECIBE
MTRA. KARLA GABRIELA PERAZA ZAZUETA SERVIDORA PÚBLICA TITULAR SALIENTE	LIC. SANTIAGO ARTURO MONTOYA FÉLIX TITULAR DEL ÓRGANO INTERNO DE CONTROL	LIC. ARTURO FAJARDO MEJÍA SERVIDOR PÚBLICO TITULAR ENTRANTE
LIC. CARMEN JULIETA RODRÍGUEZ CAMPOS TESTIGO DE LASERVIDORA PÚBLICA TITULAR SALIENTE		LIC. ROBERTO CLAUDIO URIARTE MENDÍVIL TESTIGO DEL SERVIDOR PÚBLICO TITULAR ENTRANTE

ANALÍTICO DEL CONCENTRADO DE ARCHIVOS EN TRÁMITE AL 04 DE SEPTIEMBRE DE 2022

			FUNGE ENTRE PROCESOS		FUNGE ENTRE PROCESOS CELEBRADA EL DÍA 28 DE NOVIEMBRE DE 2006. (APERTURA Y FALLO DE PROPUESTAS ECONÓMICAS DE PROVEEDORES).	TRÁMITE					
S1	SESIONES	S1.2	DE LA COMISIÓN QUE FUNGE ENTRE PROCESOS	S1.2.11	SESIÓN ORDINARIA DE LA COMISIÓN QUE FUNGE ENTRE PROCESOS CELEBRADA EL DÍA 19 DE DICIEMBRE DE 2006. (INFORME DE PRESIDENCIA).	ARCHIVO DE TRÁMITE	N/A	N/A	N/A	N/A	IDEM
S1	SESIONES	S1.3	DEL PLENO DEL CEE	S1.3.1	PRIMERA SESIÓN EXTRAORDINARIA DEL PLENO DEL CONSEJO ESTATAL ELECTORAL, CELEBRADA EL DÍA 30 DE MARZO DE 2006. (INTEGRACIÓN DE LA COMISIÓN DE PRERROG. Y P.P.).	ARCHIVO DE TRÁMITE	N/A	N/A	N/A	N/A	IDEM
S1	SESIONES	S1.3	DEL PLENO DEL CEE	S1.3.2	SEGUNDA SESIÓN EXTRAORDINARIA DEL PLENO DEL CONSEJO ESTATAL ELECTORAL CELEBRADA EL DÍA 06 DE JULIO DE 2006. (APROBACIÓN DEL DICTAMEN CONSOLIDADO DE LOS INFORMES DE LOS P.P. 2005).	ARCHIVO DE TRÁMITE	N/A	N/A	N/A	N/A	IDEM
S2	PARTIDOS POLÍTICOS	S2.1	PARTIDO ACCIÓN NACIONAL	S2.1.1	CORRESPONDENCIA PAN 2006.	ARCHIVO DE TRÁMITE	N/A	N/A	N/A	N/A	IDEM
S2	PARTIDOS POLÍTICOS	S2.2	PARTIDO REVOLUCIONARIO INSTITUCIONAL	S2.2.1	CORRESPONDENCIA PRI 2006.	ARCHIVO DE TRÁMITE	N/A	N/A	N/A	N/A	IDEM
S2	PARTIDOS POLÍTICOS	S2.3	PARTIDO DE LA REVOLUCIÓN DEMOCRÁTICA	S2.3.1	CORRESPONDENCIA PRD 2006.	ARCHIVO DE TRÁMITE	N/A	N/A	N/A	N/A	IDEM
S2	PARTIDOS POLÍTICOS	S2.3	PARTIDO DE LA REVOLUCIÓN DEMOCRÁTICA	S2.3.2	ESTATUTOS PARTIDO DE LA REVOLUCIÓN DEMOCRÁTICA 2006.	ARCHIVO DE TRÁMITE	N/A	N/A	N/A	N/A	IDEM
S2	PARTIDOS POLÍTICOS	S2.3	PARTIDO DE LA REVOLUCIÓN DEMOCRÁTICA	S2.3.3	DICTAMEN DE LA COMISIÓN DE REGLAMENTOS Y CONVOCATORIAS PRESENTADO AL 16° PLENO DEL CONSEJO NACIONAL PRD 2006.	ARCHIVO DE TRÁMITE	N/A	N/A	N/A	N/A	IDEM
S2	PARTIDOS POLÍTICOS	S2.4	PARTIDO DEL TRABAJO	S2.4.1	CORRESPONDENCIA PT 2006.	ARCHIVO DE TRÁMITE	N/A	N/A	N/A	N/A	IDEM
S2	PARTIDOS	S2.5	PARTIDO VERDE	S2.5.1	CORRESPONDENCIA PVEM 2006.	ARCHIVO DE	N/A	N/A	N/A	N/A	IDEM

ENTREGA	COORDINÓ Y CERTIFICÓ	RECIBE
MTRA. KARLA GABRIELA PERAZA ZAZUETA SERVIDORA PÚBLICA TITULAR SALIENTE	LIC. SANTIAGO ARTURO MONTOYA FÉLIX TITULAR DEL ÓRGANO INTERNO DE CONTROL	LIC. ARTURO FAJARDO MEJÍA SERVIDOR PÚBLICO TITULAR ENTRANTE
LIC. CARMEN JULIETA RODRÍGUEZ CAMPOS TESTIGO DE LASERVIDORA PÚBLICA TITULAR SALIENTE		LIC. ROBERTO CLAUDIO URIARTE MENDÍVIL TESTIGO DEL SERVIDOR PÚBLICO TITULAR ENTRANTE

ANALÍTICO DEL CONCENTRADO DE ARCHIVOS EN TRÁMITE AL 04 DE SEPTIEMBRE DE 2022

	POLÍTICOS		ECOLOGISTA DE MÉXICO			TRÁMITE					
S2	PARTIDOS POLÍTICOS	S2.6	CONVERGENCIA	S2.6.1	CORRESPONDENCIA CONVERGENCIA 2006.	ARCHIVO DE TRÁMITE	N/A	N/A	N/A	N/A	IDEM
S2	PARTIDOS POLÍTICOS	S2.6	CONVERGENCIA	S2.6.2	ESTATUTOS CONVERGENCIA 2006.	ARCHIVO DE TRÁMITE	N/A	N/A	N/A	N/A	IDEM
S2	PARTIDOS POLÍTICOS	S2.7	PARTIDO NUEVA ALIANZA	S2.7.1	CORRESPONDENCIA PARTIDO NUEVA ALIANZA 2006.	ARCHIVO DE TRÁMITE	N/A	N/A	N/A	N/A	IDEM
S2	PARTIDOS POLÍTICOS	S2.8	PARTIDO ALTERNATIVA SOCIALDEMÓCRATA Y CAMPESINA	S2.8.1	CORRESPONDENCIA PARTIDO ALTERNATIVA SOCIALDEMÓCRATA Y CAMPESINA 2006.	ARCHIVO DE TRÁMITE	N/A	N/A	N/A	N/A	IDEM
S2	PARTIDOS POLÍTICOS	S2.9	ENLACE CIUDADANO PARTIDO POLÍTICO ESTATAL	S2.9.1	CORRESPONDENCIA ENLACE CIUDADANO PARTIDO POLÍTICO ESTATAL 2006.	ARCHIVO DE TRÁMITE	N/A	N/A	N/A	N/A	IDEM
S3	COMISIONES DEL CONSEJO ESTATAL ELECTORAL					ARCHIVO DE TRÁMITE	N/A	N/A	N/A	N/A	IDEM
S4	COORDINACIONES Y AREAS DEL CONSEJO ESTATAL ELECTORAL	S4	COORDINACIONES Y AREAS DEL CONSEJO ESTATAL ELECTORAL	S4.1	CATÁLOGO DOCUMENTAL, RELACIÓN DE EXPEDIENTES ARCHIVO 2001-2006, 2006.	ARCHIVO DE TRÁMITE	N/A	N/A	N/A	N/A	IDEM
S4	COORDINACIONES Y AREAS DEL CONSEJO ESTATAL ELECTORAL	S4.2	COORDINACIÓN ADMINISTRATIVA	S4.2.1	CORRESPONDENCIA DE LA COORDINACIÓN ADMINISTRATIVA, 2006.	ARCHIVO DE TRÁMITE	N/A	N/A	N/A	N/A	IDEM
S4	COORDINACIONES Y AREAS DEL CONSEJO ESTATAL ELECTORAL	S4.2	COORDINACIÓN ADMINISTRATIVA	S4.2.2	CONCURSO DE ADJUDICACIÓN POR INVITACIÓN PARA LA ADQUISICIÓN DE UNA PARTE DE LOS EQUIPOS DE CÓMPUTO PARA EL PROCESO ELECTORAL 2007. 2006.	ARCHIVO DE TRÁMITE	N/A	N/A	N/A	N/A	IDEM
S4	COORDINACIONES Y AREAS DEL CONSEJO ESTATAL ELECTORAL	S4.3	COORDINACIÓN DE CAPACITACIÓN ELECTORAL	S4.3.1	CORRESPONDENCIA DE LA COORDINACIÓN DE CAPACITACIÓN, 2006.	ARCHIVO DE TRÁMITE	N/A	N/A	N/A	N/A	IDEM

ENTREGA	COORDINÓ Y CERTIFICÓ	RECIBE
MTRA. KARLA GABRIELA PERAZA ZAZUETA **SERVIDORA PÚBLICA TITULAR SALIENTE**	**LIC. SANTIAGO ARTURO MONTOYA FÉLIX** **TITULAR DEL ÓRGANO INTERNO DE CONTROL**	**LIC. ARTURO FAJARDO MEJÍA** **SERVIDOR PÚBLICO TITULAR ENTRANTE**
LIC. CARMEN JULIETA RODRÍGUEZ CAMPOS **TESTIGO DE LASERVIDORA PÚBLICA TITULAR SALIENTE**		**LIC. ROBERTO CLAUDIO URIARTE MENDÍVIL** **TESTIGO DEL SERVIDOR PÚBLICO TITULAR ENTRANTE**

ANALÍTICO DEL CONCENTRADO DE ARCHIVOS EN TRÁMITE AL 04 DE SEPTIEMBRE DE 2022

S4	COORDINACIONES Y AREAS DEL CONSEJO ESTATAL ELECTORAL	S4.4	COORDINACIÓN DE ORGANIZACIÓN ELECTORAL	S4.4.1	CORRESPONDENCIA DE LA COORDINACIÓN DE ORGANIZACIÓN, 2006.	ARCHIVO DE TRÁMITE	N/A	N/A	N/A	N/A	IDEM
S4	COORDINACIONES Y AREAS DEL CONSEJO ESTATAL ELECTORAL	S4.4	COORDINACIÓN DE ORGANIZACIÓN ELECTORAL	S4.4.2	SOLICITUD DE INFORMACIÓN SOBRE MATERIAL Y DOCUMENTACIÓN ELECTORAL, PREP Y MONITOREO A MEDIOS DE LOS INSTITUTOS ELECTORALES DEL PAÍS 2006.	ARCHIVO DE TRÁMITE	N/A	N/A	N/A	N/A	IDEM
S4	COORDINACIONES Y AREAS DEL CONSEJO ESTATAL ELECTORAL	S4.5	ÁREA DE ACCESO A LA INFORMACIÓN	S4.5.1	CORRESPONDENCIA DEL ÁREA DE ACCESO A LA INFORMACIÓN, 2006.	ARCHIVO DE TRÁMITE	N/A	N/A	N/A	N/A	IDEM
S4	COORDINACIONES Y AREAS DEL CONSEJO ESTATAL ELECTORAL	S4.6	ÁREA DE COMUNICACIÓN	S4.6.1	CORRESPONDENCIA DEL ÁREA DE COMUNICACIÓN, 2006.	ARCHIVO DE TRÁMITE	N/A	N/A	N/A	N/A	IDEM
S4	COORDINACIONES Y AREAS DEL CONSEJO ESTATAL ELECTORAL	S4.6	ÁREA DE COMUNICACIÓN	S4.6.2	BOLETINES DE PRENSA, 2006.	ARCHIVO DE TRÁMITE	N/A	N/A	N/A	N/A	IDEM
S4	COORDINACIONES Y AREAS DEL CONSEJO ESTATAL ELECTORAL	S4.6	ÁREA DE COMUNICACIÓN	S4.6.3	OFICIOS ENVIADOS A CÁMARAS Y ORGANISMOS DE LA REVISTA ALAURNA 2006.	ARCHIVO DE TRÁMITE	N/A	N/A	N/A	N/A	IDEM
S4	COORDINACIONES Y AREAS DEL CONSEJO ESTATAL ELECTORAL	S4.7	ÁREA DE CONSEJEROS	S4.7.1	CORRESPONDENCIA DE CONSEJEROS CIUDADANOS, 2006.	ARCHIVO DE TRÁMITE	N/A	N/A	N/A	N/A	IDEM
S4	COORDINACIONES Y AREAS DEL CONSEJO ESTATAL ELECTORAL	S4.8	ÁREA DE EDUCACIÓN CÍVICA Y DIFUSIÓN DE LA CULTURA DEMOCRÁTICA	S4.8.1	CORRESPONDENCIA DEL ÁREA DE EDUCACIÓN CÍVICA Y DIFUSIÓN DE LA CULTURA DEMOCRÁTICA, TOMO I, 2006.	ARCHIVO DE TRÁMITE	N/A	N/A	N/A	N/A	IDEM
S4	COORDINACIONES Y	S4.8	ÁREA DE EDUCACIÓN	S4.8.2	CONVOCATORIAS EMITIDAS POR EL CEE, 2006.	ARCHIVO DE	N/A	N/A	N/A	N/A	IDEM

ENTREGA	COORDINÓ Y CERTIFICÓ	RECIBE
MTRA. KARLA GABRIELA PERAZA ZAZUETA **SERVIDORA PÚBLICA TITULAR SALIENTE**	**LIC. SANTIAGO ARTURO MONTOYA FÉLIX** **TITULAR DEL ÓRGANO INTERNO DE CONTROL**	**LIC. ARTURO FAJARDO MEJÍA** **SERVIDOR PÚBLICO TITULAR ENTRANTE**
LIC. CARMEN JULIETA RODRÍGUEZ CAMPOS **TESTIGO DE LASERVIDORA PÚBLICA TITULAR SALIENTE**		**LIC. ROBERTO CLAUDIO URIARTE MENDÍVIL** **TESTIGO DEL SERVIDOR PÚBLICO TITULAR ENTRANTE**

ANALÍTICO DEL CONCENTRADO DE ARCHIVOS EN TRÁMITE AL 04 DE SEPTIEMBRE DE 2022

	AREAS DEL CONSEJO ESTATAL ELECTORAL		CÍVICA Y DIFUSIÓN DE LA CULTURA DEMOCRÁTICA			TRÁMITE					
S4	COORDINACIONES Y AREAS DEL CONSEJO ESTATAL ELECTORAL	S4.8	ÁREA DE EDUCACIÓN CÍVICA Y DIFUSIÓN DE LA CULTURA DEMOCRÁTICA	S4.8.3	TERCER CERTAMEN ESTATAL DE ENSAYO POLÍTICO “OCTAVIO PAZ” 2006.	ARCHIVO DE TRÁMITE	N/A	N/A	N/A	N/A	IDEM
S4	COORDINACIONES Y AREAS DEL CONSEJO ESTATAL ELECTORAL	S4.8	ÁREA DE EDUCACIÓN CÍVICA Y DIFUSIÓN DE LA CULTURA DEMOCRÁTICA	S4.8.4	CORRESPONDENCIA DEL ÁREA DE EDUCACIÓN CÍVICA Y DIFUSIÓN DE LA CULTURA DEMOCRÁTICA, TOMO II, 2006.	ARCHIVO DE TRÁMITE	N/A	N/A	N/A	N/A	IDEM
S4	COORDINACIONES Y AREAS DEL CONSEJO ESTATAL ELECTORAL	S4.9	ÁREA DE PRERROGATIVAS	S4.9.1	CORRESPONDENCIA DEL ÁREA DE PRERROGATIVAS, 2006.	ARCHIVO DE TRÁMITE	N/A	N/A	N/A	N/A	IDEM
S4	COORDINACIONES Y AREAS DEL CONSEJO ESTATAL ELECTORAL	S4.10	PRESIDENCIA	S4.10 .1	CORRESPONDENCIA DEL ÁREA DE PRESIDENCIA, 2006.	ARCHIVO DE TRÁMITE	N/A	N/A	N/A	N/A	IDEM
S4	COORDINACIONES Y AREAS DEL CONSEJO ESTATAL ELECTORAL	S4.11	ÁREA DE SISTEMAS	S4.11.1	CORRESPONDENCIA DEL ÁREA DE SISTEMAS 2006.	ARCHIVO DE TRÁMITE	N/A	N/A	N/A	N/A	IDEM
S4	COORDINACIONES Y AREAS DEL CONSEJO ESTATAL ELECTORAL	S4.12	OFICINAS REGIONALES	S4.12.1	CORRESPONDENCIA DE LA OFICINA REGIONAL NORTE 2006.	ARCHIVO DE TRÁMITE	N/A	N/A	N/A	N/A	IDEM
S4	COORDINACIONES Y AREAS DEL CONSEJO ESTATAL ELECTORAL	S4.12	OFICINAS REGIONALES	S4.12.2	CORRESPONDENCIA DE LA OFICINA REGIONAL SUR 2006.	ARCHIVO DE TRÁMITE	N/A	N/A	N/A	N/A	IDEM
S5	RECURSOS Y PROCEDIMIENTOS JURISDICCIONALES Y					ARCHIVO DE TRÁMITE	N/A	N/A	N/A	N/A	IDEM

ENTREGA	COORDINÓ Y CERTIFICÓ	RECIBE
MTRA. KARLA GABRIELA PERAZA ZAZUETA **SERVIDORA PÚBLICA TITULAR SALIENTE**	**LIC. SANTIAGO ARTURO MONTOYA FÉLIX** **TITULAR DEL ÓRGANO INTERNO DE CONTROL**	**LIC. ARTURO FAJARDO MEJÍA** **SERVIDOR PÚBLICO TITULAR ENTRANTE**
LIC. CARMEN JULIETA RODRÍGUEZ CAMPOS **TESTIGO DE LASERVIDORA PÚBLICA TITULAR SALIENTE**		**LIC. ROBERTO CLAUDIO URIARTE MENDÍVIL** **TESTIGO DEL SERVIDOR PÚBLICO TITULAR ENTRANTE**

ANALÍTICO DEL CONCENTRADO DE ARCHIVOS EN TRÁMITE AL 04 DE SEPTIEMBRE DE 2022

	ADMINISTRATIVOS										
S6	CONTRATOS Y CONVENIOS	S6.1	CONTRATOS	S6.1.1	PRESTACIÓN DE SERVICIOS PROFESIONALES, LIC. OSCAR ANTONIO ALARID NAVARRETE 2006.	ARCHIVO DE TRÁMITE	N/A	N/A	N/A	N/A	IDEM
S6	CONTRATOS Y CONVENIOS	S6.1	CONTRATOS	S6.1.2	PRESTACIÓN DE SERVICIOS PROFESIONALES, ING. GASPAR PRUNEDA GUTIÉRREZ 2006.	ARCHIVO DE TRÁMITE	N/A	N/A	N/A	N/A	IDEM
S6	CONTRATOS Y CONVENIOS	S6.1	CONTRATOS	S6.1.3	PRESTACIÓN DE SERVICIOS PROFESIONALES, LIC. MARÍA FERNANDA BEATRIZ DE GUADALUPE MOLINS VILLARREAL 2006.	ARCHIVO DE TRÁMITE	N/A	N/A	N/A	N/A	IDEM
S6	CONTRATOS Y CONVENIOS	S6.1	CONTRATOS	S6.1.4	PRESTACIÓN DE SERVICIOS ARTÍSTICOS, LIC. FERNANDO MEJÍA CASTRO 2006.	ARCHIVO DE TRÁMITE	N/A	N/A	N/A	N/A	IDEM
S6	CONTRATOS Y CONVENIOS	S6.1	CONTRATOS	S6.1.5	PRESTACIÓN DE SERVICIOS PROFESIONALES, LIC. AARÓN GARCÍA CUSTOMSOFT, SC. 2006.	ARCHIVO DE TRÁMITE	N/A	N/A	N/A	N/A	IDEM
S6	CONTRATOS Y CONVENIOS	S6.1	CONTRATOS	S6.1.6	PRESTACIÓN DE SERVICIOS PROFESIONALES, LIC. ARMADA URQUIDEZ TAPIA, SW-FACTORY, S.C. 2006.	ARCHIVO DE TRÁMITE	N/A	N/A	N/A	N/A	IDEM
S6	CONTRATOS Y CONVENIOS	S6.1	CONTRATOS	S6.1.7	PRESTACIÓN DE SERVICIOS PROFESIONALES, C. MARÍA MILAGROS CHÁVEZ LIZÁRRAGA, INFORMÁTICA Y DESARROLLO DE SISTEMAS, S.C. 2006.	ARCHIVO DE TRÁMITE	N/A	N/A	N/A	N/A	IDEM
S6	CONTRATOS Y CONVENIOS	S6.1	CONTRATOS	S6.1.8	PRESTACIÓN DE SERVICIOS ARTÍSTICOS, C. JOSÉ ALFREDO VERGARA LÓPEZ 2006.	ARCHIVO DE TRÁMITE	N/A	N/A	N/A	N/A	IDEM
S6	CONTRATOS Y CONVENIOS	S6.1	CONTRATOS	S6.1.9	PRESTACIÓN DE SERVICIOS ARTÍSTICOS, MTRO. JAVIER BASURTO CADENA 2006.	ARCHIVO DE TRÁMITE	N/A	N/A	N/A	N/A	IDEM
S6	CONTRATOS Y CONVENIOS	S6.1	CONTRATOS	S6.1.10	PRESTACIÓN DE SERVICIOS ARTÍSTICOS, SR. CARLOS GUILLERMO AMBRIZ MAGALLANES 2006.	ARCHIVO DE TRÁMITE	N/A	N/A	N/A	N/A	IDEM
S6	CONTRATOS Y CONVENIOS	S6.1	CONTRATOS	S6.1.11	CONSTANCIA DE TRANSMISIÓN DE LOS DERECHOS PATRIMONIALES DE AUTOR, SPOTS INSTITUCIONALES PARA RADIO 2006.	ARCHIVO DE TRÁMITE	N/A	N/A	N/A	N/A	IDEM
S6	CONTRATOS Y CONVENIOS	S6.1	CONTRATOS	S6.1.12	CONSTANCIA DE TRANSMISIÓN DE LOS DERECHOS PATRIMONIALES DE AUTOR, ABRAHAM CASTRO BAZÚA, CD INTERACTIVO	ARCHIVO DE TRÁMITE	N/A	N/A	N/A	N/A	IDEM

ENTREGA	COORDINÓ Y CERTIFICÓ	RECIBE
MTRA. KARLA GABRIELA PERAZA ZAZUETA **SERVIDORA PÚBLICA TITULAR SALIENTE**	**LIC. SANTIAGO ARTURO MONTOYA FÉLIX** **TITULAR DEL ÓRGANO INTERNO DE CONTROL**	**LIC. ARTURO FAJARDO MEJÍA** **SERVIDOR PÚBLICO TITULAR ENTRANTE**
LIC. CARMEN JULIETA RODRÍGUEZ CAMPOS **TESTIGO DE LASERVIDORA PÚBLICA TITULAR SALIENTE**		**LIC. ROBERTO CLAUDIO URIARTE MENDÍVIL** **TESTIGO DEL SERVIDOR PÚBLICO TITULAR ENTRANTE**

ANALÍTICO DEL CONCENTRADO DE ARCHIVOS EN TRÁMITE AL 04 DE SEPTIEMBRE DE 2022

					INFANTIL 2006.						
S6	CONTRATOS Y CONVENIOS	S6.1	CONTRATOS	S6.1.13	PRESTACIÓN DE SERVICIOS ARTÍSTICOS, ESCUELA PROFESIONAL DE DANZA DE MAZATLÁN, MTRO. JAVIER BASURTO CADENA, 2006.	ARCHIVO DE TRÁMITE	N/A	N/A	N/A	N/A	IDEM
S6	CONTRATOS Y CONVENIOS	S6.1	CONTRATOS	S6.1.14	PRESTACIÓN DE SERVICIOS ARTÍSTICOS, DELFOS DANZA CONTEMPORÁNEA A.C., MTROS. CLAUDIA LAVISTA FERNÁNDEZ Y VÍCTOR MANUEL RUÍZ BECERRA, 2006.	ARCHIVO DE TRÁMITE	N/A	N/A	N/A	N/A	IDEM
S6	CONTRATOS Y CONVENIOS	S6.1	CONTRATOS	S6.1.15	COMPRA-VENTA DE EQUIPO DE CÓMPUTO, COMPUPARTES Y ACCESORIOS, S.A. DE C.V., 2006	ARCHIVO DE TRÁMITE	N/A	N/A	N/A	N/A	IDEM
S6	CONTRATOS Y CONVENIOS	S6.1	CONTRATOS	S6.1.16	CONSTANCIA DE TRANSMISIÓN DE DERECHOS PATRIMONIALES DE AUTOR, MIGUEL ÁNGEL BLAK BALARZA (VIDEO DE DIFUSIÓN INSTITUCIONAL, MODALIDAD DE TEATRO GUIÑOL) 2006.	ARCHIVO DE TRÁMITE	N/A	N/A	N/A	N/A	IDEM
S6	CONTRATOS Y CONVENIOS	S6.2	CONVENIOS	S6.2.1	GENERAL DE COLABORACIÓN, DR. VÍCTOR MANUEL DÍAZ SIMENTAL, CENTRO DE CIENCIAS DE SINALOA, 2006.	ARCHIVO DE TRÁMITE	N/A	N/A	N/A	N/A	IDEM
S7	ORGANOS JURISDICCIONALES ELECTORALES FEDERAL Y ESTATAL	S7	ORGANOS JURISDICCIONALES ELECTORALES FEDERAL Y ESTATAL	S7.1	CORRESPONDENCIA DEL TRIBUNAL ESTATAL ELECTORAL 2006.	ARCHIVO DE TRÁMITE	N/A	N/A	N/A	N/A	IDEM
S7	ORGANOS JURISDICCIONALES ELECTORALES FEDERAL Y ESTATAL	S7	ORGANOS JURISDICCIONALES ELECTORALES FEDERAL Y ESTATAL	S7.2	CORRESPONDENCIA DE LOS TRIBUNALES ELECTORALES DEL PAÍS 2006.	ARCHIVO DE TRÁMITE	N/A	N/A	N/A	N/A	IDEM
S7	ORGANOS JURISDICCIONALES ELECTORALES FEDERAL Y ESTATAL	S7	ORGANOS JURISDICCIONALES ELECTORALES FEDERAL Y ESTATAL	S7.3	CORRESPONDENCIA DEL TRIBUNAL ELECTORAL DEL PODER JUDICIAL DE LA FEDERACIÓN 2006.	ARCHIVO DE TRÁMITE	N/A	N/A	N/A	N/A	IDEM
S8	INSTITUTOS Y/O CONSEJOS ELECTORALES DE	S8	INSTITUTOS Y/O CONSEJOS ELECTORALES DE LOS	S8.1	OFICIOS DE INSTITUTOS ELECTORALES DEL PAÍS TOMO I 2006.	ARCHIVO DE TRÁMITE	N/A	N/A	N/A	N/A	IDEM

ENTREGA	COORDINÓ Y CERTIFICÓ	RECIBE
MTRA. KARLA GABRIELA PERAZA ZAZUETA **SERVIDORA PÚBLICA TITULAR SALIENTE**	**LIC. SANTIAGO ARTURO MONTOYA FÉLIX** **TITULAR DEL ÓRGANO INTERNO DE CONTROL**	**LIC. ARTURO FAJARDO MEJÍA** **SERVIDOR PÚBLICO TITULAR ENTRANTE**
LIC. CARMEN JULIETA RODRÍGUEZ CAMPOS **TESTIGO DE LASERVIDORA PÚBLICA TITULAR SALIENTE**		**LIC. ROBERTO CLAUDIO URIARTE MENDÍVIL** **TESTIGO DEL SERVIDOR PÚBLICO TITULAR ENTRANTE**

ANALÍTICO DEL CONCENTRADO DE ARCHIVOS EN TRÁMITE AL 04 DE SEPTIEMBRE DE 2022

	LOS ESTADOS		ESTADOS								
S8	INSTITUTOS Y/O CONSEJOS ELECTORALES DE LOS ESTADOS	S8	INSTITUTOS Y/O CONSEJOS ELECTORALES DE LOS ESTADOS	S8.2	OFICIOS DEL INSTITUTOS ELECTORALES DEL PAÍS TOMO II 2006	ARCHIVO DE TRÁMITE	N/A	N/A	N/A	N/A	IDEM
S9	AUTORIDADES FEDERALES ELECTORALES	S9.1	INSTITUTO FEDERAL ELECTORAL	S9.1.1	INSTITUTO FEDERAL ELECTORAL 2006.	ARCHIVO DE TRÁMITE	N/A	N/A	N/A	N/A	IDEM
S9	AUTORIDADES FEDERALES ELECTORALES	S9.2	INSTITUTO FEDERAL ELECTORAL	S9.1.2	LINEAMIENTOS RELATIVOS A LA DISOLUCIÓN, LIQUIDACIÓN Y DESTINO DE LOS BIENES DE LOS PARTIDOS POLÍTICOS NACIONALES QUE PIERDAN O LES CANCELEN SU REGISTRO ANTE EL IFE 2006.	ARCHIVO DE TRÁMITE	N/A	N/A	N/A	N/A	IDEM
S9	AUTORIDADES FEDERALES ELECTORALES	S9.2	INSTITUTO FEDERAL ELECTORAL	S9.1.3	RECURSO DE REVISIÓN EXPEDIENTE NÚM. RSG-023/2005 Y SUS ACUMULADOS RSG-024/2005 Y RSG-027/2005. 2006.	ARCHIVO DE TRÁMITE	N/A	N/A	N/A	N/A	IDEM
S9	AUTORIDADES FEDERALES ELECTORALES	S9.2	INSTITUTO FEDERAL ELECTORAL	S9.1.4	COLABORACIÓN CON EL IFE PARA PROMOVER LA PARTICIPACIÓN CIUDADANA Y EL VOTO DURANTE EL PROCESO ELECTORAL FEDERAL 2005-2006 (VERSIÓN EJECUTIVA). 2006	ARCHIVO DE TRÁMITE	N/A	N/A	N/A	N/A	IDEM
S10	GOBIERNO DEL ESTADO DE SINALOA	S10.1	GOBIERNO DEL ESTADO	S10.1.1	GOBIERNO DEL ESTADO 2006.	ARCHIVO DE TRÁMITE	N/A	N/A	N/A	N/A	IDEM
S10	GOBIERNO DEL ESTADO DE SINALOA	S10.2	SECRETARÍA DE PLANEACIÓN Y DESARROLLO DEL GOBIERNO	S10.2.1	SECRETARÍA DE PLANEACIÓN Y DESARROLLO DEL GOBIERNO 2006	ARCHIVO DE TRÁMITE	N/A	N/A	N/A	N/A	IDEM
S10	GOBIERNO DEL ESTADO DE SINALOA	S10.3	PROCURADURÍA GENERAL DE JUSTICIA DEL ESTADO	S10.3.1	PROCURADURÍA GENERAL DE JUSTICIA DEL ESTADO 2006	ARCHIVO DE TRÁMITE	N/A	N/A	N/A	N/A	IDEM
S10	GOBIERNO DEL ESTADO DE SINALOA	S10.4	SECRETARÍA GENERAL DE GOBIERNO	S10.4.1	SUB-SECRETARIA DE ASUNTOS JURÍDICOS DE LA SECRETARIA DE GOBIERNO 2006.	ARCHIVO DE TRÁMITE	N/A	N/A	N/A	N/A	IDEM
S10	GOBIERNO DEL	S10.5	SECRETARÍA DE	S10.5.1	SECRETARIA DE ADMINISTRACIÓN Y FINANZAS	ARCHIVO DE	N/A	N/A	N/A	N/A	IDEM

ENTREGA	COORDINÓ Y CERTIFICÓ	RECIBE
MTRA. KARLA GABRIELA PERAZA ZAZUETA **SERVIDORA PÚBLICA TITULAR SALIENTE**	**LIC. SANTIAGO ARTURO MONTOYA FÉLIX** **TITULAR DEL ÓRGANO INTERNO DE CONTROL**	**LIC. ARTURO FAJARDO MEJÍA** **SERVIDOR PÚBLICO TITULAR ENTRANTE**
LIC. CARMEN JULIETA RODRÍGUEZ CAMPOS **TESTIGO DE LASERVIDORA PÚBLICA TITULAR SALIENTE**		**LIC. ROBERTO CLAUDIO URIARTE MENDÍVIL** **TESTIGO DEL SERVIDOR PÚBLICO TITULAR ENTRANTE**

ANALÍTICO DEL CONCENTRADO DE ARCHIVOS EN TRÁMITE AL 04 DE SEPTIEMBRE DE 2022

	ESTADO DE SINALOA		ADMINISTRACIÓN Y FINANZAS DEL GOBIERNO DEL ESTADO		DEL GOBIERNO DEL ESTADO 2006.	TRÁMITE					
S11	CONGRESO DEL ESTADO DE SINALOA	S11	CONGRESO DEL ESTADO DE SINALOA	S11.1	DIP. RAÚL DÍAZ BERNAL (PROPUESTA ARTÍCULO 117 PROPAGANDA) 2006.	ARCHIVO DE TRÁMITE	N/A	N/A	N/A	N/A	IDEM
S11	CONGRESO DEL ESTADO DE SINALOA	S11	CONGRESO DEL ESTADO DE SINALOA	S11.2	CONGRESO DEL ESTADO 2006	ARCHIVO DE TRÁMITE	N/A	N/A	N/A	N/A	IDEM
S11	CONGRESO DEL ESTADO DE SINALOA	S11	CONGRESO DEL ESTADO DE SINALOA	S11.3	PARLAMENTO INFANTIL 2006	ARCHIVO DE TRÁMITE	N/A	N/A	N/A	N/A	IDEM
S12	SUPREMO TRIBUNAL DE JUSTICIA DEL ESTADO					ARCHIVO DE TRÁMITE	N/A	N/A	N/A	N/A	IDEM
S13	GOBIERNO FEDERAL	S13	GOBIERNO FEDERAL	S13.1	CONAPRED (DR. JUAN CRISTÓBAL CRUZ) 2006.	ARCHIVO DE TRÁMITE	N/A	N/A	N/A	N/A	IDEM
S13	GOBIERNO FEDERAL	S13	GOBIERNO FEDERAL	S13.2	CONDUSEF 2006.	ARCHIVO DE TRÁMITE	N/A	N/A	N/A	N/A	IDEM
S13	GOBIERNO FEDERAL	S13	GOBIERNO FEDERAL	S13.3	CONGRESO DE LA UNIÓN 2006	ARCHIVO DE TRÁMITE	N/A	N/A	N/A	N/A	IDEM
S13	GOBIERNO FEDERAL	S13	GOBIERNO FEDERAL	S13.4	SEDESOL 2006.	ARCHIVO DE TRÁMITE	N/A	N/A	N/A	N/A	IDEM
S13	GOBIERNO FEDERAL	S13	GOBIERNO FEDERAL	S13.5	SUPREMA CORTE DE JUSTICIA DE LA NACIÓN 2006.	ARCHIVO DE TRÁMITE	N/A	N/A	N/A	N/A	IDEM
S14	GOBIERNOS MUNICIPALES	S14	GOBIERNOS MUNICIPALES	S14.1	INSTITUTO MUNICIPAL DE PLANEACIÓN URBANA DE CULIACÁN 2006.	ARCHIVO DE TRÁMITE	N/A	N/A	N/A	N/A	IDEM
S15	ORDENAMIENTO JURÍDICO	S15	ORDENAMIENTO JURÍDICO	S15.1	PROPUESTAS DE REFORMA A LA LEY ELECTORAL 2006.	ARCHIVO DE TRÁMITE	N/A	N/A	N/A	N/A	IDEM
S15	ORDENAMIENTO JURÍDICO	S15	ORDENAMIENTO JURÍDICO	S15.2	LINEAMIENTOS RELATIVOS A LA DISOLUCIÓN, LIQUIDACIÓN Y DESTINO DE LOS BIENES DE LOS P.P. NACIONALES QUE PIERDAN O LES SEA CANCELADO SU REGISTRO, ANTE EL IFE. D.O.F. 13 DE JUNIO DE 2006.	ARCHIVO DE TRÁMITE	N/A	N/A	N/A	N/A	IDEM

ENTREGA **MTRA. KARLA GABRIELA PERAZA ZAZUETA** **SERVIDORA PÚBLICA TITULAR SALIENTE**	**COORDINÓ Y CERTIFICÓ** **LIC. SANTIAGO ARTURO MONTOYA FÉLIX** **TITULAR DEL ÓRGANO INTERNO DE CONTROL**	**RECIBE** **LIC. ARTURO FAJARDO MEJÍA** **SERVIDOR PÚBLICO TITULAR ENTRANTE**
LIC. CARMEN JULIETA RODRÍGUEZ CAMPOS **TESTIGO DE LASERVIDORA PÚBLICA TITULAR SALIENTE**		**LIC. ROBERTO CLAUDIO URIARTE MENDÍVIL** **TESTIGO DEL SERVIDOR PÚBLICO TITULAR ENTRANTE**

ANALÍTICO DEL CONCENTRADO DE ARCHIVOS EN TRÁMITE AL 04 DE SEPTIEMBRE DE 2022

S15	ORDENAMIENTO JURÍDICO	S15	ORDENAMIENTO JURÍDICO	S15.3	PRESENTACIÓN DEL LIBRO “LEYES ELECTORALES DE SINALOA. COMPENDIO HISTÓRICO”, LIC. OSCAR URCISICHI ARELLANO, 2006.	ARCHIVO DE TRÁMITE	N/A	N/A	N/A	N/A	IDEM
S16	ANÁLISIS JURÍDICOS, ESTUDIOS DIVERSOS	S16	ANÁLISIS JURÍDICOS, ESTUDIOS DIVERSOS	S16.1	ANÁLISIS DIVERSOS 2006.	ARCHIVO DE TRÁMITE	N/A	N/A	N/A	N/A	IDEM
S16	ANÁLISIS JURÍDICOS, ESTUDIOS DIVERSOS	S16	ANÁLISIS JURÍDICOS, ESTUDIOS DIVERSOS	S16.2	ASESORÍAS LIC. ALARID 2006.	ARCHIVO DE TRÁMITE	N/A	N/A	N/A	N/A	IDEM
S16	ANÁLISIS JURÍDICOS, ESTUDIOS DIVERSOS	S16	ANÁLISIS JURÍDICOS, ESTUDIOS DIVERSOS	S16.3	ASUNTO SOBRE LA INCOMPATIBILIDAD DE LOS CARGOS DE CONSEJEROS EN ÓRGANOS LOCALES Y FEDERALES (CASO TAMAULIPAS). EXP. SUP-RAP-13/2006.	ARCHIVO DE TRÁMITE	N/A	N/A	N/A	N/A	IDEM
S16	ANÁLISIS JURÍDICOS, ESTUDIOS DIVERSOS	S16	ANÁLISIS JURÍDICOS, ESTUDIOS DIVERSOS	S16.4	ESTUDIO: SOLICITUD [redacted] FOLIO 50, 51 Y 52/06. (PARA ESTUDIO LIC. JULIANA) 2006.	ARCHIVO DE TRÁMITE	N/A	N/A	N/A	N/A	IDEM
S16	ANÁLISIS JURÍDICOS, ESTUDIOS DIVERSOS	S16	ANÁLISIS JURÍDICOS, ESTUDIOS DIVERSOS	S16.5	ESTUDIO: PARTIDO POLÍTICO ESTATAL, 2006.	ARCHIVO DE TRÁMITE	N/A	N/A	N/A	N/A	IDEM
S17	CURSOS Y TALLERES	S17	CURSOS Y TALLERES	S17.1	CONSTANCIAS 2006.	ARCHIVO DE TRÁMITE	N/A	N/A	N/A	N/A	IDEM
S17	CURSOS Y TALLERES	S17	CURSOS Y TALLERES	S17.2	CONSTANCIAS DE PARTICIPACIÓN EXPEDIDAS AL CONSEJO ESTATAL ELECTORAL 2006.	ARCHIVO DE TRÁMITE	N/A	N/A	N/A	N/A	IDEM
S17	CURSOS Y TALLERES	S17	CURSOS Y TALLERES	S17.3	INVITACIONES CEE 2006.	ARCHIVO DE TRÁMITE	N/A	N/A	N/A	N/A	IDEM
S17	CURSOS Y TALLERES	S17	CURSOS Y TALLERES	S17.4	CONFERENCIA: “LA REFORMA ELECTORAL EN SINALOA: VARIAS”, POR LA LIC. JULIANA ARAUJO CORONEL, 24-FEBRERO-2006.	ARCHIVO DE TRÁMITE	N/A	N/A	N/A	N/A	IDEM
S17	CURSOS Y TALLERES	S17	CURSOS Y TALLERES	S17.5	TARJETERO 2006	ARCHIVO DE TRÁMITE	N/A	N/A	N/A	N/A	IDEM
S17	CURSOS Y TALLERES	S17	CURSOS Y TALLERES	S17.6	TALLER VIRTUAL DE NULIDADES 2006/1 TRIFE	ARCHIVO DE TRÁMITE	N/A	N/A	N/A	N/A	IDEM
S17	CURSOS Y TALLERES	S17	CURSOS Y TALLERES	S17.7	CONFERENCIA: “REFORMAS CONSTITUCIONALES Y LEGALES EN MATERIA ELECTORAL EN SINALOA	ARCHIVO DE TRÁMITE	N/A	N/A	N/A	N/A	IDEM

ENTREGA	COORDINÓ Y CERTIFICÓ	RECIBE
MTRA. KARLA GABRIELA PERAZA ZAZUETA **SERVIDORA PÚBLICA TITULAR SALIENTE**	**LIC. SANTIAGO ARTURO MONTOYA FÉLIX** **TITULAR DEL ÓRGANO INTERNO DE CONTROL**	**LIC. ARTURO FAJARDO MEJÍA** **SERVIDOR PÚBLICO TITULAR ENTRANTE**
LIC. CARMEN JULIETA RODRÍGUEZ CAMPOS **TESTIGO DE LASERVIDORA PÚBLICA TITULAR SALIENTE**		**LIC. ROBERTO CLAUDIO URIARTE MENDÍVIL** **TESTIGO DEL SERVIDOR PÚBLICO TITULAR ENTRANTE**

ANALÍTICO DEL CONCENTRADO DE ARCHIVOS EN TRÁMITE AL 04 DE SEPTIEMBRE DE 2022

					2006", 20-OCTUBRE-2006, MAZATLÁN, SINALOA.						
S18	PLANEACION Y PRESUPUESTO	S18	PLANEACION Y PRESUPUESTO	S18.1	CALENDARIOS DE CEE 2006.	ARCHIVO DE TRÁMITE	N/A	N/A	N/A	N/A	IDEM
S18	PLANEACION Y PRESUPUESTO	S18	PLANEACION Y PRESUPUESTO	S18.2	CALENDARIO DE ELECCIONES 2006.	ARCHIVO DE TRÁMITE	N/A	N/A	N/A	N/A	IDEM
S18	PLANEACION Y PRESUPUESTO	S18	PLANEACION Y PRESUPUESTO	S18.3	COMPROBACIÓN DE GASTOS 2006.	ARCHIVO DE TRÁMITE	N/A	N/A	N/A	N/A	IDEM
S19	INSTITUCIONES EDUCATIVAS	S19	INSTITUCIONES EDUCATIVAS	S19.1	SECRETARÍA DE EDUCACIÓN PÚBLICA Y CULTURA 2006	ARCHIVO DE TRÁMITE	N/A	N/A	N/A	N/A	IDEM
S19	INSTITUCIONES EDUCATIVAS	S19	INSTITUCIONES EDUCATIVAS	S19.2	UNIVERSIDAD AUTÓNOMA DE SINALOA. 2006.	ARCHIVO DE TRÁMITE	N/A	N/A	N/A	N/A	IDEM
S20	ORGANISMOS AUTÓNOMOS	S20	ORGANISMOS AUTÓNOMOS	S20.1	COMISIÓN ESTATAL PARA EL ACCESO A LA INFORMACIÓN PÚBLICA DEL ESTADO DE SINALOA, 2006.	ARCHIVO DE TRÁMITE	N/A	N/A	N/A	N/A	IDEM
S21	ADMINISTRATIVO	S21	ADMINISTRATIVO	S21.1	CARTELES EN GENERAL, 2006.	ARCHIVO DE TRÁMITE	N/A	N/A	N/A	N/A	IDEM
S21	ADMINISTRATIVO	S21	ADMINISTRATIVO	S21.2	CURRÍCULUMS 2006.	ARCHIVO DE TRÁMITE	N/A	N/A	N/A	N/A	IDEM
S21	ADMINISTRATIVO	S21	ADMINISTRATIVO	S21.3	CIRCULARES SECRETARÍA 2006.	ARCHIVO DE TRÁMITE	N/A	N/A	N/A	N/A	IDEM
	EJERCICIO 2007										
S1	S1 ACTAS ESPECIALES	S1	ACTAS ESPECIALES	S1.1	ACTA DE INSTALACIÓN DEL CEE PARA EL PROCESO ELECTORAL LOCAL 2007.	ARCHIVO DE TRÁMITE	N/A	N/A	N/A	N/A	EXPEDIENTE DE ARCHIVO GENERAL EN PROCESO DE ARMONIZACIÓN PARA ELABORACIÓN DE LOS INSTRUMENTOS DE CONTROL ARCHIVÍSTICO CONFORME A LAS

ENTREGA **MTRA. KARLA GABRIELA PERAZA ZAZUETA** **SERVIDORA PÚBLICA TITULAR SALIENTE**	**COORDINÓ Y CERTIFICÓ** **LIC. SANTIAGO ARTURO MONTOYA FÉLIX** **TITULAR DEL ÓRGANO INTERNO DE CONTROL**	**RECIBE** **LIC. ARTURO FAJARDO MEJÍA** **SERVIDOR PÚBLICO TITULAR ENTRANTE**
LIC. CARMEN JULIETA RODRÍGUEZ CAMPOS **TESTIGO DE LASERVIDORA PÚBLICA TITULAR SALIENTE**		**LIC. ROBERTO CLAUDIO URIARTE MENDÍVIL** **TESTIGO DEL SERVIDOR PÚBLICO TITULAR ENTRANTE**

ANALÍTICO DEL CONCENTRADO DE ARCHIVOS EN TRÁMITE AL 04 DE SEPTIEMBRE DE 2022

											DISPOSICIONES DE LA LEYES DE ARCHIVO VIGENTES.
S2	SESIONES	S2.1	ACUERDOS	S2.1 .1	ACUERDOS ADMINISTRATIVOS 2007.	ARCHIVO DE TRÁMITE	N/A	N/A	N/A	N/A	IDEM
S2	SESIONES	S2.2	DE LA COMISIÓN QUE FUNGE ENTRE PROCESOS	S2.2.1	SESIÓN ORDINARIA DE LA COMISIÓN QUE FUNGE ENTRE PROCESOS CELEBRADA EL DÍA 30 DE ENERO DE 2007. (INFORME DE PRESIDENCIA, AJUSTE DEL PRESUPUESTO 2007).	ARCHIVO DE TRÁMITE	N/A	N/A	N/A	N/A	IDEM
S2	SESIONES	S2.2	DE LA COMISIÓN QUE FUNGE ENTRE PROCESOS	S2.2.2	SESIÓN ORDINARIA DE LA COMISIÓN QUE FUNGE ENTRE PROCESOS CELEBRADA EL DÍA 16 DE FEBRERO DE 2007. (INFORME FINANCIERO 2006).	ARCHIVO DE TRÁMITE	N/A	N/A	N/A	N/A	IDEM
S2	SESIONES	S2.2	DE LA COMISIÓN QUE FUNGE ENTRE PROCESOS	S2.2.3	SESIÓN EXTRAORDINARIA DE LA COMISIÓN QUE FUNGE ENTRE PROCESOS CELEBRADA EL DÍA 26 DE FEBRERO DE 2007. (RESOLUCIÓN DE ASUNTO DE ELOY HERRERA VS CONVERGENCIA).	ARCHIVO DE TRÁMITE	N/A	N/A	N/A	N/A	IDEM
S2	SESIONES	S2.3	DEL PLENO DEL CEE	S2.3.1	PRIMERA SESIÓN ESPECIAL DE INSTALACIÓN CELEBRADA EL 02 DE ABRIL DE 2007.	ARCHIVO DE TRÁMITE	N/A	N/A	N/A	N/A	IDEM
S2	SESIONES	S2.3	DEL PLENO DEL CEE	S2.3.2	PRIMERA SESIÓN EXTRAORDINARIA DEL PLENO DEL CEE CELEBRADA EL DÍA 02 DE ABRIL DE 2007. (NOMBRAMIENTO AFM)	ARCHIVO DE TRÁMITE	N/A	N/A	N/A	N/A	IDEM
S2	SESIONES	S2.3	DEL PLENO DEL CEE	S2.3.3	PRIMERA SESIÓN ORDINARIA DEL CEE CELEBRADA EL DÍA 13 DE ABRIL DE 2007.	ARCHIVO DE TRÁMITE	N/A	N/A	N/A	N/A	IDEM
S2	SESIONES	S2.3	DEL PLENO DEL CEE	S2.3.4	SEGUNDA SESIÓN EXTRAORDINARIA DEL PLENO DEL CEE CELEBRADA EL DÍA 20 DE ABRIL 2007.	ARCHIVO DE TRÁMITE	N/A	N/A	N/A	N/A	IDEM
S2	SESIONES	S2.3	DEL PLENO DEL CEE	S2.3.5	SEGUNDA SESIÓN ORDINARIA DEL PLENO DEL CEE CELEBRADA EL DÍA 27 DE ABRIL 2007.	ARCHIVO DE TRÁMITE	N/A	N/A	N/A	N/A	IDEM
S2	SESIONES	S2.3	DEL PLENO DEL CEE	S2.3.6	TERCERA SESIÓN EXTRAORDINARIA DEL PLENO DEL CEE CELEBRADA EL DÍA 30 DE ABRIL 2007.	ARCHIVO DE TRÁMITE	N/A	N/A	N/A	N/A	IDEM
S2	SESIONES	S2.3	DEL PLENO DEL CEE	S2.3.7	CUARTA SESIÓN EXTRAORDINARIA DEL PLENO DEL CEE CELEBRADA EL DÍA 1 DE MAYO 2007.	ARCHIVO DE TRÁMITE	N/A	N/A	N/A	N/A	IDEM

ENTREGA	COORDINÓ Y CERTIFICÓ	RECIBE
MTRA. KARLA GABRIELA PERAZA ZAZUETA **SERVIDORA PÚBLICA TITULAR SALIENTE**	**LIC. SANTIAGO ARTURO MONTOYA FÉLIX** **TITULAR DEL ÓRGANO INTERNO DE CONTROL**	**LIC. ARTURO FAJARDO MEJÍA** **SERVIDOR PÚBLICO TITULAR ENTRANTE**
LIC. CARMEN JULIETA RODRÍGUEZ CAMPOS **TESTIGO DE LASERVIDORA PÚBLICA TITULAR SALIENTE**		**LIC. ROBERTO CLAUDIO URIARTE MENDÍVIL** **TESTIGO DEL SERVIDOR PÚBLICO TITULAR ENTRANTE**

ANALÍTICO DEL CONCENTRADO DE ARCHIVOS EN TRÁMITE AL 04 DE SEPTIEMBRE DE 2022

S2	SESIONES	S2.3	DEL PLENO DEL CEE	S2.3.8	TERCERA SESIÓN ORDINARIA DEL PLENO DEL CEE CELEBRADA EL DÍA 11 DE MAYO DE 2007.	ARCHIVO DE TRÁMITE	N/A	N/A	N/A	N/A	IDEM
S2	SESIONES	S2.3	DEL PLENO DEL CEE	S2.3.9	QUINTA SESIÓN EXTRAORDINARIA DEL PLENO DEL CEE CELEBRADA EL DÍA 18 DE MAYO DE 2007.	ARCHIVO DE TRÁMITE	N/A	N/A	N/A	N/A	IDEM
S2	SESIONES	S2.3	DEL PLENO DEL CEE	S2.3.10	CUARTA SESIÓN ORDINARIA DEL PLENO DEL CEE CELEBRADA EL DÍA 25 DE MAYO DE 2007.	ARCHIVO DE TRÁMITE	N/A	N/A	N/A	N/A	IDEM
S2	SESIONES	S2.3	DEL PLENO DEL CEE	S2.3.11	QUINTA SESIÓN ORDINARIA DEL PLENO DEL CEE CELEBRADA EL DÍA 8 DE JUNIO DE 2007	ARCHIVO DE TRÁMITE	N/A	N/A	N/A	N/A	IDEM
S2	SESIONES	S2.3	DEL PLENO DEL CEE	S2.3.12	SEXTA SESIÓN ORDINARIA DEL PLENO DEL CEE CELEBRADA EL DÍA 22 DE JUNIO DE 2007	ARCHIVO DE TRÁMITE	N/A	N/A	N/A	N/A	IDEM
S2	SESIONES	S2.3	DEL PLENO DEL CEE	S2.3.13	SEXTA SESIÓN EXTRAORDINARIA DEL PLENO DEL CEE CELEBRADA EL DÍA 29 DE JUNIO DE 2007.	ARCHIVO DE TRÁMITE	N/A	N/A	N/A	N/A	IDEM
S2	SESIONES	S2.3	DEL PLENO DEL CEE	S2.3.14	SÉPTIMA SESIÓN ORDINARIA DEL PLENO DEL CEE CELEBRADA EL DÍA 13 DE JULIO DE 2007.	ARCHIVO DE TRÁMITE	N/A	N/A	N/A	N/A	IDEM
S2	SESIONES	S2.3	DEL PLENO DEL CEE	S2.3.15	OCTAVA SESIÓN ORDINARIA DEL PLENO DEL CEE CELEBRADA EL DÍA 27 DE JULIO DE 2007.	ARCHIVO DE TRÁMITE	N/A	N/A	N/A	N/A	IDEM
S2	SESIONES	S2.3	DEL PLENO DEL CEE	S2.3.16	SÉPTIMA SESIÓN EXTRAORDINARIA DEL PLENO DEL CEE CELEBRADA EL DÍA 01 DE AGOSTO DE 2007	ARCHIVO DE TRÁMITE	N/A	N/A	N/A	N/A	IDEM
S2	SESIONES	S2.3	DEL PLENO DEL CEE	S2.3.17	PRIMERA SESIÓN ESPECIAL DEL PLENO DEL CEE CELEBRADA EL DÍA 01 DE AGOSTO DE 2007	ARCHIVO DE TRÁMITE	N/A	N/A	N/A	N/A	IDEM
S2	SESIONES	S2.3	DEL PLENO DEL CEE	S2.3.18	NOVENA SESIÓN ORDINARIA DEL PLENO DEL CEE CELEBRADA EL DÍA 10 DE AGOSTO DE 2007.	ARCHIVO DE TRÁMITE	N/A	N/A	N/A	N/A	IDEM
S2	SESIONES	S2.3	DEL PLENO DEL CEE	S2.3.19	SEGUNDA SESIÓN ESPECIAL DEL PLENO DEL CEE CELEBRADA EL DÍA 16 DE AGOSTO DE 2007	ARCHIVO DE TRÁMITE	N/A	N/A	N/A	N/A	IDEM
S2	SESIONES	S2.3	DEL PLENO DEL CEE	S2.3.20	DÉCIMA SESIÓN ORDINARIA DEL PLENO DEL CEE CELEBRADA EL DÍA 24 DE AGOSTO DE 2007	ARCHIVO DE TRÁMITE	N/A	N/A	N/A	N/A	IDEM
S2	SESIONES	S2.3	DEL PLENO DEL CEE	S2.3.21	OCTAVA SESIÓN EXTRAORDINARIA DEL PLENO DEL CEE CELEBRADA EL DÍA 31 DE AGOSTO DE 2007	ARCHIVO DE TRÁMITE	N/A	N/A	N/A	N/A	IDEM

ENTREGA	COORDINÓ Y CERTIFICÓ	RECIBE
MTRA. KARLA GABRIELA PERAZA ZAZUETA **SERVIDORA PÚBLICA TITULAR SALIENTE**	**LIC. SANTIAGO ARTURO MONTOYA FÉLIX** **TITULAR DEL ÓRGANO INTERNO DE CONTROL**	**LIC. ARTURO FAJARDO MEJÍA** **SERVIDOR PÚBLICO TITULAR ENTRANTE**
LIC. CARMEN JULIETA RODRÍGUEZ CAMPOS **TESTIGO DE LASERVIDORA PÚBLICA TITULAR SALIENTE**		**LIC. ROBERTO CLAUDIO URIARTE MENDÍVIL** **TESTIGO DEL SERVIDOR PÚBLICO TITULAR ENTRANTE**

ANALÍTICO DEL CONCENTRADO DE ARCHIVOS EN TRÁMITE AL 04 DE SEPTIEMBRE DE 2022

S2	SESIONES	S2.3	DEL PLENO DEL CEE	S2.3.22	DÉCIMO PRIMERA SESIÓN ORDINARIA DEL PLENO DEL CEE CELEBRADA EL DÍA 14 DE SEPTIEMBRE DE 2007	ARCHIVO DE TRÁMITE	N/A	N/A	N/A	N/A	IDEM
S2	SESIONES	S2.3	DEL PLENO DEL CEE	S2.3.23	NOVENA SESIÓN EXTRAORDINARIA DEL PLENO DEL CEE CELEBRADA EL DÍA 19 DE SEPTIEMBRE DE 2007.	ARCHIVO DE TRÁMITE	N/A	N/A	N/A	N/A	IDEM
S2	SESIONES	S2.3	DEL PLENO DEL CEE	S2.3.24	DÉCIMO SEGUNDA SESIÓN ORDINARIA DEL PLENO DEL CEE CELEBRADA EL DÍA 28 DE SEPTIEMBRE DE 2007.	ARCHIVO DE TRÁMITE	N/A	N/A	N/A	N/A	IDEM
S2	SESIONES	S2.3	DEL PLENO DEL CEE	S2.3.25	DÉCIMA SESIÓN EXTRAORDINARIA DEL PLENO DEL CEE CELEBRADA EL DÍA 06 DE OCTUBRE DE 2007.	ARCHIVO DE TRÁMITE	N/A	N/A	N/A	N/A	IDEM
S2	SESIONES	S2.3	DEL PLENO DEL CEE	S2.3.26	DÉCIMA PRIMERA SESIÓN EXTRAORDINARIA DEL PLENO DEL CEE CELEBRADA EL DÍA 9 DE OCTUBRE DE 2007.	ARCHIVO DE TRÁMITE	N/A	N/A	N/A	N/A	IDEM
S2	SESIONES	S2.3	DEL PLENO DEL CEE	S2.3.27	DÉCIMO TERCERA SESIÓN ORDINARIA DEL PLENO DEL CEE CELEBRADA EL DÍA 12 DE OCTUBRE DE 2007.	ARCHIVO DE TRÁMITE	N/A	N/A	N/A	N/A	IDEM
S2	SESIONES	S2.3	DEL PLENO DEL CEE	S2.3.28	TERCERA SESIÓN ESPECIAL DEL PLENO DEL CEE CELEBRADA EL DÍA 14 DE OCTUBRE DE 2007. JORNADA ELECTORAL.	ARCHIVO DE TRÁMITE	N/A	N/A	N/A	N/A	IDEM
S2	SESIONES	S2.3	DEL PLENO DEL CEE	S2.3.29	CUARTA SESIÓN ESPECIAL DEL PLENO DEL CEE CELEBRADA EL DÍA 21 DE OCTUBRE DE 2007. COMPUTO ESTATAL.	ARCHIVO DE TRÁMITE	N/A	N/A	N/A	N/A	IDEM
S2	SESIONES	S2.3	DEL PLENO DEL CEE	S2.3.29.1	ACTAS DE CÓMPUTO DISTRITAL PARA ELECCIÓN DE DIPUTADOS POR EL PRINCIPIO DE REPRESENTACIÓN PROPORCIONAL, 2007.	ARCHIVO DE TRÁMITE	N/A	N/A	N/A	N/A	IDEM
S2	SESIONES	S2.3	DEL PLENO DEL CEE	S2.3.30	DÉCIMO CUARTA SESIÓN ORDINARIA DEL PLENO DEL CEE CELEBRADA EL DÍA 26 DE OCTUBRE DE 2007.	ARCHIVO DE TRÁMITE	N/A	N/A	N/A	N/A	IDEM
S2	SESIONES	S2.3	DEL PLENO DEL CEE	S2.3.31	DÉCIMO SEGUNDA SESIÓN EXTRAORDINARIA DEL PLENO DEL CEE CELEBRADA EL DÍA 31 DE	ARCHIVO DE TRÁMITE	N/A	N/A	N/A	N/A	IDEM

ENTREGA	COORDINÓ Y CERTIFICÓ	RECIBE
MTRA. KARLA GABRIELA PERAZA ZAZUETA SERVIDORA PÚBLICA TITULAR SALIENTE	LIC. SANTIAGO ARTURO MONTOYA FÉLIX TITULAR DEL ÓRGANO INTERNO DE CONTROL	LIC. ARTURO FAJARDO MEJÍA SERVIDOR PÚBLICO TITULAR ENTRANTE
LIC. CARMEN JULIETA RODRÍGUEZ CAMPOS TESTIGO DE LASERVIDORA PÚBLICA TITULAR SALIENTE		LIC. ROBERTO CLAUDIO URIARTE MENDÍVIL TESTIGO DEL SERVIDOR PÚBLICO TITULAR ENTRANTE

ANALÍTICO DEL CONCENTRADO DE ARCHIVOS EN TRÁMITE AL 04 DE SEPTIEMBRE DE 2022

					OCTUBRE DE 2007.						
S2	SESIONES	S2.3	DEL PLENO DEL CEE	S2.3.32	DÉCIMO SEGUNDA SESIÓN EXTRAORDINARIA DEL PLENO DEL CEE CELEBRADA EL DÍA 31 DE OCTUBRE DE 2007. TOMO II.	ARCHIVO DE TRÁMITE	N/A	N/A	N/A	N/A	IDEM
S2	SESIONES	S2.3	DEL PLENO DEL CEE	S2.3.33	DÉCIMO QUINTA SESIÓN ORDINARIA DEL PLENO DEL CEE CELEBRADA EL DÍA 09 DE NOVIEMBRE DE 2007.	ARCHIVO DE TRÁMITE	N/A	N/A	N/A	N/A	IDEM
S2	SESIONES	S2.3	DEL PLENO DEL CEE	S2.3.34	DÉCIMO SEXTA SESIÓN ORDINARIA DEL PLENO DEL CEE CELEBRADA EL DÍA 23 DE NOVIEMBRE DE 2007.	ARCHIVO DE TRÁMITE	N/A	N/A	N/A	N/A	IDEM
S2	SESIONES	S2.3	DEL PLENO DEL CEE	S2.3.35	DÉCIMO SÉPTIMA SESIÓN ORDINARIA DEL PLENO DEL CEE CELEBRADA EL DÍA 14 DE DICIEMBRE DE 2007.	ARCHIVO DE TRÁMITE	N/A	N/A	N/A	N/A	IDEM
S2	SESIONES	S2.3	DEL PLENO DEL CEE	S2.3.36	DÉCIMO OCTAVA SESIÓN ORDINARIA DEL PLENO DEL CEE CELEBRADA EL DÍA 19 DE DICIEMBRE DE 2007.	ARCHIVO DE TRÁMITE	N/A	N/A	N/A	N/A	IDEM
S2	SESIONES	S2.3	DEL PLENO DEL CEE	S2.3.37	DÉCIMO TERCERA SESIÓN EXTRAORDINARIA DEL PLENO DEL CEE CELEBRADA EL DÍA 11 DE ENERO DE 2008.	ARCHIVO DE TRÁMITE	N/A	N/A	N/A	N/A	IDEM
S3	PARTIDOS POLÍTICOS	S3.1	PARTIDO ACCIÓN NACIONAL	S3.1.1	CORRESPONDENCIA PAN 2007.	ARCHIVO DE TRÁMITE	N/A	N/A	N/A	N/A	IDEM
S3	PARTIDOS POLÍTICOS	S3.1	PARTIDO ACCIÓN NACIONAL	S3.1.2	SOLICITUD DE ACREDITACIÓN DEL PAN PARA PARTICIPAR EN EL PROCESO ELECTORAL LOCAL 2007.	ARCHIVO DE TRÁMITE	N/A	N/A	N/A	N/A	IDEM
S3	PARTIDOS POLÍTICOS	S3.1	PARTIDO ACCIÓN NACIONAL	S3.1.3	PRECAMPAÑA PAN 2007, TOMO I	ARCHIVO DE TRÁMITE	N/A	N/A	N/A	N/A	IDEM
S3	PARTIDOS POLÍTICOS	S3.1	PARTIDO ACCIÓN NACIONAL	S3.1.4	PRECAMPAÑA PAN 2007, TOMO II	ARCHIVO DE TRÁMITE	N/A	N/A	N/A	N/A	IDEM
S3	PARTIDOS POLÍTICOS	S3.1	PARTIDO ACCIÓN NACIONAL	S3.1.5	PRECAMPAÑA PAN 2007, TOMO III	ARCHIVO DE TRÁMITE	N/A	N/A	N/A	N/A	IDEM
S3	PARTIDOS	S3.1	PARTIDO ACCIÓN	S3.1.6	PRECAMPAÑA PAN 2007, TOMO IV	ARCHIVO DE	N/A	N/A	N/A	N/A	IDEM

ENTREGA	COORDINÓ Y CERTIFICÓ	RECIBE
MTRA. KARLA GABRIELA PERAZA ZAZUETA SERVIDORA PÚBLICA TITULAR SALIENTE	LIC. SANTIAGO ARTURO MONTOYA FÉLIX TITULAR DEL ÓRGANO INTERNO DE CONTROL	LIC. ARTURO FAJARDO MEJÍA SERVIDOR PÚBLICO TITULAR ENTRANTE
LIC. CARMEN JULIETA RODRÍGUEZ CAMPOS TESTIGO DE LASERVIDORA PÚBLICA TITULAR SALIENTE		LIC. ROBERTO CLAUDIO URIARTE MENDÍVIL TESTIGO DEL SERVIDOR PÚBLICO TITULAR ENTRANTE

ANALÍTICO DEL CONCENTRADO DE ARCHIVOS EN TRÁMITE AL 04 DE SEPTIEMBRE DE 2022

	POLÍTICOS		NACIONAL			TRÁMITE					
S3	PARTIDOS POLÍTICOS	S3.1	PARTIDO ACCIÓN NACIONAL	S3.1.7	PLATAFORMA ELECTORAL PAN, 2007	ARCHIVO DE TRÁMITE	N/A	N/A	N/A	N/A	IDEM
S3	PARTIDOS POLÍTICOS	S3.1	PARTIDO ACCIÓN NACIONAL	S3.1.8	CONSTANCIAS CANDIDATOS 2007 PAN	ARCHIVO DE TRÁMITE	N/A	N/A	N/A	N/A	IDEM
S3	PARTIDOS POLÍTICOS	S3.1	PARTIDO ACCIÓN NACIONAL	S3.1.9	QA-005/2007 PAN VS. CSA GOBERNADOR (REUNIÓN EN LOS MOCHIS)	ARCHIVO DE TRÁMITE	N/A	N/A	N/A	N/A	IDEM
S3	PARTIDOS POLÍTICOS	S3.1	PARTIDO ACCIÓN NACIONAL	S3.1.10	QA-006/2007 PAN VS. CSA MARIO ZAMORA GASTÉLUM CANDIDATO DIP. M.R.(ACTOS ANTICIPADOS DE CAMPAÑA “PLAYERAS)	ARCHIVO DE TRÁMITE	N/A	N/A	N/A	N/A	IDEM
S3	PARTIDOS POLÍTICOS	S3.1	PARTIDO ACCIÓN NACIONAL	S3.1.11	QA-011/2007 PAN VS. CSA FRASES SIMILARES A LAS USADAS POR CUALQUIERA DE LAS INSTANCIAS DE GOBIERNO.	ARCHIVO DE TRÁMITE	N/A	N/A	N/A	N/A	IDEM
S3	PARTIDOS POLÍTICOS	S3.1	PARTIDO ACCIÓN NACIONAL	S3.1.12	PAN RETIRO DE PROPAGANDA 50 METROS DE LA CASILLA Y CELULARES. 2007.	ARCHIVO DE TRÁMITE	N/A	N/A	N/A	N/A	IDEM
S3	PARTIDOS POLÍTICOS	S3.1	PARTIDO ACCIÓN NACIONAL	S3.1.13	QA-007/2007 PAN VS. PRI. XVII CDE ACTOS ANTICIPADOS DE CAMPAÑA. EVENTO DEPORTIVO.	ARCHIVO DE TRÁMITE	N/A	N/A	N/A	N/A	IDEM
S3	PARTIDOS POLÍTICOS	S3.1	PARTIDO ACCIÓN NACIONAL	S3.1.14	QA-010/2007 PAN VS. CSA (ACTOS ANTICIPADOS DE CAMPAÑA POR LOS CANDIDATOS A PRESIDENTE MUNICIPAL Y DIPUTADO DE CSA EN ESCUINAPA. ENTREGA DE VIVIENDA DIF) 2007.	ARCHIVO DE TRÁMITE	N/A	N/A	N/A	N/A	IDEM
S3	PARTIDOS POLÍTICOS	S3.1	PARTIDO ACCIÓN NACIONAL	S3.1.15	PAN VS. PT (AHOME PASES EN CENTROS NOCTURNOS POR EL PT. SE DESECHA POR FALTA DE PRUEBAS). 2007.	ARCHIVO DE TRÁMITE	N/A	N/A	N/A	N/A	IDEM
S3	PARTIDOS POLÍTICOS	S3.1	PARTIDO ACCIÓN NACIONAL	S3.1.16	QA-017/2007 PAN VS. CSA C. JORGE ABEL LÓPEZ SÁNCHEZ. CANDIDATO A PRESIDENTE MUNICIPAL DE MAZATLÁN. ARTÍCULO 117 BIS A APARTADO B INCISO F. 2007.	ARCHIVO DE TRÁMITE	N/A	N/A	N/A	N/A	IDEM
S3	PARTIDOS POLÍTICOS	S3.1	PARTIDO ACCIÓN NACIONAL	S3.1.17	QA-018/2007 PAN VS. CSA ACTOS ANTICIPADOS DE CAMPAÑA A SÍNDICO PROCURADOR, CESAR JAVIER CARVAJAL ESPINOZA DE LOS MONTEROS (DIFUSIÓN DE LAS FUNCIONES DEL SÍNDICO	ARCHIVO DE TRÁMITE	N/A	N/A	N/A	N/A	IDEM

ENTREGA	COORDINÓ Y CERTIFICÓ	RECIBE
MTRA. KARLA GABRIELA PERAZA ZAZUETA **SERVIDORA PÚBLICA TITULAR SALIENTE**	**LIC. SANTIAGO ARTURO MONTOYA FÉLIX** **TITULAR DEL ÓRGANO INTERNO DE CONTROL**	**LIC. ARTURO FAJARDO MEJÍA** **SERVIDOR PÚBLICO TITULAR ENTRANTE**
LIC. CARMEN JULIETA RODRÍGUEZ CAMPOS **TESTIGO DE LASERVIDORA PÚBLICA TITULAR SALIENTE**		**LIC. ROBERTO CLAUDIO URIARTE MENDÍVIL** **TESTIGO DEL SERVIDOR PÚBLICO TITULAR ENTRANTE**

ANALÍTICO DEL CONCENTRADO DE ARCHIVOS EN TRÁMITE AL 04 DE SEPTIEMBRE DE 2022

					PROCURADOR) 2007.						
S3	PARTIDOS POLÍTICOS	S3.1	PARTIDO ACCIÓN NACIONAL	S3.1.18	QA-019/2007 PAN VS. CSA EL COMITÉ DIRECTIVO MUNICIPAL DE MAZATLÁN DEL PRI, ANDA DIFAMANDO A LAS AUTORIDADES DEL MUNICIPIO. 2007	ARCHIVO DE TRÁMITE	N/A	N/A	N/A	N/A	IDEM
S3	PARTIDOS POLÍTICOS	S3.1	PARTIDO ACCIÓN NACIONAL	S3.1.19	QA-020/2007 PAN VS. CSA QUE EL C. JORGE ABEL LÓPEZ SÁNCHEZ CANDIDATO A PRESIDENTE MUNICIPAL DE MAZATLÁN REALIZO ACTOS ANTICIPADOS DE CAMPAÑA (COLOCACIÓN DE MANTA) 2007.	ARCHIVO DE TRÁMITE	N/A	N/A	N/A	N/A	IDEM
S3	PARTIDOS POLÍTICOS	S3.1	PARTIDO ACCIÓN NACIONAL	S3.1.20	QA-022/2007 PAN VS. CSA ACTOS ANTICIPADOS DE CAMPAÑAS (EL REPRESENTANTE FE LA CSA ANTE EL CME DE MAZATLÁN PORTABA UNA PLAYERA DEL CANDIDATO A PRESIDENTE MUNICIPAL CUANDO LE TOMARON PROTESTA ANTE EL CONSEJO MUNICIPAL).	ARCHIVO DE TRÁMITE	N/A	N/A	N/A	N/A	IDEM
S3	PARTIDOS POLÍTICOS	S3.1	PARTIDO ACCIÓN NACIONAL	S3.1.21	QA-021/2007 PAN VS. PDTE. MUNICIPAL DE MOCORITO, C. FRANCISCO JAVIER LÓPEZ CERVANTES, (DIFUSIÓN DE OBRAS DE GOBIERNO. MAQUINARIA).	ARCHIVO DE TRÁMITE	N/A	N/A	N/A	N/A	IDEM
S3	PARTIDOS POLÍTICOS	S3.1	PARTIDO ACCIÓN NACIONAL	S3.1.22	QA-025/2007 PAN VS. CSA, SEXTO REGIDOR PROPIETARIO C. LÁZARO ISAÍAS HERNÁNDEZ LÓPEZ, POR PRESUNTAS APORTACIONES DEL SINDICATO DE TRABAJADORES DE ESCUINAPA. (NOTA: CONTESTACIÓN POR OFICIO VEGA))	ARCHIVO DE TRÁMITE	N/A	N/A	N/A	N/A	IDEM
S3	PARTIDOS POLÍTICOS	S3.1	PARTIDO ACCIÓN NACIONAL	S3.1.23	QA-028/2007 PAN VS. CSA, DIP. GILBERTO OJEDA CAMACHO ENTRE OTROS (ENTREGA DE DESPENSAS).	ARCHIVO DE TRÁMITE	N/A	N/A	N/A	N/A	IDEM
S3	PARTIDOS POLÍTICOS	S3.1	PARTIDO ACCIÓN NACIONAL	S3.1.24	QA-029/2007 PAN VS. CSA, PRD CANDIDATO A PRESIDENTE MUNICIPAL DE CONCORDIA JOSÉ EMMANUEL ARIAS PALACIOS (PANFLETOS).	ARCHIVO DE TRÁMITE	N/A	N/A	N/A	N/A	IDEM
S3	PARTIDOS POLÍTICOS	S3.1	PARTIDO ACCIÓN NACIONAL	S3.1.25	QA-033/2007 PAN VS. CSA CANDIDATO A DIPUTADO R.P. C. JOSÉ LUIS VÁSQUEZ BORBOLLA	ARCHIVO DE TRÁMITE	N/A	N/A	N/A	N/A	IDEM

ENTREGA	COORDINÓ Y CERTIFICÓ	RECIBE
MTRA. KARLA GABRIELA PERAZA ZAZUETA **SERVIDORA PÚBLICA TITULAR SALIENTE**	**LIC. SANTIAGO ARTURO MONTOYA FÉLIX** **TITULAR DEL ÓRGANO INTERNO DE CONTROL**	**LIC. ARTURO FAJARDO MEJÍA** **SERVIDOR PÚBLICO TITULAR ENTRANTE**
LIC. CARMEN JULIETA RODRÍGUEZ CAMPOS **TESTIGO DE LASERVIDORA PÚBLICA TITULAR SALIENTE**		**LIC. ROBERTO CLAUDIO URIARTE MENDÍVIL** **TESTIGO DEL SERVIDOR PÚBLICO TITULAR ENTRANTE**

ANALÍTICO DEL CONCENTRADO DE ARCHIVOS EN TRÁMITE AL 04 DE SEPTIEMBRE DE 2022

					(ENTREGA DE LAMINAS. EL FUERTE).						
S3	PARTIDOS POLÍTICOS	S3.1	PARTIDO ACCIÓN NACIONAL	S3.1.26	QA. PAN VS. CSA EN CONTRA DE SUS CANDIDATOS A PRESIDENTE MUNICIPAL Y DIPUTADOS DE EL FUERTE. ENTREGA DE CEMENTO. PRESENTO ESCRITO DE DESISTIMIENTO. 2007.	ARCHIVO DE TRÁMITE	N/A	N/A	N/A	N/A	IDEM
S3	PARTIDOS POLÍTICOS	S3.1	PARTIDO ACCIÓN NACIONAL	S3.1.27	QA. PAN VS. CSA EN CONTRA DE SUS CANDIDATOS A PRESIDENTE MUNICIPAL Y DIPUTADOS DE ELOTA, LOS CC. HÉCTOR SÁNCHEZ MACARIO Y ARTURO YÁNEZ CABANILLAS (SE DESECHÓ). 2007.	ARCHIVO DE TRÁMITE	N/A	N/A	N/A	N/A	IDEM
S3	PARTIDOS POLÍTICOS	S3.1	PARTIDO ACCIÓN NACIONAL	S3.1.28	QA PAN VS. CSA DESISTIMIENTO (PROSELITISMO VISITANDO DOMICILIOS TOMANDO DATOS CREDENCIAL DE ELECTOR).	ARCHIVO DE TRÁMITE	N/A	N/A	N/A	N/A	IDEM
S3	PARTIDOS POLÍTICOS	S3.1	PARTIDO ACCIÓN NACIONAL	S3.1.29	QA-035/2007 PAN VS. CSA, GOBERNADOR DEL ESTADO Y SECRETARIO GENERAL DE GOBIERNO (GRABACIONES GIL RAFAEL OCEGUERA RAMOS).	ARCHIVO DE TRÁMITE	N/A	N/A	N/A	N/A	IDEM
S3	PARTIDOS POLÍTICOS	S3.2	PARTIDO REVOLUCIONARIO INSTITUCIONAL	S3.2.1	CORRESPONDENCIA PRI 2007.	ARCHIVO DE TRÁMITE	N/A	N/A	N/A	N/A	IDEM
S3	PARTIDOS POLÍTICOS	S3.2	PARTIDO REVOLUCIONARIO INSTITUCIONAL	S3.2.2	SOLICITUD DE ACREDITACIÓN DEL PRI PARA PARTICIPAR EN EL PROCESO ELECTORAL LOCAL 2007.	ARCHIVO DE TRÁMITE	N/A	N/A	N/A	N/A	IDEM
	PARTIDOS POLÍTICOS	S3.2	PARTIDO REVOLUCIONARIO INSTITUCIONAL	S3.2.3	CONSULTA RELATIVA AL SENTIDO Y ALCANCE DE ACTOS DE PRECAMPAÑAS Y ACTIVIDADES EQUIPARABLES A PRECAMPAÑA ELECTORAL Y CONTENIDO ART. 29 RRPE. (LIC. JESÚS GONZALO ESTRADA VILLARREAL PRI. PRESENTADA 02 DE MAYO 2007).	ARCHIVO DE TRÁMITE	N/A	N/A	N/A	N/A	IDEM
	PARTIDOS POLÍTICOS	S3.2	PARTIDO REVOLUCIONARIO INSTITUCIONAL	S3.2.4	CONSULTA RELATIVA AL DESAHOGO DE DIVERSAS DUDAS SOBRE LA APLICACIÓN DEL REGLAMENTO PARA REGULAR LAS PRECAMPAÑAS ELECTORALES (LIC. GONZALO	ARCHIVO DE TRÁMITE	N/A	N/A	N/A	N/A	IDEM

ENTREGA	COORDINÓ Y CERTIFICÓ	RECIBE
MTRA. KARLA GABRIELA PERAZA ZAZUETA **SERVIDORA PÚBLICA TITULAR SALIENTE**	**LIC. SANTIAGO ARTURO MONTOYA FÉLIX** **TITULAR DEL ÓRGANO INTERNO DE CONTROL**	**LIC. ARTURO FAJARDO MEJÍA** **SERVIDOR PÚBLICO TITULAR ENTRANTE**
LIC. CARMEN JULIETA RODRÍGUEZ CAMPOS **TESTIGO DE LASERVIDORA PÚBLICA TITULAR SALIENTE**		**LIC. ROBERTO CLAUDIO URIARTE MENDÍVIL** **TESTIGO DEL SERVIDOR PÚBLICO TITULAR ENTRANTE**

ANALÍTICO DEL CONCENTRADO DE ARCHIVOS EN TRÁMITE AL 04 DE SEPTIEMBRE DE 2022

					ESTRADA VILLARREAL PRI. PRESENTADA 27 DE MAYO DE 2007).						
	PARTIDOS POLÍTICOS	S3.2	PARTIDO REVOLUCIONARIO INSTITUCIONAL	S3.2.5	PRECAMPAÑA PRI 2007, TOMO I	ARCHIVO DE TRÁMITE	N/A	N/A	N/A	N/A	IDEM
	PARTIDOS POLÍTICOS	S3.2	PARTIDO REVOLUCIONARIO INSTITUCIONAL	S3.2.6	SOLICITUD DE COALICIÓN TOTAL “SINALOA AVANZA” (PRI Y NUEVA ALIANZA) 2007.	ARCHIVO DE TRÁMITE	N/A	N/A	N/A	N/A	IDEM
S3	PARTIDOS POLÍTICOS	S3.3	PARTIDO DE LA REVOLUCIÓN DEMOCRÁTICA	S3.3.1	CORRESPONDENCIA PRD 2007.	ARCHIVO DE TRÁMITE	N/A	N/A	N/A	N/A	IDEM
S3	PARTIDOS POLÍTICOS	S3.3	PARTIDO DE LA REVOLUCIÓN DEMOCRÁTICA	S3.3.2	SOLICITUD DE ACREDITACIÓN DEL PRD PARA PARTICIPAR EN EL PROCESO ELECTORAL LOCAL 2007.	ARCHIVO DE TRÁMITE	N/A	N/A	N/A	N/A	IDEM
S3	PARTIDOS POLÍTICOS	S3.3	PARTIDO DE LA REVOLUCIÓN DEMOCRÁTICA	S3.3.3	PRECAMPAÑA PRD 2007, TOMO I	ARCHIVO DE TRÁMITE	N/A	N/A	N/A	N/A	IDEM
S3	PARTIDOS POLÍTICOS	S3.3	PARTIDO DE LA REVOLUCIÓN DEMOCRÁTICA	S3.3.4	PRECAMPAÑA PRD 2007, TOMO II	ARCHIVO DE TRÁMITE	N/A	N/A	N/A	N/A	IDEM
S3	PARTIDOS POLÍTICOS	S3.3	PARTIDO DE LA REVOLUCIÓN DEMOCRÁTICA	S3.3.5	PLATAFORMA ELECTORAL PRD, 2007	ARCHIVO DE TRÁMITE	N/A	N/A	N/A	N/A	IDEM
S3	PARTIDOS POLÍTICOS	S3.3	PARTIDO DE LA REVOLUCIÓN DEMOCRÁTICA	S3.3.6	CONSTANCIAS CANDIDATOS 2007 PRD	ARCHIVO DE TRÁMITE	N/A	N/A	N/A	N/A	IDEM
S3	PARTIDOS POLÍTICOS	S3.3	PARTIDO DE LA REVOLUCIÓN DEMOCRÁTICA	S3.3.7	QA-003/2007 PRD VS. CSA (RETIRO DE CALCOMANÍAS).	ARCHIVO DE TRÁMITE	N/A	N/A	N/A	N/A	IDEM
S3	PARTIDOS POLÍTICOS	S3.3	PARTIDO DE LA REVOLUCIÓN DEMOCRÁTICA	S3.3.8	QA-004/2007 PRD VS. PRI (ACTOS ANTICIPADOS DE CAMPAÑA C.D.E. V)	ARCHIVO DE TRÁMITE	N/A	N/A	N/A	N/A	IDEM

ENTREGA	COORDINÓ Y CERTIFICÓ	RECIBE
MTRA. KARLA GABRIELA PERAZA ZAZUETA **SERVIDORA PÚBLICA TITULAR SALIENTE**	**LIC. SANTIAGO ARTURO MONTOYA FÉLIX** **TITULAR DEL ÓRGANO INTERNO DE CONTROL**	**LIC. ARTURO FAJARDO MEJÍA** **SERVIDOR PÚBLICO TITULAR ENTRANTE**
LIC. CARMEN JULIETA RODRÍGUEZ CAMPOS **TESTIGO DE LASERVIDORA PÚBLICA TITULAR SALIENTE**		**LIC. ROBERTO CLAUDIO URIARTE MENDÍVIL** **TESTIGO DEL SERVIDOR PÚBLICO TITULAR ENTRANTE**

ANALÍTICO DEL CONCENTRADO DE ARCHIVOS EN TRÁMITE AL 04 DE SEPTIEMBRE DE 2022

S3	PARTIDOS POLÍTICOS	S3.3	PARTIDO DE LA REVOLUCIÓN DEMOCRÁTICA	S3.3.9	JOSÉ ÁNGEL PESCADOR CAND. PRESIDENTE MAZATLÁN. PRD, PT VS. PAN, PRI DERROCHE REALIZADO DURANTE PRECAMPAÑA Y CAMPAÑA MAZATLÁN. 2007.	ARCHIVO DE TRÁMITE	N/A	N/A	N/A	N/A	IDEM
S3	PARTIDOS POLÍTICOS	S3.3	PARTIDO DE LA REVOLUCIÓN DEMOCRÁTICA	S3.3.10	QA-009/2007 PRD VS. CSA (ACTOS ANTICIPADOS DE CAMPAÑA POR LOS CANDIDATOS A PRESIDENTE MUNICIPAL Y DIPUTADOS DE CSA EN ESCUINAPA. ENTREGA DE VIVIENDA DIF) 2007.	ARCHIVO DE TRÁMITE	N/A	N/A	N/A	N/A	IDEM
S3	PARTIDOS POLÍTICOS	S3.3	PARTIDO DE LA REVOLUCIÓN DEMOCRÁTICA	S3.3.11	SE DESECHA POR NO HABER SUBSANADO PRECEPTO LEGAL. QA PRD VS. PAN (PDTE. MPAL. Y DIPUTADO PROMOCIÓN INTERNET DÍA 12-10-2007).	ARCHIVO DE TRÁMITE	N/A	N/A	N/A	N/A	IDEM
S3	PARTIDOS POLÍTICOS	S3.4	PARTIDO DEL TRABAJO	S3.4.1	CORRESPONDENCIA PT 2007.	ARCHIVO DE TRÁMITE	N/A	N/A	N/A	N/A	IDEM
S3	PARTIDOS POLÍTICOS	S3.4	PARTIDO DEL TRABAJO	S3.4.2	SOLICITUD DE ACREDITACIÓN DEL PT PARA PARTICIPAR EN EL PROCESO ELECTORAL LOCAL 2007.	ARCHIVO DE TRÁMITE	N/A	N/A	N/A	N/A	IDEM
S3	PARTIDOS POLÍTICOS	S3.4	PARTIDO DEL TRABAJO	S3.4.3	PRECAMPAÑA PT 2007, TOMO I	ARCHIVO DE TRÁMITE	N/A	N/A	N/A	N/A	IDEM
S3	PARTIDOS POLÍTICOS	S3.4	PARTIDO DEL TRABAJO	S3.4.4	PRECAMPAÑA PT 2007, TOMO II	ARCHIVO DE TRÁMITE	N/A	N/A	N/A	N/A	IDEM
S3	PARTIDOS POLÍTICOS	S3.4	PARTIDO DEL TRABAJO	S3.4.5	PLATAFORMA ELECTORAL PT, 2007	ARCHIVO DE TRÁMITE	N/A	N/A	N/A	N/A	IDEM
S3	PARTIDOS POLÍTICOS	S3.4	PARTIDO DEL TRABAJO	S3.4.6	CONSTANCIAS CANDIDATOS 2007 PT	ARCHIVO DE TRÁMITE	N/A	N/A	N/A	N/A	IDEM
S3	PARTIDOS POLÍTICOS	S3.4	PARTIDO DEL TRABAJO	S3.4.7	QA-001/2007 PT VS PAN (SALVADOR REYNOSA GARZÓN. ASUNTO: JUMAPAM).	ARCHIVO DE TRÁMITE	N/A	N/A	N/A	N/A	IDEM
S3	PARTIDOS POLÍTICOS	S3.5	PARTIDO VERDE ECOLOGISTA DE MÉXICO	S3.5.1	CORRESPONDENCIA PVEM 2007.	ARCHIVO DE TRÁMITE	N/A	N/A	N/A	N/A	IDEM
S3	PARTIDOS POLÍTICOS	S3.5	PARTIDO VERDE ECOLOGISTA DE MÉXICO	S3.5.2	SOLICITUD DE ACREDITACIÓN DEL PVEM PARA PARTICIPAR EN EL PROCESO ELECTORAL LOCAL 2007.	ARCHIVO DE TRÁMITE	N/A	N/A	N/A	N/A	IDEM

ENTREGA	COORDINÓ Y CERTIFICÓ	RECIBE
MTRA. KARLA GABRIELA PERAZA ZAZUETA **SERVIDORA PÚBLICA TITULAR SALIENTE**	**LIC. SANTIAGO ARTURO MONTOYA FÉLIX** **TITULAR DEL ÓRGANO INTERNO DE CONTROL**	**LIC. ARTURO FAJARDO MEJÍA** **SERVIDOR PÚBLICO TITULAR ENTRANTE**
LIC. CARMEN JULIETA RODRÍGUEZ CAMPOS **TESTIGO DE LASERVIDORA PÚBLICA TITULAR SALIENTE**		**LIC. ROBERTO CLAUDIO URIARTE MENDÍVIL** **TESTIGO DEL SERVIDOR PÚBLICO TITULAR ENTRANTE**

ANALÍTICO DEL CONCENTRADO DE ARCHIVOS EN TRÁMITE AL 04 DE SEPTIEMBRE DE 2022

S3	PARTIDOS POLÍTICOS	S3.5	PARTIDO VERDE ECOLOGISTA DE MÉXICO	S3.5.3	PRECAMPAÑA PVEM 2007, TOMO I	ARCHIVO DE TRÁMITE	N/A	N/A	N/A	N/A	IDEM
S3	PARTIDOS POLÍTICOS	S3.5	PARTIDO VERDE ECOLOGISTA DE MÉXICO	S3.5.4	PRECAMPAÑA PVEM 2007, TOMO II	ARCHIVO DE TRÁMITE	N/A	N/A	N/A	N/A	IDEM
S3	PARTIDOS POLÍTICOS	S3.5	PARTIDO VERDE ECOLOGISTA DE MÉXICO	S3.5.5	PLATAFORMA ELECTORAL PVEM, 2007	ARCHIVO DE TRÁMITE	N/A	N/A	N/A	N/A	IDEM
S3	PARTIDOS POLÍTICOS	S3.5	PARTIDO VERDE ECOLOGISTA DE MÉXICO	S3.5.6	CONSTANCIAS CANDIDATOS 2007 PVEM	ARCHIVO DE TRÁMITE	N/A	N/A	N/A	N/A	IDEM
S3	PARTIDOS POLÍTICOS	S3.5	PARTIDO VERDE ECOLOGISTA DE MÉXICO	S3.5.7	PVEM VS. PAN (ACTOS ANTICIPADOS POR C. LEYSON CANDIDATO A PRESIDENTE MUNICIPAL DE GUASAVE, SE DESECHA POR FALTA DE PRUEBAS) 2007	ARCHIVO DE TRÁMITE	N/A	N/A	N/A	N/A	IDEM
S3	PARTIDOS POLÍTICOS	S3.6	CONVERGENCIA	S3.6.1	CORRESPONDENCIA CONVERGENCIA 2007.	ARCHIVO DE TRÁMITE	N/A	N/A	N/A	N/A	IDEM
S3	PARTIDOS POLÍTICOS	S3.6	CONVERGENCIA	S3.6.2	QUEJA ADMINISTRATIVA, PRESENTADA POR [redacted] VS CONVERGENCIA, 14-FEBRERO-2007.	ARCHIVO DE TRÁMITE	N/A	N/A	N/A	N/A	IDEM
S3	PARTIDOS POLÍTICOS	S3.6	CONVERGENCIA	S3.6.2.1	QA-000/2007 C. [redacted] VS. CONVERGENCIA (LA NO ENTREGA DE DOCUMENTOS OFICIALES DEL PARTIDO CONVERGENCIA).	ARCHIVO DE TRÁMITE	N/A	N/A	N/A	N/A	IDEM
S3	PARTIDOS POLÍTICOS	S3.6	CONVERGENCIA	S3.6.3	SOLICITUD DE ACREDITACIÓN DE CONVERGENCIA PARA PARTICIPAR EN EL PROCESO ELECTORAL LOCAL 2007.	ARCHIVO DE TRÁMITE	N/A	N/A	N/A	N/A	IDEM
S3	PARTIDOS POLÍTICOS	S3.6	CONVERGENCIA	S3.6.4	PRECAMPAÑA CONVERGENCIA 2007, TOMO I	ARCHIVO DE TRÁMITE	N/A	N/A	N/A	N/A	IDEM
S3	PARTIDOS POLÍTICOS	S3.6	CONVERGENCIA	S3.6.5	PLATAFORMA ELECTORAL CONVERGENCIA, 2007	ARCHIVO DE TRÁMITE	N/A	N/A	N/A	N/A	IDEM
S3	PARTIDOS POLÍTICOS	S3.6	CONVERGENCIA	S3.6.6	CONSTANCIAS CANDIDATOS 2007 CONVERGENCIA	ARCHIVO DE TRÁMITE	N/A	N/A	N/A	N/A	IDEM
S3	PARTIDOS	S3.7	PARTIDO NUEVA	S3.7.1	CORRESPONDENCIA PARTIDO NUEVA ALIANZA	ARCHIVO DE	N/A	N/A	N/A	N/A	IDEM

ENTREGA **MTRA. KARLA GABRIELA PERAZA ZAZUETA** **SERVIDORA PÚBLICA TITULAR SALIENTE**	**COORDINÓ Y CERTIFICÓ** **LIC. SANTIAGO ARTURO MONTOYA FÉLIX** **TITULAR DEL ÓRGANO INTERNO DE CONTROL**	**RECIBE** **LIC. ARTURO FAJARDO MEJÍA** **SERVIDOR PÚBLICO TITULAR ENTRANTE**
LIC. CARMEN JULIETA RODRÍGUEZ CAMPOS **TESTIGO DE LASERVIDORA PÚBLICA TITULAR SALIENTE**		**LIC. ROBERTO CLAUDIO URIARTE MENDÍVIL** **TESTIGO DEL SERVIDOR PÚBLICO TITULAR ENTRANTE**

ANALÍTICO DEL CONCENTRADO DE ARCHIVOS EN TRÁMITE AL 04 DE SEPTIEMBRE DE 2022

	POLÍTICOS		ALIANZA		2007.	TRÁMITE					
S3	PARTIDOS POLÍTICOS	S3.7	PARTIDO NUEVA ALIANZA	S3.7.2	SOLICITUD DE ACREDITACIÓN DEL PARTIDO NUEVA ALIANZA PARA PARTICIPAR EN EL PROCESO ELECTORAL LOCAL 2007.	ARCHIVO DE TRÁMITE	N/A	N/A	N/A	N/A	IDEM
S3	PARTIDOS POLÍTICOS	S3.7	PARTIDO NUEVA ALIANZA	S3.7.3	PRECAMPAÑA NUEVA ALIANZA 2007, TOMO I	ARCHIVO DE TRÁMITE	N/A	N/A	N/A	N/A	IDEM
S3	PARTIDOS POLÍTICOS	S3.8	PARTIDO ALTERNATIVA SOCIALDEMÓCRATA Y CAMPESINA	S3.8.1	CORRESPONDENCIA PARTIDO ALTERNATIVA SOCIALDEMÓCRATA Y CAMPESINA 2007.	ARCHIVO DE TRÁMITE	N/A	N/A	N/A	N/A	IDEM
S3	PARTIDOS POLÍTICOS	S3.8	PARTIDO ALTERNATIVA SOCIALDEMÓCRATA Y CAMPESINA	S3.8.1.1	CORRESPONDENCIA PARTIDO ALTERNATIVA SOCIALDEMÓCRATA Y CAMPESINA 2007. TOMO II	ARCHIVO DE TRÁMITE	N/A	N/A	N/A	N/A	IDEM
S3	PARTIDOS POLÍTICOS	S3.8	PARTIDO ALTERNATIVA SOCIALDEMÓCRATA Y CAMPESINA	S3.8.2	SOLICITUD DE ACREDITACIÓN DEL PARTIDO ALTERNATIVA SOCIALDEMÓCRATA Y CAMPESINA PARA PARTICIPAR EN EL PROCESO ELECTORAL LOCAL 2007.	ARCHIVO DE TRÁMITE	N/A	N/A	N/A	N/A	IDEM
S3	PARTIDOS POLÍTICOS	S3.8	PARTIDO ALTERNATIVA SOCIALDEMÓCRATA Y CAMPESINA	S3.8.3	PRECAMPAÑA ALTERNATIVA 2007, TOMO I	ARCHIVO DE TRÁMITE	N/A	N/A	N/A	N/A	IDEM
S3	PARTIDOS POLÍTICOS	S3.8	PARTIDO ALTERNATIVA SOCIALDEMÓCRATA Y CAMPESINA	S3.8.4	QUEJA QA-002/2007 PRESENTADA POR EL PARTIDO ALTERNATIVA VS. CC. ALEJANDRO HIGUERA OSUNA PRESIDENTE MUNICIPAL DE MAZATLÁN Y JAIME BELTRÁN VALDEZ REGIDOR AMBOS DEL PAN. (HUEVOS) 14-JUNIO-2007.	ARCHIVO DE TRÁMITE	N/A	N/A	N/A	N/A	IDEM
S3	PARTIDOS POLÍTICOS	S3.8	PARTIDO ALTERNATIVA SOCIALDEMÓCRATA Y CAMPESINA	S3.8.5	PLATAFORMA ELECTORAL ALTERNATIVA, 2007	ARCHIVO DE TRÁMITE	N/A	N/A	N/A	N/A	IDEM
S3	PARTIDOS POLÍTICOS	S3.8	PARTIDO ALTERNATIVA SOCIALDEMÓCRATA Y CAMPESINA	S3.8.6	SOLICITUD DE REGISTRO SUPLETORIO DIPUTADOS Y AYUNTAMIENTOS DE MAYORÍA RELATIVA DEL PARTIDO ALTERNATIVA 2007.	ARCHIVO DE TRÁMITE	N/A	N/A	N/A	N/A	IDEM
S3	PARTIDOS POLÍTICOS	S3.8	PARTIDO ALTERNATIVA SOCIALDEMÓCRATA Y	S3.8.7	CONSTANCIAS CANDIDATOS 2007 ALTERNATIVA	ARCHIVO DE TRÁMITE	N/A	N/A	N/A	N/A	IDEM

ENTREGA	COORDINÓ Y CERTIFICÓ	RECIBE
MTRA. KARLA GABRIELA PERAZA ZAZUETA **SERVIDORA PÚBLICA TITULAR SALIENTE**	**LIC. SANTIAGO ARTURO MONTOYA FÉLIX** **TITULAR DEL ÓRGANO INTERNO DE CONTROL**	**LIC. ARTURO FAJARDO MEJÍA** **SERVIDOR PÚBLICO TITULAR ENTRANTE**
LIC. CARMEN JULIETA RODRÍGUEZ CAMPOS **TESTIGO DE LASERVIDORA PÚBLICA TITULAR SALIENTE**		**LIC. ROBERTO CLAUDIO URIARTE MENDÍVIL** **TESTIGO DEL SERVIDOR PÚBLICO TITULAR ENTRANTE**

ANALÍTICO DEL CONCENTRADO DE ARCHIVOS EN TRÁMITE AL 04 DE SEPTIEMBRE DE 2022

			CAMPESINA								
S3	PARTIDOS POLÍTICOS	S3.8	PARTIDO ALTERNATIVA SOCIALDEMÓCRATA Y CAMPESINA	S3.8.8	ESTATUTOS ALTERNATIVA	ARCHIVO DE TRÁMITE	N/A	N/A	N/A	N/A	IDEM
S3	PARTIDOS POLÍTICOS	S3.9	REUNIONES DE TRABAJO	S3.9.1	REUNIONES DE TRABAJO CON PARTIDOS POLÍTICOS SOBRE PROYECTOS DE REGLAMENTOS DEL CEE, 2007.	ARCHIVO DE TRÁMITE	N/A	N/A	N/A	N/A	IDEM
S3	PARTIDOS POLÍTICOS	S3.10	COALICIÓN SINALOA AVANZA	S3.10.1	CONSTANCIAS CANDIDATOS 2007 SINALOA AVANZA.	ARCHIVO DE TRÁMITE	N/A	N/A	N/A	N/A	IDEM
S3	PARTIDOS POLÍTICOS	S3.10	COALICIÓN SINALOA AVANZA	S3.10.2	CSA VS. PAN REVISAR LOS GASTOS DE CAMPAÑA, POR REBASAR LOS TOPES DE CAMPAÑA LOS C. SALVADOR REYNOSA GARZÓN Y ALEJANDRO HIGUERA OSUNA DE MAZATLÁN. 2007.	ARCHIVO DE TRÁMITE	N/A	N/A	N/A	N/A	IDEM
S3	PARTIDOS POLÍTICOS	S3.10	COALICIÓN SINALOA AVANZA	S3.10.3	CSA VS. PAN DIRECTOR DE LA ESCUELA TELESECUNDARIA #41 CHOIX Y FERNANDO VEGA VÁZQUEZ COMISIONADO MUNICIPAL DE CHOIX. 2007.	ARCHIVO DE TRÁMITE	N/A	N/A	N/A	N/A	IDEM
S3	PARTIDOS POLÍTICOS	S3.10	COALICIÓN SINALOA AVANZA	S3.10.4	QA-008/2007 CSA VS. PAN IX SALVADOR ALVARADO ACTOS ANTICIPADOS DE CAMPAÑA REALIZADOS POR SERGIO MARIO SÁNCHEZ CASTRO ENTREGA DE EQUIPO DEPORTIVO.	ARCHIVO DE TRÁMITE	N/A	N/A	N/A	N/A	IDEM
S3	PARTIDOS POLÍTICOS	S3.10	COALICIÓN SINALOA AVANZA	S3.10.5	CSA VS. C. NOELIA DE VELIZ PRESIDENTA DEL DIF DEL MUNICIPIO DE SINALOA DE LEYVA. (SE DESECHÓ NO APORTÓ PRUEBAS) 2007.	ARCHIVO DE TRÁMITE	N/A	N/A	N/A	N/A	IDEM
S3	PARTIDOS POLÍTICOS	S3.10	COALICIÓN SINALOA AVANZA	S3.10.6	QA-015/2007 CSA VS. PAN ACTOS DE CAMPAÑA ANTICIPADOS DE CAMPAÑA POR EL CANDIDATO A PRESIDENTE MUNICIPAL DE GUASAVE C. LEYSÓN CASTRO. 2007.	ARCHIVO DE TRÁMITE	N/A	N/A	N/A	N/A	IDEM
S3	PARTIDOS POLÍTICOS	S3.10	COALICIÓN SINALOA AVANZA	S3.10.7	QA-016I2007 CSA VS. PAN (ACTOS ANTICIPADOS DE CAMPAÑA, EN LAS INSTALACIONES DEL COMISARIADO EJIDAL DEL EJIDO VILLA UNIÓN DE MAZATLÁN. POR SALVADOR REYNOSA GARZÓN,	ARCHIVO DE TRÁMITE	N/A	N/A	N/A	N/A	IDEM

ENTREGA	COORDINÓ Y CERTIFICÓ	RECIBE
MTRA. KARLA GABRIELA PERAZA ZAZUETA SERVIDORA PÚBLICA TITULAR SALIENTE	LIC. SANTIAGO ARTURO MONTOYA FÉLIX TITULAR DEL ÓRGANO INTERNO DE CONTROL	LIC. ARTURO FAJARDO MEJÍA SERVIDOR PÚBLICO TITULAR ENTRANTE
LIC. CARMEN JULIETA RODRÍGUEZ CAMPOS TESTIGO DE LASERVIDORA PÚBLICA TITULAR SALIENTE		LIC. ROBERTO CLAUDIO URIARTE MENDÍVIL TESTIGO DEL SERVIDOR PÚBLICO TITULAR ENTRANTE

ANALÍTICO DEL CONCENTRADO DE ARCHIVOS EN TRÁMITE AL 04 DE SEPTIEMBRE DE 2022

					ALEJANDRO HIGUERA OSUNA, JAIME BELTRÁN VALDEZ. 2007.						
S3	PARTIDOS POLÍTICOS	S3.10	COALICIÓN SINALOA AVANZA	S3.10.8	QA-023/2007 CSA VS. PAN (JORNADAS MEDICAS EN NAVOLATO).	ARCHIVO DE TRÁMITE	N/A	N/A	N/A	N/A	IDEM
S3	PARTIDOS POLÍTICOS	S3.10	COALICIÓN SINALOA AVANZA	S3.10.9	QA-024/2007 CSA VS. PT, PRD, CONVERGENCIA. (FRASE BASTA YA DE LO MISMO EN PROPAGANDA). (SE PRESENTÓ ESCRITO DE DESISTIMIENTO).	ARCHIVO DE TRÁMITE	N/A	N/A	N/A	N/A	IDEM
S3	PARTIDOS POLÍTICOS	S3.10	COALICIÓN SINALOA AVANZA	S3.10.10	QA-026/2007 CSA VS. PRD, CC. ABRAHAM EDUARDO URREA ARENAS Y OSCAR AUDENCIO DELGADO RENDÓN, CANDIDATOS A PRESIDENTE MUNICIPAL Y DIPUTADOS. ACTOS ANTICIPADOS DE CAMPAÑA.	ARCHIVO DE TRÁMITE	N/A	N/A	N/A	N/A	IDEM
S3	PARTIDOS POLÍTICOS	S3.10	COALICIÓN SINALOA AVANZA	S3.10.11	QA-027/2007 CSA VS. PAN. FRANCISCO SALVADOR LÓPEZ BRITO CANDIDATO A PRESIDENTE MUNICIPAL DE AHOME. (EN NOTAS PERIODÍSTICAS SE REFIERE AL CANDIDATO CSA COMO FALSO MESÍAS O REDENTOR). (SE PRESENTÓ ESCRITO DE DESISTIMIENTO).	ARCHIVO DE TRÁMITE	N/A	N/A	N/A	N/A	IDEM
S3	PARTIDOS POLÍTICOS	S3.10	COALICIÓN SINALOA AVANZA	S3.10.12	QA-034/2007 CSA VS. PAN CANDIDATOS A PRESIDENTE MUNICIPAL Y DIPUTADO M.R. CC. JOSÉ RAMÓN DÍAZ PERAZA Y MARCO ARAMBURO TORRES (PROSELITISMO ENTREGANDO PANFLETOS DESPUÉS DEL 10 DE OCTUBRE. ELOTA). (PRESENTO ESCRITO DE DESISTIMIENTO).	ARCHIVO DE TRÁMITE	N/A	N/A	N/A	N/A	IDEM
S3	PARTIDOS POLÍTICOS	S3.10	COALICIÓN SINALOA AVANZA	S3.10.13	QA. CSA VS. PAN EN CONTRA DE SUS CANDIDATOS A PRESIDENTE MUNICIPAL Y DIPUTADOS POR ELOTA LOS CC. JOSÉ RAMÓN DÍAZ PERAZA Y MARCO ARAMBURO TORRES, RESPECTIVAMENTE. (ENTREGA DE PROPAGANDA EN DONDE ENTREGABAN LOS APOYOS DE OPORTUNIDADES) (SE DESECHÓ). 2007.	ARCHIVO DE TRÁMITE	N/A	N/A	N/A	N/A	IDEM

ENTREGA	COORDINÓ Y CERTIFICÓ	RECIBE
MTRA. KARLA GABRIELA PERAZA ZAZUETA **SERVIDORA PÚBLICA TITULAR SALIENTE**	**LIC. SANTIAGO ARTURO MONTOYA FÉLIX** **TITULAR DEL ÓRGANO INTERNO DE CONTROL**	**LIC. ARTURO FAJARDO MEJÍA** **SERVIDOR PÚBLICO TITULAR ENTRANTE**
LIC. CARMEN JULIETA RODRÍGUEZ CAMPOS **TESTIGO DE LASERVIDORA PÚBLICA TITULAR SALIENTE**		**LIC. ROBERTO CLAUDIO URIARTE MENDÍVIL** **TESTIGO DEL SERVIDOR PÚBLICO TITULAR ENTRANTE**

ANALÍTICO DEL CONCENTRADO DE ARCHIVOS EN TRÁMITE AL 04 DE SEPTIEMBRE DE 2022

S3	PARTIDOS POLÍTICOS	S3.10	COALICIÓN SINALOA AVANZA	S3.10.14	QA. SUBSANAR PRECEPTO LEGAL CSA VS. PAN (BODEGAS CON MATERIAL DIF CONCORDIA). 2007.	ARCHIVO DE TRÁMITE	N/A	N/A	N/A	N/A	IDEM
S3	PARTIDOS POLÍTICOS	S3.10	COALICIÓN SINALOA AVANZA	S3.10.15	QA CSA VS. PAN DESISTIMIENTO (CANDIDATO SÍNDICO PROCURADOR Y REGIDOR HACIENDA PROSELITISMO CON APOYOS Y DULCES).	ARCHIVO DE TRÁMITE	N/A	N/A	N/A	N/A	IDEM
S4	COMISIONES DEL CONSEJO ESTATAL ELECTORAL	S4.1	COMISIÓN DE CAPACITACIÓN Y DIFUSIÓN ELECTORAL	S4.1.1	CORRESPONDENCIA DE LA COMISIÓN DE CAPACITACIÓN Y DIFUSIÓN ELECTORAL, 2007.	ARCHIVO DE TRÁMITE	N/A	N/A	N/A	N/A	IDEM
S4	COMISIONES DEL CONSEJO ESTATAL ELECTORAL	S4.2	COMISIÓN DE ORGANIZACIÓN Y VIGILANCIA	S4.2.1	CORRESPONDENCIA COMISIÓN DE ORGANIZACIÓN Y VIGILANCIA TOMO I, 2007.	ARCHIVO DE TRÁMITE	N/A	N/A	N/A	N/A	IDEM
S4	COMISIONES DEL CONSEJO ESTATAL ELECTORAL	S4.2	COMISIÓN DE ORGANIZACIÓN Y VIGILANCIA	S4.2.2	CORRESPONDENCIA COMISIÓN DE ORGANIZACIÓN Y VIGILANCIA TOMO II, 2007.	ARCHIVO DE TRÁMITE	N/A	N/A	N/A	N/A	IDEM
S4	COMISIONES DEL CONSEJO ESTATAL ELECTORAL	S4.3	COMISIÓN DE PRERROGATIVAS Y PARTIDOS POLÍTICOS	S4.3.1	CORRESPONDENCIA COMISIÓN DE PRERROGATIVAS Y PARTIDOS POLÍTICOS TOMO I, 2007.	ARCHIVO DE TRÁMITE	N/A	N/A	N/A	N/A	IDEM
S4	COMISIONES DEL CONSEJO ESTATAL ELECTORAL	S4.4	COMISIÓN DE PRESUPUESTO Y ADMINISTRACIÓN.	S4.4.1	CORRESPONDENCIA COMISIÓN DE PRESUPUESTO Y ADMINISTRACIÓN, 2007.	ARCHIVO DE TRÁMITE	N/A	N/A	N/A	N/A	IDEM
S4	COMISIONES DEL CONSEJO ESTATAL ELECTORAL	S4.5	COMISIÓN ESPECIAL DE ACCESO A MEDIOS	S4.5.1	CORRESPONDENCIA COMISIÓN ESPECIAL DE ACCESO A MEDIOS, 2007	ARCHIVO DE TRÁMITE	N/A	N/A	N/A	N/A	IDEM
S4	COMISIONES DEL CONSEJO ESTATAL ELECTORAL	S4.6	COMISIÓN ESPECIAL DE EDUCACIÓN CÍVICA 2007	S4.6.1	CORRESPONDENCIA COMISIÓN ESPECIAL DE EDUCACIÓN CÍVICA 2007.	ARCHIVO DE TRÁMITE	N/A	N/A	N/A	N/A	IDEM
S4	COMISIONES DEL CONSEJO ESTATAL ELECTORAL	S4.7	CONSULTAS, ESTUDIOS Y ANALISIS	S4.7.1	NUEVA ERA RADIO DE MAZATLÁN. REQUERIMIENTO DEL PAN SOBRE DIFUSIÓN DE ENCUESTA EN EL PROGRAMA “DURO Y MACIZO”.	ARCHIVO DE TRÁMITE	N/A	N/A	N/A	N/A	IDEM
S4	COMISIONES DEL CONSEJO ESTATAL ELECTORAL	S4.7	CONSULTAS, ESTUDIOS Y ANALISIS	S4.7.2	CARMEN CECILIA MORÁN (PERIÓDICO REGIÓN) INFORME DE HECHOS PRESENTADO POR EL PAN SOBRE PUBLICACIÓN DE ENCUESTA EN SU	ARCHIVO DE TRÁMITE	N/A	N/A	N/A	N/A	IDEM

ENTREGA	COORDINÓ Y CERTIFICÓ	RECIBE
MTRA. KARLA GABRIELA PERAZA ZAZUETA **SERVIDORA PÚBLICA TITULAR SALIENTE**	**LIC. SANTIAGO ARTURO MONTOYA FÉLIX** **TITULAR DEL ÓRGANO INTERNO DE CONTROL**	**LIC. ARTURO FAJARDO MEJÍA** **SERVIDOR PÚBLICO TITULAR ENTRANTE**
LIC. CARMEN JULIETA RODRÍGUEZ CAMPOS **TESTIGO DE LASERVIDORA PÚBLICA TITULAR SALIENTE**		**LIC. ROBERTO CLAUDIO URIARTE MENDÍVIL** **TESTIGO DEL SERVIDOR PÚBLICO TITULAR ENTRANTE**

ANALÍTICO DEL CONCENTRADO DE ARCHIVOS EN TRÁMITE AL 04 DE SEPTIEMBRE DE 2022

					PÁGINA WEB 2007.						
S4	COMISIONES DEL CONSEJO ESTATAL ELECTORAL	S4.7	CONSULTAS, ESTUDIOS Y ANALISIS	S4.7.3	SOLICITUD DEL PARTIDO DEL TRABAJO RESPECTO DE LA PUBLICACIÓN DE ENCUESTAS DE EL DEBATE (1,2 Y 3 DE SEPTIEMBRE DE 2007).	ARCHIVO DE TRÁMITE	N/A	N/A	N/A	N/A	IDEM
S5	COORDINACIONES Y AREAS DEL CONSEJO ESTATAL ELECTORAL	S5.2	COORDINACIÓN ADMINISTRATIVA	S5.2.1	CORRESPONDENCIA DE LA COORDINACIÓN ADMINISTRATIVA, 2007.	ARCHIVO DE TRÁMITE	N/A	N/A	N/A	N/A	IDEM
S5	COORDINACIONES Y AREAS DEL CONSEJO ESTATAL ELECTORAL	S5.3	COORDINACIÓN DE CAPACITACIÓN ELECTORAL	S5.3.1	CORRESPONDENCIA DE LA COORDINACIÓN DE CAPACITACIÓN, 2007.	ARCHIVO DE TRÁMITE	N/A	N/A	N/A	N/A	IDEM
S5	COORDINACIONES Y AREAS DEL CONSEJO ESTATAL ELECTORAL	S5.4	COORDINACIÓN DE ORGANIZACIÓN ELECTORAL	S5.4.1	CORRESPONDENCIA DE LA COORDINACIÓN DE ORGANIZACIÓN, 2007.	ARCHIVO DE TRÁMITE	N/A	N/A	N/A	N/A	IDEM
S5	COORDINACIONES Y AREAS DEL CONSEJO ESTATAL ELECTORAL	S5.4	COORDINACIÓN DE ORGANIZACIÓN ELECTORAL	S5.4.2	SOLICITUD DE INFORMACIÓN SOBRE MATERIAL Y DOCUMENTACIÓN ELECTORAL, PREP Y MONITOREO A MEDIOS DE LOS INSTITUTOS ELECTORALES DEL PAÍS 2007.	ARCHIVO DE TRÁMITE	N/A	N/A	N/A	N/A	IDEM
S5	COORDINACIONES Y AREAS DEL CONSEJO ESTATAL ELECTORAL	S5.5	ÁREA DE ACCESO A LA INFORMACIÓN	S5.5.1	CORRESPONDENCIA DEL ÁREA DE ACCESO A LA INFORMACIÓN, 2007.	ARCHIVO DE TRÁMITE	N/A	N/A	N/A	N/A	IDEM
S5	COORDINACIONES Y AREAS DEL CONSEJO ESTATAL ELECTORAL	S5.6	ÁREA DE COMUNICACIÓN	S5.6.1	CORRESPONDENCIA DEL ÁREA DE COMUNICACIÓN, 2007.	ARCHIVO DE TRÁMITE	N/A	N/A	N/A	N/A	IDEM
S5	COORDINACIONES Y AREAS DEL CONSEJO ESTATAL ELECTORAL	S5.6	ÁREA DE COMUNICACIÓN	S5.6.2	BOLETINES DE PRENSA, 2007.	ARCHIVO DE TRÁMITE	N/A	N/A	N/A	N/A	IDEM

ENTREGA	COORDINÓ Y CERTIFICÓ	RECIBE
MTRA. KARLA GABRIELA PERAZA ZAZUETA **SERVIDORA PÚBLICA TITULAR SALIENTE**	**LIC. SANTIAGO ARTURO MONTOYA FÉLIX** **TITULAR DEL ÓRGANO INTERNO DE CONTROL**	**LIC. ARTURO FAJARDO MEJÍA** **SERVIDOR PÚBLICO TITULAR ENTRANTE**
LIC. CARMEN JULIETA RODRÍGUEZ CAMPOS **TESTIGO DE LASERVIDORA PÚBLICA TITULAR SALIENTE**		**LIC. ROBERTO CLAUDIO URIARTE MENDÍVIL** **TESTIGO DEL SERVIDOR PÚBLICO TITULAR ENTRANTE**

ANALÍTICO DEL CONCENTRADO DE ARCHIVOS EN TRÁMITE AL 04 DE SEPTIEMBRE DE 2022

S5	COORDINACIONES Y AREAS DEL CONSEJO ESTATAL ELECTORAL	S5.8	ÁREA DE EDUCACIÓN CÍVICA Y DIFUSIÓN DE LA CULTURA DEMOCRÁTICA	S5.8.1	CORRESPONDENCIA DEL ÁREA DE EDUCACIÓN CÍVICA Y DIFUSIÓN DE LA CULTURA DEMOCRÁTICA, 2007.	ARCHIVO DE TRÁMITE	N/A	N/A	N/A	N/A	IDEM
S5	COORDINACIONES Y AREAS DEL CONSEJO ESTATAL ELECTORAL	S5.9	ÁREA DE PRERROGATIVAS	S5.9.1	CORRESPONDENCIA DEL ÁREA DE PRERROGATIVAS, 2007.	ARCHIVO DE TRÁMITE	N/A	N/A	N/A	N/A	IDEM
S5	COORDINACIONES Y AREAS DEL CONSEJO ESTATAL ELECTORAL	S5.10	PRESIDENCIA	S5.10 .1	DESIGNACIÓN DE LA PRESIDENTA DEL CEE, LIC. JULIANA ARAUJO CORONEL, 2007.	ARCHIVO DE TRÁMITE	N/A	N/A	N/A	N/A	IDEM
	COORDINACIONES Y AREAS DEL CONSEJO ESTATAL ELECTORAL	S5.10	PRESIDENCIA	S5.10.2	CORRESPONDENCIA DE PRESIDENCIA, 2007	ARCHIVO DE TRÁMITE	N/A	N/A	N/A	N/A	IDEM
S6	CONSEJOS DISTRITALES Y MUNICIPALES ELECTORALES	S6	CONSEJOS DISTRITALES Y MUNICIPALES ELECTORALES	S6.1	BAJAS DE CONSEJEROS CIUDADANOS DURANTE EL PROCESO, 2007.	ARCHIVO DE TRÁMITE	N/A	N/A	N/A	N/A	IDEM
S6	CONSEJOS DISTRITALES Y MUNICIPALES ELECTORALES	S6	CONSEJOS DISTRITALES Y MUNICIPALES ELECTORALES	S6.2	CONTROLADORES DE LA RECEPCIÓN DOCUMENTACIÓN DE LAS SESIONES DE LOS CONSEJOS DISTRITALES Y MUNICIPALES DEL PROCESO ELECTORAL 2007	ARCHIVO DE TRÁMITE	N/A	N/A	N/A	N/A	IDEM
S6	CONSEJOS DISTRITALES Y MUNICIPALES ELECTORALES	S6	CONSEJOS DISTRITALES Y MUNICIPALES ELECTORALES	S6.3	INTEGRACIÓN DE LOS CONSEJOS DISTRITALES Y MUNICIPALES, 2007.	ARCHIVO DE TRÁMITE	N/A	N/A	N/A	N/A	IDEM
S6	CONSEJOS DISTRITALES Y MUNICIPALES ELECTORALES	S6	CONSEJOS DISTRITALES Y MUNICIPALES ELECTORALES	S6.4	PRESIDENTES Y SECRETARIOS DE LOS CONSEJOS ELECTORALES, 2007.	ARCHIVO DE TRÁMITE	N/A	N/A	N/A	N/A	IDEM
S6	CONSEJOS	S6	CONSEJOS DISTRITALES	S6.5	PROPUESTA PARA INTEGRAR LOS CONSEJOS	ARCHIVO DE	N/A	N/A	N/A	N/A	IDEM

ENTREGA	COORDINÓ Y CERTIFICÓ	RECIBE
MTRA. KARLA GABRIELA PERAZA ZAZUETA **SERVIDORA PÚBLICA TITULAR SALIENTE**	**LIC. SANTIAGO ARTURO MONTOYA FÉLIX** **TITULAR DEL ÓRGANO INTERNO DE CONTROL**	**LIC. ARTURO FAJARDO MEJÍA** **SERVIDOR PÚBLICO TITULAR ENTRANTE**
LIC. CARMEN JULIETA RODRÍGUEZ CAMPOS **TESTIGO DE LASERVIDORA PÚBLICA TITULAR SALIENTE**		**LIC. ROBERTO CLAUDIO URIARTE MENDÍVIL** **TESTIGO DEL SERVIDOR PÚBLICO TITULAR ENTRANTE**

ANALÍTICO DEL CONCENTRADO DE ARCHIVOS EN TRÁMITE AL 04 DE SEPTIEMBRE DE 2022

	DISTRITALES Y MUNICIPALES ELECTORALES		Y MUNICIPALES ELECTORALES		DISTRITALES Y MUNICIPALES, 2007.	TRÁMITE					
S6	CONSEJOS DISTRITALES Y MUNICIPALES ELECTORALES	S6	CONSEJOS DISTRITALES Y MUNICIPALES ELECTORALES	S6.6	RECIBOS DE ENTREGA DE LEYES ELECTORALES A LOS CONSEJOS ELECTORALES, 2007.	ARCHIVO DE TRÁMITE	N/A	N/A	N/A	N/A	IDEM
S6	CONSEJOS DISTRITALES Y MUNICIPALES ELECTORALES	S6	CONSEJOS DISTRITALES Y MUNICIPALES ELECTORALES	S6.7	RELACIÓN DE DOCUMENTACIÓN QUE ENTREGARÁN LOS CONSEJOS, 2007.	ARCHIVO DE TRÁMITE	N/A	N/A	N/A	N/A	IDEM
S6	CONSEJOS DISTRITALES Y MUNICIPALES ELECTORALES	S6	CONSEJOS DISTRITALES Y MUNICIPALES ELECTORALES	S6.8	RENUNCIA DE CONSEJEROS CIUDADANOS DE LOS CONSEJ. DISTRIT. Y MCPALES, 2007.	ARCHIVO DE TRÁMITE	N/A	N/A	N/A	N/A	IDEM
S6	CONSEJOS DISTRITALES Y MUNICIPALES ELECTORALES	S6	CONSEJOS DISTRITALES Y MUNICIPALES ELECTORALES	S6.9	SELLOS 2007	ARCHIVO DE TRÁMITE	N/A	N/A	N/A	N/A	IDEM
S6	CONSEJOS DISTRITALES Y MUNICIPALES ELECTORALES	S6.10	ARCHIVO GENERAL CONSEJOS DISTRITALES Y MUNICIPALES PROCESO ELECTORAL 2007	S6.10.1	ARCHIVO GENERAL I CONSEJO DISTRITAL ELECTORAL CON CABECERA EN CHOIX, ELECCIÓN 2007	ARCHIVO DE TRÁMITE	N/A	N/A	N/A	N/A	IDEM
S6	CONSEJOS DISTRITALES Y MUNICIPALES ELECTORALES	S6.11	ARCHIVO GENERAL CONSEJOS DISTRITALES Y MUNICIPALES PROCESO ELECTORAL 2007	S6.11.1	ARCHIVO GENERAL II CONSEJO DISTRITAL ELECTORAL CON CABECERA EN EL FUERTE, ELECCIÓN 2007	ARCHIVO DE TRÁMITE	N/A	N/A	N/A	N/A	IDEM
S6	CONSEJOS DISTRITALES Y MUNICIPALES ELECTORALES	S6.12	ARCHIVO GENERAL CONSEJOS DISTRITALES Y MUNICIPALES PROCESO ELECTORAL 2007	S6.12.1	ARCHIVO GENERAL III CONSEJO DISTRITAL ELECTORAL CON CABECERA EN AHOME, ELECCIÓN 2007	ARCHIVO DE TRÁMITE	N/A	N/A	N/A	N/A	IDEM

ENTREGA	COORDINÓ Y CERTIFICÓ	RECIBE
MTRA. KARLA GABRIELA PERAZA ZAZUETA **SERVIDORA PÚBLICA TITULAR SALIENTE**	**LIC. SANTIAGO ARTURO MONTOYA FÉLIX** **TITULAR DEL ÓRGANO INTERNO DE CONTROL**	**LIC. ARTURO FAJARDO MEJÍA** **SERVIDOR PÚBLICO TITULAR ENTRANTE**
LIC. CARMEN JULIETA RODRÍGUEZ CAMPOS **TESTIGO DE LASERVIDORA PÚBLICA TITULAR SALIENTE**		**LIC. ROBERTO CLAUDIO URIARTE MENDÍVIL** **TESTIGO DEL SERVIDOR PÚBLICO TITULAR ENTRANTE**

ANALÍTICO DEL CONCENTRADO DE ARCHIVOS EN TRÁMITE AL 04 DE SEPTIEMBRE DE 2022

S6	CONSEJOS DISTRITALES Y MUNICIPALES ELECTORALES	S6.13	ARCHIVO GENERAL CONSEJOS DISTRITALES Y MUNICIPALES PROCESO ELECTORAL 2007	S6.13.1	ARCHIVO GENERAL IV CONSEJO DISTRITAL ELECTORAL CON CABECERA EN AHOME, ELECCIÓN 2007	ARCHIVO DE TRÁMITE	N/A	N/A	N/A	N/A	IDEM
S6	CONSEJOS DISTRITALES Y MUNICIPALES ELECTORALES	S6.14	ARCHIVO GENERAL CONSEJOS DISTRITALES Y MUNICIPALES PROCESO ELECTORAL 2007	S6.14.1	ARCHIVO GENERAL V CONSEJO DISTRITAL ELECTORAL CON CABECERA EN SINALOA, ELECCIÓN 2007	ARCHIVO DE TRÁMITE	N/A	N/A	N/A	N/A	IDEM
S6	CONSEJOS DISTRITALES Y MUNICIPALES ELECTORALES	S6.15	ARCHIVO GENERAL CONSEJOS DISTRITALES Y MUNICIPALES PROCESO ELECTORAL 2007	S6.15.1	ARCHIVO GENERAL VI CONSEJO DISTRITAL ELECTORAL CON CABECERA EN GUASAVE, ELECCIÓN 2007	ARCHIVO DE TRÁMITE	N/A	N/A	N/A	N/A	IDEM
S6	CONSEJOS DISTRITALES Y MUNICIPALES ELECTORALES	S6.16	ARCHIVO GENERAL CONSEJOS DISTRITALES Y MUNICIPALES PROCESO ELECTORAL 2007	S6.16.1	ARCHIVO GENERAL VII CONSEJO DISTRITAL ELECTORAL CON CABECERA EN GUASAVE, ELECCIÓN 2007	ARCHIVO DE TRÁMITE	N/A	N/A	N/A	N/A	IDEM
S6	CONSEJOS DISTRITALES Y MUNICIPALES ELECTORALES	S6.17	ARCHIVO GENERAL CONSEJOS DISTRITALES Y MUNICIPALES PROCESO ELECTORAL 2007	S6.17.1	ARCHIVO GENERAL VIII CONSEJO DISTRITAL ELECTORAL CON CABECERA EN ANGOSTURA, ELECCIÓN 2007	ARCHIVO DE TRÁMITE	N/A	N/A	N/A	N/A	IDEM
S6	CONSEJOS DISTRITALES Y MUNICIPALES ELECTORALES	S6.18	ARCHIVO GENERAL CONSEJOS DISTRITALES Y MUNICIPALES PROCESO ELECTORAL 2007	S6.18.1	ARCHIVO GENERAL IX CONSEJO DISTRITAL ELECTORAL CON CABECERA EN SALVADOR ALVARADO, ELECCIÓN 2007	ARCHIVO DE TRÁMITE	N/A	N/A	N/A	N/A	IDEM
S6	CONSEJOS DISTRITALES Y MUNICIPALES ELECTORALES	S6.19	ARCHIVO GENERAL CONSEJOS DISTRITALES Y MUNICIPALES PROCESO ELECTORAL	S6.19.1	ARCHIVO GENERAL X CONSEJO DISTRITAL ELECTORAL CON CABECERA EN MOCORITO, ELECCIÓN 2007	ARCHIVO DE TRÁMITE	N/A	N/A	N/A	N/A	IDEM

ENTREGA	COORDINÓ Y CERTIFICÓ	RECIBE
MTRA. KARLA GABRIELA PERAZA ZAZUETA **SERVIDORA PÚBLICA TITULAR SALIENTE**	**LIC. SANTIAGO ARTURO MONTOYA FÉLIX** **TITULAR DEL ÓRGANO INTERNO DE CONTROL**	**LIC. ARTURO FAJARDO MEJÍA** **SERVIDOR PÚBLICO TITULAR ENTRANTE**
LIC. CARMEN JULIETA RODRÍGUEZ CAMPOS **TESTIGO DE LASERVIDORA PÚBLICA TITULAR SALIENTE**		**LIC. ROBERTO CLAUDIO URIARTE MENDÍVIL** **TESTIGO DEL SERVIDOR PÚBLICO TITULAR ENTRANTE**

ANALÍTICO DEL CONCENTRADO DE ARCHIVOS EN TRÁMITE AL 04 DE SEPTIEMBRE DE 2022

			2007								
S6	CONSEJOS DISTRITALES Y MUNICIPALES ELECTORALES	S6.20	ARCHIVO GENERAL CONSEJOS DISTRITALES Y MUNICIPALES PROCESO ELECTORAL 2007	S6.20.1	ARCHIVO GENERAL XI CONSEJO DISTRITAL ELECTORAL CON CABECERA EN BADIRAGUATO, ELECCIÓN 2007	ARCHIVO DE TRÁMITE	N/A	N/A	N/A	N/A	IDEM
S6	CONSEJOS DISTRITALES Y MUNICIPALES ELECTORALES	S6.21	ARCHIVO GENERAL CONSEJOS DISTRITALES Y MUNICIPALES PROCESO ELECTORAL 2007	S6.21.1	ARCHIVO GENERAL XII CONSEJO DISTRITAL ELECTORAL CON CABECERA EN CULIACÁN, ELECCIÓN 2007	ARCHIVO DE TRÁMITE	N/A	N/A	N/A	N/A	IDEM
S6	CONSEJOS DISTRITALES Y MUNICIPALES ELECTORALES	S6.22	ARCHIVO GENERAL CONSEJOS DISTRITALES Y MUNICIPALES PROCESO ELECTORAL 2007	S6.22.1	ARCHIVO GENERAL XIII CONSEJO DISTRITAL ELECTORAL CON CABECERA EN CULIACÁN, ELECCIÓN 2007	ARCHIVO DE TRÁMITE	N/A	N/A	N/A	N/A	IDEM
S6	CONSEJOS DISTRITALES Y MUNICIPALES ELECTORALES	S6.23	ARCHIVO GENERAL CONSEJOS DISTRITALES Y MUNICIPALES PROCESO ELECTORAL 2007	S6.23.1	ARCHIVO GENERAL XIV CONSEJO DISTRITAL ELECTORAL CON CABECERA EN CULIACÁN, ELECCIÓN 2007	ARCHIVO DE TRÁMITE	N/A	N/A	N/A	N/A	IDEM
S6	CONSEJOS DISTRITALES Y MUNICIPALES ELECTORALES	S6.24	ARCHIVO GENERAL CONSEJOS DISTRITALES Y MUNICIPALES PROCESO ELECTORAL 2007	S6.24.1	ARCHIVO GENERAL XV CONSEJO DISTRITAL ELECTORAL CON CABECERA EN NAVOLATO, ELECCIÓN 2007	ARCHIVO DE TRÁMITE	N/A	N/A	N/A	N/A	IDEM
S6	CONSEJOS DISTRITALES Y MUNICIPALES ELECTORALES	S6.25	ARCHIVO GENERAL CONSEJOS DISTRITALES Y MUNICIPALES PROCESO ELECTORAL 2007	S6.25.1	ARCHIVO GENERAL XVI CONSEJO DISTRITAL ELECTORAL CON CABECERA EN COSALÁ, ELECCIÓN 2007	ARCHIVO DE TRÁMITE	N/A	N/A	N/A	N/A	IDEM
S6	CONSEJOS DISTRITALES Y MUNICIPALES	S6.26	ARCHIVO GENERAL CONSEJOS DISTRITALES Y MUNICIPALES	S6.26.1	ARCHIVO GENERAL XVII CONSEJO DISTRITAL ELECTORAL CON CABECERA EN LA CRUZ,	ARCHIVO DE TRÁMITE	N/A	N/A	N/A	N/A	IDEM

ENTREGA	COORDINÓ Y CERTIFICÓ	RECIBE
MTRA. KARLA GABRIELA PERAZA ZAZUETA **SERVIDORA PÚBLICA TITULAR SALIENTE**	**LIC. SANTIAGO ARTURO MONTOYA FÉLIX** **TITULAR DEL ÓRGANO INTERNO DE CONTROL**	**LIC. ARTURO FAJARDO MEJÍA** **SERVIDOR PÚBLICO TITULAR ENTRANTE**
LIC. CARMEN JULIETA RODRÍGUEZ CAMPOS **TESTIGO DE LASERVIDORA PÚBLICA TITULAR SALIENTE**		**LIC. ROBERTO CLAUDIO URIARTE MENDÍVIL** **TESTIGO DEL SERVIDOR PÚBLICO TITULAR ENTRANTE**

ANALÍTICO DEL CONCENTRADO DE ARCHIVOS EN TRÁMITE AL 04 DE SEPTIEMBRE DE 2022

	ELECTORALES		PROCESO ELECTORAL 2007		ELECCIÓN 2007						
S6	CONSEJOS DISTRITALES Y MUNICIPALES ELECTORALES	S6.27	ARCHIVO GENERAL CONSEJOS DISTRITALES Y MUNICIPALES PROCESO ELECTORAL 2007	S6.27.1	ARCHIVO GENERAL XVIII CONSEJO DISTRITAL ELECTORAL CON CABECERA EN SAN IGNACIO, ELECCIÓN 2007	ARCHIVO DE TRÁMITE	N/A	N/A	N/A	N/A	IDEM
S6	CONSEJOS DISTRITALES Y MUNICIPALES ELECTORALES	S6.28	ARCHIVO GENERAL CONSEJOS DISTRITALES Y MUNICIPALES PROCESO ELECTORAL 2007	S6.28.1	ARCHIVO GENERAL XIX CONSEJO DISTRITAL ELECTORAL CON CABECERA EN MAZATLÁN, ELECCIÓN 2007	ARCHIVO DE TRÁMITE	N/A	N/A	N/A	N/A	IDEM
S6	CONSEJOS DISTRITALES Y MUNICIPALES ELECTORALES	S6.29	ARCHIVO GENERAL CONSEJOS DISTRITALES Y MUNICIPALES PROCESO ELECTORAL 2007	S6.29.1	ARCHIVO GENERAL XX CONSEJO DISTRITAL ELECTORAL CON CABECERA EN MAZATLÁN, ELECCIÓN 2007	ARCHIVO DE TRÁMITE	N/A	N/A	N/A	N/A	IDEM
S6	CONSEJOS DISTRITALES Y MUNICIPALES ELECTORALES	S6.30	ARCHIVO GENERAL CONSEJOS DISTRITALES Y MUNICIPALES PROCESO ELECTORAL 2007	S6.30.1	ARCHIVO GENERAL XXI CONSEJO DISTRITAL ELECTORAL CON CABECERA EN CONCORDIA, ELECCIÓN 2007	ARCHIVO DE TRÁMITE	N/A	N/A	N/A	N/A	IDEM
S6	CONSEJOS DISTRITALES Y MUNICIPALES ELECTORALES	S6.31	ARCHIVO GENERAL CONSEJOS DISTRITALES Y MUNICIPALES PROCESO ELECTORAL 2007	S6.31.1	ARCHIVO GENERAL XXII CONSEJO DISTRITAL ELECTORAL CON CABECERA EN EL ROSARIO, ELECCIÓN 2007	ARCHIVO DE TRÁMITE	N/A	N/A	N/A	N/A	IDEM
S6	CONSEJOS DISTRITALES Y MUNICIPALES ELECTORALES	S6.33	ARCHIVO GENERAL CONSEJOS DISTRITALES Y MUNICIPALES PROCESO ELECTORAL 2007	S6.33.1	ARCHIVO GENERAL XXIV CONSEJO DISTRITAL ELECTORAL CON CABECERA EN CULIACÁN, ELECCIÓN 2007	ARCHIVO DE TRÁMITE	N/A	N/A	N/A	N/A	IDEM
S6	CONSEJOS DISTRITALES Y	S6.34	ARCHIVO GENERAL CONSEJOS DISTRITALES	S6.34.1	ARCHIVO GENERAL CONSEJO MUNICIPAL ELECTORAL CON CABECERA EN AHOME,	ARCHIVO DE TRÁMITE	N/A	N/A	N/A	N/A	IDEM

ENTREGA	COORDINÓ Y CERTIFICÓ	RECIBE
MTRA. KARLA GABRIELA PERAZA ZAZUETA SERVIDORA PÚBLICA TITULAR SALIENTE	LIC. SANTIAGO ARTURO MONTOYA FÉLIX TITULAR DEL ÓRGANO INTERNO DE CONTROL	LIC. ARTURO FAJARDO MEJÍA SERVIDOR PÚBLICO TITULAR ENTRANTE
LIC. CARMEN JULIETA RODRÍGUEZ CAMPOS TESTIGO DE LASERVIDORA PÚBLICA TITULAR SALIENTE		LIC. ROBERTO CLAUDIO URIARTE MENDÍVIL TESTIGO DEL SERVIDOR PÚBLICO TITULAR ENTRANTE

ANALÍTICO DEL CONCENTRADO DE ARCHIVOS EN TRÁMITE AL 04 DE SEPTIEMBRE DE 2022

	MUNICIPALES ELECTORALES		Y MUNICIPALES PROCESO ELECTORAL 2007		ELECCIÓN 2007						
S6	CONSEJOS DISTRITALES Y MUNICIPALES ELECTORALES	S6.35	ARCHIVO GENERAL CONSEJOS DISTRITALES Y MUNICIPALES PROCESO ELECTORAL 2007	S6.35.1	ARCHIVO GENERAL CONSEJO MUNICIPAL ELECTORAL CON CABECERA EN CULIACÁN, ELECCIÓN 2007	ARCHIVO DE TRÁMITE	N/A	N/A	N/A	N/A	IDEM
S6	CONSEJOS DISTRITALES Y MUNICIPALES ELECTORALES	S6.35	ARCHIVO GENERAL CONSEJOS DISTRITALES Y MUNICIPALES PROCESO ELECTORAL 2007	S6.35.1.BIS	ARCHIVO GENERAL CONSEJO MUNICIPAL ELECTORAL CON CABECERA EN CULIACÁN, ELECCIÓN 2007	ARCHIVO DE TRÁMITE	N/A	N/A	N/A	N/A	IDEM
S6	CONSEJOS DISTRITALES Y MUNICIPALES ELECTORALES	S6.35	ARCHIVO GENERAL CONSEJOS DISTRITALES Y MUNICIPALES PROCESO ELECTORAL 2007	S6.35.1.BISA	ARCHIVO GENERAL CONSEJO MUNICIPAL ELECTORAL CON CABECERA EN CULIACÁN, ELECCIÓN 2007	ARCHIVO DE TRÁMITE	N/A	N/A	N/A	N/A	IDEM
S6	CONSEJOS DISTRITALES Y MUNICIPALES ELECTORALES	S6.36	ARCHIVO GENERAL CONSEJOS DISTRITALES Y MUNICIPALES PROCESO ELECTORAL 2007	S6.36.1	ARCHIVO GENERAL CONSEJO MUNICIPAL ELECTORAL CON CABECERA EN GUASAVE, ELECCIÓN 2007	ARCHIVO DE TRÁMITE	N/A	N/A	N/A	N/A	IDEM
S6	CONSEJOS DISTRITALES Y MUNICIPALES ELECTORALES	S6.37	ARCHIVO GENERAL CONSEJOS DISTRITALES Y MUNICIPALES PROCESO ELECTORAL 2007	S6.37.1	ARCHIVO GENERAL CONSEJO MUNICIPAL ELECTORAL CON CABECERA EN MAZATLÁN, ELECCIÓN 2007	ARCHIVO DE TRÁMITE	N/A	N/A	N/A	N/A	IDEM
S6	CONSEJOS DISTRITALES Y MUNICIPALES ELECTORALES	S6.38	ARCHIVO GENERAL CONSEJOS DISTRITALES Y MUNICIPALES PROCESO ELECTORAL 2007	S6.38.1	ARCHIVO GENERAL DE CORRESPONDENCIA, ACUERDOS Y ACTAS DE LOS CONSEJOS DISTRITALES, ELECCIÓN 2007.	ARCHIVO DE TRÁMITE	N/A	N/A	N/A	N/A	IDEM
S7	RECURSOS Y	S7.1.	REVISIÓN	S7.1.1	S7.1.1 RECURSO DE REVISIÓN 001/07 (TEE:	ARCHIVO DE	N/A	N/A	N/A	N/A	IDEM

ENTREGA **MTRA. KARLA GABRIELA PERAZA ZAZUETA** **SERVIDORA PÚBLICA TITULAR SALIENTE**	**COORDINÓ Y CERTIFICÓ** **LIC. SANTIAGO ARTURO MONTOYA FÉLIX** **TITULAR DEL ÓRGANO INTERNO DE CONTROL**	**RECIBE** **LIC. ARTURO FAJARDO MEJÍA** **SERVIDOR PÚBLICO TITULAR ENTRANTE**
LIC. CARMEN JULIETA RODRÍGUEZ CAMPOS **TESTIGO DE LASERVIDORA PÚBLICA TITULAR SALIENTE**		**LIC. ROBERTO CLAUDIO URIARTE MENDÍVIL** **TESTIGO DEL SERVIDOR PÚBLICO TITULAR ENTRANTE**

ANALÍTICO DEL CONCENTRADO DE ARCHIVOS EN TRÁMITE AL 04 DE SEPTIEMBRE DE 2022

	PROCEDIMIENTOS JURISDICCIONALES Y ADMINISTRATIVOS				001/2007 REV) PAN VS ACUERDO EXT/03/017 (DESIGNACIÓN DE PRESIDENTES Y CONSEJEROS DE C.D.E Y MUNICIPALES) SESIÓN DE FECHA 30-ABRIL-2007.	TRÁMITE					
S7	RECURSOS Y PROCEDIMIENTOS JURISDICCIONALES Y ADMINISTRATIVOS	S7.1.	REVISIÓN	S7.1.2	RECURSO DE REVISIÓN 002/07 (TEE: 002/2007 REV) PRD VS ACUERDO EXT/03/017(DESIGNACIÓN DE PRESIDENTES Y CONSEJEROS DE C.D.E Y MUNICIPALES) SESIÓN DE FECHA 30-ABRIL-2007.	ARCHIVO DE TRÁMITE	N/A	N/A	N/A	N/A	IDEM
S7	RECURSOS Y PROCEDIMIENTOS JURISDICCIONALES Y ADMINISTRATIVOS	S7.1.	REVISIÓN	S7.1.3	RECURSO DE REVISIÓN 003/07 (TEE: 003/2007 REV) PT VS PAN ACUERDO ORD/5/026 DICTAMEN QUEJA PRECAMPAÑA POR ACTOS ANTICIPADOS DE PRECAMPAÑAS.	ARCHIVO DE TRÁMITE	N/A	N/A	N/A	N/A	IDEM
S7	RECURSOS Y PROCEDIMIENTOS JURISDICCIONALES Y ADMINISTRATIVOS	S7.1.	REVISIÓN	S7.1.4	RECURSO DE REVISIÓN 004/07 (TEE: 004/2007 REV) PAN VS. ACUERDO ORD/8/035 (LINEAMIENTOS PARA EL MONITOREO DE MEDIOS EN LAS CAMPAÑAS ELECTORALES) SESIÓN DE FECHA 27 DE JULIO DE 2007.	ARCHIVO DE TRÁMITE	N/A	N/A	N/A	N/A	IDEM
S7	RECURSOS Y PROCEDIMIENTOS JURISDICCIONALES Y ADMINISTRATIVOS	S7.1.	REVISIÓN	S7.1.5	RECURSO DE REVISIÓN 005/07 (TEE: 005/2007 REV) ACUERDO ORD/10/048 DICTAMEN CONSOLIDADO PRECAMPAÑAS.	ARCHIVO DE TRÁMITE	N/A	N/A	N/A	N/A	IDEM
S7	RECURSOS Y PROCEDIMIENTOS JURISDICCIONALES Y ADMINISTRATIVOS	S7.1.	REVISIÓN	S7.1.6	RECURSO DE REVISIÓN 006/2007 (TEE: 11/2007 REV) PAN VS. ACUERDO EXT/10/054 (ARTÍCULO SOBRE LAS FUNCIONES DE SÍNDICO PROCURADOR) SESIÓN DE FECHA 06 DE OCTUBRE DE 2007.	ARCHIVO DE TRÁMITE	N/A	N/A	N/A	N/A	IDEM
S7	RECURSOS Y PROCEDIMIENTOS JURISDICCIONALES Y ADMINISTRATIVOS	S7.1.	REVISIÓN	S7.1.7	RECURSO DE REVISIÓN 007/2007 (TEE: 12/2007 REV) SECRETARIA DE GOBERNACIÓN DEL GOBIERNO FEDERAL VS. ACUERDO EXT/10/049 (DECLARATORIA DE VIOLACIÓN AL ARTÍCULO 56 FRACCIÓN XXXVIII DE LA LEES) SESIÓN DE FECHA 06 DE OCTUBRE DE 2007.	ARCHIVO DE TRÁMITE	N/A	N/A	N/A	N/A	IDEM
S7	RECURSOS Y PROCEDIMIENTOS	S7.2	SANCIONES PARTIDOS POLÍTICOS			ARCHIVO DE TRÁMITE	N/A	N/A	N/A	N/A	IDEM

ENTREGA **MTRA. KARLA GABRIELA PERAZA ZAZUETA** **SERVIDORA PÚBLICA TITULAR SALIENTE**	**COORDINÓ Y CERTIFICÓ** **LIC. SANTIAGO ARTURO MONTOYA FÉLIX** **TITULAR DEL ÓRGANO INTERNO DE CONTROL**	**RECIBE** **LIC. ARTURO FAJARDO MEJÍA** **SERVIDOR PÚBLICO TITULAR ENTRANTE**
LIC. CARMEN JULIETA RODRÍGUEZ CAMPOS **TESTIGO DE LASERVIDORA PÚBLICA TITULAR SALIENTE**		**LIC. ROBERTO CLAUDIO URIARTE MENDÍVIL** **TESTIGO DEL SERVIDOR PÚBLICO TITULAR ENTRANTE**

ANALÍTICO DEL CONCENTRADO DE ARCHIVOS EN TRÁMITE AL 04 DE SEPTIEMBRE DE 2022

	JURISDICCIONALES Y ADMINISTRATIVOS										
S7	RECURSOS Y PROCEDIMIENTOS JURISDICCIONALES Y ADMINISTRATIVOS	S7.3	JUICIO DE REVISIÓN CONSTITUCIONAL.	S7.3.1	COPIA RECURSO DE REVISIÓN CONSTITUCIONAL SUP-JRC-23/2007 PROMOVIDO POR EL PRD (PARA IMPUGNAR LOS ACUERDOS 49 Y 50 SOBRE INTEGRACIÓN DEL CEE SINALOA) 2007	ARCHIVO DE TRÁMITE	N/A	N/A	N/A	N/A	IDEM
S7	RECURSOS Y PROCEDIMIENTOS JURISDICCIONALES Y ADMINISTRATIVOS			S7.3.2	EXPEDIENTE SUP-JRC-415/2007 Y SUP-JRC-416/2007 ACUMULADOS CSA Y PAN.	ARCHIVO DE TRÁMITE	N/A	N/A	N/A	N/A	IDEM
S7	RECURSOS Y PROCEDIMIENTOS JURISDICCIONALES Y ADMINISTRATIVOS	S7.5	JUICIOS PARA LA PROTECCIÓN DE LOS DERECHOS POLÍTICOS ELECTORALES DEL CIUDADANO	S7.5.1	EXP. 001/2007 JDC PRESENTADO POR [redacted] SUP-JDC753/2007.	ARCHIVO DE TRÁMITE	N/A	N/A	N/A	N/A	IDEM
S7	RECURSOS Y PROCEDIMIENTOS JURISDICCIONALES Y ADMINISTRATIVOS	S7.6	QUEJAS INICIADAS DE OFICIO	S7.6.1	QA-012/2007 DE OFICIO VS. SEP PUBLICACIONES PERIODÍSTICAS EN DONDE HACEN ALUSIONES A SUS PROGRAMAS.	ARCHIVO DE TRÁMITE	N/A	N/A	N/A	N/A	IDEM
S7	RECURSOS Y PROCEDIMIENTOS JURISDICCIONALES Y ADMINISTRATIVOS	S7.6	QUEJAS INICIADAS DE OFICIO	S7.6.2	QA-013/2007 DE OFICIO VS. H. AYUNTAMIENTO DE CULIACÁN. PUBLICACIONES PERIODÍSTICAS, EN DONDE HACEN ALUSIONES A SUS PROGRAMAS.	ARCHIVO DE TRÁMITE	N/A	N/A	N/A	N/A	IDEM
S7	RECURSOS Y PROCEDIMIENTOS JURISDICCIONALES Y ADMINISTRATIVOS	S7.6	QUEJAS INICIADAS DE OFICIO	S7.6.3	QA-014/2007 DE OFICIO VS. SECRETARÍA DE GOBERNACIÓN EN DONDE HACEN ALUSIONES A SUS PROGRAMAS.	ARCHIVO DE TRÁMITE	N/A	N/A	N/A	N/A	IDEM
S7	RECURSOS Y PROCEDIMIENTOS JURISDICCIONALES Y ADMINISTRATIVOS	S7.6	QUEJAS INICIADAS DE OFICIO	S7.6.4	QA-031/2007 CEE VS. SEGOB (PROPAGANDA OFICIAL DE ACCIONES DE GOBIERNO).	ARCHIVO DE TRÁMITE	N/A	N/A	N/A	N/A	IDEM
S7	RECURSOS Y PROCEDIMIENTOS JURISDICCIONALES Y	S7.6	QUEJAS INICIADAS DE OFICIO	S7.6.5	QA-032/2007 CEE VS. SHCP (PROPAGANDA OFICIAL DE ACCIONES DE GOBIERNO).	ARCHIVO DE TRÁMITE	N/A	N/A	N/A	N/A	IDEM

ENTREGA	COORDINÓ Y CERTIFICÓ	RECIBE
MTRA. KARLA GABRIELA PERAZA ZAZUETA **SERVIDORA PÚBLICA TITULAR SALIENTE**	**LIC. SANTIAGO ARTURO MONTOYA FÉLIX** **TITULAR DEL ÓRGANO INTERNO DE CONTROL**	**LIC. ARTURO FAJARDO MEJÍA** **SERVIDOR PÚBLICO TITULAR ENTRANTE**
LIC. CARMEN JULIETA RODRÍGUEZ CAMPOS **TESTIGO DE LASERVIDORA PÚBLICA TITULAR SALIENTE**		**LIC. ROBERTO CLAUDIO URIARTE MENDÍVIL** **TESTIGO DEL SERVIDOR PÚBLICO TITULAR ENTRANTE**

ANALÍTICO DEL CONCENTRADO DE ARCHIVOS EN TRÁMITE AL 04 DE SEPTIEMBRE DE 2022

	ADMINISTRATIVOS										
S7	RECURSOS Y PROCEDIMIENTOS JURISDICCIONALES Y ADMINISTRATIVOS	S7.7	QUEJAS Y/O CONSULTAS CONTESTADAS POR OFICIO	S7.7.1	LIC. MIGUEL ÁNGEL GARCÍA GRANADOS, SECRETARIO DE LA CONTRALORÍA Y DESARROLLO ADMINISTRATIVO DE GOBIERNO DEL ESTADO. 2007.	ARCHIVO DE TRÁMITE	N/A	N/A	N/A	N/A	IDEM
S7	RECURSOS Y PROCEDIMIENTOS JURISDICCIONALES Y ADMINISTRATIVOS	S7.7	QUEJAS Y/O CONSULTAS CONTESTADAS POR OFICIO	S7.7.2	LIC, LYDIA CONCEPCIÓN CELAYA. SECRETARIA GENERAL DEL COLEGIO DE SINALOA. 2007.	ARCHIVO DE TRÁMITE	N/A	N/A	N/A	N/A	IDEM
S7	RECURSOS Y PROCEDIMIENTOS JURISDICCIONALES Y ADMINISTRATIVOS	S7.7	QUEJAS Y/O CONSULTAS CONTESTADAS POR OFICIO	S7.7.3	LIC. ALEJO CASTRO LIZÁRRAGA. APODERADO LEGAL DE LA JAPAC. 2007.	ARCHIVO DE TRÁMITE	N/A	N/A	N/A	N/A	IDEM
S7	RECURSOS Y PROCEDIMIENTOS JURISDICCIONALES Y ADMINISTRATIVOS	S7.7	QUEJAS Y/O CONSULTAS CONTESTADAS POR OFICIO	S7.7.4	GABRIEL YÁNEZ PÉREZ. DIRECTOR DE DIFOCUR. 2007.	ARCHIVO DE TRÁMITE	N/A	N/A	N/A	N/A	IDEM
S7	RECURSOS Y PROCEDIMIENTOS JURISDICCIONALES Y ADMINISTRATIVOS	S7.7	QUEJAS Y/O CONSULTAS CONTESTADAS POR OFICIO	S7.7.5	LIC. ABELARDO ESQUER MURILLO DIRECTOR GENERAL DE BESTCOLOR. 2007.	ARCHIVO DE TRÁMITE	N/A	N/A	N/A	N/A	IDEM
S7	RECURSOS Y PROCEDIMIENTOS JURISDICCIONALES Y ADMINISTRATIVOS	S7.7	QUEJAS Y/O CONSULTAS CONTESTADAS POR OFICIO	S7.7.6	A LOS REPRESENTANTES DE LA CSA, PRD, PT, CONVERGENCIA Y ALTERNATIVA, ACREDITADOS ANTE EL XVII CONSEJO DISTRITAL ELECTORAL ELOTA. 2007.	ARCHIVO DE TRÁMITE	N/A	N/A	N/A	N/A	IDEM
S7	RECURSOS Y PROCEDIMIENTOS JURISDICCIONALES Y ADMINISTRATIVOS	S7.7	QUEJAS Y/O CONSULTAS CONTESTADAS POR OFICIO	S7.7.7	JOSÉ ÁNGEL PESCADOR OSUNA CANDIDATO A PRESIDENTE MUNICIPAL DE MAZATLÁN POR EL PRD Y PT. 2007.	ARCHIVO DE TRÁMITE	N/A	N/A	N/A	N/A	IDEM
S7	RECURSOS Y PROCEDIMIENTOS JURISDICCIONALES Y ADMINISTRATIVOS	S7.8	RECURSO DE RECONSIDERACIÓN	S7.8.1	001/2007 REC. PAN VS. ASIGNACIÓN DIP. R.P., 2007.	ARCHIVO DE TRÁMITE	N/A	N/A	N/A	N/A	IDEM

ENTREGA **MTRA. KARLA GABRIELA PERAZA ZAZUETA** **SERVIDORA PÚBLICA TITULAR SALIENTE**	**COORDINÓ Y CERTIFICÓ** **LIC. SANTIAGO ARTURO MONTOYA FÉLIX** **TITULAR DEL ÓRGANO INTERNO DE CONTROL**	**RECIBE** **LIC. ARTURO FAJARDO MEJÍA** **SERVIDOR PÚBLICO TITULAR ENTRANTE**
LIC. CARMEN JULIETA RODRÍGUEZ CAMPOS **TESTIGO DE LASERVIDORA PÚBLICA TITULAR SALIENTE**		**LIC. ROBERTO CLAUDIO URIARTE MENDÍVIL** **TESTIGO DEL SERVIDOR PÚBLICO TITULAR ENTRANTE**

ANALÍTICO DEL CONCENTRADO DE ARCHIVOS EN TRÁMITE AL 04 DE SEPTIEMBRE DE 2022

S8	CONTRATOS Y CONVENIOS	S8.1	CONTRATOS	S8.1.1	CONTRATOS Y CONVENIOS 2001-2006	ARCHIVO DE TRÁMITE	N/A	N/A	N/A	N/A	IDEM
S8	CONTRATOS Y CONVENIOS	S8.1	CONTRATOS	S8.1.2	CONTRATO DE ARRENDAMIENTO DE LA OFICINA CENTRAL (MARZO DE 2007)	ARCHIVO DE TRÁMITE	N/A	N/A	N/A	N/A	IDEM
S8	CONTRATOS Y CONVENIOS	S8.1	CONTRATOS	S8.1.3	PRESTACIÓN DE SERVICIOS PROFESIONALES, LIC. MARÍA FERNANDA BEATRIZ DE GUADALUPE MOLLINS VILLARREAL, 2007.	ARCHIVO DE TRÁMITE	N/A	N/A	N/A	N/A	IDEM
S8	CONTRATOS Y CONVENIOS	S8.1	CONTRATOS	S8.1.4	CONTRATO DE PRESTACIÓN DE SERVICIOS PROFESIONALES, SOCIEDAD INFORMÁTICA ELECTORAL 2007.	ARCHIVO DE TRÁMITE	N/A	N/A	N/A	N/A	IDEM
S8	CONTRATOS Y CONVENIOS	S8.1	CONTRATOS	S8.1.5	CONTRATO DE COMPRA-VENTA DE EQUIPO DE CÓMPUTO, COMPUPARTES Y ACCESORIOS, S.A. DE C.V. 2007.	ARCHIVO DE TRÁMITE	N/A	N/A	N/A	N/A	IDEM
S8	CONTRATOS Y CONVENIOS	S8.1	CONTRATOS	S8.1.6	CONTRATO DE PRESTACIÓN DE SERVICIOS PROFESIONALES, CUSTOMSOFT ,SC 2007.	ARCHIVO DE TRÁMITE	N/A	N/A	N/A	N/A	IDEM
S8	CONTRATOS Y CONVENIOS	S8.1	CONTRATOS	S8.1.7	CONTRATO DE COMPRA-VENTA DE MOBILIARIO Y EQUIPO DE OFICINA, GRUPO LOME, S.A. DE C.V. 2007.	ARCHIVO DE TRÁMITE	N/A	N/A	N/A	N/A	IDEM
S8	CONTRATOS Y CONVENIOS	S8.1	CONTRATOS	S8.1.8	CONTRATO DE PRESTACIÓN DE SERVICIOS PROFESIONALES, LIC. OSCAR ALARID NAVARRETE, 2007.	ARCHIVO DE TRÁMITE	N/A	N/A	N/A	N/A	IDEM
S8	CONTRATOS Y CONVENIOS	S8.1	CONTRATOS	S8.1.9	CONTRATO DE PRESTACIÓN DE SERVICIOS, CAHITA NETWORKS, S.A. DE C.V, 2007	ARCHIVO DE TRÁMITE	N/A	N/A	N/A	N/A	IDEM
S8	CONTRATOS Y CONVENIOS	S8.1	CONTRATOS	S8.1.10	CONTRATO DE PRESTACIÓN DE SERVICIOS PROFESIONALES, ING. GASPAR PRUNEDA GUTIÉRREZ, 2007.	ARCHIVO DE TRÁMITE	N/A	N/A	N/A	N/A	IDEM
S8	CONTRATOS Y CONVENIOS	S8.1	CONTRATOS	S8.1.11	CONTRATO DE COMPRA-VENTA DE ACTAS ELECTORALES, SISTEFORMAS S.A. DE C.V. 2007	ARCHIVO DE TRÁMITE	N/A	N/A	N/A	N/A	IDEM
S8	CONTRATOS Y CONVENIOS	S8.1	CONTRATOS	S8.1.12	CONTRATO DE COMPRA-VENTA DE BOLETAS ELECTORALES, SISTEFORMAS S.A DE C.V. 2007	ARCHIVO DE TRÁMITE	N/A	N/A	N/A	N/A	IDEM
S8	CONTRATOS Y	S8.1	CONTRATOS	S8.1.13	CONTRATO DE PRESTACIÓN DE SERVICIOS PARA	ARCHIVO DE	N/A	N/A	N/A	N/A	IDEM

ENTREGA	COORDINÓ Y CERTIFICÓ	RECIBE
MTRA. KARLA GABRIELA PERAZA ZAZUETA **SERVIDORA PÚBLICA TITULAR SALIENTE**	**LIC. SANTIAGO ARTURO MONTOYA FÉLIX** **TITULAR DEL ÓRGANO INTERNO DE CONTROL**	**LIC. ARTURO FAJARDO MEJÍA** **SERVIDOR PÚBLICO TITULAR ENTRANTE**
LIC. CARMEN JULIETA RODRÍGUEZ CAMPOS **TESTIGO DE LASERVIDORA PÚBLICA TITULAR SALIENTE**		**LIC. ROBERTO CLAUDIO URIARTE MENDÍVIL** **TESTIGO DEL SERVIDOR PÚBLICO TITULAR ENTRANTE**

ANALÍTICO DEL CONCENTRADO DE ARCHIVOS EN TRÁMITE AL 04 DE SEPTIEMBRE DE 2022

	CONVENIOS				LA ELABORACIÓN Y SUMINISTRO DE MATERIAL ELECTORAL. “TALLERES GRÁFICOS” 2007.	TRÁMITE					
S8	CONTRATOS Y CONVENIOS	S8.1	CONTRATOS	S8.1.14	CONTRATO DE PRESTACIÓN DE SERVICIOS VERIFICACIÓN Y MONITOREO S.A. DE C.V. 2007.	ARCHIVO DE TRÁMITE	N/A	N/A	N/A	N/A	IDEM
S8	CONTRATOS Y CONVENIOS	S8.1	CONTRATOS	S8.1.15	CONTRATO DE PRESTACIÓN DE SERVICIOS PROFESIONALES, IL LANKENCH COMUNICACIÓN, S.C. 2007	ARCHIVO DE TRÁMITE	N/A	N/A	N/A	N/A	IDEM
S8	CONTRATOS Y CONVENIOS	S8.1	CONTRATOS	S8.1.16	CONTRATO DE PRESTACIÓN DE SERVICIOS PROFESIONALES, INFORMATICA ELECTORAL S.C., 2007. PREP	ARCHIVO DE TRÁMITE	N/A	N/A	N/A	N/A	IDEM
S8	CONTRATOS Y CONVENIOS	S8.1	CONTRATOS	S8.1.17	CONTRATO DE PRESTACIÓN DE SERVICIOS PROFESIONALES, CUSTOMSOFT S.C., 2007.	ARCHIVO DE TRÁMITE	N/A	N/A	N/A	N/A	IDEM
S8	CONTRATOS Y CONVENIOS	S8.1	CONTRATOS	S8.1.18	CONTRATO DE PRESTACIÓN DE SERVICIOS PROFESIONALES, COMPU EXPRESS SOLUCIONES S.A. DE C.V., 2007.	ARCHIVO DE TRÁMITE	N/A	N/A	N/A	N/A	IDEM
S8	CONTRATOS Y CONVENIOS	S8.1	CONTRATOS	S8.1.19	CONTRATO DE PRESTACIÓN DE SERVICIOS PROFESIONALES, OPENTI S.C., 2007.	ARCHIVO DE TRÁMITE	N/A	N/A	N/A	N/A	IDEM
S8	CONTRATOS Y CONVENIOS	S8.1	CONTRATOS	S8.1.20	CONTRATO DE PRESTACIÓN DE SERVICIOS PROFESIONALES PARA LA PRODUCCIÓN Y SUMINISTRO DE TINTA DE SEGURIDAD, INSTITUTO POLITÉCNICO NACIONAL 2007.	ARCHIVO DE TRÁMITE	N/A	N/A	N/A	N/A	IDEM
S8	CONTRATOS Y CONVENIOS	S8.2	CONVENIOS	S8.2.1	ANEXO TEC. NO. 6 AL CONVENIO DE APOYO Y COLABORACIÓN EN MATERIA DEL REG. FEDERAL DE ELECTORES, DR. LUIS CARLOS UGALDE RAMÍREZ (PDTE. IFE) Y LIC. MANUEL LÓPEZ BERNAL (SRIO. IFE) 2007.	ARCHIVO DE TRÁMITE	N/A	N/A	N/A	N/A	IDEM
S8	CONTRATOS Y CONVENIOS	S8.2	CONVENIOS	S8.2.2	CONVENIO DE APOYO Y COLABORACIÓN DEL INSTITUTO ELECTORAL Y DE PARTICIPACIÓN CIUDADANA Y CEE DE SINALOA PARA EL DESARROLLO DE PRUEBA PILOTO DE VOTACIÓN ELECTRÓNICA EN UNA MUESTRA A NIVEL ESTATAL EN LAS PRÓXIMAS ELECCIONES A CELEBRARSE EL DÍA 14 DE OCTUBRE DE 2007.	ARCHIVO DE TRÁMITE	N/A	N/A	N/A	N/A	IDEM

ENTREGA	COORDINÓ Y CERTIFICÓ	RECIBE
MTRA. KARLA GABRIELA PERAZA ZAZUETA **SERVIDORA PÚBLICA TITULAR SALIENTE**	**LIC. SANTIAGO ARTURO MONTOYA FÉLIX** **TITULAR DEL ÓRGANO INTERNO DE CONTROL**	**LIC. ARTURO FAJARDO MEJÍA** **SERVIDOR PÚBLICO TITULAR ENTRANTE**
LIC. CARMEN JULIETA RODRÍGUEZ CAMPOS **TESTIGO DE LASERVIDORA PÚBLICA TITULAR SALIENTE**		**LIC. ROBERTO CLAUDIO URIARTE MENDÍVIL** **TESTIGO DEL SERVIDOR PÚBLICO TITULAR ENTRANTE**

ANALÍTICO DEL CONCENTRADO DE ARCHIVOS EN TRÁMITE AL 04 DE SEPTIEMBRE DE 2022

S8	CONTRATOS Y CONVENIOS	S8.2	CONVENIOS	S8.2.3	CONVENIO DE APOYO Y COLABORACIÓN EN MATERIA DE SEGURIDAD PÚBLICA, QUE CELEBRAN LA SECRETARÍA DE SEGURIDAD PUBLICA Y EL CEE. 2007	ARCHIVO DE TRÁMITE	N/A	N/A	N/A	N/A	IDEM
S8	CONTRATOS Y CONVENIOS	S8.2	CONVENIOS	S8.2.4	CONVENIO QUE EN MATERIA DE ACCESO A MEDIOS CELEBRAN RADIO SINALOA Y EL CEE 2007.	ARCHIVO DE TRÁMITE	N/A	N/A	N/A	N/A	IDEM
S8	CONTRATOS Y CONVENIOS	S8.2	CONVENIOS	S8.2.5	CONVENIO GENERAL DE COLABORACIÓN DE LA UNIVERSIDAD DE OCCIDENTE Y EL CEE, 2007.	ARCHIVO DE TRÁMITE	N/A	N/A	N/A	N/A	IDEM
S8	CONTRATOS Y CONVENIOS	S8.2	CONVENIOS	S8.2.6	ACTA CIRCUNSTANCIADA DE LA RECEPCIÓN DE LISTAS NOMINALES DERIVADAS DEL CONVENIO CON EL IFE 2007.	ARCHIVO DE TRÁMITE	N/A	N/A	N/A	N/A	IDEM
S8	CONTRATOS Y CONVENIOS	S8.2	CONVENIOS	S8.2.7	CONVENIO DE INDEMNIZACIÓN POR EL FALLECIMIENTO DE LA C. ALTAGRACIA PEREDIA SOLÍS.	ARCHIVO DE TRÁMITE	N/A	N/A	N/A	N/A	IDEM
S8	CONTRATOS Y CONVENIOS	S8.2	CONVENIOS	S8.2.8	CONVENIO GENERAL DE COLABORACIÓN DE RADIO UAS Y CEE 2007.	ARCHIVO DE TRÁMITE	N/A	N/A	N/A	N/A	IDEM
S9	ORGANOS JURISDICCIONALES ELECTORALES FEDERAL Y ESTATAL	S9.1	TEESIN	S9.1	CORRESPONDENCIA DEL TRIBUNAL ESTATAL ELECTORAL 2007.	ARCHIVO DE TRÁMITE	N/A	N/A	N/A	N/A	IDEM
S9	ORGANOS JURISDICCIONALES ELECTORALES FEDERAL Y ESTATAL	S9.2	TEPJF	S9.2	CORRESPONDENCIA DEL TRIBUNAL ELECTORAL DEL PODER JUDICIAL DE LA FEDERACIÓN, 2007.	ARCHIVO DE TRÁMITE	N/A	N/A	N/A	N/A	IDEM
S10	INSTITUTOS Y/O CONSEJOS ELECTORALES DE LOS ESTADOS	S10.1	INSTITUTOS Y/O CONSEJOS ELECTORALES DE LOS ESTADOS	S10.1	OFICIOS DE INSTITUTOS ELECTORALES DEL PAÍS 2007.	ARCHIVO DE TRÁMITE	N/A	N/A	N/A	N/A	IDEM
S10	INSTITUTOS Y/O CONSEJOS ELECTORALES DE LOS ESTADOS	S10.2	INSTITUTOS Y/O CONSEJOS ELECTORALES DE LOS ESTADOS	S10.2	OFICIOS ENVIADOS A LOS INSTITUTOS ELECTORALES DEL PAÍS 2007	ARCHIVO DE TRÁMITE	N/A	N/A	N/A	N/A	IDEM

ENTREGA	COORDINÓ Y CERTIFICÓ	RECIBE
MTRA. KARLA GABRIELA PERAZA ZAZUETA **SERVIDORA PÚBLICA TITULAR SALIENTE**	**LIC. SANTIAGO ARTURO MONTOYA FÉLIX** **TITULAR DEL ÓRGANO INTERNO DE CONTROL**	**LIC. ARTURO FAJARDO MEJÍA** **SERVIDOR PÚBLICO TITULAR ENTRANTE**
LIC. CARMEN JULIETA RODRÍGUEZ CAMPOS **TESTIGO DE LASERVIDORA PÚBLICA TITULAR SALIENTE**		**LIC. ROBERTO CLAUDIO URIARTE MENDÍVIL** **TESTIGO DEL SERVIDOR PÚBLICO TITULAR ENTRANTE**

ANALÍTICO DEL CONCENTRADO DE ARCHIVOS EN TRÁMITE AL 04 DE SEPTIEMBRE DE 2022

S11	AUTORIDADES FEDERALES ELECTORALES	S11.1	IFE	S11.1.1	INSTITUTO FEDERAL ELECTORAL 2007.	ARCHIVO DE TRÁMITE	N/A	N/A	N/A	N/A	IDEM
S11	AUTORIDADES FEDERALES ELECTORALES	S11.1	IFE	S11.1.2	IFE JUNTA LOCAL 2007.	ARCHIVO DE TRÁMITE	N/A	N/A	N/A	N/A	IDEM
S12	GOBIERNO DEL ESTADO DE SINALOA	S12.1	GOBIERNO DEL EDO.	S12.1.1	GOBIERNO DEL ESTADO 2007.	ARCHIVO DE TRÁMITE	N/A	N/A	N/A	N/A	IDEM
S12	GOBIERNO DEL ESTADO DE SINALOA	S12.2	GOBIERNO DEL EDO.	S12.2.1	DIRECCIÓN DE ASUNTOS JURÍDICOS DE LA SECRETARIA GENERAL DE GOBIERNO 2007.	ARCHIVO DE TRÁMITE	N/A	N/A	N/A	N/A	IDEM
S12	GOBIERNO DEL ESTADO DE SINALOA	S12.3	GOBIERNO DEL EDO.	S12.3.1	PROCURADURÍA GENERAL DE JUSTICIA DEL ESTADO 2007.	ARCHIVO DE TRÁMITE	N/A	N/A	N/A	N/A	IDEM
S12	GOBIERNO DEL ESTADO DE SINALOA	S12.5	GOBIERNO DEL EDO.	S12.5.1	SECRETARIA DE ADMINISTRACIÓN Y FINANZAS DEL GOBIERNO DEL ESTADO 2007.	ARCHIVO DE TRÁMITE	N/A	N/A	N/A	N/A	IDEM
S12	GOBIERNO DEL ESTADO DE SINALOA	S12.6	GOBIERNO DEL EDO.	S12.6.1	SECRETARIA DE SEGURIDAD PÚBLICA DEL ESTADO DE SINALOA, 2007	ARCHIVO DE TRÁMITE	N/A	N/A	N/A	N/A	IDEM
S13	CONGRESO DEL ESTADO DE SINALOA	S13.1	CONGRESO DEL EDO.	S13.1.1	CONGRESO DEL ESTADO 2007	ARCHIVO DE TRÁMITE	N/A	N/A	N/A	N/A	IDEM
S14	SUPREMO TRIBUNAL DE JUSTICIA DEL ESTADO	S14	SUPREMO TRIBUNAL DE JUSTICIA DEL ESTADO			ARCHIVO DE TRÁMITE	N/A	N/A	N/A	N/A	IDEM
S15	GOBIERNO FEDERAL	S15.1	GOBIERNO FEDERAL	S15.1	SUBSECRETARÍA DE GOBIERNO DE LA SECRETARÍA DE GOBERNACIÓN, 2007.	ARCHIVO DE TRÁMITE	N/A	N/A	N/A	N/A	IDEM
S15	GOBIERNO FEDERAL	S15.2	GOBIERNO FEDERAL	S15.2	POLICÍA FEDERAL PREVENTIVA, 2007.	ARCHIVO DE TRÁMITE	N/A	N/A	N/A	N/A	IDEM
S15	GOBIERNO FEDERAL	S15.3	GOBIERNO FEDERAL	S15.4	SECRETARÍA DE GOBERNACIÓN 2007.	ARCHIVO DE TRÁMITE	N/A	N/A	N/A	N/A	IDEM
S16	GOBIERNOS MUNICIPALES	S16.1	GOBIERNOS MUNICIPALES	S16.1	CORRESPONDENCIA DEL AYUNTAMIENTO 2007.	ARCHIVO DE TRÁMITE	N/A	N/A	N/A	N/A	IDEM
S16	GOBIERNOS MUNICIPALES	S16.2	GOBIERNOS MUNICIPALES	S16.2	H. AYUNTAMIENTO DE CULIACÁN SE EXHORTE A LOS P.P. EL RETIRO DE PROPAGANDA QUE	ARCHIVO DE TRÁMITE	N/A	N/A	N/A	N/A	IDEM

ENTREGA	COORDINÓ Y CERTIFICÓ	RECIBE
MTRA. KARLA GABRIELA PERAZA ZAZUETA **SERVIDORA PÚBLICA TITULAR SALIENTE**	**LIC. SANTIAGO ARTURO MONTOYA FÉLIX** **TITULAR DEL ÓRGANO INTERNO DE CONTROL**	**LIC. ARTURO FAJARDO MEJÍA** **SERVIDOR PÚBLICO TITULAR ENTRANTE**
LIC. CARMEN JULIETA RODRÍGUEZ CAMPOS **TESTIGO DE LASERVIDORA PÚBLICA TITULAR SALIENTE**		**LIC. ROBERTO CLAUDIO URIARTE MENDÍVIL** **TESTIGO DEL SERVIDOR PÚBLICO TITULAR ENTRANTE**

ANALÍTICO DEL CONCENTRADO DE ARCHIVOS EN TRÁMITE AL 04 DE SEPTIEMBRE DE 2022

					CONTRAVIENE EL REGLAMENTO DE ALUMBRADO PÚBLICO. 2007.						
S17	ORDENAMIENTO JURÍDICO	S17	ORDENAMIENTO JURÍDICO	S17.1	CONTROL DE LA NUEVA EDICIÓN DE LA LEY ESTATAL ELECTORAL DE SINALOA, 2007.	ARCHIVO DE TRÁMITE	N/A	N/A	N/A	N/A	IDEM
S18	ANÁLISIS JURÍDICOS, ESTUDIOS DIVERSOS	S18	ANÁLISIS JURÍDICOS, ESTUDIOS DIVERSOS	S18.1	ANÁLISIS DIVERSOS 2007.	ARCHIVO DE TRÁMITE	N/A	N/A	N/A	N/A	IDEM
S18	ANÁLISIS JURÍDICOS, ESTUDIOS DIVERSOS	S18	ANÁLISIS JURÍDICOS, ESTUDIOS DIVERSOS	S18.2	ASESORÍAS LIC. ALARID 2007.	ARCHIVO DE TRÁMITE	N/A	N/A	N/A	N/A	IDEM
S18	ANÁLISIS JURÍDICOS, ESTUDIOS DIVERSOS	S18	ANÁLISIS JURÍDICOS, ESTUDIOS DIVERSOS	S18.3	ESTUDIO: CREACIÓN DEL CONSEJO ESTATAL DE SEGURIDAD PÚBLICA SINALOA, 2007.	ARCHIVO DE TRÁMITE	N/A	N/A	N/A	N/A	IDEM
S18	ANÁLISIS JURÍDICOS, ESTUDIOS DIVERSOS	S18	ANÁLISIS JURÍDICOS, ESTUDIOS DIVERSOS	S18.4	ESTUDIO: INTEGRACIÓN DEL ÓRGANO ELECTORAL DE TAMAULIPAS SUP-JRC-525/2007, 14-FEB-2007.	ARCHIVO DE TRÁMITE	N/A	N/A	N/A	N/A	IDEM
S19	CURSOS Y TALLERES	S19	CURSOS Y TALLERES	S19.1	INVITACIONES CEE 2007.	ARCHIVO DE TRÁMITE	N/A	N/A	N/A	N/A	IDEM
S19	CURSOS Y TALLERES	S19	CURSOS Y TALLERES	S19.2	CONSTANCIAS 2007.	ARCHIVO DE TRÁMITE	N/A	N/A	N/A	N/A	IDEM
S19	CURSOS Y TALLERES	S19	CURSOS Y TALLERES	S19.3	SEMINARIO “CONSTITUCIÓN, DEMOCRACIA Y ELECCIONES: LA REFORMA QUE VIENE”, INSTITUTO DE INVESTIGACIONES JURÍDICAS UNAM, 2007.	ARCHIVO DE TRÁMITE	N/A	N/A	N/A	N/A	IDEM
S20	PLANEACION Y PRESUPUESTO	S20	PLANEACION Y PRESUPUESTO			ARCHIVO DE TRÁMITE	N/A	N/A	N/A	N/A	IDEM
S21	REGISTRO DE CANDIDATOS	S21	REGISTRO DE CANDIDATOS			ARCHIVO DE TRÁMITE	N/A	N/A	N/A	N/A	IDEM
S22	ENCUESTAS Y RESULTADOS ELECTORALES	S22.1	COPIAS DE CONSTANCIAS A CANDIDATOS ELECTOS			ARCHIVO DE TRÁMITE	N/A	N/A	N/A	N/A	IDEM
S22	ENCUESTAS Y RESULTADOS ELECTORALES	S22.2	ENCUESTAS	S22.2.1	CONSULTA MITOFSKY SOLICITUD DE REGISTRO (001/ED/2007).	ARCHIVO DE TRÁMITE	N/A	N/A	N/A	N/A	IDEM

ENTREGA	COORDINÓ Y CERTIFICÓ	RECIBE
MTRA. KARLA GABRIELA PERAZA ZAZUETA **SERVIDORA PÚBLICA TITULAR SALIENTE**	**LIC. SANTIAGO ARTURO MONTOYA FÉLIX** **TITULAR DEL ÓRGANO INTERNO DE CONTROL**	**LIC. ARTURO FAJARDO MEJÍA** **SERVIDOR PÚBLICO TITULAR ENTRANTE**
LIC. CARMEN JULIETA RODRÍGUEZ CAMPOS **TESTIGO DE LASERVIDORA PÚBLICA TITULAR SALIENTE**		**LIC. ROBERTO CLAUDIO URIARTE MENDÍVIL** **TESTIGO DEL SERVIDOR PÚBLICO TITULAR ENTRANTE**

ANALÍTICO DEL CONCENTRADO DE ARCHIVOS EN TRÁMITE AL 04 DE SEPTIEMBRE DE 2022

S22	ENCUESTAS Y RESULTADOS ELECTORALES	S22.2	ENCUESTAS	S22.2.2	IDEAS FRESCAS DE MERCADOTECNIA S.C. SOLICITUD DE REGISTRO (002/ED/2007).	ARCHIVO DE TRÁMITE	N/A	N/A	N/A	N/A	IDEM
S22	ENCUESTAS Y RESULTADOS ELECTORALES	S22.2	ENCUESTAS	S22.2.3	EL DEBATE S.A. DE C.V. SOLICITUD DE REGISTRO (003/ED/2007). ENCUESTAS PUBLICADAS EL 21, 22 Y 23 DE JUNIO DE 2007.	ARCHIVO DE TRÁMITE	N/A	N/A	N/A	N/A	IDEM
S22	ENCUESTAS Y RESULTADOS ELECTORALES	S22.2	ENCUESTAS	S22.2.4	ENCUESTA DE EL DEBATE DE CULIACÁN DE FECHA 7 DE JULIO DE 2007.	ARCHIVO DE TRÁMITE	N/A	N/A	N/A	N/A	IDEM
S22	ENCUESTAS Y RESULTADOS ELECTORALES	S22.2	ENCUESTAS	S22.2.5	EDITORIAL NOROESTE S.A. DE C.V. SOLICITUD DE REGISTRO (004/ED/2007).	ARCHIVO DE TRÁMITE	N/A	N/A	N/A	N/A	IDEM
S22	ENCUESTAS Y RESULTADOS ELECTORALES	S22.2	ENCUESTAS	S22.2.6	CARMEN CECILIA MORÁN ACOSTA (PERIÓDICO REGIÓN) SOLICITUD DE REGISTRO (005/ED/2007).	ARCHIVO DE TRÁMITE	N/A	N/A	N/A	N/A	IDEM
S22	ENCUESTAS Y RESULTADOS ELECTORALES	S22.2	ENCUESTAS	S22.2.7	NUEVA ERA RADIO DE MAZATLÁN S.A. DE C.V. SOLICITUD DE REGISTRO (006/ED/2007).	ARCHIVO DE TRÁMITE	N/A	N/A	N/A	N/A	IDEM
S22	ENCUESTAS Y RESULTADOS ELECTORALES	S22.2	ENCUESTAS	S22.2.8	EDITORA DE PUBLICIDAD Y PERIÓDICOS S.A. DE C.V. (MERCURIO) SOLICITUD DE REGISTRO (007/ED/2007).	ARCHIVO DE TRÁMITE	N/A	N/A	N/A	N/A	IDEM
S22	ENCUESTAS Y RESULTADOS ELECTORALES	S22.2	ENCUESTAS	S22.2.9	INSTITUTO DE MERCADOTECNIA Y OPINIÓN S.C. , SOLICITUD DE REGISTRO (008/ED/2007).	ARCHIVO DE TRÁMITE	N/A	N/A	N/A	N/A	IDEM
S22	ENCUESTAS Y RESULTADOS ELECTORALES	S22.2	ENCUESTAS	S22.2.10	ENCUESTAS DE EL DEBATE DE FECHA 1,2 Y 3 DE SEPTIEMBRE DE 2007.	ARCHIVO DE TRÁMITE	N/A	N/A	N/A	N/A	IDEM
S22	ENCUESTAS Y RESULTADOS ELECTORALES	S22.2	ENCUESTAS	S22.2.11	CENTRO DE ESTUDIOS DE MERCADOTECNIA Y OPINIÓN DE LA UNIVERSIDAD DE GUADALAJARA (CEO), SOLICITUD DE REGISTRO (009/ED/2007).	ARCHIVO DE TRÁMITE	N/A	N/A	N/A	N/A	IDEM
S22	ENCUESTAS Y RESULTADOS	S22.2	ENCUESTAS	S22.2.12	ENCUESTA DE EL NOROESTE DE FECHA 21 DE SEPTIEMBRE DE 2007.	ARCHIVO DE TRÁMITE	N/A	N/A	N/A	N/A	IDEM

ENTREGA	COORDINÓ Y CERTIFICÓ	RECIBE
MTRA. KARLA GABRIELA PERAZA ZAZUETA **SERVIDORA PÚBLICA TITULAR SALIENTE**	**LIC. SANTIAGO ARTURO MONTOYA FÉLIX** **TITULAR DEL ÓRGANO INTERNO DE CONTROL**	**LIC. ARTURO FAJARDO MEJÍA** **SERVIDOR PÚBLICO TITULAR ENTRANTE**
LIC. CARMEN JULIETA RODRÍGUEZ CAMPOS **TESTIGO DE LASERVIDORA PÚBLICA TITULAR SALIENTE**		**LIC. ROBERTO CLAUDIO URIARTE MENDÍVIL** **TESTIGO DEL SERVIDOR PÚBLICO TITULAR ENTRANTE**

ANALÍTICO DEL CONCENTRADO DE ARCHIVOS EN TRÁMITE AL 04 DE SEPTIEMBRE DE 2022

	ELECTORALES										
S22	ENCUESTAS Y RESULTADOS ELECTORALES	S22.2	ENCUESTAS	S22.2.13	JOEL SALOMÓN AVITIA (DEMOS INVESTIGACIÓN Y PROSPECTIVA) SOLICITUD DE REGISTRO (010/ED/2007).	ARCHIVO DE TRÁMITE	N/A	N/A	N/A	N/A	IDEM
S22	ENCUESTAS Y RESULTADOS ELECTORALES	S22.2	ENCUESTAS	S22.2.14	CONSULTORES Y MARKETING POLÍTICO S.C. SOLICITUD DE REGISTRO (011/ED/2007).	ARCHIVO DE TRÁMITE	N/A	N/A	N/A	N/A	IDEM
S22	ENCUESTAS Y RESULTADOS ELECTORALES	S22.2	ENCUESTAS	S22.2.15	AXA VERDADES EVIDENTES S.C. (AXIOMA CONSULTORES) SOLICITUD DE REGISTRO (012/ED/2007)	ARCHIVO DE TRÁMITE	N/A	N/A	N/A	N/A	IDEM
S22	ENCUESTAS Y RESULTADOS ELECTORALES	S22.2	ENCUESTAS	S22.2.16	BUFETE DE PROYECTOS, INFORMACIÓN Y ANÁLISIS S.A. DE C.V. (GABINETE DE COMUNICACIÓN ESTRATÉGICA) SOLICITUD DE REGISTRO (013/ED/2007).	ARCHIVO DE TRÁMITE	N/A	N/A	N/A	N/A	IDEM
S22	ENCUESTAS Y RESULTADOS ELECTORALES	S22.2	ENCUESTAS	S22.2.17	CON ESTADÍSTICA S.C. SOLICITUD DE REGISTRO (014/ED/2007).	ARCHIVO DE TRÁMITE	N/A	N/A	N/A	N/A	IDEM
S22	ENCUESTAS Y RESULTADOS ELECTORALES	S22.2	ENCUESTAS	S22.2.18	ENCUESTA DE EL DEBATE DE CULIACÁN DE FECHA 4, 5 Y 6 DE OCTUBRE DE 2007.	ARCHIVO DE TRÁMITE	N/A	N/A	N/A	N/A	IDEM
S22	ENCUESTAS Y RESULTADOS ELECTORALES	S22.2	ENCUESTAS	S22.2.19	ENCUESTA DEL NOROESTE REALIZADA DEL 28 AL 30 DE SEPTIEMBRE DE 2007 (NO PUBLICADA).	ARCHIVO DE TRÁMITE	N/A	N/A	N/A	N/A	IDEM
S22	ENCUESTAS Y RESULTADOS ELECTORALES	S22.2	ENCUESTAS	S22.2.20	CENTRO DE ESTUDIOS DE MERCADOTECNIA Y OPINIÓN (CEO). ESTUDIO “LAS PREFERENCIAS ELECTORALES EN EL MUNICIPIO DE MAZATLÁN” REALIZADO LOS DÍAS 29 Y 30 DE SEPTIEMBRE DE 2007. (NO PUBLICADO).	ARCHIVO DE TRÁMITE	N/A	N/A	N/A	N/A	IDEM
S22	ENCUESTAS Y RESULTADOS ELECTORALES	S22.2	ENCUESTAS	S22.2.21	ENCUESTA DE EL NOROESTE DE FECHA 06 DE OCTUBRE DE 2007.	ARCHIVO DE TRÁMITE	N/A	N/A	N/A	N/A	IDEM
S22	ENCUESTAS Y	S22.2	ENCUESTAS	S22.2.22	ENCUESTAS PUBLICADAS POR LA COALICIÓN	ARCHIVO DE	N/A	N/A	N/A	N/A	IDEM

ENTREGA	COORDINÓ Y CERTIFICÓ	RECIBE
MTRA. KARLA GABRIELA PERAZA ZAZUETA **SERVIDORA PÚBLICA TITULAR SALIENTE**	**LIC. SANTIAGO ARTURO MONTOYA FÉLIX** **TITULAR DEL ÓRGANO INTERNO DE CONTROL**	**LIC. ARTURO FAJARDO MEJÍA** **SERVIDOR PÚBLICO TITULAR ENTRANTE**
LIC. CARMEN JULIETA RODRÍGUEZ CAMPOS **TESTIGO DE LASERVIDORA PÚBLICA TITULAR SALIENTE**		**LIC. ROBERTO CLAUDIO URIARTE MENDÍVIL** **TESTIGO DEL SERVIDOR PÚBLICO TITULAR ENTRANTE**

ANALÍTICO DEL CONCENTRADO DE ARCHIVOS EN TRÁMITE AL 04 DE SEPTIEMBRE DE 2022

	RESULTADOS ELECTORALES				SINALOA AVANZA DE LOS DISTRITOS Y MUNICIPIOS DE EL FUERTE, GUASAVE Y MAZATLÁN, LOS DÍAS 6 Y 7 DE OCTUBRE DE 2007.	TRÁMITE					
S22	ENCUESTAS Y RESULTADOS ELECTORALES	S22.2	ENCUESTAS	S22.2.23	ENCUESTA “SADOL ADELANTE” PAGADA POR EL PAN Y PUBLICADA EN EL DEBATE Y NOROESTE EL 7 DE OCTUBRE DE 2007.	ARCHIVO DE TRÁMITE	N/A	N/A	N/A	N/A	IDEM
S22	ENCUESTAS Y RESULTADOS ELECTORALES	S22.2	ENCUESTAS	S22.2.24	CONSULTORES Y MARKETING POLÍTICO, S.C. ENCUESTA DE SALIDA Y CONTEO RÁPIDO REALIZADA EL 14 DE OCTUBRE DE 2007. (NO PUBLICADA).	ARCHIVO DE TRÁMITE	N/A	N/A	N/A	N/A	IDEM
S22	ENCUESTAS Y RESULTADOS ELECTORALES	S22.3	PROGRAMA DE RESULTADOS ELECTORALES PRELIMINARES	S22.3.2	ESCRITURA DEL PREP (JORNADA ELECTORAL), 2007.	ARCHIVO DE TRÁMITE	N/A	N/A	N/A	N/A	IDEM
S23	DIRECTORIOS					ARCHIVO DE TRÁMITE	N/A	N/A	N/A	N/A	IDEM
S24	ADMINISTRATIVO	S24	ADMINISTRATIVO	S24.1	CONCENTRADO DE OFICIOS, 2007.	ARCHIVO DE TRÁMITE	N/A	N/A	N/A	N/A	IDEM
S24	ADMINISTRATIVO			S24.2	DISCURSOS, 2007.	ARCHIVO DE TRÁMITE	N/A	N/A	N/A	N/A	IDEM
S24	ADMINISTRATIVO			S24.4	CIRCULARES SECRETARÍA 2006.	ARCHIVO DE TRÁMITE	N/A	N/A	N/A	N/A	IDEM
S24	ADMINISTRATIVO			S24.5	CARTELES EN GENERAL, 2006.	ARCHIVO DE TRÁMITE	N/A	N/A	N/A	N/A	IDEM
S25	INSTITUCIONES EDUCATIVAS	S25	INSTITUCIONES EDUCATIVAS	S25.1	UNIVERSIDAD NACIONAL AUTÓNOMA DE MÉXICO, 2007.	ARCHIVO DE TRÁMITE	N/A	N/A	N/A	N/A	IDEM
S25	INSTITUCIONES EDUCATIVAS			S25.2	UNIVERSIDAD DE OCCIDENTE, 2007.	ARCHIVO DE TRÁMITE	N/A	N/A	N/A	N/A	IDEM
S25	INSTITUCIONES EDUCATIVAS			S25.3	UAS, 2007.	ARCHIVO DE TRÁMITE	N/A	N/A	N/A	N/A	IDEM
S25	INSTITUCIONES			S25.4	SECRETARÍA DE EDUCACIÓN PÚBLICA Y	ARCHIVO DE	N/A	N/A	N/A	N/A	IDEM

ENTREGA	COORDINÓ Y CERTIFICÓ	RECIBE
MTRA. KARLA GABRIELA PERAZA ZAZUETA **SERVIDORA PÚBLICA TITULAR SALIENTE**	**LIC. SANTIAGO ARTURO MONTOYA FÉLIX** **TITULAR DEL ÓRGANO INTERNO DE CONTROL**	**LIC. ARTURO FAJARDO MEJÍA** **SERVIDOR PÚBLICO TITULAR ENTRANTE**
LIC. CARMEN JULIETA RODRÍGUEZ CAMPOS **TESTIGO DE LASERVIDORA PÚBLICA TITULAR SALIENTE**		**LIC. ROBERTO CLAUDIO URIARTE MENDÍVIL** **TESTIGO DEL SERVIDOR PÚBLICO TITULAR ENTRANTE**

ANALÍTICO DEL CONCENTRADO DE ARCHIVOS EN TRÁMITE AL 04 DE SEPTIEMBRE DE 2022

	EDUCATIVAS				CULTURA 2007.	TRÁMITE					
S26	ORGANISMOS AUTÓNOMOS	S26	ORGANISMOS AUTÓNOMOS	S26.1	INSTITUTO SINALOENSE DE LAS MUJERES, 2007	ARCHIVO DE TRÁMITE	N/A	N/A	N/A	N/A	IDEM
S26	ORGANISMOS AUTÓNOMOS	S26	ORGANISMOS AUTÓNOMOS	S26.2	CFE 2007.	ARCHIVO DE TRÁMITE	N/A	N/A	N/A	N/A	IDEM
S26	ORGANISMOS AUTÓNOMOS	S26	ORGANISMOS AUTÓNOMOS	S26.3	TELMEX. 2007.	ARCHIVO DE TRÁMITE	N/A	N/A	N/A	N/A	IDEM
S26	ORGANISMOS AUTÓNOMOS	S26	ORGANISMOS AUTÓNOMOS	S26.4	COMISIÓN ESTATAL DE DERECHOS HUMANOS SINALOA. 2007.	ARCHIVO DE TRÁMITE	N/A	N/A	N/A	N/A	IDEM
S27	NOMBRAMIENTO	S27	NOMBRAMIENTO	S27.1	NOMBRAMIENTO 2007	ARCHIVO DE TRÁMITE	N/A	N/A	N/A	N/A	IDEM
S27	NOMBRAMIENTO	S27	NOMBRAMIENTO	S27.2	NOMBRAMIENTO DE LIC. JULIANA ARAUJO CORONEL, 2007	ARCHIVO DE TRÁMITE	N/A	N/A	N/A	N/A	IDEM
S28	AUDIOTECA	S28	AUDIOTECA	S28.1	PRIMERA SESIÓN EXTRAORDINARIA 02 ABRIL 2007.	ARCHIVO DE TRÁMITE	N/A	N/A	N/A	N/A	IDEM
S28	AUDIOTECA	S28	AUDIOTECA	S28.2	SESIÓN ESPECIAL DE INSTALACIÓN 02 ABRIL DE 2007.	ARCHIVO DE TRÁMITE	N/A	N/A	N/A	N/A	IDEM
S28	AUDIOTECA	S28	AUDIOTECA	S28.3	PRIMERA SESIÓN ORDINARIA DEL PLENO DEL CEE CELEBRADA EL DÍA 13 DE ABRIL 2007.	ARCHIVO DE TRÁMITE	N/A	N/A	N/A	N/A	IDEM
S28	AUDIOTECA	S28	AUDIOTECA	S28.4	SEGUNDA SESIÓN EXTRAORDINARIA DEL PLENO DEL CEE CELEBRADA EL DÍA 20 DE ABRIL 2007.	ARCHIVO DE TRÁMITE	N/A	N/A	N/A	N/A	IDEM
S28	AUDIOTECA	S28	AUDIOTECA	S28.5	SEGUNDA SESIÓN ORDINARIA DEL PLENO DEL CEE CELEBRADA EL DÍA 27 ABRIL 2007.	ARCHIVO DE TRÁMITE	N/A	N/A	N/A	N/A	IDEM
S28	AUDIOTECA	S28	AUDIOTECA	S28.6	TERCERA SESIÓN EXTRAORDINARIA DEL PLENO DEL CEE CELEBRADA EL DÍA 30 DE ABRIL 2007.	ARCHIVO DE TRÁMITE	N/A	N/A	N/A	N/A	IDEM
S28	AUDIOTECA	S28	AUDIOTECA	S28.7	CUARTA SESIÓN EXTRAORDINARIA DEL PLENO DEL CEE CELEBRADA EL DÍA 1 DE MAYO 2007.	ARCHIVO DE TRÁMITE	N/A	N/A	N/A	N/A	IDEM
S28	AUDIOTECA	S28	AUDIOTECA	S28.8	TERCERA SESIÓN ORDINARIA DEL PLENO DEL CEE CELEBRADA EL DÍA 11 DE MAYO DE 2007.	ARCHIVO DE TRÁMITE	N/A	N/A	N/A	N/A	IDEM

ENTREGA	COORDINÓ Y CERTIFICÓ	RECIBE
MTRA. KARLA GABRIELA PERAZA ZAZUETA SERVIDORA PÚBLICA TITULAR SALIENTE	LIC. SANTIAGO ARTURO MONTOYA FÉLIX TITULAR DEL ÓRGANO INTERNO DE CONTROL	LIC. ARTURO FAJARDO MEJÍA SERVIDOR PÚBLICO TITULAR ENTRANTE
LIC. CARMEN JULIETA RODRÍGUEZ CAMPOS TESTIGO DE LASERVIDORA PÚBLICA TITULAR SALIENTE		LIC. ROBERTO CLAUDIO URIARTE MENDÍVIL TESTIGO DEL SERVIDOR PÚBLICO TITULAR ENTRANTE

ANALÍTICO DEL CONCENTRADO DE ARCHIVOS EN TRÁMITE AL 04 DE SEPTIEMBRE DE 2022

S28	AUDIOTECA	S28	AUDIOTECA	S28.9	QUINTA SESIÓN EXTRAORDINARIA DEL PLENO DEL CEE CELEBRADA EL DÍA 18 DE MAYO DE 2007.	ARCHIVO DE TRÁMITE	N/A	N/A	N/A	N/A	IDEM
S28	AUDIOTECA	S28	AUDIOTECA	S28.10	CUARTA SESIÓN ORDINARIA DEL PLENO DEL CEE CELEBRADA EL DÍA 25 DE MAYO DE 2007.	ARCHIVO DE TRÁMITE	N/A	N/A	N/A	N/A	IDEM
S28	AUDIOTECA	S28	AUDIOTECA	S28.11	QUINTA SESIÓN ORDINARIA DEL PLENO DEL CEE CELEBRADA EL DÍA 8 DE JUNIO DE 2007.	ARCHIVO DE TRÁMITE	N/A	N/A	N/A	N/A	IDEM
S28	AUDIOTECA	S28	AUDIOTECA	S28.12	SEXTA SESIÓN ORDINARIA DEL PLENO DEL CEE CELEBRADA EL DÍA 22 DE JUNIO DE 2007	ARCHIVO DE TRÁMITE	N/A	N/A	N/A	N/A	IDEM
S28	AUDIOTECA	S28	AUDIOTECA	S28.13	SEXTA SESIÓN EXTRAORDINARIA DEL PLENO DEL CEE CELEBRADA EL DÍA 29 DE JUNIO DE 2007	ARCHIVO DE TRÁMITE	N/A	N/A	N/A	N/A	IDEM
S28	AUDIOTECA	S28	AUDIOTECA	S28.14	SÉPTIMA SESIÓN ORDINARIA DEL PLENO DEL CEE CELEBRADA EL DÍA 13 DE JULIO DE 2007.	ARCHIVO DE TRÁMITE	N/A	N/A	N/A	N/A	IDEM
S28	AUDIOTECA	S28	AUDIOTECA	S28.15	OCTAVA SESIÓN ORDINARIA DEL PLENO DEL CEE CELEBRADA EL DÍA 27 DE JULIO DE 2007.	ARCHIVO DE TRÁMITE	N/A	N/A	N/A	N/A	IDEM
S28	AUDIOTECA	S28	AUDIOTECA	S28.16	SÉPTIMA SESIÓN EXTRAORDINARIA Y PRIMERA SESIÓN ESPECIAL CELEBRADA EL DÍA 01 DE AGOSTO DE 2007.	ARCHIVO DE TRÁMITE	N/A	N/A	N/A	N/A	IDEM
S28	AUDIOTECA	S28	AUDIOTECA	S28.17	NOVENA SESIÓN ORDINARIA DEL PLENO DEL CEE CELEBRADA EL DÍA 10 DE AGOSTO DE 2007	ARCHIVO DE TRÁMITE	N/A	N/A	N/A	N/A	IDEM
S28	AUDIOTECA	S28	AUDIOTECA	S28.18	SEGUNDA SESIÓN ESPECIAL DEL PLENO DEL CEE CELEBRADA EL DÍA 16 DE AGOSTO DE 2007	ARCHIVO DE TRÁMITE	N/A	N/A	N/A	N/A	IDEM
S28	AUDIOTECA	S28	AUDIOTECA	S28.19	DÉCIMA SESIÓN ORDINARIA DEL PLENO DEL CEE CELEBRADA EL DÍA 24 DE AGOSTO DE 2007	ARCHIVO DE TRÁMITE	N/A	N/A	N/A	N/A	IDEM
S28	AUDIOTECA	S28	AUDIOTECA	S28.20	OCTAVA SESIÓN EXTRAORDINARIA CELEBRADA EL DÍA 31 DE AGOSTO DE 2007.	ARCHIVO DE TRÁMITE	N/A	N/A	N/A	N/A	IDEM
S28	AUDIOTECA	S28	AUDIOTECA	S28.21	DÉCIMO PRIMERA SESIÓN ORDINARIA DEL PLENO DEL CEE CELEBRADA EL DÍA 14 DE SEPTIEMBRE DE 2007	ARCHIVO DE TRÁMITE	N/A	N/A	N/A	N/A	IDEM
S28	AUDIOTECA	S28	AUDIOTECA	S28.22	NOVENA SESIÓN EXTRAORDINARIA CELEBRADA EL DÍA 19 DE SEPTIEMBRE DE 2007	ARCHIVO DE TRÁMITE	N/A	N/A	N/A	N/A	IDEM

ENTREGA	COORDINÓ Y CERTIFICÓ	RECIBE
MTRA. KARLA GABRIELA PERAZA ZAZUETA **SERVIDORA PÚBLICA TITULAR SALIENTE**	**LIC. SANTIAGO ARTURO MONTOYA FÉLIX** **TITULAR DEL ÓRGANO INTERNO DE CONTROL**	**LIC. ARTURO FAJARDO MEJÍA** **SERVIDOR PÚBLICO TITULAR ENTRANTE**
LIC. CARMEN JULIETA RODRÍGUEZ CAMPOS **TESTIGO DE LASERVIDORA PÚBLICA TITULAR SALIENTE**		**LIC. ROBERTO CLAUDIO URIARTE MENDÍVIL** **TESTIGO DEL SERVIDOR PÚBLICO TITULAR ENTRANTE**

ANALÍTICO DEL CONCENTRADO DE ARCHIVOS EN TRÁMITE AL 04 DE SEPTIEMBRE DE 2022

S28	AUDIOTECA	S28	AUDIOTECA	S28.23	DÉCIMO SEGUNDA SESIÓN ORDINARIA DEL PLENO DEL CEE CELEBRADA EL DÍA 28 DE SEPTIEMBRE DE 2007	ARCHIVO DE TRÁMITE	N/A	N/A	N/A	N/A	IDEM
S28	AUDIOTECA	S28	AUDIOTECA	S28.24	DÉCIMA SESIÓN EXTRAORDINARIA DEL PLENO DEL CEE CELEBRADA EL DÍA 06 DE OCTUBRE DE 2007.	ARCHIVO DE TRÁMITE	N/A	N/A	N/A	N/A	IDEM
S28	AUDIOTECA	S28	AUDIOTECA	S28.25	DÉCIMA PRIMERA SESIÓN EXTRAORDINARIA DEL PLENO DEL CEE CELEBRADA EL DÍA 9 DE OCTUBRE DE 2007.	ARCHIVO DE TRÁMITE	N/A	N/A	N/A	N/A	IDEM
S28	AUDIOTECA	S28	AUDIOTECA	S28.26	DÉCIMO TERCERA SESIÓN ORDINARIA DEL PLENO DEL CEE CELEBRADA EL DÍA 12 DE OCTUBRE DE 2007.	ARCHIVO DE TRÁMITE	N/A	N/A	N/A	N/A	IDEM
S28	AUDIOTECA	S28	AUDIOTECA	S28.27	TERCERA SESIÓN ESPECIAL DEL PLENO DEL CEE CELEBRADA EL DÍA 14 DE OCTUBRE DE 2007. JORNADA ELECTORAL.	ARCHIVO DE TRÁMITE	N/A	N/A	N/A	N/A	IDEM
S28	AUDIOTECA	S28	AUDIOTECA	S28.28	TERCERA SESIÓN ESPECIAL DEL PLENO DEL CEE CELEBRADA EL DÍA 14 DE OCTUBRE DE 2007. JORNADA ELECTORAL. CASSETE II.	ARCHIVO DE TRÁMITE	N/A	N/A	N/A	N/A	IDEM
S28	AUDIOTECA	S28	AUDIOTECA	S28.29	CUARTA SESIÓN ESPECIAL DEL PLENO DEL CEE CELEBRADA EL DÍA 21 DE OCTUBRE DE 2007. COMPUTO ESTATAL.	ARCHIVO DE TRÁMITE	N/A	N/A	N/A	N/A	IDEM
S28	AUDIOTECA	S28	AUDIOTECA	S28.30	DÉCIMO CUARTA SESIÓN ORDINARIA DEL PLENO DEL CEE CELEBRADA EL DÍA 26 DE OCTUBRE DE 2007.	ARCHIVO DE TRÁMITE	N/A	N/A	N/A	N/A	IDEM
S28	AUDIOTECA	S28	AUDIOTECA	S28.31	DÉCIMO SEGUNDA SESIÓN EXTRAORDINARIA DEL PLENO DEL CEE CELEBRADA EL DÍA 31 DE OCTUBRE DE 2007.	ARCHIVO DE TRÁMITE	N/A	N/A	N/A	N/A	IDEM
S28	AUDIOTECA	S28	AUDIOTECA	S28.32	DÉCIMO QUINTA SESIÓN ORDINARIA DEL PLENO DEL CEE CELEBRADA EL DÍA 09 DE NOVIEMBRE DE 2007.	ARCHIVO DE TRÁMITE	N/A	N/A	N/A	N/A	IDEM
S28	AUDIOTECA	S28	AUDIOTECA	S28.33	DÉCIMO SEXTA SESIÓN ORDINARIA DEL PLENO DEL CEE CELEBRADA EL DÍA 23 DE NOVIEMBRE	ARCHIVO DE TRÁMITE	N/A	N/A	N/A	N/A	IDEM

ENTREGA	COORDINÓ Y CERTIFICÓ	RECIBE
MTRA. KARLA GABRIELA PERAZA ZAZUETA **SERVIDORA PÚBLICA TITULAR SALIENTE**	**LIC. SANTIAGO ARTURO MONTOYA FÉLIX** **TITULAR DEL ÓRGANO INTERNO DE CONTROL**	**LIC. ARTURO FAJARDO MEJÍA** **SERVIDOR PÚBLICO TITULAR ENTRANTE**
LIC. CARMEN JULIETA RODRÍGUEZ CAMPOS **TESTIGO DE LASERVIDORA PÚBLICA TITULAR SALIENTE**		**LIC. ROBERTO CLAUDIO URIARTE MENDÍVIL** **TESTIGO DEL SERVIDOR PÚBLICO TITULAR ENTRANTE**

ANALÍTICO DEL CONCENTRADO DE ARCHIVOS EN TRÁMITE AL 04 DE SEPTIEMBRE DE 2022

					DE 2007.						
S28	AUDIOTECA	S28	AUDIOTECA	S28.34	DÉCIMO SÉPTIMA SESIÓN ORDINARIA DEL PLENO DEL CEE CELEBRADA EL DÍA 14 DE DICIEMBRE DE 2007.	ARCHIVO DE TRÁMITE	N/A	N/A	N/A	N/A	IDEM
S28	AUDIOTECA	S28	AUDIOTECA	S28.35	DÉCIMO OCTAVA SESIÓN ORDINARIA DEL PLENO DEL CEE CELEBRADA EL DÍA 19 DE DICIEMBRE DE 2007.	ARCHIVO DE TRÁMITE	N/A	N/A	N/A	N/A	IDEM
S28	AUDIOTECA	S28	AUDIOTECA	S28.36	DÉCIMO TERCERA SESIÓN EXTRAORDINARIA DEL PLENO DEL CEE CELEBRADA EL DÍA 11 DE ENERO DE 2008	ARCHIVO DE TRÁMITE	N/A	N/A	N/A	N/A	IDEM
S29	CONSULTA CIUDADANOS	S29	CONSULTA CIUDADANOS	S29.1	CONSULTA RESPECTO DE LA INTERPRETACIÓN DEL CONCEPTO “TERCERO, QUE ALUDE EL ART. 7 RRPE. PRESENTADO POR EL C. LIC. MARTÍN LÓPEZ. DE FECHA 03-05-2007.	ARCHIVO DE TRÁMITE	N/A	N/A	N/A	N/A	IDEM
S30	QUEJAS CIUDADANOS	S30	QUEJAS CIUDADANOS	S30.1	INCONFORMIDAD PRESENTADA POR [redacted] POR SUPUESTO PROSELITISMO DEL C. ALBERTO RAMOS CORONADO, COMO PRECANDIDATO DEL PAN SIN CONTAR CON EL REGISTRO PARA ELLO. 19-JUNIO-2007	ARCHIVO DE TRÁMITE	N/A	N/A	N/A	N/A	IDEM
S30	QUEJAS CIUDADANOS	S30	QUEJAS CIUDADANOS	S30.2	INCONFORMIDAD PRESENTADA PO[redacted]POR SUPUESTO PROSELITISMO DEL C. MAXIMILIANO ANGULO GUERRERO COMO PRECANDIDATO POR EL PAN SIN CONTAR CON REGISTRO PARA ELLOS 11-JULIO-2007.	ARCHIVO DE TRÁMITE	N/A	N/A	N/A	N/A	IDEM
S30	QUEJAS CIUDADANOS	S30	QUEJAS CIUDADANOS	S30.3	QUEJA ADMINISTRATIVA PRESENTADA POR [redacted]POR PRESUNTAS VIOLACIONES AL REGLAMENTO DE PRECAMPAÑAS ELECTORALES, IMPUTADAS [redacted]. 20 Y 27 DE JUNIO DE 2007	ARCHIVO DE TRÁMITE	N/A	N/A	N/A	N/A	IDEM
S31	CONSTANCIAS DE	S31	CONSTANCIAS DE	S31.1	CONSTANCIA DE RETIRO DEL DÍA 23 DE JULIO DE	ARCHIVO DE	N/A	N/A	N/A	N/A	IDEM

ENTREGA	COORDINÓ Y CERTIFICÓ	RECIBE
MTRA. KARLA GABRIELA PERAZA ZAZUETA SERVIDORA PÚBLICA TITULAR SALIENTE	LIC. SANTIAGO ARTURO MONTOYA FÉLIX TITULAR DEL ÓRGANO INTERNO DE CONTROL	LIC. ARTURO FAJARDO MEJÍA SERVIDOR PÚBLICO TITULAR ENTRANTE
LIC. CARMEN JULIETA RODRÍGUEZ CAMPOS TESTIGO DE LASERVIDORA PÚBLICA TITULAR SALIENTE		LIC. ROBERTO CLAUDIO URIARTE MENDÍVIL TESTIGO DEL SERVIDOR PÚBLICO TITULAR ENTRANTE

ANALÍTICO DEL CONCENTRADO DE ARCHIVOS EN TRÁMITE AL 04 DE SEPTIEMBRE DE 2022

	RETIRO		RETIRO		2007, DONDE NO SE PRESENTÓ PARTIDO POLÍTICO ALGUNO, PARA SOLICITAR REGISTRO DE CONVENIO DE COALICIÓN DE CANDIDATOS A DIPUTADOS Y REGIDORES POR EL PRINCIPIO DE REPRESENTACIÓN PROPORCIONAL	TRÁMITE					
	EJERCICIO 2008										
S1	SESIONES	S1.1	ACUERDOS	S1.1.1	ACUERDOS ADMINISTRATIVOS 2008.	ARCHIVO DE TRÁMITE	N/A	N/A	N/A	N/A	EXPEDIENTE DE ARCHIVO GENERAL EN PROCESO DE ARMONIZACIÓN PARA ELABORACIÓN DE LOS INSTRUMENTOS DE CONTROL ARCHIVÍSTICO CONFORME A LAS DISPOSICIONES DE LA LEYES DE ARCHIVO VIGENTES.
S1	SESIONES	S1.2	DE LA COMISIÓN QUE FUNGE ENTRE PROCESOS	S1.2.1	SESIÓN ORDINARIA DE LA COMISIÓN QUE FUNGE ENTRE PROCESOS, CELEBRADA EL 17 DE ENERO DE 2008. (SUSPENSIÓN DE FINANCIAMIENTO Y AJUSTE AL MISMO 2008)	ARCHIVO DE TRÁMITE	N/A	N/A	N/A	N/A	IDEM
S1	SESIONES	S1.2	DE LA COMISIÓN QUE FUNGE ENTRE PROCESOS	S1.2.2	SESIÓN ESPECIAL DE LA COMISIÓN QUE FUNGE ENTRE PROCESOS, CELEBRADA EL 27 DE FEBRERO DE 2008. (INFORME FINANCIERO).	ARCHIVO DE TRÁMITE	N/A	N/A	N/A	N/A	IDEM
S1	SESIONES	S1.2	DE LA COMISIÓN QUE FUNGE ENTRE PROCESOS	S1.2.3	SESIÓN ORDINARIA DE LA COMISIÓN QUE FUNGE ENTRE PROCESOS, CELEBRADA EL 27 DE FEBRERO DE 2008. (INFORME DE EDUCACIÓN CÍVICA).	ARCHIVO DE TRÁMITE	N/A	N/A	N/A	N/A	IDEM
S1	SESIONES	S1.2	DE LA COMISIÓN QUE FUNGE ENTRE PROCESOS	S1.2.4	SESIÓN ORDINARIA DE LA COMISIÓN QUE FUNGE ENTRE PROCESOS, CELEBRADA EL 26 DE MARZO DE 2008. (INFORME DE EDUCACIÓN CÍVICA).	ARCHIVO DE TRÁMITE	N/A	N/A	N/A	N/A	IDEM

ENTREGA **MTRA. KARLA GABRIELA PERAZA ZAZUETA** **SERVIDORA PÚBLICA TITULAR SALIENTE**	**COORDINÓ Y CERTIFICÓ** **LIC. SANTIAGO ARTURO MONTOYA FÉLIX** **TITULAR DEL ÓRGANO INTERNO DE CONTROL**	**RECIBE** **LIC. ARTURO FAJARDO MEJÍA** **SERVIDOR PÚBLICO TITULAR ENTRANTE**
LIC. CARMEN JULIETA RODRÍGUEZ CAMPOS **TESTIGO DE LASERVIDORA PÚBLICA TITULAR SALIENTE**		**LIC. ROBERTO CLAUDIO URIARTE MENDÍVIL** **TESTIGO DEL SERVIDOR PÚBLICO TITULAR ENTRANTE**

ANALÍTICO DEL CONCENTRADO DE ARCHIVOS EN TRÁMITE AL 04 DE SEPTIEMBRE DE 2022

S1	SESIONES	S1.2	DE LA COMISIÓN QUE FUNGE ENTRE PROCESOS	S1.2.5	SESIÓN ORDINARIA DE LA COMISIÓN QUE FUNGE ENTRE PROCESOS, CELEBRADA EL 23 DE ABRIL DE 2008. (PRESENTACIÓN DE INFORME DE LA COMISIÓN DE PRERROGATIVAS Y PARTIDOS POLÍTICOS).	ARCHIVO DE TRÁMITE	N/A	N/A	N/A	N/A	IDEM
S1	SESIONES	S1.2	DE LA COMISIÓN QUE FUNGE ENTRE PROCESOS	S1.2.6	SESIÓN ORDINARIA DE LA COMISIÓN QUE FUNGE ENTRE PROCESOS, CELEBRADA EL 28 DE MAYO DE 2008. (INT. DE EDUC. CÍVICA).	ARCHIVO DE TRÁMITE	N/A	N/A	N/A	N/A	IDEM
S1	SESIONES	S1.2	DE LA COMISIÓN QUE FUNGE ENTRE PROCESOS	S1.2.7	SESIÓN ORDINARIA DE LA COMISIÓN QUE FUNGE ENTRE PROCESOS, CELEBRADA EL 24 DE JUNIO DE 2008. (INFORME DE EDUCACIÓN CÍVICA).	ARCHIVO DE TRÁMITE	N/A	N/A	N/A	N/A	IDEM
S1	SESIONES	S1.2	DE LA COMISIÓN QUE FUNGE ENTRE PROCESOS	S1.2.8	SESIÓN ORDINARIA DE LA COMISIÓN QUE FUNGE ENTRE PROCESOS, CELEBRADA EL 28 DE JULIO DE 2008. (INFORME DE EDUCACIÓN CÍVICA).	ARCHIVO DE TRÁMITE	N/A	N/A	N/A	N/A	IDEM
S1	SESIONES	S1.2	DE LA COMISIÓN QUE FUNGE ENTRE PROCESOS	S1.2.9	SESIÓN ORDINARIA DE LA COMISIÓN QUE FUNGE ENTRE PROCESOS, CELEBRADA EL 27 DE AGOSTO DE 2008. (INFORME DE EDUCACIÓN CÍVICA).	ARCHIVO DE TRÁMITE	N/A	N/A	N/A	N/A	IDEM
S1	SESIONES	S1.2	DE LA COMISIÓN QUE FUNGE ENTRE PROCESOS	S1.2.10	SESIÓN ORDINARIA DE LA COMISIÓN QUE FUNGE ENTRE PROCESOS, CELEBRADA EL 24 DE SEPTIEMBRE DE 2008. (INFORME DE EDUCACIÓN CÍVICA).	ARCHIVO DE TRÁMITE	N/A	N/A	N/A	N/A	IDEM
S1	SESIONES	S1.2	DE LA COMISIÓN QUE FUNGE ENTRE PROCESOS	S1.2.11	SESIÓN ORDINARIA DE LA COMISIÓN QUE FUNGE ENTRE PROCESOS, CELEBRADA EL 28 DE OCTUBRE DE 2008. (APROBACIÓN DEL ANTEPROYECTO DEL PRESUPUESTO 2009).	ARCHIVO DE TRÁMITE	N/A	N/A	N/A	N/A	IDEM
S1	SESIONES	S1.2	DE LA COMISIÓN QUE FUNGE ENTRE PROCESOS	S1.2.12	SESIÓN ORDINARIA DE LA COMISIÓN QUE FUNGE ENTRE PROCESOS, CELEBRADA EL 26 DE NOVIEMBRE DE 2008. (INFORME DE EDUCACIÓN CÍVICA)	ARCHIVO DE TRÁMITE	N/A	N/A	N/A	N/A	IDEM
S1	SESIONES	S1.2	DE LA COMISIÓN QUE FUNGE ENTRE PROCESOS	S1.2.13	SESIÓN ORDINARIA DE LA COMISIÓN QUE FUNGE ENTRE PROCESOS, CELEBRADA EL 19 DE DICIEMBRE DE 2008.	ARCHIVO DE TRÁMITE	N/A	N/A	N/A	N/A	IDEM

ENTREGA	COORDINÓ Y CERTIFICÓ	RECIBE
MTRA. KARLA GABRIELA PERAZA ZAZUETA **SERVIDORA PÚBLICA TITULAR SALIENTE**	**LIC. SANTIAGO ARTURO MONTOYA FÉLIX** **TITULAR DEL ÓRGANO INTERNO DE CONTROL**	**LIC. ARTURO FAJARDO MEJÍA** **SERVIDOR PÚBLICO TITULAR ENTRANTE**
LIC. CARMEN JULIETA RODRÍGUEZ CAMPOS **TESTIGO DE LASERVIDORA PÚBLICA TITULAR SALIENTE**		**LIC. ROBERTO CLAUDIO URIARTE MENDÍVIL** **TESTIGO DEL SERVIDOR PÚBLICO TITULAR ENTRANTE**

ANALÍTICO DEL CONCENTRADO DE ARCHIVOS EN TRÁMITE AL 04 DE SEPTIEMBRE DE 2022

S1	SESIONES	S1.3	DEL PLENO DEL CEE	S1.3.1	PRIMERA SESIÓN EXTRAORDINARIA DEL PLENO DEL CONSEJO ESTATAL ELECTORAL CELEBRADA EL 30 DE JUNIO DE 2008. (DICTAMEN DE LOS INFORMES DE LOS P.P. SOBRE EL ORIGEN, MONTO Y DESTINO DE SUS INGRESOS POR CONCEPTO DE FINANCIAMIENTO EN LAS CAMPAÑAS DEL PROCESO ELECTORAL DEL AÑO 2007).	ARCHIVO DE TRÁMITE	N/A	N/A	N/A	N/A	IDEM
S1	SESIONES	S1.3	DEL PLENO DEL CEE	S1.3.2	SEGUNDA SESIÓN EXTRAORDINARIA DEL PLENO DEL CONSEJO ESTATAL ELECTORAL CELEBRADA EL 26 DE SEPTIEMBRE DE 2008. (DICTAMEN DE LOS INFORMES DE LOS P.P. SOBRE EL ORIGEN, MONTO Y DESTINO DE SUS INGRESOS POR CONCEPTO DE FINANCIAMIENTO DE SU GASTO ORDINARIO EJERCICIO 2007).	ARCHIVO DE TRÁMITE	N/A	N/A	N/A	N/A	IDEM
S2	PARTIDOS POLÍTICOS	S2.1	PARTIDO ACCIÓN NACIONAL	S2.1.1	CORRESPONDENCIA PAN 2008.	ARCHIVO DE TRÁMITE	N/A	N/A	N/A	N/A	IDEM
S2	PARTIDOS POLÍTICOS	S2.2	PARTIDO REVOLUCIONARIO INSTITUCIONAL	S2.2.1	CORRESPONDENCIA PRI 2008.	ARCHIVO DE TRÁMITE	N/A	N/A	N/A	N/A	IDEM
S2	PARTIDOS POLÍTICOS	S2.3	PARTIDO DE LA REVOLUCIÓN DEMOCRÁTICA	S2.3.1	CORRESPONDENCIA PRD 2008.	ARCHIVO DE TRÁMITE	N/A	N/A	N/A	N/A	IDEM
S2	PARTIDOS POLÍTICOS	S2.4	PARTIDO DEL TRABAJO	S2.4.1	CORRESPONDENCIA PT 2008.	ARCHIVO DE TRÁMITE	N/A	N/A	N/A	N/A	IDEM
S2	PARTIDOS POLÍTICOS	S2.4	PARTIDO DEL TRABAJO	S2.4.2	SUSPENSIÓN DE LAS MINISTRACIONES AL FINANCIAMIENTO PÚBLICO ORDINARIO QUE LE CORRESPONDE AL PT DURANTE LOS DOS AÑOS SIGUIENTES AL PROCESO ELECTORAL 2007.	ARCHIVO DE TRÁMITE	N/A	N/A	N/A	N/A	IDEM
S2	PARTIDOS POLÍTICOS	S2.4	PARTIDO DEL TRABAJO	S2.4.3	CORRESPONDENCIA PT 2008. TOMO II.	ARCHIVO DE TRÁMITE	N/A	N/A	N/A	N/A	IDEM
S2	PARTIDOS POLÍTICOS	S2.5	PARTIDO VERDE ECOLOGISTA DE MÉXICO	S2.5.1	CORRESPONDENCIA PVEM 2008.	ARCHIVO DE TRÁMITE	N/A	N/A	N/A	N/A	IDEM

ENTREGA	COORDINÓ Y CERTIFICÓ	RECIBE
MTRA. KARLA GABRIELA PERAZA ZAZUETA **SERVIDORA PÚBLICA TITULAR SALIENTE**	**LIC. SANTIAGO ARTURO MONTOYA FÉLIX** **TITULAR DEL ÓRGANO INTERNO DE CONTROL**	**LIC. ARTURO FAJARDO MEJÍA** **SERVIDOR PÚBLICO TITULAR ENTRANTE**
LIC. CARMEN JULIETA RODRÍGUEZ CAMPOS **TESTIGO DE LASERVIDORA PÚBLICA TITULAR SALIENTE**		**LIC. ROBERTO CLAUDIO URIARTE MENDÍVIL** **TESTIGO DEL SERVIDOR PÚBLICO TITULAR ENTRANTE**

ANALÍTICO DEL CONCENTRADO DE ARCHIVOS EN TRÁMITE AL 04 DE SEPTIEMBRE DE 2022

S2	PARTIDOS POLÍTICOS	S2.5	PARTIDO VERDE ECOLOGISTA DE MÉXICO	S2.5.2	SUSPENSIÓN DE LAS MINISTRACIONES AL FINANCIAMIENTO PÚBLICO ORDINARIO QUE LE CORRESPONDE AL PVEM DURANTE LOS DOS AÑOS SIGUIENTES AL PROCESO ELECTORAL 2007.	ARCHIVO DE TRÁMITE	N/A	N/A	N/A	N/A	IDEM
S2	PARTIDOS POLÍTICOS	S2.6	CONVERGENCIA	S2.6.1	CORRESPONDENCIA CONVERGENCIA 2008.	ARCHIVO DE TRÁMITE	N/A	N/A	N/A	N/A	IDEM
S2	PARTIDOS POLÍTICOS	S2.6	CONVERGENCIA	S2.6.2	SUSPENSIÓN DE LAS MINISTRACIONES AL FINANCIAMIENTO PÚBLICO ORDINARIO QUE LE CORRESPONDE A CONVERGENCIA DURANTE LOS DOS AÑOS SIGUIENTES AL PROCESO ELECTORAL 2007.	ARCHIVO DE TRÁMITE	N/A	N/A	N/A	N/A	IDEM
S2	PARTIDOS POLÍTICOS	S2.6	CONVERGENCIA	S2.6.3	ESTATUTOS CONVERGENCIA 2008.	ARCHIVO DE TRÁMITE	N/A	N/A	N/A	N/A	IDEM
S2	PARTIDOS POLÍTICOS	S2.7	PARTIDO NUEVA ALIANZA	S2.7.1	CORRESPONDENCIA PARTIDO NUEVA ALIANZA 2008.	ARCHIVO DE TRÁMITE	N/A	N/A	N/A	N/A	IDEM
S2	PARTIDOS POLÍTICOS	S2.8	PARTIDO ALTERNATIVA SOCIALDEMÓCRATA Y CAMPESINA	S2.8.1	CORRESPONDENCIA PARTIDO ALTERNATIVA SOCIALDEMÓCRATA Y CAMPESINA 2008.	ARCHIVO DE TRÁMITE	N/A	N/A	N/A	N/A	IDEM
S2	PARTIDOS POLÍTICOS	S2.8	PARTIDO ALTERNATIVA SOCIALDEMÓCRATA Y CAMPESINA	S2.8.2	SUSPENSIÓN DE LAS MINISTRACIONES AL FINANCIAMIENTO PÚBLICO ORDINARIO QUE LE CORRESPONDE A ALTERNATIVA DURANTE LOS DOS AÑOS SIGUIENTES AL PROCESO ELECTORAL 2007.	ARCHIVO DE TRÁMITE	N/A	N/A	N/A	N/A	IDEM
S3	COMISIONES DEL CONSEJO ESTATAL ELECTORAL	S3.1	COMISIÓN PERMANENTE	S3.1.1	COMISIÓN PERMANENTE 2008.	ARCHIVO DE TRÁMITE	N/A	N/A	N/A	N/A	IDEM
S3	COMISIONES DEL CONSEJO ESTATAL ELECTORAL	S3.2	COMISIÓN ESPECIAL DE EDUCACIÓN CÍVICA Y PARTICIPACIÓN CIUDADANA	S3.2.1	ESPECIAL DE EDUCACIÓN CÍVICA Y PARTICIPACIÓN CIUDADANA 2008.	ARCHIVO DE TRÁMITE	N/A	N/A	N/A	N/A	IDEM
S3	COMISIONES DEL CONSEJO ESTATAL	S3.3	COMISIÓN ESPECIAL DE PRERROGATIVAS Y	S3.3.1	COMISIÓN ESPECIAL DE PRERROGATIVAS Y PARTIDOS POLÍTICOS 2008.	ARCHIVO DE TRÁMITE	N/A	N/A	N/A	N/A	IDEM

ENTREGA	COORDINÓ Y CERTIFICÓ	RECIBE
MTRA. KARLA GABRIELA PERAZA ZAZUETA **SERVIDORA PÚBLICA TITULAR SALIENTE**	**LIC. SANTIAGO ARTURO MONTOYA FÉLIX** **TITULAR DEL ÓRGANO INTERNO DE CONTROL**	**LIC. ARTURO FAJARDO MEJÍA** **SERVIDOR PÚBLICO TITULAR ENTRANTE**
LIC. CARMEN JULIETA RODRÍGUEZ CAMPOS **TESTIGO DE LASERVIDORA PÚBLICA TITULAR SALIENTE**		**LIC. ROBERTO CLAUDIO URIARTE MENDÍVIL** **TESTIGO DEL SERVIDOR PÚBLICO TITULAR ENTRANTE**

ANALÍTICO DEL CONCENTRADO DE ARCHIVOS EN TRÁMITE AL 04 DE SEPTIEMBRE DE 2022

	ELECTORAL		PARTIDOS POLÍTICOS								
S3	COMISIONES DEL CONSEJO ESTATAL ELECTORAL	S3.4	COMISIÓN ESPECIAL DE ESTUDIOS ELECTORALES	S3.4.1	COMISIÓN ESPECIAL DE ESTUDIOS ELECTORALES 2008.	ARCHIVO DE TRÁMITE	N/A	N/A	N/A	N/A	IDEM
S4	COORDINACIONES Y AREAS DEL CONSEJO ESTATAL ELECTORAL	S4.2	COORDINACIÓN ADMINISTRATIVA	S4.2.1	CORRESPONDENCIA DE LA COORDINACIÓN ADMINISTRATIVA, 2008.	ARCHIVO DE TRÁMITE	N/A	N/A	N/A	N/A	IDEM
S4	COORDINACIONES Y AREAS DEL CONSEJO ESTATAL ELECTORAL	S4.3	COORDINACIÓN DE CAPACITACIÓN ELECTORAL	S4.3.1	CORRESPONDENCIA DE LA COORDINACIÓN DE CAPACITACIÓN, 2008.	ARCHIVO DE TRÁMITE	N/A	N/A	N/A	N/A	IDEM
S4	COORDINACIONES Y AREAS DEL CONSEJO ESTATAL ELECTORAL	S4.4	COORDINACIÓN DE ORGANIZACIÓN ELECTORAL	S4.4.1	CORRESPONDENCIA DE LA COORDINACIÓN DE ORGANIZACIÓN, 2008.	ARCHIVO DE TRÁMITE	N/A	N/A	N/A	N/A	IDEM
S4	COORDINACIONES Y AREAS DEL CONSEJO ESTATAL ELECTORAL	S4.5	ÁREA DE ACCESO A LA INFORMACIÓN	S4.5.1	CORRESPONDENCIA DEL ÁREA DE ACCESO A LA INFORMACIÓN, 2008.	ARCHIVO DE TRÁMITE	N/A	N/A	N/A	N/A	IDEM
S4	COORDINACIONES Y AREAS DEL CONSEJO ESTATAL ELECTORAL	S4.6	ÁREA DE COMUNICACIÓN	S4.6.1	CORRESPONDENCIA DEL ÁREA DE COMUNICACIÓN, 2008.	ARCHIVO DE TRÁMITE	N/A	N/A	N/A	N/A	IDEM
S4	COORDINACIONES Y AREAS DEL CONSEJO ESTATAL ELECTORAL	S4.6	ÁREA DE COMUNICACIÓN	S4.6.2	BOLETINES DE PRENSA, 2008.	ARCHIVO DE TRÁMITE	N/A	N/A	N/A	N/A	IDEM
S4	COORDINACIONES Y AREAS DEL CONSEJO ESTATAL ELECTORAL	S4.7	ÁREA DE CONSEJEROS	S4.7.1	CORRESPONDENCIA DE CONSEJEROS CIUDADANOS, 2008.	ARCHIVO DE TRÁMITE	N/A	N/A	N/A	N/A	IDEM

ENTREGA	COORDINÓ Y CERTIFICÓ	RECIBE
MTRA. KARLA GABRIELA PERAZA ZAZUETA **SERVIDORA PÚBLICA TITULAR SALIENTE**	**LIC. SANTIAGO ARTURO MONTOYA FÉLIX** **TITULAR DEL ÓRGANO INTERNO DE CONTROL**	**LIC. ARTURO FAJARDO MEJÍA** **SERVIDOR PÚBLICO TITULAR ENTRANTE**
LIC. CARMEN JULIETA RODRÍGUEZ CAMPOS **TESTIGO DE LASERVIDORA PÚBLICA TITULAR SALIENTE**		**LIC. ROBERTO CLAUDIO URIARTE MENDÍVIL** **TESTIGO DEL SERVIDOR PÚBLICO TITULAR ENTRANTE**

ANALÍTICO DEL CONCENTRADO DE ARCHIVOS EN TRÁMITE AL 04 DE SEPTIEMBRE DE 2022

S4	COORDINACIONES Y AREAS DEL CONSEJO ESTATAL ELECTORAL	S4.8	ÁREA DE EDUCACIÓN CÍVICA Y DIFUSIÓN DE LA CULTURA DEMOCRÁTICA	S4.8.1	CORRESPONDENCIA DEL ÁREA DE EDUCACIÓN CÍVICA Y DIFUSIÓN DE LA CULTURA DEMOCRÁTICA, 2008.	ARCHIVO DE TRÁMITE	N/A	N/A	N/A	N/A	IDEM
S4	COORDINACIONES Y AREAS DEL CONSEJO ESTATAL ELECTORAL	S4.8	ÁREA DE EDUCACIÓN CÍVICA Y DIFUSIÓN DE LA CULTURA DEMOCRÁTICA	S4.8.2	CONVOCATORIAS EMITIDAS POR EL CEE, 2008.	ARCHIVO DE TRÁMITE	N/A	N/A	N/A	N/A	IDEM
S4	COORDINACIONES Y AREAS DEL CONSEJO ESTATAL ELECTORAL	S4.9	ÁREA DE PRERROGATIVAS	S4.9.1	CORRESPONDENCIA DEL ÁREA DE PRERROGATIVAS, 2008.	ARCHIVO DE TRÁMITE	N/A	N/A	N/A	N/A	IDEM
S4	COORDINACIONES Y AREAS DEL CONSEJO ESTATAL ELECTORAL	S4.10	PRESIDENCIA		CORRESPONDENCIA DE PRESIDENCIA, 2008	ARCHIVO DE TRÁMITE	N/A	N/A	N/A	N/A	IDEM
S4	COORDINACIONES Y AREAS DEL CONSEJO ESTATAL ELECTORAL	S4.11	ÁREA DE SISTEMAS	S4.11.1	CORRESPONDENCIA DEL ÁREA DE SISTEMAS 2008.	ARCHIVO DE TRÁMITE	N/A	N/A	N/A	N/A	IDEM
S4	COORDINACIONES Y AREAS DEL CONSEJO ESTATAL ELECTORAL	S4.12	OFICINAS REGIONALES	S4.12.1	CORRESPONDENCIA DE LA OFICINA REGIONAL NORTE 2008.	ARCHIVO DE TRÁMITE	N/A	N/A	N/A	N/A	IDEM
S4	COORDINACIONES Y AREAS DEL CONSEJO ESTATAL ELECTORAL	S4.12	OFICINAS REGIONALES	S4.12.2	CORRESPONDENCIA DE LA OFICINA REGIONAL SUR 2008.	ARCHIVO DE TRÁMITE	N/A	N/A	N/A	N/A	IDEM
S5	RECURSOS Y PROCEDIMIENTOS JURISDICCIONALES Y ADMINISTRATIVOS				NO SE HIZO CARPETA	ARCHIVO DE TRÁMITE	N/A	N/A	N/A	N/A	IDEM
S6	CONTRATOS Y	S6.1	CONTRATOS	S6.1.1	CONTRATO DE PRESTACIÓN DE SERVICIOS	ARCHIVO DE	N/A	N/A	N/A	N/A	IDEM

ENTREGA	COORDINÓ Y CERTIFICÓ	RECIBE
MTRA. KARLA GABRIELA PERAZA ZAZUETA **SERVIDORA PÚBLICA TITULAR SALIENTE**	**LIC. SANTIAGO ARTURO MONTOYA FÉLIX** **TITULAR DEL ÓRGANO INTERNO DE CONTROL**	**LIC. ARTURO FAJARDO MEJÍA** **SERVIDOR PÚBLICO TITULAR ENTRANTE**
LIC. CARMEN JULIETA RODRÍGUEZ CAMPOS **TESTIGO DE LASERVIDORA PÚBLICA TITULAR SALIENTE**		**LIC. ROBERTO CLAUDIO URIARTE MENDÍVIL** **TESTIGO DEL SERVIDOR PÚBLICO TITULAR ENTRANTE**

ANALÍTICO DEL CONCENTRADO DE ARCHIVOS EN TRÁMITE AL 04 DE SEPTIEMBRE DE 2022

	CONVENIOS				PROFESIONALES, INTERACTIVA COMUNICACIÓN POLÍTICA Y CORPORATIVA, SC 2008.	TRÁMITE					
S6	CONTRATOS Y CONVENIOS	S6.1	CONTRATOS	S6.1.2	CONTRATO DE PRESTACIÓN DE SERVICIOS ARTÍSTICOS, COMPAÑÍA DE TEATRO TÍTERES “GUIÑOLEROS” 2008.	ARCHIVO DE TRÁMITE	N/A	N/A	N/A	N/A	IDEM
S6	CONTRATOS Y CONVENIOS	S6.1	CONTRATOS	S6.1.3	CONTRATO DE PRESTACIÓN DE SERVICIOS PROFESIONALES, LIC. OSCAR ANTONIO ALARID NAVARRETE, 2008.	ARCHIVO DE TRÁMITE	N/A	N/A	N/A	N/A	IDEM
S6	CONTRATOS Y CONVENIOS	S6.1	CONTRATOS	S6.1.4	CONTRATO DE PRESTACIÓN DE SERVICIOS DE DIGITALIZACIÓN 2008.	ARCHIVO DE TRÁMITE	N/A	N/A	N/A	N/A	IDEM
S6	CONTRATOS Y CONVENIOS	S6.1	CONTRATOS	S6.1.5	CONTRATO DE PRESTACIÓN DE SERVICIOS PROFESIONALES I COM CONSULTORÍA ESTRATÉGICA EN COMUNICACIÓN, INFORMACIÓN Y MARKETING, S.C. 2008.	ARCHIVO DE TRÁMITE	N/A	N/A	N/A	N/A	IDEM
S6	CONTRATOS Y CONVENIOS	S6.1	CONTRATOS	S6.1.6	CONTRATO DE PRESTACIÓN DE SERVICIOS, E SOFT DEL PACIFICO, S.C. 2008.	ARCHIVO DE TRÁMITE	N/A	N/A	N/A	N/A	IDEM
S6	CONTRATOS Y CONVENIOS	S6.1	CONTRATOS	S6.1.7	CONTRATO DE PRESTACIÓN DE SERVICIOS PROFESIONALES PROF. RENÉ JIMÉNEZ AYALA 2008.	ARCHIVO DE TRÁMITE	N/A	N/A	N/A	N/A	IDEM
S6	CONTRATOS Y CONVENIOS	S6.1	CONTRATOS	S6.1.8	CONTRATO DE PRESTACIÓN DE SERVICIOS PROFESIONALES, CONSULTA, CONSULTORES ASOCIADOS EN INVESTIGACIÓN DE OPINIÓN S.A. DE C.V. 2008.	ARCHIVO DE TRÁMITE	N/A	N/A	N/A	N/A	IDEM
S6	CONTRATOS Y CONVENIOS	S6.1	CONTRATOS	S6.1.9	CONTRATO DE PRESTACIÓN DE SERVICIOS CUSTOMSOFT, S.C. 2008.	ARCHIVO DE TRÁMITE	N/A	N/A	N/A	N/A	IDEM
S6	CONTRATOS Y CONVENIOS	S6.1	CONTRATOS	S6.1.10	ADENDUM AL CONTRATO DE PRESTACIÓN DE SERVICIOS PROFESIONALES, CUSTOMSOFT, S.C. 2008.	ARCHIVO DE TRÁMITE	N/A	N/A	N/A	N/A	IDEM
S6	CONTRATOS Y CONVENIOS	S6.2	CONVENIOS	S6.2.1	CONVENIO GENERAL DE APOYO Y COLABORACIÓN, QUE CELEBRAN EL INSTITUTO DE COAHUILA Y EL CEE, 2008.	ARCHIVO DE TRÁMITE	N/A	N/A	N/A	N/A	IDEM
S6	CONTRATOS Y	S6.2	CONVENIOS	S6.2.2	CONVENIO MARCO DE COLABORACIÓN Y APOYO	ARCHIVO DE	N/A	N/A	N/A	N/A	IDEM

ENTREGA	COORDINÓ Y CERTIFICÓ	RECIBE
MTRA. KARLA GABRIELA PERAZA ZAZUETA SERVIDORA PÚBLICA TITULAR SALIENTE	LIC. SANTIAGO ARTURO MONTOYA FÉLIX TITULAR DEL ÓRGANO INTERNO DE CONTROL	LIC. ARTURO FAJARDO MEJÍA SERVIDOR PÚBLICO TITULAR ENTRANTE
LIC. CARMEN JULIETA RODRÍGUEZ CAMPOS TESTIGO DE LASERVIDORA PÚBLICA TITULAR SALIENTE		LIC. ROBERTO CLAUDIO URIARTE MENDÍVIL TESTIGO DEL SERVIDOR PÚBLICO TITULAR ENTRANTE

ANALÍTICO DEL CONCENTRADO DE ARCHIVOS EN TRÁMITE AL 04 DE SEPTIEMBRE DE 2022

	CONVENIOS				INTERINSTITUCIONAL, UNIVERSIDAD DE SAN MIGUEL Y EL CEE. 2008.	TRÁMITE					
S6	CONTRATOS Y CONVENIOS	S6.2	CONVENIOS	S6.2.3	CONVENIO GENERAL DE APOYO Y COLABORACIÓN, QUE CELEBRAN EL TEPJF Y EL CEE. 2008	ARCHIVO DE TRÁMITE	N/A	N/A	N/A	N/A	IDEM
S6	CONTRATOS Y CONVENIOS	S6.2	CONVENIOS	S6.2.4	CONVENIO MARCO DE COLABORACIÓN Y APOYO INTERINSTITUCIONAL COBAES, ISJU, JUNTA LOCAL DEL IFE, CEE, CIJ Y HOMEX 2008.	ARCHIVO DE TRÁMITE	N/A	N/A	N/A	N/A	IDEM
S7	ORGANOS JURISDICCIONALES ELECTORALES FEDERAL Y ESTATAL	S7.1	TEESIN	S7.1	CORRESPONDENCIA DEL TRIBUNAL ESTATAL ELECTORAL 2008.	ARCHIVO DE TRÁMITE	N/A	N/A	N/A	N/A	IDEM
S7	ORGANOS JURISDICCIONALES ELECTORALES FEDERAL Y ESTATAL	S7.2	TRIBUNALES ELECTORALES DEL PAÍS	S7.2	CORRESPONDENCIA DE LOS TRIBUNALES ELECTORALES DEL PAÍS 2008.	ARCHIVO DE TRÁMITE	N/A	N/A	N/A	N/A	IDEM
S7	ORGANOS JURISDICCIONALES ELECTORALES FEDERAL Y ESTATAL	S7.3	TEPJF	S7.3	CORRESPONDENCIA DEL TRIBUNAL ELECTORAL DEL PODER JUDICIAL DE LA FEDERACIÓN 2008.	ARCHIVO DE TRÁMITE	N/A	N/A	N/A	N/A	IDEM
S7	ORGANOS JURISDICCIONALES ELECTORALES FEDERAL Y ESTATAL	S7.4	SALA SUPERIOR GUADALAJARA	S7.4	CORRESPONDENCIA SALA SUPERIOR GUADALAJARA DEL TRIBUNAL ELECTORAL DEL PODER JUDICIAL DE LA FEDERACIÓN 2008.	ARCHIVO DE TRÁMITE	N/A	N/A	N/A	N/A	IDEM
S7	ORGANOS JURISDICCIONALES ELECTORALES FEDERAL Y ESTATAL	S7.5	CENTRO DE CAPACITACIÓN JUDICIAL	S7.5	CORRESPONDENCIA DEL CENTRO DE CAPACITACIÓN JUDICIAL ELECTORAL DEL TRIBUNAL ELECTORAL DEL PODER JUDICIAL DE LA FEDERACIÓN, 2008.	ARCHIVO DE TRÁMITE	N/A	N/A	N/A	N/A	IDEM
S8	INSTITUTOS Y/O CONSEJOS ELECTORALES DE LOS ESTADOS	S8.1	INSTITUTOS Y/O CONSEJOS ELECTORALES DE LOS ESTADOS	S8.1	OFICIOS DE INSTITUTOS ELECTORALES DEL PAÍS TOMO I 2008.	ARCHIVO DE TRÁMITE	N/A	N/A	N/A	N/A	IDEM
S8	INSTITUTOS Y/O	S8.2	INSTITUTOS Y/O	S8.2	CORRESPONDENCIA ENVIADA A LOS INSTITUTOS	ARCHIVO DE	N/A	N/A	N/A	N/A	IDEM

ENTREGA	COORDINÓ Y CERTIFICÓ	RECIBE
MTRA. KARLA GABRIELA PERAZA ZAZUETA **SERVIDORA PÚBLICA TITULAR SALIENTE**	**LIC. SANTIAGO ARTURO MONTOYA FÉLIX** **TITULAR DEL ÓRGANO INTERNO DE CONTROL**	**LIC. ARTURO FAJARDO MEJÍA** **SERVIDOR PÚBLICO TITULAR ENTRANTE**
LIC. CARMEN JULIETA RODRÍGUEZ CAMPOS **TESTIGO DE LASERVIDORA PÚBLICA TITULAR SALIENTE**		**LIC. ROBERTO CLAUDIO URIARTE MENDÍVIL** **TESTIGO DEL SERVIDOR PÚBLICO TITULAR ENTRANTE**

ANALÍTICO DEL CONCENTRADO DE ARCHIVOS EN TRÁMITE AL 04 DE SEPTIEMBRE DE 2022

	CONSEJOS ELECTORALES DE LOS ESTADOS		CONSEJOS ELECTORALES DE LOS ESTADOS		ELECTORALES DEL PAÍS 2008	TRÁMITE					
S9	AUTORIDADES FEDERALES ELECTORALES	S9.1	IFE	S9.1.1	INSTITUTO FEDERAL ELECTORAL 2008.	ARCHIVO DE TRÁMITE	N/A	N/A	N/A	N/A	IDEM
S9	AUTORIDADES FEDERALES ELECTORALES	S9.1	IFE	S9.1.2	IFE JUNTA LOCAL 2008.	ARCHIVO DE TRÁMITE	N/A	N/A	N/A	N/A	IDEM
S9	AUTORIDADES FEDERALES ELECTORALES	S9.2	FEPADE	S9.2.1	FISCALÍA ESPECIALIZADA PARA LA ATENCIÓN DE DELITOS ELECTORALES, 2008.	ARCHIVO DE TRÁMITE	N/A	N/A	N/A	N/A	IDEM
S10	GOBIERNO DEL ESTADO DE SINALOA	S10.1	GOBIERNO DEL EDO.	S10.1.1	GOBIERNO DEL ESTADO 2008.	ARCHIVO DE TRÁMITE	N/A	N/A	N/A	N/A	IDEM
S10	GOBIERNO DEL ESTADO DE SINALOA	S10.2	GOBIERNO DEL EDO.	S10.2.1	SECRETARÍA DE PLANEACIÓN Y DESARROLLO DEL GOBIERNO 2008	ARCHIVO DE TRÁMITE	N/A	N/A	N/A	N/A	IDEM
S10	GOBIERNO DEL ESTADO DE SINALOA	S10.3	GOBIERNO DEL EDO.	S10.3.1	PROCURADURÍA GENERAL DE JUSTICIA DEL ESTADO 2008.	ARCHIVO DE TRÁMITE	N/A	N/A	N/A	N/A	IDEM
S10	GOBIERNO DEL ESTADO DE SINALOA	S10.4	GOBIERNO DEL EDO.	S10.4.1	SUB-SECRETARIA DE ASUNTOS JURÍDICOS DE LA SECRETARIA DE GOBIERNO 2008.	ARCHIVO DE TRÁMITE	N/A	N/A	N/A	N/A	IDEM
S10	GOBIERNO DEL ESTADO DE SINALOA	S10.5	GOBIERNO DEL EDO.	S10.5.1	SECRETARIA DE ADMINISTRACIÓN Y FINANZAS DEL GOBIERNO DEL ESTADO 2008.	ARCHIVO DE TRÁMITE	N/A	N/A	N/A	N/A	IDEM
S11	CONGRESO DEL ESTADO DE SINALOA	S11.1	CONGRESO DEL EDO.	S11.1	CONGRESO DEL ESTADO 2008	ARCHIVO DE TRÁMITE	N/A	N/A	N/A	N/A	IDEM
S11	CONGRESO DEL ESTADO DE SINALOA	S11.3	CONGRESO DEL EDO.	S11.3	AUDITORIA SUPERIOR DEL ESTADO DE SINALOA. 2008.	ARCHIVO DE TRÁMITE	N/A	N/A	N/A	N/A	IDEM
S12	SUPREMO TRIBUNAL DE JUSTICIA DEL ESTADO	S12	SUPREMO TRIBUNAL DE JUSTICIA DEL ESTADO		NO SE HIZO CARPETA	ARCHIVO DE TRÁMITE	N/A	N/A	N/A	N/A	IDEM
S13	GOBIERNO FEDERAL	S13.1	GOBIERNO FEDERAL	S13.1	PROCURADURÍA GENERAL DE LA REPÚBLICA, 2008	ARCHIVO DE TRÁMITE	N/A	N/A	N/A	N/A	IDEM

ENTREGA	COORDINÓ Y CERTIFICÓ	RECIBE
MTRA. KARLA GABRIELA PERAZA ZAZUETA **SERVIDORA PÚBLICA TITULAR SALIENTE**	**LIC. SANTIAGO ARTURO MONTOYA FÉLIX** **TITULAR DEL ÓRGANO INTERNO DE CONTROL**	**LIC. ARTURO FAJARDO MEJÍA** **SERVIDOR PÚBLICO TITULAR ENTRANTE**
LIC. CARMEN JULIETA RODRÍGUEZ CAMPOS **TESTIGO DE LASERVIDORA PÚBLICA TITULAR SALIENTE**		**LIC. ROBERTO CLAUDIO URIARTE MENDÍVIL** **TESTIGO DEL SERVIDOR PÚBLICO TITULAR ENTRANTE**

ANALÍTICO DEL CONCENTRADO DE ARCHIVOS EN TRÁMITE AL 04 DE SEPTIEMBRE DE 2022

S14	GOBIERNOS MUNICIPALES	S14.1	GOBIERNOS MUNICIPALES	S14.1	CORRESPONDENCIA DEL AYUNTAMIENTO 2008.	ARCHIVO DE TRÁMITE	N/A	N/A	N/A	N/A	IDEM
S15	ORDENAMIENTO JURÍDICO	S15	ORDENAMIENTO JURÍDICO		NO SE HIZO CARPETA	ARCHIVO DE TRÁMITE	N/A	N/A	N/A	N/A	IDEM
S16	ANÁLISIS JURÍDICOS, ESTUDIOS DIVERSOS	S16.1	ANÁLISIS JURÍDICOS, ESTUDIOS DIVERSOS	S16.1	ANÁLISIS DIVERSOS 2008.	ARCHIVO DE TRÁMITE	N/A	N/A	N/A	N/A	IDEM
S16	ANÁLISIS JURÍDICOS, ESTUDIOS DIVERSOS	S16.2	ANÁLISIS JURÍDICOS, ESTUDIOS DIVERSOS	S16.2	ASESORÍAS LIC. ALARID 2008.	ARCHIVO DE TRÁMITE	N/A	N/A	N/A	N/A	IDEM
S17	CURSOS Y TALLERES	S17	CURSOS Y TALLERES		NO SE HIZO CARPETA	ARCHIVO DE TRÁMITE	N/A	N/A	N/A	N/A	IDEM
S18	PLANEACION Y PRESUPUESTO	S18	PLANEACION Y PRESUPUESTO		NO SE HIZO CARPETA	ARCHIVO DE TRÁMITE	N/A	N/A	N/A	N/A	IDEM
S19	INSTITUCIONES EDUCATIVAS	S19.1	INSTITUCIONES EDUCATIVAS	S19.1	SECRETARÍA DE EDUCACIÓN PÚBLICA Y CULTURA 2008	ARCHIVO DE TRÁMITE	N/A	N/A	N/A	N/A	IDEM
S19	INSTITUCIONES EDUCATIVAS	S19.2		S19.2	UNIVERSIDAD AUTÓNOMA DE SINALOA. 2008.	ARCHIVO DE TRÁMITE	N/A	N/A	N/A	N/A	IDEM
S19	INSTITUCIONES EDUCATIVAS	S19.3		S19.3	COBAES, 2008.	ARCHIVO DE TRÁMITE	N/A	N/A	N/A	N/A	IDEM
S20	ORGANISMOS AUTÓNOMOS	S20	ORGANISMOS AUTÓNOMOS	S20.1	COMISIÓN ESTATAL PARA EL ACCESO A LA INFORMACIÓN PÚBLICA DEL ESTADO DE SINALOA, 2008.	ARCHIVO DE TRÁMITE	N/A	N/A	N/A	N/A	IDEM
S21	ADMINISTRATIVO	S21	ADMINISTRATIVO	S21.1	CARTELES EN GENERAL, 2008	ARCHIVO DE TRÁMITE	N/A	N/A	N/A	N/A	IDEM
S21	ADMINISTRATIVO			S21.3	CIRCULARES 2008	ARCHIVO DE TRÁMITE	N/A	N/A	N/A	N/A	IDEM
S21	ADMINISTRATIVO			S21.4	OFICIOS ENVIADOS	ARCHIVO DE TRÁMITE	N/A	N/A	N/A	N/A	IDEM
S21	ADMINISTRATIVO	S21	ADMINISTRATIVO	S21.4.2	ENVÍO MEMORIA 2007 A SECRETARIOS, COORDINADORES DE ORGANIZACIÓN, CAPACITACIÓN Y ADMINISTRATIVOS DE LOS C.D.E. 2008.	ARCHIVO DE TRÁMITE	N/A	N/A	N/A	N/A	IDEM

ENTREGA	COORDINÓ Y CERTIFICÓ	RECIBE
MTRA. KARLA GABRIELA PERAZA ZAZUETA **SERVIDORA PÚBLICA TITULAR SALIENTE**	**LIC. SANTIAGO ARTURO MONTOYA FÉLIX** **TITULAR DEL ÓRGANO INTERNO DE CONTROL**	**LIC. ARTURO FAJARDO MEJÍA** **SERVIDOR PÚBLICO TITULAR ENTRANTE**
LIC. CARMEN JULIETA RODRÍGUEZ CAMPOS **TESTIGO DE LASERVIDORA PÚBLICA TITULAR SALIENTE**		**LIC. ROBERTO CLAUDIO URIARTE MENDÍVIL** **TESTIGO DEL SERVIDOR PÚBLICO TITULAR ENTRANTE**

ANALÍTICO DEL CONCENTRADO DE ARCHIVOS EN TRÁMITE AL 04 DE SEPTIEMBRE DE 2022

S21	ADMINISTRATIVO	S21	ADMINISTRATIVO	S21.4.3	ENVÍO MEMORIA 2007 A COMITÉS MUNICIPALES DE LOS P.P. 2008.	ARCHIVO DE TRÁMITE	N/A	N/A	N/A	N/A	IDEM
S21	ADMINISTRATIVO	S21	ADMINISTRATIVO	S21.5	REQUERIMIENTOS JUZGADOS Y PGR (EN GENERAL) DE CREDENCIALES DE ELECTOR, 2008	ARCHIVO DE TRÁMITE	N/A	N/A	N/A	N/A	IDEM
S21	ADMINISTRATIVO	S21	ADMINISTRATIVO	S21.6	SERVICIO SOCIAL DE ESCUELA LIBRE DE DERECHO DE SINALOA, 2008.	ARCHIVO DE TRÁMITE	N/A	N/A	N/A	N/A	IDEM
S22	AUDIOTECA	S22	AUDIOTECA	S22.1	PRIMERA SESIÓN EXTRAORDINARIA DEL PLENO DEL CONSEJO ESTATAL ELECTORAL CELEBRADA EL 30 DE JUNIO DE 2008. (DICTAMEN DE LOS INFORMES DE LOS P.P. SOBRE EL ORIGEN, MONTO Y DESTINO DE SUS INGRESOS POR CONCEPTO DE FINANCIAMIENTO EN LAS CAMPAÑAS DEL PROCESO ELECTORAL DEL AÑO 2007).	ARCHIVO DE TRÁMITE	N/A	N/A	N/A	N/A	IDEM
S22	AUDIOTECA	S22	AUDIOTECA	S22.2	SEGUNDA SESIÓN EXTRAORDINARIA DEL PLENO DEL CONSEJO ESTATAL ELECTORAL CELEBRADA EL 26 DE SEPTIEMBRE DE 2008. (DICTAMEN DE LOS INFORMES DE LOS P.P. SOBRE EL ORIGEN, MONTO Y DESTINO DE SUS INGRESOS POR CONCEPTO DE FINANCIAMIENTO DE SU GASTO ORDINARIO EJERCICIO 2007).	ARCHIVO DE TRÁMITE	N/A	N/A	N/A	N/A	IDEM
S23	ORGANISMOS INTERNACIONALES	S23	ORGANISMOS INTERNACIONALES		S23.1 THE LIBRARY OF CONGRESS WASHINGTON, D.C. 20540-4182	ARCHIVO DE TRÁMITE	N/A	N/A	N/A	N/A	IDEM
	EJERCICIO 2009										
S1	SESIONES	S1.1	ACUERDOS			ARCHIVO DE TRÁMITE	N/A	N/A	N/A	N/A	IDEM
S1	SESIONES	S1.2	DE LA COMISIÓN QUE FUNGE ENTRE PROCESOS	S1.2.1	SESIÓN EXTRAORDINARIA DE LA COMISIÓN QUE FUNGE ENTRE PROCESOS, CELEBRADA EL 06 DE ENERO DE 2009. (AJUSTE DE FINANCIAMIENTO 2009).	ARCHIVO DE TRÁMITE	N/A	N/A	N/A	N/A	IDEM
S1	SESIONES	S1.2	DE LA COMISIÓN QUE FUNGE ENTRE	S1.2.2	SESIÓN ORDINARIA DE LA COMISIÓN QUE FUNGE ENTRE PROCESOS, CELEBRADA EL 27 DE ENERO DE 2009. (BAJA DE DOCUMENTOS Y MATERIALES	ARCHIVO DE TRÁMITE	N/A	N/A	N/A	N/A	IDEM

ENTREGA **MTRA. KARLA GABRIELA PERAZA ZAZUETA** **SERVIDORA PÚBLICA TITULAR SALIENTE**	**COORDINÓ Y CERTIFICÓ** **LIC. SANTIAGO ARTURO MONTOYA FÉLIX** **TITULAR DEL ÓRGANO INTERNO DE CONTROL**	**RECIBE** **LIC. ARTURO FAJARDO MEJÍA** **SERVIDOR PÚBLICO TITULAR ENTRANTE**
LIC. CARMEN JULIETA RODRÍGUEZ CAMPOS **TESTIGO DE LASERVIDORA PÚBLICA TITULAR SALIENTE**		**LIC. ROBERTO CLAUDIO URIARTE MENDÍVIL** **TESTIGO DEL SERVIDOR PÚBLICO TITULAR ENTRANTE**

ANALÍTICO DEL CONCENTRADO DE ARCHIVOS EN TRÁMITE AL 04 DE SEPTIEMBRE DE 2022

			PROCESOS		EN BODEGA Y OFICINA).						
S1	SESIONES	S1.2	DE LA COMISIÓN QUE FUNGE ENTRE PROCESOS	S1.2.3	SESIÓN ESPECIAL DE LA COMISIÓN QUE FUNGE ENTRE PROCESOS, CELEBRADA EL DÍA MIÉRCOLES 25 DE FEBRERO DE 2009. (INFORME FINANCIERO 2008).	ARCHIVO DE TRÁMITE	N/A	N/A	N/A	N/A	IDEM
S1	SESIONES	S1.2	DE LA COMISIÓN QUE FUNGE ENTRE PROCESOS	S1.2.4	SESIÓN DE LA COMISIÓN QUE FUNGE ENTRE PROCESOS, CELEBRADA EL 30 DE MARZO DE 2009. (INFORME DE LAS ACTIVIDADES DE EDUCACIÓN CÍVICA).	ARCHIVO DE TRÁMITE	N/A	N/A	N/A	N/A	IDEM
S1	SESIONES	S1.2	DE LA COMISIÓN QUE FUNGE ENTRE PROCESOS	S1.2.5	SESIÓN DE LA COMISIÓN QUE FUNGE ENTRE PROCESOS, CELEBRADA EL 30 DE ABRIL DE 2009. (INFORMES DE LA PRESIDENCIA) 2009.	ARCHIVO DE TRÁMITE	N/A	N/A	N/A	N/A	IDEM
S1	SESIONES	S1.2	DE LA COMISIÓN QUE FUNGE ENTRE PROCESOS	S1.2.6	SESIÓN DE LA COMISIÓN QUE FUNGE ENTRE PROCESOS, CELEBRADA EL 20 DE MAYO DE 2009. (INFORME DE EDUCACIÓN CÍVICA Y CONVENIO CON ESCUELA NORMAL DE SINALOA).	ARCHIVO DE TRÁMITE	N/A	N/A	N/A	N/A	IDEM
S1	SESIONES	S1.2	DE LA COMISIÓN QUE FUNGE ENTRE PROCESOS	S1.2.7	SESIÓN DE LA COMISIÓN QUE FUNGE ENTRE PROCESOS, CELEBRADA EL 17 DE JUNIO DE 2009. (INFORME DE EDUCACIÓN CÍVICA).	ARCHIVO DE TRÁMITE	N/A	N/A	N/A	N/A	IDEM
S1	SESIONES	S1.2	DE LA COMISIÓN QUE FUNGE ENTRE PROCESOS	S1.2.8	SESIÓN DE LA COMISIÓN QUE FUNGE ENTRE PROCESOS, CELEBRADA EL 10 DE JULIO DE 2009. (INFORME RESPECTO A CONSTITUCIÓN DE PARTIDO DEMÓCRATA SINALOENSE E INFORME DE EDUCACIÓN CÍVICA).	ARCHIVO DE TRÁMITE	N/A	N/A	N/A	N/A	IDEM
S1	SESIONES	S1.2	DE LA COMISIÓN QUE FUNGE ENTRE PROCESOS	S1.2.9	SESIÓN DE LA COMISIÓN QUE FUNGE ENTRE PROCESOS, CELEBRADA EL 27 DE AGOSTO DE 2009. (INFORME DE EDUCACIÓN CÍVICA).	ARCHIVO DE TRÁMITE	N/A	N/A	N/A	N/A	IDEM
S1	SESIONES	S1.2	DE LA COMISIÓN QUE FUNGE ENTRE PROCESOS	S1.2.10	SESIÓN DE LA COMISIÓN QUE FUNGE ENTRE PROCESOS, CELEBRADA EL 23 DE SEPTIEMBRE DE 2009. (PERDIDA DE REGISTRO DEL PARTIDO SOCIALDEMÓCRATA).	ARCHIVO DE TRÁMITE	N/A	N/A	N/A	N/A	IDEM
S1	SESIONES	S1.2	DE LA COMISIÓN QUE FUNGE ENTRE	S1.2.11	SESIÓN DE LA COMISIÓN QUE FUNGE ENTRE PROCESOS, CELEBRADA EL 01 DE OCTUBRE DE	ARCHIVO DE	N/A	N/A	N/A	N/A	IDEM

ENTREGA	COORDINÓ Y CERTIFICÓ	RECIBE
MTRA. KARLA GABRIELA PERAZA ZAZUETA SERVIDORA PÚBLICA TITULAR SALIENTE	LIC. SANTIAGO ARTURO MONTOYA FÉLIX TITULAR DEL ÓRGANO INTERNO DE CONTROL	LIC. ARTURO FAJARDO MEJÍA SERVIDOR PÚBLICO TITULAR ENTRANTE
LIC. CARMEN JULIETA RODRÍGUEZ CAMPOS TESTIGO DE LASERVIDORA PÚBLICA TITULAR SALIENTE		LIC. ROBERTO CLAUDIO URIARTE MENDÍVIL TESTIGO DEL SERVIDOR PÚBLICO TITULAR ENTRANTE

ANALÍTICO DEL CONCENTRADO DE ARCHIVOS EN TRÁMITE AL 04 DE SEPTIEMBRE DE 2022

			PROCESOS		2009. (DESIGNACIÓN DE COMISIÓN CERTIFICADORA).	TRÁMITE					
S1	SESIONES	S1.2	DE LA COMISIÓN QUE FUNGE ENTRE PROCESOS	S1.2.12	SESIÓN EXTRAORDINARIA DE LA COMISIÓN QUE FUNGE ENTRE PROCESOS, CELEBRADA EL 27 DE OCTUBRE DE 2009. (APROBACIÓN DEL ANTEPROYECTO DE PRESUPUESTO PARA EL EJERCICIO FISCAL 2010)	ARCHIVO DE TRÁMITE	N/A	N/A	N/A	N/A	IDEM
S1	SESIONES	S1.2	DE LA COMISIÓN QUE FUNGE ENTRE PROCESOS	S1.2.13	SESIÓN DE LA COMISIÓN QUE FUNGE ENTRE PROCESOS, CELEBRADA EL 05 DE NOVIEMBRE DE 2009. (RESOLVER RESPECTO A SOLICITUD DE PARTIDO POLÍTICO CONVERGENCIA)	ARCHIVO DE TRÁMITE	N/A	N/A	N/A	N/A	IDEM
S1	SESIONES	S1.2	DE LA COMISIÓN QUE FUNGE ENTRE PROCESOS	S1.2.14	SESIÓN DE LA COMISIÓN QUE FUNGE ENTRE PROCESOS CELEBRADA EL DÍA 18 DE DICIEMBRE DE 2009. (INFORME DE EDUCACIÓN CÍVICA)	ARCHIVO DE TRÁMITE	N/A	N/A	N/A	N/A	IDEM
S1	SESIONES	S1.3	DEL PLENO DEL CEE	S1.3.1	SESIÓN EXTRAORDINARIA DEL PLENO DEL CEE, CELEBRADA EL 15 DE OCTUBRE DE 2009. (DICTAMEN DE LOS INFORMES DE LOS P.P., GASTO ORDINARIO 2008).	ARCHIVO DE TRÁMITE	N/A	N/A	N/A	N/A	IDEM
S1	SESIONES	S1.3	DEL PLENO DEL CEE	S1.3.2	SESIÓN EXTRAORDINARIA DEL PLENO DEL CEE, CELEBRADA EL 23 DE OCTUBRE DE 2009. (DICTAMEN RESPECTO A LA SOLICITUD PARA CONSTITUIRSE COMO P.P. ESTATAL PRESENTADA POR LAS ASOCIACIONES ENCUENTRO SOCIAL Y SINALOENSES UNIDOS A.C.)	ARCHIVO DE TRÁMITE	N/A	N/A	N/A	N/A	IDEM
S1	SESIONES	S1.3	DEL PLENO DEL CEE	S1.3.3	SESIÓN EXTRAORDINARIO DEL PLENO DEL CEE, CELEBRADA EL 18 DE DICIEMBRE DE 2009 (ACUERDO QUE RESUELVE QUEJAS ADMINISTRATIVAS VS PRI, MALOVA, VIZCARRA Y PATRÓN)	ARCHIVO DE TRÁMITE	N/A	N/A	N/A	N/A	IDEM
S2	PARTIDOS POLÍTICOS	S2.1	PARTIDO ACCIÓN NACIONAL	S2.1.1	CORRESPONDENCIA PAN 2009.	ARCHIVO DE TRÁMITE	N/A	N/A	N/A	N/A	IDEM
S2	PARTIDOS POLÍTICOS	S2.1	PARTIDO ACCIÓN NACIONAL	S2.1.2	DILIGENCIA NOTARIAL PARA VERIFICAR EL ESTADO QUE GUARDA DOCUMENTACIÓN COMPROBATORIA DEL PRIMER TRIMESTRE DEL	ARCHIVO DE TRÁMITE	N/A	N/A	N/A	N/A	IDEM

ENTREGA	COORDINÓ Y CERTIFICÓ	RECIBE
MTRA. KARLA GABRIELA PERAZA ZAZUETA **SERVIDORA PÚBLICA TITULAR SALIENTE**	**LIC. SANTIAGO ARTURO MONTOYA FÉLIX** **TITULAR DEL ÓRGANO INTERNO DE CONTROL**	**LIC. ARTURO FAJARDO MEJÍA** **SERVIDOR PÚBLICO TITULAR ENTRANTE**
LIC. CARMEN JULIETA RODRÍGUEZ CAMPOS **TESTIGO DE LASERVIDORA PÚBLICA TITULAR SALIENTE**		**LIC. ROBERTO CLAUDIO URIARTE MENDÍVIL** **TESTIGO DEL SERVIDOR PÚBLICO TITULAR ENTRANTE**

ANALÍTICO DEL CONCENTRADO DE ARCHIVOS EN TRÁMITE AL 04 DE SEPTIEMBRE DE 2022

					AÑO 2009, AFECTADA POR EL FENÓMENO METEOROLÓGICO.						
S2	PARTIDOS POLÍTICOS	S2.1	PARTIDO ACCIÓN NACIONAL	S2.1.3	QA-001/2009 PAN VS PRI (MALOVA, VIZCARRA, DAVID PEÑUELAS Y JORGE NAZARIO- ACTOS ANTICIPADOS DE CAMPAÑA).	ARCHIVO DE TRÁMITE	N/A	N/A	N/A	N/A	IDEM
S2	PARTIDOS POLÍTICOS	S2.1	PARTIDO ACCIÓN NACIONAL	S2.1.4	QA-002/2009 (C.C. ADOLFO BELTRÁN, CATALINA FRANK Y SADOL OSORIO PAN VS PRI, C. PATRÓN MONTALVO ACTOS ANTICIPADOS DE PRECAMPAÑA)	ARCHIVO DE TRÁMITE	N/A	N/A	N/A	N/A	IDEM
S2	PARTIDOS POLÍTICOS	S2.2	PARTIDO REVOLUCIONARIO INSTITUCIONAL	S2.2.1	CORRESPONDENCIA PRI 2009.	ARCHIVO DE TRÁMITE	N/A	N/A	N/A	N/A	IDEM
S2	PARTIDOS POLÍTICOS	S2.2	PARTIDO REVOLUCIONARIO INSTITUCIONAL	S2.2.2	CONSULTA SENADOR MARIO LÓPEZ VALDEZ (MALOVA), 2009.	ARCHIVO DE TRÁMITE	N/A	N/A	N/A	N/A	IDEM
S2	PARTIDOS POLÍTICOS	S2.3	PARTIDO DE LA REVOLUCIÓN DEMOCRÁTICA	S2.3.1	CORRESPONDENCIA PRD 2009.	ARCHIVO DE TRÁMITE	N/A	N/A	N/A	N/A	IDEM
S2	PARTIDOS POLÍTICOS	S2.4	PARTIDO DEL TRABAJO	S2.4.1	CORRESPONDENCIA PT 2009.	ARCHIVO DE TRÁMITE	N/A	N/A	N/A	N/A	IDEM
S2	PARTIDOS POLÍTICOS	S2.5	PARTIDO VERDE ECOLOGISTA DE MÉXICO	S2.5.1	CORRESPONDENCIA PVEM 2009.	ARCHIVO DE TRÁMITE	N/A	N/A	N/A	N/A	IDEM
S2	PARTIDOS POLÍTICOS	S2.6	CONVERGENCIA	S2.6.1	CORRESPONDENCIA CONVERGENCIA 2009.	ARCHIVO DE TRÁMITE	N/A	N/A	N/A	N/A	IDEM
S2	PARTIDOS POLÍTICOS	S2.7	PARTIDO NUEVA ALIANZA	S2.7.1	CORRESPONDENCIA PARTIDO NUEVA ALIANZA 2009.	ARCHIVO DE TRÁMITE	N/A	N/A	N/A	N/A	IDEM
S2	PARTIDOS POLÍTICOS	S2.8	PARTIDO ALTERNATIVA SOCIALDEMÓCRATA Y CAMPESINA	S2.8.1	CORRESPONDENCIA PARTIDO ALTERNATIVA SOCIALDEMÓCRATA Y CAMPESINA 2009.	ARCHIVO DE TRÁMITE	N/A	N/A	N/A	N/A	IDEM
S2	PARTIDOS POLÍTICOS	S2.9	ASOCIACIÓN POLÍTICA NACIONAL “ENCUENTRO SOCIAL”	S2.9.1	ASOCIACIÓN POLÍTICA NACIONAL “ENCUENTRO SOCIAL” EXP. PPE-001/2009	ARCHIVO DE TRÁMITE	N/A	N/A	N/A	N/A	IDEM

ENTREGA	COORDINÓ Y CERTIFICÓ	RECIBE
MTRA. KARLA GABRIELA PERAZA ZAZUETA **SERVIDORA PÚBLICA TITULAR SALIENTE**	**LIC. SANTIAGO ARTURO MONTOYA FÉLIX** **TITULAR DEL ÓRGANO INTERNO DE CONTROL**	**LIC. ARTURO FAJARDO MEJÍA** **SERVIDOR PÚBLICO TITULAR ENTRANTE**
LIC. CARMEN JULIETA RODRÍGUEZ CAMPOS **TESTIGO DE LASERVIDORA PÚBLICA TITULAR SALIENTE**		**LIC. ROBERTO CLAUDIO URIARTE MENDÍVIL** **TESTIGO DEL SERVIDOR PÚBLICO TITULAR ENTRANTE**

ANALÍTICO DEL CONCENTRADO DE ARCHIVOS EN TRÁMITE AL 04 DE SEPTIEMBRE DE 2022

S2	PARTIDOS POLÍTICOS	S2.10	SINALOENSES UNIDOS S.C.	S2.10.1	S2.10.1 SINALOENSES UNIDOS A.C. "PARTIDO DEMÓCRATA SINALOENSE", EXP. PPE-002/2009.	ARCHIVO DE TRÁMITE	N/A	N/A	N/A	N/A	IDEM
S3	COMISIONES DEL CONSEJO ESTATAL ELECTORAL	S3.1	COMISIÓN PERMANENTE	S3.1.1	COMISIÓN PERMANENTE 2009.	ARCHIVO DE TRÁMITE	N/A	N/A	N/A	N/A	IDEM
S3	COMISIONES DEL CONSEJO ESTATAL ELECTORAL	S3.2	COMISIÓN ESPECIAL DE EDUCACIÓN CÍVICA Y PARTICIPACIÓN CIUDADANA	S3.2.1	ESPECIAL DE EDUCACIÓN CÍVICA Y PARTICIPACIÓN CIUDADANA 2009.	ARCHIVO DE TRÁMITE	N/A	N/A	N/A	N/A	IDEM
S3	COMISIONES DEL CONSEJO ESTATAL ELECTORAL	S3.3	COMISIÓN ESPECIAL DE PRERROGATIVAS Y PARTIDOS POLÍTICOS	S3.3.1	COMISIÓN ESPECIAL DE PRERROGATIVAS Y PARTIDOS POLÍTICOS 2009	ARCHIVO DE TRÁMITE	N/A	N/A	N/A	N/A	IDEM
S3	COMISIONES DEL CONSEJO ESTATAL ELECTORAL	S3.4	COMISIÓN ESPECIAL DE ESTUDIOS ELECTORALES	S3.4.1	COMISIÓN ESPECIAL DE ESTUDIOS ELECTORALES 2009.	ARCHIVO DE TRÁMITE	N/A	N/A	N/A	N/A	IDEM
S4	COORDINACIONES Y AREAS DEL CONSEJO ESTATAL ELECTORAL					ARCHIVO DE TRÁMITE	N/A	N/A	N/A	N/A	IDEM
S4	COORDINACIONES Y AREAS DEL CONSEJO ESTATAL ELECTORAL	S4.2	COORDINACIÓN ADMINISTRATIVA	S4.2.1	CORRESPONDENCIA DE LA COORDINACIÓN ADMINISTRATIVA, 2009.	ARCHIVO DE TRÁMITE	N/A	N/A	N/A	N/A	IDEM
S4	COORDINACIONES Y AREAS DEL CONSEJO ESTATAL ELECTORAL	S4.3	COORDINACIÓN DE CAPACITACIÓN ELECTORAL	S4.3.1	CORRESPONDENCIA DE LA COORDINACIÓN DE CAPACITACIÓN, 2009.	ARCHIVO DE TRÁMITE	N/A	N/A	N/A	N/A	IDEM
S4	COORDINACIONES Y AREAS DEL CONSEJO ESTATAL ELECTORAL	S4.4	COORDINACIÓN DE ORGANIZACIÓN ELECTORAL	S4.4.1	CORRESPONDENCIA DE LA COORDINACIÓN DE ORGANIZACIÓN, 2009.	ARCHIVO DE TRÁMITE	N/A	N/A	N/A	N/A	IDEM
S4	COORDINACIONES Y AREAS DEL	S4.5	ÁREA DE ACCESO A LA INFORMACIÓN	S4.5.1	CORRESPONDENCIA DEL ÁREA DE ACCESO A LA INFORMACIÓN, 2009.	ARCHIVO DE TRÁMITE	N/A	N/A	N/A	N/A	IDEM

ENTREGA	COORDINÓ Y CERTIFICÓ	RECIBE
MTRA. KARLA GABRIELA PERAZA ZAZUETA **SERVIDORA PÚBLICA TITULAR SALIENTE**	**LIC. SANTIAGO ARTURO MONTOYA FÉLIX** **TITULAR DEL ÓRGANO INTERNO DE CONTROL**	**LIC. ARTURO FAJARDO MEJÍA** **SERVIDOR PÚBLICO TITULAR ENTRANTE**
LIC. CARMEN JULIETA RODRÍGUEZ CAMPOS **TESTIGO DE LASERVIDORA PÚBLICA TITULAR SALIENTE**		**LIC. ROBERTO CLAUDIO URIARTE MENDÍVIL** **TESTIGO DEL SERVIDOR PÚBLICO TITULAR ENTRANTE**

ANALÍTICO DEL CONCENTRADO DE ARCHIVOS EN TRÁMITE AL 04 DE SEPTIEMBRE DE 2022

	CONSEJO ESTATAL ELECTORAL										
S4	COORDINACIONES Y AREAS DEL CONSEJO ESTATAL ELECTORAL	S4.6	ÁREA DE COMUNICACIÓN	S4.6.1	CORRESPONDENCIA DEL ÁREA DE COMUNICACIÓN, 2009.	ARCHIVO DE TRÁMITE	N/A	N/A	N/A	N/A	IDEM
S4	COORDINACIONES Y AREAS DEL CONSEJO ESTATAL ELECTORAL	S4.7	ÁREA DE CONSEJEROS	S4.7.1	CORRESPONDENCIA DE CONSEJEROS CIUDADANOS, 2009.	ARCHIVO DE TRÁMITE	N/A	N/A	N/A	N/A	IDEM
S4	COORDINACIONES Y AREAS DEL CONSEJO ESTATAL ELECTORAL	S4.8	ÁREA DE EDUCACIÓN CÍVICA Y DIFUSIÓN DE LA CULTURA DEMOCRÁTICA	S4.8.1	CORRESPONDENCIA DEL ÁREA DE EDUCACIÓN CÍVICA Y DIFUSIÓN DE LA CULTURA DEMOCRÁTICA, TOMO I, 2009.	ARCHIVO DE TRÁMITE	N/A	N/A	N/A	N/A	IDEM
S4	COORDINACIONES Y AREAS DEL CONSEJO ESTATAL ELECTORAL	S4.9	ÁREA DE PRERROGATIVAS	S4.9.1	CORRESPONDENCIA DEL ÁREA DE PRERROGATIVAS, 2009.	ARCHIVO DE TRÁMITE	N/A	N/A	N/A	N/A	IDEM
S4	COORDINACIONES Y AREAS DEL CONSEJO ESTATAL ELECTORAL	S4.10	PRESIDENCIA	S4.10 .1	CORRESPONDENCIA DEL ÁREA DE PRESIDENCIA, 2009.	ARCHIVO DE TRÁMITE	N/A	N/A	N/A	N/A	IDEM
S4	COORDINACIONES Y AREAS DEL CONSEJO ESTATAL ELECTORAL	S4.11	ÁREA DE SISTEMAS	S4.11.1	CORRESPONDENCIA DEL ÁREA DE SISTEMAS 2009.	ARCHIVO DE TRÁMITE	N/A	N/A	N/A	N/A	IDEM
S4	COORDINACIONES Y AREAS DEL CONSEJO ESTATAL ELECTORAL	S4.12	OFICINAS REGIONALES	S4.12.1	CORRESPONDENCIA DE LA OFICINA REGIONAL NORTE 2009.	ARCHIVO DE TRÁMITE	N/A	N/A	N/A	N/A	IDEM
S4	COORDINACIONES Y AREAS DEL CONSEJO ESTATAL	S4.12	OFICINAS REGIONALES	S4.12.2	CORRESPONDENCIA DE LA OFICINA REGIONAL SUR 2009.	ARCHIVO DE TRÁMITE	N/A	N/A	N/A	N/A	IDEM

ENTREGA	COORDINÓ Y CERTIFICÓ	RECIBE
MTRA. KARLA GABRIELA PERAZA ZAZUETA **SERVIDORA PÚBLICA TITULAR SALIENTE**	**LIC. SANTIAGO ARTURO MONTOYA FÉLIX** **TITULAR DEL ÓRGANO INTERNO DE CONTROL**	**LIC. ARTURO FAJARDO MEJÍA** **SERVIDOR PÚBLICO TITULAR ENTRANTE**
LIC. CARMEN JULIETA RODRÍGUEZ CAMPOS **TESTIGO DE LASERVIDORA PÚBLICA TITULAR SALIENTE**		**LIC. ROBERTO CLAUDIO URIARTE MENDÍVIL** **TESTIGO DEL SERVIDOR PÚBLICO TITULAR ENTRANTE**

ANALÍTICO DEL CONCENTRADO DE ARCHIVOS EN TRÁMITE AL 04 DE SEPTIEMBRE DE 2022

	ELECTORAL										
S5	RECURSOS Y PROCEDIMIENTOS JURISDICCIONALES Y ADMINISTRATIVOS	S5.1	ACCIÓN DE INCOSTITUCIONALIDAD	S5.1. 1	ACCIÓN DE INCONSTITUCIONALIDAD AI71/2009 Y SUS ACUMULADAS.	ARCHIVO DE TRÁMITE	N/A	N/A	N/A	N/A	IDEM
S5	RECURSOS Y PROCEDIMIENTOS JURISDICCIONALES Y ADMINISTRATIVOS	S5.2	QUEJAS Y/O CONSULTAS CONTESTADAS POR OFICIO	S5.2.1	INVESTIGACIÓN A SOLICITUD DE MALOVA A CONSULTA A “AMIGOS POR SINALOA”.	ARCHIVO DE TRÁMITE	N/A	N/A	N/A	N/A	IDEM
S5	RECURSOS Y PROCEDIMIENTOS JURISDICCIONALES Y ADMINISTRATIVOS	S5.3	JUICIO ELECTORAL	S5.3.1	JUICIO ELECTORAL 001/2009 JE (TEE: 01/2009 REV) ASOCIACIÓN SINALOENSES UNIDOS A.C. VS ACUERDO EXT/2/006 (ACUERDO QUE NIEGA EL REGISTRO COMO PARTIDO POLÍTICO A DICHA ASOCIACIÓN PROMOTORA) DE FECHA 23 DE OCTUBRE 2009.	ARCHIVO DE TRÁMITE	N/A	N/A	N/A	N/A	IDEM
S6	CONTRATOS Y CONVENIOS	S6.1	CONTRATOS	S6.1.1	CONTRATO DE PRESTACIÓN DE SERVICIOS ARTÍSTICOS, COMPAÑÍA DE TEATRO TÍTERES “GUIÑOLEROS” 2009.	ARCHIVO DE TRÁMITE	N/A	N/A	N/A	N/A	IDEM
S6	CONTRATOS Y CONVENIOS	S6.1	CONTRATOS	S6.1.2	CONTRATO DE PRESTACIÓN DE SERVICIOS PROFESIONALES, LIC. OSCAR ANTONIO ALARID NAVARRETE 2009.	ARCHIVO DE TRÁMITE	N/A	N/A	N/A	N/A	IDEM
S6	CONTRATOS Y CONVENIOS	S6.1	CONTRATOS	S6.1.3	CONTRATO DE PRESTACIÓN DE SERVICIOS PROFESIONALES, CUSTOMSOFT, SC. 2009.	ARCHIVO DE TRÁMITE	N/A	N/A	N/A	N/A	IDEM
S6	CONTRATOS Y CONVENIOS	S6.1	CONTRATOS	S6.1.4	CONTRATO DE PRESTACIÓN DE SERVICIOS PROFESIONALES, INTER DISC, S.A. DE C.V. 2009.	ARCHIVO DE TRÁMITE	N/A	N/A	N/A	N/A	IDEM
S6	CONTRATOS Y CONVENIOS	S6.1	CONTRATOS	S6.1.5	CONTRATO DE PRESTACIÓN DE SERVICIOS PROFESIONALES I COM CONSULTORÍA ESTRATEGICA EN COMUNICACIÓN, INFORMACIÓN Y MARKETING, S.C. 2009.	ARCHIVO DE TRÁMITE	N/A	N/A	N/A	N/A	IDEM
S6	CONTRATOS Y CONVENIOS	S6.1	CONTRATOS	S6.1.6	CONTRATO DE PRESTACIÓN DE SERVICIOS, E SOFT DEL PACIFICO, S.C. 2009.	ARCHIVO DE TRÁMITE	N/A	N/A	N/A	N/A	IDEM
S6	CONTRATOS Y	S6.1	CONTRATOS	S6.1.7	CONTRATO DE ARRENDAMIENTO DE LA OFICINA	ARCHIVO DE	N/A	N/A	N/A	N/A	IDEM

ENTREGA	COORDINÓ Y CERTIFICÓ	RECIBE
MTRA. KARLA GABRIELA PERAZA ZAZUETA SERVIDORA PÚBLICA TITULAR SALIENTE	LIC. SANTIAGO ARTURO MONTOYA FÉLIX TITULAR DEL ÓRGANO INTERNO DE CONTROL	LIC. ARTURO FAJARDO MEJÍA SERVIDOR PÚBLICO TITULAR ENTRANTE
LIC. CARMEN JULIETA RODRÍGUEZ CAMPOS TESTIGO DE LASERVIDORA PÚBLICA TITULAR SALIENTE		LIC. ROBERTO CLAUDIO URIARTE MENDÍVIL TESTIGO DEL SERVIDOR PÚBLICO TITULAR ENTRANTE

ANALÍTICO DEL CONCENTRADO DE ARCHIVOS EN TRÁMITE AL 04 DE SEPTIEMBRE DE 2022

	CONVENIOS				CENTRAL (MARZO DE 2009).	TRÁMITE					
S6	CONTRATOS Y CONVENIOS	S6.1	CONTRATOS	S6.1.8	CONTRATO DE COMPRA-VENTA DE EQUIPO DE CÓMPUTO, COMPUPARTES Y ACCESORIOS, S.A. DE C.V. 2009.	ARCHIVO DE TRÁMITE	N/A	N/A	N/A	N/A	IDEM
S6	CONTRATOS Y CONVENIOS	S6.1	CONTRATOS	S6.1.9	CONTRATO DE COMPRA-VENTA DE MOBILIARIO Y EQUIPO DE OFICINA, GRUPO LOME, S.A. DE C.V. 2009.	ARCHIVO DE TRÁMITE	N/A	N/A	N/A	N/A	IDEM
S6	CONTRATOS Y CONVENIOS	S6.1	CONTRATOS	S6.1.10	CONTRATO DE PRESTACIÓN DE SERVICIOS PROFESIONALES SIEMCO SINERGIA EMPRESARIAL CORPORATIVA S.A. DE C.V. 2009.	ARCHIVO DE TRÁMITE	N/A	N/A	N/A	N/A	IDEM
S6	CONTRATOS Y CONVENIOS	S6.1	CONTRATOS	S6.1.11	CONTRATO DE PRESTACIÓN DE SERVICIOS PROFESIONALES INTERACTIVA COMUNICACIÓN POLÍTICA Y CORPORATIVA, S.C. 2009.	ARCHIVO DE TRÁMITE	N/A	N/A	N/A	N/A	IDEM
S6	CONTRATOS Y CONVENIOS	S6.2	CONVENIOS	S6.2.1	CONVENIO GENERAL DE COLABORACIÓN Y ADHESIÓN CEAIPES Y CEE 2009.	ARCHIVO DE TRÁMITE	N/A	N/A	N/A	N/A	IDEM
S6	CONTRATOS Y CONVENIOS	S6.2	CONVENIOS	S6.2.2	CONVENIO GENERAL DE COLABORACIÓN CEDH, CEE Y EL CIE 2009.	ARCHIVO DE TRÁMITE	N/A	N/A	N/A	N/A	IDEM
S6	CONTRATOS Y CONVENIOS	S6.2	CONVENIOS	S6.2.3	CONVENIO GENERAL DE APOYO Y COLABORACIÓN CEE Y ENS 2009.	ARCHIVO DE TRÁMITE	N/A	N/A	N/A	N/A	IDEM
S6	CONTRATOS Y CONVENIOS	S6.2	CONVENIOS	S6.2.4	CARTA COMPROMISO RADIO UAS Y CEE 2009.	ARCHIVO DE TRÁMITE	N/A	N/A	N/A	N/A	IDEM
S6	CONTRATOS Y CONVENIOS	S6.2	CONVENIOS	S6.2.5	ANEXO TÉCNICO NÚMERO SIETE AL CONVENIO DE APOYO Y COLABORACIÓN EN MATERIA DEL R.F.E. 2009.	ARCHIVO DE TRÁMITE	N/A	N/A	N/A	N/A	IDEM
S7	ORGANOS JURISDICCIONALES ELECTORALES FEDERAL Y ESTATAL	S7.1	TRIBUNAL ESTATAL ELECTORAL	S7.1.1	CORRESPONDENCIA DEL TRIBUNAL ESTATAL ELECTORAL 2009.	ARCHIVO DE TRÁMITE	N/A	N/A	N/A	N/A	IDEM
S7	ORGANOS JURISDICCIONALES ELECTORALES	S7.2	TRIBUNALES ELECTORALES DEL PAÍS	S7.2.1	CORRESPONDENCIA DE LOS TRIBUNALES ELECTORALES DEL PAÍS 2009.	ARCHIVO DE TRÁMITE	N/A	N/A	N/A	N/A	IDEM

ENTREGA	COORDINÓ Y CERTIFICÓ	RECIBE
MTRA. KARLA GABRIELA PERAZA ZAZUETA **SERVIDORA PÚBLICA TITULAR SALIENTE**	**LIC. SANTIAGO ARTURO MONTOYA FÉLIX** **TITULAR DEL ÓRGANO INTERNO DE CONTROL**	**LIC. ARTURO FAJARDO MEJÍA** **SERVIDOR PÚBLICO TITULAR ENTRANTE**
LIC. CARMEN JULIETA RODRÍGUEZ CAMPOS **TESTIGO DE LASERVIDORA PÚBLICA TITULAR SALIENTE**		**LIC. ROBERTO CLAUDIO URIARTE MENDÍVIL** **TESTIGO DEL SERVIDOR PÚBLICO TITULAR ENTRANTE**

ANALÍTICO DEL CONCENTRADO DE ARCHIVOS EN TRÁMITE AL 04 DE SEPTIEMBRE DE 2022

	FEDERAL Y ESTATAL										
S7	ORGANOS JURISDICCIONALES ELECTORALES FEDERAL Y ESTATAL	S7.3	TEPJF	S7.3.1	CORRESPONDENCIA DEL TRIBUNAL ELECTORAL DEL PODER JUDICIAL DE LA FEDERACIÓN 2009.	ARCHIVO DE TRÁMITE	N/A	N/A	N/A	N/A	IDEM
S7	ORGANOS JURISDICCIONALES ELECTORALES FEDERAL Y ESTATAL	S7.4	SALA SUPERIOR GUADALAJARA DEL TEPJF	S7.4.1	CORRESPONDENCIA SALA SUPERIOR GUADALAJARA DEL TRIBUNAL ELECTORAL DEL PODER JUDICIAL DE LA FEDERACIÓN 2009.	ARCHIVO DE TRÁMITE	N/A	N/A	N/A	N/A	IDEM
S7	ORGANOS JURISDICCIONALES ELECTORALES FEDERAL Y ESTATAL	S7.5	CENTRO DE CAPACITACIÓN JUDICIAL ELECTORAL	S7.5.1	CORRESPONDENCIA DEL CENTRO DE CAPACITACIÓN JUDICIAL ELECTORAL DEL TRIBUNAL ELECTORAL DEL PODER JUDICIAL DE LA FEDERACIÓN, 2009.	ARCHIVO DE TRÁMITE	N/A	N/A	N/A	N/A	IDEM
S8	INSTITUTOS Y/O CONSEJOS ELECTORALES DE LOS ESTADOS	S8	INSTITUTOS Y/O CONSEJOS ELECTORALES DE LOS ESTADOS	S8.1	OFICIOS DE INSTITUTOS ELECTORALES DEL PAÍS TOMO I 2009	ARCHIVO DE TRÁMITE	N/A	N/A	N/A	N/A	IDEM
S8	INSTITUTOS Y/O CONSEJOS ELECTORALES DE LOS ESTADOS	S8	INSTITUTOS Y/O CONSEJOS ELECTORALES DE LOS ESTADOS	S8.2	CORRESPONDENCIA ENVIADA A LOS INSTITUTOS ELECTORALES DEL PAÍS 2009.	ARCHIVO DE TRÁMITE	N/A	N/A	N/A	N/A	IDEM
S8	INSTITUTOS Y/O CONSEJOS ELECTORALES DE LOS ESTADOS	S8	INSTITUTOS Y/O CONSEJOS ELECTORALES DE LOS ESTADOS	S8.3	RESPUESTA DE LOS INSTITUTOS SOBRE DOCUMENTACIÓN Y MATERIAL ELECTORAL. 2009.	ARCHIVO DE TRÁMITE	N/A	N/A	N/A	N/A	IDEM
S9	AUTORIDADES FEDERALES ELECTORALES	S9.1	INSTITUTO FEDERAL ELECTORAL	S9.1.1	INSTITUTO FEDERAL ELECTORAL 2009.	ARCHIVO DE TRÁMITE	N/A	N/A	N/A	N/A	IDEM
S9	AUTORIDADES FEDERALES ELECTORALES	S9.2	INSTITUTO FEDERAL ELECTORAL	S9.1.2	IFE JUNTA LOCAL 2009.	ARCHIVO DE TRÁMITE	N/A	N/A	N/A	N/A	IDEM
S10	GOBIERNO DEL	S10.1	GOBIERNO DEL ESTADO	S10.1.1	GOBIERNO DEL ESTADO 2009.	ARCHIVO DE	N/A	N/A	N/A	N/A	IDEM

ENTREGA	COORDINÓ Y CERTIFICÓ	RECIBE
MTRA. KARLA GABRIELA PERAZA ZAZUETA **SERVIDORA PÚBLICA TITULAR SALIENTE**	**LIC. SANTIAGO ARTURO MONTOYA FÉLIX** **TITULAR DEL ÓRGANO INTERNO DE CONTROL**	**LIC. ARTURO FAJARDO MEJÍA** **SERVIDOR PÚBLICO TITULAR ENTRANTE**
LIC. CARMEN JULIETA RODRÍGUEZ CAMPOS **TESTIGO DE LASERVIDORA PÚBLICA TITULAR SALIENTE**		**LIC. ROBERTO CLAUDIO URIARTE MENDÍVIL** **TESTIGO DEL SERVIDOR PÚBLICO TITULAR ENTRANTE**

ANALÍTICO DEL CONCENTRADO DE ARCHIVOS EN TRÁMITE AL 04 DE SEPTIEMBRE DE 2022

	ESTADO DE SINALOA					TRÁMITE					
S10	GOBIERNO DEL ESTADO DE SINALOA	S10.2	SECRETARÍA DE PLANEACIÓN Y DESARROLLO DEL GOBIERNO	S10.2.1	SECRETARÍA DE PLANEACIÓN Y DESARROLLO DEL GOBIERNO 2009	ARCHIVO DE TRÁMITE	N/A	N/A	N/A	N/A	IDEM
S10	GOBIERNO DEL ESTADO DE SINALOA	S10.3	PROCURADURÍA GENERAL DE JUSTICIA DEL ESTADO	S10.3.1	PROCURADURÍA GENERAL DE JUSTICIA DEL ESTADO 2009	ARCHIVO DE TRÁMITE	N/A	N/A	N/A	N/A	IDEM
S10	GOBIERNO DEL ESTADO DE SINALOA	S10.4	SECRETARÍA GENERAL DE GOBIERNO	S10.4.1	SUB-SECRETARIA DE ASUNTOS JURÍDICOS DE LA SECRETARIA DE GOBIERNO 2009.	ARCHIVO DE TRÁMITE	N/A	N/A	N/A	N/A	IDEM
S10	GOBIERNO DEL ESTADO DE SINALOA	S10.5	SECRETARÍA DE ADMINISTRACIÓN Y FINANZAS DEL GOBIERNO DEL ESTADO	S10.5.1	SECRETARIA DE ADMINISTRACIÓN Y FINANZAS DEL GOBIERNO DEL ESTADO 2009.	ARCHIVO DE TRÁMITE	N/A	N/A	N/A	N/A	IDEM
S11	CONGRESO DEL ESTADO DE SINALOA	S11	CONGRESO DEL ESTADO	S11.1	CONGRESO DEL ESTADO 2009	ARCHIVO DE TRÁMITE	N/A	N/A	N/A	N/A	IDEM
S11	CONGRESO DEL ESTADO DE SINALOA		CONGRESO DEL ESTADO	S11.3	AUDITORIA SUPERIOR DEL ESTADO DE SINALOA. 2009.	ARCHIVO DE TRÁMITE	N/A	N/A	N/A	N/A	IDEM
S12	SUPREMO TRIBUNAL DE JUSTICIA DEL ESTADO				NO HAY CARPETA	ARCHIVO DE TRÁMITE	N/A	N/A	N/A	N/A	IDEM
S13	GOBIERNO FEDERAL	S13	GOBIERNO FEDERAL	S13.2	PODER LEGISLATIVO FEDERAL 2009.	ARCHIVO DE TRÁMITE	N/A	N/A	N/A	N/A	IDEM
S13	GOBIERNO FEDERAL	S13	GOBIERNO FEDERAL	S13.3	SUBSECRETARIA DE GOBERNACIÓN 2009.	ARCHIVO DE TRÁMITE	N/A	N/A	N/A	N/A	IDEM
S13	GOBIERNO FEDERAL	S13	GOBIERNO FEDERAL	S13.4	SECRETARIA DE EDUCACIÓN PUBLICA, INSTITUTO NACIONAL DEL DERECHO DE AUTOR INDAUTOR, (ISBN) 2009.	ARCHIVO DE TRÁMITE	N/A	N/A	N/A	N/A	IDEM
S14	GOBIERNOS MUNICIPALES	S14	GOBIERNOS MUNICIPALES	S14.1	CORRESPONDENCIA DE LOS AYUNTAMIENTOS 2009.	ARCHIVO DE TRÁMITE	N/A	N/A	N/A	N/A	IDEM
S15	ORDENAMIENTO	S15	ORDENAMIENTO		NO SE HIZO CARPETA	ARCHIVO DE	N/A	N/A	N/A	N/A	IDEM

ENTREGA	COORDINÓ Y CERTIFICÓ	RECIBE
MTRA. KARLA GABRIELA PERAZA ZAZUETA **SERVIDORA PÚBLICA TITULAR SALIENTE**	**LIC. SANTIAGO ARTURO MONTOYA FÉLIX** **TITULAR DEL ÓRGANO INTERNO DE CONTROL**	**LIC. ARTURO FAJARDO MEJÍA** **SERVIDOR PÚBLICO TITULAR ENTRANTE**
LIC. CARMEN JULIETA RODRÍGUEZ CAMPOS **TESTIGO DE LASERVIDORA PÚBLICA TITULAR SALIENTE**		**LIC. ROBERTO CLAUDIO URIARTE MENDÍVIL** **TESTIGO DEL SERVIDOR PÚBLICO TITULAR ENTRANTE**

ANALÍTICO DEL CONCENTRADO DE ARCHIVOS EN TRÁMITE AL 04 DE SEPTIEMBRE DE 2022

	JURÍDICO		JURÍDICO			TRÁMITE					
S16	ANÁLISIS JURÍDICOS, ESTUDIOS DIVERSOS	S16	ANÁLISIS JURÍDICOS, ESTUDIOS DIVERSOS		NO SE HIZO CARPETA	ARCHIVO DE TRÁMITE	N/A	N/A	N/A	N/A	IDEM
S17	CURSOS Y TALLERES	S17	CURSOS Y TALLERES		NO SE HIZO CARPETA	ARCHIVO DE TRÁMITE	N/A	N/A	N/A	N/A	IDEM
S18	PLANEACION Y PRESUPUESTO	S18	PLANEACION Y PRESUPUESTO		NO SE HIZO CARPETA	ARCHIVO DE TRÁMITE	N/A	N/A	N/A	N/A	IDEM
S19	INSTITUCIONES EDUCATIVAS	S19	INSTITUCIONES EDUCATIVAS	S19.1	SECRETARÍA DE EDUCACIÓN PÚBLICA Y CULTURA 2006	ARCHIVO DE TRÁMITE	N/A	N/A	N/A	N/A	IDEM
S19	INSTITUCIONES EDUCATIVAS	S19	INSTITUCIONES EDUCATIVAS	S19.2	UNIVERSIDAD AUTÓNOMA DE SINALOA. 2009.	ARCHIVO DE TRÁMITE	N/A	N/A	N/A	N/A	IDEM
S19	INSTITUCIONES EDUCATIVAS	S19	INSTITUCIONES EDUCATIVAS	S19.3	COBAES, 2009.	ARCHIVO DE TRÁMITE	N/A	N/A	N/A	N/A	IDEM
S20	ORGANISMOS AUTÓNOMOS				NO SE HIZO CARPETA	ARCHIVO DE TRÁMITE	N/A	N/A	N/A	N/A	IDEM
S21	ADMINISTRATIVO	S21	ADMINISTRATIVO	S21.1	CARTELES EN GENERAL, 2009.	ARCHIVO DE TRÁMITE	N/A	N/A	N/A	N/A	IDEM
S21	ADMINISTRATIVO	S21	ADMINISTRATIVO	S21.2	CORRESPONDENCIA EN GENERAL, 2009.	ARCHIVO DE TRÁMITE	N/A	N/A	N/A	N/A	IDEM
S21	ADMINISTRATIVO	S21	ADMINISTRATIVO	S21.3	CIRCULARES 2009.	ARCHIVO DE TRÁMITE	N/A	N/A	N/A	N/A	IDEM
S21	ADMINISTRATIVO	S21	ADMINISTRATIVO	S21.4	OFICIOS ENVIADOS 2009.	ARCHIVO DE TRÁMITE	N/A	N/A	N/A	N/A	IDEM
S21	ADMINISTRATIVO	S21	ADMINISTRATIVO	S21.5	REQUERIMIENTOS JUZGADOS, JUNTA DE CONCILIACIÓN Y ARBITRAJE Y PGR (EN GENERAL) DE CREDENCIALES DE ELECTOR, 2009.	ARCHIVO DE TRÁMITE	N/A	N/A	N/A	N/A	IDEM
S21	ADMINISTRATIVO	S21	ADMINISTRATIVO	S21.6	SERVICIO SOCIAL DE ESCUELA LIBRE DE DERECHO DE SINALOA, 2009.	ARCHIVO DE TRÁMITE	N/A	N/A	N/A	N/A	IDEM
S21	ADMINISTRATIVO	S21	ADMINISTRATIVO	S21.7	CERTIFICACIONES O CONSTANCIAS EN GENERAL, 2009.	ARCHIVO DE TRÁMITE	N/A	N/A	N/A	N/A	IDEM

ENTREGA **MTRA. KARLA GABRIELA PERAZA ZAZUETA** **SERVIDORA PÚBLICA TITULAR SALIENTE**	**COORDINÓ Y CERTIFICÓ** **LIC. SANTIAGO ARTURO MONTOYA FÉLIX** **TITULAR DEL ÓRGANO INTERNO DE CONTROL**	**RECIBE** **LIC. ARTURO FAJARDO MEJÍA** **SERVIDOR PÚBLICO TITULAR ENTRANTE**
LIC. CARMEN JULIETA RODRÍGUEZ CAMPOS **TESTIGO DE LASERVIDORA PÚBLICA TITULAR SALIENTE**		**LIC. ROBERTO CLAUDIO URIARTE MENDÍVIL** **TESTIGO DEL SERVIDOR PÚBLICO TITULAR ENTRANTE**

ANALÍTICO DEL CONCENTRADO DE ARCHIVOS EN TRÁMITE AL 04 DE SEPTIEMBRE DE 2022

	EJERCICIO 2010										
S1	ACTAS ESPECIALES			S1.1	ACTA DE INSTALACIÓN DEL CEE PARA EL PROCESO ELECTORAL LOCAL 2010.	ARCHIVO DE TRÁMITE	N/A	N/A	N/A	N/A	EXPEDIENTE DE ARCHIVO GENERAL EN PROCESO DE ARMONIZACIÓN PARA ELABORACIÓN DE LOS INSTRUMENTOS DE CONTROL ARCHIVÍSTICO CONFORME A LAS DISPOSICIONES DE LA LEYES DE ARCHIVO VIGENTES.
S2	SESIONES	S2.1	ACUERDOS	S2.1.1	ACUERDOS ADMINISTRATIVOS, 2010.	ARCHIVO DE TRÁMITE	N/A	N/A	N/A	N/A	IDEM
S2	SESIONES	S2.1	ACUERDOS	S2.1.2	ACUERDOS RELEVANTES DEL CEE TOMADOS EN SESIONES, 2010.	ARCHIVO DE TRÁMITE	N/A	N/A	N/A	N/A	IDEM
S2	SESIONES	S2.1	ACUERDOS	S2.1.3	ACUERDOS TOMADOS DURANTE EL PROCESO ELECTORAL, 2010.	ARCHIVO DE TRÁMITE	N/A	N/A	N/A	N/A	IDEM
S2	SESIONES	S2.2	DE LA COMISIÓN QUE FUNGE ENTRE PROCESOS	S2.2.1	SESIÓN ORDINARIA DE LA COMISIÓN QUE FUNGE ENTRE PROCESOS, CELEBRADA EL DÍA 12 DE ENERO DE 2010 (ACUERDO PARA APROBAR LAS BASES MÍNIMAS DEL ANEXO TÉCNICO N°8 CON EL IFE)	ARCHIVO DE TRÁMITE	N/A	N/A	N/A	N/A	IDEM
S2	SESIONES	S2.2	DE LA COMISIÓN QUE FUNGE ENTRE PROCESOS	S2.2.2	SESIÓN ORDINARIA DE LA COMISIÓN QUE FUNGE ENTRE PROCESOS, CELEBRADA EL DÍA 27 DE OCTUBRE DE 2010. (ANTEPROYECTO DE PRESUPUESTO 2011).	ARCHIVO DE TRÁMITE	N/A	N/A	N/A	N/A	IDEM
S2	SESIONES	S2.2	DE LA COMISIÓN QUE FUNGE ENTRE PROCESOS	S2.2.3	SESIÓN ORDINARIA DE LA COMISIÓN QUE FUNGE ENTRE PROCESOS, CELEBRADA EL DÍA 29 DE NOVIEMBRE DE 2010.	ARCHIVO DE TRÁMITE	N/A	N/A	N/A	N/A	IDEM
S2	SESIONES	S2.3	DEL PLENO DEL CEE	S2.3.1	PRIMERA SESIÓN EXTRAORDINARIA DEL PLENO	ARCHIVO DE	N/A	N/A	N/A	N/A	IDEM

ENTREGA **MTRA. KARLA GABRIELA PERAZA ZAZUETA** **SERVIDORA PÚBLICA TITULAR SALIENTE**	**COORDINÓ Y CERTIFICÓ** **LIC. SANTIAGO ARTURO MONTOYA FÉLIX** **TITULAR DEL ÓRGANO INTERNO DE CONTROL**	**RECIBE** **LIC. ARTURO FAJARDO MEJÍA** **SERVIDOR PÚBLICO TITULAR ENTRANTE**
LIC. CARMEN JULIETA RODRÍGUEZ CAMPOS **TESTIGO DE LASERVIDORA PÚBLICA TITULAR SALIENTE**		**LIC. ROBERTO CLAUDIO URIARTE MENDÍVIL** **TESTIGO DEL SERVIDOR PÚBLICO TITULAR ENTRANTE**

ANALÍTICO DEL CONCENTRADO DE ARCHIVOS EN TRÁMITE AL 04 DE SEPTIEMBRE DE 2022

					DEL CONSEJO ESTATAL ELECTORAL, CELEBRADA EL 16 DE ENERO DE 2010.	TRÁMITE					
S2	SESIONES	S2.3	DEL PLENO DEL CEE	S2.3.2	SESIÓN ESPECIAL DE INSTALACIÓN DEL PLENO DEL CONSEJO ESTATAL ELECTORAL, CELEBRADA EL DÍA 16 DE ENERO DE 2010.	ARCHIVO DE TRÁMITE	N/A	N/A	N/A	N/A	IDEM
S2	SESIONES	S2.3	DEL PLENO DEL CEE	S2.3.3	SEGUNDA SESIÓN EXTRAORDINARIA DEL PLENO DEL CONSEJO ESTATAL ELECTORAL, CELEBRADA EL 21 DE ENERO DE 2010.	ARCHIVO DE TRÁMITE	N/A	N/A	N/A	N/A	IDEM
S2	SESIONES	S2.3	DEL PLENO DEL CEE	S2.3.4	PRIMERA SESIÓN ORDINARIA DEL PLENO DEL CONSEJO ESTATAL ELECTORAL, CELEBRADA EL 22 DE ENERO DE 2010.	ARCHIVO DE TRÁMITE	N/A	N/A	N/A	N/A	IDEM
S2	SESIONES	S2.3	DEL PLENO DEL CEE	S2.3.5	TERCERA SESIÓN EXTRAORDINARIA DEL PLENO DEL CONSEJO ESTATAL ELECTORAL, CELEBRADA EL 27 DE ENERO DE 2010.	ARCHIVO DE TRÁMITE	N/A	N/A	N/A	N/A	IDEM
S2	SESIONES	S2.3	DEL PLENO DEL CEE	S2.3.6	CUARTA SESIÓN EXTRAORDINARIA DEL PLENO DEL CONSEJO ESTATAL ELECTORAL, CELEBRADA EL 29 DE ENERO DE 2010.	ARCHIVO DE TRÁMITE	N/A	N/A	N/A	N/A	IDEM
S2	SESIONES	S2.3	DEL PLENO DEL CEE	S2.3.7	SEGUNDA SESIÓN ORDINARIA DEL PLENO DEL CONSEJO ESTATAL ELECTORAL, CELEBRADA EL 12 DE FEBRERO DE 2010.	ARCHIVO DE TRÁMITE	N/A	N/A	N/A	N/A	IDEM
S2	SESIONES	S2.3	DEL PLENO DEL CEE	S2.3.8	QUINTA SESIÓN EXTRAORDINARIA DEL PLENO DEL CONSEJO ESTATAL ELECTORAL, CELEBRADA EL 16 DE FEBRERO DE 2010.	ARCHIVO DE TRÁMITE	N/A	N/A	N/A	N/A	IDEM
S2	SESIONES	S2.3	DEL PLENO DEL CEE	S2.3.9	TERCERA SESIÓN ORDINARIA DEL PLENO DEL CONSEJO ESTATAL ELECTORAL, CELEBRADA EL 26 DE FEBRERO DE 2010.	ARCHIVO DE TRÁMITE	N/A	N/A	N/A	N/A	IDEM
S2	SESIONES	S2.3	DEL PLENO DEL CEE	S2.3.10	CUARTA SESIÓN ORDINARIA DEL PLENO DEL CONSEJO ESTATAL ELECTORAL, CELEBRADA EL 12 DE MARZO DE 2010.	ARCHIVO DE TRÁMITE	N/A	N/A	N/A	N/A	IDEM
S2	SESIONES	S2.3	DEL PLENO DEL CEE	S2.3.11	QUINTA SESIÓN ORDINARIA DEL PLENO DEL CONSEJO ESTATAL ELECTORAL, CELEBRADA EL 26 DE MARZO DE 2010.	ARCHIVO DE TRÁMITE	N/A	N/A	N/A	N/A	IDEM

ENTREGA	COORDINÓ Y CERTIFICÓ	RECIBE
MTRA. KARLA GABRIELA PERAZA ZAZUETA **SERVIDORA PÚBLICA TITULAR SALIENTE**	**LIC. SANTIAGO ARTURO MONTOYA FÉLIX** **TITULAR DEL ÓRGANO INTERNO DE CONTROL**	**LIC. ARTURO FAJARDO MEJÍA** **SERVIDOR PÚBLICO TITULAR ENTRANTE**
LIC. CARMEN JULIETA RODRÍGUEZ CAMPOS **TESTIGO DE LASERVIDORA PÚBLICA TITULAR SALIENTE**		**LIC. ROBERTO CLAUDIO URIARTE MENDÍVIL** **TESTIGO DEL SERVIDOR PÚBLICO TITULAR ENTRANTE**

ANALÍTICO DEL CONCENTRADO DE ARCHIVOS EN TRÁMITE AL 04 DE SEPTIEMBRE DE 2022

S2	SESIONES	S2.3	DEL PLENO DEL CEE	S2.3.12	SEXTA SESIÓN EXTRAORDINARIA DEL PLENO DEL CONSEJO ESTATAL ELECTORAL, CELEBRADA EL 31 DE MARZO DE 2010.	ARCHIVO DE TRÁMITE	N/A	N/A	N/A	N/A	IDEM
S2	SESIONES	S2.3	DEL PLENO DEL CEE	S2.3.13	SEXTA SESIÓN ORDINARIA DEL PLENO DEL CONSEJO ESTATAL ELECTORAL, CELEBRADA EL 09 DE ABRIL DE 2010.	ARCHIVO DE TRÁMITE	N/A	N/A	N/A	N/A	IDEM
S2	SESIONES	S2.3	DEL PLENO DEL CEE	S2.3.14	SÉPTIMA SESIÓN EXTRAORDINARIA DEL PLENO DEL CONSEJO ESTATAL ELECTORAL, CELEBRADA EL 13 DE ABRIL DE 2010.	ARCHIVO DE TRÁMITE	N/A	N/A	N/A	N/A	IDEM
S2	SESIONES	S2.3	DEL PLENO DEL CEE	S2.3.15	SÉPTIMA SESIÓN ORDINARIA DEL PLENO DEL CONSEJO ESTATAL ELECTORAL, CELEBRADA EL 23 DE ABRIL DE 2010.	ARCHIVO DE TRÁMITE	N/A	N/A	N/A	N/A	IDEM
S2	SESIONES	S2.3	DEL PLENO DEL CEE	S2.3.16	OCTAVA SESIÓN EXTRAORDINARIA DEL PLENO DEL CONSEJO ESTATAL ELECTORAL, CELEBRADA EL 30 DE ABRIL DE 2010.	ARCHIVO DE TRÁMITE	N/A	N/A	N/A	N/A	IDEM
S2	SESIONES	S2.3	DEL PLENO DEL CEE	S2.3.17	NOVENA SESIÓN EXTRAORDINARIA DEL PLENO DEL CONSEJO ESTATAL ELECTORAL, CELEBRADA EL 08 DE MAYO DE 2010.	ARCHIVO DE TRÁMITE	N/A	N/A	N/A	N/A	IDEM
S2	SESIONES	S2.3	DEL PLENO DEL CEE	S2.3.18	SEGUNDA SESIÓN ESPECIAL DEL PLENO DEL CONSEJO ESTATAL ELECTORAL, CELEBRADA EL 12 DE MAYO DE 2010.	ARCHIVO DE TRÁMITE	N/A	N/A	N/A	N/A	IDEM
S2	SESIONES	S2.3	DEL PLENO DEL CEE	S2.3.19	OCTAVA SESIÓN ORDINARIA DEL PLENO DEL CONSEJO ESTATAL ELECTORAL, CELEBRADA EL 14 DE MAYO DE 2010.	ARCHIVO DE TRÁMITE	N/A	N/A	N/A	N/A	IDEM
S2	SESIONES	S2.3	DEL PLENO DEL CEE	S2.3.20	TERCERA SESIÓN ESPECIAL DEL PLENO DEL CONSEJO ESTATAL ELECTORAL, CELEBRADA EL 22 DE MAYO DE 2010.	ARCHIVO DE TRÁMITE	N/A	N/A	N/A	N/A	IDEM
S2	SESIONES	S2.3	DEL PLENO DEL CEE	S2.3.21	NOVENA SESIÓN ORDINARIA DEL PLENO DEL CONSEJO ESTATAL ELECTORAL, CELEBRADA EL 28 DE MAYO DE 2010.	ARCHIVO DE TRÁMITE	N/A	N/A	N/A	N/A	IDEM
S2	SESIONES	S2.3	DEL PLENO DEL CEE	S2.3.22	CUARTA SESIÓN ESPECIAL DEL PLENO DEL CONSEJO ESTATAL ELECTORAL, CELEBRADA EL	ARCHIVO DE TRÁMITE	N/A	N/A	N/A	N/A	IDEM

ENTREGA	COORDINÓ Y CERTIFICÓ	RECIBE
MTRA. KARLA GABRIELA PERAZA ZAZUETA **SERVIDORA PÚBLICA TITULAR SALIENTE**	**LIC. SANTIAGO ARTURO MONTOYA FÉLIX** **TITULAR DEL ÓRGANO INTERNO DE CONTROL**	**LIC. ARTURO FAJARDO MEJÍA** **SERVIDOR PÚBLICO TITULAR ENTRANTE**
LIC. CARMEN JULIETA RODRÍGUEZ CAMPOS **TESTIGO DE LASERVIDORA PÚBLICA TITULAR SALIENTE**		**LIC. ROBERTO CLAUDIO URIARTE MENDÍVIL** **TESTIGO DEL SERVIDOR PÚBLICO TITULAR ENTRANTE**

ANALÍTICO DEL CONCENTRADO DE ARCHIVOS EN TRÁMITE AL 04 DE SEPTIEMBRE DE 2022

					31 DE MAYO DE 2010.						
S2	SESIONES	S2.3	DEL PLENO DEL CEE	S2.3.23	DÉCIMA SESIÓN EXTRAORDINARIA DEL PLENO DEL CONSEJO ESTATAL ELECTORAL, CELEBRADA EL 05 DE JUNIO DE 2010.	ARCHIVO DE TRÁMITE	N/A	N/A	N/A	N/A	IDEM
S2	SESIONES	S2.3	DEL PLENO DEL CEE	S2.3.24	DÉCIMA SESIÓN ORDINARIA DEL PLENO DEL CONSEJO ESTATAL ELECTORAL, CELEBRADA EL 11 DE JUNIO DE 2010.	ARCHIVO DE TRÁMITE	N/A	N/A	N/A	N/A	IDEM
S2	SESIONES	S2.3	DEL PLENO DEL CEE	S2.3.25	DÉCIMO PRIMERA SESIÓN EXTRAORDINARIA DEL PLENO DEL CONSEJO ESTATAL ELECTORAL, CELEBRADA EL 12 DE JUNIO DE 2010.	ARCHIVO DE TRÁMITE	N/A	N/A	N/A	N/A	IDEM
S2	SESIONES	S2.3	DEL PLENO DEL CEE	S2.3.26	DÉCIMO SEGUNDA SESIÓN EXTRAORDINARIA DEL PLENO DEL CONSEJO ESTATAL ELECTORAL, CELEBRADA EL 20 DE JUNIO DE 2010.	ARCHIVO DE TRÁMITE	N/A	N/A	N/A	N/A	IDEM
S2	SESIONES	S2.3	DEL PLENO DEL CEE	S2.3.27	DÉCIMO PRIMERA SESIÓN ORDINARIA DEL PLENO DEL CONSEJO ESTATAL ELECTORAL, CELEBRADA EL 25 DE JUNIO DE 2010.	ARCHIVO DE TRÁMITE	N/A	N/A	N/A	N/A	IDEM
S2	SESIONES	S2.3	DEL PLENO DEL CEE	S2.3.28	DÉCIMO TERCERA SESIÓN EXTRAORDINARIA DEL PLENO DEL CONSEJO ESTATAL ELECTORAL, CELEBRADA EL 29 DE JUNIO DE 2010.	ARCHIVO DE TRÁMITE	N/A	N/A	N/A	N/A	IDEM
S2	SESIONES	S2.3	DEL PLENO DEL CEE	S2.3.29	QUINTA SESIÓN ESPECIAL DEL PLENO DEL CONSEJO ESTATAL ELECTORAL, CELEBRADA EL 04 DE JULIO DE 2010.	ARCHIVO DE TRÁMITE	N/A	N/A	N/A	N/A	IDEM
S2	SESIONES	S2.3	DEL PLENO DEL CEE	S2.3.30	SEXTA SESIÓN ESPECIAL DEL PLENO DEL CONSEJO ESTATAL ELECTORAL, CELEBRADA EL 11 DE JULIO DE 2010.	ARCHIVO DE TRÁMITE	N/A	N/A	N/A	N/A	IDEM
S2	SESIONES	S2.3	DEL PLENO DEL CEE	S2.3.31	DÉCIMO CUARTA SESIÓN EXTRAORDINARIA DEL PLENO DEL CONSEJO ESTATAL ELECTORAL, CELEBRADA EL 16 DE JULIO DE 2010.	ARCHIVO DE TRÁMITE	N/A	N/A	N/A	N/A	IDEM
S2	SESIONES	S2.3	DEL PLENO DEL CEE	S2.3.32	DÉCIMO SEGUNDA SESIÓN ORDINARIA DEL PLENO DEL CONSEJO ESTATAL ELECTORAL, CELEBRADA EL 23 DE JULIO DE 2010.	ARCHIVO DE TRÁMITE	N/A	N/A	N/A	N/A	IDEM

ENTREGA	COORDINÓ Y CERTIFICÓ	RECIBE
MTRA. KARLA GABRIELA PERAZA ZAZUETA **SERVIDORA PÚBLICA TITULAR SALIENTE**	**LIC. SANTIAGO ARTURO MONTOYA FÉLIX** **TITULAR DEL ÓRGANO INTERNO DE CONTROL**	**LIC. ARTURO FAJARDO MEJÍA** **SERVIDOR PÚBLICO TITULAR ENTRANTE**
LIC. CARMEN JULIETA RODRÍGUEZ CAMPOS **TESTIGO DE LASERVIDORA PÚBLICA TITULAR SALIENTE**		**LIC. ROBERTO CLAUDIO URIARTE MENDÍVIL** **TESTIGO DEL SERVIDOR PÚBLICO TITULAR ENTRANTE**

ANALÍTICO DEL CONCENTRADO DE ARCHIVOS EN TRÁMITE AL 04 DE SEPTIEMBRE DE 2022

S2	SESIONES	S2.3	DEL PLENO DEL CEE	S2.3.33	DÉCIMO TERCERA SESIÓN ORDINARIA DEL PLENO DEL CONSEJO ESTATAL ELECTORAL, CELEBRADA EL 13 DE AGOSTO DE 2010.	ARCHIVO DE TRÁMITE	N/A	N/A	N/A	N/A	IDEM
S2	SESIONES	S2.3	DEL PLENO DEL CEE	S2.3.34	DÉCIMO CUARTA SESIÓN ORDINARIA DEL PLENO DEL CONSEJO ESTATAL ELECTORAL, CELEBRADA EL 27 DE AGOSTO DE 2010.	ARCHIVO DE TRÁMITE	N/A	N/A	N/A	N/A	IDEM
S2	SESIONES	S2.3	DEL PLENO DEL CEE	S2.3.35	DÉCIMO QUINTA SESIÓN ORDINARIA DEL PLENO DEL CONSEJO ESTATAL ELECTORAL, CELEBRADA EL 10 DE SEPTIEMBRE DE 2010.	ARCHIVO DE TRÁMITE	N/A	N/A	N/A	N/A	IDEM
S2	SESIONES	S2.3	DEL PLENO DEL CEE	S2.3.36	DÉCIMO SEXTA SESIÓN ORDINARIA DEL PLENO DEL CONSEJO ESTATAL ELECTORAL, CELEBRADA EL 30 DE SEPTIEMBRE DE 2010.	ARCHIVO DE TRÁMITE	N/A	N/A	N/A	N/A	IDEM
S2	SESIONES	S2.3	DEL PLENO DEL CEE	S2.3.37	DÉCIMO QUINTA SESIÓN EXTRAORDINARIA DEL PLENO DEL CONSEJO ESTATAL ELECTORAL, CELEBRADA EL 18 DE OCTUBRE DE 2010.	ARCHIVO DE TRÁMITE	N/A	N/A	N/A	N/A	IDEM
S2	SESIONES	S2.3	DEL PLENO DEL CEE	S2.3.38	DÉCIMO SEXTA SESIÓN EXTRAORDINARIA DEL PLENO DEL CONSEJO ESTATAL ELECTORAL, CELEBRADA EL 06 DE DICIEMBRE DE 2010.	ARCHIVO DE TRÁMITE	N/A	N/A	N/A	N/A	IDEM
S3	PARTIDOS POLÍTICOS	S3.1	PARTIDOS POLÍTICOS	S3.1.1	DOMICILIO DE LOS PARTIDOS POLÍTICOS, 2010.	ARCHIVO DE TRÁMITE	N/A	N/A	N/A	N/A	IDEM
S3	PARTIDOS POLÍTICOS	S3.2	PARTIDOS POLÍTICOS	S3.2.1	REPRESENTANTES DEL CONGRESO Y PARTIDOS POLÍTICOS ANTE EL CEE, 2010.	ARCHIVO DE TRÁMITE	N/A	N/A	N/A	N/A	IDEM
S3	PARTIDOS POLÍTICOS	S3.3	PARTIDO ACCIÓN NACIONAL	S3.3.1	CORRESPONDENCIA PAN TOMO I, 2010.	ARCHIVO DE TRÁMITE	N/A	N/A	N/A	N/A	IDEM
S3	PARTIDOS POLÍTICOS	S3.3	PARTIDO ACCIÓN NACIONAL	S3.3.2	SOLICITUD DE ACREDITACIÓN DEL PAN PARA PARTICIPAR EN EL PROCESO ELECTORAL LOCAL 2010.	ARCHIVO DE TRÁMITE	N/A	N/A	N/A	N/A	IDEM
S3	PARTIDOS POLÍTICOS	S3.3	PARTIDO ACCIÓN NACIONAL	S3.3.3	QA-001/2010 PAN VS PRI Y [redacted]	ARCHIVO DE TRÁMITE	N/A	N/A	N/A	N/A	IDEM
S3	PARTIDOS POLÍTICOS	S3.3	PARTIDO ACCIÓN NACIONAL	S3.3.4	“CONSULTA PAN-CEAIPES”, 2010.	ARCHIVO DE TRÁMITE	N/A	N/A	N/A	N/A	IDEM

ENTREGA	COORDINÓ Y CERTIFICÓ	RECIBE
MTRA. KARLA GABRIELA PERAZA ZAZUETA SERVIDORA PÚBLICA TITULAR SALIENTE	LIC. SANTIAGO ARTURO MONTOYA FÉLIX TITULAR DEL ÓRGANO INTERNO DE CONTROL	LIC. ARTURO FAJARDO MEJÍA SERVIDOR PÚBLICO TITULAR ENTRANTE
LIC. CARMEN JULIETA RODRÍGUEZ CAMPOS TESTIGO DE LASERVIDORA PÚBLICA TITULAR SALIENTE		LIC. ROBERTO CLAUDIO URIARTE MENDÍVIL TESTIGO DEL SERVIDOR PÚBLICO TITULAR ENTRANTE

ANALÍTICO DEL CONCENTRADO DE ARCHIVOS EN TRÁMITE AL 04 DE SEPTIEMBRE DE 2022

S3	PARTIDOS POLÍTICOS	S3.3	PARTIDO ACCIÓN NACIONAL	S3.3.5	QA-004/2010 PAN VS PRI Y FLORENTINO CASTRO LÓPEZ.	ARCHIVO DE TRÁMITE	N/A	N/A	N/A	N/A	IDEM
S3	PARTIDOS POLÍTICOS	S3.3	PARTIDO ACCIÓN NACIONAL	S3.3.6	QA-006/2010 PAN VS PRI Y C. JESÚS VIZCARRA CALDERÓN (REUNIÓN CON MAGISTERIO).	ARCHIVO DE TRÁMITE	N/A	N/A	N/A	N/A	IDEM
S3	PARTIDOS POLÍTICOS	S3.3	PARTIDO ACCIÓN NACIONAL	S3.3.7	QA-007/2010 PAN VS PRI Y C. JESÚS VIZCARRA CALDERÓN (ENTREGA DE APOYOS ECONÓMICOS).	ARCHIVO DE TRÁMITE	N/A	N/A	N/A	N/A	IDEM
S3	PARTIDOS POLÍTICOS	S3.3	PARTIDO ACCIÓN NACIONAL	S3.3.8	PRECAMPAÑA PAN 2010, TOMO I.	ARCHIVO DE TRÁMITE	N/A	N/A	N/A	N/A	IDEM
S3	PARTIDOS POLÍTICOS	S3.3	PARTIDO ACCIÓN NACIONAL	S3.3.9	QA-018/2010 PAN VS H. AYUNTAMIENTO DE CULIACÁN Y C. VÍCTOR ALFONSO CAMACHO DIRECTOR DE SERVICIOS PÚBLICOS MUNICIPALES.	ARCHIVO DE TRÁMITE	N/A	N/A	N/A	N/A	IDEM
S3	PARTIDOS POLÍTICOS	S3.3	PARTIDO ACCIÓN NACIONAL	S3.3.10	SOLICITUD DE COALICIÓN “CON MALOVA DE CORAZÓN POR SINALOA” (PAN, PRD, PT Y CONVERGENCIA) 2010.	ARCHIVO DE TRÁMITE	N/A	N/A	N/A	N/A	IDEM
S3	PARTIDOS POLÍTICOS	S3.3	PARTIDO ACCIÓN NACIONAL	S3.3.11	PAN (PUBLICACIÓN REALIZADA EN FECHA ANTERIOR Y CONTRATADA DIRECTAMENTE POR EL P. P.) REVISTA GLOBAL	ARCHIVO DE TRÁMITE	N/A	N/A	N/A	N/A	IDEM
S3	PARTIDOS POLÍTICOS	S3.3	PARTIDO ACCIÓN NACIONAL	S3.3.12	QUEJA ADMINISTRATIVA S/N PAN <<MOCORITO>> VS PRI <<DESECHADA DE PLANO>>, 2010.	ARCHIVO DE TRÁMITE	N/A	N/A	N/A	N/A	IDEM
S3	PARTIDOS POLÍTICOS	S3.3	PARTIDO ACCIÓN NACIONAL	S3.3.13	QA-079/2010 PAN VS H. AYUNTAMIENTO DE CONCORDIA, SINALOA (INCUMPLIMIENTO EN PAGO DE FINANCIAMIENTO).	ARCHIVO DE TRÁMITE	N/A	N/A	N/A	N/A	IDEM
S3	PARTIDOS POLÍTICOS	S3.4	PARTIDO REVOLUCIONARIO INSTITUCIONAL	S3.4.1	CORRESPONDENCIA PRI TOMO I, 2010	ARCHIVO DE TRÁMITE	N/A	N/A	N/A	N/A	IDEM
S3	PARTIDOS POLÍTICOS	S3.4	PARTIDO REVOLUCIONARIO INSTITUCIONAL	S3.4.2	SOLICITUD DE ACREDITACIÓN DEL PRI PARA PARTICIPAR EN EL PROCESO ELECTORAL LOCAL 2010.	ARCHIVO DE TRÁMITE	N/A	N/A	N/A	N/A	IDEM
S3	PARTIDOS POLÍTICOS	S3.4	PARTIDO REVOLUCIONARIO	S3.4.3	PRECAMPAÑA PRI 2010, TOMO I.	ARCHIVO DE TRÁMITE	N/A	N/A	N/A	N/A	IDEM

ENTREGA	COORDINÓ Y CERTIFICÓ	RECIBE
MTRA. KARLA GABRIELA PERAZA ZAZUETA SERVIDORA PÚBLICA TITULAR SALIENTE	LIC. SANTIAGO ARTURO MONTOYA FÉLIX TITULAR DEL ÓRGANO INTERNO DE CONTROL	LIC. ARTURO FAJARDO MEJÍA SERVIDOR PÚBLICO TITULAR ENTRANTE
LIC. CARMEN JULIETA RODRÍGUEZ CAMPOS TESTIGO DE LASERVIDORA PÚBLICA TITULAR SALIENTE		LIC. ROBERTO CLAUDIO URIARTE MENDÍVIL TESTIGO DEL SERVIDOR PÚBLICO TITULAR ENTRANTE

ANALÍTICO DEL CONCENTRADO DE ARCHIVOS EN TRÁMITE AL 04 DE SEPTIEMBRE DE 2022

			INSTITUCIONAL								
S3	PARTIDOS POLÍTICOS	S3.4	PARTIDO REVOLUCIONARIO INSTITUCIONAL	S3.4.3.1	PRECAMPAÑA PRI 2010, TOMO II.	ARCHIVO DE TRÁMITE	N/A	N/A	N/A	N/A	IDEM
S3	PARTIDOS POLÍTICOS	S3.4	PARTIDO REVOLUCIONARIO INSTITUCIONAL	S3.4.4	QA-015/2010 PRI VS PAN (FRANCISCO SALVADOR LÓPEZ BRITO, GUADALUPE ROBLES, ADOLFO ROJO MONTOYA, HUMBERTO RICE, HÉCTOR ESTRADA Y MARIO LÓPEZ VALDEZ)	ARCHIVO DE TRÁMITE	N/A	N/A	N/A	N/A	IDEM
S3	PARTIDOS POLÍTICOS	S3.4	PARTIDO REVOLUCIONARIO INSTITUCIONAL	S3.4.5	QA-016/2010 PRI VS PRD, PT, CONVERGENCIA (JESÚS ORTEGA MARTÍNEZ, RAMÓN LUCAS LIZÁRRAGA, RICARDO CANTÚ, JORGE LUIS SAÑUDO, LUIS WALTON ABURTO, FELIPE MANZANAREZ Y MARIO LÓPEZ VALDEZ.	ARCHIVO DE TRÁMITE	N/A	N/A	N/A	N/A	IDEM
S3	PARTIDOS POLÍTICOS	S3.4	PARTIDO REVOLUCIONARIO INSTITUCIONAL	S3.4.6	SOLICITUD DE COALICIÓN “ALIANZA PARA AYUDAR A LA GENTE” (PRI, NUEVA ALIANZA Y PVEM) 2010. (GOBERNADOR)	ARCHIVO DE TRÁMITE	N/A	N/A	N/A	N/A	IDEM
S3	PARTIDOS POLÍTICOS	S3.4	PARTIDO REVOLUCIONARIO INSTITUCIONAL	S3.4.6.1	SOLICITUD DE COALICIÓN “ALIANZA PARA AYUDAR A LA GENTE” (PRI, NUEVA ALIANZA Y PVEM) 2010. (DIPUTADOS Y AYUNTAMIENTOS)	ARCHIVO DE TRÁMITE	N/A	N/A	N/A	N/A	IDEM
S3	PARTIDOS POLÍTICOS	S3.4	PARTIDO REVOLUCIONARIO INSTITUCIONAL	S3.4.6.7	QA-039/2010 <<MOCORITO>> [redacted] VS GLORIA HIMELDA FÉLIX NIEBLA, COALICIÓN ALIANZA PARA AYUDAR A LA GENTE.	ARCHIVO DE TRÁMITE	N/A	N/A	N/A	N/A	IDEM
S3	PARTIDOS POLÍTICOS	S3.5	PARTIDO DE LA REVOLUCIÓN DEMOCRÁTICA	S3.5.1	CORRESPONDENCIA PRD TOMO I, 2010.	ARCHIVO DE TRÁMITE	N/A	N/A	N/A	N/A	IDEM
S3	PARTIDOS POLÍTICOS	S3.5	PARTIDO DE LA REVOLUCIÓN DEMOCRÁTICA	S3.5.2	SOLICITUD DE ACREDITACIÓN DEL PRD PARA PARTICIPAR EN EL PROCESO ELECTORAL LOCAL 2010.	ARCHIVO DE TRÁMITE	N/A	N/A	N/A	N/A	IDEM
S3	PARTIDOS POLÍTICOS	S3.5	PARTIDO DE LA REVOLUCIÓN DEMOCRÁTICA	S3.5.3	QA-002/2010 PRD VS PRI (CC. FLORENTINO CASTRO LÓPEZ Y JESÚS VIZCARRA CALDERÓN).	ARCHIVO DE TRÁMITE	N/A	N/A	N/A	N/A	IDEM

ENTREGA	COORDINÓ Y CERTIFICÓ	RECIBE
MTRA. KARLA GABRIELA PERAZA ZAZUETA **SERVIDORA PÚBLICA TITULAR SALIENTE**	**LIC. SANTIAGO ARTURO MONTOYA FÉLIX** **TITULAR DEL ÓRGANO INTERNO DE CONTROL**	**LIC. ARTURO FAJARDO MEJÍA** **SERVIDOR PÚBLICO TITULAR ENTRANTE**
LIC. CARMEN JULIETA RODRÍGUEZ CAMPOS **TESTIGO DE LASERVIDORA PÚBLICA TITULAR SALIENTE**		**LIC. ROBERTO CLAUDIO URIARTE MENDÍVIL** **TESTIGO DEL SERVIDOR PÚBLICO TITULAR ENTRANTE**

ANALÍTICO DEL CONCENTRADO DE ARCHIVOS EN TRÁMITE AL 04 DE SEPTIEMBRE DE 2022

S3	PARTIDOS POLÍTICOS	S3.5	PARTIDO DE LA REVOLUCIÓN DEMOCRÁTICA	S3.5.4	QA-003/2010 PRD VS PRI (C.C. JESÚS VIZCARRA CALDERÓN, FLORENTINO CASTRO LÓPEZ Y ALGER URIARTE ZAZUETA.	ARCHIVO DE TRÁMITE	N/A	N/A	N/A	N/A	IDEM
S3	PARTIDOS POLÍTICOS	S3.5	PARTIDO DE LA REVOLUCIÓN DEMOCRÁTICA	S3.5.5	QA-008/2010 PRD VS PRI (LANZAMIENTO CONVOCATORIA PRI).	ARCHIVO DE TRÁMITE	N/A	N/A	N/A	N/A	IDEM
S3	PARTIDOS POLÍTICOS	S3.5	PARTIDO DE LA REVOLUCIÓN DEMOCRÁTICA	S3.5.6	QA-009/2010 PRD VS PRI (C. JESÚS VIZCARRA CALDERÓN, ACTOS ANTICIPADOS DE CAMPAÑA SNT Y ENCIMA).	ARCHIVO DE TRÁMITE	N/A	N/A	N/A	N/A	IDEM
S3	PARTIDOS POLÍTICOS	S3.5	PARTIDO DE LA REVOLUCIÓN DEMOCRÁTICA	S3.5.7	QA-010/2010 PRD VS PRI (C. JESÚS VIZCARRA CALDERÓN, SPOT PUBLICITARIO).	ARCHIVO DE TRÁMITE	N/A	N/A	N/A	N/A	IDEM
S3	PARTIDOS POLÍTICOS	S3.5	PARTIDO DE LA REVOLUCIÓN DEMOCRÁTICA	S3.5.8	QA-011/2010 PRD VS PRI (LOS C.C. ESTEBAN VALENZUELA GARCÍA Y ZEFERINO GONZÁLEZ ALVARADO).	ARCHIVO DE TRÁMITE	N/A	N/A	N/A	N/A	IDEM
S3	PARTIDOS POLÍTICOS	S3.5	PARTIDO DE LA REVOLUCIÓN DEMOCRÁTICA	S3.5.9	QA-012/2010 PRD VS PRI (LOS C.C. JESÚS VIZCARRA Y JORGE ABEL LÓPEZ SÁNCHEZ).	ARCHIVO DE TRÁMITE	N/A	N/A	N/A	N/A	IDEM
S3	PARTIDOS POLÍTICOS	S3.5	PARTIDO DE LA REVOLUCIÓN DEMOCRÁTICA	S3.5.10	QA-013/2010 PRD VS PRI (C. JESÚS VIZCARRA, DESPLEGADO EL UNIVERSAL).	ARCHIVO DE TRÁMITE	N/A	N/A	N/A	N/A	IDEM
S3	PARTIDOS POLÍTICOS	S3.5	PARTIDO DE LA REVOLUCIÓN DEMOCRÁTICA	S3.5.11	PRECAMPAÑA PRD 2010, TOMO I	ARCHIVO DE TRÁMITE	N/A	N/A	N/A	N/A	IDEM
S3	PARTIDOS POLÍTICOS	S3.5	PARTIDO DE LA REVOLUCIÓN DEMOCRÁTICA	S3.5.12	QA-014/2010 PRD VS PRI Y NUEVA ALIANZA.	ARCHIVO DE TRÁMITE	N/A	N/A	N/A	N/A	IDEM
S3	PARTIDOS POLÍTICOS	S3.5	PARTIDO DE LA REVOLUCIÓN DEMOCRÁTICA	S3.5.13	QA-017/2010 PRD VS PRI (C. JESÚS VIZCARRA, H. AYUNTAMIENTO DE CULIACÁN)	ARCHIVO DE TRÁMITE	N/A	N/A	N/A	N/A	IDEM
S3	PARTIDOS POLÍTICOS	S3.5	PARTIDO DE LA REVOLUCIÓN	S3.5.14	QA-019/2010 PRD VS PRI (PUBLICACIÓN DE CARTA DEL CISEN).	ARCHIVO DE TRÁMITE	N/A	N/A	N/A	N/A	IDEM

ENTREGA	COORDINÓ Y CERTIFICÓ	RECIBE
MTRA. KARLA GABRIELA PERAZA ZAZUETA **SERVIDORA PÚBLICA TITULAR SALIENTE**	**LIC. SANTIAGO ARTURO MONTOYA FÉLIX** **TITULAR DEL ÓRGANO INTERNO DE CONTROL**	**LIC. ARTURO FAJARDO MEJÍA** **SERVIDOR PÚBLICO TITULAR ENTRANTE**
LIC. CARMEN JULIETA RODRÍGUEZ CAMPOS **TESTIGO DE LASERVIDORA PÚBLICA TITULAR SALIENTE**		**LIC. ROBERTO CLAUDIO URIARTE MENDÍVIL** **TESTIGO DEL SERVIDOR PÚBLICO TITULAR ENTRANTE**

ANALÍTICO DEL CONCENTRADO DE ARCHIVOS EN TRÁMITE AL 04 DE SEPTIEMBRE DE 2022

			DEMOCRÁTICA								
S3	PARTIDOS POLÍTICOS	S3.5	PARTIDO DE LA REVOLUCIÓN DEMOCRÁTICA	S3.5.15	QA-020/2010 PRD VS PRI, JESÚS VIZCARRA Y GRUPO VIZ (PUBLICACIÓN CONVOCATORIA DE GRUPO VIZ).	ARCHIVO DE TRÁMITE	N/A	N/A	N/A	N/A	IDEM
S3	PARTIDOS POLÍTICOS	S3.5	PARTIDO DE LA REVOLUCIÓN DEMOCRÁTICA	S3.5.16	QA-035/2010 PRD VS PRI, C. JESÚS VIZCARRA CALDERÓN Y DEMÁS PERSONAS FÍSICAS (EMPRESARIOS) ACTOS ANTICIPADOS DE PRECAMPAÑA (DESPLEGADO PÁGINA 10 - SECCIÓN NACIONAL- PUBLICADO EN EL PERIÓDICO REFORMA -16/MARZO/2010- A FAVOR DE VIZCARRA	ARCHIVO DE TRÁMITE	N/A	N/A	N/A	N/A	IDEM
S3	PARTIDOS POLÍTICOS	S3.6	PARTIDO DEL TRABAJO	S3.6.1	CORRESPONDENCIA PT TOMO I, 2010.	ARCHIVO DE TRÁMITE	N/A	N/A	N/A	N/A	IDEM
S3	PARTIDOS POLÍTICOS	S3.6	PARTIDO DEL TRABAJO	S3.6.2	SOLICITUD DE ACREDITACIÓN DEL PT PARA PARTICIPAR EN EL PROCESO ELECTORAL LOCAL 2010.	ARCHIVO DE TRÁMITE	N/A	N/A	N/A	N/A	IDEM
S3	PARTIDOS POLÍTICOS	S3.6	PARTIDO DEL TRABAJO	S3.6.3	QA-005/2010 PT VS PRI Y JESÚS VIZCARRA CALDERÓN. (ENTREVISTAS RADIOFONICAS Y REUNIÓN HOMEX, FJR, VIZCARRA) (REUNIÓN CON MAESTROS SNT 53) (FELICITACIONES A VIZCARRA EN PRENSA).	ARCHIVO DE TRÁMITE	N/A	N/A	N/A	N/A	IDEM
S3	PARTIDOS POLÍTICOS	S3.6	PARTIDO DEL TRABAJO	S3.6.4	PRECAMPAÑA PT 2010, TOMO I.	ARCHIVO DE TRÁMITE	N/A	N/A	N/A	N/A	IDEM
S3	PARTIDOS POLÍTICOS	S3.6	PARTIDO DEL TRABAJO	S3.6.5	QA-0038/2010 PT VS PNA, C. ROSA ELVIRA CEBALLOS RIVERA, C. JORGE KAHWAGI MACARI Y EL C. HÉCTOR MELESIO CUEN OJEDA. (HABER EFECTUADO UNA REUNIÓN PÚBLICA, PROMOCIÓN A TRAVÉS DE RADIO, T.V., MEDIOS IMPRESOS, ENTREVISTAS EN LOS MEDIOS Y PAGINAS DE INTERNET.; ACTOS QUE EL QUEJOSO PRESUME COMO ACTOS ANTICIPADOS DE PRECAMPAÑA Y CAMPAÑA.)	ARCHIVO DE TRÁMITE	N/A	N/A	N/A	N/A	IDEM
S3	PARTIDOS	S3.6	PARTIDO DEL TRABAJO	S3.6.6	QA-056/2010 PT VS COALICIÓN ALIANZA PARA	ARCHIVO DE	N/A	N/A	N/A	N/A	IDEM

ENTREGA	COORDINÓ Y CERTIFICÓ	RECIBE
MTRA. KARLA GABRIELA PERAZA ZAZUETA SERVIDORA PÚBLICA TITULAR SALIENTE	LIC. SANTIAGO ARTURO MONTOYA FÉLIX TITULAR DEL ÓRGANO INTERNO DE CONTROL	LIC. ARTURO FAJARDO MEJÍA SERVIDOR PÚBLICO TITULAR ENTRANTE
LIC. CARMEN JULIETA RODRÍGUEZ CAMPOS TESTIGO DE LASERVIDORA PÚBLICA TITULAR SALIENTE		LIC. ROBERTO CLAUDIO URIARTE MENDÍVIL TESTIGO DEL SERVIDOR PÚBLICO TITULAR ENTRANTE

ANALÍTICO DEL CONCENTRADO DE ARCHIVOS EN TRÁMITE AL 04 DE SEPTIEMBRE DE 2022

	POLÍTICOS				AYUDAR A LA GENTE, JESÚS VIZCARRA CALDERÓN, HÉCTOR MELESIO CUEN OJEDA (MANTENER PROPAGANDA DE MANERA CONJUNTA UTILIZANDO ILEGALMENTE EL APELLIDO “VIZCARRA”).	TRÁMITE					
S3	PARTIDOS POLÍTICOS	S3.7	PARTIDO VERDE ECOLOGISTA DE MÉXICO	S3.7.1	CORRESPONDENCIA PVEM TOMO I, 2010.	ARCHIVO DE TRÁMITE	N/A	N/A	N/A	N/A	IDEM
S3	PARTIDOS POLÍTICOS	S3.7	PARTIDO VERDE ECOLOGISTA DE MÉXICO	S3.7.2	SOLICITUD DE ACREDITACIÓN DEL PVEM PARA PARTICIPAR EN EL PROCESO ELECTORAL LOCAL 2010.	ARCHIVO DE TRÁMITE	N/A	N/A	N/A	N/A	IDEM
S3	PARTIDOS POLÍTICOS	S3.7	PARTIDO VERDE ECOLOGISTA DE MÉXICO	S3.7.3	PRECAMPAÑA PVEM 2010, TOMO I.	ARCHIVO DE TRÁMITE	N/A	N/A	N/A	N/A	IDEM
S3	PARTIDOS POLÍTICOS	S3.7	PARTIDO VERDE ECOLOGISTA DE MÉXICO	S3.7.4	QA-022/2010 PVEM VS PAN, MARIO LÓPEZ VALDEZ (REPARTO EN CRUCERO DE VOLANTES” TU MERECES UN SINALOA DIFERENTE”).	ARCHIVO DE TRÁMITE	N/A	N/A	N/A	N/A	IDEM
S3	PARTIDOS POLÍTICOS	S3.7	PARTIDO VERDE ECOLOGISTA DE MÉXICO	S3.7.5	QA-023/2010 PVEM VS PAN, MARIO LÓPEZ VALDEZ (REPARTO EN CRUCEROS DE VOLANTES DEL PAN “INVITACIÓN… A TODOS LOS MILITANTES, ADHERENTES DEL PAN…)	ARCHIVO DE TRÁMITE	N/A	N/A	N/A	N/A	IDEM
S3	PARTIDOS POLÍTICOS	S3.7	PARTIDO VERDE ECOLOGISTA DE MÉXICO	S3.7.6	QA-024/2010 PVEM VS PAN, MARIO LÓPEZ VALDEZ (ACTO REALIZADO EL DÍA 5 DE ABRIL A LAS 18:00 HRS. EN CALLE ÁNGEL FLORES S/N, EN LA CIUDAD DE ROSARIO, SINALOA).	ARCHIVO DE TRÁMITE	N/A	N/A	N/A	N/A	IDEM
S3	PARTIDOS POLÍTICOS	S3.7	PARTIDO VERDE ECOLOGISTA DE MÉXICO	S3.7.7	QA-027/2010 PVEM VS PAN, MARIO LÓPEZ VALDEZ (MANIFESTACIÓN POR LAS PRINCIPALES AVENIDAS DE CULIACÁN, ACTO QUE EL QUEJOSO PRESUME SER CONSIDERADO: ACTO ANTICIPADO DE CAMPAÑA)	ARCHIVO DE TRÁMITE	N/A	N/A	N/A	N/A	IDEM
S3	PARTIDOS POLÍTICOS	S3.7	PARTIDO VERDE ECOLOGISTA DE MÉXICO	S3.7.8	QA-028/2010 PVEM VS PAN, MARIO LÓPEZ VALDEZ (PEGA Y ENTREGA DE CALCOMANÍAS EN CRUCEROS DE LA CIUDAD, ACTO QUE EL QUEJOSO PRESUME SER CONSIDERADO: ACTO ANTICIPADO DE CAMPAÑA.	ARCHIVO DE TRÁMITE	N/A	N/A	N/A	N/A	IDEM

ENTREGA	COORDINÓ Y CERTIFICÓ	RECIBE
MTRA. KARLA GABRIELA PERAZA ZAZUETA **SERVIDORA PÚBLICA TITULAR SALIENTE**	**LIC. SANTIAGO ARTURO MONTOYA FÉLIX** **TITULAR DEL ÓRGANO INTERNO DE CONTROL**	**LIC. ARTURO FAJARDO MEJÍA** **SERVIDOR PÚBLICO TITULAR ENTRANTE**
LIC. CARMEN JULIETA RODRÍGUEZ CAMPOS **TESTIGO DE LASERVIDORA PÚBLICA TITULAR SALIENTE**		**LIC. ROBERTO CLAUDIO URIARTE MENDÍVIL** **TESTIGO DEL SERVIDOR PÚBLICO TITULAR ENTRANTE**

ANALÍTICO DEL CONCENTRADO DE ARCHIVOS EN TRÁMITE AL 04 DE SEPTIEMBRE DE 2022

S3	PARTIDOS POLÍTICOS	S3.7	PARTIDO VERDE ECOLOGISTA DE MÉXICO	S3.7.9	QA-029/2010 PVEM VS PAN, MARIO LÓPEZ VALDEZ (REUNIÓN CON JÓVENES PRIISTAS, DEL PARTIDO VERDE ECOLOGISTA Y PERREDISTAS; ASÍ COMO CON INTELECTUALES DE LA UAS, ACTO QUE EL QUEJOSO PRESUME SER CONSIDERADO: ACTO ANTICIPADO DE CAMPAÑA.	ARCHIVO DE TRÁMITE	N/A	N/A	N/A	N/A	IDEM
S3	PARTIDOS POLÍTICOS	S3.7	PARTIDO VERDE ECOLOGISTA DE MÉXICO	S3.7.10	QA-033/2010 PVEM VS PAN, MARIO LÓPEZ VALDEZ (VARIOS ACTOS Y PUBLICACIONES EN MEDIOS IMPRESOS, PROPAGANDA DIRIGIDA A ELECTORES EN GRAL. COLOCADA EN VARIOS PARTES DEL ESTADO DE SINALOA QUE EL QUEJOSO PRESUME SER CONSIDERADOS: ACTOS ANTICIPADOS DE CAMPAÑA)	ARCHIVO DE TRÁMITE	N/A	N/A	N/A	N/A	IDEM
S3	PARTIDOS POLÍTICOS	S3.7	PARTIDO VERDE ECOLOGISTA DE MÉXICO	S3.7.11	QA-036/2010 PVEM VS PAN, C. MARIO LÓPEZ VALDEZ, FERRETERÍA MALOVA S.A. DE C.V. (COLOCACIÓN DE PROPAGANDA “MALOVA”, ASÍ COMO SU USO EN LA FUNCIÓN DE BOX DE [redacted] EL 24 DE ABRIL DE 2010; ACTO QUE EL QUEJOSO PRESUME COMO ACTO ANTICIPADO DE CAMPAÑA.	ARCHIVO DE TRÁMITE	N/A	N/A	N/A	N/A	IDEM
S3	PARTIDOS POLÍTICOS	S3.7	PARTIDO VERDE ECOLOGISTA DE MÉXICO	S3.7.12	QUEJA ADMINISTRATIVA S/N PVEM VS PAN MALOVA (DESECHADA POR FALTA DE LEGITIMACIÓN PROCESAL)	ARCHIVO DE TRÁMITE	N/A	N/A	N/A	N/A	IDEM
S3	PARTIDOS POLÍTICOS	S3.8	CONVERGENCIA	S3.8.1	CORRESPONDENCIA CONVERGENCIA TOMO I, 2010.	ARCHIVO DE TRÁMITE	N/A	N/A	N/A	N/A	IDEM
S3	PARTIDOS POLÍTICOS			S3.8.2	SOLICITUD DE ACREDITACIÓN DEL CONVERGENCIA PARA PARTICIPAR EN EL PROCESO ELECTORAL LOCAL 2010.	ARCHIVO DE TRÁMITE	N/A	N/A	N/A	N/A	IDEM
S3	PARTIDOS POLÍTICOS	S3.9	PARTIDO NUEVA ALIANZA	S3.9.1	CORRESPONDENCIA NUEVA ALIANZA TOMO I, 2010.	ARCHIVO DE TRÁMITE	N/A	N/A	N/A	N/A	IDEM
S3	PARTIDOS POLÍTICOS	S3.9	PARTIDO NUEVA ALIANZA	S3.9.2	SOLICITUD DE ACREDITACIÓN DEL NUEVA ALIANZA PARA PARTICIPAR EN EL PROCESO ELECTORAL LOCAL 2010.	ARCHIVO DE TRÁMITE	N/A	N/A	N/A	N/A	IDEM

ENTREGA	COORDINÓ Y CERTIFICÓ	RECIBE
MTRA. KARLA GABRIELA PERAZA ZAZUETA SERVIDORA PÚBLICA TITULAR SALIENTE	LIC. SANTIAGO ARTURO MONTOYA FÉLIX TITULAR DEL ÓRGANO INTERNO DE CONTROL	LIC. ARTURO FAJARDO MEJÍA SERVIDOR PÚBLICO TITULAR ENTRANTE
LIC. CARMEN JULIETA RODRÍGUEZ CAMPOS TESTIGO DE LASERVIDORA PÚBLICA TITULAR SALIENTE		LIC. ROBERTO CLAUDIO URIARTE MENDÍVIL TESTIGO DEL SERVIDOR PÚBLICO TITULAR ENTRANTE

ANALÍTICO DEL CONCENTRADO DE ARCHIVOS EN TRÁMITE AL 04 DE SEPTIEMBRE DE 2022

S3	PARTIDOS POLÍTICOS	S3.9	PARTIDO NUEVA ALIANZA	S3.9.3	PRECAMPAÑA NUEVA ALIANZA 2010, TOMO I.	ARCHIVO DE TRÁMITE	N/A	N/A	N/A	N/A	IDEM
S3	PARTIDOS POLÍTICOS	S3.9	PARTIDO NUEVA ALIANZA	S3.9.4	QA-021/2010 PARTIDO NUEVA ALIANZA VS PAN, DIRIGENTES, MIEMBROS ACTIVOS Y ADHERENTES Y C. MARIO LÓPEZ VALDEZ.	ARCHIVO DE TRÁMITE	N/A	N/A	N/A	N/A	IDEM
S3	PARTIDOS POLÍTICOS	S3.9	PARTIDO NUEVA ALIANZA	S3.9.5	QA-025/2010 PARTIDO NUEVA ALIANZA VS PAN, MARIO LÓPEZ VALDEZ (DISCURSO DE MALOVA EN MAZATLÁN, RESPECTO A ELIMINACIÓN DEL IMPUESTO DE LA TENENCIA Y MILITARIZAR SINALOA).	ARCHIVO DE TRÁMITE	N/A	N/A	N/A	N/A	IDEM
S3	PARTIDOS POLÍTICOS	S3.9	PARTIDO NUEVA ALIANZA	S3.9.6	QA-026/2010 PARTIDO NUEVA ALIANZA VS PAN (PRESENCIA DEL C. ALEJANDRO CAMACHO MENDOZA, DELEGADO DE LA PROFEPA, EN ACTO REALIZADO POR EL PAN EL DÍA 9 DE ABRIL DE 2010).	ARCHIVO DE TRÁMITE	N/A	N/A	N/A	N/A	IDEM
S3	PARTIDOS POLÍTICOS	S3.9	PARTIDO NUEVA ALIANZA	S3.9.7	QA-030/2010 PARTIDO NUEVA ALIANZA VS MARIO LÓPEZ VALDEZ: (ACTOS ANTICIPADOS DE PRECAMPAÑA (ENTREVISTAS EN MEDIOS DE COMUNICACIÓN, PROPAGANDA, ETC.)	ARCHIVO DE TRÁMITE	N/A	N/A	N/A	N/A	IDEM
S3	PARTIDOS POLÍTICOS	S3.9	PARTIDO NUEVA ALIANZA	S3.9.8	QA-031/2010 PARTIDO NUEVA ALIANZA VS PAN, MARIO LÓPEZ VALDEZ (DIVERSOS ACTOS QUE EL QUEJOSO PRESUME SER CONSIDERADO COMO: ACTOS ANTICIPADOS DE PRECAMPAÑA (NOTAS PERIODÍSTICAS).	ARCHIVO DE TRÁMITE	N/A	N/A	N/A	N/A	IDEM
S3	PARTIDOS POLÍTICOS	S3.9	PARTIDO NUEVA ALIANZA	S3.9.9	QA-032/2010 PARTIDO NUEVA ALIANZA VS PRD, PT, CONVERGENCIA, Y MARIO LÓPEZ VALDEZ. (“ENCUENTRO PARA EL FORTALECIMIENTO DE LA COALICIÓN POR LA ALTERNANCIA EN SINALOA” ASÍ COMO LAS INVITACIONES AL MISMO PUBLICADAS EN PRENSA)	ARCHIVO DE TRÁMITE	N/A	N/A	N/A	N/A	IDEM
S3	PARTIDOS POLÍTICOS	S3.9	PARTIDO NUEVA ALIANZA	S3.9.10	QA-034/2010 PARTIDO NUEVA ALIANZA VS PAN, FRANCISCO SALVADOR LÓPEZ BRITO, GUADALUPE ROBLES, ADOLFO ROJO MONTOYA, HUMBERTO RICE, HÉCTOR ESTRADA; Y C. MARIO	ARCHIVO DE TRÁMITE	N/A	N/A	N/A	N/A	IDEM

ENTREGA	COORDINÓ Y CERTIFICÓ	RECIBE
MTRA. KARLA GABRIELA PERAZA ZAZUETA **SERVIDORA PÚBLICA TITULAR SALIENTE**	**LIC. SANTIAGO ARTURO MONTOYA FÉLIX** **TITULAR DEL ÓRGANO INTERNO DE CONTROL**	**LIC. ARTURO FAJARDO MEJÍA** **SERVIDOR PÚBLICO TITULAR ENTRANTE**
LIC. CARMEN JULIETA RODRÍGUEZ CAMPOS **TESTIGO DE LASERVIDORA PÚBLICA TITULAR SALIENTE**		**LIC. ROBERTO CLAUDIO URIARTE MENDÍVIL** **TESTIGO DEL SERVIDOR PÚBLICO TITULAR ENTRANTE**

ANALÍTICO DEL CONCENTRADO DE ARCHIVOS EN TRÁMITE AL 04 DE SEPTIEMBRE DE 2022

					LÓPEZ VALDEZ (REUNIÓN CELEBRADA POR LOS PRESUNTOS RESPONSABLES PARA BRINDAR APOYO AL C. MARIO LÓPEZ VALDEZ)						
S3	PARTIDOS POLÍTICOS	S3.9	PARTIDO NUEVA ALIANZA	S3.9.11	QA-037/2010 PARTIDO NUEVA ALIANZA VS PAN, C. MARIO LÓPEZ VALDEZ, FRANCISCO SOLANO URÍAS, MANUEL CLOUTHIER CARRILLO Y RAMÓN LUCAS LIZARRAGA. (DECLARACIONES DE LOS PRESUNTOS RESPONSABLES, PUBLICADAS EN EL DEBATE Y NOROESTE LOS DÍAS 20 Y 22 DE ABRIL, QUE JUICIO DEL QUEJOSO PRETENDEN FAVORECER Y VICTIMIZAR POLÍTICA Y ELECTORALMENTE A MALOVA, CAUSANDO DESCRÉDITO AL PRI Y A SU PRECANDIDATO; ACTOS QUE EL QUEJOSO PRESUME COMO ACTOS ANTICIPADOS DE CAMPAÑA.)	ARCHIVO DE TRÁMITE	N/A	N/A	N/A	N/A	IDEM
S3	PARTIDOS POLÍTICOS	S3.10	COALICIÓN CON MALOVA DE CORAZÓN POR SINALOA, 2010	S3.10.1	CORRESPONDENCIA COALICIÓN CON MALOVA DE CORAZÓN POR SINALOA, TOMO I, 2010.	ARCHIVO DE TRÁMITE	N/A	N/A	N/A	N/A	IDEM
S3	PARTIDOS POLÍTICOS	S3.10	COALICIÓN CON MALOVA DE CORAZÓN POR SINALOA, 2010	S3.10.2	CONSTANCIAS CANDIDATOS DE LA COALICIÓN CON MALOVA DE CORAZÓN POR SINALOA, 2010.	ARCHIVO DE TRÁMITE	N/A	N/A	N/A	N/A	IDEM
S3	PARTIDOS POLÍTICOS	S3.10	COALICIÓN CON MALOVA DE CORAZÓN POR SINALOA, 2010	S3.10.3	QA-043/2010 COALICIÓN CON MALOVA DE CORAZÓN POR SINALOA VS C. JORGE ABEL LÓPEZ SÁNCHEZ, PRESIDENTE MUNICIPAL DE MAZATLÁN (DECLARACIONES QUE A JUICIO DEL QUEJOSO VIOLENTAN LO DISPUESTO EN EL ARTÍCULO 117 BIS J DE LA LEES Y QUE SE PUBLICAN EN MEDIOS IMPRESOS (NOROESTE Y PRIMERA HORA))	ARCHIVO DE TRÁMITE	N/A	N/A	N/A	N/A	IDEM
S3	PARTIDOS POLÍTICOS	S3.10	COALICIÓN CON MALOVA DE CORAZÓN POR SINALOA, 2010	S3.10.4	QA-047/2010 COALICIÓN EL CAMBIO ES AHORA POR SINALOA VS C. AGUSTÍN SERGIO CRESPO HERNÁNDEZ, PRESIDENTE MUNICIPAL DE ESCUINAPA Y ERNESTO ARTURO GONZÁLEZ GUZMÁN, DIRECTOR DE BIENESTAR SOCIAL Y VINCULACIÓN EDUCATIVA Y ATENCIÓN	ARCHIVO DE TRÁMITE	N/A	N/A	N/A	N/A	IDEM

ENTREGA	COORDINÓ Y CERTIFICÓ	RECIBE
MTRA. KARLA GABRIELA PERAZA ZAZUETA **SERVIDORA PÚBLICA TITULAR SALIENTE**	**LIC. SANTIAGO ARTURO MONTOYA FÉLIX** **TITULAR DEL ÓRGANO INTERNO DE CONTROL**	**LIC. ARTURO FAJARDO MEJÍA** **SERVIDOR PÚBLICO TITULAR ENTRANTE**
LIC. CARMEN JULIETA RODRÍGUEZ CAMPOS **TESTIGO DE LASERVIDORA PÚBLICA TITULAR SALIENTE**		**LIC. ROBERTO CLAUDIO URIARTE MENDÍVIL** **TESTIGO DEL SERVIDOR PÚBLICO TITULAR ENTRANTE**

ANALÍTICO DEL CONCENTRADO DE ARCHIVOS EN TRÁMITE AL 04 DE SEPTIEMBRE DE 2022

					CIUDADANA (INAUGURACIÓN DE OBRAS, ASÍ COMO ANUNCIO Y PUBLICITACIÓN DE OTRAS ACCIONES DE GOBIERNO).						
S3	PARTIDOS POLÍTICOS	S3.10	COALICIÓN CON MALOVA DE CORAZÓN POR SINALOA, 2010	S3.10.5	QA-048/2010 COALICIÓN EL CAMBIO ES AHORA POR SINALOA VS HACE REFERENCIA ÚNICAMENTE A LOS FUNCIONARIOS PÚBLICOS QUE SE SEÑALAN EN NOTAS PERIODÍSTICAS (DIFUSIÓN DE OBRA EN MEDIOS DE COMUNICACIÓN IMPRESOS).	ARCHIVO DE TRÁMITE	N/A	N/A	N/A	N/A	IDEM
S3	PARTIDOS POLÍTICOS	S3.10	COALICIÓN CON MALOVA DE CORAZÓN POR SINALOA, 2010	S3.10.6	QA-050/2010 COALICIÓN EL CAMBIO ES AHORA POR SINALOA VS PRI (DIVERSOS ACTOS QUE A JUICIO DEL QUEJOSO CONSTITUYEN ACTOS ANTICIPADOS DE CAMPAÑA (NOTAS PERIODÍSTICAS))	ARCHIVO DE TRÁMITE	N/A	N/A	N/A	N/A	IDEM
S3	PARTIDOS POLÍTICOS	S3.10	COALICIÓN CON MALOVA DE CORAZÓN POR SINALOA, 2010	S3.10.7	QA-053/2010 COALICIÓN EL CAMBIO ES AHORA POR SINALOA VS COALICIÓN ALIANZA PARA AYUDAR A LA GENTE, C. HÉCTOR MELESIO CUEN OJEDA, JESÚS VIZCARRA CALDERÓN (MANTENER PROPAGANDA DE MANERA CONJUNTA UTILIZANDO ILEGALMENTE EL APELLIDO “VIZCARRA”).	ARCHIVO DE TRÁMITE	N/A	N/A	N/A	N/A	IDEM
S3	PARTIDOS POLÍTICOS	S3.10	COALICIÓN CON MALOVA DE CORAZÓN POR SINALOA, 2010	S3.10.8	S/N COALICIÓN EL CAMBIO ES AHORA POR SINALOA (DRA. MIREYA GONZÁLEZ BON, REPRESENTANTE PROPIETARIA EN EL X CONSEJO DISTRITAL) NO SE ADMITIÓ; SE REGRESO AL X CDE, EN VIRTUD DE QUE SE TRATA DE DIFUSIÓN Y FIJACIÓN DE PROPAGANDA ELECTORAL.	ARCHIVO DE TRÁMITE	N/A	N/A	N/A	N/A	IDEM
S3	PARTIDOS POLÍTICOS	S3.10	COALICIÓN CON MALOVA DE CORAZÓN POR SINALOA, 2010	S3.10.9	QA-054/2010 COALICIÓN EL CAMBIO ES AHORA POR SINALOA VS COALICIÓN ALIANZA PARA AYUDAR A LA GENTE, JESÚS VIZCARRA CALDERÓN Y 18 PERSONAS MAS (DESPLEGADO EN EL PERIÓDICO EL DEBATE DE FECHA 18 DE MAYO DE 2010).	ARCHIVO DE TRÁMITE	N/A	N/A	N/A	N/A	IDEM

ENTREGA	COORDINÓ Y CERTIFICÓ	RECIBE
MTRA. KARLA GABRIELA PERAZA ZAZUETA **SERVIDORA PÚBLICA TITULAR SALIENTE**	**LIC. SANTIAGO ARTURO MONTOYA FÉLIX** **TITULAR DEL ÓRGANO INTERNO DE CONTROL**	**LIC. ARTURO FAJARDO MEJÍA** **SERVIDOR PÚBLICO TITULAR ENTRANTE**
LIC. CARMEN JULIETA RODRÍGUEZ CAMPOS **TESTIGO DE LASERVIDORA PÚBLICA TITULAR SALIENTE**		**LIC. ROBERTO CLAUDIO URIARTE MENDÍVIL** **TESTIGO DEL SERVIDOR PÚBLICO TITULAR ENTRANTE**

ANALÍTICO DEL CONCENTRADO DE ARCHIVOS EN TRÁMITE AL 04 DE SEPTIEMBRE DE 2022

S3	PARTIDOS POLÍTICOS	S3.10	COALICIÓN CON MALOVA DE CORAZÓN POR SINALOA, 2010	S3.10.10	QA-055/2010 COALICIÓN EL CAMBIO ES AHORA POR SINALOA VS C. POLICARPO INFANTE FIERRO, DIRECTOR GENERAL DEL COLEGIO DE BACHILLERES DEL ESTADO DE SINALOA (PRESENCIA DEL DIRECTOR DE COBAES ACTO REALIZADO EN PALAPA DE HERNÁN CORTEZ EN LOS MOCHIS).	ARCHIVO DE TRÁMITE	N/A	N/A	N/A	N/A	IDEM
S3	PARTIDOS POLÍTICOS	S3.10	COALICIÓN CON MALOVA DE CORAZÓN POR SINALOA, 2010	S3.10.11	QA-060/2010 COALICIÓN CAMBIEMOS SINALOA, COALICIÓN EL CAMBIO ES AHORA POR SINALOA VS H. AYTO DE AHOME, ALCALDE C. ESTEBAN VALENZUELA GARCÍA; DIRECTOR DE SERVICIOS PÚBLICOS MUNICIPALES DEL H. AYTO, C. ÁNGEL GÓMEZ SALAZAR (LIMPIEZA Y ACONDICIONAMIENTO DE UN SOLAR PRESUNTAMENTE POR PERSONAL DEL H. AYUNTAMIENTO PARA ACTO DE INICIO DE CAMPAÑA DEL CANDIDATO MARIO ZAMORA GASTELUM; ASÍ COMO LA DIFUSIÓN DE DIVERSAS OBRAS).	ARCHIVO DE TRÁMITE	N/A	N/A	N/A	N/A	IDEM
S3	PARTIDOS POLÍTICOS	S3.10	COALICIÓN CON MALOVA DE CORAZÓN POR SINALOA, 2010	S3.10.12	QA-065/2010 COALICIÓN EL CAMBIO ES AHORA POR SINALOA VS COALICIÓN ALIANZA PARA AYUDAR A LA GENTE, C. JESÚS VIZCARRA CALDERÓN, ASÍ COMO AL RESPONSABLE DE LA CONTRATACIÓN DEL PORTAL WWW.MALCAMBIO.TV (QUE DENIGRA, CALUMNIA Y DIFAMA AL CANDIDATO A GOBERNADOR DE LA COALICIÓN EL CAMBIO ES AHORA POR SINALOA).	ARCHIVO DE TRÁMITE	N/A	N/A	N/A	N/A	IDEM
S3	PARTIDOS POLÍTICOS	S3.10	COALICIÓN CON MALOVA DE CORAZÓN POR SINALOA, 2010	S3.10.13	QA-066/2010 COALICIÓN EL CAMBIO ES AHORA POR SINALOA VS COALICIÓN “ALIANZA PARA AYUDAR A LA GENTE”, C. JESÚS VIZCARRA CALDERÓN, YESSENIA ZAZUETA JIMÉNEZ Y ANTONIO CASTAÑOS GERARDO, DIRECTORES GRALES DE “BACK STAGE MAGAZINE (ENTREVISTA PUBLICADA EN LA REVISTA DE “BACK STAGE MAGAZINE”)	ARCHIVO DE TRÁMITE	N/A	N/A	N/A	N/A	IDEM

ENTREGA	COORDINÓ Y CERTIFICÓ	RECIBE
MTRA. KARLA GABRIELA PERAZA ZAZUETA **SERVIDORA PÚBLICA TITULAR SALIENTE**	**LIC. SANTIAGO ARTURO MONTOYA FÉLIX** **TITULAR DEL ÓRGANO INTERNO DE CONTROL**	**LIC. ARTURO FAJARDO MEJÍA** **SERVIDOR PÚBLICO TITULAR ENTRANTE**
LIC. CARMEN JULIETA RODRÍGUEZ CAMPOS **TESTIGO DE LASERVIDORA PÚBLICA TITULAR SALIENTE**		**LIC. ROBERTO CLAUDIO URIARTE MENDÍVIL** **TESTIGO DEL SERVIDOR PÚBLICO TITULAR ENTRANTE**

ANALÍTICO DEL CONCENTRADO DE ARCHIVOS EN TRÁMITE AL 04 DE SEPTIEMBRE DE 2022

S3	PARTIDOS POLÍTICOS	S3.10	COALICIÓN CON MALOVA DE CORAZÓN POR SINALOA, 2010	S3.10.14	QUEJA ADMINISTRATIVA S/N COALICIÓN EL CAMBIO ES AHORA POR SINALOA VS COALICIÓN ALIANZA PARA AYUDAR A LA GENTE (ACTO DE PROSELITISMO ELECTORAL, REALIZADO EL DÍA 1 DE JULIO, EN EL SALÓN DE EVENTOS FIGLO´S).	ARCHIVO DE TRÁMITE	N/A	N/A	N/A	N/A	IDEM
S3	PARTIDOS POLÍTICOS	S3.11	COALICIÓN ALIANZA PARA AYUDAR A LA GENTE, 2010.	S3.11.1	CORRESPONDENCIA COALICIÓN ALIANZA PARA AYUDAR A LA GENTE, TOMO I, 2010.	ARCHIVO DE TRÁMITE	N/A	N/A	N/A	N/A	IDEM
S3	PARTIDOS POLÍTICOS	S3.11	COALICIÓN ALIANZA PARA AYUDAR A LA GENTE, 2010.	S3.11.2	QA-040/2010 COALICIÓN ALIANZA PARA AYUDAR A LA GENTE VS PAN, C. MARIO LÓPEZ VALDEZ (MANTENER PROPAGANDA DE PRECAMPAÑA FUERA DE LOS PLAZOS ESTABLECIDOS)	ARCHIVO DE TRÁMITE	N/A	N/A	N/A	N/A	IDEM
S3	PARTIDOS POLÍTICOS	S3.11	COALICIÓN ALIANZA PARA AYUDAR A LA GENTE, 2010.	S3.11.3	QA-041/2010 COALICIÓN ALIANZA PARA AYUDAR A LA GENTE VS COALICIÓN CON MALOVA DE CORAZÓN POR SINALOA, C. MARIO LÓPEZ VALDEZ (USO DEL EMBLEMA Y COLORES CON LOS QUE SE IDENTIFICA LA COALICIÓN CON MALOVA DE CORAZÓN POR SINALOA)	ARCHIVO DE TRÁMITE	N/A	N/A	N/A	N/A	IDEM
S3	PARTIDOS POLÍTICOS	S3.11	COALICIÓN ALIANZA PARA AYUDAR A LA GENTE, 2010.	S3.11.4	QA-042/2010 COALICIÓN ALIANZA PARA AYUDAR A LA GENTE VS C. ARMANDO LEYSON CASTRO, COALICIÓN CON MALOVA DE CORAZÓN POR SINALOA (EL PAN A JUICIO DEL PROMOVERTE ACORDO QUE SU CANDIDATO POSTULADO Y QUE RESULTO ELECTO REGIDOR PARA INTEGRAR EL AYUNTAMIENTO DE GUASAVE 2008-2010 NO DESEMPEÑA EL CARGO PARA EL QUE FUE ELECTO).	ARCHIVO DE TRÁMITE	N/A	N/A	N/A	N/A	IDEM
S3	PARTIDOS POLÍTICOS	S3.11	COALICIÓN ALIANZA PARA AYUDAR A LA GENTE, 2010.	S3.11.5	CONSTANCIAS CANDIDATOS DE LA COALICIÓN ALIANZA PARA AYUDAR A LA GENTE, 2010.	ARCHIVO DE TRÁMITE	N/A	N/A	N/A	N/A	IDEM
S3	PARTIDOS POLÍTICOS	S3.11	COALICIÓN ALIANZA PARA AYUDAR A LA GENTE, 2010.	S3.11.6	QA-044/2010 COALICIÓN ALIANZA PARA AYUDAR A LA GENTE VS COALICIÓN EL CAMBIO ES AHORA POR SINALOA (MANTENER PROPAGANDA QUE A JUICIO DEL QUEJOSO VIOLENTA LO DISPUESTO	ARCHIVO DE TRÁMITE	N/A	N/A	N/A	N/A	IDEM

ENTREGA	COORDINÓ Y CERTIFICÓ	RECIBE
MTRA. KARLA GABRIELA PERAZA ZAZUETA **SERVIDORA PÚBLICA TITULAR SALIENTE**	**LIC. SANTIAGO ARTURO MONTOYA FÉLIX** **TITULAR DEL ÓRGANO INTERNO DE CONTROL**	**LIC. ARTURO FAJARDO MEJÍA** **SERVIDOR PÚBLICO TITULAR ENTRANTE**
LIC. CARMEN JULIETA RODRÍGUEZ CAMPOS **TESTIGO DE LASERVIDORA PÚBLICA TITULAR SALIENTE**		**LIC. ROBERTO CLAUDIO URIARTE MENDÍVIL** **TESTIGO DEL SERVIDOR PÚBLICO TITULAR ENTRANTE**

ANALÍTICO DEL CONCENTRADO DE ARCHIVOS EN TRÁMITE AL 04 DE SEPTIEMBRE DE 2022

					POR EL TEPJF EN SENTENCIAS SUP-JRC-126/2010, SUP-JRC-140/2010 Y SUP-JRC-141/2010, ACUMULADAS; ANEXANDO COMO PRUEBAS DIVERSAS NOTAS PERIODÍSTICAS, FE DE HECHOS NOTARIADOS.						
S3	PARTIDOS POLÍTICOS	S3.11	COALICIÓN ALIANZA PARA AYUDAR A LA GENTE, 2010.	S3.11.7	QA-045/2010 COALICIÓN ALIANZA PARA AYUDAR A LA GENTE VS COALICIÓN EL CAMBIO ES AHORA POR SINALOA (MANTENER PROPAGANDA QUE LO DISPUESTO POR EL TEPJF EN SENTENCIAS SUP-JRC-126/2010, SUP-JRC-140/2010 Y SUP-JRC-141/2010, ACUMULADAS; ANEXANDO COMO PRUEBAS DIVERSAS NOTAS PERIODÍSTICAS, FE DE HECHOS NOTARIADOS).	ARCHIVO DE TRÁMITE	N/A	N/A	N/A	N/A	IDEM
S3	PARTIDOS POLÍTICOS	S3.11	COALICIÓN ALIANZA PARA AYUDAR A LA GENTE, 2010.	S3.11.8	QA-046/2010 COALICIÓN ALIANZA PARA AYUDAR A LA GENTE VS COALICIÓN EL CAMBIO ES AHORA POR SINALOA (PROPAGANDA IRREGULAR EN TÉRMINOS DE LAS SENTENCIAS DEL TEPJF, PUBLICACIÓN EN HTTP://WWW.FACEBOOK.COM/ EN DONDE SE INVITA A PARTICIPAR EN UN CONCURSO PARA MOSTRAR SU APOYO A MALOVA Y OBTENER DE PREMIO DOS LAPTOPS Y UNA MACBOOK.)	ARCHIVO DE TRÁMITE	N/A	N/A	N/A	N/A	IDEM
S3	PARTIDOS POLÍTICOS	S3.11	COALICIÓN ALIANZA PARA AYUDAR A LA GENTE, 2010.	S3.11.9	QA-049/2010 COALICIÓN ALIANZA PARA AYUDAR A LA GENTE VS COALICIÓN EL CAMBIO ES AHORA POR SINALOA (REALIZAR EXPRESIONES Y ALUSIONES DE CARÁCTER RELIGIOSO, AL PARTICIPAR EN UNA REUNIÓN PÚBLICA CON MIEMBROS DE LA IGLESIA CRISTIANA EVANGELISTA).	ARCHIVO DE TRÁMITE	N/A	N/A	N/A	N/A	IDEM
S3	PARTIDOS POLÍTICOS	S3.11	COALICIÓN ALIANZA PARA AYUDAR A LA GENTE, 2010.	S3.11.10	QA-051/2010 COALICIÓN ALIANZA PARA AYUDAR A LA GENTE VS ENCUESTADORA MÉXICO LIBRE, A. C., COALICIÓN “EL CAMBIO ES AHORA POR SINALOA (REALIZACIÓN DE ENCUESTAS VÍA TELEFÓNICA).	ARCHIVO DE TRÁMITE	N/A	N/A	N/A	N/A	IDEM
S3	PARTIDOS	S3.11	COALICIÓN ALIANZA	S3.11.11	QA-052/2010 COALICIÓN ALIANZA PARA AYUDAR A	ARCHIVO DE	N/A	N/A	N/A	N/A	IDEM

ENTREGA	COORDINÓ Y CERTIFICÓ	RECIBE
MTRA. KARLA GABRIELA PERAZA ZAZUETA **SERVIDORA PÚBLICA TITULAR SALIENTE**	**LIC. SANTIAGO ARTURO MONTOYA FÉLIX** **TITULAR DEL ÓRGANO INTERNO DE CONTROL**	**LIC. ARTURO FAJARDO MEJÍA** **SERVIDOR PÚBLICO TITULAR ENTRANTE**
LIC. CARMEN JULIETA RODRÍGUEZ CAMPOS **TESTIGO DE LASERVIDORA PÚBLICA TITULAR SALIENTE**		**LIC. ROBERTO CLAUDIO URIARTE MENDÍVIL** **TESTIGO DEL SERVIDOR PÚBLICO TITULAR ENTRANTE**

ANALÍTICO DEL CONCENTRADO DE ARCHIVOS EN TRÁMITE AL 04 DE SEPTIEMBRE DE 2022

	POLÍTICOS		PARA AYUDAR A LA GENTE, 2010.		LA GENTE VS COALICIÓN EL CAMBIO ES AHORA POR SINALOA, COALICIÓN CAMBIEMOS SINALOA, C. MARIO LÓPEZ VALDEZ Y FERRETERÍA MALOVA, S. A. DE C. V. (PROPAGANDA ELECTORAL SIMILAR A LA DE LA EMPRESA MERCANTIL FERRETERÍA MALOVA, S. A. DE C. V.)	TRÁMITE				
S3	PARTIDOS POLÍTICOS	S3.11	COALICIÓN ALIANZA PARA AYUDAR A LA GENTE, 2010.	S3.11.12	QA-057/2010 COALICIÓN ALIANZA PARA AYUDAR A LA GENTE VS COALICIÓN EL CAMBIO ES AHORA POR SINALOA (JOSÉ CÉSAR NAVA VÁZQUEZ, PTE. NACIONAL DEL PAN, FRANCISCO SOLANO URÍAS, PTE. DEL PAN EN SINALOA; GUADALUPE ACOSTA NARANJO, SECRETARIO GENERAL DEL PRD; C. MARIO LÓPEZ VALDEZ, EDUARDO ORTIZ HERNÁNDEZ; PAN Y PRD.(ACTOS EN LOS QUE UN GRUPO DE SIMPATIZANTES ”CLAUSURARON” LAS OFICINAS DEL CEE.)	ARCHIVO DE TRÁMITE	N/A	N/A	N/A	N/A	IDEM
S3	PARTIDOS POLÍTICOS	S3.11	COALICIÓN ALIANZA PARA AYUDAR A LA GENTE, 2010.	S3.11.13	QA-058/2010 COALICIÓN ALIANZA PARA AYUDAR A LA GENTE VS LAVIN Y ASOCIADOS, ESTUDIO DE OPINIÓN PÚBLICA, PARTIDO ACCIÓN NACIONAL, C. MARIO LÓPEZ VALDEZ (PUBLICACIÓN DE ENCUESTA QUE NO SATISFACE A CABALIDAD LO DISPUESTO EN EL ARTÍCULO 117 BIS M DE LA LEES).	ARCHIVO DE TRÁMITE	N/A	N/A	N/A	N/A	IDEM
S3	PARTIDOS POLÍTICOS	S3.11	COALICIÓN ALIANZA PARA AYUDAR A LA GENTE, 2010.	S3.11.14	QA-059/2010 COALICIÓN ALIANZA PARA AYUDAR A LA GENTE VS PAN, COALICIÓN: EL CAMBIO ES AHORA POR SINALOA, C. MARIO LÓPEZ VALDEZ (PUBLICACIÓN EN EL DEBATE DE CULIACÁN, SEGUNDO DEBATE ENTRE CANDIDATOS A GOBERNADOR).	ARCHIVO DE TRÁMITE	N/A	N/A	N/A	N/A	IDEM
S3	PARTIDOS POLÍTICOS	S3.11	COALICIÓN ALIANZA PARA AYUDAR A LA GENTE, 2010.	S3.11.15	QA-061/2010 COALICIÓN ALIANZA PARA AYUDAR A LA GENTE VS PAN, COALICIÓN: EL CAMBIO ES AHORA POR SINALOA (PUBLICACIÓN EN EL DEBATE DE CULIACÁN QUE A JUICIO DEL QUEJOSO CONSTITUYE VIOLACIÓN A LA LEES)	ARCHIVO DE TRÁMITE	N/A	N/A	N/A	N/A	IDEM
S3	PARTIDOS	S3.11	COALICIÓN ALIANZA	S3.11.16	QA-062/2010 COALICIÓN ALIANZA PARA AYUDAR A	ARCHIVO DE	N/A	N/A	N/A	N/A	IDEM

ENTREGA	COORDINÓ Y CERTIFICÓ	RECIBE
MTRA. KARLA GABRIELA PERAZA ZAZUETA SERVIDORA PÚBLICA TITULAR SALIENTE	LIC. SANTIAGO ARTURO MONTOYA FÉLIX TITULAR DEL ÓRGANO INTERNO DE CONTROL	LIC. ARTURO FAJARDO MEJÍA SERVIDOR PÚBLICO TITULAR ENTRANTE
LIC. CARMEN JULIETA RODRÍGUEZ CAMPOS TESTIGO DE LASERVIDORA PÚBLICA TITULAR SALIENTE		LIC. ROBERTO CLAUDIO URIARTE MENDÍVIL TESTIGO DEL SERVIDOR PÚBLICO TITULAR ENTRANTE

ANALÍTICO DEL CONCENTRADO DE ARCHIVOS EN TRÁMITE AL 04 DE SEPTIEMBRE DE 2022

	POLÍTICOS		PARA AYUDAR A LA GENTE, 2010.		LA GENTE VS COALICIÓN EL CAMBIO ES AHORA POR SINALOA, C. MARIO LÓPEZ VALDEZ, C. EDUARDO ORTIZ HERNÁNDEZ, C. GUILLERMO PRIETO GUERRA (UTILIZACIÓN "CORAZÓN" EN LA PROPAGANDA QUE DEBIÓ SER RETIRADA A LO RESUELTO POR LA H. SALA DEL TEPJF).	TRÁMITE					
S3	PARTIDOS POLÍTICOS	S3.11	COALICIÓN ALIANZA PARA AYUDAR A LA GENTE, 2010.	S3.11.17	QA-063/2010 COALICIÓN ALIANZA PARA AYUDAR A LA GENTE VS COALICIONES EL CAMBIOS ES AHORA POR SINALOA Y CAMBIEMOS SINALOA (VISITA DEL CANDIDATO PRESIDENTE MPAL. DE COALICIÓN CAMBIEMOS SINALOA A LA UNIDAD ADMINISTRATIVA DEL GOBIERNO DEL EDO, Y DISTRIBUCIÓN DE PROPAGANDA EN DICHAS INSTALACIONES).	ARCHIVO DE TRÁMITE	N/A	N/A	N/A	N/A	IDEM
S3	PARTIDOS POLÍTICOS	S3.11	COALICIÓN ALIANZA PARA AYUDAR A LA GENTE, 2010.	S3.11.18	QA-064/2010 COALICIÓN ALIANZA PARA AYUDAR A LA GENTE VS COALICIÓN EL CAMBIO ES AHORA POR SINALOA, C. MARIO LÓPEZ VALDEZ, C. EDUARDO ORTIZ HERNÁNDEZ, C. GUILLERMO PRIETO GUERRA (UTILIZACIÓN DEL ACRÓNIMO DE MALOVA, Y "CORAZÓN" EN LA PROPAGANDA QUE DEBIÓ SER RETIRADA CONFORME A LO RESUELTO POR LA H. SALA DEL TEPJF.)	ARCHIVO DE TRÁMITE	N/A	N/A	N/A	N/A	IDEM
S3	PARTIDOS POLÍTICOS	S3.11	COALICIÓN ALIANZA PARA AYUDAR A LA GENTE, 2010.	S3.11.18	QA-067/2010 COALICIÓN ALIANZA PARA AYUDAR A LA GENTE VS NO SEÑALA A LOS PRESUNTOS INFRACTORES (ACTOS DE VANDALISMO DESCONTROLADO EN CONTRA DE LA PROPAGANDA ELECTORAL (DESTRUCCIÓN DE LONAS Y PENDONES ESPECTACULARES)	ARCHIVO DE TRÁMITE	N/A	N/A	N/A	N/A	IDEM
S3	PARTIDOS POLÍTICOS	S3.11	COALICIÓN ALIANZA PARA AYUDAR A LA GENTE, 2010.	S3.11.19	QA-068/2010 COALICIÓN ALIANZA PARA AYUDAR A LA GENTE VS PARTIDO ACCIÓN NACIONAL, C. JUAN MOLINAR HORCASITAS (ACTOS DERIVADOS DE LA GIRA DE TRABAJO DEL TITULAR DE LA SCT).	ARCHIVO DE TRÁMITE	N/A	N/A	N/A	N/A	IDEM
S3	PARTIDOS POLÍTICOS	S3.11	COALICIÓN ALIANZA PARA AYUDAR A LA	S3.11.20	QA-069/2010 COALICIÓN ALIANZA PARA AYUDAR A LA GENTE VS COALICIÓN EL CAMBIO ES AHORA	ARCHIVO DE TRÁMITE	N/A	N/A	N/A	N/A	IDEM

ENTREGA	COORDINÓ Y CERTIFICÓ	RECIBE
MTRA. KARLA GABRIELA PERAZA ZAZUETA **SERVIDORA PÚBLICA TITULAR SALIENTE**	**LIC. SANTIAGO ARTURO MONTOYA FÉLIX** **TITULAR DEL ÓRGANO INTERNO DE CONTROL**	**LIC. ARTURO FAJARDO MEJÍA** **SERVIDOR PÚBLICO TITULAR ENTRANTE**
LIC. CARMEN JULIETA RODRÍGUEZ CAMPOS **TESTIGO DE LASERVIDORA PÚBLICA TITULAR SALIENTE**		**LIC. ROBERTO CLAUDIO URIARTE MENDÍVIL** **TESTIGO DEL SERVIDOR PÚBLICO TITULAR ENTRANTE**

ANALÍTICO DEL CONCENTRADO DE ARCHIVOS EN TRÁMITE AL 04 DE SEPTIEMBRE DE 2022

			GENTE, 2010.		POR SINALOA, C. MARIO LÓPEZ VALDEZ (CORAZÓN" EN LA PROPAGANDA QUE DEBIÓ SER RETIRADA A LO RESUELTO POR LA H. SALA DEL TEPJF, "TAZOS" PARA NIÑOS CON CARICATURAS DE MALOVA CON EL CORAZÓN Y ACRÓNIMO, ARROJAR PANFLETOS DE PROPAGANDA NEGRA DESDE AVIONETAS.)						
S3	PARTIDOS POLÍTICOS	S3.11	COALICIÓN ALIANZA PARA AYUDAR A LA GENTE, 2010.	S3.11.21	QA-070/2010 COALICIÓN ALIANZA PARA AYUDAR A LA GENTE VS COALICIONES EL CAMBIO ES AHORA POR SINALOA, CAMBIEMOS SINALOA, C. MARIO LÓPEZ VALDEZ, C. ARMANDO LEYSON CASTRO (ACRÓNIMO DE MALOVA, Y "CORAZÓN" EN PROPAGANDA QUE DEBIÓ SER RETIRADA A LO RESUELTO POR LA H. SALA DEL TEPJF).	ARCHIVO DE TRÁMITE	N/A	N/A	N/A	N/A	IDEM
S3	PARTIDOS POLÍTICOS	S3.11	COALICIÓN ALIANZA PARA AYUDAR A LA GENTE, 2010.	S3.11.22	QA-071/2010 COALICIÓN ALIANZA PARA AYUDAR A LA GENTE VS COALICIÓN EL CAMBIO ES AHORA POR SINALOA, C. MARIO LÓPEZ VALDEZ (TORTILLERÍA "DALEITHY" CON PAPEL PROPAGANDÍSTICO DE LA COALICIÓN "EL CAMBIO ES AHORA POR SINALOA" EN LAS TORTILLAS)	ARCHIVO DE TRÁMITE	N/A	N/A	N/A	N/A	IDEM
S3	PARTIDOS POLÍTICOS	S3.11	COALICIÓN ALIANZA PARA AYUDAR A LA GENTE, 2010.	S3.11.23	QA-072/2010 COALICIÓN ALIANZA PARA AYUDAR A LA GENTE VS COALICIÓN EL CAMBIO ES AHORA POR SINALOA, C. MARIO LÓPEZ VALDEZ (TORTILLERÍA "OXXIDENTE" PAPEL PROPAGANDÍSTICO DE LA COALICIÓN EL CAMBIO ES AHORA POR SINALOA).	ARCHIVO DE TRÁMITE	N/A	N/A	N/A	N/A	IDEM
S3	PARTIDOS POLÍTICOS	S3.11	COALICIÓN ALIANZA PARA AYUDAR A LA GENTE, 2010.	S3.11.24	QA-073/2010 COALICIÓN ALIANZA PARA AYUDAR A LA GENTE VS COALICIÓN EL CAMBIO ES AHORA POR SINALOA, C. MARIO LÓPEZ VALDEZ (UTILIZACIÓN DEL ACRÓNIMO DE MALOVA Y CORAZÓN EN PROPAGANDA CIERRE DE CAMPAÑA EL 29 DE JUNIO, QUE DEBIO SER RETIRADA A LO RESUELTO POR EL TEPJF).	ARCHIVO DE TRÁMITE	N/A	N/A	N/A	N/A	IDEM
S3	PARTIDOS POLÍTICOS	S3.11	COALICIÓN ALIANZA PARA AYUDAR A LA	S3.11.25	QA-074/2010 COALICIÓN ALIANZA PARA AYUDAR A LA GENTE VS COALICIÓN EL CAMBIO ES AHORA	ARCHIVO DE TRÁMITE	N/A	N/A	N/A	N/A	IDEM

ENTREGA	COORDINÓ Y CERTIFICÓ	RECIBE
MTRA. KARLA GABRIELA PERAZA ZAZUETA **SERVIDORA PÚBLICA TITULAR SALIENTE**	**LIC. SANTIAGO ARTURO MONTOYA FÉLIX** **TITULAR DEL ÓRGANO INTERNO DE CONTROL**	**LIC. ARTURO FAJARDO MEJÍA** **SERVIDOR PÚBLICO TITULAR ENTRANTE**
LIC. CARMEN JULIETA RODRÍGUEZ CAMPOS **TESTIGO DE LASERVIDORA PÚBLICA TITULAR SALIENTE**		**LIC. ROBERTO CLAUDIO URIARTE MENDÍVIL** **TESTIGO DEL SERVIDOR PÚBLICO TITULAR ENTRANTE**

ANALÍTICO DEL CONCENTRADO DE ARCHIVOS EN TRÁMITE AL 04 DE SEPTIEMBRE DE 2022

			GENTE, 2010.		POR SINALOA, C. MARIO LÓPEZ VALDEZ (PUBLICACIÓN DESPLEGADO, MANIFIESTAN EXPRESIONES VIOLATORIAS A LA LEES, Y DISTRIBUCIÓN DE PANFLETOS CON PROPAGANDA NEGRA).						
S3	PARTIDOS POLÍTICOS	S3.11	COALICIÓN ALIANZA PARA AYUDAR A LA GENTE, 2010.	S3.11.26	QA-075/2010 COALICIÓN ALIANZA PARA AYUDAR A LA GENTE VS COALICIÓN "CAMBIEMOS SINALOA", C. ARMANDO LEYSON CASTRO, C. MANUEL LEÓN PEREA Y C. NAVOR MARISCALES DELGADILLO (REUNIÓN DE SIMPATIZANTES DE ARMANDO KORY LEYSON CON SECRETARIO DEL AYUNTAMIENTO).	ARCHIVO DE TRÁMITE	N/A	N/A	N/A	N/A	IDEM
S3	PARTIDOS POLÍTICOS	S3.11	COALICIÓN ALIANZA PARA AYUDAR A LA GENTE, 2010.	S3.11.27	QA-076/2010 COALICIÓN ALIANZA PARA AYUDAR A LA GENTE VS COALICIÓN EL CAMBIO ES AHORA POR SINALOA, C. MARIO LÓPEZ VALDEZ (DECLARACIÓN DEL CANDIDATO MALOVA RESPECTO A ENCUESTAS DE EL DÍA DE LA JORNADA ELECTORAL).	ARCHIVO DE TRÁMITE	N/A	N/A	N/A	N/A	IDEM
S3	PARTIDOS POLÍTICOS	S3.11	COALICIÓN ALIANZA PARA AYUDAR A LA GENTE, 2010.	S3.11.28	QUEJA ADMINISTRATIVA S/N COALICIÓN ALIANZA PARA AYUDAR A LA GENTE VS COALICIÓN EL CAMBIO ES AHORA POR SINALOA, C. MARIO LÓPEZ VALDEZ; LOS CC. MANUEL MEDINA VALENCIA, ESTHELA SOTO ESCARREGA Y JESÚS AGUNDEZ (PROMOCIÓN DEL PROGRAMA DEL "SEGURO POPULAR" PARA FINES ELECTORALES).	ARCHIVO DE TRÁMITE	N/A	N/A	N/A	N/A	IDEM
S3	PARTIDOS POLÍTICOS	S3.11	COALICIÓN ALIANZA PARA AYUDAR A LA GENTE, 2010.	S3.11.29	QUEJA ADMINISTRATIVA S/N COALICIÓN ALIANZA PARA AYUDAR A LA GENTE VS COALICIÓN EL CAMBIO ES AHORA POR SINALOA, C. ERNESTO GARCÍA COTA (ENTREGA EN LA COLONIA DENOMINADA SIGLO XXI UNA REVISTA "GOLPE SECO" (PROPAGANDA NEGATIVA).	ARCHIVO DE TRÁMITE	N/A	N/A	N/A	N/A	IDEM
S3	PARTIDOS POLÍTICOS	S3.12	CIUDADANOS QUE QUIEREN CONFORMAR UN PARTIDO POLÍTICO	S3.12.1	CIUDADANOS QUE QUIEREN CONFORMAR UN PARTIDO POLÍTICO, 2010.	ARCHIVO DE TRÁMITE	N/A	N/A	N/A	N/A	IDEM

ENTREGA	COORDINÓ Y CERTIFICÓ	RECIBE
MTRA. KARLA GABRIELA PERAZA ZAZUETA **SERVIDORA PÚBLICA TITULAR SALIENTE**	**LIC. SANTIAGO ARTURO MONTOYA FÉLIX** **TITULAR DEL ÓRGANO INTERNO DE CONTROL**	**LIC. ARTURO FAJARDO MEJÍA** **SERVIDOR PÚBLICO TITULAR ENTRANTE**
LIC. CARMEN JULIETA RODRÍGUEZ CAMPOS **TESTIGO DE LASERVIDORA PÚBLICA TITULAR SALIENTE**		**LIC. ROBERTO CLAUDIO URIARTE MENDÍVIL** **TESTIGO DEL SERVIDOR PÚBLICO TITULAR ENTRANTE**

ANALÍTICO DEL CONCENTRADO DE ARCHIVOS EN TRÁMITE AL 04 DE SEPTIEMBRE DE 2022

S4	COMISIONES DEL CONSEJO ESTATAL ELECTORAL	S4.1	COMISIÓN DE CAPACITACIÓN Y DIFUSIÓN ELECTORAL	S4.1.1	CORRESPONDENCIA DE LA COMISIÓN DE CAPACITACIÓN Y DIFUSIÓN ELECTORAL , TOMO I, 2010	ARCHIVO DE TRÁMITE	N/A	N/A	N/A	N/A	IDEM
S4	COMISIONES DEL CONSEJO ESTATAL ELECTORAL	S4.2	COMISIÓN DE ORGANIZACIÓN Y VIGILANCIA	S4.2.1	CORRESPONDENCIA COMISIÓN DE ORGANIZACIÓN Y VIGILANCIA TOMO I, 2010.	ARCHIVO DE TRÁMITE	N/A	N/A	N/A	N/A	IDEM
S4	COMISIONES DEL CONSEJO ESTATAL ELECTORAL	S4.2	COMISIÓN DE ORGANIZACIÓN Y VIGILANCIA	S4.2.2	CORRESPONDENCIA COMISIÓN DE ORGANIZACIÓN Y VIGILANCIA TOMO II, 2010.	ARCHIVO DE TRÁMITE	N/A	N/A	N/A	N/A	IDEM
S4	COMISIONES DEL CONSEJO ESTATAL ELECTORAL	S4.3	COMISIÓN DE PRERROGATIVAS Y PARTIDOS POLÍTICOS	S4.3.1	CORRESPONDENCIA COMISIÓN DE PRERROGATIVAS Y PARTIDOS POLÍTICOS TOMO I, 2010.	ARCHIVO DE TRÁMITE	N/A	N/A	N/A	N/A	IDEM
S4	COMISIONES DEL CONSEJO ESTATAL ELECTORAL	S4.4	COMISIÓN DE PRESUPUESTO Y ADMINISTRACIÓN	S4.4.1	COORRESPONDENCIA DE LA COMISIÓN DE PRESUPUESTO Y ADMINISTRACIÓN 2010.	ARCHIVO DE TRÁMITE	N/A	N/A	N/A	N/A	IDEM
S4	COMISIONES DEL CONSEJO ESTATAL ELECTORAL	S4.5	COMISIÓN ESPECIAL DE EDUCACIÓN CÍVICA	S4.5.1	CORRESPONDENCIA COMISIÓN ESPECIAL DE EDUCACIÓN CÍVICA TOMO I, 2010.	ARCHIVO DE TRÁMITE	N/A	N/A	N/A	N/A	IDEM
		S4.6	COMISIÓN ESPECIAL DE ACCESO A MEDIOS	S.4.6.1	CORRESPONDENCIA COMISIÓN ESPECIAL DE ACCESO A MEDIOS TOMO I, 2010.	ARCHIVO DE TRÁMITE	N/A	N/A	N/A	N/A	IDEM
S5	COORDINACIONES Y ÁREAS DEL CONSEJO ESTATAL ELECTORAL	S5.1.1	CATÁLOGO DOCUMENTAL, RELACIÓN DE 2007-2009	S5.1.1	CATÁLOGO DOCUMENTAL, RELACIÓN DE 2007-2009	ARCHIVO DE TRÁMITE	N/A	N/A	N/A	N/A	IDEM
S5	COORDINACIONES Y ÁREAS DEL CONSEJO ESTATAL ELECTORAL	S5.2	COORDINACIÓN ADMINISTRATIVA	S5.2.1	CORRESPONDENCIA DE LA COORDINACIÓN ADMINISTRATIVA, 2010.	ARCHIVO DE TRÁMITE	N/A	N/A	N/A	N/A	IDEM
S5	COORDINACIONES Y ÁREAS DEL CONSEJO ESTATAL ELECTORAL	S5.3	COORDINACIÓN DE ORGANIZACIÓN ELECTORAL	S5.3.1	CORRESPONDENCIA DE LA COORDINACIÓN DE ORGANIZACIÓN, 2010.	ARCHIVO DE TRÁMITE	N/A	N/A	N/A	N/A	IDEM

ENTREGA	COORDINÓ Y CERTIFICÓ	RECIBE
MTRA. KARLA GABRIELA PERAZA ZAZUETA **SERVIDORA PÚBLICA TITULAR SALIENTE**	**LIC. SANTIAGO ARTURO MONTOYA FÉLIX** **TITULAR DEL ÓRGANO INTERNO DE CONTROL**	**LIC. ARTURO FAJARDO MEJÍA** **SERVIDOR PÚBLICO TITULAR ENTRANTE**
LIC. CARMEN JULIETA RODRÍGUEZ CAMPOS **TESTIGO DE LASERVIDORA PÚBLICA TITULAR SALIENTE**		**LIC. ROBERTO CLAUDIO URIARTE MENDÍVIL** **TESTIGO DEL SERVIDOR PÚBLICO TITULAR ENTRANTE**

ANALÍTICO DEL CONCENTRADO DE ARCHIVOS EN TRÁMITE AL 04 DE SEPTIEMBRE DE 2022

S5	COORDINACIONES Y ÁREAS DEL CONSEJO ESTATAL ELECTORAL	S5.4	COORDINACIÓN DE CAPACITACIÓN ELECTORAL	S5.4.1	CORRESPONDENCIA DE LA COORDINACIÓN DE CAPACITACIÓN ELECTORAL 2010.	ARCHIVO DE TRÁMITE	N/A	N/A	N/A	N/A	IDEM
S5	COORDINACIONES Y ÁREAS DEL CONSEJO ESTATAL ELECTORAL	S5.5	ÁREA DE ACCESO A LA INFORMACIÓN	S5.5.1	CORRESPONDENCIA DEL ÁREA DE ACCESO A LA INFORMACIÓN, 2010.	ARCHIVO DE TRÁMITE	N/A	N/A	N/A	N/A	IDEM
S5	COORDINACIONES Y ÁREAS DEL CONSEJO ESTATAL ELECTORAL	S5.6	ÁREA DE COMUNICACIÓN	S5.6.1	CORRESPONDENCIA DEL ÁREA DE COMUNICACIÓN, 2010.	ARCHIVO DE TRÁMITE	N/A	N/A	N/A	N/A	IDEM
S5	COORDINACIONES Y ÁREAS DEL CONSEJO ESTATAL ELECTORAL	S5.6	ÁREA DE COMUNICACIÓN	S5.6.2	BOLETINES DE COMUNICACIÓN, 2010.	ARCHIVO DE TRÁMITE	N/A	N/A	N/A	N/A	IDEM
S5	COORDINACIONES Y ÁREAS DEL CONSEJO ESTATAL ELECTORAL	S5.7	ÁREA DE CONSEJEROS	S5.7.1	CORRESPONDENCIA DE CONSEJEROS CIUDADANOS DEL CEE, 2010.	ARCHIVO DE TRÁMITE	N/A	N/A	N/A	N/A	IDEM
S5	COORDINACIONES Y ÁREAS DEL CONSEJO ESTATAL ELECTORAL	S5.8	ÁREA DE PRERROGATIVAS	S5.8.1	CORRESPONDENCIA DEL ÁREA DE PRERROGATIVAS, 2010.	ARCHIVO DE TRÁMITE	N/A	N/A	N/A	N/A	IDEM
S5	COORDINACIONES Y ÁREAS DEL CONSEJO ESTATAL ELECTORAL	S5.8	ÁREA DE PRERROGATIVAS	S5.9.2	CORRESPONDENCIA DE MONITOREO DE MEDIOS, 2010.	ARCHIVO DE TRÁMITE	N/A	N/A	N/A	N/A	IDEM
S5	COORDINACIONES Y ÁREAS DEL CONSEJO ESTATAL ELECTORAL	S5.9	PRESIDENCIA	S5.9.1	CORRESPONDENCIA DEL ÁREA DE PRESIDENCIA 2010.	ARCHIVO DE TRÁMITE	N/A	N/A	N/A	N/A	IDEM
S5	COORDINACIONES Y	S5.10	ÁREA DE SISTEMAS	S5.10.1	CORRESPONDENCIA DEL ÁREA DE SISTEMAS	ARCHIVO DE	N/A	N/A	N/A	N/A	IDEM

ENTREGA	COORDINÓ Y CERTIFICÓ	RECIBE
MTRA. KARLA GABRIELA PERAZA ZAZUETA **SERVIDORA PÚBLICA TITULAR SALIENTE**	**LIC. SANTIAGO ARTURO MONTOYA FÉLIX** **TITULAR DEL ÓRGANO INTERNO DE CONTROL**	**LIC. ARTURO FAJARDO MEJÍA** **SERVIDOR PÚBLICO TITULAR ENTRANTE**
LIC. CARMEN JULIETA RODRÍGUEZ CAMPOS **TESTIGO DE LASERVIDORA PÚBLICA TITULAR SALIENTE**		**LIC. ROBERTO CLAUDIO URIARTE MENDÍVIL** **TESTIGO DEL SERVIDOR PÚBLICO TITULAR ENTRANTE**

ANALÍTICO DEL CONCENTRADO DE ARCHIVOS EN TRÁMITE AL 04 DE SEPTIEMBRE DE 2022

	ÁREAS DEL CONSEJO ESTATAL ELECTORAL				2010.	TRÁMITE					
S5	COORDINACIONES Y ÁREAS DEL CONSEJO ESTATAL ELECTORAL	S5.11	OFICINAS REGIONALES	S5.12.1	INFORMES DE ACTIVIDADES DE ÁREAS Y OFICINAS REGIONALES 2010.	ARCHIVO DE TRÁMITE	N/A	N/A	N/A	N/A	IDEM
S6	CONSEJOS DISTRITALES Y MUNICIPALES ELECTORALES	S6	CONSEJOS DISTRITALES Y MUNICIPALES ELECTORALES	S6.1	BAJAS DE CONSEJEROS CIUDADANOS	ARCHIVO DE TRÁMITE	N/A	N/A	N/A	N/A	IDEM
S6	CONSEJOS DISTRITALES Y MUNICIPALES ELECTORALES	S6	CONSEJOS DISTRITALES Y MUNICIPALES ELECTORALES	S6.2	NOMBRAMIENTOS DE LOS CONSEJOS DISTRITALES Y MUNICIPALES 2010.	ARCHIVO DE TRÁMITE	N/A	N/A	N/A	N/A	IDEM
S6	CONSEJOS DISTRITALES Y MUNICIPALES ELECTORALES	S6	CONSEJOS DISTRITALES Y MUNICIPALES ELECTORALES	S6.3	INTEGRACIÓN DE LOS CONSEJOS DISTRITALES Y MUNICIPALES, 2010.	ARCHIVO DE TRÁMITE	N/A	N/A	N/A	N/A	IDEM
S6	CONSEJOS DISTRITALES Y MUNICIPALES ELECTORALES	S6	CONSEJOS DISTRITALES Y MUNICIPALES ELECTORALES	S6.4	PRESIDENTES Y SECRETARIOS DE LOS CONSEJOS ELECTORALES, 2010.	ARCHIVO DE TRÁMITE	N/A	N/A	N/A	N/A	IDEM
S6	CONSEJOS DISTRITALES Y MUNICIPALES ELECTORALES	S6	CONSEJOS DISTRITALES Y MUNICIPALES ELECTORALES	S6.5	PROPUESTA PARA INTEGRAR LOS CONSEJOS DISTRITALES Y MUNICIPALES, 2010.	ARCHIVO DE TRÁMITE	N/A	N/A	N/A	N/A	IDEM
S6	CONSEJOS DISTRITALES Y MUNICIPALES ELECTORALES	S6	CONSEJOS DISTRITALES Y MUNICIPALES ELECTORALES	S6.6	RECIBOS DE ENTREGA DE LEYES ELECTORALES A LOS CONSEJOS ELECTORALES, 2010.	ARCHIVO DE TRÁMITE	N/A	N/A	N/A	N/A	IDEM
S6	CONSEJOS DISTRITALES Y MUNICIPALES	S6	CONSEJOS DISTRITALES Y MUNICIPALES	S6.7	RELACIÓN DE DOCUMENTACIÓN QUE ENTREGARÁN LOS CONSEJOS, 2010.	ARCHIVO DE TRÁMITE	N/A	N/A	N/A	N/A	IDEM

ENTREGA	COORDINÓ Y CERTIFICÓ	RECIBE
MTRA. KARLA GABRIELA PERAZA ZAZUETA **SERVIDORA PÚBLICA TITULAR SALIENTE**	**LIC. SANTIAGO ARTURO MONTOYA FÉLIX** **TITULAR DEL ÓRGANO INTERNO DE CONTROL**	**LIC. ARTURO FAJARDO MEJÍA** **SERVIDOR PÚBLICO TITULAR ENTRANTE**
LIC. CARMEN JULIETA RODRÍGUEZ CAMPOS **TESTIGO DE LASERVIDORA PÚBLICA TITULAR SALIENTE**		**LIC. ROBERTO CLAUDIO URIARTE MENDÍVIL** **TESTIGO DEL SERVIDOR PÚBLICO TITULAR ENTRANTE**

ANALÍTICO DEL CONCENTRADO DE ARCHIVOS EN TRÁMITE AL 04 DE SEPTIEMBRE DE 2022

	ELECTORALES		ELECTORALES								
S6	CONSEJOS DISTRITALES Y MUNICIPALES ELECTORALES	S6	CONSEJOS DISTRITALES Y MUNICIPALES ELECTORALES	S6.8	RENUNCIA DE CONSEJEROS CIUDADANOS DE LOS CONSEJ. DISTRIT. Y MCPALES, 2010.	ARCHIVO DE TRÁMITE	N/A	N/A	N/A	N/A	IDEM
S6	CONSEJOS DISTRITALES Y MUNICIPALES ELECTORALES	S6	CONSEJOS DISTRITALES Y MUNICIPALES ELECTORALES	S6.9	SELLOS 2010.	ARCHIVO DE TRÁMITE	N/A	N/A	N/A	N/A	IDEM
S6	CONSEJOS DISTRITALES Y MUNICIPALES ELECTORALES	S6.10	I CONSEJO DISTRITAL ELECTORAL CON CABECERA EN CHOIX	S6.10.1	ARCHIVO GENERAL I CONSEJO DISTRITAL ELECTORAL CON CABECERA EN CHOIX, ELECCIÓN 2010	ARCHIVO DE TRÁMITE	N/A	N/A	N/A	N/A	IDEM
S6	CONSEJOS DISTRITALES Y MUNICIPALES ELECTORALES	S6.11	II CONSEJO DISTRITAL ELECTORAL CON CABECERA EN EL FUERTE	S6.11.1	ARCHIVO GENERAL II CONSEJO DISTRITAL ELECTORAL CON CABECERA EN EL FUERTE ELECCIÓN 2010	ARCHIVO DE TRÁMITE	N/A	N/A	N/A	N/A	IDEM
S6	CONSEJOS DISTRITALES Y MUNICIPALES ELECTORALES	S6.12	III CONSEJO DISTRITAL ELECTORAL CON CABECERA EN LOS MOCHIS	S6.12.1	ARCHIVO GENERAL III CONSEJO DISTRITAL ELECTORAL CON CABECERA EN AHOME, ELECCIÓN 2010	ARCHIVO DE TRÁMITE	N/A	N/A	N/A	N/A	IDEM
S6	CONSEJOS DISTRITALES Y MUNICIPALES ELECTORALES	S6.13	IV CONSEJO DISTRITAL ELECTORAL CON CABECERA EN LOS MOCHIS	S6.13.1	ARCHIVO GENERAL IV CONSEJO DISTRITAL ELECTORAL CON CABECERA EN AHOME, ELECCIÓN 2010	ARCHIVO DE TRÁMITE	N/A	N/A	N/A	N/A	IDEM
S6	CONSEJOS DISTRITALES Y MUNICIPALES ELECTORALES	S6.14	V CONSEJO DISTRITAL ELECTORAL CON CABECERA EN SINALOA	S6.14.1	ARCHIVO GENERAL V CONSEJO DISTRITAL ELECTORAL CON CABECERA EN SINALOA, ELECCIÓN 2010	ARCHIVO DE TRÁMITE	N/A	N/A	N/A	N/A	IDEM
S6	CONSEJOS DISTRITALES Y MUNICIPALES ELECTORALES	S6.15	VI CONSEJO DISTRITAL ELECTORAL CON CABECERA EN GUASAVE	S6.15.1	ARCHIVO GENERAL VI CONSEJO DISTRITAL ELECTORAL CON CABECERA EN GUASAVE, ELECCIÓN 2010	ARCHIVO DE TRÁMITE	N/A	N/A	N/A	N/A	IDEM

ENTREGA	COORDINÓ Y CERTIFICÓ	RECIBE
MTRA. KARLA GABRIELA PERAZA ZAZUETA **SERVIDORA PÚBLICA TITULAR SALIENTE**	**LIC. SANTIAGO ARTURO MONTOYA FÉLIX** **TITULAR DEL ÓRGANO INTERNO DE CONTROL**	**LIC. ARTURO FAJARDO MEJÍA** **SERVIDOR PÚBLICO TITULAR ENTRANTE**
LIC. CARMEN JULIETA RODRÍGUEZ CAMPOS **TESTIGO DE LASERVIDORA PÚBLICA TITULAR SALIENTE**		**LIC. ROBERTO CLAUDIO URIARTE MENDÍVIL** **TESTIGO DEL SERVIDOR PÚBLICO TITULAR ENTRANTE**

ANALÍTICO DEL CONCENTRADO DE ARCHIVOS EN TRÁMITE AL 04 DE SEPTIEMBRE DE 2022

S6	CONSEJOS DISTRITALES Y MUNICIPALES ELECTORALES	S6.16	VII CONSEJO DISTRITAL ELECTORAL CON CABECERA EN GUASAVE	S6.16.1	ARCHIVO GENERAL VII CONSEJO DISTRITAL ELECTORAL CON CABECERA EN GUASAVE, ELECCIÓN 2010	ARCHIVO DE TRÁMITE	N/A	N/A	N/A	N/A	IDEM
S6	CONSEJOS DISTRITALES Y MUNICIPALES ELECTORALES	S6.17	VIII CONSEJO DISTRITAL ELECTORAL CON CABECERA EN ANGOSTURA	S6.17.1	ARCHIVO GENERAL VIII CONSEJO DISTRITAL ELECTORAL CON CABECERA EN ANGOSTURA, ELECCIÓN 2010	ARCHIVO DE TRÁMITE	N/A	N/A	N/A	N/A	IDEM
S6	CONSEJOS DISTRITALES Y MUNICIPALES ELECTORALES	S6.18	IX CONSEJO DISTRITAL ELECTORAL CON CABECERA EN SALVADOR ALVARADO	S6.18.1	ARCHIVO GENERAL IX CONSEJO DISTRITAL ELECTORAL CON CABECERA EN SALVADOR ALVARADO, ELECCIÓN 2010	ARCHIVO DE TRÁMITE	N/A	N/A	N/A	N/A	IDEM
S6	CONSEJOS DISTRITALES Y MUNICIPALES ELECTORALES	S6.18	IX CONSEJO DISTRITAL ELECTORAL CON CABECERA EN SALVADOR ALVARADO	S6.18.1BIS	ARCHIVO GENERAL IX CONSEJO DISTRITAL ELECTORAL CON CABECERA EN SALVADOR ALVARADO, ELECCIÓN 2010	ARCHIVO DE TRÁMITE	N/A	N/A	N/A	N/A	IDEM
S6	CONSEJOS DISTRITALES Y MUNICIPALES ELECTORALES	S6.19	X CONSEJO DISTRITAL ELECTORAL CON CABECERA EN MOCORITO	S6.19.1	ARCHIVO GENERAL X CONSEJO DISTRITAL ELECTORAL CON CABECERA EN MOCORITO, ELECCIÓN 2010	ARCHIVO DE TRÁMITE	N/A	N/A	N/A	N/A	IDEM
S6	CONSEJOS DISTRITALES Y MUNICIPALES ELECTORALES	S6.19	X CONSEJO DISTRITAL ELECTORAL CON CABECERA EN MOCORITO	S6.19.1BIS	ARCHIVO GENERAL X CONSEJO DISTRITAL ELECTORAL CON CABECERA EN MOCORITO, ELECCIÓN 2010	ARCHIVO DE TRÁMITE	N/A	N/A	N/A	N/A	IDEM
S6	CONSEJOS DISTRITALES Y MUNICIPALES ELECTORALES	S6.20	XI CONSEJO DISTRITAL ELECTORAL CON CABECERA EN BADIRAGUATO	S6.20.1	ARCHIVO GENERAL XI CONSEJO DISTRITAL ELECTORAL CON CABECERA EN BADIRAGUATO, ELECCIÓN 2010	ARCHIVO DE TRÁMITE	N/A	N/A	N/A	N/A	IDEM
S6	CONSEJOS DISTRITALES Y MUNICIPALES ELECTORALES	S6.21	XII CONSEJO DISTRITAL ELECTORAL CON CABECERA EN CULIACÁN	S6.21.1	ARCHIVO GENERAL XII CONSEJO DISTRITAL ELECTORAL CON CABECERA EN CULIACÁN, ELECCIÓN 2010	ARCHIVO DE TRÁMITE	N/A	N/A	N/A	N/A	IDEM
S6	CONSEJOS	S6.21	XII CONSEJO DISTRITAL	S6.21.1BIS	ARCHIVO GENERAL XII CONSEJO DISTRITAL	ARCHIVO DE	N/A	N/A	N/A	N/A	IDEM

ENTREGA	COORDINÓ Y CERTIFICÓ	RECIBE
MTRA. KARLA GABRIELA PERAZA ZAZUETA **SERVIDORA PÚBLICA TITULAR SALIENTE**	**LIC. SANTIAGO ARTURO MONTOYA FÉLIX** **TITULAR DEL ÓRGANO INTERNO DE CONTROL**	**LIC. ARTURO FAJARDO MEJÍA** **SERVIDOR PÚBLICO TITULAR ENTRANTE**
LIC. CARMEN JULIETA RODRÍGUEZ CAMPOS **TESTIGO DE LASERVIDORA PÚBLICA TITULAR SALIENTE**		**LIC. ROBERTO CLAUDIO URIARTE MENDÍVIL** **TESTIGO DEL SERVIDOR PÚBLICO TITULAR ENTRANTE**

ANALÍTICO DEL CONCENTRADO DE ARCHIVOS EN TRÁMITE AL 04 DE SEPTIEMBRE DE 2022

	DISTRITALES Y MUNICIPALES ELECTORALES		ELECTORAL CON CABECERA EN CULIACÁN		ELECTORAL CON CABECERA EN CULIACÁN, ELECCIÓN 2010	TRÁMITE					
S6	CONSEJOS DISTRITALES Y MUNICIPALES ELECTORALES	S6.22	XIII CONSEJO DISTRITAL ELECTORAL CON CABECERA EN CULIACÁN	S6.22.1	ARCHIVO GENERAL XIII CONSEJO DISTRITAL ELECTORAL CON CABECERA EN CULIACÁN, ELECCIÓN 2010	ARCHIVO DE TRÁMITE	N/A	N/A	N/A	N/A	IDEM
S6	CONSEJOS DISTRITALES Y MUNICIPALES ELECTORALES	S6.22	XIII CONSEJO DISTRITAL ELECTORAL CON CABECERA EN CULIACÁN	S6.22.1BIS	ARCHIVO GENERAL XIII CONSEJO DISTRITAL ELECTORAL CON CABECERA EN CULIACÁN, ELECCIÓN 2010	ARCHIVO DE TRÁMITE	N/A	N/A	N/A	N/A	IDEM
S6	CONSEJOS DISTRITALES Y MUNICIPALES ELECTORALES	S6.22	XIII CONSEJO DISTRITAL ELECTORAL CON CABECERA EN CULIACÁN	S6.22.1BISA	ARCHIVO GENERAL XIII CONSEJO DISTRITAL ELECTORAL CON CABECERA EN CULIACÁN, ELECCIÓN 2010	ARCHIVO DE TRÁMITE	N/A	N/A	N/A	N/A	IDEM
S6	CONSEJOS DISTRITALES Y MUNICIPALES ELECTORALES	S6.23	XIV CONSEJO DISTRITAL ELECTORAL CON CABECERA EN CULIACÁN	S6.23.1	ARCHIVO GENERAL XIV CONSEJO DISTRITAL ELECTORAL CON CABECERA EN CULIACÁN, ELECCIÓN 2010	ARCHIVO DE TRÁMITE	N/A	N/A	N/A	N/A	IDEM
S6	CONSEJOS DISTRITALES Y MUNICIPALES ELECTORALES	S6.24	XV CONSEJO DISTRITAL ELECTORAL CON CABECERA EN NAVOLATO	S6.24.1	ARCHIVO GENERAL XV CONSEJO DISTRITAL ELECTORAL CON CABECERA EN NAVOLATO, ELECCIÓN 2010	ARCHIVO DE TRÁMITE	N/A	N/A	N/A	N/A	IDEM
S6	CONSEJOS DISTRITALES Y MUNICIPALES ELECTORALES	S6.25	XVI CONSEJO DISTRITAL ELECTORAL CON CABECERA EN COSALÁ	S6.25.1	ARCHIVO GENERAL XVI CONSEJO DISTRITAL ELECTORAL CON CABECERA EN COSALÁ, ELECCIÓN 2010	ARCHIVO DE TRÁMITE	N/A	N/A	N/A	N/A	IDEM
S6	CONSEJOS DISTRITALES Y MUNICIPALES ELECTORALES	S6.26	XVII CONSEJO DISTRITAL ELECTORAL CON CABECERA EN LA CRUZ	S6.26.1	ARCHIVO GENERAL XVII CONSEJO DISTRITAL ELECTORAL CON CABECERA EN LA CRUZ, ELECCIÓN 2010	ARCHIVO DE TRÁMITE	N/A	N/A	N/A	N/A	IDEM
S6	CONSEJOS DISTRITALES Y MUNICIPALES	S6.27	XVIII CONSEJO DISTRITAL ELECTORAL CON CABECERA EN SAN	S6.27.1	ARCHIVO GENERAL XVIII CONSEJO DISTRITAL ELECTORAL CON CABECERA EN SAN IGNACIO,	ARCHIVO DE TRÁMITE	N/A	N/A	N/A	N/A	IDEM

ENTREGA	COORDINÓ Y CERTIFICÓ	RECIBE
MTRA. KARLA GABRIELA PERAZA ZAZUETA **SERVIDORA PÚBLICA TITULAR SALIENTE**	**LIC. SANTIAGO ARTURO MONTOYA FÉLIX** **TITULAR DEL ÓRGANO INTERNO DE CONTROL**	**LIC. ARTURO FAJARDO MEJÍA** **SERVIDOR PÚBLICO TITULAR ENTRANTE**
LIC. CARMEN JULIETA RODRÍGUEZ CAMPOS **TESTIGO DE LASERVIDORA PÚBLICA TITULAR SALIENTE**		**LIC. ROBERTO CLAUDIO URIARTE MENDÍVIL** **TESTIGO DEL SERVIDOR PÚBLICO TITULAR ENTRANTE**

ANALÍTICO DEL CONCENTRADO DE ARCHIVOS EN TRÁMITE AL 04 DE SEPTIEMBRE DE 2022

	ELECTORALES		IGNACIO		ELECCIÓN 2010						
S6	CONSEJOS DISTRITALES Y MUNICIPALES ELECTORALES	S6.28	XIX CONSEJO DISTRITAL ELECTORAL CON CABECERA EN MAZATLÁN	S6.28.1	ARCHIVO GENERAL XIX CONSEJO DISTRITAL ELECTORAL CON CABECERA EN MAZATLÁN, ELECCIÓN 2010	ARCHIVO DE TRÁMITE	N/A	N/A	N/A	N/A	IDEM
S6	CONSEJOS DISTRITALES Y MUNICIPALES ELECTORALES	S6.29	XX CONSEJO DISTRITAL ELECTORAL CON CABECERA EN MAZATLÁN	S6.29.1	ARCHIVO GENERAL XX CONSEJO DISTRITAL ELECTORAL CON CABECERA EN MAZATLÁN, ELECCIÓN 2010	ARCHIVO DE TRÁMITE	N/A	N/A	N/A	N/A	IDEM
S6	CONSEJOS DISTRITALES Y MUNICIPALES ELECTORALES	S6.30	XXI CONSEJO DISTRITAL ELECTORAL CON CABECERA EN CONCORDIA	S6.30.1	ARCHIVO GENERAL XXI CONSEJO DISTRITAL ELECTORAL CON CABECERA EN CONCORDIA, ELECCIÓN 2010	ARCHIVO DE TRÁMITE	N/A	N/A	N/A	N/A	IDEM
S6	CONSEJOS DISTRITALES Y MUNICIPALES ELECTORALES	S6.31	XXII CONSEJO DISTRITAL ELECTORAL CON CABECERA EN EL ROSARIO	S6.31.1	ARCHIVO GENERAL XXII CONSEJO DISTRITAL ELECTORAL CON CABECERA EN ROSARIO, ELECCIÓN 2010	ARCHIVO DE TRÁMITE	N/A	N/A	N/A	N/A	IDEM
S6	CONSEJOS DISTRITALES Y MUNICIPALES ELECTORALES	S6.32	XXIII CONSEJO DISTRITAL ELECTORAL CON CABECERA EN ESCUINAPA	S6.32.1	ARCHIVO GENERAL XXIII CONSEJO DISTRITAL ELECTORAL CON CABECERA EN ESCUINAPA, ELECCIÓN 2010	ARCHIVO DE TRÁMITE	N/A	N/A	N/A	N/A	IDEM
S6	CONSEJOS DISTRITALES Y MUNICIPALES ELECTORALES	S6.33	XXIV CONSEJO DISTRITAL ELECTORAL CON CABECERA EN CULIACÁN	S6.33.1	ARCHIVO GENERAL XXIV CONSEJO DISTRITAL ELECTORAL CON CABECERA EN CULIACÁN, ELECCIÓN 2010	ARCHIVO DE TRÁMITE	N/A	N/A	N/A	N/A	IDEM
S6	CONSEJOS DISTRITALES Y MUNICIPALES ELECTORALES	S6.33	XXIV CONSEJO DISTRITAL ELECTORAL CON CABECERA EN CULIACÁN	S6.33.1BIS	ARCHIVO GENERAL XXIV CONSEJO DISTRITAL ELECTORAL CON CABECERA EN CULIACÁN, ELECCIÓN 2010	ARCHIVO DE TRÁMITE	N/A	N/A	N/A	N/A	IDEM
S6	CONSEJOS DISTRITALES Y MUNICIPALES ELECTORALES	S6.34	CONSEJO MUNICIPAL ELECTORAL DE AHOME	S6.34.1	ARCHIVO GENERAL CONSEJO MUNICIPAL AHOME, ELECCIÓN 2010	ARCHIVO DE TRÁMITE	N/A	N/A	N/A	N/A	IDEM

ENTREGA	COORDINÓ Y CERTIFICÓ	RECIBE
MTRA. KARLA GABRIELA PERAZA ZAZUETA **SERVIDORA PÚBLICA TITULAR SALIENTE**	**LIC. SANTIAGO ARTURO MONTOYA FÉLIX** **TITULAR DEL ÓRGANO INTERNO DE CONTROL**	**LIC. ARTURO FAJARDO MEJÍA** **SERVIDOR PÚBLICO TITULAR ENTRANTE**
LIC. CARMEN JULIETA RODRÍGUEZ CAMPOS **TESTIGO DE LASERVIDORA PÚBLICA TITULAR SALIENTE**		**LIC. ROBERTO CLAUDIO URIARTE MENDÍVIL** **TESTIGO DEL SERVIDOR PÚBLICO TITULAR ENTRANTE**

ANALÍTICO DEL CONCENTRADO DE ARCHIVOS EN TRÁMITE AL 04 DE SEPTIEMBRE DE 2022

S6	CONSEJOS DISTRITALES Y MUNICIPALES ELECTORALES	S6.35	CONSEJO MUNICIPAL ELECTORAL DE CULIACÁN	S6.35.1	ARCHIVO GENERAL CONSEJO MUNICIPAL CULIACÁN, ELECCIÓN 2010	ARCHIVO DE TRÁMITE	N/A	N/A	N/A	N/A	IDEM
S6	CONSEJOS DISTRITALES Y MUNICIPALES ELECTORALES	S6.35	CONSEJO MUNICIPAL ELECTORAL DE CULIACÁN	S6.35.1BIS	ARCHIVO GENERAL CONSEJO MUNICIPAL CULIACÁN, ELECCIÓN 2010	ARCHIVO DE TRÁMITE	N/A	N/A	N/A	N/A	IDEM
S6	CONSEJOS DISTRITALES Y MUNICIPALES ELECTORALES	S6.36	CONSEJO MUNICIPAL ELECTORAL DE GUASAVE	S6.36.1	ARCHIVO GENERAL CONSEJO MUNICIPAL GUASAVE, ELECCIÓN 2010	ARCHIVO DE TRÁMITE	N/A	N/A	N/A	N/A	IDEM
S6	CONSEJOS DISTRITALES Y MUNICIPALES ELECTORALES	S6.37	CONSEJO MUNICIPAL ELECTORAL DE MAZATLAN	S6.37.1	ARCHIVO GENERAL CONSEJO MUNICIPAL MAZATLÁN, ELECCIÓN 2010	ARCHIVO DE TRÁMITE	N/A	N/A	N/A	N/A	IDEM
S6	CONSEJOS DISTRITALES Y MUNICIPALES ELECTORALES	S6.37	CONSEJO MUNICIPAL ELECTORAL DE MAZATLAN	S6.37.1BIS	ARCHIVO GENERAL CONSEJO MUNICIPAL MAZATLÁN, ELECCIÓN 2010	ARCHIVO DE TRÁMITE	N/A	N/A	N/A	N/A	IDEM
S6	CONSEJOS DISTRITALES Y MUNICIPALES ELECTORALES	S6.38	CONSEJOS DISTRITALES Y MUNICIPALES ELECTORALES	S6.38.1	COPIAS CERTIFICADAS DE LAS ACTAS DE ELECCIÓN DE GOBERNADOR DE LOS 24 CONSEJOS DISTRITALES ELECTORALES 2010.	ARCHIVO DE TRÁMITE	N/A	N/A	N/A	N/A	IDEM
S7	RECURSOS Y PROCEDIMIENTOS JURISDICCIONALES ADMINISTRATIVOS	S7.1	IMPOSICIÓN DE SANCIONES ADMINISTRATIVAS	S7.1.1	IMPOSICIÓN DE SANCIONES ADMINISTRATIVAS, 2010. ([redacted]	ARCHIVO DE TRÁMITE	N/A	N/A	N/A	N/A	IDEM
S7	RECURSOS Y PROCEDIMIENTOS JURISDICCIONALES ADMINISTRATIVOS	S7.1	IMPOSICIÓN DE SANCIONES ADMINISTRATIVAS	S7.1.2	ASE EXPEDIENTE TÉCNICO DE RESPONSABILIDAD ADMINISTRATIVA EJERCICIO 2010.	ARCHIVO DE TRÁMITE	N/A	N/A	N/A	N/A	IDEM
S7	RECURSOS Y	S7.2	ELECCIÓN		NO SE HIZO CARPETA	ARCHIVO DE	N/A	N/A	N/A	N/A	IDEM

ENTREGA	COORDINÓ Y CERTIFICÓ	RECIBE
MTRA. KARLA GABRIELA PERAZA ZAZUETA **SERVIDORA PÚBLICA TITULAR SALIENTE**	**LIC. SANTIAGO ARTURO MONTOYA FÉLIX** **TITULAR DEL ÓRGANO INTERNO DE CONTROL**	**LIC. ARTURO FAJARDO MEJÍA** **SERVIDOR PÚBLICO TITULAR ENTRANTE**
LIC. CARMEN JULIETA RODRÍGUEZ CAMPOS **TESTIGO DE LASERVIDORA PÚBLICA TITULAR SALIENTE**		**LIC. ROBERTO CLAUDIO URIARTE MENDÍVIL** **TESTIGO DEL SERVIDOR PÚBLICO TITULAR ENTRANTE**

ANALÍTICO DEL CONCENTRADO DE ARCHIVOS EN TRÁMITE AL 04 DE SEPTIEMBRE DE 2022

	PROCEDIMIENTOS JURISDICCIONALES ADMINISTRATIVOS		GOBERNADOR			TRÁMITE					
S7	RECURSOS Y PROCEDIMIENTOS JURISDICCIONALES ADMINISTRATIVOS	S7.3	REVISIÓN	S7.3.1	RECURSO DE REVISIÓN NO.001/2010 REV(TEE01/2010 REV) PRD VS ACUERDO ORD/4/020 (DICTAMEN QUEJAS DEL PRD VS PRI Y LOS C.C. JESÚS VIZCARRA C. Y FLORENTINO CASTRO L. Y SU ACUMULADA, INTERPUESTO POR EL PAN VS PRI Y FLORENTINO CASTRO L. POR VIOLACIONES A LA LEY ELECTORAL, SESIÓN DE FECHA 12 DE MARZO DE 2010.	ARCHIVO DE TRÁMITE	N/A	N/A	N/A	N/A	IDEM
S7	RECURSOS Y PROCEDIMIENTOS JURISDICCIONALES ADMINISTRATIVOS	S7.3	REVISIÓN	S7.3.2	RECURSO DE REVISIÓN NO.002/2010 REV (TEE 02 Y 03/2010 REV ACUMULADOS) PAN VS ACUERDO NO.ORD/4/017 (PROYECTO DE ACUERDO DONDE SE ESTABLECE EL NUEVO REGLAMENTO PARA REGULAR LA DIFUSIÓN Y FIJACIÓN DE LA PROPAGANDA ELECTORAL EN EL PROCESO ELECTORAL) SESIÓN DE FECHA 12 DE MARZO DE 2010.	ARCHIVO DE TRÁMITE	N/A	N/A	N/A	N/A	IDEM
S7	RECURSOS Y PROCEDIMIENTOS JURISDICCIONALES ADMINISTRATIVOS	S7.3	REVISIÓN	S7.3.3	RECURSO DE REVISIÓN NO.003/2010 REV (TEE 02 Y 03/2010 REV ACUMULADOS) PAN VS ACUERDO NO. ORD/4/017 (PROYECTO DE ACUERDO DONDE SE ESTABLECE EL NUEVO REGLAMENTO PARA REGULAR LA DIFUSIÓN Y FIJACIÓN DE PROPAGANDA ELECTORAL EN EL PROCESO ELECTORAL) SESIÓN DE FECHA 12 DE MARZO DE 2010.	ARCHIVO DE TRÁMITE	N/A	N/A	N/A	N/A	IDEM
S7	RECURSOS Y PROCEDIMIENTOS JURISDICCIONALES ADMINISTRATIVOS	S7.3	REVISIÓN	S7.3.4	RECURSO DE REVISIÓN NO.004/2010 REV (TEE 04 Y 17/2010 REV ACUMULADOS) PRD VS ACUERDO NO. EXT/6/023 (PROYECTO DE DICTAMEN DEL PROCEDIMIENTO ADMINISTRATIVO SANCIONADOR QUE DECLARA INFUNDADAS LAS QUEJAS QA-003/2010, QA-005/2010, QA-006/2010 Y QA-007/2010.	ARCHIVO DE TRÁMITE	N/A	N/A	N/A	N/A	IDEM
S7	RECURSOS Y	S7.3	REVISIÓN	S7.3.5	RECURSO DE REVISIÓN NO.005/2010 REV (TEE	ARCHIVO DE	N/A	N/A	N/A	N/A	IDEM

ENTREGA	COORDINÓ Y CERTIFICÓ	RECIBE
MTRA. KARLA GABRIELA PERAZA ZAZUETA SERVIDORA PÚBLICA TITULAR SALIENTE	LIC. SANTIAGO ARTURO MONTOYA FÉLIX TITULAR DEL ÓRGANO INTERNO DE CONTROL	LIC. ARTURO FAJARDO MEJÍA SERVIDOR PÚBLICO TITULAR ENTRANTE
LIC. CARMEN JULIETA RODRÍGUEZ CAMPOS TESTIGO DE LASERVIDORA PÚBLICA TITULAR SALIENTE		LIC. ROBERTO CLAUDIO URIARTE MENDÍVIL TESTIGO DEL SERVIDOR PÚBLICO TITULAR ENTRANTE

ANALÍTICO DEL CONCENTRADO DE ARCHIVOS EN TRÁMITE AL 04 DE SEPTIEMBRE DE 2022

	PROCEDIMIENTOS JURISDICCIONALES ADMINISTRATIVOS				05,15 Y 18/2010 REV ACUMULADOS) PRD VS ACUERDO NO. EXT/6/029 (RELATIVO AL PROYECTO DE DICTAMEN DEL PROCEDIMIENTO ADMINISTRATIVO SANCIONADOR QUE DECLARA FUNDADA LA QA-013/2010, SESIÓN DE FECHA 31 DE MARZO DE 2010.	TRÁMITE					
S7	RECURSOS Y PROCEDIMIENTOS JURISDICCIONALES ADMINISTRATIVOS	S7.3	REVISIÓN	S7.3.6	RECURSO DE REVISIÓN NO.006/2010 REV (TEE 06 Y 13/2010 REV ACUMULADOS) PRD VS ACUERDO NO. EXT/6/026 (RELATIVO AL PROCEDIMIENTO ADMINISTRATIVO SANCIONADOR POR EL QUE SE DECLARA INFUNDADA LA QA-010/2010) SESIÓN DE LA FECHA 31 DE MARZO DE 2010.	ARCHIVO DE TRÁMITE	N/A	N/A	N/A	N/A	IDEM
S7	RECURSOS Y PROCEDIMIENTOS JURISDICCIONALES ADMINISTRATIVOS	S7.3	REVISIÓN	S7.3.7	RECURSO DE REVISIÓN NO.007/2010 REV (TEE 07 Y 11/2010 REV ACUMULADOS) PRD VS ACUERDO NO. EXT/6/024 (RELATIVO AL PROCEDIMIENTO ADMINISTRATIVO SANCIONADOR DONDE SE DECLARA INFUNDADA LA QA-008/2010) SESIÓN DE FECHA 31 DE MARZO DE 2010.	ARCHIVO DE TRÁMITE	N/A	N/A	N/A	N/A	IDEM
S7	RECURSOS Y PROCEDIMIENTOS JURISDICCIONALES ADMINISTRATIVOS	S7.3	REVISIÓN	S7.3.8	RECURSO DE REVISIÓN NO.008/2010 REV (TEE 08 Y 14/2010 REV ACUMULADOS) PRD VS ACUERDO NO. EXT/6/024 (RELATIVO AL PROCEDIMIENTO ADMINISTRATIVO SANCIONADOR DONDE SE DECLARA INFUNDADA LA QA-012/2010) SESIÓN DE FECHA 31 DE MARZO DE 2010.	ARCHIVO DE TRÁMITE	N/A	N/A	N/A	N/A	IDEM
S7	RECURSOS Y PROCEDIMIENTOS JURISDICCIONALES ADMINISTRATIVOS	S7.3	REVISIÓN	S7.3.9	RECURSO DE REVISIÓN NO.009/2010 REV (TEE 09 Y 12/2010 REV ACUMULADOS) PRD VS ACUERDO NO. EXT/6/025 (RELATIVO AL PROCEDIMIENTO ADMINISTRATIVO SANCIONADOR DONDE SE DECLARA INFUNDADA LA QA-009/2010) SESIÓN DE FECHA 31 DE MARZO DE 2010.	ARCHIVO DE TRÁMITE	N/A	N/A	N/A	N/A	IDEM
S7	RECURSOS Y PROCEDIMIENTOS JURISDICCIONALES ADMINISTRATIVOS	S7.3	REVISIÓN	S7.3.10	RECURSO DE REVISIÓN NO.010/2010 REV (TEE 10 Y 16/2010 REV ACUMULADOS) PRD VS ACUERDO NO. EXT/6/030 (RELATIVO AL PROCEDIMIENTO ADMINISTRATIVO SANCIONADOR DONDE SE DECLARA INFUNDADA LA QA-014/2010) SESIÓN DE	ARCHIVO DE TRÁMITE	N/A	N/A	N/A	N/A	IDEM

ENTREGA	COORDINÓ Y CERTIFICÓ	RECIBE
MTRA. KARLA GABRIELA PERAZA ZAZUETA **SERVIDORA PÚBLICA TITULAR SALIENTE**	**LIC. SANTIAGO ARTURO MONTOYA FÉLIX** **TITULAR DEL ÓRGANO INTERNO DE CONTROL**	**LIC. ARTURO FAJARDO MEJÍA** **SERVIDOR PÚBLICO TITULAR ENTRANTE**
LIC. CARMEN JULIETA RODRÍGUEZ CAMPOS **TESTIGO DE LASERVIDORA PÚBLICA TITULAR SALIENTE**		**LIC. ROBERTO CLAUDIO URIARTE MENDÍVIL** **TESTIGO DEL SERVIDOR PÚBLICO TITULAR ENTRANTE**

ANALÍTICO DEL CONCENTRADO DE ARCHIVOS EN TRÁMITE AL 04 DE SEPTIEMBRE DE 2022

					FECHA 31 DE MARZO DE 2010.						
S7	RECURSOS Y PROCEDIMIENTOS JURISDICCIONALES ADMINISTRATIVOS	S7.3	REVISIÓN	S7.3.11	RECURSO DE REVISIÓN NO.011/2010 REV (TEE 7 Y 11/2010 REV ACUMULADOS) PAN VS ACUERDO NO. EXT/6/024 (RELATIVO AL PROCEDIMIENTO ADMINISTRATIVO SANCIONADOR DONDE SE DECLARA INFUNDADA LA QA-008/2010) SESIÓN DE FECHA 31 DE MARZO DE 2010.	ARCHIVO DE TRÁMITE	N/A	N/A	N/A	N/A	IDEM
S7	RECURSOS Y PROCEDIMIENTOS JURISDICCIONALES ADMINISTRATIVOS	S7.3	REVISIÓN	S7.3.12	RECURSO DE REVISIÓN NO.012/2010 REV (TEE 9 Y 12/2010 REV ACUMULADOS) PAN VS ACUERDO NO. EXT/6/025 (RELATIVO AL PROCEDIMIENTO ADMINISTRATIVO SANCIONADOR DONDE SE DECLARA INFUNDADA LA QA-009/2010) SESIÓN DE FECHA 31 DE MARZO DE 2010.	ARCHIVO DE TRÁMITE	N/A	N/A	N/A	N/A	IDEM
S7	RECURSOS Y PROCEDIMIENTOS JURISDICCIONALES ADMINISTRATIVOS	S7.3	REVISIÓN	S7.3.13	RECURSO DE REVISIÓN NO.013/2010 REV (TEE 6 Y 13/2010 REV ACUMULADOS) PAN VS ACUERDO NO. EXT/6/026 (RELATIVO AL PROCEDIMIENTO ADMINISTRATIVO SANCIONADOR DONDE SE DECLARA INFUNDADA LA QA-010/2010) SESIÓN DE FECHA 31 DE MARZO DE 2010.	ARCHIVO DE TRÁMITE	N/A	N/A	N/A	N/A	IDEM
S7	RECURSOS Y PROCEDIMIENTOS JURISDICCIONALES ADMINISTRATIVOS	S7.3	REVISIÓN	S7.3.14	RECURSO DE REVISIÓN NO.014/2010 REV (TEE 8 Y 14/2010 REV ACUMULADOS) PAN VS ACUERDO NO. EXT/6/028 (RELATIVO AL PROCEDIMIENTO ADMINISTRATIVO SANCIONADOR DONDE SE DECLARA INFUNDADA LA QA-012/2010) SESIÓN DE FECHA 31 DE MARZO DE 2010.	ARCHIVO DE TRÁMITE	N/A	N/A	N/A	N/A	IDEM
S7	RECURSOS Y PROCEDIMIENTOS JURISDICCIONALES ADMINISTRATIVOS	S7.3	REVISIÓN	S7.3.15	RECURSO DE REVISIÓN NO.015/2010 REV (TEE 05, 15 Y 18/2010 REV ACUMULADOS) PAN VS ACUERDO NO. EXT/6/029 (RELATIVO AL PROCEDIMIENTO ADMINISTRATIVO SANCIONADOR DONDE SE DECLARA FUNDADA LA QA-013/2010) SESIÓN DE FECHA 31 DE MARZO DE 2010.	ARCHIVO DE TRÁMITE	N/A	N/A	N/A	N/A	IDEM
S7	RECURSOS Y PROCEDIMIENTOS	S7.3	REVISIÓN	S7.3.16	RECURSO DE REVISIÓN NO.016/2010 REV (TEE 10 Y 16/2010 REV ACUMULADOS) PAN VS ACUERDO	ARCHIVO DE TRÁMITE	N/A	N/A	N/A	N/A	IDEM

ENTREGA	COORDINÓ Y CERTIFICÓ	RECIBE
MTRA. KARLA GABRIELA PERAZA ZAZUETA **SERVIDORA PÚBLICA TITULAR SALIENTE**	**LIC. SANTIAGO ARTURO MONTOYA FÉLIX** **TITULAR DEL ÓRGANO INTERNO DE CONTROL**	**LIC. ARTURO FAJARDO MEJÍA** **SERVIDOR PÚBLICO TITULAR ENTRANTE**
LIC. CARMEN JULIETA RODRÍGUEZ CAMPOS **TESTIGO DE LASERVIDORA PÚBLICA TITULAR SALIENTE**		**LIC. ROBERTO CLAUDIO URIARTE MENDÍVIL** **TESTIGO DEL SERVIDOR PÚBLICO TITULAR ENTRANTE**

ANALÍTICO DEL CONCENTRADO DE ARCHIVOS EN TRÁMITE AL 04 DE SEPTIEMBRE DE 2022

	JURISDICCIONALES ADMINISTRATIVOS				NO. EXT/6/030 (SE DECLARA INFUNDADA LA QA-014/2010) SESIÓN DE FECHA 31 DE MARZO DE 2010.						
S7	RECURSOS Y PROCEDIMIENTOS JURISDICCIONALES ADMINISTRATIVOS	S7.3	REVISIÓN	S7.3.17	RECURSO DE REVISIÓN NO.017/2010 REV PAN VS ACUERDO NO. EXT/6/023 (RELATIVO AL PROCEDIMIENTO ADMINISTRATIVO SANCIONADOR DONDE SE DECLARAN INFUNDADAS LAS QA-003/2010, QA-005/2010, QA-006/2010 Y QA-007/2010).	ARCHIVO DE TRÁMITE	N/A	N/A	N/A	N/A	IDEM
S7	RECURSOS Y PROCEDIMIENTOS JURISDICCIONALES ADMINISTRATIVOS	S7.3	REVISIÓN	S7.3.18	RECURSO DE REVISIÓN NO.018/2010 REV (TEE 5, 15 Y 18/2010 REV ACUMULADOS) PAN VS ACUERDO NO. EXT/6/029 (RELATIVO AL PROCEDIMIENTO ADMINISTRATIVO SANCIONADOR DONDE SE DECLARA FUNDADA LA QA-013/2010) SESIÓN DE FECHA 31 DE MARZO DE 2010.	ARCHIVO DE TRÁMITE	N/A	N/A	N/A	N/A	IDEM
S7	RECURSOS Y PROCEDIMIENTOS JURISDICCIONALES ADMINISTRATIVOS	S7.3	REVISIÓN	S7.3.19	RECURSO DE REVISIÓN NO.019/2010 REV (TEE 19/2010 REV) PRD VS ACUERDO NO. EXT/8/039 (RELATIVO AL PROCEDIMIENTO ADMINISTRATIVO SANCIONADOR DONDE SE DECLARA INFUNDADA LA QA-019/2010) SESIÓN DE FECHA 30 DE ABRIL DE 2010.	ARCHIVO DE TRÁMITE	N/A	N/A	N/A	N/A	IDEM
S7	RECURSOS Y PROCEDIMIENTOS JURISDICCIONALES ADMINISTRATIVOS	S7.3	REVISIÓN	S7.3.20	RECURSO DE REVISIÓN NO.020/2010 REV (TEE 20/2010 REV) PRD VS ACUERDO NO. EXT/8/040 (RELATIVO AL PROCEDIMIENTO ADMINISTRATIVO SANCIONADOR DONDE SE DECLARA INFUNDADA LA QA-020/2010) SESIÓN DE FECHA 30 DE ABRIL DE 2010.	ARCHIVO DE TRÁMITE	N/A	N/A	N/A	N/A	IDEM
S7	RECURSOS Y PROCEDIMIENTOS JURISDICCIONALES ADMINISTRATIVOS	S7.3	REVISIÓN	S7.3.21	RECURSO DE REVISIÓN NO.021/2010 REV (TEE 21/2010 REV) PVEM VS ACUERDO NO. EXT/8/041 (RELATIVO AL PROCEDIMIENTO ADMINISTRATIVO SANCIONADOR DONDE SE DECLARAN INFUNDADAS LAS QUEJAS ADMINISTRATIVAS QA-023/2010 Y SUS ACUMULADAS QA-024/2010, QA-027/2010, QA-028/2010 Y QA-029/2010) SESIÓN DE	ARCHIVO DE TRÁMITE	N/A	N/A	N/A	N/A	IDEM

ENTREGA	COORDINÓ Y CERTIFICÓ	RECIBE
MTRA. KARLA GABRIELA PERAZA ZAZUETA **SERVIDORA PÚBLICA TITULAR SALIENTE**	**LIC. SANTIAGO ARTURO MONTOYA FÉLIX** **TITULAR DEL ÓRGANO INTERNO DE CONTROL**	**LIC. ARTURO FAJARDO MEJÍA** **SERVIDOR PÚBLICO TITULAR ENTRANTE**
LIC. CARMEN JULIETA RODRÍGUEZ CAMPOS **TESTIGO DE LASERVIDORA PÚBLICA TITULAR SALIENTE**		**LIC. ROBERTO CLAUDIO URIARTE MENDÍVIL** **TESTIGO DEL SERVIDOR PÚBLICO TITULAR ENTRANTE**

ANALÍTICO DEL CONCENTRADO DE ARCHIVOS EN TRÁMITE AL 04 DE SEPTIEMBRE DE 2022

					FECHA 30 DE ABRIL DE 2010.						
S7	RECURSOS Y PROCEDIMIENTOS JURISDICCIONALES ADMINISTRATIVOS	S7.3	REVISIÓN	S7.3.22	RECURSO DE REVISIÓN NO.022/2010 REV (TEE 22/2010 REV) PRI VS ACUERDO NO. EXT/8/035 (RELATIVO A LA APROBACIÓN DEL REGISTRO DEL CONVENIO DE COALICIÓN TOTAL DENOMINADA "CON MALOVA DE CORAZÓN POR SINALOA.") SESIÓN DE FECHA 30 DE ABRIL DE 2010.	ARCHIVO DE TRÁMITE	N/A	N/A	N/A	N/A	IDEM
S7	RECURSOS Y PROCEDIMIENTOS JURISDICCIONALES ADMINISTRATIVOS	S7.3	REVISIÓN	S7.3.23	RECURSO DE REVISIÓN NO.023/2010 REV (TEE 23/2010 REV) PNA Y COALICIÓN "ALIANZA PARA AYUDAR A LA GENTE" VS ACUERDO NO. EXT/9/050 (RELATIVO AL PROCEDIMIENTO ADMINISTRATIVO SANCIONADOR DONDE SE DECLARA INFUNDADA LA QA-026/2010) SESIÓN DE FECHA 08 DE MAYO DE 2010.	ARCHIVO DE TRÁMITE	N/A	N/A	N/A	N/A	IDEM
S7	RECURSOS Y PROCEDIMIENTOS JURISDICCIONALES ADMINISTRATIVOS	S7.3	REVISIÓN	S7.3.24	RECURSO DE REVISIÓN NO.024/2010 REV (TEE 24/2010 REV) CAPAG VS ACUERDO NO. EXT/9/044 (RELATIVO A LA APROBACIÓN DEL REGISTRO DEL CONVENIO DE COALICIÓN TOTAL DE ELECCIONES DE DIP. LOCALES DE M.R. Y DE LA LISTA ESTATAL DE DIPUTADOS DE R.P. Y EN LAS ELECCIONES DE PDTE. MUNICIPAL, SINDICO PROCURADOR, PLANILLA DE REGIDORES DE R.P. SOLICITADA POR LOS P.P. ACCIÓN NACIONAL, DE LA REVOLUCIÓN DEMOCRÁTICA, DEL TRABAJO Y CONVERGENCIA) SESIÓN DE FECHA 08 DE MAYO DE 2010.	ARCHIVO DE TRÁMITE	N/A	N/A	N/A	N/A	IDEM
S7	RECURSOS Y PROCEDIMIENTOS JURISDICCIONALES ADMINISTRATIVOS	S7.3	REVISIÓN	S7.3.25	RECURSO DE REVISIÓN NO.025/2010 REV (TEE 25/2010 REV) PNA Y LA COALICIÓN APAG VS ACUERDO NO. EXT/9/049 (RELATIVO AL PROCEDIMIENTO ADMINISTRATIVO SANCIONADOR DONDE SE DECLARA INFUNDADA LA QA-025/2010) SESIÓN DE FECHA 08 DE MAYO DE 2010.	ARCHIVO DE TRÁMITE	N/A	N/A	N/A	N/A	IDEM
S7	RECURSOS Y PROCEDIMIENTOS	S7.3	REVISIÓN	S7.3.26	RECURSO DE REVISIÓN NO.026/2010 REV (TEE 26/2010 REV) CAPAG VS ACUERDO NO. EXT/9/048	ARCHIVO DE	N/A	N/A	N/A	N/A	IDEM

ENTREGA	COORDINÓ Y CERTIFICÓ	RECIBE
MTRA. KARLA GABRIELA PERAZA ZAZUETA SERVIDORA PÚBLICA TITULAR SALIENTE	LIC. SANTIAGO ARTURO MONTOYA FÉLIX TITULAR DEL ÓRGANO INTERNO DE CONTROL	LIC. ARTURO FAJARDO MEJÍA SERVIDOR PÚBLICO TITULAR ENTRANTE
LIC. CARMEN JULIETA RODRÍGUEZ CAMPOS TESTIGO DE LASERVIDORA PÚBLICA TITULAR SALIENTE		LIC. ROBERTO CLAUDIO URIARTE MENDÍVIL TESTIGO DEL SERVIDOR PÚBLICO TITULAR ENTRANTE

ANALÍTICO DEL CONCENTRADO DE ARCHIVOS EN TRÁMITE AL 04 DE SEPTIEMBRE DE 2022

	JURISDICCIONALES ADMINISTRATIVOS				(RELATIVO AL PROCEDIMIENTO ADMINISTRATIVO SANCIONADOR DONDE SE DECLARA INFUNDADA LA QA-022/2010) SESIÓN DE FECHA 08 DE MAYO DE 2010.	TRÁMITE					
S7	RECURSOS Y PROCEDIMIENTOS JURISDICCIONALES ADMINISTRATIVOS	S7.3	REVISIÓN	S7.3.27	RECURSO DE REVISIÓN NO.027/2010 REV (TEE 27/2010 REV) CAPAG Y PRI VS ACUERDO NO. EXT/9/046 (RELATIVO AL PROCEDIMIENTO ADMINISTRATIVO SANCIONADOR DONDE SE DECLARA INFUNDADA LA QUEJA ADMINISTRATIVA QA-015/2010 Y SU ACUMULADA QA-034/2010) SESIÓN DE FECHA 08 DE MAYO DE 2010.	ARCHIVO DE TRÁMITE	N/A	N/A	N/A	N/A	IDEM
S7	RECURSOS Y PROCEDIMIENTOS JURISDICCIONALES ADMINISTRATIVOS	S7.3	REVISIÓN	S7.3.28	RECURSO DE REVISIÓN NO.028/2010 REV (TEE 28/2010 REV) CAPAG Y PRI VS ACUERDO NO. EXT/9/047 (RELATIVO AL PROCEDIMIENTO ADMINISTRATIVO SANCIONADOR DONDE SE DECLARA INFUNDADA LA QUEJA ADMINISTRATIVA QA-016/2010) SESIÓN DE FECHA 08 DE MAYO DE 2010.	ARCHIVO DE TRÁMITE	N/A	N/A	N/A	N/A	IDEM
S7	RECURSOS Y PROCEDIMIENTOS JURISDICCIONALES ADMINISTRATIVOS	S7.3	REVISIÓN	S7.3.29	RECURSO DE REVISIÓN NO.029/2010 REV (TEE 29/2010 REV) [redacted] YVES EN CONTRA DE LA RESPUESTA A SUS SOLICITUD A TRAVÉS DE OFICIO NÚMERO CEE/0806/2010 DE FECHA 30 DE ABRIL DE 2010.	ARCHIVO DE TRÁMITE	N/A	N/A	N/A	N/A	IDEM
S7	RECURSOS Y PROCEDIMIENTOS JURISDICCIONALES ADMINISTRATIVOS	S7.3	REVISIÓN	S7.3.30	RECURSO DE REVISIÓN NO.030/2010 REV (TEE 30/2010 REV) PRD Y COALICIÓN CMCSI VS ACUERDO NO. ORD/8/036 (RELATIVO AL PROCEDIMIENTO ADMINISTRATIVO SANCIONADOR DONDE SE DECLARA INFUNDADA LA QUEJA ADMINISTRATIVA QA-035/2010) SESIÓN DE FECHA 14 DE MAYO DE 2010.	ARCHIVO DE TRÁMITE	N/A	N/A	N/A	N/A	IDEM
S7	RECURSOS Y PROCEDIMIENTOS JURISDICCIONALES ADMINISTRATIVOS	S7.3	REVISIÓN	S7.3.31	RECURSO DE REVISIÓN NO.031/2010 REV (TEE 31 Y 33/2010 REV ACUMULADOS) PAN Y COALICIÓN CMCSI VS ACUERDO NO. ORD/8/034 (RELATIVO AL PROCEDIMIENTO ADMINISTRATIVO SANCIONADOR DONDE SE DECLARA FUNDADA LA	ARCHIVO DE TRÁMITE	N/A	N/A	N/A	N/A	IDEM

ENTREGA	COORDINÓ Y CERTIFICÓ	RECIBE
MTRA. KARLA GABRIELA PERAZA ZAZUETA **SERVIDORA PÚBLICA TITULAR SALIENTE**	**LIC. SANTIAGO ARTURO MONTOYA FÉLIX** **TITULAR DEL ÓRGANO INTERNO DE CONTROL**	**LIC. ARTURO FAJARDO MEJÍA** **SERVIDOR PÚBLICO TITULAR ENTRANTE**
LIC. CARMEN JULIETA RODRÍGUEZ CAMPOS **TESTIGO DE LASERVIDORA PÚBLICA TITULAR SALIENTE**		**LIC. ROBERTO CLAUDIO URIARTE MENDÍVIL** **TESTIGO DEL SERVIDOR PÚBLICO TITULAR ENTRANTE**

ANALÍTICO DEL CONCENTRADO DE ARCHIVOS EN TRÁMITE AL 04 DE SEPTIEMBRE DE 2022

					QUEJA ADMINISTRATIVA QA-021/2010) SESIÓN DE FECHA 14 DE MAYO DE 2010.						
S7	RECURSOS Y PROCEDIMIENTOS JURISDICCIONALES ADMINISTRATIVOS	S7.3	REVISIÓN	S7.3.32	RECURSO DE REVISIÓN NO.032/2010 REV (TEE32/2010 REV) COALICIÓN APAG VS ACUERDO NO. ORD/8/035 (RELATIVO AL PROCEDIMIENTO ADMINISTRATIVO SANCIONADOR DONDE SE DECLARA INFUNDADA LA QUEJA ADMINISTRATIVA QA-033/2010) SESIÓN DE FECHA 14 DE MAYO DE 2010.	ARCHIVO DE TRÁMITE	N/A	N/A	N/A	N/A	IDEM
S7	RECURSOS Y PROCEDIMIENTOS JURISDICCIONALES ADMINISTRATIVOS	S7.3	REVISIÓN	S7.3.33	RECURSO DE REVISIÓN NO.033/2010 REV (TEE 31 Y 33/2010 REV ACUMULADOS) PNA Y COALICIÓN APAG VS ACUERDO NO. ORD/8/034 (RELATIVO AL PROCEDIMIENTO ADMINISTRATIVO SANCIONADOR DONDE SE DECLARA FUNDADA LA QUEJA ADMINISTRATIVA QA-021/2010) SESIÓN DE FECHA 14 DE MAYO DE 2010.	ARCHIVO DE TRÁMITE	N/A	N/A	N/A	N/A	IDEM
S7	RECURSOS Y PROCEDIMIENTOS JURISDICCIONALES ADMINISTRATIVOS	S7.3	REVISIÓN	S7.3.34	RECURSO DE REVISIÓN NO.034/2010 REV (TEE 34/2010 REV) [redacted] VS ACUERDO NO. ESP/3/004 (RELATIVO A LA APROBACIÓN DE REGISTRO DE CANDIDATOS A DIPUTADOS DE M.R. PARA LOS DISTRITOS ELECTORALES VI Y VII CON CABECERA EN LA CIUDAD DE GUASAVE, SESIÓN DE FECHA 22 DE MAYO DE 2010.	ARCHIVO DE TRÁMITE	N/A	N/A	N/A	N/A	IDEM
S7	RECURSOS Y PROCEDIMIENTOS JURISDICCIONALES ADMINISTRATIVOS	S7.3	REVISIÓN	S7.3.35	RECURSO DE REVISIÓN NO.035/2010 REV (TEE 37 Y 39/2010 REV ACUMULADOS) PARTIDO DEL TRABAJO VS ACUERDO NO. ORD/9/043 (RELATIVO AL PROCEDIMIENTO ADMINISTRATIVO SANCIONADOR DONDE SE DECLARA FUNDADA LA QUEJA ADMINISTRATIVA QA-032/2010) SESIÓN DE FECHA 28 DE MAYO DE 2010.	ARCHIVO DE TRÁMITE	N/A	N/A	N/A	N/A	IDEM
S7	RECURSOS Y PROCEDIMIENTOS JURISDICCIONALES ADMINISTRATIVOS	S7.3	REVISIÓN	S7.3.36	RECURSO DE REVISIÓN NO.036/2010 REV (TEE 37 Y 39/2010 REV ACUMULADOS) PARTIDO DE LA REVOLUCIÓN DEMOCRÁTICA VS ACUERDO NO. ORD/9/043 (RELATIVO AL PROCEDIMIENTO	ARCHIVO DE TRÁMITE	N/A	N/A	N/A	N/A	IDEM

ENTREGA	COORDINÓ Y CERTIFICÓ	RECIBE
MTRA. KARLA GABRIELA PERAZA ZAZUETA **SERVIDORA PÚBLICA TITULAR SALIENTE**	**LIC. SANTIAGO ARTURO MONTOYA FÉLIX** **TITULAR DEL ÓRGANO INTERNO DE CONTROL**	**LIC. ARTURO FAJARDO MEJÍA** **SERVIDOR PÚBLICO TITULAR ENTRANTE**
LIC. CARMEN JULIETA RODRÍGUEZ CAMPOS **TESTIGO DE LASERVIDORA PÚBLICA TITULAR SALIENTE**		**LIC. ROBERTO CLAUDIO URIARTE MENDÍVIL** **TESTIGO DEL SERVIDOR PÚBLICO TITULAR ENTRANTE**

ANALÍTICO DEL CONCENTRADO DE ARCHIVOS EN TRÁMITE AL 04 DE SEPTIEMBRE DE 2022

					ADMINISTRATIVO SANCIONADOR DONDE SE DECLARA FUNDADA LA QUEJA ADMINISTRATIVA QA-032/2010) SESIÓN DE FECHA 28 DE MAYO DE 2010.						
S7	RECURSOS Y PROCEDIMIENTOS JURISDICCIONALES ADMINISTRATIVOS	S7.3	REVISIÓN	S7.3.37	RECURSO DE REVISIÓN NO.037/2010 REV (TEE 40/2010 REV) COALICIÓN APAG VS ACUERDO NO. ORD/9/041 (RELATIVO AL PROCEDIMIENTO ADMINISTRATIVO SANCIONADOR DONDE SE DECLARA INFUNDADA LA QUEJA ADMINISTRATIVA QA-030/2010) SESIÓN DE FECHA 28 DE MAYO DE 2010.	ARCHIVO DE TRÁMITE	N/A	N/A	N/A	N/A	IDEM
S7	RECURSOS Y PROCEDIMIENTOS JURISDICCIONALES ADMINISTRATIVOS	S7.3	REVISIÓN	S7.3.38	RECURSO DE REVISIÓN NO.038/2010 REV (TEE 41/2010 REV) COALICIÓN APAG VS ACUERDO NO. ORD/9/042 (RELATIVO AL PROCEDIMIENTO ADMINISTRATIVO SANCIONADOR DONDE SE DECLARA INFUNDADA LA QUEJA ADMINISTRATIVA QA-031/2010) SESIÓN DE FECHA 28 DE MAYO DE 2010.	ARCHIVO DE TRÁMITE	N/A	N/A	N/A	N/A	IDEM
S7	RECURSOS Y PROCEDIMIENTOS JURISDICCIONALES ADMINISTRATIVOS	S7.3	REVISIÓN	S7.3.39	RECURSO DE REVISIÓN NO.039/2010 REV (TEE 42/2010 REV) COALICIÓN APAG VS ACUERDO NO. ORD/10/052 (RELATIVO A OMISIÓN DEL CEE POR NO HABER RESUELTO NO OBSTANTE EXCITATIVA DE JUSTICIA PRESENTADA PARA QUE RESOLVIERA A LA BREVEDAD POSIBLE LA QUEJA ADMINISTRATIVA QA-036/2010) SESIÓN 11 DE JUNIO DE 2010.	ARCHIVO DE TRÁMITE	N/A	N/A	N/A	N/A	IDEM
S7	RECURSOS Y PROCEDIMIENTOS JURISDICCIONALES ADMINISTRATIVOS	S7.3	REVISIÓN	S7.3.40	RECURSO DE REVISIÓN NO.040/2010 REV (TEE 43/2010 REV) PT VS ACUERDO NO. ORD/10/053 (RELATIVO AL PROCEDIMIENTO ADMINISTRATIVO SANCIONADOR DONDE DECLARA INFUNDADA LA QA-038/2010) SESIÓN 11 DE JUNIO DE 2010.	ARCHIVO DE TRÁMITE	N/A	N/A	N/A	N/A	IDEM
S7	RECURSOS Y PROCEDIMIENTOS JURISDICCIONALES ADMINISTRATIVOS	S7.3	REVISIÓN	S7.3.41	RECURSO DE REVISIÓN NO.041/2010 REV (TEE 44/2010 REV) PRD VS ACUERDO NO. ORD/10/051 (RELATIVO AL PROCEDIMIENTO ADMINISTRATIVO SANCIONADOR DONDE SE DECLARA INFUNDADA	ARCHIVO DE TRÁMITE	N/A	N/A	N/A	N/A	IDEM

ENTREGA **MTRA. KARLA GABRIELA PERAZA ZAZUETA** **SERVIDORA PÚBLICA TITULAR SALIENTE**	**COORDINÓ Y CERTIFICÓ** **LIC. SANTIAGO ARTURO MONTOYA FÉLIX** **TITULAR DEL ÓRGANO INTERNO DE CONTROL**	**RECIBE** **LIC. ARTURO FAJARDO MEJÍA** **SERVIDOR PÚBLICO TITULAR ENTRANTE**
LIC. CARMEN JULIETA RODRÍGUEZ CAMPOS **TESTIGO DE LASERVIDORA PÚBLICA TITULAR SALIENTE**		**LIC. ROBERTO CLAUDIO URIARTE MENDÍVIL** **TESTIGO DEL SERVIDOR PÚBLICO TITULAR ENTRANTE**

ANALÍTICO DEL CONCENTRADO DE ARCHIVOS EN TRÁMITE AL 04 DE SEPTIEMBRE DE 2022

					QA-014/2010) SESIÓN 11 DE JUNIO DE 2010.						
S7	RECURSOS Y PROCEDIMIENTOS JURISDICCIONALES ADMINISTRATIVOS	S7.3	REVISIÓN	S7.3.42	RECURSO DE REVISIÓN NO.042/2010 REV (TEE 45/2010 REV) COALICIÓN APAG VS ACUERDO NO. ORD/10/055 (RELATIVO AL PROCEDIMIENTO ADMINISTRATIVO SANCIONADOR DONDE SE DECLARA INFUNDADA LA QA-042/2010) SESIÓN 11 DE JUNIO DE 2010.	ARCHIVO DE TRÁMITE	N/A	N/A	N/A	N/A	IDEM
S7	RECURSOS Y PROCEDIMIENTOS JURISDICCIONALES ADMINISTRATIVOS	S7.3	REVISIÓN	S7.3.43	RECURSO DE REVISIÓN NO.043/2010 REV (TEE 46/2010 REV) COALICIÓN APAG VS ACUERDO NO. ORD/10/052 (RELATIVO AL PROCEDIMIENTO ADMINISTRATIVO SANCIONADOR DONDE SE DECLARA INFUNDADA LA QA-036/2010) SESIÓN 11 DE JUNIO DE 2010.	ARCHIVO DE TRÁMITE	N/A	N/A	N/A	N/A	IDEM
S7	RECURSOS Y PROCEDIMIENTOS JURISDICCIONALES ADMINISTRATIVOS	S7.3	REVISIÓN	S7.3.44	RECURSO DE REVISIÓN NO.044/2010 REV (TEE 47/2010 REV) COALICIÓN APAG VS ACUERDO NO. ORD/10/054 (RELATIVO AL PROCEDIMIENTO ADMINISTRATIVO SANCIONADOR DONDE SE DECLARA INFUNDADA LA QA-041/2010) SESIÓN 11 DE JUNIO DE 2010	ARCHIVO DE TRÁMITE	N/A	N/A	N/A	N/A	IDEM
S7	RECURSOS Y PROCEDIMIENTOS JURISDICCIONALES ADMINISTRATIVOS	S7.3	REVISIÓN	S7.3.45	RECURSO DE REVISIÓN NO.045/2010 REV (TEE 50 Y 55/2010 REV ACUMULADOS) PARTIDO DE LA REVOLUCIÓN DEMOCRÁTICA VS ACUERDO NO. ORD/11/060 (RELATIVO AL PROCEDIMIENTO ADMINISTRATIVO SANCIONADOR DONDE SE DECLARA FUNDADAS LAS QA-013/2010 Y SU ACUMULADA QA-035/2010) SESIÓN 25 DE JUNIO DE 2010.	ARCHIVO DE TRÁMITE	N/A	N/A	N/A	N/A	IDEM
S7	RECURSOS Y PROCEDIMIENTOS JURISDICCIONALES ADMINISTRATIVOS	S7.3	REVISIÓN	S7.3.46	RECURSO DE REVISIÓN NO.046/2010 REV (TEE 49/2010 REV) COALICIÓN “EL CAMBIO ES AHORA POR SINALOA” VS ACUERDO NO. ORD/11/065 (RELATIVO AL PROCEDIMIENTO ADMINISTRATIVO SANCIONADOR DONDE SE DECLARA INFUNDADA LA QA-050/2010) SESIÓN 25 DE JUNIO DE 2010.	ARCHIVO DE TRÁMITE	N/A	N/A	N/A	N/A	IDEM
S7	RECURSOS Y	S7.3	REVISIÓN	S7.3.47	RECURSO DE REVISIÓN NO.047/2010 REV (TEE	ARCHIVO DE	N/A	N/A	N/A	N/A	IDEM

ENTREGA	COORDINÓ Y CERTIFICÓ	RECIBE
MTRA. KARLA GABRIELA PERAZA ZAZUETA SERVIDORA PÚBLICA TITULAR SALIENTE	LIC. SANTIAGO ARTURO MONTOYA FÉLIX TITULAR DEL ÓRGANO INTERNO DE CONTROL	LIC. ARTURO FAJARDO MEJÍA SERVIDOR PÚBLICO TITULAR ENTRANTE
LIC. CARMEN JULIETA RODRÍGUEZ CAMPOS TESTIGO DE LASERVIDORA PÚBLICA TITULAR SALIENTE		LIC. ROBERTO CLAUDIO URIARTE MENDÍVIL TESTIGO DEL SERVIDOR PÚBLICO TITULAR ENTRANTE

ANALÍTICO DEL CONCENTRADO DE ARCHIVOS EN TRÁMITE AL 04 DE SEPTIEMBRE DE 2022

	PROCEDIMIENTOS JURISDICCIONALES ADMINISTRATIVOS				48/2010 REV) PARTIDO ACCIÓN NACIONAL VS ACUERDO NO. ORD/11/066 (RELATIVO AL PROCEDIMIENTO ADMINISTRATIVO SANCIONADOR DONDE SE DECLARA FUNDADA LA QA-040/2010) SESIÓN 25 DE JUNIO DE 2010.	TRÁMITE					
S7	RECURSOS Y PROCEDIMIENTOS JURISDICCIONALES ADMINISTRATIVOS	S7.3	REVISIÓN	S7.3.48	RECURSO DE REVISIÓN NO.048/2010 REV (TEE 53/2010 REV) COALICIÓN APAG VS ACUERDO NO. ORD/11/061 (RELATIVO AL PROCEDIMIENTO ADMINISTRATIVO SANCIONADOR DONDE SE DECLARA INFUNDADA LA QA-025/2010) SESIÓN 25 DE JUNIO DE 2010.	ARCHIVO DE TRÁMITE	N/A	N/A	N/A	N/A	IDEM
S7	RECURSOS Y PROCEDIMIENTOS JURISDICCIONALES ADMINISTRATIVOS	S7.3	REVISIÓN	S7.3.49	RECURSO DE REVISIÓN NO.049/2010 REV (TEE 52/2010 REV) COALICIÓN APAG VS ACUERDO NO. ORD/11/059 (RELATIVO AL PROCEDIMIENTO ADMINISTRATIVO SANCIONADOR DONDE SE DECLARA INFUNDADA LA QA-037/2010) SESIÓN 25 DE JUNIO DE 2010.	ARCHIVO DE TRÁMITE	N/A	N/A	N/A	N/A	IDEM
S7	RECURSOS Y PROCEDIMIENTOS JURISDICCIONALES ADMINISTRATIVOS	S7.3	REVISIÓN	S7.3.50	RECURSO DE REVISIÓN NO.050/2010 REV (TEE 51/2010 REV) COALICIÓN APAG VS ACUERDO NO. ORD/11/058 (RELATIVO AL PROCEDIMIENTO ADMINISTRATIVO SANCIONADOR DONDE SE DECLARA INFUNDADA LA QA-026/2010) SESIÓN 25 DE JUNIO DE 2010.	ARCHIVO DE TRÁMITE	N/A	N/A	N/A	N/A	IDEM
S7	RECURSOS Y PROCEDIMIENTOS JURISDICCIONALES ADMINISTRATIVOS	S7.3	REVISIÓN	S7.3.51	RECURSO DE REVISIÓN NO.051/2010 REV (TEE 54/2010 REV) COALICIÓN APAG VS ACUERDO NO. ORD/11/063 (RELATIVO AL PROCEDIMIENTO ADMINISTRATIVO SANCIONADOR DONDE SE DECLARA INFUNDADA LA QA-046/2010) SESIÓN 25 DE JUNIO DE 2010.	ARCHIVO DE TRÁMITE	N/A	N/A	N/A	N/A	IDEM
S7	RECURSOS Y PROCEDIMIENTOS JURISDICCIONALES ADMINISTRATIVOS	S7.3	REVISIÓN	S7.3.52	RECURSO DE REVISIÓN NO.052/2010 REV (TEE 50 Y 55/2010 REV ACUMULADOS) PARTIDO DE LA REVOLUCIÓN DEMOCRÁTICA VS ACUERDO NO. ORD/11/060 (RELATIVO AL PROCEDIMIENTO ADMINISTRATIVO SANCIONADOR DONDE SE DECLARA FUNDADAS LAS QA-013/2010 Y SU	ARCHIVO DE TRÁMITE	N/A	N/A	N/A	N/A	IDEM

ENTREGA	COORDINÓ Y CERTIFICÓ	RECIBE
MTRA. KARLA GABRIELA PERAZA ZAZUETA **SERVIDORA PÚBLICA TITULAR SALIENTE**	**LIC. SANTIAGO ARTURO MONTOYA FÉLIX** **TITULAR DEL ÓRGANO INTERNO DE CONTROL**	**LIC. ARTURO FAJARDO MEJÍA** **SERVIDOR PÚBLICO TITULAR ENTRANTE**
LIC. CARMEN JULIETA RODRÍGUEZ CAMPOS **TESTIGO DE LASERVIDORA PÚBLICA TITULAR SALIENTE**		**LIC. ROBERTO CLAUDIO URIARTE MENDÍVIL** **TESTIGO DEL SERVIDOR PÚBLICO TITULAR ENTRANTE**

ANALÍTICO DEL CONCENTRADO DE ARCHIVOS EN TRÁMITE AL 04 DE SEPTIEMBRE DE 2022

					ACUMULADA QA-035/2010) SESIÓN 25 DE JUNIO DE 2010.						
S7	RECURSOS Y PROCEDIMIENTOS JURISDICCIONALES ADMINISTRATIVOS	S7.3	REVISIÓN	S7.3.53	RECURSO DE REVISIÓN NO.053/2010 REV (TEE 57/2010 REV) COALICIÓN APAG VS ACUERDO NO. ORD/12/071 (RELATIVO AL PROCEDIMIENTO ADMINISTRATIVO SANCIONADOR DONDE SE DECLARA INFUNDADA LA QA-037/2010) SESIÓN 23 DE JULIO DE 2010.	ARCHIVO DE TRÁMITE	N/A	N/A	N/A	N/A	IDEM
S7	RECURSOS Y PROCEDIMIENTOS JURISDICCIONALES ADMINISTRATIVOS	S7.3	REVISIÓN	S7.3.54	RECURSO DE REVISIÓN NO.054/2010 REV (TEE 58/2010 REV) COALICIÓN APAG VS ACUERDO NO. ORD/12/074 (RELATIVO AL PROCEDIMIENTO ADMINISTRATIVO SANCIONADOR DONDE SE DECLARA INFUNDADA LA QA-059/2010) SESIÓN 23 DE JULIO DE 2010.	ARCHIVO DE TRÁMITE	N/A	N/A	N/A	N/A	IDEM
S7	RECURSOS Y PROCEDIMIENTOS JURISDICCIONALES ADMINISTRATIVOS	S7.3	REVISIÓN	S7.3.55	RECURSO DE REVISIÓN NO.055/2010 REV (TEE 59/2010 REV) COALICIÓN “ALIANZA PARA AYUDAR A LA GENTE” VS ACUERDO NO. ORD/13/085 (RELATIVO AL PROCEDIMIENTO ADMINISTRATIVO SANCIONADOR DONDE SE DECLARA INFUNDADA LA QA-068/2010) SESIÓN 13 DE AGOSTO DE 2010.	ARCHIVO DE TRÁMITE	N/A	N/A	N/A	N/A	IDEM
S7	RECURSOS Y PROCEDIMIENTOS JURISDICCIONALES ADMINISTRATIVOS	S7.3	REVISIÓN	S7.3.56	RECURSO DE REVISIÓN NO.056/2010 REV (TEE 60/2010 REV) COALICIÓN “ALIANZA PARA AYUDAR A LA GENTE” VS ACUERDO NO. ORD/13/083 (RELATIVO AL PROCEDIMIENTO ADMINISTRATIVO SANCIONADOR DONDE SE DECLARA INFUNDADA LA QA-052/2010) SESIÓN 13 DE AGOSTO DE 2010.	ARCHIVO DE TRÁMITE	N/A	N/A	N/A	N/A	IDEM
S7	RECURSOS Y PROCEDIMIENTOS JURISDICCIONALES ADMINISTRATIVOS	S7.3	REVISIÓN	S7.3.57	RECURSO DE REVISIÓN NO.057/2010 REV (TEE 61/2010 REV) COALICIÓN “ALIANZA PARA AYUDAR A LA GENTE” VS ACUERDO NO. ORD/13/087 (RELATIVO AL PROCEDIMIENTO ADMINISTRATIVO SANCIONADOR DONDE SE DECLARA INFUNDADA LA QA-075/2010) SESIÓN 13 DE AGOSTO DE 2010.	ARCHIVO DE TRÁMITE	N/A	N/A	N/A	N/A	IDEM
S7	RECURSOS Y PROCEDIMIENTOS	S7.3	REVISIÓN	S7.3.58	RECURSO DE REVISIÓN NO.058/2010 REV (TEE 63/2010 REV) COALICIÓN “ALIANZA PARA AYUDAR	ARCHIVO DE TRÁMITE	N/A	N/A	N/A	N/A	IDEM

ENTREGA	COORDINÓ Y CERTIFICÓ	RECIBE
MTRA. KARLA GABRIELA PERAZA ZAZUETA **SERVIDORA PÚBLICA TITULAR SALIENTE**	**LIC. SANTIAGO ARTURO MONTOYA FÉLIX** **TITULAR DEL ÓRGANO INTERNO DE CONTROL**	**LIC. ARTURO FAJARDO MEJÍA** **SERVIDOR PÚBLICO TITULAR ENTRANTE**
LIC. CARMEN JULIETA RODRÍGUEZ CAMPOS **TESTIGO DE LASERVIDORA PÚBLICA TITULAR SALIENTE**		**LIC. ROBERTO CLAUDIO URIARTE MENDÍVIL** **TESTIGO DEL SERVIDOR PÚBLICO TITULAR ENTRANTE**

ANALÍTICO DEL CONCENTRADO DE ARCHIVOS EN TRÁMITE AL 04 DE SEPTIEMBRE DE 2022

	JURISDICCIONALES ADMINISTRATIVOS				A LA GENTE" VS ACUERDO NO. ORD/13/088 (RELATIVO AL PROCEDIMIENTO ADMINISTRATIVO SANCIONADOR DONDE SE DECLARAN INFUNDADAS LAS QA-071/2010 Y QA-072/2010) SESIÓN 13 DE AGOSTO DE 2010.						
S7	RECURSOS Y PROCEDIMIENTOS JURISDICCIONALES ADMINISTRATIVOS	S7.3	REVISIÓN	S7.3.59	RECURSO DE REVISIÓN NO.059/2010 REV (TEE 62/2010 REV) COALICIÓN "ALIANZA PARA AYUDAR A LA GENTE" VS ACUERDO NO. ORD/13/081 (RELATIVO AL PROCEDIMIENTO ADMINISTRATIVO SANCIONADOR DONDE SE DECLARAN FUNDADAS LAS QA-013/2010 Y QA-035/2010) SESIÓN 13 DE AGOSTO DE 2010.	ARCHIVO DE TRÁMITE	N/A	N/A	N/A	N/A	IDEM
S7	RECURSOS Y PROCEDIMIENTOS JURISDICCIONALES ADMINISTRATIVOS	S7.3	REVISIÓN	S7.3.60	RECURSO DE REVISIÓN NO.060/2010 REV (TEE 64/2010 REV) COALICIÓN "ALIANZA PARA AYUDAR A LA GENTE" VS ACUERDO NO. ORD/13/086 (RELATIVO AL PROCEDIMIENTO ADMINISTRATIVO SANCIONADOR DONDE SE DECLARA INFUNDADA LA QA-074/2010) SESIÓN 13 DE AGOSTO DE 2010.	ARCHIVO DE TRÁMITE	N/A	N/A	N/A	N/A	IDEM
S7	RECURSOS Y PROCEDIMIENTOS JURISDICCIONALES ADMINISTRATIVOS	S7.3	REVISIÓN	S7.3.61	RECURSO DE REVISIÓN NO.061/2010 REV (TEE 65, 66, 67 Y 68/2010 REV) PAN, PRD, PT, CONVERGENCIA Y COALICIÓN "EL CAMBIO ES AHORA POR SINALOA" VS ACUERDO NO.ORD/14/097, (PROPAGANDA ELECTORAL IRREGULAR Y EJECUCIÓN DE SENTENCIAS DEL TEPJF) SESIÓN 27 DE AGOSTO DE 2010.	ARCHIVO DE TRÁMITE	N/A	N/A	N/A	N/A	IDEM
S7	RECURSOS Y PROCEDIMIENTOS JURISDICCIONALES ADMINISTRATIVOS	S7.3	REVISIÓN	S7.3.62	RECURSO DE REVISIÓN NO.062/2010 REV (TEE 65, 66,67 Y 68/2010 REV ACUMULADOS) PRD VS ACUERDO NO.ORD/14/097 (PROPAGANDA ELECTORAL IRREGULAR Y EJECUCIÓN DE SENTENCIAS DEL TEPJF) SESIÓN 27 DE AGOSTO DE 2010.	ARCHIVO DE TRÁMITE	N/A	N/A	N/A	N/A	IDEM
S7	RECURSOS Y PROCEDIMIENTOS JURISDICCIONALES ADMINISTRATIVOS	S7.3	REVISIÓN	S7.3.63	RECURSO DE REVISIÓN NO.063/2010 REV (TEE 65, 66,67 Y 68/2010 REV ACUMULADOS) PARTIDO CONVERGENCIA VS ACUERDO NO.ORD/14/097 (PROPAGANDA ELECTORAL IRREGULAR Y	ARCHIVO DE TRÁMITE	N/A	N/A	N/A	N/A	IDEM

ENTREGA	COORDINÓ Y CERTIFICÓ	RECIBE
MTRA. KARLA GABRIELA PERAZA ZAZUETA **SERVIDORA PÚBLICA TITULAR SALIENTE**	**LIC. SANTIAGO ARTURO MONTOYA FÉLIX** **TITULAR DEL ÓRGANO INTERNO DE CONTROL**	**LIC. ARTURO FAJARDO MEJÍA** **SERVIDOR PÚBLICO TITULAR ENTRANTE**
LIC. CARMEN JULIETA RODRÍGUEZ CAMPOS **TESTIGO DE LASERVIDORA PÚBLICA TITULAR SALIENTE**		**LIC. ROBERTO CLAUDIO URIARTE MENDÍVIL** **TESTIGO DEL SERVIDOR PÚBLICO TITULAR ENTRANTE**

ANALÍTICO DEL CONCENTRADO DE ARCHIVOS EN TRÁMITE AL 04 DE SEPTIEMBRE DE 2022

					EJECUCIÓN DE SENTENCIAS DEL TEPJF) SESIÓN 27 DE AGOSTO DE 2010.						
S7	RECURSOS Y PROCEDIMIENTOS JURISDICCIONALES ADMINISTRATIVOS	S7.3	REVISIÓN	S7.3.64	RECURSO DE REVISIÓN NO.064/2010 REV (TEE 65, 66,67 Y 68/2010 REV ACUMULADOS) PT VS ACUERDO NO.ORD/14/097 (PROPAGANDA ELECTORAL IRREGULAR Y EJECUCIÓN DE SENTENCIAS DEL TEPJF) SESIÓN 27 DE AGOSTO DE 2010.	ARCHIVO DE TRÁMITE	N/A	N/A	N/A	N/A	IDEM
S8	RECURSOS Y PROCEDIMIENTOS JURISDICCIONALES ADMINISTRATIVOS	S7.4	REVISIÓN	S7.3.65	RECURSO DE REVISIÓN NO.064/2010 REV (TEE 65, 66,67 Y 68/2010 REV ACUMULADOS) PT VS ACUERDO NO.ORD/14/097 (PROPAGANDA ELECTORAL IRREGULAR Y EJECUCIÓN DE SENTENCIAS DEL TEPJF) SESIÓN 27 DE AGOSTO DE 2010.	ARCHIVO DE TRÁMITE	N/A	N/A	N/A	N/A	IDEM
S7	RECURSOS Y PROCEDIMIENTOS JURISDICCIONALES ADMINISTRATIVOS	S7.3	REVISIÓN	S7.3.66	RECURSO DE REVISIÓN NO.066/2010 REV (TEE 69, 70 Y 71/2010 REV ACUMULADOS) PRI Y COALICIÓN “ALIANZA PARA AYUDAR A LA GENTE” VS ACUERDO NO.ORD/16/108, (SANCIÓN POR MANTENER PROPAGANDA ELECTORAL POSTERIOR A LOS 15 DÍAS DE LA JORNADA ELECTORAL) SESIÓN 30 DE SEPTIEMBRE DE 2010.	ARCHIVO DE TRÁMITE	N/A	N/A	N/A	N/A	IDEM
S7	RECURSOS Y PROCEDIMIENTOS JURISDICCIONALES ADMINISTRATIVOS	S7.3	REVISIÓN	S7.3.67	RECURSO DE REVISIÓN NO.067/2010 REV (TEE 75, 76 Y 77/2010 REV ACUMULADOS) PRI Y COALICIÓN “ALIANZA PARA AYUDAR A LA GENTE” VS ACUERDO NO.ORD/16/105, (SANCIÓN POR MANTENER PROPAGANDA ELECTORAL POSTERIOR A LOS 15 DÍAS DE LA JORNADA ELECTORAL) SESIÓN 30 DE SEPTIEMBRE DE 2010.	ARCHIVO DE TRÁMITE	N/A	N/A	N/A	N/A	IDEM
S7	RECURSOS Y PROCEDIMIENTOS JURISDICCIONALES ADMINISTRATIVOS	S7.3	REVISIÓN	S7.3.68	RECURSO DE REVISIÓN NO.068/2010 REV (TEE 69, 70 Y 71/2010 REV ACUMULADOS) COALICIÓN “ALIANZA PARA AYUDAR A LA GENTE” Y PVEM VS ACUERDO NO.ORD/16/108 (SANCIÓN POR MANTENER PROPAGANDA ELECTORAL) SESIÓN 30 DE SEPTIEMBRE DE 2010.	ARCHIVO DE TRÁMITE	N/A	N/A	N/A	N/A	IDEM

ENTREGA	COORDINÓ Y CERTIFICÓ	RECIBE
MTRA. KARLA GABRIELA PERAZA ZAZUETA SERVIDORA PÚBLICA TITULAR SALIENTE	LIC. SANTIAGO ARTURO MONTOYA FÉLIX TITULAR DEL ÓRGANO INTERNO DE CONTROL	LIC. ARTURO FAJARDO MEJÍA SERVIDOR PÚBLICO TITULAR ENTRANTE
LIC. CARMEN JULIETA RODRÍGUEZ CAMPOS TESTIGO DE LASERVIDORA PÚBLICA TITULAR SALIENTE		LIC. ROBERTO CLAUDIO URIARTE MENDÍVIL TESTIGO DEL SERVIDOR PÚBLICO TITULAR ENTRANTE

ANALÍTICO DEL CONCENTRADO DE ARCHIVOS EN TRÁMITE AL 04 DE SEPTIEMBRE DE 2022

S7	RECURSOS Y PROCEDIMIENTOS JURISDICCIONALES ADMINISTRATIVOS	S7.3	REVISIÓN	S7.3.69	RECURSO DE REVISIÓN NO.069/2010 REV (TEE 69, 70 Y 71/2010 REV ACUMULADOS) COALICIÓN "ALIANZA PARA AYUDAR A LA GENTE" Y PARTIDO NUEVA ALIANZA VS ACUERDO NO.ORD/16/108 (SANCIÓN POR MANTENER PROPAGANDA ELECTORAL) SESIÓN 30 DE SEPTIEMBRE DE 2010.	ARCHIVO DE TRÁMITE	N/A	N/A	N/A	N/A	IDEM
S7	RECURSOS Y PROCEDIMIENTOS JURISDICCIONALES ADMINISTRATIVOS	S7.3	REVISIÓN	S7.3.70	RECURSO DE REVISIÓN NO.070/2010 REV (TEE 75, 76 Y 77/2010 REV ACUMULADOS) COALICIÓN "ALIANZA PARA AYUDAR A LA GENTE" Y PVEM VS ACUERDO NO.ORD/16/105, (SANCIÓN POR MANTENER PROPAGANDA ELECTORAL EN UN RADIO DE CINCUENTA METROS DE LOS LUGARES DONDE SE UBICARÍAN LAS MESAS DIRECTIVAS DE CASILLA) SESIÓN 30 DE SEPTIEMBRE DE 2010.	ARCHIVO DE TRÁMITE	N/A	N/A	N/A	N/A	IDEM
S7	RECURSOS Y PROCEDIMIENTOS JURISDICCIONALES ADMINISTRATIVOS	S7.3	REVISIÓN	S7.3.71	RECURSO DE REVISIÓN NO.071/2010 REV (TEE 75, 76 Y 77/2010 REV ACUMULADOS) COALICIÓN "ALIANZA PARA AYUDAR A LA GENTE" Y PARTIDO NUEVA ALIANZA VS ACUERDO NO.ORD/16/105, (SANCIÓN POR MANTENER PROPAGANDA ELECTORAL EN UN RADIO DE CINCUENTA METROS DE LOS LUGARES DONDE SE UBICARÍAN LAS MESAS DIRECTIVAS DE CASILLA) SESIÓN 30 DE SEPTIEMBRE DE 2010.	ARCHIVO DE TRÁMITE	N/A	N/A	N/A	N/A	IDEM
S7	RECURSOS Y PROCEDIMIENTOS JURISDICCIONALES ADMINISTRATIVOS	S7.3	REVISIÓN	S7.3.72	RECURSO DE REVISIÓN NO.072/2010 REV (TEE 72, 73 Y 74/2010 REV ACUMULADOS) PVEM Y COALICIÓN "ALIANZA PARA AYUDAR A LA GENTE" VS ACUERDO NO.ORD/16/102, (SANCIÓN POR MANTENER PROPAGANDA ELECTORAL IRREGULAR RELACIONADAS CON LAS SENTENCIAS DEL TEPJF RECAÍDAS A LOS EXPEDIENTES NÚMEROS SUP-JRC-163/2010 Y SUP-JRC-164/2010 ACUMULADOS) SESIÓN 30 DE SEPTIEMBRE DE 2010.	ARCHIVO DE TRÁMITE	N/A	N/A	N/A	N/A	IDEM
S7	RECURSOS Y PROCEDIMIENTOS	S7.3	REVISIÓN	S7.3.73	RECURSO DE REVISIÓN NO.073/2010 REV (TEE 72, 73 Y 74/2010 REV ACUMULADOS) PRI, NUEVA	ARCHIVO DE TRÁMITE	N/A	N/A	N/A	N/A	IDEM

ENTREGA	COORDINÓ Y CERTIFICÓ	RECIBE
MTRA. KARLA GABRIELA PERAZA ZAZUETA **SERVIDORA PÚBLICA TITULAR SALIENTE**	**LIC. SANTIAGO ARTURO MONTOYA FÉLIX** **TITULAR DEL ÓRGANO INTERNO DE CONTROL**	**LIC. ARTURO FAJARDO MEJÍA** **SERVIDOR PÚBLICO TITULAR ENTRANTE**
LIC. CARMEN JULIETA RODRÍGUEZ CAMPOS **TESTIGO DE LASERVIDORA PÚBLICA TITULAR SALIENTE**		**LIC. ROBERTO CLAUDIO URIARTE MENDÍVIL** **TESTIGO DEL SERVIDOR PÚBLICO TITULAR ENTRANTE**

ANALÍTICO DEL CONCENTRADO DE ARCHIVOS EN TRÁMITE AL 04 DE SEPTIEMBRE DE 2022

	JURISDICCIONALES ADMINISTRATIVOS				ALIANZA, Y COALICIÓN “ALIANZA PARA AYUDAR A LA GENTE” VS ACUERDO NO.ORD/16/102, (SANCIÓN POR MANTENER PROPAGANDA ELECTORAL IRREGULAR RELACIONADAS CON LAS SENTENCIAS DEL TEPJF RECAÍDAS A LOS EXPEDIENTES NÚMEROS SUP-JRC-163/2010 Y SUP-JRC-164/2010 ACUMULADOS) SESIÓN 30 DE SEPTIEMBRE DE 2010.						
S7	RECURSOS Y PROCEDIMIENTOS JURISDICCIONALES ADMINISTRATIVOS	S7.4	JUICIO DE REVISIÓN CONSTITUCIONAL	S7.4.1	CUMPLIMIENTO DE SENTENCIA RESPECTO A EXPEDIENTES SUP-JRC-126/2010, SUP-JRC-140/2010 Y SUP-JRC-141/2010 ACUMULADOS.	ARCHIVO DE TRÁMITE	N/A	N/A	N/A	N/A	IDEM
S7	RECURSOS Y PROCEDIMIENTOS JURISDICCIONALES ADMINISTRATIVOS	S7.4	JUICIO DE REVISIÓN CONSTITUCIONAL	S7.4.1.BIS	CUMPLIMIENTO DE SENTENCIA RESPECTO A EXPEDIENTES SUP-JRC-126/2010, SUP-JRC-140/2010 Y SUP-JRC-141/2010 ACUMULADOS. TOMO II	ARCHIVO DE TRÁMITE	N/A	N/A	N/A	N/A	IDEM
S7	RECURSOS Y PROCEDIMIENTOS JURISDICCIONALES ADMINISTRATIVOS	S7.4	JUICIO DE REVISIÓN CONSTITUCIONAL	S7.4.2	CUMPLIMIENTO DE SENTENCIA RESPECTO A EXPEDIENTES SUP-JRC-163/2010 Y SUP-JRC-164/2010 ACUMULADOS.	ARCHIVO DE TRÁMITE	N/A	N/A	N/A	N/A	IDEM
S7	RECURSOS Y PROCEDIMIENTOS JURISDICCIONALES ADMINISTRATIVOS	S7.4	JUICIO DE REVISIÓN CONSTITUCIONAL	S7.4.3	JUICIO DE REVISIÓN CONSTITUCIONAL 001/2010 CEE-JRC (EXP. TEPJF SUP-JRC-126/2010, SUP-JRC-140/2010 Y SUP-JRC-141/2010 ACUMULADOS), PROMOVIDO POR LA COALICIÓN “EL CAMBIO ES AHORA POR SINALOA” EN CONTRA DEL ACUERDO ORD/9/047 DE FECHA 28 DE MAYO DE 2010.	ARCHIVO DE TRÁMITE	N/A	N/A	N/A	N/A	IDEM
S7	RECURSOS Y PROCEDIMIENTOS JURISDICCIONALES ADMINISTRATIVOS	S7.4	JUICIO DE REVISIÓN CONSTITUCIONAL	S7.4.4	JUICIO DE REVISIÓN CONSTITUCIONAL 002/2010 CEE-JRC (EXP. TEPJF SUP-JRC-126/2010, SUP-JRC-140/2010 Y SUP-JRC-141/2010 ACUMULADOS), PROMOVIDO POR LA COALICIÓN “ALIANZA PARA AYUDAR A LA GENTE” EN CONTRA DEL ACUERDO ORD/9/047 DE FECHA 28 DE MAYO DE 2010.	ARCHIVO DE TRÁMITE	N/A	N/A	N/A	N/A	IDEM
S7	RECURSOS Y	S7.4	JUICIO DE REVISIÓN	S7.4.5	JUICIO DE REVISIÓN CONSTITUCIONAL (EXP.	ARCHIVO DE	N/A	N/A	N/A	N/A	IDEM

ENTREGA	COORDINÓ Y CERTIFICÓ	RECIBE
MTRA. KARLA GABRIELA PERAZA ZAZUETA **SERVIDORA PÚBLICA TITULAR SALIENTE**	**LIC. SANTIAGO ARTURO MONTOYA FÉLIX** **TITULAR DEL ÓRGANO INTERNO DE CONTROL**	**LIC. ARTURO FAJARDO MEJÍA** **SERVIDOR PÚBLICO TITULAR ENTRANTE**
LIC. CARMEN JULIETA RODRÍGUEZ CAMPOS **TESTIGO DE LASERVIDORA PÚBLICA TITULAR SALIENTE**		**LIC. ROBERTO CLAUDIO URIARTE MENDÍVIL** **TESTIGO DEL SERVIDOR PÚBLICO TITULAR ENTRANTE**

ANALÍTICO DEL CONCENTRADO DE ARCHIVOS EN TRÁMITE AL 04 DE SEPTIEMBRE DE 2022

	PROCEDIMIENTOS JURISDICCIONALES ADMINISTRATIVOS		CONSTITUCIONAL		TEPJF SUP JRC-36/2010) PROMOVIDO POR COALICIÓN ALIANZA PARA AYUDAR A LA GENTE EN CONTRA DE LA SENTENCIA 38/2010 REV DEL TEE.	TRÁMITE					
S7	RECURSOS Y PROCEDIMIENTOS JURISDICCIONALES ADMINISTRATIVOS	S7.4	JUICIO DE REVISIÓN CONSTITUCIONAL	S7.4.6	JUICIO DE REVISIÓN CONSTITUCIONAL (EXP. TEPJF SUP JRC-189/2010 Y SUP JRC-190/2010) PROMOVIDO POR PRD Y PT EN CONTRA DE LA SENTENCIA DE LOS RECURSOS 37 Y 39/2010 REV DEL TEE.	ARCHIVO DE TRÁMITE	N/A	N/A	N/A	N/A	IDEM
S7	RECURSOS Y PROCEDIMIENTOS JURISDICCIONALES ADMINISTRATIVOS	S7.4	JUICIO DE REVISIÓN CONSTITUCIONAL	S7.4.7	JUICIO DE REVISIÓN CONSTITUCIONAL (EXP. TEPJF SUP JRC-280/2010) PROMOVIDO POR COALICIÓN ALIANZA PARA AYUDAR A LA GENTE CONTRA DEL 62/201 REV DEL TEE.	ARCHIVO DE TRÁMITE	N/A	N/A	N/A	N/A	IDEM
S7	RECURSOS Y PROCEDIMIENTOS JURISDICCIONALES ADMINISTRATIVOS	S7.5	RECURSO DE RECONSIDERACIÓN		NO SE HIZO CARPETA	ARCHIVO DE TRÁMITE	N/A	N/A	N/A	N/A	IDEM
S7	RECURSOS Y PROCEDIMIENTOS JURISDICCIONALES ADMINISTRATIVOS	S7.6	QUEJAS INICIADAS DE OFICIO	S7.6.1	INVESTIGACIÓN DE OFICIO SOBRE ESPECTACULARES “ALTERNANCIA YA”.	ARCHIVO DE TRÁMITE	N/A	N/A	N/A	N/A	IDEM
S7	RECURSOS Y PROCEDIMIENTOS JURISDICCIONALES ADMINISTRATIVOS	S7.6	QUEJAS INICIADAS DE OFICIO	S7.6.2	INVESTIGACIÓN DE OFICIO CARTA “EL DEBATE” ASOCIACIÓN CIVIL “TRANSPARENCIA CIUDADANA “	ARCHIVO DE TRÁMITE	N/A	N/A	N/A	N/A	IDEM
S7	RECURSOS Y PROCEDIMIENTOS JURISDICCIONALES ADMINISTRATIVOS	S7.7	QUEJAS Y/O CONSULTAS CONTESTADAS POR OFICIO	S7.7.1	[redacted] / SOLICITUD DE INFORMACIÓN EMPRESA “TRANSPARENCIA CIUDADANA A.C.”	ARCHIVO DE TRÁMITE	N/A	N/A	N/A	N/A	IDEM
S7	RECURSOS Y PROCEDIMIENTOS JURISDICCIONALES ADMINISTRATIVOS	S7.7	QUEJAS Y/O CONSULTAS CONTESTADAS POR OFICIO	S7.7.2	C. JESÚS VIZCARRA CALDERÓN, CONSULTA DE LA RED SOCIAL DE INTERNET FACEBOOK, DENOMINADO “TRANSFORMEMOS SINALOA ORGANIZACIÓN CIVIL”, 2010.	ARCHIVO DE TRÁMITE	N/A	N/A	N/A	N/A	IDEM

ENTREGA	COORDINÓ Y CERTIFICÓ	RECIBE
MTRA. KARLA GABRIELA PERAZA ZAZUETA **SERVIDORA PÚBLICA TITULAR SALIENTE**	**LIC. SANTIAGO ARTURO MONTOYA FÉLIX** **TITULAR DEL ÓRGANO INTERNO DE CONTROL**	**LIC. ARTURO FAJARDO MEJÍA** **SERVIDOR PÚBLICO TITULAR ENTRANTE**
LIC. CARMEN JULIETA RODRÍGUEZ CAMPOS **TESTIGO DE LASERVIDORA PÚBLICA TITULAR SALIENTE**		**LIC. ROBERTO CLAUDIO URIARTE MENDÍVIL** **TESTIGO DEL SERVIDOR PÚBLICO TITULAR ENTRANTE**

ANALÍTICO DEL CONCENTRADO DE ARCHIVOS EN TRÁMITE AL 04 DE SEPTIEMBRE DE 2022

S7	RECURSOS Y PROCEDIMIENTOS JURISDICCIONALES ADMINISTRATIVOS	S7.7	QUEJAS Y/O CONSULTAS CONTESTADAS POR OFICIO	S7.7.3	[redacted], ESTUDIANTES PIDEN QUE EXHORTO QUE HIZO EL CEE A LOS TRES PODERES SE HAGA EXTENSIVO A MEDIOS DE COMUNICACIÓN, 2010.	ARCHIVO DE TRÁMITE	N/A	N/A	N/A	N/A	IDEM
S7	RECURSOS Y PROCEDIMIENTOS JURISDICCIONALES ADMINISTRATIVOS	S7.8	JUICIOS PARA LA PROTECCIÓN DE LOS DERECHOS POLÍTICOS ELECTORALES DEL CIUDADANO	S7.8.1	EXP. 001/2010 JDC PRESENTADO POR [redacted] SUP-JDC-103/2010	ARCHIVO DE TRÁMITE	N/A	N/A	N/A	N/A	IDEM
S7	RECURSOS Y PROCEDIMIENTOS JURISDICCIONALES ADMINISTRATIVOS	S7.8	JUICIOS PARA LA PROTECCIÓN DE LOS DERECHOS POLÍTICOS ELECTORALES DEL CIUDADANO	S7.8.2	EXP. 002/2010 JDC PRESENTADO POR [redacted] SUP-JDC-115/2010	ARCHIVO DE TRÁMITE	N/A	N/A	N/A	N/A	IDEM
S7	RECURSOS Y PROCEDIMIENTOS JURISDICCIONALES ADMINISTRATIVOS	S7.8	JUICIOS PARA LA PROTECCIÓN DE LOS DERECHOS POLÍTICOS ELECTORALES DEL CIUDADANO	S7.8.3	EXP. 003/2010 JDC PRESENTADO POR [redacted]. SUP-JDC-112/2010.	ARCHIVO DE TRÁMITE	N/A	N/A	N/A	N/A	IDEM
S7	RECURSOS Y PROCEDIMIENTOS JURISDICCIONALES ADMINISTRATIVOS	S7.8	JUICIOS PARA LA PROTECCIÓN DE LOS DERECHOS POLÍTICOS ELECTORALES DEL CIUDADANO	S7.8.4	EXP. 004/2010 JDC PRESENTADO POR [redacted]. SUP-JDC-114/2010.	ARCHIVO DE TRÁMITE	N/A	N/A	N/A	N/A	IDEM
S7	RECURSOS Y PROCEDIMIENTOS JURISDICCIONALES ADMINISTRATIVOS	S7.8	JUICIOS PARA LA PROTECCIÓN DE LOS DERECHOS POLÍTICOS ELECTORALES DEL CIUDADANO	S7.8.5	EXP. 005/2010 JDC PRESENTADO POR [redacted] SUP-JDC-113/2010	ARCHIVO DE TRÁMITE	N/A	N/A	N/A	N/A	IDEM
S7	RECURSOS Y PROCEDIMIENTOS JURISDICCIONALES ADMINISTRATIVOS	S7.8	JUICIOS PARA LA PROTECCIÓN DE LOS DERECHOS POLÍTICOS ELECTORALES DEL CIUDADANO	S7.8.6	EXP. 006/2010 JDC PRESENTADO POR [redacted] SUP-JDC-111/2010	ARCHIVO DE TRÁMITE	N/A	N/A	N/A	N/A	IDEM

ENTREGA	COORDINÓ Y CERTIFICÓ	RECIBE
MTRA. KARLA GABRIELA PERAZA ZAZUETA **SERVIDORA PÚBLICA TITULAR SALIENTE**	**LIC. SANTIAGO ARTURO MONTOYA FÉLIX** **TITULAR DEL ÓRGANO INTERNO DE CONTROL**	**LIC. ARTURO FAJARDO MEJÍA** **SERVIDOR PÚBLICO TITULAR ENTRANTE**
LIC. CARMEN JULIETA RODRÍGUEZ CAMPOS **TESTIGO DE LASERVIDORA PÚBLICA TITULAR SALIENTE**		**LIC. ROBERTO CLAUDIO URIARTE MENDÍVIL** **TESTIGO DEL SERVIDOR PÚBLICO TITULAR ENTRANTE**

ANALÍTICO DEL CONCENTRADO DE ARCHIVOS EN TRÁMITE AL 04 DE SEPTIEMBRE DE 2022

S7	RECURSOS Y PROCEDIMIENTOS JURISDICCIONALES ADMINISTRATIVOS	S7.8	JUICIOS PARA LA PROTECCIÓN DE LOS DERECHOS POLÍTICOS ELECTORALES DEL CIUDADANO	S7.8.7	EXP. 007/2010 JDC PRESENTADO POR [redacted]. SUP-JDC-132/2010	ARCHIVO DE TRÁMITE	N/A	N/A	N/A	N/A	IDEM
S7	RECURSOS Y PROCEDIMIENTOS JURISDICCIONALES ADMINISTRATIVOS	S7.8	JUICIOS PARA LA PROTECCIÓN DE LOS DERECHOS POLÍTICOS ELECTORALES DEL CIUDADANO	S7.8.8	EXP. 008/2010 JDC PRESENTADO POR [redacted] SG-JDC-45/2010 Y ACUMULADO SG-JDC-46/2010.	ARCHIVO DE TRÁMITE	N/A	N/A	N/A	N/A	IDEM
S7	RECURSOS Y PROCEDIMIENTOS JURISDICCIONALES ADMINISTRATIVOS	S7.8	JUICIOS PARA LA PROTECCIÓN DE LOS DERECHOS POLÍTICOS ELECTORALES DEL CIUDADANO	S7.8.9	EXP. 009/2010 JDC PRESENTADO POR [redacted] SG-AG-11/2010	ARCHIVO DE TRÁMITE	N/A	N/A	N/A	N/A	IDEM
S7	RECURSOS Y PROCEDIMIENTOS JURISDICCIONALES ADMINISTRATIVOS	S7.8	JUICIOS PARA LA PROTECCIÓN DE LOS DERECHOS POLÍTICOS ELECTORALES DEL CIUDADANO	S7.8.10	EXP. 010/2010 JDC PRESENTADO POR [redacted] SG-AG-11/2010	ARCHIVO DE TRÁMITE	N/A	N/A	N/A	N/A	IDEM
S7	RECURSOS Y PROCEDIMIENTOS JURISDICCIONALES ADMINISTRATIVOS	S7.8	JUICIOS PARA LA PROTECCIÓN DE LOS DERECHOS POLÍTICOS ELECTORALES DEL CIUDADANO	S7.8.11	EXP. 011/2010 JDC PRESENTADO POR [redacted]. SG-JDC-992/2010.	ARCHIVO DE TRÁMITE	N/A	N/A	N/A	N/A	IDEM
S7	RECURSOS Y PROCEDIMIENTOS JURISDICCIONALES ADMINISTRATIVOS	S7.8	JUICIOS PARA LA PROTECCIÓN DE LOS DERECHOS POLÍTICOS ELECTORALES DEL CIUDADANO	S7.8.12	EXP. 012/2010 JDC PRESENTADO POR [redacted] SG-AG-13/2010.	ARCHIVO DE TRÁMITE	N/A	N/A	N/A	N/A	IDEM
S8	CONTRATOS Y CONVENIOS	S8.1	CONTRATOS	S8.1.1	CONTRATO DE PRESTACIÓN DE SERVICIOS PROFESIONALES, LIC. OSCAR ANTONIO ALARID NAVARRETE, 2010.	ARCHIVO DE TRÁMITE	N/A	N/A	N/A	N/A	IDEM

ENTREGA	COORDINÓ Y CERTIFICÓ	RECIBE
MTRA. KARLA GABRIELA PERAZA ZAZUETA **SERVIDORA PÚBLICA TITULAR SALIENTE**	**LIC. SANTIAGO ARTURO MONTOYA FÉLIX** **TITULAR DEL ÓRGANO INTERNO DE CONTROL**	**LIC. ARTURO FAJARDO MEJÍA** **SERVIDOR PÚBLICO TITULAR ENTRANTE**
LIC. CARMEN JULIETA RODRÍGUEZ CAMPOS **TESTIGO DE LASERVIDORA PÚBLICA TITULAR SALIENTE**		**LIC. ROBERTO CLAUDIO URIARTE MENDÍVIL** **TESTIGO DEL SERVIDOR PÚBLICO TITULAR ENTRANTE**

ANALÍTICO DEL CONCENTRADO DE ARCHIVOS EN TRÁMITE AL 04 DE SEPTIEMBRE DE 2022

S8	CONTRATOS Y CONVENIOS	S8.1	CONTRATOS	S8.1.2	CONTRATO DE PRESTACIÓN DE SERVICIOS PROFESIONALES, INFORMATICA ELECTORAL, S.C. 2010.	ARCHIVO DE TRÁMITE	N/A	N/A	N/A	N/A	IDEM
S8	CONTRATOS Y CONVENIOS	S8.1	CONTRATOS	S8.1.3	CONTRATO DE PRESTACIÓN DE SERVICIOS PROFESIONALES, INTERACTIVA COMUNICACIÓN POLÍTICA Y CORPORATIVA, S.C. 2010.	ARCHIVO DE TRÁMITE	N/A	N/A	N/A	N/A	IDEM
S8	CONTRATOS Y CONVENIOS	S8.1	CONTRATOS	S8.1.4	CONTRATO DE PRESTACIÓN DE SERVICIOS PROFESIONALES, CUSTOMSOFT, S.C. 2010.	ARCHIVO DE TRÁMITE	N/A	N/A	N/A	N/A	IDEM
S8	CONTRATOS Y CONVENIOS	S8.1	CONTRATOS	S8.1.5	CONTRATO DE PRESTACIÓN DE SERVICIOS PROFESIONALES, SINERGIA EMEPRESARIAL CORPORATIVA, S.A. DE C.V. 2010.	ARCHIVO DE TRÁMITE	N/A	N/A	N/A	N/A	IDEM
S8	CONTRATOS Y CONVENIOS	S8.1	CONTRATOS	S8.1.6	CERTIFICACIÓN DE CONTRATO DE LA EMPRESA VERIFICACIÓN Y MONITOREO, S.A. DE C.V., 2010.	ARCHIVO DE TRÁMITE	N/A	N/A	N/A	N/A	IDEM
S8	CONTRATOS Y CONVENIOS	S8.1	CONTRATOS	S8.1.7	CONTRATO DE ARRENDAMIENTO OFICINA CENTRAL, 2010.	ARCHIVO DE TRÁMITE	N/A	N/A	N/A	N/A	IDEM
S8	CONTRATOS Y CONVENIOS	S8.1	CONTRATOS	S8.1.8	CONTRATO DE PRESTACIÓN DE SERVICIOS PROFESIONALES, INFORMATICA ELECTORAL, S.C. 2010.	ARCHIVO DE TRÁMITE	N/A	N/A	N/A	N/A	IDEM
S8	CONTRATOS Y CONVENIOS	S8.1	CONTRATOS	S8.1.9	CONTRATO DE PRESTACIÓN DE SERVICIOS PROFESIONALES, COMPUEXPRESS SOLUCIONES S.A. DE C.V. 2010.	ARCHIVO DE TRÁMITE	N/A	N/A	N/A	N/A	IDEM
S8	CONTRATOS Y CONVENIOS	S8.1	CONTRATOS	S8.1.10	CONTRATO DE PRESTACIÓN DE SERVICIOS PROFESIONALES, INFORMATICA Y DESARROLLOS DE SISTEMAS S.C., 2010.	ARCHIVO DE TRÁMITE	N/A	N/A	N/A	N/A	IDEM
S8	CONTRATOS Y CONVENIOS	S8.1	CONTRATOS	S8.1.11	CONTRATO DE COMODATO DE URNAS QUE CELEBRAN LA JUNTA LOCAL EJECUTIVA DEL IFE Y EL CEE SINALOA, 2010.	ARCHIVO DE TRÁMITE	N/A	N/A	N/A	N/A	IDEM
S8	CONTRATOS Y CONVENIOS	S8.1	CONTRATOS	S8.1.12	CONTRATO DE COMPRA VENTA DE BOLETAS ELECTORALES, SISTEFORMAS S.A. DE C.V. 2010.	ARCHIVO DE TRÁMITE	N/A	N/A	N/A	N/A	IDEM
S8	CONTRATOS Y CONVENIOS	S8.1	CONTRATOS	S8.1.13	CONTRATO DE COMPRA VENTA DE ACTAS ELECTORALES, SISTEFORMAS S.A. DE C.V. 2010.	ARCHIVO DE TRÁMITE	N/A	N/A	N/A	N/A	IDEM

ENTREGA	COORDINÓ Y CERTIFICÓ	RECIBE
MTRA. KARLA GABRIELA PERAZA ZAZUETA **SERVIDORA PÚBLICA TITULAR SALIENTE**	**LIC. SANTIAGO ARTURO MONTOYA FÉLIX** **TITULAR DEL ÓRGANO INTERNO DE CONTROL**	**LIC. ARTURO FAJARDO MEJÍA** **SERVIDOR PÚBLICO TITULAR ENTRANTE**
LIC. CARMEN JULIETA RODRÍGUEZ CAMPOS **TESTIGO DE LASERVIDORA PÚBLICA TITULAR SALIENTE**		**LIC. ROBERTO CLAUDIO URIARTE MENDÍVIL** **TESTIGO DEL SERVIDOR PÚBLICO TITULAR ENTRANTE**

ANALÍTICO DEL CONCENTRADO DE ARCHIVOS EN TRÁMITE AL 04 DE SEPTIEMBRE DE 2022

S8	CONTRATOS Y CONVENIOS	S8.1	CONTRATOS	S8.1.14	CONTRATO DE PRESTACIÓN DE SERVICIOS PARA LA ELABORACIÓN DE MATERIAL ELECTORAL, TALLERES GRAFICOS DE MÉXICO, 2010.	ARCHIVO DE TRÁMITE	N/A	N/A	N/A	N/A	IDEM
S8	CONTRATOS Y CONVENIOS	S8.1	CONTRATOS	S8.1.15	CONTRATO DE PRESTACIÓN DE SERVICIOS VERIFICACIÓN Y MONITOREO, S.A. DE C.V. 2010.	ARCHIVO DE TRÁMITE	N/A	N/A	N/A	N/A	IDEM
S8	CONTRATOS Y CONVENIOS	S8.1	CONTRATOS	S8.1.16	CONTRATO DE PRESTACIÓN DE SERVICIOS, T.V. DE CULIACÁN, S.A. DE C.V. 2010.	ARCHIVO DE TRÁMITE	N/A	N/A	N/A	N/A	IDEM
S8	CONTRATOS Y CONVENIOS	S8.1	CONTRATOS	S8.1.17	CONTRATO DE PRESTACIÓN DE SERVICIOS LIC. GUILLERMO FRANCO SANTANA 2010.	ARCHIVO DE TRÁMITE	N/A	N/A	N/A	N/A	IDEM
S8	CONTRATOS Y CONVENIOS	S8.2	CONVENIOS	S8.2.1	ANEXO TÉCNICO NÚMERO OCHO AL CONVENIO DE APOYO Y COLABORACIÓN EN MATERIA DE REGISTRO FEDERAL DE ELECTORES QUE CELEBRAN EL IFE Y EL CEE DE SINALOA, 2010.	ARCHIVO DE TRÁMITE	N/A	N/A	N/A	N/A	IDEM
S8	CONTRATOS Y CONVENIOS	S8.2	CONVENIOS	S8.2.2	CONVENIO DE COORDINACIÓN PARA EL APOYO Y COLABORACIÓN SOBRE ORIGEN, MONTO Y DESTINO DE LOS RECURSOS DE LOS PARTIDOS POLÍTICOS, QUE CELEBRAN EL IFE Y EL CEE, 2010.	ARCHIVO DE TRÁMITE	N/A	N/A	N/A	N/A	IDEM
S8	CONTRATOS Y CONVENIOS	S8.2	CONVENIOS	S8.2.3	CARTA COMPROMISO DE APOYO Y COLABORACIÓN ENTRE EL CEE Y APEC (ASOCIACIÓN DE PROPIETARIOS DE ESTACIONAMIENTOS), 2010.	ARCHIVO DE TRÁMITE	N/A	N/A	N/A	N/A	IDEM
S8	CONTRATOS Y CONVENIOS	S8.2	CONVENIOS	S8.2.4	CONVENIO DE APOYO Y COLABORACIÓN QUE EN MATERIA DE SEGURIDAD, CELEBRAN LA SECRETARÍA DE SEGURIDAD PÚBLICA Y EL CEE, 2010.	ARCHIVO DE TRÁMITE	N/A	N/A	N/A	N/A	IDEM
S8	CONTRATOS Y CONVENIOS	S8.2	CONVENIOS	S8.2.5	CONVENIO GENERAL DE COLABORACIÓN INTERINSTITUCIONAL (IFE-CEE), 2010.	ARCHIVO DE TRÁMITE	N/A	N/A	N/A	N/A	IDEM
S8	CONTRATOS Y CONVENIOS	S8.2	CONVENIOS	S8.2.6	CONVENIO DE COLABORACIÓN PARA LA PRESTACIÓN DE SERVICIOS POR LA PRODUCCIÓN DE LIQUIDO ÍNDELEBLE, IPN, 2010.	ARCHIVO DE TRÁMITE	N/A	N/A	N/A	N/A	IDEM
S9	ORGANOS	S9.1	TEPJF	S9.1.1	CORRESPONDENCIA DEL TRIBUNAL ELECTORAL	ARCHIVO DE	N/A	N/A	N/A	N/A	IDEM

ENTREGA	COORDINÓ Y CERTIFICÓ	RECIBE
MTRA. KARLA GABRIELA PERAZA ZAZUETA **SERVIDORA PÚBLICA TITULAR SALIENTE**	**LIC. SANTIAGO ARTURO MONTOYA FÉLIX** **TITULAR DEL ÓRGANO INTERNO DE CONTROL**	**LIC. ARTURO FAJARDO MEJÍA** **SERVIDOR PÚBLICO TITULAR ENTRANTE**
LIC. CARMEN JULIETA RODRÍGUEZ CAMPOS **TESTIGO DE LASERVIDORA PÚBLICA TITULAR SALIENTE**		**LIC. ROBERTO CLAUDIO URIARTE MENDÍVIL** **TESTIGO DEL SERVIDOR PÚBLICO TITULAR ENTRANTE**

ANALÍTICO DEL CONCENTRADO DE ARCHIVOS EN TRÁMITE AL 04 DE SEPTIEMBRE DE 2022

	JURISDICCIONALES ELECTORALES FEDERAL Y ESTATAL				DEL PODER JUDICIAL DE LA FEDERACIÓN, 2010.	TRÁMITE					
S9	ORGANOS JURISDICCIONALES ELECTORALES FEDERAL Y ESTATAL	S9.2	TEESIN	S9.2.1	CORRESPONDENCIA DEL TRIBUNAL ESTATAL ELECTORAL, 2010.	ARCHIVO DE TRÁMITE	N/A	N/A	N/A	N/A	IDEM
S9	ORGANOS JURISDICCIONALES ELECTORALES FEDERAL Y ESTATAL	S9.3	SALA REGIONAL GUADALAJARA	S9.3.1	CORRESPONDENCIA DE LA SALA REGIONAL GUADALAJARA DEL TEPJF, 2010.	ARCHIVO DE TRÁMITE	N/A	N/A	N/A	N/A	IDEM
S10	INSTITUTOS Y/O CONSEJOS ELECTORALES DE LOS ESTADOS	S10	INSTITUTOS Y/O CONSEJOS ELECTORALES DE LOS ESTADOS	S10.1.1	CORRESPONDENCIA DE INSTITUTOS ELECTORALES DEL PAÍS SECRETARIA, 2010.	ARCHIVO DE TRÁMITE	N/A	N/A	N/A	N/A	IDEM
S10	INSTITUTOS Y/O CONSEJOS ELECTORALES DE LOS ESTADOS	S10	INSTITUTOS Y/O CONSEJOS ELECTORALES DE LOS ESTADOS	S10.2.1	CORRESPONDENCIA ENVIADA A LOS INSTITUTOS ELECTORALES TOMO I, 2010.	ARCHIVO DE TRÁMITE	N/A	N/A	N/A	N/A	IDEM
S11	AUTORIDADES FEDERALES ELECTORALES	S11.1	FEPADE	S11.1.1	FISCALÍA ESPECIALIZADA PARA LA ATENCIÓN DE DELITOS ELECTORALES, 2010.	ARCHIVO DE TRÁMITE	N/A	N/A	N/A	N/A	IDEM
S11	AUTORIDADES FEDERALES ELECTORALES	S11.3	INSTITUTO FEDERAL ELECTORAL	S11.3.1	CORRESPONDENCIA DEL INSTITUTO FEDERAL ELECTORAL, 2010.	ARCHIVO DE TRÁMITE	N/A	N/A	N/A	N/A	IDEM
S11	AUTORIDADES FEDERALES ELECTORALES	S11.3	INSTITUTO FEDERAL ELECTORAL	S11.3.2	CORRESPONDENCIA JUNTA LOCAL DEL IFE EN SINALOA TOMO I ,2010.	ARCHIVO DE TRÁMITE	N/A	N/A	N/A	N/A	IDEM
S11	AUTORIDADES FEDERALES ELECTORALES	S11.3	INSTITUTO FEDERAL ELECTORAL	S11.3.3	CORRESPONDENCIA JUNTA LOCAL DEL IFE EN SINALOA TOMO II ,2010.	ARCHIVO DE TRÁMITE	N/A	N/A	N/A	N/A	IDEM
S11	AUTORIDADES FEDERALES	S11.3	INSTITUTO FEDERAL ELECTORAL	S11.3.4	CORRESPONDENCIA JUNTA LOCAL DEL IFE EN SINALOA TOMO III ,2010.	ARCHIVO DE TRÁMITE	N/A	N/A	N/A	N/A	IDEM

ENTREGA	COORDINÓ Y CERTIFICÓ	RECIBE
MTRA. KARLA GABRIELA PERAZA ZAZUETA **SERVIDORA PÚBLICA TITULAR SALIENTE**	**LIC. SANTIAGO ARTURO MONTOYA FÉLIX** **TITULAR DEL ÓRGANO INTERNO DE CONTROL**	**LIC. ARTURO FAJARDO MEJÍA** **SERVIDOR PÚBLICO TITULAR ENTRANTE**
LIC. CARMEN JULIETA RODRÍGUEZ CAMPOS **TESTIGO DE LASERVIDORA PÚBLICA TITULAR SALIENTE**		**LIC. ROBERTO CLAUDIO URIARTE MENDÍVIL** **TESTIGO DEL SERVIDOR PÚBLICO TITULAR ENTRANTE**

ANALÍTICO DEL CONCENTRADO DE ARCHIVOS EN TRÁMITE AL 04 DE SEPTIEMBRE DE 2022

	ELECTORALES										
S11	AUTORIDADES FEDERALES ELECTORALES	S11.3	INSTITUTO FEDERAL ELECTORAL	S11.3.5	ACUERDO ADMINISTRATIVO DE MEDIDAS CAUTELARES EXP. SCG/CAMC/APAG/CG/16/2010. TOMO I.	ARCHIVO DE TRÁMITE	N/A	N/A	N/A	N/A	IDEM
S11	AUTORIDADES FEDERALES ELECTORALES	S11.3	INSTITUTO FEDERAL ELECTORAL	S11.3.5.1	ACUERDO ADMINISTRATIVO DE MEDIDAS CAUTELARES EXP. SCG/CAMC/APAG/CG/16/2010. TOMO II.	ARCHIVO DE TRÁMITE	N/A	N/A	N/A	N/A	IDEM
S11	AUTORIDADES FEDERALES ELECTORALES	S11.3	INSTITUTO FEDERAL ELECTORAL	S11.3.6	ACUERDO ADMINISTRATIVO DE MEDIDAS CAUTELARES EXP. SCG/CAMC/APAG/CG/17/2010. TOMO I.	ARCHIVO DE TRÁMITE	N/A	N/A	N/A	N/A	IDEM
S11	AUTORIDADES FEDERALES ELECTORALES	S11.3	INSTITUTO FEDERAL ELECTORAL	S11.3.6.1	ACUERDO ADMINISTRATIVO DE MEDIDAS CAUTELARES EXP. SCG/CAMC/APAG/CG/17/2010. TOMO II.	ARCHIVO DE TRÁMITE	N/A	N/A	N/A	N/A	IDEM
S11	AUTORIDADES FEDERALES ELECTORALES	S11.3	INSTITUTO FEDERAL ELECTORAL	S11.3.7	ACUERDO ADMINISTRATIVO DE MEDIDAS CAUTELARES EXP. SCG/CAMC/APAG/CG/18/2010. TOMO I.	ARCHIVO DE TRÁMITE	N/A	N/A	N/A	N/A	IDEM
S11	AUTORIDADES FEDERALES ELECTORALES	S11.3	INSTITUTO FEDERAL ELECTORAL	S11.3.7.1	ACUERDO ADMINISTRATIVO DE MEDIDAS CAUTELARES EXP. SCG/CAMC/APAG/CG/18/2010. TOMO II.	ARCHIVO DE TRÁMITE	N/A	N/A	N/A	N/A	IDEM
S12	GOBIERNO DEL ESTADO DE SINALOA	S12.1	GOBIERNO DEL ESTADO, 2010.	S12.1.1	GOBIERNO DEL ESTADO, 2010.	ARCHIVO DE TRÁMITE	N/A	N/A	N/A	N/A	IDEM
S12	GOBIERNO DEL ESTADO DE SINALOA	S12.2	PROCURADURIA GENERAL DE JUSTICIA DEL ESTADO	S12.2.1	NO SE HIZO CARPETA	ARCHIVO DE TRÁMITE	N/A	N/A	N/A	N/A	IDEM
S12	GOBIERNO DEL ESTADO DE SINALOA	S12.3	SECRETARIA GENERAL DE GOBIERNO	S12.3.1	REGISTRO PÚBLICO DE LA PROPIEDAD Y DE COMERCIO, 2010.	ARCHIVO DE TRÁMITE	N/A	N/A	N/A	N/A	IDEM
S12	GOBIERNO DEL ESTADO DE SINALOA	S12.4	SECRETARIA DE ADMINISTRACIÓN Y FINANZAS DEL GOBIERNO DEL ESTADO	S12.4.1	SECRETARIA DE ADMINISTRACIÓN Y FINANZAS DEL GOBIERNO DEL ESTADO 2010	ARCHIVO DE TRÁMITE	N/A	N/A	N/A	N/A	IDEM
S12	GOBIERNO DEL	S12.5	SECRETARÍA DE SEGURIDAD PUBLICA	S12.5.1	SECRETARÍA DE SEGURIDAD PUBLICA DEL	ARCHIVO DE	N/A	N/A	N/A	N/A	IDEM

ENTREGA	COORDINÓ Y CERTIFICÓ	RECIBE
MTRA. KARLA GABRIELA PERAZA ZAZUETA **SERVIDORA PÚBLICA TITULAR SALIENTE**	**LIC. SANTIAGO ARTURO MONTOYA FÉLIX** **TITULAR DEL ÓRGANO INTERNO DE CONTROL**	**LIC. ARTURO FAJARDO MEJÍA** **SERVIDOR PÚBLICO TITULAR ENTRANTE**
LIC. CARMEN JULIETA RODRÍGUEZ CAMPOS **TESTIGO DE LASERVIDORA PÚBLICA TITULAR SALIENTE**		**LIC. ROBERTO CLAUDIO URIARTE MENDÍVIL** **TESTIGO DEL SERVIDOR PÚBLICO TITULAR ENTRANTE**

ANALÍTICO DEL CONCENTRADO DE ARCHIVOS EN TRÁMITE AL 04 DE SEPTIEMBRE DE 2022

	ESTADO DE SINALOA		DEL ESTADO DE SINALOA		ESTADO 2010	TRÁMITE					
S12	GOBIERNO DEL ESTADO DE SINALOA	S12.6	PERIÓDICO OFICIAL	S12.6.1	PERIÓDICO OFICIAL, 2010.	ARCHIVO DE TRÁMITE	N/A	N/A	N/A	N/A	IDEM
S12	GOBIERNO DEL ESTADO DE SINALOA	S12.7	SEPYC, 2010.	S12.7.1	SECRETARÍA DE EDUCACIÓN PÚBLICA Y CULTURA DE SINALOA, SEPYC 2010.	ARCHIVO DE TRÁMITE	N/A	N/A	N/A	N/A	IDEM
S12	GOBIERNO DEL ESTADO DE SINALOA	S12.8	SAT	S12.8.1	SERVICIO DE ADMINISTRACIÓN TRIBUTARIA (SAT) 2010.	ARCHIVO DE TRÁMITE	N/A	N/A	N/A	N/A	IDEM
S12	GOBIERNO DEL ESTADO DE SINALOA	S12.9	JUNTA LOCAL DE CONCILIACIÓN Y ARBITRAJE DEL ESTADO	S12.9.1	JUNTA LOCAL DE CONCILIACIÓN Y ARBITRAJE DEL ESTADO, 2010.	ARCHIVO DE TRÁMITE	N/A	N/A	N/A	N/A	IDEM
S12	GOBIERNO DEL ESTADO DE SINALOA	S12.10	RADIO SINALOA, 2010.	S12.10.1	RADIO SINALOA, 2010.	ARCHIVO DE TRÁMITE	N/A	N/A	N/A	N/A	IDEM
S12	GOBIERNO DEL ESTADO DE SINALOA	S12.11	EXHORTO A SERVIDORES PÚBLICOS	S12.11.1	NOTIFICACIÓN EXHORTO A SERVIDORES PÚBLICOS, 2010.	ARCHIVO DE TRÁMITE	N/A	N/A	N/A	N/A	IDEM
S13	CONGRESO DEL ESTADO DE SINALOA	S13.1	CONGRESO DEL ESTADO DE SINALOA	S13.1.1	CONGRESO DEL ESTADO, 2010	ARCHIVO DE TRÁMITE	N/A	N/A	N/A	N/A	IDEM
S13	CONGRESO DEL ESTADO DE SINALOA	S13.2	ASE	S13.2.1	AUDITORIA SUPERIOR DEL ESTADO DE SINALOA, 2010	ARCHIVO DE TRÁMITE	N/A	N/A	N/A	N/A	IDEM
S14	SUPREMO TRIBUNAL DE JUSTICIA DEL ESTADO				NO SE HIZO CARPETA	ARCHIVO DE TRÁMITE	N/A	N/A	N/A	N/A	IDEM
S15	GOBIERNO FEDERAL	S15.1	INEGI	S15.1.1	INSTITUTO NACIONAL DE ESTADÍSTICA Y GEOGRAFÍA INEGI, 2010.	ARCHIVO DE TRÁMITE	N/A	N/A	N/A	N/A	IDEM
S15	GOBIERNO FEDERAL	S15.2	SNA	S15.2.1	SERVICIO NACIONAL DE EMPLEO SINALOA, 2010.	ARCHIVO DE TRÁMITE	N/A	N/A	N/A	N/A	IDEM
S15	GOBIERNO FEDERAL	S15.3	SCT	S15.3.1	SECRETARÍA DE COMUNICACIONES Y TRANSPORTES, DELEGACIÓN SINALOA, 2010.	ARCHIVO DE TRÁMITE	N/A	N/A	N/A	N/A	IDEM
S15	GOBIERNO FEDERAL	S15.4	SEDESOL	S15.4.1	SECRETARIA DE DESARROLLO SOCIAL, 2010	ARCHIVO DE TRÁMITE	N/A	N/A	N/A	N/A	IDEM

ENTREGA	COORDINÓ Y CERTIFICÓ	RECIBE
MTRA. KARLA GABRIELA PERAZA ZAZUETA **SERVIDORA PÚBLICA TITULAR SALIENTE**	**LIC. SANTIAGO ARTURO MONTOYA FÉLIX** **TITULAR DEL ÓRGANO INTERNO DE CONTROL**	**LIC. ARTURO FAJARDO MEJÍA** **SERVIDOR PÚBLICO TITULAR ENTRANTE**
LIC. CARMEN JULIETA RODRÍGUEZ CAMPOS **TESTIGO DE LASERVIDORA PÚBLICA TITULAR SALIENTE**		**LIC. ROBERTO CLAUDIO URIARTE MENDÍVIL** **TESTIGO DEL SERVIDOR PÚBLICO TITULAR ENTRANTE**

ANALÍTICO DEL CONCENTRADO DE ARCHIVOS EN TRÁMITE AL 04 DE SEPTIEMBRE DE 2022

S15	GOBIERNO FEDERAL	S15.5	CFE	S15.5.1	COMISIÓN FEDERAL DE ELECTRICIDAD, 2010.	ARCHIVO DE TRÁMITE	N/A	N/A	N/A	N/A	IDEM
S15	GOBIERNO FEDERAL	S15.6	SECRETARIA DE GOBERNACIÓN	S15.6.1	SECRETARÍA DE GOBERNACIÓN, 2010.	ARCHIVO DE TRÁMITE	N/A	N/A	N/A	N/A	IDEM
S16	GOBIERNOS MUNICIPALES	S16	GOBIERNOS MUNICIPALES	S16.1.1	AYUNTAMIENTOS, 2010.	ARCHIVO DE TRÁMITE	N/A	N/A	N/A	N/A	IDEM
S17	ORGANISMOS AUTONOMOS	S17.1	CEDH	S17.1.1	COMISIÓN ESTATAL DE DERECHOS HUMANOS SINALOA. 2010.	ARCHIVO DE TRÁMITE	N/A	N/A	N/A	N/A	IDEM
S18	ANALISIS JURIDICOS	S18	ANALISIS JURIDICOS		NO SE HIZO CARPETA	ARCHIVO DE TRÁMITE	N/A	N/A	N/A	N/A	IDEM
S19	INSTITUCIONES EDUCATIVAS	S19.1	UAS	S19.1.1	UNIVERSIDAD AUTÓNOMA DE SINALOA. 2010.	ARCHIVO DE TRÁMITE	N/A	N/A	N/A	N/A	IDEM
S19	INSTITUCIONES EDUCATIVAS	S19.2	INSTITUTO TECNOLÓGICO DE CULIACÁN	S19.2.1	INSTITUTO TECNOLÓGICO DE CULIACÁN, 2010.	ARCHIVO DE TRÁMITE	N/A	N/A	N/A	N/A	IDEM
S20	PLANEACIÓN Y PRESUPUESTO		PLANEACIÓN Y PRESUPUESTO		NO SE HIZO CARPETA	ARCHIVO DE TRÁMITE	N/A	N/A	N/A	N/A	IDEM
S21	REGISTRO DE CANDIDATOS	S21.1	SOLICITUD DE REGISTRO DE CANDIDATOS A DIPUTADOS DE R.P.	S21.1.1	SOLICITUD DE REGISTRO DE LISTA ESTATAL DE CANDIDATOS A DIPUTADOS POR EL PRINCIPIO DE REPRESENTACIÓN PROPORCIONAL, COALICIÓN “ALIANZA PARA AYUDAR A LA GENTE”, 2010.	ARCHIVO DE TRÁMITE	N/A	N/A	N/A	N/A	IDEM
S21	REGISTRO DE CANDIDATOS	S21.1	SOLICITUD DE REGISTRO DE CANDIDATOS A DIPUTADOS DE R.P.	S21.1.2	SOLICITUD DE REGISTRO DE LISTA ESTATAL DE CANDIDATOS A DIPUTADOS POR EL PRINCIPIO DE REPRESENTACIÓN PROPORCIONAL, COALICIÓN “EL CAMBIO ES AHORA POR SINALOA”, 2010.	ARCHIVO DE TRÁMITE	N/A	N/A	N/A	N/A	IDEM
S21	REGISTRO DE CANDIDATOS	S21.2	SOLICITUD DE REGISTRO DE CANDIDATOS A DIPUTADOS DE M.R.	S21.2.1	SOLICITUD DE REGISTRO DE FORMULA DE CANDIDATOS A DIPUTADOS DE MAYORÍA RELATIVA POR EL DISTRITO VI, PRESENTADOS SUPLETORIAMENTE ANTE EL CEE, 2010.	ARCHIVO DE TRÁMITE	N/A	N/A	N/A	N/A	IDEM
S21	REGISTRO DE CANDIDATOS	S21.2	SOLICITUD DE REGISTRO DE CANDIDATOS A	S21.2.2	SOLICITUD DE REGISTRO DE FORMULA DE CANDIDATOS A DIPUTADOS DE MAYORÍA RELATIVA POR EL DISTRITO VII, PRESENTADOS	ARCHIVO DE TRÁMITE	N/A	N/A	N/A	N/A	IDEM

ENTREGA	COORDINÓ Y CERTIFICÓ	RECIBE
MTRA. KARLA GABRIELA PERAZA ZAZUETA **SERVIDORA PÚBLICA TITULAR SALIENTE**	**LIC. SANTIAGO ARTURO MONTOYA FÉLIX** **TITULAR DEL ÓRGANO INTERNO DE CONTROL**	**LIC. ARTURO FAJARDO MEJÍA** **SERVIDOR PÚBLICO TITULAR ENTRANTE**
LIC. CARMEN JULIETA RODRÍGUEZ CAMPOS **TESTIGO DE LASERVIDORA PÚBLICA TITULAR SALIENTE**		**LIC. ROBERTO CLAUDIO URIARTE MENDÍVIL** **TESTIGO DEL SERVIDOR PÚBLICO TITULAR ENTRANTE**

ANALÍTICO DEL CONCENTRADO DE ARCHIVOS EN TRÁMITE AL 04 DE SEPTIEMBRE DE 2022

			DIPUTADOS DE M.R.		SUPLETORIAMENTE ANTE EL CEE, 2010.						
S21	REGISTRO DE CANDIDATOS	S21.3	SOLICITUD DE REGISTRO DE CANDIDATO A GOBERNADOR	S21.3.1	SOLICITUD DE REGISTRO COMO CANDIDATO A GOBERNADOR DEL C. MARIO LÓPEZ VALDEZ POR LA COALICIÓN “CON MALOVA DE CORAZÓN POR SINALOA”, 2010.	ARCHIVO DE TRÁMITE	N/A	N/A	N/A	N/A	IDEM
S21	REGISTRO DE CANDIDATOS	S21.3	SOLICITUD DE REGISTRO DE CANDIDATO A GOBERNADOR	S21.3.2	SOLICITUD DE REGISTRO COMO CANDIDATO A GOBERNADOR DEL C. GUADALUPE DE JESÚS VIZCARRA CALDERÓN POR LA COALICIÓN “ALIANZA PARA AYUDAR A LA GENTE”, 2010.	ARCHIVO DE TRÁMITE	N/A	N/A	N/A	N/A	IDEM
S21	REGISTRO DE CANDIDATOS	S21.3	SOLICITUD DE REGISTRO DE CANDIDATO A GOBERNADOR	S21.3.3	SOLICITUD DE REGISTRO COMO CANDIDATO A GOBERNADOR DEL C. LUIS MANUEL PÉREZ DE ACHA COMO CANDIDATURA INDEPENDIENTE, 2010.	ARCHIVO DE TRÁMITE	N/A	N/A	N/A	N/A	IDEM
S21	REGISTRO DE CANDIDATOS	S21.4	SOLICITUDES DE SUSTITUCIÓN DE CANDIDATOS	S21.4.1	SOLICITUDES DE SUSTITUCIÓN DE CANDIDATOS, 2010.	ARCHIVO DE TRÁMITE	N/A	N/A	N/A	N/A	IDEM
S21	REGISTRO DE CANDIDATOS	S21.4	SOLICITUDES DE SUSTITUCIÓN DE CANDIDATOS	S21.4.2	CONSTANCIAS DE REGISTROS DE CANDIDATOS SUSTITUIDOS, 2010.	ARCHIVO DE TRÁMITE	N/A	N/A	N/A	N/A	IDEM
S22	ENCUESTAS Y RESULTADOS ELECTORALES	S22.1	COPIAS DE CONSTANCIAS A CANDIDATOS ELECTOS	S22.1.1	NO SE HIZO CARPETA	ARCHIVO DE TRÁMITE	N/A	N/A	N/A	N/A	IDEM
S22	ENCUESTAS Y RESULTADOS ELECTORALES	S22.2	ENCUESTAS	S22.2.1	ESTRATEGIAS FRESCAS, S.C. SOLICITUD DE REGISTRO (001/ED/2010).	ARCHIVO DE TRÁMITE	N/A	N/A	N/A	N/A	IDEM
S22	ENCUESTAS Y RESULTADOS ELECTORALES	S22.2	ENCUESTAS	S22.2.2	IDEAS FRESCAS DE MERCADOTECNIA S.C. SOLICITUD DE REGISTRO (002/ED/2010).	ARCHIVO DE TRÁMITE	N/A	N/A	N/A	N/A	IDEM
S22	ENCUESTAS Y RESULTADOS ELECTORALES	S22.2	ENCUESTAS	S22.2.3	BUFETE DE PROYECTOS, INFORMACIÓN Y ANÁLISIS S.A. DE C.V. SOLICITUD DE REGISTRO (03/ED/2010).	ARCHIVO DE TRÁMITE	N/A	N/A	N/A	N/A	IDEM
S22	ENCUESTAS Y	S22.2	ENCUESTAS	S22.2.4	INSTITUTO DE MERCADOTECNIA Y OPINIÓN S.C.	ARCHIVO DE	N/A	N/A	N/A	N/A	IDEM

ENTREGA	COORDINÓ Y CERTIFICÓ	RECIBE
MTRA. KARLA GABRIELA PERAZA ZAZUETA **SERVIDORA PÚBLICA TITULAR SALIENTE**	**LIC. SANTIAGO ARTURO MONTOYA FÉLIX** **TITULAR DEL ÓRGANO INTERNO DE CONTROL**	**LIC. ARTURO FAJARDO MEJÍA** **SERVIDOR PÚBLICO TITULAR ENTRANTE**
LIC. CARMEN JULIETA RODRÍGUEZ CAMPOS **TESTIGO DE LASERVIDORA PÚBLICA TITULAR SALIENTE**		**LIC. ROBERTO CLAUDIO URIARTE MENDÍVIL** **TESTIGO DEL SERVIDOR PÚBLICO TITULAR ENTRANTE**

ANALÍTICO DEL CONCENTRADO DE ARCHIVOS EN TRÁMITE AL 04 DE SEPTIEMBRE DE 2022

	RESULTADOS ELECTORALES				(IMO), SOLICITUD DE REGISTRO (004/ED/2010).	TRÁMITE					
S22	ENCUESTAS Y RESULTADOS ELECTORALES	S22.2	ENCUESTAS	S22.2.5	CARMEN CECILIA MORÁN ACOSTA (PERIÓDICO REGIÓN) SOLICITUD DE REGISTRO (005/ED/2010).	ARCHIVO DE TRÁMITE	N/A	N/A	N/A	N/A	IDEM
S22	ENCUESTAS Y RESULTADOS ELECTORALES	S22.2	ENCUESTAS	S22.2.6	EMPRESAS EL DEBATE S.A. DE C.V. SOLICITUD DE REGISTRO (006/ED/2010).	ARCHIVO DE TRÁMITE	N/A	N/A	N/A	N/A	IDEM
S22	ENCUESTAS Y RESULTADOS ELECTORALES	S22.2	ENCUESTAS	S22.2.7	EDITORA DE PUBLICIDAD Y PERIÓDICOS S.A. DE C.V. SOLICITUD DE REGISTRO (007/ED/2010).	ARCHIVO DE TRÁMITE	N/A	N/A	N/A	N/A	IDEM
S22	ENCUESTAS Y RESULTADOS ELECTORALES	S22.2	ENCUESTAS	S22.2.8	PLANEACIÓN ESTRATEGICA DEL NOROESTE S.A. DE C.V. SOLICITUD DE REGISTRO (008/ED/2010).	ARCHIVO DE TRÁMITE	N/A	N/A	N/A	N/A	IDEM
S22	ENCUESTAS Y RESULTADOS ELECTORALES	S22.2	ENCUESTAS	S22.2.9	CONSULTA MITOFSKY SOLICITUD DE REGISTRO (009/ED/2010).	ARCHIVO DE TRÁMITE	N/A	N/A	N/A	N/A	IDEM
S22	ENCUESTAS Y RESULTADOS ELECTORALES	S22.2	ENCUESTAS	S22.2.10	AXA VERDADES EVIDENTES S.C. SOLICITUD DE REGISTRO (010/ED/2010).	ARCHIVO DE TRÁMITE	N/A	N/A	N/A	N/A	IDEM
S22	ENCUESTAS Y RESULTADOS ELECTORALES	S22.2	ENCUESTAS	S22.2.11	CONSULTORES Y MARKETING POLÍTICO, S.C. SOLICITUD DE REGISTRO (011/ED/2010).	ARCHIVO DE TRÁMITE	N/A	N/A	N/A	N/A	IDEM
S22	ENCUESTAS Y RESULTADOS ELECTORALES	S22.2	ENCUESTAS	S22.2.12	ESPACIO MUESTRAL S.C. SOLICITUD DE REGISTRO (012/ED/2010).	ARCHIVO DE TRÁMITE	N/A	N/A	N/A	N/A	IDEM
S22	ENCUESTAS Y RESULTADOS ELECTORALES	S22.2	ENCUESTAS	S22.2.13	CON ESTADISTICA S.C. SOLICITUD DE REGISTRO (013/ED/2010).	ARCHIVO DE TRÁMITE	N/A	N/A	N/A	N/A	IDEM
S22	ENCUESTAS Y RESULTADOS ELECTORALES	S22.2	ENCUESTAS	S22.2.14	ANALISIS DE RESULTADOS DE COMUNICACIÓN Y DE OPINIÓN PÚBLICA S.A. DE C.V. (ARCOP) SOLICITUD DE REGISTRO (014/ED/2010).	ARCHIVO DE TRÁMITE	N/A	N/A	N/A	N/A	IDEM

ENTREGA	COORDINÓ Y CERTIFICÓ	RECIBE
MTRA. KARLA GABRIELA PERAZA ZAZUETA **SERVIDORA PÚBLICA TITULAR SALIENTE**	**LIC. SANTIAGO ARTURO MONTOYA FÉLIX** **TITULAR DEL ÓRGANO INTERNO DE CONTROL**	**LIC. ARTURO FAJARDO MEJÍA** **SERVIDOR PÚBLICO TITULAR ENTRANTE**
LIC. CARMEN JULIETA RODRÍGUEZ CAMPOS **TESTIGO DE LASERVIDORA PÚBLICA TITULAR SALIENTE**		**LIC. ROBERTO CLAUDIO URIARTE MENDÍVIL** **TESTIGO DEL SERVIDOR PÚBLICO TITULAR ENTRANTE**

ANALÍTICO DEL CONCENTRADO DE ARCHIVOS EN TRÁMITE AL 04 DE SEPTIEMBRE DE 2022

S22	ENCUESTAS Y RESULTADOS ELECTORALES	S22.2	ENCUESTAS	S22.2.15	ESTUDIOS ESTRATEGICOS PARA LA SUSTENTABILIDAD Y LA EVALUACIÓN PÚBLICA A.C. SOLICITUD DE REGISTRO (015/ED/2010).	ARCHIVO DE TRÁMITE	N/A	N/A	N/A	N/A	IDEM
S22	ENCUESTAS Y RESULTADOS ELECTORALES	S22.2	ENCUESTAS	S22.2.16	BUENDÍA & LAREDO SOLICITUD DE REGISTRO (016/ED/2010).	ARCHIVO DE TRÁMITE	N/A	N/A	N/A	N/A	IDEM
S22	ENCUESTAS Y RESULTADOS ELECTORALES	S22.2	ENCUESTAS	S22.2.17	LICEA SERVICIOS INTEGRALES EN OPINIÓN S.C. SOLICITUD DE REGISTRO (017/ED/2010).	ARCHIVO DE TRÁMITE	N/A	N/A	N/A	N/A	IDEM
S22	ENCUESTAS Y RESULTADOS ELECTORALES	S22.2	ENCUESTAS	S22.2.18	ARIAS ASIAIN ASOCIADOS EN INVESTIGACIÓN, S.C. SOLICITUD DE REGISTRO (018/ED/2010).	ARCHIVO DE TRÁMITE	N/A	N/A	N/A	N/A	IDEM
S22	ENCUESTAS Y RESULTADOS ELECTORALES	S22.2	ENCUESTAS	S22.2.19	EL UNIVERSAL COMPAÑÍA PERIODISTICA NACIONAL, S.A. DE C.V. SOLICITUD DE REGISTRO (019/ED/2010).	ARCHIVO DE TRÁMITE	N/A	N/A	N/A	N/A	IDEM
S22	ENCUESTAS Y RESULTADOS ELECTORALES	S22.2	ENCUESTAS	S22.2.20	MENDOZA BLANCO & ASOCIADOS S.C., SOLICITUD DE REGISTRO (020/ED/2010).	ARCHIVO DE TRÁMITE	N/A	N/A	N/A	N/A	IDEM
S22	ENCUESTAS Y RESULTADOS ELECTORALES	S22.2	ENCUESTAS	S22.2.21	DEMOTECNIA DIVISIÓN ANALISIS S.C., SOLICITUD DE REGISTRO (021/ED/2010).	ARCHIVO DE TRÁMITE	N/A	N/A	N/A	N/A	IDEM
S22	ENCUESTAS Y RESULTADOS ELECTORALES	S22.2	ENCUESTAS	S22.2.22	JOEL SALOMÓN AVITIA (DEMOS INVESTIGACIÓN Y PROSPECTIVA), SOLICITUD DE REGISTRO (022/ED/2010).	ARCHIVO DE TRÁMITE	N/A	N/A	N/A	N/A	IDEM
S22	ENCUESTAS Y RESULTADOS ELECTORALES	S22.2	ENCUESTAS	S22.2.23	LUIS LAVÍN RODRÍGUEZ (LUIS LAVÍN & ASOCIADOS), SOLICITUD DE REGISTRO (023/ED/2010).	ARCHIVO DE TRÁMITE	N/A	N/A	N/A	N/A	IDEM
S22	ENCUESTAS Y RESULTADOS ELECTORALES	S22.2	ENCUESTAS	S22.2.24	PARÁMETRO CONSULTORES S.C., SOLICITUD DE REGISTRO (024/ED/2010).	ARCHIVO DE TRÁMITE	N/A	N/A	N/A	N/A	IDEM
S22	ENCUESTAS Y RESULTADOS	S22.2	ENCUESTAS	S22.2.25	ALICIA SÁNCHEZ LIZÁRRAGA, SOLICITUD DE REGISTRO (025/ED/2010).	ARCHIVO DE TRÁMITE	N/A	N/A	N/A	N/A	IDEM

ENTREGA	COORDINÓ Y CERTIFICÓ	RECIBE
MTRA. KARLA GABRIELA PERAZA ZAZUETA **SERVIDORA PÚBLICA TITULAR SALIENTE**	**LIC. SANTIAGO ARTURO MONTOYA FÉLIX** **TITULAR DEL ÓRGANO INTERNO DE CONTROL**	**LIC. ARTURO FAJARDO MEJÍA** **SERVIDOR PÚBLICO TITULAR ENTRANTE**
LIC. CARMEN JULIETA RODRÍGUEZ CAMPOS **TESTIGO DE LASERVIDORA PÚBLICA TITULAR SALIENTE**		**LIC. ROBERTO CLAUDIO URIARTE MENDÍVIL** **TESTIGO DEL SERVIDOR PÚBLICO TITULAR ENTRANTE**

ANALÍTICO DEL CONCENTRADO DE ARCHIVOS EN TRÁMITE AL 04 DE SEPTIEMBRE DE 2022

	ELECTORALES										
S22	ENCUESTAS Y RESULTADOS ELECTORALES	S22.2	ENCUESTAS	S22.2.26	CONSORCIO INTERAMERICANO DE COMUNICACIÓN, S.A. DE C.V. , SOLICITUD DE REGISTRO (026/ED/2010).	ARCHIVO DE TRÁMITE	N/A	N/A	N/A	N/A	IDEM
S22	ENCUESTAS Y RESULTADOS ELECTORALES	S22.2	ENCUESTAS	S22.2.27	PARAMETRIA, S.A. DE C.V., SOLICITUD DE REGISTRO (027/ED/2010).	ARCHIVO DE TRÁMITE	N/A	N/A	N/A	N/A	IDEM
S22	ENCUESTAS Y RESULTADOS ELECTORALES	S22.2	ENCUESTAS	S22.2.28	SERVICIOS DE INVESTIGACIÓN Y CONSULTORÍA Y CONSULTORÍA DE SINALOA S.C. (SICE), SOLICITUD DE REGISTRO (028/ED/2010).	ARCHIVO DE TRÁMITE	N/A	N/A	N/A	N/A	IDEM
S22	ENCUESTAS Y RESULTADOS ELECTORALES	S22.2	ENCUESTAS	S22.2.29	GRUPO ASESORES UNIDOS S.C. (GAUSSC), SOLICITUD DE REGISTRO (029/ED/2010).	ARCHIVO DE TRÁMITE	N/A	N/A	N/A	N/A	IDEM
S22	ENCUESTAS Y RESULTADOS ELECTORALES	S22.2	ENCUESTAS	S22.2.30	CEI MÉXICO ESTADISTICO INFORMATICO S.C., SOLICITUD DE REGISTRO (030/ED/2010).	ARCHIVO DE TRÁMITE	N/A	N/A	N/A	N/A	IDEM
S22	ENCUESTAS Y RESULTADOS ELECTORALES	S22.2	ENCUESTAS	S22.2.31	UNIVERSIDAD DE GUADALAJARA, SOLICITUD DE REGISTRO (031/ED/2010).	ARCHIVO DE TRÁMITE	N/A	N/A	N/A	N/A	IDEM
S22	ENCUESTAS Y RESULTADOS ELECTORALES	S22.2	ENCUESTAS	S22.2.32	SISTEMAS DE INTELIGENCIA EN MERCADOS Y OPINIÓN S.C., SOLICITUD DE REGISTRO (032/ED/2010).	ARCHIVO DE TRÁMITE	N/A	N/A	N/A	N/A	IDEM
S22	ENCUESTAS Y RESULTADOS ELECTORALES	S22.2	ENCUESTAS	S22.2.33	CORPORATIVO MEGARADIO DE MÉXICO, S.A. DE C.V., SOLICITUD DE REGISTRO NO AUTORIZADA.	ARCHIVO DE TRÁMITE	N/A	N/A	N/A	N/A	IDEM
S22	ENCUESTAS Y RESULTADOS ELECTORALES	S22.3	PROGRAMA DE RESULTADOS ELECTORALES PREELIMINARES	S22.3.1	ESCRITURA DEL PREP (JORNADA ELECTORAL), 2010.	ARCHIVO DE TRÁMITE	N/A	N/A	N/A	N/A	IDEM
S23	DIRECTORIOS	S23	DIRECTORIOS	S23.1.1	DIRECTORIO NOTARIOS 2010	ARCHIVO DE TRÁMITE	N/A	N/A	N/A	N/A	IDEM

ENTREGA	COORDINÓ Y CERTIFICÓ	RECIBE
MTRA. KARLA GABRIELA PERAZA ZAZUETA **SERVIDORA PÚBLICA TITULAR SALIENTE**	**LIC. SANTIAGO ARTURO MONTOYA FÉLIX** **TITULAR DEL ÓRGANO INTERNO DE CONTROL**	**LIC. ARTURO FAJARDO MEJÍA** **SERVIDOR PÚBLICO TITULAR ENTRANTE**
LIC. CARMEN JULIETA RODRÍGUEZ CAMPOS **TESTIGO DE LASERVIDORA PÚBLICA TITULAR SALIENTE**		**LIC. ROBERTO CLAUDIO URIARTE MENDÍVIL** **TESTIGO DEL SERVIDOR PÚBLICO TITULAR ENTRANTE**

ANALÍTICO DEL CONCENTRADO DE ARCHIVOS EN TRÁMITE AL 04 DE SEPTIEMBRE DE 2022

S24	ADMINISTRATIVO	S24	ADMINISTRATIVO	S24.1.1	CARTELES EN GENERAL, 2010.	ARCHIVO DE TRÁMITE	N/A	N/A	N/A	N/A	IDEM
S24	ADMINISTRATIVO	S24	ADMINISTRATIVO	S24.2.1	CIRCULARES 2010.	ARCHIVO DE TRÁMITE	N/A	N/A	N/A	N/A	IDEM
S24	ADMINISTRATIVO	S24	ADMINISTRATIVO	S24.3.1	OFICIOS ENVIADOS 2010.	ARCHIVO DE TRÁMITE	N/A	N/A	N/A	N/A	IDEM
S24	ADMINISTRATIVO	S24	ADMINISTRATIVO	S24.4.1	CORRESPONDENCIA EN GENERAL, 2010	ARCHIVO DE TRÁMITE	N/A	N/A	N/A	N/A	IDEM
S24	ADMINISTRATIVO	S24	ADMINISTRATIVO	S24.5.1	REQUERIMIENTOS JUZGADOS, JUNTA DE CONCILIACIÓN Y ARBITRAJE, PGR Y PGJE (EN GENERAL), 2010.	ARCHIVO DE TRÁMITE	N/A	N/A	N/A	N/A	IDEM
S24	ADMINISTRATIVO	S24	ADMINISTRATIVO	S24.6.1	RECIBOS DE ENTREGA DE LEY ELECTORAL CON REFORMA, 2010.	ARCHIVO DE TRÁMITE	N/A	N/A	N/A	N/A	IDEM
S24	ADMINISTRATIVO	S24	ADMINISTRATIVO	S24.7.1	SERVICIO SOCIAL, 2010.	ARCHIVO DE TRÁMITE	N/A	N/A	N/A	N/A	IDEM
S24	ADMINISTRATIVO	S24	ADMINISTRATIVO	S24.8.1	CERTIFICACIONES O CONSTANCIAS EN GENERAL, 2010.	ARCHIVO DE TRÁMITE	N/A	N/A	N/A	N/A	IDEM
S24	ADMINISTRATIVO	S24	ADMINISTRATIVO	S24.9.1	INVITACIONES, 2010.	ARCHIVO DE TRÁMITE	N/A	N/A	N/A	N/A	IDEM
S24	ADMINISTRATIVO	S24	ADMINISTRATIVO	S24.10.1	QUEJAS CIUDADANAS, 2010.	ARCHIVO DE TRÁMITE	N/A	N/A	N/A	N/A	IDEM
S25	AUDIOTECA	S25	AUDIOTECA	S25.1.1	PRIMERA SESIÓN EXTRAORDINARIA DEL PLENO DEL CONSEJO ESTATAL ELECTORAL, CELEBRADA EL 16 DE ENERO DE 2010. Y SESIÓN ESPECIAL DE INSTALACIÓN DEL PLENO.	ARCHIVO DE TRÁMITE	N/A	N/A	N/A	N/A	IDEM
S25	AUDIOTECA	S25	AUDIOTECA	S25.1.2	SEGUNDA SESIÓN EXTRAORDINARIA DEL PLENO DEL CONSEJO ESTATAL ELECTORAL, CELEBRADA EL 21 DE ENERO DE 2010.	ARCHIVO DE TRÁMITE	N/A	N/A	N/A	N/A	IDEM
S25	AUDIOTECA	S25	AUDIOTECA	S25.1.3	PRIMERA SESIÓN ORDINARIA DEL PLENO DEL CONSEJO ESTATAL ELECTORAL, CELEBRADA EL 22 DE ENERO DE 2010.	ARCHIVO DE TRÁMITE	N/A	N/A	N/A	N/A	IDEM

ENTREGA **MTRA. KARLA GABRIELA PERAZA ZAZUETA** **SERVIDORA PÚBLICA TITULAR SALIENTE**	**COORDINÓ Y CERTIFICÓ** **LIC. SANTIAGO ARTURO MONTOYA FÉLIX** **TITULAR DEL ÓRGANO INTERNO DE CONTROL**	**RECIBE** **LIC. ARTURO FAJARDO MEJÍA** **SERVIDOR PÚBLICO TITULAR ENTRANTE**
LIC. CARMEN JULIETA RODRÍGUEZ CAMPOS **TESTIGO DE LASERVIDORA PÚBLICA TITULAR SALIENTE**		**LIC. ROBERTO CLAUDIO URIARTE MENDÍVIL** **TESTIGO DEL SERVIDOR PÚBLICO TITULAR ENTRANTE**

ANALÍTICO DEL CONCENTRADO DE ARCHIVOS EN TRÁMITE AL 04 DE SEPTIEMBRE DE 2022

S25	AUDIOTECA	S25	AUDIOTECA	S25.1.4	TERCERA SESIÓN EXTRAORDINARIA DEL PLENO DEL CONSEJO ESTATAL ELECTORAL, CELEBRADA EL 27 DE ENERO DE 2010.	ARCHIVO DE TRÁMITE	N/A	N/A	N/A	N/A	IDEM
S25	AUDIOTECA	S25	AUDIOTECA	S25.1.5	CUARTA SESIÓN EXTRAORDINARIA DEL PLENO DEL CONSEJO ESTATAL ELECTORAL, CELEBRADA EL 29 DE ENERO DE 2010.	ARCHIVO DE TRÁMITE	N/A	N/A	N/A	N/A	IDEM
S25	AUDIOTECA	S25	AUDIOTECA	S25.1.6	SEGUNDA SESIÓN ORDINARIA DEL PLENO DEL CONSEJO ESTATAL ELECTORAL, CELEBRADA EL 12 DE FEBRERO DE 2010.	ARCHIVO DE TRÁMITE	N/A	N/A	N/A	N/A	IDEM
S25	AUDIOTECA	S25	AUDIOTECA	S25.1.7	QUINTA SESIÓN EXTRAORDINARIA DEL PLENO DEL CONSEJO ESTATAL ELECTORAL, CELEBRADA EL 16 DE FEBRERO DE 2010.	ARCHIVO DE TRÁMITE	N/A	N/A	N/A	N/A	IDEM
S25	AUDIOTECA	S25	AUDIOTECA	S25.1.8	TERCERA SESIÓN ORDINARIA DEL PLENO DEL CONSEJO ESTATAL ELECTORAL, CELEBRADA EL 26 DE FEBRERO DE 2010.	ARCHIVO DE TRÁMITE	N/A	N/A	N/A	N/A	IDEM
S25	AUDIOTECA	S25	AUDIOTECA	S25.1.9	CUARTA SESIÓN ORDINARIA DEL PLENO DEL CONSEJO ESTATAL ELECTORAL, CELEBRADA EL 12 DE MARZO DE 2010.	ARCHIVO DE TRÁMITE	N/A	N/A	N/A	N/A	IDEM
S25	AUDIOTECA	S25	AUDIOTECA	S25.1.10	QUINTA SESIÓN ORDINARIA DEL PLENO DEL CONSEJO ESTATAL ELECTORAL, CELEBRADA EL 26 DE MARZO DE 2010.	ARCHIVO DE TRÁMITE	N/A	N/A	N/A	N/A	IDEM
S25	AUDIOTECA	S25	AUDIOTECA	S25.1.11	SEXTA SESIÓN EXTRAORDINARIA DEL PLENO DEL CONSEJO ESTATAL ELECTORAL, CELEBRADA EL 31 DE MARZO DE 2010.	ARCHIVO DE TRÁMITE	N/A	N/A	N/A	N/A	IDEM
S25	AUDIOTECA	S25	AUDIOTECA	S25.1.12	SEXTA SESIÓN ORDINARIA DEL PLENO DEL CONSEJO ESTATAL ELECTORAL, CELEBRADA EL 09 DE ABRIL DE 2010.	ARCHIVO DE TRÁMITE	N/A	N/A	N/A	N/A	IDEM
S25	AUDIOTECA	S25	AUDIOTECA	S25.1.13	SÉPTIMA SESIÓN EXTRAORDINARIA DEL PLENO DEL CONSEJO ESTATAL ELECTORAL, CELEBRADA EL 13 DE ABRIL DE 2010.	ARCHIVO DE TRÁMITE	N/A	N/A	N/A	N/A	IDEM
S25	AUDIOTECA	S25	AUDIOTECA	S25.1.14	SÉPTIMA SESIÓN ORDINARIA DEL PLENO DEL CONSEJO ESTATAL ELECTORAL, CELEBRADA EL	ARCHIVO DE TRÁMITE	N/A	N/A	N/A	N/A	IDEM

ENTREGA	COORDINÓ Y CERTIFICÓ	RECIBE
MTRA. KARLA GABRIELA PERAZA ZAZUETA **SERVIDORA PÚBLICA TITULAR SALIENTE**	**LIC. SANTIAGO ARTURO MONTOYA FÉLIX** **TITULAR DEL ÓRGANO INTERNO DE CONTROL**	**LIC. ARTURO FAJARDO MEJÍA** **SERVIDOR PÚBLICO TITULAR ENTRANTE**
LIC. CARMEN JULIETA RODRÍGUEZ CAMPOS **TESTIGO DE LASERVIDORA PÚBLICA TITULAR SALIENTE**		**LIC. ROBERTO CLAUDIO URIARTE MENDÍVIL** **TESTIGO DEL SERVIDOR PÚBLICO TITULAR ENTRANTE**

ANALÍTICO DEL CONCENTRADO DE ARCHIVOS EN TRÁMITE AL 04 DE SEPTIEMBRE DE 2022

					23 DE ABRIL DE 2010. TOMO I Y II.						
S25	AUDIOTECA	S25	AUDIOTECA	S25.1.15	OCTAVA SESIÓN EXTRAORDINARIA DEL PLENO DEL CONSEJO ESTATAL ELECTORAL, CELEBRADA EL 30 DE ABRIL DE 2010. TOMO I Y II.	ARCHIVO DE TRÁMITE	N/A	N/A	N/A	N/A	IDEM
S25	AUDIOTECA	S25	AUDIOTECA	S25.1.16	NOVENA SESIÓN EXTRAORDINARIA DEL PLENO DEL CONSEJO ESTATAL ELECTORAL, CELEBRADA EL 08 DE MAYO DE 2010.	ARCHIVO DE TRÁMITE	N/A	N/A	N/A	N/A	IDEM
S25	AUDIOTECA	S25	AUDIOTECA	S25.1.17	SEGUNDA SESIÓN ESPECIAL DEL PLENO DEL CONSEJO ESTATAL ELECTORAL, CELEBRADA EL 12 DE MAYO DE 2010.	ARCHIVO DE TRÁMITE	N/A	N/A	N/A	N/A	IDEM
S25	AUDIOTECA	S25	AUDIOTECA	S25.1.18	OCTAVA SESIÓN ORDINARIA DEL PLENO DEL CONSEJO ESTATAL ELECTORAL, CELEBRADA EL 14 DE MAYO DE 2010.	ARCHIVO DE TRÁMITE	N/A	N/A	N/A	N/A	IDEM
S25	AUDIOTECA	S25	AUDIOTECA	S25.1.19	TERCERA SESIÓN ESPECIAL DEL PLENO DEL CONSEJO ESTATAL ELECTORAL, CELEBRADA EL 22 DE MAYO DE 2010.	ARCHIVO DE TRÁMITE	N/A	N/A	N/A	N/A	IDEM
S25	AUDIOTECA	S25	AUDIOTECA	S25.1.20	NOVENA SESIÓN ORDINARIA DEL PLENO DEL CONSEJO ESTATAL ELECTORAL, CELEBRADA EL 28 DE MAYO DE 2010. TOMO I, II Y III.	ARCHIVO DE TRÁMITE	N/A	N/A	N/A	N/A	IDEM
S25	AUDIOTECA	S25	AUDIOTECA	S25.1.21	CUARTA SESIÓN ESPECIAL DEL PLENO DEL CONSEJO ESTATAL ELECTORAL, CELEBRADA EL 31 DE MAYO DE 2010.	ARCHIVO DE TRÁMITE	N/A	N/A	N/A	N/A	IDEM
S25	AUDIOTECA	S25	AUDIOTECA	S25.1.22	DÉCIMA SESIÓN EXTRAORDINARIA DEL PLENO DEL CONSEJO ESTATAL ELECTORAL, CELEBRADA EL 05 DE JUNIO DE 2010. TOMO I Y II.	ARCHIVO DE TRÁMITE	N/A	N/A	N/A	N/A	IDEM
S25	AUDIOTECA	S25	AUDIOTECA	S25.1.23	DÉCIMA SESIÓN ORDINARIA DEL PLENO DEL CONSEJO ESTATAL ELECTORAL, CELEBRADA EL 11 DE JUNIO DE 2010. TOMO I, II, III, IV Y V.	ARCHIVO DE TRÁMITE	N/A	N/A	N/A	N/A	IDEM
S25	AUDIOTECA	S25	AUDIOTECA	S25.1.24	DÉCIMO PRIMERA SESIÓN EXTRAORDINARIA DEL PLENO DEL CONSEJO ESTATAL ELECTORAL, CELEBRADA EL 12 DE JUNIO DE 2010. TOMO I Y II.	ARCHIVO DE TRÁMITE	N/A	N/A	N/A	N/A	IDEM

ENTREGA	COORDINÓ Y CERTIFICÓ	RECIBE
MTRA. KARLA GABRIELA PERAZA ZAZUETA SERVIDORA PÚBLICA TITULAR SALIENTE	LIC. SANTIAGO ARTURO MONTOYA FÉLIX TITULAR DEL ÓRGANO INTERNO DE CONTROL	LIC. ARTURO FAJARDO MEJÍA SERVIDOR PÚBLICO TITULAR ENTRANTE
LIC. CARMEN JULIETA RODRÍGUEZ CAMPOS TESTIGO DE LASERVIDORA PÚBLICA TITULAR SALIENTE		LIC. ROBERTO CLAUDIO URIARTE MENDÍVIL TESTIGO DEL SERVIDOR PÚBLICO TITULAR ENTRANTE

ANALÍTICO DEL CONCENTRADO DE ARCHIVOS EN TRÁMITE AL 04 DE SEPTIEMBRE DE 2022

S25	AUDIOTECA	S25	AUDIOTECA	S25.1.25	DÉCIMO SEGUNDA SESIÓN EXTRAORDINARIA DEL PLENO DEL CONSEJO ESTATAL ELECTORAL, CELEBRADA EL 20 DE JUNIO DE 2010.	ARCHIVO DE TRÁMITE	N/A	N/A	N/A	N/A	IDEM
S25	AUDIOTECA	S25	AUDIOTECA	S25.1.26	DÉCIMO PRIMERA SESIÓN ORDINARIA DEL PLENO DEL CONSEJO ESTATAL ELECTORAL, CELEBRADA EL 25 DE JUNIO DE 2010.	ARCHIVO DE TRÁMITE	N/A	N/A	N/A	N/A	IDEM
S25	AUDIOTECA	S25	AUDIOTECA	S25.1.27	DÉCIMO TERCERA SESIÓN EXTRAORDINARIA DEL PLENO DEL CONSEJO ESTATAL ELECTORAL, CELEBRADA EL 29 DE JUNIO DE 2010.	ARCHIVO DE TRÁMITE	N/A	N/A	N/A	N/A	IDEM
S25	AUDIOTECA	S25	AUDIOTECA	S25.1.28	QUINTA SESIÓN ESPECIAL DEL PLENO DEL CONSEJO ESTATAL ELECTORAL, CELEBRADA EL 04 DE JULIO DE 2010.	ARCHIVO DE TRÁMITE	N/A	N/A	N/A	N/A	IDEM
S25	AUDIOTECA	S25	AUDIOTECA	S25.1.29	SEXTA SESIÓN ESPECIAL DEL PLENO DEL CONSEJO ESTATAL ELECTORAL, CELEBRADA EL 11 DE JULIO DE 2010.	ARCHIVO DE TRÁMITE	N/A	N/A	N/A	N/A	IDEM
S25	AUDIOTECA	S25	AUDIOTECA	S25.1.30	DÉCIMO CUARTA SESIÓN EXTRAORDINARIA DEL PLENO DEL CONSEJO ESTATAL ELECTORAL, CELEBRADA EL 16 DE JULIO DE 2010.	ARCHIVO DE TRÁMITE	N/A	N/A	N/A	N/A	IDEM
S25	AUDIOTECA	S25	AUDIOTECA	S25.1.31	DÉCIMO SEGUNDA SESIÓN ORDINARIA DEL PLENO DEL CONSEJO ESTATAL ELECTORAL, CELEBRADA EL 23 DE JULIO DE 2010.	ARCHIVO DE TRÁMITE	N/A	N/A	N/A	N/A	IDEM
S25	AUDIOTECA	S25	AUDIOTECA	S25.1.32	DÉCIMO TERCERA SESIÓN ORDINARIA DEL PLENO DEL CONSEJO ESTATAL ELECTORAL, CELEBRADA EL 13 DE AGOSTO DE 2010.	ARCHIVO DE TRÁMITE	N/A	N/A	N/A	N/A	IDEM
S25	AUDIOTECA	S25	AUDIOTECA	S25.1.33	DÉCIMO CUARTA SESIÓN ORDINARIA DEL PLENO DEL CONSEJO ESTATAL ELECTORAL, CELEBRADA EL 27 DE AGOSTO DE 2010.	ARCHIVO DE TRÁMITE	N/A	N/A	N/A	N/A	IDEM
S25	AUDIOTECA	S25	AUDIOTECA	S25.1.34	DÉCIMO QUINTA SESIÓN ORDINARIA DEL PLENO DEL CONSEJO ESTATAL ELECTORAL, CELEBRADA EL 10 DE SEPTIEMBRE DE 2010.	ARCHIVO DE TRÁMITE	N/A	N/A	N/A	N/A	IDEM
S25	AUDIOTECA	S25	AUDIOTECA	S25.1.35	DÉCIMO SEXTA SESIÓN ORDINARIA DEL PLENO DEL CONSEJO ESTATAL ELECTORAL, CELEBRADA	ARCHIVO DE TRÁMITE	N/A	N/A	N/A	N/A	IDEM

ENTREGA	COORDINÓ Y CERTIFICÓ	RECIBE
MTRA. KARLA GABRIELA PERAZA ZAZUETA **SERVIDORA PÚBLICA TITULAR SALIENTE**	**LIC. SANTIAGO ARTURO MONTOYA FÉLIX** **TITULAR DEL ÓRGANO INTERNO DE CONTROL**	**LIC. ARTURO FAJARDO MEJÍA** **SERVIDOR PÚBLICO TITULAR ENTRANTE**
LIC. CARMEN JULIETA RODRÍGUEZ CAMPOS **TESTIGO DE LASERVIDORA PÚBLICA TITULAR SALIENTE**		**LIC. ROBERTO CLAUDIO URIARTE MENDÍVIL** **TESTIGO DEL SERVIDOR PÚBLICO TITULAR ENTRANTE**

ANALÍTICO DEL CONCENTRADO DE ARCHIVOS EN TRÁMITE AL 04 DE SEPTIEMBRE DE 2022

					EL 30 DE SEPTIEMBRE DE 2010.						
S25	AUDIOTECA	S25	AUDIOTECA	S25.1.36	DÉCIMO QUINTA SESIÓN EXTRAORDINARIA DEL PLENO DEL CONSEJO ESTATAL ELECTORAL, CELEBRADA EL 18 DE OCTUBRE DE 2010.	ARCHIVO DE TRÁMITE	N/A	N/A	N/A	N/A	IDEM
S25	AUDIOTECA	S25	AUDIOTECA	S25.1.37	DÉCIMO SEXTA SESIÓN EXTRAORDINARIA DEL PLENO DEL CONSEJO ESTATAL ELECTORAL, CELEBRADA EL 06 DE DICIEMBRE DE 2010.	ARCHIVO DE TRÁMITE	N/A	N/A	N/A	N/A	IDEM
S26	NOMBRAMIENTO PARA NOTIFICAR			S26.1	HABILITACIÓN PARA NOTIFICAR 2010.	ARCHIVO DE TRÁMITE	N/A	N/A	N/A	N/A	IDEM
S27	TESTIMONIOS NOTARIALES	S27.1	ESCRITURAS	S27.1.1	ESCRITURAS EN LAS QUE CONSTA FE DE HECHOS DE FECHAS 05, 07, 12, 17, 19, 22, 23, Y 29 DE JUNIO; ASÍ COMO 02 DE JULIO DE 2010. LIC. SERAPIO LÓPEZ INZUNZA, NOTARIO PÚBLICO #34.	ARCHIVO DE TRÁMITE	N/A	N/A	N/A	N/A	IDEM
S28	ORGANISMOS INTERNACIONALES	S28	ORGANISMOS INTERNACIONALES	S28.1.1	THE LIBRARY OF CONGRESS WASHINGTON, D.C. 20540-4182, 2010.	ARCHIVO DE TRÁMITE	N/A	N/A	N/A	N/A	IDEM
	EJERCICIO 2011										
S1	SESIONES	S1.1	ACUERDOS	S1.1.1	ACUERDOS ADMINISTRATIVOS, 2011.	ARCHIVO DE TRÁMITE	N/A	N/A	N/A	N/A	EXPEDIENTE DE ARCHIVO GENERAL EN PROCESO DE ARMONIZACIÓN PARA ELABORACIÓN DE LOS INSTRUMENTOS DE CONTROL ARCHIVÍSTICO CONFORME A LAS DISPOSICIONES DE LA LEYES DE ARCHIVO VIGENTES.
S1	SESIONES	S1.2	DE LA COMISIÓN QUE FUNGE ENTRE PROCESOS	S1.2.1	SESIÓN DE LA COMISIÓN QUE FUNGE ENTRE PROCESOS, CELEBRADA EL 13 DE ABRIL DE 2011.	ARCHIVO DE TRÁMITE	N/A	N/A	N/A	N/A	IDEM

ENTREGA	COORDINÓ Y CERTIFICÓ	RECIBE
MTRA. KARLA GABRIELA PERAZA ZAZUETA **SERVIDORA PÚBLICA TITULAR SALIENTE**	**LIC. SANTIAGO ARTURO MONTOYA FÉLIX** **TITULAR DEL ÓRGANO INTERNO DE CONTROL**	**LIC. ARTURO FAJARDO MEJÍA** **SERVIDOR PÚBLICO TITULAR ENTRANTE**
LIC. CARMEN JULIETA RODRÍGUEZ CAMPOS **TESTIGO DE LASERVIDORA PÚBLICA TITULAR SALIENTE**		**LIC. ROBERTO CLAUDIO URIARTE MENDÍVIL** **TESTIGO DEL SERVIDOR PÚBLICO TITULAR ENTRANTE**

ANALÍTICO DEL CONCENTRADO DE ARCHIVOS EN TRÁMITE AL 04 DE SEPTIEMBRE DE 2022

S1	SESIONES	S1.2	DE LA COMISIÓN QUE FUNGE ENTRE PROCESOS	S1.2.2	SESIÓN DE LA COMISIÓN QUE FUNGE ENTRE PROCESOS, CELEBRADA EL 25 DE MAYO DE 2011.	ARCHIVO DE TRÁMITE	N/A	N/A	N/A	N/A	IDEM
S1	SESIONES	S1.2	DE LA COMISIÓN QUE FUNGE ENTRE PROCESOS	S1.2.3	SESIÓN DE LA COMISIÓN QUE FUNGE ENTRE PROCESOS, CELEBRADA EL 29 DE JUNIO DE 2011.	ARCHIVO DE TRÁMITE	N/A	N/A	N/A	N/A	IDEM
S1	SESIONES	S1.2	DE LA COMISIÓN QUE FUNGE ENTRE PROCESOS	S1.2.4	SESIÓN EXTRAORDINARIA DE COMISIÓN QUE FUNGE ENTRE PROCESOS, CELEBRADA EL 15 DE JULIO DE 2011.	ARCHIVO DE TRÁMITE	N/A	N/A	N/A	N/A	IDEM
S1	SESIONES	S1.2	DE LA COMISIÓN QUE FUNGE ENTRE PROCESOS	S1.2.5	SESIÓN DE LA COMISIÓN QUE FUNGE ENTRE PROCESOS, CELEBRADA EL 22 DE AGOSTO DE 2011.	ARCHIVO DE TRÁMITE	N/A	N/A	N/A	N/A	IDEM
S1	SESIONES	S1.2	DE LA COMISIÓN QUE FUNGE ENTRE PROCESOS	S1.2.6	SESIÓN DE LA COMISIÓN QUE FUNGE ENTRE PROCESOS, CELEBRADA EL 13 DE SEPTIEMBRE DE 2011.	ARCHIVO DE TRÁMITE	N/A	N/A	N/A	N/A	IDEM
S1	SESIONES	S1.2	DE LA COMISIÓN QUE FUNGE ENTRE PROCESOS	S1.2.7	SESIÓN DE LA COMISIÓN QUE FUNGE ENTRE PROCESOS, CELEBRADA EL 26 DE OCTUBRE DE 2011.	ARCHIVO DE TRÁMITE	N/A	N/A	N/A	N/A	IDEM
S1	SESIONES	S1.2	DE LA COMISIÓN QUE FUNGE ENTRE PROCESOS	S1.2.8	SESIÓN DE LA COMISIÓN QUE FUNGE ENTRE PROCESOS, CELEBRADA EL 24 DE NOVIEMBRE DE 2011.	ARCHIVO DE TRÁMITE	N/A	N/A	N/A	N/A	IDEM
S1	SESIONES	S1.2	DE LA COMISIÓN QUE FUNGE ENTRE PROCESOS	S1.2.9	SESIÓN DE LA COMISIÓN QUE FUNGE ENTRE PROCESOS, CELEBRADA EL 15 DE DICIEMBRE DE 2011.	ARCHIVO DE TRÁMITE	N/A	N/A	N/A	N/A	IDEM
S1	SESIONES	S1.3	DEL PLENO DEL CEE	S1.3.1	PRIMERA SESIÓN EXTRAORDINARIA DEL PLENO DEL CONSEJO ESTATAL ELECTORAL, CELEBRADA EL 14 DE ENERO DE 2011.	ARCHIVO DE TRÁMITE	N/A	N/A	N/A	N/A	IDEM
S1	SESIONES	S1.3	DEL PLENO DEL CEE	S1.3.2	PRIMERA SESIÓN ESPECIAL DEL PLENO DEL CONSEJO ESTATAL ELECTORAL, CELEBRADA EL 28 DE FEBRERO DE 2011.	ARCHIVO DE TRÁMITE	N/A	N/A	N/A	N/A	IDEM
S1	SESIONES	S1.3	DEL PLENO DEL CEE	S1.3.3	SEGUNDA SESIÓN EXTRAORDINARIA DEL PLENO DEL CONSEJO ESTATAL ELECTORAL, CELEBRADA	ARCHIVO DE TRÁMITE	N/A	N/A	N/A	N/A	IDEM

ENTREGA	COORDINÓ Y CERTIFICÓ	RECIBE
MTRA. KARLA GABRIELA PERAZA ZAZUETA **SERVIDORA PÚBLICA TITULAR SALIENTE**	**LIC. SANTIAGO ARTURO MONTOYA FÉLIX** **TITULAR DEL ÓRGANO INTERNO DE CONTROL**	**LIC. ARTURO FAJARDO MEJÍA** **SERVIDOR PÚBLICO TITULAR ENTRANTE**
LIC. CARMEN JULIETA RODRÍGUEZ CAMPOS **TESTIGO DE LASERVIDORA PÚBLICA TITULAR SALIENTE**		**LIC. ROBERTO CLAUDIO URIARTE MENDÍVIL** **TESTIGO DEL SERVIDOR PÚBLICO TITULAR ENTRANTE**

ANALÍTICO DEL CONCENTRADO DE ARCHIVOS EN TRÁMITE AL 04 DE SEPTIEMBRE DE 2022

					EL 23 DE MARZO DE 2011.						
S1	SESIONES	S1.3	DEL PLENO DEL CEE	S1.3.4	TERCERA SESIÓN EXTRAORDINARIA DEL PLENO DEL CONSEJO ESTATAL ELECTORAL, CELEBRADA EL 06 DE JULIO DE 2011.	ARCHIVO DE TRÁMITE	N/A	N/A	N/A	N/A	IDEM
S1	SESIONES	S1.3	DEL PLENO DEL CEE	S1.3.5	CUARTA SESIÓN EXTRAORDINARIA DEL PLENO DEL CONSEJO ESTATAL ELECTORAL, CELEBRADA EL 12 DE OCTUBRE DE 2011.	ARCHIVO DE TRÁMITE	N/A	N/A	N/A	N/A	IDEM
S2	PARTIDOS POLÍTICOS	S2.1	PARTIDO ACCIÓN NACIONAL	S2.1.1	CORRESPONDENCIA PAN 2011.	ARCHIVO DE TRÁMITE	N/A	N/A	N/A	N/A	IDEM
S2	PARTIDOS POLÍTICOS	S2.1	PARTIDO ACCIÓN NACIONAL	S2.1.2	QA-001/2011 PAN VS HÉCTOR MELESIO CUÉN OJEDA (VIOLACIÓN AL ARTÍCULO 134 DE LA CPEUM).	ARCHIVO DE TRÁMITE	N/A	N/A	N/A	N/A	IDEM
S2	PARTIDOS POLÍTICOS	S2.1	PARTIDO ACCIÓN NACIONAL	S2.1.3	QA-002/2011 [redacted] VS JORGE ABEL LÓPEZ SÁNCHEZ, OTRORA PRESIDENTE MUNICIPAL DE MAZATLÁN (RESOLUCIÓN DEL IFE - VIOLACIÓN AL ARTÍCULO 134 DE LA CPEUM)	ARCHIVO DE TRÁMITE	N/A	N/A	N/A	N/A	IDEM
S2	PARTIDOS POLÍTICOS	S2.1	PARTIDO ACCIÓN NACIONAL	S2.1.4	SOLICITUD DEL PAN: ADEUDO DEL AYUNTAMIENTO DE CONCORDIA, 2011.	ARCHIVO DE TRÁMITE	N/A	N/A	N/A	N/A	IDEM
S2	PARTIDOS POLÍTICOS	S2.2	PARTIDO REVOLUCIONARIO INSTITUCIONAL	S2.2.1	CORRESPONDENCIA PRI 2011.	ARCHIVO DE TRÁMITE	N/A	N/A	N/A	N/A	IDEM
S2	PARTIDOS POLÍTICOS	S2.3	PARTIDO DE LA REVOLUCIÓN DEMOCRÁTICA	S2.3.1	CORRESPONDENCIA PRD 2011.	ARCHIVO DE TRÁMITE	N/A	N/A	N/A	N/A	IDEM
S2	PARTIDOS POLÍTICOS	S2.4	PARTIDO DEL TRABAJO	S2.4.1	CORRESPONDENCIA PT 2011.	ARCHIVO DE TRÁMITE	N/A	N/A	N/A	N/A	IDEM
S2	PARTIDOS POLÍTICOS	S2.5	PARTIDO VERDE ECOLOGISTA DE MÉXICO	S2.5.1	CORRESPONDENCIA PVEM 2011.	ARCHIVO DE TRÁMITE	N/A	N/A	N/A	N/A	IDEM
S2	PARTIDOS POLÍTICOS	S2.6	CONVERGENCIA	S2.6.1	CORRESPONDENCIA CONVERGENCIA 2011.	ARCHIVO DE TRÁMITE	N/A	N/A	N/A	N/A	IDEM

ENTREGA	COORDINÓ Y CERTIFICÓ	RECIBE
MTRA. KARLA GABRIELA PERAZA ZAZUETA **SERVIDORA PÚBLICA TITULAR SALIENTE**	**LIC. SANTIAGO ARTURO MONTOYA FÉLIX** **TITULAR DEL ÓRGANO INTERNO DE CONTROL**	**LIC. ARTURO FAJARDO MEJÍA** **SERVIDOR PÚBLICO TITULAR ENTRANTE**
LIC. CARMEN JULIETA RODRÍGUEZ CAMPOS **TESTIGO DE LASERVIDORA PÚBLICA TITULAR SALIENTE**		**LIC. ROBERTO CLAUDIO URIARTE MENDÍVIL** **TESTIGO DEL SERVIDOR PÚBLICO TITULAR ENTRANTE**

ANALÍTICO DEL CONCENTRADO DE ARCHIVOS EN TRÁMITE AL 04 DE SEPTIEMBRE DE 2022

S2	PARTIDOS POLÍTICOS	S2.6	CONVERGENCIA	S2.6.2	CORRESPONDENCIA MOVIMIENTO CIUDADANO 2011.	ARCHIVO DE TRÁMITE	N/A	N/A	N/A	N/A	IDEM
S2	PARTIDOS POLÍTICOS	S2.6	CONVERGENCIA	S2.6.3	ESTATUTOS, PROGRAMA DE ACCIÓN Y DECLARACIÓN DE PRINCIPIOS DE MOVIMIENTO CIUDADANO, 2011.	ARCHIVO DE TRÁMITE	N/A	N/A	N/A	N/A	IDEM
S2	PARTIDOS POLÍTICOS	S2.7	PARTIDO NUEVA ALIANZA	S2.7.1	CORRESPONDENCIA PARTIDO NUEVA ALIANZA 2011.	ARCHIVO DE TRÁMITE	N/A	N/A	N/A	N/A	IDEM
S3	COMISIONES DEL CONSEJO ESTATAL ELECTORAL	S3.1	COMISIÓN ESPECIAL QUE FUNGE ENTRE PROCESOS	S3.1.1	COMISIÓN ESPECIAL QUE FUNGE ENTRE PROCESOS 2011.	ARCHIVO DE TRÁMITE	N/A	N/A	N/A	N/A	IDEM
S3	COMISIONES DEL CONSEJO ESTATAL ELECTORAL	S3.2	COMISIÓN ESPECIAL DE EDUCACIÓN CÍVICA Y PARTICIPACIÓN CIUDADANA	S3.2.1	ESPECIAL DE EDUCACIÓN CÍVICA Y PARTICIPACIÓN CIUDADANA 2011.	ARCHIVO DE TRÁMITE	N/A	N/A	N/A	N/A	IDEM
S3	COMISIONES DEL CONSEJO ESTATAL ELECTORAL	S3.3	COMISIÓN ESPECIAL DE PRERROGATIVAS Y PARTIDOS POLÍTICOS	S3.3.1	COMISIÓN ESPECIAL DE PRERROGATIVAS Y PARTIDOS POLÍTICOS 2011	ARCHIVO DE TRÁMITE	N/A	N/A	N/A	N/A	IDEM
S4	COORDINACIONES Y AREAS DEL CONSEJO ESTATAL ELECTORAL	S4.1	COORDINACIÓN ADMINISTRATIVA	S4.1.1	CORRESPONDENCIA DE LA COORDINACIÓN ADMINISTRATIVA, 2011.	ARCHIVO DE TRÁMITE	N/A	N/A	N/A	N/A	IDEM
S4	COORDINACIONES Y AREAS DEL CONSEJO ESTATAL ELECTORAL	S4.1	COORDINACIÓN ADMINISTRATIVA	S4.1.2	TERRAZAS LÓPEZ Y ASOCIADOS S.C. (DICTAMEN SOBRE ESTADOS FINANCIEROS AL 31 DE DICIEMBRE DE 2010). 2011.	ARCHIVO DE TRÁMITE	N/A	N/A	N/A	N/A	IDEM
S4	COORDINACIONES Y AREAS DEL CONSEJO ESTATAL ELECTORAL	S4.2	COORDINACIÓN DE CAPACITACIÓN ELECTORAL	S4.2.1	CORRESPONDENCIA DE LA COORDINACIÓN DE CAPACITACIÓN, 2011.	ARCHIVO DE TRÁMITE	N/A	N/A	N/A	N/A	IDEM
S4	COORDINACIONES Y AREAS DEL CONSEJO ESTATAL ELECTORAL	S4.3	COORDINACIÓN DE ORGANIZACIÓN ELECTORAL	S4.3.1	CORRESPONDENCIA DE LA COORDINACIÓN DE ORGANIZACIÓN, 2011.	ARCHIVO DE TRÁMITE	N/A	N/A	N/A	N/A	IDEM

ENTREGA	COORDINÓ Y CERTIFICÓ	RECIBE
MTRA. KARLA GABRIELA PERAZA ZAZUETA **SERVIDORA PÚBLICA TITULAR SALIENTE**	**LIC. SANTIAGO ARTURO MONTOYA FÉLIX** **TITULAR DEL ÓRGANO INTERNO DE CONTROL**	**LIC. ARTURO FAJARDO MEJÍA** **SERVIDOR PÚBLICO TITULAR ENTRANTE**
LIC. CARMEN JULIETA RODRÍGUEZ CAMPOS **TESTIGO DE LASERVIDORA PÚBLICA TITULAR SALIENTE**		**LIC. ROBERTO CLAUDIO URIARTE MENDÍVIL** **TESTIGO DEL SERVIDOR PÚBLICO TITULAR ENTRANTE**

ANALÍTICO DEL CONCENTRADO DE ARCHIVOS EN TRÁMITE AL 04 DE SEPTIEMBRE DE 2022

S4	COORDINACIONES Y AREAS DEL CONSEJO ESTATAL ELECTORAL	S4.4	ÁREA DE ACCESO A LA INFORMACIÓN	S4.4.1	CORRESPONDENCIA DEL ÁREA DE ACCESO A LA INFORMACIÓN, 2011	ARCHIVO DE TRÁMITE	N/A	N/A	N/A	N/A	IDEM
S4	COORDINACIONES Y AREAS DEL CONSEJO ESTATAL ELECTORAL	S4.5	ÁREA DE COMUNICACIÓN	S4.5.2	CORRESPONDENCIA DEL ÁREA DE COMUNICACIÓN, 2011.	ARCHIVO DE TRÁMITE	N/A	N/A	N/A	N/A	IDEM
S4	COORDINACIONES Y AREAS DEL CONSEJO ESTATAL ELECTORAL	S4.6	ÁREA DE CONSEJEROS	S4.6.1	CORRESPONDENCIA DE CONSEJEROS CIUDADANOS, 2011.	ARCHIVO DE TRÁMITE	N/A	N/A	N/A	N/A	IDEM
S4	COORDINACIONES Y AREAS DEL CONSEJO ESTATAL ELECTORAL	S4.7	ÁREA DE EDUCACIÓN CÍVICA Y DIFUSIÓN DE LA CULTURA DEMOCRÁTICA	S4.7.1	CORRESPONDENCIA DEL ÁREA DE EDUCACIÓN CÍVICA Y DIFUSIÓN DE LA CULTURA DEMOCRÁTICA, 2011.	ARCHIVO DE TRÁMITE	N/A	N/A	N/A	N/A	IDEM
S4	COORDINACIONES Y AREAS DEL CONSEJO ESTATAL ELECTORAL	S4.8	ÁREA DE PRERROGATIVAS	S4.8.1	CORRESPONDENCIA DEL ÁREA DE PRERROGATIVAS, 2011.	ARCHIVO DE TRÁMITE	N/A	N/A	N/A	N/A	IDEM
S4	COORDINACIONES Y AREAS DEL CONSEJO ESTATAL ELECTORAL	S4.9	PRESIDENCIA	S4.9.1	CORRESPONDENCIA DEL ÁREA DE PRESIDENCIA, 2011.	ARCHIVO DE TRÁMITE	N/A	N/A	N/A	N/A	IDEM
S4	COORDINACIONES Y AREAS DEL CONSEJO ESTATAL ELECTORAL	S4.10	ÁREA DE SISTEMAS	S4.10.1	CORRESPONDENCIA DEL ÁREA DE SISTEMAS 2011.	ARCHIVO DE TRÁMITE	N/A	N/A	N/A	N/A	IDEM
S4	COORDINACIONES Y AREAS DEL CONSEJO ESTATAL ELECTORAL	S4.11	OFICINAS REGIONALES	S4.11.1	CORRESPONDENCIA DE LA OFICINA REGIONAL NORTE 2011	ARCHIVO DE TRÁMITE	N/A	N/A	N/A	N/A	IDEM
S4	COORDINACIONES Y	S4.12	OFICINAS REGIONALES	S4.12.1	CORRESPONDENCIA DE LA OFICINA REGIONAL	ARCHIVO DE	N/A	N/A	N/A	N/A	IDEM

ENTREGA	COORDINÓ Y CERTIFICÓ	RECIBE
MTRA. KARLA GABRIELA PERAZA ZAZUETA **SERVIDORA PÚBLICA TITULAR SALIENTE**	**LIC. SANTIAGO ARTURO MONTOYA FÉLIX** **TITULAR DEL ÓRGANO INTERNO DE CONTROL**	**LIC. ARTURO FAJARDO MEJÍA** **SERVIDOR PÚBLICO TITULAR ENTRANTE**
LIC. CARMEN JULIETA RODRÍGUEZ CAMPOS **TESTIGO DE LASERVIDORA PÚBLICA TITULAR SALIENTE**		**LIC. ROBERTO CLAUDIO URIARTE MENDÍVIL** **TESTIGO DEL SERVIDOR PÚBLICO TITULAR ENTRANTE**

ANALÍTICO DEL CONCENTRADO DE ARCHIVOS EN TRÁMITE AL 04 DE SEPTIEMBRE DE 2022

	AREAS DEL CONSEJO ESTATAL ELECTORAL				SUR 2011.	TRÁMITE					
S4	COORDINACIONES Y AREAS DEL CONSEJO ESTATAL ELECTORAL	S4.13	CATÁLOGO DOCUMENTAL 1995-2011	S4.13.1	CATÁLOGO DOCUMENTAL 1995-2011, TOMO I	ARCHIVO DE TRÁMITE	N/A	N/A	N/A	N/A	IDEM
S4	COORDINACIONES Y AREAS DEL CONSEJO ESTATAL ELECTORAL	S4.13	CATÁLOGO DOCUMENTAL 1995-2011	S4.13.2	CATÁLOGO DOCUMENTAL 1995-2011, TOMO II	ARCHIVO DE TRÁMITE	N/A	N/A	N/A	N/A	IDEM
S4	COORDINACIONES Y AREAS DEL CONSEJO ESTATAL ELECTORAL	S4.13	CATÁLOGO DOCUMENTAL 1995-2011	S4.13.3	CATÁLOGO DOCUMENTAL 1995-2011, TOMO III	ARCHIVO DE TRÁMITE	N/A	N/A	N/A	N/A	IDEM
S5	RECURSOS Y PROCEDIMIENTOS JURISDICCIONALES Y ADMINISTRATIVOS	S5.1	S5.1 IMPOSICIÓN DE SANCIONES ADMINISTRATIVAS	S5.1. 1	IMPOSICIÓN DE SANCIONES ADMINISTRATIVAS, 2011. ([redacted])	ARCHIVO DE TRÁMITE	N/A	N/A	N/A	N/A	IDEM
S5	RECURSOS Y PROCEDIMIENTOS JURISDICCIONALES Y ADMINISTRATIVOS	S5.2	S5.2 EXPEDIENTES DE AMPARO	S5.2.1	EXPEDIENTE DE AMPARO NÚMERO 386/2010-III, QUEJOSO: [redacted], 2011.	ARCHIVO DE TRÁMITE	N/A	N/A	N/A	N/A	IDEM
S6	CONTRATOS Y CONVENIOS	S6.1	CONTRATOS	S6.1.1	CONTRATO DE PRESTACIÓN DE SERVICIOS PROFESIONALES, L.A.E. NICOLAS SPINOLA ARTEAGA, 2011.	ARCHIVO DE TRÁMITE	N/A	N/A	N/A	N/A	IDEM
S6	CONTRATOS Y CONVENIOS	S6.1	CONTRATOS	S6.1.2	CONTRATO DE PRESTACIÓN DE SERVICIOS ARTÍSTICOS, COMPAÑÍA DE TEATRO TÍTERES “GUIÑOLEROS” 2011.	ARCHIVO DE TRÁMITE	N/A	N/A	N/A	N/A	IDEM
S6	CONTRATOS Y CONVENIOS	S6.1	CONTRATOS	S6.1.3	CONTRATO DE PRESTACIÓN DE SERVICIOS PROFESIONALES, LIC. OSCAR ANTONIO ALARID NAVARRETE, 2011.	ARCHIVO DE TRÁMITE	N/A	N/A	N/A	N/A	IDEM
S6	CONTRATOS Y	S6.1	CONTRATOS	S6.1.4	CONTRATO DE ARRENDAMIENTO OFICINA	ARCHIVO DE	N/A	N/A	N/A	N/A	IDEM

ENTREGA **MTRA. KARLA GABRIELA PERAZA ZAZUETA** **SERVIDORA PÚBLICA TITULAR SALIENTE**	**COORDINÓ Y CERTIFICÓ** **LIC. SANTIAGO ARTURO MONTOYA FÉLIX** **TITULAR DEL ÓRGANO INTERNO DE CONTROL**	**RECIBE** **LIC. ARTURO FAJARDO MEJÍA** **SERVIDOR PÚBLICO TITULAR ENTRANTE**
LIC. CARMEN JULIETA RODRÍGUEZ CAMPOS **TESTIGO DE LASERVIDORA PÚBLICA TITULAR SALIENTE**		**LIC. ROBERTO CLAUDIO URIARTE MENDÍVIL** **TESTIGO DEL SERVIDOR PÚBLICO TITULAR ENTRANTE**

ANALÍTICO DEL CONCENTRADO DE ARCHIVOS EN TRÁMITE AL 04 DE SEPTIEMBRE DE 2022

	CONVENIOS				CENTRAL, 2011.	TRÁMITE					
S6	CONTRATOS Y CONVENIOS	S6.1	CONTRATOS	S6.1.5	CONTRATO DE PRESTACIÓN DE SERVICIOS PROFESIONALES, SOCIEDAD DE INFORMÁTICA ELECTORAL, S.C. 2011. (DIGITALIZACIÓN)	ARCHIVO DE TRÁMITE	N/A	N/A	N/A	N/A	IDEM
S6	CONTRATOS Y CONVENIOS	S6.1	CONTRATOS	S6.1.6	CONTRATO DE PRESTACIÓN DE SERVICIOS PROFESIONALES, SOCIEDAD DE INFORMÁTICA ELECTORAL, S.C. 2011. (SISTEMA DE CONSULTA)	ARCHIVO DE TRÁMITE	N/A	N/A	N/A	N/A	IDEM
S6	CONTRATOS Y CONVENIOS	S6.1	CONTRATOS	S6.1.7	CONTRATO DE PRESTACIÓN DE SERVICIOS PROFESIONALES, LIC. JOSÉ ANDRES VILLARREAL AYALA,	ARCHIVO DE TRÁMITE	N/A	N/A	N/A	N/A	IDEM
S6	CONTRATOS Y CONVENIOS	S6.2	CONVENIOS	S6.2.1	CONVENIO GENERAL DE APOYO Y COLABORACIÓN, QUE CELEBRAN EL CEE Y EL H. AYUNTAMIENTO DE MAZATLÁN, 2011.	ARCHIVO DE TRÁMITE	N/A	N/A	N/A	N/A	IDEM
S6	CONTRATOS Y CONVENIOS	S6.2	CONVENIOS	S6.2.2	CONVENIO GENERAL DE APOYO Y COLABORACIÓN, QUE CELEBRAN EL CEE Y EL H. AYUNTAMIENTO DE ESCUINAPA, 2011.	ARCHIVO DE TRÁMITE	N/A	N/A	N/A	N/A	IDEM
S6	CONTRATOS Y CONVENIOS	S6.2	CONVENIOS	S6.2.3	CONVENIO GENERAL DE APOYO Y COLABORACIÓN, QUE CELEBRAN EL CEE Y EL H. AYUNTAMIENTO DE CULIACÁN, 2011.	ARCHIVO DE TRÁMITE	N/A	N/A	N/A	N/A	IDEM
S6	CONTRATOS Y CONVENIOS	S6.2	CONVENIOS	S6.2.4	CONVENIO ESPECÍFICO DE COLABORACIÓN ACADÉMICA PARA LA IMPARTICIÓN DE UN DIPLOMADO EN DERECHO ELECTORAL, QUE CELEBRAN EL TEPJF Y EL CEE, 2011.	ARCHIVO DE TRÁMITE	N/A	N/A	N/A	N/A	IDEM
S6	CONTRATOS Y CONVENIOS	S6.2	CONVENIOS	S6.2.5	CONVENIO MARCO DE COLABORACIÓN Y APOYO INTERINSTITUCIONAL QUE CELEBRA LA UAIM Y EL CEE, 2011.	ARCHIVO DE TRÁMITE	N/A	N/A	N/A	N/A	IDEM
S6	CONTRATOS Y CONVENIOS	S6.2	CONVENIOS	S6.2.6	CONVENIO MARCO DE COLABORACIÓN Y APOYO INTERINSTITUCIONAL QUE CELEBRA CONALEP SINALOA Y EL CEE, 2011.	ARCHIVO DE TRÁMITE	N/A	N/A	N/A	N/A	IDEM
S7	ORGANOS JURISDICCIONALES ELECTORALES	S7.1	TRIBUNAL ESTATAL ELECTORAL	S7.1.1	CORRESPONDENCIA DEL TRIBUNAL ESTATAL ELECTORAL 2011.	ARCHIVO DE TRÁMITE	N/A	N/A	N/A	N/A	IDEM

ENTREGA	COORDINÓ Y CERTIFICÓ	RECIBE
MTRA. KARLA GABRIELA PERAZA ZAZUETA **SERVIDORA PÚBLICA TITULAR SALIENTE**	**LIC. SANTIAGO ARTURO MONTOYA FÉLIX** **TITULAR DEL ÓRGANO INTERNO DE CONTROL**	**LIC. ARTURO FAJARDO MEJÍA** **SERVIDOR PÚBLICO TITULAR ENTRANTE**
LIC. CARMEN JULIETA RODRÍGUEZ CAMPOS **TESTIGO DE LASERVIDORA PÚBLICA TITULAR SALIENTE**		**LIC. ROBERTO CLAUDIO URIARTE MENDÍVIL** **TESTIGO DEL SERVIDOR PÚBLICO TITULAR ENTRANTE**

ANALÍTICO DEL CONCENTRADO DE ARCHIVOS EN TRÁMITE AL 04 DE SEPTIEMBRE DE 2022

	FEDERAL Y ESTATAL										
S7	ORGANOS JURISDICCIONALES ELECTORALES FEDERAL Y ESTATAL	S7.2	TRIBUNALES ELECTORALES DEL PAÍS	S7.2.1	CORRESPONDENCIA DE LOS TRIBUNALES ELECTORALES DEL PAÍS 2011.	ARCHIVO DE TRÁMITE	N/A	N/A	N/A	N/A	IDEM
S7	ORGANOS JURISDICCIONALES ELECTORALES FEDERAL Y ESTATAL	S7.3	TEPJF	S7.3.1	CORRESPONDENCIA DEL TRIBUNAL ELECTORAL DEL PODER JUDICIAL DE LA FEDERACIÓN 2011.	ARCHIVO DE TRÁMITE	N/A	N/A	N/A	N/A	IDEM
S7	ORGANOS JURISDICCIONALES ELECTORALES FEDERAL Y ESTATAL	S7.4	SALA SUPERIOR GUADALAJARA DEL TEPJF	S7.4.1	CORRESPONDENCIA SALA SUPERIOR GUADALAJARA DEL TRIBUNAL ELECTORAL DEL PODER JUDICIAL DE LA FEDERACIÓN 2011.	ARCHIVO DE TRÁMITE	N/A	N/A	N/A	N/A	IDEM
S7	ORGANOS JURISDICCIONALES ELECTORALES FEDERAL Y ESTATAL	S7.5	CENTRO DE CAPACITACIÓN JUDICIAL ELECTORAL		CORRESPONDENCIA DEL CENTRO DE CAPACITACIÓN JUDICIAL ELECTORAL DEL TRIBUNAL ELECTORAL DEL PODER JUDICIAL DE LA FEDERACIÓN, 2011.	ARCHIVO DE TRÁMITE	N/A	N/A	N/A	N/A	IDEM
S8	INSTITUTOS Y/O CONSEJOS ELECTORALES DE LOS ESTADOS	S8	INSTITUTOS Y/O CONSEJOS ELECTORALES DE LOS ESTADOS	S8.1.1	OFICIOS DE INSTITUTOS ELECTORALES DEL PAÍS 2011	ARCHIVO DE TRÁMITE	N/A	N/A	N/A	N/A	IDEM
S8	INSTITUTOS Y/O CONSEJOS ELECTORALES DE LOS ESTADOS	S8	INSTITUTOS Y/O CONSEJOS ELECTORALES DE LOS ESTADOS	S8.2.1	CORRESPONDENCIA ENVIADA A LOS INSTITUTOS ELECTORALES DEL PAÍS 2011	ARCHIVO DE TRÁMITE	N/A	N/A	N/A	N/A	IDEM
S9	AUTORIDADES FEDERALES ELECTORALES	S9.1	INSTITUTO FEDERAL ELECTORAL	S9.1.1	INSTITUTO FEDERAL ELECTORAL 2011.	ARCHIVO DE TRÁMITE	N/A	N/A	N/A	N/A	IDEM
S9	AUTORIDADES FEDERALES ELECTORALES	S9.2	INSTITUTO FEDERAL ELECTORAL	S9.1.2	IFE JUNTA LOCAL 2011.	ARCHIVO DE TRÁMITE	N/A	N/A	N/A	N/A	IDEM
S10	GOBIERNO DEL	S10.1	GOBIERNO DEL ESTADO	S10.1.1	GOBIERNO DEL ESTADO 2011.	ARCHIVO DE	N/A	N/A	N/A	N/A	IDEM

ENTREGA	COORDINÓ Y CERTIFICÓ	RECIBE
MTRA. KARLA GABRIELA PERAZA ZAZUETA **SERVIDORA PÚBLICA TITULAR SALIENTE**	**LIC. SANTIAGO ARTURO MONTOYA FÉLIX** **TITULAR DEL ÓRGANO INTERNO DE CONTROL**	**LIC. ARTURO FAJARDO MEJÍA** **SERVIDOR PÚBLICO TITULAR ENTRANTE**
LIC. CARMEN JULIETA RODRÍGUEZ CAMPOS **TESTIGO DE LASERVIDORA PÚBLICA TITULAR SALIENTE**		**LIC. ROBERTO CLAUDIO URIARTE MENDÍVIL** **TESTIGO DEL SERVIDOR PÚBLICO TITULAR ENTRANTE**

ANALÍTICO DEL CONCENTRADO DE ARCHIVOS EN TRÁMITE AL 04 DE SEPTIEMBRE DE 2022

	ESTADO DE SINALOA					TRÁMITE					
S10	GOBIERNO DEL ESTADO DE SINALOA	S10.2	SECRETARÍA DE PLANEACIÓN Y DESARROLLO DEL GOBIERNO	S10.2.1	SECRETARÍA DE PLANEACIÓN Y DESARROLLO DEL GOBIERNO 2011	ARCHIVO DE TRÁMITE	N/A	N/A	N/A	N/A	IDEM
S10	GOBIERNO DEL ESTADO DE SINALOA	S10.3	PROCURADURÍA GENERAL DE JUSTICIA DEL ESTADO	S10.3.1	PROCURADURÍA GENERAL DE JUSTICIA DEL ESTADO 2011	ARCHIVO DE TRÁMITE	N/A	N/A	N/A	N/A	IDEM
S10	GOBIERNO DEL ESTADO DE SINALOA	S10.4	SECRETARÍA DE ADMINISTRACIÓN Y FINANZAS DEL GOBIERNO DEL ESTADO	S10.4.1	SECRETARIA DE ADMINISTRACIÓN Y FINANZAS DEL GOBIERNO DEL ESTADO 2011.	ARCHIVO DE TRÁMITE	N/A	N/A	N/A	N/A	IDEM
S10	GOBIERNO DEL ESTADO DE SINALOA	S10.5	PERIÓDICO OFICIAL, 2011.	S10.5.1	PERIÓDICO OFICIAL, 2011.	ARCHIVO DE TRÁMITE	N/A	N/A	N/A	N/A	IDEM
S11	CONGRESO DEL ESTADO DE SINALOA	S11.1	CONGRESO DEL ESTADO DE SINALOA	S11.1.1	CONGRESO DEL ESTADO 2011	ARCHIVO DE TRÁMITE	N/A	N/A	N/A	N/A	IDEM
S11	CONGRESO DEL ESTADO DE SINALOA	S11.2	ASE	S11.2.1	AUDITORIA SUPERIOR DEL ESTADO DE SINALOA. 2011.	ARCHIVO DE TRÁMITE	N/A	N/A	N/A	N/A	IDEM
S11	CONGRESO DEL ESTADO DE SINALOA	S11.2	ASE	S11.2.2	ANEXO TÉCNICO DEL EXPEDIENTE ADMINISTRATIVO SCDA-DQRYSP-366/2009. 2011.	ARCHIVO DE TRÁMITE	N/A	N/A	N/A	N/A	IDEM
S12	SUPREMO TRIBUNAL DE JUSTICIA DEL ESTADO	N/A	N/A		NO HAY CARPETA	ARCHIVO DE TRÁMITE	N/A	N/A	N/A	N/A	IDEM
S13	GOBIERNO FEDERAL	S13.1	PGR	S13.1.1	PROCURADURÍA GENERAL DE LA REPÚBLICA, 2011.	ARCHIVO DE TRÁMITE	N/A	N/A	N/A	N/A	IDEM
S13	GOBIERNO FEDERAL	S13.2	INDAUTOR, (ISBN).	S13.4.2	SECRETARIA DE EDUCACIÓN PUBLICA, INSTITUTO NACIONAL DEL DERECHO DE AUTOR INDAUTOR, (ISBN) 2011.	ARCHIVO DE TRÁMITE	N/A	N/A	N/A	N/A	IDEM
S14	GOBIERNOS MUNICIPALES	S14	AYUNTAMIENTOS	S14.1.1	CORRESPONDENCIA DE LOS AYUNTAMIENTOS 2011.	ARCHIVO DE TRÁMITE	N/A	N/A	N/A	N/A	IDEM
S15	ORDENAMIENTO	N/A	N/A	N/A	NO SE HIZO CARPETA	ARCHIVO DE	N/A	N/A	N/A	N/A	IDEM

ENTREGA	COORDINÓ Y CERTIFICÓ	RECIBE
MTRA. KARLA GABRIELA PERAZA ZAZUETA **SERVIDORA PÚBLICA TITULAR SALIENTE**	**LIC. SANTIAGO ARTURO MONTOYA FÉLIX** **TITULAR DEL ÓRGANO INTERNO DE CONTROL**	**LIC. ARTURO FAJARDO MEJÍA** **SERVIDOR PÚBLICO TITULAR ENTRANTE**
LIC. CARMEN JULIETA RODRÍGUEZ CAMPOS **TESTIGO DE LASERVIDORA PÚBLICA TITULAR SALIENTE**		**LIC. ROBERTO CLAUDIO URIARTE MENDÍVIL** **TESTIGO DEL SERVIDOR PÚBLICO TITULAR ENTRANTE**

ANALÍTICO DEL CONCENTRADO DE ARCHIVOS EN TRÁMITE AL 04 DE SEPTIEMBRE DE 2022

	JURÍDICO					TRÁMITE					
S16	ANÁLISIS JURÍDICOS, ESTUDIOS DIVERSOS	N/A	N/A	N/A	NO SE HIZO CARPETA	ARCHIVO DE TRÁMITE	N/A	N/A	N/A	N/A	IDEM
S17	CURSOS Y TALLERES	N/A	N/A	N/A	NO SE HIZO CARPETA	ARCHIVO DE TRÁMITE	N/A	N/A	N/A	N/A	IDEM
S18	PLANEACION Y PRESUPUESTO	N/A	N/A	N/A	NO SE HIZO CARPETA	ARCHIVO DE TRÁMITE	N/A	N/A	N/A	N/A	IDEM
S19	INSTITUCIONES EDUCATIVAS	S19.1	SEPYC	S19.1	SECRETARÍA DE EDUCACIÓN PÚBLICA Y CULTURA 2011	ARCHIVO DE TRÁMITE	N/A	N/A	N/A	N/A	IDEM
S19	INSTITUCIONES EDUCATIVAS	S19.2	UAS	S19.2	UNIVERSIDAD AUTÓNOMA DE SINALOA. 2011.	ARCHIVO DE TRÁMITE	N/A	N/A	N/A	N/A	IDEM
S20	ORGANISMOS AUTÓNOMOS	S20.1	CEAIPES	S20.1.1	COMISIÓN ESTATAL PARA EL ACCESO A LA INFORMACIÓN PÚBLICA DEL ESTADO DE SINALOA, 2011.	ARCHIVO DE TRÁMITE	N/A	N/A	N/A	N/A	IDEM
S20	ORGANISMOS AUTÓNOMOS	S20.2	CEDH	S20.2.1	COMISIÓN ESTATAL DE LOS DERECHOS HUMANOS, 2011.	ARCHIVO DE TRÁMITE	N/A	N/A	N/A	N/A	IDEM
S21	ADMINISTRATIVO	S21	ADMINISTRATIVO	S21.1	CARTELES EN GENERAL, 2011.	ARCHIVO DE TRÁMITE	N/A	N/A	N/A	N/A	IDEM
S21	ADMINISTRATIVO	S21	ADMINISTRATIVO	S21.2	CIRCULARES 2011.	ARCHIVO DE TRÁMITE	N/A	N/A	N/A	N/A	IDEM
S21	ADMINISTRATIVO	S21	ADMINISTRATIVO	S21.3	OFICIOS ENVIADOS 2011.	ARCHIVO DE TRÁMITE	N/A	N/A	N/A	N/A	IDEM
S21	ADMINISTRATIVO	S21	ADMINISTRATIVO	S21.4	REQUERIMIENTOS JUZGADOS, JUNTA DE CONCILIACIÓN Y ARBITRAJE Y PGR (EN GENERAL) DE CREDENCIALES DE ELECTOR, 2011.	ARCHIVO DE TRÁMITE	N/A	N/A	N/A	N/A	IDEM
S22	ENCUESTAS				NO SE HIZO CARPETA	ARCHIVO DE TRÁMITE	N/A	N/A	N/A	N/A	IDEM
S23	ORGANISMOS INTERNACIONALES	S23	ORGANISMOS INTERNACIONALES	S23.1.1	THE LIBRARY OF CONGRESS WASHINGTON, D.C. 20540-4182, 2011.	ARCHIVO DE TRÁMITE	N/A	N/A	N/A	N/A	IDEM
S24	AUDIOTECA	S24	AUDIOTECA	S24.1.1	PRIMERA SESIÓN EXTRAORDINARIA DEL PLENO	ARCHIVO DE	N/A	N/A	N/A	N/A	IDEM

ENTREGA	COORDINÓ Y CERTIFICÓ	RECIBE
MTRA. KARLA GABRIELA PERAZA ZAZUETA **SERVIDORA PÚBLICA TITULAR SALIENTE**	**LIC. SANTIAGO ARTURO MONTOYA FÉLIX** **TITULAR DEL ÓRGANO INTERNO DE CONTROL**	**LIC. ARTURO FAJARDO MEJÍA** **SERVIDOR PÚBLICO TITULAR ENTRANTE**
LIC. CARMEN JULIETA RODRÍGUEZ CAMPOS **TESTIGO DE LASERVIDORA PÚBLICA TITULAR SALIENTE**		**LIC. ROBERTO CLAUDIO URIARTE MENDÍVIL** **TESTIGO DEL SERVIDOR PÚBLICO TITULAR ENTRANTE**

ANALÍTICO DEL CONCENTRADO DE ARCHIVOS EN TRÁMITE AL 04 DE SEPTIEMBRE DE 2022

					DEL CONSEJO ESTATAL ELECTORAL, CELEBRADA EL 14 DE ENERO DE 2011.	TRÁMITE					
S24	AUDIOTECA	S24	AUDIOTECA	S24.1.2	PRIMERA SESIÓN ESPECIAL DEL PLENO DEL CONSEJO ESTATAL ELECTORAL, CELEBRADA EL 28 DE FEBRERO DE 2011.	ARCHIVO DE TRÁMITE	N/A	N/A	N/A	N/A	IDEM
S24	AUDIOTECA	S24	AUDIOTECA	S24.1.3	TERCERA SESIÓN EXTRAORDINARIA DEL PLENO DEL CONSEJO ESTATAL ELECTORAL, CELEBRADA EL 06 DE JULIO DE 2011.	ARCHIVO DE TRÁMITE	N/A	N/A	N/A	N/A	IDEM
S24	AUDIOTECA	S24	AUDIOTECA	S24.1.4	CUARTA SESIÓN EXTRAORDINARIA DEL PLENO DEL CONSEJO ESTATAL ELECTORAL, CELEBRADA EL 12 DE OCTUBRE DE 2011.	ARCHIVO DE TRÁMITE	N/A	N/A	N/A	N/A	IDEM
	EJERCICIO 2017										
SE1	ACTAS ESPECIALES	SE.1	ACTAS ESPECIALES	N/A	N/A	ARCHIVO DE TRÁMITE	N/A	N/A	N/A	N/A	EXPEDIENTE DE ARCHIVO GENERAL EN PROCESO DE ARMONIZACIÓN PARA ELABORACIÓN DE LOS INSTRUMENTOS DE CONTROL ARCHIVÍSTICO CONFORME A LAS DISPOSICIONES DE LA LEYES DE ARCHIVO VIGENTES.
SE2	SESIONES	SE2.1	ACUERDOS	SE2.1.1	ACUERDO ADMINISTRATIVOS, 2017	ARCHIVO DE TRÁMITE	N/A	N/A	N/A	N/A	IDEM
SE2	SESIONES	SE2.2	DEL CONSEJO GENERAL DEL IEES	SE2.2.1	PRIMERA SESIÓN EXTRAORDINARIA DEL CONSEJO GENERAL DEL IEES, CELEBRADA EL DÍA 18 DE ENERO DE 2017	ARCHIVO DE TRÁMITE	N/A	N/A	N/A	N/A	IDEM
SE2	SESIONES	SE2.2	DEL CONSEJO GENERAL DEL IEES	SE2.2.2	SEGUNDA SESIÓN EXTRAORDINARIA DEL CONSEJO GENERAL DEL IEES, CELEBRADA EL DÍA 10 DE FEBRERO DE 2017	ARCHIVO DE TRÁMITE	N/A	N/A	N/A	N/A	IDEM

ENTREGA	COORDINÓ Y CERTIFICÓ	RECIBE
MTRA. KARLA GABRIELA PERAZA ZAZUETA **SERVIDORA PÚBLICA TITULAR SALIENTE**	**LIC. SANTIAGO ARTURO MONTOYA FÉLIX** **TITULAR DEL ÓRGANO INTERNO DE CONTROL**	**LIC. ARTURO FAJARDO MEJÍA** **SERVIDOR PÚBLICO TITULAR ENTRANTE**
LIC. CARMEN JULIETA RODRÍGUEZ CAMPOS **TESTIGO DE LASERVIDORA PÚBLICA TITULAR SALIENTE**		**LIC. ROBERTO CLAUDIO URIARTE MENDÍVIL** **TESTIGO DEL SERVIDOR PÚBLICO TITULAR ENTRANTE**

ANALÍTICO DEL CONCENTRADO DE ARCHIVOS EN TRÁMITE AL 04 DE SEPTIEMBRE DE 2022

SE2	SESIONES	SE2.2	DEL CONSEJO GENERAL DEL IEES	SE2.2.3	PRIMERA SESIÓN ESPECIAL DEL CONSEJO GENERAL DEL IEES, CELEBRADA EL DÍA 24 DE FEBRERO DE 2017.	ARCHIVO DE TRÁMITE	N/A	N/A	N/A	N/A	IDEM
SE2	SESIONES	SE2.2	DEL CONSEJO GENERAL DEL IEES	SE2.2.4	SEGUNDA SESIÓN ESPECIAL DEL CONSEJO GENERAL DEL IEES, CELEBRADA EL DÍA 24 DE FEBRERO DE 2017.	ARCHIVO DE TRÁMITE	N/A	N/A	N/A	N/A	IDEM
SE2	SESIONES	SE2.2	DEL CONSEJO GENERAL DEL IEES	SE2.2.5	TERCERA SESIÓN EXTRAORDINARIA DEL CONSEJO GENERAL DEL IEES, CELEBRADA EL DÍA 12 DE MAYO DE 2017.	ARCHIVO DE TRÁMITE	N/A	N/A	N/A	N/A	IDEM
SE2	SESIONES	SE2.2	DEL CONSEJO GENERAL DEL IEES	SE2.2.6	CUARTA SESIÓN EXTRAORDINARIA DEL CONSEJO GENERAL DEL IEES, CELEBRADA EL DÍA 16 DE JUNIO DE 2017.	ARCHIVO DE TRÁMITE	N/A	N/A	N/A	N/A	IDEM
SE2	SESIONES	SE2.2	DEL CONSEJO GENERAL DEL IEES	SE2.2.7	TERCERA SESIÓN ESPECIAL DEL CONSEJO GENERAL DEL IEES, CELEBRADA EL DÍA 16 DE JUNIO DE 2017.	ARCHIVO DE TRÁMITE	N/A	N/A	N/A	N/A	IDEM
SE2	SESIONES	SE2.2	DEL CONSEJO GENERAL DEL IEES	SE2.2.8	QUINTA SESIÓN EXTRAORDINARIA DEL CONSEJO GENERAL DEL IEES, CELEBRADA EL DIA 28 DE JULIO DE 2017.	ARCHIVO DE TRÁMITE	N/A	N/A	N/A	N/A	IDEM
SE2	SESIONES	SE2.2	DEL CONSEJO GENERAL DEL IEES	SE2.2.9	SEXTA SESIÓN EXTRAORDIANRIA DEL CONSEJO GENERAL DEL IEES, CELEBRADA EL DÍA 30 DE AGOSTO DE 2017.	ARCHIVO DE TRÁMITE	N/A	N/A	N/A	N/A	IDEM
SE2	SESIONES	SE2.2	DEL CONSEJO GENERAL DEL IEES	SE2.2.10	PRIMERA SESIÓN ORDINARIA DEL CONSEJO GENERAL DEL IEES, CELEBRADA EL 27 DE SEPTIEMBRE DE 2017.	ARCHIVO DE TRÁMITE	N/A	N/A	N/A	N/A	IDEM
SE2	SESIONES	SE2.2	DEL CONSEJO GENERAL DEL IEES	SE2.2.11	SEGUNDA SESIÓN ORDINARIA DEL CONSEJO GENERAL DEL IEES, CELEBRADA EL 10 DE OCTUBRE DE 2017.	ARCHIVO DE TRÁMITE	N/A	N/A	N/A	N/A	IDEM
SE2	SESIONES	SE2.2	DEL CONSEJO GENERAL DEL IEES	SE2.2.12	TERCERA SESIÓN ORDINARIA DEL CONSEJO GENERAL DEL IEES, CELEBRADA EL 26 DE OCTUBRE DE 2017.	ARCHIVO DE TRÁMITE	N/A	N/A	N/A	N/A	IDEM
SE2	SESIONES	SE2.2	DEL CONSEJO GENERAL DEL IEES	SE2.2.13	CUARTA SESIÓN ORDINARIA DEL CONSEJO GENERAL DEL IEES, CELEBRADA EL 14 DE	ARCHIVO DE TRÁMITE	N/A	N/A	N/A	N/A	IDEM

ENTREGA	COORDINÓ Y CERTIFICÓ	RECIBE
MTRA. KARLA GABRIELA PERAZA ZAZUETA **SERVIDORA PÚBLICA TITULAR SALIENTE**	**LIC. SANTIAGO ARTURO MONTOYA FÉLIX** **TITULAR DEL ÓRGANO INTERNO DE CONTROL**	**LIC. ARTURO FAJARDO MEJÍA** **SERVIDOR PÚBLICO TITULAR ENTRANTE**
LIC. CARMEN JULIETA RODRÍGUEZ CAMPOS **TESTIGO DE LASERVIDORA PÚBLICA TITULAR SALIENTE**		**LIC. ROBERTO CLAUDIO URIARTE MENDÍVIL** **TESTIGO DEL SERVIDOR PÚBLICO TITULAR ENTRANTE**

ANALÍTICO DEL CONCENTRADO DE ARCHIVOS EN TRÁMITE AL 04 DE SEPTIEMBRE DE 2022

					NOVIEMBRE DE 2017.						
SE2	SESIONES	SE2.2	DEL CONSEJO GENERAL DEL IEES	SE2.2.14	QUINTA SESIÓN ORDINARIA DEL CONSEJO GENERAL DEL IEES, CELEBRADA EL 29 DE NOVIEMBRE DE 2017.	ARCHIVO DE TRÁMITE	N/A	N/A	N/A	N/A	IDEM
SE3	PARTIDOS POLÍTICOS	SE3.1	PARTIDO ACCIÓN NACIONAL	SE3.1.1	CORRESPONDENCIA PAN TOMO I, 2017.	ARCHIVO DE TRÁMITE	N/A	N/A	N/A	N/A	IDEM
SE3	PARTIDOS POLÍTICOS	SE3.1	PARTIDO ACCIÓN NACIONAL	SE3.1.2	SOLICITUD DE ACREDITACIÓN DEL PARTIDO ACCIÓN NACIONAL PARA PARTICIPAR EN EL PROCESO ELECTORAL LOCAL 2017-2018	ARCHIVO DE TRÁMITE	N/A	N/A	N/A	N/A	IDEM
SE3	PARTIDOS POLÍTICOS	SE3.2	PARTIDO REVOLUCIONARIO INSTITUCIONAL	SE3.2.1	CORRESPONDENCIA PRI TOMO I, 2017.	ARCHIVO DE TRÁMITE	N/A	N/A	N/A	N/A	IDEM
SE3	PARTIDOS POLÍTICOS	SE3.2	PARTIDO REVOLUCIONARIO INSTITUCIONAL	SE3.2.2	SOLICITUD DE ACREDITACIÓN DEL PARTIDO REVOLUCIONARIO INSTITUCIONAL PARA PARTICIPAR EN EL PROCESO ELECTORAL LOCAL 2017-2018	ARCHIVO DE TRÁMITE	N/A	N/A	N/A	N/A	IDEM
SE3	PARTIDOS POLÍTICOS	SE3.3	PARTIDO DE LA REVOLUCIÓN DEMOCRÁTICA	SE3.3.1	CORRESPONDENCIA PRD TOMO I, 2017.	ARCHIVO DE TRÁMITE	N/A	N/A	N/A	N/A	IDEM
SE3	PARTIDOS POLÍTICOS	SE3.3	PARTIDO DE LA REVOLUCIÓN DEMOCRÁTICA	SE3.3.2	SOLICITUD DE ACREDITACIÓN DEL PARTIDO DE LA REVOLUCIÓN DEMOCRÁTICA PARA PARTICIPAR EN EL PROCESO ELECTORAL LOCAL 2017-2018	ARCHIVO DE TRÁMITE	N/A	N/A	N/A	N/A	IDEM
SE3	PARTIDOS POLÍTICOS	SE3.4	PARTIDO DEL TRABAJO	SE3.4.1	CORRESPONDENCIA PT TOMO I, 2017.	ARCHIVO DE TRÁMITE	N/A	N/A	N/A	N/A	IDEM
SE3	PARTIDOS POLÍTICOS	SE3.4	PARTIDO DEL TRABAJO	SE3.4.2	SOLICITUD DE ACREDITACIÓN DEL PARTIDO DEL TRABAJO PARA PARTICIPAR EN EL PROCESO ELECTORAL LOCAL 2017-2018	ARCHIVO DE TRÁMITE	N/A	N/A	N/A	N/A	IDEM
SE3	PARTIDOS POLÍTICOS	SE3.5	PARTIDO VERDE ECOLOGISTA DE MÉXICO	SE3.5.1	CORRESPONDENCIA PVEM TOMO I, 2017.	ARCHIVO DE TRÁMITE	N/A	N/A	N/A	N/A	IDEM
SE3	PARTIDOS	SE3.5	PARTIDO VERDE	SE3.5.2	SOLICITUD DE ACREDITACIÓN DEL PARTIDO VERDE ECOLOGISTA DE MÉXICO PARA	ARCHIVO DE	N/A	N/A	N/A	N/A	IDEM

ENTREGA **MTRA. KARLA GABRIELA PERAZA ZAZUETA** **SERVIDORA PÚBLICA TITULAR SALIENTE**	**COORDINÓ Y CERTIFICÓ** **LIC. SANTIAGO ARTURO MONTOYA FÉLIX** **TITULAR DEL ÓRGANO INTERNO DE CONTROL**	**RECIBE** **LIC. ARTURO FAJARDO MEJÍA** **SERVIDOR PÚBLICO TITULAR ENTRANTE**
LIC. CARMEN JULIETA RODRÍGUEZ CAMPOS **TESTIGO DE LASERVIDORA PÚBLICA TITULAR SALIENTE**		**LIC. ROBERTO CLAUDIO URIARTE MENDÍVIL** **TESTIGO DEL SERVIDOR PÚBLICO TITULAR ENTRANTE**

ANALÍTICO DEL CONCENTRADO DE ARCHIVOS EN TRÁMITE AL 04 DE SEPTIEMBRE DE 2022

	POLÍTICOS		ECOLOGISTA DE MÉXICO		PARTICIPAR EN EL PROCESO ELECTORAL LOCAL 2017-2018	TRÁMITE					
SE3	PARTIDOS POLÍTICOS	SE3.6	MOVIMIENTO CIUDADANO	SE3.6.1	CORRESPONDENCIA MOVIMIENTO CIUDADANO TOMO I, 2017.	ARCHIVO DE TRÁMITE	N/A	N/A	N/A	N/A	IDEM
SE3	PARTIDOS POLÍTICOS	SE3.6	MOVIMIENTO CIUDADANO	SE3.6.2	SOLICITUD DE ACREDITACIÓN DE MOVIMIENTO CIUDADANO PARA PARTICIPAR EN EL PROCESO ELECTORAL LOCAL 2017-2018	ARCHIVO DE TRÁMITE	N/A	N/A	N/A	N/A	IDEM
SE3	PARTIDOS POLÍTICOS	SE3.7	PARTIDO NUEVA ALIANZA	SE3.7.1	CORRESPONDENCIA NUEVA ALIANZA TOMO I, 2017.	ARCHIVO DE TRÁMITE	N/A	N/A	N/A	N/A	IDEM
SE3	PARTIDOS POLÍTICOS	SE3.7	PARTIDO NUEVA ALIANZA	SE3.7.2	SOLICITUD DE ACREDITACIÓN DEL PARTIDO NUEVA ALIANZA PARA PARTICIPAR EN EL PROCESO ELECTORAL LOCAL 2017-2018	ARCHIVO DE TRÁMITE	N/A	N/A	N/A	N/A	IDEM
SE3	PARTIDOS POLÍTICOS	SE3.8	PARTIDO SINALOENSE	SE3.8.1	CORRESPONDENCIA PAS TOMO I, 2017.	ARCHIVO DE TRÁMITE	N/A	N/A	N/A	N/A	IDEM
SE3	PARTIDOS POLÍTICOS	SE3.8	PARTIDO SINALOENSE	SE3.8.2	SOLICITUD DE ACREDITACIÓN DEL PARTIDO SINALOENSE PARA PARTICIPAR EN EL PROCESO ELECTORAL LOCAL 2017-2018	ARCHIVO DE TRÁMITE	N/A	N/A	N/A	N/A	IDEM
SE3	PARTIDOS POLÍTICOS	SE3.9	MORENA	SE3.9.1	CORRESPONDENCIA MORENA TOMO I, 2017.	ARCHIVO DE TRÁMITE	N/A	N/A	N/A	N/A	IDEM
SE3	PARTIDOS POLÍTICOS	SE3.9	MORENA	SE3.9.2	SOLICITUD DE ACREDITACIÓN DEL PARTIDO MORENA PARA PARTICIPAR EN EL PROCESO ELECTORAL LOCAL 2017-2018	ARCHIVO DE TRÁMITE	N/A	N/A	N/A	N/A	IDEM
SE3	PARTIDOS POLÍTICOS	SE3.10	ENCUENTRO SOCIAL	SE3.10.1	CORRESPONDENCIA ENCUENTRO SOCIAL TOMO I, 2017.	ARCHIVO DE TRÁMITE	N/A	N/A	N/A	N/A	IDEM
SE3	PARTIDOS POLÍTICOS	SE3.10	ENCUENTRO SOCIAL	SE3.10.2	SOLICITUD DE ACREDITACIÓN DEL PARTIDO ENCUENTRO SOCIAL PARA PARTICIPAR EN EL PROCESO ELECTORAL LOCAL 2017-2018	ARCHIVO DE TRÁMITE	N/A	N/A	N/A	N/A	IDEM
SE3	PARTIDOS POLÍTICOS	SE3.11	PARTIDO INDEPENDIENTE DE SINALOA	SE3.11.1	CORRESPONDENCIA DE LA ASOCIACIÓN PROMOTORA DEL PARTIDO INDEPENDIENTE DE SINALOA. 2017	ARCHIVO DE TRÁMITE	N/A	N/A	N/A	N/A	IDEM
SE3	PARTIDOS	SE3.11	PARTIDO INDEPENDIENTE DE	SE3.11.2	CORRESPONDENCIA DEL PARTIDO	ARCHIVO DE	N/A	N/A	N/A	N/A	IDEM

ENTREGA	COORDINÓ Y CERTIFICÓ	RECIBE
MTRA. KARLA GABRIELA PERAZA ZAZUETA SERVIDORA PÚBLICA TITULAR SALIENTE	LIC. SANTIAGO ARTURO MONTOYA FÉLIX TITULAR DEL ÓRGANO INTERNO DE CONTROL	LIC. ARTURO FAJARDO MEJÍA SERVIDOR PÚBLICO TITULAR ENTRANTE
LIC. CARMEN JULIETA RODRÍGUEZ CAMPOS TESTIGO DE LASERVIDORA PÚBLICA TITULAR SALIENTE		LIC. ROBERTO CLAUDIO URIARTE MENDÍVIL TESTIGO DEL SERVIDOR PÚBLICO TITULAR ENTRANTE

ANALÍTICO DEL CONCENTRADO DE ARCHIVOS EN TRÁMITE AL 04 DE SEPTIEMBRE DE 2022

	POLÍTICOS		SINALOA		INDEPENDIENTE DE SINALOA. 2017	TRÁMITE					
SE3	PARTIDOS POLÍTICOS	SE3.12	ORGANIZACIÓN "RECONCILIANDONOS MEXICO RENACE"	SE3.12.1	CORRESPONDENCIA DE LA ORGANIZACIÓN "RECONCILIÁNDONOS MÉXICO RENACE", 2017	ARCHIVO DE TRÁMITE	N/A	N/A	N/A	N/A	IDEM
SE3	PARTIDOS POLÍTICOS	SE3.13	ASOCIACIÓN PROMOTORA DEL PARTIDO REVOLUCIONARIO DE SINALOA	S3.13.1	CORRESPONDENCIA DE LA ASOCIACIÓN PROMOTORA DEL PARTIDO REVOLUCIONARIO DE SINALOA, 2017	ARCHIVO DE TRÁMITE	N/A	N/A	N/A	N/A	IDEM
SE3	PARTIDOS POLÍTICOS	SE3.14	COMISIÓN EJECUTIVA ESTATAL PROMOTORA DEL PARTIDO JOVEN	SE3.14.1	CORRESPONDENCIA DE LA COMISIÓN EJECUTIVA ESTATAL PROMOTORA DEL PARTIDO JOVEN, 2017	ARCHIVO DE TRÁMITE	N/A	N/A	N/A	N/A	IDEM
SE3	PARTIDOS POLÍTICOS	SE3.15	CANDIDATURAS INDEPENDIENTES	SE3.15.1	CORRESPONDENCIA DE EX CANDIDATOS INDEPENDIENTES, 2017	ARCHIVO DE TRÁMITE	N/A	N/A	N/A	N/A	IDEM
SE4	COMISIONES DEL INSTITUTO ELECTORAL DEL ESTADO DE SINALOA	SE4.1	COMISIÓN TEMPORAL PARA LA REVISIÓN Y DICTAMEN DEL PROCEDIMIENTO DE CONSTITUCÓN DE PARTIDOS POLÍTICOS ESTATALES	SE4.1.1	CORRESPONDENCIA DE LA COMISIÓN TEMPORAL PARA LA REVISIÓN Y DICTAMEN DEL PROCEDIMIENTO DE CONSTITUCIÓN DE PARTIDOS POLÍTICOS ESTATALES. 2017	ARCHIVO DE TRÁMITE	N/A	N/A	N/A	N/A	IDEM
SE4	COMISIONES DEL INSTITUTO ELECTORAL DEL ESTADO DE SINALOA	SE4.2	COMISIÓN DE REGLAMENTOS Y NORMATIVIDAD	SE4.2.1	COMISIÓN DE REGLAMENTOS Y NORMATIVIDAD, 2017.	ARCHIVO DE TRÁMITE	N/A	N/A	N/A	N/A	IDEM
SE4	COMISIONES DEL INSTITUTO ELECTORAL DEL ESTADO DE SINALOA	SE4.3	COMITÉ DE INFORMACIÓN	SE4.3.1	COMITÉ DE INFORMACIÓN, 2017.	ARCHIVO DE TRÁMITE	N/A	N/A	N/A	N/A	IDEM
SE4	COMISIONES DEL INSTITUTO ELECTORAL DEL ESTADO DE SINALOA	SE4.4	CORRESPONDENCIA DE LA COMISIÓN DE PRERROGATIVAS Y PARTIDOS POLÍTICOS,	SE4.4.1	CORRESPONDENCIA DE LA COMISIÓN DE PRERROGATIVAS Y PARTIDOS POLÍTICOS, 2017	ARCHIVO DE TRÁMITE	N/A	N/A	N/A	N/A	IDEM

ENTREGA **MTRA. KARLA GABRIELA PERAZA ZAZUETA** **SERVIDORA PÚBLICA TITULAR SALIENTE**	**COORDINÓ Y CERTIFICÓ** **LIC. SANTIAGO ARTURO MONTOYA FÉLIX** **TITULAR DEL ÓRGANO INTERNO DE CONTROL**	**RECIBE** **LIC. ARTURO FAJARDO MEJÍA** **SERVIDOR PÚBLICO TITULAR ENTRANTE**
LIC. CARMEN JULIETA RODRÍGUEZ CAMPOS **TESTIGO DE LASERVIDORA PÚBLICA TITULAR SALIENTE**		**LIC. ROBERTO CLAUDIO URIARTE MENDÍVIL** **TESTIGO DEL SERVIDOR PÚBLICO TITULAR ENTRANTE**

ANALÍTICO DEL CONCENTRADO DE ARCHIVOS EN TRÁMITE AL 04 DE SEPTIEMBRE DE 2022

			2017								
SE5	COORDINACIONES Y ÁREAS	SE5.1	COORDINACIÓN ADMINISTRATIVA	SE5.1.1	CORRESPONDENCIA DE LA COORDINACIÓN ADMINISTRATIVA. 2017	ARCHIVO DE TRÁMITE	N/A	N/A	N/A	N/A	IDEM
SE5	COORDINACIONES Y ÁREAS DEL CONSEJO ESTATAL ELECTORAL	S5.1	COORDINACIÓN ADMINISTRATIVA	SE5.1.2	COMITÉ DE ADQUISICIONES, ARRENDAMIENTOS, SERVICIOS Y BIENES MUEBLES DEL IEES, 2017.	ARCHIVO DE TRÁMITE	N/A	N/A	N/A	N/A	IDEM
SE5	COORDINACIONES Y ÁREAS DEL CONSEJO ESTATAL ELECTORAL	SE5.2	ÁREA DE CONSEJEROS	SE5.2.1	CORRESPONDENCIA DE CONSEJEROS ELECTORALES DEL IEES, 2017.	ARCHIVO DE TRÁMITE	N/A	N/A	N/A	N/A	IDEM
SE5	COORDINACIONES Y ÁREAS DEL CONSEJO ESTATAL ELECTORAL	SE5.3	ÁREA DE CONTRALORIA	SE5.3.1	CORRESPONDENCIA DE LA CONTRALORÍA, 2017.	ARCHIVO DE TRÁMITE	N/A	N/A	N/A	N/A	IDEM
SE5	COORDINACIONES Y ÁREAS DEL CONSEJO ESTATAL ELECTORAL	SE5.4	UNIDAD DE TRANSPARENCIA	SE5.4.1	CORRESPONDENCIA DE LA UNIDAD DE TRANSPARENCIA, 2017	ARCHIVO DE TRÁMITE	N/A	N/A	N/A	N/A	IDEM
SE5	COORDINACIONES Y ÁREAS DEL CONSEJO ESTATAL ELECTORAL	SE5.5	COORDINACIÓN DE EDUCACIÓN CÍVICA	SE5.5.1	CORRESPONDENCIA DE LA COORDINACIÓN DE EDUCACIÓN CÍVICA, 2017	ARCHIVO DE TRÁMITE	N/A	N/A	N/A	N/A	IDEM
SE6	RECURSOS Y PROCEDIMIENTOS JURISDICCIONALES ADMINISTRATIVOS	SE6.1	JUICIO DE REVISIÓN	SE6.1.1	001/2017 REV PAS VS ACUERDO IEES/CG014/17 (RESOLUCIÓN DE LA QUEJA Q-017/2016).	ARCHIVO DE TRÁMITE	N/A	N/A	N/A	N/A	IDEM
SE6	RECURSOS Y PROCEDIMIENTOS JURISDICCIONALES ADMINISTRATIVOS	SE6.1	JUICIO DE REVISIÓN	SE6.1.2	002/2017 REV PAS VS ACUERDO IEES/CG020/17 (RESOLUCIÓN SOBRE SOLICITUD DE REGISTRO DEL PAIS)	ARCHIVO DE TRÁMITE	N/A	N/A	N/A	N/A	IDEM
SE6	RECURSOS Y PROCEDIMIENTOS	SE6.2	QUEJAS	SE6.2.1	Q-001/2017 PRD VS H. AYUNTAMIENTO DE SINALOA. FALTA DE PAGO DE MINISTRACIONES	ARCHIVO DE	N/A	N/A	N/A	N/A	IDEM

ENTREGA **MTRA. KARLA GABRIELA PERAZA ZAZUETA** **SERVIDORA PÚBLICA TITULAR SALIENTE**	**COORDINÓ Y CERTIFICÓ** **LIC. SANTIAGO ARTURO MONTOYA FÉLIX** **TITULAR DEL ÓRGANO INTERNO DE CONTROL**	**RECIBE** **LIC. ARTURO FAJARDO MEJÍA** **SERVIDOR PÚBLICO TITULAR ENTRANTE**
LIC. CARMEN JULIETA RODRÍGUEZ CAMPOS **TESTIGO DE LASERVIDORA PÚBLICA TITULAR SALIENTE**		**LIC. ROBERTO CLAUDIO URIARTE MENDÍVIL** **TESTIGO DEL SERVIDOR PÚBLICO TITULAR ENTRANTE**

ANALÍTICO DEL CONCENTRADO DE ARCHIVOS EN TRÁMITE AL 04 DE SEPTIEMBRE DE 2022

	JURISDICCIONALES ADMINISTRATIVOS				MUNICIPALES.	TRÁMITE					
SE6	RECURSOS Y PROCEDIMIENTOS JURISDICCIONALES ADMINISTRATIVOS	SE6.2	QUEJAS	SE6.2.2	Q-002/2017 PRD VS AYUNTAMIENTO DE GUASAVE. FALTA DE PAGO DE FINANCIAMIENTO CORRESPONDIENTE.	ARCHIVO DE TRÁMITE	N/A	N/A	N/A	N/A	IDEM
SE6	RECURSOS Y PROCEDIMIENTOS JURISDICCIONALES ADMINISTRATIVOS	SE6.2	QUEJAS	SE6.2.3	Q-003/2017 PRD VS H. AYUNTAMIENTO DE NAVOLATO. FALTA DE PAGO DE MINISTRACIONES MUNICIPALES	ARCHIVO DE TRÁMITE	N/A	N/A	N/A	N/A	IDEM
SE6	RECURSOS Y PROCEDIMIENTOS JURISDICCIONALES ADMINISTRATIVOS	SE6.2	QUEJAS	SE6.2.4	Q-004/2017 PRD VS H. AYUNTAMIENTO DE EL FUERTE. FALTA DE PAGO DE FINANCIAMIENTO CORRESPONDIENTE.	ARCHIVO DE TRÁMITE	N/A	N/A	N/A	N/A	IDEM
SE6	RECURSOS Y PROCEDIMIENTOS JURISDICCIONALES ADMINISTRATIVOS	SE6.2	QUEJAS	SE6.2.5	Q-005/2017 H. AYUNTAMIENTO DE MAZATLÁN. FALTA DE PAGO DE MINISTRACIONES MUNICIPALES.	ARCHIVO DE TRÁMITE	N/A	N/A	N/A	N/A	IDEM
SE6	RECURSOS Y PROCEDIMIENTOS JURISDICCIONALES ADMINISTRATIVOS	SE6.2	QUEJAS	SE6.2.6	QUEJA. [redacted] VS PRI. (SE PRESENTÓ ANTE EL INE), 2017.	ARCHIVO DE TRÁMITE	N/A	N/A	N/A	N/A	IDEM
SE6	RECURSOS Y PROCEDIMIENTOS JURISDICCIONALES ADMINISTRATIVOS	SE6.3	PROCEDIMIENTO SANCIONADOR ESPECIAL	SE6.3.1	PSE-01/2017 PARTIDO ACCIÓN NACIONAL VS PARTIDO REVOLUCIONARIO INSTITUCIONAL Y OTROS.	ARCHIVO DE TRÁMITE	N/A	N/A	N/A	N/A	IDEM
SE7	CONTRATOS Y CONVENIOS	SE7.1	CONTRATOS	SE7.1.1	CONTRATO DE COMODATO. IEES Y EL IEEN (NAYARIT). OTORGAR EN COMODATO BIENES INFORMÁTICOS Y MOBILIARIO QUE EL IEEN REQUIERE PARA EL DESARROLLO DEL PROCESO ELECTORAL. 23 FEBRERO 2017.	ARCHIVO DE TRÁMITE	N/A	N/A	N/A	N/A	IDEM
SE7	CONTRATOS Y CONVENIOS	SE7.1	CONTRATOS	SE7.1.2	ADENDA NÚMERO UNO AL CONTRATO DE COMODATO IEES Y EL IEE NAYARIT. EQUIPO DE CÓMPUTO ADICIONAL E INCLUSIÓN DE ROUTERS.	ARCHIVO DE TRÁMITE	N/A	N/A	N/A	N/A	IDEM

ENTREGA	COORDINÓ Y CERTIFICÓ	RECIBE
MTRA. KARLA GABRIELA PERAZA ZAZUETA **SERVIDORA PÚBLICA TITULAR SALIENTE**	**LIC. SANTIAGO ARTURO MONTOYA FÉLIX** **TITULAR DEL ÓRGANO INTERNO DE CONTROL**	**LIC. ARTURO FAJARDO MEJÍA** **SERVIDOR PÚBLICO TITULAR ENTRANTE**
LIC. CARMEN JULIETA RODRÍGUEZ CAMPOS **TESTIGO DE LASERVIDORA PÚBLICA TITULAR SALIENTE**		**LIC. ROBERTO CLAUDIO URIARTE MENDÍVIL** **TESTIGO DEL SERVIDOR PÚBLICO TITULAR ENTRANTE**

ANALÍTICO DEL CONCENTRADO DE ARCHIVOS EN TRÁMITE AL 04 DE SEPTIEMBRE DE 2022

					23 MARZO 2017.						
SE7	CONTRATOS Y CONVENIOS	SE7.1	CONTRATOS	SE7.1.3	ADENDA NÚMERO DOS AL CONTRATO DE COMODATO IEES Y EL IEE NAYARIT. ROUTERS ADICIONALES. 3 ABRIL 2017.	ARCHIVO DE TRÁMITE	N/A	N/A	N/A	N/A	IDEM
SE7	CONTRATOS Y CONVENIOS	SE7.2	CONVENIOS	SE7.2.1	CONVENIO EDUCATIVO IEE SINALOA-UNIVERSIDAD AUTÓNOMA DE DURANGO CAMPUS MAZATLÁN. PRESTACIÓN DE SERVICIO SOCIAL. 24-MAY-2017.	ARCHIVO DE TRÁMITE	N/A	N/A	N/A	N/A	IDEM
SE7	CONTRATOS Y CONVENIOS	SE7.2	CONVENIOS	SE7.2.2	CONVENIO GENERAL DE COLABORACION Y COOPERACION. IEES - UNIVERSIDAD DE OCCIDENTE. FORTALECIMIENTO DE VINCULACIÓN ACADÉMICA.	ARCHIVO DE TRÁMITE	N/A	N/A	N/A	N/A	IDEM
SE7	CONTRATOS Y CONVENIOS	SE7.2	CONVENIOS	SE7.2.3	CONVENIO GENERAL DE COORDINACIÓN Y COLABORACIÓN PROCESO ELECTORAL LOCAL 2017-2018. INE-IEES. 8-SEP-2017.	ARCHIVO DE TRÁMITE	N/A	N/A	N/A	N/A	IDEM
SE7	CONTRATOS Y CONVENIOS	SE7.2	CONVENIOS	SE7.2.4	CONVENIO DE COLABORACIÓN INSTITUCIONAL. IEES - COBAES. FORMACIÓN CÍVICA Y FORTALECIMIENTO DEMOCRÁTICO. 25-SEP-2017.	ARCHIVO DE TRÁMITE	N/A	N/A	N/A	N/A	IDEM
SE8	ÓRGANOS JURISDICCIONALES ELECTORALES FEDERAL Y ESTATAL	SE8.1	TEPJF	SE8.1.1	CORRESPONDENCIA DEL TRIBUNAL ELECTORAL DEL PODER JUDICIAL DE LA FEDERACIÓN, 2017.	ARCHIVO DE TRÁMITE	N/A	N/A	N/A	N/A	IDEM
SE8	ORGANOS JURISDICCIONALES ELECTORALES FEDERAL Y ESTATAL	SE8.2	TEESIN	SE8.2.1	CORRESPONDENCIA DEL TRIBUNAL ESTATAL ELECTORAL, 2017.	ARCHIVO DE TRÁMITE	N/A	N/A	N/A	N/A	IDEM
SE8	ORGANOS JURISDICCIONALES ELECTORALES FEDERAL Y ESTATAL	SE8.3	SUPREMA CORTE DE JUSTICIA DE LA NACIÓN	SE8.3.1	CORRESPONDENCIA DE LA SUPREMA CORTE DE JUSTICIA DE LA NACIÓN, 2017.	ARCHIVO DE TRÁMITE	N/A	N/A	N/A	N/A	IDEM
SE8	ORGANOS JURISDICCIONALES ELECTORALES	SE8.4	FEPADE	SE8.4.1	CORRESPONDENCIA DE LA FISCALÍA ESPECIALIZADA PARA LA ATENCIÓN DE DELITOS	ARCHIVO DE TRÁMITE	N/A	N/A	N/A	N/A	IDEM

ENTREGA	COORDINÓ Y CERTIFICÓ	RECIBE
MTRA. KARLA GABRIELA PERAZA ZAZUETA **SERVIDORA PÚBLICA TITULAR SALIENTE**	**LIC. SANTIAGO ARTURO MONTOYA FÉLIX** **TITULAR DEL ÓRGANO INTERNO DE CONTROL**	**LIC. ARTURO FAJARDO MEJÍA** **SERVIDOR PÚBLICO TITULAR ENTRANTE**
LIC. CARMEN JULIETA RODRÍGUEZ CAMPOS **TESTIGO DE LASERVIDORA PÚBLICA TITULAR SALIENTE**		**LIC. ROBERTO CLAUDIO URIARTE MENDÍVIL** **TESTIGO DEL SERVIDOR PÚBLICO TITULAR ENTRANTE**

ANALÍTICO DEL CONCENTRADO DE ARCHIVOS EN TRÁMITE AL 04 DE SEPTIEMBRE DE 2022

	FEDERAL Y ESTATAL				ELECTORALES FEPADE, 2017.						
SE9	INSTITUTOS Y/O CONSEJOS ELECTORALES DE LOS ESTADOS	S9.1	INSTITUTOS Y/O CONSEJOS ELECTORALES DE LOS ESTADOS		SE6.1.11	ARCHIVO DE TRÁMITE	N/A	N/A	N/A	N/A	IDEM
SE10	AUTORIDADES FEDERALES ELECTORALES	SE10.1	INSTITUTO NACIONAL ELECTORAL	SE10.1.1	CORRESPONDENCIA DEL INSTITUTO NACIONAL ELECTORAL, TOMO I 2017	ARCHIVO DE TRÁMITE	N/A	N/A	N/A	N/A	IDEM
S10	AUTORIDADES FEDERALES ELECTORALES	S10.1	INSTITUTO NACIONAL ELECTORAL	SE10.1.2	CORRESPONDENCIA JUNTA LOCAL DEL INE EN SINALOA TOMO I ,2017.	ARCHIVO DE TRÁMITE	N/A	N/A	N/A	N/A	IDEM
S10	AUTORIDADES FEDERALES ELECTORALES	S10.1	INSTITUTO NACIONAL ELECTORAL	SE10.1.3	CORRESPONDENCIA JUNTA LOCAL DEL INE EN SINALOA TOMO II ,2017.	ARCHIVO DE TRÁMITE	N/A	N/A	N/A	N/A	IDEM
S10	AUTORIDADES FEDERALES ELECTORALES	S10.1	INSTITUTO NACIONAL ELECTORAL	SE10.1.4	UNIDAD DE VINCULACIÓN DEL INE TOMO I, 2017.	ARCHIVO DE TRÁMITE	N/A	N/A	N/A	N/A	IDEM
S10	AUTORIDADES FEDERALES ELECTORALES	S10.1	INSTITUTO NACIONAL ELECTORAL	SE10.1.5	UNIDAD DE VINCULACIÓN DEL INE TOMO II, 2017.	ARCHIVO DE TRÁMITE	N/A	N/A	N/A	N/A	IDEM
S10	AUTORIDADES FEDERALES ELECTORALES	S10.1	INSTITUTO NACIONAL ELECTORAL	SE10.1.6	CIRCULO DE ESTUDIO INE-IEES	ARCHIVO DE TRÁMITE	N/A	N/A	N/A	N/A	IDEM
S10	AUTORIDADES FEDERALES ELECTORALES	S10.1	INSTITUTO NACIONAL ELECTORAL	SE10.1.7	CONVOCATORIA A LOS DIÁLOGOS PARA UNA CULTURA CÍVICA (MESA INICIAL). INE-IEES. 2017.	ARCHIVO DE TRÁMITE	N/A	N/A	N/A	N/A	IDEM
SE11	GOBIERNO DEL ESTADO DE SINALOA	SE11.1	GOBIERNO DEL ESTADO	SE11.1.1	PERIÓDICO OFICIAL, 2017.	ARCHIVO DE TRÁMITE	N/A	N/A	N/A	N/A	IDEM
SE11	GOBIERNO DEL ESTADO DE SINALOA	SE11.2	FISCALÍA GENERAL DEL ESTADO DE SINALOA	SE11.2.1	CORRESPONDENCIA DE LA FISCALÍA GENERAL DEL ESTADO DE SINALOA, 2017.	ARCHIVO DE TRÁMITE	N/A	N/A	N/A	N/A	IDEM
SE11	GOBIERNO DEL	SE11.3	SECRETARÍA DE ADMINISTRACIÓN Y	SE11.3.1	CORRESPONDENCIA DE LA SECRETARÍA DE	ARCHIVO DE	N/A	N/A	N/A	N/A	IDEM

ENTREGA	COORDINÓ Y CERTIFICÓ	RECIBE
MTRA. KARLA GABRIELA PERAZA ZAZUETA **SERVIDORA PÚBLICA TITULAR SALIENTE**	**LIC. SANTIAGO ARTURO MONTOYA FÉLIX** **TITULAR DEL ÓRGANO INTERNO DE CONTROL**	**LIC. ARTURO FAJARDO MEJÍA** **SERVIDOR PÚBLICO TITULAR ENTRANTE**
LIC. CARMEN JULIETA RODRÍGUEZ CAMPOS **TESTIGO DE LASERVIDORA PÚBLICA TITULAR SALIENTE**		**LIC. ROBERTO CLAUDIO URIARTE MENDÍVIL** **TESTIGO DEL SERVIDOR PÚBLICO TITULAR ENTRANTE**

ANALÍTICO DEL CONCENTRADO DE ARCHIVOS EN TRÁMITE AL 04 DE SEPTIEMBRE DE 2022

	ESTADO DE SINALOA		FINANZAS		ADMINISTRACIÓN Y FINANZAS, 2017.	TRÁMITE					
SE12	CONGRESO DEL ESTADO DE SINALOA	SE12.1	CONGRESO DEL ESTADO DE SINALOA	SE12.1.1	CONGRESO DEL ESTADO, 2017.	ARCHIVO DE TRÁMITE	N/A	N/A	N/A	N/A	IDEM
SE12	CONGRESO DEL ESTADO DE SINALOA	SE12.2	ASE	SE12.2.1	AUDITORIA SUPERIOR DEL ESTADO DE SINALOA, 2017.	ARCHIVO DE TRÁMITE	N/A	N/A	N/A	N/A	IDEM
SE13	GOBIERNO FEDERAL	SE13.1	CONGRESO DE LA UNIÓN	S13.1.1	CONGRESO DE LA UNIÓN, 2017.	ARCHIVO DE TRÁMITE	N/A	N/A	N/A	N/A	IDEM
SE13	GOBIERNO FEDERAL	SE13.2	SECRETARÍA DE GOBERNACIÓN	SE13.2.1	CORRESPONDENCIA DE LA SECRETARÍA DE GOBERNACIÓN, 2017	ARCHIVO DE TRÁMITE	N/A	N/A	N/A	N/A	IDEM
SE14	AYUNTAMIENTOS	SE14.1	AYUNTAMIENTOS	SE14.1.1	CORRESPONDENCIA DE LOS AYUNTAMIENTOS, 2017.	ARCHIVO DE TRÁMITE	N/A	N/A	N/A	N/A	IDEM
SE15	ORGANISMOS AUTÓNOMOS	SE15.1	CEAIP	SE15.1.1	COMISIÓN ESTATAL PARA EL ACCESO A LA INFORMACIÓN DEL ESTADO DE SINALOA, 2017.	ARCHIVO DE TRÁMITE	N/A	N/A	N/A	N/A	IDEM
SE16	INSTITUCIONES EDUCATIVAS	SE16.1	INSTITUCIONES EDUCATIVAS	SE16.1.1	CORRESPONDENCIA DE INSTITUCIONES EDUCATIVAS, 2017.	ARCHIVO DE TRÁMITE	N/A	N/A	N/A	N/A	IDEM
SE16	INSTITUCIONES EDUCATIVAS	SE16.1	INSTITUCIONES EDUCATIVAS	SE16.2.1	CORRESPONDENCIA DE LA UNIVERSIDAD DE OCCIDENTE, 2017.	ARCHIVO DE TRÁMITE	N/A	N/A	N/A	N/A	IDEM
SE17	ENCUESTAS Y RESULTADOS ELECTORALES	SE17.1	ENCUESTAS	SE17.1.1	CORRESPONDENCIA DE ENCUESTAS	ARCHIVO DE TRÁMITE	N/A	N/A	N/A	N/A	IDEM
SE18	ADMINISTRATIVO	SE18.1	ADMINISTRATIVO	SE18.1.1	CORRESPONDENCIA EN GENERAL, 2017.	ARCHIVO DE TRÁMITE	N/A	N/A	N/A	N/A	IDEM
SE18	ADMINISTRATIVO	SE18.1	ADMINISTRATIVO	SE18.1.2	CIRCULARES 2017.	ARCHIVO DE TRÁMITE	N/A	N/A	N/A	N/A	IDEM
SE18	ADMINISTRATIVO	SE18.1	ADMINISTRATIVO	SE18.1.3	REQUERIMIENTOS JUZGADOS, JUNTA DE CONCILIACIÓN Y ARBITRAJE, PGR Y PGJE (EN GENERAL), 2017.	ARCHIVO DE TRÁMITE	N/A	N/A	N/A	N/A	IDEM
SE18	ADMINISTRATIVO	SE18.1	ADMINISTRATIVO	SE18.1.4	CARTELES EN GENERAL, 2017.	ARCHIVO DE TRÁMITE	N/A	N/A	N/A	N/A	IDEM
	EJERCICIO 2018										

ENTREGA **MTRA. KARLA GABRIELA PERAZA ZAZUETA** **SERVIDORA PÚBLICA TITULAR SALIENTE**	**COORDINÓ Y CERTIFICÓ** **LIC. SANTIAGO ARTURO MONTOYA FÉLIX** **TITULAR DEL ÓRGANO INTERNO DE CONTROL**	**RECIBE** **LIC. ARTURO FAJARDO MEJÍA** **SERVIDOR PÚBLICO TITULAR ENTRANTE**
LIC. CARMEN JULIETA RODRÍGUEZ CAMPOS **TESTIGO DE LASERVIDORA PÚBLICA TITULAR SALIENTE**		**LIC. ROBERTO CLAUDIO URIARTE MENDÍVIL** **TESTIGO DEL SERVIDOR PÚBLICO TITULAR ENTRANTE**

ANALÍTICO DEL CONCENTRADO DE ARCHIVOS EN TRÁMITE AL 04 DE SEPTIEMBRE DE 2022

SE1	ACTAS ESPECIALES	SE1.1	ACTAS ESPECIALES	SE1.1.1	ACTA CIRCUNSTANCIADA CON MOTIVO DE LA ENTREGA DE LISTAS NOMINALES QUE SE UTILIZARÁN EN LA JORNADA ELECTORAL DEL 1-JULIO-2018.	ARCHIVO DE TRÁMITE	N/A	N/A	N/A	N/A	EXPEDIENTE DE ARCHIVO GENERAL EN PROCESO DE ARMONIZACIÓN PARA ELABORACIÓN DE LOS INSTRUMENTOS DE CONTROL ARCHIVÍSTICO CONFORME A LAS DISPOSICIONES DE LA LEYES DE ARCHIVO VIGENTES.
SE2	SESIONES	SE2.1	ACUERDOS ADMINISTRATIVOS	SE2.1.1	ACUERDOS ADMINISTRATIVOS, 2018.	ARCHIVO DE TRÁMITE	N/A	N/A	N/A	N/A	IDEM
SE2	SESIONES	SE2.2	DEL CONSEJO GENERAL DEL IEES	SE2.2.1	OCTAVA SESIÓN ORDINARIA DEL CONSEJO GENERAL DEL IEES, CELEBRADA EL DÍA 15 DE ENERO DE 2018.	ARCHIVO DE TRÁMITE	N/A	N/A	N/A	N/A	IDEM
SE2	SESIONES	SE2.2	DEL CONSEJO GENERAL DEL IEES	SE2.2.2	NOVENA SESIÓN ORDINARIA DEL CONSEJO GENERAL DEL IEES, CELEBRADA EL DÍA 23 DE ENERO DE 2018.	ARCHIVO DE TRÁMITE	N/A	N/A	N/A	N/A	IDEM
SE2	SESIONES	SE2.2	DEL CONSEJO GENERAL DEL IEES	SE2.2.3	SEGUNDA SESIÓN EXTRAORDINARIA DEL CONSEJO GENERAL DEL IEES, CELEBRADA EL DÍA 23 DE ENERO DE 2018	ARCHIVO DE TRÁMITE	N/A	N/A	N/A	N/A	IDEM
SE2	SESIONES	SE2.2	DEL CONSEJO GENERAL DEL IEES	SE2.2.4	TERCERA SESIÓN EXTRAORDINARIA DEL CONSEJO GENERAL DEL IEES, CELEBRADA EL DÍA 30 DE ENERO DE 2018	ARCHIVO DE TRÁMITE	N/A	N/A	N/A	N/A	IDEM
SE2	SESIONES	SE2.2	DEL CONSEJO GENERAL DEL IEES	SE2.2.5	DÉCIMA SESIÓN ORDINARIA DEL CONSEJO GENERAL DEL IEES, CELEBRADA EL DÍA 21 DE FEBRERO DE 2018.	ARCHIVO DE TRÁMITE	N/A	N/A	N/A	N/A	IDEM
SE2	SESIONES	SE2.2	DEL CONSEJO GENERAL DEL IEES	SE2.2.6	UNDÉCIMA SESIÓN ORDINARIA DEL CONSEJO GENERAL DEL IEES, CELEBRADA EL DÍA 27 DE FEBRERO DE 2018.	ARCHIVO DE TRÁMITE	N/A	N/A	N/A	N/A	IDEM

ENTREGA	COORDINÓ Y CERTIFICÓ	RECIBE
MTRA. KARLA GABRIELA PERAZA ZAZUETA **SERVIDORA PÚBLICA TITULAR SALIENTE**	**LIC. SANTIAGO ARTURO MONTOYA FÉLIX** **TITULAR DEL ÓRGANO INTERNO DE CONTROL**	**LIC. ARTURO FAJARDO MEJÍA** **SERVIDOR PÚBLICO TITULAR ENTRANTE**
LIC. CARMEN JULIETA RODRÍGUEZ CAMPOS **TESTIGO DE LASERVIDORA PÚBLICA TITULAR SALIENTE**		**LIC. ROBERTO CLAUDIO URIARTE MENDÍVIL** **TESTIGO DEL SERVIDOR PÚBLICO TITULAR ENTRANTE**

ANALÍTICO DEL CONCENTRADO DE ARCHIVOS EN TRÁMITE AL 04 DE SEPTIEMBRE DE 2022

SE2	SESIONES	SE2.2	DEL CONSEJO GENERAL DEL IEES	SE2.2.7	SEGUNDA SESIÓN ESPECIAL DEL CONSEJO GENERAL DEL IEES, CELEBRADA EL DÍA 27 DE FEBRERO DE 2018.	ARCHIVO DE TRÁMITE	N/A	N/A	N/A	N/A	IDEM
SE2	SESIONES	SE2.2	DEL CONSEJO GENERAL DEL IEES	SE2.2.8	CUARTA SESIÓN EXTRAORDINARIA DEL CONSEJO GENERAL DEL IEES, CELEBRADA EL DÍA 27 DE FEBRERO DE 2018.	ARCHIVO DE TRÁMITE	N/A	N/A	N/A	N/A	IDEM
SE2	SESIONES	SE2.2	DEL CONSEJO GENERAL DEL IEES	SE2.2.9	DUODÉCIMA SESIÓN ORDINARIA DEL CONSEJO GENERAL DEL IEES, CELEBRADA EL DÍA 21 DE MARZO DE 2018.	ARCHIVO DE TRÁMITE	N/A	N/A	N/A	N/A	IDEM
SE2	SESIONES	SE2.2	DEL CONSEJO GENERAL DEL IEES	SE2.2.10	DÉCIMA TERCERA SESIÓN ORDINARIA DEL CONSEJO GENERAL DEL IEES, CELEBRADA EL DÍA 23 DE MARZO DE 2018.	ARCHIVO DE TRÁMITE	N/A	N/A	N/A	N/A	IDEM
SE2	SESIONES	SE2.2	DEL CONSEJO GENERAL DEL IEES	SE2.2.11	QUINTA SESIÓN EXTRAORDINARIA DEL CONSEJO GENERAL DEL IEES, CELEBRADA EL DÍA 3 DE ABRIL DE 2018.	ARCHIVO DE TRÁMITE	N/A	N/A	N/A	N/A	IDEM
SE2	SESIONES	SE2.2	DEL CONSEJO GENERAL DEL IEES	SE2.2.12	DÉCIMO CUARTA SESIÓN ORDINARIA DEL CONSEJO GENERAL DEL IEES, CELEBRADA EL DÍA 19 DE ABRIL DE 2018.	ARCHIVO DE TRÁMITE	N/A	N/A	N/A	N/A	IDEM
SE2	SESIONES	SE2.2	DEL CONSEJO GENERAL DEL IEES	SE2.2.13	SEXTA SESIÓN EXTRAORDINARIA DEL CONSEJO GENERAL DEL IEES, CELEBRADA EL DÍA 19 DE ABRIL DE 2018.	ARCHIVO DE TRÁMITE	N/A	N/A	N/A	N/A	IDEM
SE2	SESIONES	SE2.2	DEL CONSEJO GENERAL DEL IEES	SE2.2.14	SEXTA SESIÓN EXTRAORDINARIA DEL CONSEJO GENERAL DEL IEES, CELEBRADA EL DÍA 19 DE ABRIL DE 2018. TOMO II	ARCHIVO DE TRÁMITE	N/A	N/A	N/A	N/A	IDEM
SE2	SESIONES	SE2.2	DEL CONSEJO GENERAL DEL IEES	SE2.2.15	DÉCIMO QUINTA SESIÓN ORDINARIA DEL CONSEJO GENERAL DEL IEES, CELEBRADA EL DÍA 30 DE ABRIL DE 2018.	ARCHIVO DE TRÁMITE	N/A	N/A	N/A	N/A	IDEM
SE2	SESIONES	SE2.2	DEL CONSEJO GENERAL DEL IEES	SE2.2.16	DECIMOSEXTA SESIÓN ORDINARIA DEL CONSEJO GENERAL DEL IEES, CELEBRADA EL DÍA 7 DE MAYO DE 2018.	ARCHIVO DE TRÁMITE	N/A	N/A	N/A	N/A	IDEM
SE2	SESIONES	SE2.2	DEL CONSEJO GENERAL DEL IEES	SE2.2.17	SÉPTIMA SESIÓN EXTRAORDINARIA DEL CONSEJO GENERAL DEL IEES, CELEBRADA EL DÍA	ARCHIVO DE TRÁMITE	N/A	N/A	N/A	N/A	IDEM

ENTREGA **MTRA. KARLA GABRIELA PERAZA ZAZUETA** **SERVIDORA PÚBLICA TITULAR SALIENTE**	**COORDINÓ Y CERTIFICÓ** **LIC. SANTIAGO ARTURO MONTOYA FÉLIX** **TITULAR DEL ÓRGANO INTERNO DE CONTROL**	**RECIBE** **LIC. ARTURO FAJARDO MEJÍA** **SERVIDOR PÚBLICO TITULAR ENTRANTE**
LIC. CARMEN JULIETA RODRÍGUEZ CAMPOS **TESTIGO DE LASERVIDORA PÚBLICA TITULAR SALIENTE**		**LIC. ROBERTO CLAUDIO URIARTE MENDÍVIL** **TESTIGO DEL SERVIDOR PÚBLICO TITULAR ENTRANTE**

ANALÍTICO DEL CONCENTRADO DE ARCHIVOS EN TRÁMITE AL 04 DE SEPTIEMBRE DE 2022

					11 DE MAYO DE 2018.						
SE2	SESIONES	SE2.2	DEL CONSEJO GENERAL DEL IEES	SE2.2.18	OCTAVA SESIÓN EXTRAORDINARIA DEL CONSEJO GENERAL DEL IEES, CELEBRADA EL DÍA 22 DE MAYO DE 2018.	ARCHIVO DE TRÁMITE	N/A	N/A	N/A	N/A	IDEM
SE2	SESIONES	SE2.2	DEL CONSEJO GENERAL DEL IEES	SE2.2.19	DECIMOSÉPTIMA SESIÓN ORDINARIA DEL CONSEJO GENERAL DEL IEES, CELEBRADA EL DÍA 29 DE MAYO DE 2018.	ARCHIVO DE TRÁMITE	N/A	N/A	N/A	N/A	IDEM
SE2	SESIONES	SE2.2	DEL CONSEJO GENERAL DEL IEES	SE2.2.20	NOVENA SESIÓN EXTRAORDINARIA DEL CONSEJO GENERAL DEL IEES, CELEBRADA EL DÍA 6 DE JUNIO DE 2018.	ARCHIVO DE TRÁMITE	N/A	N/A	N/A	N/A	IDEM
SE2	SESIONES	SE2.2	DEL CONSEJO GENERAL DEL IEES	SE2.2.21	DÉCIMA SESIÓN EXTRAORDINARIA DEL CONSEJO GENERAL DEL IEES, CELEBRADA EL DÍA 15 DE JUNIO DE 2018.	ARCHIVO DE TRÁMITE	N/A	N/A	N/A	N/A	IDEM
SE2	SESIONES	SE2.2	DEL CONSEJO GENERAL DEL IEES	SE2.2.22	DECIMOCTAVA SESIÓN ORDINARIA DEL CONSEJO GENERAL DEL IEES, CELEBRADA EL DÍA 22 DE JUNIO DE 2018.	ARCHIVO DE TRÁMITE	N/A	N/A	N/A	N/A	IDEM
SE2	SESIONES	SE2.2	DEL CONSEJO GENERAL DEL IEES	SE2.2.23	UNDECIMA SESIÓN EXTRAORDINARIA DEL CONSEJO GENERAL DEL IEES, CELEBRADA EL DÍA 22 DE JUNIO DE 2018.	ARCHIVO DE TRÁMITE	N/A	N/A	N/A	N/A	IDEM
SE2	SESIONES	SE2.2	DEL CONSEJO GENERAL DEL IEES	SE2.2.24	DECIMONOVENA SESIÓN ORDINARIA DEL CONSEJO GENERAL DEL IEES, CELEBRADA EL DÍA 30 DE JUNIO DE 2018)	ARCHIVO DE TRÁMITE	N/A	N/A	N/A	N/A	IDEM
SE2	SESIONES	SE2.2	DEL CONSEJO GENERAL DEL IEES	SE2.2.25	TERCERA SESIÓN ESPECIAL DEL CONSEJO GENERAL DEL IEES, CELEBRADA EL DÍA 1 DE JULIO DE 2018. (JORNADA ELECTORAL)	ARCHIVO DE TRÁMITE	N/A	N/A	N/A	N/A	IDEM
SE2	SESIONES	SE2.2	DEL CONSEJO GENERAL DEL IEES	SE2.2.26	CUARTA SESIÓN ESPECIAL DEL CONSEJO GENERAL DEL IEES, CELEBRADA EL DÍA 8 DE JULIO DE 2018. (COMPUTO ESTATAL)	ARCHIVO DE TRÁMITE	N/A	N/A	N/A	N/A	IDEM
SE2	SESIONES	SE2.2	DEL CONSEJO GENERAL DEL IEES	SE2.2.27	VIGÉSIMA SESIÓN ORDINARIA DEL CONSEJO GENERAL DEL IEES, CELEBRADA EL DÍA 17 DE JULIO DE 2018.	ARCHIVO DE TRÁMITE	N/A	N/A	N/A	N/A	IDEM

ENTREGA	COORDINÓ Y CERTIFICÓ	RECIBE
MTRA. KARLA GABRIELA PERAZA ZAZUETA **SERVIDORA PÚBLICA TITULAR SALIENTE**	**LIC. SANTIAGO ARTURO MONTOYA FÉLIX** **TITULAR DEL ÓRGANO INTERNO DE CONTROL**	**LIC. ARTURO FAJARDO MEJÍA** **SERVIDOR PÚBLICO TITULAR ENTRANTE**
LIC. CARMEN JULIETA RODRÍGUEZ CAMPOS **TESTIGO DE LASERVIDORA PÚBLICA TITULAR SALIENTE**		**LIC. ROBERTO CLAUDIO URIARTE MENDÍVIL** **TESTIGO DEL SERVIDOR PÚBLICO TITULAR ENTRANTE**

ANALÍTICO DEL CONCENTRADO DE ARCHIVOS EN TRÁMITE AL 04 DE SEPTIEMBRE DE 2022

SE2	SESIONES	SE2.2	DEL CONSEJO GENERAL DEL IEES	SE2.2.28	VIGÉSIMOPRIMERA SESIÓN ORDINARIA DEL CONSEJO GENERAL DEL IEES, CELEBRADA EL DÍA 20 DE JULIO DE 2018.	ARCHIVO DE TRÁMITE	N/A	N/A	N/A	N/A	IDEM
SE2	SESIONES	SE2.2	DEL CONSEJO GENERAL DEL IEES	SE2.2.29	VIGÉSIMOSEGUNDA SESIÓN ORDINARIA DEL CONSEJO GENERAL DEL IEES, CELEBRADA EL DÍA 21 DE AGOSTO DE 2018.	ARCHIVO DE TRÁMITE	N/A	N/A	N/A	N/A	IDEM
SE2	SESIONES	SE2.2	DEL CONSEJO GENERAL DEL IEES	SE2.2.30	VIGESIMOTERCERA SESIÓN ORDINARIA DEL CONSEJO GENERAL DEL IEES, CELEBRADA EL DÍA 29 DE AGOSTO DE 2018.	ARCHIVO DE TRÁMITE	N/A	N/A	N/A	N/A	IDEM
SE2	SESIONES	SE2.2	DEL CONSEJO GENERAL DEL IEES	SE2.2.31	VIGESIMOCUARTA SESIÓN ORDINARIA DEL CONSEJO GENERAL DEL IEES, CELEBRADA EL DÍA 21 DE SEPTIEMBRE DE 2018.	ARCHIVO DE TRÁMITE	N/A	N/A	N/A	N/A	IDEM
SE2	SESIONES	SE2.2	DEL CONSEJO GENERAL DEL IEES	SE2.2.32	VIGESIMOQUINTA SESIÓN ORDINARIA DEL CONSEJO GENERAL DEL IEES, CELEBRADA EL DÍA 28 DE SEPTIEMBRE DE 2018.	ARCHIVO DE TRÁMITE	N/A	N/A	N/A	N/A	IDEM
SE2	SESIONES	SE2.2	DEL CONSEJO GENERAL DEL IEES	SE2.2.33	VIGESIMOSEXTA SESIÓN ORDINARIA DEL CONSEJO GENERAL DEL IEES, CELEBRADA EL DÍA 23 DE OCTUBRE DE 2018	ARCHIVO DE TRÁMITE	N/A	N/A	N/A	N/A	IDEM
SE2	SESIONES	SE2.2	DEL CONSEJO GENERAL DEL IEES	SE2.2.34	VIGESIMOSEPTIMA SESIÓN ORDINARIA DEL CONSEJO GENERAL DEL IEES, CELEBRADA EL DÍA 29 DE OCTUBRE DE 2018.	ARCHIVO DE TRÁMITE	N/A	N/A	N/A	N/A	IDEM
SE2	SESIONES	SE2.2	DEL CONSEJO GENERAL DEL IEES	SE2.2.35	DUODÉCIMA SESIÓN EXTRAORDINARIA DEL CONSEJO GENERAL DEL IEES, CELEBRADA EL DÍA 1 DE NOVIEMBRE DE 2018.	ARCHIVO DE TRÁMITE	N/A	N/A	N/A	N/A	IDEM
SE2	SESIONES	SE2.2	DEL CONSEJO GENERAL DEL IEES	SE2.2.36	SESIÓN EXTRAORDINARIA DEL CONSEJO GENERAL DEL IEES, CELEBRADA EL DÍA 14 DE NOVIEMBRE DE 2018.	ARCHIVO DE TRÁMITE	N/A	N/A	N/A	N/A	IDEM
SE2	SESIONES	SE2.2	DEL CONSEJO GENERAL DEL IEES	SE2.2.37	SESIÓN ESPECIAL DEL CONSEJO GENERAL DEL IEES, CELEBRADA EL DÍA 22 DE NOVIEMBRE DE 2018	ARCHIVO DE TRÁMITE	N/A	N/A	N/A	N/A	IDEM
SE3	PARTIDOS POLÍTICOS Y	SE3.1	PARTIDO ACCIÓN NACIONAL	SE3.1.1	CORRESPONDENCIA PAN TOMO I, 2018	ARCHIVO DE TRÁMITE	N/A	N/A	N/A	N/A	IDEM

ENTREGA	COORDINÓ Y CERTIFICÓ	RECIBE
MTRA. KARLA GABRIELA PERAZA ZAZUETA **SERVIDORA PÚBLICA TITULAR SALIENTE**	**LIC. SANTIAGO ARTURO MONTOYA FÉLIX** **TITULAR DEL ÓRGANO INTERNO DE CONTROL**	**LIC. ARTURO FAJARDO MEJÍA** **SERVIDOR PÚBLICO TITULAR ENTRANTE**
LIC. CARMEN JULIETA RODRÍGUEZ CAMPOS **TESTIGO DE LASERVIDORA PÚBLICA TITULAR SALIENTE**		**LIC. ROBERTO CLAUDIO URIARTE MENDÍVIL** **TESTIGO DEL SERVIDOR PÚBLICO TITULAR ENTRANTE**

ANALÍTICO DEL CONCENTRADO DE ARCHIVOS EN TRÁMITE AL 04 DE SEPTIEMBRE DE 2022

	CANDIDATOS INDEPENDIENTES										
SE3	PARTIDOS POLÍTICOS Y CANDIDATOS INDEPENDIENTES	SE3.1	PARTIDO ACCIÓN NACIONAL	SE3.1.2	REPRESENTANTES DEL PAN ANTE LOS C.D.E. Y C.M.E. 2017-2018.	ARCHIVO DE TRÁMITE	N/A	N/A	N/A	N/A	IDEM
SE3	PARTIDOS POLÍTICOS Y CANDIDATOS INDEPENDIENTES	SE3.1	PARTIDO ACCIÓN NACIONAL	SE3.1.3	PLATAFORMA ELECTORAL PAN, ELECCIÓN 2018.	ARCHIVO DE TRÁMITE	N/A	N/A	N/A	N/A	IDEM
SE3	PARTIDOS POLÍTICOS Y CANDIDATOS INDEPENDIENTES	SE3.2	PARTIDO REVOLUCIONARIO INSTITUCIONAL	SE3.2.1	CORRESPONDENCIA PRI TOMO I, 2018.	ARCHIVO DE TRÁMITE	N/A	N/A	N/A	N/A	IDEM
SE3	PARTIDOS POLÍTICOS Y CANDIDATOS INDEPENDIENTES	SE3.2	PARTIDO REVOLUCIONARIO INSTITUCIONAL	SE3.2.2	REPRESENTANTES DEL PRI ANTE LOS C.D.E. Y C.M.E. 2017-2018.	ARCHIVO DE TRÁMITE	N/A	N/A	N/A	N/A	IDEM
SE3	PARTIDOS POLÍTICOS Y CANDIDATOS INDEPENDIENTES	SE3.2	PARTIDO REVOLUCIONARIO INSTITUCIONAL	SE3.2.3	PLATAFORMA ELECTORAL PRI, ELECCIÓN 2018.	ARCHIVO DE TRÁMITE	N/A	N/A	N/A	N/A	IDEM
SE3	PARTIDOS POLÍTICOS Y CANDIDATOS INDEPENDIENTES	SE3.2	PARTIDO REVOLUCIONARIO INSTITUCIONAL	SE3.2.4	PRECAMPAÑA PRI TOMO I, ELECCIÓN 2018.	ARCHIVO DE TRÁMITE	N/A	N/A	N/A	N/A	IDEM
SE3	PARTIDOS POLÍTICOS Y CANDIDATOS INDEPENDIENTES	SE3.3	PARTIDO DE LA REVOLUCIÓN DEMOCRÁTICA	SE3.3.1	CORRESPONDENCIA PRD TOMO I, 2018.	ARCHIVO DE TRÁMITE	N/A	N/A	N/A	N/A	IDEM
SE3	PARTIDOS POLÍTICOS Y CANDIDATOS	SE3.3	PARTIDO DE LA REVOLUCIÓN DEMOCRÁTICA	SE3.3.2	REPRESENTANTES DEL PRD ANTE LOS C.D.E. Y C.M.E. 2017-2018.	ARCHIVO DE TRÁMITE	N/A	N/A	N/A	N/A	IDEM

ENTREGA **MTRA. KARLA GABRIELA PERAZA ZAZUETA** **SERVIDORA PÚBLICA TITULAR SALIENTE**	**COORDINÓ Y CERTIFICÓ** **LIC. SANTIAGO ARTURO MONTOYA FÉLIX** **TITULAR DEL ÓRGANO INTERNO DE CONTROL**	**RECIBE** **LIC. ARTURO FAJARDO MEJÍA** **SERVIDOR PÚBLICO TITULAR ENTRANTE**
LIC. CARMEN JULIETA RODRÍGUEZ CAMPOS **TESTIGO DE LASERVIDORA PÚBLICA TITULAR SALIENTE**		**LIC. ROBERTO CLAUDIO URIARTE MENDÍVIL** **TESTIGO DEL SERVIDOR PÚBLICO TITULAR ENTRANTE**

ANALÍTICO DEL CONCENTRADO DE ARCHIVOS EN TRÁMITE AL 04 DE SEPTIEMBRE DE 2022

	INDEPENDIENTES										
SE3	PARTIDOS POLÍTICOS Y CANDIDATOS INDEPENDIENTES	SE3.3	PARTIDO DE LA REVOLUCIÓN DEMOCRÁTICA	SE3.3.3	PRECAMPAÑA PRD TOMO I, ELECCIÓN 2018.	ARCHIVO DE TRÁMITE	N/A	N/A	N/A	N/A	IDEM
SE3	PARTIDOS POLÍTICOS Y CANDIDATOS INDEPENDIENTES	SE3.3	PARTIDO DE LA REVOLUCIÓN DEMOCRÁTICA	SE3.3.4	PLATAFORMA ELECTORAL PRD, ELECCIÓN 2018.	ARCHIVO DE TRÁMITE	N/A	N/A	N/A	N/A	IDEM
SE3	PARTIDOS POLÍTICOS Y CANDIDATOS INDEPENDIENTES	SE3.4	PARTIDO DEL TRABAJO	SE3.4.1	CORRESPONDENCIA PT TOMO I, 2018.	ARCHIVO DE TRÁMITE	N/A	N/A	N/A	N/A	IDEM
SE3	PARTIDOS POLÍTICOS Y CANDIDATOS INDEPENDIENTES	SE3.4	PARTIDO DEL TRABAJO	SE3.4.2	REPRESENTANTES DEL PT ANTE LOS C.D.E. Y C.M.E. 2017-2018.	ARCHIVO DE TRÁMITE	N/A	N/A	N/A	N/A	IDEM
SE3	PARTIDOS POLÍTICOS Y CANDIDATOS INDEPENDIENTES	SE3.4	PARTIDO DEL TRABAJO	SE3.4.3	PRECAMPAÑA PT TOMO I, ELECCIÓN 2018.	ARCHIVO DE TRÁMITE	N/A	N/A	N/A	N/A	IDEM
SE3	PARTIDOS POLÍTICOS Y CANDIDATOS INDEPENDIENTES	SE3.4	PARTIDO DEL TRABAJO	SE3.4.4	PLATAFORMA ELECTORAL PT, ELECCIÓN 2018.	ARCHIVO DE TRÁMITE	N/A	N/A	N/A	N/A	IDEM
SE3	PARTIDOS POLÍTICOS Y CANDIDATOS INDEPENDIENTES	SE3.5	PARTIDO VERDE ECOLOGISTA DE MÉXICO	SE3.5.1	CORRESPONDENCIA PVEM TOMO I, 2018.	ARCHIVO DE TRÁMITE	N/A	N/A	N/A	N/A	IDEM
SE3	PARTIDOS POLÍTICOS Y CANDIDATOS INDEPENDIENTES	SE3.5	PARTIDO VERDE ECOLOGISTA DE MÉXICO	SE3.5.2	REPRESENTANTES DEL PVEM ANTE LOS C.D.E. Y C.M.E. 2017-2018.	ARCHIVO DE TRÁMITE	N/A	N/A	N/A	N/A	IDEM

ENTREGA **MTRA. KARLA GABRIELA PERAZA ZAZUETA** **SERVIDORA PÚBLICA TITULAR SALIENTE**	**COORDINÓ Y CERTIFICÓ** **LIC. SANTIAGO ARTURO MONTOYA FÉLIX** **TITULAR DEL ÓRGANO INTERNO DE CONTROL**	**RECIBE** **LIC. ARTURO FAJARDO MEJÍA** **SERVIDOR PÚBLICO TITULAR ENTRANTE**
LIC. CARMEN JULIETA RODRÍGUEZ CAMPOS **TESTIGO DE LASERVIDORA PÚBLICA TITULAR SALIENTE**		**LIC. ROBERTO CLAUDIO URIARTE MENDÍVIL** **TESTIGO DEL SERVIDOR PÚBLICO TITULAR ENTRANTE**

ANALÍTICO DEL CONCENTRADO DE ARCHIVOS EN TRÁMITE AL 04 DE SEPTIEMBRE DE 2022

SE3	PARTIDOS POLÍTICOS Y CANDIDATOS INDEPENDIENTES	SE3.5	PARTIDO VERDE ECOLOGISTA DE MÉXICO	SE3.5.3	PRECAMPAÑA PVEM TOMO I, ELECCIÓN 2018.	ARCHIVO DE TRÁMITE	N/A	N/A	N/A	N/A	IDEM
SE3	PARTIDOS POLÍTICOS Y CANDIDATOS INDEPENDIENTES	SE3.5	PARTIDO VERDE ECOLOGISTA DE MÉXICO	SE3.5.4	PLATAFORMA ELECTORAL PVEM, ELECCIÓN 2018.	ARCHIVO DE TRÁMITE	N/A	N/A	N/A	N/A	IDEM
SE3	PARTIDOS POLÍTICOS Y CANDIDATOS INDEPENDIENTES	SE3.6	MOVIMIENTO CIUDADANO	SE3.6.1	CORRESPONDENCIA MOVIMIENTO CIUDADANO TOMO I, 2018.	ARCHIVO DE TRÁMITE	N/A	N/A	N/A	N/A	IDEM
SE3	PARTIDOS POLÍTICOS Y CANDIDATOS INDEPENDIENTES	SE3.6	MOVIMIENTO CIUDADANO	SE3.6.2	REPRESENTANTES DE MOVIMIENTO CIUDADANO ANTE LOS C.D.E. Y C.M.E. 2017-2018.	ARCHIVO DE TRÁMITE	N/A	N/A	N/A	N/A	IDEM
SE3	PARTIDOS POLÍTICOS Y CANDIDATOS INDEPENDIENTES	SE3.6	MOVIMIENTO CIUDADANO	SE3.6.3	PRECAMPAÑA MOVIMIENTO CIUDADANO TOMO I, ELECCIÓN 2018.	ARCHIVO DE TRÁMITE	N/A	N/A	N/A	N/A	IDEM
SE3	PARTIDOS POLÍTICOS Y CANDIDATOS INDEPENDIENTES	SE3.6	MOVIMIENTO CIUDADANO	SE3.6.4	PLATAFORMA ELECTORAL DE MOVIMIENTO CIUDADANO, ELECCIÓN 2018.	ARCHIVO DE TRÁMITE	N/A	N/A	N/A	N/A	IDEM
SE3	PARTIDOS POLÍTICOS Y CANDIDATOS INDEPENDIENTES	SE3.7	PARTIDO NUEVA ALIANZA	SE3.7.1	CORRESPONDENCIA NUEVA ALIANZA TOMO I, 2018.	ARCHIVO DE TRÁMITE	N/A	N/A	N/A	N/A	IDEM
SE3	PARTIDOS POLÍTICOS Y CANDIDATOS INDEPENDIENTES	SE3.7	PARTIDO NUEVA ALIANZA	SE3.7.2	REPRESENTANTES DE NUEVA ALIANZA ANTE LOS C.D.E. Y C.M.E. 2017-2018.	ARCHIVO DE TRÁMITE	N/A	N/A	N/A	N/A	IDEM
SE3	PARTIDOS	SE3.7	PARTIDO NUEVA	SE3.7.3	PRECAMPAÑA NUEVA ALIANZA, ELECCIÓN 2018.	ARCHIVO DE	N/A	N/A	N/A	N/A	IDEM

ENTREGA **MTRA. KARLA GABRIELA PERAZA ZAZUETA** **SERVIDORA PÚBLICA TITULAR SALIENTE**	**COORDINÓ Y CERTIFICÓ** **LIC. SANTIAGO ARTURO MONTOYA FÉLIX** **TITULAR DEL ÓRGANO INTERNO DE CONTROL**	**RECIBE** **LIC. ARTURO FAJARDO MEJÍA** **SERVIDOR PÚBLICO TITULAR ENTRANTE**
LIC. CARMEN JULIETA RODRÍGUEZ CAMPOS **TESTIGO DE LASERVIDORA PÚBLICA TITULAR SALIENTE**		**LIC. ROBERTO CLAUDIO URIARTE MENDÍVIL** **TESTIGO DEL SERVIDOR PÚBLICO TITULAR ENTRANTE**

ANALÍTICO DEL CONCENTRADO DE ARCHIVOS EN TRÁMITE AL 04 DE SEPTIEMBRE DE 2022

	POLÍTICOS Y CANDIDATOS INDEPENDIENTES		ALIANZA			TRÁMITE					
SE3	PARTIDOS POLÍTICOS Y CANDIDATOS INDEPENDIENTES	SE3.7	PARTIDO NUEVA ALIANZA	SE3.7.4	PLATAFORMA ELECTORAL DEL PARTIDO NUEVA ALIANZA, 2018.	ARCHIVO DE TRÁMITE	N/A	N/A	N/A	N/A	IDEM
SE3	PARTIDOS POLÍTICOS Y CANDIDATOS INDEPENDIENTES	SE3.8	PARTIDO SINALOENSE	SE3.8.1	CORRESPONDENCIA PAS TOMO I, 2018.	ARCHIVO DE TRÁMITE	N/A	N/A	N/A	N/A	IDEM
SE3	PARTIDOS POLÍTICOS Y CANDIDATOS INDEPENDIENTES	SE3.8	PARTIDO SINALOENSE	SE3.8.2	PRIMERO ESCRITURA PÚBLICA QUE CONTIENE: ASAMBLEA ESTATAL EXTRAORDINARIA DEL PAS. 8-ENERO-18	ARCHIVO DE TRÁMITE	N/A	N/A	N/A	N/A	IDEM
SE3	PARTIDOS POLÍTICOS Y CANDIDATOS INDEPENDIENTES	SE3.8	PARTIDO SINALOENSE	SE3.8.3	REPRESENTANTES DEL PAS ANTE LOS C.D.E. Y C.M.E. 2017-2018.	ARCHIVO DE TRÁMITE	N/A	N/A	N/A	N/A	IDEM
SE3	PARTIDOS POLÍTICOS Y CANDIDATOS INDEPENDIENTES	SE3.8	PARTIDO SINALOENSE	SE3.8.4	PLATAFORMA ELECTORAL PAS, ELECCIÓN 2018.	ARCHIVO DE TRÁMITE	N/A	N/A	N/A	N/A	IDEM
SE3	PARTIDOS POLÍTICOS Y CANDIDATOS INDEPENDIENTES	SE3.9	MORENA	SE3.9.1	CORRESPONDENCIA MORENA TOMO I, 2018.	ARCHIVO DE TRÁMITE	N/A	N/A	N/A	N/A	IDEM
SE3	PARTIDOS POLÍTICOS Y CANDIDATOS INDEPENDIENTES	SE3.9	MORENA	SE3.9.2	REPRESENTANTES DE MORENA ANTE LOS C.D.E. Y C.M.E. 2017-2018.	ARCHIVO DE TRÁMITE	N/A	N/A	N/A	N/A	IDEM
SE3	PARTIDOS POLÍTICOS Y CANDIDATOS	SE3.9	MORENA	SE3.9.3	PRECAMPAÑA MORENA, ELECCIÓN 2018.	ARCHIVO DE TRÁMITE	N/A	N/A	N/A	N/A	IDEM

ENTREGA	COORDINÓ Y CERTIFICÓ	RECIBE
MTRA. KARLA GABRIELA PERAZA ZAZUETA SERVIDORA PÚBLICA TITULAR SALIENTE	LIC. SANTIAGO ARTURO MONTOYA FÉLIX TITULAR DEL ÓRGANO INTERNO DE CONTROL	LIC. ARTURO FAJARDO MEJÍA SERVIDOR PÚBLICO TITULAR ENTRANTE
LIC. CARMEN JULIETA RODRÍGUEZ CAMPOS TESTIGO DE LASERVIDORA PÚBLICA TITULAR SALIENTE		LIC. ROBERTO CLAUDIO URIARTE MENDÍVIL TESTIGO DEL SERVIDOR PÚBLICO TITULAR ENTRANTE

ANALÍTICO DEL CONCENTRADO DE ARCHIVOS EN TRÁMITE AL 04 DE SEPTIEMBRE DE 2022

	INDEPENDIENTES										
SE3	PARTIDOS POLÍTICOS Y CANDIDATOS INDEPENDIENTES	SE3.9	MORENA	SE3.9.4	PLATAFORMA ELECTORAL MORENA, ELECCIÓN 2018.	ARCHIVO DE TRÁMITE	N/A	N/A	N/A	N/A	IDEM
SE3	PARTIDOS POLÍTICOS Y CANDIDATOS INDEPENDIENTES	SE3.10	ENCUENTRO SOCIAL	SE3.10.1	CORRESPONDENCIA ENCUENTRO SOCIAL TOMO I, 2016.	ARCHIVO DE TRÁMITE	N/A	N/A	N/A	N/A	IDEM
SE3	PARTIDOS POLÍTICOS Y CANDIDATOS INDEPENDIENTES	SE3.10	ENCUENTRO SOCIAL	SE3.10.2	REPRESENTANTES DE ENCUENTRO SOCIAL ANTE LOS C.D.E. Y C.M.E. 2017-2018.	ARCHIVO DE TRÁMITE	N/A	N/A	N/A	N/A	IDEM
SE3	PARTIDOS POLÍTICOS Y CANDIDATOS INDEPENDIENTES	SE3.10	ENCUENTRO SOCIAL	SE3.10.3	PRECAMPAÑA ENCUENTRO SOCIAL, ELECCIÓN 2018.	ARCHIVO DE TRÁMITE	N/A	N/A	N/A	N/A	IDEM
SE3	PARTIDOS POLÍTICOS Y CANDIDATOS INDEPENDIENTES	SE3.10	ENCUENTRO SOCIAL	SE3.10.4	PLATAFORMA ELECTORAL ENCUENTRO SOCIAL, ELECCIÓN 2018.	ARCHIVO DE TRÁMITE	N/A	N/A	N/A	N/A	IDEM
SE3	PARTIDOS POLÍTICOS Y CANDIDATOS INDEPENDIENTES	SE3.11	PARTIDO INDEPENDIENTE DE SINALOA	SE3.11.1	CORRESPONDENCIA PARTIDO INDEPENDIENTE DE SINALOA TOMO I, 2018	ARCHIVO DE TRÁMITE	N/A	N/A	N/A	N/A	IDEM
SE3	PARTIDOS POLÍTICOS Y CANDIDATOS INDEPENDIENTES	SE3.11	PARTIDO INDEPENDIENTE DE SINALOA	SE3.11.2	REPRESENTANTES DEL PAIS ANTE LOS C.D.E. Y C.M.E. 2017-2018.	ARCHIVO DE TRÁMITE	N/A	N/A	N/A	N/A	IDEM
SE3	PARTIDOS POLÍTICOS Y CANDIDATOS INDEPENDIENTES	SE3.11	PARTIDO INDEPENDIENTE DE SINALOA	SE3.11.3	PRECAMPAÑA PARTIDO INDEPENDIENTE DE SINALOA, ELECCIÓN 2018.	ARCHIVO DE TRÁMITE	N/A	N/A	N/A	N/A	IDEM

ENTREGA	COORDINÓ Y CERTIFICÓ	RECIBE
MTRA. KARLA GABRIELA PERAZA ZAZUETA **SERVIDORA PÚBLICA TITULAR SALIENTE**	**LIC. SANTIAGO ARTURO MONTOYA FÉLIX** **TITULAR DEL ÓRGANO INTERNO DE CONTROL**	**LIC. ARTURO FAJARDO MEJÍA** **SERVIDOR PÚBLICO TITULAR ENTRANTE**
LIC. CARMEN JULIETA RODRÍGUEZ CAMPOS **TESTIGO DE LASERVIDORA PÚBLICA TITULAR SALIENTE**		**LIC. ROBERTO CLAUDIO URIARTE MENDÍVIL** **TESTIGO DEL SERVIDOR PÚBLICO TITULAR ENTRANTE**

ANALÍTICO DEL CONCENTRADO DE ARCHIVOS EN TRÁMITE AL 04 DE SEPTIEMBRE DE 2022

SE3	PARTIDOS POLÍTICOS Y CANDIDATOS INDEPENDIENTES	SE3.11	PARTIDO INDEPENDIENTE DE SINALOA	SE3.11.4	PLATAFORMA ELECTORAL PARTIDO INDEPENDIENTE DE SINALOA, ELECCIÓN 2018.	ARCHIVO DE TRÁMITE	N/A	N/A	N/A	N/A	IDEM
SE3	PARTIDOS POLÍTICOS Y CANDIDATOS INDEPENDIENTES	SE3.12	CANDIDATOS INDEPENDIENTES	SE3.12.1	CORRESPONDENCIA CANDIDATOS INDEPENDIENTES, 2018	ARCHIVO DE TRÁMITE	N/A	N/A	N/A	N/A	IDEM
SE3	PARTIDOS POLÍTICOS Y CANDIDATOS INDEPENDIENTES	SE3.13	COALICION PRI-PVEM-NUEVA ALIANZA	SE3.13.1	CORRESPONDENCIA COALICIÓN PARCIAL PRI-PVEM-NUEVA ALIANZA, 2018	ARCHIVO DE TRÁMITE	N/A	N/A	N/A	N/A	IDEM
SE3	PARTIDOS POLÍTICOS Y CANDIDATOS INDEPENDIENTES	SE3.14	COALICIÓN "POR SINALOA AL FRENTE" PAN-PRD-MC-PAS	SE3.14.1	CORRESPONDENCIA COALICIÓN TOTAL "POR SINALOA AL FRENTE" PAN-PRD-MC-PAS , 2018	ARCHIVO DE TRÁMITE	N/A	N/A	N/A	N/A	IDEM
SE3	PARTIDOS POLÍTICOS Y CANDIDATOS INDEPENDIENTES	SE3.15	COALICIÓN PARCIAL "JUNTOS HAREMOS HISTORIA" MORENA-PT-PES	SE3.15.1	CORRESPONDENCIA COALICIÓN PARCIAL "JUNTOS HAREMOS HISTORIA" MORENA-PT-PES, 2018	ARCHIVO DE TRÁMITE	N/A	N/A	N/A	N/A	IDEM
SE3	PARTIDOS POLÍTICOS Y CANDIDATOS INDEPENDIENTES	SE3.16	PROCESO ELECTORAL: REQUERIMIENTOS E INFORMACIÓN DIVERSA	SE3.16.1	REQUERIMIENTO A P.P. PARA QUE SUBSANEN LAS OMISIONES DETECTADAS EN LAS SOLICITUDES DE REGISTRO DE CANDIDATOS. 2018	ARCHIVO DE TRÁMITE	N/A	N/A	N/A	N/A	IDEM
SE3	PARTIDOS POLÍTICOS Y CANDIDATOS INDEPENDIENTES	SE3.16	PROCESO ELECTORAL: REQUERIMIENTOS E INFORMACIÓN DIVERSA	SE3.16.2	SOLICITUD DE SOBRENOMBRES PARA QUE APAREZCAN EN LA BOLETA ELECTORAL DE LOS P.P. Y CANDIDATOS INDEPENDIENTES. 2018.	ARCHIVO DE TRÁMITE	N/A	N/A	N/A	N/A	IDEM
SE3	PARTIDOS POLÍTICOS Y CANDIDATOS INDEPENDIENTES	SE3.16	PROCESO ELECTORAL: REQUERIMIENTOS E INFORMACIÓN DIVERSA	SE3.16.3	PROGRAMA DE RECICLAJE DE LA PROPAGANDA ELECTORAL DE LOS P.P. Y CANDIDATOS INDEPENDIENTES PARA EL PROCESO LOCAL 2018.	ARCHIVO DE TRÁMITE	N/A	N/A	N/A	N/A	IDEM
SE3	PARTIDOS	SE3.16	PROCESO ELECTORAL:	SE3.16.4	AUTORIDADES FACULTADAS POR LOS PARTIDOS	ARCHIVO DE	N/A	N/A	N/A	N/A	IDEM

ENTREGA	COORDINÓ Y CERTIFICÓ	RECIBE
MTRA. KARLA GABRIELA PERAZA ZAZUETA **SERVIDORA PÚBLICA TITULAR SALIENTE**	**LIC. SANTIAGO ARTURO MONTOYA FÉLIX** **TITULAR DEL ÓRGANO INTERNO DE CONTROL**	**LIC. ARTURO FAJARDO MEJÍA** **SERVIDOR PÚBLICO TITULAR ENTRANTE**
LIC. CARMEN JULIETA RODRÍGUEZ CAMPOS **TESTIGO DE LASERVIDORA PÚBLICA TITULAR SALIENTE**		**LIC. ROBERTO CLAUDIO URIARTE MENDÍVIL** **TESTIGO DEL SERVIDOR PÚBLICO TITULAR ENTRANTE**

ANALÍTICO DEL CONCENTRADO DE ARCHIVOS EN TRÁMITE AL 04 DE SEPTIEMBRE DE 2022

	POLÍTICOS Y CANDIDATOS INDEPENDIENTES		REQUERIMIENTOS E INFORMACIÓN DIVERSA		POLÍTICOS Y COALICIONES PARA EL REGISTRO DE CANDIDATOS. PROCESO ELECTORAL 2017-2018.	TRÁMITE					
SE3	PARTIDOS POLÍTICOS Y CANDIDATOS INDEPENDIENTES	SE3.16	PROCESO ELECTORAL: REQUERIMIENTOS E INFORMACIÓN DIVERSA	SE3.16.5	AUTORIDADES FACULTADAS PARA ACREDITAR REPRESENTANTES DE PARTIDOS POLÍTICOS EN LOS GRUPOS DE TRABAJO PARA EL RECUENTO, 2018.	ARCHIVO DE TRÁMITE	N/A	N/A	N/A	N/A	IDEM
SE4	COMISIONES DEL INSTITUTO ELECTORAL DEL ESTADO DE SINALOA	SE4.1	COMISIÓN DE REGLAMENTOS Y NORMATIVIDAD	SE4.1.1	COMISIÓN DE REGLAMENTOS Y NORMATIVIDAD, 2018.	ARCHIVO DE TRÁMITE	N/A	N/A	N/A	N/A	IDEM
SE4	COMISIONES DEL INSTITUTO ELECTORAL DEL ESTADO DE SINALOA	SE4.2	COMISIÓN DE QUEJAS Y DENUNCIAS	SE4.2.1	CORRESPONDENCIA DE LA COMISIÓN DE QUEJAS Y DENUNCIAS DEL IEES. 2018.	ARCHIVO DE TRÁMITE	N/A	N/A	N/A	N/A	IDEM
SE4	COMISIONES DEL INSTITUTO ELECTORAL DEL ESTADO DE SINALOA	SE4.3	COMISIÓN DE PARIDAD DE GÉNERO	SE4.3.1	CORRESPONDENCIA DE LA COMISIÓN DE PARIDAD DE GÉNERO, 2018	ARCHIVO DE TRÁMITE	N/A	N/A	N/A	N/A	IDEM
SE4	COMISIONES DEL INSTITUTO ELECTORAL DEL ESTADO DE SINALOA	SE4.4	COMISIÓN DE EDUCACIÓN CÍVICA Y CAPACITACIÓN ELECTORAL	SE4.4.1	CORRESPONDENCIA DE LA COMISIÓN DE EDUCACIÓN CÍVICA Y CAPACITACIÓN ELECTORAL, 2018.	ARCHIVO DE TRÁMITE	N/A	N/A	N/A	N/A	IDEM
SE5	COORDINACIONES Y ÁREAS DEL INSTITUTO ELECTORAL DEL ESTADO DE SINALOA	SE5.1	COORDINACIÓN ADMINISTRATIVA	SE5.1.1	CORRESPONDENCIA DE LA COORDINACIÓN ADMINISTRATIVA, 2018.	ARCHIVO DE TRÁMITE	N/A	N/A	N/A	N/A	IDEM
SE5	COORDINACIONES Y ÁREAS DEL INSTITUTO ELECTORAL DEL ESTADO DE SINALOA	SE5.2	ÁREA DE CONTRALORIA	SE5.2.1	CORRESPONDENCIA DE LA CONTRALORIA, 2018.	ARCHIVO DE TRÁMITE	N/A	N/A	N/A	N/A	IDEM

ENTREGA	COORDINÓ Y CERTIFICÓ	RECIBE
MTRA. KARLA GABRIELA PERAZA ZAZUETA **SERVIDORA PÚBLICA TITULAR SALIENTE**	**LIC. SANTIAGO ARTURO MONTOYA FÉLIX** **TITULAR DEL ÓRGANO INTERNO DE CONTROL**	**LIC. ARTURO FAJARDO MEJÍA** **SERVIDOR PÚBLICO TITULAR ENTRANTE**
LIC. CARMEN JULIETA RODRÍGUEZ CAMPOS **TESTIGO DE LASERVIDORA PÚBLICA TITULAR SALIENTE**		**LIC. ROBERTO CLAUDIO URIARTE MENDÍVIL** **TESTIGO DEL SERVIDOR PÚBLICO TITULAR ENTRANTE**

ANALÍTICO DEL CONCENTRADO DE ARCHIVOS EN TRÁMITE AL 04 DE SEPTIEMBRE DE 2022

SE5	COORDINACIONES Y ÁREAS DEL INSTITUTO ELECTORAL DEL ESTADO DE SINALOA	SE5.3	UNIDAD DE TRANSPARENCIA	SE5.3.1	CORRESPONDENCIA DE LA UNIDAD DE TRANSPARENCIA 2018.	ARCHIVO DE TRÁMITE	N/A	N/A	N/A	N/A	IDEM
SE5	COORDINACIONES Y ÁREAS DEL INSTITUTO ELECTORAL DEL ESTADO DE SINALOA	SE5.4	COORDINACIÓN DE EDUCACIÓN CÍVICA	SE5.4.1	CORRESPONDENCIA DE LA COORDINACIÓN DE EDUCACIÓN CÍVICA 2018.	ARCHIVO DE TRÁMITE	N/A	N/A	N/A	N/A	IDEM
SE5	COORDINACIONES Y ÁREAS DEL INSTITUTO ELECTORAL DEL ESTADO DE SINALOA	SE5.5	ÁREA DE CONSEJEROS	S5.5.1	CORRESPONDENCIA DEL ÁREA DE CONSEJEROS 2018.	ARCHIVO DE TRÁMITE	N/A	N/A	N/A	N/A	IDEM
SE5	COORDINACIONES Y ÁREAS DEL INSTITUTO ELECTORAL DEL ESTADO DE SINALOA	SE5.6	COORDINACIÓN DE PRERROGATIVAS	S5.6.1	CORRESPONDENCIA DE LA COORDINACIÓN DE PRERROGATIVAS Y P.P., 2018	ARCHIVO DE TRÁMITE	N/A	N/A	N/A	N/A	IDEM
SE6	CONSEJOS DISTRITALES Y MUNICIPALES ELECTORALES	SE6.1	CONSEJOS DISTRITALES Y MUNICIPALES ELECTORALES	SE6.1.1	CORRESPONDENCIA EN GENERAL CON C.D.E. Y C. M.E. 2018	ARCHIVO DE TRÁMITE	N/A	N/A	N/A	N/A	IDEM
SE6	CONSEJOS DISTRITALES Y MUNICIPALES ELECTORALES	SE6.1	CONSEJOS DISTRITALES Y MUNICIPALES ELECTORALES	SE6.1.2	CIRCULARES PARA CONSEJOS DISTRITALES ELECTORALES Y MUNICIPALES, 2018.	ARCHIVO DE TRÁMITE	N/A	N/A	N/A	N/A	IDEM
SE6	CONSEJOS DISTRITALES Y MUNICIPALES ELECTORALES	SE6.1	CONSEJOS DISTRITALES Y MUNICIPALES ELECTORALES	SE6.1.3	OFICIOS A SECRETARIOS DE LOS C.D.E. Y C.M.E. DELEGACIÓN DE COMPETENCIA PARA REALIZAR LA FUNCIÓN DE OFICIALÍA ELECTORAL, 2018.	ARCHIVO DE TRÁMITE	N/A	N/A	N/A	N/A	IDEM
SE6	CONSEJOS DISTRITALES Y	SE6.1	CONSEJOS DISTRITALES Y MUNICIPALES	SE6.1.4	OFICIOS: HABILITACIÓN DE ESPACIOS EN LOS C.D.E. Y C.M.E. PARA EL RECUENTO DE VOTOS	ARCHIVO DE TRÁMITE	N/A	N/A	N/A	N/A	IDEM

ENTREGA	COORDINÓ Y CERTIFICÓ	RECIBE
MTRA. KARLA GABRIELA PERAZA ZAZUETA **SERVIDORA PÚBLICA TITULAR SALIENTE**	**LIC. SANTIAGO ARTURO MONTOYA FÉLIX** **TITULAR DEL ÓRGANO INTERNO DE CONTROL**	**LIC. ARTURO FAJARDO MEJÍA** **SERVIDOR PÚBLICO TITULAR ENTRANTE**
LIC. CARMEN JULIETA RODRÍGUEZ CAMPOS **TESTIGO DE LASERVIDORA PÚBLICA TITULAR SALIENTE**		**LIC. ROBERTO CLAUDIO URIARTE MENDÍVIL** **TESTIGO DEL SERVIDOR PÚBLICO TITULAR ENTRANTE**

ANALÍTICO DEL CONCENTRADO DE ARCHIVOS EN TRÁMITE AL 04 DE SEPTIEMBRE DE 2022

	MUNICIPALES ELECTORALES		ELECTORALES		(ESCENARIOS DE COMPUTO), 2018.						
SE6	CONSEJOS DISTRITALES Y MUNICIPALES ELECTORALES	SE6.1	CONSEJOS DISTRITALES Y MUNICIPALES ELECTORALES	SE6.1.5	INFORMES DE LA BODEGA ELECTORAL, 2018.	ARCHIVO DE TRÁMITE	N/A	N/A	N/A	N/A	IDEM
SE6	CONSEJOS DISTRITALES Y MUNICIPALES ELECTORALES	SE6.1	CONSEJOS DISTRITALES Y MUNICIPALES ELECTORALES	SE6.1.6	RENUNCIA DE CONSEJEROS ELECTORALES DE LOS CONSEJOS DISTRITALES Y MUNICIPALES, 2017-2018.	ARCHIVO DE TRÁMITE	N/A	N/A	N/A	N/A	IDEM
SE6	CONSEJOS DISTRITALES Y MUNICIPALES ELECTORALES	SE6.1	CONSEJOS DISTRITALES Y MUNICIPALES ELECTORALES	SE6.1.7	NOMBRAMIENTOS DE LOS CONSEJOS DISTRITALES Y MUNICIPALES 2017-2018.	ARCHIVO DE TRÁMITE	N/A	N/A	N/A	N/A	IDEM
SE6	CONSEJOS DISTRITALES Y MUNICIPALES ELECTORALES	SE6.2	1 CONSEJO DISTRITAL ELECTORAL EL FUERTE Y CHOIX	SE6.2.1	SESIONES Y ACUERDOS	ARCHIVO DE TRÁMITE	N/A	N/A	N/A	N/A	IDEM
SE6	CONSEJOS DISTRITALES Y MUNICIPALES ELECTORALES	SE6.2	1 CONSEJO DISTRITAL ELECTORAL EL FUERTE Y CHOIX	SE6.2.2	ACTAS CIRCUNSTANCIADAS Y MINUTAS	ARCHIVO DE TRÁMITE	N/A	N/A	N/A	N/A	IDEM
SE6	CONSEJOS DISTRITALES Y MUNICIPALES ELECTORALES	SE6.2	1 CONSEJO DISTRITAL ELECTORAL EL FUERTE Y CHOIX	SE6.2.3	REGISTRO DE CANDIDATOS	ARCHIVO DE TRÁMITE	N/A	N/A	N/A	N/A	IDEM
SE6	CONSEJOS DISTRITALES Y MUNICIPALES ELECTORALES	SE6.2	1 CONSEJO DISTRITAL ELECTORAL EL FUERTE Y CHOIX	SE6.2.4	CONSTANCIAS DE MAYORIA Y ASIGNACIÓN	ARCHIVO DE TRÁMITE	N/A	N/A	N/A	N/A	IDEM
SE6	CONSEJOS DISTRITALES Y MUNICIPALES	SE6.2	1 CONSEJO DISTRITAL ELECTORAL EL FUERTE Y CHOIX	SE6.2.5	INFORMES Y CONVENIOS	ARCHIVO DE TRÁMITE	N/A	N/A	N/A	N/A	IDEM

ENTREGA **MTRA. KARLA GABRIELA PERAZA ZAZUETA** **SERVIDORA PÚBLICA TITULAR SALIENTE**	**COORDINÓ Y CERTIFICÓ** **LIC. SANTIAGO ARTURO MONTOYA FÉLIX** **TITULAR DEL ÓRGANO INTERNO DE CONTROL**	**RECIBE** **LIC. ARTURO FAJARDO MEJÍA** **SERVIDOR PÚBLICO TITULAR ENTRANTE**
LIC. CARMEN JULIETA RODRÍGUEZ CAMPOS **TESTIGO DE LASERVIDORA PÚBLICA TITULAR SALIENTE**		**LIC. ROBERTO CLAUDIO URIARTE MENDÍVIL** **TESTIGO DEL SERVIDOR PÚBLICO TITULAR ENTRANTE**

ANALÍTICO DEL CONCENTRADO DE ARCHIVOS EN TRÁMITE AL 04 DE SEPTIEMBRE DE 2022

	ELECTORALES										
SE6	CONSEJOS DISTRITALES Y MUNICIPALES ELECTORALES	SE6.2	1 CONSEJO DISTRITAL ELECTORAL EL FUERTE Y CHOIX	SE6.2.6	ACTAS DE RESULTADOS Y DOCUMENTACIÓN DE CASILLAS	ARCHIVO DE TRÁMITE	N/A	N/A	N/A	N/A	IDEM
SE6	CONSEJOS DISTRITALES Y MUNICIPALES ELECTORALES	SE6.3	2 CONSEJO DISTRITAL ELECTORAL AHOME	SE6.3.1	SESIONES Y ACUERDOS	ARCHIVO DE TRÁMITE	N/A	N/A	N/A	N/A	IDEM
SE6	CONSEJOS DISTRITALES Y MUNICIPALES ELECTORALES	SE6.3	2 CONSEJO DISTRITAL ELECTORAL AHOME	SE6.3.2	ACTAS CIRCUNSTANCIADAS Y MINUTAS	ARCHIVO DE TRÁMITE	N/A	N/A	N/A	N/A	IDEM
SE6	CONSEJOS DISTRITALES Y MUNICIPALES ELECTORALES	SE6.3	2 CONSEJO DISTRITAL ELECTORAL AHOME	SE6.3.3	PROCEDIMIENTOS SANCIONADORES Y MEDIOS DE IMPUGNACIÓN	ARCHIVO DE TRÁMITE	N/A	N/A	N/A	N/A	IDEM
SE6	CONSEJOS DISTRITALES Y MUNICIPALES ELECTORALES	SE6.3	2 CONSEJO DISTRITAL ELECTORAL AHOME	SE6.3.4	REGISTRO DE CANDIDATOS	ARCHIVO DE TRÁMITE	N/A	N/A	N/A	N/A	IDEM
SE6	CONSEJOS DISTRITALES Y MUNICIPALES ELECTORALES	SE6.3	2 CONSEJO DISTRITAL ELECTORAL AHOME	SE6.3.5	CONSTANCIAS DE MAYORIA Y ASIGNACIÓN	ARCHIVO DE TRÁMITE	N/A	N/A	N/A	N/A	IDEM
SE6	CONSEJOS DISTRITALES Y MUNICIPALES ELECTORALES	SE6.3	2 CONSEJO DISTRITAL ELECTORAL AHOME	SE6.3.6	INFORMES Y CONVENIOS	ARCHIVO DE TRÁMITE	N/A	N/A	N/A	N/A	IDEM
SE6	CONSEJOS DISTRITALES Y MUNICIPALES ELECTORALES	SE6.3	2 CONSEJO DISTRITAL ELECTORAL AHOME	SE6.3.7	ACTAS DE RESULTADOS Y DOCUMENTACIÓN DE CASILLAS	ARCHIVO DE TRÁMITE	N/A	N/A	N/A	N/A	IDEM

ENTREGA	COORDINÓ Y CERTIFICÓ	RECIBE
MTRA. KARLA GABRIELA PERAZA ZAZUETA **SERVIDORA PÚBLICA TITULAR SALIENTE**	**LIC. SANTIAGO ARTURO MONTOYA FÉLIX** **TITULAR DEL ÓRGANO INTERNO DE CONTROL**	**LIC. ARTURO FAJARDO MEJÍA** **SERVIDOR PÚBLICO TITULAR ENTRANTE**
LIC. CARMEN JULIETA RODRÍGUEZ CAMPOS **TESTIGO DE LASERVIDORA PÚBLICA TITULAR SALIENTE**		**LIC. ROBERTO CLAUDIO URIARTE MENDÍVIL** **TESTIGO DEL SERVIDOR PÚBLICO TITULAR ENTRANTE**

ANALÍTICO DEL CONCENTRADO DE ARCHIVOS EN TRÁMITE AL 04 DE SEPTIEMBRE DE 2022

SE6	CONSEJOS DISTRITALES Y MUNICIPALES ELECTORALES	SE6.4	3 CONSEJO DISTRITAL ELECTORAL AHOME	SE6.4.1	SESIONES Y ACUERDOS	ARCHIVO DE TRÁMITE	N/A	N/A	N/A	N/A	IDEM
SE6	CONSEJOS DISTRITALES Y MUNICIPALES ELECTORALES	SE6.4	3 CONSEJO DISTRITAL ELECTORAL AHOME	SE6.4.2	ACTAS CIRCUNSTANCIADAS Y MINUTAS	ARCHIVO DE TRÁMITE	N/A	N/A	N/A	N/A	IDEM
SE6	CONSEJOS DISTRITALES Y MUNICIPALES ELECTORALES	SE6.4	3 CONSEJO DISTRITAL ELECTORAL AHOME	SE6.4.3	CONSTANCIAS DE MAYORÍA Y ASIGNACIÓN	ARCHIVO DE TRÁMITE	N/A	N/A	N/A	N/A	IDEM
SE6	CONSEJOS DISTRITALES Y MUNICIPALES ELECTORALES	SE6.4	3 CONSEJO DISTRITAL ELECTORAL AHOME	SE6.4.4	INFORMES Y CONVENIOS	ARCHIVO DE TRÁMITE	N/A	N/A	N/A	N/A	IDEM
SE6	CONSEJOS DISTRITALES Y MUNICIPALES ELECTORALES	SE6.4	3 CONSEJO DISTRITAL ELECTORAL AHOME	SE6.4.5	ACTAS DE RESULTADOS Y DOCUMENTACIÓN DE CASILLAS	ARCHIVO DE TRÁMITE	N/A	N/A	N/A	N/A	IDEM
SE6	CONSEJOS DISTRITALES Y MUNICIPALES ELECTORALES	SE6.5	4 CONSEJO DISTRITAL ELECTORAL AHOME Y GUASAVE	SE6.5.1	SESIONES Y ACUERDOS	ARCHIVO DE TRÁMITE	N/A	N/A	N/A	N/A	IDEM
SE6	CONSEJOS DISTRITALES Y MUNICIPALES ELECTORALES	SE6.5	4 CONSEJO DISTRITAL ELECTORAL AHOME Y GUASAVE	SE6.5.2	ACTAS CIRCUNSTANCIADAS Y MINUTAS	ARCHIVO DE TRÁMITE	N/A	N/A	N/A	N/A	IDEM
SE6	CONSEJOS DISTRITALES Y MUNICIPALES ELECTORALES	SE6.5	4 CONSEJO DISTRITAL ELECTORAL AHOME Y GUASAVE	SE6.5.3	PROCEDIMIENTOS SANCIONADORES Y MEDIOS DE IMPUGNACIÓN	ARCHIVO DE TRÁMITE	N/A	N/A	N/A	N/A	IDEM
SE6	CONSEJOS	SE6.5	4 CONSEJO DISTRITAL	SE6.5.4	REGISTRO DE CANDIDATOS	ARCHIVO DE	N/A	N/A	N/A	N/A	IDEM

ENTREGA **MTRA. KARLA GABRIELA PERAZA ZAZUETA** **SERVIDORA PÚBLICA TITULAR SALIENTE**	**COORDINÓ Y CERTIFICÓ** **LIC. SANTIAGO ARTURO MONTOYA FÉLIX** **TITULAR DEL ÓRGANO INTERNO DE CONTROL**	**RECIBE** **LIC. ARTURO FAJARDO MEJÍA** **SERVIDOR PÚBLICO TITULAR ENTRANTE**
LIC. CARMEN JULIETA RODRÍGUEZ CAMPOS **TESTIGO DE LASERVIDORA PÚBLICA TITULAR SALIENTE**		**LIC. ROBERTO CLAUDIO URIARTE MENDÍVIL** **TESTIGO DEL SERVIDOR PÚBLICO TITULAR ENTRANTE**

ANALÍTICO DEL CONCENTRADO DE ARCHIVOS EN TRÁMITE AL 04 DE SEPTIEMBRE DE 2022

	DISTRITALES Y MUNICIPALES ELECTORALES		ELECTORAL AHOME Y GUASAVE			TRÁMITE					
SE6	CONSEJOS DISTRITALES Y MUNICIPALES ELECTORALES	SE6.5	4 CONSEJO DISTRITAL ELECTORAL AHOME Y GUASAVE	SE6.5.5	CONSTANCIAS DE MAYORIA Y ASIGNACIÓN	ARCHIVO DE TRÁMITE	N/A	N/A	N/A	N/A	IDEM
SE6	CONSEJOS DISTRITALES Y MUNICIPALES ELECTORALES	SE6.5	4 CONSEJO DISTRITAL ELECTORAL AHOME Y GUASAVE	SE6.5.6	INFORMES Y CONVENIOS	ARCHIVO DE TRÁMITE	N/A	N/A	N/A	N/A	IDEM
SE6	CONSEJOS DISTRITALES Y MUNICIPALES ELECTORALES	SE6.5	4 CONSEJO DISTRITAL ELECTORAL AHOME Y GUASAVE	SE6.5.7	ACTAS DE RESULTADOS Y DOCUMENTACIÓN DE CASILLAS	ARCHIVO DE TRÁMITE	N/A	N/A	N/A	N/A	IDEM
SE6	CONSEJOS DISTRITALES Y MUNICIPALES ELECTORALES	SE6.6	5 CONSEJO DISTRITAL ELECTORAL AHOME	SE6.6.1	SESIONES Y ACUERDOS	ARCHIVO DE TRÁMITE	N/A	N/A	N/A	N/A	IDEM
SE6	CONSEJOS DISTRITALES Y MUNICIPALES ELECTORALES	SE6.6	5 CONSEJO DISTRITAL ELECTORAL AHOME	SE6.6.2	ACTAS CIRCUNSTANCIADAS Y MINUTAS	ARCHIVO DE TRÁMITE	N/A	N/A	N/A	N/A	IDEM
SE6	CONSEJOS DISTRITALES Y MUNICIPALES ELECTORALES	SE6.6	5 CONSEJO DISTRITAL ELECTORAL AHOME	SE6.6.3	PROCEDIMIENTOS SANCIONADORES Y MEDIOS DE IMPUGNACIÓN	ARCHIVO DE TRÁMITE	N/A	N/A	N/A	N/A	IDEM
SE6	CONSEJOS DISTRITALES Y MUNICIPALES ELECTORALES	SE6.6	5 CONSEJO DISTRITAL ELECTORAL AHOME	SE6.6.4	REGISTRO DE CANDIDATOS	ARCHIVO DE TRÁMITE	N/A	N/A	N/A	N/A	IDEM
SE6	CONSEJOS DISTRITALES Y MUNICIPALES	SE6.6	5 CONSEJO DISTRITAL ELECTORAL AHOME	SE6.6.5	CONSTANCIAS DE MAYORIA Y ASIGNACIÓN	ARCHIVO DE TRÁMITE	N/A	N/A	N/A	N/A	IDEM

ENTREGA	COORDINÓ Y CERTIFICÓ	RECIBE
MTRA. KARLA GABRIELA PERAZA ZAZUETA **SERVIDORA PÚBLICA TITULAR SALIENTE**	**LIC. SANTIAGO ARTURO MONTOYA FÉLIX** **TITULAR DEL ÓRGANO INTERNO DE CONTROL**	**LIC. ARTURO FAJARDO MEJÍA** **SERVIDOR PÚBLICO TITULAR ENTRANTE**
LIC. CARMEN JULIETA RODRÍGUEZ CAMPOS **TESTIGO DE LASERVIDORA PÚBLICA TITULAR SALIENTE**		**LIC. ROBERTO CLAUDIO URIARTE MENDÍVIL** **TESTIGO DEL SERVIDOR PÚBLICO TITULAR ENTRANTE**

ANALÍTICO DEL CONCENTRADO DE ARCHIVOS EN TRÁMITE AL 04 DE SEPTIEMBRE DE 2022

	ELECTORALES										
SE6	CONSEJOS DISTRITALES Y MUNICIPALES ELECTORALES	SE6.6	5 CONSEJO DISTRITAL ELECTORAL AHOME	SE6.6.6	INFORMES Y CONVENIOS	ARCHIVO DE TRÁMITE	N/A	N/A	N/A	N/A	IDEM
SE6	CONSEJOS DISTRITALES Y MUNICIPALES ELECTORALES	SE6.6	5 CONSEJO DISTRITAL ELECTORAL AHOME	SE6.6.7	ACTAS DE RESULTADOS Y DOCUMENTACIÓN DE CASILLAS	ARCHIVO DE TRÁMITE	N/A	N/A	N/A	N/A	IDEM
SE6	CONSEJOS DISTRITALES Y MUNICIPALES ELECTORALES	SE6.7	6 CONSEJO DISTRITAL ELECTORAL SINALOA Y GUASAVE	SE6.7.1	SESIONES Y ACUERDOS	ARCHIVO DE TRÁMITE	N/A	N/A	N/A	N/A	IDEM
SE6	CONSEJOS DISTRITALES Y MUNICIPALES ELECTORALES	SE6.7	6 CONSEJO DISTRITAL ELECTORAL SINALOA Y GUASAVE	SE6.7.2	ACTAS CIRCUNSTANCIADAS Y MINUTAS	ARCHIVO DE TRÁMITE	N/A	N/A	N/A	N/A	IDEM
SE6	CONSEJOS DISTRITALES Y MUNICIPALES ELECTORALES	SE6.7	6 CONSEJO DISTRITAL ELECTORAL SINALOA Y GUASAVE	SE6.7.3	CONSTANCIAS DE MAYORIA Y ASIGNACIÓN	ARCHIVO DE TRÁMITE	N/A	N/A	N/A	N/A	IDEM
SE6	CONSEJOS DISTRITALES Y MUNICIPALES ELECTORALES	SE6.7	6 CONSEJO DISTRITAL ELECTORAL SINALOA Y GUASAVE	SE6.7.4	INFORMES Y CONVENIOS	ARCHIVO DE TRÁMITE	N/A	N/A	N/A	N/A	IDEM
SE6	CONSEJOS DISTRITALES Y MUNICIPALES ELECTORALES	SE6.7	6 CONSEJO DISTRITAL ELECTORAL SINALOA Y GUASAVE	SE6.7.5	ACTAS DE RESULTADOS Y DOCUMENTACIÓN DE CASILLAS	ARCHIVO DE TRÁMITE	N/A	N/A	N/A	N/A	IDEM
SE6	CONSEJOS DISTRITALES Y MUNICIPALES ELECTORALES	SE6.8	7 CONSEJO DISTRITAL ELECTORAL GUASAVE	SE6.8.1	SESIONES Y ACUERDOS	ARCHIVO DE TRÁMITE	N/A	N/A	N/A	N/A	IDEM

ENTREGA	COORDINÓ Y CERTIFICÓ	RECIBE
MTRA. KARLA GABRIELA PERAZA ZAZUETA **SERVIDORA PÚBLICA TITULAR SALIENTE**	**LIC. SANTIAGO ARTURO MONTOYA FÉLIX** **TITULAR DEL ÓRGANO INTERNO DE CONTROL**	**LIC. ARTURO FAJARDO MEJÍA** **SERVIDOR PÚBLICO TITULAR ENTRANTE**
LIC. CARMEN JULIETA RODRÍGUEZ CAMPOS **TESTIGO DE LASERVIDORA PÚBLICA TITULAR SALIENTE**		**LIC. ROBERTO CLAUDIO URIARTE MENDÍVIL** **TESTIGO DEL SERVIDOR PÚBLICO TITULAR ENTRANTE**

ANALÍTICO DEL CONCENTRADO DE ARCHIVOS EN TRÁMITE AL 04 DE SEPTIEMBRE DE 2022

SE6	CONSEJOS DISTRITALES Y MUNICIPALES ELECTORALES	SE6.8	7 CONSEJO DISTRITAL ELECTORAL GUASAVE	SE6.8.2	ACTAS CIRCUNSTANCIADAS Y MINUTAS	ARCHIVO DE TRÁMITE	N/A	N/A	N/A	N/A	IDEM
SE6	CONSEJOS DISTRITALES Y MUNICIPALES ELECTORALES	SE6.8	7 CONSEJO DISTRITAL ELECTORAL GUASAVE	SE6.8.3	PROCEDIMIENTOS SANCIONADORES Y MEDIOS DE IMPUGNACIÓN	ARCHIVO DE TRÁMITE	N/A	N/A	N/A	N/A	IDEM
SE6	CONSEJOS DISTRITALES Y MUNICIPALES ELECTORALES	SE6.8	7 CONSEJO DISTRITAL ELECTORAL GUASAVE	SE6.8.4	CONSTANCIAS DE MAYORIA Y ASIGNACIÓN	ARCHIVO DE TRÁMITE	N/A	N/A	N/A	N/A	IDEM
SE6	CONSEJOS DISTRITALES Y MUNICIPALES ELECTORALES	SE6.8	7 CONSEJO DISTRITAL ELECTORAL GUASAVE	SE6.8.5	INFORMES Y CONVENIOS	ARCHIVO DE TRÁMITE	N/A	N/A	N/A	N/A	IDEM
SE6	CONSEJOS DISTRITALES Y MUNICIPALES ELECTORALES	SE6.8	7 CONSEJO DISTRITAL ELECTORAL GUASAVE	SE6.8.6	ACTAS DE RESULTADOS Y DOCUMENTACIÓN DE CASILLAS	ARCHIVO DE TRÁMITE	N/A	N/A	N/A	N/A	IDEM
SE6	CONSEJOS DISTRITALES Y MUNICIPALES ELECTORALES	SE6.9	8 CONSEJO DISTRITAL ELECTORAL GUASAVE	SE6.9.1	SESIONES Y ACUERDOS	ARCHIVO DE TRÁMITE	N/A	N/A	N/A	N/A	IDEM
SE6	CONSEJOS DISTRITALES Y MUNICIPALES ELECTORALES	SE6.9	8 CONSEJO DISTRITAL ELECTORAL GUASAVE	SE6.9.2	ACTAS CIRCUNSTANCIADAS Y MINUTAS	ARCHIVO DE TRÁMITE	N/A	N/A	N/A	N/A	IDEM
SE6	CONSEJOS DISTRITALES Y MUNICIPALES ELECTORALES	SE6.9	8 CONSEJO DISTRITAL ELECTORAL GUASAVE	SE6.9.3	PROCEDIMIENTOS SANCIONADORES Y MEDIOS DE IMPUGNACIÓN	ARCHIVO DE TRÁMITE	N/A	N/A	N/A	N/A	IDEM
SE6	CONSEJOS	SE6.9	8 CONSEJO DISTRITAL	SE6.9.4	REGISTRO DE CANDIDATOS	ARCHIVO DE	N/A	N/A	N/A	N/A	IDEM

ENTREGA	COORDINÓ Y CERTIFICÓ	RECIBE
MTRA. KARLA GABRIELA PERAZA ZAZUETA **SERVIDORA PÚBLICA TITULAR SALIENTE**	**LIC. SANTIAGO ARTURO MONTOYA FÉLIX** **TITULAR DEL ÓRGANO INTERNO DE CONTROL**	**LIC. ARTURO FAJARDO MEJÍA** **SERVIDOR PÚBLICO TITULAR ENTRANTE**
LIC. CARMEN JULIETA RODRÍGUEZ CAMPOS **TESTIGO DE LASERVIDORA PÚBLICA TITULAR SALIENTE**		**LIC. ROBERTO CLAUDIO URIARTE MENDÍVIL** **TESTIGO DEL SERVIDOR PÚBLICO TITULAR ENTRANTE**

ANALÍTICO DEL CONCENTRADO DE ARCHIVOS EN TRÁMITE AL 04 DE SEPTIEMBRE DE 2022

	DISTRITALES Y MUNICIPALES ELECTORALES		ELECTORAL GUASAVE			TRÁMITE					
SE6	CONSEJOS DISTRITALES Y MUNICIPALES ELECTORALES	SE6.9	8 CONSEJO DISTRITAL ELECTORAL GUASAVE	SE6.9.5	CONSTANCIAS DE MAYORIA Y ASIGNACIÓN	ARCHIVO DE TRÁMITE	N/A	N/A	N/A	N/A	IDEM
SE6	CONSEJOS DISTRITALES Y MUNICIPALES ELECTORALES	SE6.9	8 CONSEJO DISTRITAL ELECTORAL GUASAVE	SE6.9.6	INFORMES Y CONVENIOS	ARCHIVO DE TRÁMITE	N/A	N/A	N/A	N/A	IDEM
SE6	CONSEJOS DISTRITALES Y MUNICIPALES ELECTORALES	SE6.9	8 CONSEJO DISTRITAL ELECTORAL GUASAVE	SE6.9.7	ACTAS DE RESULTADOS Y DOCUMENTACIÓN DE CASILLAS	ARCHIVO DE TRÁMITE	N/A	N/A	N/A	N/A	IDEM
SE6	CONSEJOS DISTRITALES Y MUNICIPALES ELECTORALES	SE6.10	9 CONSEJO DISTRITAL ELECTORAL SALVADOR ALVARADO Y ANGOSTURA	SE6.10.1	SESIONES Y ACUERDOS	ARCHIVO DE TRÁMITE	N/A	N/A	N/A	N/A	IDEM
SE6	CONSEJOS DISTRITALES Y MUNICIPALES ELECTORALES	SE6.10	9 CONSEJO DISTRITAL ELECTORAL SALVADOR ALVARADO Y ANGOSTURA	SE6.10.2	ACTAS CIRCUNSTANCIADAS Y MINUTAS	ARCHIVO DE TRÁMITE	N/A	N/A	N/A	N/A	IDEM
SE6	CONSEJOS DISTRITALES Y MUNICIPALES ELECTORALES	SE6.10	9 CONSEJO DISTRITAL ELECTORAL SALVADOR ALVARADO Y ANGOSTURA	SE6.10.3	PROCEDIMIENTOS SANCIONADORES Y MEDIOS DE IMPUGNACIÓN	ARCHIVO DE TRÁMITE	N/A	N/A	N/A	N/A	IDEM
SE6	CONSEJOS DISTRITALES Y MUNICIPALES ELECTORALES	SE6.10	9 CONSEJO DISTRITAL ELECTORAL SALVADOR ALVARADO Y ANGOSTURA	SE6.10.4	REGISTRO DE CANDIDATOS	ARCHIVO DE TRÁMITE	N/A	N/A	N/A	N/A	IDEM
SE6	CONSEJOS DISTRITALES Y MUNICIPALES	SE6.10	9 CONSEJO DISTRITAL ELECTORAL SALVADOR ALVARADO Y	SE6.10.5	CONSTANCIAS DE MAYORIA Y ASIGNACIÓN	ARCHIVO DE TRÁMITE	N/A	N/A	N/A	N/A	IDEM

ENTREGA	COORDINÓ Y CERTIFICÓ	RECIBE
MTRA. KARLA GABRIELA PERAZA ZAZUETA **SERVIDORA PÚBLICA TITULAR SALIENTE**	**LIC. SANTIAGO ARTURO MONTOYA FÉLIX** **TITULAR DEL ÓRGANO INTERNO DE CONTROL**	**LIC. ARTURO FAJARDO MEJÍA** **SERVIDOR PÚBLICO TITULAR ENTRANTE**
LIC. CARMEN JULIETA RODRÍGUEZ CAMPOS **TESTIGO DE LASERVIDORA PÚBLICA TITULAR SALIENTE**		**LIC. ROBERTO CLAUDIO URIARTE MENDÍVIL** **TESTIGO DEL SERVIDOR PÚBLICO TITULAR ENTRANTE**

ANALÍTICO DEL CONCENTRADO DE ARCHIVOS EN TRÁMITE AL 04 DE SEPTIEMBRE DE 2022

	ELECTORALES		ANGOSTURA								
SE6	CONSEJOS DISTRITALES Y MUNICIPALES ELECTORALES	SE6.10	9 CONSEJO DISTRITAL ELECTORAL SALVADOR ALVARADO Y ANGOSTURA	SE6.10.6	INFORMES Y CONVENIOS	ARCHIVO DE TRÁMITE	N/A	N/A	N/A	N/A	IDEM
SE6	CONSEJOS DISTRITALES Y MUNICIPALES ELECTORALES	SE6.10	9 CONSEJO DISTRITAL ELECTORAL SALVADOR ALVARADO Y ANGOSTURA	SE6.10.7	ACTAS DE RESULTADOS Y DOCUMENTACIÓN DE CASILLAS	ARCHIVO DE TRÁMITE	N/A	N/A	N/A	N/A	IDEM
SE6	CONSEJOS DISTRITALES Y MUNICIPALES ELECTORALES	SE6.11	10 CONSEJO DISTRITAL ELECTORAL MOCORITO, BADIRAGUATO Y NAVOLATO	SE6.11.1	SESIONES Y ACUERDOS	ARCHIVO DE TRÁMITE	N/A	N/A	N/A	N/A	IDEM
SE6	CONSEJOS DISTRITALES Y MUNICIPALES ELECTORALES	SE6.11	10 CONSEJO DISTRITAL ELECTORAL MOCORITO, BADIRAGUATO Y NAVOLATO	SE6.11.2	ACTAS CIRCUNSTANCIADAS Y MINUTAS	ARCHIVO DE TRÁMITE	N/A	N/A	N/A	N/A	IDEM
SE6	CONSEJOS DISTRITALES Y MUNICIPALES ELECTORALES	SE6.11	10 CONSEJO DISTRITAL ELECTORAL MOCORITO, BADIRAGUATO Y NAVOLATO	SE6.11.3	PROCEDIMIENTOS SANCIONADORES Y MEDIOS DE IMPUGNACIÓN	ARCHIVO DE TRÁMITE	N/A	N/A	N/A	N/A	IDEM
SE6	CONSEJOS DISTRITALES Y MUNICIPALES ELECTORALES	SE6.11	10 CONSEJO DISTRITAL ELECTORAL MOCORITO, BADIRAGUATO Y NAVOLATO	SE6.11.4	CONSTANCIAS DE MAYORIA Y ASIGNACIÓN	ARCHIVO DE TRÁMITE	N/A	N/A	N/A	N/A	IDEM
SE6	CONSEJOS DISTRITALES Y MUNICIPALES ELECTORALES	SE6.11	10 CONSEJO DISTRITAL ELECTORAL MOCORITO, BADIRAGUATO Y NAVOLATO	SE6.11.5	INFORMES Y CONVENIOS	ARCHIVO DE TRÁMITE	N/A	N/A	N/A	N/A	IDEM
SE6	CONSEJOS DISTRITALES Y MUNICIPALES ELECTORALES	SE6.11	10 CONSEJO DISTRITAL ELECTORAL MOCORITO, BADIRAGUATO Y NAVOLATO	SE6.11.6	ACTAS DE RESULTADOS Y DOCUMENTACIÓN DE CASILLAS	ARCHIVO DE TRÁMITE	N/A	N/A	N/A	N/A	IDEM

ENTREGA **MTRA. KARLA GABRIELA PERAZA ZAZUETA** **SERVIDORA PÚBLICA TITULAR SALIENTE**	**COORDINÓ Y CERTIFICÓ** **LIC. SANTIAGO ARTURO MONTOYA FÉLIX** **TITULAR DEL ÓRGANO INTERNO DE CONTROL**	**RECIBE** **LIC. ARTURO FAJARDO MEJÍA** **SERVIDOR PÚBLICO TITULAR ENTRANTE**
LIC. CARMEN JULIETA RODRÍGUEZ CAMPOS **TESTIGO DE LASERVIDORA PÚBLICA TITULAR SALIENTE**		**LIC. ROBERTO CLAUDIO URIARTE MENDÍVIL** **TESTIGO DEL SERVIDOR PÚBLICO TITULAR ENTRANTE**

ANALÍTICO DEL CONCENTRADO DE ARCHIVOS EN TRÁMITE AL 04 DE SEPTIEMBRE DE 2022

SE6	CONSEJOS DISTRITALES Y MUNICIPALES ELECTORALES	SE6.12	11 CONSEJO DISTRITAL ELECTORAL NAVOLATO	SE6.12.1	SESIONES Y ACUERDOS	ARCHIVO DE TRÁMITE	N/A	N/A	N/A	N/A	IDEM
SE6	CONSEJOS DISTRITALES Y MUNICIPALES ELECTORALES	SE6.12	11 CONSEJO DISTRITAL ELECTORAL NAVOLATO	SE6.12.2	ACTAS CIRCUNSTANCIADAS Y MINUTAS	ARCHIVO DE TRÁMITE	N/A	N/A	N/A	N/A	IDEM
SE6	CONSEJOS DISTRITALES Y MUNICIPALES ELECTORALES	SE6.12	11 CONSEJO DISTRITAL ELECTORAL NAVOLATO	SE6.12.3	PROCEDIMIENTOS SANCIONADORES Y MEDIOS DE IMPUGNACIÓN	ARCHIVO DE TRÁMITE	N/A	N/A	N/A	N/A	IDEM
SE6	CONSEJOS DISTRITALES Y MUNICIPALES ELECTORALES	SE6.12	11 CONSEJO DISTRITAL ELECTORAL NAVOLATO	SE6.12.4	CONSTANCIAS DE MAYORIA Y ASIGNACIÓN	ARCHIVO DE TRÁMITE	N/A	N/A	N/A	N/A	IDEM
SE6	CONSEJOS DISTRITALES Y MUNICIPALES ELECTORALES	SE6.12	11 CONSEJO DISTRITAL ELECTORAL NAVOLATO	SE6.12.5	INFORMES Y CONVENIOS	ARCHIVO DE TRÁMITE	N/A	N/A	N/A	N/A	IDEM
SE6	CONSEJOS DISTRITALES Y MUNICIPALES ELECTORALES	SE6.12	11 CONSEJO DISTRITAL ELECTORAL NAVOLATO	SE6.12.6	ACTAS DE RESULTADOS Y DOCUMENTACIÓN DE CASILLAS	ARCHIVO DE TRÁMITE	N/A	N/A	N/A	N/A	IDEM
SE6	CONSEJOS DISTRITALES Y MUNICIPALES ELECTORALES	SE6.13	12 CONSEJO DISTRITAL ELECTORAL CULIACÁN	SE6.13.1	SESIONES Y ACUERDOS	ARCHIVO DE TRÁMITE	N/A	N/A	N/A	N/A	IDEM
SE6	CONSEJOS DISTRITALES Y MUNICIPALES ELECTORALES	SE6.13	12 CONSEJO DISTRITAL ELECTORAL CULIACÁN	SE6.13.2	ACTAS CIRCUNSTANCIADAS Y MINUTAS	ARCHIVO DE TRÁMITE	N/A	N/A	N/A	N/A	IDEM
SE6	CONSEJOS	SE6.13	12 CONSEJO DISTRITAL	SE6.13.3	PROCEDIMIENTOS SANCIONADORES Y MEDIOS	ARCHIVO DE	N/A	N/A	N/A	N/A	IDEM

ENTREGA **MTRA. KARLA GABRIELA PERAZA ZAZUETA** **SERVIDORA PÚBLICA TITULAR SALIENTE**	**COORDINÓ Y CERTIFICÓ** **LIC. SANTIAGO ARTURO MONTOYA FÉLIX** **TITULAR DEL ÓRGANO INTERNO DE CONTROL**	**RECIBE** **LIC. ARTURO FAJARDO MEJÍA** **SERVIDOR PÚBLICO TITULAR ENTRANTE**
LIC. CARMEN JULIETA RODRÍGUEZ CAMPOS **TESTIGO DE LASERVIDORA PÚBLICA TITULAR SALIENTE**		**LIC. ROBERTO CLAUDIO URIARTE MENDÍVIL** **TESTIGO DEL SERVIDOR PÚBLICO TITULAR ENTRANTE**

ANALÍTICO DEL CONCENTRADO DE ARCHIVOS EN TRÁMITE AL 04 DE SEPTIEMBRE DE 2022

	DISTRITALES Y MUNICIPALES ELECTORALES		ELECTORAL CULIACÁN		DE IMPUGNACIÓN	TRÁMITE					
SE6	CONSEJOS DISTRITALES Y MUNICIPALES ELECTORALES	SE6.13	12 CONSEJO DISTRITAL ELECTORAL CULIACÁN	SE6.13.4	REGISTRO DE CANDIDATOS	ARCHIVO DE TRÁMITE	N/A	N/A	N/A	N/A	IDEM
SE6	CONSEJOS DISTRITALES Y MUNICIPALES ELECTORALES	SE6.13	12 CONSEJO DISTRITAL ELECTORAL CULIACÁN	SE6.13.5	CONSTANCIAS DE MAYORIA Y ASIGNACIÓN	ARCHIVO DE TRÁMITE	N/A	N/A	N/A	N/A	IDEM
SE6	CONSEJOS DISTRITALES Y MUNICIPALES ELECTORALES	SE6.13	12 CONSEJO DISTRITAL ELECTORAL CULIACÁN	SE6.13.6	INFORMES Y CONVENIOS	ARCHIVO DE TRÁMITE	N/A	N/A	N/A	N/A	IDEM
SE6	CONSEJOS DISTRITALES Y MUNICIPALES ELECTORALES	SE6.13	12 CONSEJO DISTRITAL ELECTORAL CULIACÁN	SE6.13.7	ACTAS DE RESULTADOS Y DOCUMENTACIÓN DE CASILLAS	ARCHIVO DE TRÁMITE	N/A	N/A	N/A	N/A	IDEM
SE6	CONSEJOS DISTRITALES Y MUNICIPALES ELECTORALES	SE6.14	13 CONSEJO DISTRITAL ELECTORAL CULIACÁN	SE6.14.1	SESIONES Y ACUERDOS	ARCHIVO DE TRÁMITE	N/A	N/A	N/A	N/A	IDEM
SE6	CONSEJOS DISTRITALES Y MUNICIPALES ELECTORALES	SE6.14	13 CONSEJO DISTRITAL ELECTORAL CULIACÁN	S6.14.2	ACTAS CIRCUNSTANCIADAS Y MINUTAS	ARCHIVO DE TRÁMITE	N/A	N/A	N/A	N/A	IDEM
SE6	CONSEJOS DISTRITALES Y MUNICIPALES ELECTORALES	SE6.14	13 CONSEJO DISTRITAL ELECTORAL CULIACÁN	S6.14.3	PROCEDIMIENTOS SANCIONADORES Y MEDIOS DE IMPUGNACIÓN	ARCHIVO DE TRÁMITE	N/A	N/A	N/A	N/A	IDEM
SE6	CONSEJOS DISTRITALES Y MUNICIPALES	SE6.14	13 CONSEJO DISTRITAL ELECTORAL CULIACÁN	S6.14.4	REGISTRO DE CANDIDATOS	ARCHIVO DE TRÁMITE	N/A	N/A	N/A	N/A	IDEM

ENTREGA	COORDINÓ Y CERTIFICÓ	RECIBE
MTRA. KARLA GABRIELA PERAZA ZAZUETA **SERVIDORA PÚBLICA TITULAR SALIENTE**	**LIC. SANTIAGO ARTURO MONTOYA FÉLIX** **TITULAR DEL ÓRGANO INTERNO DE CONTROL**	**LIC. ARTURO FAJARDO MEJÍA** **SERVIDOR PÚBLICO TITULAR ENTRANTE**
LIC. CARMEN JULIETA RODRÍGUEZ CAMPOS **TESTIGO DE LASERVIDORA PÚBLICA TITULAR SALIENTE**		**LIC. ROBERTO CLAUDIO URIARTE MENDÍVIL** **TESTIGO DEL SERVIDOR PÚBLICO TITULAR ENTRANTE**

ANALÍTICO DEL CONCENTRADO DE ARCHIVOS EN TRÁMITE AL 04 DE SEPTIEMBRE DE 2022

	ELECTORALES										
SE6	CONSEJOS DISTRITALES Y MUNICIPALES ELECTORALES	SE6.14	13 CONSEJO DISTRITAL ELECTORAL CULIACÁN	S6.14.5	CONSTANCIAS DE MAYORIA Y ASIGNACIÓN	ARCHIVO DE TRÁMITE	N/A	N/A	N/A	N/A	IDEM
SE6	CONSEJOS DISTRITALES Y MUNICIPALES ELECTORALES	SE6.14	13 CONSEJO DISTRITAL ELECTORAL CULIACÁN	S6.14.6	INFORMES Y CONVENIOS	ARCHIVO DE TRÁMITE	N/A	N/A	N/A	N/A	IDEM
SE6	CONSEJOS DISTRITALES Y MUNICIPALES ELECTORALES	SE6.14	13 CONSEJO DISTRITAL ELECTORAL CULIACÁN	S6.14.7	ACTAS DE RESULTADOS Y DOCUMENTACIÓN DE CASILLAS	ARCHIVO DE TRÁMITE	N/A	N/A	N/A	N/A	IDEM
SE6	CONSEJOS DISTRITALES Y MUNICIPALES ELECTORALES	SE6.15	14 CONSEJO DISTRITAL ELECTORAL CULIACÁN	SE6.15.1	SESIONES Y ACUERDOS	ARCHIVO DE TRÁMITE	N/A	N/A	N/A	N/A	IDEM
SE6	CONSEJOS DISTRITALES Y MUNICIPALES ELECTORALES	SE6.15	14 CONSEJO DISTRITAL ELECTORAL CULIACÁN	SE6.15.2	ACTAS CIRCUNSTANCIADAS Y MINUTAS	ARCHIVO DE TRÁMITE	N/A	N/A	N/A	N/A	IDEM
SE6	CONSEJOS DISTRITALES Y MUNICIPALES ELECTORALES	SE6.15	14 CONSEJO DISTRITAL ELECTORAL CULIACÁN	SE6.15.3	PROCEDIMIENTOS SANCIONADORES Y MEDIOS DE IMPUGNACIÓN	ARCHIVO DE TRÁMITE	N/A	N/A	N/A	N/A	IDEM
SE6	CONSEJOS DISTRITALES Y MUNICIPALES ELECTORALES	SE6.15	14 CONSEJO DISTRITAL ELECTORAL CULIACÁN	SE6.15.4	REGISTRO DE CANDIDATOS	ARCHIVO DE TRÁMITE	N/A	N/A	N/A	N/A	IDEM
SE6	CONSEJOS DISTRITALES Y MUNICIPALES ELECTORALES	SE6.15	14 CONSEJO DISTRITAL ELECTORAL CULIACÁN	SE6.15.5	CONSTANCIAS DE MAYORIA Y ASIGNACIÓN	ARCHIVO DE TRÁMITE	N/A	N/A	N/A	N/A	IDEM

ENTREGA	COORDINÓ Y CERTIFICÓ	RECIBE
MTRA. KARLA GABRIELA PERAZA ZAZUETA **SERVIDORA PÚBLICA TITULAR SALIENTE**	**LIC. SANTIAGO ARTURO MONTOYA FÉLIX** **TITULAR DEL ÓRGANO INTERNO DE CONTROL**	**LIC. ARTURO FAJARDO MEJÍA** **SERVIDOR PÚBLICO TITULAR ENTRANTE**
LIC. CARMEN JULIETA RODRÍGUEZ CAMPOS **TESTIGO DE LASERVIDORA PÚBLICA TITULAR SALIENTE**		**LIC. ROBERTO CLAUDIO URIARTE MENDÍVIL** **TESTIGO DEL SERVIDOR PÚBLICO TITULAR ENTRANTE**

ANALÍTICO DEL CONCENTRADO DE ARCHIVOS EN TRÁMITE AL 04 DE SEPTIEMBRE DE 2022

SE6	CONSEJOS DISTRITALES Y MUNICIPALES ELECTORALES	SE6.15	14 CONSEJO DISTRITAL ELECTORAL CULIACÁN	SE6.15.6	INFORMES Y CONVENIOS	ARCHIVO DE TRÁMITE	N/A	N/A	N/A	N/A	IDEM
SE6	CONSEJOS DISTRITALES Y MUNICIPALES ELECTORALES	SE6.15	14 CONSEJO DISTRITAL ELECTORAL CULIACÁN	SE6.15.7	ACTAS DE RESULTADOS Y DOCUMENTACIÓN DE CASILLAS	ARCHIVO DE TRÁMITE	N/A	N/A	N/A	N/A	IDEM
SE6	CONSEJOS DISTRITALES Y MUNICIPALES ELECTORALES	SE6.16	15 CONSEJO DISTRITAL ELECTORAL CULIACÁN	SE6.16.1	SESIONES Y ACUERDOS	ARCHIVO DE TRÁMITE	N/A	N/A	N/A	N/A	IDEM
SE6	CONSEJOS DISTRITALES Y MUNICIPALES ELECTORALES	SE6.16	15 CONSEJO DISTRITAL ELECTORAL CULIACÁN	SE6.16.2	ACTAS CIRCUNSTANCIADAS Y MINUTAS	ARCHIVO DE TRÁMITE	N/A	N/A	N/A	N/A	IDEM
SE6	CONSEJOS DISTRITALES Y MUNICIPALES ELECTORALES	SE6.16	15 CONSEJO DISTRITAL ELECTORAL CULIACÁN	SE6.16.3	REGISTRO DE CANDIDATOS	ARCHIVO DE TRÁMITE	N/A	N/A	N/A	N/A	IDEM
SE6	CONSEJOS DISTRITALES Y MUNICIPALES ELECTORALES	SE6.16	15 CONSEJO DISTRITAL ELECTORAL CULIACÁN	SE6.16.4	CONSTANCIAS DE MAYORIA Y ASIGNACIÓN	ARCHIVO DE TRÁMITE	N/A	N/A	N/A	N/A	IDEM
SE6	CONSEJOS DISTRITALES Y MUNICIPALES ELECTORALES	SE6.16	15 CONSEJO DISTRITAL ELECTORAL CULIACÁN	SE6.16.5	INFORMES Y CONVENIOS	ARCHIVO DE TRÁMITE	N/A	N/A	N/A	N/A	IDEM
SE6	CONSEJOS DISTRITALES Y MUNICIPALES ELECTORALES	SE6.16	15 CONSEJO DISTRITAL ELECTORAL CULIACÁN	SE6.16.6	ACTAS DE RESULTADOS Y DOCUMENTACIÓN DE CASILLAS	ARCHIVO DE TRÁMITE	N/A	N/A	N/A	N/A	IDEM
SE6	CONSEJOS	SE6.17	16 CONSEJO DISTRITAL	SE6.17.1	SESIONES Y ACUERDOS	ARCHIVO DE	N/A	N/A	N/A	N/A	IDEM

ENTREGA	COORDINÓ Y CERTIFICÓ	RECIBE
MTRA. KARLA GABRIELA PERAZA ZAZUETA SERVIDORA PÚBLICA TITULAR SALIENTE	LIC. SANTIAGO ARTURO MONTOYA FÉLIX TITULAR DEL ÓRGANO INTERNO DE CONTROL	LIC. ARTURO FAJARDO MEJÍA SERVIDOR PÚBLICO TITULAR ENTRANTE
LIC. CARMEN JULIETA RODRÍGUEZ CAMPOS TESTIGO DE LASERVIDORA PÚBLICA TITULAR SALIENTE		LIC. ROBERTO CLAUDIO URIARTE MENDÍVIL TESTIGO DEL SERVIDOR PÚBLICO TITULAR ENTRANTE

ANALÍTICO DEL CONCENTRADO DE ARCHIVOS EN TRÁMITE AL 04 DE SEPTIEMBRE DE 2022

	DISTRITALES Y MUNICIPALES ELECTORALES		ELECTORAL CULIACÁN			TRÁMITE					
SE6	CONSEJOS DISTRITALES Y MUNICIPALES ELECTORALES	SE6.17	16 CONSEJO DISTRITAL ELECTORAL CULIACÁN	SE6.17.2	ACTAS CIRCUNSTANCIADAS Y MINUTAS	ARCHIVO DE TRÁMITE	N/A	N/A	N/A	N/A	IDEM
SE6	CONSEJOS DISTRITALES Y MUNICIPALES ELECTORALES	SE6.17	16 CONSEJO DISTRITAL ELECTORAL CULIACÁN	SE6.17.3	PROCEDIMIENTOS SANCIONADORES Y MEDIOS DE IMPUGNACIÓN	ARCHIVO DE TRÁMITE	N/A	N/A	N/A	N/A	IDEM
SE6	CONSEJOS DISTRITALES Y MUNICIPALES ELECTORALES	SE6.17	16 CONSEJO DISTRITAL ELECTORAL CULIACÁN	SE6.17.4	REGISTRO DE CANDIDATOS	ARCHIVO DE TRÁMITE	N/A	N/A	N/A	N/A	IDEM
SE6	CONSEJOS DISTRITALES Y MUNICIPALES ELECTORALES	SE6.17	16 CONSEJO DISTRITAL ELECTORAL CULIACÁN	SE6.17.5	CONSTANCIAS DE MAYORIA Y ASIGNACIÓN	ARCHIVO DE TRÁMITE	N/A	N/A	N/A	N/A	IDEM
SE6	CONSEJOS DISTRITALES Y MUNICIPALES ELECTORALES	SE6.17	16 CONSEJO DISTRITAL ELECTORAL CULIACÁN	SE6.17.6	INFORMES Y CONVENIOS	ARCHIVO DE TRÁMITE	N/A	N/A	N/A	N/A	IDEM
SE6	CONSEJOS DISTRITALES Y MUNICIPALES ELECTORALES	SE6.17	16 CONSEJO DISTRITAL ELECTORAL CULIACÁN	SE6.17.7	ACTAS DE RESULTADOS Y DOCUMENTACIÓN DE CASILLAS	ARCHIVO DE TRÁMITE	N/A	N/A	N/A	N/A	IDEM
SE6	CONSEJOS DISTRITALES Y MUNICIPALES ELECTORALES	SE6.18	17 CONSEJO DISTRITAL ELECTORAL CULIACÁN	SE6.18.1	SESIONES Y ACUERDOS	ARCHIVO DE TRÁMITE	N/A	N/A	N/A	N/A	IDEM
SE6	CONSEJOS DISTRITALES Y MUNICIPALES	SE6.18	17 CONSEJO DISTRITAL ELECTORAL CULIACÁN	SE6.18.2	ACTAS CIRCUNSTANCIADAS Y MINUTAS	ARCHIVO DE TRÁMITE	N/A	N/A	N/A	N/A	IDEM

ENTREGA	COORDINÓ Y CERTIFICÓ	RECIBE
MTRA. KARLA GABRIELA PERAZA ZAZUETA SERVIDORA PÚBLICA TITULAR SALIENTE	LIC. SANTIAGO ARTURO MONTOYA FÉLIX TITULAR DEL ÓRGANO INTERNO DE CONTROL	LIC. ARTURO FAJARDO MEJÍA SERVIDOR PÚBLICO TITULAR ENTRANTE
LIC. CARMEN JULIETA RODRÍGUEZ CAMPOS TESTIGO DE LASERVIDORA PÚBLICA TITULAR SALIENTE		LIC. ROBERTO CLAUDIO URIARTE MENDÍVIL TESTIGO DEL SERVIDOR PÚBLICO TITULAR ENTRANTE

ANALÍTICO DEL CONCENTRADO DE ARCHIVOS EN TRÁMITE AL 04 DE SEPTIEMBRE DE 2022

	ELECTORALES										
SE6	CONSEJOS DISTRITALES Y MUNICIPALES ELECTORALES	SE6.18	17 CONSEJO DISTRITAL ELECTORAL CULIACÁN	SE6.18.3	CONSTANCIAS DE MAYORIA Y ASIGNACIÓN	ARCHIVO DE TRÁMITE	N/A	N/A	N/A	N/A	IDEM
SE6	CONSEJOS DISTRITALES Y MUNICIPALES ELECTORALES	SE6.18	17 CONSEJO DISTRITAL ELECTORAL CULIACÁN	SE6.18.4	INFORMES Y CONVENIOS	ARCHIVO DE TRÁMITE	N/A	N/A	N/A	N/A	IDEM
SE6	CONSEJOS DISTRITALES Y MUNICIPALES ELECTORALES	SE6.18	17 CONSEJO DISTRITAL ELECTORAL CULIACÁN	SE6.18.5	ACTAS DE RESULTADOS Y DOCUMENTACIÓN DE CASILLAS	ARCHIVO DE TRÁMITE	N/A	N/A	N/A	N/A	IDEM
SE6	CONSEJOS DISTRITALES Y MUNICIPALES ELECTORALES	SE6.18	17 CONSEJO DISTRITAL ELECTORAL CULIACÁN	SE6.18.6	INFORMES Y CONVENIOS	ARCHIVO DE TRÁMITE	N/A	N/A	N/A	N/A	IDEM
SE6	CONSEJOS DISTRITALES Y MUNICIPALES ELECTORALES	SE6.18	17 CONSEJO DISTRITAL ELECTORAL CULIACÁN	SE6.18.7	ACTAS DE RESULTADOS Y DOCUMENTACIÓN DE CASILLAS	ARCHIVO DE TRÁMITE	N/A	N/A	N/A	N/A	IDEM
SE6	CONSEJOS DISTRITALES Y MUNICIPALES ELECTORALES	SE6.19	18 CONSEJO DISTRITAL ELECTORAL CULIACÁN	SE6.19.1	SESIONES Y ACUERDOS	ARCHIVO DE TRÁMITE	N/A	N/A	N/A	N/A	IDEM
SE6	CONSEJOS DISTRITALES Y MUNICIPALES ELECTORALES	SE6.19	18 CONSEJO DISTRITAL ELECTORAL CULIACÁN	SE6.19.2	ACTAS CIRCUNSTANCIADAS Y MINUTAS	ARCHIVO DE TRÁMITE	N/A	N/A	N/A	N/A	IDEM
SE6	CONSEJOS DISTRITALES Y MUNICIPALES ELECTORALES	SE6.19	18 CONSEJO DISTRITAL ELECTORAL CULIACÁN	SE6.19.3	CONSTANCIAS DE MAYORIA Y ASIGNACIÓN	ARCHIVO DE TRÁMITE	N/A	N/A	N/A	N/A	IDEM

ENTREGA **MTRA. KARLA GABRIELA PERAZA ZAZUETA** **SERVIDORA PÚBLICA TITULAR SALIENTE**	**COORDINÓ Y CERTIFICÓ** **LIC. SANTIAGO ARTURO MONTOYA FÉLIX** **TITULAR DEL ÓRGANO INTERNO DE CONTROL**	**RECIBE** **LIC. ARTURO FAJARDO MEJÍA** **SERVIDOR PÚBLICO TITULAR ENTRANTE**
LIC. CARMEN JULIETA RODRÍGUEZ CAMPOS **TESTIGO DE LASERVIDORA PÚBLICA TITULAR SALIENTE**		**LIC. ROBERTO CLAUDIO URIARTE MENDÍVIL** **TESTIGO DEL SERVIDOR PÚBLICO TITULAR ENTRANTE**

ANALÍTICO DEL CONCENTRADO DE ARCHIVOS EN TRÁMITE AL 04 DE SEPTIEMBRE DE 2022

SE6	CONSEJOS DISTRITALES Y MUNICIPALES ELECTORALES	SE6.19	18 CONSEJO DISTRITAL ELECTORAL CULIACÁN	SE6.19.4	INFORMES Y CONVENIOS	ARCHIVO DE TRÁMITE	N/A	N/A	N/A	N/A	IDEM
SE6	CONSEJOS DISTRITALES Y MUNICIPALES ELECTORALES	SE6.19	18 CONSEJO DISTRITAL ELECTORAL CULIACÁN	SE6.19.5	ACTAS DE RESULTADOS Y DOCUMENTACIÓN DE CASILLAS	ARCHIVO DE TRÁMITE	N/A	N/A	N/A	N/A	IDEM
SE6	CONSEJOS DISTRITALES Y MUNICIPALES ELECTORALES	SE6.20	19 CONSEJO DISTRITAL ELECTORAL ELOTA, COSALÁ, SAN IGNACIO Y CULIACÁN	SE6.20.1	SESIONES Y ACUERDOS	ARCHIVO DE TRÁMITE	N/A	N/A	N/A	N/A	IDEM
SE6	CONSEJOS DISTRITALES Y MUNICIPALES ELECTORALES	SE6.20	19 CONSEJO DISTRITAL ELECTORAL ELOTA, COSALÁ, SAN IGNACIO Y CULIACÁN	SE6.20.2	ACTAS CIRCUNSTANCIADAS Y MINUTAS	ARCHIVO DE TRÁMITE	N/A	N/A	N/A	N/A	IDEM
SE6	CONSEJOS DISTRITALES Y MUNICIPALES ELECTORALES	SE6.20	19 CONSEJO DISTRITAL ELECTORAL ELOTA, COSALÁ, SAN IGNACIO Y CULIACÁN	SE6.20.3	PROCEDIMIENTOS SANCIONADORES Y MEDIOS DE IMPUGNACIÓN	ARCHIVO DE TRÁMITE	N/A	N/A	N/A	N/A	IDEM
SE6	CONSEJOS DISTRITALES Y MUNICIPALES ELECTORALES	SE6.20	19 CONSEJO DISTRITAL ELECTORAL ELOTA, COSALÁ, SAN IGNACIO Y CULIACÁN	SE6.20.4	CONSTANCIAS DE MAYORIA Y ASIGNACIÓN	ARCHIVO DE TRÁMITE	N/A	N/A	N/A	N/A	IDEM
SE6	CONSEJOS DISTRITALES Y MUNICIPALES ELECTORALES	SE6.20	19 CONSEJO DISTRITAL ELECTORAL ELOTA, COSALÁ, SAN IGNACIO Y CULIACÁN	SE6.20.5	INFORMES Y CONVENIOS	ARCHIVO DE TRÁMITE	N/A	N/A	N/A	N/A	IDEM
SE6	CONSEJOS DISTRITALES Y MUNICIPALES ELECTORALES	SE6.20	19 CONSEJO DISTRITAL ELECTORAL ELOTA, COSALÁ, SAN IGNACIO Y CULIACÁN	SE6.20.6	ACTAS DE RESULTADOS Y DOCUMENTACIÓN DE CASILLAS	ARCHIVO DE TRÁMITE	N/A	N/A	N/A	N/A	IDEM
SE6	CONSEJOS	SE6.21	20 CONSEJO DISTRITAL	SE6.21.1	SESIONES Y ACUERDOS	ARCHIVO DE	N/A	N/A	N/A	N/A	IDEM

ENTREGA **MTRA. KARLA GABRIELA PERAZA ZAZUETA** **SERVIDORA PÚBLICA TITULAR SALIENTE**	**COORDINÓ Y CERTIFICÓ** **LIC. SANTIAGO ARTURO MONTOYA FÉLIX** **TITULAR DEL ÓRGANO INTERNO DE CONTROL**	**RECIBE** **LIC. ARTURO FAJARDO MEJÍA** **SERVIDOR PÚBLICO TITULAR ENTRANTE**
LIC. CARMEN JULIETA RODRÍGUEZ CAMPOS **TESTIGO DE LASERVIDORA PÚBLICA TITULAR SALIENTE**		**LIC. ROBERTO CLAUDIO URIARTE MENDÍVIL** **TESTIGO DEL SERVIDOR PÚBLICO TITULAR ENTRANTE**

ANALÍTICO DEL CONCENTRADO DE ARCHIVOS EN TRÁMITE AL 04 DE SEPTIEMBRE DE 2022

	DISTRITALES Y MUNICIPALES ELECTORALES		ELECTORAL MAZATLÁN			TRÁMITE					
SE6	CONSEJOS DISTRITALES Y MUNICIPALES ELECTORALES	SE6.21	20 CONSEJO DISTRITAL ELECTORAL MAZATLÁN	SE6.21.2	ACTAS CIRCUNSTANCIADAS Y MINUTAS	ARCHIVO DE TRÁMITE	N/A	N/A	N/A	N/A	IDEM
SE6	CONSEJOS DISTRITALES Y MUNICIPALES ELECTORALES	SE6.21	20 CONSEJO DISTRITAL ELECTORAL MAZATLÁN	SE6.21.3	REGISTRO DE CANDIDATOS	ARCHIVO DE TRÁMITE	N/A	N/A	N/A	N/A	IDEM
SE6	CONSEJOS DISTRITALES Y MUNICIPALES ELECTORALES	SE6.21	20 CONSEJO DISTRITAL ELECTORAL MAZATLÁN	SE6.21.4	CONSTANCIAS DE MAYORIA Y ASIGNACIÓN	ARCHIVO DE TRÁMITE	N/A	N/A	N/A	N/A	IDEM
SE6	CONSEJOS DISTRITALES Y MUNICIPALES ELECTORALES	SE6.21	20 CONSEJO DISTRITAL ELECTORAL MAZATLÁN	SE6.21.5	INFORMES Y CONVENIOS	ARCHIVO DE TRÁMITE	N/A	N/A	N/A	N/A	IDEM
SE6	CONSEJOS DISTRITALES Y MUNICIPALES ELECTORALES	SE6.21	20 CONSEJO DISTRITAL ELECTORAL MAZATLÁN	SE6.21.6	ACTAS DE RESULTADOS Y DOCUMENTACIÓN DE CASILLAS	ARCHIVO DE TRÁMITE	N/A	N/A	N/A	N/A	IDEM
SE6	CONSEJOS DISTRITALES Y MUNICIPALES ELECTORALES	SE6.22	21 CONSEJO DISTRITAL ELECTORAL MAZATLÁN	SE6.22.1	SESIONES Y ACUERDOS	ARCHIVO DE TRÁMITE	N/A	N/A	N/A	N/A	IDEM
SE6	CONSEJOS DISTRITALES Y MUNICIPALES ELECTORALES	SE6.22	21 CONSEJO DISTRITAL ELECTORAL MAZATLÁN	SE6.22.2	ACTAS CIRCUNSTANCIADAS Y MINUTAS	ARCHIVO DE TRÁMITE	N/A	N/A	N/A	N/A	IDEM
SE6	CONSEJOS DISTRITALES Y MUNICIPALES	SE6.22	21 CONSEJO DISTRITAL ELECTORAL MAZATLÁN	SE6.22.3	CONSTANCIAS DE MAYORIA Y ASIGNACIÓN	ARCHIVO DE TRÁMITE	N/A	N/A	N/A	N/A	IDEM

ENTREGA	COORDINÓ Y CERTIFICÓ	RECIBE
MTRA. KARLA GABRIELA PERAZA ZAZUETA SERVIDORA PÚBLICA TITULAR SALIENTE	LIC. SANTIAGO ARTURO MONTOYA FÉLIX TITULAR DEL ÓRGANO INTERNO DE CONTROL	LIC. ARTURO FAJARDO MEJÍA SERVIDOR PÚBLICO TITULAR ENTRANTE
LIC. CARMEN JULIETA RODRÍGUEZ CAMPOS TESTIGO DE LASERVIDORA PÚBLICA TITULAR SALIENTE		LIC. ROBERTO CLAUDIO URIARTE MENDÍVIL TESTIGO DEL SERVIDOR PÚBLICO TITULAR ENTRANTE

ANALÍTICO DEL CONCENTRADO DE ARCHIVOS EN TRÁMITE AL 04 DE SEPTIEMBRE DE 2022

	ELECTORALES										
SE6	CONSEJOS DISTRITALES Y MUNICIPALES ELECTORALES	SE6.22	21 CONSEJO DISTRITAL ELECTORAL MAZATLÁN	SE6.22.4	INFORMES Y CONVENIOS	ARCHIVO DE TRÁMITE	N/A	N/A	N/A	N/A	IDEM
SE6	CONSEJOS DISTRITALES Y MUNICIPALES ELECTORALES	SE6.22	21 CONSEJO DISTRITAL ELECTORAL MAZATLÁN	SE6.22.5	ACTAS DE RESULTADOS Y DOCUMENTACIÓN DE CASILLAS	ARCHIVO DE TRÁMITE	N/A	N/A	N/A	N/A	IDEM
SE6	CONSEJOS DISTRITALES Y MUNICIPALES ELECTORALES	SE6.23	22 CONSEJO DISTRITAL ELECTORAL MAZATLÁN	SE6.23.1	SESIONES Y ACUERDOS	ARCHIVO DE TRÁMITE	N/A	N/A	N/A	N/A	IDEM
SE6	CONSEJOS DISTRITALES Y MUNICIPALES ELECTORALES	SE6.23	22 CONSEJO DISTRITAL ELECTORAL MAZATLÁN	SE6.23.2	ACTAS CIRCUNSTANCIADAS Y MINUTAS	ARCHIVO DE TRÁMITE	N/A	N/A	N/A	N/A	IDEM
SE6	CONSEJOS DISTRITALES Y MUNICIPALES ELECTORALES	SE6.23	22 CONSEJO DISTRITAL ELECTORAL MAZATLÁN	SE6.23.3	PROCEDIMIENTOS SANCIONADORES Y MEDIOS DE IMPUGNACIÓN	ARCHIVO DE TRÁMITE	N/A	N/A	N/A	N/A	IDEM
SE6	CONSEJOS DISTRITALES Y MUNICIPALES ELECTORALES	SE6.23	22 CONSEJO DISTRITAL ELECTORAL MAZATLÁN	SE6.23.4	REGISTRO DE CANDIDATOS	ARCHIVO DE TRÁMITE	N/A	N/A	N/A	N/A	IDEM
SE6	CONSEJOS DISTRITALES Y MUNICIPALES ELECTORALES	SE6.23	22 CONSEJO DISTRITAL ELECTORAL MAZATLÁN	SE6.23.5	CONSTANCIAS DE MAYORIA Y ASIGNACIÓN	ARCHIVO DE TRÁMITE	N/A	N/A	N/A	N/A	IDEM
SE6	CONSEJOS DISTRITALES Y MUNICIPALES ELECTORALES	SE6.23	22 CONSEJO DISTRITAL ELECTORAL MAZATLÁN	SE6.23.6	INFORMES Y CONVENIOS	ARCHIVO DE TRÁMITE	N/A	N/A	N/A	N/A	IDEM

ENTREGA	COORDINÓ Y CERTIFICÓ	RECIBE
MTRA. KARLA GABRIELA PERAZA ZAZUETA **SERVIDORA PÚBLICA TITULAR SALIENTE**	**LIC. SANTIAGO ARTURO MONTOYA FÉLIX** **TITULAR DEL ÓRGANO INTERNO DE CONTROL**	**LIC. ARTURO FAJARDO MEJÍA** **SERVIDOR PÚBLICO TITULAR ENTRANTE**
LIC. CARMEN JULIETA RODRÍGUEZ CAMPOS **TESTIGO DE LASERVIDORA PÚBLICA TITULAR SALIENTE**		**LIC. ROBERTO CLAUDIO URIARTE MENDÍVIL** **TESTIGO DEL SERVIDOR PÚBLICO TITULAR ENTRANTE**

ANALÍTICO DEL CONCENTRADO DE ARCHIVOS EN TRÁMITE AL 04 DE SEPTIEMBRE DE 2022

SE6	CONSEJOS DISTRITALES Y MUNICIPALES ELECTORALES	SE6.23	22 CONSEJO DISTRITAL ELECTORAL MAZATLÁN	SE6.23.7	ACTAS DE RESULTADOS Y DOCUMENTACIÓN DE CASILLAS	ARCHIVO DE TRÁMITE	N/A	N/A	N/A	N/A	IDEM
SE6	CONSEJOS DISTRITALES Y MUNICIPALES ELECTORALES	SE6.24	23 CONSEJO DISTRITAL ELECTORAL MAZATLÁN Y CONCORDIA	SE6.24.1	SESIONES Y ACUERDOS	ARCHIVO DE TRÁMITE	N/A	N/A	N/A	N/A	IDEM
SE6	CONSEJOS DISTRITALES Y MUNICIPALES ELECTORALES	SE6.24	23 CONSEJO DISTRITAL ELECTORAL MAZATLÁN Y CONCORDIA	SE6.24.2	ACTAS CIRCUNSTANCIADAS Y MINUTAS	ARCHIVO DE TRÁMITE	N/A	N/A	N/A	N/A	IDEM
SE6	CONSEJOS DISTRITALES Y MUNICIPALES ELECTORALES	SE6.24	23 CONSEJO DISTRITAL ELECTORAL MAZATLÁN Y CONCORDIA	SE6.24.3	PROCEDIMIENTOS SANCIONADORES Y MEDIOS DE IMPUGNACIÓN	ARCHIVO DE TRÁMITE	N/A	N/A	N/A	N/A	IDEM
SE6	CONSEJOS DISTRITALES Y MUNICIPALES ELECTORALES	SE6.24	23 CONSEJO DISTRITAL ELECTORAL MAZATLÁN Y CONCORDIA	SE6.24.4	CONSTANCIAS DE MAYORIA Y ASIGNACIÓN	ARCHIVO DE TRÁMITE	N/A	N/A	N/A	N/A	IDEM
SE6	CONSEJOS DISTRITALES Y MUNICIPALES ELECTORALES	SE6.24	23 CONSEJO DISTRITAL ELECTORAL MAZATLÁN Y CONCORDIA	SE6.24.5	INFORMES Y CONVENIOS	ARCHIVO DE TRÁMITE	N/A	N/A	N/A	N/A	IDEM
SE6	CONSEJOS DISTRITALES Y MUNICIPALES ELECTORALES	SE6.24	23 CONSEJO DISTRITAL ELECTORAL MAZATLÁN Y CONCORDIA	SE6.24.6	ACTAS DE RESULTADOS Y DOCUMENTACIÓN DE CASILLAS	ARCHIVO DE TRÁMITE	N/A	N/A	N/A	N/A	IDEM
SE6	CONSEJOS DISTRITALES Y MUNICIPALES ELECTORALES	SE6.25	24 CONSEJO DISTRITAL ELECTORAL ROSARIO Y ESCUINAPA	SE6.25.1	SESIONES Y ACUERDOS	ARCHIVO DE TRÁMITE	N/A	N/A	N/A	N/A	IDEM
SE6	CONSEJOS	SE6.25	24 CONSEJO DISTRITAL	SE6.25.2	ACTAS CIRCUNSTANCIADAS Y MINUTAS	ARCHIVO DE	N/A	N/A	N/A	N/A	IDEM

ENTREGA **MTRA. KARLA GABRIELA PERAZA ZAZUETA** **SERVIDORA PÚBLICA TITULAR SALIENTE**	**COORDINÓ Y CERTIFICÓ** **LIC. SANTIAGO ARTURO MONTOYA FÉLIX** **TITULAR DEL ÓRGANO INTERNO DE CONTROL**	**RECIBE** **LIC. ARTURO FAJARDO MEJÍA** **SERVIDOR PÚBLICO TITULAR ENTRANTE**
LIC. CARMEN JULIETA RODRÍGUEZ CAMPOS **TESTIGO DE LASERVIDORA PÚBLICA TITULAR SALIENTE**		**LIC. ROBERTO CLAUDIO URIARTE MENDÍVIL** **TESTIGO DEL SERVIDOR PÚBLICO TITULAR ENTRANTE**

ANALÍTICO DEL CONCENTRADO DE ARCHIVOS EN TRÁMITE AL 04 DE SEPTIEMBRE DE 2022

	DISTRITALES Y MUNICIPALES ELECTORALES		ELECTORAL ROSARIO Y ESCUINAPA			TRÁMITE					
SE6	CONSEJOS DISTRITALES Y MUNICIPALES ELECTORALES	SE6.25	24 CONSEJO DISTRITAL ELECTORAL ROSARIO Y ESCUINAPA	SE6.25.3	PROCEDIMIENTOS SANCIONADORES Y MEDIOS DE IMPUGNACIÓN	ARCHIVO DE TRÁMITE	N/A	N/A	N/A	N/A	IDEM
SE6	CONSEJOS DISTRITALES Y MUNICIPALES ELECTORALES	SE6.25	24 CONSEJO DISTRITAL ELECTORAL ROSARIO Y ESCUINAPA	SE6.25.4	REGISTRO DE CANDIDATOS	ARCHIVO DE TRÁMITE	N/A	N/A	N/A	N/A	IDEM
SE6	CONSEJOS DISTRITALES Y MUNICIPALES ELECTORALES	SE6.25	24 CONSEJO DISTRITAL ELECTORAL ROSARIO Y ESCUINAPA	SE6.25.5	CONSTANCIAS DE MAYORIA Y ASIGNACIÓN	ARCHIVO DE TRÁMITE	N/A	N/A	N/A	N/A	IDEM
SE6	CONSEJOS DISTRITALES Y MUNICIPALES ELECTORALES	SE6.25	24 CONSEJO DISTRITAL ELECTORAL ROSARIO Y ESCUINAPA	SE6.25.6	INFORMES Y CONVENIOS	ARCHIVO DE TRÁMITE	N/A	N/A	N/A	N/A	IDEM
SE6	CONSEJOS DISTRITALES Y MUNICIPALES ELECTORALES	SE6.25	24 CONSEJO DISTRITAL ELECTORAL ROSARIO Y ESCUINAPA	SE6.25.7	ACTAS DE RESULTADOS Y DOCUMENTACIÓN DE CASILLAS	ARCHIVO DE TRÁMITE	N/A	N/A	N/A	N/A	IDEM
SE6	CONSEJOS DISTRITALES Y MUNICIPALES ELECTORALES	SE6.26	CONSEJO MUNICIPAL ELECTORAL CHOIX	SE6.26.1	SESIONES Y ACUERDOS	ARCHIVO DE TRÁMITE	N/A	N/A	N/A	N/A	IDEM
SE6	CONSEJOS DISTRITALES Y MUNICIPALES ELECTORALES	SE6.26	CONSEJO MUNICIPAL ELECTORAL CHOIX	SE6.26.2	ACTAS CIRCUNSTANCIADAS Y MINUTAS	ARCHIVO DE TRÁMITE	N/A	N/A	N/A	N/A	IDEM
SE6	CONSEJOS DISTRITALES Y MUNICIPALES	SE6.26	CONSEJO MUNICIPAL ELECTORAL CHOIX	SE6.26.3	PROCEDIMIENTOS SANCIONADORES Y MEDIOS DE IMPUGNACIÓN	ARCHIVO DE TRÁMITE	N/A	N/A	N/A	N/A	IDEM

ENTREGA	COORDINÓ Y CERTIFICÓ	RECIBE
MTRA. KARLA GABRIELA PERAZA ZAZUETA **SERVIDORA PÚBLICA TITULAR SALIENTE**	**LIC. SANTIAGO ARTURO MONTOYA FÉLIX** **TITULAR DEL ÓRGANO INTERNO DE CONTROL**	**LIC. ARTURO FAJARDO MEJÍA** **SERVIDOR PÚBLICO TITULAR ENTRANTE**
LIC. CARMEN JULIETA RODRÍGUEZ CAMPOS **TESTIGO DE LASERVIDORA PÚBLICA TITULAR SALIENTE**		**LIC. ROBERTO CLAUDIO URIARTE MENDÍVIL** **TESTIGO DEL SERVIDOR PÚBLICO TITULAR ENTRANTE**

ANALÍTICO DEL CONCENTRADO DE ARCHIVOS EN TRÁMITE AL 04 DE SEPTIEMBRE DE 2022

	ELECTORALES										
SE6	CONSEJOS DISTRITALES Y MUNICIPALES ELECTORALES	SE6.26	CONSEJO MUNICIPAL ELECTORAL CHOIX	SE6.26.4	CONSTANCIAS DE MAYORIA Y ASIGNACIÓN	ARCHIVO DE TRÁMITE	N/A	N/A	N/A	N/A	IDEM
SE6	CONSEJOS DISTRITALES Y MUNICIPALES ELECTORALES	SE6.26	CONSEJO MUNICIPAL ELECTORAL CHOIX	SE6.26.5	INFORMES Y CONVENIOS	ARCHIVO DE TRÁMITE	N/A	N/A	N/A	N/A	IDEM
SE6	CONSEJOS DISTRITALES Y MUNICIPALES ELECTORALES	SE6.26	CONSEJO MUNICIPAL ELECTORAL CHOIX	SE6.26.6	ACTAS DE RESULTADOS Y DOCUMENTACIÓN DE CASILLAS	ARCHIVO DE TRÁMITE	N/A	N/A	N/A	N/A	IDEM
SE6	CONSEJOS DISTRITALES Y MUNICIPALES ELECTORALES	SE6.27	CONSEJO MUNICIPAL ELECTORAL AHOME	SE6.27.1	SESIONES Y ACUERDOS	ARCHIVO DE TRÁMITE	N/A	N/A	N/A	N/A	IDEM
SE6	CONSEJOS DISTRITALES Y MUNICIPALES ELECTORALES	SE6.27	CONSEJO MUNICIPAL ELECTORAL AHOME	SE6.27.2	ACTAS CIRCUNSTANCIADAS Y MINUTAS	ARCHIVO DE TRÁMITE	N/A	N/A	N/A	N/A	IDEM
SE6	CONSEJOS DISTRITALES Y MUNICIPALES ELECTORALES	SE6.27	CONSEJO MUNICIPAL ELECTORAL AHOME	SE6.27.3	PROCEDIMIENTOS SANCIONADORES Y MEDIOS DE IMPUGNACIÓN	ARCHIVO DE TRÁMITE	N/A	N/A	N/A	N/A	IDEM
SE6	CONSEJOS DISTRITALES Y MUNICIPALES ELECTORALES	SE6.27	CONSEJO MUNICIPAL ELECTORAL AHOME	SE6.27.4	REGISTRO DE CANDIDATOS	ARCHIVO DE TRÁMITE	N/A	N/A	N/A	N/A	IDEM
SE6	CONSEJOS DISTRITALES Y MUNICIPALES ELECTORALES	SE6.27	CONSEJO MUNICIPAL ELECTORAL AHOME	SE6.27.5	CONSTANCIAS DE MAYORIA Y ASIGNACIÓN	ARCHIVO DE TRÁMITE	N/A	N/A	N/A	N/A	IDEM

ENTREGA	COORDINÓ Y CERTIFICÓ	RECIBE
MTRA. KARLA GABRIELA PERAZA ZAZUETA **SERVIDORA PÚBLICA TITULAR SALIENTE**	**LIC. SANTIAGO ARTURO MONTOYA FÉLIX** **TITULAR DEL ÓRGANO INTERNO DE CONTROL**	**LIC. ARTURO FAJARDO MEJÍA** **SERVIDOR PÚBLICO TITULAR ENTRANTE**
LIC. CARMEN JULIETA RODRÍGUEZ CAMPOS **TESTIGO DE LASERVIDORA PÚBLICA TITULAR SALIENTE**		**LIC. ROBERTO CLAUDIO URIARTE MENDÍVIL** **TESTIGO DEL SERVIDOR PÚBLICO TITULAR ENTRANTE**

ANALÍTICO DEL CONCENTRADO DE ARCHIVOS EN TRÁMITE AL 04 DE SEPTIEMBRE DE 2022

SE6	CONSEJOS DISTRITALES Y MUNICIPALES ELECTORALES	SE6.27	CONSEJO MUNICIPAL ELECTORAL AHOME	SE6.27.6	INFORMES Y CONVENIOS	ARCHIVO DE TRÁMITE	N/A	N/A	N/A	N/A	IDEM
SE6	CONSEJOS DISTRITALES Y MUNICIPALES ELECTORALES	SE6.27	CONSEJO MUNICIPAL ELECTORAL AHOME	SE6.27.7	ACTAS DE RESULTADOS Y DOCUMENTACIÓN DE CASILLAS	ARCHIVO DE TRÁMITE	N/A	N/A	N/A	N/A	IDEM
SE6	CONSEJOS DISTRITALES Y MUNICIPALES ELECTORALES	SE6.28	CONSEJO MUNICIPAL ELECTORAL DE GUASAVE	SE6.28.1	SESIONES Y ACUERDOS	ARCHIVO DE TRÁMITE	N/A	N/A	N/A	N/A	IDEM
SE6	CONSEJOS DISTRITALES Y MUNICIPALES ELECTORALES	SE6.28	CONSEJO MUNICIPAL ELECTORAL DE GUASAVE	SE6.28.2	ACTAS CIRCUNSTANCIADAS Y MINUTAS	ARCHIVO DE TRÁMITE	N/A	N/A	N/A	N/A	IDEM
SE6	CONSEJOS DISTRITALES Y MUNICIPALES ELECTORALES	SE6.28	CONSEJO MUNICIPAL ELECTORAL DE GUASAVE	SE6.28.3	PROCEDIMIENTOS SANCIONADORES Y MEDIOS DE IMPUGNACIÓN	ARCHIVO DE TRÁMITE	N/A	N/A	N/A	N/A	IDEM
SE6	CONSEJOS DISTRITALES Y MUNICIPALES ELECTORALES	SE6.28	CONSEJO MUNICIPAL ELECTORAL DE GUASAVE	SE6.28.4	CONSTANCIAS DE MAYORIA Y ASIGNACIÓN	ARCHIVO DE TRÁMITE	N/A	N/A	N/A	N/A	IDEM
SE6	CONSEJOS DISTRITALES Y MUNICIPALES ELECTORALES	SE6.28	CONSEJO MUNICIPAL ELECTORAL DE GUASAVE	SE6.28.5	INFORMES Y CONVENIOS	ARCHIVO DE TRÁMITE	N/A	N/A	N/A	N/A	IDEM
SE6	CONSEJOS DISTRITALES Y MUNICIPALES ELECTORALES	SE6.28	CONSEJO MUNICIPAL ELECTORAL DE GUASAVE	SE6.28.6	ACTAS DE RESULTADOS Y DOCUMENTACIÓN DE CASILLAS	ARCHIVO DE TRÁMITE	N/A	N/A	N/A	N/A	IDEM
SE6	CONSEJOS	SE6.29	CONSEJO MUNICIPAL	SE6.29.1	SESIONES Y ACUERDOS	ARCHIVO DE	N/A	N/A	N/A	N/A	IDEM

ENTREGA **MTRA. KARLA GABRIELA PERAZA ZAZUETA** **SERVIDORA PÚBLICA TITULAR SALIENTE**	**COORDINÓ Y CERTIFICÓ** **LIC. SANTIAGO ARTURO MONTOYA FÉLIX** **TITULAR DEL ÓRGANO INTERNO DE CONTROL**	**RECIBE** **LIC. ARTURO FAJARDO MEJÍA** **SERVIDOR PÚBLICO TITULAR ENTRANTE**
LIC. CARMEN JULIETA RODRÍGUEZ CAMPOS **TESTIGO DE LASERVIDORA PÚBLICA TITULAR SALIENTE**		**LIC. ROBERTO CLAUDIO URIARTE MENDÍVIL** **TESTIGO DEL SERVIDOR PÚBLICO TITULAR ENTRANTE**

ANALÍTICO DEL CONCENTRADO DE ARCHIVOS EN TRÁMITE AL 04 DE SEPTIEMBRE DE 2022

	DISTRITALES Y MUNICIPALES ELECTORALES		ELECTORAL DE ANGOSTURA			TRÁMITE					
SE6	CONSEJOS DISTRITALES Y MUNICIPALES ELECTORALES	SE6.29	CONSEJO MUNICIPAL ELECTORAL DE ANGOSTURA	SE6.29.2	ACTAS CIRCUNSTANCIADAS Y MINUTAS	ARCHIVO DE TRÁMITE	N/A	N/A	N/A	N/A	IDEM
SE6	CONSEJOS DISTRITALES Y MUNICIPALES ELECTORALES	SE6.29	CONSEJO MUNICIPAL ELECTORAL DE ANGOSTURA	SE6.29.3	PROCEDIMIENTOS SANCIONADORES Y MEDIOS DE IMPUGNACIÓN	ARCHIVO DE TRÁMITE	N/A	N/A	N/A	N/A	IDEM
SE6	CONSEJOS DISTRITALES Y MUNICIPALES ELECTORALES	SE6.29	CONSEJO MUNICIPAL ELECTORAL DE ANGOSTURA	SE6.29.4	REGISTRO DE CANDIDATOS	ARCHIVO DE TRÁMITE	N/A	N/A	N/A	N/A	IDEM
SE6	CONSEJOS DISTRITALES Y MUNICIPALES ELECTORALES	SE6.29	CONSEJO MUNICIPAL ELECTORAL DE ANGOSTURA	SE6.29.5	CONSTANCIAS DE MAYORIA Y ASIGNACIÓN	ARCHIVO DE TRÁMITE	N/A	N/A	N/A	N/A	IDEM
SE6	CONSEJOS DISTRITALES Y MUNICIPALES ELECTORALES	SE6.29	CONSEJO MUNICIPAL ELECTORAL DE ANGOSTURA	SE6.29.6	INFORMES Y CONVENIOS	ARCHIVO DE TRÁMITE	N/A	N/A	N/A	N/A	IDEM
SE6	CONSEJOS DISTRITALES Y MUNICIPALES ELECTORALES	SE6.29	CONSEJO MUNICIPAL ELECTORAL DE ANGOSTURA	SE6.29.7	ACTAS DE RESULTADOS Y DOCUMENTACIÓN DE CASILLAS	ARCHIVO DE TRÁMITE	N/A	N/A	N/A	N/A	IDEM
SE6	CONSEJOS DISTRITALES Y MUNICIPALES ELECTORALES	SE6.30	CONSEJO MUNICIPAL ELECTORAL DE BADIRAGUATO	SE6.30.1	SESIONES Y ACUERDOS	ARCHIVO DE TRÁMITE	N/A	N/A	N/A	N/A	IDEM
SE6	CONSEJOS DISTRITALES Y MUNICIPALES	SE6.30	CONSEJO MUNICIPAL ELECTORAL DE	SE6.30.2	ACTAS CIRCUNSTANCIADAS Y MINUTAS	ARCHIVO DE TRÁMITE	N/A	N/A	N/A	N/A	IDEM

ENTREGA	COORDINÓ Y CERTIFICÓ	RECIBE
MTRA. KARLA GABRIELA PERAZA ZAZUETA **SERVIDORA PÚBLICA TITULAR SALIENTE**	**LIC. SANTIAGO ARTURO MONTOYA FÉLIX** **TITULAR DEL ÓRGANO INTERNO DE CONTROL**	**LIC. ARTURO FAJARDO MEJÍA** **SERVIDOR PÚBLICO TITULAR ENTRANTE**
LIC. CARMEN JULIETA RODRÍGUEZ CAMPOS **TESTIGO DE LASERVIDORA PÚBLICA TITULAR SALIENTE**		**LIC. ROBERTO CLAUDIO URIARTE MENDÍVIL** **TESTIGO DEL SERVIDOR PÚBLICO TITULAR ENTRANTE**

ANALÍTICO DEL CONCENTRADO DE ARCHIVOS EN TRÁMITE AL 04 DE SEPTIEMBRE DE 2022

	ELECTORALES		BADIRAGUATO								
SE6	CONSEJOS DISTRITALES Y MUNICIPALES ELECTORALES	SE6.30	CONSEJO MUNICIPAL ELECTORAL DE BADIRAGUATO	SE6.30.3	PROCEDIMIENTOS SANCIONADORES Y MEDIOS DE IMPUGNACIÓN	ARCHIVO DE TRÁMITE	N/A	N/A	N/A	N/A	IDEM
SE6	CONSEJOS DISTRITALES Y MUNICIPALES ELECTORALES	SE6.30	CONSEJO MUNICIPAL ELECTORAL DE BADIRAGUATO	SE6.30.4	CONSTANCIAS DE MAYORIA Y ASIGNACIÓN	ARCHIVO DE TRÁMITE	N/A	N/A	N/A	N/A	IDEM
SE6	CONSEJOS DISTRITALES Y MUNICIPALES ELECTORALES	SE6.30	CONSEJO MUNICIPAL ELECTORAL DE BADIRAGUATO	SE6.30.5	INFORMES Y CONVENIOS	ARCHIVO DE TRÁMITE	N/A	N/A	N/A	N/A	IDEM
SE6	CONSEJOS DISTRITALES Y MUNICIPALES ELECTORALES	SE6.30	CONSEJO MUNICIPAL ELECTORAL DE BADIRAGUATO	SE6.30.6	ACTAS DE RESULTADOS Y DOCUMENTACIÓN DE CASILLAS	ARCHIVO DE TRÁMITE	N/A	N/A	N/A	N/A	IDEM
SE6	CONSEJOS DISTRITALES Y MUNICIPALES ELECTORALES	SE6.31	CONSEJO MUNICIPAL ELECTORAL NAVOLATO	SE6.31.1	SESIONES Y ACUERDOS	ARCHIVO DE TRÁMITE	N/A	N/A	N/A	N/A	IDEM
SE6	CONSEJOS DISTRITALES Y MUNICIPALES ELECTORALES	SE6.31	CONSEJO MUNICIPAL ELECTORAL NAVOLATO	SE6.31.2	ACTAS CIRCUNSTANCIADAS Y MINUTAS	ARCHIVO DE TRÁMITE	N/A	N/A	N/A	N/A	IDEM
SE6	CONSEJOS DISTRITALES Y MUNICIPALES ELECTORALES	SE6.31	CONSEJO MUNICIPAL ELECTORAL NAVOLATO	SE6.31.3	CONSTANCIAS DE MAYORIA Y ASIGNACIÓN	ARCHIVO DE TRÁMITE	N/A	N/A	N/A	N/A	IDEM
SE6	CONSEJOS DISTRITALES Y MUNICIPALES ELECTORALES	SE6.31	CONSEJO MUNICIPAL ELECTORAL NAVOLATO	SE6.31.4	INFORMES Y CONVENIOS	ARCHIVO DE TRÁMITE	N/A	N/A	N/A	N/A	IDEM

ENTREGA	COORDINÓ Y CERTIFICÓ	RECIBE
MTRA. KARLA GABRIELA PERAZA ZAZUETA **SERVIDORA PÚBLICA TITULAR SALIENTE**	**LIC. SANTIAGO ARTURO MONTOYA FÉLIX** **TITULAR DEL ÓRGANO INTERNO DE CONTROL**	**LIC. ARTURO FAJARDO MEJÍA** **SERVIDOR PÚBLICO TITULAR ENTRANTE**
LIC. CARMEN JULIETA RODRÍGUEZ CAMPOS **TESTIGO DE LASERVIDORA PÚBLICA TITULAR SALIENTE**		**LIC. ROBERTO CLAUDIO URIARTE MENDÍVIL** **TESTIGO DEL SERVIDOR PÚBLICO TITULAR ENTRANTE**

ANALÍTICO DEL CONCENTRADO DE ARCHIVOS EN TRÁMITE AL 04 DE SEPTIEMBRE DE 2022

SE6	CONSEJOS DISTRITALES Y MUNICIPALES ELECTORALES	SE6.31	CONSEJO MUNICIPAL ELECTORAL NAVOLATO	SE6.31.5	ACTAS DE RESULTADOS Y DOCUMENTACIÓN DE CASILLAS	ARCHIVO DE TRÁMITE	N/A	N/A	N/A	N/A	IDEM
SE6	CONSEJOS DISTRITALES Y MUNICIPALES ELECTORALES	SE6.32	CONSEJO MUNICIPAL ELECTORAL CULIACÁN	SE6.32.1	SESIONES Y ACUERDOS	ARCHIVO DE TRÁMITE	N/A	N/A	N/A	N/A	IDEM
SE6	CONSEJOS DISTRITALES Y MUNICIPALES ELECTORALES	SE6.32	CONSEJO MUNICIPAL ELECTORAL CULIACÁN	SE6.32.2	ACTAS CIRCUNSTANCIADAS Y MINUTAS	ARCHIVO DE TRÁMITE	N/A	N/A	N/A	N/A	IDEM
SE6	CONSEJOS DISTRITALES Y MUNICIPALES ELECTORALES	SE6.32	CONSEJO MUNICIPAL ELECTORAL CULIACÁN	SE6.32.3	PROCEDIMIENTOS SANCIONADORES Y MEDIOS DE IMPUGNACIÓN	ARCHIVO DE TRÁMITE	N/A	N/A	N/A	N/A	IDEM
SE6	CONSEJOS DISTRITALES Y MUNICIPALES ELECTORALES	SE6.32	CONSEJO MUNICIPAL ELECTORAL CULIACÁN	SE6.32.4	CONSTANCIAS DE MAYORIA Y ASIGNACIÓN	ARCHIVO DE TRÁMITE	N/A	N/A	N/A	N/A	IDEM
SE6	CONSEJOS DISTRITALES Y MUNICIPALES ELECTORALES	SE6.32	CONSEJO MUNICIPAL ELECTORAL CULIACÁN	SE6.32.5	INFORMES Y CONVENIOS	ARCHIVO DE TRÁMITE	N/A	N/A	N/A	N/A	IDEM
SE6	CONSEJOS DISTRITALES Y MUNICIPALES ELECTORALES	SE6.32	CONSEJO MUNICIPAL ELECTORAL CULIACÁN	SE6.32.6	ACTAS DE RESULTADOS Y DOCUMENTACIÓN DE CASILLAS	ARCHIVO DE TRÁMITE	N/A	N/A	N/A	N/A	IDEM
SE6	CONSEJOS DISTRITALES Y MUNICIPALES ELECTORALES	SE6.33	CONSEJO MUNICIPAL ELECTORAL COSALÁ	SE6.33.1	SESIONES Y ACUERDOS	ARCHIVO DE TRÁMITE	N/A	N/A	N/A	N/A	IDEM
SE6	CONSEJOS	SE6.33	CONSEJO MUNICIPAL	SE6.33.2	ACTAS CIRCUNSTANCIADAS Y MINUTAS	ARCHIVO DE	N/A	N/A	N/A	N/A	IDEM

ENTREGA	COORDINÓ Y CERTIFICÓ	RECIBE
MTRA. KARLA GABRIELA PERAZA ZAZUETA **SERVIDORA PÚBLICA TITULAR SALIENTE**	**LIC. SANTIAGO ARTURO MONTOYA FÉLIX** **TITULAR DEL ÓRGANO INTERNO DE CONTROL**	**LIC. ARTURO FAJARDO MEJÍA** **SERVIDOR PÚBLICO TITULAR ENTRANTE**
LIC. CARMEN JULIETA RODRÍGUEZ CAMPOS **TESTIGO DE LASERVIDORA PÚBLICA TITULAR SALIENTE**		**LIC. ROBERTO CLAUDIO URIARTE MENDÍVIL** **TESTIGO DEL SERVIDOR PÚBLICO TITULAR ENTRANTE**

ANALÍTICO DEL CONCENTRADO DE ARCHIVOS EN TRÁMITE AL 04 DE SEPTIEMBRE DE 2022

	DISTRITALES Y MUNICIPALES ELECTORALES		ELECTORAL COSALÁ			TRÁMITE					
SE6	CONSEJOS DISTRITALES Y MUNICIPALES ELECTORALES	SE6.33	CONSEJO MUNICIPAL ELECTORAL COSALÁ	SE6.33.3	CONSTANCIAS DE MAYORIA Y ASIGNACIÓN	ARCHIVO DE TRÁMITE	N/A	N/A	N/A	N/A	IDEM
SE6	CONSEJOS DISTRITALES Y MUNICIPALES ELECTORALES	SE6.33	CONSEJO MUNICIPAL ELECTORAL COSALÁ	SE6.33.4	INFORMES Y CONVENIOS	ARCHIVO DE TRÁMITE	N/A	N/A	N/A	N/A	IDEM
SE6	CONSEJOS DISTRITALES Y MUNICIPALES ELECTORALES	SE6.33	CONSEJO MUNICIPAL ELECTORAL COSALÁ	SE6.33.5	ACTAS DE RESULTADOS Y DOCUMENTACIÓN DE CASILLAS	ARCHIVO DE TRÁMITE	N/A	N/A	N/A	N/A	IDEM
SE6	CONSEJOS DISTRITALES Y MUNICIPALES ELECTORALES	SE6.34	CONSEJO MUNICIPAL ELECTORAL SAN IGNACIO	SE6.34.1	SESIONES Y ACUERDOS	ARCHIVO DE TRÁMITE	N/A	N/A	N/A	N/A	IDEM
SE6	CONSEJOS DISTRITALES Y MUNICIPALES ELECTORALES	SE6.34	CONSEJO MUNICIPAL ELECTORAL SAN IGNACIO	SE6.34.2	ACTAS CIRCUNSTANCIADAS Y MINUTAS	ARCHIVO DE TRÁMITE	N/A	N/A	N/A	N/A	IDEM
SE6	CONSEJOS DISTRITALES Y MUNICIPALES ELECTORALES	SE6.34	CONSEJO MUNICIPAL ELECTORAL SAN IGNACIO	SE6.34.3	CONSTANCIAS DE MAYORIA Y ASIGNACIÓN	ARCHIVO DE TRÁMITE	N/A	N/A	N/A	N/A	IDEM
SE6	CONSEJOS DISTRITALES Y MUNICIPALES ELECTORALES	SE6.34	CONSEJO MUNICIPAL ELECTORAL SAN IGNACIO	SE6.34.4	INFORMES Y CONVENIOS	ARCHIVO DE TRÁMITE	N/A	N/A	N/A	N/A	IDEM
SE6	CONSEJOS DISTRITALES Y MUNICIPALES	SE6.34	CONSEJO MUNICIPAL ELECTORAL SAN	SE6.34.5	ACTAS DE RESULTADOS Y DOCUMENTACIÓN DE CASILLAS	ARCHIVO DE TRÁMITE	N/A	N/A	N/A	N/A	IDEM

ENTREGA	COORDINÓ Y CERTIFICÓ	RECIBE
MTRA. KARLA GABRIELA PERAZA ZAZUETA **SERVIDORA PÚBLICA TITULAR SALIENTE**	**LIC. SANTIAGO ARTURO MONTOYA FÉLIX** **TITULAR DEL ÓRGANO INTERNO DE CONTROL**	**LIC. ARTURO FAJARDO MEJÍA** **SERVIDOR PÚBLICO TITULAR ENTRANTE**
LIC. CARMEN JULIETA RODRÍGUEZ CAMPOS **TESTIGO DE LASERVIDORA PÚBLICA TITULAR SALIENTE**		**LIC. ROBERTO CLAUDIO URIARTE MENDÍVIL** **TESTIGO DEL SERVIDOR PÚBLICO TITULAR ENTRANTE**

ANALÍTICO DEL CONCENTRADO DE ARCHIVOS EN TRÁMITE AL 04 DE SEPTIEMBRE DE 2022

	ELECTORALES		IGNACIO								
SE6	CONSEJOS DISTRITALES Y MUNICIPALES ELECTORALES	SE6.35	CONSEJO MUNICIPAL ELECTORAL MAZATLÁN	SE6.35.1	SESIONES Y ACUERDOS	ARCHIVO DE TRÁMITE	N/A	N/A	N/A	N/A	IDEM
SE6	CONSEJOS DISTRITALES Y MUNICIPALES ELECTORALES	SE6.35	CONSEJO MUNICIPAL ELECTORAL MAZATLÁN	SE6.35.2	ACTAS CIRCUNSTANCIADAS Y MINUTAS	ARCHIVO DE TRÁMITE	N/A	N/A	N/A	N/A	IDEM
SE6	CONSEJOS DISTRITALES Y MUNICIPALES ELECTORALES	SE6.35	CONSEJO MUNICIPAL ELECTORAL MAZATLÁN	SE6.35.3	PROCEDIMIENTOS SANCIONADORES Y MEDIOS DE IMPUGNACIÓN	ARCHIVO DE TRÁMITE	N/A	N/A	N/A	N/A	IDEM
SE6	CONSEJOS DISTRITALES Y MUNICIPALES ELECTORALES	SE6.35	CONSEJO MUNICIPAL ELECTORAL MAZATLÁN	SE6.35.4	REGISTRO DE CANDIDATOS	ARCHIVO DE TRÁMITE	N/A	N/A	N/A	N/A	IDEM
SE6	CONSEJOS DISTRITALES Y MUNICIPALES ELECTORALES	SE6.35	CONSEJO MUNICIPAL ELECTORAL MAZATLÁN	SE6.35.5	CONSTANCIAS DE MAYORIA Y ASIGNACIÓN	ARCHIVO DE TRÁMITE	N/A	N/A	N/A	N/A	IDEM
SE6	CONSEJOS DISTRITALES Y MUNICIPALES ELECTORALES	SE6.35	CONSEJO MUNICIPAL ELECTORAL MAZATLÁN	SE6.35.6	INFORMES Y CONVENIOS	ARCHIVO DE TRÁMITE	N/A	N/A	N/A	N/A	IDEM
SE6	CONSEJOS DISTRITALES Y MUNICIPALES ELECTORALES	SE6.35	CONSEJO MUNICIPAL ELECTORAL MAZATLÁN	SE6.35.7	ACTAS DE RESULTADOS Y DOCUMENTACIÓN DE CASILLAS	ARCHIVO DE TRÁMITE	N/A	N/A	N/A	N/A	IDEM
SE6	CONSEJOS DISTRITALES Y MUNICIPALES ELECTORALES	SE6.36	CONSEJO MUNICIPAL ELECTORAL CONCORDIA	SE6.36.1	SESIONES Y ACUERDOS	ARCHIVO DE TRÁMITE	N/A	N/A	N/A	N/A	IDEM

ENTREGA	COORDINÓ Y CERTIFICÓ	RECIBE
MTRA. KARLA GABRIELA PERAZA ZAZUETA **SERVIDORA PÚBLICA TITULAR SALIENTE**	**LIC. SANTIAGO ARTURO MONTOYA FÉLIX** **TITULAR DEL ÓRGANO INTERNO DE CONTROL**	**LIC. ARTURO FAJARDO MEJÍA** **SERVIDOR PÚBLICO TITULAR ENTRANTE**
LIC. CARMEN JULIETA RODRÍGUEZ CAMPOS **TESTIGO DE LASERVIDORA PÚBLICA TITULAR SALIENTE**		**LIC. ROBERTO CLAUDIO URIARTE MENDÍVIL** **TESTIGO DEL SERVIDOR PÚBLICO TITULAR ENTRANTE**

ANALÍTICO DEL CONCENTRADO DE ARCHIVOS EN TRÁMITE AL 04 DE SEPTIEMBRE DE 2022

SE6	CONSEJOS DISTRITALES Y MUNICIPALES ELECTORALES	SE6.36	CONSEJO MUNICIPAL ELECTORAL CONCORDIA	SE6.36.2	ACTAS CIRCUNSTANCIADAS Y MINUTAS	ARCHIVO DE TRÁMITE	N/A	N/A	N/A	N/A	IDEM
SE6	CONSEJOS DISTRITALES Y MUNICIPALES ELECTORALES	SE6.36	CONSEJO MUNICIPAL ELECTORAL CONCORDIA	SE6.36.3	PROCEDIMIENTOS SANCIONADORES Y MEDIOS DE IMPUGNACIÓN	ARCHIVO DE TRÁMITE	N/A	N/A	N/A	N/A	IDEM
SE6	CONSEJOS DISTRITALES Y MUNICIPALES ELECTORALES	SE6.36	CONSEJO MUNICIPAL ELECTORAL CONCORDIA	SE6.36.4	REGISTRO DE CANDIDATOS	ARCHIVO DE TRÁMITE	N/A	N/A	N/A	N/A	IDEM
SE6	CONSEJOS DISTRITALES Y MUNICIPALES ELECTORALES	SE6.36	CONSEJO MUNICIPAL ELECTORAL CONCORDIA	SE6.36.5	CONSTANCIAS DE MAYORIA Y ASIGNACIÓN	ARCHIVO DE TRÁMITE	N/A	N/A	N/A	N/A	IDEM
SE6	CONSEJOS DISTRITALES Y MUNICIPALES ELECTORALES	SE6.36	CONSEJO MUNICIPAL ELECTORAL CONCORDIA	SE6.36.6	INFORMES Y CONVENIOS	ARCHIVO DE TRÁMITE	N/A	N/A	N/A	N/A	IDEM
SE6	CONSEJOS DISTRITALES Y MUNICIPALES ELECTORALES	SE6.36	CONSEJO MUNICIPAL ELECTORAL CONCORDIA	SE6.36.7	ACTAS DE RESULTADOS Y DOCUMENTACIÓN DE CASILLAS	ARCHIVO DE TRÁMITE	N/A	N/A	N/A	N/A	IDEM
SE6	CONSEJOS DISTRITALES Y MUNICIPALES ELECTORALES	SE6.37	CONSEJO MUNICIPAL ELECTORAL ESCUINAPA	SE6.37.1	SESIONES Y ACUERDOS	ARCHIVO DE TRÁMITE	N/A	N/A	N/A	N/A	IDEM
SE6	CONSEJOS DISTRITALES Y MUNICIPALES ELECTORALES	SE6.37	CONSEJO MUNICIPAL ELECTORAL ESCUINAPA	SE6.37.2	ACTAS CIRCUNSTANCIADAS Y MINUTAS	ARCHIVO DE TRÁMITE	N/A	N/A	N/A	N/A	IDEM
SE6	CONSEJOS	SE6.37	CONSEJO MUNICIPAL	SE6.37.3	PROCEDIMIENTOS SANCIONADORES Y MEDIOS	ARCHIVO DE	N/A	N/A	N/A	N/A	IDEM

ENTREGA **MTRA. KARLA GABRIELA PERAZA ZAZUETA** **SERVIDORA PÚBLICA TITULAR SALIENTE**	**COORDINÓ Y CERTIFICÓ** **LIC. SANTIAGO ARTURO MONTOYA FÉLIX** **TITULAR DEL ÓRGANO INTERNO DE CONTROL**	**RECIBE** **LIC. ARTURO FAJARDO MEJÍA** **SERVIDOR PÚBLICO TITULAR ENTRANTE**
LIC. CARMEN JULIETA RODRÍGUEZ CAMPOS **TESTIGO DE LASERVIDORA PÚBLICA TITULAR SALIENTE**		**LIC. ROBERTO CLAUDIO URIARTE MENDÍVIL** **TESTIGO DEL SERVIDOR PÚBLICO TITULAR ENTRANTE**

ANALÍTICO DEL CONCENTRADO DE ARCHIVOS EN TRÁMITE AL 04 DE SEPTIEMBRE DE 2022

	DISTRITALES Y MUNICIPALES ELECTORALES		ELECTORAL ESCUINAPA		DE IMPUGNACIÓN	TRÁMITE					
SE6	CONSEJOS DISTRITALES Y MUNICIPALES ELECTORALES	SE6.37	CONSEJO MUNICIPAL ELECTORAL ESCUINAPA	SE6.37.4	REGISTRO DE CANDIDATOS	ARCHIVO DE TRÁMITE	N/A	N/A	N/A	N/A	IDEM
SE6	CONSEJOS DISTRITALES Y MUNICIPALES ELECTORALES	SE6.37	CONSEJO MUNICIPAL ELECTORAL ESCUINAPA	SE6.37.5	CONSTANCIAS DE MAYORIA Y ASIGNACIÓN	ARCHIVO DE TRÁMITE	N/A	N/A	N/A	N/A	IDEM
SE6	CONSEJOS DISTRITALES Y MUNICIPALES ELECTORALES	SE6.37	CONSEJO MUNICIPAL ELECTORAL ESCUINAPA	SE6.37.6	INFORMES Y CONVENIOS	ARCHIVO DE TRÁMITE	N/A	N/A	N/A	N/A	IDEM
SE6	CONSEJOS DISTRITALES Y MUNICIPALES ELECTORALES	SE6.37	CONSEJO MUNICIPAL ELECTORAL ESCUINAPA	SE6.37.7	ACTAS DE RESULTADOS Y DOCUMENTACIÓN DE CASILLAS	ARCHIVO DE TRÁMITE	N/A	N/A	N/A	N/A	IDEM
SE7	RECURSOS Y PROCEDIMIENTOS JURISDICCIONALES ADMINISTRATIVOS	SE7.1	QUEJAS CIUDADANAS	SE7.1.1	QUEJAS CIUDADANAS, TOMO I 2018.	ARCHIVO DE TRÁMITE	N/A	N/A	N/A	N/A	IDEM
SE7	RECURSOS Y PROCEDIMIENTOS JURISDICCIONALES ADMINISTRATIVOS	SE7.1	QUEJAS CIUDADANAS	SE7.1.2	QUEJAS CIUDADANAS TOMO II 2018.	ARCHIVO DE TRÁMITE	N/A	N/A	N/A	N/A	IDEM
SE7	RECURSOS Y PROCEDIMIENTOS JURISDICCIONALES ADMINISTRATIVOS	SE7.2	QUEJAS	SE7.2.1	QUEJA ADMINISTRATIVA PRI VS AYUNTAMIENTO DE SINALOA. 3 DE SEPTIEMBRE DE 2018. (SE TIENE POR NO PRESENTADA)	ARCHIVO DE TRÁMITE	N/A	N/A	N/A	N/A	IDEM
SE7	RECURSOS Y PROCEDIMIENTOS JURISDICCIONALES	SE7.2	QUEJAS	SE7.2.2	QUEJA ADMINISTRATIVA PRD VS AYUNTAMIENTO DE ESCUINAPA. 3 DE SEPTIEMBRE DE 2018. (SE	ARCHIVO DE TRÁMITE	N/A	N/A	N/A	N/A	IDEM

ENTREGA	COORDINÓ Y CERTIFICÓ	RECIBE
MTRA. KARLA GABRIELA PERAZA ZAZUETA **SERVIDORA PÚBLICA TITULAR SALIENTE**	**LIC. SANTIAGO ARTURO MONTOYA FÉLIX** **TITULAR DEL ÓRGANO INTERNO DE CONTROL**	**LIC. ARTURO FAJARDO MEJÍA** **SERVIDOR PÚBLICO TITULAR ENTRANTE**
LIC. CARMEN JULIETA RODRÍGUEZ CAMPOS **TESTIGO DE LASERVIDORA PÚBLICA TITULAR SALIENTE**		**LIC. ROBERTO CLAUDIO URIARTE MENDÍVIL** **TESTIGO DEL SERVIDOR PÚBLICO TITULAR ENTRANTE**

ANALÍTICO DEL CONCENTRADO DE ARCHIVOS EN TRÁMITE AL 04 DE SEPTIEMBRE DE 2022

	ADMINISTRATIVOS				TIENE POR NO PRESENTADA)						
SE7	RECURSOS Y PROCEDIMIENTOS JURISDICCIONALES ADMINISTRATIVOS	SE7.2	QUEJAS	SE7.2.3	Q-PSO-001/2018. QUEJA ADMINISTRATIVA PRD VS AYUNTAMIENTO DE CHOIX. 3 DE SEPTIEMBRE DE 2018. (POR ACUERDO IEES/CG107/18 SE REMITE EXPEDIENTE A LA ASE)	ARCHIVO DE TRÁMITE	N/A	N/A	N/A	N/A	IDEM
SE7	RECURSOS Y PROCEDIMIENTOS JURISDICCIONALES ADMINISTRATIVOS	SE7.2	QUEJAS	SE7.2.4	Q-PSO-002/2018. QUEJA ADMINISTRATIVA PRD VS AYUNTAMIENTO ANGOSTURA. 3 DE SEPTIEMBRE DE 2018 (POR ACUERDO IEES/CG108/18 SE REMITE EXPEDIENTE A LA ASE)	ARCHIVO DE TRÁMITE	N/A	N/A	N/A	N/A	IDEM
SE7	RECURSOS Y PROCEDIMIENTOS JURISDICCIONALES ADMINISTRATIVOS	SE7.2	QUEJAS	SE7.2.5	Q-PSO-003/2018. QUEJA ADMINISTRATIVA PRD VS AYUNTAMIENTO DE BADIRAGUATO. 3 DE SEPTIEMBRE DE 2018. (SE SOBRESEYÓ)	ARCHIVO DE TRÁMITE	N/A	N/A	N/A	N/A	IDEM
SE7	RECURSOS Y PROCEDIMIENTOS JURISDICCIONALES ADMINISTRATIVOS	SE7.2	QUEJAS	SE7.2.6	Q-PSO-004/2018. QUEJA ADMINISTRATIVA PRD VS AYUNTAMIENTO DE CONCORDIA. 3 DE SEPTIEMBRE DE 2018. (SE SOBRESEYÓ).	ARCHIVO DE TRÁMITE	N/A	N/A	N/A	N/A	IDEM
SE7	RECURSOS Y PROCEDIMIENTOS JURISDICCIONALES ADMINISTRATIVOS	SE7.2	QUEJAS	SE7.2.7	Q-PSO-005/2018. PAN VS AYUNTAMIENTO DE CHOIX. 4 DE DICIEMBRE DE 2018. (POR ACUERDO IEES/CG015/19 SE REMITE EXPEDIENTE A LA ASE).	ARCHIVO DE TRÁMITE	N/A	N/A	N/A	N/A	IDEM
SE7	RECURSOS Y PROCEDIMIENTOS JURISDICCIONALES ADMINISTRATIVOS	SE7.2	QUEJAS	SE7.2.8	Q-PSO-006/2018. PAN VS AYUNTAMIENTO DE GUASAVE. 4 DE DICIEMBRE DE 2018. (POR ACUERDO IEES/CG016/19 SE REMITE EXPEDIENTE A LA ASE).	ARCHIVO DE TRÁMITE	N/A	N/A	N/A	N/A	IDEM
SE7	RECURSOS Y PROCEDIMIENTOS JURISDICCIONALES ADMINISTRATIVOS	SE7.3	JUICIOS PARA LA PROTECCIÓN DE LOS DERECHOS POLÍTICOS	SE7.3.1	001/2018 JDP [redacted] Y OTROS (YOREMES) VS OFICIO IEES/SE/0236/2018 (RESPUESTA A ESCRITO PRESENTADO POR CONSEJO YOREME).	ARCHIVO DE TRÁMITE	N/A	N/A	N/A	N/A	IDEM
SE7	RECURSOS Y PROCEDIMIENTOS JURISDICCIONALES ADMINISTRATIVOS	SE7.3	JUICIOS PARA LA PROTECCIÓN DE LOS DERECHOS POLÍTICOS	SE7.3.2	002/2018 JDP [redacted] VS ACUERDO IEES/CG045/18 (REGISTRO DE CANDIDATURAS A PRESIDENTE MUNICIPAL EN 18 AYUNTAMIENTOS, COALICIÓN "POR SINALOA AL	ARCHIVO DE TRÁMITE	N/A	N/A	N/A	N/A	IDEM

ENTREGA **MTRA. KARLA GABRIELA PERAZA ZAZUETA** **SERVIDORA PÚBLICA TITULAR SALIENTE**	**COORDINÓ Y CERTIFICÓ** **LIC. SANTIAGO ARTURO MONTOYA FÉLIX** **TITULAR DEL ÓRGANO INTERNO DE CONTROL**	**RECIBE** **LIC. ARTURO FAJARDO MEJÍA** **SERVIDOR PÚBLICO TITULAR ENTRANTE**
LIC. CARMEN JULIETA RODRÍGUEZ CAMPOS **TESTIGO DE LASERVIDORA PÚBLICA TITULAR SALIENTE**		**LIC. ROBERTO CLAUDIO URIARTE MENDÍVIL** **TESTIGO DEL SERVIDOR PÚBLICO TITULAR ENTRANTE**

ANALÍTICO DEL CONCENTRADO DE ARCHIVOS EN TRÁMITE AL 04 DE SEPTIEMBRE DE 2022

					FRENTE" PAN-PRD-MC-PAS.						
SE7	RECURSOS Y PROCEDIMIENTOS JURISDICCIONALES ADMINISTRATIVOS	SE7.3	JUICIOS PARA LA PROTECCIÓN DE LOS DERECHOS POLÍTICOS	SE7.3.3	003/2018 JDP [redacted] VS ACUERDO IEES/CG047/18 (REGISTRO DE LISTAS MUNICIPALES, REGÍDURIAS R.P. PRESENTADAS POR EL PRD).	ARCHIVO DE TRÁMITE	N/A	N/A	N/A	N/A	IDEM
SE7	RECURSOS Y PROCEDIMIENTOS JURISDICCIONALES ADMINISTRATIVOS	SE7.3	JUICIOS PARA LA PROTECCIÓN DE LOS DERECHOS POLÍTICOS	SE7.3.4	004/2018 JDP [redacted] VS ACUERDO IEES/CG047/18 (REGISTRO DE LISTAS MUNICIPALES REGÍODURÍAS R.P. 17 AYUNTAMIENTOS PRESENTADAS POR EL PRD).	ARCHIVO DE TRÁMITE	N/A	N/A	N/A	N/A	IDEM
SE7	RECURSOS Y PROCEDIMIENTOS JURISDICCIONALES ADMINISTRATIVOS	SE7.3	JUICIOS PARA LA PROTECCIÓN DE LOS DERECHOS POLÍTICOS	SE7.3.5	005/2018 JDP [redacted] VS ACUERDO IEES/CG032/18 (LISTA ESTATAL DE CANDIDATURAS A DIPUTACIONES R.P. PRESENTADA POR EL PAN).	ARCHIVO DE TRÁMITE	N/A	N/A	N/A	N/A	IDEM
SE7	RECURSOS Y PROCEDIMIENTOS JURISDICCIONALES ADMINISTRATIVOS	SE7.3	JUICIOS PARA LA PROTECCIÓN DE LOS DERECHOS POLÍTICOS	SE7.3.6	006/2018 JDP [redacted] VS ACUERDO IEES/CG046/18 (LISTAS MUNICIPALES DE CANDIDATURAS A REGIDURÍAS R.P. EN 18 AYUNTAMIENTOS PAN)	ARCHIVO DE TRÁMITE	N/A	N/A	N/A	N/A	IDEM
SE7	RECURSOS Y PROCEDIMIENTOS JURISDICCIONALES ADMINISTRATIVOS	SE7.3	JUICIOS PARA LA PROTECCIÓN DE LOS DERECHOS POLÍTICOS	SE7.3.7	007/2018 JDP [redacted] VS ACUERDO IEES/CG046/18 (LISTAS MUNICIPALES DE CANDIDATURAS A REGIDURÍAS R.P. EN 18 AYUNTAMIENTOS PAN)	ARCHIVO DE TRÁMITE	N/A	N/A	N/A	N/A	IDEM
SE7	RECURSOS Y PROCEDIMIENTOS JURISDICCIONALES ADMINISTRATIVOS	SE7.3	JUICIOS PARA LA PROTECCIÓN DE LOS DERECHOS POLÍTICOS	SE7.3.8	008/2018 JDP [redacted] VS ACUERDO IEES/CG032/18 (LISTA ESTATAL DE CANDIDATURAS A DIPUTACIONES R.P. PRESENTADA POR EL PAN).	ARCHIVO DE TRÁMITE	N/A	N/A	N/A	N/A	IDEM
SE7	RECURSOS Y PROCEDIMIENTOS JURISDICCIONALES ADMINISTRATIVOS	SE7.3	JUICIOS PARA LA PROTECCIÓN DE LOS DERECHOS POLÍTICOS	SE7.3.9	009/2018 JDP C. HUGO ENRIQUE MORENO GUZMÁN, CANDIDATO A PM DE ESCUINAPA POR EL PRI VS ACUERDO IEES/CG045/2018 (REGISTRO DE CANDIDATURA A PM, 18 AYUNTAMIENTOS, COALICIÓN "POR SINALOA AL FRENTE" PAN-PRD-	ARCHIVO DE TRÁMITE	N/A	N/A	N/A	N/A	IDEM

ENTREGA **MTRA. KARLA GABRIELA PERAZA ZAZUETA** **SERVIDORA PÚBLICA TITULAR SALIENTE**	**COORDINÓ Y CERTIFICÓ** **LIC. SANTIAGO ARTURO MONTOYA FÉLIX** **TITULAR DEL ÓRGANO INTERNO DE CONTROL**	**RECIBE** **LIC. ARTURO FAJARDO MEJÍA** **SERVIDOR PÚBLICO TITULAR ENTRANTE**
LIC. CARMEN JULIETA RODRÍGUEZ CAMPOS **TESTIGO DE LASERVIDORA PÚBLICA TITULAR SALIENTE**		**LIC. ROBERTO CLAUDIO URIARTE MENDÍVIL** **TESTIGO DEL SERVIDOR PÚBLICO TITULAR ENTRANTE**

ANALÍTICO DEL CONCENTRADO DE ARCHIVOS EN TRÁMITE AL 04 DE SEPTIEMBRE DE 2022

					MC-PAS.						
SE7	RECURSOS Y PROCEDIMIENTOS JURISDICCIONALES ADMINISTRATIVOS	SE7.4	JUICIOS DE REVISIÓN	SE7.4.1	001/2018 REV PT VS ACUERDO IEES/CG005/18 (REGLAMENTO DE REGISTRO DE CANDIDATURAS).	ARCHIVO DE TRÁMITE	N/A	N/A	N/A	N/A	IDEM
SE7	RECURSOS Y PROCEDIMIENTOS JURISDICCIONALES ADMINISTRATIVOS	SE7.4	JUICIOS DE REVISIÓN	SE7.4.2	002/2018 REV PAN VS ACUERDO IEES/CG005/18 (REGLAMENTO DE REGISTRO DE CANDIDATURAS).	ARCHIVO DE TRÁMITE	N/A	N/A	N/A	N/A	IDEM
SE7	RECURSOS Y PROCEDIMIENTOS JURISDICCIONALES ADMINISTRATIVOS	SE7.4	JUICIOS DE REVISIÓN	SE7.4.3	003/2018 REV PAIS VS ACUERDO IEES/CG005/18 (REGLAMENTO DE REGISTRO DE CANDIDATURAS).	ARCHIVO DE TRÁMITE	N/A	N/A	N/A	N/A	IDEM
SE7	RECURSOS Y PROCEDIMIENTOS JURISDICCIONALES ADMINISTRATIVOS	SE7.4	JUICIOS DE REVISIÓN	SE7.4.4	004/2018 REV PAIS VS ACUERDO IEES/CG018/18 (LÍMITES DE FINANCIAMIENTO PRIVADO A LOS P.P. DURANTE EL EJERCICIO 2018).	ARCHIVO DE TRÁMITE	N/A	N/A	N/A	N/A	IDEM
SE7	RECURSOS Y PROCEDIMIENTOS JURISDICCIONALES ADMINISTRATIVOS	SE7.4	JUICIOS DE REVISIÓN	SE7.4.5	005/2018 REV PAS VS RESPUESTA DADA MEDIANTE OFICIO NO. IEES/SE/0307/2018 (YOREMES)	ARCHIVO DE TRÁMITE	N/A	N/A	N/A	N/A	IDEM
SE7	RECURSOS Y PROCEDIMIENTOS JURISDICCIONALES ADMINISTRATIVOS	SE7.4	JUICIOS DE REVISIÓN	SE7.4.6	006/2018 REV PT VS ACUERDO IEES/CG050/18 (REGISTRO DE CANDIDATURAS A PRESIDENCIA MUNICIPAL, CANDIDATURA COMÚN PRI-PVEM-PNA)	ARCHIVO DE TRÁMITE	N/A	N/A	N/A	N/A	IDEM
SE8	CONTRATOS Y CONVENIOS	SE8.1	CONTRATOS	SE8.1.1	CONTRATO ABIERTO TALLERES GRÁFICOS DE MÉXICO-IEES, PARA LA PRESTACIÓN DE SERVICIOS DE IMPRESIÓN DE DOCUMENTACIÓN Y SUMINISTRO DE MATERIALES ELECTORALES. 27-MAR-2018.	ARCHIVO DE TRÁMITE	N/A	N/A	N/A	N/A	IDEM
SE8	CONTRATOS Y CONVENIOS	SE8.1	CONTRATOS	SE8.1.2	CONVENIO MODIFICATORIO AL CONTRATO ABIERTO TALLERES GRÁFICOS DE MÉXICO-IEES, PARA LA PRESTACIÓN DE SERVICIOS DE	ARCHIVO DE TRÁMITE	N/A	N/A	N/A	N/A	IDEM

ENTREGA	COORDINÓ Y CERTIFICÓ	RECIBE
MTRA. KARLA GABRIELA PERAZA ZAZUETA **SERVIDORA PÚBLICA TITULAR SALIENTE**	**LIC. SANTIAGO ARTURO MONTOYA FÉLIX** **TITULAR DEL ÓRGANO INTERNO DE CONTROL**	**LIC. ARTURO FAJARDO MEJÍA** **SERVIDOR PÚBLICO TITULAR ENTRANTE**
LIC. CARMEN JULIETA RODRÍGUEZ CAMPOS **TESTIGO DE LASERVIDORA PÚBLICA TITULAR SALIENTE**		**LIC. ROBERTO CLAUDIO URIARTE MENDÍVIL** **TESTIGO DEL SERVIDOR PÚBLICO TITULAR ENTRANTE**

ANALÍTICO DEL CONCENTRADO DE ARCHIVOS EN TRÁMITE AL 04 DE SEPTIEMBRE DE 2022

					IMPRESIÓN DE DOCUMENTACIÓN Y SUMINISTRO DE MATERIALES ELECTORALES. 04-JUN-2018.						
SE8	CONTRATOS Y CONVENIOS	SE8.1	CONTRATOS	SE8.1.3	CONTRATO DE PRESTACIÓN DE SERVICIOS DESPACHO LEYVA ALBARRÁN Y ASOCIADOS - IEES, INTERVENTOR EN EL PROCESO DE LIQUIDACIÓN DEL PARTIDO INDEPENDIENTE DE SINALOA. 20-SEP-2018	ARCHIVO DE TRÁMITE	N/A	N/A	N/A	N/A	IDEM
SE8	CONTRATOS Y CONVENIOS	SE8.1	CONTRATOS	SE8.1.4	CONTRATO DE DONACIÓN SEPYC - IEES. DONACIÓN DE MOBILIARIO A INSTITUCIONES EDUCATIVAS DIVERSAS. 4-OCT-2018.	ARCHIVO DE TRÁMITE	N/A	N/A	N/A	N/A	IDEM
SE8	CONTRATOS Y CONVENIOS	SE8.1	CONTRATOS	SE8.1.5	CONTRATO DE SERVICIO INFORMÁTICA ELECTORAL, S.C. - IEES. PARA EL DISEÑO, PROGRAMACIÓN, INSTALACIÓN E IMPLEMENTACIÓN DEL PROGRAMA DE RESULTADOS ELECTORALES PRELIMINARES (PREP). 28-FEB-2018	ARCHIVO DE TRÁMITE	N/A	N/A	N/A	N/A	IDEM
SE8	CONTRATOS Y CONVENIOS	SE8.2	CONVENIOS	SE8.2.1	ANEXO TÉCNICO NO. 1 AL CONVENIO GENERAL DE COORDINACIÓN Y COLABORACIÓN PARA EL PROCESO ELECTORAL 2017-2018. INE-IEES. 15-ENERO-2018.	ARCHIVO DE TRÁMITE	N/A	N/A	N/A	N/A	IDEM
SE8	CONTRATOS Y CONVENIOS	SE8.2	CONVENIOS	SE8.2.2	ANEXO FINANCIERO DEL ANEXO TÉCNICO NÚMERO UNO AL CONVENIO GRAL. DE COORDINACIÓN Y COLABORACIÓN INE-IEES. PROCESO ELECTORAL 2017-2018. 15-MAR-2018.	ARCHIVO DE TRÁMITE	N/A	N/A	N/A	N/A	IDEM
SE8	CONTRATOS Y CONVENIOS	SE8.2	CONVENIOS	SE8.2.3	ACUERDO DE TRABAJO UADEO CULIACÁN-IEES. DESRRAOLLO DE ACTIVIDADES DE DIFUSIÓN Y PROMOCIÓN DE LA PARTICIPACIÓN CIUDADANA. 3-ABR-2018.	ARCHIVO DE TRÁMITE	N/A	N/A	N/A	N/A	IDEM
SE8	CONTRATOS Y CONVENIOS	SE8.2	CONVENIOS	SE8.2.4	CONVENIO DE COLABORACIÓN PARA EL PROCESO ELECTORAL 2017-2018. IEES -CONSEJO DE NOTARIOS DE SINALOA. 2018	ARCHIVO DE TRÁMITE	N/A	N/A	N/A	N/A	IDEM
SE8	CONTRATOS Y CONVENIOS	SE8.2	CONVENIOS	SE8.2.5	ADENDA AL ANEXO TÉCNICO NÚMERO UNO DEL CONVENIO GENERAL DE COORDINACIÓN INE-IEES. (ENTREGA-RECEPCIÓN LISTAS NOMINALES,	ARCHIVO DE TRÁMITE	N/A	N/A	N/A	N/A	IDEM

ENTREGA	COORDINÓ Y CERTIFICÓ	RECIBE
MTRA. KARLA GABRIELA PERAZA ZAZUETA **SERVIDORA PÚBLICA TITULAR SALIENTE**	**LIC. SANTIAGO ARTURO MONTOYA FÉLIX** **TITULAR DEL ÓRGANO INTERNO DE CONTROL**	**LIC. ARTURO FAJARDO MEJÍA** **SERVIDOR PÚBLICO TITULAR ENTRANTE**
LIC. CARMEN JULIETA RODRÍGUEZ CAMPOS **TESTIGO DE LASERVIDORA PÚBLICA TITULAR SALIENTE**		**LIC. ROBERTO CLAUDIO URIARTE MENDÍVIL** **TESTIGO DEL SERVIDOR PÚBLICO TITULAR ENTRANTE**

ANALÍTICO DEL CONCENTRADO DE ARCHIVOS EN TRÁMITE AL 04 DE SEPTIEMBRE DE 2022

					RECLUTAMIENTO CAE LOCAL, CAE-SIJE). 4-MAY-2018						
SE8	CONTRATOS Y CONVENIOS	SE8.2	CONVENIOS	SE8.2.6	ADENDA NÚMERO UNO AL ANEXO FINANCIERO DEL ANEXO TÉCNICO NO. 1 AL CONVENIO GENERAL DE COORDINACIÓN INE-IEES. (COSTO-RECLUTAMIENTO CAES LOCALES, LISTAS NOMINALES)	ARCHIVO DE TRÁMITE	N/A	N/A	N/A	N/A	IDEM
SE9	ORGANOS JURISDICCIONALES ELECTORALES FEDERAL Y ESTATAL	SE9.1	TEPJF	SE9.1.1	CORRESPONDENCIA DEL TRIBUNAL ELECTORAL DEL PODER JUDICIAL DE LA FEDERACIÓN, 2018.	ARCHIVO DE TRÁMITE	N/A	N/A	N/A	N/A	IDEM
SE9	ORGANOS JURISDICCIONALES ELECTORALES FEDERAL Y ESTATAL	SE9.2	TRIBUNAL ELECTORAL DE SINALOA	SE9.2.1	CORRESPONDENCIA DEL TRIBUNAL ESTATAL ELECTORAL, 2018.	ARCHIVO DE TRÁMITE	N/A	N/A	N/A	N/A	IDEM
SE9	ORGANOS JURISDICCIONALES ELECTORALES FEDERAL Y ESTATAL	SE9.3	FEPADE	SE9.3.1	FISCALIA ESPECIALIZADA PARA LA ATENCIÓN DE DELITOS ELECTORALES FEPADE, 2018.	ARCHIVO DE TRÁMITE	N/A	N/A	N/A	N/A	IDEM
SE10	INSTITUTOS Y/O CONSEJOS ELECTORALES DE LOS ESTADOS	SE10.1	INSTITUTOS Y/O CONSEJOS ELECTORALES DE LOS ESTADOS	SE10.1.1	CORRESPONDENCIA DE INSTITUTOS ELECTORALES DEL PAÍS SECRETARIA, 2018.	ARCHIVO DE TRÁMITE	N/A	N/A	N/A	N/A	IDEM
SE11	AUTORIDADES FEDERALES ELECTORALES	SE11.1	INSTITUTO NACIONAL ELECTORAL	SE11.1.1	CORRESPONDENCIA DEL INSTITUTO NACIONAL ELECTORAL, TOMO I 2018.	ARCHIVO DE TRÁMITE	N/A	N/A	N/A	N/A	IDEM
SE11	AUTORIDADES FEDERALES ELECTORALES	SE11.1	INSTITUTO NACIONAL ELECTORAL	SE11.1.2	CORRESPONDENCIA JUNTA LOCAL DEL INE EN SINALOA TOMO I ,2018.	ARCHIVO DE TRÁMITE	N/A	N/A	N/A	N/A	IDEM
SE11	AUTORIDADES FEDERALES ELECTORALES	SE11.1	INSTITUTO NACIONAL ELECTORAL	SE11.1.3	CORRESPONDENCIA JUNTA LOCAL DEL INE EN SINALOA TOMO II ,2018.	ARCHIVO DE TRÁMITE	N/A	N/A	N/A	N/A	IDEM
SE11	AUTORIDADES	SE11.1	INSTITUTO NACIONAL	SE11.1.4	CORRESPONDENCIA JUNTA LOCAL DEL INE EN	ARCHIVO DE	N/A	N/A	N/A	N/A	IDEM

ENTREGA	COORDINÓ Y CERTIFICÓ	RECIBE
MTRA. KARLA GABRIELA PERAZA ZAZUETA **SERVIDORA PÚBLICA TITULAR SALIENTE**	**LIC. SANTIAGO ARTURO MONTOYA FÉLIX** **TITULAR DEL ÓRGANO INTERNO DE CONTROL**	**LIC. ARTURO FAJARDO MEJÍA** **SERVIDOR PÚBLICO TITULAR ENTRANTE**
LIC. CARMEN JULIETA RODRÍGUEZ CAMPOS **TESTIGO DE LASERVIDORA PÚBLICA TITULAR SALIENTE**		**LIC. ROBERTO CLAUDIO URIARTE MENDÍVIL** **TESTIGO DEL SERVIDOR PÚBLICO TITULAR ENTRANTE**

ANALÍTICO DEL CONCENTRADO DE ARCHIVOS EN TRÁMITE AL 04 DE SEPTIEMBRE DE 2022

	FEDERALES ELECTORALES		ELECTORAL		SINALOA TOMO III ,2018.	TRÁMITE					
SE11	AUTORIDADES FEDERALES ELECTORALES	SE11.1	INSTITUTO NACIONAL ELECTORAL	SE11.1.5	UNIDAD DE VINCULACIÓN DEL INE TOMO I, 2018.	ARCHIVO DE TRÁMITE	N/A	N/A	N/A	N/A	IDEM
SE11	AUTORIDADES FEDERALES ELECTORALES	SE11.1	INSTITUTO NACIONAL ELECTORAL	SE11.1.6	UNIDAD DE VINCULACIÓN DEL INE TOMO II, 2018.	ARCHIVO DE TRÁMITE	N/A	N/A	N/A	N/A	IDEM
SE11	AUTORIDADES FEDERALES ELECTORALES	SE11.1	INSTITUTO NACIONAL ELECTORAL	SE11.1.7	UNIDAD DE VINCULACIÓN DEL INE TOMO III, 2018.	ARCHIVO DE TRÁMITE	N/A	N/A	N/A	N/A	IDEM
SE11	AUTORIDADES FEDERALES ELECTORALES	SE11.1	INSTITUTO NACIONAL ELECTORAL	SE11.1.8	UNIDAD DE VINCULACIÓN DEL INE TOMO IV, 2018	ARCHIVO DE TRÁMITE	N/A	N/A	N/A	N/A	IDEM
SE12	GOBIERNO DEL ESTADO DE SINALOA	SE12.1	GOBIERNO DEL ESTADO	SE12.1.1	PERIÓDICO OFICIAL, 2018.	ARCHIVO DE TRÁMITE	N/A	N/A	N/A	N/A	IDEM
SE12	GOBIERNO DEL ESTADO DE SINALOA	SE12.2	DEPENDENCIAS VARIAS DE GOBIERNO DEL ESTADO	SE12.2.1	CORRESPONDENCIA DE DEPENDENCIAS VARIAS DE GOBIERNO DEL ESTADO	ARCHIVO DE TRÁMITE	N/A	N/A	N/A	N/A	IDEM
SE12	GOBIERNO DEL ESTADO DE SINALOA	SE12.3	INAPI (INSTITUTO DE APOYO A LA INVESTIGACIÓN E INNOVACIÓN)	SE12.3.1	CORRESPONDENCIA DE INAPI (INSTITUTO DE APOYO A LA INVESTIGACIÓN E INNOVACIÓN)	ARCHIVO DE TRÁMITE	N/A	N/A	N/A	N/A	IDEM
SE12	GOBIERNO DEL ESTADO DE SINALOA	SE12.2	SECRETARIA DE ADMINISTRACIÓN Y FINANZAS DEL GOBIERNO DEL ESTADO	SE12.4.1	SECRETARIA DE ADMINISTRACIÓN Y FINANZAS DEL GOBIERNO DEL ESTADO, 2018.	ARCHIVO DE TRÁMITE	N/A	N/A	N/A	N/A	IDEM
SE13	CONGRESO DEL ESTADO DE SINALOA	SE13.1	CONGRESO DEL ESTADO DE SINALOA	SE13.1.1	CONGRESO DEL ESTADO, 2018.	ARCHIVO DE TRÁMITE	N/A	N/A	N/A	N/A	IDEM
SE13	CONGRESO DEL ESTADO DE SINALOA	SE13.2	ASE	SE13.2.1	AUDITORIA SUPERIOR DEL ESTADO DE SINALOA, 2018.	ARCHIVO DE TRÁMITE	N/A	N/A	N/A	N/A	IDEM
SE14	GOBIERNO FEDERAL	SE14.1	DEPENDENCIAS VARIAS	SE14.1.1	CORRESPONDENCIA DE DEPENDENCIAS VARIAS	ARCHIVO DE	N/A	N/A	N/A	N/A	IDEM

ENTREGA	COORDINÓ Y CERTIFICÓ	RECIBE
MTRA. KARLA GABRIELA PERAZA ZAZUETA **SERVIDORA PÚBLICA TITULAR SALIENTE**	**LIC. SANTIAGO ARTURO MONTOYA FÉLIX** **TITULAR DEL ÓRGANO INTERNO DE CONTROL**	**LIC. ARTURO FAJARDO MEJÍA** **SERVIDOR PÚBLICO TITULAR ENTRANTE**
LIC. CARMEN JULIETA RODRÍGUEZ CAMPOS **TESTIGO DE LASERVIDORA PÚBLICA TITULAR SALIENTE**		**LIC. ROBERTO CLAUDIO URIARTE MENDÍVIL** **TESTIGO DEL SERVIDOR PÚBLICO TITULAR ENTRANTE**

ANALÍTICO DEL CONCENTRADO DE ARCHIVOS EN TRÁMITE AL 04 DE SEPTIEMBRE DE 2022

			DE GOBIERNO FEDERAL		DE GOBIERNO FEDERAL, 2018	TRÁMITE					
SE14	GOBIERNO FEDERAL	SE14.2	TALLERES GRÁFICOS DE MÉXICO	SE14.2.1	TALLERES GRÁFICOS DE MÉXICO, 2018	ARCHIVO DE TRÁMITE	N/A	N/A	N/A	N/A	IDEM
SE14	GOBIERNO FEDERAL	SE14.2	TALLERES GRÁFICOS DE MÉXICO	SE14.2.2	ACTAS CIRCUNSTANCIADAS DE IMPRESIÓN Y PRODUCCIÓN DE BOLETAS ELECTORALES Y DE ENTREGA-RECEPCIÓN DE BOLETAS PARA JORNADA ELECTORAL 1-JUL-2018.	ARCHIVO DE TRÁMITE	N/A	N/A	N/A	N/A	IDEM
SE15	AYUNTAMIENTOS	SE15.1	AYUNTAMIENTOS	SE15.1.1	CORRESPONDENCIA DE LOS AYUNTAMIENTOS, 2018.	ARCHIVO DE TRÁMITE	N/A	N/A	N/A	N/A	IDEM
SE16	ORGANISMOS AUTONOMOS	SE16.1	COMISIÓN ESTATAL PARA EL ACCESO A LA INFORMACIÓN PÚBLICA	SE16.1.1	COMISIÓN ESTATAL PARA EL ACCESO A LA INFORMACIÓN DEL ESTADO DE SINALOA, 2018.	ARCHIVO DE TRÁMITE	N/A	N/A	N/A	N/A	IDEM
SE16	ORGANISMOS AUTONOMOS	SE16.2	INSTITUTO SINALOENSE DE LAS MUJERES	SE16.2.1	INSTITUTO SINALOENSE DE LAS MUJERES, 2018	ARCHIVO DE TRÁMITE	N/A	N/A	N/A	N/A	IDEM
SE17	ENCUESTAS Y RESULTADOS ELECTORALES	SE17.1	ENCUESTAS	SE17.1.1	CORRESPONDENCIA ENCUESTAS 2018.	ARCHIVO DE TRÁMITE	N/A	N/A	N/A	N/A	IDEM
SE18	ADMINISTRATIVO	SE18.1	ADMINISTRATIVO	SE18.1.1	CIRCULARES 2018.	ARCHIVO DE TRÁMITE	N/A	N/A	N/A	N/A	IDEM
SE18	ADMINISTRATIVO	SE18.1	ADMINISTRATIVO	SE18.1.2	CORRESPONDENCIA EN GENERAL, 2018.	ARCHIVO DE TRÁMITE	N/A	N/A	N/A	N/A	IDEM
SE18	ADMINISTRATIVO	SE18.1	ADMINISTRATIVO	SE18.1.3	CARTELES EN GENERAL, 2018.	ARCHIVO DE TRÁMITE	N/A	N/A	N/A	N/A	IDEM
SE18	ADMINISTRATIVO	SE18.1	ADMINISTRATIVO	SE18.1.4	REQUERIMIENTOS JUZGADOS, JUNTA DE CONCILIACIÓN Y ARBITRAJE, PGR Y PGJE (EN GENERAL), 2018.	ARCHIVO DE TRÁMITE	N/A	N/A	N/A	N/A	IDEM
SE19	INSTITUCIONES EDUCATIVAS	SE19.1	INSTITUCIONES EDUCATIVAS	SE19.1.1	CORRESPONDENCIA DE INSTITUCIONES EDUCATIVAS, 2018	ARCHIVO DE TRÁMITE	N/A	N/A	N/A	N/A	IDEM
	EJERCICIO 2019										
SE1	ACTAS ESPECIALES	SE.1	ACTAS ESPECIALES	SE1.1.1		ARCHIVO DE		X		7 AÑOS	

ENTREGA	COORDINÓ Y CERTIFICÓ	RECIBE
MTRA. KARLA GABRIELA PERAZA ZAZUETA **SERVIDORA PÚBLICA TITULAR SALIENTE**	**LIC. SANTIAGO ARTURO MONTOYA FÉLIX** **TITULAR DEL ÓRGANO INTERNO DE CONTROL**	**LIC. ARTURO FAJARDO MEJÍA** **SERVIDOR PÚBLICO TITULAR ENTRANTE**
LIC. CARMEN JULIETA RODRÍGUEZ CAMPOS **TESTIGO DE LASERVIDORA PÚBLICA TITULAR SALIENTE**		**LIC. ROBERTO CLAUDIO URIARTE MENDÍVIL** **TESTIGO DEL SERVIDOR PÚBLICO TITULAR ENTRANTE**

ANALÍTICO DEL CONCENTRADO DE ARCHIVOS EN TRÁMITE AL 04 DE SEPTIEMBRE DE 2022

						TRÁMITE					
SE2	SESIONES	SE2.1	ACUERDOS	SE2.1.1	ACUERDO ADMINISTRATIVOS, 2019	ARCHIVO DE TRÁMITE		X		7 AÑOS	
SE2	SESIONES	SE2.2	DEL CONSEJO GENERAL DEL IEES	SE2.2.1	SESIÓN EXTRAORDINARIA DEL CONSEJO GENERAL DEL IEES, CELEBRADA EL DÍA 14 DE ENERO DE 2019.	ARCHIVO DE TRÁMITE		X		7 AÑOS	
SE2	SESIONES	SE2.2	DEL CONSEJO GENERAL DEL IEES	SE2.2.2	SESIÓN EXTRAORDINARIA DEL CONSEJO GENERAL DEL IEES, CELEBRADA EL DÍA 31 DE ENERO DE 2019.	ARCHIVO DE TRÁMITE		X		7 AÑOS	
SE2	SESIONES	SE2.2	DEL CONSEJO GENERAL DEL IEES	SE2.2.3	SESIÓN EXTRAORDINARIA DEL CONSEJO GENERAL DEL IEES, CELEBRADA EL DÍA 26 DE FEBRERO DE 2019.	ARCHIVO DE TRÁMITE		X		7 AÑOS	
SE2	SESIONES	SE2.2	DEL CONSEJO GENERAL DEL IEES	SE2.2.4	SESIÓN ESPECIAL DEL CONSEJO GENERAL DEL IEES, CELEBRADA EL DÍA 26 DE FEBRERO DE 2019.	ARCHIVO DE TRÁMITE		X		7 AÑOS	
SE2	SESIONES	SE2.2	DEL CONSEJO GENERAL DEL IEES	SE2.2.5	SESIÓN EXTRAORDINARIA DEL CONSEJO GENERAL DEL IEES, CELEBRADA EL DÍA 19 DE MARZO DE 2019.	ARCHIVO DE TRÁMITE		X		7 AÑOS	
SE2	SESIONES	SE2.2	DEL CONSEJO GENERAL DEL IEES	SE2.2.6	SESIÓN ESPECIAL DEL CONSEJO GENERAL DEL IEES, CELEBRADA EL DÍA 19 DE MARZO DE 2019.	ARCHIVO DE TRÁMITE		X		7 AÑOS	
SE2	SESIONES	SE2.2	DEL CONSEJO GENERAL DEL IEES	SE2.2.7	SESIÓN EXTRAORDINARIA DEL CONSEJO GENERAL DEL IEES, CELEBRADA EL DÍA 3 DE MAYO DE 2019.	ARCHIVO DE TRÁMITE		X		7 AÑOS	
SE2	SESIONES	SE2.2	DEL CONSEJO GENERAL DEL IEES	SE2.2.8	SESIÓN ESPECIAL DEL CONSEJO GENERAL DEL IEES, CELEBRADA EL DÍA 3 DE MAYO DE 2019.	ARCHIVO DE TRÁMITE		X		7 AÑOS	
SE2	SESIONES	SE2.2	DEL CONSEJO GENERAL DEL IEES	SE2.2.9	SESION EXTRAORDINARIA DEL CONSEJO GENERAL DEL IEES, CELEBRADA EL DÍA 28 DE MAYO DE 2019	ARCHIVO DE TRÁMITE		X		7 AÑOS	
SE2	SESIONES	SE2.2	DEL CONSEJO GENERAL DEL IEES	SE2.2.10	SESION EXTRAORDINARIA DEL CONSEJO GENERAL DEL IEES, CELEBRADA EL DÍA 26 DE JUNIO DE 2019	ARCHIVO DE TRÁMITE		X		7 AÑOS	

ENTREGA	COORDINÓ Y CERTIFICÓ	RECIBE
MTRA. KARLA GABRIELA PERAZA ZAZUETA SERVIDORA PÚBLICA TITULAR SALIENTE	LIC. SANTIAGO ARTURO MONTOYA FÉLIX TITULAR DEL ÓRGANO INTERNO DE CONTROL	LIC. ARTURO FAJARDO MEJÍA SERVIDOR PÚBLICO TITULAR ENTRANTE
LIC. CARMEN JULIETA RODRÍGUEZ CAMPOS TESTIGO DE LASERVIDORA PÚBLICA TITULAR SALIENTE		LIC. ROBERTO CLAUDIO URIARTE MENDÍVIL TESTIGO DEL SERVIDOR PÚBLICO TITULAR ENTRANTE

ANALÍTICO DEL CONCENTRADO DE ARCHIVOS EN TRÁMITE AL 04 DE SEPTIEMBRE DE 2022

SE2	SESIONES	SE2.2	DEL CONSEJO GENERAL DEL IEES	SE2.2.11	SESIÓN EXTRAORDINARIA DEL CONSEJO GENERAL DEL IEES, CELEBRADA EL DÍA 28 DE AGOSTO DE 2019.	ARCHIVO DE TRÁMITE		X		7 AÑOS	
SE2	SESIONES	SE2.2	DEL CONSEJO GENERAL DEL IEES	SE2.2.12	SESIÓN ESPECIAL DEL CONSEJO GENERAL DEL IEES, CELEBRADA EL DÍA 28 DE AGOSTO DE 2019.	ARCHIVO DE TRÁMITE		X		7 AÑOS	
SE2	SESIONES	SE2.2	DEL CONSEJO GENERAL DEL IEES	SE2.2.13	SESIÓN EXTRAORDINARIA DEL CONSEJO GENERAL DEL IEES, CELEBRADA EL DÍA 27 DE NOVIEMBRE DE 2019.	ARCHIVO DE TRÁMITE		X		7 AÑOS	
SE2	SESIONES	SE2.2	DEL CONSEJO GENERAL DEL IEES	SE2.2.14	SESIÓN ESPECIAL DEL CONSEJO GENERAL DEL IEES, CELEBRADA EL DÍA 27 DE NOVIEMBRE DE 2019.	ARCHIVO DE TRÁMITE		X		7 AÑOS	
SE3	PARTIDOS POLÍTICOS	SE3.1	PARTIDO ACCIÓN NACIONAL	SE3.1.1	CORRESPONDENCIA PAN TOMO I, 2019.	ARCHIVO DE TRÁMITE	X			7 AÑOS	
SE3	PARTIDOS POLÍTICOS	SE3.2	PARTIDO REVOLUCIONARIO INSTITUCIONAL	SE3.2.1	CORRESPONDENCIA PRI 2019.	ARCHIVO DE TRÁMITE	X			7 AÑOS	
SE3	PARTIDOS POLÍTICOS	SE3.3	PARTIDO DE LA REVOLUCIÓN DEMOCRÁTICA	SE3.3.1	CORRESPONDENCIA PRD 2019.	ARCHIVO DE TRÁMITE	X			7 AÑOS	
SE3	PARTIDOS POLÍTICOS	SE3.4	PARTIDO DEL TRABAJO	SE3.4.1	CORRESPONDENCIA PT 2019.	ARCHIVO DE TRÁMITE	X			7 AÑOS	
SE3	PARTIDOS POLÍTICOS	SE3.5	PARTIDO VERDE ECOLOGISTA DE MÉXICO	SE3.5.1	CORRESPONDENCIA PVEM 2019.	ARCHIVO DE TRÁMITE	X			7 AÑOS	
SE3	PARTIDOS POLÍTICOS	SE3.6	MOVIMIENTO CIUDADANO	SE3.6.1	CORRESPONDENCIA MOVIMIENTO CIUDADANO 2019.	ARCHIVO DE TRÁMITE	X			7 AÑOS	
SE3	PARTIDOS POLÍTICOS	SE3.7	PARTIDO NUEVA ALIANZA	SE3.7.1	CORRESPONDENCIA NUEVA ALIANZA (EN PROCESO DE LIQUIDACIÓN) 2019.	ARCHIVO DE TRÁMITE	X			7 AÑOS	
SE3	PARTIDOS POLÍTICOS	SE3.8	PARTIDO SINALOENSE	SE3.8.1	CORRESPONDENCIA PAS 2019.	ARCHIVO DE TRÁMITE	X			7 AÑOS	
SE3	PARTIDOS POLÍTICOS	SE3.8	PARTIDO SINALOENSE	SE3.8.2	ESCRITURA PÚBLICA: DACIÓN DE FE DE LA ASAMBLEA ESTATAL EXTRAORDINARIA DEL	ARCHIVO DE TRÁMITE		X		7 AÑOS	

ENTREGA	COORDINÓ Y CERTIFICÓ	RECIBE
MTRA. KARLA GABRIELA PERAZA ZAZUETA **SERVIDORA PÚBLICA TITULAR SALIENTE**	**LIC. SANTIAGO ARTURO MONTOYA FÉLIX** **TITULAR DEL ÓRGANO INTERNO DE CONTROL**	**LIC. ARTURO FAJARDO MEJÍA** **SERVIDOR PÚBLICO TITULAR ENTRANTE**
LIC. CARMEN JULIETA RODRÍGUEZ CAMPOS **TESTIGO DE LASERVIDORA PÚBLICA TITULAR SALIENTE**		**LIC. ROBERTO CLAUDIO URIARTE MENDÍVIL** **TESTIGO DEL SERVIDOR PÚBLICO TITULAR ENTRANTE**

ANALÍTICO DEL CONCENTRADO DE ARCHIVOS EN TRÁMITE AL 04 DE SEPTIEMBRE DE 2022

					PARTIDO SINALOENSE (MODIFICACIÓN DE ESTATUTOS). 9 DE FEBRERO DE 2019.						
SE3	PARTIDOS POLÍTICOS	SE3.8	PARTIDO SINALOENSE	SE3.8.3	ESCRITURA PÚBLICA: DACIÓN DE FE DE LA ASAMBLEA ESTATAL EXTRAORDINARIA DEL PARTIDO SINALOENSE. 1 DE DICIEMBRE DE 2019.	ARCHIVO DE TRÁMITE		X		7 AÑOS	
SE3	PARTIDOS POLÍTICOS	SE3.9	MORENA	SE3.9.1	CORRESPONDENCIA MORENA 2019.	ARCHIVO DE TRÁMITE	X			7 AÑOS	
SE3	PARTIDOS POLÍTICOS	SE3.10	ENCUENTRO SOCIAL	SE3.10.1	CORRESPONDENCIA ENCUENTRO SOCIAL (EN PROCESO DE LIQUIDACIÓN) 2019.	ARCHIVO DE TRÁMITE	X			7 AÑOS	
SE3	PARTIDOS POLÍTICOS	SE3.11	PARTIDO INDEPENDIENTE DE SINALOA	SE3.11.1	CORRESPONDENCIA DEL PARTIDO INDEPENDIENTE DE SINALOA 2019.	ARCHIVO DE TRÁMITE	X			7 AÑOS	
SE3	PARTIDOS POLÍTICOS	SE3.12	CANDIDATURAS INDEPENDIENTES	SE3.15.1	CORRESPONDENCIA DE EX CANDIDATOS INDEPENDIENTES, 2019	ARCHIVO DE TRÁMITE	X			7 AÑOS	
SE4	COMISIONES DEL INSTITUTO ELECTORAL DEL ESTADO DE SINALOA	SE4.1	COMISIÓN DE REGLAMENTOS Y NORMATIVIDAD	SE4.1.1	CORRESPONDENCIA DE LA COMISIÓN DE REGLAMENTOS Y NORMATIVIDAD, 2019.	ARCHIVO DE TRÁMITE	X			7 AÑOS	
SE4	COMISIONES DEL INSTITUTO ELECTORAL DEL ESTADO DE SINALOA	SE4.2	COMISIÓN DE PARIDAD DE GÉNERO	SE4.2.1	CORRESPONDENCIA DE LA COMISIÓN DE PARIDAD DE GÉNERO	ARCHIVO DE TRÁMITE	X			7 AÑOS	
SE4	COMISIONES DEL INSTITUTO ELECTORAL DEL ESTADO DE SINALOA	SE4.3	COMISIÓN DE EDUCACIÓN CÍVICA Y CAPACITACIÓN ELECTORAL	SE4.3.1	CORRESPONDENCIA DE LA COMISIÓN DE EDUCACIÓN CÍVICA Y CAPACITACIÓN ELECTORAL	ARCHIVO DE TRÁMITE	X			7 AÑOS	
SE5	COORDINACIONES Y ÁREAS DEL INSTITUTO ELECTORAL DEL ESTADO DE SINALOA	SE5.1	COORDINACIÓN ADMINISTRATIVA	SE5.1.1	CORRESPONDENCIA DE LA COORDINACIÓN ADMINISTRATIVA. 2019.	ARCHIVO DE TRÁMITE	X			7 AÑOS	
SE5	COORDINACIONES Y ÁREAS DEL	SE5.2	ÁREA DE CONTRALORIA	SE5.2.1	CORRESPONDENCIA DE LA CONTRALORÍA, 2019.	ARCHIVO DE	X			7 AÑOS	

ENTREGA	COORDINÓ Y CERTIFICÓ	RECIBE
MTRA. KARLA GABRIELA PERAZA ZAZUETA SERVIDORA PÚBLICA TITULAR SALIENTE	LIC. SANTIAGO ARTURO MONTOYA FÉLIX TITULAR DEL ÓRGANO INTERNO DE CONTROL	LIC. ARTURO FAJARDO MEJÍA SERVIDOR PÚBLICO TITULAR ENTRANTE
LIC. CARMEN JULIETA RODRÍGUEZ CAMPOS TESTIGO DE LASERVIDORA PÚBLICA TITULAR SALIENTE		LIC. ROBERTO CLAUDIO URIARTE MENDÍVIL TESTIGO DEL SERVIDOR PÚBLICO TITULAR ENTRANTE

ANALÍTICO DEL CONCENTRADO DE ARCHIVOS EN TRÁMITE AL 04 DE SEPTIEMBRE DE 2022

	INSTITUTO ELECTORAL DEL ESTADO DE SINALOA					TRÁMITE					
	COORDINACIONES Y ÁREAS DEL INSTITUTO ELECTORAL DEL ESTADO DE SINALOA	SE5.3	AREA DE COMUNICACIÓN	SE5.3.1	CORRESPONDENCIA DEL AREA DE COMUNICACIÓN, 2019.	ARCHIVO DE TRÁMITE	X			7 AÑOS	
		SE5.4	UNIDAD DE TRANSPARENCIA	SE5.4.1	CORRESPONDENCIA DE LA UNIDAD DE TRANSPARENCIA, 2019.	ARCHIVO DE TRÁMITE	X			7 AÑOS	
SE5	COORDINACIONES Y ÁREAS DEL INSTITUTO ELECTORAL DEL ESTADO DE SINALOA	SE5.5	COORDINACIÓN DE EDUCACIÓN CÍVICA	SE5.5.1	CORRESPONDENCIA DE LA COORDINACIÓN DE EDUCACIÓN CÍVICA, 2019	ARCHIVO DE TRÁMITE	X			7 AÑOS	
SE5	COORDINACIONES Y ÁREAS DEL INSTITUTO ELECTORAL DEL ESTADO DE SINALOA	SE5.6	COORDINACIÓN DE ORGANIZACIÓN ELECTORAL	SE5.6.1	CORRESPONDENCIA DE LA COORDINACIÓN DE ORGANIZACIÓN ELECTORAL, 2019	ARCHIVO DE TRÁMITE	X			7 AÑOS	
SE5	COORDINACIONES Y ÁREAS DEL INSTITUTO ELECTORAL DEL ESTADO DE SINALOA	SE5.7	ÁREA DE CONSEJEROS	SE5.7.1	CORRESPONDENCIA DE CONSEJEROS ELECTORALES DEL IEES, 2019.	ARCHIVO DE TRÁMITE	X			7 AÑOS	
SE5	COORDINACIONES Y ÁREAS DEL INSTITUTO ELECTORAL DEL ESTADO DE SINALOA	SE5.8	ÁREA COORDINADORA DE ARCHIVOS	SE5.8.1	CORRESPONDENCIA DEL ÁREA COORDINADORA DE ARCHIVOS, 2019	ARCHIVO DE TRÁMITE	X			7 AÑOS	
SE6	RECURSOS Y PROCEDIMIENTOS JURISDICCIONALES ADMINISTRATIVOS	SE6.1	QUEJAS	SE6.1.1	Q-PSO-001/2019 PAN VS H. AYUNTAMIENTO DE CHOIX (FALTA DE PAGO DE FINANCIAMIENTO PÚBLICO MUNICIPAL)	ARCHIVO DE TRÁMITE		X		7 AÑOS	

ENTREGA	COORDINÓ Y CERTIFICÓ	RECIBE
MTRA. KARLA GABRIELA PERAZA ZAZUETA **SERVIDORA PÚBLICA TITULAR SALIENTE**	**LIC. SANTIAGO ARTURO MONTOYA FÉLIX** **TITULAR DEL ÓRGANO INTERNO DE CONTROL**	**LIC. ARTURO FAJARDO MEJÍA** **SERVIDOR PÚBLICO TITULAR ENTRANTE**
LIC. CARMEN JULIETA RODRÍGUEZ CAMPOS **TESTIGO DE LASERVIDORA PÚBLICA TITULAR SALIENTE**		**LIC. ROBERTO CLAUDIO URIARTE MENDÍVIL** **TESTIGO DEL SERVIDOR PÚBLICO TITULAR ENTRANTE**

ANALÍTICO DEL CONCENTRADO DE ARCHIVOS EN TRÁMITE AL 04 DE SEPTIEMBRE DE 2022

SE6	RECURSOS Y PROCEDIMIENTOS JURISDICCIONALES ADMINISTRATIVOS	SE6.1	QUEJAS	SE6.1.2	Q-PSO-002/2019 PVEM VS H. AYUNTAMIENTO DE EL FUERTE (FALTA DE PAGO DE FINANCIAMIENTO PÚBLICO MUNICIPAL)	ARCHIVO DE TRÁMITE		X		7 AÑOS	
SE6	RECURSOS Y PROCEDIMIENTOS JURISDICCIONALES ADMINISTRATIVOS	SE6.1	QUEJAS	SE6.1.3	Q-PSO-003/2019 PVEM VS H. AYUNTAMIENTO DE BADIRAGUATO (FALTA DE PAGO DE FINANCIAMIENTO PÚBLICO MUNICIPAL)	ARCHIVO DE TRÁMITE		X		7 AÑOS	
SE6	RECURSOS Y PROCEDIMIENTOS JURISDICCIONALES ADMINISTRATIVOS	SE6.1	QUEJAS	SE6.1.4	Q-PSO-004/2019 CEAIP VS PRI (OMISIÓN DE DAR RESPUESTA A SOLICITUD DE INFORMACIÓN	ARCHIVO DE TRÁMITE		X		7 AÑOS	
SE6	RECURSOS Y PROCEDIMIENTOS JURISDICCIONALES ADMINISTRATIVOS	SE6.1	QUEJAS	SE6.1.5	Q-PSO-005/2019 PAS VS H. AYUNTAMIENTO DE EL FUERTE. (FALTA DE PAGO DE FINANCIAMIENTO PÚBLICO MUNICIPAL).	ARCHIVO DE TRÁMITE		X		7 AÑOS	
SE6	RECURSOS Y PROCEDIMIENTOS JURISDICCIONALES ADMINISTRATIVOS	SE6.1	QUEJAS	SE6.1.6	Q-PSO-006/2019 PAS VS H. AYUNTAMIENTO DE GUASAVE. (FALTA DE PAGO DE FINANCIAMIENTO PÚBLICO MUNICIPAL).	ARCHIVO DE TRÁMITE		X		7 AÑOS	
SE6	RECURSOS Y PROCEDIMIENTOS JURISDICCIONALES ADMINISTRATIVOS	SE6.1	QUEJAS	SE6.1.7	Q-PSO-007/2019 PAS VS H. AYUNTAMIENTO DE BADIRAGUATO. (FALTA DE PAGO DE FINANCIAMIENTO PÚBLICO MUNICIPAL).	ARCHIVO DE TRÁMITE		X		7 AÑOS	
SE6	RECURSOS Y PROCEDIMIENTOS JURISDICCIONALES ADMINISTRATIVOS	SE6.1	QUEJAS	SE6.1.8	Q-PSO-008/2019 PAS VS H. AYUNTAMIENTO DE COSALÁ. (FALTA DE PAGO DE FINANCIAMIENTO PÚBLICO MUNICIPAL).	ARCHIVO DE TRÁMITE		X		7 AÑOS	
SE6	RECURSOS Y PROCEDIMIENTOS JURISDICCIONALES ADMINISTRATIVOS	SE6.1	QUEJAS	SE6.1.9	Q-PSO-009/2019 PAS VS H. AYUNTAMIENTO DE ROSARIO. (FALTA DE PAGO DE FINANCIAMIENTO PÚBLICO MUNICIPAL).	ARCHIVO DE TRÁMITE		X		7 AÑOS	
SE6	RECURSOS Y	SE6.1	QUEJAS	SE6.1.10	Q-PSO-010/2019 PAS VS H. AYUNTAMIENTO DE	ARCHIVO DE		X		7 AÑOS	

ENTREGA	COORDINÓ Y CERTIFICÓ	RECIBE
MTRA. KARLA GABRIELA PERAZA ZAZUETA **SERVIDORA PÚBLICA TITULAR SALIENTE**	**LIC. SANTIAGO ARTURO MONTOYA FÉLIX** **TITULAR DEL ÓRGANO INTERNO DE CONTROL**	**LIC. ARTURO FAJARDO MEJÍA** **SERVIDOR PÚBLICO TITULAR ENTRANTE**
LIC. CARMEN JULIETA RODRÍGUEZ CAMPOS **TESTIGO DE LASERVIDORA PÚBLICA TITULAR SALIENTE**		**LIC. ROBERTO CLAUDIO URIARTE MENDÍVIL** **TESTIGO DEL SERVIDOR PÚBLICO TITULAR ENTRANTE**

ANALÍTICO DEL CONCENTRADO DE ARCHIVOS EN TRÁMITE AL 04 DE SEPTIEMBRE DE 2022

	PROCEDIMIENTOS JURISDICCIONALES ADMINISTRATIVOS				ESCUINAPA. (FALTA DE PAGO DE FINANCIAMIENTO PÚBLICO MUNICIPAL).	TRÁMITE					
SE6	RECURSOS Y PROCEDIMIENTOS JURISDICCIONALES ADMINISTRATIVOS	SE6.1	QUEJAS	SE6.1.11	Q-PSO-011/2019 PAN VS C. OMAR RUBÉN GIL SANTINI Y EVERARDO FIERRO ÁVILA. PRESIDENTE MUNICIPAL Y TESORERO DEL H. AYUNTAMIENTO DE CHOIX. (FALTA DE PAGO DE FINANCIAMIENTO PÚBLICO MUNICIPAL).	ARCHIVO DE TRÁMITE		X		7 AÑOS	
SE7	CONTRATOS Y CONVENIOS	SE7.1	CONTRATOS			ARCHIVO DE TRÁMITE		X		7 AÑOS	
SE7	CONTRATOS Y CONVENIOS	SE7.2	CONVENIOS	SE7.2.1	CONVENIO GENERAL DE COLABORACIÓN EN COEDICIÓN. INSTITUTOS ELECTORALES AGUASCALIENTES, CHIAPAS, SINALOA, QUERÉTARO Y EDITORIAL TIRANT. 4-JUN-2019.	ARCHIVO DE TRÁMITE		X		7 AÑOS	
SE7	CONTRATOS Y CONVENIOS	SE7.2	CONVENIOS	SE7.2.2	CONVENIO DE COLABORACIÓN EN MATERIA DE SERVICIO SOCIAL. UNIVERSIDAD AUTONOMA DE OCCIDENTE - INSTITUTO ELECTORAL DEL ESTADO DE SINALOA. 22-OCTUBRE-2019.	ARCHIVO DE TRÁMITE		X		7 AÑOS	
SE8	ÓRGANOS JURISDICCIONALES ELECTORALES FEDERAL Y ESTATAL	SE8.1	TEESIN	SE8.1.1	CORRESPONDENCIA DEL TRIBUNAL ESTATAL ELECTORAL, 2019.	ARCHIVO DE TRÁMITE	X			7 AÑOS	
SE8	ÓRGANOS JURISDICCIONALES ELECTORALES FEDERAL Y ESTATAL	SE8.1	TEESIN	SE8.1.2	SEGUIMIENTO A CUMPLIMIENTO DE SENTENCIA TESIN-JDP-18 Y 19/2019 ACUMULADOS. EXPEDIENTE INDÍGENAS.	ARCHIVO DE TRÁMITE	X			7 AÑOS	
SE8	ORGANOS JURISDICCIONALES ELECTORALES FEDERAL Y ESTATAL	SE8.2	TEPJF	SE8.2.1	CORRESPONDENCIA DEL TRIBUNAL ELECTORAL DEL PODER JUDICIAL DE LA FEDERACIÓN, 2019.	ARCHIVO DE TRÁMITE	X			7 AÑOS	
SE8	ORGANOS JURISDICCIONALES ELECTORALES	SE8.3	FEPADE	SE8.3.1	CORRESPONDENCIA DE LA FISCALÍA ESPECIALIZADA PARA LA ATENCIÓN DE DELITOS ELECTORALES FEPADE, 2019.	ARCHIVO DE TRÁMITE	X			7 AÑOS	

ENTREGA	COORDINÓ Y CERTIFICÓ	RECIBE
MTRA. KARLA GABRIELA PERAZA ZAZUETA **SERVIDORA PÚBLICA TITULAR SALIENTE**	**LIC. SANTIAGO ARTURO MONTOYA FÉLIX** **TITULAR DEL ÓRGANO INTERNO DE CONTROL**	**LIC. ARTURO FAJARDO MEJÍA** **SERVIDOR PÚBLICO TITULAR ENTRANTE**
LIC. CARMEN JULIETA RODRÍGUEZ CAMPOS **TESTIGO DE LASERVIDORA PÚBLICA TITULAR SALIENTE**		**LIC. ROBERTO CLAUDIO URIARTE MENDÍVIL** **TESTIGO DEL SERVIDOR PÚBLICO TITULAR ENTRANTE**

ANALÍTICO DEL CONCENTRADO DE ARCHIVOS EN TRÁMITE AL 04 DE SEPTIEMBRE DE 2022

	FEDERAL Y ESTATAL										
SE8	ORGANOS JURISDICCIONALES ELECTORALES FEDERAL Y ESTATAL	SE8.4	TRIBUNALES ELECTORALES DEL PAÍS	SE8.4.1	CORRESPONDENCIA DE TRIBUNALES ELECTORALES DEL PAÍS	ARCHIVO DE TRÁMITE	X			7 AÑOS	
SE9	INSTITUTOS Y/O CONSEJOS ELECTORALES DE LOS ESTADOS	S9.1	INSTITUTOS Y/O CONSEJOS ELECTORALES DE LOS ESTADOS	SE9.1.1	CORRESPONDENCIA DE INSTITUTOS Y/O CONSEJOS ELECTORALES DE LOS ESTADOS, 2019	ARCHIVO DE TRÁMITE	X			7 AÑOS	
SE10	AUTORIDADES FEDERALES ELECTORALES	SE10.1	INSTITUTO NACIONAL ELECTORAL	SE10.1.1	CORRESPONDENCIA DEL INSTITUTO NACIONAL ELECTORAL, TOMO I, 2019	ARCHIVO DE TRÁMITE	X			7 AÑOS	
S10	AUTORIDADES FEDERALES ELECTORALES	S10.1	INSTITUTO NACIONAL ELECTORAL	SE10.1.2	CORRESPONDENCIA JUNTA LOCAL DEL INE EN SINALOA TOMO I ,2019.	ARCHIVO DE TRÁMITE	X			7 AÑOS	
S10	AUTORIDADES FEDERALES ELECTORALES	S10.1	INSTITUTO NACIONAL ELECTORAL	SE10.1.3	UNIDAD DE VINCULACIÓN DEL INE TOMO I, 2019.	ARCHIVO DE TRÁMITE	X			7 AÑOS	
S10	AUTORIDADES FEDERALES ELECTORALES	S10.1	INSTITUTO NACIONAL ELECTORAL	SE10.1.4	UNIDAD DE VINCULACIÓN DEL INE TOMO II, 2019.	ARCHIVO DE TRÁMITE	X			7 AÑOS	
SE11	GOBIERNO DEL ESTADO DE SINALOA	SE11.1	GOBIERNO DEL ESTADO	SE11.1.1	PERIÓDICO OFICIAL, 2019.	ARCHIVO DE TRÁMITE	X			7 AÑOS	
SE11	GOBIERNO DEL ESTADO DE SINALOA	SE11.2	INSTITUTO DE APOYO A LA INVESTIGACIÓN E INNOVACIÓN	SE11.2.1	CORRESPONDENCIA DEL INSTITUTO DE APOYO A LA INVESTIGACIÓN E INNOVACIÓN (INAPI), 2019.	ARCHIVO DE TRÁMITE	X			7 AÑOS	
SE11	GOBIERNO DEL ESTADO DE SINALOA	SE11.3	SECRETARÍA DE ADMINISTRACIÓN Y FINANZAS	SE11.3.1	CORRESPONDENCIA DE LA SECRETARÍA DE ADMINISTRACIÓN Y FINANZAS, 2019.	ARCHIVO DE TRÁMITE	X			7 AÑOS	
SE11	GOBIERNO DEL ESTADO DE SINALOA	SE11.4	DEPENDENCIAS VARIAS DE GOBIERNO DEL ESTADO	SE11.4.1	CORRESPONDENCIA DE DEPENDENCIAS VARIAS DE GOBIERNO DEL ESTADO, 2019	ARCHIVO DE TRÁMITE	X			7 AÑOS	

ENTREGA	COORDINÓ Y CERTIFICÓ	RECIBE
MTRA. KARLA GABRIELA PERAZA ZAZUETA **SERVIDORA PÚBLICA TITULAR SALIENTE**	**LIC. SANTIAGO ARTURO MONTOYA FÉLIX** **TITULAR DEL ÓRGANO INTERNO DE CONTROL**	**LIC. ARTURO FAJARDO MEJÍA** **SERVIDOR PÚBLICO TITULAR ENTRANTE**
LIC. CARMEN JULIETA RODRÍGUEZ CAMPOS **TESTIGO DE LASERVIDORA PÚBLICA TITULAR SALIENTE**		**LIC. ROBERTO CLAUDIO URIARTE MENDÍVIL** **TESTIGO DEL SERVIDOR PÚBLICO TITULAR ENTRANTE**

ANALÍTICO DEL CONCENTRADO DE ARCHIVOS EN TRÁMITE AL 04 DE SEPTIEMBRE DE 2022

SE12	CONGRESO DEL ESTADO DE SINALOA	SE12.1	CONGRESO DEL ESTADO DE SINALOA	SE12.1.1	CONGRESO DEL ESTADO, 2019.	ARCHIVO DE TRÁMITE	X			7 AÑOS	
SE12	CONGRESO DEL ESTADO DE SINALOA	SE12.2	ASE	SE12.2.1	AUDITORIA SUPERIOR DEL ESTADO DE SINALOA, 2019.	ARCHIVO DE TRÁMITE	X			7 AÑOS	
SE13	GOBIERNO FEDERAL					ARCHIVO DE TRÁMITE	X			7 AÑOS	
SE14	AYUNTAMIENTOS	SE14.1	AYUNTAMIENTOS	SE14.1.1	CORRESPONDENCIA DE LOS AYUNTAMIENTOS, 2019.	ARCHIVO DE TRÁMITE	X			7 AÑOS	
SE15	ORGANISMOS AUTÓNOMOS	SE15.1	CEAIP	SE15.1.1	COMISIÓN ESTATAL PARA EL ACCESO A LA INFORMACIÓN DE SINALOA, 2019.	ARCHIVO DE TRÁMITE	X			7 AÑOS	
SE15	ORGANISMOS AUTÓNOMOS	SE15.2	ISMUJERES	SE15.2.1	INSTITUTO SINALOENSE DE LAS MUJERES	ARCHIVO DE TRÁMITE	X			7 AÑOS	
SE16	INSTITUCIONES EDUCATIVAS	SE16.1	INSTITUCIONES EDUCATIVAS	SE16.1.1	CORRESPONDENCIA DE INSTITUCIONES EDUCATIVAS, 2019.	ARCHIVO DE TRÁMITE	X			7 AÑOS	
SE17	PROGRAMA DE RESULTADOS ELECTORALES PRELIMINARES	SE17.1	PROGRAMA DE RESULTADOS ELECTORALES PRELIMINARES	SE17.1.1	CONSTANCIA DE SERVICIO PROCESO ELECTORAL 2017-2018, INFORMÁTICA ELECTORAL, 2019.	ARCHIVO DE TRÁMITE	X			7 AÑOS	
SE18	ADMINISTRATIVO	SE18.1	ADMINISTRATIVO	SE18.1.1	CORRESPONDENCIA EN GENERAL, 2019.	ARCHIVO DE TRÁMITE	X			7 AÑOS	
SE18	ADMINISTRATIVO	SE18.1	ADMINISTRATIVO	SE18.1.2	CIRCULARES 2019.	ARCHIVO DE TRÁMITE	X			7 AÑOS	
SE18	ADMINISTRATIVO	SE18.1	ADMINISTRATIVO	SE18.1.3	REQUERIMIENTOS JUZGADOS, JUNTA DE CONCILIACIÓN Y ARBITRAJE, PGR Y PGJE (EN GENERAL), 2019.	ARCHIVO DE TRÁMITE	X			7 AÑOS	
SE19	REGISTRO DE CANDIDATOS	SE19.1	REGISTRO DE CANDIDATOS	SE19.1.1	REGISTRO DE CANDIDATOS 2017-2018 COALICIÓN TOTAL PAN-PRD-MC-PAS	ARCHIVO DE TRÁMITE		X		7 AÑOS	
SE19	REGISTRO DE CANDIDATOS	SE19.1	REGISTRO DE CANDIDATOS	SE19.1.2	REGISTRO DE CANDIDATOS 2017-2018 PAN - PAS	ARCHIVO DE TRÁMITE		X		7 AÑOS	
SE19	REGISTRO DE CANDIDATOS	SE19.1	REGISTRO DE CANDIDATOS	SE19.1.3	REGISTRO DE CANDIDATOS 2017-2018 PRI - PVEM - PNA	ARCHIVO DE TRÁMITE		X		7 AÑOS	

ENTREGA	COORDINÓ Y CERTIFICÓ	RECIBE
MTRA. KARLA GABRIELA PERAZA ZAZUETA SERVIDORA PÚBLICA TITULAR SALIENTE	LIC. SANTIAGO ARTURO MONTOYA FÉLIX TITULAR DEL ÓRGANO INTERNO DE CONTROL	LIC. ARTURO FAJARDO MEJÍA SERVIDOR PÚBLICO TITULAR ENTRANTE
LIC. CARMEN JULIETA RODRÍGUEZ CAMPOS TESTIGO DE LASERVIDORA PÚBLICA TITULAR SALIENTE		LIC. ROBERTO CLAUDIO URIARTE MENDÍVIL TESTIGO DEL SERVIDOR PÚBLICO TITULAR ENTRANTE

ANALÍTICO DEL CONCENTRADO DE ARCHIVOS EN TRÁMITE AL 04 DE SEPTIEMBRE DE 2022

SE19	REGISTRO DE CANDIDATOS	SE19.1	REGISTRO DE CANDIDATOS	SE19.1.4	REGISTRO DE CANDIDATOS 2017-2018 AYUNTAMIENTOS PRI - PVEM - PNA	ARCHIVO DE TRÁMITE		X		7 AÑOS	
SE19	REGISTRO DE CANDIDATOS	SE19.1	REGISTRO DE CANDIDATOS	SE19.1.5	REGISTRO DE CANDIDATOS 2017-2018 COALICIÓN MORENA - PT - PES "JUNTOS HAREMOS HISTORIA" / MORENA	ARCHIVO DE TRÁMITE		X		7 AÑOS	
SE19	REGISTRO DE CANDIDATOS	SE19.1	REGISTRO DE CANDIDATOS	SE19.1.6	REGISTRO DE CANDIDATOS 2017-2018 PARTIDO SINALOENSE	ARCHIVO DE TRÁMITE		X		7 AÑOS	
SE19	REGISTRO DE CANDIDATOS	SE19.1	REGISTRO DE CANDIDATOS	SE19.1.7	REGISTRO DE CANDIDATOS 2017-2018 PARTIDO INDEPENDIENTE DE SINALOA	ARCHIVO DE TRÁMITE		X		7 AÑOS	
	EJERCICIO 2020										
SE1	ACTAS ESPECIALES	SE1.1	ACTAS ESPECIALES	N/A	N/A	N/A	N/A	N/A	N/A	N/A	
SE2	SESIONES	SE2.1	ACUERDOS	IEES/SE/2.1.1/2020	ACUERDO ADMINISTRATIVOS, 2020	ARCHIVO DE TRÁMITE		X		7 AÑOS	
SE2	SESIONES	SE2.1	ACUERDOS	IEES/SE/2.1.2/2020	ACUERDO QUE EMITE LA COMISIÓN DE QUEJAS Y DENUNCIAS DEL IEES, ANÁLISIS DEL EXP. UT/SCG/PE/FEH/CG/9/2020 Y ACUMULADOS. [redacted]	ARCHIVO DE TRÁMITE		X		7 AÑOS	
SE2	SESIONES	SE2.2	DEL CONSEJO GENERAL DEL IEES	IEES/SE/2.2.1/2020	SESIÓN EXTRAORDINARIA DEL CONSEJO GENERAL DEL IEES, CELEBRADA EL DÍA 15 DE ENERO DE 2020.	ARCHIVO DE TRÁMITE		X		7 AÑOS	
SE2	SESIONES	SE2.2	DEL CONSEJO GENERAL DEL IEES	IEES/SE/2.2.2/2020	SESIÓN ESPECIAL DEL CONSEJO GENERAL DEL IEES, CELEBRADA EL DÍA 27 DE FEBRERO DE 2020.	ARCHIVO DE TRÁMITE		X		7 AÑOS	
SE2	SESIONES	SE2.2	DEL CONSEJO GENERAL DEL IEES	IEES/SE/2.2.3/2020	SESIÓN EXTRAORDINARIA DEL CONSEJO GENERAL DEL IEES, CELEBRADA EL DÍA 27 DE FEBRERO DE 2020.	ARCHIVO DE TRÁMITE		X		7 AÑOS	
SE2	SESIONES	SE2.2	DEL CONSEJO GENERAL DEL IEES	IEES/SE/2.2.4/2020	SESIÓN EXTRAORDINARIA DEL CONSEJO GENERAL DEL IEES, CELEBRADA EL DÍA 26 DE AGOSTO DE 2020.	ARCHIVO DE TRÁMITE		X		7 AÑOS	
SE2	SESIONES	SE2.2	DEL CONSEJO GENERAL DEL IEES	IEES/SE/2.2.5/2020	SESIÓN EXTRAORDINARIA DEL CONSEJO GENERAL DEL IEES, CELEBRADA EL DÍA 15 DE	ARCHIVO DE TRÁMITE		X		7 AÑOS	

ENTREGA	COORDINÓ Y CERTIFICÓ	RECIBE
MTRA. KARLA GABRIELA PERAZA ZAZUETA **SERVIDORA PÚBLICA TITULAR SALIENTE**	**LIC. SANTIAGO ARTURO MONTOYA FÉLIX** **TITULAR DEL ÓRGANO INTERNO DE CONTROL**	**LIC. ARTURO FAJARDO MEJÍA** **SERVIDOR PÚBLICO TITULAR ENTRANTE**
LIC. CARMEN JULIETA RODRÍGUEZ CAMPOS **TESTIGO DE LASERVIDORA PÚBLICA TITULAR SALIENTE**		**LIC. ROBERTO CLAUDIO URIARTE MENDÍVIL** **TESTIGO DEL SERVIDOR PÚBLICO TITULAR ENTRANTE**

ANALÍTICO DEL CONCENTRADO DE ARCHIVOS EN TRÁMITE AL 04 DE SEPTIEMBRE DE 2022

					SEPTIEMBRE DE 2020.						
SE2	SESIONES	SE2.2	DEL CONSEJO GENERAL DEL IEES	IEES/SE/2.2.6/2020	SESIÓN EXTRAORDINARIA DEL CONSEJO GENERAL DEL IEES, CELEBRADA EL DÍA 29 DE OCTUBRE DE 2020.	ARCHIVO DE TRÁMITE		X		7 AÑOS	
SE2	SESIONES	SE2.2	DEL CONSEJO GENERAL DEL IEES	IEES/SE/2.2.7/2020	SESIÓN EXTRAORDINARIA DEL CONSEJO GENERAL DEL IEES, CELEBRADA EL DÍA 10 DE NOVIEMBRE DE 2020.	ARCHIVO DE TRÁMITE		X		7 AÑOS	
SE2	SESIONES	SE2.2	DEL CONSEJO GENERAL DEL IEES	IEES/SE/2.2.8/2020	SESIÓN EXTRAORDINARIA DEL CONSEJO GENERAL DEL IEES, CELEBRADA EL DÍA 1 DE DICIEMBRE DE 2020.	ARCHIVO DE TRÁMITE		X		7 AÑOS	
SE2	SESIONES	SE2.2	DEL CONSEJO GENERAL DEL IEES	IEES/SE/2.2.9/2020	SESIÓN EXTRAORDINARIA DEL CONSEJO GENERAL DEL IEES, CELEBRADA EL DÍA 15 DE DICIEMBRE DE 2020.	ARCHIVO DE TRÁMITE		X		7 AÑOS	
SE2	SESIONES	SE2.2	DEL CONSEJO GENERAL DEL IEES	IEES/SE/2.2.10/2020	SESIÓN EXTRAORDINARIA DEL CONSEJO GENERAL DEL IEES, CELEBRADA EL DÍA 17 DE DICIEMBRE DE 2020.	ARCHIVO DE TRÁMITE		X		7 AÑOS	
SE3	PARTIDOS POLÍTICOS	SE3.1	PARTIDO ACCIÓN NACIONAL	IEES/SE/3.1.1/2020	CORRESPONDENCIA PAN TOMO I, 2020.	ARCHIVO DE TRÁMITE	X			7 AÑOS	
SE3	PARTIDOS POLÍTICOS	SE3.1	PARTIDO ACCIÓN NACIONAL	IEES/SE/3.1.2/2020	SOLICITUD DE ACREDITACIÓN DEL PARTIDO ACCIÓN NACIONAL PARA PARTICIPAR EN EL PROCESO ELECTORAL LOCAL 2020-2021.	ARCHIVO DE TRÁMITE		X		7 AÑOS	
SE3	PARTIDOS POLÍTICOS	SE3.2	PARTIDO REVOLUCIONARIO INSTITUCIONAL	IEES/SE/3.2.1/2020	CORRESPONDENCIA PRI 2020.	ARCHIVO DE TRÁMITE	X			7 AÑOS	
SE3	PARTIDOS POLÍTICOS	SE3.2	PARTIDO REVOLUCIONARIO INSTITUCIONAL	IEES/SE/3.2.2/2020	SOLICITUD DE ACREDITACIÓN DEL PARTIDO REVOLUCIONARIO INSTITUCIONAL PARA PARTICIPAR EN EL PROCESO ELECTORAL LOCAL 2020-2021.	ARCHIVO DE TRÁMITE		X		7 AÑOS	
SE3	PARTIDOS POLÍTICOS	SE3.3	PARTIDO DE LA REVOLUCIÓN DEMOCRÁTICA	IEES/SE/3.3.1/2020	CORRESPONDENCIA PRD 2020.	ARCHIVO DE TRÁMITE	X			7 AÑOS	

ENTREGA **MTRA. KARLA GABRIELA PERAZA ZAZUETA** **SERVIDORA PÚBLICA TITULAR SALIENTE**	**COORDINÓ Y CERTIFICÓ** **LIC. SANTIAGO ARTURO MONTOYA FÉLIX** **TITULAR DEL ÓRGANO INTERNO DE CONTROL**	**RECIBE** **LIC. ARTURO FAJARDO MEJÍA** **SERVIDOR PÚBLICO TITULAR ENTRANTE**
LIC. CARMEN JULIETA RODRÍGUEZ CAMPOS **TESTIGO DE LASERVIDORA PÚBLICA TITULAR SALIENTE**		**LIC. ROBERTO CLAUDIO URIARTE MENDÍVIL** **TESTIGO DEL SERVIDOR PÚBLICO TITULAR ENTRANTE**

ANALÍTICO DEL CONCENTRADO DE ARCHIVOS EN TRÁMITE AL 04 DE SEPTIEMBRE DE 2022

SE3	PARTIDOS POLÍTICOS	SE3.3	PARTIDO DE LA REVOLUCIÓN DEMOCRÁTICA	IEES/SE/3.3.2/2020	SOLICITUD DE ACREDITACIÓN DEL PARTIDO DE LA REVOLUCIÓN DEMOCRÁTICA PARA PARTICIPAR EN EL PROCESO ELECTORAL LOCAL 2020-2021.	ARCHIVO DE TRÁMITE		X		7 AÑOS	
SE3	PARTIDOS POLÍTICOS	SE3.4	PARTIDO DEL TRABAJO	IEES/SE/3.4.1/2020	CORRESPONDENCIA PT 2020.	ARCHIVO DE TRÁMITE	X			7 AÑOS	
SE3	PARTIDOS POLÍTICOS	SE3.4	PARTIDO DEL TRABAJO	IEES/SE/3.4.2/2020	SOLICITUD DE ACREDITACIÓN DEL PARTIDO DEL TRABAJO PARA PARTICIPAR EN EL PROCESO ELECTORAL LOCAL 2020-2021.	ARCHIVO DE TRÁMITE		X		7 AÑOS	
SE3	PARTIDOS POLÍTICOS	SE3.5	PARTIDO VERDE ECOLOGISTA DE MÉXICO	IEES/SE/3.5.1/2020	CORRESPONDENCIA PVEM 2020.	ARCHIVO DE TRÁMITE	X			7 AÑOS	
SE3	PARTIDOS POLÍTICOS	SE3.5	PARTIDO VERDE ECOLOGISTA DE MÉXICO	IEES/SE/3.5.2/2020	SOLICITUD DE ACREDITACIÓN DEL PARTIDO VERDE ECOLOGISTA DE MÉXICO PARA PARTICIPAR EN EL PROCESO ELECTORAL LOCAL 2020-2021.	ARCHIVO DE TRÁMITE		X		7 AÑOS	
SE3	PARTIDOS POLÍTICOS	SE3.6	MOVIMIENTO CIUDADANO	IEES/SE/3.6.1/2020	CORRESPONDENCIA MOVIMIENTO CIUDADANO 2020.	ARCHIVO DE TRÁMITE	X			7 AÑOS	
SE3	PARTIDOS POLÍTICOS	SE3.6	MOVIMIENTO CIUDADANO	IEES/SE/3.6.2/2020	SOLICITUD DE ACREDITACIÓN DEL PARTIDO MOVIMIENTO CIUDADANO PARA PARTICIPAR EN EL PROCESO ELECTORAL LOCAL 2020-2021.	ARCHIVO DE TRÁMITE		X		7 AÑOS	
SE3	PARTIDOS POLÍTICOS	SE3.7	PARTIDO SINALOENSE	IEES/SE/3.7.1/2020	CORRESPONDENCIA PAS 2020.	ARCHIVO DE TRÁMITE	X			7 AÑOS	
SE3	PARTIDOS POLÍTICOS	SE3.7	PARTIDO SINALOENSE	IEES/SE/3.7.2/2020	SOLICITUD DE ACREDITACIÓN DEL PARTIDO SINALOENSE PARA PARTICIPAR EN EL PROCESO ELECTORAL LOCAL 2020-2021.	ARCHIVO DE TRÁMITE		X		7 AÑOS	
SE3	PARTIDOS POLÍTICOS		PARTIDO SINALOENSE	IEES/SE/3.7.3/2020	ESCRITURA PÚBLICA: DACIÓN DE FE DE LA ASAMBLEA ESTATAL EXTRAORDINARIA DEL PARTIDO SINALOENSE (CRITERIOS PARIDAD, COMITÉS MUNICIPALES, UNIDAD COORDINADORA DE ARCHIVO). 11-DIC-20.	ARCHIVO DE TRÁMITE		X		7 AÑOS	
SE3	PARTIDOS POLÍTICOS	SE3.8	MORENA	IEES/SE/3.8.1/2020	CORRESPONDENCIA MORENA 2019.	ARCHIVO DE TRÁMITE	X			7 AÑOS	

ENTREGA	COORDINÓ Y CERTIFICÓ	RECIBE
MTRA. KARLA GABRIELA PERAZA ZAZUETA **SERVIDORA PÚBLICA TITULAR SALIENTE**	**LIC. SANTIAGO ARTURO MONTOYA FÉLIX** **TITULAR DEL ÓRGANO INTERNO DE CONTROL**	**LIC. ARTURO FAJARDO MEJÍA** **SERVIDOR PÚBLICO TITULAR ENTRANTE**
LIC. CARMEN JULIETA RODRÍGUEZ CAMPOS **TESTIGO DE LASERVIDORA PÚBLICA TITULAR SALIENTE**		**LIC. ROBERTO CLAUDIO URIARTE MENDÍVIL** **TESTIGO DEL SERVIDOR PÚBLICO TITULAR ENTRANTE**

ANALÍTICO DEL CONCENTRADO DE ARCHIVOS EN TRÁMITE AL 04 DE SEPTIEMBRE DE 2022

SE3	PARTIDOS POLÍTICOS	SE3.8	MORENA	IEES/SE/3.8.2/2020	SOLICITUD DE ACREDITACIÓN DEL PARTIDO MORENA PARA PARTICIPAR EN EL PROCESO ELECTORAL LOCAL 2020-2021.	ARCHIVO DE TRÁMITE		X		7 AÑOS	
SE3	PARTIDOS POLÍTICOS	SE3.9	PARTIDO ENCUENTRO SOLIDARIO (PES)	IEES/SE/3.9.1/2020	CORRESPONDENCIA PARTIDO ENCUENTRO SOLIDARIO (PES), 2020	ARCHIVO DE TRÁMITE	X			7 AÑOS	
SE3	PARTIDOS POLÍTICOS	SE3.9	PARTIDO ENCUENTRO SOLIDARIO (PES)	IEES/SE/3.9.2/2020	SOLICITUD DE ACREDITACIÓN DEL PARTIDO ENCUENTRO SOLIDARIO PARA PARTICIPAR EN EL PROCESO ELECTORAL LOCAL 2020-2021.	ARCHIVO DE TRÁMITE		X		7 AÑOS	
SE3	PARTIDOS POLÍTICOS	SE3.10	PARTIDO REDES SOCIALES PROGRESISTAS (RSP)	IEES/SE/3.10.1/2020	CORRESPONDENCIA PARTIDO REDES SOCIALES PROGRESISTAS (RSP), 2020	ARCHIVO DE TRÁMITE	X			7 AÑOS	
SE3	PARTIDOS POLÍTICOS	SE3.10	PARTIDO REDES SOCIALES PROGRESISTAS (RSP)	IEES/SE/3.10.2/2020	SOLICITUD DE ACREDITACIÓN DEL PARTIDO REDES SOCIALES PROGRESISTAS PARA PARTICIPAR EN EL PROCESO ELECTORAL LOCAL 2020-2021.	ARCHIVO DE TRÁMITE		X		7 AÑOS	
SE3	PARTIDOS POLÍTICOS	SE3.11	PARTIDO FUERZA POR MÉXICO	IEES/SE/3.11.1/2020	CORRESPONDENCIA PARTIDO FUERZA POR MÉXICO (FSM), 2020	ARCHIVO DE TRÁMITE	X			7 AÑOS	
SE3	PARTIDOS POLÍTICOS	SE3.11	PARTIDO FUERZA POR MÉXICO	IEES/SE/3.11.2/2020	SOLICITUD DE ACREDITACIÓN DEL PARTIDO FUERZA POR MÉXICO PARA PARTICIPAR EN EL PROCESO ELECTORAL LOCAL 2020-2021.	ARCHIVO DE TRÁMITE		X		7 AÑOS	
SE3	PARTIDOS POLÍTICOS	SE3.12	DOCUMENTACIÓN DIVERSA DE PARTIDOS POLÍTICOS	IEES/SE/3.12.1/2020	MINUTA DE RECEPCIÓN DE ESCRITOS DE PARTIDOS POLÍTICOS SOBRE LA MANIFESTACIÓN DE PARTICIPAR EN EL PROCESO ELECTORAL LOCAL 2020-2021.	ARCHIVO DE TRÁMITE	X			7 AÑOS	
SE4	COMISIONES DEL INSTITUTO ELECTORAL DEL ESTADO DE SINALOA	SE4.1	COMISIÓN DE EDUCACIÓN CÍVICA Y CAPACITACIÓN ELECTORAL	IEES/SE/4.1.1/2020	CORRESPONDENCIA DE LA COMISIÓN DE EDUCACIÓN CÍVICA Y CAPACITACIÓN ELECTORAL, 2020.	ARCHIVO DE TRÁMITE	X			7 AÑOS	
SE4	COMISIONES DEL INSTITUTO ELECTORAL DEL ESTADO DE SINALOA	SE4.2	COMISIÓN PARA LA ATENCIÓN DE GRUPOS Y PERSONAS EN SITUACIÓN DE DESVENTAJA	IEES/SE/4.2.1/2020	CORRESPONDENCIA DE LA COMISIÓN PARA LA ATENCIÓN DE GRUPOS Y PERSONAS EN SITUACIÓN DE DESVENTAJA, 2020.	ARCHIVO DE TRÁMITE	X			7 AÑOS	

ENTREGA **MTRA. KARLA GABRIELA PERAZA ZAZUETA** **SERVIDORA PÚBLICA TITULAR SALIENTE**	**COORDINÓ Y CERTIFICÓ** **LIC. SANTIAGO ARTURO MONTOYA FÉLIX** **TITULAR DEL ÓRGANO INTERNO DE CONTROL**	**RECIBE** **LIC. ARTURO FAJARDO MEJÍA** **SERVIDOR PÚBLICO TITULAR ENTRANTE**
LIC. CARMEN JULIETA RODRÍGUEZ CAMPOS **TESTIGO DE LASERVIDORA PÚBLICA TITULAR SALIENTE**		**LIC. ROBERTO CLAUDIO URIARTE MENDÍVIL** **TESTIGO DEL SERVIDOR PÚBLICO TITULAR ENTRANTE**

ANALÍTICO DEL CONCENTRADO DE ARCHIVOS EN TRÁMITE AL 04 DE SEPTIEMBRE DE 2022

SE4	COMISIONES DEL INSTITUTO ELECTORAL DEL ESTADO DE SINALOA	SE4.3	COMISIÓN DE QUEJAS Y DENUNCIAS	IEES/SE/4.3.1/2020	CORRESPONDENCIA DE LA COMISIÓN DE QUEJAS Y DENUNCIAS, 2020.	ARCHIVO DE TRÁMITE	X			7 AÑOS	
SE5	COORDINACIONES Y ÁREAS DEL INSTITUTO ELECTORAL DEL ESTADO DE SINALOA	SE5.1	COORDINACIÓN ADMINISTRATIVA	IEES/SE/5.1.1/2020	CORRESPONDENCIA DE LA COORDINACIÓN ADMINISTRATIVA, 2020.	ARCHIVO DE TRÁMITE	X			7 AÑOS	
SE5	COORDINACIONES Y ÁREAS DEL INSTITUTO ELECTORAL DEL ESTADO DE SINALOA	SE5.2	ÁREA DE CONTRALORIA	IEES/SE/5.2.1/2020	CORRESPONDENCIA DE LA CONTRALORÍA, 2020.	ARCHIVO DE TRÁMITE	X			7 AÑOS	
SE5	COORDINACIONES Y ÁREAS DEL INSTITUTO ELECTORAL DEL ESTADO DE SINALOA	SE5.3	COORDINACIÓN DE EDUCACIÓN CÍVICA	IEES/SE/5.3.1/2020	CORRESPONDENCIA DE LA COORDINACIÓN DE EDUCACIÓN CÍVICA, 2020.	ARCHIVO DE TRÁMITE	X			7 AÑOS	
SE5	COORDINACIONES Y ÁREAS DEL INSTITUTO ELECTORAL DEL ESTADO DE SINALOA	SE5.4	UNIDAD DE TRANSPARENCIA	IEES/SE/5.4.1/2020	CORRESPONDENCIA DE LA UNIDAD DE TRANSPARENCIA, 2020.	ARCHIVO DE TRÁMITE	X			7 AÑOS	
SE5	COORDINACIONES Y ÁREAS DEL INSTITUTO ELECTORAL DEL ESTADO DE SINALOA	SE5.5	ÁREA COORDINADORA DE ARCHIVOS	IEES/SE/5.5.1/2020	CORRESPONDENCIA DEL ÁREA COORDINADORA DE ARCHIVOS, 2020.	ARCHIVO DE TRÁMITE	X			7 AÑOS	
SE5	COORDINACIONES Y ÁREAS DEL INSTITUTO ELECTORAL DEL ESTADO DE SINALOA	SE5.6	ÁREA DE COMUNICACIÓN	IEES/SE/5.6.1/2020	CORRESPONDENCIA DEL ÁREA DE COMUNICACIÓN	ARCHIVO DE TRÁMITE	X			7 AÑOS	

ENTREGA	COORDINÓ Y CERTIFICÓ	RECIBE
MTRA. KARLA GABRIELA PERAZA ZAZUETA **SERVIDORA PÚBLICA TITULAR SALIENTE**	**LIC. SANTIAGO ARTURO MONTOYA FÉLIX** **TITULAR DEL ÓRGANO INTERNO DE CONTROL**	**LIC. ARTURO FAJARDO MEJÍA** **SERVIDOR PÚBLICO TITULAR ENTRANTE**
LIC. CARMEN JULIETA RODRÍGUEZ CAMPOS **TESTIGO DE LASERVIDORA PÚBLICA TITULAR SALIENTE**		**LIC. ROBERTO CLAUDIO URIARTE MENDÍVIL** **TESTIGO DEL SERVIDOR PÚBLICO TITULAR ENTRANTE**

ANALÍTICO DEL CONCENTRADO DE ARCHIVOS EN TRÁMITE AL 04 DE SEPTIEMBRE DE 2022

SE6	RECURSOS Y PROCEDIMIENTOS JURISDICCIONALES ADMINISTRATIVOS	SE6.1	QUEJAS	IEES/SE/6.1.1/2020	PROCEDIMIENTO SANCIONADOR ORDINARIO Q-PSO-001/2020, Q-PSO-006/2020, Q-PSO-007/2020 Y Q-PSO-011/2020 ACUMULADOS. (CEAIP VS PARTIDO REVOLUCIONARIO INSTITUCIONAL, OMISIÓN DE DAR RESPUESTAS A SOLICITUDES DE INFORMACIÓN).	ARCHIVO DE TRÁMITE		X		7 AÑOS	
SE6	RECURSOS Y PROCEDIMIENTOS JURISDICCIONALES ADMINISTRATIVOS	SE6.1	QUEJAS	IEES/SE/6.1.2/2020	PROCEDIMIENTO SANCIONADOR ORDINARIO Q-PSO-002/2020. (CEAIP VS PARTIDO ACCIÓN NACIONAL, OMISIÓN DE DAR RESPUESTAS A SOLICITUDES DE INFORMACIÓN).	ARCHIVO DE TRÁMITE		X		7 AÑOS	
SE6	RECURSOS Y PROCEDIMIENTOS JURISDICCIONALES ADMINISTRATIVOS	SE6.1	QUEJAS	IEES/SE/6.1.3/2020	PROCEDIMIENTO SANCIONADOR ORDINARIO Q-PSO-003/2020, Q-PSO-008/2020 Y Q-PSO-012/2020 ACUMULADOS. (CEAIP VS PARTIDO DEL TRABAJO, OMISIÓN DE DAR RESPUESTAS A SOLICITUDES DE INFORMACIÓN)	ARCHIVO DE TRÁMITE		X		7 AÑOS	
SE6	RECURSOS Y PROCEDIMIENTOS JURISDICCIONALES ADMINISTRATIVOS	SE6.1	QUEJAS	IEES/SE/6.1.4/2020	PROCEDIMIENTO SANCIONADOR ORDINARIO Q-PSO-004/2020 Y Q-PSO-009/2020 ACUMULADOS. (CEAIP VS PARTIDO SINALOENSE, OMISIÓN DE DAR RESPUESTAS A SOLICITUDES DE INFORMACIÓN)	ARCHIVO DE TRÁMITE		X		7 AÑOS	
SE6	RECURSOS Y PROCEDIMIENTOS JURISDICCIONALES ADMINISTRATIVOS	SE6.1	QUEJAS	IEES/SE/6.1.5/2020	PROCEDIMIENTO SANCIONADOR ORDINARIO Q-PSO-005/2020. (CEAIP VS PARTIDO MORENA, OMISIÓN DE DAR RESPUESTAS A SOLICITUDES DE INFORMACIÓN)	ARCHIVO DE TRÁMITE		X		7 AÑOS	
SE6	RECURSOS Y PROCEDIMIENTOS JURISDICCIONALES ADMINISTRATIVOS	SE6.1	QUEJAS	IEES/SE/6.1.6/2020	PROCEDIMIENTO SANCIONADOR ORDINARIO Q-PSO-007/2020. ([redacted], INTEGRANTE TRIBU MAYO YOREME VS HECHOS QUE CONSTITUYEN VIOLENCIA POLÍTICA Y DE VIOLACIÓN A SUS DERECHOS POLÍTICOS.	ARCHIVO DE TRÁMITE		X		7 AÑOS	
SE6	RECURSOS Y PROCEDIMIENTOS JURISDICCIONALES ADMINISTRATIVOS	SE6.2	JUICIO PARA LA PROTECCIÓN DE LOS DERECHOS POLÍTICOS DEL CIUDADANO	IEES/SE/6.2.1/2020	001/2020 JDC MANUEL DE JESÚS CLOUTHIER CARRILLO VS ACUERDO IEES/CG040/2020. (LINEAMIENTOS REGISTRO CANDIDATOS INDEPENDIENTES)	ARCHIVO DE TRÁMITE		X		7 AÑOS	

ENTREGA	COORDINÓ Y CERTIFICÓ	RECIBE
MTRA. KARLA GABRIELA PERAZA ZAZUETA **SERVIDORA PÚBLICA TITULAR SALIENTE**	**LIC. SANTIAGO ARTURO MONTOYA FÉLIX** **TITULAR DEL ÓRGANO INTERNO DE CONTROL**	**LIC. ARTURO FAJARDO MEJÍA** **SERVIDOR PÚBLICO TITULAR ENTRANTE**
LIC. CARMEN JULIETA RODRÍGUEZ CAMPOS **TESTIGO DE LASERVIDORA PÚBLICA TITULAR SALIENTE**		**LIC. ROBERTO CLAUDIO URIARTE MENDÍVIL** **TESTIGO DEL SERVIDOR PÚBLICO TITULAR ENTRANTE**

ANALÍTICO DEL CONCENTRADO DE ARCHIVOS EN TRÁMITE AL 04 DE SEPTIEMBRE DE 2022

SE6	RECURSOS Y PROCEDIMIENTOS JURISDICCIONALES ADMINISTRATIVOS	SE6.3	PROCEDIMIENTO SANCIONADOR ESPECIAL	IEES/SE/6.3.1/2020	Q-PSE-001/2020 [redacted] VS PRESIDENTE MUNICIPAL DE CULIACÁN Y OTRAS.	ARCHIVO DE TRÁMITE		X		7 AÑOS	
SE6	RECURSOS Y PROCEDIMIENTOS JURISDICCIONALES ADMINISTRATIVOS	SE6.4	RECURSOS DE REVISIÓN	IEES/SE/6.4.1/2020	001/2020 REV PAN VS ACUERDO IEES/CG008/20. RESOLUCIÓN DE PROCEDIMIENTO SANCIONADOR ORDINARIO Q-PSO-011/2019.	ARCHIVO DE TRÁMITE		X		7 AÑOS	
SE7	CONTRATOS Y CONVENIOS	SE7.1	CONTRATOS	IEES/SE/7.1.1/2020	CONTRATO DE PRESTACIÓN DE SERVICIO PROFESIONAL. PRESENTACIÓN DEL LIBRO "JUVENTUD INDÍGENA Y FELICIDAD: REFLEJOS DE LA DEMOCRACIA SINALOENSE 2019". 23-ENERO-2020	ARCHIVO DE TRÁMITE		X		7 AÑOS	
SE7	CONTRATOS Y CONVENIOS	SE7.1	CONTRATOS	IEES/SE/7.1.2/2020	CONTRATO DE PRESTACIÓN DE SERVICIO PROFESIONAL. PRESENTACIÓN COLECCIÓN LITERARIA "JUVENTUD CÓSMICA". 23-ENERO-2020.	ARCHIVO DE TRÁMITE		X		7 AÑOS	
SE7	CONTRATOS Y CONVENIOS	SE7.1	CONTRATOS	IEES/SE/7.1.3/2020	CONTRATO DE PRESTACIÓN DE SERVICIO DE DISEÑO, PRODUCCIÓN, PODIUM, PANTALLAS, MONTAJE Y DESMONTAJE DE ESCENARIO. SEGUNDO FORO IEES-RENACEDI "LOS RETOS DE LA DEMOCRACIA INCLUYENTE FRENTE A LOS PROCESOS ELECTORALES 2020-2021".	ARCHIVO DE TRÁMITE		X		7 AÑOS	
SE7	CONTRATOS Y CONVENIOS	SE7.1	CONTRATOS	IEES/SE/7.1.4/2020	CONTRATO DE PRESTACIÓN DE SERVICIOS PROFESIONALES LUIS ALFONSO TORRES MEDINA. 16-ENERO-2020.	ARCHIVO DE TRÁMITE		X		7 AÑOS	
SE7	CONTRATOS Y CONVENIOS	SE7.1	CONTRATOS	IEES/SE/7.1.5/2020	CONTRATO POR USO DE ESPACIOS. INSTITUTO SINALOENSE DE CULTURA (MUSEO DE ARTE DE SINALOA). 24-ENERO-2020.	ARCHIVO DE TRÁMITE		X		7 AÑOS	
SE7	CONTRATOS Y CONVENIOS	SE7.1	CONTRATOS	IEES/SE/7.1.6/2020	CONTRATO DE PRESTACIÓN DE SERVICIO PROFESIONAL. DISEÑO, DESARROLLO E IMPLEMENTACIÓN DEL SISTEMA DE RECURSOS HUMANOS (NOMINA). 5-FEBRERO-2020.	ARCHIVO DE TRÁMITE		X		7 AÑOS	

ENTREGA	COORDINÓ Y CERTIFICÓ	RECIBE
MTRA. KARLA GABRIELA PERAZA ZAZUETA **SERVIDORA PÚBLICA TITULAR SALIENTE**	**LIC. SANTIAGO ARTURO MONTOYA FÉLIX** **TITULAR DEL ÓRGANO INTERNO DE CONTROL**	**LIC. ARTURO FAJARDO MEJÍA** **SERVIDOR PÚBLICO TITULAR ENTRANTE**
LIC. CARMEN JULIETA RODRÍGUEZ CAMPOS **TESTIGO DE LASERVIDORA PÚBLICA TITULAR SALIENTE**		**LIC. ROBERTO CLAUDIO URIARTE MENDÍVIL** **TESTIGO DEL SERVIDOR PÚBLICO TITULAR ENTRANTE**

ANALÍTICO DEL CONCENTRADO DE ARCHIVOS EN TRÁMITE AL 04 DE SEPTIEMBRE DE 2022

SE7	CONTRATOS Y CONVENIOS	SE7.1	CONTRATOS	IEES/SE/7.1.7/2020	CONTRATO DE PRESTACIÓN DE SERVICIO. PRODUCCIONES ESCENOGRÁFICAS DE MÉXICO. ENTARIMADO PARA EL EVENTO DE CONMEMORACIÓN DEL DÍA INTERNACIONAL DE LA MUJER. 11-MARZO-2020.	ARCHIVO DE TRÁMITE		X		7 AÑOS	
SE7	CONTRATOS Y CONVENIOS	SE7.1	CONTRATOS	IEES/SE/7.1.8/2020	CONTRATO DE PRESTACIÓN DE SERVICIO PROFESIONAL. MTRO. RAFAEL ELIZONDO GASPERÍN. PRESENTACIÓN DE CONFERENCIA. 11-MARZO-2020.	ARCHIVO DE TRÁMITE		X		7 AÑOS	
SE7	CONTRATOS Y CONVENIOS	SE7.1	CONTRATOS	IEES/SE/7.1.9/2020	CONTRATO DE PRESTACIÓN DE SERVICIO PROFESIONAL. ADECUACIÓN DE ESPACIOS DEL ÁREA DE COMUNICACIÓN . 20-MARZO-2020.	ARCHIVO DE TRÁMITE		X		7 AÑOS	
SE7	CONTRATOS Y CONVENIOS	SE7.1	CONTRATOS	IEES/SE/7.1.10/2020	CONTRATO DE PRESTACIÓN DE SERVICIO. CORRECCIÓN ORTOGRÁFICA Y DE ESTILO, LIBRO "LETRAS, COLORES Y VALORES DE LA DEMOCRACIA VOL. 10". 22-JULIO-2020	ARCHIVO DE TRÁMITE		X		7 AÑOS	
SE7	CONTRATOS Y CONVENIOS	SE7.1	CONTRATOS	IEES/SE/7.1.11/2020	CONTRATO DE PRESTACIÓN DE SERVICIO. CORRECCIÓN ORTOGRÁFICA Y DE ESTILO, LIBRO "OCTAVO CERTAMEN ESTATAL DE ENSAYO POLÍTICO OCTAVIO PAZ". 22-JULIO-2020	ARCHIVO DE TRÁMITE		X		7 AÑOS	
SE7	CONTRATOS Y CONVENIOS	SE7.1	CONTRATOS	IEES/SE/7.1.12/2020	CONTRATO DE PRESTACIÓN DE SERVICIO. ILUSTRACIÓN Y DISEÑO DEL LIBRO "LETRAS, COLORES Y VALORES DE LA DEMOCRACIA VOL. 10". 22-JULIO-2020.	ARCHIVO DE TRÁMITE		X		7 AÑOS	
SE7	CONTRATOS Y CONVENIOS	SE7.1	CONTRATOS	IEES/SE/7.1.13/2020	CONTRATO DE PRESTACIÓN DE SERVICIO PROFESIONAL. ADECUACIÓN DE BODEGA EN ÁREA DE ARCHIVO. 10-SEPTIEMBRE-2020.	ARCHIVO DE TRÁMITE		X		7 AÑOS	
SE7	CONTRATOS Y CONVENIOS	SE7.1	CONTRATOS	IEES/SE/7.1.14/2020	CONTRATO DE PRESTACIÓN DE SERVICIO PROFESIONAL. PERIFONEO PARA DIFUSIÓN DE LA CONVOCATORIA INTEGRACION DE CONSEJOS DISTRITALES Y MUNICIPALES DEL ESTADO DE SINALOA. 24-SEPTIEMBRE-2020.	ARCHIVO DE TRÁMITE		X		7 AÑOS	
SE7	CONTRATOS Y	SE7.1	CONTRATOS	IEES/SE/7.1.15/2020	CONTRATO DE COMPRA-VENTA. LICENCIAS	ARCHIVO DE		X		7 AÑOS	

ENTREGA	COORDINÓ Y CERTIFICÓ	RECIBE
MTRA. KARLA GABRIELA PERAZA ZAZUETA SERVIDORA PÚBLICA TITULAR SALIENTE	LIC. SANTIAGO ARTURO MONTOYA FÉLIX TITULAR DEL ÓRGANO INTERNO DE CONTROL	LIC. ARTURO FAJARDO MEJÍA SERVIDOR PÚBLICO TITULAR ENTRANTE
LIC. CARMEN JULIETA RODRÍGUEZ CAMPOS TESTIGO DE LASERVIDORA PÚBLICA TITULAR SALIENTE		LIC. ROBERTO CLAUDIO URIARTE MENDÍVIL TESTIGO DEL SERVIDOR PÚBLICO TITULAR ENTRANTE

ANALÍTICO DEL CONCENTRADO DE ARCHIVOS EN TRÁMITE AL 04 DE SEPTIEMBRE DE 2022

	CONVENIOS				EMPRESARIALES DE ADOBE CREATIVE CLOUD PARA AREA DE DISEÑO. INNOVAWEB S.A. DE C.V. 12-NOV-2020.	TRÁMITE					
SE7	CONTRATOS Y CONVENIOS	SE7.1	CONTRATOS	IEES/SE/7.1.16/2020	CONTRATO DE COMPRA-VENTA. EQUIPO DE COMPUTO CONSEJOS DISTRITALES Y MUNICIPALES PARA PROCESO ELECTORAL 2020-2021. C. JOSÉ GABRIEL VALENZUELA ARMENTA. 25-NOV-2020.	ARCHIVO DE TRÁMITE		X		7 AÑOS	
SE7	CONTRATOS Y CONVENIOS	SE7.1	CONTRATOS	IEES/SE/7.1.17/2020	CONTRATO DE COMPRA-VENTA. LICENCIAS PARA EQUIPO DE COMPUTO CONSEJOS DISTRITALES Y MUNICIPALES PARA PROCESO ELECTORAL 2020-2021. C. JOSÉ GABRIEL VALENZUELA ARMENTA. 25-NOV-2020.	ARCHIVO DE TRÁMITE		X		7 AÑOS	
SE7	CONTRATOS Y CONVENIOS	SE7.1	CONTRATOS	IEES/SE/7.1.18/2020	CONTRATO DE COMPRA-VENTA. MOBILIARIO PARA CONSEJOS DISTRITALES Y MUNICIPALES PARA PROCESO ELECTORAL 2020-2021. OFFIDISEÑO. 25-NOV-2020.	ARCHIVO DE TRÁMITE		X		7 AÑOS	
SE7	CONTRATOS Y CONVENIOS	SE7.1	CONTRATOS	IEES/SE/7.1.19/2020	CONTRATO DE COMPRAVENTA. UNIDADES DE RESPALDO PARA CORTE DE ENERGÍA ELECTRICA (NOBREAK) PARA CONSEJOS DISTRITALES Y MUNICIPALES PARA PROCESO ELECTORAL 2020-2021. C. JUAN ANTONIO MACHADO VAZQUEZ. 11-DICIEMBRE-2020.	ARCHIVO DE TRÁMITE		X		7 AÑOS	
SE7	CONTRATOS Y CONVENIOS	SE7.1	CONTRATOS	IEES/SE/7.1.20/2020	CONTRATO DE COMPRA VENTA. MULTIFUNCIONALES PARA CONSEJOS DISTRITALES Y MUNICIPALES PARA PROCESO ELECTORAL 2020-2021. PC HOME S.A. DE C.V. 11-DICIEMBRE-2020	ARCHIVO DE TRÁMITE		X		7 AÑOS	
SE7	CONTRATOS Y CONVENIOS	SE7.1	CONTRATOS	IEES/SE/7.1.21/2020	CONTRATO DE COMPRAVENTA. CÁMARAS WEB PARA CONSEJOS DISTRITALES Y MUNICIPALES PARA PROCESO ELECTORAL 2020-2021. C. JUAN ANTONIO MACHADO VAZQUEZ. 11-DICIEMBRE-2020.	ARCHIVO DE TRÁMITE		X		7 AÑOS	
SE7	CONTRATOS Y	SE7.1	CONTRATOS	IEES/SE/7.1.22/2020	CONTRATO DE SERVICIOS. ELABORACIÓN E	ARCHIVO DE		X		7 AÑOS	

ENTREGA	COORDINÓ Y CERTIFICÓ	RECIBE
MTRA. KARLA GABRIELA PERAZA ZAZUETA SERVIDORA PÚBLICA TITULAR SALIENTE	LIC. SANTIAGO ARTURO MONTOYA FÉLIX TITULAR DEL ÓRGANO INTERNO DE CONTROL	LIC. ARTURO FAJARDO MEJÍA SERVIDOR PÚBLICO TITULAR ENTRANTE
LIC. CARMEN JULIETA RODRÍGUEZ CAMPOS TESTIGO DE LASERVIDORA PÚBLICA TITULAR SALIENTE		LIC. ROBERTO CLAUDIO URIARTE MENDÍVIL TESTIGO DEL SERVIDOR PÚBLICO TITULAR ENTRANTE

ANALÍTICO DEL CONCENTRADO DE ARCHIVOS EN TRÁMITE AL 04 DE SEPTIEMBRE DE 2022

	CONVENIOS				IMPRESIÓN DE "LEYES DE INSTITUCIONES Y PROCEDIMIENTOS ELECTORALES DEL ESTADO DE SINALOA. D´FLORES GROUP. 12-DICIEMBRE-2020.	TRÁMITE					
SE7	CONTRATOS Y CONVENIOS	SE7.1	CONTRATOS	IEES/SE/7.1.23/2020	CONTRATO DE SERVICIO. ELABORACIÓN E IMPRESIÓN DE MATERIALES PARA EQUIPAMIENTO (CDE Y CME), HOJAS MEMBRETADAS, LONAS, SELLOS. D´FLORES GROUP. 12-DICIEMBRE-2020.	ARCHIVO DE TRÁMITE		X		7 AÑOS	
SE7	CONTRATOS Y CONVENIOS	SE7.1	CONTRATOS	IEES/SE/7.1.24/2020	CONTRATOS GENERADOS EN 2019 (EVENTOS, TALLERES, POSADA IEES- INFANTIL, EDUCACIÓN CÍVICA) 2020	ARCHIVO DE TRÁMITE		X		7 AÑOS	
SE7	CONTRATOS Y CONVENIOS	SE7.2	CONVENIOS		RUBRO VACÍO	ARCHIVO DE TRÁMITE				7 AÑOS	
SE8	ÓRGANOS JURISDICCIONALES ELECTORALES FEDERAL Y ESTATAL	SE8.1	TEESIN	IEES/SE/8.1.1/2020	CORRESPONDENCIA DEL TRIBUNAL ESTATAL ELECTORAL, 2020.	ARCHIVO DE TRÁMITE	X			7 AÑOS	
SE8	ORGANOS JURISDICCIONALES ELECTORALES FEDERAL Y ESTATAL	SE8.2	TEPJF	IEES/SE/8.2.1/2020	CORRESPONDENCIA DEL TRIBUNAL ELECTORAL DEL PODER JUDICIAL DE LA FEDERACIÓN, 2020.	ARCHIVO DE TRÁMITE	X			7 AÑOS	
SE9	ORGANISMOS PÚBLICOS ELECTORALES (OPLES)	S9.1	ORGANISMOS PÚBLICOS ELECTORALES (OPLES)	IEES/SE/9.1.1/2020	CORRESPONDENCIA DE ORGANISMOS PÚBLICOS ELECTORALES (OPLES), 2020.	ARCHIVO DE TRÁMITE	X			7 AÑOS	
SE10	AUTORIDADES FEDERALES ELECTORALES	SE10.1	INSTITUTO NACIONAL ELECTORAL	IEES/SE/10.1.1/2020	CORRESPONDENCIA DEL INSTITUTO NACIONAL ELECTORAL, TOMO I, 2020.	ARCHIVO DE TRÁMITE	X			7 AÑOS	
S10	AUTORIDADES FEDERALES ELECTORALES	S10.1	INSTITUTO NACIONAL ELECTORAL	IEES/SE/10.1.2/2020	CORRESPONDENCIA JUNTA LOCAL DEL INE EN SINALOA TOMO I , 2020.	ARCHIVO DE TRÁMITE	X			7 AÑOS	
S10	AUTORIDADES	S10.1	INSTITUTO NACIONAL	IEES/SE/10.1.3/2020	UNIDAD DE VINCULACIÓN DEL INE TOMO I, 2020.	ARCHIVO DE	X			7 AÑOS	

ENTREGA	COORDINÓ Y CERTIFICÓ	RECIBE
MTRA. KARLA GABRIELA PERAZA ZAZUETA **SERVIDORA PÚBLICA TITULAR SALIENTE**	**LIC. SANTIAGO ARTURO MONTOYA FÉLIX** **TITULAR DEL ÓRGANO INTERNO DE CONTROL**	**LIC. ARTURO FAJARDO MEJÍA** **SERVIDOR PÚBLICO TITULAR ENTRANTE**
LIC. CARMEN JULIETA RODRÍGUEZ CAMPOS **TESTIGO DE LASERVIDORA PÚBLICA TITULAR SALIENTE**		**LIC. ROBERTO CLAUDIO URIARTE MENDÍVIL** **TESTIGO DEL SERVIDOR PÚBLICO TITULAR ENTRANTE**

ANALÍTICO DEL CONCENTRADO DE ARCHIVOS EN TRÁMITE AL 04 DE SEPTIEMBRE DE 2022

	FEDERALES ELECTORALES		ELECTORAL			TRÁMITE					
SE11	GOBIERNO DEL ESTADO DE SINALOA	SE11.1	GOBIERNO DEL ESTADO	IEES/SE/11.1.1/2020	PERIÓDICO OFICIAL, 2020.	ARCHIVO DE TRÁMITE	X			7 AÑOS	
SE11	GOBIERNO DEL ESTADO DE SINALOA	SE11.2	INSTITUTO DE APOYO A LA INVESTIGACIÓN E INNOVACIÓN	IEES/SE/11.2.1/2020	CORRESPONDENCIA DEL INSTITUTO DE APOYO A LA INVESTIGACIÓN E INNOVACIÓN (INAPI), 2020.	ARCHIVO DE TRÁMITE	X			7 AÑOS	
SE11	GOBIERNO DEL ESTADO DE SINALOA	SE11.3	SECRETARÍA DE ADMINISTRACIÓN Y FINANZAS	IEES/SE/11.3.1/2020	CORRESPONDENCIA DE LA SECRETARÍA DE ADMINISTRACIÓN Y FINANZAS, 2020.	ARCHIVO DE TRÁMITE	X			7 AÑOS	
SE11	GOBIERNO DEL ESTADO DE SINALOA	SE11.4	DEPENDENCIAS VARIAS DE GOBIERNO DEL ESTADO	IEES/SE/11.4.1/2020	CORRESPONDENCIA DE DEPENDENCIAS VARIAS DE GOBIERNO DEL ESTADO, 2020.	ARCHIVO DE TRÁMITE	X			7 AÑOS	
SE12	CONGRESO DEL ESTADO DE SINALOA	SE12.1	CONGRESO DEL ESTADO DE SINALOA	IEES/SE/12.1.1/2020	CONGRESO DEL ESTADO, 2020.	ARCHIVO DE TRÁMITE	X			7 AÑOS	
SE12	CONGRESO DEL ESTADO DE SINALOA	SE12.2	ASE	IEES/SE/12.2.1/2020	AUDITORIA SUPERIOR DEL ESTADO DE SINALOA, 2020.	ARCHIVO DE TRÁMITE	X			7 AÑOS	
SE13	GOBIERNO FEDERAL	SE13.1	CONGRESO DE LA UNIÓN	IEES/SE/13.1.1/2020	CORRESPONDENCIA DEL H. CONGRESO DE LA UNIÓN. 2020	ARCHIVO DE TRÁMITE	X			7 AÑOS	
SE13	GOBIERNO FEDERAL	SE13.2	TALLERES GRÁFICOS DE MÉXICO	IEES/SE/13.2.1/2020	CORRESPONDENCIA DE TALLERES GRÁFICOS DE MÉXICO, 2020.	ARCHIVO DE TRÁMITE	X			7 AÑOS	
SE14	AYUNTAMIENTOS	SE14.1	AYUNTAMIENTOS	IEES/SE/14.1.1/2020	CORRESPONDENCIA DE LOS AYUNTAMIENTOS, 2020.	ARCHIVO DE TRÁMITE	X			7 AÑOS	
SE14	AYUNTAMIENTOS	SE14.1	AYUNTAMIENTOS	IEES/SE/14.1.2/2020	ASUNTO: Q.F.B. LUIS GUILLERMO BENÍTEZ TORRES, PRESIDENTE MUNICIPAL DEL H. AYUNTAMIENTO DE MAZATLÁN. 2020	ARCHIVO DE TRÁMITE	X			7 AÑOS	
SE15	ORGANISMOS AUTÓNOMOS	SE15.1	CEAIP	IEES/SE/15.1.1/2020	CORRESPONDENCIA DE LA COMISIÓN ESTATAL PARA EL ACCESO A LA INFORMACIÓN DE SINALOA, 2020.	ARCHIVO DE TRÁMITE	X			7 AÑOS	
SE15	ORGANISMOS AUTÓNOMOS	SE15.2	ISMUJERES	IEES/SE/15.2.1/2020	CORRESPONDENCIA DEL INSTITUTO SINALOENSE DE LAS MUJERES, 2020.	ARCHIVO DE TRÁMITE	X			7 AÑOS	

ENTREGA **MTRA. KARLA GABRIELA PERAZA ZAZUETA** **SERVIDORA PÚBLICA TITULAR SALIENTE**	**COORDINÓ Y CERTIFICÓ** **LIC. SANTIAGO ARTURO MONTOYA FÉLIX** **TITULAR DEL ÓRGANO INTERNO DE CONTROL**	**RECIBE** **LIC. ARTURO FAJARDO MEJÍA** **SERVIDOR PÚBLICO TITULAR ENTRANTE**
LIC. CARMEN JULIETA RODRÍGUEZ CAMPOS **TESTIGO DE LASERVIDORA PÚBLICA TITULAR SALIENTE**		**LIC. ROBERTO CLAUDIO URIARTE MENDÍVIL** **TESTIGO DEL SERVIDOR PÚBLICO TITULAR ENTRANTE**

ANALÍTICO DEL CONCENTRADO DE ARCHIVOS EN TRÁMITE AL 04 DE SEPTIEMBRE DE 2022

SE16	INSTITUCIONES EDUCATIVAS	SE16.1	INSTITUCIONES EDUCATIVAS	IEES/SE/16.1.1/2020	CORRESPONDENCIA DE INSTITUCIONES EDUCATIVAS, 2020.	ARCHIVO DE TRÁMITE	X			7 AÑOS	
SE17	ADMINISTRATIVO	SE17.1	ADMINISTRATIVO	IEES/SE/17.1.1/2020	CORRESPONDENCIA EN GENERAL, 2020.	ARCHIVO DE TRÁMITE	X			7 AÑOS	
SE17	ADMINISTRATIVO	SE17.1	ADMINISTRATIVO	IEES/SE/17.1.2/2020	REQUERIMIENTOS JUZGADOS, JUNTA DE CONCILIACIÓN Y ARBITRAJE, PGR Y PGJE (EN GENERAL), 2020.	ARCHIVO DE TRÁMITE	X			7 AÑOS	
SE17	ADMINISTRATIVO	SE17.1	ADMINISTRATIVO	IEES/SE/17.1.3/2020	CIRCULARES, 2020.	ARCHIVO DE TRÁMITE	X			7 AÑOS	
	EJERCICIO 2021										
SE1	ACTAS ESPECIALES	SE1.1	ACTAS ESPECIALES	IEES/SE/1.1.1/2021	ACTA CIRCUNSTANCIADA 19-MAY-2021, RELACIONADA CON LA ENTREGA RECEPCIÓN QUE REALIZÓ TALLERES GRÁFICOS DE MÉXICO DE LAS BOLETAS ELECTORALES QUE SE UTILIZARÁN EN LA JORNADA ELECTORAL DEL 6 DE JUNIO DE 2021.	ARCHIVO DE TRÁMITE	X			7 AÑOS	EXPEDIENTE DE ARCHIVO GENERAL EN PROCESO DE ARMONIZACIÓN PARA ELABORACIÓN DE LOS INSTRUMENTOS DE CONTROL ARCHIVÍSTICO CONFORME A LAS DISPOSICIONES DE LAS LEYES DE ARCHIVO VIGENTES.
SE1	ACTAS ESPECIALES	SE1.1	ACTAS ESPECIALES	IEES/SE/1.1.2/2021	ACTA CIRCUNSTANCIADA 30-MAY-2021,RELACIONADA CON LA ENTREGA RECEPCIÓN QUE REALIZÓ TALLERES GRÁFICOS DE MÉXICO DE LAS BOLETAS ELECTORALES DIPUTACIONES LOCALES Y AYUNTAMIENTOS QUE SE UTILIZARÁN EN LA JORNADA ELECTORAL DEL 6 DE JUNIO DE 2021.	ARCHIVO DE TRÁMITE	X			7 AÑOS	IDEM
SE2	SESIONES	SE2.1	ACUERDOS ADMINISTRATIVOS	IEES/SE/2.1.1/2021	ACUERDO ADMINISTRATIVOS, 2021	ARCHIVO DE TRÁMITE	X	X		7 AÑOS	IDEM
SE2	SESIONES	SE2.2	DEL CONSEJO GENERAL	IEES/SE/2.2.1/2021	SESIÓN EXTRAORDINARIA DEL CONSEJO	ARCHIVO DE	X	X		7 AÑOS	IDEM

ENTREGA **MTRA. KARLA GABRIELA PERAZA ZAZUETA** **SERVIDORA PÚBLICA TITULAR SALIENTE**	**COORDINÓ Y CERTIFICÓ** **LIC. SANTIAGO ARTURO MONTOYA FÉLIX** **TITULAR DEL ÓRGANO INTERNO DE CONTROL**	**RECIBE** **LIC. ARTURO FAJARDO MEJÍA** **SERVIDOR PÚBLICO TITULAR ENTRANTE**
LIC. CARMEN JULIETA RODRÍGUEZ CAMPOS **TESTIGO DE LASERVIDORA PÚBLICA TITULAR SALIENTE**		**LIC. ROBERTO CLAUDIO URIARTE MENDÍVIL** **TESTIGO DEL SERVIDOR PÚBLICO TITULAR ENTRANTE**

ANALÍTICO DEL CONCENTRADO DE ARCHIVOS EN TRÁMITE AL 04 DE SEPTIEMBRE DE 2022

			DEL IEES		GENERAL DEL IEES, CELEBRADA EL DÍA 2 DE ENERO DE 2021.	TRÁMITE					
SE2	SESIONES	SE2.2	DEL CONSEJO GENERAL DEL IEES	IEES/SE/2.2.2/2021	SESIÓN EXTRAORDINARIA DEL CONSEJO GENERAL DEL IEES, CELEBRADA EL DÍA 3 DE ENERO DE 2021.	ARCHIVO DE TRÁMITE	X	X		7 AÑOS	IDEM
SE2	SESIONES	SE2.2	DEL CONSEJO GENERAL DEL IEES	IEES/SE/2.2.3/2021	SESIÓN EXTRAORDINARIA DEL CONSEJO GENERAL DEL IEES, CELEBRADA EL DÍA 6 DE ENERO DE 2021.	ARCHIVO DE TRÁMITE	X	X		7 AÑOS	IDEM
SE2	SESIONES	SE2.2	DEL CONSEJO GENERAL DEL IEES	IEES/SE/2.2.4/2021	SESIÓN EXTRAORDINARIA DEL CONSEJO GENERAL DEL IEES, CELEBRADA EL DÍA 9 DE ENERO DE 2021.	ARCHIVO DE TRÁMITE	X	X		7 AÑOS	IDEM
SE2	SESIONES	SE2.2	DEL CONSEJO GENERAL DEL IEES	IEES/SE/2.2.5/2021	SESIÓN ORDINARIA DEL CONSEJO GENERAL DEL IEES, CELEBRADA EL DÍA 14 DE ENERO DE 2021.	ARCHIVO DE TRÁMITE	X	X		7 AÑOS	IDEM
SE2	SESIONES	SE2.2	DEL CONSEJO GENERAL DEL IEES	IEES/SE/2.2.6/2021	SESIÓN EXTRAORDINARIA DEL CONSEJO GENERAL DEL IEES, CELEBRADA EL DÍA 14 DE ENERO DE 2021.	ARCHIVO DE TRÁMITE	X	X		7 AÑOS	IDEM
SE2	SESIONES	SE2.2	DEL CONSEJO GENERAL DEL IEES	IEES/SE/2.2.7/2021	SESIÓN EXTRAORDINARIA DEL CONSEJO GENERAL DEL IEES, CELEBRADA EL DÍA 21 DE ENERO DE 2021.	ARCHIVO DE TRÁMITE	X	X		7 AÑOS	IDEM
SE2	SESIONES	SE2.2	DEL CONSEJO GENERAL DEL IEES	IEES/SE/2.2.8/2021	SESIÓN ORDINARIA DEL CONSEJO GENERAL DEL IEES, CELEBRADA EL DÍA 29 DE ENERO DE 2021.	ARCHIVO DE TRÁMITE	X	X		7 AÑOS	IDEM
SE2	SESIONES	SE2.2	DEL CONSEJO GENERAL DEL IEES	IEES/SE/2.2.9/2021	SESIÓN ORDINARIA DEL CONSEJO GENERAL DEL IEES, CELEBRADA EL DÍA 15 DE FEBRERO DE 2021.	ARCHIVO DE TRÁMITE	X	X		7 AÑOS	IDEM
SE2	SESIONES	SE2.2	DEL CONSEJO GENERAL DEL IEES	IEES/SE/2.2.10/2021	SESIÓN ORDINARIA DEL CONSEJO GENERAL DEL IEES, CELEBRADA EL DÍA 26 DE FEBRERO DE 2021.	ARCHIVO DE TRÁMITE	X	X		7 AÑOS	IDEM
SE2	SESIONES	SE2.2	DEL CONSEJO GENERAL DEL IEES	IEES/SE/2.2.11/2021	SESIÓN ESPECIAL DEL CONSEJO GENERAL DEL IEES, CELEBRADA EL DÍA 26 DE FEBRERO DE 2021.	ARCHIVO DE TRÁMITE	X	X		7 AÑOS	IDEM
SE2	SESIONES	SE2.2	DEL CONSEJO GENERAL DEL IEES	IEES/SE/2.2.12/2021	SESIÓN ORDINARIA DEL CONSEJO GENERAL DEL IEES, CELEBRADA EL DÍA 9 DE MARZO DE 2021.	ARCHIVO DE TRÁMITE	X	X		7 AÑOS	IDEM

ENTREGA	COORDINÓ Y CERTIFICÓ	RECIBE
MTRA. KARLA GABRIELA PERAZA ZAZUETA **SERVIDORA PÚBLICA TITULAR SALIENTE**	**LIC. SANTIAGO ARTURO MONTOYA FÉLIX** **TITULAR DEL ÓRGANO INTERNO DE CONTROL**	**LIC. ARTURO FAJARDO MEJÍA** **SERVIDOR PÚBLICO TITULAR ENTRANTE**
LIC. CARMEN JULIETA RODRÍGUEZ CAMPOS **TESTIGO DE LASERVIDORA PÚBLICA TITULAR SALIENTE**		**LIC. ROBERTO CLAUDIO URIARTE MENDÍVIL** **TESTIGO DEL SERVIDOR PÚBLICO TITULAR ENTRANTE**

ANALÍTICO DEL CONCENTRADO DE ARCHIVOS EN TRÁMITE AL 04 DE SEPTIEMBRE DE 2022

SE2	SESIONES	SE2.2	DEL CONSEJO GENERAL DEL IEES	IEES/SE/2.2.13/2021	SESIÓN EXTRAORDINARIA DEL CONSEJO GENERAL DEL IEES, CELEBRADA EL DÍA 9 DE MARZO DE 2021.	ARCHIVO DE TRÁMITE	X	X		7 AÑOS	IDEM
SE2	SESIONES	SE2.2	DEL CONSEJO GENERAL DEL IEES	IEES/SE/2.2.14/2021	SESIÓN EXTRAORDINARIA DEL CONSEJO GENERAL DEL IEES, CELEBRADA EL DÍA 18 DE MARZO DE 2021.	ARCHIVO DE TRÁMITE	X	X		7 AÑOS	IDEM
SE2	SESIONES	SE2.2	DEL CONSEJO GENERAL DEL IEES	IEES/SE/2.2.15/2021	SESIÓN ORDINARIA DEL CONSEJO GENERAL DEL IEES, CELEBRADA EL DÍA 31 DE MARZO DE 2021.	ARCHIVO DE TRÁMITE	X	X		7 AÑOS	IDEM
SE2	SESIONES	SE2.2	DEL CONSEJO GENERAL DEL IEES	IEES/SE/2.2.16/2021 (1/2)	SESIÓN EXTRAORDINARIA DEL CONSEJO GENERAL DEL IEES, CELEBRADA EL DÍA 2 DE ABRIL DE 2021.	ARCHIVO DE TRÁMITE	X	X		7 AÑOS	IDEM
SE2	SESIONES	SE2.2	DEL CONSEJO GENERAL DEL IEES	IEES/SE/2.2.16/2021 (2/2)	SESIÓN EXTRAORDINARIA DEL CONSEJO GENERAL DEL IEES, CELEBRADA EL DÍA 2 DE ABRIL DE 2021.	ARCHIVO DE TRÁMITE	X	X		7 AÑOS	IDEM
SE2	SESIONES	SE2.2	DEL CONSEJO GENERAL DEL IEES	IEES/SE/2.2.17/2021	SESIÓN ORDINARIA DEL CONSEJO GENERAL DEL IEES, CELEBRADA EL DÍA 15 DE ABRIL DE 2021.	ARCHIVO DE TRÁMITE	X	X		7 AÑOS	IDEM
SE2	SESIONES	SE2.2	DEL CONSEJO GENERAL DEL IEES	IEES/SE/2.2.18/2021	SESIÓN ORDINARIA DEL CONSEJO GENERAL DEL IEES, CELEBRADA EL DÍA 30 DE ABRIL DE 2021.	ARCHIVO DE TRÁMITE	X	X		7 AÑOS	IDEM
SE2	SESIONES	SE2.2	DEL CONSEJO GENERAL DEL IEES	IEES/SE/2.2.19/2021	SESIÓN ORDINARIA DEL CONSEJO GENERAL DEL IEES, CELEBRADA EL DÍA 13 DE MAYO DE 2021.	ARCHIVO DE TRÁMITE	X	X		7 AÑOS	IDEM
SE2	SESIONES	SE2.2	DEL CONSEJO GENERAL DEL IEES	IEES/SE/2.2.20/2021	SESIÓN EXTRAORDINARIA DEL CONSEJO GENERAL DEL IEES, CELEBRADA EL DÍA 21 DE MAYO DE 2021.	ARCHIVO DE TRÁMITE	X	X		7 AÑOS	IDEM
SE2	SESIONES	SE2.2	DEL CONSEJO GENERAL DEL IEES	IEES/SE/2.2.21/2021	SESIÓN EXTRAORDINARIA DEL CONSEJO GENERAL DEL IEES, CELEBRADA EL DÍA 26 DE MAYO DE 2021.	ARCHIVO DE TRÁMITE	X	X		7 AÑOS	IDEM
SE2	SESIONES	SE2.2	DEL CONSEJO GENERAL DEL IEES	IEES/SE/2.2.22/2021	SESIÓN ORDINARIA DEL CONSEJO GENERAL DEL IEES, CELEBRADA EL DÍA 31 DE MAYO DE 2021.	ARCHIVO DE TRÁMITE	X	X		7 AÑOS	IDEM
SE2	SESIONES	SE2.2	DEL CONSEJO GENERAL DEL IEES	IEES/SE/2.2.23/2021	SESIÓN EXTRAORDINARIA DEL CONSEJO GENERAL DEL IEES, CELEBRADA EL DÍA 3 DE JUNIO DE 2021.	ARCHIVO DE TRÁMITE	X	X		7 AÑOS	IDEM

ENTREGA	COORDINÓ Y CERTIFICÓ	RECIBE
MTRA. KARLA GABRIELA PERAZA ZAZUETA **SERVIDORA PÚBLICA TITULAR SALIENTE**	**LIC. SANTIAGO ARTURO MONTOYA FÉLIX** **TITULAR DEL ÓRGANO INTERNO DE CONTROL**	**LIC. ARTURO FAJARDO MEJÍA** **SERVIDOR PÚBLICO TITULAR ENTRANTE**
LIC. CARMEN JULIETA RODRÍGUEZ CAMPOS **TESTIGO DE LASERVIDORA PÚBLICA TITULAR SALIENTE**		**LIC. ROBERTO CLAUDIO URIARTE MENDÍVIL** **TESTIGO DEL SERVIDOR PÚBLICO TITULAR ENTRANTE**

ANALÍTICO DEL CONCENTRADO DE ARCHIVOS EN TRÁMITE AL 04 DE SEPTIEMBRE DE 2022

SE2	SESIONES	SE2.2	DEL CONSEJO GENERAL DEL IEES	IEES/SE/2.2.24/2021	SESIÓN EXTRAORDINARIA DEL CONSEJO GENERAL DEL IEES, CELEBRADA EL DÍA 3 DE JUNIO DE 2021.	ARCHIVO DE TRÁMITE	X	X		7 AÑOS	IDEM
SE2	SESIONES	SE2.2	DEL CONSEJO GENERAL DEL IEES	IEES/SE/2.2.25/2021	SESIÓN ESPECIAL DEL CONSEJO GENERAL DEL IEES, CELEBRADA EL DÍA 6 DE JUNIO DE 2021.	ARCHIVO DE TRÁMITE	X	X		7 AÑOS	IDEM
SE2	SESIONES	SE2.2	DEL CONSEJO GENERAL DEL IEES	IEES/SE/2.2.26/2021	SESIÓN ESPECIAL DEL CONSEJO GENERAL DEL IEES, CELEBRADA EL DÍA 13 DE JUNIO DE 2021.	ARCHIVO DE TRÁMITE	X	X		7 AÑOS	IDEM
SE2	SESIONES	SE2.2	DEL CONSEJO GENERAL DEL IEES	IEES/SE/2.2.27/2021	SESIÓN ORDINARIA DEL CONSEJO GENERAL DEL IEES, CELEBRADA EL DÍA 25 DE JUNIO DE 2021.	ARCHIVO DE TRÁMITE	X	X		7 AÑOS	IDEM
SE2	SESIONES	SE2.2	DEL CONSEJO GENERAL DEL IEES	IEES/SE/2.2.28/2021	SESIÓN ORDINARIA DEL CONSEJO GENERAL DEL IEES, CELEBRADA EL DÍA 30 DE JUNIO DE 2021.	ARCHIVO DE TRÁMITE	X	X		7 AÑOS	IDEM
SE2	SESIONES	SE2.2	DEL CONSEJO GENERAL DEL IEES	IEES/SE/2.2.29/2021	SESIÓN ORDINARIA DEL CONSEJO GENERAL DEL IEES, CELEBRADA EL DÍA 21 DE JULIO DE 2021.	ARCHIVO DE TRÁMITE	X	X		7 AÑOS	IDEM
SE2	SESIONES	SE2.2	DEL CONSEJO GENERAL DEL IEES	IEES/SE/2.2.30/2021	SESIÓN ORDINARIA DEL CONSEJO GENERAL DEL IEES, CELEBRADA EL DÍA 29 DE JULIO DE 2021.	ARCHIVO DE TRÁMITE	X	X		7 AÑOS	IDEM
SE2	SESIONES	SE2.2	DEL CONSEJO GENERAL DEL IEES	IEES/SE/2.2.31/2021	SESIÓN ORDINARIA DEL CONSEJO GENERAL DEL IEES, CELEBRADA EL DÍA 27 DE AGOSTO DE 2021.	ARCHIVO DE TRÁMITE	X	X		7 AÑOS	IDEM
SE2	SESIONES	SE2.2	DEL CONSEJO GENERAL DEL IEES	IEES/SE/2.2.32/2021	SESIÓN ESPECIAL DEL CONSEJO GENERAL DEL IEES, CELEBRADA EL DÍA 27 DE AGOSTO DE 2021.	ARCHIVO DE TRÁMITE	X	X		7 AÑOS	IDEM
SE2	SESIONES	SE2.2	DEL CONSEJO GENERAL DEL IEES	IEES/SE/2.2.32/2021	SESIÓN ORDINARIA DEL CONSEJO GENERAL DEL IEES, CELEBRADA EL DÍA 31 DE AGOSTO DE 2021.	ARCHIVO DE TRÁMITE	X	X		7 AÑOS	IDEM
SE2	SESIONES	SE2.2	DEL CONSEJO GENERAL DEL IEES	IEES/SE/2.2.32/2021	SESIÓN ORDINARIA DEL CONSEJO GENERAL DEL IEES, CELEBRADA EL DÍA 21 DE SEPTIEMBRE DE 2021.	ARCHIVO DE TRÁMITE	X	X		7 AÑOS	IDEM
SE2	SESIONES	SE2.2	DEL CONSEJO GENERAL DEL IEES	IEES/SE/2.2.32/2021	SESIÓN ORDINARIA DEL CONSEJO GENERAL DEL IEES, CELEBRADA EL DÍA 30 DE SEPTIEMBRE DE 2021.	ARCHIVO DE TRÁMITE	X	X		7 AÑOS	IDEM
SE2	SESIONES	SE2.2	DEL CONSEJO GENERAL DEL IEES	IEES/SE/2.2.32/2021	SESIÓN EXTRAORDINARIA DEL CONSEJO GENERAL DEL IEES, CELEBRADA EL DÍA 27 DE OCTUBRE DE 2021.	ARCHIVO DE TRÁMITE	X	X		7 AÑOS	IDEM

ENTREGA	COORDINÓ Y CERTIFICÓ	RECIBE
MTRA. KARLA GABRIELA PERAZA ZAZUETA **SERVIDORA PÚBLICA TITULAR SALIENTE**	**LIC. SANTIAGO ARTURO MONTOYA FÉLIX** **TITULAR DEL ÓRGANO INTERNO DE CONTROL**	**LIC. ARTURO FAJARDO MEJÍA** **SERVIDOR PÚBLICO TITULAR ENTRANTE**
LIC. CARMEN JULIETA RODRÍGUEZ CAMPOS **TESTIGO DE LASERVIDORA PÚBLICA TITULAR SALIENTE**		**LIC. ROBERTO CLAUDIO URIARTE MENDÍVIL** **TESTIGO DEL SERVIDOR PÚBLICO TITULAR ENTRANTE**

ANALÍTICO DEL CONCENTRADO DE ARCHIVOS EN TRÁMITE AL 04 DE SEPTIEMBRE DE 2022

SE2	SESIONES	SE2.2	DEL CONSEJO GENERAL DEL IEES	IEES/SE/2.2.32/2021	SESIÓN EXTRAORDINARIA DEL CONSEJO GENERAL DEL IEES, CELEBRADA EL DÍA 5 DE NOVIEMBRE DE 2021.	ARCHIVO DE TRÁMITE	X	X		7 AÑOS	IDEM
SE3	PARTIDOS POLÍTICOS Y CANDIDATOS INDEPENDIENTES	SE3.1	PARTIDO ACCIÓN NACIONAL	IEES/SE/3.1.1/2021	CORRESPONDENCIA PAN, 2021.	ARCHIVO DE TRÁMITE	X			7 AÑOS	IDEM
SE3	PARTIDOS POLÍTICOS Y CANDIDATOS INDEPENDIENTES	SE3.1	PARTIDO ACCIÓN NACIONAL	IEES/SE/3.1.2/2021	PRECAMPAÑAS PAN, 2021.	ARCHIVO DE TRÁMITE	X			7 AÑOS	IDEM
SE3	PARTIDOS POLÍTICOS Y CANDIDATOS INDEPENDIENTES	SE3.1	PARTIDO ACCIÓN NACIONAL	IEES/SE/3.1.3/2021	REPRESENTANTES ACREDITADOS DEL PAN ANTE LOS C.D.E Y C.M.E 2021	ARCHIVO DE TRÁMITE	X			7 AÑOS	IDEM
SE3	PARTIDOS POLÍTICOS Y CANDIDATOS INDEPENDIENTES	SE3.1	PARTIDO ACCIÓN NACIONAL	IEES/SE/3.1.4/2021	PLATAFORMA ELECTORAL PARTIDO ACCIÓN NACIONAL, 2021.	ARCHIVO DE TRÁMITE	X			7 AÑOS	IDEM
SE3	PARTIDOS POLÍTICOS Y CANDIDATOS INDEPENDIENTES	SE3.2	PARTIDO REVOLUCIONARIO INSTITUCIONAL	IEES/SE/3.2.1/2021	CORRESPONDENCIA PRI 2021.	ARCHIVO DE TRÁMITE	X			7 AÑOS	IDEM
SE3	PARTIDOS POLÍTICOS Y CANDIDATOS INDEPENDIENTES	SE3.2	PARTIDO REVOLUCIONARIO INSTITUCIONAL	IEES/SE/3.2.2/2021	PRECAMPAÑAS PRI, 2021.	ARCHIVO DE TRÁMITE	X			7 AÑOS	IDEM
SE3	PARTIDOS POLÍTICOS Y CANDIDATOS INDEPENDIENTES	SE3.2	PARTIDO REVOLUCIONARIO INSTITUCIONAL	IEES/SE/3.2.3/2021	REPRESENTANTES ACREDITADOS DEL PRI ANTE LOS C.D.E Y C.M.E 2021	ARCHIVO DE TRÁMITE	X			7 AÑOS	IDEM
SE3	PARTIDOS POLÍTICOS Y	SE3.2	PARTIDO REVOLUCIONARIO	IEES/SE/3.2.4/2021	PLATAFORMA ELECTORAL PARTIDO REVOLUCIONARIO INSTITUCIONAL, 2021.	ARCHIVO DE TRÁMITE	X			7 AÑOS	IDEM

ENTREGA **MTRA. KARLA GABRIELA PERAZA ZAZUETA** **SERVIDORA PÚBLICA TITULAR SALIENTE**	**COORDINÓ Y CERTIFICÓ** **LIC. SANTIAGO ARTURO MONTOYA FÉLIX** **TITULAR DEL ÓRGANO INTERNO DE CONTROL**	**RECIBE** **LIC. ARTURO FAJARDO MEJÍA** **SERVIDOR PÚBLICO TITULAR ENTRANTE**
LIC. CARMEN JULIETA RODRÍGUEZ CAMPOS **TESTIGO DE LASERVIDORA PÚBLICA TITULAR SALIENTE**		**LIC. ROBERTO CLAUDIO URIARTE MENDÍVIL** **TESTIGO DEL SERVIDOR PÚBLICO TITULAR ENTRANTE**

ANALÍTICO DEL CONCENTRADO DE ARCHIVOS EN TRÁMITE AL 04 DE SEPTIEMBRE DE 2022

	CANDIDATOS INDEPENDIENTES		INSTITUCIONAL								
SE3	PARTIDOS POLÍTICOS Y CANDIDATOS INDEPENDIENTES	SE3.3	PARTIDO DE LA REVOLUCIÓN DEMOCRÁTICA	IEES/SE/3.3.1/2021	CORRESPONDENCIA PRD 2021.	ARCHIVO DE TRÁMITE	X			7 AÑOS	IDEM
SE3	PARTIDOS POLÍTICOS Y CANDIDATOS INDEPENDIENTES	SE3.3	PARTIDO DE LA REVOLUCIÓN DEMOCRÁTICA	IEES/SE/3.3.2/2021	PRECAMPAÑAS PRD, 2021.	ARCHIVO DE TRÁMITE	X			7 AÑOS	IDEM
SE3	PARTIDOS POLÍTICOS Y CANDIDATOS INDEPENDIENTES	SE3.3	PARTIDO DE LA REVOLUCIÓN DEMOCRÁTICA	IEES/SE/3.3.3/2021	REPRESENTANTES ACREDITADOS DEL PARTIDO DE LA REVOLUCIÓN DEMOCRÁTICA ANTE LOS C.D.E Y C.M.E 2021	ARCHIVO DE TRÁMITE	X			7 AÑOS	IDEM
SE3	PARTIDOS POLÍTICOS Y CANDIDATOS INDEPENDIENTES	SE3.3	PARTIDO DE LA REVOLUCIÓN DEMOCRÁTICA	IEES/SE/3.3.4/2021	PLATAFORMA ELECTORAL PARTIDO DE LA REVOLUCIÓN DEMOCRÁTICA, 2021.	ARCHIVO DE TRÁMITE	X			7 AÑOS	IDEM
SE3	PARTIDOS POLÍTICOS Y CANDIDATOS INDEPENDIENTES	SE3.4	PARTIDO DEL TRABAJO	IEES/SE/3.4.1/2021	CORRESPONDENCIA PT 2021	ARCHIVO DE TRÁMITE	X			7 AÑOS	IDEM
SE3	PARTIDOS POLÍTICOS Y CANDIDATOS INDEPENDIENTES	SE3.4	PARTIDO DEL TRABAJO	IEES/SE/3.4.2/2021	PRECAMPAÑAS PT, 2021.	ARCHIVO DE TRÁMITE	X			7 AÑOS	IDEM
SE3	PARTIDOS POLÍTICOS Y CANDIDATOS INDEPENDIENTES	SE3.4	PARTIDO DEL TRABAJO	IEES/SE/3.4.3/2021	REPRESENTANTES ACREDITADOS DEL PARTIDO DEL TRABAJO ANTE LOS C.D.E Y C.M.E 2021	ARCHIVO DE TRÁMITE	X			7 AÑOS	IDEM
SE3	PARTIDOS POLÍTICOS Y CANDIDATOS	SE3.4	PARTIDO DEL TRABAJO	IEES/SE/3.4.4/2021	PLATAFORMA ELECTORAL PARTIDO DEL TRABAJO, 2021.	ARCHIVO DE TRÁMITE	X			7 AÑOS	IDEM

ENTREGA	COORDINÓ Y CERTIFICÓ	RECIBE
MTRA. KARLA GABRIELA PERAZA ZAZUETA SERVIDORA PÚBLICA TITULAR SALIENTE	LIC. SANTIAGO ARTURO MONTOYA FÉLIX TITULAR DEL ÓRGANO INTERNO DE CONTROL	LIC. ARTURO FAJARDO MEJÍA SERVIDOR PÚBLICO TITULAR ENTRANTE
LIC. CARMEN JULIETA RODRÍGUEZ CAMPOS TESTIGO DE LASERVIDORA PÚBLICA TITULAR SALIENTE		LIC. ROBERTO CLAUDIO URIARTE MENDÍVIL TESTIGO DEL SERVIDOR PÚBLICO TITULAR ENTRANTE

ANALÍTICO DEL CONCENTRADO DE ARCHIVOS EN TRÁMITE AL 04 DE SEPTIEMBRE DE 2022

	INDEPENDIENTES										
SE3	PARTIDOS POLÍTICOS Y CANDIDATOS INDEPENDIENTES	SE3.5	PARTIDO VERDE ECOLOGISTA DE MÉXICO	IEES/SE/3.5.1/2021	CORRESPONDENCIA PVEM 2021.	ARCHIVO DE TRÁMITE	X			7 AÑOS	IDEM
SE3	PARTIDOS POLÍTICOS Y CANDIDATOS INDEPENDIENTES	SE3.5	PARTIDO VERDE ECOLOGISTA DE MÉXICO	IEES/SE/3.5.2/2021	PRECAMPAÑAS PVEM 2021.	ARCHIVO DE TRÁMITE	X			7 AÑOS	IDEM
SE3	PARTIDOS POLÍTICOS Y CANDIDATOS INDEPENDIENTES	SE3.5	PARTIDO VERDE ECOLOGISTA DE MÉXICO	IEES/SE/3.5.3/2021	REPRESENTANTES ACREDITADOS DEL PVEM ANTES LOS C.D.E Y C.M.E. 2021.	ARCHIVO DE TRÁMITE	X			7 AÑOS	IDEM
SE3	PARTIDOS POLÍTICOS Y CANDIDATOS INDEPENDIENTES	SE3.5	PARTIDO VERDE ECOLOGISTA DE MÉXICO	IEES/SE/3.5.4/2021	PLATAFORMA ELECTORAL PARTIDO VERDE ECOLOGISTA DE MÉXICO, 2021.	ARCHIVO DE TRÁMITE	X			7 AÑOS	IDEM
SE3	PARTIDOS POLÍTICOS Y CANDIDATOS INDEPENDIENTES	SE3.6	MOVIMIENTO CIUDADANO	IEES/SE/3.6.1/2021	CORRESPONDENCIA MOVIMIENTO CIUDADANO 2021.	ARCHIVO DE TRÁMITE	X			7 AÑOS	IDEM
SE3	PARTIDOS POLÍTICOS Y CANDIDATOS INDEPENDIENTES	SE3.6	MOVIMIENTO CIUDADANO	IEES/SE/3.6.2/2021	PRECAMPAÑAS MOVIMIENTO CIUDADANO 2021.	ARCHIVO DE TRÁMITE	X			7 AÑOS	IDEM
SE3	PARTIDOS POLÍTICOS Y CANDIDATOS INDEPENDIENTES	SE3.6	MOVIMIENTO CIUDADANO	IEES/SE/3.6.3/2021	REPRESENTANTES ACREDITADOS DEL PARTIDO MOVIMIENTO CIUDADANO ANTE LOS C.D.E Y C.M.E 2021	ARCHIVO DE TRÁMITE	X			7 AÑOS	IDEM
SE3	PARTIDOS POLÍTICOS Y CANDIDATOS INDEPENDIENTES	SE3.6	MOVIMIENTO CIUDADANO	IEES/SE/3.6.4/2021	PLATAFORMA ELECTORAL PARTIDO MOVIMIENTO CIUDADANO, 2021.	ARCHIVO DE TRÁMITE	X			7 AÑOS	IDEM

ENTREGA **MTRA. KARLA GABRIELA PERAZA ZAZUETA** **SERVIDORA PÚBLICA TITULAR SALIENTE**	**COORDINÓ Y CERTIFICÓ** **LIC. SANTIAGO ARTURO MONTOYA FÉLIX** **TITULAR DEL ÓRGANO INTERNO DE CONTROL**	**RECIBE** **LIC. ARTURO FAJARDO MEJÍA** **SERVIDOR PÚBLICO TITULAR ENTRANTE**
LIC. CARMEN JULIETA RODRÍGUEZ CAMPOS **TESTIGO DE LASERVIDORA PÚBLICA TITULAR SALIENTE**		**LIC. ROBERTO CLAUDIO URIARTE MENDÍVIL** **TESTIGO DEL SERVIDOR PÚBLICO TITULAR ENTRANTE**

ANALÍTICO DEL CONCENTRADO DE ARCHIVOS EN TRÁMITE AL 04 DE SEPTIEMBRE DE 2022

SE3	PARTIDOS POLÍTICOS Y CANDIDATOS INDEPENDIENTES	SE3.7	MORENA	IEES/SE/3.7.1/2021	CORRESPONDENCIA MORENA 2021.	ARCHIVO DE TRÁMITE	X			7 AÑOS	IDEM
SE3	PARTIDOS POLÍTICOS Y CANDIDATOS INDEPENDIENTES	SE3.7	MORENA	IEES/SE/3.7.2/2021	PRECAMPAÑAS MORENA 2021.	ARCHIVO DE TRÁMITE	X			7 AÑOS	IDEM
SE3	PARTIDOS POLÍTICOS Y CANDIDATOS INDEPENDIENTES	SE3.7	MORENA	IEES/SE/3.7.3/2021	REPRESENTANTES ACREDITADOS DEL PARTIDO MORENA ANTE LOS C.D.E Y C.M.E 2021	ARCHIVO DE TRÁMITE	X			7 AÑOS	IDEM
SE3	PARTIDOS POLÍTICOS Y CANDIDATOS INDEPENDIENTES	SE3.7	MORENA	IEES/SE/3.7.4/2021	PLATAFORMA ELECTORAL DEL PARTIDO MORENA, 2021.	ARCHIVO DE TRÁMITE	X			7 AÑOS	IDEM
SE3	PARTIDOS POLÍTICOS Y CANDIDATOS INDEPENDIENTES	SE3.8	PARTIDO ENCUENTRO SOLIDARIO	IEES/SE/3.8.1/2021	CORRESPONDENCIA PARTIDO ENCUENTRO SOLIDARIO (PES), 2021	ARCHIVO DE TRÁMITE	X			7 AÑOS	IDEM
SE3	PARTIDOS POLÍTICOS Y CANDIDATOS INDEPENDIENTES	SE3.8	PARTIDO ENCUENTRO SOLIDARIO	IEES/SE/3.8.2/2021	PRECAMPAÑAS PARTIDO ENCUENTRO SOLIDARIO 2021	ARCHIVO DE TRÁMITE	X			7 AÑOS	IDEM
SE3	PARTIDOS POLÍTICOS Y CANDIDATOS INDEPENDIENTES	SE3.8	PARTIDO ENCUENTRO SOLIDARIO	IEES/SE/3.8.3/2021	REPRESENTANTES ACREDITADOS DEL PARTIDO ENCUENTRO SOLIDARIO ANTE LOS C.D.E Y C.M.E 2021	ARCHIVO DE TRÁMITE	X			7 AÑOS	IDEM
SE3	PARTIDOS POLÍTICOS Y CANDIDATOS INDEPENDIENTES	SE3.8	PARTIDO ENCUENTRO SOLIDARIO	IEES/SE/3.8.4/2021	PLATAFORMA ELECTORAL DEL PARTIDO ENCUENTRO SOLIDARIO, 2021.	ARCHIVO DE TRÁMITE	X			7 AÑOS	IDEM
SE3	PARTIDOS	SE3.9	PARTIDO REDES	IEES/SE/3.9.1/2021	CORRESPONDENCIA PARTIDO REDES SOCIALES	ARCHIVO DE	X			7 AÑOS	IDEM

ENTREGA	COORDINÓ Y CERTIFICÓ	RECIBE
MTRA. KARLA GABRIELA PERAZA ZAZUETA **SERVIDORA PÚBLICA TITULAR SALIENTE**	**LIC. SANTIAGO ARTURO MONTOYA FÉLIX** **TITULAR DEL ÓRGANO INTERNO DE CONTROL**	**LIC. ARTURO FAJARDO MEJÍA** **SERVIDOR PÚBLICO TITULAR ENTRANTE**
LIC. CARMEN JULIETA RODRÍGUEZ CAMPOS **TESTIGO DE LASERVIDORA PÚBLICA TITULAR SALIENTE**		**LIC. ROBERTO CLAUDIO URIARTE MENDÍVIL** **TESTIGO DEL SERVIDOR PÚBLICO TITULAR ENTRANTE**

ANALÍTICO DEL CONCENTRADO DE ARCHIVOS EN TRÁMITE AL 04 DE SEPTIEMBRE DE 2022

	POLÍTICOS Y CANDIDATOS INDEPENDIENTES		SOCIALES PROGRESISTAS		PROGRESISTAS (RSP), 2021	TRÁMITE					
SE3	PARTIDOS POLÍTICOS Y CANDIDATOS INDEPENDIENTES	SE3.9	PARTIDO REDES SOCIALES PROGRESISTAS	IEES/SE/3.9.2/2021	PRECAMPAÑAS PARTIDO REDES SOCIALES PROGRESISTAS 2021	ARCHIVO DE TRÁMITE	X			7 AÑOS	IDEM
SE3	PARTIDOS POLÍTICOS Y CANDIDATOS INDEPENDIENTES	SE3.9	PARTIDO REDES SOCIALES PROGRESISTAS	IEES/SE/3.9.3/2021	REPRESENTANTES ACREDITADOS DEL PARTIDO REDES SOCIALES PROGRESISTAS ANTE LOS C.D.E Y C.M.E 2021	ARCHIVO DE TRÁMITE	X			7 AÑOS	IDEM
SE3	PARTIDOS POLÍTICOS Y CANDIDATOS INDEPENDIENTES	SE3.9	PARTIDO REDES SOCIALES PROGRESISTAS	IEES/SE/3.9.4/2021	PLATAFORMA ELECTORAL DEL REDES SOCIALES PROGRESISTAS, 2021.	ARCHIVO DE TRÁMITE	X			7 AÑOS	IDEM
SE3	PARTIDOS POLÍTICOS Y CANDIDATOS INDEPENDIENTES	SE3.10	PARTIDO FUERZA POR MÉXICO	IEES/SE/3.10.1/2021	CORRESPONDENCIA PARTIDO FUERZA POR MÉXICO, 2021	ARCHIVO DE TRÁMITE	X			7 AÑOS	IDEM
SE3	PARTIDOS POLÍTICOS Y CANDIDATOS INDEPENDIENTES	SE3.10	PARTIDO FUERZA POR MÉXICO	IEES/SE/3.10.2/2021	PRECAMPAÑAS PARTIDO FUERZA POR MÉXICO 2021	ARCHIVO DE TRÁMITE	X			7 AÑOS	IDEM
SE3	PARTIDOS POLÍTICOS Y CANDIDATOS INDEPENDIENTES	SE3.10	PARTIDO FUERZA POR MÉXICO	IEES/SE/3.10.3/2021	REPRESENTANTES ACREDITADOS DEL PARTIDO FUERZA POR MÉXICO ANTE LOS C.D.E. Y C.M.E. 2021.	ARCHIVO DE TRÁMITE	X			7 AÑOS	IDEM
SE3	PARTIDOS POLÍTICOS Y CANDIDATOS INDEPENDIENTES	SE3.10	PARTIDO FUERZA POR MÉXICO	IEES/SE/3.10.4/2021	PLATAFORMA ELECTORAL DEL PARTIDO FUERZA POR MÉXICO, 2021.	ARCHIVO DE TRÁMITE	X			7 AÑOS	IDEM
SE3	PARTIDOS POLÍTICOS Y CANDIDATOS	SE3.11	PARTIDO SINALOENSE	IEES/SE/3.11.1/2021	CORRESPONDENCIA PAS 2021.	ARCHIVO DE TRÁMITE	X			7 AÑOS	IDEM

ENTREGA	COORDINÓ Y CERTIFICÓ	RECIBE
MTRA. KARLA GABRIELA PERAZA ZAZUETA **SERVIDORA PÚBLICA TITULAR SALIENTE**	**LIC. SANTIAGO ARTURO MONTOYA FÉLIX** **TITULAR DEL ÓRGANO INTERNO DE CONTROL**	**LIC. ARTURO FAJARDO MEJÍA** **SERVIDOR PÚBLICO TITULAR ENTRANTE**
LIC. CARMEN JULIETA RODRÍGUEZ CAMPOS **TESTIGO DE LASERVIDORA PÚBLICA TITULAR SALIENTE**		**LIC. ROBERTO CLAUDIO URIARTE MENDÍVIL** **TESTIGO DEL SERVIDOR PÚBLICO TITULAR ENTRANTE**

ANALÍTICO DEL CONCENTRADO DE ARCHIVOS EN TRÁMITE AL 04 DE SEPTIEMBRE DE 2022

	INDEPENDIENTES										
SE3	PARTIDOS POLÍTICOS Y CANDIDATOS INDEPENDIENTES	SE3.11	PARTIDO SINALOENSE	IEES/SE/3.11.2/2021	PRECAMPAÑAS PAS 2021.	ARCHIVO DE TRÁMITE	X			7 AÑOS	IDEM
SE3	PARTIDOS POLÍTICOS Y CANDIDATOS INDEPENDIENTES	SE3.11	PARTIDO SINALOENSE	IEES/SE/3.11.3/2021	REPRESENTANTES ACREDITADOS DEL PAS ANTE LOS C.D.E Y C.M.E 2021	ARCHIVO DE TRÁMITE	X			7 AÑOS	IDEM
SE3	PARTIDOS POLÍTICOS Y CANDIDATOS INDEPENDIENTES	SE3.11	PARTIDO SINALOENSE	IEES/SE/3.11.4/2021	DENUNCIA PRESENTADA POR [redacted] VS [redacted]. POR LA PROBABLE COMISIÓN DE DELITO DE VIOLENCIA POLÍTICA CONTRA LAS MUJERES EN RAZÓN DE GENERO. 2-MAR-2021	ARCHIVO DE TRÁMITE	X			7 AÑOS	IDEM
SE3	PARTIDOS POLÍTICOS Y CANDIDATOS INDEPENDIENTES	SE3.11	PARTIDO SINALOENSE	IEES/SE/3.11.5/2021	PLATAFORMA ELECTORAL PARTIDO SINALOENSE, 2021.	ARCHIVO DE TRÁMITE	X			7 AÑOS	IDEM
SE3	PARTIDOS POLÍTICOS Y CANDIDATOS INDEPENDIENTES	SE3.11	PARTIDO SINALOENSE	IEES/SE/3.11.6/2021	PRIMERO DE ESCRITURA PÚBLICA QUE CONTIENE LA DACIÓN DE FE DE LA ASAMBLEA ESTATAL EXTRAORDINARIA DEL PARTIDO SINALOENSE, 20-MAR-2021	ARCHIVO DE TRÁMITE	X			7 AÑOS	IDEM
SE3	PARTIDOS POLÍTICOS Y CANDIDATOS INDEPENDIENTES	SE3.11	PARTIDO SINALOENSE	IEES/SE/3.11.7/2021	ESCRITURA PÚBLICA NÚMERO 46313, ASAMBLEA VIRTUAL ESTATAL EXTRAORDINARIA DEL PARTIDO SINALOENSE (DESIGNACIÓN DE CANDIDTOS). 20-MAR-2021	ARCHIVO DE TRÁMITE	X			7 AÑOS	IDEM
SE3	PARTIDOS POLÍTICOS Y CANDIDATOS INDEPENDIENTES	SE3.14	DOCUMENTACIÓN DIVERSA DE PARTIDOS POLÍTICOS	IEES/SE/3.14.1/2021	AUTORIDAD PARTIDISTA AUTORIZADA PARA REGISTRAR LAS CANDIDATURAS DE LOS PARTIDOS POLÍTICOS PARA EL PROCESO ELECTORAL 2020-2021.	ARCHIVO DE TRÁMITE	X			7 AÑOS	IDEM
SE3	PARTIDOS POLÍTICOS Y CANDIDATOS	SE3.14	DOCUMENTACIÓN DIVERSA DE PARTIDOS POLÍTICOS	IEES/SE/3.14.2/2021	AUTORIDAD PARTIDISTA QUE FUNGIRÁ COMO COORDINADOR SANITARIO. PROCESO ELECTORAL 2020-2021.	ARCHIVO DE TRÁMITE	X			7 AÑOS	IDEM

ENTREGA	COORDINÓ Y CERTIFICÓ	RECIBE
MTRA. KARLA GABRIELA PERAZA ZAZUETA **SERVIDORA PÚBLICA TITULAR SALIENTE**	**LIC. SANTIAGO ARTURO MONTOYA FÉLIX** **TITULAR DEL ÓRGANO INTERNO DE CONTROL**	**LIC. ARTURO FAJARDO MEJÍA** **SERVIDOR PÚBLICO TITULAR ENTRANTE**
LIC. CARMEN JULIETA RODRÍGUEZ CAMPOS **TESTIGO DE LASERVIDORA PÚBLICA TITULAR SALIENTE**		**LIC. ROBERTO CLAUDIO URIARTE MENDÍVIL** **TESTIGO DEL SERVIDOR PÚBLICO TITULAR ENTRANTE**

ANALÍTICO DEL CONCENTRADO DE ARCHIVOS EN TRÁMITE AL 04 DE SEPTIEMBRE DE 2022

	INDEPENDIENTES										
SE3	PARTIDOS POLÍTICOS Y CANDIDATOS INDEPENDIENTES	SE3.14	DOCUMENTACIÓN DIVERSA DE PARTIDOS POLÍTICOS	IEES/SE/3.14.3/2021	REQUERIMIENTOS A LOS PARTIDOS POLÍTICOS PARA SUBSANAR LAS OMISIONES DETECTADAS EN LAS SOLICITUDES DE REGISTRO DE CANDIDATOS PARA EL PROCESO ELECTORAL LOCAL 2020-2021.	ARCHIVO DE TRÁMITE	X			7 AÑOS	IDEM
SE3	PARTIDOS POLÍTICOS Y CANDIDATOS INDEPENDIENTES	SE3.14	DOCUMENTACIÓN DIVERSA DE PARTIDOS POLÍTICOS	IEES/SE/3.14.4/2021	ACUSES DE RECIBOS DE CONSTANCIAS DE CANDIDATURAS REGISTRADAS DE LOS PARTIDOS POLÍTICOS. 2021	ARCHIVO DE TRÁMITE	X			7 AÑOS	IDEM
SE4	COMISIONES DEL INSTITUTO ELECTORAL DEL ESTADO DE SINALOA	SE4.12	COMITÉ DE TRANSPARENCIA	IEES/SE/4.12.1/2021	CORRESPONDENCIA DEL COMITÉ DE TRANSPARENCIA, 2021	ARCHIVO DE TRÁMITE	X			7 AÑOS	IDEM
SE5	COORDINACIONES Y ÁREAS DEL INSTITUTO ELECTORAL DEL ESTADO DE SINALOA	SE5.1	COORDINACIÓN ADMINISTRATIVA	IEES/SE/5.1.1/2021	CORRESPONDENCIA DE LA COORDINACIÓN ADMINISTRATIVA, 2021.	ARCHIVO DE TRÁMITE	X			7 AÑOS	IDEM
SE5	COORDINACIONES Y ÁREAS DEL INSTITUTO ELECTORAL DEL ESTADO DE SINALOA	SE5.2	ORGÁNO INTERNO DE CONTROL	IEES/SE/5.2.1/2021	CORRESPONDENCIA DEL ÓRGANO DE CONTROL DEL IEES, 2021	ARCHIVO DE TRÁMITE				7 AÑOS	IDEM
SE5	COORDINACIONES Y ÁREAS DEL INSTITUTO ELECTORAL DEL ESTADO DE SINALOA	SE5.3	UNIDAD DE TRANSPARENCIA	IEES/SE/5.3.1/2021	CORRESPONDENCIA DE LA UNIDAD DE TRANSPARENCIA, 2021.	ARCHIVO DE TRÁMITE	X			7 AÑOS	IDEM
SE5	COORDINACIONES Y ÁREAS DEL INSTITUTO ELECTORAL DEL	SE5.4	COORDINACIÓN DE EDUCACIÓN CÍVICA	IEES/SE/5.4.1/2021	CORRESPONDENCIA DE LA COORDINACIÓN DE EDUCACIÓN CÍVICA. 2021	ARCHIVO DE TRÁMITE	X			7 AÑOS	IDEM

ENTREGA	COORDINÓ Y CERTIFICÓ	RECIBE
MTRA. KARLA GABRIELA PERAZA ZAZUETA SERVIDORA PÚBLICA TITULAR SALIENTE	LIC. SANTIAGO ARTURO MONTOYA FÉLIX TITULAR DEL ÓRGANO INTERNO DE CONTROL	LIC. ARTURO FAJARDO MEJÍA SERVIDOR PÚBLICO TITULAR ENTRANTE
LIC. CARMEN JULIETA RODRÍGUEZ CAMPOS TESTIGO DE LASERVIDORA PÚBLICA TITULAR SALIENTE		LIC. ROBERTO CLAUDIO URIARTE MENDÍVIL TESTIGO DEL SERVIDOR PÚBLICO TITULAR ENTRANTE

ANALÍTICO DEL CONCENTRADO DE ARCHIVOS EN TRÁMITE AL 04 DE SEPTIEMBRE DE 2022

	ESTADO DE SINALOA										
SE5	COORDINACIONES Y ÁREAS DEL INSTITUTO ELECTORAL DEL ESTADO DE SINALOA	SE5.5	AREA DE CONSEJEROS	IEES/SE/5.5.1/2021	CORRESPONDENCIA DEL ÁREA DE CONSEJEROS, 2021	ARCHIVO DE TRÁMITE	X			7 AÑOS	IDEM
SE5	COORDINACIONES Y ÁREAS DEL INSTITUTO ELECTORAL DEL ESTADO DE SINALOA	SE5.6	COORDINACIÓN PRERROGATIVAS DE PARTIDOS POLÍTICOS	IEES/SE/5.6.1/2021	CORRESPONDENCIA DE LA COORDINACIÓN DE PRERROGATIVAS, 2021.	ARCHIVO DE TRÁMITE	X			7 AÑOS	IDEM
SE5	COORDINACIONES Y ÁREAS DEL INSTITUTO ELECTORAL DEL ESTADO DE SINALOA	SE5.7	ÁREA DE COMUNICACIÓN	IEES/SE/5.7.1/2021	CORRESPONDENCIA DEL ÁREA DE COMUNICACIÓN, 2021.	ARCHIVO DE TRÁMITE	X			7 AÑOS	IDEM
SE5	COORDINACIONES Y ÁREAS DEL INSTITUTO ELECTORAL DEL ESTADO DE SINALOA	SE5.8	ÁREA COORDINADORA DE ARCHIVOS	IEES/SE/5.8.1/2021	CORRESPONDENCIA DEL ÁREA COORDINADORA DE ARCHIVOS, 2021.	ARCHIVO DE TRÁMITE	X			7 AÑOS	IDEM
SE5	COORDINACIONES Y ÁREAS DEL INSTITUTO ELECTORAL DEL ESTADO DE SINALOA	SE5.9	CAPACITACIÓN ELECTORAL	IEES/SE/5.9.1/2021	CORRESPONDENCIA DE CAPACITACIÓN ELECTORAL. 2021	ARCHIVO DE TRÁMITE	X			7 AÑOS	IDEM
SE6	CONSEJOS DISTRITALES Y MUNICIPALES ELECTORALES					ARCHIVO DE TRÁMITE				7 AÑOS	IDEM
6.1	CONSEJO DISTRITAL ELECTORAL 01	1	SESIONES Y ACUERDOS	IEES/SE6.1/1.1/2021	PRIMERA SESION ORDINARIA DEL 01 CONSEJO DISTRITAL ELECTORAL DE FECHA 12 DE MARZO DE 2021	ARCHIVO DE TRÁMITE	X			7 AÑOS	IDEM

ENTREGA	COORDINÓ Y CERTIFICÓ	RECIBE
MTRA. KARLA GABRIELA PERAZA ZAZUETA **SERVIDORA PÚBLICA TITULAR SALIENTE**	**LIC. SANTIAGO ARTURO MONTOYA FÉLIX** **TITULAR DEL ÓRGANO INTERNO DE CONTROL**	**LIC. ARTURO FAJARDO MEJÍA** **SERVIDOR PÚBLICO TITULAR ENTRANTE**
LIC. CARMEN JULIETA RODRÍGUEZ CAMPOS **TESTIGO DE LASERVIDORA PÚBLICA TITULAR SALIENTE**		**LIC. ROBERTO CLAUDIO URIARTE MENDÍVIL** **TESTIGO DEL SERVIDOR PÚBLICO TITULAR ENTRANTE**

ANALÍTICO DEL CONCENTRADO DE ARCHIVOS EN TRÁMITE AL 04 DE SEPTIEMBRE DE 2022

6.1	CONSEJO DISTRITAL ELECTORAL 01	1	SESIONES Y ACUERDOS	IEES/SE6.1/1.2/2021	SEGUNDA SESION ORDINARIA DEL 01 CONSEJO DISTRITAL DEL FECHA 25 DE MARZO	ARCHIVO DE TRÁMITE	X			7 AÑOS	IDEM
6.1	CONSEJO DISTRITAL ELECTORAL 01	1	SESIONES Y ACUERDOS	IEES/SE6.1/1.3/2021	TERCERA SESION ORDINARIA DEL 01 CONSEJO DISTRITAL DE FECHA 30 DE MARZO DE 2021	ARCHIVO DE TRÁMITE	X			7 AÑOS	IDEM
6.1	CONSEJO DISTRITAL ELECTORAL 01	1	SESIONES Y ACUERDOS	IEES/SE6.1/1.4/2021	CUARTA SESION ORDINARIA DEL 01 CONSEJO DISTRITAL DE FECHA 15 DE ABRIL DE 2021	ARCHIVO DE TRÁMITE	X			7 AÑOS	IDEM
6.1	CONSEJO DISTRITAL ELECTORAL 01	1	SESIONES Y ACUERDOS	IEES/SE6.1/1.5/2021	QUINTA SESION ORDINARIA DEL 01 CONSEJO DISTRITAL DE FECHA 30 DE ABRIL DE 2021	ARCHIVO DE TRÁMITE	X			7 AÑOS	IDEM
6.1	CONSEJO DISTRITAL ELECTORAL 01	1	SESIONES Y ACUERDOS	IEES/SE6.1/1.6/2021	SEXTA SESION ORDINARIA DEL 01 CONSEJO DISTRITAL ELECTORAL DE FECHA 16 DE MAYO DE 2021	ARCHIVO DE TRÁMITE	X			7 AÑOS	IDEM
6.1	CONSEJO DISTRITAL ELECTORAL 01	1	SESIONES Y ACUERDOS	IEES/SE6.1/1.7/2021	SEPTIMA SESION ORDINARIA DEL 01 CONSEJO DISTRITAL DE FECHA 29 DE MAYO DE 2021	ARCHIVO DE TRÁMITE	X			7 AÑOS	IDEM
6.1	CONSEJO DISTRITAL ELECTORAL 01	1	SESIONES Y ACUERDOS	IEES/SE6.1/1.8/2021	OCTAVA SESION ORDINARIA DEL 01 CONSEJO DISTRITAL DE FECHA 18 DE JUNIO DE 2021	ARCHIVO DE TRÁMITE	X			7 AÑOS	IDEM
6.1	CONSEJO DISTRITAL ELECTORAL 01	1	SESIONES Y ACUERDOS	IEES/SE6.1/1.9/2021	NOVENA SESION ORDINARIA DEL 01 CONSEJO DISTRITAL DE FECHA 30 DE JUNIO DE 2021	ARCHIVO DE TRÁMITE	X			7 AÑOS	IDEM
6.1	CONSEJO DISTRITAL ELECTORAL 01	1	SESIONES Y ACUERDOS	IEES/SE6.1/1.10/2021	DECIMA SESION ORDINARIA DEL 01 CONSEJO DISTRITAL ELECTORAL DE FECHA 15 DE JULIO DE 2021	ARCHIVO DE TRÁMITE	X			7 AÑOS	IDEM
6.1	CONSEJO DISTRITAL ELECTORAL 01	1	SESIONES Y ACUERDOS	IEES/SE6.1/1.11/2021	DECIMA PRIMERA SESION ORDINARIA DEL 01 CONSEJO DISTRITAL ELECTORAL DE FECHA 30 DE JULIO DE 2021	ARCHIVO DE TRÁMITE	X			7 AÑOS	IDEM
6.1	CONSEJO DISTRITAL ELECTORAL 01	1	SESIONES Y ACUERDOS	IEES/SE6.1/1.12/2021	DECIMA SEGUNDA SESION ORDINARIA DEL 01 CONSEJO DISTRITAL ELECTORAL DE FECHA 13 DE AGOSTO DE 2021	ARCHIVO DE TRÁMITE	X			7 AÑOS	IDEM
6.1	CONSEJO DISTRITAL ELECTORAL 01	1	SESIONES Y ACUERDOS	IEES/SE6.1/1.13/2021	DECIMA TERCERA SESION ORDINARIA DEL 01 CONSEJO DISTRITAL ELECTORAL DE FECHA 30 DE AGOSTO DE 2021	ARCHIVO DE TRÁMITE	X			7 AÑOS	IDEM
6.1	CONSEJO DISTRITAL ELECTORAL 01	1	SESIONES Y ACUERDOS	IEES/SE6.1/1.14/2021	PRIMERA SESION EXTRAORDINARIA DEL 01 CONSEJO DISTRITAL ELECTORAL DE FECHA 24	ARCHIVO DE TRÁMITE	X			7 AÑOS	IDEM

ENTREGA	COORDINÓ Y CERTIFICÓ	RECIBE
MTRA. KARLA GABRIELA PERAZA ZAZUETA **SERVIDORA PÚBLICA TITULAR SALIENTE**	**LIC. SANTIAGO ARTURO MONTOYA FÉLIX** **TITULAR DEL ÓRGANO INTERNO DE CONTROL**	**LIC. ARTURO FAJARDO MEJÍA** **SERVIDOR PÚBLICO TITULAR ENTRANTE**
LIC. CARMEN JULIETA RODRÍGUEZ CAMPOS **TESTIGO DE LASERVIDORA PÚBLICA TITULAR SALIENTE**		**LIC. ROBERTO CLAUDIO URIARTE MENDÍVIL** **TESTIGO DEL SERVIDOR PÚBLICO TITULAR ENTRANTE**

ANALÍTICO DEL CONCENTRADO DE ARCHIVOS EN TRÁMITE AL 04 DE SEPTIEMBRE DE 2022

					DE FEBRERO DE 2021						
6.1	CONSEJO DISTRITAL ELECTORAL 01	1	SESIONES Y ACUERDOS	IEES/SE6.1/1.15/2021	TERCERA SESION EXTRAORDINARIA DEL 01 CONSEJO DISTRITAL DEL FECHA 15 DE ABRIL DE 2021	ARCHIVO DE TRÁMITE	X			7 AÑOS	IDEM
6.1	CONSEJO DISTRITAL ELECTORAL 01	1	SESIONES Y ACUERDOS	IEES/SE6.1/1.16/2021	CUARTA SESION EXTRAORDINARIA DEL 01 CONSEJO DISTRITAL DE FECHA 23 DE ABRIL DE 2021	ARCHIVO DE TRÁMITE	X			7 AÑOS	IDEM
6.1	CONSEJO DISTRITAL ELECTORAL 01	1	SESIONES Y ACUERDOS	IEES/SE6.1/1.17/2021	QUINTA SESION EXTRAORDINARIA DEL 01 CONSEJO DISTRITAL DE FECHA 25 DE ABRIL DE 2021	ARCHIVO DE TRÁMITE	X			7 AÑOS	IDEM
6.1	CONSEJO DISTRITAL ELECTORAL 01	1	SESIONES Y ACUERDOS	IEES/SE6.1/1.18/2021	SEXTA SESION EXTRAORDINARIA DEL 01 CONSEJO DISTRITAL ELECTORAL DE FECHA 05 DE MAYO DE 2021	ARCHIVO DE TRÁMITE	X			7 AÑOS	IDEM
6.1	CONSEJO DISTRITAL ELECTORAL 01	1	SESIONES Y ACUERDOS	IEES/SE6.1/1.19/2021	SEPTIMA SESION EXTRAORDINARIA DEL 01 CONSEJO DISTRITAL DE FECHA 12 DE MAYO DE 2021	ARCHIVO DE TRÁMITE	X			7 AÑOS	IDEM
6.1	CONSEJO DISTRITAL ELECTORAL 01	1	SESIONES Y ACUERDOS	IEES/SE6.1/1.20/2021	OCTAVA SESION EXTRAORDINARIA DEL 01 CONSEJO DISTRITAL DE FECHA 05 DE JUNIO DE 2021	ARCHIVO DE TRÁMITE	X			7 AÑOS	IDEM
6.1	CONSEJO DISTRITAL ELECTORAL 01	1	SESIONES Y ACUERDOS	IEES/SE6.1/1.21/2021	NOVENA SESION EXTRAORDINARIA DEL 01 CONSEJO DISTRITAL DE FECHA 08 DE JUNIO DE 2021	ARCHIVO DE TRÁMITE	X			7 AÑOS	IDEM
6.1	CONSEJO DISTRITAL ELECTORAL 01	1	SESIONES Y ACUERDOS	IEES/SE6.1/1.22/2021	SESION ESPECIAL DEL 01 CONSEJO DISTRITAL ELECTORAL, PARA LA APROBACION DE LA PROCEDENCIA DE CANDIDATURAS INDEPENDIENTES A LA PRESIDENCIA MUNICIPAL Y DIPUTACION LOCAL, DE FECHA 30 DE MARZO DE 2021	ARCHIVO DE TRÁMITE	X			7 AÑOS	IDEM
6.1	CONSEJO DISTRITAL ELECTORAL 01	1	SESIONES Y ACUERDOS	IEES/SE6.1/1.23/2021	SESION ESPECIAL DEL 01 CONSEJO DISTRITAL ELECTORAL, PARA EL DESARROLLO Y SEGUIMIENTO DE LA JORNADA ELECTORAL, DE FECHA 06 DE JUNIO DE 2021	ARCHIVO DE TRÁMITE	X			7 AÑOS	IDEM

ENTREGA	COORDINÓ Y CERTIFICÓ	RECIBE
MTRA. KARLA GABRIELA PERAZA ZAZUETA **SERVIDORA PÚBLICA TITULAR SALIENTE**	**LIC. SANTIAGO ARTURO MONTOYA FÉLIX** **TITULAR DEL ÓRGANO INTERNO DE CONTROL**	**LIC. ARTURO FAJARDO MEJÍA** **SERVIDOR PÚBLICO TITULAR ENTRANTE**
LIC. CARMEN JULIETA RODRÍGUEZ CAMPOS **TESTIGO DE LASERVIDORA PÚBLICA TITULAR SALIENTE**		**LIC. ROBERTO CLAUDIO URIARTE MENDÍVIL** **TESTIGO DEL SERVIDOR PÚBLICO TITULAR ENTRANTE**

ANALÍTICO DEL CONCENTRADO DE ARCHIVOS EN TRÁMITE AL 04 DE SEPTIEMBRE DE 2022

6.1	CONSEJO DISTRITAL ELECTORAL 01	1	SESIONES Y ACUERDOS	IEES/SE6.1/1.24/2021	SESION ESPECIAL DE COMPUTO DISTRITAL Y MUNICIPAL DEL 01 CONSEJO DISTRITAL ELECTORAL, DE FECHA 09 DE JUNIO DE 2021	ARCHIVO DE TRÁMITE	X			7 AÑOS	IDEM
6.1	CONSEJO DISTRITAL ELECTORAL 01	2	ACTAS CIRCUNSTANCIADAS Y MINUTAS DE REUNIONES DE TRABAJO DE COMISIONES	IEES/SE6.2/1.1/2021	ACTA DE INSTALACION DEL 01 CONSEJO DISTRITAL ELECTORAL DE FECHA 17 DE FEBRERO DE 2021	ARCHIVO DE TRÁMITE	X			7 AÑOS	IDEM
6.1	CONSEJO DISTRITAL ELECTORAL 01	2	ACTAS CIRCUNSTANCIADAS Y MINUTAS DE REUNIONES DE TRABAJO DE COMISIONES	IEES/SE6.2/1.2/2021	ACTA CIRCUNSTANCIADA QUE SE FORMALIZA CON MOTIVO DE ENTREGA Y RECEPCION DE LISTAS NOMINALES DEFINITIVAS DE ELECTORES CON FOTOGRAFIA PARA EL PROCESO ELECTORAL 2021 DE FECHA 17 DE MAYO DE 2021, AL C. SAMIR HERRERA FIERRO	ARCHIVO DE TRÁMITE	X			7 AÑOS	IDEM
6.1	CONSEJO DISTRITAL ELECTORAL 01	2	SESIONES Y ACUERDOS	IEES/SE6.2/1.3/2021	ACTA CIRCUNSTANCIADA QUE SE FORMALIZA CON MOTIVO DE ENTREGA Y RECEPCION DE LISTAS NOMINALES DEFINITIVAS DE ELECTORES CON FOTOGRAFIA PARA EL PROCESO ELECTORAL 2021 DE FECHA 17 DE MAYO DE 2021, AL C. JAIRO SAMUEL LEYVA SOTO	ARCHIVO DE TRÁMITE	X			7 AÑOS	IDEM
6.1	CONSEJO DISTRITAL ELECTORAL 01	2	SESIONES Y ACUERDOS	IEES/SE6.2/1.4/2021	ACTA CIRCUNSTANCIADA LEVANTADA CON MOTIVO DE ENTREGA RECEPCION DE LAS BOLETAS ELECTORALES Y DEMAS DOCUMENTACION ELECTORAL, CORRESPONDIENTES AL 01 CONSEJO DISTRITAL ELECTORAL	ARCHIVO DE TRÁMITE	X			7 AÑOS	IDEM
6.1	CONSEJO DISTRITAL ELECTORAL 01	3	MEDIOS DE IMPUGNACION Y PROCEDIMIENTOS SANCIONADORES	IEES/SE6.3/1.1/2021	JUICIO PARA LA PROTECCION DE LOS DERECHOS POLITICO ELECTORALES, PRESENTADO POR EL LIC. CARLSO SARMIENTO CARABEO, CON FECHA 15 DE JUNIO DE 2021, REGISTRADO BAJO EL NUMERO: 01CDEJDP001/2021.	ARCHIVO DE TRÁMITE	X			7 AÑOS	IDEM
6.1	CONSEJO DISTRITAL ELECTORAL 01	4	REGISTRO DE CANDIDATURAS	IEES/SE6.4/1.1/2021	SOLICITUD DE REGISTRO DE CANDIDATURA INDEPENDIENTE DE FECHA 19 DE MARZO DE 2021, PRESENTADA POR EL C. ISRAEL ZAMORANO	ARCHIVO DE TRÁMITE	X			7 AÑOS	IDEM

ENTREGA **MTRA. KARLA GABRIELA PERAZA ZAZUETA** **SERVIDORA PÚBLICA TITULAR SALIENTE**	**COORDINÓ Y CERTIFICÓ** **LIC. SANTIAGO ARTURO MONTOYA FÉLIX** **TITULAR DEL ÓRGANO INTERNO DE CONTROL**	**RECIBE** **LIC. ARTURO FAJARDO MEJÍA** **SERVIDOR PÚBLICO TITULAR ENTRANTE**
LIC. CARMEN JULIETA RODRÍGUEZ CAMPOS **TESTIGO DE LASERVIDORA PÚBLICA TITULAR SALIENTE**		**LIC. ROBERTO CLAUDIO URIARTE MENDÍVIL** **TESTIGO DEL SERVIDOR PÚBLICO TITULAR ENTRANTE**

ANALÍTICO DEL CONCENTRADO DE ARCHIVOS EN TRÁMITE AL 04 DE SEPTIEMBRE DE 2022

					LARA.						
6.1	CONSEJO DISTRITAL ELECTORAL 01	4	REGISTRO DE CANDIDATURAS	IEES/SE6.4/1.2/2021	SOLICITUD DE REGISTRO DE CANDIDATURA INDEPENDIENTE DE FECHA 19 DE MARZO DE 2021, PRESENTADA POR EL C. JAIRO SAMUEL LEYVA SOTO.	ARCHIVO DE TRÁMITE	X			7 AÑOS	IDEM
6.1	CONSEJO DISTRITAL ELECTORAL 01	4	REGISTRO DE CANDIDATURAS	IEES/SE6.4/1.3/2021	SOLICITUD DE REGISTRO DE CANDIDATURA INDEPENDIENTE DE FECHA 19 DE MARZO DE 2021, PRESENTADA POR EL C. SAMIR HERRERA FIERRO.	ARCHIVO DE TRÁMITE	X			7 AÑOS	IDEM
6.1	CONSEJO DISTRITAL ELECTORAL 01	5	CONSTANCIAS DE MAYORIA Y/O ASIGNACION (ACUSES)	IEES/SE6.5/1.1/2021	CONSTANCIA DE MAYORIA Y VALIDEZ DE LA ELECCION DE PRESIDENCIA MUNICIPAL, SINDICATURA EN PROCURACION Y REGIDURIAS ELECTAS POR EL SISTEMA DE MAYORIA RELATIVA, DE FECHA 11 DE JUNIO DE 2021. A LA PLANILLA POSTULADA POR EL PARTIDO MORENA.	ARCHIVO DE TRÁMITE	X			7 AÑOS	IDEM
6.1	CONSEJO DISTRITAL ELECTORAL 01	5	CONSTANCIAS DE MAYORIA Y/O ASIGNACION (ACUSES)	IEES/SE6.5/1.2/2021	CONSTANCIA DE MAYORIA Y VALIDEZ DE LA ELECCION DE DIPUTACIONES POR EL SISTEMA DE MAYORIA RELATIVA ENTREGADA A LA FORMULA DE CANDIDATOS POSTULADA EN CANDIDATURA COMUN POR EL PARTIDO SINALOENSE Y PARTIDO MORENA, CON FECHA 11 DE JUNIO DE 2021.	ARCHIVO DE TRÁMITE	X			7 AÑOS	IDEM
6.1	CONSEJO DISTRITAL ELECTORAL 01	5	CONSTANCIAS DE MAYORIA Y/O ASIGNACION (ACUSES)	IEES/SE6.5/1.3/2021	CONSTANCIA DE ASIGNACION DE REGIDURIAS ELECTAS POR EL PRINCIPIO DE REPRESENTACION PROPORCIONAL DE FECHA 11 DE JUNIO DE 2021, ENTREGADA A LA FORMULA DE CANDIDATAS POSTULADA POR EL PARTIDO VERDE ECOLOGISTA DE MEXICO.	ARCHIVO DE TRÁMITE	X			7 AÑOS	IDEM
6.1	CONSEJO DISTRITAL ELECTORAL 01	5	CONSTANCIAS DE MAYORIA Y/O ASIGNACION (ACUSES)	IEES/SE6.5/1.4/2021	CONSTANCIA DE ASIGNACION DE REGIDURIAS ELECTAS POR EL PRINCIPIO DE REPRESENTACION PROPORCIONAL DE FECHA 11 DE JUNIO DE 2021, ENTREGADA A LA FORMULA DE CANDIDATAS POSTULADA POR EL PARTIDO REVOLUCIONARIO INSTITUCIONAL.	ARCHIVO DE TRÁMITE	X			7 AÑOS	IDEM

ENTREGA	COORDINÓ Y CERTIFICÓ	RECIBE
MTRA. KARLA GABRIELA PERAZA ZAZUETA **SERVIDORA PÚBLICA TITULAR SALIENTE**	**LIC. SANTIAGO ARTURO MONTOYA FÉLIX** **TITULAR DEL ÓRGANO INTERNO DE CONTROL**	**LIC. ARTURO FAJARDO MEJÍA** **SERVIDOR PÚBLICO TITULAR ENTRANTE**
LIC. CARMEN JULIETA RODRÍGUEZ CAMPOS **TESTIGO DE LASERVIDORA PÚBLICA TITULAR SALIENTE**		**LIC. ROBERTO CLAUDIO URIARTE MENDÍVIL** **TESTIGO DEL SERVIDOR PÚBLICO TITULAR ENTRANTE**

ANALÍTICO DEL CONCENTRADO DE ARCHIVOS EN TRÁMITE AL 04 DE SEPTIEMBRE DE 2022

6.1	CONSEJO DISTRITAL ELECTORAL 01	5	CONSTANCIAS DE MAYORIA Y/O ASIGNACION (ACUSES)	IEES/SE6.5/1.5/2021	CONSTANCIA DE ASIGNACION DE REGIDURIAS ELECTAS POR EL PRINCIPIO DE REPRESENTACION PROPORCIONAL DE FECHA 11 DE JUNIO DE 2021, ENTREGADA A LA FORMULA DE CANDIDATOS POSTULADA POR EL PARTIDO MOVIMIENTO CIUDADANO.	ARCHIVO DE TRÁMITE	X			7 AÑOS	IDEM
6.1	CONSEJO DISTRITAL ELECTORAL 01	5	CONSTANCIAS DE MAYORIA Y/O ASIGNACION (ACUSES)	IEES/SE6.5/1.6/2021	CONSTANCIA DE ASIGNACION DE REGIDURIAS ELECTAS POR EL PRINCIPIO DE REPRESENTACION PROPORCIONAL DE FECHA 11 DE JUNIO DE 2021, ENTREGADA AL C. JAIRO SAMUEL LEYVA SOTO, CANDIDATO INDEPENDIENTE.	ARCHIVO DE TRÁMITE	X			7 AÑOS	IDEM
6.2	CONSEJO DISTRITAL 2	1	SESIONES Y ACUERDOS	IEES/SE6.2/1.1/2021	PRIMERA SESION EXTRAORDINARIA DEL CONSEJO DISTRITAL 2 DE FECHA 26 DE FEBRERO 2021.	ARCHIVO DE TRÁMITE	X			7 AÑOS	IDEM
6.2	CONSEJO DISTRITAL 2	1	SESIONES Y ACUERDOS	IEES/SE6.2/1.2/2021	PRIMERA SESIÓN ORDINARIA DEL CONSEJO DISTRITAL 2 DE FECHA 11 DE MARZO 2021.	ARCHIVO DE TRÁMITE	X			7 AÑOS	IDEM
6.2	CONSEJO DISTRITAL 2	1	SESIONES Y ACUERDOS	IEES/SE6.2/1.3/2021	SEGUNDA SESION ORDINARIA DEL CONSEJO DISTRITAL 2 DE FECHA 30 DE MARZO 2021.	ARCHIVO DE TRÁMITE	X			7 AÑOS	IDEM
6.2	CONSEJO DISTRITAL 2	1	SESIONES Y ACUERDOS	IEES/SE6.2/1.4/2021	TERCERA SESIÓN ORDINARIA DEL CONSEJO DISTRITAL 2 DE FECHA 15 DE ABRIL DE 2021	ARCHIVO DE TRÁMITE	X			7 AÑOS	IDEM
6.2	CONSEJO DISTRITAL 2	1	SESIONES Y ACUERDOS	IEES/SE6.2/1. 5/2021	SEGUNDA SESION EXTRAORDINARIA DEL CONSEJO DISTRITAL 2 DE FECHA DEL 15 DE ABRIL 2021.	ARCHIVO DE TRÁMITE	X			7 AÑOS	IDEM
6.2	CONSEJO DISTRITAL 2	1	SESIONES Y ACUERDOS	IEES/SE6.2/1.6/2021	TERCERA SESION EXTRAORDINARIA DEL CONSEJO DISTRITAL 2 DE FECHA 25 DE ABRIL 2021.	ARCHIVO DE TRÁMITE	X			7 AÑOS	IDEM
6.2	CONSEJO DISTRITAL 2	1	SESIONES Y ACUERDOS	IEES/SE6.2/1.7/2021	CUARTA SESION ORDINARIA DEL CONSEJO DISTRITAL 2 DE FECHA 29 DE ABRIL 2021.	ARCHIVO DE TRÁMITE	X			7 AÑOS	IDEM
6.2	CONSEJO DISTRITAL 2	1	SESIONES Y ACUERDOS	IEES/SE6.2/1.8/2021	CUARTA SESION EXTRAORDINARIA DEL CONSEJO DISTRITAL 2 DE FECHA 05 DE MAYO 2021.	ARCHIVO DE TRÁMITE	X			7 AÑOS	IDEM
6.2	CONSEJO DISTRITAL	1	SESIONES Y ACUERDOS	IEES/SE6.2/1.9/2021	QUINTA SESION ORDINARIA DEL CONSEJO	ARCHIVO DE	X			7 AÑOS	IDEM

ENTREGA	COORDINÓ Y CERTIFICÓ	RECIBE
MTRA. KARLA GABRIELA PERAZA ZAZUETA SERVIDORA PÚBLICA TITULAR SALIENTE	LIC. SANTIAGO ARTURO MONTOYA FÉLIX TITULAR DEL ÓRGANO INTERNO DE CONTROL	LIC. ARTURO FAJARDO MEJÍA SERVIDOR PÚBLICO TITULAR ENTRANTE
LIC. CARMEN JULIETA RODRÍGUEZ CAMPOS TESTIGO DE LASERVIDORA PÚBLICA TITULAR SALIENTE		LIC. ROBERTO CLAUDIO URIARTE MENDÍVIL TESTIGO DEL SERVIDOR PÚBLICO TITULAR ENTRANTE

ANALÍTICO DEL CONCENTRADO DE ARCHIVOS EN TRÁMITE AL 04 DE SEPTIEMBRE DE 2022

	2				DISTRITAL 2 DE FECHA 15 DE MAYO DE 2021	TRÁMITE					
6.2	CONSEJO DISTRITAL 2	1	SESIONES Y ACUERDOS	IEES/SE6.2/1.10/2021	SEXTA SESION ORDINARIA DEL CONSEJO DISTRITAL 2 DE FECHA 31 DE MAYO DE 2021	ARCHIVO DE TRÁMITE	X			7 AÑOS	IDEM
6.2	CONSEJO DISTRITAL 2	1	SESIONES Y ACUERDOS	IEES/SE6.2/1. 11/2021	PRIMERA SESIÓN ESPECIAL DEL CONSEJO DISTRITAL 2 DE FECHA 06 DE JUNIO DEL 2021	ARCHIVO DE TRÁMITE	X			7 AÑOS	IDEM
6.2	CONSEJO DISTRITAL 2	1	SESIONES Y ACUERDOS	IEES/SE6.2/1.12/2021	QUINTA SESION EXTRAORDINARIA DEL CONSEJO DISTRITAL 2 DE FECHA 08 DE JUNIO DEL 2021	ARCHIVO DE TRÁMITE	X			7 AÑOS	IDEM
6.2	CONSEJO DISTRITAL 2	1	SESIONES Y ACUERDOS	IEES/SE6.2/1.13/2021	SEGUNDA SESIÓN ESPECIAL DEL CONSEJO DISTRITAL 2 DE FECHA 09 DE JUNIO DEL 2021	ARCHIVO DE TRÁMITE	X			7 AÑOS	IDEM
6.2	CONSEJO DISTRITAL 2	1	SESIONES Y ACUERDOS	IEES/SE6.2/1.14/2021	SEPTIMA SESION ORDINARIA DEL CONSEJO DISTRITAL 2 DE FECHA 26 DE JUNIO DEL 2021.	ARCHIVO DE TRÁMITE	X			7 AÑOS	IDEM
6.2	CONSEJO DISTRITAL 2	1	SESIONES Y ACUERDOS	IEES/SE6.2/1.15/2021	OCTAVA SESIÓN ORDINARIA DEL CONSEJO DISTRITAL 2 DE FECHA 30 DE JUNIO DEL 2021.	ARCHIVO DE TRÁMITE	X			7 AÑOS	IDEM
6.2	CONSEJO DISTRITAL 2	1	SESIONES Y ACUERDOS	IEES/SE6.2/1.16/2021	NOVENA SESIÓN ORDINARIA DEL CONSEJO DISTRITAL 2 DE FECHA 12 DE JULIO DEL 2021	ARCHIVO DE TRÁMITE	X			7 AÑOS	IDEM
6.2	CONSEJO DISTRITAL 2	1	SESIONES Y ACUERDOS	IEES/SE6.2/1.17/2021	DECIMA SESIÓN ORDINARIA DEL CONSEJO DISTRITAL 2 DE FECHA 23 DE JULIO DEL 2021	ARCHIVO DE TRÁMITE	X			7 AÑOS	IDEM
6.2	CONSEJO DISTRITAL 2	2	ACTAS CIRCUNSTANCIADAS Y MINUTAS	IEES/SE6.2/2.1/2021	ACTA DE INSTALACIÓN DEL CONSEJO DISTRITAL 2, DE FECHA 17 DE FEBRERO DEL 2021.	ARCHIVO DE TRÁMITE	X			7 AÑOS	IDEM
6.2	CONSEJO DISTRITAL 2	2	ACTAS CIRCUNSTANCIADAS Y MINUTAS	IEES/SE6.2/2.2/2021	ACTA CIRCUNSTANCIADA DEL CONSEJO DISTRITAL 2, CON MOTIVO DE LA APLICACIÓN DE EXAMEN A SE Y CAE LOCALES DE FECHA 10 DE ABRIL DEL 2021	ARCHIVO DE TRÁMITE	X			7 AÑOS	IDEM
6.2	CONSEJO DISTRITAL 2	2	ACTAS CIRCUNSTANCIADAS Y MINUTAS	IEES/SE6.2/2.3/2021	ACTA CIRCUNSTANCIADA DEL CONSEJO DISTRITAL 2, CON MOTIVO DE LA CALIFICACIÓN DE EXAMENES A SE Y CAE LOCALES DE FECHA 11 DE ABRIL DEL 2021	ARCHIVO DE TRÁMITE	X			7 AÑOS	IDEM
6.2	CONSEJO DISTRITAL 2	2	ACTAS CIRCUNSTANCIADAS Y MINUTAS	IEES/SE6.2/2.4/2021	MINUTA DE REUNION DE TRABAJO DE LA COMISIÓN DE EDUCACIÓN CIVICA Y CAPACITACIÓN ELECTORAL DE CONSEJO	ARCHIVO DE TRÁMITE	X			7 AÑOS	IDEM

ENTREGA	COORDINÓ Y CERTIFICÓ	RECIBE
MTRA. KARLA GABRIELA PERAZA ZAZUETA **SERVIDORA PÚBLICA TITULAR SALIENTE**	**LIC. SANTIAGO ARTURO MONTOYA FÉLIX** **TITULAR DEL ÓRGANO INTERNO DE CONTROL**	**LIC. ARTURO FAJARDO MEJÍA** **SERVIDOR PÚBLICO TITULAR ENTRANTE**
LIC. CARMEN JULIETA RODRÍGUEZ CAMPOS **TESTIGO DE LASERVIDORA PÚBLICA TITULAR SALIENTE**		**LIC. ROBERTO CLAUDIO URIARTE MENDÍVIL** **TESTIGO DEL SERVIDOR PÚBLICO TITULAR ENTRANTE**

ANALÍTICO DEL CONCENTRADO DE ARCHIVOS EN TRÁMITE AL 04 DE SEPTIEMBRE DE 2022

					DISTRITAL 2, DE FECHA 17 DE ABRIL DE 2021.						
6.2	CONSEJO DISTRITAL 2	2	ACTAS CIRCUNSTANCIADAS Y MINUTAS	IEES/SE6.2/2.5/2021	ACTA CIRCUNSTANCIADA DEL CONSEJO DISTRITAL 2, CON MOTIVO DE LA ENTREGA-RECEPCIÓN DE LA BOLETAS ELECTORAL Y DEMÁS DOCUMENTACIÓN ELECTORAL, DE FECHA 21 DE MAYO DEL 2021.	ARCHIVO DE TRÁMITE	X			7 AÑOS	IDEM
6.2	CONSEJO DISTRITAL 2	2	ACTAS CIRCUNSTANCIADAS Y MINUTAS	IEES/SE6.2/2.6/2021	ACTA CIRCUNSTANCIADA DEL CONSEJO DISTRITAL 2, CON MOTIVO DEL PROCEDIMIENTOS DE CONTEO, SELLADO, AGRUPACION E INTEGRACIÓN DE LAS BOLETAS ELECTORALES DE FECHA 22 DE MAYO DEL 2021.	ARCHIVO DE TRÁMITE	X			7 AÑOS	IDEM
6.2	CONSEJO DISTRITAL 2	2	ACTAS CIRCUNSTANCIADAS Y MINUTAS	IEES/SE6.2/2.7/2021	ACTA CIRCUNSTANCIADA DEL CONSEJO DISTRITAL 2, CON MOTIVO DE LA ENTREGA A LOS CAE LOCALES DE LOS PAQUETES Y DEMAS DOCUMENTACIÓN ELECTORAL, DE FECHA 31 DE MAYO DE 2021	ARCHIVO DE TRÁMITE	X			7 AÑOS	IDEM
6.2	CONSEJO DISTRITAL 2	2	ACTAS CIRCUNSTANCIADAS Y MINUTAS	IEES/SE6.2/2.8/2021	ACTA CIRCUNSTANCIADA DEL CONSEJO DISTRITAL 2, CON MOTIVO DE LA ENTREGA A LOS CAE LOCALES DE LOS PAQUETES Y DEMAS DOCUMENTACIÓN ELECTORAL, DE FECHA 01 DE JUNIO DE 2021	ARCHIVO DE TRÁMITE	X			7 AÑOS	IDEM
6.2	CONSEJO DISTRITAL 2	2	ACTAS CIRCUNSTANCIADAS Y MINUTAS	IEES/SE6.2/2.9/2021	ACTA CIRCUNSTANCIADA DEL CONSEJO DISTRITAL 2, CON MOTIVO DE LA PRIMERA VERIFICACION MUESTRAL DE LAS MEDIDAS DE SEGURIDAD EN LAS BOLETAS ELECTORALES Y DEMÁS DOCUMENTACIÓN ELECTORAL, DE FECHA 03 DE JUNIO DE 2021	ARCHIVO DE TRÁMITE	X			7 AÑOS	IDEM
6.2	CONSEJO DISTRITAL 2	2	ACTAS CIRCUNSTANCIADAS Y MINUTAS	IEES/SE6.2/2.10/2021	ACTA CIRCUNSTANCIADA DEL CONSEJO DISTRITAL 2, CON MOTIVO DE LA SEGUNDA VERIFICACION MUESTRAL DE LAS MEDIDAS DE SEGURIDAD EN LAS BOLETAS ELECTORALES Y DEMÁS DOCUMENTACIÓN ELECTORAL, DE FECHA 06 DE JUNIO DE 2021	ARCHIVO DE TRÁMITE	X			7 AÑOS	IDEM

ENTREGA	COORDINÓ Y CERTIFICÓ	RECIBE
MTRA. KARLA GABRIELA PERAZA ZAZUETA SERVIDORA PÚBLICA TITULAR SALIENTE	LIC. SANTIAGO ARTURO MONTOYA FÉLIX TITULAR DEL ÓRGANO INTERNO DE CONTROL	LIC. ARTURO FAJARDO MEJÍA SERVIDOR PÚBLICO TITULAR ENTRANTE
LIC. CARMEN JULIETA RODRÍGUEZ CAMPOS TESTIGO DE LASERVIDORA PÚBLICA TITULAR SALIENTE		LIC. ROBERTO CLAUDIO URIARTE MENDÍVIL TESTIGO DEL SERVIDOR PÚBLICO TITULAR ENTRANTE

ANALÍTICO DEL CONCENTRADO DE ARCHIVOS EN TRÁMITE AL 04 DE SEPTIEMBRE DE 2022

6.2	CONSEJO DISTRITAL 2	2	ACTAS CIRCUNSTANCIADAS Y MINUTAS	IEES/SE6.2/2.11/2021	ACTA CIRCUNSTANCIADA RELATIVA A LA RECEPCIÓN DE LOS PAQUETES ELECTORALES DE FECHA 06 DE JUNIO	ARCHIVO DE TRÁMITE	X			7 AÑOS	IDEM
6.2	CONSEJO DISTRITAL 2	2	ACTAS CIRCUNSTANCIADAS Y MINUTAS	IEES/SE6.2/2.12/2021	ACTA CIRCUNSTANCIADA DEL CONSEJO DISTRITAL 02 CON MOTIVO DE LA RECEPCIÓN DE PAQUETES ELECTORALES FUERA DE LOS PLAZOS ESTABLECIDOS EN LA LIPEES, DE FECHA 08 DE JUNIO DEL 2021	ARCHIVO DE TRÁMITE	X			7 AÑOS	IDEM
6.2	CONSEJO DISTRITAL 2	2	ACTAS CIRCUNSTANCIADAS Y MINUTAS	IEES/SE6.2/2.13/2021	ACTA CIRCUNSTANCIADA DEL CONSEJO DISTRITAL 2, CON MOTIVO DEL COMPUTO DISTRITAL DE LA ELECCIÓN DE DIPUTADOS Y DE LA ELECCION DE GOBERNADOR, DE FECHA 09 DE JUNIO DE 2021	ARCHIVO DE TRÁMITE	X			7 AÑOS	IDEM
6.2	CONSEJO DISTRITAL 2	2	ACTAS CIRCUNSTANCIADAS Y MINUTAS	IEES/SE6.2/2.14/2021	ACTA CIRCUNSTANCIADA DEL CONSEJO DISTRITAL 2, CON MOTIVO DE LA ULTIMA SESION ORDINARIA VIRTUAL, DE FECHA 23 DE JULIO DE 2021.	ARCHIVO DE TRÁMITE	X			7 AÑOS	IDEM
6.2	CONSEJO DISTRITAL 2	4	REGISTRO DE CANDIDATURAS	IEES/SE6.2/4.1/2021	REGISTRO DE LA CANDIDATURA DE LA COALICIÓN INTEGRADA POR EL PARTIDO ACCIÓN NACIONAL, PARTIDO REVOLUCIONARIO INSTITUCIONAL Y PARTIDO DE LA REVOLUCIÓN DEMOCRATICA.	ARCHIVO DE TRÁMITE	X			7 AÑOS	IDEM
6.2	CONSEJO DISTRITAL 2	5	CONSTANCIA DE MAYORIA	IEES/SE6.2/5.1/2021	CONSTANCIA DE MAYORÍA Y VALIDEZ DE LA ELECCION DE DIPUTACIONES POR EL SISTEMA DE MAYORIA RELATIVA. CON ACUSE DE RECIBIDO DE LA CANDIDATA.	ARCHIVO DE TRÁMITE	X			7 AÑOS	IDEM
6.2	CONSEJO DISTRITAL 2	6	INFORMES Y CONVENIOS	IEES/SE6.2/6.1/2021	INFORME DE LA COMISION DE PARIDAD DE GENERO Y ATENCIÓN A GRUPOS Y A PERSONAS EN SITUACION DE DESVENTAJA	ARCHIVO DE TRÁMITE	X			7 AÑOS	IDEM
6.2	CONSEJO DISTRITAL 2	6	INFORMES Y CONVENIOS	IEES/SE6.2/6.2/2021	INFORME DE LA COMISIÓN DE ORGANIZACIÓN, CAPACITACIÓN ELECTORAL Y EDUCACIÓN CIVICA	ARCHIVO DE TRÁMITE	X			7 AÑOS	IDEM
6.2	CONSEJO DISTRITAL 2	6	INFORMES Y CONVENIOS	IEES/SE6.2/6.3/2021	INFORME DE LA COMISIÓN DE ORGANIZACIÓN, CAPACITACIÓN ELECTORAL Y EDUCACIÓN CIVICA	ARCHIVO DE TRÁMITE	X			7 AÑOS	IDEM

ENTREGA	COORDINÓ Y CERTIFICÓ	RECIBE
MTRA. KARLA GABRIELA PERAZA ZAZUETA **SERVIDORA PÚBLICA TITULAR SALIENTE**	**LIC. SANTIAGO ARTURO MONTOYA FÉLIX** **TITULAR DEL ÓRGANO INTERNO DE CONTROL**	**LIC. ARTURO FAJARDO MEJÍA** **SERVIDOR PÚBLICO TITULAR ENTRANTE**
LIC. CARMEN JULIETA RODRÍGUEZ CAMPOS **TESTIGO DE LASERVIDORA PÚBLICA TITULAR SALIENTE**		**LIC. ROBERTO CLAUDIO URIARTE MENDÍVIL** **TESTIGO DEL SERVIDOR PÚBLICO TITULAR ENTRANTE**

ANALÍTICO DEL CONCENTRADO DE ARCHIVOS EN TRÁMITE AL 04 DE SEPTIEMBRE DE 2022

6.2	CONSEJO DISTRITAL 2	6	INFORMES Y CONVENIOS	IEES/SE6.2/6.4/2021	INFORME DE LA COMISIÓN DE INNOVACIÓN TECNOLOGICA	ARCHIVO DE TRÁMITE	X			7 AÑOS	IDEM
6.2	CONSEJO DISTRITAL 2	6	INFORMES Y CONVENIOS	IEES/SE6.2/6.5/2021	INFORME DE LA COMISION DE PARIDAD DE GENERO Y ATENCIÓN A GRUPOS Y A PERSONAS EN SITUACION DE DESVENTAJA	ARCHIVO DE TRÁMITE	X			7 AÑOS	IDEM
6.2	CONSEJO DISTRITAL 2	6	INFORMES Y CONVENIOS	IEES/SE6.2/6.6/2021	INFORME DE LA COMISIÓN DE INNOVACIÓN TECNOLOGICA	ARCHIVO DE TRÁMITE	X			7 AÑOS	IDEM
6.2	CONSEJO DISTRITAL 2	6	INFORMES Y CONVENIOS	IEES/SE6.2/6.7/2021	INFORME DE LA COMISIÓN DE ORGANIZACIÓN, CAPACITACIÓN ELECTORAL Y EDUCACIÓN CIVICA	ARCHIVO DE TRÁMITE	X			7 AÑOS	IDEM
6.2	CONSEJO DISTRITAL 2	6	INFORMES Y CONVENIOS	IEES/SE6.2/6.8/2021	INFORME DE LA COMISIÓN DE ORGANIZACIÓN, CAPACITACIÓN ELECTORAL Y EDUCACIÓN CIVICA	ARCHIVO DE TRÁMITE	X			7 AÑOS	IDEM
6.2	CONSEJO DISTRITAL 2	6	INFORMES Y CONVENIOS	IEES/SE6.2/6.9/2021	INFORME DE PRESIDENCIA	ARCHIVO DE TRÁMITE	X			7 AÑOS	IDEM
6.2	CONSEJO DISTRITAL 2	8	ACTAS POR CASILLA (DE INICIO DE JORNADA, DE CIERRE DE CASILLA, DE CLAUSURA, DE COMPUTO)	IEES/SE6.2/8.1/2021	ACTAS DE JORNADA ELECTORAL	ARCHIVO DE TRÁMITE	X			7 AÑOS	IDEM
6.2	CONSEJO DISTRITAL 2	8	ACTAS POR CASILLA (DE INICIO DE JORNADA, DE CIERRE DE CASILLA, DE CLAUSURA, DE COMPUTO)	IEES/SE6.2/8.2/2021	ACTAS DE CLAUSURA DE CASILLA	ARCHIVO DE TRÁMITE	X			7 AÑOS	IDEM
6.2	CONSEJO DISTRITAL 2	8	ACTAS POR CASILLA (DE INICIO DE JORNADA, DE CIERRE DE CASILLA, DE CLAUSURA, DE COMPUTO)	IEES/SE6.2/8.3/2021	HOJAS DE INCIDENTES	ARCHIVO DE TRÁMITE	X			7 AÑOS	IDEM
6.2	CONSEJO DISTRITAL 2	8	ACTAS POR CASILLA (DE INICIO DE JORNADA, DE CIERRE DE CASILLA, DE CLAUSURA, DE COMPUTO)	IEES/SE6.2/8.4/2021	ACTAS DE ESCRUTINIO Y COMPUTO	ARCHIVO DE TRÁMITE	X			7 AÑOS	IDEM

ENTREGA	COORDINÓ Y CERTIFICÓ	RECIBE
MTRA. KARLA GABRIELA PERAZA ZAZUETA **SERVIDORA PÚBLICA TITULAR SALIENTE**	**LIC. SANTIAGO ARTURO MONTOYA FÉLIX** **TITULAR DEL ÓRGANO INTERNO DE CONTROL**	**LIC. ARTURO FAJARDO MEJÍA** **SERVIDOR PÚBLICO TITULAR ENTRANTE**
LIC. CARMEN JULIETA RODRÍGUEZ CAMPOS **TESTIGO DE LASERVIDORA PÚBLICA TITULAR SALIENTE**		**LIC. ROBERTO CLAUDIO URIARTE MENDÍVIL** **TESTIGO DEL SERVIDOR PÚBLICO TITULAR ENTRANTE**

ANALÍTICO DEL CONCENTRADO DE ARCHIVOS EN TRÁMITE AL 04 DE SEPTIEMBRE DE 2022

6.2	CONSEJO DISTRITAL 2	8	ACTAS POR CASILLA (DE INICIO DE JORNADA, DE CIERRE DE CASILLA, DE CLAUSURA, DE COMPUTO)	IEES/SE6.2/8.5/2021	ACTAS DE ESCRUTINIO Y COMPUTO	ARCHIVO DE TRÁMITE	X			7 AÑOS	IDEM
6.3	CONSEJO DISTRITAL ELECTORAL 03	1	SESIONES Y ACUERDOS	IEES/SE6.3/1.1/2021	SESION DE INSTALACION DEL 03 CONSEJO DISTRITAL ELECTORAL CELEBRADA EL DIA 17 DE FEBRERO DE 2021.	ARCHIVO DE TRÁMITE	X			7 AÑOS	IDEM
6.3	CONSEJO DISTRITAL ELECTORAL 03	1	SESIONES Y ACUERDOS	IEES/SE6.3/1.2/2021	PRIMER SESION EXTRAORDINARIA DEL 03 CONSEJO DISTRITAL ELECTORAL CELEBRADA EL DIA 24 DE FEBRERO DE 2021.	ARCHIVO DE TRÁMITE	X			7 AÑOS	IDEM
6.3	CONSEJO DISTRITAL ELECTORAL 03	1	SESIONES Y ACUERDOS	IEES/SE6.3/1.3/2021	PRIMER SESION ORDINARIA DEL 03 CONSEJO DISTRITAL ELECTORAL CELEBRADA EL DIA 11 DE MARZO DE 2021.	ARCHIVO DE TRÁMITE	X			7 AÑOS	IDEM
6.3	CONSEJO DISTRITAL ELECTORAL 03	1	SESIONES Y ACUERDOS	IEES/SE6.3/1.4/2021	SEGUNDA SESION ORDINARIA DEL 03 CONSEJO DISTRITAL ELECTORAL CELEBRADA EL DIA 30 DE MARZO DE 2021.	ARCHIVO DE TRÁMITE	X			7 AÑOS	IDEM
6.3	CONSEJO DISTRITAL ELECTORAL 03	1	SESIONES Y ACUERDOS	IEES/SE6.3/1.5/2021	TERCERA SESION ORDINARIA DEL 03 CONSEJO DISTRITAL ELECTORAL CELEBRADA EL DIA 16 DE ABRIL DE 2021.	ARCHIVO DE TRÁMITE	X			7 AÑOS	IDEM
6.3	CONSEJO DISTRITAL ELECTORAL 03	1	SESIONES Y ACUERDOS	IEES/SE6.3/1.6/2021	SEGUNDA SESION EXTRAORDINARIA DEL 03 CONSEJO DISTRITAL ELECTORAL CELEBRADA EL DIA 22 DE ABRIL DE 2021.	ARCHIVO DE TRÁMITE	X			7 AÑOS	IDEM
6.3	CONSEJO DISTRITAL ELECTORAL 03	1	SESIONES Y ACUERDOS	IEES/SE6.3/1.7/2021	CUARTA SESION ORDINARIA DEL 03 CONSEJO DISTRITAL ELECTORAL CELEBRADA EL DIA 25 DE ABRIL DE 2021.	ARCHIVO DE TRÁMITE	X			7 AÑOS	IDEM
6.3	CONSEJO DISTRITAL ELECTORAL 03	1	SESIONES Y ACUERDOS	IEES/SE6.3/1.8/2021	TERCERA SESION EXTRAORDINARIA DEL 03 CONSEJO DISTRITAL ELECTORAL CELEBRADA EL DIA 04 DE MAYO DE 2021.	ARCHIVO DE TRÁMITE	X			7 AÑOS	IDEM
6.3	CONSEJO DISTRITAL ELECTORAL 03	1	SESIONES Y ACUERDOS	IEES/SE6.3/1.9/2021	QUINTA SESION ORDINARIA DEL 03 CONSEJO DISTRITAL ELECTORAL CELEBRADA EL DIA 13 DE MAYO DE 2021.	ARCHIVO DE TRÁMITE	X			7 AÑOS	IDEM

ENTREGA	COORDINÓ Y CERTIFICÓ	RECIBE
MTRA. KARLA GABRIELA PERAZA ZAZUETA **SERVIDORA PÚBLICA TITULAR SALIENTE**	**LIC. SANTIAGO ARTURO MONTOYA FÉLIX** **TITULAR DEL ÓRGANO INTERNO DE CONTROL**	**LIC. ARTURO FAJARDO MEJÍA** **SERVIDOR PÚBLICO TITULAR ENTRANTE**
LIC. CARMEN JULIETA RODRÍGUEZ CAMPOS **TESTIGO DE LASERVIDORA PÚBLICA TITULAR SALIENTE**		**LIC. ROBERTO CLAUDIO URIARTE MENDÍVIL** **TESTIGO DEL SERVIDOR PÚBLICO TITULAR ENTRANTE**

ANALÍTICO DEL CONCENTRADO DE ARCHIVOS EN TRÁMITE AL 04 DE SEPTIEMBRE DE 2022

6.3	CONSEJO DISTRITAL ELECTORAL 03	1	SESIONES Y ACUERDOS	IEES/SE6.3/1.10/2021	SEXTA SESION ORDINARIA DEL 03 CONSEJO DISTRITAL ELECTORAL CELEBRADA EL DIA 28 DE MAYO DE 2021.	ARCHIVO DE TRÁMITE	X			7 AÑOS	IDEM
6.3	CONSEJO DISTRITAL ELECTORAL 03	1	SESIONES Y ACUERDOS	IEES/SE6.3/1.11/2021	CUARTA SESION EXTRAORDINARIA DEL 03 CONSEJO DISTRITAL ELECTORAL CELEBRADA EL DIA 05 DE JUNIO 2021.	ARCHIVO DE TRÁMITE	X			7 AÑOS	IDEM
6.3	CONSEJO DISTRITAL ELECTORAL 03	1	SESIONES Y ACUERDOS	IEES/SE6.3/1.12/2021	PRIMERA SESION ESPECIAL DEL 03 CONSEJO DISTRITAL ELECTORAL CELEBRADA EL DIA 06 DE JUNIO DE 2021.	ARCHIVO DE TRÁMITE	X			7 AÑOS	IDEM
6.3	CONSEJO DISTRITAL ELECTORAL 03	1	SESIONES Y ACUERDOS	IEES/SE6.3/1.13/2021	QUINTA SESION EXTRAORDINARIA DEL 03 CONSEJO DISTRITAL ELECTORAL CELEBRADA EL DIA 08 DE JUNIO 2021.	ARCHIVO DE TRÁMITE	X			7 AÑOS	IDEM
6.3	CONSEJO DISTRITAL ELECTORAL 03	1	SESIONES Y ACUERDOS	IEES/SE6.3/1.14/2021	SEGUNDA SESION ESPECIAL DEL 03 CONSEJO DISTRITAL ELECTORAL CELEBRADA EL DIA 09 DE JUNIO DE 2021.	ARCHIVO DE TRÁMITE	X			7 AÑOS	IDEM
6.3	CONSEJO DISTRITAL ELECTORAL 03	1	SESIONES Y ACUERDOS	IEES/SE6.3/1.15/2021	SEPTIMA SESION ORDINARIA DEL 03 CONSEJO DISTRITAL ELECTORAL CELEBRADA EL DIA 26 DE JUNIO DE 2021.	ARCHIVO DE TRÁMITE	X			7 AÑOS	IDEM
6.3	CONSEJO DISTRITAL ELECTORAL 03	1	SESIONES Y ACUERDOS	IEES/SE6.3/1.16/2021	OCTAVA SESION ORDINARIA DEL 03 CONSEJO DISTRITAL ELECTORAL CELEBRADA EL DIA 30 DE JUNIO DE 2021.	ARCHIVO DE TRÁMITE	X			7 AÑOS	IDEM
6.3	CONSEJO DISTRITAL ELECTORAL 03	1	SESIONES Y ACUERDOS	IEES/SE6.3/1.17/2021	NOVENA SESION ORDINARIA DEL 03 CONSEJO DISTRITAL ELECTORAL CELEBRADA EL DIA 15 DE JULIO DE 2021.	ARCHIVO DE TRÁMITE	X			7 AÑOS	IDEM
6.3	CONSEJO DISTRITAL ELECTORAL 03	1	SESIONES Y ACUERDOS	IEES/SE6.3/1.18/2021	DECIMA SESION ORDINARIA DEL 03 CONSEJO DISTRITAL ELECTORAL CELEBRADA EL DIA 22 DE JULIO DE 2021.	ARCHIVO DE TRÁMITE	X			7 AÑOS	IDEM
6.3	CONSEJO DISTRITAL ELECTORAL 03	2	ACTAS CIRCUNSTANCIADAS Y MINUTAS DE REUNIONES DE TRABAJO DE COMISIONES	IEES/SE6.3/2.1/2021	ACTA CIRCUNSTANCIADA LEVANTADA POR MOTIVO DE LA PRIMERA APLICION DEL EXAMEN A SE Y CAE DEL 10/04/2021	ARCHIVO DE TRÁMITE	X			7 AÑOS	IDEM

ENTREGA	COORDINÓ Y CERTIFICÓ	RECIBE
MTRA. KARLA GABRIELA PERAZA ZAZUETA **SERVIDORA PÚBLICA TITULAR SALIENTE**	**LIC. SANTIAGO ARTURO MONTOYA FÉLIX** **TITULAR DEL ÓRGANO INTERNO DE CONTROL**	**LIC. ARTURO FAJARDO MEJÍA** **SERVIDOR PÚBLICO TITULAR ENTRANTE**
LIC. CARMEN JULIETA RODRÍGUEZ CAMPOS **TESTIGO DE LASERVIDORA PÚBLICA TITULAR SALIENTE**		**LIC. ROBERTO CLAUDIO URIARTE MENDÍVIL** **TESTIGO DEL SERVIDOR PÚBLICO TITULAR ENTRANTE**

ANALÍTICO DEL CONCENTRADO DE ARCHIVOS EN TRÁMITE AL 04 DE SEPTIEMBRE DE 2022

6.3	CONSEJO DISTRITAL ELECTORAL 03	2	ACTAS CIRCUNSTANCIADAS Y MINUTAS DE REUNIONES DE TRABAJO DE COMISIONES	IEES/SE6.3/2.2/2021	ACTA CIRCUNSTANCIADA DEL DIA 27 DE ABRIL DE 2021, LEVANTADA POR MOTIVO DE LA QUEJA PRESENTADA POR EL PRI VS MORENA.	ARCHIVO DE TRÁMITE	X			7 AÑOS	IDEM
6.3	CONSEJO DISTRITAL ELECTORAL 03	2	ACTAS CIRCUNSTANCIADAS Y MINUTAS DE REUNIONES DE TRABAJO DE COMISIONES	IEES/SE6.3/2.3/2021	ACTA CIRCUNSTANCIADA LEVANTADA POR MOTIVO DE LA SEGUNDA APLICION DEL EXAMEN A SE Y CAE DEL 01/05/2021	ARCHIVO DE TRÁMITE	X			7 AÑOS	IDEM
6.3	CONSEJO DISTRITAL ELECTORAL 03	2	ACTAS CIRCUNSTANCIADAS Y MINUTAS DE REUNIONES DE TRABAJO DE COMISIONES	IEES/SE6.3/2.4/2021	ACTA CIRCUNSTANCIADA DEL DIA 21 DE MAYO DE 2021, LEVANTADA POR MOTIVO DE LA RECEPCION DE BOLETAS ELECTORALES DEL PROCESO ELECTORAL 2020-2021.	ARCHIVO DE TRÁMITE	X			7 AÑOS	IDEM
6.3	CONSEJO DISTRITAL ELECTORAL 03	2	ACTAS CIRCUNSTANCIADAS Y MINUTAS DE REUNIONES DE TRABAJO DE COMISIONES	IEES/SE6.3/2.5/2021	ACTA CIRCUNSTANCIADA DEL DIA 21 DE MAYO DE 2021, LEVANTADA POR MOTIVO DEL CONTEO, SELLADO Y AGRUPAMIENTO DE LAS BOLETAS ELECTORALES DEL PROCESO ELECTORAL 2020-2021.	ARCHIVO DE TRÁMITE	X			7 AÑOS	IDEM
6.3	CONSEJO DISTRITAL ELECTORAL 03	2	ACTAS CIRCUNSTANCIADAS Y MINUTAS DE REUNIONES DE TRABAJO DE COMISIONES	IEES/SE6.3/2.6/2021	ACTA CIRCUNSTANCIADA DEL DIA 22 DE MAYO DE 2021, LEVANTADA POR MOTIVO DEL CONTEO, SELLADO Y AGRUPAMIENTO DE LAS BOLETAS ELECTORALES DEL PROCESO ELECTORAL 2020-2021.	ARCHIVO DE TRÁMITE	X			7 AÑOS	IDEM
6.3	CONSEJO DISTRITAL ELECTORAL 03	2	ACTAS CIRCUNSTANCIADAS Y MINUTAS DE REUNIONES DE TRABAJO DE COMISIONES	IEES/SE6.3/2.7/2021	ACTA CIRCUNSTANCIADA DEL DIA 23 DE MAYO DE 2021, LEVANTADA POR MOTIVO DEL CONTEO, SELLADO Y AGRUPAMIENTO DE LAS BOLETAS ELECTORALES DEL PROCESO ELECTORAL 2020-2021.	ARCHIVO DE TRÁMITE	X			7 AÑOS	IDEM
6.3	CONSEJO DISTRITAL ELECTORAL 03	2	ACTAS CIRCUNSTANCIADAS Y MINUTAS DE REUNIONES DE TRABAJO DE	IEES/SE6.3/2.8/2021	ACTA CIRCUNSTANCIADA DEL DIA 24 DE MAYO DE 2021, LEVANTADA POR MOTIVO DEL AGRUPAMIENTO DE LAS BOLETAS ELECTORALES DEL PROCESO ELECTORAL 2020-2021.	ARCHIVO DE TRÁMITE	X			7 AÑOS	IDEM

ENTREGA **MTRA. KARLA GABRIELA PERAZA ZAZUETA** **SERVIDORA PÚBLICA TITULAR SALIENTE**	**COORDINÓ Y CERTIFICÓ** **LIC. SANTIAGO ARTURO MONTOYA FÉLIX** **TITULAR DEL ÓRGANO INTERNO DE CONTROL**	**RECIBE** **LIC. ARTURO FAJARDO MEJÍA** **SERVIDOR PÚBLICO TITULAR ENTRANTE**
LIC. CARMEN JULIETA RODRÍGUEZ CAMPOS **TESTIGO DE LASERVIDORA PÚBLICA TITULAR SALIENTE**		**LIC. ROBERTO CLAUDIO URIARTE MENDÍVIL** **TESTIGO DEL SERVIDOR PÚBLICO TITULAR ENTRANTE**

ANALÍTICO DEL CONCENTRADO DE ARCHIVOS EN TRÁMITE AL 04 DE SEPTIEMBRE DE 2022

			COMISIONES								
6.3	CONSEJO DISTRITAL ELECTORAL 03	2	ACTAS CIRCUNSTANCIADAS Y MINUTAS DE REUNIONES DE TRABAJO DE COMISIONES	IEES/SE6.3/2.9/2021	ACTA CIRCUNSTANCIADA DEL DIA 25 DE MAYO DE 2021, LEVANTADA POR MOTIVO DEL AGRUPAMIENTO DE LAS BOLETAS ELECTORALES DEL PROCESO ELECTORAL 2020-2021.	ARCHIVO DE TRÁMITE	X			7 AÑOS	IDEM
6.3	CONSEJO DISTRITAL ELECTORAL 03	2	ACTAS CIRCUNSTANCIADAS Y MINUTAS DE REUNIONES DE TRABAJO DE COMISIONES	IEES/SE6.3/2.10/2021	ACTA CIRCUNSTANCIADA DEL DIA 27 DE MAYO DE 2021, LEVANTADA POR MOTIVO DEL AGRUPAMIENTO DE LAS BOLETAS ELECTORALES DEL PROCESO ELECTORAL 2020-2021.	ARCHIVO DE TRÁMITE	X			7 AÑOS	IDEM
6.3	CONSEJO DISTRITAL ELECTORAL 03	2	ACTAS CIRCUNSTANCIADAS Y MINUTAS DE REUNIONES DE TRABAJO DE COMISIONES	IEES/SE6.3/2.11/2021	ACTA CIRCUNSTANCIADA DEL DIA 29 DE MAYO DE 2021, LEVANTADA POR MOTIVO DE LA ASIGNACION DEL CODIGO QR A PAQUETES Y ACTAS ELECTORALES DEL PROCESO ELECTORAL 2020-2021.	ARCHIVO DE TRÁMITE	X			7 AÑOS	IDEM
6.3	CONSEJO DISTRITAL ELECTORAL 03	2	ACTAS CIRCUNSTANCIADAS Y MINUTAS DE REUNIONES DE TRABAJO DE COMISIONES	IEES/SE6.3/2.12/2021	ACTA CIRCUNSTANCIADA DEL DIA 31 DE MAYO DE 2021, LEVANTADA POR MOTIVO DE LA ENTREGA DE PAQUETES ELECTORALES AL CAE CORRESPONDIENTE.	ARCHIVO DE TRÁMITE	X			7 AÑOS	IDEM
6.3	CONSEJO DISTRITAL ELECTORAL 03	2	ACTAS CIRCUNSTANCIADAS Y MINUTAS DE REUNIONES DE TRABAJO DE COMISIONES	IEES/SE6.3/2.13/2021	ACTA CIRCUNSTANCIADA DEL DIA 01 DE JUNIO DE 2021, LEVANTADA POR MOTIVO DE LA ENTREGA DE PAQUETES ELECTORALES AL CAE CORRESPONDIENTE.	ARCHIVO DE TRÁMITE	X			7 AÑOS	IDEM
6.3	CONSEJO DISTRITAL ELECTORAL 03	2	ACTAS CIRCUNSTANCIADAS Y MINUTAS DE REUNIONES DE TRABAJO DE COMISIONES	IEES/SE6.3/2.14/2021	ACTA CIRCUNSTANCIADA DEL DIA 02 DE JUNIO DE 2021, LEVANTADA POR MOTIVO DE LA ENTREGA DE PAQUETES ELECTORALES AL CAE CORRESPONDIENTE.	ARCHIVO DE TRÁMITE	X			7 AÑOS	IDEM
6.3	CONSEJO DISTRITAL ELECTORAL 03	2	ACTAS CIRCUNSTANCIADAS Y MINUTAS DE REUNIONES	IEES/SE6.3/2.15/2021	ACTA CIRCUNSTANCIADA DEL DIA 02 DE JUNIO DE 2021, LEVANTADA POR MOTIVO DE LA PRIMERA VERIFICACION MUESTRAL DE CANDADOS DE	ARCHIVO DE TRÁMITE	X			7 AÑOS	IDEM

ENTREGA	COORDINÓ Y CERTIFICÓ	RECIBE
MTRA. KARLA GABRIELA PERAZA ZAZUETA SERVIDORA PÚBLICA TITULAR SALIENTE	LIC. SANTIAGO ARTURO MONTOYA FÉLIX TITULAR DEL ÓRGANO INTERNO DE CONTROL	LIC. ARTURO FAJARDO MEJÍA SERVIDOR PÚBLICO TITULAR ENTRANTE
LIC. CARMEN JULIETA RODRÍGUEZ CAMPOS TESTIGO DE LASERVIDORA PÚBLICA TITULAR SALIENTE		LIC. ROBERTO CLAUDIO URIARTE MENDÍVIL TESTIGO DEL SERVIDOR PÚBLICO TITULAR ENTRANTE

ANALÍTICO DEL CONCENTRADO DE ARCHIVOS EN TRÁMITE AL 04 DE SEPTIEMBRE DE 2022

			DE TRABAJO DE COMISIONES		SEGURIDAD.						
6.3	CONSEJO DISTRITAL ELECTORAL 03	2	ACTAS CIRCUNSTANCIADAS Y MINUTAS DE REUNIONES DE TRABAJO DE COMISIONES	IEES/SE6.3/2.16/2021	ACTA CIRCUNSTANCIADA DEL DIA 03 DE JUNIO DE 2021, LEVANTADA POR MOTIVO DE LA ENTREGA DE PAQUETES ELECTORALES AL CAE CORRESPONDIENTE.	ARCHIVO DE TRÁMITE	X			7 AÑOS	IDEM
6.3	CONSEJO DISTRITAL ELECTORAL 03	2	ACTAS CIRCUNSTANCIADAS Y MINUTAS DE REUNIONES DE TRABAJO DE COMISIONES	IEES/SE6.3/2.17/2021	ACTA CIRCUNSTANCIADA DEL DIA 04 DE JUNIO DE 2021, LEVANTADA POR MOTIVO DE LA ENTREGA DE PAQUETES ELECTORALES AL CAE CORRESPONDIENTE.	ARCHIVO DE TRÁMITE	X			7 AÑOS	IDEM
6.3	CONSEJO DISTRITAL ELECTORAL 03	2	ACTAS CIRCUNSTANCIADAS Y MINUTAS DE REUNIONES DE TRABAJO DE COMISIONES	IEES/SE6.3/2.18/2021	ACTA CIRCUNSTANCIADA DEL DIA 06 DE JUNIO DE 2021, LEVANTADA POR MOTIVO DE LA RECOLECCION DE PAQUETES VIOLENTADOS	ARCHIVO DE TRÁMITE	X			7 AÑOS	IDEM
6.3	CONSEJO DISTRITAL ELECTORAL 03	2	ACTAS CIRCUNSTANCIADAS Y MINUTAS DE REUNIONES DE TRABAJO DE COMISIONES	IEES/SE6.3/2.19/2021	ACTA CIRCUNSTANCIADA DEL DIA 06 DE JUNIO DE 2021, LEVANTADA POR MOTIVO DE LA RECEPCION DE PAQUETES ELECTORALES.	ARCHIVO DE TRÁMITE	X			7 AÑOS	IDEM
6.3	CONSEJO DISTRITAL ELECTORAL 03	2	ACTAS CIRCUNSTANCIADAS Y MINUTAS DE REUNIONES DE TRABAJO DE COMISIONES	IEES/SE6.3/2.20/2021	ACTA CIRCUNSTANCIADA DEL DIA 06 DE JUNIO DE 2021, LEVANTADA POR MOTIVO DE LA SEGUNDA VERIFICACION MUESTRAL DE CANDADOS DE SEGURIDAD.	ARCHIVO DE TRÁMITE	X			7 AÑOS	IDEM
6.3	CONSEJO DISTRITAL ELECTORAL 03	2	ACTAS CIRCUNSTANCIADAS Y MINUTAS DE REUNIONES DE TRABAJO DE COMISIONES	IEES/SE6.3/2.21/2021	ACTA CIRCUNSTANCIADA DEL DIA 06 Y 07 DE JUNIO DE 2021, LEVANTADA POR MOTIVO DE LA JORNADA ELECTORAL DEL PROCESO ELECTORAL 2020-2021.	ARCHIVO DE TRÁMITE	X			7 AÑOS	IDEM
6.3	CONSEJO DISTRITAL ELECTORAL 03	2	ACTAS CIRCUNSTANCIADAS Y	IEES/SE6.3/2.22/2021	ACTA CIRCUNSTANCIADA DEL DIA 08 DE JUNIO DE 2021, LEVANTADA POR MOTIVO DE LA REUNION	ARCHIVO DE TRÁMITE	X			7 AÑOS	IDEM

ENTREGA **MTRA. KARLA GABRIELA PERAZA ZAZUETA** **SERVIDORA PÚBLICA TITULAR SALIENTE**	**COORDINÓ Y CERTIFICÓ** **LIC. SANTIAGO ARTURO MONTOYA FÉLIX** **TITULAR DEL ÓRGANO INTERNO DE CONTROL**	**RECIBE** **LIC. ARTURO FAJARDO MEJÍA** **SERVIDOR PÚBLICO TITULAR ENTRANTE**
LIC. CARMEN JULIETA RODRÍGUEZ CAMPOS **TESTIGO DE LASERVIDORA PÚBLICA TITULAR SALIENTE**		**LIC. ROBERTO CLAUDIO URIARTE MENDÍVIL** **TESTIGO DEL SERVIDOR PÚBLICO TITULAR ENTRANTE**

ANALÍTICO DEL CONCENTRADO DE ARCHIVOS EN TRÁMITE AL 04 DE SEPTIEMBRE DE 2022

			MINUTAS DE REUNIONES DE TRABAJO DE COMISIONES		DE TRABAJO PREPARATORIA.						
6.3	CONSEJO DISTRITAL ELECTORAL 03	2	ACTAS CIRCUNSTANCIADAS Y MINUTAS DE REUNIONES DE TRABAJO DE COMISIONES	IEES/SE6.3/2.23/2021	ACTA CIRCUNSTANCIADA DEL DIA 09 DE JUNIO DE 2021, LEVANTADA POR MOTIVO DE LA SESION ESPECIAL DE COMPUTO DISTRITAL DEL PROCESO ELECTORAL 2020-2021.	ARCHIVO DE TRÁMITE	X			7 AÑOS	IDEM
6.3	CONSEJO DISTRITAL ELECTORAL 03	2	ACTAS CIRCUNSTANCIADAS Y MINUTAS DE REUNIONES DE TRABAJO DE COMISIONES	IEES/SE6.3/2.24/2021	ACTA CIRCUNSTANCIADA DEL DIA 22 DE JULIO DE 2021, LEVANTADA POR MOTIVO DE LA APERTURA DE LA BODEGA ELECTORAL.	ARCHIVO DE TRÁMITE	X			7 AÑOS	IDEM
6.3	CONSEJO DISTRITAL ELECTORAL 03	2	ACTAS CIRCUNSTANCIADAS Y MINUTAS DE REUNIONES DE TRABAJO DE COMISIONES	IEES/SE6.3/2.25/2021	ACTA CIRCUNSTANCIADA LEVANTADA POR MOTIVO DE LA APROBACION DEL PROYECTO DE ACTA DE SESION ORDINARIA FINAL DEL DIA 22 DE JULIO DE 2021.	ARCHIVO DE TRÁMITE	X			7 AÑOS	IDEM
6.3	CONSEJO DISTRITAL ELECTORAL 03	2	ACTAS CIRCUNSTANCIADAS Y MINUTAS DE REUNIONES DE TRABAJO DE COMISIONES	IEES/SE6.3/2.26/2021	ACTA CIRCUNSTANCIADA DEL DIA 28 DE JULIO DE 2021, LEVANTADA POR MOTIVO DEL TRASLADO DE MUEBLES Y PAQUETES ELECTORALES.	ARCHIVO DE TRÁMITE	X			7 AÑOS	IDEM
6.3	CONSEJO DISTRITAL ELECTORAL 03	3	MEDIOS DE IMPUGNACION Y PROCEDIMIENTOS SANCIONADORES (CON DILIGENCIAS DE OFICIALÍA EN SU CASO)	IEES/SE6.3/3.1/2021	QUEJA PRI VS MORENA/PAS CD03/QA/PSE-001/2021, RECIBIDO EL DIA 26 DE ABRIL DE 2021	ARCHIVO DE TRÁMITE	X			7 AÑOS	IDEM
6.3	CONSEJO DISTRITAL ELECTORAL 03	5	CONSTANCIAS DE MAYORIA Y/O ASIGNACION (ACUSES)	IEES/SE6.3/5.1/2021	CONSTANCIA DE MAYORIA A CANDIDATO ELECTO POR EL PARTIDO MORENA/PAS	ARCHIVO DE TRÁMITE	X			7 AÑOS	IDEM
6.3	CONSEJO DISTRITAL ELECTORAL 03	6	INFORMES Y CONVENIOS SUSCRITOS	IEES/SE6.3/6.1/2021	CONSTANCIA DE MAYORIA A CANDIDATO ELECTO POR EL PARTIDO MORENA/PAS	ARCHIVO DE TRÁMITE	X			7 AÑOS	IDEM

ENTREGA	COORDINÓ Y CERTIFICÓ	RECIBE
MTRA. KARLA GABRIELA PERAZA ZAZUETA **SERVIDORA PÚBLICA TITULAR SALIENTE**	**LIC. SANTIAGO ARTURO MONTOYA FÉLIX** **TITULAR DEL ÓRGANO INTERNO DE CONTROL**	**LIC. ARTURO FAJARDO MEJÍA** **SERVIDOR PÚBLICO TITULAR ENTRANTE**
LIC. CARMEN JULIETA RODRÍGUEZ CAMPOS **TESTIGO DE LASERVIDORA PÚBLICA TITULAR SALIENTE**		**LIC. ROBERTO CLAUDIO URIARTE MENDÍVIL** **TESTIGO DEL SERVIDOR PÚBLICO TITULAR ENTRANTE**

ANALÍTICO DEL CONCENTRADO DE ARCHIVOS EN TRÁMITE AL 04 DE SEPTIEMBRE DE 2022

			POR EL CONSEJO								
6.3	CONSEJO DISTRITAL ELECTORAL 03	8	ACTAS POR CASILLA (DE INICIO DE JORNADA, DE CIERRE DE CASILLA, CÓMPUTO)	IEES/SE6.3/8.1/2021	ACTAS DE JORNADA ELECTORAL DEL PROCESO ELECTORAL 2020-2021	ARCHIVO DE TRÁMITE	X			7 AÑOS	IDEM
6.3	CONSEJO DISTRITAL ELECTORAL 03	8	ACTAS POR CASILLA (DE INICIO DE JORNADA, DE CIERRE DE CASILLA, CÓMPUTO)	IEES/SE6.3/8.2/2021	CONSTANCIA DE CLAUSURA DE LAS CASILLAS DEL PROCESO ELECTORAL 2020-2021	ARCHIVO DE TRÁMITE	X			7 AÑOS	IDEM
6.3	CONSEJO DISTRITAL ELECTORAL 03	8	ACTAS POR CASILLA (DE INICIO DE JORNADA, DE CIERRE DE CASILLA, CÓMPUTO)	IEES/SE6.3/8.3/2021	CONSTANCIA INDIVIDIAL DE RESULTADOS ELECTORALES DE PUNTOS DE RECUENTO DE LA ELECCION PARA GUBERNADOR	ARCHIVO DE TRÁMITE	X			7 AÑOS	IDEM
6.3	CONSEJO DISTRITAL ELECTORAL 03	8	ACTAS POR CASILLA (DE INICIO DE JORNADA, DE CIERRE DE CASILLA, CÓMPUTO)	IEES/SE6.3/8.4/2021	CONSTANCIA INDIVIDIAL DE RESULTADOS ELECTORALES DE PUNTOS DE RECUENTO DE LA ELECCION PARA DIPUTADOS	ARCHIVO DE TRÁMITE	X			7 AÑOS	IDEM
6.3	CONSEJO DISTRITAL ELECTORAL 03	8	ACTAS POR CASILLA (DE INICIO DE JORNADA, DE CIERRE DE CASILLA, CÓMPUTO)	IEES/SE6.3/8.5/2021	ACTA DE ESCRUTINIO Y COMPUTO DE CASILA DE LA ELECCION PARA GUBERNATURA	ARCHIVO DE TRÁMITE	X			7 AÑOS	IDEM
6.3	CONSEJO DISTRITAL ELECTORAL 03	8	ACTAS POR CASILLA (DE INICIO DE JORNADA, DE CIERRE DE CASILLA, CÓMPUTO)	IEES/SE6.3/8.6/2021	ACTA DE ESCRUTINIO Y COMPUTO DE CASILA DE LA ELECCION PARA DIPUTADOS	ARCHIVO DE TRÁMITE	X			7 AÑOS	IDEM
6.3	CONSEJO DISTRITAL ELECTORAL 03	9	OFICIOS	IEES/SE6.3/9.1/2021	OFICIOS EMITIDOS EN EL PERIODO ELECTORAL 2020-2021.	ARCHIVO DE TRÁMITE	X			7 AÑOS	IDEM
6.3	CONSEJO DISTRITAL ELECTORAL 03	10	COMPULSAS	IEES/SE6.3/10.1/2021	COMPULSAS CAE Y SE LOCAL	ARCHIVO DE TRÁMITE	X			7 AÑOS	IDEM
6.3	CONSEJO DISTRITAL ELECTORAL 03	11	DENUNCIAS	IEES/SE6.3/11.1/2021	DENUNCIAS DE CASILLAS VIOLENTADAS	ARCHIVO DE TRÁMITE	X			7 AÑOS	IDEM
6.3	CONSEJO DISTRITAL	12	MINUTAS	IEES/SE6.3/12.1/2021	MINUTA DE REUNION DE TRABAJO	ARCHIVO DE	X			7 AÑOS	IDEM

ENTREGA	COORDINÓ Y CERTIFICÓ	RECIBE
MTRA. KARLA GABRIELA PERAZA ZAZUETA **SERVIDORA PÚBLICA TITULAR SALIENTE**	**LIC. SANTIAGO ARTURO MONTOYA FÉLIX** **TITULAR DEL ÓRGANO INTERNO DE CONTROL**	**LIC. ARTURO FAJARDO MEJÍA** **SERVIDOR PÚBLICO TITULAR ENTRANTE**
LIC. CARMEN JULIETA RODRÍGUEZ CAMPOS **TESTIGO DE LASERVIDORA PÚBLICA TITULAR SALIENTE**		**LIC. ROBERTO CLAUDIO URIARTE MENDÍVIL** **TESTIGO DEL SERVIDOR PÚBLICO TITULAR ENTRANTE**

ANALÍTICO DEL CONCENTRADO DE ARCHIVOS EN TRÁMITE AL 04 DE SEPTIEMBRE DE 2022

	ELECTORAL 03					TRÁMITE					
6.3	CONSEJO DISTRITAL ELECTORAL 03	13	CONFIRMACION DE PARTIDOS POLITICOS	IEES/SE6.3/13.1/2021	CONFIRMACION DE CANDIDATOS A DEBATE	ARCHIVO DE TRÁMITE	X			7 AÑOS	IDEM
6.4	CONSEJO DISTRITAL ELECTORAL 4	2	ACTAS CIRCUNSTANCIADAS Y MINUTAS	IEES/SE6.4/2.1/2021	ACTA DE INSTALACION DEL 04 CONSEJO DISTRITAL ELECTORAL DE FECHA 17 DE FEBRERO DEL 2021	ARCHIVO DE TRÁMITE	X			7 AÑOS	IDEM
6.4	CONSEJO DISTRITAL ELECTORAL 4	1	SESIONES Y ACUERDOS	IEES/SE6.4/1.1/2021	SESION EXTRAORDINARIA DEL 04 CONSEJO DISTRITAL ELECTORAL DE FECHA 24 DE FEBRERO DEL 2021	ARCHIVO DE TRÁMITE	X			7 AÑOS	IDEM
6.4	CONSEJO DISTRITAL ELECTORAL 4	6	INFORMES	IEES/SE6.4/6.1/2021	INFORME DE LA DEMARCACION GEOGRAFICA E INTEGRACION DE LAS SECCIONES ELECTORALES QUE COMPRENDEN EL 04 CONSEJO DISTRITO ELECTORAL	ARCHIVO DE TRÁMITE	X			7 AÑOS	IDEM
6.4	CONSEJO DISTRITAL ELECTORAL 4	1	SESIONES Y ACUERDOS	IEES/SE6.4/1.2/2021	SESION ORDINARIA DEL 04 CONSEJO DISTRITAL ELECTORAL DE FECHA 11 DE MARZO DEL 2021	ARCHIVO DE TRÁMITE	X			7 AÑOS	IDEM
6.4	CONSEJO DISTRITAL ELECTORAL 4	6	INFORMES	IEES/SE6.4/6.2/2021	INFORME DE LAS CONDICIONES DE EQUIPAMIENTO, MECANISMOS DE OPERACIÓN Y MEDIDAS DE SEGURIDAD DE LA BODEGA ELECTORAL, DE CONFORMIDAD CON EL NUMERAL 1, DEL ARTICULO 167, DEL REGLAMENTO DE ELECCIONES DEL INSTITUTO NACIONAL ELECTORAL	ARCHIVO DE TRÁMITE	X			7 AÑOS	IDEM
6.4	CONSEJO DISTRITAL ELECTORAL 4	1	SESIONES Y ACUERDOS	IEES/SE6.4/1.3/2021	SESION ORDINARIA DEL 04 CONSEJO DISTRITAL ELECTORAL DE FECHA 30 DE MARZO DEL 2021	ARCHIVO DE TRÁMITE	X			7 AÑOS	IDEM
6.4	CONSEJO DISTRITAL ELECTORAL 4	2	ACTAS CIRCUNSTANCIADAS Y MINUTAS	IEES/SE6.4/2.2/2021	ACTA CIRCUNSTANCIADA QUE SE LEVANTA CON EL MOTIVO DE LA APLICACIÓN DEL EXAMEN A SUPERVISORES/AS ELECTORALES LOCALES Y CAPACITADORAS/ES-ASISTENTES ELECTORALES LOCALES	ARCHIVO DE TRÁMITE	X			7 AÑOS	IDEM
6.4	CONSEJO DISTRITAL ELECTORAL 4	2	ACTAS CIRCUNSTANCIADAS Y MINUTAS	IEES/SE6.4/2.3/2021	ACTA CIRCUNSTANCIADA QUE SE LEVANTA CON MOTIVO DE LA CALIFICACION DEL EXAMEN APLICADO A ASPIRANTES A SUPERVISORES/AS ELECTORALES LOCALES Y CAPACITADORES/AS-	ARCHIVO DE TRÁMITE	X			7 AÑOS	IDEM

ENTREGA	COORDINÓ Y CERTIFICÓ	RECIBE
MTRA. KARLA GABRIELA PERAZA ZAZUETA **SERVIDORA PÚBLICA TITULAR SALIENTE**	**LIC. SANTIAGO ARTURO MONTOYA FÉLIX** **TITULAR DEL ÓRGANO INTERNO DE CONTROL**	**LIC. ARTURO FAJARDO MEJÍA** **SERVIDOR PÚBLICO TITULAR ENTRANTE**
LIC. CARMEN JULIETA RODRÍGUEZ CAMPOS **TESTIGO DE LASERVIDORA PÚBLICA TITULAR SALIENTE**		**LIC. ROBERTO CLAUDIO URIARTE MENDÍVIL** **TESTIGO DEL SERVIDOR PÚBLICO TITULAR ENTRANTE**

ANALÍTICO DEL CONCENTRADO DE ARCHIVOS EN TRÁMITE AL 04 DE SEPTIEMBRE DE 2022

					ASISTENTES ELECTORALES LOCALES						
6.4	CONSEJO DISTRITAL ELECTORAL 4	1	SESIONES Y ACUERDOS	IEES/SE6.4/1.4/2021	SESION EXTRAORDINARIA DEL 04 CONSEJO DISTRITAL ELECTORAL DE FECHA 15 DE ABRIL DEL 2021	ARCHIVO DE TRÁMITE	X			7 AÑOS	IDEM
6.4	CONSEJO DISTRITAL ELECTORAL 4	2	ACTAS CIRCUNSTANCIADAS Y MINUTAS	IEES/SE6.4/2.4/2021	MINUTA DE LA REUNION DE TRABAJO DE LA COMISION DE EDUCACION CIVICA Y CAPACITACION EÑECTORAL DEL 04 CONSEJO DISTRITAL ELECTORAL DE FECHA 21 DE ABRIL DEL 2021	ARCHIVO DE TRÁMITE	X			7 AÑOS	IDEM
6.4	CONSEJO DISTRITAL ELECTORAL 4	1	SESIONES Y ACUERDOS	IEES/SE6.4/1.5/2021	SESION ORDINARIA DEL 04 CONSEJO DISTRITAL ELECTORAL DE FECHA 23 DE ABRIL DEL 2021	ARCHIVO DE TRÁMITE	X			7 AÑOS	IDEM
6.4	CONSEJO DISTRITAL ELECTORAL 4	1	SESIONES Y ACUERDOS	IEES/SE6.4/1.6/2021	SESION EXTRAORDINARIA DEL 04 CONSEJO DISTRITAL ELECTORAL DE FECHA 25 DE ABRIL DEL 2021	ARCHIVO DE TRÁMITE	X			7 AÑOS	IDEM
6.4	CONSEJO DISTRITAL ELECTORAL 4	1	SESIONES Y ACUERDOS	IEES/SE6.4/1.7/2021	SESION EXTRAORDINARIA DEL 04 CONSEJO DISTRITAL ELECTORAL DE FECHA 30 DE ABRIL DEL 2021	ARCHIVO DE TRÁMITE	X			7 AÑOS	IDEM
6.4	CONSEJO DISTRITAL ELECTORAL 4	1	SESIONES Y ACUERDOS	IEES/SE6.4/1.8/2021	SESION ORDINARIA DEL 04 CONSEJO DISTRITAL ELECTORAL DE FECHA 5 DE MAYO DEL 2021	ARCHIVO DE TRÁMITE	X			7 AÑOS	IDEM
6.4	CONSEJO DISTRITAL ELECTORAL 4	1	SESIONES Y ACUERDOS	IEES/SE6.4/1.9/2021	SESION ORDINARIA DEL 04 CONSEJO DISTRITAL ELECTORAL DE FECHA 13 DE MAYO DEL 2021	ARCHIVO DE TRÁMITE	X			7 AÑOS	IDEM
6.4	CONSEJO DISTRITAL ELECTORAL 4	2	ACTAS CIRCUNSTANCIADAS Y MINUTAS	IEES/SE6.4/2.5/2021	ACTA CIRCUNSTANCIADA LEVANTADA CON MOTIVO DE LA ENTREGA-RECEPCION DE BOLETAS ELECTORALES Y DEMAS DOCUMENTACION ELECTORAL CORRESPONDIENTES AL 04 CONSEJO DISTRITAL ELECTORAL	ARCHIVO DE TRÁMITE	X			7 AÑOS	IDEM
6.4	CONSEJO DISTRITAL ELECTORAL 4	2	ACTAS CIRCUNSTANCIADAS Y MINUTAS	IEES/SE6.4/2.6/2021	ACTA CIRCUNSTANCIADA LEVANTADA CON EL MOTIVO DE LA APERTURA Y CIERRE DE BODEGA ELECTORAL PARA EL CONTEO Y SELLADO DE BOLETAS ELECTORALES CORRESPONDIENTES AL 04 CONSEJO DISTRITAL ELECTORAL. CON FECHA	ARCHIVO DE TRÁMITE	X			7 AÑOS	IDEM

ENTREGA	COORDINÓ Y CERTIFICÓ	RECIBE
MTRA. KARLA GABRIELA PERAZA ZAZUETA **SERVIDORA PÚBLICA TITULAR SALIENTE**	**LIC. SANTIAGO ARTURO MONTOYA FÉLIX** **TITULAR DEL ÓRGANO INTERNO DE CONTROL**	**LIC. ARTURO FAJARDO MEJÍA** **SERVIDOR PÚBLICO TITULAR ENTRANTE**
LIC. CARMEN JULIETA RODRÍGUEZ CAMPOS **TESTIGO DE LASERVIDORA PÚBLICA TITULAR SALIENTE**		**LIC. ROBERTO CLAUDIO URIARTE MENDÍVIL** **TESTIGO DEL SERVIDOR PÚBLICO TITULAR ENTRANTE**

ANALÍTICO DEL CONCENTRADO DE ARCHIVOS EN TRÁMITE AL 04 DE SEPTIEMBRE DE 2022

					DE 21 DE MAYO DEL 2021						
6.4	CONSEJO DISTRITAL ELECTORAL 4	2	ACTAS CIRCUNSTANCIADAS Y MINUTAS	IEES/SE6.4/2.7/2021	ACTA CIRCUNSTANCIADA LEVANTADA CON EL MOTIVO DE APERTURA CIERRE DE BODEGA ELECTORAL PARA EL CONTEO Y SELLADO DE BOLETAS ELECTORALES CORRESPONDIENTES ALN 04 CONSEJO DISTRITAL ELECTORAL. CON FECHA DE 22 DE MAYO DEL 2021	ARCHIVO DE TRÁMITE	X			7 AÑOS	IDEM
6.4	CONSEJO DISTRITAL ELECTORAL 4	2	ACTAS CIRCUNSTANCIADAS Y MINUTAS	IEES/SE6.4/2.8/2021	ACTA CIRCUNSTANCIADA LEVANTADA CON EL MOTIVO DE APERTURA CIERRE DE BODEGA ELECTORAL PARA EL CONTEO Y SELLADO DE BOLETAS ELECTORALES CORRESPONDIENTES ALN 04 CONSEJO DISTRITAL ELECTORAL. CON FECHA DE 23 DE MAYO DEL 2021	ARCHIVO DE TRÁMITE	X			7 AÑOS	IDEM
6.4	CONSEJO DISTRITAL ELECTORAL 4	2	ACTAS CIRCUNSTANCIADAS Y MINUTAS	IEES/SE6.4/2.9/2021	ACTA CIRCUNSTANCIADA LEVANTADA CON EL MOTIVO DE AGRUPAMIENTO DE BOLETAS ELECTORALES CON FECHA DE 24 DE MAYO DEL 2021	ARCHIVO DE TRÁMITE	X			7 AÑOS	IDEM
6.4	CONSEJO DISTRITAL ELECTORAL 4	1	SESIONES Y ACUERDOS	IEES/SE6.4/1.10/2021	SESION ORDINARIA DEL 04 CONSEJO DISTRITAL ELECTORAL DE FECHA 28 DE MAYO DEL 2021	ARCHIVO DE TRÁMITE	X			7 AÑOS	IDEM
6.4	CONSEJO DISTRITAL ELECTORAL 4	2	ACTAS CIRCUNSTANCIADAS Y MINUTAS	IEES/SE6.4/2.9/2021	ACTA CIRCUNSTANCIADA LEVANTADA CON MOTIVO DE PRIMERA VERIFICACION DE LA DOCUMENTACION ELECTORAL DE LA ELECCION DE DIPUTACION LOCAL Y GUBERNATURA. CON FECHA DE 01 DE JUNIO DEL 2021	ARCHIVO DE TRÁMITE	X			7 AÑOS	IDEM
6.4	CONSEJO DISTRITAL ELECTORAL 4	1	SESIONES Y ACUERDOS	IEES/SE6.4/1.11/2021	SESION EXTRAORDINARIA DEL 04 CONSEJO DISTRITAL ELECTORAL DE FECHA 5 DE JUNIO DEL 2021	ARCHIVO DE TRÁMITE	X			7 AÑOS	IDEM
6.4	CONSEJO DISTRITAL ELECTORAL 4	1	SESIONES Y ACUERDOS	IEES/SE6.4/1.12/2021	SESION ESPECIAL DEL 04 CONSEJO DISTRITAL ELECTORAL DE FECHA 6 DE JUNIO DEL 2021	ARCHIVO DE TRÁMITE	X			7 AÑOS	IDEM
6.4	CONSEJO DISTRITAL ELECTORAL 4	2	ACTAS CIRCUNSTANCIADAS Y MINUTAS	IEES/SE6.4/2.10/2021	ACTA CIRCUNSTANCIADA RELATIVA A LA RECEPCION DE LOS PAQUETES ELECTORALES	ARCHIVO DE TRÁMITE	X			7 AÑOS	IDEM

ENTREGA **MTRA. KARLA GABRIELA PERAZA ZAZUETA** **SERVIDORA PÚBLICA TITULAR SALIENTE**	**COORDINÓ Y CERTIFICÓ** **LIC. SANTIAGO ARTURO MONTOYA FÉLIX** **TITULAR DEL ÓRGANO INTERNO DE CONTROL**	**RECIBE** **LIC. ARTURO FAJARDO MEJÍA** **SERVIDOR PÚBLICO TITULAR ENTRANTE**
LIC. CARMEN JULIETA RODRÍGUEZ CAMPOS **TESTIGO DE LASERVIDORA PÚBLICA TITULAR SALIENTE**		**LIC. ROBERTO CLAUDIO URIARTE MENDÍVIL** **TESTIGO DEL SERVIDOR PÚBLICO TITULAR ENTRANTE**

ANALÍTICO DEL CONCENTRADO DE ARCHIVOS EN TRÁMITE AL 04 DE SEPTIEMBRE DE 2022

6.4	CONSEJO DISTRITAL ELECTORAL 4	2	ACTAS CIRCUNSTANCIADAS Y MINUTAS	IEES/SE6.4/2.11/2021	ACTA CIRCUNSTANCIADA LEVANTADA CON MOTIVO DE SEGUNDA VERIFICACION DE LA DOCUMENTACION ELECTORAL. CON FECHA DE 6 DE JUNIO DEL 2021	ARCHIVO DE TRÁMITE	X			7 AÑOS	IDEM
6.4	CONSEJO DISTRITAL ELECTORAL 4	2	ACTAS CIRCUNSTANCIADAS Y MINUTAS	IEES/SE6.4/2.12/2021	ACTA CIRCUNSTANCIADA LEVANTADA SOBRE LA RECEPCION DE PAQUETES ELECTORALES EN EL CENTRO DE RECEPCION Y TRASLADO FIJO NUMERO 03 DEL 04 CONSEJO DISTRITAL ELECTORAL. CON FECHA DE 6 DE JUNIO DEL 2021	ARCHIVO DE TRÁMITE	X			7 AÑOS	IDEM
6.4	CONSEJO DISTRITAL ELECTORAL 4	1	SESIONES Y ACUERDOS	IEES/SE6.4/1.13/2021	SESION EXTRAORDINARIA DEL 04 CONSEJO DISTRITAL ELECTORAL DE FECHA 8 DE JUNIO DEL 2021	ARCHIVO DE TRÁMITE	X			7 AÑOS	IDEM
6.4	CONSEJO DISTRITAL ELECTORAL 4	2	ACTAS CIRCUNSTANCIADAS Y MINUTAS	IEES/SE6.4/2.13/2021	ACTA CIRCUNSTANCIADA RELATIVA A LA REUNION DE TRABAJO PREPARATORIA A LA SESION EXTRAORDINARIA PREVIA A LA SESION ESPECIAL DE COMPUTO A DESARROLLARSE EL DIA 9 DE JUNIO DEL 2021. CON FECHA DE 8 DE JUNIO DEL 2021	ARCHIVO DE TRÁMITE	X			7 AÑOS	IDEM
6.4	CONSEJO DISTRITAL ELECTORAL 4	1	SESIONES Y ACUERDOS	IEES/SE6.4/1.13/2021	SESION ESPECIAL DE COMPUTO DISTRITAL DEL 04 CONSEJO DISTRITAL ELECTORAL DE FECHA 9 DE JUNIO DEL 2021	ARCHIVO DE TRÁMITE	X			7 AÑOS	IDEM
6.4	CONSEJO DISTRITAL ELECTORAL 4	2	ACTAS CIRCUNSTANCIADAS Y MINUTAS	IEES/SE6.4/2.14/2021	ACTA CIRCUNSTANCIADA DE LA SESION ESPECIAL DE COMPUTO DISTRITAL DE LA ELECCION DE DIPUTADOS POR EL SISTEMA DE MAYORIA RELATIVA, Y DE COMPUTO DISTRITAL DE LA ELECCION DE DIPUTADOS POR EL PRINCIPIO DE LA REPRESENTACION PROPORCIONAL EN EL PROCESO ELECTORAL LOCAL 2020-2021. CON FECHA DE 9 DE JUNIO DEL 2021	ARCHIVO DE TRÁMITE	X			7 AÑOS	IDEM
6.4	CONSEJO DISTRITAL ELECTORAL 4	2	ACTAS CIRCUNSTANCIADAS Y MINUTAS	IEES/SE6.4/2.15/2021	ACTA CIRCUNSTANCIADA CON MOTIVO DE ENTREGA DE BOLETAS ELECTORALES CORRESPONDIENTES DE LA ELECCION PARA EL AYUMNTAMIENTO, AL CONSEJO MUNICIPAL	ARCHIVO DE TRÁMITE	X			7 AÑOS	IDEM

ENTREGA	COORDINÓ Y CERTIFICÓ	RECIBE
MTRA. KARLA GABRIELA PERAZA ZAZUETA **SERVIDORA PÚBLICA TITULAR SALIENTE**	**LIC. SANTIAGO ARTURO MONTOYA FÉLIX** **TITULAR DEL ÓRGANO INTERNO DE CONTROL**	**LIC. ARTURO FAJARDO MEJÍA** **SERVIDOR PÚBLICO TITULAR ENTRANTE**
LIC. CARMEN JULIETA RODRÍGUEZ CAMPOS **TESTIGO DE LASERVIDORA PÚBLICA TITULAR SALIENTE**		**LIC. ROBERTO CLAUDIO URIARTE MENDÍVIL** **TESTIGO DEL SERVIDOR PÚBLICO TITULAR ENTRANTE**

ANALÍTICO DEL CONCENTRADO DE ARCHIVOS EN TRÁMITE AL 04 DE SEPTIEMBRE DE 2022

					ELECTORAL DE AHOME. CON FECHA DE 9 DE JUNIO DEL 2021						
6.4	CONSEJO DISTRITAL ELECTORAL 4	1	SESIONES Y ACUERDOS	IEES/SE6.4/1.14/2021	SESION ORDINARIA DEL 04 CONSEJO DISTRITAL ELECTORAL DE FECHA 24 DE JUNIO DEL 2021	ARCHIVO DE TRÁMITE	X			7 AÑOS	IDEM
6.4	CONSEJO DISTRITAL ELECTORAL 4	1	SESIONES Y ACUERDOS	IEES/SE6.4/1.15/2021	SESION ORDINARIA DEL 04 CONSEJO DISTRITAL ELECTORAL DE FECHA 30 DE JUNIO DEL 2021	ARCHIVO DE TRÁMITE	X			7 AÑOS	IDEM
6.4	CONSEJO DISTRITAL ELECTORAL 4	1	SESIONES Y ACUERDOS	IEES/SE6.4/1.16/2021	SESION ORDINARIA DEL 04 CONSEJO DISTRITAL ELECTORAL DE FECHA 15 DE JULIO DEL 2021	ARCHIVO DE TRÁMITE	X			7 AÑOS	IDEM
6.4	CONSEJO DISTRITAL ELECTORAL 4	2	ACTAS CIRCUNSTANCIADAS Y MINUTAS	IEES/SE6.4/2.16/2021	ACTA CIRCUNSTANCIADA QUE SE LEVANTA CON MOTIVO DE APERTURA DE BODEGA ELECTORAL PARA LA PREPARACION DE BOLETAS	ARCHIVO DE TRÁMITE	X			7 AÑOS	IDEM
6.4	CONSEJO DISTRITAL ELECTORAL 4	3	MEDIOS DE IMPUGNACION Y PROCEDIMIENTOS SANCIONADORES	IEES/SE6.4/3.1/2021	MEDIOS DE IMPUGNACION (RECURSO DE INCONFORMIDAD) CON NUMERO DE EXPEDIENTE TESIN/INC/01/2021	ARCHIVO DE TRÁMITE	X			7 AÑOS	IDEM
6.4	CONSEJO DISTRITAL ELECTORAL 4	8	ACTAS POR CASILLA	IEES/SE6.4/8.1/2021	ACTA DE JORNADA ELECTORAL, CONSTANCIA DE CLAUSURA DE LA CASILLA Y RECIBO DE ENTREGA DE PAQUETES ELECTORALES	ARCHIVO DE TRÁMITE	X			7 AÑOS	IDEM
6.4	CONSEJO DISTRITAL ELECTORAL 4	5	CONSTANCIA DE MAYORIA Y/O ASIGNACION	IEES/SE6.4/5.1/2021	CONSTANCIA DE MAYORIA Y VALIDEZ DE LA ELECCION	ARCHIVO DE TRÁMITE	X			7 AÑOS	IDEM
6.5	CONSEJO DISTRITAL ELECTORAL 05	1	SESIONES Y ACUERDOS	IEES/SE6.5/1.1/2021	SESIÓN DE INSTALACIÓN DEL 05 CONSEJO DISTRITAL ELECTORAL CELEBRADA EL DÍA 17 DE FEBRERO DE 2021	ARCHIVO DE TRÁMITE	X			7 AÑOS	IDEM
6.5	CONSEJO DISTRITAL ELECTORAL 05	1	SESIONES Y ACUERDOS	IEES/SE6.5/1.2/2021	PRIMER SESIÓN EXTRAORDINARIA DEL 05 CONSEJO DISTRITAL ELECTORAL CELERADA EL DÍA 26 DE FEBRERO DE 2021	ARCHIVO DE TRÁMITE	X			7 AÑOS	IDEM
6.5	CONSEJO DISTRITAL ELECTORAL 05	1	SESIONES Y ACUERDOS	IEES/SE6.5/1.3/2021	PRIMER SESIÓN ORDINARIA DEL 05 CONSEJO DISTRITAL ELECTORAL CELEBRADA EL DÍA 11 DE MARZO DE 2021	ARCHIVO DE TRÁMITE	X			7 AÑOS	IDEM
6.5	CONSEJO DISTRITAL ELECTORAL 05	1	SESIONES Y ACUERDOS	IEES/SE6.5/1.4/2021	SEGUNDA SESIÓN ORDINARIA DEL 05 CONSEJO DISTRITAL ELECTORAL CELEBRADA EL DÍA 30 DE	ARCHIVO DE TRÁMITE	X			7 AÑOS	IDEM

ENTREGA	COORDINÓ Y CERTIFICÓ	RECIBE
MTRA. KARLA GABRIELA PERAZA ZAZUETA **SERVIDORA PÚBLICA TITULAR SALIENTE**	**LIC. SANTIAGO ARTURO MONTOYA FÉLIX** **TITULAR DEL ÓRGANO INTERNO DE CONTROL**	**LIC. ARTURO FAJARDO MEJÍA** **SERVIDOR PÚBLICO TITULAR ENTRANTE**
LIC. CARMEN JULIETA RODRÍGUEZ CAMPOS **TESTIGO DE LASERVIDORA PÚBLICA TITULAR SALIENTE**		**LIC. ROBERTO CLAUDIO URIARTE MENDÍVIL** **TESTIGO DEL SERVIDOR PÚBLICO TITULAR ENTRANTE**

ANALÍTICO DEL CONCENTRADO DE ARCHIVOS EN TRÁMITE AL 04 DE SEPTIEMBRE DE 2022

					MARZO DE 2021						
6.5	CONSEJO DISTRITAL ELECTORAL 05	1	SESIONES Y ACUERDOS	IEES/SE6.5/1.5/2021	TERCERA SESIÓN ORDINARIA DEL 05 CONSEJO DISTRITAL EELECTORAL CELEBRADA EL DÍA 16 DE ABRIL DE 2021	ARCHIVO DE TRÁMITE	X			7 AÑOS	IDEM
6.5	CONSEJO DISTRITAL ELECTORAL 05	1	SESIONES Y ACUERDOS	IEES/SE6.5/1.6/2021	SEGUNDA SESIÓN EXTRAORDINARIA DEL 05 CONSEJO DISTRITAL ELECTORAL CELEBRADA EL DÍA 22 DE ABRIL DE 2021	ARCHIVO DE TRÁMITE	X			7 AÑOS	IDEM
6.5	CONSEJO DISTRITAL ELECTORAL 05	1	SESIONES Y ACUERDOS	IEES/SE6.5/1.7/2021	TERCERA SESIÓN EXTRAORDINARIA DEL 05 CONSEJO DISTRITAL EELECTORAL CELEBRADA EL DÍA 25 DE ABRIL DE 2021	ARCHIVO DE TRÁMITE	X			7 AÑOS	IDEM
6.5	CONSEJO DISTRITAL ELECTORAL 05	1	SESIONES Y ACUERDOS	IEES/SE6.5/1.8/2021	CUARTA SESIÓN ORDINARIA DEL 05 CONSEJO DISTRITAL ELELCTORAL CELEBRADA EL DÍA 28 DE ABRIL DE 2021	ARCHIVO DE TRÁMITE	X			7 AÑOS	IDEM
6.5	CONSEJO DISTRITAL ELECTORAL 05	1	SESIONES Y ACUERDOS	IEES/SE6.5/1.9/2021	CUARTA SESIÓN EXTRAORDINARIA DEL 05 CONSEJO DISTRITAL ELELCTORAL CELEBRADA EL DÍA 04 DE MAYO DE 2021	ARCHIVO DE TRÁMITE	X			7 AÑOS	IDEM
6.5	CONSEJO DISTRITAL ELECTORAL 05	1	SESIONES Y ACUERDOS	IEES/SE6.5/1.10/2021	QUINTA SESIÓN ORDINARIA DEL 05 CONSEJO DISTRITAL ELELCTORAL CELEBRADA EL DÍA 11 DE MAYO DE 2021	ARCHIVO DE TRÁMITE	X			7 AÑOS	IDEM
6.5	CONSEJO DISTRITAL ELECTORAL 05	1	SESIONES Y ACUERDOS	IEES/SE6.5/1.11/2021	QUINTA SESIÓN EXTRAORDINARIA DEL 05 CONSEJO DISTRITAL ELELCTORAL CELEBRADA EL DÍA 13 DE MAYO DE 2021	ARCHIVO DE TRÁMITE	X			7 AÑOS	IDEM
6.5	CONSEJO DISTRITAL ELECTORAL 05	1	SESIONES Y ACUERDOS	IEES/SE6.5/1.12/2021	SEXTA SESIÓN EXTRAORDINARIA DEL 05 CONSEJO DISTRITAL ELECTORAL CELEBRADA EL DÍA 19 DE MAYO DE 2021	ARCHIVO DE TRÁMITE	X			7 AÑOS	IDEM
6.5	CONSEJO DISTRITAL ELECTORAL 05	1	SESIONES Y ACUERDOS	IEES/SE6.5/1.13/2021	SEXTA SESIÓN ORDINARIA DEL 05 CONSEJO DISTRITAL ELECTORAL CELEBRADA EL DÍA 28 DE MAYO DE 2021	ARCHIVO DE TRÁMITE	X			7 AÑOS	IDEM
6.5	CONSEJO DISTRITAL ELECTORAL 05	1	SESIONES Y ACUERDOS	IEES/SE6.5/1.14/2021	SÉPTIMA SESIÓN EXTRAORDINARIA DEL 05 CONSEJO DISTRITAL ELECTORAL CELEBRADA EL DÍA 05 DE JUNIO DE 2021	ARCHIVO DE TRÁMITE	X			7 AÑOS	IDEM

ENTREGA **MTRA. KARLA GABRIELA PERAZA ZAZUETA** **SERVIDORA PÚBLICA TITULAR SALIENTE**	**COORDINÓ Y CERTIFICÓ** **LIC. SANTIAGO ARTURO MONTOYA FÉLIX** **TITULAR DEL ÓRGANO INTERNO DE CONTROL**	**RECIBE** **LIC. ARTURO FAJARDO MEJÍA** **SERVIDOR PÚBLICO TITULAR ENTRANTE**
LIC. CARMEN JULIETA RODRÍGUEZ CAMPOS **TESTIGO DE LASERVIDORA PÚBLICA TITULAR SALIENTE**		**LIC. ROBERTO CLAUDIO URIARTE MENDÍVIL** **TESTIGO DEL SERVIDOR PÚBLICO TITULAR ENTRANTE**

ANALÍTICO DEL CONCENTRADO DE ARCHIVOS EN TRÁMITE AL 04 DE SEPTIEMBRE DE 2022

6.5	CONSEJO DISTRITAL ELECTORAL 05	1	SESIONES Y ACUERDOS	IEES/SE6.5/1.15/2021	PRIMER SESIÓN ESPECIAL DEL 05 CONSEJO DISTRITAL ELECTORAL CELEBRADA EL DÍA 06 DE JUNIO DE 2021	ARCHIVO DE TRÁMITE	X			7 AÑOS	IDEM
6.5	CONSEJO DISTRITAL ELECTORAL 05	1	SESIONES Y ACUERDOS	IEES/SE6.5/1.16/2021	OCTAVA SESIÓN EXTRAORDINARIA DEL 05 CONSEJO DISTRITAL ELECTORAL CELEBRADA EL DÍA 08 DE JUNIO DE 2021	ARCHIVO DE TRÁMITE	X			7 AÑOS	IDEM
6.5	CONSEJO DISTRITAL ELECTORAL 05	1	SESIONES Y ACUERDOS	IEES/SE6.5/1.17/2021	SEGUNDA SESIÓN ESPECIAL DEL 05 CONSEJO DISTRITAL ELELCTORAL CELEBRADA EL DÍA 09 DE JUNIO DE 2021	ARCHIVO DE TRÁMITE	X			7 AÑOS	IDEM
6.5	CONSEJO DISTRITAL ELECTORAL 05	1	SESIONES Y ACUERDOS	IEES/SE6.5/1.18/2021	SÉPTIMA SESIÓN ORDINARIA DEL 05 CONSEJO DISTRITAL ELECTORAL CELEBRADA EL DÍA 26 DE JUNIO DE 2021	ARCHIVO DE TRÁMITE	X			7 AÑOS	IDEM
6.5	CONSEJO DISTRITAL ELECTORAL 05	1	SESIONES Y ACUERDOS	IEES/SE6.5/1.19/2021	OCTAVA SESIÓN ORDINARIA DEL 05 CONSEJO DISTRITAL ELECTORAL CELEBRADA EL DÍA 30 DE JUNIO DE 2021	ARCHIVO DE TRÁMITE	X			7 AÑOS	IDEM
6.5	CONSEJO DISTRITAL ELECTORAL 05	1	SESIONES Y ACUERDOS	IEES/SE6.5/1.20/2021	NOVENA SESIÓN ORDINARIA DEL 05 CONSEJO DISTRITAL ELELCTORAL CELEBRADA EL DÍA 12 DE JULIO DE 2021	ARCHIVO DE TRÁMITE	X			7 AÑOS	IDEM
6.5	CONSEJO DISTRITAL ELECTORAL 05	1	SESIONES Y ACUERDOS	IEES/SE6.5/1.21/2021	DÉCIMA SESIÓN ORDINARIA DEL 05 CONSEJO DISTRITAL ELECTORAL CELEBRADA EL DÍA 22 DE JULIO DE 2021	ARCHIVO DE TRÁMITE	X			7 AÑOS	IDEM
6.5	CONSEJO DISTRITAL ELECTORAL 05	2	ACTAS CIRCUNSTANCIADAS Y MINUTAS DE REUNIONES DE TRABAJO DE COMISIONES	IEES/SE6.5/2.1/2021	ACTA CIRCUNSTANCIADA DEL DÍA 24 DE FEBRERO DE 2021, LEVANTADA POR MOTIVO DE LA NOTIFICACIÓN DE LA CONVOCATORIA A LOS PARTIDOS POLÍTICOS A LA 1RA. SESIÓN EXT. VIRTUAL	ARCHIVO DE TRÁMITE	X			7 AÑOS	IDEM
6.5	CONSEJO DISTRITAL ELECTORAL 05	2	ACTAS CIRCUNSTANCIADAS Y MINUTAS DE REUNIONES DE TRABAJO DE COMISIONES	IEES/SE6.5/2.2/2021	ACTA CIRCUNSTANCIADA DEL DÍA 11 DE MARZO DE 2021, LEVANTADA POR MOTIVO DE LA NOTIFICACIÓN DE LA CONVOCATORIA A LOS PARTIDOS POLÍTICOS A LA 1RA. SESIÓN ORDINARIA VIRTUAL	ARCHIVO DE TRÁMITE	X			7 AÑOS	IDEM
6.5	CONSEJO DISTRITAL ELECTORAL 05	2	ACTAS CIRCUNSTANCIADAS Y	IEES/SE6.5/2.3/2021	ACTA CIRCUNSTANCIADA DEL DÍA 06 DE ABRIL DE 2021, LEVANTADA POR MOTIVO DE	ARCHIVO DE TRÁMITE	X			7 AÑOS	IDEM

ENTREGA	COORDINÓ Y CERTIFICÓ	RECIBE
MTRA. KARLA GABRIELA PERAZA ZAZUETA **SERVIDORA PÚBLICA TITULAR SALIENTE**	**LIC. SANTIAGO ARTURO MONTOYA FÉLIX** **TITULAR DEL ÓRGANO INTERNO DE CONTROL**	**LIC. ARTURO FAJARDO MEJÍA** **SERVIDOR PÚBLICO TITULAR ENTRANTE**
LIC. CARMEN JULIETA RODRÍGUEZ CAMPOS **TESTIGO DE LASERVIDORA PÚBLICA TITULAR SALIENTE**		**LIC. ROBERTO CLAUDIO URIARTE MENDÍVIL** **TESTIGO DEL SERVIDOR PÚBLICO TITULAR ENTRANTE**

ANALÍTICO DEL CONCENTRADO DE ARCHIVOS EN TRÁMITE AL 04 DE SEPTIEMBRE DE 2022

			MINUTAS DE REUNIONES DE TRABAJO DE COMISIONES		RECLUTAMIENTO DE PERSONAL PARA CAEL O SEL.						
6.5	CONSEJO DISTRITAL ELECTORAL 05	2	ACTAS CIRCUNSTANCIADAS Y MINUTAS DE REUNIONES DE TRABAJO DE COMISIONES	IEES/SE6.5/2.4/2021	ACTA CIRCUNSTANCIADA DEL DÍA 10 DE ABRIL DE 2021, LEVANTADA POR MOTIVO DE APLICACIÓN DE EXAMEN DE RECLUTAMIENTO PARA CAEL Y/O SEL	ARCHIVO DE TRÁMITE	X			7 AÑOS	IDEM
6.5	CONSEJO DISTRITAL ELECTORAL 05	2	ACTAS CIRCUNSTANCIADAS Y MINUTAS DE REUNIONES DE TRABAJO DE COMISIONES	IEES/SE6.5/2.5/2021	ACTA CIRCUNSTANCIADA DEL DÍA 11 DE ABRIL DE 2021, LEVANTADA POR MOTIVO DE CALIFICACIÓN DE EXÁMENES DE RECLUTAMIENTO PARA CAEL Y/O SEL	ARCHIVO DE TRÁMITE	X			7 AÑOS	IDEM
6.5	CONSEJO DISTRITAL ELECTORAL 05	2	ACTAS CIRCUNSTANCIADAS Y MINUTAS DE REUNIONES DE TRABAJO DE COMISIONES	IEES/SE6.5/2.6/2021	ACTA CIRCUNSTANCIADA DEL DÍA 13 DE ABRIL DE 2021, LEVANTADA POR MOTIVO DE PUBLICACIÓN DE RESULTADOS DE LA APLICACIÓN DE EXÁMENES	ARCHIVO DE TRÁMITE	X			7 AÑOS	IDEM
6.5	CONSEJO DISTRITAL ELECTORAL 05	2	ACTAS CIRCUNSTANCIADAS Y MINUTAS DE REUNIONES DE TRABAJO DE COMISIONES	IEES/SE6.5/2.7/2021	MINUTA DE TRABAJO DEL DÍA 19 DE ABRIL DE 2021, DE LA COMISIÓN DE EDUCACIÓN CÍVICA Y CAPACITACIÓN ELECTORAL	ARCHIVO DE TRÁMITE	X			7 AÑOS	IDEM
6.5	CONSEJO DISTRITAL ELECTORAL 05	2	ACTAS CIRCUNSTANCIADAS Y MINUTAS DE REUNIONES DE TRABAJO DE COMISIONES	IEES/SE6.5/2.8/2021	MINUTA DE TRABAJO DEL DÍA 26 DE ABRIL DE 2021, DE LA SEGUNDA REUNIÓN DE TRABAJO PARA LA ORGANIZACIÓN DEL DEBATE ENTRE CANDIDATOS (AS) A DIPUTADOS LOCALES	ARCHIVO DE TRÁMITE	X			7 AÑOS	IDEM
6.5	CONSEJO DISTRITAL ELECTORAL 05	2	ACTAS CIRCUNSTANCIADAS Y MINUTAS DE REUNIONES DE TRABAJO DE COMISIONES	IEES/SE6.5/2.9/2021	MINUTA DE TRABAJO DEL DÍA 28 DE ABRIL DE 2021, DE LA CUARTA REUNIÓN DE TRABAJO PARA LA ORGANIZACIÓN DEL DEBATE ENTRE CANDIDATOS (AS) A DIPUTADOS LOCALES	ARCHIVO DE TRÁMITE	X			7 AÑOS	IDEM
6.5	CONSEJO DISTRITAL	2	ACTAS	IEES/SE6.5/2.10/2021	ACTA CIRCUNSTANCIADA DEL DÍA 01 DE MAYO DE	ARCHIVO DE	X			7 AÑOS	IDEM

ENTREGA	COORDINÓ Y CERTIFICÓ	RECIBE
MTRA. KARLA GABRIELA PERAZA ZAZUETA SERVIDORA PÚBLICA TITULAR SALIENTE	LIC. SANTIAGO ARTURO MONTOYA FÉLIX TITULAR DEL ÓRGANO INTERNO DE CONTROL	LIC. ARTURO FAJARDO MEJÍA SERVIDOR PÚBLICO TITULAR ENTRANTE
LIC. CARMEN JULIETA RODRÍGUEZ CAMPOS TESTIGO DE LASERVIDORA PÚBLICA TITULAR SALIENTE		LIC. ROBERTO CLAUDIO URIARTE MENDÍVIL TESTIGO DEL SERVIDOR PÚBLICO TITULAR ENTRANTE

ANALÍTICO DEL CONCENTRADO DE ARCHIVOS EN TRÁMITE AL 04 DE SEPTIEMBRE DE 2022

	ELECTORAL 05		CIRCUNSTANCIADAS Y MINUTAS DE REUNIONES DE TRABAJO DE COMISIONES		2021, LEVANTADA POR MOTIVO DE APLICACIÓN DE EXÁMENES DE LA SEGUNDA CONVOCATORIA	TRÁMITE					
6.5	CONSEJO DISTRITAL ELECTORAL 05	2	ACTAS CIRCUNSTANCIADAS Y MINUTAS DE REUNIONES DE TRABAJO DE COMISIONES	IEES/SE6.5/2.11/2021	ACTA CIRCUNSTANCIADA DEL DÍA 01 DE MAYO DE 2021, LEVANTADA POR MOTIVO DE CALIFICACIÓN DE EXÁMENES DE LA SEGUNDA CONVOCATORIA	ARCHIVO DE TRÁMITE	X			7 AÑOS	IDEM
6.5	CONSEJO DISTRITAL ELECTORAL 05	2	ACTAS CIRCUNSTANCIADAS Y MINUTAS DE REUNIONES DE TRABAJO DE COMISIONES	IEES/SE6.5/2.12/2021	ACTA CIRCUNSTANCIADA DEL DÍA 02 DE MAYO DE 2021, LEVANTADA POR MOTIVO DE PUBLICACIÓN DE RESULTADOS DE LA APLICACIÓN DE EXÁMENES DE LA SEGUNDA CONVOCATORIA	ARCHIVO DE TRÁMITE	X			7 AÑOS	IDEM
6.5	CONSEJO DISTRITAL ELECTORAL 05	2	ACTAS CIRCUNSTANCIADAS Y MINUTAS DE REUNIONES DE TRABAJO DE COMISIONES	IEES/SE6.5/2.13/2021	ACTA CIRCUNSTANCIADA DEL DÍA 16 DE MAYO DE 2021, LEVANTADA POR MOTIVO DE APLICACIÓN DE EXÁMENES DE RECLUTAMIENTO DE LA TERCERA CONVOCATORIA	ARCHIVO DE TRÁMITE	X			7 AÑOS	IDEM
6.5	CONSEJO DISTRITAL ELECTORAL 05	2	ACTAS CIRCUNSTANCIADAS Y MINUTAS DE REUNIONES DE TRABAJO DE COMISIONES	IEES/SE6.5/2.14/2021	ACTA CIRCUNSTANCIADA DEL DÍA 16 DE MAYO DE 2021, LEVANTADA POR MOTIVO DE CALIFICACIÓN DE EXÁMENES DE RECLUTAMIENTO DE LA TERCERA CONVOCATORIA	ARCHIVO DE TRÁMITE	X			7 AÑOS	IDEM
6.5	CONSEJO DISTRITAL ELECTORAL 05	2	ACTAS CIRCUNSTANCIADAS Y MINUTAS DE REUNIONES DE TRABAJO DE COMISIONES	IEES/SE6.5/2.15/2021	ACTA CIRCUNSTANCIADA DEL DÍA 17 DE MAYO DE 2021, LEVANTADA POR MOTIVO DE PUBLICACIÓN DE RESULTADOS DE EXÁMENES DE LA TERCERA CONVOCATORIA	ARCHIVO DE TRÁMITE	X			7 AÑOS	IDEM
6.5	CONSEJO DISTRITAL ELECTORAL 05	2	ACTAS CIRCUNSTANCIADAS Y MINUTAS DE REUNIONES DE TRABAJO DE COMISIONES	IEES/SE6.5/2.16/2021	ACTA CIRCUNSTANCIADA DEL DÍA 21 DE MAYO DE 2021, LEVANTADA POR MOTIVO DE RECEPCIÓN DE BOLETAS ELECTORALES PARA EL PROCESO ELECTORAL 2020-2021	ARCHIVO DE TRÁMITE	X			7 AÑOS	IDEM

ENTREGA	COORDINÓ Y CERTIFICÓ	RECIBE
MTRA. KARLA GABRIELA PERAZA ZAZUETA **SERVIDORA PÚBLICA TITULAR SALIENTE**	**LIC. SANTIAGO ARTURO MONTOYA FÉLIX** **TITULAR DEL ÓRGANO INTERNO DE CONTROL**	**LIC. ARTURO FAJARDO MEJÍA** **SERVIDOR PÚBLICO TITULAR ENTRANTE**
LIC. CARMEN JULIETA RODRÍGUEZ CAMPOS **TESTIGO DE LASERVIDORA PÚBLICA TITULAR SALIENTE**		**LIC. ROBERTO CLAUDIO URIARTE MENDÍVIL** **TESTIGO DEL SERVIDOR PÚBLICO TITULAR ENTRANTE**

ANALÍTICO DEL CONCENTRADO DE ARCHIVOS EN TRÁMITE AL 04 DE SEPTIEMBRE DE 2022

6.5	CONSEJO DISTRITAL ELECTORAL 05	2	ACTAS CIRCUNSTANCIADAS Y MINUTAS DE REUNIONES DE TRABAJO DE COMISIONES	IEES/SE6.5/2.17/2021	ACTA CIRCUNSTANCIADA DEL 21 DE MAYO DE 2021, LEVANTADA POR MOTIVO DE APERTURA DE BODEGA PARA CONTEO, SELLADO Y AGRUPAMIENTO DE BOLETAS ELECTORALES	ARCHIVO DE TRÁMITE	X			7 AÑOS	IDEM
6.5	CONSEJO DISTRITAL ELECTORAL 05	2	ACTAS CIRCUNSTANCIADAS Y MINUTAS DE REUNIONES DE TRABAJO DE COMISIONES	IEES/SE6.5/2.18/2021	ACTA CIRCUNSTANCIADA DEL DÍA 22 DE MAYO DE 2021, LEVANTADA POR MOTIVO DE APERTURA DE BODEGA DONDE SE ECNUENTRAN BOLETAS ELECTORALES	ARCHIVO DE TRÁMITE	X			7 AÑOS	IDEM
6.5	CONSEJO DISTRITAL ELECTORAL 05	2	ACTAS CIRCUNSTANCIADAS Y MINUTAS DE REUNIONES DE TRABAJO DE COMISIONES	IEES/SE6.5/2.19/2021	ACTA CIRCUNSTANCIADA DEL DÍA 23 DE MAYO DE 2021, LEVANTADA POR MOTIVO DE APERTURA DE BODEGA DONDE SE ENCUENTRAN BOLETAS ELECTORALES	ARCHIVO DE TRÁMITE	X			7 AÑOS	IDEM
6.5	CONSEJO DISTRITAL ELECTORAL 05	2	ACTAS CIRCUNSTANCIADAS Y MINUTAS DE REUNIONES DE TRABAJO DE COMISIONES	IEES/SE6.5/2.20/2021	ACTA CIRCUNSTANCIADA DEL DÍA 24 DE MAYO DE 2021, LEVANTADA POR MOTIVO DE RECEPCIÓN DE PAQUETES ELECTORALES (URNAS, BASES PORTA-URNAS, CAJAS, ETC.)	ARCHIVO DE TRÁMITE	X			7 AÑOS	IDEM
6.5	CONSEJO DISTRITAL ELECTORAL 05	2	ACTAS CIRCUNSTANCIADAS Y MINUTAS DE REUNIONES DE TRABAJO DE COMISIONES	IEES/SE6.5/2.21/2021	ACTA CIRCUNSTANCIADA DEL DÍA 24 DE MAYO DE 2021, LEVANTADA POR MOTIVO DE RECEPCIÓN DE PAQUETERÍA ELECTORAL	ARCHIVO DE TRÁMITE	X			7 AÑOS	IDEM
6.5	CONSEJO DISTRITAL ELECTORAL 05	2	ACTAS CIRCUNSTANCIADAS Y MINUTAS DE REUNIONES DE TRABAJO DE COMISIONES	IEES/SE6.5/2.22/2021	ACTA CIRCUNSTANCIADA DEL DÍA 25 DE MAYO DE 2021, LEVANTADA POR MOTIVO DE APERTURA DE BODEGA PARA CORET Y AGRUPAMIENTO DE BOLETAS ELECTORALES	ARCHIVO DE TRÁMITE	X			7 AÑOS	IDEM
6.5	CONSEJO DISTRITAL ELECTORAL 05	2	ACTAS CIRCUNSTANCIADAS Y MINUTAS DE REUNIONES DE TRABAJO DE	IEES/SE6.5/2.23/2021	ACTA CIRCUNSTANCIADA DEL DÍA 27 DE MAYO DE 2021, LEVANTADA POR MOTIVO DE APERTURA DE BODEGA PARA INTEGRACIÓN DE ACTAS DE ESCRUTINIO Y CÓMPUTO	ARCHIVO DE TRÁMITE	X			7 AÑOS	IDEM

ENTREGA **MTRA. KARLA GABRIELA PERAZA ZAZUETA** **SERVIDORA PÚBLICA TITULAR SALIENTE**	**COORDINÓ Y CERTIFICÓ** **LIC. SANTIAGO ARTURO MONTOYA FÉLIX** **TITULAR DEL ÓRGANO INTERNO DE CONTROL**	**RECIBE** **LIC. ARTURO FAJARDO MEJÍA** **SERVIDOR PÚBLICO TITULAR ENTRANTE**
LIC. CARMEN JULIETA RODRÍGUEZ CAMPOS **TESTIGO DE LASERVIDORA PÚBLICA TITULAR SALIENTE**		**LIC. ROBERTO CLAUDIO URIARTE MENDÍVIL** **TESTIGO DEL SERVIDOR PÚBLICO TITULAR ENTRANTE**

ANALÍTICO DEL CONCENTRADO DE ARCHIVOS EN TRÁMITE AL 04 DE SEPTIEMBRE DE 2022

			COMISIONES								
6.5	CONSEJO DISTRITAL ELECTORAL 05	2	ACTAS CIRCUNSTANCIADAS Y MINUTAS DE REUNIONES DE TRABAJO DE COMISIONES	IEES/SE6.5/2.24/2021	ACTA CIRCUNSTANCIADA DEL DÍA 27 DE MAYO DE 2021, LEVANTADA POR MOTIVO DE MATERIAL SOBRANTE DE LA INTEGRACIÓN DE PAQUETES ELECTORALES	ARCHIVO DE TRÁMITE	X			7 AÑOS	IDEM
6.5	CONSEJO DISTRITAL ELECTORAL 05	2	ACTAS CIRCUNSTANCIADAS Y MINUTAS DE REUNIONES DE TRABAJO DE COMISIONES	IEES/SE6.5/2.25/2021	ACTA CIRCUNSTACIADA DEL DÍA 29 DE MAYO DEL 2021, LEVANTADA POR MOTIVO DE APERTURA DE BODEGA PARA ASIGNACIÓN DE CÓDIGO QR A PAQUETES Y ACTAS ELECTORALES	ARCHIVO DE TRÁMITE	X			7 AÑOS	IDEM
6.5	CONSEJO DISTRITAL ELECTORAL 05	2	ACTAS CIRCUNSTANCIADAS Y MINUTAS DE REUNIONES DE TRABAJO DE COMISIONES	IEES/SE6.5/2.26/2021	ACTA CIRCUNSTACIADA DEL DÍA 31 DE MAYO DEL 2021, LEVANTADA POR MOTIVO DE RECEPCIÓN DE BOLETAS ELECTORALES REIMPRESAS PARA LA ELECCIÓN DE DIPUTACIONES LOCALES	ARCHIVO DE TRÁMITE	X			7 AÑOS	IDEM
6.5	CONSEJO DISTRITAL ELECTORAL 05	2	ACTAS CIRCUNSTANCIADAS Y MINUTAS DE REUNIONES DE TRABAJO DE COMISIONES	IEES/SE6.5/2.27/2021	ACTA CIRCUNSTANCIADA DEL DÍA 31 DE MAYO DE 2021, LEVANTADA POR MOTIVO DE APERTURA DE BODEGA PARA CONTEO, SELLADO Y AGRUPAMIENTO DE BOLETAS ELECTORALES	ARCHIVO DE TRÁMITE	X			7 AÑOS	IDEM
6.5	CONSEJO DISTRITAL ELECTORAL 05	2	ACTAS CIRCUNSTANCIADAS Y MINUTAS DE REUNIONES DE TRABAJO DE COMISIONES	IEES/SE6.5/2.28/2021	ACTA CIRCUNSTANCIASDA DEL DÍA 31 DE MAYO DE 2021, LEVANTADA POR MOTIVO DE TÉRMINO DE CONTEO, SELLADO Y AGRUPAMIENTO DE BOLETAS ELECTORALES	ARCHIVO DE TRÁMITE	X			7 AÑOS	IDEM
6.5	CONSEJO DISTRITAL ELECTORAL 05	2	ACTAS CIRCUNSTANCIADAS Y MINUTAS DE REUNIONES DE TRABAJO DE COMISIONES	IEES/SE6.5/2.29/2021	MINUTA DE TRABAJO DEL DÍA 01 DE JUNIO DE 2021, DE LA SEXTA REUNIÓN DE TRABAJO PARA DAR A CONOCER LA OPERATIVIDAD DEL CONTEO, SELLADO Y AGRUPAMIENTO DE BOLETAS ELECTORALES	ARCHIVO DE TRÁMITE	X			7 AÑOS	IDEM
6.5	CONSEJO DISTRITAL ELECTORAL 05	2	ACTAS CIRCUNSTANCIADAS Y MINUTAS DE REUNIONES	IEES/SE6.5/2.30/2021	ACTA CIRCUNSTANCIADA DEL DÍA 01 DE JUNIO DE 2021, LEVANTADA POR MOTIVO DE APERTURA DE BODEGA PARA CONTEO, SELLADO Y	ARCHIVO DE TRÁMITE	X			7 AÑOS	IDEM

ENTREGA **MTRA. KARLA GABRIELA PERAZA ZAZUETA** **SERVIDORA PÚBLICA TITULAR SALIENTE**	**COORDINÓ Y CERTIFICÓ** **LIC. SANTIAGO ARTURO MONTOYA FÉLIX** **TITULAR DEL ÓRGANO INTERNO DE CONTROL**	**RECIBE** **LIC. ARTURO FAJARDO MEJÍA** **SERVIDOR PÚBLICO TITULAR ENTRANTE**
LIC. CARMEN JULIETA RODRÍGUEZ CAMPOS **TESTIGO DE LASERVIDORA PÚBLICA TITULAR SALIENTE**		**LIC. ROBERTO CLAUDIO URIARTE MENDÍVIL** **TESTIGO DEL SERVIDOR PÚBLICO TITULAR ENTRANTE**

ANALÍTICO DEL CONCENTRADO DE ARCHIVOS EN TRÁMITE AL 04 DE SEPTIEMBRE DE 2022

			DE TRABAJO DE COMISIONES		AGRUPAMIENTO DE BOLETAS ELECTORALES						
6.5	CONSEJO DISTRITAL ELECTORAL 05	2	ACTAS CIRCUNSTANCIADAS Y MINUTAS DE REUNIONES DE TRABAJO DE COMISIONES	IEES/SE6.5/2.31/2021	ACTA CIRCUNSTANCIADA DEL DÍA 02 DE JUNIO DE 2021, LEVANTADA POR MOTIVO DE APERTURA DE BODEGA PARA INGRESO DE BOLETAS ELECTORALES DE LA ELECCIÓN DE DIPUTACIONES LOCALES	ARCHIVO DE TRÁMITE	X			7 AÑOS	IDEM
6.5	CONSEJO DISTRITAL ELECTORAL 05	2	ACTAS CIRCUNSTANCIADAS Y MINUTAS DE REUNIONES DE TRABAJO DE COMISIONES	IEES/SE6.5/2.32/2021	MINUTA DE TRABAJO DEL DÍA 02 DE JUNIO DE 2021, DE LA SÉPTIMA REUNIÓN DE TRABAJO PARA LA VERIFICACIÓN MUESTRAL DE LA DOCUMENTACIÓN ELECTORAL Y PRESENTACIÓN DE PERSONAL	ARCHIVO DE TRÁMITE	X			7 AÑOS	IDEM
6.5	CONSEJO DISTRITAL ELECTORAL 05	2	ACTAS CIRCUNSTANCIADAS Y MINUTAS DE REUNIONES DE TRABAJO DE COMISIONES	IEES/SE6.5/2.33/2021	ACTA CIRCUNSTANCIADA DEL DÍA 03 DE JUNIO DE 2021, LEVANTADA POR MOTIVO DE APERTURA DE BODEGA PARA ENTREGA DE PAQUETES ELECTORALES AL CAEL CORRESPONDIENTE	ARCHIVO DE TRÁMITE	X			7 AÑOS	IDEM
6.5	CONSEJO DISTRITAL ELECTORAL 05	2	ACTAS CIRCUNSTANCIADAS Y MINUTAS DE REUNIONES DE TRABAJO DE COMISIONES	IEES/SE6.5/2.34/2021	ACTA CIRCUNSTANCIADA DEL DÍA 06 DE JUNIO DEL 2021, LEVANTADA POR MOTIVO DE VERIFICACIÓN DE LAS MEDIDAS DE SEGURIDAD CONTENIDAS EN LA DOCUMENTACIÓN ELECTORAL	ARCHIVO DE TRÁMITE	X			7 AÑOS	IDEM
6.5	CONSEJO DISTRITAL ELECTORAL 05	2	ACTAS CIRCUNSTANCIADAS Y MINUTAS DE REUNIONES DE TRABAJO DE COMISIONES	IEES/SE6.5/2.35/2021	ACTA CIRCUNSTACIADA DEL DÍA 06 DE JUNIO DE 2021, LEVANTADA POR MOTIVO DEL ROBO CON VIOLENCIA DE LA CASILA ELCTORAL INSTALADA EN LA SECCIÓN 0071 BÁSICA	ARCHIVO DE TRÁMITE	X			7 AÑOS	IDEM
6.5	CONSEJO DISTRITAL ELECTORAL 05	2	ACTAS CIRCUNSTANCIADAS Y MINUTAS DE REUNIONES DE TRABAJO DE COMISIONES	IEES/SE6.5/2.36/2021	ACTA CIRCUNSTANCIADA DEL DÍA 06 DE JUNIO DE 2021, LEVANTADA POR MOTIVO DE RECEPCIÓN DE MATERIAL ELECTORAL SUSTRAÍDO DE LA CASILLA INSTALADA EN LA SECCIÓN 0071 BÁSICA	ARCHIVO DE TRÁMITE	X			7 AÑOS	IDEM
6.5	CONSEJO DISTRITAL ELECTORAL 05	2	ACTAS CIRCUNSTANCIADAS Y	IEES/SE6.5/2.37/2021	ACTA CIRCUNSTANCIADA DEL DÍA 08 DE JUNIO DE 2021, LEVANTADA POR MOTIVO DE REUNIÓN DE	ARCHIVO DE TRÁMITE	X			7 AÑOS	IDEM

ENTREGA **MTRA. KARLA GABRIELA PERAZA ZAZUETA** **SERVIDORA PÚBLICA TITULAR SALIENTE**	**COORDINÓ Y CERTIFICÓ** **LIC. SANTIAGO ARTURO MONTOYA FÉLIX** **TITULAR DEL ÓRGANO INTERNO DE CONTROL**	**RECIBE** **LIC. ARTURO FAJARDO MEJÍA** **SERVIDOR PÚBLICO TITULAR ENTRANTE**
LIC. CARMEN JULIETA RODRÍGUEZ CAMPOS **TESTIGO DE LASERVIDORA PÚBLICA TITULAR SALIENTE**		**LIC. ROBERTO CLAUDIO URIARTE MENDÍVIL** **TESTIGO DEL SERVIDOR PÚBLICO TITULAR ENTRANTE**

ANALÍTICO DEL CONCENTRADO DE ARCHIVOS EN TRÁMITE AL 04 DE SEPTIEMBRE DE 2022

			MINUTAS DE REUNIONES DE TRABAJO DE COMISIONES		TRABAJO PREPARATORIA						
6.5	CONSEJO DISTRITAL ELECTORAL 05	2	ACTAS CIRCUNSTANCIADAS Y MINUTAS DE REUNIONES DE TRABAJO DE COMISIONES	IEES/SE6.5/2.38/2021	ACTA CIRCUNSTANCIADA DEL DÍA 08 DE JUNIO DE 2021, LEVANTADA POR MOTIVO DE REUNIÓN DE RECUENTO DE PAQUETES ELECTORALES	ARCHIVO DE TRÁMITE	X			7 AÑOS	IDEM
6.5	CONSEJO DISTRITAL ELECTORAL 05	5	CONSTANCIAS DE MAYORIA Y/O ASIGNACION (ACUSES)	IEES/SE6.5/5.1/2021	CONSTANCIA DE MAYORÍA A CANDIDATA ELECTA POR LA CANDIDATURA COMÚN MORENA-PAS	ARCHIVO DE TRÁMITE	X			7 AÑOS	IDEM
6.5	CONSEJO DISTRITAL ELECTORAL 05	5	CONSTANCIAS DE MAYORIA Y/O ASIGNACION (ACUSES)	IEES/SE6.5/5.2/2021	CONSTANCIA DE MAYORÍA A CANDIDATA SUPLENTE ELECTA POR LA CANDIDATURA COMÚN MORENA-PAS	ARCHIVO DE TRÁMITE	X			7 AÑOS	IDEM
6.5	CONSEJO DISTRITAL ELECTORAL 05	8	ACTAS POR CASILLA (DE INICIO DE JORNADA, DE CIERRE DE CASILLA, CÓMPUTO)	IEES/SE6.5/8.1/2021	ACTA DE ESCRUTINIO Y CÓMPUTO DE CASILLA LEVANTADA EN EL 05 CONSEJO DISTRITAL ELELCTORAL PARA LA GUBERNATURA	ARCHIVO DE TRÁMITE	X			7 AÑOS	IDEM
6.5	CONSEJO DISTRITAL ELECTORAL 05	8	ACTAS POR CASILLA (DE INICIO DE JORNADA, DE CIERRE DE CASILLA, CÓMPUTO)	IEES/SE6.5/8.2/2021	ACTA DE ESCRUTINIO Y CÓMPUTO DE CASILLA LEVANTADA EN EL 05 CONSEJO DISTRITAL ELELCTORAL PARA LAS DIPUTACIONES LOCALES DE MAYORÍA RELATIVA	ARCHIVO DE TRÁMITE	X			7 AÑOS	IDEM
6.5	CONSEJO DISTRITAL ELECTORAL 05	8	ACTAS POR CASILLA (DE INICIO DE JORNADA, DE CIERRE DE CASILLA, CÓMPUTO)	IEES/SE6.5/8.3/2021	ACTA DE ESCRUTINIO Y CÓMPUTO DE CASILLA LEVANTADA EN EL 05 CONSEJO DISTRITAL ELECTORAL DE LA ELECCIÓN PARA LAS DIPUTACIONES LOCALES DE REPRESENTACIÓN PROPORCIONAL	ARCHIVO DE TRÁMITE	X			7 AÑOS	IDEM
6.5	CONSEJO DISTRITAL ELECTORAL 05	9	OFICIOS	IEES/SE6.5/9.1/2021	OFICIOS EMITIDOS EN EL PERIODO ELECTORAL 2020-2021	ARCHIVO DE TRÁMITE	X			7 AÑOS	IDEM
6.5	CONSEJO DISTRITAL ELECTORAL 05	9	OFICIOS	IEES/SE6.5/9.2/2021	OFICIOS REMITIDOS EN EL PERIODO ELECTORAL 2020-2021	ARCHIVO DE TRÁMITE	X			7 AÑOS	IDEM
6.6	CONSEJO DISTRITAL ELECTORAL 06	1	SESIONES Y ACUERDOS	IEES/SE6.6/1.1/2021	PRIMERA SESION DE INSTACION DEL 06 CONSEJO DISTRITAL ELECTORAL SINALOA Y GUASAVE.	ARCHIVO DE TRÁMITE	X			7 AÑOS	IDEM

ENTREGA	COORDINÓ Y CERTIFICÓ	RECIBE
MTRA. KARLA GABRIELA PERAZA ZAZUETA **SERVIDORA PÚBLICA TITULAR SALIENTE**	**LIC. SANTIAGO ARTURO MONTOYA FÉLIX** **TITULAR DEL ÓRGANO INTERNO DE CONTROL**	**LIC. ARTURO FAJARDO MEJÍA** **SERVIDOR PÚBLICO TITULAR ENTRANTE**
LIC. CARMEN JULIETA RODRÍGUEZ CAMPOS **TESTIGO DE LASERVIDORA PÚBLICA TITULAR SALIENTE**		**LIC. ROBERTO CLAUDIO URIARTE MENDÍVIL** **TESTIGO DEL SERVIDOR PÚBLICO TITULAR ENTRANTE**

ANALÍTICO DEL CONCENTRADO DE ARCHIVOS EN TRÁMITE AL 04 DE SEPTIEMBRE DE 2022

	SINALOA Y GUASAVE										
6.6	CONSEJO DISTRITAL ELECTORAL 06 SINALOA Y GUASAVE	1	SESIONES Y ACUERDOS	IEES/SE6.6/1.2/2021	PRIMERA SESION EXTRAORDINARIA DEL CONSEJO DISTRITAL 06 DE FECHA 26 DE FEBRERO DEL 2021.	ARCHIVO DE TRÁMITE	X			7 AÑOS	IDEM
6.6	CONSEJO DISTRITAL ELECTORAL 06 SINALOA Y GUASAVE	1	SESIONES Y ACUERDOS	IEES/SE6.6/1.3/2021	PRIMERA SESION ORDINARIA DEL CONSEJO DISTRITAL 06 DE FECHA 11 DE MARZO 2021.	ARCHIVO DE TRÁMITE	X			7 AÑOS	IDEM
6.6	CONSEJO DISTRITAL ELECTORAL 06 SINALOA Y GUASAVE	1	SESIONES Y ACUERDOS	IEES/SE6.6/1.4/2021	SEGUNDA SESION ORDINARIA DEL CONSEJO DISTRITAL 06 DE FECHA 29 DE MARZO 2021.	ARCHIVO DE TRÁMITE	X			7 AÑOS	IDEM
6.6	CONSEJO DISTRITAL ELECTORAL 06 SINALOA Y GUASAVE	1	SESIONES Y ACUERDOS	IEES/SE6.6/1.5/2021	TERCERA SESION ORDINARIA DEL CONSEJO DISTRITAL DE FECHA 14 DE ABRIL 2021	ARCHIVO DE TRÁMITE	X			7 AÑOS	IDEM
6.6	CONSEJO DISTRITAL ELECTORAL 06 SINALOA Y GUASAVE	1	SESIONES Y ACUERDOS	IEES/SE6.6/1.6/2021	SEGUNDA SESION EXTRAORDINARIA DEL CONSEJO DISTRITAL 06 DE FECHA 14 DE ABRIL 2021.	ARCHIVO DE TRÁMITE	X			7 AÑOS	IDEM
6.6	CONSEJO DISTRITAL ELECTORAL 06 SINALOA Y GUASAVE	1	SESIONES Y ACUERDOS	IEES/SE6.6/1.7/2021	TERCERA SESION EXTRAORDINARIA DEL CONSEJO DISTRITAL 06 DE FECHA 22 DE ABRIL 2021	ARCHIVO DE TRÁMITE	X			7 AÑOS	IDEM
6.6	CONSEJO DISTRITAL ELECTORAL 06 SINALOA Y GUASAVE	1	SESIONES Y ACUERDOS	IEES/SE6.6/1.8/2021	CUARTA SESION ORDINARIA DEL CONSEJO DISTRITAL 06 DE FECHA 25 ABRIL 2021	ARCHIVO DE TRÁMITE	X			7 AÑOS	IDEM
6.6	CONSEJO DISTRITAL ELECTORAL 06 SINALOA Y GUASAVE	1	SESIONES Y ACUERDOS	IEES/SE6.6/1.9/2021	CUARTA SESION EXTRAORDINARIA DEL CONSEJO DISTRITAL 06 DE FECHA 25 ABRIL 2021	ARCHIVO DE TRÁMITE	X			7 AÑOS	IDEM
6.6	CONSEJO DISTRITAL ELECTORAL 06 SINALOA Y GUASAVE	1	SESIONES Y ACUERDOS	IEES/SE6.6/2/2021	QUINTA SESION EXTAORDINARIA DEL CONSEJO DISTRITAL 06 DE FECHA 04 DE MAYO 2021	ARCHIVO DE TRÁMITE	X			7 AÑOS	IDEM
6.6	CONSEJO DISTRITAL ELECTORAL 06 SINALOA Y GUASAVE	1	SESIONES Y ACUERDOS	IEES/SE6.6/2.1/2021	QUINTA SESION ORDINARIA DEL CONSEJO DISTRITAL 06 DE FECHA 13 DE MAYO 2021	ARCHIVO DE TRÁMITE	X			7 AÑOS	IDEM

ENTREGA	COORDINÓ Y CERTIFICÓ	RECIBE
MTRA. KARLA GABRIELA PERAZA ZAZUETA **SERVIDORA PÚBLICA TITULAR SALIENTE**	**LIC. SANTIAGO ARTURO MONTOYA FÉLIX** **TITULAR DEL ÓRGANO INTERNO DE CONTROL**	**LIC. ARTURO FAJARDO MEJÍA** **SERVIDOR PÚBLICO TITULAR ENTRANTE**
LIC. CARMEN JULIETA RODRÍGUEZ CAMPOS **TESTIGO DE LASERVIDORA PÚBLICA TITULAR SALIENTE**		**LIC. ROBERTO CLAUDIO URIARTE MENDÍVIL** **TESTIGO DEL SERVIDOR PÚBLICO TITULAR ENTRANTE**

ANALÍTICO DEL CONCENTRADO DE ARCHIVOS EN TRÁMITE AL 04 DE SEPTIEMBRE DE 2022

6.6	CONSEJO DISTRITAL ELECTORAL 06 SINALOA Y GUASAVE	1	SESIONES Y ACUERDOS	IEES/SE6.6/2.2/2021	SEXTA SESION EXTRAORDINARIA DEL CONSEJO DISTRITAL 06 DE FECHA 13 DE MAYO 2021.	ARCHIVO DE TRÁMITE	X			7 AÑOS	IDEM
6.6	CONSEJO DISTRITAL ELECTORAL 06 SINALOA Y GUASAVE	1	SESIONES Y ACUERDOS	IEES/SE6.6/2.3/2021	SEXTA SESION ORDINARIA DEL CONSEJO DISTRITAL ELECTORAL 06 DE FECHA 27 DE MAYO 2021	ARCHIVO DE TRÁMITE	X			7 AÑOS	IDEM
6.6	CONSEJO DISTRITAL ELECTORAL 06 SINALOA Y GUASAVE	1	SESIONES Y ACUERDOS	IEES/SE6.6/2.4/2021	SEPTIMA SESION EXTRAORDINARIA DEL CONSEJO DISTRITAL 06 DE FECHA 04 DE JUNIO 2021	ARCHIVO DE TRÁMITE	X			7 AÑOS	IDEM
6.6	CONSEJO DISTRITAL ELECTORAL 06 SINALOA Y GUASAVE	1	SESIONES Y ACUERDOS	IEES/SE6.6/2.5/2021	OCTAVA SESION EXTRAORDINARIA DEL CONSEJO DISTRITAL 06 DE FECHA 08 DE JUNIO 2021	ARCHIVO DE TRÁMITE	X			7 AÑOS	IDEM
6.6	CONSEJO DISTRITAL ELECTORAL 06 SINALOA Y GUASAVE	1	SESIONES Y ACUERDOS	IEES/SE6.6/2.6/2021	ACTA PRIMERA SESION ESPECIAL DEL CONSEJO DISTRITAL ELECTORAL 06 DE FECHA 06 DE JUNIO 2021.	ARCHIVO DE TRÁMITE	X			7 AÑOS	IDEM
6.6	CONSEJO DISTRITAL ELECTORAL 06 SINALOA Y GUASAVE	1	SESIONES Y ACUERDOS	IEES/SE6.6/2.7/2021	ACTA SEGUNDA SESION ESPECIAL DEL CONSEJO DISTRITAL 06 DE FECHA 9 DE JUNIO 2021	ARCHIVO DE TRÁMITE	X			7 AÑOS	IDEM
6.6	CONSEJO DISTRITAL ELECTORAL 06 SINALOA Y GUASAVE	1	SESIONES Y ACUERDOS	IEES/SE6.6/2.8/2021	ACTA SEPTIMA SESION ORDINARIA DEL CONSEJO DISTRITAL 06 DE FECHA 25 DE JUNIO 2021	ARCHIVO DE TRÁMITE	X			7 AÑOS	IDEM
6.6	CONSEJO DISTRITAL ELECTORAL 06 SINALOA Y GUASAVE	2	ACTAS CIRCUNSTANCIADAS Y MINUTAS	IEES/SE6.6/2.1/2021	ACTA APLICACIÓN DE EXAMEN A SUPERVISORES/AS Y CAEL LOCAL DE FECHA 10 ABRIL 2021	ARCHIVO DE TRÁMITE	X			7 AÑOS	IDEM
6.6	CONSEJO DISTRITAL ELECTORAL 06 SINALOA Y GUASAVE	2	ACTAS CIRCUNSTANCIADAS Y MINUTAS	IEES/SE6.6/2.2/2021	ACTA CALIFICACION DE EXAMEN SUPERVISORES/AS Y CAEL LOCAL DE FECHA 11 DE ABRIL 2021	ARCHIVO DE TRÁMITE	X			7 AÑOS	IDEM
6.6	CONSEJO DISTRITAL ELECTORAL 06 SINALOA Y GUASAVE	2	ACTAS CIRCUNSTANCIADAS Y MINUTAS	IEES/SE6.6/2.3/2021	REUNION DE TRABAJO DE DEBATES DE FECHA 28 DE ABRIL 2021	ARCHIVO DE TRÁMITE	X			7 AÑOS	IDEM
6.6	CONSEJO DISTRITAL ELECTORAL 06	2	ACTAS CIRCUNSTANCIADAS Y	IEES/SE6.6/2.4/2021	REUNION DE TRABAJO PARA AMPLIAR LA LISTA DE RESERVA CAEL LOCAL DE FECHA 30 DE ABRIL	ARCHIVO DE TRÁMITE	X			7 AÑOS	IDEM

ENTREGA	COORDINÓ Y CERTIFICÓ	RECIBE
MTRA. KARLA GABRIELA PERAZA ZAZUETA **SERVIDORA PÚBLICA TITULAR SALIENTE**	**LIC. SANTIAGO ARTURO MONTOYA FÉLIX** **TITULAR DEL ÓRGANO INTERNO DE CONTROL**	**LIC. ARTURO FAJARDO MEJÍA** **SERVIDOR PÚBLICO TITULAR ENTRANTE**
LIC. CARMEN JULIETA RODRÍGUEZ CAMPOS **TESTIGO DE LASERVIDORA PÚBLICA TITULAR SALIENTE**		**LIC. ROBERTO CLAUDIO URIARTE MENDÍVIL** **TESTIGO DEL SERVIDOR PÚBLICO TITULAR ENTRANTE**

ANALÍTICO DEL CONCENTRADO DE ARCHIVOS EN TRÁMITE AL 04 DE SEPTIEMBRE DE 2022

	SINALOA Y GUASAVE		MINUTAS		2021.						
6.6	CONSEJO DISTRITAL ELECTORAL 06 SINALOA Y GUASAVE	2	ACTAS CIRCUNSTANCIADAS Y MINUTAS	IEES/SE6.6/2.5/2021	ACTA CALIFICACION DE EXAMEN CAEL LOCAL DE FECHA 01 DE MAYO 2021.	ARCHIVO DE TRÁMITE	X			7 AÑOS	IDEM
6.6	CONSEJO DISTRITAL ELECTORAL 06 SINALOA Y GUASAVE	2	ACTAS CIRCUNSTANCIADAS Y MINUTAS	IEES/SE6.6/2.6/2021	ACTA CALIFICACION DE EXAMEN CAEL LOCAL DE FECHA 01 DE MAYO 2021.	ARCHIVO DE TRÁMITE	X			7 AÑOS	IDEM
6.6	CONSEJO DISTRITAL ELECTORAL 06 SINALOA Y GUASAVE	2	ACTAS CIRCUNSTANCIADAS Y MINUTAS	IEES/SE6.6/2.7/2021	MINUTA REUNION DE TRABAJO DE DEBATES DE FECHA 20 DE ABRIL 2021	ARCHIVO DE TRÁMITE	X			7 AÑOS	IDEM
6.6	CONSEJO DISTRITAL ELECTORAL 06 SINALOA Y GUASAVE	2	ACTAS CIRCUNSTANCIADAS Y MINUTAS	IEES/SE6.6/2.8/2021	MINUTA REUNION DE TRABAJO DE DEBATES DE FECHA 17 DE MAYO 2021.	ARCHIVO DE TRÁMITE	X			7 AÑOS	IDEM
6.6	CONSEJO DISTRITAL ELECTORAL 06 SINALOA Y GUASAVE	2	ACTAS CIRCUNSTANCIADAS Y MINUTAS	IEES/SE6.6/2.9/2021	ACTA CIRCUNTANCIADA DE ENTREGA Y RECEPCION DE BOLETAS ELECTORALES DE FECHA 21 DE MAYO 2021	ARCHIVO DE TRÁMITE	X			7 AÑOS	IDEM
6.6	CONSEJO DISTRITAL ELECTORAL 06 SINALOA Y GUASAVE	2	ACTAS CIRCUNSTANCIADAS Y MINUTAS	IESS/SE6.6/3/2021	ACTA CIRCUNSTANCIADA DE CONTEO, SELLADO,AGRUPAMIENTO E INTEGRACION DE BOLETAS DE FECHA 22 DE MAYO 2021	ARCHIVO DE TRÁMITE	X			7 AÑOS	IDEM
6.6	CONSEJO DISTRITAL ELECTORAL 06 SINALOA Y GUASAVE	2	ACTAS CIRCUNSTANCIADAS Y MINUTAS	IEES/SE6.6/3.1/2021	ACTA CIRCUNSTANCIADA DE CONTEO, SELLADO,AGRUPAMIENTO E INTEGRACION DE BOLETAS DE FECHA 23 DE MAYO 2021	ARCHIVO DE TRÁMITE	X			7 AÑOS	IDEM
6.6	CONSEJO DISTRITAL ELECTORAL 06 SINALOA Y GUASAVE	2	ACTAS CIRCUNSTANCIADAS Y MINUTAS	IESS/SE6.6/3.2/2021	ACTA CIRCUNSTANCIADA DE CONTEO,SELLADO, AGRUPAMIENTO E INTEGRACION DE BOLETAS DE FECHA 24 DE MAYO 2021	ARCHIVO DE TRÁMITE	X			7 AÑOS	IDEM
6.6	CONSEJO DISTRITAL ELECTORAL 06 SINALOA Y GUASAVE	2	ACTAS CIRCUNSTANCIADAS Y MINUTAS	IEES/SE6.6/3.3/2021	ACTA CIRCUNSTANCIADA DE CONTEO,SELLADO, AGRUPAMIENTO E INTEGRACION DE BOLETAS DE FECHA 25 DE MAYO 2021	ARCHIVO DE TRÁMITE	X			7 AÑOS	IDEM
6.6	CONSEJO DISTRITAL ELECTORAL 06 SINALOA Y GUASAVE	2	ACTAS CIRCUNSTANCIADAS Y MINUTAS	IEES/SE6.6/3.4/2021	ACTA CIRCUNSTANCIADA DE CONTEO,SELLADO,AGRUPAMIENTO E INTEGRACION DE BOLETAS DE FECHA 25 DE MAYO DEL 2021	ARCHIVO DE TRÁMITE	X			7 AÑOS	IDEM

ENTREGA	COORDINÓ Y CERTIFICÓ	RECIBE
MTRA. KARLA GABRIELA PERAZA ZAZUETA **SERVIDORA PÚBLICA TITULAR SALIENTE**	**LIC. SANTIAGO ARTURO MONTOYA FÉLIX** **TITULAR DEL ÓRGANO INTERNO DE CONTROL**	**LIC. ARTURO FAJARDO MEJÍA** **SERVIDOR PÚBLICO TITULAR ENTRANTE**
LIC. CARMEN JULIETA RODRÍGUEZ CAMPOS **TESTIGO DE LASERVIDORA PÚBLICA TITULAR SALIENTE**		**LIC. ROBERTO CLAUDIO URIARTE MENDÍVIL** **TESTIGO DEL SERVIDOR PÚBLICO TITULAR ENTRANTE**

ANALÍTICO DEL CONCENTRADO DE ARCHIVOS EN TRÁMITE AL 04 DE SEPTIEMBRE DE 2022

6.6	CONSEJO DISTRITAL ELECTORAL 06 SINALOA Y GUASAVE	2	ACTAS CIRCUNSTANCIADAS Y MINUTAS	IEES/SE6.6/3.5/2021	ACTA CIRCUENTANCIADA DE INTEGRACION DE LOS PAQUETES ELECTORALES DE FECHA 27 DE MAYO 2021	ARCHIVO DE TRÁMITE	X			7 AÑOS	IDEM
6.6	CONSEJO DISTRITAL ELECTORAL 06 SINALOA Y GUASAVE	2	ACTAS CIRCUNSTANCIADAS Y MINUTAS	IEES/SE6.6/3.6/2021	ACTA CIRCUENTANCIADA DE INTEGRACION DE LOS PAQUETES ELECTORALES DE FECHA 29 DE MAYO 2021	ARCHIVO DE TRÁMITE	X			7 AÑOS	IDEM
6.6	CONSEJO DISTRITAL ELECTORAL 06 SINALOA Y GUASAVE	2	ACTAS CIRCUNSTANCIADAS Y MINUTAS	IEES/SE6.6/3.7/2021	MINUTA DE EXTRACCION DE PAQUETES ELECTORALES DE LA BODEGA Y POSTERIOR ENTREGA A LOS CAEL DE FECHA 31 DE MAYO 2021	ARCHIVO DE TRÁMITE	X			7 AÑOS	IDEM
6.6	CONSEJO DISTRITAL ELECTORAL 06 SINALOA Y GUASAVE	2	ACTAS CIRCUNSTANCIADAS Y MINUTAS	IEES/SE6.6/3.8/2021	MINUTA DE EXTRACCION DE PAQUETES ELECTORALES DE LA BODEGA Y POSTERIOR ENTREGA A LOS CAEL DE FECHA 01 DE JUNIO 2021	ARCHIVO DE TRÁMITE	X			7 AÑOS	IDEM
6.6	CONSEJO DISTRITAL ELECTORAL 06 SINALOA Y GUASAVE	2	ACTAS CIRCUNSTANCIADAS Y MINUTAS	IEES/SE6.6/3.9/2021	MINUTA DE EXTRACCION DE PAQUETES ELECTORALES DE LA BODEGA Y POSTERIOR ENTREGA A LOS CAEL DE FECHA 02 DE JUNIO 2021	ARCHIVO DE TRÁMITE	X			7 AÑOS	IDEM
6.6	CONSEJO DISTRITAL ELECTORAL 06 SINALOA Y GUASAVE	2	ACTAS CIRCUNSTANCIADAS Y MINUTAS	IEES/SE6.6/4/2021	MINUTA DE EXTRACCION DE PAQUETES ELECTORALES DE LA BODEGA Y POSTERIOR ENTREGA A LOS CAEL DE FECHA 03 DE JUNIO 2021	ARCHIVO DE TRÁMITE	X			7 AÑOS	IDEM
6.6	CONSEJO DISTRITAL ELECTORAL 06 SINALOA Y GUASAVE	2	ACTAS CIRCUNSTANCIADAS Y MINUTAS	IEES/SE6.6/4.1/2021	COPIAS ACTAS 13,14,15	ARCHIVO DE TRÁMITE	X			7 AÑOS	IDEM
6.6	CONSEJO DISTRITAL ELECTORAL 06 SINALOA Y GUASAVE	2	ACTAS CIRCUNSTANCIADAS Y MINUTAS	IEES/SE6.6/4.2/2021	REUNION DE TRABAJO DE FECHA 09 DE JUNIO 2021	ARCHIVO DE TRÁMITE	X			7 AÑOS	IDEM
6.6	CONSEJO DISTRITAL ELECTORAL 06 SINALOA Y GUASAVE	2	ACTAS CIRCUNSTANCIADAS Y MINUTAS	IEES/SE6.6/4.3/2021	BITACORA DE APERTURA Y CERRADO DE BODEGA	ARCHIVO DE TRÁMITE	X			7 AÑOS	IDEM
6.6	CONSEJO DISTRITAL ELECTORAL 06	2	ACTAS CIRCUNSTANCIADAS Y	IEES/SE6.6/4.4/2021	ACTA ADMINISTRATIVA DE CAEL.	ARCHIVO DE TRÁMITE	X			7 AÑOS	IDEM

ENTREGA	COORDINÓ Y CERTIFICÓ	RECIBE
MTRA. KARLA GABRIELA PERAZA ZAZUETA SERVIDORA PÚBLICA TITULAR SALIENTE	LIC. SANTIAGO ARTURO MONTOYA FÉLIX TITULAR DEL ÓRGANO INTERNO DE CONTROL	LIC. ARTURO FAJARDO MEJÍA SERVIDOR PÚBLICO TITULAR ENTRANTE
LIC. CARMEN JULIETA RODRÍGUEZ CAMPOS TESTIGO DE LASERVIDORA PÚBLICA TITULAR SALIENTE		LIC. ROBERTO CLAUDIO URIARTE MENDÍVIL TESTIGO DEL SERVIDOR PÚBLICO TITULAR ENTRANTE

ANALÍTICO DEL CONCENTRADO DE ARCHIVOS EN TRÁMITE AL 04 DE SEPTIEMBRE DE 2022

	SINALOA Y GUASAVE		MINUTAS								
6.6	CONSEJO DISTRITAL ELECTORAL 06 SINALOA Y GUASAVE	4	REGISTRO DE CANDIDATURAS	IEES/SE6.6/4.1/2021	REGISTRO DE CANDIDATURA PAN	ARCHIVO DE TRÁMITE	X			7 AÑOS	IDEM
6.6	CONSEJO DISTRITAL ELECTORAL 06 SINALOA Y GUASAVE	8	ACTA POR CASILLA(DE INICIO DE JORNADA,CIERRE DE CASILLA,)	IEES/SE6.6/8.1/2021	ACTA DE ESCRUTINIO Y COMPUTO DE ELECCIONES GUBERNATURA, DIPUITACION, AYUNATMIENTO Y JORNADA ELECTORAL	ARCHIVO DE TRÁMITE	X			7 AÑOS	IDEM
6.6	CONSEJO DISTRITAL ELECTORAL 06 SINALOA Y GUASAVE	9	RENUNCIAS DE CANDIDATOS	IEES/SE6.6/9.1/2021	RENUNCIAS DE CANDIDATURAS	ARCHIVO DE TRÁMITE	X			7 AÑOS	IDEM
6.6	CONSEJO DISTRITAL ELECTORAL 06 SINALOA Y GUASAVE	10	COMPULSAS POSITIVAS	IEES/SE6.6/10/2021	COMPULSAS POSITIVAS CAEL.	ARCHIVO DE TRÁMITE	X			7 AÑOS	IDEM
6.6	CONSEJO DISTRITAL ELECTORAL 06 SINALOA Y GUASAVE	11	VOTOS RESERVADOS	IEES/SE6.6/11.1/2021	VOTOS RESERVADOS	ARCHIVO DE TRÁMITE	X			7 AÑOS	IDEM
6.6	CONSEJO DISTRITAL ELECTORAL 06 SINALOA Y GUASAVE	12	REVISION DE EXAMENES CAE Y SE PRIMERA CONVIOCTORIA	IEES/SE6.6/12.1/2021	REVISON DE EXAMENES CAE Y SE PRIMERA CONVOCATORIA	ARCHIVO DE TRÁMITE	X			7 AÑOS	IDEM
6.7	CONSEJO DISTRITAL ELECTORAL 07	1	SESIONES Y ACUERDOS	CDE07/SE6.7/1.1/2021	SESIÓN DE INSTALACIÓN DEL CONSEJO DISTRITAL ELECTORAL 07 DE FECHA 17 DE FEBRERO 2021.	ARCHIVO DE TRÁMITE	X			7 AÑOS	IDEM
6.7	CONSEJO DISTRITAL ELECTORAL 07	1	SESIONES Y ACUERDOS	CDE07/SE6.7/1.2/2021	PRIMERA SESIÓN EXTRAORDINARIA DEL CONSEJO DISTRITAL ELECTORAL DE FECHA 25 DE FEBRERO 2021.	ARCHIVO DE TRÁMITE	X			7 AÑOS	IDEM
6.7	CONSEJO DISTRITAL ELECTORAL 07	1	SESIONES Y ACUERDOS	CDE07/SE6.7/1.3/2021	PRIMERA SESIÓN ORDINARIA DEL CONSEJO DISTRITAL ELECTORAL DE FECHA 11 DE MARZO 2021.	ARCHIVO DE TRÁMITE	X			7 AÑOS	IDEM
6.7	CONSEJO DISTRITAL ELECTORAL 07	1	SESIONES Y ACUERDOS	CDE07/SE6.7/1.4/2021	SEGUNDA SESIÓN ORDINARIA DEL CONSEJO DISTRITAL ELECTORAL DE FECHA 26 DE MARZO 2021.	ARCHIVO DE TRÁMITE	X			7 AÑOS	IDEM

ENTREGA	COORDINÓ Y CERTIFICÓ	RECIBE
MTRA. KARLA GABRIELA PERAZA ZAZUETA **SERVIDORA PÚBLICA TITULAR SALIENTE**	**LIC. SANTIAGO ARTURO MONTOYA FÉLIX** **TITULAR DEL ÓRGANO INTERNO DE CONTROL**	**LIC. ARTURO FAJARDO MEJÍA** **SERVIDOR PÚBLICO TITULAR ENTRANTE**
LIC. CARMEN JULIETA RODRÍGUEZ CAMPOS **TESTIGO DE LASERVIDORA PÚBLICA TITULAR SALIENTE**		**LIC. ROBERTO CLAUDIO URIARTE MENDÍVIL** **TESTIGO DEL SERVIDOR PÚBLICO TITULAR ENTRANTE**

ANALÍTICO DEL CONCENTRADO DE ARCHIVOS EN TRÁMITE AL 04 DE SEPTIEMBRE DE 2022

6.7	CONSEJO DISTRITAL ELECTORAL 07	1	SESIONES Y ACUERDOS	CDE07/SE6.7/1.5/2021	TERCERA SESIÓN ORDINARIA DEL CONSEJO DISTRITAL ELECTORAL DE FECHA 13 DE ABRIL 2021.	ARCHIVO DE TRÁMITE	X			7 AÑOS	IDEM
6.7	CONSEJO DISTRITAL ELECTORAL 07	1	SESIONES Y ACUERDOS	CDE07/SE6.7/1.6/2021	SEGUNDA SESIÓN EXTRAORDINARIA DEL CONSEJO DISTRITAL ELECTORAL DE FECHA 15 DE ABRIL 2021.	ARCHIVO DE TRÁMITE	X			7 AÑOS	IDEM
6.7	CONSEJO DISTRITAL ELECTORAL 07	1	SESIONES Y ACUERDOS	CDE07/SE6.7/1.7/2021	TERCERA SESIÓN EXTRAORDINARIA DEL CONSEJO DISTRITAL ELECTORAL DE FECHA 23 DE ABRIL 2021.	ARCHIVO DE TRÁMITE	X			7 AÑOS	IDEM
6.7	CONSEJO DISTRITAL ELECTORAL 07	1	SESIONES Y ACUERDOS	CDE07/SE6.7/1.8/2021	CUARTA SESIÓN ORDINARIA DEL CONSEJO DISTRITAL ELECTORAL DE FECHA 25 DE ABRIL 2021.	ARCHIVO DE TRÁMITE	X			7 AÑOS	IDEM
6.7	CONSEJO DISTRITAL ELECTORAL 07	1	SESIONES Y ACUERDOS	CDE07/SE6.7/1.9/2021	CUARTA SESIÓN EXTRAORDINARIA DEL CONSEJO DISTRITAL ELECTORAL DE FECHA 04 DE MAYO 2021.	ARCHIVO DE TRÁMITE	X			7 AÑOS	IDEM
6.7	CONSEJO DISTRITAL ELECTORAL 07	1	SESIONES Y ACUERDOS	CDE07/SE6.7/1.10/2021	QUINTA SESIÓN ORDINARIA DEL CONSEJO DISTRITAL ELECTORAL DE FECHA 11 DE MAYO 2021.	ARCHIVO DE TRÁMITE	X			7 AÑOS	IDEM
6.7	CONSEJO DISTRITAL ELECTORAL 07	1	SESIONES Y ACUERDOS	CDE07/SE6.7/1.11/2021	SEXTA SESIÓN ORDINARIA DEL CONSEJO DISTRITAL ELECTORAL DE FECHA 27 DE MAYO 2021.	ARCHIVO DE TRÁMITE	X			7 AÑOS	IDEM
6.7	CONSEJO DISTRITAL ELECTORAL 07	1	SESIONES Y ACUERDOS	CDE07/SE6.7/1.12/2021	QUINTA SESIÓN EXTRAORDINARIA DEL CONSEJO DISTRITAL ELECTORAL DE FECHA 01 DE JUNIO 2021.	ARCHIVO DE TRÁMITE	X			7 AÑOS	IDEM
6.7	CONSEJO DISTRITAL ELECTORAL 07	1	SESIONES Y ACUERDOS	CDE07/SE6.7/1.13/2021	SEXTA SESIÓN EXTRAORDINARIA DEL CONSEJO DISTRITAL ELECTORAL DE FECHA 04 DE JUNIO 2021.	ARCHIVO DE TRÁMITE	X			7 AÑOS	IDEM
6.7	CONSEJO DISTRITAL ELECTORAL 07	1	SESIONES Y ACUERDOS	CDE07/SE6.7/1.14/2021	PRIMERA SESIÓN ESPECIAL DEL CONSEJO DISTRITAL ELECTORAL DE FECHA 06 DE JUNIO 2021.	ARCHIVO DE TRÁMITE	X			7 AÑOS	IDEM
6.7	CONSEJO DISTRITAL ELECTORAL 07	1	SESIONES Y ACUERDOS	CDE07/SE6.7/1.15/2021	SÉPTIMA SESIÓN EXTRAORDINARIA DEL CONSEJO DISTRITAL ELECTORAL DE FECHA 08	ARCHIVO DE TRÁMITE	X			7 AÑOS	IDEM

ENTREGA	COORDINÓ Y CERTIFICÓ	RECIBE
MTRA. KARLA GABRIELA PERAZA ZAZUETA SERVIDORA PÚBLICA TITULAR SALIENTE	LIC. SANTIAGO ARTURO MONTOYA FÉLIX TITULAR DEL ÓRGANO INTERNO DE CONTROL	LIC. ARTURO FAJARDO MEJÍA SERVIDOR PÚBLICO TITULAR ENTRANTE
LIC. CARMEN JULIETA RODRÍGUEZ CAMPOS TESTIGO DE LASERVIDORA PÚBLICA TITULAR SALIENTE		LIC. ROBERTO CLAUDIO URIARTE MENDÍVIL TESTIGO DEL SERVIDOR PÚBLICO TITULAR ENTRANTE

ANALÍTICO DEL CONCENTRADO DE ARCHIVOS EN TRÁMITE AL 04 DE SEPTIEMBRE DE 2022

					DE JUNIO 2021.						
6.7	CONSEJO DISTRITAL ELECTORAL 07	1	SESIONES Y ACUERDOS	CDE07/SE6.7/1.16/2021	SEGUNDA SESIÓN ESPECIAL DEL CONSEJO DISTRITAL ELECTORAL DE FECHA 09 DE JUNIO 2021.	ARCHIVO DE TRÁMITE	X			7 AÑOS	IDEM
6.7	CONSEJO DISTRITAL ELECTORAL 07	1	SESIONES Y ACUERDOS	CDE07/SE6.7/1.17/2021	SÉPTIMA SESIÓN ORDINARIA DEL CONSEJO DISTRITAL ELECTORAL DE FECHA 19 DE JUNIO 2021.	ARCHIVO DE TRÁMITE	X			7 AÑOS	IDEM
6.7	CONSEJO DISTRITAL ELECTORAL 07	1	SESIONES Y ACUERDOS	CDE07/SE6.7/1.18/2021	OCTAVA SESIÓN ORDINARIA DEL CONSEJO DISTRITAL ELECTORAL DE FECHA 25 DE JUNIO 2021.	ARCHIVO DE TRÁMITE	X			7 AÑOS	IDEM
6.7	CONSEJO DISTRITAL ELECTORAL 07	1	SESIONES Y ACUERDOS	CDE07/SE6.7/1.19/2021	NOVENA SESIÓN ORDINARIA DEL CONSEJO DISTRITAL ELECTORAL DE FECHA 09 DE JULIO 2021.	ARCHIVO DE TRÁMITE	X			7 AÑOS	IDEM
6.7	CONSEJO DISTRITAL ELECTORAL 07	2	ACTAS CIRCUNSTANCIADAS Y MINUTAS	CDE07/SE6.7/2.1/2021	MINUTA CON MOTIVO DE REUNIÓN DE TRABAJO PARA DEFINIR ASPECTOS RELACIONADOS CON LOS DEBATES DE DIPUTADOS ENTRE CANDIDATOS EN FECHA 23 DE ABRIL 2021.	ARCHIVO DE TRÁMITE	X			7 AÑOS	IDEM
6.7	CONSEJO DISTRITAL ELECTORAL 07	2	ACTAS CIRCUNSTANCIADAS Y MINUTAS	CDE07/SE6.7/2.2/2021	MINUTA DE TRABAJO DE LA COMISIÓN DE O. E. Y E. C. PARA DEFINIR CRITERIOS PARA DEBATES FECHA 03 DE MAYO 2021.	ARCHIVO DE TRÁMITE	X			7 AÑOS	IDEM
6.7	CONSEJO DISTRITAL ELECTORAL 07	2	ACTAS CIRCUNSTANCIADAS Y MINUTAS	CDE07/SE6.7/2.3/2021	ACTAS CIRCUNSTANCIADAS CON MOTIVO DE ENTREGA Y RECEPCIÓN DE BOLETAS ELECTORAL EN FECHA 21 DE MAYO 2021.	ARCHIVO DE TRÁMITE	X			7 AÑOS	IDEM
6.7	CONSEJO DISTRITAL ELECTORAL 07	2	ACTAS CIRCUNSTANCIADAS Y MINUTAS	CDE07/SE6.7/2.4/2021	ACTAS CIRCUNSTANCIADAS CON MOTIVO DE CONTEO Y SELLADO DE BOLETAS ELECTORALES EN FECHA 21 DE MAYO 2021.	ARCHIVO DE TRÁMITE	X			7 AÑOS	IDEM
6.7	CONSEJO DISTRITAL ELECTORAL 07	2	ACTAS CIRCUNSTANCIADAS Y MINUTAS	CDE07/SE6.7/2.5/2021	ACTAS CIRCUNSTANCIADAS CON MOTIVO DE LA VERIFICACIÓN MUESTRAL DE LA DOCUMENTACIÓN ELECTORAL EN FECHA 01 DE JUNIO 2021.	ARCHIVO DE TRÁMITE	X			7 AÑOS	IDEM
6.7	CONSEJO DISTRITAL ELECTORAL 07	2	ACTAS CIRCUNSTANCIADAS Y	CDE07/SE6.7/2.6/2021	ACTAS CIRCUNSTANCIADAS RELATIVA A LA RECEPCION DE PAQUETES ELECTORALES EN	ARCHIVO DE TRÁMITE	X			7 AÑOS	IDEM

ENTREGA **MTRA. KARLA GABRIELA PERAZA ZAZUETA** **SERVIDORA PÚBLICA TITULAR SALIENTE**	**COORDINÓ Y CERTIFICÓ** **LIC. SANTIAGO ARTURO MONTOYA FÉLIX** **TITULAR DEL ÓRGANO INTERNO DE CONTROL**	**RECIBE** **LIC. ARTURO FAJARDO MEJÍA** **SERVIDOR PÚBLICO TITULAR ENTRANTE**
LIC. CARMEN JULIETA RODRÍGUEZ CAMPOS **TESTIGO DE LASERVIDORA PÚBLICA TITULAR SALIENTE**		**LIC. ROBERTO CLAUDIO URIARTE MENDÍVIL** **TESTIGO DEL SERVIDOR PÚBLICO TITULAR ENTRANTE**

ANALÍTICO DEL CONCENTRADO DE ARCHIVOS EN TRÁMITE AL 04 DE SEPTIEMBRE DE 2022

			MINUTAS		FECHA 06 DE JUNIO 2021.						
6.7	CONSEJO DISTRITAL ELECTORAL 07	2	ACTAS CIRCUNSTANCIADAS Y MINUTAS	CDE07/SE6.7/2.7/2021	REUNIÓN DE TRABAJO PREVIA A CÓMPUTO DISTRITAL EN FECHA 08 DE JUNIO 2021.	ARCHIVO DE TRÁMITE	X			7 AÑOS	IDEM
6.7	CONSEJO DISTRITAL ELECTORAL 07	2	ACTAS CIRCUNSTANCIADAS Y MINUTAS	CDE07/SE6.7/2.8/2021	ACTAS CIRCUNSTANCIADAS DE LA SESIÓN ESPECIAL DE CÓMPUTO DISTRITAL DE LA ELECCIÓN DE DIPUTADOS POR EL SISTEMA DE MR Y RP EN FECHA 09 DE JUNIO 2021.	ARCHIVO DE TRÁMITE	X			7 AÑOS	IDEM
6.7	CONSEJO DISTRITAL ELECTORAL 07	2	ACTAS CIRCUNSTANCIADAS Y MINUTAS	CDE07/SE6.7/2.9/2021	ACTAS CIRCUNSTANCIADAS DE LA SESIÓN ESPECIAL DE CÓMPUTO DE LA ELECCIÓN DE GOBERNADOR EN FECHA 09 DE JUNIO 2021.	ARCHIVO DE TRÁMITE	X			7 AÑOS	IDEM
6.7	CONSEJO DISTRITAL ELECTORAL 07	2	ACTAS CIRCUNSTANCIADAS Y MINUTAS	CDE07/SE6.7/2.10/2021	2 ACTAS CIRCUNSTANCIADA APERTURA DE BODEGA EN FECHA 22 DE JULIO DE 2021 Y ACTA DEL TRASLADO A CULIACÁN PARA DESTRUCCIÓN DE FECHA 29 DE JULIO DE 2021.	ARCHIVO DE TRÁMITE	X			7 AÑOS	IDEM
6.7	CONSEJO DISTRITAL ELECTORAL 07	2	ACTAS CIRCUNSTANCIADAS Y MINUTAS	CDE07/SE6.7/2.11/2021	5 ACTAS CIRCUNSTANCIADAS DE PROCESO DE RECLUTAMIENTO Y SELECCIÓN DE SE Y CAES	ARCHIVO DE TRÁMITE	X			7 AÑOS	IDEM
6.7	CONSEJO DISTRITAL ELECTORAL 07	3	CONSTANCIAS	CDE07/SE6.7/3.1/2021	CONSTANCIA DE MAYORÍA Y VALIDEZ.	ARCHIVO DE TRÁMITE	X			7 AÑOS	IDEM
6.7	CONSEJO DISTRITAL ELECTORAL 07	4	NOMBRAMIENTOS	CDE07/SE6.7/4.1/2021	NOMBRAMIENTOS DE CONSEJEROS ELECTORALES ANTE EL 07 CONSEJO DISTRITAL ELECTORAL.	ARCHIVO DE TRÁMITE	X			7 AÑOS	IDEM
6.7	CONSEJO DISTRITAL ELECTORAL 07	4	NOMBRAMIENTOS	CDE07/SE6.7/4.2/2021	NOMBRAMIENTOS DE REPRESENTANTES DE PARTIDOS POLÍTICOS ANTE EL 07 CONSEJO DISTRITAL ELECTORAL.	ARCHIVO DE TRÁMITE	X			7 AÑOS	IDEM
6.7	CONSEJO DISTRITAL ELECTORAL 07	4	NOMBRAMIENTOS	CDE07/SE6.7/4.3/2021	NOMBRAMIENTOS DE REPRESENTANTES DE PARTIDOS POLÍTICOS PARA PUNTOS DE RECUENTO EN SESIÓN DE COMPUTO.	ARCHIVO DE TRÁMITE	X			7 AÑOS	IDEM
6.7	CONSEJO DISTRITAL ELECTORAL 07	5	CORRESPONDENCIA	CDE07/SE6.7/5.1/2021	CORRESPONDENCIA ENVIADA.	ARCHIVO DE TRÁMITE	X			7 AÑOS	IDEM

ENTREGA	COORDINÓ Y CERTIFICÓ	RECIBE
MTRA. KARLA GABRIELA PERAZA ZAZUETA **SERVIDORA PÚBLICA TITULAR SALIENTE**	**LIC. SANTIAGO ARTURO MONTOYA FÉLIX** **TITULAR DEL ÓRGANO INTERNO DE CONTROL**	**LIC. ARTURO FAJARDO MEJÍA** **SERVIDOR PÚBLICO TITULAR ENTRANTE**
LIC. CARMEN JULIETA RODRÍGUEZ CAMPOS **TESTIGO DE LASERVIDORA PÚBLICA TITULAR SALIENTE**		**LIC. ROBERTO CLAUDIO URIARTE MENDÍVIL** **TESTIGO DEL SERVIDOR PÚBLICO TITULAR ENTRANTE**

ANALÍTICO DEL CONCENTRADO DE ARCHIVOS EN TRÁMITE AL 04 DE SEPTIEMBRE DE 2022

6.7	CONSEJO DISTRITAL ELECTORAL 07	5	CORRESPONDENCIA	CDE07/SE6.7/5.2/2021	CORRESPONDENCIA RECIBIDA.	ARCHIVO DE TRÁMITE	X			7 AÑOS	IDEM
6.7	CONSEJO DISTRITAL ELECTORAL 07	6	RENUNCIAS	CDE07/SE6.7/6.1/2021	CANDIDATA A DIPUTADA DEL PARTIDO VERDE ECOLOGISTA.	ARCHIVO DE TRÁMITE	X			7 AÑOS	IDEM
6.7	CONSEJO DISTRITAL ELECTORAL 07	6	RENUNCIAS	CDE07/SE6.7/6.2/2021	CONSEJERA ELECTORAL PROPIETARIA ANA LUISA RUBIO VEA.	ARCHIVO DE TRÁMITE	X			7 AÑOS	IDEM
6.7	CONSEJO DISTRITAL ELECTORAL 07	7	RECIBOS	CDE07/SE6.7/7.1/2021	ENTREGA DE LEY DE INSTITUCIONES Y PROCEDIMIENTOS ELECTORALES DEL ESTADO DE SINALOA A CONSEJEROS ELECTORALES Y REPRESENTANTES DE PARTIDOS POLÍTICOS.	ARCHIVO DE TRÁMITE	X			7 AÑOS	IDEM
6.7	CONSEJO DISTRITAL ELECTORAL 07	8	INFORMES	CDE07/SE6.7/8.1/2021	INFORMES DE LAS CONDICIONES DE LA BODEGA ELECTORAL.	ARCHIVO DE TRÁMITE	X			7 AÑOS	IDEM
6.7	CONSEJO DISTRITAL ELECTORAL 07	8	INFORMES	CDE07/SE6.7/8.2/2021	INFORMES DE PRESIDENCIA, SOBRE EL DESARROLLO DEL PROCESO ELECTORAL 2020-2021.	ARCHIVO DE TRÁMITE	X			7 AÑOS	IDEM
6.7	CONSEJO DISTRITAL ELECTORAL 07	9	DENUNCIAS	CDE07/SE6.7/9.1/2021	DENUNCIAS PRESENTADAS ANTE EL MINISTERIO PUBLICO.	ARCHIVO DE TRÁMITE	X			7 AÑOS	IDEM
6.8	CONSEJO DISTRITAL ELECTORAL GUASAVE 08	1	SESIONES Y ACUERDOS	IEES/SE6.8/1.1/2021	SESIÓN DE INSTALACION DEL CONSEJO DISTRITAL ELECTORAL 08 DE FECHA 17 DE FEBRERO DE 2021	ARCHIVO DE TRÁMITE	X			7 AÑOS	IDEM
6.8	CONSEJO DISTRITAL ELECTORAL GUASAVE 08	1	SESIONES Y ACUERDOS	IEES/SE6.8/1.2/2021	PRIMERA SESIÓN EXTRAORDINARIA DEL CONSEJO DISTRITAL ELECTORAL 08 DE FECHA 25 DE FEBRERO DE 2021	ARCHIVO DE TRÁMITE	X			7 AÑOS	IDEM
6.8	CONSEJO DISTRITAL ELECTORAL GUASAVE 08	1	SESIONES Y ACUERDOS	IEES/SE6.8/1.3/2021	PRIMERA SESIÓN ORDINARIA DEL CONSEJO DISTRITAL ELECTORAL 08 DE FECHA 12 DE MARZO DE 2021	ARCHIVO DE TRÁMITE	X			7 AÑOS	IDEM
6.8	CONSEJO DISTRITAL ELECTORAL GUASAVE 08	1	SESIONES Y ACUERDOS	IEES/SE6.8/1.4/2021	SEGUNDA SESION ORDINARIA DEL CONSEJO DISTRITAL ELECTORAL 08 DE FECHA 25 DE MARZO DE 2021	ARCHIVO DE TRÁMITE	X			7 AÑOS	IDEM
6.8	CONSEJO DISTRITAL ELECTORAL GUASAVE 08	1	SESIONES Y ACUERDOS	IEES/SE6.8/1.5/2021	TERCERA SESION ORDINARIA DEL CONSEJO DISTRITAL ELECTORAL 08 DE FECHA 15 DE ABRIL DE 2021	ARCHIVO DE TRÁMITE	X			7 AÑOS	IDEM

ENTREGA	COORDINÓ Y CERTIFICÓ	RECIBE
MTRA. KARLA GABRIELA PERAZA ZAZUETA **SERVIDORA PÚBLICA TITULAR SALIENTE**	**LIC. SANTIAGO ARTURO MONTOYA FÉLIX** **TITULAR DEL ÓRGANO INTERNO DE CONTROL**	**LIC. ARTURO FAJARDO MEJÍA** **SERVIDOR PÚBLICO TITULAR ENTRANTE**
LIC. CARMEN JULIETA RODRÍGUEZ CAMPOS **TESTIGO DE LASERVIDORA PÚBLICA TITULAR SALIENTE**		**LIC. ROBERTO CLAUDIO URIARTE MENDÍVIL** **TESTIGO DEL SERVIDOR PÚBLICO TITULAR ENTRANTE**

ANALÍTICO DEL CONCENTRADO DE ARCHIVOS EN TRÁMITE AL 04 DE SEPTIEMBRE DE 2022

6.8	CONSEJO DISTRITAL ELECTORAL GUASAVE 08	1	SESIONES Y ACUERDOS	IEES/SE6.8/1.6/2021	SEGUNDA SESIÓN EXTRAORDINARIA DEL CONSEJO DISTRITAL ELECTORAL 08 DE FECHA 22 DE ABRIL DE 2021	ARCHIVO DE TRÁMITE	X			7 AÑOS	IDEM
6.8	CONSEJO DISTRITAL ELECTORAL GUASAVE 08	1	SESIONES Y ACUERDOS	IEES/SE6.8/1.7/2021	CUARTA SESIÓN ORDINARIA DEL CONSEJO DISTRITAL ELECTORAL 08 DE FECHA 19 DE MAYO DE 2021	ARCHIVO DE TRÁMITE	X			7 AÑOS	IDEM
6.8	CONSEJO DISTRITAL ELECTORAL GUASAVE 08	1	SESIONES Y ACUERDOS	IEES/SE6.8/1.8/2021	TERCERA SESIÓN EXTRAORDINARIA DEL CONSEJO DISTRITAL ELECTORAL 08 DE FECHA 04 DE MAYO DE 2021	ARCHIVO DE TRÁMITE	X			7 AÑOS	IDEM
6.8	CONSEJO DISTRITAL ELECTORAL GUASAVE 08	1	SESIONES Y ACUERDOS	IEES/SE6.8/1.9/2021	QUINTA SESIÓN ORDINARIA DEL CONSEJO DISTRITAL ELECTORAL 08 DE FECHA 14 DE MAYO DE 2021	ARCHIVO DE TRÁMITE	X			7 AÑOS	IDEM
6.8	CONSEJO DISTRITAL ELECTORAL GUASAVE 08	1	SESIONES Y ACUERDOS	IEES/SE6.8/1.10/2021	CUARTA SESIÓN EXTRAORDINARIA DEL CONSEJO DISTRITAL ELECTORAL 08 DE FECHA 19 DE MAYO DE 2021	ARCHIVO DE TRÁMITE	X			7 AÑOS	IDEM
6.8	CONSEJO DISTRITAL ELECTORAL GUASAVE 08	1	SESIONES Y ACUERDOS	IEES/SE6.8/1.11/2021	SEXTA SESIÓN ORDINARIA DEL CONSEJO DISTRITAL ELECTORAL 08 DE FECHA 27 DE MAYO DE 2021	ARCHIVO DE TRÁMITE	X			7 AÑOS	IDEM
6.8	CONSEJO DISTRITAL ELECTORAL GUASAVE 08	1	SESIONES Y ACUERDOS	IEES/SE6.8/1.12/2021	QUINTA SESIÓN EXTRAORDINARIA DEL CONSEJO DISTRITAL ELECTORAL 08 DE FECHA 02 DE JUNIO DE 2021	ARCHIVO DE TRÁMITE	X			7 AÑOS	IDEM
6.8	CONSEJO DISTRITAL ELECTORAL GUASAVE 08	1	SESIONES Y ACUERDOS	IEES/SE6.8/1.13/2021	SESIÓN ESPECIAL DE LA JORNADA ELECTORAL DEL CONSEJO DISTRITAL ELECTORAL 08 DE FECHA 06 DE JUNIO DE 2021	ARCHIVO DE TRÁMITE	X			7 AÑOS	IDEM
6.8	CONSEJO DISTRITAL ELECTORAL GUASAVE 08	1	SESIONES Y ACUERDOS	IEES/SE6.8/1.14/2021	SEXTA SESIÓN EXTRAORDINARIA DEL CONSEJO DISTRITAL ELECTORAL 08 DE FECHA 04 DE JUNIO DE 2021	ARCHIVO DE TRÁMITE	X			7 AÑOS	IDEM
6.8	CONSEJO DISTRITAL ELECTORAL GUASAVE 08	1	SESIONES Y ACUERDOS	IEES/SE6.8/1.15/2021	SÉPTIMA SESIÓN EXTRAORDINARIA DEL CONSEJO DISTRITAL ELECTORAL 08 DE FECHA 08 DE JUNIO DE 2021	ARCHIVO DE TRÁMITE	X			7 AÑOS	IDEM
6.8	CONSEJO DISTRITAL ELECTORAL	1	SESIONES Y ACUERDOS	IEES/SE6.8/1.16/2021	SESIÓN ESPECIAL DE CÓMPUTO DEL DEL CONSEJO DISTRITAL ELECTORAL 08 DE FECHA 09	ARCHIVO DE TRÁMITE	X			7 AÑOS	IDEM

ENTREGA	COORDINÓ Y CERTIFICÓ	RECIBE
MTRA. KARLA GABRIELA PERAZA ZAZUETA SERVIDORA PÚBLICA TITULAR SALIENTE	LIC. SANTIAGO ARTURO MONTOYA FÉLIX TITULAR DEL ÓRGANO INTERNO DE CONTROL	LIC. ARTURO FAJARDO MEJÍA SERVIDOR PÚBLICO TITULAR ENTRANTE
LIC. CARMEN JULIETA RODRÍGUEZ CAMPOS TESTIGO DE LASERVIDORA PÚBLICA TITULAR SALIENTE		LIC. ROBERTO CLAUDIO URIARTE MENDÍVIL TESTIGO DEL SERVIDOR PÚBLICO TITULAR ENTRANTE

ANALÍTICO DEL CONCENTRADO DE ARCHIVOS EN TRÁMITE AL 04 DE SEPTIEMBRE DE 2022

	GUASAVE 08				DE JUNIO DE 2021						
6.8	CONSEJO DISTRITAL ELECTORAL GUASAVE 08	1	SESIONES Y ACUERDOS	IEES/SE6.8/1.17/2021	SÉPTIMA SESIÓN ORDINARIA DEL CONSEJO DISTRITAL ELECTORAL 08 DE FECHA 17 DE JUNIO DE 2021	ARCHIVO DE TRÁMITE	X			7 AÑOS	IDEM
6.8	CONSEJO DISTRITAL ELECTORAL GUASAVE 08	1	SESIONES Y ACUERDOS	IEES/SE6.8/1.18/2021	OCTAVA SESIÓN ORDINARIA DEL CONSEJO DISTRITAL ELECTORAL 08 DE FECHA 28 DE JUNIO DE 2021	ARCHIVO DE TRÁMITE	X			7 AÑOS	IDEM
6.8	CONSEJO DISTRITAL ELECTORAL GUASAVE 08	1	SESIONES Y ACUERDOS	IEES/SE6.8/1.19/2021	NOVENA SESIÓN ORDINARIA DEL CONSEJO DISTRITAL ELECTORAL 08 DE FECHA 16 DE JULIO DE 2021	ARCHIVO DE TRÁMITE	X			7 AÑOS	IDEM
6.8	CONSEJO DISTRITAL ELECTORAL GUASAVE 08	2	ACTAS CIRCUNSTANCIADAS Y MINUTAS	IEES/SE6.8/2.1/2021	MINUTA DE LA PRIMERA REUNIÓN DE TRABAJO DEL CONSEJO DISTRITAL ELECTORAL 08 , PARA TRATAR ASUNTOS RELACIONADOS CON EL APARTADO 3.3 DEL LINEAMIENTO PARA EL RECLUTAMIENTO, SELECCIÓN Y CONTRATACIÓN DE SUPERVISORES/AS ELECTORALES LOCALES Y CAPACITADORES/AS ASITENTES ELECTORALES LOCALES DE FECHA 09 DE ABRIL DE 2021.	ARCHIVO DE TRÁMITE	X			7 AÑOS	IDEM
6.8	CONSEJO DISTRITAL ELECTORAL GUASAVE 08	2	ACTAS CIRCUNSTANCIADAS Y MINUTAS	IEES/SE6.8/2.2/2021	ACTA CIRCUNSTANCIADA QUE SE LEVANTA CON MOTIVO DEL TRABAJO DE LA APLICACIÓN DEL PRIMER EXAMEN A SUPERVISORAS/ES ELECTORALES LOCALES Y CAPACITADORAS/ES-ASISTENTES ELECTORALES LOCALES, POR ESTE 08 CONSEJO DISTRITAL ELECTORAL PARA EL PROCESO ELECTORAL 2020-2021 DE FECHA 10 DE ABRIL DE 2021.	ARCHIVO DE TRÁMITE	X			7 AÑOS	IDEM
6.8	CONSEJO DISTRITAL ELECTORAL GUASAVE 08	2	ACTAS CIRCUNSTANCIADAS Y MINUTAS	IEES/SE6.8/2.3/2021	ACTA CIRCUNSTANCIADA DEL 08 CONSEJO DISTRITAL ELECTORAL QUE SE LEVANTA CON MOTIVO DE LA CALIFICACIÓN DEL EXAMEN APLICADO A ASPIRANTES A SUPERVISORAS/ES ELECTORALES LOCALES Y CAPACITADORAS/ES-ASISTENTES ELECTORALES LOCALES, PARA EL PROCESO ELECTORAL LOCAL 2020-2021 DE FECHA 11 DE ABRIL DE 2021.	ARCHIVO DE TRÁMITE	X			7 AÑOS	IDEM

ENTREGA	COORDINÓ Y CERTIFICÓ	RECIBE
MTRA. KARLA GABRIELA PERAZA ZAZUETA **SERVIDORA PÚBLICA TITULAR SALIENTE**	**LIC. SANTIAGO ARTURO MONTOYA FÉLIX** **TITULAR DEL ÓRGANO INTERNO DE CONTROL**	**LIC. ARTURO FAJARDO MEJÍA** **SERVIDOR PÚBLICO TITULAR ENTRANTE**
LIC. CARMEN JULIETA RODRÍGUEZ CAMPOS **TESTIGO DE LASERVIDORA PÚBLICA TITULAR SALIENTE**		**LIC. ROBERTO CLAUDIO URIARTE MENDÍVIL** **TESTIGO DEL SERVIDOR PÚBLICO TITULAR ENTRANTE**

ANALÍTICO DEL CONCENTRADO DE ARCHIVOS EN TRÁMITE AL 04 DE SEPTIEMBRE DE 2022

6.8	CONSEJO DISTRITAL ELECTORAL GUASAVE 08	2	ACTAS CIRCUNSTANCIADAS Y MINUTAS	IEES/SE6.8/2.4/2021	MINUTA DE LA PRIMERA REUNIÓN DE TRABAJO DE LA COMISIÓN DE EDUCACIÓN CÍVICA DEL 08 CONSEJO DISTRITAL ELECTORAL, RESPECTO A LA ORGANIZACIÓN DEL DEBATE ENTRE CANDIDATAS Y CANDIDATOS A LA DIPUTACIÓN LOCAL POR MAYORÍA RELATIVA DE FECHA 23 DE ABRIL DE 2021.	ARCHIVO DE TRÁMITE	X			7 AÑOS	IDEM
6.8	CONSEJO DISTRITAL ELECTORAL GUASAVE 08	2	ACTAS CIRCUNSTANCIADAS Y MINUTAS	IEES/SE6.8/2.5/2021	ACTA CIRCUNSTANCIADA DEL 08 CONSEJO DISTRITAL ELECTORAL QUE SE LEVANTA CON MOTIVO DE LA APLICACIÓN Y EVALUACION DEL EXAMEN APLICADO A ASPIRANTES A SEL YCAEL DE LA SEGUNDA CONOVOCATORIA PARA EL PROCESO ELECTORAL LOCAL 2020-2021 DE FECHA 01 DE MAYO DE 2021	ARCHIVO DE TRÁMITE	X			7 AÑOS	IDEM
6.8	CONSEJO DISTRITAL ELECTORAL GUASAVE 08	2	ACTAS CIRCUNSTANCIADAS Y MINUTAS	IEES/SE6.8/2.6/2021	MINUTA DE LA SEGUNDA REUNIÓN DE TRABAJO DE LA COMISIÓN DE EDUCACIÓN CÍVICA DEL 08 CONSEJO DISTRITAL ELECTORAL, RESPECTO A LA ORGANIZACIÓN DEL DEBATE ENTRE CANDIDATAS Y CANDIDATOS A LA DIPUTACIÓN LOCAL POR MAYORÍA RELATIVA DE FECHA 03 DE MAYO DE 2021.	ARCHIVO DE TRÁMITE	X			7 AÑOS	IDEM
6.8	CONSEJO DISTRITAL ELECTORAL GUASAVE 08	2	ACTAS CIRCUNSTANCIADAS Y MINUTAS	IEES/SE6.8/2.7/2021	ACTA CIRCUNSTANCIADA DEL 08 CONSEJO DISTRITAL ELECTORAL QUE SE LEVANTA CON MOTIVO DE LA APLICACIÓN Y EVALUACIÓN DEL EXAMEN, APLICADO A ASPIRANTES A CAPACITADORAS/ES-ASISTENTES ELECTORALES LOCALES, A EFECTO DE AUMENTAR LA LISTA DE RESERVA PARA EL PROCESO ELECTORAL LOCAL 2020-2021 DE FECHA 16 DE MAYO DE 2021.	ARCHIVO DE TRÁMITE	X			7 AÑOS	IDEM
6.8	CONSEJO DISTRITAL ELECTORAL GUASAVE 08	2	ACTAS CIRCUNSTANCIADAS Y MINUTAS	IEES/SE6.8/2.8/2021	ACTA CIRCUNSTANCIADA LEVANATADA CON MOTIVO DE LA ENTREGA-RECEPCION DE LAS BOLETAS ELCTORALES Y DEMAS DOCUMENTACIÓN ELECTORAL CORRESPONDIENTE AL 08 CONSEJO DISTRITAL ELECTORAL DE FECHA 21 DE MAYO 2021	ARCHIVO DE TRÁMITE	X			7 AÑOS	IDEM

ENTREGA	COORDINÓ Y CERTIFICÓ	RECIBE
MTRA. KARLA GABRIELA PERAZA ZAZUETA **SERVIDORA PÚBLICA TITULAR SALIENTE**	**LIC. SANTIAGO ARTURO MONTOYA FÉLIX** **TITULAR DEL ÓRGANO INTERNO DE CONTROL**	**LIC. ARTURO FAJARDO MEJÍA** **SERVIDOR PÚBLICO TITULAR ENTRANTE**
LIC. CARMEN JULIETA RODRÍGUEZ CAMPOS **TESTIGO DE LASERVIDORA PÚBLICA TITULAR SALIENTE**		**LIC. ROBERTO CLAUDIO URIARTE MENDÍVIL** **TESTIGO DEL SERVIDOR PÚBLICO TITULAR ENTRANTE**

ANALÍTICO DEL CONCENTRADO DE ARCHIVOS EN TRÁMITE AL 04 DE SEPTIEMBRE DE 2022

6.8	CONSEJO DISTRITAL ELECTORAL GUASAVE 08	2	ACTAS CIRCUNSTANCIADAS Y MINUTAS	IEES/SE6.8/2.9/2021	ACTA CIRCUNSTANCIADA LEVANTADA POR EL 08 CONSEJO DISTRITAL ELECTORAL CON MOTIVO DE LA PRIMERA VERIFICACIÓN MUESTRAL DE LA DOCUMENTACIÓN ELECTORAL DEL PROCESO ELECTORAL LOCAL 2021-2021 DE FECHA 02 DE JUNIO DE 2021.	ARCHIVO DE TRÁMITE	X			7 AÑOS	IDEM
6.8	CONSEJO DISTRITAL ELECTORAL GUASAVE 08	2	ACTAS CIRCUNSTANCIADAS Y MINUTAS	IEES/SE6.8/2.10/2021	ACTA CIRCUNSTANCIADA LEVANTADA POR EL 08 CONSEJO DISTRITAL ELECTORAL CON MOTIVO DE LA SEGUNDA VERIFICACIÓN MUESTRAL DE LA DOCUMENTACIÓN ELECTORAL DEL PROCESO ELECTORAL LOCAL 2021-2021 DE FECHA 06 DE JUNIO DE 2021.	ARCHIVO DE TRÁMITE	X			7 AÑOS	IDEM
6.8	CONSEJO DISTRITAL ELECTORAL GUASAVE 08	2	ACTAS CIRCUNSTANCIADAS Y MINUTAS	IEES/SE6.8/2.11/2021	ACTA CIRCUNSTANCIADA DEL 08 CONSEJO DISTRITAL ELECTORAL RELATIVA A LA RECEPCIÓN DE LOS PAQUETES ELECTORALES DEL DIA DE LA JORNADA ELECTORAL DEL PROCESO EELCTORAL 2020-2021 DE FECHA 06 DE JUNIO DE 2021	ARCHIVO DE TRÁMITE	X			7 AÑOS	IDEM
6.8	CONSEJO DISTRITAL ELECTORAL GUASAVE 08	2	ACTAS CIRCUNSTANCIADAS Y MINUTAS	IEES/SE6.8/2.12/2021	ACTA CIRCUNSTANCIADA DEL 08 CONSEJO DISTRITAL ELECTORAL RELATIVA A LA REUNIÓN DE TRABAJO PREPARATORIA A LA SESIÓN EXTRAORDINARIA PREVIA A LA SESIÓN ESPECIAL DE CÓMPUTO DE FECHA 08 DE JUNIO DE 2021.	ARCHIVO DE TRÁMITE	X			7 AÑOS	IDEM
6.8	CONSEJO DISTRITAL ELECTORAL GUASAVE 08	2	ACTAS CIRCUNSTANCIADAS Y MINUTAS	IEES/SE6.8/2.13/2021	ACTA CIRCUNSTANCIADA DEL 08 CONSEJO DISTRITAL ELECTORAL LEVANTADA EN LA SESION ESPECIAL DE CÓMPUTO DISTRITAL DE LA ELECCIÓN DE DIPUTADOS POR EL SISTEMA DE MAYORÍA RELATIVA, Y DE CÓMPUTO DISTRITAL DE LA ELECCIÓN DE GUBERNATURA EN EL PROCESO ELECTORAL LOCAL 2020-2021 DE FECHA 09 DE JUNIO DE 2021.	ARCHIVO DE TRÁMITE	X			7 AÑOS	IDEM
6.8	CONSEJO DISTRITAL ELECTORAL GUASAVE 08	2	ACTAS CIRCUNSTANCIADAS Y MINUTAS	IEES/SE6.8/2.14/2021	ACTA CIRCUNSTANCIADA DEL 08 DEL CONSEJO DISTRITAL ELECTORAL 08 LEVANTADA CON MOTIVO DE LA APERTURA DE LA BODEGA ELECTORAL PARA LA PREPARACIÓN DE LAS	ARCHIVO DE TRÁMITE	X			7 AÑOS	IDEM

ENTREGA **MTRA. KARLA GABRIELA PERAZA ZAZUETA** **SERVIDORA PÚBLICA TITULAR SALIENTE**	**COORDINÓ Y CERTIFICÓ** **LIC. SANTIAGO ARTURO MONTOYA FÉLIX** **TITULAR DEL ÓRGANO INTERNO DE CONTROL**	**RECIBE** **LIC. ARTURO FAJARDO MEJÍA** **SERVIDOR PÚBLICO TITULAR ENTRANTE**
LIC. CARMEN JULIETA RODRÍGUEZ CAMPOS **TESTIGO DE LASERVIDORA PÚBLICA TITULAR SALIENTE**		**LIC. ROBERTO CLAUDIO URIARTE MENDÍVIL** **TESTIGO DEL SERVIDOR PÚBLICO TITULAR ENTRANTE**

ANALÍTICO DEL CONCENTRADO DE ARCHIVOS EN TRÁMITE AL 04 DE SEPTIEMBRE DE 2022

					BOLETAS UTILIZADAS EL DIA 06 DE JUNIO DE 2021 PARA LA ELECCION DE GUBERNATURA Y DIPUTACIONES POR MAYORIA RELATIVA DE FECHA 21 DE JULIO DE 2021						
6.8	CONSEJO DISTRITAL ELECTORAL GUASAVE 08	2	ACTAS CIRCUNSTANCIADAS Y MINUTAS	IEES/SE6.8/2.15/2021	ACTA CIRCUNSTANCIADA QUE SE LEVANTA CON MOTIVO DE LA DÉCIMA SESIÓN ORDINARIA DEL 08 CONSEJO DISTRITAL ELECTORAL DE FECHA 26 DE JULIO DE 2021	ARCHIVO DE TRÁMITE	X			7 AÑOS	IDEM
6.8	CONSEJO DISTRITAL ELECTORAL GUASAVE 08	2	ACTAS CIRCUNSTANCIADAS Y MINUTAS	IEES/SE6.8/2.16/2021	ACTA CIRCUNSTANCIADA QUE SE LEVANTA CON MOTIVO DE LA CARGA Y ENVÍO DE LAS BOLETAS ELECTORALES UTILIZADAS EL 06 DE JUNIO DE 2021 PARA LA ELECCIÓN DE GUBERNATURA Y DIPUTACIONES POR MAYORIA RELATIVA DEL 08 DISTRITO ELECTORAL DE GUASAVE PARA SU TRASLADO A LA CIUDAD DE CULIACÁN Y POSTERIOR DESTRUCCIÓN.	ARCHIVO DE TRÁMITE	X			7 AÑOS	IDEM
6.8	CONSEJO DISTRITAL ELECTORAL GUASAVE 08	5	CONSTANCIAS DE MAYORIA	IEES/SE6.8/5.1/2021	CONSTANCIA DE MAYORIA Y VALIDEZ DE LA ELECCION DE DIPUTACIONES POR EL SISTEMA DE MAYORIA RELATIVA DE FECHA 09 DE JUNIO DE 2021	ARCHIVO DE TRÁMITE	X			7 AÑOS	IDEM
6.8	CONSEJO DISTRITAL ELECTORAL GUASAVE 08	7	OTROS DOCUMENTOS DE INTERES	IEES/SE6.8/7.1/2021	DENUNCIA Y/O QUERELLA POR DELITOS ELECTORALES EN PERJUICIO DEL ADECUADO DESARROLLO DE LA FUNCION PUBLICA ELECTORAL Y/O LOS QUE RESULTEN DE FECHA 14 DE JUNIO DE 2021	ARCHIVO DE TRÁMITE	X			7 AÑOS	IDEM
6.8	CONSEJO DISTRITAL ELECTORAL GUASAVE 08	7	OTROS DOCUMENTOS DE INTERES	IEES/SE6.8/7.2/2021	CONSTANCIA DE RETIRO DE SOLICITUD DE REGISTRO PARA CANDIDATOS A DIPUTADOS POR EL SISTEMA DE MAYORIA RELATIVA DEL 08 CONSEJO DISTRITAL ELECTORAL DE FECHA 21 DE MARZO DE 2021	ARCHIVO DE TRÁMITE	X			7 AÑOS	IDEM
6.8	CONSEJO DISTRITAL ELECTORAL GUASAVE 08	7	OTROS DOCUMENTOS DE INTERES	IEES/SE6.8/7.3/2021	DOCUMENTO DE ESCENARIOS PROPUESTOS PARA GRUPOS DE TRABAJO Y PUNTOS DE RECUENTO DEL 08 CONSEJO DISTRITAL ELECTORAL, PARA EL PROCESO ELECTORAL	ARCHIVO DE TRÁMITE	X			7 AÑOS	IDEM

ENTREGA	COORDINÓ Y CERTIFICÓ	RECIBE
MTRA. KARLA GABRIELA PERAZA ZAZUETA **SERVIDORA PÚBLICA TITULAR SALIENTE**	**LIC. SANTIAGO ARTURO MONTOYA FÉLIX** **TITULAR DEL ÓRGANO INTERNO DE CONTROL**	**LIC. ARTURO FAJARDO MEJÍA** **SERVIDOR PÚBLICO TITULAR ENTRANTE**
LIC. CARMEN JULIETA RODRÍGUEZ CAMPOS **TESTIGO DE LASERVIDORA PÚBLICA TITULAR SALIENTE**		**LIC. ROBERTO CLAUDIO URIARTE MENDÍVIL** **TESTIGO DEL SERVIDOR PÚBLICO TITULAR ENTRANTE**

ANALÍTICO DEL CONCENTRADO DE ARCHIVOS EN TRÁMITE AL 04 DE SEPTIEMBRE DE 2022

					2020-2021 DE FECHA 23 DE MARZO DE 2021						
6.8	CONSEJO DISTRITAL ELECTORAL GUASAVE 08	8	ACTAS POR CASILLA	IEES/SE6.8/8.1/2021	ACTAS DE INICIO DE JORNADA Y DE CIERRE DE CASILLAS	ARCHIVO DE TRÁMITE	X			7 AÑOS	IDEM
6.8	CONSEJO DISTRITAL ELECTORAL GUASAVE 08	8	ACTAS POR CASILLA	IEES/SE6.8/8.2/2021	CONSTANCIAS DE LA CLAUSURA DE LAS CASILLAS	ARCHIVO DE TRÁMITE	X			7 AÑOS	IDEM
6.8	CONSEJO DISTRITAL ELECTORAL GUASAVE 08	9	ANEXOS	IEES/SE6.8/9.1/2021	ACUSE DE "GUÍA SOBRE LA VIOLENCIA POLÍTICA CONTRA LA MUJER EN RAZÓN DE GÉNERO PARA CANDIDATAS"	ARCHIVO DE TRÁMITE	X			7 AÑOS	IDEM
6.8	CONSEJO DISTRITAL ELECTORAL GUASAVE 08	9	ANEXOS	IEES/SE6.8/9.2/2021	ACUSE DE MANUALES DE LA SESIÓN DE CÓMPUTO	ARCHIVO DE TRÁMITE	X			7 AÑOS	IDEM
6.8	CONSEJO DISTRITAL ELECTORAL GUASAVE 08	9	ANEXOS	IEES/SE6.8/9.3/2021	ACUSE DE RECIBIDO DE LEY DE INSTITUCIONES Y PROCEDIMIENTOS ELECTORALES DEL ESTADO DE SINALOOA"	ARCHIVO DE TRÁMITE	X			7 AÑOS	IDEM
6.9	CONSEJO DISTRITAL ELECTORAL 9	1	SESIONES Y ACUERDOS	IEES/SE6.9/1.1/2021	SESIÓN DE INSTALACIÓN DEL CONSEJO DISTRITAL ELECTORAL 9 DE FECHA 17 DE FEBRERO DE 2021	ARCHIVO DE TRÁMITE	X			7 AÑOS	IDEM
6.9	CONSEJO DISTRITAL ELECTORAL 9	1	SESIONES Y ACUERDOS	IEES/SE6.9/1.2/2021	PRIMERA SESIÓN EXTRAORDINARIA DEL CONSEJO DISTRITAL 9 DE FECHA 25 DE FEBRARO DE 2021	ARCHIVO DE TRÁMITE	X			7 AÑOS	IDEM
6.9	CONSEJO DISTRITAL ELECTORAL 9	1	SESIONES Y ACUERDOS	IEES/SE6.9/1.3/2021	PRIMERA SESIÓN ORDINARIA DEL CONSEJO DISTRITAL 9 DE FECHA 11 DE MARZO DE 2021	ARCHIVO DE TRÁMITE	X			7 AÑOS	IDEM
6.9	CONSEJO DISTRITAL ELECTORAL 9	1	SESIONES Y ACUERDOS	IEES/SE6.9/1.4/2021	SEGUNDA SESIÓN ORDINARIA DEL CONSEJO DISTRITAL 9 DE FECHA 30 DE MARZO DE 2021	ARCHIVO DE TRÁMITE	X			7 AÑOS	IDEM
6.9	CONSEJO DISTRITAL ELECTORAL 9	1	SESIONES Y ACUERDOS	IEES/SE6.9/1.5/2021	TERCERA SESIÓN ORDINARIA DEL CONSEJO DISTRITAL 9 DE FECHA 15 DE ABRIL DE 2021	ARCHIVO DE TRÁMITE	X			7 AÑOS	IDEM
6.9	CONSEJO DISTRITAL ELECTORAL 9	1	SESIONES Y ACUERDOS	IEES/SE6.9/1.6/2021	SEGUNDA SESIÓN EXTRAORDINARIA DEL CONSEJO DISTRITAL 9 DE FECHA 25 DE ABRIL DE 2021	ARCHIVO DE TRÁMITE	X			7 AÑOS	IDEM

ENTREGA	COORDINÓ Y CERTIFICÓ	RECIBE
MTRA. KARLA GABRIELA PERAZA ZAZUETA **SERVIDORA PÚBLICA TITULAR SALIENTE**	**LIC. SANTIAGO ARTURO MONTOYA FÉLIX** **TITULAR DEL ÓRGANO INTERNO DE CONTROL**	**LIC. ARTURO FAJARDO MEJÍA** **SERVIDOR PÚBLICO TITULAR ENTRANTE**
LIC. CARMEN JULIETA RODRÍGUEZ CAMPOS **TESTIGO DE LASERVIDORA PÚBLICA TITULAR SALIENTE**		**LIC. ROBERTO CLAUDIO URIARTE MENDÍVIL** **TESTIGO DEL SERVIDOR PÚBLICO TITULAR ENTRANTE**

ANALÍTICO DEL CONCENTRADO DE ARCHIVOS EN TRÁMITE AL 04 DE SEPTIEMBRE DE 2022

6.9	CONSEJO DISTRITAL ELECTORAL 9	1	SESIONES Y ACUERDOS	IEES/SE6.9/1.7/2021	CUARTA SESIÓN ORDINARIA DEL CONSEJO DISTRITAL 9 DE FECHA 30 DE ABRIL DE 2021	ARCHIVO DE TRÁMITE	X			7 AÑOS	IDEM
6.9	CONSEJO DISTRITAL ELECTORAL 9	1	SESIONES Y ACUERDOS	IEES/SE6.9/1.8/2021	QUINTA SESIÓN ORDINARIA DEL CONSEJO DISTRITAL 9 DE FECHA 06 DE MAYO DE 2021	ARCHIVO DE TRÁMITE	X			7 AÑOS	IDEM
6.9	CONSEJO DISTRITAL ELECTORAL 9	1	SESIONES Y ACUERDOS	IEES/SE6.9/1.9/2021	TERCERA SESIÓN EXTRAORDINARIA DEL CONSEJO DISTRITAL 9 DE FECHA 15 DE MAYO DE 2021	ARCHIVO DE TRÁMITE	X			7 AÑOS	IDEM
6.9	CONSEJO DISTRITAL ELECTORAL 9	1	SESIONES Y ACUERDOS	IEES/SE6.9/1.10/2021	SEXTA SESIÓN ORDINARIA DEL CONSEJO DISTRITAL 9 DE FECHA 27 DE MAYO DE 2021	ARCHIVO DE TRÁMITE	X			7 AÑOS	IDEM
6.9	CONSEJO DISTRITAL ELECTORAL 9	1	SESIONES Y ACUERDOS	IEES/SE6.9/1.11/2021	CUARTA SESIÓN EXTRAORDINARIA DEL CONSEJO DISTRITAL 9 DE FECHA 05 DE JUNIO DE 2021	ARCHIVO DE TRÁMITE	X			7 AÑOS	IDEM
6.9	CONSEJO DISTRITAL ELECTORAL 9	1	SESIONES Y ACUERDOS	IEES/SE6.9/1.12/2021	QUINTA SESIÓN EXTRAORDINARIA DEL CONSEJO DISTRITAL 9 DE FECHA 08 DE JUNIO DE 2021	ARCHIVO DE TRÁMITE	X			7 AÑOS	IDEM
6.9	CONSEJO DISTRITAL ELECTORAL 9	1	SESIONES Y ACUERDOS	IEES/SE6.9/1.13/2021	PRIMERA SESIÓN ESPECIAL DEL CONSEJO DISTRITAL 9 DE FECHA 06 DE JUNIO DE 2021	ARCHIVO DE TRÁMITE	X			7 AÑOS	IDEM
6.9	CONSEJO DISTRITAL ELECTORAL 9	1	SESIONES Y ACUERDOS	IEES/SE6.9/1.14/2021	SEGUNDA SESIÓN ESPECIAL DEL CONSEJO DISTRITAL 9 DE FECHA 09 DE JUNIO DE 2021	ARCHIVO DE TRÁMITE	X			7 AÑOS	IDEM
6.9	CONSEJO DISTRITAL ELECTORAL 9	1	SESIONES Y ACUERDOS	IEES/SE6.9/1.15/2021	SÉPTIMA SESIÓN ORDINARIA DEL CONSEJO DISTRITAL 9 DE FECHA 15 DE JULIO DE 2021	ARCHIVO DE TRÁMITE	X			7 AÑOS	IDEM
6.9	CONSEJO DISTRITAL ELECTORAL 9	1	SESIONES Y ACUERDOS	IEES/SE6.9/1.16/2021	OCTAVA SESIÓN ORDINARIA DEL CONSEJO DISTRITAL 9 DE FECHA 28 DE JULIO DE 2021	ARCHIVO DE TRÁMITE	X			7 AÑOS	IDEM
6.9	CONSEJO DISTRITAL ELECTORAL 9	1	SESIONES Y ACUERDOS	IEES/SE6.9/1.17/2021	NOVENA SESIÓN ORDINARIA DEL CONSEJO DISTRITAL 9 DE FECHA 13 DE AGOSTO DE 2021	ARCHIVO DE TRÁMITE	X			7 AÑOS	IDEM
6.9	CONSEJO DISTRITAL ELECTORAL 9	2	ACTAS CIRCUNSTANCIADAS Y MINUTAS DE REUNIONES DE TRABAJO DE COMISIONES	IEES/SE6.9/2.1/2021	ACTAS CIRCUNSTANCIADAS Y MINUTAS DE REUNIONES DE TRABAJO DEL CONSEJO DISTRITAL ELECTORAL 9	ARCHIVO DE TRÁMITE	X			7 AÑOS	IDEM
6.9	CONSEJO DISTRITAL ELECTORAL 9	3	MEDIOS DE IMPUGNACIÓN Y PROCEDIMIENTOS	IEES/SE6.9/3.1/2021	JUICIO PARA LA PROTECCIÓN DE LOS DERECHOS POLÍTICOS DEL CIUDADANO DE FECHA 15 DE JUNIO DE 2021	ARCHIVO DE TRÁMITE	X			7 AÑOS	IDEM

ENTREGA **MTRA. KARLA GABRIELA PERAZA ZAZUETA** **SERVIDORA PÚBLICA TITULAR SALIENTE**	**COORDINÓ Y CERTIFICÓ** **LIC. SANTIAGO ARTURO MONTOYA FÉLIX** **TITULAR DEL ÓRGANO INTERNO DE CONTROL**	**RECIBE** **LIC. ARTURO FAJARDO MEJÍA** **SERVIDOR PÚBLICO TITULAR ENTRANTE**
LIC. CARMEN JULIETA RODRÍGUEZ CAMPOS **TESTIGO DE LASERVIDORA PÚBLICA TITULAR SALIENTE**		**LIC. ROBERTO CLAUDIO URIARTE MENDÍVIL** **TESTIGO DEL SERVIDOR PÚBLICO TITULAR ENTRANTE**

ANALÍTICO DEL CONCENTRADO DE ARCHIVOS EN TRÁMITE AL 04 DE SEPTIEMBRE DE 2022

			SANCIONADORES								
6.9	CONSEJO DISTRITAL ELECTORAL 9	5	CONSTANCIAS DE MAYORIA Y/O ASIGNACIÓN	IEES/SE6.9/5.1/2021	CONSTANCIAS DE MAYORÍA Y VALIDEZ DE DIPUTACIÓN	ARCHIVO DE TRÁMITE	X			7 AÑOS	IDEM
6.9	CONSEJO DISTRITAL ELECTORAL 9	5	CONSTANCIAS DE MAYORIA Y/O ASIGNACIÓN	IEES/SE6.9/5.2/2021	CONSTANCIAS DE MAYORÍA Y VALIDEZ DEL AYUNTAMIENTO	ARCHIVO DE TRÁMITE	X			7 AÑOS	IDEM
6.9	CONSEJO DISTRITAL ELECTORAL 9	5	CONSTANCIAS DE MAYORIA Y/O ASIGNACIÓN	IEES/SE6.9/5.3/2021	CONSTANCIAS DE ASIGNACIÓN DE REGIDURIAS POR EL PRINCIPIO DE REPRESENTACIÓN PROPORCIONAL DEL PRI	ARCHIVO DE TRÁMITE	X			7 AÑOS	IDEM
6.9	CONSEJO DISTRITAL ELECTORAL 9	5	CONSTANCIAS DE MAYORIA Y/O ASIGNACIÓN	IEES/SE6.9/5.4/2021	CONSTANCIA DE ASIGNACIÓN DE REGIDURIA POR EL PRINCIPIO DE REPRESENTACIÓN PROPORCIONAL DEL PAN	ARCHIVO DE TRÁMITE	X			7 AÑOS	IDEM
6.9	CONSEJO DISTRITAL ELECTORAL 9	7	OTROS DOCUMENTOS DE INTERÉS	IEES/SE6.9/7.1/2021	OFICIOS RECIBIDOS EN EL CONSEJO DISTRITAL ELECTORAL 9	ARCHIVO DE TRÁMITE	X			7 AÑOS	IDEM
6.9	CONSEJO DISTRITAL ELECTORAL 9	7	OTROS DOCUMENTOS DE INTERÉS	IEES/SE6.9/7.2/2021	OFICIOS EMITIDOS EN EL CONSEJO DISTRITAL ELECTORAL 9	ARCHIVO DE TRÁMITE	X			7 AÑOS	IDEM
6.9	CONSEJO DISTRITAL ELECTORAL 9	7	OTROS DOCUMENTOS DE INTERÉS	IEES/SE6.9/7.3/2021	DENUNCIAS POR AFILIACIÓN SIN CONSENTIMIENTO	ARCHIVO DE TRÁMITE	X			7 AÑOS	IDEM
6.9	CONSEJO DISTRITAL ELECTORAL 9	7	OTROS DOCUMENTOS DE INTERÉS	IEES/SE6.9/7.4/2021	RENUNCIAS A CANDIDATURAS	ARCHIVO DE TRÁMITE	X			7 AÑOS	IDEM
6.9	CONSEJO DISTRITAL ELECTORAL 9	8	ACTAS POR CASILLA	IEES/SE6.9/8.1/2021	ACTAS DE ESCRUTINIO Y CÓMPUTO DE AYUNTAMIENTO	ARCHIVO DE TRÁMITE	X			7 AÑOS	IDEM
6.9	CONSEJO DISTRITAL ELECTORAL 9	8	ACTAS POR CASILLA	IEES/SE6.9/8.2/2021	ACTAS DE ESCRUTINIO Y CÓMPUTO DE DIPUTACIÓN	ARCHIVO DE TRÁMITE	X			7 AÑOS	IDEM
6.9	CONSEJO DISTRITAL ELECTORAL 9	8	ACTAS POR CASILLA	IEES/SE6.9/8.3/2021	ACTAS DE ESCRUTINIO Y CÓMPUTO DE GUBERNATURA	ARCHIVO DE TRÁMITE	X			7 AÑOS	IDEM
6.10	CONSEJO DISTRITAL ELECTORAL 10	1	SESIONES Y ACUERDOS	IEES/SE6.10/1.1/2021	ACTA DE INSTALACIÓN DEL CONSEJO DISTRITAL ELECTORAL 10 DE FECHA 17 DE FEBRERO DE 2021.	ARCHIVO DE TRÁMITE	X			7 AÑOS	IDEM

ENTREGA **MTRA. KARLA GABRIELA PERAZA ZAZUETA** **SERVIDORA PÚBLICA TITULAR SALIENTE**	**COORDINÓ Y CERTIFICÓ** **LIC. SANTIAGO ARTURO MONTOYA FÉLIX** **TITULAR DEL ÓRGANO INTERNO DE CONTROL**	**RECIBE** **LIC. ARTURO FAJARDO MEJÍA** **SERVIDOR PÚBLICO TITULAR ENTRANTE**
LIC. CARMEN JULIETA RODRÍGUEZ CAMPOS **TESTIGO DE LASERVIDORA PÚBLICA TITULAR SALIENTE**		**LIC. ROBERTO CLAUDIO URIARTE MENDÍVIL** **TESTIGO DEL SERVIDOR PÚBLICO TITULAR ENTRANTE**

ANALÍTICO DEL CONCENTRADO DE ARCHIVOS EN TRÁMITE AL 04 DE SEPTIEMBRE DE 2022

6.10	CONSEJO DISTRITAL ELECTORAL 10	1	SESIONES Y ACUERDOS	IEES/SE6.10/1.2/2021	PRIMERA SESIÓN EXTRAORDINARIA DEL CONSEJO DISTRITAL ELECTORAL 10 DE FECHA 26 DE FEBRERO DE 2021.	ARCHIVO DE TRÁMITE	X			7 AÑOS	IDEM
6.10	CONSEJO DISTRITAL ELECTORAL 10	1	SESIONES Y ACUERDOS	IEES/SE6.10/1.3/2021	PRIMERA SESIÓN ORDINARIA DEL CONSEJO DISTRITAL ELECTORAL 10 DE FECHA 11 DE MARZO DE 2021.	ARCHIVO DE TRÁMITE	X			7 AÑOS	IDEM
6.10	CONSEJO DISTRITAL ELECTORAL 10	1	SESIONES Y ACUERDOS	IEES/SE6.10/1.4/2021	SEGUNDA SESIÓN ORDINARIA DEL CONSEJO DISTRITAL ELECTORAL 10 DE FECHA 30 DE MARZO DE 2021.	ARCHIVO DE TRÁMITE	X			7 AÑOS	IDEM
6.10	CONSEJO DISTRITAL ELECTORAL 10	1	SESIONES Y ACUERDOS	IEES/SE6.10/1.5/2021	SEGUNDA SESIÓN EXTRAORDINARIA DEL CONSEJO DISTRITAL ELECTORAL 10 DE FECHA 15 DE ABRIL DE 2021.	ARCHIVO DE TRÁMITE	X			7 AÑOS	IDEM
6.10	CONSEJO DISTRITAL ELECTORAL 10	1	SESIONES Y ACUERDOS	IEES/SE6.10/1.6/2021	TERCERA SESIÓN ORDINARIA DEL CONSEJO DISTRITAL ELECTORAL 10 DE FECHA 17 DE ABRIL DE 2021.	ARCHIVO DE TRÁMITE	X			7 AÑOS	IDEM
6.10	CONSEJO DISTRITAL ELECTORAL 10	1	SESIONES Y ACUERDOS	IEES/SE6.10/1.7/2021	TERCERA SESIÓN EXTRAORDINARIA DEL CONSEJO DISTRITAL ELECTORAL 10 DE FECHA 25 DE ABRIL DE 2021.	ARCHIVO DE TRÁMITE	X			7 AÑOS	IDEM
6.10	CONSEJO DISTRITAL ELECTORAL 10	1	SESIONES Y ACUERDOS	IEES/SE6.10/1.8/2021	CUARTA SESIÓN ORDINARIA DEL CONSEJO DISTRITAL ELECTORAL 10 DE FECHA 30 DE ABRIL DE 2021.	ARCHIVO DE TRÁMITE	X			7 AÑOS	IDEM
6.10	CONSEJO DISTRITAL ELECTORAL 10	1	SESIONES Y ACUERDOS	IEES/SE6.10/1.9/2021	CUARTA SESIÓN EXTRAORDINARIA DEL CONSEJO DISTRITAL ELECTORAL 10 DE FECHA 05 DE MAYO DE 2021.	ARCHIVO DE TRÁMITE	X			7 AÑOS	IDEM
6.10	CONSEJO DISTRITAL ELECTORAL 10	1	SESIONES Y ACUERDOS	IEES/SE6.10/1.10/2021	QUINTA SESIÓN EXTRAORDINARIA DEL CONSEJO DISTRITAL ELECTORAL 10 DE FECHA 08 MAYO DE 2021.	ARCHIVO DE TRÁMITE	X			7 AÑOS	IDEM
6.10	CONSEJO DISTRITAL ELECTORAL 10	1	SESIONES Y ACUERDOS	IEES/SE6.10/1.11/2021	QUINTA SESIÓN ORDINARIA DEL CONSEJO DISTRITAL ELECTORAL 10 DE FECHA 11 MAYO DE 2021.	ARCHIVO DE TRÁMITE	X			7 AÑOS	IDEM
6.10	CONSEJO DISTRITAL ELECTORAL 10	1	SESIONES Y ACUERDOS	IEES/SE6.10/1.12/2021	SEXTA SESIÓN EXTRAORDINARIA DEL CONSEJO DISTRITAL ELECTORAL 10 DE FECHA 21 DE MAYO	ARCHIVO DE TRÁMITE	X			7 AÑOS	IDEM

ENTREGA	COORDINÓ Y CERTIFICÓ	RECIBE
MTRA. KARLA GABRIELA PERAZA ZAZUETA SERVIDORA PÚBLICA TITULAR SALIENTE	LIC. SANTIAGO ARTURO MONTOYA FÉLIX TITULAR DEL ÓRGANO INTERNO DE CONTROL	LIC. ARTURO FAJARDO MEJÍA SERVIDOR PÚBLICO TITULAR ENTRANTE
LIC. CARMEN JULIETA RODRÍGUEZ CAMPOS TESTIGO DE LASERVIDORA PÚBLICA TITULAR SALIENTE		LIC. ROBERTO CLAUDIO URIARTE MENDÍVIL TESTIGO DEL SERVIDOR PÚBLICO TITULAR ENTRANTE

ANALÍTICO DEL CONCENTRADO DE ARCHIVOS EN TRÁMITE AL 04 DE SEPTIEMBRE DE 2022

					DE 2021.						
6.10	CONSEJO DISTRITAL ELECTORAL 10	1	SESIONES Y ACUERDOS	IEES/SE6.10/1.13/2021	SEXTA SESIÓN ORDINARIA DEL CONSEJO DISTRITAL ELECTORAL 10 DE FECHA 28 DE MAYO DE 2021.	ARCHIVO DE TRÁMITE	X			7 AÑOS	IDEM
6.10	CONSEJO DISTRITAL ELECTORAL 10	1	SESIONES Y ACUERDOS	IEES/SE6.10/1.14/2021	PRIMERA SESIÓN ESPECIAL DEL CONSEJO DISTRITAL ELECTORAL 10 DE FECHA 06 DE JUNIO DE 2021.	ARCHIVO DE TRÁMITE	X			7 AÑOS	IDEM
6.10	CONSEJO DISTRITAL ELECTORAL 10	1	SESIONES Y ACUERDOS	IEES/SE6.10/1.15/2021	SEPTIMA SESIÓN EXTRAORDINARIA DEL CONSEJO DISTRITAL ELECTORAL 10 DE FECHA 08 DE JUNIO DE 2021.	ARCHIVO DE TRÁMITE	X			7 AÑOS	IDEM
6.10	CONSEJO DISTRITAL ELECTORAL 10	1	SESIONES Y ACUERDOS	IEES/SE6.10/1.16/2021	SEGUNDA SESIÓN ESPECIAL DEL CONSEJO DISTRITAL ELECTORAL 10 DE FECHA 09 DE JUNIO DE 2021.	ARCHIVO DE TRÁMITE	X			7 AÑOS	IDEM
6.10	CONSEJO DISTRITAL ELECTORAL 10	2	ACTAS CIRCUNSTANCIADAS Y MINUTAS	IEES/SE6.10/2.1/2021	ACTA CIRCUNSTANCIADA DE LA APLICACIÓN DEL EXAMEN A SUPERVISORAS/ES ELECTORALES Y CAPACITADORAS/ES ASISTENTES ELECTORALES DE FECHA 10 DE ABRIL DE 2021.	ARCHIVO DE TRÁMITE	X			7 AÑOS	IDEM
6.10	CONSEJO DISTRITAL ELECTORAL 10	2	ACTAS CIRCUNSTANCIADAS Y MINUTAS	IEES/SE6.10/2.2/2021	ACTA CIRCUNSTANCIADA DE LA CALIFICACIÓN DEL EXAMEN A SUPERVISORAS/ES ELECTORALES Y CAPACITADORAS/ES ASISTENTES ELECTORALES DE FECHA 11 DE ABRIL DE 2021.	ARCHIVO DE TRÁMITE	X			7 AÑOS	IDEM
6.10	CONSEJO DISTRITAL ELECTORAL 10	2	ACTAS CIRCUNSTANCIADAS Y MINUTAS	IEES/SE6.10/2.3/2021	MINUTA DE LA REUNIÓN DE TRABAJO DE LA COMISIÓN DE EDUCACIÓN CIVICA Y CAPACITACIÓN ELECTORAL DE FECHA 08 DE MAYO DE 2021.	ARCHIVO DE TRÁMITE	X			7 AÑOS	IDEM
6.10	CONSEJO DISTRITAL ELECTORAL 10	2	ACTAS CIRCUNSTANCIADAS Y MINUTAS	IEES/SE6.10/2.4/2021	MINUTA DE LA REUNIÓN DE TRABAJO DE LA COMISIÓN DE EDUCACIÓN CIVICA Y CAPACITACIÓN ELECTORAL DE FECHA 14 DE MAYO DE 2021.	ARCHIVO DE TRÁMITE	X			7 AÑOS	IDEM
6.10	CONSEJO DISTRITAL ELECTORAL 10	2	ACTAS CIRCUNSTANCIADAS Y MINUTAS	IEES/SE6.10/2.5/2021	ACTA CIRCUNSTANCIADA DE LA ENTREGA - RECEPCIÓN DE LAS BOLETAS ELECTORALES Y DÉMAS DOCUMENTACIÓN ELECTORAL DE FECHA	ARCHIVO DE TRÁMITE	X			7 AÑOS	IDEM

ENTREGA	COORDINÓ Y CERTIFICÓ	RECIBE
MTRA. KARLA GABRIELA PERAZA ZAZUETA **SERVIDORA PÚBLICA TITULAR SALIENTE**	**LIC. SANTIAGO ARTURO MONTOYA FÉLIX** **TITULAR DEL ÓRGANO INTERNO DE CONTROL**	**LIC. ARTURO FAJARDO MEJÍA** **SERVIDOR PÚBLICO TITULAR ENTRANTE**
LIC. CARMEN JULIETA RODRÍGUEZ CAMPOS **TESTIGO DE LASERVIDORA PÚBLICA TITULAR SALIENTE**		**LIC. ROBERTO CLAUDIO URIARTE MENDÍVIL** **TESTIGO DEL SERVIDOR PÚBLICO TITULAR ENTRANTE**

ANALÍTICO DEL CONCENTRADO DE ARCHIVOS EN TRÁMITE AL 04 DE SEPTIEMBRE DE 2022

					21 DE MAYO DE 2021.						
6.10	CONSEJO DISTRITAL ELECTORAL 10	2	ACTAS CIRCUNSTANCIADAS Y MINUTAS	IEES/SE6.10/2.6/2021	ACTA CIRCUNSTANCIADA LEVANTADA AL TÉRMINO DEL CONTEO Y SELLADO DE BOLETAS ELECTORALES DE FECHA 24 DE MAYO DE 2021.	ARCHIVO DE TRÁMITE	X			7 AÑOS	IDEM
6.10	CONSEJO DISTRITAL ELECTORAL 10	2	ACTAS CIRCUNSTANCIADAS Y MINUTAS	IEES/SE6.10/2.7/2021	ACTA CIRCUNSTANCIADA LEVANTADA PARA LA INHABILITACIÓN DE LOS SOBRANTES DE BOLETAS DE FECHA 02 DE JUNIO DE 2021.	ARCHIVO DE TRÁMITE	X			7 AÑOS	IDEM
6.10	CONSEJO DISTRITAL ELECTORAL 10	2	ACTAS CIRCUNSTANCIADAS Y MINUTAS	IEES/SE6.10/2.8/2021	ACTA CIRCUNSTANCIADA LEVANTADA PARA LA VERIFICACIÓN DE MEDIDAS DE SEGURIDAD DE ACTAS Y BOLETAS ELECTORALES DE FECHA 02 DE JUNIO DE 2021.	ARCHIVO DE TRÁMITE	X			7 AÑOS	IDEM
6.10	CONSEJO DISTRITAL ELECTORAL 10	2	ACTAS CIRCUNSTANCIADAS Y MINUTAS	IEES/SE6.10/2.9/2021	ACTA CIRCUNSTANCIADA DE LA SESIÓN ESPECIAL DE LA JORNADA ELECTORAL DE FECHA 06 DE JUNIO DE 2021.	ARCHIVO DE TRÁMITE	X			7 AÑOS	IDEM
6.10	CONSEJO DISTRITAL ELECTORAL 10	2	ACTAS CIRCUNSTANCIADAS Y MINUTAS	IEES/SE6.10/2.10/2021	ACTA CIRCUNSTANCIADA RELATIVA A LA RECEPCIÓN DE LOS PAQUETES ELECTORALES DE FECHA 06 DE JUNIO DE 2021.	ARCHIVO DE TRÁMITE	X			7 AÑOS	IDEM
6.10	CONSEJO DISTRITAL ELECTORAL 10	2	ACTAS CIRCUNSTANCIADAS Y MINUTAS	IEES/SE6.10/2.11/2021	ACTA CIRCUNSTANCIADA DE LA REUNIÓN DE TRABAJO PREPARATORIA A LA SESIÓN EXTRAORDINARIA PREVIA A LA ESPECIAL DE CÓMPUTO DE FECHA 08 DE JUNIO DE 2021.	ARCHIVO DE TRÁMITE	X			7 AÑOS	IDEM
6.10	CONSEJO DISTRITAL ELECTORAL 10	2	ACTAS CIRCUNSTANCIADAS Y MINUTAS	IEES/SE6.10/2.12/2021	ACTA CIRCUNSTANCIADA DE LA SESIÓN ESPECIAL DE CÓMPUTO DE FECHA 09 DE JUNIO DE 2021.	ARCHIVO DE TRÁMITE	X			7 AÑOS	IDEM
6.10	CONSEJO DISTRITAL ELECTORAL 10	2	ACTAS CIRCUNSTANCIADAS Y MINUTAS	IEES/SE6.10/2.13/2021	ACTA CIRCUNSTANCIADA CON MOTIVO DE LA APERTURA DE LA BODEGA ELECTORAL PARA LA PREPARACIÓN DE LAS BOLETAS UTILIZADAS EL DIA 06 DE JUNIO DE 2021 PARA LA ELECCIÓN DE DIPUTACIONES LOCALES, GUBERNATURA DEL DISTRITO 10 Y DE AYUNTAMENTO DEL MUNICIPIO DE MOCORITO, PARA SU POSTERIOR TRASLADO Y DESTRUCCIÓN DE FECHA 21 DE JULIO DE 2021.	ARCHIVO DE TRÁMITE	X			7 AÑOS	IDEM

ENTREGA	COORDINÓ Y CERTIFICÓ	RECIBE
MTRA. KARLA GABRIELA PERAZA ZAZUETA **SERVIDORA PÚBLICA TITULAR SALIENTE**	**LIC. SANTIAGO ARTURO MONTOYA FÉLIX** **TITULAR DEL ÓRGANO INTERNO DE CONTROL**	**LIC. ARTURO FAJARDO MEJÍA** **SERVIDOR PÚBLICO TITULAR ENTRANTE**
LIC. CARMEN JULIETA RODRÍGUEZ CAMPOS **TESTIGO DE LASERVIDORA PÚBLICA TITULAR SALIENTE**		**LIC. ROBERTO CLAUDIO URIARTE MENDÍVIL** **TESTIGO DEL SERVIDOR PÚBLICO TITULAR ENTRANTE**

ANALÍTICO DEL CONCENTRADO DE ARCHIVOS EN TRÁMITE AL 04 DE SEPTIEMBRE DE 2022

6.10	CONSEJO DISTRITAL ELECTORAL 10	2	ACTAS CIRCUNSTANCIADAS Y MINUTAS	IEES/SE6.10/2.14/2021	ACTA CIRCUNSTANCIADA CON MOTIVO DE LA CARGA Y ENVIO DE LAS BOLETAS ELECTORALES UTILIZADAS EL DIA 06 DE JUNIO DE 2021 PARA LA ELECCIÓN DE DIPUTACIONES LOCALES, GUBERNATURA DEL DISTRITO 10 Y DE AYUNTAMIENTO DEL MUNICIPIO DE MOCORITO, PARA SU TRASLADO A LA CIUDAD DE CULIACAN Y POSTERIOR DESTRUCCIÓN DE FECHA 24 DE JULIO DE 2021.	ARCHIVO DE TRÁMITE	X			7 AÑOS	IDEM
6.10	CONSEJO DISTRITAL ELECTORAL 10	3	MEDIOS DE IMPUGNACIÓN Y PROCEDIMIENTOS SANCIONADORES	IEES/SE6.10/3.1/2021	PROCEDIMIENTO SANCIONADOR ESPECIAL SE/QA/PSE-001/2021 DE FECHA 15 DE ABRIL DE 2021.	ARCHIVO DE TRÁMITE	X			7 AÑOS	IDEM
6.10	CONSEJO DISTRITAL ELECTORAL 10	3	MEDIOS DE IMPUGNACIÓN Y PROCEDIMIENTOS SANCIONADORES	IEES/SE6.10/3.2/2021	PROCEDIMIENTO SANCIONADOR ESPECIAL SE/QA/PSE-002/2021 DE FECHA 14 DE MAYO DE 2021.	ARCHIVO DE TRÁMITE	X			7 AÑOS	IDEM
6.10	CONSEJO DISTRITAL ELECTORAL 10	3	MEDIOS DE IMPUGNACIÓN Y PROCEDIMIENTOS SANCIONADORES	IEES/SE6.10/3.3/2021	PROCEDIMIENTO SANCIONADOR ESPECIAL SE/QA/PSE-003/2021 DE FECHA 15 DE MAYO DE 2021.	ARCHIVO DE TRÁMITE	X			7 AÑOS	IDEM
6.10	CONSEJO DISTRITAL ELECTORAL 10	3	MEDIOS DE IMPUGNACIÓN Y PROCEDIMIENTOS SANCIONADORES	IEES/SE6.10/3.4/2021	RECURSO DE INCORFORMIDAD DEL PARTIDO ENCUENTRO SOLIDARIO DE FECHA 13 DE JUNIO DE 2021.	ARCHIVO DE TRÁMITE	X			7 AÑOS	IDEM
6.10	CONSEJO DISTRITAL ELECTORAL 10	4	REGISTRO DE CANDIDATURAS	IEES/SE6.10/4.1/2021	REGISTRO DE CANDIDATURA DEL PARTIDO ACCIÓN NACIONAL DE FECHA 21 DE MARZO DE 2021.	ARCHIVO DE TRÁMITE	X			7 AÑOS	IDEM
6.10	CONSEJO DISTRITAL ELECTORAL 10	5	CONSTANCIAS DE MAYORÍA Y/O ASIGNACIÓN (ACUSES)	IEES/SE6.10/5.1/2021	CONSTANCIA DE MAYORÍA Y VALIDEZ DE LA ELECCIÓN DE PRESIDENCIA MUNICIPAL, SINDICATURA EN PROCURACIÓN Y REGIDURÍAS ELECTOS POR EL SISTEMA DE MAYORIA RELATIVA DE FECHA 11 DE JUNIO DE 2021.	ARCHIVO DE TRÁMITE	X			7 AÑOS	IDEM

ENTREGA **MTRA. KARLA GABRIELA PERAZA ZAZUETA** **SERVIDORA PÚBLICA TITULAR SALIENTE**	**COORDINÓ Y CERTIFICÓ** **LIC. SANTIAGO ARTURO MONTOYA FÉLIX** **TITULAR DEL ÓRGANO INTERNO DE CONTROL**	**RECIBE** **LIC. ARTURO FAJARDO MEJÍA** **SERVIDOR PÚBLICO TITULAR ENTRANTE**
LIC. CARMEN JULIETA RODRÍGUEZ CAMPOS **TESTIGO DE LASERVIDORA PÚBLICA TITULAR SALIENTE**		**LIC. ROBERTO CLAUDIO URIARTE MENDÍVIL** **TESTIGO DEL SERVIDOR PÚBLICO TITULAR ENTRANTE**

ANALÍTICO DEL CONCENTRADO DE ARCHIVOS EN TRÁMITE AL 04 DE SEPTIEMBRE DE 2022

6.10	CONSEJO DISTRITAL ELECTORAL 10	5	CONSTANCIAS DE MAYORÍA Y/O ASIGNACIÓN (ACUSES)	IEES/SE6.10/5.2/2021	CONSTANCIA DE MAYORÍA Y VALIDEZ DE LA ELECCIÓN DE DIPUTACIONES POR EL SISTEMA DE MAYORIA RELATIVA DE FECHA 11 DE JUNIO DE 2021.	ARCHIVO DE TRÁMITE	X			7 AÑOS	IDEM
6.10	CONSEJO DISTRITAL ELECTORAL 10	5	CONSTANCIAS DE MAYORÍA Y/O ASIGNACIÓN (ACUSES)	IEES/SE6.10/5.3/2021	CONSTANCIA DE ASIGNACIÓN DE REGIDURIAS ELECTAS POR EL PRINCIPIO DE REPRESENTACIÓN PROPORCIONAL DEL PARTIDO REVOLULUCIONARIO INSTITUCIONAL DE FECHA 12 DE JUNIO DE 2021.	ARCHIVO DE TRÁMITE	X			7 AÑOS	IDEM
6.10	CONSEJO DISTRITAL ELECTORAL 10	5	CONSTANCIAS DE MAYORÍA Y/O ASIGNACIÓN (ACUSES)	IEES/SE6.10/5.4/2021	CONSTANCIA DE ASIGNACIÓN DE REGIDURIAS ELECTAS POR EL PRINCIPIO DE REPRESENTACIÓN PROPORCIONAL DEL PARTIDO DE LA REVOLUCIÓN DEMOCRÁTICA DE FECHA 12 DE JUNIO DE 2021.	ARCHIVO DE TRÁMITE	X			7 AÑOS	IDEM
6.10	CONSEJO DISTRITAL ELECTORAL 10	5	CONSTANCIAS DE MAYORÍA Y/O ASIGNACIÓN (ACUSES)	IEES/SE6.10/5.5/2021	CONSTANCIA DE ASIGNACIÓN DE REGIDURIAS ELECTAS POR EL PRINCIPIO DE REPRESENTACIÓN PROPORCIONAL DEL PARTIDO MOVIMIENTO CIUDADANO DE FECHA 14 DE JUNIO DE 2021.	ARCHIVO DE TRÁMITE	X			7 AÑOS	IDEM
6.10	CONSEJO DISTRITAL ELECTORAL 10	6	INFORMES Y CONVENIOS SUSCRITOS POR EL CONSEJO	IEES/SE6.10/6.1/2021	INFORME DE COMISIÓN DE PARIDAD DE GENERO Y, ATENCIÓN A GRUPOS Y PERSONAS EN SITUACIÓN DE DESVENTAJA DE FECHA 11 DE MARZO DE 2021.	ARCHIVO DE TRÁMITE	X			7 AÑOS	IDEM
6.10	CONSEJO DISTRITAL ELECTORAL 10	6	INFORMES Y CONVENIOS SUSCRITOS POR EL CONSEJO	IEES/SE6.10/6.2/2021	INFORME DE COMISIÓN ORGANIZACIÓN ELECTORAL DE FECHA 11 DE MARZO.	ARCHIVO DE TRÁMITE	X			7 AÑOS	IDEM
6.10	CONSEJO DISTRITAL ELECTORAL 10	6	INFORMES Y CONVENIOS SUSCRITOS POR EL CONSEJO	IEES/SE6.10/6.3/2021	INFORME SOBRE LAS CONDICIONES DE LA BODEGA ELECTORAL DE FECHA DE 30 DE MARZO DE 2021.	ARCHIVO DE TRÁMITE	X			7 AÑOS	IDEM
6.10	CONSEJO DISTRITAL ELECTORAL 10	7	OTROS DOCUMENTOS DE INTERÉS	IEES/SE6.10/7.1/2021	RENUNCIA AL CARGO DE CONSEJERO SUPLENTE ELECTORAL DE FECHA 21 DE FEBRERO DE 2021.	ARCHIVO DE TRÁMITE	X			7 AÑOS	IDEM
6.10	CONSEJO DISTRITAL ELECTORAL 10	7	OTROS DOCUMENTOS DE INTERÉS	IEES/SE6.10/7.2/2021	PROPUESTA PARA LA HABILITACIÓN DE ESPACIOS PARA EL RECUENTO DE VOTOS DE	ARCHIVO DE TRÁMITE	X			7 AÑOS	IDEM

ENTREGA **MTRA. KARLA GABRIELA PERAZA ZAZUETA** **SERVIDORA PÚBLICA TITULAR SALIENTE**	**COORDINÓ Y CERTIFICÓ** **LIC. SANTIAGO ARTURO MONTOYA FÉLIX** **TITULAR DEL ÓRGANO INTERNO DE CONTROL**	**RECIBE** **LIC. ARTURO FAJARDO MEJÍA** **SERVIDOR PÚBLICO TITULAR ENTRANTE**
LIC. CARMEN JULIETA RODRÍGUEZ CAMPOS **TESTIGO DE LASERVIDORA PÚBLICA TITULAR SALIENTE**		**LIC. ROBERTO CLAUDIO URIARTE MENDÍVIL** **TESTIGO DEL SERVIDOR PÚBLICO TITULAR ENTRANTE**

ANALÍTICO DEL CONCENTRADO DE ARCHIVOS EN TRÁMITE AL 04 DE SEPTIEMBRE DE 2022

					FECHA 22 DE MARZO DE 2021.						
6.10	CONSEJO DISTRITAL ELECTORAL 10	7	OTROS DOCUMENTOS DE INTERÉS	IEES/SE6.10/7.3/2021	PETICIÓN DE ESPACIO A COBAES PARA EVALUACIÓN DE SE Y CAES DE FECHA 24 DE MARZO DE 2021.	ARCHIVO DE TRÁMITE	X			7 AÑOS	IDEM
6.10	CONSEJO DISTRITAL ELECTORAL 10	7	OTROS DOCUMENTOS DE INTERÉS	IEES/SE6.10/7.4/2021	OFICIO REMITIDO POR FUNCIONARIO PÚBLICO SOLICITANDO HORARIOS PERMITIDOS PARA HACER PROPAGANDA AL CANDIDATO DE SU PREFERENCIA SIN SER SANCIONADO DE FECHA 5 DE ABRIL DE 2021.	ARCHIVO DE TRÁMITE	X			7 AÑOS	IDEM
6.10	CONSEJO DISTRITAL ELECTORAL 10	7	OTROS DOCUMENTOS DE INTERÉS	IEES/SE6.10/7.5/2021	RENUNCIA DE CANDIDATURA PARA LA PRESIDENCIA MUNICIPAL DEL AYUNTAMIENTO DE MOCORITO POR EL PARTIDO VERDE ECOLOGISTA DE MÉXICO DE FECHA 08 DE ABRIL DE 2021.	ARCHIVO DE TRÁMITE	X			7 AÑOS	IDEM
6.10	CONSEJO DISTRITAL ELECTORAL 10	7	OTROS DOCUMENTOS DE INTERÉS	IEES/SE6.10/7.6/2021	INVITACIÓN A PROCESO DE RECLUTAMIENTO DE CAES Y SE DE FECHA 08 DE ABRIL DE 2021	ARCHIVO DE TRÁMITE	X			7 AÑOS	IDEM
6.10	CONSEJO DISTRITAL ELECTORAL 10	7	OTROS DOCUMENTOS DE INTERÉS	IEES/SE6.10/7.7/2021	ASPIRANTES QUE APARECIERON EN LA COMPULSA DEL INE DE FECHA 12 DE ABRIL DE 2021.	ARCHIVO DE TRÁMITE	X			7 AÑOS	IDEM
6.10	CONSEJO DISTRITAL ELECTORAL 10	7	OTROS DOCUMENTOS DE INTERÉS	IEES/SE6.10/7.8/2021	COMPROBANTE DE RECURSOS MATERIALES DE FECHA 23 DE ABRIL DE 2021.	ARCHIVO DE TRÁMITE	X			7 AÑOS	IDEM
6.10	CONSEJO DISTRITAL ELECTORAL 10	7	OTROS DOCUMENTOS DE INTERÉS	IEES/SE6.10/7.9/2021	VISITA DE INSPECCIÓN Y RESULTADOS DE FECHA 26 DE ABRIL DE 2021.	ARCHIVO DE TRÁMITE	X			7 AÑOS	IDEM
6.10	CONSEJO DISTRITAL ELECTORAL 10	7	OTROS DOCUMENTOS DE INTERÉS	IEES/SE6.10/7.10/2021	INVITACIÓN A DEBATE VIRTUAL A CANDIDATAS Y CANDIDATOS DE DIPUTADOS DEL DISTRITO 10 DE FECHA 28 DE ABRIL DE 2021.	ARCHIVO DE TRÁMITE	X			7 AÑOS	IDEM
6.10	CONSEJO DISTRITAL ELECTORAL 10	7	OTROS DOCUMENTOS DE INTERÉS	IEES/SE6.10/7.11/2021	RENUNCIA DE CANDIDATURA A REGIDORA SUPLENTE POR EL PRINCIPIO DE REPRESENTACIÓN PROPORCIONAL POR EL PARTIDO ACCIÓN NACIONAL DE FECHA 06 DE MAYO DE 2021.	ARCHIVO DE TRÁMITE	X			7 AÑOS	IDEM
6.10	CONSEJO DISTRITAL ELECTORAL 10	7	OTROS DOCUMENTOS DE INTERÉS	IEES/SE6.10/7.12/2021	CONFIRMACIONES Y DECLIANCIONES DE PARTICIPACIÓN AL DEBATE DE CANDIDATOS A	ARCHIVO DE TRÁMITE	X			7 AÑOS	IDEM

ENTREGA	COORDINÓ Y CERTIFICÓ	RECIBE
MTRA. KARLA GABRIELA PERAZA ZAZUETA **SERVIDORA PÚBLICA TITULAR SALIENTE**	**LIC. SANTIAGO ARTURO MONTOYA FÉLIX** **TITULAR DEL ÓRGANO INTERNO DE CONTROL**	**LIC. ARTURO FAJARDO MEJÍA** **SERVIDOR PÚBLICO TITULAR ENTRANTE**
LIC. CARMEN JULIETA RODRÍGUEZ CAMPOS **TESTIGO DE LASERVIDORA PÚBLICA TITULAR SALIENTE**		**LIC. ROBERTO CLAUDIO URIARTE MENDÍVIL** **TESTIGO DEL SERVIDOR PÚBLICO TITULAR ENTRANTE**

ANALÍTICO DEL CONCENTRADO DE ARCHIVOS EN TRÁMITE AL 04 DE SEPTIEMBRE DE 2022

					DIPUTADOS LOCALES POR EL DISTRITO 10.						
6.10	CONSEJO DISTRITAL ELECTORAL 10	7	OTROS DOCUMENTOS DE INTERÉS	IEES/SE6.10/7.13/2021	RENUNCIA DE CANDIDATURA A REGIDORA PROPIETARIA POR EL PRINCIPIO DE MAYORIA RELATIVA POR EL PARTIDO ACCIÓN NACIONAL DE FECHA 06 DE MAYO DE 2021.	ARCHIVO DE TRÁMITE	X			7 AÑOS	IDEM
6.10	CONSEJO DISTRITAL ELECTORAL 10	7	OTROS DOCUMENTOS DE INTERÉS	IEES/SE6.10/7.14/2021	INVITACIÓN A DEBATE VIRTUAL A CANDIDATAS Y CANDIDATOS A LA PRESIDENCIA MUNICIPAL DE FECHA 11 DE MAYO DE 2021.	ARCHIVO DE TRÁMITE	X			7 AÑOS	IDEM
6.10	CONSEJO DISTRITAL ELECTORAL 10	7	OTROS DOCUMENTOS DE INTERÉS	IEES/SE6.10/7.15/2021	PETICIÓN DE CARPAS Y ELEMENTOS DE SEGURIDAD PARA EL DIA DE LA JORNADA ELECTORAL A H. AYUNTAMIENTO DE MOCORITO DE FECHA 14 DE MAYO DE 2021.	ARCHIVO DE TRÁMITE	X			7 AÑOS	IDEM
6.10	CONSEJO DISTRITAL ELECTORAL 10	7	OTROS DOCUMENTOS DE INTERÉS	IEES/SE6.10/7.16/2021	RENUNCIA DE CANDIDATURA A REGIDOR SUPLENTE POR EL PRINCIPIO DE MAYORIA RELATIVA POR EL PARTIDO FUERZA POR MÉXICO DE FECHA 15 DE MAYO DE 2021.	ARCHIVO DE TRÁMITE	X			7 AÑOS	IDEM
6.10	CONSEJO DISTRITAL ELECTORAL 10	7	OTROS DOCUMENTOS DE INTERÉS	IEES/SE6.10/7.17/2021	RENUNCIA DE CANDIDATURA A REGIDOR PROPIETARIO POR EL PRINCIPIO DE MAYORIA RELATIVA POR EL PARTIDO FUERZA POR MÉXICO DE FECHA 15 DE MAYO DE 2021.	ARCHIVO DE TRÁMITE	X			7 AÑOS	IDEM
6.10	CONSEJO DISTRITAL ELECTORAL 10	7	OTROS DOCUMENTOS DE INTERÉS	IEES/SE6.10/7.18/2021	SOLICITUD DE COLABORACIÓN PARA IDENTIFICACIÓN DE CAES.	ARCHIVO DE TRÁMITE	X			7 AÑOS	IDEM
6.10	CONSEJO DISTRITAL ELECTORAL 10	7	OTROS DOCUMENTOS DE INTERÉS	IEES/SE6.10/7.19/2021	CONFIRMACIONES Y DECLINACIONES DE PARTICIPACIÓN AL DEBATE DE CANDIDATOS A LA PRESIDENCIA MUNICIPAL.	ARCHIVO DE TRÁMITE	X			7 AÑOS	IDEM
6.10	CONSEJO DISTRITAL ELECTORAL 10	7	OTROS DOCUMENTOS DE INTERÉS	IEES/SE6.10/7.20/2021	RECEPCIÓN DE BOLETAS ELECTORALES DE FECHA 25 DE MAYO DE 2021.	ARCHIVO DE TRÁMITE	X			7 AÑOS	IDEM
6.10	CONSEJO DISTRITAL ELECTORAL 10	7	OTROS DOCUMENTOS DE INTERÉS	IEES/SE6.10/7.21/2021	INVITACIÓN A CONVERSATORIO DE FECHA 26 DE MAYO DE 2021.	ARCHIVO DE TRÁMITE	X			7 AÑOS	IDEM
6.10	CONSEJO DISTRITAL ELECTORAL 10	7	OTROS DOCUMENTOS DE INTERÉS	IEES/SE6.10/7.22/2021	RECIBO DE SALIDA DE PAQUETES ELECTORALES DEL DISTRITO 10.	ARCHIVO DE TRÁMITE	X			7 AÑOS	IDEM

ENTREGA	COORDINÓ Y CERTIFICÓ	RECIBE
MTRA. KARLA GABRIELA PERAZA ZAZUETA SERVIDORA PÚBLICA TITULAR SALIENTE	LIC. SANTIAGO ARTURO MONTOYA FÉLIX TITULAR DEL ÓRGANO INTERNO DE CONTROL	LIC. ARTURO FAJARDO MEJÍA SERVIDOR PÚBLICO TITULAR ENTRANTE
LIC. CARMEN JULIETA RODRÍGUEZ CAMPOS TESTIGO DE LASERVIDORA PÚBLICA TITULAR SALIENTE		LIC. ROBERTO CLAUDIO URIARTE MENDÍVIL TESTIGO DEL SERVIDOR PÚBLICO TITULAR ENTRANTE

ANALÍTICO DEL CONCENTRADO DE ARCHIVOS EN TRÁMITE AL 04 DE SEPTIEMBRE DE 2022

6.10	CONSEJO DISTRITAL ELECTORAL 10	7	OTROS DOCUMENTOS DE INTERÉS	IEES/SE6.10/7.23/2021	INDICACIONES DE SUPERVISORES ELECTORALES Y CAES DE FECHA 02 DE JUNIO DE 2021.	ARCHIVO DE TRÁMITE	X			7 AÑOS	IDEM
6.10	CONSEJO DISTRITAL ELECTORAL 10	7	OTROS DOCUMENTOS DE INTERÉS	IEES/SE6.10/7.24/2021	SUPLENCIA DEL REPRESENTANTE DEL PARTIDO ACCIÓN NACIONAL SUPLENTE DE FECHA 06 DE JUNIO DE 2021.	ARCHIVO DE TRÁMITE	X			7 AÑOS	IDEM
6.10	CONSEJO DISTRITAL ELECTORAL 10	7	OTROS DOCUMENTOS DE INTERÉS	IEES/SE6.10/7.25/2021	ACUSE DE RECIBO DE ACTAS CERTIFICADAS.	ARCHIVO DE TRÁMITE	X			7 AÑOS	IDEM
6.10	CONSEJO DISTRITAL ELECTORAL 10	7	OTROS DOCUMENTOS DE INTERÉS	IEES/SE6.10/7.26/2021	ACREDITACIONES DE REPRESENTANTES DE PARTIDO ANTE LAS MESAS DE RECUENTO.	ARCHIVO DE TRÁMITE	X			7 AÑOS	IDEM
6.10	CONSEJO DISTRITAL ELECTORAL 10	7	OTROS DOCUMENTOS DE INTERÉS	IEES/SE6.10/7.27/2021	SUSTITUCIÓN DEL REPRESENTANTE PROPIETARIO DEL PARTIDO FUERZA POR MÉXICO DE FECHA 11 DE JUNIO DE 2021.	ARCHIVO DE TRÁMITE	X			7 AÑOS	IDEM
6.10	CONSEJO DISTRITAL ELECTORAL 10	7	OTROS DOCUMENTOS DE INTERÉS	IEES/SE6.10/7.28/2021	SOLICITUD DEL PARTIDO REVOLUCIONARIO INSTITUCIONAL DE ACTAS CERTIFICADAS DE FECHA 14 DE JUNIO DE 2021	ARCHIVO DE TRÁMITE	X			7 AÑOS	IDEM
6.10	CONSEJO DISTRITAL ELECTORAL 10	8	ACTAS POR CASILLAS	IEES/SE6.10/8.1/2021	ACTAS DE LA JORNADA ELECTORAL DEL DISTRITO 10	ARCHIVO DE TRÁMITE	X			7 AÑOS	IDEM
6.10	CONSEJO DISTRITAL ELECTORAL 10	8	ACTAS POR CASILLAS	IEES/SE6.10/8.2/2021	CONSTANCIA DE CLAUSURA DE LA CASILLA DEL DISTRITO 10	ARCHIVO DE TRÁMITE	X			7 AÑOS	IDEM
6.10	CONSEJO DISTRITAL ELECTORAL 10	8	ACTAS POR CASILLAS	IEES/SE6.10/8.3/2021	ACTAS DE COMPUTO DE LA ELECCION DE AYUNTAMIENTO DEL MUNICIPIO DE MOCORITO.	ARCHIVO DE TRÁMITE	X			7 AÑOS	IDEM
6.10	CONSEJO DISTRITAL ELECTORAL 10	8	ACTAS POR CASILLAS	IEES/SE6.10/8.4/2021	HOJAS DE INCIDENTES DEL DISTRITO 10	ARCHIVO DE TRÁMITE	X			7 AÑOS	IDEM
6.10	CONSEJO DISTRITAL ELECTORAL 10	8	ACTAS POR CASILLAS	IEES/SE6.10/8.5/2021	ACTAS DE RECUENTO DE LA ELECCIÓN DE AYUNTAMIENTO DEL MUNICIPIO DE MOCORITO.	ARCHIVO DE TRÁMITE	X			7 AÑOS	IDEM
6.11	CONSEJO DISTRITAL 11	1	SESIONES Y ACUERDOS	IEES/6.11/1.1/2021	PRIMERA SESION EXTRAORDINARIA DEL CONSEJO DISTRITAL 11 DE FECHA 26 DE FEBRERO DE 2021.	ARCHIVO DE TRÁMITE	X			7 AÑOS	IDEM
6.11	CONSEJO DISTRITAL 11	1	SESIONES Y ACUERDOS	IEES/6.11/1.2/2021	PRIMERA SESION ORDINARIA DEL CONSEJO DISTRITAL 11 DE FECHA 12 DE MARZO DE 2021.	ARCHIVO DE TRÁMITE	X			7 AÑOS	IDEM

ENTREGA **MTRA. KARLA GABRIELA PERAZA ZAZUETA** **SERVIDORA PÚBLICA TITULAR SALIENTE**	**COORDINÓ Y CERTIFICÓ** **LIC. SANTIAGO ARTURO MONTOYA FÉLIX** **TITULAR DEL ÓRGANO INTERNO DE CONTROL**	**RECIBE** **LIC. ARTURO FAJARDO MEJÍA** **SERVIDOR PÚBLICO TITULAR ENTRANTE**
LIC. CARMEN JULIETA RODRÍGUEZ CAMPOS **TESTIGO DE LASERVIDORA PÚBLICA TITULAR SALIENTE**		**LIC. ROBERTO CLAUDIO URIARTE MENDÍVIL** **TESTIGO DEL SERVIDOR PÚBLICO TITULAR ENTRANTE**

ANALÍTICO DEL CONCENTRADO DE ARCHIVOS EN TRÁMITE AL 04 DE SEPTIEMBRE DE 2022

6.11	CONSEJO DISTRITAL 11	1	SESIONES Y ACUERDOS	IEES/6.11/1.3/2021	SEGUNDA SESION ORDINARIA DEL CONSEJO DISTRITAL 11 DE FECHA 29 DE MARZO DE 2021.	ARCHIVO DE TRÁMITE	X			7 AÑOS	IDEM
6.11	CONSEJO DISTRITAL 11	1	SESIONES Y ACUERDOS	IEES/6.11/1.4/2021	SEGUNDA SESION EXTRAORDINARIA DEL CONSEJO DISTRITAL 11 DE FECHA 14 DE ABRIL DE 2021.	ARCHIVO DE TRÁMITE	X			7 AÑOS	IDEM
6.11	CONSEJO DISTRITAL 11	1	SESIONES Y ACUERDOS	IEES/6.11/1.5/2021	TERCERA SESION ORDINARIA DEL CONSEJO DISTRITAL 11 DE FECHA 22 DE ABRIL DE 2021.	ARCHIVO DE TRÁMITE	X			7 AÑOS	IDEM
6.11	CONSEJO DISTRITAL 11	1	SESIONES Y ACUERDOS	IEES/6.11/1.6/2021	TERCERA SESION EXTRAORDINARIA DEL CONSEJO DISTRITAL 11 DE FECHA 22 DE ABRIL DE 2021.	ARCHIVO DE TRÁMITE	X			7 AÑOS	IDEM
6.11	CONSEJO DISTRITAL 11	1	SESIONES Y ACUERDOS	IEES/6.11/1.7/2021	CUARTA SESION EXTRAORDINARIA DEL CONSEJO DISTRITAL 11 DE FECHA 25 DE ABRIL DE 2021.	ARCHIVO DE TRÁMITE	X			7 AÑOS	IDEM
6.11	CONSEJO DISTRITAL 11	1	SESIONES Y ACUERDOS	IEES/6.11/1.8/2021	CUARTA SESION ORDINARIA DEL CONSEJO DISTRITAL 11 DE FECHA 29 DE ABRIL DE 2021.	ARCHIVO DE TRÁMITE	X			7 AÑOS	IDEM
6.11	CONSEJO DISTRITAL 11	1	SESIONES Y ACUERDOS	IEES/6.11/1.9/2021	QUINTA SESION EXTRAORDINARIA DEL CONSEJO DISTRITAL 11 DE FECHA 04 DE MAYO DE 2021.	ARCHIVO DE TRÁMITE	X			7 AÑOS	IDEM
6.11	CONSEJO DISTRITAL 11	1	SESIONES Y ACUERDOS	IEES/6.11/1.10/2021	QUINTA SESION ORDINARIA DEL CONSEJO DISTRITAL 11 DE FECHA 11 DE MAYO DE 2021.	ARCHIVO DE TRÁMITE	X			7 AÑOS	IDEM
6.11	CONSEJO DISTRITAL 11	1	SESIONES Y ACUERDOS	IEES/6.11/1.11/2021	SEXTA SESION EXTRAORDINARIA DEL CONSEJO DISTRITAL 11 DE FECHA 19 DE MAYO DE 2021.	ARCHIVO DE TRÁMITE	X			7 AÑOS	IDEM
6.11	CONSEJO DISTRITAL 11	1	SESIONES Y ACUERDOS	IEES/6.11/1.12/2021	SEXTA SESION ORDINARIA DEL CONSEJO DISTRITAL 11 DE FECHA 28 DE MAYO DE 2021.	ARCHIVO DE TRÁMITE	X			7 AÑOS	IDEM
6.11	CONSEJO DISTRITAL 11	1	SESIONES Y ACUERDOS	IEES/6.11/1.13/2021	PRIMERA SESION ESPECIA DEL CONSEJO DISTRITAL 11 DE FECHA 06 DE JUNIO DE 2021.	ARCHIVO DE TRÁMITE	X			7 AÑOS	IDEM
6.11	CONSEJO DISTRITAL 11	1	SESIONES Y ACUERDOS	IEES/6.11/1.14/2021	SEPTIMA SESION EXTRAORDINARIA DEL CONSEJO DISTRITAL 11 DE FECHA 08 DE JUNIO DE 2021.	ARCHIVO DE TRÁMITE	X			7 AÑOS	IDEM
6.11	CONSEJO DISTRITAL 11	1	SESIONES Y ACUERDOS	IEES/6.11/1.15/2021	SEGUNDA SESION ESPECIAL DEL CONSEJO DISTRITAL 11 DE FECHA 09 DE JUNIO DE 2021.	ARCHIVO DE TRÁMITE	X			7 AÑOS	IDEM
6.11	CONSEJO DISTRITAL 11	1	SESIONES Y ACUERDOS	IEES/6.11/1.16/2021	SEPTIMA SESION ORDINARIA DEL CONSEJO DISTRITAL 11 DE FECHA 25 DE JUNIO DE 2021.	ARCHIVO DE TRÁMITE	X			7 AÑOS	IDEM

ENTREGA	COORDINÓ Y CERTIFICÓ	RECIBE
MTRA. KARLA GABRIELA PERAZA ZAZUETA SERVIDORA PÚBLICA TITULAR SALIENTE	LIC. SANTIAGO ARTURO MONTOYA FÉLIX TITULAR DEL ÓRGANO INTERNO DE CONTROL	LIC. ARTURO FAJARDO MEJÍA SERVIDOR PÚBLICO TITULAR ENTRANTE
LIC. CARMEN JULIETA RODRÍGUEZ CAMPOS TESTIGO DE LASERVIDORA PÚBLICA TITULAR SALIENTE		LIC. ROBERTO CLAUDIO URIARTE MENDÍVIL TESTIGO DEL SERVIDOR PÚBLICO TITULAR ENTRANTE

ANALÍTICO DEL CONCENTRADO DE ARCHIVOS EN TRÁMITE AL 04 DE SEPTIEMBRE DE 2022

6.11	CONSEJO DISTRITAL 11	1	SESIONES Y ACUERDOS	IEES/6.11/1.17/2021	OCTABA SESION ORDINARIA DEL CONSEJO DISTRITAL 11 DE FECHA 29 DE JUNIO DE 2021.	ARCHIVO DE TRÁMITE	X			7 AÑOS	IDEM
6.11	CONSEJO DISTRITAL 11	1	SESIONES Y ACUERDOS	IEES/6.11/1.18/2021	NOVENA SESION ORDINARIA DEL CONSEJO DISTRITAL 11 DE FECHA 19 DE JULIO DE 2021.	ARCHIVO DE TRÁMITE	X			7 AÑOS	IDEM
6.11	CONSEJO DISTRITAL 11	2	ACTAS CIRCUSTANCIADAS Y MINUTAS	IEES/6.11/2.1/2021	ACTA CIRCUSTANCIADA DE LA REUNION DE TRABAJO PARA EL RECLUTAMIENTO, SELECCIÓN Y CONTRATACION DE SUPERVISORES ELECTORALES LOCALES Y CAPACITADORES ASISTENTES ELECTORALES LOCALES. EL DIA 08 DE ABRIL DEL 2021.	ARCHIVO DE TRÁMITE	X			7 AÑOS	IDEM
6.11	CONSEJO DISTRITAL 11	2	ACTAS CIRCUSTANCIADAS Y MINUTAS	IEES/6.11/2.2/2021	ACTA CICUNSTANCIADA DE LA APLICACIÓN DEL EXAMEN A SUPERVISORES ELECTORALES LOCALES Y CAPACITADORES ELECTORALES LOCALES DEL DIA 10 DE ABRIL DEL 2021.	ARCHIVO DE TRÁMITE	X			7 AÑOS	IDEM
6.11	CONSEJO DISTRITAL 11	2	ACTAS CIRCUSTANCIADAS Y MINUTAS	IEES/6.11/2.3/2021	ACTA CICUNSTANCIADA DE LA CALIFICACION DEL EXAMEN APLICADO A SUPERVISORES ELECTORALES LOCALES Y CAPCITADORES ASISTENTES ELECTORALES LOCALES.	ARCHIVO DE TRÁMITE	X			7 AÑOS	IDEM
6.11	CONSEJO DISTRITAL 11	2	ACTAS CIRCUSTANCIADAS Y MINUTAS	IEES/6.11/2.4/2021	MINUTA DE LA REUNION DE TRABAJO PARA LA REPRODUCCION DEL EXAMEN SEGÚN EL NUMERO DE ASPIRANTES A CAE LOCALES DEL DIA 30 DE ABRIL DEL 2021	ARCHIVO DE TRÁMITE	X			7 AÑOS	IDEM
6.11	CONSEJO DISTRITAL 11	2	ACTAS CIRCUSTANCIADAS Y MINUTAS	IEES/6.11/2.5/2021	ACTA CIRCUSTANCIADA DE LA APLICACIÓN Y CALIFICACION DEL EXAMEN A CAE LOCALES PARA INTEGRAR LAS LISTAS DE RESERVA DEL DIA 01 DE MAYO DEL 2021.	ARCHIVO DE TRÁMITE	X			7 AÑOS	IDEM
6.11	CONSEJO DISTRITAL 11	2	ACTAS CIRCUSTANCIADAS Y MINUTAS	IEES/6.11/2.6/2021	ACTA CICUNSTANCIADA DE LA REUNION DE TRABAJO REFERENTE A LOS DEBATES PUBLICOS ENTRE LOS CANDIDATOS A DIPUTADO LOCAL POR EL DISTRITO 11 DEL DIA 07 DE MAYO DE 2021.	ARCHIVO DE TRÁMITE	X			7 AÑOS	IDEM
6.11	CONSEJO DISTRITAL 11	2	ACTAS CIRCUSTANCIADAS Y	IEES/6.11/2.7/2021	ACTA CICUNSTANCIADA DE LA RECEPCION DE LAS BOLETAS ELECTORALES CORRESPONIENTES	ARCHIVO DE TRÁMITE	X			7 AÑOS	IDEM

ENTREGA **MTRA. KARLA GABRIELA PERAZA ZAZUETA** **SERVIDORA PÚBLICA TITULAR SALIENTE**	**COORDINÓ Y CERTIFICÓ** **LIC. SANTIAGO ARTURO MONTOYA FÉLIX** **TITULAR DEL ÓRGANO INTERNO DE CONTROL**	**RECIBE** **LIC. ARTURO FAJARDO MEJÍA** **SERVIDOR PÚBLICO TITULAR ENTRANTE**
LIC. CARMEN JULIETA RODRÍGUEZ CAMPOS **TESTIGO DE LASERVIDORA PÚBLICA TITULAR SALIENTE**		**LIC. ROBERTO CLAUDIO URIARTE MENDÍVIL** **TESTIGO DEL SERVIDOR PÚBLICO TITULAR ENTRANTE**

ANALÍTICO DEL CONCENTRADO DE ARCHIVOS EN TRÁMITE AL 04 DE SEPTIEMBRE DE 2022

			MINUTAS		AL 11 CONSEJO DISTRITAL ELECTORAL DEL DIA 21 DE MAYO DEL 2021.						
6.11	CONSEJO DISTRITAL 11	2	ACTAS CIRCUSTANCIADAS Y MINUTAS	IEES/6.11/2.8/2021	ACTA CICUNSTANCIADA DEL CONTEO, SELLADO Y AGRUPAMIENTO DE LAS BOLETAS EN LA SEDE DE ESTE CONSEJO DISTRITAL ELECTORAL LOCAL DEL 22 DE MAYO DE 2021-	ARCHIVO DE TRÁMITE	X			7 AÑOS	IDEM
6.11	CONSEJO DISTRITAL 11	2	ACTAS CIRCUSTANCIADAS Y MINUTAS	IEES/6.11/2.9/2021	ACTA CICUNSTANCIADA DEL SEGUNDO DIA DEL CONTEO SELLADO Y AGRUPAMIENTO DE LAS BOLETAS EN LA SEDE DE ESTE CONSEJO DISTRITAL LOCAL DEL DIA 23 DE MAYO DE 2021.	ARCHIVO DE TRÁMITE	X			7 AÑOS	IDEM
6.11	CONSEJO DISTRITAL 11	2	ACTAS CIRCUSTANCIADAS Y MINUTAS	IEES/6.11/2.10/2021	ACTA CICUNSTANCIADA DE LA ENTREGA-RECEPCION DE LAS BOLETAS ELECTORALES CORRESPONDIENTE AL 11 CONSEJO DISTRITAL DEL DIA 31 DE MAYO DEL 2021.	ARCHIVO DE TRÁMITE	X			7 AÑOS	IDEM
6.11	CONSEJO DISTRITAL 11	2	ACTAS CIRCUSTANCIADAS Y MINUTAS	IEES/6.11/2.11/2021	ACTA CICUNSTANCIADA DEL CONTEO, SELLADO Y AGRUPAMIENTO DE LAS BOLETAS EN LA SEDE DE ESTE CONSEJO DISTRITAL ELECTORAL LOCAL DEL 31 DE MAYO DE 2021.	ARCHIVO DE TRÁMITE	X			7 AÑOS	IDEM
6.11	CONSEJO DISTRITAL 11	2	ACTAS CIRCUSTANCIADAS Y MINUTAS	IEES/6.11/2.12/2021	ACTA CICUNSTANCIADA DEL CONTEO, SELLADO Y AGRUPAMIENTO DE LAS BOLETAS EN LA SEDE DE ESTE CONSEJO DISTRITAL ELECTORAL LOCAL DEL 01 DE JUNIO DE 2021.	ARCHIVO DE TRÁMITE	X			7 AÑOS	IDEM
6.11	CONSEJO DISTRITAL 11	2	ACTAS CIRCUSTANCIADAS Y MINUTAS	IEES/6.11/2.13/2021	ACTA CICUNSTANCIADA DE LA APERTURA DE LA BODEGA ELECTORAL DEL DIA 02 DE JUNIO DEL 2021	ARCHIVO DE TRÁMITE	X			7 AÑOS	IDEM
6.11	CONSEJO DISTRITAL 11	2	ACTAS CIRCUSTANCIADAS Y MINUTAS	IEES/6.11/2.14/2021	ACTA CICUNSTANCIADA DE LA VERIFICACION CONTEO, SELLADO Y AGRUPAMIENTO DE LAS BOLETAS EN LA SEDE DE ESTE CONSEJO DISTRITAL ELECTORAL LOCAL DEL 31 DE MAYO DE 2021.	ARCHIVO DE TRÁMITE	X			7 AÑOS	IDEM
6.11	CONSEJO DISTRITAL 11	2	ACTAS CIRCUSTANCIADAS Y MINUTAS	IEES/6.11/2.15/2021	ACTA CICUNSTANCIADA DE LA VERIFICACION MUESTRAL DE LA DOCUMENTACION ELECTORAL DEL PROCESO ELECTORAL LOCAL 2020-2021 DEL	ARCHIVO DE TRÁMITE	X			7 AÑOS	IDEM

ENTREGA **MTRA. KARLA GABRIELA PERAZA ZAZUETA** **SERVIDORA PÚBLICA TITULAR SALIENTE**	**COORDINÓ Y CERTIFICÓ** **LIC. SANTIAGO ARTURO MONTOYA FÉLIX** **TITULAR DEL ÓRGANO INTERNO DE CONTROL**	**RECIBE** **LIC. ARTURO FAJARDO MEJÍA** **SERVIDOR PÚBLICO TITULAR ENTRANTE**
LIC. CARMEN JULIETA RODRÍGUEZ CAMPOS **TESTIGO DE LASERVIDORA PÚBLICA TITULAR SALIENTE**		**LIC. ROBERTO CLAUDIO URIARTE MENDÍVIL** **TESTIGO DEL SERVIDOR PÚBLICO TITULAR ENTRANTE**

ANALÍTICO DEL CONCENTRADO DE ARCHIVOS EN TRÁMITE AL 04 DE SEPTIEMBRE DE 2022

					DIA 02 DE JUNIO DEL PRESENTE AÑO.						
6.11	CONSEJO DISTRITAL 11	2	ACTAS CIRCUSTANCIADAS Y MINUTAS	IEES/6.11/2.16/2021	ACTA CICUNSTANCIADA DEL RESGUARDO DE LAS BOLETAS ELECTORALES QUE SUSTITUYERON EN RAZON DEL JUCIO DE REVISION CONSTITUCIONAL EN CONTRA DE LA CANDIDATURA COMUN MORENA-PAS DEL DIA 02 DE JUNIO DE 2021.	ARCHIVO DE TRÁMITE	X			7 AÑOS	IDEM
6.11	CONSEJO DISTRITAL 11	2	ACTAS CIRCUSTANCIADAS Y MINUTAS	IEES/6.11/2.17/2021	ACTA CICUNSTANCIADA DE LA APERTURA DE LA BODEGA ELECTORAL PARA REALIZAR LA ENTREGA DE LOS PAQUETES ELECTORALES A LOS CAE LOCALES PARA QUE SE EFECTUE LA REPARTICION A LOS PRESIDENTES DE LAS MESAS DIRECTIVAS DE CASILLA EL DIA 03 DE JUNIO DEL 2021.	ARCHIVO DE TRÁMITE	X			7 AÑOS	IDEM
6.11	CONSEJO DISTRITAL 11	2	ACTAS CIRCUSTANCIADAS Y MINUTAS	IEES/6.11/2.18/2021	ACTA CICUNSTANCIADA DE LA APERTURA DE LA BODEGA ELECTORAL PARA REALIZAR LA ENTREGA DE LOS PAQUETES ELECTORALES A LOS CAE LOCALES PARA QUE SE EFECTUE LA REPARTICION A LOS PRESIDENTES DE LAS MESAS DIRECTIVAS DE CASILLA EL DIA 04 DE JUNIO DEL 2021.	ARCHIVO DE TRÁMITE	X			7 AÑOS	IDEM
6.11	CONSEJO DISTRITAL 11	2	ACTAS CIRCUSTANCIADAS Y MINUTAS	IEES/6.11/2.19/2021	ACTA CICUNSTANCIADA DE LA REUNION DE TRABAJO A LA SESION EXTRAORDINARIA PREVIA A LA ESPECIAL DE COMPUTO A DESARROLLARSE EL MIERCOLES 09 DE JUNIO DE 2021. ESTA ACTA SE LEVANTO EL 08 DE JUNIO DEL MISMO AÑO.	ARCHIVO DE TRÁMITE	X			7 AÑOS	IDEM
6.11	CONSEJO DISTRITAL 11	2	ACTAS CIRCUSTANCIADAS Y MINUTAS	IEES/6.11/2.20/2021	ACTA CIRCUNSTANCIADA DE LA APERTURA DE LA BODEGA ELECTORAL PARA LA PREPARACION DE LAS BOLETAS UTILIZADAS EL DIA 06 DE JUNIO DEL 2021 PARA LA ELECCION DE DIPUTACIONES LOCALES Y GUBERNATURAS PARA SU POSTERIOR TRASLADO Y DESTRUCCION.	ARCHIVO DE TRÁMITE	X			7 AÑOS	IDEM
6.11	CONSEJO DISTRITAL 11	5	CONSTANCIA DE MAYORIA Y/O	IEES/6.11/5.1/2021	CONSTANCIA DE MAYORIA Y VALIDEZ ENTREGADA A LA FORMULA DE LA CANDIDATURA	ARCHIVO DE TRÁMITE	X			7 AÑOS	IDEM

ENTREGA	COORDINÓ Y CERTIFICÓ	RECIBE
MTRA. KARLA GABRIELA PERAZA ZAZUETA **SERVIDORA PÚBLICA TITULAR SALIENTE**	**LIC. SANTIAGO ARTURO MONTOYA FÉLIX** **TITULAR DEL ÓRGANO INTERNO DE CONTROL**	**LIC. ARTURO FAJARDO MEJÍA** **SERVIDOR PÚBLICO TITULAR ENTRANTE**
LIC. CARMEN JULIETA RODRÍGUEZ CAMPOS **TESTIGO DE LASERVIDORA PÚBLICA TITULAR SALIENTE**		**LIC. ROBERTO CLAUDIO URIARTE MENDÍVIL** **TESTIGO DEL SERVIDOR PÚBLICO TITULAR ENTRANTE**

ANALÍTICO DEL CONCENTRADO DE ARCHIVOS EN TRÁMITE AL 04 DE SEPTIEMBRE DE 2022

			ASIGNACION.		COMUN MORENA-PAS A LOS CANDIDATOS MARCO CESAR ALMARAL RODRIGUEZ Y JORGE LINO CHU LOPEZ.						
6.11	CONSEJO DISTRITAL 11	8	ACTAS DE CASILLA (INICIO DE JORNADA, CIERRE DE CASILLA, DE CLAUSURA, DE COMPUTO)	IEES/6.11/8.1/2021	149 ACTAS DE INSTALACION Y CIERRE DE CASILLA	ARCHIVO DE TRÁMITE	X			7 AÑOS	IDEM
6.11	CONSEJO DISTRITAL 11	8	ACTAS DE CASILLA (INICIO DE JORNADA, CIERRE DE CASILLA, DE CLAUSURA, DE COMPUTO)	IEES/6.11/8.2/2021	91 ACTAS DE CLAUSURA DE CASILLA.	ARCHIVO DE TRÁMITE	X			7 AÑOS	IDEM
6.11	CONSEJO DISTRITAL 11	8	ACTAS DE CASILLA (INICIO DE JORNADA, CIERRE DE CASILLA, DE CLAUSURA, DE COMPUTO)	IEES/6.11/8.3/2021	176 ACTAS DE ESCRUTINIO Y COMPUTOS PARA LA ELECCION DE DIPUTADOS POR EL DISTRITO 11.	ARCHIVO DE TRÁMITE	X			7 AÑOS	IDEM
6.11	CONSEJO DISTRITAL 11	8	ACTAS DE CASILLA (INICIO DE JORNADA, CIERRE DE CASILLA, DE CLAUSURA, DE COMPUTO)	IEES/6.11/8.4/2021	176 ACTAS PARA LA ELECCION DE GUBERNATURA CORRESPONDIENTE AL DISTRITO 11.	ARCHIVO DE TRÁMITE	X			7 AÑOS	IDEM
6.12	12 CONSEJO DISTRITAL ELECTORAL CULIACÁN	1	SESIONES Y ACUERDOS.	IEES/SE6.12/1.1/2021	ACTA DE INSTALACIÓN DEL 12 CONSEJO DISTRITAL ELECTORAL DE FECHA 17 DE FEBRERO DE 2021.	ARCHIVO DE TRÁMITE	X			7 AÑOS	IDEM
6.12	12 CONSEJO DISTRITAL ELECTORAL CULIACÁN	1	SESIONES Y ACUERDOS.	IEES/SE6.12/1.2/2021	PRIMERA SESIÓN EXTRAORDINARIA DEL 12 CONSEJO DISTRITAL ELECTORAL DE FECHA 25 DE FEBRERO DE 2021.	ARCHIVO DE TRÁMITE	X			7 AÑOS	IDEM
6.12	12 CONSEJO DISTRITAL ELECTORAL	1	SESIONES Y ACUERDOS.	IEES/SE6.12/1.3/2021	PRIMERA SESIÓN ORDINARIA DEL 12 CONSEJO DISTRITAL ELECTORAL DE FECHA 17 DE MARZO DE 2021.	ARCHIVO DE TRÁMITE	X			7 AÑOS	IDEM

ENTREGA **MTRA. KARLA GABRIELA PERAZA ZAZUETA** **SERVIDORA PÚBLICA TITULAR SALIENTE**	**COORDINÓ Y CERTIFICÓ** **LIC. SANTIAGO ARTURO MONTOYA FÉLIX** **TITULAR DEL ÓRGANO INTERNO DE CONTROL**	**RECIBE** **LIC. ARTURO FAJARDO MEJÍA** **SERVIDOR PÚBLICO TITULAR ENTRANTE**
LIC. CARMEN JULIETA RODRÍGUEZ CAMPOS **TESTIGO DE LASERVIDORA PÚBLICA TITULAR SALIENTE**		**LIC. ROBERTO CLAUDIO URIARTE MENDÍVIL** **TESTIGO DEL SERVIDOR PÚBLICO TITULAR ENTRANTE**

ANALÍTICO DEL CONCENTRADO DE ARCHIVOS EN TRÁMITE AL 04 DE SEPTIEMBRE DE 2022

	CULIACÁN										
6.12	12 CONSEJO DISTRITAL ELECTORAL CULIACÁN	1	SESIONES Y ACUERDOS.	IEES/SE6.12/1.4/2021	SEGUNDA SESIÓN ORDINARIA DEL 12 CONSEJO DISTRITAL ELECTORAL DE FECHA 26 DE MARZO DE 2021.	ARCHIVO DE TRÁMITE	X			7 AÑOS	IDEM
6.12	12 CONSEJO DISTRITAL ELECTORAL CULIACÁN	1	SESIONES Y ACUERDOS.	IEES/SE6.12/1.5/2021	TERCERA SESIÓN ORDINARIA DEL 12 CONSEJO DISTRITAL ELECTORAL DE FECHA 15 DE ABRIL DE 2021.	ARCHIVO DE TRÁMITE	X			7 AÑOS	IDEM
6.12	12 CONSEJO DISTRITAL ELECTORAL CULIACÁN	1	SESIONES Y ACUERDOS.	IEES/SE6.12/1.6/2021	SEGUNDA SESIÓN EXTRAORDINARIA DEL 12 CONSEJO DISTRITAL ELECTORAL DE FECHA 23 DE ABRIL DE 2021.	ARCHIVO DE TRÁMITE	X			7 AÑOS	IDEM
6.12	12 CONSEJO DISTRITAL ELECTORAL CULIACÁN	1	SESIONES Y ACUERDOS.	IEES/SE6.12/1.7/2021	TERCERA SESIÓN EXTRAORDINARIA DEL 12 CONSEJO DISTRITAL ELECTORAL DE FECHA 25 DE ABRIL DE 2021.	ARCHIVO DE TRÁMITE	X			7 AÑOS	IDEM
6.12	12 CONSEJO DISTRITAL ELECTORAL CULIACÁN	1	SESIONES Y ACUERDOS.	IEES/SE6.12/1.8/2021	CUARTA SESIÓN ORDINARIA DEL 12 CONSEJO DISTRITAL ELECTORAL DE FECHA 29 DE ABRIL DE 2021.	ARCHIVO DE TRÁMITE	X			7 AÑOS	IDEM
6.12	12 CONSEJO DISTRITAL ELECTORAL CULIACÁN	1	SESIONES Y ACUERDOS.	IEES/SE6.12/1.9/2021	CUARTA SESIÓN EXTRAORDINARIA DEL 12 CONSEJO DISTRITAL ELECTORAL DE FECHA 04 DE MAYO DE 2021.	ARCHIVO DE TRÁMITE	X			7 AÑOS	IDEM
6.12	12 CONSEJO DISTRITAL ELECTORAL CULIACÁN	1	SESIONES Y ACUERDOS.	IEES/SE6.12/1.10/2021	QUINTA SESIÓN ORDINARIA DEL 12 CONSEJO DISTRITAL ELECTORAL DE FECHA 14 DE MAYO DE 2021.	ARCHIVO DE TRÁMITE	X			7 AÑOS	IDEM
6.12	12 CONSEJO DISTRITAL ELECTORAL CULIACÁN	1	SESIONES Y ACUERDOS.	IEES/SE6.12/1.11/2021	SEXTA SESIÓN ORDINARIA DEL 12 CONSEJO DISTRITAL ELECTORAL DE FECHA 31 DE MAYO DE 2021.	ARCHIVO DE TRÁMITE	X			7 AÑOS	IDEM

ENTREGA	COORDINÓ Y CERTIFICÓ	RECIBE
MTRA. KARLA GABRIELA PERAZA ZAZUETA **SERVIDORA PÚBLICA TITULAR SALIENTE**	**LIC. SANTIAGO ARTURO MONTOYA FÉLIX** **TITULAR DEL ÓRGANO INTERNO DE CONTROL**	**LIC. ARTURO FAJARDO MEJÍA** **SERVIDOR PÚBLICO TITULAR ENTRANTE**
LIC. CARMEN JULIETA RODRÍGUEZ CAMPOS **TESTIGO DE LASERVIDORA PÚBLICA TITULAR SALIENTE**		**LIC. ROBERTO CLAUDIO URIARTE MENDÍVIL** **TESTIGO DEL SERVIDOR PÚBLICO TITULAR ENTRANTE**

ANALÍTICO DEL CONCENTRADO DE ARCHIVOS EN TRÁMITE AL 04 DE SEPTIEMBRE DE 2022

6.12	12 CONSEJO DISTRITAL ELECTORAL CULIACÁN	1	SESIONES Y ACUERDOS.	IEES/SE6.12/1.12/2021	QUINTA SESIÓN EXTRAORDINARIA DEL 12 CONSEJO DISTRITAL ELECTORAL DE FECHA 04 DE JUNIO DE 2021.	ARCHIVO DE TRÁMITE	X			7 AÑOS	IDEM
6.12	12 CONSEJO DISTRITAL ELECTORAL CULIACÁN	1	SESIONES Y ACUERDOS.	IEES/SE6.12/1.13/2021	PRIMERA SESIÓN ESPECIAL DEL 12 CONSEJO DISTRITAL ELECTORAL DE FECHA 06 DE JUNIO DE 2021.	ARCHIVO DE TRÁMITE	X			7 AÑOS	IDEM
6.12	12 CONSEJO DISTRITAL ELECTORAL CULIACÁN	1	SESIONES Y ACUERDOS.	IEES/SE6.12/1.14/2021	SEXTA SESIÓN EXTRAORDINARIA DEL 12 CONSEJO DISTRITAL ELECTORAL DE FECHA 08 DE JUNIO DE 2021.	ARCHIVO DE TRÁMITE	X			7 AÑOS	IDEM
6.12	12 CONSEJO DISTRITAL ELECTORAL CULIACÁN	1	SESIONES Y ACUERDOS.	IEES/SE6.12/1.15/2021	SEGUNDA SESIÓN ESPECIAL DEL 12 CONSEJO DISTRITAL ELECTORAL DE FECHA 09 DE JUNIO DE 2021.	ARCHIVO DE TRÁMITE	X			7 AÑOS	IDEM
6.12	12 CONSEJO DISTRITAL ELECTORAL CULIACÁN	1	SESIONES Y ACUERDOS.	IEES/SE6.12/1.16/2021	SÉPTIMA SESIÓN ORDINARIA DEL 12 CONSEJO DISTRITAL ELECTORAL DE FECHA 21 DE JUNIO DE 2021.	ARCHIVO DE TRÁMITE	X			7 AÑOS	IDEM
6.12	12 CONSEJO DISTRITAL ELECTORAL CULIACÁN	1	SESIONES Y ACUERDOS.	IEES/SE6.12/1.17/2021	OCTAVA SESIÓN ORDINARIA DEL 12 CONSEJO DISTRITAL ELECTORAL DE FECHA 29 DE JUNIO DE 2021.	ARCHIVO DE TRÁMITE	X			7 AÑOS	IDEM
6.12	12 CONSEJO DISTRITAL ELECTORAL CULIACÁN	1	SESIONES Y ACUERDOS.	IEES/SE6.12/1.18/2021	NOVENA SESIÓN ORDINARIA DEL 12 CONSEJO DISTRITAL ELECTORAL DE FECHA 19 DE JULIO DE 2021.	ARCHIVO DE TRÁMITE	X			7 AÑOS	IDEM
6.12	12 CONSEJO DISTRITAL ELECTORAL CULIACÁN	2	ACTAS CIRCUNSTANCIADAS Y MINUTAS.	IEES/SE6.12/2.1/2021	MINUTA DE LA REUNIÓN DE TRABAJO CELEBRADA EL DÍA 09 DE ABRIL DE 2021 PREVIA A LA APLICACIÓN DEL EXAMEN A LOS CAE LOCALES.	ARCHIVO DE TRÁMITE	X			7 AÑOS	IDEM
6.12	12 CONSEJO	2	ACTAS	IEES/SE6.12/2.2/2021	ACTA CIRCUNSTANCIADA DE FECHA 10 DE ABRIL	ARCHIVO DE	X			7 AÑOS	IDEM

ENTREGA	COORDINÓ Y CERTIFICÓ	RECIBE
MTRA. KARLA GABRIELA PERAZA ZAZUETA **SERVIDORA PÚBLICA TITULAR SALIENTE**	**LIC. SANTIAGO ARTURO MONTOYA FÉLIX** **TITULAR DEL ÓRGANO INTERNO DE CONTROL**	**LIC. ARTURO FAJARDO MEJÍA** **SERVIDOR PÚBLICO TITULAR ENTRANTE**
LIC. CARMEN JULIETA RODRÍGUEZ CAMPOS **TESTIGO DE LASERVIDORA PÚBLICA TITULAR SALIENTE**		**LIC. ROBERTO CLAUDIO URIARTE MENDÍVIL** **TESTIGO DEL SERVIDOR PÚBLICO TITULAR ENTRANTE**

ANALÍTICO DEL CONCENTRADO DE ARCHIVOS EN TRÁMITE AL 04 DE SEPTIEMBRE DE 2022

	DISTRITAL ELECTORAL CULIACÁN		CIRCUNSTANCIADAS Y MINUTAS.		DE 2021 LEVANTADA CON MOTIVO DE LA APLICACIÓN DEL EXAMEN DE LOS CAE LOCALES.	TRÁMITE					
6.12	12 CONSEJO DISTRITAL ELECTORAL CULIACÁN	2	ACTAS CIRCUNSTANCIADAS Y MINUTAS.	IEES/SE6.12/2.3/2021	ACTA CIRCUNSTANCIADA DE FECHA 12 DE ABRIL DE 2021 LEVANTADA CON MOTIVO DE LA CALIFICACIÓN DEL EXAMEN APLICADO A LOS CAE LOCALES.	ARCHIVO DE TRÁMITE	X			7 AÑOS	IDEM
6.12	12 CONSEJO DISTRITAL ELECTORAL CULIACÁN	2	ACTAS CIRCUNSTANCIADAS Y MINUTAS.	IEES/SE6.12/2.4/2021	MINUTA DE LA PRIMERA REUNIÓN DE TRABAJO CELEBRADA EN FECHA 16 DE ABRIL DE 2021 SOBRE LA ORGANIZACIÓN DEL DEBATE.	ARCHIVO DE TRÁMITE	X			7 AÑOS	IDEM
6.12	12 CONSEJO DISTRITAL ELECTORAL CULIACÁN	2	ACTAS CIRCUNSTANCIADAS Y MINUTAS.	IEES/SE6.12/2.5/2021	MINUTA DE LA SEGUNDA REUNIÓN DE TRABAJO CELEBRADA EN FECHA 19 DE ABRIL DE 2021 SOBRE LA ORGANIZACIÓN DEL DEBATE.	ARCHIVO DE TRÁMITE	X			7 AÑOS	IDEM
6.12	12 CONSEJO DISTRITAL ELECTORAL CULIACÁN	2	ACTAS CIRCUNSTANCIADAS Y MINUTAS.	IEES/SE6.12/2.6/2021	ACTA CIRCUNSTANCIADA DE FECHA 21 DE MAYO DE 2021 LEVANTADA CON MOTIVO DE LA ENTREGA-RECEPCIÓN DE LAS BOLETAS ELECTORALES.	ARCHIVO DE TRÁMITE	X			7 AÑOS	IDEM
6.12	12 CONSEJO DISTRITAL ELECTORAL CULIACÁN	2	ACTAS CIRCUNSTANCIADAS Y MINUTAS.	IEES/SE6.12/2.7/2021	MINUTA DE LA REUNIÓN DE TRABAJO DE FECHA 01 DE MAYO DE 2021 CON MOTIVO DE LA NUEVA CONVOCATORIA PREVIA A LA APLICACIÓN DEL EXAMEN A LOS CAE LOCALES.	ARCHIVO DE TRÁMITE	X			7 AÑOS	IDEM
6.12	12 CONSEJO DISTRITAL ELECTORAL CULIACÁN	2	ACTAS CIRCUNSTANCIADAS Y MINUTAS.	IEES/SE6.12/2.8/2021	ACTA CIRCUNSTANCIADA DE FECHA 01 DE MAYO DE 2021 LEVANTADA CON MOTIVO DE LA NUEVA CONVOCATORIA PARA LA APLICACIÓN DEL EXAMEN A LOS CAE LOCALES.	ARCHIVO DE TRÁMITE	X			7 AÑOS	IDEM
6.12	12 CONSEJO DISTRITAL ELECTORAL CULIACÁN	2	ACTAS CIRCUNSTANCIADAS Y MINUTAS.	IEES/SE6.12/2.9/2021	ACTA CIRCUNSTANCIADA DE FECHA 01 DE MAYO DE 2021 LEVANTADA CON MOTIVO DE LA NUEVA CONVOCATORIA PARA LA CALIFICACIÓN DEL EXAMEN A LOS CAE LOCALES.	ARCHIVO DE TRÁMITE	X			7 AÑOS	IDEM
6.12	12 CONSEJO DISTRITAL ELECTORAL	2	ACTAS CIRCUNSTANCIADAS Y	IEES/SE6.12/2.10/2021	ACTA CIRCUNSTANCIADA DE FECHA 22 DE MAYO DE 2021 LEVANTADA CON MOTIVO DEL CONTEO, SELLADO Y ENFAJILLADO DE LAS BOLETAS	ARCHIVO DE TRÁMITE	X			7 AÑOS	IDEM

ENTREGA **MTRA. KARLA GABRIELA PERAZA ZAZUETA** **SERVIDORA PÚBLICA TITULAR SALIENTE**	**COORDINÓ Y CERTIFICÓ** **LIC. SANTIAGO ARTURO MONTOYA FÉLIX** **TITULAR DEL ÓRGANO INTERNO DE CONTROL**	**RECIBE** **LIC. ARTURO FAJARDO MEJÍA** **SERVIDOR PÚBLICO TITULAR ENTRANTE**
LIC. CARMEN JULIETA RODRÍGUEZ CAMPOS **TESTIGO DE LASERVIDORA PÚBLICA TITULAR SALIENTE**		**LIC. ROBERTO CLAUDIO URIARTE MENDÍVIL** **TESTIGO DEL SERVIDOR PÚBLICO TITULAR ENTRANTE**

ANALÍTICO DEL CONCENTRADO DE ARCHIVOS EN TRÁMITE AL 04 DE SEPTIEMBRE DE 2022

	CULIACÁN		MINUTAS.		ELECTORALES.						
6.12	12 CONSEJO DISTRITAL ELECTORAL CULIACÁN	2	ACTAS CIRCUNSTANCIADAS Y MINUTAS.	IEES/SE6.12/2.11/2021	ACTA CIRCUNSTANCIADA DE FECHA 23 DE MAYO DE 2021 LEVANTADA CON MOTIVO DEL CONTEO, SELLADO Y ENFAJILLADO DE LAS BOLETAS ELECTORALES.	ARCHIVO DE TRÁMITE	X			7 AÑOS	IDEM
6.12	12 CONSEJO DISTRITAL ELECTORAL CULIACÁN	2	ACTAS CIRCUNSTANCIADAS Y MINUTAS.	IEES/SE6.12/2.12/2021	ACTA CIRCUNSTANCIADA DE FECHA 24 DE MAYO DE 2021 LEVANTADA CON MOTIVO DEL CONTEO, SELLADO Y ENFAJILLADO DE LAS BOLETAS ELECTORALES.	ARCHIVO DE TRÁMITE	X			7 AÑOS	IDEM
6.12	12 CONSEJO DISTRITAL ELECTORAL CULIACÁN	2	ACTAS CIRCUNSTANCIADAS Y MINUTAS.	IEES/SE6.12/2.13/2021	ACTA CIRCUNSTANCIADA DE FECHA 29 DE MAYO DE 2021 LEVANTADA CON MOTIVO DEL CONTEO, SELLADO Y ENFAJILLADO DE LAS BOLETAS ELECTORALES.	ARCHIVO DE TRÁMITE	X			7 AÑOS	IDEM
6.12	12 CONSEJO DISTRITAL ELECTORAL CULIACÁN	2	ACTAS CIRCUNSTANCIADAS Y MINUTAS.	IEES/SE6.12/2.14/2021	ACTA CIRCUNSTANCIADA DE FECHA 31 DE MAYO DE 2021 LEVANTADA CON MOTIVO DE LA ENTREGA-RECEPCIÓN DE LAS BOLETAS ELECTORALES.	ARCHIVO DE TRÁMITE	X			7 AÑOS	IDEM
6.12	12 CONSEJO DISTRITAL ELECTORAL CULIACÁN	2	ACTAS CIRCUNSTANCIADAS Y MINUTAS.	IEES/SE6.12/2.15/2021	ACTA CIRCUNSTANCIADA DE FECHA 31 DE MAYO DE 2021 LEVANTADA CON MOTIVO DEL CONTEO, SELLADO Y ENFAJILLADO DE LAS BOLETAS ELECTORALES.	ARCHIVO DE TRÁMITE	X			7 AÑOS	IDEM
6.12	12 CONSEJO DISTRITAL ELECTORAL CULIACÁN	2	ACTAS CIRCUNSTANCIADAS Y MINUTAS.	IEES/SE6.12/2.16/2021	ACTA CIRCUNSTANCIADA DE FECHA 31 DE MAYO DE 2021 LEVANTADA CON MOTIVO DE LA PRIMERA VERIFICACIÓN DE LAS MEDIDAS DE SEGURIDAD EN LA DOCUMENTACIÓN ELECTORAL.	ARCHIVO DE TRÁMITE	X			7 AÑOS	IDEM
6.12	12 CONSEJO DISTRITAL ELECTORAL CULIACÁN	2	ACTAS CIRCUNSTANCIADAS Y MINUTAS.	IEES/SE6.12/2.17/2021	ACTA CIRCUNSTANCIADA DE FECHA 01 DE JUNIO DE 2021 LEVANTADA CON MOTIVO DEL CONTEO, SELLADO Y ENFAJILLADO DE LAS BOLETAS ELECTORALES.	ARCHIVO DE TRÁMITE	X			7 AÑOS	IDEM
6.12	12 CONSEJO DISTRITAL ELECTORAL	2	ACTAS CIRCUNSTANCIADAS Y MINUTAS.	IEES/SE6.12/2.18/2021	ACTA CIRCUNSTANCIADA DE FECHA 02 DE JUNIO DE 2021 LEVANTADA CON MOTIVO DEL CONTEO, SELLADO Y ENFAJILLADO DE LAS BOLETAS	ARCHIVO DE TRÁMITE	X			7 AÑOS	IDEM

ENTREGA	COORDINÓ Y CERTIFICÓ	RECIBE
MTRA. KARLA GABRIELA PERAZA ZAZUETA SERVIDORA PÚBLICA TITULAR SALIENTE	LIC. SANTIAGO ARTURO MONTOYA FÉLIX TITULAR DEL ÓRGANO INTERNO DE CONTROL	LIC. ARTURO FAJARDO MEJÍA SERVIDOR PÚBLICO TITULAR ENTRANTE
LIC. CARMEN JULIETA RODRÍGUEZ CAMPOS TESTIGO DE LASERVIDORA PÚBLICA TITULAR SALIENTE		LIC. ROBERTO CLAUDIO URIARTE MENDÍVIL TESTIGO DEL SERVIDOR PÚBLICO TITULAR ENTRANTE

ANALÍTICO DEL CONCENTRADO DE ARCHIVOS EN TRÁMITE AL 04 DE SEPTIEMBRE DE 2022

	CULIACÁN				ELECTORALES.						
6.12	12 CONSEJO DISTRITAL ELECTORAL CULIACÁN	2	ACTAS CIRCUNSTANCIADAS Y MINUTAS.	IEES/SE6.12/2.19/2021	ACTA CIRCUNSTANCIADA DE FECHA 03 DE JUNIO DE 2021 LEVANTADA CON MOTIVO DEL PROCEDIMIENTO DE ENTREGA DE LOS PAQUETES ELECTORALES.	ARCHIVO DE TRÁMITE	X			7 AÑOS	IDEM
6.12	12 CONSEJO DISTRITAL ELECTORAL CULIACÁN	2	ACTAS CIRCUNSTANCIADAS Y MINUTAS	IEES/SE6.12/2.20/2021	ACTA CIRCUNSTANCIADA DE FECHA 04 DE JUNIO DE 2021 LEVANTADA CON MOTIVO DEL PROCEDIMIENTO DE ENTREGA DE LOS PAQUETES ELECTORALES.	ARCHIVO DE TRÁMITE	X			7 AÑOS	IDEM
6.12	12 CONSEJO DISTRITAL ELECTORAL CULIACÁN	2	ACTAS CIRCUNSTANCIADAS Y MINUTAS.	IEES/SE6.12/2.21/2021	ACTA CIRCUNSTANCIADA DE FECHA 05 DE JUNIO DE 2021 LEVANTADA CON MOTIVO DEL PROCEDIMIENTO DE ENTREGA DE LOS PAQUETES ELECTORALES.	ARCHIVO DE TRÁMITE	X			7 AÑOS	IDEM
6.12	12 CONSEJO DISTRITAL ELECTORAL CULIACÁN	2	ACTAS CIRCUNSTANCIADAS Y MINUTAS.	IEES/SE6.12/2.22/2021	ACTA CIRCUNSTANCIADA DE FECHA 06 DE JUNIO DE 2021 LEVANTADA CON MOTIVO DE LA INUTILIZACIÓN DE LAS BOLETAS ELECTORALES SOBRANTES.	ARCHIVO DE TRÁMITE	X			7 AÑOS	IDEM
6.12	12 CONSEJO DISTRITAL ELECTORAL CULIACÁN	2	ACTAS CIRCUNSTANCIADAS Y MINUTAS	IEES/SE6.12/2.23/2021	ACTA CIRCUNSTANCIADA DE FECHA 06 DE JUNIO DE 2021 LEVANTADA CON MOTIVO DE LA SEGUNDA VERIFICACIÓN DE LAS MEDIDAS DE SEGURIDAD EN LA DOCUMENTACIÓN ELECTORAL.	ARCHIVO DE TRÁMITE	X			7 AÑOS	IDEM
6.12	12 CONSEJO DISTRITAL ELECTORAL CULIACÁN	2	ACTAS CIRCUNSTANCIADAS Y MINUTAS.	IEES/SE6.12/2.24/2021	ACTA CIRCUNSTANCIADA DE FECHA 06 DE JUNIO DE 2021 LEVANTADA CON MOTIVO DE LA RECEPCIÓN DE LOS PAQUETES ELECTORALES.	ARCHIVO DE TRÁMITE	X			7 AÑOS	IDEM
6.12	12 CONSEJO DISTRITAL ELECTORAL CULIACÁN	2	ACTAS CIRCUNSTANCIADAS Y MINUTAS.	IEES/SE6.12/2.25/2021	ACTA CIRCUNSTANCIADA DE FECHA 08 DE JUNIO DE 2021 LEVANTADA CON MOTIVO DE LA REUNIÓN DE TRABAJO PREPARATORIA A LA SESIÓN EXTRAORDINARIA PREVIA A LA SESIÓN ESPECIAL DE CÓMPUTO.	ARCHIVO DE TRÁMITE	X			7 AÑOS	IDEM
6.12	12 CONSEJO DISTRITAL	2	ACTAS CIRCUNSTANCIADAS Y	IEES/SE6.12/2.26/2021	ACTA CIRCUNSTANCIADA DE FECHA 09 DE JUNIO DE 2021 LEVANTADA CON MOTIVO DE LA SESIÓN	ARCHIVO DE TRÁMITE	X			7 AÑOS	IDEM

ENTREGA	COORDINÓ Y CERTIFICÓ	RECIBE
MTRA. KARLA GABRIELA PERAZA ZAZUETA **SERVIDORA PÚBLICA TITULAR SALIENTE**	**LIC. SANTIAGO ARTURO MONTOYA FÉLIX** **TITULAR DEL ÓRGANO INTERNO DE CONTROL**	**LIC. ARTURO FAJARDO MEJÍA** **SERVIDOR PÚBLICO TITULAR ENTRANTE**
LIC. CARMEN JULIETA RODRÍGUEZ CAMPOS **TESTIGO DE LASERVIDORA PÚBLICA TITULAR SALIENTE**		**LIC. ROBERTO CLAUDIO URIARTE MENDÍVIL** **TESTIGO DEL SERVIDOR PÚBLICO TITULAR ENTRANTE**

ANALÍTICO DEL CONCENTRADO DE ARCHIVOS EN TRÁMITE AL 04 DE SEPTIEMBRE DE 2022

	ELECTORAL CULIACÁN		MINUTAS.		ESPECIAL DE CÓMPUTO DISTRITAL.						
6.12	12 CONSEJO DISTRITAL ELECTORAL CULIACÁN	2	ACTAS CIRCUNSTANCIADAS Y MINUTAS.	IEES/SE6.12/2.27/2021	ACTA CIRCUNSTANCIADA DE FECHA 19 DE JULIO DE 2021 LEVANTADA CON MOTIVO DE LA APERTURA DE LA BODEGA ELECTORAL PARA LA PREPARACIÓN DE LAS BOLETAS ELECTORALES PARA SU TRASLADO Y DESTRUCCIÓN.	ARCHIVO DE TRÁMITE	X			7 AÑOS	IDEM
6.12	12 CONSEJO DISTRITAL ELECTORAL CULIACÁN	2	ACTAS CIRCUNSTANCIADAS Y MINUTAS.	IEES/SE6.12/2.28/2021	ACTA CIRCUNSTANCIADA LEVANTADA CON MOTIVO DE LA CARGA Y ENVÍO DE LAS BOLETAS ELECTORALES UTILIZADAS EL DÍA 06 DE JUNIO DE 2021.	ARCHIVO DE TRÁMITE	X			7 AÑOS	IDEM
6.12	12 CONSEJO DISTRITAL ELECTORAL CULIACÁN	3	MEDIOS DE IMPUGNACIÓN Y PROCEDIMIENTO SANCIONADOR.	IEES/SE6.12/3.1/2021	QUEJA INTERPUESTA POR EL PARTIDO REVOLUCIONARIO INSTITUCIONAL CONTRA EL PARTIDO MORENA EN FECHA 24 DE ABRIL DE 2021.	ARCHIVO DE TRÁMITE	X			7 AÑOS	IDEM
6.12	12 CONSEJO DISTRITAL ELECTORAL CULIACÁN	3	MEDIOS DE IMPUGNACIÓN Y PROCEDIMIENTO SANCIONADOR.	IEES/SE6.12/3.2/2021	QUEJA INTERPUESTA POR EL PARTIDO REVOLUCIONARIO INSTITUCIONAL CONTRA EL PARTIDO MORENA EN FECHA 04 DE MAYO DE 2021.	ARCHIVO DE TRÁMITE	X			7 AÑOS	IDEM
6.12	12 CONSEJO DISTRITAL ELECTORAL CULIACÁN	5	CONSTANCIA DE MAYORÍA Y/O ASIGNACIÓN.	IEES/SE6.12/5.1/2021	CONSTANCIA DE MAYORÍA ENTREGADA EL DÍA 11 DE JUNIO DE 2021.	ARCHIVO DE TRÁMITE	X			7 AÑOS	IDEM
6.12	12 CONSEJO DISTRITAL ELECTORAL CULIACÁN	6	INFORMES Y CONVENIOS SUSCRITOS POR EL CONSEJO.	IEES/SE6.12/6.1/2021	INFORME PRESENTADO EN FECHA 26 DE MARZO DE 2021 SOBRE LAS CONDICIONES DE EQUIPAMIENTO, MECANISMO DE OPERACIÓN Y MEDIDAS DE SEGURIDAD DE LA BODEGA ELECTORAL.	ARCHIVO DE TRÁMITE	X			7 AÑOS	IDEM
6.12	12 CONSEJO DISTRITAL ELECTORAL CULIACÁN	6	INFORMES Y CONVENIOS SUSCRITOS POR EL CONSEJO.	IEES/SE6.12/6.2/2021	INFORME PRESENTADO EN FECHA 26 DE MARZO DE 2021 SOBRE LOS ESCENARIOS DE CÓMPUTO.	ARCHIVO DE TRÁMITE	X			7 AÑOS	IDEM
6.12	12 CONSEJO DISTRITAL	8	ACTAS POR CASILLA	IEES/SE6.12/8.1/2021	ACTAS DE INCIDENTES PRESENTADOS POR	ARCHIVO DE	X			7 AÑOS	IDEM

ENTREGA	COORDINÓ Y CERTIFICÓ	RECIBE
MTRA. KARLA GABRIELA PERAZA ZAZUETA SERVIDORA PÚBLICA TITULAR SALIENTE	LIC. SANTIAGO ARTURO MONTOYA FÉLIX TITULAR DEL ÓRGANO INTERNO DE CONTROL	LIC. ARTURO FAJARDO MEJÍA SERVIDOR PÚBLICO TITULAR ENTRANTE
LIC. CARMEN JULIETA RODRÍGUEZ CAMPOS TESTIGO DE LASERVIDORA PÚBLICA TITULAR SALIENTE		LIC. ROBERTO CLAUDIO URIARTE MENDÍVIL TESTIGO DEL SERVIDOR PÚBLICO TITULAR ENTRANTE

ANALÍTICO DEL CONCENTRADO DE ARCHIVOS EN TRÁMITE AL 04 DE SEPTIEMBRE DE 2022

	ELECTORAL CULIACÁN				PARTIDOS POLÍTICOS (14 ACTAS DE INCIDENTES).	TRÁMITE					
6.12	12 CONSEJO DISTRITAL ELECTORAL CULIACÁN	8	ACTAS POR CASILLA	IEES/SE6.12/8.2/2021	ACTAS DE LA JORNADA ELECTORAL (153 ACTAS).	ARCHIVO DE TRÁMITE	X			7 AÑOS	IDEM
6.12	12 CONSEJO DISTRITAL ELECTORAL CULIACÁN	8	ACTAS POR CASILLA	IEES/SE6.12/8.3/2021	HOJAS DE INCIDENTES (96 HOJAS DE INCIDENTES).	ARCHIVO DE TRÁMITE	X			7 AÑOS	IDEM
6.12	12 CONSEJO DISTRITAL ELECTORAL CULIACÁN	8	ACTAS POR CASILLA	IEES/SE6.12/8.4/2021	CONSTANCIAS DE CLAUSURA DE LA CASILLA Y RECIBO DE COPIA LEGIBLE (145 CONSTANCIAS).	ARCHIVO DE TRÁMITE	X			7 AÑOS	IDEM
6.12	12 CONSEJO DISTRITAL ELECTORAL CULIACÁN	8	ACTAS POR CASILLA	IEES/SE6.12/8.5/2021	ACTAS DE ESCRUTINIO Y CÓMPUTO DE LA ELECCIÓN DE DIPUTADOS (186).	ARCHIVO DE TRÁMITE	X			7 AÑOS	IDEM
6.12	12 CONSEJO DISTRITAL ELECTORAL CULIACÁN	8	ACTAS POR CASILLA	IEES/SE6.12/8.6/2021	ACTAS DE ESCRUTINIO Y CÓMPUTO DE LA ELECCIÓN DE GOBERNADOR (186).	ARCHIVO DE TRÁMITE	X			7 AÑOS	IDEM
6.12	12 CONSEJO DISTRITAL ELECTORAL CULIACÁN	8	ACTAS POR CASILLA	IEES/SE6.12/8.7/2021	ACTAS DE CÓMPUTO DISTRITAL LEVANTADAS EL DÍA 09 DE JUNIO DE 2021 (4 ACTAS).	ARCHIVO DE TRÁMITE	X			7 AÑOS	IDEM
6.13	CONSEJO DISTRITAL 13	1	SESIONES Y ACUERDOS	IEES/SE6.13/1.1/2021	PRIMERA SESIÓN EXTRAORDINARIA DEL CONSEJO DISTRITAL ELECTORAL 13 DE FECHA 25DE FEBRERO 2021	ARCHIVO DE TRÁMITE	X			7 AÑOS	IDEM
6.13	CONSEJO DISTRITAL 13	1	SESIONES Y ACUERDOS	IEES/SE6.13/1.2/2021	PRIMERA SESIÓN ORDINARIA DEL CONSEJO DISTRITAL ELECTORAL 13 DE FECHA 17 DE MARZO 2021	ARCHIVO DE TRÁMITE	X			7 AÑOS	IDEM
6.13	CONSEJO DISTRITAL	1	SESIONES Y ACUERDOS	IEES/SE6.13/1.3/2021	SEGUNDA SESIÓN ORDINARIA DEL CONSEJO	ARCHIVO DE	X			7 AÑOS	IDEM

ENTREGA	COORDINÓ Y CERTIFICÓ	RECIBE
MTRA. KARLA GABRIELA PERAZA ZAZUETA **SERVIDORA PÚBLICA TITULAR SALIENTE**	**LIC. SANTIAGO ARTURO MONTOYA FÉLIX** **TITULAR DEL ÓRGANO INTERNO DE CONTROL**	**LIC. ARTURO FAJARDO MEJÍA** **SERVIDOR PÚBLICO TITULAR ENTRANTE**
LIC. CARMEN JULIETA RODRÍGUEZ CAMPOS **TESTIGO DE LASERVIDORA PÚBLICA TITULAR SALIENTE**		**LIC. ROBERTO CLAUDIO URIARTE MENDÍVIL** **TESTIGO DEL SERVIDOR PÚBLICO TITULAR ENTRANTE**

ANALÍTICO DEL CONCENTRADO DE ARCHIVOS EN TRÁMITE AL 04 DE SEPTIEMBRE DE 2022

	13				DISTRITAL ELECTORAL 13 DE FECHA 27 DE MARZO 2021	TRÁMITE					
6.13	CONSEJO DISTRITAL 13	1	SESIONES Y ACUERDOS	IEES/SE6.13/1.4/2021	SEGUNDA SESIÓN EXTRAORDINARIA DEL CONSEJO DISTRITAL ELECTORAL 13 DE FECHA 15 DE ABRIL 2021	ARCHIVO DE TRÁMITE	X			7 AÑOS	IDEM
6.13	CONSEJO DISTRITAL 13	1	SESIONES Y ACUERDOS	IEES/SE6.13/1.5/2021	TERCERA SESIÓN ORDINARIA DEL CONSEJO DISTRITAL ELECTORAL 13 DE FECHA 19 DE ABRIL 2021	ARCHIVO DE TRÁMITE	X			7 AÑOS	IDEM
6.13	CONSEJO DISTRITAL 13	1	SESIONES Y ACUERDOS	IEES/SE6.13/1.6/2021	TERCERA SESIÓN EXTRAORDINARIA DEL CONSEJO DISTRITAL ELECTORAL 22 DE FECHA 19 DE ABRIL 2021	ARCHIVO DE TRÁMITE	X			7 AÑOS	IDEM
6.13	CONSEJO DISTRITAL 13	1	SESIONES Y ACUERDOS	IEES/SE6.13/1.7/2021	CUARTA SESIÓN EXTRAORDINARIA DEL CONSEJO DISTRITAL ELECTORAL 25 DE FECHA 19 DE ABRIL 2021	ARCHIVO DE TRÁMITE	X			7 AÑOS	IDEM
6.13	CONSEJO DISTRITAL 13	1	SESIONES Y ACUERDOS	IEES/SE6.13/1.8/2021	CUARTA SESIÓN ORDINARIA DEL CONSEJO DISTRITAL ELECTORAL 25 DE FECHA 30 DE ABRIL 2021	ARCHIVO DE TRÁMITE	X			7 AÑOS	IDEM
6.13	CONSEJO DISTRITAL 13	1	SESIONES Y ACUERDOS	IEES/SE6.13/1.9/2021	QUINTA SESIÓN EXTRAORDINARIA DEL CONSEJO DISTRITAL ELECTORAL DE FECHA 04 DE MAYO 2021	ARCHIVO DE TRÁMITE	X			7 AÑOS	IDEM
6.13	CONSEJO DISTRITAL 13	1	SESIONES Y ACUERDOS	IEES/SE6.13/1.10/2021	QUINTA SESIÓN ORDINARIA DEL CONSEJO DISTRITAL ELECTORAL DE FECHA 14 DE MAYO 2021	ARCHIVO DE TRÁMITE	X			7 AÑOS	IDEM
6.13	CONSEJO DISTRITAL 13	1	SESIONES Y ACUERDOS	IEES/SE6.13/1.11/2021	SEXTA SESIÓN EXTRAORDINARIA DEL CONSEJO DISTRITAL ELECTORAL DE FECHA 19 DE MAYO 2021	ARCHIVO DE TRÁMITE	X			7 AÑOS	IDEM
6.13	CONSEJO DISTRITAL 13	1	SESIONES Y ACUERDOS	IEES/SE6.13/1.12/2021	SEXTA SESIÓN ORDINARIA DEL CONSEJO DISTRITAL ELECTORAL DE FECHA 31 DE MAYO 2021	ARCHIVO DE TRÁMITE	X			7 AÑOS	IDEM
6.13	CONSEJO DISTRITAL 13	1	SESIONES Y ACUERDOS	IEES/SE6.13/1.13/2021	SÉPTIMA SESIÓN ORDINARIA DEL CONSEJO DISTRITAL ELECTORAL DE FECHA 21 DE JUNIO 2021	ARCHIVO DE TRÁMITE	X			7 AÑOS	IDEM

ENTREGA	COORDINÓ Y CERTIFICÓ	RECIBE
MTRA. KARLA GABRIELA PERAZA ZAZUETA **SERVIDORA PÚBLICA TITULAR SALIENTE**	**LIC. SANTIAGO ARTURO MONTOYA FÉLIX** **TITULAR DEL ÓRGANO INTERNO DE CONTROL**	**LIC. ARTURO FAJARDO MEJÍA** **SERVIDOR PÚBLICO TITULAR ENTRANTE**
LIC. CARMEN JULIETA RODRÍGUEZ CAMPOS **TESTIGO DE LASERVIDORA PÚBLICA TITULAR SALIENTE**		**LIC. ROBERTO CLAUDIO URIARTE MENDÍVIL** **TESTIGO DEL SERVIDOR PÚBLICO TITULAR ENTRANTE**

ANALÍTICO DEL CONCENTRADO DE ARCHIVOS EN TRÁMITE AL 04 DE SEPTIEMBRE DE 2022

6.13	CONSEJO DISTRITAL 13	1	SESIONES Y ACUERDOS	IEES/SE6.13/1.14/2021	SÉPTIMA SESIÓN EXTRAORDINARIA DEL CONSEJO DISTRITAL ELECTORAL DE FECHA 21 DE JUNIO 2021	ARCHIVO DE TRÁMITE	X			7 AÑOS	IDEM
6.13	CONSEJO DISTRITAL 13	1	SESIONES Y ACUERDOS	IEES/SE6.13/15/2021	OCTAVA SESIÓN ORDINARIA DEL 13 CONSEJO DISTRITAL ELECTORAL DE FECHA 29 DE JUNIO DE 2021.	ARCHIVO DE TRÁMITE	X			7 AÑOS	IDEM
6.13	CONSEJO DISTRITAL 13	1	SESIONES Y ACUERDOS	IEES/SE6.13/16/2021	NOVENA SESIÓN ORDINARIA DEL 13 CONSEJO DISTRITAL ELECTORAL DE FECHA 16 DE JULIO DE 2021.	ARCHIVO DE TRÁMITE	X			7 AÑOS	IDEM
6.13	CONSEJO DISTRITAL 13	2	ACTAS CIRCUNSTANCIADAS	IEES/SE6.13/2.1/2021	ACTA CIRCUNSTANCIADA RELATIVA A LA PRIMER APLICACIÓN DE EXAMEN DE CONOCIMIENTOS DE LOS CAPACITADORES ELECTORALES Y SUPERVISORES.	ARCHIVO DE TRÁMITE	X			7 AÑOS	IDEM
6.13	CONSEJO DISTRITAL 13	2	ACTAS CIRCUNSTANCIADAS	IEES/SE6.13/2.2/2021	ACTA CIRCUNSTANCIADA RELATIVA A LA SEGUNDA APLICACIÓN DE EXAMENES DE CONOCIMIENTO DE LAS Y LOS CAPACITADORES ELECTORALES.	ARCHIVO DE TRÁMITE	X			7 AÑOS	IDEM
6.13	CONSEJO DISTRITAL 13	2	ACTAS CIRCUNSTANCIADAS	IEES/SE6.13/2.3/2021	ACTA CIRCUNSTANCIADA RELATIVA A LA TERCER APLICACIÓN DE EXAMENES DE CONOCIMIENTO DE LAS Y LOS CAPACITADORES ELECTORALES.	ARCHIVO DE TRÁMITE	X			7 AÑOS	IDEM
6.13	CONSEJO DISTRITAL 13	2	ACTAS CIRCUNSTANCIADAS	IEES/SE6.13/2.4/2021	ACTAS CIRCUNSTANCIADAS RELATIVAS CON LA RECEPCIÓN DE BOLETAS Y RECEPECION Y ENTREGA DE BOLETAS CORRESPONDIENTES A OTROS DISTRITOS.	ARCHIVO DE TRÁMITE	X			7 AÑOS	IDEM
6.13	CONSEJO DISTRITAL 13	2	ACTAS CIRCUNSTANCIADAS	IEES/SE6.13/2.5/2021	ACTA CIRCUNSTANCIADA RELATIVA A LA VERIFICACIÓN DE BOLETAS ELECTORALES SELECCIONADAS POR EL CONSEJO GENERAL DEL IEES.	ARCHIVO DE TRÁMITE	X			7 AÑOS	IDEM
6.13	CONSEJO DISTRITAL 13	2	ACTAS CIRCUNSTANCIADAS	IEES/SE6.13/2.6/2021	ACTA CIRCUNSTANCIADA DE REUNIÓN DE TRABAJO PREPARATORIA A LA SESIÓN EXTRAORDINARIA PREVIA A LA ESPECIAL DE CÓMPUTO A DESARROLLARSE EL 9 DE JUNIO DE 2021.	ARCHIVO DE TRÁMITE	X			7 AÑOS	IDEM

ENTREGA	COORDINÓ Y CERTIFICÓ	RECIBE
MTRA. KARLA GABRIELA PERAZA ZAZUETA **SERVIDORA PÚBLICA TITULAR SALIENTE**	**LIC. SANTIAGO ARTURO MONTOYA FÉLIX** **TITULAR DEL ÓRGANO INTERNO DE CONTROL**	**LIC. ARTURO FAJARDO MEJÍA** **SERVIDOR PÚBLICO TITULAR ENTRANTE**
LIC. CARMEN JULIETA RODRÍGUEZ CAMPOS **TESTIGO DE LASERVIDORA PÚBLICA TITULAR SALIENTE**		**LIC. ROBERTO CLAUDIO URIARTE MENDÍVIL** **TESTIGO DEL SERVIDOR PÚBLICO TITULAR ENTRANTE**

ANALÍTICO DEL CONCENTRADO DE ARCHIVOS EN TRÁMITE AL 04 DE SEPTIEMBRE DE 2022

6.13	CONSEJO DISTRITAL 13	2	ACTAS CIRCUNSTANCIADAS	IEES/SE6.13/2.7/2021	ACTA CIRCUNSTANCIADA RELATIVA A LA SESIÓN ESPECIAL DE COMPUTOS DEL 13 CONSEJO DISTRITAL.	ARCHIVO DE TRÁMITE	X			7 AÑOS	IDEM
6.13	CONSEJO DISTRITAL 13	2	ACTAS CIRCUNSTANCIADAS	IEES/SE6.13/2.8/2021	ACTA CIRCUNSTANCIADA RELATIVA A LA FALTA DE BOLETAS ELECTORALES DE LA ELECCIÓN DE AYUNTAMIENTO DE LA CASILLA 81 BÁSICA, PROCESO ELECTORAL LOCAL 2020-2021.	ARCHIVO DE TRÁMITE	X			7 AÑOS	IDEM
6.13	CONSEJO DISTRITAL 13	2	ACTAS CIRCUNSTANCIADAS	IEES/SE6.13/2.9/2021	ACTA CIERCUNSTANCIADA RELATIVA ALA RECEPCIÓN DE PAQUETES ELECTORALES	ARCHIVO DE TRÁMITE	X			7 AÑOS	IDEM
6.13	CONSEJO DISTRITAL 13	2	ACTAS CIRCUNSTANCIADAS	IEES/SE6.13/2.10/2021	ACTA CIRCUNSTANCIADA RELATIVA AL CIERRE DE SESIONES	ARCHIVO DE TRÁMITE	X			7 AÑOS	IDEM
6.13	CONSEJO DISTRITAL 13	2	ACTAS CIRCUNSTANCIADAS	IEES/SE6.13/2.11/2021	ACTA CIRCUNSTANCIADA RELATIVA A LA APERTURA DE LA BODEGA PARA LA PREPARACIÓN DE BOLETAS.	ARCHIVO DE TRÁMITE	X			7 AÑOS	IDEM
6.13	CONSEJO DISTRITAL 13	3	MINUTAS	IEES/SE6.13/3.1/2021	MUNITA DE TRABAJO PARA REVISAR EL PROCEDIMIENTO DE LA APLICACIÓN DE EXÁMENES DE CONOCIMIENTOS QUE DEBERÁ APLICAR A ASPÍRANTES A CAPACITADORES Y SUPERVISORES ELECTORALES DEL IEES.	ARCHIVO DE TRÁMITE	X			7 AÑOS	IDEM
6.13	CONSEJO DISTRITAL 13	3	MINUTAS	IEES/SE6.13/3.2/2021	MUNITA DE TRABAJO PARA REVISAR LOS EXÁMENES DE APLICADOS A ASPÍRANTES A CAPACITADORES Y SUPERVISORES ELECTORALES DEL IEES.	ARCHIVO DE TRÁMITE	X			7 AÑOS	IDEM
6.13	CONSEJO DISTRITAL 13	3	MINUTAS	IEES/SE6.13/3.3/2021	MINUTA DE TRABAJO PARA REVISAR Y ANALIZAR EL LINEAMIENTOS PARA LA REALIZACIÓN DE DEBATES PUBLICOS	ARCHIVO DE TRÁMITE	X			7 AÑOS	IDEM
6.14	CONSEJO DISTRITAL ELECTORAL 14	1	SESIONES Y ACUERDOS	IEES/SE6.14/1.1/2021	SESION DE INTALACIÓN DEL CONSEJO DISTRITAL ELECTORAL 14 CELEBRADA EL DIA 17/02/2021	ARCHIVO DE TRÁMITE	X			7 AÑOS	IDEM
6.14	CONSEJO DISTRITAL ELECTORAL 14	1	SESIONES Y ACUERDOS	IEES/SE6.14/1.2/2021	PRIMERA SESIÓN EXTRAORDINARIA DEL CONSEJO DISTRITAL ELECTORAL CELEBRADA EL DIA 26/02/2021	ARCHIVO DE TRÁMITE	X			7 AÑOS	IDEM
6.14	CONSEJO DISTRITAL	1	SESIONES Y ACUERDOS	IEES/SE6.14/1.3/2021	PRIMERA SESIÓN ORDINARIA DEL CONSEJO	ARCHIVO DE	X			7 AÑOS	IDEM

ENTREGA **MTRA. KARLA GABRIELA PERAZA ZAZUETA** **SERVIDORA PÚBLICA TITULAR SALIENTE**	**COORDINÓ Y CERTIFICÓ** **LIC. SANTIAGO ARTURO MONTOYA FÉLIX** **TITULAR DEL ÓRGANO INTERNO DE CONTROL**	**RECIBE** **LIC. ARTURO FAJARDO MEJÍA** **SERVIDOR PÚBLICO TITULAR ENTRANTE**
LIC. CARMEN JULIETA RODRÍGUEZ CAMPOS **TESTIGO DE LASERVIDORA PÚBLICA TITULAR SALIENTE**		**LIC. ROBERTO CLAUDIO URIARTE MENDÍVIL** **TESTIGO DEL SERVIDOR PÚBLICO TITULAR ENTRANTE**

ANALÍTICO DEL CONCENTRADO DE ARCHIVOS EN TRÁMITE AL 04 DE SEPTIEMBRE DE 2022

	ELECTORAL 14				DISTRITAL ELECTORAL CELEBRADA EL DIA 17/03/2021	TRÁMITE					
6.14	CONSEJO DISTRITAL ELECTORAL 14	1	SESIONES Y ACUERDOS	IEES/SE6.14/1.4/2021	SEGUNDA SESIÓN ORDINARIA DEL CONSEJO DISTRITAL ELECTORAL CELEBRADA EL DIA 29/03/2021	ARCHIVO DE TRÁMITE	X			7 AÑOS	IDEM
6.14	CONSEJO DISTRITAL ELECTORAL 14	1	SESIONES Y ACUERDOS	IEES/SE6.14/1.5/2021	SEGUNDA SESIÓN EXTRAORDINARIA DEL CONSEJO DISTRITAL ELECTORAL CELEBRADA EL DIA 15/04/2021	ARCHIVO DE TRÁMITE	X			7 AÑOS	IDEM
6.14	CONSEJO DISTRITAL ELECTORAL 14	1	SESIONES Y ACUERDOS	IEES/SE6.14/1.6/2021	TERCERA SESIÓN ORDINARIA DEL CONSEJO DISTRITAL ELECTORAL CELEBRADA EL DIA 19/04/2021	ARCHIVO DE TRÁMITE	X			7 AÑOS	IDEM
6.14	CONSEJO DISTRITAL ELECTORAL 14	1	SESIONES Y ACUERDOS	IEES/SE6.14/1.7/2021	TERCERA SESIÓN EXTRAORDINARIA DEL CONSEJO DISTRITAL ELECTORAL CELEBRADA EL DIA 23/04/2021	ARCHIVO DE TRÁMITE	X			7 AÑOS	IDEM
6.14	CONSEJO DISTRITAL ELECTORAL 14	1	SESIONES Y ACUERDOS	IEES/SE6.14/1.8/2021	CUARTA SESIÓN EXTRAORDINARIA DEL CONSEJO DISTRITAL ELECTORAL CELEBRADA EL DIA 25/04/2021	ARCHIVO DE TRÁMITE	X			7 AÑOS	IDEM
6.14	CONSEJO DISTRITAL ELECTORAL 14	1	SESIONES Y ACUERDOS	IEES/SE6.14/1.9/2021	CUARTA SESIÓN ORDINARIA DEL CONSEJO DISTRITAL ELECTORAL CELEBRADA EL DIA 29/04/2021	ARCHIVO DE TRÁMITE	X			7 AÑOS	IDEM
6.14	CONSEJO DISTRITAL ELECTORAL 14	1	SESIONES Y ACUERDOS	IEES/SE6.14/1.10/2021	QUINTA SESIÓN EXTRAORDINARIA DEL CONSEJO DISTRITAL ELECTORAL CELEBRADA EL DIA 04/05/2021	ARCHIVO DE TRÁMITE	X			7 AÑOS	IDEM
6.14	CONSEJO DISTRITAL ELECTORAL 14	1	SESIONES Y ACUERDOS	IEES/SE6.14/1.11/2021	QUINTA SESIÓN ORDINARIA DEL CONSEJO DISTRITAL ELECTORAL CELEBRADA EL DIA 14/05/2021	ARCHIVO DE TRÁMITE	X			7 AÑOS	IDEM
6.14	CONSEJO DISTRITAL ELECTORAL 14	1	SESIONES Y ACUERDOS	IEES/SE6.14/1.12/2021	SEXTA SESIÓN ORDINARIA DEL CONSEJO DISTRITAL ELECTORAL CELEBRADA EL DIA 28/05/2021	ARCHIVO DE TRÁMITE	X			7 AÑOS	IDEM
6.14	CONSEJO DISTRITAL ELECTORAL 14	1	SESIONES Y ACUERDOS	IEES/SE6.14/1.13/2021	SEXTA SESIÓN EXTRAORDINARIA DEL CONSEJO DISTRITAL ELECTORAL CELEBRADA EL DIA 05/06/2021	ARCHIVO DE TRÁMITE	X			7 AÑOS	IDEM

ENTREGA	COORDINÓ Y CERTIFICÓ	RECIBE
MTRA. KARLA GABRIELA PERAZA ZAZUETA **SERVIDORA PÚBLICA TITULAR SALIENTE**	**LIC. SANTIAGO ARTURO MONTOYA FÉLIX** **TITULAR DEL ÓRGANO INTERNO DE CONTROL**	**LIC. ARTURO FAJARDO MEJÍA** **SERVIDOR PÚBLICO TITULAR ENTRANTE**
LIC. CARMEN JULIETA RODRÍGUEZ CAMPOS **TESTIGO DE LASERVIDORA PÚBLICA TITULAR SALIENTE**		**LIC. ROBERTO CLAUDIO URIARTE MENDÍVIL** **TESTIGO DEL SERVIDOR PÚBLICO TITULAR ENTRANTE**

ANALÍTICO DEL CONCENTRADO DE ARCHIVOS EN TRÁMITE AL 04 DE SEPTIEMBRE DE 2022

6.14	CONSEJO DISTRITAL ELECTORAL 14	1	SESIONES Y ACUERDOS	IEES/SE6.14/1.14/2021	SEPTIMA SESIÓN EXTRAORDINARIA DEL CONSEJO DISTRITAL ELECTORAL CELEBRADA EL DIA 08/06/2021	ARCHIVO DE TRÁMITE	X			7 AÑOS	IDEM
6.14	CONSEJO DISTRITAL ELECTORAL 14	1	SESIONES Y ACUERDOS	IEES/SE6.14/1.15/2021	SEPTIMA SESIÓN ORDINARIA DEL CONSEJO DISTRITAL ELECTORAL CELEBRADA EL DIA 21/06/2021	ARCHIVO DE TRÁMITE	X			7 AÑOS	IDEM
6.14	CONSEJO DISTRITAL ELECTORAL 14	1	SESIONES Y ACUERDOS	IEES/SE6.14/1.16/2021	OCTAVA SESIÓN EXTRAORDINARIA DEL CONSEJO DISTRITAL ELECTORAL CELEBRADA EL DIA 22/06/2021	ARCHIVO DE TRÁMITE	X			7 AÑOS	IDEM
6.14	CONSEJO DISTRITAL ELECTORAL 14	1	SESIONES Y ACUERDOS	IEES/SE6.14/1.17/2021	OCTAVA SESIÓN ORDINARIA DEL CONSEJO DISTRITAL ELECTORAL CELEBRADA EL DIA 28/06/2021	ARCHIVO DE TRÁMITE	X			7 AÑOS	IDEM
6.14	CONSEJO DISTRITAL ELECTORAL 14	1	SESIONES Y ACUERDOS	IEES/SE6.14/1.18/2021	NOVENA SESIÓN ORDINARIA DEL CONSEJO DISTRITAL ELECTORAL CELEBRADA EL DÍA 15/07/2021	ARCHIVO DE TRÁMITE	X			7 AÑOS	IDEM
6.14	CONSEJO DISTRITAL ELECTORAL 14	1	SESIONES Y ACUERDOS	IEES/SE6.14/1.19/2021	SESIÓN ESPECIAL DEL CÓMPUTO DISTRITAL ELECTORAL DEL CONSEJO DISTRITAL ELECTORAL 14 CELEBRADA EL DÍA 09/06/2021	ARCHIVO DE TRÁMITE	X			7 AÑOS	IDEM
6.14	CONSEJO DISTRITAL ELECTORAL 14	1	SESIONES Y ACUERDOS	IEES/SE6.14/1.20/2021	ACUERDO POR EL QUE SE DESIGNA AL PERSONAL AUTORIZADO PARA EL ACCESO A LA BODEGA Y SE HABILITA A LA PERSONA RESPONSABLE PARA LLEVAR EL CONTROL DE LOS FOLIOS DE LAS BOLETAS ELECTORALES APROBADO EN SEGUNDA SESIÓN ORDINARIA	ARCHIVO DE TRÁMITE	X			7 AÑOS	IDEM
6.14	CONSEJO DISTRITAL ELECTORAL 14	1	SESIONES Y ACUERDOS	IEES/SE6.14/1.21/2021	ACUERDO SE APRUEBAN LOS ESCENARIOS DE CÓMPUTO Y RECUENTO, LOGÍSTICA Y MEDIDAS DE SEGURIDAD QUE SE UTILIZARÁN EN EL RESGUARDO Y TRASLADO DE LOS PAQUETES ELECTORALES APROBADO EN SEGUNDA SESIÓN EXTRAORDINARIA	ARCHIVO DE TRÁMITE	X			7 AÑOS	IDEM
6.14	CONSEJO DISTRITAL ELECTORAL 14	1	SESIONES Y ACUERDOS	IEES/SE6.14/1.22/2021	ACUERDO POR EL QUE SE EXPIDE UNA NUEVA CONVOCATORIA PARA LA OCUPACIÓN DE VACANTES DE SEL Y CAEL Y AMPLIAR LA LISTA	ARCHIVO DE TRÁMITE	X			7 AÑOS	IDEM

ENTREGA **MTRA. KARLA GABRIELA PERAZA ZAZUETA** **SERVIDORA PÚBLICA TITULAR SALIENTE**	**COORDINÓ Y CERTIFICÓ** **LIC. SANTIAGO ARTURO MONTOYA FÉLIX** **TITULAR DEL ÓRGANO INTERNO DE CONTROL**	**RECIBE** **LIC. ARTURO FAJARDO MEJÍA** **SERVIDOR PÚBLICO TITULAR ENTRANTE**
LIC. CARMEN JULIETA RODRÍGUEZ CAMPOS **TESTIGO DE LASERVIDORA PÚBLICA TITULAR SALIENTE**		**LIC. ROBERTO CLAUDIO URIARTE MENDÍVIL** **TESTIGO DEL SERVIDOR PÚBLICO TITULAR ENTRANTE**

ANALÍTICO DEL CONCENTRADO DE ARCHIVOS EN TRÁMITE AL 04 DE SEPTIEMBRE DE 2022

					DE RESERVA APROBADO EN TERCERA SESIÓN EXTRAORDINARIA						
6.14	CONSEJO DISTRITAL ELECTORAL 14	1	SESIONES Y ACUERDOS	IEES/SE6.14/1.23/2021	ACUERDO POR EL QUE SE DESIGNA A LAS PERSONAS QUE SE DESEMPEÑARÁN COMO SEL Y CAEL PARA ESTE PROCESO ELECTORAL 2020-2021 APROBADO EN CUARTA SESIÓN EXTRAORDINARIA	ARCHIVO DE TRÁMITE	X			7 AÑOS	IDEM
6.14	CONSEJO DISTRITAL ELECTORAL 14	1	SESIONES Y ACUERDOS	IEES/SE6.14/1.24/2021	ACUERDO SE DESIGNA A LAS PERSONAS SEL, CAEL Y PERSONAL ADMINISTRATIVO QUE AUXILIARÁ EN EL PROCEDIMIENTO DE CONTEO, SELLADO, AGRUPAMIENTO E INTEGRACIÓN DE LAS BOLETAS APROBADO EN QUINTA SESIÓN EXTRAORDINARIA	ARCHIVO DE TRÁMITE	X			7 AÑOS	IDEM
6.14	CONSEJO DISTRITAL ELECTORAL 14	1	SESIONES Y ACUERDOS	IEES/SE6.14/1.25/2021	ACUERDO SE DESIGNA A LAS PERSONAS QUE SE DESEMPEÑARÁN COMO CAPACITADORAS/ES ASISTENTES ELECTORALES PARA ESTE PROCESO ELECTORAL 2020-2021 APROBADO EN QUINTA SESIÓN EXTRAORDINARIA	ARCHIVO DE TRÁMITE	X			7 AÑOS	IDEM
6.14	CONSEJO DISTRITAL ELECTORAL 14	1	SESIONES Y ACUERDOS	IEES/SE6.14/1.26/2021	ACUERDO SE DESIGNA AL PERSONAL QUE FUNGIRÁ COMO AUXILIARES DE RECEPCIÓN, TRASLADO, GENERALES Y DE ORIENTACIÓN PARA LA IMPLEMENTACIÓN DEL PROCEDIMIENTO DE RECEPCIÓN, DEPÓSITO Y SALVAGUARDA DE LOS PAQUETES ELECTORALES AL TÉRMINO DE LA JORNADA ELECTORAL EN EL PROCESO ELECTORAL LOCAL 2020- 2021 APROBADO EN SEXTA SESIÓN EXTRAORDINARIA	ARCHIVO DE TRÁMITE	X			7 AÑOS	IDEM
6.14	CONSEJO DISTRITAL ELECTORAL 14	1	SESIONES Y ACUERDOS	IEES/SE6.14/1.27/2021	ACUERDO MEDIANTE SE DESIGNA LA COMISIÓN Y AL PERSONAL QUE FUNGIRÁ COMO ENLACE DE COMUNICACIÓN Y RESPONSABLE DE TRASLADO, ENTREGA Y/O RECEPCIÓN DE LOS PAQUETES Y DOCUMENTOS ELECTORALES RECIBIDOS EN ÓRGANO ELECTORAL DISTINTO AL COMPETENTE EN LA ETAPA DE RESULTADOS Y DECLARACIÓN DE VALIDEZ DEL PROCESO ELECTORAL 2020-2021	ARCHIVO DE TRÁMITE	X			7 AÑOS	IDEM

ENTREGA	COORDINÓ Y CERTIFICÓ	RECIBE
MTRA. KARLA GABRIELA PERAZA ZAZUETA **SERVIDORA PÚBLICA TITULAR SALIENTE**	**LIC. SANTIAGO ARTURO MONTOYA FÉLIX** **TITULAR DEL ÓRGANO INTERNO DE CONTROL**	**LIC. ARTURO FAJARDO MEJÍA** **SERVIDOR PÚBLICO TITULAR ENTRANTE**
LIC. CARMEN JULIETA RODRÍGUEZ CAMPOS **TESTIGO DE LASERVIDORA PÚBLICA TITULAR SALIENTE**		**LIC. ROBERTO CLAUDIO URIARTE MENDÍVIL** **TESTIGO DEL SERVIDOR PÚBLICO TITULAR ENTRANTE**

ANALÍTICO DEL CONCENTRADO DE ARCHIVOS EN TRÁMITE AL 04 DE SEPTIEMBRE DE 2022

					APROBADO EN SEXTA SESIÓN EXTRAORDINARIA						
6.14	CONSEJO DISTRITAL ELECTORAL 14	1	SESIONES Y ACUERDOS	IEES/SE6.14/1.28/2021	ACUERDO SE DETERMINAN LAS CASILLAS CUYA VOTACIÓN SERÁ OBJETO DE RECUENTO; CREACIÓN E INTEGRACIÓN DE LOS GRUPOS DE TRABAJO; HABILITACIÓN DE ESPACIOS PARA LA INSTALACIÓN DE GRUPOS DE TRABAJO Y EL LISTADO DE PARTICIPANTES QUE AUXILIARÁN EN EL RECUENTO DE VOTOS	ARCHIVO DE TRÁMITE	X			7 AÑOS	IDEM
6.14	CONSEJO DISTRITAL ELECTORAL 14	1	SESIONES Y ACUERDOS	IEES/SE6.14/1.29/2021	ACUERDO DEL EL MODELO OPERATIVO DE RECEPCIÓN DE LOS PAQUETES ELECTORALES AL TÉRMINO DE LA JORNADA ELECTORAL APROBADO EN QUINTA SESIÓN ORDINARIA	ARCHIVO DE TRÁMITE	X			7 AÑOS	IDEM
6.14	CONSEJO DISTRITAL ELECTORAL 14	1	SESIONES Y ACUERDOS	IEES/SE6.14/1.30/2021	ACUERDO DEL PERSONAL QUE PARTICIPARÁ EN LAS TAREAS DE APOYO DE LOS CÓMPUTOS DEL CONSEJO DISTRITAL EN EL PROCESO ELECTORAL LOCAL 2020-2021 APROBADO EN QUINTA SESIÓN ORDINARIA	ARCHIVO DE TRÁMITE	X			7 AÑOS	IDEM
6.14	CONSEJO DISTRITAL ELECTORAL 14	1	SESIONES Y ACUERDOS	IEES/SE6.14/1.31/2021	SESIÓN ESPECIAL DE LA JORNADA ELECTORAL DEL CONSEJO DISTRITAL ELECTORAL 14 CELEBRADA EL DÍA 06/06/2021	ARCHIVO DE TRÁMITE	X			7 AÑOS	IDEM
6.14	CONSEJO DISTRITAL ELECTORAL 14	2	ACTAS CIRCUNSTANCIADAS Y MINUTAS DE REUNION DE TRABAJO	IEES/SE6.14/2.1/2021	ACTA CIRCUNSTANCIADA DE LA REUNIÓN DE TRABAJO PARA LA ORGANIZACIÓN DE LA APLICACIÓN DEL EXAMEN A LOS ASPIRANTES A SUPERVISORES/AS ELECTORALES LOCALES Y CAPACITADORES/AS ASISTENTES ELECTORALES LOCALES CELEBRADA 08/04/2021	ARCHIVO DE TRÁMITE	X			7 AÑOS	IDEM
6.14	CONSEJO DISTRITAL ELECTORAL 14	2	ACTAS CIRCUNSTANCIADAS Y MINUTAS DE REUNION DE TRABAJO	IEES/SE6.14/2.2/2021	ACTA CIRCUNSTANCIADA QUE SE LEVANTA CON MOTIVO DE LA APLICACIÓN DE LOS EXÁMENES A SUPERVISORES/AS ELECTORALES LOCALES Y CAPACITADORES ASISTENTES ELECTORALES LOCALES PARA EL PROCESO ELECTORAL 2020-2021 CELEBRADA EL 10/04/2021	ARCHIVO DE TRÁMITE	X			7 AÑOS	IDEM
6.14	CONSEJO DISTRITAL	2	ACTAS CIRCUNSTANCIADAS Y	IEES/SE6.14/2.3/2021	ACTA CIRCUNSTANCIADA QUE SE LEVANTA CON MOTIVO DE LA CALIFICACIÓN DEL EXAMEN	ARCHIVO DE	X			7 AÑOS	IDEM

ENTREGA	COORDINÓ Y CERTIFICÓ	RECIBE
MTRA. KARLA GABRIELA PERAZA ZAZUETA SERVIDORA PÚBLICA TITULAR SALIENTE	LIC. SANTIAGO ARTURO MONTOYA FÉLIX TITULAR DEL ÓRGANO INTERNO DE CONTROL	LIC. ARTURO FAJARDO MEJÍA SERVIDOR PÚBLICO TITULAR ENTRANTE
LIC. CARMEN JULIETA RODRÍGUEZ CAMPOS TESTIGO DE LASERVIDORA PÚBLICA TITULAR SALIENTE		LIC. ROBERTO CLAUDIO URIARTE MENDÍVIL TESTIGO DEL SERVIDOR PÚBLICO TITULAR ENTRANTE

ANALÍTICO DEL CONCENTRADO DE ARCHIVOS EN TRÁMITE AL 04 DE SEPTIEMBRE DE 2022

	ELECTORAL 14		MINUTAS DE REUNION DE TRABAJO		APLICADO A SUPERVISORES/AS ELECTORALES LOCALES Y CAPACITADORES/AS ASISTENTES ELECTORALES LOCALES PARA EL PROCESO ELECTORAL 2020-2021 CELEBRADA EL DÍA 11/04/2021	TRÁMITE					
6.14	CONSEJO DISTRITAL ELECTORAL 14	2	ACTAS CIRCUNSTANCIADAS Y MINUTAS DE REUNION DE TRABAJO	IEES/SE6.14/2.4/2021	ACTA CIRCUNSTANCIADA DE LA REUNIÓN DE TRABAJO PARA LA ORGANIZACIÓN DE LA APLICACIÓN DE LA ENTREVISTA DE SELECCIÓN DE SUPERVISORES/AS ELECTORALES LOCALES Y CAPACITADORES/AS ASISTENTES ELECTORALES LOCALES CELEBRADA EL DÍA 13/04/2021	ARCHIVO DE TRÁMITE	X			7 AÑOS	IDEM
6.14	CONSEJO DISTRITAL ELECTORAL 14	2	ACTAS CIRCUNSTANCIADAS Y MINUTAS DE REUNION DE TRABAJO	IEES/SE6.14/2.5/2021	MINUTA DE LA REUNIÓN DE TRABAJO DE LA COMISIÓN DE EDUCACIÓN CÍVICA CELEBRADA EL DÍA 24/04/2021	ARCHIVO DE TRÁMITE	X			7 AÑOS	IDEM
6.14	CONSEJO DISTRITAL ELECTORAL 14	2	ACTAS CIRCUNSTANCIADAS Y MINUTAS DE REUNION DE TRABAJO	IEES/SE6.14/2.6/2021	MINUTA DE LA REUNIÓN DE TRABAJO DE LA SEGUNDA CONVOCATORIA PARA LA REPRODUCCIÓN DEL EXAMEN A LOS ASPIRANTES A CAPACITADORES/AS ASISTENTES ELECTORALES LOCALES CELEBRADA 29/04/2021	ARCHIVO DE TRÁMITE	X			7 AÑOS	IDEM
6.14	CONSEJO DISTRITAL ELECTORAL 14	2	ACTAS CIRCUNSTANCIADAS Y MINUTAS DE REUNION DE TRABAJO	IEES/SE6.14/2.7/2021	MINUTA QUE SE LEVANTA CON MOTIVO DE LA APLICACIÓN Y CALIFICACIÓN DEL EXAMEN Y PROGRAMACIÓN DE ENTREVISTA A SUPERVISORES/AS ELECTORALES LOCALES Y CAPACITADORES/AS ASISTENTES ELECTORALES LOCALES CELEBRADA EL DÍA 01/05/2021	ARCHIVO DE TRÁMITE	X			7 AÑOS	IDEM
6.14	CONSEJO DISTRITAL ELECTORAL 14	2	ACTAS CIRCUNSTANCIADAS Y MINUTAS DE REUNION DE TRABAJO	IEES/SE6.14/2.8/2021	ACTA CIRCUNSTANCIADA LEVANTADA CON MOTIVO DE LA ENTREGA-RECEPCIÓN DE LAS BOLETAS ELECTORALES CORRESPONDIENTES AL 14 CONSEJO DISTRITAL ELECTORAL CELEBRADA EL DÍA 21/05/2021	ARCHIVO DE TRÁMITE	X			7 AÑOS	IDEM
6.14	CONSEJO DISTRITAL ELECTORAL 14	2	ACTAS CIRCUNSTANCIADAS Y MINUTAS DE REUNION	IEES/SE6.14/2.9/2021	ACTA CIRCUNSTANCIADA QUE SE FORMALIZA CON MOTIVO DEL CONTEO, SELLADO Y AGRUPAMIENTO DE BOLETAS ELECTORALES DE	ARCHIVO DE TRÁMITE	X			7 AÑOS	IDEM

ENTREGA **MTRA. KARLA GABRIELA PERAZA ZAZUETA** **SERVIDORA PÚBLICA TITULAR SALIENTE**	**COORDINÓ Y CERTIFICÓ** **LIC. SANTIAGO ARTURO MONTOYA FÉLIX** **TITULAR DEL ÓRGANO INTERNO DE CONTROL**	**RECIBE** **LIC. ARTURO FAJARDO MEJÍA** **SERVIDOR PÚBLICO TITULAR ENTRANTE**
LIC. CARMEN JULIETA RODRÍGUEZ CAMPOS **TESTIGO DE LASERVIDORA PÚBLICA TITULAR SALIENTE**		**LIC. ROBERTO CLAUDIO URIARTE MENDÍVIL** **TESTIGO DEL SERVIDOR PÚBLICO TITULAR ENTRANTE**

ANALÍTICO DEL CONCENTRADO DE ARCHIVOS EN TRÁMITE AL 04 DE SEPTIEMBRE DE 2022

			DE TRABAJO		GOBERNADOR, DIPUTACIONES LOCALES Y AYUNTAMIENTO QUE SE UTILIZARAN EN LA JORNADA ELECTORAL DEL PROCESO ELECTORAL LOCAL 2020-2021 CELEBRADA 21/05/2021						
6.14	CONSEJO DISTRITAL ELECTORAL 14	2	ACTAS CIRCUNSTANCIADAS Y MINUTAS DE REUNION DE TRABAJO	IEES/SE6.14/2.10/2021	ACTA CIRCUNSTANCIADA QUE SE FORMALIZA CON MOTIVO DE LA RECEPCIÓN DE LA DOCUMENTACIÓN Y MATERIAL ELECTORAL, QUE SE UTILIZARÁN EN LA JORNADA ELECTORAL DEL PROCESO ELECTORAL LOCAL 2020-2021 CELEBRADA EL DÍA 24/05/2021	ARCHIVO DE TRÁMITE	X			7 AÑOS	IDEM
6.14	CONSEJO DISTRITAL ELECTORAL 14	2	ACTAS CIRCUNSTANCIADAS Y MINUTAS DE REUNION DE TRABAJO	IEES/SE6.14/2.11/2021	ACTA CIRCUNSTANCIADA LEVANTADA CON MOTIVO DE LA ENTREGA-RECEPCIÓN DE LAS BOLETAS ELECTORALES DE AYUNTAMIENTO CORRESPONDIENTES AL 14 CONSEJO DISTRITAL ELECTORAL CELEBRADA EL DÍA 31/05/2021	ARCHIVO DE TRÁMITE	X			7 AÑOS	IDEM
6.14	CONSEJO DISTRITAL ELECTORAL 14	2	ACTAS CIRCUNSTANCIADAS Y MINUTAS DE REUNION DE TRABAJO	IEES/SE6.14/2.12/2021	ACTA CIRCUNSTANCIADA QUE SE LEVANTA CON MOTIVO DE LA VERIFICACIÓN DE LAS MEDIDAS DE SEGURIDAD DE LAS BOLETAS ELECTORALES DEL PROCESO ELECTORAL LOCAL 2020-2021 CELEBRADA EL DÍA 02/06/2021	ARCHIVO DE TRÁMITE	X			7 AÑOS	IDEM
6.14	CONSEJO DISTRITAL ELECTORAL 14	2	ACTAS CIRCUNSTANCIADAS Y MINUTAS DE REUNION DE TRABAJO	IEES/SE6.14/2.13/2021	ACTA CIRCUNSTANCIADA QUE SE LEVANTA CON MOTIVO DE LA INTEGRACIÓN DE LAS CAJAS QUE CONTENDRÁN LAS BOLETAS ELECTORALES DE AYUNTAMIENTO QUE FUERON REIMPRESAS PARA SU RESGUARDO EN LA SEDE DEL 14 CONSEJO DISTRITAL ELECTORAL CELEBRADA EL DÍA 03/06/2021	ARCHIVO DE TRÁMITE	X			7 AÑOS	IDEM
6.14	CONSEJO DISTRITAL ELECTORAL 14	2	ACTAS CIRCUNSTANCIADAS Y MINUTAS DE REUNION DE TRABAJO	IEES/SE6.14/2.14/2021	ACTA CIRCUNSTANCIADA DE LA SESIÓN ESPECIAL DE CÓMPUTO DISTRITAL DE LA ELECCIÓN DE DIPUTADOS POR EL SISTEMA DE MAYORÍA RELATIVA Y DE CÓMPUTO DISTRITAL DE LA ELECCIÓN DE DIPUTADOS POR EL PRINCIPIO DE REPRESENTACIÓN PROPORCIONAL EN EL PROCESO ELECTORAL LOCAL 2020-2021 CELEBRADA EL DÍA 09/06/2021	ARCHIVO DE TRÁMITE	X			7 AÑOS	IDEM

ENTREGA	COORDINÓ Y CERTIFICÓ	RECIBE
MTRA. KARLA GABRIELA PERAZA ZAZUETA **SERVIDORA PÚBLICA TITULAR SALIENTE**	**LIC. SANTIAGO ARTURO MONTOYA FÉLIX** **TITULAR DEL ÓRGANO INTERNO DE CONTROL**	**LIC. ARTURO FAJARDO MEJÍA** **SERVIDOR PÚBLICO TITULAR ENTRANTE**
LIC. CARMEN JULIETA RODRÍGUEZ CAMPOS **TESTIGO DE LASERVIDORA PÚBLICA TITULAR SALIENTE**		**LIC. ROBERTO CLAUDIO URIARTE MENDÍVIL** **TESTIGO DEL SERVIDOR PÚBLICO TITULAR ENTRANTE**

ANALÍTICO DEL CONCENTRADO DE ARCHIVOS EN TRÁMITE AL 04 DE SEPTIEMBRE DE 2022

6.14	CONSEJO DISTRITAL ELECTORAL 14	2	ACTAS CIRCUNSTANCIADAS Y MINUTAS DE REUNION DE TRABAJO	IEES/SE6.14/2.15/2021	ACTA CIRCUNSTANCIADA QUE SE LEVANTA CON MOTIVO DE LA SEGUNDA VERIFICACIÓN DE LAS MEDIDAS DE SEGURIDAD DE LA DOCUMENTACIÓN ELECTORAL DEL PROCESO ELECTORAL LOCAL 2020-2021 CELEBRADA EL 06/06/2021	ARCHIVO DE TRÁMITE	X			7 AÑOS	IDEM
6.14	CONSEJO DISTRITAL ELECTORAL 14	2	ACTAS CIRCUNSTANCIADAS Y MINUTAS DE REUNION DE TRABAJO	IEES/SE6.14/2.16/2021	ACTA CIRCUNSTANCIADA LEVANTADA CON MOTIVO DE LA RECEPCIÓN DE LOS PAQUETES ELECTORALES DE LAS 289 CASILLAS INSTALADAS EN ESTE CONSEJO DISTRITAL ELECTORAL	ARCHIVO DE TRÁMITE	X			7 AÑOS	IDEM
6.14	CONSEJO DISTRITAL ELECTORAL 14	2	ACTAS CIRCUNSTANCIADAS Y MINUTAS DE REUNION DE TRABAJO	IEES/SE6.14/2.17/2021	ACTA CIRCUNSTANCIADA DEL 14 CONSEJO DISTRITAL ELECTORAL CON RELATIVA A LA REUNIÓN DE TRABAJO PREPARATORIA A LA SESIÓN EXTRAORDINARIA PREVIA A LA ESPECIAL DE CÓMPUTO A DESARROLLARSE CELEBRADA 08/06/2021	ARCHIVO DE TRÁMITE	X			7 AÑOS	IDEM
6.14	CONSEJO DISTRITAL ELECTORAL 14	2	ACTAS CIRCUNSTANCIADAS Y MINUTAS DE REUNION DE TRABAJO	IEES/SE6.14/2.18/2021	ACTA CIRCUNSTANCIADA CON MOTIVO DE LA APERTURA DE LA BODEGA ELECTORAL PARA LA PREPARACIÓN DE LAS BOLETAS UTILIZADAS PARA LA ELECCIÓN DE DIPUTACIONES LOCALES, GUBERNATURA DEL 14 CONSEJO DISTRITAL ELECTORAL PARA SU POSTERIOR TRASLADO Y DESTRUCCIÓN.	ARCHIVO DE TRÁMITE	X			7 AÑOS	IDEM
6.14	CONSEJO DISTRITAL ELECTORAL 14	2	ACTAS CIRCUNSTANCIADAS Y MINUTAS DE REUNION DE TRABAJO	IEES/SE6.14/2.19/2021	ACTA CIRCUNSTANCIADA CON MOTIVO DE LA CARGA Y ENVÍO DE LAS BOLETAS ELECTORALES UTILIZADAS EL 06 DE JUNIO DE 2021 PARA LA ELECCIÓN DE DIPUTACIONES LOCALES Y GUBERNATURA DEL 14 CONSEJO DISTRITAL ELECTORAL PARA SU TRASLADO A LA CIUDAD DE CULIACÁN Y POSTERIOR DESTRUCCIÓN.	ARCHIVO DE TRÁMITE	X			7 AÑOS	IDEM
6.14	CONSEJO DISTRITAL ELECTORAL 14	5	CONSTANCIA DE MAYORIA	IEES/SE6.14/5.1/2021	CONSTANCIA DE MAYORÍA Y VALIDEZ DE LA ELECCIÓN DE DIPUTACIÓN POR EL SISTEMA DE MAYORÍA RELATIVA	ARCHIVO DE TRÁMITE	X			7 AÑOS	IDEM
6.14	CONSEJO DISTRITAL	6	INFORMES Y	IEES/SE6.14/6.1/2021	INFORME QUE RINDE LA COMISIÓN DE	ARCHIVO DE	X			7 AÑOS	IDEM

ENTREGA	COORDINÓ Y CERTIFICÓ	RECIBE
MTRA. KARLA GABRIELA PERAZA ZAZUETA **SERVIDORA PÚBLICA TITULAR SALIENTE**	**LIC. SANTIAGO ARTURO MONTOYA FÉLIX** **TITULAR DEL ÓRGANO INTERNO DE CONTROL**	**LIC. ARTURO FAJARDO MEJÍA** **SERVIDOR PÚBLICO TITULAR ENTRANTE**
LIC. CARMEN JULIETA RODRÍGUEZ CAMPOS **TESTIGO DE LASERVIDORA PÚBLICA TITULAR SALIENTE**		**LIC. ROBERTO CLAUDIO URIARTE MENDÍVIL** **TESTIGO DEL SERVIDOR PÚBLICO TITULAR ENTRANTE**

ANALÍTICO DEL CONCENTRADO DE ARCHIVOS EN TRÁMITE AL 04 DE SEPTIEMBRE DE 2022

	ELECTORAL 14		CONVENIOS SUSCRITOS POR EL CONSEJO		ORGANIZACIÓN ELECTORAL SOBRE LOS RECORRIDOS DE EXAMINACIÓN DE UBICACIÓN DE CASILLAS DEL CONSEJO DISTRITAL ELECTORAL 14	TRÁMITE					
6.14	CONSEJO DISTRITAL ELECTORAL 14	6	INFORMES Y CONVENIOS SUSCRITOS POR EL CONSEJO	IEES/SE6.14/6.2/2021	INFORME QUE RINDE LA COMISIÓN DE CAPACITACIÓN SOBRE EL RESULTADO DE LA PRIMERA INSACULACIÓN Y AVANCE EN LA ENTREGA DE CARTAS-NOTIFICACIONES Y CAPACITACIÓN A LA CIUDADANÍA INSACULADA	ARCHIVO DE TRÁMITE	X			7 AÑOS	IDEM
6.14	CONSEJO DISTRITAL ELECTORAL 14	6	INFORMES Y CONVENIOS SUSCRITOS POR EL CONSEJO	IEES/SE6.14/6.3/2021	INFORME DE PRESIDENCIA SOBRE EL RECLUTAMIENTO DE SUPERVISORES Y SUPERVISORAS ELECTORALES LOCALES Y DE CAPACITADORES Y CAPACITADORAS ASISTENTES ELECTORALES LOCALES	ARCHIVO DE TRÁMITE	X			7 AÑOS	IDEM
6.14	CONSEJO DISTRITAL ELECTORAL 14	6	INFORMES Y CONVENIOS SUSCRITOS POR EL CONSEJO	IEES/SE6.14/6.4/2021	INFORME DE PRESIDENCIA SOBRE LOS ESCENARIOS DE RECUENTO	ARCHIVO DE TRÁMITE	X			7 AÑOS	IDEM
6.14	CONSEJO DISTRITAL ELECTORAL 14	6	INFORMES Y CONVENIOS SUSCRITOS POR EL CONSEJO	IEES/SE6.14/6.5/2021	INFORME DE PRESIDENCIA SOBRE LAS CONDICIONES DE EQUIPAMIENTO, MECANISMOS DE OPERACIÓN Y MEDIDAS DE SEGURIDAD DE LA BODEGA ELECTORAL, DE CONFORMIDAD CON EL NUMERAL 1 DEL ARTÍCULO 167 DEL REGLAMENTO DE ELECCIONES DEL INSTITUTO NACIONAL ELECTORAL	ARCHIVO DE TRÁMITE	X			7 AÑOS	IDEM
6.14	CONSEJO DISTRITAL ELECTORAL 14	6	INFORMES Y CONVENIOS SUSCRITOS POR EL CONSEJO	IEES/SE6.14/6.6/2021	INFORME DE PRESIDENCIA SOBRE LOS AJUSTES EN EL NÚMERO Y UBICACIÓN DE CASILLAS POR CAUSAS SUPERVENIENTES DERIVADOS DE LOS ACUERDOS APROBADOS POR EL CONSEJO DISTRITAL 05 DISTRITO ELECTORAL FEDERAL Y DEL 07 DISTRITO ELECTORAL FEDERAL DEL INSTITUTO NACIONAL ELECTORAL EN EL ESTADO DE SINALOA APROBADOS EN SESIÓN ORDINARIA CELEBRADA EL DÍA VEINTISÉIS DE ABRIL DEL DOS MIL VEINTIUNO	ARCHIVO DE TRÁMITE	X			7 AÑOS	IDEM

ENTREGA	COORDINÓ Y CERTIFICÓ	RECIBE
MTRA. KARLA GABRIELA PERAZA ZAZUETA **SERVIDORA PÚBLICA TITULAR SALIENTE**	**LIC. SANTIAGO ARTURO MONTOYA FÉLIX** **TITULAR DEL ÓRGANO INTERNO DE CONTROL**	**LIC. ARTURO FAJARDO MEJÍA** **SERVIDOR PÚBLICO TITULAR ENTRANTE**
LIC. CARMEN JULIETA RODRÍGUEZ CAMPOS **TESTIGO DE LASERVIDORA PÚBLICA TITULAR SALIENTE**		**LIC. ROBERTO CLAUDIO URIARTE MENDÍVIL** **TESTIGO DEL SERVIDOR PÚBLICO TITULAR ENTRANTE**

ANALÍTICO DEL CONCENTRADO DE ARCHIVOS EN TRÁMITE AL 04 DE SEPTIEMBRE DE 2022

6.14	CONSEJO DISTRITAL ELECTORAL 14	6	INFORMES Y CONVENIOS SUSCRITOS POR EL CONSEJO	IEES/SE6.14/6.7/2021	INFORME DE PRESIDENCIA DE ACTIVIDADES RELEVANTES DEL PROCESO ELECTORAL LOCAL	ARCHIVO DE TRÁMITE	X			7 AÑOS	IDEM
6.14	CONSEJO DISTRITAL ELECTORAL 14	6	INFORMES Y CONVENIOS SUSCRITOS POR EL CONSEJO	IEES/SE6.14/6.8/2021	INFORME DE PRESIDENCIA DEL 14 CONSEJO DISTRITAL ELECTORAL SOBRE LA CONCLUSIÓN DE ETAPAS Y ACTIVIDADES TRASCENDENTES DEL PROCESO ELECTORAL LOCAL 2020-2021	ARCHIVO DE TRÁMITE	X			7 AÑOS	IDEM
6.14	CONSEJO DISTRITAL ELECTORAL 14	6	INFORMES Y CONVENIOS SUSCRITOS POR EL CONSEJO	IEES/SE6.14/6.9/2021	INFORME DE LOGÍSTICA DE CÓMPUTO DISTRITAL DE LA COMISIÓN DE ORGANIZACIÓN	ARCHIVO DE TRÁMITE	X			7 AÑOS	IDEM
6.14	CONSEJO DISTRITAL ELECTORAL 14	6	INFORMES Y CONVENIOS SUSCRITOS POR EL CONSEJO	IEES/SE6.14/6.10/2021	INFORME DE PRESIDENCIA PROCESO DE CONTRATACIÓN DE CAEL Y SEL	ARCHIVO DE TRÁMITE	X			7 AÑOS	IDEM
6.14	CONSEJO DISTRITAL ELECTORAL 14	6	INFORMES Y CONVENIOS SUSCRITOS POR EL CONSEJO	IEES/SE6.14/6.11/2021	INFORME DE LA COMISIÓN DE ORGANIZACIÓN	ARCHIVO DE TRÁMITE	X			7 AÑOS	IDEM
6.14	CONSEJO DISTRITAL ELECTORAL 14	7	OTROS DOCUMENTOS DE INTERES	IEES/SE6.14/7.1/2021	OFICIO DE ACEPTACIÓN DE LAS Y LOS CONSEJEROS ELECTORALES DEL 14 CONSEJO DISTRITAL ELECTORAL	ARCHIVO DE TRÁMITE	X			7 AÑOS	IDEM
6.14	CONSEJO DISTRITAL ELECTORAL 14	7	OTROS DOCUMENTOS DE INTERES	IEES/SE6.14/7.2/2021	OFICIOS DE ORGANIZACIÓN DEL DEBATE DEL 14 CONSEJO DISTRITAL ELECTORAL	ARCHIVO DE TRÁMITE	X			7 AÑOS	IDEM
6.14	CONSEJO DISTRITAL ELECTORAL 14	7	OTROS DOCUMENTOS DE INTERES	IEES/SE6.14/7.3/2021	OFICIOS DE CONSEJERA/O DIRIGIDOS A LA CONSEJERA PRESIDENTA	ARCHIVO DE TRÁMITE	X			7 AÑOS	IDEM
6.14	CONSEJO DISTRITAL ELECTORAL 14	7	OTROS DOCUMENTOS DE INTERES	IEES/SE6.14/7.4/2021	REUNIÓN DE TRABAJO ORGANIZACIÓN DEL EXAMEN SE Y CAEL	ARCHIVO DE TRÁMITE	X			7 AÑOS	IDEM
6.14	CONSEJO DISTRITAL ELECTORAL 14	7	OTROS DOCUMENTOS DE INTERES	IEES/SE6.14/7.5/2021	REUNIÓN DE TRABAJO PARA LA ORGANIZACIÓN DE ENTREVISTAS A LOS SE Y CAEL	ARCHIVO DE TRÁMITE	X			7 AÑOS	IDEM
6.14	CONSEJO DISTRITAL ELECTORAL 14	7	OTROS DOCUMENTOS DE INTERES	IEES/SE6.14/7.6/2021	OFICIO PARA EMITIR UNA NUEVA CONVOCATORIA A CAPACITADORES ASISTENTES ELECTORALES LOCALES	ARCHIVO DE TRÁMITE	X			7 AÑOS	IDEM
6.14	CONSEJO DISTRITAL ELECTORAL 14	7	OTROS DOCUMENTOS DE INTERES	IEES/SE6.14/7.7/2021	REUNIÓN DE TRABAJO PARA LA REDUCCIÓN DE EXÁMENES	ARCHIVO DE TRÁMITE	X			7 AÑOS	IDEM

ENTREGA	COORDINÓ Y CERTIFICÓ	RECIBE
MTRA. KARLA GABRIELA PERAZA ZAZUETA **SERVIDORA PÚBLICA TITULAR SALIENTE**	**LIC. SANTIAGO ARTURO MONTOYA FÉLIX** **TITULAR DEL ÓRGANO INTERNO DE CONTROL**	**LIC. ARTURO FAJARDO MEJÍA** **SERVIDOR PÚBLICO TITULAR ENTRANTE**
LIC. CARMEN JULIETA RODRÍGUEZ CAMPOS **TESTIGO DE LASERVIDORA PÚBLICA TITULAR SALIENTE**		**LIC. ROBERTO CLAUDIO URIARTE MENDÍVIL** **TESTIGO DEL SERVIDOR PÚBLICO TITULAR ENTRANTE**

ANALÍTICO DEL CONCENTRADO DE ARCHIVOS EN TRÁMITE AL 04 DE SEPTIEMBRE DE 2022

6.14	CONSEJO DISTRITAL ELECTORAL 14	7	OTROS DOCUMENTOS DE INTERES	IEES/SE6.14/7.8/2021	INVITACIÓN A LA RECEPCIÓN DE LAS BOLETAS Y DEMÁS DOCUMENTACIÓN	ARCHIVO DE TRÁMITE	X			7 AÑOS	IDEM
6.14	CONSEJO DISTRITAL ELECTORAL 14	7	OTROS DOCUMENTOS DE INTERES	IEES/SE6.14/7.9/2021	INVITACIÓN PARA LA INTEGRACIÓN DE LAS CAJAS DE BOLETAS REIMPRESAS	ARCHIVO DE TRÁMITE	X			7 AÑOS	IDEM
6.14	CONSEJO DISTRITAL ELECTORAL 14	7	OTROS DOCUMENTOS DE INTERES	IEES/SE6.14/7.10/2021	OFICIO DE ORDEN DE VISTA DE INSPECCIÓN	ARCHIVO DE TRÁMITE	X			7 AÑOS	IDEM
6.14	CONSEJO DISTRITAL ELECTORAL 14	7	OTROS DOCUMENTOS DE INTERES	IEES/SE6.14/7.11/2021	REUNIÓN DE TRABAJO PARA LA VERIFICACIÓN DE LAS MEDIDAS DE SEGURIDAD DE LA BOLETAS	ARCHIVO DE TRÁMITE	X			7 AÑOS	IDEM
6.14	CONSEJO DISTRITAL ELECTORAL 14	7	OTROS DOCUMENTOS DE INTERES	IEES/SE6.14/7.12/2021	OFICIO DE SOLICITUD DE APOYO PARA CERRAR CALLE	ARCHIVO DE TRÁMITE	X			7 AÑOS	IDEM
6.14	CONSEJO DISTRITAL ELECTORAL 14	7	OTROS DOCUMENTOS DE INTERES	IEES/SE6.14/7.13/2021	ACUSE DE RECIBO DE PAQUETES, DOCUMENTACIÓN Y MATERIALES ELECTORALES RECIBIDO DE ÓRGANOS DISTINTOS	ARCHIVO DE TRÁMITE	X			7 AÑOS	IDEM
6.14	CONSEJO DISTRITAL ELECTORAL 14	7	OTROS DOCUMENTOS DE INTERES	IEES/SE6.14/7.14/2021	ACTA CIRCUNSTANCIADA DEL FUNCIONAMIENTO DEL CRYT FIJO	ARCHIVO DE TRÁMITE	X			7 AÑOS	IDEM
6.14	CONSEJO DISTRITAL ELECTORAL 14	7	OTROS DOCUMENTOS DE INTERES	IEES/SE6.14/7.15/2021	OFICIO DE ENTREGA DE ACTAS DE ESCRUTINIO Y COMPUTO DEL PREP	ARCHIVO DE TRÁMITE	X			7 AÑOS	IDEM
6.14	CONSEJO DISTRITAL ELECTORAL 14	7	OTROS DOCUMENTOS DE INTERES	IEES/SE6.14/7.16/2021	REUNIÓN DE TRABAJO PREVIA A LA SESIÓN DE COMPUTO	ARCHIVO DE TRÁMITE	X			7 AÑOS	IDEM
6.14	CONSEJO DISTRITAL ELECTORAL 14	7	OTROS DOCUMENTOS DE INTERES	IEES/SE6.14/7.17/2021	OFICIOS DE AUTORIZACIONES PARA ACREDITAR Y SUSTITUYE A PERSONAS EN LOS GRUPOS DE TRABAJO	ARCHIVO DE TRÁMITE	X			7 AÑOS	IDEM
6.14	CONSEJO DISTRITAL ELECTORAL 14	7	OTROS DOCUMENTOS DE INTERES	IEES/SE6.14/7.18/2021	OFICIO DE SOLICITUD DE COPIAS CERTIFICADAS DEL PARTIDO REVOLUCIONARIO INSTITUCIONAL	ARCHIVO DE TRÁMITE	X			7 AÑOS	IDEM
6.14	CONSEJO DISTRITAL ELECTORAL 14	7	OTROS DOCUMENTOS DE INTERES	IEES/SE6.14/7.19/2021	INVITACIÓN APERTURA DE BODEGAS	ARCHIVO DE TRÁMITE	X			7 AÑOS	IDEM
6.14	CONSEJO DISTRITAL ELECTORAL 14	7	OTROS DOCUMENTOS DE INTERES	IEES/SE6.14/7.20/2021	OFICIO SOBRE LAS CONDICIONES EN LA QUE SE ENCUENTRA LA BODEGA ELECTORAL	ARCHIVO DE TRÁMITE	X			7 AÑOS	IDEM
6.14	CONSEJO DISTRITAL ELECTORAL 14	7	OTROS DOCUMENTOS DE INTERES	IEES/SE6.14/7.21/2021	OFICIOS SOBRE EL ESCENARIO PARA EL RECUENTO DE VOTOS	ARCHIVO DE TRÁMITE	X			7 AÑOS	IDEM

ENTREGA	COORDINÓ Y CERTIFICÓ	RECIBE
MTRA. KARLA GABRIELA PERAZA ZAZUETA SERVIDORA PÚBLICA TITULAR SALIENTE	LIC. SANTIAGO ARTURO MONTOYA FÉLIX TITULAR DEL ÓRGANO INTERNO DE CONTROL	LIC. ARTURO FAJARDO MEJÍA SERVIDOR PÚBLICO TITULAR ENTRANTE
LIC. CARMEN JULIETA RODRÍGUEZ CAMPOS TESTIGO DE LASERVIDORA PÚBLICA TITULAR SALIENTE		LIC. ROBERTO CLAUDIO URIARTE MENDÍVIL TESTIGO DEL SERVIDOR PÚBLICO TITULAR ENTRANTE

ANALÍTICO DEL CONCENTRADO DE ARCHIVOS EN TRÁMITE AL 04 DE SEPTIEMBRE DE 2022

6.14	CONSEJO DISTRITAL ELECTORAL 14	8	ACTAS POR CASILLA	IEES/SE6.14/8.1/2021	ACTAS DE ESCRUTINIO Y CÓMPUTO DE CASILLA DE LA ELECCIÓN PARA LAS DIPUTACIONES LOCALES	ARCHIVO DE TRÁMITE	X			7 AÑOS	IDEM
6.14	CONSEJO DISTRITAL ELECTORAL 14	8	ACTAS POR CASILLA	IEES/SE6.14/8.2/2021	CONSTANCIA INDIVIDUAL DE RESULTADOS ELECTORALES DE PUNTO DE RECUENTO DE LA ELECCIÓN PARA LAS DIPUTACIONES LOCALES	ARCHIVO DE TRÁMITE	X			7 AÑOS	IDEM
6.14	CONSEJO DISTRITAL ELECTORAL 14	8	ACTAS POR CASILLA	IEES/SE6.14/8.3/2021	ACTAS DE ESCRUTINIO Y CÓMPUTO DE CASILLA DE LA ELECCIÓN PARA LA GUBERNATURA	ARCHIVO DE TRÁMITE	X			7 AÑOS	IDEM
6.14	CONSEJO DISTRITAL ELECTORAL 14	8	ACTAS POR CASILLA	IEES/SE6.14/8.4/2021	CONSTANCIA INDIVIDUAL DE RESULTADOS ELECTORALES DE PUNTO DE RECUENTO DE LA ELECCIÓN PARA LA GUBERNATURA	ARCHIVO DE TRÁMITE	X			7 AÑOS	IDEM
SE6. 15	CONSEJO DISTRITAL ELECTORAL 15	1	SESIONES Y ACUERDOS	IEES/SE6.15/1.1/2021	SESIÓN DE INSTALACIÓN DEL CONSEJO DISTRITAL ELECTORAL 15	ARCHIVO DE TRÁMITE	X			7 AÑOS	IDEM
SE6. 15	CONSEJO DISTRITAL ELECTORAL 15	1	SESIONES Y ACUERDOS	IEES/SE6.15/1.2/2021	PRIMERA SESIÓN EXTRAORDINARIA (CONVOCATORIAS, ORDEN DEL DÍA, LISTA DE ASISTENCIA, ACUERDOS, NOTIFICACION POR ESTRADOS, NOTIFICACIONES A PARTIDOS NO PRESENTES, CONSTANCIA DE RETIRO Y ACTA DE LA SESION)	ARCHIVO DE TRÁMITE	X			7 AÑOS	IDEM
SE6. 15	CONSEJO DISTRITAL ELECTORAL 15	1	SESIONES Y ACUERDOS	IEES/SE6.15/1.3/2021	PRIMERA SESIÓN ORDINARIA (CONVOCATORIAS, ORDEN DEL DÍA, LISTA DE ASISTENCIA, ACUERDOS, NOTIFICACION POR ESTRADOS, NOTIFICACIONES A PARTIDOS NO PRESENTES, CONSTANCIA DE RETIRO Y ACTA DE LA SESION)	ARCHIVO DE TRÁMITE	X			7 AÑOS	IDEM
SE6. 15	CONSEJO DISTRITAL ELECTORAL 15	1	SESIONES Y ACUERDOS	IEES/SE6.15/1.4/2021	SEGUNDA SESIÓN ORDINARIA (CONVOCATORIAS, ORDEN DEL DÍA, LISTA DE ASISTENCIA, INFORME CONDICIONES DE BODEGA, INFORME HABILITACIÓN DE ESPACIOS Y OFICIOS DE NOTIFICACION, ACUERDOS, NOTIFICACION POR ESTRADOS, NOTIFICACIONES A PARTIDOS NO PRESENTES, CONSTANCIA DE RETIRO Y ACTA DE LA SESION)	ARCHIVO DE TRÁMITE	X			7 AÑOS	IDEM
SE6.	CONSEJO DISTRITAL	1	SESIONES Y ACUERDOS	IEES/SE6.15/1.5/2021	SEGUNDA SESIÓN	ARCHIVO DE	X			7 AÑOS	IDEM

ENTREGA	COORDINÓ Y CERTIFICÓ	RECIBE
MTRA. KARLA GABRIELA PERAZA ZAZUETA SERVIDORA PÚBLICA TITULAR SALIENTE	LIC. SANTIAGO ARTURO MONTOYA FÉLIX TITULAR DEL ÓRGANO INTERNO DE CONTROL	LIC. ARTURO FAJARDO MEJÍA SERVIDOR PÚBLICO TITULAR ENTRANTE
LIC. CARMEN JULIETA RODRÍGUEZ CAMPOS TESTIGO DE LASERVIDORA PÚBLICA TITULAR SALIENTE		LIC. ROBERTO CLAUDIO URIARTE MENDÍVIL TESTIGO DEL SERVIDOR PÚBLICO TITULAR ENTRANTE

ANALÍTICO DEL CONCENTRADO DE ARCHIVOS EN TRÁMITE AL 04 DE SEPTIEMBRE DE 2022

15	ELECTORAL 15				EXTRAORDINARIA(CONVOCATORIAS, ORDEN DEL DÍA, LISTA DE ASISTENCIA , ACUERDOS, NOTIFICACION POR ESTRADOS, NOTIFICACIONES A PARTIDOS NO PRESENTES, CONSTANCIA DE RETIRO Y ACTA DE LA SESION)	TRÁMITE					
SE6.15	CONSEJO DISTRITAL ELECTORAL 15	1	SESIONES Y ACUERDOS	IEES/SE6.15/1.6/2021	TERCERA SESIÓN ORDINARIA (CONVOCATORIAS, ORDEN DEL DÍA, LISTA DE ASISTENCIA, ACUERDOS, NOTIFICACION POR ESTRADOS, NOTIFICACIONES A PARTIDOS NO PRESENTES, CONSTANCIA DE RETIRO Y ACTA DE LA SESION)	ARCHIVO DE TRÁMITE	X			7 AÑOS	IDEM
SE6.15	CONSEJO DISTRITAL ELECTORAL 15	1	SESIONES Y ACUERDOS	IEES/SE6.15/1.7/2021	TERCERA SESIÓN EXTRAORDINARIA (CONVOCATORIAS, ORDEN DEL DÍA, LISTA DE ASISTENCIA, ACUERDOS, NOTIFICACION POR ESTRADOS, NOTIFICACIONES A PARTIDOS NO PRESENTES, CONSTANCIA DE RETIRO Y ACTA DE LA SESION)	ARCHIVO DE TRÁMITE	X			7 AÑOS	IDEM
SE6.15	CONSEJO DISTRITAL ELECTORAL 15	1	SESIONES Y ACUERDOS	IEES/SE6.15/1.8/2021	CUARTA SESION EXTRAORDINARIA (CONVOCATORIAS, ORDEN DEL DÍA, LISTA DE ASISTENCIA, ACUERDOS, NOTIFICACION POR ESTRADOS, NOTIFICACIONES A PARTIDOS NO PRESENTES, CONSTANCIA DE RETIRO Y ACTA DE LA SESION)	ARCHIVO DE TRÁMITE	X			7 AÑOS	IDEM
SE6.15	CONSEJO DISTRITAL ELECTORAL 15	1	SESIONES Y ACUERDOS	IEES/SE6.15/1.9/2021	CUARTA SESIÓN ORDINARIA (CONVOCATORIAS, ORDEN DEL DÍA, LISTA DE ASISTENCIA, ACUERDOS, NOTIFICACION POR ESTRADOS, NOTIFICACIONES A PARTIDOS NO PRESENTES, CONSTANCIA DE RETIRO Y ACTA DE LA SESION)	ARCHIVO DE TRÁMITE	X			7 AÑOS	IDEM
SE6.15	CONSEJO DISTRITAL ELECTORAL 15	1	SESIONES Y ACUERDOS	IEES/SE6.15/1.10/2021	QUINTA SESIÓN EXTRAORDINARIA (OFICIO SOLICITUD LISTA DE RESERVA, CONVOCATORIAS, ORDEN DEL DÍA, LISTA DE ASISTENCIA, ACUERDOS, NOTIFICACION POR ESTRADOS, NOTIFICACIONES A PARTIDOS NO PRESENTES, CONSTANCIA DE RETIRO Y ACTA DE LA SESION)	ARCHIVO DE TRÁMITE	X			7 AÑOS	IDEM
SE6.	CONSEJO DISTRITAL	1	SESIONES Y ACUERDOS	IEES/SE6.15/1.11/2021	QUINTA SESIÓN ORDINARIA (CONVOCATORIAS,	ARCHIVO DE	X			7 AÑOS	IDEM

ENTREGA	COORDINÓ Y CERTIFICÓ	RECIBE
MTRA. KARLA GABRIELA PERAZA ZAZUETA SERVIDORA PÚBLICA TITULAR SALIENTE	LIC. SANTIAGO ARTURO MONTOYA FÉLIX TITULAR DEL ÓRGANO INTERNO DE CONTROL	LIC. ARTURO FAJARDO MEJÍA SERVIDOR PÚBLICO TITULAR ENTRANTE
LIC. CARMEN JULIETA RODRÍGUEZ CAMPOS TESTIGO DE LASERVIDORA PÚBLICA TITULAR SALIENTE		LIC. ROBERTO CLAUDIO URIARTE MENDÍVIL TESTIGO DEL SERVIDOR PÚBLICO TITULAR ENTRANTE

ANALÍTICO DEL CONCENTRADO DE ARCHIVOS EN TRÁMITE AL 04 DE SEPTIEMBRE DE 2022

15	ELECTORAL 15				ORDEN DEL DÍA, LISTA DE ASISTENCIA, ACUERDOS, NOTIFICACION POR ESTRADOS, NOTIFICACIONES A PARTIDOS NO PRESENTES, CONSTANCIA DE RETIRO Y ACTA DE LA SESION)	TRÁMITE					
SE6.15	CONSEJO DISTRITAL ELECTORAL 15	1	SESIONES Y ACUERDOS	IEES/SE6.15/1.12/2021	SEXTA SESION ORDINARIA (CONVOCATORIAS, ORDEN DEL DÍA, LISTA DE ASISTENCIA, ACUERDOS, NOTIFICACION POR ESTRADOS, NOTIFICACIONES A PARTIDOS NO PRESENTES, CONSTANCIA DE RETIRO Y ACTA DE LA SESION)	ARCHIVO DE TRÁMITE	X			7 AÑOS	IDEM
SE6.15	CONSEJO DISTRITAL ELECTORAL 15	1	SESIONES Y ACUERDOS	IEES/SE6.15/1.13/2021	SEXTA SESIÓN EXTRAORDINARIA (CONVOCATORIAS, ORDEN DEL DÍA, ACUERDOS, NOTIFICACION POR ESTRADOS, NOTIFICACIONES A PARTIDOS NO PRESENTES, CONSTANCIA DE RETIRO Y ACTA DE LA SESION)	ARCHIVO DE TRÁMITE	X			7 AÑOS	IDEM
SE6.15	CONSEJO DISTRITAL ELECTORAL 15	1	SESIONES Y ACUERDOS	IEES/SE615/1.14/2021	PRIMERA SESION ESPECIAL (JORNADA)(CONVOCATORIAS, ORDEN DEL DÍA, LISTA DE ASISTENCIA, ACTA CIRCUNSTANCIADA DE LA SEGUNDA VERIFICACIÓN Y RECEPCION DE PAQUETES ELECTORALES Y ACTA DE LA SESION)	ARCHIVO DE TRÁMITE	X			7 AÑOS	IDEM
SE6.15	CONSEJO DISTRITAL ELECTORAL 15	1	SESIONES Y ACUERDOS	IEES/SE6.15/1.15/2021	SEPTIMA SESIÓN EXTRAORDINARIA (CONVOCATORIAS, ORDEN DEL DÍA, LISTA DE ASISTENCIA, ACUERDOS, NOTIFICACION POR ESTRADOS, NOTIFICACIONES A PARTIDOS NO PRESENTES, CONSTANCIA DE RETIRO Y ACTA DE LA SESION)	ARCHIVO DE TRÁMITE	X			7 AÑOS	IDEM
SE6.15	CONSEJO DISTRITAL ELECTORAL 15	1	SESIONES Y ACUERDOS	IEES/SE6.15/1.16/2021	SEGUNDA SESIÓN ESPECIAL (COMPUTOS DISTRITALES) (CONVOCATORIAS, ORDEN DEL DÍA, LISTA DE ASISTENCIA, ACUERDOS, ACTA CIRCUNSTANCIADA, NOTIFICACION POR ESTRADOS, NOTIFICACIONES A PARTIDOS NO PRESENTES, CONSTANCIA DE RETIRO Y ACTA DE LA SESION)	ARCHIVO DE TRÁMITE	X			7 AÑOS	IDEM
SE6.15	CONSEJO DISTRITAL ELECTORAL 15	1	SESIONES Y ACUERDOS	IEES/SE6.15/1.17/2021	SEPTIMA SESIÓN ORDINARIA (CONVOCATORIAS, ORDEN DEL DÍA, LISTA DE ASISTENCIA,	ARCHIVO DE TRÁMITE	X			7 AÑOS	IDEM

ENTREGA	COORDINÓ Y CERTIFICÓ	RECIBE
MTRA. KARLA GABRIELA PERAZA ZAZUETA **SERVIDORA PÚBLICA TITULAR SALIENTE**	**LIC. SANTIAGO ARTURO MONTOYA FÉLIX** **TITULAR DEL ÓRGANO INTERNO DE CONTROL**	**LIC. ARTURO FAJARDO MEJÍA** **SERVIDOR PÚBLICO TITULAR ENTRANTE**
LIC. CARMEN JULIETA RODRÍGUEZ CAMPOS **TESTIGO DE LASERVIDORA PÚBLICA TITULAR SALIENTE**		**LIC. ROBERTO CLAUDIO URIARTE MENDÍVIL** **TESTIGO DEL SERVIDOR PÚBLICO TITULAR ENTRANTE**

ANALÍTICO DEL CONCENTRADO DE ARCHIVOS EN TRÁMITE AL 04 DE SEPTIEMBRE DE 2022

					ACUERDOS, NOTIFICACION POR ESTRADOS, NOTIFICACIONES A PARTIDOS NO PRESENTES, CONSTANCIA DE RETIRO Y ACTA DE LA SESION)						
SE6.15	CONSEJO DISTRITAL ELECTORAL 15	1	SESIONES Y ACUERDOS	IEES/SE6.15/1.18/2021	OCTAVA SESIÓN ORDINARIA (CONVOCATORIAS, ORDEN DEL DÍA, LISTA DE ASISTENCIA, ACUERDOS, NOTIFICACION POR ESTRADOS, NOTIFICACIONES A PARTIDOS NO PRESENTES, CONSTANCIA DE RETIRO Y ACTA DE LA SESION)	ARCHIVO DE TRÁMITE	X			7 AÑOS	IDEM
SE6.15	CONSEJO DISTRITAL ELECTORAL 15	1	SESIONES Y ACUERDOS	IEES/SE6.15/1.19/2021	NOVENA SESIÓN ORDINARIA (CONVOCATORIAS, ORDEN DEL DÍA, LISTA DE ASISTENCIA, ACUERDOS, NOTIFICACION POR ESTRADOS, NOTIFICACIONES A PARTIDOS NO PRESENTES, CONSTANCIA DE RETIRO Y ACTA CIRCUNSTANCIADA DE LA SESION)	ARCHIVO DE TRÁMITE	X			7 AÑOS	IDEM
SE6.15	CONSEJO DISTRITAL ELECTORAL 15	2	ACTAS CIRCUNSTANCIADAS Y MINUTAS DE REUNIONES DE TRABAJO DE COMISIONES	IEES/SE6.15/2.1/2021	MINUTA DE REUNIÓN DE TRABAJO DE 08 DE ABRIL DE 2021, RELATIVA A LA INFORMACIÓN QUE DEBE DAR LA PRESIDENCIA EN RELACIÓN CON LA APLICACIÓN DE EXAMENES PARA LOS SE Y CAE LOCALES.(LISTA DE ASISTENCIA Y CONVOCATORIAS)	ARCHIVO DE TRÁMITE	X			7 AÑOS	IDEM
SE6.15	CONSEJO DISTRITAL ELECTORAL 15	2	ACTAS CIRCUNSTANCIADAS Y MINUTAS DE REUNIONES DE TRABAJO DE COMISIONES	IEES/SE6.15/2.2/2021	ACTA CIRCUNSTANCIADA DE FECHA 10 DE ABRIL DE 2021, CON MOTIVO DE LA APLICACIÓN DEL EXAMEN A ASPIRANTES A SUPERVISORAS/ES ELECTORALES Y CAPACITADORAS/ES ELECTORALES LOCALES (LISTA DE ASISTENCIA Y CONVOCATORIAS)	ARCHIVO DE TRÁMITE	X			7 AÑOS	IDEM
SE6.15	CONSEJO DISTRITAL ELECTORAL 15	2	ACTAS CIRCUNSTANCIADAS Y MINUTAS DE REUNIONES DE TRABAJO DE COMISIONES	IEES/SE.15/2.3/2021	ACTA CIRCUNSTANCIADA DE FECHA 11 DE ABRIL DE 2021, CON MOTIVO DE LA CALIFICACIÓN DEL EXAMEN A ASPIRANTES A SUPERVISORAS/ES ELECTORALES Y CAPACITADORAS/ES ELECTORALES LOCALES(LISTA DE ASISTENCIA Y CONVOCATORIAS)	ARCHIVO DE TRÁMITE	X			7 AÑOS	IDEM
SE6.15	CONSEJO DISTRITAL ELECTORAL 15	2	ACTAS CIRCUNSTANCIADAS Y	IEES/SE6.15/2.4/2021	MIUTA DE LA REUNION DE TRABAJO DE LA COMISIÓN DE EDUCACIÓN CIVICA Y	ARCHIVO DE TRÁMITE	X			7 AÑOS	IDEM

ENTREGA	COORDINÓ Y CERTIFICÓ	RECIBE
MTRA. KARLA GABRIELA PERAZA ZAZUETA **SERVIDORA PÚBLICA TITULAR SALIENTE**	**LIC. SANTIAGO ARTURO MONTOYA FÉLIX** **TITULAR DEL ÓRGANO INTERNO DE CONTROL**	**LIC. ARTURO FAJARDO MEJÍA** **SERVIDOR PÚBLICO TITULAR ENTRANTE**
LIC. CARMEN JULIETA RODRÍGUEZ CAMPOS **TESTIGO DE LASERVIDORA PÚBLICA TITULAR SALIENTE**		**LIC. ROBERTO CLAUDIO URIARTE MENDÍVIL** **TESTIGO DEL SERVIDOR PÚBLICO TITULAR ENTRANTE**

ANALÍTICO DEL CONCENTRADO DE ARCHIVOS EN TRÁMITE AL 04 DE SEPTIEMBRE DE 2022

			MINUTAS DE REUNIONES DE TRABAJO DE COMISIONES		CAPACITACIÓN ELECTORAL, DE 26 DE ABRIL DE 2021, CON MOTIVO DE LA ORGANIZACIÓN DEL DEBATE PUBLICO ENTRE CANDIDATOS. (INVITACION AL DEBATE A CANDIDATOS, OFICIOS DE ACEPTACIÓN A PARTICIPAR EN EL DEBATE, OFICIO DECLINACIÓN PT, CONVOCATORIAS A REUNIÓN DE TRABAJO, E INVITACION A MEDIOS DE COMUNICACIÓN.)						
SE6.15	CONSEJO DISTRITAL ELECTORAL 15	2	ACTAS CIRCUNSTANCIADAS Y MINUTAS DE REUNIONES DE TRABAJO DE COMISIONES	IEES/SE6.15/2.5/2021	MINUTA DE REUNIÓN DE TRABAJO DE 30 DE ABRIL DE 2021, RELATIVA A LA APLICACIÓN DE EXAMENES PARA LOS ASPIRANTES A OCUPAR LA LISTA DE RESERVA SE Y CAE LOCALES.(CONVOCATORIA Y LISTA DE ASISTENCIA)	ARCHIVO DE TRÁMITE	X			7 AÑOS	IDEM
SE6.15	CONSEJO DISTRITAL ELECTORAL 15	2	ACTAS CIRCUNSTANCIADAS Y MINUTAS DE REUNIONES DE TRABAJO DE COMISIONES	IEES/SE6.15/2.6/2021	ACTA CIRCUNSTANCIADA DE FECHA 1 DE MAYO DE 2021, CON MOTIVO DE LA APLICACIÓN Y CALIFICACIÓN DEL EXAMEN A ASPIRANTES A OCUPAR LA LISTA DE RESERVA DE SE Y CAE LOCALES.	ARCHIVO DE TRÁMITE	X			7 AÑOS	IDEM
SE6.15	CONSEJO DISTRITAL ELECTORAL 15	2	ACTAS CIRCUNSTANCIADAS Y MINUTAS DE REUNIONES DE TRABAJO DE COMISIONES	IEES/SE6.15/2.7/2021	ACTA CIRCUNSTANCIADA CON MOTIVO DE LA ENTREGA RECEPCION DE LAS BOLETAS ELECTORALES, DE FECHA 21 DE MAYO DE 2021 (CONVOCATORIA Y RECIBO).	ARCHIVO DE TRÁMITE	X			7 AÑOS	IDEM
SE6.15	CONSEJO DISTRITAL ELECTORAL 15	2	ACTAS CIRCUNSTANCIADAS Y MINUTAS DE REUNIONES DE TRABAJO DE COMISIONES	IEES/SE6.15/2.8/2021	ACTA CIRCUNSTANCIADA CON MOTIVO DEL INICIO DE PROCEDIMIENTO DE CONTEO, SELLADO Y AGRUPAMIENTO DE BOLETAS, DE FECHA 21 DE MAYO DE 2021.	ARCHIVO DE TRÁMITE	X			7 AÑOS	IDEM
SE6.15	CONSEJO DISTRITAL ELECTORAL 15	2	ACTAS CIRCUNSTANCIADAS Y MINUTAS DE REUNIONES DE TRABAJO DE COMISIONES	IEES/SE6.15/2.9/2021	ACTA CIRCUNSTANCIADA CON MOTIVO DEL PROCEDIMIENTO DE CONTEO, SELLADO Y AGRUPAMIENTO DE BOLETAS, DE FECHA 22 DE MAYO DE 2021.	ARCHIVO DE TRÁMITE	X			7 AÑOS	IDEM

ENTREGA	COORDINÓ Y CERTIFICÓ	RECIBE
MTRA. KARLA GABRIELA PERAZA ZAZUETA **SERVIDORA PÚBLICA TITULAR SALIENTE**	**LIC. SANTIAGO ARTURO MONTOYA FÉLIX** **TITULAR DEL ÓRGANO INTERNO DE CONTROL**	**LIC. ARTURO FAJARDO MEJÍA** **SERVIDOR PÚBLICO TITULAR ENTRANTE**
LIC. CARMEN JULIETA RODRÍGUEZ CAMPOS **TESTIGO DE LASERVIDORA PÚBLICA TITULAR SALIENTE**		**LIC. ROBERTO CLAUDIO URIARTE MENDÍVIL** **TESTIGO DEL SERVIDOR PÚBLICO TITULAR ENTRANTE**

ANALÍTICO DEL CONCENTRADO DE ARCHIVOS EN TRÁMITE AL 04 DE SEPTIEMBRE DE 2022

SE6.15	CONSEJO DISTRITAL ELECTORAL 15	2	ACTAS CIRCUNSTANCIADAS Y MINUTAS DE REUNIONES DE TRABAJO DE COMISIONES	IEES/SE6.15/2.10/2021	ACTA CIRCUNSTANCIADA CON MOTIVO DEL PROCEDIMIENTO DE CONTEO, SELLADO Y AGRUPAMIENTO DE BOLETAS, DE FECHA 23 DE MAYO DE 2021	ARCHIVO DE TRÁMITE	X			7 AÑOS	IDEM
SE6.15	CONSEJO DISTRITAL ELECTORAL 15	2	ACTAS CIRCUNSTANCIADAS Y MINUTAS DE REUNIONES DE TRABAJO DE COMISIONES	IEES/SE6.15/2.11/2021	ACTA CIRCUNSTANCIADA DE APERTURA DE BODEGA, DE FECHA 30 DE MAYO DE 2021	ARCHIVO DE TRÁMITE	X			7 AÑOS	IDEM
SE6.15	CONSEJO DISTRITAL ELECTORAL 15	2	ACTAS CIRCUNSTANCIADAS Y MINUTAS DE REUNIONES DE TRABAJO DE COMISIONES	IEES/SE6.15/2.12/2021	ACTA CIRCUNSTANCIADA CON MOTIVO DE LA ENTREGA RECEPCION DE LAS BOLETAS ELECTORALES, DE FECHA 31 DE MAYO DE 2021 (CONVOCATORIAS Y RECIBOS)	ARCHIVO DE TRÁMITE	X			7 AÑOS	IDEM
SE6.15	CONSEJO DISTRITAL ELECTORAL 15	2	ACTAS CIRCUNSTANCIADAS Y MINUTAS DE REUNIONES DE TRABAJO DE COMISIONES	IEES/SE6.15/2.13/2021	ACTA CIRCUNSTANCIADA CON MOTIVO DEL PROCEDIMIENTO DE CONTEO, SELLADO Y AGRUPAMIENTO DE BOLETAS REIMPRESAS, DE FECHA 31 DE MAYO DE 2021	ARCHIVO DE TRÁMITE	X			7 AÑOS	IDEM
SE6.15	CONSEJO DISTRITAL ELECTORAL 15	2	ACTAS CIRCUNSTANCIADAS Y MINUTAS DE REUNIONES DE TRABAJO DE COMISIONES	IEES/SE6.15/2.14/2021	ACTA CIRCUNSTANCIADA CON MOTIVO DEL PROCEDIMIENTO DE CONTEO, SELLADO Y AGRUPAMIENTO DE BOLETAS DE LA PRIMERA IMPRESIÓN, DE FECHA 31 DE MAYO DE 2021 (COMUNICADO).	ARCHIVO DE TRÁMITE	X			7 AÑOS	IDEM
SE6.15	CONSEJO DISTRITAL ELECTORAL 15	2	ACTAS CIRCUNSTANCIADAS Y MINUTAS DE REUNIONES DE TRABAJO DE COMISIONES	IEES/SE6.15/2.15/2021	ACTA CIRCUNSTANCIADA CON MOTIVO DEL PROCEDIMIENTO DE CONTEO, SELLADO Y AGRUPAMIENTO DE BOLETAS DE LA PRIMERA IMPRESIÓN, DE FECHA 1 DE JUNIO DE 2021	ARCHIVO DE TRÁMITE	X			7 AÑOS	IDEM
SE6.15	CONSEJO DISTRITAL ELECTORAL 15	2	ACTAS CIRCUNSTANCIADAS Y MINUTAS DE REUNIONES DE TRABAJO DE	IEES/SE6.15/2.16/2021	ACTA CIRCUNSTANCIADA DE LA PRIMERA VERIFICACIÓN DE LAS MEDIDAS DE SEGURIDAD EN LA DOCUMENTACIÓN ELECTORAL, 1 DE JUNIO DE 2021.(LISTA Y CONVOCATORIAS)	ARCHIVO DE TRÁMITE	X			7 AÑOS	IDEM

ENTREGA	COORDINÓ Y CERTIFICÓ	RECIBE
MTRA. KARLA GABRIELA PERAZA ZAZUETA **SERVIDORA PÚBLICA TITULAR SALIENTE**	**LIC. SANTIAGO ARTURO MONTOYA FÉLIX** **TITULAR DEL ÓRGANO INTERNO DE CONTROL**	**LIC. ARTURO FAJARDO MEJÍA** **SERVIDOR PÚBLICO TITULAR ENTRANTE**
LIC. CARMEN JULIETA RODRÍGUEZ CAMPOS **TESTIGO DE LASERVIDORA PÚBLICA TITULAR SALIENTE**		**LIC. ROBERTO CLAUDIO URIARTE MENDÍVIL** **TESTIGO DEL SERVIDOR PÚBLICO TITULAR ENTRANTE**

ANALÍTICO DEL CONCENTRADO DE ARCHIVOS EN TRÁMITE AL 04 DE SEPTIEMBRE DE 2022

			COMISIONES								
SE6.15	CONSEJO DISTRITAL ELECTORAL 15	2	ACTAS CIRCUNSTANCIADAS Y MINUTAS DE REUNIONES DE TRABAJO DE COMISIONES	IEES/SE6.15/2.17/2021	ACTA CIRCUNSTANCIADA SOBRE APERTURA DE BODEGA, DE 2 DE JUNIO DE 2021.	ARCHIVO DE TRÁMITE	X			7 AÑOS	IDEM
SE6.15	CONSEJO DISTRITAL ELECTORAL 15	2	ACTAS CIRCUNSTANCIADAS Y MINUTAS DE REUNIONES DE TRABAJO DE COMISIONES	IEES/SE6.15/2.18/2021	ACTA CIRCUSTANCIADA SOBRE APERTURA DE BODEGA , DE FECHA 03 DE JUNIO DE 2021	ARCHIVO DE TRÁMITE	X			7 AÑOS	IDEM
SE6.15	CONSEJO DISTRITAL ELECTORAL 15	2	ACTAS CIRCUNSTANCIADAS Y MINUTAS DE REUNIONES DE TRABAJO DE COMISIONES	IEES/SE6.15/2.19/2021	ACTA CIRCUSTANCIADA SOBRE REUNION DE TRABAJO PARA RESGUARDO DE LAS BOLETAS DE LA SEGUNDA IMPRESIÓN, DE FECHA 03 DE JUNIO DE 2021 (CONVOCATORIA Y LISTA DE ASISTENCIA)	ARCHIVO DE TRÁMITE	X			7 AÑOS	IDEM
SE6.15	CONSEJO DISTRITAL ELECTORAL 15	2	ACTAS CIRCUNSTANCIADAS Y MINUTAS DE REUNIONES DE TRABAJO DE COMISIONES	IEES/SE6.15/2.20/2021	ACTA CIRCUSTANCIADA SOBRE APERTURA DE BODEGA , DE FECHA 04 DE JUNIO DE 2021	ARCHIVO DE TRÁMITE	X			7 AÑOS	IDEM
SE6.15	CONSEJO DISTRITAL ELECTORAL 15	2	ACTAS CIRCUNSTANCIADAS Y MINUTAS DE REUNIONES DE TRABAJO DE COMISIONES	IEES/SE6.15/2.21/2021	ACTA CIRCUSTANCIADA SOBRE APERTURA DE BODEGA , DE FECHA 05 DE JUNIO DE 2021	ARCHIVO DE TRÁMITE	X			7 AÑOS	IDEM
SE6.15	CONSEJO DISTRITAL ELECTORAL 15	2	ACTAS CIRCUNSTANCIADAS Y MINUTAS DE REUNIONES DE TRABAJO DE COMISIONES	IEES/SE6.15/2.22/2021	ACTA CIRCUNSTANCIADA CRYT FIJO, DE FECHA 06 DE JUNIO DE 2021 (RELACION DE PAQUETES)	ARCHIVO DE TRÁMITE	X			7 AÑOS	IDEM
SE6.15	CONSEJO DISTRITAL ELECTORAL 15	2	ACTAS CIRCUNSTANCIADAS Y MINUTAS DE REUNIONES	IEES/SE6.15/2.23/2021	ACTA CIRCUNSTANCIADA DE REUNIÓN DE TRABAJO PREVIA A LOS COMPUTOS, DE 08 DE JUNIO DE 2021. (CONVOCATORIA, LISTA DE	ARCHIVO DE TRÁMITE	X			7 AÑOS	IDEM

ENTREGA **MTRA. KARLA GABRIELA PERAZA ZAZUETA** **SERVIDORA PÚBLICA TITULAR SALIENTE**	**COORDINÓ Y CERTIFICÓ** **LIC. SANTIAGO ARTURO MONTOYA FÉLIX** **TITULAR DEL ÓRGANO INTERNO DE CONTROL**	**RECIBE** **LIC. ARTURO FAJARDO MEJÍA** **SERVIDOR PÚBLICO TITULAR ENTRANTE**
LIC. CARMEN JULIETA RODRÍGUEZ CAMPOS **TESTIGO DE LASERVIDORA PÚBLICA TITULAR SALIENTE**		**LIC. ROBERTO CLAUDIO URIARTE MENDÍVIL** **TESTIGO DEL SERVIDOR PÚBLICO TITULAR ENTRANTE**

ANALÍTICO DEL CONCENTRADO DE ARCHIVOS EN TRÁMITE AL 04 DE SEPTIEMBRE DE 2022

			DE TRABAJO DE COMISIONES		ASISTENCIA E INFORME)						
SE6.15	CONSEJO DISTRITAL ELECTORAL 15	2	ACTAS CIRCUNSTANCIADAS Y MINUTAS DE REUNIONES DE TRABAJO DE COMISIONES	IEES/SE6.15/2.24/2021	ACTA CIRCUSNTANCIADA DE FECHA 20 DE JULIO DE 2021, CON MOTIVO DE LA APERTURA DE LA BODEGA ELECTORAL PARA LA PREPARACION DE LAS BOLETAS UTILIZADAS EL DÍA 06 DE JUNIO DE 2021, PARA LA ELECCIÓN DE DIPUTACIONES Y GUBERNATURA, PARA SU POSTERIOR TRASLADO Y DESTRUCCIÓN. (COMUNICADO)	ARCHIVO DE TRÁMITE	X			7 AÑOS	IDEM
SE6.15	CONSEJO DISTRITAL ELECTORAL 15	2	ACTAS CIRCUNSTANCIADAS Y MINUTAS DE REUNIONES DE TRABAJO DE COMISIONES	IEES/SE6.15/2.25/2021	ACTA CIRCUSNTANCIADA DE FECHA 24 DE JULIO DE 2021, CON MOTIVO DE LA CARGA Y ENVIO DE LAS BOLETAS ELECTORALES UTILIZADAS EL DÍA 06 DE JUNIO DE 2021, PARA LA ELECCIÓN DE DIPUTACIONES Y GUBERNATURA, PARA SU TRASLADO A LAS BODEGAS DEL INSTITUTO ELECTORAL DEL ESTADO DE SINALOA, PARA SU POSTERIOR DESTRUCCIÓN.	ARCHIVO DE TRÁMITE	X			7 AÑOS	IDEM
SE6.15	CONSEJO DISTRITAL ELECTORAL 15	3	MEDIOS DE IMPUGNACIÓN Y PROCEDIMIENTOS SANCIONADORES(CON DILIGENCIAS DE OFICIALIA POR CASO)	IEES/SE6.15/3.1/2021	COPIA DE SENTENCIA EMITIDA POR LA SALA REGIONAL GUADALAJARA Y ACTA DE NOTIFICACIÓN A LA CANDIDATA MARIA VICTORIA SANCHEZ PEÑA, CANDIDATA MORENA-PAS	ARCHIVO DE TRÁMITE	X			7 AÑOS	IDEM
SE6.15	CONSEJO DISTRITAL ELECTORAL 15	4	REGISTRO DE CANDIDATURAS	IEES/SE6.15/4.1/2021		ARCHIVO DE TRÁMITE	X			7 AÑOS	IDEM
SE6.15	CONSEJO DISTRITAL ELECTORAL 15	5	CONSTANCIAS DE MAYORIA Y/O ASIGNACION (ACUSES)	IEES/SE6.15/5.1/2021	CONSTANCIA DE MAYORIA: MARÍA VICTORIA SANCHEZ PEÑA; CANDIDATA MORENA-PAS (ACUSE DE RECIBIDO)	ARCHIVO DE TRÁMITE	X			7 AÑOS	IDEM
SE6.15	CONSEJO DISTRITAL ELECTORAL 15	6	INFORMES Y CONVENIOS SUSCRITOS POR EL CONSEJO	IEES/SE6.15/6.1/2021		ARCHIVO DE TRÁMITE	X			7 AÑOS	IDEM
SE6.15	CONSEJO DISTRITAL ELECTORAL 15	7	OTROS DOCUMENTOS DE INTERÉS (ACORDADOS CON	IEES/SE6.15/7.1/2021	ACTAS DE ESCRUTINIO Y COMPUTO DISTRITAL DIPUTADOS (COPIA CERTIFICADA)	ARCHIVO DE TRÁMITE	X			7 AÑOS	IDEM

ENTREGA	COORDINÓ Y CERTIFICÓ	RECIBE
MTRA. KARLA GABRIELA PERAZA ZAZUETA **SERVIDORA PÚBLICA TITULAR SALIENTE**	**LIC. SANTIAGO ARTURO MONTOYA FÉLIX** **TITULAR DEL ÓRGANO INTERNO DE CONTROL**	**LIC. ARTURO FAJARDO MEJÍA** **SERVIDOR PÚBLICO TITULAR ENTRANTE**
LIC. CARMEN JULIETA RODRÍGUEZ CAMPOS **TESTIGO DE LASERVIDORA PÚBLICA TITULAR SALIENTE**		**LIC. ROBERTO CLAUDIO URIARTE MENDÍVIL** **TESTIGO DEL SERVIDOR PÚBLICO TITULAR ENTRANTE**

ANALÍTICO DEL CONCENTRADO DE ARCHIVOS EN TRÁMITE AL 04 DE SEPTIEMBRE DE 2022

			SECRETARIA EJECUTIVA)								
SE6.15	CONSEJO DISTRITAL ELECTORAL 15	7	OTROS DOCUMENTOS DE INTERÉS (ACORDADOS CON SECRETARIA EJECUTIVA)	IEES/SE6.15/7.2/2021	ACTAS DE ESCRUTINIO Y COMPUTO DISTRITAL GOBERNADOR (COPIA CERTIFICADA)	ARCHIVO DE TRÁMITE	X			7 AÑOS	IDEM
SE6.15	CONSEJO DISTRITAL ELECTORAL 15	7	OTROS DOCUMENTOS DE INTERÉS (ACORDADOS CON SECRETARIA EJECUTIVA)	IEES/SE6.15/7.3/2021	ACTA DE ESCRUTINIO Y COMPUTO RP (COPIA CERTIFICADA)	ARCHIVO DE TRÁMITE	X			7 AÑOS	IDEM
SE6.15	CONSEJO DISTRITAL ELECTORAL 15	7	OTROS DOCUMENTOS DE INTERÉS (ACORDADOS CON SECRETARIA EJECUTIVA)	IEES/SE6.15/7.4/2021	ACUSES DE RECIBO DE DOCUMENTACION ELECTORAL RECIBIDO EN ORGANO DISTINTO	ARCHIVO DE TRÁMITE	X			7 AÑOS	IDEM
SE6.15	CONSEJO DISTRITAL ELECTORAL 15	8	ACTAS POR CASILLA	IEES/SE6.15/8.1/2021	ACTAS DE LA JORNADA	ARCHIVO DE TRÁMITE	X			7 AÑOS	IDEM
SE6.15	CONSEJO DISTRITAL ELECTORAL 15	8	ACTAS POR CASILLA	IEES/SE6.15/8.2/2021	ACTAS DE CIERRE DE CASILLA	ARCHIVO DE TRÁMITE	X			7 AÑOS	IDEM
SE6.15	CONSEJO DISTRITAL ELECTORAL 15	8	ACTAS POR CASILLA	IEES/SE6.15/8.3/2021	HOJAS DE INCIDENTES	ARCHIVO DE TRÁMITE	X			7 AÑOS	IDEM
SE6.15	CONSEJO DISTRITAL ELECTORAL 15	8	ACTAS POR CASILLA	IEES/SE6.15/8.4/2021	ESCRITOS DE PROTESTA	ARCHIVO DE TRÁMITE	X			7 AÑOS	IDEM
SE6.15	CONSEJO DISTRITAL ELECTORAL 15	8	ACTAS POR CASILLA	IEES/SE6.15/8.5/2021	ACTAS DE CLAUSURA	ARCHIVO DE TRÁMITE	X			7 AÑOS	IDEM
SE6.15	CONSEJO DISTRITAL ELECTORAL 15	8	ACTAS POR CASILLA	IEES/SE6.15/8.6/2021	ACTAS DE ESCRUTINIO Y COMPUTO GUBERNATURA (COPIA CERTIFICADA) SE ENTREGARON A SECRETARIA LOS ORGINALES	ARCHIVO DE TRÁMITE	X			7 AÑOS	IDEM
SE6.15	CONSEJO DISTRITAL ELECTORAL 15	8	ACTAS POR CASILLA	IEES/SE6.15/8.7/2021	ACTAS DE ESCRUTINIO Y COMPUTO DIPUTADOS (COPIA CERTIFICADA) SE ENTREGARON A	ARCHIVO DE TRÁMITE	X			7 AÑOS	IDEM

ENTREGA	COORDINÓ Y CERTIFICÓ	RECIBE
MTRA. KARLA GABRIELA PERAZA ZAZUETA **SERVIDORA PÚBLICA TITULAR SALIENTE**	**LIC. SANTIAGO ARTURO MONTOYA FÉLIX** **TITULAR DEL ÓRGANO INTERNO DE CONTROL**	**LIC. ARTURO FAJARDO MEJÍA** **SERVIDOR PÚBLICO TITULAR ENTRANTE**
LIC. CARMEN JULIETA RODRÍGUEZ CAMPOS **TESTIGO DE LASERVIDORA PÚBLICA TITULAR SALIENTE**		**LIC. ROBERTO CLAUDIO URIARTE MENDÍVIL** **TESTIGO DEL SERVIDOR PÚBLICO TITULAR ENTRANTE**

ANALÍTICO DEL CONCENTRADO DE ARCHIVOS EN TRÁMITE AL 04 DE SEPTIEMBRE DE 2022

					SECRETARIA LOS ORGINALES						
6.16	CONSEJO DISTRITAL ELECTORAL 16	1	SESIONES Y ACUERDOS	IEES/SE6.16/1.1/2021	ACTA DE INSTALACIÓN DE ESTE 16 CONSEJO DISTRITAL ELECTORAL, DE FECHA 17 DE FEBRERO DE 2021	ARCHIVO DE TRÁMITE	X			7 AÑOS	IDEM
6.16	CONSEJO DISTRITAL ELECTORAL 16	1	SESIONES Y ACUERDOS	IEES/SE6.16/1.2/2021	PRIMERA SESIÓN EXTRAORDINARIA DEL CONSEJO DISTRITAL 16 DE FECHA 25 DE FEBRERO DE 2021	ARCHIVO DE TRÁMITE	X			7 AÑOS	IDEM
6.16	CONSEJO DISTRITAL ELECTORAL 16	1	SESIONES Y ACUERDOS	IEES/SE6.16/1.3/2021	PRIMERA SESIÓN ORDINARIA DEL CONSEJO DISTRITAL 16 DE FECHA 17 DE MARZO DE 2021	ARCHIVO DE TRÁMITE	X			7 AÑOS	IDEM
6.16	CONSEJO DISTRITAL ELECTORAL 16	1	SESIONES Y ACUERDOS	IEES/SE6.16/1.4/2021	SEGUNDA SESIÓN ORDINARIA DEL CONSEJO DISTRITAL 16 DE FECHA 30 DE MARZO DE 2021	ARCHIVO DE TRÁMITE	X			7 AÑOS	IDEM
6.16	CONSEJO DISTRITAL ELECTORAL 16	1	SESIONES Y ACUERDOS	IEES/SE6.16/1.5/2021	TERCERA SESIÓN ORDINARIA DEL CONSEJO DISTRITAL 16 DE FECHA 15 DE ABRIL DE 2021	ARCHIVO DE TRÁMITE	X			7 AÑOS	IDEM
6.16	CONSEJO DISTRITAL ELECTORAL 16	1	SESIONES Y ACUERDOS	IEES/SE6.16/1.6/2021	SEGUNDA SESIÓN EXTRAORDINARIA DEL CONSEJO DISTRITAL 16 DE FECHA 15 DE ABRIL DE 2021	ARCHIVO DE TRÁMITE	X			7 AÑOS	IDEM
6.16	CONSEJO DISTRITAL ELECTORAL 16	1	SESIONES Y ACUERDOS	IEES/SE6.16/1.7/2021	TERCERA SESIÓN EXTRAORDINARIA DEL CONSEJO DISTRITAL 16 DE FECHA 25 DE ABRIL DE 2021	ARCHIVO DE TRÁMITE	X			7 AÑOS	IDEM
6.16	CONSEJO DISTRITAL ELECTORAL 16	1	SESIONES Y ACUERDOS	IEES/SE6.16/1.8/2021	CUARTA SESIÓN ORDINARIA DEL CONSEJO DISTRITAL 16 DE FECHA 29 DE ABRIL DE 2021	ARCHIVO DE TRÁMITE	X			7 AÑOS	IDEM
6.16	CONSEJO DISTRITAL ELECTORAL 16	1	SESIONES Y ACUERDOS	IEES/SE6.16/1.9/2021	CUARTA SESIÓN EXTRAORDINARIA DEL CONSEJO DISTRITAL 16 DE FECHA 04 DE MAYO DE 2021	ARCHIVO DE TRÁMITE	X			7 AÑOS	IDEM
6.16	CONSEJO DISTRITAL ELECTORAL 16	1	SESIONES Y ACUERDOS	IEES/SE6.16/1.10/2021	QUINTA SESIÓN EXTRAORDINARIA DEL CONSEJO DISTRITAL 16 DE FECHA 8 DE MAYO DE 2021	ARCHIVO DE TRÁMITE	X			7 AÑOS	IDEM
6.16	CONSEJO DISTRITAL ELECTORAL 16	1	SESIONES Y ACUERDOS	IEES/SE6.16/1.11/2021	QUINTA SESIÓN ORDINARIA DEL CONSEJO DISTRITAL 16 DE FECHA 14 DE MAYO DE 2021	ARCHIVO DE TRÁMITE	X			7 AÑOS	IDEM
6.16	CONSEJO DISTRITAL ELECTORAL 16	1	SESIONES Y ACUERDOS	IEES/SE6.16/1.12/2021	SEXTA SESIÓN EXTRAORDINARIA DEL CONSEJO DISTRITAL 16 DE FECHA 19 DE MAYO DE 2021	ARCHIVO DE TRÁMITE	X			7 AÑOS	IDEM
6.16	CONSEJO DISTRITAL	1	SESIONES Y ACUERDOS	IEES/SE6.16/1.13/2021	SEXTA SESIÓN ORDINARIA DEL CONSEJO	ARCHIVO DE	X			7 AÑOS	IDEM

ENTREGA	COORDINÓ Y CERTIFICÓ	RECIBE
MTRA. KARLA GABRIELA PERAZA ZAZUETA **SERVIDORA PÚBLICA TITULAR SALIENTE**	**LIC. SANTIAGO ARTURO MONTOYA FÉLIX** **TITULAR DEL ÓRGANO INTERNO DE CONTROL**	**LIC. ARTURO FAJARDO MEJÍA** **SERVIDOR PÚBLICO TITULAR ENTRANTE**
LIC. CARMEN JULIETA RODRÍGUEZ CAMPOS **TESTIGO DE LASERVIDORA PÚBLICA TITULAR SALIENTE**		**LIC. ROBERTO CLAUDIO URIARTE MENDÍVIL** **TESTIGO DEL SERVIDOR PÚBLICO TITULAR ENTRANTE**

ANALÍTICO DEL CONCENTRADO DE ARCHIVOS EN TRÁMITE AL 04 DE SEPTIEMBRE DE 2022

	ELECTORAL 16				DISTRITAL 16 DE FECHA 31 DE MAYO DE 2021	TRÁMITE					
6.16	CONSEJO DISTRITAL ELECTORAL 16	1	SESIONES Y ACUERDOS	IEES/SE6.16/1.14/2021	SEPTIMA SESIÓN EXTRAORDINARIA DEL CONSEJO DISTRITAL 16 DE FECHA 05 DE JUNIO DE 2021	ARCHIVO DE TRÁMITE	X			7 AÑOS	IDEM
6.16	CONSEJO DISTRITAL ELECTORAL 16	1	SESIONES Y ACUERDOS	IEES/SE6.16/1.15/2021	PRIMERA SESIÓN ESPECIAL JORNADA ELECTORAL DEL CONSEJO DISTRITAL 16 DE FECHA 06 DE JUNIO DE 2021	ARCHIVO DE TRÁMITE	X			7 AÑOS	IDEM
6.16	CONSEJO DISTRITAL ELECTORAL 16	1	SESIONES Y ACUERDOS	IEES/SE6.16/1.16/2021	OCTAVA SESIÓN EXTRAORDINARIA DEL CONSEJO DISTRITAL 16 DE FECHA 08 DE JUNIO DE 2021.	ARCHIVO DE TRÁMITE	X			7 AÑOS	IDEM
6.16	CONSEJO DISTRITAL ELECTORAL 16	1	SESIONES Y ACUERDOS	IEES/SE6.16/1.17/2021	SEGUNDA SESIÓN ESPECIAL COMPUTO DE ELECCIONES DEL CONSEJO DISTRITAL 16 DE FECHA 09 DE JUNIO DE 2021	ARCHIVO DE TRÁMITE	X			7 AÑOS	IDEM
6.16	CONSEJO DISTRITAL ELECTORAL 16	1	SESIONES Y ACUERDOS	IEES/SE6.16/1.18/2021	SEPTIMA SESIÓN ORDINARIA DEL CONSEJO DISTRITAL 16 DE FECHA 18 DE JUNIO DE 2021	ARCHIVO DE TRÁMITE	X			7 AÑOS	IDEM
6.16	CONSEJO DISTRITAL ELECTORAL 16	1	SESIONES Y ACUERDOS	IEES/SE6.16/1.19/2021	OCTAVA SESIÓN ORDINARIA DEL CONSEJO DISTRITAL 16 DE FECHA 29 DE JUNIO DE 2021	ARCHIVO DE TRÁMITE	X			7 AÑOS	IDEM
6.16	CONSEJO DISTRITAL ELECTORAL 16	1	SESIONES Y ACUERDOS	IEES/SE6.16/1.20/2021	NOVENA SESIÓN ORDINARIA DEL CONSEJO DISTRITAL 16 DE FECHA 22 DE JUNIO DE 2021	ARCHIVO DE TRÁMITE	X			7 AÑOS	IDEM
6.16	CONSEJO DISTRITAL ELECTORAL 16	2	ACTAS CIRCUNSTANCIADAS Y MINUTAS	IEES/SE6.16/2.1/2021	MINUTA DE REUNIÓN DE TRABAJO DE LOS INTEGRANTES DEL 16 CONSEJO DISTRITAL PARA DAR SEGUIMIENTO AL PUNTO 3.3 EXAMEN, DE FECHA 08 DE ABRIL DE 2021	ARCHIVO DE TRÁMITE	X			7 AÑOS	IDEM
6.16	CONSEJO DISTRITAL ELECTORAL 16	2	ACTAS CIRCUNSTANCIADAS Y MINUTAS	IEES/SE6.16/2.2/2021	ACTA CIRCUNSTANCIADA APLICACIÓN DE EXAMEN A SUPERVISORAS/ES ELECTORALES Y CAPACITADORAS/ES-ASISTENTES ELECTORALES DE FECHA 10 DE ABRIL DE 2021	ARCHIVO DE TRÁMITE	X			7 AÑOS	IDEM
6.16	CONSEJO DISTRITAL ELECTORAL 16	2	ACTAS CIRCUNSTANCIADAS Y MINUTAS	IEES/SE6.16/2.3/2021	ACTA CIRCUNSTANCIADA CALIFICACIÓN DE EXAMENES DE FECHA 11 DE ABRIL DE 2021	ARCHIVO DE TRÁMITE	X			7 AÑOS	IDEM
6.16	CONSEJO DISTRITAL ELECTORAL 16	2	ACTAS CIRCUNSTANCIADAS Y	IEES/SE6.16/2.4/2021	MINUTA DE REUNIÓN DE TRABAJO DE LA COMISIÓN DE EDUCACIÓN CÍVICA ELECTORAL DEL 16 CONSEJO DISTRITAL ELECTORAL,	ARCHIVO DE TRÁMITE	X			7 AÑOS	IDEM

ENTREGA	COORDINÓ Y CERTIFICÓ	RECIBE
MTRA. KARLA GABRIELA PERAZA ZAZUETA **SERVIDORA PÚBLICA TITULAR SALIENTE**	**LIC. SANTIAGO ARTURO MONTOYA FÉLIX** **TITULAR DEL ÓRGANO INTERNO DE CONTROL**	**LIC. ARTURO FAJARDO MEJÍA** **SERVIDOR PÚBLICO TITULAR ENTRANTE**
LIC. CARMEN JULIETA RODRÍGUEZ CAMPOS **TESTIGO DE LASERVIDORA PÚBLICA TITULAR SALIENTE**		**LIC. ROBERTO CLAUDIO URIARTE MENDÍVIL** **TESTIGO DEL SERVIDOR PÚBLICO TITULAR ENTRANTE**

ANALÍTICO DEL CONCENTRADO DE ARCHIVOS EN TRÁMITE AL 04 DE SEPTIEMBRE DE 2022

			MINUTAS		CELEBRADA EL 30 DE ABRIL DE 2021						
6.16	CONSEJO DISTRITAL ELECTORAL 16	2	ACTAS CIRCUNSTANCIADAS Y MINUTAS	IEES/SE6.16/2.5/2021	MINUTA DE REUNIÓN PARA PRUEBA TÉCNICA PARA LA CELEBRACIÓN DEL DEBATE ENTRE CANDIDATAS Y CANDIDATOS DEL 16 CONSEJO DISTRITAL DE FECHA 03 DE MAYO DE 2021.	ARCHIVO DE TRÁMITE	X			7 AÑOS	IDEM
6.16	CONSEJO DISTRITAL ELECTORAL 16	2	ACTAS CIRCUNSTANCIADAS Y MINUTAS	IEES/SE6.16/2.6/2021	MINUTA DE REUNIÓN DE TRABAUJO PARA DAR SEGUIMIENTO Y CUMPLIMINETO A LO SEÑALADO POR EL NUMERAL 10 NUEVAS CONVOCATORIAS, DE FECHA 15 DE MAYO DE 2021.	ARCHIVO DE TRÁMITE	X			7 AÑOS	IDEM
6.16	CONSEJO DISTRITAL ELECTORAL 16	2	ACTAS CIRCUNSTANCIADAS Y MINUTAS	IEES/SE6.16/2.7/2021	ACTA CIRCUNSTANCIADA APLICACIÓN DE EXAMEN DE FECHA 16 DE MAYO DE 2021	ARCHIVO DE TRÁMITE	X			7 AÑOS	IDEM
6.16	CONSEJO DISTRITAL ELECTORAL 16	2	ACTAS CIRCUNSTANCIADAS Y MINUTAS	IEES/SE6.16/2.8/2021	ACTA CIRCUNSTANCIADA CALIFICACIÓN DE EXÁMENES DE FECHA 16 DE MAYO DE 2021	ARCHIVO DE TRÁMITE	X			7 AÑOS	IDEM
6.16	CONSEJO DISTRITAL ELECTORAL 16	2	ACTAS CIRCUNSTANCIADAS Y MINUTAS	IEES/SE6.16/2.9/2021	ACTA CIRCUNSTANCIADA ENTREGA-RECEPCIÓN DE LAS BOLETAS ELECTORALES DE FECHA 21 MAYO DE 2021	ARCHIVO DE TRÁMITE	X			7 AÑOS	IDEM
6.16	CONSEJO DISTRITAL ELECTORAL 16	2	ACTAS CIRCUNSTANCIADAS Y MINUTAS	IEES/SE6.16/2.10/2021	ACTA CIRCUNSTANCIADA CONTEO Y SELLADO DE LAS BOLETAS DE FECHA 21 DE MAYO DE 2021	ARCHIVO DE TRÁMITE	X			7 AÑOS	IDEM
6.16	CONSEJO DISTRITAL ELECTORAL 16	2	ACTAS CIRCUNSTANCIADAS Y MINUTAS	IEES/SE6.16/2.11/2021	ACTA CIRCUNSTANCIADA APERTURA DE BODEGA, CONTEO Y SELLADO, DE FECHA 22 DE MAYO DE 2021	ARCHIVO DE TRÁMITE	X			7 AÑOS	IDEM
6.16	CONSEJO DISTRITAL ELECTORAL 16	2	ACTAS CIRCUNSTANCIADAS Y MINUTAS	IEES/SE6.16/2.12/2021	ACTA CIRCUNSTANCIADA ENTREGA-RECEPCIÓN DE DOCUMENTACIÓN ELECTORAL DE FECHA 24 DE MAYO DE 2021	ARCHIVO DE TRÁMITE	X			7 AÑOS	IDEM
6.16	CONSEJO DISTRITAL ELECTORAL 16	2	ACTAS CIRCUNSTANCIADAS Y MINUTAS	IEES/SE6.16/2.13/2021	ACTA CIRCUNSTANCIADA LEVANTADA CON MOTIVO DE LA ENTREGA-RECEPCIÓN DE MATERIAL ELECTORAL DE FECHA 25 DE MAYO DE 2021	ARCHIVO DE TRÁMITE	X			7 AÑOS	IDEM
6.16	CONSEJO DISTRITAL	2	ACTAS	IEES/SE6.16/2.14/2021	ACTA CIRCUNSTANCIADA APERTURA DE BODEGA	ARCHIVO DE	X			7 AÑOS	IDEM

ENTREGA	COORDINÓ Y CERTIFICÓ	RECIBE
MTRA. KARLA GABRIELA PERAZA ZAZUETA **SERVIDORA PÚBLICA TITULAR SALIENTE**	**LIC. SANTIAGO ARTURO MONTOYA FÉLIX** **TITULAR DEL ÓRGANO INTERNO DE CONTROL**	**LIC. ARTURO FAJARDO MEJÍA** **SERVIDOR PÚBLICO TITULAR ENTRANTE**
LIC. CARMEN JULIETA RODRÍGUEZ CAMPOS **TESTIGO DE LASERVIDORA PÚBLICA TITULAR SALIENTE**		**LIC. ROBERTO CLAUDIO URIARTE MENDÍVIL** **TESTIGO DEL SERVIDOR PÚBLICO TITULAR ENTRANTE**

ANALÍTICO DEL CONCENTRADO DE ARCHIVOS EN TRÁMITE AL 04 DE SEPTIEMBRE DE 2022

	ELECTORAL 16		CIRCUNSTANCIADAS Y MINUTAS		INTEGRACIÓN DE DOCUMENTOS DE FECHA 27 DE MAYO DE 2021	TRÁMITE					
6.16	CONSEJO DISTRITAL ELECTORAL 16	2	ACTAS CIRCUNSTANCIADAS Y MINUTAS	IEES/SE6.16/2.15/2021	ACTA CIRCUNSTANCIADA ENTREGA-RECEPCIÓN DE DOCUMENTACIÓN ELECTORAL DE FECHA 29 DE MAYO DE 2021	ARCHIVO DE TRÁMITE	X			7 AÑOS	IDEM
6.16	CONSEJO DISTRITAL ELECTORAL 16	2	ACTAS CIRCUNSTANCIADAS Y MINUTAS	IEES/SE6.16/2.16/2021	ACTA CIRCUNSTANCIADA DE PEGADO DE QR A LAS ACTAS DE FECHA 30 DE MAYO DE 2021	ARCHIVO DE TRÁMITE	X			7 AÑOS	IDEM
6.16	CONSEJO DISTRITAL ELECTORAL 16	2	ACTAS CIRCUNSTANCIADAS Y MINUTAS	IEES/SE6.16/2.17/2021	ACTA CIRCUNSTANCIADA ENTREGA-RECEPCIÓN DE BOLETAS ELECTORALES DE FECHA 31 DE MAYO DE 2021	ARCHIVO DE TRÁMITE	X			7 AÑOS	IDEM
6.16	CONSEJO DISTRITAL ELECTORAL 16	2	ACTAS CIRCUNSTANCIADAS Y MINUTAS	IEES/SE6.16/2.18/2021	ACTA CIRCUNSTANCIADA CONTEO Y SELLADO DE NUEVAS BOLETAS DE FECHA 31 DE MAYO DE 2021	ARCHIVO DE TRÁMITE	X			7 AÑOS	IDEM
6.16	CONSEJO DISTRITAL ELECTORAL 16	2	ACTAS CIRCUNSTANCIADAS Y MINUTAS	IEES/SE6.16/2.19/2021	ACTA CIRCUNSTANCIADA APERTURA DE BODEGA, ENFAJILLADO, AGRUPAMIENTO E INTEGRACIÓN DE BOLETAS DE FECHA 01 DE JUNIO DE 2021	ARCHIVO DE TRÁMITE	X			7 AÑOS	IDEM
6.16	CONSEJO DISTRITAL ELECTORAL 16	2	ACTAS CIRCUNSTANCIADAS Y MINUTAS	IEES/SE6.16/2.20/2021	ACTA CIRCUNSTANCIADA DE APERTURA DE BODEGA PARA LA VERIFICACIÓN MUESTRAL DE LAS MEDIDAS DE SEGURIDAD DE LAS MISMAS, DE FECHA 02 DE JUNIO DE 2021	ARCHIVO DE TRÁMITE	X			7 AÑOS	IDEM
6.16	CONSEJO DISTRITAL ELECTORAL 16	2	ACTAS CIRCUNSTANCIADAS Y MINUTAS	IEES/SE6.16/2.21/2021	ACTA CIRCUNSTANCIADA DE ENFAJILLADO, AGRUPAMIENTO E INTEGRACIÓN DE LAS BOLETAS ELECTORALES DE FECHA 02 DE JUNIO DE 2021	ARCHIVO DE TRÁMITE	X			7 AÑOS	IDEM
6.16	CONSEJO DISTRITAL ELECTORAL 16	2	ACTAS CIRCUNSTANCIADAS Y MINUTAS	IEES/SE6.16/2.22/2021	ACTA CIRCUNSTANCIADA CON MOTIVO DE ENTREGA DE PAQUETES ELECTORALES A LOS PRESIDENTES DE CASILLA DE FECHA 03 DE JUNIO DE 2021	ARCHIVO DE TRÁMITE	X			7 AÑOS	IDEM
6.16	CONSEJO DISTRITAL ELECTORAL 16	2	ACTAS CIRCUNSTANCIADAS Y MINUTAS	IEES/SE6.16/2.23/2021	ACTA CIRCUNSTANCIADA CON MOTIVO DE ENTREGA DE PAQUETES ELECTORALES A LOS PRESIDENTES DE CASILLA DE FECHA 04 DE JUNIO DE 2021	ARCHIVO DE TRÁMITE	X			7 AÑOS	IDEM

ENTREGA	COORDINÓ Y CERTIFICÓ	RECIBE
MTRA. KARLA GABRIELA PERAZA ZAZUETA **SERVIDORA PÚBLICA TITULAR SALIENTE**	**LIC. SANTIAGO ARTURO MONTOYA FÉLIX** **TITULAR DEL ÓRGANO INTERNO DE CONTROL**	**LIC. ARTURO FAJARDO MEJÍA** **SERVIDOR PÚBLICO TITULAR ENTRANTE**
LIC. CARMEN JULIETA RODRÍGUEZ CAMPOS **TESTIGO DE LASERVIDORA PÚBLICA TITULAR SALIENTE**		**LIC. ROBERTO CLAUDIO URIARTE MENDÍVIL** **TESTIGO DEL SERVIDOR PÚBLICO TITULAR ENTRANTE**

ANALÍTICO DEL CONCENTRADO DE ARCHIVOS EN TRÁMITE AL 04 DE SEPTIEMBRE DE 2022

6.16	CONSEJO DISTRITAL ELECTORAL 16	2	ACTAS CIRCUNSTANCIADAS Y MINUTAS	IEES/SE6.16/2.24/2021	ACTA CIRCUNSTANCIADA CON MOTIVO DE ENTREGA DE PAQUETES ELECTORALES A LOS PRESIDENTES DE CASILLA DE FECHA 05 DE JUNIO DE 2021	ARCHIVO DE TRÁMITE	X			7 AÑOS	IDEM
6.16	CONSEJO DISTRITAL ELECTORAL 16	2	ACTAS CIRCUNSTANCIADAS Y MINUTAS	IEES/SE6.16/2.25/2021	ACTA CIRCUNSTANCIADA RELATIVA AL SEGUNDO PROCEDIMIENTO DE VERIFICACIÓN MUESTRAL DE LAS MEDIDAS DE SEGURIDAD DE LAS BOLETAS ELECTORALES DE FECHA 06 DE JUNIO DE 2021	ARCHIVO DE TRÁMITE	X			7 AÑOS	IDEM
6.16	CONSEJO DISTRITAL ELECTORAL 16	2	ACTAS CIRCUNSTANCIADAS Y MINUTAS	IEES/SE6.16/2.26/2021	ACTA CIRCUNSTANCIADA RELATIVA A LA RECEPCIÓN DE LOS PAQUETES ELECTORALES DE FECHA 06 DE JUNIO DE 2021.	ARCHIVO DE TRÁMITE	X			7 AÑOS	IDEM
6.16	CONSEJO DISTRITAL ELECTORAL 16	2	ACTAS CIRCUNSTANCIADAS Y MINUTAS	IEES/SE6.16/2.27/2021	ACTA CIRCUNSTANCIADA DE LA REUNION DE TRABAJO PREPARATORIA A LA SESIÓN DE COMPUTOS DE FECHA 08 DE JUNIO DE 2021.	ARCHIVO DE TRÁMITE	X			7 AÑOS	IDEM
6.16	CONSEJO DISTRITAL ELECTORAL 16	2	ACTAS CIRCUNSTANCIADAS Y MINUTAS	IEES/SE6.16/2.28/2021	ACTA CIRCUNSTANCIADA DE LA SESIÓN DE COMPUTOS DE FECHA 09 DE JUNIO DE 2021.	ARCHIVO DE TRÁMITE	X			7 AÑOS	IDEM
6.16	CONSEJO DISTRITAL ELECTORAL 16	2	ACTAS CIRCUNSTANCIADAS Y MINUTAS	IEES/SE6.16/2.29/2021	ACTA CIRCUNSTANCIADA DEL RECUENTO PARCIAL DE LA ELECCIÓN DE DIPUTADO LOCAL DE MAYORÍA RELATIVA DEL 16 CONSEJO DISTRITAL ELECTORAL, DE FECHA 09 DE JUNIO DE 2021	ARCHIVO DE TRÁMITE	X			7 AÑOS	IDEM
6.16	CONSEJO DISTRITAL ELECTORAL 16	2	ACTAS CIRCUNSTANCIADAS Y MINUTAS	IEES/SE6.16/2.30/2021	ACTA CIRCUNSTANCIADA DEL RECUENTO PARCIAL DE LA ELECCIÓN DE GOBERNADOR DE MAYORIA RELATIVA EN EL 16 CONSEJO DISTRITAL ELECTORAL DE FECHA 09 DE JUNIO DE 2021	ARCHIVO DE TRÁMITE	X			7 AÑOS	IDEM
6.16	CONSEJO DISTRITAL ELECTORAL 16	2	ACTAS CIRCUNSTANCIADAS Y MINUTAS	IEES/SE6.16/2.31/2021	ACTA CIRCUNSTANCIADA QUE SE LEVANTA CON MOTIVO DE LA APERTURA DE LA BODEGA ELECTORAL PARA LA PREPARACIÓN DE LA BOLETAS UTILIZADAS EL 06 DE JUNIO DE 2021	ARCHIVO DE TRÁMITE	X			7 AÑOS	IDEM
6.16	CONSEJO DISTRITAL ELECTORAL 16	2	ACTAS CIRCUNSTANCIADAS Y	IEES/SE6.16/2.32/2021	ACTA CIRCUNSTANCIADA QUE SE LEVANTA CON MOTIVO DE LA CARGA Y ENVÍO DE LAS BOLETAS	ARCHIVO DE TRÁMITE	X			7 AÑOS	IDEM

ENTREGA	COORDINÓ Y CERTIFICÓ	RECIBE
MTRA. KARLA GABRIELA PERAZA ZAZUETA **SERVIDORA PÚBLICA TITULAR SALIENTE**	**LIC. SANTIAGO ARTURO MONTOYA FÉLIX** **TITULAR DEL ÓRGANO INTERNO DE CONTROL**	**LIC. ARTURO FAJARDO MEJÍA** **SERVIDOR PÚBLICO TITULAR ENTRANTE**
LIC. CARMEN JULIETA RODRÍGUEZ CAMPOS **TESTIGO DE LASERVIDORA PÚBLICA TITULAR SALIENTE**		**LIC. ROBERTO CLAUDIO URIARTE MENDÍVIL** **TESTIGO DEL SERVIDOR PÚBLICO TITULAR ENTRANTE**

ANALÍTICO DEL CONCENTRADO DE ARCHIVOS EN TRÁMITE AL 04 DE SEPTIEMBRE DE 2022

			MINUTAS		ELECTORALES UTILIZADAS EL 06 DE JUNIO DE 2021						
6.16	CONSEJO DISTRITAL ELECTORAL 16	5	CONSTANCIA DE MAYORÍA	IEES/SE6.16/5.1/2021	ACUSE DE CONSTANCIA DE MAYORIA Y VALIDEZ DE LA ELECCIÓN DE DIPUTADOS POR EL SISTEMA DE MAYORIA RELATIVA	ARCHIVO DE TRÁMITE	X			7 AÑOS	IDEM
6.16	CONSEJO DISTRITAL ELECTORAL 16	7	OTROS DOCUMENTOS DE INTERES	IEES/SE6.16/7.1/2021	ACUSE DE RECIBO DE LOS NOMBRAMIENTOS A PRESIDENTA Y CONSEJERAS Y CONSEJEROS DE FECHA 17 DE FEBRERO DE 2021	ARCHIVO DE TRÁMITE	X			7 AÑOS	IDEM
6.16	CONSEJO DISTRITAL ELECTORAL 16	7	OTROS DOCUMENTOS DE INTERES	IEES/SE6.16/7.2/2021	CEDULA DE NOTIFICACIÓN PERSONAL A CANDIDATO MARCO ANTONIO ZAZUETA ZAZUETA, DE FECHA 22 DE MAYO DE 2021	ARCHIVO DE TRÁMITE	X			7 AÑOS	IDEM
6.17	CONSEJO DISTRITAL ELECTORAL 17	2	ACTAS CIRCUNSTANCIADAS Y MINUTAS	IEES/SE6.17/2.1/2021	ACTA CIRCUNSTANCIADA DE INSTALACION DEL CONSEJO DISTRITAL 17 DE FECHA 17 DE FEBRERO DEL 2021	ARCHIVO DE TRÁMITE	X			7 AÑOS	IDEM
6.17	CONSEJO DISTRITAL ELECTORAL 17	1	SESIONES Y ACUERDOS	IEES/SE6.17/1.1/2021	PRIMERA SESION EXTRAORDINARIA DEL CONSEJO DISTRITAL 17 DE FECHA 24 DE FEBRERO DEL 2021	ARCHIVO DE TRÁMITE	X			7 AÑOS	IDEM
6.17	CONSEJO DISTRITAL ELECTORAL 17	1	SESIONES Y ACUERDOS	IEES/SE6.17/1.2/2021	PRIMERA SESION ORDINARIA DEL CONSEJO DISTRITAL 17 DE FECHA 11 DE MARZO DEL 2021	ARCHIVO DE TRÁMITE	X			7 AÑOS	IDEM
6.17	CONSEJO DISTRITAL ELECTORAL 17	1	SESIONES Y ACUERDOS	IEES/SE6.17/1.3/2021	SEGUNDA SESION ORDINARIA DEL CONSEJO DISTRITAL 17 DE FECHA 26 DE MARZO DEL 2021	ARCHIVO DE TRÁMITE	X			7 AÑOS	IDEM
6.17	CONSEJO DISTRITAL ELECTORAL 17	2	ACTAS CIRCUNSTANCIADAS Y MINUTAS	IEES/SE6.17/2.2/2021	ACTA CIRCUNSTANCIADA DE LA APLICACIÓN DEL EXAMEN A SUPERVISORES ELECTORALES LOCALES Y CAPACITADORES ASISTENTES ELECTORALES LOCALES DEL 17 CONSEJO DISTRITAL DE FECHA 10 DE ABRIL DEL 2021	ARCHIVO DE TRÁMITE	X			7 AÑOS	IDEM
6.17	CONSEJO DISTRITAL ELECTORAL 17	2	ACTAS CIRCUNSTANCIADAS Y MINUTAS	IEES/SE6.17/2.3/2021	ACTA CIRCUNSTANCIADA DE LA CALIFICACION DE EXAMENES APLICADOS A LOS ASPITANTES A SUPERVISORES ELECTORALES Y CAPACITADORES ASISTENTES ELECTORALES LOCALES DE FECHA 12 DE ABRIL DEL 2021	ARCHIVO DE TRÁMITE	X			7 AÑOS	IDEM
6.17	CONSEJO DISTRITAL	1	SESIONES Y ACUERDOS	IEES/SE6.17/1.4/2021	SEGUNDA SESION EXTRAORDINARIA DEL CONSEJO DISTRITAL 17 DE FECHA 15 DE ABRIL	ARCHIVO DE	X			7 AÑOS	IDEM

ENTREGA **MTRA. KARLA GABRIELA PERAZA ZAZUETA** **SERVIDORA PÚBLICA TITULAR SALIENTE**	**COORDINÓ Y CERTIFICÓ** **LIC. SANTIAGO ARTURO MONTOYA FÉLIX** **TITULAR DEL ÓRGANO INTERNO DE CONTROL**	**RECIBE** **LIC. ARTURO FAJARDO MEJÍA** **SERVIDOR PÚBLICO TITULAR ENTRANTE**
LIC. CARMEN JULIETA RODRÍGUEZ CAMPOS **TESTIGO DE LASERVIDORA PÚBLICA TITULAR SALIENTE**		**LIC. ROBERTO CLAUDIO URIARTE MENDÍVIL** **TESTIGO DEL SERVIDOR PÚBLICO TITULAR ENTRANTE**

ANALÍTICO DEL CONCENTRADO DE ARCHIVOS EN TRÁMITE AL 04 DE SEPTIEMBRE DE 2022

	ELECTORAL 17				DEL 2021	TRÁMITE					
6.17	CONSEJO DISTRITAL ELECTORAL 17	1	SESIONES Y ACUERDOS	IEES/SE6.17/1.5/2021	TERCERA SESION ORDINARIA DEL CONSEJO DISTRITAL 17 DE FECHA 23 DE ABRIL DEL 2021	ARCHIVO DE TRÁMITE	X			7 AÑOS	IDEM
6.17	CONSEJO DISTRITAL ELECTORAL 17	1	SESIONES Y ACUERDOS	IEES/SE6.17/1.6/2021	TERCERA SESION EXTRAORDINARIA DEL CONSEJO DISTRITAL 17 DE FECHA 25 DE ABRIL DEL 2021	ARCHIVO DE TRÁMITE	X			7 AÑOS	IDEM
6.17	CONSEJO DISTRITAL ELECTORAL 17	1	SESIONES Y ACUERDOS	IEES/SE6.17/1.7/2021	CUARTA SESION ORDINARIA DEL CONSEJO DISTRITAL 17 DE FECHA 30 DE ABRIL DEL 2021	ARCHIVO DE TRÁMITE	X			7 AÑOS	IDEM
6.17	CONSEJO DISTRITAL ELECTORAL 17	2	ACTAS CIRCUNSTANCIADAS Y MINUTAS	IEES/SE6.17/2.4/2021	MINUTA DE REUNION DE TRABAJO DEL 17 CONSEJO DISTRITAL PARA LA ORGANIZACIÓN DEL DEBATE PUBLICO ENTRE CANDIDATOS Y CANDIDATAS PARA EL PROCESO ELECTORAL LOCAL 2020-2021 DE FECHA 30 DE ABRIL DEL 2021	ARCHIVO DE TRÁMITE	X			7 AÑOS	IDEM
6.17	CONSEJO DISTRITAL ELECTORAL 17	1	SESIONES Y ACUERDOS	IEES/SE6.17/1.8/2021	QUINTA SESION ORDINARIA DEL CONSEJO DISTRITAL 17 DE FECHA 07 DE MAYO DEL 2021	ARCHIVO DE TRÁMITE	X			7 AÑOS	IDEM
6.17	CONSEJO DISTRITAL ELECTORAL 17	2	ACTAS CIRCUNSTANCIADAS Y MINUTAS	IEES/SE6.17/2.5/2021	ACTA CIRCUNSTANCIADA DE LA ENTREGA Y RECEPCION DE LAS BOLETAS ELECTORALES Y DEMAS DOCUMENTOS ELECTORALES PARA EL PROCESO ELECTORAL 2020-2021 DE FECHA 21 DE MAYO DEL 2021	ARCHIVO DE TRÁMITE	X			7 AÑOS	IDEM
6.17	CONSEJO DISTRITAL ELECTORAL 17	2	ACTAS CIRCUNSTANCIADAS Y MINUTAS	IEES/SE6.17/2.6/2021	ACTA CIRCUNSTANCIADA DEL PROCEDIMIENTO DE CONTEO, SELLADO Y AGRUPAMIENTO DE BOLETAS ELECTORALES DE FECHA 22 DE MAYO DEL 2021	ARCHIVO DE TRÁMITE	X			7 AÑOS	IDEM
6.17	CONSEJO DISTRITAL ELECTORAL 17	1	SESIONES Y ACUERDOS	IEES/SE6.17/1.9/2021	SEXTA SESION ORDINARIA DEL CONSEJO DISTRITAL 17 DE FECHA 31 DE MAYO DEL 2021	ARCHIVO DE TRÁMITE	X			7 AÑOS	IDEM
6.17	CONSEJO DISTRITAL ELECTORAL 17	2	ACTAS CIRCUNSTANCIADAS Y MINUTAS	IEES/SE6.17/2.7/2021	ACTA CIRCUNSTANCIADA DE LA ENTREGA Y RECEPCION DE LAS BOLETAS ELECTORALES DE LA ELECCION DE AYUNTAMIENTO DE FECHA 31 DE MAYO DEL 2021	ARCHIVO DE TRÁMITE	X			7 AÑOS	IDEM
6.17	CONSEJO DISTRITAL ELECTORAL 17	2	ACTAS CIRCUNSTANCIADAS Y	IEES/SE6.17/2.8/2021	ACTA CIRCUNSTANCIADA DEL PROCEDIMIENTO DE CONTEO, SELLADO Y AGRUPAMIENTO DE	ARCHIVO DE TRÁMITE	X			7 AÑOS	IDEM

ENTREGA	COORDINÓ Y CERTIFICÓ	RECIBE
MTRA. KARLA GABRIELA PERAZA ZAZUETA **SERVIDORA PÚBLICA TITULAR SALIENTE**	**LIC. SANTIAGO ARTURO MONTOYA FÉLIX** **TITULAR DEL ÓRGANO INTERNO DE CONTROL**	**LIC. ARTURO FAJARDO MEJÍA** **SERVIDOR PÚBLICO TITULAR ENTRANTE**
LIC. CARMEN JULIETA RODRÍGUEZ CAMPOS **TESTIGO DE LASERVIDORA PÚBLICA TITULAR SALIENTE**		**LIC. ROBERTO CLAUDIO URIARTE MENDÍVIL** **TESTIGO DEL SERVIDOR PÚBLICO TITULAR ENTRANTE**

ANALÍTICO DEL CONCENTRADO DE ARCHIVOS EN TRÁMITE AL 04 DE SEPTIEMBRE DE 2022

			MINUTAS		BOLETAS ELECTORALES DE FECHA 01 DE JUNIO DEL 2021						
6.17	CONSEJO DISTRITAL ELECTORAL 17	2	ACTAS CIRCUNSTANCIADAS Y MINUTAS	IEES/SE6.17/2.9/2021	ACTA CIRCUNSTANCIADA CON MOTIVO DE LA VERIFICACION DE MEDIDAS DE SEGURIDAD DE BOLETAS SELECCIONADAS PARA EL PROCESO ELECTORAL LOCAL 2020-2021 DE FECHA 01 DE JUNIO DEL 2021	ARCHIVO DE TRÁMITE	X			7 AÑOS	IDEM
6.17	CONSEJO DISTRITAL ELECTORAL 17	2	ACTAS CIRCUNSTANCIADAS Y MINUTAS	IEES/SE6.17/2.10/2021	ACTA CIRCUNSTANCIADA DEL PROCEDIMIENTO DE CONTEO, SELLADO Y AGRUPAMIENTO DE BOLETAS ELECTORALES DE FECHA 02 DE JUNIO DEL 2021	ARCHIVO DE TRÁMITE	X			7 AÑOS	IDEM
6.17	CONSEJO DISTRITAL ELECTORAL 17	2	ACTAS CIRCUNSTANCIADAS Y MINUTAS	IEES/SE6.17/2.11/2021	ACTA CIRCUNSTANCIADA DEL PROCEDIMIENTO DE SELLADO DE CAJAS QUE CONTIENEN BOLETAS DE ELECCION DE AYUNTAMIENTO QUE NO SE UTILIZARAN EN EL PROCESO ELECTORAL 2020-2021 DE FECHA 03 DE JUNIO DEL 2021	ARCHIVO DE TRÁMITE	X			7 AÑOS	IDEM
6.17	CONSEJO DISTRITAL ELECTORAL 17	2	ACTAS CIRCUNSTANCIADAS Y MINUTAS	IEES/SE6.17/2.12/2021	ACTA CIRCUNSTANCIADA DE LA VERIFICACION DE MEDIDAS DE SEGURIDAD DE LAS BOLETAS SELECCIONAS PARA EL PROCESO ELECTORAL 2020-2021 DE FECHA 03 DE JUNIO DEL 2021	ARCHIVO DE TRÁMITE	X			7 AÑOS	IDEM
6.17	CONSEJO DISTRITAL ELECTORAL 17	2	ACTAS CIRCUNSTANCIADAS Y MINUTAS	IEES/SE6.17/2.13/2021	ACTA CIRCUNSTANCIADA PARA LA ANULACION DE BOLETAS ELECTORALES SOBRANTES DE FECHA 04 DE JUNIO DEL 2021	ARCHIVO DE TRÁMITE	X			7 AÑOS	IDEM
6.17	CONSEJO DISTRITAL ELECTORAL 17	1	SESIONES Y ACUERDOS	IEES/SE6.17/1.10/2021	CUARTA SESION EXTRAORDINARIA DEL CONSEJO DISTRITAL 17 DE FECHA 05 DE JUNIO DEL 2021	ARCHIVO DE TRÁMITE	X			7 AÑOS	IDEM
6.17	CONSEJO DISTRITAL ELECTORAL 17	2	ACTAS CIRCUNSTANCIADAS Y MINUTAS	IEES/SE6.17/2.14/2021	ACTA CIRCUNSTANCIADA DE LA VERIFICACION DE MEDIDAS DE SEGURIDAD DE BOLETAS SELECCIONADAS PARA EL PROCESO ELECTORAL 2020-2021 DE FECHA 06 DE JUNIO DEL 2021	ARCHIVO DE TRÁMITE	X			7 AÑOS	IDEM
6.17	CONSEJO DISTRITAL ELECTORAL 17	1	SESIONES Y ACUERDOS	IEES/SE6.17/1.11/2021	PRIMERA SESION ESPECIAL DEL CONSEJO DISTRITAL 17 DE FECHA 06 DE JUNIO DEL 2021	ARCHIVO DE TRÁMITE	X			7 AÑOS	IDEM
6.17	CONSEJO DISTRITAL ELECTORAL 17	2	ACTAS CIRCUNSTANCIADAS Y	IEES/SE6.17/2.15/2021	ACTA CIRCUNSTANCIADA DE LA RECEPCION DE PAQUETES EN LA JORNADA ELECTORAL DE	ARCHIVO DE TRÁMITE	X			7 AÑOS	IDEM

ENTREGA	COORDINÓ Y CERTIFICÓ	RECIBE
MTRA. KARLA GABRIELA PERAZA ZAZUETA SERVIDORA PÚBLICA TITULAR SALIENTE	LIC. SANTIAGO ARTURO MONTOYA FÉLIX TITULAR DEL ÓRGANO INTERNO DE CONTROL	LIC. ARTURO FAJARDO MEJÍA SERVIDOR PÚBLICO TITULAR ENTRANTE
LIC. CARMEN JULIETA RODRÍGUEZ CAMPOS TESTIGO DE LASERVIDORA PÚBLICA TITULAR SALIENTE		LIC. ROBERTO CLAUDIO URIARTE MENDÍVIL TESTIGO DEL SERVIDOR PÚBLICO TITULAR ENTRANTE

ANALÍTICO DEL CONCENTRADO DE ARCHIVOS EN TRÁMITE AL 04 DE SEPTIEMBRE DE 2022

			MINUTAS		FECHA 06 DE JUNIO DEL 2021						
6.17	CONSEJO DISTRITAL ELECTORAL 17	2	ACTAS CIRCUNSTANCIADAS Y MINUTAS	IEES/SE6.17/2.16/2021	ACTA CIRCUNSTANCIADA DE LA REUNION DE TRABAJO PREPARATORIA A LA SESION EXTRAORDINARIA PREVIA DE LA SESION ESPECIAL DE COMPUTOS DE FECHA 08 DE JUNIO DEL 2021	ARCHIVO DE TRÁMITE	X			7 AÑOS	IDEM
6.17	CONSEJO DISTRITAL ELECTORAL 17	1	SESIONES Y ACUERDOS	IEES/SE6.17/1.12/2021	QUINTA SESION EXTRAORDINARIA DEL CONSEJO DISTRITAL 17 DE FECHA 08 DE JUNIO DEL 2021	ARCHIVO DE TRÁMITE	X			7 AÑOS	IDEM
6.17	CONSEJO DISTRITAL ELECTORAL 17	1	SESIONES Y ACUERDOS	IEES/SE6.17/1.13/2021	SEGUNDA SESION ESPECIAL DEL CONSEJO DISTRITAL 17 DE FECHA 09 DE JUNIO DEL 2021	ARCHIVO DE TRÁMITE	X			7 AÑOS	IDEM
6.17	CONSEJO DISTRITAL ELECTORAL 17	2	ACTAS CIRCUNSTANCIADAS Y MINUTAS	IEES/SE6.17/2.17/2021	ACTA CIRCUNSTANCIADA DEL COMPUTO DISTRITAL DE FECHA 09 DE JUNIO DEL 2021	ARCHIVO DE TRÁMITE	X			7 AÑOS	IDEM
6.17	CONSEJO DISTRITAL ELECTORAL 17	5	CONSTANCIAS DE MAYORIA Y/O ASIGNACION (ACUSES)	IEES/SE6.17/5.1/2021	ACUSE DE ENTREGA DE LA CONSTANCIA DE MAYORIA RELATIVA DE LA ELECCION DE DIPUTADOS POR EL 17 CONSEJO DISTRITAL DE FECHA 09 DE JUNIO DEL 2021	ARCHIVO DE TRÁMITE	X			7 AÑOS	IDEM
6.17	CONSEJO DISTRITAL ELECTORAL 17	1	SESIONES Y ACUERDOS	IEES/SE6.17/1.14/2021	SEPTIMA SESION ORDINARIA DEL CONSEJO DISTRITAL 17 DE FECHA 25 DE JUNIO DEL 2021	ARCHIVO DE TRÁMITE	X			7 AÑOS	IDEM
6.17	CONSEJO DISTRITAL ELECTORAL 17	1	SESIONES Y ACUERDOS	IEES/SE6.17/1.15/2021	OCTAVA SESION ORDINARIA DEL CONSEJO DISTRITAL 17 DE FECHA 30 DE JUNIO DEL 2021	ARCHIVO DE TRÁMITE	X			7 AÑOS	IDEM
6.17	CONSEJO DISTRITAL ELECTORAL 17	2	ACTAS CIRCUNSTANCIADAS Y MINUTAS	IEES/SE6.17/2.18/2021	ACTA CIRCUNSTANCIADA DE APERTURA DE BODEGA PARA PREPARACION DE BOLETAS UTILIZADAS EN EL PROCESO ELECTORAL 2020-2021 PARA SU POSTERIOR DESTRUCCION DE FECHA 20 DE JULIO DEL 2021	ARCHIVO DE TRÁMITE	X			7 AÑOS	IDEM
6.17	CONSEJO DISTRITAL ELECTORAL 17	7	OTROS DOCUMENTOS DE INTERES	IEES/SE6.17/7.1/2021	OFICIOS EXPEDIDOS POR EL CONSEJO DISTRITAL	ARCHIVO DE TRÁMITE	X			7 AÑOS	IDEM
6.18	CONSEJO DISTRITAL ELECTORAL 18	1	SESIONES Y ACUERDOS	IEES/SE6.18/1.1/2021	SESIÓN DE INSTALACIÓN DEL CONSEJO DISTRITAL ELECTORAL 18 DE FECHA 17 DE FEBRERO DE 2021.	ARCHIVO DE TRÁMITE	X			7 AÑOS	IDEM

ENTREGA	COORDINÓ Y CERTIFICÓ	RECIBE
MTRA. KARLA GABRIELA PERAZA ZAZUETA **SERVIDORA PÚBLICA TITULAR SALIENTE**	**LIC. SANTIAGO ARTURO MONTOYA FÉLIX** **TITULAR DEL ÓRGANO INTERNO DE CONTROL**	**LIC. ARTURO FAJARDO MEJÍA** **SERVIDOR PÚBLICO TITULAR ENTRANTE**
LIC. CARMEN JULIETA RODRÍGUEZ CAMPOS **TESTIGO DE LASERVIDORA PÚBLICA TITULAR SALIENTE**		**LIC. ROBERTO CLAUDIO URIARTE MENDÍVIL** **TESTIGO DEL SERVIDOR PÚBLICO TITULAR ENTRANTE**

ANALÍTICO DEL CONCENTRADO DE ARCHIVOS EN TRÁMITE AL 04 DE SEPTIEMBRE DE 2022

6.18	CONSEJO DISTRITAL ELECTORAL 18	1	SESIONES Y ACUERDOS	IEES/SE6.18/1.2/2021	PRIMERA SESIÓN EXTRAORDINARIA DEL CONSEJO DISTRITAL ELECTORAL 18 DE FECHA 25 DE FEBRERO DE 2021. CD18/EXT01/001 Y CD18/EXT01/002	ARCHIVO DE TRÁMITE	X			7 AÑOS	IDEM
6.18	CONSEJO DISTRITAL ELECTORAL 18	1	SESIONES Y ACUERDOS	IEES/SE6.18/1.3/2021	PRIMERA SESIÓN ORDINARIA DEL CONSEJO DISTRITAL ELECTORAL 18 DE FECHA 17 DE MARZO DE 2021. CD18/ORD01/003	ARCHIVO DE TRÁMITE	X			7 AÑOS	IDEM
6.18	CONSEJO DISTRITAL ELECTORAL 18	1	SESIONES Y ACUERDOS	IEES/SE6.18/1.4/2021	SEGUNDA SESIÓN ORDINARIA DEL CONSEJO DISTRITAL ELECTORAL 18 DE FECHA 29 DE MARZO DE 2021. CD18/ORD02/004 Y CD18/ORD02/005.	ARCHIVO DE TRÁMITE	X			7 AÑOS	IDEM
6.18	CONSEJO DISTRITAL ELECTORAL 18	1	SESIONES Y ACUERDOS	IEES/SE6.18/1.5/2021	TERCERA SESIÓN ORDINARIA DEL CONSEJO DISTRITAL ELECTORAL 18 DE FECHA 15 DE ABRIL DE 2021. CD18/ORD03/006 Y CD18/ORD03/007.	ARCHIVO DE TRÁMITE	X			7 AÑOS	IDEM
6.18	CONSEJO DISTRITAL ELECTORAL 18	1	SESIONES Y ACUERDOS	IEES/SE6.18/1.6/2021	SEGUNDA SESIÓN EXTRAORDINARIA DEL CONSEJO DISTRITAL ELECTORAL 18 DE FECHA 23 DE ABRIL DE 2021. CD18/EXT02/008	ARCHIVO DE TRÁMITE	X			7 AÑOS	IDEM
6.18	CONSEJO DISTRITAL ELECTORAL 18	1	SESIONES Y ACUERDOS	IEES/SE6.18/1.7/2021	TERCERA SESIÓN EXTRAORDINARIA DEL CONSEJO DISTRITAL ELECTORAL 18 DE FECHA 25 DE ABRIL DE 2021. CD18/EXT03/009	ARCHIVO DE TRÁMITE	X			7 AÑOS	IDEM
6.18	CONSEJO DISTRITAL ELECTORAL 18	1	SESIONES Y ACUERDOS	IEES/SE6.18/1.8/2021	CUARTA SESIÓN ORDINARIA DEL CONSEJO DISTRITAL ELECTORAL 18 DE FECHA 30 DE ABRIL DE 2021. CD18/ORD04/010, CD18/ORD04/011 Y CD18/ORD04/012.	ARCHIVO DE TRÁMITE	X			7 AÑOS	IDEM
6.18	CONSEJO DISTRITAL ELECTORAL 18	1	SESIONES Y ACUERDOS	IEES/SE6.18/1.9/2021	CUARTA SESIÓN EXTRAORDINARIA DEL CONSEJO DISTRITAL ELECTORAL 18 DE FECHA 04 DE MAYO DE 2021. CD18/EXT04/013 Y CD18/EXT04/014.	ARCHIVO DE TRÁMITE	X			7 AÑOS	IDEM
6.18	CONSEJO DISTRITAL ELECTORAL 18	1	SESIONES Y ACUERDOS	IEES/SE6.18/1.10/2021	QUINTA SESIÓN ORDINARIA DEL CONSEJO DISTRITAL ELECTORAL 18 DE FECHA 13 DE MAYO DE 2021. CD18/ORD05/015, CD18/ORD05/016,CD18/ORD05/017 Y CD18/ORD05/018.	ARCHIVO DE TRÁMITE	X			7 AÑOS	IDEM

ENTREGA	COORDINÓ Y CERTIFICÓ	RECIBE
MTRA. KARLA GABRIELA PERAZA ZAZUETA **SERVIDORA PÚBLICA TITULAR SALIENTE**	**LIC. SANTIAGO ARTURO MONTOYA FÉLIX** **TITULAR DEL ÓRGANO INTERNO DE CONTROL**	**LIC. ARTURO FAJARDO MEJÍA** **SERVIDOR PÚBLICO TITULAR ENTRANTE**
LIC. CARMEN JULIETA RODRÍGUEZ CAMPOS **TESTIGO DE LASERVIDORA PÚBLICA TITULAR SALIENTE**		**LIC. ROBERTO CLAUDIO URIARTE MENDÍVIL** **TESTIGO DEL SERVIDOR PÚBLICO TITULAR ENTRANTE**

ANALÍTICO DEL CONCENTRADO DE ARCHIVOS EN TRÁMITE AL 04 DE SEPTIEMBRE DE 2022

6.18	CONSEJO DISTRITAL ELECTORAL 18	1	SESIONES Y ACUERDOS	IEES/SE6.18/1.11/2021	SEXTA SESIÓN ORDINARIA DEL CONSEJO DISTRITAL ELECTORAL 18 DE FECHA 31 DE MAYO DE 2021. CD18/ORD06/019.	ARCHIVO DE TRÁMITE	X			7 AÑOS	IDEM
6.18	CONSEJO DISTRITAL ELECTORAL 18	1	SESIONES Y ACUERDOS	IEES/SE6.18/1.12/2021	PRIMERA SESIÓN ESPECIAL DEL CONSEJO DISTRITAL ELECTORAL 18 DE FECHA 06 DE JUNIO DE 2021. (SEGUIMIENTO A LA JORNADA ELECTORAL). CD18/ESP01/020 Y CD18/ESP01/021.	ARCHIVO DE TRÁMITE	X			7 AÑOS	IDEM
6.18	CONSEJO DISTRITAL ELECTORAL 18	1	SESIONES Y ACUERDOS	IEES/SE6.18/1.13/2021	QUINTA SESIÓN EXTRAORDINARIA DEL CONSEJO DISTRITAL ELECTORAL 18 DE FECHA 08 DE JUNIO DE 2021. CD18/EXT05/022.	ARCHIVO DE TRÁMITE	X			7 AÑOS	IDEM
6.18	CONSEJO DISTRITAL ELECTORAL 18	1	SESIONES Y ACUERDOS	IEES/SE6.18/1.14/2021	SEGUNDA SESIÓN ESPECIAL DEL CONSEJO DISTRITAL ELECTORAL 18 DE FECHA 09 DE JUNIO DE 2021. (COMPUTO DISTRITAL). CD18/ESP02/023, CD18/ESP02/024, D18/ESP02/025 Y CD18/ESP02/026.	ARCHIVO DE TRÁMITE	X			7 AÑOS	IDEM
6.18	CONSEJO DISTRITAL ELECTORAL 18	1	SESIONES Y ACUERDOS	IEES/SE6.18/1.15/2021	SÉPTIMA SESIÓN ORDINARIA DEL CONSEJO DISTRITAL ELECTORAL 18 DE FECHA 22 DE JUNIO DE 2021. CD18/ORD07/027, CD18/ORD07/028, CD18/ORD07/029 Y CD18/ORD07/030.	ARCHIVO DE TRÁMITE	X			7 AÑOS	IDEM
6.18	CONSEJO DISTRITAL ELECTORAL 18	1	SESIONES Y ACUERDOS	IEES/SE6.18/1.16/2021	OCTAVA SESIÓN ORDINARIA DEL CONSEJO DISTRITAL ELECTORAL 18 DE FECHA 28 DE JUNIO DE 2021. CD18/ORD08/031.	ARCHIVO DE TRÁMITE	X			7 AÑOS	IDEM
6.18	CONSEJO DISTRITAL ELECTORAL 18	1	SESIONES Y ACUERDOS	IEES/SE6.18/1.17/2021	NOVENA SESIÓN ORDINARIA DEL CONSEJO DISTRITAL ELECTORAL 18 DE FECHA 15 DE JULIO DE 2021. CD18/ORD09/032.	ARCHIVO DE TRÁMITE	X			7 AÑOS	IDEM
6.18	CONSEJO DISTRITAL ELECTORAL 18	2	ACTAS CIRCUNSTANCIADAS Y MINUTAS DE TRABAJO	IEES/SE6.18/2.1/2021	MINUTA DE TRABAJO DEL CONSEJO DISTRITAL ELECTORAL 18 DE FECHA 08 DE ABRIL DE 2021. (VERIFICACIÓN DEL NÚMERO DE EXÁMENES QUE CORRESPONDA AL NÚMERO DE ASPIRANTES DE SEL Y CAEL)	ARCHIVO DE TRÁMITE	X			7 AÑOS	IDEM
6.18	CONSEJO DISTRITAL ELECTORAL 18	2	ACTAS CIRCUNSTANCIADAS Y MINUTAS DE TRABAJO	IEES/SE6.18/2.2/2021	ACTA CIRCUNSTANCIADA DEL CONSEJO DISTRITAL ELECTORAL 18 DE FECHA 10 DE ABRIL DE 2021. (APLICACIÓN DEL EXAMEN SEL Y CAEL)	ARCHIVO DE TRÁMITE	X			7 AÑOS	IDEM

ENTREGA	COORDINÓ Y CERTIFICÓ	RECIBE
MTRA. KARLA GABRIELA PERAZA ZAZUETA **SERVIDORA PÚBLICA TITULAR SALIENTE**	**LIC. SANTIAGO ARTURO MONTOYA FÉLIX** **TITULAR DEL ÓRGANO INTERNO DE CONTROL**	**LIC. ARTURO FAJARDO MEJÍA** **SERVIDOR PÚBLICO TITULAR ENTRANTE**
LIC. CARMEN JULIETA RODRÍGUEZ CAMPOS **TESTIGO DE LASERVIDORA PÚBLICA TITULAR SALIENTE**		**LIC. ROBERTO CLAUDIO URIARTE MENDÍVIL** **TESTIGO DEL SERVIDOR PÚBLICO TITULAR ENTRANTE**

ANALÍTICO DEL CONCENTRADO DE ARCHIVOS EN TRÁMITE AL 04 DE SEPTIEMBRE DE 2022

6.18	CONSEJO DISTRITAL ELECTORAL 18	2	ACTAS CIRCUNSTANCIADAS Y MINUTAS DE TRABAJO	IEES/SE6.18/2.3/2021	ACTA CIRCUNSTANCIADA DEL CONSEJO DISTRITAL ELECTORAL 18 DE FECHA 12 DE ABRIL DE 2021. (CALIFICACIÓN DEL EXAMEN SEL Y CAEL)	ARCHIVO DE TRÁMITE	X			7 AÑOS	IDEM
6.18	CONSEJO DISTRITAL ELECTORAL 18	2	ACTAS CIRCUNSTANCIADAS Y MINUTAS DE TRABAJO	IEES/SE6.18/2.4/2021	MINUTA DE TRABAJO DEL CONSEJO DISTRITAL ELECTORAL 18 DE FECHA 12 DE ABRIL DE 2021. (CAPACITACIÓN PARA ENTREVISTAS A SEL Y CAEL)	ARCHIVO DE TRÁMITE	X			7 AÑOS	IDEM
6.18	CONSEJO DISTRITAL ELECTORAL 18	2	ACTAS CIRCUNSTANCIADAS Y MINUTAS DE TRABAJO	IEES/SE6.18/2.5/2021	ACTA CIRCUNSTANCIADA DEL CONSEJO DISTRITAL ELECTORAL 18 DE FECHA 01 DE MAYO DE 2021. (2DA. APLICACIÓN DEL EXAMEN SEL Y CAEL)	ARCHIVO DE TRÁMITE	X			7 AÑOS	IDEM
6.18	CONSEJO DISTRITAL ELECTORAL 18	2	ACTAS CIRCUNSTANCIADAS Y MINUTAS DE TRABAJO	IEES/SE6.18/2.6/2021	ACTA CIRCUNSTANCIADA DEL CONSEJO DISTRITAL ELECTORAL 18 DE FECHA 01 DE MAYO DE 2021. (2DA. CALIFICACIÓN DEL EXAMEN SEL Y CAEL)	ARCHIVO DE TRÁMITE	X			7 AÑOS	IDEM
6.18	CONSEJO DISTRITAL ELECTORAL 18	2	ACTAS CIRCUNSTANCIADAS Y MINUTAS DE TRABAJO	IEES/SE6.18/2.7/2021	MINUTA DE TRABAJO DEL CONSEJO DISTRITAL ELECTORAL 18 DE FECHA 02 DE MAYO DE 2021. (ENTREVISTAS A SEL Y CAEL)	ARCHIVO DE TRÁMITE	X			7 AÑOS	IDEM
6.18	CONSEJO DISTRITAL ELECTORAL 18	2	ACTAS CIRCUNSTANCIADAS Y MINUTAS DE TRABAJO	IEES/SE6.18/2.8/2021	ACTA CIRCUNSTANCIADA DEL CONSEJO DISTRITAL ELECTORAL 18 DE FECHA 21 DE MAYO. (ENTREGA RECEPCIÓN DE BOLETAS DE DIPUTADOS, AYUNTAMIENTO Y GUBERNATURA)	ARCHIVO DE TRÁMITE	X			7 AÑOS	IDEM
6.18	CONSEJO DISTRITAL ELECTORAL 18	2	ACTAS CIRCUNSTANCIADAS Y MINUTAS DE TRABAJO	IEES/SE6.18/2.9/2021	ACTA CIRCUNSTANCIADA DEL CONSEJO DISTRITAL ELECTORAL 18 DE FECHA 21 AL 24 DE MAYO. (CONTEO, SELLADO Y AGRUPACIÓN DE BOLETAS DE DIPUTADOS Y GUBERNATURA)	ARCHIVO DE TRÁMITE	X			7 AÑOS	IDEM
6.18	CONSEJO DISTRITAL ELECTORAL 18	2	ACTAS CIRCUNSTANCIADAS Y MINUTAS DE TRABAJO	IEES/SE6.18/2.10/2021	ACTA CIRCUNSTANCIADA DEL CONSEJO DISTRITAL ELECTORAL 18 DE FECHA 31 DE MAYO Y 01 DE JUNIO DE 2021. (CONTEO, SELLADO Y AGRUPACIÓN DE BOLETAS DE AYUNTAMIENTO)	ARCHIVO DE TRÁMITE	X			7 AÑOS	IDEM
6.18	CONSEJO DISTRITAL ELECTORAL 18	2	ACTAS CIRCUNSTANCIADAS Y	IEES/SE6.18/2.11/2021	ACTA CIRCUNSTANCIADA DEL CONSEJO DISTRITAL ELECTORAL 18 DE FECHA 02 DE JUNIO	ARCHIVO DE TRÁMITE	X			7 AÑOS	IDEM

ENTREGA	COORDINÓ Y CERTIFICÓ	RECIBE
MTRA. KARLA GABRIELA PERAZA ZAZUETA **SERVIDORA PÚBLICA TITULAR SALIENTE**	**LIC. SANTIAGO ARTURO MONTOYA FÉLIX** **TITULAR DEL ÓRGANO INTERNO DE CONTROL**	**LIC. ARTURO FAJARDO MEJÍA** **SERVIDOR PÚBLICO TITULAR ENTRANTE**
LIC. CARMEN JULIETA RODRÍGUEZ CAMPOS **TESTIGO DE LASERVIDORA PÚBLICA TITULAR SALIENTE**		**LIC. ROBERTO CLAUDIO URIARTE MENDÍVIL** **TESTIGO DEL SERVIDOR PÚBLICO TITULAR ENTRANTE**

ANALÍTICO DEL CONCENTRADO DE ARCHIVOS EN TRÁMITE AL 04 DE SEPTIEMBRE DE 2022

			MINUTAS DE TRABAJO		DE 2021. (1RA. VERIFICACIÓN MUESTRAL)						
6.18	CONSEJO DISTRITAL ELECTORAL 18	2	ACTAS CIRCUNSTANCIADAS Y MINUTAS DE TRABAJO	IEES/SE6.18/2.12/2021	ACTA CIRCUNSTANCIADA DEL CONSEJO DISTRITAL ELECTORAL 18 DE FECHA 05 DE JUNIO DE 2021. (RESGUARDO DEBOLETAS DE AYUNTAMIENTO)	ARCHIVO DE TRÁMITE	X			7 AÑOS	IDEM
6.18	CONSEJO DISTRITAL ELECTORAL 18	2	ACTAS CIRCUNSTANCIADAS Y MINUTAS DE TRABAJO	IEES/SE6.18/2.13/2021	ACTA CIRCUNSTANCIADA DEL CONSEJO DISTRITAL ELECTORAL 18 DE FECHA 06 DE JUNIO DE 2021. (2DA. VERIFICACIÓN MUESTRAL)	ARCHIVO DE TRÁMITE	X			7 AÑOS	IDEM
6.18	CONSEJO DISTRITAL ELECTORAL 18	2	ACTAS CIRCUNSTANCIADAS Y MINUTAS DE TRABAJO	IEES/SE6.18/2.14/2021	ACTA CIRCUNSTANCIADA DEL CONSEJO DISTRITAL ELECTORAL 18 DE FECHA 06 Y 07 DE JUNIO DE 2021. (SESIÓN DE CÓMPUTO PRELIMINAR)	ARCHIVO DE TRÁMITE	X			7 AÑOS	IDEM
6.18	CONSEJO DISTRITAL ELECTORAL 18	2	ACTAS CIRCUNSTANCIADAS Y MINUTAS DE TRABAJO	IEES/SE6.18/2.15/2021	ACTA CIRCUNSTANCIADA DEL CONSEJO DISTRITAL ELECTORAL 18 DE FECHA 08 DE JUNIO DE 2021. (REUNIÓN DE TRABAJO PREPARATORIA A LA SESIÓN EXTRAORDINARIA)	ARCHIVO DE TRÁMITE	X			7 AÑOS	IDEM
6.18	CONSEJO DISTRITAL ELECTORAL 18	2	ACTAS CIRCUNSTANCIADAS Y MINUTAS DE TRABAJO	IEES/SE6.18/2.16/2021	ACTA CIRCUNSTANCIADA DEL CONSEJO DISTRITAL ELECTORAL 18 DE FECHA 06 DE JUNIO DE 2021. (CASILLA 1310 C8)	ARCHIVO DE TRÁMITE	X			7 AÑOS	IDEM
6.18	CONSEJO DISTRITAL ELECTORAL 18	2	ACTAS CIRCUNSTANCIADAS Y MINUTAS DE TRABAJO	IEES/SE6.18/2.17/2021	ACTA CIRCUNSTANCIADA DEL CONSEJO DISTRITAL ELECTORAL 18 DE FECHA 06 DE JUNIO DE 2021. (CASILLA 1482 C2)	ARCHIVO DE TRÁMITE	X			7 AÑOS	IDEM
6.18	CONSEJO DISTRITAL ELECTORAL 18	2	ACTAS CIRCUNSTANCIADAS Y MINUTAS DE TRABAJO	IEES/SE6.18/2.18/2021	ACTA CIRCUNSTANCIADA DEL CONSEJO DISTRITAL ELECTORAL 18 DE FECHA 09 DE JUNIO DE 2021. (SESIÓN DE CÓMPUTO DISTRITAL)	ARCHIVO DE TRÁMITE	X			7 AÑOS	IDEM
6.18	CONSEJO DISTRITAL ELECTORAL 18	2	ACTAS CIRCUNSTANCIADAS Y MINUTAS DE TRABAJO	IEES/SE6.18/2.19/2021	ACTA CIRCUNSTANCIADA DEL CONSEJO DISTRITAL ELECTORAL 18 DE FECHA 22 DE JULIO DE 2021. (ACOMODO DE LAS BOLETAS ELECTORALES)	ARCHIVO DE TRÁMITE	X			7 AÑOS	IDEM
6.18	CONSEJO DISTRITAL ELECTORAL 18	2	ACTAS CIRCUNSTANCIADAS Y MINUTAS DE TRABAJO	IEES/SE6.18/2.20/2021	ACTA CIRCUNSTANCIADA DEL CONSEJO DISTRITAL ELECTORAL 18 DE FECHA 23 DE JULIO DE 2021. (CARGA Y ENVÍO DE LAS BOLETAS	ARCHIVO DE TRÁMITE	X			7 AÑOS	IDEM

ENTREGA **MTRA. KARLA GABRIELA PERAZA ZAZUETA** **SERVIDORA PÚBLICA TITULAR SALIENTE**	**COORDINÓ Y CERTIFICÓ** **LIC. SANTIAGO ARTURO MONTOYA FÉLIX** **TITULAR DEL ÓRGANO INTERNO DE CONTROL**	**RECIBE** **LIC. ARTURO FAJARDO MEJÍA** **SERVIDOR PÚBLICO TITULAR ENTRANTE**
LIC. CARMEN JULIETA RODRÍGUEZ CAMPOS **TESTIGO DE LASERVIDORA PÚBLICA TITULAR SALIENTE**		**LIC. ROBERTO CLAUDIO URIARTE MENDÍVIL** **TESTIGO DEL SERVIDOR PÚBLICO TITULAR ENTRANTE**

ANALÍTICO DEL CONCENTRADO DE ARCHIVOS EN TRÁMITE AL 04 DE SEPTIEMBRE DE 2022

					ELECTORALES)						
6.18	CONSEJO DISTRITAL ELECTORAL 18	3	MEDIOS DE IMPUGNACIÓN Y PROCEDIMIENTOS SANCIONADORES	IEES/SE6.18/3.1/2021	QUEJA ADMINISTRTIVA INTEROUESTA POE LA CANDIDATA A DIPUTADA LOCAL POR MAYORÍA RELATIVA EN EL DISTRITO 18 POSTULADA POR LOS PARTIDOS POLÍTICOS ACCIÓN NACIONAL, REVOLUCIONARIO INSTITUCIONAL Y DE LA REVOLUCIÓN DEMOCRÁTICA EN CONTRA DEL C. SERAPIO VARGAS RAMÍREZ, CANDIDATO A DIPUTADO LOCAL POR EL DISTRITO ELECTORAL 18, POSTULADO EN CANDIDATURA COMÚN POR LOS PARTIDOS POLÍTICOS MORENA Y SINALOENSE	ARCHIVO DE TRÁMITE	X			7 AÑOS	IDEM
6.18	CONSEJO DISTRITAL ELECTORAL 18	5	CONSTANCIA DE MAYORIA	IEES/SE6.18/5.1/2021	ACUSE DE RECIBO DE CONSTANCIA DE MAYORIA	ARCHIVO DE TRÁMITE	X			7 AÑOS	IDEM
6.18	CONSEJO DISTRITAL ELECTORAL 18	8	ACTAS DE LA JORNADA ELECTORAL	IEES/SE6.18/8.1/2021	ACTAS DE LA JORNADA ELECTORAL	ARCHIVO DE TRÁMITE	X			7 AÑOS	IDEM
6.18	CONSEJO DISTRITAL ELECTORAL 18	8	ACTAS DE ESCRUTINIO Y COMPUTO DE LA ELECCIÓN DE DIPUTACIONES	IEES/SE6.18/8.2/2021	ACTAS DE ESCRUTINIO Y COMPUTO DE LA ELECCIÓN DE DIPUTACIONES	ARCHIVO DE TRÁMITE	X			7 AÑOS	IDEM
6.18	CONSEJO DISTRITAL ELECTORAL 18	8	ACTAS DE ESCRUTINIO Y COMPUTO DE LA ELECCIÓN DE GUBERNATURA	IEES/SE6.18/8.3/2021	ACTAS DE ESCRUTINIO Y COMPUTO DE LA ELECCIÓN DE GUBERNATURA	ARCHIVO DE TRÁMITE	X			7 AÑOS	IDEM
6.19	19 CONSEJO DISTRITAL ELECTORAL ELOTA, COSALÁ, SAN IGNACIO Y CULIACÁN	1	SESIONES Y ACUERDOS	IEES/SE6.19/1.1/2021	SESIÓN DE INSTALACIÓN DEL CONSEJO DISTRITAL ELECTORAL 19, ELOTA, COSALÁ, SAN IGNACIO Y CULIACÁN, CELEBRADA EL DÍA 18 DE FEBRERO DE 2021.	ARCHIVO DE TRÁMITE	X			7 AÑOS	IDEM
6.19	19 CONSEJO DISTRITAL ELECTORAL ELOTA, COSALÁ, SAN	1	SESIONES Y ACUERDOS	IEES/SE6.19/1.2/2021	SESIÓN EXTRAORDINARIA DEL CONSEJO DISTRITAL 19, CELEBRADA EL 25 DE FEBRERO DE 2021.	ARCHIVO DE TRÁMITE	X			7 AÑOS	IDEM

ENTREGA **MTRA. KARLA GABRIELA PERAZA ZAZUETA** **SERVIDORA PÚBLICA TITULAR SALIENTE**	**COORDINÓ Y CERTIFICÓ** **LIC. SANTIAGO ARTURO MONTOYA FÉLIX** **TITULAR DEL ÓRGANO INTERNO DE CONTROL**	**RECIBE** **LIC. ARTURO FAJARDO MEJÍA** **SERVIDOR PÚBLICO TITULAR ENTRANTE**
LIC. CARMEN JULIETA RODRÍGUEZ CAMPOS **TESTIGO DE LASERVIDORA PÚBLICA TITULAR SALIENTE**		**LIC. ROBERTO CLAUDIO URIARTE MENDÍVIL** **TESTIGO DEL SERVIDOR PÚBLICO TITULAR ENTRANTE**

ANALÍTICO DEL CONCENTRADO DE ARCHIVOS EN TRÁMITE AL 04 DE SEPTIEMBRE DE 2022

	IGNACIO Y CULIACÁN										
6.19	19 CONSEJO DISTRITAL ELECTORAL ELOTA, COSALÁ, SAN IGNACIO Y CULIACÁN	1	SESIONES Y ACUERDOS	IEES/SE6.19/1.3/2021	SESIÓN ORDINARIA DEL CONSEJO DISTRITAL 19, CELEBRADA EL 12 DE MARZO DE 2021.	ARCHIVO DE TRÁMITE	X			7 AÑOS	IDEM
6.19	19 CONSEJO DISTRITAL ELECTORAL ELOTA, COSALÁ, SAN IGNACIO Y CULIACÁN	1	SESIONES Y ACUERDOS	IEES/SE6.19/1.4/2021	SESIÓN EXTRAORDINARIA DEL CONSEJO DISTRITAL 19, CELEBRADA EL 30 DE MARZO DE 2021.	ARCHIVO DE TRÁMITE	X			7 AÑOS	IDEM
6.19	19 CONSEJO DISTRITAL ELECTORAL ELOTA, COSALÁ, SAN IGNACIO Y CULIACÁN	1	SESIONES Y ACUERDOS	IEES/SE6.19/1.5/2021	SESIÓN ORDINARIA DEL CONSEJO DISTRITAL 19, CELEBRADA EL 15 DE ABRIL DE 2021.	ARCHIVO DE TRÁMITE	X			7 AÑOS	IDEM
6.19	19 CONSEJO DISTRITAL ELECTORAL ELOTA, COSALÁ, SAN IGNACIO Y CULIACÁN	1	SESIONES Y ACUERDOS	IEES/SE6.19/1.6/2021	SESIÓN EXTRAORDINARIA DEL CONSEJO DISTRITAL 19, CELEBRADA EL 23 DE ABRIL DE 2021.	ARCHIVO DE TRÁMITE	X			7 AÑOS	IDEM
6.19	19 CONSEJO DISTRITAL ELECTORAL ELOTA, COSALÁ, SAN IGNACIO Y CULIACÁN	1	SESIONES Y ACUERDOS	IEES/SE6.19/1.7/2021	SESIÓN EXTRAORDINARIA DEL CONSEJO DISTRITAL 19, CELEBRADA EL 25 DE ABRIL DE 2021.	ARCHIVO DE TRÁMITE	X			7 AÑOS	IDEM
6.19	19 CONSEJO DISTRITAL ELECTORAL ELOTA, COSALÁ, SAN IGNACIO Y CULIACÁN	1	SESIONES Y ACUERDOS	IEES/SE6.19/1.8/2021	SESIÓN ORDINARIA DEL CONSEJO DISTRITAL 19, CELEBRADA EL 30 DE ABRIL DE 2021.	ARCHIVO DE TRÁMITE	X			7 AÑOS	IDEM
6.19	19 CONSEJO DISTRITAL ELECTORAL ELOTA,	1	SESIONES Y ACUERDOS	IEES/SE6.19/1.9/2021	SESIÓN EXTRAORDINARIA DEL CONSEJO DISTRITAL 19, CELEBRADA EL 04 DE MAYO DE	ARCHIVO DE TRÁMITE	X			7 AÑOS	IDEM

ENTREGA	COORDINÓ Y CERTIFICÓ	RECIBE
MTRA. KARLA GABRIELA PERAZA ZAZUETA SERVIDORA PÚBLICA TITULAR SALIENTE	LIC. SANTIAGO ARTURO MONTOYA FÉLIX TITULAR DEL ÓRGANO INTERNO DE CONTROL	LIC. ARTURO FAJARDO MEJÍA SERVIDOR PÚBLICO TITULAR ENTRANTE
LIC. CARMEN JULIETA RODRÍGUEZ CAMPOS TESTIGO DE LASERVIDORA PÚBLICA TITULAR SALIENTE		LIC. ROBERTO CLAUDIO URIARTE MENDÍVIL TESTIGO DEL SERVIDOR PÚBLICO TITULAR ENTRANTE

ANALÍTICO DEL CONCENTRADO DE ARCHIVOS EN TRÁMITE AL 04 DE SEPTIEMBRE DE 2022

	COSALÁ, SAN IGNACIO Y CULIACÁN				2021.						
6.19	19 CONSEJO DISTRITAL ELECTORAL ELOTA, COSALÁ, SAN IGNACIO Y CULIACÁN	1	SESIONES Y ACUERDOS	IEES/SE6.19/1.10/2021	SESIÓN ORDINARIA DEL CONSEJO DISTRITAL 19, CELEBRADA EL 14 DE MAYO DE 2021.	ARCHIVO DE TRÁMITE	X			7 AÑOS	IDEM
6.19	19 CONSEJO DISTRITAL ELECTORAL ELOTA, COSALÁ, SAN IGNACIO Y CULIACÁN	1	SESIONES Y ACUERDOS	IEES/SE6.19/1.11/2021	SESIÓN ORDINARIA DEL CONSEJO DISTRITAL 19, CELEBRADA EL 28 DE MAYO DE 2021.	ARCHIVO DE TRÁMITE	X			7 AÑOS	IDEM
6.19	19 CONSEJO DISTRITAL ELECTORAL ELOTA, COSALÁ, SAN IGNACIO Y CULIACÁN	1	SESIONES Y ACUERDOS	IEES/SE6.19/1.12/2021	SESIÓN EXTRAORDINARIA DEL CONSEJO DISTRITAL 19, CELEBRADA EL 04 DE JUNIO DE 2021.	ARCHIVO DE TRÁMITE	X			7 AÑOS	IDEM
6.19	19 CONSEJO DISTRITAL ELECTORAL ELOTA, COSALÁ, SAN IGNACIO Y CULIACÁN	1	SESIONES Y ACUERDOS	IEES/SE6.19/1.13/2021	SESIÓN ESPECIAL DEL CONSEJO DISTRITAL 19 - JORNADA ELECTORAL, CELEBRADA EL 06 DE JUNIO DE 2021.	ARCHIVO DE TRÁMITE	X			7 AÑOS	IDEM
6.19	19 CONSEJO DISTRITAL ELECTORAL ELOTA, COSALÁ, SAN IGNACIO Y CULIACÁN	1	SESIONES Y ACUERDOS	IEES/SE6.19/1.14/2021	SESIÓN EXTRAORDINARIA DEL CONSEJO DISTRITAL 19, CELEBRADA EL 08 DE JUNIO DE 2021.	ARCHIVO DE TRÁMITE	X			7 AÑOS	IDEM
6.19	19 CONSEJO DISTRITAL ELECTORAL ELOTA, COSALÁ, SAN IGNACIO Y CULIACÁN	1	SESIONES Y ACUERDOS	IEES/SE6.19/1.15/2021	SESIÓN ORDINARIA DEL CONSEJO DISTRITAL 19, CELEBRADA EL 26 DE JUNIO DE 2021.	ARCHIVO DE TRÁMITE	X			7 AÑOS	IDEM
6.19	19 CONSEJO DISTRITAL	2	ACTAS CIRCUNSTANCIADAS Y	IEES/SE6.19/2.1/2021	ACTA CIRCUNSTANCIADA, REGISTRO DE CANDIDATURAS, DE FECHA 22 DE MARZO DE 2021	ARCHIVO DE TRÁMITE	X			7 AÑOS	IDEM

ENTREGA	COORDINÓ Y CERTIFICÓ	RECIBE
MTRA. KARLA GABRIELA PERAZA ZAZUETA **SERVIDORA PÚBLICA TITULAR SALIENTE**	**LIC. SANTIAGO ARTURO MONTOYA FÉLIX** **TITULAR DEL ÓRGANO INTERNO DE CONTROL**	**LIC. ARTURO FAJARDO MEJÍA** **SERVIDOR PÚBLICO TITULAR ENTRANTE**
LIC. CARMEN JULIETA RODRÍGUEZ CAMPOS **TESTIGO DE LASERVIDORA PÚBLICA TITULAR SALIENTE**		**LIC. ROBERTO CLAUDIO URIARTE MENDÍVIL** **TESTIGO DEL SERVIDOR PÚBLICO TITULAR ENTRANTE**

ANALÍTICO DEL CONCENTRADO DE ARCHIVOS EN TRÁMITE AL 04 DE SEPTIEMBRE DE 2022

	ELECTORAL ELOTA, COSALÁ, SAN IGNACIO Y CULIACÁN		MINUTAS DE TRABAJO DE COMISIONES								
6.19	19 CONSEJO DISTRITAL ELECTORAL ELOTA, COSALÁ, SAN IGNACIO Y CULIACÁN	2	ACTAS CIRCUNSTANCIADAS Y MINUTAS DE TRABAJO DE COMISIONES	IEES/SE6.19/2.2/2021	ACTA CIRCUNSTANCIADA POR MOTIVO DE DILIGENCIA PARA ATENDER QUEJA PRESENTADA POR PARTIDO REVOLUCIONARIO INSTITUCIONAL, EL DÍA 24 DE MARZO DE 2021	ARCHIVO DE TRÁMITE	X			7 AÑOS	IDEM
6.19	19 CONSEJO DISTRITAL ELECTORAL ELOTA, COSALÁ, SAN IGNACIO Y CULIACÁN	2	ACTAS CIRCUNSTANCIADAS Y MINUTAS DE TRABAJO DE COMISIONES	IEES/SE6.19/2.3/2021	ACTA CIRCUNSTANCIADA CON MOTIVO DE LA APLICACIÓN DEL EXÁMEN A SUPERVISORAS/ES ELECTORALES Y CAPACITADORAS/ES-ASISTENTES ELECTORALES, DE FECHA 10 DE ABRIL DE 2021 EN LA CIUDAD DE LA CRUZ, ELOTA, SINALOA.	ARCHIVO DE TRÁMITE	X			7 AÑOS	IDEM
6.19	19 CONSEJO DISTRITAL ELECTORAL ELOTA, COSALÁ, SAN IGNACIO Y CULIACÁN	2	ACTAS CIRCUNSTANCIADAS Y MINUTAS DE TRABAJO DE COMISIONES	IEES/SE6.19/2.4/2021	ACTA CIRCUNSTANCIADA CON MOTIVO DE LA APLICACIÓN DEL EXÁMEN A SUPERVISORAS/ES ELECTORALES Y CAPACITADORAS/ES-ASISTENTES ELECTORALES, DE FECHA 10 DE ABRIL DE 2021 EN LA LOCALIDAD DE PUEBLOS UNIDOS, SINDICATURA EMILIANO ZAPATA, CULIACÁN, SINALOA.	ARCHIVO DE TRÁMITE	X			7 AÑOS	IDEM
6.19	19 CONSEJO DISTRITAL ELECTORAL ELOTA, COSALÁ, SAN IGNACIO Y CULIACÁN	2	ACTAS CIRCUNSTANCIADAS Y MINUTAS DE TRABAJO DE COMISIONES	IEES/SE6.19/2.5/2021	ACTA CIRCUNSTANCIADA CON MOTIVO DE LA CALIFICACIÓN DEL EXAMEN APLICADO A ASPIRANTES A SUPERVISORAS/ES ELECTORALES Y CAPACITADORAS/ES-ASISTENTES ELECTORALES, DE FECHA 11 DE ABRIL DE 2021.	ARCHIVO DE TRÁMITE	X			7 AÑOS	IDEM
6.19	19 CONSEJO DISTRITAL ELECTORAL ELOTA, COSALÁ, SAN IGNACIO Y CULIACÁN	2	ACTAS CIRCUNSTANCIADAS Y MINUTAS DE TRABAJO DE COMISIONES	IEES/SE6.19/2.6/2021	MINUTA DE REUNIÓN DE TRABAJO PARA DEBATE DE LA ELECCIÓN DE DIPUTADOS, DE FECHA 01 DE MAYO DE 2021.	ARCHIVO DE TRÁMITE	X			7 AÑOS	IDEM
6.19	19 CONSEJO DISTRITAL ELECTORAL ELOTA,	2	ACTAS CIRCUNSTANCIADAS Y MINUTAS DE TRABAJO	IEES/SE6.19/2.7/2021	MINUTA DE REUNIÓN DE TRABAJO PARA DEBATE DE LA ELECCIÓN DE PRESIDENTE MUNICIPAL, DE FECHA 08 DE MAYO DE 2021.	ARCHIVO DE TRÁMITE	X			7 AÑOS	IDEM

ENTREGA	COORDINÓ Y CERTIFICÓ	RECIBE
MTRA. KARLA GABRIELA PERAZA ZAZUETA SERVIDORA PÚBLICA TITULAR SALIENTE	LIC. SANTIAGO ARTURO MONTOYA FÉLIX TITULAR DEL ÓRGANO INTERNO DE CONTROL	LIC. ARTURO FAJARDO MEJÍA SERVIDOR PÚBLICO TITULAR ENTRANTE
LIC. CARMEN JULIETA RODRÍGUEZ CAMPOS TESTIGO DE LASERVIDORA PÚBLICA TITULAR SALIENTE		LIC. ROBERTO CLAUDIO URIARTE MENDÍVIL TESTIGO DEL SERVIDOR PÚBLICO TITULAR ENTRANTE

ANALÍTICO DEL CONCENTRADO DE ARCHIVOS EN TRÁMITE AL 04 DE SEPTIEMBRE DE 2022

	COSALÁ, SAN IGNACIO Y CULIACÁN		DE COMISIONES								
6.19	19 CONSEJO DISTRITAL ELECTORAL ELOTA, COSALÁ, SAN IGNACIO Y CULIACÁN	2	ACTAS CIRCUNSTANCIADAS Y MINUTAS DE TRABAJO DE COMISIONES	IEES/SE6.19/2.8/2021	ACTA CIRCUNSTANCIADA CON MOTIVO DE TOMA DE PROTESTA A SUPERVISORAS ELECTORALES Y CAPACITADORAS/ES-ASISTENTES ELECTORALES, DE FECHA 15 DE MAYO DE 2021.	ARCHIVO DE TRÁMITE	X			7 AÑOS	IDEM
6.19	19 CONSEJO DISTRITAL ELECTORAL ELOTA, COSALÁ, SAN IGNACIO Y CULIACÁN	2	ACTAS CIRCUNSTANCIADAS Y MINUTAS DE TRABAJO DE COMISIONES	IEES/SE6.19/2.9/2021	ACTA CIRCUNSTANCIADA CON MOTIVO DE LA ENTREGA-RECEPCIÓN DE LAS BOLETAS ELECTORALES Y DEMÁS DOCUMENTACIÓN ELECTORAL, DE FECHA 21 DE MAYO DE 2021.	ARCHIVO DE TRÁMITE	X			7 AÑOS	IDEM
6.19	19 CONSEJO DISTRITAL ELECTORAL ELOTA, COSALÁ, SAN IGNACIO Y CULIACÁN	2	ACTAS CIRCUNSTANCIADAS Y MINUTAS DE TRABAJO DE COMISIONES	IEES/SE6.19/2.10/2021	ACTA CIRCUNSTANCIADA CON MOTIVO DEL CONTEO, SELLADO Y AGRUPAMIENTO DE BOLETAS ELECTORALES DE LA ELECCIÓN DE GUBERNATURA, DE FECHA 22 DE MAYO DE 2021.	ARCHIVO DE TRÁMITE	X			7 AÑOS	IDEM
6.19	19 CONSEJO DISTRITAL ELECTORAL ELOTA, COSALÁ, SAN IGNACIO Y CULIACÁN	2	ACTAS CIRCUNSTANCIADAS Y MINUTAS DE TRABAJO DE COMISIONES	IEES/SE6.19/2.11/2021	ACTA CIRCUNSTANCIADA CON MOTIVO DEL CONTEO, SELLADO Y AGRUPAMIENTO DE BOLETAS ELECTORALES DE LA ELECCIÓN DE DIPUTADOS, DE FECHA 23 DE MAYO DE 2021.	ARCHIVO DE TRÁMITE	X			7 AÑOS	IDEM
6.19	19 CONSEJO DISTRITAL ELECTORAL ELOTA, COSALÁ, SAN IGNACIO Y CULIACÁN	2	ACTAS CIRCUNSTANCIADAS Y MINUTAS DE TRABAJO DE COMISIONES	IEES/SE6.19/2.12/2021	ACTA CIRCUNSTANCIADA CON MOTIVO DEL CONTEO, SELLADO Y AGRUPAMIENTO DE BOLETAS ELECTORALES DE LA ELECCIÓN DE AYUNTAMIENTO, DE FECHA 24 DE MAYO DE 2021.	ARCHIVO DE TRÁMITE	X			7 AÑOS	IDEM
6.19	19 CONSEJO DISTRITAL ELECTORAL ELOTA, COSALÁ, SAN IGNACIO Y CULIACÁN	2	ACTAS CIRCUNSTANCIADAS Y MINUTAS DE TRABAJO DE COMISIONES	IEES/SE6.19/2.13/2021	ACTA CIRCUNSTANCIADA CON MOTIVO DE LA ENTREGA-RECEPCIÓN DE LAS ACTAS DE JORNADA, DE ESCRUTINIO, HOJAS DE INCIDENTES Y DEMÁS DOCUMENTACIÓN ELECTORAL, DE FECHA 26 DE MAYO DE 2021.	ARCHIVO DE TRÁMITE	X			7 AÑOS	IDEM
6.19	19 CONSEJO DISTRITAL	2	ACTAS CIRCUNSTANCIADAS Y	IEES/SE6.19/2.14/2021	ACTA CIRCUNSTANCIADA CON MOTIVO DE REPARACIÓN DE ESTANTES DE BODEGA	ARCHIVO DE TRÁMITE	X			7 AÑOS	IDEM

ENTREGA	COORDINÓ Y CERTIFICÓ	RECIBE
MTRA. KARLA GABRIELA PERAZA ZAZUETA **SERVIDORA PÚBLICA TITULAR SALIENTE**	**LIC. SANTIAGO ARTURO MONTOYA FÉLIX** **TITULAR DEL ÓRGANO INTERNO DE CONTROL**	**LIC. ARTURO FAJARDO MEJÍA** **SERVIDOR PÚBLICO TITULAR ENTRANTE**
LIC. CARMEN JULIETA RODRÍGUEZ CAMPOS **TESTIGO DE LASERVIDORA PÚBLICA TITULAR SALIENTE**		**LIC. ROBERTO CLAUDIO URIARTE MENDÍVIL** **TESTIGO DEL SERVIDOR PÚBLICO TITULAR ENTRANTE**

ANALÍTICO DEL CONCENTRADO DE ARCHIVOS EN TRÁMITE AL 04 DE SEPTIEMBRE DE 2022

	ELECTORAL ELOTA, COSALÁ, SAN IGNACIO Y CULIACÁN		MINUTAS DE TRABAJO DE COMISIONES		ELECTORAL, DE FECHA 29 DE MAYO DE 2021.						
6.19	19 CONSEJO DISTRITAL ELECTORAL ELOTA, COSALÁ, SAN IGNACIO Y CULIACÁN	2	ACTAS CIRCUNSTANCIADAS Y MINUTAS DE TRABAJO DE COMISIONES	IEES/SE6.19/2.15/2021	ACTA CIRCUNSTANCIADA CON MOTIVO DE LA ENTREGA-RECEPCIÓN DE LAS BOLETAS CORRESPONDIENTES A AYUNTAMIENTO DE MUNICIPIOS DE COSALÁ Y CULIACÁN, DE FECHA 31 DE MAYO DE 2021.	ARCHIVO DE TRÁMITE	X			7 AÑOS	IDEM
6.19	19 CONSEJO DISTRITAL ELECTORAL ELOTA, COSALÁ, SAN IGNACIO Y CULIACÁN	2	ACTAS CIRCUNSTANCIADAS Y MINUTAS DE TRABAJO DE COMISIONES	IEES/SE6.19/2.16/2021	ACTA CIRCUNSTANCIADA CON MOTIVO DEL CONTEO, SELLADO Y AGRUPAMIENTO DE BOLETAS ELECTORALES DE LA ELECCIÓN DE AYUNTAMIENTO, DE FECHA 31 DE MAYO DE 2021.	ARCHIVO DE TRÁMITE	X			7 AÑOS	IDEM
6.19	19 CONSEJO DISTRITAL ELECTORAL ELOTA, COSALÁ, SAN IGNACIO Y CULIACÁN	2	ACTAS CIRCUNSTANCIADAS Y MINUTAS DE TRABAJO DE COMISIONES	IEES/SE6.19/2.17/2021	ACTA CIRCUNSTANCIADA CON MOTIVO DE ENTREGA DE PAQUETES ELECTORALES CORRESPONDIENTES AL MUNICIPIO DE COSALÁ, DE FECHA 01 DE JUNIO DE 2021.	ARCHIVO DE TRÁMITE	X			7 AÑOS	IDEM
6.19	19 CONSEJO DISTRITAL ELECTORAL ELOTA, COSALÁ, SAN IGNACIO Y CULIACÁN	2	ACTAS CIRCUNSTANCIADAS Y MINUTAS DE TRABAJO DE COMISIONES	IEES/SE6.19/2.18/2021	ACTA CIRCUNSTANCIADA CON MOTIVO DE ENTREGA DE PAQUETES ELECTORALES CORRESPONDIENTES AL MUNICIPIO DE SAN IGNACIO, DE FECHA 01 DE JUNIO DE 2021.	ARCHIVO DE TRÁMITE	X			7 AÑOS	IDEM
6.19	19 CONSEJO DISTRITAL ELECTORAL ELOTA, COSALÁ, SAN IGNACIO Y CULIACÁN	2	ACTAS CIRCUNSTANCIADAS Y MINUTAS DE TRABAJO DE COMISIONES	IEES/SE6.19/2.19/2021	ACTA CIRCUNSTANCIADA CON MOTIVO DEL RESGUARDO DE LAS BOLETAS ELECTORALES DE LA SEGUNDA IMPRESIÓN DE LA CANDIDATURA DE AYUNTAMIENTO CORRESPONDIENTES AL MUNICIPIO DE CULIACÁN, DE FECHA 02 DE JUNIO DE 2021.	ARCHIVO DE TRÁMITE	X			7 AÑOS	IDEM
6.19	19 CONSEJO DISTRITAL ELECTORAL ELOTA, COSALÁ, SAN IGNACIO Y CULIACÁN	2	ACTAS CIRCUNSTANCIADAS Y MINUTAS DE TRABAJO DE COMISIONES	IEES/SE6.19/2.20/2021	ACTA CIRCUNSTANCIADA RELATIVA A LA RECEPCIÓN DE LOS PAQUETES ELECTORALES, DE FECHA 06 DE JUNIO DE 2021.	ARCHIVO DE TRÁMITE	X			7 AÑOS	IDEM

ENTREGA	COORDINÓ Y CERTIFICÓ	RECIBE
MTRA. KARLA GABRIELA PERAZA ZAZUETA **SERVIDORA PÚBLICA TITULAR SALIENTE**	**LIC. SANTIAGO ARTURO MONTOYA FÉLIX** **TITULAR DEL ÓRGANO INTERNO DE CONTROL**	**LIC. ARTURO FAJARDO MEJÍA** **SERVIDOR PÚBLICO TITULAR ENTRANTE**
LIC. CARMEN JULIETA RODRÍGUEZ CAMPOS **TESTIGO DE LASERVIDORA PÚBLICA TITULAR SALIENTE**		**LIC. ROBERTO CLAUDIO URIARTE MENDÍVIL** **TESTIGO DEL SERVIDOR PÚBLICO TITULAR ENTRANTE**

ANALÍTICO DEL CONCENTRADO DE ARCHIVOS EN TRÁMITE AL 04 DE SEPTIEMBRE DE 2022

6.19	19 CONSEJO DISTRITAL ELECTORAL ELOTA, COSALÁ, SAN IGNACIO Y CULIACÁN	2	ACTAS CIRCUNSTANCIADAS Y MINUTAS DE TRABAJO DE COMISIONES	IEES/SE6.19/2.21/2021	ACTA CIRCUNSTANCIADA RELATIVA A LA REUNIÓN DE TRABAJO PREPARATORIA A LA SESIÓN EXTRAORDINARIA PREVIA A LA ESPECIAL DE CÓMPUTO, DE FECHA 08 DE JUNIO DE 2021.	ARCHIVO DE TRÁMITE	X			7 AÑOS	IDEM
6.19	19 CONSEJO DISTRITAL ELECTORAL ELOTA, COSALÁ, SAN IGNACIO Y CULIACÁN	2	ACTAS CIRCUNSTANCIADAS Y MINUTAS DE TRABAJO DE COMISIONES	IEES/SE6.19/2.22/2021	ACTA CIRCUNSTANCIADA DE LA SESIÓN ESPECIAL DE COMPUTO DISTRITAL DE LA ELECCIÓN DE DIPUTADOS POR EL SISTEMA DE MAYORÍA RELATIVA, Y DE CÓMPUTO DISTRITAL DE LA ELECCIÓN DE DIPUTADOS POR EL PRINCIPIO DE REPRESENTACIÓN PROPORCIONAL; ELECCIÓN GUBERNATURA Y ELECCIÓN DE PRESIDENTE MUNICIPAL, DE FECHA 09 DE JUNIO DE 2021.	ARCHIVO DE TRÁMITE	X			7 AÑOS	IDEM
6.19	19 CONSEJO DISTRITAL ELECTORAL ELOTA, COSALÁ, SAN IGNACIO Y CULIACÁN	2	ACTAS CIRCUNSTANCIADAS Y MINUTAS DE TRABAJO DE COMISIONES	IEES/SE6.19/2.23/2021	ACTA CIRCUNSTANCIADA CON MOTIVO DE TRASLADO, ENTREGA Y/O RECEPCIÓN DE PAQUETES ELECTORALES Y DOCUMENTOS ELECTORALES RECIBIDOS EN ÓRGANO ELECTORAL DISTINTO AL COMPETENTE - CONSEJO MUNICIPAL DE COSALÁ, ENTREGA AL 19 CONSEJO DISTRITAL, CON FECHA DE 09 DE JUNIO DE 2021.	ARCHIVO DE TRÁMITE	X			7 AÑOS	IDEM
6.19	19 CONSEJO DISTRITAL ELECTORAL ELOTA, COSALÁ, SAN IGNACIO Y CULIACÁN	2	ACTAS CIRCUNSTANCIADAS Y MINUTAS DE TRABAJO DE COMISIONES	IEES/SE6.19/2.24/2021	ACTA CIRCUNSTANCIADA CON MOTIVO DE ENTREGA DE BOLETAS CON VOTOS VALIDOS, DE LA ELECCIÓN DE AYUNTAMIENTO, PERTENECIENTES AL CONSEJO MUNICIPAL DE COSALÁ, ENCONTRADAS EN BODEGAS DEL 19 CONSEJO DISTRITAL, CON FECHA DE 09 DE JUNIO DE 2021.	ARCHIVO DE TRÁMITE	X			7 AÑOS	IDEM
6.19	19 CONSEJO DISTRITAL ELECTORAL ELOTA, COSALÁ, SAN IGNACIO Y CULIACÁN	2	ACTAS CIRCUNSTANCIADAS Y MINUTAS DE TRABAJO DE COMISIONES	IEES/SE6.19/2.25/2021	ACTA CIRCUNSTANCIADA QUE SE LEVANTA CON MOTIVO DE LA APERTURA DE LA BODEGA ELECTORAL PARA LA PREPARACIÓN DE LAS BOLETAS UTILIZADAS DEL DÍA 06 DE JUNIO DE 2021 PARA LA ELECCIÓN DE DIPUTACIONES LOCALES/GUBERNATURA/AYUNTAMIENTO DEL	ARCHIVO DE TRÁMITE	X			7 AÑOS	IDEM

ENTREGA **MTRA. KARLA GABRIELA PERAZA ZAZUETA** **SERVIDORA PÚBLICA TITULAR SALIENTE**	**COORDINÓ Y CERTIFICÓ** **LIC. SANTIAGO ARTURO MONTOYA FÉLIX** **TITULAR DEL ÓRGANO INTERNO DE CONTROL**	**RECIBE** **LIC. ARTURO FAJARDO MEJÍA** **SERVIDOR PÚBLICO TITULAR ENTRANTE**
LIC. CARMEN JULIETA RODRÍGUEZ CAMPOS **TESTIGO DE LASERVIDORA PÚBLICA TITULAR SALIENTE**		**LIC. ROBERTO CLAUDIO URIARTE MENDÍVIL** **TESTIGO DEL SERVIDOR PÚBLICO TITULAR ENTRANTE**

ANALÍTICO DEL CONCENTRADO DE ARCHIVOS EN TRÁMITE AL 04 DE SEPTIEMBRE DE 2022

					DISTRITO 19 PARA SU POSTERIOR TRASLADO Y DESTRUCCIÓN.						
6.19	19 CONSEJO DISTRITAL ELECTORAL ELOTA, COSALÁ, SAN IGNACIO Y CULIACÁN	2	ACTAS CIRCUNSTANCIADAS Y MINUTAS DE TRABAJO DE COMISIONES	IEES/SE6.19/2.26/2021	ACTA CIRCUNSTANCIADA QUE SE LEVANTA CON MOTIVO DE LA CARGA Y ENVÍO DE LAS BOLETAS ELECTORALES UTILIZADAS EL 06 DE JUNIO DE 2021 PARA LA ELECCIÓN DE DIPUTACIONES LOCALES/GUBERNATURA/AYUNTAMIENTO DEL DISTRITO 19 PARA SU TRASLADO A LA CIUDAD DE CULIACÁN Y POSTERIOR DESTRUCCIÓN.	ARCHIVO DE TRÁMITE	X			7 AÑOS	IDEM
6.19	19 CONSEJO DISTRITAL ELECTORAL ELOTA, COSALÁ, SAN IGNACIO Y CULIACÁN	3	MEDIOS DE IMPUGNACIÓN Y PROCEDIMIENTOS SANCIONADORES	IEES/SE6.19/3.1/2021	QUEJA PRESENTADA POR EL PARTIDO MORENA, EN CONTRA DE LA ADMINISTRACIÓN PÚBLICA DEL MUNICIPIO DE ELOTA, DE LA DIRECCIÓN INTEGRAL FAMILIAR (DIF), CON FECHA DE RECIBIDO DE 05 DE MAYO DE 2021.	ARCHIVO DE TRÁMITE	X			7 AÑOS	IDEM
6.19	19 CONSEJO DISTRITAL ELECTORAL ELOTA, COSALÁ, SAN IGNACIO Y CULIACÁN	3	MEDIOS DE IMPUGNACIÓN Y PROCEDIMIENTOS SANCIONADORES	IEES/SE6.19/3.2/2021	ESCRITO PRESENTADO POR EL C. ARTURO ALFONSO GORDOA O., PRESIDENTE DEL COMITÉ DIRECTIVO DE LA ASOCIACIÓN PROFESIONISTAS TÉCNICOS Y MANUALES DE ELOTA A.C., CON FECHA DE RECIBIDO DEL 17 DE MAYO DE 2021.	ARCHIVO DE TRÁMITE	X			7 AÑOS	IDEM
6.19	19 CONSEJO DISTRITAL ELECTORAL ELOTA, COSALÁ, SAN IGNACIO Y CULIACÁN	3	MEDIOS DE IMPUGNACIÓN Y PROCEDIMIENTOS SANCIONADORES	IEES/SE6.19/3.3/2021	RECURSO DE INCONFORMIDAD INTERPUESTO POR EL PARTIDO SINALOENSE, CON FECHA DE RECIBIDO DEL 15 DE JUNIO DE 2021 - PARTE 1	ARCHIVO DE TRÁMITE	X			7 AÑOS	IDEM
6.19	19 CONSEJO DISTRITAL ELECTORAL ELOTA, COSALÁ, SAN IGNACIO Y CULIACÁN	3	MEDIOS DE IMPUGNACIÓN Y PROCEDIMIENTOS SANCIONADORES	IEES/SE6.19/3.3/2021	RECURSO DE INCONFORMIDAD INTERPUESTO POR EL PARTIDO SINALOENSE, CON FECHA DE RECIBIDO DEL 15 DE JUNIO DE 2021 - PARTE 2: COMPARECENCIA PT	ARCHIVO DE TRÁMITE	X			7 AÑOS	IDEM
6.19	19 CONSEJO DISTRITAL ELECTORAL ELOTA, COSALÁ, SAN IGNACIO Y CULIACÁN	3	MEDIOS DE IMPUGNACIÓN Y PROCEDIMIENTOS SANCIONADORES	IEES/SE6.19/3.3/2021	RECURSO DE INCONFORMIDAD INTERPUESTO POR EL PARTIDO SINALOENSE, CON FECHA DE RECIBIDO DEL 15 DE JUNIO DE 2021 - PARTE 3: COMPARECENCIA PT (ANEXOS)	ARCHIVO DE TRÁMITE	X			7 AÑOS	IDEM

ENTREGA	COORDINÓ Y CERTIFICÓ	RECIBE
MTRA. KARLA GABRIELA PERAZA ZAZUETA **SERVIDORA PÚBLICA TITULAR SALIENTE**	**LIC. SANTIAGO ARTURO MONTOYA FÉLIX** **TITULAR DEL ÓRGANO INTERNO DE CONTROL**	**LIC. ARTURO FAJARDO MEJÍA** **SERVIDOR PÚBLICO TITULAR ENTRANTE**
LIC. CARMEN JULIETA RODRÍGUEZ CAMPOS **TESTIGO DE LASERVIDORA PÚBLICA TITULAR SALIENTE**		**LIC. ROBERTO CLAUDIO URIARTE MENDÍVIL** **TESTIGO DEL SERVIDOR PÚBLICO TITULAR ENTRANTE**

ANALÍTICO DEL CONCENTRADO DE ARCHIVOS EN TRÁMITE AL 04 DE SEPTIEMBRE DE 2022

6.19	19 CONSEJO DISTRITAL ELECTORAL ELOTA, COSALÁ, SAN IGNACIO Y CULIACÁN	3	MEDIOS DE IMPUGNACIÓN Y PROCEDIMIENTOS SANCIONADORES	IEES/SE6.19/3.3/2021	RECURSO DE INCONFORMIDAD INTERPUESTO POR EL PARTIDO SINALOENSE, CON FECHA DE RECIBIDO DEL 15 DE JUNIO DE 2021 - PARTE 4: COMPARECENCIA PRI	ARCHIVO DE TRÁMITE	X			7 AÑOS	IDEM
6.19	19 CONSEJO DISTRITAL ELECTORAL ELOTA, COSALÁ, SAN IGNACIO Y CULIACÁN	3	MEDIOS DE IMPUGNACIÓN Y PROCEDIMIENTOS SANCIONADORES	IEES/SE6.19/3.3/2021	RECURSO DE INCONFORMIDAD INTERPUESTO POR EL PARTIDO SINALOENSE, CON FECHA DE RECIBIDO DEL 15 DE JUNIO DE 2021 - PARTE 5: DOCUMENTOS PRESENTADOS POR 19 CONSEJO DISTRITAL ELECTORAL	ARCHIVO DE TRÁMITE	X			7 AÑOS	IDEM
6.19	19 CONSEJO DISTRITAL ELECTORAL ELOTA, COSALÁ, SAN IGNACIO Y CULIACÁN	3	MEDIOS DE IMPUGNACIÓN Y PROCEDIMIENTOS SANCIONADORES	IEES/SE6.19/3.3/2021	RECURSO DE INCONFORMIDAD INTERPUESTO POR EL PARTIDO SINALOENSE, CON FECHA DE RECIBIDO DEL 15 DE JUNIO DE 2021 - PARTE 6: DOCUMENTOS PRESENTADOS POR 19 CONSEJO DISTRITAL ELECTORAL	ARCHIVO DE TRÁMITE	X			7 AÑOS	IDEM
6.19	19 CONSEJO DISTRITAL ELECTORAL ELOTA, COSALÁ, SAN IGNACIO Y CULIACÁN	3	MEDIOS DE IMPUGNACIÓN Y PROCEDIMIENTOS SANCIONADORES	IEES/SE6.19/3.3/2021	RECURSO DE INCONFORMIDAD INTERPUESTO POR EL PARTIDO SINALOENSE, CON FECHA DE RECIBIDO DEL 15 DE JUNIO DE 2021 - PARTE 7: SENTENCIA TRIBUNAL ELECTORAL DEL ESTADO DE SINALOA	ARCHIVO DE TRÁMITE	X			7 AÑOS	IDEM
6.19	19 CONSEJO DISTRITAL ELECTORAL ELOTA, COSALÁ, SAN IGNACIO Y CULIACÁN	5	CONSTANCIAS DE MAYORÍA Y/O ASIGNACIÓN (ACUSES)	IEES/SE6.19/5.1/2021	CONSTANCIA DE MAYORÍA Y VALIDEZ DE LA ELECCIÓN DE DIPUTACIONES POR EL SISTEMA DE MAYORÍA RELATIVA	ARCHIVO DE TRÁMITE	X			7 AÑOS	IDEM
6.19	19 CONSEJO DISTRITAL ELECTORAL ELOTA, COSALÁ, SAN IGNACIO Y CULIACÁN	5	CONSTANCIAS DE MAYORÍA Y/O ASIGNACIÓN (ACUSES)	IEES/SE6.19/5.2/2021	CONSTANCIA DE MAYORÍA Y VALIDEZ DE LA ELECCIÓN DE PRESIDENCIA MUNICIPAL, SINDICATURA EN PROCURACIÓN Y REGIDURIAS ELECTOS POR EL SISTEMA DE MAYORÍA RELATIVA	ARCHIVO DE TRÁMITE	X			7 AÑOS	IDEM
6.19	19 CONSEJO DISTRITAL ELECTORAL ELOTA, COSALÁ, SAN	5	CONSTANCIAS DE MAYORÍA Y/O ASIGNACIÓN (ACUSES)	IEES/SE6.19/5.3/2021	CONSTANCIA DE ASIGNACIÓN DE REGIDURIAS ELECTAS POR EL PRINCIPIO DE REPRESENTACIÓN PROPORCIONAL - PRI	ARCHIVO DE TRÁMITE	X			7 AÑOS	IDEM

ENTREGA	COORDINÓ Y CERTIFICÓ	RECIBE
MTRA. KARLA GABRIELA PERAZA ZAZUETA **SERVIDORA PÚBLICA TITULAR SALIENTE**	**LIC. SANTIAGO ARTURO MONTOYA FÉLIX** **TITULAR DEL ÓRGANO INTERNO DE CONTROL**	**LIC. ARTURO FAJARDO MEJÍA** **SERVIDOR PÚBLICO TITULAR ENTRANTE**
LIC. CARMEN JULIETA RODRÍGUEZ CAMPOS **TESTIGO DE LASERVIDORA PÚBLICA TITULAR SALIENTE**		**LIC. ROBERTO CLAUDIO URIARTE MENDÍVIL** **TESTIGO DEL SERVIDOR PÚBLICO TITULAR ENTRANTE**

ANALÍTICO DEL CONCENTRADO DE ARCHIVOS EN TRÁMITE AL 04 DE SEPTIEMBRE DE 2022

	IGNACIO Y CULIACÁN										
6.19	19 CONSEJO DISTRITAL ELECTORAL ELOTA, COSALÁ, SAN IGNACIO Y CULIACÁN	5	CONSTANCIAS DE MAYORÍA Y/O ASIGNACIÓN (ACUSES)	IEES/SE6.19/5.4/2021	CONSTANCIA DE ASIGNACIÓN DE REGIDURIAS ELECTAS POR EL PRINCIPIO DE REPRESENTACIÓN PROPORCIONAL - MORENA	ARCHIVO DE TRÁMITE	X			7 AÑOS	IDEM
6.19	19 CONSEJO DISTRITAL ELECTORAL ELOTA, COSALÁ, SAN IGNACIO Y CULIACÁN	6	INFORMES Y CONVENIOS SUSCRITOS POR EL CONSEJO	IEES/SE6.19/6.1/2021	RATIFICACIONES PARTIDO FUERZA POR MÉXICO	ARCHIVO DE TRÁMITE	X			7 AÑOS	IDEM
6.19	19 CONSEJO DISTRITAL ELECTORAL ELOTA, COSALÁ, SAN IGNACIO Y CULIACÁN	6	INFORMES Y CONVENIOS SUSCRITOS POR EL CONSEJO	IEES/SE6.19/6.2/2021	RENUNCIAS DE CANDIDATURAS PARTIDO REDES SOCIALES PROGRESISTAS	ARCHIVO DE TRÁMITE	X			7 AÑOS	IDEM
6.19	19 CONSEJO DISTRITAL ELECTORAL ELOTA, COSALÁ, SAN IGNACIO Y CULIACÁN	6	INFORMES Y CONVENIOS SUSCRITOS POR EL CONSEJO	IEES/SE6.19/6.3/2021	RATIFICACIONES PARTIDO REDES SOCIALES PROGRESISTAS	ARCHIVO DE TRÁMITE	X			7 AÑOS	IDEM
6.19	19 CONSEJO DISTRITAL ELECTORAL ELOTA, COSALÁ, SAN IGNACIO Y CULIACÁN	6	INFORMES Y CONVENIOS SUSCRITOS POR EL CONSEJO	IEES/SE6.19/6.4/2021	RENUNCIA DE CONSEJERA SUPLENTE	ARCHIVO DE TRÁMITE	X			7 AÑOS	IDEM
6.19	19 CONSEJO DISTRITAL ELECTORAL ELOTA, COSALÁ, SAN IGNACIO Y CULIACÁN	8	ACTAS POR CASILLA	IEES/SE6.19/8.1/2021	ACTAS DE CÓMPUTO CORRESPONDIENTES A LA ELECCIÓN DE DIPUTADOS - MUNICIPIO DE COSALÁ (37 FOJAS CERTIFICADAS)	ARCHIVO DE TRÁMITE	X			7 AÑOS	IDEM
6.19	19 CONSEJO DISTRITAL ELECTORAL ELOTA,	8	ACTAS POR CASILLA	IEES/SE6.19/8.2/2021	ACTAS DE CÓMPUTO CORRESPONDIENTES A LA ELECCIÓN DE DIPUTADOS - MUNICIPIO DE	ARCHIVO DE TRÁMITE	X			7 AÑOS	IDEM

ENTREGA	COORDINÓ Y CERTIFICÓ	RECIBE
MTRA. KARLA GABRIELA PERAZA ZAZUETA **SERVIDORA PÚBLICA TITULAR SALIENTE**	**LIC. SANTIAGO ARTURO MONTOYA FÉLIX** **TITULAR DEL ÓRGANO INTERNO DE CONTROL**	**LIC. ARTURO FAJARDO MEJÍA** **SERVIDOR PÚBLICO TITULAR ENTRANTE**
LIC. CARMEN JULIETA RODRÍGUEZ CAMPOS **TESTIGO DE LASERVIDORA PÚBLICA TITULAR SALIENTE**		**LIC. ROBERTO CLAUDIO URIARTE MENDÍVIL** **TESTIGO DEL SERVIDOR PÚBLICO TITULAR ENTRANTE**

ANALÍTICO DEL CONCENTRADO DE ARCHIVOS EN TRÁMITE AL 04 DE SEPTIEMBRE DE 2022

	COSALÁ, SAN IGNACIO Y CULIACÁN				CULIACÁN (56 FOJAS CERTIFICADAS)						
6.19	19 CONSEJO DISTRITAL ELECTORAL ELOTA, COSALÁ, SAN IGNACIO Y CULIACÁN	8	ACTAS POR CASILLA	IEES/SE6.19/8.3/2021	ACTAS DE CÓMPUTO CORRESPONDIENTES A LA ELECCIÓN DE DIPUTADOS - MUNICIPIO DE ELOTA (74 FOJAS CERTIFICADAS)	ARCHIVO DE TRÁMITE	X			7 AÑOS	IDEM
6.19	19 CONSEJO DISTRITAL ELECTORAL ELOTA, COSALÁ, SAN IGNACIO Y CULIACÁN	8	ACTAS POR CASILLA	IEES/SE6.19/8.4/2021	ACTAS DE CÓMPUTO CORRESPONDIENTES A LA ELECCIÓN DE DIPUTADOS - MUNICIPIO DE SAN IGNACIO (44 FOJAS CERTIFICADAS)	ARCHIVO DE TRÁMITE	X			7 AÑOS	IDEM
6.19	19 CONSEJO DISTRITAL ELECTORAL ELOTA, COSALÁ, SAN IGNACIO Y CULIACÁN	8	ACTAS POR CASILLA	IEES/SE6.19/8.5/2021	ACTAS DE CÓMPUTO CORRESPONDIENTES A LA ELECCIÓN DE GUBERNATURA - MUNICIPIO DE COSALÁ (37 FOJAS CERTIFICADAS)	ARCHIVO DE TRÁMITE	X			7 AÑOS	IDEM
6.19	19 CONSEJO DISTRITAL ELECTORAL ELOTA, COSALÁ, SAN IGNACIO Y CULIACÁN	8	ACTAS POR CASILLA	IEES/SE6.19/8.6/2021	ACTAS DE CÓMPUTO CORRESPONDIENTES A LA ELECCIÓN DE GUBERNATURA - MUNICIPIO DE CULIACÁN (55 FOJAS CERTIFICADAS)	ARCHIVO DE TRÁMITE	X			7 AÑOS	IDEM
6.19	19 CONSEJO DISTRITAL ELECTORAL ELOTA, COSALÁ, SAN IGNACIO Y CULIACÁN	8	ACTAS POR CASILLA	IEES/SE6.19/8.7/2021	ACTAS DE CÓMPUTO CORRESPONDIENTES A LA ELECCIÓN DE GUBERNATURA - MUNICIPIO DE ELOTA (76 FOJAS CERTIFICADAS)	ARCHIVO DE TRÁMITE	X			7 AÑOS	IDEM
6.19	19 CONSEJO DISTRITAL ELECTORAL ELOTA, COSALÁ, SAN IGNACIO Y CULIACÁN	8	ACTAS POR CASILLA	IEES/SE6.19/8.8/2021	ACTAS DE CÓMPUTO CORRESPONDIENTES A LA ELECCIÓN DE GUBERNATURA - MUNICIPIO DE SAN IGNACIO (43 FOJAS CERTIFICADAS)	ARCHIVO DE TRÁMITE	X			7 AÑOS	IDEM
6.20	CONSEJO DISTRITAL ELECTORAL	1	SESIONES Y ACUERDOS	IEES/SE6.20/1.1/2021	PRIMERA SESIÓN EXTRAORDINARIA DEL CDE20 DE FECHA 26-02-2021	ARCHIVO DE TRÁMITE	X			7 AÑOS	IDEM

ENTREGA	COORDINÓ Y CERTIFICÓ	RECIBE
MTRA. KARLA GABRIELA PERAZA ZAZUETA **SERVIDORA PÚBLICA TITULAR SALIENTE**	**LIC. SANTIAGO ARTURO MONTOYA FÉLIX** **TITULAR DEL ÓRGANO INTERNO DE CONTROL**	**LIC. ARTURO FAJARDO MEJÍA** **SERVIDOR PÚBLICO TITULAR ENTRANTE**
LIC. CARMEN JULIETA RODRÍGUEZ CAMPOS **TESTIGO DE LASERVIDORA PÚBLICA TITULAR SALIENTE**		**LIC. ROBERTO CLAUDIO URIARTE MENDÍVIL** **TESTIGO DEL SERVIDOR PÚBLICO TITULAR ENTRANTE**

ANALÍTICO DEL CONCENTRADO DE ARCHIVOS EN TRÁMITE AL 04 DE SEPTIEMBRE DE 2022

	MAZATLÁN 20										
6.20	CONSEJO DISTRITAL ELECTORAL MAZATLÁN 20	1	SESIONES Y ACUERDOS	IEES/SE6.20/1.2/2021	PRIMERA SESIÓN ORDINARIA DEL CDE20 DE FECHA 12-03-2021	ARCHIVO DE TRÁMITE	X			7 AÑOS	IDEM
6.20	CONSEJO DISTRITAL ELECTORAL MAZATLÁN 20	1	SESIONES Y ACUERDOS	IEES/SE6.20/1.3/2021	SEGUNDA SESIÓN ORDINARIA DEL CDE20 DE FECHA 26-03-2021	ARCHIVO DE TRÁMITE	X			7 AÑOS	IDEM
6.20	CONSEJO DISTRITAL ELECTORAL MAZATLÁN 20	1	SESIONES Y ACUERDOS	IEES/SE6.20/1.4/2021	TERCERA SESIÓN ORDINARIA DEL CDE20 DE FECHA 15-04-2021	ARCHIVO DE TRÁMITE	X			7 AÑOS	IDEM
6.20	CONSEJO DISTRITAL ELECTORAL MAZATLÁN 20	1	SESIONES Y ACUERDOS	IEES/SE6.20/1.5/2021	SEGUNDA SESIÓN EXTRAORDINARIA DEL CDE20 DE FECHA 25-04-2021	ARCHIVO DE TRÁMITE	X			7 AÑOS	IDEM
6.20	CONSEJO DISTRITAL ELECTORAL MAZATLÁN 20	1	SESIONES Y ACUERDOS	IEES/SE6.20/1.6/2021	CUARTA SESIÓN ORDINARIA DEL CDE20 DE FECHA 29-04-2021	ARCHIVO DE TRÁMITE	X			7 AÑOS	IDEM
6.20	CONSEJO DISTRITAL ELECTORAL MAZATLÁN 20	1	SESIONES Y ACUERDOS	IEES/SE6.20/1.7/2021	TERCERA SESIÓN EXTRAORDINARIA DEL CDE20 DE FECHA 07-05-2021	ARCHIVO DE TRÁMITE	X			7 AÑOS	IDEM
6.20	CONSEJO DISTRITAL ELECTORAL MAZATLÁN 20	1	SESIONES Y ACUERDOS	IEES/SE6.20/1.8/2021	CUARTA SESIÓN EXTRAORDINARIA DEL CDE20 DE FECHA 08-05-2021	ARCHIVO DE TRÁMITE	X			7 AÑOS	IDEM
6.20	CONSEJO DISTRITAL ELECTORAL MAZATLÁN 20	1	SESIONES Y ACUERDOS	IEES/SE6.20/1.9/2021	QUINTA SESIÓN ORDINARIA DEL CDE20 DE FECHA 14-05-2021	ARCHIVO DE TRÁMITE	X			7 AÑOS	IDEM
6.20	CONSEJO DISTRITAL ELECTORAL MAZATLÁN 20	1	SESIONES Y ACUERDOS	IEES/SE6.20/1.10/2021	QUINTA SESIÓN EXTRAORDINARIA DEL CDE20 DE FECHA 19-05-2021	ARCHIVO DE TRÁMITE	X			7 AÑOS	IDEM
6.20	CONSEJO DISTRITAL ELECTORAL MAZATLÁN 20	1	SESIONES Y ACUERDOS	IEES/SE6.20/1.11/2021	SEXTA SESIÓN ORDINARIA DEL CDE20 DE FECHA 31-05-2021	ARCHIVO DE TRÁMITE	X			7 AÑOS	IDEM

ENTREGA	COORDINÓ Y CERTIFICÓ	RECIBE
MTRA. KARLA GABRIELA PERAZA ZAZUETA **SERVIDORA PÚBLICA TITULAR SALIENTE**	**LIC. SANTIAGO ARTURO MONTOYA FÉLIX** **TITULAR DEL ÓRGANO INTERNO DE CONTROL**	**LIC. ARTURO FAJARDO MEJÍA** **SERVIDOR PÚBLICO TITULAR ENTRANTE**
LIC. CARMEN JULIETA RODRÍGUEZ CAMPOS **TESTIGO DE LASERVIDORA PÚBLICA TITULAR SALIENTE**		**LIC. ROBERTO CLAUDIO URIARTE MENDÍVIL** **TESTIGO DEL SERVIDOR PÚBLICO TITULAR ENTRANTE**

ANALÍTICO DEL CONCENTRADO DE ARCHIVOS EN TRÁMITE AL 04 DE SEPTIEMBRE DE 2022

6.20	CONSEJO DISTRITAL ELECTORAL MAZATLÁN 20	1	SESIONES Y ACUERDOS	IEES/SE6.20/1.12/2021	PRIMERA SESIÓN ESPECIAL DEL CDE20 DE FECHA 06-06-2021 (JORNADA ELECTORAL)	ARCHIVO DE TRÁMITE	X			7 AÑOS	IDEM
6.20	CONSEJO DISTRITAL ELECTORAL MAZATLÁN 20	1	SESIONES Y ACUERDOS	IEES/SE6.20/1.13/2021	SEXTA SESIÓN EXTRAORDINARIA DEL CDE20 DE FECHA 08-06-2021	ARCHIVO DE TRÁMITE	X			7 AÑOS	IDEM
6.20	CONSEJO DISTRITAL ELECTORAL MAZATLÁN 20	1	SESIONES Y ACUERDOS	IEES/SE6.20/1.14/2021	SEGUNDA SESIÓN ESPECIAL DEL CDE20 DE FECHA 09-06-2021 (DE COMPUTO)	ARCHIVO DE TRÁMITE	X			7 AÑOS	IDEM
6.20	CONSEJO DISTRITAL ELECTORAL MAZATLÁN 20	1	SESIONES Y ACUERDOS	IEES/SE6.20/1.15/2021	SEPTIMA SESIÓN ORDINARIA DEL CDE20 DE FECHA 31-05-2021	ARCHIVO DE TRÁMITE	X			7 AÑOS	IDEM
6.20	CONSEJO DISTRITAL ELECTORAL MAZATLÁN 20	1	SESIONES Y ACUERDOS	IEES/SE6.20/1.16/2021	OCTAVA SESIÓN ORDINARIA DEL CDE20 DE FECHA 30-06-2021	ARCHIVO DE TRÁMITE	X			7 AÑOS	IDEM
6.20	CONSEJO DISTRITAL ELECTORAL MAZATLÁN 20	1	SESIONES Y ACUERDOS	IEES/SE6.20/1.17/2021	NOVENA SESIÓN ORDINARIA DEL CDE20 DE FECHA 16-07-2021	ARCHIVO DE TRÁMITE	X			7 AÑOS	IDEM
6.20	CONSEJO DISTRITAL ELECTORAL MAZATLÁN 20	1	SESIONES Y ACUERDOS	IEES/SE6.20/1.18/2021	SEPTIMA SESIÓN EXTRAORDINARIA DEL CDE20 DE FECHA 26-07-2021	ARCHIVO DE TRÁMITE	X			7 AÑOS	IDEM
6.20	CONSEJO DISTRITAL ELECTORAL MAZATLÁN 20	2	ACTAS CIRCUNSTANCIADAS Y MINUTAS DE REUNIONES DE TRABAJO	IEES/SE6.20/2.1/2021	ACTA DE INSTALACIÓN DEL CDE 20 DE FECHA 18-02-2021	ARCHIVO DE TRÁMITE	X			7 AÑOS	IDEM
6.20	CONSEJO DISTRITAL ELECTORAL MAZATLÁN 20	2	ACTAS CIRCUNSTANCIADAS Y MINUTAS DE REUNIONES DE TRABAJO	IEES/SE6.20/2.2/2021	ACTA CIRCUNSTANCIADA DEL CDE20 POR APLICACIÓN DE EXAMEN A SE Y CAE LOCALES DE FECHA 10-04-2021	ARCHIVO DE TRÁMITE	X			7 AÑOS	IDEM
6.20	CONSEJO DISTRITAL ELECTORAL MAZATLÁN 20	2	ACTAS CIRCUNSTANCIADAS Y MINUTAS DE REUNIONES DE TRABAJO	IEES/SE6.20/2.3/2021	ACTA CIRCUNSTANCIADA DE LA PRIMERA VERIFICACIPON DE BOLETAS Y ACTAS ELECTORALES DE FECHA 03-06-2021	ARCHIVO DE TRÁMITE	X			7 AÑOS	IDEM

ENTREGA	COORDINÓ Y CERTIFICÓ	RECIBE
MTRA. KARLA GABRIELA PERAZA ZAZUETA **SERVIDORA PÚBLICA TITULAR SALIENTE**	**LIC. SANTIAGO ARTURO MONTOYA FÉLIX** **TITULAR DEL ÓRGANO INTERNO DE CONTROL**	**LIC. ARTURO FAJARDO MEJÍA** **SERVIDOR PÚBLICO TITULAR ENTRANTE**
LIC. CARMEN JULIETA RODRÍGUEZ CAMPOS **TESTIGO DE LASERVIDORA PÚBLICA TITULAR SALIENTE**		**LIC. ROBERTO CLAUDIO URIARTE MENDÍVIL** **TESTIGO DEL SERVIDOR PÚBLICO TITULAR ENTRANTE**

ANALÍTICO DEL CONCENTRADO DE ARCHIVOS EN TRÁMITE AL 04 DE SEPTIEMBRE DE 2022

6.20	CONSEJO DISTRITAL ELECTORAL MAZATLÁN 20	2	ACTAS CIRCUNSTANCIADAS Y MINUTAS DE REUNIONES DE TRABAJO	IEES/SE6.20/2.4/2021	ACTA CIRCUNSTANCIADA DE LA SEGUNDA VERIFICACIPON DE BOLETAS Y ACTAS ELECTORALES DE FECHA 06-06-2021	ARCHIVO DE TRÁMITE	X			7 AÑOS	IDEM
6.20	CONSEJO DISTRITAL ELECTORAL MAZATLÁN 20	2	ACTAS CIRCUNSTANCIADAS Y MINUTAS DE REUNIONES DE TRABAJO	IEES/SE6.20/2.5/2021	ACTA CIRCUNSTANCIADA DE LA RECEPCIÓN DE LOS PAQUETES ELECTORALES DURANTE LA JORNADA ELECTORAL DE FECHA 06-06-2021	ARCHIVO DE TRÁMITE	X			7 AÑOS	IDEM
6.20	CONSEJO DISTRITAL ELECTORAL MAZATLÁN 20	2	ACTAS CIRCUNSTANCIADAS Y MINUTAS DE REUNIONES DE TRABAJO	IEES/SE6.20/2.6/2021	ACTA CIRCUNSTANCIADA PREVIA A LA REUNIÓN ESPECIAL DE COMPUTO DE FECHA 08-06-2021	ARCHIVO DE TRÁMITE	X			7 AÑOS	IDEM
6.20	CONSEJO DISTRITAL ELECTORAL MAZATLÁN 20	2	ACTAS CIRCUNSTANCIADAS Y MINUTAS DE REUNIONES DE TRABAJO	IEES/SE6.20/2.7/2021	ACTA CIRCUNSTANCIADA DE LA SESIÓN ESPECIAL DE COMPUTO DEL CDE 20 DE FECHA 09-06-2021	ARCHIVO DE TRÁMITE	X			7 AÑOS	IDEM
6.20	CONSEJO DISTRITAL ELECTORAL MAZATLÁN 20	2	ACTAS CIRCUNSTANCIADAS Y MINUTAS DE REUNIONES DE TRABAJO	IEES/SE6.20/2.8/2021	ACTA CIRCUNSTANCIADA DE LAS APERTURAS Y CIERRES DE LA BODEGA ELECTORAL, ASÍ COMO DE LA RECEPCIÓN Y TRASLADOS REALIZADOS DE LAS BOLETAS ELECTORAS DEL PERIODO 21 DE MAYO AL 23 DE JULIO DE 2021	ARCHIVO DE TRÁMITE	X			7 AÑOS	IDEM
6.20	CONSEJO DISTRITAL ELECTORAL MAZATLÁN 20	4	REGISTRO DE CANDIDATURAS	IEES/SE6.20/4.1/2021	REGISTRO DE CANDIDATURAS RECIBIDAS EN EL CDE20	ARCHIVO DE TRÁMITE	X			7 AÑOS	IDEM
6.20	CONSEJO DISTRITAL ELECTORAL MAZATLÁN 20	5	CONSTANCIAS DE MAYORÍA Y/O ASIGNACIÓN (ACUSES)	IEES/SE6.20/5.1/2021	ACUSES DE ENTREGA DE CONSTANCIA DE MAYORIA ENTREGADA.	ARCHIVO DE TRÁMITE	X			7 AÑOS	IDEM
6.20	CONSEJO DISTRITAL ELECTORAL MAZATLÁN 20	7	OTROS DOCUMENTOS DE INTERÉS	IEES/SE6.20/7.1/2021	NOTIFICACIÓN DE SENTENCIA DE LA SALA REGIONAL GUADALAJARA A LA CANDIDATA ALMA ROSA GARZON AGUILAR	ARCHIVO DE TRÁMITE	X			7 AÑOS	IDEM
6.20	CONSEJO DISTRITAL ELECTORAL MAZATLÁN 20	7	OTROS DOCUMENTOS DE INTERÉS	IEES/SE6.20/7.2/2021	DOCUMENTACIÓN RECIBIDA POR EL CDE20 DURANTE EL PROCESO ELECTORAL.	ARCHIVO DE TRÁMITE	X			7 AÑOS	IDEM

ENTREGA	COORDINÓ Y CERTIFICÓ	RECIBE
MTRA. KARLA GABRIELA PERAZA ZAZUETA **SERVIDORA PÚBLICA TITULAR SALIENTE**	**LIC. SANTIAGO ARTURO MONTOYA FÉLIX** **TITULAR DEL ÓRGANO INTERNO DE CONTROL**	**LIC. ARTURO FAJARDO MEJÍA** **SERVIDOR PÚBLICO TITULAR ENTRANTE**
LIC. CARMEN JULIETA RODRÍGUEZ CAMPOS **TESTIGO DE LASERVIDORA PÚBLICA TITULAR SALIENTE**		**LIC. ROBERTO CLAUDIO URIARTE MENDÍVIL** **TESTIGO DEL SERVIDOR PÚBLICO TITULAR ENTRANTE**

ANALÍTICO DEL CONCENTRADO DE ARCHIVOS EN TRÁMITE AL 04 DE SEPTIEMBRE DE 2022

6.20	CONSEJO DISTRITAL ELECTORAL MAZATLÁN 20	7	OTROS DOCUMENTOS DE INTERÉS	IEES/SE6.20/7.3/2021	OFICIOS EMITIDOS POR EL CDE20 FOLIOS DEL 0001 AL 0110	ARCHIVO DE TRÁMITE	X			7 AÑOS	IDEM
6.20	CONSEJO DISTRITAL ELECTORAL MAZATLÁN 20	7	OTROS DOCUMENTOS DE INTERÉS	IEES/SE6.20/7.4/2021	OFICIOS EMITIDOS POR EL CDE20 FOLIOS DEL 0111 AL 0200	ARCHIVO DE TRÁMITE	X			7 AÑOS	IDEM
6.20	CONSEJO DISTRITAL ELECTORAL MAZATLÁN 20	7	OTROS DOCUMENTOS DE INTERÉS	IEES/SE6.20/7.5/2021	OFICIOS EMITIDOS POR EL CDE20 FOLIOS DEL 0201 AL 0384	ARCHIVO DE TRÁMITE	X			7 AÑOS	IDEM
6.20	CONSEJO DISTRITAL ELECTORAL MAZATLÁN 20	7	OTROS DOCUMENTOS DE INTERÉS	IEES/SE6.20/7.6/2021	OFICIOS EMITIDOS POR EL CDE20 FOLIOS DEL 0385 AL 0500	ARCHIVO DE TRÁMITE	X			7 AÑOS	IDEM
6.20	CONSEJO DISTRITAL ELECTORAL MAZATLÁN 20	7	OTROS DOCUMENTOS DE INTERÉS	IEES/SE6.20/7.7/2021	OFICIOS EMITIDOS POR EL CDE20 FOLIOS DEL 0501 AL 0618	ARCHIVO DE TRÁMITE	X			7 AÑOS	IDEM
6.20	CONSEJO DISTRITAL ELECTORAL MAZATLÁN 20	8	ACTAS POR CASILLA	IEES/SE6.20/7.7/2021	FOLIO DE ENTREGA DE ACTAS POR CASILLA DEL CDE20	ARCHIVO DE TRÁMITE	X			7 AÑOS	IDEM
6.21	CONSEJO DISTRITAL 21	1	SESIONES Y ACUERDOS	IEES/SE6.21/1.1/2021	PRIMERA SESION EXTRAORDINARIA DEL CONSEJO DISTRITAL 21 DE FECHA 24 DE FEBRERO DE 2021. NOMBRAMIENTO DE LA SECRETARIA.	ARCHIVO DE TRÁMITE	X			7 AÑOS	IDEM
6.21	CONSEJO DISTRITAL 21	1	SESIONES Y ACUERDOS	IEES/SE6.21/1.2/2021	PRIMERA SESION ORDINARIA DEL CONSEJO DISTRITAL 21 DE FECHA 17 DE MARZO DE 2021, SE APRUEBA PROYECTO DE ACTA DE LA PRIMERA SESION EXTRAORDINARIA DEL DIA 24 DE FEBRERO DE 2021.	ARCHIVO DE TRÁMITE	X			7 AÑOS	IDEM
6.21	CONSEJO DISTRITAL 21	1	SESIONES Y ACUERDOS	IEES/SE6.21/1.3/2021	SEGUNDA SESION ORDINARIA DEL CONSEJO DISTRITAL 21 DE FECHA 29 DE MARZO DE 2021, SE APRUEBA PROYECTO DE ACTA DE LA PRIMERA SESION ORDINARIA DE FECHA 17 DE MARZO DE 2021. SE APRUEBA EL PROYECTO DE ACUERDO DEL 21 CONSEJO DISTRITAL	ARCHIVO DE TRÁMITE	X			7 AÑOS	IDEM

ENTREGA **MTRA. KARLA GABRIELA PERAZA ZAZUETA** **SERVIDORA PÚBLICA TITULAR SALIENTE**	**COORDINÓ Y CERTIFICÓ** **LIC. SANTIAGO ARTURO MONTOYA FÉLIX** **TITULAR DEL ÓRGANO INTERNO DE CONTROL**	**RECIBE** **LIC. ARTURO FAJARDO MEJÍA** **SERVIDOR PÚBLICO TITULAR ENTRANTE**
LIC. CARMEN JULIETA RODRÍGUEZ CAMPOS **TESTIGO DE LASERVIDORA PÚBLICA TITULAR SALIENTE**		**LIC. ROBERTO CLAUDIO URIARTE MENDÍVIL** **TESTIGO DEL SERVIDOR PÚBLICO TITULAR ENTRANTE**

ANALÍTICO DEL CONCENTRADO DE ARCHIVOS EN TRÁMITE AL 04 DE SEPTIEMBRE DE 2022

					ELECTORAL POR EL QUE SE DESIGNA AL PERSONAL AUTORIZADO PARA EL ACCESO DE LA BODEGA Y POR EL QUE SE HABILITA A LA PERSONA RESPONSABLE PARA LLEVAR EL CONTROL PRECISO SOBRE LA ASIGNACION DE FOLIOS DE LAS BOLETAS ELECTORALES QUE SE DISTRIBUIRAN EN CADA MESA DIRECTIVA DE CASILLA A INSTALARSE EL 6 DE JUNIO DEL 2021, EN CUMPLIMIENTO A LO QUE ESTABLECE EL ARTICULO 167 NUMERAL 2, DEL REGLAMENTO DE ELECCIONES.						
6.21	CONSEJO DISTRITAL 21	1	SESIONES Y ACUERDOS	IEES/SE6.21/1.4/2021	SEGUNDA SESION EXTRAORDINARIA DEL CONSEJO DISTRITAL 21 DE FECHA 22 DE ABRIL DEL 2021, SE APRUEBA EL PROYECTO DE ACUERDO DEL 21 CONSEJO DISTRITAL POR EL QUE SE EXPIDE UNA NUEVA CONVOCATORIA PARA LA OCUPACION DE VACANTES DE SUPERVISORES ELECTORALES Y CAPACITADORES-ASISTENTES ELECTORALES LOCALES Y AMPLIAR LA LISTA DE RESERVA.	ARCHIVO DE TRÁMITE	X			7 AÑOS	IDEM
6.21	CONSEJO DISTRITAL 21	1	SESIONES Y ACUERDOS	IEES/SE6.21/1.5/2021	TERCERA SESION ORDINARIA DEL CONSEJO DISTRITAL 21 DE FECHA 15 DE ABRIL DE 2021, SE APRUEBA EL PROYECTO DE ACTA DE LA SEGUNDA SESION ORDINARIA DE FECHA 29 DE MARZO DE 2021. SE APRUEBA EL ACUERDO DEL 21 CONSEJO DISTRITAL POR EL QUE SE APRUEBAN LOS ESCENARIOS DE COMPUTO Y RECUENTO, LOGISTICA Y MEDIDAS DE SEGURIDAD QUE SE UTILIZARAN EN EL RESGUARDO Y TRASLADO DE LOS PAQUETES ELECTORALES, TANTO EN LA JORNADA ELECTORAL COMO EN LA REALIZACION DE LOS COMPUTOS.	ARCHIVO DE TRÁMITE	X			7 AÑOS	IDEM
6.21	CONSEJO DISTRITAL 21	1	SESIONES Y ACUERDOS	IEES/SE6.21/1.6/2021	TERCERA SESION EXTRAORDINARIA DEL CONSEJO DISTRITAL 21 DE FECHA 25 DE ABRIL DE 2021, SE APRUEBA EL PROYECTO DE	ARCHIVO DE TRÁMITE	X			7 AÑOS	IDEM

ENTREGA	COORDINÓ Y CERTIFICÓ	RECIBE
MTRA. KARLA GABRIELA PERAZA ZAZUETA **SERVIDORA PÚBLICA TITULAR SALIENTE**	**LIC. SANTIAGO ARTURO MONTOYA FÉLIX** **TITULAR DEL ÓRGANO INTERNO DE CONTROL**	**LIC. ARTURO FAJARDO MEJÍA** **SERVIDOR PÚBLICO TITULAR ENTRANTE**
LIC. CARMEN JULIETA RODRÍGUEZ CAMPOS **TESTIGO DE LASERVIDORA PÚBLICA TITULAR SALIENTE**		**LIC. ROBERTO CLAUDIO URIARTE MENDÍVIL** **TESTIGO DEL SERVIDOR PÚBLICO TITULAR ENTRANTE**

ANALÍTICO DEL CONCENTRADO DE ARCHIVOS EN TRÁMITE AL 04 DE SEPTIEMBRE DE 2022

					ACUERDO DEL 21 CONSEJO DISTRITAL DEL INSTITUTO ELECTORAL DEL ESTADO DE SINALOA, POR EL QUE SE DESIGNA A LAS PERSONAS QUE SE DESEMPEÑARAN COMO SUPERVISORES ELECTORALES Y CAPACITADORES-ASISTENTES ELECTORALES LOCALES Y SE APRUEBA LA LISTA DE RESERVA.						
6.21	CONSEJO DISTRITAL 21	1	SESIONES Y ACUERDOS	IEES/SE6.21/1.7/2021	CUARTA SESION ORDINARIA DEL CONSEJO DISTRITAL 21 DE FECHA 30 DE ABRIL DE 2021, SE APRUEBA PROYECTO DE ACTA DE LA TERCERA SESION ORDINARIA DE FECHA 15 DE ABRIL DE 2021, SE APRUEBA EL ACTA DE LA SEGUNDA SESION EXTRAORDINARIA DE FECHA 22 DE ABRIL DE 2021, SE APRUEBA ACTA DE LA TERCERA SESION EXTRAORDINARIA DE FECHA 25 DE ABRIL DE 2021.	ARCHIVO DE TRÁMITE	X			7 AÑOS	IDEM
6.21	CONSEJO DISTRITAL 21	1	SESIONES Y ACUERDOS	IEES/SE6.21/1.8/2021	CUARTA SESION EXTRAORDINARIA DEL CONSEJO DISTRITAL 21 DE FECHA 4 DE MAYO DE 2021, SE APRUEBA EL PROYECTO DE ACUERDO DEL 21 CONSEJO DISTRTAL DEL ISTITUTO ELECTORAL DEL ESTADO DE SINALOA, POR EL QUE SE DESIGNA A LAS PERSONAS QUE DESEMPEÑARAN COMO SUPERVISORES ELECTORALES Y CAPACITADORES-ASISTENTES ELECTORALES LOCALES Y SE APRUEBE LA LISTA DE RESERVA. SE APRUEBA PROYECTO DE ACUERDO DEL 21 CONSEJO DISTRTIAL ELECTORAL MEDIANTE EL CUAL SE DESIGNA AL PERSONAL QUE PARTICIPARA EN LAS TAREAS DE APOYO DE LOS COMPUTOS DEL CONSEJO DISTRITAL EN EL PROCESO ELECTORAL LOCAL 2020-2021.	ARCHIVO DE TRÁMITE	X			7 AÑOS	IDEM
6.21	CONSEJO DISTRITAL 21	1	SESIONES Y ACUERDOS	IEES/SE6.21/1.9/2021	QUINTA SESION ORDINARIA DEL CONSEJO DISTRITAL 21 DE FECHA 15 DE MAYO DE 2021, SE APRUEBA EL PROYECTO DE ACTA DE LA CUARTA SESION ORDINARIA DE FECHA 30 DE ABRIL DE 2021. SE APRUEBA PROYECTO DE ACTA DE LA	ARCHIVO DE TRÁMITE	X			7 AÑOS	IDEM

ENTREGA	COORDINÓ Y CERTIFICÓ	RECIBE
MTRA. KARLA GABRIELA PERAZA ZAZUETA SERVIDORA PÚBLICA TITULAR SALIENTE	LIC. SANTIAGO ARTURO MONTOYA FÉLIX TITULAR DEL ÓRGANO INTERNO DE CONTROL	LIC. ARTURO FAJARDO MEJÍA SERVIDOR PÚBLICO TITULAR ENTRANTE
LIC. CARMEN JULIETA RODRÍGUEZ CAMPOS TESTIGO DE LASERVIDORA PÚBLICA TITULAR SALIENTE		LIC. ROBERTO CLAUDIO URIARTE MENDÍVIL TESTIGO DEL SERVIDOR PÚBLICO TITULAR ENTRANTE

ANALÍTICO DEL CONCENTRADO DE ARCHIVOS EN TRÁMITE AL 04 DE SEPTIEMBRE DE 2022

					CUARTA SESION EXTRAORDINARIA DE FECHA 4 DE MAYO DE 2021. SE APRUEBA EL PROYECTO DE ACUERDO DEL 21 CONSEJO DISTRITAL MEDIANTE EL CUAL SE DESIGNA A LAS PERSONAS SUPERVISORES ELECTORALES LOCALES, CAPACITADORES ASISTENTES ELECTORALES LOCALES Y PERSONAL ADMINISTRATIVO QUE AUXILIARA ENE L PROCEDIMIENTO DE CONTEO, SELLADO, AGRUPAMIENTO E INTEGRACION DE LAS BOLETAS, EN RAZON DEL NUMERO DE ELECTORES QUE CORRESPONDA A CADA UNA DE LAS CASILLAS A INSTALAR EL 06 DE JUNIO DE 2021.						
6.21	CONSEJO DISTRITAL 21	1	SESIONES Y ACUERDOS	IEES/SE6.21/1.10/2021	SEXTA SESION ORDINARIA DEL CONSEJO DISTRITAL 21 DE FECHA 31 DE MAYO DE 2021, SE APRUEBA EL PROYECTO DE ACTA DE LA QUINTA SESION ORDINARIA DE FECHA 15 DE MAYO DE 2021.	ARCHIVO DE TRÁMITE	X			7 AÑOS	IDEM
6.21	CONSEJO DISTRITAL 21	1	SESIONES Y ACUERDOS	IEES/SE6.21/1.11/2021	QUINTA SESION EXTRAORDINARIA DEL CONSEJO DISTRITAL 21 DE FECHA 4 DE JUNIO DE 2021, SE APRUEBA PROYECTO DE ACUERDO DEL 21 CONSEJO DISTRITAL DEL INSTTIUTO ELECTORAL DEL ESTADO DE SINALOA, POR EL QUE SE DESIGNA A LAS PERSONAS QUE OCUPARAN LAS DOS VACANTES DEL PUESTO DE CAPACITADOR ASISTENTE ELECTORAL LOCAL DEL PROCESO ELECTORAL LOCAL 2020-2021.	ARCHIVO DE TRÁMITE	X			7 AÑOS	IDEM
6.21	CONSEJO DISTRITAL 21	1	SESIONES Y ACUERDOS	IEES/SE6.21/1.12/2021	PRIMERA SESION ESPECIAL DEL CONSEJO DISTRITAL ELECTORAL 21 DE FECHA 06 DE JUNIO DE 2021, SE APRUEBA PROYECTO DE ACUERDO MEDIANTE EL CUAL SE DESIGNA LA COMISION Y AL PERSONAL QUE FUNGIRA COMO ENLACE DE COMUNICACIÓN Y RESPONSABLES DE TRASLADO, ENTREGA Y/O RECEPCION DE LOS PAQUETES Y DOCUMENTOS ELECTORALES RECIBIDOS EN ORGANO ELECTORAL DISTITNTO	ARCHIVO DE TRÁMITE	X			7 AÑOS	IDEM

ENTREGA **MTRA. KARLA GABRIELA PERAZA ZAZUETA** **SERVIDORA PÚBLICA TITULAR SALIENTE**	**COORDINÓ Y CERTIFICÓ** **LIC. SANTIAGO ARTURO MONTOYA FÉLIX** **TITULAR DEL ÓRGANO INTERNO DE CONTROL**	**RECIBE** **LIC. ARTURO FAJARDO MEJÍA** **SERVIDOR PÚBLICO TITULAR ENTRANTE**
LIC. CARMEN JULIETA RODRÍGUEZ CAMPOS **TESTIGO DE LASERVIDORA PÚBLICA TITULAR SALIENTE**		**LIC. ROBERTO CLAUDIO URIARTE MENDÍVIL** **TESTIGO DEL SERVIDOR PÚBLICO TITULAR ENTRANTE**

ANALÍTICO DEL CONCENTRADO DE ARCHIVOS EN TRÁMITE AL 04 DE SEPTIEMBRE DE 2022

					AL COMPETENTE EN LA ETAPA DE RESULTADOS Y DECLARACION DE VALIDEZ DEL PROCESO ELECTORAL 2020-2021. Y PROYECTO DE ACUERDO MEDIANTE EL CUAL SE DESIGNA AL PERSONAL QUE FUNGIRA COMO AUXILIARES DE RECEPCION, TRASLADO, GENERALES Y DE ORIENTACION PARA LA IMPLEMENTACION DEL PROCEDIMIENTO DE RECEPCION, DEPOSITO Y SALVAGUARDA DE LOS PAQUETES ELECTORALES AL TERMINO DE LA JORNADA ELECTORAL EN EL PROCESO ELECTORAL LOCAL 2020-2021.						
6.21	CONSEJO DISTRITAL 21	1	SESIONES Y ACUERDOS	IEES/SE6.21/1.13/2021	SEXTA SESION EXTRAORDINARIA DEL CONSEJO DISTITAL ELECTORAL 21 DE FECHA 08 DE JUNIO DE 2021, SE APRUEBA PROYECTO DE ACUERDO MEDIANTE EL CUAL SE DETERMINAN LSA CASILLAS CUYA VOTACION SERA OBJETO DE RECUENTO; CREACION E INTEGRACION DE LOS GUPOS DE TRABAJO PARA EL RECUENTO Y PUNTOS DE RECUENTO; HABILITACION DE ESPACIOS PARA LA INSTALACION DE GRUPOS DE TRABAJO Y PUNTOS DE RECUENTO, ASI COMO EL LISTADO DE PARTICIPANTES QUE AUXILIARAN EN EL RECUENTO DE VOTOS Y ASIGNACION DE FUNCIONES DEL PROCESO ELECTORAL LOCAL 2020-2021 CONSEJO DISTRITAL 21.	ARCHIVO DE TRÁMITE	X			7 AÑOS	IDEM
6.21	CONSEJO DISTRITAL 21	1	SESIONES Y ACUERDOS	IEES/SE6.21/1.14/2021	SEGUNDA SESION ESPECIAL DEL CONSEJO DISTRITAL ELECTORAL 21 DE FECHA 09 DE JUNIO DE 2021, RELACIONADA AL COMPUTO.	ARCHIVO DE TRÁMITE	X			7 AÑOS	IDEM
6.21	CONSEJO DISTRITAL 21	1	SESIONES Y ACUERDOS	IEES/SE6.21/1.15/2021	SEPTIMA SESION ORDINARIA DEL CONSEJO DSITRITAL ELECTORAL 21, DE FECHA 28 DE JUNIO DE 2021. SE APRUEBA EL PROYECTO DE ACTA DE LA SEXTA SESION TIPO ORDINARIA CELEBRADA EL DIA 31 DE MAYO DE 2021. SE APRUEBA PROYECTO DE ACTA DE LA QUINTA SESION DEL TIPO EXTRAORINARIA CELEBRADA EL DIA 04 DE JUNIO DE 2021. SE APROYECTO DE LA PRIMERA	ARCHIVO DE TRÁMITE	X			7 AÑOS	IDEM

ENTREGA	COORDINÓ Y CERTIFICÓ	RECIBE
MTRA. KARLA GABRIELA PERAZA ZAZUETA **SERVIDORA PÚBLICA TITULAR SALIENTE**	**LIC. SANTIAGO ARTURO MONTOYA FÉLIX** **TITULAR DEL ÓRGANO INTERNO DE CONTROL**	**LIC. ARTURO FAJARDO MEJÍA** **SERVIDOR PÚBLICO TITULAR ENTRANTE**
LIC. CARMEN JULIETA RODRÍGUEZ CAMPOS **TESTIGO DE LASERVIDORA PÚBLICA TITULAR SALIENTE**		**LIC. ROBERTO CLAUDIO URIARTE MENDÍVIL** **TESTIGO DEL SERVIDOR PÚBLICO TITULAR ENTRANTE**

ANALÍTICO DEL CONCENTRADO DE ARCHIVOS EN TRÁMITE AL 04 DE SEPTIEMBRE DE 2022

					SESION TIPO ESPECIAL RELATIVA A LA JORNADA ELECTORAL CELEBRADA EL DIA 06 DE JUNIO DE 2021. SE APRUEBA EL PROYECTO DE ACTA DE LA SEXTA SESION DEL TIPO EXTRAORDINARIA CELEBRADA EL DIA 08 DE JUNIO DE 2021. SE APRUEBA EL PROYECTO DE ACTA DE LA SEGUNDA SESION ESPECIAL DE COMPUTO CELEBRADA EL DIA 09 DE JUNIO DE 2021.							
6.21	CONSEJO DISTRITAL 21	1	SESIONES Y ACUERDOS	IEES/SE6.21/1.16/2021	OCTAVA SESION ORDINARIA DEL CONSEJO DISTRITAL ELECTORAL 21, DE FECHA 30 DE JUNIO DE 2021, EN LA CUAL SE APROBO EL PROYECTO DE ACUERDO DE ACTA DE LA SEPTIMA SESION DEL TIPO ORDINARIA CELEBRADA EL DIA 28 DE JUNIO DE 2021.	ARCHIVO DE TRÁMITE	X			7 AÑOS	IDEM
6.21	CONSEJO DISTRITAL 21	2	ACTAS CIRCUNSTANCIADAS Y MINUTAS	IEES/SE6.21/2.1/2021	ACTA DE INSTALACION DEL 21 CONSEJO DISTRITAL ELECTORAL PARA EL PROCESO ELECTORAL LOCAL 2020-2021 EN SINALOA, DE FECHA 18 DE FEBRERO DE 2021.	ARCHIVO DE TRÁMITE	X			7 AÑOS	IDEM
6.21	CONSEJO DISTRITAL 21	2	ACTAS CIRCUNSTANCIADAS Y MINUTAS	IEES/SE6.21/2.2/2021	ACTA CIRCUNSTANCIADA QUE SE FORMALIZA CON MOTIVO DEL VENCIMIENTO DEL PLAZO PARA RECIBIR SOLICITUDES DE CANDIDATURAS COMPETENCIA DE ESTE CONSEJO DISTRITAL ELECTORAL 21, CON CABECERA EN MAZATLAN EN EL ESTADO DE SINALOA, PLAZO QUE CORRESPONDIO DEL 12 AL 21 DE MARZO DE 2021.	ARCHIVO DE TRÁMITE	X			7 AÑOS	IDEM
6.21	CONSEJO DISTRITAL 21	2	ACTAS CIRCUNSTANCIADAS Y MINUTAS	IEES/SE6.21/2.3/2021	ACTA CIRCUNSTANCIADA QUE SE LEVANTA CON MOTIVO DE LA REUNION DE TRABAJO CELEBRADA ENTRE LOS INTEGRANTES DEL CONSEJO DISTRITAL 21, PARA LA APERTURA DE LOS PAQUETES QUE CONTIENEN LOS EXAMENES PARA APLICARSE A LOS SUPERVISORES ELECTORALES Y CAPACITADORES-ASISTENTES ELECTORALES QUE PARTICIPARAN EN PROCESO ELECTORAL 2020-2021 DE FECHA 09 DE ABRIL DE 2021.	ARCHIVO DE TRÁMITE	X			7 AÑOS	IDEM

ENTREGA	COORDINÓ Y CERTIFICÓ	RECIBE
MTRA. KARLA GABRIELA PERAZA ZAZUETA **SERVIDORA PÚBLICA TITULAR SALIENTE**	**LIC. SANTIAGO ARTURO MONTOYA FÉLIX** **TITULAR DEL ÓRGANO INTERNO DE CONTROL**	**LIC. ARTURO FAJARDO MEJÍA** **SERVIDOR PÚBLICO TITULAR ENTRANTE**
LIC. CARMEN JULIETA RODRÍGUEZ CAMPOS **TESTIGO DE LASERVIDORA PÚBLICA TITULAR SALIENTE**		**LIC. ROBERTO CLAUDIO URIARTE MENDÍVIL** **TESTIGO DEL SERVIDOR PÚBLICO TITULAR ENTRANTE**

ANALÍTICO DEL CONCENTRADO DE ARCHIVOS EN TRÁMITE AL 04 DE SEPTIEMBRE DE 2022

6.21	CONSEJO DISTRITAL 21	2	ACTAS CIRCUNSTANCIADAS Y MINUTAS	IEES/SE6.21/2.4/2021	ACTA CIRCUNSTANCIADA QUE SE LEVANTA CON MOTIVO DE LA APLICACIÓN DE EXAMENES PARA LA SELECCIÓN DE CAPACITADORES ASISTENTES Y SUPERVISORES ELECTORALES QUE PARTICIPARAN ENE L PROCESO ELECTORAL FEDERAL 2020-2021, DE FECHA 10 DE ABRIL DE 2021.	ARCHIVO DE TRÁMITE	X			7 AÑOS	IDEM
6.21	CONSEJO DISTRITAL 21	2	ACTAS CIRCUNSTANCIADAS Y MINUTAS	IEES/SE6.21/2.5/2021	MINUTA DE LA REUNION DE TRABAJO DEL CONSEJO DISTRITAL 21 , CELEBRADA EL DIA 23 DE ABRIL DE 2021, REUNION DE TRABAJO CON MOTIVO DE LA ORGANIZACIÓN DL DEBATE PUBLICO ENTRE CANDIDATAS Y CANDIDATOS, A CELEBRARSE D FORMA VIRTUAL A LAS ONCE HORAS DL DIA 29 DE ABRIL DEL 2021.	ARCHIVO DE TRÁMITE	X			7 AÑOS	IDEM
6.21	CONSEJO DISTRITAL 21	2	ACTAS CIRCUNSTANCIADAS Y MINUTAS	IEES/SE6.21/2.6/2021	ACTA CIRCUNSTANCIADA LEVANTADA CON MOTIVO DE LA ENTREGA-RECEPCION DE LAS BOLETAS ELECTORALES Y DEMAS DOCUMENTACION ELECTORAL CORRESPONDIENTES AL 21 CONSEJO DISTRITAL ELECTORAL DE FECHA 21 DE MAYO DE 2021.	ARCHIVO DE TRÁMITE	X			7 AÑOS	IDEM
6.21	CONSEJO DISTRITAL 21	2	ACTAS CIRCUNSTANCIADAS Y MINUTAS	IEES/SE6.21/2.6/2021	ACTA CIRCUNSTANCIADA DE APERTURA Y CIERRE DE BODEGA DURANTE LAS TAREAS DE CONTEO, SELLADO Y AGRUPAMIENTO DE LAS BOLETAS ELECTORALES PARA LA ELECCION LOCAL 2020-2021, CORRESPONDIENTES A GUBERNATURA, DIPUTADO Y AYUNTAMIENTO DEL 21 CONSEJO DISTRITAL ELECTORAL.	ARCHIVO DE TRÁMITE	X			7 AÑOS	IDEM
6.21	CONSEJO DISTRITAL 21	2	ACTAS CIRCUNSTANCIADAS Y MINUTAS	IEES/SE6.21/2.7/2021	ACTA CIRCUNSTANCIADA LEVANTADA CON MOTIVO DEL INTERCAMBIO DE LAS BOLETAS ELECTORALES CORRESPONDIENTES A LA ELECCION DE GUBERNATURA ENTRE EL O9 CONSEJO DISTRITAL ELECTORAL Y EL 21 CONSEJO DISTITAL ELECTORAL. DE FECHA 25 DE MAYO DEL 2021.	ARCHIVO DE TRÁMITE	X			7 AÑOS	IDEM

ENTREGA	COORDINÓ Y CERTIFICÓ	RECIBE
MTRA. KARLA GABRIELA PERAZA ZAZUETA SERVIDORA PÚBLICA TITULAR SALIENTE	LIC. SANTIAGO ARTURO MONTOYA FÉLIX TITULAR DEL ÓRGANO INTERNO DE CONTROL	LIC. ARTURO FAJARDO MEJÍA SERVIDOR PÚBLICO TITULAR ENTRANTE
LIC. CARMEN JULIETA RODRÍGUEZ CAMPOS TESTIGO DE LASERVIDORA PÚBLICA TITULAR SALIENTE		LIC. ROBERTO CLAUDIO URIARTE MENDÍVIL TESTIGO DEL SERVIDOR PÚBLICO TITULAR ENTRANTE

ANALÍTICO DEL CONCENTRADO DE ARCHIVOS EN TRÁMITE AL 04 DE SEPTIEMBRE DE 2022

6.21	CONSEJO DISTRITAL 21	2	ACTAS CIRCUNSTANCIADAS Y MINUTAS	IEES/SE6.21/2.8/2021	ACTA CIRCUNSTANCIADA QUE SE LEVANTA CON MOTIVO DE SOLICITUD DE CERTIFICACION DE HECHOS POR PARTE DE LA PRESIDENCIA DEL CONSEJO DISTRTITAL ELECTORAL 21, DE FECHA 31 DE MAYO DEL 2021.	ARCHIVO DE TRÁMITE	X			7 AÑOS	IDEM
6.21	CONSEJO DISTRITAL 21	2	ACTAS CIRCUNSTANCIADAS Y MINUTAS	IEES/SE6.21/2.9/2021	ACTA CIRCUNSTANCIADA QUE SE LEVANTA CON MOTIVO DEL ACUERDO DEL CONSEJO GENERAL DEL INSTITUTO ELECTORAL DEL ESTADO DE SINALOA, RELATIVO A LA VERIFICACION MUESTRAL DE LA DOCUMENTACION ELECTORAL DEL PROCESO ELECTORAL 2020-2021, DE FECHA 02 DE JUNIO DE 2021.	ARCHIVO DE TRÁMITE	X			7 AÑOS	IDEM
6.21	CONSEJO DISTRITAL 21	2	ACTAS CIRCUNSTANCIADAS Y MINUTAS	IEES/SE6.21/2.10/2021	ACTA CIRCUNSTANCIADA QUE SE LEVANTA CON MOTIVO DE LA REUNION DE TRABAJO CON LA FINALIDAD DE SELLAR LAS CUARENTA Y CINCO CAJAS QUE CONTIENEN LAS BOLETAS ELECTORALES QUE NO SE UTILIZARAN EN LA JORNADA ELECTORAL DEL DIA 06 DE JUNIO DE DOS MIL VIENTIUNO, LAS CUALES SON RELATIVAS A LA ELECCION DE AYUNTAMIENTO DEL MUNICIPIO DE MAZATLAN, SINALOA; LA ANTERIOR CANCELACION CON FUNDAMENTO EN LA RESOLUCION EMITIDA POR LA SALA SUPERIOR DEL TRIBUNAL ELECTORAL DEL PODER JUDICIAL DE LA FEDERACION DE FECHA DOS DE JUNIO DE DOS MIL VEINTIUNO; AL TERMINO DEL SELLADO DE LAS CAJAS, SE PROCEDE A LA CONCLUSION DE LA INTEGRACION DE PAQUETES ELECTORALES COMPETENCIA DE ESTE DISTRITO, DE FECHA 3 DE JUNIO DE 2021.	ARCHIVO DE TRÁMITE	X			7 AÑOS	IDEM
6.21	CONSEJO DISTRITAL 21	2	ACTAS CIRCUNSTANCIADAS Y MINUTAS	IEES/SE6.21/2.11/2021	ACTA CIRCUNSTANCIADA CON MOTIVO DE LA PRIMERA VERIFICACION MUESTRAL DE LA DOCUMENTACION Y MATERIAL ELECTORAL DURANTE EL DESARROLLO DE LA JORNADA ELECTORAL, EN LAS CASILLAS URBANAS CORRESPONDIENTES A LA SECCION 2685 C1,	ARCHIVO DE TRÁMITE	X			7 AÑOS	IDEM

ENTREGA	COORDINÓ Y CERTIFICÓ	RECIBE
MTRA. KARLA GABRIELA PERAZA ZAZUETA **SERVIDORA PÚBLICA TITULAR SALIENTE**	**LIC. SANTIAGO ARTURO MONTOYA FÉLIX** **TITULAR DEL ÓRGANO INTERNO DE CONTROL**	**LIC. ARTURO FAJARDO MEJÍA** **SERVIDOR PÚBLICO TITULAR ENTRANTE**
LIC. CARMEN JULIETA RODRÍGUEZ CAMPOS **TESTIGO DE LASERVIDORA PÚBLICA TITULAR SALIENTE**		**LIC. ROBERTO CLAUDIO URIARTE MENDÍVIL** **TESTIGO DEL SERVIDOR PÚBLICO TITULAR ENTRANTE**

ANALÍTICO DEL CONCENTRADO DE ARCHIVOS EN TRÁMITE AL 04 DE SEPTIEMBRE DE 2022

					2667 C4, 2988 B Y 2988 C3, UBICADAS EN SILVERIO PEREZ S/N EL TOREO, COBAES 36; BOULEVARD SAN TARIN S/N SABALO COUNTRY, INSTITUTO MAZATLAN; SANTIAGO NAVA NUMERO 268 COLONIA JESUS OSUNA; Y PLAYA AGIABAMPO NUMERO 14805 JARDINES DE LA RIVIERA, RESPECTIVAMENTE CORRESPONDIENTE AL DISTRITO ELECTORAL 21, DE FECHA 06 DE JUNIO DE 2021.						
6.21	CONSEJO DISTRITAL 21	2	ACTAS CIRCUNSTANCIADAS Y MINUTAS	IEES/SE6.21/2.12/2021	ACTA CIRCUNSTANCIADA RELATIVA A LA RECEPCION DE LOS PAQUETES ELECTORALES A ESTE CONSEJO DISTRITAL ELECTORAL 21, DE FECHA 06 DE JUNIO DE 2021.	ARCHIVO DE TRÁMITE	X			7 AÑOS	IDEM
6.21	CONSEJO DISTRITAL 21	2	ACTAS CIRCUNSTANCIADAS Y MINUTAS	IEES/SE6.21/2.13/2021	ACTA CIRCUNSTANCIADA DEL 21 CONSEJO DISTRITAL ELECTORAL CON CABECERA EN LA CIUDAD DE MAZATLAN; SINALOA, RELATIVA A LA REUNION DE TRABAJO PREPARATORIA A LA SESION EXTRAORDINARIA PREVIA A LA ESPECIAL DE COMPUTO A DESARROLLARSE EL MIERCOLES NUEVE DE JUNIO DE 2021, DE FECHA 8 DE JUNIO DE 2021.	ARCHIVO DE TRÁMITE	X			7 AÑOS	IDEM
6.21	CONSEJO DISTRITAL 21	2	ACTAS CIRCUNSTANCIADAS Y MINUTAS	IEES/SE6.21/2.14/2021	ACTA CIRCUNSTANCIADA DE LA SESION ESPECIAL DE COMPUTO DISTRITAL DE LAS ELECCIONES DE GUERNATURA Y DIPUTACION POR ESTE DISTRITO ELECTORAL 21 DEL PROCESO ELECTORAL 2020-2021, DE FECHA 09 DE JUNIO DE 2021.	ARCHIVO DE TRÁMITE	X			7 AÑOS	IDEM
6.21	CONSEJO DISTRITAL 21	2	ACTAS CIRCUNSTANCIADAS Y MINUTAS	IEES/SE6.21/2.15/2021	ACTA DE COMPUTO DISTRITAL DE LAS ELECCIONES PARA LAS DIPUTACIONES LOCALES DE MAYORIA RELATIVA, DE FECHA 09 DE JUNIO DE 2021.	ARCHIVO DE TRÁMITE	X			7 AÑOS	IDEM
6.21	CONSEJO DISTRITAL 21	2	ACTAS CIRCUNSTANCIADAS Y MINUTAS	IEES/SE6.21/2.16/2021	CONSTANCIA DE MAYORIA Y VALIDEZ DE LA ELECCION DE DIPUTACIONES POR EL SISTEMA DE MAYORIA RELATIVA, OTORGADAS A LAS DIPUTADAS LOCALES ELECTAS A LA FORMULA DE	ARCHIVO DE TRÁMITE	X			7 AÑOS	IDEM

ENTREGA	COORDINÓ Y CERTIFICÓ	RECIBE
MTRA. KARLA GABRIELA PERAZA ZAZUETA **SERVIDORA PÚBLICA TITULAR SALIENTE**	**LIC. SANTIAGO ARTURO MONTOYA FÉLIX** **TITULAR DEL ÓRGANO INTERNO DE CONTROL**	**LIC. ARTURO FAJARDO MEJÍA** **SERVIDOR PÚBLICO TITULAR ENTRANTE**
LIC. CARMEN JULIETA RODRÍGUEZ CAMPOS **TESTIGO DE LASERVIDORA PÚBLICA TITULAR SALIENTE**		**LIC. ROBERTO CLAUDIO URIARTE MENDÍVIL** **TESTIGO DEL SERVIDOR PÚBLICO TITULAR ENTRANTE**

ANALÍTICO DEL CONCENTRADO DE ARCHIVOS EN TRÁMITE AL 04 DE SEPTIEMBRE DE 2022

					CANDIDATAS POSTULADA EN CANDIDATURA COMUN POR EL PARTIDO SINALOENSE Y PARTIDO MORENA, INTEGRADA POR LA C. MARIA DEL ROSARIO OSUNA GUTIERREZ COMO PROPIETARIA Y LA C. NORMA ALICIA SOTO MONTOYA, COMO SUPLENTE.						
6.21	CONSEJO DISTRITAL 21	2	ACTAS CIRCUNSTANCIADAS Y MINUTAS	IEES/SE6.21/2.17/2021	ACTA DE COMPUTO DISTRITAL DE LAS ELECCIONES PARA LAS DIPUTACIONES LOCALES DE REPRESENTACION PROPORCIONAL, DE FECHA 09 DE JUNIO DE 2021.	ARCHIVO DE TRÁMITE	X			7 AÑOS	IDEM
6.21	CONSEJO DISTRITAL 21	2	ACTAS CIRCUNSTANCIADAS Y MINUTAS	IEES/SE6.21/2.18/2021	ACTA DE COMPUTO DISTRITAL DE LA ELECCION PARA LA GUBERNATURA, DE FECHA 09 DE JUNIO DE 2021.	ARCHIVO DE TRÁMITE	X			7 AÑOS	IDEM
6.21	CONSEJO DISTRITAL 21	3	MEDIOS DE IMPUGNACION Y PROCEDIMIENTOS SANCIONADORES	IEES/SE6.21/3.1/2021	QUEJA DEL PARTIDO INSTITUCIONAL REVOLUCIONARIO VS DE LOS PARTIDOS POLITICOS MORENA Y PARTIDO SINALOENSE Y DE LOS CC. JOSE MANUEL VILLALOBOS JIMENEZ, PRESIDENTE MUNICIPAL PROVISIONAL DEL AYUNTAMIENTO DE MAZATLAN; MARIA DEL ROSARIO OSUNA GUTIERREZ, CANDIDATA A DIPUTADA POSTULADA POR MORENA Y PARTIDO SINALOENSE EN CANDIDATURA COMUN POR EL DISTRITO 21 EN SINALOA; LAURA ELENA TIRADO AGUILAR, EN SU CALIDAD DE DIRIGENTE DEL SINDICATO DE TRABAJADORES AL SERVICIO DEL AYUNTAMIENTO DE MAZATLAN; JESUS OSUNA LAMARQUE, CANDIDATO POSTULANTE A LA REGIDURIA MUNICIPAL, DE FECHA 07 DE MAYO DE 2021.	ARCHIVO DE TRÁMITE	X			7 AÑOS	IDEM
6.22	CONSEJO DISTRITAL ELECTORAL 22	1	ACUERDO Y SESIONES	IEES/SE6.22/1.1/2021	PRIMERA SESION EXTRAORDINARIA DEL 22 CONSEJO DISTRITAL, DE FECHA 26 DE FEBRERO DE 2021	ARCHIVO DE TRÁMITE	X			7 AÑOS	IDEM
6.22	CONSEJO DISTRITAL ELECTORAL 22	1	ACUERDO Y SESIONES	IEES/SE6.22/1.2/2021	PRIMERA SESION ORDINARIA DEL 22 CONSEJO DISTRITAL, DE FECHA 17 DE MARZO DE 2021	ARCHIVO DE TRÁMITE	X			7 AÑOS	IDEM

ENTREGA	COORDINÓ Y CERTIFICÓ	RECIBE
MTRA. KARLA GABRIELA PERAZA ZAZUETA **SERVIDORA PÚBLICA TITULAR SALIENTE**	**LIC. SANTIAGO ARTURO MONTOYA FÉLIX** **TITULAR DEL ÓRGANO INTERNO DE CONTROL**	**LIC. ARTURO FAJARDO MEJÍA** **SERVIDOR PÚBLICO TITULAR ENTRANTE**
LIC. CARMEN JULIETA RODRÍGUEZ CAMPOS **TESTIGO DE LASERVIDORA PÚBLICA TITULAR SALIENTE**		**LIC. ROBERTO CLAUDIO URIARTE MENDÍVIL** **TESTIGO DEL SERVIDOR PÚBLICO TITULAR ENTRANTE**

ANALÍTICO DEL CONCENTRADO DE ARCHIVOS EN TRÁMITE AL 04 DE SEPTIEMBRE DE 2022

6.22	CONSEJO DISTRITAL ELECTORAL 22	1	ACUERDO Y SESIONES	IEES/SE6.22/1.3/2021	SEGUNDA SESION ORDINARIA DEL 22 CONSEJO DISTRITAL ELECTORAL, DE FECHA 31 DE MARZO DE 2021.	ARCHIVO DE TRÁMITE	X			7 AÑOS	IDEM
6.22	CONSEJO DISTRITAL ELECTORAL 22	1	ACUERDO Y SESIONES	IEES/SE6.22/1.4/2021	PRIMERA SESION ESPECIAL DEL 22 CONSEJO DISTRITAL ELECTORAL, DE FECHA 31 DE MARZO DE 2021.	ARCHIVO DE TRÁMITE	X			7 AÑOS	IDEM
6.22	CONSEJO DISTRITAL ELECTORAL 22	1	ACUERDO Y SESIONES	IEES/SE6.22/1.5/2021	SEGUNDA SESION EXTRAORDINARIA DEL 22 CONSEJO DISTRITAL ELECTORAL, DE FECHA 15 DE ABRIL DE 2021.	ARCHIVO DE TRÁMITE	X			7 AÑOS	IDEM
6.22	CONSEJO DISTRITAL ELECTORAL 22	1	ACUERDO Y SESIONES	IEES/SE6.22/1.6/2021	TERCERA SESION ORDINARIA DEL 22 CONSEJO DISTRITAL ELECTORAL, DE FECHA 19 DE ABRIL DE 2021.	ARCHIVO DE TRÁMITE	X			7 AÑOS	IDEM
6.22	CONSEJO DISTRITAL ELECTORAL 22	1	ACUERDO Y SESIONES	IEES/SE6.22/1.7/2021	TERCERA SESION EXTRAORDINARIA DEL 22 CONSEJO DISTRITAL ELECTORAL, DE FECHA 23 DE ABRIL DE 2021.	ARCHIVO DE TRÁMITE	X			7 AÑOS	IDEM
6.22	CONSEJO DISTRITAL ELECTORAL 22	1	ACUERDO Y SESIONES	IEES/SE6.22/1.8/2021	CUARTA SESION EXTRAORDINARIA DEL 22 CONSEJO DISTRITAL ELECTORAL, DE FECHA 25 DE ABRIL DE 2021.	ARCHIVO DE TRÁMITE	X			7 AÑOS	IDEM
6.22	CONSEJO DISTRITAL ELECTORAL 22	1	ACUERDO Y SESIONES	IEES/SE6.22/1.9/2021	CUARTA SESION ORDINARIA DEL 22 CONSEJO DISTRITAL ELECTORAL, DE FECHA 30 DE ABRIL DE 2021.	ARCHIVO DE TRÁMITE	X			7 AÑOS	IDEM
6.22	CONSEJO DISTRITAL ELECTORAL 22	1	ACUERDO Y SESIONES	IEES/SE6.22/1.10/2021	QUINTA SESION EXTRAORDINARIA DEL 22 CONSEJO DISTRITAL ELECTORAL, DE FECHA 04 DE MAYO DE 2021.	ARCHIVO DE TRÁMITE	X			7 AÑOS	IDEM
6.22	CONSEJO DISTRITAL ELECTORAL 22	1	ACUERDO Y SESIONES	IEES/SE6.22/1.11/2021	QUINTA SESION ORDINARIA DEL 22 CONSEJO DISTRITAL ELECTORAL, DE FECHA 14 DE MAYO DE 2021.	ARCHIVO DE TRÁMITE	X			7 AÑOS	IDEM
6.22	CONSEJO DISTRITAL ELECTORAL 22	1	ACUERDO Y SESIONES	IEES/SE6.22/1.12/2021	SEXTA SESION ORDINARIA DEL 22 CONSEJO DISTRITAL ELECTORAL, DE FECHA 31 DE MAYO DE 2021.	ARCHIVO DE TRÁMITE	X			7 AÑOS	IDEM
6.22	CONSEJO DISTRITAL ELECTORAL 22	1	ACUERDO Y SESIONES	IEES/SE6.22/1.13/2021	SEGUNDA SESION ESPECIAL, RESPECTO AL COMPUTO DEL 22 CONSEJO DISTRITAL	ARCHIVO DE TRÁMITE	X			7 AÑOS	IDEM

ENTREGA	COORDINÓ Y CERTIFICÓ	RECIBE
MTRA. KARLA GABRIELA PERAZA ZAZUETA **SERVIDORA PÚBLICA TITULAR SALIENTE**	**LIC. SANTIAGO ARTURO MONTOYA FÉLIX** **TITULAR DEL ÓRGANO INTERNO DE CONTROL**	**LIC. ARTURO FAJARDO MEJÍA** **SERVIDOR PÚBLICO TITULAR ENTRANTE**
LIC. CARMEN JULIETA RODRÍGUEZ CAMPOS **TESTIGO DE LASERVIDORA PÚBLICA TITULAR SALIENTE**		**LIC. ROBERTO CLAUDIO URIARTE MENDÍVIL** **TESTIGO DEL SERVIDOR PÚBLICO TITULAR ENTRANTE**

ANALÍTICO DEL CONCENTRADO DE ARCHIVOS EN TRÁMITE AL 04 DE SEPTIEMBRE DE 2022

					ELECTORAL, DE FECHA 06 DE JUNIO DE 2021.						
6.22	CONSEJO DISTRITAL ELECTORAL 22	1	ACUERDO Y SESIONES	IEES/SE6.22/1.14/2021	SEXTA SESION EXTRAORDINARIA DEL 22 CONSEJO DISTRITAL ELECTORAL, DE FECHA 8 DE JUNIO DE 2021.	ARCHIVO DE TRÁMITE	X			7 AÑOS	IDEM
6.22	CONSEJO DISTRITAL ELECTORAL 22	1	ACUERDO Y SESIONES	IEES/SE6.22/1.15/2021	TERCERA SESION ESPECIAL DEL 22 CONSEJO DISTRITAL ELECTORAL, DE FECHA 09 DE JUNIO DE 2021.	ARCHIVO DE TRÁMITE	X			7 AÑOS	IDEM
6.22	CONSEJO DISTRITAL ELECTORAL 22	1	ACUERDO Y SESIONES	IEES/SE6.22/1.16/2021	SEPTIMA SESION ORDINARIA DEL 22 CONSEJO DISTRITAL ELECTORAL, DE FECHA 25 DE JUNIO DE 2021.	ARCHIVO DE TRÁMITE	X			7 AÑOS	IDEM
6.22	CONSEJO DISTRITAL ELECTORAL 22	1	ACUERDO Y SESIONES	IEES/SE6.22/1.17/2021	OCTAVA SESION ORDINARIA DEL 22 CONSEJO DISTRITAL ELECTORAL, DE FECHA 30 DE JUNIO DEL 2021.	ARCHIVO DE TRÁMITE	X			7 AÑOS	IDEM
6.22	CONSEJO DISTRITAL ELECTORAL 22	1	ACUERDO Y SESIONES	IEES/SE6.22/1.18/2021	NOVENA SESION ORDINARIA DEL 22 CONSEJO DISTRITAL ELECTORAL, DE FECHA 15 DE JULIO DE 2021.	ARCHIVO DE TRÁMITE	X			7 AÑOS	IDEM
6.22	CONSEJO DISTRITAL ELECTORAL 22	2	ACTAS CIRCUNSTANCIADAS Y MINUTAS DE TRABAJO	IEES/SE6.22/2.1/2021	MINUTA DE REUNION DE TRABAJO PREVIO A LA APLICACIÓN Y REVISIÓN DE EXAMEN PARA LOS ASPIRANTES A SUPERVISORES/AS ELECTORALES LOCALES Y CAPACITADORES/AS, ASISTENTES ELECTORALES LOCALES, DE FECHA 08 DE ABRIL DE 2021.	ARCHIVO DE TRÁMITE	X			7 AÑOS	IDEM
6.22	CONSEJO DISTRITAL ELECTORAL 22	2	ACTAS CIRCUNSTANCIADAS Y MINUTAS DE TRABAJO	IEES/SE6.22/2.2/2021	ACTA CIRCUNSTANCIADA PARA APLICACIÓN DE EXAMEN A SUPERVISORES/AS ELECTORALES Y CAPACITADORES/AS ASISTENTES ELECTORALES LOCALES, DE FECHA 10 DE ABRIL DE 2021.	ARCHIVO DE TRÁMITE	X			7 AÑOS	IDEM
6.22	CONSEJO DISTRITAL ELECTORAL 22	2	ACTAS CIRCUNSTANCIADAS Y MINUTAS DE TRABAJO	IEES/SE6.22/2.3/2021	ACTA CIRCUNSTANCIADA PARA LA CALIFICACIÓN DE EXAMEN A LOS ASPIRANTES DE SUPERVISORES/AS ELECTORALES Y CAPACITADORES/AS ASISTENTES ELECTORALES LOCALES, DE FECHA 11 DE ABRIL DE 2021.	ARCHIVO DE TRÁMITE	X			7 AÑOS	IDEM
6.22	CONSEJO DISTRITAL	2	ACTAS CIRCUNSTANCIADAS Y	IEES/SE6.22/2.4/2021	ACTAS CIRCUNSTANCIADA PARA LA APLICACIÓN Y REVISIÓN DE EXAMEN A LOS ASPIRANTES DE	ARCHIVO DE	X			7 AÑOS	IDEM

ENTREGA	COORDINÓ Y CERTIFICÓ	RECIBE
MTRA. KARLA GABRIELA PERAZA ZAZUETA SERVIDORA PÚBLICA TITULAR SALIENTE	LIC. SANTIAGO ARTURO MONTOYA FÉLIX TITULAR DEL ÓRGANO INTERNO DE CONTROL	LIC. ARTURO FAJARDO MEJÍA SERVIDOR PÚBLICO TITULAR ENTRANTE
LIC. CARMEN JULIETA RODRÍGUEZ CAMPOS TESTIGO DE LASERVIDORA PÚBLICA TITULAR SALIENTE		LIC. ROBERTO CLAUDIO URIARTE MENDÍVIL TESTIGO DEL SERVIDOR PÚBLICO TITULAR ENTRANTE

ANALÍTICO DEL CONCENTRADO DE ARCHIVOS EN TRÁMITE AL 04 DE SEPTIEMBRE DE 2022

	ELECTORAL 22		MINUTAS DE TRABAJO		CAPACITADORES/AS, ASISTENTES ELECTORALES LOCALES, DE FECHA 01 DE MAYO DE 2021.	TRÁMITE					
6.22	CONSEJO DISTRITAL ELECTORAL 22	2	ACTAS CIRCUNSTANCIADAS Y MINUTAS DE TRABAJO	IEES/SE6.22/2.5/2021	REUNIÓN DE TRABAJO, PREVIO AL DEBATE DE CANDIDATOS A DIPUTADO PARA EL PROCESO ELECTORAL 2020-2021, DE FECHA 21 DE ABRIL DEL 2021.	ARCHIVO DE TRÁMITE	X			7 AÑOS	IDEM
6.22	CONSEJO DISTRITAL ELECTORAL 22	2	ACTAS CIRCUNSTANCIADAS Y MINUTAS DE TRABAJO	IEES/SE6.22/2.6/2021	ACTA CIRCUNSTANCIADA RELATIVA A LA RECEPCION DE LOS PAQUETES ELECTORALES, DE FECHA 06 DE JUNIO DE 2021.	ARCHIVO DE TRÁMITE	X			7 AÑOS	IDEM
6.22	CONSEJO DISTRITAL ELECTORAL 22	2	ACTAS CIRCUNSTANCIADAS Y MINUTAS DE TRABAJO	IEES/SE6.22/2.7/2021	ACTAS CIRCUNSTANCIADAS LEVANTADAS CON MOTIVO DE LA ENTREGA-RECEPCION DE LAS BOLETAS ELECTORALES, REVISION, CONTEO, SELLADO Y AGRUPAMIENTO DE BOLETAS, UTILIZADAS EL DIA 6 DE JUNIO Y LAS RECBIDAS EL DIA 31 DE MAYO DEL 2021, Y PREPARACION DE BOLETAS PARA SU POSTERIOR TRASLADO Y DESTRUCCION.	ARCHIVO DE TRÁMITE	X			7 AÑOS	IDEM
6.22	CONSEJO DISTRITAL ELECTORAL 22	3	MEDIO DE IMPUGNACIÓN Y PROCEDIMIENTOS SANCIONADORES	IEES/SE6.22/3.1/2021	PROCEDIMIENTO SANCIONADOR ESPECIAL, PROMOVENTE PARTIDO REVOLUCIONARIO INSTITUCIONAL, EN CONTRA DE CANDIDATA MELISSA URIAS Y DEL PARTIDO VERDE ECOLOGISTA DE MEXICO, BAJO EL EXPEDIENTE CD22/PSE-001/2021, CD22/PSE-002/2021, CD22/PSE-003/2021, CD22/PSE/004/2021, INTERPUESTA EL DIA 6 DE MAYO DE 2021.	ARCHIVO DE TRÁMITE	X			7 AÑOS	IDEM
6.22	CONSEJO DISTRITAL ELECTORAL 22	4	REGISTRO DE CANDIDATURA	IEES/SE6.22/4.1/2021	REGISTRO DE CANDIDATO INDEPENDIENTE A DIPUTADO LOCAL, POR ESTE 22 CONSEJO DISTRITAL ELECTORAL, POR JOSE DE JESUS MOJICA LOPEZ, EN FECHA 19 DE MARZO DEL 2021.	ARCHIVO DE TRÁMITE	X			7 AÑOS	IDEM
6.22	CONSEJO DISTRITAL ELECTORAL 22	5	CONSTANCIA DE MAYORIA Y/O ASIGNACIÓN	IEES/SE6.22/5.1/2021	CONSTANCIA DE MAYORIA Y VALIDEZ DE LA ELECCION DE DIPUTACIONES POR EL SISTEMA DE MAYORIA RELATIVA, A LA FORMULA DE CANDIDATAS POSTULADA EN CANDIDATURA	ARCHIVO DE TRÁMITE	X			7 AÑOS	IDEM

ENTREGA	COORDINÓ Y CERTIFICÓ	RECIBE
MTRA. KARLA GABRIELA PERAZA ZAZUETA **SERVIDORA PÚBLICA TITULAR SALIENTE**	**LIC. SANTIAGO ARTURO MONTOYA FÉLIX** **TITULAR DEL ÓRGANO INTERNO DE CONTROL**	**LIC. ARTURO FAJARDO MEJÍA** **SERVIDOR PÚBLICO TITULAR ENTRANTE**
LIC. CARMEN JULIETA RODRÍGUEZ CAMPOS **TESTIGO DE LASERVIDORA PÚBLICA TITULAR SALIENTE**		**LIC. ROBERTO CLAUDIO URIARTE MENDÍVIL** **TESTIGO DEL SERVIDOR PÚBLICO TITULAR ENTRANTE**

ANALÍTICO DEL CONCENTRADO DE ARCHIVOS EN TRÁMITE AL 04 DE SEPTIEMBRE DE 2022

					COMÚN POR EL PARTIDO SINALOENSE Y PARTIDO MORENA, INTEGRADA POR LA C.FLOR EMILIA GUERRA MENA, COMO PROPIETARIA Y LA C. RITA FIERRO REYES COMO SUPLENTE.						
6.22	CONSEJO DISTRITAL ELECTORAL 22	8	ACTAS POR CASILLA	IEES/SE6.22/8.1/2021	CONSTANCIA DE CLAUSURA DE CASILLA.	ARCHIVO DE TRÁMITE	X			7 AÑOS	IDEM
6.22	CONSEJO DISTRITAL ELECTORAL 22	8	ACTAS POR CASILLA	IEES/SE6.22/8.2/2021	HOJAS DE INCIDENTES.	ARCHIVO DE TRÁMITE	X			7 AÑOS	IDEM
6.23	CONSEJO DISTRITAL ELECTORAL 23	1	ACUERDOS Y SESIONES	IEES/SE6.23/1.1/2021	ACTA DE INSTALACIÓN DEL 23 CONSEJO DISTRITAL ELECTORAL DE FECHA 18 DE FEBRERO DE 2021	ARCHIVO DE TRÁMITE	X			7 AÑOS	IDEM
6.23	CONSEJO DISTRITAL ELECTORAL 23	1	ACUERDOS Y SESIONES	IEES/SE623/1.2/2021	PRIMERA SESIÓN EXTRAORDINARIA DEL CONSEJO DISTRITAL 23 DE FECHA 26 DE FEBRERO DE 2021	ARCHIVO DE TRÁMITE	X			7 AÑOS	IDEM
6.23	CONSEJO DISTRITAL ELECTORAL 23	1	ACUERDOS Y SESIONES	IEES/SE6.23/1.3/2021	PRIMERA SESIÓN ORDINARIA DEL CONSEJO DISTRITAL 23 DE FECHA 17 DE MARZO DE 2021	ARCHIVO DE TRÁMITE	X			7 AÑOS	IDEM
6.23	CONSEJO DISTRITAL ELECTORAL 23	1	ACUERDOS Y SESIONES	IEES/SE6.23/1.4/2021	SEGUNDA SESIÓN ORDINARIA DEL CONSEJO DISTRITAL 23 DE FECHA 26 DE MARZO DE 2021	ARCHIVO DE TRÁMITE	X			7 AÑOS	IDEM
6.23	CONSEJO DISTRITAL ELECTORAL 23	1	ACUERDOS Y SESIONES	IEES/SE6.23/1.5/2021	TERCERA SESIÓN ORDINARIA DEL CONSEJO DISTRITAL 23 DE FECHA 13 DE ABRIL DE 2021	ARCHIVO DE TRÁMITE	X			7 AÑOS	IDEM
6.23	CONSEJO DISTRITAL ELECTORAL 23	1	ACUERDOS Y SESIONES	IEES/SE6.23/1.6/2021	SEGUNDA SESIÓN EXTRAORDINARIA DEL CONSEJO DISTRITAL 23 DE FECHA 23 DE ABRIL DE 2021	ARCHIVO DE TRÁMITE	X			7 AÑOS	IDEM
6.23	CONSEJO DISTRITAL ELECTORAL 23	1	ACUERDOS Y SESIONES	IEES/SE6.23/1.7/2021	TERCERA SESIÓN EXTRAORDINARIA DEL CONSEJO DISTRITAL 23 DE FECHA 25 DE ABRIL DE 2021	ARCHIVO DE TRÁMITE	X			7 AÑOS	IDEM
6.23	CONSEJO DISTRITAL ELECTORAL 23	1	ACUERDOS Y SESIONES	IEES/SE6.23/1.8/2021	CUARTA SESIÓN ORDINARIA DEL CONSEJO DISTRITAL 23 DE FECHA 30 DE ABRIL DE 2021	ARCHIVO DE TRÁMITE	X			7 AÑOS	IDEM
6.23	CONSEJO DISTRITAL ELECTORAL 23	1	ACUERDOS Y SESIONES	IEES/SE6.23/1.9/2021	CUARTA SESIÓN EXTRAORDINARIA DEL CONSEJO DISTRITAL 23 DE FECHA 04 DE MAYO DE 2021	ARCHIVO DE TRÁMITE	X			7 AÑOS	IDEM
6.23	CONSEJO DISTRITAL	1	ACUERDOS Y SESIONES	IEES/SE6.23/1.10/2021	QUINTA SESIÓN ORDINARIA DEL CONSEJO	ARCHIVO DE	X			7 AÑOS	IDEM

ENTREGA	COORDINÓ Y CERTIFICÓ	RECIBE
MTRA. KARLA GABRIELA PERAZA ZAZUETA **SERVIDORA PÚBLICA TITULAR SALIENTE**	**LIC. SANTIAGO ARTURO MONTOYA FÉLIX** **TITULAR DEL ÓRGANO INTERNO DE CONTROL**	**LIC. ARTURO FAJARDO MEJÍA** **SERVIDOR PÚBLICO TITULAR ENTRANTE**
LIC. CARMEN JULIETA RODRÍGUEZ CAMPOS **TESTIGO DE LASERVIDORA PÚBLICA TITULAR SALIENTE**		**LIC. ROBERTO CLAUDIO URIARTE MENDÍVIL** **TESTIGO DEL SERVIDOR PÚBLICO TITULAR ENTRANTE**

ANALÍTICO DEL CONCENTRADO DE ARCHIVOS EN TRÁMITE AL 04 DE SEPTIEMBRE DE 2022

	ELECTORAL 23				DISTRITAL 23 DE FECHA 14 DE MAYO DE 2021	TRÁMITE					
6.23	CONSEJO DISTRITAL ELECTORAL 23	1	ACUERDOS Y SESIONES	IEES/SE6.23/1.11/2021	QUINTA SESIÓN EXTRAORDINARIA DEL CONSEJO DISTRITAL 23 DE FECHA 19 DE MAYO DE 2021	ARCHIVO DE TRÁMITE	X			7 AÑOS	IDEM
6.23	CONSEJO DISTRITAL ELECTORAL 23	1	ACUERDOS Y SESIONES	IEES/SE6.23/1.12/2021	SEXTA SESIÓN ORDINARIA DEL CONSEJO DISTRITAL 23 DE FECHA 31 DE MAYO DE 2021	ARCHIVO DE TRÁMITE	X			7 AÑOS	IDEM
6.23	CONSEJO DISTRITAL ELECTORAL 23	1	ACUERDOS Y SESIONES	IEES/SE6.23/1.13/2021	PRIMERA SESIÓN ESPECIAL DEL CONSEJO DISTRITAL 23 DE FECHA 06 DE JUNIO DE 2021	ARCHIVO DE TRÁMITE	X			7 AÑOS	IDEM
6.23	CONSEJO DISTRITAL ELECTORAL 23	1	ACUERDOS Y SESIONES	IEES/SE6.23/1.14/2021	SEXTA SESIÓN EXTRAORDINARIA DEL CONSEJO DISTRITAL 23 DE FECHA 08 DE JUNIO DE 2021	ARCHIVO DE TRÁMITE	X			7 AÑOS	IDEM
6.23	CONSEJO DISTRITAL ELECTORAL 23	1	ACUERDOS Y SESIONES	IEES/SE6.23/1.15/2021	SEGUNDA SESIÓN ESPECIAL DE COMPUTO DEL CONSEJO DISTRITAL 23 DE FECHA 09 DE JUNIO DE 2021	ARCHIVO DE TRÁMITE	X			7 AÑOS	IDEM
6.23	CONSEJO DISTRITAL ELECTORAL 23	1	ACUERDOS Y SESIONES	IEES/SE6.23/1.16/2021	SEPTIMA SESIÓN ORDINARIA DEL CONSEJO DISTRITAL 23 DE FECHA 28 DE JUNIO DE 2021	ARCHIVO DE TRÁMITE	X			7 AÑOS	IDEM
6.23	CONSEJO DISTRITAL ELECTORAL 23	1	ACUERDOS Y SESIONES	IEES/SE6.23/1.17/2021	OCTAVA SESIÓN ORDINARIA DEL CONSEJO DISTRITAL 23 DE FECHA 30 DE JUNIO DE 2021	ARCHIVO DE TRÁMITE	X			7 AÑOS	IDEM
6.23	CONSEJO DISTRITAL ELECTORAL 23	1	ACUERDOS Y SESIONES	IEES/SE6.23/1.18/2021	NOVENA SESIÓN ORDINARIA DEL CONSEJO DISTRITAL 23 DE FECHA 16 DE JULIO DE 2021	ARCHIVO DE TRÁMITE	X			7 AÑOS	IDEM
6.23	CONSEJO DISTRITAL ELECTORAL 23	1	ACUERDOS Y SESIONES	IEES/SE6.23/1.19/2021	DECIMA SESIÓN ORDINARIA DEL CONSEJO DISTRITAL 23 DE FECHA 23 DE JULIO DE 2021	ARCHIVO DE TRÁMITE	X			7 AÑOS	IDEM
6.23	CONSEJO DISTRITAL ELECTORAL 23	2	ACTAS CIRCUNSTANCIADAS Y MINUTAS DE TRABAJO	IEES/SE6.23/2.1/2021	MINUTA DE REUNION DE TRABAJO PREVIO A LA APLICACIÓN Y REVISIÓN DE EXAMEN PARA LOS ASPIRANTES A SUPERVISORES/ASEELECTORALES LOCALES Y CAPACITADORES/AS, ASISTENTES ELECTORALES LOCALES, CELEBRADA EL DIA 08 DE ABRIL DE 2021	ARCHIVO DE TRÁMITE	X			7 AÑOS	IDEM
6.23	CONSEJO DISTRITAL ELECTORAL 23	2	ACTAS CIRCUNSTANCIADAS Y MINUTAS DE TRABAJO	IEES/SE6.23/2.2/2021	ACTA CIRCUNTANCIADA QUE SE LEVANTA CON MOTIVO DE LA APLICACIÓN DEL EXAMEN A SUPERVISORAS/ES ELECTORALES Y CAPACITADORAS/ES ASISTENTES ELECTORALES,	ARCHIVO DE TRÁMITE	X			7 AÑOS	IDEM

ENTREGA	COORDINÓ Y CERTIFICÓ	RECIBE
MTRA. KARLA GABRIELA PERAZA ZAZUETA **SERVIDORA PÚBLICA TITULAR SALIENTE**	**LIC. SANTIAGO ARTURO MONTOYA FÉLIX** **TITULAR DEL ÓRGANO INTERNO DE CONTROL**	**LIC. ARTURO FAJARDO MEJÍA** **SERVIDOR PÚBLICO TITULAR ENTRANTE**
LIC. CARMEN JULIETA RODRÍGUEZ CAMPOS **TESTIGO DE LASERVIDORA PÚBLICA TITULAR SALIENTE**		**LIC. ROBERTO CLAUDIO URIARTE MENDÍVIL** **TESTIGO DEL SERVIDOR PÚBLICO TITULAR ENTRANTE**

ANALÍTICO DEL CONCENTRADO DE ARCHIVOS EN TRÁMITE AL 04 DE SEPTIEMBRE DE 2022

					CELEBRADA EL DIA 10 DE ABRIL DE 2021.						
6.23	CONSEJO DISTRITAL ELECTORAL 23	2	ACTAS CIRCUNSTANCIADAS Y MINUTAS DE TRABAJO	IEES/SE6.23/2.3/2021	ACTA CIRCUNTANCIADA QUE SE LEVANTA CON MOTIVO DE LA CALIFICACIÓN DEL EXAMEN APLICADO A ASPIRANTES A SUPERVISORAS/ES ELECTORALES Y CAPACITADORAS/ES ASISTENTES ELECTORALES, CELEBRADA EL DIA 11 DE ABRIL DE 2021.	ARCHIVO DE TRÁMITE	X			7 AÑOS	IDEM
6.23	CONSEJO DISTRITAL ELECTORAL 23	2	ACTAS CIRCUNSTANCIADAS Y MINUTAS DE TRABAJO	IEES/SE6.23/2.4/2021	REUNION DE TRABAJO, DEBATE PÚBLICO, PROCESO ELECTORAL 2020-2021, CELEBRADA EL DIA 15 DE ABRIL DE 2021.	ARCHIVO DE TRÁMITE	X			7 AÑOS	IDEM
6.23	CONSEJO DISTRITAL ELECTORAL 23	2	ACTAS CIRCUNSTANCIADAS Y MINUTAS DE TRABAJO	IEES/SE6.23/2.5/2021	ACTA CIRCUNTANCIADA QUE SE LEVANTA CON MOTIVO DE LA APLICACIÓN DEL EXAMEN A SUPERVISORAS/ES ELECTORALES Y CAPACITADORAS/ES ASISTENTES ELECTORALES, CELEBRADA EL DIA 01 DE MAYO DE 2021.	ARCHIVO DE TRÁMITE	X			7 AÑOS	IDEM
6.23	CONSEJO DISTRITAL ELECTORAL 23	2	ACTAS CIRCUNSTANCIADAS Y MINUTAS DE TRABAJO	IEES/SE6.23/2.6/2021	ACTA CIRCUNSTANCIADA QUE SE LEVANTA CON MOTIVO DE LA APLICACIÓN DEL EXAMEN A CAPACITADORAS/ES-ASISTENTES ELECTORALES, CELEBRADA EL DÍA 16 DE MAYO DE 2021.	ARCHIVO DE TRÁMITE	X			7 AÑOS	IDEM
6.23	CONSEJO DISTRITAL ELECTORAL 23	2	ACTAS CIRCUNSTANCIADAS Y MINUTAS DE TRABAJO	IEES/SE6.23/2.7/2021	ACTA CIRCUNSTANCIADA LEVANTADA CON MOTIVO DE LA ENTREGA-RECEPCIÓN DE LAS BOLETAS ELECTORALES Y DEMÁS DOCUMENTACIÓN ELECTORAL CORRESPONDIENTE AL 23 CONSEJO DISTRITAL ELECTORAL, CELEBRADA EL DÍA 21 DE MAYO DE 2021.	ARCHIVO DE TRÁMITE	X			7 AÑOS	IDEM
6.23	CONSEJO DISTRITAL ELECTORAL 23	2	ACTAS CIRCUNSTANCIADAS Y MINUTAS DE TRABAJO	IEES/SE6.23/2.8/2021	ACTA CIRCUNSTANCIADA LEVANTADA CON MOTIVO DE LA REVISIÓN, CONTEO, SELLADO Y AGRUPAMIENTO DE BOLETAS ELECTORALES PARA LA ELECCIÓN DE GUBERNATURA, DIPUTACIONES Y PRESIDENCIAS MUNICIPALES CORRESPONDIENTE AL 23 CONSEJO DISTRITAL ELECTORAL, CELEBRADA EL 23 DE MAYO DE 2021.	ARCHIVO DE TRÁMITE	X			7 AÑOS	IDEM

ENTREGA	COORDINÓ Y CERTIFICÓ	RECIBE
MTRA. KARLA GABRIELA PERAZA ZAZUETA SERVIDORA PÚBLICA TITULAR SALIENTE	LIC. SANTIAGO ARTURO MONTOYA FÉLIX TITULAR DEL ÓRGANO INTERNO DE CONTROL	LIC. ARTURO FAJARDO MEJÍA SERVIDOR PÚBLICO TITULAR ENTRANTE
LIC. CARMEN JULIETA RODRÍGUEZ CAMPOS TESTIGO DE LASERVIDORA PÚBLICA TITULAR SALIENTE		LIC. ROBERTO CLAUDIO URIARTE MENDÍVIL TESTIGO DEL SERVIDOR PÚBLICO TITULAR ENTRANTE

ANALÍTICO DEL CONCENTRADO DE ARCHIVOS EN TRÁMITE AL 04 DE SEPTIEMBRE DE 2022

6.23	CONSEJO DISTRITAL ELECTORAL 23	2	ACTAS CIRCUNSTANCIADAS Y MINUTAS DE TRABAJO	IEES/SE6.23/2.9/2021	ACTA CIRCUNSTANCIADA RELATIVA A LA RECEPCIÓN DE LOS PAQUETES ELECTORALES, CELEBRADA EL 06 DE JUNIO DE 2021.	ARCHIVO DE TRÁMITE	X			7 AÑOS	IDEM
6.23	CONSEJO DISTRITAL ELECTORAL 23	2	ACTAS CIRCUNSTANCIADAS Y MINUTAS DE TRABAJO	IEES/SE6.23/2.10/2021	ACTA CIRCUNTANCIADA SESIÓN ESPECIAL DE COMPUTO DISTRITAL, DE FECHA 09 DE JUNIO DE 2021	ARCHIVO DE TRÁMITE	X			7 AÑOS	IDEM
6.23	CONSEJO DISTRITAL ELECTORAL 23	2	ACTAS CIRCUNSTANCIADAS Y MINUTAS DE TRABAJO	IEES/SE6.23/2.11/2021	ACTA CIRCUNSTANCIADA QUE SE LEVANTA CON MOTIVO DE LA APERTURA DE LA BODEGA ELECTORAL PARA LA PREPARACIÓN DE LAS BOLETAS UTILIZADAS EL DÍA 06 DE JUNIO DE 2021 PARA LA ELECCIÓN DE DIPUTACIONES LOCALES, GUBERNATURA, ASI COMO LAS DE AYUNTAMIENTO QUE NO FUERON UTILIZADAS, DEL 23 DISTRITO ELECTORAL PARA SU POSTERIOR TRASLADO Y DESTRUCCIÓN, CELEBRADA EL 20 DE JULIO DE 2020.	ARCHIVO DE TRÁMITE	X			7 AÑOS	IDEM
6.23	CONSEJO DISTRITAL ELECTORAL 23	2	ACTAS CIRCUNSTANCIADAS Y MINUTAS DE TRABAJO	IEES/SE6.23/2.12/2021	ACTA CIRCUNSTANCIADA QUE SE LEVANTA CON MOTIVO DE LA CARGA Y ENVIO DE LAS BOLETAS ELECTORALES UTILIZADAS EL 06 DE JUNIO DE 2021 PARA LA ELECCIÓN DE DIPUTACIONES LOCALES, GUBERNATURA, ASI COMO LAS DE AYUNTAMIENTO QUE NO FUERON UTILIZADAS, DEL 23 DISTRITO ELECTORAL PARA SU TRASLADO A LA CIUDAD DE CULIACÁN Y POSTERIOR DESTRUCCIÓN, CELEBRADA EL 27 DE JULIO DE 2021.	ARCHIVO DE TRÁMITE	X			7 AÑOS	IDEM
6.23	CONSEJO DISTRITAL ELECTORAL 23	3	MEDIO DE IMPUGNACIÓN Y PROCEDIMIENTOS SANCIONADORES	IEES/SE6.23/3.1/2021	PROCEDIMIENTO SANCIONADOR ESPECIAL, PROMOVENTE PARTIDO REVOLUCIONARIO INSTITUCIONAL, EN CONTRA DE HECTOR MELESIO CUÉN OJEDA (DIRIGENTE ESTATAL DEL PARTIDO SINALOENSE), ARNULFO PÁEZ OSUNA, SEBASTIÁN LÓPEZ SALAZAR, HECTOR QUINTERO, MARÍA DEL ROSARIO OSUNA GUTIÉRREZ (CHAYITO OSUNA), ASI COMO TAMBIÉN EN CONTRA DEL PARTIDO SINALOENSE, BAJO EL	ARCHIVO DE TRÁMITE	X			7 AÑOS	IDEM

ENTREGA **MTRA. KARLA GABRIELA PERAZA ZAZUETA** **SERVIDORA PÚBLICA TITULAR SALIENTE**	**COORDINÓ Y CERTIFICÓ** **LIC. SANTIAGO ARTURO MONTOYA FÉLIX** **TITULAR DEL ÓRGANO INTERNO DE CONTROL**	**RECIBE** **LIC. ARTURO FAJARDO MEJÍA** **SERVIDOR PÚBLICO TITULAR ENTRANTE**
LIC. CARMEN JULIETA RODRÍGUEZ CAMPOS **TESTIGO DE LASERVIDORA PÚBLICA TITULAR SALIENTE**		**LIC. ROBERTO CLAUDIO URIARTE MENDÍVIL** **TESTIGO DEL SERVIDOR PÚBLICO TITULAR ENTRANTE**

ANALÍTICO DEL CONCENTRADO DE ARCHIVOS EN TRÁMITE AL 04 DE SEPTIEMBRE DE 2022

					EXPEDIENTE CD23/QA/PSE-001/2021, INTERPUESTA EL DIA 26 DE MARZO DE 2021.						
6.23	CONSEJO DISTRITAL ELECTORAL 23	3	MEDIO DE IMPUGNACIÓN Y PROCEDIMIENTOS SANCIONADORES	IEES/SE6.23/3.2/2021	PROCEDIMIENTO SANCIONADOR ESPECIAL, PROMOVENTE PARTIDO REVOLUCIONARIO INSTITUCIONAL, EN CONTRA DE LOS PARTIDOS POLÍTICOS MORENA Y PARTIDO SINALOENSE (PAS) Y DE LOS CC. JOSÉ MANUEL VILLALOBOS JIMÉNEZ, PRESIDENTE MUNICIPAL PROVISIONAL DEL AYUNTAMIENTO DE MAZATLÁN; JUAN CARLOS PATRÓN ROSALES, CANDIDATO A DIPUTADO. EN CANDIDATURA COMÚN POR MORENA Y PARTIDO SINALOENSE (PAS) POR EL DISTRITO 23 EN SINALOA; LAURA ELENA TIRADO AGUILAR, EN SU CALIDAD DE SECRETARIA GENERAL DEL SINDICATO DE TRABAJADORES AL SERVICIO DEL AYUNTAMIENTO DE MAZATLÁN Y; DEL SINDICATO DE TRABAJADORES AL SERVICIO DEL AYUNTAMIENTO DE MAZATLÁN, BAJO EL EXPEDIENTE CD23/QA/PSE-002/2021, INTERPUESTA EL DIA 07 DE MAYO DE 2021.	ARCHIVO DE TRÁMITE	X			7 AÑOS	IDEM
6.23	CONSEJO DISTRITAL ELECTORAL 23	5	CONSTANCIAS DE MAYORÍA Y/O ASIGNCIÓN	IEES/SE6.23/5.1/2021	CONSTANCIA DE MAYORIA Y VALIDEZ DE LA ELECCION DE DIPUTACIONES POR EL SISTEMA DE MAYORIA RELATIVA, A LA FORMULA DE CANDIDATOS POSTULADA EN CANDIDATURA COMÚN POR EL PARTIDO SINALOENSE Y PARTIDO MORENA, INTEGRADA POR EL C. JUAN CARLOS PATRÓN ROSALES, COMO PROPIETARIO Y EL C. ADALBERTO VALLE PÉREZ COMO SUPLENTE.	ARCHIVO DE TRÁMITE	X			7 AÑOS	IDEM
6.23	CONSEJO DISTRITAL ELECTORAL 23	8	ACTAS POR CASILLA	IEES/SE6.23/8.1/2021	ACTA DE INICIO Y CIERRE DE LA JORNADA ELECTORAL.	ARCHIVO DE TRÁMITE	X			7 AÑOS	IDEM
6.23	CONSEJO DISTRITAL ELECTORAL 23	8	ACTAS POR CASILLA	IEES/SE6.23/8.2/2021	ACTA DE ESCRUTINIO Y COMPUTO DE CASILLA DE LA ELECCIÓN PARA LA GUBERNATURA.	ARCHIVO DE TRÁMITE	X			7 AÑOS	IDEM
6.23	CONSEJO DISTRITAL ELECTORAL 23	8	ACTAS POR CASILLA	IEES/SE6.23/8.3/2021	ACTA DE ESCRUTINIO Y COMPUTO DE CASILLA DE LA ELECCIÓN PARA LAS DIPUTACIONES LOCALES.	ARCHIVO DE TRÁMITE	X			7 AÑOS	IDEM

ENTREGA	COORDINÓ Y CERTIFICÓ	RECIBE
MTRA. KARLA GABRIELA PERAZA ZAZUETA **SERVIDORA PÚBLICA TITULAR SALIENTE**	**LIC. SANTIAGO ARTURO MONTOYA FÉLIX** **TITULAR DEL ÓRGANO INTERNO DE CONTROL**	**LIC. ARTURO FAJARDO MEJÍA** **SERVIDOR PÚBLICO TITULAR ENTRANTE**
LIC. CARMEN JULIETA RODRÍGUEZ CAMPOS **TESTIGO DE LASERVIDORA PÚBLICA TITULAR SALIENTE**		**LIC. ROBERTO CLAUDIO URIARTE MENDÍVIL** **TESTIGO DEL SERVIDOR PÚBLICO TITULAR ENTRANTE**

ANALÍTICO DEL CONCENTRADO DE ARCHIVOS EN TRÁMITE AL 04 DE SEPTIEMBRE DE 2022

6.23	CONSEJO DISTRITAL ELECTORAL 23	8	ACTAS POR CASILLA	IEES/SE6.23/8.4/2021	CONSTANCIA DE CLAUSURA DE CASILLA	ARCHIVO DE TRÁMITE	X			7 AÑOS	IDEM
6.23	CONSEJO DISTRITAL ELECTORAL 23	8	ACTAS POR CASILLA	IEES/SE6.23/8.5/2021	HOJA DE INCIDENTES.	ARCHIVO DE TRÁMITE	X			7 AÑOS	IDEM
6.24	CONSEJO DISTRITAL ELECTORAL 24	1	SESIONES Y ACUERDOS	IEES/SE6.24/1.1/2021	ACTA DE INSTALACION DEL 24 CDE	ARCHIVO DE TRÁMITE	X			7 AÑOS	IDEM
6.24	CONSEJO DISTRITAL ELECTORAL 24	1	SESIONES Y ACUERDOS	IEES/SE6.24/1.2/2021	PRIMERA SESION EXTAORDINARIA DE FECHA 26 DE FEBRERO DE 2021	ARCHIVO DE TRÁMITE	X			7 AÑOS	IDEM
6.24	CONSEJO DISTRITAL ELECTORAL 24	1	SESIONES Y ACUERDOS	IEES/SE6.24/1.3/2021	PRIMERA SESION ORDINARIA DE A 17 DE MARZO DE 2021	ARCHIVO DE TRÁMITE	X			7 AÑOS	IDEM
6.24	CONSEJO DISTRITAL ELECTORAL 24	1	SESIONES Y ACUERDOS	IEES/SE6.24/1.4/2021	SEGUNDA SESION ORDINARIA DE A 29 DE MARZO DE 2021	ARCHIVO DE TRÁMITE	X			7 AÑOS	IDEM
6.24	CONSEJO DISTRITAL ELECTORAL 24	1	SESIONES Y ACUERDOS	IEES/SE6.24/1.5/2021	SEGUNDA SESION EXTAORDINARIA DE FECHA 3 DE ABRIL DE 2021	ARCHIVO DE TRÁMITE	X			7 AÑOS	IDEM
6.24	CONSEJO DISTRITAL ELECTORAL 24	1	SESIONES Y ACUERDOS	IEES/SE6.24/1.6/2021	TERCERA SESION ORDINARIA DE A 16 DE ABRIL DE 2021	ARCHIVO DE TRÁMITE	X			7 AÑOS	IDEM
6.24	CONSEJO DISTRITAL ELECTORAL 24	1	SESIONES Y ACUERDOS	IEES/SE6.24/1.7/2021	TERCERA SESION EXTRAORDINARIA DE A 23 DE ABRIL DE 2021	ARCHIVO DE TRÁMITE	X			7 AÑOS	IDEM
6.24	CONSEJO DISTRITAL ELECTORAL 24	1	SESIONES Y ACUERDOS	IEES/SE6.24/1.8/2021	CUARTA SESION EXTRAORDINARIA DE FECHA 25 DE ABRIL DE 2021	ARCHIVO DE TRÁMITE	X			7 AÑOS	IDEM
6.24	CONSEJO DISTRITAL ELECTORAL 24	1	SESIONES Y ACUERDOS	IEES/SE6.24/1.9/2021	CUARTA SESION ORDINARIA DE FECHA 30 DE ABRIL DE 2021	ARCHIVO DE TRÁMITE	X			7 AÑOS	IDEM
6.24	CONSEJO DISTRITAL ELECTORAL 24	1	SESIONES Y ACUERDOS	IEES/SE6.24/1.10/2021	QUINTA SESION EXTRAORDINARIA DE FECHA 06 DE MAYO DE 2021	ARCHIVO DE TRÁMITE	X			7 AÑOS	IDEM
6.24	CONSEJO DISTRITAL ELECTORAL 24	1	SESIONES Y ACUERDOS	IEES/SE6.24/1.11/2021	QUINTA SESION ORDINARIA DE FECHA 15 DE MAYO DE 2021	ARCHIVO DE TRÁMITE	X			7 AÑOS	IDEM
6.24	CONSEJO DISTRITAL ELECTORAL 24	1	SESIONES Y ACUERDOS	IEES/SE6.24/1.12/2021	SEXTA SESION ORDINARIA DE FECHA 28 DE MAYO DE 2021	ARCHIVO DE TRÁMITE	X			7 AÑOS	IDEM
6.24	CONSEJO DISTRITAL ELECTORAL 24	1	SESIONES Y ACUERDOS	IEES/SE6.24/1.13/2021	SEXTA SESION EXTRAORDINARIA DE FECHA 05 DE JUNIIO DE 2021	ARCHIVO DE TRÁMITE	X			7 AÑOS	IDEM

ENTREGA **MTRA. KARLA GABRIELA PERAZA ZAZUETA** **SERVIDORA PÚBLICA TITULAR SALIENTE**	**COORDINÓ Y CERTIFICÓ** **LIC. SANTIAGO ARTURO MONTOYA FÉLIX** **TITULAR DEL ÓRGANO INTERNO DE CONTROL**	**RECIBE** **LIC. ARTURO FAJARDO MEJÍA** **SERVIDOR PÚBLICO TITULAR ENTRANTE**
LIC. CARMEN JULIETA RODRÍGUEZ CAMPOS **TESTIGO DE LASERVIDORA PÚBLICA TITULAR SALIENTE**		**LIC. ROBERTO CLAUDIO URIARTE MENDÍVIL** **TESTIGO DEL SERVIDOR PÚBLICO TITULAR ENTRANTE**

ANALÍTICO DEL CONCENTRADO DE ARCHIVOS EN TRÁMITE AL 04 DE SEPTIEMBRE DE 2022

6.24	CONSEJO DISTRITAL ELECTORAL 24	1	SESIONES Y ACUERDOS	IEES/SE6.24/1.14/2021	PRIMERA SESION ESPECIAL DE FECHA 06 DE JUNIO DE 2021	ARCHIVO DE TRÁMITE	X			7 AÑOS	IDEM
6.24	CONSEJO DISTRITAL ELECTORAL 24	1	SESIONES Y ACUERDOS	IEES/SE6.24/1.15/2021	SEPTIMA SESION EXTRAORDINARIA DE FECHA 08 DE JUNIO DE 2021	ARCHIVO DE TRÁMITE	X			7 AÑOS	IDEM
6.24	CONSEJO DISTRITAL ELECTORAL 24	1	SESIONES Y ACUERDOS	IEES/SE6.24/1.16/2021	SEGUNDA SESION ESPECIAL DE FECHA 09 DE JUNIO DE 2021	ARCHIVO DE TRÁMITE	X			7 AÑOS	IDEM
6.24	CONSEJO DISTRITAL ELECTORAL 24	1	SESIONES Y ACUERDOS	IEES/SE6.24/1.17/2021	SEPTIMA SESION ORDINARIA DE FECHA 26 DE JUNIO DE 2021	ARCHIVO DE TRÁMITE	X			7 AÑOS	IDEM
6.24	CONSEJO DISTRITAL ELECTORAL 24	2	ACTAS CIRCUNSTANCIADAS Y MINUTAS	IEES/SE6.24/2.1/2021	MUNUTA REUNION DE TRABAJO DE FECHA 08 DE ABRIL DE 2021	ARCHIVO DE TRÁMITE	X			7 AÑOS	IDEM
6.24	CONSEJO DISTRITAL ELECTORAL 24	2	ACTAS CIRCUNSTANCIADAS Y MINUTAS	IEES/SE6.24/2.2/2021	ACTA QUE SE LEVANTA CON NOTIVO DE APLICACIÓN DEL EXAMEN A SUPERVISORES/AS Y CAPACITADORES/AS ELECTORALES LOCALES	ARCHIVO DE TRÁMITE	X			7 AÑOS	IDEM
6.24	CONSEJO DISTRITAL ELECTORAL 24	2	ACTAS CIRCUNSTANCIADAS Y MINUTAS	IEES/SE6.24/2.3/2021	ACTA QUE SE LEVANTA CON NOTIVO DE APERTURA DEL SOBRE QUE CONTIENE LOS EXAMENES QUE FUERON INUTILIZADOS.	ARCHIVO DE TRÁMITE	X			7 AÑOS	IDEM
6.24	CONSEJO DISTRITAL ELECTORAL 24	2	ACTAS CIRCUNSTANCIADAS Y MINUTAS	IEES/SE6.24/2.4/2021	ACTA QUE SE LEVANTA CON MOTIVO DE LA CALIFICACION DEL EXAMEN APLICADO A LAS Y LOS ASOIRANTES A SUPERVISORES/AS Y CAPACITADORES/AS ELECTORALES LOCALES.	ARCHIVO DE TRÁMITE	X			7 AÑOS	IDEM
6.24	CONSEJO DISTRITAL ELECTORAL 24	2	ACTAS CIRCUNSTANCIADAS Y MINUTAS	IEES/SE6.24/2.5/2021	MINUTA REUNION DE TRABAJO DE FECHA 15 DE ABRIL DE 2021	ARCHIVO DE TRÁMITE	X			7 AÑOS	IDEM
6.24	CONSEJO DISTRITAL ELECTORAL 24	2	ACTAS CIRCUNSTANCIADAS Y MINUTAS	IEES/SE6.24/2.6/2021	MUNUTA REUNION DE TRABAJO DE FECHA 07 DE MAYO DE 2021	ARCHIVO DE TRÁMITE	X			7 AÑOS	IDEM
6.24	CONSEJO DISTRITAL ELECTORAL 24	2	ACTAS CIRCUNSTANCIADAS Y MINUTAS	IEES/SE6.24/2.7/2021	ACTA QUE SE LEVANTA CON MOTIVO DE LA ENTREGA RECEPCION DE LAS BOLETAS ELECTORALES Y DEMAS DOCUMENTACION ELECTORAL DE FECHA 21 DE MAYO DE 2021.	ARCHIVO DE TRÁMITE	X			7 AÑOS	IDEM

ENTREGA	COORDINÓ Y CERTIFICÓ	RECIBE
MTRA. KARLA GABRIELA PERAZA ZAZUETA **SERVIDORA PÚBLICA TITULAR SALIENTE**	**LIC. SANTIAGO ARTURO MONTOYA FÉLIX** **TITULAR DEL ÓRGANO INTERNO DE CONTROL**	**LIC. ARTURO FAJARDO MEJÍA** **SERVIDOR PÚBLICO TITULAR ENTRANTE**
LIC. CARMEN JULIETA RODRÍGUEZ CAMPOS **TESTIGO DE LASERVIDORA PÚBLICA TITULAR SALIENTE**		**LIC. ROBERTO CLAUDIO URIARTE MENDÍVIL** **TESTIGO DEL SERVIDOR PÚBLICO TITULAR ENTRANTE**

ANALÍTICO DEL CONCENTRADO DE ARCHIVOS EN TRÁMITE AL 04 DE SEPTIEMBRE DE 2022

6.24	CONSEJO DISTRITAL ELECTORAL 24	2	ACTAS CIRCUNSTANCIADAS Y MINUTAS	IEES/SE6.24/2.8/2021	ACTA QUE SE LEVANTA CON MOTIVO DE LA APERTURA DE LA BODEGA ELECTORAL, PARA EXTRAER LAS BOLETAS ELECTORALES DE LA ELECCION DE GOBERNADOR, DIPUTADO Y AYUNTAMIENTO DEL MUNICIPIO DE ESCUINAPA, DE FECHA 31 DE MAYO DE 2021.	ARCHIVO DE TRÁMITE	X			7 AÑOS	IDEM
6.24	CONSEJO DISTRITAL ELECTORAL 24	2	ACTAS CIRCUNSTANCIADAS Y MINUTAS	IEES/SE6.24/2.9/2021	ACTA QUE SE LEVANTA CON MOTIVO DE LA APERTURA DE LA BODEGA ELECTORAL, PARA EXTRAER LAS BOLETAS ELECTORALES DE LA ELECCION DE GOBERNADOR, DIPUTADO Y AYUNTAMIENTO DEL MUNICIPIO DE ROSARIO, PARA ENTREGAR AL CAEL FEDERAL CAEL LOCAL, DE FECHA 01 DE JUNIO DE 2021.	ARCHIVO DE TRÁMITE	X			7 AÑOS	IDEM
6.24	CONSEJO DISTRITAL ELECTORAL 24	2	ACTAS CIRCUNSTANCIADAS Y MINUTAS	IEES/SE6.24/2.10/2021	ACTA QUE SE LEVANTA CON MOTIVO DE LA PRIMERA VERIFICACION DE LAS MEDIDAS DE SEGURIDAD, DE LAS ACTAS Y LAS BOLETAS DE LA SECCION 3138 C1 DE FECHA 01 DE JUNIO DE 2021.	ARCHIVO DE TRÁMITE	X			7 AÑOS	IDEM
6.24	CONSEJO DISTRITAL ELECTORAL 24	2	ACTAS CIRCUNSTANCIADAS Y MINUTAS	IEES/SE6.24/2.11/2021	ACTA QUE SE LEVANTA CON MOTIVO DE LA APERTURA DE LA BODEGA ELECTORAL, PARA EXTAER BOLETAS ELECTORALES DE LA ELECCION DE GOBERNADOR, DIPUTADO Y AYUNTAMIENTO DEL MUNICIPIO DE ROSARIO, PARA ENTREGAR AL CAEL FEDERAL Y CAEL LOCAL, DE FECHA 02 DE JUNIO DE 2021.	ARCHIVO DE TRÁMITE	X			7 AÑOS	IDEM
6.24	CONSEJO DISTRITAL ELECTORAL 24	2	ACTAS CIRCUNSTANCIADAS Y MINUTAS	IEES/SE6.24/2.12/2021	ACTA QUE SE LEVANTA CON MOTIVO DE LA APERTURA DE LA BODEGA ELECTORAL, PARA EXTAER BOLETAS ELECTORALES DE LA ELECCION DE GOBERNADOR, DIPUTADO Y AYUNTAMIENTO DEL MUNICIPIO DE ROSARIO, PARA ENTREGAR AL CAEL FEDERAL Y CAEL LOCAL, DE FECHA 03 DE JUNIO DE 2021.	ARCHIVO DE TRÁMITE	X			7 AÑOS	IDEM
6.24	CONSEJO DISTRITAL ELECTORAL 24	2	ACTAS CIRCUNSTANCIADAS Y MINUTAS	IEES/SE6.24/2.13/2021	ACTA QUE SE LEVANTA CON MOTIVO DE LA APERTURA DE LA BODEGA ELECTORAL, PARA EXTAER BOLETAS ELECTORALES DE LA	ARCHIVO DE TRÁMITE	X			7 AÑOS	IDEM

ENTREGA	COORDINÓ Y CERTIFICÓ	RECIBE
MTRA. KARLA GABRIELA PERAZA ZAZUETA SERVIDORA PÚBLICA TITULAR SALIENTE	LIC. SANTIAGO ARTURO MONTOYA FÉLIX TITULAR DEL ÓRGANO INTERNO DE CONTROL	LIC. ARTURO FAJARDO MEJÍA SERVIDOR PÚBLICO TITULAR ENTRANTE
LIC. CARMEN JULIETA RODRÍGUEZ CAMPOS TESTIGO DE LASERVIDORA PÚBLICA TITULAR SALIENTE		LIC. ROBERTO CLAUDIO URIARTE MENDÍVIL TESTIGO DEL SERVIDOR PÚBLICO TITULAR ENTRANTE

ANALÍTICO DEL CONCENTRADO DE ARCHIVOS EN TRÁMITE AL 04 DE SEPTIEMBRE DE 2022

					ELECCION DE GOBERNADOR, DIPUTADO Y AYUNTAMIENTO DEL MUNICIPIO DE ROSARIO, PARA ENTREGAR AL CAEL FEDERAL Y CAEL LOCAL, DE FECHA 04 DE JUNIO DE 2021.						
6.24	CONSEJO DISTRITAL ELECTORAL 24	2	ACTAS CIRCUNSTANCIADAS Y MINUTAS	IEES/SE6.24/2.14/2021	ACTA QUE SE LEVANTA CON MOTIVO DE LA APERTURA DE LA BODEGA ELECTORAL, PARA EXTAER BOLETAS ELECTORALES DE LA ELECCION DE GOBERNADOR, DIPUTADO Y AYUNTAMIENTO DEL MUNICIPIO DE ROSARIO, PARA ENTREGAR AL CAEL FEDERAL Y CAEL LOCAL, DE FECHA 06 DE JUNIO DE 2021.	ARCHIVO DE TRÁMITE	X			7 AÑOS	IDEM
6.24	CONSEJO DISTRITAL ELECTORAL 24	2	ACTAS CIRCUNSTANCIADAS Y MINUTAS	IEES/SE6.24/2.15/2021	MINUTA RELATIVA A LA REUNION DE TRABAJO PREPARATORIA A LA SESION EXTRAORDINARIA PREVIA A LA SESION ESPECIAL DE COMPUTO A CELEBRARSE EL DIA 9 DE JUNIO DE 2021, DE FECHA 15 DE ABRIL DE 2021	ARCHIVO DE TRÁMITE	X			7 AÑOS	IDEM
6.24	CONSEJO DISTRITAL ELECTORAL 24	2	ACTAS CIRCUNSTANCIADAS Y MINUTAS	IEES/SE6.24/2.16/2021	ACTA QUE SE LEVANTA CON MOTIVO DE LA BUSQUEDA DE BOLETAS ELECTORALES DE UN PAQUETE ELECTORAL DE LA SECCION 3139 B, DE LA ELECCION DE GOBERNADOR, DE FECHA 10 DE JUNIO DE 2021.	ARCHIVO DE TRÁMITE	X			7 AÑOS	IDEM
6.24	CONSEJO DISTRITAL ELECTORAL 24	2	ACTAS CIRCUNSTANCIADAS Y MINUTAS	IEES/SE6.24/2.17/2021	ACTA QUE SE LEVANTA CON MOTIVO DE LA APERTURA DE LA BODEGA ELECTORAL, PARA LA PREPARACION DE LAS BOLETAS UTILIZADAS EL 06 DE JUNIO DEL 2021, PARA LA ELECCION DE ELECCION DE DIPUTADO LOCAL,GOBERNADOR,PARA SU POSTERIOR TRASLADO Y DESTRUCCION, DE FECHA 11 DE AGOSTO DE 2021.	ARCHIVO DE TRÁMITE	X			7 AÑOS	IDEM
6.24	CONSEJO DISTRITAL ELECTORAL 24	2	ACTAS CIRCUNSTANCIADAS Y MINUTAS	IEES/SE6.24/2.18/2021	ACTA QUE SE LEVANTA CON MOTIVO DE LA CARGA Y ENVIIO DE LAS BOLETAS ELECTORALES UTILIZADAS EL DIA 06 DE JUNIO DEL 2021 DE LA ELECCION DE DIPUTADO LOCAL, GOBERNADOR, Y AYUNTAMIENTO DEL MUNICIPIO DE ROSARIO, PARA SU TRASLADO A LA CIUDAD DE CULIACAN,	ARCHIVO DE TRÁMITE	X			7 AÑOS	IDEM

ENTREGA	COORDINÓ Y CERTIFICÓ	RECIBE
MTRA. KARLA GABRIELA PERAZA ZAZUETA **SERVIDORA PÚBLICA TITULAR SALIENTE**	**LIC. SANTIAGO ARTURO MONTOYA FÉLIX** **TITULAR DEL ÓRGANO INTERNO DE CONTROL**	**LIC. ARTURO FAJARDO MEJÍA** **SERVIDOR PÚBLICO TITULAR ENTRANTE**
LIC. CARMEN JULIETA RODRÍGUEZ CAMPOS **TESTIGO DE LASERVIDORA PÚBLICA TITULAR SALIENTE**		**LIC. ROBERTO CLAUDIO URIARTE MENDÍVIL** **TESTIGO DEL SERVIDOR PÚBLICO TITULAR ENTRANTE**

ANALÍTICO DEL CONCENTRADO DE ARCHIVOS EN TRÁMITE AL 04 DE SEPTIEMBRE DE 2022

					SINALOA Y ENTREGAR AL POSTERIOR DESTRUCCION DE FECHA 13 DE AGOSTO DE 2021.						
6.24	CONSEJO DISTRITAL ELECTORAL 24	3	MEDIOS DE IMPUGNACION Y PROCEDIMIENTOS SANCIONADOR	IEES/SE6.24/3.1/2021	QUEJA ADMINISTRATIVA PRESENTADA POR EL PARTIDO ACCION NACIONAL EN CONTRA DEL PARTIDO REVOLUCIONARIO INSTITUCIONAL (PRI) Y SU CANDIDATA A LA PRESIDENCIA MUNICIPAL LAURA VALENCIANA TAMAYO.	ARCHIVO DE TRÁMITE	X			7 AÑOS	IDEM
6.24	CONSEJO DISTRITAL ELECTORAL 24	3	MEDIOS DE IMPUGNACION Y PROCEDIMIENTOS SANCIONADOR	IEES/SE6.24/3.2/2021	QUEJA ADMINISTRATIVA PRESENTADA POR EL PARTIDO ACCION NACIONAL EN CONTRA DEL PARTIDO MOVIMIENTO CIUDADANO Y SU CANDIDATA A LA PRESIDENCIA MUNICIPALARIA ALICIA VALDEZ Y SU CANDIDATA A LA DIPUTACION LOCAL VERONICA DEL CARMEN DUEÑAS BELTRAN.	ARCHIVO DE TRÁMITE	X			7 AÑOS	IDEM
6.24	CONSEJO DISTRITAL ELECTORAL 24	3	MEDIOS DE IMPUGNACION Y PROCEDIMIENTOS SANCIONADOR	IEES/SE6.24/3.3/2021	QUEJA ADMINISTRATIVA PRESENTADA POR EL PARTIDO ACCION NACIONAL EN CONTRA DEL PARTIDO ENCUENTRO SOLIDARIO (PES) Y SU CANDIDATA A LA PRESIDENCIA MUNICIPAL CELIA GLORIA CHAVEZ CARRACO.	ARCHIVO DE TRÁMITE	X			7 AÑOS	IDEM
6.24	CONSEJO DISTRITAL ELECTORAL 24	3	MEDIOS DE IMPUGNACION Y PROCEDIMIENTOS SANCIONADOR	IEES/SE6.24/3.4/2021	QUEJA ADMINISTRATIVA PRESENTADA POR EL PARTIDO ACCION NACIONAL EN CONTRA DEL PARTIDO MORENA Y SU CANDIDATA A LA PRESIDENCIA MUNICIPALARIA CLAUDIA LILIANA VALDEZ AGUILAR Y SU CANDIDATA A LA DIPUTACION LOCAL ROSARIO GUADALUPE SARABIA SOTO.	ARCHIVO DE TRÁMITE	X			7 AÑOS	IDEM
6.24	CONSEJO DISTRITAL ELECTORAL 24	3	MEDIOS DE IMPUGNACION Y PROCEDIMIENTOS SANCIONADOR	IEES/SE6.24/3.5/2021	JUICIO PARA LA PROTECCION DE LOS DERECHOS POLITICOS DEL CIUDADANO, PRESENTADO POR [redacted] EN CONTRA DEL ACUERDO CDE24/ESP02/002	ARCHIVO DE TRÁMITE	X			7 AÑOS	IDEM
6.24	CONSEJO DISTRITAL ELECTORAL 24	4	REGISTRO DE CANDIDATURAS	IEES/SE6.24/4.1/2021	REGISTRO DE CANDIDATO A DIPUTADO LOCA, POR EL PARTIDO ACCION NACIONAL, DR. MANUEL ANTONIO PINEDA DOMINGUEZ Y SU SUPLENTE ANTONIO DE JESUS FLORES REINAGA, POR EL 24	ARCHIVO DE TRÁMITE	X			7 AÑOS	IDEM

ENTREGA	COORDINÓ Y CERTIFICÓ	RECIBE
MTRA. KARLA GABRIELA PERAZA ZAZUETA **SERVIDORA PÚBLICA TITULAR SALIENTE**	**LIC. SANTIAGO ARTURO MONTOYA FÉLIX** **TITULAR DEL ÓRGANO INTERNO DE CONTROL**	**LIC. ARTURO FAJARDO MEJÍA** **SERVIDOR PÚBLICO TITULAR ENTRANTE**
LIC. CARMEN JULIETA RODRÍGUEZ CAMPOS **TESTIGO DE LASERVIDORA PÚBLICA TITULAR SALIENTE**		**LIC. ROBERTO CLAUDIO URIARTE MENDÍVIL** **TESTIGO DEL SERVIDOR PÚBLICO TITULAR ENTRANTE**

ANALÍTICO DEL CONCENTRADO DE ARCHIVOS EN TRÁMITE AL 04 DE SEPTIEMBRE DE 2022

					CDE.						
6.24	CONSEJO DISTRITAL ELECTORAL 24	4	REGISTRO DE CANDIDATURAS	IEES/SE6.24/4.2/2021	REGISTRO DE PLANILLA DE CANDIDATURAS A PRESIDENCIA MUNICIPAL, INDICATURA EN PROCURACION Y REGIDURIAS POR EL SISTEMA DE MAYORIA RELATIVA POR EL PARTIDO ACCION NACIONAL.	ARCHIVO DE TRÁMITE	X			7 AÑOS	IDEM
6.24	CONSEJO DISTRITAL ELECTORAL 24	5	CONSTANCIA DE MAYORIA (ACUSE)	IEES/SE6.24/5.1/2021	ACUSE DE RECIBIDO DE LA CONSTANCIA DE MAYORIA Y VALIDEZ, COMO DUPUTADAS LOCALES ELECAS POR EL SISTEMA DE MAYORIA RELATIVA, LIC. ROSARIO GUADALUPE SARABIA SOTO Y SU SUPLENTE NANCY DALILA HERNANDEZ DOMINGUEZ, POSTULADAS EN CANDIDATURA COMUN POR EL PARTIDO SINALOENSE Y MORENA.	ARCHIVO DE TRÁMITE	X			7 AÑOS	IDEM
6.24	CONSEJO DISTRITAL ELECTORAL 24	5	CONSTANCIA DE MAYORIA (ACUSE)	IEES/SE6.24/5.2/2021	ACUSE DE RECIBIDO DE LA CONSTANCIA DE MAYORIA Y VALIDEZ, QUE ACREDITA COMO PRESIDENTA MUNICIPAL, SINDICO PROCURADOR, Y REGIDURIAS ELECTAS POR EL SISTEMA DE MAYORIA RELATIVA, A LA PLANILLA POSTULADA POR LA CANDIDATURA COMUN PARTIDO SINALOENSE Y MORENA.	ARCHIVO DE TRÁMITE	X			7 AÑOS	IDEM
6.24	CONSEJO DISTRITAL ELECTORAL 24	6	INFORMES	IEES/SE6.24/6.1/2021	INFORME SOBRE LAS CONDICIONES DE EQUUIPAMIENTO, MECANISMOS DE IPERACION Y MEDIDAS DE SEGURIDAD DE LA BODEGA ELECTORAL, DE FECHA 02 DE ABRIL DE 2021.	ARCHIVO DE TRÁMITE	X			7 AÑOS	IDEM
6.24	CONSEJO DISTRITAL ELECTORAL 24	6	INFORMES	IEES/SE6.24/6.2/2021	INFORME SOBRE LOS POSIBLES ESCENARIOS Y PUBTOS DE RECUENTO.	ARCHIVO DE TRÁMITE	X			7 AÑOS	IDEM
6.24	CONSEJO DISTRITAL ELECTORAL 24	7	NOMBRAMIENTO DE CONSEJEROS	IEES/SE6.24/7.1/2021	ACUSE DE RECIBIDO DE LOS NOMBRAMIENTOS DE LOS CONSEJEROS Y CONSEJERAS ELECTORALES DE ESE 24 CDE	ARCHIVO DE TRÁMITE	X			7 AÑOS	IDEM
6.24	CONSEJO DISTRITAL ELECTORAL 24	8	ACTAS POR CASILLAS	IEES/SE6.24/8.1/2021 (1/6)	ACTA POR CASILLAS, QUE CORRESPONDEN A ESTE 24 CDE, QUE COMPRENDE ROSARIO-ESCUINAPA.	ARCHIVO DE TRÁMITE	X			7 AÑOS	IDEM

ENTREGA	COORDINÓ Y CERTIFICÓ	RECIBE
MTRA. KARLA GABRIELA PERAZA ZAZUETA **SERVIDORA PÚBLICA TITULAR SALIENTE**	**LIC. SANTIAGO ARTURO MONTOYA FÉLIX** **TITULAR DEL ÓRGANO INTERNO DE CONTROL**	**LIC. ARTURO FAJARDO MEJÍA** **SERVIDOR PÚBLICO TITULAR ENTRANTE**
LIC. CARMEN JULIETA RODRÍGUEZ CAMPOS **TESTIGO DE LASERVIDORA PÚBLICA TITULAR SALIENTE**		**LIC. ROBERTO CLAUDIO URIARTE MENDÍVIL** **TESTIGO DEL SERVIDOR PÚBLICO TITULAR ENTRANTE**

ANALÍTICO DEL CONCENTRADO DE ARCHIVOS EN TRÁMITE AL 04 DE SEPTIEMBRE DE 2022

6.24	CONSEJO DISTRITAL ELECTORAL 24	8	ACTAS POR CASILLAS	IEES/SE6.24/8.1/2021 (2/6)	ACTA POR CASILLAS, QUE CORRESPONDEN A ESTE 24 CDE, QUE COMPRENDE ROSARIO-ESCUINAPA.	ARCHIVO DE TRÁMITE	X			7 AÑOS	IDEM
6.24	CONSEJO DISTRITAL ELECTORAL 24	8	ACTAS POR CASILLAS	IEES/SE6.24/8.1/2021 (3/6)	ACTA POR CASILLAS, QUE CORRESPONDEN A ESTE 34 CDE, QUE COMPRENDE ROSARIO-ESCUINAPA.	ARCHIVO DE TRÁMITE	X			7 AÑOS	IDEM
6.24	CONSEJO DISTRITAL ELECTORAL 24	8	ACTAS POR CASILLAS	IEES/SE6.24/8.1/2021 (4/6)	ACTA POR CASILLAS, QUE CORRESPONDEN A ESTE 44 CDE, QUE COMPRENDE ROSARIO-ESCUINAPA.	ARCHIVO DE TRÁMITE	X			7 AÑOS	IDEM
6.24	CONSEJO DISTRITAL ELECTORAL 24	8	ACTAS POR CASILLAS	IEES/SE6.24/8.1/2021 (5/6)	ACTA POR CASILLAS, QUE CORRESPONDEN A ESTE 54 CDE, QUE COMPRENDE ROSARIO-ESCUINAPA.	ARCHIVO DE TRÁMITE	X			7 AÑOS	IDEM
6.24	CONSEJO DISTRITAL ELECTORAL 24	8	ACTAS POR CASILLAS	IEES/SE6.24/8.1/2021 (6/6)	ACTA POR CASILLAS, QUE CORRESPONDEN A ESTE 64 CDE, QUE COMPRENDE ROSARIO-ESCUINAPA.	ARCHIVO DE TRÁMITE	X			7 AÑOS	IDEM
6.25	CONSEJO MUNICIPAL ELECTORAL CHOIX	1	SESIONES Y ACUERDOS	IEES/SE6.25/1.1/2021	ACTA DE INSTALACIÓN PARA EL PROCESO ELECTORAL LOCAL 2020-2021 EN SINALOA, DEL CONSEJO MUNICIPAL ELECTORAL CHOIX DE FECHA 18 DE FEBRERO DE 2021.	ARCHIVO DE TRÁMITE	X			7 AÑOS	IDEM
6.25	CONSEJO MUNICIPAL ELECTORAL CHOIX	1	SESIONES Y ACUERDOS	IEES/SE6.25/1.2/2021	PRIMERA SESIÓN EXTRAORDINARIA DEL CONSEJO MUNICIPAL ELECTORAL CHOIX DE FECHA 25 DE FEBRERO DE 2021.	ARCHIVO DE TRÁMITE	X			7 AÑOS	IDEM
6.25	CONSEJO MUNICIPAL ELECTORAL CHOIX	1	SESIONES Y ACUERDOS	IEES/SE6.25/1.3/2021	PRIMERA SESIÓN ORDINARIA DEL CONSEJO MUINICIPAL ELECTORAL CHOIX DE FECHA 17 DE MARZO DE 2021.	ARCHIVO DE TRÁMITE	X			7 AÑOS	IDEM
6.25	CONSEJO MUNICIPAL ELECTORAL CHOIX	1	SESIONES Y ACUERDOS	IEES/SE6.25/1.4/2021	ACUERDO POR EL QUE SE DESIGNA AL PERSONAL AUTORIZADO PARA EL ACCESO A LA BODEGA DEL CONSEJO MUNICIPAL ELECTORAL CHOIX DE FECHA 23 DE MARZO DE 2021.	ARCHIVO DE TRÁMITE	X			7 AÑOS	IDEM
6.25	CONSEJO MUNICIPAL ELECTORAL CHOIX	1	SESIONES Y ACUERDOS	IEES/SE6.25/1.5/2021	SEGUNDA SESIÓN ORDINARIA DEL CONSEJO MUNICIPAL ELECTORAL CHOIX DE FECHA 30 DE MARZO DE 2021.	ARCHIVO DE TRÁMITE	X			7 AÑOS	IDEM

ENTREGA **MTRA. KARLA GABRIELA PERAZA ZAZUETA** **SERVIDORA PÚBLICA TITULAR SALIENTE**	**COORDINÓ Y CERTIFICÓ** **LIC. SANTIAGO ARTURO MONTOYA FÉLIX** **TITULAR DEL ÓRGANO INTERNO DE CONTROL**	**RECIBE** **LIC. ARTURO FAJARDO MEJÍA** **SERVIDOR PÚBLICO TITULAR ENTRANTE**
LIC. CARMEN JULIETA RODRÍGUEZ CAMPOS **TESTIGO DE LASERVIDORA PÚBLICA TITULAR SALIENTE**		**LIC. ROBERTO CLAUDIO URIARTE MENDÍVIL** **TESTIGO DEL SERVIDOR PÚBLICO TITULAR ENTRANTE**

ANALÍTICO DEL CONCENTRADO DE ARCHIVOS EN TRÁMITE AL 04 DE SEPTIEMBRE DE 2022

6.25	CONSEJO MUNICIPAL ELECTORAL CHOIX	1	SESIONES Y ACUERDOS	IEES/SE6.25/1.6/2021	TERCERA SESIÓN ORDINARIA DEL CONSEJO MUNICIPAL ELECTORAL CHOIX DE FECHA 15 DE ABRIL DE 2021.	ARCHIVO DE TRÁMITE	X			7 AÑOS	IDEM
6.25	CONSEJO MUNICIPAL ELECTORAL CHOIX	1	SESIONES Y ACUERDOS	IEES/SE6.25/1.7/2021	SEGUNDA SESIÓN EXTRAORDINARIA DEL CONSEJO MUNICIPAL ELECTORAL CHOIX DE FECHA 15 DE ABRIL DE 2021.	ARCHIVO DE TRÁMITE	X			7 AÑOS	IDEM
6.25	CONSEJO MUNICIPAL ELECTORAL CHOIX	1	SESIONES Y ACUERDOS	IEES/SE6.25/1.8/2021	ACUERDO POR EL QUE SE APRUEBAN LOS ESCENARIOS DE CÓMPUTO Y RECUENTO, LOGÍSTICA Y MEDIDAS DE SEGURIDAD QUE SE UTILIZARÁN EN EL RESGUARDO Y TRASLADO DE LOS PAQUETES ELECTORALES, TANTO EN LA JORNADA ELECTORAL COMO EN LA REALIZACIÓN DE LOS CÓMPUTOS DEL CONSEJO MUNICIPAL ELECTORAL CHOIX DE FECHA 15 DE ABRIL DE 2021.	ARCHIVO DE TRÁMITE	X			7 AÑOS	IDEM
6.25	CONSEJO MUNICIPAL ELECTORAL CHOIX	1	SESIONES Y ACUERDOS	IEES/SE6.25/1.9/2021	TERCERA SESIÓN EXTRAORDINARIA DEL CONSEJO MUNICIPAL ELECTORAL CHOIX DE FECHA 23 DE ABRIL DE 2021.	ARCHIVO DE TRÁMITE	X			7 AÑOS	IDEM
6.25	CONSEJO MUNICIPAL ELECTORAL CHOIX	1	SESIONES Y ACUERDOS	IEES/SE6.25/1.10/2021	ACUERDO POR EL QUE SE EXPIDE UNA NUEVA CONVOCATORIA PARA LA OCUPACIÓN DE VACANTES DE SUPERVISORES ELECTORALES Y CAPACITADORES-ASISTENTES ELECTORALES LOCALES Y AMPLIAR LA LISTA DE RESERVA DEL CONSEJO MUNICIPAL ELECTORAL CHOIX DE FECHA 23 DE ABRIL DE 2021.	ARCHIVO DE TRÁMITE	X			7 AÑOS	IDEM
6.25	CONSEJO MUNICIPAL ELECTORAL CHOIX	1	SESIONES Y ACUERDOS	IEES/SE6.25/1.11/2021	CUARTA SESIÓN EXTRAORDINARIA DEL CONSEJO MUNICIPAL ELECTORAL CHOIX DE FECHA 25 DE ABRIL DE 2021.	ARCHIVO DE TRÁMITE	X			7 AÑOS	IDEM
6.25	CONSEJO MUNICIPAL ELECTORAL CHOIX	1	SESIONES Y ACUERDOS	IEES/SE6.25/1.12/2021	ACUERDO POR EL QUE SE DESIGNA A LAS PERSONAS QUE SE DESEMPEÑARÁN COMO SUPERVISORAS ELECTORALES Y CAPACITADORAS-ASISTENTES ELECTORALES Y SE APRUEBA LA LISTA DE RESERVA DEL CONSEJO MUNICIPAL ELECTORAL CHOIX DE	ARCHIVO DE TRÁMITE	X			7 AÑOS	IDEM

ENTREGA	COORDINÓ Y CERTIFICÓ	RECIBE
MTRA. KARLA GABRIELA PERAZA ZAZUETA **SERVIDORA PÚBLICA TITULAR SALIENTE**	**LIC. SANTIAGO ARTURO MONTOYA FÉLIX** **TITULAR DEL ÓRGANO INTERNO DE CONTROL**	**LIC. ARTURO FAJARDO MEJÍA** **SERVIDOR PÚBLICO TITULAR ENTRANTE**
LIC. CARMEN JULIETA RODRÍGUEZ CAMPOS **TESTIGO DE LASERVIDORA PÚBLICA TITULAR SALIENTE**		**LIC. ROBERTO CLAUDIO URIARTE MENDÍVIL** **TESTIGO DEL SERVIDOR PÚBLICO TITULAR ENTRANTE**

ANALÍTICO DEL CONCENTRADO DE ARCHIVOS EN TRÁMITE AL 04 DE SEPTIEMBRE DE 2022

					FECHA 25 DE ABRIL DE 2021.						
6.25	CONSEJO MUNICIPAL ELECTORAL CHOIX	1	SESIONES Y ACUERDOS	IEES/SE6.25/1.13/2021	CUARTA SESIÓN ORDINARIA DEL CONSEJO MUNICIPAL ELECTORAL CHOIX DE FECHA 30 DE ABRIL DE 2021.	ARCHIVO DE TRÁMITE	X			7 AÑOS	IDEM
6.25	CONSEJO MUNICIPAL ELECTORAL CHOIX	1	SESIONES Y ACUERDOS	IEES/SE6.25/1.14/2021	QUINTA SESIÓN EXTRORDINARIA DEL CONSEJO MUNICIPAL ELECTORAL CHOIX DE FECHA 04 DE MAYO DE 2021.	ARCHIVO DE TRÁMITE	X			7 AÑOS	IDEM
6.25	CONSEJO MUNICIPAL ELECTORAL CHOIX	1	SESIONES Y ACUERDOS	IEES/SE6.25/1.15/2021	ACUERDO POR EL QUE SE AMPLIA Y SE APRUEBA LA LISTA DE RESERVA, DE CAPACITADORES ASISTENTES ELECTORALES DEL CONSEJO MUNICIPAL ELECTORAL CHOIX DE FECHA 04 DE MAYO DE 2021.	ARCHIVO DE TRÁMITE	X			7 AÑOS	IDEM
6.25	CONSEJO MUNICIPAL ELECTORAL CHOIX	1	SESIONES Y ACUERDOS	IEES/SE6.25/1.16/2021	QUINTA SESIÓN ORDINARIA DEL CONSEJO MUNICIPAL ELECTORAL CHOIX DE FECHA 15 DE MAYO DE 2021.	ARCHIVO DE TRÁMITE	X			7 AÑOS	IDEM
6.25	CONSEJO MUNICIPAL ELECTORAL CHOIX	1	SESIONES Y ACUERDOS	IEES/SE6.25/1.17/2021	ACUERDO MEDIANTE EL CUAL, SE APRUEBA EL MODELO OPERATIVO DE RECEPCIÓN DE LOS PAQUETES ELECTORALES AL TÉRMINO DE LA JORNADA ELECTORAL DEL 06 DE JUNIO DE 2021, ASÍ COMO LA HABILITACIÓN DE FIGURAS PARA LA REALIZACIÓN DE LAS FUNCIONES ESTABLECIDAS EN EL ANEXO 14 DEL REGLAMENTO DE ELECCIONES DEL CONSEJO MUNICIPAL ELECTORAL CHOIX DE FECHA 15 DE MAYO DE 2021.	ARCHIVO DE TRÁMITE	X			7 AÑOS	IDEM
6.25	CONSEJO MUNICIPAL ELECTORAL CHOIX	1	SESIONES Y ACUERDOS	IEES/SE6.25/1.18/2021	ACUERDO MEDIANTE EL CUAL, SE DESIGNA AL PERSONAL QUE PARTICIPARÁ EN LAS TAREAS DE APOYO DE LOS CÓMPUTOS DEL CONSEJO MUNICIPAL EN EL PROCESO ELECTORAL LOCAL 2020-2021 DE CONSEJO MUNICIPAL ELECTORAL DE FECHA 15 DE MAYO DE 2021.	ARCHIVO DE TRÁMITE	X			7 AÑOS	IDEM
6.25	CONSEJO MUNICIPAL ELECTORAL CHOIX	1	SESIONES Y ACUERDOS	IEES/SE6.25/1.19/2021	SEXTA SESIÓN ORDINARIA DEL CONSEJO MUNICIPAL ELECTORAL CHOIX DE FECHA 29 DE	ARCHIVO DE TRÁMITE	X			7 AÑOS	IDEM

ENTREGA **MTRA. KARLA GABRIELA PERAZA ZAZUETA** **SERVIDORA PÚBLICA TITULAR SALIENTE**	**COORDINÓ Y CERTIFICÓ** **LIC. SANTIAGO ARTURO MONTOYA FÉLIX** **TITULAR DEL ÓRGANO INTERNO DE CONTROL**	**RECIBE** **LIC. ARTURO FAJARDO MEJÍA** **SERVIDOR PÚBLICO TITULAR ENTRANTE**
LIC. CARMEN JULIETA RODRÍGUEZ CAMPOS **TESTIGO DE LASERVIDORA PÚBLICA TITULAR SALIENTE**		**LIC. ROBERTO CLAUDIO URIARTE MENDÍVIL** **TESTIGO DEL SERVIDOR PÚBLICO TITULAR ENTRANTE**

ANALÍTICO DEL CONCENTRADO DE ARCHIVOS EN TRÁMITE AL 04 DE SEPTIEMBRE DE 2022

					MAYO DE 2021.						
6.25	CONSEJO MUNICIPAL ELECTORAL CHOIX	1	SESIONES Y ACUERDOS	IEES/SE6.25/1.20/2021	PRIMERA SESIÓN ESPECIAL DE LA JORNADA DEL CONSEJO MUNICIPAL ELECTORAL CHOIX DE FECHA 06 DE JUNIO DE 2021.	ARCHIVO DE TRÁMITE	X			7 AÑOS	IDEM
6.25	CONSEJO MUNICIPAL ELECTORAL CHOIX	1	SESIONES Y ACUERDOS	IEES/SE6.25/1.21/2021	SEXTA SESION EXTRAORDINARIA DEL CONSEJO MUNICIPAL ELECTORAL CHOIX DE FECHA 08 DE JUNIO DE 2021.	ARCHIVO DE TRÁMITE	X			7 AÑOS	IDEM
6.25	CONSEJO MUNICIPAL ELECTORAL CHOIX	1	SESIONES Y ACUERDOS	IEES/SE6.25/1.22/2021	SESIÓN ESPECIAL DE COMPUTO DEL CONSEJO MUNICIPAL ELECTORAL CHOIX DE FECHA 09 DE JUNIO DE 2021.	ARCHIVO DE TRÁMITE	X			7 AÑOS	IDEM
6.25	CONSEJO MUNICIPAL ELECTORAL CHOIX	1	SESIONES Y ACUERDOS	IEES/SE6.25/1.23/2021	SÉPTIMA SESIÓN ORDINARIA DEL CONSEJO MUNICIPAL ELECTORAL CHOIX DE FECHA 18 DE JUNIO DE 2021.	ARCHIVO DE TRÁMITE	X			7 AÑOS	IDEM
6.25	CONSEJO MUNICIPAL ELECTORAL CHOIX	2	ACTAS CIRCUNSTANCIADAS Y MINUTAS	IEES/SE6.25/2.1/2021	ACTA CIRCUNSTANCIADA DE LA CALIFICACIÓN DEL EXAMEN APLICADO A ASPIRANTES A SUPERVISORAS/ES ELECTORALES Y CAPACITADORAS/ES-ASISTENTES ELECTORALES DEL CONSEJO MUNICIPAL ELECTORAL CHOIX DE FECHA 11 DE ABRIL DE 2021.	ARCHIVO DE TRÁMITE	X			7 AÑOS	IDEM
6.25	CONSEJO MUNICIPAL ELECTORAL CHOIX	2	ACTAS CIRCUNSTANCIADAS Y MINUTAS	IEES/SE6.25/2.2/2021	ACTA CIRCUNSTANCIADA DE LA APLICACIÓN DEL EXAMEN PARA ASPIRANTES PARA LA LISTA DE RESERVA DE CAPACITADORAS/ES-ASISTENTES ELECTORALES (CAE LOCAL) DEL CONSEJO MUNICIPAL ELECTORAL CHOIX DE FECHA 01 DE MAYO DE 2021.	ARCHIVO DE TRÁMITE	X			7 AÑOS	IDEM
6.25	CONSEJO MUNICIPAL ELECTORAL CHOIX	2	ACTAS CIRCUNSTANCIADAS Y MINUTAS	IEES/SE6.25/2.3/2021	MINUTA DE LA REUNIÓN DE TRABAJO DEL CONSEJO MUNICIPAL ELECTORAL DE FECHA 09 DE MAYO DE 2021.	ARCHIVO DE TRÁMITE	X			7 AÑOS	IDEM
6.25	CONSEJO MUNICIPAL ELECTORAL CHOIX	2	ACTAS CIRCUNSTANCIADAS Y MINUTAS	IEES/SE6.25/2.4/2021	ACTA CIRCUNSTANCIADA DEL CONSEJO MUNICIPAL ELECTORAL DE FECHA 12 DE MAYO DE 2021.	ARCHIVO DE TRÁMITE	X			7 AÑOS	IDEM
6.25	CONSEJO MUNICIPAL	2	ACTAS CIRCUNSTANCIADAS Y	IEES/SE6.25/2.5/2021	ACTA CIRCUNSTANCIADA RELATIVA A LA RECEPCIÓN DE LOS PAQUETES ELECTORALES	ARCHIVO DE	X			7 AÑOS	IDEM

ENTREGA	COORDINÓ Y CERTIFICÓ	RECIBE
MTRA. KARLA GABRIELA PERAZA ZAZUETA SERVIDORA PÚBLICA TITULAR SALIENTE	LIC. SANTIAGO ARTURO MONTOYA FÉLIX TITULAR DEL ÓRGANO INTERNO DE CONTROL	LIC. ARTURO FAJARDO MEJÍA SERVIDOR PÚBLICO TITULAR ENTRANTE
LIC. CARMEN JULIETA RODRÍGUEZ CAMPOS TESTIGO DE LASERVIDORA PÚBLICA TITULAR SALIENTE		LIC. ROBERTO CLAUDIO URIARTE MENDÍVIL TESTIGO DEL SERVIDOR PÚBLICO TITULAR ENTRANTE

ANALÍTICO DEL CONCENTRADO DE ARCHIVOS EN TRÁMITE AL 04 DE SEPTIEMBRE DE 2022

	ELECTORAL CHOIX		MINUTAS		DEL CONSEJO MUNICIPAL ELECTORAL CHOIX DE FECHA 06 DE JUNIO DE 2021.	TRÁMITE					
6.25	CONSEJO MUNICIPAL ELECTORAL CHOIX	2	ACTAS CIRCUNSTANCIADAS Y MINUTAS	IEES/SE6.25/2.6/2021	ACTA CIRCUNSTANCIADA DE LA SESIÓN ESPECIAL DE CÓMPUTO MUNICIPAL DE LA ELECCIÓN A LA PRESIDENCIA MUNICIPAL, SÍNDICA O SÍNDICO PROCURADOR Y REGIDURÍAS INTEGRANTES DEL AYUNTAMIENTO DE CHOIX EN EL PROCESO ELECTORAL LOCAL 2020-2021 DE FECHA 09 DE JUNIO DE 2021.	ARCHIVO DE TRÁMITE	X			7 AÑOS	IDEM
6.25	CONSEJO MUNICIPAL ELECTORAL CHOIX	2	ACTAS CIRCUNSTANCIADAS Y MINUTAS	IEES/SE6.25/2.7/2021	ACTA CIRCUNSTANCIADA DE LA SEPTIMA SESION ORDINARIA DEL CONSEJO MUNICIPAL ELECTORAL CHOIX DE FECHA 18 DE JUNIO DE 2021.	ARCHIVO DE TRÁMITE	X			7 AÑOS	IDEM
6.25	CONSEJO MUNICIPAL ELECTORAL CHOIX	2	ACTAS CIRCUNSTANCIADAS Y MINUTAS	IEES/SE6.25/2.8/2021	ACTA CIRCUNSTANCIADA DE LA APERTURA DE LA BODEGA ELECTORAL DEL CONSEJO MUNICIPAL ELECTORAL CHOIX DE FECHA 18 DE JUNIO DE 2021.	ARCHIVO DE TRÁMITE	X			7 AÑOS	IDEM
6.25	CONSEJO MUNICIPAL ELECTORAL CHOIX	4	REGISTRO DE CANDIDATURAS	IEES/SE6.25/4.1/2021	REGISTRO DEL CANDIDATO DEL PARTIDO ACCION NACIONAL DE FECHA 20 DE MARZO DE 2021	ARCHIVO DE TRÁMITE	X			7 AÑOS	IDEM
6.25	CONSEJO MUNICIPAL ELECTORAL CHOIX	5	CONSTANCIA DE MAYORIA Y/O ASIGNACIÓN	IEES/SE6.25/5.1/2021	CONSTANCIA DE MAYORÍA Y VALIDEZ DE LA ELECCIÓN DE PRESIDENCIA MUNICIPAL, SINDICATURA EN PROCURACIÓN Y REGIDURÍAS ELECTOS POR EL SISTEMA DE MAYORÍA RELATIVA DEL CONSEJO MUNICIPAL ELECTORAL CHOIX DE FECHA 09 DE JUNIO DE 2021.	ARCHIVO DE TRÁMITE	X			7 AÑOS	IDEM
6.25	CONSEJO MUNICIPAL ELECTORAL CHOIX	5	CONSTANCIA DE MAYORIA Y/O ASIGNACIÓN	IEES/SE6.25/5.2/2021	CONSTANCIA DE ASIGNACIÓN DE REGIDURÍAS ELECTAS POR EL PRINCIPIO DE REPRESENTACIÓN PROPORCIONAL POSTULADAS POR EL PARTIDO ACCIÓN NACIONAL DEL CONSEJO MUNICIPAL ELECTORAL CHOIX DE FECHA	ARCHIVO DE TRÁMITE	X			7 AÑOS	IDEM
6.25	CONSEJO MUNICIPAL ELECTORAL CHOIX	5	CONSTANCIA DE MAYORIA Y/O ASIGNACIÓN	IEES/SE6.25/5.3/2021	CONSTANCIA DE ASIGNACIÓN DE REGIDURÍAS ELECTAS POR EL PRINCIPIO DE REPRESENTACIÓN PROPORCIONAL POSTULADAS	ARCHIVO DE TRÁMITE	X			7 AÑOS	IDEM

ENTREGA	COORDINÓ Y CERTIFICÓ	RECIBE
MTRA. KARLA GABRIELA PERAZA ZAZUETA **SERVIDORA PÚBLICA TITULAR SALIENTE**	**LIC. SANTIAGO ARTURO MONTOYA FÉLIX** **TITULAR DEL ÓRGANO INTERNO DE CONTROL**	**LIC. ARTURO FAJARDO MEJÍA** **SERVIDOR PÚBLICO TITULAR ENTRANTE**
LIC. CARMEN JULIETA RODRÍGUEZ CAMPOS **TESTIGO DE LASERVIDORA PÚBLICA TITULAR SALIENTE**		**LIC. ROBERTO CLAUDIO URIARTE MENDÍVIL** **TESTIGO DEL SERVIDOR PÚBLICO TITULAR ENTRANTE**

ANALÍTICO DEL CONCENTRADO DE ARCHIVOS EN TRÁMITE AL 04 DE SEPTIEMBRE DE 2022

					POR EL PARTIDO DE LA REVOLUCION DEMOCRATICA						
6.25	CONSEJO MUNICIPAL ELECTORAL CHOIX	6	INFORMES Y CONVENIOS SUSCRITOS POR EL CONSEJO	IEES/SE6.25/6.1/2021	INFORME SOBRE LAS CONDICIONES DE EQUIPAMIENTO, MECANISMOS DE OPERACIÓN Y MEDIDAS DE SEGURIDAD DE LA BODEGA ELECTORAL DEL CONSEJO MUNICIPAL ELECTORAL CHOIX DE FECHA 30 DE MARZO DE 2021.	ARCHIVO DE TRÁMITE	X			7 AÑOS	IDEM
6.25	CONSEJO MUNICIPAL ELECTORAL CHOIX	6	INFORMES Y CONVENIOS SUSCRITOS POR EL CONSEJO	IEES/SE6.25/6.2/2021	INFORME DE LA APROVACIÓN DEL ACUERDO POR EL QUE SE EXPIDE UNA NUEVA CONVOCATORIA PARA LA OCUPACIÓN DE VAANTES A SUPERVISORES ELECTORALES Y CAPACITADORES ASISTENTE ELECTORAL LOCAL Y AMPLIAR LA LISTA DE RESERVA DEL CONSEJO MUNICIPAL ELECTORAL CHOIX DE FECHA 23 DE ABRIL DE 2021.	ARCHIVO DE TRÁMITE	X			7 AÑOS	IDEM
6.25	CONSEJO MUNICIPAL ELECTORAL CHOIX	8	ACTAS POR CASILLAS	IEES/SE6.25/8.1/2021		ARCHIVO DE TRÁMITE	X			7 AÑOS	IDEM
6.25	CONSEJO MUNICIPAL ELECTORAL CHOIX	8	ACTAS POR CASILLAS	IEES/SE6.25/8.2/2021		ARCHIVO DE TRÁMITE	X			7 AÑOS	IDEM
6.26	CONSEJO MUNCIPAL ELECTORAL DE AHOME	1	SESIONES Y ACUERDOS	IEES/SE6.26/1.1/2021	SESION EXTRAORDINARIA DEL CONSEJO MUNICIPAL ELECTORAL DE FECHA 24 DE FEBRERO DEL 2021	ARCHIVO DE TRÁMITE	X			7 AÑOS	IDEM
6.26	CONSEJO MUNCIPAL ELECTORAL DE AHOME	1	SESIONES Y ACUERDOS	IEES/SE6.26/1.2/2021	PRIMERA SESION ORDINARIA CELEBRADA EL DIA 11 DE MARZO DE 2021	ARCHIVO DE TRÁMITE	X			7 AÑOS	IDEM
6.26	CONSEJO MUNCIPAL ELECTORAL DE AHOME	1	SESIONES Y ACUERDOS	IEES/SE6.26/1.3/2021	SEGUNDA SESION ORDINARIA CELEBRADA EL DIA 30 DE MARZO DE 2021	ARCHIVO DE TRÁMITE	X			7 AÑOS	IDEM
6.26	CONSEJO MUNCIPAL ELECTORAL DE AHOME	1	SESIONES Y ACUERDOS	IEES/SE6.26/1.4/2021	TERCERA SESION ORDINARIA CELEBRADA EL DIA 13 DE ABRIL DE 2021	ARCHIVO DE TRÁMITE	X			7 AÑOS	IDEM
6.26	CONSEJO MUNCIPAL	1	SESIONES Y ACUERDOS	IEES/SE6.26/1.5/2021	CUARTA SESION ORDINARIA CELEBRADA EL DIA	ARCHIVO DE	X			7 AÑOS	IDEM

ENTREGA	COORDINÓ Y CERTIFICÓ	RECIBE
MTRA. KARLA GABRIELA PERAZA ZAZUETA SERVIDORA PÚBLICA TITULAR SALIENTE	LIC. SANTIAGO ARTURO MONTOYA FÉLIX TITULAR DEL ÓRGANO INTERNO DE CONTROL	LIC. ARTURO FAJARDO MEJÍA SERVIDOR PÚBLICO TITULAR ENTRANTE
LIC. CARMEN JULIETA RODRÍGUEZ CAMPOS TESTIGO DE LASERVIDORA PÚBLICA TITULAR SALIENTE		LIC. ROBERTO CLAUDIO URIARTE MENDÍVIL TESTIGO DEL SERVIDOR PÚBLICO TITULAR ENTRANTE

ANALÍTICO DEL CONCENTRADO DE ARCHIVOS EN TRÁMITE AL 04 DE SEPTIEMBRE DE 2022

	ELECTORAL DE AHOME				30 DE ABRIL DE 2021	TRÁMITE					
6.26	CONSEJO MUNCIPAL ELECTORAL DE AHOME	1	SESIONES Y ACUERDOS	IEES/SE6.26/1.6/2021	SEGUNDA SESION EXTRAORDINARIA CELEBRADA EL DIA 07 DE MAYO DE 2021	ARCHIVO DE TRÁMITE	X			7 AÑOS	IDEM
6.26	CONSEJO MUNCIPAL ELECTORAL DE AHOME	1	SESIONES Y ACUERDOS	IEES/SE6.26/1.7/2021	QUINTA SESION ORDINARIA DEL CELEBRADA EL 14 DE MAYO DE 2021	ARCHIVO DE TRÁMITE	X			7 AÑOS	IDEM
6.26	CONSEJO MUNCIPAL ELECTORAL DE AHOME	1	SESIONES Y ACUERDOS	IEES/SE6.26/1.8/2021	SEXTA SESION ORDINARIA CELEBRADA EL DIA 28 DE MAYO DE 2021	ARCHIVO DE TRÁMITE	X			7 AÑOS	IDEM
6.26	CONSEJO MUNCIPAL ELECTORAL DE AHOME	1	SESIONES Y ACUERDOS	IEES/SE6.26/1.9/2021	SESION DE LA JORNADA ELECTORAL DEL DIA 06 DE JUNIO DE 2021	ARCHIVO DE TRÁMITE	X			7 AÑOS	IDEM
6.26	CONSEJO MUNCIPAL ELECTORAL DE AHOME	1	SESIONES Y ACUERDOS	IEES/SE6.26/1.10/2021	TERCERA SESION EXTRAORDINARIA CELEBRADA EL DIA 09 DE JUNIO DE 2021.	ARCHIVO DE TRÁMITE	X			7 AÑOS	IDEM
6.26	CONSEJO MUNCIPAL ELECTORAL DE AHOME	1	SESIONES Y ACUERDOS	IEES/SE6.26/1.11/2021	SESION DE COMPUTO CELEBRADA EL DIA 09 AL 11 DE JUNIO DE 2021	ARCHIVO DE TRÁMITE	X			7 AÑOS	IDEM
6.26	CONSEJO MUNCIPAL ELECTORAL DE AHOME	1	SESIONES Y ACUERDOS	IEES/SE6.26/1.12/2021	SEPTIMA SESION ORDINARIA CELEBRADA EL DIA 29 DE JUNIO DE 2021	ARCHIVO DE TRÁMITE	X			7 AÑOS	IDEM
6.26	CONSEJO MUNCIPAL ELECTORAL DE AHOME	1	SESIONES Y ACUERDOS	IEES/SE6.26/1.13/2021	OCTAVA SESION ORDINARIA CELEBRADA EL DIA 20 DE JULIO DE 2021	ARCHIVO DE TRÁMITE	X			7 AÑOS	IDEM
6.26	CONSEJO MUNCIPAL ELECTORAL DE AHOME	2	ACTAS CIRCUNSTANCIADAS	IEES/SE6.26/2.1/2021	ACTA DE INSTALACION DEL CONSEJO MUNICIPAL ELECTORAL CELEBRADA EL DIA 18 DE FEBRERO DE 2021	ARCHIVO DE TRÁMITE	X			7 AÑOS	IDEM
6.26	CONSEJO MUNCIPAL ELECTORAL DE AHOME	2	MINUTA	IEES/SE6.26/2.2/2021	MINUTA DE LA REUNION DE TRABAJO DE LA COMISION DE EDUCACION CIVICA Y CAPACITACION ELECTORAL DE FECHA 21 DE ABRIL DEL 2021 PARA LA ORGANIZACIÓN DEL	ARCHIVO DE TRÁMITE	X			7 AÑOS	IDEM

ENTREGA	COORDINÓ Y CERTIFICÓ	RECIBE
MTRA. KARLA GABRIELA PERAZA ZAZUETA **SERVIDORA PÚBLICA TITULAR SALIENTE**	**LIC. SANTIAGO ARTURO MONTOYA FÉLIX** **TITULAR DEL ÓRGANO INTERNO DE CONTROL**	**LIC. ARTURO FAJARDO MEJÍA** **SERVIDOR PÚBLICO TITULAR ENTRANTE**
LIC. CARMEN JULIETA RODRÍGUEZ CAMPOS **TESTIGO DE LASERVIDORA PÚBLICA TITULAR SALIENTE**		**LIC. ROBERTO CLAUDIO URIARTE MENDÍVIL** **TESTIGO DEL SERVIDOR PÚBLICO TITULAR ENTRANTE**

ANALÍTICO DEL CONCENTRADO DE ARCHIVOS EN TRÁMITE AL 04 DE SEPTIEMBRE DE 2022

					DEBATE						
6.26	CONSEJO MUNCIPAL ELECTORAL DE AHOME	2	ACTA CIRCUNSTANCIADA	IEES/SE6.26/2.3/2021	ACTA CIRCUNSTANCIADA DE LA RECEPCION DE PAQUETES ELECTORALES CELEBRADA EL DIA 06 DE JUNIO DE 2021	ARCHIVO DE TRÁMITE	X			7 AÑOS	IDEM
6.26	CONSEJO MUNCIPAL ELECTORAL DE AHOME	2	MINUTA DE REUNION DE TRABAJO	IEES/SE6.26/2.4/2021	REUNION DE TRABAJO DEL DIA MARTES 08 DE JUNIO DE 2021	ARCHIVO DE TRÁMITE	X			7 AÑOS	IDEM
6.26	CONSEJO MUNCIPAL ELECTORAL DE AHOME	2	ACTA CIRCUNSTANCIADA	IEES/SE6.26/2.5/2021	APERTURA DE BODEGA PARA PREPARACION DE BOLETAS EL DIA 22 DE JULIO DE 2021.	ARCHIVO DE TRÁMITE	X			7 AÑOS	IDEM
6.26	CONSEJO MUNCIPAL ELECTORAL DE AHOME	2	ACTAS CIRCUNSTANCIADA	IEES/SE6.26/2.6/2021	ACTA CIRCUNTANCIADA DE CARGA Y TRASLADO DE BOLETAS ELECTORALES A LA CIUDAD DE CULIACAN. EL DIA 28 DE JULIO 2021	ARCHIVO DE TRÁMITE	X			7 AÑOS	IDEM
6.26	CONSEJO MUNCIPAL ELECTORAL DE AHOME	3	MEDIOS DE IMPUGNACION	IEES/SE6.26/3.1/2021	RECURSO DE INCONFORMIDAD RECEPCIONADO EL DIA 15 DE JUNIO DE 2021	ARCHIVO DE TRÁMITE	X			7 AÑOS	IDEM
6.26	CONSEJO MUNCIPAL ELECTORAL DE AHOME	4	REGISTRO DE CANDIATURAS	IEES/SE6.26/4.1/2021	REGISTRO EL DIA 21 DE MARZO DE 2021	ARCHIVO DE TRÁMITE	X			7 AÑOS	IDEM
6.26	CONSEJO MUNCIPAL ELECTORAL DE AHOME	5	CONSTANCIA DE MAYORIA	IEES/SE6.26/5.1/2021	CONSTANCIA DE MAYORIA Y VALIDEZ ENTREGADA EL DIA 11 DE JUNIO DE 2021.	ARCHIVO DE TRÁMITE	X			7 AÑOS	IDEM
6.27	CONSEJO MUNICIPAL ELECTORAL GUASAVE	1	SESIONES Y ACUERDOS	IEES/SE6.27/1.1/2021	SESION DE INSTALACIÓN DEL CONSEJO MUNICIPAL ELECTORAL GUASAVE.	ARCHIVO DE TRÁMITE	X			7 AÑOS	IDEM
6.27	CONSEJO MUNICIPAL ELECTORAL GUASAVE	1	SESIONES Y ACUERDOS	IEES/SE6.27/1.2/2021	PRIMERA SESION EXTRAORDINARIA DEL CONSEJO MUNICIPAL ELECTORAL GUASAVE CELEBRADA EL DIA 26 DE FEBRERO DEL 2021.	ARCHIVO DE TRÁMITE	X			7 AÑOS	IDEM
6.27	CONSEJO MUNICIPAL ELECTORAL GUASAVE	1	SESIONES Y ACUERDOS	IEES/SE6.27/1.3/2021	PRIMERA SESION ORDINARIA DEL CONSEJO MUNICIPAL ELECTORAL GUASAVE CELEBRADA EL DIA 12 DE MARZO DEL 2021.	ARCHIVO DE TRÁMITE	X			7 AÑOS	IDEM

ENTREGA	COORDINÓ Y CERTIFICÓ	RECIBE
MTRA. KARLA GABRIELA PERAZA ZAZUETA **SERVIDORA PÚBLICA TITULAR SALIENTE**	**LIC. SANTIAGO ARTURO MONTOYA FÉLIX** **TITULAR DEL ÓRGANO INTERNO DE CONTROL**	**LIC. ARTURO FAJARDO MEJÍA** **SERVIDOR PÚBLICO TITULAR ENTRANTE**
LIC. CARMEN JULIETA RODRÍGUEZ CAMPOS **TESTIGO DE LASERVIDORA PÚBLICA TITULAR SALIENTE**		**LIC. ROBERTO CLAUDIO URIARTE MENDÍVIL** **TESTIGO DEL SERVIDOR PÚBLICO TITULAR ENTRANTE**

ANALÍTICO DEL CONCENTRADO DE ARCHIVOS EN TRÁMITE AL 04 DE SEPTIEMBRE DE 2022

6.27	CONSEJO MUNICIPAL ELECTORAL GUASAVE	1	SESIONES Y ACUERDOS	IEES/SE6.27/1.4/2021	SEGUNDA SESION ORDINARIA DEL CONSEJO MUNICIPAL ELECTORAL GUASAVE CELEBRADA EL DIA 29 DE MARZO DEL 2021.	ARCHIVO DE TRÁMITE	X			7 AÑOS	IDEM
6.27	CONSEJO MUNICIPAL ELECTORAL GUASAVE	1	SESIONES Y ACUERDOS	IEES/SE6.27/1.5/2021	SEGUNDA SESION EXTRAORDINARIA DEL CONSEJO MUNICIPAL ELECTORAL GUASAVE CELEBRADA EL DIA 15 DE ABRIL DEL 2021.	ARCHIVO DE TRÁMITE	X			7 AÑOS	IDEM
6.27	CONSEJO MUNICIPAL ELECTORAL GUASAVE	1	SESIONES Y ACUERDOS	IEES/SE6.27/1.6/2021	TERCERA SESION ORDINARIA DEL CONSEJO MUNICIPAL ELECTORAL GUASAVE CELEBRADA EL DIA 16 DE ABRIL DEL 2021.	ARCHIVO DE TRÁMITE	X			7 AÑOS	IDEM
6.27	CONSEJO MUNICIPAL ELECTORAL GUASAVE	1	SESIONES Y ACUERDOS	IEES/SE6.27/1.7/2021	CUARTA SESION ORDINARIA DEL CONSEJO MUNICIPAL ELECTORAL GUASAVE CELEBRADA EL DIA 29 DE ABRIL DEL 2021.	ARCHIVO DE TRÁMITE	X			7 AÑOS	IDEM
6.27	CONSEJO MUNICIPAL ELECTORAL GUASAVE	1	SESIONES Y ACUERDOS	IEES/SE6.27/1.8/2021	QUINTA SESION ORDINARIA DEL CONSEJO MUNICIPAL ELECTORAL GUASAVE CELEBRADA EL DIA 14 DE MAYO DEL 2021.	ARCHIVO DE TRÁMITE	X			7 AÑOS	IDEM
6.27	CONSEJO MUNICIPAL ELECTORAL GUASAVE	1	SESIONES Y ACUERDOS	IEES/SE6.27/1.9/2021	SEXTA SESION ORDINARIA DEL CONSEJO MUNICIPAL ELECTORAL GUASAVE CELEBRADA EL DIA 28 DE MAYO DEL 2021.	ARCHIVO DE TRÁMITE	X			7 AÑOS	IDEM
6.27	CONSEJO MUNICIPAL ELECTORAL GUASAVE	1	SESIONES Y ACUERDOS	IEES/SE6.27/1.10/2021	TERCERA SESION EXTRAORDINARIA DEL CONSEJO MUNICIPAL ELECTORAL GUASAVE CELEBRADA EL DIA 04 DE JUNIO DEL 2021.	ARCHIVO DE TRÁMITE	X			7 AÑOS	IDEM
6.27	CONSEJO MUNICIPAL ELECTORAL GUASAVE	1	SESIONES Y ACUERDOS	IEES/SE6.27/1.11/2021	PRIMERA SESION ESPECIAL DEL CONSEJO MUNICIPAL ELECTORAL GUASAVE CELEBRADA EL DIA 06 DE JUNIO DEL 2021.	ARCHIVO DE TRÁMITE	X			7 AÑOS	IDEM
6.27	CONSEJO MUNICIPAL ELECTORAL GUASAVE	1	SESIONES Y ACUERDOS	IEES/SE6.27/1.12/2021	CUARTA SESION EXTRAORDINARIA DEL CONSEJO MUNICIPAL ELECTORAL GUASAVE CELEBRADA EL DIA 08 DE JUNIO DEL 2021.	ARCHIVO DE TRÁMITE	X			7 AÑOS	IDEM
6.27	CONSEJO MUNICIPAL ELECTORAL GUASAVE	1	SESIONES Y ACUERDOS	IEES/SE6.27/1.13/2021	SESION ESPECIAL DE COMPUTO DEL CONSEJO MUNICIPAL ELECTORAL GUASAVE CELEBRADA EL DIA 09 DE JUNIO DEL 2021.	ARCHIVO DE TRÁMITE	X			7 AÑOS	IDEM
6.27	CONSEJO MUNICIPAL ELECTORAL	1	SESIONES Y ACUERDOS	IEES/SE6.27/1.14/2021	SEPTIMA SESION ORDINARIA DEL CONSEJO MUNICIPAL ELECTORAL GUASAVE CELEBRADA EL	ARCHIVO DE TRÁMITE	X			7 AÑOS	IDEM

ENTREGA **MTRA. KARLA GABRIELA PERAZA ZAZUETA** **SERVIDORA PÚBLICA TITULAR SALIENTE**	**COORDINÓ Y CERTIFICÓ** **LIC. SANTIAGO ARTURO MONTOYA FÉLIX** **TITULAR DEL ÓRGANO INTERNO DE CONTROL**	**RECIBE** **LIC. ARTURO FAJARDO MEJÍA** **SERVIDOR PÚBLICO TITULAR ENTRANTE**
LIC. CARMEN JULIETA RODRÍGUEZ CAMPOS **TESTIGO DE LASERVIDORA PÚBLICA TITULAR SALIENTE**		**LIC. ROBERTO CLAUDIO URIARTE MENDÍVIL** **TESTIGO DEL SERVIDOR PÚBLICO TITULAR ENTRANTE**

ANALÍTICO DEL CONCENTRADO DE ARCHIVOS EN TRÁMITE AL 04 DE SEPTIEMBRE DE 2022

	GUASAVE				DIA 18 DE JUNIO DEL 2021.						
6.27	CONSEJO MUNICIPAL ELECTORAL GUASAVE	1	SESIONES Y ACUERDOS	IEES/SE6.27/1.15/2021	OCTAVA SESION ORDINARIA DEL CONSEJO MUNICIPAL ELECTORAL GUASAVE CELEBRADA EL DIA 29 DE JUNIO DEL 2021.	ARCHIVO DE TRÁMITE	X			7 AÑOS	IDEM
6.27	CONSEJO MUNICIPAL ELECTORAL GUASAVE	1	SESIONES Y ACUERDOS	IEES/SE6.27/1.16/2021	NOVENA SESION ORDINARIA DEL CONSEJO MUNICIPAL ELECTORAL GUASAVE CELEBRADA EL DIA 12 DE JULIO DEL 2021.	ARCHIVO DE TRÁMITE	X			7 AÑOS	IDEM
6.27	CONSEJO MUNICIPAL ELECTORAL GUASAVE	1	SESIONES Y ACUERDOS	IEES/SE6.27/1.17/2021	DECIMA SESION ORDINARIA DEL CONSEJO MUNICIPAL ELECTORAL GUASAVE CELEBRADA EL DIA 23 DE JULIO DEL 2021.	ARCHIVO DE TRÁMITE	X			7 AÑOS	IDEM
6.27	CONSEJO MUNICIPAL ELECTORAL GUASAVE	1	SESIONES Y ACUERDOS	IEES/SE6.27/1.18/2021	DECIMA PRIMERA SESION ORDINARIA DEL CONSEJO MUNICIPAL ELECTORAL GUASAVE CELEBRADA EL DIA 09 DE AGOSTO DEL 2021.	ARCHIVO DE TRÁMITE	X			7 AÑOS	IDEM
6.27	CONSEJO MUNICIPAL ELECTORAL GUASAVE	2	ACTAS CIRCUNSTANCIADAS Y MINUTAS DE REUNIONES DE TRABAJO	IEES/SE6.27/2.1/2021	MINUTA DE LA PRIMERA REUNION DE TRABAJO PARA LA ORGANIZACIÓN DE LOS DEBATES PUBLICOS ENTRE CANDIDATAS Y CANDIDATOS CELEBRADA EL DIA 11 DE MAYO DE 2021.	ARCHIVO DE TRÁMITE	X			7 AÑOS	IDEM
6.27	CONSEJO MUNICIPAL ELECTORAL GUASAVE	2	ACTAS CIRCUNSTANCIADAS Y MINUTAS DE REUNIONES DE TRABAJO	IEES/SE6.27/2.2/2021	ACTA CIRCUNSTANCIADA DE LA RECEPCION DE PAQUETES DURANTE LA JORNADA ELECTORAL EL DIA 06 DE JUNIO DEL 2021.	ARCHIVO DE TRÁMITE	X			7 AÑOS	IDEM
6.27	CONSEJO MUNICIPAL ELECTORAL GUASAVE	2	ACTAS CIRCUNSTANCIADAS Y MINUTAS DE REUNIONES DE TRABAJO	IEES/SE6.27/2.3/2021	ACTA CIRCUNSTANCIA DEL CENTRO DE RECEPCION Y TRASLADO (CRYT) FIJO.	ARCHIVO DE TRÁMITE	X			7 AÑOS	IDEM
6.27	CONSEJO MUNICIPAL ELECTORAL GUASAVE	2	ACTAS CIRCUNSTANCIADAS Y MINUTAS DE REUNIONES DE TRABAJO	IEES/SE6.27/2.4/2021	ACTA CIRCUNSTANCIADA DE LA SEGUNDA REUNION DE TRABAJO PREVIA A LA CUARTA SESION EXTRAORDINARIA CELEBRADA EL DIA 08 DE JUNIO DEL 2021.	ARCHIVO DE TRÁMITE	X			7 AÑOS	IDEM
6.27	CONSEJO MUNICIPAL ELECTORAL GUASAVE	2	ACTAS CIRCUNSTANCIADAS Y MINUTAS DE REUNIONES	IEES/SE6.27/2.5/2021	ACTA CIRCUNSTANCIADA DE LA SESION ESPECIAL DE COMPUTO CELEBRADA EL DIA 09 DE JUNIO DEL 2021.	ARCHIVO DE TRÁMITE	X			7 AÑOS	IDEM

ENTREGA	COORDINÓ Y CERTIFICÓ	RECIBE
MTRA. KARLA GABRIELA PERAZA ZAZUETA **SERVIDORA PÚBLICA TITULAR SALIENTE**	**LIC. SANTIAGO ARTURO MONTOYA FÉLIX** **TITULAR DEL ÓRGANO INTERNO DE CONTROL**	**LIC. ARTURO FAJARDO MEJÍA** **SERVIDOR PÚBLICO TITULAR ENTRANTE**
LIC. CARMEN JULIETA RODRÍGUEZ CAMPOS **TESTIGO DE LASERVIDORA PÚBLICA TITULAR SALIENTE**		**LIC. ROBERTO CLAUDIO URIARTE MENDÍVIL** **TESTIGO DEL SERVIDOR PÚBLICO TITULAR ENTRANTE**

ANALÍTICO DEL CONCENTRADO DE ARCHIVOS EN TRÁMITE AL 04 DE SEPTIEMBRE DE 2022

			DE TRABAJO								
6.27	CONSEJO MUNICIPAL ELECTORAL GUASAVE	2	ACTAS CIRCUNSTANCIADAS Y MINUTAS DE REUNIONES DE TRABAJO	IEES/SE6.27/2.6/2021	ACTAS CIRCUNSTANCIADAS DE LOS GRUPOS DE RECUENTO.	ARCHIVO DE TRÁMITE	X			7 AÑOS	IDEM
6.27	CONSEJO MUNICIPAL ELECTORAL GUASAVE	2	ACTAS CIRCUNSTANCIADAS Y MINUTAS DE REUNIONES DE TRABAJO	IEES/SE6.27/2.7/2021	ACTA CIRCUNSTANCIADA DE APERTURA DE BODEGA EL DIA 10 DE AGOSTO DE 2021.	ARCHIVO DE TRÁMITE	X			7 AÑOS	IDEM
6.27	CONSEJO MUNICIPAL ELECTORAL GUASAVE	2	ACTAS CIRCUNSTANCIADAS Y MINUTAS DE REUNIONES DE TRABAJO	IEES/SE6.27/2.8/2021	ACTA CIRCUNTANCIADA DE TRASLADO DE DOCUMENTACION A LA CIUDAD DE CULIACAN EL DIA 13 DE AGOSTO DEL 2021.	ARCHIVO DE TRÁMITE	X			7 AÑOS	IDEM
6.27	CONSEJO MUNICIPAL ELECTORAL GUASAVE	3	MEDIOS DE IMPUGNACION Y PROCEDIMIENTOS SANCIONADORES	IEES/SE6.27/3.1/2021	PROCEDIMIENTO SANCIONADOR PRESENTADO POR LA REPRESENTANTE PROPIETARIA DE MORENA POR DESTRUCCION DE PROPAGANDA ELECTORAL EN CONTRA DE QUIEN O QUIENES RESULTEN RESPONSABLES.	ARCHIVO DE TRÁMITE	X			7 AÑOS	IDEM
6.27	CONSEJO MUNICIPAL ELECTORAL GUASAVE	3	MEDIOS DE IMPUGNACION Y PROCEDIMIENTOS SANCIONADORES	IEES/SE6.27/3.2/2021	JUICIO PARA LA PROTECCION DE LOS DERECHOS POLITICOS DEL CIUDADANO, PRESENTADO EL DIA 14 DE JUNIO DEL 2021 POR EL C. FERNANDO CARDENAS ANGULO, CANDIDATO A REGIDOR POR EL PRINCIPIO DE REPRESENTACION PROPORCIONAL #2 POR EL PARTIDO ACCION NACIONAL EN CONTRA DEL ACTO DE AUTORIDAD DEL CONSEJO MUNICIPAL ELECTORAL GUASAVE.	ARCHIVO DE TRÁMITE	X			7 AÑOS	IDEM
6.27	CONSEJO MUNICIPAL ELECTORAL GUASAVE	4	REGISTRO DE CANDIDATURAS	IEES/SE6.27/4.1/2021	SOLICITUD DE REGISTRO DE CANDIDATURAS POR EL PRINCIPIO DE REPRESENTACION PROPORCIONAL DEL PARTIDO ACCION NACIONAL PRESENTADA ANTE ESTE CONSEJO EL DÍA 21 DE MARZO DEL 2021.	ARCHIVO DE TRÁMITE	X			7 AÑOS	IDEM
6.27	CONSEJO MUNICIPAL ELECTORAL	4	REGISTRO DE CANDIDATURAS	IEES/SE6.27/4.2/2021	RATIFICACIONES DE RENUNCIAS DE LOS PARTIDOS ENCUENTRO SOLIDARIO Y FUERZA	ARCHIVO DE TRÁMITE	X			7 AÑOS	IDEM

ENTREGA **MTRA. KARLA GABRIELA PERAZA ZAZUETA** **SERVIDORA PÚBLICA TITULAR SALIENTE**	**COORDINÓ Y CERTIFICÓ** **LIC. SANTIAGO ARTURO MONTOYA FÉLIX** **TITULAR DEL ÓRGANO INTERNO DE CONTROL**	**RECIBE** **LIC. ARTURO FAJARDO MEJÍA** **SERVIDOR PÚBLICO TITULAR ENTRANTE**
LIC. CARMEN JULIETA RODRÍGUEZ CAMPOS **TESTIGO DE LASERVIDORA PÚBLICA TITULAR SALIENTE**		**LIC. ROBERTO CLAUDIO URIARTE MENDÍVIL** **TESTIGO DEL SERVIDOR PÚBLICO TITULAR ENTRANTE**

ANALÍTICO DEL CONCENTRADO DE ARCHIVOS EN TRÁMITE AL 04 DE SEPTIEMBRE DE 2022

	GUASAVE				POR MÉXICO.						
6.27	CONSEJO MUNICIPAL ELECTORAL GUASAVE	5	CONSTANCIAS DE MAYORÍA Y/O ASIGNACIÓN (ACUSES)	IEES/SE6.27/5.1/2021	ACUSE DE RECIBIDO DE CONSTANCIA DE MAYORIA Y VALIDEZ DE LA ELECCION DE PRESIDENCIA MUNICIPAL, SINDICATURA EN PROCURACION Y REGIDURIAS ELECTOS POR EL SISTEMA DE MAYORIA RELATIVA, ACUSE DE RECIBIDO DE CONSTANCIA DE ASIGNACION DE REGIDURIAS ELECTAS POR EL PRINCIPIO DE REPRESENTACION PROPORCIONAL PARTIDO REVOLUCIONARIO INSTITUCIONAL Y ACUSE DE RECIBIDO DE CONSTANCIA DE ASIGNACION DE REGIDURIAS ELECTAS POR EL PRINCIPIO DE REPRESENTACION PROPORCIONAL PARTIDO ACCION NACIONAL.	ARCHIVO DE TRÁMITE	X			7 AÑOS	IDEM
6.27	CONSEJO MUNICIPAL ELECTORAL GUASAVE	6	INFORMES Y CONVENIOS SUSCRITOS POR EL CONSEJO	IEES/SE6.27/6.1/2021	INFORME QUE RINDE PRESIDENCIA EN LA SEGUNDA SESION ORDINARIA SOBRE EL ESTADO EN QUE SE ENCONTRABA LA BODEGA ELECTORAL.	ARCHIVO DE TRÁMITE	X			7 AÑOS	IDEM
6.27	CONSEJO MUNICIPAL ELECTORAL GUASAVE	6	INFORMES Y CONVENIOS SUSCRITOS POR EL CONSEJO	IEES/SE6.27/6.2/2021	INFORME DEL PROCESO ELECTORAL 2020-2021 DEL CONSEJO MUNICIPAL ELECTORAL DE GUASAVE, PRESENTADO POR LA PRESIDENTA MARÍA DEL ROSARIO ARMENTA ESPINOZA.	ARCHIVO DE TRÁMITE	X			7 AÑOS	IDEM
6.27	CONSEJO MUNICIPAL ELECTORAL GUASAVE	7	OTROS DOCUMENTOS DE INTERÉS (ACORDADOS CON SECRETARÍA EJECUTIVA)	IEES/SE6.27/7.1/2021	DEBATE PÚBLICO ENTRE CANDIDATAS Y CANDIDATOS A LA PRESIDENCIA MUNICIPAL.	ARCHIVO DE TRÁMITE	X			7 AÑOS	IDEM
6.27	CONSEJO MUNICIPAL ELECTORAL GUASAVE	7	OTROS DOCUMENTOS DE INTERÉS (ACORDADOS CON SECRETARÍA EJECUTIVA)	IEES/SE6.27/7.2/2021	RED DE CANDIDATAS (FORMULARIOS).	ARCHIVO DE TRÁMITE	X			7 AÑOS	IDEM
6.27	CONSEJO MUNICIPAL ELECTORAL	7	OTROS DOCUMENTOS DE INTERÉS	IEES/SE6.27/7.3/2021	DENUNCIA PENAL INTERPUESTA ANTE LA FISCALIA EL DIA 14 DE JUNIO DEL 2021.	ARCHIVO DE TRÁMITE	X			7 AÑOS	IDEM

ENTREGA **MTRA. KARLA GABRIELA PERAZA ZAZUETA** **SERVIDORA PÚBLICA TITULAR SALIENTE**	**COORDINÓ Y CERTIFICÓ** **LIC. SANTIAGO ARTURO MONTOYA FÉLIX** **TITULAR DEL ÓRGANO INTERNO DE CONTROL**	**RECIBE** **LIC. ARTURO FAJARDO MEJÍA** **SERVIDOR PÚBLICO TITULAR ENTRANTE**
LIC. CARMEN JULIETA RODRÍGUEZ CAMPOS **TESTIGO DE LASERVIDORA PÚBLICA TITULAR SALIENTE**		**LIC. ROBERTO CLAUDIO URIARTE MENDÍVIL** **TESTIGO DEL SERVIDOR PÚBLICO TITULAR ENTRANTE**

ANALÍTICO DEL CONCENTRADO DE ARCHIVOS EN TRÁMITE AL 04 DE SEPTIEMBRE DE 2022

	GUASAVE		(ACORDADOS CON SECRETARÍA EJECUTIVA)								
6.27	CONSEJO MUNICIPAL ELECTORAL GUASAVE	7	OTROS DOCUMENTOS DE INTERÉS (ACORDADOS CON SECRETARÍA EJECUTIVA)	IEES/SE6.27/7.4/2021	SOLICITUD DE DOCUMENTOS E INFORMACION.	ARCHIVO DE TRÁMITE	X			7 AÑOS	IDEM
6.27	CONSEJO MUNICIPAL ELECTORAL GUASAVE	7	OTROS DOCUMENTOS DE INTERÉS (ACORDADOS CON SECRETARÍA EJECUTIVA)	IEES/SE6.27/7.5/2021	RECIBOS DE RECEPCION DE PAQUETES ELECTORALES.	ARCHIVO DE TRÁMITE	X			7 AÑOS	IDEM
6.27	CONSEJO MUNICIPAL ELECTORAL GUASAVE	8	ACTAS POR CASILLA (DE INICIO DE JORNADA, DE CIERRE DE CASILLA, DE CLAUSURA, DE CÓMPUTO)	IEES/SE6.27/8.1/2021	ACTAS DE JORNADA ELECTORAL.	ARCHIVO DE TRÁMITE	X			7 AÑOS	IDEM
6.27	CONSEJO MUNICIPAL ELECTORAL GUASAVE	8	ACTAS POR CASILLA (DE INICIO DE JORNADA, DE CIERRE DE CASILLA, DE CLAUSURA, DE CÓMPUTO)	IEES/SE6.27/8.2/2021	ACTAS DE INCIDENTES EN CASILLAS.	ARCHIVO DE TRÁMITE	X			7 AÑOS	IDEM
6.27	CONSEJO MUNICIPAL ELECTORAL GUASAVE	8	ACTAS POR CASILLA (DE INICIO DE JORNADA, DE CIERRE DE CASILLA, DE CLAUSURA, DE CÓMPUTO)	IEES/SE6.27/8.3/2021	CONSTANCIAS DE CLAUSURA DE CASILLAS.	ARCHIVO DE TRÁMITE	X			7 AÑOS	IDEM
6.27	CONSEJO MUNICIPAL ELECTORAL GUASAVE	8	ACTAS POR CASILLA (DE INICIO DE JORNADA, DE CIERRE DE CASILLA, DE CLAUSURA, DE CÓMPUTO)	IEES/SE6.27/8.4/2021	ACTA DE COMPUTO.	ARCHIVO DE TRÁMITE	X			7 AÑOS	IDEM
6.27	CONSEJO MUNICIPAL	8	ACTAS POR CASILLA (DE	IEES/SE6.27/8.5/2021	ACTA DE ESCRUTINIO Y COMPUTO.	ARCHIVO DE	X			7 AÑOS	IDEM

ENTREGA	COORDINÓ Y CERTIFICÓ	RECIBE
MTRA. KARLA GABRIELA PERAZA ZAZUETA SERVIDORA PÚBLICA TITULAR SALIENTE	LIC. SANTIAGO ARTURO MONTOYA FÉLIX TITULAR DEL ÓRGANO INTERNO DE CONTROL	LIC. ARTURO FAJARDO MEJÍA SERVIDOR PÚBLICO TITULAR ENTRANTE
LIC. CARMEN JULIETA RODRÍGUEZ CAMPOS TESTIGO DE LASERVIDORA PÚBLICA TITULAR SALIENTE		LIC. ROBERTO CLAUDIO URIARTE MENDÍVIL TESTIGO DEL SERVIDOR PÚBLICO TITULAR ENTRANTE

ANALÍTICO DEL CONCENTRADO DE ARCHIVOS EN TRÁMITE AL 04 DE SEPTIEMBRE DE 2022

	ELECTORAL GUASAVE		INICIO DE JORNADA, DE CIERRE DE CASILLA, DE CLAUSURA, DE CÓMPUTO)			TRÁMITE					
6.28	CONSEJO MUNICIPAL ELECTORAL DE ANGOSTURA	1	SESIONES Y ACUERDOS	IEES/SE6.28/1.1/2020	SESIÓN DE INSTALACIÓN DEL CONSEJO MUNICIPAL ELECTORAL DE ANGOSTURA DE FECHA 18 DE FEBRERO DEL 2021	ARCHIVO DE TRÁMITE	X			7 AÑOS	IDEM
6.28	CONSEJO MUNICIPAL ELECTORAL DE ANGOSTURA	1	SESIONES Y ACUERDOS	IEES/SE6.28/1.2/2021	PRIMERA SESIÓN EXTRAORDINARIA DEL CONSEJO MUNICIPAL ELECTORAL DE ANGOSTURA DE FECHA 26 DE FEBRERO DEL 2021	ARCHIVO DE TRÁMITE	X			7 AÑOS	IDEM
6.28	CONSEJO MUNICIPAL ELECTORAL DE ANGOSTURA	1	SESIONES Y ACUERDOS	IEES/SE6.28/1.3/2021	PRIMERA SESIÓN ORDINARIA DEL CONSEJO MUNICIPAL ELECTORAL DE ANGOSTURA DE FECHA 16 DE MARZO DEL 2021	ARCHIVO DE TRÁMITE	X			7 AÑOS	IDEM
6.28	CONSEJO MUNICIPAL ELECTORAL DE ANGOSTURA	1	SESIONES Y ACUERDOS	IEES/SE6.28/1.4/2021	SEGUNDA SESIÓN ORDINARIA DEL CONSEJO MUNICIPAL ELECTORAL DE ANGOSTURA DE FECHA 30 DE MARZO DE 2021	ARCHIVO DE TRÁMITE	X			7 AÑOS	IDEM
6.28	CONSEJO MUNICIPAL ELECTORAL DE ANGOSTURA	1	SESIONES Y ACUERDOS	IEES/SE6.28/1.5/2021	TERCERA SESIÓN ORDINARIA DEL CONSEJO MUNICIPAL ELECTORAL DE ANGOSTURA DE FECHA 15 DE ABRIL DE 2021	ARCHIVO DE TRÁMITE	X			7 AÑOS	IDEM
6.28	CONSEJO MUNICIPAL ELECTORAL DE ANGOSTURA	1	SESIONES Y ACUERDOS	IEES/SE6.28/1.6/2021	SEGUNDA SESIÓN EXTRAORDINARIA DEL CONSEJO MUNICIPAL ELECTORAL DE ANGOSTURA DE FECHA 16 DE ABRIL DE 2021	ARCHIVO DE TRÁMITE	X			7 AÑOS	IDEM
6.28	CONSEJO MUNICIPAL ELECTORAL DE ANGOSTURA	1	SESIONES Y ACUERDOS	IEES/SE6.28/1.7/2021	TERCERA SESIÓN EXTRAORDINARIA DEL CONSEJO MUNICIPAL ELECTORAL DE ANGOSTURA DE FECHA 22 DE ABRIL DE 2021	ARCHIVO DE TRÁMITE	X			7 AÑOS	IDEM
6.28	CONSEJO MUNICIPAL ELECTORAL DE ANGOSTURA	1	SESIONES Y ACUERDOS	IEES/SE6.28/1.8/2021	CUARTA SESIÓN EXTRAORDINARIA DEL CONSEJO MUNICIPAL ELECTORAL DE ANGOSTURA DE FECHA 25 DE ABRIL DEL 2021	ARCHIVO DE TRÁMITE	X			7 AÑOS	IDEM
6.28	CONSEJO MUNICIPAL ELECTORAL DE ANGOSTURA	1	SESIONES Y ACUERDOS	IEES/SE6.28/1.9/2022	CUARTA SESIÓN ORDINARIA DEL CONSEJO MUNICIPAL ELECTORAL DE ANGOSTURA DE FECHA 30 DE ABRIL DEL 2021	ARCHIVO DE TRÁMITE	X			7 AÑOS	IDEM
6.28	CONSEJO MUNICIPAL ELECTORAL DE	1	SESIONES Y ACUERDOS	IEES/SE6.28/1.10/2021	QUINTA SESIÓN EXTRAORDINARIA DEL CONSEJO MUNICIPAL ELECTORAL DE ANGOSTURA DE	ARCHIVO DE	X			7 AÑOS	IDEM

ENTREGA	COORDINÓ Y CERTIFICÓ	RECIBE
MTRA. KARLA GABRIELA PERAZA ZAZUETA SERVIDORA PÚBLICA TITULAR SALIENTE	LIC. SANTIAGO ARTURO MONTOYA FÉLIX TITULAR DEL ÓRGANO INTERNO DE CONTROL	LIC. ARTURO FAJARDO MEJÍA SERVIDOR PÚBLICO TITULAR ENTRANTE
LIC. CARMEN JULIETA RODRÍGUEZ CAMPOS TESTIGO DE LASERVIDORA PÚBLICA TITULAR SALIENTE		LIC. ROBERTO CLAUDIO URIARTE MENDÍVIL TESTIGO DEL SERVIDOR PÚBLICO TITULAR ENTRANTE

ANALÍTICO DEL CONCENTRADO DE ARCHIVOS EN TRÁMITE AL 04 DE SEPTIEMBRE DE 2022

	ANGOSTURA				FECHA 04 DE MAYO DE 2021	TRÁMITE					
6.28	CONSEJO MUNICIPAL ELECTORAL DE ANGOSTURA	1	SESIONES Y ACUERDOS	IEES/SE6.28/1.11/2021	QUINTA SESIÓN ORDINARIA DEL CONSEJO MUNICIPAL ELECTORAL DE ANGOSTURA DE FECHA 13 DE MAYO DE 2021	ARCHIVO DE TRÁMITE	X			7 AÑOS	IDEM
6.28	CONSEJO MUNICIPAL ELECTORAL DE ANGOSTURA	1	SESIONES Y ACUERDOS	IEES/SE6.28/1.12/2021	SEXTA SESIÓN EXTRAORDINARIA DEL CONSEJO MUNICIPAL DE ANGOSTURA DE FECHA 19 DE MAYO DE 2021	ARCHIVO DE TRÁMITE	X			7 AÑOS	IDEM
6.28	CONSEJO MUNICIPAL ELECTORAL DE ANGOSTURA	1	SESIONES Y ACUERDOS	IEES/SE6.28/1.13/2021	SEXTA SESIÓN ORDINARIA DEL CONSEJO MUNICIPAL DE ANGOSTURA DE FECHA 25 DE MAYO DE 2021	ARCHIVO DE TRÁMITE	X			7 AÑOS	IDEM
6.28	CONSEJO MUNICIPAL ELECTORAL DE ANGOSTURA	1	SESIONES Y ACUERDOS	IEES/SE6.28/1.14/2021	SESIÓN ESPECIAL DEL DIA DE LA JORNADA ELECTORAL DEL CONSEJO MUNICIPAL ELECTORAL DE ANGOSTURA DE FECHA 06 DE JUNIO DE 2021	ARCHIVO DE TRÁMITE	X			7 AÑOS	IDEM
6.28	CONSEJO MUNICIPAL ELECTORAL DE ANGOSTURA	1	SESIONES Y ACUERDOS	IEES/SE6.28/1.15/2021	SÉPTIMA SESIÓN EXTRAORDINARIA DEL CONSEJO MUNICIPAL ELECTORAL DE ANGOSTURA DE FECHA 08 DE JUNIO DE 2021	ARCHIVO DE TRÁMITE	X			7 AÑOS	IDEM
6.28	CONSEJO MUNICIPAL ELECTORAL DE ANGOSTURA	1	SESIONES Y ACUERDOS	IEES/SE6.28/1.16/2021	SESIÓN ESPECIAL DE ESCRUTINIO Y CÓMPUTO DEL CONSEJO MUNICIPAL ELECTORAL DE ANGOSTURA 09 DE JUNIO DE 2021	ARCHIVO DE TRÁMITE	X			7 AÑOS	IDEM
6.28	CONSEJO MUNICIPAL ELECTORAL DE ANGOSTURA	1	SESIONES Y ACUERDOS	IEES/SE6.28/1.17/2021	SÉPTIMA SESIÓN ORDINARIA DEL CONSEJO MUNICIPAL ELECTORAL DE ANGOSTURA DE FECHA 18 DE JUNIO DE 2021	ARCHIVO DE TRÁMITE	X			7 AÑOS	IDEM
6.28	CONSEJO MUNICIPAL ELECTORAL DE ANGOSTURA	2	ACTAS CIRCUNSTACIADAS Y MINUTAS	IEES/SE6.28/2.1/2021	MINUTA DE REUNION DE TRABAJO DEL CONSEJO MUNICIPAL ELECTORAL DE ANGOSTURA DE FECHA 09 DE ABRIL DEL 2021	ARCHIVO DE TRÁMITE	X			7 AÑOS	IDEM
6.28	CONSEJO MUNICIPAL ELECTORAL DE ANGOSTURA	2	ACTAS CIRCUNSTACIADAS Y MINUTAS	IEES/SE6.28/2.2/2021	ACTA CIRCUNSTANCIADA DEL CONSEJO MUNICIPAL ELECTORAL DE ANGOSTURA DE FECHA 10 DE ABRIL DEL 2021	ARCHIVO DE TRÁMITE	X			7 AÑOS	IDEM
6.28	CONSEJO MUNICIPAL ELECTORAL DE ANGOSTURA	2	ACTAS CIRCUNSTACIADAS Y MINUTAS	IEES/SE6.28/2.3/2021	ACTA CIRCUNSTANCIADA DEL CONSEJO MUNICIPAL ELECTORAL DE ANGOSTURA DE FECHA 11 DE ABRIL DEL 2021	ARCHIVO DE TRÁMITE	X			7 AÑOS	IDEM

ENTREGA	COORDINÓ Y CERTIFICÓ	RECIBE
MTRA. KARLA GABRIELA PERAZA ZAZUETA **SERVIDORA PÚBLICA TITULAR SALIENTE**	**LIC. SANTIAGO ARTURO MONTOYA FÉLIX** **TITULAR DEL ÓRGANO INTERNO DE CONTROL**	**LIC. ARTURO FAJARDO MEJÍA** **SERVIDOR PÚBLICO TITULAR ENTRANTE**
LIC. CARMEN JULIETA RODRÍGUEZ CAMPOS **TESTIGO DE LASERVIDORA PÚBLICA TITULAR SALIENTE**		**LIC. ROBERTO CLAUDIO URIARTE MENDÍVIL** **TESTIGO DEL SERVIDOR PÚBLICO TITULAR ENTRANTE**

ANALÍTICO DEL CONCENTRADO DE ARCHIVOS EN TRÁMITE AL 04 DE SEPTIEMBRE DE 2022

6.28	CONSEJO MUNICIPAL ELECTORAL DE ANGOSTURA	2	ACTAS CIRCUNSTACIADAS Y MINUTAS	IEES/SE6.28/2.4/2021	ACTA CIRCUNSTANCIADA DE LA TERCERA SESION ORDINARIA DE FECHA 15 DE ABRIL DE 2021	ARCHIVO DE TRÁMITE	X			7 AÑOS	IDEM
6.28	CONSEJO MUNICIPAL ELECTORAL DE ANGOSTURA	2	ACTAS CIRCUNSTACIADAS Y MINUTAS	IEES/SE6.28/2.5/2021	MINUTA DE REUNION DE TRABAJO DEL CONSEJO MUNICIPAL ELECTORAL DE ANGOSTURA DE FECHA 22 DE ABRIL DEL 2021	ARCHIVO DE TRÁMITE	X			7 AÑOS	IDEM
6.28	CONSEJO MUNICIPAL ELECTORAL DE ANGOSTURA	2	ACTAS CIRCUNSTACIADAS Y MINUTAS	IEES/SE6.28/2.6/2021	MINUTA DE REUNION DE TRABAJO DEL CONSEJO MUNICIPAL ELECTORAL DE ANGOSTURA DE FECHA 30 DE ABRIL DEL 2021	ARCHIVO DE TRÁMITE	X			7 AÑOS	IDEM
6.28	CONSEJO MUNICIPAL ELECTORAL DE ANGOSTURA	2	ACTAS CIRCUNSTACIADAS Y MINUTAS	IEES/SE6.28/2.7/2021	MINUTA DE REUNION DE TRABAJO DEL CONSEJO MUNICIPAL ELECTORAL DE ANGOSTURA DE FECHA 01 DE MAYO DEL 2021	ARCHIVO DE TRÁMITE	X			7 AÑOS	IDEM
6.28	CONSEJO MUNICIPAL ELECTORAL DE ANGOSTURA	2	ACTAS CIRCUNSTACIADAS Y MINUTAS	IEES/SE6.28/2.8/2021	MINUTA DE REUNION DE TRABAJO DEL CONSEJO MUNICIPAL ELECTORAL DE ANGOSTURA DE FECHA 14 DE MAYO DEL 2021	ARCHIVO DE TRÁMITE	X			7 AÑOS	IDEM
6.28	CONSEJO MUNICIPAL ELECTORAL DE ANGOSTURA	2	ACTAS CIRCUNSTACIADAS Y MINUTAS	IEES/SE6.28/2.9/2021	ACTA CIRCUNSTANCIADA DEL CONSEJO MUNICIPAL ELECTORAL DE ANGOSTURA DE FECHA 08 DE JUNIO DEL 2021	ARCHIVO DE TRÁMITE	X			7 AÑOS	IDEM
6.28	CONSEJO MUNICIPAL ELECTORAL DE ANGOSTURA	2	ACTAS CIRCUNSTACIADAS Y MINUTAS	IEES/SE6.28/2.10/2022	ACTA CIRCUNSTANCIADA DEL CONSEJO MUNICIPAL ELECTORAL DE ANGOSTURA DE FECHA 06 DE JUNIO DEL 2021	ARCHIVO DE TRÁMITE	X			7 AÑOS	IDEM
6.28	CONSEJO MUNICIPAL ELECTORAL DE ANGOSTURA	2	ACTAS CIRCUNSTACIADAS Y MINUTAS	IEES/SE6.28/2.11/2020	MINUTA DE REUNION DE TRABAJO DEL CONSEJO MUNICIPAL ELECTORAL DE ANGOSTURA DE FECHA 08 DE JUNIO DEL 2021	ARCHIVO DE TRÁMITE	X			7 AÑOS	IDEM
6.28	CONSEJO MUNICIPAL ELECTORAL DE ANGOSTURA		ACTAS CIRCUNSTACIADAS Y MINUTAS	IEES/SE6.28/2.12/2021	ACTA CIRCUNSTANCIADA DEL CONSEJO MUNICIPAL ELECTORAL DE ANGOSTURA DE FECHA 09 DE JUNIO DEL 2021	ARCHIVO DE TRÁMITE	X			7 AÑOS	IDEM
6.28	CONSEJO MUNICIPAL ELECTORAL DE ANGOSTURA	2	ACTAS CIRCUNSTACIADAS Y MINUTAS	IEES/SE6.28/2.13/2021	ACTA CIRCUNSTANCIADA DEL CONSEJO MUNICIPAL ELECTORAL DE ANGOSTURA DE FECHA 18 DE JUNIO DEL 2021	ARCHIVO DE TRÁMITE	X			7 AÑOS	IDEM
6.28	CONSEJO MUNICIPAL ELECTORAL DE	2	ACTAS CIRCUNSTACIADAS Y	IEES/SE6.28/2.14/2022	ACTA CIRCUNSTANCIADA DEL CONSEJO MUNICIPAL ELECTORAL DE ANGOSTURA DE	ARCHIVO DE TRÁMITE	X			7 AÑOS	IDEM

ENTREGA	COORDINÓ Y CERTIFICÓ	RECIBE
MTRA. KARLA GABRIELA PERAZA ZAZUETA **SERVIDORA PÚBLICA TITULAR SALIENTE**	**LIC. SANTIAGO ARTURO MONTOYA FÉLIX** **TITULAR DEL ÓRGANO INTERNO DE CONTROL**	**LIC. ARTURO FAJARDO MEJÍA** **SERVIDOR PÚBLICO TITULAR ENTRANTE**
LIC. CARMEN JULIETA RODRÍGUEZ CAMPOS **TESTIGO DE LASERVIDORA PÚBLICA TITULAR SALIENTE**		**LIC. ROBERTO CLAUDIO URIARTE MENDÍVIL** **TESTIGO DEL SERVIDOR PÚBLICO TITULAR ENTRANTE**

ANALÍTICO DEL CONCENTRADO DE ARCHIVOS EN TRÁMITE AL 04 DE SEPTIEMBRE DE 2022

	ANGOSTURA		MINUTAS		FECHA 18 DE JUNIO DEL 2021						
6.28	CONSEJO MUNICIPAL ELECTORAL DE ANGOSTURA	3	MEDIOS DE IMPUGNACIÓN Y PROCEDIMIENTOS SANCIONADORES (CON DILIGENCIAS DE OFICIALÍA POR CASO)	IEES/SE6.28/3.1/2021	QUEJA ADMINISTRATIVA PRESENTADA POR EL PARTIDO SINALOENSE EN CONTRA DEL PARTIDO REVOLUCIONARIO INSTITUCIONAL DE FECHA 07 DE ABRIL DE 2021	ARCHIVO DE TRÁMITE	X			7 AÑOS	IDEM
6.28	CONSEJO MUNICIPAL ELECTORAL DE ANGOSTURA	3	MEDIOS DE IMPUGNACIÓN Y PROCEDIMIENTOS SANCIONADORES (CON DILIGENCIAS DE OFICIALÍA POR CASO)	IEES/SE6.28/3.2/2021	QUEJA ADMINISTRATIVA PRESENTADA POR EL PARTIDO SINALOENSE EN CONTRA DEL PARTIDO REVOLUCIONARIO INSTITUCIONAL DE FECHA 22 DE ABRIL DE 2021	ARCHIVO DE TRÁMITE	X			7 AÑOS	IDEM
6.28	CONSEJO MUNICIPAL ELECTORAL DE ANGOSTURA	4	REGISTRO DE CANDIDATURAS	IEES/SE6.28/4.1/2021	REGISTRO DE CANDIDATURA POR MAYORIA RELATIVA DEL PARTIDO ACCIÓN NACIONAL DE FECHA 21 DE MARAZO DE 2021	ARCHIVO DE TRÁMITE	X			7 AÑOS	IDEM
6.28	CONSEJO MUNICIPAL ELECTORAL DE ANGOSTURA	5	CONSTANCIAS DE MAYORÍA Y/O ASIGNACIÓN (ACUSES)	IEES/SE6.28/5.1/2021	CONSTANCIAS DE MAYORIA Y VALIDEZ DE LA ELECCION A PRESIDENTE MUNICIPAL, SINDICATURA EN PROCURACIÓN Y REGUDURIAS ELECTOS POR EL SISTEMA DE MAYORÍA RELATIVA	ARCHIVO DE TRÁMITE	X			7 AÑOS	IDEM
6.28	CONSEJO MUNICIPAL ELECTORAL DE ANGOSTURA	5	CONSTANCIAS DE MAYORÍA Y/O ASIGNACIÓN (ACUSES)	IEES/SE6.28/5.2/2021	CONSTANCIAS DE ASIGNACIÓN DE REGIDURÍAS ELECTAS POR EL PRINCIPIO DE REPRESENTACIÓN PROPORCIONAL PRI (2) PAS (1)	ARCHIVO DE TRÁMITE	X			7 AÑOS	IDEM
6.28	CONSEJO MUNICIPAL ELECTORAL DE ANGOSTURA	6	INFORMES Y CONVENIOS SUSCRITOS POR EL CONSEJO	IEES/SE6.28/6.1/2021	PRIMER INFORME DE PRESIDENCIA DEL CONSEJO MUNICIPAL ELECTORAL DE ANGOSTURA DE FECHA 16 DE MARZO DEL 2021	ARCHIVO DE TRÁMITE	X			7 AÑOS	IDEM
6.28	CONSEJO MUNICIPAL ELECTORAL DE ANGOSTURA	6	INFORMES Y CONVENIOS SUSCRITOS POR EL CONSEJO	IEES/SE6.28/6.2/2021	SEGUNDO INFORME DE PRESIDENCIA DEL CONSEJO MUNICIPAL ELECTORAL DE ANGOSTURA DE FECHA 30 DE MARZO DEL 2021	ARCHIVO DE TRÁMITE	X			7 AÑOS	IDEM
6.28	CONSEJO MUNICIPAL ELECTORAL DE	6	INFORMES Y CONVENIOS SUSCRITOS	IEES/SE6.28/6.3/2021	TERCER INFORME DE PRESIDENCIA DEL CONSEJO MUNICIPAL ELECTORAL DE	ARCHIVO DE TRÁMITE	X			7 AÑOS	IDEM

ENTREGA **MTRA. KARLA GABRIELA PERAZA ZAZUETA** **SERVIDORA PÚBLICA TITULAR SALIENTE**	**COORDINÓ Y CERTIFICÓ** **LIC. SANTIAGO ARTURO MONTOYA FÉLIX** **TITULAR DEL ÓRGANO INTERNO DE CONTROL**	**RECIBE** **LIC. ARTURO FAJARDO MEJÍA** **SERVIDOR PÚBLICO TITULAR ENTRANTE**
LIC. CARMEN JULIETA RODRÍGUEZ CAMPOS **TESTIGO DE LASERVIDORA PÚBLICA TITULAR SALIENTE**		**LIC. ROBERTO CLAUDIO URIARTE MENDÍVIL** **TESTIGO DEL SERVIDOR PÚBLICO TITULAR ENTRANTE**

ANALÍTICO DEL CONCENTRADO DE ARCHIVOS EN TRÁMITE AL 04 DE SEPTIEMBRE DE 2022

	ANGOSTURA		POR EL CONSEJO		ANGOSTURA DE FECHA 15 DE ABRIL DEL 2021						
6.28	CONSEJO MUNICIPAL ELECTORAL DE ANGOSTURA	8	ACTAS POR CASILLA (DE INICIO DE JORNADA, DE CIERRE DE CASILLA, DE CLAUSURA, DE COMPUTO)	IEES/SE6.28/8.1/2021	112 ACTAS (75 ACTAS DE CASILLA Y 37 ACTAS DEL CONSEJO MUNICIPAL ELECTORAL DE ANGOSTURA)	ARCHIVO DE TRÁMITE	X			7 AÑOS	IDEM
6.29	CONSEJO MUNICIPAL DE BADIRAGUATO	1	SESIONES Y ACUERDOS	IEES/SE6.29/1.1/2021	ACTA DE INSTALACION DEL CONSEJO MUNICIPAL ELECTORAL DE BADIRAGUATO, DE FECHA 18 DE FEBRERO DEL 2021.- CON LA FINALIDAD DE DAR CUMPLIMIENTO A LAS DISPOSICIONES CONTENIDAS EN EL ARTICULO 161 DE LA LEY DE INSTITUCIONES Y PROCEDIMIENTOS ELECTORALES DEL ESTADO DE SINALOA, EN RELACIÓN CON LO DISPUESTO CON LOS ACUERDOS IEES/CG019/21 E IEES/CG027/21 APROBADOS POR EL CONSEJO GENERAL DEL INSTITUTO ELECTORAL DEL ESTADO DE SINALOA; EL PRIMERO MEDIANTE EL QUE SE DESIGNAN LAS PRESIDENCIAS Y CONSEJERIAS ELECTORALES QUIE INTEGRARAN LOS VEINTICUATRO CONSEJOS DISTRITALES Y LOS DOCE CONSEJOS MUNICIPALES ELECTORALES QUE FUNCIONARAN DURANTE EL PROCESO ELECTORAL LOCAL 2020-2021; ASI COMO EL AJUSTE A LOS PLAZOS PARA SU INSTALACION, Y EL SEGUNDO, POR EL QUE SE AUTORIZA A LOS CONSEJOS DISTRITALES Y CONSEJOS MUNICIPALES ELECTORALES, LA CELEBRACION DE SUS SESIONES Y REUNIONES DE TRABAJO MEDIANTE EL USO DE HERRAMIENTAS TECNOLOGICAS DE COMUNICACIÓN, SE REUNIERON CC. EZEQUIEL SANTIESTEBAN ANGULO, CRUZ MELINA LÓPEZ PÉREZ, JESUS RICARDO SALAZAR LÓPEZ, ANY LIZBETH MUÑOZ BELTRAN Y MARVIN ALBERTO MEDINA OJEDA CON EL OBJETO DE REALIZAR EL ACTO DE	ARCHIVO DE TRÁMITE	X			7 AÑOS	IDEM

ENTREGA **MTRA. KARLA GABRIELA PERAZA ZAZUETA** **SERVIDORA PÚBLICA TITULAR SALIENTE**	**COORDINÓ Y CERTIFICÓ** **LIC. SANTIAGO ARTURO MONTOYA FÉLIX** **TITULAR DEL ÓRGANO INTERNO DE CONTROL**	**RECIBE** **LIC. ARTURO FAJARDO MEJÍA** **SERVIDOR PÚBLICO TITULAR ENTRANTE**
LIC. CARMEN JULIETA RODRÍGUEZ CAMPOS **TESTIGO DE LASERVIDORA PÚBLICA TITULAR SALIENTE**		**LIC. ROBERTO CLAUDIO URIARTE MENDÍVIL** **TESTIGO DEL SERVIDOR PÚBLICO TITULAR ENTRANTE**

ANALÍTICO DEL CONCENTRADO DE ARCHIVOS EN TRÁMITE AL 04 DE SEPTIEMBRE DE 2022

					INSTALACION DEL CONSEJO MUNICIPAL ELECTORAL DE BADIRAGUATO, EN SU DOMICILIO OFICIAL, CALLE TEÓFILO ÁLVAREZ BORBOA, SIN NÚMERO, PLAZA "CHERARDOS" COLONIA CENTRO, C.P. 80500.						
6.29	CONSEJO MUNICIPAL DE BADIRAGUATO	1	SESIONES Y ACUERDOS	IEES/SE6.29/1.2/2021	PRIMERA SESIÓN EXTRAORDINARIA DEL CONSEJO MUNICIPAL ELECTORAL DE BADIRAGUATO DE FECHA 26 DE FEBRERO DEL 2021. - SE TOMARON LOS ACUERDOS CMEBDG/EXT01/001: PROPUESTA DE LA PRESIDENTA PARA OCUPAR EL CARGO DE SECRETARIO DEL CONSEJO MUNICIPAL ELECTORAL AL C. LIC. SAÚL ENRIQUE MUÑOZ OJEDA Y ACUERDO CMEBDG/EXT01/002: PROPUESTA PARA LA INTEGRACION DE LAS COMISIONES QUE HABRIAN DE FUNGIR DURANTE EL PROCESO ELECTORAL; ORGANIZACIÓN, CAPACITACION ELECTORAL Y EDUCACION CIVICA; PARIDAD DE GÉNERO Y ATENCIÓN A GRUPOS Y PERSONAS EN SITUACIÓN DE DESVENTAJA; DE QUEJAS Y DENUNCIAS; Y DE INNOVACION TECNOLOGICA, APROBADAS POR UNANIMIDAD.	ARCHIVO DE TRÁMITE	X			7 AÑOS	IDEM
6.29	CONSEJO MUNICIPAL DE BADIRAGUATO	1	SESIONES Y ACUERDOS	IEES/SE6.29/1.3/2021	PRIMERA SESION ORDINARIA DE CONSEJO MUNICIPAL ELECTORAL DE BADIRAGUATO DE FECHA 12 DE MARZO DEL 2021. - SE TOO EL ACUERDO CMEBDG/ORD01/001: APROBACION DEL ACTA DE LA PRIMERA SESIÓN EXTRAORDINARIA DE FECHA 276 DE FEBRERO DE 2021, APROBADO POR UNANIMIDAD.	ARCHIVO DE TRÁMITE	X			7 AÑOS	IDEM
6.29	CONSEJO MUNICIPAL DE BADIRAGUATO	1	SESIONES Y ACUERDOS	IEES/SE6.29/1.4/2021	SEGUNDA SESION ORDINARIA DEL CONSEJO MUNICIPAL ELECTORAL DE BADIRAGUATO DE FECHA 26 DE MARZO DEL 2021.- SE TOMARON LOS ACUERDOS CMEBDG/ORD02/002: APROBACION DEL ACTA DE LA PRIMERA SESIÓN ORDINARIA DE FECHA 12 DE FEBRERO DE 2021 Y	ARCHIVO DE TRÁMITE	X			7 AÑOS	IDEM

ENTREGA **MTRA. KARLA GABRIELA PERAZA ZAZUETA** **SERVIDORA PÚBLICA TITULAR SALIENTE**	**COORDINÓ Y CERTIFICÓ** **LIC. SANTIAGO ARTURO MONTOYA FÉLIX** **TITULAR DEL ÓRGANO INTERNO DE CONTROL**	**RECIBE** **LIC. ARTURO FAJARDO MEJÍA** **SERVIDOR PÚBLICO TITULAR ENTRANTE**
LIC. CARMEN JULIETA RODRÍGUEZ CAMPOS **TESTIGO DE LASERVIDORA PÚBLICA TITULAR SALIENTE**		**LIC. ROBERTO CLAUDIO URIARTE MENDÍVIL** **TESTIGO DEL SERVIDOR PÚBLICO TITULAR ENTRANTE**

ANALÍTICO DEL CONCENTRADO DE ARCHIVOS EN TRÁMITE AL 04 DE SEPTIEMBRE DE 2022

					CMEBDG/ORD02/003: APROBACION DEL PROYECTO DE ACUERDO DEL CONSEJO MUNICIPAL ELECTORAL DE BADIRAGUATO, POR EL QUE SE DESIGNA AL PERSONAL AUTIORIZADO PARA EL ACCCESO A LA BODEGA EN CUMPLIMIENTO A LO QUE ESTABLECE EL ARTICULO 167 NUMERAL 2, INCISO A), DEL REGLAMENTO DE ELECCIONES, QUEDANDO PARA TALES EFECTOS LOS CC. LIC. EZEQUIELSANTIESTEBAN ANGULO, CRUZ MELINA LÓPEZ PÉREZ, ANY LIZBETH MUÑOZ BELTRAN, JESUS RICARDO SALAZAR LÓPEZ, MARVIN ALBERTO MEDINA OJEDA, SAÚL ENRIQUE MUÑOZ OJEDA, PRESIDENTE, CONSEJERAS Y CONSEJEROS ELECTORALES Y SECRETARIO DEL CONSEJO RESPECTIVAMENTE; ASI COMO TAMBIEN A LOS CIUDADANOS MARCO ANTONIO MERCADO PORTILLO, JESÚS GUADALUPE SALAZAR LARA, COORDINADOR ELECTORAL Y AUXILIAR ELECTORAL RESPECTIVAMENTE, APROBADOS POR UNANIMIDAD.						
6.29	CONSEJO MUNICIPAL DE BADIRAGUATO	1	SESIONES Y ACUERDOS	IEES/SE6.29/1.5/2021	TERCERA SESION ORDINARIA DEL CONSEJO MUNICPAL ELECTORAL DE BADIRAGUATO DE FECHA 09 DE ABRIL 2021. - SE TOMO EL ACUERD CMEBDG/ORD03/004: APROBACIÓN DEL PROYECTO DE ACTA DE LA SEGUNDA SESIÓN ORDINARIA DEL CONSEJO MUNICIPAL ELECTORAL DE BADIRAGUATO DE FECHA 26 DE MARZO DE 2021, APROBADO POR UNANIMIDAD DE VOTOS.	ARCHIVO DE TRÁMITE	X			7 AÑOS	IDEM
6.29	CONSEJO MUNICIPAL DE BADIRAGUATO	1	SESIONES Y ACUERDOS	IEES/SE6.29/1.6/2021	SEGUNDA SESION EXTRAORDINARIA DEL CONSEJO MUNICIPAL ELECTORAL DE BADIRAGUATO DE FECHA 17 DE ABRIL DEL 2021.- SE TOMO EL ACUERD CMEBDG/EXT02/003, ACUERDO DEL CONSEJO MUNICIPAL ELECTORAL DE BADIRAGUATO MEDIANTE EL CUAL DE	ARCHIVO DE TRÁMITE	X			7 AÑOS	IDEM

ENTREGA	COORDINÓ Y CERTIFICÓ	RECIBE
MTRA. KARLA GABRIELA PERAZA ZAZUETA **SERVIDORA PÚBLICA TITULAR SALIENTE**	**LIC. SANTIAGO ARTURO MONTOYA FÉLIX** **TITULAR DEL ÓRGANO INTERNO DE CONTROL**	**LIC. ARTURO FAJARDO MEJÍA** **SERVIDOR PÚBLICO TITULAR ENTRANTE**
LIC. CARMEN JULIETA RODRÍGUEZ CAMPOS **TESTIGO DE LASERVIDORA PÚBLICA TITULAR SALIENTE**		**LIC. ROBERTO CLAUDIO URIARTE MENDÍVIL** **TESTIGO DEL SERVIDOR PÚBLICO TITULAR ENTRANTE**

ANALÍTICO DEL CONCENTRADO DE ARCHIVOS EN TRÁMITE AL 04 DE SEPTIEMBRE DE 2022

					APRUEBA LOS ESCENARIOS DE CÓÓMPUTO Y DE RECUENTO, LOGÍSTICA Y MEDIDAS DE SEGURIDAD QUE SE UTILIZARAN EN EL RESGUARDO Y TRASLADO DE LOS PAQUETES ELECTORALES, TANTO EN LA JORNADA ELECTORAL, COMO EN LA REALIZACIÓN DE LOS CÓMPUTOS. SE APRUEBA POR UNANIMIDAD APROBACIÓN DEL ACTA DE LA SEGUNDA SESIÓN ORDINARIA DEL CONSEJO MUNICIPAL ELECTORAL DE NAVOLATO, DE FECHA 29 DE MARZO DEL 2021 Y NAV/ORD03/009: APROBACIÓN DEL ACTA DE LA SEGUNDA SESIÓN EXTRAORDINARIA DEL CONSEJO MUNICIPAL ELECTORAL DE NAVOLATO, DE FECHA 14 DE ABRIL DE 2021, APROBADOS POR UNANIMIDAD.						
6.29	CONSEJO MUNICIPAL DE BADIRAGUATO	1	SESIONES Y ACUERDOS	IEES/SE6.29/1.7/2021	CUARTA SESION ORDINARIA DEL CONSEJO MUNICIPAL ELECTORAL DE BADIRAGUATO DE FECHA 23 DE ABRIL 2021.- SE TOARON LOS ACUERDOS CMEBDG/ORD04/005: APROBACIÓN DEL ACTA DE LA TERCERA SESIÓN ORDINARIA D DE FECHA 09 DE ABRIL DEL 2021, APROBADO POR UNANIMIDAD; CMEBDG/ORD04/006: APROBACIÓN DEL ACTA DE LA SEGUNDA SESIÓN EXTRAORDINARIA DEL 17 DE ABRIL DEL 2021, APROBADO POR UNANIMIDAD; CMEBDG/ORD04/007: APROBACIÓN DEL ACUERDO POR EL QUE SE EXPIDE UNA NUEVA CONVOCATORIA PARA LA OCUPACIÓN DE VACANTES DE SUPERVISORES ELECTORALES Y CAPACITADORES ASISTENTES ELECTORALES LOCALES Y AMPLIAR LA LISTA DE RESERVA, SE APRUEBA POR UNANIMIDAD.	ARCHIVO DE TRÁMITE	X			7 AÑOS	IDEM
6.29	CONSEJO MUNICIPAL DE BADIRAGUATO	1	SESIONES Y ACUERDOS	IEES/SE6.29/1.8/2021	TERCERA SESION EXTRAORDINARIA DEL CONSEJO MUNICIPAL ELECTORAL DE BADIRAGUATO DE FECHA 25 DE ABRIL DEL 2021.- SE TOMO EL ACUERDO CMEBDG/EXT03/004:	ARCHIVO DE TRÁMITE	X			7 AÑOS	IDEM

ENTREGA **MTRA. KARLA GABRIELA PERAZA ZAZUETA** **SERVIDORA PÚBLICA TITULAR SALIENTE**	**COORDINÓ Y CERTIFICÓ** **LIC. SANTIAGO ARTURO MONTOYA FÉLIX** **TITULAR DEL ÓRGANO INTERNO DE CONTROL**	**RECIBE** **LIC. ARTURO FAJARDO MEJÍA** **SERVIDOR PÚBLICO TITULAR ENTRANTE**
LIC. CARMEN JULIETA RODRÍGUEZ CAMPOS **TESTIGO DE LASERVIDORA PÚBLICA TITULAR SALIENTE**		**LIC. ROBERTO CLAUDIO URIARTE MENDÍVIL** **TESTIGO DEL SERVIDOR PÚBLICO TITULAR ENTRANTE**

ANALÍTICO DEL CONCENTRADO DE ARCHIVOS EN TRÁMITE AL 04 DE SEPTIEMBRE DE 2022

					APROBACIÓN DE LA CONTRATACIÓN DEL PERSONAL QUE INTEGRARA LA LISTA DE ASPIRANTES LOCALES QUE RESULTARON APROBADOS PARA OCUPAR LOS CARGOS DE SE Y CAE AUXILIARES EN EL CONSEJO MUNICIPAL ELECTORAL DE BADIRAGUATO PARA ESYE PROCESO ELECTORAL 2020- 2021, APORBADO POR UNANIMIDAD.						
6.29	CONSEJO MUNICIPAL DE BADIRAGUATO	1	SESIONES Y ACUERDOS	IEES/SE6.29/1.9/2021	CUARTA SESION EXTRAORDINARIA DEL CONSEJO MUNICIPAL ELECTORAL DE BADIRAGUATO DE FECHA 05 DE MAYO DEL 2021. - SEOMÓ L EL ACUERDO CMEBDG/EXT04/005: APROBACION DEL ACUERDO MEDIANTE EL QUE SE CONTRATA AL PERSONAL QUE COMPLEMENTA LA INTEGRACIÓN DE LA LISTA DE ASPIRANTES LOCALES QUE RESULTARON APROBADOS POR SEGUNDA CONVOCATORIA, PARA OCUIPAR LOS CARGOS DE CAPACITADORES ASISTENTES ELECTORALES, AUXILIARES, ASI COMO LA INTEGRACIÓN DE LA LISTA DE RESERVA EN EL CONSEJO MUNICIPAL ELECTORAL DE BADIRAGUATO, SINALOA, MÉXICO PARA ESTE PROCESO ELCTORAL 2020-2021, APROBADO POR UNANIMIDAD.	ARCHIVO DE TRÁMITE	X			7 AÑOS	IDEM
6.29	CONSEJO MUNICIPAL DE BADIRAGUATO	1	SESIONES Y ACUERDOS	IEES/SE6.29/1.10/2021	QUINTA SESION ORDINARIA DEL CONSEJO MUNICIPAL ELECTORAL DE BADIRAGUATO DE FECHA 14 DE MAYO DEL 2021. -S E APROBARON LOS ACUERDOS CMEBDG/ORD05/008: APROBACIÓN DEL ACTA DE LA CUARTA SESIÓN ORDINARIA DEL CONSEJO MUNICIPAL ELECTORAL DE FECHA 23 DE ABRIL DEL 2021, APRUEBA POR UNANIMIDAD; CMEBDG/ORD05/009: SE APRUEBA ACTA DE LA TERCERA SESIÓN EXTRAORDINARIA DE ESTE CONSEJO MUNICIPAL ELECTORAL CELEBRADA EL DIA 25 DE ABRIL DE 2021, SE APRUEBA POR UNANIMIDAD; CMEBDG/ORD05/010: SE APRUEBA	ARCHIVO DE TRÁMITE	X			7 AÑOS	IDEM

ENTREGA	COORDINÓ Y CERTIFICÓ	RECIBE
MTRA. KARLA GABRIELA PERAZA ZAZUETA **SERVIDORA PÚBLICA TITULAR SALIENTE**	**LIC. SANTIAGO ARTURO MONTOYA FÉLIX** **TITULAR DEL ÓRGANO INTERNO DE CONTROL**	**LIC. ARTURO FAJARDO MEJÍA** **SERVIDOR PÚBLICO TITULAR ENTRANTE**
LIC. CARMEN JULIETA RODRÍGUEZ CAMPOS **TESTIGO DE LASERVIDORA PÚBLICA TITULAR SALIENTE**		**LIC. ROBERTO CLAUDIO URIARTE MENDÍVIL** **TESTIGO DEL SERVIDOR PÚBLICO TITULAR ENTRANTE**

ANALÍTICO DEL CONCENTRADO DE ARCHIVOS EN TRÁMITE AL 04 DE SEPTIEMBRE DE 2022

					EL ACTA DE LA CUARTA SESIÓN EXTRAORDINARIA DE ESTE CONSEJO MUNICIPAL ELECTORAL CELEBRADA EL DÍA 05 DE MAYO DE 2021, SE APRUEBA POR UNANIMIDAD; CMEBDG/ORD05/011: SE APRUEBA ACUERDO MEDIANTE EL QUE SE DESIGNA A LAS PERSONAS, SUPERVISORA ELECTORAL LOCAL, CAPACITADORAS-CAPACITADORES ASISTENTES ELECTORALES LOCALES QUE AUXILIARAN EN EL PROCEDIMIENTO DE CONTEO, SELLADO, AGRUPAMIENTO E INTEGRACIÓN DE LAS BOLETAS EN RAZÓN DEL NÚMERO DE ELECTORES QUE CORRESPONDA A CADA UNA DE LAS CASILLAS A INSTALAR EL 06 DE JUNIO DE 2021 RESPECTO DE LA ELECCIÓN DE PRESIDENCIAS MUNICIPALES, SÍNDICAS Y SÍNDICOS PROCURADORES Y REGIDURÍAS POR EL PRINCIPIO DE MAYORÍA RELATIVA POR EL MUNICIPIO DE BADIRAGUATO SINALOA, SE APRUEBA POR UNANIMIDAD; CMEBDG/ORD05/012: SE APRUEBA MODELO OPERATIVO DE RECEPCIÓN DE LOS PAQUETES ELECTORALES AL TÉRMINO DE LA JORNADA ELECTORAL DEL 06 DE JUNIO DE 2021, ASÍ COMO LA HABILITACIÓN DE FIGURAS PARA LA REALIZACIÓN DE LAS FUNCIONES ESTABLECIDAS EN EL ANEXO 14 DEL REGLAMENTO DE ELECCIONES, CON LAS ADECUACIONES QUE SE LE HICIERON AL RESOLUTIVO PRIMERO, SE APRUEBA POR UNANIMIDAD; Y CMEBDG/ORD05/013: ACUERDO MEDIANTE EL CUAL SE DESIGNA AL PERSONAL QUE PARTICIPARÁ EN LAS TAREAS DE APOYO DE LOS CÓMPUTOS DEL CONSEJO MUNICIPAL ELECTORAL DE BADIRAGUATO, SINALOA EN EL PROCESO ELECTORAL LOCAL 2020-2021, SE APRUEBA POR UNANIMIDAD.						

ENTREGA	COORDINÓ Y CERTIFICÓ	RECIBE
MTRA. KARLA GABRIELA PERAZA ZAZUETA SERVIDORA PÚBLICA TITULAR SALIENTE	LIC. SANTIAGO ARTURO MONTOYA FÉLIX TITULAR DEL ÓRGANO INTERNO DE CONTROL	LIC. ARTURO FAJARDO MEJÍA SERVIDOR PÚBLICO TITULAR ENTRANTE
LIC. CARMEN JULIETA RODRÍGUEZ CAMPOS TESTIGO DE LASERVIDORA PÚBLICA TITULAR SALIENTE		LIC. ROBERTO CLAUDIO URIARTE MENDÍVIL TESTIGO DEL SERVIDOR PÚBLICO TITULAR ENTRANTE

ANALÍTICO DEL CONCENTRADO DE ARCHIVOS EN TRÁMITE AL 04 DE SEPTIEMBRE DE 2022

6.29	CONSEJO MUNICIPAL DE BADIRAGUATO	1	SESIONES Y ACUERDOS	IEES/SE6.29/1.11/2021	SEXTA SESION ORDINARIA DEL CONSEJO MUNICIPAL ELECTORAL DE BADIRAGUATO DE FECHA 28 DE MAYO DEL 2021. -SE APROBO EL ACUERDO CMEBDG/ORD06/014: SE APRUEBA ACTA DE LA QUINTA SESION ORDINARIA DE ESTE CONSEJO MUNICIPAL ELECTORAL CELEBRADA EL DIA 14 DE MAYO DE 2021, SE APRUEBA POR UNANIMIDAD.	ARCHIVO DE TRÁMITE	X			7 AÑOS	IDEM
6.29	CONSEJO MUNICIPAL DE BADIRAGUATO	1	SESIONES Y ACUERDOS	IEES/SE6.29/1.12/2021	QUINTA SESION EXTRAORDINARIA DEL CONSEJO MUNICIPAL ELECTORAL DE BADIRAGUATO CELEBRADA EL DIA 05 DE JUNIO DEL AÑO 2021 EN LA CUAL SE APROBARON LOS SIGUIENTES ACUERDOS: CMEBDG/EXT05/006, SE APRUEBA ACUERDO MEDIANTE EL CUAL SE DESIGNA LA COMISION Y AL PERSONAL QUEFUNGIRACOMO ENLACE DE COMUNICACION Y RESPONSABLE DE TRASLADO, ENTREGA Y/O RECEPCIÓN DE LOS PAQUETES Y DOCUMENTOS ELECTORALES RECIBIDOS EN ORGANO ELECTORAL DISTINTO AL COMPETENTE EN LA ETAPA DE RESULTADOS Y DECLARACION DE VALIDEZ DEL PROCESO ELECTORAL 2020-2021, SE APRUEBA POR MAYORIA DE LOS PRESENTES; CMEBDG/EXT05/007: SE APRUEBA ACUERDO DEL CONSEJO MUNICIPAL DE BADIRAGUATO, SINALOA POR LA QUE SE DESIGNA LA PERSONA QUE OCUPARA LA VACANTE DEL PUESTO DE CAPACITADOR ASISTENTE ELECTORAL LOCAL DEL PROCESO ELECTORAL LOCAL 2020-2021, SE APRUEBA POR MAYORIA DE LOS PRESENTES.	ARCHIVO DE TRÁMITE	X			7 AÑOS	IDEM
6.29	CONSEJO MUNICIPAL DE BADIRAGUATO	1	SESIONES Y ACUERDOS	IEES/SE6.29/1.13/2021	SESIÓN ESPECIAL DE COMPUTO PRELIMINAR (JORNADA ELECTORAL) DEL CONSEJO MUNICIPAL ELECTORAL DE BADIRAGUATO, SINALOA, MÉXICO, DE FECHA 06 DE JUNIO DE 2021. ACTA CIRCUNSTANCIADA DE LA SESIÓN ESPECIAL DE COMPUTO PRELIMINAR (JORNADA ELECTORAL)	ARCHIVO DE TRÁMITE	X			7 AÑOS	IDEM

ENTREGA **MTRA. KARLA GABRIELA PERAZA ZAZUETA** **SERVIDORA PÚBLICA TITULAR SALIENTE**	**COORDINÓ Y CERTIFICÓ** **LIC. SANTIAGO ARTURO MONTOYA FÉLIX** **TITULAR DEL ÓRGANO INTERNO DE CONTROL**	**RECIBE** **LIC. ARTURO FAJARDO MEJÍA** **SERVIDOR PÚBLICO TITULAR ENTRANTE**
LIC. CARMEN JULIETA RODRÍGUEZ CAMPOS **TESTIGO DE LASERVIDORA PÚBLICA TITULAR SALIENTE**		**LIC. ROBERTO CLAUDIO URIARTE MENDÍVIL** **TESTIGO DEL SERVIDOR PÚBLICO TITULAR ENTRANTE**

ANALÍTICO DEL CONCENTRADO DE ARCHIVOS EN TRÁMITE AL 04 DE SEPTIEMBRE DE 2022

					DEL CONSEJO MUNICIPAL ELECTORAL DE BADIRAGUATO, SINALOA, MÉXICO, DE FECHA 06 DE JUNIO DE 2021.						
6.29	CONSEJO MUNICIPAL DE BADIRAGUATO	1	SESIONES Y ACUERDOS	IEES/SE6.29/1.14/2021	SEXTA SESION EXTRAORDINARIA DEL CONSEJO MUNICIPAL ELECTORAL, CELEBRADA EL DIA 08 DE JUNIO DE 2021 EN EL CUAL SE APROBO EL SIGUIENTE ACUERDO: CMEBDG/EXT06/008SE APRUEBA ACUERDO MEDIANTE EL CUAL SE DETERMINAN LAS CASILLAS CUYA VOTACION SERA OBJETO DE RECUENTO; CREACION E INTEGRACION DE GRUPOS DE TRABAJO PARA EL RECUENTO Y PUNTOS DE RECUENTO; HABILITACION DE ESPACIOS PARA LA INTEGRACION DE GRUPOS DE TRABAJO Y PUNTOS DE RECUENTO, ASI COMO EL LISTADO DE PARTICIPANTES QUE AUXILIARAN EN EL RECUENTO DE VOTOS Y ASIGNACION DE FUNCIONES DEL PROCESO ELECTORAL LOCAL 2020-2021, SE APRUEBA POR UNANIMIDAD. ACTA CIRCUNSTANCIADA DEL CONSEJO MUNICIPAL ELECTORAL DE BADIRAGUATO, SINALOA, RELATIVA A LA REUNION DE TRABAJO PREPARATORIA A LA SESION EXTRAORDINARIA PREVIA A LA ESPACIAL DE COMPUTO A DESARROLLARSE EL MIERCOLES 09 DE JUNIO DE 2021.	ARCHIVO DE TRÁMITE	X			7 AÑOS	IDEM
6.29	CONSEJO MUNICIPAL DE BADIRAGUATO	1	SESIONES Y ACUERDOS	IEES/SE6.29/1.15/2021	SESION ESPECIAL DE COMPUTO MUNICIPAL DEL CONSEJO MUNICIPAL ELECTORAL CELEBRADA EL DIA 09 DE JUNIO DE 2021, EN LA CUAL SE APROBARON LOS SIGUIENTES ACUERDOS: CMEBDG/ESP-COMPUTO MUNICIPAL/001 SE ACUERDA DECLARAR VALIDA Y LEGITIMA, LA ELECCION DE PRESIDENTE MUNICIPAL, SINDICO O SINDICA, PROCURADOR-A Y REGIDORES POR EL SISTEMA DE MAYORIA RELATIVA QUE SE LLEVO A CABO EL DIA 06 DE JUNIO DE 2021, EN	ARCHIVO DE TRÁMITE	X			7 AÑOS	IDEM

ENTREGA	COORDINÓ Y CERTIFICÓ	RECIBE
MTRA. KARLA GABRIELA PERAZA ZAZUETA **SERVIDORA PÚBLICA TITULAR SALIENTE**	**LIC. SANTIAGO ARTURO MONTOYA FÉLIX** **TITULAR DEL ÓRGANO INTERNO DE CONTROL**	**LIC. ARTURO FAJARDO MEJÍA** **SERVIDOR PÚBLICO TITULAR ENTRANTE**
LIC. CARMEN JULIETA RODRÍGUEZ CAMPOS **TESTIGO DE LASERVIDORA PÚBLICA TITULAR SALIENTE**		**LIC. ROBERTO CLAUDIO URIARTE MENDÍVIL** **TESTIGO DEL SERVIDOR PÚBLICO TITULAR ENTRANTE**

ANALÍTICO DEL CONCENTRADO DE ARCHIVOS EN TRÁMITE AL 04 DE SEPTIEMBRE DE 2022

					CONSECUENCIA, SON PRESIDENTE MUNICIPAL, SINDICO PROCURADOR Y REGIDORES DEL MUNICIPIO DE BADIRAGUATO, SINALOA MÉXICO, POR EL SISTEMA DE MAYORIA RELATIVA PARA EL PERIODO QUE COMPRENDE DEL 01 DE NOVIEMBRE DEL 2021 AL 31 DE OCTUBRE DE 2024, LOS INTEGRANTES DE LA PLANILLA COMPUESTA POR LAS Y LOS CIUDADANOS: PRESIDENTE MUNICIPAL, JOSE PAZ LOPEZ ELENES, SINDICA PROCURADOR PROPIETARIA IREKA JACOBO PAYAN, SUPLENTE TANI ENID LOPEZ PEREZ, REGIDORES PROPIETARIOS: YAJAIRA ESMERALDA RIOS LARA, KIRIA SELENA GARCIA QUIROZ, LUIS ARMANDO CUEN IRIBE, SUPLENTES LUZ ANTONIA ELENES VALDEZ, IRENE VILLALBA MORALES, DAVID QUIRINO FELIZ, APROBADO POR UNANIMIDAD; CMEBDG/ESP COMPUTO MUNICIPAL/002 SE ACUERDA EXPEDIR Y ENTREGAR LAS CONSTANCIAS DE MAYORIA RELATIVA A LA FORMULA CORRESPONDIENTE, SE APRUEBA POR UNANIMIDAD; CMEBDG/ESP COMPUTO MUNICIPAL/003 SE ACUERDA DECLARAR VALIDA Y LEGITIMA LA ELECCION DE REGIDORES POR EL PRINCIPIO DE REPRESENTACION PROPORCIONAL, QUE SE LLEVO A CABO EL DIA 06 DE JUNIO DE 2021, EN CONSECUENCIA SON REGIDORES Y REGIDORAS POR EL PRINCIPIO DE REPRESENTACION PROPORCIONAL DEL MUNICIPIO DE BADIRAGUATO, SINALOA, MÉXICO PARA EL PERIODO QUE COMPRENDE DEL 01 DE NOVIEMBRE DE 2021 AL 31 DE OCTUBRE DE 2024, LAS Y LOS CIUDADANOS; PROPIETARIOS 1 JETZAEL ALDAIR LARA SOTO, 2 SANDY MARIZOL ROBLES OLIVAS 3 JORGE FERNANDO ORTA C., SUPLENTES 1 LUIS SANTIAGO BELTRAN FELIX 2 HEIDI ALIZET PARA LARA 3 DAVID ALONSO						

ENTREGA	COORDINÓ Y CERTIFICÓ	RECIBE
MTRA. KARLA GABRIELA PERAZA ZAZUETA SERVIDORA PÚBLICA TITULAR SALIENTE	LIC. SANTIAGO ARTURO MONTOYA FÉLIX TITULAR DEL ÓRGANO INTERNO DE CONTROL	LIC. ARTURO FAJARDO MEJÍA SERVIDOR PÚBLICO TITULAR ENTRANTE
LIC. CARMEN JULIETA RODRÍGUEZ CAMPOS TESTIGO DE LASERVIDORA PÚBLICA TITULAR SALIENTE		LIC. ROBERTO CLAUDIO URIARTE MENDÍVIL TESTIGO DEL SERVIDOR PÚBLICO TITULAR ENTRANTE

ANALÍTICO DEL CONCENTRADO DE ARCHIVOS EN TRÁMITE AL 04 DE SEPTIEMBRE DE 2022

					SANCHEZ LAZCANO, SE APRUEBA POR UNANIMIDAD; CMEBDG/ESPE-COMPUTO MUNICIPAL/004 EXPIDANSE Y ENTREGUESE LAS CONSTANCIAS DESIGNACON A LAS FORMULAS CORRESPONDIENTED UNA VEZ FIRMADA TANTO EL ACTA CIRCUNSTANCIADA COMO LAS ACTAS DE COMPUTO RELATIVAS, TAL Y COMO LO ESTABLECEN EN LOS ARTICULO 163 FRACCION IX Y 257 DE LA LEY DE INSTITUCIONES Y PROCEDIMIENTOS ELECTORALES DEL ESTADO DE SINALOA, SE APRUEBA POR UNANIMIDAD. ACTA CIRCUNSTANCIADA DE LA SESION ESPECIAL DE COMPUTO MUNICIPAL DE LA ELECCION A LA PRESIDENCIA MUNICIPAL, SINDICA O SINDICO PROCURADOR Y REGIDURIAS INTEGRANTES DEL AYUNTAMEITNO DE BADIRAGUATO EN EL PROCESO ELECTORAL LOCAL 2020-2021.						
6.29	CONSEJO MUNICIPAL DE BADIRAGUATO	1	SESIONES Y ACUERDOS	IEES/SE6.29/1.16/2021	SÉPTIMA SESIÓMN ORDINARIA DEL CONSEJO MUNICIPAL ELECTORAL CELEBRADA EL 15 DE JUNIO DE 2021, EN LA CUAL SE APROBARON LOS SIGUIENTES ACUERDOS: CMEBDG/ORD07/015: SE APRUEBA ACTA DE SESIÓN ORDINARIA DE ESTE CONSEJO MUNICIPAL ELECTORAL CELEBRADA EL DÍA 28 DE MAYO DE 2021, SE APRUEBA POR UNANIMIDAD; CMEBDG/ORD07/016: SE APRUEBA ACTA DE LA QUINTA SESIÓN EXTRAORDINARIA DE ESTE CONSEJO MUNICIPAL ELECTORAL CELEBRADA EL 05 DE JUNIO DE 2021, SE APRUEBA POR UNANIMIDAD; CMEBDG/ORD07/017: SE APRUEBA ACTA DE SESIÓN ESPECIAL DE CÓMPUTO PRELIMINAR (JORNADA ELECTORAL) DE ÉSTE CONSEJO MUNICIPAL ELECTORAL CELEBRADA EL DÍA 06 DE JUNIO DE 2021, SE APRUEBA POR UNANIMIDAD; CMEBDG/ORD07/018: SE APRUEBA ACTA DE LA SEXTA SESIÓN EXTRAORDINARIA DE ESTE CONSEJO MUNICIPAL	ARCHIVO DE TRÁMITE	X			7 AÑOS	IDEM

ENTREGA	COORDINÓ Y CERTIFICÓ	RECIBE
MTRA. KARLA GABRIELA PERAZA ZAZUETA **SERVIDORA PÚBLICA TITULAR SALIENTE**	**LIC. SANTIAGO ARTURO MONTOYA FÉLIX** **TITULAR DEL ÓRGANO INTERNO DE CONTROL**	**LIC. ARTURO FAJARDO MEJÍA** **SERVIDOR PÚBLICO TITULAR ENTRANTE**
LIC. CARMEN JULIETA RODRÍGUEZ CAMPOS **TESTIGO DE LASERVIDORA PÚBLICA TITULAR SALIENTE**		**LIC. ROBERTO CLAUDIO URIARTE MENDÍVIL** **TESTIGO DEL SERVIDOR PÚBLICO TITULAR ENTRANTE**

ANALÍTICO DEL CONCENTRADO DE ARCHIVOS EN TRÁMITE AL 04 DE SEPTIEMBRE DE 2022

					ELECTORAL CELEBRADA EL DÍA 08 DE JUNIO DE 2021, SE EPRUEBA POR UNANIMIDAD; CMEBDG/ORD07/019: SE APRUEBA ACTA DE SESIÓN ESPECIAL DE CÓMPUTO MUNICIPAL DE ÉSTE CONSEJO MUNICIPAL ELECTORAL CELEBRADA EL DÍA 09 DE JUNIO DE 2021, SE APRUEBA POR UNANIMIDAD; CMEBDG/ORD07/020: SE APRUEBA EL ACUERDO MEDIANTE EL CUAL SE RESUELVE LA QUEJA INTERPUESTA POR LOS PARTIDOS POLITICOS MORENA- PAS EN CONTRA DEL CAPACITADOR- ASISTENTE ELECTORAL LOCAL DE NOMBRE JAIME ERUBEY LÓPEZ GARCÍA, SE APRUEBA POR UNANIMIDAD.						
6.29	CONSEJO MUNICIPAL DE BADIRAGUATO	1	SESIONES Y ACUERDOS	IEES/SE6.29/1.17/2021	OCTAVA SESIÓN ORDINARIA DEL CONSEJO MUNICIPAL ELECTORAL, CELEBRADA EL DÍA 26 DE JUNIO DEL AÑO 2021 EN DONDE SE TOMO EL SIGUIENTE ACUERDO: CMEBDG/ORD08/021: SE APRUEBA ACTA DE LA SÉPTIMA SESIÓN ORDINARIA DE ÉSTE CONSEJO MUNICIPAL ELECTORAL CELEBRADA EL DÍA 15 DE JUNIO DE 2021, SE APRUEBA POR UNANIMIDAD.	ARCHIVO DE TRÁMITE	X			7 AÑOS	IDEM
6.29	CONSEJO MUNICIPAL DE BADIRAGUATO	2	ACTAS CIRCUNSTANCIADAS Y MINUTAS DE TRABAJO	IEES7SE6.29/2.1/2021	ACTA CIRCUNSTANCIADA QUE SE LEVANTA CON MOTIVO DE LAS CALIFICACIONES DEL EXAMEN APLICADO A ASPIRANTES A SUPERVISORAS/ES Y CAPACITADORAS/ES ASISTENTES ELECTORALES LOCALES DE FECHA 12 DE ABRIL DE 2021	ARCHIVO DE TRÁMITE	X			7 AÑOS	IDEM
6.29	CONSEJO MUNICIPAL DE BADIRAGUATO	2	ACTAS CIRCUNSTANCIADAS Y MINUTAS DE TRABAJO	IEES/SE6.29/2.2/2021	ACTA CIRCUNSTANCIADA DE LA SESIÓN ESPECIAL DE COMPUTO PRELIMINAR (JORNADA ELECTORAL) DEL CONSEJO MUNICIPAL ELECTORAL DE BADIRAGUATO, SINALOA, MÉXICO, DE FECHA 06 DE JUNIO DE 2021.	ARCHIVO DE TRÁMITE	X			7 AÑOS	IDEM
6.29	CONSEJO MUNICIPAL DE BADIRAGUATO	2	ACTAS CIRCUNSTANCIADAS Y MINUTAS DE TRABAJO	IEES/SE6.29/2.3/2021	ACTA CIRCUNSTANCIADA DEL CONSEJO MUNICIPAL ELECTORAL DE BADIRAGUATO, SINALOA, RELATIVA A LA REUNION DE TRABAJO PREPARATORIA A LA SESION EXTRAORDINARIA	ARCHIVO DE TRÁMITE	X			7 AÑOS	IDEM

ENTREGA	COORDINÓ Y CERTIFICÓ	RECIBE
MTRA. KARLA GABRIELA PERAZA ZAZUETA **SERVIDORA PÚBLICA TITULAR SALIENTE**	**LIC. SANTIAGO ARTURO MONTOYA FÉLIX** **TITULAR DEL ÓRGANO INTERNO DE CONTROL**	**LIC. ARTURO FAJARDO MEJÍA** **SERVIDOR PÚBLICO TITULAR ENTRANTE**
LIC. CARMEN JULIETA RODRÍGUEZ CAMPOS **TESTIGO DE LASERVIDORA PÚBLICA TITULAR SALIENTE**		**LIC. ROBERTO CLAUDIO URIARTE MENDÍVIL** **TESTIGO DEL SERVIDOR PÚBLICO TITULAR ENTRANTE**

ANALÍTICO DEL CONCENTRADO DE ARCHIVOS EN TRÁMITE AL 04 DE SEPTIEMBRE DE 2022

					PREVIA A LA ESPACIAL DE COMPUTO A DESARROLLARSE EL MIERCOLES 09 DE JUNIO DE 2021.						
6.29	CONSEJO MUNICIPAL DE BADIRAGUATO	2	ACTAS CIRCUNSTANCIADAS Y MINUTAS DE TRABAJO	IEES/SE6.29/2.4/2021	ACTA CIRCUNSTANCIADA DE LA SESION ESPECIAL DE COMPUTO MUNICIPAL DE LA ELECCION A LA PRESIDENCIA MUNICIPAL, SINDICA O SINDICO PROCURADOR Y REGIDURIAS INTEGRANTES DEL AYUNTAMEITNO DE BADIRAGUATO EN EL PROCESO ELECTORAL LOCAL 2020-2021	ARCHIVO DE TRÁMITE	X			7 AÑOS	IDEM
6.29	CONSEJO MUNICIPAL DE BADIRAGUATO	2	ACTAS CIRCUNSTANCIADAS Y MINUTAS DE TRABAJO	IEES/SE6.29/2.5/2021	ACTA CIRCUNSTANCIADA DE LA APERTURA DE LA BODEGA ELECTORAL DEL CONSEJO MUNICIPAL ELECTORAL DE BADIRAGUATO, SINALOA. MÉXICO, DE FECHA 18 DE JUNIO DE 2021 (CLASIFICACIÓN DE PAQUETES ELECTORALES PARA DESTRUCCIÓN Y RECICLAJE).	ARCHIVO DE TRÁMITE	X			7 AÑOS	IDEM
6.29	CONSEJO MUNICIPAL DE BADIRAGUATO	2	ACTAS CIRCUNSTANCIADAS Y MINUTAS DE TRABAJO	IEES/SE6.29/2.6/2021	ACTA CIRCUNSTANCIADA QUE SE LEVANTA CON MOTIVO DE LA APERTURA DE LA BODEGA ELECTORAL PARA EXTRAER DE SU INTERIOR LAS BOLETAS ELECTORALES UTILIZADAS EL 06 DE JUNIO DE 2021 PARA LA ELECCION DE AYUNTAMIENTOS DEL MUNICIPIO DE BADIRAGUATO PARA SU TRASLADO A LA CIUDAD DE CULIACÁN Y POSTERIOR DESTRUCCIÓN.	ARCHIVO DE TRÁMITE	X			7 AÑOS	IDEM
6.29	CONSEJO MUNICIPAL DE BADIRAGUATO	3	MEDIOS DE IMPUGNACIÓN Y PROCEDIMIENTOS SANCIONADORES	IEES/SE6.29/3.1/2021	QUEJA INTERPUESTA POR LOS PARTIDOS POLITICOS MORENA- PAS EN CONTRA DEL CAPACITADOR- ASISTENTE ELECTORAL LOCAL DE NOMBRE JAIME ERUBEY LÓPEZ GARCÍA CON FECHA 02 DE JUNIO DE 2021	ARCHIVO DE TRÁMITE	X			7 AÑOS	IDEM
6.29	CONSEJO MUNICIPAL DE BADIRAGUATO	4	REGISTROS DE CANDIDATURAS	IEES/SE6.29/4.1/2021	CONSTANCIA DE VENCIMIENTO DE PLAZO PARA EL REGISTRO DE PLANILLAS DE CANDIDATURAS A PRESIDENCIAS MUNICIPALES, SÍNDICA O SÍNDICO PROCURADOR Y REGIDURÍAS POR EL SISTEMA DE MAYORÍA RELATIVA Y LISTAS MUNICIPALES DE CANDIDATURAS A REGIDURÍAS POR EL PRINCIPIO	ARCHIVO DE TRÁMITE	X			7 AÑOS	IDEM

ENTREGA	COORDINÓ Y CERTIFICÓ	RECIBE
MTRA. KARLA GABRIELA PERAZA ZAZUETA **SERVIDORA PÚBLICA TITULAR SALIENTE**	**LIC. SANTIAGO ARTURO MONTOYA FÉLIX** **TITULAR DEL ÓRGANO INTERNO DE CONTROL**	**LIC. ARTURO FAJARDO MEJÍA** **SERVIDOR PÚBLICO TITULAR ENTRANTE**
LIC. CARMEN JULIETA RODRÍGUEZ CAMPOS **TESTIGO DE LASERVIDORA PÚBLICA TITULAR SALIENTE**		**LIC. ROBERTO CLAUDIO URIARTE MENDÍVIL** **TESTIGO DEL SERVIDOR PÚBLICO TITULAR ENTRANTE**

ANALÍTICO DEL CONCENTRADO DE ARCHIVOS EN TRÁMITE AL 04 DE SEPTIEMBRE DE 2022

					DE REPRESENTACIÓN PROPORCIONAL.						
6.29	CONSEJO MUNICIPAL DE BADIRAGUATO	5	CONSTANCIA DE MAYORIA Y /O ASIGNACIÓN	IEES/SE6.29/5.1/2021	CONSTANCIA DE MAYORIA Y VALIDEZ QUE ACREDITA COMO PRESIDENTE MUNICPAL, SINDICO PROCURADOR Y REGIDURIAS ELECTOS POR EL SISTEMA DE MAYORIA RELATIVA DE FECHA 09 DE JUNIO DEL 2021	ARCHIVO DE TRÁMITE	X			7 AÑOS	IDEM
6.29	CONSEJO MUNICIPAL DE BADIRAGUATO	5	CONSTANCIA DE MAYORIA Y /O ASIGNACION	IEES/SE6.29/5.2/2021	CONSTANCIA DE ASIGNACIÓN QUE LA ACREDITA COMO REGIDOR POR EL PRINCIPIO DE REPRESENTACION PROPORCIONAL DE FECHA 09 DE JUNIO DEL 2021 AL C.JETZAEL ALDAIR LARA SOTO	ARCHIVO DE TRÁMITE	X			7 AÑOS	IDEM
6.29	CONSEJO MUNICIPAL DE BADIRAGUATO	5	CONSTANCIA DE MAYORIA Y /O ASIGNACION	IEES/SE6.29/5.3/2021	CONSTANCIA DE ASIGNACION QUE LA ACREDITA COMO REGIDORA POR EL PRINCIPIO DE REPRESENTACION PROPORCIONAL DE FECHA 09 DE JUNIO DEL 2021 A LA C. SANDY MARIZOL ROBLES OLIVAS.	ARCHIVO DE TRÁMITE	X			7 AÑOS	IDEM
6.29	CONSEJO MUNICIPAL DE BADIRAGUATO	5	CONSTANCIA DE MAYORIA Y /O ASIGNACION	IEES/SE6.29/5.4/2021	CONSTANCIA DE ASIGNACION QUE LA ACRETIDA COMO REGIDOR POR EL PRINCIPIO DE REPRESENTACION PROPORCIONAL DE FECHA 09 DE JUNIO DEL 2021 AL C. JORGE FERNANDO ORTA C.	ARCHIVO DE TRÁMITE	X			7 AÑOS	IDEM
6.29	CONSEJO MUNICIPAL DE BADIRAGUATO	7	OTROS DOCUMENTOS DE INTERÉS	IEES/SE6.29/7.1/2021	OFICIO CME-BDG/0274/2021: INFORME FINAL DEL PROCESO ELECTORAL 2020- 2021 RECIBIDO EL 05 DE SEPTIEMBRE DE 2021.	ARCHIVO DE TRÁMITE	X			7 AÑOS	IDEM
6.29	CONSEJO MUNICIPAL DE BADIRAGUATO	8	ACTAS POR CASILLAS	IEES/SE6.29/8.1/2021	ACTAS DE ESCRUTINIO Y CÓMPUTO DE CASILLA DE LA ELECCIÓN PARA EL AYUNTAMIENTO DEL CONSEJO MUNICIPAL ELECTORAL DE BADIRAGUATO.	ARCHIVO DE TRÁMITE	X			7 AÑOS	IDEM
6.29	CONSEJO MUNICIPAL DE BADIRAGUATO	8	ACTAS POR CASILLAS	IEES/SE6.29/8.2/2021	CONSTANCIAS INDIVIDUALES DE RESULTADOS ELECTORALES DE PUNTO DE RECUENTO DE LA ELECCION PARA EL AYUNTAMIENTO DE BADIRAGUATO	ARCHIVO DE TRÁMITE	X			7 AÑOS	IDEM
6.30	CONSEJO MUNICIPAL	1	SESIONES Y ACUERDOS	IEES/SE6.30/1.1/2021	ACTA DE INSTALACION DEL CONSEJO MUNICIPAL	ARCHIVO DE	X			7 AÑOS	IDEM

ENTREGA	COORDINÓ Y CERTIFICÓ	RECIBE
MTRA. KARLA GABRIELA PERAZA ZAZUETA **SERVIDORA PÚBLICA TITULAR SALIENTE**	**LIC. SANTIAGO ARTURO MONTOYA FÉLIX** **TITULAR DEL ÓRGANO INTERNO DE CONTROL**	**LIC. ARTURO FAJARDO MEJÍA** **SERVIDOR PÚBLICO TITULAR ENTRANTE**
LIC. CARMEN JULIETA RODRÍGUEZ CAMPOS **TESTIGO DE LASERVIDORA PÚBLICA TITULAR SALIENTE**		**LIC. ROBERTO CLAUDIO URIARTE MENDÍVIL** **TESTIGO DEL SERVIDOR PÚBLICO TITULAR ENTRANTE**

ANALÍTICO DEL CONCENTRADO DE ARCHIVOS EN TRÁMITE AL 04 DE SEPTIEMBRE DE 2022

	DE NAVOLATO				ELECTORAL DE NAVOLATO, DE FECHA 18 DE FEBRERO DEL 2021. - CON LA FINALIDAD DE DAR CUMPLIMIENTO A LAS DISPOSICIONES CONTENIDAS EN EL ARTICULO 161 DE LA LEY DE INSTITUCIONES Y PROCEDIMIENTOS ELECTORALES DEL ESTADO DE SINALOA, EN RELACIÓN CON LO DISPUESTO CON LOS ACUERDOS IEES/CG019/21 E IEES/CG027/21 APROBADOS POR EL CONSEJO GENERAL DEL INSTITUTO ELECTORAL DEL ESTADO DE SINALOA; EL PRIMERO MEDIANTE EL QUE SE DESIGNAN LAS PRESIDENCIAS Y CONSEJERIAS ELECTORALES QUIE INTEGRARAN LOS VEINTICUATRO CONSEJOS DISTRITALES Y LOS DOCE CONSEJOS MUNICIPALES ELECTORALES QUE FUNCIONARAN DURANTE EL PROCESO ELECTORAL LOCAL 2020-2021; ASI COMO EL AJUSTE A LOS PLAZOS PARA SU INSTALACION, Y EL SEGUNDO, POR EL QUE SE AUTORIZA A LOS CONSEJOS DISTRITALES Y CONSEJOS MUNICIPALES ELECTORALES, LA CELEBRACION DE SUS SESIONES Y REUNIONES DE TRABAJO MEDIANTE EL USO DE HERRAMIENTAS TECNOLOGICAS DE COMUNICACIÓN, SE REUNIERON CON EL OBJETO DE REALIZAR EL ACTO DE INSTALACION DEL CONSEJO MUNICIPAL ELECTORAL DE NAVOLATO, EN SU DOMICILIO OFICIAL, CALLE JESÚS ALMADA NUMERO 343-A, ENTRE CUAUHTÉMOC Y SINALOA, COLONIA CENTRO, C.P. 80320.	TRÁMITE					
6.30	CONSEJO MUNICIPAL DE NAVOLATO	1	SESIONES Y ACUERDOS	IEES/SE6.30/1.2/2021	PRIMERA SESIÓN EXTRAORDINARIA DEL CONSEJO MUNICIPAL ELECTORAL DE NAVOLATO FECHA 27 DE FEBRERO DEL 2021. - SE TOMARON LOS ACUERDOS CM/EXT01/001: PROPUESTA DE LA PRESIDENTA PARA OCUPAR EL CARGO DE SECRETARIA EJECUTIVA DEL CONSEJO MUNICIPAL ELECTORAL LA C. FLOR MARÍA	ARCHIVO DE TRÁMITE	X			7 AÑOS	IDEM

ENTREGA	COORDINÓ Y CERTIFICÓ	RECIBE
MTRA. KARLA GABRIELA PERAZA ZAZUETA **SERVIDORA PÚBLICA TITULAR SALIENTE**	**LIC. SANTIAGO ARTURO MONTOYA FÉLIX** **TITULAR DEL ÓRGANO INTERNO DE CONTROL**	**LIC. ARTURO FAJARDO MEJÍA** **SERVIDOR PÚBLICO TITULAR ENTRANTE**
LIC. CARMEN JULIETA RODRÍGUEZ CAMPOS **TESTIGO DE LASERVIDORA PÚBLICA TITULAR SALIENTE**		**LIC. ROBERTO CLAUDIO URIARTE MENDÍVIL** **TESTIGO DEL SERVIDOR PÚBLICO TITULAR ENTRANTE**

ANALÍTICO DEL CONCENTRADO DE ARCHIVOS EN TRÁMITE AL 04 DE SEPTIEMBRE DE 2022

					CHAIDEZ LÓPEZ, Y CM/EXT01/002: PROPUESTA PARA LA INTEGRACION DE LAS COMISIONES QUE HABRIAN DE FUNGIR DURANTE EL PROCESO ELECTORAL; ORGANIZACIÓN, CAPACITACION ELECTORAL Y EDUCACION CIVICA, INNOVACION TECNOLOGICA, PARIDAD DE GENERO Y ATENCION A GRUPOS Y PERSONAS EN SITUACION DE DESVENTAJA, APROBADOS POR UNANIMIDAD.						
6.30	CONSEJO MUNICIPAL DE NAVOLATO	1	SESIONES Y ACUERDOS	IEES/SE6.30/1.3/2021	PRIMERA SESION ORDINARIA DE CONSEJO MUNICIPAL ELECTORAL DE NAVOLATO DE FECHA 17 DE MARZO DEL 2021. - SE TOMARON LOS ACUERDOS NAV/ORD01/003: APROBACION DEL ACTA DE LA PRIMERA SESIÓN EXTRAORDINARIA DE FECHA 27 DE FEBRERO DE 2021 Y NAV/ORD01/004: NUEVOS INTEGRANTES DE LAS COMISIONES ORGANIZACIÓN, CAPACITACION ELECTORAL Y EDUCACION CIVICA, INNOVACION TECNOLOGICA, PARIDAD DE GENERO Y ATENCION A GRUPOS Y PERSONAS EN SITUACION DE DESVENTAJA, APROBADOS POR UNANIMIDAD.	ARCHIVO DE TRÁMITE	X			7 AÑOS	IDEM
6.30	CONSEJO MUNICIPAL DE NAVOLATO	1	SESIONES Y ACUERDOS	IEES/SE6.30/1.4/2021	SEGUNDA SESION ORDINARIA DEL CONSEJO MUNICIPAL ELECTORAL DE NAVOLATO DE FECHA 29 DE MARZO DEL 2021.- SE TOMARON LOS ACUERDOS NAV/ORD02/005: APROBACION DEL ACTA DE LA PRIMERA SESIÓN ORDINARIA DE FECHA 29 DE MARZO DE 2021 Y NAV/ORD02/006: APROBACION DEL PROYECTO DE ACUERDO DEL CONSEJO MUNICIPAL ELECTORAL DE NAVOLATO, POR EL QUE SE DESIGNA AL PERSONAL AUTIORIZADO PARA EL ACCCESO A LA BODEGA EN CUMPLIMIENTO A LO QUE ESTABLECE EL ARTICULO 167 NUMERAL 2, INCISO A), DEL REGLAMENTO DE ELECCIONES, APROBADOS POR MAYORIA DE VOTOS.	ARCHIVO DE TRÁMITE	X			7 AÑOS	IDEM

ENTREGA	COORDINÓ Y CERTIFICÓ	RECIBE
MTRA. KARLA GABRIELA PERAZA ZAZUETA **SERVIDORA PÚBLICA TITULAR SALIENTE**	**LIC. SANTIAGO ARTURO MONTOYA FÉLIX** **TITULAR DEL ÓRGANO INTERNO DE CONTROL**	**LIC. ARTURO FAJARDO MEJÍA** **SERVIDOR PÚBLICO TITULAR ENTRANTE**
LIC. CARMEN JULIETA RODRÍGUEZ CAMPOS **TESTIGO DE LASERVIDORA PÚBLICA TITULAR SALIENTE**		**LIC. ROBERTO CLAUDIO URIARTE MENDÍVIL** **TESTIGO DEL SERVIDOR PÚBLICO TITULAR ENTRANTE**

ANALÍTICO DEL CONCENTRADO DE ARCHIVOS EN TRÁMITE AL 04 DE SEPTIEMBRE DE 2022

6.30	CONSEJO MUNICIPAL DE NAVOLATO	1	SESIONES Y ACUERDOS	IEES/SE6.30/1.5/2021	SEGUNDA SESION EXTRAORDINARIA DEL CONSEJO MUNICPAL ELECTORAL DE NAVOLATO DE FECHA 14 DE ABRIL 2021. - SE TOMO EL ACUERDO NAV/EXT02/007: APROBACIÓN DEL PROYECTO DE ACUERDO DEL CONSEJO MUNICIPAL ELECTORAL DE NAVOLATO, POR EL QUE SE APRUEBAN LOS ESCENARIOS DE COMPUTO Y RECUENTO, LOGÍSTICA Y MEDIDAS DE SEGURIDA QUE SE UTILIZARÁN EN EL RESGUARDO Y TRASLADO DE LOS PAQUETES ELECTORALES, TANTO EN LA JORNADA ELECTORAL COMO EN LA REALIZACION DE LOS COMPUTOS, APROBADO POR MAYORIA DE VOTOS.	ARCHIVO DE TRÁMITE	X			7 AÑOS	IDEM
6.30	CONSEJO MUNICIPAL DE NAVOLATO	1	SESIONES Y ACUERDOS	IEES/SE6.30/1.6/2021	TERCERA SESION ORDINARIA DEL CONSEJO MUNICIPAL ELECTORAL DE NAVOLATO DE FECHA 19 DE ABRIL DEL 2021.- SE TOMO EL ACUERDO NAV/ORD03/008: APROBACIÓN DEL ACTA DE LA SEGUNDA SESIÓN ORDINARIA DEL CONSEJO MUNICIPAL ELECTORAL DE NAVOLATO, DE FECHA 29 DE MARZO DEL 2021 Y NAV/ORD03/009: APROBACIÓN DEL ACTA DE LA SEGUNDA SESIÓN EXTRAORDINARIA DEL CONSEJO MUNICIPAL ELECTORAL DE NAVOLATO, DE FECHA 14 DE ABRIL DE 2021, APROBADOS POR UNANIMIDAD.	ARCHIVO DE TRÁMITE	X			7 AÑOS	IDEM
6.30	CONSEJO MUNICIPAL DE NAVOLATO	1	SESIONES Y ACUERDOS	IEES/SE6.30/1.7/2021	CUARTA SESION ORDINARIA DEL CONSEJO MUNICIPAL ELECTORAL DE NAVOLATO DE FECHA 29 DE ABRIL 2021.- SE TOMO EL ACUERDO NAV/ORD04/009: APROBACIÓN DEL ACTA DE LA TERCERA SESIÓN ORDINARIA DEL CONSEJO MUNICIPAL DE NAVOLATO, DE FECHA 19 DE ABRIL DEL 2021, APROBADO POR UNANIMIDAD.	ARCHIVO DE TRÁMITE	X			7 AÑOS	IDEM
6.30	CONSEJO MUNICIPAL DE NAVOLATO	1	SESIONES Y ACUERDOS	IEES/SE6.30/1.8/2021	TERCERA SESION EXTRAORDINARIA DEL CONSEJO MUNICIPAL ELECTORAL DE NAVOLATO DE FECHA 04 DE MAYO DEL 2021.-SE TOMO EL	ARCHIVO DE TRÁMITE	X			7 AÑOS	IDEM

ENTREGA **MTRA. KARLA GABRIELA PERAZA ZAZUETA** **SERVIDORA PÚBLICA TITULAR SALIENTE**	**COORDINÓ Y CERTIFICÓ** **LIC. SANTIAGO ARTURO MONTOYA FÉLIX** **TITULAR DEL ÓRGANO INTERNO DE CONTROL**	**RECIBE** **LIC. ARTURO FAJARDO MEJÍA** **SERVIDOR PÚBLICO TITULAR ENTRANTE**
LIC. CARMEN JULIETA RODRÍGUEZ CAMPOS **TESTIGO DE LASERVIDORA PÚBLICA TITULAR SALIENTE**		**LIC. ROBERTO CLAUDIO URIARTE MENDÍVIL** **TESTIGO DEL SERVIDOR PÚBLICO TITULAR ENTRANTE**

ANALÍTICO DEL CONCENTRADO DE ARCHIVOS EN TRÁMITE AL 04 DE SEPTIEMBRE DE 2022

					ACUERDO NAV/EXT03/010: APROBACIÓN DEL PROYECTO DE ACUERDO DEL CONSEJO MUNICIPAL ELECTORAL DE NAVOLATO, MEDIANTE EL CUAL SE DESIGNA AL PERSONAL QUE PARTICIPARÁ EN LAS TAREAS DE APOYO DE LOS CÓMPUTOS DEL CONSEJO MUNICIPAL ELECTORAL DE NAVOLATO, EN EL PROCESO LOCAL 2020-2021, APORBADO POR UNANIMIDAD.						
6.30	CONSEJO MUNICIPAL DE NAVOLATO	1	SESIONES Y ACUERDOS	IEES/SE6.30/1.9/2021	QUINTA SESION ORDINARIA DEL CONSEJO MUNICIPAL ELECTORAL DE NAVOLATO DE FECHA 13 DE MAYO DEL 2021. - SE TOMARON LOS ACUERDOS NAV/ORD05/011: APROBACIÓN DEL PROYECTO DEL ACTA DE LA CUARTA SESIÓN ORDINARIA DEL CONSEJO MUNICIPAL ELECTORAL DE NAVOLATO DE FECHA 29 DE ABRIL DEL 2021, NAV/ORD05/012: APROBACIÓN DEL PROYECTO DEL ACTA DE LA TERCERA SESIÓN EXTRAORDINARIA DEL CONSEJO MUNICIPAL ELECTORAL DE NAVOLATO DE FECHA 04 DE MAYO DEL 2021, Y NAV/ORD05/013: APROBACIÓN DEL PROYECTO DE ACUERDO DEL CONSEJO MUNICIPAL ELECTORAL DE NAVOLATO, MEDIANTE EL CUAL SE APRUEBA EL MODELO OPERATIVO DE RECEPCIÓN DE LOS PAQUETES ELECTORALES AL TÉRMINO DE LA JORNADA ELECTORAL DEL 06 DE JUNIO DEL 2021, ASÍ COMO LA HABILITACIÓN DE FIGURAS PARA LA REALIZACIÓN DE LAS FUNCIONES ESTABLECIDAS EN EL ANEXO 14 DEL REGLAMENTO DE ELECCIONES, APROBADOS POR UNANIMIDAD.	ARCHIVO DE TRÁMITE	X			7 AÑOS	IDEM
6.30	CONSEJO MUNICIPAL DE NAVOLATO	1	SESIONES Y ACUERDOS	IEES/SE6.30/1.10/2021	SEXTA SESION ORDINARIA DEL CONSEJO MUNICIPAL ELECTORAL DE NAVOLATO DE FECHA 27 DE MAYO DEL 2021. - SE TOMO EL ACUERDO NAV/ORD06/014: APROBACIÓN DEL PROYECTO DEL ACTA DE LA QUINTA SESIÓN ORDINARIA DEL CONSEJO MUNICIPAL ELECTORAL DE NAVOLATO	ARCHIVO DE TRÁMITE	X			7 AÑOS	IDEM

ENTREGA	COORDINÓ Y CERTIFICÓ	RECIBE
MTRA. KARLA GABRIELA PERAZA ZAZUETA **SERVIDORA PÚBLICA TITULAR SALIENTE**	**LIC. SANTIAGO ARTURO MONTOYA FÉLIX** **TITULAR DEL ÓRGANO INTERNO DE CONTROL**	**LIC. ARTURO FAJARDO MEJÍA** **SERVIDOR PÚBLICO TITULAR ENTRANTE**
LIC. CARMEN JULIETA RODRÍGUEZ CAMPOS **TESTIGO DE LASERVIDORA PÚBLICA TITULAR SALIENTE**		**LIC. ROBERTO CLAUDIO URIARTE MENDÍVIL** **TESTIGO DEL SERVIDOR PÚBLICO TITULAR ENTRANTE**

ANALÍTICO DEL CONCENTRADO DE ARCHIVOS EN TRÁMITE AL 04 DE SEPTIEMBRE DE 2022

					DE FECHA 13 DE MAYO DEL 2021, APROBADOS POR UNANIMIDAD.						
6.30	CONSEJO MUNICIPAL DE NAVOLATO	1	SESIONES Y ACUERDOS	IEES/SE6.30/1.11/2021	CUARTA SESION EXTRAORDINARIA DEL CONSEJO MUNICIPAL ELECTORAL DE NAVOLATO DE FECHA 04 DE JUNIO DEL 2021. - SE TOMARON LOS ACUERDOS NAV/EXT04/015: APROBACIÓN DEL PROYECTO DE ACUERDO MEDIANTE EL CUAL SE DESIGNA AL PERSONAL QUE FUNGIRÁ COMO AUXILIARES DE RECEPCIÓN, TRASLADO, GENERALES Y DE ORIENTACIÓN PARA LA IMPLEMENTACIÓN DE PROCEDIMIENTO DE RECEPCIÓN, DEPOSITO Y SALVAGUARDA DE LOS PAQUETES ELECTORALES AL TERMINO DE LA JORNADA ELECTORALES AL TERMINO DE LA JORNADA ELECTORAL EN EL PROCESO ELECTORAL LOCAL 2020-2021, Y NAV/EXT04/016: APROBACIÓN DEL PROYECTO DE ACUERDO MEDIANTE EL CUAL SE DESIGNA LA COMISIÓN Y AL PERSONAL QUE FUNGIRÁ COMO ENLACE DE COMUNICACIÓN Y RESPONSABLE DE TRASLADO, ENTREGA Y/O RECEPCIÓN DE LOS PAQUETES Y DOCUMENTOS ELECTORALES RECIBIDOS EN ÓRGANO ELECTORAL DISTINTO AL COMPETENTE EN LA ETAPA DE RESULTADOS Y DECLARACIÓN DE VALIDEZ DEL PROCESO ELECTORAL 2020-2021, APROBADOS POR UNANIMIDAD.	ARCHIVO DE TRÁMITE	X			7 AÑOS	IDEM
6.30	CONSEJO MUNICIPAL DE NAVOLATO	1	SESIONES Y ACUERDOS	IEES/SE6.30/1.12/2021	SESION DE JORNADA ELECTORAL DEL CONSEJO MUNICIPAL ELECTORAL DE NAVOLATO, DE FECHA 06 DE JUNIO DEL 2021. - ACTA CIRCUNSTANCIADA DEL CONSEJO MUNCIPAL ELECTORAL DE NAVOLATO, RELATIVA A LA RECEPCION DE LOS PAQUETES ELECTORALES.	ARCHIVO DE TRÁMITE	X			7 AÑOS	IDEM
6.30	CONSEJO MUNICIPAL DE NAVOLATO	1	SESIONES Y ACUERDOS	IEES/SE6.30/1.13/2021	QUINTA SESION EXTRAORDINARIA DEL CONSEJO MUNICIPAL ELECTORAL DE NAVOLATO DE FECHA 08 DE JUNIO DEL 2021.- SE TOMO EL ACUERDO NAV/EXT05/017: APROBACIÓN DEL PROYECTO DE	ARCHIVO DE TRÁMITE	X			7 AÑOS	IDEM

ENTREGA **MTRA. KARLA GABRIELA PERAZA ZAZUETA** **SERVIDORA PÚBLICA TITULAR SALIENTE**	**COORDINÓ Y CERTIFICÓ** **LIC. SANTIAGO ARTURO MONTOYA FÉLIX** **TITULAR DEL ÓRGANO INTERNO DE CONTROL**	**RECIBE** **LIC. ARTURO FAJARDO MEJÍA** **SERVIDOR PÚBLICO TITULAR ENTRANTE**
LIC. CARMEN JULIETA RODRÍGUEZ CAMPOS **TESTIGO DE LASERVIDORA PÚBLICA TITULAR SALIENTE**		**LIC. ROBERTO CLAUDIO URIARTE MENDÍVIL** **TESTIGO DEL SERVIDOR PÚBLICO TITULAR ENTRANTE**

ANALÍTICO DEL CONCENTRADO DE ARCHIVOS EN TRÁMITE AL 04 DE SEPTIEMBRE DE 2022

					ACUERDO, MEDIANTE EL CUAL SE DETERMINAN LAS CASILLAS CUYA VOTACIÓN SERÁ OBJETO DE RECUENTO; CREACIÓN E INTEGRACIÓN DE LOS GRUPOS DE TRABAJO PARA EL RECUENTO Y PUNTOS DE RECUENTO; HABILITACIÓN DE ESPACIOS PARA LA INSTALACIÓN DE GRUPOS DE TRABAJO Y PUNTOS DE RECUENTO, ASÍ COMO EL LISTADO DE PARTICIPANTES QUE AUXILIARÁN EN EL RECUENTO DE VOTOS Y ASIGNACIÓN DE FUNCIONES DEL PROCESO ELECTORAL LOCAL 2020-2021.						
6.30	CONSEJO MUNICIPAL DE NAVOLATO	1	SESIONES Y ACUERDOS	IEES/SE6.30/1.14/2021	SESION ESPECIAL DE COMPUTO DEL CONSEJO MUNICIPAL ELECTORAL DE NAVOLATO DE FECHA 09 DE JUNIO DEL 2021. - ACTA CIRCUNSTANCIADA DE LA SESSION ESPECIAL DE CÓMPUTO MUNICIPAL DE LA ELECCION A LA PRESIDENCIA MUNICIPAL, SÍNDICA O SÍNDICO PROCURADOR Y REGIDURÍAS INTEGRANTES DEL AYUNTAMIENTO DE NAVOLATO, EN EL PROCESO ELECTORAL LOCAL 2020-2021.	ARCHIVO DE TRÁMITE	X			7 AÑOS	IDEM
6.30	CONSEJO MUNICIPAL DE NAVOLATO	2	ACTAS CIRCUNSTANCIADAS Y MINUTAS DE TRABAJO	IEES/SE6.30/2.1/2021	MINUTA DE LA REUNION DE TRABAJO DE LA COMISION DE EDUCACION CIVICA Y CAPACITACION ELECTORAL (DEBATE), DEL CONSEJO MUNICIPAL ELECTORAL DE NAVOLATO DE FECHA 20 DE MAYO DEL 2021	ARCHIVO DE TRÁMITE	X			7 AÑOS	IDEM
6.30	CONSEJO MUNICIPAL DE NAVOLATO	2	ACTAS CIRCUNSTANCIADAS Y MINUTAS DE TRABAJO	IEES/SE6.30/2.2/2021	ACTA CIRCUSTANCIADA RELATIVA A LA RECEPCION DE LOS PAQUETES ELECTORALES DEL CONSEJO MUNICIPAL ELECTORAL DE NAVOLATO DE FECHA 06 DE JUNIO DEL 2021	ARCHIVO DE TRÁMITE	X			7 AÑOS	IDEM
6.30	CONSEJO MUNICIPAL DE NAVOLATO	2	ACTAS CIRCUNSTANCIADAS Y MINUTAS DE TRABAJO	IEES/SE6.30/2.3/2021	ACTA CIRCUSTANCIADAS DEL CONSEJO MUNICIPAL ELECTORAL DE NAVOLATO DE FECHA 08 DE JUNIO DEL 2021	ARCHIVO DE TRÁMITE	X			7 AÑOS	IDEM
6.30	CONSEJO MUNICIPAL DE NAVOLATO	2	ACTAS CIRCUNSTANCIADAS Y MINUTAS DE TRABAJO	IEES/SE6.30/2.4/2021	ACTA CIRCUSTANCIADA RELATIVA A LA REUNION DE TRABAJO PREPARATORIA A LA SESION EXTRAORDINARIA PREVIA A LA ESPÉCIAL DE	ARCHIVO DE TRÁMITE	X			7 AÑOS	IDEM

ENTREGA **MTRA. KARLA GABRIELA PERAZA ZAZUETA** **SERVIDORA PÚBLICA TITULAR SALIENTE**	**COORDINÓ Y CERTIFICÓ** **LIC. SANTIAGO ARTURO MONTOYA FÉLIX** **TITULAR DEL ÓRGANO INTERNO DE CONTROL**	**RECIBE** **LIC. ARTURO FAJARDO MEJÍA** **SERVIDOR PÚBLICO TITULAR ENTRANTE**
LIC. CARMEN JULIETA RODRÍGUEZ CAMPOS **TESTIGO DE LASERVIDORA PÚBLICA TITULAR SALIENTE**		**LIC. ROBERTO CLAUDIO URIARTE MENDÍVIL** **TESTIGO DEL SERVIDOR PÚBLICO TITULAR ENTRANTE**

ANALÍTICO DEL CONCENTRADO DE ARCHIVOS EN TRÁMITE AL 04 DE SEPTIEMBRE DE 2022

					COMPUTO A DESARROLLARSE EL MIERCOLES 09 DE JUNIO DE2021 DEL CONSEJO MUNICIPAL ELECTORAL DE NAVOLATO DE FECHA 09 DE JUNIO						
6.30	CONSEJO MUNICIPAL DE NAVOLATO	4	REGISTROS DE CANDIDATURAS	IEES/SE6.30/4.1/2021	REGISTRO DEL PARTIDO ACCION NACIONAL DE FECHA 21 DE MARZO DEL 2021	ARCHIVO DE TRÁMITE	X			7 AÑOS	IDEM
6.30	CONSEJO MUNICIPAL DE NAVOLATO	4	REGISTROS DE CANDIDATURAS	IEES/SE6.30/4.2/2021	REGISTRO DEL PARTIDO VERDE ECOLOGISTA DE MEXICO DE FECHA 21 DE MARZO DE 2021	ARCHIVO DE TRÁMITE	X			7 AÑOS	IDEM
6.30	CONSEJO MUNICIPAL DE NAVOLATO	5	CONSTANCIA DE MAYORIA Y /O ASIGNACION	IEES/SE6.30/5.1/2021	CONSTANCIA DE MAYORIA Y VALIDEZ QUE ACREDITA COMO PRESSIDENTE MUNICPAL, SINDICO PROCURADOR Y REGIDURIA ELECTOS POR EL SISTEMA DE MAYORI RELATIVA DE FECHA 10 DE JUNIO DEL 2021	ARCHIVO DE TRÁMITE	X			7 AÑOS	IDEM
6.30	CONSEJO MUNICIPAL DE NAVOLATO	5	CONSTANCIA DE MAYORIA Y /O ASIGNACION	IEES/SE6.30/5.2/2021	CONSTANCIA DE ASIGNACION QUE LA ACREDITA COMO REGIDORA POR EL PRINCIPIO DE REPRESENTACION PROPORCIONAL DE FECHA 10 DE JUNIO DEL 2021 A LA C. IVETTE CELESTE VALENZUELA RAMIREZ	ARCHIVO DE TRÁMITE	X			7 AÑOS	IDEM
6.30	CONSEJO MUNICIPAL DE NAVOLATO	5	CONSTANCIA DE MAYORIA Y /O ASIGNACION	IEES/SE6.30/5.3/2021	CONSTANCIA DE ASIGNACION QUE LA ACREDITO COMO REGIDOR POR EL PRINCIPIO DE REPRESENTACION PROPORCIONAL DE FECHA 10 DE JUNIO DEL 2021 EL C. OMAR QUEVEDO BELTRAN	ARCHIVO DE TRÁMITE	X			7 AÑOS	IDEM
6.30	CONSEJO MUNICIPAL DE NAVOLATO	5	CONSTANCIA DE MAYORIA Y /O ASIGNACION	IEES/SE6.30/5.4/2021	CONSTANCIA DE ASIGNACION QUE LA ACRETIDA COMO REGIDORA POR EL PRINCIPIO DE REPRESENTACION PROPORCIONAL DE FECHA 10 DE JUNIO DEL 2021 LA C. MAGDALENA RAMIREZ ESQUEDA	ARCHIVO DE TRÁMITE	X			7 AÑOS	IDEM
6.30	CONSEJO MUNICIPAL DE NAVOLATO	5	CONSTANCIA DE MAYORIA Y /O ASIGNACION	IEES/SE6.30/5.5/2021	CONSTACIA DE ASIGNACION QUE LO ACRETIDA COMO REGIDOR POR EL PRINCIPIO DE REPRESENTACION PROPORCINAL DE FECHA 10 DE JUNIO DE 2021 AL C. AARON HERNAN ALDANA CASTRO	ARCHIVO DE TRÁMITE	X			7 AÑOS	IDEM

ENTREGA	COORDINÓ Y CERTIFICÓ	RECIBE
MTRA. KARLA GABRIELA PERAZA ZAZUETA **SERVIDORA PÚBLICA TITULAR SALIENTE**	**LIC. SANTIAGO ARTURO MONTOYA FÉLIX** **TITULAR DEL ÓRGANO INTERNO DE CONTROL**	**LIC. ARTURO FAJARDO MEJÍA** **SERVIDOR PÚBLICO TITULAR ENTRANTE**
LIC. CARMEN JULIETA RODRÍGUEZ CAMPOS **TESTIGO DE LASERVIDORA PÚBLICA TITULAR SALIENTE**		**LIC. ROBERTO CLAUDIO URIARTE MENDÍVIL** **TESTIGO DEL SERVIDOR PÚBLICO TITULAR ENTRANTE**

ANALÍTICO DEL CONCENTRADO DE ARCHIVOS EN TRÁMITE AL 04 DE SEPTIEMBRE DE 2022

6.30	CONSEJO MUNICIPAL DE NAVOLATO	7	OTROS DOCUMENTOS DE INTERES ACORDADOS CON SECRETARIA	IEES/SE6.30/7.1/2021	NOMBRAMIENTO DE LA CONSEJERA PRESIDENTA DEL CONSEJO MUNICIPAL ELECTORAL DE NAVOLATO DE LA C. GUADALUPE VIVIANA GONZALEZ PAYAN, DE FECHA 16 DE FEBRERO DEL 2021	ARCHIVO DE TRÁMITE	X			7 AÑOS	IDEM
6.30	CONSEJO MUNICIPAL DE NAVOLATO	7	OTROS DOCUMENTOS DE INTERES ACORDADOS CON SECRETARIA	IEES/SEG.30/7.2/2021	NOMBRAMIENTO DE LA CONSEJERA SUPLENTE DEL CONSEJO MUNICIPAL ELECTORAL DE NAVOLATO DE LA C. ADELINA NIEBLA RODRIGUEZ, DE FECHA 16 DE FEBRERO DEL 2021.	ARCHIVO DE TRÁMITE	X			7 AÑOS	IDEM
6.30	CONSEJO MUNICIPAL DE NAVOLATO	7	OTROS DOCUMENTOS DE INTERES ACORDADOS CON SECRETARIA	IEES/SEG.30/7.3/2021	NOMBRAMIENTO DEL CONSEJERO PROPIETARIO DEL CONSEJO MUNICPAL ELECTORAL DE NAVOLATO, DEL C. JONATHAN ERNESTO MORENO VIDRIO, DE FECHA 16 DE FEBRARO DEL 2021.	ARCHIVO DE TRÁMITE	X			7 AÑOS	IDEM
6.30	CONSEJO MUNICIPAL DE NAVOLATO	7	OTROS DOCUMENTOS DE INTERES ACORDADOS CON SECRETARIA	IEES/SEG.30/7.4/2021	NOMBRAMIENTO DE LA CONSEJERA PROPIETARIA DEL CONSEJO MUNICIPAL ELECTORAL DE NAVOLATO DE LA C. AIVE ELIZABETH LOPEZ HERNANDEZ, DE FECHA 16 DE FEBRERO DEL 2021.	ARCHIVO DE TRÁMITE	X			7 AÑOS	IDEM
6.30	CONSEJO MUNICIPAL DE NAVOLATO	7	OTROS DOCUMENTOS DE INTERES ACORDADOS CON SECRETARIA	IEES/SEG.30/7.5/2021	NOMBRAMIENTO DEL CONSEJERO PROPIETARIO DEL CONSEJO MUNICPAL ELECTORAL DE NAVOLATO, DEL C. JOSE MARIA GARCIA YARAHUAN, DE FECHA 16 DE FEBRARO DEL 2021.	ARCHIVO DE TRÁMITE	X			7 AÑOS	IDEM
6.30	CONSEJO MUNICIPAL DE NAVOLATO	7	OTROS DOCUMENTOS DE INTERES ACORDADOS CON SECRETARIA	IEES/SEG.30/7.6/2021	NOMBRAMIENTO DE LA CONSEJERA PROPIETARIA DEL CONSEJO MUNICIPAL ELECTORAL DE NAVOLATO DE LA C. MYRNA ADELINA ROBLES QUEVEDO, DE FECHA 16 DE FEBRERO DEL 2021.	ARCHIVO DE TRÁMITE	X			7 AÑOS	IDEM
6.30	CONSEJO MUNICIPAL DE NAVOLATO	7	OTROS DOCUMENTOS DE INTERES ACORDADOS CON SECRETARIA	IEES/SEG.30/7.7/2021	NOMBRAMIENTO DEL CONSEJERO SUPLENTE DEL CONSEJO MUNICIPAL ELECTORAL DE NAVOLATO, DEL C. FRANCISCO JAVIER AGUILAR NAVARRETE, DE FECHA 16 DE FEBRERO DEL 2021	ARCHIVO DE TRÁMITE	X			7 AÑOS	IDEM
6.30	CONSEJO MUNICIPAL DE NAVOLATO	7	OTROS DOCUMENTOS DE INTERES ACORDADOS CON	IEES/SEG.30/7.8/2021	NOMBRAMIENTO DE LA SECRETARIA DEL CONSEJO MUNICIPAL ELECTORAL DE NAVOLATO, LA C. FLOR MARIA CHAIDEZ LOPEZ, DE FECHA 27	ARCHIVO DE TRÁMITE	X			7 AÑOS	IDEM

ENTREGA	COORDINÓ Y CERTIFICÓ	RECIBE
MTRA. KARLA GABRIELA PERAZA ZAZUETA **SERVIDORA PÚBLICA TITULAR SALIENTE**	**LIC. SANTIAGO ARTURO MONTOYA FÉLIX** **TITULAR DEL ÓRGANO INTERNO DE CONTROL**	**LIC. ARTURO FAJARDO MEJÍA** **SERVIDOR PÚBLICO TITULAR ENTRANTE**
LIC. CARMEN JULIETA RODRÍGUEZ CAMPOS **TESTIGO DE LASERVIDORA PÚBLICA TITULAR SALIENTE**		**LIC. ROBERTO CLAUDIO URIARTE MENDÍVIL** **TESTIGO DEL SERVIDOR PÚBLICO TITULAR ENTRANTE**

ANALÍTICO DEL CONCENTRADO DE ARCHIVOS EN TRÁMITE AL 04 DE SEPTIEMBRE DE 2022

			SECRETARIA		DE FEBRERO DEL 2021.						
6.30	CONSEJO MUNICIPAL DE NAVOLATO	7	OTROS DOCUMENTOS DE INTERES ACORDADOS CON SECRETARIA	IEES/SEG.30/7.9/2021	RENUNCIA CON CARÁCTER INRREVOCABLE DE LA C. MYRNA ADELINA ROBLES QUEDEDO, COMO CONSEJERA PROPIETARIA DEL CONSEJO MUNICIPAL ELECTORAL DE NAVOLATO DE FECHA 16 DE MARZO DEL 2021.	ARCHIVO DE TRÁMITE	X			7 AÑOS	IDEM
6.30	CONSEJO MUNICIPAL DE NAVOLATO	7	OTROS DOCUMENTOS DE INTERES ACORDADOS CON SECRETARIA	IEES/SEG.30/7.10/2021	SOLICITUD DEL C. OMAR QUEVEDO BELTRAN, EN SU CARÁCTER DE PRESIDENTE DEL COMITÉ DIRECTICO MUNICIPAL DEL PAN EN NAVOLATO, EN EL CUAL PIDE CITA PARA EL DIA DOMINGO 21 DE MARZO PARA REGISTRAR A SU CANDIDATO A LA ALCALDIA DE NAVOLATO, CON FECHA 20 DE MARZO DEL 2021.	ARCHIVO DE TRÁMITE	X			7 AÑOS	IDEM
6.30	CONSEJO MUNICIPAL DE NAVOLATO	7	OTROS DOCUMENTOS DE INTERES ACORDADOS CON SECRETARIA	IEES/SEG.30/7.11/2021	CON FECHA DE 21 DE MARZO SE RECIBIO DOCUMENTACION DE LOS CANDIDATOS A PRESIDENTE MUNICIPAL DEL PARTIDO ACCION NACIONAL Y DEL PARTIDO VERDE ECOLOGISTA DE MÉXICO.	ARCHIVO DE TRÁMITE	X			7 AÑOS	IDEM
6.30	CONSEJO MUNICIPAL DE NAVOLATO	7	OTROS DOCUMENTOS DE INTERES ACORDADOS CON SECRETARIA	IEES/SEG.30/7.12/2021	CON FECHA DE 29 DE MARZO SE REMITIO INFORME SOBRE LAS CONDICIONES DE LA BODEGA ELECTORAL.	ARCHIVO DE TRÁMITE	X			7 AÑOS	IDEM
6.30	CONSEJO MUNICIPAL DE NAVOLATO	7	OTROS DOCUMENTOS DE INTERES ACORDADOS CON SECRETARIA	IEES/SEG.30/7.13/2021	RENUNCIA INRREVOCABLE DE LA C. MARIA DEL CARMEN QUINTERO RAMOS, EN SU CARÁCTER REGIDORA PROPIETARIA, POSTULADA POR EL PARTIDO MOVIMIENTO CIUDADANO EN FECHA 16 DE ABRIL DEL 2021.	ARCHIVO DE TRÁMITE	X			7 AÑOS	IDEM
6.30	CONSEJO MUNICIPAL DE NAVOLATO	7	OTROS DOCUMENTOS DE INTERES ACORDADOS CON SECRETARIA	IEES/SEG.30/7.14/2021	RENUNCIA CON CARÁCTER INRREVOCABLE DEL C. JOSE JAVIER VERASTICAS MEDINA, EN SU CARÁCTER DE CANDIDATO A REGIDURIA RP POSICION 2 SUPLENTE, POR EL PARTIDO REDES SOCIALES PROGRESISTAS DE FECHA 10 DE MAYO DEL 2021	ARCHIVO DE TRÁMITE	X			7 AÑOS	IDEM

ENTREGA **MTRA. KARLA GABRIELA PERAZA ZAZUETA** **SERVIDORA PÚBLICA TITULAR SALIENTE**	**COORDINÓ Y CERTIFICÓ** **LIC. SANTIAGO ARTURO MONTOYA FÉLIX** **TITULAR DEL ÓRGANO INTERNO DE CONTROL**	**RECIBE** **LIC. ARTURO FAJARDO MEJÍA** **SERVIDOR PÚBLICO TITULAR ENTRANTE**
LIC. CARMEN JULIETA RODRÍGUEZ CAMPOS **TESTIGO DE LASERVIDORA PÚBLICA TITULAR SALIENTE**		**LIC. ROBERTO CLAUDIO URIARTE MENDÍVIL** **TESTIGO DEL SERVIDOR PÚBLICO TITULAR ENTRANTE**

ANALÍTICO DEL CONCENTRADO DE ARCHIVOS EN TRÁMITE AL 04 DE SEPTIEMBRE DE 2022

6.30	CONSEJO MUNICIPAL DE NAVOLATO	7	OTROS DOCUMENTOS DE INTERES ACORDADOS CON SECRETARIA	IEES/SEG.30/7.15/2021	RENUNCIA CON CARÁCTER INRREVOCABLE DEL C. JESUS ISRAEL SANDOVAL, EN SU CARÁCTER DE CANDIDATO A REGIDURIA RP POSICION 2 , POR EL PARTIDO VERDE ECOLOGISTA DE MEXICO DE FECHA 07 DE MAYO DEL 2021	ARCHIVO DE TRÁMITE	X			7 AÑOS	IDEM
6.30	CONSEJO MUNICIPAL DE NAVOLATO	7	OTROS DOCUMENTOS DE INTERES ACORDADOS CON SECRETARIA	IEES/SEG.30/7.16/2021	RENUNCIA CON CARÁCTER INRREVOCABLE DEL C. JESUS ISRAEL SANDOVAL, EN SU CARÁCTER DE CANDIDATO A REGIDURIA MR POSICION 4 , POR EL PARTIDO VERDE ECOLOGISTA DE MEXICO DE FECHA 07 DE MAYO DEL 2021	ARCHIVO DE TRÁMITE	X			7 AÑOS	IDEM
6.30	CONSEJO MUNICIPAL DE NAVOLATO	7	OTROS DOCUMENTOS DE INTERES ACORDADOS CON SECRETARIA	IEES/SEG.30/7.17/2021	RENUNCIA CON CARÁCTER INRREVOCABEL DEL C. LUIS EDUARDO HERNANDEZ LOPEZ, EN SU CARÁCTER DEA REGIDURIA RP POSICION 3 SUPLENTE POR EL PARTIDO RESDE SOCIALES PROGRESISTAS DE FECHA 11 DE MAYO DEL 2021.	ARCHIVO DE TRÁMITE	X			7 AÑOS	IDEM
6.30	CONSEJO MUNICIPAL DE NAVOLATO	7	OTROS DOCUMENTOS DE INTERES ACORDADOS CON SECRETARIA	IEES/SEG.30/7.18/2021	RENUNCIA CON CARÁCTER INRREVOCABLE DE LA C.ROSARIO MARLEN MONTOYA VALEZUELA, EN SU CARÁCTER DE REGIDORA SUPLENTE, POR EL PARTIDO REDES SOCIALES PROGRESITAS DE FECHA 13 DE MAYO DEL 2021.	ARCHIVO DE TRÁMITE	X			7 AÑOS	IDEM
6.30	CONSEJO MUNICIPAL DE NAVOLATO	7	OTROS DOCUMENTOS DE INTERES ACORDADOS CON SECRETARIA	IEES/SEG.30/7.19/2021	RENUNCIA CON CARÁCTER DE INRREVOCABLE DE LA C. LUZ MARIA VEGA ESPINOZA, EN SU CARÁCTER DE SUPLENTE A REGIDORA POR EL PARTIDO MOVIMIENTO CIUDADANO, EN FECHA 11 DE MAYO DEL 2021.	ARCHIVO DE TRÁMITE	X			7 AÑOS	IDEM
6.30	CONSEJO MUNICIPAL DE NAVOLATO	7	OTROS DOCUMENTOS DE INTERES ACORDADOS CON SECRETARIA	IEES/SEG.30/7.20/2021	RENUNCIA CON CARÁCTER INRREVOCABLE DEL C. LEODEGARIO RAUL CHAVEZ FUENTES, EN SU CARÁCTER DE CANDITADO A SINDICO PROCURADOR SUPLENTE POSTULADO POR EL PARTIDO REDES SOCIALES PROGRESISTAS, EN FECHA 14 DE MAYO DEL 2021.	ARCHIVO DE TRÁMITE	X			7 AÑOS	IDEM
6.30	CONSEJO MUNICIPAL DE NAVOLATO	7	OTROS DOCUMENTOS DE INTERES ACORDADOS CON	IEES/SEG.30/7.21/2021	RENUNCIA CON CARÁCTER IRREVOCABLE DEL C. FRANCISCO JAVIER INZUNZA GIL, CANDIDATO A REGIDOR POR EL SISTEMA DE MAYORIA	ARCHIVO DE TRÁMITE	X			7 AÑOS	IDEM

ENTREGA	COORDINÓ Y CERTIFICÓ	RECIBE
MTRA. KARLA GABRIELA PERAZA ZAZUETA SERVIDORA PÚBLICA TITULAR SALIENTE	LIC. SANTIAGO ARTURO MONTOYA FÉLIX TITULAR DEL ÓRGANO INTERNO DE CONTROL	LIC. ARTURO FAJARDO MEJÍA SERVIDOR PÚBLICO TITULAR ENTRANTE
LIC. CARMEN JULIETA RODRÍGUEZ CAMPOS TESTIGO DE LASERVIDORA PÚBLICA TITULAR SALIENTE		LIC. ROBERTO CLAUDIO URIARTE MENDÍVIL TESTIGO DEL SERVIDOR PÚBLICO TITULAR ENTRANTE

ANALÍTICO DEL CONCENTRADO DE ARCHIVOS EN TRÁMITE AL 04 DE SEPTIEMBRE DE 2022

			SECRETARIA		RELATIVA, POR EL PARTIDO ACCION NACIONAL, DE FECHA 17 DE MAYO DEL 2021.						
6.30	CONSEJO MUNICIPAL DE NAVOLATO	7	OTROS DOCUMENTOS DE INTERES ACORDADOS CON SECRETARIA	IEES/SEG.30/7.22/2021	RENUNCIA CON CARÁCTER IRREVOCABLE DE LA C. YESENIA GUADALUPE VAZQUEZ OCHOA, CANDIDATA A REGIDORA SUPLENTE POR EL SISTEMA DE MAYORIA RELATIVA, POR EL PARTIDO ACCION NACIONAL, DE FECHA 17 DE MAYO DEL 2021.	ARCHIVO DE TRÁMITE	X			7 AÑOS	IDEM
6.30	CONSEJO MUNICIPAL DE NAVOLATO	7	OTROS DOCUMENTOS DE INTERES ACORDADOS CON SECRETARIA	IEES/SEG.30/7.23/2021	RENUNCIA CON CARÁCTER IRREVOCABLE DE LA C. YESENIA GUADALUPE VAZQUEZ OCHOA, CANDIDATA A REGIDORA SUPLENTE POR EL SISTEMA DE MAYORIA RELATIVA, POR EL PARTIDO ACCION NACIONAL, DE FECHA 17 DE MAYO DEL 2021.	ARCHIVO DE TRÁMITE	X			7 AÑOS	IDEM
6.30	CONSEJO MUNICIPAL DE NAVOLATO	7	OTROS DOCUMENTOS DE INTERES ACORDADOS CON SECRETARIA	IEES/SE6.30/7.24/2021	EL C. FRANCISCO RAMIREZ GASTELUM, REPRESENTANTE DEL PARTIDO REVOLUCIONARIO INSTITUCIONAL, PRESENTA UN ESCRITO EN FECHA 05 DE MAYO DEL 2021, DONDE PIDE A ESTE CONSEJO MUNICIPAL DE NAVOLATO DAR FE DE HECHOS REFERENTE A UNAS PAGINAS EN REDES SOCIALES EN FACEBOOK, ASI COMO TAMBIEN EN LA PAGINA POLITICA CON TAMBORA.	ARCHIVO DE TRÁMITE	X			7 AÑOS	IDEM
6.30	CONSEJO MUNICIPAL DE NAVOLATO	7	OTROS DOCUMENTOS DE INTERES ACORDADOS CON SECRETARIA	IEES/SE6.30/7.25/2021	EN FECHA 14 DE MAYO DEL 2021 LA C. GUADALUPE VIVIANA GONZALEZ PAYAN, PRESIDENTA DEL CONSEJO MUNICIPAL DE NAVOLATO, DA CONSTESTACION A LA FE DE HECHOS QUE SOLICITO EL C. FRANCISCO RAMIREZ GASTELUM, REPRESENTANTE DEL PARTIDO REVOLUCIONARIO INSTITUCIONAL.	ARCHIVO DE TRÁMITE	X			7 AÑOS	IDEM
6.30	CONSEJO MUNICIPAL DE NAVOLATO	7	OTROS DOCUMENTOS DE INTERES ACORDADOS CON SECRETARIA	IEES/SEG.30/7.26/2021	RENUNCIA CON CARÁCTER IRREVOCABLE DEL C. FRANCISCO JAVIER AGUILAR NAVARRETE, CONSEJERO SUPLENTE DEL CONSEJO MUNICIPAL ELECTORAL DE NAVOLATO, CON FECHA DE 25 DE MAYO DEL 2021.	ARCHIVO DE TRÁMITE	X			7 AÑOS	IDEM

ENTREGA	COORDINÓ Y CERTIFICÓ	RECIBE
MTRA. KARLA GABRIELA PERAZA ZAZUETA **SERVIDORA PÚBLICA TITULAR SALIENTE**	**LIC. SANTIAGO ARTURO MONTOYA FÉLIX** **TITULAR DEL ÓRGANO INTERNO DE CONTROL**	**LIC. ARTURO FAJARDO MEJÍA** **SERVIDOR PÚBLICO TITULAR ENTRANTE**
LIC. CARMEN JULIETA RODRÍGUEZ CAMPOS **TESTIGO DE LASERVIDORA PÚBLICA TITULAR SALIENTE**		**LIC. ROBERTO CLAUDIO URIARTE MENDÍVIL** **TESTIGO DEL SERVIDOR PÚBLICO TITULAR ENTRANTE**

ANALÍTICO DEL CONCENTRADO DE ARCHIVOS EN TRÁMITE AL 04 DE SEPTIEMBRE DE 2022

6.30	CONSEJO MUNICIPAL DE NAVOLATO	7	OTROS DOCUMENTOS DE INTERES ACORDADOS CON SECRETARIA	IEES/SEG.30/7.27/2021	OFICIO DE SOLICITUD DE ELEMENTO GIRADO POR LA C. GUADALUPE VIVIANA GONZALEZ PAYAN, PRESIDENTA DEL CONSEJO MUNICIPAL ELECTORAL DE NAVOLATO, AL C. VALENTI ALMANZA AVILEZ, COMISARIO DE SEGURIDAD PUBLICA EN FECHA 01 DE JUNIO DEL 2021.	ARCHIVO DE TRÁMITE	X			7 AÑOS	IDEM
6.30	CONSEJO MUNICIPAL DE NAVOLATO	7	OTROS DOCUMENTOS DE INTERES ACORDADOS CON SECRETARIA	IEES/SEG.30/7.28/2021	OFICIO DE SOLICITUD DE UNIDAD DE RESGUARDO GIRADO POR LA C. GUADALUPE VIVIANA GONZALEZ PAYAN, PRESIDENTA DEL CONSEJO MUNICIPAL ELECTORAL DE NAVOLATO, AL C. VALENTI ALMANZA AVILEZ, COMISARIO DE SEGURIDAD PUBLICA EN FECHA 05 DE JUNIO DEL 2021.	ARCHIVO DE TRÁMITE	X			7 AÑOS	IDEM
6.30	CONSEJO MUNICIPAL DE NAVOLATO	7	OTROS DOCUMENTOS DE INTERES ACORDADOS CON SECRETARIA	IEES/SEG.30/7.25/2021	OFICIO DE SOLICITUD DE MOVILIARIO GIRADO POR LA C. GUADALUPE VIVIANA GONZALEZ PAYAN, PRESIDENTA DEL CONSEJO MUNICIPAL ELECTORAL DE NAVOLATO AL C. ARTURO GAXIOLA GERENTE DE LA TECATE, EN FECHA 9 DE JUNIO DEL 2021	ARCHIVO DE TRÁMITE	X			7 AÑOS	IDEM
6.30	CONSEJO MUNICIPAL DE NAVOLATO	7	OTROS DOCUMENTOS DE INTERES ACORDADOS CON SECRETARIA	IEES/SEG.30/7.29/2021	RENUNCIA CON CARÁCTER IRREVOCABLE DEL C. PEDRO ABEL LACHICA BELTRÁN, CONSEJERO SUPLENTE DEL CONSEJO MUNICIPAL ELECTORAL DE NAVOLATO, CON FECHA DE 05 DE JUNIO DEL 2021.	ARCHIVO DE TRÁMITE	X			7 AÑOS	IDEM
6.30	CONSEJO MUNICIPAL DE NAVOLATO	7	OTROS DOCUMENTOS DE INTERES ACORDADOS CON SECRETARIA	IEES/SEG.30/7.27/2021	OFICO DE ENTREGA DE LAS ACTAS DE ESCRUTINIO Y COMPUTO Y CONCLUIDAS LAS FGASES DE ACOPIO, DIGITALIZACION, CAPTURA, VERIFICACION, COTEJO Y PUBLICACION, 101 ACTA DE ELECCIONES DE GOBERNATURA, 101 ACTAS DE ELECCION DE AYUNTAMIENTO, 97 ACTAS DE LA ELECCION DE DIPUTADOS, GIRADADO POR LA C. MARIANA NUÑEZ BURGEÑO COORDINADORA DE CATD ALA C. VIVIANA GUADALUPE GONZALEZ PAYAN, PRESIDENTA DEL CONSEJO MUNICIPAL ELECTORAL DE NAVOLATO,	ARCHIVO DE TRÁMITE	X			7 AÑOS	IDEM

ENTREGA	COORDINÓ Y CERTIFICÓ	RECIBE
MTRA. KARLA GABRIELA PERAZA ZAZUETA **SERVIDORA PÚBLICA TITULAR SALIENTE**	**LIC. SANTIAGO ARTURO MONTOYA FÉLIX** **TITULAR DEL ÓRGANO INTERNO DE CONTROL**	**LIC. ARTURO FAJARDO MEJÍA** **SERVIDOR PÚBLICO TITULAR ENTRANTE**
LIC. CARMEN JULIETA RODRÍGUEZ CAMPOS **TESTIGO DE LASERVIDORA PÚBLICA TITULAR SALIENTE**		**LIC. ROBERTO CLAUDIO URIARTE MENDÍVIL** **TESTIGO DEL SERVIDOR PÚBLICO TITULAR ENTRANTE**

ANALÍTICO DEL CONCENTRADO DE ARCHIVOS EN TRÁMITE AL 04 DE SEPTIEMBRE DE 2022

					RECIBIDO EL 7 DE JUNIO DEL 2021.						
6.30	CONSEJO MUNICIPAL DE NAVOLATO	7	OTROS DOCUMENTOS DE INTERES ACORDADOS CON SECRETARIA	IEES/SEG.30/7.30/2021	OFICIO RECIBIDO POR EL C. VALENTIN ALMANZA AVILEZ, COMISARIO DE SEGURIDAD PUBLICA Y TRANSITO MUNICIPAL DE NAVOLATO, BRINDANDO APOYO CON UN ELEMENTO DE POLICIADE LA DIRECCION DE SEGURIDAD PUBLICA AL CONSEJO MUNICIPAL ELECTORAL DE NAVOLATO, FECHA DE RECIBIDO 15 DE JUNIO DE 2021.	ARCHIVO DE TRÁMITE	X			7 AÑOS	IDEM
6.30	CONSEJO MUNICIPAL DE NAVOLATO	7	OTROS DOCUMENTOS DE INTERES ACORDADOS CON SECRETARIA	IEES/SEG.30/7.31/2021	OFICIO RECIBIDO DEL EL C. VALENTIN ALMANZA AVILEZ, COMISARIO DE SEGURIDAD PUBLICA Y TRANSITO MUNICIPAL DE NAVOLATO, BRINDANDO APOYO CON UN ELEMENTO DE POLICIADE LA DIRECCION DE SEGURIDAD PUBLICA AL CONSEJO MUNICIPAL ELECTORAL DE NAVOLATO, FECHA DE RECIBIDO 15 DE JUNIO DE 2021.	ARCHIVO DE TRÁMITE	X			7 AÑOS	IDEM
6.30	CONSEJO MUNICIPAL DE NAVOLATO	7	OTROS DOCUMENTOS DE INTERES ACORDADOS CON SECRETARIA	IEES/SEG.30/7.32/2021	OFICIO RECIBIDO DEL EL C. VALENTIN ALMANZA AVILEZ, COMISARIO DE SEGURIDAD PUBLICA Y TRANSITO MUNICIPAL DE NAVOLATO, BRINDANDO APOYO CON CON LOS PAQUETES DE TRASLADOS DE PAQUETES ELCTORALES DEL DIA 06 DE JUNIO FECHA DEL 2021	ARCHIVO DE TRÁMITE	X			7 AÑOS	IDEM
6.30	CONSEJO MUNICIPAL DE NAVOLATO	8	ACTAS POR CASILLA.	IEES/SE6.30/8.1/2021	ACTAS POR CASILLA DE INICIO DE JORNADA,DE CIERRE DE CASILLA, DE CLAUSURA Y COMPUTO.	ARCHIVO DE TRÁMITE	X			7 AÑOS	IDEM
SE6.31	CONSEJO MUNICIPAL ELECTORAL DE CULIACÁN.	1	SESIONES Y ACUERDO	IEES/SE6.31/1.1/2021	ACTA DE INSTALACION DEL CONSEJO MUNICIPAL ELECTORAL DE CULIACÁN PARA EL PROCESO ELECTORAL LOCAL 2020-2021 DE FECHA 18 DE FEBRERO DE 2021.	ARCHIVO DE TRÁMITE	X			7 AÑOS	IDEM
SE6.31	CONSEJO MUNICIPAL ELECTORAL DE CULIACÁN.	1	SESIONES Y ACUERDO	IEES/SE6.31/1.2/2021	PRIMERA SESION EXTRAORDINARIA VIRTUAL DEL CONSEJO MUNICIPAL ELECTORAL DE CULIACAN CELEBRADA EL DIA 26 DE FEBRERO DEL 2021	ARCHIVO DE TRÁMITE	X			7 AÑOS	IDEM
SE6.31	CONSEJO MUNICIPAL ELECTORAL DE CULIACÁN.	1	SESIONES Y ACUERDO	IEES/SE6.31/1.3/2021	PRIMERA SESION ORDINARIA DEL CONSEJO MUNICIPAL ELECTORAL DE CULIACAN CELEBRADA EL DIA 17 DE MARZOM DEL 2021	ARCHIVO DE TRÁMITE	X			7 AÑOS	IDEM

ENTREGA	COORDINÓ Y CERTIFICÓ	RECIBE
MTRA. KARLA GABRIELA PERAZA ZAZUETA **SERVIDORA PÚBLICA TITULAR SALIENTE**	**LIC. SANTIAGO ARTURO MONTOYA FÉLIX** **TITULAR DEL ÓRGANO INTERNO DE CONTROL**	**LIC. ARTURO FAJARDO MEJÍA** **SERVIDOR PÚBLICO TITULAR ENTRANTE**
LIC. CARMEN JULIETA RODRÍGUEZ CAMPOS **TESTIGO DE LASERVIDORA PÚBLICA TITULAR SALIENTE**		**LIC. ROBERTO CLAUDIO URIARTE MENDÍVIL** **TESTIGO DEL SERVIDOR PÚBLICO TITULAR ENTRANTE**

ANALÍTICO DEL CONCENTRADO DE ARCHIVOS EN TRÁMITE AL 04 DE SEPTIEMBRE DE 2022

SE6.31	CONSEJO MUNICIPAL ELECTORAL DE CULIACÁN.	1	SESIONES Y ACUERDO	IEES/SE6.31/1.4/2021	SEGUNDA SESION ORDINARIA DEL CONSEJO MUNICIPAL ELECTORAL DE CULIACAN SELEBRADA EL DIA 30 DE MKARZO DEL 2021	ARCHIVO DE TRÁMITE	X			7 AÑOS	IDEM
SE6.31	CONSEJO MUNICIPAL ELECTORAL DE CULIACÁN.	1	SESIONES Y ACUERDO	IEES/SE6.31/1.5/2021	TERCERA SESION ORDINARIA DEL CONSEJO MUNUCIPAL ELECTORAL DE CULIACAN CELEBRADA EL DIA 15 DE ABRIL DEL 2021	ARCHIVO DE TRÁMITE	X			7 AÑOS	IDEM
SE6.31	CONSEJO MUNICIPAL ELECTORAL DE CULIACÁN.	1	SESIONES Y ACUERDO	IEES/SE6.31/1.6/2021	CUARTA SESION ORDINARIA DEL CONSEJO MUNUCIPAL ELECTORAL DE CULIACAN CELEBRADA EL DIA 30 DE ABRIL DEL 2021	ARCHIVO DE TRÁMITE	X			7 AÑOS	IDEM
SE6.31	CONSEJO MUNICIPAL ELECTORAL DE CULIACÁN.	1	SESIONES Y ACUERDO	IEES/SE6.31/1.7/2021	QUINTA SESION ORDINARIA DEL CONSEJO MUNICIPAL ELECTORAL DE CULIACAN CELEBRADA EL DIA 14 DE MAYO DEL 2021	ARCHIVO DE TRÁMITE	X			7 AÑOS	IDEM
SE6.31	CONSEJO MUNICIPAL ELECTORAL DE CULIACÁN.	1	SESIONES Y ACUERDO	IEES/SE6.31/1.8/2021	SEXTA SESION ORDINARIA DEL CONSEJO MUNUCIPAL ELECTORAL DE CULIACAN CELEBRADA EL DIA 31 DE MAYO DEL 2021	ARCHIVO DE TRÁMITE	X			7 AÑOS	IDEM
SE6.31	CONSEJO MUNICIPAL ELECTORAL DE CULIACÁN.	1	SESIONES Y ACUERDO	IEES/SE6.31/1.9/2021	SESIÓN ESPECIAL DE LA JORNADA ELECTORAL DEL CONSEJO MUNICIPAL ELECTORAL DE CULIACÁN, CELEBRADA EL DÍA DOMINGO 06 DE JUNIO DE 2021.	ARCHIVO DE TRÁMITE	X			7 AÑOS	IDEM
SE6.31	CONSEJO MUNICIPAL ELECTORAL DE CULIACÁN.	1	SESIONES Y ACUERDO	IEES/SE6.31/1.10/2021	SEGUNDA SESIÓN EXTRAORDINARIA DE LA JORNADA ELECTORAL DEL CONSEJO MUNICIPAL ELECTORAL DE CULIACÁN, CELEBRADA EL DÍA MARTES 08 DE JUNIO DE 2021.	ARCHIVO DE TRÁMITE	X			7 AÑOS	IDEM
SE6.31	CONSEJO MUNICIPAL ELECTORAL DE CULIACÁN.	1	SESIONES Y ACUERDO	IEES/SE6.31/1.11/2021	SESIÓN ESPECIAL DE CÓMPUTO DEL CONSEJO MUNICIPAL ELECTORAL DE CULIACÁN, CELEBRADA EL DÍA MIÉRCOLES 09 DE JUNIO DE 2021.	ARCHIVO DE TRÁMITE	X			7 AÑOS	IDEM
SE6.31	CONSEJO MUNICIPAL ELECTORAL DE CULIACÁN.	1	SESIONES Y ACUERDO	IEES/SE6.31/1.12/2021	SÉPTIMA SESIÓN ORDINARIA VIRTUAL DEL CONSEJO MUNICIPAL ELECTORAL DE CULIACÁN, CELEBRADA EL 21 DE JUNIO DEL 2021.	ARCHIVO DE TRÁMITE	X			7 AÑOS	IDEM
SE6.31	CONSEJO MUNICIPAL ELECTORAL DE CULIACÁN.	1	SESIONES Y ACUERDO	IEES/SE6.31/1.13/2021	OCTAVA SESIÓN ORDINARIA VIRTUAL CELEBRADA EL 12 DE JULIO DEL 2021.	ARCHIVO DE TRÁMITE	X			7 AÑOS	IDEM

ENTREGA	COORDINÓ Y CERTIFICÓ	RECIBE
MTRA. KARLA GABRIELA PERAZA ZAZUETA **SERVIDORA PÚBLICA TITULAR SALIENTE**	**LIC. SANTIAGO ARTURO MONTOYA FÉLIX** **TITULAR DEL ÓRGANO INTERNO DE CONTROL**	**LIC. ARTURO FAJARDO MEJÍA** **SERVIDOR PÚBLICO TITULAR ENTRANTE**
LIC. CARMEN JULIETA RODRÍGUEZ CAMPOS **TESTIGO DE LASERVIDORA PÚBLICA TITULAR SALIENTE**		**LIC. ROBERTO CLAUDIO URIARTE MENDÍVIL** **TESTIGO DEL SERVIDOR PÚBLICO TITULAR ENTRANTE**

ANALÍTICO DEL CONCENTRADO DE ARCHIVOS EN TRÁMITE AL 04 DE SEPTIEMBRE DE 2022

SE6.31	CONSEJO MUNICIPAL ELECTORAL DE CULIACÁN.	1	SESIONES Y ACUERDO	IEES/SE6.31/1.14/2021	NOVENA SESIÓN ORDINARIA VIRTUAL CELEBRADA EL 29 DE JULIO DEL 2021.	ARCHIVO DE TRÁMITE	X			7 AÑOS	IDEM
SE6.31	CONSEJO MUNICIPAL ELECTORAL DE CULIACÁN.	1	SESIONES Y ACUERDO	IEES/SE6.31/1.15/2021	DECIMA SESIÓN ORDINARIA VIRTUAL CELEBRADA EL 16 DE AGOSTO DEL 2021.	ARCHIVO DE TRÁMITE	X			7 AÑOS	IDEM
SE6.31	CONSEJO MUNICIPAL ELECTORAL DE CULIACÁN.	1	SESIONES Y ACUERDO	IEES/SE6.31/1.16/2021	SESIÓN ORDINARIA VIRTUAL CELEBRADA EL 16 DE AGOSTO DEL 2021.	ARCHIVO DE TRÁMITE	X			7 AÑOS	IDEM
SE6.31	CONSEJO MUNICIPAL ELECTORAL DE CULIACÁN.	2	ACTAS CIRCUSTANCIADAS	IEES/SE6.31/2.1/2021	ACTA CIRCUSTANCIADA DE LA RECEPCIÓN DE LOS PAQUETES PAQUETES, 6 DE JUNIO DE 2021.	ARCHIVO DE TRÁMITE	X			7 AÑOS	IDEM
SE6.31	CONSEJO MUNICIPAL ELECTORAL DE CULIACÁN.	2	ACTAS CIRCUSTANCIADAS	IEES/SE6.31/2.2/2021	ACTA CIRCUSTANCIADA RELATIVA A LA REUNIÓN DE TRABAJO PREPARATORIA A LA SESIÓN EXTRAORDINARIA PREVIA A LA ESPECIAL DE CÓMPUTO, 8 DE JUNIO DE 2021.	ARCHIVO DE TRÁMITE	X			7 AÑOS	IDEM
SE6.31	CONSEJO MUNICIPAL ELECTORAL DE CULIACÁN.	2	ACTAS CIRCUSTANCIADAS	IEES/SE6.31/2.3/2021	ACTA CIRCUNSTANCIADA DE LA SESIÓN ESPECIAL DE CÓMPUTO MUNICIPAL DE LA ELECCIÓN A LA PRESIDENCIA MUNICIPAL, SÍNDICA O SÍNDICO PROCURADOR Y REGIDURÍAS INTEGRANTES DEL AYUNTAMIENTO DE CULIACAN EN EL PROCESO ELECTORAL LOCAL 2020-2021.	ARCHIVO DE TRÁMITE	X			7 AÑOS	IDEM
SE6.31	CONSEJO MUNICIPAL ELECTORAL DE CULIACÁN.	2	ACTAS CIRCUSTANCIADAS	IEES/SE6.31/2.4/2021	ACTA CIRCUNSTANCIADA DE LOS PAQUETES QUE SE FUERON A COTEJO EN LA SESIÓN ESPECIAL DE CÓMPUTO MUNICIPAL DE LA ELECCIÓN A LA PRESIDENCIA MUNICIPAL, SÍNDICA O SÍNDICO PROCURADOR Y REGIDURÍAS INTEGRANTES DEL AYUNTAMIENTO DE CULIACAN EN EL PROCESO ELECTORAL LOCAL 2020-2021.	ARCHIVO DE TRÁMITE	X			7 AÑOS	IDEM
SE6.31	CONSEJO MUNICIPAL ELECTORAL DE CULIACÁN.	2	ACTAS CIRCUSTANCIADAS	IEES/SE6.31/2.5/2021	ACTA CIRCUNSTANCIADA DEL RECUENTO PARCIAL POR GRUPOS DE TRABAJO, GRUP DE TRABAJO NÚM. 1, DE FECHA 09 DE JUNIO DE 2021.	ARCHIVO DE TRÁMITE	X			7 AÑOS	IDEM
SE6.	CONSEJO MUNICIPAL	2	ACTAS	IEES/SE6.31/2.6/2021	ACTA CIRCUNSTANCIADA DEL RECUENTO	ARCHIVO DE	X			7 AÑOS	IDEM

ENTREGA	COORDINÓ Y CERTIFICÓ	RECIBE
MTRA. KARLA GABRIELA PERAZA ZAZUETA **SERVIDORA PÚBLICA TITULAR SALIENTE**	**LIC. SANTIAGO ARTURO MONTOYA FÉLIX** **TITULAR DEL ÓRGANO INTERNO DE CONTROL**	**LIC. ARTURO FAJARDO MEJÍA** **SERVIDOR PÚBLICO TITULAR ENTRANTE**
LIC. CARMEN JULIETA RODRÍGUEZ CAMPOS **TESTIGO DE LASERVIDORA PÚBLICA TITULAR SALIENTE**		**LIC. ROBERTO CLAUDIO URIARTE MENDÍVIL** **TESTIGO DEL SERVIDOR PÚBLICO TITULAR ENTRANTE**

ANALÍTICO DEL CONCENTRADO DE ARCHIVOS EN TRÁMITE AL 04 DE SEPTIEMBRE DE 2022

31	ELECTORAL DE CULIACÁN.		CIRCUSTANCIADAS		PARCIAL POR GRUPOS DE TRABAJO, GRUP DE TRABAJO NÚM. 2, DE FECHA 09 DE JUNIO DE 2021.	TRÁMITE					
SE6.31	CONSEJO MUNICIPAL ELECTORAL DE CULIACÁN.	2	ACTAS CIRCUSTANCIADAS	IEES/SE6.31/2.7/2021	ACTA CIRCUNSTANCIADA QUE SE LEVANTA CON MOTIVO DE LA APERTURA DE LA BODEGA ELECTORAL PARA LA PREPARACIÓN DE LAS BOLETAS UTILIZADAS EL DÍA 06 DE JUNIO DE 2021 PARA LA ELECCIÓN DE AYUNTAMIENTO DEL MUNICIPIO DE CULIACAN PARA SU POSTERIOR TRASLADO Y DESTRUCCIÓN. DE FECHA 23 DE AGOSTO DE 2021.	ARCHIVO DE TRÁMITE	X			7 AÑOS	IDEM
SE6.31	CONSEJO MUNICIPAL ELECTORAL DE CULIACÁN.	2	ACTAS CIRCUSTANCIADAS	IEES/SE6.31/2.8/2021	ACTA CIRCUNSTANCIADA QUE SE LEVANTA CON MOTIVO DE LA CARGA Y ENVÍO DE LAS BOLETAS ELECTORALES UTILIZADAS EL 06 DE JUNIO DE 2021 PARA LA ELECCIÓN DE AYUNTAMIENTO DEL MUNICIPIO DE CULIACAN PARA SU TRASLADO A LA CIUDAD DE CULIACÁN Y POSTERIOR DESTRUCCIÓN. EN FECHA 26 DE AGOSTO DE 2021.	ARCHIVO DE TRÁMITE	X			7 AÑOS	IDEM
SE6.31	CONSEJO MUNICIPAL ELECTORAL DE CULIACÁN.	3	PROCEDIMIENTO ESPECIAL SANCIONADOR	IEES/SE6.31/3.1/2021	EXPEDIENTE DE DENUNCIA PRESENTADA POR [redacted] VS DE LOS Y LA C.C. JULIO DUARTE APAN, FAUSTINO HERNANDEZALVARES Y ERIKA SANCHEZ RECIBIDAS EL 23 DE ABRIL DEL AÑO 2021.	ARCHIVO DE TRÁMITE	X			7 AÑOS	IDEM
SE 6.31	CONSEJO MUNICIPAL ELECTORAL DE CULIACÁN.	3	PROCEDIMIENTO ESPECIAL SANCIONADOR	IEES/SE6.31/3.2/2021	EXPEDIENTE DE QUEJA PRESENTA POR [redacted] VS LA C. MARIA LUZ OBESO ALVARADO RESIVIDA EL 03 DE MAYO DEL 2021.	ARCHIVO DE TRÁMITE	X			7 AÑOS	IDEM
SE6.31	CONSEJO MUNICIPAL ELECTORAL DE CULIACÁN.	3	PROCEDIMIENTO ESPECIAL SANCIONADOR	IEES/SE6.31/3.3/2021	EXPEDIENTE DE QUEJA PRESENTADA POR [redacted] REPRESENTASTES PROPIETARIO DE LOS PARTIDOD MORENA Y PARTIDO SINALOENSE VS FAUSTINO HERNANDEZ	ARCHIVO DE TRÁMITE	X			7 AÑOS	IDEM

ENTREGA	COORDINÓ Y CERTIFICÓ	RECIBE
MTRA. KARLA GABRIELA PERAZA ZAZUETA **SERVIDORA PÚBLICA TITULAR SALIENTE**	**LIC. SANTIAGO ARTURO MONTOYA FÉLIX** **TITULAR DEL ÓRGANO INTERNO DE CONTROL**	**LIC. ARTURO FAJARDO MEJÍA** **SERVIDOR PÚBLICO TITULAR ENTRANTE**
LIC. CARMEN JULIETA RODRÍGUEZ CAMPOS **TESTIGO DE LASERVIDORA PÚBLICA TITULAR SALIENTE**		**LIC. ROBERTO CLAUDIO URIARTE MENDÍVIL** **TESTIGO DEL SERVIDOR PÚBLICO TITULAR ENTRANTE**

ANALÍTICO DEL CONCENTRADO DE ARCHIVOS EN TRÁMITE AL 04 DE SEPTIEMBRE DE 2022

					ALVAREZ RECIBIDA EL DIA 13 DE MAYO DEL 2021.						
SE6.31	CONSEJO MUNICIPAL ELECTORAL DE CULIACÁN.	3	PROCEDIMIENTO ESPECIAL SANCIONADOR	IEES/SE6.31/3.4/2021	EXPEDIENTE DE QUEJA PRESENTADA POR EL C. FRANCISCO JAVIER RAMOS LUGO REPRESENTANTE PROPIETARIO DEL PARTIDO REVOLUCIONARIO INSTITUCIONAL VS DE LOS PARTIDO MORENA Y SINALOENSE, SU CANDIDATO C. JESÚS ESTRADA FERREIRO RECIBIDA EL DIA 15 DE MAYO DEL 2021.	ARCHIVO DE TRÁMITE	X			7 AÑOS	IDEM
SE6.31	CONSEJO MUNICIPAL ELECTORAL DE CULIACÁN.	3	PROCEDIMIENTO ESPECIAL SANCIONADOR	IEES/SE6.31/3.5/2021	EXPEDIENTE DE QUEJA PRESENTADA POR EL C.FRANCISCO JAVIER RAMOS LUGO REPRESENTANTE PROPIETARIO DEL PARTIDO REVOLUCIONARIO INSTITUCIONAL VS DE LOS PARTIDO SINALOENSE, MORENA Y SU CANDIDATO EL C. JESÚS ESTRADA FERREIRO RECIBIDA EL DIA 20 DE MAYO DEL 2021.	ARCHIVO DE TRÁMITE	X			7 AÑOS	IDEM
SE6.31	CONSEJO MUNICIPAL ELECTORAL DE CULIACÁN.	3	PROCEDIMIENTO ESPECIAL SANCIONADOR	IEES/SE6.31/3.6/2021	FRANCISCO JAVIER RAMOS LUGO REPRESENTANTE PROPIETARIO DEL PARTIDO REVOLUCIONARIO INSTITUCIONAL VS DEL PARTIDO SINALOENSE, RECIBIDA EL DIA 20 DE MAYO DEL 2021.	ARCHIVO DE TRÁMITE	X			7 AÑOS	IDEM
SE6.31	CONSEJO MUNICIPAL ELECTORAL DE CULIACÁN.	3	JUICIO PARA PROTECCION DE JUISCIO POLITICOS DEL CIDADADANO.	IEES/SE6.31/3.7/2021	DOCUMENTOS DEL TRÁMITE DE LA DEMANDA INTERPUESTA POR [redacted] VS LA ASIGNACIÓN PARITARIA DE LAS REGIDURÍAS DE RP EN EL MUNICIPIO DE CULIACÁN REALIZADA POR EL CONSEJO MUNICIPAL ELECTORAL DE CULIACAN.	ARCHIVO DE TRÁMITE	X			7 AÑOS	IDEM
SE6.31	CONSEJO MUNICIPAL ELECTORAL DE CULIACÁN.	5	CONSTANCIAS DE MAYORÍA Y/O ASIGNACIÓN (ACUSES)	IEES/SE6.31/5.1/2021	CONSTANCIAS DE MAYORÍA Y/O ASIGNACIÓN (ACUSES)	ARCHIVO DE TRÁMITE	X			7 AÑOS	IDEM
SE6.31	CONSEJO MUNICIPAL ELECTORAL DE CULIACÁN.	7	OTROS DOCUMENTOS ACORDADOS CON SECRETARÍA EJECUTIVA	IEES/SE6.31/7.1/2021	OFICIOS DE NOTIFICACIÓN DE CAMBIO DE DOMICILIO	ARCHIVO DE TRÁMITE	X			7 AÑOS	IDEM
SE6.	CONSEJO MUNICIPAL ELECTORAL DE	8	ACTAS POR CASILLA (DE INICIO DE JORNADA, DE	IEES/SE6.31/8.1/2021	LAS 474 CONSTANCIAS ORIGINALES INDIVIDUALES DE LOS RESULTADOS	ARCHIVO DE	X			7 AÑOS	IDEM

ENTREGA	COORDINÓ Y CERTIFICÓ	RECIBE
MTRA. KARLA GABRIELA PERAZA ZAZUETA SERVIDORA PÚBLICA TITULAR SALIENTE	LIC. SANTIAGO ARTURO MONTOYA FÉLIX TITULAR DEL ÓRGANO INTERNO DE CONTROL	LIC. ARTURO FAJARDO MEJÍA SERVIDOR PÚBLICO TITULAR ENTRANTE
LIC. CARMEN JULIETA RODRÍGUEZ CAMPOS TESTIGO DE LASERVIDORA PÚBLICA TITULAR SALIENTE		LIC. ROBERTO CLAUDIO URIARTE MENDÍVIL TESTIGO DEL SERVIDOR PÚBLICO TITULAR ENTRANTE

ANALÍTICO DEL CONCENTRADO DE ARCHIVOS EN TRÁMITE AL 04 DE SEPTIEMBRE DE 2022

31	CULIACÁN.		CIERRE DE CASILLA, DE CLAUSURA, DE CÓMPUTO)		ELECTORALES DE LOS PUNTOS DE RECUENTO DE LA ELECCION PARA AYUNTAMIENTO.	TRÁMITE					
SE6. 31	CONSEJO MUNICIPAL ELECTORAL DE CULIACÁN.	8	ACTAS POR CASILLA (DE INICIO DE JORNADA, DE CIERRE DE CASILLA, DE CLAUSURA, DE CÓMPUTO)	IEES/SE6.31/8.2/2021	1014 DE ACTAS DE ESCRUTINIO Y COMPUTO DE LAS CASILLAS DE LA ELECCION DE AYUNTAMIENTO.	ARCHIVO DE TRÁMITE	X			7 AÑOS	IDEM
SE6. 31	CONSEJO MUNICIPAL ELECTORAL DE CULIACÁN.	8	ACTAS POR CASILLA (DE INICIO DE JORNADA, DE CIERRE DE CASILLA, DE CLAUSURA, DE CÓMPUTO)	IEES/SE6.31/8.3/2021	ACTA DE CÓMPUTO MUNICIPAL DE LA ELECCIÓN PARA EL AYUNTAMIENTO.	ARCHIVO DE TRÁMITE	X			7 AÑOS	IDEM
SE6. 31	CONSEJO MUNICIPAL ELECTORAL DE CULIACÁN.	8	ACTAS POR CASILLA (DE INICIO DE JORNADA, DE CIERRE DE CASILLA, DE CLAUSURA, DE CÓMPUTO)	IEES/SE6.31/8.4/2021	ACTA DE COMPUTO MUNICIPAL DE REGIDURÍAS DE REPRESENTACIÓN PROPORCIONAL	ARCHIVO DE TRÁMITE	X			7 AÑOS	IDEM
6.32	CONSEJO MUNICIPAL ELECTORAL COSALÁ	1	SESIONES Y ACUERDOS	IEES/SE6.32/1.1/2021	ACTA DE INSTALACIÓN DEL CONSEJO MUNICIPAL ELECTORAL DE COSALÁ CELEBRADA EL DÍA 18 DE FEBRERO DE 2021.	ARCHIVO DE TRÁMITE	X			7 AÑOS	IDEM
6.32	CONSEJO MUNICIPAL ELECTORAL COSALÁ	1	SESIONES Y ACUERDOS	IEES/SE6.32/1.2/2021	PRIMERA SESIÓN EXTRAORDINARIA DEL CONSEJO MUNICIPAL ELECTORAL DE CÓSALA DE FECHA 26 DE FEBRERO DE 2021.	ARCHIVO DE TRÁMITE	X			7 AÑOS	IDEM
6.32	CONSEJO MUNICIPAL ELECTORAL COSALÁ	1	SESIONES Y ACUERDOS	IEES/SE6.3 2/1.3/2021	PRIMERA SESIÓN ORDINARIA DEL CONSEJO MUNICIPAL ELECTORAL DE CÓSALA DE FECHA 16 DE MARZO DE 2021.	ARCHIVO DE TRÁMITE	X			7 AÑOS	IDEM
6.32	CONSEJO MUNICIPAL ELECTORAL COSALÁ	1	SESIONES Y ACUERDOS	IEES/SE6.32/1.4/2021	SEGUNDA SESIÓN ORDINARIA DEL CONSEJO MUNICIPAL ELECTORALDE CÓSALA DE FECHA 29 DE MARZO DE 2021.	ARCHIVO DE TRÁMITE	X			7 AÑOS	IDEM
6.32	CONSEJO MUNICIPAL ELECTORAL COSALÁ	1	SESIONES Y ACUERDOS	IEES/SE6.32/1.5/2021	TERCERA SESIÓN ORDINARIA DEL CONSEJO MUNICIPAL ELECTORAL DE CÓSALA DE FECHA 15 DE ABRIL DE 2021.	ARCHIVO DE TRÁMITE	X			7 AÑOS	IDEM

ENTREGA	COORDINÓ Y CERTIFICÓ	RECIBE
MTRA. KARLA GABRIELA PERAZA ZAZUETA **SERVIDORA PÚBLICA TITULAR SALIENTE**	**LIC. SANTIAGO ARTURO MONTOYA FÉLIX** **TITULAR DEL ÓRGANO INTERNO DE CONTROL**	**LIC. ARTURO FAJARDO MEJÍA** **SERVIDOR PÚBLICO TITULAR ENTRANTE**
LIC. CARMEN JULIETA RODRÍGUEZ CAMPOS **TESTIGO DE LASERVIDORA PÚBLICA TITULAR SALIENTE**		**LIC. ROBERTO CLAUDIO URIARTE MENDÍVIL** **TESTIGO DEL SERVIDOR PÚBLICO TITULAR ENTRANTE**

ANALÍTICO DEL CONCENTRADO DE ARCHIVOS EN TRÁMITE AL 04 DE SEPTIEMBRE DE 2022

6.32	CONSEJO MUNICIPAL ELECTORAL COSALÁ	1	SESIONES Y ACUERDOS	IEES/SE6.32/1.6/2021	SEGUNDA SESIÓN EXTRAORDINARIA DEL CONSEJO MUNICIPAL ELECTORAL DE CÓSALA DE FECHA 25 DE ABRIL DE 2021.	ARCHIVO DE TRÁMITE	X			7 AÑOS	IDEM
6.32	CONSEJO MUNICIPAL ELECTORAL COSALÁ	1	SESIONES Y ACUERDOS	IEES/SE6.32/1.7/2021	CUARTA SESIÓN ORDINARIA DEL CONSEJO MUNICIPAL ELECTORAL DE CÓSALA DE FECHA 30 DE ABRIL DE 2021.	ARCHIVO DE TRÁMITE	X			7 AÑOS	IDEM
6.32	CONSEJO MUNICIPAL ELECTORAL COSALÁ	1	SESIONES Y ACUERDOS	IEES/SE6.32/1.8/2021	QUINTA SESIÓN ORDINARIA DEL CONSEJO MUNICIPA L ELECTORAL DE CÓSALA DE FECHA 15 DE MAYO DE 2021	ARCHIVO DE TRÁMITE	X			7 AÑOS	IDEM
6.32	CONSEJO MUNICIPAL ELECTORAL COSALÁ	1	SESIONES Y ACUERDOS	IEES/SE6.32/1.9/2021	SEXTA SESIÓN ORDINARIA DEL CONSEJO MUNICIPAL ELECTORAL DE CÓSALA DE FECHA 28 DE MAYO DE 2021.	ARCHIVO DE TRÁMITE	X			7 AÑOS	IDEM
6.32	CONSEJO MUNICIPAL ELECTORAL COSALÁ	1	SESIONES Y ACUERDOS	IEES/SE6.32/1.10/2021	TERCERA SESIÓN EXTRAORDINARIA DEL CONSEJO MUNICIPAL ELECTORAL DE CÓSALA DE FECHA 08 DE JUNIO DE 2021.	ARCHIVO DE TRÁMITE	X			7 AÑOS	IDEM
6.32	CONSEJO MUNICIPAL ELECTORAL COSALÁ	1	SESIONES Y ACUERDOS	IEES/SE6.32/1.11/2021	PRIMERA SESIÓN ESPECIAL DELCONSEJO MUNICIPAL ELECTORAL DE CÓSALA DE FECHA 06 DE JUNIO DE 2021.	ARCHIVO DE TRÁMITE	X			7 AÑOS	IDEM
6.32	CONSEJO MUNICIPAL ELECTORAL COSALÁ	1	SESIONES Y ACUERDOS	IEES/SE6.32/1.12/2021	SEGUNDA SESIÓN ESPECIALDEL CONSEJO MUNICIPAL ELECTORALDE CÓSALA DE FECHA 09 DE JUNIO DE 2021.	ARCHIVO DE TRÁMITE	X			7 AÑOS	IDEM
6.32	CONSEJO MUNICIPAL ELECTORAL COSALÁ	1	SESIONES Y ACUERDOS	IEES/SE6.32/1.13/2021	SÉPTIMA SESIÓN ORDINARIA DEL CONSEJO MUNICIPAL ELECTORALDE CÓSALA DE FECHA 21DE JUNIO DE 2021.	ARCHIVO DE TRÁMITE	X			7 AÑOS	IDEM
6.32	CONSEJO MUNICIPAL ELECTORAL COSALÁ	2	ACTAS CIERCUNTANCIADAS Y MINUTAS	IEES/SE6.32/2.1/2021	MINUTA DE LA REUNIÓN DE TRABAJO CELEBRADA ELDÍA 20 DE MAYO DE 2021 CON MOTIVO DE INFORMAR LA REALIZACIÓN DE DEBATE PÚBLICO.	ARCHIVO DE TRÁMITE	X			7 AÑOS	IDEM
6.32	CONSEJO MUNICIPAL ELECTORAL COSALÁ	2	ACTAS CIERCUNTANCIADAS Y MINUTAS	IEES/SE6.32/2.2/2021	ACTA CIRCUNSTANCIADA CON MOTIVO DE LA RECEPCIÓN DE PAQUETES ELECTORALES DE FECHA 01 DE JUNIO DE 2021.	ARCHIVO DE TRÁMITE	X			7 AÑOS	IDEM

ENTREGA	COORDINÓ Y CERTIFICÓ	RECIBE
MTRA. KARLA GABRIELA PERAZA ZAZUETA **SERVIDORA PÚBLICA TITULAR SALIENTE**	**LIC. SANTIAGO ARTURO MONTOYA FÉLIX** **TITULAR DEL ÓRGANO INTERNO DE CONTROL**	**LIC. ARTURO FAJARDO MEJÍA** **SERVIDOR PÚBLICO TITULAR ENTRANTE**
LIC. CARMEN JULIETA RODRÍGUEZ CAMPOS **TESTIGO DE LASERVIDORA PÚBLICA TITULAR SALIENTE**		**LIC. ROBERTO CLAUDIO URIARTE MENDÍVIL** **TESTIGO DEL SERVIDOR PÚBLICO TITULAR ENTRANTE**

ANALÍTICO DEL CONCENTRADO DE ARCHIVOS EN TRÁMITE AL 04 DE SEPTIEMBRE DE 2022

6.32	CONSEJO MUNICIPAL ELECTORAL COSALÁ	2	ACTAS CIERCUNTANCIADAS Y MINUTAS	IEES/SE6.32/2.3/2021	ACTA CIRCUNSTANCIADA CON MOTIVO DE LA ENTREGA DE PAQUETES ELECTORALES DE FECHA 04 DE JUNIO DE 2021.	ARCHIVO DE TRÁMITE	X			7 AÑOS	IDEM
6.32	CONSEJO MUNICIPAL ELECTORAL COSALÁ	2	ACTAS CIERCUNTANCIADAS Y MINUTAS	IEES/SE6.32/2.4/2021	ACTA CIRCUNSTANCIADA DE LA SESIÓN ESPECIAL DE LA JORNADA ELECTORAL	ARCHIVO DE TRÁMITE	X			7 AÑOS	IDEM
6.32	CONSEJO MUNICIPAL ELECTORAL COSALÁ	2	ACTAS CIERCUNTANCIADAS Y MINUTAS	IEES/SE6.32/2.5/2021	ACTA CIRCUNSTANCIADA QUE SE LEVANTA CON MOTIVO DE RECEPCIÓN DE LOS PAQUETES ELECTORALES DEL DÍA 06 DE JUNIO DE 2021.	ARCHIVO DE TRÁMITE	X			7 AÑOS	IDEM
6.32	CONSEJO MUNICIPAL ELECTORAL COSALÁ	2	ACTAS CIERCUNTANCIADAS Y MINUTAS	IEES/SE6.32/2.6/2021	ACTA CIRCUNSTANCIADA QUE SE LEVANTA CON MOTIVO DE LA SÉPTIMA Y ÚLTIMA SESIÓN ORDINARIA DEL CONSEJO MUNICIPAL ELECTORAL, CELEBRADA EL DÍA 21 DE JUNIO DE 2021.	ARCHIVO DE TRÁMITE	X			7 AÑOS	IDEM
6.32	CONSEJO MUNICIPAL ELECTORAL COSALÁ	2	ACTAS CIERCUNTANCIADAS Y MINUTAS	IEES/SE6.32/2.7/2021	ACTA CIRCUNSTANCIADA QUE SE LEVANTA CON MOTIVO DE LA APERTURA DE LA BODEGA ELECTORAL PARA LA PREPARACIÓN DE LAS BOLETAS UTILIZADAS EL DÍA 06 DE JUNIO PARA SU TRASLADO Y DESTRUCCIÓN.21 DE JUNIO DE 2021	ARCHIVO DE TRÁMITE	X			7 AÑOS	IDEM
6.32	CONSEJO MUNICIPAL ELECTORAL COSALÁ	2	ACTAS CIERCUNTANCIADAS Y MINUTAS	IEES/SE6.32/2.8/2021	ACTA CIRCUNSTANCIADA QUE SE LEVANTA CON MOTIVO DE LA APERTURA DE LA BODEGA ELECTORAL PARA LA PREPARACIÓN DE LAS BOLETAS UTILIZADAS EL DÍA 06 DE JUN IO PARA SU TRASLADO Y DESTRUCCIÓN.29 DE JNIO DE 2021	ARCHIVO DE TRÁMITE	X			7 AÑOS	IDEM
6.32	CONSEJO MUNICIPAL ELECTORAL COSALÁ	3	MEDIOS DE IMPUGNACIÓN Y PROCEDIMIENTOS SANCIONADORES	IEES/SE6.32/3.1/2021	PROCEDIMIENTO SANCIO NADOR CORRESPONDIENTE A UNA QUEJA ADMINISTRATIVA PRESENTADA POR EL PARTIDO SINALOENSE EN CONTRA DE PLANILLA DE CANDIDATOS POR LA "COALICIÓN VA POR SINALOA" CONFORMADA POR LOS PARTIDOS ACCIÓN NACIONAL, REVOLUCIONARIO INSTITUCIONA L,ASÍ COMO ELC. SAMUEL	ARCHIVO DE TRÁMITE	X			7 AÑOS	IDEM

ENTREGA **MTRA. KARLA GABRIELA PERAZA ZAZUETA** **SERVIDORA PÚBLICA TITULAR SALIENTE**	**COORDINÓ Y CERTIFICÓ** **LIC. SANTIAGO ARTURO MONTOYA FÉLIX** **TITULAR DEL ÓRGANO INTERNO DE CONTROL**	**RECIBE** **LIC. ARTURO FAJARDO MEJÍA** **SERVIDOR PÚBLICO TITULAR ENTRANTE**
LIC. CARMEN JULIETA RODRÍGUEZ CAMPOS **TESTIGO DE LASERVIDORA PÚBLICA TITULAR SALIENTE**		**LIC. ROBERTO CLAUDIO URIARTE MENDÍVIL** **TESTIGO DEL SERVIDOR PÚBLICO TITULAR ENTRANTE**

ANALÍTICO DEL CONCENTRADO DE ARCHIVOS EN TRÁMITE AL 04 DE SEPTIEMBRE DE 2022

					ALEJANDRO ARAGÓN RIVAS, DE FECHA 21DE ABRILDE 2021.						
6.32	CONSEJO MUNICIPAL ELECTORAL COSALÁ	3	MEDIOS DE IMPUGNACIÓN Y PROCEDIMIENTOS SANCIONADORES	IEES/SE6.32/3.2/2021	PRESENTACIÓN DE RECURSO DE REVISIÓN POR EL LIC.JESUS MANUEL QUINTERO AVENDAÑO REPRESENTANTE SUPLENTE DELPARTIDO SINALOENSE EN CONTRA DEL ACUERDO COS/EXT01/001/21 "SE APRUEBA LA PROPUESTA DE LA PRESIDENCIA DEL CONSEJO MUNICIPAL ELECTORAL DE COSALÁ DE NOMBRAR COMO SECRETARIA DE ESTE ÓRGANO ELECTORALA LA C. DORA ALICIA MENDOZA MARTINEZ", DE FECHA 02 DE MARZO DE 2021.	ARCHIVO DE TRÁMITE	X			7 AÑOS	IDEM
6.32	CONSEJO MUNICIPAL ELECTORAL COSALÁ	5	CONSTANCIAS DE MAYORÍA Y/O ASIGNACIÓN	IEES/SE6.32/5.1/2021	CONSTANCIA DE MAYORÍA Y VALIDEZ DE LA ELECCIÓN DE PRESIDENCIA MUNICIPAL, SINDICATURA EN PROCURACIÓN Y REGIDURÍAS ELECTOS POR EL SISTEMA DE MAYORÍA RELATIVA	ARCHIVO DE TRÁMITE	X			7 AÑOS	IDEM
6.32	CONSEJO MUNICIPAL ELECTORAL COSALÁ	5	CONSTANCIAS DE MAYORÍA Y/O ASIGNACIÓN	IEES/SE6.32/5.2/2021	CONSTANCIA DE ASIGNACIÓN DE REGIDURÍAS ELECTAS POR EL ¡PRINCIPIO DE REPRESENTACIÓN PROPORCIONAL.	ARCHIVO DE TRÁMITE	X			7 AÑOS	IDEM
6.32	CONSEJO MUNICIPAL ELECTORAL COSALÁ	6	INFORMES Y CONVENIOS SUSCRITOS	IEES/SE6.32/6.1/2021	INFORME SOBRE LAS CONDICIONES DE EQUIPAMIENTO,MECANISMOS DE OPERACIÓN Y MEDIDAS DE SEGURIDAD DE LA BODEGA ELECTORAL.	ARCHIVO DE TRÁMITE	X			7 AÑOS	IDEM
6.32	CONSEJO MUNICIPAL ELECTORAL COSALÁ	6	INFORMES Y CONVENIOS SUSCRITOS	IEES/SE6.32/6.2/2021	INFORME DE PRESIDENCIA SOBRE EL DESARROLLO DEL PROCESO ELECTORAL LOCAL 2020-2021.	ARCHIVO DE TRÁMITE	X			7 AÑOS	IDEM
6.32	CONSEJO MUNICIPAL ELECTORAL COSALÁ	8	ACTAS POR CASILLA	IEES/SE.6.32/8 .1/2021	ACTAS DE JORNADA ELECTORAL; CONSTANCIA DE CLAUSURA; ACTA DE ESCRUTINIO Y CÓMPUTO PARA AYUNTAMIENTO.	ARCHIVO DE TRÁMITE	X			7 AÑOS	IDEM
6.33	CONSEJO MUNICIPAL ELECTORAL DE SAN IGNACIO	1	SESIONES Y ACUERDOS	IEES/SE6.33/1.1/2021	ACTA DE INSTALACIÓN DEL CONSEJO MUNICIPAL ELECTORAL DE SAN IGNACIO: 18 DE FEBRERO DE 2021.	ARCHIVO DE TRÁMITE	X			7 AÑOS	IDEM

ENTREGA	COORDINÓ Y CERTIFICÓ	RECIBE
MTRA. KARLA GABRIELA PERAZA ZAZUETA **SERVIDORA PÚBLICA TITULAR SALIENTE**	**LIC. SANTIAGO ARTURO MONTOYA FÉLIX** **TITULAR DEL ÓRGANO INTERNO DE CONTROL**	**LIC. ARTURO FAJARDO MEJÍA** **SERVIDOR PÚBLICO TITULAR ENTRANTE**
LIC. CARMEN JULIETA RODRÍGUEZ CAMPOS **TESTIGO DE LASERVIDORA PÚBLICA TITULAR SALIENTE**		**LIC. ROBERTO CLAUDIO URIARTE MENDÍVIL** **TESTIGO DEL SERVIDOR PÚBLICO TITULAR ENTRANTE**

ANALÍTICO DEL CONCENTRADO DE ARCHIVOS EN TRÁMITE AL 04 DE SEPTIEMBRE DE 2022

6.33	CONSEJO MUNICIPAL ELECTORAL DE SAN IGNACIO	1	SESIONES Y ACUERDOS	IEES/SE6.33/1.2/2021	PRIMERA SESIÓN EXTRAORDINARIA DEL CONSEJO MUNICIPAL ELECTORAL DE SAN IGNACIO: 23 DE FEBRERO DE 2021.	ARCHIVO DE TRÁMITE	X			7 AÑOS	IDEM
6.33	CONSEJO MUNICIPAL ELECTORAL DE SAN IGNACIO	1	SESIONES Y ACUERDOS	IEES/SE6.33/1.3/2021	PRIMERA SESIÓN ORDINARIA DEL CONSEJO MUNICIPAL ELECTORAL DE SAN IGNACIO: 12 DE MARZO DE 2021.	ARCHIVO DE TRÁMITE	X			7 AÑOS	IDEM
6.33	CONSEJO MUNICIPAL ELECTORAL DE SAN IGNACIO	1	SESIONES Y ACUERDOS	IEES/SE6.33/1.4/2021	SEGUNDA SESIÓN ORDINARIA DEL CONSEJO MUNICIPAL ELECTORAL DE SAN IGNACIO: 29 DE MARZO DE 2021.	ARCHIVO DE TRÁMITE	X			7 AÑOS	IDEM
6.33	CONSEJO MUNICIPAL ELECTORAL DE SAN IGNACIO	1	SESIONES Y ACUERDOS	IEES/SE6.33/1.5/2021	SEGUNDA SESIÓN EXTRAORDINARIA DEL CONSEJO MUNICIPAL ELECTORAL DE SAN IGNACIO: 14 DE ABRIL DE 2021.	ARCHIVO DE TRÁMITE	X			7 AÑOS	IDEM
6.33	CONSEJO MUNICIPAL ELECTORAL DE SAN IGNACIO	1	SESIONES Y ACUERDOS	IEES/SE6.33/1.6/2021	TERCERA SESIÓN ORDINARIA DEL CONSEJO MUNICIPAL ELECTORAL DE SAN IGNACIO: 14 DE ABRIL DE 2021.	ARCHIVO DE TRÁMITE	X			7 AÑOS	IDEM
6.33	CONSEJO MUNICIPAL ELECTORAL DE SAN IGNACIO	1	SESIONES Y ACUERDOS	IEES/SE6.33/1.7/2021	TERCERA SESIÓN EXTRAORDINARIA DEL CONSEJO MUNICIPAL ELECTORAL DE SAN IGNACIO: 23 DE ABRIL DE 2021.	ARCHIVO DE TRÁMITE	X			7 AÑOS	IDEM
6.33	CONSEJO MUNICIPAL ELECTORAL DE SAN IGNACIO	1	SESIONES Y ACUERDOS	IEES/SE6.33/1.8/2021	CUARTA SESIÓN ORDINARIA DEL CONSEJO MUNICIPAL ELECTORAL DE SAN IGNACIO: 25 DE ABRIL DE 2021.	ARCHIVO DE TRÁMITE	X			7 AÑOS	IDEM
6.33	CONSEJO MUNICIPAL ELECTORAL DE SAN IGNACIO	1	SESIONES Y ACUERDOS	IEES/SE6.33/1.9/2021	CUARTA SESIÓN EXTRAORDINARIA DEL CONSEJO MUNICIPAL ELECTORAL DE SAN IGNACIO: 04 DE MAYO DE 2021.	ARCHIVO DE TRÁMITE	X			7 AÑOS	IDEM
6.33	CONSEJO MUNICIPAL ELECTORAL DE SAN IGNACIO	1	SESIONES Y ACUERDOS	IEES/SE6.33/1.10/2021	QUINTA SESIÓN ORDINARIA DEL CONSEJO MUNICIPAL ELECTORAL DE SAN IGNACIO: 11 DE MAYO DE 2021.	ARCHIVO DE TRÁMITE	X			7 AÑOS	IDEM
6.33	CONSEJO MUNICIPAL ELECTORAL DE SAN IGNACIO	1	SESIONES Y ACUERDOS	IEES/SE6.33/1.11/2021	SEXTA SESIÓN ORDINARIA DEL CONSEJO MUNICIPAL ELECTORAL DE SAN IGNACIO: 29 DE MAYO DE 2021.	ARCHIVO DE TRÁMITE	X			7 AÑOS	IDEM
6.33	CONSEJO MUNICIPAL ELECTORAL DE SAN	1	SESIONES Y ACUERDOS	IEES/SE6.33/1.12/2021	PRIMERA SESIÓN ESPECIAL DEL CONSEJO MUNICIPAL ELECTORAL DE SAN IGNACIO: 06 DE	ARCHIVO DE TRÁMITE	X			7 AÑOS	IDEM

ENTREGA **MTRA. KARLA GABRIELA PERAZA ZAZUETA** **SERVIDORA PÚBLICA TITULAR SALIENTE**	**COORDINÓ Y CERTIFICÓ** **LIC. SANTIAGO ARTURO MONTOYA FÉLIX** **TITULAR DEL ÓRGANO INTERNO DE CONTROL**	**RECIBE** **LIC. ARTURO FAJARDO MEJÍA** **SERVIDOR PÚBLICO TITULAR ENTRANTE**
LIC. CARMEN JULIETA RODRÍGUEZ CAMPOS **TESTIGO DE LASERVIDORA PÚBLICA TITULAR SALIENTE**		**LIC. ROBERTO CLAUDIO URIARTE MENDÍVIL** **TESTIGO DEL SERVIDOR PÚBLICO TITULAR ENTRANTE**

ANALÍTICO DEL CONCENTRADO DE ARCHIVOS EN TRÁMITE AL 04 DE SEPTIEMBRE DE 2022

	IGNACIO				JUNIO DE 2021.						
6.33	CONSEJO MUNICIPAL ELECTORAL DE SAN IGNACIO	1	SESIONES Y ACUERDOS	IEES/SE6.33/1.13/2021	QUINTA SESIÓN EXTRAORDINARIA DEL CONSEJO MUNICIPAL ELECTORAL DE SAN IGNACIO: 08 DE JUNIO DE 2021.	ARCHIVO DE TRÁMITE	X			7 AÑOS	IDEM
6.33	CONSEJO MUNICIPAL ELECTORAL DE SAN IGNACIO	1	SESIONES Y ACUERDOS	IEES/SE6.33/1.14/2021	SEGUNDA SESIÓN ESPECIAL DE CÓMPUTO DEL CONSEJO MUNICIPAL ELECTORAL DE SAN IGNACIO: 09 DE JUNIO DE 2021.	ARCHIVO DE TRÁMITE	X			7 AÑOS	IDEM
6.33	CONSEJO MUNICIPAL ELECTORAL DE SAN IGNACIO	1	SESIONES Y ACUERDOS	IEES/SE6.33/1.15/2021	SÉPTIMA SESIÓN ORDINARIA DEL CONSEJO MUNICIPAL ELECTORAL DE SAN IGNACIO: 21 DE JUNIO DE 2021.	ARCHIVO DE TRÁMITE	X			7 AÑOS	IDEM
6.33	CONSEJO MUNICIPAL ELECTORAL DE SAN IGNACIO	2	ACTAS CIRCUNSTANCIADAS Y MINUTAS DE REUNIONES DE TRABAJO	IEES/SE6.33/2.1/2021	REUNIÓN DE TRABAJO PARA LA APLICACIÓN DE LA ENTREVISTA A SE Y CAE: 10 DE ABRIL DE 2021.	ARCHIVO DE TRÁMITE	X			7 AÑOS	IDEM
6.33	CONSEJO MUNICIPAL ELECTORAL DE SAN IGNACIO	2	ACTAS CIRCUNSTANCIADAS Y MINUTAS DE REUNIONES DE TRABAJO	IEES/SE6.33/2.2/2021	ACTA CIRCUNSTANCIADA CON MOTIVO DE APLICACIÓN DE EXAMEN FECHA: 10 DE ABRIL DE 2021.	ARCHIVO DE TRÁMITE	X			7 AÑOS	IDEM
6.33	CONSEJO MUNICIPAL ELECTORAL DE SAN IGNACIO	2	ACTAS CIRCUNSTANCIADAS Y MINUTAS DE REUNIONES DE TRABAJO	IEES/SE6.33/2.3/2021	ACTA CIRCUNSTANCIADA CON MOTIVO DE CALIFICACIÓN DE EXAMEN FECHA: 11 DE ABRIL DE 2021.	ARCHIVO DE TRÁMITE	X			7 AÑOS	IDEM
6.33	CONSEJO MUNICIPAL ELECTORAL DE SAN IGNACIO	2	ACTAS CIRCUNSTANCIADAS Y MINUTAS DE REUNIONES DE TRABAJO	IEES/SE6.33/2.4/2021	ACTA CIRCUNSTANCIADA CON MOTIVO DE APLICACIÓN DE EXAMEN FECHA: 01 DE MAYO DE 2021.	ARCHIVO DE TRÁMITE	X			7 AÑOS	IDEM
6.33	CONSEJO MUNICIPAL ELECTORAL DE SAN IGNACIO	2	ACTAS CIRCUNSTANCIADAS Y MINUTAS DE REUNIONES DE TRABAJO	IEES/SE6.33/2.5/2021	ACTA CIRCUNSTANCIADA CON MOTIVO DE REVISIÓN DE EXAMEN FECHA: 01 DE MAYO DE 2021.	ARCHIVO DE TRÁMITE	X			7 AÑOS	IDEM
6.33	CONSEJO MUNICIPAL ELECTORAL DE SAN	2	ACTAS CIRCUNSTANCIADAS Y MINUTAS DE REUNIONES	IEES/SE6.33/2.6/2021	ACTA CIRCUNSTANCIADA CON MOTIVO DE ENTREGA-RECEPCIÓN DE LAS BOLETAS	ARCHIVO DE TRÁMITE	X			7 AÑOS	IDEM

ENTREGA	COORDINÓ Y CERTIFICÓ	RECIBE
MTRA. KARLA GABRIELA PERAZA ZAZUETA **SERVIDORA PÚBLICA TITULAR SALIENTE**	**LIC. SANTIAGO ARTURO MONTOYA FÉLIX** **TITULAR DEL ÓRGANO INTERNO DE CONTROL**	**LIC. ARTURO FAJARDO MEJÍA** **SERVIDOR PÚBLICO TITULAR ENTRANTE**
LIC. CARMEN JULIETA RODRÍGUEZ CAMPOS **TESTIGO DE LASERVIDORA PÚBLICA TITULAR SALIENTE**		**LIC. ROBERTO CLAUDIO URIARTE MENDÍVIL** **TESTIGO DEL SERVIDOR PÚBLICO TITULAR ENTRANTE**

ANALÍTICO DEL CONCENTRADO DE ARCHIVOS EN TRÁMITE AL 04 DE SEPTIEMBRE DE 2022

	IGNACIO		DE TRABAJO		FEDERALES FECHA: 31 DE MAYO DE 2021.						
6.33	CONSEJO MUNICIPAL ELECTORAL DE SAN IGNACIO	2	ACTAS CIRCUNSTANCIADAS Y MINUTAS DE REUNIONES DE TRABAJO	IEES/SE6.33/2.7/2021	ACTA CIRCUNSTANCIADA CON MOTIVO DE ENTREGA-RECEPCIÓN DE LAS BOLETAS DE AYUNTAMIENTO, DIPUTADOS Y GOBERNADOR FECHA: 01 DE JUNIO DE 2021.	ARCHIVO DE TRÁMITE	X			7 AÑOS	IDEM
6.33	CONSEJO MUNICIPAL ELECTORAL DE SAN IGNACIO	2	ACTAS CIRCUNSTANCIADAS Y MINUTAS DE REUNIONES DE TRABAJO	IEES/SE6.33/2.8/2021	ACTA CIRCUNSTANCIADA CON MOTIVO DE APERTURA DE LA BODEGA Y ENTREGA DE BOLETAS FECHA: 02 DE JUNIO DE 2021.	ARCHIVO DE TRÁMITE	X			7 AÑOS	IDEM
6.33	CONSEJO MUNICIPAL ELECTORAL DE SAN IGNACIO	2	ACTAS CIRCUNSTANCIADAS Y MINUTAS DE REUNIONES DE TRABAJO	IEES/SE6.33/2.9/2021	ACTA CIRCUNSTANCIADA CON MOTIVO DE APERTURA DE LA BODEGA Y ENTREGA DE BOLETAS FECHA: 03 DE JUNIO DE 2021.	ARCHIVO DE TRÁMITE	X			7 AÑOS	IDEM
6.33	CONSEJO MUNICIPAL ELECTORAL DE SAN IGNACIO	2	ACTAS CIRCUNSTANCIADAS Y MINUTAS DE REUNIONES DE TRABAJO	IEES/SE6.33/2.10/2021	ACTA CIRCUNSTANCIADA CON MOTIVO DE APERTURA DE LA BODEGA Y ENTREGA DE BOLETAS FECHA: 04 DE JUNIO DE 2021.	ARCHIVO DE TRÁMITE	X			7 AÑOS	IDEM
6.33	CONSEJO MUNICIPAL ELECTORAL DE SAN IGNACIO	2	ACTAS CIRCUNSTANCIADAS Y MINUTAS DE REUNIONES DE TRABAJO	IEES/SE6.33/2.11/2021	ACTA CIRCUNSTANCIADA CON MOTIVO DE LA RECEPCIÓN DE LOS PAQUETES ELECTORALES FECHA: 06 DE JUNIO DE 2021.	ARCHIVO DE TRÁMITE	X			7 AÑOS	IDEM
6.33	CONSEJO MUNICIPAL ELECTORAL DE SAN IGNACIO	2	ACTAS CIRCUNSTANCIADAS Y MINUTAS DE REUNIONES DE TRABAJO	IEES/SE6.33/2.12/2021	REUNIÓN DE TRABAJO CON MOTIVO DE COMPLEMENTACIÓN DE ACTAS DE ESCRUTINIO Y CÓMPUTO MUNICIPAL FECHA: 08 DE JUNIO DE 2021.	ARCHIVO DE TRÁMITE	X			7 AÑOS	IDEM
6.33	CONSEJO MUNICIPAL ELECTORAL DE SAN IGNACIO	2	ACTAS CIRCUNSTANCIADAS Y MINUTAS DE REUNIONES DE TRABAJO	IEES/SE6.33/2.13/2021	ACTA CIRCUNSTANCIADA CON MOTIVO DE CÓMPUTO MUNICIPAL DE LA ELECCIÓN DE PRESIDENTE MUNICIPAL FECHA: 09 DE JUNIO DE 2021.	ARCHIVO DE TRÁMITE	X			7 AÑOS	IDEM
6.33	CONSEJO MUNICIPAL ELECTORAL DE SAN IGNACIO	2	ACTAS CIRCUNSTANCIADAS Y MINUTAS DE REUNIONES DE TRABAJO	IEES/SE6.33/2.14/2021	ACTA CIRCUNSTANCIADA CON MOTIVO DE APERTURA DE LA BODEGA Y TRASLADO DE BOLETAS ELECTORALES FECHA: 28 DE JUNIO DE 2021.	ARCHIVO DE TRÁMITE	X			7 AÑOS	IDEM

ENTREGA	COORDINÓ Y CERTIFICÓ	RECIBE
MTRA. KARLA GABRIELA PERAZA ZAZUETA **SERVIDORA PÚBLICA TITULAR SALIENTE**	**LIC. SANTIAGO ARTURO MONTOYA FÉLIX** **TITULAR DEL ÓRGANO INTERNO DE CONTROL**	**LIC. ARTURO FAJARDO MEJÍA** **SERVIDOR PÚBLICO TITULAR ENTRANTE**
LIC. CARMEN JULIETA RODRÍGUEZ CAMPOS **TESTIGO DE LASERVIDORA PÚBLICA TITULAR SALIENTE**		**LIC. ROBERTO CLAUDIO URIARTE MENDÍVIL** **TESTIGO DEL SERVIDOR PÚBLICO TITULAR ENTRANTE**

ANALÍTICO DEL CONCENTRADO DE ARCHIVOS EN TRÁMITE AL 04 DE SEPTIEMBRE DE 2022

6.33	CONSEJO MUNICIPAL ELECTORAL DE SAN IGNACIO	2	ACTAS CIRCUNSTANCIADAS Y MINUTAS DE REUNIONES DE TRABAJO	IEES/SE6.33/2.15/2021	ACTA CIRCUNSTANCIADA CON MOTIVO DE APERTURA DE LA BODEGA PARA EMBOLSAMIENTO DE BOLETAS ELECTORALES FECHA: 21 DE JUNIO DE 2021.	ARCHIVO DE TRÁMITE	X			7 AÑOS	IDEM
6.33	CONSEJO MUNICIPAL ELECTORAL DE SAN IGNACIO	5	CONSTANCIAS DE MAYORÍA Y/O ASIGNACIÓN	IEES/SE6.33/5.1/2021	ACUSE DE RECIBIDO DE LA CONSTANCIA DE MAYORÍA FECHA: 9 DE JUNIO DE 2021.	ARCHIVO DE TRÁMITE	X			7 AÑOS	IDEM
6.33	CONSEJO MUNICIPAL ELECTORAL DE SAN IGNACIO	8	ACTAS EN CASILLAS	IEES/SE6.33/8.1/2021	CONSTANCIAS DE CLAUSURA DE CASILLAS	ARCHIVO DE TRÁMITE	X			7 AÑOS	IDEM
6.33	CONSEJO MUNICIPAL ELECTORAL DE SAN IGNACIO	8	ACTAS EN CASILLAS	IEES/SE6.33/8.2/2021	ACTAS DE LA JORNADA ELECTORAL.	ARCHIVO DE TRÁMITE	X			7 AÑOS	IDEM
6.33	CONSEJO MUNICIPAL ELECTORAL DE SAN IGNACIO	8	ACTAS EN CASILLAS	IEES/SE6.33/8.3/2021	HOJAS DE INCIDENTES.	ARCHIVO DE TRÁMITE	X			7 AÑOS	IDEM
6.33	CONSEJO MUNICIPAL ELECTORAL DE SAN IGNACIO	8	ACTAS EN CASILLAS	IEES/SE6.33/8.4/2021	ACTAS DE ESCRUTINIO Y CÓMPUTO.	ARCHIVO DE TRÁMITE	X			7 AÑOS	IDEM
6.34	CONSEJO MUNICIPAL ELECTORAL MAZATLÁN	1	SESIONES Y ACUERDOS	IEES/SE6.34/1.1/2021	SESIÓN DE INSTALACIÓN DEL CONSEJO MUNICIPAL ELECTORAL MAZATLÁN 18-02-2021	ARCHIVO DE TRÁMITE	X			7 AÑOS	IDEM
6.34	CONSEJO MUNICIPAL ELECTORAL MAZATLÁN	1	SESIONES Y ACUERDOS	IEES/SE6.34/1.2/2021	PRIMERA SESIÓN EXTRAORDINARIA DEL CONSEJO MUNICIPAL ELECTORAL MAZATLÁN 25-02-2021	ARCHIVO DE TRÁMITE	X			7 AÑOS	IDEM
6.34	CONSEJO MUNICIPAL ELECTORAL MAZATLÁN	1	SESIONES Y ACUERDOS	IEES/SE6.34/1.3/2021	PRIMERA SESIÓN ORDINARIA DEL CONSEJO MUNICIPAL ELECTORAL MAZATLÁN 11-03-2021	ARCHIVO DE TRÁMITE	X			7 AÑOS	IDEM
6.34	CONSEJO MUNICIPAL ELECTORAL MAZATLÁN	1	SESIONES Y ACUERDOS	IEES/SE6.34/1.4/2021	SEGUNDA SESIÓN ORDINARIA DEL CONSEJO MUNICIPAL ELECTORAL MAZATLÁN 25-03-2021	ARCHIVO DE TRÁMITE	X			7 AÑOS	IDEM
6.34	CONSEJO MUNICIPAL	1	SESIONES Y ACUERDOS	IEES/SE6.34/1.5/2021	TERCERA SESIÓN ORDINARIA DEL CONSEJO	ARCHIVO DE	X			7 AÑOS	IDEM

ENTREGA **MTRA. KARLA GABRIELA PERAZA ZAZUETA** **SERVIDORA PÚBLICA TITULAR SALIENTE**	**COORDINÓ Y CERTIFICÓ** **LIC. SANTIAGO ARTURO MONTOYA FÉLIX** **TITULAR DEL ÓRGANO INTERNO DE CONTROL**	**RECIBE** **LIC. ARTURO FAJARDO MEJÍA** **SERVIDOR PÚBLICO TITULAR ENTRANTE**
LIC. CARMEN JULIETA RODRÍGUEZ CAMPOS **TESTIGO DE LASERVIDORA PÚBLICA TITULAR SALIENTE**		**LIC. ROBERTO CLAUDIO URIARTE MENDÍVIL** **TESTIGO DEL SERVIDOR PÚBLICO TITULAR ENTRANTE**

ANALÍTICO DEL CONCENTRADO DE ARCHIVOS EN TRÁMITE AL 04 DE SEPTIEMBRE DE 2022

	ELECTORAL MAZATLÁN				MUNICIPAL ELECTORAL MAZATLÁN 15-04-2021	TRÁMITE					
6.34	CONSEJO MUNICIPAL ELECTORAL MAZATLÁN	1	SESIONES Y ACUERDOS	IEES/SE6.34/1.6/2021	CUARTA SESIÓN ORDINARIA DEL CONSEJO MUNICIPAL ELECTORAL MAZATLÁN 29-04-2021	ARCHIVO DE TRÁMITE	X			7 AÑOS	IDEM
6.34	CONSEJO MUNICIPAL ELECTORAL MAZATLÁN	1	SESIONES Y ACUERDOS	IEES/SE6.34/1.7/2021	SEGUNDA SESIÓN EXTRAORDINARIA DEL CONSEJO MUNICIPAL ELECTORAL MAZATLÁN 06-05-2021	ARCHIVO DE TRÁMITE	X			7 AÑOS	IDEM
6.34	CONSEJO MUNICIPAL ELECTORAL MAZATLÁN	1	SESIONES Y ACUERDOS	IEES/SE6.34/1.8/2021	QUINTA SESIÓN ORDINARIA DEL CONSEJO MUNICIPAL ELECTORAL MAZATLÁN 13-05-2021	ARCHIVO DE TRÁMITE	X			7 AÑOS	IDEM
6.34	CONSEJO MUNICIPAL ELECTORAL MAZATLÁN	1	SESIONES Y ACUERDOS	IEES/SE6.34/1.9/2021	SEXTA SESIÓN ORDINARIA DEL CONSEJO MUNICIPAL ELECTORAL MAZATLÁN 20-05-2021	ARCHIVO DE TRÁMITE	X			7 AÑOS	IDEM
6.34	CONSEJO MUNICIPAL ELECTORAL MAZATLÁN	1	SESIONES Y ACUERDOS	IEES/SE6.34/1.10/2021	PRIMERA SESIÓN ESPECIAL DEL CONSEJO MUNICIPAL ELECTORAL MAZATLÁN 06-06-2021	ARCHIVO DE TRÁMITE	X			7 AÑOS	IDEM
6.34	CONSEJO MUNICIPAL ELECTORAL MAZATLÁN	1	SESIONES Y ACUERDOS	IEES/SE6.34/1.11/2021	TERCERA SESIÓN EXTRAORDINARIA DEL CONSEJO MUNICIPAL ELECTORAL MAZATLÁN 08-06-2021	ARCHIVO DE TRÁMITE	X			7 AÑOS	IDEM
6.34	CONSEJO MUNICIPAL ELECTORAL MAZATLÁN	1	SESIONES Y ACUERDOS	IEES/SE6.34/1.12/2021	SEGUNDA SESIÓN ESPECIAL DEL CONSEJO MUNICIPAL ELECTORAL MAZATLÁN 09-06-2021	ARCHIVO DE TRÁMITE	X			7 AÑOS	IDEM
6.34	CONSEJO MUNICIPAL ELECTORAL MAZATLÁN	1	SESIONES Y ACUERDOS	IEES/SE6.34/1.13/2021	SÉPTIMA SESIÓN ORDINARIA DEL CONSEJO MUNICIPAL ELECTORAL MAZATLÁN 28-06-2021	ARCHIVO DE TRÁMITE	X			7 AÑOS	IDEM
6.34	CONSEJO MUNICIPAL ELECTORAL MAZATLÁN	1	SESIONES Y ACUERDOS	IEES/SE6.34/1.14/2021	OCTAVA SESIÓN ORDINARIA DEL CONSEJO MUNICIPAL ELECTORAL MAZATLÁN 30-06-2021	ARCHIVO DE TRÁMITE	X			7 AÑOS	IDEM
6.34	CONSEJO MUNICIPAL ELECTORAL MAZATLÁN	1	SESIONES Y ACUERDOS	IEES/SE6.34/1.15/2021	NOVENA SESIÓN ORDINARIA DEL CONSEJO MUNICIPAL ELECTORAL MAZATLÁN 22-07-2021	ARCHIVO DE TRÁMITE	X			7 AÑOS	IDEM

ENTREGA	COORDINÓ Y CERTIFICÓ	RECIBE
MTRA. KARLA GABRIELA PERAZA ZAZUETA **SERVIDORA PÚBLICA TITULAR SALIENTE**	**LIC. SANTIAGO ARTURO MONTOYA FÉLIX** **TITULAR DEL ÓRGANO INTERNO DE CONTROL**	**LIC. ARTURO FAJARDO MEJÍA** **SERVIDOR PÚBLICO TITULAR ENTRANTE**
LIC. CARMEN JULIETA RODRÍGUEZ CAMPOS **TESTIGO DE LASERVIDORA PÚBLICA TITULAR SALIENTE**		**LIC. ROBERTO CLAUDIO URIARTE MENDÍVIL** **TESTIGO DEL SERVIDOR PÚBLICO TITULAR ENTRANTE**

ANALÍTICO DEL CONCENTRADO DE ARCHIVOS EN TRÁMITE AL 04 DE SEPTIEMBRE DE 2022

6.34	CONSEJO MUNICIPAL ELECTORAL MAZATLÁN	1	SESIONES Y ACUERDOS	IEES/SE6.34/1.16/2021	DÉCIMA SESIÓN ORDINARIA DEL CONSEJO MUNICIPAL ELECTORAL MAZATLÁN 26-07-2021	ARCHIVO DE TRÁMITE	X			7 AÑOS	IDEM
6.34	CONSEJO MUNICIPAL ELECTORAL MAZATLÁN	1	SESIONES Y ACUERDOS	IEES/SE6.34/1.17/2021	ONCEAVA SESIÓN ORDINARIA DEL CONSEJO MUNICIPAL ELECTORAL MAZATLÁN 19-08-2021	ARCHIVO DE TRÁMITE	X			7 AÑOS	IDEM
6.34	CONSEJO MUNICIPAL ELECTORAL MAZATLÁN	1	SESIONES Y ACUERDOS	IEES/SE6.34/1.18/2021	DOCEAVA SESIÓN ORDINARIA DEL CONSEJO MUNICIPAL ELECTORAL MAZATLÁN 26-08-2021	ARCHIVO DE TRÁMITE	X			7 AÑOS	IDEM
6.34	CONSEJO MUNICIPAL ELECTORAL MAZATLÁN	2	ACTAS CIRCUSTANCIADAS Y MINUTAS	IEES/SE6.34/2.1/2021	MINUTA PRIMERA REUNIÓN DE TRABAJO PARA DEBATE ENTRE CANDIDATAS Y CANDIDATOS A LA PRESIDENCIA MUNICIPAL ELECTORAL DE MAZATLÁN 14-05-2021	ARCHIVO DE TRÁMITE	X			7 AÑOS	IDEM
6.34	CONSEJO MUNICIPAL ELECTORAL MAZATLÁN	2	ACTAS CIRCUNSTANCIADAS Y MINUTAS	IEES/SE6.34/2.2/2021	MINUTA SEGUNDA REUNIÓN DE TRABAJO PARA DEBATE ENTRE CANDIDATAS Y CANDIDATOS A LA PRESIDENCIA MUNICIPAL ELECTORAL DE MAZATLÁN 17-05-2021	ARCHIVO DE TRÁMITE	X			7 AÑOS	IDEM
6.34	CONSEJO MUNICIPAL ELECTORAL MAZATLÁN	2	ACTAS CIRCUNSTANCIADAS Y MINUTAS	IEES/SE6.34/2.3/2021	MINUTA REUNIÓN DE TRABAJO DEL CONSEJO MUNICIPAL ELECTORAL MAZATLÁN 08-06-2021	ARCHIVO DE TRÁMITE	X			7 AÑOS	IDEM
6.34	CONSEJO MUNICIPAL ELECTORAL MAZATLÁN	2	ACTAS CIRCUNSTANCIADAS Y MINUTAS	IEES/SE6.34/2.4/2021	MINUTA DE APERTURA DE BODEGA ELECTORAL PARA LA PREPARACIÓN DE BOLETAS 08-09-2021	ARCHIVO DE TRÁMITE	X			7 AÑOS	IDEM
6.34	CONSEJO MUNICIPAL ELECTORAL MAZATLÁN	2	ACTAS CIRCUNSTANCIADAS Y MINUTAS	IEES/SE6.34/2.5/2021	MINUTA DE LA CARGA Y ENVÍO DE LA BOLETAS ELECTORALES UTILIZADAS EL 06/JUN/2021. 13-09-2021	ARCHIVO DE TRÁMITE	X			7 AÑOS	IDEM
6.34	CONSEJO MUNICIPAL ELECTORAL MAZATLÁN	3	MEDIOS DE IMPUGNACIÓN Y PROCEDIMIENTOS SANCIONADORES	IEES/SE6.34/3.1/2021	CME-MZT/QA/PSE-001/2021 26-03-2021	ARCHIVO DE TRÁMITE	X			7 AÑOS	IDEM
6.34	CONSEJO MUNICIPAL ELECTORAL MAZATLÁN	3	MEDIOS DE IMPUGNACIÓN Y PROCEDIMIENTOS	IEES/SE6.34/3.2/2021	CME-MZT/QA/PSE-002/2021 30-03-2021	ARCHIVO DE TRÁMITE	X			7 AÑOS	IDEM

ENTREGA	COORDINÓ Y CERTIFICÓ	RECIBE
MTRA. KARLA GABRIELA PERAZA ZAZUETA **SERVIDORA PÚBLICA TITULAR SALIENTE**	**LIC. SANTIAGO ARTURO MONTOYA FÉLIX** **TITULAR DEL ÓRGANO INTERNO DE CONTROL**	**LIC. ARTURO FAJARDO MEJÍA** **SERVIDOR PÚBLICO TITULAR ENTRANTE**
LIC. CARMEN JULIETA RODRÍGUEZ CAMPOS **TESTIGO DE LASERVIDORA PÚBLICA TITULAR SALIENTE**		**LIC. ROBERTO CLAUDIO URIARTE MENDÍVIL** **TESTIGO DEL SERVIDOR PÚBLICO TITULAR ENTRANTE**

ANALÍTICO DEL CONCENTRADO DE ARCHIVOS EN TRÁMITE AL 04 DE SEPTIEMBRE DE 2022

			SANCIONADORES								
6.34	CONSEJO MUNICIPAL ELECTORAL MAZATLÁN	3	MEDIOS DE IMPUGNACIÓN Y PROCEDIMIENTOS SANCIONADORES	IEES/SE6.34/3.3/2021	CME-MZT/QA/PSE-003/2021 30-03-2021	ARCHIVO DE TRÁMITE	X			7 AÑOS	IDEM
6.34	CONSEJO MUNICIPAL ELECTORAL MAZATLÁN	3	MEDIOS DE IMPUGNACIÓN Y PROCEDIMIENTOS SANCIONADORES	IEES/SE6.34/3.4/2021	CME-MZT/QA/PSE-004/2021 30-03-2021	ARCHIVO DE TRÁMITE	X			7 AÑOS	IDEM
6.34	CONSEJO MUNICIPAL ELECTORAL MAZATLÁN	3	MEDIOS DE IMPUGNACIÓN Y PROCEDIMIENTOS SANCIONADORES	IEES/SE6.34/3.5/2021	CME-MZT/QA/PSE-005/2021 04-04-2021	ARCHIVO DE TRÁMITE	X			7 AÑOS	IDEM
6.34	CONSEJO MUNICIPAL ELECTORAL MAZATLÁN	3	MEDIOS DE IMPUGNACIÓN Y PROCEDIMIENTOS SANCIONADORES	IEES/SE6.34/3.5/2021	CME-MZT/QA/PSE-005/2021 04-04-2021 P.II	ARCHIVO DE TRÁMITE	X			7 AÑOS	IDEM
6.34	CONSEJO MUNICIPAL ELECTORAL MAZATLÁN	3	MEDIOS DE IMPUGNACIÓN Y PROCEDIMIENTOS SANCIONADORES	IEES/SE6.34/3.5/2021	CME-MZT/QA/PSE-005/2021 04-04-2021 P.III	ARCHIVO DE TRÁMITE	X			7 AÑOS	IDEM
6.34	CONSEJO MUNICIPAL ELECTORAL MAZATLÁN	3	MEDIOS DE IMPUGNACIÓN Y PROCEDIMIENTOS SANCIONADORES	IEES/SE6.34/3.6/2021	CME-MZT/CA/006/2021 06-04-2021	ARCHIVO DE TRÁMITE	X			7 AÑOS	IDEM
6.34	CONSEJO MUNICIPAL ELECTORAL MAZATLÁN	3	MEDIOS DE IMPUGNACIÓN Y PROCEDIMIENTOS SANCIONADORES	IEES/SE6.34/3.7/2021	CME-MZT/QA/PSE-007/2021 13-04-2021	ARCHIVO DE TRÁMITE	X			7 AÑOS	IDEM
6.34	CONSEJO MUNICIPAL ELECTORAL MAZATLÁN	3	MEDIOS DE IMPUGNACIÓN Y PROCEDIMIENTOS SANCIONADORES	IEES/SE6.34/3.8/2021	CME-MZT/QA/PSE-008/2021 20-04-2021	ARCHIVO DE TRÁMITE	X			7 AÑOS	IDEM

ENTREGA	COORDINÓ Y CERTIFICÓ	RECIBE
MTRA. KARLA GABRIELA PERAZA ZAZUETA SERVIDORA PÚBLICA TITULAR SALIENTE	LIC. SANTIAGO ARTURO MONTOYA FÉLIX TITULAR DEL ÓRGANO INTERNO DE CONTROL	LIC. ARTURO FAJARDO MEJÍA SERVIDOR PÚBLICO TITULAR ENTRANTE
LIC. CARMEN JULIETA RODRÍGUEZ CAMPOS TESTIGO DE LASERVIDORA PÚBLICA TITULAR SALIENTE		LIC. ROBERTO CLAUDIO URIARTE MENDÍVIL TESTIGO DEL SERVIDOR PÚBLICO TITULAR ENTRANTE

ANALÍTICO DEL CONCENTRADO DE ARCHIVOS EN TRÁMITE AL 04 DE SEPTIEMBRE DE 2022

6.34	CONSEJO MUNICIPAL ELECTORAL MAZATLÁN	3	MEDIOS DE IMPUGNACIÓN Y PROCEDIMIENTOS SANCIONADORES	IEES/SE6.34/3.8/2021	CME-MZT/QA/PSE-008/2021 20-04-2021 P.II	ARCHIVO DE TRÁMITE	X			7 AÑOS	IDEM
6.34	CONSEJO MUNICIPAL ELECTORAL MAZATLÁN	3	MEDIOS DE IMPUGNACIÓN Y PROCEDIMIENTOS SANCIONADORES	IEES/SE6.34/3.9/2021	CME-MZT/QA/PSE-009/2021 23-04-2021	ARCHIVO DE TRÁMITE	X			7 AÑOS	IDEM
6.34	CONSEJO MUNICIPAL ELECTORAL MAZATLÁN	3	MEDIOS DE IMPUGNACIÓN Y PROCEDIMIENTOS SANCIONADORES	IEES/SE6.34/3.10/2021	CME-MZT/QA/PSE-010/2021 28-04-2021	ARCHIVO DE TRÁMITE	X			7 AÑOS	IDEM
6.34	CONSEJO MUNICIPAL ELECTORAL MAZATLÁN	3	MEDIOS DE IMPUGNACIÓN Y PROCEDIMIENTOS SANCIONADORES	IEES/SE6.34/3.10/2021	CME-MZT/QA/PSE-010/2021 28-04-2021 P. II	ARCHIVO DE TRÁMITE	X			7 AÑOS	IDEM
6.34	CONSEJO MUNICIPAL ELECTORAL MAZATLÁN	3	MEDIOS DE IMPUGNACIÓN Y PROCEDIMIENTOS SANCIONADORES	IEES/SE6.34/3.11/2021	CME-MZT/QA/PSE-011/2021 07-05-2021	ARCHIVO DE TRÁMITE	X			7 AÑOS	IDEM
6.34	CONSEJO MUNICIPAL ELECTORAL MAZATLÁN	3	MEDIOS DE IMPUGNACIÓN Y PROCEDIMIENTOS SANCIONADORES	IEES/SE6.34/3.12/2021	CME-MZT/QA/PSE-012/2021 12-05-2021	ARCHIVO DE TRÁMITE	X			7 AÑOS	IDEM
6.34	CONSEJO MUNICIPAL ELECTORAL MAZATLÁN	3	MEDIOS DE IMPUGNACIÓN Y PROCEDIMIENTOS SANCIONADORES	IEES/SE6.34/3.12/2021	CME-MZT/QA/PSE-012/2021 12-05-2021 P. II	ARCHIVO DE TRÁMITE	X			7 AÑOS	IDEM
6.34	CONSEJO MUNICIPAL ELECTORAL MAZATLÁN	3	MEDIOS DE IMPUGNACIÓN Y PROCEDIMIENTOS SANCIONADORES	IEES/SE6.34/3.13/2021	CME-MZT/QA/PSE-013/2021 14-05-2021	ARCHIVO DE TRÁMITE	X			7 AÑOS	IDEM
6.34	CONSEJO MUNICIPAL	3	MEDIOS DE	IEES/SE6.34/3.13/2021	CME-MZT/QA/PSE-013/2021	ARCHIVO DE	X			7 AÑOS	IDEM

ENTREGA	COORDINÓ Y CERTIFICÓ	RECIBE
MTRA. KARLA GABRIELA PERAZA ZAZUETA SERVIDORA PÚBLICA TITULAR SALIENTE	LIC. SANTIAGO ARTURO MONTOYA FÉLIX TITULAR DEL ÓRGANO INTERNO DE CONTROL	LIC. ARTURO FAJARDO MEJÍA SERVIDOR PÚBLICO TITULAR ENTRANTE
LIC. CARMEN JULIETA RODRÍGUEZ CAMPOS TESTIGO DE LASERVIDORA PÚBLICA TITULAR SALIENTE		LIC. ROBERTO CLAUDIO URIARTE MENDÍVIL TESTIGO DEL SERVIDOR PÚBLICO TITULAR ENTRANTE

ANALÍTICO DEL CONCENTRADO DE ARCHIVOS EN TRÁMITE AL 04 DE SEPTIEMBRE DE 2022

	ELECTORAL MAZATLÁN		IMPUGNACIÓN Y PROCEDIMIENTOS SANCIONADORES		14-05-2021 P. II	TRÁMITE					
6.34	CONSEJO MUNICIPAL ELECTORAL MAZATLÁN	3	MEDIOS DE IMPUGNACIÓN Y PROCEDIMIENTOS SANCIONADORES	IEES/SE6.34/3.14/2021	CME-MZT/QA/PSE-014/2021 18-05-2021	ARCHIVO DE TRÁMITE	X			7 AÑOS	IDEM
6.34	CONSEJO MUNICIPAL ELECTORAL MAZATLÁN	3	MEDIOS DE IMPUGNACIÓN Y PROCEDIMIENTOS SANCIONADORES	IEES/SE6.34/3.15/2021	CME-MZT/QA/PSE-015/2021 20-05-2021	ARCHIVO DE TRÁMITE	X			7 AÑOS	IDEM
6.34	CONSEJO MUNICIPAL ELECTORAL MAZATLÁN	3	MEDIOS DE IMPUGNACIÓN Y PROCEDIMIENTOS SANCIONADORES	IEES/SE6.34/3.16/2021	CME-MZT/QA/PSE-016/2021 29-05-2021	ARCHIVO DE TRÁMITE	X			7 AÑOS	IDEM
6.34	CONSEJO MUNICIPAL ELECTORAL MAZATLÁN	3	MEDIOS DE IMPUGNACIÓN Y PROCEDIMIENTOS SANCIONADORES	IEES/SE6.34/3.17/2021	CME-MZT/QA/PSE-017/2021 29-05-2021	ARCHIVO DE TRÁMITE	X			7 AÑOS	IDEM
6.34	CONSEJO MUNICIPAL ELECTORAL MAZATLÁN	3	MEDIOS DE IMPUGNACIÓN Y PROCEDIMIENTOS SANCIONADORES	IEES/SE6.34/3.18/2021	CME-MZT/QA/PSE-018/2021 02-06-2021	ARCHIVO DE TRÁMITE	X			7 AÑOS	IDEM
6.34	CONSEJO MUNICIPAL ELECTORAL MAZATLÁN	3	MEDIOS DE IMPUGNACIÓN Y PROCEDIMIENTOS SANCIONADORES	IEES/SE6.34/3.19/2021	CME-MZT/QA/PSE-019/2021 02-06-2021	ARCHIVO DE TRÁMITE	X			7 AÑOS	IDEM
6.34	PARTIDOS POLÍTICOS Y CANDIDATOS INDEPENDIENTES	3	MEDIOS DE IMPUGNACIÓN Y PROCEDIMIENTOS SANCIONADORES	IEES/SE6.34/3.20/2021	CME-MZT/QA/PSE-020/2021 03-06-2021	ARCHIVO DE TRÁMITE	X			7 AÑOS	IDEM
6.34	PARTIDOS POLÍTICOS Y CANDIDATOS	3	MEDIOS DE IMPUGNACIÓN Y PROCEDIMIENTOS	IEES/SE6.34/3.21/2021	CME-MZT/QA/PSE-021/2021 03-06-2021	ARCHIVO DE TRÁMITE	X			7 AÑOS	IDEM

ENTREGA	COORDINÓ Y CERTIFICÓ	RECIBE
MTRA. KARLA GABRIELA PERAZA ZAZUETA SERVIDORA PÚBLICA TITULAR SALIENTE	LIC. SANTIAGO ARTURO MONTOYA FÉLIX TITULAR DEL ÓRGANO INTERNO DE CONTROL	LIC. ARTURO FAJARDO MEJÍA SERVIDOR PÚBLICO TITULAR ENTRANTE
LIC. CARMEN JULIETA RODRÍGUEZ CAMPOS TESTIGO DE LASERVIDORA PÚBLICA TITULAR SALIENTE		LIC. ROBERTO CLAUDIO URIARTE MENDÍVIL TESTIGO DEL SERVIDOR PÚBLICO TITULAR ENTRANTE

ANALÍTICO DEL CONCENTRADO DE ARCHIVOS EN TRÁMITE AL 04 DE SEPTIEMBRE DE 2022

	INDEPENDIENTES		SANCIONADORES								
6.34	PARTIDOS POLÍTICOS Y CANDIDATOS INDEPENDIENTES	3	MEDIOS DE IMPUGNACIÓN Y PROCEDIMIENTOS SANCIONADORES	IEES/SE6.34/3.22/2021	RECURSO DE REVISIÓN 001-CM-MZT/2021REV 05-04-2021	ARCHIVO DE TRÁMITE	X			7 AÑOS	IDEM
6.34	PARTIDOS POLÍTICOS Y CANDIDATOS INDEPENDIENTES	3	MEDIOS DE IMPUGNACIÓN Y PROCEDIMIENTOS SANCIONADORES	IEES/SE6.34/3.23/2021	RECURSO DE REVISIÓN 002-CM-MZT/2021REV 11-04-2021	ARCHIVO DE TRÁMITE	X			7 AÑOS	IDEM
6.34	PARTIDOS POLÍTICOS Y CANDIDATOS INDEPENDIENTES	3	MEDIOS DE IMPUGNACIÓN Y PROCEDIMIENTOS SANCIONADORES	IEES/SE6.34/3.24/2021	RECURSO DE REVISIÓN 003-CM-MZT/2021REV 03-05-2021	ARCHIVO DE TRÁMITE	X			7 AÑOS	IDEM
6.34	PARTIDOS POLÍTICOS Y CANDIDATOS INDEPENDIENTES	3	MEDIOS DE IMPUGNACIÓN Y PROCEDIMIENTOS SANCIONADORES	IEES/SE6.34/3.25/2021	RECURSO DE REVISIÓN 004-CM-MZT/2021REV 25-05-2021	ARCHIVO DE TRÁMITE	X			7 AÑOS	IDEM
6.34	PARTIDOS POLÍTICOS Y CANDIDATOS INDEPENDIENTES	3	MEDIOS DE IMPUGNACIÓN Y PROCEDIMIENTOS SANCIONADORES	IEES/SE6.34/3.26/2021	RECURSO DE REVISIÓN 005-CM-MZT/2021REV 06-06-2021	ARCHIVO DE TRÁMITE	X			7 AÑOS	IDEM
6.34	PARTIDOS POLÍTICOS Y CANDIDATOS INDEPENDIENTES	3	MEDIOS DE IMPUGNACIÓN Y PROCEDIMIENTOS SANCIONADORES	IEES/SE6.34/3.27/2021	RECURSO DE REVISIÓN 006-CM-MZT/2021REV 06-06-2021	ARCHIVO DE TRÁMITE	X			7 AÑOS	IDEM
6.34	PARTIDOS POLÍTICOS Y CANDIDATOS INDEPENDIENTES	3	MEDIOS DE IMPUGNACIÓN Y PROCEDIMIENTOS SANCIONADORES	IEES/SE6.34/3.28/2021	RECURSO DE REVISIÓN 007-CM-MZT/2021REV 06-06-2021	ARCHIVO DE TRÁMITE	X			7 AÑOS	IDEM
6.34	PARTIDOS POLÍTICOS Y CANDIDATOS INDEPENDIENTES	3	MEDIOS DE IMPUGNACIÓN Y PROCEDIMIENTOS SANCIONADORES	IEES/SE6.34/3.29/2021	JDP 001-CM-MZT/2021JDP 14-06-2021	ARCHIVO DE TRÁMITE	X			7 AÑOS	IDEM

ENTREGA	COORDINÓ Y CERTIFICÓ	RECIBE
MTRA. KARLA GABRIELA PERAZA ZAZUETA **SERVIDORA PÚBLICA TITULAR SALIENTE**	**LIC. SANTIAGO ARTURO MONTOYA FÉLIX** **TITULAR DEL ÓRGANO INTERNO DE CONTROL**	**LIC. ARTURO FAJARDO MEJÍA** **SERVIDOR PÚBLICO TITULAR ENTRANTE**
LIC. CARMEN JULIETA RODRÍGUEZ CAMPOS **TESTIGO DE LASERVIDORA PÚBLICA TITULAR SALIENTE**		**LIC. ROBERTO CLAUDIO URIARTE MENDÍVIL** **TESTIGO DEL SERVIDOR PÚBLICO TITULAR ENTRANTE**

ANALÍTICO DEL CONCENTRADO DE ARCHIVOS EN TRÁMITE AL 04 DE SEPTIEMBRE DE 2022

6.34	PARTIDOS POLÍTICOS Y CANDIDATOS INDEPENDIENTES	3	MEDIOS DE IMPUGNACIÓN Y PROCEDIMIENTOS SANCIONADORES	IEES/SE6.34/3.29/2021	JDP 001-CM-MZT/2021JDP 14-06-2021 P.II	ARCHIVO DE TRÁMITE	X			7 AÑOS	IDEM
6.34	CONSEJO MUNICIPAL ELECTORAL MAZATLÁN	6	INFORMES Y CONVENIOS SUSCRITOS POR EL CONSEJO	IEES/SE6.34/6.1/2021	INFORME DE CONDICIONES DE BODEGA 29-03-2021	ARCHIVO DE TRÁMITE	X			7 AÑOS	IDEM
6.34	CONSEJO MUNICIPAL ELECTORAL MAZATLÁN	8	ACTAS POR CASILLA	IEES/SE6.34/8.1/2021	ACTAS DE JORNADA ELECTORAL 06-06-2021	ARCHIVO DE TRÁMITE	X			7 AÑOS	IDEM
6.34	CONSEJO MUNICIPAL ELECTORAL MAZATLÁN	8	ACTAS POR CASILLA	IEES/SE6.34/8.2/2021	HOJA DE INCIDENTES 06-06-2021	ARCHIVO DE TRÁMITE	X			7 AÑOS	IDEM
6.34	CONSEJO MUNICIPAL ELECTORAL MAZATLÁN	8	ACTAS POR CASILLA	IEES/SE6.34/8.3/2021	ACTAS DE ESCRUTINIO Y CÓMPUTO DE CANSILLA DE LA ELECCIÓN PARA AYUNTAMIENTO 06-06-2021	ARCHIVO DE TRÁMITE	X			7 AÑOS	IDEM
6.34	CONSEJO MUNICIPAL ELECTORAL MAZATLÁN	8	ACTAS POR CASILLA	IEES/SE6.34/8.4/2021	ACTA DE ESCRUTINIO Y CÓMPUTO DE CASILLA ESPECIAL DE LA ELECCIÓN PARA AYUNTAMIENTO 06-06-2021	ARCHIVO DE TRÁMITE	X			7 AÑOS	IDEM
6.34	CONSEJO MUNICIPAL ELECTORAL MAZATLÁN	8	ACTAS POR CASILLA	IEES/SE6.34/8.5/2021	ACTA DE LAS Y LOS ELECTORES EN TRANSITO PARA CASILLAS ESPECIALES 06-06-2021	ARCHIVO DE TRÁMITE	X			7 AÑOS	IDEM
6.34	CONSEJO MUNICIPAL ELECTORAL MAZATLÁN	8	ACTAS POR CASILLA	IEES/SE6.34/8.6/2021	CONSTANCIA DE CLAUSURA DE LA CASILLA Y RECIBO DE COPIA LEGIBLE 06-06-2021	ARCHIVO DE TRÁMITE	X			7 AÑOS	IDEM
6.34	CONSEJO MUNICIPAL ELECTORAL MAZATLÁN	9	RECIBOS DE PAQUETE ELECTORAL	IEES/SE6.34/9.1/2021	RECIBOS DE ENTREGA DEL PAQUETE ELECTORAL 06-06-2021	ARCHIVO DE TRÁMITE	X			7 AÑOS	IDEM
6.34	CONSEJO MUNICIPAL ELECTORAL MAZATLÁN	9	RECIBOS DE PAQUETE ELECTORAL	IEES/SE6.34/9.1/2021	RECIBOS DE ENTREGA DEL PAQUETE ELECTORAL 06-06-2021 P.II	ARCHIVO DE TRÁMITE	X			7 AÑOS	IDEM
6.34	CONSEJO MUNICIPAL	10	CONSULTA CIUDADANA	IEES/SE6.34/10.1/2021	CONSULTA CIUDADANA [redacted]	ARCHIVO DE	X			7 AÑOS	IDEM

ENTREGA **MTRA. KARLA GABRIELA PERAZA ZAZUETA** **SERVIDORA PÚBLICA TITULAR SALIENTE**	**COORDINÓ Y CERTIFICÓ** **LIC. SANTIAGO ARTURO MONTOYA FÉLIX** **TITULAR DEL ÓRGANO INTERNO DE CONTROL**	**RECIBE** **LIC. ARTURO FAJARDO MEJÍA** **SERVIDOR PÚBLICO TITULAR ENTRANTE**
LIC. CARMEN JULIETA RODRÍGUEZ CAMPOS **TESTIGO DE LASERVIDORA PÚBLICA TITULAR SALIENTE**		**LIC. ROBERTO CLAUDIO URIARTE MENDÍVIL** **TESTIGO DEL SERVIDOR PÚBLICO TITULAR ENTRANTE**

ANALÍTICO DEL CONCENTRADO DE ARCHIVOS EN TRÁMITE AL 04 DE SEPTIEMBRE DE 2022

	ELECTORAL MAZATLÁN				[redacted] 25-02-2021	TRÁMITE					
6.34	CONSEJO MUNICIPAL ELECTORAL MAZATLÁN	10	CONSULTA CIUDADANA	IEES/SE6.34/10.2/2021	CONSULTA CIUDADANA [redacted] 05-04-2021	ARCHIVO DE TRÁMITE	X			7 AÑOS	IDEM
6.34	CONSEJO MUNICIPAL ELECTORAL MAZATLÁN	11	ORGANO DE CONTROL INTERNO	IEES/SE6.34/11.1/2021	OFICIO DE VISITA DE INSPECCIÓN DEL ÓRGANO DE CONTROL INTERNO 19-03-2021	ARCHIVO DE TRÁMITE	X			7 AÑOS	IDEM
6.35	CONSEJO MUNICIPAL ELECTORAL CONCORDIA	1	SESIONES Y ACUERDOS	IEES/SE6.35/1.1/2021	ACTA DE INSTALACION DEL CONSEJO MUNICIPAL ELECTORAL CONCORDIA DE FECHA 18 DE FEBRERO 2021.	ARCHIVO DE TRÁMITE	X			7 AÑOS	IDEM
6.35	CONSEJO MUNICIPAL ELECTORAL CONCORDIA	1	SESIONES Y ACUERDOS	IEES/SE6.35/1.2/2021	PRIMERA SESION EXTRAORDINARIA DEL CONSEJO MUNICIPAL ELECTORAL CONCORDIA DE FECHA 26 DE FEBRERO DEL 2021.	ARCHIVO DE TRÁMITE	X			7 AÑOS	IDEM
6.35	CONSEJO MUNICIPAL ELECTORAL CONCORDIA	1	SESIONES Y ACUERDOS	IEES/SE6.35/1.3/2021	SEGUNDA SESION EXTRAORDINARIA DEL CONSEJO MUNICIPAL ELECTORAL CONCORDIA DE FECHA 15 DE ABRIL DEL 2021.	ARCHIVO DE TRÁMITE	X			7 AÑOS	IDEM
6.35	CONSEJO MUNICIPAL ELECTORAL CONCORDIA	1	SESIONES Y ACUERDOS	IEES/SE6.35/1.4/2021	TERCERA SESION EXTRAORDINARIA DEL CONSEJO MUNICIPAL ELECTORAL CONCORDIA DE FECHA 25 DE ABRIL DEL 2021.	ARCHIVO DE TRÁMITE	X			7 AÑOS	IDEM
6.35	CONSEJO MUNICIPAL ELECTORAL CONCORDIA	1	SESIONES Y ACUERDOS	IEES/SE6.35/1.5/2021	CUARTA SESION EXTRARDINARIA DEL CONSEJO MUNICIPAL ELECTORAL CONCORDIA DE FECHA 05 DE MAYO DEL 2021.	ARCHIVO DE TRÁMITE	X			7 AÑOS	IDEM
6.35	CONSEJO MUNICIPAL ELECTORAL CONCORDIA	1	SESIONES Y ACUERDOS	IEES/SE6.35/1.6/2021	SEXTA SESION EXTRAORDINARIA DE LA PRIMERA SESION ESPECIAL DEL CONSEJO MUNICIPAL ELECTORAL CONCORDIA DE FECHA 06 DE JUNIO DEL 2021.	ARCHIVO DE TRÁMITE	X			7 AÑOS	IDEM
6.35	CONSEJO MUNICIPAL ELECTORAL CONCORDIA	1	SESIONES Y ACUERDOS	IEES/SE6.35/1.7/2021	SEPTIMA SESION EXTRAORDINARIA DEL CONSEJO MUNICIPAL ELECTORAL CONCORDIA DE FECHA 08 DE JUNIO DEL 2021.	ARCHIVO DE TRÁMITE	X			7 AÑOS	IDEM
6.35	CONSEJO MUNICIPAL ELECTORAL	1	SESIONES Y ACUERDOS	IEES/SE6.35/1.8/2021	PRIMERA SESION ORDINARIA DEL CONSEJO MUNICIPAL ELECTORAL CONCORDIA DE FECHA 17	ARCHIVO DE TRÁMITE	X			7 AÑOS	IDEM

ENTREGA	COORDINÓ Y CERTIFICÓ	RECIBE
MTRA. KARLA GABRIELA PERAZA ZAZUETA SERVIDORA PÚBLICA TITULAR SALIENTE	LIC. SANTIAGO ARTURO MONTOYA FÉLIX TITULAR DEL ÓRGANO INTERNO DE CONTROL	LIC. ARTURO FAJARDO MEJÍA SERVIDOR PÚBLICO TITULAR ENTRANTE
LIC. CARMEN JULIETA RODRÍGUEZ CAMPOS TESTIGO DE LASERVIDORA PÚBLICA TITULAR SALIENTE		LIC. ROBERTO CLAUDIO URIARTE MENDÍVIL TESTIGO DEL SERVIDOR PÚBLICO TITULAR ENTRANTE

ANALÍTICO DEL CONCENTRADO DE ARCHIVOS EN TRÁMITE AL 04 DE SEPTIEMBRE DE 2022

	CONCORDIA				DE MARZO DEL 2021.						
6.35	CONSEJO MUNICIPAL ELECTORAL CONCORDIA	1	SESIONES Y ACUERDOS	IEES/SE6.35/1.9/2021	SEGUNDA SESION ORDINARIA DEL CONSEJO MUNICIPAL ELECTORAL CONCORDIA DE FECHA 30 DE MARZO DEL 2021.	ARCHIVO DE TRÁMITE	X			7 AÑOS	IDEM
6.35	CONSEJO MUNICIPAL ELECTORAL CONCORDIA	1	SESIONES Y ACUERDOS	IEES/SE6.35/1.10/2021	TERCERA SESION ORDINARIA DEL CONSEJO MUNICIPAL ELECTORAL CONCORDIA DE FECHA 17 DE ABRIL DEL 2021.	ARCHIVO DE TRÁMITE	X			7 AÑOS	IDEM
6.35	CONSEJO MUNICIPAL ELECTORAL CONCORDIA	1	SESIONES Y ACUERDOS	IEES/SE6.35/1.11/2021	CUARTA SESION ORDINARIA DEL CONSEJO MUNICIPAL ELECTORAL CONCORDIA DE FECHA 30 DE ABRIL DEL 2021.	ARCHIVO DE TRÁMITE	X			7 AÑOS	IDEM
6.35	CONSEJO MUNICIPAL ELECTORAL CONCORDIA	1	SESIONES Y ACUERDOS	IEES/SE6.35/1.12/2021	QUINTA SESION ORDINARIA DEL CONSEJO MUNICIPAL ELECTORAL CONCORDIA DE FECHA 15 DE MAYO DEL 2021.	ARCHIVO DE TRÁMITE	X			7 AÑOS	IDEM
6.35	CONSEJO MUNICIPAL ELECTORAL CONCORDIA	1	SESIONES Y ACUERDOS	IEES/SE6.35/1.13/2021	SEXTA SESION ORDINARIA DEL CONSEJO MUNICIPAL ELECTORAL CONCORDIA DE FECHA 31 DE MAYO DEL 2021.	ARCHIVO DE TRÁMITE	X			7 AÑOS	IDEM
6.35	CONSEJO MUNICIPAL ELECTORAL CONCORDIA	1	SESIONES Y ACUERDOS	IEES/SE6.35/1.14/2021	SEPTIMA SESION ORDINARIA DEL CONSEJO MUNICIPAL ELECTORAL CONCORDIA DE FECHA 14 DE JUNIO DEL 2021.	ARCHIVO DE TRÁMITE	X			7 AÑOS	IDEM
6.35	CONSEJO MUNICIPAL ELECTORAL CONCORDIA	1	SESIONES Y ACUERDOS	IEES/SE6.35/1.15/2021	OCTAVA SESION ORDINARIA VIRTUAL DEL CONSEJO MUNICIPAL CONCORDIA DE FECHA 24 DE JUNIO DEL 2021	ARCHIVO DE TRÁMITE	X			7 AÑOS	IDEM
6.35	CONSEJO MUNICIPAL ELECTORAL CONCORDIA	1	SESIONES Y ACUERDOS	IEES/SE6.35/1.16/2021	SEGUNDA SESION ESPECIAL DE COMPUTO DE ELECCIONES DEL CONSEJO MUNICIPAL ELECTORAL CONCORDIA DE FECHA 09 DE JUNIO DEL 2021.	ARCHIVO DE TRÁMITE	X			7 AÑOS	IDEM
6.35	CONSEJO MUNICIPAL ELECTORAL CONCORDIA	2	INFORMES DE COMISIONES	IEES/SE6.35/2.1/2021	INFORME DEL TITULAR DE LA COMISION DE ORGANIZACIÓN, CAPACITACION ELECTORAL Y EDUCACION CIVICA CORRESPONDIENTE AL MES DE ABRIL DEL 2021.	ARCHIVO DE TRÁMITE	X			7 AÑOS	IDEM
6.35	CONSEJO MUNICIPAL ELECTORAL	2	INFORMES DE COMISIONES	IEES/SE6.35/2.2/2021	INFORME DEL TITULAR DE LA COMISION DE INNOVACION TECNOLOGICA CORRESPONDIENTE	ARCHIVO DE TRÁMITE	X			7 AÑOS	IDEM

ENTREGA	COORDINÓ Y CERTIFICÓ	RECIBE
MTRA. KARLA GABRIELA PERAZA ZAZUETA **SERVIDORA PÚBLICA TITULAR SALIENTE**	**LIC. SANTIAGO ARTURO MONTOYA FÉLIX** **TITULAR DEL ÓRGANO INTERNO DE CONTROL**	**LIC. ARTURO FAJARDO MEJÍA** **SERVIDOR PÚBLICO TITULAR ENTRANTE**
LIC. CARMEN JULIETA RODRÍGUEZ CAMPOS **TESTIGO DE LASERVIDORA PÚBLICA TITULAR SALIENTE**		**LIC. ROBERTO CLAUDIO URIARTE MENDÍVIL** **TESTIGO DEL SERVIDOR PÚBLICO TITULAR ENTRANTE**

ANALÍTICO DEL CONCENTRADO DE ARCHIVOS EN TRÁMITE AL 04 DE SEPTIEMBRE DE 2022

	CONCORDIA				AL MES DE ABRIL DEL 2021.						
6.35	CONSEJO MUNICIPAL ELECTORAL CONCORDIA	2	INFORMES DE COMISIONES	IEES/SE6.35/2.3/2021	INFORME DEL TITULAR DE LA COMISION DE PARIDAD DE GENERO Y ATENCION A GRUPOS Y PERSONAS EN SITUACION DE DESVENTAJA DEL MES DE MAYO DEL 2021.	ARCHIVO DE TRÁMITE	X			7 AÑOS	IDEM
6.35	CONSEJO MUNICIPAL ELECTORAL CONCORDIA	2	INFORMES DE COMISIONES	IEES/SE6.35/2.4/2021	INFORME DEL TITULAR DE LA COMISION DE QUEJAS Y DENUNCIAS SOBRE LA RECEPCION Y TRAMITE DE LAS QUEJAS, DENUNCIAS Y/O MEDIOS DE IMPUGNACION PRESENTADOS ANTE EL CONSEJO MUNICIPAL ELECTORAL CONCORDIA CORRESPONDIENTE AL MES DE JUNIO DEL 2021.	ARCHIVO DE TRÁMITE	X			7 AÑOS	IDEM
6.35	CONSEJO MUNICIPAL ELECTORAL CONCORDIA	3	MEDIOS DE IMPUGNACION Y PROCEDIMIENTOS SANCIONADORES	IEES/SE6.35/3.1/2021	QUEJA ADMINISTRATIVA PRESENTADA POR EL REPRESENTANTE PROPIETARIO DEL PARTIDO DE LA REVOLUCION DEMOCRATICA, EL DIA 7 DE ABRIL DEL 2021, EN CONTRA DE LOS C. JOSE FELIPE GARZON LOPEZ Y C. HECTOR VELARDE QUINTERO.	ARCHIVO DE TRÁMITE	X			7 AÑOS	IDEM
6.35	CONSEJO MUNICIPAL ELECTORAL CONCORDIA	3	MEDIOS DE IMPUGNACION Y PROCEDIMIENTOS SANCIONADORES	IEES/SE6.35/3.2/2021	SENTENCIA DEL PROCEDIMIENTO SANCIONADOR ESPECIAL EXPEDIENTE TESIN-PSE-05/2021 QUE DECLARA LA INEXISTENCIA DE LA INFRACCION ATRIBUIDA A JOSE FELIPE GARZON LOPEZ Y LA REMISION A LA AUTORIDAD INSTRUCTURA PARA LA REALIZACION DE LA INVESTIGACION ATRIBUIDA AL PARTIDO SINALOENSE.	ARCHIVO DE TRÁMITE	X			7 AÑOS	IDEM
6.35	CONSEJO MUNICIPAL ELECTORAL CONCORDIA	3	MEDIOS DE IMPUGNACION Y PROCEDIMIENTOS SANCIONADORES	IEES/SE6.35/3.3/2021	DILIGENCIAS DE FECHA 22 DE ABRIL DEL 2021 REFERENTE AL EXPEDIENTE N° TESIN-PSE-005/2021 PARA ESCLARECER LOS HECHOS DENUNCIADOS EN CUMPLIMIENTO AL ESCRITO DELEGADO DEL TRIBUNAL ELECTORAL DE SINALOA, CON NUMERO DE OFICIO SG-A-216/2021.	ARCHIVO DE TRÁMITE	X			7 AÑOS	IDEM
6.35	CONSEJO MUNICIPAL ELECTORAL CONCORDIA	3	MEDIOS DE IMPUGNACION Y PROCEDIMIENTOS SANCIONADORES	IEES/SE6.35/3.4/2021	COPIAS DEL EXPEDIENTE PSE-001/2021.	ARCHIVO DE TRÁMITE	X			7 AÑOS	IDEM

ENTREGA **MTRA. KARLA GABRIELA PERAZA ZAZUETA** **SERVIDORA PÚBLICA TITULAR SALIENTE**	**COORDINÓ Y CERTIFICÓ** **LIC. SANTIAGO ARTURO MONTOYA FÉLIX** **TITULAR DEL ÓRGANO INTERNO DE CONTROL**	**RECIBE** **LIC. ARTURO FAJARDO MEJÍA** **SERVIDOR PÚBLICO TITULAR ENTRANTE**
LIC. CARMEN JULIETA RODRÍGUEZ CAMPOS **TESTIGO DE LASERVIDORA PÚBLICA TITULAR SALIENTE**		**LIC. ROBERTO CLAUDIO URIARTE MENDÍVIL** **TESTIGO DEL SERVIDOR PÚBLICO TITULAR ENTRANTE**

ANALÍTICO DEL CONCENTRADO DE ARCHIVOS EN TRÁMITE AL 04 DE SEPTIEMBRE DE 2022

6.35	CONSEJO MUNICIPAL ELECTORAL CONCORDIA	4	REGISTRO DE CANDIDATOS	IEES/SE6.35/4.1/2021	REGISTRO DE LA PLANILLA DEL PARTIDO ACCION NACIONAL PARA PRESIDENTE MUNICIPAL, SINDICATURA EN PROCURACION, Y REGIDURIAS POR EL SISTEMA DE MAYORIA RELATIVA Y REGIDURIAS POR EL PRINCIPIO DE REPRESENTACION PROPORCIONAL RECIBIDOS EL DIA 21 DE MARZO DEL 2021.	ARCHIVO DE TRÁMITE	X			7 AÑOS	IDEM
6.35	CONSEJO MUNICIPAL ELECTORAL CONCORDIA	4	REGISTRO DE CANDIDATOS	IEES/SE6.35/4.2/2021	REGISTRO DE LA PLANILLA DEL PARIDO DE LA REVOLUCION DEMOCRATICA PARA PRESIDENTE MUNICIPAL, SINDICATURA EN PROCURACION, Y REGIDURIAS POR EL SISTEMA DE MAYORIA RELATIVA Y REGIDURIAS POR EL PRINCIPIO DE REPRESENTACION PROPORCIONAL RECIBIDOS EL DIA 21 DE MARZO DEL 2021.	ARCHIVO DE TRÁMITE	X			7 AÑOS	IDEM
6.35	CONSEJO MUNICIPAL ELECTORAL CONCORDIA	5	CONSTANCIAS DE MAYORIA Y/O ASIGNACION	IEES/SE6.35/5.1/2021	CONSTANCIA DE MAYORIA Y VALIDEZ DE LA ELECCION DE PRESIDENTE MUNICIPAL, SINDICATURA EN PROCURACION Y REGIDURIAS ELECTOS POR EL SISTEMA DE MAYORIA RELATIVA DE FECHA 09 DE JUNIO DEL 2021 DE LOS PARTIDOS MORENA Y SINALOENSE.	ARCHIVO DE TRÁMITE	X			7 AÑOS	IDEM
6.35	CONSEJO MUNICIPAL ELECTORAL CONCORDIA	5	CONSTANCIAS DE MAYORIA Y/O ASIGNACION	IEES/SE6.35/5.2/2021	CONSTANCIA DE ASIGNACION DE REGIDURIAS ELECTAS POR EL PRINCIPIO DE REPRESENTACION PROPORCIONAL DE FECHA 09 DE JUNIO DEL 2021 DEL PARTIDO DE LA REVOLUCION DEMOCRATICA.	ARCHIVO DE TRÁMITE	X			7 AÑOS	IDEM
6.35	CONSEJO MUNICIPAL ELECTORAL CONCORDIA	5	CONSTANCIAS DE MAYORIA Y/O ASIGNACION	IEES/SE6.35/5.3/2021	CONSTANCIA DE ASIGNACION DE REGIDURIAS ELECTAS POR EL PRINCIPIO DE REPRESENTACION PROPORCIONAL DE FECHA 09 DE JUNIO DEL 2021 DEL PARTIDO REVOLUCIONARIO INSTITUCIONAL.	ARCHIVO DE TRÁMITE	X			7 AÑOS	IDEM
6.35	CONSEJO MUNICIPAL ELECTORAL CONCORDIA	5	CONSTANCIAS DE MAYORIA Y/O ASIGNACION	IEES/SE6.35/5.4/2021	CONSTANCIA DE ASIGNACION DE REGIDURIAS ELECTAS POR EL PRINCIPIO DE REPRESENTACION PROPORCIONAL DE FECHA 09 DE JUNIO DEL 2021 DEL PARTIDO ACCION NACIONAL.	ARCHIVO DE TRÁMITE	X			7 AÑOS	IDEM

ENTREGA	COORDINÓ Y CERTIFICÓ	RECIBE
MTRA. KARLA GABRIELA PERAZA ZAZUETA **SERVIDORA PÚBLICA TITULAR SALIENTE**	**LIC. SANTIAGO ARTURO MONTOYA FÉLIX** **TITULAR DEL ÓRGANO INTERNO DE CONTROL**	**LIC. ARTURO FAJARDO MEJÍA** **SERVIDOR PÚBLICO TITULAR ENTRANTE**
LIC. CARMEN JULIETA RODRÍGUEZ CAMPOS **TESTIGO DE LASERVIDORA PÚBLICA TITULAR SALIENTE**		**LIC. ROBERTO CLAUDIO URIARTE MENDÍVIL** **TESTIGO DEL SERVIDOR PÚBLICO TITULAR ENTRANTE**

ANALÍTICO DEL CONCENTRADO DE ARCHIVOS EN TRÁMITE AL 04 DE SEPTIEMBRE DE 2022

6.35	CONSEJO MUNICIPAL ELECTORAL CONCORDIA	6	INFORMES Y CONVENIOS SUSCRITOS POR EL CONSEJO	IEES/SE6.35/6.1/2021	MINUTA QUE NOS INFORMA LA DELIMITACION DE LOS LUGARES PERMITIDOS PARA COLOCAR PROPAGANDA ELECTORAL Y LOS LUGARES EN LOS QUE ESTA PROHIBIDO HACER USO DE LA MISMA, EN EL MUNICIPIO DE CONCORDIA, SINALOA DE FECHA 01 DE ABRIL DEL 2021.	ARCHIVO DE TRÁMITE	X			7 AÑOS	IDEM
6.35	CONSEJO MUNICIPAL ELECTORAL CONCORDIA	6	INFORMES Y CONVENIOS SUSCRITOS POR EL CONSEJO	IEES/SE6.35/6.2/2021	INFORME Y RESPUESTAS DONDE SE APRUEBA LA PROPUESTA EMITIDA POR LA PRESIDENCIA Y COORDINACION ELECTORAL DEL CONSEJO MUNICIPAL ELECTORAL CONCORDIA, PARA CONSIDERAR Y DELIMITAR LOS ESPACIOS PERMITIDOS PARA EL RECUENTO DE VOTOS DE LA SESION ESPECIAL DE COMPUTO DE FECHA	ARCHIVO DE TRÁMITE	X			7 AÑOS	IDEM
6.35	CONSEJO MUNICIPAL ELECTORAL CONCORDIA	7	OTROS DOCUMENTOS DE INTERES (ACORDADOS CON SECRETARIA EJECUTIVA)	IEES/SE6.35/7.1/2021	RENUNCIAS DEL PARTIDO REVOLUCIONARIO INSTITUCIONAL, DONDE COMPARECEN A RATIFICAR ESCRITOS DE RENUNCIA A CANDIDATURA A PRESIDENTA MUNICIPAL, SINDICO PROCURADOR PROPIETARIO, REGIDORA PROPIETARIA POR EL SISTEMA DE MAYORIA RELATIVA DE LA TERCERA FORMULA, Y REGIDORA PORPIETARIA POR EL SISTEA DE MAYORIA RELATIVA DE LA PRIMERA FORMULA DEL MUNICIPIO DE CONCORDIA, SINALOA TODAS DE FECHA 10 DE ABRIL 2021.	ARCHIVO DE TRÁMITE	X			7 AÑOS	IDEM
6.35	CONSEJO MUNICIPAL ELECTORAL CONCORDIA	7	OTROS DOCUMENTOS DE INTERES (ACORDADOS CON SECRETARIA EJECUTIVA)	IEES/SE6.35/7.2/2021	RENUNCIA DE LA CANDIDATA A PRIMERA REGIDORA POR EL PRINCIPIO DE MAYORIA RELATIVA POR EL MUNCIPIO DE CONCORDIA POSTULADO POR EL PARTIDO MOVIMIENTO CIUDADANO DE FECHA 23 DE ABRIL DEL 2021.	ARCHIVO DE TRÁMITE	X			7 AÑOS	IDEM
6.35	CONSEJO MUNICIPAL ELECTORAL CONCORDIA	7	OTROS DOCUMENTOS DE INTERES (ACORDADOS CON SECRETARIA EJECUTIVA)	IEES/SE6.35/7.3/2021	ACTAS CIRCUNSTANCIADAS DE RECEPCION DE DOCUMENTACION ELECTORAL PARA LAS MESAS DIRECTIVAS DE CASILLAS DEL PERIODO ELECTORAL 2020-2021 DE CONSEJO MUNICIPAL ELECTORAL CONCORDIA DE FECHA 31 DE MAYO DEL 2021.	ARCHIVO DE TRÁMITE	X			7 AÑOS	IDEM

ENTREGA	COORDINÓ Y CERTIFICÓ	RECIBE
MTRA. KARLA GABRIELA PERAZA ZAZUETA **SERVIDORA PÚBLICA TITULAR SALIENTE**	**LIC. SANTIAGO ARTURO MONTOYA FÉLIX** **TITULAR DEL ÓRGANO INTERNO DE CONTROL**	**LIC. ARTURO FAJARDO MEJÍA** **SERVIDOR PÚBLICO TITULAR ENTRANTE**
LIC. CARMEN JULIETA RODRÍGUEZ CAMPOS **TESTIGO DE LASERVIDORA PÚBLICA TITULAR SALIENTE**		**LIC. ROBERTO CLAUDIO URIARTE MENDÍVIL** **TESTIGO DEL SERVIDOR PÚBLICO TITULAR ENTRANTE**

ANALÍTICO DEL CONCENTRADO DE ARCHIVOS EN TRÁMITE AL 04 DE SEPTIEMBRE DE 2022

6.35	CONSEJO MUNICIPAL ELECTORAL CONCORDIA	7	OTROS DOCUMENTOS DE INTERES (ACORDADOS CON SECRETARIA EJECUTIVA)	IEES/SE6.35/7.4/2021	ACTAS CIRCUNSTANCIADAS DE LA SEGUNDA, TERCERA, CUARTA, Y QUINTA Y ULTIMA APERTURAS DE BODEGA ELECTORAL Y ENTREGA DE DOCUMENTACION A CAES LOCALES Y FEDERALES, DE FECHAS 01, 02, 03, 05 Y 22 DE JUNIO RESPECTIVAMENTE.	ARCHIVO DE TRÁMITE	X			7 AÑOS	IDEM
6.35	CONSEJO MUNICIPAL ELECTORAL CONCORDIA	7	OTROS DOCUMENTOS DE INTERES (ACORDADOS CON SECRETARIA EJECUTIVA)	IEES/SE6.35/7.5/2021	NOTIFICACION DE LA INSTALACION DEL CONSEJO MUNICIPAL ELECTORAL CONCORDIA DE FECHA 20 DE FEBRERO DEL 2021.	ARCHIVO DE TRÁMITE	X			7 AÑOS	IDEM
6.35	CONSEJO MUNICIPAL ELECTORAL CONCORDIA	7	OTROS DOCUMENTOS DE INTERES (ACORDADOS CON SECRETARIA EJECUTIVA)	IEES/SE6.35/7.6/2021	NOTIFICACION DEL ACUERDO CON/ESP01/017 MEDIANTE EL CUAL SE DESIGNA LA COMISION Y AL PERSONAL QUE FUNGIRA COMO ENLACE DE COMUNICACIÓN Y RESPONSABLE DE TRASLADO, ENTREGA Y/O RECEPCION DE LOS PAQUETES Y DOCUMENTOS ELECTORALES RECIBIDOS EN ORGANO ELECTORAL DISTINTO AL COMPETENTE DE FECHA 07 DE JUNIO DEL 2021.	ARCHIVO DE TRÁMITE	X			7 AÑOS	IDEM
6.35	CONSEJO MUNICIPAL ELECTORAL CONCORDIA	7	OTROS DOCUMENTOS DE INTERES (ACORDADOS CON SECRETARIA EJECUTIVA)	IEES/SE6.35/7.7/2021	ESCRITO DEL DIRIGENTE DEL COMITÉ MUNICIPAL DEL PARTIDO REVOLUCIONARIO INSTITUCIONAL DONDE INFORMA QUE SUS REPRESENTANATES DE PARTIDO ENTREGARON SUS LISTAS NOMINALES A LOS PRESIDENTES DE MESA DE CASILLA, DE FECHA 17 DE JUNIO DEL 2021.	ARCHIVO DE TRÁMITE	X			7 AÑOS	IDEM
6.35	CONSEJO MUNICIPAL ELECTORAL CONCORDIA	7	OTROS DOCUMENTOS DE INTERES (ACORDADOS CON SECRETARIA EJECUTIVA)	IEES/SE6.35/7.8/2021	OFICIO Nº CME-CON/0226/2021 DE FECHA 4 DE JUNIO DEL 2021 DE LA PRESIDENCIA DE ESTE CONSEJO DONDE SE SOLICITA AL DIRECTOR DE SEGURIDAD PUBLICA DE CONCORDIA, SINALOA EL EL APOYO, SEGURIDAD Y ACORDONAMIENTO PARA LAS CALLES ANGEL FLORES E HIDALGO PARA SER RESGUARDADASS PARA EL ACCESO DE LOS FUNCIONARIOS ELECTORALES Y DE MESA DE CASILLA PARA ENTREGAR PAQUETES ELECTORALES Y DEL CRYT EL DIA 06 DE JUNIO	ARCHIVO DE TRÁMITE	X			7 AÑOS	IDEM

ENTREGA **MTRA. KARLA GABRIELA PERAZA ZAZUETA** **SERVIDORA PÚBLICA TITULAR SALIENTE**	**COORDINÓ Y CERTIFICÓ** **LIC. SANTIAGO ARTURO MONTOYA FÉLIX** **TITULAR DEL ÓRGANO INTERNO DE CONTROL**	**RECIBE** **LIC. ARTURO FAJARDO MEJÍA** **SERVIDOR PÚBLICO TITULAR ENTRANTE**
LIC. CARMEN JULIETA RODRÍGUEZ CAMPOS **TESTIGO DE LASERVIDORA PÚBLICA TITULAR SALIENTE**		**LIC. ROBERTO CLAUDIO URIARTE MENDÍVIL** **TESTIGO DEL SERVIDOR PÚBLICO TITULAR ENTRANTE**

ANALÍTICO DEL CONCENTRADO DE ARCHIVOS EN TRÁMITE AL 04 DE SEPTIEMBRE DE 2022

					DE PRESENTE EN LA JORNADA ELECTORAL.						
6.35	CONSEJO MUNICIPAL ELECTORAL CONCORDIA	7	OTROS DOCUMENTOS DE INTERES (ACORDADOS CON SECRETARIA EJECUTIVA)	IEES/SE6.35/7.9/2021	OFICIO Nº CME-CON/0208/2021 DE FECHA 24 DE MAYO 2021 DE LA PRESIDENCIA DE ESTE CONSEJO, PARA SOLICITAR APOYO AL DIRECTOR DE SEGURIDAD PUBLICA DE CONCORDIA, SINALOA CON ELEMENTOS DE GUARDIA REFERENTE AL RESGUARDO DE LA SEGURIDAD DEL MATERIAL ELECTORAL , Y PARA SOLICITAR APOYO PARA LOS DIAS DOMINGO 06 Y MIERCOLES 09 DE JUNIO DEL 2021.	ARCHIVO DE TRÁMITE	X			7 AÑOS	IDEM
6.35	CONSEJO MUNICIPAL ELECTORAL CONCORDIA	7	OTROS DOCUMENTOS DE INTERES (ACORDADOS CON SECRETARIA EJECUTIVA)	IEES/SE6.35/7.10/2021	OFICIO Nº CM-CON/0007/2021 DE FECHA 10 DE MARZO DEL 2021, DE LA PRESIDENCIA DE ESTE CONSEJO, PARA SOLITICAR AL DIRECTOR DE SEGURIDAD PUBLICA DE CONCORDIA, SINALOA SU COOPERACION PARA QUE FACILITE UN REPORTE REFERENTE A LAS DISTANCIAS DE LAS COMUNIDADES DEL MUNICIPIO.	ARCHIVO DE TRÁMITE	X			7 AÑOS	IDEM
6.35	CONSEJO MUNICIPAL ELECTORAL CONCORDIA	7	OTROS DOCUMENTOS DE INTERES (ACORDADOS CON SECRETARIA EJECUTIVA)	IEES/SE6.35/7.11/2021	ESCRITO DEL CANDIDATO A DIPUTADO LOCAL POR EL DISTRITO 23 DEL PARTIDO MOVIMIENTO CIUDADANO DE FECHA 29 DE MAYO DEL 2021, DONDE HACE UNA DENUNCIA QUE HA SIDO VICTIMA DE LA DELINCUENCIA EN LAS COMUNIDADES DEL MUNICIPIO, AL IGUAL QUE HAN VIOLENTADO SU PUBLICIDAD.	ARCHIVO DE TRÁMITE	X			7 AÑOS	IDEM
6.35	CONSEJO MUNICIPAL ELECTORAL CONCORDIA	7	OTROS DOCUMENTOS DE INTERES (ACORDADOS CON SECRETARIA EJECUTIVA)	IEES/SE6.35/7.12/2021	ESCRITO DEL REPRESENTANTE PROPIETARIO DEL PARTIDO DE LA REVOLUCION DEMOCRATICA RECIBIDO EN FECHA 26 DE MAYO DEL 2021, DONDE INFORMA EL CAMBIO DE FECHA DEL CIERRE DE CAMPAÑA DEL CANDIDATO A LA PRESIDENCIA MUNICIPAL DE CONCORDIA DE SU PARTIDO.	ARCHIVO DE TRÁMITE	X			7 AÑOS	IDEM
6.35	CONSEJO MUNICIPAL ELECTORAL CONCORDIA	7	OTROS DOCUMENTOS DE INTERES (ACORDADOS CON SECRETARIA	IEES/SE6.35/7.13/2021	RECIBO DE ENTREGA DE LA COMPAÑÍA "SINALOA EXPRESS" SERVICIO EXPRESS DE PAQUETERIA Y CARGA, DONDE SE HACE ENTREGA DE 52 PAQUETES ELECTORALES EL DIA 25 DE MAYO	ARCHIVO DE TRÁMITE	X			7 AÑOS	IDEM

ENTREGA	COORDINÓ Y CERTIFICÓ	RECIBE
MTRA. KARLA GABRIELA PERAZA ZAZUETA **SERVIDORA PÚBLICA TITULAR SALIENTE**	**LIC. SANTIAGO ARTURO MONTOYA FÉLIX** **TITULAR DEL ÓRGANO INTERNO DE CONTROL**	**LIC. ARTURO FAJARDO MEJÍA** **SERVIDOR PÚBLICO TITULAR ENTRANTE**
LIC. CARMEN JULIETA RODRÍGUEZ CAMPOS **TESTIGO DE LASERVIDORA PÚBLICA TITULAR SALIENTE**		**LIC. ROBERTO CLAUDIO URIARTE MENDÍVIL** **TESTIGO DEL SERVIDOR PÚBLICO TITULAR ENTRANTE**

ANALÍTICO DEL CONCENTRADO DE ARCHIVOS EN TRÁMITE AL 04 DE SEPTIEMBRE DE 2022

			EJECUTIVA)		DEL 2021 EN LAS INSTALACIONES QUE OCUPA ESTE CONSEJO MUNICIPAL ELECTORAL CONCORDIA.						
6.35	CONSEJO MUNICIPAL ELECTORAL CONCORDIA	7	OTROS DOCUMENTOS DE INTERES (ACORDADOS CON SECRETARIA EJECUTIVA)	IEES/SE6.35/7.14/2021	CIRCULAR DE LA PRESIDENCIA DE ESTE CONSEJO ELECTORAL DE FECHA 09 DE MARZO DEL 2021, DONDE COMUNICA A LOS REPRESENTANTES DE PARTIDOS POLITICOS QUE A PARTIR DEL 12 DE MARZO DEL PRESENTE AÑO, SE INICIA EL PERIODO DE RECIBIR SOLICITUDES DE FORMAS, PLANILLAS Y CANDIDATOS PARA LOS DISTINTOS CARGOS DE ELECCION EN EL PRESENTE PROCESO ELECTORAL 2020-2021.	ARCHIVO DE TRÁMITE	X			7 AÑOS	IDEM
6.35	CONSEJO MUNICIPAL ELECTORAL CONCORDIA	7	OTROS DOCUMENTOS DE INTERES (ACORDADOS CON SECRETARIA EJECUTIVA)	IEES/SE6.35/7.15/2021	OFICIO Nº IEES/CME-CON/0023/2021 DE LA PRESIDENCIA DE ESTE CONSEJO DE FECHA 22 DE MARZO DEL 2021, DONDE SOLICITA AL PRESIDENTE DEL MUNICIPIO DE CONCORDIA, INFORME SI EXISTEN ESPACIOS PUBLICOS PARA INSTALACION, COLOCACION Y PINTA DE BASTIDORES CON PROPAGANDA ELECTORAL, DE IGUAL MANERA INFORMA QUE LAS CAMPAÑAS ELECTORALES COMENZARAN EL 04 DE ABRIL Y CONCLUYEN EL 02 DE JUNIO DEL PRESENTE AÑO.	ARCHIVO DE TRÁMITE	X			7 AÑOS	IDEM
6.35	CONSEJO MUNICIPAL ELECTORAL CONCORDIA	7	OTROS DOCUMENTOS DE INTERES (ACORDADOS CON SECRETARIA EJECUTIVA)	IEES/SE6.35/7.16/2021	OFICIO Nº IEES/OIC/041/2021 DEL TITULAR DEL ORGANO INTERNO DE CONTROL DE FECHA 29 DE MARZO DEL 2021, DONDE INFORMA LOS RESULTADOS DE LA INSPECCION REALIZADA EL 26 DE MARZO DEL AÑO EN CURSO.	ARCHIVO DE TRÁMITE	X			7 AÑOS	IDEM
6.35	CONSEJO MUNICIPAL ELECTORAL CONCORDIA	7	OTROS DOCUMENTOS DE INTERES (ACORDADOS CON SECRETARIA EJECUTIVA)	IEES/SE6.35/7.17/2021	OFICIO Nº CM-CON/0041/2021 DE LA PRESIDENCIA DE ESTE CONSEJO DE FECHA 24 DE MARZO DEL 2021, HACIA EL ENCARGADO DE DESPECHO DE LA COORDINACION DE ORGANIZACIÓN DEL INSTITUTO ELECTORAL DEL ESTADO DE SINALOA.	ARCHIVO DE TRÁMITE	X			7 AÑOS	IDEM
6.35	CONSEJO MUNICIPAL ELECTORAL CONCORDIA	7	OTROS DOCUMENTOS DE INTERES (ACORDADOS CON	IEES/SE6.35/7.18/2021	OFICIO Nº IEES/OIC/028/2021 DEL TITULAR DE ORGANO INTERNO DE CONTROL DE FECHA 26 DE MARZO DEL 2021, HACIA ESTE CONSEJO	ARCHIVO DE TRÁMITE	X			7 AÑOS	IDEM

ENTREGA	COORDINÓ Y CERTIFICÓ	RECIBE
MTRA. KARLA GABRIELA PERAZA ZAZUETA **SERVIDORA PÚBLICA TITULAR SALIENTE**	**LIC. SANTIAGO ARTURO MONTOYA FÉLIX** **TITULAR DEL ÓRGANO INTERNO DE CONTROL**	**LIC. ARTURO FAJARDO MEJÍA** **SERVIDOR PÚBLICO TITULAR ENTRANTE**
LIC. CARMEN JULIETA RODRÍGUEZ CAMPOS **TESTIGO DE LASERVIDORA PÚBLICA TITULAR SALIENTE**		**LIC. ROBERTO CLAUDIO URIARTE MENDÍVIL** **TESTIGO DEL SERVIDOR PÚBLICO TITULAR ENTRANTE**

ANALÍTICO DEL CONCENTRADO DE ARCHIVOS EN TRÁMITE AL 04 DE SEPTIEMBRE DE 2022

			SECRETARIA EJECUTIVA)		MUNICIPAL ELECTORAL, DONDE INFORMA QUE SE LLEVARA A CABO UNA VISITA DE INSPECCION CON NUMERO DE EXPEDIENTE OIC/VI18/26-03-21/CME CONCORDIA EL DIA EN QUE ACTUA.						
6.35	CONSEJO MUNICIPAL ELECTORAL CONCORDIA	7	OTROS DOCUMENTOS DE INTERES (ACORDADOS CON SECRETARIA EJECUTIVA)	IEES/SE6.35/7.19/2021	ACTA CIRCUNSTANCIADA QUE SE FORMALIZA CON MOTIVO DEL VENCIMIENTO DE PLAZO PARA RECIBIR SOLICITUDES DE CANDIDATURAS COMPETENCIA DE ESTE CONSEJO MUNICIPAL ELECTORAL CONCORDIA, CON CABECERA EN CONCORDIA EN EL ESTADO DE SINALOA, PLAZO QUE CORRESPONDIO DEL 12 AL 21 DE MARZO DEL 2021, DEL DIA 22 DE MARZO DEL 2021.	ARCHIVO DE TRÁMITE	X			7 AÑOS	IDEM
6.35	CONSEJO MUNICIPAL ELECTORAL CONCORDIA	7	OTROS DOCUMENTOS DE INTERES (ACORDADOS CON SECRETARIA EJECUTIVA)	IEES/SE6.35/7.20/2021	NOMBRAMIENTO DE LOS CONSEJEROS PROPIETARIOS DEL CONSEJO MUNICIPAL ELECTORAL DE CONCORDIA, CON CABECERA EN LA CIUDAD DE CONCORDIA, SINALOA, DE FECHA 16 DE FEBRERO DEL 2021.	ARCHIVO DE TRÁMITE	X			7 AÑOS	IDEM
6.35	CONSEJO MUNICIPAL ELECTORAL CONCORDIA	7	OTROS DOCUMENTOS DE INTERES (ACORDADOS CON SECRETARIA EJECUTIVA)	IEES/SE6.35/7.21/2021	NOMBRAMIENTOS DE LOS CONSEJEROS SUPLENTES DEL CONSEJO MUNICIPAL ELECTORAL DE CONCORDIA, CON CABECERA EN LA CIUDAD DE CONCORDIA, SINALOA, DE FECHA 16 DE FEBRERO DEL 2021.	ARCHIVO DE TRÁMITE	X			7 AÑOS	IDEM
6.35	CONSEJO MUNICIPAL ELECTORAL CONCORDIA	7	OTROS DOCUMENTOS DE INTERES (ACORDADOS CON SECRETARIA EJECUTIVA)	IEES/SE6.35/7.22/2021	RENUNCIA DE LA CONSEJERA SUPLENTE DEL CONSEJERA SUPLENTE DEL CONSEJO MUNICIPAL ELECTORAL CONCORDIA PARA EL PROCESO ELECTORAL 2021 Y ASPIRAR AL CARGO DE AUXILIAR DE CAPACITACION EN ESTE ORGANO ELECTORAL DE FECHA 16 DE FEBRERO DEL 2021.	ARCHIVO DE TRÁMITE	X			7 AÑOS	IDEM
6.35	CONSEJO MUNICIPAL ELECTORAL CONCORDIA	7	OTROS DOCUMENTOS DE INTERES (ACORDADOS CON SECRETARIA EJECUTIVA)	IEES/SE6.35/7.23/2021	ESCRITOS DE ACEPTACIONES DE LOS CANDIDATOS PARA PARTICIPAR EN EL DEBATE VIRTUAL ELECTORAL, DE FECHA 18 DE MAYO DEL PRESENTE AÑO.	ARCHIVO DE TRÁMITE	X			7 AÑOS	IDEM
6.35	CONSEJO MUNICIPAL	7	OTROS DOCUMENTOS	IEES/SE6.35/7.24/2021	MINUTA DE MESA DE TRABAJO PARA EL DEBATE	ARCHIVO DE	X			7 AÑOS	IDEM

ENTREGA	COORDINÓ Y CERTIFICÓ	RECIBE
MTRA. KARLA GABRIELA PERAZA ZAZUETA **SERVIDORA PÚBLICA TITULAR SALIENTE**	**LIC. SANTIAGO ARTURO MONTOYA FÉLIX** **TITULAR DEL ÓRGANO INTERNO DE CONTROL**	**LIC. ARTURO FAJARDO MEJÍA** **SERVIDOR PÚBLICO TITULAR ENTRANTE**
LIC. CARMEN JULIETA RODRÍGUEZ CAMPOS **TESTIGO DE LASERVIDORA PÚBLICA TITULAR SALIENTE**		**LIC. ROBERTO CLAUDIO URIARTE MENDÍVIL** **TESTIGO DEL SERVIDOR PÚBLICO TITULAR ENTRANTE**

ANALÍTICO DEL CONCENTRADO DE ARCHIVOS EN TRÁMITE AL 04 DE SEPTIEMBRE DE 2022

	ELECTORAL CONCORDIA		DE INTERES (ACORDADOS CON SECRETARIA EJECUTIVA)		ELECTORAL DE FECHA 13 DE MAYO DEL 2021.	TRÁMITE					
6.35	CONSEJO MUNICIPAL ELECTORAL CONCORDIA	7	OTROS DOCUMENTOS DE INTERES (ACORDADOS CON SECRETARIA EJECUTIVA)	IEES/SE6.35/7.25/2021	MINUTA DE MESA DE TRABAJO PARA EL DEBATE ELECTORAL DE FECHA 04 DE MAYO DEL 2021.	ARCHIVO DE TRÁMITE	X			7 AÑOS	IDEM
6.35	CONSEJO MUNICIPAL ELECTORAL CONCORDIA	7	OTROS DOCUMENTOS DE INTERES (ACORDADOS CON SECRETARIA EJECUTIVA)	IEES/SE6.35/7.26/2021	MINUTA DE LA PRUEBA TECNICA DEL DEBATE VIRTUAL MEDIANTE PLATAFORMA ZOOM, DE FECHA 16 DE MAYO DEL 2021.	ARCHIVO DE TRÁMITE	X			7 AÑOS	IDEM
6.35	CONSEJO MUNICIPAL ELECTORAL CONCORDIA	7	OTROS DOCUMENTOS DE INTERES (ACORDADOS CON SECRETARIA EJECUTIVA)	IEES/SE6.35/7.27/2021	INVITACIONES DE FECHA 19 DE ABRIL 2021 , PARA LOS CANDIDATOS POR MEDIO DE SUS REPRESENTANTES PROPIETARIOS PARA PARTICIPAR EN EL DEBATE VIRTUAL DEL DIA 18 DE MAYO DEL 2021.	ARCHIVO DE TRÁMITE	X			7 AÑOS	IDEM
6.35	CONSEJO MUNICIPAL ELECTORAL CONCORDIA	7	OTROS DOCUMENTOS DE INTERES (ACORDADOS CON SECRETARIA EJECUTIVA)	IEES/SE6.35/7.28/2021	CONVOCATORIAS, NOTIFICACIONES E INVITACIONES A INTEGRANTES DE CONSEJO, CONSEJERAS Y CONSEJEROS ELECTORALES Y REPRESENTANTES DE PARTIDOS POLITICOS.	ARCHIVO DE TRÁMITE	X			7 AÑOS	IDEM
6.35	CONSEJO MUNICIPAL ELECTORAL CONCORDIA	7	OTROS DOCUMENTOS DE INTERES (ACORDADOS CON SECRETARIA EJECUTIVA)	IEES/SE6.35/7.29/2021	INFORMES DEL TITULAR DE LA COMISION DE QUEJAS Y DENUNCIAS DE LOS MESES FEBRERO, MARZO, ABRIL Y MAYO.	ARCHIVO DE TRÁMITE	X			7 AÑOS	IDEM
6.35	CONSEJO MUNICIPAL ELECTORAL CONCORDIA	7	OTROS DOCUMENTOS DE INTERES (ACORDADOS CON SECRETARIA EJECUTIVA)	IEES/SE6.35/7.30/2021	INFORMES DEL TITULAR DE LA COMISION DE ORGANIZACIÓN, CAPACITACION ELECTORAL Y EDUCACION CIVICA DE LOS MESES FEBRERO, MARZO, ABRIL Y MAYO.	ARCHIVO DE TRÁMITE	X			7 AÑOS	IDEM

ENTREGA	COORDINÓ Y CERTIFICÓ	RECIBE
MTRA. KARLA GABRIELA PERAZA ZAZUETA **SERVIDORA PÚBLICA TITULAR SALIENTE**	**LIC. SANTIAGO ARTURO MONTOYA FÉLIX** **TITULAR DEL ÓRGANO INTERNO DE CONTROL**	**LIC. ARTURO FAJARDO MEJÍA** **SERVIDOR PÚBLICO TITULAR ENTRANTE**
LIC. CARMEN JULIETA RODRÍGUEZ CAMPOS **TESTIGO DE LASERVIDORA PÚBLICA TITULAR SALIENTE**		**LIC. ROBERTO CLAUDIO URIARTE MENDÍVIL** **TESTIGO DEL SERVIDOR PÚBLICO TITULAR ENTRANTE**

ANALÍTICO DEL CONCENTRADO DE ARCHIVOS EN TRÁMITE AL 04 DE SEPTIEMBRE DE 2022

6.35	CONSEJO MUNICIPAL ELECTORAL CONCORDIA	7	OTROS DOCUMENTOS DE INTERES (ACORDADOS CON SECRETARIA EJECUTIVA)	IEES/SE6.35/7.31/2021	INFORMES DE LA TITULAR DE LA COMISION DE INNOVACION TECNOLOGICA DE LOS MESES DE FEBRERO, MARZO, ABRIL Y MAYO	ARCHIVO DE TRÁMITE	X			7 AÑOS	IDEM
6.35	CONSEJO MUNICIPAL ELECTORAL CONCORDIA	7	OTROS DOCUMENTOS DE INTERES (ACORDADOS CON SECRETARIA EJECUTIVA)	IEES/SE6.35/7.32/2021	INFORMES DE LA TITULAR DE LA COMISION DE PARIDAD DE GENERO Y ATENCION A GRUPOS Y PERSONAS EN SITUACION DE DEVENTAJA DE LOS MESES DE FEBRERO, MARZO, ABRIL Y MAYO.	ARCHIVO DE TRÁMITE	X			7 AÑOS	IDEM
6.35	CONSEJO MUNICIPAL ELECTORAL CONCORDIA	7	OTROS DOCUMENTOS DE INTERES (ACORDADOS CON SECRETARIA EJECUTIVA)	IEES/SE6.35/7.33/2021	ACTAS CIRCUNSTANCIADAS DEL REGISTRO, RECLUTAMIENTO Y SELECCIÓN DE CAES Y SE LOCALES PARA EL PERIODO ELECTORAL 2020-2021 DEL CONSEJO MUNICIPAL ELECTORAL CONCORDIA.	ARCHIVO DE TRÁMITE	X			7 AÑOS	IDEM
6.35	CONSEJO MUNICIPAL ELECTORAL CONCORDIA	7	OTROS DOCUMENTOS DE INTERES (ACORDADOS CON SECRETARIA EJECUTIVA)	IEES/SE6.35/7.34/2021	ACTA CIRCUNSTANCIADA DE LA ENTREGA DE RECEPCION DE MATERIAL ELECTORAL PARA LAS MESAS DIRECTIVAS DE CASILLAS DEL PERIODO ELECTORAL 2020-2021 DEL CONSEJO MUNICIPAL ELECTORAL	ARCHIVO DE TRÁMITE	X			7 AÑOS	IDEM
6.35	CONSEJO MUNICIPAL ELECTORAL CONCORDIA	7	OTROS DOCUMENTOS DE INTERES (ACORDADOS CON SECRETARIA EJECUTIVA)	IEES/SE6.35/7.35/2021	OFICIO N° IEES/0581/2021 DE FECHA 07 DE ABRIL 2021, CORRESPONDIENTE A LA ENTREGA DE 50 EXAMENES PARA EL PROCESO DE SELECCIÓN DE CAES Y SE LOCALES PARA EL PERIODO ELECTORAL 2020-2021.	ARCHIVO DE TRÁMITE	X			7 AÑOS	IDEM
6.35	CONSEJO MUNICIPAL ELECTORAL CONCORDIA	7	OTROS DOCUMENTOS DE INTERES (ACORDADOS CON SECRETARIA EJECUTIVA)	IEES/SE6.35/7.36/2021	DOCUMENTACION CORRESPONDIENTE A LA RED DE COMUNICACIÓN ENTRE CANDIDATAS A CARGOS DE ELECCION POPULAR EN EL ESTADO DE SINALOA.	ARCHIVO DE TRÁMITE	X			7 AÑOS	IDEM
6.35	CONSEJO MUNICIPAL ELECTORAL CONCORDIA	7	OTROS DOCUMENTOS DE INTERES (ACORDADOS CON SECRETARIA	IEES/SE6.35/7.37/2021	OFICIO N° PM/012/2021 DE FECHA 26 DE MARZO 2021, DE PARTE DE PRESIDENCIA MUNICIPAL DONDE SE ADJUNTA LLO SOLICITADO POR ESTE CONSEJO MUNICIPAL ELECTORAL LA	ARCHIVO DE TRÁMITE	X			7 AÑOS	IDEM

ENTREGA	COORDINÓ Y CERTIFICÓ	RECIBE
MTRA. KARLA GABRIELA PERAZA ZAZUETA **SERVIDORA PÚBLICA TITULAR SALIENTE**	**LIC. SANTIAGO ARTURO MONTOYA FÉLIX** **TITULAR DEL ÓRGANO INTERNO DE CONTROL**	**LIC. ARTURO FAJARDO MEJÍA** **SERVIDOR PÚBLICO TITULAR ENTRANTE**
LIC. CARMEN JULIETA RODRÍGUEZ CAMPOS **TESTIGO DE LASERVIDORA PÚBLICA TITULAR SALIENTE**		**LIC. ROBERTO CLAUDIO URIARTE MENDÍVIL** **TESTIGO DEL SERVIDOR PÚBLICO TITULAR ENTRANTE**

ANALÍTICO DEL CONCENTRADO DE ARCHIVOS EN TRÁMITE AL 04 DE SEPTIEMBRE DE 2022

			EJECUTIVA)		DELIMITACION DE CENTRO HISTORICO DEL MUNICIPIO DE CONCORDIA, SINALOA.						
6.35	CONSEJO MUNICIPAL ELECTORAL CONCORDIA	7	OTROS DOCUMENTOS DE INTERES (ACORDADOS CON SECRETARIA EJECUTIVA)	IEES/SE6.35/7.38/2021	CONSTANCIA DE ENTREGA DE LEYES A LOS REPRESENTANTES PROPIETARIOS DE PARTIDOS POLITICOS.	ARCHIVO DE TRÁMITE	X			7 AÑOS	IDEM
6.35	CONSEJO MUNICIPAL ELECTORAL CONCORDIA	8	ACTAS POR CASILLA (DE INICIO DE LA JORNADA, DE CLAUSURA, DE COMPUTO).	IEES/SE6.35/8.1/2021	ACTAS DE JORNADA ELECTORAL DEL MUNICIPIO DE CONCORDIA, SINALOA CORRESPONDIENTES A LAS CASILLAS 0629 BASICA, 0630 BASICA, 0631 BASICA, 0632 BASICA, 0632 CONTIGUA 1, 0633 BASICA, 0634 BASICA, 0635 ESPECIAL, 0635 BASICA, 0636 BASICA, 0636 CONTIGUA 1, 0637 BASICA,0637 CONTIGUA 1, 0637 CONTIGUA 2, 0638 BASICA, 0639 BASICA, 0641 BASICA, 0642 BASICA, 0643 BASICA, 0644 BASICA, 0645 BASICA, 0646 BASICA, 0648 BASICA, 0649 BASICA, 0650 BASICA, 0651 BASICA, 0652 BASICA, 0653 BASICA, 0654 BASICA, 0655 BASICA, 0656 BASICA, 0657 BASICA, 0658 BASICA, 0659 BASICA, 0660 BASICA, 0661 BASICA, 0662 BASICA, 0663 BASICA, 0664 BASICA, 0665 BASICA, 0665 CONTIGUA 1, 0666 BASICA, 0667 BASICA, 0668 BASICA, 0669 BASICA, 0670 BASICA, 0671 BASICA, 0672 BASICA, 0673 BASICA, DE FECHA 06 DE JUNIO DEL 2021.	ARCHIVO DE TRÁMITE	X			7 AÑOS	IDEM
6.35	CONSEJO MUNICIPAL ELECTORAL CONCORDIA	8	ACTAS POR CASILLA (DE INICIO DE LA JORNADA, DE CLAUSURA, DE COMPUTO).	IEES/SE6.35/8.2/2021	RECIBOS DE ENTREGA DE PAQUETES ELECTORALES, DISTRITO ELECTORAL LOCAL 23, MUNICIPIO DE CONCORDIA, SINALOA, DE FECHA 06 DE JUNIO DEL 2021.	ARCHIVO DE TRÁMITE	X			7 AÑOS	IDEM
6.35	CONSEJO MUNICIPAL ELECTORAL CONCORDIA	8	ACTAS POR CASILLA (DE INICIO DE LA JORNADA, DE CLAUSURA, DE COMPUTO).	IEES/SE6.35/8.3/2021	HOJAS DE INCIDENTES DEL PROCESO ELECTORAL LOCAL 2020-2021 DEL MUNICIPIO DE CONCORDIA, CORRESPONDIENTE A LAS CASILLAS: 0631 BASICA, 0632 BASICA, 0632 CONTIGUA, 0635 BASICA, 0635 ESPECIAL, 0636 BASICA, 0636 CONTIGUA, 0637 BASICA, 0637	ARCHIVO DE TRÁMITE	X			7 AÑOS	IDEM

ENTREGA **MTRA. KARLA GABRIELA PERAZA ZAZUETA** **SERVIDORA PÚBLICA TITULAR SALIENTE**	**COORDINÓ Y CERTIFICÓ** **LIC. SANTIAGO ARTURO MONTOYA FÉLIX** **TITULAR DEL ÓRGANO INTERNO DE CONTROL**	**RECIBE** **LIC. ARTURO FAJARDO MEJÍA** **SERVIDOR PÚBLICO TITULAR ENTRANTE**
LIC. CARMEN JULIETA RODRÍGUEZ CAMPOS **TESTIGO DE LASERVIDORA PÚBLICA TITULAR SALIENTE**		**LIC. ROBERTO CLAUDIO URIARTE MENDÍVIL** **TESTIGO DEL SERVIDOR PÚBLICO TITULAR ENTRANTE**

ANALÍTICO DEL CONCENTRADO DE ARCHIVOS EN TRÁMITE AL 04 DE SEPTIEMBRE DE 2022

					CONTIGUA, 0637 CONTIGUA, 0642 BASICA, 0643 BASICA, 0645 BASICA, 0646 BASICA, 0650 BASICA, 0651 BASICA, 0652 BASICA, 0653 BASICA, 0654 BASICA, 0655 BASICA, 0656 BASICA, 0657 BASICA, 0663 BASICA, 0665 BASICA, 0665 CONTIGUA, 0670 BASICA, 0671 BASICA DE FECHA 06 DE JUNIO DEL 2021.						
6.35	CONSEJO MUNICIPAL ELECTORAL CONCORDIA	8	ACTAS POR CASILLA (DE INICIO DE LA JORNADA, DE CLAUSURA, DE COMPUTO).	IEES/SE6.35/8.4/2021	ACTAS DE ESCRUTINIO Y COMPUTO QUE SE RECIBIERON EN JORNADA ELECTORAL Y SE LLEVARON A COTEJO Y/O REECUENTO CORRESPONDIENTE A LAS CASILLAS: 0629 BASICA, 0630 BASICA, 0631 BASICA, 0632 BASICA, 0632 CONTIGUA 1, 0633 BASICA, 0634 BASICA,0635 BASICA, 0635 ESPECIAL, 0635 BASICA, 0636 BASICA, 0636 CONTIGUA 1, 0637 BASICA,0637 CONTIGUA 1, 0637 CONTIGUA 2, 0638 BASICA, 0639 BASICA, 0641 BASICA, 0642 BASICA, 0643 BASICA, 0644 BASICA, 0645 BASICA, 0646 BASICA, 0648 BASICA, 0649 BASICA, 0650 BASICA, 0651 BASICA, 0652 BASICA, 0653 BASICA, 0654 BASICA, 0655 BASICA, 0656 BASICA, 0657 BASICA, 0658 BASICA, 0659 BASICA, 0660 BASICA, 0661 BASICA, 0662 BASICA, 0663 BASICA, 0664 BASICA, 0665 BASICA, 0665 CONTIGUA 1, 0666 BASICA, 0667 BASICA, 0668 BASICA, 0669 BASICA, 0670 BASICA, 0671 BASICA, 0672 BASICA, 0673 BASICA, DE FECHA 06 DE JUNIO DEL 2021.	ARCHIVO DE TRÁMITE	X			7 AÑOS	IDEM
6.35	CONSEJO MUNICIPAL ELECTORAL CONCORDIA	8	ACTAS POR CASILLA (DE INICIO DE LA JORNADA, DE CLAUSURA, DE COMPUTO).	IEES/SE6.35/8.5/2021	ACTAS #5 DE ESCRUTINIO Y COMPUTO QUE SE LLEVARON A CABO EN REENCUENTO EN EL PLENO DEL CONSEJO MUNIPAL ELECTORAL CONCORDIA, DE LAS CASILLAS 0635 ESPECIAL. 0635 BASICA, 0636 BASICA, 0636 CONTIGUA, 0637 CONTIGUA 1, 0638 BASICA, 0643 BASICA, 0644 BASICA, 0646 BASICA, 0648 BASICA, 0649 BASICA, 0652 BASICA, 0656 BASICA, 0657 BASICA, 0658 BASICA, 0659 BASICA, 0663 BASICA, 0669 BASICA,	ARCHIVO DE TRÁMITE	X			7 AÑOS	IDEM

ENTREGA	COORDINÓ Y CERTIFICÓ	RECIBE
MTRA. KARLA GABRIELA PERAZA ZAZUETA **SERVIDORA PÚBLICA TITULAR SALIENTE**	**LIC. SANTIAGO ARTURO MONTOYA FÉLIX** **TITULAR DEL ÓRGANO INTERNO DE CONTROL**	**LIC. ARTURO FAJARDO MEJÍA** **SERVIDOR PÚBLICO TITULAR ENTRANTE**
LIC. CARMEN JULIETA RODRÍGUEZ CAMPOS **TESTIGO DE LASERVIDORA PÚBLICA TITULAR SALIENTE**		**LIC. ROBERTO CLAUDIO URIARTE MENDÍVIL** **TESTIGO DEL SERVIDOR PÚBLICO TITULAR ENTRANTE**

ANALÍTICO DEL CONCENTRADO DE ARCHIVOS EN TRÁMITE AL 04 DE SEPTIEMBRE DE 2022

					0670 BASICA 7 0671 BASICA.						
6.35	CONSEJO MUNICIPAL ELECTORAL CONCORDIA	8	ACTAS POR CASILLA (DE INICIO DE LA JORNADA, DE CLAUSURA, DE COMPUTO).	IEES/SE6.35/8.6/2021	ACTAS # 6 DE COMPUTO MUNICIPAL DE LA ELECCION PARA EL AYUNTAMIENTO DEL DIA 09 DE JUNIO DEL 2021.	ARCHIVO DE TRÁMITE	X			7 AÑOS	IDEM
6.35	CONSEJO MUNICIPAL ELECTORAL CONCORDIA	8	ACTAS POR CASILLA (DE INICIO DE LA JORNADA, DE CLAUSURA, DE COMPUTO).	IEES/SE6.35/8.7/2021	ACTA #12 DE COMPUTO MUNICIPAL DE REGIDURIAS DE REPRESENTACION PROPOCIONAL DEL DIA 09 DE JUNIO 2021.	ARCHIVO DE TRÁMITE	X			7 AÑOS	IDEM
6.35	CONSEJO MUNICIPAL ELECTORAL CONCORDIA	8	ACTAS POR CASILLA (DE INICIO DE LA JORNADA, DE CLAUSURA, DE COMPUTO).	IEES/SE6.35/8.8/2021	ACTAS DE ESCRUTINIO Y COMPUTO DE CASILLAS DE ELECCION PARA GOBERNATURA QUE HACE ENTREGA EL SISTEMA PREP A LA PRESIDENCIA DE ESTE CONSEJO MUNICIPAL ELECTORAL CONCORDIA, CORRESPONDIENTES A LAS CASILLAS: 0629 BASICA, 0630 BASICA, 0631 BASICA, 0632 BASICA, 0632 CONTIGUA 1, 0633 BASICA, 0634 BASICA, 0635 ESPECIAL, 0635 BASICA, 0636 CONTIGUA 1, 0637 BASICA, 0637 CONTIGUA 1, 0637 CONTIGUA 2, 0638 BASICA, 0639 BASICA, 0641 BASICA, 0642 BASICA, 0645 BASICA, 0646 BASICA, 0648 BASICA, 0649 BASICA, 0650 BASICA, 0651 BASICA, 0652 BASICA, 0653 BASICA, 0654 BASICA, 0655 BASICA, 0656 BASICA, 0657 BASICA, 0658 BASICA, 0659 BASICA, 0660 BASICA, 0661 BASICA, 0662 BASICA, 0663 BASICA, 0664 BASICA, 0665 BASICA, 0665 CONTIGUA 1, 0666 BASICA, 0667 BASICA, 0668 BASICA, 0672 BASICA, 0673 BASICA, DE FECHA 06 DE JUNIO DEL 2021.	ARCHIVO DE TRÁMITE	X			7 AÑOS	IDEM
6.35	CONSEJO MUNICIPAL ELECTORAL CONCORDIA	8	ACTAS POR CASILLA (DE INICIO DE LA JORNADA, DE CLAUSURA, DE COMPUTO).	IEES/SE6.35/8.9/2021	ACTAS DE ESCRUTINIO Y COMPUTO DE CASILLA DE LA ELECCION DE DIPUTACIONES LOCALES DE MAYORIA RELATIVA QUE HACE ENTREGA EL SISTEMA PREP A LA PRESIDENCIA DE ESTE CONSEJO MUNICIPAL ELECTORAL CONCORDIA, CORRESPONDIENTES A LAS CASILLAS: 0629 BASICA, 0630 BASICA, 0631 BASICA, 0632 BASICA,	ARCHIVO DE TRÁMITE	X			7 AÑOS	IDEM

ENTREGA **MTRA. KARLA GABRIELA PERAZA ZAZUETA** **SERVIDORA PÚBLICA TITULAR SALIENTE**	**COORDINÓ Y CERTIFICÓ** **LIC. SANTIAGO ARTURO MONTOYA FÉLIX** **TITULAR DEL ÓRGANO INTERNO DE CONTROL**	**RECIBE** **LIC. ARTURO FAJARDO MEJÍA** **SERVIDOR PÚBLICO TITULAR ENTRANTE**
LIC. CARMEN JULIETA RODRÍGUEZ CAMPOS **TESTIGO DE LASERVIDORA PÚBLICA TITULAR SALIENTE**		**LIC. ROBERTO CLAUDIO URIARTE MENDÍVIL** **TESTIGO DEL SERVIDOR PÚBLICO TITULAR ENTRANTE**

ANALÍTICO DEL CONCENTRADO DE ARCHIVOS EN TRÁMITE AL 04 DE SEPTIEMBRE DE 2022

					0632 CONTIGUA 1, 0633 BASICA, 0634 BASICA, 0635 ESPECIAL, 0635 BASICA, 0636 CONTIGUA 1, 0637 BASICA, 0637 CONTIGUA 1, 0637 CONTIGUA 2, 0638 BASICA, 0639 BASICA, 0641 BASICA, 0642 BASICA, 0645 BASICA, 0646 BASICA, 0648 BASICA, 0649 BASICA, 0650 BASICA, 0651 BASICA, 0652 BASICA, 0653 BASICA, 0654 BASICA, 0655 BASICA, 0656 BASICA, 0657 BASICA, 0659 BASICA, 0660 BASICA, 0661 BASICA, 0662 BASICA, 0663 BASICA, 0664 BASICA, 0665 BASICA, 0665 CONTIGUA 1, 0666 BASICA, 0667 BASICA, 0668 BASICA, 0670 BASICA, 0671 BASICA, 0672 BASICA, 0673 BASICA, DE FECHA 06 DE JUNIO DEL 2021.						
6.35	CONSEJO MUNICIPAL ELECTORAL CONCORDIA	8	ACTAS POR CASILLA (DE INICIO DE LA JORNADA, DE CLAUSURA, DE COMPUTO).	IEES/SE6.35/8.10/2021	ACTAS DE ESCRUTINIO Y COMPUTO DE CASILLA DE LA ELECCION PARA AYUNTAMIENTO QUE HACE ENTREGA EL SISTEMA PREP A LA PRESIDENCIA DE ESTE CONSEJO MUNICIPAL ELECTORAL CONCORDIA, CORRESPONDIENTES A LAS CASILLAS: 0629 BASICA, 0631 BASICA, 0632 BASICA, 0632 CONTIGUA 1, 0633 BASICA, 0635 ESPECIAL, 0635 BASICA, 0636 CONTIGUA 1, 0637 BASICA, 0637 CONTIGUA 2, 0638 BASICA, 0639 BASICA, 0641 BASICA, 0642 BASICA, 0645 BASICA, 0646 BASICA, 0648 BASICA, 0649 BASICA, 0650 BASICA, 0651 BASICA, 0652 BASICA, 0653 BASICA, 0654 BASICA, 0655 BASICA, 0656 BASICA, 0657 BASICA, 0659 BASICA, 0660 BASICA, 0661 BASICA, 0662 BASICA, 0663 BASICA, 0664 BASICA, 0665 BASICA, 0665 CONTIGUA 1, 0666 BASICA, 0667 BASICA, 0668 BASICA, 0670 BASICA, 0671 BASICA, 0672 BASICA, 0673 BASICA, DE FECHA 06 DE JUNIO DEL 2021.	ARCHIVO DE TRÁMITE	X			7 AÑOS	IDEM
6.35	CONSEJO MUNICIPAL ELECTORAL CONCORDIA	8	ACTAS POR CASILLA (DE INICIO DE LA JORNADA, DE CLAUSURA, DE COMPUTO).	IEES/SE6.35/8.11/2021	COPIAS DE LAS ACTAS DE COMPUTO DE LA ELECCION PARA AYUNTAMIENTO CORRESPONDIENTE A LAS CASILLAS: 0629 BASICA, 0630 BASICA, 0631 BASICA, 0632 BASICA,	ARCHIVO DE TRÁMITE	X			7 AÑOS	IDEM

ENTREGA	COORDINÓ Y CERTIFICÓ	RECIBE
MTRA. KARLA GABRIELA PERAZA ZAZUETA SERVIDORA PÚBLICA TITULAR SALIENTE	LIC. SANTIAGO ARTURO MONTOYA FÉLIX TITULAR DEL ÓRGANO INTERNO DE CONTROL	LIC. ARTURO FAJARDO MEJÍA SERVIDOR PÚBLICO TITULAR ENTRANTE
LIC. CARMEN JULIETA RODRÍGUEZ CAMPOS TESTIGO DE LASERVIDORA PÚBLICA TITULAR SALIENTE		LIC. ROBERTO CLAUDIO URIARTE MENDÍVIL TESTIGO DEL SERVIDOR PÚBLICO TITULAR ENTRANTE

ANALÍTICO DEL CONCENTRADO DE ARCHIVOS EN TRÁMITE AL 04 DE SEPTIEMBRE DE 2022

					0632 CONTIGUA 1, 0633 BASICA, 0634 BASICA, 0635 ESPECIAL, 0635 BASICA, 0636 BASICA, 0636 CONTIGUA 1, 0637 BASICA,0637 CONTIGUA 1, 0637 CONTIGUA 2, 0638 BASICA, 0639 BASICA, 0641 BASICA, 0642 BASICA, 0643 BASICA, 0644 BASICA, 0645 BASICA, 0646 BASICA, 0648 BASICA, 0649 BASICA, 0650 BASICA, 0651 BASICA, 0652 BASICA, 0653 BASICA, 0654 BASICA, 0655 BASICA, 0656 BASICA, 0657 BASICA, 0658 BASICA, 0659 BASICA, 0660 BASICA, 0661 BASICA, 0662 BASICA, 0663 BASICA, 0664 BASICA, 0665 BASICA, 0665 CONTIGUA 1, 0666 BASICA, 0667 BASICA, 0668 BASICA, 0669 BASICA, 0670 BASICA, 0671 BASICA, 0672 BASICA, 0673 BASICA, DE FECHA 06 DE JUNIO DEL 2021.						
6.36	CONSEJO MUNICIPAL ELECTORAL DE ESCUINAPA	1	SESIONES Y ACUERDOS	IEES/SE6.36/1.1/2021	SESION DE ISTALACIÓN DEL CONSEJO MUNICIPAL ELECTORAL DE ESCUINAPA, DE FECHA 18 DE FEBRERO DEL 2021.	ARCHIVO DE TRÁMITE	X			7 AÑOS	IDEM
6.36	CONSEJO MUNICIPAL ELECTORAL DE ESCUINAPA	1	SESIONES Y ACUERDOS	IEES/SE6.36/1.2/2021	PRIMERA SESIÓN EXTRAORDINARIA DEL CONSEJO MUNICIPAL ELECTORAL DE ESCUINAPA, DE FECHA 25 DE FEBRERO DEL 2021	ARCHIVO DE TRÁMITE	X			7 AÑOS	IDEM
6.36	CONSEJO MUNICIPAL ELECTORAL DE ESCUINAPA	1	SESIONES Y ACUERDOS	IEES/SE6.36/1.3/2021	PRIMERA SESIÓN ORDINARIA DEL CONSEJO MUNICIPAL ELECTORAL DE ESCUINAPA, DE FECHA 17 DE MARZO DEL 2021	ARCHIVO DE TRÁMITE	X			7 AÑOS	IDEM
6.36	CONSEJO MUNICIPAL ELECTORAL DE ESCUINAPA	1	SESIONES Y ACUERDOS	IEES/SE6.36/1.4/2021	SEGUNDA SESIÓN ORDINARIA DEL CONSEJO MUNICIPAL ELECTORAL DE ESCUINAPA, DE FECHA 29 DE MARZO DEL 2021.	ARCHIVO DE TRÁMITE	X			7 AÑOS	IDEM
6.36	CONSEJO MUNICIPAL ELECTORAL DE ESCUINAPA	1	SESIONES Y ACUERDOS	IEES/SE6.36/1.5/2021	TERCERA SESIÓN ORDINARIA DEL CONSEJO MUNICIPAL ELECTORAL DE ESCUINAPA, DE FECHA 16 DE ABRIL DEL 2021.	ARCHIVO DE TRÁMITE	X			7 AÑOS	IDEM
6.36	CONSEJO MUNICIPAL ELECTORAL DE ESCUINAPA	1	SESIONES Y ACUERDOS	IEES/SE6.36/1.6/2021	SEGUNDA SESIÓN EXTRAORDINARIA DEL CONSEJO MUNICIPAL ELECTORAL DE ESCUINAPA, DE FECHA 25 DE ABRIL DEL 2021.	ARCHIVO DE TRÁMITE	X			7 AÑOS	IDEM
6.36	CONSEJO MUNICIPAL	1	SESIONES Y ACUERDOS	IEES/SE6.36/1.7/2021	CUARTA SESIÓN ORDINARIA DEL CONSEJO	ARCHIVO DE	X			7 AÑOS	IDEM

ENTREGA	COORDINÓ Y CERTIFICÓ	RECIBE
MTRA. KARLA GABRIELA PERAZA ZAZUETA SERVIDORA PÚBLICA TITULAR SALIENTE	LIC. SANTIAGO ARTURO MONTOYA FÉLIX TITULAR DEL ÓRGANO INTERNO DE CONTROL	LIC. ARTURO FAJARDO MEJÍA SERVIDOR PÚBLICO TITULAR ENTRANTE
LIC. CARMEN JULIETA RODRÍGUEZ CAMPOS TESTIGO DE LASERVIDORA PÚBLICA TITULAR SALIENTE		LIC. ROBERTO CLAUDIO URIARTE MENDÍVIL TESTIGO DEL SERVIDOR PÚBLICO TITULAR ENTRANTE

ANALÍTICO DEL CONCENTRADO DE ARCHIVOS EN TRÁMITE AL 04 DE SEPTIEMBRE DE 2022

	ELECTORAL DE ESCUINAPA				MUNICIPAL ELECTORAL DE ESCUINAPA, DE FECHA 30 DE ABRIL DEL 2021.	TRÁMITE					
6.36	CONSEJO MUNICIPAL ELECTORAL DE ESCUINAPA	1	SESIONES Y ACUERDOS	IEES/SE6.36/1.8/2021	QUINTA SESIÓN ORDINARIA DEL CONSEJO MUNICIPAL ELECTORAL DE ESCUINAPA, DE FECHA 13 DE MAYO DEL 2021.	ARCHIVO DE TRÁMITE	X			7 AÑOS	IDEM
6.36	CONSEJO MUNICIPAL ELECTORAL DE ESCUINAPA	1	SESIONES Y ACUERDOS	IEES/SE6.36/1.9/2021	SEXTA SESIÓN ORDINARIA DEL CONSEJO MUNICIPAL ELECTORAL DE ESCUINAPA, DE FECHA 26 DE MAYO DEL 2021.	ARCHIVO DE TRÁMITE	X			7 AÑOS	IDEM
6.36	CONSEJO MUNICIPAL ELECTORAL DE ESCUINAPA	1	SESIONES Y ACUERDOS	IEES/SE6.36/1.10/2021	TERCERA SESIÓN EXTRAODINARIA DEL CONSEJO MUNICIPAL ELECTORAL DE ESCUINAPA, DE FECHA 05 DE JUNIO DEL 2021.	ARCHIVO DE TRÁMITE	X			7 AÑOS	IDEM
6.36	CONSEJO MUNICIPAL ELECTORAL DE ESCUINAPA	1	SESIONES Y ACUERDOS	IEES/SE6.36/1.11/2021	PRIMERA SESIÓN ESPECIAL DE JORNADA ELECTORAL DEL CONSEJO MUNICIPAL ELECTORAL DE ESCUINAPA, DE FECHA 06 DE JUNIO DEL 2021.	ARCHIVO DE TRÁMITE	X			7 AÑOS	IDEM
6.36	CONSEJO MUNICIPAL ELECTORAL DE ESCUINAPA	1	SESIONES Y ACUERDOS	IEES/SE6.36/1.12/2021	CUARTA SESIÓN EXTRAORDINARIA DEL CONSEJO MUNICIPAL ELECTORAL DE ESCUINAPA, DE FECHA 08 DE JUNIO DEL 2021.	ARCHIVO DE TRÁMITE	X			7 AÑOS	IDEM
6.36	CONSEJO MUNICIPAL ELECTORAL DE ESCUINAPA	1	SESIONES Y ACUERDOS	IEES/SE6.36/1.13/2021.	SEGUNDA SESIÓN ESPECIAL DE CÓMPUTO DEL CONSEJO MUNICIPAL ELECTORAL DE ESCUINAPA, DE FECHA 09 DE JUNIO DE 2021.	ARCHIVO DE TRÁMITE	X			7 AÑOS	IDEM
6.36	CONSEJO MUNICIPAL ELECTORAL DE ESCUINAPA	1	SESIONES Y ACUERDOS	IEES/SE6.36/1.14/2021	SEPTIMA SESIÓN ORDINARIA DEL CONSEJO MUNICIPAL ELECTORAL DE ESCUINAPA, DE FECHA 26 DE JUNIO DEL 2021	ARCHIVO DE TRÁMITE	X			7 AÑOS	IDEM
6.36	CONSEJO MUNICIPAL ELECTORAL DE ESCUINAPA	1	SESIONES Y ACUERDOS	IEES/SE6.36/1.15/2021.	OCTAVA SESIÓN ORDINARIA DEL CONSEJO MUNICIPAL ELECTORAL DE ESCUINAPA, DE FECHA 30 DEL JUNIO 2021.	ARCHIVO DE TRÁMITE	X			7 AÑOS	IDEM
6.36	CONSEJO MUNICIPAL ELECTORAL DE ESCUINAPA	1	SESIONES Y ACUERDOS	IEES/SE6.36/1.16/2021.	NOVENA SESIÓN ORDINARIA DEL CONSEJO MUNICIPAL ELECTORAL DE ESCUINAPA, DE FECHA 19 DE JULIO DEL 2021.	ARCHIVO DE TRÁMITE	X			7 AÑOS	IDEM
6.36	CONSEJO MUNICIPAL ELECTORAL DE	1	SESIONES Y ACUERDOS	IEES/SE6.36/1.17/2021.	DECIMA SESIÓN ORDINARIA DEL CONSEJO MUNICIPAL ELECTORAL DE ESCUINAPA, DE	ARCHIVO DE TRÁMITE	X			7 AÑOS	IDEM

ENTREGA	COORDINÓ Y CERTIFICÓ	RECIBE
MTRA. KARLA GABRIELA PERAZA ZAZUETA SERVIDORA PÚBLICA TITULAR SALIENTE	LIC. SANTIAGO ARTURO MONTOYA FÉLIX TITULAR DEL ÓRGANO INTERNO DE CONTROL	LIC. ARTURO FAJARDO MEJÍA SERVIDOR PÚBLICO TITULAR ENTRANTE
LIC. CARMEN JULIETA RODRÍGUEZ CAMPOS TESTIGO DE LASERVIDORA PÚBLICA TITULAR SALIENTE		LIC. ROBERTO CLAUDIO URIARTE MENDÍVIL TESTIGO DEL SERVIDOR PÚBLICO TITULAR ENTRANTE

ANALÍTICO DEL CONCENTRADO DE ARCHIVOS EN TRÁMITE AL 04 DE SEPTIEMBRE DE 2022

	ESCUINAPA				FECHA 30 DE JULIO DEL 2021.						
6.36	CONSEJO MUNICIPAL ELECTORAL DE ESCUINAPA	1	SESIONES Y ACUERDOS	IEES/SE6.36/1.18/2021.	UNDECIMA SESIÓN ORDINARIA DEL CONSEJO MUNICIPAL ELECTORAL DE ESCUINAPA, DE FECHA 16 DE AGOSTO DEL 2021.	ARCHIVO DE TRÁMITE	X			7 AÑOS	IDEM
6.36	CONSEJO MUNICIPAL ELECTORAL DE ESCUINAPA	1	SESIONES Y ACUERDOS	IEES/SE6.36/1.19/2021.	DUODÉCIMA SESIÓN ORDINARIA DEL CONSEJO MUNICIPAL ELECTORAL DE ESCUINAPA, DE FECHA 30 DE AGOSTO DEL 2021	ARCHIVO DE TRÁMITE	X			7 AÑOS	IDEM
6.36	CONSEJO MUNICIPAL ELECTORAL DE ESCUINAPA	1	SESIONES Y ACUERDOS	IEES/SE6.36/1.20/2021.	DECIMA TERCERA SESIÓN ORDINARIA DEL CONSEJO MUNICIPAL ELECTORAL DE ESCUINAPA, DE FECHA 14 DE SEPTIEMBRE DEL 2021.	ARCHIVO DE TRÁMITE	X			7 AÑOS	IDEM
6.36	CONSEJO MUNICIPAL ELECTORAL DE ESCUINAPA	1	SESIONES Y ACUERDOS	IEES/SE6.36/1.21/2021.	DECIMA CUARTA SESIÓN ORDINARIA DEL CONSEJO MUNICIPAL ELECTORAL DE ESCUINAPA, DE FECHA 29 DE SEPTIEMBRE DEL 2021.	ARCHIVO DE TRÁMITE	X			7 AÑOS	IDEM
6.36	CONSEJO MUNICIPAL ELECTORAL DE ESCUINAPA	2	ACTAS CIRCUNSTANCIADAS Y MINUTAS	IEES/SE6.36/2.1/2021	MINUTA DE REUNIÓN DE TRABAJO PARA DEFININIR RECEPCIÓN, APLICACIÓN Y CALIFICACIÓN DE EXAMENES A ASPIRANTES A SUPERVOSORES Y CAPACITADORES ELECTORALES LOCALES, DEL CONSEJO MUNICIPAL ELECTORAL DE ESCUINAPA, DE FECHA 09 DE ABRIL DEL 2021.	ARCHIVO DE TRÁMITE	X			7 AÑOS	IDEM
6.36	CONSEJO MUNICIPAL ELECTORAL DE ESCUINAPA	2	ACTAS CIRCUNSTANCIADAS Y MINUTAS	IEES/SE6.36/2.2/2021	ACTA CIRCUNSTANCIADA QUE SE LEVANTA POR MOTIVO DE APLICACIÓN DE EXAMENES A ASPIRANTES A SUPERVISORES Y CAPACITADORES LOCALES DEL CONSEJO MUNICIPAL ELECTORAL DE ESCUINAPA, DE FECHA 10 DE ABRIL DEL 2021.	ARCHIVO DE TRÁMITE	X			7 AÑOS	IDEM
6.36	CONSEJO MUNICIPAL ELECTORAL DE ESCUINAPA	2	ACTAS CIRCUNSTANCIADAS Y MINUTAS	IEES/SE6.36/2.3/2021	ACTA CIRCUNSTANCIADA QUE SE LEVANTA POR MOTIVO DE CALIFICACIÓN DE EXAMENES A ASPIRANTES A SUPERVISORES Y CAPACITADORES LOCALES DEL CONSEJO MUNICIPAL ELECTORAL DE ESCUINAPA, DE FECHA 11 DE ABRIL DEL 2021.	ARCHIVO DE TRÁMITE	X			7 AÑOS	IDEM
6.36	CONSEJO MUNICIPAL	2	ACTAS	IEES/SE6.36/2.4/2021	MINUTA DE REUNIÓN DE TRABAJO DE LA	ARCHIVO DE	X			7 AÑOS	IDEM

ENTREGA	COORDINÓ Y CERTIFICÓ	RECIBE
MTRA. KARLA GABRIELA PERAZA ZAZUETA SERVIDORA PÚBLICA TITULAR SALIENTE	LIC. SANTIAGO ARTURO MONTOYA FÉLIX TITULAR DEL ÓRGANO INTERNO DE CONTROL	LIC. ARTURO FAJARDO MEJÍA SERVIDOR PÚBLICO TITULAR ENTRANTE
LIC. CARMEN JULIETA RODRÍGUEZ CAMPOS TESTIGO DE LASERVIDORA PÚBLICA TITULAR SALIENTE		LIC. ROBERTO CLAUDIO URIARTE MENDÍVIL TESTIGO DEL SERVIDOR PÚBLICO TITULAR ENTRANTE

ANALÍTICO DEL CONCENTRADO DE ARCHIVOS EN TRÁMITE AL 04 DE SEPTIEMBRE DE 2022

	ELECTORAL DE ESCUINAPA		CIRCUNSTANCIADAS Y MINUTAS		COMISIÓN DE EDUCACIÓN CÍVICA Y PARTICIPACIÓN ELECTORAL DEL CONSEJO MUNICIPAL PARA PRESENTAR EL PROYECTO DE DEBATES DE CANDIDATOS A PRESIDENTES MUNICIPALES, DE FECHA 26 DE ABRIL DEL 2021.	TRÁMITE					
6.36	CONSEJO MUNICIPAL ELECTORAL DE ESCUINAPA	2	ACTAS CIRCUNSTANCIADAS Y MINUTAS	IEES/SE6.36/2.5/2021	MINUTA DE REUNIÓN DE TRABAJO DE LA COMISIÓN DE EDUCACIÓN CÍVICA Y PARTICIPACIÓN ELECTORAL DEL CONSEJO MUNICIPAL PARA DEFINIR PARTICIPACIÓN A DEBATES DE CANDIDATOS A PRESIDENTES MUNICIPALES, DE FECHA 01 DE MAYO DEL 2021.	ARCHIVO DE TRÁMITE	X			7 AÑOS	IDEM
6.36	CONSEJO MUNICIPAL ELECTORAL DE ESCUINAPA	2	ACTAS CIRCUNSTANCIADAS Y MINUTAS	IEES/SE6.36/2.6/2021	MINUTA DE REUNION DE TRABAJO CON MOTIVO DE SOCIALIZACIÓN Y CAPACITACIÓN DE LOS LINEAMIENTOS PARA REALIZACIÓN DE SESIÓN DE COMPUTO,DEL CONSEJO MUNUCIPAL DE ESCUINAPA, DE FECHA 28 DE MAYO DEL 2021.	ARCHIVO DE TRÁMITE	X			7 AÑOS	IDEM
6.36	CONSEJO MUNICIPAL ELECTORAL DE ESCUINAPA	2	ACTAS CIRCUNSTANCIADAS Y MINUTAS	IEES/SE6.36/2.7/2021	MINUTA DE RECEPCIÓN Y ARMADO DE PAQUETES ELECTORALES DEL CONSEJO MUNICIPAL ELECTORAL DE ESCUINAPA, DE FECHA 31 DE MAYO DEL 2021.	ARCHIVO DE TRÁMITE	X			7 AÑOS	IDEM
6.36	CONSEJO MUNICIPAL ELECTORAL DE ESCUINAPA	2	ACTAS CIRCUNSTANCIADAS Y MINUTAS	IEES/SE6.36/2.8/2021	ACTA CIRCUNSTANCIADA QUE SE LEVANTA CON MOTIVO DE LA APERTURA DE LA BODEGA ELECTORAL CON FECHA 09 DE OCTUBRE DEL 2021.	ARCHIVO DE TRÁMITE	X			7 AÑOS	IDEM
6.36	CONSEJO MUNICIPAL ELECTORAL DE ESCUINAPA	2	ACTAS CIRCUNSTANCIADAS Y MINUTAS	IEES/SE6.36/2.9/2021	ACTA CIRCUNSTANCIADA QUE SE LEVANTA CON MOTIVO DE LA CARGA Y ENVIO DE LAS BOLETAS ELECTORALES UTILIZADAS EL 06 DE JUNIO DEL 2021 PARA LA ELECCIÓN DE AYUNTAMIENTO DEL MUNICIPIO DE ESCUINAPA, PARA SU TRASLADO A LA CIUDAD DE CULIACÁN Y POSTERIOR DESTRUCCIÓN, DE FECHA 19 DE OCTUBRE DEL 2021.	ARCHIVO DE TRÁMITE	X			7 AÑOS	IDEM
6.36	CONSEJO MUNICIPAL ELECTORAL DE	3	MEDIOS DE IMPUGNACIÓN Y	IEES/SE6.36/3.1/2021	QUEJA DE [redacted] POR PUBLICIDAD COLOCADA SIN	ARCHIVO DE TRÁMITE	X			7 AÑOS	IDEM

ENTREGA	COORDINÓ Y CERTIFICÓ	RECIBE
MTRA. KARLA GABRIELA PERAZA ZAZUETA SERVIDORA PÚBLICA TITULAR SALIENTE	LIC. SANTIAGO ARTURO MONTOYA FÉLIX TITULAR DEL ÓRGANO INTERNO DE CONTROL	LIC. ARTURO FAJARDO MEJÍA SERVIDOR PÚBLICO TITULAR ENTRANTE
LIC. CARMEN JULIETA RODRÍGUEZ CAMPOS TESTIGO DE LASERVIDORA PÚBLICA TITULAR SALIENTE		LIC. ROBERTO CLAUDIO URIARTE MENDÍVIL TESTIGO DEL SERVIDOR PÚBLICO TITULAR ENTRANTE

ANALÍTICO DEL CONCENTRADO DE ARCHIVOS EN TRÁMITE AL 04 DE SEPTIEMBRE DE 2022

	ESCUINAPA		PROCEDIMIENTOS SANCIONADORES		AUTORIZACIÓ, DE FECHA 31 DE MARZO DEL 2021.						
6.36	CONSEJO MUNICIPAL ELECTORAL DE ESCUINAPA	3	MEDIOS DE IMPUGNACIÓN Y PROCEDIMIENTOS SANCIONADORES	IEES/SE6.36/3.2/2021	QUEJA DE [redacted] POR VIOLACIÓN A LA NORMATIVIDAD ELECTORAL, DE FECHA 25 DE MARZO DEL 2021.	ARCHIVO DE TRÁMITE	X			7 AÑOS	IDEM
6.36	CONSEJO MUNICIPAL ELECTORAL DE ESCUINAPA	3	MEDIOS DE IMPUGNACIÓN Y PROCEDIMIENTOS SANCIONADORES	IEES/SE6.36/3.3/2021	QUEJA DEL PARTIDO MOVIMIENTO CIUDADANO CONTRA QUIENES RESULTEN RESPONSABLES DE ACTOS VANDALICOS A SU PUBLICIDAD CON FECHA 15 DE MAYO DEL 2021.	ARCHIVO DE TRÁMITE	X			7 AÑOS	IDEM
6.36	CONSEJO MUNICIPAL ELECTORAL DE ESCUINAPA	3	MEDIOS DE IMPUGNACIÓN Y PROCEDIMIENTOS SANCIONADORES	IEES/SE6.36/3.4/2021	RECURSO DE INCONFORMIDAD INTERPUESTO POR EL PARTIDO DEL TRABAJO EN CONTRA DE LOS ACUERDOS ESC/ESP02/020 Y ESC/ESP02/021, DE FECHA 14 DE JUNIO DEL 2021.	ARCHIVO DE TRÁMITE	X			7 AÑOS	IDEM
6.36	CONSEJO MUNICIPAL ELECTORAL DE ESCUINAPA	4	REGISTRO DE CANDIDATURAS	IEES/SE6.36/4.1/2021	REGISTRO DE CANDIDATOS DEL PARTIDO ACCIÓN NACIONAL A PRESIDENCIA MUNICIPAL ANTE EL CONSEJO MUNICIPAL ELECTORAL DE ESCUINAPA DE FECHA 20 DE MARZO DEL2021.	ARCHIVO DE TRÁMITE	X			7 AÑOS	IDEM
6.36	CONSEJO MUNICIPAL ELECTORAL DE ESCUINAPA	5	CONTANCIAS DE MAYORIA Y/O ASIGNACIÓN.	IEES/SE6.36/5.1/2021	CONSTANCIAS DE MAYORIA Y VALIDEZ DE LA ELECCIÓN DE PRESIDENCIA MUNICIPAL, SINDICATURA EN PROCURACIÓN Y REGIDURIAS POR EL PRINCIPIO M. R. Y R. P.	ARCHIVO DE TRÁMITE	X			7 AÑOS	IDEM
6.36	CONSEJO MUNICIPAL ELECTORAL DE ESCUINAPA	6	INFORMES Y CONVENIOS SUSCRITOS POR EL CONSEJO	IEES/SE6.36/6.1/2021	INFORME SOBRE LAS CONDICIONES DE EQUIPAMIENTO, MECANISMOS DE OPERACIÓN Y MEDIDAS DE SEGURIDAD DE LA BODEGA ELECTORAL, DE FECHA 29 DE MARZO DEL 2021.	ARCHIVO DE TRÁMITE	X			7 AÑOS	IDEM
6.36	CONSEJO MUNICIPAL ELECTORAL DE ESCUINAPA	8	ACTAS POR CASILLAS	IEES/SE6.36/8.1/2021	ACTAS DE JORNADA ELECTORAL CORRESPONDIENTES AL CONSEJO MUNICIPAL ELECTORAL DE ESCUINAPA, DE FECHA 06 DE JUNIO DEL 2021.	ARCHIVO DE TRÁMITE	X			7 AÑOS	IDEM
6.36	CONSEJO MUNICIPAL ELECTORAL DE ESCUINAPA	8	ACTAS POR CASILLAS	IEES/SE6.36/8.2/2021	ACTAS DE CLAUSURA DE CASILLAS CORRESPONDIENTES AL CONSEJO MUNICIPAL ELECTORAL DE ESCUINAPA, DE FECHA 06 DE	ARCHIVO DE TRÁMITE	X			7 AÑOS	IDEM

ENTREGA	COORDINÓ Y CERTIFICÓ	RECIBE
MTRA. KARLA GABRIELA PERAZA ZAZUETA **SERVIDORA PÚBLICA TITULAR SALIENTE**	**LIC. SANTIAGO ARTURO MONTOYA FÉLIX** **TITULAR DEL ÓRGANO INTERNO DE CONTROL**	**LIC. ARTURO FAJARDO MEJÍA** **SERVIDOR PÚBLICO TITULAR ENTRANTE**
LIC. CARMEN JULIETA RODRÍGUEZ CAMPOS **TESTIGO DE LASERVIDORA PÚBLICA TITULAR SALIENTE**		**LIC. ROBERTO CLAUDIO URIARTE MENDÍVIL** **TESTIGO DEL SERVIDOR PÚBLICO TITULAR ENTRANTE**

ANALÍTICO DEL CONCENTRADO DE ARCHIVOS EN TRÁMITE AL 04 DE SEPTIEMBRE DE 2022

					JUNIO DEL 2021.						
6.36	CONSEJO MUNICIPAL ELECTORAL DE ESCUINAPA	8	ACTAS POR CASILLAS	IEES/SE6.36/8.3/2021	ACTAS DE ESCRUTINIO Y COMPUTO DE CASILLAS INSTALADAS POR EL CONSEJO MUNICIPAL ELECTORAL DE ESCUINAPA, DE FECHA 06 DE JUNIO DEL 2021	ARCHIVO DE TRÁMITE	X			7 AÑOS	IDEM
6.36	CONSEJO MUNICIPAL ELECTORAL DE ESCUINAPA	8	ACTAS POR CASILLAS	IEES/SE6.36/8.4/2021	CONSTANCIAS INDIVIDUALES DE RESULTADOS ELECTORALES DE PUNTO DE RECUENTO DE LA ELECCIÓN DE CASILLAS INSTALADAS POR EL CONSEJO MUNICIPAL ELECTORAL DE ESCUINAPA, DE FECHA 09 DE JUNIO DEL 2021.	ARCHIVO DE TRÁMITE	X			7 AÑOS	IDEM
6.36	CONSEJO MUNICIPAL ELECTORAL DE ESCUINAPA	8	ACTAS POR CASILLAS	IEES/SE6.36/8.5/2021	CONSTANCIAS DE HOJAS DE INCIDENTES, CORRESPONDIENTES AL CONSEJO MUNICIPAL ELECTORAL DE ESCUINAPA, DE FECHA 06DE JUNIO DEL 2021.	ARCHIVO DE TRÁMITE	X			7 AÑOS	IDEM
6.36	CONSEJO MUNICIPAL ELECTORAL DE ESCUINAPA	8	ACTAS POR CASILLAS	IEES/SE6.36/8.6/2021	RECIBOS DE ENTREGA DE PAQUETES ELECTORALES DEL CONSEJO MUNICIPAL DE ESCUINAPA.	ARCHIVO DE TRÁMITE	X			7 AÑOS	IDEM
6.36	CONSEJO MUNICIPAL ELECTORAL DE ESCUINAPA	8	ACTAS POR CASILLAS	IEES/SE6.36/8.7/2021	ACTAS CIRCUNSTANCIADA DE RECUENTO, GRUPO DE TRABAJO 1, CON FECHA 09 DE JUNIO DEL 2021.	ARCHIVO DE TRÁMITE	X			7 AÑOS	IDEM
6.36	CONSEJO MUNICIPAL ELECTORAL DE ESCUINAPA	8	ACTAS POR CASILLAS	IEES/SE6.36/8.8/2021	ACTAS CIRCUNSTANCIADA DE RECUENTO, GRUPO DE TRABAJO 2, CON FECHA 09 DE JUNIO DEL 2021.	ARCHIVO DE TRÁMITE	X			7 AÑOS	IDEM
6.36	CONSEJO MUNICIPAL ELECTORAL DE ESCUINAPA	9	ACTA DE CONSEJO.	IEES/SE6.36/9.1/2021	ACTAS DE COMPUTO MUNICIPAL PARA EL AYUNTAMIENTO DE ESCUINAPA, NUMERO 5,6 Y 12.	ARCHIVO DE TRÁMITE	X			7 AÑOS	IDEM
SE6	CONSEJOS DISTRITALES Y MUNICIPALES ELECTORALES	SE6.37	DOCUMENTACIÓN DIVERSA CONSEJOS DISTRITALES Y MUNICIPALES	IEES/SE/6.37.1/2021	RENUNCIAS CONSEJEROS ELECTORALES DE LOS CONSEJOS DISTRITALES Y MUNICIPALES. PROCESO ELECTORAL LOCAL 2020-2021.	ARCHIVO DE TRÁMITE	X			7 AÑOS	IDEM
SE6	CONSEJOS DISTRITALES Y MUNICIPALES	SE6.37	DOCUMENTACIÓN DIVERSA CONSEJOS DISTRITALES Y	IEES/SE/6.37.2/2021	MINUTA DE REUNIÓN VIRTUAL. TOMA DE PROTESTA DE LAS PRESIDENTAS Y LOS PRESIDENTES DE LOS CONSEJOS DISTRITALES Y	ARCHIVO DE TRÁMITE	X			7 AÑOS	IDEM

ENTREGA	COORDINÓ Y CERTIFICÓ	RECIBE
MTRA. KARLA GABRIELA PERAZA ZAZUETA SERVIDORA PÚBLICA TITULAR SALIENTE	LIC. SANTIAGO ARTURO MONTOYA FÉLIX TITULAR DEL ÓRGANO INTERNO DE CONTROL	LIC. ARTURO FAJARDO MEJÍA SERVIDOR PÚBLICO TITULAR ENTRANTE
LIC. CARMEN JULIETA RODRÍGUEZ CAMPOS TESTIGO DE LASERVIDORA PÚBLICA TITULAR SALIENTE		LIC. ROBERTO CLAUDIO URIARTE MENDÍVIL TESTIGO DEL SERVIDOR PÚBLICO TITULAR ENTRANTE

ANALÍTICO DEL CONCENTRADO DE ARCHIVOS EN TRÁMITE AL 04 DE SEPTIEMBRE DE 2022

	ELECTORALES		MUNICIPALES		MUNICIPALES ELECTORALES. 2021.						
SE6	CONSEJOS DISTRITALES Y MUNICIPALES ELECTORALES	SE6.37	DOCUMENTACIÓN DIVERSA CONSEJOS DISTRITALES Y MUNICIPALES	IEES/SE/6.37.3/2021	CIRCULARES PARA CONSEJOS DISTRITALES ELECTORALES Y MUNICIPALES, 2021	ARCHIVO DE TRÁMITE	X			7 AÑOS	IDEM
SE6	CONSEJOS DISTRITALES Y MUNICIPALES ELECTORALES	SE6.37	DOCUMENTACIÓN DIVERSA CONSEJOS DISTRITALES Y MUNICIPALES	IEES/SE/6.37.4/2021	CORRESPONDENCIA EN GENERAL DE LOS CONSEJOS DISTRITALES Y MUNICIPALES ELECTORALES, 2021.	ARCHIVO DE TRÁMITE	X			7 AÑOS	IDEM
SE6	CONSEJOS DISTRITALES Y MUNICIPALES ELECTORALES	SE6.37	DOCUMENTACIÓN DIVERSA CONSEJOS DISTRITALES Y MUNICIPALES	IEES/SE/6.37.5/2021	NOMBRAMIENTOS DE PRESIDENTES Y CONSEJEROS DE LOS CONSEJOS ELECTORALES PARA EL PROCESO ELECTORAL LOCAL 2020-2021.	ARCHIVO DE TRÁMITE	X			7 AÑOS	IDEM
SE7	RECURSOS Y PROCEDIMIENTOS JURISDICCIONALES ADMINISTRATIVOS	SE7.1	QUEJAS CIUDADANAS	IEES/SE/7.1.1/2021	[redacted] (SOLICITUD DEL SUSTENTO LEGAL PARA CAMBIAR LA MODALIDAD DE GOBIERNO A LOS PUEBLOS ORIGINARIOS DEL ESTADO DE SINALOA).	ARCHIVO DE TRÁMITE		X		7 AÑOS	IDEM
SE7	RECURSOS Y PROCEDIMIENTOS JURISDICCIONALES ADMINISTRATIVOS	SE7.1	QUEJAS CIUDADANAS	IEES/SE/7.1.2/2021	[redacted] VS C. MERARY VILLEGAS SÁNCHEZ Y LUIS GUILLERMO BENÍTEZ TORRES (PRESUNTOS ACTOS ANTICIPADOS DE PRECAMPAÑA Y CAMPAÑA).	ARCHIVO DE TRÁMITE		X		7 AÑOS	IDEM
SE7	RECURSOS Y PROCEDIMIENTOS JURISDICCIONALES ADMINISTRATIVOS	SE7.1	QUEJAS CIUDADANAS	IEES/SE/7.1.3/2021	[redacted] VS C. JORGE ESTAVILLO KELLY Y OTROS (PROPAGANDA IRREGULAR -SE REMITIÓ AL CME-MAZATLÁN).	ARCHIVO DE TRÁMITE		X		7 AÑOS	IDEM
SE7	RECURSOS Y PROCEDIMIENTOS JURISDICCIONALES ADMINISTRATIVOS	SE7.1	QUEJAS CIUDADANAS	IEES/SE/7.1.4/2021	[redacted] A VS MILITANTES O SIMPATIZANTES DE MORENA (PROPAGANDA IRREGULAR).	ARCHIVO DE TRÁMITE		X		7 AÑOS	IDEM
SE7	RECURSOS Y PROCEDIMIENTOS JURISDICCIONALES ADMINISTRATIVOS	SE7.1	QUEJAS CIUDADANAS	IEES/SE/7.1.5/2021	[redacted] VS C. JULIO ENRIQUE DUARTE APAN, SECRETARIO DEL STASAC. (PROPAGANDA IRREGULAR -SE REMITIÓ AL CME-CULIACÁN).	ARCHIVO DE TRÁMITE		X		7 AÑOS	IDEM

ENTREGA **MTRA. KARLA GABRIELA PERAZA ZAZUETA** **SERVIDORA PÚBLICA TITULAR SALIENTE**	**COORDINÓ Y CERTIFICÓ** **LIC. SANTIAGO ARTURO MONTOYA FÉLIX** **TITULAR DEL ÓRGANO INTERNO DE CONTROL**	**RECIBE** **LIC. ARTURO FAJARDO MEJÍA** **SERVIDOR PÚBLICO TITULAR ENTRANTE**
LIC. CARMEN JULIETA RODRÍGUEZ CAMPOS **TESTIGO DE LASERVIDORA PÚBLICA TITULAR SALIENTE**		**LIC. ROBERTO CLAUDIO URIARTE MENDÍVIL** **TESTIGO DEL SERVIDOR PÚBLICO TITULAR ENTRANTE**

ANALÍTICO DEL CONCENTRADO DE ARCHIVOS EN TRÁMITE AL 04 DE SEPTIEMBRE DE 2022

SE7	RECURSOS Y PROCEDIMIENTOS JURISDICCIONALES ADMINISTRATIVOS	SE7.1	QUEJAS CIUDADANAS	IEES/SE/7.1.6/2021	[redacted] Y OTROS VS MARIO FLORES CAMARGO, DIRECTOR DEL TALLER MUNICIPAL CULIACÁN (ACTOS PRESUNTAMENTE DE COACCIÓN AL VOTO).	ARCHIVO DE TRÁMITE		X		7 AÑOS	IDEM
SE7	RECURSOS Y PROCEDIMIENTOS JURISDICCIONALES ADMINISTRATIVOS	SE7.2	QUEJAS (PROCEDIMIENTO SANCIONADOR ORDINARIO)	IEES/SE/7.2.1/2021	SE/QA/PSO-001/2021 PAN VS LUIS GUILLERMO BENÍTEZ (VIOLACIONES AL PROTOCOLO DE SEGURIDAD SANITARIA PARA LAS CAMPAÑAS ELECTORALES 2021).	ARCHIVO DE TRÁMITE		X		7 AÑOS	IDEM
SE7	RECURSOS Y PROCEDIMIENTOS JURISDICCIONALES ADMINISTRATIVOS	SE7.2	QUEJAS (PROCEDIMIENTO SANCIONADOR ORDINARIO)	IEES/SE/7.2.2/2021	SE/QA/PSO-002/2021 [redacted] VS [redacted] Y OTRA (NO SEPARACIÓN DEL CARGO).	ARCHIVO DE TRÁMITE		X		7 AÑOS	IDEM
SE7	RECURSOS Y PROCEDIMIENTOS JURISDICCIONALES ADMINISTRATIVOS	SE7.2	QUEJAS (PROCEDIMIENTO SANCIONADOR ORDINARIO)	IEES/SE/7.2.3/2021	SE/QA/PSO-003/2021 CEAIP VS PT (INCUMPLIMIENTO DE OBLIGACIONES DEL TRANSPARENCIA).	ARCHIVO DE TRÁMITE		X		7 AÑOS	IDEM
SE7	RECURSOS Y PROCEDIMIENTOS JURISDICCIONALES ADMINISTRATIVOS	SE7.2	QUEJAS (PROCEDIMIENTO SANCIONADOR ORDINARIO)	IEES/SE/7.2.4/2021	SE/QA/PSO-004/2021 CEAIP VS PAN (INCUMPLIMIENTO DE OBLIGACIONES DEL TRANSPARENCIA).	ARCHIVO DE TRÁMITE		X		7 AÑOS	IDEM
SE7	RECURSOS Y PROCEDIMIENTOS JURISDICCIONALES ADMINISTRATIVOS	SE7.2	QUEJAS (PROCEDIMIENTO SANCIONADOR ORDINARIO)	IEES/SE/7.2.5/2021	SE/QA/PSO-005/2021 [redacted] Y OTROS VS PAS (PRESUNTA AFILIACIÓN INDEBIDA 67 CIUDADANAS Y CIUDADANOS).	ARCHIVO DE TRÁMITE		X		7 AÑOS	IDEM
SE7	RECURSOS Y PROCEDIMIENTOS JURISDICCIONALES ADMINISTRATIVOS	SE7.3	JUICIO PARA LA PROTECCIÓN DE LOS DERECHOS POLÍTICOS	IEES/SE/7.3.1/2021	JDC-001/2021 [redacted] VS ACUERDO IEES/CG007/21.	ARCHIVO DE TRÁMITE		X		7 AÑOS	IDEM
SE7	RECURSOS Y PROCEDIMIENTOS JURISDICCIONALES ADMINISTRATIVOS	SE7.3	JUICIO PARA LA PROTECCIÓN DE LOS DERECHOS POLÍTICOS	IEES/SE/7.3.2/2021	JDC-002/2021 [redacted] Y OTROS VS ACUERDO IEES/CG012/21.	ARCHIVO DE TRÁMITE		X		7 AÑOS	IDEM
SE7	RECURSOS Y	SE7.3	JUICIO PARA LA	IEES/SE/7.3.3/2021	JDC-003/2021 [redacted] VS	ARCHIVO DE		X		7 AÑOS	IDEM

ENTREGA	COORDINÓ Y CERTIFICÓ	RECIBE
MTRA. KARLA GABRIELA PERAZA ZAZUETA SERVIDORA PÚBLICA TITULAR SALIENTE	LIC. SANTIAGO ARTURO MONTOYA FÉLIX TITULAR DEL ÓRGANO INTERNO DE CONTROL	LIC. ARTURO FAJARDO MEJÍA SERVIDOR PÚBLICO TITULAR ENTRANTE
LIC. CARMEN JULIETA RODRÍGUEZ CAMPOS TESTIGO DE LASERVIDORA PÚBLICA TITULAR SALIENTE		LIC. ROBERTO CLAUDIO URIARTE MENDÍVIL TESTIGO DEL SERVIDOR PÚBLICO TITULAR ENTRANTE

ANALÍTICO DEL CONCENTRADO DE ARCHIVOS EN TRÁMITE AL 04 DE SEPTIEMBRE DE 2022

	PROCEDIMIENTOS JURISDICCIONALES ADMINISTRATIVOS		PROTECCIÓN DE LOS DERECHOS POLÍTICOS		ACUERDO IEES/CG019/21.	TRÁMITE					
SE7	RECURSOS Y PROCEDIMIENTOS JURISDICCIONALES ADMINISTRATIVOS	SE7.3	JUICIO PARA LA PROTECCIÓN DE LOS DERECHOS POLÍTICOS	IEES/SE/7.3.4/2021	JDC-004/2021 [redacted] VS INTEGRACIÓN DEL CONSEJO MUNICIPAL DE CONCORDIA.	ARCHIVO DE TRÁMITE		X		7 AÑOS	IDEM
SE7	RECURSOS Y PROCEDIMIENTOS JURISDICCIONALES ADMINISTRATIVOS	SE7.3	JUICIO PARA LA PROTECCIÓN DE LOS DERECHOS POLÍTICOS	IEES/SE/7.3.5/2021	JDC-005/2021 [redacted] VS PROCEDIMIENTO DE ELECCIÓN Y REGISTRO COMO CANDIDATO DE GERARDO VARGAS LANDEROS.	ARCHIVO DE TRÁMITE		X		7 AÑOS	IDEM
SE7	RECURSOS Y PROCEDIMIENTOS JURISDICCIONALES ADMINISTRATIVOS	SE7.3	JUICIO PARA LA PROTECCIÓN DE LOS DERECHOS POLÍTICOS	IEES/SE/7.3.6/2021	JDC-006/2021 [redacted] VS ACUERDO IEES/CG063/21.	ARCHIVO DE TRÁMITE		X		7 AÑOS	IDEM
SE7	RECURSOS Y PROCEDIMIENTOS JURISDICCIONALES ADMINISTRATIVOS	SE7.3	JUICIO PARA LA PROTECCIÓN DE LOS DERECHOS POLÍTICOS	IEES/SE/7.3.7/2021	JDC-007/2021 [redacted] VS ACUERDO IEES/CG076/21	ARCHIVO DE TRÁMITE		X		7 AÑOS	IDEM
SE7	RECURSOS Y PROCEDIMIENTOS JURISDICCIONALES ADMINISTRATIVOS	SE7.3	JUICIO PARA LA PROTECCIÓN DE LOS DERECHOS POLÍTICOS	IEES/SE/7.3.8/2021	JDC-008/2021 [redacted] Y OTROS VS ACUERDO IEES/CG079/21	ARCHIVO DE TRÁMITE		X		7 AÑOS	IDEM
SE7	RECURSOS Y PROCEDIMIENTOS JURISDICCIONALES ADMINISTRATIVOS	SE7.3	JUICIO PARA LA PROTECCIÓN DE LOS DERECHOS POLÍTICOS	IEES/SE/7.3.9/2021	JDC-009/2021 [redacted] VS ACUERDO IEES/CG079/21	ARCHIVO DE TRÁMITE		X		7 AÑOS	IDEM
SE7	RECURSOS Y PROCEDIMIENTOS JURISDICCIONALES ADMINISTRATIVOS	SE7.3	JUICIO PARA LA PROTECCIÓN DE LOS DERECHOS POLÍTICOS	IEES/SE/7.3.10/2021	JDC-010/2021 [redacted] VS ACUERDO IEES/CG076/21	ARCHIVO DE TRÁMITE		X		7 AÑOS	IDEM
SE7	RECURSOS Y PROCEDIMIENTOS JURISDICCIONALES	SE7.3	JUICIO PARA LA PROTECCIÓN DE LOS	IEES/SE/7.3.11/2021	JDC-011/2021 [redacted] VS ACUERDO IEES/CG076/21	ARCHIVO DE TRÁMITE		X		7 AÑOS	IDEM

ENTREGA	COORDINÓ Y CERTIFICÓ	RECIBE
MTRA. KARLA GABRIELA PERAZA ZAZUETA **SERVIDORA PÚBLICA TITULAR SALIENTE**	**LIC. SANTIAGO ARTURO MONTOYA FÉLIX** **TITULAR DEL ÓRGANO INTERNO DE CONTROL**	**LIC. ARTURO FAJARDO MEJÍA** **SERVIDOR PÚBLICO TITULAR ENTRANTE**
LIC. CARMEN JULIETA RODRÍGUEZ CAMPOS **TESTIGO DE LASERVIDORA PÚBLICA TITULAR SALIENTE**		**LIC. ROBERTO CLAUDIO URIARTE MENDÍVIL** **TESTIGO DEL SERVIDOR PÚBLICO TITULAR ENTRANTE**

ANALÍTICO DEL CONCENTRADO DE ARCHIVOS EN TRÁMITE AL 04 DE SEPTIEMBRE DE 2022

	ADMINISTRATIVOS		DERECHOS POLÍTICOS								
SE7	RECURSOS Y PROCEDIMIENTOS JURISDICCIONALES ADMINISTRATIVOS	SE7.3	JUICIO PARA LA PROTECCIÓN DE LOS DERECHOS POLÍTICOS	IEES/SE/7.3.12/2021	JDC-012/2021 [redacted] VS ACUERDO IEES/CG071/21	ARCHIVO DE TRÁMITE		X		7 AÑOS	IDEM
SE7	RECURSOS Y PROCEDIMIENTOS JURISDICCIONALES ADMINISTRATIVOS	SE7.3	JUICIO PARA LA PROTECCIÓN DE LOS DERECHOS POLÍTICOS	IEES/SE/7.3.13/2021	JDC-013/2021 [redacted] Y OTRAS VS ACUERDOS IEES/CG072- 76 -80 - 84/21	ARCHIVO DE TRÁMITE		X		7 AÑOS	IDEM
SE7	RECURSOS Y PROCEDIMIENTOS JURISDICCIONALES ADMINISTRATIVOS	SE7.3	JUICIO PARA LA PROTECCIÓN DE LOS DERECHOS POLÍTICOS	IEES/SE/7.3.14/2021	JDC-014/2021 [redacted] VS ACUERDO IEES/CG071/21	ARCHIVO DE TRÁMITE		X		7 AÑOS	IDEM
SE7	RECURSOS Y PROCEDIMIENTOS JURISDICCIONALES ADMINISTRATIVOS	SE7.3	JUICIO PARA LA PROTECCIÓN DE LOS DERECHOS POLÍTICOS	IEES/SE/7.3.15/2021	JDC-015/2021 [redacted] VS ACUERDO IEES/CG063/21	ARCHIVO DE TRÁMITE		X		7 AÑOS	IDEM
SE7	RECURSOS Y PROCEDIMIENTOS JURISDICCIONALES ADMINISTRATIVOS	SE7.3	JUICIO PARA LA PROTECCIÓN DE LOS DERECHOS POLÍTICOS	IEES/SE/7.3.16/2021	JDC-016/2021 [redacted] VS ACUERDO IEES/CG063/21	ARCHIVO DE TRÁMITE		X		7 AÑOS	IDEM
SE7	RECURSOS Y PROCEDIMIENTOS JURISDICCIONALES ADMINISTRATIVOS	SE7.3	JUICIO PARA LA PROTECCIÓN DE LOS DERECHOS POLÍTICOS	IEES/SE/7.3.17/2021	JDC-017/2021 [redacted] VS ACUERDO IEES/CG081/21	ARCHIVO DE TRÁMITE		X		7 AÑOS	IDEM
SE7	RECURSOS Y PROCEDIMIENTOS JURISDICCIONALES ADMINISTRATIVOS	SE7.3	JUICIO PARA LA PROTECCIÓN DE LOS DERECHOS POLÍTICOS	IEES/SE/7.3.18/2021	JDC-018/2021 [redacted] VS ACUERDO IEES/CG060/21	ARCHIVO DE TRÁMITE		X		7 AÑOS	IDEM
SE7	RECURSOS Y PROCEDIMIENTOS JURISDICCIONALES ADMINISTRATIVOS	SE7.3	JUICIO PARA LA PROTECCIÓN DE LOS DERECHOS POLÍTICOS	IEES/SE/7.3.19/2021	JDC-019/2021 [redacted] VS ACUERDO IEES/CG059/21	ARCHIVO DE TRÁMITE		X		7 AÑOS	IDEM

ENTREGA	COORDINÓ Y CERTIFICÓ	RECIBE
MTRA. KARLA GABRIELA PERAZA ZAZUETA SERVIDORA PÚBLICA TITULAR SALIENTE	LIC. SANTIAGO ARTURO MONTOYA FÉLIX TITULAR DEL ÓRGANO INTERNO DE CONTROL	LIC. ARTURO FAJARDO MEJÍA SERVIDOR PÚBLICO TITULAR ENTRANTE
LIC. CARMEN JULIETA RODRÍGUEZ CAMPOS TESTIGO DE LASERVIDORA PÚBLICA TITULAR SALIENTE		LIC. ROBERTO CLAUDIO URIARTE MENDÍVIL TESTIGO DEL SERVIDOR PÚBLICO TITULAR ENTRANTE

ANALÍTICO DEL CONCENTRADO DE ARCHIVOS EN TRÁMITE AL 04 DE SEPTIEMBRE DE 2022

SE7	RECURSOS Y PROCEDIMIENTOS JURISDICCIONALES ADMINISTRATIVOS	SE7.3	JUICIO PARA LA PROTECCIÓN DE LOS DERECHOS POLÍTICOS	IEES/SE/7.3.20/2021	JDC-020/2021 [redacted] VS ACUERDO IEES/CG072/21	ARCHIVO DE TRÁMITE		X		7 AÑOS	IDEM
SE7	RECURSOS Y PROCEDIMIENTOS JURISDICCIONALES ADMINISTRATIVOS	SE7.3	JUICIO PARA LA PROTECCIÓN DE LOS DERECHOS POLÍTICOS	IEES/SE/7.3.21/2021	JDC-021/2021 [redacted] VS ACUERDO IEES/CG072/21	ARCHIVO DE TRÁMITE		X		7 AÑOS	IDEM
SE7	RECURSOS Y PROCEDIMIENTOS JURISDICCIONALES ADMINISTRATIVOS	SE7.3	JUICIO PARA LA PROTECCIÓN DE LOS DERECHOS POLÍTICOS	IEES/SE/7.3.22/2021	JDC-022/2021 [redacted] VS ACUERDO IEES/CG072/21	ARCHIVO DE TRÁMITE		X		7 AÑOS	IDEM
SE7	RECURSOS Y PROCEDIMIENTOS JURISDICCIONALES ADMINISTRATIVOS	SE7.3	JUICIO PARA LA PROTECCIÓN DE LOS DERECHOS POLÍTICOS	IEES/SE/7.3.23/2021	JDC-023/2021 [redacted] VS ACUERDO IEES/CG072/21	ARCHIVO DE TRÁMITE		X		7 AÑOS	IDEM
SE7	RECURSOS Y PROCEDIMIENTOS JURISDICCIONALES ADMINISTRATIVOS	SE7.3	JUICIO PARA LA PROTECCIÓN DE LOS DERECHOS POLÍTICOS	IEES/SE/7.3.24/2021	JDC-024/2021 [redacted] VS ACUERDO IEES/CG072/21	ARCHIVO DE TRÁMITE		X		7 AÑOS	IDEM
SE7	RECURSOS Y PROCEDIMIENTOS JURISDICCIONALES ADMINISTRATIVOS	SE7.3	JUICIO PARA LA PROTECCIÓN DE LOS DERECHOS POLÍTICOS	IEES/SE/7.3.25/2021	JDC-025/2021 [redacted] VS ACUERDO IEES/CG063/21	ARCHIVO DE TRÁMITE		X		7 AÑOS	IDEM
SE7	RECURSOS Y PROCEDIMIENTOS JURISDICCIONALES ADMINISTRATIVOS	SE7.3	JUICIO PARA LA PROTECCIÓN DE LOS DERECHOS POLÍTICOS	IEES/SE/7.3.26/2021	JDC-026/2021 [redacted] VS ACUERDO IEES/CG063/21	ARCHIVO DE TRÁMITE		X		7 AÑOS	IDEM
SE7	RECURSOS Y PROCEDIMIENTOS JURISDICCIONALES ADMINISTRATIVOS	SE7.3	JUICIO PARA LA PROTECCIÓN DE LOS DERECHOS POLÍTICOS	IEES/SE/7.3.27/2021	JDC-027/2021 [redacted] VS ACUERDO IEES/CG063/21	ARCHIVO DE TRÁMITE		X		7 AÑOS	IDEM
SE7	RECURSOS Y	SE7.3	JUICIO PARA LA	IEES/SE/7.3.28/2021	JDC-028/2021 [redacted]	ARCHIVO DE		X		7 AÑOS	IDEM

ENTREGA	COORDINÓ Y CERTIFICÓ	RECIBE
MTRA. KARLA GABRIELA PERAZA ZAZUETA SERVIDORA PÚBLICA TITULAR SALIENTE	LIC. SANTIAGO ARTURO MONTOYA FÉLIX TITULAR DEL ÓRGANO INTERNO DE CONTROL	LIC. ARTURO FAJARDO MEJÍA SERVIDOR PÚBLICO TITULAR ENTRANTE
LIC. CARMEN JULIETA RODRÍGUEZ CAMPOS TESTIGO DE LASERVIDORA PÚBLICA TITULAR SALIENTE		LIC. ROBERTO CLAUDIO URIARTE MENDÍVIL TESTIGO DEL SERVIDOR PÚBLICO TITULAR ENTRANTE

ANALÍTICO DEL CONCENTRADO DE ARCHIVOS EN TRÁMITE AL 04 DE SEPTIEMBRE DE 2022

	PROCEDIMIENTOS JURISDICCIONALES ADMINISTRATIVOS		PROTECCIÓN DE LOS DERECHOS POLÍTICOS		VS ACUERDO IEES/CG076/21	TRÁMITE					
SE7	RECURSOS Y PROCEDIMIENTOS JURISDICCIONALES ADMINISTRATIVOS	SE7.3	JUICIO PARA LA PROTECCIÓN DE LOS DERECHOS POLÍTICOS	IEES/SE/7.3.29/2021	JDC-029/2021 [redacted] VS ACUERDO IEES/CG076/21	ARCHIVO DE TRÁMITE		X		7 AÑOS	IDEM
SE7	RECURSOS Y PROCEDIMIENTOS JURISDICCIONALES ADMINISTRATIVOS	SE7.3	JUICIO PARA LA PROTECCIÓN DE LOS DERECHOS POLÍTICOS	IEES/SE/7.3.30/2021	JDC-030/2021 [redacted] VS ACUERDO IEES/CG063/21	ARCHIVO DE TRÁMITE		X		7 AÑOS	IDEM
SE7	RECURSOS Y PROCEDIMIENTOS JURISDICCIONALES ADMINISTRATIVOS	SE7.3	JUICIO PARA LA PROTECCIÓN DE LOS DERECHOS POLÍTICOS	IEES/SE/7.3.31/2021	JDC-031/2021 [redacted] VS ACUERDO IEES/CG093/21	ARCHIVO DE TRÁMITE		X		7 AÑOS	IDEM
SE7	RECURSOS Y PROCEDIMIENTOS JURISDICCIONALES ADMINISTRATIVOS	SE7.3	JUICIO PARA LA PROTECCIÓN DE LOS DERECHOS POLÍTICOS	IEES/SE/7.3.32/2021	JDC-032/2021 [redacted] VS ACUERDO IEES/CG072/21	ARCHIVO DE TRÁMITE		X		7 AÑOS	IDEM
SE7	RECURSOS Y PROCEDIMIENTOS JURISDICCIONALES ADMINISTRATIVOS	SE7.3	JUICIO PARA LA PROTECCIÓN DE LOS DERECHOS POLÍTICOS	IEES/SE/7.3.33/2021	JDC-033/2021 [redacted] VS ACUERDO IEES/CG076/21	ARCHIVO DE TRÁMITE		X		7 AÑOS	IDEM
SE7	RECURSOS Y PROCEDIMIENTOS JURISDICCIONALES ADMINISTRATIVOS	SE7.3	JUICIO PARA LA PROTECCIÓN DE LOS DERECHOS POLÍTICOS	IEES/SE/7.3.34/2021	JDC-034/2021 [redacted] VS ACUERDO IEES/CG098/21	ARCHIVO DE TRÁMITE		X		7 AÑOS	IDEM
SE7	RECURSOS Y PROCEDIMIENTOS JURISDICCIONALES ADMINISTRATIVOS	SE7.3	JUICIO PARA LA PROTECCIÓN DE LOS DERECHOS POLÍTICOS	IEES/SE/7.3.35/2021	JDC-035/2021 [redacted] Y OTROS VS ACUERDO IEES/CG098/21	ARCHIVO DE TRÁMITE		X		7 AÑOS	IDEM
SE7	RECURSOS Y PROCEDIMIENTOS JURISDICCIONALES	SE7.3	JUICIO PARA LA PROTECCIÓN DE LOS	IEES/SE/7.3.36/2021	JDC-036/2021 [redacted] VS ACUERDO	ARCHIVO DE TRÁMITE		X		7 AÑOS	IDEM

ENTREGA	COORDINÓ Y CERTIFICÓ	RECIBE
MTRA. KARLA GABRIELA PERAZA ZAZUETA SERVIDORA PÚBLICA TITULAR SALIENTE	LIC. SANTIAGO ARTURO MONTOYA FÉLIX TITULAR DEL ÓRGANO INTERNO DE CONTROL	LIC. ARTURO FAJARDO MEJÍA SERVIDOR PÚBLICO TITULAR ENTRANTE
LIC. CARMEN JULIETA RODRÍGUEZ CAMPOS TESTIGO DE LASERVIDORA PÚBLICA TITULAR SALIENTE		LIC. ROBERTO CLAUDIO URIARTE MENDÍVIL TESTIGO DEL SERVIDOR PÚBLICO TITULAR ENTRANTE

ANALÍTICO DEL CONCENTRADO DE ARCHIVOS EN TRÁMITE AL 04 DE SEPTIEMBRE DE 2022

	ADMINISTRATIVOS		DERECHOS POLÍTICOS		IEES/CG063/21						
SE7	RECURSOS Y PROCEDIMIENTOS JURISDICCIONALES ADMINISTRATIVOS	SE7.3	JUICIO PARA LA PROTECCIÓN DE LOS DERECHOS POLÍTICOS	IEES/SE/7.3.37/2021	JDC-037/2021 [redacted] VS ACUERDO IEES/CG114/21	ARCHIVO DE TRÁMITE		X		7 AÑOS	IDEM
SE7	RECURSOS Y PROCEDIMIENTOS JURISDICCIONALES ADMINISTRATIVOS	SE7.3	JUICIO PARA LA PROTECCIÓN DE LOS DERECHOS POLÍTICOS	IEES/SE/7.3.38/2021	JDC-038/2021 [redacted] VS ACUERDO IEES/CG114/21	ARCHIVO DE TRÁMITE		X		7 AÑOS	IDEM
SE7	RECURSOS Y PROCEDIMIENTOS JURISDICCIONALES ADMINISTRATIVOS	SE7.3	JUICIO PARA LA PROTECCIÓN DE LOS DERECHOS POLÍTICOS	IEES/SE/7.3.39/2021	JDC-039/2021 [redacted] VS ACUERDO IEES/CG114/21	ARCHIVO DE TRÁMITE		X		7 AÑOS	IDEM
SE7	RECURSOS Y PROCEDIMIENTOS JURISDICCIONALES ADMINISTRATIVOS	SE7.3	JUICIO PARA LA PROTECCIÓN DE LOS DERECHOS POLÍTICOS	IEES/SE/7.3.40/2021	JDC-040/2021 [redacted] VS ACUERDO IEES/CG114/21	ARCHIVO DE TRÁMITE		X		7 AÑOS	IDEM
SE7	RECURSOS Y PROCEDIMIENTOS JURISDICCIONALES ADMINISTRATIVOS	SE7.4	RECURSOS DE REVISIÓN CONSTITUCIONAL	IEES/SE/7.4.1/2021	001/2021 REV MORENA VS ACUERDO IEES/CG019/21 INTEGRACIÓN DE CONSEJOS DISTRITALES Y MUNICIPALES 2021.	ARCHIVO DE TRÁMITE		X		7 AÑOS	IDEM
SE7	RECURSOS Y PROCEDIMIENTOS JURISDICCIONALES ADMINISTRATIVOS	SE7.4	RECURSOS DE REVISIÓN	IEES/SE/7.4.2/2021	002/2021 REV PAN VS ACUERDO IEES/CG076/21 SOLICITUD DE REGISTRO CANDIDATOS MORENA-PAS.	ARCHIVO DE TRÁMITE		X		7 AÑOS	IDEM
SE7	RECURSOS Y PROCEDIMIENTOS JURISDICCIONALES ADMINISTRATIVOS	SE7.4	RECURSOS DE REVISIÓN	IEES/SE/7.4.3/2021	003/2021 REV PAN VS ACUERDO IEES/CG076/21 SOLICITUD DE REGISTRO CANDIDATOS MORENA-PAS. PROCESO ELECTORAL 2021	ARCHIVO DE TRÁMITE		X		7 AÑOS	IDEM
SE7	RECURSOS Y PROCEDIMIENTOS JURISDICCIONALES ADMINISTRATIVOS	SE7.4	RECURSOS DE REVISIÓN	IEES/SE/7.4.4/2021	004/2021 REV PAS VS ACUERDO IEES/CG072/21 SOLICITUD DE REGISTRO CANDIDATOS AYUNTAMIENTOS CANDIDATURA COMÚN PAN-PRI-PRD. PROCESO ELECTORAL 2021.	ARCHIVO DE TRÁMITE		X		7 AÑOS	IDEM

ENTREGA **MTRA. KARLA GABRIELA PERAZA ZAZUETA** **SERVIDORA PÚBLICA TITULAR SALIENTE**	**COORDINÓ Y CERTIFICÓ** **LIC. SANTIAGO ARTURO MONTOYA FÉLIX** **TITULAR DEL ÓRGANO INTERNO DE CONTROL**	**RECIBE** **LIC. ARTURO FAJARDO MEJÍA** **SERVIDOR PÚBLICO TITULAR ENTRANTE**
LIC. CARMEN JULIETA RODRÍGUEZ CAMPOS **TESTIGO DE LASERVIDORA PÚBLICA TITULAR SALIENTE**		**LIC. ROBERTO CLAUDIO URIARTE MENDÍVIL** **TESTIGO DEL SERVIDOR PÚBLICO TITULAR ENTRANTE**

ANALÍTICO DEL CONCENTRADO DE ARCHIVOS EN TRÁMITE AL 04 DE SEPTIEMBRE DE 2022

SE7	RECURSOS Y PROCEDIMIENTOS JURISDICCIONALES ADMINISTRATIVOS	SE7.4	RECURSOS DE REVISIÓN	IEES/SE/7.4.5/2021	005/2021 REV PRI VS ACUERDO IEES/CG063/21 SOLICITUD DE REGISTRO CANDIDATOS DIPUTACIONES M.R. CANDIDATURA COMÚN MORENA-PAS. PROCESO ELECTORAL 2021.	ARCHIVO DE TRÁMITE		X		7 AÑOS	IDEM
SE7	RECURSOS Y PROCEDIMIENTOS JURISDICCIONALES ADMINISTRATIVOS	SE7.4	RECURSOS DE REVISIÓN	IEES/SE/7.4.6/2021	006/2021 REV PRI VS ACUERDO IEES/CG063/21 SOLICITUD DE REGISTRO CANDIDATOS DIPUTACIONES M.R. CANDIDATURA COMÚN MORENA-PAS. PROCESO ELECTORAL 2021.	ARCHIVO DE TRÁMITE		X		7 AÑOS	IDEM
SE7	RECURSOS Y PROCEDIMIENTOS JURISDICCIONALES ADMINISTRATIVOS	SE7.4	RECURSOS DE REVISIÓN	IEES/SE/7.4.7/2021	007/2021 REV PRI VS ACUERDO IEES/CG063/21 SOLICITUD DE REGISTRO CANDIDATOS DIPUTACIONES M.R. CANDIDATURA COMÚN MORENA-PAS. PROCESO ELECTORAL 2021.	ARCHIVO DE TRÁMITE		X		7 AÑOS	IDEM
SE7	RECURSOS Y PROCEDIMIENTOS JURISDICCIONALES ADMINISTRATIVOS	SE7.4	RECURSOS DE REVISIÓN	IEES/SE/7.4.8/2021	008/2021 REV PRI VS ACUERDO IEES/CG063/21 SOLICITUD DE REGISTRO CANDIDATOS DIPUTACIONES M.R. CANDIDATURA COMÚN MORENA-PAS. PROCESO ELECTORAL 2021.	ARCHIVO DE TRÁMITE		X		7 AÑOS	IDEM
SE7	RECURSOS Y PROCEDIMIENTOS JURISDICCIONALES ADMINISTRATIVOS	SE7.4	RECURSOS DE REVISIÓN	IEES/SE/7.4.9/2021	009/2021 REV PRI VS ACUERDO IEES/CG063/21 SOLICITUD DE REGISTRO CANDIDATOS DIPUTACIONES M.R. CANDIDATURA COMÚN MORENA-PAS. PROCESO ELECTORAL 2021.	ARCHIVO DE TRÁMITE		X		7 AÑOS	IDEM
SE7	RECURSOS Y PROCEDIMIENTOS JURISDICCIONALES ADMINISTRATIVOS	SE7.4	RECURSOS DE REVISIÓN	IEES/SE/7.4.10/2021	010/2021 REV PRI VS ACUERDO IEES/CG076/21 SOLICITUD DE REGISTRO CANDIDATOS MORENA-PAS. PROCESO ELECTORAL 2021	ARCHIVO DE TRÁMITE		X		7 AÑOS	IDEM
SE7	RECURSOS Y PROCEDIMIENTOS JURISDICCIONALES ADMINISTRATIVOS	SE7.4	RECURSOS DE REVISIÓN	IEES/SE/7.4.11/2021	011/2021 REV PRI VS ACUERDO IEES/CG076/21 SOLICITUD DE REGISTRO CANDIDATOS MORENA-PAS. PROCESO ELECTORAL 2021	ARCHIVO DE TRÁMITE		X		7 AÑOS	IDEM
SE7	RECURSOS Y PROCEDIMIENTOS JURISDICCIONALES ADMINISTRATIVOS	SE7.4	RECURSOS DE REVISIÓN	IEES/SE/7.4.12/2021	012/2021 REV PRI VS ACUERDO IEES/CG063/21 SOLICITUD DE REGISTRO CANDIDATOS DIPUTACIONES M.R. CANDIDATURA COMÚN MORENA-PAS. PROCESO ELECTORAL 2021.	ARCHIVO DE TRÁMITE		X		7 AÑOS	IDEM
SE7	RECURSOS Y	SE7.4	RECURSOS DE REVISIÓN	IEES/SE/7.4.13/2021	013/2021 REV PAN VS ACUERDO IEES/CG076/21	ARCHIVO DE		X		7 AÑOS	IDEM

ENTREGA **MTRA. KARLA GABRIELA PERAZA ZAZUETA** **SERVIDORA PÚBLICA TITULAR SALIENTE**	**COORDINÓ Y CERTIFICÓ** **LIC. SANTIAGO ARTURO MONTOYA FÉLIX** **TITULAR DEL ÓRGANO INTERNO DE CONTROL**	**RECIBE** **LIC. ARTURO FAJARDO MEJÍA** **SERVIDOR PÚBLICO TITULAR ENTRANTE**
LIC. CARMEN JULIETA RODRÍGUEZ CAMPOS **TESTIGO DE LASERVIDORA PÚBLICA TITULAR SALIENTE**		**LIC. ROBERTO CLAUDIO URIARTE MENDÍVIL** **TESTIGO DEL SERVIDOR PÚBLICO TITULAR ENTRANTE**

ANALÍTICO DEL CONCENTRADO DE ARCHIVOS EN TRÁMITE AL 04 DE SEPTIEMBRE DE 2022

	PROCEDIMIENTOS JURISDICCIONALES ADMINISTRATIVOS				SOLICITUD DE REGISTRO CANDIDATOS MORENA-PAS. PROCESO ELECTORAL 2021	TRÁMITE					
SE7	RECURSOS Y PROCEDIMIENTOS JURISDICCIONALES ADMINISTRATIVOS	SE7.4	RECURSOS DE REVISIÓN	IEES/SE/7.4.14/2021	014/2021 REV PAN VS ACUERDO IEES/CG063/21 SOLICITUD DE REGISTRO CANDIDATOS DIPUTACIONES M.R. CANDIDATURA COMÚN MORENA-PAS. PROCESO ELECTORAL 2021.	ARCHIVO DE TRÁMITE		X		7 AÑOS	IDEM
SE7	RECURSOS Y PROCEDIMIENTOS JURISDICCIONALES ADMINISTRATIVOS	SE7.4	RECURSOS DE REVISIÓN	IEES/SE/7.4.15/2021	015/2021 REV MOVIMIENTO CIUDADANO VS ACUERDO IEES/CG069/21 LISTA DE CANDIDATOS DIPUTACIONES R.P. DEL PARTIDO DE LA REVOLUCIÓN DEMOCRÁTICA. PROCESO ELECTORAL 2021.	ARCHIVO DE TRÁMITE		X		7 AÑOS	IDEM
SE7	RECURSOS Y PROCEDIMIENTOS JURISDICCIONALES ADMINISTRATIVOS	SE7.4	RECURSOS DE REVISIÓN	IEES/SE/7.4.16/2021	016/2021 REV MOVIMIENTO CIUDADANO VS ACUERDO IEES/CG067/21 LISTA DE CANDIDATOS DIPUTACIONES R.P. DEL PARTIDO ACCIÓN NACIONAL. PROCESO ELECTORAL 2021.	ARCHIVO DE TRÁMITE		X		7 AÑOS	IDEM
SE7	RECURSOS Y PROCEDIMIENTOS JURISDICCIONALES ADMINISTRATIVOS	SE7.4	RECURSOS DE REVISIÓN	IEES/SE/7.4.17/2021	017/2021 REV PRI VS ACUERDO IEES/CG081/21 SOLICITUD DE REGISTRO AYUNTAMIENTOS PARTIDO REVOLUCIONARIO INSTITUCIONAL. PROCESO ELECTORAL 2021.	ARCHIVO DE TRÁMITE		X		7 AÑOS	IDEM
SE7	RECURSOS Y PROCEDIMIENTOS JURISDICCIONALES ADMINISTRATIVOS	SE7.4	RECURSOS DE REVISIÓN	IEES/SE/7.4.18/2021	018/2021 REV PRI VS ACUERDO IEES/CG75/21 SOLICITUD DE REGISTRO AYUNTAMIENTOS MOVIMIENTO CIUDADANO. PROCESO ELECTORAL 2021.	ARCHIVO DE TRÁMITE		X		7 AÑOS	IDEM
SE7	RECURSOS Y PROCEDIMIENTOS JURISDICCIONALES ADMINISTRATIVOS	SE7.4	RECURSOS DE REVISIÓN	IEES/SE/7.4.19/2021	019/2021 REV MOVIMIENTO CIUDADANO VS ACUERDO IEES/CG70/21 SOLICITUD DE REGISTRO LISTA DIPUTACIONES DE REPRESENTACIÓN PROPORCIONAL PARTIDO SINALOENSE. PROCESO ELECTORAL 2021.	ARCHIVO DE TRÁMITE		X		7 AÑOS	IDEM
SE7	RECURSOS Y PROCEDIMIENTOS JURISDICCIONALES ADMINISTRATIVOS	SE7.4	RECURSOS DE REVISIÓN	IEES/SE/7.4.20/2021	020/2021 REV MOVIMIENTO CIUDADANO VS ACUERDO IEES/CG076/21 SOLICITUD DE REGISTRO CANDIDATOS MORENA-PAS. PROCESO ELECTORAL 2021	ARCHIVO DE TRÁMITE		X		7 AÑOS	IDEM

ENTREGA	COORDINÓ Y CERTIFICÓ	RECIBE
MTRA. KARLA GABRIELA PERAZA ZAZUETA **SERVIDORA PÚBLICA TITULAR SALIENTE**	**LIC. SANTIAGO ARTURO MONTOYA FÉLIX** **TITULAR DEL ÓRGANO INTERNO DE CONTROL**	**LIC. ARTURO FAJARDO MEJÍA** **SERVIDOR PÚBLICO TITULAR ENTRANTE**
LIC. CARMEN JULIETA RODRÍGUEZ CAMPOS **TESTIGO DE LASERVIDORA PÚBLICA TITULAR SALIENTE**		**LIC. ROBERTO CLAUDIO URIARTE MENDÍVIL** **TESTIGO DEL SERVIDOR PÚBLICO TITULAR ENTRANTE**

ANALÍTICO DEL CONCENTRADO DE ARCHIVOS EN TRÁMITE AL 04 DE SEPTIEMBRE DE 2022

SE7	RECURSOS Y PROCEDIMIENTOS JURISDICCIONALES ADMINISTRATIVOS	SE7.4	RECURSOS DE REVISIÓN	IEES/SE/7.4.21/2021	021/2021 REV MOVIMIENTO CIUDADANO VS ACUERDO IEES/CG072/21 SOLICITUD DE REGISTRO AYUNTAMIENTOS CANDIDATURA COMUN PAN-PRI-PRD. PROCESO ELECTORAL 2021	ARCHIVO DE TRÁMITE		X		7 AÑOS	IDEM
SE7	RECURSOS Y PROCEDIMIENTOS JURISDICCIONALES ADMINISTRATIVOS	SE7.4	RECURSOS DE REVISIÓN	IEES/SE/7.4.22/2021	022/2021 REV MOVIMIENTO CIUDADANO VS ACUERDO IEES/CG073/21 SOLICITUD DE REGISTRO DIPUTACIONES MAYORÍA RELATIVA MORENA-PAS. PROCESO ELECTORAL 2021	ARCHIVO DE TRÁMITE		X		7 AÑOS	IDEM
SE7	RECURSOS Y PROCEDIMIENTOS JURISDICCIONALES ADMINISTRATIVOS	SE7.4	RECURSOS DE REVISIÓN	IEES/SE/7.4.23/2021	023/2021 REV MORENA-PAS VS MEDIDAS CAUTELARES PSE-13 SOLICITADAS POR EL PAN.	ARCHIVO DE TRÁMITE		X		7 AÑOS	IDEM
SE7	RECURSOS Y PROCEDIMIENTOS JURISDICCIONALES ADMINISTRATIVOS	SE7.4	RECURSOS DE REVISIÓN	IEES/SE/7.4.24/2021	024/2021 REV MORENA-PAS VS ACUERDO IEES/CG098/21. CUMPLIMIENTO A SENTENCIA SG-JDC-425/2021. (EXP. [redacted]).	ARCHIVO DE TRÁMITE		X		7 AÑOS	IDEM
SE7	RECURSOS Y PROCEDIMIENTOS JURISDICCIONALES ADMINISTRATIVOS	SE7.4	RECURSOS DE REVISIÓN	IEES/SE/7.4.25/2021	025/2021 REV PAN VS ACUERDO IEES/CG128/2021 (PROCEDIMIENTO DE LA CEAIP).	ARCHIVO DE TRÁMITE		X		7 AÑOS	IDEM
SE7	RECURSOS Y PROCEDIMIENTOS JURISDICCIONALES ADMINISTRATIVOS	SE7.5	PROCEDIMIENTO ESPECIAL SANCIONADOR	IEES/SE/7.5.1/2021	SE/QA/PSE-001/2021. [redacted] VS JESÚS ESTRADA FERREIRO. MURAL EN EL AYUNTAMIENTO DE CULIACÁN.	ARCHIVO DE TRÁMITE		X		7 AÑOS	IDEM
SE7	RECURSOS Y PROCEDIMIENTOS JURISDICCIONALES ADMINISTRATIVOS	SE7.5	PROCEDIMIENTO ESPECIAL SANCIONADOR	IEES/SE/7.5.2/2021	SE/QA/PSE-002/2021. [redacted] VS [redacted]. POR LA PROBABLE COMISIÓN DE DELITO DE VIOLENCIA POLÍTICA CONTRA LAS MUJERES EN RAZÓN DE GENERO.	ARCHIVO DE TRÁMITE		X		7 AÑOS	IDEM
SE7	RECURSOS Y PROCEDIMIENTOS JURISDICCIONALES ADMINISTRATIVOS	SE7.5	PROCEDIMIENTO ESPECIAL SANCIONADOR	IEES/SE/7.5.3/2021	SE/QA/PSE-003/2021. PRI VS RUBEN ROCHA MOYA. ASUNTO: GORRAS.	ARCHIVO DE TRÁMITE		X		7 AÑOS	IDEM

ENTREGA	COORDINÓ Y CERTIFICÓ	RECIBE
MTRA. KARLA GABRIELA PERAZA ZAZUETA **SERVIDORA PÚBLICA TITULAR SALIENTE**	**LIC. SANTIAGO ARTURO MONTOYA FÉLIX** **TITULAR DEL ÓRGANO INTERNO DE CONTROL**	**LIC. ARTURO FAJARDO MEJÍA** **SERVIDOR PÚBLICO TITULAR ENTRANTE**
LIC. CARMEN JULIETA RODRÍGUEZ CAMPOS **TESTIGO DE LASERVIDORA PÚBLICA TITULAR SALIENTE**		**LIC. ROBERTO CLAUDIO URIARTE MENDÍVIL** **TESTIGO DEL SERVIDOR PÚBLICO TITULAR ENTRANTE**

ANALÍTICO DEL CONCENTRADO DE ARCHIVOS EN TRÁMITE AL 04 DE SEPTIEMBRE DE 2022

SE7	RECURSOS Y PROCEDIMIENTOS JURISDICCIONALES ADMINISTRATIVOS	SE7.5	PROCEDIMIENTO ESPECIAL SANCIONADOR	IEES/SE/7.5.4/2021	SE/QA/PSE-004/2021. PRI VS RUBEN ROCHA MOYA. ASUNTO: MUSICOS.	ARCHIVO DE TRÁMITE		X		7 AÑOS	IDEM
SE7	RECURSOS Y PROCEDIMIENTOS JURISDICCIONALES ADMINISTRATIVOS	SE7.5	PROCEDIMIENTO ESPECIAL SANCIONADOR	IEES/SE/7.5.5/2021	SE/QA/PSE-005/2021. [redacted] VS PT POR LA PROBABLE COMISIÓN DE DELITO DE VIOLENCIA POLÍTICA CONTRA LAS MUJERES EN RAZÓN DE GENERO.	ARCHIVO DE TRÁMITE		X		7 AÑOS	IDEM
SE7	RECURSOS Y PROCEDIMIENTOS JURISDICCIONALES ADMINISTRATIVOS	SE7.5	PROCEDIMIENTO ESPECIAL SANCIONADOR	IEES/SE/7.5.6/2021	SE/QA/PSE-006/2021 Y SE/QA/PSE-007/2021 ACUMULADOS PRI VS RUBÉN ROCHA MOYA. INSTALACIÓN DE PROPAGANDA EN EQUIPAMIENTO URBANO.	ARCHIVO DE TRÁMITE		X		7 AÑOS	IDEM
SE7	RECURSOS Y PROCEDIMIENTOS JURISDICCIONALES ADMINISTRATIVOS	SE7.5	PROCEDIMIENTO ESPECIAL SANCIONADOR	IEES/SE/7.5.7/2021	SE/QA/PSE-008/2021 PAS VS MARIO ZAMORA GASTELUM, PAN, PRI Y PRD, FIJACIÓN DE PROPAGANDA EN ESPECTACULARES.	ARCHIVO DE TRÁMITE		X		7 AÑOS	IDEM
SE7	RECURSOS Y PROCEDIMIENTOS JURISDICCIONALES ADMINISTRATIVOS	SE7.5	PROCEDIMIENTO ESPECIAL SANCIONADOR	IEES/SE/7.5.8/2021	SE/QA/PSE-009/2021 PAS VS MARIO ZAMORA GASTELUM, GUADALUPE IRIBE, PRI, GOB. EDO. VIOLACIÓN AL REGLAMENTO DE DIFUSIÓN, FIJACIÓN Y RETIRO DE PROPAGANDA ELECTORAL.	ARCHIVO DE TRÁMITE		X		7 AÑOS	IDEM
SE7	RECURSOS Y PROCEDIMIENTOS JURISDICCIONALES ADMINISTRATIVOS	SE7.5	PROCEDIMIENTO ESPECIAL SANCIONADOR	IEES/SE/7.5.9/2021	SE/QA/PSE-010/2021 MORENA Y PAS VS MARIO ZAMORA GASTELUM, DIVERSOS FUNCIONARIOS GOBIERNO ESTADO, DIPUTADOS A DIVERSOS CARGOS. VIOLACIÓN AL REGLAMENTO DE DIFUSIÓN, FIJACIÓN Y RETIRO DE PROPAGANDA ELECTORAL.	ARCHIVO DE TRÁMITE		X		7 AÑOS	IDEM
SE7	RECURSOS Y PROCEDIMIENTOS JURISDICCIONALES ADMINISTRATIVOS	SE7.5	PROCEDIMIENTO ESPECIAL SANCIONADOR	IEES/SE/7.5.10/2021	SE/QA/PSE-011/2021 MORENA VS COALICIÓN "VA POR SINALOA" (PAN, PRI, PRD). ACTOS ANTICIPADOS DE CAMPAÑA.	ARCHIVO DE TRÁMITE		X		7 AÑOS	IDEM
SE7	RECURSOS Y PROCEDIMIENTOS JURISDICCIONALES	SE7.5	PROCEDIMIENTO ESPECIAL SANCIONADOR	IEES/SE/7.5.11/2021	SE/QA/PSE-012/2021 MORENA Y PAS VS "COALICIÓN "VA POR SINALOA" (PAN, PRI, PRD). ACTOS ANTICIPADOS DE CAMPAÑA.	ARCHIVO DE TRÁMITE		X		7 AÑOS	IDEM

ENTREGA	COORDINÓ Y CERTIFICÓ	RECIBE
MTRA. KARLA GABRIELA PERAZA ZAZUETA **SERVIDORA PÚBLICA TITULAR SALIENTE**	**LIC. SANTIAGO ARTURO MONTOYA FÉLIX** **TITULAR DEL ÓRGANO INTERNO DE CONTROL**	**LIC. ARTURO FAJARDO MEJÍA** **SERVIDOR PÚBLICO TITULAR ENTRANTE**
LIC. CARMEN JULIETA RODRÍGUEZ CAMPOS **TESTIGO DE LASERVIDORA PÚBLICA TITULAR SALIENTE**		**LIC. ROBERTO CLAUDIO URIARTE MENDÍVIL** **TESTIGO DEL SERVIDOR PÚBLICO TITULAR ENTRANTE**

ANALÍTICO DEL CONCENTRADO DE ARCHIVOS EN TRÁMITE AL 04 DE SEPTIEMBRE DE 2022

	ADMINISTRATIVOS										
SE7	RECURSOS Y PROCEDIMIENTOS JURISDICCIONALES ADMINISTRATIVOS	SE7.5	PROCEDIMIENTO ESPECIAL SANCIONADOR	IEES/SE/7.5.12/2021	SE/QA/PSE-013/2021 PAN VS MORENA, PAS, RUBÉN ROCHA, GUILLERMO BENÍTEZ, ESTRADA FERREIRO Y GERARDO VARGAS. UTILIZACIÓN FRASE CUARTA TRANSFORMACIÓN.	ARCHIVO DE TRÁMITE		X		7 AÑOS	IDEM
SE7	RECURSOS Y PROCEDIMIENTOS JURISDICCIONALES ADMINISTRATIVOS	SE7.5	PROCEDIMIENTO ESPECIAL SANCIONADOR	IEES/SE/7.5.13/2021	SE/QA/PSE-014/2021 MORENA-PAS VS EMPRESA CÓDIGO SINALOA PRESENTADOR DE NOTICIAS.	ARCHIVO DE TRÁMITE		X		7 AÑOS	IDEM
SE7	RECURSOS Y PROCEDIMIENTOS JURISDICCIONALES ADMINISTRATIVOS	SE7.5	PROCEDIMIENTO ESPECIAL SANCIONADOR	IEES/SE/7.5.14/2021	SE/QA/PSE-015/2021 MORENA-PAS VS COALICIÓN "VA POR SINALOA", MARIO ZAMORA. RECIBIR RECURSOS EN ESPECIE DE PERSONAS NO AUTORIZADAS.	ARCHIVO DE TRÁMITE		X		7 AÑOS	IDEM
SE7	RECURSOS Y PROCEDIMIENTOS JURISDICCIONALES ADMINISTRATIVOS	SE7.5	PROCEDIMIENTO ESPECIAL SANCIONADOR	IEES/SE/7.5.15/2021	SE/QA/PSE-016/2021 [redacted] VS RUBÉN ROCHA MOYA Y RICARDO MONREAL. PRESENTACIÓN DE LIBRO - PROSELITISMO ELECTORAL.	ARCHIVO DE TRÁMITE		X		7 AÑOS	IDEM
SE7	RECURSOS Y PROCEDIMIENTOS JURISDICCIONALES ADMINISTRATIVOS	SE7.5	PROCEDIMIENTO ESPECIAL SANCIONADOR	IEES/SE/7.5.16/2021	SE/QA/PSE-017/2021 [redacted] VS RUBÉN ROCHA MOYA, GRACIELA DOMÍNGUEZ Y OTROS. ACTOS ANTICIPADOS DE CAMPAÑA.	ARCHIVO DE TRÁMITE		X		7 AÑOS	IDEM
SE7	RECURSOS Y PROCEDIMIENTOS JURISDICCIONALES ADMINISTRATIVOS	SE7.5	PROCEDIMIENTO ESPECIAL SANCIONADOR	IEES/SE/7.5.17/2021	SE/QA/PSE-018/2021 MORENA-PAS VS GOB. QUIRINO ORDAZ, MARIO ZAMORA, DIVERSOS FUNCIONARIOS GOB. Y OTROS. VIOLACIÓN AL REGLAMENTO DE DIFUSIÓN, FIJACIÓN Y RETIRO DE PROPAGANDA.	ARCHIVO DE TRÁMITE		X		7 AÑOS	IDEM
SE7	RECURSOS Y PROCEDIMIENTOS JURISDICCIONALES ADMINISTRATIVOS	SE7.5	PROCEDIMIENTO ESPECIAL SANCIONADOR	IEES/SE/7.5.18/2021	SE/QA/PSE-019/2021 MORENA-PAS VS GOB. QUIRINO ORDAZ. VIOLACIÓN AL REGLAMENTO DE DIFUSIÓN, FIJACIÓN Y RETIRO DE PROPAGANDA.	ARCHIVO DE TRÁMITE		X		7 AÑOS	IDEM
SE7	RECURSOS Y PROCEDIMIENTOS JURISDICCIONALES	SE7.5	PROCEDIMIENTO ESPECIAL SANCIONADOR	IEES/SE/7.5.19/2021	SE/QA/PSE-020/2021 [redacted] VS LEOBARDO ALCÁNTARA MARTÍNEZ. FALTA DE ENTREGA DE RECURSOS PARA	ARCHIVO DE TRÁMITE		X		7 AÑOS	IDEM

ENTREGA **MTRA. KARLA GABRIELA PERAZA ZAZUETA** **SERVIDORA PÚBLICA TITULAR SALIENTE**	**COORDINÓ Y CERTIFICÓ** **LIC. SANTIAGO ARTURO MONTOYA FÉLIX** **TITULAR DEL ÓRGANO INTERNO DE CONTROL**	**RECIBE** **LIC. ARTURO FAJARDO MEJÍA** **SERVIDOR PÚBLICO TITULAR ENTRANTE**
LIC. CARMEN JULIETA RODRÍGUEZ CAMPOS **TESTIGO DE LASERVIDORA PÚBLICA TITULAR SALIENTE**		**LIC. ROBERTO CLAUDIO URIARTE MENDÍVIL** **TESTIGO DEL SERVIDOR PÚBLICO TITULAR ENTRANTE**

ANALÍTICO DEL CONCENTRADO DE ARCHIVOS EN TRÁMITE AL 04 DE SEPTIEMBRE DE 2022

	ADMINISTRATIVOS				ACTIVIDADES DE CAMPAÑA, VIOLENCIA POLÍTICA EN RAZÓN DE GÉNERO.						
SE7	RECURSOS Y PROCEDIMIENTOS JURISDICCIONALES ADMINISTRATIVOS	SE7.5	PROCEDIMIENTO ESPECIAL SANCIONADOR	IEES/SE/7.5.20/2021	SE/QA/PSE-021/2021 PAN VS RUBÉN ROCHA MOYA Y RICARDO MONREAL. PRESENTACIÓN DE LIBRO - PROSELITISMO ELECTORAL.	ARCHIVO DE TRÁMITE		X		7 AÑOS	IDEM
SE7	RECURSOS Y PROCEDIMIENTOS JURISDICCIONALES ADMINISTRATIVOS	SE7.5	PROCEDIMIENTO ESPECIAL SANCIONADOR	IEES/SE/7.5.21/2021	SE/QA/PSE-022/2021 PAN VS MORENA - PAS, RUBÉN ROCHA MOYA, GRACIELA DOMÍNGUEZ Y OTROS. ACTOS ANTICIPADOS DE CAMPAÑA.	ARCHIVO DE TRÁMITE		X		7 AÑOS	IDEM
SE7	RECURSOS Y PROCEDIMIENTOS JURISDICCIONALES ADMINISTRATIVOS	SE7.5	PROCEDIMIENTO ESPECIAL SANCIONADOR	IEES/SE/7.5.22/2021	SE/QA/PSE-023/2021 MORENA-PAS VS MARIO ZAMORA, PAN, PRI, PRD. VIOLACIÓN LA LEY ELECTORAL Y AL REGLAMENTO DE DIFUSIÓN, FIJACIÓN Y RETIRO DE PROPAGANDA.	ARCHIVO DE TRÁMITE		X		7 AÑOS	IDEM
SE7	RECURSOS Y PROCEDIMIENTOS JURISDICCIONALES ADMINISTRATIVOS	SE7.5	PROCEDIMIENTO ESPECIAL SANCIONADOR	IEES/SE/7.5.23/2021	SE/QA/PSE-024/2021 PAN VS MORENA, PAS, RUBÉN ROCHA, JAIME MONTES. PROMOCIÓN DE PROGRAMAS SOCIALES DEL GOBIERNO FEDERAL.	ARCHIVO DE TRÁMITE		X		7 AÑOS	IDEM
SE7	RECURSOS Y PROCEDIMIENTOS JURISDICCIONALES ADMINISTRATIVOS	SE7.5	PROCEDIMIENTO ESPECIAL SANCIONADOR	IEES/SE/7.5.24/2021	SE/QA/PSE-025/2021 MORENA-PAS, VS GOB. QUIRINO ORDAZ, MIGUEL OSORIO CHONG, CLAUDIA RUIZ MASSIEU ENTRE OTROS. FUNCIONARIOS PÚBLICOS EN ACTOS REALIZADOS CON RECURSOS PÚBLICOS.	ARCHIVO DE TRÁMITE		X		7 AÑOS	IDEM
SE7	RECURSOS Y PROCEDIMIENTOS JURISDICCIONALES ADMINISTRATIVOS	SE7.5	PROCEDIMIENTO ESPECIAL SANCIONADOR	IEES/SE/7.5.25/2021	SE/QA/PSE-026/2021 [redacted] VS SERAPIO VARGAS, PRESUNTAS VIOLACIONES A LA NORMATIVIDAD ELECTORAL Y VIOLENCIA POLÍTICA CONTRA LAS MUJERES EN RAZÓN DE GÉNERO.	ARCHIVO DE TRÁMITE		X		7 AÑOS	IDEM
SE7	RECURSOS Y PROCEDIMIENTOS JURISDICCIONALES ADMINISTRATIVOS	SE7.5	PROCEDIMIENTO ESPECIAL SANCIONADOR	IEES/SE/7.5.26/2021	SE/QA/PSE-027/2021 MORENA VS MARIO ZAMORA. CONDUCTAS QUE CONSTITUYEN ACTOS QUE DENIGRAN A CANDIDATOS, INSTITUCIONES Y PARTIDOS POLÍTICOS.	ARCHIVO DE TRÁMITE		X		7 AÑOS	IDEM
SE7	RECURSOS Y PROCEDIMIENTOS	SE7.5	PROCEDIMIENTO ESPECIAL	IEES/SE/7.5.27/2021	SE/QA/PSE-028/2021 C. [redacted] VS LEOBARDO ALCÁNTARA Y OTROS	ARCHIVO DE		X		7 AÑOS	IDEM

ENTREGA	COORDINÓ Y CERTIFICÓ	RECIBE
MTRA. KARLA GABRIELA PERAZA ZAZUETA SERVIDORA PÚBLICA TITULAR SALIENTE	LIC. SANTIAGO ARTURO MONTOYA FÉLIX TITULAR DEL ÓRGANO INTERNO DE CONTROL	LIC. ARTURO FAJARDO MEJÍA SERVIDOR PÚBLICO TITULAR ENTRANTE
LIC. CARMEN JULIETA RODRÍGUEZ CAMPOS TESTIGO DE LASERVIDORA PÚBLICA TITULAR SALIENTE		LIC. ROBERTO CLAUDIO URIARTE MENDÍVIL TESTIGO DEL SERVIDOR PÚBLICO TITULAR ENTRANTE

ANALÍTICO DEL CONCENTRADO DE ARCHIVOS EN TRÁMITE AL 04 DE SEPTIEMBRE DE 2022

	JURISDICCIONALES ADMINISTRATIVOS		SANCIONADOR		FUNCIONARIOS DEL PT. VIOLENCIA POLÍTICA CONTRA LAS MUJERES EN RAZÓN DE GÉNERO.	TRÁMITE					
SE7	RECURSOS Y PROCEDIMIENTOS JURISDICCIONALES ADMINISTRATIVOS	SE7.5	PROCEDIMIENTO ESPECIAL SANCIONADOR	IEES/SE/7.5.28/2021	SE/QA/PSE-029/2021 [redacted] VS PRESIDENTE MUNICIPAL DE ESCUINAPA Y DIVERSOS FUNCIONARIOS DEL MISMO. VIOLENCIA POLÍTICA CONTRA LAS MUJERES EN RAZÓN DE GÉNERO.	ARCHIVO DE TRÁMITE		X		7 AÑOS	IDEM
SE7	RECURSOS Y PROCEDIMIENTOS JURISDICCIONALES ADMINISTRATIVOS	SE7.6	RECURSOS DE INCONFORMIDAD	IEES/SE/7.6.1/2021	001/2021 INC. PARTIDO REVOLUCIONARIO INSTITUCIONAL (GOBERNADOR) VS ACUERDO IEES/CG115/2021 (COMPUTO ELECCIÓN GOBERNADOR)	ARCHIVO DE TRÁMITE		X		7 AÑOS	IDEM
SE7	RECURSOS Y PROCEDIMIENTOS JURISDICCIONALES ADMINISTRATIVOS	SE7.7	RECURSOS DE RECONSIDERACIÓN	IEES/SE/7.7.1/2021	001/2021 REC. PARTIDO ACCIÓN NACIONAL VS ACUERDO IEES/CG114/21(COMPUTO ESTATAL DE DIPUTADO DE R.P.)	ARCHIVO DE TRÁMITE		X		7 AÑOS	IDEM
SE7	RECURSOS Y PROCEDIMIENTOS JURISDICCIONALES ADMINISTRATIVOS	SE7.7	RECURSOS DE RECONSIDERACIÓN	IEES/SE/7.7.2/2021	002/2021 REC. PARTIDO SINALOENSE VS ACUERDO IEES/CG114/21(COMPUTO ESTATAL DE DIPUTADO DE R.P.)	ARCHIVO DE TRÁMITE		X		7 AÑOS	IDEM
SE7	RECURSOS Y PROCEDIMIENTOS JURISDICCIONALES ADMINISTRATIVOS	SE7.7	RECURSOS DE RECONSIDERACIÓN	IEES/SE/7.7.3/2021	003/2021 REC. PARTIDO REVOLUCIONARIO INSTITUCIONAL VS ACUERDO IEES/CG114/21(COMPUTO ESTATAL DE DIPUTADO DE R.P.)	ARCHIVO DE TRÁMITE		X		7 AÑOS	IDEM
SE7	RECURSOS Y PROCEDIMIENTOS JURISDICCIONALES ADMINISTRATIVOS	SE7.8	PROCEDIMIENTO DE REMOCIÓN DE CONSEJERÍAS	IEES/SE/7.8.1/2021	01/2021 PRI VS SOFÍA SOLANGEL SOTO LEYVA, PRESIDENTA DEL CME-MZT (PROCEDIMIENTO DE REMOCIÓN DE CONSEJERÍAS).	ARCHIVO DE TRÁMITE		X		7 AÑOS	IDEM
SE8	CONTRATOS Y CONVENIOS	SE8.1	CONTRATOS		RUBRO VACÍO	ARCHIVO DE TRÁMITE				7 AÑOS	IDEM
SE8	CONTRATOS Y CONVENIOS	SE8.2	CONVENIOS	IEES/SE/8.2.1/2021	CONVENIO GENERAL DE COORDINACIÓN Y COLABORACIÓN INE-IEES CON EL FIN DE ESTABLECER LAS BASES DE COORDINACIÓN PARA LA REALIZACIÓN DEL PROCESO ELECTORAL CONCURRENTE 2020-2021.	ARCHIVO DE TRÁMITE		X		7 AÑOS	IDEM

ENTREGA	COORDINÓ Y CERTIFICÓ	RECIBE
MTRA. KARLA GABRIELA PERAZA ZAZUETA **SERVIDORA PÚBLICA TITULAR SALIENTE**	**LIC. SANTIAGO ARTURO MONTOYA FÉLIX** **TITULAR DEL ÓRGANO INTERNO DE CONTROL**	**LIC. ARTURO FAJARDO MEJÍA** **SERVIDOR PÚBLICO TITULAR ENTRANTE**
LIC. CARMEN JULIETA RODRÍGUEZ CAMPOS **TESTIGO DE LASERVIDORA PÚBLICA TITULAR SALIENTE**		**LIC. ROBERTO CLAUDIO URIARTE MENDÍVIL** **TESTIGO DEL SERVIDOR PÚBLICO TITULAR ENTRANTE**

ANALÍTICO DEL CONCENTRADO DE ARCHIVOS EN TRÁMITE AL 04 DE SEPTIEMBRE DE 2022

					(28/SEP/2020)						
SE8	CONTRATOS Y CONVENIOS	SE8.2	CONVENIOS	IEES/SE/8.2.2/2021	CONVENIO DE COLABORACIÓN INTERINSTITUCIONAL PARA LA PRESTACIÓN DE SERVICIOS MÉDICOS EN MATERIA DE COVID-19. IEES-SECRETARÍA DE SALUD ESTATAL. 1-FEB-2021	ARCHIVO DE TRÁMITE		X		7 AÑOS	IDEM
SE8	CONTRATOS Y CONVENIOS	SE8.2	CONVENIOS	IEES/SE/8.2.3/2021	CONVENIO DE COLABORACIÓN, LICENCIA DE USO NO EXCLUSIVO DEL SISTEMA DECLARANET. IEES-SECRETARÍA DE TRANSPARENCIA Y RENDICIÓN DE CUENTAS GOBIERNO DEL ESTADO. 30-ABR-2021.	ARCHIVO DE TRÁMITE		X		7 AÑOS	IDEM
SE8	CONTRATOS Y CONVENIOS	SE8.2	CONVENIOS	IEES/SE/8.2.4/2021	CONVENIO DE COLABORACIÓN PARA EL PROCESO ELECTORAL LOCAL 2020-2021. IEES-CONSEJO DE NOTARIOS DEL ESTADO DE SINALOA. 3-JUN-2021.	ARCHIVO DE TRÁMITE		X		7 AÑOS	IDEM
SE8	CONTRATOS Y CONVENIOS	SE8.2	CONVENIOS	IEES/SE/8.2.5/2021	ANEXO TÉCNICO NÚMERO UNO AL CONVENIO GENERAL DE COORDINACIÓN Y COLABORACIÓN INE-IEES. 23/NOV/2020.	ARCHIVO DE TRÁMITE		X		7 AÑOS	IDEM
SE8	CONTRATOS Y CONVENIOS	SE8.2	CONVENIOS	IEES/SE/8.2.6/2021	ANEXO FINANCIERO DEL ANEXO TÉCNICO NÚMERO UNO AL CONVENIO GENERAL DE COORDINACIÓN Y COLABORACIÓN INE-IEES. (2/ENE/2021).	ARCHIVO DE TRÁMITE		X		7 AÑOS	IDEM
SE9	ÓRGANOS JURISDICCIONALES ELECTORALES FEDERAL Y ESTATAL	SE9.1	TRIBUNAL ELECTORAL DEL PODER JUDICIAL DE LA FEDERACIÓN	IEES/SE/9.1.1/2021	CORRESPONDENCIA DEL TRIBUNAL ELECTORAL DEL PODER JUDICIAL DE LA FEDERACIÓN, 2021.	ARCHIVO DE TRÁMITE		X		7 AÑOS	IDEM
SE9	ÓRGANOS JURISDICCIONALES ELECTORALES FEDERAL Y ESTATAL	SE9.2	TRIBUNAL ELECTORAL DE SINALOA	IEES/SE/9.2.1/2021	CORRESPONDENCIA DEL TRIBUNAL ELECTORAL DE SINALOA, 2021.	ARCHIVO DE TRÁMITE		X		7 AÑOS	IDEM
SE9	ÓRGANOS JURISDICCIONALES ELECTORALES	SE9.3	FISCALÍA ESPECIALIZADA EN LA ATENCIÓN DE DELITOS	IEES/SE/9.3.1/2021	CORRESPONDENCIA DE LA FISCALÍA ESPECIALIZADA EN LA ATENCIÓN DE DELITOS ELECTORALES (SINALOA). 2021	ARCHIVO DE TRÁMITE		X		7 AÑOS	IDEM

ENTREGA **MTRA. KARLA GABRIELA PERAZA ZAZUETA** **SERVIDORA PÚBLICA TITULAR SALIENTE**	**COORDINÓ Y CERTIFICÓ** **LIC. SANTIAGO ARTURO MONTOYA FÉLIX** **TITULAR DEL ÓRGANO INTERNO DE CONTROL**	**RECIBE** **LIC. ARTURO FAJARDO MEJÍA** **SERVIDOR PÚBLICO TITULAR ENTRANTE**
LIC. CARMEN JULIETA RODRÍGUEZ CAMPOS **TESTIGO DE LASERVIDORA PÚBLICA TITULAR SALIENTE**		**LIC. ROBERTO CLAUDIO URIARTE MENDÍVIL** **TESTIGO DEL SERVIDOR PÚBLICO TITULAR ENTRANTE**

ANALÍTICO DEL CONCENTRADO DE ARCHIVOS EN TRÁMITE AL 04 DE SEPTIEMBRE DE 2022

	FEDERAL Y ESTATAL		ELECTORALES								
SE9	ÓRGANOS JURISDICCIONALES ELECTORALES FEDERAL Y ESTATAL	SE9.4	SUPREMA CORTE DE JUSTICIA DE LA NACIÓN	IEES/SE/9.4.1/2021	CORRESPONDENCIA DE LA SUPREMA CORTE DE JUSTICIA DE LA NACIÓN. 2021	ARCHIVO DE TRÁMITE		X		7 AÑOS	IDEM
SE10	INSTITUTOS Y/O CONSEJOS ELECTORALES DE LOS ESTADOS	SE10.1	INSTITUTOS Y/O CONSEJOS ELECTORALES DE LOS ESTADOS	IEES/SE/10.1.1/2021	CORRESPONDENCIA DE ORGANISMOS PÚBLICOS ELECTORALES (OPLES), 2021.	ARCHIVO DE TRÁMITE	X			7 AÑOS	IDEM
SE11	AUTORIDADES FEDERALES ELECTORALES	SE11.1	INSTITUTO NACIONAL ELECTORAL	IEES/SE/11.1.1/2021	CORRESPONDENCIA DEL INSTITUTO NACIONAL ELECTORAL, TOMO I, 2021.	ARCHIVO DE TRÁMITE	X			7 AÑOS	IDEM
SE11	AUTORIDADES FEDERALES ELECTORALES	SE11.1	INSTITUTO NACIONAL ELECTORAL	IEES/SE/11.1.2/2021	CORRESPONDENCIA JUNTA LOCAL DEL INE EN SINALOA TOMO I , 2021	ARCHIVO DE TRÁMITE	X			7 AÑOS	IDEM
SE11	AUTORIDADES FEDERALES ELECTORALES	SE11.1	INSTITUTO NACIONAL ELECTORAL	IEES/SE/11.1.3/2021	UNIDAD DE VINCULACIÓN DEL INE TOMO I, 2021.	ARCHIVO DE TRÁMITE	X			7 AÑOS	IDEM
SE11	AUTORIDADES FEDERALES ELECTORALES	SE11.1	INSTITUTO NACIONAL ELECTORAL	IEES/SE/11.1.4/2021	REGISTRO DE AGRESORES POLÍTICO-ELECTORAL (DOCUMENTOS REMITIDOS POR EL INE), 2021.	ARCHIVO DE TRÁMITE	X			7 AÑOS	IDEM
SE11	AUTORIDADES FEDERALES ELECTORALES	SE11.1	INSTITUTO NACIONAL ELECTORAL	IEES/SE/11.1.5/2021	MINUTA DE REUNIÓN JUNTA LOCAL INE-IEE SINALOA, ENLACES SEGUIMIENTO Y COORDINACIÓN CONSULTA INFANTIL Y JUVENIL 2021.	ARCHIVO DE TRÁMITE	X			7 AÑOS	IDEM
SE11	AUTORIDADES FEDERALES ELECTORALES	SE11.1	INSTITUTO NACIONAL ELECTORAL	IEES/SE/11.1.6/2021	EXPEDIENTE DE QUEJAS DE CIUDADANOS POR AFILIACIONES INDEBIDAS A PARTIDOS POLÍTICOS	ARCHIVO DE TRÁMITE	X			7 AÑOS	IDEM
SE12	GOBIERNO DEL ESTADO DE SINALOA	SE12.1	GOBIERNO DEL ESTADO	IEES/SE/12.1.1/2021	PERIÓDICO OFICIAL, 2021.	ARCHIVO DE TRÁMITE	X			7 AÑOS	IDEM
SE12	GOBIERNO DEL ESTADO DE SINALOA	SE12.2	DEPENDENCIAS DIVERSAS DE GOBIERNO	IEES/SE/12.2.1/2021	CORRESPONDENCIA DE DEPENDENCIAS DIVERSAS DE GOBIERNO DEL ESTADO, 2021.	ARCHIVO DE TRÁMITE	X			7 AÑOS	IDEM

ENTREGA	COORDINÓ Y CERTIFICÓ	RECIBE
MTRA. KARLA GABRIELA PERAZA ZAZUETA **SERVIDORA PÚBLICA TITULAR SALIENTE**	**LIC. SANTIAGO ARTURO MONTOYA FÉLIX** **TITULAR DEL ÓRGANO INTERNO DE CONTROL**	**LIC. ARTURO FAJARDO MEJÍA** **SERVIDOR PÚBLICO TITULAR ENTRANTE**
LIC. CARMEN JULIETA RODRÍGUEZ CAMPOS **TESTIGO DE LASERVIDORA PÚBLICA TITULAR SALIENTE**		**LIC. ROBERTO CLAUDIO URIARTE MENDÍVIL** **TESTIGO DEL SERVIDOR PÚBLICO TITULAR ENTRANTE**

ANALÍTICO DEL CONCENTRADO DE ARCHIVOS EN TRÁMITE AL 04 DE SEPTIEMBRE DE 2022

			DEL ESTADO								
SE12	GOBIERNO DEL ESTADO DE SINALOA	SE12.2	DEPENDENCIAS DIVERSAS DE GOBIERNO DEL ESTADO	IEES/SE/12.2.2/2021	REQUERIMIENTO DE OBLIGACIONES OMITIDAS. SERVICIO DE ADMINISTRACIÓN TRIBUTARIA DEL ESTADO DE SINALOA. DIRECCIÓN DE RECAUDACIÓN.	ARCHIVO DE TRÁMITE	X			7 AÑOS	IDEM
SE12	GOBIERNO DEL ESTADO DE SINALOA	SE12.2	DEPENDENCIAS DIVERSAS DE GOBIERNO DEL ESTADO	IEE/SE/12.2.3/2021	CORRESPONDENCIA DE LA SECRETARÍA DE SALUD. 2021	ARCHIVO DE TRÁMITE	X			7 AÑOS	IDEM
SE12	GOBIERNO DEL ESTADO DE SINALOA	SE12.2	DEPENDENCIAS DIVERSAS DE GOBIERNO DEL ESTADO	IEE/SE/12.2.4/2021	CORRESPONDENCIA DE LA SECRETARÍA DE SEGURIDAD PÚBLICA. 2021	ARCHIVO DE TRÁMITE	X			7 AÑOS	IDEM
SE12	GOBIERNO DEL ESTADO DE SINALOA	SE12.3	INSTITUTO DE APOYO A LA INVESTIGACIÓN E INNOVACIÓN	IEE/SE/12.3.1/2021	CORRESPONDENCIA DEL INSTITUTO DE APOYO A LA INVESTIGACIÓN E INNOVACIÓN (INAPI), 2021.	ARCHIVO DE TRÁMITE	X			7 AÑOS	IDEM
SE12	GOBIERNO DEL ESTADO DE SINALOA	SE12.4	SECRETARÍA DE ADMINISTRACIÓN Y FINANZAS	IEES/SE/12.2.4/2021	CORRESPONDENCIA DE LA SECRETARÍA DE ADMINISTRACIÓN Y FINANZAS, 2021.	ARCHIVO DE TRÁMITE	X			7 AÑOS	IDEM
SE13	CONGRESO DEL ESTADO DE SINALOA	SE13.1	CONGRESO DEL ESTADO DE SINALOA	IEES/SE/13.1.1/2021	CONGRESO DEL ESTADO, 2021.	ARCHIVO DE TRÁMITE	X			7 AÑOS	IDEM
SE13	CONGRESO DEL ESTADO DE SINALOA	SE13.2	AUDITORIA SUPERIOR DEL ESTADO	IEES/SE/13.2.1/2021	AUDITORIA SUPERIOR DEL ESTADO DE SINALOA, 2021.	ARCHIVO DE TRÁMITE	X			7 AÑOS	IDEM
SE14	GOBIERNO FEDERAL	SE14.1	DEPENDENCIAS DIVERSAS DE GOBIERNO FEDERAL	IEES/SE14.1.1/2021	CORRESPONDENCIA DEL INSTITUTO DEL FONDO NACIONAL DE LA VIVIENDA PARA LOS TRABAJADORES, 2021.	ARCHIVO DE TRÁMITE	X			7 AÑOS	IDEM
SE14	GOBIERNO FEDERAL	SE14.2	TALLERES GRÁFICOS DE MÉXICO	IEES/SE14.2.1/2021	CORRESPONDENCIA DE TALLERES GRÁFICOS DE MÉXICO, 2021.	ARCHIVO DE TRÁMITE	X			7 AÑOS	IDEM
SE15	GOBIERNO MUNICIPAL	SE15.1	AYUNTAMIENTOS	IEES/SE15.1.1/2021	CORRESPONDENCIA DE LOS AYUNTAMIENTOS, 2021.	ARCHIVO DE TRÁMITE	X			7 AÑOS	IDEM
SE16	ORGANISMOS AUTÓNOMOS	SE16.1	COMISIÓN ESTATAL PARA EL ACCESO A LA INFORMACIÓN PÚBLICA	IEES/SE/16.1.1/2021	CORRESPONDENCIA DE LA COMISIÓN ESTATAL PARA EL ACCESO A LA INFORMACIÓN DE SINALOA, 2021.	ARCHIVO DE TRÁMITE	X			7 AÑOS	IDEM

ENTREGA	COORDINÓ Y CERTIFICÓ	RECIBE
MTRA. KARLA GABRIELA PERAZA ZAZUETA **SERVIDORA PÚBLICA TITULAR SALIENTE**	**LIC. SANTIAGO ARTURO MONTOYA FÉLIX** **TITULAR DEL ÓRGANO INTERNO DE CONTROL**	**LIC. ARTURO FAJARDO MEJÍA** **SERVIDOR PÚBLICO TITULAR ENTRANTE**
LIC. CARMEN JULIETA RODRÍGUEZ CAMPOS **TESTIGO DE LASERVIDORA PÚBLICA TITULAR SALIENTE**		**LIC. ROBERTO CLAUDIO URIARTE MENDÍVIL** **TESTIGO DEL SERVIDOR PÚBLICO TITULAR ENTRANTE**

ANALÍTICO DEL CONCENTRADO DE ARCHIVOS EN TRÁMITE AL 04 DE SEPTIEMBRE DE 2022

SE16	ORGANISMOS AUTÓNOMOS	SE16.3	COMISIÓN ESTATAL DE DERECHOS HUMANOS	IEES/SE/16.3.1/2021	CORRESPONDENCIA DE LA COMISIÓN ESTATAL DE DERECHOS HUMANOS, 2021.	ARCHIVO DE TRÁMITE	X			7 AÑOS	IDEM
SE17	ENCUESTAS Y RESULTADOS ELECTORALES	SE17.1	ENCUESTAS	IEES/SE/17.1.1/2021	ENCUESTAS ELECTORALES 2021.	ARCHIVO DE TRÁMITE	X			7 AÑOS	IDEM
SE18	ADMINISTRATIVO	SE18.1	ADMINISTRATIVO	IEES/SE/18.1.1/2021	CORRESPONDENCIA EN GENERAL, 2021.	ARCHIVO DE TRÁMITE	X			7 AÑOS	IDEM
SE18	ADMINISTRATIVO	SE18.1	ADMINISTRATIVO	IEES/SE/18.1.2/2021	REQUERIMIENTOS JUZGADOS, JUNTA DE CONCILIACIÓN Y ARBITRAJE, PGR Y PGJE (EN GENERAL), 2021.	ARCHIVO DE TRÁMITE	X			7 AÑOS	IDEM
SE18	ADMINISTRATIVO	SE18.1	ADMINISTRATIVO	IEES/SE/18.1.3/2021	CIRCULARES, 2021.	ARCHIVO DE TRÁMITE	X			7 AÑOS	IDEM
SE18	ADMINISTRATIVO	SE18.1	ADMINISTRATIVO		ACUSES DE RECIBOS DE EJEMPLARES DE LA LEY DE INSTITUCIONES Y PROCEDIMIENTOS ELECTORALES DEL ESTADO DE SINALOA (PERSONAL IEES, CONSEJOS ELECTORALES, PARTIDOS POLÍTICOS) 2021	ARCHIVO DE TRÁMITE	X			7 AÑOS	IDEM
SE19	INSTITUCIONES EDUCATIVAS	SE19.1	INSTITUCIONES EDUCATIVAS	IEES/SE/19.1.1/2021	CORRESPONDENCIA DE INSTITUCIONES EDUCATIVAS, 2021.	ARCHIVO DE TRÁMITE	X			7 AÑOS	IDEM
	EJERCICIO 2022										
B	TRIBUNAL ELECTORAL DEL PODER JUDICIAL DE LA FEDERACIÓN	N/A	N/A	IEES/SE/1B-01/2022	CORRESPONDENCIA DEL TRIBUNAL ELECTORAL DEL PODER JUDICIAL DE LA FEDERACIÓN	ARCHIVO DE TRÁMITE	X				EXPEDIENTE DE ARCHIVO GENERAL EN PROCESO DE ARMONIZACIÓN PARA ELABORACIÓN DE LOS INSTRUMENTOS DE CONTROL ARCHIVÍSTICO CONFORME A LAS DISPOSICIONES DE LAS LEYES DE ARCHIVO VIGENTES.

ENTREGA **MTRA. KARLA GABRIELA PERAZA ZAZUETA** **SERVIDORA PÚBLICA TITULAR SALIENTE**	**COORDINÓ Y CERTIFICÓ** **LIC. SANTIAGO ARTURO MONTOYA FÉLIX** **TITULAR DEL ÓRGANO INTERNO DE CONTROL**	**RECIBE** **LIC. ARTURO FAJARDO MEJÍA** **SERVIDOR PÚBLICO TITULAR ENTRANTE**
LIC. CARMEN JULIETA RODRÍGUEZ CAMPOS **TESTIGO DE LASERVIDORA PÚBLICA TITULAR SALIENTE**		**LIC. ROBERTO CLAUDIO URIARTE MENDÍVIL** **TESTIGO DEL SERVIDOR PÚBLICO TITULAR ENTRANTE**

ANALÍTICO DEL CONCENTRADO DE ARCHIVOS EN TRÁMITE AL 04 DE SEPTIEMBRE DE 2022

C	TRIBUNAL ELECTORAL DEL ESTADO DE SINALOA	N/A	N/A	IEES/SE/1C-01/2022	CORRESPONDENCIA DEL TRIBUNAL ELECTORAL DEL ESTADO DE SINALOA	ARCHIVO DE TRÁMITE	X				IDEM
E	FISCALÍA GENERAL DE LA REPÚBLICA	N/A	N/A	IEES/SE/1E-01/2022	CORRESPONDENCIA DE LA FISCALÍA GENERAL DE LA REPÚBLICA	ARCHIVO DE TRÁMITE		X			IDEM
E	FISCALÍA GENERAL DE LA REPÚBLICA	N/A	N/A	IEES/SE/1E-02/2022	CORRESPONDENCIA DE LA FISCALÍA GENERAL DE JUSTICIA DE LA CIUDAD DE MÉXICO.	ARCHIVO DE TRÁMITE		X			IDEM
G	FISCALÍA GENERAL DEL ESTADO DE SINALOA	N/A	N/A	IEES/SE/1G-01/2022	REQUERIMIENTOS DE INFORMACIÓN DE LA AGENCIAS DEL MINISTERIO PÚBLICO DE LA FISCALÍA GENERAL DEL ESTADO DE SINALOA.	ARCHIVO DE TRÁMITE	X				IDEM
H	RECURSOS Y PROCEDIMIENTOS JURISDICCIONALES	1	PROCEDIMIENTOS ESPECIALES SANCIONADORES	IEES/SE/1H-01/2022	SE/QA/PSE-001/2022 [redacted] VS LUIS GUILLERMO BENITEZ, PRESIDENTE MUNICIPAL MAZATLÁN (VIOLENCIA POLÍTICA EN CONTRA DE LAS MUJERES) L	ARCHIVO DE TRÁMITE		X			IDEM
J	CUADERNO DE ANTECEDENTES	N/A	N/A	IEES/SE/1J-01/2022	SE-CA-005/2022, CUADERNO DE ANTECEDENTES, [redacted] VS QUIENES RESULTEN RESPONSABLE POR HECHO QUE PUEDE CONSTITUIR INFRACCIONES A LA NORMATIVIDAD ELECTORAL.	ARCHIVO DE TRÁMITE		X			IDEM
A	ACUERDOS ADMINISTRATIVOS	N/A	N/A	IEES/SE/2A-01/2022	ACUERDO ADMINISTRATIVO QUE EMITE LA CONSEJERA PRESIDENTA Y LAS Y LOS CONSEJEROS ELECTORALES DEL INSTITUTO ELECTORAL DEL ESTADO DE SINALOA, POR EL CUAL SE AUTORIZA UNA RECLASIFICACIÓN PRESUPUESTAL PARA EL EJERCICIO FISCAL DEL AÑO 2022 DE ESTE INSTITUTO.	ARCHIVO DE TRÁMITE	X				IDEM
A	ACUERDOS ADMINISTRATIVOS	N/A	N/A	IEES/SE/2A-02/2022	ACUERDO ADMINISTRATIVO QUE ESTABLECE LOS DÍAS INHÁBILES, LA JORNADA LABORAL Y LA CALENDARIZACIÓN DE LOS PERIODOS VACACIONALES DEL EJERCICIO 2022 PARA EFECTO DE LOS CÓMPUTOS DE LOS PLAZOS EN LOS TRÁMITES ANTE ESTE INSTITUTO ELECTORAL DEL ESTADO DE SINALOA.	ARCHIVO DE TRÁMITE	X				IDEM

ENTREGA	COORDINÓ Y CERTIFICÓ	RECIBE
MTRA. KARLA GABRIELA PERAZA ZAZUETA SERVIDORA PÚBLICA TITULAR SALIENTE	LIC. SANTIAGO ARTURO MONTOYA FÉLIX TITULAR DEL ÓRGANO INTERNO DE CONTROL	LIC. ARTURO FAJARDO MEJÍA SERVIDOR PÚBLICO TITULAR ENTRANTE
LIC. CARMEN JULIETA RODRÍGUEZ CAMPOS TESTIGO DE LASERVIDORA PÚBLICA TITULAR SALIENTE		LIC. ROBERTO CLAUDIO URIARTE MENDÍVIL TESTIGO DEL SERVIDOR PÚBLICO TITULAR ENTRANTE

ANALÍTICO DEL CONCENTRADO DE ARCHIVOS EN TRÁMITE AL 04 DE SEPTIEMBRE DE 2022

A	ACUERDOS ADMINISTRATIVOS	N/A	N/A	IEES/SE/2A-03/2022	ACUERDO EMITIDO POR LA CONSEJERA PRESIDENTA, CONSEJERAS Y CONSEJEROS ELECTORALES DEL INSTITUTO ELECTORAL DEL ESTADO DE SINALOA, POR EL CUAL SE RESUELVEN LAS SOLICITUDES DE PRÓRROGA DE DIVERSAS ORGANIZACIONES CIUDADANAS PARA LA PRESENTACIÓN DE LA INFORMACIÓN Y LAS DOCUMENTALES ESTABLECIDAS EN LOS ARTÍCULOS 14 Y 15 DEL REGLAMENTO PARA LA CONSTITUCIÓN DE PARTIDOS POLÍTICOS ESTATALES.	ARCHIVO DE TRÁMITE	X				IDEM
A	ACUERDOS ADMINISTRATIVOS	N/A	N/A	IEES/SE/2A-04/2022	ACUERDO ADMINISTRATIVO IEES/OIC/AA-001/2022 DEL ÓRGANO INTERNO DE CONTROL DEL INSTITUTO ELECTORAL DEL ESTADO DE SINALOA, POR MEDIO DEL CUAL SE REFORMAN LOS NUMERALES 5 Y 10 DEL MANUAL PARA EL USO DE VEHÍCULOS OFICIALES DEL INSTITUTO ELECTORAL DEL ESTADO DE SINALOA.	ARCHIVO DE TRÁMITE	X				IDEM
A	ACUERDOS ADMINISTRATIVOS	N/A	N/A	IEES/SE/2A-05/2022	ACUERDO ADMINISTRATIVO IEES-OIC-AA-002-2022 POR MEDIO DEL CUAL, SE EMITE EL PLAN ESTRATÉGICO DEL ÓRGANO INTERNO DE CONTROL DEL INSTITUTO ELECTORAL DEL ESTADO DE SINALOA, DEL PERIODO 2022-2027.	ARCHIVO DE TRÁMITE	X				IDEM
A	ACUERDOS ADMINISTRATIVOS	N/A	N/A	IEES/SE/2A-06/2022	ACUERDO ADMINISTRATIVO IEES-OIC-AA-003-2022 POR EL QUE SE EMITE LOS FORMATOS DE ENTREGA Y RECEPCIÓN DE LOS ASUNTOS Y RECURSOS DEL INSTITUTO ELECTORAL DEL ESTADO DE SINALOA, ASÍ COMO EL INSTRUCTIVO DE LLENADO DE LOS MISMOS.	ARCHIVO DE TRÁMITE	X				IDEM
A	ACUERDOS ADMINISTRATIVOS	N/A	N/A	IEES/SE/2A-07/2022	ACUERDO ADMINISTRATIVO IEES-OIC-AA-004-2022 POR EL CUAL SE DECLARAN DÍAS INHÁBILES POR PERIODOS VACACIONALES DEL PERSONAL ADSCRITO AL ÓRGANO INTERNO DE CONTROL.	ARCHIVO DE TRÁMITE	X				IDEM
A	ACUERDOS ADMINISTRATIVOS	N/A	N/A	IEES/SE/2A-08/2022	ACUERDO ADMINISTRATIVO QUE EMITE LA CONSEJERA PRESIDENTA Y LAS Y LOS	ARCHIVO DE TRÁMITE	X				IDEM

ENTREGA	COORDINÓ Y CERTIFICÓ	RECIBE
MTRA. KARLA GABRIELA PERAZA ZAZUETA **SERVIDORA PÚBLICA TITULAR SALIENTE**	**LIC. SANTIAGO ARTURO MONTOYA FÉLIX** **TITULAR DEL ÓRGANO INTERNO DE CONTROL**	**LIC. ARTURO FAJARDO MEJÍA** **SERVIDOR PÚBLICO TITULAR ENTRANTE**
LIC. CARMEN JULIETA RODRÍGUEZ CAMPOS **TESTIGO DE LASERVIDORA PÚBLICA TITULAR SALIENTE**		**LIC. ROBERTO CLAUDIO URIARTE MENDÍVIL** **TESTIGO DEL SERVIDOR PÚBLICO TITULAR ENTRANTE**

ANALÍTICO DEL CONCENTRADO DE ARCHIVOS EN TRÁMITE AL 04 DE SEPTIEMBRE DE 2022

					CONSEJEROS ELECTORALES DEL INSTITUTO ELECTORAL DEL ESTADO DE SINALOA, POR EL CUAL SE AUTORIZA LA ACTUALIZACIÓN SALARIAL PARA LAS Y LOS SERVIDORES PÚBLICOS DEL INSTITUTO A PARTIR DEL DÍA 16 DE ENERO DE 2022, ASÍ COMO UNA NUEVA CATEGORIZACIÓN DE PUESTO.						
A	ACUERDOS ADMINISTRATIVOS	N/A	N/A	IEES/SE/2A-09/2022	ACUERDO ADMINISTRATIVO QUE EMITE LA CONSEJERA PRESIDENTA Y LAS Y LOS CONSEJEROS ELECTORALES DEL INSTITUTO ELECTORAL DEL ESTADO DE SINALOA, POR EL CUAL SE AUTORIZA LA RECLASIFICACIÓN PRESUPUESTAL DE REMANENTES DE EJERCICIOS ANTERIORES PARA EL EJERCICIO FISCAL 2022.	ARCHIVO DE TRÁMITE	X				IDEM
A	ACUERDOS ADMINISTRATIVOS	N/A	N/A	IEES/SE/2A-10/2022	ACUERDO ADMINISTRATIVO POR EL CUAL SE EMITE EL MANUAL DE REMUNERACIONES DEL PERSONAL DEL INSTITUTO ELECTORAL DEL ESTADO DE SINALOA PARA EL EJERCICIO FISCAL 2022.	ARCHIVO DE TRÁMITE	X				IDEM
B	CONTRATOS Y CONVENIOS	N/A	N/A	IEES/SE/2B-01/2022	CONVENIO DE COLABORACIÓN INSTITUCIONAL. RED DE MUJERES ELECTAS. INSTITUTO ELECTORAL DEL ESTADO DE SINALOA Y LA ASOCIACIÓN MEXICANA DE CONSEJERAS ESTATALES ELECTORALES. 25 DE MARZO DE 2022.	ARCHIVO DE TRÁMITE		X			IDEM
P	CIRCULARES Y CORRESPONDENCIA EN GENERAL	N/A	N/A	IEES/SE/2P-01/2022	CORRESPONDENCIA EN GENERAL	ARCHIVO DE TRÁMITE	X				IDEM
P	CIRCULARES Y CORRESPONDENCIA EN GENERAL	N/A	N/A	IEES/SE/2P-02/2022	CIRCULARES	ARCHIVO DE TRÁMITE	X				IDEM
A	INSTITUTO NACIONAL	N/A	N/A	IEES/4A-01/2022	CORRESPONDENCIA DEL INSTITUTO NACIONAL ELECTORAL	ARCHIVO DE TRÁMITE	X				IDEM

ENTREGA **MTRA. KARLA GABRIELA PERAZA ZAZUETA** **SERVIDORA PÚBLICA TITULAR SALIENTE**	**COORDINÓ Y CERTIFICÓ** **LIC. SANTIAGO ARTURO MONTOYA FÉLIX** **TITULAR DEL ÓRGANO INTERNO DE CONTROL**	**RECIBE** **LIC. ARTURO FAJARDO MEJÍA** **SERVIDOR PÚBLICO TITULAR ENTRANTE**
LIC. CARMEN JULIETA RODRÍGUEZ CAMPOS **TESTIGO DE LASERVIDORA PÚBLICA TITULAR SALIENTE**		**LIC. ROBERTO CLAUDIO URIARTE MENDÍVIL** **TESTIGO DEL SERVIDOR PÚBLICO TITULAR ENTRANTE**

ANALÍTICO DEL CONCENTRADO DE ARCHIVOS EN TRÁMITE AL 04 DE SEPTIEMBRE DE 2022

	ELECTORAL										
A	INSTITUTO NACIONAL ELECTORAL	18	UNIDAD TÉCNICA DE VINCULACIÓN CON LOS ORGANISMOS PÚBLICOS LOCALES	IEES/4A.18-01/2022	CORRESPONDENCIA DE LA UNIDAD TÉCNICA DE VINCULACIÓN CON LOS ORGANISMOS PÚBLICOS LOCALES	ARCHIVO DE TRÁMITE	X				IDEM
A	INSTITUTO NACIONAL ELECTORAL	22	JUNTA LOCAL EJECUTIVA	IEES/4A.22-01/2022	CORRESPONDENCIA DE LA JUNTA LOCAL EJECUTIVA DEL INE	ARCHIVO DE TRÁMITE	X				IDEM
B	ORGANISMOS PÚBLICOS ELECTORALES LOCALES	N/A	N/A	IEES/4B-01/2022	CORRESPONDENCIA DIVERSA DE ORGANISMOS PÚBLICOS ELECTORALES LOCALES	ARCHIVO DE TRÁMITE	X				IDEM
A	PARTIDO ACCIÓN NACIONAL	N/A	N/A	IEES/SE/5A-01/2022	CORRESPONDENCIA DEL PARTIDO ACCIÓN NACIONAL	ARCHIVO DE TRÁMITE	X				IDEM
B	PARTIDO REVOLUCIONARIO INSTITUCIONAL	N/A	N/A	IEES/SE/5B-01/2022	CORRESPONDENCIA DEL PARTIDO REVOLUCIONARIO INSTITUCIONAL	ARCHIVO DE TRÁMITE	X				IDEM
C	PARTIDO DE LA REVOLUCIÓN DEMOCRÁTICA	N/A	N/A	IEES/SE/5C-01/2022	CORRESPONDENCIA DEL PARTIDO DE LA REVOLUCIÓN DEMOCRÁTICA	ARCHIVO DE TRÁMITE	X				IDEM
D	PARTIDO DEL TRABAJO	N/A	N/A	IEES/SE/5D-01/2022	CORRESPONDENCIA DEL PARTIDO DEL TRABAJO	ARCHIVO DE TRÁMITE	X				IDEM
E	PARTIDO VERDE ECOLOGITA DE MÉXICO	N/A	N/A	IEES/SE/5E-01/2022	CORRESPONDENCIA DEL PARTIDO VERDE ECOLOGISTA DE MÉXICO	ARCHIVO DE TRÁMITE	X				IDEM
F	PARTIDO MOVIMIENTO CIUDADANO	N/A	N/A	IEES/SE/5F-01/2022	CORRESPONDENCIA DEL PARTIDO MOVIMIENTO CIUDADANO	ARCHIVO DE TRÁMITE	X				IDEM
G	PARTIDO MORENA	N/A	N/A	IEES/SE/5G-01/2022	CORRESPONDENCIA DEL PARTIDO MORENA	ARCHIVO DE TRÁMITE	X				IDEM
H	PARTIDO	N/A	N/A	IEES/SE/5H-01/2022	CORRESPONDENCIA DEL PARTIDO SINALOENSE	ARCHIVO DE	X				IDEM

ENTREGA	COORDINÓ Y CERTIFICÓ	RECIBE
MTRA. KARLA GABRIELA PERAZA ZAZUETA SERVIDORA PÚBLICA TITULAR SALIENTE	LIC. SANTIAGO ARTURO MONTOYA FÉLIX TITULAR DEL ÓRGANO INTERNO DE CONTROL	LIC. ARTURO FAJARDO MEJÍA SERVIDOR PÚBLICO TITULAR ENTRANTE
LIC. CARMEN JULIETA RODRÍGUEZ CAMPOS TESTIGO DE LASERVIDORA PÚBLICA TITULAR SALIENTE		LIC. ROBERTO CLAUDIO URIARTE MENDÍVIL TESTIGO DEL SERVIDOR PÚBLICO TITULAR ENTRANTE

ANALÍTICO DEL CONCENTRADO DE ARCHIVOS EN TRÁMITE AL 04 DE SEPTIEMBRE DE 2022

	SINALOENSE					TRÁMITE					
H	PARTIDO SINALOENSE	N/A	N/A	IEES/SE/5H-02/2022	ESCRITURA PÚBLICA NÚMERO 69, VOL. I. ASAMBLEA EXTRAORDINARIA PAS, NOMBRAMIENTO COMITÉ EJECUTIVO ESTATAL. 21-FEB-2022.	ARCHIVO DE TRÁMITE	X				IDEM
I	OTROS PARTIDOS	N/A	N/A	IEES/SE/5I-01/2022	CORRESPONDENCIA DEL PARTIDO FUERZA POR MÉXICO	ARCHIVO DE TRÁMITE	X				IDEM
M	CONSTITUCIÓN DE PARTIDOS POLÍTICOS LOCALES	N/A	N/A	IEES/SE/5M-01/2022	CORRESPONDENCIA EN GENERAL DE ASOCIACIONES QUE QUIEREN CONSTITUIR UNPARTIDO POLÍTICO LOCAL	ARCHIVO DE TRÁMITE	X				IDEM
A	DEPENDENCIAS DE GOBIERNO FEDERAL	N/A	N/A	IEES/SE/6A-01/2022	CORRESPONDENCIA DEL SERVICIO DE ADMINISTRACIÓN TRIBUTARIA	ARCHIVO DE TRÁMITE	X				IDEM
D	DEPENDENCIAS DE GOBIERNO ESTATAL	N/A	N/A	IEES/SE/6D-01/2022	PERIÓDICO OFICIAL DEL ESTADO DE SINALOA	ARCHIVO DE TRÁMITE	X				IDEM
D	DEPENDENCIAS DE GOBIERNO ESTATAL	N/A	N/A	IEES/SE/6D-02/2022	CORRESPONDENCIA DE LA SECRETARÍA DE ADMINISTRACIÓN Y FINANZAS	ARCHIVO DE TRÁMITE	X				IDEM
D	DEPENDENCIAS DE GOBIERNO ESTATAL	N/A	N/A	REVISAR QUE DEPENDENCAS	CORRESPONDENCIA DE DEPENDENCIAS DIVERSAS DE GOBIERNO DEL ESTADO, 2022.	ARCHIVO DE TRÁMITE	X				IDEM
D	DEPENDENCIAS DE GOBIERNO ESTATAL	N/A	N/A	IEES/SE/6D-04/2022	SUPREMO TRIBUNAL DE JUSTICIA DEL ESTADO DE SINALOA. REQUERIMIENTOS DE INFORMACIÓN DE JUZGADOS.	ARCHIVO DE TRÁMITE	X				IDEM
D	DEPENDENCIAS DE GOBIERNO ESTATAL	N/A	N/A	IEES/SE/6D-05/2022	CORRESPONDENCIA DE LA SECRETARÍA DE LAS MUJERES	ARCHIVO DE TRÁMITE	X				IDEM
E	CONGRESO DEL ESTADO DE SINLOA	N/A	N/A	IEES/SE/6E-01/2022	CORRESPONDENCIA DEL CONGRESO DEL ESTADO DE SINALOA	ARCHIVO DE TRÁMITE	X				IDEM
F	AUDITORIA SUPERIOR DEL ESTADO	N/A	N/A	IEES/SE/6F-01/2022	CORRESPONDENCIA DE LA AUDITORIA SUPERIOR DEL ESTADO	ARCHIVO DE TRÁMITE	X				IDEM
B	COMISIÓN ESTATAL PARA EL ACCESO A LA INFORMACIÓN	N/A	N/A	IEES/SE/7B-01/2022	CORRESPONDENCIA DE LA COMISIÓN ESTATAL PARA EL ACCESO A LA INFORMACIÓN PÚBLICA SINALOA	ARCHIVO DE TRÁMITE	X				IDEM

ENTREGA	COORDINÓ Y CERTIFICÓ	RECIBE
MTRA. KARLA GABRIELA PERAZA ZAZUETA **SERVIDORA PÚBLICA TITULAR SALIENTE**	**LIC. SANTIAGO ARTURO MONTOYA FÉLIX** **TITULAR DEL ÓRGANO INTERNO DE CONTROL**	**LIC. ARTURO FAJARDO MEJÍA** **SERVIDOR PÚBLICO TITULAR ENTRANTE**
LIC. CARMEN JULIETA RODRÍGUEZ CAMPOS **TESTIGO DE LASERVIDORA PÚBLICA TITULAR SALIENTE**		**LIC. ROBERTO CLAUDIO URIARTE MENDÍVIL** **TESTIGO DEL SERVIDOR PÚBLICO TITULAR ENTRANTE**

ANALÍTICO DEL CONCENTRADO DE ARCHIVOS EN TRÁMITE AL 04 DE SEPTIEMBRE DE 2022

	PÚBLICA SINALOA										
D	COMISIÓN ESTATAL DE DERECHOS HUMANOS	N/A	N/A	IEES/SE/7D-01/2022	CORRESPONDENCIA DE LA COMISIÓN ESTATAL DE DERECHOS HUMANOS	ARCHIVO DE TRÁMITE	X				IDEM
B	SECRETARÍA DE EDUCACIÓN PÚBLICA Y CULTURA DEL ESTADO	N/A	N/A	IEES/SE/8B-01/2022	CORRESPONDENCIA DE LA SECRETARÍA DE EDUCACIÓN PÚBLICA Y CULTURA DEL ESTADO	ARCHIVO DE TRÁMITE	X				IDEM
C	INSTITUCIONES EDUCATIVAS AUTÓNOMAS	N/A	N/A	IEES/SE/8C-01/2022	CORRESPONDENCIA DE INSTITUCIONES EDUCATIVAS AUTÓNOMAS	ARCHIVO DE TRÁMITE	X				IDEM
A	ÁREA DE CONSEJERÍAS	N/A	N/A	IEES/SE/9A-01/2022	CORRESPONDENCIA DEL ÁREA DE CONSEJERÍAS	ARCHIVO DE TRÁMITE	X				IDEM
B	COMISIONES	3	COMISIÓN DE EDUCACIÓN CÍVICA Y CAPACITACIÓN ELECTORAL	IEES/SE/9B.3-01/2022	CORRESPONDENCIA DE LA COMISIÓN DE EDUCACIÓN CÍVICA Y CAPACITACIÓN ELECTORAL	ARCHIVO DE TRÁMITE	X				IDEM
B	COMISIONES	4	COMISIÓN DE REGLAMENTOS Y NORMATIVIDAD	IEES/SE/9B.4-01/2022	CORRESPONDENCIA DE LA COMISIÓN DE REGLAMENTOS Y NORMATIVIDAD	ARCHIVO DE TRÁMITE	X				IDEM
B	COMISIONES	7	COMISIÓN DE IGUALDAD DE GÉNERO Y DERECHOS HUMANOS	IEES/SE/9B.7-01/2022	CORRESPONDENCIA COMISIÓN DE IGUALDAD DE GÉNERO Y DERECHOS HUMANOS	ARCHIVO DE TRÁMITE	X				IDEM
B	SECRETARÍA EJECUTIVA	N/A	N/A	IEES/SE/10B-01/2022	OFICIOS DONDE SE DELEGAN COMPETENCIAS PARA REALIZAR LA FUNCIÓN DE OFICIALÍA ELECTORAL, COLABORACIÓN EN LA JORNADA DE REVOCACIÓN DE MANDATO INE, 10 ABRIL 2022.	ARCHIVO DE TRÁMITE	X				IDEM
B	SECRETARÍA EJECUTIVA	1	SESIONES Y ACUERDOS DEL CONSEJO GENERAL DEL IEES	IEES/SE/10B.1-01/2022	SESIÓN EXTRAORDINARIA DEL CONSEJO GENERAL DEL IEES, CELEBRADA EL DÍA 13 DE ENERO DE 2022.	ARCHIVO DE TRÁMITE		X			IDEM
B	SECRETARÍA EJECUTIVA	1	SESIONES Y ACUERDOS DEL CONSEJO GENERAL	IEES/SE/10B.1-02/2022	SESIÓN EXTRAORDINARIA DEL CONSEJO GENERAL DEL IEES, CELEBRADA EL DÍA 02 DE	ARCHIVO DE TRÁMITE		X			IDEM

ENTREGA	COORDINÓ Y CERTIFICÓ	RECIBE
MTRA. KARLA GABRIELA PERAZA ZAZUETA **SERVIDORA PÚBLICA TITULAR SALIENTE**	**LIC. SANTIAGO ARTURO MONTOYA FÉLIX** **TITULAR DEL ÓRGANO INTERNO DE CONTROL**	**LIC. ARTURO FAJARDO MEJÍA** **SERVIDOR PÚBLICO TITULAR ENTRANTE**
LIC. CARMEN JULIETA RODRÍGUEZ CAMPOS **TESTIGO DE LASERVIDORA PÚBLICA TITULAR SALIENTE**		**LIC. ROBERTO CLAUDIO URIARTE MENDÍVIL** **TESTIGO DEL SERVIDOR PÚBLICO TITULAR ENTRANTE**

ANALÍTICO DEL CONCENTRADO DE ARCHIVOS EN TRÁMITE AL 04 DE SEPTIEMBRE DE 2022

			DEL IEES		FEBRERO DE 2022.						
B	SECRETARÍA EJECUTIVA	1	SESIONES Y ACUERDOS DEL CONSEJO GENERAL DEL IEES	IEES/SE/10B.1-03/2022	SESIÓN EXTRAORDINARIA DEL CONSEJO GENERAL DEL IEES, CELEBRADA EL DÍA 23 DE FEBRERO DE 2022.	ARCHIVO DE TRÁMITE		X			IDEM
B	SECRETARÍA EJECUTIVA	1	SESIONES Y ACUERDOS DEL CONSEJO GENERAL DEL IEES	IEES/SE/10B.1-04/2022	SESIÓN ESPECIAL DEL CONSEJO GENERAL DEL IEES, CELEBRADA EL DÍA 23 DE FEBRERO DE 2022.	ARCHIVO DE TRÁMITE		X			IDEM
B	SECRETARÍA EJECUTIVA	1	SESIONES Y ACUERDOS DEL CONSEJO GENERAL DEL IEES	IEES/SE/10B.1-05/2022	SESIÓN ESPECIAL DEL CONSEJO GENERAL DEL IEES, CELEBRADA EL DÍA 4 DE MAYO DE 2022.	ARCHIVO DE TRÁMITE		X			IDEM
B	SECRETARÍA EJECUTIVA	1	SESIONES Y ACUERDOS DEL CONSEJO GENERAL DEL IEES	IEES/SE/10B.1-06/2022	SESIÓN EXTRAORDINARIA DEL CONSEJO GENERAL DEL IEES, CELEBRADA EL DÍA 4 DE MAYO DE 2022.	ARCHIVO DE TRÁMITE		X			IDEM
C	ÓRGANO INTERNO DE CONTROL	N/A	N/A	IEES/SE/10C-01/2022	CORRESPONDENCIA DEL ÓRGANO INTERNO DE CONTROL	ARCHIVO DE TRÁMITE	X				IDEM
D	COORDINACIÓN ADMINISTRATIVA	N/A	N/A	IEES/SE/10D-01/2022	CORRESPONDENCIA DE LA COORDINACIÓN ADMINISTRATIVA	ARCHIVO DE TRÁMITE	X				IDEM
F	COORDINACIÓN DE EDUCACIÓN CÍVICA	N/A	N/A	IEES/SE/10F-01/2022	CORRESPONDENCIA DE LA COORDINACIÓN DE EDUCACIÓN CÍVICA	ARCHIVO DE TRÁMITE	X				IDEM
H	COORDINACIÓN DE PRERROGATIVAS DE PARTIDOS POLÍTICOS	N/A	N/A	IEES/SE/10H-01/2022	CORRESPONDENCIA DE LA COORDINACIÓN DE PRERROGATIVAS DE PARTIDOS POLÍTICOS	ARCHIVO DE TRÁMITE	X				IDEM
L	ÁREA COORDINADORA DE ARCHIVOS	N/A	N/A	IEES/SE/10L-01/2022	CORRESPONDENCIA DE ÁREA COORDINADORA DE ARCHIVOS	ARCHIVO DE TRÁMITE	X				IDEM
M	ÁREA DE SISTEMAS INFORMÁTICOS	N/A	N/A	IEES/SE/10M-01/2022	NOMBRAMIENTO (ACUSE) CARMEN MARÍA GÓMEZ LLANOS PEÑA, TITULAR DE LA JEFATURA DEL ÁREA DE SISTEMAS INFORMÁTICOS. 23-FEB-2022.	ARCHIVO DE TRÁMITE	X				IDEM
N	ACTAS ESPECIALES	N/A	N/A	IEES/SE/10N-01/2022	COPIA DE ACTA ADMINISTRATIVA EN LA QUE SE HACE CONSTAR LA DONACIÓN DE CELULARES DE PARTE DEL INSTITUTO ELECTORAL DEL ESTADO	ARCHIVO DE TRÁMITE	X				IDEM

ENTREGA	COORDINÓ Y CERTIFICÓ	RECIBE
MTRA. KARLA GABRIELA PERAZA ZAZUETA SERVIDORA PÚBLICA TITULAR SALIENTE	LIC. SANTIAGO ARTURO MONTOYA FÉLIX TITULAR DEL ÓRGANO INTERNO DE CONTROL	LIC. ARTURO FAJARDO MEJÍA SERVIDOR PÚBLICO TITULAR ENTRANTE
LIC. CARMEN JULIETA RODRÍGUEZ CAMPOS TESTIGO DE LASERVIDORA PÚBLICA TITULAR SALIENTE		LIC. ROBERTO CLAUDIO URIARTE MENDÍVIL TESTIGO DEL SERVIDOR PÚBLICO TITULAR ENTRANTE

ANALÍTICO DEL CONCENTRADO DE ARCHIVOS EN TRÁMITE AL 04 DE SEPTIEMBRE DE 2022

					DE SINALOA PARA EL EVENTO DEL PARLAMENTO INFANTIL 2022.						
COORDINACIÓN DE ORGANIZACIÓN:											
	EJERCICIO 2001										
CO.1	ADMINISTRACIÓN Y ESTADÍSTICA GENERAL	CO.1	ADMINISTRACIÓN Y ESTADÍSTICA GENERAL	CO.1.1	RELACIÓN DE RECURSOS HUMANOS MATERIALES Y FINANCIEROS 2001	23.2.A	X			7 AÑOS	
CO.1	ADMINISTRACIÓN Y ESTADÍSTICA GENERAL	CO.1	ADMINISTRACIÓN Y ESTADÍSTICA GENERAL	CO.1.2	LINEAMIENTOS GENERALES PARA LA CONTRATACIÓN DE PERSONAL 2001	23.2.A	X			7	
CO.1	ADMINISTRACIÓN Y ESTADÍSTICA GENERAL	CO.1	ADMINISTRACIÓN Y ESTADÍSTICA GENERAL	CO.1.3	DIRECTORIO GENERAL SINALOA 2001	23.2.A	X			7	
CO.1	ADMINISTRACIÓN Y ESTADÍSTICA GENERAL	CO.1	ADMINISTRACIÓN Y ESTADÍSTICA GENERAL	CO.1.4	ACOPIO DE ACTAS SINALOA 2001	23.2.A	X			7	
CO.1	ADMINISTRACIÓN Y ESTADÍSTICA GENERAL	CO.1.4	MANUALES Y GUÍAS	CO.1.4.1	MANUAL DE ACTIVIDADES DE LOS AUXILIARES DE ORGANIZACIÓN CEE 2001	23.2.A	X			7	
CO.1	ADMINISTRACIÓN Y ESTADÍSTICA GENERAL	CO.1.4	MANUALES Y GUÍAS	CO.1.4.2	MANUAL DE ACTIVIDADES DE ASISTENTES ELECTORALES 2001	23.2.A	X			7	
CO.1	ADMINISTRACIÓN Y ESTADÍSTICA GENERAL	CO.1.4	MANUALES Y GUÍAS	CO.1.4.3	MANUAL DE PROCEDIMIENTOS PARA LA UBICACIÓN DE CASILLAS 2001.	23.2.A	X			7	
CO.1	ADMINISTRACIÓN Y ESTADÍSTICA GENERAL	CO.1.4	MANUALES Y GUÍAS	CO.1.4.4	MANUAL DEL CAPACITADOR PARA EL CURSO DE OBSERVADORES 2001	23.2.A	X			7	
CO.1	ADMINISTRACIÓN Y ESTADÍSTICA GENERAL	CO.1.4	MANUALES Y GUÍAS	CO.1.4.5	GUÍA DE ESTUDIO PARA EXAMEN DE CAPACITADOR, SUPERVISOR Y ASISTENTE ELECTORAL 2001	23.2.A	X			7	

ENTREGA	COORDINÓ Y CERTIFICÓ	RECIBE
MTRA. KARLA GABRIELA PERAZA ZAZUETA **SERVIDORA PÚBLICA TITULAR SALIENTE**	**LIC. SANTIAGO ARTURO MONTOYA FÉLIX** **TITULAR DEL ÓRGANO INTERNO DE CONTROL**	**LIC. ARTURO FAJARDO MEJÍA** **SERVIDOR PÚBLICO TITULAR ENTRANTE**
LIC. CARMEN JULIETA RODRÍGUEZ CAMPOS **TESTIGO DE LASERVIDORA PÚBLICA TITULAR SALIENTE**		**LIC. ROBERTO CLAUDIO URIARTE MENDÍVIL** **TESTIGO DEL SERVIDOR PÚBLICO TITULAR ENTRANTE**

ANALÍTICO DEL CONCENTRADO DE ARCHIVOS EN TRÁMITE AL 04 DE SEPTIEMBRE DE 2022

CO.1	ADMINISTRACIÓN Y ESTADÍSTICA GENERAL	CO.1.4	MANUALES Y GUÍAS	CO.1.4.6	INSTRUCTIVO PARA EL RECLUTAMIENTO, SELECCIÓN, CONTRATACIÓN Y CAPACITACIÓN DE CAP., SUP. Y ASIST. ELECTORALES 2001	23.2.A	X			7	
CO.1	ADMINISTRACIÓN Y ESTADÍSTICA GENERAL	CO.1.4	MANUALES Y GUÍAS	CO.1.4.7	INSTRUCCIONES PARA EL LLENADO DEL CUADERNILLO DE CÓMPUTO. 2001	23.2.A	X			7	
CO.1	ADMINISTRACIÓN Y ESTADÍSTICA GENERAL	CO.1.4	MANUALES Y GUÍAS	CO.1.4.8	PREP 2001. MANUAL DE USUARIO, PLAN DE SIMULACROS Y PLAN DE CONTINGENCIAS SOLVO	23.2.A	X			7	
CO.1	ADMINISTRACIÓN Y ESTADÍSTICA GENERAL	CO.1.5	ESTADÍSTICAS COMPARATIVAS	CO.1.5.1	ESTADÍSTICA DE GÉNERO, INTEGRACIÓN DE CONSEJOS DISTRITALES Y MUNICIPALES 2001	23.2.A	X			7	
CO.1	ADMINISTRACIÓN Y ESTADÍSTICA GENERAL	CO.1.5	ESTADÍSTICAS COMPARATIVAS	CO.1.5.2	SECCIONES CON MAYOR Y MENOR PORCENTAJE DE VOTACIÓN. 2001	23.2.A	X			7	
CO.1	ADMINISTRACIÓN Y ESTADÍSTICA GENERAL	CO.1.5	ESTADÍSTICAS COMPARATIVAS	CO.1.5.3	EVALUACIÓN LLENADO DE ACTAS 2001	23.2.A	X			7	
CO.1	ADMINISTRACIÓN Y ESTADÍSTICA GENERAL	CO.1.5	ESTADÍSTICAS COMPARATIVAS	CO.1.5.4	EMPRESAS QUE PRESENTARON SOLICITUD PARA REALIZAR ENCUESTAS SOBRE TENDENCIAS ELECTORALES	23.2.A	X			7	
CO.1	ADMINISTRACIÓN Y ESTADÍSTICA GENERAL	CO.1.6	CORRESPONDENCIA	CO.1.6.1	COMUNICACIÓN INTERNA CEE 2001	23.2.A	X			7	
CO.1	ADMINISTRACIÓN Y ESTADÍSTICA GENERAL	CO.1.6	CORRESPONDENCIA	CO.1.6.2	OFICIOS INSTITUCIONES EXTERNAS 2001	23.2.A	X			7	
CO.1	ADMINISTRACIÓN Y ESTADÍSTICA GENERAL	CO.1.6	CORRESPONDENCIA	CO.1.6.3	SOLICITUD DE INFORMACIÓN SOBRE MATERIAL Y DOCUMENTACIÓN ELECTORAL 2001.	23.2.A	X			7	
CO.1	ADMINISTRACIÓN Y ESTADÍSTICA GENERAL	CO.1.6	CORRESPONDENCIA	CO.1.6.4	SOLICITUD DE APOYO PARA EL RESGUARDO DE LA DOCUMENTACIÓN ELECTORAL PGE	23.2.A	X			7	
CO.2	PLANEACIÓN Y PRESUPUESTACIÓN	CO.2	PLANEACIÓN Y PRESUPUESTACIÓN	CO.2.1	CRONOGRAMA DE ACTIVIDADES ORGANIZACIÓN ELECTORAL 2001	23.2.A	X			7	
CO.2	PLANEACIÓN Y	CO.2	PLANEACIÓN Y	CO.2.2	CALENDARIO DE ACTIVIDADES PROCESO	23.2.A	X			7	

ENTREGA **MTRA. KARLA GABRIELA PERAZA ZAZUETA** **SERVIDORA PÚBLICA TITULAR SALIENTE**	**COORDINÓ Y CERTIFICÓ** **LIC. SANTIAGO ARTURO MONTOYA FÉLIX** **TITULAR DEL ÓRGANO INTERNO DE CONTROL**	**RECIBE** **LIC. ARTURO FAJARDO MEJÍA** **SERVIDOR PÚBLICO TITULAR ENTRANTE**
LIC. CARMEN JULIETA RODRÍGUEZ CAMPOS **TESTIGO DE LASERVIDORA PÚBLICA TITULAR SALIENTE**		**LIC. ROBERTO CLAUDIO URIARTE MENDÍVIL** **TESTIGO DEL SERVIDOR PÚBLICO TITULAR ENTRANTE**

ANALÍTICO DEL CONCENTRADO DE ARCHIVOS EN TRÁMITE AL 04 DE SEPTIEMBRE DE 2022

	PRESUPUESTACIÓN		PRESUPUESTACIÓN		ELECTORAL 2001.						
CO.2	PLANEACIÓN Y PRESUPUESTACIÓN	CO.2	PLANEACIÓN Y PRESUPUESTACIÓN	CO.2.3	CALENDARIO DE ACTIVIDADES PROCESO ELECTORAL 2001. CAPACITACIÓN	23.2.A	X			7	
CO.2	PLANEACIÓN Y PRESUPUESTACIÓN	CO.2	PLANEACIÓN Y PRESUPUESTACIÓN	CO.2.4	CURSO DE FORMACIÓN COORDINADORES 2001 HOTEL 3 RÍOS	23.2.A	X			7	
CO.2	PLANEACIÓN Y PRESUPUESTACIÓN	CO.2	PLANEACIÓN Y PRESUPUESTACIÓN	CO.2.5	PROYECTOS PRELIMINARES COORDINACIÓN DE ORGANIZACIÓN 2001	23.2.A	X			7	
CO.2	PLANEACIÓN Y PRESUPUESTACIÓN	CO.2	PLANEACIÓN Y PRESUPUESTACIÓN	CO.2.6	RUTAS Y PRESUPUESTOS DISTRITALES CEE 2001	23.2.A	X			7	
CO.3	PERSONAL OPERATIVO DE ORGANIZACIÓN	CO.3	PERSONAL OPERATIVO DE ORGANIZACIÓN	CO.3.1	LISTA DE ASISTENCIA AL CURSO DE FORMACIÓN DE COORDINADORES DISTRITALES 2001	23.2.A	X			7	
CO.3	PERSONAL OPERATIVO DE ORGANIZACIÓN	CO.3	PERSONAL OPERATIVO DE ORGANIZACIÓN	CO.3.2	DIRECTORIO DE COORDINADORES DISTRITALES 2001	23.2.A	X			7	
CO.3	PERSONAL OPERATIVO DE ORGANIZACIÓN	CO.3.3	CURRÍCULUMS DE COORDINADORES DISTRITALES	CO.3.3.1	COORDINADOR DE ORGANIZACIÓN. I CHOIX 2001 FRANCISCO ÁLVAREZ SERNA.	23.2.A	X			7	
CO.3	PERSONAL OPERATIVO DE ORGANIZACIÓN	CO.3.3	CURRÍCULUMS DE COORDINADORES DISTRITALES	CO.3.3.2	COORDINADOR DE ORGANIZACIÓN. DISTRITO II EL FUERTE 2001. JAVIER SOLIS GUTIÉRREZ	23.2.A	X			7	
CO.3	PERSONAL OPERATIVO DE ORGANIZACIÓN	CO.3.3	CURRÍCULUMS DE COORDINADORES DISTRITALES	CO.3.3.3	COORDINADOR DE ORGANIZACIÓN. DISTRITO III AHOME. NORMA LIDIA LÓPEZ ARMENTA	23.2.A	X			7	
CO.3	PERSONAL OPERATIVO DE ORGANIZACIÓN	CO.3.3	CURRÍCULUMS DE COORDINADORES DISTRITALES	CO.3.3.4	COORDINADOR DE ORGANIZACIÓN. DISTRITO IV AHOME. JOSÉ ANTONIO MEDINA PEÑA	23.2.A	X			7	
CO.3	PERSONAL OPERATIVO DE ORGANIZACIÓN	CO.3.3	CURRÍCULUMS DE COORDINADORES DISTRITALES	CO.3.3.5	COORDINADOR DE ORGANIZACIÓN. DISTRITO VI GUSAVE. DINA GISELA ESCARREGA COTA	23.2.A	X			7	
CO.3	PERSONAL OPERATIVO DE ORGANIZACIÓN	CO.3.3	CURRÍCULUMS DE COORDINADORES DISTRITALES	CO.3.3.6	COORDINADOR DE ORGANIZACIÓN. DISTRITO VII GUASAVE. ENRIQUE FELIX LEÓN	23.2.A	X			7	
CO.3	PERSONAL OPERATIVO DE ORGANIZACIÓN	CO.3.3	CURRÍCULUMS DE COORDINADORES DISTRITALES	CO.3.3.7	COORDINADOR DE ORGANIZACIÓN. DISTRITO IX SALVADOR ALVARADO. JOSÉ JOAQUÍN MONTOYA URETA	23.2.A	X			7	

ENTREGA	COORDINÓ Y CERTIFICÓ	RECIBE
MTRA. KARLA GABRIELA PERAZA ZAZUETA **SERVIDORA PÚBLICA TITULAR SALIENTE**	**LIC. SANTIAGO ARTURO MONTOYA FÉLIX** **TITULAR DEL ÓRGANO INTERNO DE CONTROL**	**LIC. ARTURO FAJARDO MEJÍA** **SERVIDOR PÚBLICO TITULAR ENTRANTE**
LIC. CARMEN JULIETA RODRÍGUEZ CAMPOS **TESTIGO DE LASERVIDORA PÚBLICA TITULAR SALIENTE**		**LIC. ROBERTO CLAUDIO URIARTE MENDÍVIL** **TESTIGO DEL SERVIDOR PÚBLICO TITULAR ENTRANTE**

ANALÍTICO DEL CONCENTRADO DE ARCHIVOS EN TRÁMITE AL 04 DE SEPTIEMBRE DE 2022

CO.3	PERSONAL OPERATIVO DE ORGANIZACIÓN	CO.3.3	CURRÍCULUMS DE COORDINADORES DISTRITALES	CO.3.3.8	COORDINADOR DE ORGANIZACIÓN. DISTRITO X MOCORITO. YU SEN LEY FELIX	23.2.A	X			7	
CO.3	PERSONAL OPERATIVO DE ORGANIZACIÓN	CO.3.3	CURRÍCULUMS DE COORDINADORES DISTRITALES	CO.3.3.9	COORDINADOR DE ORGANIZACIÓN. DISTRITO XII CULIACÁN. LUIS RENATO CASTRO LARA	23.2.A	X			7	
CO.3	PERSONAL OPERATIVO DE ORGANIZACIÓN	CO.3.3	CURRÍCULUMS DE COORDINADORES DISTRITALES	CO.3.3.10	COORDINADOR DE ORGANIZACIÓN. DISTRITO XIII CULIACÁN. SILVIA ELENA PARDO ARCE	23.2.A	X			7	
CO.3	PERSONAL OPERATIVO DE ORGANIZACIÓN	CO.3.3	CURRÍCULUMS DE COORDINADORES DISTRITALES	CO.3.3.11	COORDINADOR DE ORGANIZACIÓN. DISTRITO XIV CULIACÁN. ALBINO GARCIA PEREZ	23.2.A	X			7	
CO.3	PERSONAL OPERATIVO DE ORGANIZACIÓN	CO.3.3	CURRÍCULUMS DE COORDINADORES DISTRITALES	CO.3.3.12	COORDINADOR DE ORGANIZACIÓN. DISTRITO XV NAVOLATO. JOSÉ PRIMO AMADOR GUZMAN	23.2.A	X			7	
CO.3	PERSONAL OPERATIVO DE ORGANIZACIÓN	CO.3.3	CURRÍCULUMS DE COORDINADORES DISTRITALES	CO.3.3.13	COORDINADOR DE ORGANIZACIÓN. DISTRITO XVI COSALÁ. JOSÉ ROBERTO GONZÁLEZ ESPINOZA	23.2.A	X			7	
CO.3	PERSONAL OPERATIVO DE ORGANIZACIÓN	CO.3.3	CURRÍCULUMS DE COORDINADORES DISTRITALES	CO.3.3.14	COORDINADOR DE ORGANIZACIÓN. DISTRITO XVII ELOTA. GERARDO ACOSTA VAL	23.2.A	X			7	
CO.3	PERSONAL OPERATIVO DE ORGANIZACIÓN	CO.3.3	CURRÍCULUMS DE COORDINADORES DISTRITALES	CO.3.3.15	COORDINADOR DE ORGANIZACIÓN. DISTRITO XIX MAZATLÁN. MARTHA ISABEL DIAZ TIRADO	23.2.A	X			7	
CO.3	PERSONAL OPERATIVO DE ORGANIZACIÓN	CO.3.3	CURRÍCULUMS DE COORDINADORES DISTRITALES	CO.3.3.16	COORDINADOR DE ORGANIZACIÓN. DISTRITO XX MAZATLÁN. EDGAR LÓPEZ TORRES	23.2.A	X			7	
CO.3	PERSONAL OPERATIVO DE ORGANIZACIÓN	CO.3.3	CURRÍCULUMS DE COORDINADORES DISTRITALES	CO.3.3.17	COORDINADOR DE ORGANIZACIÓN. DISTRITO XXII EL ROSARIO. ERNESTO GARCÍA GÓMEZ	23.2.A	X			7	
CO.3	PERSONAL OPERATIVO DE ORGANIZACIÓN	CO.3.3	CURRÍCULUMS DE COORDINADORES DISTRITALES	CO.3.3.18	COORDINADOR DE ORGANIZACIÓN. DISTRITO XXIII ESCUINAPA. SANDRA LUZ GRAVE PRADO	23.2.A	X			7	
CO.3	PERSONAL OPERATIVO DE ORGANIZACIÓN	CO.3.3	CURRÍCULUMS DE COORDINADORES DISTRITALES	CO.3.3.19	COORDINADOR DE ORGANIZACIÓN. DISTRITO XXIV CULIACÁN. CARLOS RIVAS TORRES	23.2.A	X			7	

ENTREGA **MTRA. KARLA GABRIELA PERAZA ZAZUETA** **SERVIDORA PÚBLICA TITULAR SALIENTE**	**COORDINÓ Y CERTIFICÓ** **LIC. SANTIAGO ARTURO MONTOYA FÉLIX** **TITULAR DEL ÓRGANO INTERNO DE CONTROL**	**RECIBE** **LIC. ARTURO FAJARDO MEJÍA** **SERVIDOR PÚBLICO TITULAR ENTRANTE**
LIC. CARMEN JULIETA RODRÍGUEZ CAMPOS **TESTIGO DE LASERVIDORA PÚBLICA TITULAR SALIENTE**		**LIC. ROBERTO CLAUDIO URIARTE MENDÍVIL** **TESTIGO DEL SERVIDOR PÚBLICO TITULAR ENTRANTE**

ANALÍTICO DEL CONCENTRADO DE ARCHIVOS EN TRÁMITE AL 04 DE SEPTIEMBRE DE 2022

CO.4	INTEGRACIÓN DE CONSEJOS	CO.4	INTEGRACIÓN DE CONSEJOS	CO.4.1	CRONOGRAMA PARA INTEGRAR CONSEJOS DISTRITALES Y MUNICIPALES 2001	23.2.A	X			7	
CO.4	INTEGRACIÓN DE CONSEJOS	CO.4	INTEGRACIÓN DE CONSEJOS	CO.4.2	CONVOCATORIA PARA INTEGRAR CONSEJOS DISTRITALES Y MUNICIPALES 2001	23.2.A	X			7	
CO.4	INTEGRACIÓN DE CONSEJOS	CO.4	INTEGRACIÓN DE CONSEJOS	CO.4.3	ANTEPROYECTO DE PROCEDIMIENTOS PARA INTEGRAR LOS CONSEJOS DISTRITALES Y MUNICIPALES SINALOA 2001.	23.2.A	X			7	
CO.4	INTEGRACIÓN DE CONSEJOS	CO.4	INTEGRACIÓN DE CONSEJOS	CO.4.4	REGISTRO DE DOCUMENTOS DE ASPIRANTES A CONSEJEROS MUNICIPALES Y DISTRITALES 2001	23.2.A	X			7	
CO.4	INTEGRACIÓN DE CONSEJOS	CO.4	INTEGRACIÓN DE CONSEJOS	CO.4.5	LISTA DE EXPEDIENTES INTEGRADOS PARA LA DESIGNACIÓN DE C. DISTRITALES Y MUNICIPALES 2001	23.2.A	X			7	
CO.4	INTEGRACIÓN DE CONSEJOS	CO.4	INTEGRACIÓN DE CONSEJOS	CO.4.6	LISTAS DE CONSEJEROS PROPUESTOS POR PARTIDOS POLÍTICOS	23.2.A	X			7	
CO.4	INTEGRACIÓN DE CONSEJOS	CO.4	INTEGRACIÓN DE CONSEJOS	CO.4.7	CARTA COMPROMISO DE RESIDENCIA. NOMBRE: [redacted]	23.2.A	X			7	
CO.4	INTEGRACIÓN DE CONSEJOS	CO.4	INTEGRACIÓN DE CONSEJOS	CO.4.8	FECHAS DE SESIONES DE INSTALACIÓN DE CONSEJOS	23.2.A	X			7	
CO.4	INTEGRACIÓN DE CONSEJOS	CO.4	INTEGRACIÓN DE CONSEJOS	CO.4.9	IMPUGNACIONES DEL PAN C. DISTRITALES Y MUNICIPALES 2001	23.2.A	X			7	
CO.4	INTEGRACIÓN DE CONSEJOS	CO.4	INTEGRACIÓN DE CONSEJOS	CO.4.10	LISTADO DE CONSEJEROS 2001	23.2.A	X			7	
CO.4	INTEGRACIÓN DE CONSEJOS	CO.4	INTEGRACIÓN DE CONSEJOS	CO.4.11	CONSEJEROS AUSENTES, CONSEJO MUNICIPAL DE CULIACÁN.	23.2.A	X			7	
CO.4	INTEGRACIÓN DE CONSEJOS	CO.4	INTEGRACIÓN DE CONSEJOS	CO.4.12	EVALUACIÓN DE CONSEJEROS 2001 ASISTENCIA A SESIONES	23.2.A	X			7	
CO.4	INTEGRACIÓN DE CONSEJOS	CO.4	INTEGRACIÓN DE CONSEJOS	CO.4.13	CEE RENUNCIAS DE CONSEJEROS 2001	23.2.A	X			7	
CO.4	INTEGRACIÓN DE CONSEJOS	CO.4	INTEGRACIÓN DE CONSEJOS	CO.4.14	PROYECTO DE ACUERDOS SUSTITUCIÓN DE CONSEJEROS 2001.	23.2.A	X			7	
CO.4	INTEGRACIÓN DE CONSEJOS	CO.4	INTEGRACIÓN DE CONSEJOS	CO.4.15	DIRECTORIO DE CONSEJEROS SINALOA 2001.	23.2.A	X			7	
CO.4	INTEGRACIÓN DE CONSEJOS	CO.4	INTEGRACIÓN DE CONSEJOS	CO.4.16	DIRECTORIO DE PRESIDENTES DE LOS CONSEJOS DISTRITALES 2001	23.2.A	X			7	
CO.4	INTEGRACIÓN DE CONSEJOS	CO.4	INTEGRACIÓN DE CONSEJOS	CO.4.17	DIRECTORIO DE LOS PRESIDENTES DE LOS CONSEJOS MUNICIPALES 2001	23.2.A	X			7	

ENTREGA	COORDINÓ Y CERTIFICÓ	RECIBE
MTRA. KARLA GABRIELA PERAZA ZAZUETA **SERVIDORA PÚBLICA TITULAR SALIENTE**	**LIC. SANTIAGO ARTURO MONTOYA FÉLIX** **TITULAR DEL ÓRGANO INTERNO DE CONTROL**	**LIC. ARTURO FAJARDO MEJÍA** **SERVIDOR PÚBLICO TITULAR ENTRANTE**
LIC. CARMEN JULIETA RODRÍGUEZ CAMPOS **TESTIGO DE LASERVIDORA PÚBLICA TITULAR SALIENTE**		**LIC. ROBERTO CLAUDIO URIARTE MENDÍVIL** **TESTIGO DEL SERVIDOR PÚBLICO TITULAR ENTRANTE**

ANALÍTICO DEL CONCENTRADO DE ARCHIVOS EN TRÁMITE AL 04 DE SEPTIEMBRE DE 2022

CO.4	INTEGRACIÓN DE CONSEJOS	CO.4	INTEGRACIÓN DE CONSEJOS	CO.4.18	INTEGRACIÓN CONSEJOS DISTRITAL Y MUNICIPAL POR GÉNERO 2001	23.2.A	X			7	
CO.4	INTEGRACIÓN DE CONSEJOS	CO.4	INTEGRACIÓN DE CONSEJOS	CO.4.19	INTEGRACIÓN DE CONSEJOS Y SUSTITUCIONES 2001	23.2.A	X			7	
CO.5	GEOGRAFÍA ELECTORAL	CO.5	GEOGRAFÍA ELECTORAL	CO.5.1	PERFIL DE DISTRITOS ELECTORALES 2001	23.2.A	X			7	
CO.5	GEOGRAFÍA ELECTORAL	CO.5	GEOGRAFÍA ELECTORAL	CO.5.2	CROQUIS RURALES TIEMPOS Y DISTANCIAS 2001 VARIOS	23.2.A	X			7	
CO.5	GEOGRAFÍA ELECTORAL	CO.5	GEOGRAFÍA ELECTORAL	CO.5.3	RANGOS DE DIVISIÓN DISTRITAL 2001	23.2.A	X			7	
CO.5	GEOGRAFÍA ELECTORAL	CO.5	GEOGRAFÍA ELECTORAL	CO.5.4	DIVISIÓN DISTRITOS LOCAL 2001 (CARTOGRAFÍA)	23.2.A	X			7	
CO.5	GEOGRAFÍA ELECTORAL	CO.5	GEOGRAFÍA ELECTORAL	CO.5.5	CATÁLOGOS DE LOCALIDADES POR DISTRITO Y SECCIÓN CEE 2001	23.2.A	X			7	
CO.5	GEOGRAFÍA ELECTORAL	CO.5	GEOGRAFÍA ELECTORAL	CO.5.6	COLONIAS Y FRACCIONAMIENTOS DISTRITOS XIII, XII Y XIV PROCESO LOCAL CEE 2001	23.2.A	X			7	
CO.5	GEOGRAFÍA ELECTORAL	CO.5	GEOGRAFÍA ELECTORAL	CO.5.7	CARTOGRAFÍA DESCRIPTIVA LOCAL 2001	23.2.A	X			7	
CO.6	LISTA NOMINAL	CO.6	LISTA NOMINAL	CO.6.1	FORMATOS DE LISTADO NOMINAL 2001	23.2.A	X			7	
CO.6	LISTA NOMINAL	CO.6	LISTA NOMINAL	CO.6.2	CORTES DE PADRÓN Y LISTA NOMINAL SINALOA 2001	23.2.A	X			7	
CO.6	LISTA NOMINAL	CO.6	LISTA NOMINAL	CO.6.3	LISTAS NOMINALES PROCESO ELECTORAL LOCAL SINALOA 2001	23.2.A	X			7	
CO.6	LISTA NOMINAL	CO.6	LISTA NOMINAL	CO.6.4	FORMATO RELACIÓN DE CIUDADANOS QUE CUENTAN CON CREDENCIAL Y NO APARECEN EN LISTA NOMINAL. 2001	23.2.A	X			7	
CO.6	LISTA NOMINAL	CO.6	LISTA NOMINAL	CO.6.5	LISTA NOMINAL AL 27 DE ABRIL DE 2001	23.2.A	X			7	
CO.6	LISTA NOMINAL	CO.6	LISTA NOMINAL	CO.6.6	LISTA NOMINAL AL 08 DE AGOSTO DE 2001	23.2.A	X			7	
CO.6	LISTA NOMINAL	CO.6	LISTA NOMINAL	CO.6.7	LISTA NOMINAL AL 24 DE AGOSTO DE 2001	23.2.A	X			7	
CO.6	LISTA NOMINAL	CO.6	LISTA NOMINAL	CO.6.8	ÚLTIMO CORTE DE LISTA NOMINAL 2001	23.2.A	X			7	
CO.7	UBICACIÓN DE CASILLAS	CO.7	UBICACIÓN DE CASILLAS	CO.7.1	RELACIÓN DE RUTAS PARA ASISTENTES ELECTORALES, VARIOS DISTRITOS. 2001	23.2.A	X			7	
CO.7	UBICACIÓN DE CASILLAS	CO.7	UBICACIÓN DE CASILLAS	CO.7.2	RUTAS ZONA NORTE 2001	23.2.A	X			7	

ENTREGA	COORDINÓ Y CERTIFICÓ	RECIBE
MTRA. KARLA GABRIELA PERAZA ZAZUETA **SERVIDORA PÚBLICA TITULAR SALIENTE**	**LIC. SANTIAGO ARTURO MONTOYA FÉLIX** **TITULAR DEL ÓRGANO INTERNO DE CONTROL**	**LIC. ARTURO FAJARDO MEJÍA** **SERVIDOR PÚBLICO TITULAR ENTRANTE**
LIC. CARMEN JULIETA RODRÍGUEZ CAMPOS **TESTIGO DE LASERVIDORA PÚBLICA TITULAR SALIENTE**		**LIC. ROBERTO CLAUDIO URIARTE MENDÍVIL** **TESTIGO DEL SERVIDOR PÚBLICO TITULAR ENTRANTE**

ANALÍTICO DEL CONCENTRADO DE ARCHIVOS EN TRÁMITE AL 04 DE SEPTIEMBRE DE 2022

CO.7	UBICACIÓN DE CASILLAS	CO.7	UBICACIÓN DE CASILLAS	CO.7.3	FORMATOS PARA UBICACIÓN DE CASILLAS 2001	23.2.A	X			7	
CO.7	UBICACIÓN DE CASILLAS	CO.7	UBICACIÓN DE CASILLAS	CO.7.4	NOTIFICACIÓN PARA LA UBICACIÓN DE CASILLAS 2001.	23.2.A	X			7	
CO.7	UBICACIÓN DE CASILLAS	CO.7	UBICACIÓN DE CASILLAS	CO.7.5	RELACIÓN DE SECCIONES Y SU CLASIFICACIÓN DISTRITOS XVIII, XIX,XX,XXI,XXII,XXIII Y XXIV 2001	23.2.A	X			7	
CO.7	UBICACIÓN DE CASILLAS	CO.7	UBICACIÓN DE CASILLAS	CO.7.6	CASILLAS APROBADAS 2001	23.2.A	X			7	
CO.7	UBICACIÓN DE CASILLAS	CO.7	UBICACIÓN DE CASILLAS	CO.7.7	CASILLAS DE DIFÍCIL ACCESO SINALOA 2001	23.2.A	X			7	
CO.7	UBICACIÓN DE CASILLAS	CO.7	UBICACIÓN DE CASILLAS	CO.7.8	SECCIONES CON CASILLAS CONTIGUAS Y ESPECIALES 2001	23.2.A	X			7	
CO.7	UBICACIÓN DE CASILLAS	CO.7	UBICACIÓN DE CASILLAS	CO.7.9	SECCIONES DONDE NO SE INSTALARAN CASILLAS POR DIVERSOS MOTIVOS 2001	23.2.A	X			7	
CO.7	UBICACIÓN DE CASILLAS	CO.7	UBICACIÓN DE CASILLAS	CO.7.10	RECOMENDACIONES PARA LA JORNADA ELECTORAL 2001.	23.2.A	X			7	
CO.7	UBICACIÓN DE CASILLAS	CO.7	UBICACIÓN DE CASILLAS	CO.7.11	DESCRIPCIÓN DE FORMATOS UTILIZADOS EN DIFERENTES PROCESOS. COORD. ORGANIZACIÓN 2001	23.2.A	X			7	
CO.7	UBICACIÓN DE CASILLAS	CO.7	UBICACIÓN DE CASILLAS	CO.7.12	RELACIÓN DE TELÉFONOS CELULARES 2001	23.2.A	X			7	
CO.7	UBICACIÓN DE CASILLAS	CO.7	UBICACIÓN DE CASILLAS	CO.7.13	UBICACIÓN DE CASILLAS 2001. VARIA INFORMACIÓN. VARIOS DISTRITOS	23.2.A	X			7	
CO.7	UBICACIÓN DE CASILLAS	CO.7	UBICACIÓN DE CASILLAS	CO.7.13.1	VARIOS, UBICACIÓN DE CASILLAS.	23.2.A	X			7	
CO.7	UBICACIÓN DE CASILLAS	CO.7	UBICACIÓN DE CASILLAS	CO.7.13.2	INFORME DE AVANCE DE UBICACIÓN DE CASILLAS	23.2.A	X			7	
CO.7	UBICACIÓN DE CASILLAS	CO.7.14	CASILLAS ESPECIALES	CO7.14.1	UBICACIÓN DE CASILLAS ESPECIALES 2001	23.2.A	X			7	
CO.7	UBICACIÓN DE CASILLAS	CO.7.15	CASILLAS EXTRAORDINARIAS	CO.7.15.1	FICHAS TÉCNICAS CASILLAS EXTRAORDINARIAS APROBADAS 2001	23.2.A	X			7	
CO.7	UBICACIÓN DE CASILLAS	CO.7.15	CASILLAS EXTRAORDINARIAS	CO.7.15.2	JUSTIFICACIÓN DE PROPUESTAS DE CASILLAS EXTRAORDINARIAS 2001.	23.2.A	X			7	
CO.7	UBICACIÓN DE CASILLAS	CO.7.15	CASILLAS EXTRAORDINARIAS	CO.7.15.3	PROPUESTAS DE CASILLAS EXTRAORDINARIAS NO APROBADAS SAN IGNACIO 2001	23.2.A	X			7	
CO.8	REPRESENTANTES	CO.8	REPRESENTANTES DE	CO.8.1	RELACIÓN DE REPRESENTANTES GENERALES DE	23.2.A	X			7	

ENTREGA **MTRA. KARLA GABRIELA PERAZA ZAZUETA** **SERVIDORA PÚBLICA TITULAR SALIENTE**	**COORDINÓ Y CERTIFICÓ** **LIC. SANTIAGO ARTURO MONTOYA FÉLIX** **TITULAR DEL ÓRGANO INTERNO DE CONTROL**	**RECIBE** **LIC. ARTURO FAJARDO MEJÍA** **SERVIDOR PÚBLICO TITULAR ENTRANTE**
LIC. CARMEN JULIETA RODRÍGUEZ CAMPOS **TESTIGO DE LASERVIDORA PÚBLICA TITULAR SALIENTE**		**LIC. ROBERTO CLAUDIO URIARTE MENDÍVIL** **TESTIGO DEL SERVIDOR PÚBLICO TITULAR ENTRANTE**

ANALÍTICO DEL CONCENTRADO DE ARCHIVOS EN TRÁMITE AL 04 DE SEPTIEMBRE DE 2022

	DE PARTIDOS POLÍTICOS		PARTIDOS POLÍTICOS		PARTIDOS POLÍTICOS SINALOA 2001, VARIOS DISTRITOS.						
CO.8	REPRESENTANTES DE PARTIDOS POLÍTICOS	CO.8	REPRESENTANTES DE PARTIDOS POLÍTICOS	CO.8.2	CLASIFICACIÓN DE CASILLAS PARA EFECTOS DE REPRESENTANTES GENERALES 2001	23.2.A	X			7	
CO.8	REPRESENTANTES DE PARTIDOS POLÍTICOS	CO.8	REPRESENTANTES DE PARTIDOS POLÍTICOS	CO.8.3	ESTADÍSTICA DE REPRESENTANTES DE PARTIDO ANTE M.D.C.	23.2.A	X			7	
CO.8	REPRESENTANTES DE PARTIDOS POLÍTICOS	CO.8	REPRESENTANTES DE PARTIDOS POLÍTICOS	CO.8.4	REPRESENTANTES GENERALES DE PT XIX DISTRITO 2001	23.2.A	X			7	
CO.8	REPRESENTANTES DE PARTIDOS POLÍTICOS	CO.8	REPRESENTANTES DE PARTIDOS POLÍTICOS	CO.8.5	REPRESENTANTES DE PARTIDOS POLÍTICOS VARIOS 2001	23.2.A	X			7	
CO.9	OBSERVADORES ELECTORALES	CO.9	OBSERVADORES ELECTORALES	CO.9.1	LINEAMIENTOS Y CONVOCATORIA 2001	23.2.A	X			7	
CO.9	OBSERVADORES ELECTORALES	CO.9	OBSERVADORES ELECTORALES	CO.9.2	METODOLOGÍA DE LA OBSERVACIÓN ELECTORAL ONOEM 2001	23.2.A	X			7	
CO.9	OBSERVADORES ELECTORALES	CO.9	OBSERVADORES ELECTORALES	CO.9.3	ASPIRANTES A OBSERVADORES ELECTORALES 2001	23.2.A	X			7	
CO.9	OBSERVADORES ELECTORALES	CO.9.4	RELACIÓN DE SOLICITUDES PRESENTADAS	CO.9.4.1	COLEGIO DE ABOGADOS DEL CENTRO DE SINALOA 2001	23.2.A	X			7	
CO.9	OBSERVADORES ELECTORALES	CO.9.4	RELACIÓN DE SOLICITUDES PRESENTADAS	CO.9.4.2	OBSERVADORES POR DIFERENTES ORGANISMOS 2001	23.2.A	X			7	
CO.9	OBSERVADORES ELECTORALES	CO.9.4	RELACIÓN DE SOLICITUDES PRESENTADAS	CO.9.4.3	CUMPLEN LOS REQUISITOS DE OBSERVADORES 2001 1ER PAQUETE	23.2.A	X			7	
CO.9	OBSERVADORES ELECTORALES	CO.9.4	RELACIÓN DE SOLICITUDES PRESENTADAS	CO.9.4.4	CUMPLEN LOS REQUISITOS DE OBSERVADORES 2001 2DO PAQUETE	23.2.A	X			7	
CO.9	OBSERVADORES ELECTORALES	CO.9.4	RELACIÓN DE SOLICITUDES PRESENTADAS	CO.9.4.5	RELACIÓN DE SOLICITUDES OBSERVADORES ELECTORALES 2001	23.2.A	X			7	
CO.9	OBSERVADORES ELECTORALES	CO.9.4	RELACIÓN DE SOLICITUDES	CO.9.4.6	OBSERVADORES ELECTORALES EXPEDIENTES INCOMPLETOS 2001	23.2.A	X			7	

ENTREGA	COORDINÓ Y CERTIFICÓ	RECIBE
MTRA. KARLA GABRIELA PERAZA ZAZUETA **SERVIDORA PÚBLICA TITULAR SALIENTE**	**LIC. SANTIAGO ARTURO MONTOYA FÉLIX** **TITULAR DEL ÓRGANO INTERNO DE CONTROL**	**LIC. ARTURO FAJARDO MEJÍA** **SERVIDOR PÚBLICO TITULAR ENTRANTE**
LIC. CARMEN JULIETA RODRÍGUEZ CAMPOS **TESTIGO DE LASERVIDORA PÚBLICA TITULAR SALIENTE**		**LIC. ROBERTO CLAUDIO URIARTE MENDÍVIL** **TESTIGO DEL SERVIDOR PÚBLICO TITULAR ENTRANTE**

ANALÍTICO DEL CONCENTRADO DE ARCHIVOS EN TRÁMITE AL 04 DE SEPTIEMBRE DE 2022

			PRESENTADAS								
CO.9	OBSERVADORES ELECTORALES	CO.9.4	RELACIÓN DE SOLICITUDES PRESENTADAS	CO.9.4.7	DESGLOSE DE SOLICITUDES DE ACREDITACIÓN DE OBSERVADOR ELECTORAL POR DISTRITO 2001	23.2.A	X			7	
CO.9	OBSERVADORES ELECTORALES	CO.9.4	RELACIÓN DE SOLICITUDES PRESENTADAS	CO.9.4.8	LISTA DE ASPIRANTES A OBSERVADOR QUE CUMPLEN CON LOS REQUISITOS 2001	23.2.A	X			7	
CO.9	OBSERVADORES ELECTORALES	CO.9.5	CURSO DE CAPACITACIÓN	CO.9.5.1	ASISTENTES A CURSO DE CAPACITACIÓN 1ER PAQUETE FRENTE CÍVICO 2001	23.2.A	X			7	
CO.9	OBSERVADORES ELECTORALES	CO.9.5	CURSO DE CAPACITACIÓN	CO.9.5.2	ASISTENCIA AL CURSO OBSERVADORES ELECTORALES 25/OCT./2001	23.2.A	X			7	
CO.9	OBSERVADORES ELECTORALES	CO.9.5	CURSO DE CAPACITACIÓN	CO.9.5.3	ASPIRANTES A OBSERVADORES QUE NO TOMARON EL CURSO 2001	23.2.A	X			7	
CO.9	OBSERVADORES ELECTORALES	CO.9.5	CURSO DE CAPACITACIÓN	CO.9.5.4	RELACIÓN DE PERSONAS QUE RECIBIRÁN CURSO EN OFICINAS CENTRALES 2001	23.2.A	X			7	
CO.9	OBSERVADORES ELECTORALES	CO.9.5	CURSO DE CAPACITACIÓN	CO.9.5.5	RELACIÓN DE PERSONAS QUE RECIBIRÁN CURSO ONOEM 2001	23.2.A	X			7	
CO.9	OBSERVADORES ELECTORALES	CO.9.6	INFORMES	CO.9.6.1	INFORMES DISTRITALES DE OBSERVADORES ELECTORALES 2001	23.2.B	X			7	
CO.9	OBSERVADORES ELECTORALES	CO.9.6	INFORMES	CO.9.6.2	INFORME OBSERVADORES ELECTORALES AGOSTO-SEPTIEMBRE 2001	23.2.B	X			7	
CO.9	OBSERVADORES ELECTORALES	CO.9.6	INFORMES	CO.9.6.3	INFORME GENERAL.DESGLOSE DE SOLICITUDES POR DISTRITO 2001	23.2.B	X			7	
CO.9	OBSERVADORES ELECTORALES	CO.9.6	INFORMES	CO.9.6.4	INFORME FINAL OBSERVADORES ELECTORALES POR DISTRITO 2001	23.2.B	X			7	
CO.9	OBSERVADORES ELECTORALES	CO.9.6	INFORMES	CO.9.6.5	FORMATOS DE OBSERVADORES, VARIOS 2001	23.2.B	X			7	
CO.9	OBSERVADORES ELECTORALES	CO.9.6	INFORMES	CO.9.6.6	INFORME DE LA COORDINACIÓN DE ORGANIZACIÓN 2001	23.2.B	X			7	
CO.9	OBSERVADORES ELECTORALES	CO.9.7	SOLICITUDES DE OBSERVADOR ELECTORAL	CO.9.7.1	SOLICITUDES DE OBSERVADOR ELECTORAL 2001 I DISTRITO CHOIX	23.4.B	X			7	
CO.9	OBSERVADORES ELECTORALES	CO.9.7	SOLICITUDES DE OBSERVADOR ELECTORAL	CO.9.7.2	SOLICITUDES DE OBSERVADOR ELECTORAL 2001 II DISTRITO EL FUERTE	23.4.B	X			7	

ENTREGA	COORDINÓ Y CERTIFICÓ	RECIBE
MTRA. KARLA GABRIELA PERAZA ZAZUETA **SERVIDORA PÚBLICA TITULAR SALIENTE**	**LIC. SANTIAGO ARTURO MONTOYA FÉLIX** **TITULAR DEL ÓRGANO INTERNO DE CONTROL**	**LIC. ARTURO FAJARDO MEJÍA** **SERVIDOR PÚBLICO TITULAR ENTRANTE**
LIC. CARMEN JULIETA RODRÍGUEZ CAMPOS **TESTIGO DE LASERVIDORA PÚBLICA TITULAR SALIENTE**		**LIC. ROBERTO CLAUDIO URIARTE MENDÍVIL** **TESTIGO DEL SERVIDOR PÚBLICO TITULAR ENTRANTE**

ANALÍTICO DEL CONCENTRADO DE ARCHIVOS EN TRÁMITE AL 04 DE SEPTIEMBRE DE 2022

CO.9	OBSERVADORES ELECTORALES	CO.9.7	SOLICITUDES DE OBSERVADOR ELECTORAL	CO.9.7.3	SOLICITUDES DE OBSERVADOR ELECTORAL 2001 III Y IV DISTRITO AHOME	23.4.B	X			7	
CO.9	OBSERVADORES ELECTORALES	CO.9.7	SOLICITUDES DE OBSERVADOR ELECTORAL	CO.9.7.4	SOLICITUDES DE OBSERVADOR ELECTORAL 2001 V DISTRITO SINALOA DE LEYVA	23.4.B	X			7	
CO.9	OBSERVADORES ELECTORALES	CO.9.7	SOLICITUDES DE OBSERVADOR ELECTORAL	CO.9.7.5	SOLICITUDES DE OBSERVADOR ELECTORAL 2001 VI Y VII DISTRITO GUASAVE	23.4.B	X			7	
CO.9	OBSERVADORES ELECTORALES	CO.9.7	SOLICITUDES DE OBSERVADOR ELECTORAL	CO.9.7.6	SOLICITUDES DE OBSERVADOR ELECTORAL 2001 VIII DISTRITO ANGOSTURA	23.4.B	X			7	
CO.9	OBSERVADORES ELECTORALES	CO.9.7	SOLICITUDES DE OBSERVADOR ELECTORAL	CO.9.7.7	SOLICITUDES DE OBSERVADOR ELECTORAL 2001 IX DISTRITO S. ALVARADO	23.4.B	X			7	
CO.9	OBSERVADORES ELECTORALES	CO.9.7	SOLICITUDES DE OBSERVADOR ELECTORAL	CO.9.7.8	SOLICITUDES DE OBSERVADOR ELECTORAL 2001 X DISTRITO MOCORITO	23.4.B	X			7	
CO.9	OBSERVADORES ELECTORALES	CO.9.7	SOLICITUDES DE OBSERVADOR ELECTORAL	CO.9.7.9	SOLICITUDES DE OBSERVADOR ELECTORAL 2001 XII DISTRITO CULIACÁN	23.4.B	X			7	
CO.9	OBSERVADORES ELECTORALES	CO.9.7	SOLICITUDES DE OBSERVADOR ELECTORAL	CO.9.7.10	SOLICITUDES DE OBSERVADOR ELECTORAL 2001 XIII DISTRITO CULIACÁN	23.4.B	X			7	
CO.9	OBSERVADORES ELECTORALES	CO.9.7	SOLICITUDES DE OBSERVADOR ELECTORAL	CO.9.7.11	SOLICITUDES DE OBSERVADOR ELECTORAL 2001 XIV DISTRITO CULIACÁN	23.4.B	X			7	
CO.9	OBSERVADORES ELECTORALES	CO.9.7	SOLICITUDES DE OBSERVADOR ELECTORAL	CO.9.7.12	SOLICITUDES DE OBSERVADOR ELECTORAL 2001 XV DISTRITO NAVOLATO	23.4.B	X			7	
CO.9	OBSERVADORES ELECTORALES	CO.9.7	SOLICITUDES DE OBSERVADOR ELECTORAL	CO.9.7.13	SOLICITUDES DE OBSERVADOR ELECTORAL 2001 XVI DISTRITO COSALA	23.4.B	X			7	
CO.9	OBSERVADORES ELECTORALES	CO.9.7	SOLICITUDES DE OBSERVADOR ELECTORAL	CO.9.7.14	SOLICITUDES DE OBSERVADOR ELECTORAL 2001 XVII DISTRITO ELOTA	23.4.B	X			7	

ENTREGA	COORDINÓ Y CERTIFICÓ	RECIBE
MTRA. KARLA GABRIELA PERAZA ZAZUETA **SERVIDORA PÚBLICA TITULAR SALIENTE**	**LIC. SANTIAGO ARTURO MONTOYA FÉLIX** **TITULAR DEL ÓRGANO INTERNO DE CONTROL**	**LIC. ARTURO FAJARDO MEJÍA** **SERVIDOR PÚBLICO TITULAR ENTRANTE**
LIC. CARMEN JULIETA RODRÍGUEZ CAMPOS **TESTIGO DE LASERVIDORA PÚBLICA TITULAR SALIENTE**		**LIC. ROBERTO CLAUDIO URIARTE MENDÍVIL** **TESTIGO DEL SERVIDOR PÚBLICO TITULAR ENTRANTE**

ANALÍTICO DEL CONCENTRADO DE ARCHIVOS EN TRÁMITE AL 04 DE SEPTIEMBRE DE 2022

CO.9	OBSERVADORES ELECTORALES	CO.9.7	SOLICITUDES DE OBSERVADOR ELECTORAL	CO.9.7.15	SOLICITUDES DE OBSERVADOR ELECTORAL 2001 XVIII DISTRITO SAN IGNACIO	23.4.B	X			7	
CO.9	OBSERVADORES ELECTORALES	CO.9.7	SOLICITUDES DE OBSERVADOR ELECTORAL	CO.9.7.16	SOLICITUDES DE OBSERVADOR ELECTORAL 2001 XIX DISTRITO MAZATLÁN	23.4.B	X			7	
CO.9	OBSERVADORES ELECTORALES	CO.9.7	SOLICITUDES DE OBSERVADOR ELECTORAL	CO.9.7.17	SOLICITUDES DE OBSERVADOR ELECTORAL 2001 XX DISTRITO MAZATLÁN	23.4.B	X			7	
CO.9	OBSERVADORES ELECTORALES	CO.9.7	SOLICITUDES DE OBSERVADOR ELECTORAL	CO.9.7.18	SOLICITUDES DE OBSERVADOR ELECTORAL 2001 XXII DISTRITO EL ROSARIO	23.4.B	X			7	
CO.9	OBSERVADORES ELECTORALES	CO.9.7	SOLICITUDES DE OBSERVADOR ELECTORAL	CO.9.7.19	SOLICITUDES DE OBSERVADOR ELECTORAL 2001 XXIII DISTRITO ESCUINAPA	23.4.B	X			7	
CO.9	OBSERVADORES ELECTORALES	CO.9.7	SOLICITUDES DE OBSERVADOR ELECTORAL	CO.9.7.20	SOLICITUDES DE OBSERVADOR ELECTORAL 2001 XXIV DISTRITO CULIACÁN	23.4.B	X			7	
CO.10	DOCUMENTACIÓN ELECTORAL	CO.10	DOCUMENTACIÓN ELECTORAL	CO.10.1	BORRADOR PROGRAMA DE TRABAJO. DOCUMENTACIÓN Y ACTAS 2001	23.2.B	X			7	
CO.10	DOCUMENTACIÓN ELECTORAL	CO.10	DOCUMENTACIÓN ELECTORAL	CO.10.2	FORMATO DE CONSTANCIA DE CANDIDATURA 2001	23.2.B	X			7	
CO.10	DOCUMENTACIÓN ELECTORAL	CO.10	DOCUMENTACIÓN ELECTORAL	CO.10.3	NOMBRAMIENTO DE FUNCIONARIOS DE LA MESA DIRECTIVA DE CASILLA 2001	23.2.B	X			7	
CO.10	DOCUMENTACIÓN ELECTORAL	CO.10	DOCUMENTACIÓN ELECTORAL	CO.10.4	NOMBRAMIENTO DE REPRESENTANTES DE PARTIDOS POLÍTICOS ANTE MDC 2001	23.2.B	X			7	
CO.10	DOCUMENTACIÓN ELECTORAL	CO.10	DOCUMENTACIÓN ELECTORAL	CO.10.5	NOMBRAMIENTO DE REPRESENTANTE GENERAL 2001	23.2.B	X			7	
CO.10	DOCUMENTACIÓN ELECTORAL	CO.10	DOCUMENTACIÓN ELECTORAL	CO.10.6	ACTAS FINALES ELECCIÓN SINALOA 2001	23.2.B	X			7	
CO.10	DOCUMENTACIÓN ELECTORAL	CO.10	DOCUMENTACIÓN ELECTORAL	CO.10.7	FORMATO DE RECIBO DE MATERIAL Y DOCUMENTACIÓN ELECTORAL PRESIDENTE M.D.C. 2001	23.2.B	X			7	
CO.10	DOCUMENTACIÓN ELECTORAL	CO.10	DOCUMENTACIÓN ELECTORAL	CO.10.7.1	DESCRIPCIÓN TÉCNICA DE DOCUMENTACIÓN 2001	23.2.B	X			7	
CO.10	DOCUMENTACIÓN ELECTORAL	CO.10	DOCUMENTACIÓN ELECTORAL	CO.10.7.2	COTIZACIÓN DE DOCUMENTACIÓN ELECTORAL 2001	23.2.B	X			7	

ENTREGA	COORDINÓ Y CERTIFICÓ	RECIBE
MTRA. KARLA GABRIELA PERAZA ZAZUETA **SERVIDORA PÚBLICA TITULAR SALIENTE**	**LIC. SANTIAGO ARTURO MONTOYA FÉLIX** **TITULAR DEL ÓRGANO INTERNO DE CONTROL**	**LIC. ARTURO FAJARDO MEJÍA** **SERVIDOR PÚBLICO TITULAR ENTRANTE**
LIC. CARMEN JULIETA RODRÍGUEZ CAMPOS **TESTIGO DE LASERVIDORA PÚBLICA TITULAR SALIENTE**		**LIC. ROBERTO CLAUDIO URIARTE MENDÍVIL** **TESTIGO DEL SERVIDOR PÚBLICO TITULAR ENTRANTE**

ANALÍTICO DEL CONCENTRADO DE ARCHIVOS EN TRÁMITE AL 04 DE SEPTIEMBRE DE 2022

CO.10	DOCUMENTACIÓN ELECTORAL	CO.10	DOCUMENTACIÓN ELECTORAL	CO.10.7.3	MUESTRA DE DOCUMENTOS (HOJA DE CÓMPUTO E INCIDENTES 2001)	23.2.B	X			7	
CO.10	DOCUMENTACIÓN ELECTORAL	CO.10.8	CURRÍCULUMS PROVEEDORES DE DOCUMENTACIÓN ELECTORAL	CO.10.8.1	CURRÍCULUM TALLERES GRÁFICOS DE MÉXICO 2001	23.2.B	X			7	
CO.10	DOCUMENTACIÓN ELECTORAL	CO.10.8	CURRÍCULUMS PROVEEDORES DE DOCUMENTACIÓN ELECTORAL	CO.10.8.2	CURRÍCULUM TALLERES GRÁFICOS DE MÉXICO 2001 (CONTINUACION)	23.2.B	X			7	
CO.11	MATERIAL ELECTORAL	CO.11	MATERIAL ELECTORAL	CO.11.1	CONVENIO CEE-IFE MATERIAL ELECTORAL 2001	23.2.B	X			7	
CO.11	MATERIAL ELECTORAL	CO.11	MATERIAL ELECTORAL	CO.11.2	CROQUIS (DISEÑO) DE MATERIAL ELECTORAL 2001	23.2.B	X			7	
CO.11	MATERIAL ELECTORAL	CO.11	MATERIAL ELECTORAL	CO.11.3	SOLICITUDES DE COLABORACIÓN DE MÁQUINAS MARCADORAS 2001	23.2.B	X			7	
CO.11	MATERIAL ELECTORAL	CO.11	MATERIAL ELECTORAL	CO.11.4	MATERIAL QUE DEBERÁ ENTREGARSE A LOS PRESIDENTES DE CASILLAS 2001	23.2.B	X			7	
CO.11	MATERIAL ELECTORAL	CO.11	MATERIAL ELECTORAL	CO.11.5	TINTA INDELEBLE VARIOS 2001.	23.2.B	X			7	
CO.11	MATERIAL ELECTORAL	CO.11	MATERIAL ELECTORAL	CO.11.6	IMPRESIÓN DE ENCARTES 7/10/2001	23.2.B	X			7	
CO.11	MATERIAL ELECTORAL	CO.11	MATERIAL ELECTORAL	CO.11.7	MATERIAL FALTANTE Y SOBRANTE 2001	23.2.B	X			7	
CO.11	MATERIAL ELECTORAL	CO.11	MATERIAL ELECTORAL	CO.11.8	INFORME DE ENTREGA DE MATERIAL Y DOCUMENTACIÓN ELECTORAL 2001.	23.2.B	X			7	
CO.11	MATERIAL ELECTORAL	CO.11	MATERIAL ELECTORAL	CO.11.9	DISTRIBUCIÓN DE MEMORIAS 2001	23.2.B	X			7	
CO.11	MATERIAL ELECTORAL	CO.11	MATERIAL ELECTORAL	CO.11.10	COTIZACIONES PLASTICOS Y METALES MYC S.A DE C.V. 2001	23.2.B	X			7	
CO.11	MATERIAL ELECTORAL	CO.11	MATERIAL ELECTORAL	CO.11.11	COTIZACIONES DE OFICINA OFICE DEPOT 2001	23.2.B	X			7	
CO.11	MATERIAL ELECTORAL	CO.11	MATERIAL ELECTORAL	CO.11.12	COTIZACIONES MATERIAL ELECTORAL, SINALOA 2001.	23.2.B	X			7	
CO.11	MATERIAL ELECTORAL	CO.11	MATERIAL ELECTORAL	CO.11.13	COMPARATIVO DE COSTOS DE MATERIAL ELECTORAL OTROS ESTADOS 2001	23.2.B	X			7	

ENTREGA	COORDINÓ Y CERTIFICÓ	RECIBE
MTRA. KARLA GABRIELA PERAZA ZAZUETA **SERVIDORA PÚBLICA TITULAR SALIENTE**	**LIC. SANTIAGO ARTURO MONTOYA FÉLIX** **TITULAR DEL ÓRGANO INTERNO DE CONTROL**	**LIC. ARTURO FAJARDO MEJÍA** **SERVIDOR PÚBLICO TITULAR ENTRANTE**
LIC. CARMEN JULIETA RODRÍGUEZ CAMPOS **TESTIGO DE LASERVIDORA PÚBLICA TITULAR SALIENTE**		**LIC. ROBERTO CLAUDIO URIARTE MENDÍVIL** **TESTIGO DEL SERVIDOR PÚBLICO TITULAR ENTRANTE**

ANALÍTICO DEL CONCENTRADO DE ARCHIVOS EN TRÁMITE AL 04 DE SEPTIEMBRE DE 2022

CO.11	MATERIAL ELECTORAL	CO.11	MATERIAL ELECTORAL	CO.11.14	PRESUPUESTACIÓN MATERIAL ELECTORAL 2001, FORMAS FINAS Y CARTONERA PLÁSTICA.	23.2.B	X			7	
CO.11	MATERIAL ELECTORAL	CO.11.15	CURRÍCULUMS PROVEEDORES DE MATERIAL ELECTORAL	CO11.15.1	CURRÍCULUM PLÁSTICOS Y METALES MYC, S.A. DE C.V. 2001	23.2.B	X			7	
CO.11	MATERIAL ELECTORAL	CO.11.15	CURRÍCULUMS PROVEEDORES DE MATERIAL ELECTORAL	CO11.15.2	CURRÍCULUM CARTONERA PLASTICA, S.A. DE C.V. 2001	23.2.B	X			7	
CO.11	MATERIAL ELECTORAL	CO.11.16	DESCRIPCIÓN	CO.11.16.1	DESCRIPCIÓN TÉCNICA DE MATERIAL ELECTORAL 2001	23.2.B	X			7	
CO.11	MATERIAL ELECTORAL	CO.11.16	DESCRIPCIÓN	CO.11.16.2	DESCRIPCIÓN TÉCNICA DE MATERIAL DE OFICINA	23.2.B	X			7	
CO.12	LOGÍSTICA Y DISTRIBUCIÓN	CO.12	LOGÍSTICA Y DISTRIBUCIÓN	CO.12.1	LOGISTICA ENTREGA DE BOLETAS SINALOA 2001	23.2.B	X			7	
CO.12	LOGÍSTICA Y DISTRIBUCIÓN	CO.12	LOGÍSTICA Y DISTRIBUCIÓN	CO.12.2	DISTANCIAS APROXIMADAS SINALOA 2001	23.2.B	X			7	
CO.12	LOGÍSTICA Y DISTRIBUCIÓN	CO.12	LOGÍSTICA Y DISTRIBUCIÓN	CO.12.3	RUTAS ENTREGA DE MATERIAL VARIOS DISTRITOS 2001	23.2.B	X			7	
CO.12	LOGÍSTICA Y DISTRIBUCIÓN	CO.12	LOGÍSTICA Y DISTRIBUCIÓN	CO.12.4	PROGRAMA SEGURIDAD ELECTORAL , SINALOA 2001.	23.2.B	X			7	
CO.12	LOGÍSTICA Y DISTRIBUCIÓN	CO.12.5	PRESUPUESTO JORNADA ELECTORAL Y ENTREGA DE PAQUETES	CO.12.5.1	ENTREGA DE MATERIAL ELECTORAL 2001	23.2.B	X			7	
CO.12	LOGÍSTICA Y DISTRIBUCIÓN	CO.12.5	PRESUPUESTO JORNADA ELECTORAL Y ENTREGA DE PAQUETES	CO.12.5.2	PRESUPUESTO JORNADA ELECTORAL Y ENTREGA DE PAQUETES XI DISTRITO BADIRAGUATO	23.2.B	X			7	
CO.12	LOGÍSTICA Y DISTRIBUCIÓN	CO.12.5	PRESUPUESTO JORNADA ELECTORAL Y ENTREGA DE PAQUETES	CO.12.5.3	PRESUPUESTO JORNADA ELECTORAL Y ENTREGA DE PAQUETES XII DISTRITO CULIACÁN	23.2.B	X			7	
CO.12	LOGÍSTICA Y DISTRIBUCIÓN	CO.12.5	PRESUPUESTO JORNADA ELECTORAL Y ENTREGA DE PAQUETES	CO.12.5.4	PRESUPUESTO JORNADA ELECTORAL Y ENTREGA DE PAQUETES XIII DISTRITO CULIACÁN	23.2.B	X			7	
CO.12	LOGÍSTICA Y DISTRIBUCIÓN	CO.12.5	PRESUPUESTO JORNADA ELECTORAL Y ENTREGA DE PAQUETES	CO.12.5.5	PRESUPUESTO JORNADA ELECTORAL Y ENTREGA DE PAQUETES XIV DISTRITO CULIACÁN	23.2.B	X			7	
CO.12	LOGÍSTICA Y DISTRIBUCIÓN	CO.12.5	PRESUPUESTO JORNADA ELECTORAL Y	CO.12.5.6	PRESUPUESTO JORNADA ELECTORAL Y ENTREGA DE PAQUETES XV DISTRITO NAVOLATO	23.2.B	X			7	

ENTREGA **MTRA. KARLA GABRIELA PERAZA ZAZUETA** **SERVIDORA PÚBLICA TITULAR SALIENTE**	**COORDINÓ Y CERTIFICÓ** **LIC. SANTIAGO ARTURO MONTOYA FÉLIX** **TITULAR DEL ÓRGANO INTERNO DE CONTROL**	**RECIBE** **LIC. ARTURO FAJARDO MEJÍA** **SERVIDOR PÚBLICO TITULAR ENTRANTE**
LIC. CARMEN JULIETA RODRÍGUEZ CAMPOS **TESTIGO DE LASERVIDORA PÚBLICA TITULAR SALIENTE**		**LIC. ROBERTO CLAUDIO URIARTE MENDÍVIL** **TESTIGO DEL SERVIDOR PÚBLICO TITULAR ENTRANTE**

ANALÍTICO DEL CONCENTRADO DE ARCHIVOS EN TRÁMITE AL 04 DE SEPTIEMBRE DE 2022

			ENTREGA DE PAQUETES								
CO.12	LOGÍSTICA Y DISTRIBUCIÓN	CO.12.5	PRESUPUESTO JORNADA ELECTORAL Y ENTREGA DE PAQUETES	CO.12.5.7	PRESUPUESTO JORNADA ELECTORAL Y ENTREGA DE PAQUETES XVII DISTRITO ELOTA 2001	23.2.B	X			7	
CO.12	LOGÍSTICA Y DISTRIBUCIÓN	CO.12.5	PRESUPUESTO JORNADA ELECTORAL Y ENTREGA DE PAQUETES	CO.12.5.8	PRESUPUESTO JORNADA ELECTORAL Y ENTREGA DE PAQUETES XXIV DISTRITO CULIACÁN 2001	23.2.B	X			7	
CO.12	LOGÍSTICA Y DISTRIBUCIÓN	CO.12.5	PRESUPUESTO JORNADA ELECTORAL Y ENTREGA DE PAQUETES	CO.12.5.9	PRESUPUESTO JORNADA ELECTORAL Y ENTREGA DE PAQUETES ZONA CENTRO. SINALOA 2001	23.2.B	X			7	
CO.12	LOGÍSTICA Y DISTRIBUCIÓN	CO.12.5	PRESUPUESTO JORNADA ELECTORAL Y ENTREGA DE PAQUETES	CO.12.5.10	PRESUPUESTO JORNADA ELECTORAL Y ENTREGA DE PAQUETES RECORRIDOS 2001	23.2.B	X			7	
CO.12	LOGÍSTICA Y DISTRIBUCIÓN	CO.12.5	PRESUPUESTO JORNADA ELECTORAL Y ENTREGA DE PAQUETES	CO.12.5.10.1	PRESUPUESTO ENTREGA DE PAQUETES VARIOS	23.2.B	X			7	
CO.13	SIJE	CO.13	SIJE	CO.13.1	FORMATO SIJE 2001	23.2.B	X			7	
CO.13	SIJE	CO.13	SIJE	CO.13.2	SIJE SEGUIMIENTO DE CASILLAS INSTALADAS 2001	23.2.B	X			7	
CO.13	SIJE	CO.13	SIJE	CO.13.3	RANGOS DE TIEMPOS DE INSTALACIÓN DE CASILLAS 2001	23.2.B	X			7	
CO.13	SIJE	CO.13	SIJE	CO.13.4	RELACIÓN DE ASISTENCIA DE FUNCIONARIOS DE MDC 2001	23.2.B	X			7	
CO.13	SIJE	CO.13	SIJE	CO.13.5	RESULTADOS SIJE INTEGRACIÓN DE CASILLAS 2001	23.2.B	X			7	
CO.14	PREP	CO.14	PREP	CO.14.1	PROPUESTA PREP 2001 PROISI S.A DE C.V. 2001	23.2.B	X			7	
CO.14	PREP	CO.14	PREP	CO.14.2	DESCRIPCIÓN DE EMPRESAS PREP 2001	23.2.B	X			7	
CO.14	PREP	CO.14	PREP	CO.14.3	CEE SINALOA. SOBRE PREP 2001	23.2.B	X			7	
CO.14	PREP	CO.14	PREP	CO.14.4	PREP PODERNET EL PODER DE INTERNET	23.2.B	X			7	
CO.15	PROPAGANDA	CO.15	PROPAGANDA	CO.15.1	RELACIÓN DE PROPAGANDA EN ESPACIOS PÚBLICOS 2001	23.2.B	X			7	

ENTREGA	COORDINÓ Y CERTIFICÓ	RECIBE
MTRA. KARLA GABRIELA PERAZA ZAZUETA SERVIDORA PÚBLICA TITULAR SALIENTE	LIC. SANTIAGO ARTURO MONTOYA FÉLIX TITULAR DEL ÓRGANO INTERNO DE CONTROL	LIC. ARTURO FAJARDO MEJÍA SERVIDOR PÚBLICO TITULAR ENTRANTE
LIC. CARMEN JULIETA RODRÍGUEZ CAMPOS TESTIGO DE LASERVIDORA PÚBLICA TITULAR SALIENTE		LIC. ROBERTO CLAUDIO URIARTE MENDÍVIL TESTIGO DEL SERVIDOR PÚBLICO TITULAR ENTRANTE

ANALÍTICO DEL CONCENTRADO DE ARCHIVOS EN TRÁMITE AL 04 DE SEPTIEMBRE DE 2022

CO.15	PROPAGANDA	CO.15	PROPAGANDA	CO.15.2	PROPAGANDA ELECTORAL DISTRITO XIV, 2001.	23.2.B	X			7	
CO.15	PROPAGANDA	CO.15	PROPAGANDA	CO.15.3	REPORTES DE PROPAGANDA ELECTORAL EN CASILLAS. 2001	23.2.B	X			7	
CO.15	PROPAGANDA	CO.15	PROPAGANDA	CO.15.4	REPORTES DE PROPOGANDA ELECTORAL EN LOS ALREDEDORES DE CASILLAS, DISTRITO XXIV. 2001	23.2.B	X			7	
CO.15	PROPAGANDA	CO.15	PROPAGANDA	CO.15.5	LUGARES DE USO COMÚN 2001.	23.2.B	X			7	
CO.15	PROPAGANDA	CO.15	PROPAGANDA	CO.15.6	CONVENIO PROPAGANDA Y SEGURIDAD DISTRITO I CHOIX 2001	23.2.B	X			7	
CO.16	CÓMPUTOS	CO.16	CÓMPUTOS	CO.16.1	RELACIÓN DE PAQUETES RECIBIDOS 2001	23.2.B	X			7	
CO.16	CÓMPUTOS	CO.16	CÓMPUTOS	CO.16.2	ACTA DE COMPUTO FINAL PROCESO ELECTORAL 2001	23.2.B	X			7	
CO.16	CÓMPUTOS	CO.16	CÓMPUTOS	CO.16.3	RESULTADOS FINALES DE LA ELECCIÓN DE DIPUTADOS , PRESIDENTES Y REGIDORES V/S PREP 2001	23.2.B	X			7	
CO.16	CÓMPUTOS	CO.16	CÓMPUTOS	CO.16.4	COPIAS DE ACTAS DE ESCRUTINIO Y CÓMPUTO 2001	23.2.B	X			7	
CO.16	CÓMPUTOS	CO.16	CÓMPUTOS	CO.16.5	ACTA DE COMPUTO ESTATAL DE LA ELECCIÓN DE DIPUTADOS DE R.P. 2001 (RESULTADOS)	23.2.B	X			7	
CO.16	CÓMPUTOS	CO.16	CÓMPUTOS	CO.16.6	ERRORES MAS COMUNES EN EL LLENADO DE ACTAS 2001	23.2.B	X			7	
CO.16	CÓMPUTOS	CO.16	CÓMPUTOS	CO.16.7	RESULTADOS DE VOTACIÓN CASILLAS ESPECIALES 2001	23.2.B	X			7	
CO.16	CÓMPUTOS	CO.16	CÓMPUTOS	CO.16.8	CÓMPUTOS VARIOS 2001	23.2.B	X			7	
CO.16	CÓMPUTOS	CO.16	CÓMPUTOS	CO.16.9	INCIDENTES DE CASILLA EN LA JORNADA ELECTORAL. DISTRITO XII	23.2.B	X			7	
CO.16	CÓMPUTOS	CO.16	CÓMPUTOS	CAJA	ACTAS DE CÓMPUTO E INSTALACIÓN. DEL I AL VIII DISTRITO	22.1.A	X			7	
CO.16	CÓMPUTOS	CO.16	CÓMPUTOS	CAJA	ACTAS DE CÓMPUTO E INSTALACIÓN. DEL IX AL XV DISTRITO	22.1.B	X			7	
CO.16	CÓMPUTOS	CO.16	CÓMPUTOS	CAJA	ACTAS DE CÓMPUTO E INSTALACIÓN. DEL XVI AL XXIV DISTRITO	22.2.A	X			7	

ENTREGA **MTRA. KARLA GABRIELA PERAZA ZAZUETA** **SERVIDORA PÚBLICA TITULAR SALIENTE**	**COORDINÓ Y CERTIFICÓ** **LIC. SANTIAGO ARTURO MONTOYA FÉLIX** **TITULAR DEL ÓRGANO INTERNO DE CONTROL**	**RECIBE** **LIC. ARTURO FAJARDO MEJÍA** **SERVIDOR PÚBLICO TITULAR ENTRANTE**
LIC. CARMEN JULIETA RODRÍGUEZ CAMPOS **TESTIGO DE LASERVIDORA PÚBLICA TITULAR SALIENTE**		**LIC. ROBERTO CLAUDIO URIARTE MENDÍVIL** **TESTIGO DEL SERVIDOR PÚBLICO TITULAR ENTRANTE**

ANALÍTICO DEL CONCENTRADO DE ARCHIVOS EN TRÁMITE AL 04 DE SEPTIEMBRE DE 2022

CO.17	CANDIDATOS	CO.17	CANDIDATOS	CO.17.1	LISTA DE CANDIDATOS A PRESIDENTE MUNICIPAL 2001	23.2.B	X			7	
CO.17	CANDIDATOS	CO.17	CANDIDATOS	CO.17.2	LISTA ESTATAL DE CANDIDATOS POR MAYORÍA RELATIVA	23.2.B	X			7	
CO.18	LEGISLACIÓN, SESIONES Y ACUERDOS	CO.18	LEGISLACIÓN, SESIONES Y ACUERDOS	CO.18.1	SEGUNDA SESIÓN ORDINARIA 25 DE MAYO DEL 2001	23.2.B	X			7	
CO.18	LEGISLACIÓN, SESIONES Y ACUERDOS	CO.18	LEGISLACIÓN, SESIONES Y ACUERDOS	CO.18.2	ACUERDO DEL CEE PARA LA CONTRATACIÓN DE CAPACITADORES, SUPERVISORES Y ASISTENTES 2001	23.2.B	X			7	
CO.18	LEGISLACIÓN, SESIONES Y ACUERDOS	CO.18	LEGISLACIÓN, SESIONES Y ACUERDOS	CO.18.3	ACUERDO CANDIDATURAS COMUNES 2001	23.2.B	X			7	
CO.18	LEGISLACIÓN, SESIONES Y ACUERDOS	CO.18	LEGISLACIÓN, SESIONES Y ACUERDOS	CO.18.4	ACUERDOS EMITIDOS EN EL PLENO EN EL CEE SINALOA 2001	23.2.B	X			7	
CO.18	LEGISLACIÓN, SESIONES Y ACUERDOS	CO.18	LEGISLACIÓN, SESIONES Y ACUERDOS	CO.18.5	ANTEPROYECTO DE ACUERDO, CORRECIONES BOLETAS 2001	23.2.B	X			7	
CO.18	LEGISLACIÓN, SESIONES Y ACUERDOS	CO.18	LEGISLACIÓN, SESIONES Y ACUERDOS	CO.18.6	PROYECTO DE REGLAMENTACIÓN DE CANDIDATOS COMUNES 2001	23.2.B	X			7	
CO.18	LEGISLACIÓN, SESIONES Y ACUERDOS	CO.18	LEGISLACIÓN, SESIONES Y ACUERDOS	CO.18.7	PERIODICO OFICIAL MIÉRCOLES 12 DE SEPTIEMBRE DE 2001	23.2.B	X			7	
CO.19	RECIBOS	CO.19	RECIBOS	CO.19.1	RECIBOS MATERIAL ELECTORAL 2001	23.2.B	X			7	
CO.19	RECIBOS	CO.19	RECIBOS	CO.19.2	RECIBOS DE NOMBRAMIENTOS DE FUNCIONARIOS DE M. D. C. SINALOA 2001	23.2.B	X			7	
CO.19	RECIBOS	CO.19	RECIBOS	CO.19.3	RECIBOS DE NOMBRAMIENTOS DE REPRESENTANTES DE PARTIDOS POLÍTICOS SINALOA 2001	23.2.B	X			7	
CO.19	RECIBOS	CO.19	RECIBOS	CO.19.4	RECIBOS DE CAJAS CONTENEDORAS DE MATERIAL ELECTORAL SINALOA 2001	23.2.B	X			7	
CO.19	RECIBOS	CO.19	RECIBOS	CO.19.5	RECIBOS DE MANTAS INDICATIVAS DE CASILLA 2001	23.2.B	X			7	

ENTREGA	COORDINÓ Y CERTIFICÓ	RECIBE
MTRA. KARLA GABRIELA PERAZA ZAZUETA **SERVIDORA PÚBLICA TITULAR SALIENTE**	**LIC. SANTIAGO ARTURO MONTOYA FÉLIX** **TITULAR DEL ÓRGANO INTERNO DE CONTROL**	**LIC. ARTURO FAJARDO MEJÍA** **SERVIDOR PÚBLICO TITULAR ENTRANTE**
LIC. CARMEN JULIETA RODRÍGUEZ CAMPOS **TESTIGO DE LASERVIDORA PÚBLICA TITULAR SALIENTE**		**LIC. ROBERTO CLAUDIO URIARTE MENDÍVIL** **TESTIGO DEL SERVIDOR PÚBLICO TITULAR ENTRANTE**

ANALÍTICO DEL CONCENTRADO DE ARCHIVOS EN TRÁMITE AL 04 DE SEPTIEMBRE DE 2022

CO.19	RECIBOS	CO.19	RECIBOS	CO.19.6	RECIBOS DE HOJAS PARA HACER LAS OPERACIONES DE CÓMPUTO DE LA ELECCIÓN DE PRESIDENTE MUNICIPAL 2001	23.2.B	X			7	
CO.19	RECIBOS	CO.19	RECIBOS	CO.19.7	RECIBOS DE HOJAS PARA HACER LAS OPERACIONES DE CÓMPUTO DE LA ELECCIÓN DE DIPUTADOS 2001	23.2.B	X			7	
CO.19	RECIBOS	CO.19	RECIBOS	CO.19.8	RECIBOS DE BOLSAS DE ÚTILES 2001	23.2.B	X			7	
CO.19	RECIBOS	CO.19	RECIBOS	CO.19.9	RECIBOS DE LEY ELECTORAL SINALOA 2001	23.2.B	X			7	
CO.19	RECIBOS	CO.19	RECIBOS	CO.19.10	RECIBOS DE MÁQUINAS MARCADORAS IFE 2001	23.2.B	X			7	
CO.19	RECIBOS	CO.19	RECIBOS	CO.19.11	RECIBOS DE MÁQUINAS MARCADORAS SINALOA 2001	23.2.B	X			7	
CO.19	RECIBOS	CO.19	RECIBOS	CO.19.12	RECIBOS DE GRAPADORAS PARA USO DISTRITAL 2001	23.2.B	X			7	
CO.19	RECIBOS	CO.19	RECIBOS	CO.19.13	RECIBOS DE TINTA INDELEBLE 2001	23.2.B	X			7	
CO.19	RECIBOS	CO.19	RECIBOS	CO.19.14	RECIBOS DE PRIMER ENCARTE E INTEGRACIÓN DE LAS MESAS DIRECTIVAS DE CASILLAS ZONA-CENTRO 2001	23.2.B	X			7	
CO.19	RECIBOS	CO.19	RECIBOS	CO.19.15	RECIBOS DE ENCARTES PARTIDOS (FALTAN PT Y PSN) 2001	23.2.B	X			7	
CO.19	RECIBOS	CO.19	RECIBOS	CO.19.16	RECIBOS DE ENTREGA DE MATERIAL ELECTORAL 2001	23.2.B	X			7	
CO.19	RECIBOS	CO.19	RECIBOS	CO.19.17	RECIBOS DE DOCUMENTACIÓN DE ACREDITACIÓN DE OBSERVADORES ELECTORALES 2001	23.2.B	X			7	
CO.19	RECIBOS	CO.19	RECIBOS	CO.19.18	RECIBOS DE SISTEFORMAS BOLETAS 2001	23.2.B	X			7	
CO.19	RECIBOS	CO.19	RECIBOS	CO.19.19	RECIBOS DE SISTEFORMAS ACTAS 2001	23.2.B	X			7	
CO.19	RECIBOS	CO.19	RECIBOS	CO.19.20	RECIBOS DE BOLETAS PARA LA ELECCIÓN DE DIPUTADOS Y PRESIDENTE MUNICIPAL 2001	23.2.B	X			7	
CO.19	RECIBOS	CO.19	RECIBOS	CO.19.21	RECIBOS DE DOCUMENTACIÓN ELECTORAL 2001	23.2.B	X			7	

ENTREGA	COORDINÓ Y CERTIFICÓ	RECIBE
MTRA. KARLA GABRIELA PERAZA ZAZUETA SERVIDORA PÚBLICA TITULAR SALIENTE	LIC. SANTIAGO ARTURO MONTOYA FÉLIX TITULAR DEL ÓRGANO INTERNO DE CONTROL	LIC. ARTURO FAJARDO MEJÍA SERVIDOR PÚBLICO TITULAR ENTRANTE
LIC. CARMEN JULIETA RODRÍGUEZ CAMPOS TESTIGO DE LASERVIDORA PÚBLICA TITULAR SALIENTE		LIC. ROBERTO CLAUDIO URIARTE MENDÍVIL TESTIGO DEL SERVIDOR PÚBLICO TITULAR ENTRANTE

ANALÍTICO DEL CONCENTRADO DE ARCHIVOS EN TRÁMITE AL 04 DE SEPTIEMBRE DE 2022

CO.19	RECIBOS	CO.19	RECIBOS	CO.19.22	RECIBOS DE ACTAS Y HOJA ADICIONAL DE INCIDENTE 2001	23.2.B	X			7	
CO.19	RECIBOS	CO.19	RECIBOS	CO.19.23	RECIBOS DE CARTELES DE RESULTADOS DE CASILLA 2001	23.2.B	X			7	
CO.19	RECIBOS	CO.19	RECIBOS	CO.19.24	RECIBOS PREP 2001	23.2.B	X			7	
CO.19	RECIBOS	CO.19	RECIBOS	CO.19.25	RECIBOS DE DOCUMENTACIÓN ELECTORAL SISTEFORMAS 2001	23.2.B	X			7	
CO.20	COMISIÓN DE ORGANIZACIÓN Y VIGILANCIA	CO.20	COMISIÓN DE ORGANIZACIÓN Y VIGILANCIA	CO.20.1	PROYECTO DE LA COMISIÓN ENCARGADA DE INSTALAR LOS CONSEJOS 2001	23.2.B	X			7	
CO.20	COMISIÓN DE ORGANIZACIÓN Y VIGILANCIA	CO.20	COMISIÓN DE ORGANIZACIÓN Y VIGILANCIA	CO.20.2	REUNIÓN 07/05/2001	23.2.B	X			7	
CO.20	COMISIÓN DE ORGANIZACIÓN Y VIGILANCIA	CO.20	COMISIÓN DE ORGANIZACIÓN Y VIGILANCIA	CO.20.3	ACUERDOS DE LA COMISIÓN DE ORGANIZACIÓN 2001	23.2.B	X			7	
CO.20	COMISIÓN DE ORGANIZACIÓN Y VIGILANCIA	CO.20	COMISIÓN DE ORGANIZACIÓN Y VIGILANCIA	CO.20.4	PROYECTO CLASIFICACIÓN TIPOS DE DOMICILIOS 2001	23.2.B	X			7	
CO.20	COMISIÓN DE ORGANIZACIÓN Y VIGILANCIA	CO.20	COMISIÓN DE ORGANIZACIÓN Y VIGILANCIA	CO.20.5	PROYECTO DE ACUERDO PARA REALIZAR LAS SUSTITUCIONES DE CONSEJEROS 2001	23.2.B	X			7	
CO.20	COMISIÓN DE ORGANIZACIÓN Y VIGILANCIA	CO.20	COMISIÓN DE ORGANIZACIÓN Y VIGILANCIA	CO.20.6	INFORME 18 JUNIO 2001	23.2.B	X			7	
CO.20	COMISIÓN DE ORGANIZACIÓN Y VIGILANCIA	CO.20	COMISIÓN DE ORGANIZACIÓN Y VIGILANCIA	CO.20.7	REUNIÓN DE TRABAJO 27 DE JUNIO 2001	23.2.B	X			7	
CO.20	COMISIÓN DE ORGANIZACIÓN Y VIGILANCIA	CO.20	COMISIÓN DE ORGANIZACIÓN Y VIGILANCIA	CO.20.8	REUNIÓN DE TRABAJO 13 DE MAYO 2001	23.2.B	X			7	
CO.20	COMISIÓN DE ORGANIZACIÓN Y VIGILANCIA	CO.20	COMISIÓN DE ORGANIZACIÓN Y VIGILANCIA	CO.20.9	INFORME INTEGRACIÓN DE CONSEJOS 2001	23.2.B	X			7	
CO.20	COMISIÓN DE ORGANIZACIÓN Y	CO.20	COMISIÓN DE ORGANIZACIÓN Y	CO.20.10	VARIOS COMISIÓN DE ORGANIZACIÓN Y VIGILANCIA 2001	23.2.B	X			7	

ENTREGA **MTRA. KARLA GABRIELA PERAZA ZAZUETA** **SERVIDORA PÚBLICA TITULAR SALIENTE**	**COORDINÓ Y CERTIFICÓ** **LIC. SANTIAGO ARTURO MONTOYA FÉLIX** **TITULAR DEL ÓRGANO INTERNO DE CONTROL**	**RECIBE** **LIC. ARTURO FAJARDO MEJÍA** **SERVIDOR PÚBLICO TITULAR ENTRANTE**
LIC. CARMEN JULIETA RODRÍGUEZ CAMPOS **TESTIGO DE LASERVIDORA PÚBLICA TITULAR SALIENTE**		**LIC. ROBERTO CLAUDIO URIARTE MENDÍVIL** **TESTIGO DEL SERVIDOR PÚBLICO TITULAR ENTRANTE**

ANALÍTICO DEL CONCENTRADO DE ARCHIVOS EN TRÁMITE AL 04 DE SEPTIEMBRE DE 2022

	VIGILANCIA		VIGILANCIA								
CO.21	MEMORIAS 2001	CO.21	MEMORIAS 2001	CO.21.1	MEMORIA DISTRITAL AHOME III 2001	23.2.B	X			7	
CO.21	MEMORIAS 2001	CO.21	MEMORIAS 2001	CO.21.2	MEMORIA DISTRITAL MAZATLÁN XIX 2001	23.2.B	X			7	
CO.22	VARIOS	CO.22	VARIOS	CO.22.1	SENTENCIA TCA/2001 TT572007 CAMIONETA CEE ARCHIVO 2001	23.2.B	X			7	
CO.22	VARIOS	CO.22	VARIOS	CO.22.2	RECONOCIEMIENTOS NO ENTREGADOS 2001	23.2.B	X			7	
CO.22	VARIOS	CO.22	VARIOS	CO.22.4	EXPEDIENTE DE CASILLA 568 C BADIRAGUATO 2001	23.2.B	X			7	
CO.22	VARIOS	CO.22	VARIOS	CO.22.5	CONCENTRADO VARIOS DISTRITOS, DOCUMENTOS VARIOS 2001	23.2.B	X			7	
CO.22	VARIOS	CO.22	VARIOS	CO.22.6	PERSONAL INVITADO A LA MESA REDONDA CON FUNCIONARIOS DE LA SOMEE 12 SEP 2001	23.2.B	X			7	
CO.22	VARIOS	CO.22	VARIOS	CO.22.7	ORGANISMOS PÚBLICOS BADIRAGUATO 2001	23.2.B	X			7	
CO.22	VARIOS	CO.22	VARIOS	CO.22.8	PAN DOCUMENTOS VARIOS	23.2.B	X			7	
CO.23	CONTROL Y SEGUIMIENTO	CO.23	CONTROL Y SEGUIMIENTO	CO.23.1	DIVERSOS DOCUMENTOS DISTRITO I CHOIX	23.3.B	X			7	
CO.23	CONTROL Y SEGUIMIENTO	CO.23	CONTROL Y SEGUIMIENTO	CO.23.2	DIVERSOS DOCUMENTOS DISTRITO II EL FUERTE	23.3.B	X			7	
CO.23	CONTROL Y SEGUIMIENTO	CO.23	CONTROL Y SEGUIMIENTO	CO.23.3	DIVERSOS DOCUMENTOS DISTRITO III AHOME	23.3.B	X			7	
CO.23	CONTROL Y SEGUIMIENTO	CO.23	CONTROL Y SEGUIMIENTO	CO.23.4	DIVERSOS DOCUMENTOS DISTRITO IV AHOME	23.3.B	X			7	
CO.23	CONTROL Y SEGUIMIENTO	CO.23	CONTROL Y SEGUIMIENTO	CO.23.5	DIVERSOS DOCUMENTOS DISTRITO V SINALOA	23.3.B	X			7	
CO.23	CONTROL Y SEGUIMIENTO	CO.23	CONTROL Y SEGUIMIENTO	CO.23.6	DIVERSOS DOCUMENTOS DISTRITO VI GUASAVE	23.3.B	X			7	
CO.23	CONTROL Y SEGUIMIENTO	CO.23	CONTROL Y SEGUIMIENTO	CO.23.7	DIVERSOS DOCUMENTOS DISTRITO VII GUASAVE	23.3.B	X			7	
CO.23	CONTROL Y SEGUIMIENTO	CO.23	CONTROL Y SEGUIMIENTO	CO.23.8	DIVERSOS DOCUMENTOS DISTRITO VIII ANGOSTURA	23.3.B	X			7	

ENTREGA	COORDINÓ Y CERTIFICÓ	RECIBE
MTRA. KARLA GABRIELA PERAZA ZAZUETA **SERVIDORA PÚBLICA TITULAR SALIENTE**	**LIC. SANTIAGO ARTURO MONTOYA FÉLIX** **TITULAR DEL ÓRGANO INTERNO DE CONTROL**	**LIC. ARTURO FAJARDO MEJÍA** **SERVIDOR PÚBLICO TITULAR ENTRANTE**
LIC. CARMEN JULIETA RODRÍGUEZ CAMPOS **TESTIGO DE LASERVIDORA PÚBLICA TITULAR SALIENTE**		**LIC. ROBERTO CLAUDIO URIARTE MENDÍVIL** **TESTIGO DEL SERVIDOR PÚBLICO TITULAR ENTRANTE**

ANALÍTICO DEL CONCENTRADO DE ARCHIVOS EN TRÁMITE AL 04 DE SEPTIEMBRE DE 2022

CO.23	CONTROL Y SEGUIMIENTO	CO.23	CONTROL Y SEGUIMIENTO	CO.23.9	DIVERSOS DOCUMENTOS DISTRITO IX SALVADOR A.	23.3.B	X			7	
CO.23	CONTROL Y SEGUIMIENTO	CO.23	CONTROL Y SEGUIMIENTO	CO.23.10	DIVERSOS DOCUMENTOS DISTRITO X MOCORITO	23.3.B	X			7	
CO.23	CONTROL Y SEGUIMIENTO	CO.23	CONTROL Y SEGUIMIENTO	CO.23.11	DIVERSOS DOCUMENTOS DISTRITO XI BADIRAGUATO	23.3.B	X			7	
CO.23	CONTROL Y SEGUIMIENTO	CO.23	CONTROL Y SEGUIMIENTO	CO.23.12	DIVERSOS DOCUMENTOS DISTRITO XIX MAZATLÁN	23.3.B	X			7	
CO.23	CONTROL Y SEGUIMIENTO	CO.23	CONTROL Y SEGUIMIENTO	CO.23.13	DIVERSOS DOCUMENTOS DISTRITO XX MAZATLÁN	23.3.B	X			7	
CO.23	CONTROL Y SEGUIMIENTO	CO.23	CONTROL Y SEGUIMIENTO	CO.23.14	DIVERSOS DOCUMENTOS DISTRITO XXI CONCORDIA	23.3.B	X			7	
CO.23	CONTROL Y SEGUIMIENTO	CO.23	CONTROL Y SEGUIMIENTO	CO.23.15	DIVERSOS DOCUMENTOS DISTRITO XXII ROSARIO	23.3.B	X			7	
CO.23	CONTROL Y SEGUIMIENTO	CO.23	CONTROL Y SEGUIMIENTO	CO.23.16	DIVERSOS DOCUMENTOS DISTRITO XXIII ESCUINAPA	23.3.B	X			7	
CO.23	CONTROL Y SEGUIMIENTO	CO.23	CONTROL Y SEGUIMIENTO	CO.23.17	DIVERSOS DOCUMENTOS DISTRITO XXIV CULIACÁN	23.3.B	X			7	
CO.23	CONTROL Y SEGUIMIENTO	CO.23	CONTROL Y SEGUIMIENTO	CO.23.18	DIVERSOS DOCUMENTOS DISTRITO XII CULIACÁN	23.4.A	X			7	
CO.23	CONTROL Y SEGUIMIENTO	CO.23	CONTROL Y SEGUIMIENTO	CO.23.19	DIVERSOS DOCUMENTOS DISTRITO XIII CULIACÁN	23.4.A	X			7	
CO.23	CONTROL Y SEGUIMIENTO	CO.23	CONTROL Y SEGUIMIENTO	CO.23.20	DIVERSOS DOCUMENTOS DISTRITO XIV CULIACÁN	23.4.A	X			7	
CO.23	CONTROL Y SEGUIMIENTO	CO.23	CONTROL Y SEGUIMIENTO	CO.23.21	DIVERSOS DOCUMENTOS DISTRITO XV NAVOLATO	23.4.A	X			7	
CO.23	CONTROL Y SEGUIMIENTO	CO.23	CONTROL Y SEGUIMIENTO	CO.23.22	DIVERSOS DOCUMENTOS DISTRITO XVI COSALÁ	23.4.A	X			7	
CO.23	CONTROL Y SEGUIMIENTO	CO.23	CONTROL Y SEGUIMIENTO	CO.23.23	DIVERSOS DOCUMENTOS DISTRITO XVII ELOTA	23.4.A	X			7	
CO.23	CONTROL Y SEGUIMIENTO	CO.23	CONTROL Y SEGUIMIENTO	CO.23.24	DIVERSOS DOCUMENTOS DISTRITO XVIII SAN IGNACIO	23.4.A	X			7	
CO.24	INFORMES DE ACTIVIDADES DE COORDINADORES DISTRITALES	CO.24	INFORMES DE ACTIVIDADES DE COORDINADORES DISTRITALES	CO.24.1	INFORME 2001I DISTRITO CHOIX	23.4.A	X			7	

ENTREGA	COORDINÓ Y CERTIFICÓ	RECIBE
MTRA. KARLA GABRIELA PERAZA ZAZUETA **SERVIDORA PÚBLICA TITULAR SALIENTE**	**LIC. SANTIAGO ARTURO MONTOYA FÉLIX** **TITULAR DEL ÓRGANO INTERNO DE CONTROL**	**LIC. ARTURO FAJARDO MEJÍA** **SERVIDOR PÚBLICO TITULAR ENTRANTE**
LIC. CARMEN JULIETA RODRÍGUEZ CAMPOS **TESTIGO DE LASERVIDORA PÚBLICA TITULAR SALIENTE**		**LIC. ROBERTO CLAUDIO URIARTE MENDÍVIL** **TESTIGO DEL SERVIDOR PÚBLICO TITULAR ENTRANTE**

ANALÍTICO DEL CONCENTRADO DE ARCHIVOS EN TRÁMITE AL 04 DE SEPTIEMBRE DE 2022

CO.24	INFORMES DE ACTIVIDADES DE COORDINADORES DISTRITALES	CO.24	INFORMES DE ACTIVIDADES DE COORDINADORES DISTRITALES	CO.24.2	INFORME 2001II DISTRITO EL FUERTE	23.4.A	X			7	
CO.24	INFORMES DE ACTIVIDADES DE COORDINADORES DISTRITALES	CO.24	INFORMES DE ACTIVIDADES DE COORDINADORES DISTRITALES	CO.24.3	INFORME 2001 IV DISTRITO AHOME	23.4.A	X			7	
CO.24	INFORMES DE ACTIVIDADES DE COORDINADORES DISTRITALES	CO.24	INFORMES DE ACTIVIDADES DE COORDINADORES DISTRITALES	CO.24.4	INFORME 2001 V DISTRITO SINALOA	23.4.A	X			7	
CO.24	INFORMES DE ACTIVIDADES DE COORDINADORES DISTRITALES	CO.24	INFORMES DE ACTIVIDADES DE COORDINADORES DISTRITALES	CO.24.5	INFORME 2001 VI DISTRITO GUASAVE	23.4.A	X			7	
CO.24	INFORMES DE ACTIVIDADES DE COORDINADORES DISTRITALES	CO.24	INFORMES DE ACTIVIDADES DE COORDINADORES DISTRITALES	CO.24.6	INFORME 2001 VIII DISTRITO ANGOSTURA	23.4.A	X			7	
CO.24	INFORMES DE ACTIVIDADES DE COORDINADORES DISTRITALES	CO.24	INFORMES DE ACTIVIDADES DE COORDINADORES DISTRITALES	CO.24.7	INFORME 2001 XI DISTRITO BADIRAGUATO	23.4.A	X			7	
CO.24	INFORMES DE ACTIVIDADES DE COORDINADORES DISTRITALES	CO.24	INFORMES DE ACTIVIDADES DE COORDINADORES DISTRITALES	CO.24.8	INFORME 2001 XII DISTRITO CULIACÁN	23.4.A	X			7	
CO.24	INFORMES DE ACTIVIDADES DE COORDINADORES DISTRITALES	CO.24	INFORMES DE ACTIVIDADES DE COORDINADORES DISTRITALES	CO.24.9	INFORME 2001 XIII DISTRITO CULIACÁN	23.4.A	X			7	
CO.24	INFORMES DE ACTIVIDADES DE COORDINADORES DISTRITALES	CO.24	INFORMES DE ACTIVIDADES DE COORDINADORES DISTRITALES	CO.24.10	INFORME 2001 XIV DISTRITO CULIACÁN	23.4.A	X			7	

ENTREGA	COORDINÓ Y CERTIFICÓ	RECIBE
MTRA. KARLA GABRIELA PERAZA ZAZUETA SERVIDORA PÚBLICA TITULAR SALIENTE	LIC. SANTIAGO ARTURO MONTOYA FÉLIX TITULAR DEL ÓRGANO INTERNO DE CONTROL	LIC. ARTURO FAJARDO MEJÍA SERVIDOR PÚBLICO TITULAR ENTRANTE
LIC. CARMEN JULIETA RODRÍGUEZ CAMPOS TESTIGO DE LASERVIDORA PÚBLICA TITULAR SALIENTE		LIC. ROBERTO CLAUDIO URIARTE MENDÍVIL TESTIGO DEL SERVIDOR PÚBLICO TITULAR ENTRANTE

ANALÍTICO DEL CONCENTRADO DE ARCHIVOS EN TRÁMITE AL 04 DE SEPTIEMBRE DE 2022

CO.24	INFORMES DE ACTIVIDADES DE COORDINADORES DISTRITALES	CO.24	INFORMES DE ACTIVIDADES DE COORDINADORES DISTRITALES	CO.24.11	INFORME 2001 XV DISTRITO NAVOLATO	23.4.A	X			7	
CO.24	INFORMES DE ACTIVIDADES DE COORDINADORES DISTRITALES	CO.24	INFORMES DE ACTIVIDADES DE COORDINADORES DISTRITALES	CO.24.12	INFORME 2001 XXIII DISTRITO ESCUINAPA	23.4.A	X			7	
CO.25	CARTOGRAFÍA	CO.25	CARTOGRAFÍA	CO.25.1	PLANOS CARTOGRÁFICOS DISTRITO I	23.3.A	X			7	
CO.25	CARTOGRAFÍA	CO.25	CARTOGRAFÍA	CO.25.2	PLANOS CARTOGRÁFICOS DISTRITO II	23.3.A	X			7	
CO.25	CARTOGRAFÍA	CO.25	CARTOGRAFÍA	CO.25.3	PLANOS CARTOGRÁFICOS DISTRITO III	23.3.A	X			7	
CO.25	CARTOGRAFÍA	CO.25	CARTOGRAFÍA	CO.25.4	PLANOS CARTOGRÁFICOS DISTRITO IV	23.3.A	X			7	
CO.25	CARTOGRAFÍA	CO.25	CARTOGRAFÍA	CO.25.5	PLANOS CARTOGRÁFICOS DISTRITO V	23.3.A	X			7	
CO.25	CARTOGRAFÍA	CO.25	CARTOGRAFÍA	CO.25.6	PLANOS CARTOGRÁFICOS DISTRITO VI	23.3.A	X			7	
CO.25	CARTOGRAFÍA	CO.25	CARTOGRAFÍA	CO.25.7	PLANOS CARTOGRÁFICOS DISTRITO VII	23.3.A	X			7	
CO.25	CARTOGRAFÍA	CO.25	CARTOGRAFÍA	CO.25.8	PLANOS CARTOGRÁFICOS DISTRITO VIII	23.3.A	X			7	
CO.25	CARTOGRAFÍA	CO.25	CARTOGRAFÍA	CO.25.9	PLANOS CARTOGRÁFICOS DISTRITO IX	23.3.A	X			7	
CO.25	CARTOGRAFÍA	CO.25	CARTOGRAFÍA	CO.25.10	PLANOS CARTOGRÁFICOS DISTRITO X	23.3.A	X			7	
CO.25	CARTOGRAFÍA	CO.25	CARTOGRAFÍA	CO.25.11	PLANOS CARTOGRÁFICOS DISTRITO XI	23.3.A	X			7	
CO.25	CARTOGRAFÍA	CO.25	CARTOGRAFÍA	CO.25.12	PLANOS CARTOGRÁFICOS DISTRITO XII	23.3.A	X			7	
CO.25	CARTOGRAFÍA	CO.25	CARTOGRAFÍA	CO.25.13	PLANOS CARTOGRÁFICOS DISTRITO XIII	23.3.A	X			7	
CO.25	CARTOGRAFÍA	CO.25	CARTOGRAFÍA	CO.25.14	PLANOS CARTOGRÁFICOS DISTRITO XIV	23.3.A	X			7	

ENTREGA	COORDINÓ Y CERTIFICÓ	RECIBE
MTRA. KARLA GABRIELA PERAZA ZAZUETA SERVIDORA PÚBLICA TITULAR SALIENTE	LIC. SANTIAGO ARTURO MONTOYA FÉLIX TITULAR DEL ÓRGANO INTERNO DE CONTROL	LIC. ARTURO FAJARDO MEJÍA SERVIDOR PÚBLICO TITULAR ENTRANTE
LIC. CARMEN JULIETA RODRÍGUEZ CAMPOS TESTIGO DE LASERVIDORA PÚBLICA TITULAR SALIENTE		LIC. ROBERTO CLAUDIO URIARTE MENDÍVIL TESTIGO DEL SERVIDOR PÚBLICO TITULAR ENTRANTE

ANALÍTICO DEL CONCENTRADO DE ARCHIVOS EN TRÁMITE AL 04 DE SEPTIEMBRE DE 2022

CO.25	CARTOGRAFÍA	CO.25	CARTOGRAFÍA	CO.25.15	PLANOS CARTOGRÁFICOS DISTRITO XV	23.3.A	X			7	
CO.25	CARTOGRAFÍA	CO.25	CARTOGRAFÍA	CO.25.16	PLANOS CARTOGRÁFICOS DISTRITO XVI	23.3.A	X			7	
CO.25	CARTOGRAFÍA	CO.25	CARTOGRAFÍA	CO.25.17	PLANOS CARTOGRÁFICOS DISTRITO XVII	23.3.A	X			7	
CO.25	CARTOGRAFÍA	CO.25	CARTOGRAFÍA	CO.25.18	PLANOS CARTOGRÁFICOS DISTRITO XVIII	23.3.A	X			7	
CO.25	CARTOGRAFÍA	CO.25	CARTOGRAFÍA	CO.25.19	PLANOS CARTOGRÁFICOS DISTRITO XIX	23.3.A	X			7	
CO.25	CARTOGRAFÍA	CO.25	CARTOGRAFÍA	CO.25.20	PLANOS CARTOGRÁFICOS DISTRITO XX	23.3.A	X			7	
CO.25	CARTOGRAFÍA	CO.25	CARTOGRAFÍA	CO.25.21	PLANOS CARTOGRÁFICOS DISTRITO XXI	23.3.A	X			7	
CO.25	CARTOGRAFÍA	CO.25	CARTOGRAFÍA	CO.25.22	PLANOS CARTOGRÁFICOS DISTRITO XXII	23.3.A	X			7	
CO.25	CARTOGRAFÍA	CO.25	CARTOGRAFÍA	CO.25.23	PLANOS CARTOGRÁFICOS DISTRITO XXIII	23.3.A	X			7	
CO.25	CARTOGRAFÍA	CO.25	CARTOGRAFÍA	CO.25.24	PLANOS CARTOGRÁFICOS DISTRITO XXIV	23.3.A	X			7	
CO.26	EXPEDIENTES DE CONSEJEROS 2001	CO.26	EXPEDIENTES DE CONSEJEROS 2001		EXPEDIENTES CONSEJEROS DISTRITO I	23.5.A	X			7	
CO.26	EXPEDIENTES DE CONSEJEROS 2001	CO.26	EXPEDIENTES DE CONSEJEROS 2001		EXPEDIENTES CONSEJEROS DISTRITO II	23.5.A	X			7	
CO.26	EXPEDIENTES DE CONSEJEROS 2001	CO.26	EXPEDIENTES DE CONSEJEROS 2001		EXPEDIENTES CONSEJEROS DISTRITO III	23.5.A	X			7	
CO.26	EXPEDIENTES DE CONSEJEROS 2001	CO.26	EXPEDIENTES DE CONSEJEROS 2001		EXPEDIENTES CONSEJEROS DISTRITO IV	23.5.A	X			7	
CO.26	EXPEDIENTES DE CONSEJEROS 2001	CO.26	EXPEDIENTES DE CONSEJEROS 2001		EXPEDIENTES CONSEJEROS DISTRITO V	23.5.A	X			7	
CO.26	EXPEDIENTES DE CONSEJEROS 2001	CO.26	EXPEDIENTES DE CONSEJEROS 2001		EXPEDIENTES CONSEJEROS DISTRITO VI	23.5.A	X			7	
CO.26	EXPEDIENTES DE CONSEJEROS 2001	CO.26	EXPEDIENTES DE CONSEJEROS 2001		EXPEDIENTES CONSEJEROS DISTRITO VII	23.5.A	X			7	
CO.26	EXPEDIENTES DE CONSEJEROS 2001	CO.26	EXPEDIENTES DE CONSEJEROS 2001		EXPEDIENTES CONSEJEROS DISTRITO VIII	23.5.A	X			7	

ENTREGA	COORDINÓ Y CERTIFICÓ	RECIBE
MTRA. KARLA GABRIELA PERAZA ZAZUETA **SERVIDORA PÚBLICA TITULAR SALIENTE**	**LIC. SANTIAGO ARTURO MONTOYA FÉLIX** **TITULAR DEL ÓRGANO INTERNO DE CONTROL**	**LIC. ARTURO FAJARDO MEJÍA** **SERVIDOR PÚBLICO TITULAR ENTRANTE**
LIC. CARMEN JULIETA RODRÍGUEZ CAMPOS **TESTIGO DE LASERVIDORA PÚBLICA TITULAR SALIENTE**		**LIC. ROBERTO CLAUDIO URIARTE MENDÍVIL** **TESTIGO DEL SERVIDOR PÚBLICO TITULAR ENTRANTE**

ANALÍTICO DEL CONCENTRADO DE ARCHIVOS EN TRÁMITE AL 04 DE SEPTIEMBRE DE 2022

CO.26	EXPEDIENTES DE CONSEJEROS 2001	CO.26	EXPEDIENTES DE CONSEJEROS 2001		EXPEDIENTES CONSEJEROS DISTRITO IX	23.5.A	X			7	
CO.26	EXPEDIENTES DE CONSEJEROS 2001	CO.26	EXPEDIENTES DE CONSEJEROS 2001		EXPEDIENTES CONSEJEROS DISTRITO X	23.5.B	X			7	
CO.26	EXPEDIENTES DE CONSEJEROS 2001	CO.26	EXPEDIENTES DE CONSEJEROS 2001		EXPEDIENTES CONSEJEROS DISTRITO XI	23.5.B	X			7	
CO.26	EXPEDIENTES DE CONSEJEROS 2001	CO.26	EXPEDIENTES DE CONSEJEROS 2001		EXPEDIENTES CONSEJEROS DISTRITO XII	23.5.B	X			7	
CO.26	EXPEDIENTES DE CONSEJEROS 2001	CO.26	EXPEDIENTES DE CONSEJEROS 2001		EXPEDIENTES CONSEJEROS DISTRITO XIII	23.5.B	X			7	
CO.26	EXPEDIENTES DE CONSEJEROS 2001	CO.26	EXPEDIENTES DE CONSEJEROS 2001		EXPEDIENTES CONSEJEROS DISTRITO XIV	23.5.B	X			7	
CO.26	EXPEDIENTES DE CONSEJEROS 2001	CO.26	EXPEDIENTES DE CONSEJEROS 2001		EXPEDIENTES CONSEJEROS DISTRITO XV	23.5.B	X			7	
CO.26	EXPEDIENTES DE CONSEJEROS 2001	CO.26	EXPEDIENTES DE CONSEJEROS 2001		EXPEDIENTES CONSEJEROS DISTRITO XVI	23.5.B	X			7	
CO.26	EXPEDIENTES DE CONSEJEROS 2001	CO.26	EXPEDIENTES DE CONSEJEROS 2001		EXPEDIENTES CONSEJEROS DISTRITO XVII	23.5.B	X			7	
CO.26	EXPEDIENTES DE CONSEJEROS 2001	CO.26	EXPEDIENTES DE CONSEJEROS 2001		EXPEDIENTES CONSEJEROS DISTRITO XVIII	23.5.B	X			7	
CO.26	EXPEDIENTES DE CONSEJEROS 2001	CO.26	EXPEDIENTES DE CONSEJEROS 2001		EXPEDIENTES CONSEJEROS DISTRITO XIX	23.5.B	X			7	
CO.26	EXPEDIENTES DE CONSEJEROS 2001	CO.26	EXPEDIENTES DE CONSEJEROS 2001		EXPEDIENTES CONSEJEROS DISTRITO XX	23.5.B	X			7	
CO.26	EXPEDIENTES DE CONSEJEROS 2001	CO.26	EXPEDIENTES DE CONSEJEROS 2001		EXPEDIENTES CONSEJEROS DISTRITO XXI	23.6.A	X			7	
CO.26	EXPEDIENTES DE CONSEJEROS 2001	CO.26	EXPEDIENTES DE CONSEJEROS 2001		EXPEDIENTES CONSEJEROS DISTRITO XXII	23.6.A	X			7	
CO.26	EXPEDIENTES DE CONSEJEROS 2001	CO.26	EXPEDIENTES DE CONSEJEROS 2001		EXPEDIENTES CONSEJEROS DISTRITO XXIII	23.6.A	X			7	
CO.26	EXPEDIENTES DE CONSEJEROS 2001	CO.26	EXPEDIENTES DE CONSEJEROS 2001		EXPEDIENTES CONSEJEROS DISTRITO XXIV	23.6.A	X			7	
CO.26	EXPEDIENTES DE CONSEJEROS 2001	CO.26	EXPEDIENTES DE CONSEJEROS 2001		EXPEDIENTES CONSEJEROS MUNICIPAL AHOME	23.6.A	X			7	
CO.26	EXPEDIENTES DE CONSEJEROS 2001	CO.26	EXPEDIENTES DE CONSEJEROS 2001		EXPEDIENTES CONSEJEROS MUNICIPAL GUASAVE	23.6.A	X			7	

ENTREGA	COORDINÓ Y CERTIFICÓ	RECIBE
MTRA. KARLA GABRIELA PERAZA ZAZUETA SERVIDORA PÚBLICA TITULAR SALIENTE	LIC. SANTIAGO ARTURO MONTOYA FÉLIX TITULAR DEL ÓRGANO INTERNO DE CONTROL	LIC. ARTURO FAJARDO MEJÍA SERVIDOR PÚBLICO TITULAR ENTRANTE
LIC. CARMEN JULIETA RODRÍGUEZ CAMPOS TESTIGO DE LASERVIDORA PÚBLICA TITULAR SALIENTE		LIC. ROBERTO CLAUDIO URIARTE MENDÍVIL TESTIGO DEL SERVIDOR PÚBLICO TITULAR ENTRANTE

ANALÍTICO DEL CONCENTRADO DE ARCHIVOS EN TRÁMITE AL 04 DE SEPTIEMBRE DE 2022

CO.26	EXPEDIENTES DE CONSEJEROS 2001	CO.26	EXPEDIENTES DE CONSEJEROS 2001		EXPEDIENTES CONSEJEROS MUNICIPAL CULIACÁN	23.6.A	X			7	
CO.26	EXPEDIENTES DE CONSEJEROS 2001	CO.26	EXPEDIENTES DE CONSEJEROS 2001		EXPEDIENTES CONSEJEROS MUNICIPAL MAZATLÁN	23.6.B	X			7	
CO.26	EXPEDIENTES DE CONSEJEROS 2001	CO.26	EXPEDIENTES DE CONSEJEROS 2001		EXPEDIENTES CONSEJEROS PRESIDENTES 2001	23.6.B	X			7	
	EJERCICIO 2002										
CO.1	PLANEACIÓN Y PRESUPUESTACIÓN	CO.1	PLANEACIÓN Y PRESUPUESTACIÓN	CO.1.1	PRESENTACIÓN DEL PROYECTO DE PRESUPUESTO PARA EL AÑO 2002	22.2.B	X			7	
CO.1	PLANEACIÓN Y PRESUPUESTACIÓN	CO.1	PLANEACIÓN Y PRESUPUESTACIÓN	CO.1.2	PROGRAMA ANUAL DE ACTIVIDADES CEE 2002	22.2.B	X			7	
CO.2	ADMINISTRATIVO Y ESTADISTICA EN GENERAL	CO.2	ADMINISTRATIVO Y ESTADISTICA EN GENERAL	CO.2.1	INFORME DE ACTIVIDADES COORDINACIÓN DE ORGANIZACIÓN 2001. ARCHIVO 2002	22.2.B	X			7	
CO.2	ADMINISTRATIVO Y ESTADISTICA EN GENERAL	CO.2	ADMINISTRATIVO Y ESTADISTICA EN GENERAL	CO.2.2	INFORME DE ACTIVIDADES COORDINACIÓN DE ORGANIZACIÓN 2002	22.2.B	X			7	
CO.2	ADMINISTRATIVO Y ESTADISTICA EN GENERAL	CO.2	ADMINISTRATIVO Y ESTADISTICA EN GENERAL	CO.2.3	INFORME FINANCIERO CEE 2002	22.2.B	X			7	
CO.2	ADMINISTRATIVO Y ESTADISTICA EN GENERAL	CO.2	ADMINISTRATIVO Y ESTADISTICA EN GENERAL	CO.2.4	INVENTARIO MOBILIARIO Y EQUIPO COORD. DE ORGANIZACIÓN. 2002.	22.2.B	X			7	
CO.3	INVESTIGACIÓN Y DESARROLLO	CO.3.1	XIV CONGRESO DE ESTUDIOS ELECTORALES MAZATLÁN 2002	CO.3.1.1	CONVOCATORIA Y PROGRAMA. 2002	22.2.B	X			7	
CO.3	INVESTIGACIÓN Y DESARROLLO	CO.3.1	XIV CONGRESO DE ESTUDIOS ELECTORALES MAZATLÁN 2002	CO.3.1.2	LOGISTICA. 2002.	22.2.B	X			7	
CO.3	INVESTIGACIÓN Y DESARROLLO	CO.3.1	XIV CONGRESO DE ESTUDIOS ELECTORALES MAZATLÁN 2002	CO.3.1.3	PRESUPUESTO. 2002.	22.2.B	X			7	
CO.3	INVESTIGACIÓN Y	CO.3.1	XIV CONGRESO DE	CO.3.1.4	INSTRUCCIONES PARA LOS MODERADORES DE	22.2.B	X			7	

ENTREGA	COORDINÓ Y CERTIFICÓ	RECIBE
MTRA. KARLA GABRIELA PERAZA ZAZUETA **SERVIDORA PÚBLICA TITULAR SALIENTE**	**LIC. SANTIAGO ARTURO MONTOYA FÉLIX** **TITULAR DEL ÓRGANO INTERNO DE CONTROL**	**LIC. ARTURO FAJARDO MEJÍA** **SERVIDOR PÚBLICO TITULAR ENTRANTE**
LIC. CARMEN JULIETA RODRÍGUEZ CAMPOS **TESTIGO DE LASERVIDORA PÚBLICA TITULAR SALIENTE**		**LIC. ROBERTO CLAUDIO URIARTE MENDÍVIL** **TESTIGO DEL SERVIDOR PÚBLICO TITULAR ENTRANTE**

ANALÍTICO DEL CONCENTRADO DE ARCHIVOS EN TRÁMITE AL 04 DE SEPTIEMBRE DE 2022

	DESARROLLO		ESTUDIOS ELECTORALES MAZATLÁN 2002		LAS MESAS, PROGRAMA DE TEMAS Y LISTAS DE ASISTENCIA. ARCHIVO 2002.						
CO.3	INVESTIGACIÓN Y DESARROLLO	CO.3.1	XIV CONGRESO DE ESTUDIOS ELECTORALES MAZATLÁN 2002	CO.3.1.5	ORGANIGRAMA. 2002	22.2.B	X			7	
CO.3	INVESTIGACIÓN Y DESARROLLO	CO.3.1	XIV CONGRESO DE ESTUDIOS ELECTORALES MAZATLÁN 2002	CO.3.1.6	DISEÑO DE GAFETES	22.2.B	X			7	
CO.3	INVESTIGACIÓN Y DESARROLLO	CO.3.1	XIV CONGRESO DE ESTUDIOS ELECTORALES MAZATLÁN 2002	CO.3.1.7	SOME VARIOS. 2002	22.2.B	X			7	
CO.3	INVESTIGACIÓN Y DESARROLLO	CO.3	INVESTIGACIÓN Y DESARROLLO	CO.3.2	ESPECIALIDAD EN ESTUDIOS ELECTORALES MOCHIS. MAYO 2002	22.2.B	X			7	
CO.3	INVESTIGACIÓN Y DESARROLLO	CO.3	INVESTIGACIÓN Y DESARROLLO	CO.3.3	PROGRAMA DE IV REUNIÓN NACIONAL DE CAPACITACIÓN ELECTORAL Y EDUCACIÓN CÍVICA. SAN LUIS POTOSÍ 2002	22.2.B	X			7	
CO.3	INVESTIGACIÓN Y DESARROLLO	CO.3	INVESTIGACIÓN Y DESARROLLO	CO.3.4	LEONARDO VALDEZ ZURITA. CONFERENCIA 2002	22.2.B	X			7	
CO.3	INVESTIGACIÓN Y DESARROLLO	CO.3	INVESTIGACIÓN Y DESARROLLO	CO.3.5	CRITERIOS DEL TRIBUNAL ESTATAL ELECTORAL DE SINALOA. 2002	22.2.B	X			7	
CO.3	INVESTIGACIÓN Y DESARROLLO	CO.3	INVESTIGACIÓN Y DESARROLLO	CO.3.6	PROPUESTA PARA EL CAPÍTULO DE LA JORNADA ELECTORAL 2002	22.2.B	X			7	
CO.4	LOGISTICA Y DISTRIBUCIÓN	CO.4	LOGISTICA Y DISTRIBUCIÓN	CO.4.1	PROPUESTA PARA LA RECEPCIÓN DE PAQUETES. CONSEJO MUNICIPAL. 2002	22.2.B	X			7	
CO.5	CORRESPONDENCIA	CO.5	CORRESPONDENCIA	CO.5.1	INVITACIÓN CONGRESO NACIONAL DE MIGRACIÓN. GUADALAJARA. NOVIEMBRE 2002	22.2.B	X			7	
CO.5	CORRESPONDENCIA	CO.5	CORRESPONDENCIA	CO.5.2	OFICIOS OTROS ESTADOS. 2002	22.2.B	X			7	
CO.5	CORRESPONDENCIA	CO.5	CORRESPONDENCIA	CO.5.3	CORRESPONDENCIA 2002	22.2.B	X			7	
	EJERCICIO 2003:										
CO.1	ADMINISTRATIVO Y ESTADÍSTICA EN			CO.1.1	PERFIL Y DESCRIPCIÓN DE PUESTOS. PSICÓLOGO JORGE QUINTERO RAMÍREZ.	22.2.B	X			7	

ENTREGA	COORDINÓ Y CERTIFICÓ	RECIBE
MTRA. KARLA GABRIELA PERAZA ZAZUETA **SERVIDORA PÚBLICA TITULAR SALIENTE**	**LIC. SANTIAGO ARTURO MONTOYA FÉLIX** **TITULAR DEL ÓRGANO INTERNO DE CONTROL**	**LIC. ARTURO FAJARDO MEJÍA** **SERVIDOR PÚBLICO TITULAR ENTRANTE**
LIC. CARMEN JULIETA RODRÍGUEZ CAMPOS **TESTIGO DE LASERVIDORA PÚBLICA TITULAR SALIENTE**		**LIC. ROBERTO CLAUDIO URIARTE MENDÍVIL** **TESTIGO DEL SERVIDOR PÚBLICO TITULAR ENTRANTE**

ANALÍTICO DEL CONCENTRADO DE ARCHIVOS EN TRÁMITE AL 04 DE SEPTIEMBRE DE 2022

	GENERAL				ARCHIVO 2003.						
CO.1	ADMINISTRATIVO Y ESTADÍSTICA EN GENERAL	CO.1.2	ESTADÍSTICAS COMPARATIVAS	CO.1.2.1	CASILLAS EXTRAORDINARIAS 2001 Y 2003	22.2.B	X			7	
CO.1	ADMINISTRATIVO Y ESTADÍSTICA EN GENERAL	CO.1.2	ESTADÍSTICAS COMPARATIVAS	CO.1.2.2	CASILLAS INSTALADAS 2000, 2001 Y 2003	22.2.B	X			7	
CO.1	ADMINISTRATIVO Y ESTADÍSTICA EN GENERAL	CO.1.2	ESTADÍSTICAS COMPARATIVAS	CO.1.2.3	COMPARATIVO DE RESULTADOS ENTRE COMPUTOS DISTRITALES E INFORMACIÓN OBTENIDA DE MUESTRAS, RESPECTO A CONDICIÓN DEL VOTO 2003	22.2.B	X			7	
CO.1	ADMINISTRATIVO Y ESTADÍSTICA EN GENERAL	CO.1.2	ESTADÍSTICAS COMPARATIVAS	CO.1.2.4	COMPARATIVO DE CASILLAS EXTRAORDINARIAS CEE 2001, IFE 2003	22.2.B	X			7	
CO.1	ADMINISTRATIVO Y ESTADÍSTICA EN GENERAL	CO.1.3	INFORMES	CO.1.3.1	INFORME ANUAL DE LA COORDINACIÓN ESTATAL DE ORGANIZACIÓN 2003	22.2.B	X			7	
CO.2	PLANEACIÓN Y PRESUPUESTACIÓN	CO.2	PLANEACIÓN Y PRESUPUESTACIÓN	CO.2.1	SOLICITUD DE PRESUPUESTO PARA EL AÑO 2003 CEE	22.2.B	X			7	
CO.2	PLANEACIÓN Y PRESUPUESTACIÓN	CO.2	PLANEACIÓN Y PRESUPUESTACIÓN	CO.2.2	ANTEPROYECTO DE PRESUPUESTO 2003	22.2.B	X			7	
CO.2	PLANEACIÓN Y PRESUPUESTACIÓN	CO.2	PLANEACIÓN Y PRESUPUESTACIÓN	CO.2.3	CRONOGRAMA PLAN ANUAL DE ACTIVIDADES CEE 2003	22.2.B	X			7	
CO.2	PLANEACIÓN Y PRESUPUESTACIÓN	CO.2	PLANEACIÓN Y PRESUPUESTACIÓN	CO.2.4	PLAN DE TRABAJO A DESARROLLARSE EN 2003 EN ZONA NORTE.	22.2.B	X			7	
CO.2	PLANEACIÓN Y PRESUPUESTACIÓN	CO.2	PLANEACIÓN Y PRESUPUESTACIÓN	CO.2.5	GASTO INTERNO COORDINACIÓN DE ORGANIZACIÓN 2003	22.2.B	X			7	
CO.2	PLANEACIÓN Y PRESUPUESTACIÓN	CO.2	PLANEACIÓN Y PRESUPUESTACIÓN	CO.2.6	DESCRIPCIÓN SOCE 2003	22.2.B	X			7	
CO.3	INVESTIGACIÓN Y DESARROLLO	CO.3	INVESTIGACIÓN Y DESARROLLO	CO.3.1	REPORTE SEMINARIO INTERNACIONAL CONSTRUYENDO LA DEMOCRACIA EN EL NUEVO SIGLO. SEPTIEMBRE 2003	22.2.B	X			7	
CO.3	INVESTIGACIÓN Y DESARROLLO	CO.3	INVESTIGACIÓN Y DESARROLLO	CO.3.2	DISTRIBUCIÓN DE CARTELES Y ENTREGA DE INVITACIONES SEMINARIO LAS ELECCIONES EN SINALOA 2003	22.2.B	X			7	
CO.3	INVESTIGACIÓN Y	CO.3	INVESTIGACIÓN Y	CO.3.3	CICLO DE CONFERENCIAS "SOCIEDAD POLÍTICA Y	22.2.B	X			7	

ENTREGA	COORDINÓ Y CERTIFICÓ	RECIBE
MTRA. KARLA GABRIELA PERAZA ZAZUETA SERVIDORA PÚBLICA TITULAR SALIENTE	LIC. SANTIAGO ARTURO MONTOYA FÉLIX TITULAR DEL ÓRGANO INTERNO DE CONTROL	LIC. ARTURO FAJARDO MEJÍA SERVIDOR PÚBLICO TITULAR ENTRANTE
LIC. CARMEN JULIETA RODRÍGUEZ CAMPOS TESTIGO DE LASERVIDORA PÚBLICA TITULAR SALIENTE		LIC. ROBERTO CLAUDIO URIARTE MENDÍVIL TESTIGO DEL SERVIDOR PÚBLICO TITULAR ENTRANTE

ANALÍTICO DEL CONCENTRADO DE ARCHIVOS EN TRÁMITE AL 04 DE SEPTIEMBRE DE 2022

	DESARROLLO		DESARROLLO		COMUNICACIÓN" NOVIEMBRE 2003						
CO.3	INVESTIGACIÓN Y DESARROLLO	CO.3	INVESTIGACIÓN Y DESARROLLO	CO.3.4	ESPACIALIDAD EN ESTUDIOS ELECTORALES. MAZATLÁN SEPTIEMBRE 2003 (PROYECTO)	22.2.B	X			7	
CO.3	INVESTIGACIÓN Y DESARROLLO	CO.3	INVESTIGACIÓN Y DESARROLLO	CO.3.5	OBSERVACIÓN ELECTORAL 2003. ELECCIONES CONCURRENTES	22.2.B	X			7	
CO.3	INVESTIGACIÓN Y DESARROLLO	CO.3	INVESTIGACIÓN Y DESARROLLO	CO.3.6	DESCRIPCIÓN DE REPORTES SOCE 2003	22.2.B	X			7	
CO.3	INVESTIGACIÓN Y DESARROLLO	CO.3.7	2DO ENCUENTRO SOBRE MIGRACIÓN SINALOENSE EN EL EXTRANJERO.	CO.3.7.1	RUEDA DE PRENSA DEL PROFESOR RAFAEL BARAJAS DICIEMBRE 2002. ARCHIVO 2003	22.2.B	X			7	
CO.3	INVESTIGACIÓN Y DESARROLLO	CO.3.7	2DO ENCUENTRO SOBRE MIGRACIÓN SINALOENSE EN EL EXTRANJERO.	CO.3.7.2	FICHAS DE INFORMACIÓN. ARCHIVO 2003	22.2.B	X			7	
CO.3	INVESTIGACIÓN Y DESARROLLO	CO.3.7	2DO ENCUENTRO SOBRE MIGRACIÓN SINALOENSE EN EL EXTRANJERO.	CO.3.7.3	REGISTRO DE PONENCIAS. ARCHIVO 2003	22.2.B	X			7	
CO.3	INVESTIGACIÓN Y DESARROLLO	CO.3.7	2DO ENCUENTRO SOBRE MIGRACIÓN SINALOENSE EN EL EXTRANJERO.	CO.3.7.4	CARACTERÍSTICAS DE ALGUNAS PONENCIAS. ARCHIVO 2003	22.2.B	X			7	
CO.3	INVESTIGACIÓN Y DESARROLLO	CO.3.7	2DO ENCUENTRO SOBRE MIGRACIÓN SINALOENSE EN EL EXTRANJERO.	CO.3.7.5	PONENCIA LA POBLACIÓN SINALOENSE EN LOS ANGELES EN EL CONTEXTO DE LA MIGRACIÓN MEXICANA A E.U. ARCHIVO 2003	22.2.B	X			7	
CO.3	INVESTIGACIÓN Y DESARROLLO	CO.3.7	2DO ENCUENTRO SOBRE MIGRACIÓN SINALOENSE EN EL EXTRANJERO.	CO.3.7.6	PONENCIA NACIONALISMO Y LATINOAMERICANISMO EN LA MÚSICA DE LOS TIGRES EL NORTE. ARCHIVO 2003	22.2.B	X			7	
CO.3	INVESTIGACIÓN Y DESARROLLO	CO.3.7	2DO ENCUENTRO SOBRE MIGRACIÓN SINALOENSE EN EL EXTRANJERO.	CO.3.7.7	MESA DE TRABAJO: IV DERECHOS CIVILES, POLÍTICAS Y ELECTORALES. ARCHIVO 2003	22.2.B	X			7	
CO.3	INVESTIGACIÓN Y	CO.3.7	2DO ENCUENTRO	CO.3.7.8	NECESIDADES TÉCNICAS. ARCHIVO 2003	22.2.B	X			7	

ENTREGA	COORDINÓ Y CERTIFICÓ	RECIBE
MTRA. KARLA GABRIELA PERAZA ZAZUETA SERVIDORA PÚBLICA TITULAR SALIENTE	LIC. SANTIAGO ARTURO MONTOYA FÉLIX TITULAR DEL ÓRGANO INTERNO DE CONTROL	LIC. ARTURO FAJARDO MEJÍA SERVIDOR PÚBLICO TITULAR ENTRANTE
LIC. CARMEN JULIETA RODRÍGUEZ CAMPOS TESTIGO DE LASERVIDORA PÚBLICA TITULAR SALIENTE		LIC. ROBERTO CLAUDIO URIARTE MENDÍVIL TESTIGO DEL SERVIDOR PÚBLICO TITULAR ENTRANTE

ANALÍTICO DEL CONCENTRADO DE ARCHIVOS EN TRÁMITE AL 04 DE SEPTIEMBRE DE 2022

	DESARROLLO		SOBRE MIGRACIÓN SINALOENSE EN EL EXTRANJERO.								
CO.3	INVESTIGACIÓN Y DESARROLLO	CO.3.7	2DO ENCUENTRO SOBRE MIGRACIÓN SINALOENSE EN EL EXTRANJERO.	CO.3.7.9	PRESUPUESTO. ARCHIVO 2003	22.2.B	X			7	
CO.3	INVESTIGACIÓN Y DESARROLLO	CO.3.7	2DO ENCUENTRO SOBRE MIGRACIÓN SINALOENSE EN EL EXTRANJERO.	CO.3.7.10	CORREOS RECIBIDOS. ARCHIVO 2003	22.2.B	X			7	
CO.3	INVESTIGACIÓN Y DESARROLLO	CO.3.7	2DO ENCUENTRO SOBRE MIGRACIÓN SINALOENSE EN EL EXTRANJERO.	CO.3.7.11	AGENDA Y PROGRAMA. ARCHIVO 2003	22.2.B	X			7	
CO.3	INVESTIGACIÓN Y DESARROLLO	CO.3.7	2DO ENCUENTRO SOBRE MIGRACIÓN SINALOENSE EN EL EXTRANJERO.	CO.3.7.12	OFICIOS SOLICITUDES DE TRABAJOS A PARTICIPANTES. ARCHIVO 2003	22.2.B	X			7	
CO.3	INVESTIGACIÓN Y DESARROLLO	CO.3.7	2DO ENCUENTRO SOBRE MIGRACIÓN SINALOENSE EN EL EXTRANJERO.	CO.3.7.13	PROYECTO DISCO MEMORIA 2DO ENCUENTRO SOBRE MIGRACIÓN EN EL EXTRANJERO. ARCHIVO 2003	22.2.B	X			7	
CO.3	INVESTIGACIÓN Y DESARROLLO	CO.3.7	2DO ENCUENTRO SOBRE MIGRACIÓN SINALOENSE EN EL EXTRANJERO.	CO.3.7.14	DISEÑO PORTADA CD. ARCHIVO 2003	22.2.B	X			7	
CO.3	INVESTIGACIÓN Y DESARROLLO	CO.3.7	2DO ENCUENTRO SOBRE MIGRACIÓN SINALOENSE EN EL EXTRANJERO.	CO.3.7.15	CORRESPONDENCIA 2003	22.2.B	X			7	
CO.4	LEGISLACIÓN, SESIONES Y ACUERDOS	CO.4	LEGISLACIÓN, SESIONES Y ACUERDOS	CO.4.1	ANTEPROYECTOS DE ACUERDOS PROCEDIMIENTO UBICACIÓN DE CASILLAS	22.2.B	X			7	
CO.5	PROPAGANDA ELECTORAL	CO.5	PROPAGANDA ELECTORAL	CO.5.1	RELACIÓN DE ESPACIOS DE USO COMÚN. AYUNTAMIENTOS SINALOA. 2003	22.2.B	X			7	

ENTREGA	COORDINÓ Y CERTIFICÓ	RECIBE
MTRA. KARLA GABRIELA PERAZA ZAZUETA **SERVIDORA PÚBLICA TITULAR SALIENTE**	**LIC. SANTIAGO ARTURO MONTOYA FÉLIX** **TITULAR DEL ÓRGANO INTERNO DE CONTROL**	**LIC. ARTURO FAJARDO MEJÍA** **SERVIDOR PÚBLICO TITULAR ENTRANTE**
LIC. CARMEN JULIETA RODRÍGUEZ CAMPOS **TESTIGO DE LASERVIDORA PÚBLICA TITULAR SALIENTE**		**LIC. ROBERTO CLAUDIO URIARTE MENDÍVIL** **TESTIGO DEL SERVIDOR PÚBLICO TITULAR ENTRANTE**

ANALÍTICO DEL CONCENTRADO DE ARCHIVOS EN TRÁMITE AL 04 DE SEPTIEMBRE DE 2022

CO.6	RECIBOS	CO.6	RECIBOS	CO.06.1	RECIBOS DISTRIBUCIÓN DE MEMORIA 2001.	22.2.B	X			7	
	EJERCICIO 2004:										
CO.1	ADMINISTRATIVO	CO.1	ADMINISTRATIVO	CO.1.1	POLÍTICAS Y PROCEDIMIENTOS ADMINISTRATIVOS. PARTIDA DE VIÁTICOS Y PASAJES CEE 2004.	22.3.A	X			7	
CO.1	ADMINISTRATIVO	CO.1	ADMINISTRATIVO	CO.1.2	ANTEPROYECTO DE PRESUPUESTO COORDINACIÓN DE ORGANIZACIÓN SEPTIEMBRE 2003	22.3.A	X			7	
CO.1	ADMINISTRATIVO	CO.1	ADMINISTRATIVO	CO.1.3	ANTEPROYECTO DE PRESUPUESTO COORDINACIÓN DE ORGANIZACIÓN POR PROGRAMA 2004	22.3.A	X			7	
CO.1	ADMINISTRATIVO	CO.1	ADMINISTRATIVO	CO.1.4	COMPROBACIÓN DE VIÁTICOS 2004	22.3.A	X			7	
CO.1	ADMINISTRATIVO	CO.1	ADMINISTRATIVO	CO.1.5	PROGRAMA INTERINSTITUCIONAL CONTRA LA COMPRA Y COACCIÓN DEL VOTO 2004	22.3.A	X			7	
CO.1	ADMINISTRATIVO	CO.1	ADMINISTRATIVO	CO.1.6	INVITACIONES 2004	22.3.A	X			7	
CO.1	ADMINISTRATIVO	CO.1.6	MANUALES Y GUÍAS	CO.1.6.1	PLAN DE TRABAJO INICIAL PARA COORDINADORES DISTRITALES DE ORGANIZACIÓN 2004	22.3.A	X			7	
CO.1	ADMINISTRATIVO	CO.1.7	INVESTIGACIÓN Y DESARROLLO	CO.1.7.1	PROYECTO EDITORIAL COLUMNA EN EL PERIÓDICO EL SOL DEL PACÍFICO 2004	22.3.A	X			7	
CO.1	ADMINISTRATIVO	CO.1.7	INVESTIGACIÓN Y DESARROLLO	CO.1.7.2	CICLO DE CONFERENCIAS MAGISTRALES MAZATLÁN 02 JULIO 2004 (PROGRAMA)	22.3.A	X			7	
CO.1	ADMINISTRATIVO	CO.1.8	CORRESPONDENCIA	CO.1.8.1	COMUNICACIÓN INTERNA CEE 2004.	22.3.A	X			7	
CO.1	ADMINISTRATIVO	CO.1	ADMINISTRATIVO	CO.1.9	MINUTA CONVENIO CEE-CFE 2004	22.3.A	X			7	
CO.2	PLANEACIÓN Y PRESUPUESTACIÓN	CO.2	PLANEACIÓN Y PRESUPUESTACIÓN	CO.2.1	PROGRAMA GENERAL CEE 2004.	22.3.A	X			7	
CO.2	PLANEACIÓN Y PRESUPUESTACIÓN	CO.2	PLANEACIÓN Y PRESUPUESTACIÓN	CO.2.2	CALENDARIO DE ACTIVIDADES CEE 2004	22.3.A	X			7	
CO.2	PLANEACIÓN Y PRESUPUESTACIÓN	CO.2	PLANEACIÓN Y PRESUPUESTACIÓN	CO.2.3	MEJORAS EN ORGANIZACIÓN. 2004	22.3.A	X			7	
CO.2	PLANEACIÓN Y PRESUPUESTACIÓN	CO.2	PLANEACIÓN Y PRESUPUESTACIÓN	CO.2.4	OFICINAS REGIONALES, PROYECTO PARA SU AMPLIACIÓN 2004	22.3.A	X			7	
CO.2	PLANEACIÓN Y	CO.2	PLANEACIÓN Y	CO.2.5	FORMATO DE PLANEACIÓN (PROGRAMAS	22.3.A	X			7	

ENTREGA **MTRA. KARLA GABRIELA PERAZA ZAZUETA** **SERVIDORA PÚBLICA TITULAR SALIENTE**	**COORDINÓ Y CERTIFICÓ** **LIC. SANTIAGO ARTURO MONTOYA FÉLIX** **TITULAR DEL ÓRGANO INTERNO DE CONTROL**	**RECIBE** **LIC. ARTURO FAJARDO MEJÍA** **SERVIDOR PÚBLICO TITULAR ENTRANTE**
LIC. CARMEN JULIETA RODRÍGUEZ CAMPOS **TESTIGO DE LASERVIDORA PÚBLICA TITULAR SALIENTE**		**LIC. ROBERTO CLAUDIO URIARTE MENDÍVIL** **TESTIGO DEL SERVIDOR PÚBLICO TITULAR ENTRANTE**

ANALÍTICO DEL CONCENTRADO DE ARCHIVOS EN TRÁMITE AL 04 DE SEPTIEMBRE DE 2022

	PRESUPUESTACIÓN		PRESUPUESTACIÓN		INTERINSTITUCIONALES) 2004						
CO.2	PLANEACIÓN Y PRESUPUESTACIÓN	CO.2	PLANEACIÓN Y PRESUPUESTACIÓN	CO.2.6	ANTEPROYECTO DER PROGRAMAS INSTITUCIONALES 2004. VARIAS ÁREAS	22.3.A	X			7	
CO.2	PLANEACIÓN Y PRESUPUESTACIÓN	CO.2	PLANEACIÓN Y PRESUPUESTACIÓN	CO.2.7	PROYECTO DE PROGRAMAS INSTITUCIONALES, ORGANIZACIÓN 2004.	22.3.A	X			7	
CO.2	PLANEACIÓN Y PRESUPUESTACIÓN	CO.2	PLANEACIÓN Y PRESUPUESTACIÓN	CO.2.8	PROYECTO DE PRESUPUESTO GENERAL COORDINACIÓN DE ORGANIZACIÓN 2004	22.3.A	X			7	
CO.2	PLANEACIÓN Y PRESUPUESTACIÓN	CO.2	PLANEACIÓN Y PRESUPUESTACIÓN	CO.2.9	PRESUPUESTO PROGRAMAS COORDINACIÓN DE ORGANIZACIÓN 2004	22.3.A	X			7	
CO.2	PLANEACIÓN Y PRESUPUESTACIÓN	CO.2	PLANEACIÓN Y PRESUPUESTACIÓN	CO.2.10	COTIZACIÓN DE MATERIAL ELECTORAL ORGANIZACIÓN. 2004	22.3.A	X			7	
CO.2	PLANEACIÓN Y PRESUPUESTACIÓN	CO.2	PLANEACIÓN Y PRESUPUESTACIÓN	CO.2.11	COTIZACIÓN DE BOLSA CON MATERIALES DE OFICINA SAMESA 2004	22.3.A	X			7	
CO.2	PLANEACIÓN Y PRESUPUESTACIÓN	CO.2	PLANEACIÓN Y PRESUPUESTACIÓN	CO.2.12	COTIZACIÓN IMPRESIÓN LOGOTIPO CEE 2004	22.3.A	X			7	
CO.2	PLANEACIÓN Y PRESUPUESTACIÓN	CO.2	PLANEACIÓN Y PRESUPUESTACIÓN	CO.2.13	COTIZACIÓN DE MASCARILLA BRAILE 2004	22.3.A	X			7	
CO.2	PLANEACIÓN Y PRESUPUESTACIÓN	CO.2	PLANEACIÓN Y PRESUPUESTACIÓN	CO.2.14	COTIZACIÓN ITER 2000 (PLANOS URBANOS)	22.3.A	X			7	
CO.2	PLANEACIÓN Y PRESUPUESTACIÓN	CO.2	PLANEACIÓN Y PRESUPUESTACIÓN	CO.2.15	ANTEPROYECTO DE PRESUPUESTO DE DISTRIBUCIÓN DE BOLETAS SINALOA 2004	22.3.A	X			7	
CO.2	PLANEACIÓN Y PRESUPUESTACIÓN	CO.2	PLANEACIÓN Y PRESUPUESTACIÓN	CO.2.16	FORMATOS PRESUPUESTO PARA GASTO 2004.	22.3.A	X			7	
CO.2	PLANEACIÓN Y PRESUPUESTACIÓN	CO.2	PLANEACIÓN Y PRESUPUESTACIÓN	CO.2.17	COMPARATIVO (COTIZACIÓN) DE MATERIAL Y DOCUMENTACIÓN ELECTORAL 2004	22.3.A	X			7	
CO.2	PLANEACIÓN Y PRESUPUESTACIÓN	CO.2	PLANEACIÓN Y PRESUPUESTACIÓN	CO.2.18	SESIÓN ESPECIAL PRESUPUESTO 2004	22.3.A	X			7	
CO.2	PLANEACIÓN Y PRESUPUESTACIÓN	CO.2	PLANEACIÓN Y PRESUPUESTACIÓN	CO.2.19	GASTO MATERIAL DE OFICINA, REQUISICIONES 2004	22.3.A	X			7	
CO.3	PERSONAL OPERATIVO EN ORGANIZACIÓN	CO.3	PERSONAL OPERATIVO EN ORGANIZACIÓN	CO.3.1	PROPUESTAS DE PERSONAL ORGANIZACIÓN 2004.	22.3.A	X			7	
CO.3	PERSONAL OPERATIVO EN ORGANIZACIÓN	CO.3	PERSONAL OPERATIVO EN ORGANIZACIÓN	CO.3.2	EXAMEN DE CONTRATACIÓN DE PERSONAL DE CAPACITACIÓN Y ORGANIZACIÓN 2004.	22.3.A	X			7	

ENTREGA	COORDINÓ Y CERTIFICÓ	RECIBE
MTRA. KARLA GABRIELA PERAZA ZAZUETA **SERVIDORA PÚBLICA TITULAR SALIENTE**	**LIC. SANTIAGO ARTURO MONTOYA FÉLIX** **TITULAR DEL ÓRGANO INTERNO DE CONTROL**	**LIC. ARTURO FAJARDO MEJÍA** **SERVIDOR PÚBLICO TITULAR ENTRANTE**
LIC. CARMEN JULIETA RODRÍGUEZ CAMPOS **TESTIGO DE LASERVIDORA PÚBLICA TITULAR SALIENTE**		**LIC. ROBERTO CLAUDIO URIARTE MENDÍVIL** **TESTIGO DEL SERVIDOR PÚBLICO TITULAR ENTRANTE**

ANALÍTICO DEL CONCENTRADO DE ARCHIVOS EN TRÁMITE AL 04 DE SEPTIEMBRE DE 2022

CO.3	PERSONAL OPERATIVO EN ORGANIZACIÓN	CO.3	PERSONAL OPERATIVO EN ORGANIZACIÓN	CO.3.3	RESULTADO DE EXÁMENES 2004	22.3.A	X			7	
CO.3	PERSONAL OPERATIVO EN ORGANIZACIÓN	CO.3	PERSONAL OPERATIVO EN ORGANIZACIÓN	CO.3.4	CLAVES DE EXÁMENES 2004	22.3.A	X			7	
CO.3	PERSONAL OPERATIVO EN ORGANIZACIÓN	CO.3	PERSONAL OPERATIVO EN ORGANIZACIÓN	CO.3.5	NÚMERO DE AUXILIARES DE ORGANIZACIÓN POR DISTRITO 2004	22.3.A	X			7	
CO.3	PERSONAL OPERATIVO EN ORGANIZACIÓN	CO.3	PERSONAL OPERATIVO EN ORGANIZACIÓN	CO.3.6	COTIZACIÓN CURSOS COORDINADORES 2004	22.3.A	X			7	
CO.3	PERSONAL OPERATIVO EN ORGANIZACIÓN	CO.3	PERSONAL OPERATIVO EN ORGANIZACIÓN	CO.3.7	SOLICITUDES DE INGRESO.(CARTA COMPROMISO) DE AUXILIARES Y COORDINADORES DE ORGANIZACIÓN 2004	22.3.A	X			7	
CO.3	PERSONAL OPERATIVO EN ORGANIZACIÓN	CO.3	PERSONAL OPERATIVO EN ORGANIZACIÓN	CO.3.8	CURSO A CAPACITADORES-ASISTENTES Y SUPERVISORES 2004	22.3.A	X			7	
CO.3	PERSONAL OPERATIVO EN ORGANIZACIÓN	CO.3	PERSONAL OPERATIVO EN ORGANIZACIÓN	CO.3.9	CURSO DE EVALUACIÓN A COORDINADORES 2004	22.3.A	X			7	
CO.3	PERSONAL OPERATIVO EN ORGANIZACIÓN	CO.3	PERSONAL OPERATIVO EN ORGANIZACIÓN	CO.3.10	CUESTIONARIO DE EVALUACIÓN PARA COORDINADORES 2004	22.3.A	X			7	
CO.3	PERSONAL OPERATIVO EN ORGANIZACIÓN	CO.3	PERSONAL OPERATIVO EN ORGANIZACIÓN	CO.3.11	PERSONAL COORDINACIÓN DE ORGANIZACIÓN CEE 2004	22.3.A	X			7	
CO.3	PERSONAL OPERATIVO EN ORGANIZACIÓN	CO.3	PERSONAL OPERATIVO EN ORGANIZACIÓN	CO.3.12	COORDINADORES Y AUXILIARES DE ORGANIZACIÓN 2004	22.3.A	X			7	
CO.3	PERSONAL OPERATIVO EN ORGANIZACIÓN	CO.3	PERSONAL OPERATIVO EN ORGANIZACIÓN	CO.3.13	RENUNCIAS DE COORDINADORES DE ORGANIZACIÓN 2004	22.3.A	X			7	
CO.3	PERSONAL OPERATIVO EN ORGANIZACIÓN	CO.3.14	CURRÍCULUMS DE COORDINADORES DISTRITALES DE ORGANIZACIÓN	CO.3.14.1	COORDINADOR DE ORGANIZACIÓN DISTRITO I 2004	22.3.A	X			7	

ENTREGA	COORDINÓ Y CERTIFICÓ	RECIBE
MTRA. KARLA GABRIELA PERAZA ZAZUETA **SERVIDORA PÚBLICA TITULAR SALIENTE**	**LIC. SANTIAGO ARTURO MONTOYA FÉLIX** **TITULAR DEL ÓRGANO INTERNO DE CONTROL**	**LIC. ARTURO FAJARDO MEJÍA** **SERVIDOR PÚBLICO TITULAR ENTRANTE**
LIC. CARMEN JULIETA RODRÍGUEZ CAMPOS **TESTIGO DE LASERVIDORA PÚBLICA TITULAR SALIENTE**		**LIC. ROBERTO CLAUDIO URIARTE MENDÍVIL** **TESTIGO DEL SERVIDOR PÚBLICO TITULAR ENTRANTE**

ANALÍTICO DEL CONCENTRADO DE ARCHIVOS EN TRÁMITE AL 04 DE SEPTIEMBRE DE 2022

CO.3	PERSONAL OPERATIVO EN ORGANIZACIÓN	CO.3.14	CURRÍCULUMS DE COORDINADORES DISTRITALES DE ORGANIZACIÓN	CO.3.14.2	COORDINADOR DE ORGANIZACIÓN DISTRITO II 2004	22.3.A	X			7	
CO.3	PERSONAL OPERATIVO EN ORGANIZACIÓN	CO.3.14	CURRÍCULUMS DE COORDINADORES DISTRITALES DE ORGANIZACIÓN	CO.3.14.3	COORDINADOR DE ORGANIZACIÓN DISTRITO III 2004	22.3.A	X			7	
CO.3	PERSONAL OPERATIVO EN ORGANIZACIÓN	CO.3.14	CURRÍCULUMS DE COORDINADORES DISTRITALES DE ORGANIZACIÓN	CO.3.14.4	COORDINADOR DE ORGANIZACIÓN DISTRITO IV 2004	22.3.A	X			7	
CO.3	PERSONAL OPERATIVO EN ORGANIZACIÓN	CO.3.14	CURRÍCULUMS DE COORDINADORES DISTRITALES DE ORGANIZACIÓN	CO.3.14.5	COORDINADOR DE ORGANIZACIÓN DISTRITO V 2004	22.3.A	X			7	
CO.3	PERSONAL OPERATIVO EN ORGANIZACIÓN	CO.3.14	CURRÍCULUMS DE COORDINADORES DISTRITALES DE ORGANIZACIÓN	CO.3.14.6	COORDINADOR DE ORGANIZACIÓN DISTRITO VI 2004	22.3.A	X			7	
CO.3	PERSONAL OPERATIVO EN ORGANIZACIÓN	CO.3.14	CURRÍCULUMS DE COORDINADORES DISTRITALES DE ORGANIZACIÓN	CO.3.14.7	COORDINADOR DE ORGANIZACIÓN DISTRITO VII 2004	22.3.A	X			7	
CO.3	PERSONAL OPERATIVO EN ORGANIZACIÓN	CO.3.14	CURRÍCULUMS DE COORDINADORES DISTRITALES DE ORGANIZACIÓN	CO.3.14.8	COORDINADOR DE ORGANIZACIÓN DISTRITO VIII 2004	22.3.A	X			7	
CO.3	PERSONAL OPERATIVO EN ORGANIZACIÓN	CO.3.14	CURRÍCULUMS DE COORDINADORES DISTRITALES DE ORGANIZACIÓN	CO.3.14.9	COORDINADOR DE ORGANIZACIÓN DISTRITO IX 2004	22.3.A	X			7	
CO.3	PERSONAL OPERATIVO EN ORGANIZACIÓN	CO.3.14	CURRÍCULUMS DE COORDINADORES DISTRITALES DE ORGANIZACIÓN	CO.3.14.10	COORDINADOR DE ORGANIZACIÓN DISTRITO X 2004	22.3.A	X			7	

ENTREGA	COORDINÓ Y CERTIFICÓ	RECIBE
MTRA. KARLA GABRIELA PERAZA ZAZUETA SERVIDORA PÚBLICA TITULAR SALIENTE	LIC. SANTIAGO ARTURO MONTOYA FÉLIX TITULAR DEL ÓRGANO INTERNO DE CONTROL	LIC. ARTURO FAJARDO MEJÍA SERVIDOR PÚBLICO TITULAR ENTRANTE
LIC. CARMEN JULIETA RODRÍGUEZ CAMPOS TESTIGO DE LASERVIDORA PÚBLICA TITULAR SALIENTE		LIC. ROBERTO CLAUDIO URIARTE MENDÍVIL TESTIGO DEL SERVIDOR PÚBLICO TITULAR ENTRANTE

ANALÍTICO DEL CONCENTRADO DE ARCHIVOS EN TRÁMITE AL 04 DE SEPTIEMBRE DE 2022

CO.3	PERSONAL OPERATIVO EN ORGANIZACIÓN	CO.3.14	CURRÍCULUMS DE COORDINADORES DISTRITALES DE ORGANIZACIÓN	CO.3.14.11	COORDINADOR DE ORGANIZACIÓN DISTRITO XI 2004	22.3.A	X			7	
CO.3	PERSONAL OPERATIVO EN ORGANIZACIÓN	CO.3.14	CURRÍCULUMS DE COORDINADORES DISTRITALES DE ORGANIZACIÓN	CO.3.14.12	COORDINADOR DE ORGANIZACIÓN DISTRITO XII 2004	22.3.A	X			7	
CO.3	PERSONAL OPERATIVO EN ORGANIZACIÓN	CO.3.14	CURRÍCULUMS DE COORDINADORES DISTRITALES DE ORGANIZACIÓN	CO.3.14.13	COORDINADOR DE ORGANIZACIÓN DISTRITO XIII 2004	22.3.A	X			7	
CO.3	PERSONAL OPERATIVO EN ORGANIZACIÓN	CO.3.14	CURRÍCULUMS DE COORDINADORES DISTRITALES DE ORGANIZACIÓN	CO.3.14.14	COORDINADOR DE ORGANIZACIÓN DISTRITO XIV 2004	22.3.A	X			7	
CO.3	PERSONAL OPERATIVO EN ORGANIZACIÓN	CO.3.14	CURRÍCULUMS DE COORDINADORES DISTRITALES DE ORGANIZACIÓN	CO.3.14.15	COORDINADOR DE ORGANIZACIÓN DISTRITO XV 2004	22.3.A	X			7	
CO.3	PERSONAL OPERATIVO EN ORGANIZACIÓN	CO.3.14	CURRÍCULUMS DE COORDINADORES DISTRITALES DE ORGANIZACIÓN	CO.3.14.16	COORDINADOR DE ORGANIZACIÓN DISTRITO XVI 2004	22.3.A	X			7	
CO.3	PERSONAL OPERATIVO EN ORGANIZACIÓN	CO.3.14	CURRÍCULUMS DE COORDINADORES DISTRITALES DE ORGANIZACIÓN	CO.3.14.17	COORDINADOR DE ORGANIZACIÓN DISTRITO XVII 2004	22.3.A	X			7	
CO.3	PERSONAL OPERATIVO EN ORGANIZACIÓN	CO.3.14	CURRÍCULUMS DE COORDINADORES DISTRITALES DE ORGANIZACIÓN	CO.3.14.18	COORDINADOR DE ORGANIZACIÓN DISTRITO XVIII 2004	22.3.A	X			7	
CO.3	PERSONAL OPERATIVO EN ORGANIZACIÓN	CO.3.14	CURRÍCULUMS DE COORDINADORES DISTRITALES DE ORGANIZACIÓN	CO.3.14.19	COORDINADOR DE ORGANIZACIÓN DISTRITO XIX 2004	22.3.A	X			7	

ENTREGA	COORDINÓ Y CERTIFICÓ	RECIBE
MTRA. KARLA GABRIELA PERAZA ZAZUETA **SERVIDORA PÚBLICA TITULAR SALIENTE**	**LIC. SANTIAGO ARTURO MONTOYA FÉLIX** **TITULAR DEL ÓRGANO INTERNO DE CONTROL**	**LIC. ARTURO FAJARDO MEJÍA** **SERVIDOR PÚBLICO TITULAR ENTRANTE**
LIC. CARMEN JULIETA RODRÍGUEZ CAMPOS **TESTIGO DE LASERVIDORA PÚBLICA TITULAR SALIENTE**		**LIC. ROBERTO CLAUDIO URIARTE MENDÍVIL** **TESTIGO DEL SERVIDOR PÚBLICO TITULAR ENTRANTE**

ANALÍTICO DEL CONCENTRADO DE ARCHIVOS EN TRÁMITE AL 04 DE SEPTIEMBRE DE 2022

CO.3	PERSONAL OPERATIVO EN ORGANIZACIÓN	CO.3.14	CURRÍCULUMS DE COORDINADORES DISTRITALES DE ORGANIZACIÓN	CO.3.14.20	COORDINADOR DE ORGANIZACIÓN DISTRITO XX 2004	22.3.A	X			7	
CO.3	PERSONAL OPERATIVO EN ORGANIZACIÓN	CO.3.14	CURRÍCULUMS DE COORDINADORES DISTRITALES DE ORGANIZACIÓN	CO.3.14.21	COORDINADOR DE ORGANIZACIÓN DISTRITO XXI 2004	22.3.A	X			7	
CO.3	PERSONAL OPERATIVO EN ORGANIZACIÓN	CO.3.14	CURRÍCULUMS DE COORDINADORES DISTRITALES DE ORGANIZACIÓN	CO.3.14.22	COORDINADOR DE ORGANIZACIÓN DISTRITO XXII 2004	22.3.A	X			7	
CO.3	PERSONAL OPERATIVO EN ORGANIZACIÓN	CO.3.14	CURRÍCULUMS DE COORDINADORES DISTRITALES DE ORGANIZACIÓN	CO.3.14.23	COORDINADOR DE ORGANIZACIÓN DISTRITO XXIII 2004	22.3.A	X			7	
CO.3	PERSONAL OPERATIVO EN ORGANIZACIÓN	CO.3.14	CURRÍCULUMS DE COORDINADORES DISTRITALES DE ORGANIZACIÓN	CO.3.14.24	COORDINADOR DE ORGANIZACIÓN DISTRITO XXIV 2004	22.3.A	X			7	
CO.3	PERSONAL OPERATIVO EN ORGANIZACIÓN	CO.3.15	CURRÍCULUMS DE AUXILIARES DISTRITALES DE ORGANIZACIÓN	CO.3.15.1	AUXILIAR I DISTRITO CHOIX 2004	22.3.A	X			7	
CO.3	PERSONAL OPERATIVO EN ORGANIZACIÓN	CO.3.15	CURRÍCULUMS DE AUXILIARES DISTRITALES DE ORGANIZACIÓN	CO.3.15.2	AUXILIAR II DISTRITO EL FUERTE 2004	22.3.A	X			7	
CO.3	PERSONAL OPERATIVO EN ORGANIZACIÓN	CO.3.15	CURRÍCULUMS DE AUXILIARES DISTRITALES DE ORGANIZACIÓN	CO.3.15.3	AUXILIAR III DISTRITO AHOME 2004	22.3.A	X			7	
CO.3	PERSONAL OPERATIVO EN ORGANIZACIÓN	CO.3.15	CURRÍCULUMS DE AUXILIARES DISTRITALES DE ORGANIZACIÓN	CO.3.15.4	AUXILIAR IV DISTRITO AHOME 2004	22.3.A	X			7	

ENTREGA	COORDINÓ Y CERTIFICÓ	RECIBE
MTRA. KARLA GABRIELA PERAZA ZAZUETA **SERVIDORA PÚBLICA TITULAR SALIENTE**	**LIC. SANTIAGO ARTURO MONTOYA FÉLIX** **TITULAR DEL ÓRGANO INTERNO DE CONTROL**	**LIC. ARTURO FAJARDO MEJÍA** **SERVIDOR PÚBLICO TITULAR ENTRANTE**
LIC. CARMEN JULIETA RODRÍGUEZ CAMPOS **TESTIGO DE LASERVIDORA PÚBLICA TITULAR SALIENTE**		**LIC. ROBERTO CLAUDIO URIARTE MENDÍVIL** **TESTIGO DEL SERVIDOR PÚBLICO TITULAR ENTRANTE**

ANALÍTICO DEL CONCENTRADO DE ARCHIVOS EN TRÁMITE AL 04 DE SEPTIEMBRE DE 2022

CO.3	PERSONAL OPERATIVO EN ORGANIZACIÓN	CO.3.15	CURRÍCULUMS DE AUXILIARES DISTRITALES DE ORGANIZACIÓN	CO.3.15.5	AUXILIAR V DISTRITO SINALOA DE LEYVA 2004	22.3.A	X			7	
CO.3	PERSONAL OPERATIVO EN ORGANIZACIÓN	CO.3.15	CURRÍCULUMS DE AUXILIARES DISTRITALES DE ORGANIZACIÓN	CO.3.15.6	AUXILIAR VI DISTRITO GUASAVE 2004	22.3.A	X			7	
CO.3	PERSONAL OPERATIVO EN ORGANIZACIÓN	CO.3.15	CURRÍCULUMS DE AUXILIARES DISTRITALES DE ORGANIZACIÓN	CO.3.15.7	AUXILIAR VII DISTRITO GUASAVE 2004	22.3.A	X			7	
CO.3	PERSONAL OPERATIVO EN ORGANIZACIÓN	CO.3.15	CURRÍCULUMS DE AUXILIARES DISTRITALES DE ORGANIZACIÓN	CO.3.15.8	AUXILIAR IX DISTRITO SALVADOR ALVARADO 2004	22.3.A	X			7	
CO.3	PERSONAL OPERATIVO EN ORGANIZACIÓN	CO.3.15	CURRÍCULUMS DE AUXILIARES DISTRITALES DE ORGANIZACIÓN	CO.3.15.9	AUXILIAR X DISTRITO MOCORITO 2004	22.3.A	X			7	
CO.3	PERSONAL OPERATIVO EN ORGANIZACIÓN	CO.3.15	CURRÍCULUMS DE AUXILIARES DISTRITALES DE ORGANIZACIÓN	CO.3.15.10	AUXILIAR XI DISTRITO BADIRAGUATO 2004	22.3.A	X			7	
CO.3	PERSONAL OPERATIVO EN ORGANIZACIÓN	CO.3.15	CURRÍCULUMS DE AUXILIARES DISTRITALES DE ORGANIZACIÓN	CO.3.15.11	AUXILIAR XII DISTRITO CULIACÁN 2004	22.3.A	X			7	
CO.3	PERSONAL OPERATIVO EN ORGANIZACIÓN	CO.3.15	CURRÍCULUMS DE AUXILIARES DISTRITALES DE ORGANIZACIÓN	CO.3.15.12	AUXILIAR XIII DISTRITO CULIACÁN 2004	22.3.A	X			7	
CO.3	PERSONAL OPERATIVO EN ORGANIZACIÓN	CO.3.15	CURRÍCULUMS DE AUXILIARES DISTRITALES DE ORGANIZACIÓN	CO.3.15.13	AUXILIAR XIV DISTRITO CULIACÁN 2004	22.3.A	X			7	

ENTREGA	COORDINÓ Y CERTIFICÓ	RECIBE
MTRA. KARLA GABRIELA PERAZA ZAZUETA **SERVIDORA PÚBLICA TITULAR SALIENTE**	**LIC. SANTIAGO ARTURO MONTOYA FÉLIX** **TITULAR DEL ÓRGANO INTERNO DE CONTROL**	**LIC. ARTURO FAJARDO MEJÍA** **SERVIDOR PÚBLICO TITULAR ENTRANTE**
LIC. CARMEN JULIETA RODRÍGUEZ CAMPOS **TESTIGO DE LASERVIDORA PÚBLICA TITULAR SALIENTE**		**LIC. ROBERTO CLAUDIO URIARTE MENDÍVIL** **TESTIGO DEL SERVIDOR PÚBLICO TITULAR ENTRANTE**

ANALÍTICO DEL CONCENTRADO DE ARCHIVOS EN TRÁMITE AL 04 DE SEPTIEMBRE DE 2022

CO.3	PERSONAL OPERATIVO EN ORGANIZACIÓN	CO.3.15	CURRÍCULUMS DE AUXILIARES DISTRITALES DE ORGANIZACIÓN	CO.3.15.14	AUXILIAR XV DISTRITO NAVOLATO 2004	22.3.A	X			7	
CO.3	PERSONAL OPERATIVO EN ORGANIZACIÓN	CO.3.15	CURRÍCULUMS DE AUXILIARES DISTRITALES DE ORGANIZACIÓN	CO.3.15.15	AUXILIAR XVI DISTRITO COSALÁ 2004	22.3.A	X			7	
CO.3	PERSONAL OPERATIVO EN ORGANIZACIÓN	CO.3.15	CURRÍCULUMS DE AUXILIARES DISTRITALES DE ORGANIZACIÓN	CO.3.15.16	AUXILIAR XVII DISTRITO ELOTA 2004	22.3.A	X			7	
CO.3	PERSONAL OPERATIVO EN ORGANIZACIÓN	CO.3.15	CURRÍCULUMS DE AUXILIARES DISTRITALES DE ORGANIZACIÓN	CO.3.15.17	AUXILIAR XIX DISTRITO MAZATLÁN 2004	22.3.A	X			7	
CO.3	PERSONAL OPERATIVO EN ORGANIZACIÓN	CO.3.15	CURRÍCULUMS DE AUXILIARES DISTRITALES DE ORGANIZACIÓN	CO.3.15.18	AUXILIAR XX DISTRITO MAZATLÁN 2004	22.3.A	X			7	
CO.3	PERSONAL OPERATIVO EN ORGANIZACIÓN	CO.3.15	CURRÍCULUMS DE AUXILIARES DISTRITALES DE ORGANIZACIÓN	CO.3.15.19	AUXILIAR XXI DISTRITO CONCORDIA 2004	22.3.A	X			7	
CO.3	PERSONAL OPERATIVO EN ORGANIZACIÓN	CO.3.15	CURRÍCULUMS DE AUXILIARES DISTRITALES DE ORGANIZACIÓN	CO.3.15.20	AUXILIAR XXIII DISTRITO ESCUINAPA 2004	22.3.A	X			7	
CO.3	PERSONAL OPERATIVO EN ORGANIZACIÓN	CO.3.15	CURRÍCULUMS DE AUXILIARES DISTRITALES DE ORGANIZACIÓN	CO.3.15.21	AUXILIAR XXIV DISTRITO CULIACÁN 2004	22.3.A	X			7	
CO.3	PERSONAL OPERATIVO EN ORGANIZACIÓN	CO.3.15	CURRÍCULUMS DE AUXILIARES DISTRITALES DE ORGANIZACIÓN	CO.3.15.22	AUXILIAR MPAL. MAZATLÁN 2004	22.3.A	X			7	

ENTREGA	COORDINÓ Y CERTIFICÓ	RECIBE
MTRA. KARLA GABRIELA PERAZA ZAZUETA **SERVIDORA PÚBLICA TITULAR SALIENTE**	**LIC. SANTIAGO ARTURO MONTOYA FÉLIX** **TITULAR DEL ÓRGANO INTERNO DE CONTROL**	**LIC. ARTURO FAJARDO MEJÍA** **SERVIDOR PÚBLICO TITULAR ENTRANTE**
LIC. CARMEN JULIETA RODRÍGUEZ CAMPOS **TESTIGO DE LASERVIDORA PÚBLICA TITULAR SALIENTE**		**LIC. ROBERTO CLAUDIO URIARTE MENDÍVIL** **TESTIGO DEL SERVIDOR PÚBLICO TITULAR ENTRANTE**

ANALÍTICO DEL CONCENTRADO DE ARCHIVOS EN TRÁMITE AL 04 DE SEPTIEMBRE DE 2022

CO.4	INTEGRACIÓN DE CONSEJOS	CO.4	INTEGRACIÓN DE CONSEJOS	CO.4.1	EVALUACIÓN A CONSEJEROS 2001 ARCHIVO 2004	22.3.A	X			7	
CO.4	INTEGRACIÓN DE CONSEJOS	CO.4	INTEGRACIÓN DE CONSEJOS	CO.4.2	ANÁLISIS DE INTEGRACIÓN DE CONSEJOS 2001 ARCHIVO 2004	22.3.A	X			7	
CO.4	INTEGRACIÓN DE CONSEJOS	CO.4	INTEGRACIÓN DE CONSEJOS	CO.4.3	CONSEJEROS AL 16 DE JUNIO 2003 ARCHIVO 2004	22.3.A	X			7	
CO.4	INTEGRACIÓN DE CONSEJOS	CO.4	INTEGRACIÓN DE CONSEJOS	CO.4.4	ACTUALIZACIÓN DE CONSEJOS 2001 A FEBRERO 2004	22.3.A	X			7	
CO.4	INTEGRACIÓN DE CONSEJOS	CO.4	INTEGRACIÓN DE CONSEJOS	CO.4.5	CUESTIONARIO EVALUACIÓN A PRESIDENTES. ARCHIVO 2004	22.3.A	X			7	
CO.4	INTEGRACIÓN DE CONSEJOS	CO.4	INTEGRACIÓN DE CONSEJOS	CO.4.6	ANTEPROYECTO DEL PROCEDIMIENTO PARA INTEGRAR LOS DE CONSEJOS DISTRITALES Y MUNICIPALES ARCHIVO 2004	22.3.A	X			7	
CO.4	INTEGRACIÓN DE CONSEJOS	CO.4	INTEGRACIÓN DE CONSEJOS	CO.4.7	PROCEDIMIENTO DE RECEPCIÓN DE PROPUESTAS PARA CONSEJEROS DISTRITALES Y MUNICIPALES SINALOA 2004	22.3.A	X			7	
CO.4	INTEGRACIÓN DE CONSEJOS	CO.4	INTEGRACIÓN DE CONSEJOS	CO.4.8	CONVOCATORIA INTEGRACIÓN DE CONSEJOS 2004	22.3.A	X			7	
CO.4	INTEGRACIÓN DE CONSEJOS	CO.4	INTEGRACIÓN DE CONSEJOS	CO.4.9	CARTAS COLECTIVAS DE PROPUESTAS 2004	22.3.A	X			7	
CO.4	INTEGRACIÓN DE CONSEJOS	CO.4	INTEGRACIÓN DE CONSEJOS	CO.4.10	ACUERDO INTEGRACIÓN DE CONSEJOS CEE 2004	22.3.A	X			7	
CO.4	INTEGRACIÓN DE CONSEJOS	CO.4	INTEGRACIÓN DE CONSEJOS	CO.4.11	INTEGRACIÓN DE CONSEJOS SINALOA 2004 (INICIAL)	22.3.A	X			7	
CO.4	INTEGRACIÓN DE CONSEJOS	CO.4	INTEGRACIÓN DE CONSEJOS	CO.4.12	REQUISITOS A ASPIRANTES CONSEJEROS 2004. REGISTRO DE RECEPCIÓN DE REQUISITOS, BASE DE DATOS	22.3.A	X			7	
CO.4	INTEGRACIÓN DE CONSEJOS	CO.4	INTEGRACIÓN DE CONSEJOS	CO.4.13	LISTA DE CONSEJEROS PROPUESTOS 2004 (PARTICIPARON EN 2001)	22.3.A	X			7	
CO.4	INTEGRACIÓN DE CONSEJOS	CO.4	INTEGRACIÓN DE CONSEJOS	CO.4.14	PROYECTO DE ACUERDO SUSTITUCIÓN DE CONSEJEROS 2004.	22.3.A	X			7	
CO.4	INTEGRACIÓN DE CONSEJOS	CO.4	INTEGRACIÓN DE CONSEJOS	CO.4.15	CONCENTRADO DE PROPUESTAS RECIBIDAS PARA INTEGRACIÓN DE CONSEJOS 2004.	22.3.A	X			7	
CO.4	INTEGRACIÓN DE CONSEJOS	CO.4	INTEGRACIÓN DE CONSEJOS	CO.4.16	RENUNCIAS CASO QUINTANA NARANJO DISTRITO XIV EL DORADO. ARCHIVO 2004	22.3.A	X			7	
CO.4	INTEGRACIÓN DE CONSEJOS	CO.4	INTEGRACIÓN DE CONSEJOS	CO.4.17	RENUNCIAS DE CONSEJEROS. ARCHIVO 2004	22.3.A	X			7	

ENTREGA	COORDINÓ Y CERTIFICÓ	RECIBE
MTRA. KARLA GABRIELA PERAZA ZAZUETA **SERVIDORA PÚBLICA TITULAR SALIENTE**	**LIC. SANTIAGO ARTURO MONTOYA FÉLIX** **TITULAR DEL ÓRGANO INTERNO DE CONTROL**	**LIC. ARTURO FAJARDO MEJÍA** **SERVIDOR PÚBLICO TITULAR ENTRANTE**
LIC. CARMEN JULIETA RODRÍGUEZ CAMPOS **TESTIGO DE LASERVIDORA PÚBLICA TITULAR SALIENTE**		**LIC. ROBERTO CLAUDIO URIARTE MENDÍVIL** **TESTIGO DEL SERVIDOR PÚBLICO TITULAR ENTRANTE**

ANALÍTICO DEL CONCENTRADO DE ARCHIVOS EN TRÁMITE AL 04 DE SEPTIEMBRE DE 2022

CO.4	INTEGRACIÓN DE CONSEJOS	CO.4	INTEGRACIÓN DE CONSEJOS	CO.4.18	ASISTENCIAS A SESIONES (CUADROS) SINALOA 2004	22.3.A	X			7	
CO.4	INTEGRACIÓN DE CONSEJOS	CO.4	INTEGRACIÓN DE CONSEJOS	CO.4.19	DIRECTORIO CONSEJEROS SINALOA 2004	22.3.A	X			7	
CO.4	INTEGRACIÓN DE CONSEJOS	CO.4	INTEGRACIÓN DE CONSEJOS	CO.4.20	DIRECTORIO CONSEJEROS SINALOA 2004(INCLUYE E-MAIL)	22.3.A	X			7	
CO.4	INTEGRACIÓN DE CONSEJOS	CO.4	INTEGRACIÓN DE CONSEJOS	CO.4.21	UBICACIÓN DE INMUEBLES SEDES DISTRITALES ZONAS CENTRO Y NORTE (FOTOS). 2004	22.3.A	X			7	
CO.4	INTEGRACIÓN DE CONSEJOS	CO.4.22	EXPEDIENTES DE CONSEJEROS PROPIETARIOS Y SUPLENTES SELECCIONADOS 2004	CO.4.22.1	CHOIX I	21.1.A	X			7	
CO.4	INTEGRACIÓN DE CONSEJOS	CO.4.22	EXPEDIENTES DE CONSEJEROS PROPIETARIOS Y SUPLENTES SELECCIONADOS 2004	CO.4.22.2	EL FUERTE II	21.1.A	X			7	
CO.4	INTEGRACIÓN DE CONSEJOS	CO.4.22	EXPEDIENTES DE CONSEJEROS PROPIETARIOS Y SUPLENTES SELECCIONADOS 2004	CO.4.22.3	AHOME III	21.1.A	X			7	
CO.4	INTEGRACIÓN DE CONSEJOS	CO.4.22	EXPEDIENTES DE CONSEJEROS PROPIETARIOS Y SUPLENTES SELECCIONADOS 2004	CO.4.22.4	AHOME IV	21.1.A	X			7	
CO.4	INTEGRACIÓN DE CONSEJOS	CO.4.22	EXPEDIENTES DE CONSEJEROS PROPIETARIOS Y SUPLENTES SELECCIONADOS 2004	CO.4.22.5	SINALOA DE LEYVA V	21.1.A	X			7	
CO.4	INTEGRACIÓN DE CONSEJOS	CO.4.22	EXPEDIENTES DE CONSEJEROS PROPIETARIOS Y SUPLENTES	CO.4.22.6	GUASAVE VI	21.1.A	X			7	

ENTREGA **MTRA. KARLA GABRIELA PERAZA ZAZUETA** **SERVIDORA PÚBLICA TITULAR SALIENTE**	**COORDINÓ Y CERTIFICÓ** **LIC. SANTIAGO ARTURO MONTOYA FÉLIX** **TITULAR DEL ÓRGANO INTERNO DE CONTROL**	**RECIBE** **LIC. ARTURO FAJARDO MEJÍA** **SERVIDOR PÚBLICO TITULAR ENTRANTE**
LIC. CARMEN JULIETA RODRÍGUEZ CAMPOS **TESTIGO DE LASERVIDORA PÚBLICA TITULAR SALIENTE**		**LIC. ROBERTO CLAUDIO URIARTE MENDÍVIL** **TESTIGO DEL SERVIDOR PÚBLICO TITULAR ENTRANTE**

ANALÍTICO DEL CONCENTRADO DE ARCHIVOS EN TRÁMITE AL 04 DE SEPTIEMBRE DE 2022

			SELECCIONADOS 2004								
CO.4	INTEGRACIÓN DE CONSEJOS	CO.4.22	EXPEDIENTES DE CONSEJEROS PROPIETARIOS Y SUPLENTES SELECCIONADOS 2004	CO.4.22.7	GUASAVE VII	21.1.A	X			7	
CO.4	INTEGRACIÓN DE CONSEJOS	CO.4.22	EXPEDIENTES DE CONSEJEROS PROPIETARIOS Y SUPLENTES SELECCIONADOS 2004	CO.4.22.8	ANGOSTURA VIII	21.1.A	X			7	
CO.4	INTEGRACIÓN DE CONSEJOS	CO.4.22	EXPEDIENTES DE CONSEJEROS PROPIETARIOS Y SUPLENTES SELECCIONADOS 2004	CO.4.22.9	SALVADOR ALVARADO IX	21.1.A	X			7	
CO.4	INTEGRACIÓN DE CONSEJOS	CO.4.22	EXPEDIENTES DE CONSEJEROS PROPIETARIOS Y SUPLENTES SELECCIONADOS 2004	CO.4.22.10	MOCORITO X	21.1.A	X			7	
CO.4	INTEGRACIÓN DE CONSEJOS	CO.4.22	EXPEDIENTES DE CONSEJEROS PROPIETARIOS Y SUPLENTES SELECCIONADOS 2004	CO.4.22.11	BADIRAGUATO XI	21.1.A	X			7	
CO.4	INTEGRACIÓN DE CONSEJOS	CO.4.22	EXPEDIENTES DE CONSEJEROS PROPIETARIOS Y SUPLENTES SELECCIONADOS 2004	CO.4.22.12	CULIACÁN XII	21.1.A	X			7	
CO.4	INTEGRACIÓN DE CONSEJOS	CO.4.22	EXPEDIENTES DE CONSEJEROS PROPIETARIOS Y SUPLENTES SELECCIONADOS 2004	CO.4.22.13	CULIACÁN XIII	21.1.B	X			7	

ENTREGA	COORDINÓ Y CERTIFICÓ	RECIBE
MTRA. KARLA GABRIELA PERAZA ZAZUETA **SERVIDORA PÚBLICA TITULAR SALIENTE**	**LIC. SANTIAGO ARTURO MONTOYA FÉLIX** **TITULAR DEL ÓRGANO INTERNO DE CONTROL**	**LIC. ARTURO FAJARDO MEJÍA** **SERVIDOR PÚBLICO TITULAR ENTRANTE**
LIC. CARMEN JULIETA RODRÍGUEZ CAMPOS **TESTIGO DE LASERVIDORA PÚBLICA TITULAR SALIENTE**		**LIC. ROBERTO CLAUDIO URIARTE MENDÍVIL** **TESTIGO DEL SERVIDOR PÚBLICO TITULAR ENTRANTE**

ANALÍTICO DEL CONCENTRADO DE ARCHIVOS EN TRÁMITE AL 04 DE SEPTIEMBRE DE 2022

CO.4	INTEGRACIÓN DE CONSEJOS	CO.4.22	EXPEDIENTES DE CONSEJEROS PROPIETARIOS Y SUPLENTES SELECCIONADOS 2004	CO.4.22.14	CULIACÁN XIV	21.1.B	X			7	
CO.4	INTEGRACIÓN DE CONSEJOS	CO.4.22	EXPEDIENTES DE CONSEJEROS PROPIETARIOS Y SUPLENTES SELECCIONADOS 2004	CO.4.22.15	NAVOLATO XV	21.1.B	X			7	
CO.4	INTEGRACIÓN DE CONSEJOS	CO.4.22	EXPEDIENTES DE CONSEJEROS PROPIETARIOS Y SUPLENTES SELECCIONADOS 2004	CO.4.22.16	COSALÁ XVI	21.1.B	X			7	
CO.4	INTEGRACIÓN DE CONSEJOS	CO.4.22	EXPEDIENTES DE CONSEJEROS PROPIETARIOS Y SUPLENTES SELECCIONADOS 2004	CO.4.22.17	ELOTA XVII	21.1.B	X			7	
CO.4	INTEGRACIÓN DE CONSEJOS	CO.4.22	EXPEDIENTES DE CONSEJEROS PROPIETARIOS Y SUPLENTES SELECCIONADOS 2004	CO.4.22.18	SAN IGNACIO XVIII	21.1.B	X			7	
CO.4	INTEGRACIÓN DE CONSEJOS	CO.4.22	EXPEDIENTES DE CONSEJEROS PROPIETARIOS Y SUPLENTES SELECCIONADOS 2004	CO.4.22.19	MAZATLÁN XIX	21.1.B	X			7	
CO.4	INTEGRACIÓN DE CONSEJOS	CO.4.22	EXPEDIENTES DE CONSEJEROS PROPIETARIOS Y SUPLENTES SELECCIONADOS 2004	CO.4.22.20	MAZATLÁN XX	21.1.B	X			7	
CO.4	INTEGRACIÓN DE CONSEJOS	CO.4.22	EXPEDIENTES DE CONSEJEROS	CO.4.22.21	CONCORDIA XXI	21.1.B	X			7	

ENTREGA	COORDINÓ Y CERTIFICÓ	RECIBE
MTRA. KARLA GABRIELA PERAZA ZAZUETA SERVIDORA PÚBLICA TITULAR SALIENTE	LIC. SANTIAGO ARTURO MONTOYA FÉLIX TITULAR DEL ÓRGANO INTERNO DE CONTROL	LIC. ARTURO FAJARDO MEJÍA SERVIDOR PÚBLICO TITULAR ENTRANTE
LIC. CARMEN JULIETA RODRÍGUEZ CAMPOS TESTIGO DE LASERVIDORA PÚBLICA TITULAR SALIENTE		LIC. ROBERTO CLAUDIO URIARTE MENDÍVIL TESTIGO DEL SERVIDOR PÚBLICO TITULAR ENTRANTE

ANALÍTICO DEL CONCENTRADO DE ARCHIVOS EN TRÁMITE AL 04 DE SEPTIEMBRE DE 2022

			PROPIETARIOS Y SUPLENTES SELECCIONADOS 2004								
CO.4	INTEGRACIÓN DE CONSEJOS	CO.4.22	EXPEDIENTES DE CONSEJEROS PROPIETARIOS Y SUPLENTES SELECCIONADOS 2004	CO.4.22.22	EL ROSARIO XXII	21.1.B	X			7	
CO.4	INTEGRACIÓN DE CONSEJOS	CO.4.22	EXPEDIENTES DE CONSEJEROS PROPIETARIOS Y SUPLENTES SELECCIONADOS 2004	CO.4.22.23	ESCUINAPA XXIII	21.1.B	X			7	
CO.4	INTEGRACIÓN DE CONSEJOS	CO.4.22	EXPEDIENTES DE CONSEJEROS PROPIETARIOS Y SUPLENTES SELECCIONADOS 2004	CO.4.22.24	CULIACÁN XXIV	21.1.B	X			7	
CO.4	INTEGRACIÓN DE CONSEJOS	CO.4.22	EXPEDIENTES DE CONSEJEROS PROPIETARIOS Y SUPLENTES SELECCIONADOS 2004	CO.4.22.25	MUNICIPAL AHOME	21.2.A	X			7	
CO.4	INTEGRACIÓN DE CONSEJOS	CO.4.22	EXPEDIENTES DE CONSEJEROS PROPIETARIOS Y SUPLENTES SELECCIONADOS 2004	CO.4.22.26	MUNICIPAL GUASAVE	21.2.A	X			7	
CO.4	INTEGRACIÓN DE CONSEJOS	CO.4.22	EXPEDIENTES DE CONSEJEROS PROPIETARIOS Y SUPLENTES SELECCIONADOS 2004	CO.4.22.27	MUNICIPAL CULIACÁN	21.2.A	X			7	
CO.4	INTEGRACIÓN DE CONSEJOS	CO.4.22	EXPEDIENTES DE CONSEJEROS PROPIETARIOS Y SUPLENTES	CO.4.22.28	MUNICIPAL MAZATLÁN	21.2.A	X			7	

ENTREGA	COORDINÓ Y CERTIFICÓ	RECIBE
MTRA. KARLA GABRIELA PERAZA ZAZUETA SERVIDORA PÚBLICA TITULAR SALIENTE	LIC. SANTIAGO ARTURO MONTOYA FÉLIX TITULAR DEL ÓRGANO INTERNO DE CONTROL	LIC. ARTURO FAJARDO MEJÍA SERVIDOR PÚBLICO TITULAR ENTRANTE
LIC. CARMEN JULIETA RODRÍGUEZ CAMPOS TESTIGO DE LASERVIDORA PÚBLICA TITULAR SALIENTE		LIC. ROBERTO CLAUDIO URIARTE MENDÍVIL TESTIGO DEL SERVIDOR PÚBLICO TITULAR ENTRANTE

ANALÍTICO DEL CONCENTRADO DE ARCHIVOS EN TRÁMITE AL 04 DE SEPTIEMBRE DE 2022

			SELECCIONADOS 2004								
CO.4	INTEGRACIÓN DE CONSEJOS	CO.4.23	FICHAS DE ACTUALIZACIÓN DE CONSEJEROS 2001 A ENERO 2004	CO.4.23.1	FICHAS DE ACTUALIZACIÓN CONSEJEROS DISTRITO I	22.3.A	X			7	
CO.4	INTEGRACIÓN DE CONSEJOS	CO.4.23	FICHAS DE ACTUALIZACIÓN DE CONSEJEROS 2001 A ENERO 2005	CO.4.23.2	FICHAS DE ACTUALIZACIÓN CONSEJEROS DISTRITO II	22.3.A	X			7	
CO.4	INTEGRACIÓN DE CONSEJOS	CO.4.23	FICHAS DE ACTUALIZACIÓN DE CONSEJEROS 2001 A ENERO 2006	CO.4.23.3	FICHAS DE ACTUALIZACIÓN CONSEJEROS DISTRITO III	22.3.A	X			7	
CO.4	INTEGRACIÓN DE CONSEJOS	CO.4.23	FICHAS DE ACTUALIZACIÓN DE CONSEJEROS 2001 A ENERO 2007	CO.4.23.4	FICHAS DE ACTUALIZACIÓN CONSEJEROS DISTRITO V	22.3.A	X			7	
CO.4	INTEGRACIÓN DE CONSEJOS	CO.4.23	FICHAS DE ACTUALIZACIÓN DE CONSEJEROS 2001 A ENERO 2008	CO.4.23.5	FICHAS DE ACTUALIZACIÓN CONSEJEROS DISTRITO VI	22.3.A	X			7	
CO.4	INTEGRACIÓN DE CONSEJOS	CO.4.23	FICHAS DE ACTUALIZACIÓN DE CONSEJEROS 2001 A ENERO 2009	CO.4.23.6	FICHAS DE ACTUALIZACIÓN CONSEJEROS DISTRITO VII	22.3.A	X			7	
CO.4	INTEGRACIÓN DE CONSEJOS	CO.4.23	FICHAS DE ACTUALIZACIÓN DE CONSEJEROS 2001 A ENERO 2010	CO.4.23.7	FICHAS DE ACTUALIZACIÓN CONSEJEROS DISTRITO VIII	22.3.A	X			7	
CO.4	INTEGRACIÓN DE CONSEJOS	CO.4.23	FICHAS DE ACTUALIZACIÓN DE CONSEJEROS 2001 A ENERO 2011	CO.4.23.8	FICHAS DE ACTUALIZACIÓN CONSEJEROS DISTRITO IX	22.3.A	X			7	
CO.4	INTEGRACIÓN DE CONSEJOS	CO.4.23	FICHAS DE ACTUALIZACIÓN DE CONSEJEROS 2001 A	CO.4.23.9	FICHAS DE ACTUALIZACIÓN CONSEJEROS DISTRITO X	22.3.A	X			7	

ENTREGA	COORDINÓ Y CERTIFICÓ	RECIBE
MTRA. KARLA GABRIELA PERAZA ZAZUETA SERVIDORA PÚBLICA TITULAR SALIENTE	LIC. SANTIAGO ARTURO MONTOYA FÉLIX TITULAR DEL ÓRGANO INTERNO DE CONTROL	LIC. ARTURO FAJARDO MEJÍA SERVIDOR PÚBLICO TITULAR ENTRANTE
LIC. CARMEN JULIETA RODRÍGUEZ CAMPOS TESTIGO DE LASERVIDORA PÚBLICA TITULAR SALIENTE		LIC. ROBERTO CLAUDIO URIARTE MENDÍVIL TESTIGO DEL SERVIDOR PÚBLICO TITULAR ENTRANTE

ANALÍTICO DEL CONCENTRADO DE ARCHIVOS EN TRÁMITE AL 04 DE SEPTIEMBRE DE 2022

			ENERO 2012								
CO.4	INTEGRACIÓN DE CONSEJOS	CO.4.23	FICHAS DE ACTUALIZACIÓN DE CONSEJEROS 2001 A ENERO 2013	CO.4.23.10	FICHAS DE ACTUALIZACIÓN CONSEJEROS DISTRITO XI	22.3.A	X			7	
CO.4	INTEGRACIÓN DE CONSEJOS	CO.4.23	FICHAS DE ACTUALIZACIÓN DE CONSEJEROS 2001 A ENERO 2014	CO.4.23.11	FICHAS DE ACTUALIZACIÓN CONSEJEROS DISTRITO XII	22.3.A	X			7	
CO.4	INTEGRACIÓN DE CONSEJOS	CO.4.23	FICHAS DE ACTUALIZACIÓN DE CONSEJEROS 2001 A ENERO 2015	CO.4.23.12	FICHAS DE ACTUALIZACIÓN CONSEJEROS DISTRITO XIII	22.3.A	X			7	
CO.4	INTEGRACIÓN DE CONSEJOS	CO.4.23	FICHAS DE ACTUALIZACIÓN DE CONSEJEROS 2001 A ENERO 2016	CO.4.23.13	FICHAS DE ACTUALIZACIÓN CONSEJEROS DISTRITO XIV	22.3.A	X			7	
CO.4	INTEGRACIÓN DE CONSEJOS	CO.4.23	FICHAS DE ACTUALIZACIÓN DE CONSEJEROS 2001 A ENERO 2017	CO.4.23.14	FICHAS DE ACTUALIZACIÓN CONSEJEROS DISTRITO XV	22.3.A	X			7	
CO.4	INTEGRACIÓN DE CONSEJOS	CO.4.23	FICHAS DE ACTUALIZACIÓN DE CONSEJEROS 2001 A ENERO 2018	CO.4.23.15	FICHAS DE ACTUALIZACIÓN CONSEJEROS DISTRITO XVI	22.3.A	X			7	
CO.4	INTEGRACIÓN DE CONSEJOS	CO.4.23	FICHAS DE ACTUALIZACIÓN DE CONSEJEROS 2001 A ENERO 2019	CO.4.23.16	FICHAS DE ACTUALIZACIÓN CONSEJEROS DISTRITO XVII	22.3.A	X			7	
CO.4	INTEGRACIÓN DE CONSEJOS	CO.4.23	FICHAS DE ACTUALIZACIÓN DE CONSEJEROS 2001 A ENERO 2020	CO.4.23.17	FICHAS DE ACTUALIZACIÓN CONSEJEROS DISTRITO XVIII	22.3.A	X			7	
CO.4	INTEGRACIÓN DE CONSEJOS	CO.4.23	FICHAS DE ACTUALIZACIÓN DE CONSEJEROS 2001 A	CO.4.23.18	FICHAS DE ACTUALIZACIÓN CONSEJEROS DISTRITO XIX	22.3.A	X			7	

ENTREGA	COORDINÓ Y CERTIFICÓ	RECIBE
MTRA. KARLA GABRIELA PERAZA ZAZUETA SERVIDORA PÚBLICA TITULAR SALIENTE	LIC. SANTIAGO ARTURO MONTOYA FÉLIX TITULAR DEL ÓRGANO INTERNO DE CONTROL	LIC. ARTURO FAJARDO MEJÍA SERVIDOR PÚBLICO TITULAR ENTRANTE
LIC. CARMEN JULIETA RODRÍGUEZ CAMPOS TESTIGO DE LASERVIDORA PÚBLICA TITULAR SALIENTE		LIC. ROBERTO CLAUDIO URIARTE MENDÍVIL TESTIGO DEL SERVIDOR PÚBLICO TITULAR ENTRANTE

ANALÍTICO DEL CONCENTRADO DE ARCHIVOS EN TRÁMITE AL 04 DE SEPTIEMBRE DE 2022

			ENERO 2021								
CO.4	INTEGRACIÓN DE CONSEJOS	CO.4.23	FICHAS DE ACTUALIZACIÓN DE CONSEJEROS 2001 A ENERO 2022	CO.4.23.19	FICHAS DE ACTUALIZACIÓN CONSEJEROS DISTRITO XX	22.3.A	X			7	
CO.4	INTEGRACIÓN DE CONSEJOS	CO.4.23	FICHAS DE ACTUALIZACIÓN DE CONSEJEROS 2001 A ENERO 2023	CO.4.23.20	FICHAS DE ACTUALIZACIÓN CONSEJEROS DISTRITO XXI	22.3.A	X			7	
CO.4	INTEGRACIÓN DE CONSEJOS	CO.4.23	FICHAS DE ACTUALIZACIÓN DE CONSEJEROS 2001 A ENERO 2024	CO.4.23.21	FICHAS DE ACTUALIZACIÓN CONSEJEROS DISTRITO XXII	22.3.A	X			7	
CO.4	INTEGRACIÓN DE CONSEJOS	CO.4.23	FICHAS DE ACTUALIZACIÓN DE CONSEJEROS 2001 A ENERO 2025	CO.4.23.22	FICHAS DE ACTUALIZACIÓN CONSEJEROS DISTRITO XXIII	22.3.A	X			7	
CO.4	INTEGRACIÓN DE CONSEJOS	CO.4.23	FICHAS DE ACTUALIZACIÓN DE CONSEJEROS 2001 A ENERO 2026	CO.4.23.23	FICHAS DE ACTUALIZACIÓN CONSEJEROS DISTRITO XXIV	22.3.A	X			7	
CO.4	INTEGRACIÓN DE CONSEJOS	CO.4.23	FICHAS DE ACTUALIZACIÓN DE CONSEJEROS 2001 A ENERO 2027	CO.4.23.24	FICHAS DE ACTUALIZACIÓN CONSEJEROS AHOME MUNICIPAL	22.3.A	X			7	
CO.4	INTEGRACIÓN DE CONSEJOS	CO.4.23	FICHAS DE ACTUALIZACIÓN DE CONSEJEROS 2001 A ENERO 2028	CO.4.23.25	FICHAS DE ACTUALIZACIÓN CONSEJEROS GUASAVE MUNICIPAL	22.3.A	X			7	
CO.4	INTEGRACIÓN DE CONSEJOS	CO.4.23	FICHAS DE ACTUALIZACIÓN DE CONSEJEROS 2001 A ENERO 2029	CO.4.23.26	FICHAS DE ACTUALIZACIÓN CONSEJEROS CULIACÁN MUNICIPAL	22.3.A	X			7	
CO.4	INTEGRACIÓN DE CONSEJOS	CO.4.23	FICHAS DE ACTUALIZACIÓN DE CONSEJEROS 2001 A	CO.4.23.27	FICHAS DE ACTUALIZACIÓN CONSEJEROS MAZATLÁ MUNICIPAL	22.3.A	X			7	

ENTREGA	COORDINÓ Y CERTIFICÓ	RECIBE
MTRA. KARLA GABRIELA PERAZA ZAZUETA SERVIDORA PÚBLICA TITULAR SALIENTE	LIC. SANTIAGO ARTURO MONTOYA FÉLIX TITULAR DEL ÓRGANO INTERNO DE CONTROL	LIC. ARTURO FAJARDO MEJÍA SERVIDOR PÚBLICO TITULAR ENTRANTE
LIC. CARMEN JULIETA RODRÍGUEZ CAMPOS TESTIGO DE LASERVIDORA PÚBLICA TITULAR SALIENTE		LIC. ROBERTO CLAUDIO URIARTE MENDÍVIL TESTIGO DEL SERVIDOR PÚBLICO TITULAR ENTRANTE

ANALÍTICO DEL CONCENTRADO DE ARCHIVOS EN TRÁMITE AL 04 DE SEPTIEMBRE DE 2022

			ENERO 2030								
CO.4	INTEGRACIÓN DE CONSEJOS	CO.4.24	LISTAS DE ASISTENCIAS SESIONES CONSEJOS ELECTORALES SINALOA 2004	CO.4.24.1	ASISTENCIA A SESIONES CONSEJEROS 2004 DISTRITO I	22.3.B	X			7	
CO.4	INTEGRACIÓN DE CONSEJOS	CO.4.24	LISTAS DE ASISTENCIAS SESIONES CONSEJOS ELECTORALES SINALOA 2004	CO.4.24.2	ASISTENCIA A SESIONES CONSEJEROS 2004 DISTRITO II	22.3.B	X			7	
CO.4	INTEGRACIÓN DE CONSEJOS	CO.4.24	LISTAS DE ASISTENCIAS SESIONES CONSEJOS ELECTORALES SINALOA 2004	CO.4.24.3	ASISTENCIA A SESIONES CONSEJEROS 2004 DISTRITO III	22.3.B	X			7	
CO.4	INTEGRACIÓN DE CONSEJOS	CO.4.24	LISTAS DE ASISTENCIAS SESIONES CONSEJOS ELECTORALES SINALOA 2004	CO.4.24.4	ASISTENCIA A SESIONES CONSEJEROS 2004 DISTRITO IV	22.3.B	X			7	
CO.4	INTEGRACIÓN DE CONSEJOS	CO.4.24	LISTAS DE ASISTENCIAS SESIONES CONSEJOS ELECTORALES SINALOA 2004	CO.4.24.5	ASISTENCIA A SESIONES CONSEJEROS 2004 DISTRITO V	22.3.B	X			7	
CO.4	INTEGRACIÓN DE CONSEJOS	CO.4.24	LISTAS DE ASISTENCIAS SESIONES CONSEJOS ELECTORALES SINALOA 2004	CO.4.24.6	ASISTENCIA A SESIONES CONSEJEROS 2004 DISTRITO VI	22.3.B	X			7	
CO.4	INTEGRACIÓN DE CONSEJOS	CO.4.24	LISTAS DE ASISTENCIAS SESIONES CONSEJOS ELECTORALES SINALOA 2004	CO.4.24.7	ASISTENCIA A SESIONES CONSEJEROS 2004 DISTRITO VII	22.3.B	X			7	
CO.4	INTEGRACIÓN DE CONSEJOS	CO.4.24	LISTAS DE ASISTENCIAS SESIONES CONSEJOS ELECTORALES SINALOA 2004	CO.4.24.8	ASISTENCIA A SESIONES CONSEJEROS 2004 DISTRITO VIII	22.3.B	X			7	
CO.4	INTEGRACIÓN DE CONSEJOS	CO.4.24	LISTAS DE ASISTENCIAS SESIONES CONSEJOS ELECTORALES SINALOA	CO.4.24.9	ASISTENCIA A SESIONES CONSEJEROS 2004 DISTRITO IX	22.3.B	X			7	

ENTREGA	COORDINÓ Y CERTIFICÓ	RECIBE
MTRA. KARLA GABRIELA PERAZA ZAZUETA SERVIDORA PÚBLICA TITULAR SALIENTE	LIC. SANTIAGO ARTURO MONTOYA FÉLIX TITULAR DEL ÓRGANO INTERNO DE CONTROL	LIC. ARTURO FAJARDO MEJÍA SERVIDOR PÚBLICO TITULAR ENTRANTE
LIC. CARMEN JULIETA RODRÍGUEZ CAMPOS TESTIGO DE LASERVIDORA PÚBLICA TITULAR SALIENTE		LIC. ROBERTO CLAUDIO URIARTE MENDÍVIL TESTIGO DEL SERVIDOR PÚBLICO TITULAR ENTRANTE

ANALÍTICO DEL CONCENTRADO DE ARCHIVOS EN TRÁMITE AL 04 DE SEPTIEMBRE DE 2022

			2004								
CO.4	INTEGRACIÓN DE CONSEJOS	CO.4.24	LISTAS DE ASISTENCIAS SESIONES CONSEJOS ELECTORALES SINALOA 2004	CO.4.24.10	ASISTENCIA A SESIONES CONSEJEROS 2004 DISTRITO X	22.3.B	X			7	
CO.4	INTEGRACIÓN DE CONSEJOS	CO.4.24	LISTAS DE ASISTENCIAS SESIONES CONSEJOS ELECTORALES SINALOA 2004	CO.4.24.11	ASISTENCIA A SESIONES CONSEJEROS 2004 DISTRITO XI	22.3.B	X			7	
CO.4	INTEGRACIÓN DE CONSEJOS	CO.4.24	LISTAS DE ASISTENCIAS SESIONES CONSEJOS ELECTORALES SINALOA 2004	CO.4.24.12	ASISTENCIA A SESIONES CONSEJEROS 2004 DISTRITO XII	22.3.B	X			7	
CO.4	INTEGRACIÓN DE CONSEJOS	CO.4.24	LISTAS DE ASISTENCIAS SESIONES CONSEJOS ELECTORALES SINALOA 2004	CO.4.24.13	ASISTENCIA A SESIONES CONSEJEROS 2004 DISTRITO XIII	22.3.B	X			7	
CO.4	INTEGRACIÓN DE CONSEJOS	CO.4.24	LISTAS DE ASISTENCIAS SESIONES CONSEJOS ELECTORALES SINALOA 2004	CO.4.24.14	ASISTENCIA A SESIONES CONSEJEROS 2004 DISTRITO XIV	22.3.B	X			7	
CO.4	INTEGRACIÓN DE CONSEJOS	CO.4.24	LISTAS DE ASISTENCIAS SESIONES CONSEJOS ELECTORALES SINALOA 2004	CO.4.24.15	ASISTENCIA A SESIONES CONSEJEROS 2004 DISTRITO XV	22.3.B	X			7	
CO.4	INTEGRACIÓN DE CONSEJOS	CO.4.24	LISTAS DE ASISTENCIAS SESIONES CONSEJOS ELECTORALES SINALOA 2004	CO.4.24.16	ASISTENCIA A SESIONES CONSEJEROS 2004 DISTRITO XVI	22.3.B	X			7	
CO.4	INTEGRACIÓN DE CONSEJOS	CO.4.24	LISTAS DE ASISTENCIAS SESIONES CONSEJOS ELECTORALES SINALOA 2004	CO.4.24.17	ASISTENCIA A SESIONES CONSEJEROS 2004 DISTRITO XVII	22.3.B	X			7	
CO.4	INTEGRACIÓN DE CONSEJOS	CO.4.24	LISTAS DE ASISTENCIAS SESIONES CONSEJOS ELECTORALES SINALOA	CO.4.24.18	ASISTENCIA A SESIONES CONSEJEROS 2004 DISTRITO XVIII	22.3.B	X			7	

ENTREGA **MTRA. KARLA GABRIELA PERAZA ZAZUETA** **SERVIDORA PÚBLICA TITULAR SALIENTE**	**COORDINÓ Y CERTIFICÓ** **LIC. SANTIAGO ARTURO MONTOYA FÉLIX** **TITULAR DEL ÓRGANO INTERNO DE CONTROL**	**RECIBE** **LIC. ARTURO FAJARDO MEJÍA** **SERVIDOR PÚBLICO TITULAR ENTRANTE**
LIC. CARMEN JULIETA RODRÍGUEZ CAMPOS **TESTIGO DE LASERVIDORA PÚBLICA TITULAR SALIENTE**		**LIC. ROBERTO CLAUDIO URIARTE MENDÍVIL** **TESTIGO DEL SERVIDOR PÚBLICO TITULAR ENTRANTE**

ANALÍTICO DEL CONCENTRADO DE ARCHIVOS EN TRÁMITE AL 04 DE SEPTIEMBRE DE 2022

			2004								
CO.4	INTEGRACIÓN DE CONSEJOS	CO.4.24	LISTAS DE ASISTENCIAS SESIONES CONSEJOS ELECTORALES SINALOA 2004	CO.4.24.19	ASISTENCIA A SESIONES CONSEJEROS 2004 DISTRITO XIX	22.3.B	X			7	
CO.4	INTEGRACIÓN DE CONSEJOS	CO.4.24	LISTAS DE ASISTENCIAS SESIONES CONSEJOS ELECTORALES SINALOA 2004	CO.4.24.20	ASISTENCIA A SESIONES CONSEJEROS 2004 DISTRITO XX	22.3.B	X			7	
CO.4	INTEGRACIÓN DE CONSEJOS	CO.4.24	LISTAS DE ASISTENCIAS SESIONES CONSEJOS ELECTORALES SINALOA 2004	CO.4.24.21	ASISTENCIA A SESIONES CONSEJEROS 2004 DISTRITO XXI	22.3.B	X			7	
CO.4	INTEGRACIÓN DE CONSEJOS	CO.4.24	LISTAS DE ASISTENCIAS SESIONES CONSEJOS ELECTORALES SINALOA 2004	CO.4.24.22	ASISTENCIA A SESIONES CONSEJEROS 2004 DISTRITO XXII	22.3.B	X			7	
CO.4	INTEGRACIÓN DE CONSEJOS	CO.4.24	LISTAS DE ASISTENCIAS SESIONES CONSEJOS ELECTORALES SINALOA 2004	CO.4.24.23	ASISTENCIA A SESIONES CONSEJEROS 2004 DISTRITO XXIII	22.3.B	X			7	
CO.4	INTEGRACIÓN DE CONSEJOS	CO.4.24	LISTAS DE ASISTENCIAS SESIONES CONSEJOS ELECTORALES SINALOA 2004	CO.4.24.24	ASISTENCIA A SESIONES CONSEJEROS 2004 DISTRITO XXIV	22.3.B	X			7	
CO.4	INTEGRACIÓN DE CONSEJOS	CO.4.24	LISTAS DE ASISTENCIAS SESIONES CONSEJOS ELECTORALES SINALOA 2004	CO.4.24.25	ASISTENCIA A SESIONES CONSEJEROS 2004 MUNICIPAL AHOME	22.3.B	X			7	
CO.4	INTEGRACIÓN DE CONSEJOS	CO.4.24	LISTAS DE ASISTENCIAS SESIONES CONSEJOS ELECTORALES SINALOA 2004	CO.4.24.26	ASISTENCIA A SESIONES CONSEJEROS 2004 MUNICIPAL GUASAVE	22.3.B	X			7	
CO.4	INTEGRACIÓN DE CONSEJOS	CO.4.24	LISTAS DE ASISTENCIAS SESIONES CONSEJOS ELECTORALES SINALOA	CO.4.24.27	ASISTENCIA A SESIONES CONSEJEROS 2004 MUNICIPAL MAZATLÁN	22.3.B	X			7	

ENTREGA	COORDINÓ Y CERTIFICÓ	RECIBE
MTRA. KARLA GABRIELA PERAZA ZAZUETA SERVIDORA PÚBLICA TITULAR SALIENTE	LIC. SANTIAGO ARTURO MONTOYA FÉLIX TITULAR DEL ÓRGANO INTERNO DE CONTROL	LIC. ARTURO FAJARDO MEJÍA SERVIDOR PÚBLICO TITULAR ENTRANTE
LIC. CARMEN JULIETA RODRÍGUEZ CAMPOS TESTIGO DE LASERVIDORA PÚBLICA TITULAR SALIENTE		LIC. ROBERTO CLAUDIO URIARTE MENDÍVIL TESTIGO DEL SERVIDOR PÚBLICO TITULAR ENTRANTE

ANALÍTICO DEL CONCENTRADO DE ARCHIVOS EN TRÁMITE AL 04 DE SEPTIEMBRE DE 2022

			2004								
CO.4	INTEGRACIÓN DE CONSEJOS	CO.4.24	LISTAS DE ASISTENCIAS SESIONES CONSEJOS ELECTORALES SINALOA 2004	CO.4.24.28	ASISTENCIA A SESIONES CONSEJEROS 2004 MUNICIPAL CULIACÁN	22.3.B	X			7	
CO.5	GEOGRAFÍA ELECTORAL, PADRÓN Y LISTA NOMINAL	CO.5	GEOGRAFÍA ELECTORAL, PADRÓN Y LISTA NOMINAL	CO.5.1	DESCRIPCIÓN DEL TERRITORIO QUE COMPRENDEN CADA UNO DE LOS DISTRITOS. SINALOA 2004.	22.3.B	X			7	
CO.5	GEOGRAFÍA ELECTORAL, PADRÓN Y LISTA NOMINAL	CO.5	GEOGRAFÍA ELECTORAL, PADRÓN Y LISTA NOMINAL	CO.5.2	DELIMITACIÓN TERRITORIAL DE DISTRITOS ELECTORALES SINALOA 2004.	22.3.B	X			7	
CO.5	GEOGRAFÍA ELECTORAL, PADRÓN Y LISTA NOMINAL	CO.5	GEOGRAFÍA ELECTORAL, PADRÓN Y LISTA NOMINAL	CO.5.3	REGISTRO FEDERAL DE ELECTORES. ACTIVIDADES EN APOYO AL PROCESO ELECTORAL LOCAL SINALOA 2004.	22.3.B	X			7	
CO.5	GEOGRAFÍA ELECTORAL, PADRÓN Y LISTA NOMINAL	CO.5	GEOGRAFÍA ELECTORAL, PADRÓN Y LISTA NOMINAL	CO.5.4	CATALOGO DE LOCALIDADES SINALOA 2004 FOLDER 1 DE 2	22.3.B	X			7	
CO.5	GEOGRAFÍA ELECTORAL, PADRÓN Y LISTA NOMINAL	CO.5	GEOGRAFÍA ELECTORAL, PADRÓN Y LISTA NOMINAL	CO.5.5	CATALOGO DE LOCALIDADES SINALOA 2004 FOLDER 2 DE 2	22.3.B	X			7	
CO.5	GEOGRAFÍA ELECTORAL, PADRÓN Y LISTA NOMINAL	CO.5	GEOGRAFÍA ELECTORAL, PADRÓN Y LISTA NOMINAL	CO.5.6	COLONIAS Y LOCALIDADES 24 DISTRITOS SINALOA. ARCHIVO 2004	22.3.B	X			7	
CO.5	GEOGRAFÍA ELECTORAL, PADRÓN Y LISTA NOMINAL	CO.5	GEOGRAFÍA ELECTORAL, PADRÓN Y LISTA NOMINAL	CO.5.7	SINDICATURAS QUE COMPRENDEN EL MUNICIPIO DE CULIACÁN. ARCHIVO 2004	22.3.B	X			7	
CO.5	GEOGRAFÍA ELECTORAL, PADRÓN Y LISTA	CO.5	GEOGRAFÍA ELECTORAL, PADRÓN Y LISTA NOMINAL	CO.5.8	SINDICATURAS QUE COMPRENDEN EL MUNICIPIO DE CHOIX. ARCHIVO 2004	22.3.B	X			7	

ENTREGA	COORDINÓ Y CERTIFICÓ	RECIBE
MTRA. KARLA GABRIELA PERAZA ZAZUETA **SERVIDORA PÚBLICA TITULAR SALIENTE**	**LIC. SANTIAGO ARTURO MONTOYA FÉLIX** **TITULAR DEL ÓRGANO INTERNO DE CONTROL**	**LIC. ARTURO FAJARDO MEJÍA** **SERVIDOR PÚBLICO TITULAR ENTRANTE**
LIC. CARMEN JULIETA RODRÍGUEZ CAMPOS **TESTIGO DE LASERVIDORA PÚBLICA TITULAR SALIENTE**		**LIC. ROBERTO CLAUDIO URIARTE MENDÍVIL** **TESTIGO DEL SERVIDOR PÚBLICO TITULAR ENTRANTE**

ANALÍTICO DEL CONCENTRADO DE ARCHIVOS EN TRÁMITE AL 04 DE SEPTIEMBRE DE 2022

	NOMINAL										
CO.5	GEOGRAFÍA ELECTORAL, PADRÓN Y LISTA NOMINAL	CO.5	GEOGRAFÍA ELECTORAL, PADRÓN Y LISTA NOMINAL	CO.5.9	CLASIFICACIÓN DE SECCIONES: URBANA, RURAL Y MIXTA. ARCHIVO 2004	22.3.B	X			7	
CO.5	GEOGRAFÍA ELECTORAL, PADRÓN Y LISTA NOMINAL	CO.5	GEOGRAFÍA ELECTORAL, PADRÓN Y LISTA NOMINAL	CO.5.10	ÚLTIMO CORTE DE LISTA NOMINAL SINALOA 2004 (CON TOTAL DE BOLETAS POR CASILLA).	22.3.B	X			7	
CO.5	GEOGRAFÍA ELECTORAL, PADRÓN Y LISTA NOMINAL	CO.5	GEOGRAFÍA ELECTORAL, PADRÓN Y LISTA NOMINAL	CO.5.11	ÚLTIMO CORTE DE LISTA NOMINAL SINALOA 2004 PROPORCIONADO POR EL REGISTRO FEDERAL DE ELECTORES	22.3.B	X			7	
CO.5	GEOGRAFÍA ELECTORAL, PADRÓN Y LISTA NOMINAL	CO.5	GEOGRAFÍA ELECTORAL, PADRÓN Y LISTA NOMINAL	CO.5.12	CRECIMIENTO DE PADRÓN Y LISTA NOMINAL VARIOS PROCESOS. ARCHIVO 2004	22.3.B	X			7	
CO.5	GEOGRAFÍA ELECTORAL, PADRÓN Y LISTA NOMINAL	CO.5	GEOGRAFÍA ELECTORAL, PADRÓN Y LISTA NOMINAL	CO.5.13	ACTA DE ENTREGA RECEPCIÓN DE LA LISTA NOMINAL DEFINITIVA CON FOTOGRAFÍA 2004(COPIA)	22.3.B	X			7	
CO.6	UBICACIÓN DE CASILLAS	CO.6	UBICACIÓN DE CASILLAS	CO.6.1	PROYECCIÓN DE CASILLAS 2004 PARTIENDO DE LAS CASILLAS 2003	22.3.B	X			7	
CO.6	UBICACIÓN DE CASILLAS	CO.6	UBICACIÓN DE CASILLAS	CO.6.2	AVANCES EN LA UBICACIÓN DE CASILLAS 2004	22.3.B	X			7	
CO.6	UBICACIÓN DE CASILLAS	CO.6	UBICACIÓN DE CASILLAS	CO.6.3	FECHA DE APROBACIÓN DE CASILLAS 2004	22.3.B	X			7	
CO.6	UBICACIÓN DE CASILLAS	CO.6	UBICACIÓN DE CASILLAS	CO.6.4	REUBICACIONES POR CAUSA DE FUERZA MAYOR SINALOA 2004.	22.3.B	X			7	
CO.6	UBICACIÓN DE CASILLAS	CO.6	UBICACIÓN DE CASILLAS	CO.6.5	CASILLAS DE DIFÍCIL ACCESO SINALOA 2004.	22.3.B	X			7	
CO.6	UBICACIÓN DE CASILLAS	CO.6	UBICACIÓN DE CASILLAS	CO.6.6	CASILLAS CON NECESIDADES ESPECIALES (CONDICIONES DE CASILLAS) SINALOA 2004.	22.3.B	X			7	
CO.6	UBICACIÓN DE CASILLAS	CO.6	UBICACIÓN DE CASILLAS	CO.6.7	SECCIONES DONDE NO SE INSTALARÁN CASILLAS 2004	22.3.B	X			7	
CO.6	UBICACIÓN DE	CO.6	UBICACIÓN DE CASILLAS	CO.6.8	OBSERVACIONES 1ER ENCARTE 2004	22.3.B	X			7	

ENTREGA	COORDINÓ Y CERTIFICÓ	RECIBE
MTRA. KARLA GABRIELA PERAZA ZAZUETA SERVIDORA PÚBLICA TITULAR SALIENTE	LIC. SANTIAGO ARTURO MONTOYA FÉLIX TITULAR DEL ÓRGANO INTERNO DE CONTROL	LIC. ARTURO FAJARDO MEJÍA SERVIDOR PÚBLICO TITULAR ENTRANTE
LIC. CARMEN JULIETA RODRÍGUEZ CAMPOS TESTIGO DE LASERVIDORA PÚBLICA TITULAR SALIENTE		LIC. ROBERTO CLAUDIO URIARTE MENDÍVIL TESTIGO DEL SERVIDOR PÚBLICO TITULAR ENTRANTE

ANALÍTICO DEL CONCENTRADO DE ARCHIVOS EN TRÁMITE AL 04 DE SEPTIEMBRE DE 2022

	CASILLAS										
CO.6	UBICACIÓN DE CASILLAS	CO.6	UBICACIÓN DE CASILLAS	CO.6.9	PRIMER ENCARTE SINALOA 2004 TRES ZONAS	22.3.B	X			7	
CO.6	UBICACIÓN DE CASILLAS	CO.6	UBICACIÓN DE CASILLAS	CO.6.10	SEGUNDO ENCARTE SINALOA 2004 TRES ZONAS	22.3.B	X			7	
CO.6	UBICACIÓN DE CASILLAS	CO.6	UBICACIÓN DE CASILLAS	CO.6.11	CAMBIOS ÚLTIMA HORA 3ER ENCARTE 2004	22.3.B	X			7	
CO.6	UBICACIÓN DE CASILLAS	CO.6	UBICACIÓN DE CASILLAS	CO.6.12	TERCER ENCARTE SINALOA 2004 TRES ZONAS	22.3.B	X			7	
CO.6	UBICACIÓN DE CASILLAS	CO.6	UBICACIÓN DE CASILLAS	CO.6.13	ENCARTE 2004 VARIOS	22.3.B	X			7	
CO.6	UBICACIÓN DE CASILLAS	CO.6	UBICACIÓN DE CASILLAS	CO.6.14	PRESUPUESTACIÓN INFORMES SUPERVISIÓN ZONA CENTRO 2004	22.3.B	X			7	
CO.6	UBICACIÓN DE CASILLAS	CO.6	UBICACIÓN DE CASILLAS	CO.6.15	FORMATOS UBICACIÓN DE CASILLAS SINALOA 2004	22.3.B	X			7	
CO.6	UBICACIÓN DE CASILLAS	CO.6	UBICACIÓN DE CASILLAS	CO.6.16	UBICACIÓN DE CASILLAS SINALOA 2004. CUADRO DE CASILLAS INSTALADAS POR DISTRITO.	22.3.B	X			7	
CO.6	UBICACIÓN DE CASILLAS	CO.6.17	CASILLAS ESPECIALES	CO.6.17.1	ACUERDOS DE CASILLAS ESPECIALES 2004	22.3.B	X			7	
CO.6	UBICACIÓN DE CASILLAS	CO.6.17	CASILLAS ESPECIALES	CO.6.17.2	CASILLAS ESPECIALES SINALOA 2004.	22.3.B	X			7	
CO.6	UBICACIÓN DE CASILLAS	CO.6.18	CASILLAS EXTRAORDINARIAS	CO.6.18.1	ACUERDOS CASILLAS EXTRAORDINARIAS 2004	22.3.B	X			7	
CO.6	UBICACIÓN DE CASILLAS	CO.6.18	CASILLAS EXTRAORDINARIAS	CO.6.18.2	FICHAS TÉNICAS DE CASILLAS EXTRAORDINARIAS 2004	22.3.B	X			7	
CO.6	UBICACIÓN DE CASILLAS	CO.6.18	CASILLAS EXTRAORDINARIAS	CO.6.18.3	LOCALIDADES QUE ATENDERÁN LAS CASILLAS EXTRAORDINARIAS 2004	22.3.B	X			7	
CO.6	UBICACIÓN DE CASILLAS	CO.6.18	CASILLAS EXTRAORDINARIAS	CO.6.18.4	CASILLAS EXTRAORDINARIAS MAZATLÁN XIX 2004	22.3.B	X			7	
CO.6	UBICACIÓN DE CASILLAS	CO.6.18	CASILLAS EXTRAORDINARIAS	CO.6.18.5	CASILLAS EXTRAORDINARIAS CASO CULIACÁN XXIV 2004	22.3.B	X			7	
CO.6	UBICACIÓN DE CASILLAS	CO.6.19	UBICACIÓN DE CASILLAS CASOS ESPECIALES VARIOS DISTRITOS	CO.6.19.1	UBICACIÓN DE CASILLA CASO CHOIX 2004	22.3.B	X			7	
CO.6	UBICACIÓN DE CASILLAS	CO.6.19	UBICACIÓN DE CASILLAS CASOS ESPECIALES	CO.6.19.2	UBICACIÓN DE CASILLA CASO BADIRAGUATO 2004.	22.3.B	X			7	

ENTREGA	COORDINÓ Y CERTIFICÓ	RECIBE
MTRA. KARLA GABRIELA PERAZA ZAZUETA **SERVIDORA PÚBLICA TITULAR SALIENTE**	**LIC. SANTIAGO ARTURO MONTOYA FÉLIX** **TITULAR DEL ÓRGANO INTERNO DE CONTROL**	**LIC. ARTURO FAJARDO MEJÍA** **SERVIDOR PÚBLICO TITULAR ENTRANTE**
LIC. CARMEN JULIETA RODRÍGUEZ CAMPOS **TESTIGO DE LASERVIDORA PÚBLICA TITULAR SALIENTE**		**LIC. ROBERTO CLAUDIO URIARTE MENDÍVIL** **TESTIGO DEL SERVIDOR PÚBLICO TITULAR ENTRANTE**

ANALÍTICO DEL CONCENTRADO DE ARCHIVOS EN TRÁMITE AL 04 DE SEPTIEMBRE DE 2022

			VARIOS DISTRITOS								
CO.6	UBICACIÓN DE CASILLAS	CO.6.19	UBICACIÓN DE CASILLAS CASOS ESPECIALES VARIOS DISTRITOS	CO.6.19.3	UBICACIÓN DE CASILLAS CASO ANGOSTURA VIII 2004	22.3.B	X			7	
CO.6	UBICACIÓN DE CASILLAS	CO.6.19	UBICACIÓN DE CASILLAS CASOS ESPECIALES VARIOS DISTRITOS	CO.6.19.4	UBICACIÓN DE CASILLAS CASO SAN IGNACIO XVIII 2004	22.3.B	X			7	
CO.6	UBICACIÓN DE CASILLAS	CO.6.19	UBICACIÓN DE CASILLAS CASOS ESPECIALES VARIOS DISTRITOS	CO.6.19.5	UBICACIÓN DE CASILLAS CASO SINALOA V 2004	22.3.B	X			7	
CO.6	UBICACIÓN DE CASILLAS	CO.6.20	LISTADOS DE UBICACIÓN DE CASILLAS	CO.6.20.1	UBICACIÓN CASILLAS 2004 DISTRITO I	22.3.B	X			7	
CO.6	UBICACIÓN DE CASILLAS	CO.6.20	LISTADOS DE UBICACIÓN DE CASILLAS	CO.6.20.2	UBICACIÓN CASILLAS 2004 DISTRITO II	22.3.B	X			7	
CO.6	UBICACIÓN DE CASILLAS	CO.6.20	LISTADOS DE UBICACIÓN DE CASILLAS	CO.6.20.3	UBICACIÓN CASILLAS 2004 DISTRITO III	22.3.B	X			7	
CO.6	UBICACIÓN DE CASILLAS	CO.6.20	LISTADOS DE UBICACIÓN DE CASILLAS	CO.6.20.4	UBICACIÓN CASILLAS 2004 DISTRITO IV	22.3.B	X			7	
CO.6	UBICACIÓN DE CASILLAS	CO.6.20	LISTADOS DE UBICACIÓN DE CASILLAS	CO.6.20.5	UBICACIÓN CASILLAS 2004 DISTRITO V	22.3.B	X			7	
CO.6	UBICACIÓN DE CASILLAS	CO.6.20	LISTADOS DE UBICACIÓN DE CASILLAS	CO.6.20.6	UBICACIÓN CASILLAS 2004 DISTRITO VI	22.3.B	X			7	
CO.6	UBICACIÓN DE CASILLAS	CO.6.20	LISTADOS DE UBICACIÓN DE CASILLAS	CO.6.20.7	UBICACIÓN CASILLAS 2004 DISTRITO VII	22.3.B	X			7	
CO.6	UBICACIÓN DE CASILLAS	CO.6.20	LISTADOS DE UBICACIÓN DE CASILLAS	CO.6.20.8	UBICACIÓN CASILLAS 2004 DISTRITO VIII	22.3.B	X			7	
CO.6	UBICACIÓN DE CASILLAS	CO.6.20	LISTADOS DE UBICACIÓN DE CASILLAS	CO.6.20.9	UBICACIÓN CASILLAS 2004 DISTRITO IX	22.3.B	X			7	
CO.6	UBICACIÓN DE CASILLAS	CO.6.20	LISTADOS DE UBICACIÓN DE CASILLAS	CO.6.20.10	UBICACIÓN CASILLAS 2004 DISTRITO X	22.3.B	X			7	
CO.6	UBICACIÓN DE CASILLAS	CO.6.20	LISTADOS DE UBICACIÓN DE CASILLAS	CO.6.20.11	UBICACIÓN CASILLAS 2004 DISTRITO XI	22.3.B	X			7	
CO.6	UBICACIÓN DE CASILLAS	CO.6.20	LISTADOS DE UBICACIÓN DE CASILLAS	CO.6.20.12	UBICACIÓN CASILLAS 2004 DISTRITO XII	22.3.B	X			7	
CO.6	UBICACIÓN DE CASILLAS	CO.6.20	LISTADOS DE UBICACIÓN DE CASILLAS	CO.6.20.13	UBICACIÓN CASILLAS 2004 DISTRITO XIII	22.3.B	X			7	

ENTREGA	COORDINÓ Y CERTIFICÓ	RECIBE
MTRA. KARLA GABRIELA PERAZA ZAZUETA **SERVIDORA PÚBLICA TITULAR SALIENTE**	**LIC. SANTIAGO ARTURO MONTOYA FÉLIX** **TITULAR DEL ÓRGANO INTERNO DE CONTROL**	**LIC. ARTURO FAJARDO MEJÍA** **SERVIDOR PÚBLICO TITULAR ENTRANTE**
LIC. CARMEN JULIETA RODRÍGUEZ CAMPOS **TESTIGO DE LASERVIDORA PÚBLICA TITULAR SALIENTE**		**LIC. ROBERTO CLAUDIO URIARTE MENDÍVIL** **TESTIGO DEL SERVIDOR PÚBLICO TITULAR ENTRANTE**

ANALÍTICO DEL CONCENTRADO DE ARCHIVOS EN TRÁMITE AL 04 DE SEPTIEMBRE DE 2022

CO.6	UBICACIÓN DE CASILLAS	CO.6.20	LISTADOS DE UBICACIÓN DE CASILLAS	CO.6.20.14	UBICACIÓN CASILLAS 2004 DISTRITO XIV	22.3.B	X			7	
CO.6	UBICACIÓN DE CASILLAS	CO.6.20	LISTADOS DE UBICACIÓN DE CASILLAS	CO.6.20.15	UBICACIÓN CASILLAS 2004 DISTRITO XV	22.3.B	X			7	
CO.6	UBICACIÓN DE CASILLAS	CO.6.20	LISTADOS DE UBICACIÓN DE CASILLAS	CO.6.20.16	UBICACIÓN CASILLAS 2004 DISTRITO XVI	22.3.B	X			7	
CO.6	UBICACIÓN DE CASILLAS	CO.6.20	LISTADOS DE UBICACIÓN DE CASILLAS	CO.6.20.17	UBICACIÓN CASILLAS 2004 DISTRITO XVII	22.3.B	X			7	
CO.6	UBICACIÓN DE CASILLAS	CO.6.20	LISTADOS DE UBICACIÓN DE CASILLAS	CO.6.20.18	UBICACIÓN CASILLAS 2004 DISTRITO XVIII	22.3.B	X			7	
CO.6	UBICACIÓN DE CASILLAS	CO.6.20	LISTADOS DE UBICACIÓN DE CASILLAS	CO.6.20.19	UBICACIÓN CASILLAS 2004 DISTRITO XIX	22.3.B	X			7	
CO.6	UBICACIÓN DE CASILLAS	CO.6.20	LISTADOS DE UBICACIÓN DE CASILLAS	CO.6.20.20	UBICACIÓN CASILLAS 2004 DISTRITO XX	22.3.B	X			7	
CO.6	UBICACIÓN DE CASILLAS	CO.6.20	LISTADOS DE UBICACIÓN DE CASILLAS	CO.6.20.21	UBICACIÓN CASILLAS 2004 DISTRITO XXI	22.3.B	X			7	
CO.6	UBICACIÓN DE CASILLAS	CO.6.20	LISTADOS DE UBICACIÓN DE CASILLAS	CO.6.20.22	UBICACIÓN CASILLAS 2004 DISTRITO XXII	22.3.B	X			7	
CO.6	UBICACIÓN DE CASILLAS	CO.6.20	LISTADOS DE UBICACIÓN DE CASILLAS	CO.6.20.23	UBICACIÓN CASILLAS 2004 DISTRITO XXIII	22.3.B	X			7	
CO.6	UBICACIÓN DE CASILLAS	CO.6.20	LISTADOS DE UBICACIÓN DE CASILLAS	CO.6.20.24	UBICACIÓN CASILLAS 2004 DISTRITO XXIV	22.3.B	X			7	
CO.7	REPRESENTANTES DE PARTIDOS POLÍTICOS	CO.7	REPRESENTANTES DE PARTIDOS POLÍTICOS	CO.7.1	ACUERDO DE PRÓRROGA PARA SUSTITUIR A REPRESENTANTES DE PARTIDOS POLÍTICOS ANTE MDC 2004	22.4.A	X			7	
CO.7	REPRESENTANTES DE PARTIDOS POLÍTICOS	CO.7	REPRESENTANTES DE PARTIDOS POLÍTICOS	CO.7.2	FORMATOS DE NOMBRAMIENTOS DE REPRETANTE DE PARTIDOS POLÍTICOS , SINALOA 2004	22.4.A	X			7	
CO.7	REPRESENTANTES DE PARTIDOS POLÍTICOS	CO.7	REPRESENTANTES DE PARTIDOS POLÍTICOS	CO.7.3	DISTRIBUCIÓN DE NOMBRAMIENTOS DE REPRESENTANTES DE PARTIDOS POLÍTICOS 2004	22.4.A	X			7	
CO.7	REPRESENTANTES DE PARTIDOS POLÍTICOS	CO.7	REPRESENTANTES DE PARTIDOS POLÍTICOS	CO.7.4	REGISTRO DE REPRESENTANTES DE PARTIDOS POLÍTICOS 2004 (SEGUIMIENTO).	22.4.A	X			7	
CO.7	REPRESENTANTES DE PARTIDOS POLÍTICOS	CO.7	REPRESENTANTES DE PARTIDOS POLÍTICOS	CO.7.5	RELACIÓN (CUADRO) DE PARTIDOS CON PARTICIPACIÓN DE REPRESENTANTES EN LOS CONSEJOS 2004	22.4.A	X			7	

ENTREGA	COORDINÓ Y CERTIFICÓ	RECIBE
MTRA. KARLA GABRIELA PERAZA ZAZUETA **SERVIDORA PÚBLICA TITULAR SALIENTE**	**LIC. SANTIAGO ARTURO MONTOYA FÉLIX** **TITULAR DEL ÓRGANO INTERNO DE CONTROL**	**LIC. ARTURO FAJARDO MEJÍA** **SERVIDOR PÚBLICO TITULAR ENTRANTE**
LIC. CARMEN JULIETA RODRÍGUEZ CAMPOS **TESTIGO DE LASERVIDORA PÚBLICA TITULAR SALIENTE**		**LIC. ROBERTO CLAUDIO URIARTE MENDÍVIL** **TESTIGO DEL SERVIDOR PÚBLICO TITULAR ENTRANTE**

ANALÍTICO DEL CONCENTRADO DE ARCHIVOS EN TRÁMITE AL 04 DE SEPTIEMBRE DE 2022

CO.7	REPRESENTANTES DE PARTIDOS POLÍTICOS	CO.7	REPRESENTANTES DE PARTIDOS POLÍTICOS	CO.7.6	ESTADÍSTICO FINAL DE REPRESENTANTES DE PARTIDOS POLÍTICOS GENERALES Y REPRESENTACIÓN ANTE CASILLAS 2004	22.4.A	X			7	
CO.7	REPRESENTANTES DE PARTIDOS POLÍTICOS	CO.7	REPRESENTANTES DE PARTIDOS POLÍTICOS	CO.7.7	LISTAS DE REPRESENTANTES ACREDITADOS EN LOS CONSEJOS (ENVIADOS POR SECRETARIA) 2004	22.4.A	X			7	
CO.7	REPRESENTANTES DE PARTIDOS POLÍTICOS	CO.7	REPRESENTANTES DE PARTIDOS POLÍTICOS	CO.7.8	LISTAS DE REPRESENTANTES DE PARTIDOS POLÍTICOS ANTE CONSEJOS MUNICIPALES 2004	22.4.A	X			7	
CO.7	REPRESENTANTES DE PARTIDOS POLÍTICOS	CO.7	REPRESENTANTES DE PARTIDOS POLÍTICOS	CO.7.9	RECIBOS DE ENTREGA DE NOMBRAMIENTOS DE REPRESENTANTES DE PARTIDO POLÍTICO ANTE MDC 2004	22.4.A	X			7	
CO.7	REPRESENTANTES DE PARTIDOS POLÍTICOS	CO.7	REPRESENTANTES DE PARTIDOS POLÍTICOS	CO.7.10	RECIBOS DE ENTREGA DE NOMBRAMIENTOS DE REPRESENTANTES DE PARTIDO POLÍTICO GENERALES 2004	22.4.A	X			7	
CO.7	REPRESENTANTES DE PARTIDOS POLÍTICOS	CO.7	REPRESENTANTES DE PARTIDOS POLÍTICOS	CO.7.11	REPRESENTANTES DE PARTIDOS POLÍTICOS VARIOS 2004	22.4.A	X			7	
CO.8	OBSERVADORES	CO.8	OBSERVADORES	CO.8.1	LINEAMIENTOS PARA LA OBSERVACIÓN ELECTORAL. 2004	22.4.A	X			7	
CO.8	OBSERVADORES	CO.8	OBSERVADORES	CO.8.2	MANUAL DE OBSERVADORES ELECTORALES SINALOA 2004. (GENERAR UNA COPIA)	22.4.A	X			7	
CO.8	OBSERVADORES	CO.8	OBSERVADORES	CO.8.3	PROCEDIMIENTO ADMINISTRATIVO PARA LA ACREDITACIÓN DE OBSERVADORES ELECTORALES SOCE 2004	22.4.A	X			7	
CO.8	OBSERVADORES	CO.8	OBSERVADORES	CO.8.4	CONVOCATORIA OBSERVADORES ELECTORALES, SINALOA 2004. (CONVOCATORIA ORIGINAL DOBLADA)	22.4.A	X			7	
CO.8	OBSERVADORES	CO.8	OBSERVADORES	CO.8.5	FORMATOS OBSERVADORES ELECTORALES , SINALOA 2004	22.4.A	X			7	
CO.8	OBSERVADORES	CO.8	OBSERVADORES	CO.8.6	INFORME DE OBSERVADORES ELECTORALES. OFICIO 04 DE OCTUBRE 2004.	22.4.A	X			7	
CO.8	OBSERVADORES	CO.8	OBSERVADORES	CO.8.7	SEGUIMIENTO Y CUADRO FINAL DE OBSERVADORES ELECTORALES REGISTRADOS SINALOA 2004.	22.4.A	X			7	
CO.8	OBSERVADORES	CO.8	OBSERVADORES	CO.8.8	OBSERVADORES ELECTORALES VARIOS 2004	22.4.A	X			7	

ENTREGA	COORDINÓ Y CERTIFICÓ	RECIBE
MTRA. KARLA GABRIELA PERAZA ZAZUETA **SERVIDORA PÚBLICA TITULAR SALIENTE**	**LIC. SANTIAGO ARTURO MONTOYA FÉLIX** **TITULAR DEL ÓRGANO INTERNO DE CONTROL**	**LIC. ARTURO FAJARDO MEJÍA** **SERVIDOR PÚBLICO TITULAR ENTRANTE**
LIC. CARMEN JULIETA RODRÍGUEZ CAMPOS **TESTIGO DE LASERVIDORA PÚBLICA TITULAR SALIENTE**		**LIC. ROBERTO CLAUDIO URIARTE MENDÍVIL** **TESTIGO DEL SERVIDOR PÚBLICO TITULAR ENTRANTE**

ANALÍTICO DEL CONCENTRADO DE ARCHIVOS EN TRÁMITE AL 04 DE SEPTIEMBRE DE 2022

CO.9	DOCUMENTACIÓN ELECTORAL	CO.9	DOCUMENTACIÓN ELECTORAL	CO.9.1	DIRECTORIO DE EMPRESAS DE DOCUMENTACIÓN ELECTORAL. 2004	22.4.A	X			7	
CO.9	DOCUMENTACIÓN ELECTORAL	CO.9	DOCUMENTACIÓN ELECTORAL	CO.9.2	OFICIOS DE PROVEEDORES DOCUMENTACIÓN ELECTORAL , SINALOA 2004.	22.4.A	X			7	
CO.9	DOCUMENTACIÓN ELECTORAL	CO.9	DOCUMENTACIÓN ELECTORAL	CO.9.3	CARACTERÍSTICAS DE LA DOCUMENTACIÓN ELECTORAL 2004.	22.4.A	X			7	
CO.9	DOCUMENTACIÓN ELECTORAL	CO.9	DOCUMENTACIÓN ELECTORAL	CO.9.4	DOCUMENTOS BORRADORES 2004. ACTAS	22.4.A	X			7	
CO.9	DOCUMENTACIÓN ELECTORAL	CO.9	DOCUMENTACIÓN ELECTORAL	CO.9.5	ESPECIFICACIONES DE LOS LOGOTIPOS, PARTIDOS, SINALOA 2004	22.4.A	X			7	
CO.9	DOCUMENTACIÓN ELECTORAL	CO.9	DOCUMENTACIÓN ELECTORAL	CO.9.6	DISEÑO NOMBRAMIENTO DE FUNCIONARIOS DE LA MESA DIRECTIVA DE CASILLA SINALOA 2004	22.4.A	X			7	
CO.9	DOCUMENTACIÓN ELECTORAL	CO.9	DOCUMENTACIÓN ELECTORAL	CO.9.7	HOJAS PARA HACER LAS OPERACIONES DE CÓMPUTO, TODAS LAS ELECCIONES. 2004	22.4.A	X			7	
CO.9	DOCUMENTACIÓN ELECTORAL	CO.9	DOCUMENTACIÓN ELECTORAL	CO.9.8	NOMBRAMIENTOS DE FUNCIONARIOS MDC Y RECIBO ENTREGA DE PAQUETE ELECTORAL 2004	22.4.A	X			7	
CO.9	DOCUMENTACIÓN ELECTORAL	CO.9	DOCUMENTACIÓN ELECTORAL	CO.9.9	DISEÑO DE PORTADAS DE CUADERNOS DE CÓMPUTO	22.4.A	X			7	
CO.9	DOCUMENTACIÓN ELECTORAL	CO.9	DOCUMENTACIÓN ELECTORAL	CO.9.10	MODELOS A IMPRENTA 2004	22.4.A	X			7	
CO.9	DOCUMENTACIÓN ELECTORAL	CO.9.11	BOLETAS	CO.9.11.1	LICITACIÓN BOLETAS ELECTORALES 2004.	22.4.A	X			7	
CO.9	DOCUMENTACIÓN ELECTORAL	CO.9.11	BOLETAS	CO.9.11.2	PROYECTO DE BOLETAS 2004.	22.4.A	X			7	
CO.9	DOCUMENTACIÓN ELECTORAL	CO.9.11	BOLETAS	CO.9.11.3	BOLETAS 1 BORRADOR 2004, OBSERVACIONES	22.4.A	X			7	
CO.9	DOCUMENTACIÓN ELECTORAL	CO.9.11	BOLETAS	CO.9.11.4	BOLETAS BORRADOR 2004, OBSERVACIONES.	22.4.A	X			7	
CO.9	DOCUMENTACIÓN ELECTORAL	CO.9.11	BOLETAS	CO.9.11.5	MUESTRAS DE BOLETAS ELECTORALES SISTEFORMAS 2004	22.4.A	X			7	
CO.9	DOCUMENTACIÓN ELECTORAL	CO.9.11	BOLETAS	CO.9.11.6	MUESTRAS DE BOLETAS BORRADORES INICIALES 2004	22.4.A	X			7	
CO.9	DOCUMENTACIÓN ELECTORAL	CO.9.11	BOLETAS	CO.9.11.7	CONTROL IMPRESIÓN BOLETAS SINALOA 2004	22.4.A	X			7	
CO.9	DOCUMENTACIÓN ELECTORAL	CO.9.11	BOLETAS	CO.9.11.8	BOLETAS CORRECCIONES 2004	22.4.A	X			7	

ENTREGA	COORDINÓ Y CERTIFICÓ	RECIBE
MTRA. KARLA GABRIELA PERAZA ZAZUETA SERVIDORA PÚBLICA TITULAR SALIENTE	LIC. SANTIAGO ARTURO MONTOYA FÉLIX TITULAR DEL ÓRGANO INTERNO DE CONTROL	LIC. ARTURO FAJARDO MEJÍA SERVIDOR PÚBLICO TITULAR ENTRANTE
LIC. CARMEN JULIETA RODRÍGUEZ CAMPOS TESTIGO DE LASERVIDORA PÚBLICA TITULAR SALIENTE		LIC. ROBERTO CLAUDIO URIARTE MENDÍVIL TESTIGO DEL SERVIDOR PÚBLICO TITULAR ENTRANTE

ANALÍTICO DEL CONCENTRADO DE ARCHIVOS EN TRÁMITE AL 04 DE SEPTIEMBRE DE 2022

CO.9	DOCUMENTACIÓN ELECTORAL	CO.9.11	BOLETAS	CO.9.11.9	BOLETAS SINALOA 2004.	22.4.A	X			7	
CO.9	DOCUMENTACIÓN ELECTORAL	CO.9.11	BOLETAS	CO.9.11.10	BOLETAS COPIA, SINALOA 2004	22.4.A	X			7	
CO.9	DOCUMENTACIÓN ELECTORAL	CO.9.11	BOLETAS	CO.9.11.11	MARCAS DE SEGURIDADA BOLETAS 2004	22.4.A	X			7	
CO.9	DOCUMENTACIÓN ELECTORAL	CO.9.11	BOLETAS	CO.9.11.12	BOLETAS REVISADA PVEM 2004	22.4.A	X			7	
CO.9	DOCUMENTACIÓN ELECTORAL	CO.9.11	BOLETAS	CO.9.11.13	BOLETAS REVISADA PBS 2004	22.4.A	X			7	
CO.9	DOCUMENTACIÓN ELECTORAL	CO.9.11	BOLETAS	CO.9.11.14	BOLETAS REVISADAS PRD 2004	22.4.A	X			7	
CO.9	DOCUMENTACIÓN ELECTORAL	CO.9.11	BOLETAS	CO.9.11.15	BOLETAS REVISADAS PAN 2004	22.4.A	X			7	
CO.9	DOCUMENTACIÓN ELECTORAL	CO.9.11	BOLETAS	CO.9.11.16	CONTRATO BOLETAS ELECTORALES. SISTEFORMAS-CEE 2004	22.4.A	X			7	
CO.9	DOCUMENTACIÓN ELECTORAL	CO.9.11	BOLETAS	CO.9.11.17	BITÁCORA IMPRESIÓN DE BOLETAS 2004	22.4.A	X			7	
CO.9	DOCUMENTACIÓN ELECTORAL	CO.9.11	BOLETAS	CO.9.11.18	CANTIDAD DE BOLETAS POR ELECCIÓN(DISTRIBUCIÓN) 2004	22.4.A	X			7	
CO.9	DOCUMENTACIÓN ELECTORAL	CO.9.11	BOLETAS	CO.9.11.19	ACTAS CIRCUNSTANCIADAS DE BOLETAS , SINALOA 2004	22.4.A	X			7	
CO.9	DOCUMENTACIÓN ELECTORAL	CO.9.11	BOLETAS	CO.9.11.20	RECIBOS BOLETAS, SINALOA 2004.	22.4.A	X			7	
CO.9	DOCUMENTACIÓN ELECTORAL	CO.9.11	BOLETAS	CO.9.11.21	INSTRUCCIONES SELLADO DE BOLETAS 24 DTTO. , SINALOA 2004	22.4.A	X			7	
CO.9	DOCUMENTACIÓN ELECTORAL	CO.9.11	BOLETAS	CO.9.11.22	INFORME SELLADO DE BOLETAS 2004	22.4.A	X			7	
CO.9	DOCUMENTACIÓN ELECTORAL	CO.9.11	BOLETAS	CO.9.11.23	FOLIOS DE BOLETAS ELECIÓN GOBERNADOR 2004	22.4.A	X			7	
CO.9	DOCUMENTACIÓN ELECTORAL	CO.9.11	BOLETAS	CO.9.11.24	FOLIOS DE BOLETAS ENTREGADAS 2004	22.4.A	X			7	
CO.9	DOCUMENTACIÓN ELECTORAL	CO.9.11	BOLETAS	CO.9.11.25	BOLETAS DE DIPUTADOS 2004	22.4.A	X			7	
CO.9	DOCUMENTACIÓN ELECTORAL	CO.9.11	BOLETAS	CO.9.11.26	BOLETAS DE AYUNTAMIENTOS 2004	22.4.A	X			7	

ENTREGA	COORDINÓ Y CERTIFICÓ	RECIBE
MTRA. KARLA GABRIELA PERAZA ZAZUETA SERVIDORA PÚBLICA TITULAR SALIENTE	LIC. SANTIAGO ARTURO MONTOYA FÉLIX TITULAR DEL ÓRGANO INTERNO DE CONTROL	LIC. ARTURO FAJARDO MEJÍA SERVIDOR PÚBLICO TITULAR ENTRANTE
LIC. CARMEN JULIETA RODRÍGUEZ CAMPOS TESTIGO DE LASERVIDORA PÚBLICA TITULAR SALIENTE		LIC. ROBERTO CLAUDIO URIARTE MENDÍVIL TESTIGO DEL SERVIDOR PÚBLICO TITULAR ENTRANTE

ANALÍTICO DEL CONCENTRADO DE ARCHIVOS EN TRÁMITE AL 04 DE SEPTIEMBRE DE 2022

CO.9	DOCUMENTACIÓN ELECTORAL	CO.9.12	ACTAS	CO.9.12.1	LICITACIÓN ACTAS 2004	22.4.A	X			7	
CO.9	DOCUMENTACIÓN ELECTORAL	CO.9.12	ACTAS	CO.9.12.2	DIAGRAMA DE FLUJO ACTAS 2004	22.4.A	X			7	
CO.9	DOCUMENTACIÓN ELECTORAL	CO.9.12	ACTAS	CO.9.12.3	PROYECTO ACTAS 2004	22.4.A	X			7	
CO.9	DOCUMENTACIÓN ELECTORAL	CO.9.12	ACTAS	CO.9.12.4	ACTAS , VERSIÓN ABRIL Y MAYO 2004	22.4.A	X			7	
CO.9	DOCUMENTACIÓN ELECTORAL	CO.9.12	ACTAS	CO.9.12.5	1RA. VERSIÓN ACTAS. SINALOA 2004	22.4.A	X			7	
CO.9	DOCUMENTACIÓN ELECTORAL	CO.9.12	ACTAS	CO.9.12.6	DOCUMENTACIÓN ACTAS BORRADOR 1. 2004	22.4.A	X			7	
CO.9	DOCUMENTACIÓN ELECTORAL	CO.9.12	ACTAS	CO.9.12.7	DOCUMENTACIÓN ACTAS BORRADOR 2. 2004	22.4.A	X			7	
CO.9	DOCUMENTACIÓN ELECTORAL	CO.9.12	ACTAS	CO.9.12.8	DOCUMENTOS ELECTORALES FORMAS APROBADAS, SINALOA 2004.	22.4.A	X			7	
CO.9	DOCUMENTACIÓN ELECTORAL	CO.9.12	ACTAS	CO.9.12.9	ACTAS PRIMER PAQUETE ENVIADO A IMPRESIÓN 2004	22.4.A	X			7	
CO.9	DOCUMENTACIÓN ELECTORAL	CO.9.12	ACTAS	CO.9.12.10	ACTAS SINALOA 2004.	22.4.A	X			7	
CO.9	DOCUMENTACIÓN ELECTORAL	CO.9.12	ACTAS	CO.9.12.11	CONTRATO ACTAS ELECTORALES. SISTEFORMAS-CEE 2004	22.4.A	X			7	
CO.9	DOCUMENTACIÓN ELECTORAL	CO.9.12	ACTAS	CO.9.12.12	ACTAS ELECTORALES CON LA PALABRA MUESTRA. 2004	22.4.A	X			7	
CO.9	DOCUMENTACIÓN ELECTORAL	CO.9.12	ACTAS	CO.9.12.13	DISTRIBUCIÓN DE ACTAS ELECTORALES 2004	22.4.A	X			7	
CO.9	DOCUMENTACIÓN ELECTORAL	CO.9.12	ACTAS	CO.9.12.14	DOCUMENTACIÓN ELECTORAL VARIOS 2004	22.4.A	X			7	
CO.10	MATERIAL ELECTORAL	CO.10	MATERIAL ELECTORAL	CO.10.1	DIRECTORIO PROVEDORES MATERIAL ELECTORAL 2004	22.4.A	X			7	
CO.10	MATERIAL ELECTORAL	CO.10	MATERIAL ELECTORAL	CO.10.2	LICITACIÓN DE MATERIAL ELECTORAL 2004	22.4.A	X			7	
CO.10	MATERIAL ELECTORAL	CO.10	MATERIAL ELECTORAL	CO.10.3	EMPRESA PRODUCTORA POLIPROPILENO 2004	22.4.A	X			7	
CO.10	MATERIAL ELECTORAL	CO.10	MATERIAL ELECTORAL	CO.10.4	DESCRIPCIÓN DE MATERIAL ELECTORAL SINALOA 2004	22.4.A	X			7	

ENTREGA	COORDINÓ Y CERTIFICÓ	RECIBE
MTRA. KARLA GABRIELA PERAZA ZAZUETA **SERVIDORA PÚBLICA TITULAR SALIENTE**	**LIC. SANTIAGO ARTURO MONTOYA FÉLIX** **TITULAR DEL ÓRGANO INTERNO DE CONTROL**	**LIC. ARTURO FAJARDO MEJÍA** **SERVIDOR PÚBLICO TITULAR ENTRANTE**
LIC. CARMEN JULIETA RODRÍGUEZ CAMPOS **TESTIGO DE LASERVIDORA PÚBLICA TITULAR SALIENTE**		**LIC. ROBERTO CLAUDIO URIARTE MENDÍVIL** **TESTIGO DEL SERVIDOR PÚBLICO TITULAR ENTRANTE**

ANALÍTICO DEL CONCENTRADO DE ARCHIVOS EN TRÁMITE AL 04 DE SEPTIEMBRE DE 2022

CO.10	MATERIAL ELECTORAL	CO.10	MATERIAL ELECTORAL	CO.10.5	DISEÑO MATERIAL ELECTORAL 2004	22.4.A	X			7	
CO.10	MATERIAL ELECTORAL	CO.10	MATERIAL ELECTORAL	CO.10.6	MATERIAL, MUESTRA DE CARTELES DE RESULTADOS ELECTORALES 2004.	22.4.A	X			7	
CO.10	MATERIAL ELECTORAL	CO.10	MATERIAL ELECTORAL	CO.10.7	VERSIÓN FINAL SOBRES 03/09/2004	22.4.A	X			7	
CO.10	MATERIAL ELECTORAL	CO.10	MATERIAL ELECTORAL	CO.10.8	CONTRATO MATERIAL ELECTORALES. SAMESA-CEE 2004	22.4.A	X			7	
CO.10	MATERIAL ELECTORAL	CO.10	MATERIAL ELECTORAL	CO.10.9	EVALUACIÓN MATERIAL ELECTORAL ANEXO 1. 2004	22.4.A	X			7	
CO.10	MATERIAL ELECTORAL	CO.10	MATERIAL ELECTORAL	CO.10.10	CONTRATO LÍQUIDO INDELEBLE 2004	22.4.A	X			7	
CO.10	MATERIAL ELECTORAL	CO.10	MATERIAL ELECTORAL	CO.10.11	TINTA INDELEBLE VARIOS 2004	22.4.A	X			7	
CO.10	MATERIAL ELECTORAL	CO.10	MATERIAL ELECTORAL	CO.10.12	FIBAMEX, CARACTERISTICAS DEL PLUMÓN CON TINTA INDELEBLE. 2004	22.4.A	X			7	
CO.10	MATERIAL ELECTORAL	CO.10	MATERIAL ELECTORAL	CO.10.13	DISTRIBUCIÓN DEL CARTEL DE RESULTADOS ELECTORALES 2004	22.4.A	X			7	
CO.10	MATERIAL ELECTORAL	CO.10	MATERIAL ELECTORAL	CO.10.14	SOLICITUDES DE MATERIALES OTRAS INSTITUCIONES 2004	22.4.A	X			7	
CO.10	MATERIAL ELECTORAL	CO.10	MATERIAL ELECTORAL	CO.10.15	MATERIAL FALTANTE Y SOBRANTE POR DISTRITO 2004	22.4.A	X			7	
CO.10	MATERIAL ELECTORAL	CO.10	MATERIAL ELECTORAL	CO.10.16	TEXTO APROBADO PAQUETES ELECTORALES 2004	22.4.A	X			7	
CO.10	MATERIAL ELECTORAL	CO.10	MATERIAL ELECTORAL	CO.10.17	RELACIÓN DE MATERIAL Y DOCUMENTACIÓN ELECTORAL, QUE RECIBIRÁ EL PTE. DE CASILLA 2004	22.4.A	X			7	
CO.10	MATERIAL ELECTORAL	CO.10	MATERIAL ELECTORAL	CO.10.18	SOBRE PROTOTIPO PARA EL PAQUETE ELECTORAL 2004	22.4.A	X			7	
CO.10	MATERIAL ELECTORAL	CO.10	MATERIAL ELECTORAL	CO.10.19	MATERIAL ELECTORAL VARIOS 2004	22.4.A	X			7	
CO.10	MATERIAL ELECTORAL	CO.10	MATERIAL ELECTORAL	CO.10.20	DISTRIBUCIÓN DE NOMBRAMIENTOS DE FUNCIONARIOS DE MDC 2004	22.4.A	X			7	
CO.10	MATERIAL ELECTORAL	CO.10.22	CURRÍCULUMS DE PROVEEDORES DE DOCUMENTACIÓN Y MATERIAL ELECTORAL	CO.10.22.1	CURRICULUM FORMAS FINAS Y MATERIALES S.A DE C.V. 2004	22.4.B	X			7	

ENTREGA **MTRA. KARLA GABRIELA PERAZA ZAZUETA** **SERVIDORA PÚBLICA TITULAR SALIENTE**	**COORDINÓ Y CERTIFICÓ** **LIC. SANTIAGO ARTURO MONTOYA FÉLIX** **TITULAR DEL ÓRGANO INTERNO DE CONTROL**	**RECIBE** **LIC. ARTURO FAJARDO MEJÍA** **SERVIDOR PÚBLICO TITULAR ENTRANTE**
LIC. CARMEN JULIETA RODRÍGUEZ CAMPOS **TESTIGO DE LASERVIDORA PÚBLICA TITULAR SALIENTE**		**LIC. ROBERTO CLAUDIO URIARTE MENDÍVIL** **TESTIGO DEL SERVIDOR PÚBLICO TITULAR ENTRANTE**

ANALÍTICO DEL CONCENTRADO DE ARCHIVOS EN TRÁMITE AL 04 DE SEPTIEMBRE DE 2022

CO.10	MATERIAL ELECTORAL	CO.10.22	CURRÍCULUMS DE PROVEEDORES DE DOCUMENTACIÓN Y MATERIAL ELECTORAL	CO.10.22.2	CURRICULUM ZV DISEÑOS 2004	22.4.B	X			7	
CO.10	MATERIAL ELECTORAL	CO.10.22	CURRÍCULUMS DE PROVEEDORES DE DOCUMENTACIÓN Y MATERIAL ELECTORAL	CO.10.22.3	CURRICULUM TALLERES GRÁFICOS DE MÉXICO 2004	22.4.B	X			7	
CO.10	MATERIAL ELECTORAL	CO.10.22	CURRÍCULUMS DE PROVEEDORES DE DOCUMENTACIÓN Y MATERIAL ELECTORAL	CO.10.22.4	CURRICULUM MORE DE MÉXICO 2004	22.4.B	X			7	
CO.10	MATERIAL ELECTORAL	CO.10.22	CURRÍCULUMS DE PROVEEDORES DE DOCUMENTACIÓN Y MATERIAL ELECTORAL	CO.10.22.5	CURRÍCULUM COMPUTER FORMS S.A. DE C.V. Y PROPUESTA DE IMPRESIÓN 2004	22.4.B	X			7	
CO.10	MATERIAL ELECTORAL	CO.10.22	CURRÍCULUMS DE PROVEEDORES DE DOCUMENTACIÓN Y MATERIAL ELECTORAL	CO.10.22.6	CURRICULUM CHRISTIAN IMPRESORES 2004	22.4.B	X			7	
CO.10	MATERIAL ELECTORAL	CO.10.22	CURRÍCULUMS DE PROVEEDORES DE DOCUMENTACIÓN Y MATERIAL ELECTORAL	CO.10.22.7	CARTONERA PLÁSTICA S.A DE C.V. CARACTERÍSTICAS TÉCNICAS 2004	22.4.B	X			7	
CO.10	MATERIAL ELECTORAL	CO.10.22	CURRÍCULUMS DE PROVEEDORES DE DOCUMENTACIÓN Y MATERIAL ELECTORAL	CO.10.22.8	CURRÍCULUM Y PROPUESTA TÉCNICA CARTON PLASTIC. S.A DE C.V. 2004	22.4.B	X			7	
CO.10	MATERIAL ELECTORAL	CO.10.22	CURRÍCULUMS DE PROVEEDORES DE DOCUMENTACIÓN Y MATERIAL ELECTORAL	CO.10.22.9	CURRÍCULUM Y PROPUESTA TÉCNICA SAMESA 2004	22.4.B	X			7	
CO.10	MATERIAL ELECTORAL	CO.10.22	CURRÍCULUMS DE PROVEEDORES DE DOCUMENTACIÓN Y MATERIAL ELECTORAL	CO.10.22.10	RECOPILACIÓN NACIONAL DE LAS EMPRESAS CON MALOS ANTECEDENTES QUE SURTIERON EL MATERIAL ELECTORAL 2004	22.4.B	X			7	

ENTREGA	COORDINÓ Y CERTIFICÓ	RECIBE
MTRA. KARLA GABRIELA PERAZA ZAZUETA **SERVIDORA PÚBLICA TITULAR SALIENTE**	**LIC. SANTIAGO ARTURO MONTOYA FÉLIX** **TITULAR DEL ÓRGANO INTERNO DE CONTROL**	**LIC. ARTURO FAJARDO MEJÍA** **SERVIDOR PÚBLICO TITULAR ENTRANTE**
LIC. CARMEN JULIETA RODRÍGUEZ CAMPOS **TESTIGO DE LASERVIDORA PÚBLICA TITULAR SALIENTE**		**LIC. ROBERTO CLAUDIO URIARTE MENDÍVIL** **TESTIGO DEL SERVIDOR PÚBLICO TITULAR ENTRANTE**

ANALÍTICO DEL CONCENTRADO DE ARCHIVOS EN TRÁMITE AL 04 DE SEPTIEMBRE DE 2022

CO.11	LOGISTICA Y DISTRIBUCIÓN	CO.11	LOGISTICA Y DISTRIBUCIÓN	CO.11.1	CROQUIS DE DISTANCIAS APROXIMADAS SINALOA	22.4.B	X			7	
CO.11	LOGISTICA Y DISTRIBUCIÓN	CO.11	LOGISTICA Y DISTRIBUCIÓN	CO.11.2	DISTANCIAS APROXIMADAS DE RECORRIDOS	22.4.B	X			7	
CO.11	LOGISTICA Y DISTRIBUCIÓN	CO.11	LOGISTICA Y DISTRIBUCIÓN	CO.11.3	CUADROS DE TIEMPOS Y DISTANCIA ESTATAL.	22.4.B	X			7	
CO.11	LOGISTICA Y DISTRIBUCIÓN	CO.11	LOGISTICA Y DISTRIBUCIÓN	CO.11.4	PROYECTO LOGÍSTICA RECEPCIÓN DE PAQUETES CONSEJO MUNICIPAL.	22.4.B	X			7	
CO.11	LOGISTICA Y DISTRIBUCIÓN	CO.11	LOGISTICA Y DISTRIBUCIÓN	CO.11.5	PRESUPUESTOS RENTAS DE VEHÍCULOS	22.4.B	X			7	
CO.11	LOGISTICA Y DISTRIBUCIÓN	CO.11	LOGISTICA Y DISTRIBUCIÓN	CO.11.6	PROPUESTAS DE PRESUPUESTO JORNADA ELECTORAL	22.4.B	X			7	
CO.11	LOGISTICA Y DISTRIBUCIÓN	CO.11	LOGISTICA Y DISTRIBUCIÓN	CO.11.7	PROYECTOS DE ACUERDO CENTROS DE ACOPIO DE PAQUETES ELECTORALES EN EL DISTRITO	22.4.B	X			7	
CO.11	LOGISTICA Y DISTRIBUCIÓN	CO.11	LOGISTICA Y DISTRIBUCIÓN	CO.11.8	PROYECTOS DE ACUERDO CENTROS DE ACOPIO DE PAQUETES ELECTORALES CONSEJO MUNICIPALES 2004	22.4.B	X			7	
CO.11	LOGISTICA Y DISTRIBUCIÓN	CO.11	LOGISTICA Y DISTRIBUCIÓN	CO.11.9	LOGÍSTICA PARA LA DISTRIBUCIÓN DE PAQUETES ELECTORALES 2004	22.4.B	X			7	
CO.11	LOGISTICA Y DISTRIBUCIÓN	CO.11	LOGISTICA Y DISTRIBUCIÓN	CO.11.10	PLANEACIÓN Y VIAJES DE SUPERVISIÓN Y ENTREGA DE MATERIALES. 2004	22.4.B	X			7	
CO.11	LOGISTICA Y DISTRIBUCIÓN	CO.11	LOGISTICA Y DISTRIBUCIÓN	CO.11.11	DISTRIBUCIÓN DE PAQUETES Y ACTAS 2004	22.4.B	X			7	
CO.11	LOGISTICA Y DISTRIBUCIÓN	CO.11	LOGISTICA Y DISTRIBUCIÓN	CO.11.12	DISTRIBUCIÓN DE PAQUETES ELECTORALES (RECIBOS) 2004	22.4.B	X			7	
CO.11	LOGISTICA Y DISTRIBUCIÓN	CO.11	LOGISTICA Y DISTRIBUCIÓN	CO.11.13	ENTREGA DE PAQUETES ELECTORALES. RECORRIDO HELICÓPTERO 2004	22.4.B	X			7	
CO.11	LOGISTICA Y DISTRIBUCIÓN	CO.11	LOGISTICA Y DISTRIBUCIÓN	CO.11.14	BITÁCORA ENTREGA DE MATERIAL ELECTORAL 2004	22.4.B	X			7	
CO.11	LOGISTICA Y DISTRIBUCIÓN	CO.11	LOGISTICA Y DISTRIBUCIÓN	CO.11.15	CATÁLAGO DE VEHÍCULOS Y MEDIOS DE COMUNICACIÓN DEL CAPACITADOR ASISTENTE 2004	22.4.B	X			7	
CO.11	LOGISTICA Y DISTRIBUCIÓN	CO.11	LOGISTICA Y DISTRIBUCIÓN	CO.11.16	COBERTURA DE MEDIOS Y TIEMPOS. CAPACITADORES-TELÉFONOS CELULARES. 2004	22.4.B	X			7	
CO.11	LOGISTICA Y DISTRIBUCIÓN	CO.11	LOGISTICA Y DISTRIBUCIÓN	CO.11.17	COBERTURA TELEFONÍA CELULAR- ZONA RURAL. 2004	22.4.B	X			7	

ENTREGA	COORDINÓ Y CERTIFICÓ	RECIBE
MTRA. KARLA GABRIELA PERAZA ZAZUETA SERVIDORA PÚBLICA TITULAR SALIENTE	LIC. SANTIAGO ARTURO MONTOYA FÉLIX TITULAR DEL ÓRGANO INTERNO DE CONTROL	LIC. ARTURO FAJARDO MEJÍA SERVIDOR PÚBLICO TITULAR ENTRANTE
LIC. CARMEN JULIETA RODRÍGUEZ CAMPOS TESTIGO DE LASERVIDORA PÚBLICA TITULAR SALIENTE		LIC. ROBERTO CLAUDIO URIARTE MENDÍVIL TESTIGO DEL SERVIDOR PÚBLICO TITULAR ENTRANTE

ANALÍTICO DEL CONCENTRADO DE ARCHIVOS EN TRÁMITE AL 04 DE SEPTIEMBRE DE 2022

CO.11	LOGISTICA Y DISTRIBUCIÓN	CO.11	LOGISTICA Y DISTRIBUCIÓN	CO.11.18	OFICIOS DE SOLICITUD DE SEGURIDAD PÚBLICA DEL ESTADO. 2004	22.4.B	X			7	
CO.11	LOGISTICA Y DISTRIBUCIÓN	CO.11	LOGISTICA Y DISTRIBUCIÓN	CO.11.19	LOGISTICA APOYO CFE 2004	22.4.B	X			7	
CO.11	LOGISTICA Y DISTRIBUCIÓN	CO.11.20	PRESUPUESTO ENTREGA DE PAQUETES Y JORNADA ELECTORAL	CO.11.20.1	PRESUPUESTO JORNADA Y ENTREGA DE PAQUETES I DISTRITO, CHOIX. 2004	22.4.B	X			7	
CO.11	LOGISTICA Y DISTRIBUCIÓN	CO.11.20	PRESUPUESTO ENTREGA DE PAQUETES Y JORNADA ELECTORAL	CO.11.20.2	PRESUPUESTO JORNADA Y ENTREGA DE PAQUETES II DISTRITO, EL FUERTE. 2004	22.4.B	X			7	
CO.11	LOGISTICA Y DISTRIBUCIÓN	CO.11.20	PRESUPUESTO ENTREGA DE PAQUETES Y JORNADA ELECTORAL	CO.11.20.3	PRESUPUESTO JORNADA Y ENTREGA DE PAQUETES III DISTRITO, AHOME. 2004	22.4.B	X			7	
CO.11	LOGISTICA Y DISTRIBUCIÓN	CO.11.20	PRESUPUESTO ENTREGA DE PAQUETES Y JORNADA ELECTORAL	CO.11.20.4	PRESUPUESTO JORNADA Y ENTREGA DE PAQUETES IV DISTRITO, AHOME. 2004	22.4.B	X			7	
CO.11	LOGISTICA Y DISTRIBUCIÓN	CO.11.20	PRESUPUESTO ENTREGA DE PAQUETES Y JORNADA ELECTORAL	CO.11.20.5	PRESUPUESTO JORNADA Y ENTREGA DE PAQUETES V DISTRITO, S. DE LEYVA. 2004	22.4.B	X			7	
CO.11	LOGISTICA Y DISTRIBUCIÓN	CO.11.20	PRESUPUESTO ENTREGA DE PAQUETES Y JORNADA ELECTORAL	CO.11.20.6	PRESUPUESTO JORNADA Y ENTREGA DE PAQUETES VI DISTRITO, GUASAVE. 2004	22.4.B	X			7	
CO.11	LOGISTICA Y DISTRIBUCIÓN	CO.11.20	PRESUPUESTO ENTREGA DE PAQUETES Y JORNADA ELECTORAL	CO.11.20.7	PRESUPUESTO JORNADA Y ENTREGA DE PAQUETES VII DISTRITO, GUASAVE. 2004	22.4.B	X			7	
CO.11	LOGISTICA Y DISTRIBUCIÓN	CO.11.20	PRESUPUESTO ENTREGA DE PAQUETES Y JORNADA ELECTORAL	CO.11.20.8	PRESUPUESTO JORNADA Y ENTREGA DE PAQUETES VIII DISTRITO, ANGOSTURA. 2004	22.4.B	X			7	
CO.11	LOGISTICA Y DISTRIBUCIÓN	CO.11.20	PRESUPUESTO ENTREGA DE PAQUETES Y JORNADA ELECTORAL	CO.11.20.9	PRESUPUESTO JORNADA Y ENTREGA DE PAQUETES IX DISTRITO, S. ALVARADO. 2004	22.4.B	X			7	
CO.11	LOGISTICA Y DISTRIBUCIÓN	CO.11.20	PRESUPUESTO ENTREGA DE PAQUETES Y JORNADA ELECTORAL	CO.11.20.10	PRESUPUESTO JORNADA Y ENTREGA DE PAQUETES X DISTRITO, MOCORITO. 2004	22.4.B	X			7	
CO.11	LOGISTICA Y DISTRIBUCIÓN	CO.11.20	PRESUPUESTO ENTREGA DE PAQUETES Y JORNADA ELECTORAL	CO.11.20.11	PRESUPUESTO JORNADA Y ENTREGA DE PAQUETES XI DISTRITO, BADIRAGUATO. 2004	22.4.B	X			7	

ENTREGA	COORDINÓ Y CERTIFICÓ	RECIBE
MTRA. KARLA GABRIELA PERAZA ZAZUETA **SERVIDORA PÚBLICA TITULAR SALIENTE**	**LIC. SANTIAGO ARTURO MONTOYA FÉLIX** **TITULAR DEL ÓRGANO INTERNO DE CONTROL**	**LIC. ARTURO FAJARDO MEJÍA** **SERVIDOR PÚBLICO TITULAR ENTRANTE**
LIC. CARMEN JULIETA RODRÍGUEZ CAMPOS **TESTIGO DE LASERVIDORA PÚBLICA TITULAR SALIENTE**		**LIC. ROBERTO CLAUDIO URIARTE MENDÍVIL** **TESTIGO DEL SERVIDOR PÚBLICO TITULAR ENTRANTE**

ANALÍTICO DEL CONCENTRADO DE ARCHIVOS EN TRÁMITE AL 04 DE SEPTIEMBRE DE 2022

CO.11	LOGISTICA Y DISTRIBUCIÓN	CO.11.20	PRESUPUESTO ENTREGA DE PAQUETES Y JORNADA ELECTORAL	CO.11.20.12	PRESUPUESTO JORNADA Y ENTREGA DE PAQUETES XII DISTRITO, CULIACÁN. 2004	22.4.B	X			7	
CO.11	LOGISTICA Y DISTRIBUCIÓN	CO.11.20	PRESUPUESTO ENTREGA DE PAQUETES Y JORNADA ELECTORAL	CO.11.20.13	PRESUPUESTO JORNADA Y ENTREGA DE PAQUETES XIII DISTRITO, CULIACÁN. 2004	22.4.B	X			7	
CO.11	LOGISTICA Y DISTRIBUCIÓN	CO.11.20	PRESUPUESTO ENTREGA DE PAQUETES Y JORNADA ELECTORAL	CO.11.20.14	PRESUPUESTO JORNADA Y ENTREGA DE PAQUETES XIV DISTRITO, CULIACÁN. 2004	22.4.B	X			7	
CO.11	LOGISTICA Y DISTRIBUCIÓN	CO.11.20	PRESUPUESTO ENTREGA DE PAQUETES Y JORNADA ELECTORAL	CO.11.20.15	PRESUPUESTO JORNADA Y ENTREGA DE PAQUETES XVDISTRITO, NAVOLATO. 2004	22.4.B	X			7	
CO.11	LOGISTICA Y DISTRIBUCIÓN	CO.11.20	PRESUPUESTO ENTREGA DE PAQUETES Y JORNADA ELECTORAL	CO.11.20.16	PRESUPUESTO JORNADA Y ENTREGA DE PAQUETES XVI DISTRITO, COSALÁ. 2004	22.4.B	X			7	
CO.11	LOGISTICA Y DISTRIBUCIÓN	CO.11.20	PRESUPUESTO ENTREGA DE PAQUETES Y JORNADA ELECTORAL	CO.11.20.17	PRESUPUESTO JORNADA Y ENTREGA DE PAQUETES XVII DISTRITO, ELOTA. 2004	22.4.B	X			7	
CO.11	LOGISTICA Y DISTRIBUCIÓN	CO.11.20	PRESUPUESTO ENTREGA DE PAQUETES Y JORNADA ELECTORAL	CO.11.20.18	PRESUPUESTO JORNADA Y ENTREGA DE PAQUETES XVIII DISTRITO, S.IGANCIO. 2004	22.4.B	X			7	
CO.11	LOGISTICA Y DISTRIBUCIÓN	CO.11.20	PRESUPUESTO ENTREGA DE PAQUETES Y JORNADA ELECTORAL	CO.11.20.19	PRESUPUESTO JORNADA Y ENTREGA DE PAQUETES XIX DISTRITO, MAZATLÁN. 2004	22.4.B	X			7	
CO.11	LOGISTICA Y DISTRIBUCIÓN	CO.11.20	PRESUPUESTO ENTREGA DE PAQUETES Y JORNADA ELECTORAL	CO.11.20.20	PRESUPUESTO JORNADA Y ENTREGA DE PAQUETES XX DISTRITO, MAZATLÁN. 2004	22.4.B	X			7	
CO.11	LOGISTICA Y DISTRIBUCIÓN	CO.11.20	PRESUPUESTO ENTREGA DE PAQUETES Y JORNADA ELECTORAL	CO.11.20.21	PRESUPUESTO JORNADA Y ENTREGA DE PAQUETES XXI DISTRITO, CONCORDIA. 2004	22.4.B	X			7	
CO.11	LOGISTICA Y DISTRIBUCIÓN	CO.11.20	PRESUPUESTO ENTREGA DE PAQUETES Y JORNADA ELECTORAL	CO.11.20.22	PRESUPUESTO JORNADA Y ENTREGA DE PAQUETES XXII DISTRITO, ROSARIO. 2004	22.4.B	X			7	
CO.11	LOGISTICA Y DISTRIBUCIÓN	CO.11.20	PRESUPUESTO ENTREGA DE PAQUETES Y JORNADA ELECTORAL	CO.11.20.23	PRESUPUESTO JORNADA Y ENTREGA DE PAQUETES XXIII DISTRITO, ESCUINAPA. 2004	22.4.B	X			7	

ENTREGA	COORDINÓ Y CERTIFICÓ	RECIBE
MTRA. KARLA GABRIELA PERAZA ZAZUETA **SERVIDORA PÚBLICA TITULAR SALIENTE**	**LIC. SANTIAGO ARTURO MONTOYA FÉLIX** **TITULAR DEL ÓRGANO INTERNO DE CONTROL**	**LIC. ARTURO FAJARDO MEJÍA** **SERVIDOR PÚBLICO TITULAR ENTRANTE**
LIC. CARMEN JULIETA RODRÍGUEZ CAMPOS **TESTIGO DE LASERVIDORA PÚBLICA TITULAR SALIENTE**		**LIC. ROBERTO CLAUDIO URIARTE MENDÍVIL** **TESTIGO DEL SERVIDOR PÚBLICO TITULAR ENTRANTE**

ANALÍTICO DEL CONCENTRADO DE ARCHIVOS EN TRÁMITE AL 04 DE SEPTIEMBRE DE 2022

CO.11	LOGISTICA Y DISTRIBUCIÓN	CO.11.20	PRESUPUESTO ENTREGA DE PAQUETES Y JORNADA ELECTORAL	CO.11.20.24	PRESUPUESTO JORNADA Y ENTREGA DE PAQUETES XXIV DISTRITO, CULIACÁN. 2004	22.4.B	X			7	
CO.11	LOGISTICA Y DISTRIBUCIÓN	CO.11.20	PRESUPUESTO ENTREGA DE PAQUETES Y JORNADA ELECTORAL	CO.11.20.25	PRESUPUESTO DEL DÍA DE LA JORNADA ELECTORAL MPALES. AHOME, GUASAVE, CULIACÁN Y MAZATLÁN 2004	22.4.B	X			7	
CO.12	JORNADA ELECTORAL	CO.12	JORNADA ELECTORAL	CO.12.1	PREPARACIÓN JORNADA ELECTORAL 2004 (PRESUPUESTO).	22.4.B	X			7	
CO.12	JORNADA ELECTORAL	CO.12	JORNADA ELECTORAL	CO.12.2	LINEAMIENTOS SOBRE CRITERIOS, ENCUESTAS DE SALIDA DE CASILLAS O CONTEOS RÁPIDOS 2004.	22.4.B	X			7	
CO.12	JORNADA ELECTORAL	CO.12	JORNADA ELECTORAL	CO.12.3	JORNADA ELECTORAL 2004, PAQUETES RECIBIDOS.	22.4.B	X			7	
CO.12	JORNADA ELECTORAL	CO.12	JORNADA ELECTORAL	CO.12.4	QUINTA SESIÓN ESPECIAL 14 DE NOVIEMBRE DE 2004.	22.4.B	X			7	
CO.12	JORNADA ELECTORAL	CO.12	JORNADA ELECTORAL	CO.12.5	PROYECCCIÓN DE ARRIBO DE PAQUETES , SINALOA 2004.	22.4.B	X			7	
CO.12	JORNADA ELECTORAL	CO.12	JORNADA ELECTORAL	CO.12.6	JORNADA ELECTORAL VARIOS 2004	22.4.B	X			7	
CO.12	JORNADA ELECTORAL	CO.12.7	SIJE	CO.12.7.1	SIJE 2003 PROYECTO 2004	22.4.B	X			7	
CO.12	JORNADA ELECTORAL	CO.12.7	SIJE	CO.12.7.2	FORMATOS SIJE 2004	22.4.B	X			7	
CO.12	JORNADA ELECTORAL	CO.12.7	SIJE	CO.12.7.3	SIJE DISTRITO II, SINALOA 2004	22.4.B	X			7	
CO.12	JORNADA ELECTORAL	CO.12.7	SIJE	CO.12.7.4	SIJE DISTRITO III, SINALOA 2004	22.4.B	X			7	
CO.12	JORNADA ELECTORAL	CO.12.7	SIJE	CO.12.7.5	SIJE DISTRITO VI, SINALOA 2004	22.4.B	X			7	
CO.12	JORNADA ELECTORAL	CO.12.7	SIJE	CO.12.7.6	SIJE DISTRITO X, SINALOA 2004	22.4.B	X			7	
CO.12	JORNADA ELECTORAL	CO.12.7	SIJE	CO.12.7.7	SIJE DISTRITO XI, SINALOA 2004	22.4.B	X			7	
CO.12	JORNADA ELECTORAL	CO.12.7	SIJE	CO.12.7.8	SIJE DISTRITO XIII, SINALOA 2004	22.4.B	X			7	
CO.12	JORNADA ELECTORAL	CO.12.7	SIJE	CO.12.7.9	SIJE DISTRITO XIV, SINALOA 2004	22.4.B	X			7	

ENTREGA	COORDINÓ Y CERTIFICÓ	RECIBE
MTRA. KARLA GABRIELA PERAZA ZAZUETA SERVIDORA PÚBLICA TITULAR SALIENTE	LIC. SANTIAGO ARTURO MONTOYA FÉLIX TITULAR DEL ÓRGANO INTERNO DE CONTROL	LIC. ARTURO FAJARDO MEJÍA SERVIDOR PÚBLICO TITULAR ENTRANTE
LIC. CARMEN JULIETA RODRÍGUEZ CAMPOS TESTIGO DE LASERVIDORA PÚBLICA TITULAR SALIENTE		LIC. ROBERTO CLAUDIO URIARTE MENDÍVIL TESTIGO DEL SERVIDOR PÚBLICO TITULAR ENTRANTE

ANALÍTICO DEL CONCENTRADO DE ARCHIVOS EN TRÁMITE AL 04 DE SEPTIEMBRE DE 2022

CO.12	JORNADA ELECTORAL	CO.12.7	SIJE	CO.12.7.10	SIJE DISTRITO XV, SINALOA 2004	22.4.B	X			7	
CO.12	JORNADA ELECTORAL	CO.12.7	SIJE	CO.12.7.11	SIJE DISTRITO XVI, SINALOA 2004	22.4.B	X			7	
CO.12	JORNADA ELECTORAL	CO.12.7	SIJE	CO.12.7.12	SIJE DISTRITO XVII, SINALOA 2004	22.4.B	X			7	
CO.12	JORNADA ELECTORAL	CO.12.7	SIJE	CO.12.7.13	SIJE DISTRITO XXI, SINALOA 2004	22.4.B	X			7	
CO.12	JORNADA ELECTORAL	CO.12.7	SIJE	CO.12.7.14	SIJE DISTRITO XXII, SINALOA 2004	22.4.B	X			7	
CO.12	JORNADA ELECTORAL	CO.12.7	SIJE	CO.12.7.15	SIJE DISTRITO XXIII, SINALOA 2004	22.4.B	X			7	
CO.12	JORNADA ELECTORAL	CO.12.7	SIJE	CO.12.7.16	SIJE DISTRITO XXIV, SINALOA 2004	22.4.B	X			7	
CO.12	JORNADA ELECTORAL	CO.12.7	SIJE	CO.12.7.17	AVANCE DE INSTALACIÓN DE CASILLAS, JORNADA ELECTORAL, SINALOA 2004.	22.4.B	X			7	
CO.13	PREP	CO.13	PREP	CO.13.1	¿QUÉ ES EL PREP? 2004	22.4.B	X			7	
CO.13	PREP	CO.13	PREP	CO.13.2	PROVEEDORES PREP 2004	22.4.B	X			7	
CO.13	PREP	CO.13	PREP	CO.13.3	LINEAMIENTOS RELATIVOS A LA MECÁNICA Y ASPECTOS GENERALES DEL PREP 2004	22.4.B	X			7	
CO.13	PREP	CO.13	PREP	CO.13.4	ACTAS NO CAPTURADAS PREP 2004	22.4.B	X			7	
CO.13	PREP	CO.13	PREP	CO.13.5	ACTAS NO CAPTURADAS POR DISTRITO SEGÚN MOTIVO QUE LO IMPIDIÓ. 2004	22.4.B	X			7	
CO.13	PREP	CO.13	PREP	CO.13.6	RELACIÓN DE CASILLAS QUE NO SE CAPTURARON. DIPUTADOS, GOBERNADOR Y PRESIDENTE MPAL. 2004	22.4.B	X			7	
CO.13	PREP	CO.13	PREP	CO.13.7	ACTAS CON ERRORES MUESTRA 2004	22.4.B	X			7	
CO.13	PREP	CO.13	PREP	CO.13.8	ACUERDOS LINEAMIENTOS PREP 2004	22.4.B	X			7	
CO.13	PREP	CO.13	PREP	CO.13.9	PREP VARIOS 2004	22.4.B	X			7	
CO.1	SOCE	CO.14	SOCE	CO.14.1	SOCE MODELO LÓGICO Y DEFINICIÓN DE	22.5.A	X			7	

ENTREGA	COORDINÓ Y CERTIFICÓ	RECIBE
MTRA. KARLA GABRIELA PERAZA ZAZUETA SERVIDORA PÚBLICA TITULAR SALIENTE	LIC. SANTIAGO ARTURO MONTOYA FÉLIX TITULAR DEL ÓRGANO INTERNO DE CONTROL	LIC. ARTURO FAJARDO MEJÍA SERVIDOR PÚBLICO TITULAR ENTRANTE
LIC. CARMEN JULIETA RODRÍGUEZ CAMPOS TESTIGO DE LASERVIDORA PÚBLICA TITULAR SALIENTE		LIC. ROBERTO CLAUDIO URIARTE MENDÍVIL TESTIGO DEL SERVIDOR PÚBLICO TITULAR ENTRANTE

ANALÍTICO DEL CONCENTRADO DE ARCHIVOS EN TRÁMITE AL 04 DE SEPTIEMBRE DE 2022

4					REQUERIMIENTOS. 2004						
CO.14	SOCE	CO.14	SOCE	CO.14.2	PRESENTACIÓN SOCE 2004	22.5.A	X			7	
CO.14	SOCE	CO.14	SOCE	CO.14.3	SOLVO SOCE 2004	22.5.A	X			7	
CO.14	SOCE	CO.14	SOCE	CO.14.4	MEGASOFTWARE 2004	22.5.A	X			7	
CO.14	SOCE	CO.14	SOCE	CO.14.5	SOCE OPCIONES 2004	22.5.A	X			7	
CO.15	PROPAGANDA ELECTORAL	CO.15	PROPAGANDA ELECTORAL	CO.15.1	PROYECTO LINEAMIENTOS SOBRE ENCUESTAS DE PREFERENCIA DEL VOTO CIUDADANO, SINALOA 2004	22.5.A	X			7	
CO.15	PROPAGANDA ELECTORAL	CO.15	PROPAGANDA ELECTORAL	CO.15.2	CIRCULAR PROPAGANDA ELECTORAL JUNIO 2004.	22.5.A	X			7	
CO.15	PROPAGANDA ELECTORAL	CO.15	PROPAGANDA ELECTORAL	CO.15.3	RELACIÓN DE PROPAGANDA ELECTORAL 2004	22.5.A	X			7	
CO.15	PROPAGANDA ELECTORAL	CO.15	PROPAGANDA ELECTORAL	CO.15.4	QUEJAS DISTRITO IV 2004	22.5.A	X			7	
CO.15	PROPAGANDA ELECTORAL	CO.15	PROPAGANDA ELECTORAL	CO.15.5	ESCUINAPA XXIII , QUEJA PT V/S PAN 2004	22.5.A	X			7	
CO.15	PROPAGANDA ELECTORAL	CO.15	PROPAGANDA ELECTORAL	CO.15.6	DICTAMEN PAN V/S PRI , DISTRITO XIX 2004	22.5.A	X			7	
CO.15	PROPAGANDA ELECTORAL	CO.15	PROPAGANDA ELECTORAL	CO.15.7	QUEJAS BARZÓN-PAN. HERIBERTO FÉLIX -- EDUARDO LEYSON 2004	22.5.A	X			7	
CO.15	PROPAGANDA ELECTORAL	CO.15	PROPAGANDA ELECTORAL	CO.15.8	CASO V DISTRITO. JESÚS SALAZAR LÓPEZ. EDER KING LINDOR LARA 2004	22.5.A	X			7	
CO.15	PROPAGANDA ELECTORAL	CO.15	PROPAGANDA ELECTORAL	CO.15.9	INFORME SOBRE DENUNCIAS, SINALOA 2004.	22.5.A	X			7	
CO.15	PROPAGANDA ELECTORAL	CO.15	PROPAGANDA ELECTORAL	CO.15.10	INFORME SOBRE DENUNCIAS RELATIVAS A PRESUNTA PROPAGANDA IRREGULAR 2004	22.5.A	X			7	
CO.15	PROPAGANDA ELECTORAL	CO.15	PROPAGANDA ELECTORAL	CO.15.11	RELACIÓN DE PROPAGANDA ELECTORAL QUE PERMANECE INSTALADA EN LA CABECERA DISTRITAL 26 DE NOV 2004.	22.5.A	X			7	
CO.15	PROPAGANDA ELECTORAL	CO.15	PROPAGANDA ELECTORAL	CO.15.12	PROSELITISMO 2004 (VARIOS)	22.5.A	X			7	

ENTREGA	COORDINÓ Y CERTIFICÓ	RECIBE
MTRA. KARLA GABRIELA PERAZA ZAZUETA **SERVIDORA PÚBLICA TITULAR SALIENTE**	**LIC. SANTIAGO ARTURO MONTOYA FÉLIX** **TITULAR DEL ÓRGANO INTERNO DE CONTROL**	**LIC. ARTURO FAJARDO MEJÍA** **SERVIDOR PÚBLICO TITULAR ENTRANTE**
LIC. CARMEN JULIETA RODRÍGUEZ CAMPOS **TESTIGO DE LASERVIDORA PÚBLICA TITULAR SALIENTE**		**LIC. ROBERTO CLAUDIO URIARTE MENDÍVIL** **TESTIGO DEL SERVIDOR PÚBLICO TITULAR ENTRANTE**

ANALÍTICO DEL CONCENTRADO DE ARCHIVOS EN TRÁMITE AL 04 DE SEPTIEMBRE DE 2022

CO.15	PROPAGANDA ELECTORAL	CO.15	PROPAGANDA ELECTORAL	CO.15.13	ESCRITOS DONDE SE SEÑALA QUE NO SE HAN PRESENTADO QUEJAS POR PROPAGANDA ELECTORAL. 2004	22.5.A	X			7	
CO.15	PROPAGANDA ELECTORAL	CO.15	PROPAGANDA ELECTORAL	CO.15.14	PROPUESTA DE MODIFICACIONES AL REGLAMENTO PARA REGULAR LA DIFUSIÓN Y FIJACIÓN DE LA PROPAGANDA ELECTORAL 2004	22.5.A	X			7	
CO.15	PROPAGANDA ELECTORAL	CO.15	PROPAGANDA ELECTORAL	CO.15.15	FORMATO DE BITACORA DE MONITOREO EN MEDIO DE COMUNICACIÓN ALTERNOS 2004	22.5.A	X			7	
CO.16	CÓMPUTOS DISTRITALES Y MUNICIPALES	CO.16	CÓMPUTOS DISTRITALES Y MUNICIPALES	CO.16.1	RESULTADOS (VOTOS) PUBLICADOS (WEB) 2004	22.5.A	X			7	
CO.16	CÓMPUTOS DISTRITALES Y MUNICIPALES	CO.16	CÓMPUTOS DISTRITALES Y MUNICIPALES	CO.16.2	OBSERVACIONES A CÓMPUTOS 2004 PAN	22.5.A	X			7	
CO.16	CÓMPUTOS DISTRITALES Y MUNICIPALES	CO.16	CÓMPUTOS DISTRITALES Y MUNICIPALES	CO.16.3	RESULTADOS GOBERNADOR SINALOA 2004	22.5.A	X			7	
CO.16	CÓMPUTOS DISTRITALES Y MUNICIPALES	CO.16	CÓMPUTOS DISTRITALES Y MUNICIPALES	CO.16.4	ACTAS DE CÓMPUTO IV DISTRITO 2004	22.5.A	X			7	
CO.16	CÓMPUTOS DISTRITALES Y MUNICIPALES	CO.16	CÓMPUTOS DISTRITALES Y MUNICIPALES	CO.16.5	RESULTADOS DIPUTADOS Y PRESIDENTE MUNICIPAL SINALOA 2004	22.5.A	X			7	
CO.16	CÓMPUTOS DISTRITALES Y MUNICIPALES	CO.16	CÓMPUTOS DISTRITALES Y MUNICIPALES	CO.16.6	CASILLAS CON ACTAS INDIVIDUALES. 2004	22.5.A	X			7	
CO.16	CÓMPUTOS DISTRITALES Y MUNICIPALES	CO.16	CÓMPUTOS DISTRITALES Y MUNICIPALES	CO.16.7	CASILLAS ANULADAS POR EL TEE-SINALOA. 2004	22.5.A	X			7	
CO.16	CÓMPUTOS DISTRITALES Y MUNICIPALES	CO.16	CÓMPUTOS DISTRITALES Y MUNICIPALES	CO.16.8	CUADERNOS CORREGIDOS XIV Y XVI DISTRITOS. 2004	22.5.A	X			7	
CO.16	CÓMPUTOS DISTRITALES Y MUNICIPALES	CO.16	CÓMPUTOS DISTRITALES Y MUNICIPALES	CO.16.9	RESULTADOS ELECTORALES POR CASILLA DE CÓMPUTOS ELECCIÓN GOBERNADOR 2004	22.5.A	X			7	
CO.16	CÓMPUTOS DISTRITALES Y	CO.16	CÓMPUTOS DISTRITALES Y	CO.16.10	RESULTADOS ELECTORALES POR CASILLA DE CÓMPUTO ELECCIÓN DIPUTADOS 2004	22.5.A	X			7	

ENTREGA	COORDINÓ Y CERTIFICÓ	RECIBE
MTRA. KARLA GABRIELA PERAZA ZAZUETA **SERVIDORA PÚBLICA TITULAR SALIENTE**	**LIC. SANTIAGO ARTURO MONTOYA FÉLIX** **TITULAR DEL ÓRGANO INTERNO DE CONTROL**	**LIC. ARTURO FAJARDO MEJÍA** **SERVIDOR PÚBLICO TITULAR ENTRANTE**
LIC. CARMEN JULIETA RODRÍGUEZ CAMPOS **TESTIGO DE LASERVIDORA PÚBLICA TITULAR SALIENTE**		**LIC. ROBERTO CLAUDIO URIARTE MENDÍVIL** **TESTIGO DEL SERVIDOR PÚBLICO TITULAR ENTRANTE**

ANALÍTICO DEL CONCENTRADO DE ARCHIVOS EN TRÁMITE AL 04 DE SEPTIEMBRE DE 2022

	MUNICIPALES		MUNICIPALES								
CO.16	CÓMPUTOS DISTRITALES Y MUNICIPALES	CO.16	CÓMPUTOS DISTRITALES Y MUNICIPALES	CO.16.11	RESULTADOS ELECTORALES POR CASILLA DE CÓMPUTO ELECCIÓN PRESIDENTE MUNICIPAL, SÍNDICO PROCURADOR Y REGIDORES 2004	22.5.A	X			7	
CO.16	CÓMPUTOS DISTRITALES Y MUNICIPALES	CO.16	CÓMPUTOS DISTRITALES Y MUNICIPALES	CO.16.12	ANULACIÓN DE CASILLAS, SAN IGNACIO. 2004.	22.5.A	X			7	
CO.16	CÓMPUTOS DISTRITALES Y MUNICIPALES	CO.16	CÓMPUTOS DISTRITALES Y MUNICIPALES	CO.16.13	ANULACIÓN DE CASILLAS, ELOTA. 2004	22.5.A	X			7	
CO.16	CÓMPUTOS DISTRITALES Y MUNICIPALES	CO.16	CÓMPUTOS DISTRITALES Y MUNICIPALES	CO.16.14	RESOLUCIONES DEL TEE PROCESO ELECTORAL 2004	22.5.A	X			7	
CO.16	CÓMPUTOS DISTRITALES Y MUNICIPALES	CO.16	CÓMPUTOS DISTRITALES Y MUNICIPALES	CO.16.15	RELACIÓN DE CASILLAS IMPUGNADAS (MOTIVO),SINALOA 2004	22.5.A	X			7	
CO.16	CÓMPUTOS DISTRITALES Y MUNICIPALES	CO.16	CÓMPUTOS DISTRITALES Y MUNICIPALES	CO.16.16	CÓMPUTOS CASO SAN IGNACIO 2004	22.5.A	X			7	
CO.17	CANDIDATOS	CO.17	CANDIDATOS	CO.17.1	REGISTRO DE CANDIDATOS (REQUISITOS) 2004	22.5.A	X			7	
CO.17	CANDIDATOS	CO.17	CANDIDATOS	CO.17.2	CANDIDATOS A GOBERNADOR 2004.	22.5.A	X			7	
CO.17	CANDIDATOS	CO.17	CANDIDATOS	CO.17.3	LISTADO DE CANDIDATOS A DIPUTADOS DE R. P. 2004	22.5.A	X			7	
CO.17	CANDIDATOS	CO.17	CANDIDATOS	CO.17.4	LISTADO DE CANDIDATOS A DIPUTADOS DE M. R. 2004	22.5.A	X			7	
CO.17	CANDIDATOS	CO.17	CANDIDATOS	CO.17.5	CANDIDATOS ELECTOS SINALOA 2004	22.5.A	X			7	
CO.17	CANDIDATOS	CO.17	CANDIDATOS	CO.17.6	BOLETAS, SUSTITUCIONES DE CANDIDATOS 2004	22.5.A	X			7	
CO.17	CANDIDATOS	CO.17	CANDIDATOS	CO.17.7	BOLETAS. VALIDACIÓN DE LISTAS (NOMBRES) POR PARTE DE LOS PARTIDOS POLÍTICOS 2004	22.5.A	X			7	
CO.17	CANDIDATOS	CO.17	CANDIDATOS	CO.17.8	SOLICITUD DE REGISTRO CANDIDATO BARZON EN EL DISTRITO II 2004	22.5.A	X			7	
CO.1	LEGISLACIONES,	CO.18	LEGISLACIONES,	CO.18.1	LEY DE ADQUISICIONES Y ADMINISTRACIÓN DE	22.5.A	X			7	

ENTREGA **MTRA. KARLA GABRIELA PERAZA ZAZUETA** **SERVIDORA PÚBLICA TITULAR SALIENTE**	**COORDINÓ Y CERTIFICÓ** **LIC. SANTIAGO ARTURO MONTOYA FÉLIX** **TITULAR DEL ÓRGANO INTERNO DE CONTROL**	**RECIBE** **LIC. ARTURO FAJARDO MEJÍA** **SERVIDOR PÚBLICO TITULAR ENTRANTE**
LIC. CARMEN JULIETA RODRÍGUEZ CAMPOS **TESTIGO DE LASERVIDORA PÚBLICA TITULAR SALIENTE**		**LIC. ROBERTO CLAUDIO URIARTE MENDÍVIL** **TESTIGO DEL SERVIDOR PÚBLICO TITULAR ENTRANTE**

ANALÍTICO DEL CONCENTRADO DE ARCHIVOS EN TRÁMITE AL 04 DE SEPTIEMBRE DE 2022

8	SESIONES Y ACUERDOS		SESIONES Y ACUERDOS		BIENES MUEBLES 2004						
CO.18	LEGISLACIONES, SESIONES Y ACUERDOS	CO.18	LEGISLACIONES, SESIONES Y ACUERDOS	CO.18.2	PROGRAMACIÓN DE SESIONES. ASUNTOS DE ORGANIZACIÓN. 2004	22.5.A	X			7	
CO.18	LEGISLACIONES, SESIONES Y ACUERDOS	CO.18	LEGISLACIONES, SESIONES Y ACUERDOS	CO.18.3	SESIONES CEE. ORDEN DE DÍA. 2004	22.5.A	X			7	
CO.18	LEGISLACIONES, SESIONES Y ACUERDOS	CO.18	LEGISLACIONES, SESIONES Y ACUERDOS	CO.18.4	SESIÓN CEE 11 DE JUNIO DE 2004	22.5.A	X			7	
CO.18	LEGISLACIONES, SESIONES Y ACUERDOS	CO.18	LEGISLACIONES, SESIONES Y ACUERDOS	CO.18.5	ACUERDOS DEL CEE DE SINALOA 2004	22.5.A	X			7	
CO.18	LEGISLACIONES, SESIONES Y ACUERDOS	CO.18	LEGISLACIONES, SESIONES Y ACUERDOS	CO.18.6	ACUERDOS DEL CEE EN PLENO. ELECCIONES SINALOA 2004.	22.5.A	X			7	
CO.18	LEGISLACIONES, SESIONES Y ACUERDOS	CO.18	LEGISLACIONES, SESIONES Y ACUERDOS	CO.18.7	PROGRAMAS INTERINSTITUCIONALES DE ATENCIÓN DE DELITOS ELECTORALES 2004	22.5.A	X			7	
CO.18	LEGISLACIONES, SESIONES Y ACUERDOS	CO.18	LEGISLACIONES, SESIONES Y ACUERDOS	CO.18.8	MINUTA 03 DE SEPTIEMBRE 2004	22.5.A	X			7	
CO.18	LEGISLACIONES, SESIONES Y ACUERDOS	CO.18	LEGISLACIONES, SESIONES Y ACUERDOS	CO.18.9	INFORME DE ORGANIZACIÓN EN SESIÓN DE 25 DE JUNIO 2004	22.5.A	X			7	
CO.18	LEGISLACIONES, SESIONES Y ACUERDOS	CO.18	LEGISLACIONES, SESIONES Y ACUERDOS	CO.18.10	SESIÓN EXTRAORDIANARIA CEE 16 NOVIEMBRE 2004	22.5.A	X			7	
CO.18	LEGISLACIONES, SESIONES Y ACUERDOS	CO.18	LEGISLACIONES, SESIONES Y ACUERDOS	CO.18.11	SESIÓN PÚBLICA TRIFE 30/DICIEMBRE/2004	22.5.A	X			7	
CO.18	LEGISLACIONES, SESIONES Y ACUERDOS	CO.18	LEGISLACIONES, SESIONES Y ACUERDOS	CO.18.12	ACUERDO CREDENCIAL PARA VOTAR CON FOTOGRAFÍA, LUGAR DE MARCAJE. 2004	22.5.A	X			7	
CO.18	LEGISLACIONES, SESIONES Y	CO.18	LEGISLACIONES, SESIONES Y ACUERDOS	CO.18.13	ACUERDOS DE LA COMISIÓN DE ORGANIZACIÓN Y VIGILANCIA ELECTORAL ELECCIONES SINALOA	22.5.A	X			7	

ENTREGA	COORDINÓ Y CERTIFICÓ	RECIBE
MTRA. KARLA GABRIELA PERAZA ZAZUETA SERVIDORA PÚBLICA TITULAR SALIENTE	LIC. SANTIAGO ARTURO MONTOYA FÉLIX TITULAR DEL ÓRGANO INTERNO DE CONTROL	LIC. ARTURO FAJARDO MEJÍA SERVIDOR PÚBLICO TITULAR ENTRANTE
LIC. CARMEN JULIETA RODRÍGUEZ CAMPOS TESTIGO DE LASERVIDORA PÚBLICA TITULAR SALIENTE		LIC. ROBERTO CLAUDIO URIARTE MENDÍVIL TESTIGO DEL SERVIDOR PÚBLICO TITULAR ENTRANTE

ANALÍTICO DEL CONCENTRADO DE ARCHIVOS EN TRÁMITE AL 04 DE SEPTIEMBRE DE 2022

	ACUERDOS				2004.						
CO.19	IFE -CEE	CO.19	IFE -CEE	CO.19.1	ANEXO TÉCNICO CONVENIO DE APOYO IFE-CEE 2004	22.5.A	X			7	
CO.19	IFE -CEE	CO.19	IFE -CEE	CO.19.2	PROGRAMA DE DIFUSIÓN INSTITUCIONAL. PRESENTACIÓN POWER POINT. 2004	22.5.A	X			7	
CO.19	IFE -CEE	CO.19	IFE -CEE	CO.19.3	CONVENIO IFE-CEE MÁQUINAS MARCADORAS Y MAMPARAS. 2004	22.5.A	X			7	
CO.20	RECIBOS	CO.20	RECIBOS	CO.20.1	RECIBO-FACTURA NOMBRAMIENTOS DE FUNCIONARIOS DE MESA DIRECTIVA DE CASILLA 2004	22.5.A	X			7	
CO.20	RECIBOS	CO.20	RECIBOS	CO.20.2	RECIBOS NOMBRAMIENTOS DE FUNCIONARIOS DE MDC. 2004	22.5.A	X			7	
CO.20	RECIBOS	CO.20	RECIBOS	CO.20.3	RECIBOS ENTREGA DEL PAQUETE ELECTORAL. PREP Y FUNCIONARIOS, SINALOA 2004.	22.5.A	X			7	
CO.20	RECIBOS	CO.20	RECIBOS	CO.20.4	DISTRIBUCIÓN DE RECIBOS DE FUNCIONARIOS Y CARTELES DE RESULTADOS. 2004	22.5.A	X			7	
CO.20	RECIBOS	CO.20	RECIBOS	CO.20.5	DISTRIBUCIÓN DE RECIBOS DE FUNCIONARIOS PREP Y ENTREGA DE PAQUETES. 2004	22.5.A	X			7	
CO.20	RECIBOS	CO.20	RECIBOS	CO.20.6	RECIBOS MATERIAL ELECTORAL, LEYES, CARTELES, TINTA-COJÍN. 2004	22.5.A	X			7	
CO.20	RECIBOS	CO.20	RECIBOS	CO.20.7	RECIBOS CALCOMANIAS 2004	22.5.A	X			7	
CO.20	RECIBOS	CO.20	RECIBOS	CO.20.8	RECIBOS GAFETES Y ACREDITACIONES DE OBSERVADOR ELECTORAL, SINALOA 2004	22.5.A	X			7	
CO.20	RECIBOS	CO.20	RECIBOS	CO.20.9	RECIBOS ACTAS 2004	22.5.A	X			7	
CO.20	RECIBOS	CO.20	RECIBOS	CO.20.10	RECIBOS ACTAS ELECTORALES. SISTEFORMAS. 2004	22.5.A	X			7	
CO.20	RECIBOS	CO.20	RECIBOS	CO.20.11	RECIBOS DE ACTAS DE COMPUTO. 2004	22.5.A	X			7	
CO.20	RECIBOS	CO.20	RECIBOS	CO.20.12	RECIBOS ACTAS INDIVIDUALES. 2004	22.5.A	X			7	
CO.20	RECIBOS	CO.20	RECIBOS	CO.20.13	RECIBOS BOLETAS REPUESTAS 2004.	22.5.A	X			7	
CO.20	RECIBOS	CO.20	RECIBOS	CO.20.14	RECIBOS CARTEL PARA CASILLA 2004, ¿QUIÉN PUEDE VOTAR EN ESTA CASILLA?	22.5.A	X			7	

ENTREGA	COORDINÓ Y CERTIFICÓ	RECIBE
MTRA. KARLA GABRIELA PERAZA ZAZUETA **SERVIDORA PÚBLICA TITULAR SALIENTE**	**LIC. SANTIAGO ARTURO MONTOYA FÉLIX** **TITULAR DEL ÓRGANO INTERNO DE CONTROL**	**LIC. ARTURO FAJARDO MEJÍA** **SERVIDOR PÚBLICO TITULAR ENTRANTE**
LIC. CARMEN JULIETA RODRÍGUEZ CAMPOS **TESTIGO DE LASERVIDORA PÚBLICA TITULAR SALIENTE**		**LIC. ROBERTO CLAUDIO URIARTE MENDÍVIL** **TESTIGO DEL SERVIDOR PÚBLICO TITULAR ENTRANTE**

ANALÍTICO DEL CONCENTRADO DE ARCHIVOS EN TRÁMITE AL 04 DE SEPTIEMBRE DE 2022

CO.20	RECIBOS	CO.20	RECIBOS	CO.20.15	RECIBOS CARTEL DE RESULTADOS 2004	22.5.A	X			7	
CO.20	RECIBOS	CO.20	RECIBOS	CO.20.16	RECIBOS TINTA INDELEBLE 2004	22.5.A	X			7	
CO.20	RECIBOS	CO.20	RECIBOS	CO.20.17	RECIBOS CAMISETAS PREP 2004	22.5.A	X			7	
CO.20	RECIBOS	CO.20	RECIBOS	CO.20.18	RECIBOS LAMPARA VERIFICADORA 2004	22.5.A	X			7	
CO.20	RECIBOS	CO.20	RECIBOS	CO.20.19	RECIBOS CD CUADERNOS DE CÓMPUTO 2004	22.5.A	X			7	
CO.20	RECIBOS	CO.20	RECIBOS	CO.20.20	RECIBOS MÁQUINAS Y SELLOS 2004	22.5.A	X			7	
CO.21	COMISIÓN DE ORGANIZACIÓN Y VIGILANCIA	CO.21	COMISIÓN DE ORGANIZACIÓN Y VIGILANCIA	CO.21.1	COMISIÓN DE ORGANIZACIÓN Y VIGILANCIA DICTAMEN 2004	22.5.A	X			7	
CO.21	COMISIÓN DE ORGANIZACIÓN Y VIGILANCIA	CO.21	COMISIÓN DE ORGANIZACIÓN Y VIGILANCIA	CO.21.3	COMISIÓN DE ORGANIZACIÓN Y VIGILANCIA MINUTAS 2004	22.5.A	X			7	
CO.22	MEMORIAS DISTRITALES	CO.22	MEMORIAS DISTRITALES	CO.22.1	MEMORIA 2004 CHOIX I	22.6.A	X			7	
CO.22	MEMORIAS DISTRITALES	CO.22	MEMORIAS DISTRITALES	CO.22.2	MEMORIA 2004 EL FUERTE II	22.6.A	X			7	
CO.22	MEMORIAS DISTRITALES	CO.22	MEMORIAS DISTRITALES	CO.22.3	MEMORIA 2004 AHOME III	22.6.A	X			7	
CO.22	MEMORIAS DISTRITALES	CO.22	MEMORIAS DISTRITALES	CO.22.4	MEMORIA 2004 AHOME IV	22.6.A	X			7	
CO.22	MEMORIAS DISTRITALES	CO.22	MEMORIAS DISTRITALES	CO.22.5	MEMORIA 2004 SINALOA V	22.6.A	X			7	
CO.22	MEMORIAS DISTRITALES	CO.22	MEMORIAS DISTRITALES	CO.22.6	MEMORIA 2004 GUASAVE VI	22.6.A	X			7	
CO.22	MEMORIAS DISTRITALES	CO.22	MEMORIAS DISTRITALES	CO.22.7	MEMORIA 2004 GUASAVE VII	22.6.A	X			7	
CO.22	MEMORIAS DISTRITALES	CO.22	MEMORIAS DISTRITALES	CO.22.8	MEMORIA 2004 ANGOSTURA VIII	22.6.A	X			7	
CO.22	MEMORIAS DISTRITALES	CO.22	MEMORIAS DISTRITALES	CO.22.9	MEMORIA 2004 SALVADOR ALVARADO IX	22.6.A	X			7	

ENTREGA	COORDINÓ Y CERTIFICÓ	RECIBE
MTRA. KARLA GABRIELA PERAZA ZAZUETA SERVIDORA PÚBLICA TITULAR SALIENTE	LIC. SANTIAGO ARTURO MONTOYA FÉLIX TITULAR DEL ÓRGANO INTERNO DE CONTROL	LIC. ARTURO FAJARDO MEJÍA SERVIDOR PÚBLICO TITULAR ENTRANTE
LIC. CARMEN JULIETA RODRÍGUEZ CAMPOS TESTIGO DE LASERVIDORA PÚBLICA TITULAR SALIENTE		LIC. ROBERTO CLAUDIO URIARTE MENDÍVIL TESTIGO DEL SERVIDOR PÚBLICO TITULAR ENTRANTE

ANALÍTICO DEL CONCENTRADO DE ARCHIVOS EN TRÁMITE AL 04 DE SEPTIEMBRE DE 2022

CO.22	MEMORIAS DISTRITALES	CO.22	MEMORIAS DISTRITALES	CO.22.10	MEMORIA 2004 MOCORITO X	22.6.A	X			7	
CO.22	MEMORIAS DISTRITALES	CO.22	MEMORIAS DISTRITALES	CO.22.11	MEMORIA 2004 BADIRAGUATO XI	22.6.A	X			7	
CO.22	MEMORIAS DISTRITALES	CO.22	MEMORIAS DISTRITALES	CO.22.12	MEMORIA 2004 CULIACÁN XII	22.6.A	X			7	
CO.22	MEMORIAS DISTRITALES	CO.22	MEMORIAS DISTRITALES	CO.22.13	MEMORIA 2004 CULIACÁN XIII	22.6.B	X			7	
CO.22	MEMORIAS DISTRITALES	CO.22	MEMORIAS DISTRITALES	CO.22.14	MEMORIA 2004 CULIACÁN XIV	22.6.B	X			7	
CO.22	MEMORIAS DISTRITALES	CO.22	MEMORIAS DISTRITALES	CO.22.15	MEMORIA 2004 NAVOLATO XV	22.6.B	X			7	
CO.22	MEMORIAS DISTRITALES	CO.22	MEMORIAS DISTRITALES	CO.22.16	MEMORIA 2004 COSALÁ XVI	22.6.B	X			7	
CO.22	MEMORIAS DISTRITALES	CO.22	MEMORIAS DISTRITALES	CO.22.17	MEMORIA 2004 ELOTA XVII	22.6.B	X			7	
CO.22	MEMORIAS DISTRITALES	CO.22	MEMORIAS DISTRITALES	CO.22.18	MEMORIA 2004 SAN IGNACIO XVIII	22.6.B	X			7	
CO.22	MEMORIAS DISTRITALES	CO.22	MEMORIAS DISTRITALES	CO.22.19	MEMORIA 2004 MAZATLÁN XIX	22.6.B	X			7	
CO.22	MEMORIAS DISTRITALES	CO.22	MEMORIAS DISTRITALES	CO.22.20	MEMORIA 2004 MAZATLÁN XX	22.6.B	X			7	
CO.22	MEMORIAS DISTRITALES	CO.22	MEMORIAS DISTRITALES	CO.22.21	MEMORIA 2004 CONCORDIA XXI	22.6.B	X			7	
CO.22	MEMORIAS DISTRITALES	CO.22	MEMORIAS DISTRITALES	CO.22.22	MEMORIA 2004 EL ROSARIO XXII	22.6.B	X			7	
CO.22	MEMORIAS DISTRITALES	CO.22	MEMORIAS DISTRITALES	CO.22.23	MEMORIA 2004 ESCUINAPA XXIII	22.6.B	X			7	
CO.22	MEMORIAS DISTRITALES	CO.22	MEMORIAS DISTRITALES	CO.22.24	MEMORIA 2004 CULIACÁN XXIV	22.6.B	X			7	
CO.23	VARIOS	CO.23	VARIOS	CO.23.1	RECONOCIMIENTOS PENDIENTES DE ENTREGAR 2004	22.5.A	X			7	
CO.23	VARIOS	CO.23	VARIOS	CO.23.2	CURRÍCULUM [redacted] ELDORADO, CULIACÁN, SINALOA 2004	22.5.A	X			7	
CO.2	VARIOS	CO.23	VARIOS	CO.23.3	CURRÍCULUM [redacted]	22.5.A	X			7	

ENTREGA	COORDINÓ Y CERTIFICÓ	RECIBE
MTRA. KARLA GABRIELA PERAZA ZAZUETA SERVIDORA PÚBLICA TITULAR SALIENTE	LIC. SANTIAGO ARTURO MONTOYA FÉLIX TITULAR DEL ÓRGANO INTERNO DE CONTROL	LIC. ARTURO FAJARDO MEJÍA SERVIDOR PÚBLICO TITULAR ENTRANTE
LIC. CARMEN JULIETA RODRÍGUEZ CAMPOS TESTIGO DE LASERVIDORA PÚBLICA TITULAR SALIENTE		LIC. ROBERTO CLAUDIO URIARTE MENDÍVIL TESTIGO DEL SERVIDOR PÚBLICO TITULAR ENTRANTE

ANALÍTICO DEL CONCENTRADO DE ARCHIVOS EN TRÁMITE AL 04 DE SEPTIEMBRE DE 2022

3					CULIACÁN 2004						
CO.24	EXPEDIENTES DISTRITALES DE CONTROL Y SEGUIMIENTO. COORDINACIÓN DE ORGANIZACIÓN	CO.24	EXPEDIENTES DISTRITALES DE CONTROL Y SEGUIMIENTO. COORDINACIÓN DE ORGANIZACIÓN	CO.24.1	EXPEDIENTES DISTRITO I CHOIX. COORDINACIÓN DE ORGANIZACIÓN	22.5.B	X			7	
CO.24	EXPEDIENTES DISTRITALES DE CONTROL Y SEGUIMIENTO. COORDINACIÓN DE ORGANIZACIÓN	CO.24	EXPEDIENTES DISTRITALES DE CONTROL Y SEGUIMIENTO. COORDINACIÓN DE ORGANIZACIÓN	CO.24.2	EXPEDIENTES DISTRITO II EL FUERTE. COORDINACIÓN DE ORGANIZACIÓN	22.5.B	X			7	
CO.24	EXPEDIENTES DISTRITALES DE CONTROL Y SEGUIMIENTO. COORDINACIÓN DE ORGANIZACIÓN	CO.24	EXPEDIENTES DISTRITALES DE CONTROL Y SEGUIMIENTO. COORDINACIÓN DE ORGANIZACIÓN	CO.24.3	EXPEDIENTES DISTRITO III AHOME. COORDINACIÓN DE ORGANIZACIÓN	22.5.B	X			7	
CO.24	EXPEDIENTES DISTRITALES DE CONTROL Y SEGUIMIENTO. COORDINACIÓN DE ORGANIZACIÓN	CO.24	EXPEDIENTES DISTRITALES DE CONTROL Y SEGUIMIENTO. COORDINACIÓN DE ORGANIZACIÓN	CO.24.4	EXPEDIENTES DISTRITO IV AHOME. COORDINACIÓN DE ORGANIZACIÓN	22.5.B	X			7	
CO.24	EXPEDIENTES DISTRITALES DE CONTROL Y SEGUIMIENTO. COORDINACIÓN DE ORGANIZACIÓN	CO.24	EXPEDIENTES DISTRITALES DE CONTROL Y SEGUIMIENTO. COORDINACIÓN DE ORGANIZACIÓN	CO.24.5	EXPEDIENTES DISTRITO V SINALOA. COORDINACIÓN DE ORGANIZACIÓN	22.5.B	X			7	
CO.24	EXPEDIENTES DISTRITALES DE CONTROL Y SEGUIMIENTO. COORDINACIÓN DE ORGANIZACIÓN	CO.24	EXPEDIENTES DISTRITALES DE CONTROL Y SEGUIMIENTO. COORDINACIÓN DE ORGANIZACIÓN	CO.24.6	EXPEDIENTES DISTRITO VI GUASAVE. COORDINACIÓN DE ORGANIZACIÓN	22.5.B	X			7	

ENTREGA	COORDINÓ Y CERTIFICÓ	RECIBE
MTRA. KARLA GABRIELA PERAZA ZAZUETA **SERVIDORA PÚBLICA TITULAR SALIENTE**	**LIC. SANTIAGO ARTURO MONTOYA FÉLIX** **TITULAR DEL ÓRGANO INTERNO DE CONTROL**	**LIC. ARTURO FAJARDO MEJÍA** **SERVIDOR PÚBLICO TITULAR ENTRANTE**
LIC. CARMEN JULIETA RODRÍGUEZ CAMPOS **TESTIGO DE LASERVIDORA PÚBLICA TITULAR SALIENTE**		**LIC. ROBERTO CLAUDIO URIARTE MENDÍVIL** **TESTIGO DEL SERVIDOR PÚBLICO TITULAR ENTRANTE**

ANALÍTICO DEL CONCENTRADO DE ARCHIVOS EN TRÁMITE AL 04 DE SEPTIEMBRE DE 2022

CO.24	EXPEDIENTES DISTRITALES DE CONTROL Y SEGUIMIENTO. COORDINACIÓN DE ORGANIZACIÓN	CO.24	EXPEDIENTES DISTRITALES DE CONTROL Y SEGUIMIENTO. COORDINACIÓN DE ORGANIZACIÓN	CO.24.7	EXPEDIENTES DISTRITO VII GUASAVE. COORDINACIÓN DE ORGANIZACIÓN	22.5.B	X			7	
CO.24	EXPEDIENTES DISTRITALES DE CONTROL Y SEGUIMIENTO. COORDINACIÓN DE ORGANIZACIÓN	CO.24	EXPEDIENTES DISTRITALES DE CONTROL Y SEGUIMIENTO. COORDINACIÓN DE ORGANIZACIÓN	CO.24.8	EXPEDIENTES DISTRITO VIII ANGOSTURA . COORDINACIÓN DE ORGANIZACIÓN	22.5.B	X			7	
CO.24	EXPEDIENTES DISTRITALES DE CONTROL Y SEGUIMIENTO. COORDINACIÓN DE ORGANIZACIÓN	CO.24	EXPEDIENTES DISTRITALES DE CONTROL Y SEGUIMIENTO. COORDINACIÓN DE ORGANIZACIÓN	CO.24.9	EXPEDIENTES DISTRITO IX SALVADOR ALVARADO. COORDINACIÓN DE ORGANIZACIÓN	22.5.B	X			7	
CO.24	EXPEDIENTES DISTRITALES DE CONTROL Y SEGUIMIENTO. COORDINACIÓN DE ORGANIZACIÓN	CO.24	EXPEDIENTES DISTRITALES DE CONTROL Y SEGUIMIENTO. COORDINACIÓN DE ORGANIZACIÓN	CO.24.10	EXPEDIENTES DISTRITO X MOCORITO. COORDINACIÓN DE ORGANIZACIÓN	22.5.B	X			7	
CO.24	EXPEDIENTES DISTRITALES DE CONTROL Y SEGUIMIENTO. COORDINACIÓN DE ORGANIZACIÓN	CO.24	EXPEDIENTES DISTRITALES DE CONTROL Y SEGUIMIENTO. COORDINACIÓN DE ORGANIZACIÓN	CO.24.11	EXPEDIENTES DISTRITO XI BADIRAGUATO. COORDINACIÓN DE ORGANIZACIÓN	22.5.B	X			7	
CO.24	EXPEDIENTES DISTRITALES DE CONTROL Y SEGUIMIENTO. COORDINACIÓN DE ORGANIZACIÓN	CO.24	EXPEDIENTES DISTRITALES DE CONTROL Y SEGUIMIENTO. COORDINACIÓN DE ORGANIZACIÓN	CO.24.12	EXPEDIENTES DISTRITO XIICULIACÁN. COORDINACIÓN DE ORGANIZACIÓN	22.5.B	X			7	
CO.2	EXPEDIENTES	CO.24	EXPEDIENTES	CO.24.13	EXPEDIENTES DISTRITO XIII CULIACÁN.	22.5.B	X			7	

ENTREGA	COORDINÓ Y CERTIFICÓ	RECIBE
MTRA. KARLA GABRIELA PERAZA ZAZUETA SERVIDORA PÚBLICA TITULAR SALIENTE	LIC. SANTIAGO ARTURO MONTOYA FÉLIX TITULAR DEL ÓRGANO INTERNO DE CONTROL	LIC. ARTURO FAJARDO MEJÍA SERVIDOR PÚBLICO TITULAR ENTRANTE
LIC. CARMEN JULIETA RODRÍGUEZ CAMPOS TESTIGO DE LASERVIDORA PÚBLICA TITULAR SALIENTE		LIC. ROBERTO CLAUDIO URIARTE MENDÍVIL TESTIGO DEL SERVIDOR PÚBLICO TITULAR ENTRANTE

ANALÍTICO DEL CONCENTRADO DE ARCHIVOS EN TRÁMITE AL 04 DE SEPTIEMBRE DE 2022

4	DISTRITALES DE CONTROL Y SEGUIMIENTO. COORDINACIÓN DE ORGANIZACIÓN		DISTRITALES DE CONTROL Y SEGUIMIENTO. COORDINACIÓN DE ORGANIZACIÓN		COORDINACIÓN DE ORGANIZACIÓN						
CO.24	EXPEDIENTES DISTRITALES DE CONTROL Y SEGUIMIENTO. COORDINACIÓN DE ORGANIZACIÓN	CO.24	EXPEDIENTES DISTRITALES DE CONTROL Y SEGUIMIENTO. COORDINACIÓN DE ORGANIZACIÓN	CO.24.14	EXPEDIENTES DISTRITO XIV CULIACÁN. COORDINACIÓN DE ORGANIZACIÓN	22.5.B	X			7	
CO.24	EXPEDIENTES DISTRITALES DE CONTROL Y SEGUIMIENTO. COORDINACIÓN DE ORGANIZACIÓN	CO.24	EXPEDIENTES DISTRITALES DE CONTROL Y SEGUIMIENTO. COORDINACIÓN DE ORGANIZACIÓN	CO.24.15	EXPEDIENTES DISTRITO XV NAVOLATO. COORDINACIÓN DE ORGANIZACIÓN	22.5.B	X			7	
CO.24	EXPEDIENTES DISTRITALES DE CONTROL Y SEGUIMIENTO. COORDINACIÓN DE ORGANIZACIÓN	CO.24	EXPEDIENTES DISTRITALES DE CONTROL Y SEGUIMIENTO. COORDINACIÓN DE ORGANIZACIÓN	CO.24.16	EXPEDIENTES DISTRITO XVI COSALÁ. COORDINACIÓN DE ORGANIZACIÓN	22.5.B	X			7	
CO.24	EXPEDIENTES DISTRITALES DE CONTROL Y SEGUIMIENTO. COORDINACIÓN DE ORGANIZACIÓN	CO.24	EXPEDIENTES DISTRITALES DE CONTROL Y SEGUIMIENTO. COORDINACIÓN DE ORGANIZACIÓN	CO.24.17	EXPEDIENTES DISTRITO XVII ELOTA. COORDINACIÓN DE ORGANIZACIÓN	22.5.B	X			7	
CO.24	EXPEDIENTES DISTRITALES DE CONTROL Y SEGUIMIENTO. COORDINACIÓN DE ORGANIZACIÓN	CO.24	EXPEDIENTES DISTRITALES DE CONTROL Y SEGUIMIENTO. COORDINACIÓN DE ORGANIZACIÓN	CO.24.18	EXPEDIENTES DISTRITO XVIII SAN IGNACIO. COORDINACIÓN DE ORGANIZACIÓN	22.5.B	X			7	
CO.24	EXPEDIENTES DISTRITALES DE	CO.24	EXPEDIENTES DISTRITALES DE	CO.24.19	EXPEDIENTES DISTRITO XIX MAZATLÁN. COORDINACIÓN DE ORGANIZACIÓN	22.5.B	X			7	

ENTREGA	COORDINÓ Y CERTIFICÓ	RECIBE
MTRA. KARLA GABRIELA PERAZA ZAZUETA SERVIDORA PÚBLICA TITULAR SALIENTE	LIC. SANTIAGO ARTURO MONTOYA FÉLIX TITULAR DEL ÓRGANO INTERNO DE CONTROL	LIC. ARTURO FAJARDO MEJÍA SERVIDOR PÚBLICO TITULAR ENTRANTE
LIC. CARMEN JULIETA RODRÍGUEZ CAMPOS TESTIGO DE LASERVIDORA PÚBLICA TITULAR SALIENTE		LIC. ROBERTO CLAUDIO URIARTE MENDÍVIL TESTIGO DEL SERVIDOR PÚBLICO TITULAR ENTRANTE

ANALÍTICO DEL CONCENTRADO DE ARCHIVOS EN TRÁMITE AL 04 DE SEPTIEMBRE DE 2022

	CONTROL Y SEGUIMIENTO. COORDINACIÓN DE ORGANIZACIÓN		CONTROL Y SEGUIMIENTO. COORDINACIÓN DE ORGANIZACIÓN								
CO.24	EXPEDIENTES DISTRITALES DE CONTROL Y SEGUIMIENTO. COORDINACIÓN DE ORGANIZACIÓN	CO.24	EXPEDIENTES DISTRITALES DE CONTROL Y SEGUIMIENTO. COORDINACIÓN DE ORGANIZACIÓN	CO.24.20	EXPEDIENTES DISTRITO XX MAZATLÁN. COORDINACIÓN DE ORGANIZACIÓN	22.5.B	X			7	
CO.24	EXPEDIENTES DISTRITALES DE CONTROL Y SEGUIMIENTO. COORDINACIÓN DE ORGANIZACIÓN	CO.24	EXPEDIENTES DISTRITALES DE CONTROL Y SEGUIMIENTO. COORDINACIÓN DE ORGANIZACIÓN	CO.24.21	EXPEDIENTES DISTRITO XXI CONCORDIA. COORDINACIÓN DE ORGANIZACIÓN	22.5.B	X			7	
CO.24	EXPEDIENTES DISTRITALES DE CONTROL Y SEGUIMIENTO. COORDINACIÓN DE ORGANIZACIÓN	CO.24	EXPEDIENTES DISTRITALES DE CONTROL Y SEGUIMIENTO. COORDINACIÓN DE ORGANIZACIÓN	CO.24.22	EXPEDIENTES DISTRITO XXII EL ROSARIO. COORDINACIÓN DE ORGANIZACIÓN	22.5.B	X			7	
CO.24	EXPEDIENTES DISTRITALES DE CONTROL Y SEGUIMIENTO. COORDINACIÓN DE ORGANIZACIÓN	CO.24	EXPEDIENTES DISTRITALES DE CONTROL Y SEGUIMIENTO. COORDINACIÓN DE ORGANIZACIÓN	CO.24.23	EXPEDIENTES DISTRITO XXIII ESCUINAPA. COORDINACIÓN DE ORGANIZACIÓN	22.5.B	X			7	
CO.24	EXPEDIENTES DISTRITALES DE CONTROL Y SEGUIMIENTO. COORDINACIÓN DE ORGANIZACIÓN	CO.24	EXPEDIENTES DISTRITALES DE CONTROL Y SEGUIMIENTO. COORDINACIÓN DE ORGANIZACIÓN	CO.24.24	EXPEDIENTES DISTRITO XXIV CULIACÁN. COORDINACIÓN DE ORGANIZACIÓN	22.5.B	X			7	
	EJERCICIO 2005:										
CO.1	ADMINISTRATIVO Y	CO.1	ADMINISTRATIVO Y	CO.1.1	PADRÓN ELECTORAL POR ESTADOS. MARZO 2005	21.3.B	X			7	

ENTREGA **MTRA. KARLA GABRIELA PERAZA ZAZUETA** **SERVIDORA PÚBLICA TITULAR SALIENTE**	**COORDINÓ Y CERTIFICÓ** **LIC. SANTIAGO ARTURO MONTOYA FÉLIX** **TITULAR DEL ÓRGANO INTERNO DE CONTROL**	**RECIBE** **LIC. ARTURO FAJARDO MEJÍA** **SERVIDOR PÚBLICO TITULAR ENTRANTE**
LIC. CARMEN JULIETA RODRÍGUEZ CAMPOS **TESTIGO DE LASERVIDORA PÚBLICA TITULAR SALIENTE**		**LIC. ROBERTO CLAUDIO URIARTE MENDÍVIL** **TESTIGO DEL SERVIDOR PÚBLICO TITULAR ENTRANTE**

ANALÍTICO DEL CONCENTRADO DE ARCHIVOS EN TRÁMITE AL 04 DE SEPTIEMBRE DE 2022

	ESTADÍSTICA EN GENERAL		ESTADÍSTICA EN GENERAL								
CO.1	ADMINISTRATIVO Y ESTADÍSTICA EN GENERAL	CO.1	ADMINISTRATIVO Y ESTADÍSTICA EN GENERAL	CO.1.2	PERFIL DE PERSONAL ELECTORAL EN OTROS PAÍSES. ARCHIVO 2005	21.3.B	X			7	
CO.1	ADMINISTRATIVO Y ESTADÍSTICA EN GENERAL	CO.1	ADMINISTRATIVO Y ESTADÍSTICA EN GENERAL	CO.1.3	CURRÍCULUM 2005 [redacted]	21.3.B	X			7	
CO.1	ADMINISTRATIVO Y ESTADÍSTICA EN GENERAL	CO.1	ADMINISTRATIVO Y ESTADÍSTICA EN GENERAL	CO.1.4	TALLER PLANEACIÓN OPERATIVA 2005. GOBIERNO DEL ESTADO DE SINALOA	21.3.B	X			7	
CO.1	ADMINISTRATIVO Y ESTADÍSTICA EN GENERAL	CO.1	ADMINISTRATIVO Y ESTADÍSTICA EN GENERAL	CO.1.5	CRITERIOS EDITORIALES Y APARATO CRÍTICO. ARCHIVO 2005	21.3.B	X			7	
CO.1	ADMINISTRATIVO Y ESTADÍSTICA EN GENERAL	CO.1	ADMINISTRATIVO Y ESTADÍSTICA EN GENERAL	CO.1.6	PERSONAL CEE 2005	21.3.B	X			7	
CO.1	ADMINISTRATIVO Y ESTADÍSTICA EN GENERAL	CO.1	ADMINISTRATIVO Y ESTADÍSTICA EN GENERAL	CO.1.7	GUÍA GENERAL PARA LA ORGANIZACIÓN DE ARCHIVOS. ARCHIVO 2005.	21.3.B	X			7	
CO.1	ADMINISTRATIVO Y ESTADÍSTICA EN GENERAL	CO.1.8	MANUALES Y GUÍAS	CO.1.8.1	MANUALES Y DOCUMENTOS A ACTUALIZAR 2005-2006	21.3.B	X			7	
CO.1	ADMINISTRATIVO Y ESTADÍSTICA EN GENERAL	CO.1.9	CORRESPONDENCIA	CO.1.9.1	COMUNICACIÓN INTERNA 2005	21.3.B	X			7	
CO.1	ADMINISTRATIVO Y ESTADÍSTICA EN GENERAL	CO.1.9	CORRESPONDENCIA	CO.1.9.2	SOLICITUDES DE INFORMACIÓN Y MATERIAL ELECTORAL 2005	21.3.B	X			7	
CO.1	ADMINISTRATIVO Y ESTADÍSTICA EN GENERAL	CO.1.9	CORRESPONDENCIA	CO.1.9.3	CORRESPONDENCIA FEPADE ENLACE 2005	21.3.B	X			7	
CO.1	ADMINISTRATIVO Y ESTADÍSTICA EN GENERAL	CO.1.9	CORRESPONDENCIA	CO.1.9.4	INVITACIONES 2005	21.3.B	X			7	
CO.2	PLANEACIÓN Y PRESUPUESTACIÓN	CO.2	PLANEACIÓN Y PRESUPUESTACIÓN	CO.2.1	PROGRAMA OPERATIVO MANUAL DE DEPENDENCIAS 2005. GOBIERNO DEL ESTADO DE	21.3.B	X			7	

ENTREGA	COORDINÓ Y CERTIFICÓ	RECIBE
MTRA. KARLA GABRIELA PERAZA ZAZUETA **SERVIDORA PÚBLICA TITULAR SALIENTE**	**LIC. SANTIAGO ARTURO MONTOYA FÉLIX** **TITULAR DEL ÓRGANO INTERNO DE CONTROL**	**LIC. ARTURO FAJARDO MEJÍA** **SERVIDOR PÚBLICO TITULAR ENTRANTE**
LIC. CARMEN JULIETA RODRÍGUEZ CAMPOS **TESTIGO DE LASERVIDORA PÚBLICA TITULAR SALIENTE**		**LIC. ROBERTO CLAUDIO URIARTE MENDÍVIL** **TESTIGO DEL SERVIDOR PÚBLICO TITULAR ENTRANTE**

ANALÍTICO DEL CONCENTRADO DE ARCHIVOS EN TRÁMITE AL 04 DE SEPTIEMBRE DE 2022

					SINALOA						
CO.2	PLANEACIÓN Y PRESUPUESTACIÓN	CO.2	PLANEACIÓN Y PRESUPUESTACIÓN	CO.2.2	EVALUACIÓN SOCE 2005	21.3.B	X			7	
CO.3	INVESTIGACIÓN Y DESARROLLO	CO.3	INVESTIGACIÓN Y DESARROLLO	CO.3.1	PROYECTO DE INVESTIGACIÓN "PARADIGMAS, ESTRATEGIAS Y PROTAGONISTAS DEL BIPARTIDISMO: PERIODO DE CONSOLIDACIÓN EN SINALOA. 2005	21.3.B	X			7	
CO.3	INVESTIGACIÓN Y DESARROLLO	CO.3	INVESTIGACIÓN Y DESARROLLO	CO.3.2	ANÁLISIS DE JURISPRUDENCIAS 1997 - 2004	21.3.B	X			7	
CO.3	INVESTIGACIÓN Y DESARROLLO	CO.3	INVESTIGACIÓN Y DESARROLLO	CO.3.3	MATERIAL DE TÉCNICAS DE INVESTIGACIÓN EN EL CAMPO ELECTORAL 2005	21.3.B	X			7	
CO.3	INVESTIGACIÓN Y DESARROLLO	CO.3	INVESTIGACIÓN Y DESARROLLO	CO.3.4	REPORTE OBSERVACIÓN ELECTORAL EN EL EDO. DE MÉXICO. ARCHIVO 2005.	21.3.B	X			7	
CO.3	INVESTIGACIÓN Y DESARROLLO	CO.3	INVESTIGACIÓN Y DESARROLLO	CO.3.5	NOTAS IMPORTANTES DE PERIÓDICOS 2005	21.3.B	X			7	
CO.3	INVESTIGACIÓN Y DESARROLLO	CO.3	INVESTIGACIÓN Y DESARROLLO	CO.3.6	OBSERVACIÓN INTERNACIONAL. AUTOR: EDUARDO NÚÑEZ VARGAS. ARCHIVO 2005	21.3.B	X			7	
CO.3	INVESTIGACIÓN Y DESARROLLO	CO.3	INVESTIGACIÓN Y DESARROLLO	CO.3.7	PROYECTO DE INVESTIGACIÓN "PARTICIPACIÓN ELECTORAL EN SINALOA" ARCHIVO 2005	21.3.B	X			7	
CO.4	PRODUCCIÓN EDITORIAL	CO.4.1	MEMORIA	CO.4.1.1	CRONOGRAMA MEMORIA 2004. ARCHIVO 2005	21.3.B	X			7	
CO.4	PRODUCCIÓN EDITORIAL	CO.4.1	MEMORIA	CO.4.1.2	MEMORIA 2004. CORRECCIONES DIVERSAS. ARCHIVO 2005.	21.3.B	X			7	
CO.4	PRODUCCIÓN EDITORIAL	CO.4.1	MEMORIA	CO.4.1.3	MEMORIA 2004. PRIMERA GALERA. ARCHIVO 2005	21.3.B	X			7	
CO.4	PRODUCCIÓN EDITORIAL	CO.4.1	MEMORIA	CO.4.1.4	MEMORIA 2004. SOLICITUDES DE COMENTARIOS A CONSEJEROS. ARCHIVO 2005.	21.3.B	X			7	
CO.4	PRODUCCIÓN EDITORIAL	CO.4.1	MEMORIA	CO.4.1.5	DISEÑOS PORTADAS MEMORIA. ARCHIVO 2005.	21.3.B	X			7	
CO.4	PRODUCCIÓN EDITORIAL	CO.4.1	MEMORIA	CO.4.1.6	DISTRIBUCIÓN DE MEMORIAS /RELACIÓN DE PRESIDENTES DE PARTIDOS POLÍTICOS, ZONA NORTE. ARCHIVO 2005.	21.3.B	X			7	
CO.4	PRODUCCIÓN EDITORIAL	CO.4.2	1ER ENSAYO POLÍTICO OCTAVIO PAZ	CO.4.2.1	!ER ENSAYO POLÍTICO. CORRESPONDENCIA 2005	21.3.B	X			7	
CO.4	PRODUCCIÓN EDITORIAL	CO.4.2	1ER ENSAYO POLÍTICO OCTAVIO PAZ	CO.4.2.2	!ER ENSAYO POLÍTICO.PRUEBAS DE PORTADA Y GALERAS 2005	21.3.B	X			7	

ENTREGA	COORDINÓ Y CERTIFICÓ	RECIBE
MTRA. KARLA GABRIELA PERAZA ZAZUETA **SERVIDORA PÚBLICA TITULAR SALIENTE**	**LIC. SANTIAGO ARTURO MONTOYA FÉLIX** **TITULAR DEL ÓRGANO INTERNO DE CONTROL**	**LIC. ARTURO FAJARDO MEJÍA** **SERVIDOR PÚBLICO TITULAR ENTRANTE**
LIC. CARMEN JULIETA RODRÍGUEZ CAMPOS **TESTIGO DE LASERVIDORA PÚBLICA TITULAR SALIENTE**		**LIC. ROBERTO CLAUDIO URIARTE MENDÍVIL** **TESTIGO DEL SERVIDOR PÚBLICO TITULAR ENTRANTE**

ANALÍTICO DEL CONCENTRADO DE ARCHIVOS EN TRÁMITE AL 04 DE SEPTIEMBRE DE 2022

CO.4	PRODUCCIÓN EDITORIAL	CO.4.3	ÉLITES PARTIDISTAS SINALOENSES... DR. HDEZ.	CO.4.3.1	ÉLITES PARTIDISTAS. CORRESPONDENCIA 2005	21.3.B	X			7	
CO.4	PRODUCCIÓN EDITORIAL	CO.4.3	ÉLITES PARTIDISTAS SINALOENSES... DR. HDEZ.	CO.4.3.2	ÉLITES PARTIDISTAS. DIVERSAS CORRECCIONES 2005	21.3.B	X			7	
CO.4	PRODUCCIÓN EDITORIAL	CO.4.3	ÉLITES PARTIDISTAS SINALOENSES... DR. HDEZ.	CO.4.3.3	ÉLITES PARTIDISTAS. PRUEBAS DE TIPOGRAFÍA 2005	21.3.B	X			7	
CO.4	PRODUCCIÓN EDITORIAL	CO.4.3	ÉLITES PARTIDISTAS SINALOENSES... DR. HDEZ.	CO.4.3.4	ÉLITES PARTIDISTAS. PRUEBAS DE PORTADA 2005	21.3.B	X			7	
CO.4	PRODUCCIÓN EDITORIAL	CO.4.4	LEYES ELECTORALES DE SINALOA	CO.4.4.1	LEYES. CORRESPONDENCIA 2005.	21.3.B	X			7	
CO.4	PRODUCCIÓN EDITORIAL	CO.4.4	LEYES ELECTORALES DE SINALOA	CO.4.4.2	LEYES. CORRECCIONES DIVERSAS 2005	21.3.B	X			7	
CO.4	PRODUCCIÓN EDITORIAL	CO.4.5	UN PAÍS SIN PAZ	CO.4.5.1	UN PAÍS SIN PAZ. CORRESPONDENCIA 2005	21.3.B	X			7	
CO.4	PRODUCCIÓN EDITORIAL	CO.4.5	UN PAÍS SIN PAZ	CO.4.5.2	UN PAÍS SIN PAZ. CORRECCIONES DIVERSAS 2005	21.3.B	X			7	
CO.4	PRODUCCIÓN EDITORIAL	CO.4.5	UN PAÍS SIN PAZ	CO.4.5.3	UN PAÍS SIN PAZ. GALERAS Y PORTADAS 2005	21.3.B	X			7	
CO.6	RECIBOS	CO.6	RECIBOS	CO.6.1	RECIBOS ENTREGA DE MEMORIAS CULIACÁN Y OFICINA CEE. ARCHIVO 2005.	21.3.B	X			7	
CO.6	RECIBOS	CO.6	RECIBOS	CO.6.2	RECIBOS ENTREGA DE MEMORIAS 2004, PERSONAL DISTRITOS. ARCHIVO 2005	21.3.B	X			7	
CO.6	RECIBOS	CO.6	RECIBOS	CO.6.3	RECIBOS ENTREGA DEL LIBRO 1ER ENSAYO POLÍTICO OCTAVIO PAZ A PARTICIPANTES. 2005	21.3.B	X			7	
CO.6	RECIBOS	CO.6	RECIBOS	CO.6.4	RECIBO ENTREGA DEL LIBRO ÉLITES PARTIDISTAS SINALOENSES DR. HDEZ. 2005	21.3.B	X			7	
	EJERCICIO 2006:										
CO.1	ADMINISTRATIVO	CO.1.1	PERSONAL OPERATIVO EN ORGANIZACIÓN	CO.1.1.1	INASISTENCIAS O RETARDOS 2006	21.4.A	X			7	
CO.1	ADMINISTRATIVO	CO.1.1	PERSONAL OPERATIVO EN ORGANIZACIÓN	CO.1.1.2	CARTAS DE RECOMENDACIÓN PERSONAL OPERATIVO ORGANIZACIÓN	21.4.A	X			7	

ENTREGA **MTRA. KARLA GABRIELA PERAZA ZAZUETA** **SERVIDORA PÚBLICA TITULAR SALIENTE**	**COORDINÓ Y CERTIFICÓ** **LIC. SANTIAGO ARTURO MONTOYA FÉLIX** **TITULAR DEL ÓRGANO INTERNO DE CONTROL**	**RECIBE** **LIC. ARTURO FAJARDO MEJÍA** **SERVIDOR PÚBLICO TITULAR ENTRANTE**
LIC. CARMEN JULIETA RODRÍGUEZ CAMPOS **TESTIGO DE LASERVIDORA PÚBLICA TITULAR SALIENTE**		**LIC. ROBERTO CLAUDIO URIARTE MENDÍVIL** **TESTIGO DEL SERVIDOR PÚBLICO TITULAR ENTRANTE**

ANALÍTICO DEL CONCENTRADO DE ARCHIVOS EN TRÁMITE AL 04 DE SEPTIEMBRE DE 2022

CO.1	ADMINISTRATIVO	CO.1.2	COMUNICACIÓN	CO.1.2.1	OFICIOS RECIBIDOS C. DE ORGANIZACIÓN 2006	21.4.A	X			7	
CO.1	ADMINISTRATIVO	CO.1.2	COMUNICACIÓN	CO.1.2.2	CORREO DEL CENTRO PARA EL DESARROLLO DEMOCRÁTICO	21.4.A	X			7	
CO.1	ADMINISTRATIVO	CO.1.2	COMUNICACIÓN	CO.1.2.3	RESPUESTA A LA SOLICITUD DE INFORMACIÓN (PRESUPUESTACIÓN 2004) AL IE DE VERACRUZ	21.4.A	X			7	
CO.1	ADMINISTRATIVO	CO.1.2	COMUNICACIÓN	CO.1.2.4	NOTAS PERIODISTICAS	21.4.A	X			7	
CO.1	ADMINISTRATIVO	CO.1.2	COMUNICACIÓN	CO.1.2.5	SOLICITUDES DE INFORMACIÓN CEE-IFE 2006	21.4.A	X			7	
CO.1	ADMINISTRATIVO	CO.1.2	COMUNICACIÓN	CO.1.2.6	COMUNICACIÓN INTERNA/OFICIOS 2006	21.4.A	X			7	
CO.1	ADMINISTRATIVO	CO.1.2	COMUNICACIÓN	CO.1.2.7	DIRECTORIO DE JUNTAS EJECUTIVAS LOCALES Y DISTRITALES IFE 2006	21.4.A	X			7	
CO.1	ADMINISTRATIVO	CO.1.2	COMUNICACIÓN	CO.1.2.8	DIRECTORIO DE LOS INSTITUTOS ESTATALES ELECTORALES. ENERO 2006	21.4.A	X			7	
CO.1	ADMINISTRATIVO	CO.1.2	COMUNICACIÓN	CO.1.2.9	OFICIOS DE OTROS ESTADOS PROPORCIONANDO INFORMACIÓN QUE SE CONSIDERÓ PARA EL PROCESO ELECTORAL PASADO. SECRETARÍA. JULIO 2006	21.4.A	X			7	
CO.1	ADMINISTRATIVO	CO.1.2	COMUNICACIÓN	CO.1.2.10	OFICIOS DE OTROS ESTADOS PROPORCIONANDO INFORMACIÓN QUE SE CONSIDERÓ PARA EL PROCESO ELECTORAL PASADO. SECRETARÍA. JULIO 2006. FOLDER 2	21.4.A	X			7	
CO.1	ADMINISTRATIVO	CO.1.2	COMUNICACIÓN	CO.1.2.11	ENLACE CIUDADANO (PROYECTO DE PARTIDO)	21.4.A	X			7	
CO.2	PLANEACIÓN Y PRESUPUESTACIÓN	CO.2	PLANEACIÓN Y PRESUPUESTACIÓN	CO.2.1	ANTEPROYECTO DE PRESUPUESTO PARA ELECCIONES 2007. COORDINACIÓN DE ORGANIZACIÓN	21.4.A	X			7	
CO.2	PLANEACIÓN Y PRESUPUESTACIÓN	CO.2	PLANEACIÓN Y PRESUPUESTACIÓN	CO.2.2	COTIZACIÓN MATERIAL ELECTORAL (SELLOS) PARA 2007	21.4.A	X			7	
CO.2	PLANEACIÓN Y PRESUPUESTACIÓN	CO.2	PLANEACIÓN Y PRESUPUESTACIÓN	CO.2.3	CALENDARIO ELECTORAL CEE 2007	21.4.A	X			7	
CO.2	PLANEACIÓN Y PRESUPUESTACIÓN	CO.2	PLANEACIÓN Y PRESUPUESTACIÓN	CO.2.4	PLANEACIÓN 2007. ARCHIVO 2006	21.4.A	X			7	
CO.2	PLANEACIÓN Y PRESUPUESTACIÓN	CO.2	PLANEACIÓN Y PRESUPUESTACIÓN	CO.2.5	COORDINACIÓN DE ORGANIZACIÓN SUBPROGRAMAS 2004 (PLANEACIÓN 2007)	21.4.A	X			7	
CO.2	PLANEACIÓN Y PRESUPUESTACIÓN	CO.2	PLANEACIÓN Y PRESUPUESTACIÓN	CO.2.6	FORMATOS, PLANEACIÓN OPERATIVA GOBIERNO DEL ESTADO DE SINALAO	21.4.A	X			7	

ENTREGA	COORDINÓ Y CERTIFICÓ	RECIBE
MTRA. KARLA GABRIELA PERAZA ZAZUETA **SERVIDORA PÚBLICA TITULAR SALIENTE**	**LIC. SANTIAGO ARTURO MONTOYA FÉLIX** **TITULAR DEL ÓRGANO INTERNO DE CONTROL**	**LIC. ARTURO FAJARDO MEJÍA** **SERVIDOR PÚBLICO TITULAR ENTRANTE**
LIC. CARMEN JULIETA RODRÍGUEZ CAMPOS **TESTIGO DE LASERVIDORA PÚBLICA TITULAR SALIENTE**		**LIC. ROBERTO CLAUDIO URIARTE MENDÍVIL** **TESTIGO DEL SERVIDOR PÚBLICO TITULAR ENTRANTE**

ANALÍTICO DEL CONCENTRADO DE ARCHIVOS EN TRÁMITE AL 04 DE SEPTIEMBRE DE 2022

CO.2	PLANEACIÓN Y PRESUPUESTACIÓN	CO.2.7	MEMORIAS/INFORMES	CO.2.7.1	INFORME DE TRABAJO 2005 ZONA NORTE. ARCHIVO 2006	21.4.A	X			7	
CO.3	PRODUCCIÓN EDITORIAL	CO.3.1	POLIARQUÍA SINALOENSE	CO.3.1.1	PORTADAS DEL LIBRO POLIARQUÍA SINALOENSE.	21.4.A	X			7	
CO.3	PRODUCCIÓN EDITORIAL	CO.3.1	POLIARQUÍA SINALOENSE	CO.3.1.2	BORRADOR 1	21.4.A	X			7	
CO.3	PRODUCCIÓN EDITORIAL	CO.3.1	POLIARQUÍA SINALOENSE	CO.3.1.3	BORRADOR 2	21.4.A	X			7	
CO.3	PRODUCCIÓN EDITORIAL	CO.3.1	POLIARQUÍA SINALOENSE	CO.3.1.4	CORRECCIONES	21.4.A	X			7	
CO.3	PRODUCCIÓN EDITORIAL	CO.3.2	LETRAS, COLORES Y VALORES DE LA DEMOCRACIA	CO.3.2.1	MUESTRAS DE PORTADA Y CONTENIDO. LETRAS, COLORES Y VALORES DE LA DEMOCRACIA	21.4.A	X			7	
CO.3	PRODUCCIÓN EDITORIAL	CO.3.3	RACIONALIZACIÓN DE LA REPRESENTACIÓN POLÍTICA	CO.3.3.1	DISEÑO DE PORTADA	21.4.A	X			7	
CO.4	INVESTIGACIÓN Y DESARROLLO	CO.4	INVESTIGACIÓN Y DESARROLLO	CO.4.1	MANUAL PARA EL ASEGURAMIENTO DE LA CALIDAD EN DISEÑO, DESARROLLO Y PRODUCCIÓN Y SERVICIO. IFE 2006	21.4.A	X			7	
CO.4	INVESTIGACIÓN Y DESARROLLO	CO.4	INVESTIGACIÓN Y DESARROLLO	CO.4.2	OBSERVADOR ELECTORAL EN PROCESO FEDERAL 2006	21.4.A	X			7	
CO.4	INVESTIGACIÓN Y DESARROLLO	CO.4	INVESTIGACIÓN Y DESARROLLO	CO.4.3	CÓMO REALIZAR UN MANUAL DE PROCEDIMIENTOS. ARCHIVO 2006	21.4.A	X			7	
CO.4	INVESTIGACIÓN Y DESARROLLO	CO.4	INVESTIGACIÓN Y DESARROLLO	CO.4.4	TRANSPARENCIA MEXICANA	21.4.A	X			7	
CO.4	INVESTIGACIÓN Y DESARROLLO	CO.4	INVESTIGACIÓN Y DESARROLLO	CO.4.5	CASILLA IMPUGNADAS ANALIZADAS POR EL TEE. ELECCIÓN DE GOBERNADOR SINALOA 2004. ARCHIVO 2006	21.4.A	X			7	
CO.4	INVESTIGACIÓN Y DESARROLLO	CO.4	INVESTIGACIÓN Y DESARROLLO	CO.4.6	ANÁLISIS DE CASILLAS IMPUGNADAS	21.4.A	X			7	
CO.4	INVESTIGACIÓN Y DESARROLLO	CO.4.7	COMPARATIVOS DE COSTOS, MATERIAL Y DOCUMENTACIÓN ELECTORAL. 2004 - 2006	CO.4.7.1	COMPARATIVO DE COSTOS DE DOCUMENTACIÓN ELECTORAL, VARIOS ESTADOS. 2004 - 2006	21.4.A	X			7	
CO.4	INVESTIGACIÓN Y DESARROLLO	CO.4.7	COMPARATIVOS DE COSTOS, MATERIAL Y	CO.4.7.2	COMPARATIVO DE COSTOS DE MATERIAL ELECTORAL, VARIOS ESTADOS. 2004 - 2006	21.4.A	X			7	

ENTREGA	COORDINÓ Y CERTIFICÓ	RECIBE
MTRA. KARLA GABRIELA PERAZA ZAZUETA **SERVIDORA PÚBLICA TITULAR SALIENTE**	**LIC. SANTIAGO ARTURO MONTOYA FÉLIX** **TITULAR DEL ÓRGANO INTERNO DE CONTROL**	**LIC. ARTURO FAJARDO MEJÍA** **SERVIDOR PÚBLICO TITULAR ENTRANTE**
LIC. CARMEN JULIETA RODRÍGUEZ CAMPOS **TESTIGO DE LASERVIDORA PÚBLICA TITULAR SALIENTE**		**LIC. ROBERTO CLAUDIO URIARTE MENDÍVIL** **TESTIGO DEL SERVIDOR PÚBLICO TITULAR ENTRANTE**

ANALÍTICO DEL CONCENTRADO DE ARCHIVOS EN TRÁMITE AL 04 DE SEPTIEMBRE DE 2022

			DOCUMENTACIÓN ELECTORAL. 2004 - 2006								
CO.4	INVESTIGACIÓN Y DESARROLLO	CO.4.7	COMPARATIVOS DE COSTOS, MATERIAL Y DOCUMENTACIÓN ELECTORAL. 2004 - 2006	CO.4.7.3	VARIAS COTIZACIONES PARA 2007. OFFICE CENTER, PAPELERÍA BELPA, SINALOA EXPRESS Y MANJARREZ.	21.4.A	X			7	
CO.4	INVESTIGACIÓN Y DESARROLLO	CO.4.7	COMPARATIVOS DE COSTOS, MATERIAL Y DOCUMENTACIÓN ELECTORAL. 2004 - 2006	CO.4.7.4	COTIZACIÓN DE DOCUMENTACIÓN TALLERES GRÁFICOS. JULIO 2006.	21.4.A	X			7	
CO.4	INVESTIGACIÓN Y DESARROLLO	CO.4.7	COMPARATIVOS DE COSTOS, MATERIAL Y DOCUMENTACIÓN ELECTORAL. 2004 - 2006	CO.4.7.5	COMPARATIVO DE COSTOS DIFERENTES EMPRESAS 2004 - 2006	21.4.A	X			7	
CO.4	INVESTIGACIÓN Y DESARROLLO	CO.4.7.8	PROYECTO PARLAMENTO INFANTIL POR UN DÍA	CO.4.7.8.1	PROYECTO INICIAL DEL CONGRESO	21.4.A	X			7	
CO.4	INVESTIGACIÓN Y DESARROLLO	CO.4.7.8	PROYECTO PARLAMENTO INFANTIL POR UN DÍA	CO.4.7.8.2	PRIMER PROYECTO DE DISEÑO. LOGOS	21.4.A	X			7	
CO.4	INVESTIGACIÓN Y DESARROLLO	CO.4.7.8	PROYECTO PARLAMENTO INFANTIL POR UN DÍA	CO.4.7.8.3	LINEAMIENTOS Y GUÍA DE LA MESA DIRECTIVA DE CONVECNIÓN DISTRITAL	21.4.A	X			7	
CO.4	INVESTIGACIÓN Y DESARROLLO	CO.4.7.8	PROYECTO PARLAMENTO INFANTIL POR UN DÍA	CO.4.7.8.4	SEDES DE LAS CONVENCIONES DISTRITALES	21.4.A	X			7	
CO.4	INVESTIGACIÓN Y DESARROLLO	CO.4.7.8	PROYECTO PARLAMENTO INFANTIL POR UN DÍA	CO.4.7.8.5	REQUERIMIENTOS, LOGISTICA Y REPRESENTANTES DEL CEE EN LA CONVENCIÓN	21.4.A	X			7	
CO.4	INVESTIGACIÓN Y DESARROLLO	CO.4.7.8	PROYECTO PARLAMENTO INFANTIL POR UN DÍA	CO.4.7.8.6	DOCUMENTACIÓN MUESTRA	21.4.A	X			7	
CO.4	INVESTIGACIÓN Y DESARROLLO	CO.4.7.8	PROYECTO PARLAMENTO INFANTIL POR UN DÍA	CO.4.7.8.7	AGENDA CONVENCIÓN DISTRITAL DISTRITO XV	21.4.A	X			7	

ENTREGA	COORDINÓ Y CERTIFICÓ	RECIBE
MTRA. KARLA GABRIELA PERAZA ZAZUETA **SERVIDORA PÚBLICA TITULAR SALIENTE**	**LIC. SANTIAGO ARTURO MONTOYA FÉLIX** **TITULAR DEL ÓRGANO INTERNO DE CONTROL**	**LIC. ARTURO FAJARDO MEJÍA** **SERVIDOR PÚBLICO TITULAR ENTRANTE**
LIC. CARMEN JULIETA RODRÍGUEZ CAMPOS **TESTIGO DE LASERVIDORA PÚBLICA TITULAR SALIENTE**		**LIC. ROBERTO CLAUDIO URIARTE MENDÍVIL** **TESTIGO DEL SERVIDOR PÚBLICO TITULAR ENTRANTE**

ANALÍTICO DEL CONCENTRADO DE ARCHIVOS EN TRÁMITE AL 04 DE SEPTIEMBRE DE 2022

CO.4	INVESTIGACIÓN Y DESARROLLO	CO.4.7.8	PROYECTO PARLAMENTO INFANTIL POR UN DÍA	CO.4.7.8.8	INFORME EJECUTIVO. ELECCIÓN DE DIPUTADOS INFANTILES	21.4.A	X			7	
CO.4	INVESTIGACIÓN Y DESARROLLO	CO.4.7.8	PROYECTO PARLAMENTO INFANTIL POR UN DÍA	CO.4.7.8.9	ESTADÍSTICA DE GANADORES POR GÉNERO	21.4.A	X			7	
CO.4	INVESTIGACIÓN Y DESARROLLO	CO.4.7.8	PROYECTO PARLAMENTO INFANTIL POR UN DÍA	CO.4.7.8.10	SESIÓN SOLEMNE, INVITACIÓN Y PROGRAMA GENERAL 18 Y 19 DE MAYO DE 2006	21.4.A	X			7	
CO.4	INVESTIGACIÓN Y DESARROLLO	CO.4.7.8	PROYECTO PARLAMENTO INFANTIL POR UN DÍA	CO.4.7.8.11	REGISTRO DE PARTICIPANTES. 24 DISTRITOS	21.4.A	X			7	
CO.4	INVESTIGACIÓN Y DESARROLLO	CO.4.7.9	ESTADÍSTICA IFE 2005-2006	CO.4.7.9.1	INFORME QUE PRESENTA EL SECRETARIO EJECUTIVODEL IFE AL CONSEJO GENERAL SOBRE EL DESARROLLO DE LA JORNADA ELECTORAL DEL 02 DE JULIO DE 2006	21.4.A	X			7	
CO.4	INVESTIGACIÓN Y DESARROLLO	CO.4.7.9	ESTADÍSTICA IFE 2005-2006	CO.4.7.9.2	SIJE IFE 2006	21.4.A	X			7	
CO.4	INVESTIGACIÓN Y DESARROLLO	CO.4.7.9	ESTADÍSTICA IFE 2005-2006	CO.4.7.9.3	PAQUETES QUE SE ACORDARON ABRIR POR EL TRIBUNAL ELECTORAL DEL PODER DE LA FEDERACIÓN. DISTRITO 06, SINALOA	21.4.A	X			7	
CO.4	INVESTIGACIÓN Y DESARROLLO	CO.4.7.9	ESTADÍSTICA IFE 2005-2006	CO.4.7.9.4	COMPARATIVO DE RESULTADOS ELECTORALES Y PARTICIPACIÓN CIUDADANA DE LAS ELECCIONES FEDERALES DE 1991 AL 2006	21.4.A	X			7	
CO.4	INVESTIGACIÓN Y DESARROLLO	CO.4.7.9	ESTADÍSTICA IFE 2005-2006	CO.4.7.9.5	ENTREGA DE PAQUETES ELECTORALES A LOS PRESIDENTES DE LAS MESAS DIRECTIVAS DE CASILLA. IFE 2005-2006	21.4.A	X			7	
CO.4	INVESTIGACIÓN Y DESARROLLO	CO.4.7.9	ESTADÍSTICA IFE 2005-2006	CO.4.7.9.6	TOTAL DE CASILLAS APROBADAS, IFE 2005-2006	21.4.A	X			7	
CO.4	INVESTIGACIÓN Y DESARROLLO	CO.4.7.9	ESTADÍSTICA IFE 2005-2006	CO.4.7.9.7	CASILLAS NO INSTALADAS PARA LA JORNADA ELECTORAL IFE 2005-2006	21.4.A	X			7	
CO.4	INVESTIGACIÓN Y DESARROLLO	CO.4.7.9	ESTADÍSTICA IFE 2005-2006	CO.4.7.9.8	REPRESENTANTES DE PARTIDOS POLÍTICOS/COALICIONES REGISTRADOS ANTE LAS MESAS DIRECTIVAS DE CASILLA. IFE 2005-2006	21.4.A	X			7	
CO.4	INVESTIGACIÓN Y DESARROLLO	CO.4.7.9	ESTADÍSTICA IFE 2005-2006	CO.4.7.9.9	RELACIÓN DE LAS 2864 EN LAS CUALES SE ABRIERON PAQUETES EN EL CONSEJO. ACTAS DE	21.4.A	X			7	

ENTREGA	COORDINÓ Y CERTIFICÓ	RECIBE
MTRA. KARLA GABRIELA PERAZA ZAZUETA **SERVIDORA PÚBLICA TITULAR SALIENTE**	**LIC. SANTIAGO ARTURO MONTOYA FÉLIX** **TITULAR DEL ÓRGANO INTERNO DE CONTROL**	**LIC. ARTURO FAJARDO MEJÍA** **SERVIDOR PÚBLICO TITULAR ENTRANTE**
LIC. CARMEN JULIETA RODRÍGUEZ CAMPOS **TESTIGO DE LASERVIDORA PÚBLICA TITULAR SALIENTE**		**LIC. ROBERTO CLAUDIO URIARTE MENDÍVIL** **TESTIGO DEL SERVIDOR PÚBLICO TITULAR ENTRANTE**

ANALÍTICO DEL CONCENTRADO DE ARCHIVOS EN TRÁMITE AL 04 DE SEPTIEMBRE DE 2022

					CÓMPUTO DISTRITALES DE LA ELECCIÓN DE PRESIDENTE POR ENTIDAD FEDERATIVA Y DISTRITO ELECTORAL. IFE 2005-2006						
CO.4	INVESTIGACIÓN Y DESARROLLO	CO.4.7.9	ESTADÍSTICA IFE 2005-2006	CO.4.7.9.10	INFORME QUE PRESENTA LA SECRETARÍA EJECUTIVA DEL IFE AL CONSEJO GENERAL, SOBRE LA OPERACIÓN Y CIERRE DEL PREP. IFE 2005-2006	21.4.A	X			7	
CO.4	INVESTIGACIÓN Y DESARROLLO	CO.4.7.9	ESTADÍSTICA IFE 2005-2006	CO.4.7.9.11	SECCIONES EN LAS CUALES EN LISTA NOMINAL Y EN PADRÓN ELECTORAL APARECEN CIUDADANOS INSCRITOS PERO FÍSICAMENTE ESTAN DESHABITADAS	21.4.A	X			7	
CO.4	INVESTIGACIÓN Y DESARROLLO	CO.4.7.9	ESTADÍSTICA IFE 2005-2006	CO.4.7.9.12	SECCIONES ELECTORALES CON MENOS DE 50 ELECTORES EN LISTA NOMINAL	21.4.A	X			7	
CO.4	INVESTIGACIÓN Y DESARROLLO	CO.4.7.9	ESTADÍSTICA IFE 2005-2006	CO.4.7.9.13	DOCUMENTO NORMATIVO PARA ENTIDADES CON PROCESO ELECTORAL LOCAL (BASES PARA EL CALCULO DEL PRESUPUESTO DEL REGISTRO ELECTORAL)	21.4.A	X			7	
CO.4	INVESTIGACIÓN Y DESARROLLO	CO.4.7.10	REFORMA ELECTORAL	CO.4.7.10.1	REFORMA CONSTITUCIONAL Y ANÁLISIS SOBRE EL PROYECTO DE REFORMA A LA LEY ELECTORAL	21.4.A	X			7	
CO.4	INVESTIGACIÓN Y DESARROLLO	CO.4.7.10	REFORMA ELECTORAL	CO.4.7.10.2	DECRETO QUE REFORMA LA CONSTITUCIÓN POLÍTICA DEL ESTADO DE SINALOA 2006	21.4.A	X			7	
CO.4	INVESTIGACIÓN Y DESARROLLO	CO.4.7.10	REFORMA ELECTORAL	CO.4.7.10.3	REFORMAS A LA LEY ELECTORAL DE SINALOA JULIO 2006. H. CONGRESO DEL ESTADO DE SINALOA	21.4.A	X			7	
CO.4	INVESTIGACIÓN Y DESARROLLO	CO.4.7.10	REFORMA ELECTORAL	CO.4.7.10.4	PERIODICO OFICIAL DEL ESTADO. REFORMA CONSTITUCIONAL 2006	21.4.A	X			7	
CO.4	INVESTIGACIÓN Y DESARROLLO	CO.4.7.10	REFORMA ELECTORAL	CO.4.7.10.5	PERIODICO OFICIAL DEL ESTADO. LUNES 07 DE AGOSTO, 2006.	21.4.A	X			7	
CO.4	INVESTIGACIÓN Y DESARROLLO	CO.4.7.10	REFORMA ELECTORAL	CO.4.7.10.6	PROPUESTAS DE MODIFICACIÓN A LA LEY ELECTORAL PARA LLEVAR A CABO LAS ACTIVIDADES DE ORGANIZACIÓN.	21.4.A	X			7	
CO.4	INVESTIGACIÓN Y DESARROLLO	CO.4.7.11	REPRESENTANTES DE PARTIDOS POLÍTICOS	CO.4.7.11.1	PROCEDIMIENTO DE ACREDITACIÓN PARA REPRESENTANTES DE PARTIDO POLÍTICO.	21.4.A	X			7	
CO.4	INVESTIGACIÓN Y DESARROLLO	CO.4.7.12	UBICACIÓN DE CASILLA	CO.4.7.12.1	CRITERIOS GENERALES PARA EL PROCEDIMIENTO DE UBICACIÓN DE CASILLA	21.4.A	X			7	

ENTREGA	COORDINÓ Y CERTIFICÓ	RECIBE
MTRA. KARLA GABRIELA PERAZA ZAZUETA **SERVIDORA PÚBLICA TITULAR SALIENTE**	**LIC. SANTIAGO ARTURO MONTOYA FÉLIX** **TITULAR DEL ÓRGANO INTERNO DE CONTROL**	**LIC. ARTURO FAJARDO MEJÍA** **SERVIDOR PÚBLICO TITULAR ENTRANTE**
LIC. CARMEN JULIETA RODRÍGUEZ CAMPOS **TESTIGO DE LASERVIDORA PÚBLICA TITULAR SALIENTE**		**LIC. ROBERTO CLAUDIO URIARTE MENDÍVIL** **TESTIGO DEL SERVIDOR PÚBLICO TITULAR ENTRANTE**

ANALÍTICO DEL CONCENTRADO DE ARCHIVOS EN TRÁMITE AL 04 DE SEPTIEMBRE DE 2022

CO.4	INVESTIGACIÓN Y DESARROLLO	CO.4.7.12	UBICACIÓN DE CASILLA	CO.4.7.12.2	MANUAL DE PROCEDIMIENTO DE UBICACIÓN DE CASILLA 2004	21.4.A	X			7	
CO.4	INVESTIGACIÓN Y DESARROLLO	CO.4.7.12	UBICACIÓN DE CASILLA	CO.4.7.12.3	ACUERDO IFE DE UBICACIÓN DE CASILLA 2006	21.4.A	X			7	
CO.4	INVESTIGACIÓN Y DESARROLLO	CO.4.7.13	PROPAGANDA ELECTORAL	CO.4.7.13.1	PROCEDIMIENTO PARA LA TRAMITACIÓN DE QUEJA ADMINISTRATIVA ELECTORAL.	21.4.A	X			7	
CO.4	INVESTIGACIÓN Y DESARROLLO	CO.4.7.14	DOCUMENTACIÓN Y MATERIAL ELECTORAL	CO.4.7.14.1	ANTECEDENTES DE MATERIAL ELECTORAL OTROS ESTADOS	21.4.A	X			7	
CO.4	INVESTIGACIÓN Y DESARROLLO	CO.4.7.14	DOCUMENTACIÓN Y MATERIAL ELECTORAL	CO.4.7.14.2	CONTROL DE IMPRESIÓN DE ACTAS ELECTORALES 2004	21.4.A	X			7	
CO.4	INVESTIGACIÓN Y DESARROLLO	CO.4.7.14	DOCUMENTACIÓN Y MATERIAL ELECTORAL	CO.4.7.14.3	COTIZACIÓN DE MATERIAL Y DOCUMENTACIÓN ELECTORAL PARA 2007	21.4.A	X			7	
CO.4	INVESTIGACIÓN Y DESARROLLO	CO.4.7.14	DOCUMENTACIÓN Y MATERIAL ELECTORAL	CO.4.7.14.4	DOCUMENTACIÓN ELECTORAL IFE 2006	21.4.A	X			7	
CO.4	INVESTIGACIÓN Y DESARROLLO	CO.4.7.14	DOCUMENTACIÓN Y MATERIAL ELECTORAL	CO.4.7.14.5	CONTROL DE CALIDAD DE IMPRESIÓN DE DOCUMENTACIÓN ELECTORAL IFE 2006	21.4.A	X			7	
CO.4	INVESTIGACIÓN Y DESARROLLO	CO.4.7.14	DOCUMENTACIÓN Y MATERIAL ELECTORAL	CO.4.7.14.6	CONTROL DE CALIDAD DURANTE LA PRODUCCIÓN DE MATERIAL ELECTORAL IFE 2006	21.4.A	X			7	
CO.4	INVESTIGACIÓN Y DESARROLLO	CO.4.7.15	PROGRAMAS CEE-2006	CO.4.7.15.1	PROGRAMAS DE OBSERVADORES, REPRESENTANTE DE PARTIDO POLÍTICO, PROPAGANDA ELECTORAL, MATERIAL Y DOCUMENTACIÓN.	21.4.A	X			7	
CO.5	SOCE 2.0	CO.5	SOCE 2.0	CO.5.1	CASOS DE USO. SISTEMA DE ORGANIZACIÓN Y CAPACITACIÓN ELECTORAL. SEPTIEMBRE 2006	21.4.A	X			7	
CO.5	SOCE 2.0	CO.5	SOCE 2.0	CO.5.2	SOCE ESPECIFICACIÓN DE NECESIDADES ETAPA A	21.4.A	X			7	
CO.6	DATAWARE HOUSE SOCE	CO.6	DATAWARE HOUSE SOCE	CO.6.1	SOCE 2006 REPORTE DE ESTADO	21.4.A	X			7	
CO.6	DATAWARE HOUSE SOCE	CO.6	DATAWARE HOUSE SOCE	CO.6.2	TABLAS CANDIDATAS AL DATAWAREHOUSE. COORD. DE ORGANIZACIÓN	21.4.A	X			7	
CO.8	RECIBOS	CO.8	RECIBOS	CO.7.1	RECIBOS LIBROS. ARCHIVO 2006	21.4.A	X			7	
	EJERCICIO 2007:										
CO.1	ADMINISTRATIVO	CO.1.1	COMUNICACIÓN INTERNA	CO.1.1.1	NOTA PERIODÍSTICA "BUSCAN MODIFICAR PARLAMENTO INFANTIL".	21.6.B	X			7	
CO.1	ADMINISTRATIVO	CO.1.1	COMUNICACIÓN	CO.1.1.2	MINUTA REUNIÓN SOCE	21.6.B	X			7	

ENTREGA **MTRA. KARLA GABRIELA PERAZA ZAZUETA** **SERVIDORA PÚBLICA TITULAR SALIENTE**	**COORDINÓ Y CERTIFICÓ** **LIC. SANTIAGO ARTURO MONTOYA FÉLIX** **TITULAR DEL ÓRGANO INTERNO DE CONTROL**	**RECIBE** **LIC. ARTURO FAJARDO MEJÍA** **SERVIDOR PÚBLICO TITULAR ENTRANTE**
LIC. CARMEN JULIETA RODRÍGUEZ CAMPOS **TESTIGO DE LASERVIDORA PÚBLICA TITULAR SALIENTE**		**LIC. ROBERTO CLAUDIO URIARTE MENDÍVIL** **TESTIGO DEL SERVIDOR PÚBLICO TITULAR ENTRANTE**

ANALÍTICO DEL CONCENTRADO DE ARCHIVOS EN TRÁMITE AL 04 DE SEPTIEMBRE DE 2022

			INTERNA								
CO.1	ADMINISTRATIVO	CO.1.1	COMUNICACIÓN INTERNA	CO.1.1.3	SISTEMAS	21.6.B	X			7	
CO.1	ADMINISTRATIVO	CO.1.2	COMUNICACIÓN EXTERNA	CO.1.2.1	INVITACIÓN A LA PRESENTACIÓN DE LA "URNA ELECTRÓNICA" IFE 2007.	21.6.B	X			7	
CO.1	ADMINISTRATIVO	CO.1.2	COMUNICACIÓN EXTERNA	CO.1.2.2	INVITACIONES 2007	21.6.B	X			7	
CO.1	ADMINISTRATIVO	CO.1.2	COMUNICACIÓN EXTERNA	CO.1.2.3	EMAILS RECIBIDOS	21.6.B	X			7	
CO.1	ADMINISTRATIVO	CO.1.2	COMUNICACIÓN EXTERNA	CO.1.2.4	OFICIOS	21.6.B	X			7	
CO.1	ADMINISTRATIVO	CO.1.2	COMUNICACIÓN EXTERNA	CO.1.2.5	OFICIOS CONSEJOS ELECTORALES SINALOA 2007	21.6.B	X			7	
CO.1	ADMINISTRATIVO	CO.1.2	COMUNICACIÓN EXTERNA	CO.1.2.6	SOLICITUDES DE INFORMACIÓN	21.6.B	X			7	
CO.1	ADMINISTRATIVO	CO.1.2	COMUNICACIÓN EXTERNA	CO.1.2.7	SECRETARÍA DE SEGURIDAD PÚBLICA. SISTEFORMAS S. A. DE C. V.	21.6.B	X			7	
CO.1	ADMINISTRATIVO	CO.1.2	COMUNICACIÓN EXTERNA	CO.1.2.8	REGLAMENTOS EMITIDOS CEE 2007	21.6.B	X			7	
CO.1	ADMINISTRATIVO	CO.1.2	COMUNICACIÓN EXTERNA	CO.1.2.9	SUBPROGRAMAS 2007. COORD. DE ORG.	21.6.B	X			7	
CO.1	ADMINISTRATIVO	CO.1.2	COMUNICACIÓN EXTERNA	CO.1.2.10	DIRECTORIO DE PARTIDOS POLÍTICOS ANTE EL CEE	21.6.B	X			7	
CO.1	ADMINISTRATIVO	CO.1.2	COMUNICACIÓN EXTERNA	CO.1.2.11	TRANSPARENCIA MEXICANA. INFORME PACTO DE INTEGRIDAD	21.6.B	X			7	
CO.1	ADMINISTRATIVO	CO.1.2	COMUNICACIÓN EXTERNA	CO.1.2.12	CORRESPONDENCIA COORDINADORES DISTRITALES 2007	21.6.B	X			7	
CO.1	ADMINISTRATIVO	CO.1.3	INFORMES 2006	CO.1.3.1	INFORME PARLAMENTO INFANTIL SINALOA 2006, OFICINA REGIONAL ZONA SUR.	21.6.B	X			7	
CO.1	ADMINISTRATIVO	CO.1.3	INFORMES 2006	CO.1.3.2	ANTEPROYECTO DE PRESUPUESTO PARA ELECCIONES SINALOA 2007	21.6.B	X			7	
CO.1	ADMINISTRATIVO	CO.1	ADMINISTRATIVO	CO.1.4	CARTA RESGUARDO DE VEHÍCULO. COORD. DE ORGANIZACIÓN	21.6.B	X			7	
CO.1	ADMINISTRATIVO	CO.1.5	PERSONAL ORGANIZACIÓN	CO.1.5.1	COMPROBACIÓN DE VÍATICOS	21.6.B	X			7	

ENTREGA	COORDINÓ Y CERTIFICÓ	RECIBE
MTRA. KARLA GABRIELA PERAZA ZAZUETA SERVIDORA PÚBLICA TITULAR SALIENTE	LIC. SANTIAGO ARTURO MONTOYA FÉLIX TITULAR DEL ÓRGANO INTERNO DE CONTROL	LIC. ARTURO FAJARDO MEJÍA SERVIDOR PÚBLICO TITULAR ENTRANTE
LIC. CARMEN JULIETA RODRÍGUEZ CAMPOS TESTIGO DE LASERVIDORA PÚBLICA TITULAR SALIENTE		LIC. ROBERTO CLAUDIO URIARTE MENDÍVIL TESTIGO DEL SERVIDOR PÚBLICO TITULAR ENTRANTE

ANALÍTICO DEL CONCENTRADO DE ARCHIVOS EN TRÁMITE AL 04 DE SEPTIEMBRE DE 2022

CO.2	PLANEACIÓN Y PRESUPUESTACIÓN	CO.2	PLANEACIÓN Y PRESUPUESTACIÓN	CO.2.1.1	PANDORA IMPRESIONES. PRESUPUESTO DEL LIBRO CUENTO INFANTIL CEE	21.6.B	X			7	
CO.2	PLANEACIÓN Y PRESUPUESTACIÓN	CO.2	PLANEACIÓN Y PRESUPUESTACIÓN	CO.2.1.2	PLANIFICACIÓN COORDINACIÓN DE ORGANIZACIÓN	21.6.B	X			7	
CO.2	PLANEACIÓN Y PRESUPUESTACIÓN	CO.2	PLANEACIÓN Y PRESUPUESTACIÓN	CO.2.1.3	LINEAMIENTOS GRALES. PARA LA SELECCIÓN DE ASCCE Y CACCE	21.6.B	X			7	
CO.2	PLANEACIÓN Y PRESUPUESTACIÓN	CO.2.2	CURSO INDUCCIÓN (INICIO)	CO.2.2.1	LISTA DE ASISTENCIA A CURSO DE INDUCCIÓN	21.6.B	X			7	
CO.2	PLANEACIÓN Y PRESUPUESTACIÓN	CO.2.2	CURSO INDUCCIÓN (INICIO)	CO.2.2.2	AGENDA CURSO A COORDINADORES DISTRITALES DE ORGANIZACIÓN	21.6.B	X			7	
CO.2	PLANEACIÓN Y PRESUPUESTACIÓN	CO.2.2	CURSO INDUCCIÓN (INICIO)	CO.2.2.3	ACUERDO SOBRE LINEAMIENTOS GRALES. PARA LA SELECCIÓN DE ASCCE Y CACCE	21.6.B	X			7	
CO.2	PLANEACIÓN Y PRESUPUESTACIÓN	CO.2.2	CURSO INDUCCIÓN (INICIO)	CO.2.2.4	MANUAL AUXILIAR-SUPERVISOR Y CAPACITADOR-ASISTENTE	21.6.B	X			7	
CO.2	PLANEACIÓN Y PRESUPUESTACIÓN	CO.2.2	CURSO INDUCCIÓN (INICIO)	CO.2.2.5	LINEAMIENTOS PARA EL RECLUTAMIENTO DE COORDINADORES Y TÉCNICOS AUXILIARES	21.6.B	X			7	
CO.2	PLANEACIÓN Y PRESUPUESTACIÓN	CO.2.2	CURSO INDUCCIÓN (INICIO)	CO.2.2.6	GUÍA DE ACTIVIDADES DE LA COORDINACIÓN DE ORGANIZACIÓN	21.6.B	X			7	
CO.2	PLANEACIÓN Y PRESUPUESTACIÓN	CO.2.2	CURSO INDUCCIÓN (INICIO)	CO.2.2.7	AGENDA CURSO A COORDINADORES DISTRITALES DE CAPACITACIÓN	21.6.B	X			7	
CO.2	PLANEACIÓN Y PRESUPUESTACIÓN	CO.2.3	CURSO DE EVALUACIÓN (FINAL)	CO.2.3.1	CUESTIONARIO DE EVALUACIÓN FINAL A COORDINADORES DE ORGANIZACIÓN	21.6.B	X			7	
CO.2	PLANEACIÓN Y PRESUPUESTACIÓN	CO.2.3	CURSO DE EVALUACIÓN (FINAL)	CO.2.3.2	LISTA DE ASISTENCIA A CURSO DE EVALUACIÓN	21.6.B	X			7	
CO.2	PLANEACIÓN Y PRESUPUESTACIÓN	CO.2.3	CURSO DE EVALUACIÓN (FINAL)	CO.2.3.3	CUESTIONARIOS CONTESTADOS POR COORDINADORES DE ORGANIZACIÓN	21.6.B	X			7	
CO.2	PLANEACIÓN Y PRESUPUESTACIÓN	CO.2.3	CURSO DE EVALUACIÓN (FINAL)	CO.2.3.4	CUESTIONARIO DE EVALUACIÓN FINAL "EL COORD. COMO LIDER"	21.6.B	X			7	
CO.2	PLANEACIÓN Y PRESUPUESTACIÓN	CO.2	PLANEACIÓN Y PRESUPUESTACIÓN	CO.2.4	CALENDARIO OPERATIVO 2007. ORGANIZACIÓN	21.6.B	X			7	
CO.3	PERSONAL OPERATIVO EN ORGANIZACIÓN	CO.3.1	CONTRATACIÓN DE PERSONAL	CO.3.1.1	TEST PSICOMÉTRICOS	21.6.B	X			7	
CO.3	PERSONAL OPERATIVO EN ORGANIZACIÓN	CO.3.1	CONTRATACIÓN DE PERSONAL	CO.3.1.2	DIRECTORIOS DE COORDINADORES DE ORGANIZACIÓN Y PERSONAL OPERATIVO EN CONSEJOS ELECTORALES	21.6.B	X			7	

ENTREGA	COORDINÓ Y CERTIFICÓ	RECIBE
MTRA. KARLA GABRIELA PERAZA ZAZUETA **SERVIDORA PÚBLICA TITULAR SALIENTE**	**LIC. SANTIAGO ARTURO MONTOYA FÉLIX** **TITULAR DEL ÓRGANO INTERNO DE CONTROL**	**LIC. ARTURO FAJARDO MEJÍA** **SERVIDOR PÚBLICO TITULAR ENTRANTE**
LIC. CARMEN JULIETA RODRÍGUEZ CAMPOS **TESTIGO DE LASERVIDORA PÚBLICA TITULAR SALIENTE**		**LIC. ROBERTO CLAUDIO URIARTE MENDÍVIL** **TESTIGO DEL SERVIDOR PÚBLICO TITULAR ENTRANTE**

ANALÍTICO DEL CONCENTRADO DE ARCHIVOS EN TRÁMITE AL 04 DE SEPTIEMBRE DE 2022

CO.4	INTEGRACIÓN DE CONSEJOS	CO.4	INTEGRACIÓN DE CONSEJOS	CO.4.1	LINEAMIENTOS Y CONVOCATORIA DE CONSEJOS 2007	21.6.B	X			7	
CO.4	INTEGRACIÓN DE CONSEJOS	CO.4	INTEGRACIÓN DE CONSEJOS	CO.4.2	COMPROBACIÓN DE GASTOS, DISTRIBUCIÓN DE CONVOCATORIA DE INTEGRACIÓN DE CONSEJOS	21.6.B	X			7	
CO.4	INTEGRACIÓN DE CONSEJOS	CO.4	INTEGRACIÓN DE CONSEJOS	CO.4.3	PROCEDIMIENTO DE INTEGRACIÓN DE CONSEJOS SINALOA 2007.	21.6.B	X			7	
CO.4	INTEGRACIÓN DE CONSEJOS	CO.4	INTEGRACIÓN DE CONSEJOS	CO.4.4	ACUERDO DE LA INTEGRACIÓN DE 24 CONSEJOS DISTRITALES Y 4 MUNICIPALES	21.6.B	X			7	
CO.4	INTEGRACIÓN DE CONSEJOS	CO.4	INTEGRACIÓN DE CONSEJOS	CO.4.5	IMPUGANCIÓN DE INTEGRACIÓN DE CONSEJOS	21.6.B	X			7	
CO.4	INTEGRACIÓN DE CONSEJOS	CO.4	INTEGRACIÓN DE CONSEJOS	CO.4.6	PROCEDIMIENTO ADMINISTRATIVO DE INTEGRACIÓN DE CONSEJOS SINALOA 2007.	21.6.B	X			7	
CO.4	INTEGRACIÓN DE CONSEJOS	CO.4	INTEGRACIÓN DE CONSEJOS	CO.4.7	RECIBOS DE COORDINADORES DE ORGANIZACIÓN, DISTRIBUCIÓN CONVOCATORIA	21.6.B	X			7	
CO.4	INTEGRACIÓN DE CONSEJOS	CO.4	INTEGRACIÓN DE CONSEJOS	CO.4.8	SEGUIMIENTO DE BAJAS	21.6.B	X			7	
CO.4	INTEGRACIÓN DE CONSEJOS	CO.4	INTEGRACIÓN DE CONSEJOS	CO.4.9	ACUSE DE RECIBIDO, ENTREGA DE NOMBRAMIENTOS A CONSEJEROS	21.6.B	X			7	
CO.4	INTEGRACIÓN DE CONSEJOS	CO.4	INTEGRACIÓN DE CONSEJOS	CO.4.10	ASISTENCIA DE CONSEJEROS A SESIONES	21.6.B	X			7	
CO.4	INTEGRACIÓN DE CONSEJOS	CO.4	INTEGRACIÓN DE CONSEJOS	CO.4.11	SEGUIMIENTO INTEGRACIÓN DE CONSEJOS	21.6.B	X			7	
CO.4	INTEGRACIÓN DE CONSEJOS	CO.4	INTEGRACIÓN DE CONSEJOS	CO.4.12	ESTADÍSTICA FINAL INTEGRACIÓN DE CONSEJOS	21.6.B	X			7	
CO.4	INTEGRACIÓN DE CONSEJOS	CO.4	INTEGRACIÓN DE CONSEJOS	CO.4.13	LOGÍSTICA DE INSTALACIÓN DE CONSEJOS ELECTORALES. SINALOA.	21.6.B	X			7	
CO.4	INTEGRACIÓN DE CONSEJOS	CO.4	INTEGRACIÓN DE CONSEJOS	CO.4.14	INFORMES DEL PROCEDIMIENTO DE RECLUTAMIENTO. CONSEJOS DISTRITALES	21.6.B	X			7	
CO.4	INTEGRACIÓN DE CONSEJOS	CO.4	INTEGRACIÓN DE CONSEJOS	CO.4.15	PROPUESTAS RECIBIDAS POR MUNICIPIO	21.6.B	X			7	
CO.4	INTEGRACIÓN DE CONSEJOS	CO.4	INTEGRACIÓN DE CONSEJOS	CO.4.16	NOTIFICACIONES DE BAJAS DE CONSEJEROS 2007	21.6.B	X			7	
CO.4	INTEGRACIÓN DE CONSEJOS	CO.4	INTEGRACIÓN DE CONSEJOS	CO.4.17	ANÁLISIS DE PROPUESTAS RECIBIDAS 18 MUNICIPIOS	21.6.B	X			7	
CO.4	INTEGRACIÓN DE CONSEJOS	CO.4	INTEGRACIÓN DE CONSEJOS			21.6.B	X			7	

ENTREGA	COORDINÓ Y CERTIFICÓ	RECIBE
MTRA. KARLA GABRIELA PERAZA ZAZUETA **SERVIDORA PÚBLICA TITULAR SALIENTE**	**LIC. SANTIAGO ARTURO MONTOYA FÉLIX** **TITULAR DEL ÓRGANO INTERNO DE CONTROL**	**LIC. ARTURO FAJARDO MEJÍA** **SERVIDOR PÚBLICO TITULAR ENTRANTE**
LIC. CARMEN JULIETA RODRÍGUEZ CAMPOS **TESTIGO DE LASERVIDORA PÚBLICA TITULAR SALIENTE**		**LIC. ROBERTO CLAUDIO URIARTE MENDÍVIL** **TESTIGO DEL SERVIDOR PÚBLICO TITULAR ENTRANTE**

ANALÍTICO DEL CONCENTRADO DE ARCHIVOS EN TRÁMITE AL 04 DE SEPTIEMBRE DE 2022

CO.4	INTEGRACIÓN DE CONSEJOS	CO.4.17	EXPEDIENTES DE CONSEJEROS PROPIETARIOS Y SUPLENTES SELECCIONADOS 2007	CO.4.17.1	CHOIX I	20.1.B	X			7	
CO.4	INTEGRACIÓN DE CONSEJOS	CO.4.17	EXPEDIENTES DE CONSEJEROS PROPIETARIOS Y SUPLENTES SELECCIONADOS 2007	CO.4.17.2	EL FUERTE II	20.1.B	X			7	
CO.4	INTEGRACIÓN DE CONSEJOS	CO.4.17	EXPEDIENTES DE CONSEJEROS PROPIETARIOS Y SUPLENTES SELECCIONADOS 2007	CO.4.17.3	AHOME III	20.1.B	X			7	
CO.4	INTEGRACIÓN DE CONSEJOS	CO.4.17	EXPEDIENTES DE CONSEJEROS PROPIETARIOS Y SUPLENTES SELECCIONADOS 2007	CO.4.17.4	AHOME	20.1.B	X			7	
CO.4	INTEGRACIÓN DE CONSEJOS	CO.4.17	EXPEDIENTES DE CONSEJEROS PROPIETARIOS Y SUPLENTES SELECCIONADOS 2007	CO.4.17.5	SINALOA	20.1.B	X			7	
CO.4	INTEGRACIÓN DE CONSEJOS	CO.4.17	EXPEDIENTES DE CONSEJEROS PROPIETARIOS Y SUPLENTES SELECCIONADOS 2007	CO.4.17.6	GUASAVE	20.1.B	X			7	
CO.4	INTEGRACIÓN DE CONSEJOS	CO.4.17	EXPEDIENTES DE CONSEJEROS PROPIETARIOS Y SUPLENTES SELECCIONADOS 2007	CO.4.17.7	GUASAVE	20.1.B	X			7	
CO.4	INTEGRACIÓN DE CONSEJOS	CO.4.17	EXPEDIENTES DE CONSEJEROS	CO.4.17.8	ANGOSTURA	20.1.B	X			7	

ENTREGA **MTRA. KARLA GABRIELA PERAZA ZAZUETA** **SERVIDORA PÚBLICA TITULAR SALIENTE**	**COORDINÓ Y CERTIFICÓ** **LIC. SANTIAGO ARTURO MONTOYA FÉLIX** **TITULAR DEL ÓRGANO INTERNO DE CONTROL**	**RECIBE** **LIC. ARTURO FAJARDO MEJÍA** **SERVIDOR PÚBLICO TITULAR ENTRANTE**
LIC. CARMEN JULIETA RODRÍGUEZ CAMPOS **TESTIGO DE LASERVIDORA PÚBLICA TITULAR SALIENTE**		**LIC. ROBERTO CLAUDIO URIARTE MENDÍVIL** **TESTIGO DEL SERVIDOR PÚBLICO TITULAR ENTRANTE**

ANALÍTICO DEL CONCENTRADO DE ARCHIVOS EN TRÁMITE AL 04 DE SEPTIEMBRE DE 2022

			PROPIETARIOS Y SUPLENTES SELECCIONADOS 2007								
CO.4	INTEGRACIÓN DE CONSEJOS	CO.4.17	EXPEDIENTES DE CONSEJEROS PROPIETARIOS Y SUPLENTES SELECCIONADOS 2007	CO.4.17.9	SALV. ALV	20.2.A	X			7	
CO.4	INTEGRACIÓN DE CONSEJOS	CO.4.17	EXPEDIENTES DE CONSEJEROS PROPIETARIOS Y SUPLENTES SELECCIONADOS 2007	CO.4.17.10	MOCORITO	20.2.A	X			7	
CO.4	INTEGRACIÓN DE CONSEJOS	CO.4.17	EXPEDIENTES DE CONSEJEROS PROPIETARIOS Y SUPLENTES SELECCIONADOS 2007	CO.4.17.11	BADIRAGUATO	20.2.A	X			7	
CO.4	INTEGRACIÓN DE CONSEJOS	CO.4.17	EXPEDIENTES DE CONSEJEROS PROPIETARIOS Y SUPLENTES SELECCIONADOS 2007	CO.4.17.12	CULIACÁN	20.2.A	X			7	
CO.4	INTEGRACIÓN DE CONSEJOS	CO.4.17	EXPEDIENTES DE CONSEJEROS PROPIETARIOS Y SUPLENTES SELECCIONADOS 2007	CO.4.17.13	CULIACÁN	20.2.A	X			7	
CO.4	INTEGRACIÓN DE CONSEJOS	CO.4.17	EXPEDIENTES DE CONSEJEROS PROPIETARIOS Y SUPLENTES SELECCIONADOS 2007	CO.4.17.14	CULIACÁN	20.2.A	X			7	
CO.4	INTEGRACIÓN DE CONSEJOS	CO.4.17	EXPEDIENTES DE CONSEJEROS PROPIETARIOS Y SUPLENTES	CO.4.17.15	NAVOLATO	20.2.A	X			7	

ENTREGA **MTRA. KARLA GABRIELA PERAZA ZAZUETA** **SERVIDORA PÚBLICA TITULAR SALIENTE**	**COORDINÓ Y CERTIFICÓ** **LIC. SANTIAGO ARTURO MONTOYA FÉLIX** **TITULAR DEL ÓRGANO INTERNO DE CONTROL**	**RECIBE** **LIC. ARTURO FAJARDO MEJÍA** **SERVIDOR PÚBLICO TITULAR ENTRANTE**
LIC. CARMEN JULIETA RODRÍGUEZ CAMPOS **TESTIGO DE LASERVIDORA PÚBLICA TITULAR SALIENTE**		**LIC. ROBERTO CLAUDIO URIARTE MENDÍVIL** **TESTIGO DEL SERVIDOR PÚBLICO TITULAR ENTRANTE**

ANALÍTICO DEL CONCENTRADO DE ARCHIVOS EN TRÁMITE AL 04 DE SEPTIEMBRE DE 2022

			SELECCIONADOS 2007								
CO.4	INTEGRACIÓN DE CONSEJOS	CO.4.17	EXPEDIENTES DE CONSEJEROS PROPIETARIOS Y SUPLENTES SELECCIONADOS 2007	CO.4.17.16	COSALA	20.2.A	X			7	
CO.4	INTEGRACIÓN DE CONSEJOS	CO.4.17	EXPEDIENTES DE CONSEJEROS PROPIETARIOS Y SUPLENTES SELECCIONADOS 2007	CO.4.17.17	ELOTA	20.2.A	X			7	
CO.4	INTEGRACIÓN DE CONSEJOS	CO.4.17	EXPEDIENTES DE CONSEJEROS PROPIETARIOS Y SUPLENTES SELECCIONADOS 2007	CO.4.17.18	SAN IGNACIO	20.2.A	X			7	
CO.4	INTEGRACIÓN DE CONSEJOS	CO.4.17	EXPEDIENTES DE CONSEJEROS PROPIETARIOS Y SUPLENTES SELECCIONADOS 2007	CO.4.17.19	MAZATLÁN	20.2.A	X			7	
CO.4	INTEGRACIÓN DE CONSEJOS	CO.4.17	EXPEDIENTES DE CONSEJEROS PROPIETARIOS Y SUPLENTES SELECCIONADOS 2007	CO.4.17.20	MAZATLÁN	20.2.B	X			7	
CO.4	INTEGRACIÓN DE CONSEJOS	CO.4.17	EXPEDIENTES DE CONSEJEROS PROPIETARIOS Y SUPLENTES SELECCIONADOS 2007	CO.4.17.21	CONCORDIA	20.2.B	X			7	
CO.4	INTEGRACIÓN DE CONSEJOS	CO.4.17	EXPEDIENTES DE CONSEJEROS PROPIETARIOS Y SUPLENTES SELECCIONADOS 2007	CO.4.17.22	ROSARIO	20.2.B	X			7	

ENTREGA **MTRA. KARLA GABRIELA PERAZA ZAZUETA** **SERVIDORA PÚBLICA TITULAR SALIENTE**	**COORDINÓ Y CERTIFICÓ** **LIC. SANTIAGO ARTURO MONTOYA FÉLIX** **TITULAR DEL ÓRGANO INTERNO DE CONTROL**	**RECIBE** **LIC. ARTURO FAJARDO MEJÍA** **SERVIDOR PÚBLICO TITULAR ENTRANTE**
LIC. CARMEN JULIETA RODRÍGUEZ CAMPOS **TESTIGO DE LASERVIDORA PÚBLICA TITULAR SALIENTE**		**LIC. ROBERTO CLAUDIO URIARTE MENDÍVIL** **TESTIGO DEL SERVIDOR PÚBLICO TITULAR ENTRANTE**

ANALÍTICO DEL CONCENTRADO DE ARCHIVOS EN TRÁMITE AL 04 DE SEPTIEMBRE DE 2022

CO.4	INTEGRACIÓN DE CONSEJOS	CO.4.17	EXPEDIENTES DE CONSEJEROS PROPIETARIOS Y SUPLENTES SELECCIONADOS 2007	CO.4.17.23	ESCUINAPA	20.2.B	X			7	
CO.4	INTEGRACIÓN DE CONSEJOS	CO.4.17	EXPEDIENTES DE CONSEJEROS PROPIETARIOS Y SUPLENTES SELECCIONADOS 2007	CO.4.17.24	CULIACÁN	20.2.B	X			7	
CO.4	INTEGRACIÓN DE CONSEJOS	CO.4.17	EXPEDIENTES DE CONSEJEROS PROPIETARIOS Y SUPLENTES SELECCIONADOS 2007	CO.4.17.25	CONSEJO MUNICIPAL DE AHOME	20.2.B	X			7	
CO.4	INTEGRACIÓN DE CONSEJOS	CO.4.17	EXPEDIENTES DE CONSEJEROS PROPIETARIOS Y SUPLENTES SELECCIONADOS 2007	CO.4.17.26	CONSEJO MUNICIPAL DE GUASAVE	20.2.B	X			7	
CO.4	INTEGRACIÓN DE CONSEJOS	CO.4.17	EXPEDIENTES DE CONSEJEROS PROPIETARIOS Y SUPLENTES SELECCIONADOS 2007	CO.4.17.27	CONSEJO MUNICIPAL DE CULIACÁN	20.2.B	X			7	
CO.4	INTEGRACIÓN DE CONSEJOS	CO.4.17	EXPEDIENTES DE CONSEJEROS PROPIETARIOS Y SUPLENTES SELECCIONADOS 2007	CO.4.17.28	CONSEJO MUNICIPAL DE MAZATLÁN	20.2.B	X			7	
CO.4	INTEGRACIÓN DE CONSEJOS	CO.4.17	EXPEDIENTES DE CONSEJEROS PROPIETARIOS Y SUPLENTES SELECCIONADOS 2007	CO.4.17.29	BAJAS DE CONSEJEROS	20.2.B	X			7	
CO.4	INTEGRACIÓN DE CONSEJOS	CO.4.18	EXPEDIENTES DE CONSEJEROS		EXPEDIENTES DE CONSEJEROS PROPUESTOS NO SELECCIONADOS 2007	20.3.A	X			7	

ENTREGA **MTRA. KARLA GABRIELA PERAZA ZAZUETA** **SERVIDORA PÚBLICA TITULAR SALIENTE**	**COORDINÓ Y CERTIFICÓ** **LIC. SANTIAGO ARTURO MONTOYA FÉLIX** **TITULAR DEL ÓRGANO INTERNO DE CONTROL**	**RECIBE** **LIC. ARTURO FAJARDO MEJÍA** **SERVIDOR PÚBLICO TITULAR ENTRANTE**
LIC. CARMEN JULIETA RODRÍGUEZ CAMPOS **TESTIGO DE LASERVIDORA PÚBLICA TITULAR SALIENTE**		**LIC. ROBERTO CLAUDIO URIARTE MENDÍVIL** **TESTIGO DEL SERVIDOR PÚBLICO TITULAR ENTRANTE**

ANALÍTICO DEL CONCENTRADO DE ARCHIVOS EN TRÁMITE AL 04 DE SEPTIEMBRE DE 2022

			PROPUESTOS NO SELECCIONADOS 2007								
CO.4	INTEGRACIÓN DE CONSEJOS	CO.4.18	EXPEDIENTES DE CONSEJEROS PROPUESTOS NO SELECCIONADOS 2007		EXPEDIENTES DE CONSEJEROS PROPUESTOS NO SELECCIONADOS 2007	20.3.B	X			7	
CO.5	GEOGRAFÍA ELECTORAL, PADRÓN Y LISTA NOMINAL	CO.5	GEOGRAFÍA ELECTORAL, PADRÓN Y LISTA NOMINAL	CO.5.1	MAPA DISTRITAL SINALOA 2007	21.6.B	X			7	
CO.5	GEOGRAFÍA ELECTORAL, PADRÓN Y LISTA NOMINAL	CO.5	GEOGRAFÍA ELECTORAL, PADRÓN Y LISTA NOMINAL	CO.5.2	ACTA DE ENTREGA-RECEPCIÓN DE LISTA NOMINAL DE EXHIBICION SINALOA 2007	21.6.B	X			7	
CO.5	GEOGRAFÍA ELECTORAL, PADRÓN Y LISTA NOMINAL	CO.5	GEOGRAFÍA ELECTORAL, PADRÓN Y LISTA NOMINAL	CO.5.3	SECCIONES DONDE SE INSTALARÁN CASILLAS EXTRAORDINARIAS	21.6.B	X			7	
CO.5	GEOGRAFÍA ELECTORAL, PADRÓN Y LISTA NOMINAL	CO.5	GEOGRAFÍA ELECTORAL, PADRÓN Y LISTA NOMINAL	CO.5.4	SEGUIMIENTOS DE UBICACIÓN DE CASILLAS	21.6.B	X			7	
CO.5	GEOGRAFÍA ELECTORAL, PADRÓN Y LISTA NOMINAL	CO.5	GEOGRAFÍA ELECTORAL, PADRÓN Y LISTA NOMINAL	CO.5.5	PRIMER ENCARTE 2007	21.6.B	X			7	
CO.5	GEOGRAFÍA ELECTORAL, PADRÓN Y LISTA NOMINAL	CO.5	GEOGRAFÍA ELECTORAL, PADRÓN Y LISTA NOMINAL	CO.5.6	FORMATO OBSERVACIONES A LISTA NOMINAL DE EXHIBICIÓN. REPORTE DE CIERRE DE CAMPAÑA DE ACTUALIZACIÓN IFE.	21.6.B	X			7	
CO.5	GEOGRAFÍA ELECTORAL, PADRÓN Y LISTA NOMINAL	CO.5	GEOGRAFÍA ELECTORAL, PADRÓN Y LISTA NOMINAL	CO.5.7	CATALOGO DE COLONIAS Y LOCALIDADES SINALOA	21.6.B	X			7	
CO.5	GEOGRAFÍA ELECTORAL, PADRÓN Y LISTA	CO.5	GEOGRAFÍA ELECTORAL, PADRÓN Y LISTA NOMINAL	CO.5.8	CORTES DE LISTA NOMINAL DEFINITIVA 2007	21.6.B	X			7	

ENTREGA	COORDINÓ Y CERTIFICÓ	RECIBE
MTRA. KARLA GABRIELA PERAZA ZAZUETA **SERVIDORA PÚBLICA TITULAR SALIENTE**	**LIC. SANTIAGO ARTURO MONTOYA FÉLIX** **TITULAR DEL ÓRGANO INTERNO DE CONTROL**	**LIC. ARTURO FAJARDO MEJÍA** **SERVIDOR PÚBLICO TITULAR ENTRANTE**
LIC. CARMEN JULIETA RODRÍGUEZ CAMPOS **TESTIGO DE LASERVIDORA PÚBLICA TITULAR SALIENTE**		**LIC. ROBERTO CLAUDIO URIARTE MENDÍVIL** **TESTIGO DEL SERVIDOR PÚBLICO TITULAR ENTRANTE**

ANALÍTICO DEL CONCENTRADO DE ARCHIVOS EN TRÁMITE AL 04 DE SEPTIEMBRE DE 2022

	NOMINAL										
CO.5	GEOGRAFÍA ELECTORAL, PADRÓN Y LISTA NOMINAL	CO.5	GEOGRAFÍA ELECTORAL, PADRÓN Y LISTA NOMINAL	CO.5.9	MONITOREO DE LOS MOVIMIENTOS DE LA LISTA NOMINAL DE EXHIBICIÓN	21.6.B	X			7	
CO.5	GEOGRAFÍA ELECTORAL, PADRÓN Y LISTA NOMINAL	CO.5	GEOGRAFÍA ELECTORAL, PADRÓN Y LISTA NOMINAL	CO.5.10	PORTADA Y CONTRAPORTADA LISTA NOMINAL 2007	21.6.B	X			7	
CO.6	UBICACIÓN DE CASILLAS	CO.6	UBICACIÓN DE CASILLAS	CO.6.1	CASILLAS ESPECIALES Y EXTRAORDINARIAS	21.6.B	X			7	
CO.6	UBICACIÓN DE CASILLAS	CO.6	UBICACIÓN DE CASILLAS	CO.6.2	CASILLAS APROBADAS	21.6.B	X			7	
CO.6	UBICACIÓN DE CASILLAS	CO.6	UBICACIÓN DE CASILLAS	CO.6.3	SECCIONES DONDE NO SE INSTALÓ CASILLAS. CASILLAS CON NECESIDADES ESPECIALES	21.6.B	X			7	
CO.6	UBICACIÓN DE CASILLAS	CO.6	UBICACIÓN DE CASILLAS	CO.6.4	FICHAS TÉCNICAS DE CASILLAS EXTRAORDINARIAS	21.6.B	X			7	
CO.6	UBICACIÓN DE CASILLAS	CO.6	UBICACIÓN DE CASILLAS	CO.6.5	LINEAMIENTOS PARA SELECCIONAR SECCIONES DE ATENCIÓN ESPECIAL	21.6.B	X			7	
CO.6	UBICACIÓN DE CASILLAS	CO.6.6	EXPEDIENTES DE CASILLA	CO.6.6.1	CHOIX I	20.5.B	X			7	
CO.6	UBICACIÓN DE CASILLAS	CO.6.6	EXPEDIENTES DE CASILLA	CO.6.6.2	EL FUERTE II	20.6.A	X			7	
CO.6	UBICACIÓN DE CASILLAS	CO.6.6	EXPEDIENTES DE CASILLA	CO.6.6.3	AHOME III	20.6.B	X			7	
CO.6	UBICACIÓN DE CASILLAS	CO.6.6	EXPEDIENTES DE CASILLA	CO.6.6.4	AHOME IV	19.1.B	X			7	
CO.6	UBICACIÓN DE CASILLAS	CO.6.6	EXPEDIENTES DE CASILLA	CO.6.6.5	SINALOA V	19.2.B	X			7	
CO.6	UBICACIÓN DE CASILLAS	CO.6.6	EXPEDIENTES DE CASILLA	CO.6.6.6	GUASAVE VI	19.3.B	X			7	
CO.6	UBICACIÓN DE CASILLAS	CO.6.6	EXPEDIENTES DE CASILLA	CO.6.6.7	GUASAVE VII	19.4.B	X			7	
CO.6	UBICACIÓN DE CASILLAS	CO.6.6	EXPEDIENTES DE CASILLA	CO.6.6.8	ANGOSTURA VIII	19.5.B	X			7	

ENTREGA	COORDINÓ Y CERTIFICÓ	RECIBE
MTRA. KARLA GABRIELA PERAZA ZAZUETA SERVIDORA PÚBLICA TITULAR SALIENTE	LIC. SANTIAGO ARTURO MONTOYA FÉLIX TITULAR DEL ÓRGANO INTERNO DE CONTROL	LIC. ARTURO FAJARDO MEJÍA SERVIDOR PÚBLICO TITULAR ENTRANTE
LIC. CARMEN JULIETA RODRÍGUEZ CAMPOS TESTIGO DE LASERVIDORA PÚBLICA TITULAR SALIENTE		LIC. ROBERTO CLAUDIO URIARTE MENDÍVIL TESTIGO DEL SERVIDOR PÚBLICO TITULAR ENTRANTE

ANALÍTICO DEL CONCENTRADO DE ARCHIVOS EN TRÁMITE AL 04 DE SEPTIEMBRE DE 2022

CO.6	UBICACIÓN DE CASILLAS	CO.6.6	EXPEDIENTES DE CASILLA	CO.6.6.9	SALVADOR ALVARADO IX	19.6.A	X			7	
CO.6	UBICACIÓN DE CASILLAS	CO.6.6	EXPEDIENTES DE CASILLA	CO.6.6.10	MOCORITO X	18.1.A	X			7	
CO.6	UBICACIÓN DE CASILLAS	CO.6.6	EXPEDIENTES DE CASILLA	CO.6.6.11	BADIRAGUATO XI	18.1.B	X			7	
CO.6	UBICACIÓN DE CASILLAS	CO.6.6	EXPEDIENTES DE CASILLA	CO.6.6.12	CULIACÁN XII	18.2.A	X			7	
CO.6	UBICACIÓN DE CASILLAS	CO.6.6	EXPEDIENTES DE CASILLA	CO.6.6.13	CULIACÁN XIII	18.3.B	X			7	
CO.6	UBICACIÓN DE CASILLAS	CO.6.6	EXPEDIENTES DE CASILLA	CO.6.6.14	CULIACÁN XIV	18.4.B	X			7	
CO.6	UBICACIÓN DE CASILLAS	CO.6.6	EXPEDIENTES DE CASILLA	CO.6.6.15	NAVOLATO XV	18.5.A	X			7	
CO.6	UBICACIÓN DE CASILLAS	CO.6.6	EXPEDIENTES DE CASILLA	CO.6.6.16	COSALÁ XVI	18.6.A	X			7	
CO.6	UBICACIÓN DE CASILLAS	CO.6.6	EXPEDIENTES DE CASILLA	CO.6.6.17	ELOTA XVII	18.6.B	X			7	
CO.6	UBICACIÓN DE CASILLAS	CO.6.6	EXPEDIENTES DE CASILLA	CO.6.6.18	SAN IGNACIO XVIII	24.1.A	X			7	
CO.6	UBICACIÓN DE CASILLAS	CO.6.6	EXPEDIENTES DE CASILLA	CO.6.6.19	MAZATLÁN XIX	24.1.B	X			7	
CO.6	UBICACIÓN DE CASILLAS	CO.6.6	EXPEDIENTES DE CASILLA	CO.6.6.20	MAZATLÁN XX	24.2.B	X			7	
CO.6	UBICACIÓN DE CASILLAS	CO.6.6	EXPEDIENTES DE CASILLA	CO.6.6.21	CONCORDIA XXI	24.3.A	X			7	
CO.6	UBICACIÓN DE CASILLAS	CO.6.6	EXPEDIENTES DE CASILLA	CO.6.6.22	ROSARIO XXII	24.3.B	X			7	
CO.6	UBICACIÓN DE CASILLAS	CO.6.6	EXPEDIENTES DE CASILLA	CO.6.6.23	ESCUINAPA XXIII	24.4.A	X			7	
CO.6	UBICACIÓN DE CASILLAS	CO.6.6	EXPEDIENTES DE CASILLA	CO.6.6.24	CULIACÁN XXIV	24.4.B	X			7	
CO.7	REPRESENTANTES DE PARTIDOS POLÍTICOS	CO.7	REPRESENTANTES DE PARTIDOS POLÍTICOS	CO.7.1	PROPUESTA ADSUM, SISTEMA DE REPRESENTANTES DE PARTIDOS POLÍTICOS SIREP	21.6.B	X			7	
CO.7	REPRESENTANTES	CO.7	REPRESENTANTES DE	CO.7.2	SEGUIMIENTO DEL REGISTRO DE	21.6.B	X			7	

ENTREGA **MTRA. KARLA GABRIELA PERAZA ZAZUETA** **SERVIDORA PÚBLICA TITULAR SALIENTE**	**COORDINÓ Y CERTIFICÓ** **LIC. SANTIAGO ARTURO MONTOYA FÉLIX** **TITULAR DEL ÓRGANO INTERNO DE CONTROL**	**RECIBE** **LIC. ARTURO FAJARDO MEJÍA** **SERVIDOR PÚBLICO TITULAR ENTRANTE**
LIC. CARMEN JULIETA RODRÍGUEZ CAMPOS **TESTIGO DE LASERVIDORA PÚBLICA TITULAR SALIENTE**		**LIC. ROBERTO CLAUDIO URIARTE MENDÍVIL** **TESTIGO DEL SERVIDOR PÚBLICO TITULAR ENTRANTE**

ANALÍTICO DEL CONCENTRADO DE ARCHIVOS EN TRÁMITE AL 04 DE SEPTIEMBRE DE 2022

	DE PARTIDOS POLÍTICOS		PARTIDOS POLÍTICOS		REPRESENTANTES DE PARTIDOS POLÍTICOS						
CO.7	REPRESENTANTES DE PARTIDOS POLÍTICOS	CO.7	REPRESENTANTES DE PARTIDOS POLÍTICOS	CO.7.3	LISTAS DE ASISTENCIA A SESIONES DE CONSEJO	21.6.B	X			7	
CO.8	OBSERVADORES ELECTORALES	CO.8	OBSERVADORES ELECTORALES	CO.8.1	INFORME FINAL OBSERVADORES ELECTORALES	21.6.B	X			7	
CO.8	OBSERVADORES	CO.8	OBSERVADORES	CO.8.2	SEGUIMIENTO DEL REGISTRO DE OBSERVADORES ELECTORALES	21.6.B	X			7	
CO.8	OBSERVADORES	CO.8	OBSERVADORES	CO.8.3	GAFETE Y NOTIFICACIÓN DE OBSERVADOR ELECTORAL 2007	21.6.B	X			7	
CO.8	OBSERVADORES	CO.8	OBSERVADORES	CO.8.4	MANUAL DEL CAPACITADOR PARA EL CURSO A OBSERVADORES ELECTORALES	21.6.B	X			7	
CO.9	DOCUMENTACIÓN ELECTORAL	CO.9	DOCUMENTACIÓN ELECTORAL	CO.9.1	INSTRUCCIONES DE BOLETAS A COORDINADORES DE ORGANIZACIÓN PARA PROCESAMIENTO	21.6.B	X			7	
CO.9	DOCUMENTACIÓN ELECTORAL	CO.9	DOCUMENTACIÓN ELECTORAL	CO.9.2	FOLIOS DE BOLETAS REMPLAZADOS	21.6.B	X			7	
CO.9	DOCUMENTACIÓN ELECTORAL	CO.9	DOCUMENTACIÓN ELECTORAL	CO.9.3	SEGUIMIENTO DE IMPRESIÓN DE BOLETAS	21.6.B	X			7	
CO.9	DOCUMENTACIÓN ELECTORAL	CO.9	DOCUMENTACIÓN ELECTORAL	CO.9.4	BOLETAS SINALOA 2007	21.6.B	X			7	
CO.9	DOCUMENTACIÓN ELECTORAL	CO.9	DOCUMENTACIÓN ELECTORAL	CO.9.5	BOLETAS CORREGIDAS POR PARTIDO ALTERNATIVA	21.6.B	X			7	
CO.9	DOCUMENTACIÓN ELECTORAL	CO.9	DOCUMENTACIÓN ELECTORAL	CO.9.6	CARTELES, ACTAS Y BOLETAS SINALOA 2007	21.6.B	X			7	
CO.10	MATERIAL ELECTORAL	CO.10	MATERIAL ELECTORAL	CO.10.1	ZV DISEÑOS S. A. DE C. V. OFICIO 04/01/2007. LO CONSIDEREN A PARTICIPAR EN LA ELECCIÓN 2007.	21.6.B	X			7	
CO.10	MATERIAL ELECTORAL	CO.10	MATERIAL ELECTORAL	CO.10.2	IPN ESCUELA NACIONAL DE CIENCIAS BIOLÓGICAS. TINTA INDELEBLE.	21.6.B	X			7	
CO.10	MATERIAL ELECTORAL	CO.10	MATERIAL ELECTORAL	CO.10.3	COMPARATIVO DE COSTOS DE MATERIAL ELECTORAL 2004-2006	21.6.B	X			7	
CO.10	MATERIAL ELECTORAL	CO.10	MATERIAL ELECTORAL	CO.10.4	EVALUACIÓN DE MATERIAL ELECTORAL SINALOA 2007	21.6.B	X			7	
CO.10	MATERIAL ELECTORAL	CO.10	MATERIAL ELECTORAL	CO.10.5	CORREOS TINTA INDELEBLE	21.6.B	X			7	

ENTREGA	COORDINÓ Y CERTIFICÓ	RECIBE
MTRA. KARLA GABRIELA PERAZA ZAZUETA **SERVIDORA PÚBLICA TITULAR SALIENTE**	**LIC. SANTIAGO ARTURO MONTOYA FÉLIX** **TITULAR DEL ÓRGANO INTERNO DE CONTROL**	**LIC. ARTURO FAJARDO MEJÍA** **SERVIDOR PÚBLICO TITULAR ENTRANTE**
LIC. CARMEN JULIETA RODRÍGUEZ CAMPOS **TESTIGO DE LASERVIDORA PÚBLICA TITULAR SALIENTE**		**LIC. ROBERTO CLAUDIO URIARTE MENDÍVIL** **TESTIGO DEL SERVIDOR PÚBLICO TITULAR ENTRANTE**

ANALÍTICO DEL CONCENTRADO DE ARCHIVOS EN TRÁMITE AL 04 DE SEPTIEMBRE DE 2022

CO.10	MATERIAL ELECTORAL	CO.10	MATERIAL ELECTORAL	CO.10.6	ORDENES DE COMPRA. MATERIAL ELECTORAL TALLERES GRÁFICOS DE MÉXICO	21.6.B	X			7	
CO.10	MATERIAL ELECTORAL	CO.10	MATERIAL ELECTORAL	CO.10.7	SOBRES MUESTRA. TALLERES GRÁFICOS DE MÉXICO	21.6.B	X			7	
CO.10	MATERIAL ELECTORAL	CO.10	MATERIAL ELECTORAL	CO.10.8	SOLICITUD DE INFORMACIÓN, REFERENCIAS DE EMPRESAS DE MATERIAL ELECTORAL	21.6.B	X			7	
CO.10	MATERIAL ELECTORAL	CO.10	MATERIAL ELECTORAL	CO.10.9	MUESTRA DE RECIBO DE FUNCIONARIO	21.6.B	X			7	
CO.10	MATERIAL ELECTORAL	CO.10	MATERIAL ELECTORAL	CO.10.10	ACTA DE ENTREGA-RECEPCIÓN DE TINTA INDELEBLE	21.6.B	X			7	
CO.10	MATERIAL ELECTORAL	CO.10	MATERIAL ELECTORAL	CO.10.11	ACTIVIDADES Y CRITERIOS CALIBRACIÓN MÁQUINAS MARCADORAS IFE 2007	21.6.B	X			7	
CO.10	MATERIAL ELECTORAL	CO.10	MATERIAL ELECTORAL	CO.10.12	MUESTRAS DE MATERIAL ELECTORAL 2007	21.6.B	X			7	
CO.10	MATERIAL ELECTORAL	CO.10	MATERIAL ELECTORAL	CO.10.13	PROYECTO DE BOLETAS ELECTORALES INTELLIGENT FORMS	21.6.B	X			7	
CO.2	PLANEACIÓN Y PRESUPUESTACIÓN	CO.2	PLANEACIÓN Y PRESUPUESTACIÓN	CO.10.14	COSTOS MATERIAL ELECTORAL PROCESO 2007	21.6.B	X			7	
CO.11	LOGISTICA Y DISTRIBUCIÓN	CO.11	LOGISTICA Y DISTRIBUCIÓN	CO.11.1	DISTRIBUCIÓN DE MATERIAL ELECTORAL 2007	21.6.B	X			7	
CO.12	JORNADA ELECTORAL	CO.12.1	SIJE	CO.12.1.1	SEGUIMIENTO INSTALACIÓN DE CASILLAS	21.6.B	X			7	
CO.12	JORNADA ELECTORAL	CO.12.1	SIJE	CO.12.1.2	FORMATOS SIJE	21.6.B	X			7	
CO.12	JORNADA ELECTORAL	CO.12.1	SIJE	CO.12.1.3	FORMATOS SIJE CHOIX I	21.6.B	X			7	
CO.12	JORNADA ELECTORAL	CO.12.1	SIJE	CO.12.1.4	FORMATOS SIJE SINALOA V	21.6.B	X			7	
CO.12	JORNADA ELECTORAL	CO.12.1	SIJE	CO.12.1.5	FORMATOS SIJE SINALOA V ASISTENTE	21.6.B	X			7	
CO.13	PREP	CO.13	PREP	CO.13.1	ANÁLISIS DE COSTOS PREP 2006	21.6.B	X			7	
CO.13	PREP	CO.13	PREP	CO.13.2	ESTADÍSTICAS PREP 2007	21.6.B	X			7	
CO.14	SOCE	CO.14	SOCE	CO.14.1	ACUERDOS.	21.6.B	X			7	

ENTREGA	COORDINÓ Y CERTIFICÓ	RECIBE
MTRA. KARLA GABRIELA PERAZA ZAZUETA **SERVIDORA PÚBLICA TITULAR SALIENTE**	**LIC. SANTIAGO ARTURO MONTOYA FÉLIX** **TITULAR DEL ÓRGANO INTERNO DE CONTROL**	**LIC. ARTURO FAJARDO MEJÍA** **SERVIDOR PÚBLICO TITULAR ENTRANTE**
LIC. CARMEN JULIETA RODRÍGUEZ CAMPOS **TESTIGO DE LASERVIDORA PÚBLICA TITULAR SALIENTE**		**LIC. ROBERTO CLAUDIO URIARTE MENDÍVIL** **TESTIGO DEL SERVIDOR PÚBLICO TITULAR ENTRANTE**

ANALÍTICO DEL CONCENTRADO DE ARCHIVOS EN TRÁMITE AL 04 DE SEPTIEMBRE DE 2022

CO.14	SOCE	CO.14	SOCE	CO.14.2	PERSONAL DADO DE BAJA PARA QUE ENTRARA CON OTRO CARGO.	21.6.B	X			7	
CO.14	SOCE	CO.14	SOCE	CO.14.3	MANUAL DE USUARIO SISTEMA GERENCIAL SOCE-DWH	21.6.B	X			7	
CO.14	SOCE	CO.14	SOCE	CO.14.4	INFOPREL INSTITUTO ELECT. QUERÉTARO	21.6.B	X			7	
CO.15	PROPAGANDA ELECTORAL	CO.15	PROPAGANDA ELECTORAL	CO.15.1	INFORMES DE RECORRIDO DE PROPAGANDA EN PRECAMPAÑA 2007 ZONA NORTE	X.B.01	X			7	
CO.15	PROPAGANDA ELECTORAL	CO.15	PROPAGANDA ELECTORAL	CO.15.2	INFORMES DE RECORRIDO DE PROPAGANDA EN PRECAMPAÑA 2007 ZONA CENTRO	X.B.01	X			7	
CO.15	PROPAGANDA ELECTORAL	CO.15	PROPAGANDA ELECTORAL	CO.15.3	INFORMES DE RECORRIDO DE PROPAGANDA EN PRECAMPAÑA 2007 ZONA SUR	X.B.01	X			7	
CO.15	PROPAGANDA ELECTORAL	CO.15	PROPAGANDA ELECTORAL	CO.15.4	EXPEDIENTE DE PROPAGANDA MAL COLOCADA Y VENCIDO EL PLAZO DE 5 DÍAS DE LA ELECCIÓN INTERNA DISTRITO XII DE CULIACÁN, SINALOA 2007.	X.B.01	X			7	
CO.15	PROPAGANDA ELECTORAL	CO.15	PROPAGANDA ELECTORAL	CO.15.5	EXPEDIENTE DE PROPAGANDA EN PRECAMPAÑA MAL COLOCADA Y VENCIDO EL PLAZO DE 5 DÍAS DE LA ELECCIÓN INTERNA DISTRITO XIII DE CULIACÁN, SINALOA 2007.	X.B.01	X			7	
CO.15	PROPAGANDA ELECTORAL	CO.15	PROPAGANDA ELECTORAL	CO.15.6	EXPEDIENTE DE PROPAGANDA EN PRECAMPAÑA MAL COLOCADA Y VENCIDO EL PLAZO DE 5 DÍAS DE LA ELECCIÓN INTERNA DISTRITO XIV DE CULIACÁN, SINALOA 2007.	X.B.01	X			7	
CO.15	PROPAGANDA ELECTORAL	CO.15	PROPAGANDA ELECTORAL	CO.15.7	EXPEDIENTE DE PROPAGANDA EN PRECAMPAÑA MAL COLOCADA Y VENCIDO EL PLAZO DE 5 DÍAS DE LA ELECCIÓN INTERNA DISTRITO XXIV DE CULIACÁN, SINALOA 2007.	X.B.01	X			7	
CO.15	PROPAGANDA ELECTORAL	CO.15	PROPAGANDA ELECTORAL	CO.15.8	EXPEDIENTE DE PROPAGANDA EN PRECAMPAÑA MAL COLOCADA Y VENCIDO EL PLAZO DE 5 DÍAS DE LA ELECCIÓN INTERNA DISTRITO XX DE CULIACÁN, SINALOA 2007.	X.B.01	X			7	
CO.15	PROPAGANDA ELECTORAL	CO.15	PROPAGANDA ELECTORAL	CO.15.9	EXPEDIENTE DE PROPAGANDA EN PRECAMPAÑA DISTRITO XXII DE CULIACÁN, SINALOA 2007.	X.B.01	X			7	
CO.15	PROPAGANDA ELECTORAL	CO.15	PROPAGANDA ELECTORAL	CO.15.10	OFICIOS DE LOS PRESIDENTES DISTRITALES DONDE INFORMAN QUE NO SE INTEGRÓ EXPEDIENTE DE PROPAGANDA DE PRECAMPAÑA	X.B.01	X			7	

ENTREGA	COORDINÓ Y CERTIFICÓ	RECIBE
MTRA. KARLA GABRIELA PERAZA ZAZUETA **SERVIDORA PÚBLICA TITULAR SALIENTE**	**LIC. SANTIAGO ARTURO MONTOYA FÉLIX** **TITULAR DEL ÓRGANO INTERNO DE CONTROL**	**LIC. ARTURO FAJARDO MEJÍA** **SERVIDOR PÚBLICO TITULAR ENTRANTE**
LIC. CARMEN JULIETA RODRÍGUEZ CAMPOS **TESTIGO DE LASERVIDORA PÚBLICA TITULAR SALIENTE**		**LIC. ROBERTO CLAUDIO URIARTE MENDÍVIL** **TESTIGO DEL SERVIDOR PÚBLICO TITULAR ENTRANTE**

ANALÍTICO DEL CONCENTRADO DE ARCHIVOS EN TRÁMITE AL 04 DE SEPTIEMBRE DE 2022

					2007						
CO.15	PROPAGANDA ELECTORAL	CO.15	PROPAGANDA ELECTORAL	CO.15.11	EXPEDIENTE DE PROPAGANDA EN PRECAMPAÑA MAL COLOCADA Y VENCIDO EL PLAZO DE 5 DÍAS DE LA ELECCIÓN INTERNA DISTRITO III DE AHOME, SINALOA 2007.	X.B.01	X			7	
CO.15	PROPAGANDA ELECTORAL	CO.15	PROPAGANDA ELECTORAL	CO.15.12	EXPEDIENTE DE PROPAGANDA EN PRECAMPAÑA DISTRITO IV DE AHOME, SINALOA 2007.	X.B.01	X			7	
CO.15	PROPAGANDA ELECTORAL	CO.15	PROPAGANDA ELECTORAL	CO.15.13	EXPEDIENTE DE PROPAGANDA EN PRECAMPAÑA DISTRITO V DE SINALOA, SINALOA 2007.	X.B.01	X			7	
CO.15	PROPAGANDA ELECTORAL	CO.15	PROPAGANDA ELECTORAL	CO.15.14	EXPEDIENTE DE PROPAGANDA EN PRECAMPAÑA VENCIDO EL PLAZO DE 5 DÍAS DE LA ELECCIÓN INTERNA EN EL DISTRITO VII DE GUASAVE, SINALOA 2007.	X.B.01	X			7	
CO.15	PROPAGANDA ELECTORAL	CO.15	PROPAGANDA ELECTORAL	CO.15.15	EXPEDIENTE DE PROPAGANDA EN PRECAMPAÑA DISTRITO VIII DE ANGOSTURA, SINALOA 2007.	X.B.01	X			7	
CO.15	PROPAGANDA ELECTORAL	CO.15	PROPAGANDA ELECTORAL	CO.15.16	INFORME DE LOS COORDINADORES DE ORGANIZACIÓN DE LOS RECORRIDOS DE PROPAGANDA A 50 METROS 2007 ZONA NORTE	X.B.01	X			7	
CO.15	PROPAGANDA ELECTORAL	CO.15	PROPAGANDA ELECTORAL	CO.15.17	INFORME DE LOS COORDINADORES DE ORGANIZACIÓN DE LOS RECORRIDOS DE PROPAGANDA A 50 METROS 2007 ZONA CENTRO	X.B.01	X			7	
CO.15	PROPAGANDA ELECTORAL	CO.15	PROPAGANDA ELECTORAL	CO.15.18	INFORME DE LOS COORDINADORES DE ORGANIZACIÓN DE LOS RECORRIDOS DE PROPAGANDA A 50 METROS 2007 ZONA SUR	X.B.01	X			7	
CO.15	PROPAGANDA ELECTORAL	CO.15	PROPAGANDA ELECTORAL	CO.15.19	NOTIFICACIONES DE LOS PRESIDENTES DISTRITALES DIRIGIDAS A LOS PARTIDOS POLÍTICOS PARA EL RETIRO DE PRROPAGANDA A 50 METROS DE LA CASILLA 2007 ESTATAL.	X.B.01	X			7	
CO.15	PROPAGANDA ELECTORAL	CO.15	PROPAGANDA ELECTORAL	CO.15.20	ACUSE DE LA CIRCULAR PARA EL RECORRIDO EN LOS DISTRITOS DE LA PROPAGANDA A 50 METROS DE LA CASILLA 2007 ESTATAL.	X.B.01	X			7	
CO.15	PROPAGANDA ELECTORAL	CO.15	PROPAGANDA ELECTORAL	CO.15.21	REPORTES DE RECORRIDOS DE PROPAGANDA EN CAMPAÑA ZONA NORTE 2007	X.B.01	X			7	
CO.15	PROPAGANDA ELECTORAL	CO.15	PROPAGANDA ELECTORAL	CO.15.22	REPORTES DE RECORRIDOS DE PROPAGANDA EN CAMPAÑA ZONA CENTRO 2007	X.B.01	X			7	
CO.1	PROPAGANDA	CO.15	PROPAGANDA	CO.15.23	REPORTES DE RECORRIDOS DE PROPAGANDA	X.B.01	X			7	

ENTREGA	COORDINÓ Y CERTIFICÓ	RECIBE
MTRA. KARLA GABRIELA PERAZA ZAZUETA SERVIDORA PÚBLICA TITULAR SALIENTE	LIC. SANTIAGO ARTURO MONTOYA FÉLIX TITULAR DEL ÓRGANO INTERNO DE CONTROL	LIC. ARTURO FAJARDO MEJÍA SERVIDOR PÚBLICO TITULAR ENTRANTE
LIC. CARMEN JULIETA RODRÍGUEZ CAMPOS TESTIGO DE LASERVIDORA PÚBLICA TITULAR SALIENTE		LIC. ROBERTO CLAUDIO URIARTE MENDÍVIL TESTIGO DEL SERVIDOR PÚBLICO TITULAR ENTRANTE

ANALÍTICO DEL CONCENTRADO DE ARCHIVOS EN TRÁMITE AL 04 DE SEPTIEMBRE DE 2022

5	ELECTORAL		ELECTORAL		EN CAMPAÑA ZONA SUR 2007						
CO.15	PROPAGANDA ELECTORAL	CO.15	PROPAGANDA ELECTORAL	CO.15.24	EXPEDIENTE DE PROPAGANDA MAL COLOCADA EN CAMPAÑA DEL DISTRITO XXII 2007	X.B.01	X			7	
CO.15	PROPAGANDA ELECTORAL	CO.15	PROPAGANDA ELECTORAL	CO.15.25	EXPEDIENTE DE PROPAGANDA MAL COLOCADA EN CAMPAÑA DEL DISTRITO XX 2007	X.B.01	X			7	
CO.15	PROPAGANDA ELECTORAL	CO.15	PROPAGANDA ELECTORAL	CO.15.26	INFORMES DE LOS COORDINADORES DE ORGANIZACIÓN RESPECTO A PROPAGANDA ELECTORAL ELECTORAL QUE SE CONSERVÓ DESPUÉS DE LA JORNADA 2007 ZONA NORTE.	X.B.01	X			7	
CO.15	PROPAGANDA ELECTORAL	CO.15	PROPAGANDA ELECTORAL	CO.15.27	INFORMES DE LOS COORDINADORES DE ORGANIZACIÓN RESPECTO A PROPAGANDA ELECTORAL ELECTORAL QUE SE CONSERVÓ DESPUÉS DE LA JORNADA 2007 ZONA CENTRO.	X.B.01	X			7	
CO.15	PROPAGANDA ELECTORAL	CO.15	PROPAGANDA ELECTORAL	CO.15.28	INFORMES DE LOS COORDINADORES DE ORGANIZACIÓN RESPECTO A PROPAGANDA ELECTORAL ELECTORAL QUE SE CONSERVÓ DESPUÉS DE LA JORNADA 2007 ZONA SUR.	X.B.01	X			7	
CO.15	PROPAGANDA ELECTORAL	CO.15	PROPAGANDA ELECTORAL	CO.15.29	INFORME DE PROPAGANDA DE LOS PRESIDENTES DISTRITALES DESPUÉS DE LA JORNADA ELECTORAL 2007 TODO EL ESTADO	X.B.01	X			7	
CO.15	PROPAGANDA ELECTORAL	CO.15	PROPAGANDA ELECTORAL	CO.15.30	MINUTAS DE LA COMISIÓN DE ORGANIZACIÓN Y VIGILANCIA ELECTORAL 2007	X.B.01	X			7	
CO.15	PROPAGANDA ELECTORAL	CO.15	PROPAGANDA ELECTORAL	CO.15.31	QUEJAS ADMINISTRATIVAS DE PROPAGADA ELECTORAL 2007 ZONA NORTE	X.B.01	X			7	
CO.15	PROPAGANDA ELECTORAL	CO.15	PROPAGANDA ELECTORAL	CO.15.32	QUEJAS ADMINISTRATIVAS DE PROPAGADA ELECTORAL 2007 ZONA CENTRO	X.B.01	X			7	
CO.15	PROPAGANDA ELECTORAL	CO.15	PROPAGANDA ELECTORAL	CO.15.33	QUEJAS ADMINISTRATIVAS DE PROPAGADA ELECTORAL 2007 ZONA SUR	X.B.01	X			7	
CO.15	PROPAGANDA ELECTORAL	CO.15	PROPAGANDA ELECTORAL	CO.15.34	QUEJAS DE PROPAGANDA RECIBIDAS EN EL CEE. PROCESO ELECTORAL 2007	X.B.01	X			7	
CO.15	PROPAGANDA ELECTORAL	CO.15	PROPAGANDA ELECTORAL	CO.15.35	OFICIOS DE LA COVE 2007	X.B.01	X			7	
CO.15	PROPAGANDA ELECTORAL	CO.15	PROPAGANDA ELECTORAL	CO.15.36	OFICIOS PROPAGANDA 2007.	X.B.01	X			7	
CO.16	CÓMPUTOS DISTRITALES Y	CO.16	CÓMPUTOS DISTRITALES Y	CO.16.1	RESULTADOS OFICIALES CEE 2007	21.6.B	X			7	

ENTREGA	COORDINÓ Y CERTIFICÓ	RECIBE
MTRA. KARLA GABRIELA PERAZA ZAZUETA **SERVIDORA PÚBLICA TITULAR SALIENTE**	**LIC. SANTIAGO ARTURO MONTOYA FÉLIX** **TITULAR DEL ÓRGANO INTERNO DE CONTROL**	**LIC. ARTURO FAJARDO MEJÍA** **SERVIDOR PÚBLICO TITULAR ENTRANTE**
LIC. CARMEN JULIETA RODRÍGUEZ CAMPOS **TESTIGO DE LASERVIDORA PÚBLICA TITULAR SALIENTE**		**LIC. ROBERTO CLAUDIO URIARTE MENDÍVIL** **TESTIGO DEL SERVIDOR PÚBLICO TITULAR ENTRANTE**

ANALÍTICO DEL CONCENTRADO DE ARCHIVOS EN TRÁMITE AL 04 DE SEPTIEMBRE DE 2022

	MUNICIPALES		MUNICIPALES								
CO.17	CANDIDATOS	CO.17	CANDIDATOS	CO.17.1	RENUNCIAS DE CANDIDATOS	21.6.B	X			7	
CO.18	LEGISLACIONES, SESIONES Y ACUERDOS	CO.18	LEGISLACIONES, SESIONES Y ACUERDOS	CO.18.1	ACUERDOS DE LA COMISIÓN DE ORGANIZACIÓN Y VIGILANCIA ELECTORAL EN EL PROCESO ELECTORAL 2007.		X			7	
CO.19	IFE -CEE	CO.19	IFE -CEE	CO.19.1	CONVENIO IFE-CEE	21.6.B	X			7	
CO.19	IFE -CEE	CO.19.2	REGISTRO FEDERAL DE ELECTORES	CO.19.2.1	ACTA DE ENTREGA-RECEPCIÓN DE LISTA NOMINAL DE ELECTORES DEFINITIVA CON FOTOGRAFÍA	21.6.B	X			7	
CO.19	IFE -CEE	CO.19.2	REGISTRO FEDERAL DE ELECTORES	CO.19.2.2	LISTAS NOMINALES DEFINITIVAS CON FOTOGRAFÍAS, 24 DISTRITOS.	21.6.B	X			7	
CO.19	IFE -CEE	CO.19.2	REGISTRO FEDERAL DE ELECTORES	CO.19.2.3	NOTARÍA PÚBLICA NO. 99. FÉ DE ENTREGA DEL LISTADO NOMINAL DEFINITIVO CON FOTOGRAFÍA	21.6.B	X			7	
CO.19	IFE -CEE	CO.19.2	REGISTRO FEDERAL DE ELECTORES	CO.19.2.4	RESPUESTA R. F. E. A L. N. DE EXHIBICIÓN HECHAS POR PARTIDOS POLÍTICOS	21.6.B	X			7	
CO.19	IFE -CEE	CO.19.2	REGISTRO FEDERAL DE ELECTORES	CO.19.2.5	CORTES DE PADRÓN ELECTORAL Y LISTA NOMINAL 2007.	21.6.B	X			7	
CO.19	IFE -CEE	CO.19.2	REGISTRO FEDERAL DE ELECTORES	CO.19.2.6	CORRES RECIBIDOS R. F. E.	21.6.B	X			7	
CO.19	IFE -CEE	CO.19.2	REGISTRO FEDERAL DE ELECTORES	CO.19.2.7	OFICIOS R. F. E.	21.6.B	X			7	
CO.19	IFE -CEE	CO.19.2	REGISTRO FEDERAL DE ELECTORES	CO.19.2.8	ACTA CIRCUNSTANCIADA, SORTEO EJEMPLARES DE L. N. DEFINITIVA ENTRE REPRESENTANTES DE PARTIDOS POLÍTICOS	21.6.B	X			7	
CO.19	IFE -CEE	CO.19.2	REGISTRO FEDERAL DE ELECTORES	CO.19.2.9	ESTADÍSTICAS R. F. E. OCTUBRE 2007	21.6.B	X			7	
CO.19	IFE -CEE	CO.19.2	REGISTRO FEDERAL DE ELECTORES	CO.19.2.10	ESTADÍSTICAS R. F. E. OCTUBRE 2004	21.6.B	X			7	
CO.19	IFE -CEE	CO.19.2	REGISTRO FEDERAL DE ELECTORES	CO.19.2.11	OFICIOS ENTREGA DE EJEMPLARES DE L. N. DE EXHIBICIÓN A LOS PARTIDOS POLÍTICOS	21.6.B	X			7	
CO.19	IFE -CEE	CO.19.2	REGISTRO FEDERAL DE ELECTORES	CO.19.2.12	OBSERVACIONES A LA L. N. DE EXHIBICIÓN PAN Y CSA	21.6.B	X			7	
CO.19	IFE -CEE	CO.19.2	REGISTRO FEDERAL DE ELECTORES	CO.19.2.13	CONSULTAS DE CIUDADANOS AL SISTEMA SIIRFE-ACLARACIONES	21.6.B	X			7	

ENTREGA **MTRA. KARLA GABRIELA PERAZA ZAZUETA** **SERVIDORA PÚBLICA TITULAR SALIENTE**	**COORDINÓ Y CERTIFICÓ** **LIC. SANTIAGO ARTURO MONTOYA FÉLIX** **TITULAR DEL ÓRGANO INTERNO DE CONTROL**	**RECIBE** **LIC. ARTURO FAJARDO MEJÍA** **SERVIDOR PÚBLICO TITULAR ENTRANTE**
LIC. CARMEN JULIETA RODRÍGUEZ CAMPOS **TESTIGO DE LASERVIDORA PÚBLICA TITULAR SALIENTE**		**LIC. ROBERTO CLAUDIO URIARTE MENDÍVIL** **TESTIGO DEL SERVIDOR PÚBLICO TITULAR ENTRANTE**

ANALÍTICO DEL CONCENTRADO DE ARCHIVOS EN TRÁMITE AL 04 DE SEPTIEMBRE DE 2022

CO.19	IFE -CEE	CO.19	IFE -CEE	CO.19.3	FOLLETO DE CARTOGRAFÍA ELECTORAL. CAPACITACIÓN 2007	21.6.B	X			7	
CO.20	COMISIÓN DE ORGANIZACIÓN Y VIGILANCIA	CO.20	COMISIÓN DE ORGANIZACIÓN Y VIGILANCIA	CO.20.1	GUÍA PARA LAS REUNIONES DE TRABAJO DE LA COMISIÓN DE ORGANIZACIÓN EN CONSEJOS DISTRITALES 2007.	21.6.B	X			7	
CO.20	COMISIÓN DE ORGANIZACIÓN Y VIGILANCIA	CO.20	COMISIÓN DE ORGANIZACIÓN Y VIGILANCIA	CO.20.2	ACUSES, OFICIOS DEL TITULAR DE LA COMISIÓN	21.6.B	X			7	
CO.20	COMISIÓN DE ORGANIZACIÓN Y VIGILANCIA	CO.20	COMISIÓN DE ORGANIZACIÓN Y VIGILANCIA	CO.20.3	AVISO REUNIÓN DE TRABAJO 25/09/07	21.6.B	X			7	
CO.20	COMISIÓN DE ORGANIZACIÓN Y VIGILANCIA	CO.20	COMISIÓN DE ORGANIZACIÓN Y VIGILANCIA	CO.20.4	ENTREGA DE BOLETAS MUESTRA. ENTREGA DE LISTAS NOMINALES DEFINITIVAS A PARTIDOS POLÍTICOS	21.6.B	X			7	
CO.20	COMISIÓN DE ORGANIZACIÓN Y VIGILANCIA	CO.20	COMISIÓN DE ORGANIZACIÓN Y VIGILANCIA	CO.20.5	RECORRIDO PARA VERIFICAR PROPAGANDA EN CAMPAÑA ELECTORAL	21.6.B	X			7	
CO.20	COMISIÓN DE ORGANIZACIÓN Y VIGILANCIA	CO.20	COMISIÓN DE ORGANIZACIÓN Y VIGILANCIA	CO.20.6	RECIBOS ENTREGA DE LISTAS NOMINALES DEFINITIVAS POR PARTIDOS POLÍTICOS	21.6.B	X			7	
CO.20	COMISIÓN DE ORGANIZACIÓN Y VIGILANCIA	CO.20	COMISIÓN DE ORGANIZACIÓN Y VIGILANCIA	CO.20.7	OFICIO A PRESIDENTES DE DISTRITOS, PROPAGANDA EN CAMPAÑA	20.1.A	X			7	
CO.20	COMISIÓN DE ORGANIZACIÓN Y VIGILANCIA	CO.20	COMISIÓN DE ORGANIZACIÓN Y VIGILANCIA	CO.20.8	CRONOGRAMA DE RECORRIDOS PRECAMPAÑA 2007	20.1.A	X			7	
CO.20	COMISIÓN DE ORGANIZACIÓN Y VIGILANCIA	CO.20	COMISIÓN DE ORGANIZACIÓN Y VIGILANCIA	CO.20.9	OFICIO CONVOCATORIA, REUNIÓN DE TRABAJO A PARTIDOS POLÍTICOS	20.1.A	X			7	
CO.21	RECIBOS	CO.21	LIBROS EDITADOS CEE	CO.21.1	RACIONALIZACIÓN DE LA PARTICIPACIÓN POLÍTICA. LIBRO ENTREGADO AL PERSONAL DEL CEE	20.1.A	X			7	
CO.21	RECIBOS	CO.21	LIBROS EDITADOS CEE	CO.21.2	RECIBOS LIBROS ENTEGADOS 2007	20.1.A	X			7	
CO.21	RECIBOS	CO.21.3	RECIBOS "VARIOS"	CO.21.3.1	RECIBOS VARIOS COORDINACIÓN DE ORGANIZACIÓN 2007	20.1.A	X			7	

ENTREGA	COORDINÓ Y CERTIFICÓ	RECIBE
MTRA. KARLA GABRIELA PERAZA ZAZUETA **SERVIDORA PÚBLICA TITULAR SALIENTE**	**LIC. SANTIAGO ARTURO MONTOYA FÉLIX** **TITULAR DEL ÓRGANO INTERNO DE CONTROL**	**LIC. ARTURO FAJARDO MEJÍA** **SERVIDOR PÚBLICO TITULAR ENTRANTE**
LIC. CARMEN JULIETA RODRÍGUEZ CAMPOS **TESTIGO DE LASERVIDORA PÚBLICA TITULAR SALIENTE**		**LIC. ROBERTO CLAUDIO URIARTE MENDÍVIL** **TESTIGO DEL SERVIDOR PÚBLICO TITULAR ENTRANTE**

ANALÍTICO DEL CONCENTRADO DE ARCHIVOS EN TRÁMITE AL 04 DE SEPTIEMBRE DE 2022

CO.21	RECIBOS	CO.21.3	RECIBOS "VARIOS"	CO.21.3.2	RECIBOS SELLOS FOLIADORES	20.1.A	X			7	
CO.21	RECIBOS	CO.21.3	RECIBOS "VARIOS"	CO.21.3.3	RECIBOS TINTA INDELEBLE, ..., ETC.	20.1.A	X			7	
CO.21	RECIBOS	CO.21.3	RECIBOS "VARIOS"	CO.21.3.4	RECIBOS ENTREGA DE ENCARTES	20.1.A	X			7	
CO.21	RECIBOS	CO.21.3	RECIBOS "VARIOS"	CO.21.3.5	RECIBOS ENTREGA DE LEY ELECTORAL, LISTAS NOMINALES DE CASILLA Y SELLOS FOLIADORES	20.1.A	X			7	
CO.21	RECIBOS	CO.21.3	RECIBOS "VARIOS"	CO.21.3.6	RECIBOS ENTREGA DE L. N. DE EXHIBICIÓN	20.1.A	X			7	
CO.21	RECIBOS	CO.21.3	RECIBOS "VARIOS"	CO.21.3.7	RECIBOS DE ENTREGA DE L. N. A REPRESENTANTES DE PARTIDOS POLÍTICOS	20.1.A	X			7	
CO.21	RECIBOS	CO.21.3	RECIBOS "VARIOS"	CO.21.3.8	RECIBOS DE ENTREGA DE NOMBRAMIENTOS DE FUNCIONARIO DE M. D. C.	20.1.A	X			7	
CO.21	RECIBOS	CO.21.3	RECIBOS "VARIOS"	CO.21.3.9	RECIBOS Y LOGÍSTICA DE ENTREGA DE BOLETAS	20.1.A	X			7	
CO.21	RECIBOS	CO.21.3	RECIBOS "VARIOS"	CO.21.3.10	RECIBOS ACTAS, GOLDENSTAR	20.1.A	X			7	
CO.21	RECIBOS	CO.21.3	RECIBOS "VARIOS"	CO.21.3.11	RECIBOS CARTELES, ACTAS	20.1.A	X			7	
CO.21	RECIBOS	CO.21.3	RECIBOS "VARIOS"	CO.21.3.12	RECIBOS ACTAS DISTRITOS	20.1.A	X			7	
CO.21	RECIBOS	CO.21.3	RECIBOS "VARIOS"	CO.21.3.13	RECIBOS BOLETAS DISTRITOS	20.1.A	X			7	
CO.21	RECIBOS	CO.21.3	RECIBOS "VARIOS"	CO.21.3.14	RECIBOS DE ENTREGA DE MATERIAL ELECTORAL DE OBSERVADORES Y DE LISTA NOMINAL DE ELECTORES PARA SU EXHIBICIÓN	20.1.A	X			7	
CO.21	RECIBOS	CO.21.3	RECIBOS "VARIOS"	CO.21.3.15	RECIBOS DE ENTREGA DE CARTELES, CAMPAÑA DE FOTOCREDENCIALIZACIÓN	20.1.A	X			7	
CO.21	RECIBOS	CO.21.3	RECIBOS "VARIOS"	CO.21.3.16	RECIBOS DE CARTOGRAFÍA ENTREGADA A COORDINADORES DE ORGANIZACIÓN	20.1.A	X			7	
CO.21	RECIBOS	CO.21.3	RECIBOS "VARIOS"	CO.21.3.17	RECIBOS DEL MONTO ENTREGADO A COORD. PARA LA DISTRIBUCIÓN DE CONVOCATORIAS DE INTEGRACIÓN DE CONSEJOS	20.1.A	X			7	
CO.21	RECIBOS	CO.21.3	RECIBOS "VARIOS"	CO.21.3.18	DISTRIBUCIÓN DE SELLOS, SELLADO Y ENFAJILLADO DE BOLETAS	20.1.A	X			7	

ENTREGA **MTRA. KARLA GABRIELA PERAZA ZAZUETA** **SERVIDORA PÚBLICA TITULAR SALIENTE**	**COORDINÓ Y CERTIFICÓ** **LIC. SANTIAGO ARTURO MONTOYA FÉLIX** **TITULAR DEL ÓRGANO INTERNO DE CONTROL**	**RECIBE** **LIC. ARTURO FAJARDO MEJÍA** **SERVIDOR PÚBLICO TITULAR ENTRANTE**
LIC. CARMEN JULIETA RODRÍGUEZ CAMPOS **TESTIGO DE LASERVIDORA PÚBLICA TITULAR SALIENTE**		**LIC. ROBERTO CLAUDIO URIARTE MENDÍVIL** **TESTIGO DEL SERVIDOR PÚBLICO TITULAR ENTRANTE**

ANALÍTICO DEL CONCENTRADO DE ARCHIVOS EN TRÁMITE AL 04 DE SEPTIEMBRE DE 2022

CO.21	RECIBOS	CO.21.3	RECIBOS "VARIOS"	CO.21.3.19	RECIBOS DE ENTREGA DE PAQUETES DE MATERIAL ELECTORAL	20.1.A	X			7	
CO.22	MEMORIAS DISTRITALES	CO.22	MEMORIAS DISTRITALES	CO.22.1	MEMORIA DISTRITO I CHOIX	20.4.A	X			7	
CO.22	MEMORIAS DISTRITALES	CO.22	MEMORIAS DISTRITALES	CO.22.2	MEMORIA DISTRITO II EL FUERTE	20.4.A	X			7	
CO.22	MEMORIAS DISTRITALES	CO.22	MEMORIAS DISTRITALES	CO.22.3	MEMORIA DISTRITO III AHOME	20.4.A	X			7	
CO.22	MEMORIAS DISTRITALES	CO.22	MEMORIAS DISTRITALES	CO.22.4	MEMORIA DISTRITO IV AHOME	20.4.A	X			7	
CO.22	MEMORIAS DISTRITALES	CO.22	MEMORIAS DISTRITALES	CO.22.5	MEMORIA DISTRITO V SINALOA	20.4.A	X			7	
CO.22	MEMORIAS DISTRITALES	CO.22	MEMORIAS DISTRITALES	CO.22.6	MEMORIA DISTRITO VI GUASAVE	20.4.A	X			7	
CO.22	MEMORIAS DISTRITALES	CO.22	MEMORIAS DISTRITALES	CO.22.7	MEMORIA DISTRITO VII GUASAVE	20.4.A	X			7	
CO.22	MEMORIAS DISTRITALES	CO.22	MEMORIAS DISTRITALES	CO.22.8	MEMORIA DISTRITO VIII ANGOSTURA	20.4.A	X			7	
CO.22	MEMORIAS DISTRITALES	CO.22	MEMORIAS DISTRITALES	CO.22.9	MEMORIA DISTRITO IX SALVADOR ALVARADO	20.4.A	X			7	
CO.22	MEMORIAS DISTRITALES	CO.22	MEMORIAS DISTRITALES	CO.22.10	MEMORIA DISTRITO X MOCORITO	20.4.A	X			7	
CO.22	MEMORIAS DISTRITALES	CO.22	MEMORIAS DISTRITALES	CO.22.11	MEMORIA DISTRITO XI BADIRAGUATO	20.4.A	X			7	
CO.22	MEMORIAS DISTRITALES	CO.22	MEMORIAS DISTRITALES	CO.22.12	MEMORIA DISTRITO XII CULIACÁN	20.4.A	X			7	
CO.22	MEMORIAS DISTRITALES	CO.22	MEMORIAS DISTRITALES	CO.22.14	MEMORIA DISTRITO XIV CULIACÁN	20.4.A	X			7	
CO.22	MEMORIAS DISTRITALES	CO.22	MEMORIAS DISTRITALES	CO.22.15	MEMORIA DISTRITO XV NAVOLATO	20.4.A	X			7	
CO.22	MEMORIAS DISTRITALES	CO.22	MEMORIAS DISTRITALES	CO.22.16	MEMORIA DISTRITO XVI COSALÁ	20.4.A	X			7	
CO.22	MEMORIAS DISTRITALES	CO.22	MEMORIAS DISTRITALES	CO.22.17	MEMORIA DISTRITO XVII ELOTA	20.4.A	X			7	
CO.22	MEMORIAS DISTRITALES	CO.22	MEMORIAS DISTRITALES	CO.22.18	MEMORIA DISTRITO XVIII SAN IGNACIO	20.4.A	X			7	

ENTREGA	COORDINÓ Y CERTIFICÓ	RECIBE
MTRA. KARLA GABRIELA PERAZA ZAZUETA **SERVIDORA PÚBLICA TITULAR SALIENTE**	**LIC. SANTIAGO ARTURO MONTOYA FÉLIX** **TITULAR DEL ÓRGANO INTERNO DE CONTROL**	**LIC. ARTURO FAJARDO MEJÍA** **SERVIDOR PÚBLICO TITULAR ENTRANTE**
LIC. CARMEN JULIETA RODRÍGUEZ CAMPOS **TESTIGO DE LASERVIDORA PÚBLICA TITULAR SALIENTE**		**LIC. ROBERTO CLAUDIO URIARTE MENDÍVIL** **TESTIGO DEL SERVIDOR PÚBLICO TITULAR ENTRANTE**

ANALÍTICO DEL CONCENTRADO DE ARCHIVOS EN TRÁMITE AL 04 DE SEPTIEMBRE DE 2022

CO.22	MEMORIAS DISTRITALES	CO.22	MEMORIAS DISTRITALES	CO.22.19	MEMORIA DISTRITO XIX MAZATLÁN	20.4.A	X			7	
CO.22	MEMORIAS DISTRITALES	CO.22	MEMORIAS DISTRITALES	CO.22.20	MEMORIA DISTRITO XX MAZATLÁN	20.4.A	X			7	
CO.22	MEMORIAS DISTRITALES	CO.22	MEMORIAS DISTRITALES	CO.22.21	MEMORIA DISTRITO XXI CONCORDIA	20.4.A	X			7	
CO.22	MEMORIAS DISTRITALES	CO.22	MEMORIAS DISTRITALES	CO.22.22	MEMORIA DISTRITO XXII ROSARIO	20.4.A	X			7	
CO.22	MEMORIAS DISTRITALES	CO.22	MEMORIAS DISTRITALES	CO.22.23	MEMORIA DISTRITO XXIV CULIACÁN	20.4.A	X			7	
CO.23	VARIOS	CO.23	VARIOS	CO.23.1	VARIOS	20.1.A	X			7	
CO.24	EXPEDIENTES DISTRITALES	CO.24	EXPEDIENTES DISTRITALES	CO.24.1	EXPEDIENTE SEGUIMIENTO DISTRITAL	20.4.B	X			7	
CO.24	EXPEDIENTES DISTRITALES	CO.24	EXPEDIENTES DISTRITALES	CO.24.2	EXPEDIENTE SEGUIMIENTO DISTRITAL ZONA CENTRO	20.5.A	X			7	
CO.24	EXPEDIENTES DISTRITALES	CO.24	EXPEDIENTES DISTRITALES	CO.24.3	EXPEDIENTE SEGUIMIENTO DISTRITAL ZONA NORTE	24.5.B	X			7	
CO.24	EXPEDIENTES DISTRITALES	CO.24	EXPEDIENTES DISTRITALES	CO.24.4	EXPEDIENTE SEGUIMIENTO DISTRITAL ZONA SUR	24.6.A	X			7	
CO.25	EDICIÓN DE LIBROS CEE 2007	CO.25.1	TERCER CONCURSO DE ENSAYO POLÍTICO OCTAVIO PAZ	CO.25.1.1	AUTORIZACIÓN DE CAMBIOS SUGERIDOS A ENSAYOS GANADORES.	20.1.A	X			7	
CO.26	INVESTIGACIÓN Y DESARROLLO	CO.26.1	ELECCIONES JUVENILES U. DE O. 2007	CO.26.1.1	POBLACIÓN DE ALUMNOS INSCRITOS POR TRIMESTRE	20.1.A	X			7	
CO.26	INVESTIGACIÓN Y DESARROLLO	CO.26	INVESTIGACIÓN Y DESARROLLO	CO.26.1.2	MANUAL DE ELECCIONES JUVENILES U. DE O. 2007	20.1.A	X			7	
CO.26	INVESTIGACIÓN Y DESARROLLO	CO.26	INVESTIGACIÓN Y DESARROLLO	CO.26.1.3	PARLAMENTO INFANTIL 2007	20.1.A	X			7	
CO.26	INVESTIGACIÓN Y DESARROLLO	CO.26	INVESTIGACIÓN Y DESARROLLO	CO.26.1.4	GUÍA PARLAMENTO INFANTIL 2007	20.1.A	X			7	
CO.27	ZONAS REGIONALES	CO.27	ZONAS REGIONALES	CO.27.1	INFORME 2007 ZONA NORTE	20.1.A	X			7	
	EJERCICIO 2008:										
CO.1	ADMINISTRATIVO	CO.1.1	COMUNICACIÓN	CO.1.1.1	COMUNICACIÓN INTERNA-EXTERNA 2008	A2.3	X			7	

ENTREGA **MTRA. KARLA GABRIELA PERAZA ZAZUETA** **SERVIDORA PÚBLICA TITULAR SALIENTE**	**COORDINÓ Y CERTIFICÓ** **LIC. SANTIAGO ARTURO MONTOYA FÉLIX** **TITULAR DEL ÓRGANO INTERNO DE CONTROL**	**RECIBE** **LIC. ARTURO FAJARDO MEJÍA** **SERVIDOR PÚBLICO TITULAR ENTRANTE**
LIC. CARMEN JULIETA RODRÍGUEZ CAMPOS **TESTIGO DE LASERVIDORA PÚBLICA TITULAR SALIENTE**		**LIC. ROBERTO CLAUDIO URIARTE MENDÍVIL** **TESTIGO DEL SERVIDOR PÚBLICO TITULAR ENTRANTE**

ANALÍTICO DEL CONCENTRADO DE ARCHIVOS EN TRÁMITE AL 04 DE SEPTIEMBRE DE 2022

CO.1	ADMINISTRATIVO	CO.1.1	COMUNICACIÓN	CO.1.1.2	OFICIOS SOLICITUDES DE INFORMACIÓN 2008	A2.3	X			7	
CO.1	ADMINISTRATIVO	CO.1.2	RECIBOS	CO.1.2.1	RECIBOS GRUPO SHABELY 2008-2009	A2.3	X			7	
CO.1	ADMINISTRATIVO	CO.1.3	PERSONAL ORGANIZACIÓN	CO.1.3.1	PERSONAL. INASISTENCIAS Y RETARDOS 2008	A2.3	X			7	
CO.1	ADMINISTRATIVO	CO.1.4	VARIOS	CO.4.1	AUTORIZACIÓN DE IMPRESIÓN CEE-CDE INTERACTIVO ESOFT ESTADÍSTICA ELECTORAL SINALOA 2007	A2.3	X			7	
CO.1	ADMINISTRATIVO	CO.1	ADMINISTRATIVO	CO.1.5	DESCRIPCIÓN DE PROGRAMAS CONSEJO ESTATAL ELECTORAL 2008	A2.3	X			7	
CO.26	EDICIÓN DE LIBROS CEE	CO.26	EDICIÓN DE LIBROS CEE	CO.26.1	BORRADOR LIBRO LETRAS, COLORES Y VALORES DE LA DEMOCRACIA VOL. 2	A2.3	X			7	
	EJERCICIOS 2009-2010:										
CO.1	ADMINISTRATIVO	CO.1.1	COMUNICACIÓN INTERNA	CO.1.1.1	OFICIOS PARA LA COORDINACIÓN DE ORGANIZACIÓN	A2.4	X			7	
CO.1	ADMINISTRATIVO	CO.1.1	COMUNICACIÓN INTERNA	CO.1.1.2	OFICIOS	A2.4	X			7	
CO.1	ADMINISTRATIVO	CO.1.2	COMUNICACIÓN EXTERNA	CO.1.2.1	OFICIOS RESPUESTAS A SOLICITUD DE INFORMACIÓN MAT Y DOC. ELECTORAL 2009. TOMO 1	A2.4	X			7	
CO.1	ADMINISTRATIVO	CO.1.2	COMUNICACIÓN EXTERNA	CO.1.2.2	OFICIOS RESPUESTAS A SOLICITUD DE INFORMACIÓN MAT Y DOC. ELECTORAL 2009 TOMO 2	A2.4	X			7	
CO.1	ADMINISTRATIVO	CO.1.3	PERSONAL ORGANIZACIÓN	CO.1.3.1	DIRECTORIO COORDINADORES DE ORGANIZACIÓN	A2.4	X			7	
CO.1	ADMINISTRATIVO	CO.1.3	PERSONAL ORGANIZACIÓN	CO.1.3.2	CARACTERÍSTICAS DE EQUIPOS DE COMPUTO NUEVOS COORD. DE ORGANIZACIÓN	A2.4	X			7	
CO.1	ADMINISTRATIVO	CO.1.4	VARIOS	CO.1.4.1	CASOS DISTRITOS VARIOS	A2.4	X			7	
CO.1	ADMINISTRATIVO	CO.1.4	VARIOS	CO.1.4.2	ACTAS ADMINISTRATIVAS XII DISTRITO	A2.4	X			7	
CO.1	ADMINISTRATIVO	CO.1.4	VARIOS	CO.1.4.3	CONVENIO DE APOYO Y COLABORACIÓN EN MATERIA DE SEGURIDAD PROCESO SINALOA 2010	A2.4	X			7	
CO.1	ADMINISTRATIVO	CO.1.4	VARIOS	CO.1.4.4	PLAN DE TRABAJO RFE SINALOA 2010	A2.4	X			7	
CO.1	ADMINISTRATIVO	CO.1.4	VARIOS	CO.1.4.5	PROYECTO "PARTICIPACIÓN CIUDADANA DEMOCRÁTICA Y OPINIÓN PÚBLICA"	A2.4	X			7	

ENTREGA **MTRA. KARLA GABRIELA PERAZA ZAZUETA** **SERVIDORA PÚBLICA TITULAR SALIENTE**	**COORDINÓ Y CERTIFICÓ** **LIC. SANTIAGO ARTURO MONTOYA FÉLIX** **TITULAR DEL ÓRGANO INTERNO DE CONTROL**	**RECIBE** **LIC. ARTURO FAJARDO MEJÍA** **SERVIDOR PÚBLICO TITULAR ENTRANTE**
LIC. CARMEN JULIETA RODRÍGUEZ CAMPOS **TESTIGO DE LASERVIDORA PÚBLICA TITULAR SALIENTE**		**LIC. ROBERTO CLAUDIO URIARTE MENDÍVIL** **TESTIGO DEL SERVIDOR PÚBLICO TITULAR ENTRANTE**

ANALÍTICO DEL CONCENTRADO DE ARCHIVOS EN TRÁMITE AL 04 DE SEPTIEMBRE DE 2022

CO.1	ADMINISTRATIVO	CO.1.4	VARIOS	CO.1.4.6	PROPUESTA ORIGINAL CUADERNILLOS DE DIVULGACIÓN DEL CEE	A2.4	X			7	
CO.1	ADMINISTRATIVO	CO.1.5	CURSO A COORDINADORES DE ORGANIZACIÓN	CO.1.5.1	PROGRAMA DEL CURSO. MÓDULO OBSERVADORES ELECTORALES	A2.4	X			7	
CO.1	ADMINISTRATIVO	CO.1.5	CURSO A COORDINADORES DE ORGANIZACIÓN	CO.1.5.2	ANEXOS DEL MANUAL CURSO-TALLER	A2.4	X			7	
CO.1	ADMINISTRATIVO	CO.1.5	CURSO A COORDINADORES DE ORGANIZACIÓN	CO.1.5.3	PROGRAMA DEL CURSO DE EVALUACIÓN FINAL	A2.4	X			7	
CO.2	PLANEACIÓN Y PRESUPUESTACIÓN	CO.2	PLANEACIÓN Y PRESUPUESTACIÓN	CO.2.1	PRESUPUESTO SINALOA EXPRESS	A2.4	X			7	
CO.2	PLANEACIÓN Y PRESUPUESTACIÓN	CO.2	PLANEACIÓN Y PRESUPUESTACIÓN	CO.2.2	PRESUPUESTO COORDINACIÓN DE ORGANIZACIÓN PROCESO 2010	A2.4	X			7	
CO.2	PLANEACIÓN Y PRESUPUESTACIÓN	CO.2	PLANEACIÓN Y PRESUPUESTACIÓN	CO.2.3	PRESUPUESTOS DISTRITALES SINALOA 2010	A2.4	X			7	
CO.3	PERSONAL OPERATIVO EN ORGANIZACIÓN	CO.3.1	CONTRATACIÓN DE PERSONAL	CO.3.1.1	CURRÍCULUMS DE CAPTURISTAS ORGANIZACIÓN	A2.4	X			7	
CO.3	PERSONAL OPERATIVO EN ORGANIZACIÓN	CO.3.1	CONTRATACIÓN DE PERSONAL	CO.3.1.2	PLANTILLA OCUPACIONAL MENSUAL COORDINACIÓN DE ORGANIZACIÓN 2010	A2.4	X			7	
CO.3	PERSONAL OPERATIVO EN ORGANIZACIÓN	CO.3.1	CONTRATACIÓN DE PERSONAL	CO.3.1.3	LISTADOS DE NOMBRES DE COORDINADORES Y AUXILIARES COORDINACIÓN DE ORGANIZACIÓN	A2.4	X			7	
CO.3	PERSONAL OPERATIVO EN ORGANIZACIÓN	CO.3.1	CONTRATACIÓN DE PERSONAL	CO.3.1.4	EXPEDIENTES PERSONAL ORGANIZACIÓN, DISTRITOS SINALOA 2010.	ESTANTE 1BO	X			7	
CO.4	INTEGRACIÓN DE CONSEJOS	CO.4	INTEGRACIÓN DE CONSEJOS	CO.4.1	SEGUIMIENTO INTEGRACIÓN DE CONSEJOS	A2.4	X			7	
CO.4	INTEGRACIÓN DE CONSEJOS	CO.4	INTEGRACIÓN DE CONSEJOS	CO.4.2	CONVOCATORIA Y LINEAMIENTOS. INTEGRACIÓN DE CONSEJOS SINALOA 2010	A2.4	X			7	
CO.4	INTEGRACIÓN DE CONSEJOS	CO.4	INTEGRACIÓN DE CONSEJOS	CO.4.3	RELACIÓN DE PROPUESTAS PARA INTEGRAR LOS CONSEJOS ELECTORALES SINALOA 2010	ESTANTE 1BO	X			7	
CO.4	INTEGRACIÓN DE CONSEJOS	CO.4	INTEGRACIÓN DE CONSEJOS	CO.4.4	CANTIDAD DE PROPUESTAS Y SELECCIONADOS SINALOA 2010	A2.4	X			7	

ENTREGA	COORDINÓ Y CERTIFICÓ	RECIBE
MTRA. KARLA GABRIELA PERAZA ZAZUETA **SERVIDORA PÚBLICA TITULAR SALIENTE**	**LIC. SANTIAGO ARTURO MONTOYA FÉLIX** **TITULAR DEL ÓRGANO INTERNO DE CONTROL**	**LIC. ARTURO FAJARDO MEJÍA** **SERVIDOR PÚBLICO TITULAR ENTRANTE**
LIC. CARMEN JULIETA RODRÍGUEZ CAMPOS **TESTIGO DE LASERVIDORA PÚBLICA TITULAR SALIENTE**		**LIC. ROBERTO CLAUDIO URIARTE MENDÍVIL** **TESTIGO DEL SERVIDOR PÚBLICO TITULAR ENTRANTE**

ANALÍTICO DEL CONCENTRADO DE ARCHIVOS EN TRÁMITE AL 04 DE SEPTIEMBRE DE 2022

CO.4	INTEGRACIÓN DE CONSEJOS	CO.4.5	EXPEDIENTES DE CONSEJEROS PROPIETARIOS Y SUPLENTES SELECCIONADOS 2010	CO.4.5.1	1.- INTEGRACIÓN I CONSEJO CHOIX	ESTANTE 1BO	X			7	
CO.4	INTEGRACIÓN DE CONSEJOS	CO.4.5	EXPEDIENTES DE CONSEJEROS PROPIETARIOS Y SUPLENTES SELECCIONADOS 2010	CO.4.5.2	2.- INTEGRACIÓN II CONSEJO EL FUERTE	ESTANTE 1BO	X			7	
CO.4	INTEGRACIÓN DE CONSEJOS	CO.4.5	EXPEDIENTES DE CONSEJEROS PROPIETARIOS Y SUPLENTES SELECCIONADOS 2010	CO.4.5.3	3.- INTEGRACIÓN III CONSEJO AHOME	ESTANTE 1BO	X			7	
CO.4	INTEGRACIÓN DE CONSEJOS	CO.4.5	EXPEDIENTES DE CONSEJEROS PROPIETARIOS Y SUPLENTES SELECCIONADOS 2010	CO.4.5.4	4.- INTEGRACIÓN IV CONSEJO AHOME	ESTANTE 1BO	X			7	
CO.4	INTEGRACIÓN DE CONSEJOS	CO.4.5	EXPEDIENTES DE CONSEJEROS PROPIETARIOS Y SUPLENTES SELECCIONADOS 2010	CO.4.5.5	5.- INTEGRACIÓN V CONSEJO SINALOA	ESTANTE 1BO	X			7	
CO.4	INTEGRACIÓN DE CONSEJOS	CO.4.5	EXPEDIENTES DE CONSEJEROS PROPIETARIOS Y SUPLENTES SELECCIONADOS 2010	CO.4.5.6	6.- INTEGRACIÓN VI CONSEJO GUASAVE	ESTANTE 1BO	X			7	
CO.4	INTEGRACIÓN DE CONSEJOS	CO.4.5	EXPEDIENTES DE CONSEJEROS PROPIETARIOS Y SUPLENTES SELECCIONADOS 2010	CO.4.5.7	7.- INTEGRACIÓN VII CONSEJO GUASAVE	ESTANTE 1BO	X			7	
CO.4	INTEGRACIÓN DE CONSEJOS	CO.4.5	EXPEDIENTES DE CONSEJEROS	CO.4.5.8	8.- INTEGRACIÓN VIII CONSEJO ANGOSTURA	ESTANTE 1BO	X			7	

ENTREGA **MTRA. KARLA GABRIELA PERAZA ZAZUETA** **SERVIDORA PÚBLICA TITULAR SALIENTE**	**COORDINÓ Y CERTIFICÓ** **LIC. SANTIAGO ARTURO MONTOYA FÉLIX** **TITULAR DEL ÓRGANO INTERNO DE CONTROL**	**RECIBE** **LIC. ARTURO FAJARDO MEJÍA** **SERVIDOR PÚBLICO TITULAR ENTRANTE**
LIC. CARMEN JULIETA RODRÍGUEZ CAMPOS **TESTIGO DE LASERVIDORA PÚBLICA TITULAR SALIENTE**		**LIC. ROBERTO CLAUDIO URIARTE MENDÍVIL** **TESTIGO DEL SERVIDOR PÚBLICO TITULAR ENTRANTE**

ANALÍTICO DEL CONCENTRADO DE ARCHIVOS EN TRÁMITE AL 04 DE SEPTIEMBRE DE 2022

			PROPIETARIOS Y SUPLENTES SELECCIONADOS 2010								
CO.4	INTEGRACIÓN DE CONSEJOS	CO.4.5	EXPEDIENTES DE CONSEJEROS PROPIETARIOS Y SUPLENTES SELECCIONADOS 2010	CO.4.5.9	9.- INTEGRACIÓN IX CONSEJO SALVADOR ALVARADO	ESTANTE 1BO	X			7	
CO.4	INTEGRACIÓN DE CONSEJOS	CO.4.5	EXPEDIENTES DE CONSEJEROS PROPIETARIOS Y SUPLENTES SELECCIONADOS 2010	CO.4.5.10	10.- INTEGRACIÓN X CONSEJO MOCORITO	ESTANTE 1BO	X			7	
CO.4	INTEGRACIÓN DE CONSEJOS	CO.4.5	EXPEDIENTES DE CONSEJEROS PROPIETARIOS Y SUPLENTES SELECCIONADOS 2010	CO.4.5.11	11.- INTEGRACIÓN XI CONSEJO BADIRAGUATO	ESTANTE 1BO	X			7	
CO.4	INTEGRACIÓN DE CONSEJOS	CO.4.5	EXPEDIENTES DE CONSEJEROS PROPIETARIOS Y SUPLENTES SELECCIONADOS 2010	CO.4.5.12	12.- INTEGRACIÓN XII CONSEJO CULIACÁN	ESTANTE 1BO	X			7	
CO.4	INTEGRACIÓN DE CONSEJOS	CO.4.5	EXPEDIENTES DE CONSEJEROS PROPIETARIOS Y SUPLENTES SELECCIONADOS 2010	CO.4.5.13	13.- INTEGRACIÓN XIII CONSEJO CULIACÁN	ESTANTE 1BO	X			7	
CO.4	INTEGRACIÓN DE CONSEJOS	CO.4.5	EXPEDIENTES DE CONSEJEROS PROPIETARIOS Y SUPLENTES SELECCIONADOS 2010	CO.4.5.14	14.- INTEGRACIÓN XIV CONSEJO ELDORADO	ESTANTE 1BO	X			7	
CO.4	INTEGRACIÓN DE CONSEJOS	CO.4.5	EXPEDIENTES DE CONSEJEROS PROPIETARIOS Y SUPLENTES	CO.4.5.15	15.- INTEGRACIÓN XV CONSEJO NAVOLATO	ESTANTE 1BO	X			7	

ENTREGA	COORDINÓ Y CERTIFICÓ	RECIBE
MTRA. KARLA GABRIELA PERAZA ZAZUETA SERVIDORA PÚBLICA TITULAR SALIENTE	LIC. SANTIAGO ARTURO MONTOYA FÉLIX TITULAR DEL ÓRGANO INTERNO DE CONTROL	LIC. ARTURO FAJARDO MEJÍA SERVIDOR PÚBLICO TITULAR ENTRANTE
LIC. CARMEN JULIETA RODRÍGUEZ CAMPOS TESTIGO DE LASERVIDORA PÚBLICA TITULAR SALIENTE		LIC. ROBERTO CLAUDIO URIARTE MENDÍVIL TESTIGO DEL SERVIDOR PÚBLICO TITULAR ENTRANTE

ANALÍTICO DEL CONCENTRADO DE ARCHIVOS EN TRÁMITE AL 04 DE SEPTIEMBRE DE 2022

			SELECCIONADOS 2010								
CO.4	INTEGRACIÓN DE CONSEJOS	CO.4.5	EXPEDIENTES DE CONSEJEROS PROPIETARIOS Y SUPLENTES SELECCIONADOS 2010	CO.4.5.16	16.- INTEGRACIÓN XVI CONSEJO COSALÁ	ESTANTE 1BO	X			7	
CO.4	INTEGRACIÓN DE CONSEJOS	CO.4.5	EXPEDIENTES DE CONSEJEROS PROPIETARIOS Y SUPLENTES SELECCIONADOS 2010	CO.4.5.17	17.- INTEGRACIÓN XVII CONSEJO ELOTA	ESTANTE 1BO	X			7	
CO.4	INTEGRACIÓN DE CONSEJOS	CO.4.5	EXPEDIENTES DE CONSEJEROS PROPIETARIOS Y SUPLENTES SELECCIONADOS 2010	CO.4.5.18	18.- INTEGRACIÓN XVIII CONSEJO SAN IGNACIO	ESTANTE 1BO	X			7	
CO.4	INTEGRACIÓN DE CONSEJOS	CO.4.5	EXPEDIENTES DE CONSEJEROS PROPIETARIOS Y SUPLENTES SELECCIONADOS 2010	CO.4.5.19	19.- INTEGRACIÓN XIX CONSEJO MAZATLÁN	ESTANTE 1BO	X			7	
CO.4	INTEGRACIÓN DE CONSEJOS	CO.4.5	EXPEDIENTES DE CONSEJEROS PROPIETARIOS Y SUPLENTES SELECCIONADOS 2010	CO.4.5.20	20.- INTEGRACIÓN XX CONSEJO MAZATLÁN	ESTANTE 1BO	X			7	
CO.4	INTEGRACIÓN DE CONSEJOS	CO.4.5	EXPEDIENTES DE CONSEJEROS PROPIETARIOS Y SUPLENTES SELECCIONADOS 2010	CO.4.5.21	21.- INTEGRACIÓN XXI CONSEJO CONCORDIA	ESTANTE 1BO	X			7	
CO.4	INTEGRACIÓN DE CONSEJOS	CO.4.5	EXPEDIENTES DE CONSEJEROS PROPIETARIOS Y SUPLENTES SELECCIONADOS 2010	CO.4.5.22	22.- INTEGRACIÓN XXII CONSEJO ROSARIO	ESTANTE 1BO	X			7	

ENTREGA	COORDINÓ Y CERTIFICÓ	RECIBE
MTRA. KARLA GABRIELA PERAZA ZAZUETA SERVIDORA PÚBLICA TITULAR SALIENTE	LIC. SANTIAGO ARTURO MONTOYA FÉLIX TITULAR DEL ÓRGANO INTERNO DE CONTROL	LIC. ARTURO FAJARDO MEJÍA SERVIDOR PÚBLICO TITULAR ENTRANTE
LIC. CARMEN JULIETA RODRÍGUEZ CAMPOS TESTIGO DE LASERVIDORA PÚBLICA TITULAR SALIENTE		LIC. ROBERTO CLAUDIO URIARTE MENDÍVIL TESTIGO DEL SERVIDOR PÚBLICO TITULAR ENTRANTE

ANALÍTICO DEL CONCENTRADO DE ARCHIVOS EN TRÁMITE AL 04 DE SEPTIEMBRE DE 2022

CO.4	INTEGRACIÓN DE CONSEJOS	CO.4.5	EXPEDIENTES DE CONSEJEROS PROPIETARIOS Y SUPLENTES SELECCIONADOS 2010	CO.4.5.23	23.- INTEGRACIÓN XXIII CONSEJO ESCUINAPA	ESTANTE 1BO	X			7	
CO.4	INTEGRACIÓN DE CONSEJOS	CO.4.5	EXPEDIENTES DE CONSEJEROS PROPIETARIOS Y SUPLENTES SELECCIONADOS 2010	CO.4.5.24	24.- INTEGRACIÓN XXIV CONSEJO CULIACÁN	ESTANTE 1BO	X			7	
CO.4	INTEGRACIÓN DE CONSEJOS	CO.4.5	EXPEDIENTES DE CONSEJEROS PROPIETARIOS Y SUPLENTES SELECCIONADOS 2010	CO.4.5.25	25.- INTEGRACIÓN CONSEJO MUNICIPAL AHOME	ESTANTE 1BO	X			7	
CO.4	INTEGRACIÓN DE CONSEJOS	CO.4.5	EXPEDIENTES DE CONSEJEROS PROPIETARIOS Y SUPLENTES SELECCIONADOS 2010	CO.4.5.26	26.- INTEGRACIÓN CONSEJO MUNICIPAL GUASAVE	ESTANTE 1BO	X			7	
CO.4	INTEGRACIÓN DE CONSEJOS	CO.4.5	EXPEDIENTES DE CONSEJEROS PROPIETARIOS Y SUPLENTES SELECCIONADOS 2010	CO.4.5.27	27.- INTEGRACIÓN CONSEJO MUNICIPAL CULIACÁN	ESTANTE 1BO	X			7	
CO.4	INTEGRACIÓN DE CONSEJOS	CO.4.5	EXPEDIENTES DE CONSEJEROS PROPIETARIOS Y SUPLENTES SELECCIONADOS 2010	CO.4.5.28	28.- INTEGRACIÓN CONSEJO MUNICIPAL MAZATLÁN	ESTANTE 1BO	X			7	
CO.4	INTEGRACIÓN DE CONSEJOS	CO.4.5	EXPEDIENTES DE CONSEJEROS PROPIETARIOS Y SUPLENTES SELECCIONADOS 2010	CO.4.5.29	BAJAS DE CONSEJEROS	ESTANTE 1BO	X			7	
CO.4	INTEGRACIÓN DE CONSEJOS	CO.4.2	EXPEDIENTES DE PROPUESTAS A	CO.4.2.1	EXPEDIENTES DEL MUNICIPIO DE CHOIX	ESTANTE 1BO	X			7	

ENTREGA **MTRA. KARLA GABRIELA PERAZA ZAZUETA** **SERVIDORA PÚBLICA TITULAR SALIENTE**	**COORDINÓ Y CERTIFICÓ** **LIC. SANTIAGO ARTURO MONTOYA FÉLIX** **TITULAR DEL ÓRGANO INTERNO DE CONTROL**	**RECIBE** **LIC. ARTURO FAJARDO MEJÍA** **SERVIDOR PÚBLICO TITULAR ENTRANTE**
LIC. CARMEN JULIETA RODRÍGUEZ CAMPOS **TESTIGO DE LASERVIDORA PÚBLICA TITULAR SALIENTE**		**LIC. ROBERTO CLAUDIO URIARTE MENDÍVIL** **TESTIGO DEL SERVIDOR PÚBLICO TITULAR ENTRANTE**

ANALÍTICO DEL CONCENTRADO DE ARCHIVOS EN TRÁMITE AL 04 DE SEPTIEMBRE DE 2022

			CONSEJEROS NO SELECCIONADOS 2010								
CO.4	INTEGRACIÓN DE CONSEJOS	CO.4.2	EXPEDIENTES DE PROPUESTAS A CONSEJEROS NO SELECCIONADOS 2010	CO.4.2.2	EXPEDIENTES DEL MUNICIPIO DE EL FUERTE	ESTANTE 1BO	X			7	
CO.4	INTEGRACIÓN DE CONSEJOS	CO.4.2	EXPEDIENTES DE PROPUESTAS A CONSEJEROS NO SELECCIONADOS 2010	CO.4.2.3	EXPEDIENTES DEL MUNICIPIO DE AHOME	ESTANTE 1BO	X			7	
CO.4	INTEGRACIÓN DE CONSEJOS	CO.4.2	EXPEDIENTES DE PROPUESTAS A CONSEJEROS NO SELECCIONADOS 2010	CO.4.2.4	EXPEDIENTES DEL MUNICIPIO DE SINALOA	ESTANTE 1BO	X			7	
CO.4	INTEGRACIÓN DE CONSEJOS	CO.4.2	EXPEDIENTES DE PROPUESTAS A CONSEJEROS NO SELECCIONADOS 2010	CO.4.2.5	EXPEDIENTES DEL MUNICIPIO DE GUASAVE	ESTANTE 1BO	X			7	
CO.4	INTEGRACIÓN DE CONSEJOS	CO.4.2	EXPEDIENTES DE PROPUESTAS A CONSEJEROS NO SELECCIONADOS 2010	CO.4.2.6	EXPEDIENTES DEL MUNICIPIO DE ANGOSTURA	ESTANTE 1BO	X			7	
CO.4	INTEGRACIÓN DE CONSEJOS	CO.4.2	EXPEDIENTES DE PROPUESTAS A CONSEJEROS NO SELECCIONADOS 2010	CO.4.2.7	EXPEDIENTES DEL MUNICIPIO DE SALVADOR ALVARADO	ESTANTE 1BO	X			7	
CO.4	INTEGRACIÓN DE CONSEJOS	CO.4.2	EXPEDIENTES DE PROPUESTAS A CONSEJEROS NO SELECCIONADOS 2010	CO.4.2.8	EXPEDIENTES DEL MUNICIPIO DE MOCORITO	ESTANTE 1BO	X			7	
CO.4	INTEGRACIÓN DE CONSEJOS	CO.4.2	EXPEDIENTES DE PROPUESTAS A CONSEJEROS NO SELECCIONADOS 2010	CO.4.2.9	EXPEDIENTES DEL MUNICIPIO DE BADIRAGUATO	ESTANTE 1BO	X			7	
CO.4	INTEGRACIÓN DE CONSEJOS	CO.4.2	EXPEDIENTES DE PROPUESTAS A CONSEJEROS NO	CO.4.2.10	EXPEDIENTES DEL MUNICIPIO DE CULIACÁN	ESTANTE 1BO	X			7	

ENTREGA **MTRA. KARLA GABRIELA PERAZA ZAZUETA** **SERVIDORA PÚBLICA TITULAR SALIENTE**	**COORDINÓ Y CERTIFICÓ** **LIC. SANTIAGO ARTURO MONTOYA FÉLIX** **TITULAR DEL ÓRGANO INTERNO DE CONTROL**	**RECIBE** **LIC. ARTURO FAJARDO MEJÍA** **SERVIDOR PÚBLICO TITULAR ENTRANTE**
LIC. CARMEN JULIETA RODRÍGUEZ CAMPOS **TESTIGO DE LASERVIDORA PÚBLICA TITULAR SALIENTE**		**LIC. ROBERTO CLAUDIO URIARTE MENDÍVIL** **TESTIGO DEL SERVIDOR PÚBLICO TITULAR ENTRANTE**

ANALÍTICO DEL CONCENTRADO DE ARCHIVOS EN TRÁMITE AL 04 DE SEPTIEMBRE DE 2022

			SELECCIONADOS 2010								
CO.4	INTEGRACIÓN DE CONSEJOS	CO.4.2	EXPEDIENTES DE PROPUESTAS A CONSEJEROS NO SELECCIONADOS 2010	CO.4.2.11	EXPEDIENTES DEL MUNICIPIO DE NAVOLATO	ESTANTE 1BO	X			7	
CO.4	INTEGRACIÓN DE CONSEJOS	CO.4.2	EXPEDIENTES DE PROPUESTAS A CONSEJEROS NO SELECCIONADOS 2010	CO.4.2.12	EXPEDIENTES DEL MUNICIPIO DE COSALÁ	ESTANTE 1BO	X			7	
CO.4	INTEGRACIÓN DE CONSEJOS	CO.4.2	EXPEDIENTES DE PROPUESTAS A CONSEJEROS NO SELECCIONADOS 2010	CO.4.2.13	EXPEDIENTES DEL MUNICIPIO DE ELOTA	ESTANTE 1BO	X			7	
CO.4	INTEGRACIÓN DE CONSEJOS	CO.4.2	EXPEDIENTES DE PROPUESTAS A CONSEJEROS NO SELECCIONADOS 2010	CO.4.2.14	EXPEDIENTES DEL MUNICIPIO DE SAN IGNACIO	ESTANTE 1BO	X			7	
CO.4	INTEGRACIÓN DE CONSEJOS	CO.4.2	EXPEDIENTES DE PROPUESTAS A CONSEJEROS NO SELECCIONADOS 2010	CO.4.2.15	EXPEDIENTES DEL MUNICIPIO DE MAZATLÁN	ESTANTE 1BO	X			7	
CO.4	INTEGRACIÓN DE CONSEJOS	CO.4.2	EXPEDIENTES DE PROPUESTAS A CONSEJEROS NO SELECCIONADOS 2010	CO.4.2.16	EXPEDIENTES DEL MUNICIPIO DE CONCORDIA	ESTANTE 1BO	X			7	
CO.4	INTEGRACIÓN DE CONSEJOS	CO.4.2	EXPEDIENTES DE PROPUESTAS A CONSEJEROS NO SELECCIONADOS 2010	CO.4.2.17	EXPEDIENTES DEL MUNICIPIO DE ROSARIO	ESTANTE 1BO	X			7	
CO.4	INTEGRACIÓN DE CONSEJOS	CO.4.2	EXPEDIENTES DE PROPUESTAS A CONSEJEROS NO SELECCIONADOS 2010	CO.4.2.18	EXPEDIENTES DEL MUNICIPIO DE ESCUINAPA	ESTANTE 1BO	X			7	
CO.5	GEOGRAFÍA ELECTORAL, PADRÓN Y LISTA	CO.5.1	REGISTRO FEDERAL DE ELECTORES	CO.5.1.1	ASIGNACIÓN DE LOCALIDADES A CASILLAS EXTRAORDINARIAS	A2.4	X			7	

ENTREGA	COORDINÓ Y CERTIFICÓ	RECIBE
MTRA. KARLA GABRIELA PERAZA ZAZUETA **SERVIDORA PÚBLICA TITULAR SALIENTE**	**LIC. SANTIAGO ARTURO MONTOYA FÉLIX** **TITULAR DEL ÓRGANO INTERNO DE CONTROL**	**LIC. ARTURO FAJARDO MEJÍA** **SERVIDOR PÚBLICO TITULAR ENTRANTE**
LIC. CARMEN JULIETA RODRÍGUEZ CAMPOS **TESTIGO DE LASERVIDORA PÚBLICA TITULAR SALIENTE**		**LIC. ROBERTO CLAUDIO URIARTE MENDÍVIL** **TESTIGO DEL SERVIDOR PÚBLICO TITULAR ENTRANTE**

ANALÍTICO DEL CONCENTRADO DE ARCHIVOS EN TRÁMITE AL 04 DE SEPTIEMBRE DE 2022

	NOMINAL										
CO.5	GEOGRAFÍA ELECTORAL, PADRÓN Y LISTA NOMINAL	CO.5.1	REGISTRO FEDERAL DE ELECTORES	CO.5.1.2	LISTA NOMINAL PARA CASILLAS EXTRAORDINARIAS	A2.4	X			7	
CO.5	GEOGRAFÍA ELECTORAL, PADRÓN Y LISTA NOMINAL	CO.5.1	REGISTRO FEDERAL DE ELECTORES	CO.5.1.3	ACTA CIRCUNSTANCIADA ENTREGA DE LISTA NOMINAL A PARTIDOS	A2.4	X			7	
CO.5	GEOGRAFÍA ELECTORAL, PADRÓN Y LISTA NOMINAL	CO.5.1	REGISTRO FEDERAL DE ELECTORES	CO.5.1.4	DISEÑO FINAL DE PORTADA DE LISTA NOMINAL	A2.4	X			7	
CO.5	GEOGRAFÍA ELECTORAL, PADRÓN Y LISTA NOMINAL	CO.5.1	REGISTRO FEDERAL DE ELECTORES	CO.5.1.5	CONVENIO RFE-CEE	A2.4	X			7	
CO.5	GEOGRAFÍA ELECTORAL, PADRÓN Y LISTA NOMINAL	CO.5.1	REGISTRO FEDERAL DE ELECTORES	CO.5.1.6	OFICIOS RFE	A2.4	X			7	
CO.5	GEOGRAFÍA ELECTORAL, PADRÓN Y LISTA NOMINAL	CO.5.1	REGISTRO FEDERAL DE ELECTORES	CO.5.1.7	ESTADÍSTICA LISTA NOMINAL IFE 2010	A2.4	X			7	
CO.5	GEOGRAFÍA ELECTORAL, PADRÓN Y LISTA NOMINAL	CO.5.1	REGISTRO FEDERAL DE ELECTORES	CO.5.1.8	LISTA NOMINAL POR GRUPOS DE EDAD	A2.4	X			7	
CO.5	GEOGRAFÍA ELECTORAL, PADRÓN Y LISTA NOMINAL	CO.5.1	REGISTRO FEDERAL DE ELECTORES	CO.5.1.9	ESTADÍSTICO DE CONTROL L. N. DEFINITIVA SINALOA 2010	A2.5	X			7	
CO.5	GEOGRAFÍA ELECTORAL, PADRÓN Y LISTA	CO.5.1	REGISTRO FEDERAL DE ELECTORES	CO.5.1.10	MÓDULOS R. F. E. IFE SINALOA 2010	A2.5	X			7	

ENTREGA	COORDINÓ Y CERTIFICÓ	RECIBE
MTRA. KARLA GABRIELA PERAZA ZAZUETA SERVIDORA PÚBLICA TITULAR SALIENTE	LIC. SANTIAGO ARTURO MONTOYA FÉLIX TITULAR DEL ÓRGANO INTERNO DE CONTROL	LIC. ARTURO FAJARDO MEJÍA SERVIDOR PÚBLICO TITULAR ENTRANTE
LIC. CARMEN JULIETA RODRÍGUEZ CAMPOS TESTIGO DE LASERVIDORA PÚBLICA TITULAR SALIENTE		LIC. ROBERTO CLAUDIO URIARTE MENDÍVIL TESTIGO DEL SERVIDOR PÚBLICO TITULAR ENTRANTE

ANALÍTICO DEL CONCENTRADO DE ARCHIVOS EN TRÁMITE AL 04 DE SEPTIEMBRE DE 2022

	NOMINAL										
CO.5	GEOGRAFÍA ELECTORAL, PADRÓN Y LISTA NOMINAL	CO.5.1	REGISTRO FEDERAL DE ELECTORES	CO.5.1.11	ACTA NOTARIADA DE LA ENTREGA RECEPCIÓN DEL LISTADO NOMINAL CON FOTOGRAFÍA. GUADALAJARA, JALISCO.	A2.5	X			7	
CO.6	UBICACIÓN DE CASILLAS	CO.6	UBICACIÓN DE CASILLAS	CO.6.1	CANCELACIÓN DE CASILLA MAZATLÁN XX	A2.4	X			7	
CO.6	UBICACIÓN DE CASILLAS	CO.6	UBICACIÓN DE CASILLAS	CO.6.2	MONITOREO UBICACIÓN DE CASILLAS	A2.4	X			7	
CO.6	UBICACIÓN DE CASILLAS	CO.6	UBICACIÓN DE CASILLAS	CO.6.3	MONITOREO ENTREGA DE NOTIFICACIONES CASILLAS SINALOA 2010	A2.4	X			7	
CO.6	UBICACIÓN DE CASILLAS	CO.6	UBICACIÓN DE CASILLAS	CO.6.4	CRONOGRAMA DE APROBACIÓN DE CASILLAS	A2.4	X			7	
CO.6	UBICACIÓN DE CASILLAS	CO.6	UBICACIÓN DE CASILLAS	CO.6.5	EXPEDIENTE CENTROS DE ACOPIO SINALOA 2010	A2.4	X			7	
CO.6	UBICACIÓN DE CASILLAS	CO.6	UBICACIÓN DE CASILLAS	CO.6.6	CASILLAS APROBADAS. TOTAL DE CAMBIOS. SINALOA 2010	A2.4	X			7	
CO.6	UBICACIÓN DE CASILLAS	CO.6	UBICACIÓN DE CASILLAS	CO.6.7	DOMICILIOS DE CASILLAS ESPECIALES Y EXTRAORDINARIAS SINALOA 2010	A2.4	X			7	
CO.6	UBICACIÓN DE CASILLAS	CO.6	UBICACIÓN DE CASILLAS	CO.6.8	SECCIONES DONDE NO SE INSTALARON CASILLA. SINALOA 2010	A2.4	X			7	
CO.6	UBICACIÓN DE CASILLAS	CO.6	UBICACIÓN DE CASILLAS	CO.6.9	FORMATOS DE UBICACIÓN DE CASILLAS. SINALOA 2010	A2.4	X			7	
CO.6	UBICACIÓN DE CASILLAS	CO.6	UBICACIÓN DE CASILLAS	CO.6.10	CASO DISTRITO V SINALOA 2010	A2.4	X			7	
CO.7	REPRESENTANTES DE PARTIDOS POLÍTICOS	CO.7	REPRESENTANTES DE PARTIDOS POLÍTICOS	CO.7.1	PROCEDIMIENTO REGISTRO REPRESENTANTES DE PARTIDOS POLÍTICOS SINALOA 2010	A2.4	X			7	
CO.7	REPRESENTANTES DE PARTIDOS POLÍTICOS	CO.7	REPRESENTANTES DE PARTIDOS POLÍTICOS	CO.7.2	ESTADÍSTICA FINAL DE REPRESENTANTES DE PARTIDOS POLÍTICOS SINALOA 2010	A2.4	X			7	
CO.8	OBSERVADORES ELECTORALES	CO.8	OBSERVADORES ELECTORALES	CO.8.1	ACREDITACIÓN Y GAFETE DE OBSERVADOR ELECTORAL	A2.4	X			7	
CO.8	OBSERVADORES ELECTORALES	CO.8	OBSERVADORES ELECTORALES	CO.8.2	MONITOREO REGISTRO DE OBSERVADORES ELECTORALES	A2.4	X			7	

ENTREGA	COORDINÓ Y CERTIFICÓ	RECIBE
MTRA. KARLA GABRIELA PERAZA ZAZUETA **SERVIDORA PÚBLICA TITULAR SALIENTE**	**LIC. SANTIAGO ARTURO MONTOYA FÉLIX** **TITULAR DEL ÓRGANO INTERNO DE CONTROL**	**LIC. ARTURO FAJARDO MEJÍA** **SERVIDOR PÚBLICO TITULAR ENTRANTE**
LIC. CARMEN JULIETA RODRÍGUEZ CAMPOS **TESTIGO DE LASERVIDORA PÚBLICA TITULAR SALIENTE**		**LIC. ROBERTO CLAUDIO URIARTE MENDÍVIL** **TESTIGO DEL SERVIDOR PÚBLICO TITULAR ENTRANTE**

ANALÍTICO DEL CONCENTRADO DE ARCHIVOS EN TRÁMITE AL 04 DE SEPTIEMBRE DE 2022

CO.8	OBSERVADORES ELECTORALES	CO.8	OBSERVADORES ELECTORALES	CO.8.3	ESTADÍSTICA FINAL DE OBSERVADORES ELECTORALES	A2.4	X			7	
CO.8	OBSERVADORES ELECTORALES	CO.8	OBSERVADORES ELECTORALES	CO.8.4	LINEAMIENTOS DEL REGISTRO DE OBSERVADORES ELECTORALES SINALOA 2010. CONVOCATORIA	A2.4	X			7	
CO.8	OBSERVADORES ELECTORALES	CO.8	OBSERVADORES ELECTORALES	CO.8.5	FORMATOS REGISTRO DE OBSERVADORES ELECTORALES SINALOA 2010	A2.4	X			7	
CO.8	OBSERVADORES ELECTORALES	CO.8	OBSERVADORES ELECTORALES	CO.8.6	PROCEDIMIENTO REGISTRO Y ESTADÍSTICA FINAL DE OBSERVADORES ELECTORALES SINALOA 2010	A2.4	X			7	
CO.9	DOCUMENTACIÓN ELECTORAL	CO.9	DOCUMENTACIÓN ELECTORAL	CO.9.1	OFICIOS SUSPENSIÓN DE PRODUCCIÓN SISTEFORMAS	A2.4	X			7	
CO.9	DOCUMENTACIÓN ELECTORAL	CO.9	DOCUMENTACIÓN ELECTORAL	CO.9.2	COTIZACIÓN ACTAS SISTEFORMAS Y MATERIAL ELECTORAL TALLERES GRÁFICOS	A2.4	X			7	
CO.9	DOCUMENTACIÓN ELECTORAL	CO.9	DOCUMENTACIÓN ELECTORAL	CO.9.3	RECIBOS DE ENTREGA DE BOLETAS A LOS 24 CONSEJOS ELECTORALES	A2.4	X			7	
CO.9	DOCUMENTACIÓN ELECTORAL	CO.9	DOCUMENTACIÓN ELECTORAL	CO.9.4	RECIBOS DE BOLETAS REPUESTAS	A2.4	X			7	
CO.9	DOCUMENTACIÓN ELECTORAL	CO.9	DOCUMENTACIÓN ELECTORAL	CO.9.5	ACTAS CIRCUNSTANCIADAS DE ENTREGA DE BOLETAS A LOS DISTRITOS	A2.4	X			7	
CO.9	DOCUMENTACIÓN ELECTORAL	CO.9	DOCUMENTACIÓN ELECTORAL	CO.9.6	BOLETAS SINALOA 2010	A2.4	X			7	
CO.9	DOCUMENTACIÓN ELECTORAL	CO.9	DOCUMENTACIÓN ELECTORAL	CO.9.7	BORRADORES DE LA DOCUMENTACIÓN ELECTORAL 2010	A2.4	X			7	
CO.9	DOCUMENTACIÓN ELECTORAL	CO.9	DOCUMENTACIÓN ELECTORAL	CO.9.8	DOCUMENTACIÓN ELECTORAL APROBADA 2010.	A2.4	X			7	
CO.9	DOCUMENTACIÓN ELECTORAL	CO.9	DOCUMENTACIÓN ELECTORAL	CO.9.9	DESCRIPCIÓN DE ACTAS Y BOLETAS SINALOA 2010	A2.4	X			7	
CO.9	DOCUMENTACIÓN ELECTORAL	CO.9	DOCUMENTACIÓN ELECTORAL	CO.9.10	CANTIDAD DE BOLETAS POR ELECCIÓN SINALOA 2010	A2.4	X			7	
CO.9	DOCUMENTACIÓN ELECTORAL	CO.9	DOCUMENTACIÓN ELECTORAL	CO.9.11	OFICIOS Y RECIBOS BOLETAS GOLDENSTAR PARA SU DESTRUCCIÓN	A2.4	X			7	
CO.9	DOCUMENTACIÓN ELECTORAL	CO.9	DOCUMENTACIÓN ELECTORAL	CO.9.12	OFICIOS MATERIA EN SEGURIDAD PÚBLICA. MATERIAL Y DOCUMENTACIÓN ELECTORAL SINALOA 2010	A2.4	X			7	
CO.9	DOCUMENTACIÓN ELECTORAL	CO.9	DOCUMENTACIÓN ELECTORAL	CO.9.13	SEGUIMIENTO DE IMPRESIÓN DE BOLETAS SINALOA 2010	A2.4	X			7	

ENTREGA **MTRA. KARLA GABRIELA PERAZA ZAZUETA** **SERVIDORA PÚBLICA TITULAR SALIENTE**	**COORDINÓ Y CERTIFICÓ** **LIC. SANTIAGO ARTURO MONTOYA FÉLIX** **TITULAR DEL ÓRGANO INTERNO DE CONTROL**	**RECIBE** **LIC. ARTURO FAJARDO MEJÍA** **SERVIDOR PÚBLICO TITULAR ENTRANTE**
LIC. CARMEN JULIETA RODRÍGUEZ CAMPOS **TESTIGO DE LASERVIDORA PÚBLICA TITULAR SALIENTE**		**LIC. ROBERTO CLAUDIO URIARTE MENDÍVIL** **TESTIGO DEL SERVIDOR PÚBLICO TITULAR ENTRANTE**

ANALÍTICO DEL CONCENTRADO DE ARCHIVOS EN TRÁMITE AL 04 DE SEPTIEMBRE DE 2022

CO.10	MATERIAL ELECTORAL	CO.10	MATERIAL ELECTORAL	CO.10.1	DESCRIPCIÓN MATERIAL ELECTORAL	A2.4	X			7	
CO.10	MATERIAL ELECTORAL	CO.10	MATERIAL ELECTORAL	CO.10.2	SOLICITUDES-REFERENCIA DE PROVEEDORES DE MATERIAL ELECTORAL	A2.4	X			7	
CO.10	MATERIAL ELECTORAL	CO.10	MATERIAL ELECTORAL	CO.10.3	ACUSES DE SOLICITUDES-REFERENCIA DE PROVEEDORES DE MATERIAL ELECTORAL	A2.4	X			7	
CO.10	MATERIAL ELECTORAL	CO.10	MATERIAL ELECTORAL	CO.10.4	RESPUESTAS DE SOLICITUDES-REFERENCIA DE PROVEEDORES DE MATERIAL ELECTORAL	A2.4	X			7	
CO.10	MATERIAL ELECTORAL	CO.10	MATERIAL ELECTORAL	CO.10.5	TINTA INDELEBLE SINALOA 2010	A2.4	X			7	
CO.10	MATERIAL ELECTORAL	CO.10	MATERIAL ELECTORAL	CO.10.6	MATERIAL FALTANTE Y SOBRANTE EN CONSEJOS	A2.4	X			7	
CO.10	MATERIAL ELECTORAL	CO.10	MATERIAL ELECTORAL	CO.10.7	CARTEL RESTRICCIÓN DE CELULARES Y CÁMARAS	A2.4	X			7	
CO.10	MATERIAL ELECTORAL	CO.10	MATERIAL ELECTORAL	CO.10.8	TERCER ENCARTE SINALOA 2010	A2.4	X			7	
CO.10	MATERIAL ELECTORAL	CO.10	MATERIAL ELECTORAL	CO.10.9	TERCER ENCARTE PERIÓDICO SINALOA 2010	A2.4	X			7	
CO.10	MATERIAL ELECTORAL	CO.10	MATERIAL ELECTORAL	CO.10.10	MATERIAL ELECTORAL PROCESO ELECTORAL SINALOA 2010	A2.4	X			7	
CO.10	MATERIAL ELECTORAL	CO.10	MATERIAL ELECTORAL	CO.10.11	DISEÑO DE MATERIAL ELECTORAL IEEM 2009. TOMO 1	A2.4	X			7	
CO.10	MATERIAL ELECTORAL	CO.10	MATERIAL ELECTORAL	CO.10.12	DISEÑO DE MATERIAL ELECTORAL IEEM 2009. TOMO 2	A2.4	X			7	
CO.10	MATERIAL ELECTORAL	CO.10	MATERIAL ELECTORAL	CO.10.13	DISTRIBUCIÓN (CANTIDADES) DE DOCUMENTACIÓN Y MATERIAL ELECTORAL SINALOA 2010	A2.4	X			7	
CO.10	MATERIAL ELECTORAL	CO.10	MATERIAL ELECTORAL	CO.10.14	MONITOREO DE ENTREGA DE PAQUETES A PRESIDENTES DE LAS MDC. SINALOA 2010	A2.4	X			7	
CO.10	MATERIAL ELECTORAL	CO.10	MATERIAL ELECTORAL	CO.10.15	FECHAS DE ENTREGA DE MAT. ELECTORAL DEL CEE A LOS DISTRITOS	A2.4	X			7	
CO.10	MATERIAL ELECTORAL	CO.10	MATERIAL ELECTORAL	CO.10.16	ACTA ENTREGA-RECEPCIÓN DE LA L. N. DEFINITIVA DE ELECTORES CON FOTOGRAFÍA 2010	A2.4	X			7	
CO.12	JORNADA ELECTORAL	CO.12.1	SIJE	CO.12.1.1	SIJE IFE 2009	A2.4	X			7	

ENTREGA	COORDINÓ Y CERTIFICÓ	RECIBE
MTRA. KARLA GABRIELA PERAZA ZAZUETA **SERVIDORA PÚBLICA TITULAR SALIENTE**	**LIC. SANTIAGO ARTURO MONTOYA FÉLIX** **TITULAR DEL ÓRGANO INTERNO DE CONTROL**	**LIC. ARTURO FAJARDO MEJÍA** **SERVIDOR PÚBLICO TITULAR ENTRANTE**
LIC. CARMEN JULIETA RODRÍGUEZ CAMPOS **TESTIGO DE LASERVIDORA PÚBLICA TITULAR SALIENTE**		**LIC. ROBERTO CLAUDIO URIARTE MENDÍVIL** **TESTIGO DEL SERVIDOR PÚBLICO TITULAR ENTRANTE**

ANALÍTICO DEL CONCENTRADO DE ARCHIVOS EN TRÁMITE AL 04 DE SEPTIEMBRE DE 2022

CO.12	JORNADA ELECTORAL	CO.12.1	SIJE	CO.12.1.2	INSTALACIÓN DE CASILLAS JORNADA 2010	A2.4	X			7	
CO.12	JORNADA ELECTORAL	CO.12.1	SIJE	CO.12.1.3	JORNADA MÓVIL DISTRITOS SINALOA 2010	A2.4	X			7	
CO.12	JORNADA ELECTORAL	CO.12.1	SIJE	CO.12.1.4	ESTADÍSTICA FINAL SIJE SINALOA 2010	A2.4	X			7	
CO.12	JORNADA ELECTORAL	CO.12.1	SIJE	CO.12.1.5	PLAN DE CAPACITACIÓN JORNADA MÓVIL 2010	A2.4	X			7	
CO.13	PREP	CO.13	PREP	CO.13.1	PLAN DE CAPACITACIÓN PREP 2010	A2.4	X			7	
CO.13	PREP	CO.13	PREP	CO.13.2	PLAN DE SIMULACRO PREP 2010	A2.4	X			7	
CO.13	PREP	CO.13	PREP	CO.13.3	LINEAMIENTOS PREP SINALOA 2010	A2.4	X			7	
CO.13	PREP	CO.13	PREP	CO.13.4	COMPARATIVO PREP Y CÓMPUTOS FINALES SINALOA 2010	A2.4	X			7	
CO.13	PREP	CO.13	PREP	CO.13.5	PERSONAL PREP EN LOS DISTRITOS SINALOA 2010	A2.4	X			7	
CO.13	PREP	CO.13	PREP	CO.13.6	OFICIOS PREP SINALOA 2010	A2.4	X			7	
CO.13	PREP	CO.13	PREP	CO.13.7	INFORMÁTICA ELECTORAL. PREP 2010 VALIDACIÓN DE CASILLAS POR ELECCIÓN	A2.4	X			7	
CO.14	SOCE	CO.14	SOCE	CO.14.1	HORARIOS SOPORTE SOCE 2010	A2.4	X			7	
CO.14	SOCE	CO.14	SOCE	CO.14.2	PROGRAMAS SOCE 2010	A2.4	X			7	
CO.14	SOCE	CO.14	SOCE	CO.14.3	MANUAL DE OPERACIÓN DE MESA DE AYUDA SOCE 2010	A2.4	X			7	
CO.14	SOCE	CO.14	SOCE	CO.14.4	REQUERIMIENTOS DE SOFTWARE SOCE 2010	A2.4	X			7	
CO.14	SOCE	CO.14	SOCE	CO.14.5	INFORME ADSUM REPORTE DE ESTADO SOCE MAYO 2009	A2.4	X			7	
CO.14	SOCE	CO.14	SOCE	CO.14.6	ADSUM PROPUESTA DE SERVICIO JORNADA ELECTORAL MÓVIL SINALOA 2010	A2.4	X			7	
CO.15	PROPAGANDA ELECTORAL	CO.15.1	INFORMES	CO.15.1.1	INFORMES DE PRECAMPAÑAS,ELECCIÓN GOBERNADOR ZONA NORTE. 2010 V. 1.04	ESTANTE 2BO	X			7	

ENTREGA **MTRA. KARLA GABRIELA PERAZA ZAZUETA** **SERVIDORA PÚBLICA TITULAR SALIENTE**	**COORDINÓ Y CERTIFICÓ** **LIC. SANTIAGO ARTURO MONTOYA FÉLIX** **TITULAR DEL ÓRGANO INTERNO DE CONTROL**	**RECIBE** **LIC. ARTURO FAJARDO MEJÍA** **SERVIDOR PÚBLICO TITULAR ENTRANTE**
LIC. CARMEN JULIETA RODRÍGUEZ CAMPOS **TESTIGO DE LASERVIDORA PÚBLICA TITULAR SALIENTE**		**LIC. ROBERTO CLAUDIO URIARTE MENDÍVIL** **TESTIGO DEL SERVIDOR PÚBLICO TITULAR ENTRANTE**

ANALÍTICO DEL CONCENTRADO DE ARCHIVOS EN TRÁMITE AL 04 DE SEPTIEMBRE DE 2022

CO.15	PROPAGANDA ELECTORAL	CO.15.1	INFORMES	CO.15.1.2	INFORMES DE PRECAMPAÑAS,ELECCIÓN GOBERNADOR ZONA CENTRO. 2010	ESTANTE 2BO	X			7	
CO.15	PROPAGANDA ELECTORAL	CO.15.1	INFORMES	CO.15.1.3	INFORMES DE PRECAMPAÑAS,ELECCIÓN GOBERNADOR ZONA SUR. 2010	ESTANTE 2BO	X			7	
CO.15	PROPAGANDA ELECTORAL	CO.15.1	INFORMES	CO.15.1.4	INFORMES DE PRECAMPAÑA, ELECCIÓN DIPUTADO Y PRESIDENTE MUNICIPAL, ZONA SUR. 20100	ESTANTE 2BO	X			7	
CO.15	PROPAGANDA ELECTORAL	CO.15.1	INFORMES	CO.15.1.5	INFORMES DE RECORRIDOS 5 DÍAS DESPÚES DE LA ELECCIÓN INTERNA GOBERNADOR 23-04-2010(VIZCARRA)	ESTANTE 2BO	X			7	
CO.15	PROPAGANDA ELECTORAL	CO.15.1	INFORMES	CO.15.1.6	INFORMES DE RECORRIDOS 5 DÍAS DESPÚES DE LA ELECCIÓN INTERNA GOBERNADOR 24-04-2010 (MALOVA)	ESTANTE 2BO	X			7	
CO.15	PROPAGANDA ELECTORAL	CO.15.1	INFORMES	CO.15.1.7	INFORMES DE RECORRIDOS 5 DÍAS DESPUÉS DE LA ELECCIÓN INTERNA DIPUTADOS Y PRESIDENTE MUNICIPAL, 14, 15 Y 16 DE MAYO 2010. ZONA NORTE.	ESTANTE 2BO	X			7	
CO.15	PROPAGANDA ELECTORAL	CO.15.1	INFORMES	CO.15.1.8	INFORMES DE RECORRIDOS 5 DÍAS DESPUÉS DE LA ELECCIÓN INTERNA DIPUTADOS Y PRESIDENTE MUNICIPAL, 14, 15 Y 16 DE MAYO 2010. ZONA CENTRO.	ESTANTE 2BO	X			7	
CO.15	PROPAGANDA ELECTORAL	CO.15.1	INFORMES	CO.15.1.9	INFORMES DE RECORRIDOS 5 DÍAS DESPUÉS DE LA ELECCIÓN INTERNA DIPUTADOS Y PRESIDENTE MUNICIPAL, 14, 15 Y 16 DE MAYO 2010. ZONA SUR.	ESTANTE 2BO	X			7	
CO.15	PROPAGANDA ELECTORAL	CO.15.1	INFORMES	CO.15.1.10	CENTRO HISTÓRICOS, PUEBLOS MÁGICOS Y PUEBLOS SEÑORIALES 2010.	ESTANTE 2BO	X			7	
CO.15	PROPAGANDA ELECTORAL	CO.15.1	INFORMES	CO.15.1.11	INFORMES CAMPAÑAS ELECTORALES, GOBERNADOR. ZONA NORTE 2010.	ESTANTE 2BO	X			7	
CO.15	PROPAGANDA ELECTORAL	CO.15.1	INFORMES	CO.15.1.12	INFORMES CAMPAÑAS ELECTORALES, GOBERNADOR. ZONA CENTRO 2010.	ESTANTE 2BO	X			7	
CO.15	PROPAGANDA ELECTORAL	CO.15.1	INFORMES	CO.15.1.13	INFORMES CAMPAÑAS ELECTORALES, GOBERNADOR, PRESIDENTE MUNICIPAL Y DIPUTADOS ZONA SUR 2010.	ESTANTE 2BO	X			7	
CO.15	PROPAGANDA ELECTORAL	CO.15.1	INFORMES	CO.15.1.14	INFORMES CAMPAÑAS RECORRIDOS PRESIDENTE MUNICIPAL Y DIPUTADOS, ZONA NORTE 2010.	ESTANTE 2BO	X			7	

ENTREGA	COORDINÓ Y CERTIFICÓ	RECIBE
MTRA. KARLA GABRIELA PERAZA ZAZUETA SERVIDORA PÚBLICA TITULAR SALIENTE	LIC. SANTIAGO ARTURO MONTOYA FÉLIX TITULAR DEL ÓRGANO INTERNO DE CONTROL	LIC. ARTURO FAJARDO MEJÍA SERVIDOR PÚBLICO TITULAR ENTRANTE
LIC. CARMEN JULIETA RODRÍGUEZ CAMPOS TESTIGO DE LASERVIDORA PÚBLICA TITULAR SALIENTE		LIC. ROBERTO CLAUDIO URIARTE MENDÍVIL TESTIGO DEL SERVIDOR PÚBLICO TITULAR ENTRANTE

ANALÍTICO DEL CONCENTRADO DE ARCHIVOS EN TRÁMITE AL 04 DE SEPTIEMBRE DE 2022

CO.15	PROPAGANDA ELECTORAL	CO.15.1	INFORMES	CO.15.1.15	INFORMES VERIFICACIÓN PROPAGANDA 29 Y 30 DE MAYO 2010 , ZONA NORTE (PALABRA MAL♥VA, CORAZÓN, ETC).	ESTANTE 2BO	X			7	
CO.15	PROPAGANDA ELECTORAL	CO.15.1	INFORMES	CO.15.1.16	INFORMES VERIFICACIÓN PROPAGANDA 29 Y 30 DE MAYO 2010 , ZONA CENTRO (PALABRA MAL♥VA, CORAZÓN, ETC).	ESTANTE 2BO	X			7	
CO.15	PROPAGANDA ELECTORAL	CO.15.1	INFORMES	CO.15.1.17	INFORMES VERIFICACIÓN PROPAGANDA 29 Y 30 DE MAYO 2010 , ZONA SUR (PALABRA MAL♥VA, CORAZÓN, ETC).	ESTANTE 2BO	X			7	
CO.15	PROPAGANDA ELECTORAL	CO.15.1	INFORMES	CO.15.1.18	NORIFICACIONES A COALICIONES RETIRO DE PROPAGANDA 31 DE MAYO 2010 (PALABRA MAL♥VA, CORAZÓN, ETC).	ESTANTE 2BO	X			7	
CO.15	PROPAGANDA ELECTORAL	CO.15.1	INFORMES	CO.15.1.19	OFICIOS DIRIGIDOS A LOS AYUNTAMIENTOS PARA APOYO DE RETIRO DE PROPAGANDA (PALABRA MAL♥VA, CORAZÓN, ETC).2010	ESTANTE 2BO	X			7	
CO.15	PROPAGANDA ELECTORAL	CO.15.1	INFORMES	CO.15.1.20	INFORMES RETIRO DE PROPAGANDA 1, 2 Y 3 DE JUNIO 2010 , ZONA NORTE (PALABRA MAL♥VA, CORAZÓN, ETC).	ESTANTE 2BO	X			7	
CO.15	PROPAGANDA ELECTORAL	CO.15.1	INFORMES	CO.15.1.21	INFORMES RETIRO DE PROPAGANDA 1, 2 Y 3 DE JUNIO 2010 , ZONA CENTRO (PALABRA MAL♥VA, CORAZÓN, ETC).	ESTANTE 2BO	X			7	
CO.15	PROPAGANDA ELECTORAL	CO.15.1	INFORMES	CO.15.1.22	INFORMES RETIRO DE PROPAGANDA 1, 2 Y 3 DE JUNIO 2010 , ZONA SUR (PALABRA MAL♥VA, CORAZÓN, ETC).	ESTANTE 2BO	X			7	
CO.15	PROPAGANDA ELECTORAL	CO.15.1	INFORMES	CO.15.1.23	INFORMES VERIFICACIÓN PROPAGANDA 6 DE JUNIO 2010 , ZONA NORTE (CORAZÓN ESTILIZADO Y PALABRA VIZCARRA).	ESTANTE 2BO	X			7	
CO.15	PROPAGANDA ELECTORAL	CO.15.1	INFORMES	CO.15.1.24	INFORMES VERIFICACIÓN PROPAGANDA 6 DE JUNIO 2010 , ZONA CENTRO (CORAZÓN ESTILIZADO Y PALABRA VIZCARRA).	ESTANTE 2BO	X			7	
CO.15	PROPAGANDA ELECTORAL	CO.15.1	INFORMES	CO.15.1.25	INFORMES VERIFICACIÓN PROPAGANDA 6 DE JUNIO 2010 , ZONA SUR (CORAZÓN ESTILIZADO Y PALABRA VIZCARRA).	ESTANTE 2BO	X			7	
CO.15	PROPAGANDA ELECTORAL	CO.15.1	INFORMES	CO.15.1.26	NOTIFICACIONES 7 DE JUNIO 2010	ESTANTE 2BO	X			7	
CO.15	PROPAGANDA ELECTORAL	CO.15.1	INFORMES	CO.15.1.27	INFORMES RETIRO DE PROPAGANDA 9 DE JUNIO 2010 , ZONA NORTE (CORAZÓN ESTILIZADO Y	ESTANTE 2BO	X			7	

ENTREGA	COORDINÓ Y CERTIFICÓ	RECIBE
MTRA. KARLA GABRIELA PERAZA ZAZUETA SERVIDORA PÚBLICA TITULAR SALIENTE	LIC. SANTIAGO ARTURO MONTOYA FÉLIX TITULAR DEL ÓRGANO INTERNO DE CONTROL	LIC. ARTURO FAJARDO MEJÍA SERVIDOR PÚBLICO TITULAR ENTRANTE
LIC. CARMEN JULIETA RODRÍGUEZ CAMPOS TESTIGO DE LASERVIDORA PÚBLICA TITULAR SALIENTE		LIC. ROBERTO CLAUDIO URIARTE MENDÍVIL TESTIGO DEL SERVIDOR PÚBLICO TITULAR ENTRANTE

ANALÍTICO DEL CONCENTRADO DE ARCHIVOS EN TRÁMITE AL 04 DE SEPTIEMBRE DE 2022

					PALABRA VIZCARRA).						
CO.15	PROPAGANDA ELECTORAL	CO.15.1	INFORMES	CO.15.1.28	INFORMES RETIRO DE PROPAGANDA 9 DE JUNIO 2010 , ZONA CENTRO (CORAZÓN ESTILIZADO Y PALABRA VIZCARRA).	ESTANTE 2BO	X			7	
CO.15	PROPAGANDA ELECTORAL	CO.15.1	INFORMES	CO.15.1.29	INFORMES RETIRO DE PROPAGANDA 9 DE JUNIO 2010 , ZONA SUR (CORAZÓN ESTILIZADO Y PALABRA VIZCARRA).	ESTANTE 2BO	X			7	
CO.15	PROPAGANDA ELECTORAL	CO.15.1	INFORMES	CO.15.1.30	RECORRIDO PARA VERIFICAR PROPAGANDA COMBINADA CON LA PALABRA VIZCARRA 15 DE JUNIO DE 2010.	ESTANTE 2BO	X			7	
CO.15	PROPAGANDA ELECTORAL	CO.15.1	INFORMES	CO.15.1.31	INFORMES DE RETIRO DE PROPAGANDA ELECTORAL 25 DE JUNIO DE 2010, CORAZÓN ESTILIZADO. ZONA NORTE	ESTANTE 2BO	X			7	
CO.15	PROPAGANDA ELECTORAL	CO.15.1	INFORMES	CO.15.1.32	INFORMES DE RETIRO DE PROPAGANDA ELECTORAL 25 DE JUNIO DE 2010, CORAZÓN ESTILIZADO. ZONA CENTRO	ESTANTE 2BO	X			7	
CO.15	PROPAGANDA ELECTORAL	CO.15.1	INFORMES	CO.15.1.33	INFORMES DE RETIRO DE PROPAGANDA ELECTORAL 25 DE JUNIO DE 2010, CORAZÓN ESTILIZADO. ZONA SUR	ESTANTE 2BO	X			7	
CO.15	PROPAGANDA ELECTORAL	CO.15.1	INFORMES	CO.15.1.34	INFORMES DE RETIRO DE PROPAGANDA ELECTORAL 30 DE JUNIO DE 2010, 50 METROS DE LA CASILLA. ZONA NORTE.	ESTANTE 2BO	X			7	
CO.15	PROPAGANDA ELECTORAL	CO.15.1	INFORMES	CO.15.1.35	INFORMES DE RETIRO DE PROPAGANDA ELECTORAL 30 DE JUNIO DE 2010, 50 METROS DE LA CASILLA. ZONA CENTRO.	ESTANTE 2BO	X			7	
CO.15	PROPAGANDA ELECTORAL	CO.15.1	INFORMES	CO.15.1.36	INFORMES DE RETIRO DE PROPAGANDA ELECTORAL 30 DE JUNIO DE 2010, 50 METROS DE LA CASILLA. ZONA SUR.	ESTANTE 2BO	X			7	
CO.15	PROPAGANDA ELECTORAL	CO.15.1	INFORMES	CO.15.1.37	INFORMES DE VERIFICACIÓN DE PROPAGANDA ELECTORAL 15 DÍAS DESPÚES DE LA JORNADA 20 DE JULIO DE 2010.	ESTANTE 2BO	X			7	
CO.15	PROPAGANDA ELECTORAL	CO.15.1	INFORMES	CO.15.1.38	INFORMES DE RECORRIDOS DE MONITOREO DE PROPAGANDA ELECTORAL DISTRITO XXI 2010.	ESTANTE 2BO	X			7	
CO.15	PROPAGANDA ELECTORAL	CO.15.2	OFICIOS	CO.15.2.1	OFICIOS DONDE SOLICITAN APOYO A LOS AYUNTAMIENTOS PARA EL RERIRO DE PROPAGANDA ELECTORAL DE FECHA 25 DE	ESTANTE 2BO	X			7	

ENTREGA	COORDINÓ Y CERTIFICÓ	RECIBE
MTRA. KARLA GABRIELA PERAZA ZAZUETA SERVIDORA PÚBLICA TITULAR SALIENTE	LIC. SANTIAGO ARTURO MONTOYA FÉLIX TITULAR DEL ÓRGANO INTERNO DE CONTROL	LIC. ARTURO FAJARDO MEJÍA SERVIDOR PÚBLICO TITULAR ENTRANTE
LIC. CARMEN JULIETA RODRÍGUEZ CAMPOS TESTIGO DE LASERVIDORA PÚBLICA TITULAR SALIENTE		LIC. ROBERTO CLAUDIO URIARTE MENDÍVIL TESTIGO DEL SERVIDOR PÚBLICO TITULAR ENTRANTE

ANALÍTICO DEL CONCENTRADO DE ARCHIVOS EN TRÁMITE AL 04 DE SEPTIEMBRE DE 2022

					JUNIO 20101, CORAZÓN ESTILIZADO.						
CO.15	PROPAGANDA ELECTORAL	CO.15.2	OFICIOS	CO.15.2.2	OFICIOS ENVIADOS AL LIC. TORRES CHICHILLAS,DE PROPAGANDA IDENTIFICADA 15 DÍAS DESPÚES DE LA JORNADA, 20 DE JULIO DE 2010 Y PRESUPUESTO DE LOS AYUNTAMIENTO EN SU CASO, ZONA NORTE .	ESTANTE 2BO	X			7	
CO.15	PROPAGANDA ELECTORAL	CO.15.2	OFICIOS	CO.15.2.3	OFICIOS ENVIADOS AL LIC. TORRES CHICHILLAS,DE PROPAGANDA IDENTIFICADA 15 DÍAS DESPÚES DE LA JORNADA, 20 DE JULIO DE 2010 Y PRESUPUESTO DE LOS AYUNTAMIENTO EN SU CASO, ZONA CENTRO .	ESTANTE 2BO	X			7	
CO.15	PROPAGANDA ELECTORAL	CO.15.2	OFICIOS	CO.15.2.4	OFICIOS ENVIADOS AL LIC. TORRES CHICHILLAS,DE PROPAGANDA IDENTIFICADA 15 DÍAS DESPÚES DE LA JORNADA, 20 DE JULIO DE 2010 Y PRESUPUESTO DE LOS AYUNTAMIENTO EN SU CASO, ZONA SUR.	ESTANTE 2BO	X			7	
CO.15	PROPAGANDA ELECTORAL	CO.15.2	OFICIOS	CO.15.2.5	OFICIOS DEL AYUNTAMIENTO DE CULIACÁN DIRIGIDOS AL LIC. TORRES, RELACIONADOS CON PRESUPUESTO.	ESTANTE 2BO	X			7	
CO.15	PROPAGANDA ELECTORAL	CO.15.3	QUEJAS	CO.15.3.1	QUEJAS DE PROPAGANDA PARA MEMORIA 2010.	ESTANTE 2BO	X			7	
CO.15	PROPAGANDA ELECTORAL	CO.15.3	QUEJAS	CO.15.3.2	QUEJAS DE PROPAGANDA NO MEMORIA 2010.	ESTANTE 2BO	X			7	
CO.15	PROPAGANDA ELECTORAL	CO.15.4	SENTENCIAS	CO:15.4.1	PROPAGANDA SENTENCIAS LOCALES Y FEDERALES, MALOVA- VIZCARRA.	ESTANTE 2BO	X			7	
CO.15	PROPAGANDA ELECTORAL	CO.15.5	ACUERDOS	CO.15.5.1	ACUERDO DE LA COMISIÓN DE ORGANIZACIÓN Y VIGILANCIA ELECTORAL 2010.	ESTANTE 2BO	X			7	
CO.15	PROPAGANDA ELECTORAL	CO.15.5	ACUERDOS	CO.15.5.2	ACUERDO PUBLICACIÓN ENCARTE. IFE.	ESTANTE 2BO	X			7	
CO.15	PROPAGANDA ELECTORAL	CO.15.5	ACUERDOS	CO.15.5.3	VERSIONES DE LOS PROYECTOS DE ACUERDO, CENTROS DE ACOPIO, COLORES DE LA JORNADA, ACTAS Y BOLETAS 2010.	ESTANTE 2BO	X			7	
CO.15	PROPAGANDA ELECTORAL	CO.15.5	ACUERDOS	CO.15.5.4	ACUERDO SESIÓN DE CÓMPUTO.IFE 2008-2009.	ESTANTE 2BO	X			7	
CO.15	PROPAGANDA ELECTORAL	CO.15.6	MINUTA DEL REGLAMENTO PARA	CO.15.6.1	MINUTA DEL REGLAMENTO PARA REGULAR LA DIFUSIÓN Y FIJACIÓN DE PROPAGANDA 2010	ESTANTE 2BO	X			7	

ENTREGA	COORDINÓ Y CERTIFICÓ	RECIBE
MTRA. KARLA GABRIELA PERAZA ZAZUETA SERVIDORA PÚBLICA TITULAR SALIENTE	LIC. SANTIAGO ARTURO MONTOYA FÉLIX TITULAR DEL ÓRGANO INTERNO DE CONTROL	LIC. ARTURO FAJARDO MEJÍA SERVIDOR PÚBLICO TITULAR ENTRANTE
LIC. CARMEN JULIETA RODRÍGUEZ CAMPOS TESTIGO DE LASERVIDORA PÚBLICA TITULAR SALIENTE		LIC. ROBERTO CLAUDIO URIARTE MENDÍVIL TESTIGO DEL SERVIDOR PÚBLICO TITULAR ENTRANTE

ANALÍTICO DEL CONCENTRADO DE ARCHIVOS EN TRÁMITE AL 04 DE SEPTIEMBRE DE 2022

			REGULAR LA DIFUSIÓN Y FIJACIÓN DE PROPAGANDA								
CO.15	PROPAGANDA ELECTORAL	CO.15.7	NOTIFICACIONES	CO.15.7.1	NOTIFICACIONES PROPAGANDA COMBINADA CON LA PALABRA [redacted] 2010	ESTANTE 2BO	X			7	
CO.15	PROPAGANDA ELECTORAL	CO.15.7	NOTIFICACIONES	CO.15.7.2	NOTIFICACIÓN DE EXCESO DE EJECUCIÓN DE SENTENCIA SUP-JRC-163/2010"PROPAGAND MIXTA, CASO [redacted] A"	ESTANTE 2BO	X			7	
CO.15	PROPAGANDA ELECTORAL	CO.15.7	NOTIFICACIONES	CO.15.7.3	ACUSE DE ENTREGA DE PROPAGANDA ELECTORAL A LAS COALICIONES 2010	ESTANTE 2BO	X			7	
CO.15	PROPAGANDA ELECTORAL	CO.15.7	NOTIFICACIONES	CO.15.7.4	NOTIFICACIONES A LAS COALICIONES. 50 METROS.	ESTANTE 2BO	X			7	
CO.15	PROPAGANDA ELECTORAL	CO.15.8	MATERIAL DE REFERENCIA	CO.15.8.1	MATERIAL REPOSICIÓN DE PROCEDIMIENTO QUEJA DE PROPAGANDA APELLIDO [redacted].	ESTANTE 2BO	X			7	
CO.15	PROPAGANDA ELECTORAL	CO.15.8	MATERIAL DE REFERENCIA	CO.15.8.2	MATERIAL PARA ELABOAR EL REGLAMENTO DE DIFUSIÓN Y FIJACIÓN DE PROPAGANDA ELECTORAL 2010	ESTANTE 2BO	X			7	
CO.15	PROPAGANDA ELECTORAL	CO.15.8	MATERIAL DE REFERENCIA	CO.15.8.3	MATERIAL DE PUEBLOS MÁGICOS, SEÑORIOLES Y CENTROS HISTÓRICOS.	ESTANTE 2BO	X			7	
CO.15	PROPAGANDA ELECTORAL	CO.15.8	MATERIAL DE REFERENCIA	CO.15.8.4	MATERIAL CANDIDATOS INDEPENDIENTES	ESTANTE 2BO	X			7	
CO.15	PROPAGANDA ELECTORAL	CO.15.8	MATERIAL DE REFERENCIA	CO.15.8.5	MATERIAL USO DE CELULARES EN CASILLAS	ESTANTE 2BO	X			7	
CO.15	PROPAGANDA ELECTORAL	CO.15.8	MATERIAL DE REFERENCIA	CO.15.8.6	MATERIAL COALICIONES, CASO BAJA CALIFORNIA, CHIAPAS Y NUEVO LÉON.	ESTANTE 2BO	X			7	
CO.15	PROPAGANDA ELECTORAL	CO.15.8	MATERIAL DE REFERENCIA	CO.15.8.7	MATERIAL DE EXPOSICIÓN FORO DE CONSEJEROS TEMA QUEJA DE PROPAGANDA 2010.	ESTANTE 2BO	X			7	
CO.15	PROPAGANDA ELECTORAL	CO.15.8	MATERIAL DE REFERENCIA	CO.15.8.8	MATERIAL DE EXPOSICIÓN FORO DE CONSEJEROS TEMA MONITOREO DE PROPAGANDA 2010.	ESTANTE 2BO	X			7	
CO.15	PROPAGANDA ELECTORAL	CO.15.8	MATERIAL DE REFERENCIA	CO.15.8.9	MATERIAL PARA ELABAORAR EL PROYECTO DE ACUERDO DE LINEAMIENTOS INTEGRACIÓN DE CONSEJOS ELECTORALES 2010	ESTANTE 2BO	X			7	
CO.15	PROPAGANDA ELECTORAL	CO.15.8	MATERIAL DE REFERENCIA	CO.15.8.10	MATERIAL PARA ELABAORAR EL PROYECTO DE ACUERDO DE CRITERIOS DE UBICACIÓN DE CASILLA 2010.	ESTANTE 2BO	X			7	

ENTREGA	COORDINÓ Y CERTIFICÓ	RECIBE
MTRA. KARLA GABRIELA PERAZA ZAZUETA SERVIDORA PÚBLICA TITULAR SALIENTE	LIC. SANTIAGO ARTURO MONTOYA FÉLIX TITULAR DEL ÓRGANO INTERNO DE CONTROL	LIC. ARTURO FAJARDO MEJÍA SERVIDOR PÚBLICO TITULAR ENTRANTE
LIC. CARMEN JULIETA RODRÍGUEZ CAMPOS TESTIGO DE LASERVIDORA PÚBLICA TITULAR SALIENTE		LIC. ROBERTO CLAUDIO URIARTE MENDÍVIL TESTIGO DEL SERVIDOR PÚBLICO TITULAR ENTRANTE

ANALÍTICO DEL CONCENTRADO DE ARCHIVOS EN TRÁMITE AL 04 DE SEPTIEMBRE DE 2022

CO.15	PROPAGANDA ELECTORAL	CO.15.8	MATERIAL DE REFERENCIA	CO.15.8.11	MATERIAL PARA ELABAORAR EL PROYECTO DE ACUERDO DE LINEAMIENTOS DE OBSERVADORES ELECTORES 2010.	ESTANTE 2BO	X			7	
CO.15	PROPAGANDA ELECTORAL	CO.15.8	MATERIAL DE REFERENCIA	CO.15.8.12	MATERIAL PARA ELABAORAR EL PROYECTO DE ACUERDO DE LINEAMIENTOS REPRESENTANTES DE PARTIDOS POLÍTICOS 2010.	ESTANTE 2BO	X			7	
CO.15	PROPAGANDA ELECTORAL	CO.15.8	MATERIAL DE REFERENCIA	CO.15.8.13	MATERIAL PARA ELABORAR LOS PROYECTOS DE SANCIÓN 2010	ESTANTE 2BO	X			7	
CO.15	PROPAGANDA ELECTORAL	CO.15.8	MATERIAL DE REFERENCIA	CO.15.8.14	MATERIAL DE LA INFRACCIÓN LEVE, REGULAR, GRAVE Y MINISTRACIONES DE CAMPAÑAS 2010.	ESTANTE 2BO	X			7	
CO.15	PROPAGANDA ELECTORAL	CO.15.8	MATERIAL DE REFERENCIA	CO.15.8.15	INVENTARIO DE INMUEBLE CONSIDERADOS COMO MONUMENTOS HISTÓRICOS INAH 2010	ESTANTE 2BO	X			7	
CO.15	PROPAGANDA ELECTORAL	CO.15.9	REGLAMENTOS	CO.15.9.1	REGLAMENTO DE PROTECCIÓN AL AMBIENTE DEL MUNICIPIO DE AHOME.	ESTANTE 2BO	X			7	
CO.15	PROPAGANDA ELECTORAL	CO.15.9	REGLAMENTOS	CO.15.9.2	VERSIONES DEL REGLAMENTO DE DIFUSIÓN Y FIJACIÓN DE PROPAGANDA ELECTORAL 2010.	ESTANTE 2BO	X			7	
CO.15	PROPAGANDA ELECTORAL	CO.15.10	SOCE PROPAGANDA	CO.15.10.1	OBSEVACIONES SOCE MONITOREO DE PROPAGANDA 2010	ESTANTE 2BO	X			7	
CO.15	PROPAGANDA ELECTORAL	CO.15.10	SOCE PROPAGANDA	CO.15.10.2	OBSEVACIONES SOCE MONITOREO DE PROPAGANDA 2010	ESTANTE 2BO	X			7	
CO.15	PROPAGANDA ELECTORAL	CO.15.11	EXPEDIENTES SENTENCIAS DISTRITALES	CO.15.11.1	EXPEDIENTE DE SENTENCIAS Y 50 METROS DISTRITO I 2010.	ESTANTE 2BO	X			7	
CO.15	PROPAGANDA ELECTORAL	CO.15.11	EXPEDIENTES SENTENCIAS DISTRITALES	CO.15.11.2	EXPEDIENTE DE SENTENCIAS Y 50 METROS DISTRITO II 2010.	ESTANTE 2BO	X			7	
CO.15	PROPAGANDA ELECTORAL	CO.15.11	EXPEDIENTES SENTENCIAS DISTRITALES	CO.15.11.3	EXPEDIENTE DE SENTENCIAS Y 50 METROS DISTRITO III 2010.	ESTANTE 2BO	X			7	
CO.15	PROPAGANDA ELECTORAL	CO.15.11	EXPEDIENTES SENTENCIAS DISTRITALES	CO.15.11.4	EXPEDIENTE DE SENTENCIAS Y 50 METROS DISTRITO IV 2010.	ESTANTE 2BO	X			7	
CO.15	PROPAGANDA ELECTORAL	CO.15.11	EXPEDIENTES SENTENCIAS DISTRITALES	CO.15.11.5	EXPEDIENTE DE SENTENCIAS Y 50 METROS DISTRITO V 2010.	ESTANTE 2BO	X			7	
CO.15	PROPAGANDA ELECTORAL	CO.15.11	EXPEDIENTES SENTENCIAS	CO.15.11.6	EXPEDIENTE DE SENTENCIAS Y 50 METROS DISTRITO VI 2010.	ESTANTE 2BO	X			7	

ENTREGA **MTRA. KARLA GABRIELA PERAZA ZAZUETA** **SERVIDORA PÚBLICA TITULAR SALIENTE**	**COORDINÓ Y CERTIFICÓ** **LIC. SANTIAGO ARTURO MONTOYA FÉLIX** **TITULAR DEL ÓRGANO INTERNO DE CONTROL**	**RECIBE** **LIC. ARTURO FAJARDO MEJÍA** **SERVIDOR PÚBLICO TITULAR ENTRANTE**
LIC. CARMEN JULIETA RODRÍGUEZ CAMPOS **TESTIGO DE LASERVIDORA PÚBLICA TITULAR SALIENTE**		**LIC. ROBERTO CLAUDIO URIARTE MENDÍVIL** **TESTIGO DEL SERVIDOR PÚBLICO TITULAR ENTRANTE**

ANALÍTICO DEL CONCENTRADO DE ARCHIVOS EN TRÁMITE AL 04 DE SEPTIEMBRE DE 2022

			DISTRITALES								
CO.15	PROPAGANDA ELECTORAL	CO.15.11	EXPEDIENTES SENTENCIAS DISTRITALES	CO.15.11.7	EXPEDIENTE DE SENTENCIAS Y 50 METROS DISTRITO VII 2010.	ESTANTE 2BO	X			7	
CO.15	PROPAGANDA ELECTORAL	CO.15.11	EXPEDIENTES SENTENCIAS DISTRITALES	CO.15.11.8	EXPEDIENTE DE SENTENCIAS Y 50 METROS DISTRITO VIII 2010.	ESTANTE 2BO	X			7	
CO.15	PROPAGANDA ELECTORAL	CO.15.11	EXPEDIENTES SENTENCIAS DISTRITALES	CO.15.11.9	EXPEDIENTE DE SENTENCIAS Y 50 METROS DISTRITO IX 2010.	ESTANTE 2BO	X			7	
CO.15	PROPAGANDA ELECTORAL	CO.15.11	EXPEDIENTES SENTENCIAS DISTRITALES	CO.15.11.10	EXPEDIENTE DE SENTENCIAS Y 50 METROS DISTRITO X 2010.	ESTANTE 2BO	X			7	
CO.15	PROPAGANDA ELECTORAL	CO.15.11	EXPEDIENTES SENTENCIAS DISTRITALES	CO.15.11.11	EXPEDIENTE DE SENTENCIAS Y 50 METROS DISTRITO XI 2010.	ESTANTE 2BO	X			7	
CO.15	PROPAGANDA ELECTORAL	CO.15.11	EXPEDIENTES SENTENCIAS DISTRITALES	CO.15.11.12	EXPEDIENTE DE SENTENCIAS Y 50 METROS DISTRITO XII 2010.	ESTANTE 2BO	X			7	
CO.15	PROPAGANDA ELECTORAL	CO.15.11	EXPEDIENTES SENTENCIAS DISTRITALES	CO.15.11.13	EXPEDIENTE DE SENTENCIAS Y 50 METROS DISTRITO XIII 2010.	ESTANTE 2BO	X			7	
CO.15	PROPAGANDA ELECTORAL	CO.15.11	EXPEDIENTES SENTENCIAS DISTRITALES	CO.15.11.14	EXPEDIENTE DE SENTENCIAS Y 50 METROS DISTRITO XIV 2010.	ESTANTE 2BO	X			7	
CO.15	PROPAGANDA ELECTORAL	CO.15.11	EXPEDIENTES SENTENCIAS DISTRITALES	CO.15.11.15	EXPEDIENTE DE SENTENCIAS Y 50 METROS DISTRITO XV 2010.	ESTANTE 2BO	X			7	
CO.15	PROPAGANDA ELECTORAL	CO.15.11	EXPEDIENTES SENTENCIAS DISTRITALES	CO.15.11.16	EXPEDIENTE DE SENTENCIAS Y 50 METROS DISTRITO XVI 2010.	ESTANTE 2BO	X			7	
CO.15	PROPAGANDA ELECTORAL	CO.15.11	EXPEDIENTES SENTENCIAS DISTRITALES	CO.15.11.17	EXPEDIENTE DE SENTENCIAS Y 50 METROS DISTRITO XVII 2010.	ESTANTE 2BO	X			7	
CO.15	PROPAGANDA ELECTORAL	CO.15.11	EXPEDIENTES SENTENCIAS	CO.15.11.18	EXPEDIENTE DE SENTENCIAS Y 50 METROS DISTRITO XVIII 2010.	ESTANTE 2BO	X			7	

ENTREGA	COORDINÓ Y CERTIFICÓ	RECIBE
MTRA. KARLA GABRIELA PERAZA ZAZUETA SERVIDORA PÚBLICA TITULAR SALIENTE	LIC. SANTIAGO ARTURO MONTOYA FÉLIX TITULAR DEL ÓRGANO INTERNO DE CONTROL	LIC. ARTURO FAJARDO MEJÍA SERVIDOR PÚBLICO TITULAR ENTRANTE
LIC. CARMEN JULIETA RODRÍGUEZ CAMPOS TESTIGO DE LASERVIDORA PÚBLICA TITULAR SALIENTE		LIC. ROBERTO CLAUDIO URIARTE MENDÍVIL TESTIGO DEL SERVIDOR PÚBLICO TITULAR ENTRANTE

ANALÍTICO DEL CONCENTRADO DE ARCHIVOS EN TRÁMITE AL 04 DE SEPTIEMBRE DE 2022

			DISTRITALES								
CO.15	PROPAGANDA ELECTORAL	CO.15.11	EXPEDIENTES SENTENCIAS DISTRITALES	CO.15.11.19	EXPEDIENTE DE SENTENCIAS Y 50 METROS DISTRITO XIX 2010.	ESTANTE 2BO	X			7	
CO.15	PROPAGANDA ELECTORAL	CO.15.11	EXPEDIENTES SENTENCIAS DISTRITALES	CO.15.11.20	EXPEDIENTE DE SENTENCIAS Y 50 METROS DISTRITO XX 2010.	ESTANTE 2BO	X			7	
CO.15	PROPAGANDA ELECTORAL	CO.15.11	EXPEDIENTES SENTENCIAS DISTRITALES	CO.15.11.21	EXPEDIENTE DE SENTENCIAS Y 50 METROS DISTRITO XXI 2010.	ESTANTE 2BO	X			7	
CO.15	PROPAGANDA ELECTORAL	CO.15.11	EXPEDIENTES SENTENCIAS DISTRITALES	CO.15.11.22	EXPEDIENTE DE SENTENCIAS Y 50 METROS DISTRITO XXII 2010.	ESTANTE 2BO	X			7	
CO.15	PROPAGANDA ELECTORAL	CO.15.11	EXPEDIENTES SENTENCIAS DISTRITALES	CO.15.11.23	EXPEDIENTE DE SENTENCIAS Y 50 METROS DISTRITO XXIII 2010.	ESTANTE 2BO	X			7	
CO.15	PROPAGANDA ELECTORAL	CO.15.11	EXPEDIENTES SENTENCIAS DISTRITALES	CO.15.11.24	EXPEDIENTE DE SENTENCIAS Y 50 METROS DISTRITO XXIV 2010.	ESTANTE 2BO	X			7	
CO.15	PROPAGANDA ELECTORAL	CO.15.11	EXPEDIENTES SENTENCIAS DISTRITALES	CO.15.12	ESTADÍSTICO DE LA PROPAGANDA IDENTIFICADA Y RETIRADA DE CADA UNA DE LAS COALICIONES POR SENTENCIA. PROCESO ELECTORAL 2010	ESTANTE 2BO	X			7	
CO.16	CÓMPUTOS DISTRITALES Y MUNICIPALES	CO.16	CÓMPUTOS DISTRITALES Y MUNICIPALES	CO.16.1	RESULTADOS OFICIALES PROCESO ELECTORAL SINALOA 2010	A2.4	X			7	
CO.17	CANDIDATOS	CO.17	CANDIDATOS	CO.17.1	CANDIDATOS ELECTOS SINALOA 2010	A2.4	X			7	
CO.18	LEGISLACIONES, SESIONES Y ACUERDOS	CO.18	LEGISLACIONES, SESIONES Y ACUERDOS	CO.18.1	LISTADO DE ACUERDOS DE LA COMISIÓN DE ORGANIZACIÓN Y VIGILANCIA SINALOA 2010	A2.4	X			7	
CO.19	IFE - CEE	CO.19	IFE - CEE	CO.19.1	CONVENIO DE APOYO Y COLABORACIÓN EN MATERIA DE SEGURIDAD PROCESO SINALOA 2010 ANEXOS	A2.4	X			7	
CO.19	IFE - CEE	CO.19	IFE - CEE	CO.19.2	ACTA CIRCUNSTANCIADA CREDENCIALES RECICLADAS 2010	A2.4	X			7	
CO.1	IFE - CEE	CO.19	IFE - CEE	CO.19.3	ACTIVIDADES EN APOYO AL PROCESO	A2.4	X			7	

ENTREGA	COORDINÓ Y CERTIFICÓ	RECIBE
MTRA. KARLA GABRIELA PERAZA ZAZUETA **SERVIDORA PÚBLICA TITULAR SALIENTE**	**LIC. SANTIAGO ARTURO MONTOYA FÉLIX** **TITULAR DEL ÓRGANO INTERNO DE CONTROL**	**LIC. ARTURO FAJARDO MEJÍA** **SERVIDOR PÚBLICO TITULAR ENTRANTE**
LIC. CARMEN JULIETA RODRÍGUEZ CAMPOS **TESTIGO DE LASERVIDORA PÚBLICA TITULAR SALIENTE**		**LIC. ROBERTO CLAUDIO URIARTE MENDÍVIL** **TESTIGO DEL SERVIDOR PÚBLICO TITULAR ENTRANTE**

ANALÍTICO DEL CONCENTRADO DE ARCHIVOS EN TRÁMITE AL 04 DE SEPTIEMBRE DE 2022

9					ELECTORAL LOCAL DE SINALOA RFE						
CO.19	IFE - CEE	CO.19	IFE - CEE	CO.19.4	FORMATO NOTIFICACIÓN A CIDADANOS CAMBIOD E SECCIÓN IFE 2010	A2.4	X			7	
CO.19	IFE - CEE	CO.19	IFE - CEE	CO.19.5	L. N. CASILLAS EXTRAORDINARIAS IFE 2008-2009	A2.4	X			7	
CO.19	IFE - CEE	CO.19	IFE - CEE	CO.19.6	FORMATO MUESTRA DE PORTADA DE LISTA NOMINAL SINALOA 2010	A2.4	X			7	
CO.19	IFE - CEE	CO.19	IFE - CEE	CO.19.7	CATALÓGO CARTOGRÁFICO IFE 2010	A2.4	X			7	
CO.19	IFE - CEE	CO.19	IFE - CEE	CO.19.8	MANUAL DE GEOMEDIA VIEWER 6.0 IFE RFE	A2.4	X			7	
CO.20	COMISIÓN DE ORGANIZACIÓN Y VIGILANCIA	CO.20	COMISIÓN DE ORGANIZACIÓN Y VIGILANCIA	CO.20.1	RESPUESTA A SOLICITUD DE INFORMACIÓN PT	A2.4	X			7	
CO.20	COMISIÓN DE ORGANIZACIÓN Y VIGILANCIA	CO.20	COMISIÓN DE ORGANIZACIÓN Y VIGILANCIA	CO.20.2	ACUSES DE CONVOCATORIAS A REUNIONES	A2.4	X			7	
CO.20	COMISIÓN DE ORGANIZACIÓN Y VIGILANCIA	CO.20	COMISIÓN DE ORGANIZACIÓN Y VIGILANCIA	CO.20.3	ACUSES DE CONVOCATORIAS A REUNIONES XIV DISTRITO	A2.4	X			7	
CO.20	COMISIÓN DE ORGANIZACIÓN Y VIGILANCIA	CO.20	COMISIÓN DE ORGANIZACIÓN Y VIGILANCIA	CO.20.4	BORRADORES DE MINUTAS COMISIÓN DE ORGANIZACIÓN Y VIGILANCIA ELECTORAL 2010	ESTANTE 2BO	X			7	
CO.20	COMISIÓN DE ORGANIZACIÓN Y VIGILANCIA	CO.20	COMISIÓN DE ORGANIZACIÓN Y VIGILANCIA	CO.20.5	MINUTAS DE LA COMISIÓN DE ORGANIZACIÓN Y VIGILANCIA ELECTORAL 2010	ESTANTE 2BO	X			7	
CO.21	RECIBOS	CO.21	RECIBOS	CO.21.1	RECIBOS PAQUETES ELECTORALES A LOS DISTRITOS	A2.3	X			7	
CO.21	RECIBOS	CO.21	RECIBOS	CO.21.2	RECIBOS LISTA NOMINAL CON FOTOGRAFÍA A LOS DISTRITOS	A2.3	X			7	
CO.21	RECIBOS	CO.21	RECIBOS	CO.21.3	RECIBOS MATERIAL ELECTORAL PARTE 1 DE 2	A2.3	X			7	
CO.21	RECIBOS	CO.21	RECIBOS	CO.21.4	RECIBOS MATERIAL ELECTORAL PARTE 2 DE 2	A2.3	X			7	
CO.21	RECIBOS	CO.21	RECIBOS	CO.21.5	RECIBOS VARIOS	A2.3	X			7	

ENTREGA	COORDINÓ Y CERTIFICÓ	RECIBE
MTRA. KARLA GABRIELA PERAZA ZAZUETA **SERVIDORA PÚBLICA TITULAR SALIENTE**	**LIC. SANTIAGO ARTURO MONTOYA FÉLIX** **TITULAR DEL ÓRGANO INTERNO DE CONTROL**	**LIC. ARTURO FAJARDO MEJÍA** **SERVIDOR PÚBLICO TITULAR ENTRANTE**
LIC. CARMEN JULIETA RODRÍGUEZ CAMPOS **TESTIGO DE LASERVIDORA PÚBLICA TITULAR SALIENTE**		**LIC. ROBERTO CLAUDIO URIARTE MENDÍVIL** **TESTIGO DEL SERVIDOR PÚBLICO TITULAR ENTRANTE**

ANALÍTICO DEL CONCENTRADO DE ARCHIVOS EN TRÁMITE AL 04 DE SEPTIEMBRE DE 2022

CO.22	MEMORIAS DISTRITALES	CO.22	MEMORIAS DISTRITALES	CO.22.1	1.-MEMORIA I CONSEJO CHOIX	ESTANTE 3BO	X			7	
CO.22	MEMORIAS DISTRITALES	CO.22	MEMORIAS DISTRITALES	CO.22.2	2.-MEMORIA II CONSEJO EL FUERTE	ESTANTE 3BO	X			7	
CO.22	MEMORIAS DISTRITALES	CO.22	MEMORIAS DISTRITALES	CO.22.3	3.-MEMORIA III CONSEJO AHOME	ESTANTE 3BO	X			7	
CO.22	MEMORIAS DISTRITALES	CO.22	MEMORIAS DISTRITALES	CO.22.4	4.-MEMORIA IV CONSEJO AHOME	ESTANTE 3BO	X			7	
CO.22	MEMORIAS DISTRITALES	CO.22	MEMORIAS DISTRITALES	CO.22.5	5.-MEMORIA V CONSEJO SINALOA	ESTANTE 3BO	X			7	
CO.22	MEMORIAS DISTRITALES	CO.22	MEMORIAS DISTRITALES	CO.22.6	6.-MEMORIA VI CONSEJO GUASAVE	ESTANTE 3BO	X			7	
CO.22	MEMORIAS DISTRITALES	CO.22	MEMORIAS DISTRITALES	CO.22.7	7.-MEMORIA VII CONSEJO GUASAVE	ESTANTE 3BO	X			7	
CO.22	MEMORIAS DISTRITALES	CO.22	MEMORIAS DISTRITALES	CO.22.8	8.-MEMORIA VIII CONSEJO ANGOSTURA	ESTANTE 3BO	X			7	
CO.22	MEMORIAS DISTRITALES	CO.22	MEMORIAS DISTRITALES	CO.22.9	9.-MEMORIA IX CONSEJO SALVADOR ALVARADO	ESTANTE 3BO	X			7	
CO.22	MEMORIAS DISTRITALES	CO.22	MEMORIAS DISTRITALES	CO.22.10	10.-MEMORIA X CONSEJO MOCORITO	ESTANTE 3BO	X			7	
CO.22	MEMORIAS DISTRITALES	CO.22	MEMORIAS DISTRITALES	CO.22.11	11.-MEMORIA XI CONSEJO BADIRAGUATO	ESTANTE 3BO	X			7	
CO.22	MEMORIAS DISTRITALES	CO.22	MEMORIAS DISTRITALES	CO.22.12	12.-MEMORIA XII CONSEJO CULIACÁN	ESTANTE 3BO	X			7	
CO.22	MEMORIAS DISTRITALES	CO.22	MEMORIAS DISTRITALES	CO.22.13	13.-MEMORIA XIII CONSEJO CULIACÁN	ESTANTE 3BO	X			7	
CO.22	MEMORIAS DISTRITALES	CO.22	MEMORIAS DISTRITALES	CO.22.14	14.-MEMORIA XIV CONSEJO ELDORADO	ESTANTE 3BO	X			7	
CO.22	MEMORIAS DISTRITALES	CO.22	MEMORIAS DISTRITALES	CO.22.15	15.-MEMORIA XV CONSEJO NAVOLATO	ESTANTE 3BO	X			7	
CO.22	MEMORIAS DISTRITALES	CO.22	MEMORIAS DISTRITALES	CO.22.16	16.-MEMORIA XVI CONSEJO COSALÁ	ESTANTE 3BO	X			7	
CO.22	MEMORIAS DISTRITALES	CO.22	MEMORIAS DISTRITALES	CO.22.17	17.-MEMORIA XVII CONSEJO ELOTA	ESTANTE 3BO	X			7	
CO.22	MEMORIAS DISTRITALES	CO.22	MEMORIAS DISTRITALES	CO.22.18	19.-MEMORIA XIX CONSEJO MAZATLÁN	ESTANTE 3BO	X			7	

ENTREGA	COORDINÓ Y CERTIFICÓ	RECIBE
MTRA. KARLA GABRIELA PERAZA ZAZUETA **SERVIDORA PÚBLICA TITULAR SALIENTE**	**LIC. SANTIAGO ARTURO MONTOYA FÉLIX** **TITULAR DEL ÓRGANO INTERNO DE CONTROL**	**LIC. ARTURO FAJARDO MEJÍA** **SERVIDOR PÚBLICO TITULAR ENTRANTE**
LIC. CARMEN JULIETA RODRÍGUEZ CAMPOS **TESTIGO DE LASERVIDORA PÚBLICA TITULAR SALIENTE**		**LIC. ROBERTO CLAUDIO URIARTE MENDÍVIL** **TESTIGO DEL SERVIDOR PÚBLICO TITULAR ENTRANTE**

ANALÍTICO DEL CONCENTRADO DE ARCHIVOS EN TRÁMITE AL 04 DE SEPTIEMBRE DE 2022

CO.22	MEMORIAS DISTRITALES	CO.22	MEMORIAS DISTRITALES	CO.22.19	20.-MEMORIA XX CONSEJO MAZATLÁN	ESTANTE 3BO	X			7	
CO.22	MEMORIAS DISTRITALES	CO.22	MEMORIAS DISTRITALES	CO.22.20	21.- MEMORIA XXI CONSEJO CONCORDIA	ESTANTE 3BO	X			7	
CO.22	MEMORIAS DISTRITALES	CO.22	MEMORIAS DISTRITALES	CO.22.21	22.- MEMORIA XXII CONSEJO ROSARIO	ESTANTE 3BO	X			7	
CO.22	MEMORIAS DISTRITALES	CO.22	MEMORIAS DISTRITALES	CO.22.22	23.- MEMORIA XXIII CONSEJO ESCUINAPA	ESTANTE 3BO	X			7	
CO.22	MEMORIAS DISTRITALES	CO.22	MEMORIAS DISTRITALES	CO.22.23	24.- MEMORIA XXIV CONSEJO CULIACÁN	ESTANTE 3BO	X			7	
CO.23	CURSO FINAL DE EVALUACIÓN	CO.23	CURSO FINAL DE EVALUACIÓN	CO.23.1	CUESTIONARIO EVALUACIÓN FINAL.	A2.3	X			7	
CO.23	CURSO FINAL DE EVALUACIÓN	CO.23	CURSO FINAL DE EVALUACIÓN	CO.23.2	EVALUACIÓN DE AUXILIARES	A2.3	X			7	
CO.24	VARIOS	CO.24	VARIOS	CO.24.1	CONACULTA INAH CATALOGO. ABRIL 2010	A2.3	X			7	
CO.24	VARIOS	CO.24	VARIOS	CO.24.2	CURRÍCULUMS NO REQUERIDOS PROCESO 2010	A2.3	X			7	
CO.24	VARIOS	CO.24	VARIOS	CO.24.3	MANUAL PARLAMENTO INFANTIL 2009	A2.3	X			7	
CO.24	VARIOS	CO.24	VARIOS	CO.24.4	ESOFT COTIZACIÓN CD ESTADÍSTICA 2001, 2004 Y 2007	A2.3	X			7	
CO.25	SUPERVISIÓN ZONAS	CO.25.1	SUPERVISIÓN ZONA SUR	CO.25.1.1	SEGUIMIENTO ZONA SUR	A2.3	X			7	
CO.25	SUPERVISIÓN ZONAS	CO.25.1	SUPERVISIÓN ZONA SUR	CO.25.1.2	PRESUPUESTOS PROPAGANDA	A2.3	X			7	
CO.25	SUPERVISIÓN ZONAS	CO.25.1	SUPERVISIÓN ZONA SUR	CO.25.1.3	SUSTITUCIONES REPRESENTANTES DE PARTIDOS CONCORDIA XXII DISTRITO	A2.3	X			7	
CO.25	SUPERVISIÓN ZONAS	CO.25.1	SUPERVISIÓN ZONA SUR	CO.25.1.4	REPORTE FOTOGRÁFICO ZONA SUR	A2.3	X			7	
CO.25	SUPERVISIÓN ZONAS	CO.25.2	SUPERVISIÓN ZONA CENTRO	CO.25.2.1	INFORMES ZONA CENTRO	A2.3	X			7	
CO.25	SUPERVISIÓN ZONAS	CO.25.2	SUPERVISIÓN ZONA CENTRO	CO.25.2.2	PRESUPUESTOS ZONA CENTRO	A2.3	X			7	
CO.25	SUPERVISIÓN ZONAS	CO.25.2	SUPERVISIÓN ZONA CENTRO	CO.25.2.3	DIRECTORIOS ZONA CENTRO	A2.3	X			7	

ENTREGA	COORDINÓ Y CERTIFICÓ	RECIBE
MTRA. KARLA GABRIELA PERAZA ZAZUETA **SERVIDORA PÚBLICA TITULAR SALIENTE**	**LIC. SANTIAGO ARTURO MONTOYA FÉLIX** **TITULAR DEL ÓRGANO INTERNO DE CONTROL**	**LIC. ARTURO FAJARDO MEJÍA** **SERVIDOR PÚBLICO TITULAR ENTRANTE**
LIC. CARMEN JULIETA RODRÍGUEZ CAMPOS **TESTIGO DE LASERVIDORA PÚBLICA TITULAR SALIENTE**		**LIC. ROBERTO CLAUDIO URIARTE MENDÍVIL** **TESTIGO DEL SERVIDOR PÚBLICO TITULAR ENTRANTE**

ANALÍTICO DEL CONCENTRADO DE ARCHIVOS EN TRÁMITE AL 04 DE SEPTIEMBRE DE 2022

CO.25	SUPERVISIÓN ZONAS	CO.25.2	SUPERVISIÓN ZONA CENTRO	CO.25.2.4	ACTAS DE CÓMPUTO ELECCIÓN 2010 ZONA CENTRO	A2.3	X			7	
CO.25	SUPERVISIÓN ZONAS	CO.25.2	SUPERVISIÓN ZONA CENTRO	CO.25.2.5	SEGUIMIENTO XIII DISTRITO	A2.4	X			7	
CO.25	SUPERVISIÓN ZONAS	CO.25.3	SUPERVISIÓN ZONA NORTE	CO.25.3.1	UBICACIÓN DE CASILLAS	A2.3	X			7	
CO.25	SUPERVISIÓN ZONAS	CO.25.3	SUPERVISIÓN ZONA NORTE	CO.25.3.2	DIRECTORIOS ORGANISMOS ZONO NORTE	A2.3	X			7	
CO.25	SUPERVISIÓN ZONAS	CO.25.3	SUPERVISIÓN ZONA NORTE	CO.25.3.3	PRESUPUESTOS ENTREGA DE PAQUETES ZONA NORTE	A2.3	X			7	
CO.25	SUPERVISIÓN ZONAS	CO.25.3	SUPERVISIÓN ZONA NORTE	CO.25.3.4	VARIOS ZONA NORTE	A2.3	X			7	
	EJERCICIO 2011:										
CO.1	ADMINISTRATIVO	CO.1	ADMINISTRATIVO	CO.1.1	PROPUESTA DESARROLLO ESTADÍSTICA ELECTORAL PROCESO 2010. ESOFT	A2.2	X			7	
CO.1	ADMINISTRATIVO	CO.1.2	COMUNICACIÓN	CO.1.2.1	COMUNICACIÓN INTERNA-EXTERNA 2011	A2.2	X			7	
CO.1	ADMINISTRATIVO	CO.1.2	COMUNICACIÓN	CO.1.2.2	OFICIOS SOLICITUDES DE MATERIAL Y DOCUMENTACIÓN ELECTORAL, QUERÉTARO	A2.2	X			7	
CO.1	ADMINISTRATIVO	CO.1.3	PLEBISCITOS 2011	CO.1.3.1	CONVOCATORIAS, CONVENIOS DE LAS ELECCIONES DE SÍNDICOS Y COMISARIOS 2011. PARTE 1	A2.2	X			7	
CO.1	ADMINISTRATIVO	CO.1.3	PLEBISCITOS 2011	CO.1.3.2	CONVOCATORIAS, CONVENIOS DE LAS ELECCIONES DE SÍNDICOS Y COMISARIOS 2011. PARTE 2	A2.2	X			7	
CO.1	ADMINISTRATIVO	CO.1.3	PLEBISCITOS 2011	CO.1.3.3	RECIBOS MATERIAL REALIZACIÓN PLEBISCITOS	A2.2	X			7	
CO.1	ADMINISTRATIVO	CO.1.3	PLEBISCITOS 2011	CO.1.3.4	PLANOS TOPOGRÁFICOS. PLEBISCITO SEP 2011	A2.2	X			7	
CO.1	ADMINISTRATIVO	CO.1.4	RECIBOS	CO.1.4.1	RECIBOS ENTREGA DE MEMORIAS PROCESO 2010	A2.2	X			7	
CO.1	ADMINISTRATIVO	CO.1.4	RECIBOS	CO.1.4.2	RECIBOS DIGITALIZACIÓN DE ACTAS 2001, LIC. JESÚS CRESPO PALAZUELOS	A2.2	X			7	
CO.1	ADMINISTRATIVO	CO.1.4	RECIBOS	CO.1.4.3	RECIBOS SOLICITUD DE MATERIAL A LA COORDINACIÓN DE ORGANIZACIÓN	A2.2	X			7	
CO.1	ADMINISTRATIVO	CO.1.6	VARIOS	CO.1.6.1	DOCUMENTOS VARIOS COORDINACIÓN DE ORGANIZACIÓN 2011	A2.2	X			7	

ENTREGA **MTRA. KARLA GABRIELA PERAZA ZAZUETA** **SERVIDORA PÚBLICA TITULAR SALIENTE**	**COORDINÓ Y CERTIFICÓ** **LIC. SANTIAGO ARTURO MONTOYA FÉLIX** **TITULAR DEL ÓRGANO INTERNO DE CONTROL**	**RECIBE** **LIC. ARTURO FAJARDO MEJÍA** **SERVIDOR PÚBLICO TITULAR ENTRANTE**
LIC. CARMEN JULIETA RODRÍGUEZ CAMPOS **TESTIGO DE LASERVIDORA PÚBLICA TITULAR SALIENTE**		**LIC. ROBERTO CLAUDIO URIARTE MENDÍVIL** **TESTIGO DEL SERVIDOR PÚBLICO TITULAR ENTRANTE**

ANALÍTICO DEL CONCENTRADO DE ARCHIVOS EN TRÁMITE AL 04 DE SEPTIEMBRE DE 2022

CO.1	ADMINISTRATIVO	CO.1.6	VARIOS	CO.1.6.2	ESOFT COTIZACIÓN CD MEMORIA PROCESO ELECTORAL SINALOA 2010	A2.2	X			7	
CO.2	EDICIÓN DE LIBROS CEE	CO.2	EDICIÓN DE LIBROS CEE	CO.2.1.1	AUTORIZACIÓN EDICIÓN MEMORIA PROCESO SINALOA 2010	A2.2	X			7	
CO.2	EDICIÓN DE LIBROS CEE	CO.2	EDICIÓN DE LIBROS CEE	CO.2.1.2	CONSTANCIA ISBN, LETRAS COLORES Y VALORES DE LA DEMOCRACIA	A2.2	X			7	
CO.3	INVESTIGACIÓN Y DESARROLLO	CO.3	INVESTIGACIÓN Y DESARROLLO	CO.3.1	PROTOCOLO DEL PROYECTO PROFAPI 2011	A2.2	X			7	
	EJERCICIO 2012:										
CO.1	ADMINISTRATIVO	CO.1	ADMINISTRATIVO	CO.1.1	PRESUPUESTO PROCESO ELECTORAL SINALOA 2013	A1.2	X			7	
CO.1	ADMINISTRATIVO	CO.1.2	COMUNICACIÓN	CO.1.2.1	OFICIOS INTERNOS CEE 2012	A1.2	X			7	
CO.1	ADMINISTRATIVO	CO.1.2	COMUNICACIÓN	CO.1.2.2	OFICIOS EXTERNOS	A1.2	X			7	
CO.1	ADMINISTRATIVO	CO.1.3	PLEBISCITOS 2012	CO.1.3.1	CARTOGRAFÍA SECCIONAL "NUEVO MUNICIPIO" ELDORADO	A1.2	X			7	
CO.1	ADMINISTRATIVO	CO.1.3	PLEBISCITOS 2012	CO.1.3.2	OFICIOS CONSULTA ELDORADO	A1.2	X			7	
CO.1	ADMINISTRATIVO	CO.1.3	PLEBISCITOS 2012	CO.1.3.3	OFICIOS CONSULTA JUAN JOSÉ RÍOS	A1.2	X			7	
CO.1	ADMINISTRATIVO	CO.1.4	RECIBOS	CO.1.4.1	RECIBOS ENTREGA DE MATERIAL (SOLICITADO A LA COORDINACIÓN)	A1.2	X			7	
CO.1	ADMINISTRATIVO	CO.1.5	VARIOS	CO.1.5.1	NOTAS DE REMISIÓN MANJARREZ IMPRESORES	A1.2	X			7	
CO.3	INVESTIGACIÓN Y DESARROLLO	CO.3.1	UBICACIÓN DE CASILLAS	CO.3.1.1	IEE PUEBLA. PROCEDIMIENTO DE UBICACIÓN DE CASILLAS 2013	A1.2	X			7	
CO.3	INVESTIGACIÓN Y DESARROLLO	CO.3.1	UBICACIÓN DE CASILLAS	CO.3.1.2	ANÁLISIS DE UBICACIÓN DE CASILLAS. REC. DE REV. EXPEDIENTE 009/2004REV	A1.2	X			7	
CO.3	INVESTIGACIÓN Y DESARROLLO	CO.3.2	OBSERVADORES ELECTORALES	CO.3.2.1	LINEAMIENTOS DE OBSERVADORES ELECTORALES, INVITADOS ESPECIALES Y OBSERVADORES EXTRANJEROS	A1.2	X			7	
CO.3	INVESTIGACIÓN Y DESARROLLO	CO.3.3	REPRESENTANTES DE PARTIDOS	CO.3.3.1	PLAZOS LEGALES, REGISTRO DE REPRESENTANTES DE PARTIDOS, OTROS ESTADOS 2012	A1.2	X			7	
CO.3	INVESTIGACIÓN Y DESARROLLO	CO.3.4	PARTICIPACIÓN CIUDADANA	CO.3.4.1	LINEAMIENTOS PARA REGULAR LA PARTICIPACIÓN CIUDADANA EN EL DISTRITO FEDERAL 2012.	A1.2	X			7	

ENTREGA **MTRA. KARLA GABRIELA PERAZA ZAZUETA** **SERVIDORA PÚBLICA TITULAR SALIENTE**	**COORDINÓ Y CERTIFICÓ** **LIC. SANTIAGO ARTURO MONTOYA FÉLIX** **TITULAR DEL ÓRGANO INTERNO DE CONTROL**	**RECIBE** **LIC. ARTURO FAJARDO MEJÍA** **SERVIDOR PÚBLICO TITULAR ENTRANTE**
LIC. CARMEN JULIETA RODRÍGUEZ CAMPOS **TESTIGO DE LASERVIDORA PÚBLICA TITULAR SALIENTE**		**LIC. ROBERTO CLAUDIO URIARTE MENDÍVIL** **TESTIGO DEL SERVIDOR PÚBLICO TITULAR ENTRANTE**

ANALÍTICO DEL CONCENTRADO DE ARCHIVOS EN TRÁMITE AL 04 DE SEPTIEMBRE DE 2022

CO.3	INVESTIGACIÓN Y DESARROLLO	CO.3.4	PARTICIPACIÓN CIUDADANA	CO.3.4.2	ANÁLISIS REGLAMENTO DE PARTICIPACIÓN CIUDADANA SINALOA 2012.	A1.2	X			7	
CO.3	INVESTIGACIÓN Y DESARROLLO	CO.3.4	PARTICIPACIÓN CIUDADANA	CO.3.4.3	REGLAMENTO DE LEY DE PARTICIPACIÓN CIUDADANA DEL ESTADO DE GUANAJUATO 2003	A1.2	X			7	
CO.3	INVESTIGACIÓN Y DESARROLLO	CO.3.4	PARTICIPACIÓN CIUDADANA	CO.3.4.4	ESTADO DE DURANGO. REGLAMENTO DE LOS PROCEDIMIENTOS DE PLEBISCITOS Y REFERÉNDUM 2009	A1.2	X			7	
	EJERCICIO 2013:										
CO.1	ADMINISTRATIVO	CO.1.1	COMUNICACIÓN INTERNA	CO.1.1.1	COMUNICACIÓN INTERNA CEE-ORGANIZACIÓN	A.2.C.2	X			7	
CO.1	ADMINISTRATIVO	CO.1.2	COMUNICACIÓN EXTERNA	CO.1.2.1	IEEM CUESTIONARIO RELATIVO AL SERVICIO ELECTORAL PROFESIONAL. JUNIO 2013	A.2.C.2	X			7	
CO.1	ADMINISTRATIVO	CO.1.3	PERSONAL ORGANIZACIÓN CEE	CO.1.3.1	DIRECTORIO PERSONAL COORDINACIÓN DE ORGANIZACIÓN SINALOA 2013	A.2.C.2	X			7	
CO.1	ADMINISTRATIVO	CO.1.3	PERSONAL ORGANIZACIÓN DTTOS.	CO.1.3.2	CURRÍCULUMS COORDINADORES DE ORGANIZACIÓN DISTRITAL 2013	A.2.C.2	X			7	
CO.1	ADMINISTRATIVO	CO.1.3	PERSONAL ORGANIZACIÓN DTTOS.	CO.1.3.3	NOMBRES DE AUXILIARES DISTRITALES DE ORGANIZACIÓN. SINALOA 2013.	A.2.C.2	X			7	
CO.1	ADMINISTRATIVO	CO.1.3	PERSONAL ORGANIZACIÓN DTTOS.	CO.1.3.4	EXPEDIENTES DE PERSONAL ASPIRANTE A LOS CARGOS DE SUPERVISORES Y AUXILIARES DE ORGANIZACIÓN 2013	PANEL.02C	X			7	
CO.1	ADMINISTRATIVO	CO.1.4	VARIOS	CO.1.4.1	PRESUPUESTO PROCESO ELECTORAL SINALOA 2013	A.2.C.2	X			7	
CO.1	ADMINISTRATIVO	CO.1.4	VARIOS	CO.1.4.2	SOLICITUD DE EXÁMENES PARA ASPIRANTES A CAPACITADORES Y SUPERVISORES	A.2.C.2	X			7	
CO.1	ADMINISTRATIVO	CO.1.4	VARIOS	CO.1.4.3	LINEAMIENTOS PARLAMENTO INFANTIL 2013	A.2.C.2	X			7	
CO.1	ADMINISTRATIVO	CO.1.4	VARIOS	CO.1.4.4	INFORMES DE RESULTADOS RECLUTAMIENTO, EVALUACIÓN Y SELECCIÓN SUPERVISORES Y CAPACITADORES	A.2.C.2	X			7	
CO.1	ADMINISTRATIVO	CO.1.4	VARIOS	CO.1.4.5	INVENTARIO DE MOBILIARIO ENERO 2013	A.2.C.2	X			7	
CO.1	ADMINISTRATIVO	CO.1.4	VARIOS	CO.1.4.6	COORDINACIÓN DE ORGANIZACIÓN. NECESIDADES INMEDIATAS PROCESO ELECTORAL 2013.	A.2.C.2	X			7	
CO.1	ADMINISTRATIVO	CO.1.4	VARIOS	CO.1.4.7	ACUERDO ADMINISTRATIVO INTEGRACIÓN DEL COMITÉ DE INFORMACIÓN PÚBLICA	A.2.C.2	X			7	

ENTREGA **MTRA. KARLA GABRIELA PERAZA ZAZUETA** **SERVIDORA PÚBLICA TITULAR SALIENTE**	**COORDINÓ Y CERTIFICÓ** **LIC. SANTIAGO ARTURO MONTOYA FÉLIX** **TITULAR DEL ÓRGANO INTERNO DE CONTROL**	**RECIBE** **LIC. ARTURO FAJARDO MEJÍA** **SERVIDOR PÚBLICO TITULAR ENTRANTE**
LIC. CARMEN JULIETA RODRÍGUEZ CAMPOS **TESTIGO DE LASERVIDORA PÚBLICA TITULAR SALIENTE**		**LIC. ROBERTO CLAUDIO URIARTE MENDÍVIL** **TESTIGO DEL SERVIDOR PÚBLICO TITULAR ENTRANTE**

ANALÍTICO DEL CONCENTRADO DE ARCHIVOS EN TRÁMITE AL 04 DE SEPTIEMBRE DE 2022

CO.1	ADMINISTRATIVO	CO.1.5	CURSO A COORDINADORES DE ORGANIZACIÓN	CO.1.5.1	MANUAL CURSO-TALLER COORDINADORES DE ORGANIZACIÓN 2013	A.2.C.2	X			7	
CO.1	ADMINISTRATIVO	CO.1.5	CURSO A COORDINADORES DE ORGANIZACIÓN	CO.1.5.2	CURSO-TALLER DE PREPARACIÓN -MATERIAL CAPACITACIÓN-.	A.2.C.2	X			7	
CO.1	ADMINISTRATIVO	CO.1.5	CURSO A COORDINADORES DE ORGANIZACIÓN	CO.1.5.3	GAFETE Y PROGRAMA DEL CURSO TALLER A COORDINADORES DE CAPACITACIÓN Y ORGANIZACIÓN ELECTORAL 2013	A.2.C.2	X			7	
CO.1	ADMINISTRATIVO	CO.1.5	CURSO A COORDINADORES DE ORGANIZACIÓN	CO.1.5.4	ANEXOS PADRÓN Y LISTA NOMINAL. MANUAL	A.2.C.2	X			7	
CO.1	ADMINISTRATIVO	CO.1.5	CURSO A COORDINADORES DE ORGANIZACIÓN	CO.1.5.5	ANEXOS UBICACIÓN DE CASILLAS. MANUAL	A.2.C.2	X			7	
CO.1	ADMINISTRATIVO	CO.1.5	CURSO A COORDINADORES DE ORGANIZACIÓN	CO.1.5.6	ANEXOS PROPAGANDA ELECTORAL. MANUAL	A.2.C.2	X			7	
CO.1	ADMINISTRATIVO	CO.1.5	CURSO A COORDINADORES DE ORGANIZACIÓN	CO.1.5.7	ANEXOS OBSERVADORES ELECTORALES. MANUAL	A.2.C.2	X			7	
CO.1	ADMINISTRATIVO	CO.1.5	CURSO A COORDINADORES DE ORGANIZACIÓN	CO.1.5.8	ANEXOS REPRESENTANTES DE PARTIDOS. MANUAL	A.2.C.2	X			7	
CO.1	ADMINISTRATIVO	CO.1.5	CURSO A COORDINADORES DE ORGANIZACIÓN	CO.1.5.9	ANEXOS MATERIAL Y DOCUMENTACIÓN ELECTORAL. MANUAL	A.2.C.2	X			7	
CO.1	ADMINISTRATIVO	CO.1.5	CURSO A COORDINADORES DE ORGANIZACIÓN	CO.1.5.10	ANEXOS CONSIDERACIONES ANTES DE LA JORNADA ELECTORAL. MANUAL.	A.2.C.2	X			7	
CO.1	ADMINISTRATIVO	CO.1.5	CURSO A COORDINADORES DE ORGANIZACIÓN	CO.1.5.11	ANEXOS JORNADA ELECTORAL. MANUAL	A.2.C.2	X			7	
CO.1	ADMINISTRATIVO	CO.1.5	CURSO A COORDINADORES DE ORGANIZACIÓN	CO.1.5.12	ANEXOS SIJE. MANUAL	A.2.C.2	X			7	

ENTREGA **MTRA. KARLA GABRIELA PERAZA ZAZUETA** **SERVIDORA PÚBLICA TITULAR SALIENTE**	**COORDINÓ Y CERTIFICÓ** **LIC. SANTIAGO ARTURO MONTOYA FÉLIX** **TITULAR DEL ÓRGANO INTERNO DE CONTROL**	**RECIBE** **LIC. ARTURO FAJARDO MEJÍA** **SERVIDOR PÚBLICO TITULAR ENTRANTE**
LIC. CARMEN JULIETA RODRÍGUEZ CAMPOS **TESTIGO DE LASERVIDORA PÚBLICA TITULAR SALIENTE**		**LIC. ROBERTO CLAUDIO URIARTE MENDÍVIL** **TESTIGO DEL SERVIDOR PÚBLICO TITULAR ENTRANTE**

ANALÍTICO DEL CONCENTRADO DE ARCHIVOS EN TRÁMITE AL 04 DE SEPTIEMBRE DE 2022

CO.1	ADMINISTRATIVO	CO.1.5	CURSO A COORDINADORES DE ORGANIZACIÓN	CO.1.5.13		A.2.C.2	X			7	
CO.2	PLANEACIÓN Y PRESUPUESTACIÓN	CO.2	PLANEACIÓN Y PRESUPUESTACIÓN	CO.2.1	PRESUPUESTO PROCESO ELECTORAL SINALOA 2013	A.2.C.2	X			7	
CO.2	PLANEACIÓN Y PRESUPUESTACIÓN	CO.2	PLANEACIÓN Y PRESUPUESTACIÓN	CO.2.2	ANÁLISIS DE COSTOS DE MATERIAL ELECTORAL, LICITACIÓN 2010	A.2.C.2	X			7	
CO.3	PERSONAL OPERATIVO EN ORGANIZACIÓN	CO.3.1	CONTRATACIÓN DE PERSONAL	CO.3.1.1	CURRÍCULUMS PERSONAL EVENTUAL COORD. DE ORGANIZACIÓN	A.2.C.2	X			7	
CO.3	PERSONAL OPERATIVO EN ORGANIZACIÓN	CO.3.1	CONTRATACIÓN DE PERSONAL	CO.3.1.2	CURRÍCULUM JESÚS RAMÍREZ GÓMEZ	A.2.C.2	X			7	
CO.3	PERSONAL OPERATIVO EN ORGANIZACIÓN	CO.3.1	CONTRATACIÓN DE PERSONAL	CO.3.1.3	DOCUMENTOS PERSONALES SOBRANTES DE COORD. DE ORGANIZACIÓN DISTRITALES	A.2.C.2	X			7	
CO.3	PERSONAL OPERATIVO EN ORGANIZACIÓN	CO.3.1	CONTRATACIÓN DE PERSONAL	CO.3.1.4	NOMBRES DE COORDINADORES Y CAPTURISTAS DE ORGANIZACIÓN	A.2.C.2	X			7	
CO.3	PERSONAL OPERATIVO EN ORGANIZACIÓN	CO.3.1	CONTRATACIÓN DE PERSONAL	CO.3.1.5	REFERENCIA PERSONAL PARA COORDINADORES DE ORGANIZACIÓN -CORREO-.	A.2.C.2	X			7	
CO.4	INTEGRACIÓN DE CONSEJOS	CO.4	INTEGRACIÓN DE CONSEJOS	CO.4.1	DIRECTORIO DE CONSEJEROS 28 CONSEJOS DISTRITALES	A.2.C.2BO	X			7	
CO.4	INTEGRACIÓN DE CONSEJOS	CO.4.2	EXPEDIENTES DE PROPUESTAS A CONSEJEROS NO SELECCIONADOS 2013	CO.4.2.1	EXPEDIENTES NO SELECCIONADOS CHOIX	A.2.C.2BO	X			7	
CO.4	INTEGRACIÓN DE CONSEJOS	CO.4.2	EXPEDIENTES DE PROPUESTAS A CONSEJEROS NO SELECCIONADOS 2013	CO.4.2.2	EXPEDIENTES NO SELECCIONADOS EL FUERTE	A.2.C.2BO	X			7	
CO.4	INTEGRACIÓN DE CONSEJOS	CO.4.2	EXPEDIENTES DE PROPUESTAS A CONSEJEROS NO SELECCIONADOS 2013	CO.4.2.3	EXPEDIENTES NO SELECCIONADOS AHOME	A.2.C.2BO	X			7	

ENTREGA	COORDINÓ Y CERTIFICÓ	RECIBE
MTRA. KARLA GABRIELA PERAZA ZAZUETA **SERVIDORA PÚBLICA TITULAR SALIENTE**	**LIC. SANTIAGO ARTURO MONTOYA FÉLIX** **TITULAR DEL ÓRGANO INTERNO DE CONTROL**	**LIC. ARTURO FAJARDO MEJÍA** **SERVIDOR PÚBLICO TITULAR ENTRANTE**
LIC. CARMEN JULIETA RODRÍGUEZ CAMPOS **TESTIGO DE LASERVIDORA PÚBLICA TITULAR SALIENTE**		**LIC. ROBERTO CLAUDIO URIARTE MENDÍVIL** **TESTIGO DEL SERVIDOR PÚBLICO TITULAR ENTRANTE**

ANALÍTICO DEL CONCENTRADO DE ARCHIVOS EN TRÁMITE AL 04 DE SEPTIEMBRE DE 2022

CO.4	INTEGRACIÓN DE CONSEJOS	CO.4.2	EXPEDIENTES DE PROPUESTAS A CONSEJEROS NO SELECCIONADOS 2013	CO.4.2.4	EXPEDIENTES NO SELECCIONADOS SINALOA	A.2.C.2BO	X			7	
CO.4	INTEGRACIÓN DE CONSEJOS	CO.4.2	EXPEDIENTES DE PROPUESTAS A CONSEJEROS NO SELECCIONADOS 2013	CO.4.2.5	EXPEDIENTES NO SELECCIONADOS GUASAVE	A.2.C.2BO	X			7	
CO.4	INTEGRACIÓN DE CONSEJOS	CO.4.2	EXPEDIENTES DE PROPUESTAS A CONSEJEROS NO SELECCIONADOS 2013	CO.4.2.6	EXPEDIENTES NO SELECCIONADOS ANGOSTURA	A.2.C.2BO	X			7	
CO.4	INTEGRACIÓN DE CONSEJOS	CO.4.2	EXPEDIENTES DE PROPUESTAS A CONSEJEROS NO SELECCIONADOS 2013	CO.4.2.7	EXPEDIENTES NO SELECCIONADOS SALVADOR ALVARADO	A.2.C.2BO	X			7	
CO.4	INTEGRACIÓN DE CONSEJOS	CO.4.2	EXPEDIENTES DE PROPUESTAS A CONSEJEROS NO SELECCIONADOS 2013	CO.4.2.8	EXPEDIENTES NO SELECCIONADOS MOCORITO	A.2.C.2BO	X			7	
CO.4	INTEGRACIÓN DE CONSEJOS	CO.4.2	EXPEDIENTES DE PROPUESTAS A CONSEJEROS NO SELECCIONADOS 2013	CO.4.2.9	EXPEDIENTES NO SELECCIONADOS CULIACÁN	A.2.C.2BO	X			7	
CO.4	INTEGRACIÓN DE CONSEJOS	CO.4.2	EXPEDIENTES DE PROPUESTAS A CONSEJEROS NO SELECCIONADOS 2013	CO.4.2.10	EXPEDIENTES NO SELECCIONADOS NAVOLATO	A.2.C.2BO	X			7	
CO.4	INTEGRACIÓN DE CONSEJOS	CO.4.2	EXPEDIENTES DE PROPUESTAS A CONSEJEROS NO SELECCIONADOS 2013	CO.4.2.11	EXPEDIENTES NO SELECCIONADOS SAN IGNACIO	A.2.C.2BO	X			7	
CO.4	INTEGRACIÓN DE CONSEJOS	CO.4.2	EXPEDIENTES DE PROPUESTAS A CONSEJEROS NO SELECCIONADOS 2013	CO.4.2.12	EXPEDIENTES NO SELECCIONADOS MAZATLÁN	A.2.C.2BO	X			7	

ENTREGA	COORDINÓ Y CERTIFICÓ	RECIBE
MTRA. KARLA GABRIELA PERAZA ZAZUETA **SERVIDORA PÚBLICA TITULAR SALIENTE**	**LIC. SANTIAGO ARTURO MONTOYA FÉLIX** **TITULAR DEL ÓRGANO INTERNO DE CONTROL**	**LIC. ARTURO FAJARDO MEJÍA** **SERVIDOR PÚBLICO TITULAR ENTRANTE**
LIC. CARMEN JULIETA RODRÍGUEZ CAMPOS **TESTIGO DE LASERVIDORA PÚBLICA TITULAR SALIENTE**		**LIC. ROBERTO CLAUDIO URIARTE MENDÍVIL** **TESTIGO DEL SERVIDOR PÚBLICO TITULAR ENTRANTE**

ANALÍTICO DEL CONCENTRADO DE ARCHIVOS EN TRÁMITE AL 04 DE SEPTIEMBRE DE 2022

CO.4	INTEGRACIÓN DE CONSEJOS	CO.4.2	EXPEDIENTES DE PROPUESTAS A CONSEJEROS NO SELECCIONADOS 2013	CO.4.2.13	EXPEDIENTES NO SELECCIONADOS CONCORDIA	A.2.C.2BO	X			7	
CO.4	INTEGRACIÓN DE CONSEJOS	CO.4.2	EXPEDIENTES DE PROPUESTAS A CONSEJEROS NO SELECCIONADOS 2013	CO.4.2.14	EXPEDIENTES NO SELECCIONADOS ROSARIO	A.2.C.2BO	X			7	
CO.4	INTEGRACIÓN DE CONSEJOS	CO.4.2	EXPEDIENTES DE PROPUESTAS A CONSEJEROS NO SELECCIONADOS 2013	CO.4.2.15	EXPEDIENTES NO SELECCIONADOS ESCUINAPA	A.2.C.2BO	X			7	
CO.4	INTEGRACIÓN DE CONSEJOS	CO.4	INTEGRACIÓN DE CONSEJOS	CO.4.3	OFICIOS BAJA DE CONSEJEROS	A.2.C.2BO	X			7	
CO.4	INTEGRACIÓN DE CONSEJOS	CO.4	INTEGRACIÓN DE CONSEJOS	CO.4.4	ESTADÍSTICA FINAL INTEGRACIÓN DE CONSEJOS	A.2.C.2BO	X			7	
CO.4	INTEGRACIÓN DE CONSEJOS	CO.4.5	EXPEDIENTES DE CONSEJEROS PROPIETARIOS Y SUPLENTES SELECCIONADOS 2013	CO.4.5.1	I CHOIX	A.2.C.2BO	X			7	
CO.4	INTEGRACIÓN DE CONSEJOS	CO.4.5	EXPEDIENTES DE CONSEJEROS PROPIETARIOS Y SUPLENTES SELECCIONADOS 2013	CO.4.5.2	II EL FUERTE	A.2.C.2BO	X			7	
CO.4	INTEGRACIÓN DE CONSEJOS	CO.4.5	EXPEDIENTES DE CONSEJEROS PROPIETARIOS Y SUPLENTES SELECCIONADOS 2013	CO.4.5.3	III AHOME	A.2.C.2BO	X			7	
CO.4	INTEGRACIÓN DE CONSEJOS	CO.4.5	EXPEDIENTES DE CONSEJEROS PROPIETARIOS Y SUPLENTES SELECCIONADOS 2013	CO.4.5.4	IV AHOME	A.2.C.2BO	X			7	

ENTREGA **MTRA. KARLA GABRIELA PERAZA ZAZUETA** **SERVIDORA PÚBLICA TITULAR SALIENTE**	**COORDINÓ Y CERTIFICÓ** **LIC. SANTIAGO ARTURO MONTOYA FÉLIX** **TITULAR DEL ÓRGANO INTERNO DE CONTROL**	**RECIBE** **LIC. ARTURO FAJARDO MEJÍA** **SERVIDOR PÚBLICO TITULAR ENTRANTE**
LIC. CARMEN JULIETA RODRÍGUEZ CAMPOS **TESTIGO DE LASERVIDORA PÚBLICA TITULAR SALIENTE**		**LIC. ROBERTO CLAUDIO URIARTE MENDÍVIL** **TESTIGO DEL SERVIDOR PÚBLICO TITULAR ENTRANTE**

ANALÍTICO DEL CONCENTRADO DE ARCHIVOS EN TRÁMITE AL 04 DE SEPTIEMBRE DE 2022

CO.4	INTEGRACIÓN DE CONSEJOS	CO.4.5	EXPEDIENTES DE CONSEJEROS PROPIETARIOS Y SUPLENTES SELECCIONADOS 2013	CO.4.5.5	V SINALOA	A.2.C.2BO	X			7	
CO.4	INTEGRACIÓN DE CONSEJOS	CO.4.5	EXPEDIENTES DE CONSEJEROS PROPIETARIOS Y SUPLENTES SELECCIONADOS 2013	CO.4.5.6	VI GUASAVE	A.2.C.2BO	X			7	
CO.4	INTEGRACIÓN DE CONSEJOS	CO.4.5	EXPEDIENTES DE CONSEJEROS PROPIETARIOS Y SUPLENTES SELECCIONADOS 2013	CO.4.5.7	VII GUASAVE	A.2.C.2BO	X			7	
CO.4	INTEGRACIÓN DE CONSEJOS	CO.4.5	EXPEDIENTES DE CONSEJEROS PROPIETARIOS Y SUPLENTES SELECCIONADOS 2013	CO.4.5.8	VIII ANGUSTURA	A.2.C.2BO	X			7	
CO.4	INTEGRACIÓN DE CONSEJOS	CO.4.5	EXPEDIENTES DE CONSEJEROS PROPIETARIOS Y SUPLENTES SELECCIONADOS 2013	CO.4.5.9	IX SALVADOR ALVARADO	A.2.C.2BO	X			7	
CO.4	INTEGRACIÓN DE CONSEJOS	CO.4.5	EXPEDIENTES DE CONSEJEROS PROPIETARIOS Y SUPLENTES SELECCIONADOS 2013	CO.4.5.10	X MOCORITO	A.2.C.2BO	X			7	
CO.4	INTEGRACIÓN DE CONSEJOS	CO.4.5	EXPEDIENTES DE CONSEJEROS PROPIETARIOS Y SUPLENTES SELECCIONADOS 2013	CO.4.5.11	XI BADIRAGUATO	A.2.C.2BO	X			7	
CO.4	INTEGRACIÓN DE CONSEJOS	CO.4.5	EXPEDIENTES DE CONSEJEROS	CO.4.5.12	XII CULIACÁN	A.2.C.2BO	X			7	

ENTREGA	COORDINÓ Y CERTIFICÓ	RECIBE
MTRA. KARLA GABRIELA PERAZA ZAZUETA SERVIDORA PÚBLICA TITULAR SALIENTE	LIC. SANTIAGO ARTURO MONTOYA FÉLIX TITULAR DEL ÓRGANO INTERNO DE CONTROL	LIC. ARTURO FAJARDO MEJÍA SERVIDOR PÚBLICO TITULAR ENTRANTE
LIC. CARMEN JULIETA RODRÍGUEZ CAMPOS TESTIGO DE LASERVIDORA PÚBLICA TITULAR SALIENTE		LIC. ROBERTO CLAUDIO URIARTE MENDÍVIL TESTIGO DEL SERVIDOR PÚBLICO TITULAR ENTRANTE

ANALÍTICO DEL CONCENTRADO DE ARCHIVOS EN TRÁMITE AL 04 DE SEPTIEMBRE DE 2022

			PROPIETARIOS Y SUPLENTES SELECCIONADOS 2013								
CO.4	INTEGRACIÓN DE CONSEJOS	CO.4.5	EXPEDIENTES DE CONSEJEROS PROPIETARIOS Y SUPLENTES SELECCIONADOS 2013	CO.4.5.12.1	XII CULIACÁN CONTINUACIÓN	A.2.C.2BO	X			7	
CO.4	INTEGRACIÓN DE CONSEJOS	CO.4.5	EXPEDIENTES DE CONSEJEROS PROPIETARIOS Y SUPLENTES SELECCIONADOS 2013	CO.4.5.13	XIII CULIACÁN	A.2.C.2BO	X			7	
CO.4	INTEGRACIÓN DE CONSEJOS	CO.4.5	EXPEDIENTES DE CONSEJEROS PROPIETARIOS Y SUPLENTES SELECCIONADOS 2013	CO.4.5.14	XIV CULIACÁN	A.2.C.2BO	X			7	
CO.4	INTEGRACIÓN DE CONSEJOS	CO.4.5	EXPEDIENTES DE CONSEJEROS PROPIETARIOS Y SUPLENTES SELECCIONADOS 2013	CO.4.5.15	XV NAVOLATO	A.2.C.2BO	X			7	
CO.4	INTEGRACIÓN DE CONSEJOS	CO.4.5	EXPEDIENTES DE CONSEJEROS PROPIETARIOS Y SUPLENTES SELECCIONADOS 2013	CO.4.5.16	XVI COSALÁ	A.2.C.2BO	X			7	
CO.4	INTEGRACIÓN DE CONSEJOS	CO.4.5	EXPEDIENTES DE CONSEJEROS PROPIETARIOS Y SUPLENTES SELECCIONADOS 2013	CO.4.5.17	XVII ELOTA	A.2.C.2BO	X			7	
CO.4	INTEGRACIÓN DE CONSEJOS	CO.4.5	EXPEDIENTES DE CONSEJEROS PROPIETARIOS Y SUPLENTES	CO.4.5.18	XVIII SAN IGNACIO	A.2.C.2BO	X			7	

ENTREGA	COORDINÓ Y CERTIFICÓ	RECIBE
MTRA. KARLA GABRIELA PERAZA ZAZUETA **SERVIDORA PÚBLICA TITULAR SALIENTE**	**LIC. SANTIAGO ARTURO MONTOYA FÉLIX** **TITULAR DEL ÓRGANO INTERNO DE CONTROL**	**LIC. ARTURO FAJARDO MEJÍA** **SERVIDOR PÚBLICO TITULAR ENTRANTE**
LIC. CARMEN JULIETA RODRÍGUEZ CAMPOS **TESTIGO DE LASERVIDORA PÚBLICA TITULAR SALIENTE**		**LIC. ROBERTO CLAUDIO URIARTE MENDÍVIL** **TESTIGO DEL SERVIDOR PÚBLICO TITULAR ENTRANTE**

ANALÍTICO DEL CONCENTRADO DE ARCHIVOS EN TRÁMITE AL 04 DE SEPTIEMBRE DE 2022

			SELECCIONADOS 2013								
CO.4	INTEGRACIÓN DE CONSEJOS	CO.4.5	EXPEDIENTES DE CONSEJEROS PROPIETARIOS Y SUPLENTES SELECCIONADOS 2013	CO.4.5.19	XIX MAZATLÁN	A.2.C.2BO	X			7	
CO.4	INTEGRACIÓN DE CONSEJOS	CO.4.5	EXPEDIENTES DE CONSEJEROS PROPIETARIOS Y SUPLENTES SELECCIONADOS 2013	CO.4.5.20	XX MAZATLÁN	A.2.C.2BO	X			7	
CO.4	INTEGRACIÓN DE CONSEJOS	CO.4.5	EXPEDIENTES DE CONSEJEROS PROPIETARIOS Y SUPLENTES SELECCIONADOS 2013	CO.4.5.21	XXI CONCORDIA	A.2.C.2BO	X			7	
CO.4	INTEGRACIÓN DE CONSEJOS	CO.4.5	EXPEDIENTES DE CONSEJEROS PROPIETARIOS Y SUPLENTES SELECCIONADOS 2013	CO.4.5.22	XXII ROSARIO	A.2.C.2BO	X			7	
CO.4	INTEGRACIÓN DE CONSEJOS	CO.4.5	EXPEDIENTES DE CONSEJEROS PROPIETARIOS Y SUPLENTES SELECCIONADOS 2013	CO.4.5.23	XXIII ESCUINAPA	A.2.C.2BO	X			7	
CO.4	INTEGRACIÓN DE CONSEJOS	CO.4.5	EXPEDIENTES DE CONSEJEROS PROPIETARIOS Y SUPLENTES SELECCIONADOS 2013	CO.4.5.24	XXIV CULIACÁN	A.2.C.2BO	X			7	
CO.4	INTEGRACIÓN DE CONSEJOS	CO.4.5	EXPEDIENTES DE CONSEJEROS PROPIETARIOS Y SUPLENTES SELECCIONADOS 2013	CO.4.5.25	MUNICIPAL AHOME	A.2.C.2BO	X			7	

ENTREGA	COORDINÓ Y CERTIFICÓ	RECIBE
MTRA. KARLA GABRIELA PERAZA ZAZUETA **SERVIDORA PÚBLICA TITULAR SALIENTE**	**LIC. SANTIAGO ARTURO MONTOYA FÉLIX** **TITULAR DEL ÓRGANO INTERNO DE CONTROL**	**LIC. ARTURO FAJARDO MEJÍA** **SERVIDOR PÚBLICO TITULAR ENTRANTE**
LIC. CARMEN JULIETA RODRÍGUEZ CAMPOS **TESTIGO DE LASERVIDORA PÚBLICA TITULAR SALIENTE**		**LIC. ROBERTO CLAUDIO URIARTE MENDÍVIL** **TESTIGO DEL SERVIDOR PÚBLICO TITULAR ENTRANTE**

ANALÍTICO DEL CONCENTRADO DE ARCHIVOS EN TRÁMITE AL 04 DE SEPTIEMBRE DE 2022

CO.4	INTEGRACIÓN DE CONSEJOS	CO.4.5	EXPEDIENTES DE CONSEJEROS PROPIETARIOS Y SUPLENTES SELECCIONADOS 2013	CO.4.5.26	MUNICIPAL GUASAVE	A.2.C.2BO	X			7	
CO.4	INTEGRACIÓN DE CONSEJOS	CO.4.5	EXPEDIENTES DE CONSEJEROS PROPIETARIOS Y SUPLENTES SELECCIONADOS 2013	CO.4.5.27	MUNICIPAL CULIACÁN	A.2.C.2BO	X			7	
CO.4	INTEGRACIÓN DE CONSEJOS	CO.4.5	EXPEDIENTES DE CONSEJEROS PROPIETARIOS Y SUPLENTES SELECCIONADOS 2013	CO.4.5.28	MUNICIPAL MAZATLÁN	A.2.C.2BO	X			7	
CO.4	INTEGRACIÓN DE CONSEJOS	CO.4.5	EXPEDIENTES DE CONSEJEROS PROPIETARIOS Y SUPLENTES SELECCIONADOS 2013	CO.4.5	RELACIÓN DE PROPUESTAS PARA INTEGRAR LOS CONSEJOS DISTRITALES Y MUNICIPALES SINALOA 2013	A.2.C.2BO	X			7	
CO.4	INTEGRACIÓN DE CONSEJOS	CO.4	INTEGRACIÓN DE CONSEJOS	CO.4.6	CATALÓGO EXPERIENCIA ELECTORAL. INTEGRACIÓN DE CONSEJOS. SINALOA	A.2.C.2BO	X			7	
CO.4	INTEGRACIÓN DE CONSEJOS	CO.4	INTEGRACIÓN DE CONSEJOS	CO.4.7	INTEGRACIÓN DE CONSEJOS SINALOA 2013	A.2.C.2BO	X			7	
CO.4	INTEGRACIÓN DE CONSEJOS	CO.4	INTEGRACIÓN DE CONSEJOS	CO.4.8	PROCEDIMIENTO INTEGRACIÓN DE CONSEJOS SINALOA 2013. -RUTA CRÍTICA-.	A.2.C.2BO	X			7	
CO.4	INTEGRACIÓN DE CONSEJOS	CO.4	INTEGRACIÓN DE CONSEJOS	CO.4.9	PROPUESTAS DE CONSEJEROS INCOMPLETAS. SINALOA 2013.	A.2.C.2BO	X			7	
CO.4	INTEGRACIÓN DE CONSEJOS	CO.4	INTEGRACIÓN DE CONSEJOS	CO.4.10	-OFICIOS- INTEGRACIÓN DE CONSEJOS SINALOA 2013.	A.2.C.2BO	X			7	
CO.4	INTEGRACIÓN DE CONSEJOS	CO.4	INTEGRACIÓN DE CONSEJOS	CO.4.11	ANÁLISIS DE CONSEJEROS EN LAS INTEGRACIONES DE CONSEJOS 2001-2010.	A.2.C.2BO	X			7	
CO.5	GEOGRAFÍA ELECTORAL, PADRÓN Y LISTA NOMINAL	CO.5.1	REGISTRO FEDERAL DE ELECTORES	CO.5.1.1	ENTREGA -RECEPCIÓN DE L. N. DE ELECTORES DEFINITIVA CON FOTOGRAFÍA	A.2.C.2	X			7	

ENTREGA	COORDINÓ Y CERTIFICÓ	RECIBE
MTRA. KARLA GABRIELA PERAZA ZAZUETA **SERVIDORA PÚBLICA TITULAR SALIENTE**	**LIC. SANTIAGO ARTURO MONTOYA FÉLIX** **TITULAR DEL ÓRGANO INTERNO DE CONTROL**	**LIC. ARTURO FAJARDO MEJÍA** **SERVIDOR PÚBLICO TITULAR ENTRANTE**
LIC. CARMEN JULIETA RODRÍGUEZ CAMPOS **TESTIGO DE LASERVIDORA PÚBLICA TITULAR SALIENTE**		**LIC. ROBERTO CLAUDIO URIARTE MENDÍVIL** **TESTIGO DEL SERVIDOR PÚBLICO TITULAR ENTRANTE**

ANALÍTICO DEL CONCENTRADO DE ARCHIVOS EN TRÁMITE AL 04 DE SEPTIEMBRE DE 2022

CO.5	GEOGRAFÍA ELECTORAL, PADRÓN Y LISTA NOMINAL	CO.5.1	REGISTRO FEDERAL DE ELECTORES	CO.5.1.2	ACTA CIRCUNSTANCIADA ENTREGA DE L. N. CON FOTOGRAFÍA A PARTIDOS POLÍTICOS Y COALICIONES	A.2.C.2	X			7	
CO.5	GEOGRAFÍA ELECTORAL, PADRÓN Y LISTA NOMINAL	CO.5.1	REGISTRO FEDERAL DE ELECTORES	CO.5.1.3	ACUSES. SOLITANDO DEVOLUCIÓN DE L. N. A PARTIDOS POLÍTICOS Y COALICIONES	A.2.C.2	X			7	
CO.5	GEOGRAFÍA ELECTORAL, PADRÓN Y LISTA NOMINAL	CO.5.1	REGISTRO FEDERAL DE ELECTORES	CO.5.1.4	LISTA NOMINAL DEFINITVA POR DISTRITO Y ESTADÍSTICA POR EDAD SINALOA 2013	A.2.C.2	X			7	
CO.5	GEOGRAFÍA ELECTORAL, PADRÓN Y LISTA NOMINAL	CO.5.1	REGISTRO FEDERAL DE ELECTORES	CO.5.1.5	PORTADAS DE LISTA NOMINAL DE ELECTORES Y CARTA NOTIFICACIÓN SINALOA 2013	A.2.C.2	X			7	
CO.5	GEOGRAFÍA ELECTORAL, PADRÓN Y LISTA NOMINAL	CO.5.1	REGISTRO FEDERAL DE ELECTORES	CO.5.1.6	FORMATO PARA CIUDADANOS QUE NO APAREZCAN EN EN LA L. N. DEFINITVA EL DÍA DE LA JORNADA ELECTORAL SINALOA 2013	A.2.C.2	X			7	
CO.6	UBICACIÓN DE CASILLAS	CO.6	UBICACIÓN DE CASILLAS	CO.6.1	ACTA SESIÓN DE APROBACIÓN CASILLAS GUASAVE VII	A.2.C.2	X			7	
CO.6	UBICACIÓN DE CASILLAS	CO.6	UBICACIÓN DE CASILLAS	CO.6.2	ANÁLISIS LN CASILLA 1275 XIII DISTRITO CULIACÁN	A.2.C.2	X			7	
CO.6	UBICACIÓN DE CASILLAS	CO.6	UBICACIÓN DE CASILLAS	CO.6.3	CASILLAS EN RIESGO -OFICIOS DISTRITOS ELECTORALES-.	A.2.C.2	X			7	
CO.6	UBICACIÓN DE CASILLAS	CO.6	UBICACIÓN DE CASILLAS	CO.6.4	CASILLAS A ELIMINAR CORTE 19 ABRIL 2013	A.2.C.2	X			7	
CO.6	UBICACIÓN DE CASILLAS	CO.6	UBICACIÓN DE CASILLAS	CO.6.5	CATALOGO DE SECCIONES 24 DISTRITOS ELECTORALES	A.2.C.2	X			7	
CO.6	UBICACIÓN DE CASILLAS	CO.6	UBICACIÓN DE CASILLAS	CO.6.6	SECCIONES CON CASILLAS CONTIGUAS, ESPECIALES Y EXTRAORDINARIAS MARZO 2013	A.2.C.2	X			7	
CO.6	UBICACIÓN DE CASILLAS	CO.6	UBICACIÓN DE CASILLAS	CO.6.7	L. N. CASILLAS EXTRAORDINARIAS	A.2.C.2	X			7	
CO.6	UBICACIÓN DE CASILLAS	CO.6	UBICACIÓN DE CASILLAS	CO.6.8	UBICACIÓN DE CASILLAS SEGUIMIENTO	A.2.C.2	X			7	

ENTREGA	COORDINÓ Y CERTIFICÓ	RECIBE
MTRA. KARLA GABRIELA PERAZA ZAZUETA **SERVIDORA PÚBLICA TITULAR SALIENTE**	**LIC. SANTIAGO ARTURO MONTOYA FÉLIX** **TITULAR DEL ÓRGANO INTERNO DE CONTROL**	**LIC. ARTURO FAJARDO MEJÍA** **SERVIDOR PÚBLICO TITULAR ENTRANTE**
LIC. CARMEN JULIETA RODRÍGUEZ CAMPOS **TESTIGO DE LASERVIDORA PÚBLICA TITULAR SALIENTE**		**LIC. ROBERTO CLAUDIO URIARTE MENDÍVIL** **TESTIGO DEL SERVIDOR PÚBLICO TITULAR ENTRANTE**

ANALÍTICO DEL CONCENTRADO DE ARCHIVOS EN TRÁMITE AL 04 DE SEPTIEMBRE DE 2022

CO.6	UBICACIÓN DE CASILLAS	CO.6	UBICACIÓN DE CASILLAS	CO.6.9	SECCIONES DONDE NO SE INSTALARÁN CASILLAS IFE 2012 Y CEE 2013.	A.2.C.2	X			7	
CO.6	UBICACIÓN DE CASILLAS	CO.6	UBICACIÓN DE CASILLAS	CO.6.10	DOMICILIOS DE CASILLA ESPECIALES Y EXTRAORDINARIAS IFE 2012.	A.2.C.2	X			7	
CO.6	UBICACIÓN DE CASILLAS	CO.6	UBICACIÓN DE CASILLAS	CO.6.11	UBICACIÓN DE CASILLAS, REFERENCIAS VARIAS.	A.2.C.2	X			7	
CO.6	UBICACIÓN DE CASILLAS	CO.6	UBICACIÓN DE CASILLAS	CO.6.12	ACUERDO CRITERIOS PARA EL PROCEDIMIENTO DE UBICACIÓN DE CASILLAS SINALOA 2013.	A.2.C.2	X			7	
CO.6	UBICACIÓN DE CASILLAS	CO.7	EXPEDIENTES DE CASILLAS PROCESO 2013	I.CAJA.1	DEL EXPEDIENTE DE CASILLA 1726 AL 1798	I.CAJA.1.BO	X			7	
CO.6	UBICACIÓN DE CASILLAS	CO.7	EXPEDIENTES DE CASILLAS PROCESO 2013	II.CAJA.2	DEL EXPEDIENTE DE CASILLA 1925 AL 2100	II.CAJA.2.BO	X			7	
CO.6	UBICACIÓN DE CASILLAS	CO.7	EXPEDIENTES DE CASILLAS PROCESO 2013	III.CAJA.3	DEL EXPEDIENTE DE CASILLA 1 AL 84	III.CAJA.3.BO	X			7	
CO.6	UBICACIÓN DE CASILLAS	CO.7	EXPEDIENTES DE CASILLAS PROCESO 2013	III.CAJA.4	DEL EXPEDIENTE DE CASILLA 84 C1 AL 345	III.CAJA.4.BO	X			7	
CO.6	UBICACIÓN DE CASILLAS	CO.7	EXPEDIENTES DE CASILLAS PROCESO 2013	III.CAJA.5	DEL EXPEDIENTE DE CASILLA 346 AL 455	III.CAJA.5.BO	X			7	
CO.6	UBICACIÓN DE CASILLAS	CO.7	EXPEDIENTES DE CASILLAS PROCESO 2013	IV.CAJA.6	DEL EXPEDIENTE DE CASILLA 111 AL 231	IV.CAJA.6.BO	X			7	
CO.6	UBICACIÓN DE CASILLAS	CO.7	EXPEDIENTES DE CASILLAS PROCESO 2013	IV.CAJA.7	DEL EXPEDIENTE DE CASILLA 232 AL 453	IV.CAJA.7.BO	X			7	
CO.6	UBICACIÓN DE CASILLAS	CO.7	EXPEDIENTES DE CASILLAS PROCESO 2013	V.CAJA.8	DEL EXPEDIENTE DE CASILLA 3420 AL 3539	V.CAJA.8.BO	X			7	
CO.6	UBICACIÓN DE CASILLAS	CO.7	EXPEDIENTES DE CASILLAS PROCESO 2013	V.CAJA.9	DEL EXPEDIENTE DE CASILLA 3540 AL 3590C1	V.CAJA.9.BO	X			7	
CO.6	UBICACIÓN DE CASILLAS	CO.7	EXPEDIENTES DE CASILLAS PROCESO	VI.CAJA.10	DEL EXPEDIENTE DE CASILLA 2101 AL 2333	VI.CAJA.10.BO	X			7	

ENTREGA	COORDINÓ Y CERTIFICÓ	RECIBE
MTRA. KARLA GABRIELA PERAZA ZAZUETA SERVIDORA PÚBLICA TITULAR SALIENTE	LIC. SANTIAGO ARTURO MONTOYA FÉLIX TITULAR DEL ÓRGANO INTERNO DE CONTROL	LIC. ARTURO FAJARDO MEJÍA SERVIDOR PÚBLICO TITULAR ENTRANTE
LIC. CARMEN JULIETA RODRÍGUEZ CAMPOS TESTIGO DE LASERVIDORA PÚBLICA TITULAR SALIENTE		LIC. ROBERTO CLAUDIO URIARTE MENDÍVIL TESTIGO DEL SERVIDOR PÚBLICO TITULAR ENTRANTE

ANALÍTICO DEL CONCENTRADO DE ARCHIVOS EN TRÁMITE AL 04 DE SEPTIEMBRE DE 2022

			2013								
CO.6	UBICACIÓN DE CASILLAS	CO.7	EXPEDIENTES DE CASILLAS PROCESO 2013	VI.CAJA.11	DEL EXPEDIENTE DE CASILLA 2334 AL 2518	VI.CAJA.11.BO	X			7	
CO.6	UBICACIÓN DE CASILLAS	CO.7	EXPEDIENTES DE CASILLAS PROCESO 2013	VII.CAJA.12	DEL EXPEDIENTE DE CASILLA 2114 AL 2304	VII.CAJA.12.BO	X			7	
CO.6	UBICACIÓN DE CASILLAS	CO.7	EXPEDIENTES DE CASILLAS PROCESO 2013	VII.CAJA.13	DEL EXPEDIENTE DE CASILLA 2305 AL 2539	VII.CAJA.13.BO	X			7	
CO.6	UBICACIÓN DE CASILLAS	CO.7	EXPEDIENTES DE CASILLAS PROCESO 2013	VIII.CAJA.14	DEL EXPEDIENTE DE CASILLA 465 AL 562	VIII.CAJA.14.BO	X			7	
CO.6	UBICACIÓN DE CASILLAS	CO.7	EXPEDIENTES DE CASILLAS PROCESO 2013	IX.CAJA.15	DEL EXPEDIENTE DE CASILLA 3220 AL 3287C1	IX.CAJA.15.BO	X			7	
CO.6	UBICACIÓN DE CASILLAS	CO.7	EXPEDIENTES DE CASILLAS PROCESO 2013	IX.CAJA.16	DEL EXPEDIENTE DE CASILLA 3288 AL 3369	IX.CAJA.16.BO	X			7	
CO.6	UBICACIÓN DE CASILLAS	CO.7	EXPEDIENTES DE CASILLAS PROCESO 2013	X.CAJA.17	DEL EXPEDIENTE DE CASILLA 2979 AL 3130	X.CAJA.17.BO	X			7	
CO.6	UBICACIÓN DE CASILLAS	CO.7	EXPEDIENTES DE CASILLAS PROCESO 2013	XI.CAJA.18	DEL EXPEDIENTE DE CASILLA 563 AL 628	XI.CAJA.18.BO	X			7	
CO.6	UBICACIÓN DE CASILLAS	CO.7	EXPEDIENTES DE CASILLAS PROCESO 2013	XII.CAJA.19	DEL EXPEDIENTE DE CASILLA 763 AL 1408	XII.CAJA.19.BO	X			7	
CO.6	UBICACIÓN DE CASILLAS	CO.7	EXPEDIENTES DE CASILLAS PROCESO 2013	XII.CAJA.20	DEL EXPEDIENTE DE CASILLA 1410 AL 1531	XII.CAJA.20.BO	X			7	
CO.6	UBICACIÓN DE CASILLAS	CO.7	EXPEDIENTES DE CASILLAS PROCESO 2013	XIII.CAJA.21	DEL EXPEDIENTE DE CASILLA 990 AL 1088	XIII.CAJA.21.BO	X			7	
CO.6	UBICACIÓN DE CASILLAS	CO.7	EXPEDIENTES DE CASILLAS PROCESO	XIII.CAJA.22	DEL EXPEDIENTE DE CASILLA 1089 AL 1187	XIII.CAJA.22.BO	X			7	

ENTREGA **MTRA. KARLA GABRIELA PERAZA ZAZUETA** **SERVIDORA PÚBLICA TITULAR SALIENTE**	**COORDINÓ Y CERTIFICÓ** **LIC. SANTIAGO ARTURO MONTOYA FÉLIX** **TITULAR DEL ÓRGANO INTERNO DE CONTROL**	**RECIBE** **LIC. ARTURO FAJARDO MEJÍA** **SERVIDOR PÚBLICO TITULAR ENTRANTE**
LIC. CARMEN JULIETA RODRÍGUEZ CAMPOS **TESTIGO DE LASERVIDORA PÚBLICA TITULAR SALIENTE**		**LIC. ROBERTO CLAUDIO URIARTE MENDÍVIL** **TESTIGO DEL SERVIDOR PÚBLICO TITULAR ENTRANTE**

ANALÍTICO DEL CONCENTRADO DE ARCHIVOS EN TRÁMITE AL 04 DE SEPTIEMBRE DE 2022

			2013								
CO.6	UBICACIÓN DE CASILLAS	CO.7	EXPEDIENTES DE CASILLAS PROCESO 2013	XIII.CAJA.23	DEL EXPEDIENTE DE CASILLA 1188 AL 1294	XIII.CAJA.23.BO	X			7	
CO.6	UBICACIÓN DE CASILLAS	CO.7	EXPEDIENTES DE CASILLAS PROCESO 2013	XIV.CAJA.24	DEL EXPEDIENTE DE CASILLA 1532 AL 1725	XIV.CAJA.24.BO	X			7	
CO.6	UBICACIÓN DE CASILLAS	CO.7	EXPEDIENTES DE CASILLAS PROCESO 2013	XV.CAJA.25	DEL EXPEDIENTE DE CASILLA 3614 AL 3699	XV.CAJA.25.BO	X			7	
CO.6	UBICACIÓN DE CASILLAS	CO.7	EXPEDIENTES DE CASILLAS PROCESO 2013	XV.CAJA.26	DEL EXPEDIENTE DE CASILLA 3718 AL 3789	XV.CAJA.26.BO	X			7	
CO.6	UBICACIÓN DE CASILLAS	CO.7	EXPEDIENTES DE CASILLAS PROCESO 2013	XVI.CAJA.27	DEL EXPEDIENTE DE CASILLA 675 AL 709	XVI.CAJA.27.BO	X			7	
CO.6	UBICACIÓN DE CASILLAS	CO.7	EXPEDIENTES DE CASILLAS PROCESO 2013	XVII.CAJA.28	DEL EXPEDIENTE DE CASILLA 1799 AL 1859	XVII.CAJA.28.BO	X			7	
CO.6	UBICACIÓN DE CASILLAS	CO.7	EXPEDIENTES DE CASILLAS PROCESO 2013	XVIII.CAJA.29	DEL EXPEDIENTE DE CASILLA 3370 AL 3419	XVIII.CAJA.29.BO	X			7	
CO.6	UBICACIÓN DE CASILLAS	CO.7	EXPEDIENTES DE CASILLAS PROCESO 2013	XIX.CAJA.30	DEL EXPEDIENTE DE CASILLA 2667 AL 2717	XIX.CAJA.30.BO	X			7	
CO.6	UBICACIÓN DE CASILLAS	CO.7	EXPEDIENTES DE CASILLAS PROCESO 2013	XIX.CAJA.31	DEL EXPEDIENTE DE CASILLA 2717C1 AL 2797	XIX.CAJA.31.BO	X			7	
CO.6	UBICACIÓN DE CASILLAS	CO.7	EXPEDIENTES DE CASILLAS PROCESO 2013	XIX.CAJA.32	DEL EXPEDIENTE DE CASILLA 2798 AL 2887C1	XIX.CAJA.32.BO	X			7	
CO.6	UBICACIÓN DE CASILLAS	CO.7	EXPEDIENTES DE CASILLAS PROCESO 2013	XIX.CAJA.33	DEL EXPEDIENTE DE CASILLA 2888 AL 2972	XIX.CAJA.33.BO	X			7	
CO.6	UBICACIÓN DE CASILLAS	CO.7	EXPEDIENTES DE CASILLAS PROCESO	XX.CAJA.34	DEL EXPEDIENTE DE CASILLA 2540 AL 2618	XX.CAJA.34.BO	X			7	

ENTREGA **MTRA. KARLA GABRIELA PERAZA ZAZUETA** **SERVIDORA PÚBLICA TITULAR SALIENTE**	**COORDINÓ Y CERTIFICÓ** **LIC. SANTIAGO ARTURO MONTOYA FÉLIX** **TITULAR DEL ÓRGANO INTERNO DE CONTROL**	**RECIBE** **LIC. ARTURO FAJARDO MEJÍA** **SERVIDOR PÚBLICO TITULAR ENTRANTE**
LIC. CARMEN JULIETA RODRÍGUEZ CAMPOS **TESTIGO DE LASERVIDORA PÚBLICA TITULAR SALIENTE**		**LIC. ROBERTO CLAUDIO URIARTE MENDÍVIL** **TESTIGO DEL SERVIDOR PÚBLICO TITULAR ENTRANTE**

ANALÍTICO DEL CONCENTRADO DE ARCHIVOS EN TRÁMITE AL 04 DE SEPTIEMBRE DE 2022

			2013								
CO.6	UBICACIÓN DE CASILLAS	CO.7	EXPEDIENTES DE CASILLAS PROCESO 2013	XX.CAJA.35	DEL EXPEDIENTE DE CASILLA 2618C1 AL 2666	XX.CAJA.35.BO	X			7	
CO.6	UBICACIÓN DE CASILLAS	CO.7	EXPEDIENTES DE CASILLAS PROCESO 2013	XXI.CAJA.36	DEL EXPEDIENTE DE CASILLA 629 AL 674	XXI.CAJA.36.BO	X			7	
CO.6	UBICACIÓN DE CASILLAS	CO.7	EXPEDIENTES DE CASILLAS PROCESO 2013	XXII.CAJA.37	DEL EXPEDIENTE DE CASILLA 3131 AL 3219	XXII.CAJA.37.BO	X			7	
CO.6	UBICACIÓN DE CASILLAS	CO.7	EXPEDIENTES DE CASILLAS PROCESO 2013	XXIII.CAJA.38	DEL EXPEDIENTE DE CASILLA 1860 AL 1924	XXIII.CAJA.38.BO	X			7	
CO.6	UBICACIÓN DE CASILLAS	CO.7	EXPEDIENTES DE CASILLAS PROCESO 2013	XXIV.CAJA.39	DEL EXPEDIENTE DE CASILLA 710 AL 1278	XXIV.CAJA.39.BO	X			7	
CO.7	REPRESENTANTES DE PARTIDOS POLÍTICOS	CO.7	REPRESENTANTES DE PARTIDOS POLÍTICOS	CO.7.1	REPRESENTANTES DE PARTIDOS POLÍTICOS. SEGUIMIENTO SOCE	A.2.C.2	X			7	
CO.7	REPRESENTANTES DE PARTIDOS POLÍTICOS	CO.7	REPRESENTANTES DE PARTIDOS POLÍTICOS	CO.7.2	ESTADÍSTICA DE REPRESENTANTES DE PARTIDOS Y COALICIONES POLÍTICAS REGISTRADOS	A.2.C.2	X			7	
CO.7	REPRESENTANTES DE PARTIDOS POLÍTICOS	CO.7	REPRESENTANTES DE PARTIDOS POLÍTICOS	CO.7.3	PROYECTO DE ACUERDO LINEAMIENTOS DEL REGISTRO DE REPRESENTANTES DE PARTIDOS POLÍTICOS	A.2.C.2	X			7	
CO.8	OBSERVADORES ELECTORALES	CO.8	OBSERVADORES ELECTORALES	CO.8.1	FORMATOS OBSERVADORES ELECTORALES	A.2.C.2	X			7	
CO.8	OBSERVADORES ELECTORALES	CO.8	OBSERVADORES ELECTORALES	CO.8.2	OBSERVADORES ELECTORALES SEGUIMIENTO SOCE	A.2.C.2	X			7	
CO.8	OBSERVADORES ELECTORALES	CO.8	OBSERVADORES ELECTORALES	CO.8.3	OFICIO COORDINACIÓN NACIONAL DE LÍDERES Y OBSERVADORES A. C.	A.2.C.2	X			7	
CO.9	DOCUMENTACIÓN ELECTORAL	CO.9	DOCUMENTACIÓN ELECTORAL	CO.9.1	RUTAS PARA LA DISTRIBUCIÓN DE BOLETAS	A.2.C.2	X			7	
CO.9	DOCUMENTACIÓN ELECTORAL	CO.9	DOCUMENTACIÓN ELECTORAL	CO.9.2	DISTRIBUCIÓN DE ACTAS SINALOA 2013 - CANTIDADES-	A.2.C.2	X			7	
CO.9	DOCUMENTACIÓN	CO.9	DOCUMENTACIÓN	CO.9.3	FOLIOS DE BOLETAS POR DISTRITO POR	A.2.C.2	X			7	

ENTREGA	COORDINÓ Y CERTIFICÓ	RECIBE
MTRA. KARLA GABRIELA PERAZA ZAZUETA **SERVIDORA PÚBLICA TITULAR SALIENTE**	**LIC. SANTIAGO ARTURO MONTOYA FÉLIX** **TITULAR DEL ÓRGANO INTERNO DE CONTROL**	**LIC. ARTURO FAJARDO MEJÍA** **SERVIDOR PÚBLICO TITULAR ENTRANTE**
LIC. CARMEN JULIETA RODRÍGUEZ CAMPOS **TESTIGO DE LASERVIDORA PÚBLICA TITULAR SALIENTE**		**LIC. ROBERTO CLAUDIO URIARTE MENDÍVIL** **TESTIGO DEL SERVIDOR PÚBLICO TITULAR ENTRANTE**

ANALÍTICO DEL CONCENTRADO DE ARCHIVOS EN TRÁMITE AL 04 DE SEPTIEMBRE DE 2022

	ELECTORAL		ELECTORAL		ELECCIÓN						
CO.9	DOCUMENTACIÓN ELECTORAL	CO.9	DOCUMENTACIÓN ELECTORAL	CO.9.4	FORMATO DE NOMBRAMIENTO DE FUNCIONARIO DE MDC	A.2.C.2	X			7	
CO.9	DOCUMENTACIÓN ELECTORAL	CO.9	DOCUMENTACIÓN ELECTORAL	CO.9.5	PROPUESTAS DE FORMATOS DE ACTAS Y BOLETAS SINALOA 2013	A.2.C.2	X			7	
CO.9	DOCUMENTACIÓN ELECTORAL	CO.9	DOCUMENTACIÓN ELECTORAL	CO.9.6	REFERENCIAS DE DOCUMENTACIÓN ELECTORAL SINALOA 2013	A.2.C.2	X			7	
CO.10	MATERIAL ELECTORAL	CO.10	MATERIAL ELECTORAL	CO.10.1	ACTA ENTREGA DE BOLETAS IX DISTRITO SALVADOR ALVARADO	A.2.C.2	X			7	
CO.10	MATERIAL ELECTORAL	CO.10	MATERIAL ELECTORAL	CO.10.2	ACTA ENTREGA-RECEPCIÓN DE TINTA INDELEBLE IPN	A.2.C.2	X			7	
CO.10	MATERIAL ELECTORAL	CO.10	MATERIAL ELECTORAL	CO.10.3	ANÁLISIS DE COSTOS DE MATERIAL ELECTORAL, DIFERENTES ESTADOS 2012.	A.2.C.2	X			7	
CO.10	MATERIAL ELECTORAL	CO.10	MATERIAL ELECTORAL	CO.10.4	DISEÑO DE CINTA Y CARTEL DE RESULTADOS 2013.	A.2.C.2	X			7	
CO.10	MATERIAL ELECTORAL	CO.10	MATERIAL ELECTORAL	CO.10.5	DISEÑO NOMBRAMIENTO DE FUNCOINARIO DE CASILLA	A.2.C.2	X			7	
CO.10	MATERIAL ELECTORAL	CO.10	MATERIAL ELECTORAL	CO.10.6	FIVAMEX S. A. DE C. V. PLUMÓN TINTA DE SEGURIDAD PARA PROCESOS ELECTORALES	A.2.C.2	X			7	
CO.10	MATERIAL ELECTORAL	CO.10	MATERIAL ELECTORAL	CO.10.7	OFICIOS INSTITUTO POLITÉCNICO NACIONAL. TINTA INDELEBLE	A.2.C.2	X			7	
CO.10	MATERIAL ELECTORAL	CO.10	MATERIAL ELECTORAL	CO.10.8	ACUERDO EN EL QUE SE ESTABLECE EL NOMBRAMIENTO DE FUNCIONARIO DE CASILLA SINALOA 2013.	A.2.C.2	X			7	
CO.10	MATERIAL ELECTORAL	CO.10	MATERIAL ELECTORAL	CO.10.9	COLORES MATERIAL Y DOCUMENTACIÓN ELECTORAL SINALOA 2013	A.2.C.2	X			7	
CO.10	MATERIAL ELECTORAL	CO.10	MATERIAL ELECTORAL	CO.10.10	PROYECTO CONVENIO TINTA INDELEBLE IPN SINALOA 2013	A.2.C.2	X			7	
CO.10	MATERIAL ELECTORAL	CO.10	MATERIAL ELECTORAL	CO.10.11	ACTA 1 DE INSTALACIÓN DE CASILLA I CIERRE DE LA VOTACIÓN	A.2.C.2	X			7	
CO.10	MATERIAL ELECTORAL	CO.10	MATERIAL ELECTORAL	CO.10.12	ACTA 2 FINAL DE ESCRUTINIO Y CÓMPUTO DIPUTADOS	A.2.C.2	X			7	
CO.10	MATERIAL ELECTORAL	CO.10	MATERIAL ELECTORAL	CO.10.13	ACTA 2 FINAL DE ESCRUTINIO Y CÓMPUTO DIPUTADOS. V DISTRITO SINALOA	A.2.C.2	X			7	
CO.10	MATERIAL ELECTORAL	CO.10	MATERIAL ELECTORAL	CO.10.14	ACTA 2 FINAL DE ESCRUTINIO Y CÓMPUTO DIPUTADOS. XVI DISTRITO COSALÁ	A.2.C.2	X			7	

ENTREGA	COORDINÓ Y CERTIFICÓ	RECIBE
MTRA. KARLA GABRIELA PERAZA ZAZUETA **SERVIDORA PÚBLICA TITULAR SALIENTE**	**LIC. SANTIAGO ARTURO MONTOYA FÉLIX** **TITULAR DEL ÓRGANO INTERNO DE CONTROL**	**LIC. ARTURO FAJARDO MEJÍA** **SERVIDOR PÚBLICO TITULAR ENTRANTE**
LIC. CARMEN JULIETA RODRÍGUEZ CAMPOS **TESTIGO DE LASERVIDORA PÚBLICA TITULAR SALIENTE**		**LIC. ROBERTO CLAUDIO URIARTE MENDÍVIL** **TESTIGO DEL SERVIDOR PÚBLICO TITULAR ENTRANTE**

ANALÍTICO DEL CONCENTRADO DE ARCHIVOS EN TRÁMITE AL 04 DE SEPTIEMBRE DE 2022

CO.10	MATERIAL ELECTORAL	CO.10	MATERIAL ELECTORAL	CO.10.15	ACTA 3 FINAL DE ESCRUTINIO Y CÓMPUTO PRESIDENTE MUNICIPAL	A.2.C.2	X			7	
CO.10	MATERIAL ELECTORAL	CO.10	MATERIAL ELECTORAL	CO.10.16	ACTA 3 FINAL DE ESCRUTINIO Y CÓMPUTO PRESIDENTE MUNICIPAL XVI DISTRITO COSALÁ	A.2.C.2	X			7	
CO.10	MATERIAL ELECTORAL	CO.10	MATERIAL ELECTORAL	CO.10.17	ACTA 3 FINAL DE ESCRUTINIO Y CÓMPUTO PRESIDENTE MUNICIPAL. V DISTRITO SINALOA	A.2.C.2	X			7	
CO.10	MATERIAL ELECTORAL	CO.10	MATERIAL ELECTORAL	CO.10.18	ACTA 4 RECEPCIÓN DE COPIA LEGIBLE DE LAS ACTAS DE CASILLA POR REPRESENTANTES DE PARTIDOS POLÍTICOS	A.2.C.2	X			7	
CO.10	MATERIAL ELECTORAL	CO.10	MATERIAL ELECTORAL	CO.10.19	ACTA 5 INTEGRACIÓN DE PAQUETES Y CLAUSURA DE LA CASILLA	A.2.C.2	X			7	
CO.10	MATERIAL ELECTORAL	CO.10	MATERIAL ELECTORAL	CO.10.20	ACTA 6 DE ELECTORES EN TRÁNSITO PARA CASILLAS ESPECIALES	A.2.C.2	X			7	
CO.10	MATERIAL ELECTORAL	CO.10	MATERIAL ELECTORAL	CO.10.21	HOJA ADICIONAL DE INCIDENTES	A.2.C.2	X			7	
CO.10	MATERIAL ELECTORAL	CO.10	MATERIAL ELECTORAL	CO.10.22	RECIBO ENTREGA DE PAQUETE ELECTORAL CONSEJO MUNICIPAL	A.2.C.2	X			7	
CO.10	MATERIAL ELECTORAL	CO.10	MATERIAL ELECTORAL	CO.10.23	RECIBO ENTREGA DE PAQUETE ELECTORAL CONSEJO DISTRITAL	A.2.C.2	X			7	
CO.10	MATERIAL ELECTORAL	CO.10	MATERIAL ELECTORAL	CO.10.24	RECIBO PREP	A.2.C.2	X			7	
CO.10	MATERIAL ELECTORAL	CO.10	MATERIAL ELECTORAL	CO.10.25	RECIBO APOYO A FUNCIONARIO	A.2.C.2	X			7	
CO.12	JORNADA ELECTORAL	CO.12.1	SIJE	CO.12.1.1	REPORTES SEGUIMIENTO SIJE 2013	A.2.C.2	X			7	
CO.12	JORNADA ELECTORAL	CO.12.1	SIJE	CO.12.1.2	SEGUIMIENTO INSTALACIÓN DE CASILLAS SIJE	A.2.C.2	X			7	
CO.12	JORNADA ELECTORAL	CO.12.1	SIJE	CO.12.1.3	FORMATOS SIJE XII DISTRITO	A.2.C.2	X			7	
CO.12	JORNADA ELECTORAL	CO.12.1	SIJE	CO.12.1.4	INSTALACIÓN DE CASILLAS INCA_01 ZONA NORTE	A.2.C.2	X			7	
CO.12	JORNADA ELECTORAL	CO.12.1	SIJE	CO.12.1.5	INSTALACIÓN DE CASILLAS INCA_01 ZONA CENTRO	A.2.C.2	X			7	
CO.12	JORNADA ELECTORAL	CO.12.1	SIJE	CO.12.1.6	INSTALACIÓN DE CASILLAS INCA_01 ZONA SUR	A.2.C.2	X			7	
CO.1	JORNADA	CO.12.2	CENTROS DE ACOPIO	CO.12.2	PROYECTO DE ACUERDO CENTROS DE ACOPIO	A.2.C.2	X			7	

ENTREGA	COORDINÓ Y CERTIFICÓ	RECIBE
MTRA. KARLA GABRIELA PERAZA ZAZUETA **SERVIDORA PÚBLICA TITULAR SALIENTE**	**LIC. SANTIAGO ARTURO MONTOYA FÉLIX** **TITULAR DEL ÓRGANO INTERNO DE CONTROL**	**LIC. ARTURO FAJARDO MEJÍA** **SERVIDOR PÚBLICO TITULAR ENTRANTE**
LIC. CARMEN JULIETA RODRÍGUEZ CAMPOS **TESTIGO DE LASERVIDORA PÚBLICA TITULAR SALIENTE**		**LIC. ROBERTO CLAUDIO URIARTE MENDÍVIL** **TESTIGO DEL SERVIDOR PÚBLICO TITULAR ENTRANTE**

ANALÍTICO DEL CONCENTRADO DE ARCHIVOS EN TRÁMITE AL 04 DE SEPTIEMBRE DE 2022

2	ELECTORAL				2013						
CO.13	PREP	CO.13	PREP	CO.13.1	INFORMÁTICA ELECTORAL. IMPLEMENTACIÓN PREP 2013 Y PLAN DE SIMULACROS.	A.2.C.2	X			7	
CO.13	PREP	CO.13	PREP	CO.13.2	INFORMÁTICA ELECTORAL. PROCESO DE LOGÍSTICA PREP 2013	A.2.C.2	X			7	
CO.14	SOCE	CO.14	SOCE	CO.14.1	SOLICITUDES DE REQUERIMIENTOS SOCE 2013	A.2.C.2	X			7	
CO.14	SOCE	CO.14	SOCE	CO.14.2	LECCIONES APRENDIDAS SOCE 2013	A.2.C.2	X			7	
CO.14	SOCE	CO.14	SOCE	CO.14.3	PLAN DE LABORATORIO: REPRESENTANTES DE PARTIDOS, OBSERVADORES ELECTORALES Y MONITOREO DE PROPAGANDA	A.2.C.2	X			7	
CO.14	SOCE	CO.14	SOCE	CO.14.4	PLAN DE PROYECTO. ACTUALIZACIÓN SOCE 2013	A.2.C.2	X			7	
CO.14	SOCE	CO.14	SOCE	CO.14.5	PLAN DE OPERACIÓN MESA DE AYUDA SOCE 2013	A.2.C.2	X			7	
CO.14	SOCE	CO.14	SOCE	CO.14.6	REUNIÓN DE SEGUIMIENTO ENERO 2013	A.2.C.2	X			7	
CO.14	SOCE	CO.14	SOCE	CO.14.7	REUNIÓN DE SEGUIMIENTO FEBRERO 2013	A.2.C.2	X			7	
CO.14	SOCE	CO.14	SOCE	CO.14.8	REUNIÓN DE SEGUIMIENTO MARZO 2013	A.2.C.2	X			7	
CO.14	SOCE	CO.14	SOCE	CO.14.9	REUNIÓN DE SEGUIMIENTO ABRIL 2013	A.2.C.2	X			7	
CO.14	SOCE	CO.14	SOCE	CO.14.10	BITÁCORA DE OBSERVACIONES	A.2.C.2	X			7	
CO.15	PROPAGANDA ELECTORAL	CO.15.1	OFICIOS	CO.15.1.1	CIRCULAR NO. 004/2013 A PRESIDENTES DE CONSEJOS DISTRITALES. RECORRIDO DE PROPAGANDA.	X.1.BO	X			7	
CO.15	PROPAGANDA ELECTORAL	CO.15.2	MONITOREO DE RECORRIDOS DE PROPAGANDA ELECTORAL	CO.15.2.1	RECORRIDOS ANTES DE PRECAMPAÑA 2013	X.1.BO	X			7	
CO.15	PROPAGANDA ELECTORAL	CO.15.2	MONITOREO DE RECORRIDOS DE PROPAGANDA	CO.15.2.2	PRIMER RECORRIDO PRECAMPAÑA 2013	X.1.BO	X			7	

ENTREGA **MTRA. KARLA GABRIELA PERAZA ZAZUETA** **SERVIDORA PÚBLICA TITULAR SALIENTE**	**COORDINÓ Y CERTIFICÓ** **LIC. SANTIAGO ARTURO MONTOYA FÉLIX** **TITULAR DEL ÓRGANO INTERNO DE CONTROL**	**RECIBE** **LIC. ARTURO FAJARDO MEJÍA** **SERVIDOR PÚBLICO TITULAR ENTRANTE**
LIC. CARMEN JULIETA RODRÍGUEZ CAMPOS **TESTIGO DE LASERVIDORA PÚBLICA TITULAR SALIENTE**		**LIC. ROBERTO CLAUDIO URIARTE MENDÍVIL** **TESTIGO DEL SERVIDOR PÚBLICO TITULAR ENTRANTE**

ANALÍTICO DEL CONCENTRADO DE ARCHIVOS EN TRÁMITE AL 04 DE SEPTIEMBRE DE 2022

			ELECTORAL								
CO.15	PROPAGANDA ELECTORAL	CO.15.2	MONITOREO DE RECORRIDOS DE PROPAGANDA ELECTORAL	CO.15.2.3	SEGUNDO RECORRIDO PRECAMPAÑA 2013	X.1.BO	X			7	
CO.15	PROPAGANDA ELECTORAL	CO.15.2	MONITOREO DE RECORRIDOS DE PROPAGANDA ELECTORAL	CO.15.2.4	PRIMER RECORRIDO 5 DÍAS POSTERIORES A LA PRECAMPAÑA ELECTORAL 2013.	X.1.BO	X			7	
CO.15	PROPAGANDA ELECTORAL	CO.15.2	MONITOREO DE RECORRIDOS DE PROPAGANDA ELECTORAL	CO.15.2.5	PRIMER Y SEGUNDO RECORRIDO EN VEDA DE LOS DISTRITOS VI, VII, XII, XIII Y XXIV 2013.	X.1.BO	X			7	
CO.15	PROPAGANDA ELECTORAL	CO.15.2	MONITOREO DE RECORRIDOS DE PROPAGANDA ELECTORAL	CO.15.2.6	PRIMER RECORRIDO DE CAMPAÑA 2013.	X.1.BO	X			7	
CO.15	PROPAGANDA ELECTORAL	CO.15.2	MONITOREO DE RECORRIDOS DE PROPAGANDA ELECTORAL	CO.15.2.7	SEGUNDO RECORRIDO DE CAMPAÑA 2013.	X.1.BO	X			7	
CO.15	PROPAGANDA ELECTORAL	CO.15.2	MONITOREO DE RECORRIDOS DE PROPAGANDA ELECTORAL	CO.15.2.8	NOTIFICACIÓN 50 METROS DE LAS CASILLAS 2013.	X.1.BO	X			7	
CO.15	PROPAGANDA ELECTORAL	CO.15.2	MONITOREO DE RECORRIDOS DE PROPAGANDA ELECTORAL	CO.15.2.9	RECORRIDOS DE 50 METROS 2013.	X.1.BO	X			7	
CO.15	PROPAGANDA ELECTORAL	CO.15.2	MONITOREO DE RECORRIDOS DE PROPAGANDA ELECTORAL	CO.15.2.10	EXPEDIENTES ORIGINALES DE PRECAMPAÑA DE LOS DISTRITOS VI, XII, XV, XXII Y XXIV (LA COVE, DETERMINÓ NO SANCIONAR)	X.1.BO	X			7	
CO.15	PROPAGANDA ELECTORAL	CO.15.2	MONITOREO DE RECORRIDOS DE PROPAGANDA	CO.15.2.11	EXPEDIENTES ORIGINALES 5 DÍAS POSTERIORES A LA PRECAMPAÑA ELECTORAL DISTRITOS XII Y XXIV. (LA COVE, DETERMINÓ NO SANCIONAR)	X.1.BO	X			7	

ENTREGA	COORDINÓ Y CERTIFICÓ	RECIBE
MTRA. KARLA GABRIELA PERAZA ZAZUETA **SERVIDORA PÚBLICA TITULAR SALIENTE**	**LIC. SANTIAGO ARTURO MONTOYA FÉLIX** **TITULAR DEL ÓRGANO INTERNO DE CONTROL**	**LIC. ARTURO FAJARDO MEJÍA** **SERVIDOR PÚBLICO TITULAR ENTRANTE**
LIC. CARMEN JULIETA RODRÍGUEZ CAMPOS **TESTIGO DE LASERVIDORA PÚBLICA TITULAR SALIENTE**		**LIC. ROBERTO CLAUDIO URIARTE MENDÍVIL** **TESTIGO DEL SERVIDOR PÚBLICO TITULAR ENTRANTE**

ANALÍTICO DEL CONCENTRADO DE ARCHIVOS EN TRÁMITE AL 04 DE SEPTIEMBRE DE 2022

			ELECTORAL								
CO.15	PROPAGANDA ELECTORAL	CO.15.2	MONITOREO DE RECORRIDOS DE PROPAGANDA ELECTORAL	CO.15.2.12	MATERIAL DE PRUEBAS.	X.1.BO	X			7	
CO.15	PROPAGANDA ELECTORAL	CO.15.2	MONITOREO DE RECORRIDOS DE PROPAGANDA ELECTORAL	CO.15.2.13	INFORMACIÓN SOCE 2013	X.1.BO	X			7	
CO.15	PROPAGANDA ELECTORAL	CO.15.2	MONITOREO DE RECORRIDOS DE PROPAGANDA ELECTORAL	CO.15.2.14	COVENIO DE COALICIONES 2013.	X.1.BO	X			7	
CO.15	PROPAGANDA ELECTORAL	CO.15.2	MONITOREO DE RECORRIDOS DE PROPAGANDA ELECTORAL	CO.15.2.15	DOCUMENTACIÓN DE SECREATRÍA 2013.	X.1.BO	X			7	
CO.15	PROPAGANDA ELECTORAL	CO.15.2	MONITOREO DE RECORRIDOS DE PROPAGANDA ELECTORAL	CO.15.2.16	CONSULTA CIUDADANA EL DORADO 2013.	X.1.BO	X			7	
CO.15	PROPAGANDA ELECTORAL	CO.15.3	PROCEDIMIENTO ADMINISTRATIVO SANCIONADOR DE OFICIO	CO.15.3.1	EXPEDIENTES ANTES DE PRECAMPAÑA DEL PO-01/2013, PO-02-/2013, PO-03/2013, PO-04/2013, PO-05/2013, ACUMULADOS. (SCANEADOS, LOS ORIGINALES SE ENTREGARON A SECRETARÍA)	X.1.BO	X			7	
CO.15	PROPAGANDA ELECTORAL	CO.15.3	PROCEDIMIENTO ADMINISTRATIVO SANCIONADOR DE OFICIO	CO.15.3.2	SENTENCIA ANTES DE PRECAMPAÑA Y ACUERDO DE CUMPLIMIENTO CASO PAS (ESTOS DATOS SÍ ESTAN EN EL EXPEDIETE DE ORGANIZACIÓN).	X.1.BO	X			7	
CO.15	PROPAGANDA ELECTORAL	CO.15.3	PROCEDIMIENTO ADMINISTRATIVO SANCIONADOR DE OFICIO	CO.15.3.3	EXPEDIENTES DE PRECAMPAÑA PO-06/2013 Y PO-08/2013, ACUMULADOS. (SCANEADOS, LOS ORIGINALES SE ENTREGARON A SECRETARÍA)	X.1.BO	X			7	
CO.15	PROPAGANDA ELECTORAL	CO.15.3	PROCEDIMIENTO ADMINISTRATIVO SANCIONADOR DE	CO.15.3.4	EXPEDIENTE DE PRECAMPAÑA PO-07/2013. (SCANEADOS, LOS ORIGINALES SE ENTREGARON A SECRETARÍA)	X.1.BO	X			7	

ENTREGA	COORDINÓ Y CERTIFICÓ	RECIBE
MTRA. KARLA GABRIELA PERAZA ZAZUETA SERVIDORA PÚBLICA TITULAR SALIENTE	LIC. SANTIAGO ARTURO MONTOYA FÉLIX TITULAR DEL ÓRGANO INTERNO DE CONTROL	LIC. ARTURO FAJARDO MEJÍA SERVIDOR PÚBLICO TITULAR ENTRANTE
LIC. CARMEN JULIETA RODRÍGUEZ CAMPOS TESTIGO DE LASERVIDORA PÚBLICA TITULAR SALIENTE		LIC. ROBERTO CLAUDIO URIARTE MENDÍVIL TESTIGO DEL SERVIDOR PÚBLICO TITULAR ENTRANTE

ANALÍTICO DEL CONCENTRADO DE ARCHIVOS EN TRÁMITE AL 04 DE SEPTIEMBRE DE 2022

			OFICIO								
CO.15	PROPAGANDA ELECTORAL	CO.15.3	PROCEDIMIENTO ADMINISTRATIVO SANCIONADOR DE OFICIO	CO.15.3.5	EXPEDIENTES 50 METROS DE LAS CASILLAS (SCANEADOS, LOS ORIGINALES ESTÁN EN ORGANIZACIÓN)	X.1.BO	X			7	
CO.15	PROPAGANDA ELECTORAL	CO.15.3	PROCEDIMIENTO ADMINISTRATIVO SANCIONADOR DE OFICIO	CO.15.3.6	EXPEDIENTES 15 DÍAS POSTERIORES A LA JORNADA ELECTORAL. (SCANEADOS, LOS ORIGINALES SE ENTREGARON A SECRETARÍA)	X.1.BO	X			7	
CO.15	PROPAGANDA ELECTORAL	CO.15.4	REGLAMENTOS	CO.15.4.1	PERIODICO OFICIAL DEL ESTADO DE SINALOA. PUBLICACIÓN DEL REGLAMENTO DE PROPAGANDA.	X.1.BO	X			7	
CO.15	PROPAGANDA ELECTORAL	CO.15.4	REGLAMENTOS	CO.15.4.2	REGLAMENTO PARA REGULAR LA PROPAGANDA DURANTE EL PROCESO.	X.1.BO	X			7	
CO.16	CÓMPUTOS DISTRITALES Y MUNICIPALES	CO.16	CÓMPUTOS DISTRITALES Y MUNICIPALES	CO.16.1	ANÁLISIS CÓMPUTOS ORGANIZACIÓN VS SECRETARÍA	C.DER.01.A.1	X			7	
CO.17	CÓMPUTOS DISTRITALES Y MUNICIPALES	CO.16	CÓMPUTOS DISTRITALES Y MUNICIPALES	CO.16.2	RECUENTO MAZATLÁN XX -CUADERNO-	C.DER.01.A.1	X			7	
CO.18	CÓMPUTOS DISTRITALES Y MUNICIPALES	CO.16	CÓMPUTOS DISTRITALES Y MUNICIPALES	CO.16.3	CUADERNOS DE CÓMPUTO PDTE. MPAL. 2013	C.DER.01.A.1	X			7	
CO.19	CÓMPUTOS DISTRITALES Y MUNICIPALES	CO.16	CÓMPUTOS DISTRITALES Y MUNICIPALES	CO.16.4	FORMATOS DE CUADERNOS DE CÓMPUTO PDTE. MPAL.	C.DER.01.A.1	X			7	
CO.20	CÓMPUTOS DISTRITALES Y MUNICIPALES	CO.16	CÓMPUTOS DISTRITALES Y MUNICIPALES	CO.16.5	FORMATOS DE CUADERNOS DE CÓMPUTO DIPUTADOS	C.DER.01.A.1	X			7	
CO.17	CANDIDATOS	CO.17	CANDIDATOS	CO.17.1	ESTADÍSTICA POR GÉNERO CANDIDATOS 1995, 1998, 2001 Y 2004	C.DER.01.A.1	X			7	
CO.17	CANDIDATOS	CO.17	CANDIDATOS	CO.17.2	ESTADÍSTICA POR GÉNERO CANDIDATOS 2007, 2010 Y 2013	C.DER.01.A.1	X			7	
CO.18	LEGISLACIONES, SESIONES Y ACUERDOS	CO.18	LEGISLACIONES, SESIONES Y ACUERDOS	CO.18.1	ASISTENCIA A SESIONES -PARTIDOS POLÍTICOS-	C.DER.01.A.1	X			7	

ENTREGA	COORDINÓ Y CERTIFICÓ	RECIBE
MTRA. KARLA GABRIELA PERAZA ZAZUETA **SERVIDORA PÚBLICA TITULAR SALIENTE**	**LIC. SANTIAGO ARTURO MONTOYA FÉLIX** **TITULAR DEL ÓRGANO INTERNO DE CONTROL**	**LIC. ARTURO FAJARDO MEJÍA** **SERVIDOR PÚBLICO TITULAR ENTRANTE**
LIC. CARMEN JULIETA RODRÍGUEZ CAMPOS **TESTIGO DE LASERVIDORA PÚBLICA TITULAR SALIENTE**		**LIC. ROBERTO CLAUDIO URIARTE MENDÍVIL** **TESTIGO DEL SERVIDOR PÚBLICO TITULAR ENTRANTE**

ANALÍTICO DEL CONCENTRADO DE ARCHIVOS EN TRÁMITE AL 04 DE SEPTIEMBRE DE 2022

CO.19	IFE - CEE	CO.19	IFE - CEE	CO.19.1	ANEXO TÉCNICO R. F. E. IFE-CEE	C.DER.01.A.1	X			7	
CO.20	COMISIÓN DE ORGANIZACIÓN Y VIGILANCIA ELECTORAL 2013 (COVE)	CO.20	COMISIÓN DE ORGANIZACIÓN Y VIGILANCIA ELECTORAL 2013 (COVE)	CO.20.1	NOTIFICACIÓN DE LA COVE 2013	X.1.BO	X			7	
CO.20	COMISIÓN DE ORGANIZACIÓN Y VIGILANCIA	CO.20	COMISIÓN DE ORGANIZACIÓN Y VIGILANCIA ELECTORAL 2013 (COVE)	CO.20.2	MINUTAS COVE 2013	X.1.BO	X			7	
CO.20	COMISIÓN DE ORGANIZACIÓN Y VIGILANCIA	CO.20	COMISIÓN DE ORGANIZACIÓN Y VIGILANCIA ELECTORAL 2013 (COVE)	CO.20.3	AUDIO COVE 2013, EN EL CAJÓN.	X.1.BO	X			7	
CO.20	COMISIÓN DE ORGANIZACIÓN Y VIGILANCIA	CO.20	COMISIÓN DE ORGANIZACIÓN Y VIGILANCIA ELECTORAL 2013 (COVE)	CO.20.4	ALGUNOS BORRADORES PROYECTOS DE ACUERDOS 2013	X.1.BO	X			7	
CO.20	COMISIÓN DE ORGANIZACIÓN Y VIGILANCIA	CO.20	COMISIÓN DE ORGANIZACIÓN Y VIGILANCIA ELECTORAL 2013 (COVE)	CO.20.5	PROYECTOS DE ACUERDOS COVE 2013	X.1.BO	X			7	
CO.21	RECIBOS	CO.21	RECIBOS	CO.21.1	MATERIAL SOLICITADO A LA COORDINACIÓN DE ORGANIZACIÓN	C.DER.01.A.1	X			7	
CO.21	RECIBOS	CO.21	RECIBOS	CO.21.2	ENTREGA DE CALCOMANÍAS "NO PERMITAS QUE NADIE COACIONES TU VOTO"	C.DER.01.A.1	X			7	
CO.21	RECIBOS	CO.21	RECIBOS	CO.21.3	NOMBRAMIENTOS DE FUNCIONARIOS MDC	C.DER.01.A.1	X			7	
CO.21	RECIBOS	CO.21	RECIBOS	CO.21.4	PLAYERAS PREP	C.DER.01.A.1	X			7	
CO.21	RECIBOS	CO.21	RECIBOS	CO.21.5	ACTA DE ESCRUTINIO PRESIDENTE MUNICIPAL	C.DER.01.A.1	X			7	
CO.21	RECIBOS	CO.21	RECIBOS	CO.21.6	PLAYERAS PERSONAL CONSEJOS DISTRITALES	C.DER.01.A.1	X			7	
CO.21	RECIBOS	CO.21	RECIBOS	CO.21.7	ACTAS SIMULACRO PREP	C.DER.01.A.1	X			7	

ENTREGA	COORDINÓ Y CERTIFICÓ	RECIBE
MTRA. KARLA GABRIELA PERAZA ZAZUETA SERVIDORA PÚBLICA TITULAR SALIENTE	LIC. SANTIAGO ARTURO MONTOYA FÉLIX TITULAR DEL ÓRGANO INTERNO DE CONTROL	LIC. ARTURO FAJARDO MEJÍA SERVIDOR PÚBLICO TITULAR ENTRANTE
LIC. CARMEN JULIETA RODRÍGUEZ CAMPOS TESTIGO DE LASERVIDORA PÚBLICA TITULAR SALIENTE		LIC. ROBERTO CLAUDIO URIARTE MENDÍVIL TESTIGO DEL SERVIDOR PÚBLICO TITULAR ENTRANTE

ANALÍTICO DEL CONCENTRADO DE ARCHIVOS EN TRÁMITE AL 04 DE SEPTIEMBRE DE 2022

CO.21	RECIBOS	CO.21	RECIBOS	CO.21.8	BOLETAS A LOS CONSEJOS DISTRITALES	C.DER.01.A.1	X			7	
CO.21	RECIBOS	CO.21	RECIBOS	CO.21.9	LISTA NOMINAL, LEYES Y SELLOS FOLIADORES	C.DER.01.A.1	X			7	
CO.21	RECIBOS	CO.21	RECIBOS	CO.21.10	LÁMPARAS, LUPAS, CD CUADERNOS DE CÓMPUTO	C.DER.01.A.1	X			7	
CO.21	RECIBOS	CO.21	RECIBOS	CO.21.11	ACTAS A LOS DISTRITOS	C.DER.01.A.1	X			7	
CO.21	RECIBOS	CO.21	RECIBOS	CO.21.12	PAQUETES, APOYO ECONÓMICO, CARTELES DE RESULTADOS	C.DER.01.A.1	X			7	
CO.21	RECIBOS	CO.21	RECIBOS	CO.21.13	FRASCOS DE TINTA INDELEBLE	C.DER.01.A.1	X			7	
CO.21	RECIBOS	CO.21	RECIBOS	CO.21.14	MATERIAL OBSERVADORES ELECTORALES	C.DER.01.A.1	X			7	
CO.21	RECIBOS	CO.21	RECIBOS	CO.21.15	LISTA NOMINAL CON FOTOGRAFÍA A PARTIDOS POLÍTICOS Y COALICIONES	C.DER.01.A.1	X			7	
CO.21	RECIBOS	CO.21	RECIBOS	CO.21.16	FORMATOS DE CREDENCIAL ROBADOS, CREDENCIALES DUPLICADAS	C.DER.01.A.1	X			7	
CO.22	MEMORIAS DISTRITALES	CO.22	MEMORIAS DISTRITALES	CO.22.1	MEMORIA I CHOIX	C.DER.01.BO	X			7	
CO.22	MEMORIAS DISTRITALES	CO.22	MEMORIAS DISTRITALES	CO.22.2	MEMORIA II EL FUERTE	C.DER.01.BO	X			7	
CO.22	MEMORIAS DISTRITALES	CO.22	MEMORIAS DISTRITALES	CO.22.3	MEMORIA III AHOME	C.DER.01.BO	X			7	
CO.22	MEMORIAS DISTRITALES	CO.22	MEMORIAS DISTRITALES	CO.22.4	MEMORIA IV AHOME	C.DER.01.BO	X			7	
CO.22	MEMORIAS DISTRITALES	CO.22	MEMORIAS DISTRITALES	CO.22.5	MEMORIA V SINALOA	C.DER.01.BO	X			7	
CO.22	MEMORIAS DISTRITALES	CO.22	MEMORIAS DISTRITALES	CO.22.6	MEMORIA VI GUASAVE	C.DER.01.BO	X			7	
CO.22	MEMORIAS DISTRITALES	CO.22	MEMORIAS DISTRITALES	CO.22.7	MEMORIA VII GUASAVE	C.DER.01.BO	X			7	
CO.22	MEMORIAS DISTRITALES	CO.22	MEMORIAS DISTRITALES	CO.22.8	MEMORIA VIII ANGUSTURA	C.DER.01.BO	X			7	
CO.22	MEMORIAS DISTRITALES	CO.22	MEMORIAS DISTRITALES	CO.22.9	MEMORIA IX SALVADOR ALVARADO	C.DER.01.BO	X			7	

ENTREGA	COORDINÓ Y CERTIFICÓ	RECIBE
MTRA. KARLA GABRIELA PERAZA ZAZUETA SERVIDORA PÚBLICA TITULAR SALIENTE	LIC. SANTIAGO ARTURO MONTOYA FÉLIX TITULAR DEL ÓRGANO INTERNO DE CONTROL	LIC. ARTURO FAJARDO MEJÍA SERVIDOR PÚBLICO TITULAR ENTRANTE
LIC. CARMEN JULIETA RODRÍGUEZ CAMPOS TESTIGO DE LASERVIDORA PÚBLICA TITULAR SALIENTE		LIC. ROBERTO CLAUDIO URIARTE MENDÍVIL TESTIGO DEL SERVIDOR PÚBLICO TITULAR ENTRANTE

ANALÍTICO DEL CONCENTRADO DE ARCHIVOS EN TRÁMITE AL 04 DE SEPTIEMBRE DE 2022

CO.22	MEMORIAS DISTRITALES	CO.22	MEMORIAS DISTRITALES	CO.22.10	MEMORIA X MOCORITO	C.DER.01.BO	X			7	
CO.22	MEMORIAS DISTRITALES	CO.22	MEMORIAS DISTRITALES	CO.22.11	MEMORIA XI BADIRAGUATO	C.DER.01.BO	X			7	
CO.22	MEMORIAS DISTRITALES	CO.22	MEMORIAS DISTRITALES	CO.22.12	MEMORIA XII CULIACÁN	C.DER.01.BO	X			7	
CO.22	MEMORIAS DISTRITALES	CO.22	MEMORIAS DISTRITALES	CO.22.12.1	MEMORIA XII CULIACÁN. TOMO 1	C.DER.01.BO	X			7	
CO.22	MEMORIAS DISTRITALES	CO.22	MEMORIAS DISTRITALES	CO.22.12.2	MEMORIA XII CULIACÁN. TOMO 2	C.DER.01.BO	X			7	
CO.22	MEMORIAS DISTRITALES	CO.22	MEMORIAS DISTRITALES	CO.22.12.3	MEMORIA XII CULIACÁN. TOMO 3	C.DER.01.BO	X			7	
CO.22	MEMORIAS DISTRITALES	CO.22	MEMORIAS DISTRITALES	CO.22.13	MEMORIA XIII CULIACÁN	C.DER.01.BO	X			7	
CO.22	MEMORIAS DISTRITALES	CO.22	MEMORIAS DISTRITALES	CO.22.14	MEMORIA XIV CULIACÁN	C.DER.01.BO	X			7	
CO.22	MEMORIAS DISTRITALES	CO.22	MEMORIAS DISTRITALES	CO.22.15	MEMORIA XV NAVOLATO	C.DER.01.BO	X			7	
CO.22	MEMORIAS DISTRITALES	CO.22	MEMORIAS DISTRITALES	CO.22.16	MEMORIA XVI COSALÁ	C.DER.01.BO	X			7	
CO.22	MEMORIAS DISTRITALES	CO.22	MEMORIAS DISTRITALES	CO.22.17	MEMORIA XVII ELOTA	C.DER.01.BO	X			7	
CO.22	MEMORIAS DISTRITALES	CO.22	MEMORIAS DISTRITALES	CO.22.18	MEMORIA XVIII SAN IGNACIO	C.DER.01.BO	X			7	
CO.22	MEMORIAS DISTRITALES	CO.22	MEMORIAS DISTRITALES	CO.22.19	MEMORIA XIX MAZATLÁN	C.DER.01.BO	X			7	
CO.22	MEMORIAS DISTRITALES	CO.22	MEMORIAS DISTRITALES	CO.22.20	MEMORIA XX MAZATLÁN	C.DER.01.BO	X			7	
CO.22	MEMORIAS DISTRITALES	CO.22	MEMORIAS DISTRITALES	CO.22.21	MEMORIA XXI CONCORDIA	C.DER.01.BO	X			7	
CO.22	MEMORIAS DISTRITALES	CO.22	MEMORIAS DISTRITALES	CO.22.22	MEMORIA XXII ROSARIO	C.DER.01.BO	X			7	
CO.22	MEMORIAS DISTRITALES	CO.22	MEMORIAS DISTRITALES	CO.22.23	MEMORIA XXIII ESCUINAPA	C.DER.01.BO	X			7	
CO.22	MEMORIAS DISTRITALES	CO.22	MEMORIAS DISTRITALES	CO.22.24.1	MEMORIA XXIV CULIACÁN TOMO 1	C.DER.01.BO	X			7	

ENTREGA	COORDINÓ Y CERTIFICÓ	RECIBE
MTRA. KARLA GABRIELA PERAZA ZAZUETA **SERVIDORA PÚBLICA TITULAR SALIENTE**	**LIC. SANTIAGO ARTURO MONTOYA FÉLIX** **TITULAR DEL ÓRGANO INTERNO DE CONTROL**	**LIC. ARTURO FAJARDO MEJÍA** **SERVIDOR PÚBLICO TITULAR ENTRANTE**
LIC. CARMEN JULIETA RODRÍGUEZ CAMPOS **TESTIGO DE LASERVIDORA PÚBLICA TITULAR SALIENTE**		**LIC. ROBERTO CLAUDIO URIARTE MENDÍVIL** **TESTIGO DEL SERVIDOR PÚBLICO TITULAR ENTRANTE**

ANALÍTICO DEL CONCENTRADO DE ARCHIVOS EN TRÁMITE AL 04 DE SEPTIEMBRE DE 2022

CO.22	MEMORIAS DISTRITALES	CO.22	MEMORIAS DISTRITALES	CO.22.24.2	MEMORIA XXIV CULIACÁN TOMO 2	C.DER.01.BO	X			7	
CO.23	CURSO FINAL DE EVALUACIÓN	CO.23	CURSO FINAL DE EVALUACIÓN	CO.23.1	CUESTIONARIOS COORDINADORES DE ORGANIZACIÓN. EVALUACIÓN FINAL	C.DER.01.BO	X			7	
CO.23	CURSO FINAL DE EVALUACIÓN	CO.23	CURSO FINAL DE EVALUACIÓN	CO.23.2	EVALUACIÓN PERSONAL COORD. DE ORGANIZACIÓN DTTAL.	C.DER.01.BO	X			7	
CO.23	CURSO FINAL DE EVALUACIÓN	CO.23	CURSO FINAL DE EVALUACIÓN	CO.23.3	FORMATO DE EVALUACIÓN PERSONAL PROCESO ELECTORAL 2013	C.DER.01.BO	X			7	
CO.23	CURSO FINAL DE EVALUACIÓN	CO.23	CURSO FINAL DE EVALUACIÓN	CO.23.4	LISTA DE ASISTENCIA AL CURSO	C.DER.01.BO	X			7	
CO.24	VARIOS	CO.24	VARIOS	CO.24.1	ACTAS DE ESCRUTINIO PENDIENTES DE DIGITALIZAR. DIGIELECT	C.DER.01.BO	X			7	
CO.25	SUPERVISIÓN ZONAS	CO.25.1	SUPERVISIÓN ZONA SUR	CO.25.1.1	PRESUPUESTO ENTREGA DE PAQUETES ZONA SUR.	C.DER.01.BO	X			7	
CO.25	SUPERVISIÓN ZONAS	CO.25.1	SUPERVISIÓN ZONA SUR	CO.25.1.2	PRESUPUSTOS VARIOS ZONA SUR	C.DER.01.BO	X			7	
CO.25	SUPERVISIÓN ZONAS	CO.25.2	SUPERVISIÓN ZONA CENTRO	CO.25.2.1	PRESUPUESTO ENTREGA DE PAQUETES ZONA CENTRO.	C.DER.01.BO	X			7	
CO.25	SUPERVISIÓN ZONAS	CO.25.3	SUPERVISIÓN ZONA NORTE	CO.25.3.1	PRESUPUESTO ENTREGA DE PAQUETES ZONA NORTE.	C.DER.01.BO	X			7	
CO.26	CONSULTA CIUDADANA ELDORADO	CO.26	CONSULTA CIUDADANA ELDORADO	CO.26.1	UBICACIÓN DE CASILLAS CONSULTA ELDORADO - SEGUIMIENTO-	C.DER.01.BO	X			7	
CO.26	CONSULTA CIUDADANA ELDORADO	CO.26	CONSULTA CIUDADANA ELDORADO	CO.26.2	LISTA NOMINAL DEFINITIVA.	C.DER.01.BO	X			7	
CO.26	CONSULTA CIUDADANA ELDORADO	CO.26	CONSULTA CIUDADANA ELDORADO	CO.26.3	ENCARTE	C.DER.01.BO	X			7	
CO.26	CONSULTA CIUDADANA ELDORADO	CO.26	CONSULTA CIUDADANA ELDORADO	CO.26.4	RESULTADOS CONSULTA CIUDADANA ELDORADO	C.DER.01.BO	X			7	
CO.26	CONSULTA CIUDADANA ELDORADO	CO.26	CONSULTA CIUDADANA ELDORADO	CO.26.5	SIJE	C.DER.01.BO	X			7	
CO.26	CONSULTA CIUDADANA	CO.26	CONSULTA CIUDADANA ELDORADO	CO.26.6	RECIBOS VARIOS CONSULTA CIUDADANA ELDORADO	C.DER.01.BO	X			7	

ENTREGA	COORDINÓ Y CERTIFICÓ	RECIBE
MTRA. KARLA GABRIELA PERAZA ZAZUETA **SERVIDORA PÚBLICA TITULAR SALIENTE**	**LIC. SANTIAGO ARTURO MONTOYA FÉLIX** **TITULAR DEL ÓRGANO INTERNO DE CONTROL**	**LIC. ARTURO FAJARDO MEJÍA** **SERVIDOR PÚBLICO TITULAR ENTRANTE**
LIC. CARMEN JULIETA RODRÍGUEZ CAMPOS **TESTIGO DE LASERVIDORA PÚBLICA TITULAR SALIENTE**		**LIC. ROBERTO CLAUDIO URIARTE MENDÍVIL** **TESTIGO DEL SERVIDOR PÚBLICO TITULAR ENTRANTE**

ANALÍTICO DEL CONCENTRADO DE ARCHIVOS EN TRÁMITE AL 04 DE SEPTIEMBRE DE 2022

	ELDORADO										
CO.26	CONSULTA CIUDADANA ELDORADO	CO.26	CONSULTA CIUDADANA ELDORADO	CO.26.7	PROYECTO DE PRESUPUESTO CONSULTA ELDORADO SINALOA 2013.	C.DER.01.BO	X			7	
CO.26	CONSULTA CIUDADANA ELDORADO	CO.26	CONSULTA CIUDADANA ELDORADO	CO.26.8	CONVENIO DE APOYO Y COLABORACIÓN CONGRESO DEL ESTADO DE SINALOA Y CONSEJO ESTATAL ELECTORAL	C.DER.01.BO	X			7	
CO.26	CONSULTA CIUDADANA ELDORADO	CO.26	CONSULTA CIUDADANA ELDORADO	CO.26.9	ANEXO TÉCNICO CONVENIO CONGRESO DEL ESTADO Y CONSEJO ESTATAL ELECTORAL	C.DER.01.BO	X			7	
CO.26	CONSULTA CIUDADANA ELDORADO	CO.26	CONSULTA CIUDADANA ELDORADO	CO.26.10	EXPEDIENTES DE CASILLAS	C.CAIN.01.BO	X			7	
CO.26	CONSULTA CIUDADANA ELDORADO	CO.26	CONSULTA CIUDADANA ELDORADO	CO.26.11	EXPEDIENTES DE OBSERVADORES ELECTORALES	C.CAIN.01.BO	X			7	
	EJERCICIO 2014:										
CO.1	ADMINISTRATIVO	CO.1.1	COMUNICACIÓN INTERNA	CO.1.1.1	OFICIOS A EMPLEADOS DEL CEE	A.1.1	X			7	
CO.1	ADMINISTRATIVO	CO.1.1	COMUNICACIÓN INTERNA	CO.1.1.2	OFICIOS CONTRALORÍA INTERNA CEE	A.1.1	X			7	
CO.1	ADMINISTRATIVO	CO.1.1	COMUNICACIÓN INTERNA	CO.1.1.3	ORDEN DE AUDITORÍA CONTRALORÍA INTERNA CEE	A.1.1	X			7	
CO.1	ADMINISTRATIVO	CO.1.1	COMUNICACIÓN INTERNA	CO.1.1.4	OFICIOS DE OTRAS ÁREAS DEL CEE	A.1.1	X			7	
CO.1	ADMINISTRATIVO	CO.1.2	COMUNICACIÓN EXTERNA	CO.1.2.1	SOLICITUD DE MATERIAL -DESCRIPCIÓN Y DISEÑOS- IEE GUERRERO.	A.1.1	X			7	
CO.1	ADMINISTRATIVO	CO.1.2	COMUNICACIÓN EXTERNA	CO.1.2.2	RECIBOS DE INFORMACIÓN Y MATERIAL ELECTORAL SOLICITADO A LA COORDINACIÓN DE ORGANIZACIÓN.	A.1.1	X			7	
CO.1	ADMINISTRATIVO	CO.1.3	MOBILIRARIO ORGANIZACIÓN	CO.1.3.1	INVENTARIO DE MOBILIARIO DE LA COORDINACIÓN 2014	A.1.1	X			7	
CO.1	ADMINISTRATIVO	CO.1.4	PERSONAL ORGANIZACIÓN CEE	CO.1.4.1	PERSONAL COORDINACIÓN DE ORGANIZACIÓN	A.1.1	X			7	
CO.1	ADMINISTRATIVO	CO.1.4	PERSONAL ORGANIZACIÓN CEE	CO.1.4.2	POLÍTICAS DE USO DEL SERVICIO DE INTERNET 2014	A.1.1	X			7	

ENTREGA **MTRA. KARLA GABRIELA PERAZA ZAZUETA** **SERVIDORA PÚBLICA TITULAR SALIENTE**	**COORDINÓ Y CERTIFICÓ** **LIC. SANTIAGO ARTURO MONTOYA FÉLIX** **TITULAR DEL ÓRGANO INTERNO DE CONTROL**	**RECIBE** **LIC. ARTURO FAJARDO MEJÍA** **SERVIDOR PÚBLICO TITULAR ENTRANTE**
LIC. CARMEN JULIETA RODRÍGUEZ CAMPOS **TESTIGO DE LASERVIDORA PÚBLICA TITULAR SALIENTE**		**LIC. ROBERTO CLAUDIO URIARTE MENDÍVIL** **TESTIGO DEL SERVIDOR PÚBLICO TITULAR ENTRANTE**

ANALÍTICO DEL CONCENTRADO DE ARCHIVOS EN TRÁMITE AL 04 DE SEPTIEMBRE DE 2022

CO.2	PLANEACIÓN Y PRESUPUESTACIÓN	CO.2	PLANEACIÓN Y PRESUPUESTACIÓN	CO.2.1	PROGRAMA OPERATIVO ANUAL 2015 -POA-.	A.1.1	X			7	
CO.2	PLANEACIÓN Y PRESUPUESTACIÓN	CO.2	PLANEACIÓN Y PRESUPUESTACIÓN	CO.2.2	PROGRAMA E INFORME 2014. COORDINACIÓN DE ORGANIZACIÓN	A.1.1	X			7	
CO.3	INVETISTIGACIÓN Y DESARROLLO	CO.3.1	REPRESENTANTES GENERALES Y DE CASILLA	CO.3.1.1	ACUERDO INE ACREDITACIÓN DE REPRESENTANTES GENERALES Y DE CASILLA 2015	A.1.1	X			7	
CO.3	INVETISTIGACIÓN Y DESARROLLO	CO.3.2	OBSERVADORES ELECTORALES	CO.3.2.1	LINEAMIENTOS INE PARA LA ACREDITACIÓN DE OBSERVADORES ELECTORALES 2015	A.1.1	X			7	
CO.3	INVETISTIGACIÓN Y DESARROLLO	CO.3.3	INTEGRACIÓN DE CONSEJOS	CO.3.3.1	ACUERDOS Y LINEAMIENTOS, PROCEDIMIENTO PARA INTEGRAR LOS CONSEJOS DE LOS OPLES, DIFERENTES ESTADOS.	A.1.1	X			7	
CO.4	IFE - CEE	CO.4	IFE - CEE	CO.4.1	ACUERDO INE PROGRAMA DE RESECCIONAMIENTO 2014, CUARTA ETAPA.	A.1.1	X			7	
CO.4	IFE - CEE	CO.4	IFE - CEE	CO.4.2	OFICIOS CEE-RFE	A.1.1	X			7	
CO.5	COMISIÓN DE ORGANIZACIÓN Y VIGILANCIA ELECTORAL 2014 (COVE)	CO.5	COMISIÓN DE ORGANIZACIÓN Y VIGILANCIA ELECTORAL	CO.5.1	OFICIO COMISIÓN DE ORGANIZACIÓN Y VIGILANCIA ELECTORAL	A.1.1	X			7	
CO.6	VARIOS	CO.6	VARIOS	CO.6.1	INSTRUCTIVO BASES DE DATOS ELENMEX	A.1.1	X			7	
CO.6	VARIOS	CO.6	VARIOS	CO.6.2	RELACIÓN DE CASILLAS ANULADAS POR EL TEESIN 2014	A.1.1	X			7	
	EJERCICIO 2015:										
CO.1	ADMINISTRATIVO	CO.1.1	COMUNICACIÓN INTERNA	CO.1.1.1	COORDINACIÓN ADMINISTRATIVA	A/02/C4	X			7	
CO.1	ADMINISTRATIVO	CO.1.1	COMUNICACIÓN INTERNA	CO.1.1.2	CONTRALORÍA IINTERNA	A/02/C4	X			7	
CO.1	ADMINISTRATIVO	CO.1.1	COMUNICACIÓN INTERNA	CO.1.1.3	OFICIOS COMITÉ ENTREGA-RECEPCIÓN	A/02/C4	X			7	
CO.1	ADMINISTRATIVO	CO.1.1	COMUNICACIÓN INTERNA	CO.1.1.4	COMUNICACIÓN OTRAS ÁREAS	A/02/C4	X			7	
CO.1	ADMINISTRATIVO	CO.1.2	COMUNICACIÓN EXTERNA	CO.1.2.1	SOLICITUDES A LA COORDINACIÓN DE ORGANIZACIÓN	A/02/C4	X			7	

ENTREGA **MTRA. KARLA GABRIELA PERAZA ZAZUETA** **SERVIDORA PÚBLICA TITULAR SALIENTE**	**COORDINÓ Y CERTIFICÓ** **LIC. SANTIAGO ARTURO MONTOYA FÉLIX** **TITULAR DEL ÓRGANO INTERNO DE CONTROL**	**RECIBE** **LIC. ARTURO FAJARDO MEJÍA** **SERVIDOR PÚBLICO TITULAR ENTRANTE**
LIC. CARMEN JULIETA RODRÍGUEZ CAMPOS **TESTIGO DE LASERVIDORA PÚBLICA TITULAR SALIENTE**		**LIC. ROBERTO CLAUDIO URIARTE MENDÍVIL** **TESTIGO DEL SERVIDOR PÚBLICO TITULAR ENTRANTE**

ANALÍTICO DEL CONCENTRADO DE ARCHIVOS EN TRÁMITE AL 04 DE SEPTIEMBRE DE 2022

CO.1	ADMINISTRATIVO	CO.1.2	COMUNICACIÓN EXTERNA	CO.1.2.2	POA 2015	A/02/C4	X			7	
CO.1	ADMINISTRATIVO	CO.1.3	AUDITORÍAS	CO.1.3.1	ACTA AUDITORÍA INTERNA POA 2015	A/02/C4	X			7	
CO.1	ADMINISTRATIVO	CO.1.4	PERSONAL ORGANIZACIÓN CEE	CO.1.4.1	COMUNICACIONES	A/02/C4	X			7	
CO.2	PLANEACIÓN Y PRESUPUESTACIÓN	CO.2	PLANEACIÓN Y PRESUPUESTACIÓN	CO.2.1	PROYECTO DE PRESUPUESTO ELECCIÓN 2015 2016 ORGANIZACIÓN ELECTORAL	A/02/C4	X			7	
CO.2	PLANEACIÓN Y PRESUPUESTACIÓN	CO.2	PLANEACIÓN Y PRESUPUESTACIÓN	CO.2.2	PROGRAMA OPERATIVO ANUAL 2015. COORDINACIÓN DE ORGANIZACIÓN	A/02/C4	X			7	
CO.2	PLANEACIÓN Y PRESUPUESTACIÓN	CO.2	PLANEACIÓN Y PRESUPUESTACIÓN	CO.2.4	PLANEACIÓN OPERATIVA ANUAL PARA 2016	A/02/C4	X			7	
CO.2	PLANEACIÓN Y PRESUPUESTACIÓN	CO.2	PLANEACIÓN Y PRESUPUESTACIÓN	CO.2.5	ANEXO TÉCNICO INE-IEES 2015-2016	A/02/C4	X			7	
CO.2	PLANEACIÓN Y PRESUPUESTACIÓN	CO.2	PLANEACIÓN Y PRESUPUESTACIÓN	CO.2.6	COMPARATIVO COSTOS MATERIAL Y DOCUMENTACIÓN ELECTORAL 2012	A/02/C4	X			7	
CO.2	PLANEACIÓN Y PRESUPUESTACIÓN	CO.2	PLANEACIÓN Y PRESUPUESTACIÓN	CO.2.7	CALENDARIO ELECTORAL 2016	A/02/C4	X			7	
CO.3	INVETISTIGACIÓN Y DESARROLLO	CO.3.1	PROCESO ELECTORAL FEDERAL 2015	CO.3.1.1	PLAN Y CALENDARIO INTEGRAL DEL PROCESO ELECTORAL FEDERAL 2014-2015	A/02/C4	X			7	
CO.4	INE - CEE	CO.4	IFE - CEE	CO.4.1	OFICIO INE/UTVOPL/369/2015 RE SECCIONAMIENTO	A/02/C4	X			7	
CO.4	INE - CEE	CO.4	IFE - CEE	CO.4.2	ESTRATEGIA DE CAPACITACIÓN Y ASISTENCIA ELECTORAL INE 2016	A/02/C4	X			7	
CO.4	INE - CEE	CO.4	IFE - CEE	CO.4.3	MECANISMOS DE COORDINACIÓN INSTITUCIONAL INE-IEES 2015-2016	A/02/C4	X			7	
CO.4	INE - CEE	CO.4	IFE - CEE	CO.4.4	REGULACIÓN DE ACCIONES NECESARIAS INE 2015	A/02/C4	X			7	
CO.4	INE - CEE	CO.4	IFE - CEE	CO.4.5	PROGRAMA DE ASISTENCIA ELECTORAL PROCESOS ELECTORALES ELECTORALES LOCALES	A/02/C4	X			7	
CO.5	PARLAMENTO INFANTIL	CO.5	PARLAMENTO INFANTIL	CO.5.1	OFICIOS EDUCACIÓN CÍVICA SEDES PARLAMENTO INFANTIL 2015	A/02/C4	X			7	
CO.6	DISTRITACIÓN ELECTORAL	CO.6	DISTRITACIÓN ELECTORAL	CO.6.1	OFICIO INE/PC/260/2015 DEMARCACIÓN TERRITORIAL SINALOA 2015	A/02/C4	X			7	
CO.6	DISTRITACIÓN ELECTORAL	CO.6	DISTRITACIÓN ELECTORAL	CO.6.2	RANGOS DE SECCIONES SINALOA 2015-2016	A/02/C4	X			7	

ENTREGA	COORDINÓ Y CERTIFICÓ	RECIBE
MTRA. KARLA GABRIELA PERAZA ZAZUETA **SERVIDORA PÚBLICA TITULAR SALIENTE**	**LIC. SANTIAGO ARTURO MONTOYA FÉLIX** **TITULAR DEL ÓRGANO INTERNO DE CONTROL**	**LIC. ARTURO FAJARDO MEJÍA** **SERVIDOR PÚBLICO TITULAR ENTRANTE**
LIC. CARMEN JULIETA RODRÍGUEZ CAMPOS **TESTIGO DE LASERVIDORA PÚBLICA TITULAR SALIENTE**		**LIC. ROBERTO CLAUDIO URIARTE MENDÍVIL** **TESTIGO DEL SERVIDOR PÚBLICO TITULAR ENTRANTE**

ANALÍTICO DEL CONCENTRADO DE ARCHIVOS EN TRÁMITE AL 04 DE SEPTIEMBRE DE 2022

CO.7	INTEGRACIÓN DE CONSEJOS IEES 2016	CO.7	INTEGRACIÓN DE CONSEJOS IEES 2016	CO.7.1	CONVOCATORIA INTEGRACIÓN DE CONSEJOS SINALOA 2015-2016	A/02/C4	X			7	
CO.7	INTEGRACIÓN DE CONSEJOS IEES 2016	CO.7	INTEGRACIÓN DE CONSEJOS IEES 2016	CO.7.2	INTEGRACIÓN DE CONSEJOS IEES 2016	A/02/C4	X			7	
CO.7	INTEGRACIÓN DE CONSEJOS IEES 2016	CO.7	INTEGRACIÓN DE CONSEJOS IEES 2016	CO.7.3	LISTA DE ASISTENCIA 1RA. REUNIÓN REGIONAL DE CONSEJOS IEES 2016	A/02/C4	X			7	
CO.7	INTEGRACIÓN DE CONSEJOS IEES 2016	CO.7	INTEGRACIÓN DE CONSEJOS IEES 2016	CO.7.4	RENUNCIAS DE CONSEJEROS IEES 2016	A/02/C4	X			7	
CO.7	INTEGRACIÓN DE CONSEJOS IEES 2016	CO.7	INTEGRACIÓN DE CONSEJOS IEES 2016	CO.7.5	FICHAS CURRICULARES DE ASPIRANTES A INTEGRAR CONSEJOS IEE SINALOA 20160	A/02/C4	X			7	
CO.7	INTEGRACIÓN DE CONSEJOS IEES 2016	CO.7	INTEGRACIÓN DE CONSEJOS IEES 2016	CO.7.6	PERIODICO OFICIAL DEL ESTADO DE SINALOA. PUBLICACIÓN DE INTEGRACIÓN DE CONSEJOS SINALOA 2015-2016	A/02/C4	X			7	
	EJERCICIO 2016:										
CO.1	ADMINISTRATIVO	CO.1.1	COMUNICACIÓN INTERNA	CO.1.1.1	COORDINACIÓN ADMINISTRATIVA	A/02/C4	X			7	
CO.1	ADMINISTRATIVO	CO.1.1	COMUNICACIÓN INTERNA	CO.1.1.2	COMUNICACIÓN OTRAS ÁREAS	A/02/C4	X			7	
CO.1	ADMINISTRATIVO	CO.1.2	COMUNICACIÓN EXTERNA	CO.1.2.1	SOLICITUDES DE MATERIALES A LA COORDINACIÓN DE ORGANIZACIÓN	A/02/C4	X			7	
CO.1	ADMINISTRATIVO	CO.1.2	COMUNICACIÓN EXTERNA	CO.1.2.2	COMUNICACIÓN EXTERNA	A/02/C4	X			7	
CO.1	ADMINISTRATIVO	CO.1.3	AUDITORÍAS	CO.1.3.1	AUDITORIA A LA COORDINACIÓN DE ORGANIZACIÓN EJERCICIO 2016	A/02/C4	X			7	
CO.1	ADMINISTRATIVO	CO.1.4	GOBIERNO DEL ESTADO	CO.1.4.1	PROGRAMA DE CAPACITACIÓN GOBIERNO DEL ESTADO 2016	A/02/C4	X			7	
CO.1	ADMINISTRATIVO	CO.1.5	ACCESO A LA INFORMACIÓN PÚBLICA	CO.1.5.1	OFICIOS ACCESO A LA INFORMACIÓN	A/02/C4	X			7	
CO.1	ADMINISTRATIVO			CO.1.6	ANEXO FINANCIERO INE 2016	A/02/C4	X			7	
CO.2	PLANEACIÓN Y PRESUPUESTACIÓN	CO.2	PLANEACIÓN Y PRESUPUESTACIÓN	CO.2.1	PRESUPUESTO INE PARA OPLES 2016	A/02/C4	X			7	
CO.2	PLANEACIÓN Y PRESUPUESTACIÓN	CO.2	PLANEACIÓN Y PRESUPUESTACIÓN	CO.2.2	PROYECTO CALENDARIO ELECTORAL 2017-2018	A/02/C4	X			7	
CO.2	PLANEACIÓN Y PRESUPUESTACIÓN	CO.2	PLANEACIÓN Y PRESUPUESTACIÓN	CO.2.3	PRESUPUESTO COORDINACIÓN DE ORGANIZACIÓN PARA 2017	A/02/C4	X			7	

ENTREGA **MTRA. KARLA GABRIELA PERAZA ZAZUETA** **SERVIDORA PÚBLICA TITULAR SALIENTE**	**COORDINÓ Y CERTIFICÓ** **LIC. SANTIAGO ARTURO MONTOYA FÉLIX** **TITULAR DEL ÓRGANO INTERNO DE CONTROL**	**RECIBE** **LIC. ARTURO FAJARDO MEJÍA** **SERVIDOR PÚBLICO TITULAR ENTRANTE**
LIC. CARMEN JULIETA RODRÍGUEZ CAMPOS **TESTIGO DE LASERVIDORA PÚBLICA TITULAR SALIENTE**		**LIC. ROBERTO CLAUDIO URIARTE MENDÍVIL** **TESTIGO DEL SERVIDOR PÚBLICO TITULAR ENTRANTE**

ANALÍTICO DEL CONCENTRADO DE ARCHIVOS EN TRÁMITE AL 04 DE SEPTIEMBRE DE 2022

CO.2	PLANEACIÓN Y PRESUPUESTACIÓN	CO.2	PLANEACIÓN Y PRESUPUESTACIÓN	CO.2.4	PLANEACIÓN OPERARTIVA ANUAL POA 2017	A/02/C4	X			7	
CO.3	INVETISTIGACIÓN Y DESARROLLO	CO.3.1	PROCESOS ELECTORALES OTROS ESTADOS	CO.3.1.1	LOGÍSTICA DE ENTREGA DE PAQUETES ELECTORALES EN LAS MESAS RECEPTORAS DEL INSTITUTO ELECTORAL DE TABASCO 2016	A/02/C4	X			7	
CO.4	INE - IEES	CO.4.1	OFICIOS	CO.4.1	OFICIOS INE DISTRITACIÓN SINALOA 2015	A/02/C4	X			7	
CO.4	INE - IEES	CO.4.2	RECIBOS				X			7	
CO.4	INE - IEES	CO.4.3	CARTOGRAFÍA ELECTORAL	CO.4.3.1	ACUERDO INE/CG501/2016 CATÁLOGOS DE MUNICIPIOS Y SECCIONES. CD	A/02/C4	X			7	
CO.4	INE - IEES	CO.4.4	R. F. E.	CO.4.4.1	ACTIVIDADES DE APOYO AL PROCESO ELECTORAL LOCAL DEL ESTADO DE SINALOA	A/02/C4	X			7	
CO.5	OBSERVADORES ELECTORALES IEES 2016	CO.5	OBSERVADORES ELECTORALES IEES 2016	CO.5.1	PROCEDIMIENTO RECEPCIÒN DE SOLICITUDES DE OBSERVADOR ELECTORAL IEES 2016	A/02/C4	X			7	
CO.5	OBSERVADORES ELECTORALES IEES 2016	CO.5	OBSERVADORES ELECTORALES IEES 2016	CO.5.2	FORMATOS DE RECEPCIÒN DE SOLICITUDES DE OBSERVADOR ELECTORAL	A/02/C4	X			7	
CO.5	OBSERVADORES ELECTORALES IEES 2016	CO.5	OBSERVADORES ELECTORALES IEES 2016	CO.5.3	LISTAS DE ASISTENCIAS CURSOS DE CAPACITACIÒN A OBSERVADORES ELECTORALES IEES 2016	A/02/C4	X			7	
CO.5	OBSERVADORES ELECTORALES IEES 2016	CO.5	OBSERVADORES ELECTORALES IEES 2016	CO.5.4	INFORMES DE OBSERVADORES ELECTORALES IEES-INE 2016	A/02/C4	X			7	
CO.5	OBSERVADORES ELECTORALES IEES 2016	CO.5	OBSERVADORES ELECTORALES IEES 2016	CO.5.5	CONSTANCIAS DE OBSERVADORES ELECTORALES NO RECOGIDAS IEES 2016	A/02/C4	X			7	
CO.5	OBSERVADORES ELECTORALES IEES 2016	CO.5	OBSERVADORES ELECTORALES IEES 2016	CO.5.6	ACUSES DE GAFETES ENTREGADOS IEES 2016	A/02/C4	X			7	
CO.5	OBSERVADORES ELECTORALES IEES 2016	CO.5	OBSERVADORES ELECTORALES IEES 2016	CO.5.7	REPORTES FINALES DE OBSERVADORES ACREDITADOS SINALOA 2016	A/02/C4	X			7	
CO.6	REPRESENTANTES ANTE MDC IEES 2016	CO.6	REPRESENTANTES ANTE MDC IEES 2016	CO.6.1	REPRESENTANTES GENERALES Y ANTE MESAS DIRECTIVAS DE CASILLA SINALOA 2016	A/02/C4	X			7	
CO.7	DOCUMENTACIÓN Y MATERIAL	CO.7	DOCUMENTACIÓN Y MATERIAL ELECTORAL	CO.7.1	LINEAMIENTOS PARA LA IMPRESIÓN DE DOCUMENTACIÓN Y MATERIALE ELECTORAL INE	A/02/C4	X			7	

ENTREGA	COORDINÓ Y CERTIFICÓ	RECIBE
MTRA. KARLA GABRIELA PERAZA ZAZUETA **SERVIDORA PÚBLICA TITULAR SALIENTE**	**LIC. SANTIAGO ARTURO MONTOYA FÉLIX** **TITULAR DEL ÓRGANO INTERNO DE CONTROL**	**LIC. ARTURO FAJARDO MEJÍA** **SERVIDOR PÚBLICO TITULAR ENTRANTE**
LIC. CARMEN JULIETA RODRÍGUEZ CAMPOS **TESTIGO DE LASERVIDORA PÚBLICA TITULAR SALIENTE**		**LIC. ROBERTO CLAUDIO URIARTE MENDÍVIL** **TESTIGO DEL SERVIDOR PÚBLICO TITULAR ENTRANTE**

ANALÍTICO DEL CONCENTRADO DE ARCHIVOS EN TRÁMITE AL 04 DE SEPTIEMBRE DE 2022

	ELECTORAL IEES 2015-2016		IEES 2015-2016		2016						
CO.7	DOCUMENTACIÓN Y MATERIAL ELECTORAL IEES 2015-2016	CO.7	DOCUMENTACIÓN Y MATERIAL ELECTORAL IEES 2015-2016	CO.7.2	ESPECIFICACIONES TÉCNICAS DE MATERIAL ELECTORAL SIN EMBLEMAS DE PARTIDOS POLÍTICOS IEES 2016	A/02/C4	X			7	
CO.7	DOCUMENTACIÓN Y MATERIAL ELECTORAL IEES 2015-2016	CO.7	DOCUMENTACIÓN Y MATERIAL ELECTORAL IEES 2015-2016	CO.7.3	OFICIOS MATERIAL ELECTORAL INE-IEES 2016	A/02/C4	X			7	
CO.7	DOCUMENTACIÓN Y MATERIAL ELECTORAL IEES 2015-2016	CO.7	DOCUMENTACIÓN Y MATERIAL ELECTORAL IEES 2015-2016	CO.7.4	OFICIOS DOCUMENTACIÓN ELECTORAL INE-IEES 2016	A/02/C4	X			7	
CO.7	DOCUMENTACIÓN Y MATERIAL ELECTORAL IEES 2015-2016	CO.7	DOCUMENTACIÓN Y MATERIAL ELECTORAL IEES 2015-2016	CO.7.5	OFICIOS PREP INE-IEES 2016	A/02/C4	X			7	
CO.7	DOCUMENTACIÓN Y MATERIAL ELECTORAL IEES 2015-2016	CO.7	DOCUMENTACIÓN Y MATERIAL ELECTORAL IEES 2015-2016	CO.7.6	DISEÑOS DE ACTAS Y CARTELES	A/02/C4	X			7	
CO.7	DOCUMENTACIÓN Y MATERIAL ELECTORAL IEES 2015-2016	CO.7	DOCUMENTACIÓN Y MATERIAL ELECTORAL IEES 2015-2016	CO.7.7	CARACTERÍSTICAS ARCHIVOS DE DISEÑOS PARA TALLERES GRÁFICOS DE MÉXICO	A/02/C4	X			7	
CO.7	DOCUMENTACIÓN Y MATERIAL ELECTORAL IEES 2015-2016	CO.7	DOCUMENTACIÓN Y MATERIAL ELECTORAL IEES 2015-2016	CO.7.8	TALLERES GRÁFICOS DE MÉXICO IEES 2016	A/02/C4	X			7	
CO.7	DOCUMENTACIÓN Y MATERIAL ELECTORAL IEES 2015-2016	CO.7	DOCUMENTACIÓN Y MATERIAL ELECTORAL IEES 2015-2016	CO.7.9	ACTA DE ENTREGA-RECEPCIÓN DE LÍQUIDO INDELEBLE. IPN	A/02/C4	X			7	
CO.7	DOCUMENTACIÓN Y MATERIAL ELECTORAL IEES	CO.7	DOCUMENTACIÓN Y MATERIAL ELECTORAL IEES 2015-2016	CO.7.10	ESPECIFICACIONES TÉCNICAS DE MATERIAL ELECTORAL IEES 2016	A/02/C4	X			7	

ENTREGA	COORDINÓ Y CERTIFICÓ	RECIBE
MTRA. KARLA GABRIELA PERAZA ZAZUETA SERVIDORA PÚBLICA TITULAR SALIENTE	LIC. SANTIAGO ARTURO MONTOYA FÉLIX TITULAR DEL ÓRGANO INTERNO DE CONTROL	LIC. ARTURO FAJARDO MEJÍA SERVIDOR PÚBLICO TITULAR ENTRANTE
LIC. CARMEN JULIETA RODRÍGUEZ CAMPOS TESTIGO DE LASERVIDORA PÚBLICA TITULAR SALIENTE		LIC. ROBERTO CLAUDIO URIARTE MENDÍVIL TESTIGO DEL SERVIDOR PÚBLICO TITULAR ENTRANTE

ANALÍTICO DEL CONCENTRADO DE ARCHIVOS EN TRÁMITE AL 04 DE SEPTIEMBRE DE 2022

	2015-2016										
CO.7	DOCUMENTACIÓN Y MATERIAL ELECTORAL IEES 2015-2016	CO.7	DOCUMENTACIÓN Y MATERIAL ELECTORAL IEES 2015-2016	CO.7.11	REIMPRESIÓN	A/02/C4	X			7	
CO.7	DOCUMENTACIÓN Y MATERIAL ELECTORAL IEES 2015-2016	CO.7	DOCUMENTACIÓN Y MATERIAL ELECTORAL IEES 2015-2016	CO.7.12	TINTA INDELEBLE IEES 2016	A/02/C4	X			7	
CO.7	DOCUMENTACIÓN Y MATERIAL ELECTORAL IEES 2015-2016	CO.7	DOCUMENTACIÓN Y MATERIAL ELECTORAL IEES 2015-2016	CO.7.13	REMISIÓN DE LÁMPARAS Y LUPAS AL IEES	A/02/C4	X			7	
CO.7	DOCUMENTACIÓN Y MATERIAL ELECTORAL IEES 2015-2016	CO.7	DOCUMENTACIÓN Y MATERIAL ELECTORAL IEES 2015-2016	CO.7.14	FORMATO ACTA INTEGRACIÓN DE PAQUETES SINALOA 2016	A/02/C4	X			7	
CO.7	DOCUMENTACIÓN Y MATERIAL ELECTORAL IEES 2015-2016	CO.7	DOCUMENTACIÓN Y MATERIAL ELECTORAL IEES 2015-2016	CO.7.15	FORMATO HOJA DE INCIDENTES SINALOA 2016	A/02/C4	X			7	
CO.7	DOCUMENTACIÓN Y MATERIAL ELECTORAL IEES 2015-2016	CO.7	DOCUMENTACIÓN Y MATERIAL ELECTORAL IEES 2015-2016	CO.7.16	DIVESOS RECIBOS MATERIAL ELECTORAL	A/02/C4	X			7	
CO.7	DOCUMENTACIÓN Y MATERIAL ELECTORAL IEES 2015-2016	CO.7	DOCUMENTACIÓN Y MATERIAL ELECTORAL IEES 2015-2016	CO.7.17	LINEAMIENTOS PARA EL DISEÑO Y ELABORACIÓN DE DOCUMENTACIÓN Y MATERIALES ELECTORALES. SINALOA 2015-2016	A/02/C4	X			7	
CO.7	DOCUMENTACIÓN Y MATERIAL ELECTORAL IEES 2015-2016	CO.7	DOCUMENTACIÓN Y MATERIAL ELECTORAL IEES 2015-2016	CO.7.18	CALENDARIO DE PRODUCCIÓN DEL MATERIAL Y DOCUMENTACIÓN ELECTORAL SINALOA 2015-2016	A/02/C4	X			7	
CO.7	DOCUMENTACIÓN Y MATERIAL ELECTORAL IEES	CO.7	DOCUMENTACIÓN Y MATERIAL ELECTORAL IEES 2015-2016	CO.7.19	REMISIONES DE PRODUCTOS TERMINADOS TALLERES GRÁFICOS DE MÉXICO. SINALOA 2016	A/02/C4	X			7	

ENTREGA	COORDINÓ Y CERTIFICÓ	RECIBE
MTRA. KARLA GABRIELA PERAZA ZAZUETA SERVIDORA PÚBLICA TITULAR SALIENTE	LIC. SANTIAGO ARTURO MONTOYA FÉLIX TITULAR DEL ÓRGANO INTERNO DE CONTROL	LIC. ARTURO FAJARDO MEJÍA SERVIDOR PÚBLICO TITULAR ENTRANTE
LIC. CARMEN JULIETA RODRÍGUEZ CAMPOS TESTIGO DE LASERVIDORA PÚBLICA TITULAR SALIENTE		LIC. ROBERTO CLAUDIO URIARTE MENDÍVIL TESTIGO DEL SERVIDOR PÚBLICO TITULAR ENTRANTE

ANALÍTICO DEL CONCENTRADO DE ARCHIVOS EN TRÁMITE AL 04 DE SEPTIEMBRE DE 2022

	2015-2016										
CO.7	DOCUMENTACIÓN Y MATERIAL ELECTORAL IEES 2015-2016	CO.7	DOCUMENTACIÓN Y MATERIAL ELECTORAL IEES 2015-2016	CO.7.20	DISTRIBUCIÓN DE COPIAS POR ACTA. SINALOA 2015-2016	A/02/C4	X			7	
CO.7	DOCUMENTACIÓN Y MATERIAL ELECTORAL IEES 2015-2016	CO.7	DOCUMENTACIÓN Y MATERIAL ELECTORAL IEES 2015-2016	CO.7.21	CÁLCULO Y DISTRIBUCIÓN DE BOLETAS	A/02/C4	X			7	
CO.7	DOCUMENTACIÓN Y MATERIAL ELECTORAL IEES 2015-2016	CO.7	DOCUMENTACIÓN Y MATERIAL ELECTORAL IEES 2015-2016	CO.7.22	INFORME IEES. CONTEO, SELLADO Y AGRUPAMIENTO DE BOLETAS ELECTORALES. JULIO 2016.	A/02/C4	X			7	
CO.7	DOCUMENTACIÓN Y MATERIAL ELECTORAL IEES 2015-2016	CO.7	DOCUMENTACIÓN Y MATERIAL ELECTORAL IEES 2015-2016	CO.7.23	RECIBOS ENTREGA DE MÁQUINAS MARCADORAS A INE. SINALOA 2016	A/02/C4	X			7	
CO.7	DOCUMENTACIÓN Y MATERIAL ELECTORAL IEES 2015-2016	CO.7	DOCUMENTACIÓN Y MATERIAL ELECTORAL IEES 2015-2016	CO.7.24	DISEÑOS DE BOLETAS ELECTORALES	A/02/C4	X			7	
CO.7	DOCUMENTACIÓN Y MATERIAL ELECTORAL IEES 2015-2016	CO.7	DOCUMENTACIÓN Y MATERIAL ELECTORAL IEES 2015-2016	CO.7.25	DISEÑOS ACTAS PARA MESAS DIRECTIVAS DE CASILLAS	A/02/C4	X			7	
CO.7	DOCUMENTACIÓN Y MATERIAL ELECTORAL IEES 2015-2016	CO.7	DOCUMENTACIÓN Y MATERIAL ELECTORAL IEES 2015-2016	CO.7.26	DISEÑOS CUADERNILLOS PARA HACER OPERACIONES DE CÓMPUTO GOBERNADOR Y AYUNTAMIENTOS	A/02/C4	X			7	
CO.7	DOCUMENTACIÓN Y MATERIAL ELECTORAL IEES 2015-2016	CO.7	DOCUMENTACIÓN Y MATERIAL ELECTORAL IEES 2015-2016	CO.7.27	DISEÑOS CUADERNILLOS PARA HACER OPERACIONES DE CÓMPUTO DIPUTADOS	A/02/C4	X			7	
CO.8	PREP IEES 2016	CO.8	SEGUIMIENTO	CO.8.1	OPINIÓN TÉCNICA RESPECTO A LA SOLICITUD DE ASUNCIÓN PARCIAL DEL PREP SINALOA 2016. INE.	A/02/C4	X			7	
CO.8	PREP IEES 2016	CO.8	SEGUIMIENTO	CO.8.2	RESPUESTA A LOS CUESTIONAMIENTOS	A/02/C4	X			7	

ENTREGA **MTRA. KARLA GABRIELA PERAZA ZAZUETA** **SERVIDORA PÚBLICA TITULAR SALIENTE**	**COORDINÓ Y CERTIFICÓ** **LIC. SANTIAGO ARTURO MONTOYA FÉLIX** **TITULAR DEL ÓRGANO INTERNO DE CONTROL**	**RECIBE** **LIC. ARTURO FAJARDO MEJÍA** **SERVIDOR PÚBLICO TITULAR ENTRANTE**
LIC. CARMEN JULIETA RODRÍGUEZ CAMPOS **TESTIGO DE LASERVIDORA PÚBLICA TITULAR SALIENTE**		**LIC. ROBERTO CLAUDIO URIARTE MENDÍVIL** **TESTIGO DEL SERVIDOR PÚBLICO TITULAR ENTRANTE**

ANALÍTICO DEL CONCENTRADO DE ARCHIVOS EN TRÁMITE AL 04 DE SEPTIEMBRE DE 2022

					REFERENTES A LA OPINIÓN TÉCNICA PRESENTADA DE LA SOLICITUD DE ASUNCIÓN PARCIAL DEL PREP SINALOA 2016. INE						
CO.8	PREP IEES 2016	CO.8	SEGUIMIENTO	CO.8.3	PROYECCIÓN DE CENTROS DE CAPTURA PREP Y CÁLCULO PRELIMINAR DE PROCESAMIENTO DE ACTAS SINALOA 2016.	A/02/C4	X			7	
CO.8	PREP IEES 2016	CO.8	SEGUIMIENTO	CO.8.4	RECURSOS MATERIALES PARA EL PREP SINALOA 2016	A/02/C4	X			7	
CO.8	PREP IEES 2016	CO.8	SEGUIMIENTO	CO.8.5	CALENDARIO PREP SINALOA 2016	A/02/C4	X			7	
CO.8	PREP IEES 2016	CO.8	SEGUIMIENTO	CO.8.6	SEGUIMIENTOS A SOLICITUDES DEL IEES A LA IMPLEMENTACIÓN DEL PREP 2016	A/02/C4	X			7	
CO.8	PREP IEES 2016	CO.8	SEGUIMIENTO	CO.8.7	INFORME PREP SINALOA 2016. INE	A/02/C4	X			7	
CO.9	SIJE IEES 2016	CO.9	SIJE IEES 2016	CO.9.1	LISTADO DE CAPTURISTAS SIJE IEES 2016	A/02/C4	X			7	
CO.9	SIJE IEES 2016	CO.9	SIJE IEES 2016	CO.9.2	OFICIOS INE-IEES SIJE 2016	A/02/C4	X			7	
CO.9	SIJE IEES 2016	CO.9	SIJE IEES 2016	CO.9.3	ACUSES DE CUENTAS SISTEMA INE	A/02/C4	X			7	
CO.9	SIJE IEES 2016	CO.9	SIJE IEES 2016	CO.9.4	REPORTES SIJE IEES 5 DE JUNIO 2016	A/02/C4	X			7	
CO.9	SIJE IEES 2016	CO.9	SIJE IEES 2016	CO.9.5	ACUERDO DE APROBACIÓN DEL PROGRAMA DE OPERACIÓN ELECCIONES LOCALES SIJE 2016	A/02/C4	X			7	
CO.9	SIJE IEES 2016	CO.9	SIJE IEES 2016	CO.9.6	PROGRAMA DE OPERACIÓN ELECCIONES LOCALES SIJE 2016	A/02/C4	X			7	
CO.9	SIJE IEES 2016	CO.9	SIJE IEES 2016	CO.9.7	ENLACES SIJE IEES-INE 2016	A/02/C4	X			7	
CO.9	SIJE IEES 2016	CO.9	SIJE IEES 2016	CO.9.8	LINEAMIENTOS PARA LA REALIZACIÓN DE PRUEBAS DE CAPTURA Y SIMULACROS SIJE 2016	A/02/C4	X			7	
CO.9	SIJE IEES 2016	CO.9	SIJE IEES 2016	CO.9.9	LISTA DE ASISTENCIA A CURSO SIJE IEES 2016	A/02/C4	X			7	
CO.10	PADRÓN Y LISTA NOMINAL	CO.10	PADRÓN Y LISTA NOMINAL	CO.10.1	OFICIOS INE-IEES PADRÓN Y LISTA NOMINAL	A/02/C4	X			7	
CO.10	PADRÓN Y LISTA NOMINAL	CO.10	PADRÓN Y LISTA NOMINAL	CO.10.2	FORMATO "CIUDADANOS QUE NO SE LES PERMITIÓ VOTAR"…	A/02/C4	X			7	
CO.10	PADRÓN Y LISTA NOMINAL	CO.10	PADRÓN Y LISTA NOMINAL	CO.10.3	RECIBOS ENTREGA DE LISTAS NOMINALES, PARTIDOS…	A/02/C4	X			7	
CO.10	PADRÓN Y LISTA NOMINAL	CO.10	PADRÓN Y LISTA NOMINAL	CO.10.4	ACUSES DE RECIBOS ENTREGA DE L. N. A PARTIDOS P. Y CANDIDATOS INDEPENDIENTES	A/02/C4	X			7	

ENTREGA **MTRA. KARLA GABRIELA PERAZA ZAZUETA** **SERVIDORA PÚBLICA TITULAR SALIENTE**	**COORDINÓ Y CERTIFICÓ** **LIC. SANTIAGO ARTURO MONTOYA FÉLIX** **TITULAR DEL ÓRGANO INTERNO DE CONTROL**	**RECIBE** **LIC. ARTURO FAJARDO MEJÍA** **SERVIDOR PÚBLICO TITULAR ENTRANTE**
LIC. CARMEN JULIETA RODRÍGUEZ CAMPOS **TESTIGO DE LASERVIDORA PÚBLICA TITULAR SALIENTE**		**LIC. ROBERTO CLAUDIO URIARTE MENDÍVIL** **TESTIGO DEL SERVIDOR PÚBLICO TITULAR ENTRANTE**

ANALÍTICO DEL CONCENTRADO DE ARCHIVOS EN TRÁMITE AL 04 DE SEPTIEMBRE DE 2022

CO.10	PADRÓN Y LISTA NOMINAL	CO.10	PADRÓN Y LISTA NOMINAL	CO.10.5	OFICIOS INE PADRÓN ELECTORAL	A/02/C4	X			7	
CO.10	PADRÓN Y LISTA NOMINAL	CO.10	PADRÓN Y LISTA NOMINAL	CO.10.6	ENTREGA DE LN A CANDIDATOS INDEPENDIENTES 13 DTTO.	A/02/C4	X			7	
CO.10	PADRÓN Y LISTA NOMINAL	CO.10	PADRÓN Y LISTA NOMINAL	CO.10.7	OFICIOS LISTA NOMINAL INE-IEES 2015-2016	A/02/C4	X			7	
CO.11	UBICACIÓN DE CASILLAS	CO.11	UBICACIÓN DE CASILLAS	CO.11.1	REPORTES DE CASILLAS -CANTIDADES- IEES 2016	A/02/C4	X			7	
CO.11	UBICACIÓN DE CASILLAS	CO.11	UBICACIÓN DE CASILLAS	CO.11.2	SECCIONES DONDE NO SE INSTALARON CASILLAS IEES 2016	A/02/C4	X			7	
CO.11	UBICACIÓN DE CASILLAS	CO.11	UBICACIÓN DE CASILLAS	CO.11.3	OFICIOS INE UBICACIÓN DE CASILLAS	A/02/C4	X			7	
CO.11	UBICACIÓN DE CASILLAS	CO.11	UBICACIÓN DE CASILLAS	CO.11.4	OFICIOS CARTOGRAFÍA INE-IEES 2016	A/02/C4	X			7	
CO.11	UBICACIÓN DE CASILLAS	CO.11	UBICACIÓN DE CASILLAS	CO.11.5	MANUAL PARA LA UBICACIÓN Y EQUIPAMIENTO DE CASILLAS PROCESO 2015-2016	A/02/C4	X			7	
CO.11	UBICACIÓN DE CASILLAS	CO.11	UBICACIÓN DE CASILLAS	CO.11.6	CALENDARIO DE VISITAS DE EXAMINACIÓN -RECORRIDOS- A LOS LUGARES PARA LA UBICACIÓN DE CASILLAS	A/02/C4	X			7	
CO.11	UBICACIÓN DE CASILLAS	CO.11	UBICACIÓN DE CASILLAS	CO.11.7	ENCARTE IMPRESO. PROCESO ELECTORAL SINALOA 2015-2016	A/02/C4	X			7	
CO.12	CANDIDATOS REGISTRADOS	CO.12	CANDIDATOS REGISTRADOS	CO.12.1	CANDIDATURAS REGISTRADAS IEES 2016	A/02/C4	X			7	
CO.12	CANDIDATOS REGISTRADOS	CO.12	CANDIDATOS REGISTRADOS	CO.12.2	ACUERDO SUSTITUCIONES DE CANDIDATOS IEES 2016	A/02/C4	X			7	
CO.12	CANDIDATOS REGISTRADOS	CO.12	CANDIDATOS REGISTRADOS	CO.12.3	OFICIOS INE. POSTULACIÓN DE CANDIDATOS	A/02/C4	X			7	
CO.12	CANDIDATOS REGISTRADOS	CO.12	CANDIDATOS REGISTRADOS	CO.12.4	LINEAMIENTOS PARA ESTABLECER EL PROCESO DE CAPTURA DE INFORMACIÓN EN EL SISTEMA NACIONAL DE REGISTRO DE PRECANDIDATOS Y CANDIDATOS. ACUERDO INE/CG1082/2015	A/02/C4	X			7	
CO.13	LOGÍSTICA Y DISTRIBUCIÓN MATERIALES	CO.13	LOGÍSTICA Y DISTRIBUCIÓN MATERIALES	CO.13.1	RESPONSABLE CRYTS IEES 2016	A/02/C4	X			7	
CO.13	LOGÍSTICA Y DISTRIBUCIÓN MATERIALES	CO.13	LOGÍSTICA Y DISTRIBUCIÓN MATERIALES	CO.13.2	ENTREGA DE PAQUETES A PDTES. MDC IEES 2016	A/02/C4	X			7	

ENTREGA	COORDINÓ Y CERTIFICÓ	RECIBE
MTRA. KARLA GABRIELA PERAZA ZAZUETA **SERVIDORA PÚBLICA TITULAR SALIENTE**	**LIC. SANTIAGO ARTURO MONTOYA FÉLIX** **TITULAR DEL ÓRGANO INTERNO DE CONTROL**	**LIC. ARTURO FAJARDO MEJÍA** **SERVIDOR PÚBLICO TITULAR ENTRANTE**
LIC. CARMEN JULIETA RODRÍGUEZ CAMPOS **TESTIGO DE LASERVIDORA PÚBLICA TITULAR SALIENTE**		**LIC. ROBERTO CLAUDIO URIARTE MENDÍVIL** **TESTIGO DEL SERVIDOR PÚBLICO TITULAR ENTRANTE**

ANALÍTICO DEL CONCENTRADO DE ARCHIVOS EN TRÁMITE AL 04 DE SEPTIEMBRE DE 2022

CO.13	LOGÍSTICA Y DISTRIBUCIÓN MATERIALES	CO.13	LOGÍSTICA Y DISTRIBUCIÓN MATERIALES	CO.13.3	SEGUIMIENTOS DE CONTEO, SELLADO Y AGRUPAMIENTO DE BOLETAS IEES 2016	A/02/C4	X			7	
CO.13	LOGÍSTICA Y DISTRIBUCIÓN MATERIALES	CO.13	LOGÍSTICA Y DISTRIBUCIÓN MATERIALES	CO.13.4	INFORMES DISTRITALES, SELLADO Y ENFAJILLADO DE BOLETAS	A/02/C4	X			7	
CO.13	LOGÍSTICA Y DISTRIBUCIÓN MATERIALES	CO.13	LOGÍSTICA Y DISTRIBUCIÓN MATERIALES	CO.13.5	SOLICITUD INE TIEMPOS DE TRASLADO SINALOA 2016	A/02/C4	X			7	
CO.13	LOGÍSTICA Y DISTRIBUCIÓN MATERIALES	CO.13	LOGÍSTICA Y DISTRIBUCIÓN MATERIALES	CO.13.6	CALENDARIO ENTREGA DE PAQUETES A PRESIDENTES MDC	A/02/C4	X			7	
CO.13	LOGÍSTICA Y DISTRIBUCIÓN MATERIALES	CO.13	LOGÍSTICA Y DISTRIBUCIÓN MATERIALES	CO.13.7	SOLICITUDES DE RECURSOS AL ÁREA DE ADMÓN.	A/02/C4	X			7	
CO.13	LOGÍSTICA Y DISTRIBUCIÓN MATERIALES	CO.13	LOGÍSTICA Y DISTRIBUCIÓN MATERIALES	CO.13.8	CRITERIOS PARA EL CONTEO, SELLADO Y AGRUPAMIENTO DE BOLETAS, DISTRIBUCIÓN DE DOC. Y MAT. ELECTORAL. INE	A/02/C4	X			7	
CO.13	LOGÍSTICA Y DISTRIBUCIÓN MATERIALES	CO.13	LOGÍSTICA Y DISTRIBUCIÓN MATERIALES	CO.13.9	LOGÍSTICA RECEPCIÓN DE PAQUETES, CONSEJOS DTTALES 2016	A/02/C4	X			7	
CO.13	LOGÍSTICA Y DISTRIBUCIÓN MATERIALES	CO.13	LOGÍSTICA Y DISTRIBUCIÓN MATERIALES	CO.13.10	PRESUPUESTO ACONDICIONAMIENTO DE BODEGA.	A/02/C4	X			7	
CO.13	LOGÍSTICA Y DISTRIBUCIÓN MATERIALES	CO.13	LOGÍSTICA Y DISTRIBUCIÓN MATERIALES	CO.13.11	PLAN RECICLAJE PARTIDOS POLÍTICOS	A/02/C4	X			7	
CO.13	LOGÍSTICA Y DISTRIBUCIÓN MATERIALES	CO.13	LOGÍSTICA Y DISTRIBUCIÓN MATERIALES	CO.13.12	AGRUPAMIENTO DE BOLETAS EN CONSEJOS DISTRITALES. PROCESO ELECTORAL SINALOA 2015-2016	A/02/C4	X			7	
CO.13	LOGÍSTICA Y DISTRIBUCIÓN MATERIALES	CO.13	LOGÍSTICA Y DISTRIBUCIÓN MATERIALES	CO.13.13	RECIBOS DE ENTREGA DE APOYOS ECONÓMICOS A PERSONAL DE LOS CRYT Y CAES, SINALOA 2016	A/02/C4	X			7	
CO.13	LOGÍSTICA Y DISTRIBUCIÓN MATERIALES	CO.13	LOGÍSTICA Y DISTRIBUCIÓN MATERIALES	CO.13.14	MODELOS DE DISTRIBUCIÓN DE PERSONAL PARA LA RECEPCIÓN DE PAQUETES ELECTORALES. SINALOA 2016.	A/02/C4	X			7	

ENTREGA	COORDINÓ Y CERTIFICÓ	RECIBE
MTRA. KARLA GABRIELA PERAZA ZAZUETA **SERVIDORA PÚBLICA TITULAR SALIENTE**	**LIC. SANTIAGO ARTURO MONTOYA FÉLIX** **TITULAR DEL ÓRGANO INTERNO DE CONTROL**	**LIC. ARTURO FAJARDO MEJÍA** **SERVIDOR PÚBLICO TITULAR ENTRANTE**
LIC. CARMEN JULIETA RODRÍGUEZ CAMPOS **TESTIGO DE LASERVIDORA PÚBLICA TITULAR SALIENTE**		**LIC. ROBERTO CLAUDIO URIARTE MENDÍVIL** **TESTIGO DEL SERVIDOR PÚBLICO TITULAR ENTRANTE**

ANALÍTICO DEL CONCENTRADO DE ARCHIVOS EN TRÁMITE AL 04 DE SEPTIEMBRE DE 2022

CO.13	LOGÍSTICA Y DISTRIBUCIÓN MATERIALES	CO.13	LOGÍSTICA Y DISTRIBUCIÓN MATERIALES	CO.13.15	ACUERDOS DE APROBACIÓN DEL MODELO OPERATIVO DE RECEPCIÓN DE PAQUETES EN CONSEJOS ELECTORALES SINALOA 2016.	A/02/C4	X			7	
CO.13	LOGÍSTICA Y DISTRIBUCIÓN MATERIALES	CO.13	LOGÍSTICA Y DISTRIBUCIÓN MATERIALES	CO.13.16	CRYT ITINERANTE DISTRITO 06. CARTOGRAFÍA	A/02/C4	X			7	
CO.13	LOGÍSTICA Y DISTRIBUCIÓN MATERIALES	CO.13	LOGÍSTICA Y DISTRIBUCIÓN MATERIALES	CO.13.17	PERSONAL IEES RESPONSABLES Y AUXILIARES DE LOS MECANISMOS DE RECOLECCIÓN - RECOLECCIÓN Y TRASLADO FIJOS-.	A/02/C4	X			7	
CO.13	LOGÍSTICA Y DISTRIBUCIÓN MATERIALES	CO.13	LOGÍSTICA Y DISTRIBUCIÓN MATERIALES	CO.13.18	CRYTS SINALOA 2016. (LOCALIDAD).	A/02/C4	X			7	
CO.13	LOGÍSTICA Y DISTRIBUCIÓN MATERIALES	CO.13	LOGÍSTICA Y DISTRIBUCIÓN MATERIALES	CO.13.19	RUTA DE PAQUETES ELECTORALES Y SOBRES PREP SINALOA 2016	A/02/C4	X			7	
CO.14	CÓMPUTOS	CO.14	CÓMPUTOS	CO.14.1	ACTAS DE CÓMPUTO IEES 2016	A/02/C4	X			7	
CO.14	CÓMPUTOS	CO.14	CÓMPUTOS	CO.14.2	CUADERNILLOS DE CÓMPUTO ELECCIÓN DIPUTADOS IEES 2016	A/02/C4	X			7	
CO.14	CÓMPUTOS	CO.14	CÓMPUTOS	CO.14.3	FORMATOS SESIÓN DE CÓMPUTO INE	A/02/C4	X			7	
CO.14	CÓMPUTOS	CO.14	CÓMPUTOS	CO.14.4	LINEAMIENTOS PARA EL DISEÑO DE TABLAS PARA RESULTADOS DE CÓMPUTO INE 2016	A/02/C4	X			7	
CO.14	CÓMPUTOS	CO.14	CÓMPUTOS	CO.14.5	OFICIOS INE CÓMPUTOS 2016	A/02/C4	X			7	
CO.15	CIERRE DE OFICINAS	CO.15	CIERRE DE OFICINAS	CO.15.1	LINEAMIENTOS DE LA DESTRUCCIÓN DE DOCUMENTACIÓN ELECTORAL INE 2014-2015	A/02/C4	X			7	
CO.15	CIERRE DE OFICINAS	CO.15	CIERRE DE OFICINAS	CO.15.2	RECIBOS (DISTRITOS), ENTREGA DE MATERIAL A OFICINA CENTRAL IEES 2016	A/02/C4	X			7	
CO.15	CIERRE DE OFICINAS	CO.15	CIERRE DE OFICINAS	CO.15.3	ACTAS CIRCUNSTANCIADAS DEL RECICLAJE DE BOLETAS.	A/02/C4	X			7	
CO.15	CIERRE DE OFICINAS	CO.15	CIERRE DE OFICINAS	CO.15.4	INFORMES DISTRITALES PROCESO ELECTORAL SINALOA 2016	A/02/C4	X			7	
CO.16	PROPAGANDA	CO.16	PROPAGANDA	CO.16.1	INFORMES DISTRITALES PROPAGANDA 2016	A/02/C4	X			7	
CO.17	VARIOS	CO.17	VARIOS	CO.17.1	CORRESPONDENCIA COORDINACIÓN DE ORGANIZACIÓN 2016	A/02/C4	X			7	

ENTREGA	COORDINÓ Y CERTIFICÓ	RECIBE
MTRA. KARLA GABRIELA PERAZA ZAZUETA **SERVIDORA PÚBLICA TITULAR SALIENTE**	**LIC. SANTIAGO ARTURO MONTOYA FÉLIX** **TITULAR DEL ÓRGANO INTERNO DE CONTROL**	**LIC. ARTURO FAJARDO MEJÍA** **SERVIDOR PÚBLICO TITULAR ENTRANTE**
LIC. CARMEN JULIETA RODRÍGUEZ CAMPOS **TESTIGO DE LASERVIDORA PÚBLICA TITULAR SALIENTE**		**LIC. ROBERTO CLAUDIO URIARTE MENDÍVIL** **TESTIGO DEL SERVIDOR PÚBLICO TITULAR ENTRANTE**

ANALÍTICO DEL CONCENTRADO DE ARCHIVOS EN TRÁMITE AL 04 DE SEPTIEMBRE DE 2022

	EJERCICIO 2017:										
CO.1	ADMINISTRATIVO	CO.1.1	COMUNICACIÓN INTERNA	CO.1.1.1	COMUNICACIÓN INTERNA. C. ADMVA.- COORDINACIÓN DE ORGANIZACIÓN 2017	M/01/D	X			7	
CO.1	ADMINISTRATIVO	CO.1.1	COMUNICACIÓN INTERNA	CO.1.1.2	COMUNICACIÓN INTERNA, OTRAS ÁREAS IEES 2017	M/01/D	X			7	
CO.1	ADMINISTRATIVO	CO.1.1	COMUNICACIÓN INTERNA	CO.1.1.3	AUTORIZACIÓN DE INASISTENCIAS O RETARDOS 2017	M/01/D	X			7	
CO.1	ADMINISTRATIVO	CO.1.2	COMUNICACIÓN EXTERNA			M/01/D	X			7	
CO.2	PLANEACIÓN Y PRESUPUESTACIÓN	CO.2	PLANEACIÓN Y PRESUPUESTACIÓN	CO.2.1	CARACTERÍSTICAS DEL QUICK DOCK -LECTOR DE DISCOS DUROS- SISTEMAS	M/01/D	X			7	
CO.3	INVETISTIGACIÓN Y DESARROLLO	CO.3	INVETISTIGACIÓN Y DESARROLLO	CO.3.1	PARTICIPACIÓN DE LAS MUJERES ELECCIÓN SINALOA 2015-2016. -EDUCACIÓN CÍVICA-.	M/01/D	X			7	
CO.3	INVETISTIGACIÓN Y DESARROLLO	CO.3	INVETISTIGACIÓN Y DESARROLLO	CO.3.2	CASILLAS ESPECIALES, RESULTADOS DIPUTADOS 2015-2016 (ANÁLSIS).	M/01/D	X			7	
CO.3	INVETISTIGACIÓN Y DESARROLLO	CO.3	INVETISTIGACIÓN Y DESARROLLO	CO.3.3	GUÍA PARA LA ELABORACIÓN DE LAS TABLAS DE RESULTADOS ELECTORALES INE 2017	M/01/D	X			7	
CO.3	INVETISTIGACIÓN Y DESARROLLO	CO.3	INVETISTIGACIÓN Y DESARROLLO	CO.3.4	CURSO HOMOLOGACIÓN DE BASES DE DATOS INE 2017	M/01/D	X			7	
CO.3	INVETISTIGACIÓN Y DESARROLLO	CO.3	INVETISTIGACIÓN Y DESARROLLO	CO.3.5	SG-JRC-149/2016 Y ACUMULADOS -AHOME-.	M/01/D	X			7	
CO.3	INVETISTIGACIÓN Y DESARROLLO	CO.3	INVETISTIGACIÓN Y DESARROLLO	CO.3.6	PLANEACIÓN OPERATIVA ANUAL ORGANIZACIÓN 2016	M/01/D	X			7	
CO.4	INE - IEES	CO.4.1	INE - IEES	CO.4.1.1	PROYECTO DE CALENDARIO IEES-INE PARA ELECCIÓN 2018	M/01/D	X			7	
CO.4	INE - IEES	CO.4.1	INE - IEES	CO.4.1.2	MATERIAL CURSO TALLER MATERIA DE ARCHIVO. UNIDAD TÉCNICA DE TRANSPARENCIA INE	M/01/D	X			7	
CO.4	INE - IEES	CO.4.1	INE - IEES	CO.4.1.3	COMUNICACIÓN INE-IEES 2017	M/01/D	X			7	
CO.5	INAI	CO.5	INAI	CO.5.1	FORMATOS PLATAFORMA INAI COORDINACIÓN DE ORGANIZACIÓN	M/01/D	X			7	
CO.5	INAI	CO.5	INAI	CO.5.2	SEGUIMIENTO CARGA DE INFORMACIÓN PALTAFORMA INAI COORDINACIÓN DE ORGANIZACIÓN. ALTAS	M/01/D	X			7	
CO.5	INAI	CO.5	INAI	CO.5.3	ACTUALIZACIÓN DE FORMATOS PLATAFORMA	M/01/D	X			7	

ENTREGA **MTRA. KARLA GABRIELA PERAZA ZAZUETA** **SERVIDORA PÚBLICA TITULAR SALIENTE**	**COORDINÓ Y CERTIFICÓ** **LIC. SANTIAGO ARTURO MONTOYA FÉLIX** **TITULAR DEL ÓRGANO INTERNO DE CONTROL**	**RECIBE** **LIC. ARTURO FAJARDO MEJÍA** **SERVIDOR PÚBLICO TITULAR ENTRANTE**
LIC. CARMEN JULIETA RODRÍGUEZ CAMPOS **TESTIGO DE LASERVIDORA PÚBLICA TITULAR SALIENTE**		**LIC. ROBERTO CLAUDIO URIARTE MENDÍVIL** **TESTIGO DEL SERVIDOR PÚBLICO TITULAR ENTRANTE**

ANALÍTICO DEL CONCENTRADO DE ARCHIVOS EN TRÁMITE AL 04 DE SEPTIEMBRE DE 2022

CO.6	UNIDAD DE TRANSPARENCIA	CO.6	UNIDAD DE TRANSPARENCIA	CO.6.1	SOLICITUDES DE INFORMACIÓN 2017	M/01/D	X			7	
CO.7	INTEGRACIÓN DE CONSEJOS ELECTORALES	CO.7	INTEGRACIÓN DE CONSEJOS ELECTORALES	CO.7.1	SEGUIMIENTO A PROPUESTAS RECIBIDAS	M/01/D	X			7	
	EJERCICIO 2018:										
CO.1	ADMINISTRATIVO	CO.1	ADMINISTRATIVO	CO.1.1	LISTA DE ASISTENCIA AL CURSO A COORDINADORES ELECTORALES, PROCESOS ELECTORAL LOCAL SINALOA 2017-2018	M/01/D	X			7	
CO.1	ADMINISTRATIVO	CO.1	ADMINISTRATIVO	CO.1.2	DIRECTORIO CONSEJOS ELECTORALES SINALOA 2018	M/01/D	X			7	
CO.1	ADMINISTRATIVO	CO.1	ADMINISTRATIVO	CO.1.3	DIRECTORIO COORDINADORES ELECTORALES SINALOA 2017-2018	M/01/D	X			7	
CO.1	ADMINISTRATIVO	CO.1	ADMINISTRATIVO	CO.1.4	COMUNICACIÓN INTERNA	M/01/D	X			7	
CO.1	ADMINISTRATIVO	CO.1	ADMINISTRATIVO	CO.1.5	CAES LOCALES	M/01/D	X			7	
CO.1	ADMINISTRATIVO	CO.1	ADMINISTRATIVO	CO.1.6	MANUAL DE COORDINACIÓN PARA LAS ACTIVIDADES DE ASISTENCIA ELECTORAL DE CAES Y SE LOCALES	M/01/D	X			7	
CO.2	PLATAFORMA NACIONAL DE TRANSPARENCIA	CO.2	PLATAFORMA NACIONAL DE TRANSPARENCIA	CO.2.1	FORMATOS A ACTUALIZAR COORDINACIÓN DE ORGANIZACIÓN SINALOA 2018	M/01/D	X			7	
CO.2	PLATAFORMA NACIONAL DE TRANSPARENCIA	CO.2	PLATAFORMA NACIONAL DE TRANSPARENCIA	CO.2.2	ACTUALIZACIONES EN LA PNT COORDINACIÓN DE ORGANIZACIÓN 2018.	M/01/D	X			7	
CO.2	PLATAFORMA NACIONAL DE TRANSPARENCIA	CO.2	PLATAFORMA NACIONAL DE TRANSPARENCIA	CO.2.3	SOLICITUDES DE INFORMACIÓN A LA COORDINACIÓN DE ORGANIZACIÓN 2018	M/01/D	X			7	
CO.3	PLANEACIÓN Y PRESUPUESTACIÓN	CO.3	PLANEACIÓN Y PRESUPUESTACIÓN	CO.3.1	PRESUPUESTO COORDINACIÓN DE ORGANIZACIÓN 2018	M/01/D	X			7	
CO.3	PLANEACIÓN Y PRESUPUESTACIÓN	CO.3	PLANEACIÓN Y PRESUPUESTACIÓN	CO.3.2	PRESUPUESTO PARA LA JORNADA ELECTORAL	M/01/D	X			7	
CO.3	PLANEACIÓN Y PRESUPUESTACIÓN	CO.3	PLANEACIÓN Y PRESUPUESTACIÓN	CO.3.3	CALENDARIO DE ACTIVIDADES PROCESO ELECTORAL 2018	M/01/D	X			7	
CO.4	INVETISTIGACIÓN Y DESARROLLO	CO.4	INVETISTIGACIÓN Y DESARROLLO	CO.4.1	PARA REGLAMENTO INTERIOR ORGANIGRAMAS OTROS OPLS	M/01/D	X			7	

ENTREGA	COORDINÓ Y CERTIFICÓ	RECIBE
MTRA. KARLA GABRIELA PERAZA ZAZUETA **SERVIDORA PÚBLICA TITULAR SALIENTE**	**LIC. SANTIAGO ARTURO MONTOYA FÉLIX** **TITULAR DEL ÓRGANO INTERNO DE CONTROL**	**LIC. ARTURO FAJARDO MEJÍA** **SERVIDOR PÚBLICO TITULAR ENTRANTE**
LIC. CARMEN JULIETA RODRÍGUEZ CAMPOS **TESTIGO DE LASERVIDORA PÚBLICA TITULAR SALIENTE**		**LIC. ROBERTO CLAUDIO URIARTE MENDÍVIL** **TESTIGO DEL SERVIDOR PÚBLICO TITULAR ENTRANTE**

ANALÍTICO DEL CONCENTRADO DE ARCHIVOS EN TRÁMITE AL 04 DE SEPTIEMBRE DE 2022

CO.5	INE - IEES	CO.5	INE - IEES	CO.5.1	OFICIOS COMUNICACIÓN INE-IEES	M/01/D	X			7	
CO.6	PARLAMENTO INFANTIL 2018	CO.6	PARLAMENTO INFANTIL 2018			M/01/D	X			7	
CO.7	OBSERVADORES ELECTORALES IEES 2018	CO.7	OBSERVADORES ELECTORALES IEES 2018	CO.7.1	INFORMES DEL PEGADO DE CARTEL INVITACIÓN A PARTICIPAR COMO OBSERVADOR/RA ELECTORAL SINALOA 2018	M/01/D	X			7	
CO.7	OBSERVADORES ELECTORALES IEES 2018	CO.7	OBSERVADORES ELECTORALES IEES 2018	CO.7.2	MANUAL DE OBSERVADORES/AS ELECTORALES. INFORMACIÓN SOBRE ELECCIONES LOCALES - ADENDA- SINALOA 2018	M/01/D	X			7	
CO.7	OBSERVADORES ELECTORALES IEES 2018	CO.7	OBSERVADORES ELECTORALES IEES 2018	CO.7.3	OBSERVADORES ELECTORALES APROBADOS INE	M/01/D	X			7	
CO.9	DOCUMENTACIÓN Y MATERIAL ELECTORAL IEES 2017-2018	CO.9	DOCUMENTACIÓN Y MATERIAL ELECTORAL IEES 2017-2018	CO.9.1	CÁLCULO DE BOLETAS -FOLIOS- SINALOA 2018	M/01/D	X			7	
CO.9	DOCUMENTACIÓN Y MATERIAL ELECTORAL IEES 2017-2018	CO.9	DOCUMENTACIÓN Y MATERIAL ELECTORAL IEES 2017-2018	CO.9.2	BOLETAS FALTANTES -IMPRESIÓN-.	M/01/D	X			7	
CO.9	DOCUMENTACIÓN Y MATERIAL ELECTORAL IEES 2017-2018	CO.9	DOCUMENTACIÓN Y MATERIAL ELECTORAL IEES 2017-2018	CO.9.3	CANTIDADES DE MATERIAL A ENTREGAR	M/01/D	X			7	
CO.9	DOCUMENTACIÓN Y MATERIAL ELECTORAL IEES 2017-2018	CO.9	DOCUMENTACIÓN Y MATERIAL ELECTORAL IEES 2017-2018	CO.9.4	IMAGEN DE MARCAS DE SEGURIDAD EN DOCUMENTACIÓN ELECTORAL SINALOA 2018	M/01/D	X			7	
CO.9	DOCUMENTACIÓN Y MATERIAL ELECTORAL IEES 2017-2018	CO.9	DOCUMENTACIÓN Y MATERIAL ELECTORAL IEES 2017-2018	CO.9.5	DISEÑOS DE CONSTANCIAS INDIVUALES SINALOA 2018	M/01/D	X			7	
CO.9	DOCUMENTACIÓN Y MATERIAL ELECTORAL IEES 2017-2018	CO.9	DOCUMENTACIÓN Y MATERIAL ELECTORAL IEES 2017-2018	CO.9.6	ACTAS CIRCUNSTANCIADAS DE VERIFICACIÓN DE MEDIDAS DE SEGURIDAD EN DOCUMENTACIÓN ELECTORAL SINALOA 2018	M/01/D	X			7	

ENTREGA	COORDINÓ Y CERTIFICÓ	RECIBE
MTRA. KARLA GABRIELA PERAZA ZAZUETA **SERVIDORA PÚBLICA TITULAR SALIENTE**	**LIC. SANTIAGO ARTURO MONTOYA FÉLIX** **TITULAR DEL ÓRGANO INTERNO DE CONTROL**	**LIC. ARTURO FAJARDO MEJÍA** **SERVIDOR PÚBLICO TITULAR ENTRANTE**
LIC. CARMEN JULIETA RODRÍGUEZ CAMPOS **TESTIGO DE LASERVIDORA PÚBLICA TITULAR SALIENTE**		**LIC. ROBERTO CLAUDIO URIARTE MENDÍVIL** **TESTIGO DEL SERVIDOR PÚBLICO TITULAR ENTRANTE**

ANALÍTICO DEL CONCENTRADO DE ARCHIVOS EN TRÁMITE AL 04 DE SEPTIEMBRE DE 2022

CO.9	DOCUMENTACIÓN Y MATERIAL ELECTORAL IEES 2017-2018	CO.9	DOCUMENTACIÓN Y MATERIAL ELECTORAL IEES 2017-2018	CO.9.7	DISEÑO-MUESTRA DE BOLETAS ELECTORALES SINALOA 2018	M/01/D	X			7	
CO.9	DOCUMENTACIÓN Y MATERIAL ELECTORAL IEES 2017-2018	CO.9	DOCUMENTACIÓN Y MATERIAL ELECTORAL IEES 2017-2018	CO.9.8	OFICIO TGM INFORME DE TERMINACIÓN PRODUCCIÓN DE MATERIALES Y DOCUEMENTOS ELECTORALES SINALOA 2018	M/01/D	X			7	
CO.9	DOCUMENTACIÓN Y MATERIAL ELECTORAL IEES 2017-2018	CO.9	DOCUMENTACIÓN Y MATERIAL ELECTORAL IEES 2017-2018	CO.9.9	OFICIOS MATERIALES A PRODUCIR (SIMULACROS)	M/01/D	X			7	
CO.9	DOCUMENTACIÓN Y MATERIAL ELECTORAL IEES 2017-2018	CO.9	DOCUMENTACIÓN Y MATERIAL ELECTORAL IEES 2017-2018	CO.9.10	FORMATOS PARA VERIFICAR MEDIDAS DE SEGURIDAD EN BOLETAS INE 2018	M/01/D	X			7	
CO.9	DOCUMENTACIÓN Y MATERIAL ELECTORAL IEES 2017-2018	CO.9	DOCUMENTACIÓN Y MATERIAL ELECTORAL IEES 2017-2018	CO.9.11	ACTAS CIRCUNSTANCIADAS DE LA DESTRUCCIÓN DE DOCUMENTACIÓN ELECTORAL UTILIZADA EN EL PROCESO ELECTORAL LOCAL 2017-2018	M/01/D	X			7	
CO.11	SIJE IEES 2018	CO.11	SIJE IEES 2018	CO.11.1	MANUAL DE OPERACIÓN DEL SIJE 2018	M/01/D	X			7	
CO.11	SIJE IEES 2018	CO.11	SIJE IEES 2018	CO.11.2	USUARIOS Y CONTRASEÑAS -ÓRGANOS DESCONCETRADOS- PARA ACCESAR SIJE INE 2018	M/01/D	X			7	
CO.11	SIJE IEES 2018	CO.11	SIJE IEES 2018	CO.11.3	REPORTES SIMULCROS SIJE	M/01/D	X			7	
CO.12	PADRÓN Y LISTA NOMINAL	CO.12	PADRÓN Y LISTA NOMINAL	CO.12.1	CORTE DEFINITIVO DE PADRÓN Y LISTA NOMINAL PROCESO ELECTORAL LOCAL SINALOA 2018	M/01/D	X			7	
CO.12	PADRÓN Y LISTA NOMINAL	CO.12	PADRÓN Y LISTA NOMINAL	CO.12.2	ESTADÍSTICA PADRÓN Y LISTA NOMINAL - HOMBRE-MUJER- SINALOA 2018	M/01/D	X			7	
CO.12	PADRÓN Y LISTA NOMINAL	CO.12	PADRÓN Y LISTA NOMINAL	CO.12.3	LISTADOS DE LISTA NOMINAL DEFINITIVA POR DISTRITO SINALOA 2018	M/01/D	X			7	
CO.13	UBICACIÓN DE CASILLAS	CO.13	UBICACIÓN DE CASILLAS	CO.13.1	CALENDARIO DE RECORRIDOS, ACOMPAÑAMIENTO EN LA UBICACIÓN DE CASILLAS INE 2018	M/01/D	X			7	

ENTREGA	COORDINÓ Y CERTIFICÓ	RECIBE
MTRA. KARLA GABRIELA PERAZA ZAZUETA **SERVIDORA PÚBLICA TITULAR SALIENTE**	**LIC. SANTIAGO ARTURO MONTOYA FÉLIX** **TITULAR DEL ÓRGANO INTERNO DE CONTROL**	**LIC. ARTURO FAJARDO MEJÍA** **SERVIDOR PÚBLICO TITULAR ENTRANTE**
LIC. CARMEN JULIETA RODRÍGUEZ CAMPOS **TESTIGO DE LASERVIDORA PÚBLICA TITULAR SALIENTE**		**LIC. ROBERTO CLAUDIO URIARTE MENDÍVIL** **TESTIGO DEL SERVIDOR PÚBLICO TITULAR ENTRANTE**

ANALÍTICO DEL CONCENTRADO DE ARCHIVOS EN TRÁMITE AL 04 DE SEPTIEMBRE DE 2022

CO.13	UBICACIÓN DE CASILLAS	CO.13	UBICACIÓN DE CASILLAS	CO.13.2	SECCIONES DONDE NO SE INSTALÓ CASILLA SINALOA 2018	M/01/D	X			7	
CO.13	UBICACIÓN DE CASILLAS	CO.13	UBICACIÓN DE CASILLAS	CO.13.3	DOMICILIOS DE CASILLAS ESPECIALES SINALOA 2018	M/01/D	X			7	
CO.13	UBICACIÓN DE CASILLAS	CO.13	UBICACIÓN DE CASILLAS	CO.13.4	INFORMES DE RECORRIDOS DE UBICACIÓN DE CASILLAS COMPAÑAMIENTO SINALOA 2018	M/01/D	X			7	
CO.13	UBICACIÓN DE CASILLAS	CO.13	UBICACIÓN DE CASILLAS	CO.13.5	ESTADÍSTICA DE CASILLAS APROBADAS SINALOA 2018	M/01/D	X			7	
CO.13	UBICACIÓN DE CASILLAS	CO.13	UBICACIÓN DE CASILLAS	CO.13.6	APROBACIÓN AJUSTES UBICACIÓN DE CASILLAS.	M/01/D	X			7	
CO.14	CANDIDATOS REGISTRADOS	CO.14	CANDIDATOS REGISTRADOS	CO.14.1	CANDIDATURAS REGSITRADAS SINALOA 2018	M/01/D	X			7	
CO.15	LOGÍSTICA Y DISTRIBUCIÓN MATERIALES	CO.15	LOGÍSTICA Y DISTRIBUCIÓN MATERIALES	CO.15.1	FORMATOS MECANISMOS DE RECOLECCIÓN ANEXO 12 DEL REGLAMENTO DE ELECCIONES SINALOA 2018	M/01/D	X			7	
CO.15	LOGÍSTICA Y DISTRIBUCIÓN MATERIALES	CO.15	LOGÍSTICA Y DISTRIBUCIÓN MATERIALES	CO.15.2	INFORMES DE UBICACIÓN DE BODEGAS EN CONSEJOS SINALOA 2018	M/01/D	X			7	
CO.15	LOGÍSTICA Y DISTRIBUCIÓN MATERIALES	CO.15	LOGÍSTICA Y DISTRIBUCIÓN MATERIALES	CO.15.3	LISTADO DE FORMATOS FLUJOS DE INFORMACIÓN INE 2018	M/01/D	X			7	
CO.15	LOGÍSTICA Y DISTRIBUCIÓN MATERIALES	CO.15	LOGÍSTICA Y DISTRIBUCIÓN MATERIALES	CO.15.4	SEGUIMIENTO A LA RECEPCIÓN DE PAQUETES JORNADA ELECTORAL SINALOA 2018	M/01/D	X			7	
CO.15	LOGÍSTICA Y DISTRIBUCIÓN MATERIALES	CO.15	LOGÍSTICA Y DISTRIBUCIÓN MATERIALES	CO.15.5	MECANISMOS DE RECOLECCIÓN	M/01/D	X			7	
CO.16	CÓMPUTOS	CO.16	CÓMPUTOS	CO.16.1	RESULTADOS CASILLAS ESPECIALES DIPUTACIONES RP SINALOA 2018	M/01/D	X			7	
CO.16	CÓMPUTOS	CO.16	CÓMPUTOS	CO.16.2	ACTAS DE CÓMPUTO MUNICIPAL SINALOA 2018	M/01/D	X			7	
CO.16	CÓMPUTOS	CO.16	CÓMPUTOS	CO.16.3	PROPUESTAS DE ESPACIOS PARA RECUENTOS EN CONSEJOS SINALOA 2018	M/01/D	X			7	
CO.16	CÓMPUTOS	CO.16	CÓMPUTOS	CO.16.4	CASILLAS A RECUENTO Y COTEJO SINALOA 2018	M/01/D	X			7	
CO.16	CÓMPUTOS	CO.16	CÓMPUTOS	CO.16.5	SECUENCIA DE REPORTES SISTEMA DE CÓMPUTO SINALOA 2018	M/01/D	X			7	

ENTREGA	COORDINÓ Y CERTIFICÓ	RECIBE
MTRA. KARLA GABRIELA PERAZA ZAZUETA **SERVIDORA PÚBLICA TITULAR SALIENTE**	**LIC. SANTIAGO ARTURO MONTOYA FÉLIX** **TITULAR DEL ÓRGANO INTERNO DE CONTROL**	**LIC. ARTURO FAJARDO MEJÍA** **SERVIDOR PÚBLICO TITULAR ENTRANTE**
LIC. CARMEN JULIETA RODRÍGUEZ CAMPOS **TESTIGO DE LASERVIDORA PÚBLICA TITULAR SALIENTE**		**LIC. ROBERTO CLAUDIO URIARTE MENDÍVIL** **TESTIGO DEL SERVIDOR PÚBLICO TITULAR ENTRANTE**

ANALÍTICO DEL CONCENTRADO DE ARCHIVOS EN TRÁMITE AL 04 DE SEPTIEMBRE DE 2022

CO.16	CÓMPUTOS	CO.16	CÓMPUTOS	CO.16.6	ACUERDOS ESCENARIOS DE CÓMPUTOS EN CONSEJOS SINALOA 2018 TOMO 1	M/01/D	X			7	
CO.16	CÓMPUTOS	CO.16	CÓMPUTOS	CO.16.7	ACUERDOS ESCENARIOS DE CÓMPUTOS EN CONSEJOS SINALOA 2018 TOMO 2	M/01/D	X			7	
CO.16	CÓMPUTOS	CO.16	CÓMPUTOS	CO.16.8	ANÁLISIS DE REPORTES QUE DEBE OFRECER EL SISTEMA DE CÓMPUTOS	M/01/D	X			7	
CO.16	CÓMPUTOS	CO.16	CÓMPUTOS	CO.16.9	INTEGRACIÓN SINALOA 2018 -GÉNERO- SINALOA. CONSEJERA XÓCHILT	M/01/D	X			7	
CO.16	CÓMPUTOS	CO.16	CÓMPUTOS	CO.16.10	DICTAMEN DE VIABILIDAD DE ESCENARIOS DE CÓMPUTO PROCESO LOCAL SINALOA 2017-2018	M/01/D	X			7	
CO.16	CÓMPUTOS	CO.16	CÓMPUTOS	CO.16.11	RECEPCIÓN DE PAQUETES CRYTS DATS	M/01/D	X			7	
CO.16	CÓMPUTOS	CO.16	CÓMPUTOS	CO.16.12	MANUAL Y LINEAMIENTOS CÓMPUTOS SINALOA 2018	M/01/D	X			7	
CO.17	COMUNICACIÓN CON ÓRGANOS DESCONCENTRADOS	CO.17	COMUNICACIÓN CON ÓRGANOS DESCONCENTRADOS	CO.17.1	01 CONSEJO DISTRITAL	M/01/D	X			7	
CO.17	COMUNICACIÓN CON ÓRGANOS DESCONCENTRADOS	CO.17	COMUNICACIÓN CON ÓRGANOS DESCONCENTRADOS	CO.17.2	02 CONSEJO DISTRITAL	M/01/D	X			7	
CO.17	COMUNICACIÓN CON ÓRGANOS DESCONCENTRADOS	CO.17	COMUNICACIÓN CON ÓRGANOS DESCONCENTRADOS	CO.17.3	3 CONSEJO DISTRITAL	M/01/D	X			7	
CO.17	COMUNICACIÓN CON ÓRGANOS DESCONCENTRADOS	CO.17	COMUNICACIÓN CON ÓRGANOS DESCONCENTRADOS	CO.17.4	4 CONSEJO DISTRITAL	M/01/D	X			7	
CO.17	COMUNICACIÓN CON ÓRGANOS DESCONCENTRADOS	CO.17	COMUNICACIÓN CON ÓRGANOS DESCONCENTRADOS	CO.17.5	5 CONSEJO DISTRITAL	M/01/D	X			7	
CO.17	COMUNICACIÓN CON ÓRGANOS DESCONCENTRADOS	CO.17	COMUNICACIÓN CON ÓRGANOS DESCONCENTRADOS	CO.17.6	6 CONSEJO DISTRITAL	M/01/D	X			7	
CO.17	COMUNICACIÓN CON ÓRGANOS DESCONCENTRADOS	CO.17	COMUNICACIÓN CON ÓRGANOS DESCONCENTRADOS	CO.17.7	7 CONSEJO DISTRITAL	M/01/D	X			7	

ENTREGA	COORDINÓ Y CERTIFICÓ	RECIBE
MTRA. KARLA GABRIELA PERAZA ZAZUETA SERVIDORA PÚBLICA TITULAR SALIENTE	LIC. SANTIAGO ARTURO MONTOYA FÉLIX TITULAR DEL ÓRGANO INTERNO DE CONTROL	LIC. ARTURO FAJARDO MEJÍA SERVIDOR PÚBLICO TITULAR ENTRANTE
LIC. CARMEN JULIETA RODRÍGUEZ CAMPOS TESTIGO DE LASERVIDORA PÚBLICA TITULAR SALIENTE		LIC. ROBERTO CLAUDIO URIARTE MENDÍVIL TESTIGO DEL SERVIDOR PÚBLICO TITULAR ENTRANTE

ANALÍTICO DEL CONCENTRADO DE ARCHIVOS EN TRÁMITE AL 04 DE SEPTIEMBRE DE 2022

CO.17	COMUNICACIÓN CON ÓRGANOS DESCONCENTRADOS	CO.17	COMUNICACIÓN CON ÓRGANOS DESCONCENTRADOS	CO.17.8	8 CONSEJO DISTRITAL	M/01/D	X			7	
CO.17	COMUNICACIÓN CON ÓRGANOS DESCONCENTRADOS	CO.17	COMUNICACIÓN CON ÓRGANOS DESCONCENTRADOS	CO.17.9	9 CONSEJO DISTRITAL	M/01/D	X			7	
CO.17	COMUNICACIÓN CON ÓRGANOS DESCONCENTRADOS	CO.17	COMUNICACIÓN CON ÓRGANOS DESCONCENTRADOS	CO.17.10	10 CONSEJO DISTRITAL	M/01/D	X			7	
CO.17	COMUNICACIÓN CON ÓRGANOS DESCONCENTRADOS	CO.17	COMUNICACIÓN CON ÓRGANOS DESCONCENTRADOS	CO.17.11	11 CONSEJO DISTRITAL	M/01/D	X			7	
CO.17	COMUNICACIÓN CON ÓRGANOS DESCONCENTRADOS	CO.17	COMUNICACIÓN CON ÓRGANOS DESCONCENTRADOS	CO.17.12	12 CONSEJO DISTRITAL	M/01/D	X			7	
CO.17	COMUNICACIÓN CON ÓRGANOS DESCONCENTRADOS	CO.17	COMUNICACIÓN CON ÓRGANOS DESCONCENTRADOS	CO.17.13	13 CONSEJO DISTRITAL	M/01/D	X			7	
CO.17	COMUNICACIÓN CON ÓRGANOS DESCONCENTRADOS	CO.17	COMUNICACIÓN CON ÓRGANOS DESCONCENTRADOS	CO.17.14	14 CONSEJO DISTRITAL	M/01/D	X			7	
CO.17	COMUNICACIÓN CON ÓRGANOS DESCONCENTRADOS	CO.17	COMUNICACIÓN CON ÓRGANOS DESCONCENTRADOS	CO.17.15	15 CONSEJO DISTRITAL	M/01/D	X			7	
CO.17	COMUNICACIÓN CON ÓRGANOS DESCONCENTRADOS	CO.17	COMUNICACIÓN CON ÓRGANOS DESCONCENTRADOS	CO.17.16	16 CONSEJO DISTRITAL	M/01/D	X			7	
CO.17	COMUNICACIÓN CON ÓRGANOS DESCONCENTRADOS	CO.17	COMUNICACIÓN CON ÓRGANOS DESCONCENTRADOS	CO.17.17	17 CONSEJO DISTRITAL	M/01/D	X			7	
CO.17	COMUNICACIÓN CON ÓRGANOS DESCONCENTRADOS	CO.17	COMUNICACIÓN CON ÓRGANOS DESCONCENTRADOS	CO.17.18	18 CONSEJO DISTRITAL	M/01/D	X			7	
CO.17	COMUNICACIÓN CON ÓRGANOS DESCONCENTRADOS	CO.17	COMUNICACIÓN CON ÓRGANOS DESCONCENTRADOS	CO.17.19	19 CONSEJO DISTRITAL	M/01/D	X			7	

ENTREGA	COORDINÓ Y CERTIFICÓ	RECIBE
MTRA. KARLA GABRIELA PERAZA ZAZUETA SERVIDORA PÚBLICA TITULAR SALIENTE	LIC. SANTIAGO ARTURO MONTOYA FÉLIX TITULAR DEL ÓRGANO INTERNO DE CONTROL	LIC. ARTURO FAJARDO MEJÍA SERVIDOR PÚBLICO TITULAR ENTRANTE
LIC. CARMEN JULIETA RODRÍGUEZ CAMPOS TESTIGO DE LASERVIDORA PÚBLICA TITULAR SALIENTE		LIC. ROBERTO CLAUDIO URIARTE MENDÍVIL TESTIGO DEL SERVIDOR PÚBLICO TITULAR ENTRANTE

ANALÍTICO DEL CONCENTRADO DE ARCHIVOS EN TRÁMITE AL 04 DE SEPTIEMBRE DE 2022

CO.17	COMUNICACIÓN CON ÓRGANOS DESCONCENTRADOS	CO.17	COMUNICACIÓN CON ÓRGANOS DESCONCENTRADOS	CO.17.20	20 CONSEJO DISTRITAL	M/01/D	X			7	
CO.17	COMUNICACIÓN CON ÓRGANOS DESCONCENTRADOS	CO.17	COMUNICACIÓN CON ÓRGANOS DESCONCENTRADOS	CO.17.21	21 CONSEJO DISTRITAL	M/01/D	X			7	
CO.17	COMUNICACIÓN CON ÓRGANOS DESCONCENTRADOS	CO.17	COMUNICACIÓN CON ÓRGANOS DESCONCENTRADOS	CO.17.22	22 CONSEJO DISTRITAL	M/01/D	X			7	
CO.17	COMUNICACIÓN CON ÓRGANOS DESCONCENTRADOS	CO.17	COMUNICACIÓN CON ÓRGANOS DESCONCENTRADOS	CO.17.23	23 CONSEJO DISTRITAL	M/01/D	X			7	
CO.17	COMUNICACIÓN CON ÓRGANOS DESCONCENTRADOS	CO.17	COMUNICACIÓN CON ÓRGANOS DESCONCENTRADOS	CO.17.24	24 CONSEJO DISTRITAL	M/01/D	X			7	
CO.17	COMUNICACIÓN CON ÓRGANOS DESCONCENTRADOS	CO.17	COMUNICACIÓN CON ÓRGANOS DESCONCENTRADOS	CO.17.25	CONSEJO MUNICIPAL DE CHOIX	M/01/D	X			7	
CO.17	COMUNICACIÓN CON ÓRGANOS DESCONCENTRADOS	CO.17	COMUNICACIÓN CON ÓRGANOS DESCONCENTRADOS	CO.17.26	CONSEJO MUNICIPAL DE AHOME	M/01/D	X			7	
CO.17	COMUNICACIÓN CON ÓRGANOS DESCONCENTRADOS	CO.17	COMUNICACIÓN CON ÓRGANOS DESCONCENTRADOS	CO.17.27	CONSEJO MUNICIPAL DE GUASAVE	M/01/D	X			7	
CO.17	COMUNICACIÓN CON ÓRGANOS DESCONCENTRADOS	CO.17	COMUNICACIÓN CON ÓRGANOS DESCONCENTRADOS	CO.17.28	CONSEJO MUNICIPAL DE ANGOSTURA	M/01/D	X			7	
CO.17	COMUNICACIÓN CON ÓRGANOS DESCONCENTRADOS	CO.17	COMUNICACIÓN CON ÓRGANOS DESCONCENTRADOS	CO.17.29	CONSEJO MUNICIPAL DE BADIRAGUATO	M/01/D	X			7	
CO.17	COMUNICACIÓN CON ÓRGANOS DESCONCENTRADOS	CO.17	COMUNICACIÓN CON ÓRGANOS DESCONCENTRADOS	CO.17.30	CONSEJO MUNICIPAL DE NAVOLATO	M/01/D	X			7	
CO.17	COMUNICACIÓN CON ÓRGANOS DESCONCENTRADOS	CO.17	COMUNICACIÓN CON ÓRGANOS DESCONCENTRADOS	CO.17.31	CONSEJO MUNICIPAL DE CULIACÁN	M/01/D	X			7	

ENTREGA	COORDINÓ Y CERTIFICÓ	RECIBE
MTRA. KARLA GABRIELA PERAZA ZAZUETA **SERVIDORA PÚBLICA TITULAR SALIENTE**	**LIC. SANTIAGO ARTURO MONTOYA FÉLIX** **TITULAR DEL ÓRGANO INTERNO DE CONTROL**	**LIC. ARTURO FAJARDO MEJÍA** **SERVIDOR PÚBLICO TITULAR ENTRANTE**
LIC. CARMEN JULIETA RODRÍGUEZ CAMPOS **TESTIGO DE LASERVIDORA PÚBLICA TITULAR SALIENTE**		**LIC. ROBERTO CLAUDIO URIARTE MENDÍVIL** **TESTIGO DEL SERVIDOR PÚBLICO TITULAR ENTRANTE**

ANALÍTICO DEL CONCENTRADO DE ARCHIVOS EN TRÁMITE AL 04 DE SEPTIEMBRE DE 2022

CO.17	COMUNICACIÓN CON ÓRGANOS DESCONCENTRADOS	CO.17	COMUNICACIÓN CON ÓRGANOS DESCONCENTRADOS	CO.17.32	CONSEJO MUNICIPAL DE SAN IGNACIO	M/01/D	X			7	
CO.17	COMUNICACIÓN CON ÓRGANOS DESCONCENTRADOS	CO.17	COMUNICACIÓN CON ÓRGANOS DESCONCENTRADOS	CO.17.33	CONSEJO MUNICIPAL DE COSALÁ	M/01/D	X			7	
CO.17	COMUNICACIÓN CON ÓRGANOS DESCONCENTRADOS	CO.17	COMUNICACIÓN CON ÓRGANOS DESCONCENTRADOS	CO.17.34	CONSEJO MUNICIPAL DE MAZATLÁN	M/01/D	X			7	
CO.17	COMUNICACIÓN CON ÓRGANOS DESCONCENTRADOS	CO.17	COMUNICACIÓN CON ÓRGANOS DESCONCENTRADOS	CO.17.35	CONSEJO MUNICIPAL DE CONCORDIA	M/01/D	X			7	
CO.17	COMUNICACIÓN CON ÓRGANOS DESCONCENTRADOS	CO.17	COMUNICACIÓN CON ÓRGANOS DESCONCENTRADOS	CO.17.36	CONSEJO MUNICIPAL DE ESCUINAPA	M/01/D	X			7	
CO.19	DESPEN	CO.19	DESPEN	CO.19.1	EVALUACIÓN DEL DESEMPEÑO ORGANIZACIÓN 2018	M/01/D	X			7	
CO.20	RECIBOS	CO.20	RECIBOS	CO.20.1	RECIBOS MATERIAL PARA SIMULACROS TGM	M/01/D	X			7	
CO.20	RECIBOS	CO.20	RECIBOS	CO.20.2	RECIBOS PLANTILLAS BRILLE	M/01/D	X			7	
CO.20	RECIBOS	CO.20	RECIBOS	CO.20.3	RECIBOS MATERIAL SELLADO Y AGRUPAMIENTO DE BOLETAS	M/01/D	X			7	
CO.20	RECIBOS	CO.20	RECIBOS	CO.20.4	RECIBOS ENTREGA DE BOLETAS	M/01/D	X			7	
CO.20	RECIBOS	CO.20	RECIBOS	CO.20.5	RECIBOS ENTREGA DE MATERIALES A CONSEJOS	M/01/D	X			7	
	EJERCICIO 2019:										
CO.1	ADMINISTRATIVO	CO.1.1	COMUNICACIÓN INTERNA	CO.1.1.1	COMUNICACIÓN INTERNA	M/01/D	X			7	
CO.1	ADMINISTRATIVO	CO.1.2	COMUNICACIÓN EXTERNA	CO.1.2.1	SOLICITUDES DE INFORMACIÓN OTROS ESTADOS	M/01/D	X			7	
CO.1	ADMINISTRATIVO			CO.1.2.2	COMUNICACIÓN IEES-INE UTVOPL	M/01/D	X			7	
CO.1	ADMINISTRATIVO	CO.1.3	PERSONAL ORGANIZACIÓN CEE	CO.1.3.1	AUTORIZACIÓN DE INASISTENCIAS ORGANIZACIÓN 2019	M/01/D	X			7	

ENTREGA **MTRA. KARLA GABRIELA PERAZA ZAZUETA** **SERVIDORA PÚBLICA TITULAR SALIENTE**	**COORDINÓ Y CERTIFICÓ** **LIC. SANTIAGO ARTURO MONTOYA FÉLIX** **TITULAR DEL ÓRGANO INTERNO DE CONTROL**	**RECIBE** **LIC. ARTURO FAJARDO MEJÍA** **SERVIDOR PÚBLICO TITULAR ENTRANTE**
LIC. CARMEN JULIETA RODRÍGUEZ CAMPOS **TESTIGO DE LASERVIDORA PÚBLICA TITULAR SALIENTE**		**LIC. ROBERTO CLAUDIO URIARTE MENDÍVIL** **TESTIGO DEL SERVIDOR PÚBLICO TITULAR ENTRANTE**

ANALÍTICO DEL CONCENTRADO DE ARCHIVOS EN TRÁMITE AL 04 DE SEPTIEMBRE DE 2022

CO.3	INVESTIGACIÓN Y DESARROLLO	CO.3	INVESTIGACIÓN Y DESARROLLO	CO.3.1	DIAGRAMA TRAYECTORIA FORMATIVA DE ORGANIZACIÓN ELECTORAL SPEN 2019	M/01/D	X			7	
CO.3	INVESTIGACIÓN Y DESARROLLO	CO.3	INVESTIGACIÓN Y DESARROLLO	CO.3.2	ANÁLISIS PARA REGLAMENTO INTERNO. ORGANIGRAMAS OTROS ESTADOS	M/01/D	X			7	
CO.4	INE - IEES	CO.4	INE - IEES			M/01/D	X			7	
CO.5	PARLAMENTO INFANTIL	CO.5	PARLAMENTO INFANTIL	CO.5.1	INFORMES DE CONVENCIONES PARLAMENTO INFANTIL SINALOA 2019. CUITLAHUAC ALBERTO BARAJAS ESCALANTE	M/01/D	X			7	
CO.6	DISTRITACIÓN ELECTORAL	CO.6	DISTRITACIÓN ELECTORAL			M/01/D	X			7	
CO.7	DOCUMENTOS Y MATERIALES ELECTORALES	CO.7	DOCUMENTOS Y MATERIALES ELECTORALES	CO.7.1	INFORME -BORRADOR- DESTRUCCIÓN DE BOLETAS UTILIZADAS EN EL PROCESO 2017-2018	M/01/D	X			7	
CO.7	DOCUMENTOS Y MATERIALES ELECTORALES	CO.7	DOCUMENTOS Y MATERIALES ELECTORALES	CO.7.2	SOLICITUDES DE MATERIALES ELECTORALES	M/01/D	X			7	
CO.8	UNIDAD DE TRANSPARENCIA	CO.8	UNIDAD DE TRANSPARENCIA	CO.8.1	SOLICITUDES DE INFORMACIÓN A TRAVÉS DE LA UNIDAD DE TRANSPARENCIA IEES 2019	M/01/D	X			7	
	EJERCICIO 2020:										
CO.01	ADMINISTRATIVO	1	PERSONAL CONSEJOS	IEES/CO/1.1.1/2020	CALENDARIO CONTRATACIÓN CAES Y SUPERVISORES INE	M/01/D	X			2	
CO.02	COMUNICACIÓN	1	COMUNICACIÓN INTERNA	IEES/CO/2.1.1/2020	COMUNICACIÓN INTERNA.	M/01/D	X			2	
CO.02	COMUNICACIÓN	2	COMUNICACIÓN EXTERNA	IEES/CO/2.2.1/2020	ACUSES ENTREGA DE PROTOCOLO PARA LA ATENCIÓN DE LA VIOLENCIA POLÍTICA CONTRA LAS MUJERES EN RAZÓN DE GÉNERO PARA EL ESTADO DE SINALOA.	M/01/D	X			2	
CO.02	COMUNICACIÓN	2	COMUNICACIÓN EXTERNA	IEES/CO/2.2.2/2020	ACUSES ENTREGA MEMORIA PROCESO ELECTORAL SINALOA 2017-2018	M/01/D	X			2	
CO.02	COMUNICACIÓN	2	COMUNICACIÓN EXTERNA	IEES/CO/2.2.3/2020	COMUNICACIÓN INE-IEES 2020	M/01/D	X			2	
CO.02	COMUNICACIÓN	2	COMUNICACIÓN EXTERNA	IEES/CO/2.2.4/2020	OFICIOS	M/01/D	X			2	
CO.03	PLANEACIÓN Y PRESUPUESTACIÓN	1	PLANEACIÓN	IEES/CO/3.1.1/2020	CALENDARIO ORGANIZACIÓN SEPTIEMBRE-DICIEMBRE 2021.	M/01/D	X			2	

ENTREGA **MTRA. KARLA GABRIELA PERAZA ZAZUETA** **SERVIDORA PÚBLICA TITULAR SALIENTE**	**COORDINÓ Y CERTIFICÓ** **LIC. SANTIAGO ARTURO MONTOYA FÉLIX** **TITULAR DEL ÓRGANO INTERNO DE CONTROL**	**RECIBE** **LIC. ARTURO FAJARDO MEJÍA** **SERVIDOR PÚBLICO TITULAR ENTRANTE**
LIC. CARMEN JULIETA RODRÍGUEZ CAMPOS **TESTIGO DE LASERVIDORA PÚBLICA TITULAR SALIENTE**		**LIC. ROBERTO CLAUDIO URIARTE MENDÍVIL** **TESTIGO DEL SERVIDOR PÚBLICO TITULAR ENTRANTE**

ANALÍTICO DEL CONCENTRADO DE ARCHIVOS EN TRÁMITE AL 04 DE SEPTIEMBRE DE 2022

CO.03	PLANEACIÓN Y PRESUPUESTACIÓN	1	PLANEACIÓN	IEES/CO/3.1.2/2020	PLANES DE TRABAJO ACTIVIDADES ORGANIZACIÓN 2020.	M/01/D	X			2	
CO.03	PLANEACIÓN Y PRESUPUESTACIÓN	1	PLANEACIÓN	IEES/CO/3.1.3/2020	CALENDARIO ELECTORAL IEES 2020-2021	M/01/D	X			2	
CO.03	PLANEACIÓN Y PRESUPUESTACIÓN	2	PRESUPUESTO	IEES/CO/3.2.1/2020	ANEXOS PRESUPUESTO ORGANIZACIÓN 2021	M/01/D	X			2	
CO.04	INTEGRACIÓN DE CONSEJOS	1	INTEGRACIÓN DE CONSEJOS	IEES/CO/4.1.1/2020	CONVOCATORIA INTEGRACIÓN DE CONSEJOS SINALOA 2021.	M/01/D	X			2	
CO.04	INTEGRACIÓN DE CONSEJOS	1	INTEGRACIÓN DE CONSEJOS	IEES/CO/4.1.2/2020	PROPUESTA INTEGRACIÓN DE CONSEJOS DICIEMBRE 2020.	M/01/D	X			2	
CO.04	INTEGRACIÓN DE CONSEJOS	1	INTEGRACIÓN DE CONSEJOS	IEES/CO/4.1.3/2020	CORREOS ASPIRANTES A INTEGRAR CONSEJOS	M/01/D	X			2	
CO.05	UBICACIÓN DE CASILLAS	1	UBICACIÓN DE CASILLAS	IEES/CO/5.1.1/2020	PROYECCIÓN DE CASILLAS INE DICIEMBRE 2020	M/01/D	X			2	
CO.06	OBSERVADORES ELECTORALES	1	OBSERVADORES ELECTORALES	IEES/CO/6.1.1/2020	CONVOCATORIA OBSERVADOR/A ELECTORAL SINALOA 20-21	M/01/D	X			2	
CO.07	UNIDAD DE TRANSPARENCIA	1	TRANSPARENCIA	IEES/CO/7.1.1/2020	SOLICITUDES DE INFORMACIÓN A TRAVÉS DE LA UNIDAD DE TRANSPARENCIA IEES 2020	M/01/D	X			2	
CO.08	PNT INAI	1	PNT	IEES/CO/8.1.1/2020	ACTUALIZACINES A LA PLATAFORMA NACIONAL DE TRANSPARENCIA	M/01/D	X			2	
CO.09	OTROS VARIOS	1	VARIOS	IEES/CO/9.1.1/2020	DOCUMENTOS VARIOS	M/01/D	X			2	
	EJERCICIO 2021:						X				
CO.1	ADMINISTRATIVO	CO.1.1	PERSONAL COORD. ORGANIZACIÓN	IEES/CO/1.1.1/2021	PERSONAL ORGANIZACIÓN	M/01/D	X			2	
CO.1	ADMINISTRATIVO	CO.1.2	ARCHIVO	IEES/CO/1.2.1/2021	INVENTARIO CAJAS ORGANIZACIÓN	M/01/D	X			2	
CO.1	ADMINISTRATIVO			IEES/CO/1.3/2021	RECIBOS	M/01/D	X			2	
CO.2	COMUNICACIÓN	CO.2.1	COMUNICACIÓN INTERNA	IEES/CO/2.1.1/2021	OFICIOS COMITÉ DE TRANSPARENCIA	M/01/D	X			2	
CO.2	COMUNICACIÓN	CO.2.1	COMUNICACIÓN INTERNA	IEES/CO/2.1.2/2021	REQUERIMIENTOS DE ADMINISTRACIÓN	M/01/D	X			2	
CO.2	COMUNICACIÓN	CO.2.1	COMUNICACIÓN INTERNA	IEES/CO/2.1.3/2021	OFICIOS COMUNICACIÓN INTERNA	M/01/D	X			2	
CO.2	COMUNICACIÓN	CO.2.2	COMUNICACIÓN EXTERNA	IEES/CO/2.2.1/2021	OFICIOS UTVOPL	M/01/D	X			2	

ENTREGA **MTRA. KARLA GABRIELA PERAZA ZAZUETA** **SERVIDORA PÚBLICA TITULAR SALIENTE**	**COORDINÓ Y CERTIFICÓ** **LIC. SANTIAGO ARTURO MONTOYA FÉLIX** **TITULAR DEL ÓRGANO INTERNO DE CONTROL**	**RECIBE** **LIC. ARTURO FAJARDO MEJÍA** **SERVIDOR PÚBLICO TITULAR ENTRANTE**
LIC. CARMEN JULIETA RODRÍGUEZ CAMPOS **TESTIGO DE LASERVIDORA PÚBLICA TITULAR SALIENTE**		**LIC. ROBERTO CLAUDIO URIARTE MENDÍVIL** **TESTIGO DEL SERVIDOR PÚBLICO TITULAR ENTRANTE**

ANALÍTICO DEL CONCENTRADO DE ARCHIVOS EN TRÁMITE AL 04 DE SEPTIEMBRE DE 2022

CO.2	COMUNICACIÓN	CO.2.2	COMUNICACIÓN EXTERNA	IEES/CO/2.2.2/2021	OFICIOS COMUNICACIÓN EXTERNA	M/01/D	X			2	
CO.3	PLANEACIÓN Y PRESUPUESTACIÓN	CO.3	PLANEACIÓN Y PRESUPUESTACIÓN	IEES/CO/3.1/2021	TGM PRESUPUESTO DOCUMENTOS CON EMBLEMAS	M/01/D	X			2	
CO.3	PLANEACIÓN Y PRESUPUESTACIÓN	CO.3	PLANEACIÓN Y PRESUPUESTACIÓN	IEES/CO/3.2/2021	HERRAMIENTA DE CÓMPUTO	M/01/D	X			7	
CO.3	PLANEACIÓN Y PRESUPUESTACIÓN	CO.3	PLANEACIÓN Y PRESUPUESTACIÓN	IEES/CO/3.3/2021	PRESUPUESTO JORNADA ELECTORAL PEL SINALOA 2021	M/01/D	X			7	
CO.3	PLANEACIÓN Y PRESUPUESTACIÓN	CO.3	PLANEACIÓN Y PRESUPUESTACIÓN	IEES/CO/3.4/2021	BODEGAS ELECTORALES	M/01/D	X			2	
CO.4	INVESTIGACIÓN Y DESARROLLO	CO.4	INVESTIGACIÓN Y DESARROLLO	IEES/CO/4.1/2021	ANEXO 18 R. E. LINEAMIENTOS PARA REGULAR LAS COMUNICACIONES INE-OPLS	M/01/D	X			2	
CO.4	INVESTIGACIÓN Y DESARROLLO	CO.4	INVESTIGACIÓN Y DESARROLLO	IEES/CO/4.2/2021	ESTRUCTURA DE LOS ARCHIVOS -FLUJOS DE INFORMACIÓN- INE 2021	M/01/D	X			2	
CO.5	INTEGRACIÓN DE CONSEJOS	CO.5	INTEGRACIÓN DE CONSEJOS	IEES/CO/5.1/2021	ACUERDOS INTEGRACIÓN DE CONSEJOS	M/01/D	X			2	
CO.5	INTEGRACIÓN DE CONSEJOS	CO.5	INTEGRACIÓN DE CONSEJOS	IEES/CO/5.2/2021	SEGUIMIENTO A LA INTEGRACIÓN DE CONSEJOS	M/01/D	X			2	
CO.5	INTEGRACIÓN DE CONSEJOS	CO.5	INTEGRACIÓN DE CONSEJOS	IEES/CO/5.3/2021	RENUNCIAS	M/01/D	X			7	
CO.5	INTEGRACIÓN DE CONSEJOS	CO.5	INTEGRACIÓN DE CONSEJOS	IEES/CO/5.4/2021	ANÁLISIS 2021-2018-2016	M/01/D	X			7	
CO.6	PERSONAL CONSEJOS	CO.6	PERSONAL CONSEJOS	IEES/CO/6.1/2021	COORDINADORES/AS ELECTOCTORALES PEL 2021	M/01/D	X			2	
CO.6	PERSONAL CONSEJOS	CO.6	PERSONAL CONSEJOS	IEES/CO/6.2/2021	CAES LOCALES	M/01/D	X			2	
CO.7	GEOGRAFÍA ELECTORAL	CO.7	GEOGRAFÍA ELECTORAL	IEES/CO/7.1/2021	GEOGRAFÍA ELECTORAL	M/01/D	X			2	
CO.8	UBICACIÓN DE CASILLAS	CO.8	UBICACIÓN DE CASILLAS	IEES/CO/8.1.1/2021	ESTADÍSTICA CASILLAS APROBADAS PEL SINALOA 2021	M/01/D	X			7	
CO.8	UBICACIÓN DE CASILLAS	CO.8	UBICACIÓN DE CASILLAS	IEES/CO/8.1.2/2021	CASILLAS ESPECIALES	M/01/D	X			7	
CO.9	MATERIAL ELECTORAL	CO.9	MATERIAL ELECTORAL	IEES/CO/9.1/2021	RECIBOS MICAS Y LUPAS	M/01/D	X			2	
CO.9	MATERIAL ELECTORAL	CO.9	MATERIAL ELECTORAL	IEES/CO/9.2/2021	ACUSES ENVÍOS DE MATERIAL ELECTORAL	M/01/D	X			2	

ENTREGA **MTRA. KARLA GABRIELA PERAZA ZAZUETA** **SERVIDORA PÚBLICA TITULAR SALIENTE**	**COORDINÓ Y CERTIFICÓ** **LIC. SANTIAGO ARTURO MONTOYA FÉLIX** **TITULAR DEL ÓRGANO INTERNO DE CONTROL**	**RECIBE** **LIC. ARTURO FAJARDO MEJÍA** **SERVIDOR PÚBLICO TITULAR ENTRANTE**
LIC. CARMEN JULIETA RODRÍGUEZ CAMPOS **TESTIGO DE LASERVIDORA PÚBLICA TITULAR SALIENTE**		**LIC. ROBERTO CLAUDIO URIARTE MENDÍVIL** **TESTIGO DEL SERVIDOR PÚBLICO TITULAR ENTRANTE**

ANALÍTICO DEL CONCENTRADO DE ARCHIVOS EN TRÁMITE AL 04 DE SEPTIEMBRE DE 2022

CO.9	MATERIAL ELECTORAL	CO.9	MATERIAL ELECTORAL	IEES/CO/9.3/2021	DISTRIBUCIÓN DE MATERIALES ELECTORALES	M/01/D	X			2	
CO.10	DOCUMENTACIÓN ELECTORAL	CO.10	DOCUMENTACIÓN ELECTORAL	IEES/CO/10.1/2021	CONTEO SELLADO Y AGRUPAMIENTO DE BOLETAS	M/01/D	X			2	
CO.10	DOCUMENTACIÓN ELECTORAL	CO.10	DOCUMENTACIÓN ELECTORAL	IEES/CO/10.2/2021	RECIBOS BOLETAS ENTREGADAS A CONSEJOS	M/01/D	X			2	
CO.10	DOCUMENTACIÓN ELECTORAL	CO.10	DOCUMENTACIÓN ELECTORAL	IEES/CO/10.3/2021	RECIBOS BOLETAS REIMPRESAS ENTREGADAS A CONSEJOS	M/01/D	X			2	
CO.10	DOCUMENTACIÓN ELECTORAL	CO.10	DOCUMENTACIÓN ELECTORAL	IEES/CO/10.4/2021	CANTIDADES DE DOCUMENTOS ELECTORALES PRODUCIDOS PEL SINALOA 2021	M/01/D	X			2	
CO.10	DOCUMENTACIÓN ELECTORAL	CO.10	DOCUMENTACIÓN ELECTORAL	IEES/CO/10.5/2021	CANTIDAD DE BOLETAS PRODUCIDAS PEL SINALOA 2021	M/01/D	X			2	
CO.10	DOCUMENTACIÓN ELECTORAL	CO.10	DOCUMENTACIÓN ELECTORAL	IEES/CO/10.6/2021	DISTRIBUCIÓN DE DOCUMENTACIÓN ELECTORAL	M/01/D	X			2	
CO.10	DOCUMENTACIÓN ELECTORAL	CO.10	DOCUMENTACIÓN ELECTORAL	IEES/CO/10.7/2021	DESTRUCCIÓN POR RECICLAMIENTO DE BOLETAS ELECTORALES	M/01/D	X			2	
CO.11	OBSERVADORES ELECTORALES	CO.11	OBSERVADORES ELECTORALES	IEES/CO/11.1/2021	ESTADÍSTICA OBSERVADORES/AS ELECTORALES PEL SINALOA 2021	M/01/D	X			7	
CO.12	ENCARTE	CO.12	ENCARTE	IEES/CO/12.1/2021	ENCARTE	M/01/D	X			7	
CO.13	DISTRIBUCIÓN DE PAQUETES	CO.13	DISTRIBUCIÓN DE PAQUETES	IEES/CO/13.1/2021	DISTRIBUCIÓN DE PAQUETES	M/01/D	X			2	
CO.14	JORNADA ELECTORAL	CO.14	JORNADA ELECTORAL	IEES/CO/14.1/2021	JORNADA ELECTORAL	M/01/D	X			2	
CO.15	PREP	CO.15	PREP	IEES/CO/15.1/2021	PREP	M/01/D	X			2	
CO.16	SIJE	CO.16	SIJE	IEES/CO/16.1/2021	CUENTAS DE ACCESO AL SIJE PEL 2021	M/01/D	X			2	
CO.16	SIJE	CO.16	SIJE	IEES/CO/16.2/2021	MANUAL DE OPERACIÓN SIJE PEL 2021	M/01/D	X			2	
CO.16	SIJE	CO.16	SIJE	IEES/CO/16.3/2021	SEGUIMIENTO SIJE 06/06/2021	M/01/D	X			2	
CO.17	SISTEMAS INE	CO.17	SISTEMAS INE	IEES/CO/17.1/2021	SISTEMAS INE	M/01/D	X			2	
CO.18	CANDIDATURAS	CO.18	CANDIDATURAS	IEES/CO/18.1/2021	CANDIDATURAS	M/01/D	X			2	

ENTREGA	COORDINÓ Y CERTIFICÓ	RECIBE
MTRA. KARLA GABRIELA PERAZA ZAZUETA **SERVIDORA PÚBLICA TITULAR SALIENTE**	**LIC. SANTIAGO ARTURO MONTOYA FÉLIX** **TITULAR DEL ÓRGANO INTERNO DE CONTROL**	**LIC. ARTURO FAJARDO MEJÍA** **SERVIDOR PÚBLICO TITULAR ENTRANTE**
LIC. CARMEN JULIETA RODRÍGUEZ CAMPOS **TESTIGO DE LASERVIDORA PÚBLICA TITULAR SALIENTE**		**LIC. ROBERTO CLAUDIO URIARTE MENDÍVIL** **TESTIGO DEL SERVIDOR PÚBLICO TITULAR ENTRANTE**

ANALÍTICO DEL CONCENTRADO DE ARCHIVOS EN TRÁMITE AL 04 DE SEPTIEMBRE DE 2022

CO.19	RECEPCIÓN DE PAQUETES	CO.19	RECEPCIÓN DE PAQUETES	IEES/CO/19.1/2021	ACUERDOS DE RECEPCIÓN DE PAQUETES	M/01/D	X			2	
CO.19	RECEPCIÓN DE PAQUETES	CO.19	RECEPCIÓN DE PAQUETES	IEES/CO/19.2/2022	PERSONAL AUTORIZADO	M/01/D	X			2	
CO.20	CÓMPUTOS FINALES	CO.20	CÓMPUTOS FINALES	IEES/CO/20.1/2021	PREVISIONES ESCENARIOS PARA RECUENTOS	M/01/D	X			2	
CO.20	CÓMPUTOS FINALES	CO.20	CÓMPUTOS FINALES	IEES/CO/20.1/2021	ANÁLISIS TABLAS DE RESULTADOS PEL SINALOA 2021	M/01/D	X			2	
CO.21	RESULTADOS OFICIALES	CO.21	RESULTADOS OFICIALES	IEES/CO/21.1/2021	COPIAS DE ACTAS DE RESULTADOS DIPUTACIONES M. R.	M/01/D	X			2	
CO.21	RESULTADOS OFICIALES	CO.21	RESULTADOS OFICIALES	IEES/CO/21.2/2021	COPIAS DE ACTAS DE RESULTADOS DIPUTACIONES R. P.	M/01/D	X			2	
CO.21	RESULTADOS OFICIALES	CO.21	RESULTADOS OFICIALES	IEES/CO/21.3/2021	COPIAS DE ACTAS RESULTADOS AYUNTAMIENTOS	M/01/D	X			2	
CO.21	RESULTADOS OFICIALES	CO.21	RESULTADOS OFICIALES	IEES/CO/21.4/2021	COPIAS DE ACTAS RESULTADOS GUBERNATURA	M/01/D	X			2	
CO.21	RESULTADOS OFICIALES	CO.21	RESULTADOS OFICIALES	IEES/CO/21.5/2021	RESULTADOS OFICIALES	M/01/D	X			2	
CO.22	INFORMES	CO.22	INFORMES	IEES/CO/22.1/2021	INFORMES	M/01/D	X			2	
CO.23	MECANISMOS DE RECOLECCIÓN	CO.23	MECANISMOS DE RECOLECCIÓN	IEES/CO/23.1/2021	FORMATOS MECANISMOS DE RECOLECCIÓN	M/01/D	X			2	
CO.23	MECANISMOS DE RECOLECCIÓN	CO.23	MECANISMOS DE RECOLECCIÓN	IEES/CO/23.2/2021	ESTUDIOS DE FACTIBILIDAD	M/01/D	X			2	
CO.24	PROPAGANDA ELECTORAL	CO.24	PROPAGANDA ELECTORAL	IEES/CO/24.1/2021	REGLAMENTO DE PROPAGANDA ELECTORAL	M/01/D	X			2	
CO.25	REGISTRO FEDERAL ELECTORAL	CO.25	REGISTRO FEDERAL ELECTORAL	IEES/CO/25.1/2021	PADRÓN Y LISTA NOMINAL PEL SINALOA 2021	M/01/D	X			7	
CO.26	COMISIÓN DE ORGANIZACIÓN Y VIGILANCIA	CO.26	COMISIÓN DE ORGANIZACIÓN Y VIGILANCIA	IEES/CO/26.1/2021	COMISIÓN DE ORGANIZACIÓN Y VIGILANCIA	M/01/D	X			2	
CO.27	CURSOS	CO.27	CURSOS	IEES/CO/27.1/2021	CURSOS	M/01/D	X			2	
CO.28	SESIONES DE CONSEJO	CO.28	SESIONES DE CONSEJO	IEES/CO/28.1/2021	SESIONES DE CONSEJO	M/01/D	X			2	
CO.2	UNIDAD DE	CO.29	UNIDAD DE	IEES/CO/29.1/2021	SOLICITUDES DE INFORMACIÓN	M/01/D	X			2	

ENTREGA **MTRA. KARLA GABRIELA PERAZA ZAZUETA** **SERVIDORA PÚBLICA TITULAR SALIENTE**	**COORDINÓ Y CERTIFICÓ** **LIC. SANTIAGO ARTURO MONTOYA FÉLIX** **TITULAR DEL ÓRGANO INTERNO DE CONTROL**	**RECIBE** **LIC. ARTURO FAJARDO MEJÍA** **SERVIDOR PÚBLICO TITULAR ENTRANTE**
LIC. CARMEN JULIETA RODRÍGUEZ CAMPOS **TESTIGO DE LASERVIDORA PÚBLICA TITULAR SALIENTE**		**LIC. ROBERTO CLAUDIO URIARTE MENDÍVIL** **TESTIGO DEL SERVIDOR PÚBLICO TITULAR ENTRANTE**

ANALÍTICO DEL CONCENTRADO DE ARCHIVOS EN TRÁMITE AL 04 DE SEPTIEMBRE DE 2022

9	TRANSPARENCIA		TRANSPARENCIA								
CO.30	SPEN	CO.30	SPEN	IEES/CO/30.1/2021	TALLER VIRTUAL VIOLENCIA POLÍTICA CONTRA LAS MUJERES. META COLECTIVA SPEN 2021	M/01/D	X			2	
CO.30	SPEN	CO.30	SPEN	IEES/CO/30.2/2021	SIISPEN EVALUACIÓN DEL DESEMPEÑO 2021	M/01/D	X			2	
CO.30	SPEN	CO.30	SPEN	IEES/CO/30.3/2021	METAS SPEN ORGANIZACIÓN 2021	M/01/D	X			2	
CO.30	SPEN	CO.30	SPEN	IEES/CO/30.4/2021	META 3 SPEN EVIDENCIAS	M/01/D	X			2	
CO.31	PNT INAI	CO.31	PNT INAI	IEES/CO/31.1/2021	FORMATOS ACTUALIZADOS 2021	M/01/D	X			2	
CO.32	OTROS VARIOS	CO.32	OTROS VARIOS	IEES/CO/32.1/2021	OTROS VARIOS	M/01/D	X			2	
	EJERCICIO 2022 (MAYO):						X				
CO.1	ADMINISTRATIVO	CO.1.1	PERSONAL COORD. ORGANIZACIÓN	IEES/CO/1.1.1/2022	PERSONAL ORGANIZACIÓN	M/01/D	X			2	
CO.1	ADMINISTRATIVO	CO.1.2	ARCHIVO	IEES/CO/1.2.1/2022	CUADRO GENERAL DE CLASIFICACIÓN ARCHIVÍSTICA	M/01/D	X			2	
CO.1	ADMINISTRATIVO	CO.1.2	ARCHIVO	IEES/CO/1.2.1/2022	ANÁLISIS DEPURACIÓN ARCHIVO ORGANIZACIÓN	M/01/D	X			2	
CO.1	ADMINISTRATIVO	CO.1.3	POA	IEES/CO/1.3.1/2022	POA 2022 LINIAMIENTOS GENERALES	M/01/D	X			2	
CO.1	ADMINISTRATIVO	CO.1.3	POA	IEES/CO/1.3.2/2022	FICHAS TÉCNICAS PROGRAMAS PRESUPUESTARIOS COORD. ORGANIZACIÓN 2022	M/01/D	X			2	
CO.2	COMUNICACIÓN	CO.2.1	COMUNICACIÓN INTERNA	IEES/CO/2.1.1/2022	OFICIOS COMITÉ DE TRANSPARENCIA	M/01/D	X			2	
CO.2	COMUNICACIÓN	CO.2.1	COMUNICACIÓN INTERNA	IEES/CO/2.1.2/2022	REQUERIMIENTOS DE COMPRA	M/01/D	X			2	
CO.2	COMUNICACIÓN	CO.2.1	COMUNICACIÓN INTERNA	IEES/CO/2.1.3/2022	OFICIOS COMUNICACIÓN INTERNA	M/01/D	X			2	
CO.2	COMUNICACIÓN	CO.2.2	COMUNICACIÓN EXTERNA	IEES/CO/2.2.1/2022	SOLICITUDES DE MATERIALES ELECTORALES	M/01/D	X			2	
CO.3	PLANEACIÓN Y PRESUPUESTACIÓN	CO.3	PLANEACIÓN Y PRESUPUESTACIÓN	IEES/CO/3.1/2022	CALENDARIO DE ACTIVIDADES COORD. ORGANIZACIÓN 2022	M/01/D	X			2	
CO.4	GEOGRAFÍA ELECTORAL	CO.4	GEOGRAFÍA ELECTORAL	IEES/CO/4.1/2022	PLAN DE TRABAJO DISTRITACIÓN NACIONAL 2021-2023	M/01/D	X			2	

ENTREGA **MTRA. KARLA GABRIELA PERAZA ZAZUETA** **SERVIDORA PÚBLICA TITULAR SALIENTE**	**COORDINÓ Y CERTIFICÓ** **LIC. SANTIAGO ARTURO MONTOYA FÉLIX** **TITULAR DEL ÓRGANO INTERNO DE CONTROL**	**RECIBE** **LIC. ARTURO FAJARDO MEJÍA** **SERVIDOR PÚBLICO TITULAR ENTRANTE**
LIC. CARMEN JULIETA RODRÍGUEZ CAMPOS **TESTIGO DE LASERVIDORA PÚBLICA TITULAR SALIENTE**		**LIC. ROBERTO CLAUDIO URIARTE MENDÍVIL** **TESTIGO DEL SERVIDOR PÚBLICO TITULAR ENTRANTE**

ANALÍTICO DEL CONCENTRADO DE ARCHIVOS EN TRÁMITE AL 04 DE SEPTIEMBRE DE 2022

CO.5	CÓMPUTOS FINALES	CO.5	CÓMPUTOS FINALES	IEES/CO/5.1/2022	ANÁLISIS RESULTADOS PUBLICADOS DIP. M.R	M/01/D	X			2	
CO.5	CÓMPUTOS FINALES	CO.5	CÓMPUTOS FINALES	IEES/CO/5.2/2022	ANÁLISIS RESULTADOS PUBLICADOS AYTO.	M/01/D	X			2	
CO.6	COMISIÓN DE ORGANIZACIÓN Y VIGILANCIA	CO.6	COMISIÓN DE ORGANIZACIÓN Y VIGILANCIA	IEES/CO/6.1/2022	LISTA DE ASISTENCIA REUNIÓN DE EVALUACIÓN PRESIDENTES/AS Y SECRETARIOS/AS PEL SINALOA 2020-2021	M/01/D	X			2	
CO.7	UNIDAD DE TRANSPARENCIA	CO.7	UNIDAD DE TRANSPARENCIA	IEES/CO/7.1/2022	SOLICITUDES DE INFORMACIÓN	M/01/D	X			2	
CO.8	SPEN	CO.8	SPEN	IEES/CO/8.1/2022	CURSO FORMACIÓN 2022 SISTEMAS ELECTORALES	M/01/D	X			2	
CO.8	SPEN	CO.8	SPEN	IEES/CO/8.2/2022	TRÁMITE ELIMINACIÓN META 4	M/01/D	X			2	
CO.8	SPEN	CO.8	SPEN	IEES/CO/8.3/2022	CURSO FORMACIÓN CADENA DE CUSTODIA, EXAMEN	M/01/D	X			2	
CO.9	PNT INAI	CO.9	PNT INAI	IEES/CO/9.1/2022	FORMATOS ACTUALIZADOS ENERO 2022	M/01/D	X			2	
CO.10	OTROS VARIOS	CO.10	OTROS VARIOS	IEES/CO/10.1/2022	OTROS VARIOS	M/01/D	X			2	
COORDINACIÓN DE ADMINISTRACIÓN:											
	EJERCICIO 2012										
CA.1.	ADMINISTRATIVA	CA.1.1.	INFORME FINANCIERO ANUAL 2012	CA.1.1.1.	INFORME FINANCIERO ANUAL 2012	BODEGA DE ADMINISTRACION	N/A	N/A	N/A	N/A	EXPEDIENTE DE ARCHIVO GENERAL EN PROCESO DE ARMONIZACION PARA ELABORACION DE LOS INSTRUMENTOS DE CONTROL ARCHIVISTICO CONFORME A LAS DISPOSICIONES DE LAS LEYES DE ARCHIVOS VIGENTES.
CA.1.	ADMINISTRATIVA	CA.1.2.	ACCESO A LA INFORMACIÓN	CA.1.2.1.	ACCESO A LA INFORMACIÓN PARA PÁGINA INTERNET	BODEGA DE ADMINISTRACION	N/A	N/A	N/A	N/A	IDEM

ENTREGA **MTRA. KARLA GABRIELA PERAZA ZAZUETA** **SERVIDORA PÚBLICA TITULAR SALIENTE**	**COORDINÓ Y CERTIFICÓ** **LIC. SANTIAGO ARTURO MONTOYA FÉLIX** **TITULAR DEL ÓRGANO INTERNO DE CONTROL**	**RECIBE** **LIC. ARTURO FAJARDO MEJÍA** **SERVIDOR PÚBLICO TITULAR ENTRANTE**
LIC. CARMEN JULIETA RODRÍGUEZ CAMPOS **TESTIGO DE LASERVIDORA PÚBLICA TITULAR SALIENTE**		**LIC. ROBERTO CLAUDIO URIARTE MENDÍVIL** **TESTIGO DEL SERVIDOR PÚBLICO TITULAR ENTRANTE**

ANALÍTICO DEL CONCENTRADO DE ARCHIVOS EN TRÁMITE AL 04 DE SEPTIEMBRE DE 2022

CA.1.	ADMINISTRATIVA	CA.1.3.	PÁGINA EN INTERNET	CA.1.3.1.	PUBLICACIONES	BODEGA DE ADMINISTRACION	N/A	N/A	N/A	N/A	IDEM
CA.2.	PLANEACIÓN	CA.2.1.	CORRESPONDENCIA	CA.2.1.1.	SECRETARIA DE ADMINISTRACIÓN Y FINANZAS DE GOBIERNO DEL ESTADO	BODEGA DE ADMINISTRACION	N/A	N/A	N/A	N/A	IDEM
CA.2.	PLANEACIÓN	CA.2.1.	CORRESPONDENCIA	CA.2.1.2.	GENERAL	BODEGA DE ADMINISTRACION	N/A	N/A	N/A	N/A	IDEM
CA.3.	PRESUPUESTO	CA.3.1.	PERIODICO OFICIAL DEL GOBIERNO DEL ESTADO	CA.3.1.1.	PERIODICO OFICIAL DEL GOBIERNO DEL ESTADO	BODEGA DE ADMINISTRACION	N/A	N/A	N/A	N/A	IDEM
CA.3.	PRESUPUESTO	CA.3.1.	PERIODICO OFICIAL DEL GOBIERNO DEL ESTADO	CA.3.1.2.	PUBLICACIONES DE AVANCES FINANCIEROS	BODEGA DE ADMINISTRACION	N/A	N/A	N/A	N/A	IDEM
CA.3.	PRESUPUESTO	CA.3.2.	ANTEPROYECTO DE PRESUPUESTO ANUAL C.E.E.	CA.3.2.1.	ANTEPROYECTO, PRESUPUESTO Y DESCRIPCION DE PROGRAMAS 2012	BODEGA DE ADMINISTRACION	N/A	N/A	N/A	N/A	IDEM
CA.3.	PRESUPUESTO	CA.3.2.	ANTEPROYECTO DE PRESUPUESTO ANUAL C.E.E.	CA.3.2.2.	PROGRAMA OPERATIVO ANUAL 2012	BODEGA DE ADMINISTRACION	N/A	N/A	N/A	N/A	IDEM
CA.3.	PRESUPUESTO	CA.3.3.	AUDITORIA EXTERNA	CA.3.3.1.	AUDITORIA SUPERIOR DEL ESTADO	BODEGA DE ADMINISTRACION	N/A	N/A	N/A	N/A	IDEM
CA.3.	PRESUPUESTO	CA.3.3.	AUDITORIA EXTERNA	CA.3.3.2.	COSTOS DESPACHO TERRAZAS LÓPEZ	BODEGA DE ADMINISTRACION	N/A	N/A	N/A	N/A	IDEM
CA.3.	PRESUPUESTO	CA.3.3.	AUDITORIA EXTERNA	CA.3.3.3.	DICTAMEN 2011 Y 2012 DESPACHO TERRAZAS LÓPEZ	BODEGA DE ADMINISTRACION	N/A	N/A	N/A	N/A	IDEM
CA.4.	RECURSOS FINANCIEROS	CA.4.1.	ESTADOS FINANCIEROS	CA.4.1.1.	ESTADOS FINANCIEROS	BODEGA DE ADMINISTRACION	N/A	N/A	N/A	N/A	IDEM
CA.4.	RECURSOS FINANCIEROS	CA.4.1.	ESTADOS FINANCIEROS	CA.4.1.2.	AUTORIZACIONES DE PAGO (MINISTRACIONES 2012)	BODEGA DE ADMINISTRACION	N/A	N/A	N/A	N/A	IDEM
CA.4.	RECURSOS FINANCIEROS	CA.4.1.	ESTADOS FINANCIEROS	CA.4.1.3.	CONCILIACIONES BANCARIAS (CUENTA DE NÓMINA)	BODEGA DE ADMINISTRACION	N/A	N/A	N/A	N/A	IDEM
CA.4.	RECURSOS FINANCIEROS	CA.4.1.	ESTADOS FINANCIEROS	CA.4.1.4.	PAGOS DE IMPUESTOS FEDERALES ISR	BODEGA DE ADMINISTRACION	N/A	N/A	N/A	N/A	IDEM
CA.4.	RECURSOS FINANCIEROS	CA.4.1.	ESTADOS FINANCIEROS	CA.4.1.5.	PAGOS DE IMSS E INFONAVIT	BODEGA DE ADMINISTRACION	N/A	N/A	N/A	N/A	IDEM
CA.4.	RECURSOS FINANCIEROS	CA.4.1.	ESTADOS FINANCIEROS	CA.4.1.6.	CONSTANCIAS DE SUELDOS Y SALARIOS	BODEGA DE ADMINISTRACION	N/A	N/A	N/A	N/A	IDEM
CA.4.	RECURSOS FINANCIEROS	CA.4.1.	ESTADOS FINANCIEROS	CA.4.1.7.	AVANCES DE GESTIÓN FINANCIERA	BODEGA DE ADMINISTRACION	N/A	N/A	N/A	N/A	IDEM

ENTREGA	COORDINÓ Y CERTIFICÓ	RECIBE
MTRA. KARLA GABRIELA PERAZA ZAZUETA **SERVIDORA PÚBLICA TITULAR SALIENTE**	**LIC. SANTIAGO ARTURO MONTOYA FÉLIX** **TITULAR DEL ÓRGANO INTERNO DE CONTROL**	**LIC. ARTURO FAJARDO MEJÍA** **SERVIDOR PÚBLICO TITULAR ENTRANTE**
LIC. CARMEN JULIETA RODRÍGUEZ CAMPOS **TESTIGO DE LASERVIDORA PÚBLICA TITULAR SALIENTE**		**LIC. ROBERTO CLAUDIO URIARTE MENDÍVIL** **TESTIGO DEL SERVIDOR PÚBLICO TITULAR ENTRANTE**

ANALÍTICO DEL CONCENTRADO DE ARCHIVOS EN TRÁMITE AL 04 DE SEPTIEMBRE DE 2022

CA.4.	RECURSOS FINANCIEROS	CA.4.1.	ESTADOS FINANCIEROS	CA.4.1.8.	DECLARACION INFORMATIVA MULTIPLE SHCP	BODEGA DE ADMINISTRACION	N/A	N/A	N/A	N/A	IDEM
CA.4.	RECURSOS FINANCIEROS	CA.4.1.	ESTADOS FINANCIEROS	CA.4.1.9.	MOVIMIENTOS E INCAPACIDADES IMSS	BODEGA DE ADMINISTRACION	N/A	N/A	N/A	N/A	IDEM
CA.4.	RECURSOS FINANCIEROS	CA.4.2.	EGRESOS MENSUALES 2012	CA.4.2.1.	PÓLIZAS DE CHEQUE DE ENERO	BODEGA DE ADMINISTRACION	N/A	N/A	N/A	N/A	IDEM
CA.4.	RECURSOS FINANCIEROS	CA.4.2.	EGRESOS MENSUALES 2012	CA.4.2.2.	PÓLIZAS DE CHEQUE DE FEBRERO	BODEGA DE ADMINISTRACION	N/A	N/A	N/A	N/A	IDEM
CA.4.	RECURSOS FINANCIEROS	CA.4.2.	EGRESOS MENSUALES 2012	CA.4.2.3.	PÓLIZAS DE CHEQUE DE MARZO	BODEGA DE ADMINISTRACION	N/A	N/A	N/A	N/A	IDEM
CA.4.	RECURSOS FINANCIEROS	CA.4.2.	EGRESOS MENSUALES 2012	CA.4.2.4.	PÓLIZAS DE CHEQUE DE ABRIL	BODEGA DE ADMINISTRACION	N/A	N/A	N/A	N/A	IDEM
CA.4.	RECURSOS FINANCIEROS	CA.4.2.	EGRESOS MENSUALES 2012	CA.4.2.5.	PÓLIZAS DE CHEQUE DE MAYO	BODEGA DE ADMINISTRACION	N/A	N/A	N/A	N/A	IDEM
CA.4.	RECURSOS FINANCIEROS	CA.4.2.	EGRESOS MENSUALES 2012	CA.4.2.6.	PÓLIZAS DE CHEQUE DE JUNIO	BODEGA DE ADMINISTRACION	N/A	N/A	N/A	N/A	IDEM
CA.4.	RECURSOS FINANCIEROS	CA.4.2.	EGRESOS MENSUALES 2012	CA.4.2.7.	PÓLIZAS DE CHEQUE DE JULIO	BODEGA DE ADMINISTRACION	N/A	N/A	N/A	N/A	IDEM
CA.4.	RECURSOS FINANCIEROS	CA.4.2.	EGRESOS MENSUALES 2012	CA.4.2.8.	PÓLIZAS DE CHEQUE DE AGOSTO	BODEGA DE ADMINISTRACION	N/A	N/A	N/A	N/A	IDEM
CA.4.	RECURSOS FINANCIEROS	CA.4.2.	EGRESOS MENSUALES 2012	CA.4.2.9.	PÓLIZAS DE CHEQUE DE SEPTIEMBRE	BODEGA DE ADMINISTRACION	N/A	N/A	N/A	N/A	IDEM
CA.4.	RECURSOS FINANCIEROS	CA.4.2.	EGRESOS MENSUALES 2012	CA.4.2.10.	PÓLIZAS DE CHEQUE DE OCTUBRE	BODEGA DE ADMINISTRACION	N/A	N/A	N/A	N/A	IDEM
CA.4.	RECURSOS FINANCIEROS	CA.4.2.	EGRESOS MENSUALES 2012	CA.4.2.11.	PÓLIZAS DE CHEQUE DE NOVIEMBRE	BODEGA DE ADMINISTRACION	N/A	N/A	N/A	N/A	IDEM
CA.4.	RECURSOS FINANCIEROS	CA.4.2.	EGRESOS MENSUALES 2012	CA.4.2.12.	PÓLIZAS DE CHEQUE DE DICIEMBRE	BODEGA DE ADMINISTRACION	N/A	N/A	N/A	N/A	IDEM
CA.4.	RECURSOS FINANCIEROS	CA.4.2.	EGRESOS MENSUALES 2012	CA.4.2.13.	PÓLIZAS DE DIARIO DE ENERO	BODEGA DE ADMINISTRACION	N/A	N/A	N/A	N/A	IDEM
CA.4.	RECURSOS FINANCIEROS	CA.4.2.	EGRESOS MENSUALES 2012	CA.4.2.14.	PÓLIZAS DE DIARIO DE FEBRERO	BODEGA DE ADMINISTRACION	N/A	N/A	N/A	N/A	IDEM
CA.4.	RECURSOS FINANCIEROS	CA.4.2.	EGRESOS MENSUALES 2012	CA.4.2.15.	PÓLIZAS DE DIARIO DE MARZO	BODEGA DE ADMINISTRACION	N/A	N/A	N/A	N/A	IDEM
CA.4.	RECURSOS FINANCIEROS	CA.4.2.	EGRESOS MENSUALES 2012	CA.4.2.16.	PÓLIZAS DE DIARIO DE ABRIL	BODEGA DE ADMINISTRACION	N/A	N/A	N/A	N/A	IDEM

ENTREGA	COORDINÓ Y CERTIFICÓ	RECIBE
MTRA. KARLA GABRIELA PERAZA ZAZUETA **SERVIDORA PÚBLICA TITULAR SALIENTE**	**LIC. SANTIAGO ARTURO MONTOYA FÉLIX** **TITULAR DEL ÓRGANO INTERNO DE CONTROL**	**LIC. ARTURO FAJARDO MEJÍA** **SERVIDOR PÚBLICO TITULAR ENTRANTE**
LIC. CARMEN JULIETA RODRÍGUEZ CAMPOS **TESTIGO DE LASERVIDORA PÚBLICA TITULAR SALIENTE**		**LIC. ROBERTO CLAUDIO URIARTE MENDÍVIL** **TESTIGO DEL SERVIDOR PÚBLICO TITULAR ENTRANTE**

ANALÍTICO DEL CONCENTRADO DE ARCHIVOS EN TRÁMITE AL 04 DE SEPTIEMBRE DE 2022

CA.4.	RECURSOS FINANCIEROS	CA.4.2.	EGRESOS MENSUALES 2012	CA.4.2.17.	PÓLIZAS DE DIARIO DE MAYO	BODEGA DE ADMINISTRACION	N/A	N/A	N/A	N/A	IDEM
CA.4.	RECURSOS FINANCIEROS	CA.4.2.	EGRESOS MENSUALES 2012	CA.4.2.18.	PÓLIZAS DE DIARIO DE JUNIO	BODEGA DE ADMINISTRACION	N/A	N/A	N/A	N/A	IDEM
CA.4.	RECURSOS FINANCIEROS	CA.4.2.	EGRESOS MENSUALES 2012	CA.4.2.19.	PÓLIZAS DE DIARIO DE JULIO	BODEGA DE ADMINISTRACION	N/A	N/A	N/A	N/A	IDEM
CA.4.	RECURSOS FINANCIEROS	CA.4.2.	EGRESOS MENSUALES 2012	CA.4.2.20.	PÓLIZAS DE DIARIO DE AGOSTO	BODEGA DE ADMINISTRACION	N/A	N/A	N/A	N/A	IDEM
CA.4.	RECURSOS FINANCIEROS	CA.4.2.	EGRESOS MENSUALES 2012	CA.4.2.21.	PÓLIZAS DE DIARIO DE SEPTIEMBRE	BODEGA DE ADMINISTRACION	N/A	N/A	N/A	N/A	IDEM
CA.4.	RECURSOS FINANCIEROS	CA.4.2.	EGRESOS MENSUALES 2012	CA.4.2.22.	PÓLIZAS DE DIARIO DE OCTUBRE	BODEGA DE ADMINISTRACION	N/A	N/A	N/A	N/A	IDEM
CA.4.	RECURSOS FINANCIEROS	CA.4.2.	EGRESOS MENSUALES 2012	CA.4.2.23.	PÓLIZAS DE DIARIO DE NOVIEMBRE	BODEGA DE ADMINISTRACION	N/A	N/A	N/A	N/A	IDEM
CA.4.	RECURSOS FINANCIEROS	CA.4.2.	EGRESOS MENSUALES 2012	CA.4.2.24.	PÓLIZAS DE DIARIO DE DICIEMBRE	BODEGA DE ADMINISTRACION	N/A	N/A	N/A	N/A	IDEM
CA.5.	RECURSOS HUMANOS	CA.5.1.	NOMINA DE HONORARIOS ASIMILABLES Y SUELDOS Y SALARIOS	CA.5.1.1.	NÓMINA DE 1RA. QNA ENERO A 2DA QNA. MARZO 2012	BODEGA DE ADMINISTRACION	N/A	N/A	N/A	N/A	IDEM
CA.5.	RECURSOS HUMANOS	CA.5.1.	NOMINA DE HONORARIOS ASIMILABLES Y SUELDOS Y SALARIOS	CA.5.1.2.	NÓMINA DE 1RA. QNA ABRIL A 2DA QNA. JUNIO 2012	BODEGA DE ADMINISTRACION	N/A	N/A	N/A	N/A	IDEM
CA.5.	RECURSOS HUMANOS	CA.5.1.	NOMINA DE HONORARIOS ASIMILABLES Y SUELDOS Y SALARIOS	CA.5.1.3.	NÓMINA DE 1RA. QNA JULIO A 2DA QNA. SEPTIEMBRE 2012	BODEGA DE ADMINISTRACION	N/A	N/A	N/A	N/A	IDEM
CA.5.	RECURSOS HUMANOS	CA.5.1.	NOMINA DE HONORARIOS ASIMILABLES Y SUELDOS Y SALARIOS	CA.5.1.4.	NÓMINA DE 1RA. QNA OCTUBRE A 2DA QNA. DICIEMBRE 2012	BODEGA DE ADMINISTRACION	N/A	N/A	N/A	N/A	IDEM
CA.5.	RECURSOS HUMANOS	CA.5.2.	PLANTILLA DE PERSONAL 2012	CA.5.2.1.	PLANTILLA DE PERSONAL 2012	BODEGA DE ADMINISTRACION	N/A	N/A	N/A	N/A	IDEM
CA.5.	RECURSOS HUMANOS	CA.5.3.	SEGUROS DE VIDA GNP	CA.5.3.1.	SEGUROS DE VIDA	BODEGA DE ADMINISTRACION	N/A	N/A	N/A	N/A	IDEM

ENTREGA **MTRA. KARLA GABRIELA PERAZA ZAZUETA** **SERVIDORA PÚBLICA TITULAR SALIENTE**	**COORDINÓ Y CERTIFICÓ** **LIC. SANTIAGO ARTURO MONTOYA FÉLIX** **TITULAR DEL ÓRGANO INTERNO DE CONTROL**	**RECIBE** **LIC. ARTURO FAJARDO MEJÍA** **SERVIDOR PÚBLICO TITULAR ENTRANTE**
LIC. CARMEN JULIETA RODRÍGUEZ CAMPOS **TESTIGO DE LASERVIDORA PÚBLICA TITULAR SALIENTE**		**LIC. ROBERTO CLAUDIO URIARTE MENDÍVIL** **TESTIGO DEL SERVIDOR PÚBLICO TITULAR ENTRANTE**

ANALÍTICO DEL CONCENTRADO DE ARCHIVOS EN TRÁMITE AL 04 DE SEPTIEMBRE DE 2022

CA.6.	RECURSOS MATERIALES	CA.6.1.	PARQUE VEHICULAR	CA.6.1.1.	INVENTARIO	BODEGA DE ADMINISTRACION	N/A	N/A	N/A	N/A	IDEM
CA.6.	RECURSOS MATERIALES	CA.6.1.	PARQUE VEHICULAR	CA.6.1.2.	MOVIMIENTOS (ADQUISICIONES Y VENTAS)	BODEGA DE ADMINISTRACION	N/A	N/A	N/A	N/A	IDEM
CA.6.	RECURSOS MATERIALES	CA.6.1.	PARQUE VEHICULAR	CA.6.1.3.	RESGUARDOS	BODEGA DE ADMINISTRACION	N/A	N/A	N/A	N/A	IDEM
CA.6.	RECURSOS MATERIALES	CA.6.2.	MOBILIARIO Y EQUIPO DE OFICINA	CA.6.2.1.	INVENTARIO	BODEGA DE ADMINISTRACION	N/A	N/A	N/A	N/A	IDEM
CA.6.	RECURSOS MATERIALES	CA.6.2.	MOBILIARIO Y EQUIPO DE OFICINA	CA.6.2.2.	MOVIMIENTOS (ADQUISICIONES Y VENTAS)	BODEGA DE ADMINISTRACION	N/A	N/A	N/A	N/A	IDEM
CA.6.	RECURSOS MATERIALES	CA.6.2.	MOBILIARIO Y EQUIPO DE OFICINA	CA.6.2.3.	RESGUARDOS	BODEGA DE ADMINISTRACION	N/A	N/A	N/A	N/A	IDEM
CA.7.	CONSULTA CIUDADANA ELDORADO	CA.7.1.	CONSULTA CIUDADANA ELDORADO	CA.7.1.1.	CONSULTA CIUDADANA ELDORADO	BODEGA DE ADMINISTRACION	N/A	N/A	N/A	N/A	IDEM
	EJERCICIO 2013										
CA.1.	ADMINISTRATIVA	CA.1.1.	INFORME FINANCIERO ANUAL 2013	CA.1.1.1.	INFORME FINANCIERO ANUAL 2013	BODEGA DE ADMINISTRACION	N/A	N/A	N/A	N/A	IDEM
CA.1.	ADMINISTRATIVA	CA.1.2.	ACCESO A LA INFORMACIÓN	CA.1.2.1.	RESPUESTAS DE ACCESO A LA INFORMACIÓN	BODEGA DE ADMINISTRACION	N/A	N/A	N/A	N/A	IDEM
CA.1.	ADMINISTRATIVA	CA.1.3.	PÁGINA EN INTERNET	CA.1.3.1.	PUBLICACIONES	BODEGA DE ADMINISTRACION	N/A	N/A	N/A	N/A	IDEM
CA.1.	ADMINISTRATIVA	CA.1.4.	ENTREGA - RECEPCIÓN CEE	CA.1.4.1.	ACTA DE ENTREGA-RECEPCIÓN LIC. JULIANA ARAUJO C.	BODEGA DE ADMINISTRACION	N/A	N/A	N/A	N/A	IDEM
CA.2.	PLANEACIÓN	CA.2.1.	CORRESPONDENCIA	CA.2.1.1.	SECRETARIA DE ADMINISTRACIÓN Y FINANZAS DE GOBIERNO DEL ESTADO	BODEGA DE ADMINISTRACION	N/A	N/A	N/A	N/A	IDEM
CA.2.	PLANEACIÓN	CA.2.1.	CORRESPONDENCIA	CA.2.1.2.	GENERAL	BODEGA DE ADMINISTRACION	N/A	N/A	N/A	N/A	IDEM
CA.3.	PRESUPUESTO	CA.3.1.	PERIODICO OFICIAL DEL GOBIERNO DEL ESTADO	CA.3.1.1.	PERIODICO OFICIAL Y PUBLICACIONES AVANCES FINANCIEROS	BODEGA DE ADMINISTRACION	N/A	N/A	N/A	N/A	IDEM
CA.3.	PRESUPUESTO	CA.3.2.	PRESUPUESTO ANUAL C.E.E.	CA.3.2.1.	PRESUPUESTO Y DESCRIPCION DE PROGRAMAS 2013	BODEGA DE ADMINISTRACION	N/A	N/A	N/A	N/A	IDEM
CA.3.	PRESUPUESTO	CA.3.2.	PRESUPUESTO ANUAL C.E.E.	CA.3.2.3.	PROGRAMA OPERATIVO ANUAL 2013	BODEGA DE ADMINISTRACION	N/A	N/A	N/A	N/A	IDEM
CA.3.	PRESUPUESTO	CA.3.3.	AUDITORIA EXTERNA	CA.3.3.1.	AUDITORIA SUPERIOR DEL ESTADO DE SINALOA	BODEGA DE ADMINISTRACION	N/A	N/A	N/A	N/A	IDEM

ENTREGA **MTRA. KARLA GABRIELA PERAZA ZAZUETA** **SERVIDORA PÚBLICA TITULAR SALIENTE**	**COORDINÓ Y CERTIFICÓ** **LIC. SANTIAGO ARTURO MONTOYA FÉLIX** **TITULAR DEL ÓRGANO INTERNO DE CONTROL**	**RECIBE** **LIC. ARTURO FAJARDO MEJÍA** **SERVIDOR PÚBLICO TITULAR ENTRANTE**
LIC. CARMEN JULIETA RODRÍGUEZ CAMPOS **TESTIGO DE LASERVIDORA PÚBLICA TITULAR SALIENTE**		**LIC. ROBERTO CLAUDIO URIARTE MENDÍVIL** **TESTIGO DEL SERVIDOR PÚBLICO TITULAR ENTRANTE**

ANALÍTICO DEL CONCENTRADO DE ARCHIVOS EN TRÁMITE AL 04 DE SEPTIEMBRE DE 2022

CA.3.	PRESUPUESTO	CA.3.3.	AUDITORIA EXTERNA	CA.3.3.2.	DICTAMEN SOBRE LOS ESTADOS FINANCIEROS	BODEGA DE ADMINISTRACION	N/A	N/A	N/A	N/A	IDEM
CA.3.	PRESUPUESTO	CA.3.3.	AUDITORIA EXTERNA	CA.3.3.3.	ASE INFORME DE RESULTADOS EJERCICIO 2012	BODEGA DE ADMINISTRACION	N/A	N/A	N/A	N/A	IDEM
CA.3.	PRESUPUESTO	CA.3.3.	AUDITORIA EXTERNA	CA.3.3.4.	COSTO DE AUDITORIA EXTERNA	BODEGA DE ADMINISTRACION	N/A	N/A	N/A	N/A	IDEM
CA.3.	PRESUPUESTO	CA.3.3.	AUDITORIA EXTERNA	CA.3.3.5.	CÉDULAS DE RESULTADOS FINALES 2012	BODEGA DE ADMINISTRACION	N/A	N/A	N/A	N/A	IDEM
CA.3.	PRESUPUESTO	CA.3.3.	AUDITORIA EXTERNA	CA.3.3.6.	REVISIÓN 2012 DESPACHO ASG	BODEGA DE ADMINISTRACION	N/A	N/A	N/A	N/A	IDEM
CA.3.	PRESUPUESTO	CA.3.3.	AUDITORIA EXTERNA	CA.3.3.7.	ASE AUDITORIA LIC. JULIANA ARAUJO Y LIC. FCO. INZUNZA	BODEGA DE ADMINISTRACION	N/A	N/A	N/A	N/A	IDEM
CA.4.	RECURSOS FINANCIEROS	CA.4.1.	ESTADOS FINANCIEROS	CA.4.1.1.	ESTADOS FINANCIEROS	BODEGA DE ADMINISTRACION	N/A	N/A	N/A	N/A	IDEM
CA.4.	RECURSOS FINANCIEROS	CA.4.1.	ESTADOS FINANCIEROS	CA.4.1.2.	AUTORIZACIONES DE PAGO (MINISTRACIONES 2013)	BODEGA DE ADMINISTRACION	N/A	N/A	N/A	N/A	IDEM
CA.4.	RECURSOS FINANCIEROS	CA.4.1.	ESTADOS FINANCIEROS	CA.4.1.3.	CONCILIACIONES BANCARIAS (CUENTA DE NÓMINA)	BODEGA DE ADMINISTRACION	N/A	N/A	N/A	N/A	IDEM
CA.4.	RECURSOS FINANCIEROS	CA.4.1.	ESTADOS FINANCIEROS	CA.4.1.4.	PAGOS DE IMPUESTOS FEDERALES ISR	BODEGA DE ADMINISTRACION	N/A	N/A	N/A	N/A	IDEM
CA.4.	RECURSOS FINANCIEROS	CA.4.1.	ESTADOS FINANCIEROS	CA.4.1.5.	PAGOS DE IMSS E INFONAVIT	BODEGA DE ADMINISTRACION	N/A	N/A	N/A	N/A	IDEM
CA.4.	RECURSOS FINANCIEROS	CA.4.1.	ESTADOS FINANCIEROS	CA.4.1.6.	CONSTANCIAS DE SUELDOS Y SALARIOS	BODEGA DE ADMINISTRACION	N/A	N/A	N/A	N/A	IDEM
CA.4.	RECURSOS FINANCIEROS	CA.4.1.	ESTADOS FINANCIEROS	CA.4.1.7.	AVANCES DE GESTION FINANCIERA	BODEGA DE ADMINISTRACION	N/A	N/A	N/A	N/A	IDEM
CA.4.	RECURSOS FINANCIEROS	CA.4.1.	ESTADOS FINANCIEROS	CA.4.1.8.	DECLARACION INFORMATIVA MULTIPLE SHCP	BODEGA DE ADMINISTRACION	N/A	N/A	N/A	N/A	IDEM
CA.4.	RECURSOS FINANCIEROS	CA.4.1.	ESTADOS FINANCIEROS	CA.4.1.9.	MOVIMIENTOS E INCAPACIDADES IMSS	BODEGA DE ADMINISTRACION	N/A	N/A	N/A	N/A	IDEM
CA.4.	RECURSOS FINANCIEROS	CA.4.2.	EGRESOS MENSUALES 2013	CA.4.2.1.	PÓLIZAS DE CHEQUE DE ENERO	BODEGA DE ADMINISTRACION	N/A	N/A	N/A	N/A	IDEM
CA.4.	RECURSOS FINANCIEROS	CA.4.2.	EGRESOS MENSUALES 2013	CA.4.2.2.	PÓLIZAS DE CHEQUE DE FEBRERO	BODEGA DE ADMINISTRACION	N/A	N/A	N/A	N/A	IDEM
CA.4.	RECURSOS FINANCIEROS	CA.4.2.	EGRESOS MENSUALES 2013	CA.4.2.3.	PÓLIZAS DE CHEQUE DE MARZO	BODEGA DE ADMINISTRACION	N/A	N/A	N/A	N/A	IDEM

ENTREGA	COORDINÓ Y CERTIFICÓ	RECIBE
MTRA. KARLA GABRIELA PERAZA ZAZUETA SERVIDORA PÚBLICA TITULAR SALIENTE	LIC. SANTIAGO ARTURO MONTOYA FÉLIX TITULAR DEL ÓRGANO INTERNO DE CONTROL	LIC. ARTURO FAJARDO MEJÍA SERVIDOR PÚBLICO TITULAR ENTRANTE
LIC. CARMEN JULIETA RODRÍGUEZ CAMPOS TESTIGO DE LASERVIDORA PÚBLICA TITULAR SALIENTE		LIC. ROBERTO CLAUDIO URIARTE MENDÍVIL TESTIGO DEL SERVIDOR PÚBLICO TITULAR ENTRANTE

ANALÍTICO DEL CONCENTRADO DE ARCHIVOS EN TRÁMITE AL 04 DE SEPTIEMBRE DE 2022

CA.4.	RECURSOS FINANCIEROS	CA.4.2.	EGRESOS MENSUALES 2013	CA.4.2.4.	PÓLIZAS DE CHEQUE DE ABRIL	BODEGA DE ADMINISTRACION	N/A	N/A	N/A	N/A	IDEM
CA.4.	RECURSOS FINANCIEROS	CA.4.2.	EGRESOS MENSUALES 2013	CA.4.2.5.	PÓLIZAS DE CHEQUE DE MAYO	BODEGA DE ADMINISTRACION	N/A	N/A	N/A	N/A	IDEM
CA.4.	RECURSOS FINANCIEROS	CA.4.2.	EGRESOS MENSUALES 2013	CA.4.2.6.	PÓLIZAS DE CHEQUE DE JUNIO	BODEGA DE ADMINISTRACION	N/A	N/A	N/A	N/A	IDEM
CA.4.	RECURSOS FINANCIEROS	CA.4.2.	EGRESOS MENSUALES 2013	CA.4.2.7.	PÓLIZAS DE CHEQUE DE JULIO	BODEGA DE ADMINISTRACION	N/A	N/A	N/A	N/A	IDEM
CA.4.	RECURSOS FINANCIEROS	CA.4.2.	EGRESOS MENSUALES 2013	CA.4.2.8.	PÓLIZAS DE CHEQUE DE AGOSTO	BODEGA DE ADMINISTRACION	N/A	N/A	N/A	N/A	IDEM
CA.4.	RECURSOS FINANCIEROS	CA.4.2.	EGRESOS MENSUALES 2013	CA.4.2.9.	PÓLIZAS DE CHEQUE DE SEPTIEMBRE	BODEGA DE ADMINISTRACION	N/A	N/A	N/A	N/A	IDEM
CA.4.	RECURSOS FINANCIEROS	CA.4.2.	EGRESOS MENSUALES 2013	CA.4.2.10.	PÓLIZAS DE CHEQUE DE OCTUBRE	BODEGA DE ADMINISTRACION	N/A	N/A	N/A	N/A	IDEM
CA.4.	RECURSOS FINANCIEROS	CA.4.2.	EGRESOS MENSUALES 2013	CA.4.2.11.	PÓLIZAS DE CHEQUE DE NOVIEMBRE	BODEGA DE ADMINISTRACION	N/A	N/A	N/A	N/A	IDEM
CA.4.	RECURSOS FINANCIEROS	CA.4.2.	EGRESOS MENSUALES 2013	CA.4.2.12.	PÓLIZAS DE CHEQUE DE DICIEMBRE	BODEGA DE ADMINISTRACION	N/A	N/A	N/A	N/A	IDEM
CA.4.	RECURSOS FINANCIEROS	CA.4.2.	EGRESOS MENSUALES 2013	CA.4.2.13.	PÓLIZAS DE DIARIO ENERO	BODEGA DE ADMINISTRACION	N/A	N/A	N/A	N/A	IDEM
CA.4.	RECURSOS FINANCIEROS	CA.4.2.	EGRESOS MENSUALES 2013	CA.4.2.14	PÓLIZAS DE DIARIO FEBRERO	BODEGA DE ADMINISTRACION	N/A	N/A	N/A	N/A	IDEM
CA.4.	RECURSOS FINANCIEROS	CA.4.2.	EGRESOS MENSUALES 2013	CA.4.2.15	PÓLIZAS DE DIARIO MARZO	BODEGA DE ADMINISTRACION	N/A	N/A	N/A	N/A	IDEM
CA.4.	RECURSOS FINANCIEROS	CA.4.2.	EGRESOS MENSUALES 2013	CA.4.2.16	PÓLIZAS DE DIARIO ABRIL	BODEGA DE ADMINISTRACION	N/A	N/A	N/A	N/A	IDEM
CA.4.	RECURSOS FINANCIEROS	CA.4.2.	EGRESOS MENSUALES 2013	CA.4.2.17	PÓLIZAS DE DIARIO MAYO	BODEGA DE ADMINISTRACION	N/A	N/A	N/A	N/A	IDEM
CA.4.	RECURSOS FINANCIEROS	CA.4.2.	EGRESOS MENSUALES 2013	CA.4.2.18	PÓLIZAS DE DIARIO JUNIO	BODEGA DE ADMINISTRACION	N/A	N/A	N/A	N/A	IDEM
CA.4.	RECURSOS FINANCIEROS	CA.4.2.	EGRESOS MENSUALES 2013	CA.4.2.19	PÓLIZAS DE DIARIO JULIO	BODEGA DE ADMINISTRACION	N/A	N/A	N/A	N/A	IDEM
CA.4.	RECURSOS FINANCIEROS	CA.4.2.	EGRESOS MENSUALES 2013	CA.4.2.20	PÓLIZAS DE DIARIO AGOSTO	BODEGA DE ADMINISTRACION	N/A	N/A	N/A	N/A	IDEM
CA.4.	RECURSOS FINANCIEROS	CA.4.2.	EGRESOS MENSUALES 2013	CA.4.2.21	PÓLIZAS DE DIARIO SEPTIEMBRE	BODEGA DE ADMINISTRACION	N/A	N/A	N/A	N/A	IDEM

ENTREGA	COORDINÓ Y CERTIFICÓ	RECIBE
MTRA. KARLA GABRIELA PERAZA ZAZUETA SERVIDORA PÚBLICA TITULAR SALIENTE	LIC. SANTIAGO ARTURO MONTOYA FÉLIX TITULAR DEL ÓRGANO INTERNO DE CONTROL	LIC. ARTURO FAJARDO MEJÍA SERVIDOR PÚBLICO TITULAR ENTRANTE
LIC. CARMEN JULIETA RODRÍGUEZ CAMPOS TESTIGO DE LASERVIDORA PÚBLICA TITULAR SALIENTE		LIC. ROBERTO CLAUDIO URIARTE MENDÍVIL TESTIGO DEL SERVIDOR PÚBLICO TITULAR ENTRANTE

ANALÍTICO DEL CONCENTRADO DE ARCHIVOS EN TRÁMITE AL 04 DE SEPTIEMBRE DE 2022

CA.4.	RECURSOS FINANCIEROS	CA.4.2.	EGRESOS MENSUALES 2013	CA.4.2.22	PÓLIZAS DE DIARIO OCTUBRE	BODEGA DE ADMINISTRACION	N/A	N/A	N/A	N/A	IDEM
CA.4.	RECURSOS FINANCIEROS	CA.4.2.	EGRESOS MENSUALES 2013	CA.4.2.23	PÓLIZAS DE DIARIO NOVIEMBRE	BODEGA DE ADMINISTRACION	N/A	N/A	N/A	N/A	IDEM
CA.4.	RECURSOS FINANCIEROS	CA.4.2.	EGRESOS MENSUALES 2013	CA.4.2.24	PÓLIZAS DE DIARIO DICIEMBRE	BODEGA DE ADMINISTRACION	N/A	N/A	N/A	N/A	IDEM
CA.4.	RECURSOS FINANCIEROS	CA.4.3.	EGRESOS MENSUALES 2013 (FONDOS DISTRITALES)	CA.4.3.1.	PÓLIZAS DE DIARIO FEBRERO-JULIO DISTRITO I	BODEGA DE ADMINISTRACION	N/A	N/A	N/A	N/A	IDEM
CA.4.	RECURSOS FINANCIEROS	CA.4.3.	EGRESOS MENSUALES 2013 (FONDOS DISTRITALES)	CA.4.3.2	PÓLIZAS DE DIARIO FEBRERO-SEPTIEMBRE DISTRITO II	BODEGA DE ADMINISTRACION	N/A	N/A	N/A	N/A	IDEM
CA.4.	RECURSOS FINANCIEROS	CA.4.3.	EGRESOS MENSUALES 2013 (FONDOS DISTRITALES)	CA.4.3.3	PÓLIZAS DE DIARIO FEBRERO-MARZO DISTRITO III	BODEGA DE ADMINISTRACION	N/A	N/A	N/A	N/A	IDEM
CA.4.	RECURSOS FINANCIEROS	CA.4.3.	EGRESOS MENSUALES 2013 (FONDOS DISTRITALES)	CA.4.3.4	PÓLIZAS DE DIARIO ABRIL-AGOSTO DISTRITO III	BODEGA DE ADMINISTRACION	N/A	N/A	N/A	N/A	IDEM
CA.4.	RECURSOS FINANCIEROS	CA.4.3.	EGRESOS MENSUALES 2013 (FONDOS DISTRITALES)	CA.4.3.5	PÓLIZAS DE DIARIO FEBRERO-MAYO DISTRITO IV	BODEGA DE ADMINISTRACION	N/A	N/A	N/A	N/A	IDEM
CA.4.	RECURSOS FINANCIEROS	CA.4.3.	EGRESOS MENSUALES 2013 (FONDOS DISTRITALES)	CA.4.3.6	PÓLIZAS DE DIARIO JUNIO-AGOSTO DISTRITO IV	BODEGA DE ADMINISTRACION	N/A	N/A	N/A	N/A	IDEM
CA.4.	RECURSOS FINANCIEROS	CA.4.3.	EGRESOS MENSUALES 2013 (FONDOS DISTRITALES)	CA.4.3.7	PÓLIZAS DE DIARIO FEBRERO-JULIO DISTRITO V	BODEGA DE ADMINISTRACION	N/A	N/A	N/A	N/A	IDEM
CA.4.	RECURSOS FINANCIEROS	CA.4.3.	EGRESOS MENSUALES 2013 (FONDOS DISTRITALES)	CA.4.3.8	PÓLIZAS DE DIARIO FEBRERO-MAYO DISTRITO VI	BODEGA DE ADMINISTRACION	N/A	N/A	N/A	N/A	IDEM
CA.4.	RECURSOS FINANCIEROS	CA.4.3.	EGRESOS MENSUALES 2013 (FONDOS DISTRITALES)	CA.4.3.9	PÓLIZAS DE DIARIO JUNIO-AGOSTO DISTRITO VI	BODEGA DE ADMINISTRACION	N/A	N/A	N/A	N/A	IDEM
CA.4.	RECURSOS FINANCIEROS	CA.4.3.	EGRESOS MENSUALES 2013 (FONDOS DISTRITALES)	CA.4.3.10	PÓLIZAS DE DIARIO FEBRERO-AGOSTO DISTRITO VII	BODEGA DE ADMINISTRACION	N/A	N/A	N/A	N/A	IDEM

ENTREGA **MTRA. KARLA GABRIELA PERAZA ZAZUETA** **SERVIDORA PÚBLICA TITULAR SALIENTE**	**COORDINÓ Y CERTIFICÓ** **LIC. SANTIAGO ARTURO MONTOYA FÉLIX** **TITULAR DEL ÓRGANO INTERNO DE CONTROL**	**RECIBE** **LIC. ARTURO FAJARDO MEJÍA** **SERVIDOR PÚBLICO TITULAR ENTRANTE**
LIC. CARMEN JULIETA RODRÍGUEZ CAMPOS **TESTIGO DE LASERVIDORA PÚBLICA TITULAR SALIENTE**		**LIC. ROBERTO CLAUDIO URIARTE MENDÍVIL** **TESTIGO DEL SERVIDOR PÚBLICO TITULAR ENTRANTE**

ANALÍTICO DEL CONCENTRADO DE ARCHIVOS EN TRÁMITE AL 04 DE SEPTIEMBRE DE 2022

CA.4.	RECURSOS FINANCIEROS	CA.4.3.	EGRESOS MENSUALES 2013 (FONDOS DISTRITALES)	CA.4.3.11	PÓLIZAS DE DIARIO FEBRERO-MAYO DISTRITO VIII	BODEGA DE ADMINISTRACION	N/A	N/A	N/A	N/A	IDEM
CA.4.	RECURSOS FINANCIEROS	CA.4.3.	EGRESOS MENSUALES 2013 (FONDOS DISTRITALES)	CA.4.3.12	PÓLIZAS DE DIARIOJUNIO-JULIO DISTRITO VIII	BODEGA DE ADMINISTRACION	N/A	N/A	N/A	N/A	IDEM
CA.4.	RECURSOS FINANCIEROS	CA.4.3.	EGRESOS MENSUALES 2013 (FONDOS DISTRITALES)	CA.4.3.13	PÓLIZAS DE DIARIO FEBRERO-JULIO DISTRITO IX	BODEGA DE ADMINISTRACION	N/A	N/A	N/A	N/A	IDEM
CA.4.	RECURSOS FINANCIEROS	CA.4.3.	EGRESOS MENSUALES 2013 (FONDOS DISTRITALES)	CA.4.3.14	PÓLIZAS DE DIARIO FEBRERO-JULIO DISTRITO X	BODEGA DE ADMINISTRACION	N/A	N/A	N/A	N/A	IDEM
CA.4.	RECURSOS FINANCIEROS	CA.4.3.	EGRESOS MENSUALES 2013 (FONDOS DISTRITALES)	CA.4.3.15	PÓLIZAS DE DIARIO FEBRERO-JULIO DISTRITO XI	BODEGA DE ADMINISTRACION	N/A	N/A	N/A	N/A	IDEM
CA.4.	RECURSOS FINANCIEROS	CA.4.3.	EGRESOS MENSUALES 2013 (FONDOS DISTRITALES)	CA.4.3.16	PÓLIZAS DE DIARIO FEBRERO-JULIO DISTRITO XII	BODEGA DE ADMINISTRACION	N/A	N/A	N/A	N/A	IDEM
CA.4.	RECURSOS FINANCIEROS	CA.4.3.	EGRESOS MENSUALES 2013 (FONDOS DISTRITALES)	CA.4.3.17	PÓLIZAS DE DIARIO FEBRERO-AGOSTO DISTRITO XIII	BODEGA DE ADMINISTRACION	N/A	N/A	N/A	N/A	IDEM
CA.4.	RECURSOS FINANCIEROS	CA.4.3.	EGRESOS MENSUALES 2013 (FONDOS DISTRITALES)	CA.4.3.18	PÓLIZAS DE DIARIO FEBRERO-MAYO DISTRITO XIV	BODEGA DE ADMINISTRACION	N/A	N/A	N/A	N/A	IDEM
CA.4.	RECURSOS FINANCIEROS	CA.4.3.	EGRESOS MENSUALES 2013 (FONDOS DISTRITALES)	CA.4.3.19	PÓLIZAS DE DIARIO JUNIO-AGOSTO DISTRITO XIV	BODEGA DE ADMINISTRACION	N/A	N/A	N/A	N/A	IDEM
CA.4.	RECURSOS FINANCIEROS	CA.4.3.	EGRESOS MENSUALES 2013 (FONDOS DISTRITALES)	CA.4.3.20	PÓLIZAS DE DIARIO FEBRERO-JULIO DISTRITO XV	BODEGA DE ADMINISTRACION	N/A	N/A	N/A	N/A	IDEM
CA.4.	RECURSOS FINANCIEROS	CA.4.3.	EGRESOS MENSUALES 2013 (FONDOS DISTRITALES)	CA.4.3.21	PÓLIZAS DE DIARIO FEBRERO-SEPTIEMBRE DISTRITO XVI	BODEGA DE ADMINISTRACION	N/A	N/A	N/A	N/A	IDEM
CA.4.	RECURSOS FINANCIEROS	CA.4.3.	EGRESOS MENSUALES 2013 (FONDOS DISTRITALES)	CA.4.3.22	PÓLIZAS DE DIARIO FEBRERO-JULIO DISTRITO XVII	BODEGA DE ADMINISTRACION	N/A	N/A	N/A	N/A	IDEM

ENTREGA **MTRA. KARLA GABRIELA PERAZA ZAZUETA** **SERVIDORA PÚBLICA TITULAR SALIENTE**	**COORDINÓ Y CERTIFICÓ** **LIC. SANTIAGO ARTURO MONTOYA FÉLIX** **TITULAR DEL ÓRGANO INTERNO DE CONTROL**	**RECIBE** **LIC. ARTURO FAJARDO MEJÍA** **SERVIDOR PÚBLICO TITULAR ENTRANTE**
LIC. CARMEN JULIETA RODRÍGUEZ CAMPOS **TESTIGO DE LASERVIDORA PÚBLICA TITULAR SALIENTE**		**LIC. ROBERTO CLAUDIO URIARTE MENDÍVIL** **TESTIGO DEL SERVIDOR PÚBLICO TITULAR ENTRANTE**

ANALÍTICO DEL CONCENTRADO DE ARCHIVOS EN TRÁMITE AL 04 DE SEPTIEMBRE DE 2022

CA.4.	RECURSOS FINANCIEROS	CA.4.3.	EGRESOS MENSUALES 2013 (FONDOS DISTRITALES)	CA.4.3.23	PÓLIZAS DE DIARIO FEBRERO-SEPTIEMBRE DISTRITO XVIII	BODEGA DE ADMINISTRACION	N/A	N/A	N/A	N/A	IDEM
CA.4.	RECURSOS FINANCIEROS	CA.4.3.	EGRESOS MENSUALES 2013 (FONDOS DISTRITALES)	CA.4.3.24	PÓLIZAS DE DIARIO FEBRERO-MARZO DISTRITO XIX	BODEGA DE ADMINISTRACION	N/A	N/A	N/A	N/A	IDEM
CA.4.	RECURSOS FINANCIEROS	CA.4.3.	EGRESOS MENSUALES 2013 (FONDOS DISTRITALES)	CA.4.3.25	PÓLIZAS DE DIARIO ABRIL-AGOSTO DISTRITO XIX	BODEGA DE ADMINISTRACION	N/A	N/A	N/A	N/A	IDEM
CA.4.	RECURSOS FINANCIEROS	CA.4.3.	EGRESOS MENSUALES 2013 (FONDOS DISTRITALES)	CA.4.3.26	PÓLIZAS DE DIARIO FEBRERO-MAYO DISTRITO XX	BODEGA DE ADMINISTRACION	N/A	N/A	N/A	N/A	IDEM
CA.4.	RECURSOS FINANCIEROS	CA.4.3.	EGRESOS MENSUALES 2013 (FONDOS DISTRITALES)	CA.4.3.27	PÓLIZAS DE DIARIO JUNIO-OCTUBRE DISTRITO XX	BODEGA DE ADMINISTRACION	N/A	N/A	N/A	N/A	IDEM
CA.4.	RECURSOS FINANCIEROS	CA.4.3.	EGRESOS MENSUALES 2013 (FONDOS DISTRITALES)	CA.4.3.28	PÓLIZAS DE DIARIO FEBRERO-AGOSTO DISTRITO XXI	BODEGA DE ADMINISTRACION	N/A	N/A	N/A	N/A	IDEM
CA.4.	RECURSOS FINANCIEROS	CA.4.3.	EGRESOS MENSUALES 2013 (FONDOS DISTRITALES)	CA.4.3.29	PÓLIZAS DE DIARIO FEBRERO-JULIO DISTRITO XXII	BODEGA DE ADMINISTRACION	N/A	N/A	N/A	N/A	IDEM
CA.4.	RECURSOS FINANCIEROS	CA.4.3.	EGRESOS MENSUALES 2013 (FONDOS DISTRITALES)	CA.4.3.30	PÓLIZAS DE DIARIO FEBRERO-AGOSTO DISTRITO XXIII	BODEGA DE ADMINISTRACION	N/A	N/A	N/A	N/A	IDEM
CA.4.	RECURSOS FINANCIEROS	CA.4.3.	EGRESOS MENSUALES 2013 (FONDOS DISTRITALES)	CA.4.3.31	PÓLIZAS DE DIARIO FEBRERO-AGOSTO DISTRITO XXIV	BODEGA DE ADMINISTRACION	N/A	N/A	N/A	N/A	IDEM
CA.4.	RECURSOS FINANCIEROS	CA.4.3.	EGRESOS MENSUALES 2013 (FONDOS DISTRITALES)	CA.4.3.32	PÓLIZAS DE DIARIO ABRIL-NOVIEMBRE MUN. AHOME	BODEGA DE ADMINISTRACION	N/A	N/A	N/A	N/A	IDEM
CA.4.	RECURSOS FINANCIEROS	CA.4.3.	EGRESOS MENSUALES 2013 (FONDOS DISTRITALES)	CA.4.3.33	PÓLIZAS DE DIARIO ABRIL-NOVIEMBRE MUN. GUASAVE	BODEGA DE ADMINISTRACION	N/A	N/A	N/A	N/A	IDEM
CA.4.	RECURSOS FINANCIEROS	CA.4.3.	EGRESOS MENSUALES 2013 (FONDOS DISTRITALES)	CA.4.3.34	PÓLIZAS DE DIARIO ABRIL-AGOSTO MUN. CULIACÁN	BODEGA DE ADMINISTRACION	N/A	N/A	N/A	N/A	IDEM

ENTREGA	COORDINÓ Y CERTIFICÓ	RECIBE
MTRA. KARLA GABRIELA PERAZA ZAZUETA **SERVIDORA PÚBLICA TITULAR SALIENTE**	**LIC. SANTIAGO ARTURO MONTOYA FÉLIX** **TITULAR DEL ÓRGANO INTERNO DE CONTROL**	**LIC. ARTURO FAJARDO MEJÍA** **SERVIDOR PÚBLICO TITULAR ENTRANTE**
LIC. CARMEN JULIETA RODRÍGUEZ CAMPOS **TESTIGO DE LASERVIDORA PÚBLICA TITULAR SALIENTE**		**LIC. ROBERTO CLAUDIO URIARTE MENDÍVIL** **TESTIGO DEL SERVIDOR PÚBLICO TITULAR ENTRANTE**

ANALÍTICO DEL CONCENTRADO DE ARCHIVOS EN TRÁMITE AL 04 DE SEPTIEMBRE DE 2022

CA.4.	RECURSOS FINANCIEROS	CA.4.3.	EGRESOS MENSUALES 2013 (FONDOS DISTRITALES)	CA.4.3.35	PÓLIZAS DE DIARIO ABRIL-SEPTIEMBRE MUN. MAZATLÁN	BODEGA DE ADMINISTRACION	N/A	N/A	N/A	N/A	IDEM
CA.4.	RECURSOS FINANCIEROS	CA.4.4.	EGRESOS MENSUALES 2013 (FONDOS DISTRITALES)	CA.4.4.1	PÓLIZAS DE DIARIO DIA JORNADA ELECT. DISTRITO I	BODEGA DE ADMINISTRACION	N/A	N/A	N/A	N/A	IDEM
CA.4.	RECURSOS FINANCIEROS	CA.4.4.	EGRESOS MENSUALES 2013 (FONDOS DISTRITALES)	CA.4.4.2	PÓLIZAS DE DIARIO DIA JORNADA ELECT. DISTRITO II	BODEGA DE ADMINISTRACION	N/A	N/A	N/A	N/A	IDEM
CA.4.	RECURSOS FINANCIEROS	CA.4.4.	EGRESOS MENSUALES 2013 (FONDOS DISTRITALES)	CA.4.4.3	PÓLIZAS DE DIARIO DIA JORNADA ELECT. DISTRITO III	BODEGA DE ADMINISTRACION	N/A	N/A	N/A	N/A	IDEM
CA.4.	RECURSOS FINANCIEROS	CA.4.4.	EGRESOS MENSUALES 2013 (FONDOS DISTRITALES)	CA.4.4.4	PÓLIZAS DE DIARIO DIA JORNADA ELECT. DISTRITO IV	BODEGA DE ADMINISTRACION	N/A	N/A	N/A	N/A	IDEM
CA.4.	RECURSOS FINANCIEROS	CA.4.4.	EGRESOS MENSUALES 2013 (FONDOS DISTRITALES)	CA.4.4.5	PÓLIZAS DE DIARIO DIA JORNADA ELECT. DISTRITO V	BODEGA DE ADMINISTRACION	N/A	N/A	N/A	N/A	IDEM
CA.4.	RECURSOS FINANCIEROS	CA.4.4.	EGRESOS MENSUALES 2013 (FONDOS DISTRITALES)	CA.4.4.6	PÓLIZAS DE DIARIO DIA JORNADA ELECT. DISTRITO VI	BODEGA DE ADMINISTRACION	N/A	N/A	N/A	N/A	IDEM
CA.4.	RECURSOS FINANCIEROS	CA.4.4.	EGRESOS MENSUALES 2013 (FONDOS DISTRITALES)	CA.4.4.7	PÓLIZAS DE DIARIO DIA JORNADA ELECT. DISTRITO VII	BODEGA DE ADMINISTRACION	N/A	N/A	N/A	N/A	IDEM
CA.4.	RECURSOS FINANCIEROS	CA.4.4.	EGRESOS MENSUALES 2013 (FONDOS DISTRITALES)	CA.4.4.8	PÓLIZAS DE DIARIO DIA JORNADA ELECT. DISTRITO VIII	BODEGA DE ADMINISTRACION	N/A	N/A	N/A	N/A	IDEM
CA.4.	RECURSOS FINANCIEROS	CA.4.4.	EGRESOS MENSUALES 2013 (FONDOS DISTRITALES)	CA.4.4.9	PÓLIZAS DE DIARIO DIA JORNADA ELECT. DISTRITO IX	BODEGA DE ADMINISTRACION	N/A	N/A	N/A	N/A	IDEM
CA.4.	RECURSOS FINANCIEROS	CA.4.4.	EGRESOS MENSUALES 2013 (FONDOS DISTRITALES)	CA.4.4.10	PÓLIZAS DE DIARIO DIA JORNADA ELECT. DISTRITO X	BODEGA DE ADMINISTRACION	N/A	N/A	N/A	N/A	IDEM
CA.4.	RECURSOS FINANCIEROS	CA.4.4.	EGRESOS MENSUALES 2013 (FONDOS DISTRITALES)	CA.4.4.11	PÓLIZAS DE DIARIO DIA JORNADA ELECT. DISTRITO XI	BODEGA DE ADMINISTRACION	N/A	N/A	N/A	N/A	IDEM

ENTREGA **MTRA. KARLA GABRIELA PERAZA ZAZUETA** **SERVIDORA PÚBLICA TITULAR SALIENTE**	**COORDINÓ Y CERTIFICÓ** **LIC. SANTIAGO ARTURO MONTOYA FÉLIX** **TITULAR DEL ÓRGANO INTERNO DE CONTROL**	**RECIBE** **LIC. ARTURO FAJARDO MEJÍA** **SERVIDOR PÚBLICO TITULAR ENTRANTE**
LIC. CARMEN JULIETA RODRÍGUEZ CAMPOS **TESTIGO DE LASERVIDORA PÚBLICA TITULAR SALIENTE**		**LIC. ROBERTO CLAUDIO URIARTE MENDÍVIL** **TESTIGO DEL SERVIDOR PÚBLICO TITULAR ENTRANTE**

ANALÍTICO DEL CONCENTRADO DE ARCHIVOS EN TRÁMITE AL 04 DE SEPTIEMBRE DE 2022

CA.4.	RECURSOS FINANCIEROS	CA.4.4.	EGRESOS MENSUALES 2013 (FONDOS DISTRITALES)	CA.4.4.12	PÓLIZAS DE DIARIO DIA JORNADA ELECT. DISTRITO XII	BODEGA DE ADMINISTRACION	N/A	N/A	N/A	N/A	IDEM
CA.4.	RECURSOS FINANCIEROS	CA.4.4.	EGRESOS MENSUALES 2013 (FONDOS DISTRITALES)	CA.4.4.13	PÓLIZAS DE DIARIO DIA JORNADA ELECT. DISTRITO XIII	BODEGA DE ADMINISTRACION	N/A	N/A	N/A	N/A	IDEM
CA.4.	RECURSOS FINANCIEROS	CA.4.4.	EGRESOS MENSUALES 2013 (FONDOS DISTRITALES)	CA.4.4.14	PÓLIZAS DE DIARIO DIA JORNADA ELECT. DISTRITO XIV	BODEGA DE ADMINISTRACION	N/A	N/A	N/A	N/A	IDEM
CA.4.	RECURSOS FINANCIEROS	CA.4.4.	EGRESOS MENSUALES 2013 (FONDOS DISTRITALES)	CA.4.4.15	PÓLIZAS DE DIARIO DIA JORNADA ELECT. DISTRITO XV	BODEGA DE ADMINISTRACION	N/A	N/A	N/A	N/A	IDEM
CA.4.	RECURSOS FINANCIEROS	CA.4.4.	EGRESOS MENSUALES 2013 (FONDOS DISTRITALES)	CA.4.4.16	PÓLIZAS DE DIARIO DIA JORNADA ELECT. DISTRITOXVI	BODEGA DE ADMINISTRACION	N/A	N/A	N/A	N/A	IDEM
CA.4.	RECURSOS FINANCIEROS	CA.4.4.	EGRESOS MENSUALES 2013 (FONDOS DISTRITALES)	CA.4.4.17	PÓLIZAS DE DIARIO DIA JORNADA ELECT. DISTRITO XVII	BODEGA DE ADMINISTRACION	N/A	N/A	N/A	N/A	IDEM
CA.4.	RECURSOS FINANCIEROS	CA.4.4.	EGRESOS MENSUALES 2013 (FONDOS DISTRITALES)	CA.4.4.18	PÓLIZAS DE DIARIO DIA JORNADA ELECT. DISTRITO XVIII	BODEGA DE ADMINISTRACION	N/A	N/A	N/A	N/A	IDEM
CA.4.	RECURSOS FINANCIEROS	CA.4.4.	EGRESOS MENSUALES 2013 (FONDOS DISTRITALES)	CA.4.4.19	PÓLIZAS DE DIARIO DIA JORNADA ELECT. DISTRITO XIX	BODEGA DE ADMINISTRACION	N/A	N/A	N/A	N/A	IDEM
CA.4.	RECURSOS FINANCIEROS	CA.4.4.	EGRESOS MENSUALES 2013 (FONDOS DISTRITALES)	CA.4.4.20	PÓLIZAS DE DIARIO DIA JORNADA ELECT. DISTRITO XX	BODEGA DE ADMINISTRACION	N/A	N/A	N/A	N/A	IDEM
CA.4.	RECURSOS FINANCIEROS	CA.4.4.	EGRESOS MENSUALES 2013 (FONDOS DISTRITALES)	CA.4.4.21	PÓLIZAS DE DIARIO DIA JORNADA ELECT. DISTRITO XXI	BODEGA DE ADMINISTRACION	N/A	N/A	N/A	N/A	IDEM
CA.4.	RECURSOS FINANCIEROS	CA.4.4.	EGRESOS MENSUALES 2013 (FONDOS DISTRITALES)	CA.4.4.22	PÓLIZAS DE DIARIO DIA JORNADA ELECT. DISTRITO XXII	BODEGA DE ADMINISTRACION	N/A	N/A	N/A	N/A	IDEM
CA.4.	RECURSOS FINANCIEROS	CA.4.4.	EGRESOS MENSUALES 2013 (FONDOS DISTRITALES)	CA.4.4.23	PÓLIZAS DE DIARIO DIA JORNADA ELECT. DISTRITO XXIII	BODEGA DE ADMINISTRACION	N/A	N/A	N/A	N/A	IDEM

ENTREGA	COORDINÓ Y CERTIFICÓ	RECIBE
MTRA. KARLA GABRIELA PERAZA ZAZUETA **SERVIDORA PÚBLICA TITULAR SALIENTE**	**LIC. SANTIAGO ARTURO MONTOYA FÉLIX** **TITULAR DEL ÓRGANO INTERNO DE CONTROL**	**LIC. ARTURO FAJARDO MEJÍA** **SERVIDOR PÚBLICO TITULAR ENTRANTE**
LIC. CARMEN JULIETA RODRÍGUEZ CAMPOS **TESTIGO DE LASERVIDORA PÚBLICA TITULAR SALIENTE**		**LIC. ROBERTO CLAUDIO URIARTE MENDÍVIL** **TESTIGO DEL SERVIDOR PÚBLICO TITULAR ENTRANTE**

ANALÍTICO DEL CONCENTRADO DE ARCHIVOS EN TRÁMITE AL 04 DE SEPTIEMBRE DE 2022

CA.4.	RECURSOS FINANCIEROS	CA.4.4.	EGRESOS MENSUALES 2013 (FONDOS DISTRITALES)	CA.4.4.24	PÓLIZAS DE DIARIO DIA JORNADA ELECT. DISTRITO XXIV	BODEGA DE ADMINISTRACION	N/A	N/A	N/A	N/A	IDEM
CA.4.	RECURSOS FINANCIEROS	CA.4.4.	EGRESOS MENSUALES 2013 (FONDOS DISTRITALES)	CA.4.4.25	PÓLIZAS DE DIARIO DIA JORNADA ELECT. MUNICIPAL AHOME	BODEGA DE ADMINISTRACION	N/A	N/A	N/A	N/A	IDEM
CA.4.	RECURSOS FINANCIEROS	CA.4.4.	EGRESOS MENSUALES 2013 (FONDOS DISTRITALES)	CA.4.4.26	PÓLIZAS DE DIARIO DIA JORNADA ELECT. MUNICIPAL GUASAVE	BODEGA DE ADMINISTRACION	N/A	N/A	N/A	N/A	IDEM
CA.4.	RECURSOS FINANCIEROS	CA.4.4.	EGRESOS MENSUALES 2013 (FONDOS DISTRITALES)	CA.4.4.27	PÓLIZAS DE DIARIO DIA JORNADA ELECT. MUNICIPAL CULIACÁN	BODEGA DE ADMINISTRACION	N/A	N/A	N/A	N/A	IDEM
CA.4.	RECURSOS FINANCIEROS	CA.4.4.	EGRESOS MENSUALES 2013 (FONDOS DISTRITALES)	CA.4.4.28	PÓLIZAS DE DIARIO DIA JORNADA ELECT. MUNICIPAL MAZATLÁN	BODEGA DE ADMINISTRACION	N/A	N/A	N/A	N/A	IDEM
CA.4.	RECURSOS FINANCIEROS	CA.4.5.	EGRESOS MENSUALES 2013 (FONDOS DISTRITALES)	CA.4.5.1	PÓLIZAS DE DIARIO ENTREGA PAQUETE DISTRITO I	BODEGA DE ADMINISTRACION	N/A	N/A	N/A	N/A	IDEM
CA.4.	RECURSOS FINANCIEROS	CA.4.5.	EGRESOS MENSUALES 2013 (FONDOS DISTRITALES)	CA.4.5.2	PÓLIZAS DE DIARIO ENTREGA PAQUETE DISTRITO II	BODEGA DE ADMINISTRACION	N/A	N/A	N/A	N/A	IDEM
CA.4.	RECURSOS FINANCIEROS	CA.4.5.	EGRESOS MENSUALES 2013 (FONDOS DISTRITALES)	CA.4.5.3	PÓLIZAS DE DIARIO ENTREGA PAQUETE DISTRITO III	BODEGA DE ADMINISTRACION	N/A	N/A	N/A	N/A	IDEM
CA.4.	RECURSOS FINANCIEROS	CA.4.5.	EGRESOS MENSUALES 2013 (FONDOS DISTRITALES)	CA.4.5.4	PÓLIZAS DE DIARIO ENTREGA PAQUETE DISTRITO IV	BODEGA DE ADMINISTRACION	N/A	N/A	N/A	N/A	IDEM
CA.4.	RECURSOS FINANCIEROS	CA.4.5.	EGRESOS MENSUALES 2013 (FONDOS DISTRITALES)	CA.4.5.5	PÓLIZAS DE DIARIO ENTREGA PAQUETE DISTRITO V	BODEGA DE ADMINISTRACION	N/A	N/A	N/A	N/A	IDEM
CA.4.	RECURSOS FINANCIEROS	CA.4.5.	EGRESOS MENSUALES 2013 (FONDOS DISTRITALES)	CA.4.5.6	PÓLIZAS DE DIARIO ENTREGA PAQUETE DISTRITO VI	BODEGA DE ADMINISTRACION	N/A	N/A	N/A	N/A	IDEM
CA.4.	RECURSOS FINANCIEROS	CA.4.5.	EGRESOS MENSUALES 2013 (FONDOS DISTRITALES)	CA.4.5.7	PÓLIZAS DE DIARIO ENTREGA PAQUETE DISTRITO VII	BODEGA DE ADMINISTRACION	N/A	N/A	N/A	N/A	IDEM

ENTREGA **MTRA. KARLA GABRIELA PERAZA ZAZUETA** **SERVIDORA PÚBLICA TITULAR SALIENTE**	**COORDINÓ Y CERTIFICÓ** **LIC. SANTIAGO ARTURO MONTOYA FÉLIX** **TITULAR DEL ÓRGANO INTERNO DE CONTROL**	**RECIBE** **LIC. ARTURO FAJARDO MEJÍA** **SERVIDOR PÚBLICO TITULAR ENTRANTE**
LIC. CARMEN JULIETA RODRÍGUEZ CAMPOS **TESTIGO DE LASERVIDORA PÚBLICA TITULAR SALIENTE**		**LIC. ROBERTO CLAUDIO URIARTE MENDÍVIL** **TESTIGO DEL SERVIDOR PÚBLICO TITULAR ENTRANTE**

ANALÍTICO DEL CONCENTRADO DE ARCHIVOS EN TRÁMITE AL 04 DE SEPTIEMBRE DE 2022

CA.4.	RECURSOS FINANCIEROS	CA.4.5.	EGRESOS MENSUALES 2013 (FONDOS DISTRITALES)	CA.4.5.8	PÓLIZAS DE DIARIO ENTREGA PAQUETE DISTRITO VIII	BODEGA DE ADMINISTRACION	N/A	N/A	N/A	N/A	IDEM
CA.4.	RECURSOS FINANCIEROS	CA.4.5.	EGRESOS MENSUALES 2013 (FONDOS DISTRITALES)	CA.4.5.9	PÓLIZAS DE DIARIO ENTREGA PAQUETE DISTRITO IX	BODEGA DE ADMINISTRACION	N/A	N/A	N/A	N/A	IDEM
CA.4.	RECURSOS FINANCIEROS	CA.4.5.	EGRESOS MENSUALES 2013 (FONDOS DISTRITALES)	CA.4.5.10	PÓLIZAS DE DIARIO ENTREGA PAQUETE DISTRITO X	BODEGA DE ADMINISTRACION	N/A	N/A	N/A	N/A	IDEM
CA.4.	RECURSOS FINANCIEROS	CA.4.5.	EGRESOS MENSUALES 2013 (FONDOS DISTRITALES)	CA.4.5.11	PÓLIZAS DE DIARIO ENTREGA PAQUETE DISTRITO XI	BODEGA DE ADMINISTRACION	N/A	N/A	N/A	N/A	IDEM
CA.4.	RECURSOS FINANCIEROS	CA.4.5.	EGRESOS MENSUALES 2013 (FONDOS DISTRITALES)	CA.4.5.12	PÓLIZAS DE DIARIO ENTREGA PAQUETE DISTRITO XII	BODEGA DE ADMINISTRACION	N/A	N/A	N/A	N/A	IDEM
CA.4.	RECURSOS FINANCIEROS	CA.4.5.	EGRESOS MENSUALES 2013 (FONDOS DISTRITALES)	CA.4.5.13	PÓLIZAS DE DIARIO ENTREGA PAQUETE DISTRITO XIII	BODEGA DE ADMINISTRACION	N/A	N/A	N/A	N/A	IDEM
CA.4.	RECURSOS FINANCIEROS	CA.4.5.	EGRESOS MENSUALES 2013 (FONDOS DISTRITALES)	CA.4.5.14	PÓLIZAS DE DIARIO ENTREGA PAQUETE DISTRITO XIV	BODEGA DE ADMINISTRACION	N/A	N/A	N/A	N/A	IDEM
CA.4.	RECURSOS FINANCIEROS	CA.4.5.	EGRESOS MENSUALES 2013 (FONDOS DISTRITALES)	CA.4.5.15	PÓLIZAS DE DIARIO ENTREGA PAQUETE DISTRITO XV	BODEGA DE ADMINISTRACION	N/A	N/A	N/A	N/A	IDEM
CA.4.	RECURSOS FINANCIEROS	CA.4.5.	EGRESOS MENSUALES 2013 (FONDOS DISTRITALES)	CA.4.5.16	PÓLIZAS DE DIARIO ENTREGA PAQUETE DISTRITOXVI	BODEGA DE ADMINISTRACION	N/A	N/A	N/A	N/A	IDEM
CA.4.	RECURSOS FINANCIEROS	CA.4.5.	EGRESOS MENSUALES 2013 (FONDOS DISTRITALES)	CA.4.5.17	PÓLIZAS DE DIARIO ENTREGA PAQUETE DISTRITO XVII	BODEGA DE ADMINISTRACION	N/A	N/A	N/A	N/A	IDEM
CA.4.	RECURSOS FINANCIEROS	CA.4.5.	EGRESOS MENSUALES 2013 (FONDOS DISTRITALES)	CA.4.5.18	PÓLIZAS DE DIARIO ENTREGA PAQUETE DISTRITO XVIII	BODEGA DE ADMINISTRACION	N/A	N/A	N/A	N/A	IDEM
CA.4.	RECURSOS FINANCIEROS	CA.4.5.	EGRESOS MENSUALES 2013 (FONDOS DISTRITALES)	CA.4.5.19	PÓLIZAS DE DIARIO ENTREGA PAQUETE DISTRITO XIX	BODEGA DE ADMINISTRACION	N/A	N/A	N/A	N/A	IDEM

ENTREGA	COORDINÓ Y CERTIFICÓ	RECIBE
MTRA. KARLA GABRIELA PERAZA ZAZUETA **SERVIDORA PÚBLICA TITULAR SALIENTE**	**LIC. SANTIAGO ARTURO MONTOYA FÉLIX** **TITULAR DEL ÓRGANO INTERNO DE CONTROL**	**LIC. ARTURO FAJARDO MEJÍA** **SERVIDOR PÚBLICO TITULAR ENTRANTE**
LIC. CARMEN JULIETA RODRÍGUEZ CAMPOS **TESTIGO DE LASERVIDORA PÚBLICA TITULAR SALIENTE**		**LIC. ROBERTO CLAUDIO URIARTE MENDÍVIL** **TESTIGO DEL SERVIDOR PÚBLICO TITULAR ENTRANTE**

ANALÍTICO DEL CONCENTRADO DE ARCHIVOS EN TRÁMITE AL 04 DE SEPTIEMBRE DE 2022

CA.4.	RECURSOS FINANCIEROS	CA.4.5.	EGRESOS MENSUALES 2013 (FONDOS DISTRITALES)	CA.4.5.20	PÓLIZAS DE DIARIO ENTREGA PAQUETE DISTRITO XX	BODEGA DE ADMINISTRACION	N/A	N/A	N/A	N/A	IDEM
CA.4.	RECURSOS FINANCIEROS	CA.4.5.	EGRESOS MENSUALES 2013 (FONDOS DISTRITALES)	CA.4.5.21	PÓLIZAS DE DIARIO ENTREGA PAQUETE DISTRITO XXI	BODEGA DE ADMINISTRACION	N/A	N/A	N/A	N/A	IDEM
CA.4.	RECURSOS FINANCIEROS	CA.4.5.	EGRESOS MENSUALES 2013 (FONDOS DISTRITALES)	CA.4.5.22	PÓLIZAS DE DIARIO ENTREGA PAQUETE DISTRITO XXII	BODEGA DE ADMINISTRACION	N/A	N/A	N/A	N/A	IDEM
CA.4.	RECURSOS FINANCIEROS	CA.4.5.	EGRESOS MENSUALES 2013 (FONDOS DISTRITALES)	CA.4.5.23	PÓLIZAS DE DIARIO ENTREGA PAQUETE DISTRITO XXIII	BODEGA DE ADMINISTRACION	N/A	N/A	N/A	N/A	IDEM
CA.4.	RECURSOS FINANCIEROS	CA.4.5.	EGRESOS MENSUALES 2013 (FONDOS DISTRITALES)	CA.4.5.24	PÓLIZAS DE DIARIO ENTREGA PAQUETE DISTRITO XXIV	BODEGA DE ADMINISTRACION	N/A	N/A	N/A	N/A	IDEM
CA.4.	RECURSOS FINANCIEROS	CA.4.6.	EGRESOS MENSUALES 2013 (FONDOS DISTRITALES)	CA.4.6.1	PÓLIZAS DE DIARIO ALIMENTOS A FUNC. DISTRITO I	BODEGA DE ADMINISTRACION	N/A	N/A	N/A	N/A	IDEM
CA.4.	RECURSOS FINANCIEROS	CA.4.6.	EGRESOS MENSUALES 2013 (FONDOS DISTRITALES)	CA.4.6.2	PÓLIZAS DE DIARIO ALIMENTOS A FUNC. DISTRITO II	BODEGA DE ADMINISTRACION	N/A	N/A	N/A	N/A	IDEM
CA.4.	RECURSOS FINANCIEROS	CA.4.6.	EGRESOS MENSUALES 2013 (FONDOS DISTRITALES)	CA.4.6.3	PÓLIZAS DE DIARIO ALIMENTOS A FUNC. DISTRITO III	BODEGA DE ADMINISTRACION	N/A	N/A	N/A	N/A	IDEM
CA.4.	RECURSOS FINANCIEROS	CA.4.6.	EGRESOS MENSUALES 2013 (FONDOS DISTRITALES)	CA.4.6.4	PÓLIZAS DE DIARIO ALIMENTOS A FUNC. DISTRITO IV	BODEGA DE ADMINISTRACION	N/A	N/A	N/A	N/A	IDEM
CA.4.	RECURSOS FINANCIEROS	CA.4.6.	EGRESOS MENSUALES 2013 (FONDOS DISTRITALES)	CA.4.6.5	PÓLIZAS DE DIARIO ALIMENTOS A FUNC. DISTRITO V	BODEGA DE ADMINISTRACION	N/A	N/A	N/A	N/A	IDEM
CA.4.	RECURSOS FINANCIEROS	CA.4.6.	EGRESOS MENSUALES 2013 (FONDOS DISTRITALES)	CA.4.6.6	PÓLIZAS DE DIARIO ALIMENTOS A FUNC. DISTRITO VI	BODEGA DE ADMINISTRACION	N/A	N/A	N/A	N/A	IDEM
CA.4.	RECURSOS FINANCIEROS	CA.4.6.	EGRESOS MENSUALES 2013 (FONDOS DISTRITALES)	CA.4.6.7	PÓLIZAS DE DIARIO ALIMENTOS A FUNC. DISTRITO VII	BODEGA DE ADMINISTRACION	N/A	N/A	N/A	N/A	IDEM

ENTREGA **MTRA. KARLA GABRIELA PERAZA ZAZUETA** **SERVIDORA PÚBLICA TITULAR SALIENTE**	**COORDINÓ Y CERTIFICÓ** **LIC. SANTIAGO ARTURO MONTOYA FÉLIX** **TITULAR DEL ÓRGANO INTERNO DE CONTROL**	**RECIBE** **LIC. ARTURO FAJARDO MEJÍA** **SERVIDOR PÚBLICO TITULAR ENTRANTE**
LIC. CARMEN JULIETA RODRÍGUEZ CAMPOS **TESTIGO DE LASERVIDORA PÚBLICA TITULAR SALIENTE**		**LIC. ROBERTO CLAUDIO URIARTE MENDÍVIL** **TESTIGO DEL SERVIDOR PÚBLICO TITULAR ENTRANTE**

ANALÍTICO DEL CONCENTRADO DE ARCHIVOS EN TRÁMITE AL 04 DE SEPTIEMBRE DE 2022

CA.4.	RECURSOS FINANCIEROS	CA.4.6.	EGRESOS MENSUALES 2013 (FONDOS DISTRITALES)	CA.4.6.8	PÓLIZAS DE DIARIO ALIMENTOS A FUNC. DISTRITO VIII	BODEGA DE ADMINISTRACION	N/A	N/A	N/A	N/A	IDEM
CA.4.	RECURSOS FINANCIEROS	CA.4.6.	EGRESOS MENSUALES 2013 (FONDOS DISTRITALES)	CA.4.6.9	PÓLIZAS DE DIARIO ALIMENTOS A FUNC. DISTRITO IX	BODEGA DE ADMINISTRACION	N/A	N/A	N/A	N/A	IDEM
CA.4.	RECURSOS FINANCIEROS	CA.4.6.	EGRESOS MENSUALES 2013 (FONDOS DISTRITALES)	CA.4.6.10	PÓLIZAS DE DIARIO ALIMENTOS A FUNC. DISTRITO X	BODEGA DE ADMINISTRACION	N/A	N/A	N/A	N/A	IDEM
CA.4.	RECURSOS FINANCIEROS	CA.4.6.	EGRESOS MENSUALES 2013 (FONDOS DISTRITALES)	CA.4.6.11	PÓLIZAS DE DIARIO ALIMENTOS A FUNC. DISTRITO XI	BODEGA DE ADMINISTRACION	N/A	N/A	N/A	N/A	IDEM
CA.4.	RECURSOS FINANCIEROS	CA.4.6.	EGRESOS MENSUALES 2013 (FONDOS DISTRITALES)	CA.4.6.12	PÓLIZAS DE DIARIO ALIMENTOS A FUNC. DISTRITO XII	BODEGA DE ADMINISTRACION	N/A	N/A	N/A	N/A	IDEM
CA.4.	RECURSOS FINANCIEROS	CA.4.6.	EGRESOS MENSUALES 2013 (FONDOS DISTRITALES)	CA.4.6.13	PÓLIZAS DE DIARIO ALIMENTOS A FUNC. DISTRITO XIII	BODEGA DE ADMINISTRACION	N/A	N/A	N/A	N/A	IDEM
CA.4.	RECURSOS FINANCIEROS	CA.4.6.	EGRESOS MENSUALES 2013 (FONDOS DISTRITALES)	CA.4.6.14	PÓLIZAS DE DIARIO ALIMENTOS A FUNC. DISTRITO XIV	BODEGA DE ADMINISTRACION	N/A	N/A	N/A	N/A	IDEM
CA.4.	RECURSOS FINANCIEROS	CA.4.6.	EGRESOS MENSUALES 2013 (FONDOS DISTRITALES)	CA.4.6.15	PÓLIZAS DE DIARIO ALIMENTOS A FUNC. DISTRITO XV	BODEGA DE ADMINISTRACION	N/A	N/A	N/A	N/A	IDEM
CA.4.	RECURSOS FINANCIEROS	CA.4.6.	EGRESOS MENSUALES 2013 (FONDOS DISTRITALES)	CA.4.6.16	PÓLIZAS DE DIARIO ALIMENTOS A FUNC. DISTRITOXVI	BODEGA DE ADMINISTRACION	N/A	N/A	N/A	N/A	IDEM
CA.4.	RECURSOS FINANCIEROS	CA.4.6.	EGRESOS MENSUALES 2013 (FONDOS DISTRITALES)	CA.4.6.17	PÓLIZAS DE DIARIO ALIMENTOS A FUNC. DISTRITO XVII	BODEGA DE ADMINISTRACION	N/A	N/A	N/A	N/A	IDEM
CA.4.	RECURSOS FINANCIEROS	CA.4.6.	EGRESOS MENSUALES 2013 (FONDOS DISTRITALES)	CA.4.6.18	PÓLIZAS DE DIARIO ALIMENTOS A FUNC. DISTRITO XVIII	BODEGA DE ADMINISTRACION	N/A	N/A	N/A	N/A	IDEM
CA.4.	RECURSOS FINANCIEROS	CA.4.6.	EGRESOS MENSUALES 2013 (FONDOS DISTRITALES)	CA.4.6.19	PÓLIZAS DE DIARIO ALIMENTOS A FUNC. DISTRITO XIX	BODEGA DE ADMINISTRACION	N/A	N/A	N/A	N/A	IDEM

ENTREGA **MTRA. KARLA GABRIELA PERAZA ZAZUETA** **SERVIDORA PÚBLICA TITULAR SALIENTE**	**COORDINÓ Y CERTIFICÓ** **LIC. SANTIAGO ARTURO MONTOYA FÉLIX** **TITULAR DEL ÓRGANO INTERNO DE CONTROL**	**RECIBE** **LIC. ARTURO FAJARDO MEJÍA** **SERVIDOR PÚBLICO TITULAR ENTRANTE**
LIC. CARMEN JULIETA RODRÍGUEZ CAMPOS **TESTIGO DE LASERVIDORA PÚBLICA TITULAR SALIENTE**		**LIC. ROBERTO CLAUDIO URIARTE MENDÍVIL** **TESTIGO DEL SERVIDOR PÚBLICO TITULAR ENTRANTE**

ANALÍTICO DEL CONCENTRADO DE ARCHIVOS EN TRÁMITE AL 04 DE SEPTIEMBRE DE 2022

CA.4.	RECURSOS FINANCIEROS	CA.4.6.	EGRESOS MENSUALES 2013 (FONDOS DISTRITALES)	CA.4.6.20	PÓLIZAS DE DIARIO ALIMENTOS A FUNC. DISTRITO XX	BODEGA DE ADMINISTRACION	N/A	N/A	N/A	N/A	IDEM
CA.4.	RECURSOS FINANCIEROS	CA.4.6.	EGRESOS MENSUALES 2013 (FONDOS DISTRITALES)	CA.4.6.21	PÓLIZAS DE DIARIO ALIMENTOS A FUNC. DISTRITO XXI	BODEGA DE ADMINISTRACION	N/A	N/A	N/A	N/A	IDEM
CA.4.	RECURSOS FINANCIEROS	CA.4.6.	EGRESOS MENSUALES 2013 (FONDOS DISTRITALES)	CA.4.6.22	PÓLIZAS DE DIARIO ALIMENTOS A FUNC. DISTRITO XXII	BODEGA DE ADMINISTRACION	N/A	N/A	N/A	N/A	IDEM
CA.4.	RECURSOS FINANCIEROS	CA.4.6.	EGRESOS MENSUALES 2013 (FONDOS DISTRITALES)	CA.4.6.23	PÓLIZAS DE DIARIO ALIMENTOS A FUNC. DISTRITO XXIII	BODEGA DE ADMINISTRACION	N/A	N/A	N/A	N/A	IDEM
CA.4.	RECURSOS FINANCIEROS	CA.4.6.	EGRESOS MENSUALES 2013 (FONDOS DISTRITALES)	CA.4.6.24	PÓLIZAS DE DIARIO ALIMENTOS A FUNC. DISTRITO XXIV	BODEGA DE ADMINISTRACION	N/A	N/A	N/A	N/A	IDEM
CA.5.	RECURSOS HUMANOS	CA.5.1.	NOMINA DE HONORARIOS ASIMILABLES Y SUELDOS Y SALARIOS DEL PERSONAL 2013	CA.5.1.1.	NÓMINA 1RA.QNA. ENERO A 1RA. QNA. FEBRERO 2013	BODEGA DE ADMINISTRACION	N/A	N/A	N/A	N/A	IDEM
CA.5.	RECURSOS HUMANOS	CA.5.1.	NOMINA DE HONO. ASIMIL.Y SUELDOS Y SALARIOS 2013	CA.5.1.2.	NÓMINA DE LA 2DA. QNA. FEBRERO 2013	BODEGA DE ADMINISTRACION	N/A	N/A	N/A	N/A	IDEM
CA.5.	RECURSOS HUMANOS	CA.5.1.	NOMINA DE HONO. ASIMIL.Y SUELDOS Y SALARIOS 2013	CA.5.1.3.	NÓMINA 1RA. QNA. MARZO 2013	BODEGA DE ADMINISTRACION	N/A	N/A	N/A	N/A	IDEM
CA.5.	RECURSOS HUMANOS	CA.5.1.	NOMINA DE HONO. ASIMIL.Y SUELDOS Y SALARIOS 2013	CA.5.1.4.	NÓMINA 2DA. QNA. MARZO 2013	BODEGA DE ADMINISTRACION	N/A	N/A	N/A	N/A	IDEM
CA.5.	RECURSOS HUMANOS	CA.5.1.	NOMINA DE HONO. ASIMIL.Y SUELDOS Y SALARIOS 2013	CA.5.1.5.	NÓMINA 1RA.QNA. ABRIL 2013	BODEGA DE ADMINISTRACION	N/A	N/A	N/A	N/A	IDEM
CA.5.	RECURSOS HUMANOS	CA.5.1.	NOMINA DE HONO. ASIMIL.Y SUELDOS Y SALARIOS 2013	CA.5.1.6.	NÓMINA 2DA. QNA. ABRIL 2013	BODEGA DE ADMINISTRACION	N/A	N/A	N/A	N/A	IDEM
CA.5.	RECURSOS HUMANOS	CA.5.1.	NOMINA DE HONO. ASIMIL.Y SUELDOS Y	CA.5.1.7.	NÓMINA 1RA. QNA. MAYO 2013	BODEGA DE ADMINISTRACION	N/A	N/A	N/A	N/A	IDEM

ENTREGA **MTRA. KARLA GABRIELA PERAZA ZAZUETA** **SERVIDORA PÚBLICA TITULAR SALIENTE**	**COORDINÓ Y CERTIFICÓ** **LIC. SANTIAGO ARTURO MONTOYA FÉLIX** **TITULAR DEL ÓRGANO INTERNO DE CONTROL**	**RECIBE** **LIC. ARTURO FAJARDO MEJÍA** **SERVIDOR PÚBLICO TITULAR ENTRANTE**
LIC. CARMEN JULIETA RODRÍGUEZ CAMPOS **TESTIGO DE LASERVIDORA PÚBLICA TITULAR SALIENTE**		**LIC. ROBERTO CLAUDIO URIARTE MENDÍVIL** **TESTIGO DEL SERVIDOR PÚBLICO TITULAR ENTRANTE**

ANALÍTICO DEL CONCENTRADO DE ARCHIVOS EN TRÁMITE AL 04 DE SEPTIEMBRE DE 2022

			SALARIOS 2013								
CA.5.	RECURSOS HUMANOS	CA.5.1.	NOMINA DE HONO. ASIMIL.Y SUELDOS Y SALARIOS 2013	CA.5.1.8.	NÓMINA 2DA. QNA. MAYO 2013	BODEGA DE ADMINISTRACION	N/A	N/A	N/A	N/A	IDEM
CA.5.	RECURSOS HUMANOS	CA.5.1.	NOMINA DE HONO. ASIMIL.Y SUELDOS Y SALARIOS 2013	CA.5.1.9.	NÓMINA 1RA. QNA. JUNIO 2013	BODEGA DE ADMINISTRACION	N/A	N/A	N/A	N/A	IDEM
CA.5.	RECURSOS HUMANOS	CA.5.1.	NOMINA DE HONO. ASIMIL.Y SUELDOS Y SALARIOS 2013	CA.5.1.10.	NÓMINA 2DA QNA. JUNIO 2013	BODEGA DE ADMINISTRACION	N/A	N/A	N/A	N/A	IDEM
CA.5.	RECURSOS HUMANOS	CA.5.1.	NOMINA DE HONO. ASIMIL.Y SUELDOS Y SALARIOS 2013	CA.5.1.11.	NÓMINA 1RA. QNA. JULIO 2013	BODEGA DE ADMINISTRACION	N/A	N/A	N/A	N/A	IDEM
CA.5.	RECURSOS HUMANOS	CA.5.1.	NOMINA DE HONO. ASIMIL.Y SUELDOS Y SALARIOS 2013	CA.5.1.12.	NÓMINA 2DA. QNA. JULIO 2013	BODEGA DE ADMINISTRACION	N/A	N/A	N/A	N/A	IDEM
CA.5.	RECURSOS HUMANOS	CA.5.1.	NOMINA DE HONO. ASIMIL.Y SUELDOS Y SALARIOS 2013	CA.5.1.13.	NÓMINA 1RA. QNA. AGOSTO 2013	BODEGA DE ADMINISTRACION	N/A	N/A	N/A	N/A	IDEM
CA.5.	RECURSOS HUMANOS	CA.5.1.	NOMINA DE HONO. ASIMIL.Y SUELDOS Y SALARIOS 2013	CA.5.1.14.	NÓMINA 2DA. QNA. AGOSTO 2013	BODEGA DE ADMINISTRACION	N/A	N/A	N/A	N/A	IDEM
CA.5.	RECURSOS HUMANOS	CA.5.1.	NOMINA DE HONO. ASIMIL.Y SUELDOS Y SALARIOS 2013	CA.5.1.15.	NÓMINA 1RA. QNA. Y 2DA. QNA. SEPTIEMBRE 2013	BODEGA DE ADMINISTRACION	N/A	N/A	N/A	N/A	IDEM
CA.5.	RECURSOS HUMANOS	CA.5.1.	NOMINA DE HONO. ASIMIL.Y SUELDOS Y SALARIOS 2013	CA.5.1.16.	NÓMINA 1RA.QNA.OCTUBRE A 1RA.QNA.NOVIEMBRE 2013	BODEGA DE ADMINISTRACION	N/A	N/A	N/A	N/A	IDEM
CA.5.	RECURSOS HUMANOS	CA.5.1.	NOMINA DE HONO. ASIMIL.Y SUELDOS Y SALARIOS 2013	CA.5.1.17.	NÓMINA 2DA.QNA.NOVIEMBRE A 2DA.QNA.DICIEMBRE 2013	BODEGA DE ADMINISTRACION	N/A	N/A	N/A	N/A	IDEM
CA.5.	RECURSOS HUMANOS	CA.5.2.	PLANTILLA DE PERSONAL 2013	CA.5.2.1.	PLANTILLA DE PERSONAL	BODEGA DE ADMINISTRACION	N/A	N/A	N/A	N/A	IDEM
CA.5.	RECURSOS HUMANOS	CA.5.2.	PLANTILLA DE PERSONAL 2013	CA.5.2.2.	ACTA DE ENTREGA-RECEPCIÓN PROFR. ANDRÉS LÓPEZ M.	BODEGA DE ADMINISTRACION	N/A	N/A	N/A	N/A	IDEM
CA.5.	RECURSOS	CA.5.2.	PLANTILLA DE	CA.5.2.3.	CONTRATOS DE PERSONAL CDE I	BODEGA DE	N/A	N/A	N/A	N/A	IDEM

ENTREGA	COORDINÓ Y CERTIFICÓ	RECIBE
MTRA. KARLA GABRIELA PERAZA ZAZUETA **SERVIDORA PÚBLICA TITULAR SALIENTE**	**LIC. SANTIAGO ARTURO MONTOYA FÉLIX** **TITULAR DEL ÓRGANO INTERNO DE CONTROL**	**LIC. ARTURO FAJARDO MEJÍA** **SERVIDOR PÚBLICO TITULAR ENTRANTE**
LIC. CARMEN JULIETA RODRÍGUEZ CAMPOS **TESTIGO DE LASERVIDORA PÚBLICA TITULAR SALIENTE**		**LIC. ROBERTO CLAUDIO URIARTE MENDÍVIL** **TESTIGO DEL SERVIDOR PÚBLICO TITULAR ENTRANTE**

ANALÍTICO DEL CONCENTRADO DE ARCHIVOS EN TRÁMITE AL 04 DE SEPTIEMBRE DE 2022

	HUMANOS		PERSONAL 2013			ADMINISTRACION					
CA.5.	RECURSOS HUMANOS	CA.5.2.	PLANTILLA DE PERSONAL 2013	CA.5.2.4.	CONTRATOS DE PERSONAL CDE II	BODEGA DE ADMINISTRACION	N/A	N/A	N/A	N/A	IDEM
CA.5.	RECURSOS HUMANOS	CA.5.2.	PLANTILLA DE PERSONAL 2013	CA.5.2.5.	CONTRATOS DE PERSONAL CDE III	BODEGA DE ADMINISTRACION	N/A	N/A	N/A	N/A	IDEM
CA.5.	RECURSOS HUMANOS	CA.5.2.	PLANTILLA DE PERSONAL 2013	CA.5.2.6.	CONTRATOS DE PERSONAL CDE IV	BODEGA DE ADMINISTRACION	N/A	N/A	N/A	N/A	IDEM
CA.5.	RECURSOS HUMANOS	CA.5.2.	PLANTILLA DE PERSONAL 2013	CA.5.2.7.	CONTRATOS DE PERSONAL CDE V	BODEGA DE ADMINISTRACION	N/A	N/A	N/A	N/A	IDEM
CA.5.	RECURSOS HUMANOS	CA.5.2.	PLANTILLA DE PERSONAL 2013	CA.5.2.8.	CONTRATOS DE PERSONAL CDE VI	BODEGA DE ADMINISTRACION	N/A	N/A	N/A	N/A	IDEM
CA.5.	RECURSOS HUMANOS	CA.5.2.	PLANTILLA DE PERSONAL 2013	CA.5.2.9.	CONTRATOS DE PERSONAL CDE VII	BODEGA DE ADMINISTRACION	N/A	N/A	N/A	N/A	IDEM
CA.5.	RECURSOS HUMANOS	CA.5.2.	PLANTILLA DE PERSONAL 2013	CA.5.2.10.	CONTRATOS DE PERSONAL CDE VIII	BODEGA DE ADMINISTRACION	N/A	N/A	N/A	N/A	IDEM
CA.5.	RECURSOS HUMANOS	CA.5.2.	PLANTILLA DE PERSONAL 2013	CA.5.2.11.	CONTRATOS DE PERSONAL CDE IX	BODEGA DE ADMINISTRACION	N/A	N/A	N/A	N/A	IDEM
CA.5.	RECURSOS HUMANOS	CA.5.2.	PLANTILLA DE PERSONAL 2013	CA.5.2.12.	CONTRATOS DE PERSONAL CDE X	BODEGA DE ADMINISTRACION	N/A	N/A	N/A	N/A	IDEM
CA.5.	RECURSOS HUMANOS	CA.5.2.	PLANTILLA DE PERSONAL 2013	CA.5.2.13.	CONTRATOS DE PERSONAL CDE XI	BODEGA DE ADMINISTRACION	N/A	N/A	N/A	N/A	IDEM
CA.5.	RECURSOS HUMANOS	CA.5.2.	PLANTILLA DE PERSONAL 2013	CA.5.2.14.	CONTRATOS DE PERSONAL CDE XII	BODEGA DE ADMINISTRACION	N/A	N/A	N/A	N/A	IDEM
CA.5.	RECURSOS HUMANOS	CA.5.2.	PLANTILLA DE PERSONAL 2013	CA.5.2.15.	CONTRATOS DE PERSONAL CDE XIII	BODEGA DE ADMINISTRACION	N/A	N/A	N/A	N/A	IDEM
CA.5.	RECURSOS HUMANOS	CA.5.2.	PLANTILLA DE PERSONAL 2013	CA.5.2.16.	CONTRATOS DE PERSONAL CDE XIV	BODEGA DE ADMINISTRACION	N/A	N/A	N/A	N/A	IDEM
CA.5.	RECURSOS HUMANOS	CA.5.2.	PLANTILLA DE PERSONAL 2013	CA.5.2.17.	CONTRATOS DE PERSONAL CDE XV	BODEGA DE ADMINISTRACION	N/A	N/A	N/A	N/A	IDEM
CA.5.	RECURSOS HUMANOS	CA.5.2.	PLANTILLA DE PERSONAL 2013	CA.5.2.18.	CONTRATOS DE PERSONAL CDE XVI	BODEGA DE ADMINISTRACION	N/A	N/A	N/A	N/A	IDEM
CA.5.	RECURSOS HUMANOS	CA.5.2.	PLANTILLA DE PERSONAL 2013	CA.5.2.19.	CONTRATOS DE PERSONAL CDE XVII	BODEGA DE ADMINISTRACION	N/A	N/A	N/A	N/A	IDEM
CA.5.	RECURSOS HUMANOS	CA.5.2.	PLANTILLA DE PERSONAL 2013	CA.5.2.20.	CONTRATOS DE PERSONAL CDE XVIII	BODEGA DE ADMINISTRACION	N/A	N/A	N/A	N/A	IDEM

ENTREGA	COORDINÓ Y CERTIFICÓ	RECIBE
MTRA. KARLA GABRIELA PERAZA ZAZUETA **SERVIDORA PÚBLICA TITULAR SALIENTE**	**LIC. SANTIAGO ARTURO MONTOYA FÉLIX** **TITULAR DEL ÓRGANO INTERNO DE CONTROL**	**LIC. ARTURO FAJARDO MEJÍA** **SERVIDOR PÚBLICO TITULAR ENTRANTE**
LIC. CARMEN JULIETA RODRÍGUEZ CAMPOS **TESTIGO DE LASERVIDORA PÚBLICA TITULAR SALIENTE**		**LIC. ROBERTO CLAUDIO URIARTE MENDÍVIL** **TESTIGO DEL SERVIDOR PÚBLICO TITULAR ENTRANTE**

ANALÍTICO DEL CONCENTRADO DE ARCHIVOS EN TRÁMITE AL 04 DE SEPTIEMBRE DE 2022

CA.5.	RECURSOS HUMANOS	CA.5.2.	PLANTILLA DE PERSONAL 2013	CA.5.2.21.	CONTRATOS DE PERSONAL CDE XIX	BODEGA DE ADMINISTRACION	N/A	N/A	N/A	N/A	IDEM
CA.5.	RECURSOS HUMANOS	CA.5.2.	PLANTILLA DE PERSONAL 2013	CA.5.2.22.	CONTRATOS DE PERSONAL CDE XX	BODEGA DE ADMINISTRACION	N/A	N/A	N/A	N/A	IDEM
CA.5.	RECURSOS HUMANOS	CA.5.2.	PLANTILLA DE PERSONAL 2013	CA.5.2.23.	CONTRATOS DE PERSONAL CDE XXI	BODEGA DE ADMINISTRACION	N/A	N/A	N/A	N/A	IDEM
CA.5.	RECURSOS HUMANOS	CA.5.2.	PLANTILLA DE PERSONAL 2013	CA.5.2.24.	CONTRATOS DE PERSONAL CDE XXII	BODEGA DE ADMINISTRACION	N/A	N/A	N/A	N/A	IDEM
CA.5.	RECURSOS HUMANOS	CA.5.2.	PLANTILLA DE PERSONAL 2013	CA.5.2.25.	CONTRATOS DE PERSONAL CDE XXIII	BODEGA DE ADMINISTRACION	N/A	N/A	N/A	N/A	IDEM
CA.5.	RECURSOS HUMANOS	CA.5.2.	PLANTILLA DE PERSONAL 2013	CA.5.2.26.	CONTRATOS DE PERSONAL CDE XXIV	BODEGA DE ADMINISTRACION	N/A	N/A	N/A	N/A	IDEM
CA.5.	RECURSOS HUMANOS	CA.5.2.	PLANTILLA DE PERSONAL 2013	CA.5.2.27.	CONTRATOS DE PERSONAL MUN. AHOME	BODEGA DE ADMINISTRACION	N/A	N/A	N/A	N/A	IDEM
CA.5.	RECURSOS HUMANOS	CA.5.2.	PLANTILLA DE PERSONAL 2013	CA.5.2.28.	CONTRATOS DE PERSONAL MUN. GUASAVE	BODEGA DE ADMINISTRACION	N/A	N/A	N/A	N/A	IDEM
CA.5.	RECURSOS HUMANOS	CA.5.2.	PLANTILLA DE PERSONAL 2013	CA.5.2.29.	CONTRATOS DE PERSONAL MUN. CULIACAN	BODEGA DE ADMINISTRACION	N/A	N/A	N/A	N/A	IDEM
CA.5.	RECURSOS HUMANOS	CA.5.2.	PLANTILLA DE PERSONAL 2013	CA.5.2.30.	CONTRATOS DE PERSONAL MUN. MAZATLAN	BODEGA DE ADMINISTRACION	N/A	N/A	N/A	N/A	IDEM
CA.5.	RECURSOS HUMANOS	CA.5.3.	SEGUROS	CA.5.3.1.	SEGUROS DE VIDA	BODEGA DE ADMINISTRACION	N/A	N/A	N/A	N/A	IDEM
CA.5.	RECURSOS HUMANOS	CA.5.3.	SEGUROS	CA.5.3.2.	SEGUROS DE ACCIDENTES	BODEGA DE ADMINISTRACION	N/A	N/A	N/A	N/A	IDEM
CA.6.	RECURSOS MATERIALES	CA.6.1.	PARQUE VEHICULAR	CA.6.1.1.	INVENTARIO	BODEGA DE ADMINISTRACION	N/A	N/A	N/A	N/A	IDEM
CA.6.	RECURSOS MATERIALES	CA.6.1.	PARQUE VEHICULAR	CA.6.1.2.	MOVIMIENTOS (ADQUISICIONES Y VENTAS)	BODEGA DE ADMINISTRACION	N/A	N/A	N/A	N/A	IDEM
CA.6.	RECURSOS MATERIALES	CA.6.1.	PARQUE VEHICULAR	CA.6.1.3.	RESGUARDOS	BODEGA DE ADMINISTRACION	N/A	N/A	N/A	N/A	IDEM
CA.6.	RECURSOS MATERIALES	CA.6.1.	PARQUE VEHICULAR	CA.6.1.4.	CONCURSO POR INVITACIÓN ADQUISICION DE VEHICULOS	BODEGA DE ADMINISTRACION	N/A	N/A	N/A	N/A	IDEM
CA.6.	RECURSOS MATERIALES	CA.6.2.	MOBILIARIO Y EQUIPO DE OFICINA	CA.6.2.1.	INVENTARIO	BODEGA DE ADMINISTRACION	N/A	N/A	N/A	N/A	IDEM
CA.6.	RECURSOS MATERIALES	CA.6.2.	MOBILIARIO Y EQUIPO DE OFICINA	CA.6.2.2.	MOVIMIENTOS (ADQUISICIONES Y VENTAS)	BODEGA DE ADMINISTRACION	N/A	N/A	N/A	N/A	IDEM

ENTREGA	COORDINÓ Y CERTIFICÓ	RECIBE
MTRA. KARLA GABRIELA PERAZA ZAZUETA **SERVIDORA PÚBLICA TITULAR SALIENTE**	**LIC. SANTIAGO ARTURO MONTOYA FÉLIX** **TITULAR DEL ÓRGANO INTERNO DE CONTROL**	**LIC. ARTURO FAJARDO MEJÍA** **SERVIDOR PÚBLICO TITULAR ENTRANTE**
LIC. CARMEN JULIETA RODRÍGUEZ CAMPOS **TESTIGO DE LASERVIDORA PÚBLICA TITULAR SALIENTE**		**LIC. ROBERTO CLAUDIO URIARTE MENDÍVIL** **TESTIGO DEL SERVIDOR PÚBLICO TITULAR ENTRANTE**

ANALÍTICO DEL CONCENTRADO DE ARCHIVOS EN TRÁMITE AL 04 DE SEPTIEMBRE DE 2022

CA.6.	RECURSOS MATERIALES	CA.6.2.	MOBILIARIO Y EQUIPO DE OFICINA	CA.6.2.3.	RESGUARDOS OFICINA CENTRAL	BODEGA DE ADMINISTRACION	N/A	N/A	N/A	N/A	IDEM
CA.6.	RECURSOS MATERIALES	CA.6.2.	MOBILIARIO Y EQUIPO DE OFICINA	CA.6.2.4.	RESGUARDOS DISTRITALES	BODEGA DE ADMINISTRACION	N/A	N/A	N/A	N/A	IDEM
CA.6.	RECURSOS MATERIALES	CA.6.2.	MOBILIARIO Y EQUIPO DE OFICINA	CA.6.2.5.	EQUIPO DE OFICINA: INVITACIONES A LICITACIÓN DE COMPRA, PRESUPUESTOS Y COPIA DE ACTA DE SESIÓN DE COMPRA-VENTA.	BODEGA DE ADMINISTRACION	N/A	N/A	N/A	N/A	IDEM
CA.6.	RECURSOS MATERIALES	CA.6.3.	COMISIÓN FEDERAL DE ELECTRICIDAD	CA.6.3.1.	C.F.E.	BODEGA DE ADMINISTRACION	N/A	N/A	N/A	N/A	IDEM
CA.7.	CONSEJOS DISTRITALES Y MUNICIPALES ELECTORALES	CA.7.1.	CONSEJOS DISTRITALES Y MUNICIPALES ELECTORALES	CA.7.1.1.	CONTRATOS DE ARRENDAMIENTOS DE LOCALES	BODEGA DE ADMINISTRACION	N/A	N/A	N/A	N/A	IDEM
CA.8.	PROCESO ELECTORAL LOCAL	CA.8.1.	DOCUMENTACION ELECTORAL	CA.8.1.1.	INVITACIONES A LICITACIÓN DE COMPRA Y PRESUPUESTOS, CONTRATO	BODEGA DE ADMINISTRACION	N/A	N/A	N/A	N/A	IDEM
CA.8.	PROCESO ELECTORAL LOCAL	CA.8.2.	MATERIAL ELECTORAL	CA.8.2.1.	INVITACIONES A LICITACIÓN DE COMPRA Y PRESUPUESTOS, CONTRATO	BODEGA DE ADMINISTRACION	N/A	N/A	N/A	N/A	IDEM
CA.8.	PROCESO ELECTORAL LOCAL	CA.8.3.	TINTA INDELEBLE	CA.8.3.1.	TINTA INDELEBLE	BODEGA DE ADMINISTRACION	N/A	N/A	N/A	N/A	IDEM
CA.8.	PROCESO ELECTORAL LOCAL	CA.8.4.	SISTEMA DE CAPACITACIÓN Y ORGANIZACIÓN	CA.8.4.1.	SOCE-PREP 2013	BODEGA DE ADMINISTRACION	N/A	N/A	N/A	N/A	IDEM
CA.8.	PROCESO ELECTORAL LOCAL	CA.8.5.	ENCARTE	CA.8.5.1.	ENCARTE	BODEGA DE ADMINISTRACION	N/A	N/A	N/A	N/A	IDEM
CA.8.	PROCESO ELECTORAL LOCAL	CA.8.6.	SERVICIO DE MONITOREO DE MEDIOS	CA.8.6.1	SERVICIO DE MONITOREO DE MEDIOS	BODEGA DE ADMINISTRACION	N/A	N/A	N/A	N/A	IDEM
CA.8.	PROCESO ELECTORAL LOCAL	CA.8.7.	CONVENIO IFE-CEE	CA.8.7.1.	CONVENIO IFE-CEE	BODEGA DE ADMINISTRACION	N/A	N/A	N/A	N/A	IDEM
CA.9.	REMODELACIÓN OFICINA CENTRAL	CA.9.1.	REMODELACION DE OFICINA CENTRAL	CA.9.1.1.	CONTRATO DE OBRA	BODEGA DE ADMINISTRACION	N/A	N/A	N/A	N/A	IDEM
CA.10.	CONSULTA CIUDADANA ELDORADO	CA.10.1.	CONSULTA CIUDADANA ELDORADO	CA.10.1.1.	COMPROBACION DE GASTOS	BODEGA DE ADMINISTRACION	N/A	N/A	N/A	N/A	IDEM
	EJERCICIO 2014										
CA.1.	ADMINISTRATIVA	CA.1.1.	INFORME FINANCIERO ANUAL 2014	CA.1.1.1.	INFORME FINANCIERO ANUAL 2014	BODEGA DE ADMINISTRACION	N/A	N/A	N/A	N/A	IDEM

ENTREGA	COORDINÓ Y CERTIFICÓ	RECIBE
MTRA. KARLA GABRIELA PERAZA ZAZUETA **SERVIDORA PÚBLICA TITULAR SALIENTE**	**LIC. SANTIAGO ARTURO MONTOYA FÉLIX** **TITULAR DEL ÓRGANO INTERNO DE CONTROL**	**LIC. ARTURO FAJARDO MEJÍA** **SERVIDOR PÚBLICO TITULAR ENTRANTE**
LIC. CARMEN JULIETA RODRÍGUEZ CAMPOS **TESTIGO DE LASERVIDORA PÚBLICA TITULAR SALIENTE**		**LIC. ROBERTO CLAUDIO URIARTE MENDÍVIL** **TESTIGO DEL SERVIDOR PÚBLICO TITULAR ENTRANTE**

ANALÍTICO DEL CONCENTRADO DE ARCHIVOS EN TRÁMITE AL 04 DE SEPTIEMBRE DE 2022

CA.1.	ADMINISTRATIVA	CA.1.2.	ACCESO A LA INFORMACIÓN	CA.1.2.1.	RESPUESTAS DE ACCESO A LA INFORMACIÓN	BODEGA DE ADMINISTRACION	N/A	N/A	N/A	N/A	IDEM
CA.1.	ADMINISTRATIVA	CA.1.3.	PÁGINA EN INTERNET	CA.1.3.1.	PUBLICACIONES	BODEGA DE ADMINISTRACION	N/A	N/A	N/A	N/A	IDEM
CA.2.	PLANEACIÓN	CA.2.1.	CORRESPONDENCIA	CA.2.1.1.	SECRETARIA DE ADMINISTRACIÓN Y FINANZAS DE GOBIERNO DEL ESTADO	BODEGA DE ADMINISTRACION	N/A	N/A	N/A	N/A	IDEM
CA.2.	PLANEACIÓN	CA.2.1.	CORRESPONDENCIA	CA.2.1.2.	GENERAL						IDEM
CA.2.	PLANEACIÓN	CA.2.1.	CORRESPONDENCIA	CA.2.1.3.	COMISIÓN DE PRESUPUESTO Y ADMINISTRACION	BODEGA DE ADMINISTRACION	N/A	N/A	N/A	N/A	IDEM
CA.3.	PRESUPUESTO	CA.3.1.	PERIODICO OFICIAL DEL GOBIERNO DEL ESTADO	CA.3.1.1.	PERIODICO OFICIAL Y PUBLICACIONES AVANCES FINANCIEROS	BODEGA DE ADMINISTRACION	N/A	N/A	N/A	N/A	IDEM
CA.3.	PRESUPUESTO	CA.3.2.	PRESUPUESTO ANUAL C.E.E.	CA.3.2.1.	PRESUPUESTO Y DESCRIPCION DE PROGRAMAS 2014	BODEGA DE ADMINISTRACION	N/A	N/A	N/A	N/A	IDEM
CA.3.	PRESUPUESTO	CA.3.2.	PRESUPUESTO ANUAL C.E.E.	CA.3.2.3.	PROGRAMA OPERATIVO ANUAL 2014	BODEGA DE ADMINISTRACION	N/A	N/A	N/A	N/A	IDEM
CA.3.	PRESUPUESTO	CA.3.3.	AUDITORIA EXTERNA	CA.3.3.1.	AUDITORIA SUPERIOR DEL ESTADO DE SINALOA	BODEGA DE ADMINISTRACION	N/A	N/A	N/A	N/A	IDEM
CA.3.	PRESUPUESTO	CA.3.3.	AUDITORIA EXTERNA	CA.3.3.2.	DICTAMEN SOBRE LOS ESTADOS FINANCIEROS	BODEGA DE ADMINISTRACION	N/A	N/A	N/A	N/A	IDEM
CA.3.	PRESUPUESTO	CA.3.3.	AUDITORIA EXTERNA	CA.3.3.3.	ASE AUDITORIA PREP 2013	BODEGA DE ADMINISTRACION	N/A	N/A	N/A	N/A	IDEM
CA.3.	PRESUPUESTO	CA.3.3.	AUDITORIA EXTERNA	CA.3.3.4.	COSTO DE AUDITORIA EXTERNA	BODEGA DE ADMINISTRACION	N/A	N/A	N/A	N/A	IDEM
CA.3.	PRESUPUESTO	CA.3.4.	AUDITORIA INTERNA	CA.3.4.1.	AUDITORIA INTERNA DEL CEE	BODEGA DE ADMINISTRACION	N/A	N/A	N/A	N/A	IDEM
CA.3.	PRESUPUESTO	CA.3.5.	COMITÉ DE ADQUISICIONES, ARRENDAMIENTOS Y SERVICIOS	CA.3.5.1.	COMITÉ DE ADQUISICIONES, ARRENDAMIENTOS Y SERVICIOS	BODEGA DE ADMINISTRACION	N/A	N/A	N/A	N/A	IDEM
CA.4.	RECURSOS FINANCIEROS	CA.4.1.	ESTADOS FINANCIEROS	CA.4.1.1.	ESTADOS FINANCIEROS	BODEGA DE ADMINISTRACION	N/A	N/A	N/A	N/A	IDEM
CA.4.	RECURSOS FINANCIEROS	CA.4.1.	ESTADOS FINANCIEROS	CA.4.1.2.	AUTORIZACIONES DE PAGO (MINISTRACIONES 2014)	BODEGA DE ADMINISTRACION	N/A	N/A	N/A	N/A	IDEM
CA.4.	RECURSOS FINANCIEROS	CA.4.1.	ESTADOS FINANCIEROS	CA.4.1.3.	CONCILIACIONES BANCARIAS (CUENTA DE NÓMINA)	BODEGA DE ADMINISTRACION	N/A	N/A	N/A	N/A	IDEM

ENTREGA	COORDINÓ Y CERTIFICÓ	RECIBE
MTRA. KARLA GABRIELA PERAZA ZAZUETA **SERVIDORA PÚBLICA TITULAR SALIENTE**	**LIC. SANTIAGO ARTURO MONTOYA FÉLIX** **TITULAR DEL ÓRGANO INTERNO DE CONTROL**	**LIC. ARTURO FAJARDO MEJÍA** **SERVIDOR PÚBLICO TITULAR ENTRANTE**
LIC. CARMEN JULIETA RODRÍGUEZ CAMPOS **TESTIGO DE LASERVIDORA PÚBLICA TITULAR SALIENTE**		**LIC. ROBERTO CLAUDIO URIARTE MENDÍVIL** **TESTIGO DEL SERVIDOR PÚBLICO TITULAR ENTRANTE**

ANALÍTICO DEL CONCENTRADO DE ARCHIVOS EN TRÁMITE AL 04 DE SEPTIEMBRE DE 2022

CA.4.	RECURSOS FINANCIEROS	CA.4.1.	ESTADOS FINANCIEROS	CA.4.1.4.	PAGOS DE IMPUESTOS FEDERALES ISR	BODEGA DE ADMINISTRACION	N/A	N/A	N/A	N/A	IDEM
CA.4.	RECURSOS FINANCIEROS	CA.4.1.	ESTADOS FINANCIEROS	CA.4.1.5.	PAGOS DE IMSS E INFONAVIT	BODEGA DE ADMINISTRACION	N/A	N/A	N/A	N/A	IDEM
CA.4.	RECURSOS FINANCIEROS	CA.4.1.	ESTADOS FINANCIEROS	CA.4.1.6.	CONSTANCIAS DE SUELDOS Y SALARIOS	BODEGA DE ADMINISTRACION	N/A	N/A	N/A	N/A	IDEM
CA.4.	RECURSOS FINANCIEROS	CA.4.1.	ESTADOS FINANCIEROS	CA.4.1.7.	AVANCES DE GESTION FINANCIERA	BODEGA DE ADMINISTRACION	N/A	N/A	N/A	N/A	IDEM
CA.4.	RECURSOS FINANCIEROS	CA.4.1.	ESTADOS FINANCIEROS	CA.4.1.8.	DECLARACION INFORMATIVA MULTIPLE SHCP	BODEGA DE ADMINISTRACION	N/A	N/A	N/A	N/A	IDEM
CA.4.	RECURSOS FINANCIEROS	CA.4.1.	ESTADOS FINANCIEROS	CA.4.1.9.	MOVIMIENTOS E INCAPACIDADES IMSS	BODEGA DE ADMINISTRACION	N/A	N/A	N/A	N/A	IDEM
CA.4.	RECURSOS FINANCIEROS	CA.4.2.	EGRESOS MENSUALES 2014 (PÓLIZAS DE CHEQUES)	CA.4.2.1.	PÓLIZAS DE CHEQUE DE ENERO	BODEGA DE ADMINISTRACION	N/A	N/A	N/A	N/A	IDEM
CA.4.	RECURSOS FINANCIEROS	CA.4.2.	EGRESOS MENSUALES 2014 (PÓLIZAS DE CHEQUES)	CA.4.2.2.	PÓLIZAS DE CHEQUE DE FEBRERO	BODEGA DE ADMINISTRACION	N/A	N/A	N/A	N/A	IDEM
CA.4.	RECURSOS FINANCIEROS	CA.4.2.	EGRESOS MENSUALES 2014 (PÓLIZAS DE CHEQUES)	CA.4.2.3.	PÓLIZAS DE CHEQUE DE MARZO	BODEGA DE ADMINISTRACION	N/A	N/A	N/A	N/A	IDEM
CA.4.	RECURSOS FINANCIEROS	CA.4.2.	EGRESOS MENSUALES 2014 (PÓLIZAS DE CHEQUES)	CA.4.2.4.	PÓLIZAS DE CHEQUE DE ABRIL	BODEGA DE ADMINISTRACION	N/A	N/A	N/A	N/A	IDEM
CA.4.	RECURSOS FINANCIEROS	CA.4.2.	EGRESOS MENSUALES 2014 (PÓLIZAS DE CHEQUES)	CA.4.2.5.	PÓLIZAS DE CHEQUE DE MAYO	BODEGA DE ADMINISTRACION	N/A	N/A	N/A	N/A	IDEM
CA.4.	RECURSOS FINANCIEROS	CA.4.2.	EGRESOS MENSUALES 2014 (PÓLIZAS DE CHEQUES)	CA.4.2.6.	PÓLIZAS DE CHEQUE DE JUNIO	BODEGA DE ADMINISTRACION	N/A	N/A	N/A	N/A	IDEM
CA.4.	RECURSOS FINANCIEROS	CA.4.2.	EGRESOS MENSUALES 2014 (PÓLIZAS DE CHEQUES)	CA.4.2.7.	PÓLIZAS DE CHEQUE DE JULIO	BODEGA DE ADMINISTRACION	N/A	N/A	N/A	N/A	IDEM
CA.4.	RECURSOS FINANCIEROS	CA.4.2.	EGRESOS MENSUALES 2014 (PÓLIZAS DE CHEQUES)	CA.4.2.8.	PÓLIZAS DE CHEQUE DE AGOSTO	BODEGA DE ADMINISTRACION	N/A	N/A	N/A	N/A	IDEM

ENTREGA	COORDINÓ Y CERTIFICÓ	RECIBE
MTRA. KARLA GABRIELA PERAZA ZAZUETA **SERVIDORA PÚBLICA TITULAR SALIENTE**	**LIC. SANTIAGO ARTURO MONTOYA FÉLIX** **TITULAR DEL ÓRGANO INTERNO DE CONTROL**	**LIC. ARTURO FAJARDO MEJÍA** **SERVIDOR PÚBLICO TITULAR ENTRANTE**
LIC. CARMEN JULIETA RODRÍGUEZ CAMPOS **TESTIGO DE LASERVIDORA PÚBLICA TITULAR SALIENTE**		**LIC. ROBERTO CLAUDIO URIARTE MENDÍVIL** **TESTIGO DEL SERVIDOR PÚBLICO TITULAR ENTRANTE**

ANALÍTICO DEL CONCENTRADO DE ARCHIVOS EN TRÁMITE AL 04 DE SEPTIEMBRE DE 2022

CA.4.	RECURSOS FINANCIEROS	CA.4.2.	EGRESOS MENSUALES 2014 (PÓLIZAS DE CHEQUES)	CA.4.2.9.	PÓLIZAS DE CHEQUE DE SEPTIEMBRE	BODEGA DE ADMINISTRACION	N/A	N/A	N/A	N/A	IDEM
CA.4.	RECURSOS FINANCIEROS	CA.4.2.	EGRESOS MENSUALES 2014 (PÓLIZAS DE CHEQUES)	CA.4.2.10.	PÓLIZAS DE CHEQUE DE OCTUBRE	BODEGA DE ADMINISTRACION	N/A	N/A	N/A	N/A	IDEM
CA.4.	RECURSOS FINANCIEROS	CA.4.2.	EGRESOS MENSUALES 2014 (PÓLIZAS DE CHEQUES)	CA.4.2.11.	PÓLIZAS DE CHEQUE DE NOVIEMBRE	BODEGA DE ADMINISTRACION	N/A	N/A	N/A	N/A	IDEM
CA.4.	RECURSOS FINANCIEROS	CA.4.2.	EGRESOS MENSUALES 2014 (PÓLIZAS DE CHEQUES)	CA.4.2.12.	PÓLIZAS DE CHEQUE DE DICIEMBRE	BODEGA DE ADMINISTRACION	N/A	N/A	N/A	N/A	IDEM
CA.4.	RECURSOS FINANCIEROS	CA.4.3.	EGRESOS MENSUALES 2014 (PÓLIZAS DE DIARIO)	CA.4.3.1.	PÓLIZAS DE DIARIO OFICINA CENTRAL - ENERO	BODEGA DE ADMINISTRACION	N/A	N/A	N/A	N/A	IDEM
CA.4.	RECURSOS FINANCIEROS	CA.4.3.	EGRESOS MENSUALES 2014 (PÓLIZAS DE DIARIO)	CA.4.3.2.	PÓLIZAS DE DIARIO OFICINA CENTRAL - FEBRERO	BODEGA DE ADMINISTRACION	N/A	N/A	N/A	N/A	IDEM
CA.4.	RECURSOS FINANCIEROS	CA.4.3.	EGRESOS MENSUALES 2014 (PÓLIZAS DE DIARIO)	CA.4.3.3.	PÓLIZAS DE DIARIO OFICINA CENTRAL - MARZO	BODEGA DE ADMINISTRACION	N/A	N/A	N/A	N/A	IDEM
CA.4.	RECURSOS FINANCIEROS	CA.4.3.	EGRESOS MENSUALES 2014 (PÓLIZAS DE DIARIO)	CA.4.3.4.	PÓLIZAS DE DIARIO OFICINA CENTRAL - ABRIL	BODEGA DE ADMINISTRACION	N/A	N/A	N/A	N/A	IDEM
CA.4.	RECURSOS FINANCIEROS	CA.4.3.	EGRESOS MENSUALES 2014 (PÓLIZAS DE DIARIO)	CA.4.3.5.	PÓLIZAS DE DIARIO OFICINA CENTRAL - MAYO	BODEGA DE ADMINISTRACION	N/A	N/A	N/A	N/A	IDEM
CA.4.	RECURSOS FINANCIEROS	CA.4.3.	EGRESOS MENSUALES 2014 (PÓLIZAS DE DIARIO)	CA.4.3.6.	PÓLIZAS DE DIARIO OFICINA CENTRAL - JUNIO	BODEGA DE ADMINISTRACION	N/A	N/A	N/A	N/A	IDEM
CA.4.	RECURSOS FINANCIEROS	CA.4.3.	EGRESOS MENSUALES 2014 (PÓLIZAS DE DIARIO)	CA.4.3.7.	PÓLIZAS DE DIARIO OFICINA CENTRAL - JULIO	BODEGA DE ADMINISTRACION	N/A	N/A	N/A	N/A	IDEM
CA.4.	RECURSOS FINANCIEROS	CA.4.3.	EGRESOS MENSUALES 2014 (PÓLIZAS DE DIARIO)	CA.4.3.8.	PÓLIZAS DE DIARIO OFICINA CENTRAL - AGOSTO	BODEGA DE ADMINISTRACION	N/A	N/A	N/A	N/A	IDEM

ENTREGA **MTRA. KARLA GABRIELA PERAZA ZAZUETA** **SERVIDORA PÚBLICA TITULAR SALIENTE**	**COORDINÓ Y CERTIFICÓ** **LIC. SANTIAGO ARTURO MONTOYA FÉLIX** **TITULAR DEL ÓRGANO INTERNO DE CONTROL**	**RECIBE** **LIC. ARTURO FAJARDO MEJÍA** **SERVIDOR PÚBLICO TITULAR ENTRANTE**
LIC. CARMEN JULIETA RODRÍGUEZ CAMPOS **TESTIGO DE LASERVIDORA PÚBLICA TITULAR SALIENTE**		**LIC. ROBERTO CLAUDIO URIARTE MENDÍVIL** **TESTIGO DEL SERVIDOR PÚBLICO TITULAR ENTRANTE**

ANALÍTICO DEL CONCENTRADO DE ARCHIVOS EN TRÁMITE AL 04 DE SEPTIEMBRE DE 2022

CA.4.	RECURSOS FINANCIEROS	CA.4.3.	EGRESOS MENSUALES 2014 (PÓLIZAS DE DIARIO)	CA.4.3.9.	PÓLIZAS DE DIARIO OFICINA CENTRAL - SEPTIEMBRE	BODEGA DE ADMINISTRACION	N/A	N/A	N/A	N/A	IDEM
CA.4.	RECURSOS FINANCIEROS	CA.4.3.	EGRESOS MENSUALES 2014 (PÓLIZAS DE DIARIO)	CA.4.3.10.	PÓLIZAS DE DIARIO OFICINA CENTRAL - OCTUBRE	BODEGA DE ADMINISTRACION	N/A	N/A	N/A	N/A	IDEM
CA.4.	RECURSOS FINANCIEROS	CA.4.3.	EGRESOS MENSUALES 2014 (PÓLIZAS DE DIARIO)	CA.4.3.11.	PÓLIZAS DE DIARIO OFICINA CENTRAL - NOVIEMBRE	BODEGA DE ADMINISTRACION	N/A	N/A	N/A	N/A	IDEM
CA.4.	RECURSOS FINANCIEROS	CA.4.3.	EGRESOS MENSUALES 2014 (PÓLIZAS DE DIARIO)	CA.4.3.12.	PÓLIZAS DE DIARIO OFICINA CENTRAL - DICIEMBRE	BODEGA DE ADMINISTRACION	N/A	N/A	N/A	N/A	IDEM
CA.4.	RECURSOS FINANCIEROS	CA.4.4.	EGRESOS MENSUALES 2014 (TRANSFERENCIAS)	CA.4.4.1	TRANSFERENCIAS - ENERO	BODEGA DE ADMINISTRACION	N/A	N/A	N/A	N/A	IDEM
CA.4.	RECURSOS FINANCIEROS	CA.4.4.	EGRESOS MENSUALES 2014 (TRANSFERENCIAS)	CA.4.4.2	TRANSFERENCIAS - FEBRERO	BODEGA DE ADMINISTRACION	N/A	N/A	N/A	N/A	IDEM
CA.4.	RECURSOS FINANCIEROS	CA.4.4.	EGRESOS MENSUALES 2014 (TRANSFERENCIAS)	CA.4.4.3	TRANSFERENCIAS - MARZO	BODEGA DE ADMINISTRACION	N/A	N/A	N/A	N/A	IDEM
CA.4.	RECURSOS FINANCIEROS	CA.4.4.	EGRESOS MENSUALES 2014 (TRANSFERENCIAS)	CA.4.4.4	TRANSFERENCIAS - ABRIL	BODEGA DE ADMINISTRACION	N/A	N/A	N/A	N/A	IDEM
CA.4.	RECURSOS FINANCIEROS	CA.4.4.	EGRESOS MENSUALES 2014 (TRANSFERENCIAS)	CA.4.4.5	TRANSFERENCIAS - MAYO	BODEGA DE ADMINISTRACION	N/A	N/A	N/A	N/A	IDEM
CA.4.	RECURSOS FINANCIEROS	CA.4.4.	EGRESOS MENSUALES 2014 (TRANSFERENCIAS)	CA.4.4.6	TRANSFERENCIAS - JUNIO	BODEGA DE ADMINISTRACION	N/A	N/A	N/A	N/A	IDEM
CA.4.	RECURSOS FINANCIEROS	CA.4.4.	EGRESOS MENSUALES 2014 (TRANSFERENCIAS)	CA.4.4.7	TRANSFERENCIAS - JULIO	BODEGA DE ADMINISTRACION	N/A	N/A	N/A	N/A	IDEM
CA.4.	RECURSOS FINANCIEROS	CA.4.4.	EGRESOS MENSUALES 2014 (TRANSFERENCIAS)	CA.4.4.8	TRANSFERENCIAS - AGOSTO	BODEGA DE ADMINISTRACION	N/A	N/A	N/A	N/A	IDEM
CA.4.	RECURSOS FINANCIEROS	CA.4.4.	EGRESOS MENSUALES 2014 (TRANSFERENCIAS)	CA.4.4.9	TRANSFERENCIAS - SEPTIEMBRE	BODEGA DE ADMINISTRACION	N/A	N/A	N/A	N/A	IDEM
CA.4.	RECURSOS FINANCIEROS	CA.4.4.	EGRESOS MENSUALES 2014 (TRANSFERENCIAS)	CA.4.4.10	TRANSFERENCIAS - OCTUBRE	BODEGA DE ADMINISTRACION	N/A	N/A	N/A	N/A	IDEM
CA.4.	RECURSOS FINANCIEROS	CA.4.4.	EGRESOS MENSUALES 2014 (TRANSFERENCIAS)	CA.4.4.11	TRANSFERENCIAS - NOVIEMBRE	BODEGA DE ADMINISTRACION	N/A	N/A	N/A	N/A	IDEM
CA.4.	RECURSOS FINANCIEROS	CA.4.4.	EGRESOS MENSUALES 2014 (TRANSFERENCIAS)	CA.4.4.12	TRANSFERENCIAS - DICIEMBRE	BODEGA DE ADMINISTRACION	N/A	N/A	N/A	N/A	IDEM

ENTREGA	COORDINÓ Y CERTIFICÓ	RECIBE
MTRA. KARLA GABRIELA PERAZA ZAZUETA **SERVIDORA PÚBLICA TITULAR SALIENTE**	**LIC. SANTIAGO ARTURO MONTOYA FÉLIX** **TITULAR DEL ÓRGANO INTERNO DE CONTROL**	**LIC. ARTURO FAJARDO MEJÍA** **SERVIDOR PÚBLICO TITULAR ENTRANTE**
LIC. CARMEN JULIETA RODRÍGUEZ CAMPOS **TESTIGO DE LASERVIDORA PÚBLICA TITULAR SALIENTE**		**LIC. ROBERTO CLAUDIO URIARTE MENDÍVIL** **TESTIGO DEL SERVIDOR PÚBLICO TITULAR ENTRANTE**

ANALÍTICO DEL CONCENTRADO DE ARCHIVOS EN TRÁMITE AL 04 DE SEPTIEMBRE DE 2022

CA.4.	RECURSOS FINANCIEROS	CA.4.5.	EGRESOS MENSUALES 2014 PASIVOS)	CA.4.5.1	PASIVOS - ENERO	BODEGA DE ADMINISTRACION	N/A	N/A	N/A	N/A	IDEM
CA.4.	RECURSOS FINANCIEROS	CA.4.5.	EGRESOS MENSUALES 2014 (PASIVOS)	CA.4.5.2	PASIVOS - FEBRERO	BODEGA DE ADMINISTRACION	N/A	N/A	N/A	N/A	IDEM
CA.4.	RECURSOS FINANCIEROS	CA.4.5.	EGRESOS MENSUALES 2014 (PASIVOS)	CA.4.5.3	PASIVOS - MARZO	BODEGA DE ADMINISTRACION	N/A	N/A	N/A	N/A	IDEM
CA.4.	RECURSOS FINANCIEROS	CA.4.5.	EGRESOS MENSUALES 2014 (PASIVOS)	CA.4.5.4	PASIVOS - ABRIL	BODEGA DE ADMINISTRACION	N/A	N/A	N/A	N/A	IDEM
CA.4.	RECURSOS FINANCIEROS	CA.4.5.	EGRESOS MENSUALES 2014 (PASIVOS)	CA.4.5.5	PASIVOS - MAYO	BODEGA DE ADMINISTRACION	N/A	N/A	N/A	N/A	IDEM
CA.4.	RECURSOS FINANCIEROS	CA.4.5.	EGRESOS MENSUALES 2014 (PASIVOS)	CA.4.5.6	PASIVOS - JUNIO	BODEGA DE ADMINISTRACION	N/A	N/A	N/A	N/A	IDEM
CA.4.	RECURSOS FINANCIEROS	CA.4.5.	EGRESOS MENSUALES 2014 (PASIVOS)	CA.4.5.7	PASIVOS - JULIO	BODEGA DE ADMINISTRACION	N/A	N/A	N/A	N/A	IDEM
CA.4.	RECURSOS FINANCIEROS	CA.4.5.	EGRESOS MENSUALES 2014 (PASIVOS)	CA.4.5.8	PASIVOS - AGOSTO	BODEGA DE ADMINISTRACION	N/A	N/A	N/A	N/A	IDEM
CA.4.	RECURSOS FINANCIEROS	CA.4.5.	EGRESOS MENSUALES 2014 (PASIVOS)	CA.4.5.9	PASIVOS - SEPTIEMBRE	BODEGA DE ADMINISTRACION	N/A	N/A	N/A	N/A	IDEM
CA.4.	RECURSOS FINANCIEROS	CA.4.5.	EGRESOS MENSUALES 2014 (PASIVOS)	CA.4.5.10	PASIVOS - OCTUBRE	BODEGA DE ADMINISTRACION	N/A	N/A	N/A	N/A	IDEM
CA.4.	RECURSOS FINANCIEROS	CA.4.5.	EGRESOS MENSUALES 2014 (PASIVOS)	CA.4.5.11	PASIVOS - NOVIEMBRE	BODEGA DE ADMINISTRACION	N/A	N/A	N/A	N/A	IDEM
CA.4.	RECURSOS FINANCIEROS	CA.4.5.	EGRESOS MENSUALES 2014 (PASIVOS)	CA.4.5.12	PASIVOS - DICIEMBRE	BODEGA DE ADMINISTRACION	N/A	N/A	N/A	N/A	IDEM
CA.5.	RECURSOS HUMANOS	CA.5.1.	NOMINA DE HONORARIOS ASIMILABLES Y SUELDOS Y SALARIOS DEL PERSONAL 2014	CA.5.1.1.	NÓMINA 1RA.QNA. ENERO A 1RA. QNA. FEBRERO	BODEGA DE ADMINISTRACION	N/A	N/A	N/A	N/A	IDEM
CA.5.	RECURSOS HUMANOS	CA.5.1.	NOMINA DE HONO. ASIMIL.Y SUELDOS Y SALARIOS 2014	CA.5.1.2.	NÓMINA 2DA. QNA. FEBRERO A 2DA. QNA. MARZO	BODEGA DE ADMINISTRACION	N/A	N/A	N/A	N/A	IDEM
CA.5.	RECURSOS HUMANOS	CA.5.1.	NOMINA DE HONO. ASIMIL.Y SUELDOS Y SALARIOS 2014	CA.5.1.3.	NÓMINA 1RA.QNA. ABRIL A 2DA. QNA. MAYO	BODEGA DE ADMINISTRACION	N/A	N/A	N/A	N/A	IDEM
CA.5.	RECURSOS HUMANOS	CA.5.1.	NOMINA DE HONO. ASIMIL.Y SUELDOS Y	CA.5.1.4.	NÓMINA 1RA.QNA. JUNIO A 1RA. QNA. AGOSTO	BODEGA DE ADMINISTRACION	N/A	N/A	N/A	N/A	IDEM

ENTREGA **MTRA. KARLA GABRIELA PERAZA ZAZUETA** **SERVIDORA PÚBLICA TITULAR SALIENTE**	**COORDINÓ Y CERTIFICÓ** **LIC. SANTIAGO ARTURO MONTOYA FÉLIX** **TITULAR DEL ÓRGANO INTERNO DE CONTROL**	**RECIBE** **LIC. ARTURO FAJARDO MEJÍA** **SERVIDOR PÚBLICO TITULAR ENTRANTE**
LIC. CARMEN JULIETA RODRÍGUEZ CAMPOS **TESTIGO DE LASERVIDORA PÚBLICA TITULAR SALIENTE**		**LIC. ROBERTO CLAUDIO URIARTE MENDÍVIL** **TESTIGO DEL SERVIDOR PÚBLICO TITULAR ENTRANTE**

ANALÍTICO DEL CONCENTRADO DE ARCHIVOS EN TRÁMITE AL 04 DE SEPTIEMBRE DE 2022

			SALARIOS 2014								
CA.5.	RECURSOS HUMANOS	CA.5.1.	NOMINA DE HONO. ASIMIL.Y SUELDOS Y SALARIOS 2014	CA.5.1.5.	NÓMINA 2DA. QNA. AGOSTO A 2DA. QNA. OCTUBRE	BODEGA DE ADMINISTRACION	N/A	N/A	N/A	N/A	IDEM
CA.5.	RECURSOS HUMANOS	CA.5.1.	NOMINA DE HONO. ASIMIL.Y SUELDOS Y SALARIOS 2014	CA.5.1.6.	NÓMINA 1RA.QNA. NOVIEMBRE A 2DA. QNA. DICIEMBRE	BODEGA DE ADMINISTRACION	N/A	N/A	N/A	N/A	IDEM
CA.5.	RECURSOS HUMANOS	CA.5.2.	PLANTILLA DE PERSONAL 2014	CA.5.2.1.	PLANTILLA DE PERSONAL	BODEGA DE ADMINISTRACION	N/A	N/A	N/A	N/A	IDEM
CA.5.	RECURSOS HUMANOS	CA.5.3.	SEGUROS	CA.5.3.1.	SEGUROS DE VIDA	BODEGA DE ADMINISTRACION	N/A	N/A	N/A	N/A	IDEM
CA.6.	RECURSOS MATERIALES	CA.6.1.	PARQUE VEHICULAR	CA.6.1.1.	INVENTARIO	BODEGA DE ADMINISTRACION	N/A	N/A	N/A	N/A	IDEM
CA.6.	RECURSOS MATERIALES	CA.6.1.	PARQUE VEHICULAR	CA.6.1.2.	MOVIMIENTOS (ADQUISICIONES Y VENTAS)	BODEGA DE ADMINISTRACION	N/A	N/A	N/A	N/A	IDEM
CA.6.	RECURSOS MATERIALES	CA.6.1.	PARQUE VEHICULAR	CA.6.1.3.	RESGUARDOS	BODEGA DE ADMINISTRACION	N/A	N/A	N/A	N/A	IDEM
CA.6.	RECURSOS MATERIALES	CA.6.2.	MOBILIARIO Y EQUIPO DE OFICINA	CA.6.2.1.	INVENTARIO	BODEGA DE ADMINISTRACION	N/A	N/A	N/A	N/A	IDEM
CA.6.	RECURSOS MATERIALES	CA.6.2.	MOBILIARIO Y EQUIPO DE OFICINA	CA.6.2.2.	MOVIMIENTOS (ADQUISICIONES Y VENTAS)	BODEGA DE ADMINISTRACION	N/A	N/A	N/A	N/A	IDEM
CA.6.	RECURSOS MATERIALES	CA.6.2.	MOBILIARIO Y EQUIPO DE OFICINA	CA.6.2.3.	RESGUARDOS OFICINA CENTRAL	BODEGA DE ADMINISTRACION	N/A	N/A	N/A	N/A	IDEM
	EJERCICIO 2015										
CA.1.	ADMINISTRATIVA	CA.1.1.	INFORME FINANCIERO ANUAL 2015	CA.1.1.1.	INFORME FINANCIERO ANUAL 2015	BODEGA DE ADMINISTRACION	N/A	N/A	N/A	N/A	IDEM
CA.1.	ADMINISTRATIVA	CA.1.2.	ACCESO A LA INFORMACIÓN	CA.1.2.1.	RESPUESTAS DE ACCESO A LA INFORMACIÓN	BODEGA DE ADMINISTRACION	N/A	N/A	N/A	N/A	IDEM
CA.1.	ADMINISTRATIVA	CA.1.3.	PÁGINA EN INTERNET	CA.1.3.1.	PUBLICACIONES	BODEGA DE ADMINISTRACION	N/A	N/A	N/A	N/A	IDEM
CA.1.	ADMINISTRATIVA	CA.1.4.	COMISIÓN DE PRESUPUESTO Y ADMINISTRACIÓN	CA.1.4.1.	COMISIÓN DE PRESUPUESTO Y ADMINISTRACIÓN	BODEGA DE ADMINISTRACION	N/A	N/A	N/A	N/A	IDEM
CA.1.	ADMINISTRATIVA	CA.1.5.	ENTREGA - RECEPCION	CA.1.5.1.	COMITÉ ENTREGA-RECEPCIÓN	BODEGA DE ADMINISTRACION	N/A	N/A	N/A	N/A	IDEM

ENTREGA	COORDINÓ Y CERTIFICÓ	RECIBE
MTRA. KARLA GABRIELA PERAZA ZAZUETA **SERVIDORA PÚBLICA TITULAR SALIENTE**	**LIC. SANTIAGO ARTURO MONTOYA FÉLIX** **TITULAR DEL ÓRGANO INTERNO DE CONTROL**	**LIC. ARTURO FAJARDO MEJÍA** **SERVIDOR PÚBLICO TITULAR ENTRANTE**
LIC. CARMEN JULIETA RODRÍGUEZ CAMPOS **TESTIGO DE LASERVIDORA PÚBLICA TITULAR SALIENTE**		**LIC. ROBERTO CLAUDIO URIARTE MENDÍVIL** **TESTIGO DEL SERVIDOR PÚBLICO TITULAR ENTRANTE**

ANALÍTICO DEL CONCENTRADO DE ARCHIVOS EN TRÁMITE AL 04 DE SEPTIEMBRE DE 2022

CA.1.	ADMINISTRATIVA	CA.1.5.	ENTREGA - RECEPCION	CA.1.5.2.	ACTAS DE ENTREGA-RECEPCIÓN	BODEGA DE ADMINISTRACION	N/A	N/A	N/A	N/A	IDEM
CA.2.	PLANEACIÓN	CA.2.1.	CORRESPONDENCIA	CA.2.1.1.	SECRETARIA DE ADMINISTRACIÓN Y FINANZAS DE GOBIERNO DEL ESTADO	BODEGA DE ADMINISTRACION	N/A	N/A	N/A	N/A	IDEM
CA.2.	PLANEACIÓN	CA.2.1.	CORRESPONDENCIA	CA.2.1.2.	GENERAL	BODEGA DE ADMINISTRACION	N/A	N/A	N/A	N/A	IDEM
CA.3.	PRESUPUESTO	CA.3.1.	PERIODICO OFICIAL DEL GOBIERNO DEL ESTADO	CA.3.1.1.	PERIODICO OFICIAL Y PUBLICACIONES AVANCES FINANCIEROS	BODEGA DE ADMINISTRACION	N/A	N/A	N/A	N/A	IDEM
CA.3.	PRESUPUESTO	CA.3.2.	PRESUPUESTO ANUAL C.E.E.	CA.3.2.1.	PRESUPUESTO Y DESCRIPCION DE PROGRAMAS 2015	BODEGA DE ADMINISTRACION	N/A	N/A	N/A	N/A	IDEM
CA.3.	PRESUPUESTO	CA.3.2.	PRESUPUESTO ANUAL C.E.E.	CA.3.2.2.	PROGRAMA OPERATIVO ANUAL 2015	BODEGA DE ADMINISTRACION	N/A	N/A	N/A	N/A	IDEM
CA.3.	PRESUPUESTO	CA.3.3.	AUDITORIA EXTERNA	CA.3.3.1.	AUDITORIA SUPERIOR DEL ESTADO DE SINALOA	BODEGA DE ADMINISTRACION	N/A	N/A	N/A	N/A	IDEM
CA.3.	PRESUPUESTO	CA.3.3.	AUDITORIA EXTERNA	CA.3.3.2.	DICTAMEN SOBRE LOS ESTADOS FINANCIEROS	BODEGA DE ADMINISTRACION	N/A	N/A	N/A	N/A	IDEM
CA.3.	PRESUPUESTO	CA.3.3.	AUDITORIA EXTERNA	CA.3.3.3.	COSTO DE AUDITORIA EXTERNA	BODEGA DE ADMINISTRACION	N/A	N/A	N/A	N/A	IDEM
CA.3.	PRESUPUESTO	CA.3.4.	AUDITORIA INTERNA	CA.3.4.1.	CONTRALORIA INTERNA DEL CEE	BODEGA DE ADMINISTRACION	N/A	N/A	N/A	N/A	IDEM
CA.3.	PRESUPUESTO	CA.3.5.	COMITÉ DE ADQUISICIONES, ARRENDAMIENTOS Y SERVICIOS	CA.3.5.1.	COMITÉ DE ADQUISICIONES, ARRENDAMIENTOS Y SERVICIOS	BODEGA DE ADMINISTRACION	N/A	N/A	N/A	N/A	IDEM
CA.3.	PRESUPUESTO	CA.3.6.	CUENTA PÚBLICA	CA.3.6.1.	CUENTA PÚBLICA	BODEGA DE ADMINISTRACION	N/A	N/A	N/A	N/A	IDEM
CA.3.	PRESUPUESTO	CA.3.7.	COMITÉ DE ADQUISICIONES, ARRENDAMIENTOS Y SERVICIOS IEES	CA.3.7.1.	COMITÉ DE ADQUISICIONES, ARRENDAMIENTOS Y SERVICIOS IEES	BODEGA DE ADMINISTRACION	N/A	N/A	N/A	N/A	IDEM
CA.3.	PRESUPUESTO	CA.3.7.	COMITÉ DE ADQUISICIONES, ARRENDAMIENTOS Y SERVICIOS IEES	CA.3.7.2.	SEGURO DE DAÑOS DE PARQUE VEHICULAR	BODEGA DE ADMINISTRACION	N/A	N/A	N/A	N/A	IDEM
CA.3.	PRESUPUESTO	CA.3.7.	COMITÉ DE ADQUISICIONES, ARRENDAMIENTOS Y	CA.3.7.3.	BIENES INFORMÁTICOS	BODEGA DE ADMINISTRACION	N/A	N/A	N/A	N/A	IDEM

ENTREGA **MTRA. KARLA GABRIELA PERAZA ZAZUETA** **SERVIDORA PÚBLICA TITULAR SALIENTE**	**COORDINÓ Y CERTIFICÓ** **LIC. SANTIAGO ARTURO MONTOYA FÉLIX** **TITULAR DEL ÓRGANO INTERNO DE CONTROL**	**RECIBE** **LIC. ARTURO FAJARDO MEJÍA** **SERVIDOR PÚBLICO TITULAR ENTRANTE**
LIC. CARMEN JULIETA RODRÍGUEZ CAMPOS **TESTIGO DE LASERVIDORA PÚBLICA TITULAR SALIENTE**		**LIC. ROBERTO CLAUDIO URIARTE MENDÍVIL** **TESTIGO DEL SERVIDOR PÚBLICO TITULAR ENTRANTE**

ANALÍTICO DEL CONCENTRADO DE ARCHIVOS EN TRÁMITE AL 04 DE SEPTIEMBRE DE 2022

			SERVICIOS IEES								
CA.3.	PRESUPUESTO	CA.3.7.	COMITÉ DE ADQUISICIONES, ARRENDAMIENTOS Y SERVICIOS IEES	CA.3.7.4.	MOBILIARIO Y EQUIPO DE OFICINA	BODEGA DE ADMINISTRACION	N/A	N/A	N/A	N/A	IDEM
CA.3.	PRESUPUESTO	CA.3.7.	COMITÉ DE ADQUISICIONES, ARRENDAMIENTOS Y SERVICIOS IEES	CA.3.7.5.	IMPRESIÓN DE DIVERSOS MATERIALES	BODEGA DE ADMINISTRACION	N/A	N/A	N/A	N/A	IDEM
CA.3.	PRESUPUESTO	CA.3.7.	COMITÉ DE ADQUISICIONES, ARRENDAMIENTOS Y SERVICIOS IEES	CA.3.7.6.	ELABORACIÓN DE SELLOS DE GOMA	BODEGA DE ADMINISTRACION	N/A	N/A	N/A	N/A	IDEM
CA.3.	PRESUPUESTO	CA.3.7.	COMITÉ DE ADQUISICIONES, ARRENDAMIENTOS Y SERVICIOS IEES	CA.3.7.7.	AUDITORIA DE DICTAMEN DE LOS ESTADOS FINANCIEROS	BODEGA DE ADMINISTRACION	N/A	N/A	N/A	N/A	IDEM
CA.3.	PRESUPUESTO	CA.3.7.	COMITÉ DE ADQUISICIONES, ARRENDAMIENTOS Y SERVICIOS IEES	CA.3.7.8.	IMPRESIÓN DE DIVERSOS MATERIALES PARA CAPACITACION A FUNCIONARIOS DE CASILLA	BODEGA DE ADMINISTRACION	N/A	N/A	N/A	N/A	IDEM
CA.4.	RECURSOS FINANCIEROS	CA.4.1.	ESTADOS FINANCIEROS	CA.4.1.1.	ESTADOS FINANCIEROS	BODEGA DE ADMINISTRACION	N/A	N/A	N/A	N/A	IDEM
CA.4.	RECURSOS FINANCIEROS	CA.4.1.	ESTADOS FINANCIEROS	CA.4.1.2.	AUTORIZACIONES DE PAGO (MINISTRACIONES 2015)	BODEGA DE ADMINISTRACION	N/A	N/A	N/A	N/A	IDEM
CA.4.	RECURSOS FINANCIEROS	CA.4.1.	ESTADOS FINANCIEROS	CA.4.1.3.	CONCILIACIONES BANCARIAS (CUENTA DE NÓMINA)	BODEGA DE ADMINISTRACION	N/A	N/A	N/A	N/A	IDEM
CA.4.	RECURSOS FINANCIEROS	CA.4.1.	ESTADOS FINANCIEROS	CA.4.1.4.	PAGOS DE IMPUESTOS FEDERALES ISR	BODEGA DE ADMINISTRACION	N/A	N/A	N/A	N/A	IDEM
CA.4.	RECURSOS FINANCIEROS	CA.4.1.	ESTADOS FINANCIEROS	CA.4.1.5.	PAGOS DE IMSS E INFONAVIT	BODEGA DE ADMINISTRACION	N/A	N/A	N/A	N/A	IDEM
CA.4.	RECURSOS FINANCIEROS	CA.4.1.	ESTADOS FINANCIEROS	CA.4.1.6.	AVANCES DE GESTION FINANCIERA	BODEGA DE ADMINISTRACION	N/A	N/A	N/A	N/A	IDEM
CA.4.	RECURSOS FINANCIEROS	CA.4.1.	ESTADOS FINANCIEROS	CA.4.1.7.	MOVIMIENTOS E INCAPACIDADES IMSS	BODEGA DE ADMINISTRACION	N/A	N/A	N/A	N/A	IDEM
CA.4.	RECURSOS	CA.4.1.	ESTADOS FINANCIEROS	CA.4.1.8.	CONSTANCIAS DE SUELDOS Y SALARIOS	BODEGA DE	N/A	N/A	N/A	N/A	IDEM

ENTREGA	COORDINÓ Y CERTIFICÓ	RECIBE
MTRA. KARLA GABRIELA PERAZA ZAZUETA SERVIDORA PÚBLICA TITULAR SALIENTE	LIC. SANTIAGO ARTURO MONTOYA FÉLIX TITULAR DEL ÓRGANO INTERNO DE CONTROL	LIC. ARTURO FAJARDO MEJÍA SERVIDOR PÚBLICO TITULAR ENTRANTE
LIC. CARMEN JULIETA RODRÍGUEZ CAMPOS TESTIGO DE LASERVIDORA PÚBLICA TITULAR SALIENTE		LIC. ROBERTO CLAUDIO URIARTE MENDÍVIL TESTIGO DEL SERVIDOR PÚBLICO TITULAR ENTRANTE

ANALÍTICO DEL CONCENTRADO DE ARCHIVOS EN TRÁMITE AL 04 DE SEPTIEMBRE DE 2022

	FINANCIEROS					ADMINISTRACION					
CA.4.	RECURSOS FINANCIEROS	CA.4.1.	ESTADOS FINANCIEROS	CA.4.1.9.	DECLARACION INFORMATIVA MULTIPLE SHCP	BODEGA DE ADMINISTRACION	N/A	N/A	N/A	N/A	IDEM
CA.4.	RECURSOS FINANCIEROS	CA.4.2.	EGRESOS MENSUALES 2015 (PÓLIZAS DE CHEQUES)	CA.4.2.1.	PÓLIZAS DE CHEQUE DE ENERO	BODEGA DE ADMINISTRACION	N/A	N/A	N/A	N/A	IDEM
CA.4.	RECURSOS FINANCIEROS	CA.4.2.	EGRESOS MENSUALES 2015 (PÓLIZAS DE CHEQUES)	CA.4.2.2.	PÓLIZAS DE CHEQUE DE FEBRERO	BODEGA DE ADMINISTRACION	N/A	N/A	N/A	N/A	IDEM
CA.4.	RECURSOS FINANCIEROS	CA.4.2.	EGRESOS MENSUALES 2015 (PÓLIZAS DE CHEQUES)	CA.4.2.3.	PÓLIZAS DE CHEQUE DE MARZO	BODEGA DE ADMINISTRACION	N/A	N/A	N/A	N/A	IDEM
CA.4.	RECURSOS FINANCIEROS	CA.4.2.	EGRESOS MENSUALES 2015 (PÓLIZAS DE CHEQUES)	CA.4.2.4.	PÓLIZAS DE CHEQUE DE ABRIL	BODEGA DE ADMINISTRACION	N/A	N/A	N/A	N/A	IDEM
CA.4.	RECURSOS FINANCIEROS	CA.4.2.	EGRESOS MENSUALES 2015 (PÓLIZAS DE CHEQUES)	CA.4.2.5.	PÓLIZAS DE CHEQUE DE MAYO	BODEGA DE ADMINISTRACION	N/A	N/A	N/A	N/A	IDEM
CA.4.	RECURSOS FINANCIEROS	CA.4.2.	EGRESOS MENSUALES 2015 (PÓLIZAS DE CHEQUES)	CA.4.2.6.	PÓLIZAS DE CHEQUE DE JUNIO	BODEGA DE ADMINISTRACION	N/A	N/A	N/A	N/A	IDEM
CA.4.	RECURSOS FINANCIEROS	CA.4.2.	EGRESOS MENSUALES 2015 (PÓLIZAS DE CHEQUES)	CA.4.2.7.	PÓLIZAS DE CHEQUE DE JULIO	BODEGA DE ADMINISTRACION	N/A	N/A	N/A	N/A	IDEM
CA.4.	RECURSOS FINANCIEROS	CA.4.2.	EGRESOS MENSUALES 2015 (PÓLIZAS DE CHEQUES)	CA.4.2.8.	PÓLIZAS DE CHEQUE DE AGOSTO	BODEGA DE ADMINISTRACION	N/A	N/A	N/A	N/A	IDEM
CA.4.	RECURSOS FINANCIEROS	CA.4.2.	EGRESOS MENSUALES 2015 (PÓLIZAS DE CHEQUES)	CA.4.2.9.	PÓLIZAS DE CHEQUE DE SEPTIEMBRE	BODEGA DE ADMINISTRACION	N/A	N/A	N/A	N/A	IDEM
CA.4.	RECURSOS FINANCIEROS	CA.4.2.	EGRESOS MENSUALES 2015 (PÓLIZAS DE CHEQUES)	CA.4.2.10.	PÓLIZAS DE CHEQUE DE OCTUBRE	BODEGA DE ADMINISTRACION	N/A	N/A	N/A	N/A	IDEM
CA.4.	RECURSOS FINANCIEROS	CA.4.2.	EGRESOS MENSUALES 2015 (PÓLIZAS DE CHEQUES)	CA.4.2.11.	PÓLIZAS DE CHEQUE DE NOVIEMBRE	BODEGA DE ADMINISTRACION	N/A	N/A	N/A	N/A	IDEM

ENTREGA	COORDINÓ Y CERTIFICÓ	RECIBE
MTRA. KARLA GABRIELA PERAZA ZAZUETA **SERVIDORA PÚBLICA TITULAR SALIENTE**	**LIC. SANTIAGO ARTURO MONTOYA FÉLIX** **TITULAR DEL ÓRGANO INTERNO DE CONTROL**	**LIC. ARTURO FAJARDO MEJÍA** **SERVIDOR PÚBLICO TITULAR ENTRANTE**
LIC. CARMEN JULIETA RODRÍGUEZ CAMPOS **TESTIGO DE LASERVIDORA PÚBLICA TITULAR SALIENTE**		**LIC. ROBERTO CLAUDIO URIARTE MENDÍVIL** **TESTIGO DEL SERVIDOR PÚBLICO TITULAR ENTRANTE**

ANALÍTICO DEL CONCENTRADO DE ARCHIVOS EN TRÁMITE AL 04 DE SEPTIEMBRE DE 2022

CA.4.	RECURSOS FINANCIEROS	CA.4.2.	EGRESOS MENSUALES 2015 (PÓLIZAS DE CHEQUES)	CA.4.2.12.	PÓLIZAS DE CHEQUE DE DICIEMBRE	BODEGA DE ADMINISTRACION	N/A	N/A	N/A	N/A	IDEM
CA.4.	RECURSOS FINANCIEROS	CA.4.3.	EGRESOS MENSUALES 2015 (PÓLIZAS DE DIARIO)	CA.4.3.1.	PÓLIZAS DE DIARIO OFICINA CENTRAL - ENERO	BODEGA DE ADMINISTRACION	N/A	N/A	N/A	N/A	IDEM
CA.4.	RECURSOS FINANCIEROS	CA.4.3.	EGRESOS MENSUALES 2015 (PÓLIZAS DE DIARIO)	CA.4.3.2.	PÓLIZAS DE DIARIO OFICINA CENTRAL - FEBRERO	BODEGA DE ADMINISTRACION	N/A	N/A	N/A	N/A	IDEM
CA.4.	RECURSOS FINANCIEROS	CA.4.3.	EGRESOS MENSUALES 2015 (PÓLIZAS DE DIARIO)	CA.4.3.3.	PÓLIZAS DE DIARIO OFICINA CENTRAL - MARZO	BODEGA DE ADMINISTRACION	N/A	N/A	N/A	N/A	IDEM
CA.4.	RECURSOS FINANCIEROS	CA.4.3.	EGRESOS MENSUALES 2015 (PÓLIZAS DE DIARIO)	CA.4.3.4.	PÓLIZAS DE DIARIO OFICINA CENTRAL - ABRIL	BODEGA DE ADMINISTRACION	N/A	N/A	N/A	N/A	IDEM
CA.4.	RECURSOS FINANCIEROS	CA.4.3.	EGRESOS MENSUALES 2015 (PÓLIZAS DE DIARIO)	CA.4.3.5.	PÓLIZAS DE DIARIO OFICINA CENTRAL - MAYO	BODEGA DE ADMINISTRACION	N/A	N/A	N/A	N/A	IDEM
CA.4.	RECURSOS FINANCIEROS	CA.4.3.	EGRESOS MENSUALES 2015 (PÓLIZAS DE DIARIO)	CA.4.3.6.	PÓLIZAS DE DIARIO OFICINA CENTRAL - JUNIO	BODEGA DE ADMINISTRACION	N/A	N/A	N/A	N/A	IDEM
CA.4.	RECURSOS FINANCIEROS	CA.4.3.	EGRESOS MENSUALES 2015 (PÓLIZAS DE DIARIO)	CA.4.3.7.	PÓLIZAS DE DIARIO OFICINA CENTRAL - JULIO	BODEGA DE ADMINISTRACION	N/A	N/A	N/A	N/A	IDEM
CA.4.	RECURSOS FINANCIEROS	CA.4.3.	EGRESOS MENSUALES 2015 (PÓLIZAS DE DIARIO)	CA.4.3.8.	PÓLIZAS DE DIARIO OFICINA CENTRAL - AGOSTO	BODEGA DE ADMINISTRACION	N/A	N/A	N/A	N/A	IDEM
CA.4.	RECURSOS FINANCIEROS	CA.4.3.	EGRESOS MENSUALES 2015 (PÓLIZAS DE DIARIO)	CA.4.3.9.	PÓLIZAS DE DIARIO OFICINA CENTRAL - SEPTIEMBRE	BODEGA DE ADMINISTRACION	N/A	N/A	N/A	N/A	IDEM
CA.4.	RECURSOS FINANCIEROS	CA.4.3.	EGRESOS MENSUALES 2015 (PÓLIZAS DE DIARIO)	CA.4.3.10.	PÓLIZAS DE DIARIO OFICINA CENTRAL - OCTUBRE	BODEGA DE ADMINISTRACION	N/A	N/A	N/A	N/A	IDEM
CA.4.	RECURSOS FINANCIEROS	CA.4.3.	EGRESOS MENSUALES 2015 (PÓLIZAS DE DIARIO)	CA.4.3.11.	PÓLIZAS DE DIARIO OFICINA CENTRAL - NOVIEMBRE	BODEGA DE ADMINISTRACION	N/A	N/A	N/A	N/A	IDEM

ENTREGA **MTRA. KARLA GABRIELA PERAZA ZAZUETA** **SERVIDORA PÚBLICA TITULAR SALIENTE**	**COORDINÓ Y CERTIFICÓ** **LIC. SANTIAGO ARTURO MONTOYA FÉLIX** **TITULAR DEL ÓRGANO INTERNO DE CONTROL**	**RECIBE** **LIC. ARTURO FAJARDO MEJÍA** **SERVIDOR PÚBLICO TITULAR ENTRANTE**
LIC. CARMEN JULIETA RODRÍGUEZ CAMPOS **TESTIGO DE LASERVIDORA PÚBLICA TITULAR SALIENTE**		**LIC. ROBERTO CLAUDIO URIARTE MENDÍVIL** **TESTIGO DEL SERVIDOR PÚBLICO TITULAR ENTRANTE**

ANALÍTICO DEL CONCENTRADO DE ARCHIVOS EN TRÁMITE AL 04 DE SEPTIEMBRE DE 2022

CA.4.	RECURSOS FINANCIEROS	CA.4.3.	EGRESOS MENSUALES 2015 (PÓLIZAS DE DIARIO)	CA.4.3.12.	PÓLIZAS DE DIARIO OFICINA CENTRAL - DICIEMBRE	BODEGA DE ADMINISTRACION	N/A	N/A	N/A	N/A	IDEM
CA.4.	RECURSOS FINANCIEROS	CA.4.4.	EGRESOS MENSUALES 2015 (TRANSFERENCIAS)	CA.4.4.1	TRANSFERENCIAS - ENERO	BODEGA DE ADMINISTRACION	N/A	N/A	N/A	N/A	IDEM
CA.4.	RECURSOS FINANCIEROS	CA.4.4.	EGRESOS MENSUALES 2015 (TRANSFERENCIAS)	CA.4.4.2	TRANSFERENCIAS - FEBRERO	BODEGA DE ADMINISTRACION	N/A	N/A	N/A	N/A	IDEM
CA.4.	RECURSOS FINANCIEROS	CA.4.4.	EGRESOS MENSUALES 2015 (TRANSFERENCIAS)	CA.4.4.3	TRANSFERENCIAS - MARZO	BODEGA DE ADMINISTRACION	N/A	N/A	N/A	N/A	IDEM
CA.4.	RECURSOS FINANCIEROS	CA.4.4.	EGRESOS MENSUALES 2015 (TRANSFERENCIAS)	CA.4.4.4	TRANSFERENCIAS - ABRIL	BODEGA DE ADMINISTRACION	N/A	N/A	N/A	N/A	IDEM
CA.4.	RECURSOS FINANCIEROS	CA.4.4.	EGRESOS MENSUALES 2015 (TRANSFERENCIAS)	CA.4.4.5	TRANSFERENCIAS - MAYO	BODEGA DE ADMINISTRACION	N/A	N/A	N/A	N/A	IDEM
CA.4.	RECURSOS FINANCIEROS	CA.4.4.	EGRESOS MENSUALES 2015 (TRANSFERENCIAS)	CA.4.4.6	TRANSFERENCIAS - JUNIO	BODEGA DE ADMINISTRACION	N/A	N/A	N/A	N/A	IDEM
CA.4.	RECURSOS FINANCIEROS	CA.4.4.	EGRESOS MENSUALES 2015 (TRANSFERENCIAS)	CA.4.4.7	TRANSFERENCIAS - JULIO	BODEGA DE ADMINISTRACION	N/A	N/A	N/A	N/A	IDEM
CA.4.	RECURSOS FINANCIEROS	CA.4.4.	EGRESOS MENSUALES 2015 (TRANSFERENCIAS)	CA.4.4.8	TRANSFERENCIAS - AGOSTO	BODEGA DE ADMINISTRACION	N/A	N/A	N/A	N/A	IDEM
CA.4.	RECURSOS FINANCIEROS	CA.4.4.	EGRESOS MENSUALES 2015 (TRANSFERENCIAS)	CA.4.4.9	TRANSFERENCIAS - SEPTIEMBRE	BODEGA DE ADMINISTRACION	N/A	N/A	N/A	N/A	IDEM
CA.4.	RECURSOS FINANCIEROS	CA.4.4.	EGRESOS MENSUALES 2015 (TRANSFERENCIAS)	CA.4.4.10	TRANSFERENCIAS - OCTUBRE	BODEGA DE ADMINISTRACION	N/A	N/A	N/A	N/A	IDEM
CA.4.	RECURSOS FINANCIEROS	CA.4.4.	EGRESOS MENSUALES 2015 (TRANSFERENCIAS)	CA.4.4.11	TRANSFERENCIAS - NOVIEMBRE	BODEGA DE ADMINISTRACION	N/A	N/A	N/A	N/A	IDEM
CA.4.	RECURSOS FINANCIEROS	CA.4.4.	EGRESOS MENSUALES 2015 (TRANSFERENCIAS)	CA.4.4.12	TRANSFERENCIAS - DICIEMBRE	BODEGA DE ADMINISTRACION	N/A	N/A	N/A	N/A	IDEM
CA.4.	RECURSOS FINANCIEROS	CA.4.5.	EGRESOS MENSUALES 2015 PASIVOS)	CA.4.5.1	PASIVOS - ENERO	BODEGA DE ADMINISTRACION	N/A	N/A	N/A	N/A	IDEM
CA.4.	RECURSOS FINANCIEROS	CA.4.5.	EGRESOS MENSUALES 2015 (PASIVOS)	CA.4.5.2	PASIVOS - FEBRERO	BODEGA DE ADMINISTRACION	N/A	N/A	N/A	N/A	IDEM
CA.4.	RECURSOS FINANCIEROS	CA.4.5.	EGRESOS MENSUALES 2015 (PASIVOS)	CA.4.5.3	PASIVOS - MARZO	BODEGA DE ADMINISTRACION	N/A	N/A	N/A	N/A	IDEM
CA.4.	RECURSOS FINANCIEROS	CA.4.5.	EGRESOS MENSUALES 2015 (PASIVOS)	CA.4.5.4	PASIVOS - ABRIL	BODEGA DE ADMINISTRACION	N/A	N/A	N/A	N/A	IDEM
CA.4.	RECURSOS	CA.4.5.	EGRESOS MENSUALES	CA.4.5.5	PASIVOS - MAYO	BODEGA DE	N/A	N/A	N/A	N/A	IDEM

ENTREGA	COORDINÓ Y CERTIFICÓ	RECIBE
MTRA. KARLA GABRIELA PERAZA ZAZUETA SERVIDORA PÚBLICA TITULAR SALIENTE	LIC. SANTIAGO ARTURO MONTOYA FÉLIX TITULAR DEL ÓRGANO INTERNO DE CONTROL	LIC. ARTURO FAJARDO MEJÍA SERVIDOR PÚBLICO TITULAR ENTRANTE
LIC. CARMEN JULIETA RODRÍGUEZ CAMPOS TESTIGO DE LASERVIDORA PÚBLICA TITULAR SALIENTE		LIC. ROBERTO CLAUDIO URIARTE MENDÍVIL TESTIGO DEL SERVIDOR PÚBLICO TITULAR ENTRANTE

ANALÍTICO DEL CONCENTRADO DE ARCHIVOS EN TRÁMITE AL 04 DE SEPTIEMBRE DE 2022

	FINANCIEROS		2015 (PASIVOS)			ADMINISTRACION					
CA.4.	RECURSOS FINANCIEROS	CA.4.5.	EGRESOS MENSUALES 2015 (PASIVOS)	CA.4.5.6	PASIVOS - JUNIO	BODEGA DE ADMINISTRACION	N/A	N/A	N/A	N/A	IDEM
CA.4.	RECURSOS FINANCIEROS	CA.4.5.	EGRESOS MENSUALES 2015 (PASIVOS)	CA.4.5.7	PASIVOS - JULIO	BODEGA DE ADMINISTRACION	N/A	N/A	N/A	N/A	IDEM
CA.4.	RECURSOS FINANCIEROS	CA.4.5.	EGRESOS MENSUALES 2015 (PASIVOS)	CA.4.5.8	PASIVOS - AGOSTO	BODEGA DE ADMINISTRACION	N/A	N/A	N/A	N/A	IDEM
CA.4.	RECURSOS FINANCIEROS	CA.4.5.	EGRESOS MENSUALES 2015 (PASIVOS)	CA.4.5.9	PASIVOS - SEPTIEMBRE	BODEGA DE ADMINISTRACION	N/A	N/A	N/A	N/A	IDEM
CA.4.	RECURSOS FINANCIEROS	CA.4.5.	EGRESOS MENSUALES 2015 (PASIVOS)	CA.4.5.10	PASIVOS - OCTUBRE	BODEGA DE ADMINISTRACION	N/A	N/A	N/A	N/A	IDEM
CA.4.	RECURSOS FINANCIEROS	CA.4.5.	EGRESOS MENSUALES 2015 (PASIVOS)	CA.4.5.11	PASIVOS - NOVIEMBRE	BODEGA DE ADMINISTRACION	N/A	N/A	N/A	N/A	IDEM
CA.4.	RECURSOS FINANCIEROS	CA.4.5.	EGRESOS MENSUALES 2015 (PASIVOS)	CA.4.5.12	PASIVOS - DICIEMBRE	BODEGA DE ADMINISTRACION	N/A	N/A	N/A	N/A	IDEM
CA.4.	RECURSOS FINANCIEROS	CA.4.6.	ACTIVOS FIJOS	CA.4.6.1	BAJAS	BODEGA DE ADMINISTRACION	N/A	N/A	N/A	N/A	IDEM
CA.5.	RECURSOS HUMANOS	CA.5.1.	NOMINA DE HONORARIOS ASIMILABLES Y SUELDOS Y SALARIOS DEL PERSONAL 2015	CA.5.1.1.	NÓMINA 1RA.QNA. ENERO A 1RA. QNA. MARZO	BODEGA DE ADMINISTRACION	N/A	N/A	N/A	N/A	IDEM
CA.5.	RECURSOS HUMANOS	CA.5.1.	NOMINA DE HONO. ASIMIL.Y SUELDOS Y SALARIOS 2015	CA.5.1.2.	NÓMINA 2DA.QNA. MARZO A 2DA. QNA. MAYO	BODEGA DE ADMINISTRACION	N/A	N/A	N/A	N/A	IDEM
CA.5.	RECURSOS HUMANOS	CA.5.1.	NOMINA DE HONO. ASIMIL.Y SUELDOS Y SALARIOS 2015	CA.5.1.2.	NÓMINA 2DA.QNA. MARZO A 2DA. QNA. MAYO	BODEGA DE ADMINISTRACION	N/A	N/A	N/A	N/A	IDEM
CA.5.	RECURSOS HUMANOS	CA.5.1.	NOMINA DE HONO. ASIMIL.Y SUELDOS Y SALARIOS 2015	CA.5.1.2.	NÓMINA 2DA.QNA. MARZO A 2DA. QNA. MAYO	BODEGA DE ADMINISTRACION	N/A	N/A	N/A	N/A	IDEM
CA.5.	RECURSOS HUMANOS	CA.5.1.	NOMINA DE HONO. ASIMIL.Y SUELDOS Y SALARIOS 2015	CA.5.1.2.	NÓMINA 2DA.QNA. MARZO A 2DA. QNA. MAYO	BODEGA DE ADMINISTRACION	N/A	N/A	N/A	N/A	IDEM
CA.5.	RECURSOS HUMANOS	CA.5.1.	NOMINA DE HONO. ASIMIL.Y SUELDOS Y	CA.5.1.2.	NÓMINA 2DA.QNA. MARZO A 2DA. QNA. MAYO	BODEGA DE ADMINISTRACION	N/A	N/A	N/A	N/A	IDEM

ENTREGA **MTRA. KARLA GABRIELA PERAZA ZAZUETA** **SERVIDORA PÚBLICA TITULAR SALIENTE**	**COORDINÓ Y CERTIFICÓ** **LIC. SANTIAGO ARTURO MONTOYA FÉLIX** **TITULAR DEL ÓRGANO INTERNO DE CONTROL**	**RECIBE** **LIC. ARTURO FAJARDO MEJÍA** **SERVIDOR PÚBLICO TITULAR ENTRANTE**
LIC. CARMEN JULIETA RODRÍGUEZ CAMPOS **TESTIGO DE LASERVIDORA PÚBLICA TITULAR SALIENTE**		**LIC. ROBERTO CLAUDIO URIARTE MENDÍVIL** **TESTIGO DEL SERVIDOR PÚBLICO TITULAR ENTRANTE**

ANALÍTICO DEL CONCENTRADO DE ARCHIVOS EN TRÁMITE AL 04 DE SEPTIEMBRE DE 2022

			SALARIOS 2015								
CA.5.	RECURSOS HUMANOS	CA.5.1.	NOMINA DE HONO. ASIMIL.Y SUELDOS Y SALARIOS 2015	CA.5.1.3.	NÓMINA 1RA.QNA. JUNIO A 2DA. QNA. JULIO	BODEGA DE ADMINISTRACION	N/A	N/A	N/A	N/A	IDEM
CA.5.	RECURSOS HUMANOS	CA.5.1.	NOMINA DE HONO. ASIMIL.Y SUELDOS Y SALARIOS 2015	CA.5.1.4.	NÓMINA 1RA.QNA. AGOSTO A 2DA. QNA. SEPTIEMBRE	BODEGA DE ADMINISTRACION	N/A	N/A	N/A	N/A	IDEM
CA.5.	RECURSOS HUMANOS	CA.5.1.	NOMINA DE HONO. ASIMIL.Y SUELDOS Y SALARIOS 2015	CA.5.1.5.	NÓMINA 1RA.QNA. OCTUBRE A 2DA. QNA. NOVIEMBRE	BODEGA DE ADMINISTRACION	N/A	N/A	N/A	N/A	IDEM
CA.5.	RECURSOS HUMANOS	CA.5.1.	NOMINA DE HONO. ASIMIL.Y SUELDOS Y SALARIOS 2015	CA.5.1.6.	NÓMINA 1RA. Y 2DA. QNA. DICIEMBRE	BODEGA DE ADMINISTRACION	N/A	N/A	N/A	N/A	IDEM
CA.5.	RECURSOS HUMANOS	CA.5.2.	PLANTILLA DE PERSONAL 2015	CA.5.2.1.	PLANTILLA DE PERSONAL	BODEGA DE ADMINISTRACION	N/A	N/A	N/A	N/A	IDEM
CA.5.	RECURSOS HUMANOS	CA.5.3.	SEGUROS	CA.5.3.1.	SEGUROS DE VIDA	BODEGA DE ADMINISTRACION	N/A	N/A	N/A	N/A	IDEM
CA.5.	RECURSOS HUMANOS	CA.5.3.	SEGUROS	CA.5.3.2.	CANCELACIÓN DE GASTOS MÉDICOS MAYORES	BODEGA DE ADMINISTRACION	N/A	N/A	N/A	N/A	IDEM
CA.5.	RECURSOS HUMANOS	CA.5.4.	INSTITUTO MEXICANO DEL SEGURO SOCIAL	CA.5.4.1.	MOVIMIENTOS IMSS	BODEGA DE ADMINISTRACION	N/A	N/A	N/A	N/A	IDEM
CA.5.	RECURSOS HUMANOS	CA.5.5.	PENSION ALIMENTICIA	CA.5.5.1.	PENSION ALIMENTICIA	BODEGA DE ADMINISTRACION	N/A	N/A	N/A	N/A	IDEM
CA.5.	RECURSOS HUMANOS	CA.5.6.	SERVICIO PROFESIONAL	CA.5.6.1.	SERVICIO PROFESIONAL INE	BODEGA DE ADMINISTRACION	N/A	N/A	N/A	N/A	IDEM
CA.5.	RECURSOS HUMANOS	CA.5.7.	INDEMNIZACIONES	CA.5.7.1.	INDEMNIZACIONES	BODEGA DE ADMINISTRACION	N/A	N/A	N/A	N/A	IDEM
CA.5.	RECURSOS HUMANOS	CA.5.8.	INSTITUTO FONACOT	CA.5.8.1.	FONACOT	BODEGA DE ADMINISTRACION	N/A	N/A	N/A	N/A	IDEM
CA.6.	RECURSOS MATERIALES	CA.6.1.	PARQUE VEHICULAR	CA.6.1.1.	INVENTARIO	BODEGA DE ADMINISTRACION	N/A	N/A	N/A	N/A	IDEM
CA.6.	RECURSOS MATERIALES	CA.6.1.	PARQUE VEHICULAR	CA.6.1.2.	RESGUARDOS	BODEGA DE ADMINISTRACION	N/A	N/A	N/A	N/A	IDEM
CA.6.	RECURSOS MATERIALES	CA.6.2.	MOBILIARIO Y EQUIPO DE OFICINA	CA.6.2.1.	INVENTARIO	BODEGA DE ADMINISTRACION	N/A	N/A	N/A	N/A	IDEM

ENTREGA	COORDINÓ Y CERTIFICÓ	RECIBE
MTRA. KARLA GABRIELA PERAZA ZAZUETA **SERVIDORA PÚBLICA TITULAR SALIENTE**	**LIC. SANTIAGO ARTURO MONTOYA FÉLIX** **TITULAR DEL ÓRGANO INTERNO DE CONTROL**	**LIC. ARTURO FAJARDO MEJÍA** **SERVIDOR PÚBLICO TITULAR ENTRANTE**
LIC. CARMEN JULIETA RODRÍGUEZ CAMPOS **TESTIGO DE LASERVIDORA PÚBLICA TITULAR SALIENTE**		**LIC. ROBERTO CLAUDIO URIARTE MENDÍVIL** **TESTIGO DEL SERVIDOR PÚBLICO TITULAR ENTRANTE**

ANALÍTICO DEL CONCENTRADO DE ARCHIVOS EN TRÁMITE AL 04 DE SEPTIEMBRE DE 2022

CA.6.	RECURSOS MATERIALES	CA.6.2.	MOBILIARIO Y EQUIPO DE OFICINA	CA.6.2.2.	MOVIMIENTOS (ADQUISICIONES Y VENTAS)	BODEGA DE ADMINISTRACION	N/A	N/A	N/A	N/A	IDEM
CA.6.	RECURSOS MATERIALES	CA.6.2.	MOBILIARIO Y EQUIPO DE OFICINA	CA.6.2.3.	RESGUARDOS OFICINA CENTRAL	BODEGA DE ADMINISTRACION	N/A	N/A	N/A	N/A	IDEM
	EJERCICIO 2016										
CA.1.1.	INFORME FINANCIERO ANUAL 2016	CA.1.1.1.	INFORME FINANCIERO ANUAL 2016	CA.1.1.	INFORME FINANCIERO ANUAL 2016	BODEGA DE ADMINISTRACION	N/A	N/A	N/A	N/A	IDEM
CA.1.2.	ACCESO A LA INFORMACIÓN	CA.1.2.1.	RESPUESTAS DE ACCESO A LA INFORMACIÓN	CA.1.2.	ACCESO A LA INFORMACIÓN	BODEGA DE ADMINISTRACION	N/A	N/A	N/A	N/A	IDEM
CA.1.3.	PÁGINA EN INTERNET	CA.1.3.1.	PUBLICACIONES	CA.1.3.	PÁGINA EN INTERNET	BODEGA DE ADMINISTRACION	N/A	N/A	N/A	N/A	IDEM
CA.1.4.	ENTREGA - RECEPCION	CA.1.4.1.	ACTAS DE ENTREGA-RECEPCIÓN	CA.1.4.	ENTREGA - RECEPCION	BODEGA DE ADMINISTRACION	N/A	N/A	N/A	N/A	IDEM
CA.2.1.	CORRESPONDENCIA	CA.2.1.1.	SECRETARIA DE ADMINISTRACIÓN Y FINANZAS DE GOBIERNO DEL ESTADO	CA.2.1.	CORRESPONDENCIA	BODEGA DE ADMINISTRACION	N/A	N/A	N/A	N/A	IDEM
CA.2.1.	CORRESPONDENCIA	CA.2.1.2.	GENERAL	CA.2.1.	CORRESPONDENCIA	BODEGA DE ADMINISTRACION	N/A	N/A	N/A	N/A	IDEM
CA.3.1.	PERIODICO OFICIAL DEL GOBIERNO DEL ESTADO	CA.3.1.1.	PERIODICO OFICIAL Y PUBLICACIONES AVANCES FINANCIEROS	CA.3.1.	PERIODICO OFICIAL DEL GOBIERNO DEL ESTADO	BODEGA DE ADMINISTRACION	N/A	N/A	N/A	N/A	IDEM
CA.3.2.	PRESUPUESTO ANUAL C.E.E.	CA.3.2.1.	PRESUPUESTO Y DESCRIPCION DE PROGRAMAS 2016	CA.3.2.	PRESUPUESTO ANUAL C.E.E.	BODEGA DE ADMINISTRACION	N/A	N/A	N/A	N/A	IDEM
CA.3.2.	PRESUPUESTO ANUAL C.E.E.	CA.3.2.2.	PROGRAMA OPERATIVO ANUAL 2016	CA.3.2.	PRESUPUESTO ANUAL C.E.E.	BODEGA DE ADMINISTRACION	N/A	N/A	N/A	N/A	IDEM
CA.3.3.	AUDITORIA EXTERNA	CA.3.3.1.	AUDITORIA SUPERIOR DEL ESTADO DE SINALOA	CA.3.3.	AUDITORIA EXTERNA	BODEGA DE ADMINISTRACION	N/A	N/A	N/A	N/A	IDEM
CA.3.3.	AUDITORIA EXTERNA	CA.3.3.2.	DESPACHO EXTERNO TERRAZAS & LOPEZ Y ASOCIADOS	CA.3.3.	AUDITORIA EXTERNA	BODEGA DE ADMINISTRACION	N/A	N/A	N/A	N/A	IDEM
CA.3.	AUDITORIA EXTERNA	CA.3.3.3.	DICTAMEN SOBRE LOS	CA.3.3.	AUDITORIA EXTERNA	BODEGA DE	N/A	N/A	N/A	N/A	IDEM

ENTREGA **MTRA. KARLA GABRIELA PERAZA ZAZUETA** **SERVIDORA PÚBLICA TITULAR SALIENTE**	**COORDINÓ Y CERTIFICÓ** **LIC. SANTIAGO ARTURO MONTOYA FÉLIX** **TITULAR DEL ÓRGANO INTERNO DE CONTROL**	**RECIBE** **LIC. ARTURO FAJARDO MEJÍA** **SERVIDOR PÚBLICO TITULAR ENTRANTE**
LIC. CARMEN JULIETA RODRÍGUEZ CAMPOS **TESTIGO DE LASERVIDORA PÚBLICA TITULAR SALIENTE**		**LIC. ROBERTO CLAUDIO URIARTE MENDÍVIL** **TESTIGO DEL SERVIDOR PÚBLICO TITULAR ENTRANTE**

ANALÍTICO DEL CONCENTRADO DE ARCHIVOS EN TRÁMITE AL 04 DE SEPTIEMBRE DE 2022

3.			ESTADOS FINANCIEROS			ADMINISTRACION					
CA.3.4.	AUDITORIA INTERNA	CA.3.4.1.	CONTRALORIA INTERNA DEL CEE	CA.3.4.	AUDITORIA INTERNA	BODEGA DE ADMINISTRACION	N/A	N/A	N/A	N/A	IDEM
CA.3.5.	COMITÉ DE ADQUISICIONES, ARRENDAMIENTOS Y SERVICIOS	CA.3.5.1.	COMITÉ DE ADQUISICIONES, ARRENDAMIENTOS Y SERVICIOS	CA.3.5.	COMITÉ DE ADQUISICIONES, ARRENDAMIENTOS Y SERVICIOS	BODEGA DE ADMINISTRACION	N/A	N/A	N/A	N/A	IDEM
CA.3.5.	COMITÉ DE ADQUISICIONES, ARRENDAMIENTOS Y SERVICIOS	CA.3.5.2.	SERVICIO DE ASESORIA FISCAL Y CONTABLE	CA.3.5.	COMITÉ DE ADQUISICIONES, ARRENDAMIENTOS Y SERVICIOS	BODEGA DE ADMINISTRACION	N/A	N/A	N/A	N/A	IDEM
CA.3.5.	COMITÉ DE ADQUISICIONES, ARRENDAMIENTOS Y SERVICIOS	CA.3.5.3.	SERVICIO DE VIGILANCIA PRIVADA	CA.3.5.	COMITÉ DE ADQUISICIONES, ARRENDAMIENTOS Y SERVICIOS	BODEGA DE ADMINISTRACION	N/A	N/A	N/A	N/A	IDEM
CA.3.5.	COMITÉ DE ADQUISICIONES, ARRENDAMIENTOS Y SERVICIOS	CA.3.5.4.	SISTEMA DE INFORMACION DE APOYO CIUDADANO	CA.3.5.	COMITÉ DE ADQUISICIONES, ARRENDAMIENTOS Y SERVICIOS	BODEGA DE ADMINISTRACION	N/A	N/A	N/A	N/A	IDEM
CA.3.5.	COMITÉ DE ADQUISICIONES, ARRENDAMIENTOS Y SERVICIOS	CA.3.5.5.	SEGURO DE ACCIDENTES PARA EL PERSONAL DE LOS CONSEJOS DISTRITALES Y MUNICIPALES ELECTORALES	CA.3.5.	COMITÉ DE ADQUISICIONES, ARRENDAMIENTOS Y SERVICIOS	BODEGA DE ADMINISTRACION	N/A	N/A	N/A	N/A	IDEM
CA.3.5.	COMITÉ DE ADQUISICIONES, ARRENDAMIENTOS Y SERVICIOS	CA.3.5.6.	ARRENDAMIENTO DE FOTOCOPIADORAS	CA.3.5.	COMITÉ DE ADQUISICIONES, ARRENDAMIENTOS Y SERVICIOS	BODEGA DE ADMINISTRACION	N/A	N/A	N/A	N/A	IDEM
CA.3.5.	COMITÉ DE ADQUISICIONES, ARRENDAMIENTOS Y SERVICIOS	CA.3.5.7.	VALES DE COMBUSTIBLE	CA.3.5.	COMITÉ DE ADQUISICIONES, ARRENDAMIENTOS Y SERVICIOS	BODEGA DE ADMINISTRACION	N/A	N/A	N/A	N/A	IDEM
CA.3.5.	COMITÉ DE ADQUISICIONES, ARRENDAMIENTOS Y	CA.3.5.8.	SEGURO DE VIDA PARA PERSONAL DE OFICINA CENTRAL Y REGIONALES	CA.3.5.	COMITÉ DE ADQUISICIONES, ARRENDAMIENTOS Y SERVICIOS	BODEGA DE ADMINISTRACION	N/A	N/A	N/A	N/A	IDEM

ENTREGA	COORDINÓ Y CERTIFICÓ	RECIBE
MTRA. KARLA GABRIELA PERAZA ZAZUETA **SERVIDORA PÚBLICA TITULAR SALIENTE**	**LIC. SANTIAGO ARTURO MONTOYA FÉLIX** **TITULAR DEL ÓRGANO INTERNO DE CONTROL**	**LIC. ARTURO FAJARDO MEJÍA** **SERVIDOR PÚBLICO TITULAR ENTRANTE**
LIC. CARMEN JULIETA RODRÍGUEZ CAMPOS **TESTIGO DE LASERVIDORA PÚBLICA TITULAR SALIENTE**		**LIC. ROBERTO CLAUDIO URIARTE MENDÍVIL** **TESTIGO DEL SERVIDOR PÚBLICO TITULAR ENTRANTE**

ANALÍTICO DEL CONCENTRADO DE ARCHIVOS EN TRÁMITE AL 04 DE SEPTIEMBRE DE 2022

	SERVICIOS										
CA.3.5.	COMITÉ DE ADQUISICIONES, ARRENDAMIENTOS Y SERVICIOS	CA.3.5.9.	AIRES ACONDICIONADOS PARA LOS CONSEJOS ELECTORALES	CA.3.5.	COMITÉ DE ADQUISICIONES, ARRENDAMIENTOS Y SERVICIOS	BODEGA DE ADMINISTRACION	N/A	N/A	N/A	N/A	IDEM
CA.3.5.	COMITÉ DE ADQUISICIONES, ARRENDAMIENTOS Y SERVICIOS	CA.3.5.10.	ADQUISICIÓN DE AUTOMOVILES	CA.3.5.	COMITÉ DE ADQUISICIONES, ARRENDAMIENTOS Y SERVICIOS	BODEGA DE ADMINISTRACION	N/A	N/A	N/A	N/A	IDEM
CA.3.5.	COMITÉ DE ADQUISICIONES, ARRENDAMIENTOS Y SERVICIOS	CA.3.5.11.	ADQUISICIÓN DE COMPUTADORAS Y UNIDADES DE ENERGIA	CA.3.5.	COMITÉ DE ADQUISICIONES, ARRENDAMIENTOS Y SERVICIOS	BODEGA DE ADMINISTRACION	N/A	N/A	N/A	N/A	IDEM
CA.3.5.	COMITÉ DE ADQUISICIONES, ARRENDAMIENTOS Y SERVICIOS	CA.3.5.12.	ELABORACIÓN E IMPRESIÓN DE MANUAL DE FUNCIONARIOS	CA.3.5.	COMITÉ DE ADQUISICIONES, ARRENDAMIENTOS Y SERVICIOS	BODEGA DE ADMINISTRACION	N/A	N/A	N/A	N/A	IDEM
CA.3.5.	COMITÉ DE ADQUISICIONES, ARRENDAMIENTOS Y SERVICIOS	CA.3.5.13.	ELABORACIÓN E IMPRESIÓN DE ROTAFOLIOS	CA.3.5.	COMITÉ DE ADQUISICIONES, ARRENDAMIENTOS Y SERVICIOS	BODEGA DE ADMINISTRACION	N/A	N/A	N/A	N/A	IDEM
CA.3.5.	COMITÉ DE ADQUISICIONES, ARRENDAMIENTOS Y SERVICIOS	CA.3.5.14.	ELABORACIÓN E IMPRESIÓN DE MATERIAL DE CAPACITACIÓN	CA.3.5.	COMITÉ DE ADQUISICIONES, ARRENDAMIENTOS Y SERVICIOS	BODEGA DE ADMINISTRACION	N/A	N/A	N/A	N/A	IDEM
CA.3.5.	COMITÉ DE ADQUISICIONES, ARRENDAMIENTOS Y SERVICIOS	CA.3.5.15.	ELABORACIÓN E IMPRESIÓN DE BOLETAS Y LISTA NOMINAL	CA.3.5.	COMITÉ DE ADQUISICIONES, ARRENDAMIENTOS Y SERVICIOS	BODEGA DE ADMINISTRACION	N/A	N/A	N/A	N/A	IDEM
CA.3.5.	COMITÉ DE ADQUISICIONES, ARRENDAMIENTOS Y SERVICIOS	CA.3.5.16.	ELABORACIÓN E IMPRESIÓN DE ACTAS PARA SIMULACROS	CA.3.5.	COMITÉ DE ADQUISICIONES, ARRENDAMIENTOS Y SERVICIOS	BODEGA DE ADMINISTRACION	N/A	N/A	N/A	N/A	IDEM
CA.3.5.	COMITÉ DE ADQUISICIONES, ARRENDAMIENTOS Y	CA.3.5.17.	ELABORACIÓN E IMPRESIÓN DE SOBRES PARA SIMULACROS	CA.3.5.	COMITÉ DE ADQUISICIONES, ARRENDAMIENTOS Y SERVICIOS	BODEGA DE ADMINISTRACION	N/A	N/A	N/A	N/A	IDEM

ENTREGA	COORDINÓ Y CERTIFICÓ	RECIBE
MTRA. KARLA GABRIELA PERAZA ZAZUETA **SERVIDORA PÚBLICA TITULAR SALIENTE**	**LIC. SANTIAGO ARTURO MONTOYA FÉLIX** **TITULAR DEL ÓRGANO INTERNO DE CONTROL**	**LIC. ARTURO FAJARDO MEJÍA** **SERVIDOR PÚBLICO TITULAR ENTRANTE**
LIC. CARMEN JULIETA RODRÍGUEZ CAMPOS **TESTIGO DE LASERVIDORA PÚBLICA TITULAR SALIENTE**		**LIC. ROBERTO CLAUDIO URIARTE MENDÍVIL** **TESTIGO DEL SERVIDOR PÚBLICO TITULAR ENTRANTE**

ANALÍTICO DEL CONCENTRADO DE ARCHIVOS EN TRÁMITE AL 04 DE SEPTIEMBRE DE 2022

	SERVICIOS										
CA.3.5.	COMITÉ DE ADQUISICIONES, ARRENDAMIENTOS Y SERVICIOS	CA.3.5.18.	ELABORACIÓN E IMPRESIÓN DE GUIA DE CLASIFICACIÓN	CA.3.5.	COMITÉ DE ADQUISICIONES, ARRENDAMIENTOS Y SERVICIOS	BODEGA DE ADMINISTRACION	N/A	N/A	N/A	N/A	IDEM
CA.3.5.	COMITÉ DE ADQUISICIONES, ARRENDAMIENTOS Y SERVICIOS	CA.3.5.19.	ELABORACIÓN E IMPRESIÓN DE CUADERNILLOS	CA.3.5.	COMITÉ DE ADQUISICIONES, ARRENDAMIENTOS Y SERVICIOS	BODEGA DE ADMINISTRACION	N/A	N/A	N/A	N/A	IDEM
CA.3.5.	COMITÉ DE ADQUISICIONES, ARRENDAMIENTOS Y SERVICIOS	CA.3.5.20.	PRODUCCIÓN AUDIOVISUAL CAMPAÑA DIFUSIÓN DEL VOTO	CA.3.5.	COMITÉ DE ADQUISICIONES, ARRENDAMIENTOS Y SERVICIOS	BODEGA DE ADMINISTRACION	N/A	N/A	N/A	N/A	IDEM
CA.3.5.	COMITÉ DE ADQUISICIONES, ARRENDAMIENTOS Y SERVICIOS	CA.3.5.21.	ADQUISICIÓN DE RUTERS PATTON BODI RS BD1004	CA.3.5.	COMITÉ DE ADQUISICIONES, ARRENDAMIENTOS Y SERVICIOS	BODEGA DE ADMINISTRACION	N/A	N/A	N/A	N/A	IDEM
CA.3.5.	COMITÉ DE ADQUISICIONES, ARRENDAMIENTOS Y SERVICIOS	CA.3.5.22.	ADQUISICIÓN DE PLUMONES PARA SIMULACROS	CA.3.5.	COMITÉ DE ADQUISICIONES, ARRENDAMIENTOS Y SERVICIOS	BODEGA DE ADMINISTRACION	N/A	N/A	N/A	N/A	IDEM
CA.3.5.	COMITÉ DE ADQUISICIONES, ARRENDAMIENTOS Y SERVICIOS	CA.3.5.23.	ADQUISICIÓN DE RUTERS PATTON BODI RS BD1000	CA.3.5.	COMITÉ DE ADQUISICIONES, ARRENDAMIENTOS Y SERVICIOS	BODEGA DE ADMINISTRACION	N/A	N/A	N/A	N/A	IDEM
CA.3.5.	COMITÉ DE ADQUISICIONES, ARRENDAMIENTOS Y SERVICIOS	CA.3.5.24.	ADQUISICIÓN DE MONITORES LED SAMSUNG	CA.3.5.	COMITÉ DE ADQUISICIONES, ARRENDAMIENTOS Y SERVICIOS	BODEGA DE ADMINISTRACION	N/A	N/A	N/A	N/A	IDEM
CA.3.5.	COMITÉ DE ADQUISICIONES, ARRENDAMIENTOS Y SERVICIOS	CA.3.5.25.	ESCENOGRAFIA PARA DEBATES ENTRE CANDIDATOS	CA.3.5.	COMITÉ DE ADQUISICIONES, ARRENDAMIENTOS Y SERVICIOS	BODEGA DE ADMINISTRACION	N/A	N/A	N/A	N/A	IDEM
CA.3.5.	COMITÉ DE ADQUISICIONES, ARRENDAMIENTOS Y	CA.3.5.26.	EQUIPO DE COMUNICACIONES DE ACCESO A RED	CA.3.5.	COMITÉ DE ADQUISICIONES, ARRENDAMIENTOS Y SERVICIOS	BODEGA DE ADMINISTRACION	N/A	N/A	N/A	N/A	IDEM

ENTREGA **MTRA. KARLA GABRIELA PERAZA ZAZUETA** **SERVIDORA PÚBLICA TITULAR SALIENTE**	**COORDINÓ Y CERTIFICÓ** **LIC. SANTIAGO ARTURO MONTOYA FÉLIX** **TITULAR DEL ÓRGANO INTERNO DE CONTROL**	**RECIBE** **LIC. ARTURO FAJARDO MEJÍA** **SERVIDOR PÚBLICO TITULAR ENTRANTE**
LIC. CARMEN JULIETA RODRÍGUEZ CAMPOS **TESTIGO DE LASERVIDORA PÚBLICA TITULAR SALIENTE**		**LIC. ROBERTO CLAUDIO URIARTE MENDÍVIL** **TESTIGO DEL SERVIDOR PÚBLICO TITULAR ENTRANTE**

ANALÍTICO DEL CONCENTRADO DE ARCHIVOS EN TRÁMITE AL 04 DE SEPTIEMBRE DE 2022

	SERVICIOS										
CA.3.5.	COMITÉ DE ADQUISICIONES, ARRENDAMIENTOS Y SERVICIOS	CA.3.5.27.	ADQUISICIÓN DE TOKEN USB	CA.3.5.	COMITÉ DE ADQUISICIONES, ARRENDAMIENTOS Y SERVICIOS	BODEGA DE ADMINISTRACION	N/A	N/A	N/A	N/A	IDEM
CA.3.5.	COMITÉ DE ADQUISICIONES, ARRENDAMIENTOS Y SERVICIOS	CA.3.5.28.	ADQUISICIÓN DE DISPOSITIVO DE SELLADO	CA.3.5.	COMITÉ DE ADQUISICIONES, ARRENDAMIENTOS Y SERVICIOS	BODEGA DE ADMINISTRACION	N/A	N/A	N/A	N/A	IDEM
CA.3.5.	COMITÉ DE ADQUISICIONES, ARRENDAMIENTOS Y SERVICIOS	CA.3.5.29.	TRANSMISIÓN Y PRODUCCIÓN DE DEBATES DE CANDIDATOS	CA.3.5.	COMITÉ DE ADQUISICIONES, ARRENDAMIENTOS Y SERVICIOS	BODEGA DE ADMINISTRACION	N/A	N/A	N/A	N/A	IDEM
CA.3.5.	COMITÉ DE ADQUISICIONES, ARRENDAMIENTOS Y SERVICIOS	CA.3.5.30.	ADQUISICIÓN DE MULTIFUNCIONAL MARCA BROTHER	CA.3.5.	COMITÉ DE ADQUISICIONES, ARRENDAMIENTOS Y SERVICIOS	BODEGA DE ADMINISTRACION	N/A	N/A	N/A	N/A	IDEM
CA.3.5.	COMITÉ DE ADQUISICIONES, ARRENDAMIENTOS Y SERVICIOS	CA.3.5.31.	ADQUSICIÓN DE SILLAS APILABLES EN TELA	CA.3.5.	COMITÉ DE ADQUISICIONES, ARRENDAMIENTOS Y SERVICIOS	BODEGA DE ADMINISTRACION	N/A	N/A	N/A	N/A	IDEM
CA.3.5.	COMITÉ DE ADQUISICIONES, ARRENDAMIENTOS Y SERVICIOS	CA.3.5.32.	ADQUISICIÓN DE MESAS DE 0.60 X 1.20 M.	CA.3.5.	COMITÉ DE ADQUISICIONES, ARRENDAMIENTOS Y SERVICIOS	BODEGA DE ADMINISTRACION	N/A	N/A	N/A	N/A	IDEM
CA.3.5.	COMITÉ DE ADQUISICIONES, ARRENDAMIENTOS Y SERVICIOS	CA.3.5.33.	IMPRESIÓN DE DOCUMENTOS Y PRODUCCIÓN MATERIALES ELECTORALES	CA.3.5.	COMITÉ DE ADQUISICIONES, ARRENDAMIENTOS Y SERVICIOS	BODEGA DE ADMINISTRACION	N/A	N/A	N/A	N/A	IDEM
CA.3.5.	COMITÉ DE ADQUISICIONES, ARRENDAMIENTOS Y SERVICIOS	CA.3.5.34.	PRODUCCION DE TINTA DE SEGURIDAD PARA PROCESO	CA.3.5.	COMITÉ DE ADQUISICIONES, ARRENDAMIENTOS Y SERVICIOS	BODEGA DE ADMINISTRACION	N/A	N/A	N/A	N/A	IDEM
CA.3.5.	COMITÉ DE ADQUISICIONES,	CA.3.5.35.	ADENDAS PARA FUNCIONARIOS DE	CA.3.5.	COMITÉ DE ADQUISICIONES, ARRENDAMIENTOS Y SERVICIOS	BODEGA DE ADMINISTRACION	N/A	N/A	N/A	N/A	IDEM

ENTREGA **MTRA. KARLA GABRIELA PERAZA ZAZUETA** **SERVIDORA PÚBLICA TITULAR SALIENTE**	**COORDINÓ Y CERTIFICÓ** **LIC. SANTIAGO ARTURO MONTOYA FÉLIX** **TITULAR DEL ÓRGANO INTERNO DE CONTROL**	**RECIBE** **LIC. ARTURO FAJARDO MEJÍA** **SERVIDOR PÚBLICO TITULAR ENTRANTE**
LIC. CARMEN JULIETA RODRÍGUEZ CAMPOS **TESTIGO DE LASERVIDORA PÚBLICA TITULAR SALIENTE**		**LIC. ROBERTO CLAUDIO URIARTE MENDÍVIL** **TESTIGO DEL SERVIDOR PÚBLICO TITULAR ENTRANTE**

ANALÍTICO DEL CONCENTRADO DE ARCHIVOS EN TRÁMITE AL 04 DE SEPTIEMBRE DE 2022

	ARRENDAMIENTOS Y SERVICIOS		MESAS DE CASILLA								
CA.3.5.	COMITÉ DE ADQUISICIONES, ARRENDAMIENTOS Y SERVICIOS	CA.3.5.36.	TRASLADO DE BOLETAS ELECTORALES	CA.3.5.	COMITÉ DE ADQUISICIONES, ARRENDAMIENTOS Y SERVICIOS	BODEGA DE ADMINISTRACION	N/A	N/A	N/A	N/A	IDEM
CA.3.5.	COMITÉ DE ADQUISICIONES, ARRENDAMIENTOS Y SERVICIOS	CA.3.5.37.	TRASLADO DE MATERIALES ELECTORALES	CA.3.5.	COMITÉ DE ADQUISICIONES, ARRENDAMIENTOS Y SERVICIOS	BODEGA DE ADMINISTRACION	N/A	N/A	N/A	N/A	IDEM
CA.3.5.	COMITÉ DE ADQUISICIONES, ARRENDAMIENTOS Y SERVICIOS	CA.3.5.38.	RESPALDO DE ENERGIA ELECTRICA EN OFICINAS	CA.3.5.	COMITÉ DE ADQUISICIONES, ARRENDAMIENTOS Y SERVICIOS	BODEGA DE ADMINISTRACION	N/A	N/A	N/A	N/A	IDEM
CA.3.5.	COMITÉ DE ADQUISICIONES, ARRENDAMIENTOS Y SERVICIOS	CA.3.5.39.	VALES DE GASOLINA PARA CENTROS DE RECOLECCIÓN	CA.3.5.	COMITÉ DE ADQUISICIONES, ARRENDAMIENTOS Y SERVICIOS	BODEGA DE ADMINISTRACION	N/A	N/A	N/A	N/A	IDEM
CA.3.5.	COMITÉ DE ADQUISICIONES, ARRENDAMIENTOS Y SERVICIOS	CA.3.5.40.	SEGURO DE DAÑOS PARA PARQUE VEHICULAR DEL IEES	CA.3.5.	COMITÉ DE ADQUISICIONES, ARRENDAMIENTOS Y SERVICIOS	BODEGA DE ADMINISTRACION	N/A	N/A	N/A	N/A	IDEM
CA.3.5.	COMITÉ DE ADQUISICIONES, ARRENDAMIENTOS Y SERVICIOS	CA.3.5.41.	LICENCIAS DE SISTEMA OPERATIVO PARA EQUIPOS LENOVO	CA.3.5.	COMITÉ DE ADQUISICIONES, ARRENDAMIENTOS Y SERVICIOS	BODEGA DE ADMINISTRACION	N/A	N/A	N/A	N/A	IDEM
CA.3.5.	COMITÉ DE ADQUISICIONES, ARRENDAMIENTOS Y SERVICIOS	CA.3.5.42.	ELABORACIÓN E IMPRESIÓN DE CONSTANCIAS Y RECONOCIMIENTOS	CA.3.5.	COMITÉ DE ADQUISICIONES, ARRENDAMIENTOS Y SERVICIOS	BODEGA DE ADMINISTRACION	N/A	N/A	N/A	N/A	IDEM
CA.3.5.	COMITÉ DE ADQUISICIONES, ARRENDAMIENTOS Y SERVICIOS	CA.3.5.43.		CA.3.5.	COMITÉ DE ADQUISICIONES, ARRENDAMIENTOS Y SERVICIOS	BODEGA DE ADMINISTRACION	N/A	N/A	N/A	N/A	IDEM
CA.3.5.	COMITÉ DE ADQUISICIONES, ARRENDAMIENTOS Y	CA.3.5.44.	EDICIÓN DE LIBRO DERECHO ELECTORAL MEXICANO	CA.3.5.	COMITÉ DE ADQUISICIONES, ARRENDAMIENTOS Y SERVICIOS	BODEGA DE ADMINISTRACION	N/A	N/A	N/A	N/A	IDEM

ENTREGA	COORDINÓ Y CERTIFICÓ	RECIBE
MTRA. KARLA GABRIELA PERAZA ZAZUETA **SERVIDORA PÚBLICA TITULAR SALIENTE**	**LIC. SANTIAGO ARTURO MONTOYA FÉLIX** **TITULAR DEL ÓRGANO INTERNO DE CONTROL**	**LIC. ARTURO FAJARDO MEJÍA** **SERVIDOR PÚBLICO TITULAR ENTRANTE**
LIC. CARMEN JULIETA RODRÍGUEZ CAMPOS **TESTIGO DE LASERVIDORA PÚBLICA TITULAR SALIENTE**		**LIC. ROBERTO CLAUDIO URIARTE MENDÍVIL** **TESTIGO DEL SERVIDOR PÚBLICO TITULAR ENTRANTE**

ANALÍTICO DEL CONCENTRADO DE ARCHIVOS EN TRÁMITE AL 04 DE SEPTIEMBRE DE 2022

	SERVICIOS										
CA.3.5.	COMITÉ DE ADQUISICIONES, ARRENDAMIENTOS Y SERVICIOS	CA.3.5.45.	IMPRESIÓN DE LIBRO DERECHO ELECTORAL MEXICANO	CA.3.5.	COMITÉ DE ADQUISICIONES, ARRENDAMIENTOS Y SERVICIOS	BODEGA DE ADMINISTRACION	N/A	N/A	N/A	N/A	IDEM
CA.3.5.	COMITÉ DE ADQUISICIONES, ARRENDAMIENTOS Y SERVICIOS	CA.3.5.46.	ADQUISICIÓN DE COMPUTADORAS PORTATILES LAPTOP	CA.3.5.	COMITÉ DE ADQUISICIONES, ARRENDAMIENTOS Y SERVICIOS	BODEGA DE ADMINISTRACION	N/A	N/A	N/A	N/A	IDEM
CA.3.6.	CUENTA PÚBLICA	CA.3.6.1.	CUENTA PÚBLICA	CA.3.6.	CUENTA PÚBLICA	BODEGA DE ADMINISTRACION	N/A	N/A	N/A	N/A	IDEM
CA.4.1.	ESTADOS FINANCIEROS	CA.4.1.1.	ESTADOS FINANCIEROS	CA.4.1.	ESTADOS FINANCIEROS	BODEGA DE ADMINISTRACION	N/A	N/A	N/A	N/A	IDEM
CA.4.1.	ESTADOS FINANCIEROS	CA.4.1.2.	AUTORIZACIONES DE PAGO (MINISTRACIONES 2016) IEES	CA.4.1.	ESTADOS FINANCIEROS	BODEGA DE ADMINISTRACION	N/A	N/A	N/A	N/A	IDEM
CA.4.1.	ESTADOS FINANCIEROS	CA.4.1.3.	AUTORIZACIONES DE PAGO (MINISTRACIONES 2016) P.P.	CA.4.1.	ESTADOS FINANCIEROS	BODEGA DE ADMINISTRACION	N/A	N/A	N/A	N/A	IDEM
CA.4.1.	ESTADOS FINANCIEROS	CA.4.1.4.	PAGOS DE IMPUESTOS FEDERALES ISR	CA.4.1.	ESTADOS FINANCIEROS	BODEGA DE ADMINISTRACION	N/A	N/A	N/A	N/A	IDEM
CA.4.1.	ESTADOS FINANCIEROS	CA.4.1.5.	PAGOS DE IMSS E INFONAVIT	CA.4.1.	ESTADOS FINANCIEROS	BODEGA DE ADMINISTRACION	N/A	N/A	N/A	N/A	IDEM
CA.4.1.	ESTADOS FINANCIEROS	CA.4.1.6.	AVANCES DE GESTION FINANCIERA	CA.4.1.	ESTADOS FINANCIEROS	BODEGA DE ADMINISTRACION	N/A	N/A	N/A	N/A	IDEM
CA.4.1.	ESTADOS FINANCIEROS	CA.4.1.7.	MOVIMIENTOS E INCAPACIDADES IMSS	CA.4.1.	ESTADOS FINANCIEROS	BODEGA DE ADMINISTRACION	N/A	N/A	N/A	N/A	IDEM
CA.4.1.	ESTADOS FINANCIEROS	CA.4.1.8.	CONSTANCIAS DE SUELDOS Y SALARIOS	CA.4.1.	ESTADOS FINANCIEROS	BODEGA DE ADMINISTRACION	N/A	N/A	N/A	N/A	IDEM
CA.4.1.	ESTADOS FINANCIEROS	CA.4.1.9.	DECLARACION INFORMATIVA MULTIPLE SHCP	CA.4.1.	ESTADOS FINANCIEROS	BODEGA DE ADMINISTRACION	N/A	N/A	N/A	N/A	IDEM
CA.4.1.	ESTADOS FINANCIEROS	CA.4.1.10.	CONCILIACIONES BANCARIAS (CUENTA DE NÓMINA)	CA.4.1.	ESTADOS FINANCIEROS	BODEGA DE ADMINISTRACION	N/A	N/A	N/A	N/A	IDEM
CA.4.	EGRESOS	CA.4.2.1.	PÓLIZAS DE CHEQUE DE	CA.4.2.	EGRESOS MENSUALES 2016 (PÓLIZAS DE	BODEGA DE	N/A	N/A	N/A	N/A	IDEM

ENTREGA **MTRA. KARLA GABRIELA PERAZA ZAZUETA** **SERVIDORA PÚBLICA TITULAR SALIENTE**	**COORDINÓ Y CERTIFICÓ** **LIC. SANTIAGO ARTURO MONTOYA FÉLIX** **TITULAR DEL ÓRGANO INTERNO DE CONTROL**	**RECIBE** **LIC. ARTURO FAJARDO MEJÍA** **SERVIDOR PÚBLICO TITULAR ENTRANTE**
LIC. CARMEN JULIETA RODRÍGUEZ CAMPOS **TESTIGO DE LASERVIDORA PÚBLICA TITULAR SALIENTE**		**LIC. ROBERTO CLAUDIO URIARTE MENDÍVIL** **TESTIGO DEL SERVIDOR PÚBLICO TITULAR ENTRANTE**

ANALÍTICO DEL CONCENTRADO DE ARCHIVOS EN TRÁMITE AL 04 DE SEPTIEMBRE DE 2022

2.	MENSUALES 2016 (PÓLIZAS DE CHEQUES)		ENERO		CHEQUES)	ADMINISTRACION					
CA.4.2.	EGRESOS MENSUALES 2016 (PÓLIZAS DE CHEQUES)	CA.4.2.2.	PÓLIZAS DE CHEQUE DE FEBRERO	CA.4.2.	EGRESOS MENSUALES 2016 (PÓLIZAS DE CHEQUES)	BODEGA DE ADMINISTRACION	N/A	N/A	N/A	N/A	IDEM
CA.4.2.	EGRESOS MENSUALES 2016 (PÓLIZAS DE CHEQUES)	CA.4.2.3.	PÓLIZAS DE CHEQUE DE MARZO	CA.4.2.	EGRESOS MENSUALES 2016 (PÓLIZAS DE CHEQUES)	BODEGA DE ADMINISTRACION	N/A	N/A	N/A	N/A	IDEM
CA.4.2.	EGRESOS MENSUALES 2016 (PÓLIZAS DE CHEQUES)	CA.4.2.4.	PÓLIZAS DE CHEQUE DE ABRIL	CA.4.2.	EGRESOS MENSUALES 2016 (PÓLIZAS DE CHEQUES)	BODEGA DE ADMINISTRACION	N/A	N/A	N/A	N/A	IDEM
CA.4.2.	EGRESOS MENSUALES 2016 (PÓLIZAS DE CHEQUES)	CA.4.2.5.	PÓLIZAS DE CHEQUE DE MAYO	CA.4.2.	EGRESOS MENSUALES 2016 (PÓLIZAS DE CHEQUES)	BODEGA DE ADMINISTRACION	N/A	N/A	N/A	N/A	IDEM
CA.4.2.	EGRESOS MENSUALES 2016 (PÓLIZAS DE CHEQUES)	CA.4.2.6.	PÓLIZAS DE CHEQUE DE JUNIO	CA.4.2.	EGRESOS MENSUALES 2016 (PÓLIZAS DE CHEQUES)	BODEGA DE ADMINISTRACION	N/A	N/A	N/A	N/A	IDEM
CA.4.2.	EGRESOS MENSUALES 2016 (PÓLIZAS DE CHEQUES)	CA.4.2.7.	PÓLIZAS DE CHEQUE DE JULIO	CA.4.2.	EGRESOS MENSUALES 2016 (PÓLIZAS DE CHEQUES)	BODEGA DE ADMINISTRACION	N/A	N/A	N/A	N/A	IDEM
CA.4.2.	EGRESOS MENSUALES 2016 (PÓLIZAS DE CHEQUES)	CA.4.2.8.	PÓLIZAS DE CHEQUE DE AGOSTO	CA.4.2.	EGRESOS MENSUALES 2016 (PÓLIZAS DE CHEQUES)	BODEGA DE ADMINISTRACION	N/A	N/A	N/A	N/A	IDEM
CA.4.2.	EGRESOS MENSUALES 2016 (PÓLIZAS DE CHEQUES)	CA.4.2.9.	PÓLIZAS DE CHEQUE DE SEPTIEMBRE	CA.4.2.	EGRESOS MENSUALES 2016 (PÓLIZAS DE CHEQUES)	BODEGA DE ADMINISTRACION	N/A	N/A	N/A	N/A	IDEM
CA.4.2.	EGRESOS MENSUALES 2016	CA.4.2.10.	PÓLIZAS DE CHEQUE DE OCTUBRE	CA.4.2.	EGRESOS MENSUALES 2016 (PÓLIZAS DE CHEQUES)	BODEGA DE ADMINISTRACION	N/A	N/A	N/A	N/A	IDEM

ENTREGA	COORDINÓ Y CERTIFICÓ	RECIBE
MTRA. KARLA GABRIELA PERAZA ZAZUETA SERVIDORA PÚBLICA TITULAR SALIENTE	LIC. SANTIAGO ARTURO MONTOYA FÉLIX TITULAR DEL ÓRGANO INTERNO DE CONTROL	LIC. ARTURO FAJARDO MEJÍA SERVIDOR PÚBLICO TITULAR ENTRANTE
LIC. CARMEN JULIETA RODRÍGUEZ CAMPOS TESTIGO DE LASERVIDORA PÚBLICA TITULAR SALIENTE		LIC. ROBERTO CLAUDIO URIARTE MENDÍVIL TESTIGO DEL SERVIDOR PÚBLICO TITULAR ENTRANTE

ANALÍTICO DEL CONCENTRADO DE ARCHIVOS EN TRÁMITE AL 04 DE SEPTIEMBRE DE 2022

	(PÓLIZAS DE CHEQUES)										
CA.4.2.	EGRESOS MENSUALES 2016 (PÓLIZAS DE CHEQUES)	CA.4.2.11.	PÓLIZAS DE CHEQUE DE NOVIEMBRE	CA.4.2.	EGRESOS MENSUALES 2016 (PÓLIZAS DE CHEQUES)	BODEGA DE ADMINISTRACION	N/A	N/A	N/A	N/A	IDEM
CA.4.2.	EGRESOS MENSUALES 2016 (PÓLIZAS DE CHEQUES)	CA.4.2.12.	PÓLIZAS DE CHEQUE DE DICIEMBRE	CA.4.2.	EGRESOS MENSUALES 2016 (PÓLIZAS DE CHEQUES)	BODEGA DE ADMINISTRACION	N/A	N/A	N/A	N/A	IDEM
CA.4.3.	EGRESOS MENSUALES 2016 (PÓLIZAS DE DIARIO)	CA.4.3.1.	PÓLIZAS DE DIARIO OFICINA CENTRAL - ENERO	CA.4.3.	EGRESOS MENSUALES 2016 (PÓLIZAS DE DIARIO)	BODEGA DE ADMINISTRACION	N/A	N/A	N/A	N/A	IDEM
CA.4.3.	EGRESOS MENSUALES 2016 (PÓLIZAS DE DIARIO)	CA.4.3.2.	PÓLIZAS DE DIARIO OFICINA CENTRAL - FEBRERO	CA.4.3.	EGRESOS MENSUALES 2016 (PÓLIZAS DE DIARIO)	BODEGA DE ADMINISTRACION	N/A	N/A	N/A	N/A	IDEM
CA.4.3.	EGRESOS MENSUALES 2016 (PÓLIZAS DE DIARIO)	CA.4.3.3.	PÓLIZAS DE DIARIO OFICINA CENTRAL - MARZO	CA.4.3.	EGRESOS MENSUALES 2016 (PÓLIZAS DE DIARIO)	BODEGA DE ADMINISTRACION	N/A	N/A	N/A	N/A	IDEM
CA.4.3.	EGRESOS MENSUALES 2016 (PÓLIZAS DE DIARIO)	CA.4.3.4.	PÓLIZAS DE DIARIO OFICINA CENTRAL - ABRIL	CA.4.3.	EGRESOS MENSUALES 2016 (PÓLIZAS DE DIARIO)	BODEGA DE ADMINISTRACION	N/A	N/A	N/A	N/A	IDEM
CA.4.3.	EGRESOS MENSUALES 2016 (PÓLIZAS DE DIARIO)	CA.4.3.5.	PÓLIZAS DE DIARIO OFICINA CENTRAL - MAYO	CA.4.3.	EGRESOS MENSUALES 2016 (PÓLIZAS DE DIARIO)	BODEGA DE ADMINISTRACION	N/A	N/A	N/A	N/A	IDEM
CA.4.3.	EGRESOS MENSUALES 2016 (PÓLIZAS DE DIARIO)	CA.4.3.6.	PÓLIZAS DE DIARIO OFICINA CENTRAL - JUNIO	CA.4.3.	EGRESOS MENSUALES 2016 (PÓLIZAS DE DIARIO)	BODEGA DE ADMINISTRACION	N/A	N/A	N/A	N/A	IDEM
CA.4.3.	EGRESOS MENSUALES 2016 (PÓLIZAS DE DIARIO)	CA.4.3.7.	PÓLIZAS DE DIARIO OFICINA CENTRAL - JULIO	CA.4.3.	EGRESOS MENSUALES 2016 (PÓLIZAS DE DIARIO)	BODEGA DE ADMINISTRACION	N/A	N/A	N/A	N/A	IDEM
CA.4.3.	EGRESOS MENSUALES 2016 (PÓLIZAS DE DIARIO)	CA.4.3.8.	PÓLIZAS DE DIARIO OFICINA CENTRAL - AGOSTO	CA.4.3.	EGRESOS MENSUALES 2016 (PÓLIZAS DE DIARIO)	BODEGA DE ADMINISTRACION	N/A	N/A	N/A	N/A	IDEM
CA.4.3.	EGRESOS MENSUALES 2016 (PÓLIZAS DE DIARIO)	CA.4.3.9.	PÓLIZAS DE DIARIO OFICINA CENTRAL - SEPTIEMBRE	CA.4.3.	EGRESOS MENSUALES 2016 (PÓLIZAS DE DIARIO)	BODEGA DE ADMINISTRACION	N/A	N/A	N/A	N/A	IDEM

ENTREGA	COORDINÓ Y CERTIFICÓ	RECIBE
MTRA. KARLA GABRIELA PERAZA ZAZUETA **SERVIDORA PÚBLICA TITULAR SALIENTE**	**LIC. SANTIAGO ARTURO MONTOYA FÉLIX** **TITULAR DEL ÓRGANO INTERNO DE CONTROL**	**LIC. ARTURO FAJARDO MEJÍA** **SERVIDOR PÚBLICO TITULAR ENTRANTE**
LIC. CARMEN JULIETA RODRÍGUEZ CAMPOS **TESTIGO DE LASERVIDORA PÚBLICA TITULAR SALIENTE**		**LIC. ROBERTO CLAUDIO URIARTE MENDÍVIL** **TESTIGO DEL SERVIDOR PÚBLICO TITULAR ENTRANTE**

ANALÍTICO DEL CONCENTRADO DE ARCHIVOS EN TRÁMITE AL 04 DE SEPTIEMBRE DE 2022

CA.4.3.	EGRESOS MENSUALES 2016 (PÓLIZAS DE DIARIO)	CA.4.3.10.	PÓLIZAS DE DIARIO OFICINA CENTRAL - OCTUBRE	CA.4.3.	EGRESOS MENSUALES 2016 (PÓLIZAS DE DIARIO)	BODEGA DE ADMINISTRACION	N/A	N/A	N/A	N/A	IDEM
CA.4.3.	EGRESOS MENSUALES 2016 (PÓLIZAS DE DIARIO)	CA.4.3.11.	PÓLIZAS DE DIARIO OFICINA CENTRAL - NOVIEMBRE	CA.4.3.	EGRESOS MENSUALES 2016 (PÓLIZAS DE DIARIO)	BODEGA DE ADMINISTRACION	N/A	N/A	N/A	N/A	IDEM
CA.4.3.	EGRESOS MENSUALES 2016 (PÓLIZAS DE DIARIO)	CA.4.3.12.	PÓLIZAS DE DIARIO OFICINA CENTRAL - DICIEMBRE	CA.4.3.	EGRESOS MENSUALES 2016 (PÓLIZAS DE DIARIO)	BODEGA DE ADMINISTRACION	N/A	N/A	N/A	N/A	IDEM
CA.4.4.	EGRESOS MENSUALES 2016 (TRANSFERENCIAS)	CA.4.4.1	TRANSFERENCIAS - ENERO	CA.4.4.	EGRESOS MENSUALES 2016 (TRANSFERENCIAS)	BODEGA DE ADMINISTRACION	N/A	N/A	N/A	N/A	IDEM
CA.4.4.	EGRESOS MENSUALES 2016 (TRANSFERENCIAS)	CA.4.4.2	TRANSFERENCIAS - FEBRERO	CA.4.4.	EGRESOS MENSUALES 2016 (TRANSFERENCIAS)	BODEGA DE ADMINISTRACION	N/A	N/A	N/A	N/A	IDEM
CA.4.4.	EGRESOS MENSUALES 2016 (TRANSFERENCIAS)	CA.4.4.3	TRANSFERENCIAS - MARZO	CA.4.4.	EGRESOS MENSUALES 2016 (TRANSFERENCIAS)	BODEGA DE ADMINISTRACION	N/A	N/A	N/A	N/A	IDEM
CA.4.4.	EGRESOS MENSUALES 2016 (TRANSFERENCIAS)	CA.4.4.4	TRANSFERENCIAS - ABRIL	CA.4.4.	EGRESOS MENSUALES 2016 (TRANSFERENCIAS)	BODEGA DE ADMINISTRACION	N/A	N/A	N/A	N/A	IDEM
CA.4.4.	EGRESOS MENSUALES 2016 (TRANSFERENCIAS)	CA.4.4.5	TRANSFERENCIAS - MAYO	CA.4.4.	EGRESOS MENSUALES 2016 (TRANSFERENCIAS)	BODEGA DE ADMINISTRACION	N/A	N/A	N/A	N/A	IDEM
CA.4.4.	EGRESOS MENSUALES 2016 (TRANSFERENCIAS)	CA.4.4.6	TRANSFERENCIAS - JUNIO	CA.4.4.	EGRESOS MENSUALES 2016 (TRANSFERENCIAS)	BODEGA DE ADMINISTRACION	N/A	N/A	N/A	N/A	IDEM
CA.4.4.	EGRESOS MENSUALES 2016 (TRANSFERENCIAS)	CA.4.4.7	TRANSFERENCIAS - JULIO	CA.4.4.	EGRESOS MENSUALES 2016 (TRANSFERENCIAS)	BODEGA DE ADMINISTRACION	N/A	N/A	N/A	N/A	IDEM
CA.4.4.	EGRESOS MENSUALES 2016 (TRANSFERENCIAS)	CA.4.4.8	TRANSFERENCIAS - AGOSTO	CA.4.4.	EGRESOS MENSUALES 2016 (TRANSFERENCIAS)	BODEGA DE ADMINISTRACION	N/A	N/A	N/A	N/A	IDEM
CA.4.4.	EGRESOS MENSUALES 2016 (TRANSFERENCIAS)	CA.4.4.9	TRANSFERENCIAS - SEPTIEMBRE	CA.4.4.	EGRESOS MENSUALES 2016 (TRANSFERENCIAS)	BODEGA DE ADMINISTRACION	N/A	N/A	N/A	N/A	IDEM

ENTREGA	COORDINÓ Y CERTIFICÓ	RECIBE
MTRA. KARLA GABRIELA PERAZA ZAZUETA **SERVIDORA PÚBLICA TITULAR SALIENTE**	**LIC. SANTIAGO ARTURO MONTOYA FÉLIX** **TITULAR DEL ÓRGANO INTERNO DE CONTROL**	**LIC. ARTURO FAJARDO MEJÍA** **SERVIDOR PÚBLICO TITULAR ENTRANTE**
LIC. CARMEN JULIETA RODRÍGUEZ CAMPOS **TESTIGO DE LASERVIDORA PÚBLICA TITULAR SALIENTE**		**LIC. ROBERTO CLAUDIO URIARTE MENDÍVIL** **TESTIGO DEL SERVIDOR PÚBLICO TITULAR ENTRANTE**

ANALÍTICO DEL CONCENTRADO DE ARCHIVOS EN TRÁMITE AL 04 DE SEPTIEMBRE DE 2022

CA.4.4.	EGRESOS MENSUALES 2016 (TRANSFERENCIAS)	CA.4.4.10	TRANSFERENCIAS - OCTUBRE	CA.4.4.	EGRESOS MENSUALES 2016 (TRANSFERENCIAS)	BODEGA DE ADMINISTRACION	N/A	N/A	N/A	N/A	IDEM
CA.4.4.	EGRESOS MENSUALES 2016 (TRANSFERENCIAS)	CA.4.4.11	TRANSFERENCIAS - NOVIEMBRE	CA.4.4.	EGRESOS MENSUALES 2016 (TRANSFERENCIAS)	BODEGA DE ADMINISTRACION	N/A	N/A	N/A	N/A	IDEM
CA.4.4.	EGRESOS MENSUALES 2016 (TRANSFERENCIAS)	CA.4.4.12	TRANSFERENCIAS - DICIEMBRE	CA.4.4.	EGRESOS MENSUALES 2016 (TRANSFERENCIAS)	BODEGA DE ADMINISTRACION	N/A	N/A	N/A	N/A	IDEM
CA.4.5.	EGRESOS MENSUALES 2016 PASIVOS)	CA.4.5.1	PASIVOS - ENERO	CA.4.5.	EGRESOS MENSUALES 2016 PASIVOS)	BODEGA DE ADMINISTRACION	N/A	N/A	N/A	N/A	IDEM
CA.4.5.	EGRESOS MENSUALES 2016 (PASIVOS)	CA.4.5.2	PASIVOS - FEBRERO	CA.4.5.	EGRESOS MENSUALES 2016 (PASIVOS)	BODEGA DE ADMINISTRACION	N/A	N/A	N/A	N/A	IDEM
CA.4.5.	EGRESOS MENSUALES 2016 (PASIVOS)	CA.4.5.3	PASIVOS - MARZO	CA.4.5.	EGRESOS MENSUALES 2016 (PASIVOS)	BODEGA DE ADMINISTRACION	N/A	N/A	N/A	N/A	IDEM
CA.4.5.	EGRESOS MENSUALES 2016 (PASIVOS)	CA.4.5.4	PASIVOS - ABRIL	CA.4.5.	EGRESOS MENSUALES 2016 (PASIVOS)	BODEGA DE ADMINISTRACION	N/A	N/A	N/A	N/A	IDEM
CA.4.5.	EGRESOS MENSUALES 2016 (PASIVOS)	CA.4.5.5	PASIVOS - MAYO	CA.4.5.	EGRESOS MENSUALES 2016 (PASIVOS)	BODEGA DE ADMINISTRACION	N/A	N/A	N/A	N/A	IDEM
CA.4.5.	EGRESOS MENSUALES 2016 (PASIVOS)	CA.4.5.6	PASIVOS - JUNIO	CA.4.5.	EGRESOS MENSUALES 2016 (PASIVOS)	BODEGA DE ADMINISTRACION	N/A	N/A	N/A	N/A	IDEM
CA.4.5.	EGRESOS MENSUALES 2016 (PASIVOS)	CA.4.5.7	PASIVOS - JULIO	CA.4.5.	EGRESOS MENSUALES 2016 (PASIVOS)	BODEGA DE ADMINISTRACION	N/A	N/A	N/A	N/A	IDEM
CA.4.5.	EGRESOS MENSUALES 2016 (PASIVOS)	CA.4.5.8	PASIVOS - AGOSTO	CA.4.5.	EGRESOS MENSUALES 2016 (PASIVOS)	BODEGA DE ADMINISTRACION	N/A	N/A	N/A	N/A	IDEM
CA.4.5.	EGRESOS MENSUALES 2016 (PASIVOS)	CA.4.5.9	PASIVOS - SEPTIEMBRE	CA.4.5.	EGRESOS MENSUALES 2016 (PASIVOS)	BODEGA DE ADMINISTRACION	N/A	N/A	N/A	N/A	IDEM

ENTREGA	COORDINÓ Y CERTIFICÓ	RECIBE
MTRA. KARLA GABRIELA PERAZA ZAZUETA **SERVIDORA PÚBLICA TITULAR SALIENTE**	**LIC. SANTIAGO ARTURO MONTOYA FÉLIX** **TITULAR DEL ÓRGANO INTERNO DE CONTROL**	**LIC. ARTURO FAJARDO MEJÍA** **SERVIDOR PÚBLICO TITULAR ENTRANTE**
LIC. CARMEN JULIETA RODRÍGUEZ CAMPOS **TESTIGO DE LASERVIDORA PÚBLICA TITULAR SALIENTE**		**LIC. ROBERTO CLAUDIO URIARTE MENDÍVIL** **TESTIGO DEL SERVIDOR PÚBLICO TITULAR ENTRANTE**

ANALÍTICO DEL CONCENTRADO DE ARCHIVOS EN TRÁMITE AL 04 DE SEPTIEMBRE DE 2022

CA.4.5.	EGRESOS MENSUALES 2016 (PASIVOS)	CA.4.5.10	PASIVOS - OCTUBRE	CA.4.5.	EGRESOS MENSUALES 2016 (PASIVOS)	BODEGA DE ADMINISTRACION	N/A	N/A	N/A	N/A	IDEM
CA.4.5.	EGRESOS MENSUALES 2016 (PASIVOS)	CA.4.5.11	PASIVOS - NOVIEMBRE	CA.4.5.	EGRESOS MENSUALES 2016 (PASIVOS)	BODEGA DE ADMINISTRACION	N/A	N/A	N/A	N/A	IDEM
CA.4.5.	EGRESOS MENSUALES 2016 (PASIVOS)	CA.4.5.12	PASIVOS - DICIEMBRE	CA.4.5.	EGRESOS MENSUALES 2016 (PASIVOS)	BODEGA DE ADMINISTRACION	N/A	N/A	N/A	N/A	IDEM
CA.5.1.	NOMINA DE HONORARIOS ASIMILABLES Y SUELDOS Y SALARIOS DEL PERSONAL 2016	CA.5.1.1.	NÓMINA 1RA.QNA. ENERO DE 2016 (3 CARPETAS)	CA.5.1.	NOMINA DE HONORARIOS ASIMILABLES Y SUELDOS Y SALARIOS DEL PERSONAL 2016	BODEGA DE ADMINISTRACION	N/A	N/A	N/A	N/A	IDEM
CA.5.1.	NOMINA DE HONO. ASIMIL.Y SUELDOS Y SALARIOS 2016	CA.5.1.2.	NÓMINA 2DA.QNA. ENERO DE 2016 (3 CARPETAS)	CA.5.1.	NOMINA DE HONO. ASIMIL.Y SUELDOS Y SALARIOS 2016	BODEGA DE ADMINISTRACION	N/A	N/A	N/A	N/A	IDEM
CA.5.1.	NOMINA DE HONO. ASIMIL.Y SUELDOS Y SALARIOS 2016	CA.5.1.3.	NÓMINA 1RA. QNA. FEBRERO DE 2016 (5 CARPETAS)	CA.5.1.	NOMINA DE HONO. ASIMIL.Y SUELDOS Y SALARIOS 2016	BODEGA DE ADMINISTRACION	N/A	N/A	N/A	N/A	IDEM
CA.5.1.	NOMINA DE HONO. ASIMIL.Y SUELDOS Y SALARIOS 2016	CA.5.1.4.	NÓMINA 2DA. QNA. FEBRERO DE 2016 (5 CARPETAS)	CA.5.1.	NOMINA DE HONO. ASIMIL.Y SUELDOS Y SALARIOS 2016	BODEGA DE ADMINISTRACION	N/A	N/A	N/A	N/A	IDEM
CA.5.1.	NOMINA DE HONO. ASIMIL.Y SUELDOS Y SALARIOS 2016	CA.5.1.5.	NÓMINA 1RA. QNA. MARZO DE 2016 (5 CARPETAS)	CA.5.1.	NOMINA DE HONO. ASIMIL.Y SUELDOS Y SALARIOS 2016	BODEGA DE ADMINISTRACION	N/A	N/A	N/A	N/A	IDEM
CA.5.1.	NOMINA DE HONO. ASIMIL.Y SUELDOS Y SALARIOS 2016	CA.5.1.6.	NÓMINA 2DA. QNA. MARZO DE 2016 (5 CARPETAS)	CA.5.1.	NOMINA DE HONO. ASIMIL.Y SUELDOS Y SALARIOS 2016	BODEGA DE ADMINISTRACION	N/A	N/A	N/A	N/A	IDEM
CA.5.1.	NOMINA DE HONO. ASIMIL.Y SUELDOS Y SALARIOS 2016	CA.5.1.7.	NÓMINA 1RA. QNA. ABRIL DE 2016 (5 CARPETAS)	CA.5.1.	NOMINA DE HONO. ASIMIL.Y SUELDOS Y SALARIOS 2016	BODEGA DE ADMINISTRACION	N/A	N/A	N/A	N/A	IDEM
CA.5.1.	NOMINA DE HONO. ASIMIL.Y SUELDOS Y SALARIOS 2016	CA.5.1.8.	NÓMINA 2DA. QNA. ABRIL DE 2016 (5 CARPETAS)	CA.5.1.	NOMINA DE HONO. ASIMIL.Y SUELDOS Y SALARIOS 2016	BODEGA DE ADMINISTRACION	N/A	N/A	N/A	N/A	IDEM

ENTREGA	COORDINÓ Y CERTIFICÓ	RECIBE
MTRA. KARLA GABRIELA PERAZA ZAZUETA **SERVIDORA PÚBLICA TITULAR SALIENTE**	**LIC. SANTIAGO ARTURO MONTOYA FÉLIX** **TITULAR DEL ÓRGANO INTERNO DE CONTROL**	**LIC. ARTURO FAJARDO MEJÍA** **SERVIDOR PÚBLICO TITULAR ENTRANTE**
LIC. CARMEN JULIETA RODRÍGUEZ CAMPOS **TESTIGO DE LASERVIDORA PÚBLICA TITULAR SALIENTE**		**LIC. ROBERTO CLAUDIO URIARTE MENDÍVIL** **TESTIGO DEL SERVIDOR PÚBLICO TITULAR ENTRANTE**

ANALÍTICO DEL CONCENTRADO DE ARCHIVOS EN TRÁMITE AL 04 DE SEPTIEMBRE DE 2022

CA.5.1.	NOMINA DE HONO. ASIMIL.Y SUELDOS Y SALARIOS 2016	CA.5.1.9.	NÓMINA 1RA. QNA. MAYO DE 2016 (5 CARPETAS)	CA.5.1.	NOMINA DE HONO. ASIMIL.Y SUELDOS Y SALARIOS 2016	BODEGA DE ADMINISTRACION	N/A	N/A	N/A	N/A	IDEM
CA.5.1.	NOMINA DE HONO. ASIMIL.Y SUELDOS Y SALARIOS 2016	CA.5.1.10.	NÓMINA 2DA. QNA. MAYO DE 2016 (5 CARPETAS)	CA.5.1.	NOMINA DE HONO. ASIMIL.Y SUELDOS Y SALARIOS 2016	BODEGA DE ADMINISTRACION	N/A	N/A	N/A	N/A	IDEM
CA.5.1.	NOMINA DE HONO. ASIMIL.Y SUELDOS Y SALARIOS 2016	CA.5.1.11.	NÓMINA 1RA. QNA. JUNIO DE 2016 (5 CARPETAS)	CA.5.1.	NOMINA DE HONO. ASIMIL.Y SUELDOS Y SALARIOS 2016	BODEGA DE ADMINISTRACION	N/A	N/A	N/A	N/A	IDEM
CA.5.1.	NOMINA DE HONO. ASIMIL.Y SUELDOS Y SALARIOS 2016	CA.5.1.12	NÓMINA 2DA. QNA. JUNIO DE 2016 (4 CARPETAS)	CA.5.1.	NOMINA DE HONO. ASIMIL.Y SUELDOS Y SALARIOS 2016	BODEGA DE ADMINISTRACION	N/A	N/A	N/A	N/A	IDEM
CA.5.1.	NOMINA DE HONO. ASIMIL.Y SUELDOS Y SALARIOS 2016	CA.5.1.13.	NÓMINA 1RA. QNA. JULIO DE 2016 (3 CARPETAS)	CA.5.1.	NOMINA DE HONO. ASIMIL.Y SUELDOS Y SALARIOS 2016	BODEGA DE ADMINISTRACION	N/A	N/A	N/A	N/A	IDEM
CA.5.1.	NOMINA DE HONO. ASIMIL.Y SUELDOS Y SALARIOS 2016	CA.5.1.14.	NÓMINA 2DA. QNA. JULIO DE 2016 (3 CARPETAS)	CA.5.1.	NOMINA DE HONO. ASIMIL.Y SUELDOS Y SALARIOS 2016	BODEGA DE ADMINISTRACION	N/A	N/A	N/A	N/A	IDEM
CA.5.1.	NOMINA DE HONO. ASIMIL.Y SUELDOS Y SALARIOS 2016	CA.5.1.15.	NÓMINA 1RA. QNA. AGOSTO DE 2016 (3 CARPETAS)	CA.5.1.	NOMINA DE HONO. ASIMIL.Y SUELDOS Y SALARIOS 2016	BODEGA DE ADMINISTRACION	N/A	N/A	N/A	N/A	IDEM
CA.5.1.	NOMINA DE HONO. ASIMIL.Y SUELDOS Y SALARIOS 2016	CA.5.1.16.	NÓMINA 2DA. QNA. AGOSTO DE 2016 (3 CARPETAS)	CA.5.1.	NOMINA DE HONO. ASIMIL.Y SUELDOS Y SALARIOS 2016	BODEGA DE ADMINISTRACION	N/A	N/A	N/A	N/A	IDEM
CA.5.1.	NOMINA DE HONO. ASIMIL.Y SUELDOS Y SALARIOS 2016	CA.5.1.17.	NÓMINA 1RA. QNA. SEPTIEMBRE DE 2016 (1 CARPETA)	CA.5.1.	NOMINA DE HONO. ASIMIL.Y SUELDOS Y SALARIOS 2016	BODEGA DE ADMINISTRACION	N/A	N/A	N/A	N/A	IDEM
CA.5.1.	NOMINA DE HONO. ASIMIL.Y SUELDOS Y SALARIOS 2016	CA.5.1.18.	NÓMINA 2DA. QNA. SEPTIEMBRE DE 2016 (1 CARPETA)	CA.5.1.	NOMINA DE HONO. ASIMIL.Y SUELDOS Y SALARIOS 2016	BODEGA DE ADMINISTRACION	N/A	N/A	N/A	N/A	IDEM
CA.5.1.	NOMINA DE HONO. ASIMIL.Y SUELDOS Y SALARIOS 2016	CA.5.1.19.	NÓMINA 1RA. Y 2DA. QNA. OCTUBRE (1 CARPETA)	CA.5.1.	NOMINA DE HONO. ASIMIL.Y SUELDOS Y SALARIOS 2016	BODEGA DE ADMINISTRACION	N/A	N/A	N/A	N/A	IDEM
CA.5.1.	NOMINA DE HONO. ASIMIL.Y SUELDOS Y SALARIOS 2021	CA.5.1.20.	NÓMINA 1RA. Y 2DA. QNA. NOVIEMBRE (1 CARPETA)	CA.5.1.	NOMINA DE HONO. ASIMIL.Y SUELDOS Y SALARIOS 2021	BODEGA DE ADMINISTRACION	N/A	N/A	N/A	N/A	IDEM

ENTREGA **MTRA. KARLA GABRIELA PERAZA ZAZUETA** **SERVIDORA PÚBLICA TITULAR SALIENTE**	**COORDINÓ Y CERTIFICÓ** **LIC. SANTIAGO ARTURO MONTOYA FÉLIX** **TITULAR DEL ÓRGANO INTERNO DE CONTROL**	**RECIBE** **LIC. ARTURO FAJARDO MEJÍA** **SERVIDOR PÚBLICO TITULAR ENTRANTE**
LIC. CARMEN JULIETA RODRÍGUEZ CAMPOS **TESTIGO DE LASERVIDORA PÚBLICA TITULAR SALIENTE**		**LIC. ROBERTO CLAUDIO URIARTE MENDÍVIL** **TESTIGO DEL SERVIDOR PÚBLICO TITULAR ENTRANTE**

ANALÍTICO DEL CONCENTRADO DE ARCHIVOS EN TRÁMITE AL 04 DE SEPTIEMBRE DE 2022

CA.5.1.	NOMINA DE HONO. ASIMIL.Y SUELDOS Y SALARIOS 2022	CA.5.1.21.	NÓMINA 1RA. Y 2DA. QNA. DICIEMBRE (1 CARPETA)	CA.5.1.	NOMINA DE HONO. ASIMIL.Y SUELDOS Y SALARIOS 2022	BODEGA DE ADMINISTRACION	N/A	N/A	N/A	N/A	IDEM
CA.5.2.	PLANTILLA DE PERSONAL 2016	CA.5.2.1.	PLANTILLA DE PERSONAL	CA.5.2.	PLANTILLA DE PERSONAL 2016	BODEGA DE ADMINISTRACION	N/A	N/A	N/A	N/A	IDEM
CA.5.3.	EXPEDIENTES DE PERSONAL CD.E. Y C.M.E.	CA.5.3.1.	01 CONSEJO DISTRITAL ELECTORAL (2 CARPETAS)	CA.5.3.	EXPEDIENTES DE PERSONAL CD.E. Y C.M.E.	BODEGA DE ADMINISTRACION	N/A	N/A	N/A	N/A	IDEM
CA.5.3.	EXPEDIENTES DE PERSONAL CD.E. Y C.M.E.	CA.5.3.2.	2 CONSEJO DISTRITAL ELECTORAL (2 CARPETAS)	CA.5.3.	EXPEDIENTES DE PERSONAL CD.E. Y C.M.E.	BODEGA DE ADMINISTRACION	N/A	N/A	N/A	N/A	IDEM
CA.5.3.	EXPEDIENTES DE PERSONAL CD.E. Y C.M.E.	CA.5.3.3.	3 CONSEJO DISTRITAL ELECTORAL (2 CARPETAS)	CA.5.3.	EXPEDIENTES DE PERSONAL CD.E. Y C.M.E.	BODEGA DE ADMINISTRACION	N/A	N/A	N/A	N/A	IDEM
CA.5.3.	EXPEDIENTES DE PERSONAL CD.E. Y C.M.E.	CA.5.3.4.	4 CONSEJO DISTRITAL ELECTORAL (2 CARPETAS)	CA.5.3.	EXPEDIENTES DE PERSONAL CD.E. Y C.M.E.	BODEGA DE ADMINISTRACION	N/A	N/A	N/A	N/A	IDEM
CA.5.3.	EXPEDIENTES DE PERSONAL CD.E. Y C.M.E.	CA.5.3.5.	5 CONSEJO DISTRITAL ELECTORAL (2 CARPETAS)	CA.5.3.	EXPEDIENTES DE PERSONAL CD.E. Y C.M.E.	BODEGA DE ADMINISTRACION	N/A	N/A	N/A	N/A	IDEM
CA.5.3.	EXPEDIENTES DE PERSONAL CD.E. Y C.M.E.	CA.5.3.6.	6 CONSEJO DISTRITAL ELECTORAL (2 CARPETAS)	CA.5.3.	EXPEDIENTES DE PERSONAL CD.E. Y C.M.E.	BODEGA DE ADMINISTRACION	N/A	N/A	N/A	N/A	IDEM
CA.5.3.	EXPEDIENTES DE PERSONAL CD.E. Y C.M.E.	CA.5.3.7.	7 CONSEJO DISTRITAL ELECTORAL (2 CARPETAS)	CA.5.3.	EXPEDIENTES DE PERSONAL CD.E. Y C.M.E.	BODEGA DE ADMINISTRACION	N/A	N/A	N/A	N/A	IDEM
CA.5.3.	EXPEDIENTES DE PERSONAL CD.E. Y C.M.E.	CA.5.3.8.	8 CONSEJO DISTRITAL ELECTORAL (2 CARPETAS)	CA.5.3.	EXPEDIENTES DE PERSONAL CD.E. Y C.M.E.	BODEGA DE ADMINISTRACION	N/A	N/A	N/A	N/A	IDEM
CA.5.3.	EXPEDIENTES DE PERSONAL CD.E. Y C.M.E.	CA.5.3.9.	9 CONSEJO DISTRITAL ELECTORAL (2 CARPETAS)	CA.5.3.	EXPEDIENTES DE PERSONAL CD.E. Y C.M.E.	BODEGA DE ADMINISTRACION	N/A	N/A	N/A	N/A	IDEM
CA.5.3.	EXPEDIENTES DE PERSONAL CD.E. Y C.M.E.	CA.5.3.10.	10 CONSEJO DISTRITAL ELECTORAL (2 CARPETAS)	CA.5.3.	EXPEDIENTES DE PERSONAL CD.E. Y C.M.E.	BODEGA DE ADMINISTRACION	N/A	N/A	N/A	N/A	IDEM
CA.5.3.	EXPEDIENTES DE PERSONAL CD.E. Y	CA.5.3.11.	11 CONSEJO DISTRITAL ELECTORAL (2	CA.5.3.	EXPEDIENTES DE PERSONAL CD.E. Y C.M.E.	BODEGA DE ADMINISTRACION	N/A	N/A	N/A	N/A	IDEM

ENTREGA	COORDINÓ Y CERTIFICÓ	RECIBE
MTRA. KARLA GABRIELA PERAZA ZAZUETA **SERVIDORA PÚBLICA TITULAR SALIENTE**	**LIC. SANTIAGO ARTURO MONTOYA FÉLIX** **TITULAR DEL ÓRGANO INTERNO DE CONTROL**	**LIC. ARTURO FAJARDO MEJÍA** **SERVIDOR PÚBLICO TITULAR ENTRANTE**
LIC. CARMEN JULIETA RODRÍGUEZ CAMPOS **TESTIGO DE LASERVIDORA PÚBLICA TITULAR SALIENTE**		**LIC. ROBERTO CLAUDIO URIARTE MENDÍVIL** **TESTIGO DEL SERVIDOR PÚBLICO TITULAR ENTRANTE**

ANALÍTICO DEL CONCENTRADO DE ARCHIVOS EN TRÁMITE AL 04 DE SEPTIEMBRE DE 2022

	C.M.E.		CARPETAS)								
CA.5.3.	EXPEDIENTES DE PERSONAL CD.E. Y C.M.E.	CA.5.3.12.	12 CONSEJO DISTRITAL ELECTORAL (2 CARPETAS)	CA.5.3.	EXPEDIENTES DE PERSONAL CD.E. Y C.M.E.	BODEGA DE ADMINISTRACION	N/A	N/A	N/A	N/A	IDEM
CA.5.3.	EXPEDIENTES DE PERSONAL CD.E. Y C.M.E.	CA.5.3.13.	13 CONSEJO DISTRITAL ELECTORAL (2 CARPETAS)	CA.5.3.	EXPEDIENTES DE PERSONAL CD.E. Y C.M.E.	BODEGA DE ADMINISTRACION	N/A	N/A	N/A	N/A	IDEM
CA.5.3.	EXPEDIENTES DE PERSONAL CD.E. Y C.M.E.	CA.5.3.14.	14 CONSEJO DISTRITAL ELECTORAL (2 CARPETAS)	CA.5.3.	EXPEDIENTES DE PERSONAL CD.E. Y C.M.E.	BODEGA DE ADMINISTRACION	N/A	N/A	N/A	N/A	IDEM
CA.5.3.	EXPEDIENTES DE PERSONAL CD.E. Y C.M.E.	CA.5.3.15.	15 CONSEJO DISTRITAL ELECTORAL (2 CARPETAS)	CA.5.3.	EXPEDIENTES DE PERSONAL CD.E. Y C.M.E.	BODEGA DE ADMINISTRACION	N/A	N/A	N/A	N/A	IDEM
CA.5.3.	EXPEDIENTES DE PERSONAL CD.E. Y C.M.E.	CA.5.3.16.	16 CONSEJO DISTRITAL ELECTORAL (2 CARPETAS)	CA.5.3.	EXPEDIENTES DE PERSONAL CD.E. Y C.M.E.	BODEGA DE ADMINISTRACION	N/A	N/A	N/A	N/A	IDEM
CA.5.3.	EXPEDIENTES DE PERSONAL CD.E. Y C.M.E.	CA.5.3.17.	17 CONSEJO DISTRITAL ELECTORAL (2 CARPETAS)	CA.5.3.	EXPEDIENTES DE PERSONAL CD.E. Y C.M.E.	BODEGA DE ADMINISTRACION	N/A	N/A	N/A	N/A	IDEM
CA.5.3.	EXPEDIENTES DE PERSONAL CD.E. Y C.M.E.	CA.5.3.18.	18 CONSEJO DISTRITAL ELECTORAL (2 CARPETAS)	CA.5.3.	EXPEDIENTES DE PERSONAL CD.E. Y C.M.E.	BODEGA DE ADMINISTRACION	N/A	N/A	N/A	N/A	IDEM
CA.5.3.	EXPEDIENTES DE PERSONAL CD.E. Y C.M.E.	CA.5.3.19.	19 CONSEJO DISTRITAL ELECTORAL (2 CARPETAS)	CA.5.3.	EXPEDIENTES DE PERSONAL CD.E. Y C.M.E.	BODEGA DE ADMINISTRACION	N/A	N/A	N/A	N/A	IDEM
CA.5.3.	EXPEDIENTES DE PERSONAL CD.E. Y C.M.E.	CA.5.3.20.	20 CONSEJO DISTRITAL ELECTORAL (2 CARPETAS)	CA.5.3.	EXPEDIENTES DE PERSONAL CD.E. Y C.M.E.	BODEGA DE ADMINISTRACION	N/A	N/A	N/A	N/A	IDEM
CA.5.3.	EXPEDIENTES DE PERSONAL CD.E. Y C.M.E.	CA.5.3.21.	21 CONSEJO DISTRITAL ELECTORAL (2 CARPETAS)	CA.5.3.	EXPEDIENTES DE PERSONAL CD.E. Y C.M.E.	BODEGA DE ADMINISTRACION	N/A	N/A	N/A	N/A	IDEM
CA.5.3.	EXPEDIENTES DE PERSONAL CD.E. Y C.M.E.	CA.5.3.22.	22 CONSEJO DISTRITAL ELECTORAL (2 CARPETAS)	CA.5.3.	EXPEDIENTES DE PERSONAL CD.E. Y C.M.E.	BODEGA DE ADMINISTRACION	N/A	N/A	N/A	N/A	IDEM
CA.5.3.	EXPEDIENTES DE PERSONAL CD.E. Y	CA.5.3.23.	23 CONSEJO DISTRITAL ELECTORAL (2	CA.5.3.	EXPEDIENTES DE PERSONAL CD.E. Y C.M.E.	BODEGA DE ADMINISTRACION	N/A	N/A	N/A	N/A	IDEM

ENTREGA	COORDINÓ Y CERTIFICÓ	RECIBE
MTRA. KARLA GABRIELA PERAZA ZAZUETA SERVIDORA PÚBLICA TITULAR SALIENTE	LIC. SANTIAGO ARTURO MONTOYA FÉLIX TITULAR DEL ÓRGANO INTERNO DE CONTROL	LIC. ARTURO FAJARDO MEJÍA SERVIDOR PÚBLICO TITULAR ENTRANTE
LIC. CARMEN JULIETA RODRÍGUEZ CAMPOS TESTIGO DE LASERVIDORA PÚBLICA TITULAR SALIENTE		LIC. ROBERTO CLAUDIO URIARTE MENDÍVIL TESTIGO DEL SERVIDOR PÚBLICO TITULAR ENTRANTE

ANALÍTICO DEL CONCENTRADO DE ARCHIVOS EN TRÁMITE AL 04 DE SEPTIEMBRE DE 2022

	C.M.E.		CARPETAS)								
CA.5.3.	EXPEDIENTES DE PERSONAL CD.E. Y C.M.E.	CA.5.3.24.	24 CONSEJO DISTRITAL ELECTORAL (2 CARPETAS)	CA.5.3.	EXPEDIENTES DE PERSONAL CD.E. Y C.M.E.	BODEGA DE ADMINISTRACION	N/A	N/A	N/A	N/A	IDEM
CA.5.3.	EXPEDIENTES DE PERSONAL CD.E. Y C.M.E.	CA.5.3.25.	CONSEJO MUNICIPAL ELECTORAL CHOIX (2 CARPETAS)	CA.5.3.	EXPEDIENTES DE PERSONAL CD.E. Y C.M.E.	BODEGA DE ADMINISTRACION	N/A	N/A	N/A	N/A	IDEM
CA.5.3.	EXPEDIENTES DE PERSONAL CD.E. Y C.M.E.	CA.5.3.26.	CONSEJO MUNICIPAL ELECTORAL AHOME (2 CARPETAS)	CA.5.3.	EXPEDIENTES DE PERSONAL CD.E. Y C.M.E.	BODEGA DE ADMINISTRACION	N/A	N/A	N/A	N/A	IDEM
CA.5.3.	EXPEDIENTES DE PERSONAL CD.E. Y C.M.E.	CA.5.3.27.	CONSEJO MUNICIPAL ELECTORAL GUASAVE (2 CARPETAS)	CA.5.3.	EXPEDIENTES DE PERSONAL CD.E. Y C.M.E.	BODEGA DE ADMINISTRACION	N/A	N/A	N/A	N/A	IDEM
CA.5.3.	EXPEDIENTES DE PERSONAL CD.E. Y C.M.E.	CA.5.3.28.	CONSEJO MUNICIPAL ELECTORAL ANGOSTURA (2 CARPETAS)	CA.5.3.	EXPEDIENTES DE PERSONAL CD.E. Y C.M.E.	BODEGA DE ADMINISTRACION	N/A	N/A	N/A	N/A	IDEM
CA.5.3.	EXPEDIENTES DE PERSONAL CD.E. Y C.M.E.	CA.5.3.29.	CONSEJO MUNICIPAL ELECTORAL BADIRAGUATO (2 CARPETAS)	CA.5.3.	EXPEDIENTES DE PERSONAL CD.E. Y C.M.E.	BODEGA DE ADMINISTRACION	N/A	N/A	N/A	N/A	IDEM
CA.5.3.	EXPEDIENTES DE PERSONAL CD.E. Y C.M.E.	CA.5.3.30.	CONSEJO MUNICIPAL ELECTORAL CULIACÁN (2 CARPETAS)	CA.5.3.	EXPEDIENTES DE PERSONAL CD.E. Y C.M.E.	BODEGA DE ADMINISTRACION	N/A	N/A	N/A	N/A	IDEM
CA.5.3.	EXPEDIENTES DE PERSONAL CD.E. Y C.M.E.	CA.5.3.31.	CONSEJO MUNICIPAL ELECTORAL NAVOLATO (2 CARPETAS)	CA.5.3.	EXPEDIENTES DE PERSONAL CD.E. Y C.M.E.	BODEGA DE ADMINISTRACION	N/A	N/A	N/A	N/A	IDEM
CA.5.3.	EXPEDIENTES DE PERSONAL CD.E. Y C.M.E.	CA.5.3.32.	CONSEJO MUNICIPAL ELECTORAL COSALÁ (2 CARPETAS)	CA.5.3.	EXPEDIENTES DE PERSONAL CD.E. Y C.M.E.	BODEGA DE ADMINISTRACION	N/A	N/A	N/A	N/A	IDEM
CA.5.3.	EXPEDIENTES DE PERSONAL CD.E. Y C.M.E.	CA.5.3.33.	CONSEJO MUNICIPAL ELECTORAL SAN IGNACIO (2 CARPETAS)	CA.5.3.	EXPEDIENTES DE PERSONAL CD.E. Y C.M.E.	BODEGA DE ADMINISTRACION	N/A	N/A	N/A	N/A	IDEM
CA.5.3.	EXPEDIENTES DE PERSONAL CD.E. Y C.M.E.	CA.5.3.34.	CONSEJO MUNICIPAL ELECTORAL MAZATLÁN (2 CARPETAS)	CA.5.3.	EXPEDIENTES DE PERSONAL CD.E. Y C.M.E.	BODEGA DE ADMINISTRACION	N/A	N/A	N/A	N/A	IDEM

ENTREGA **MTRA. KARLA GABRIELA PERAZA ZAZUETA** **SERVIDORA PÚBLICA TITULAR SALIENTE**	**COORDINÓ Y CERTIFICÓ** **LIC. SANTIAGO ARTURO MONTOYA FÉLIX** **TITULAR DEL ÓRGANO INTERNO DE CONTROL**	**RECIBE** **LIC. ARTURO FAJARDO MEJÍA** **SERVIDOR PÚBLICO TITULAR ENTRANTE**
LIC. CARMEN JULIETA RODRÍGUEZ CAMPOS **TESTIGO DE LASERVIDORA PÚBLICA TITULAR SALIENTE**		**LIC. ROBERTO CLAUDIO URIARTE MENDÍVIL** **TESTIGO DEL SERVIDOR PÚBLICO TITULAR ENTRANTE**

ANALÍTICO DEL CONCENTRADO DE ARCHIVOS EN TRÁMITE AL 04 DE SEPTIEMBRE DE 2022

CA.5.3.	EXPEDIENTES DE PERSONAL CD.E. Y C.M.E.	CA.5.3.35.	CONSEJO MUNICIPAL ELECTORAL CONCORDIA (2 CARPETAS)	CA.5.3.	EXPEDIENTES DE PERSONAL CD.E. Y C.M.E.	BODEGA DE ADMINISTRACION	N/A	N/A	N/A	N/A	IDEM
CA.5.3.	EXPEDIENTES DE PERSONAL CD.E. Y C.M.E.	CA.5.3.36.	CONSEJO MUNICIPAL ELECTORAL ESCUINAPA (2 CARPETAS)	CA.5.3.	EXPEDIENTES DE PERSONAL CD.E. Y C.M.E.	BODEGA DE ADMINISTRACION	N/A	N/A	N/A	N/A	IDEM
CA.5.3.	SEGUROS	CA.5.3.1.	SEGUROS DE VIDA	CA.5.3.	SEGUROS	BODEGA DE ADMINISTRACION	N/A	N/A	N/A	N/A	IDEM
CA.5.3.	SEGUROS	CA.5.3.2.	SEGURO DE ACCIDENTES CONSEJOS DISTRITALES Y MUNICIPALES	CA.5.3.	SEGUROS	BODEGA DE ADMINISTRACION	N/A	N/A	N/A	N/A	IDEM
CA.5.4.	INSTITUTO MEXICANO DEL SEGURO SOCIAL	CA.5.4.1.	MOVIMIENTOS IMSS	CA.5.4.	INSTITUTO MEXICANO DEL SEGURO SOCIAL	BODEGA DE ADMINISTRACION	N/A	N/A	N/A	N/A	IDEM
CA.5.5.	PENSION ALIMENTICIA	CA.5.5.1.	PENSION ALIMENTICIA	CA.5.5.	PENSION ALIMENTICIA	BODEGA DE ADMINISTRACION	N/A	N/A	N/A	N/A	IDEM
CA.5.6.	FONACOT	CA.5.6.1.	FONACOT	CA.5.6.	FONACOT	BODEGA DE ADMINISTRACION	N/A	N/A	N/A	N/A	IDEM
CA.5.7.	INDEMNIZACIONES	CA.5.7.1.	INDEMNIZACIONES	CA.5.7.	INDEMNIZACIONES	BODEGA DE ADMINISTRACION	N/A	N/A	N/A	N/A	IDEM
CA.5.8.	DEMANDAS LABORALES	CA.5.8.1.	DEMANDA PROFR. ANDRES LOPEZ MUÑOZ	CA.5.8.	DEMANDAS LABORALES	BODEGA DE ADMINISTRACION	N/A	N/A	N/A	N/A	IDEM
CA.5.9.	LISTA DE ASISTENCIA	CA.5.9.1.	LISTA DE ASISTENCIA 2016	CA.5.9.	LISTA DE ASISTENCIA	BODEGA DE ADMINISTRACION	N/A	N/A	N/A	N/A	IDEM
CA.6.1.	PARQUE VEHICULAR	CA.6.1.1.	INVENTARIO	CA.6.1.	PARQUE VEHICULAR	BODEGA DE ADMINISTRACION	N/A	N/A	N/A	N/A	IDEM
CA.6.1.	PARQUE VEHICULAR	CA.6.1.2.	RESGUARDOS	CA.6.1.	PARQUE VEHICULAR	BODEGA DE ADMINISTRACION	N/A	N/A	N/A	N/A	IDEM
CA.6.2.	MOBILIARIO Y EQUIPO DE OFICINA	CA.6.2.1.	INVENTARIO	CA.6.2.	MOBILIARIO Y EQUIPO DE OFICINA	BODEGA DE ADMINISTRACION	N/A	N/A	N/A	N/A	IDEM
CA.6.2.	MOBILIARIO Y EQUIPO DE OFICINA	CA.6.2.2.	MOVIMIENTOS (ADQUISICIONES Y VENTAS)	CA.6.2.	MOBILIARIO Y EQUIPO DE OFICINA	BODEGA DE ADMINISTRACION	N/A	N/A	N/A	N/A	IDEM
CA.6.2.	MOBILIARIO Y EQUIPO DE OFICINA	CA.6.2.3.	RESGUARDOS OFICINA CENTRAL	CA.6.2.	MOBILIARIO Y EQUIPO DE OFICINA	BODEGA DE ADMINISTRACION	N/A	N/A	N/A	N/A	IDEM

ENTREGA	COORDINÓ Y CERTIFICÓ	RECIBE
MTRA. KARLA GABRIELA PERAZA ZAZUETA **SERVIDORA PÚBLICA TITULAR SALIENTE**	**LIC. SANTIAGO ARTURO MONTOYA FÉLIX** **TITULAR DEL ÓRGANO INTERNO DE CONTROL**	**LIC. ARTURO FAJARDO MEJÍA** **SERVIDOR PÚBLICO TITULAR ENTRANTE**
LIC. CARMEN JULIETA RODRÍGUEZ CAMPOS **TESTIGO DE LASERVIDORA PÚBLICA TITULAR SALIENTE**		**LIC. ROBERTO CLAUDIO URIARTE MENDÍVIL** **TESTIGO DEL SERVIDOR PÚBLICO TITULAR ENTRANTE**

ANALÍTICO DEL CONCENTRADO DE ARCHIVOS EN TRÁMITE AL 04 DE SEPTIEMBRE DE 2022

CA.6.3.	REQUISICIONES DE SERVICIOS, BIENES Y MATERIALES	CA.6.3.1.	REQUISICIONES DE SERVICIOS, BIENES Y MATERIALES	CA.6.3.	REQUISICIONES DE SERVICIOS, BIENES Y MATERIALES	BODEGA DE ADMINISTRACION	N/A	N/A	N/A	N/A	IDEM
CA.6.4.	ARRENDAMIENTOS	CA.6.4.1.	CONTRATO DE ARRENDAMIENTO DEPTO. CONSEJERA	CA.6.4.	ARRENDAMIENTOS	BODEGA DE ADMINISTRACION	N/A	N/A	N/A	N/A	IDEM
CA.6.4.	ARRENDAMIENTOS	CA.6.4.2.	CONTRATO DE ARRENDAMIENTO MATERIAL Y DOCUMENTACION ELECTORAL 1	CA.6.4.	ARRENDAMIENTOS	BODEGA DE ADMINISTRACION	N/A	N/A	N/A	N/A	IDEM
CA.6.4.	ARRENDAMIENTOS	CA.6.4.3.	CONTRATO DE ARRENDAMIENTO MOBILIARIO ZONA SUR	CA.6.4.	ARRENDAMIENTOS	BODEGA DE ADMINISTRACION	N/A	N/A	N/A	N/A	IDEM
CA.6.4.	ARRENDAMIENTOS	CA.6.4.4.	CONTRATO DE ARRENDAMIENTO MOBILIARIO ZONA NORTE	CA.6.4.	ARRENDAMIENTOS	BODEGA DE ADMINISTRACION	N/A	N/A	N/A	N/A	IDEM
CA.6.4.	ARRENDAMIENTOS	CA.6.4.5.	CONTRATO DE ARRENDAMIENTO MATERIAL Y DOCUMENTACION ELECTORAL 2	CA.6.4.	ARRENDAMIENTOS	BODEGA DE ADMINISTRACION	N/A	N/A	N/A	N/A	IDEM
CA.6.4.	ARRENDAMIENTOS	CA.6.4.6.	CONTRATO DE ARRENDAMIENTO DE LOS CONSEJOS DISTRITALES Y MUNICIPALES ELECTORALES	CA.6.4.	ARRENDAMIENTOS	BODEGA DE ADMINISTRACION	N/A	N/A	N/A	N/A	IDEM
CA.6.4.	ARRENDAMIENTOS	CA.6.4.7.	CONTRATO DE ARRENDAMIENTO PARA RESGUARDO DE MOBILIARIO Y EQUIPO ZONA NORTE	CA.6.4.	ARRENDAMIENTOS	BODEGA DE ADMINISTRACION	N/A	N/A	N/A	N/A	IDEM
CA.6.4.	ARRENDAMIENTOS	CA.6.4.8.	CONTRATO DE ARRENDAMIENTO PARA RESGUARDO DE	CA.6.4.	ARRENDAMIENTOS	BODEGA DE ADMINISTRACION	N/A	N/A	N/A	N/A	IDEM

ENTREGA **MTRA. KARLA GABRIELA PERAZA ZAZUETA** **SERVIDORA PÚBLICA TITULAR SALIENTE**	**COORDINÓ Y CERTIFICÓ** **LIC. SANTIAGO ARTURO MONTOYA FÉLIX** **TITULAR DEL ÓRGANO INTERNO DE CONTROL**	**RECIBE** **LIC. ARTURO FAJARDO MEJÍA** **SERVIDOR PÚBLICO TITULAR ENTRANTE**
LIC. CARMEN JULIETA RODRÍGUEZ CAMPOS **TESTIGO DE LASERVIDORA PÚBLICA TITULAR SALIENTE**		**LIC. ROBERTO CLAUDIO URIARTE MENDÍVIL** **TESTIGO DEL SERVIDOR PÚBLICO TITULAR ENTRANTE**

ANALÍTICO DEL CONCENTRADO DE ARCHIVOS EN TRÁMITE AL 04 DE SEPTIEMBRE DE 2022

			MOBILIARIO Y EQUIPO ZONA SUR								
CA.6.4.	ARRENDAMIENTOS	CA.6.4.9.	CONTRATO DE ARRENDAMIENTO DE BODEGA DE ORGANIZACIÓN	CA.6.4.	ARRENDAMIENTOS	BODEGA DE ADMINISTRACION	N/A	N/A	N/A	N/A	IDEM
CA.7.1.	CONSEJOS DISTRITALES Y MUNICIPALES ELECTORALES	CA.7.1.1.	DOCUMENTACIÓN VARIA	CA.7.1.	CONSEJOS DISTRITALES Y MUNICIPALES ELECTORALES	BODEGA DE ADMINISTRACION	N/A	N/A	N/A	N/A	IDEM
CA.8.1.	PROGRAMA DE RESULTADOS ELECTORALES PRELIMINARES	CA.8.1.1.	DOCUMENTACIÓN VARIA	CA.8.1.	PROGRAMA DE RESULTADOS ELECTORALES PRELIMINARES	BODEGA DE ADMINISTRACION	N/A	N/A	N/A	N/A	IDEM
CA.9.1.	CONVENIO INE-IEES	CA.9.1.1.	DOCUMENTACIÓN VARIA	CA.9.1.	CONVENIO INE-IEES	BODEGA DE ADMINISTRACION	N/A	N/A	N/A	N/A	IDEM
CA.10.1.	DOCUMENTACION ELECTORAL Y MATERIAL ELECTORAL	CA.10.1.1.	TALLERES GRÁFICOS DE MÉXICO	CA.10.1.	DOCUMENTACION ELECTORAL Y MATERIAL ELECTORAL	BODEGA DE ADMINISTRACION	N/A	N/A	N/A	N/A	IDEM
CA.11.1.	INSTITUTO NACIONAL ELECTORAL	CA.11.1.1.	CORRESPONDENCIA GENERAL	CA.11.1.	INSTITUTO NACIONAL ELECTORAL	BODEGA DE ADMINISTRACION	N/A	N/A	N/A	N/A	IDEM
	EJERCICIO 2017										
CA.1.	ADMINISTRATIVA	CA.1.1.	INFORME FINANCIERO ANUAL 2017	CA.1.1.1.	INFORME FINANCIERO ANUAL 2017	BODEGA DE ADMINISTRACION	N/A	N/A	N/A	N/A	IDEM
CA.1.	ADMINISTRATIVA	CA.1.2.	ACCESO A LA INFORMACIÓN	CA.1.2.1.	RESPUESTAS DE ACCESO A LA INFORMACIÓN	BODEGA DE ADMINISTRACION	N/A	N/A	N/A	N/A	IDEM
CA.1.	ADMINISTRATIVA	CA.1.3.	PÁGINA EN INTERNET	CA.1.3.1.	PUBLICACIONES	BODEGA DE ADMINISTRACION	N/A	N/A	N/A	N/A	IDEM
CA.2.	PLANEACIÓN	CA.2.1.	CORRESPONDENCIA	CA.2.1.1.	SECRETARIA DE ADMINISTRACIÓN Y FINANZAS DE GOBIERNO DEL ESTADO	BODEGA DE ADMINISTRACION	N/A	N/A	N/A	N/A	IDEM
CA.2.	PLANEACIÓN	CA.2.1.	CORRESPONDENCIA	CA.2.1.2.	GENERAL	BODEGA DE ADMINISTRACION	N/A	N/A	N/A	N/A	IDEM
CA.3.	PRESUPUESTO	CA.3.1.	PERIODICO OFICIAL DEL GOBIERNO DEL ESTADO	CA.3.1.1.	PERIODICO OFICIAL Y PUBLICACIONES AVANCES FINANCIEROS	BODEGA DE ADMINISTRACION	N/A	N/A	N/A	N/A	IDEM

ENTREGA	COORDINÓ Y CERTIFICÓ	RECIBE
MTRA. KARLA GABRIELA PERAZA ZAZUETA **SERVIDORA PÚBLICA TITULAR SALIENTE**	**LIC. SANTIAGO ARTURO MONTOYA FÉLIX** **TITULAR DEL ÓRGANO INTERNO DE CONTROL**	**LIC. ARTURO FAJARDO MEJÍA** **SERVIDOR PÚBLICO TITULAR ENTRANTE**
LIC. CARMEN JULIETA RODRÍGUEZ CAMPOS **TESTIGO DE LASERVIDORA PÚBLICA TITULAR SALIENTE**		**LIC. ROBERTO CLAUDIO URIARTE MENDÍVIL** **TESTIGO DEL SERVIDOR PÚBLICO TITULAR ENTRANTE**

ANALÍTICO DEL CONCENTRADO DE ARCHIVOS EN TRÁMITE AL 04 DE SEPTIEMBRE DE 2022

CA.3.	PRESUPUESTO	CA.3.2.	PRESUPUESTO ANUAL I.E.E.S.	CA.3.2.1.	ANTEPROYECTO Y PRESUPUESTO ANUAL 2017	BODEGA DE ADMINISTRACION	N/A	N/A	N/A	N/A	IDEM
CA.3.	PRESUPUESTO	CA.3.2.	PRESUPUESTO ANUAL I.E.E.S.	CA.3.2.2.	PROGRAMA OPERATIVO ANUAL 2017	BODEGA DE ADMINISTRACION	N/A	N/A	N/A	N/A	IDEM
CA.3.	PRESUPUESTO	CA.3.3.	PRESUPUESTO ANUAL I.E.E.S.	CA.3.2.3.	PROGRAMA OPERATIVO ANUAL PARTIDOS POLITICOS 2017	BODEGA DE ADMINISTRACION	N/A	N/A	N/A	N/A	IDEM
CA.3.	PRESUPUESTO	CA.3.3.	AUDITORIA EXTERNA	CA.3.3.1.	DICTAMEN SOBRE LOS ESTADOS FINANCIEROS	BODEGA DE ADMINISTRACION	N/A	N/A	N/A	N/A	IDEM
CA.3.	PRESUPUESTO	CA.3.3.	AUDITORIA EXTERNA	CA.3.3.2.	DESPACHO DE AUDITORÍA EXTERNA (CONSULTAS)	BODEGA DE ADMINISTRACION	N/A	N/A	N/A	N/A	IDEM
CA.3.	PRESUPUESTO	CA.3.4.	AUDITORIA INTERNA	CA.3.4.1.	CONTRALORIA INTERNA DEL IEES	BODEGA DE ADMINISTRACION	N/A	N/A	N/A	N/A	IDEM
CA.3.	PRESUPUESTO	CA.3.4.	AUDITORIA INTERNA	CA.3.4.2.	AUDITORIA DE ACTIVOS FIJOS DEL EJERCICIO 2016	BODEGA DE ADMINISTRACION	N/A	N/A	N/A	N/A	IDEM
CA.3.	PRESUPUESTO	CA.3.4.	AUDITORIA INTERNA	CA.3.4.3.	AUDITORIA FINANCIERA DEL EJERCICIO 2016 (RH Y RF)	BODEGA DE ADMINISTRACION	N/A	N/A	N/A	N/A	IDEM
CA.3.	PRESUPUESTO	CA.3.5.	COMITÉ DE ADQUISICIONES, ARRENDAMIENTOS Y SERVICIOS	CA.3.5.1.	COMITÉ DE ADQUISICIONES, ARRENDAMIENTOS Y SERVICIOS	BODEGA DE ADMINISTRACION	N/A	N/A	N/A	N/A	IDEM
CA.3.	PRESUPUESTO	CA.3.5.	COMITÉ DE ADQUISICIONES, ARRENDAMIENTOS Y SERVICIOS	CA.3.5.2.	COMPRAS DE COTIZACIONES POR ESCRITO DE CUANDO MENOS TRES PROVEEDORES	BODEGA DE ADMINISTRACION	N/A	N/A	N/A	N/A	IDEM
CA.3.	PRESUPUESTO	CA.3.5.	COMITÉ DE ADQUISICIONES, ARRENDAMIENTOS Y SERVICIOS	CA.3.5.3.	SERVICIO DE ASESORIA FISCAL Y CONTABLE PARA LA CA DEL IEES	BODEGA DE ADMINISTRACION	N/A	N/A	N/A	N/A	IDEM
CA.3.	PRESUPUESTO	CA.3.5.	COMITÉ DE ADQUISICIONES, ARRENDAMIENTOS Y SERVICIOS	CA.3.5.4.	SERVICIO DE VIGILANCIA PARA EL RESGUARDO DE LAS INSTALACIONES DEL IEES 2017	BODEGA DE ADMINISTRACION	N/A	N/A	N/A	N/A	IDEM
CA.3.	PRESUPUESTO	CA.3.5.	COMITÉ DE ADQUISICIONES, ARRENDAMIENTOS Y SERVICIOS	CA.3.5.5.	RENTA DE BIENES INMUEBLES 2017	BODEGA DE ADMINISTRACION	N/A	N/A	N/A	N/A	IDEM

ENTREGA **MTRA. KARLA GABRIELA PERAZA ZAZUETA** **SERVIDORA PÚBLICA TITULAR SALIENTE**	**COORDINÓ Y CERTIFICÓ** **LIC. SANTIAGO ARTURO MONTOYA FÉLIX** **TITULAR DEL ÓRGANO INTERNO DE CONTROL**	**RECIBE** **LIC. ARTURO FAJARDO MEJÍA** **SERVIDOR PÚBLICO TITULAR ENTRANTE**
LIC. CARMEN JULIETA RODRÍGUEZ CAMPOS **TESTIGO DE LASERVIDORA PÚBLICA TITULAR SALIENTE**		**LIC. ROBERTO CLAUDIO URIARTE MENDÍVIL** **TESTIGO DEL SERVIDOR PÚBLICO TITULAR ENTRANTE**

ANALÍTICO DEL CONCENTRADO DE ARCHIVOS EN TRÁMITE AL 04 DE SEPTIEMBRE DE 2022

CA.3.	PRESUPUESTO	CA.3.5.	COMITÉ DE ADQUISICIONES, ARRENDAMIENTOS Y SERVICIOS	CA.3.5.6.	VALES DE COMBUSTIBLE	BODEGA DE ADMINISTRACION	N/A	N/A	N/A	N/A	IDEM
CA.3.	PRESUPUESTO	CA.3.5.	COMITÉ DE ADQUISICIONES, ARRENDAMIENTOS Y SERVICIOS	CA.3.5.7.	SEGUROS PARA PARQUE VEHICULAR	BODEGA DE ADMINISTRACION	N/A	N/A	N/A	N/A	IDEM
CA.3.	PRESUPUESTO	CA.3.5.	COMITÉ DE ADQUISICIONES, ARRENDAMIENTOS Y SERVICIOS	CA.3.5.8.	RENTA DE BIENES INMUEBLES CDE Y CME	BODEGA DE ADMINISTRACION	N/A	N/A	N/A	N/A	IDEM
CA.3.	PRESUPUESTO	CA.3.6.	CUENTA PÚBLICA	CA.3.6.1.	CUENTA PÚBLICA	BODEGA DE ADMINISTRACION	N/A	N/A	N/A	N/A	IDEM
CA.4.	RECURSOS FINANCIEROS	CA.4.1.	ESTADOS FINANCIEROS	CA.4.1.1.	ESTADOS FINANCIEROS	BODEGA DE ADMINISTRACION	N/A	N/A	N/A	N/A	IDEM
CA.4.	RECURSOS FINANCIEROS	CA.4.1.	ESTADOS FINANCIEROS	CA.4.1.2.	AUTORIZACIONES DE PAGO (MINISTRACIONES 2017) IEES	BODEGA DE ADMINISTRACION	N/A	N/A	N/A	N/A	IDEM
CA.4.	RECURSOS FINANCIEROS	CA.4.1.	ESTADOS FINANCIEROS	CA.4.1.3.	AUTORIZACIONES DE PAGO (MINISTRACIONES 2017) P.P.	BODEGA DE ADMINISTRACION	N/A	N/A	N/A	N/A	IDEM
CA.4.	RECURSOS FINANCIEROS	CA.4.1.	ESTADOS FINANCIEROS	CA.4.1.4.	PAGOS DE IMPUESTOS FEDERALES ISR	BODEGA DE ADMINISTRACION	N/A	N/A	N/A	N/A	IDEM
CA.4.	RECURSOS FINANCIEROS	CA.4.1.	ESTADOS FINANCIEROS	CA.4.1.5.	PAGOS DE IMSS E INFONAVIT	BODEGA DE ADMINISTRACION	N/A	N/A	N/A	N/A	IDEM
CA.4.	RECURSOS FINANCIEROS	CA.4.1.	ESTADOS FINANCIEROS	CA.4.1.6.	AVANCES DE GESTION FINANCIERA	BODEGA DE ADMINISTRACION	N/A	N/A	N/A	N/A	IDEM
CA.4.	RECURSOS FINANCIEROS	CA.4.1.	ESTADOS FINANCIEROS	CA.4.1.7.	MOVIMIENTOS E INCAPACIDADES IMSS	BODEGA DE ADMINISTRACION	N/A	N/A	N/A	N/A	IDEM
CA.4.	RECURSOS FINANCIEROS	CA.4.1.	ESTADOS FINANCIEROS	CA.4.1.8.	CONSTANCIAS DE SUELDOS Y SALARIOS	BODEGA DE ADMINISTRACION	N/A	N/A	N/A	N/A	IDEM
CA.4.	RECURSOS FINANCIEROS	CA.4.1.	ESTADOS FINANCIEROS	CA.4.1.9.	DECLARACION INFORMATIVA MULTIPLE SHCP	BODEGA DE ADMINISTRACION	N/A	N/A	N/A	N/A	IDEM
CA.4.	RECURSOS FINANCIEROS	CA.4.1.	ESTADOS FINANCIEROS	CA.4.1.10.	CONCILIACIONES BANCARIAS (CUENTA DE NÓMINA)	BODEGA DE ADMINISTRACION	N/A	N/A	N/A	N/A	IDEM
CA.4.	RECURSOS FINANCIEROS	CA.4.2.	EGRESOS MENSUALES 2017 (PÓLIZAS DE CHEQUES)	CA.4.2.1.	PÓLIZAS DE CHEQUE DE ENERO A OCTUBRE	BODEGA DE ADMINISTRACION	N/A	N/A	N/A	N/A	IDEM

ENTREGA	COORDINÓ Y CERTIFICÓ	RECIBE
MTRA. KARLA GABRIELA PERAZA ZAZUETA **SERVIDORA PÚBLICA TITULAR SALIENTE**	**LIC. SANTIAGO ARTURO MONTOYA FÉLIX** **TITULAR DEL ÓRGANO INTERNO DE CONTROL**	**LIC. ARTURO FAJARDO MEJÍA** **SERVIDOR PÚBLICO TITULAR ENTRANTE**
LIC. CARMEN JULIETA RODRÍGUEZ CAMPOS **TESTIGO DE LASERVIDORA PÚBLICA TITULAR SALIENTE**		**LIC. ROBERTO CLAUDIO URIARTE MENDÍVIL** **TESTIGO DEL SERVIDOR PÚBLICO TITULAR ENTRANTE**

ANALÍTICO DEL CONCENTRADO DE ARCHIVOS EN TRÁMITE AL 04 DE SEPTIEMBRE DE 2022

CA.4.	RECURSOS FINANCIEROS	CA.4.2.	EGRESOS MENSUALES 2017 (PÓLIZAS DE CHEQUES)	CA.4.2.2.	PÓLIZAS DE CHEQUE DE NOVIEMBRE	BODEGA DE ADMINISTRACION	N/A	N/A	N/A	N/A	IDEM
CA.4.	RECURSOS FINANCIEROS	CA.4.2.	EGRESOS MENSUALES 2017 (PÓLIZAS DE CHEQUES)	CA.4.2.3.	PÓLIZAS DE CHEQUE DE DICIEMBRE	BODEGA DE ADMINISTRACION	N/A	N/A	N/A	N/A	IDEM
CA.4.	RECURSOS FINANCIEROS	CA.4.3.	EGRESOS MENSUALES 2017 (PÓLIZAS DE DIARIO)	CA.4.3.1.	PÓLIZAS DE DIARIO OFICINA CENTRAL - ENERO	BODEGA DE ADMINISTRACION	N/A	N/A	N/A	N/A	IDEM
CA.4.	RECURSOS FINANCIEROS	CA.4.3.	EGRESOS MENSUALES 2017 (PÓLIZAS DE DIARIO)	CA.4.3.2.	PÓLIZAS DE DIARIO OFICINA CENTRAL - FEBRERO	BODEGA DE ADMINISTRACION	N/A	N/A	N/A	N/A	IDEM
CA.4.	RECURSOS FINANCIEROS	CA.4.3.	EGRESOS MENSUALES 2017 (PÓLIZAS DE DIARIO)	CA.4.3.3.	PÓLIZAS DE DIARIO OFICINA CENTRAL - MARZO	BODEGA DE ADMINISTRACION	N/A	N/A	N/A	N/A	IDEM
CA.4.	RECURSOS FINANCIEROS	CA.4.3.	EGRESOS MENSUALES 2017 (PÓLIZAS DE DIARIO)	CA.4.3.4.	PÓLIZAS DE DIARIO OFICINA CENTRAL - ABRIL	BODEGA DE ADMINISTRACION	N/A	N/A	N/A	N/A	IDEM
CA.4.	RECURSOS FINANCIEROS	CA.4.3.	EGRESOS MENSUALES 2017 (PÓLIZAS DE DIARIO)	CA.4.3.5.	PÓLIZAS DE DIARIO OFICINA CENTRAL - MAYO	BODEGA DE ADMINISTRACION	N/A	N/A	N/A	N/A	IDEM
CA.4.	RECURSOS FINANCIEROS	CA.4.3.	EGRESOS MENSUALES 2017 (PÓLIZAS DE DIARIO)	CA.4.3.6.	PÓLIZAS DE DIARIO OFICINA CENTRAL - JUNIO	BODEGA DE ADMINISTRACION	N/A	N/A	N/A	N/A	IDEM
CA.4.	RECURSOS FINANCIEROS	CA.4.3.	EGRESOS MENSUALES 2017 (PÓLIZAS DE DIARIO)	CA.4.3.7.	PÓLIZAS DE DIARIO OFICINA CENTRAL - JULIO	BODEGA DE ADMINISTRACION	N/A	N/A	N/A	N/A	IDEM
CA.4.	RECURSOS FINANCIEROS	CA.4.3.	EGRESOS MENSUALES 2017 (PÓLIZAS DE DIARIO)	CA.4.3.8.	PÓLIZAS DE DIARIO OFICINA CENTRAL - AGOSTO	BODEGA DE ADMINISTRACION	N/A	N/A	N/A	N/A	IDEM
CA.4.	RECURSOS FINANCIEROS	CA.4.3.	EGRESOS MENSUALES 2017 (PÓLIZAS DE DIARIO)	CA.4.3.9.	PÓLIZAS DE DIARIO OFICINA CENTRAL - SEPTIEMBRE	BODEGA DE ADMINISTRACION	N/A	N/A	N/A	N/A	IDEM
CA.4.	RECURSOS FINANCIEROS	CA.4.3.	EGRESOS MENSUALES 2017 (PÓLIZAS DE DIARIO)	CA.4.3.10.	PÓLIZAS DE DIARIO OFICINA CENTRAL - OCTUBRE	BODEGA DE ADMINISTRACION	N/A	N/A	N/A	N/A	IDEM

ENTREGA	COORDINÓ Y CERTIFICÓ	RECIBE
MTRA. KARLA GABRIELA PERAZA ZAZUETA **SERVIDORA PÚBLICA TITULAR SALIENTE**	**LIC. SANTIAGO ARTURO MONTOYA FÉLIX** **TITULAR DEL ÓRGANO INTERNO DE CONTROL**	**LIC. ARTURO FAJARDO MEJÍA** **SERVIDOR PÚBLICO TITULAR ENTRANTE**
LIC. CARMEN JULIETA RODRÍGUEZ CAMPOS **TESTIGO DE LASERVIDORA PÚBLICA TITULAR SALIENTE**		**LIC. ROBERTO CLAUDIO URIARTE MENDÍVIL** **TESTIGO DEL SERVIDOR PÚBLICO TITULAR ENTRANTE**

ANALÍTICO DEL CONCENTRADO DE ARCHIVOS EN TRÁMITE AL 04 DE SEPTIEMBRE DE 2022

CA.4.	RECURSOS FINANCIEROS	CA.4.3.	EGRESOS MENSUALES 2017 (PÓLIZAS DE DIARIO)	CA.4.3.11.	PÓLIZAS DE DIARIO OFICINA CENTRAL - NOVIEMBRE	BODEGA DE ADMINISTRACION	N/A	N/A	N/A	N/A	IDEM
CA.4.	RECURSOS FINANCIEROS	CA.4.3.	EGRESOS MENSUALES 2017 (PÓLIZAS DE DIARIO)	CA.4.3.12.	PÓLIZAS DE DIARIO OFICINA CENTRAL - DICIEMBRE	BODEGA DE ADMINISTRACION	N/A	N/A	N/A	N/A	IDEM
CA.4.	RECURSOS FINANCIEROS	CA.4.4.	EGRESOS MENSUALES 2017 (TRANSFERENCIAS)	CA.4.4.1	TRANSFERENCIAS - ENERO	BODEGA DE ADMINISTRACION	N/A	N/A	N/A	N/A	IDEM
CA.4.	RECURSOS FINANCIEROS	CA.4.4.	EGRESOS MENSUALES 2017 (TRANSFERENCIAS)	CA.4.4.2	TRANSFERENCIAS - FEBRERO	BODEGA DE ADMINISTRACION	N/A	N/A	N/A	N/A	IDEM
CA.4.	RECURSOS FINANCIEROS	CA.4.4.	EGRESOS MENSUALES 2017 (TRANSFERENCIAS)	CA.4.4.3	TRANSFERENCIAS - MARZO	BODEGA DE ADMINISTRACION	N/A	N/A	N/A	N/A	IDEM
CA.4.	RECURSOS FINANCIEROS	CA.4.4.	EGRESOS MENSUALES 2017 (TRANSFERENCIAS)	CA.4.4.4	TRANSFERENCIAS - ABRIL	BODEGA DE ADMINISTRACION	N/A	N/A	N/A	N/A	IDEM
CA.4.	RECURSOS FINANCIEROS	CA.4.4.	EGRESOS MENSUALES 2017 (TRANSFERENCIAS)	CA.4.4.5	TRANSFERENCIAS - MAYO	BODEGA DE ADMINISTRACION	N/A	N/A	N/A	N/A	IDEM
CA.4.	RECURSOS FINANCIEROS	CA.4.4.	EGRESOS MENSUALES 2017 (TRANSFERENCIAS)	CA.4.4.6	TRANSFERENCIAS - JUNIO	BODEGA DE ADMINISTRACION	N/A	N/A	N/A	N/A	IDEM
CA.4.	RECURSOS FINANCIEROS	CA.4.4.	EGRESOS MENSUALES 2017 (TRANSFERENCIAS)	CA.4.4.7	TRANSFERENCIAS - JULIO	BODEGA DE ADMINISTRACION	N/A	N/A	N/A	N/A	IDEM
CA.4.	RECURSOS FINANCIEROS	CA.4.4.	EGRESOS MENSUALES 2017 (TRANSFERENCIAS)	CA.4.4.8	TRANSFERENCIAS - AGOSTO	BODEGA DE ADMINISTRACION	N/A	N/A	N/A	N/A	IDEM
CA.4.	RECURSOS FINANCIEROS	CA.4.4.	EGRESOS MENSUALES 2017 (TRANSFERENCIAS)	CA.4.4.9	TRANSFERENCIAS - SEPTIEMBRE	BODEGA DE ADMINISTRACION	N/A	N/A	N/A	N/A	IDEM
CA.4.	RECURSOS FINANCIEROS	CA.4.4.	EGRESOS MENSUALES 2017 (TRANSFERENCIAS)	CA.4.4.10	TRANSFERENCIAS - OCTUBRE	BODEGA DE ADMINISTRACION	N/A	N/A	N/A	N/A	IDEM
CA.4.	RECURSOS FINANCIEROS	CA.4.4.	EGRESOS MENSUALES 2017 (TRANSFERENCIAS)	CA.4.4.11	TRANSFERENCIAS - NOVIEMBRE	BODEGA DE ADMINISTRACION	N/A	N/A	N/A	N/A	IDEM
CA.4.	RECURSOS FINANCIEROS	CA.4.4.	EGRESOS MENSUALES 2017 (TRANSFERENCIAS)	CA.4.4.12	TRANSFERENCIAS - DICIEMBRE	BODEGA DE ADMINISTRACION	N/A	N/A	N/A	N/A	IDEM
CA.4.	RECURSOS FINANCIEROS	CA.4.5.	EGRESOS MENSUALES 2017 PASIVOS)	CA.4.5.1	PASIVOS - ENERO	BODEGA DE ADMINISTRACION	N/A	N/A	N/A	N/A	IDEM
CA.4.	RECURSOS FINANCIEROS	CA.4.5.	EGRESOS MENSUALES 2017 (PASIVOS)	CA.4.5.2	PASIVOS - FEBRERO	BODEGA DE ADMINISTRACION	N/A	N/A	N/A	N/A	IDEM
CA.4.	RECURSOS FINANCIEROS	CA.4.5.	EGRESOS MENSUALES 2017 (PASIVOS)	CA.4.5.3	PASIVOS - MARZO	BODEGA DE ADMINISTRACION	N/A	N/A	N/A	N/A	IDEM

ENTREGA	COORDINÓ Y CERTIFICÓ	RECIBE
MTRA. KARLA GABRIELA PERAZA ZAZUETA SERVIDORA PÚBLICA TITULAR SALIENTE	LIC. SANTIAGO ARTURO MONTOYA FÉLIX TITULAR DEL ÓRGANO INTERNO DE CONTROL	LIC. ARTURO FAJARDO MEJÍA SERVIDOR PÚBLICO TITULAR ENTRANTE
LIC. CARMEN JULIETA RODRÍGUEZ CAMPOS TESTIGO DE LASERVIDORA PÚBLICA TITULAR SALIENTE		LIC. ROBERTO CLAUDIO URIARTE MENDÍVIL TESTIGO DEL SERVIDOR PÚBLICO TITULAR ENTRANTE

ANALÍTICO DEL CONCENTRADO DE ARCHIVOS EN TRÁMITE AL 04 DE SEPTIEMBRE DE 2022

CA.4.	RECURSOS FINANCIEROS	CA.4.5.	EGRESOS MENSUALES 2017 (PASIVOS)	CA.4.5.4	PASIVOS - ABRIL	BODEGA DE ADMINISTRACION	N/A	N/A	N/A	N/A	IDEM
CA.4.	RECURSOS FINANCIEROS	CA.4.5.	EGRESOS MENSUALES 2017 (PASIVOS)	CA.4.5.5	PASIVOS - MAYO	BODEGA DE ADMINISTRACION	N/A	N/A	N/A	N/A	IDEM
CA.4.	RECURSOS FINANCIEROS	CA.4.5.	EGRESOS MENSUALES 2017 (PASIVOS)	CA.4.5.6	PASIVOS - JUNIO	BODEGA DE ADMINISTRACION	N/A	N/A	N/A	N/A	IDEM
CA.4.	RECURSOS FINANCIEROS	CA.4.5.	EGRESOS MENSUALES 2017 (PASIVOS)	CA.4.5.7	PASIVOS - JULIO	BODEGA DE ADMINISTRACION	N/A	N/A	N/A	N/A	IDEM
CA.4.	RECURSOS FINANCIEROS	CA.4.5.	EGRESOS MENSUALES 2017 (PASIVOS)	CA.4.5.8	PASIVOS - AGOSTO	BODEGA DE ADMINISTRACION	N/A	N/A	N/A	N/A	IDEM
CA.4.	RECURSOS FINANCIEROS	CA.4.5.	EGRESOS MENSUALES 2017 (PASIVOS)	CA.4.5.9	PASIVOS - SEPTIEMBRE	BODEGA DE ADMINISTRACION	N/A	N/A	N/A	N/A	IDEM
CA.4.	RECURSOS FINANCIEROS	CA.4.5.	EGRESOS MENSUALES 2017 (PASIVOS)	CA.4.5.10	PASIVOS - OCTUBRE	BODEGA DE ADMINISTRACION	N/A	N/A	N/A	N/A	IDEM
CA.4.	RECURSOS FINANCIEROS	CA.4.5.	EGRESOS MENSUALES 2017 (PASIVOS)	CA.4.5.11	PASIVOS - NOVIEMBRE	BODEGA DE ADMINISTRACION	N/A	N/A	N/A	N/A	IDEM
CA.4.	RECURSOS FINANCIEROS	CA.4.5.	EGRESOS MENSUALES 2017 (PASIVOS)	CA.4.5.12	PASIVOS - DICIEMBRE	BODEGA DE ADMINISTRACION	N/A	N/A	N/A	N/A	IDEM
CA.5.	RECURSOS HUMANOS	CA.5.1.	NOMINA DE HONORARIOS ASIMILABLES Y SUELDOS Y SALARIOS DEL PERSONAL 2017	CA.5.1.1.	NÓMINA 1RA.QNA. ENERO A LA 2DA. FEBRERO DE 2017	BODEGA DE ADMINISTRACION	N/A	N/A	N/A	N/A	IDEM
CA.5.	RECURSOS HUMANOS	CA.5.1.	NOMINA DE HONO. ASIMIL.Y SUELDOS Y SALARIOS 2017	CA.5.1.2.	NÓMINA 1RA.QNA. MARZO A LA 2DA. ABRIL DE 2017	BODEGA DE ADMINISTRACION	N/A	N/A	N/A	N/A	IDEM
CA.5.	RECURSOS HUMANOS	CA.5.1.	NOMINA DE HONO. ASIMIL.Y SUELDOS Y SALARIOS 2017	CA.5.1.3.	NÓMINA 1RA.QNA. MAYO A LA 2DA. JUNIO DE 2017	BODEGA DE ADMINISTRACION	N/A	N/A	N/A	N/A	IDEM
CA.5.	RECURSOS HUMANOS	CA.5.1.	NOMINA DE HONO. ASIMIL.Y SUELDOS Y SALARIOS 2017	CA.5.1.4.	NÓMINA 1RA.QNA. JULIO A LA 2DA. AGOSTO DE 2017	BODEGA DE ADMINISTRACION	N/A	N/A	N/A	N/A	IDEM
CA.5.	RECURSOS HUMANOS	CA.5.1.	NOMINA DE HONO. ASIMIL.Y SUELDOS Y SALARIOS 2017	CA.5.1.5.	NÓMINA 1RA.QNA. SEPTIEMBRE A LA 2DA. OCTUBRE DE 2017	BODEGA DE ADMINISTRACION	N/A	N/A	N/A	N/A	IDEM
CA.5.	RECURSOS HUMANOS	CA.5.1.	NOMINA DE HONO. ASIMIL.Y SUELDOS Y	CA.5.1.6.	NÓMINA 1RA. Y 2DA. QNA. NOVIEMBRE DE 2017	BODEGA DE ADMINISTRACION	N/A	N/A	N/A	N/A	IDEM

ENTREGA **MTRA. KARLA GABRIELA PERAZA ZAZUETA** **SERVIDORA PÚBLICA TITULAR SALIENTE**	**COORDINÓ Y CERTIFICÓ** **LIC. SANTIAGO ARTURO MONTOYA FÉLIX** **TITULAR DEL ÓRGANO INTERNO DE CONTROL**	**RECIBE** **LIC. ARTURO FAJARDO MEJÍA** **SERVIDOR PÚBLICO TITULAR ENTRANTE**
LIC. CARMEN JULIETA RODRÍGUEZ CAMPOS **TESTIGO DE LASERVIDORA PÚBLICA TITULAR SALIENTE**		**LIC. ROBERTO CLAUDIO URIARTE MENDÍVIL** **TESTIGO DEL SERVIDOR PÚBLICO TITULAR ENTRANTE**

ANALÍTICO DEL CONCENTRADO DE ARCHIVOS EN TRÁMITE AL 04 DE SEPTIEMBRE DE 2022

			SALARIOS 2017								
CA.5.	RECURSOS HUMANOS	CA.5.1.	NOMINA DE HONO. ASIMIL.Y SUELDOS Y SALARIOS 2017	CA.5.1.7.	NÓMINA 1RA. QNA. DICIEMBRE DE 2017	BODEGA DE ADMINISTRACION	N/A	N/A	N/A	N/A	IDEM
CA.5.	RECURSOS HUMANOS	CA.5.1.	NOMINA DE HONO. ASIMIL.Y SUELDOS Y SALARIOS 2017	CA.5.1.8.	NÓMINA 2DA. QNA. DICIEMBRE DE 2017	BODEGA DE ADMINISTRACION	N/A	N/A	N/A	N/A	IDEM
CA.5.	RECURSOS HUMANOS	CA.5.2.	PLANTILLA DE PERSONAL 2017	CA.5.2.1.	PLANTILLA DE PERSONAL	BODEGA DE ADMINISTRACION	N/A	N/A	N/A	N/A	IDEM
CA.5.	RECURSOS HUMANOS	CA.5.2.	PLANTILLA DE PERSONAL 2017	CA.5.2.2.	LISTA DE ASISTENCIA 2017 OFICINA CENTRAL	BODEGA DE ADMINISTRACION	N/A	N/A	N/A	N/A	IDEM
CA.5.	RECURSOS HUMANOS	CA.5.3.	EXPEDIENTES DE PERSONAL CD.E. Y C.M.E.	CA.5.3.1.	01 CONSEJO DISTRITAL ELECTORAL	BODEGA DE ADMINISTRACION	N/A	N/A	N/A	N/A	IDEM
CA.5.	RECURSOS HUMANOS	CA.5.3.	EXPEDIENTES DE PERSONAL CD.E. Y C.M.E.	CA.5.3.2.	2 CONSEJO DISTRITAL ELECTORAL	BODEGA DE ADMINISTRACION	N/A	N/A	N/A	N/A	IDEM
CA.5.	RECURSOS HUMANOS	CA.5.3.	EXPEDIENTES DE PERSONAL CD.E. Y C.M.E.	CA.5.3.3.	3 CONSEJO DISTRITAL ELECTORAL	BODEGA DE ADMINISTRACION	N/A	N/A	N/A	N/A	IDEM
CA.5.	RECURSOS HUMANOS	CA.5.3.	EXPEDIENTES DE PERSONAL CD.E. Y C.M.E.	CA.5.3.4.	4 CONSEJO DISTRITAL ELECTORAL	BODEGA DE ADMINISTRACION	N/A	N/A	N/A	N/A	IDEM
CA.5.	RECURSOS HUMANOS	CA.5.3.	EXPEDIENTES DE PERSONAL CD.E. Y C.M.E.	CA.5.3.5.	5 CONSEJO DISTRITAL ELECTORAL	BODEGA DE ADMINISTRACION	N/A	N/A	N/A	N/A	IDEM
CA.5.	RECURSOS HUMANOS	CA.5.3.	EXPEDIENTES DE PERSONAL CD.E. Y C.M.E.	CA.5.3.6.	6 CONSEJO DISTRITAL ELECTORAL	BODEGA DE ADMINISTRACION	N/A	N/A	N/A	N/A	IDEM
CA.5.	RECURSOS HUMANOS	CA.5.3.	EXPEDIENTES DE PERSONAL CD.E. Y C.M.E.	CA.5.3.7.	7 CONSEJO DISTRITAL ELECTORAL	BODEGA DE ADMINISTRACION	N/A	N/A	N/A	N/A	IDEM
CA.5.	RECURSOS HUMANOS	CA.5.3.	EXPEDIENTES DE PERSONAL CD.E. Y C.M.E.	CA.5.3.8.	8 CONSEJO DISTRITAL ELECTORAL	BODEGA DE ADMINISTRACION	N/A	N/A	N/A	N/A	IDEM
CA.5.	RECURSOS	CA.5.3.	EXPEDIENTES DE	CA.5.3.9.	9 CONSEJO DISTRITAL ELECTORAL	BODEGA DE	N/A	N/A	N/A	N/A	IDEM

ENTREGA	COORDINÓ Y CERTIFICÓ	RECIBE
MTRA. KARLA GABRIELA PERAZA ZAZUETA SERVIDORA PÚBLICA TITULAR SALIENTE	LIC. SANTIAGO ARTURO MONTOYA FÉLIX TITULAR DEL ÓRGANO INTERNO DE CONTROL	LIC. ARTURO FAJARDO MEJÍA SERVIDOR PÚBLICO TITULAR ENTRANTE
LIC. CARMEN JULIETA RODRÍGUEZ CAMPOS TESTIGO DE LASERVIDORA PÚBLICA TITULAR SALIENTE		LIC. ROBERTO CLAUDIO URIARTE MENDÍVIL TESTIGO DEL SERVIDOR PÚBLICO TITULAR ENTRANTE

ANALÍTICO DEL CONCENTRADO DE ARCHIVOS EN TRÁMITE AL 04 DE SEPTIEMBRE DE 2022

	HUMANOS		PERSONAL CD.E. Y C.M.E.			ADMINISTRACION					
CA.5.	RECURSOS HUMANOS	CA.5.3.	EXPEDIENTES DE PERSONAL CD.E. Y C.M.E.	CA.5.3.10.	10 CONSEJO DISTRITAL ELECTORAL	BODEGA DE ADMINISTRACION	N/A	N/A	N/A	N/A	IDEM
CA.5.	RECURSOS HUMANOS	CA.5.3.	EXPEDIENTES DE PERSONAL CD.E. Y C.M.E.	CA.5.3.11.	11 CONSEJO DISTRITAL ELECTORAL	BODEGA DE ADMINISTRACION	N/A	N/A	N/A	N/A	IDEM
CA.5.	RECURSOS HUMANOS	CA.5.3.	EXPEDIENTES DE PERSONAL CD.E. Y C.M.E.	CA.5.3.12.	12 CONSEJO DISTRITAL ELECTORAL	BODEGA DE ADMINISTRACION	N/A	N/A	N/A	N/A	IDEM
CA.5.	RECURSOS HUMANOS	CA.5.3.	EXPEDIENTES DE PERSONAL CD.E. Y C.M.E.	CA.5.3.13.	13 CONSEJO DISTRITAL ELECTORAL	BODEGA DE ADMINISTRACION	N/A	N/A	N/A	N/A	IDEM
CA.5.	RECURSOS HUMANOS	CA.5.3.	EXPEDIENTES DE PERSONAL CD.E. Y C.M.E.	CA.5.3.14.	14 CONSEJO DISTRITAL ELECTORAL	BODEGA DE ADMINISTRACION	N/A	N/A	N/A	N/A	IDEM
CA.5.	RECURSOS HUMANOS	CA.5.3.	EXPEDIENTES DE PERSONAL CD.E. Y C.M.E.	CA.5.3.15.	15 CONSEJO DISTRITAL ELECTORAL	BODEGA DE ADMINISTRACION	N/A	N/A	N/A	N/A	IDEM
CA.5.	RECURSOS HUMANOS	CA.5.3.	EXPEDIENTES DE PERSONAL CD.E. Y C.M.E.	CA.5.3.16.	16 CONSEJO DISTRITAL ELECTORAL	BODEGA DE ADMINISTRACION	N/A	N/A	N/A	N/A	IDEM
CA.5.	RECURSOS HUMANOS	CA.5.3.	EXPEDIENTES DE PERSONAL CD.E. Y C.M.E.	CA.5.3.17	17 CONSEJO DISTRITAL ELECTORAL	BODEGA DE ADMINISTRACION	N/A	N/A	N/A	N/A	IDEM
CA.5.	RECURSOS HUMANOS	CA.5.3.	EXPEDIENTES DE PERSONAL CD.E. Y C.M.E.	CA.5.3.18	18 CONSEJO DISTRITAL ELECTORAL	BODEGA DE ADMINISTRACION	N/A	N/A	N/A	N/A	IDEM
CA.5.	RECURSOS HUMANOS	CA.5.3.	EXPEDIENTES DE PERSONAL CD.E. Y C.M.E.	CA.5.3.19.	19 CONSEJO DISTRITAL ELECTORAL	BODEGA DE ADMINISTRACION	N/A	N/A	N/A	N/A	IDEM
CA.5.	RECURSOS HUMANOS	CA.5.3.	EXPEDIENTES DE PERSONAL CD.E. Y C.M.E.	CA.5.3.20.	20 CONSEJO DISTRITAL ELECTORAL	BODEGA DE ADMINISTRACION	N/A	N/A	N/A	N/A	IDEM
CA.5.	RECURSOS HUMANOS	CA.5.3.	EXPEDIENTES DE PERSONAL CD.E. Y	CA.5.3.21.	21 CONSEJO DISTRITAL ELECTORAL	BODEGA DE ADMINISTRACION	N/A	N/A	N/A	N/A	IDEM

ENTREGA	COORDINÓ Y CERTIFICÓ	RECIBE
MTRA. KARLA GABRIELA PERAZA ZAZUETA SERVIDORA PÚBLICA TITULAR SALIENTE	LIC. SANTIAGO ARTURO MONTOYA FÉLIX TITULAR DEL ÓRGANO INTERNO DE CONTROL	LIC. ARTURO FAJARDO MEJÍA SERVIDOR PÚBLICO TITULAR ENTRANTE
LIC. CARMEN JULIETA RODRÍGUEZ CAMPOS TESTIGO DE LASERVIDORA PÚBLICA TITULAR SALIENTE		LIC. ROBERTO CLAUDIO URIARTE MENDÍVIL TESTIGO DEL SERVIDOR PÚBLICO TITULAR ENTRANTE

ANALÍTICO DEL CONCENTRADO DE ARCHIVOS EN TRÁMITE AL 04 DE SEPTIEMBRE DE 2022

			C.M.E.								
CA.5.	RECURSOS HUMANOS	CA.5.3.	EXPEDIENTES DE PERSONAL CD.E. Y C.M.E.	CA.5.3.22.	22 CONSEJO DISTRITAL ELECTORAL	BODEGA DE ADMINISTRACION	N/A	N/A	N/A	N/A	IDEM
CA.5.	RECURSOS HUMANOS	CA.5.3.	EXPEDIENTES DE PERSONAL CD.E. Y C.M.E.	CA.5.3.23.	23 CONSEJO DISTRITAL ELECTORAL	BODEGA DE ADMINISTRACION	N/A	N/A	N/A	N/A	IDEM
CA.5.	RECURSOS HUMANOS	CA.5.3.	EXPEDIENTES DE PERSONAL CD.E. Y C.M.E.	CA.5.3.24.	24 CONSEJO DISTRITAL ELECTORAL	BODEGA DE ADMINISTRACION	N/A	N/A	N/A	N/A	IDEM
CA.5.	RECURSOS HUMANOS	CA.5.3.	EXPEDIENTES DE PERSONAL CD.E. Y C.M.E.	CA.5.3.25.	CONSEJO MUNICIPAL ELECTORAL CHOIX	BODEGA DE ADMINISTRACION	N/A	N/A	N/A	N/A	IDEM
CA.5.	RECURSOS HUMANOS	CA.5.3.	EXPEDIENTES DE PERSONAL CD.E. Y C.M.E.	CA.5.3.26.	CONSEJO MUNICIPAL ELECTORAL AHOME	BODEGA DE ADMINISTRACION	N/A	N/A	N/A	N/A	IDEM
CA.5.	RECURSOS HUMANOS	CA.5.3.	EXPEDIENTES DE PERSONAL CD.E. Y C.M.E.	CA.5.3.27.	CONSEJO MUNICIPAL ELECTORAL GUASAVE	BODEGA DE ADMINISTRACION	N/A	N/A	N/A	N/A	IDEM
CA.5.	RECURSOS HUMANOS	CA.5.3.	EXPEDIENTES DE PERSONAL CD.E. Y C.M.E.	CA.5.3.28.	CONSEJO MUNICIPAL ELECTORAL ANGOSTURA	BODEGA DE ADMINISTRACION	N/A	N/A	N/A	N/A	IDEM
CA.5.	RECURSOS HUMANOS	CA.5.3.	EXPEDIENTES DE PERSONAL CD.E. Y C.M.E.	CA.5.3.29.	CONSEJO MUNICIPAL ELECTORAL BADIRAGUATO	BODEGA DE ADMINISTRACION	N/A	N/A	N/A	N/A	IDEM
CA.5.	RECURSOS HUMANOS	CA.5.3.	EXPEDIENTES DE PERSONAL CD.E. Y C.M.E.	CA.5.3.30.	CONSEJO MUNICIPAL ELECTORAL CULIACÁN	BODEGA DE ADMINISTRACION	N/A	N/A	N/A	N/A	IDEM
CA.5.	RECURSOS HUMANOS	CA.5.3.	EXPEDIENTES DE PERSONAL CD.E. Y C.M.E.	CA.5.3.31.	CONSEJO MUNICIPAL ELECTORAL NAVOLATO	BODEGA DE ADMINISTRACION	N/A	N/A	N/A	N/A	IDEM
CA.5.	RECURSOS HUMANOS	CA.5.3.	EXPEDIENTES DE PERSONAL CD.E. Y C.M.E.	CA.5.3.32.	CONSEJO MUNICIPAL ELECTORAL COSALÁ	BODEGA DE ADMINISTRACION	N/A	N/A	N/A	N/A	IDEM
CA.5.	RECURSOS HUMANOS	CA.5.3.	EXPEDIENTES DE PERSONAL CD.E. Y	CA.5.3.33.	CONSEJO MUNICIPAL ELECTORAL SAN IGNACIO	BODEGA DE ADMINISTRACION	N/A	N/A	N/A	N/A	IDEM

ENTREGA **MTRA. KARLA GABRIELA PERAZA ZAZUETA** **SERVIDORA PÚBLICA TITULAR SALIENTE**	**COORDINÓ Y CERTIFICÓ** **LIC. SANTIAGO ARTURO MONTOYA FÉLIX** **TITULAR DEL ÓRGANO INTERNO DE CONTROL**	**RECIBE** **LIC. ARTURO FAJARDO MEJÍA** **SERVIDOR PÚBLICO TITULAR ENTRANTE**
LIC. CARMEN JULIETA RODRÍGUEZ CAMPOS **TESTIGO DE LASERVIDORA PÚBLICA TITULAR SALIENTE**		**LIC. ROBERTO CLAUDIO URIARTE MENDÍVIL** **TESTIGO DEL SERVIDOR PÚBLICO TITULAR ENTRANTE**

ANALÍTICO DEL CONCENTRADO DE ARCHIVOS EN TRÁMITE AL 04 DE SEPTIEMBRE DE 2022

			C.M.E.								
CA.5.	RECURSOS HUMANOS	CA.5.3.	EXPEDIENTES DE PERSONAL CD.E. Y C.M.E.	CA.5.3.34.	CONSEJO MUNICIPAL ELECTORAL MAZATLÁN	BODEGA DE ADMINISTRACION	N/A	N/A	N/A	N/A	IDEM
CA.5.	RECURSOS HUMANOS	CA.5.3.	EXPEDIENTES DE PERSONAL CD.E. Y C.M.E.	CA.5.3.35.	CONSEJO MUNICIPAL ELECTORAL CONCORDIA	BODEGA DE ADMINISTRACION	N/A	N/A	N/A	N/A	IDEM
CA.5.	RECURSOS HUMANOS	CA.5.3.	EXPEDIENTES DE PERSONAL CD.E. Y C.M.E.	CA.5.3.36.	CONSEJO MUNICIPAL ELECTORAL ESCUINAPA	BODEGA DE ADMINISTRACION	N/A	N/A	N/A	N/A	IDEM
CA.5.	RECURSOS HUMANOS	CA.5.4.	INSTITUTO MEXICANO DEL SEGURO SOCIAL	CA.5.4.1.	MOVIMIENTOS IMSS	BODEGA DE ADMINISTRACION	N/A	N/A	N/A	N/A	IDEM
CA.5.	RECURSOS HUMANOS	CA.5.5.	PENSION ALIMENTICIA	CA.5.5.1.	PENSION ALIMENTICIA	BODEGA DE ADMINISTRACION	N/A	N/A	N/A	N/A	IDEM
CA.5.	RECURSOS HUMANOS	CA.5.6.	FONACOT	CA.5.6.1.	FONACOT	BODEGA DE ADMINISTRACION	N/A	N/A	N/A	N/A	IDEM
CA.5.	RECURSOS HUMANOS	CA.5.7.	SEGUROS	CA.5.7.1.	SEGURO DE VIDA	BODEGA DE ADMINISTRACION	N/A	N/A	N/A	N/A	IDEM
CA.6.	RECURSOS MATERIALES	CA.6.1.	PARQUE VEHICULAR	CA.6.1.1.	INVENTARIO	BODEGA DE ADMINISTRACION	N/A	N/A	N/A	N/A	IDEM
CA.6.	RECURSOS MATERIALES	CA.6.1.	PARQUE VEHICULAR	CA.6.1.2.	RESGUARDOS	BODEGA DE ADMINISTRACION	N/A	N/A	N/A	N/A	IDEM
CA.6.	RECURSOS MATERIALES	CA.6.2.	MOBILIARIO Y EQUIPO DE OFICINA	CA.6.2.1.	INVENTARIO	BODEGA DE ADMINISTRACION	N/A	N/A	N/A	N/A	IDEM
CA.6.	RECURSOS MATERIALES	CA.6.2.	MOBILIARIO Y EQUIPO DE OFICINA	CA.6.2.2.	MOVIMIENTOS (ADQUISICIONES Y VENTAS)	BODEGA DE ADMINISTRACION	N/A	N/A	N/A	N/A	IDEM
CA.6.	RECURSOS MATERIALES	CA.6.2.	MOBILIARIO Y EQUIPO DE OFICINA	CA.6.2.3.	RESGUARDOS OFICINA CENTRAL	BODEGA DE ADMINISTRACION	N/A	N/A	N/A	N/A	IDEM
CA.6.	RECURSOS MATERIALES	CA.6.2.	MOBILIARIO Y EQUIPO DE OFICINA	CA.6.2.4.	BIENES INFORMATICOS EN COMODATO	BODEGA DE ADMINISTRACION	N/A	N/A	N/A	N/A	IDEM
CA.6.	RECURSOS MATERIALES	CA.6.2.	MOBILIARIO Y EQUIPO DE OFICINA	CA.6.2.5.	DONATIVO U. DE O.	BODEGA DE ADMINISTRACION	N/A	N/A	N/A	N/A	IDEM
CA.6.	RECURSOS MATERIALES	CA.6.3.	ARRENDAMIENTOS	CA.6.3.1.	CONTRATO DE ARRENDAMIENTO DEPTO. CONSEJERA	BODEGA DE ADMINISTRACION	N/A	N/A	N/A	N/A	IDEM
CA.6.	RECURSOS MATERIALES	CA.6.3.	ARRENDAMIENTOS	CA.6.3.2.	CONTRATOS DE ARRENDAMIENTO DE CONSEJOS DISTRITALES ELECTORALES Y CONSEJOS	BODEGA DE ADMINISTRACION	N/A	N/A	N/A	N/A	IDEM

ENTREGA	COORDINÓ Y CERTIFICÓ	RECIBE
MTRA. KARLA GABRIELA PERAZA ZAZUETA **SERVIDORA PÚBLICA TITULAR SALIENTE**	**LIC. SANTIAGO ARTURO MONTOYA FÉLIX** **TITULAR DEL ÓRGANO INTERNO DE CONTROL**	**LIC. ARTURO FAJARDO MEJÍA** **SERVIDOR PÚBLICO TITULAR ENTRANTE**
LIC. CARMEN JULIETA RODRÍGUEZ CAMPOS **TESTIGO DE LASERVIDORA PÚBLICA TITULAR SALIENTE**		**LIC. ROBERTO CLAUDIO URIARTE MENDÍVIL** **TESTIGO DEL SERVIDOR PÚBLICO TITULAR ENTRANTE**

ANALÍTICO DEL CONCENTRADO DE ARCHIVOS EN TRÁMITE AL 04 DE SEPTIEMBRE DE 2022

					MUNICIPALES ELECTORALES 2017-2018						
CA.6.	RECURSOS MATERIALES	CA.6.3.	ARRENDAMIENTOS	CA.6.3.3.	CONTRATO DE ARRENDAMIENTO MOBILIARIO ZONA SUR	BODEGA DE ADMINISTRACION	N/A	N/A	N/A	N/A	IDEM
CA.6.	RECURSOS MATERIALES	CA.6.3.	ARRENDAMIENTOS	CA.6.3.4.	CONTRATO DE ARRENDAMIENTO MOBILIARIO ZONA NORTE	BODEGA DE ADMINISTRACION	N/A	N/A	N/A	N/A	IDEM
CA.6.	RECURSOS MATERIALES	CA.6.3.	ARRENDAMIENTOS	CA.6.3.5.	CONTRATO DE ARRENDAMIENTO MATERIAL Y DOCUMENTACION ELECTORAL 1	BODEGA DE ADMINISTRACION	N/A	N/A	N/A	N/A	IDEM
CA.6.	RECURSOS MATERIALES	CA.6.3.	ARRENDAMIENTOS	CA.6.3.6.	CONTRATO DE ARRENDAMIENTO DE BODEGA DE ORGANIZACIÓN	BODEGA DE ADMINISTRACION	N/A	N/A	N/A	N/A	IDEM
	EJERCICIO 2018										
CA.1.	ADMINISTRATIVA	CA.1.1.	INFORME FINANCIERO ANUAL 2018	CA.1.1.1.	INFORME FINANCIERO ANUAL 2018	BODEGA DE ADMINISTRACION	N/A	N/A	N/A	N/A	IDEM
CA.1.	ADMINISTRATIVA	CA.1.2.	ACCESO A LA INFORMACIÓN PÚBLICA	CA.1.2.1.	RESPUESTAS DE ACCESO A LA INFORMACIÓN	BODEGA DE ADMINISTRACION	N/A	N/A	N/A	N/A	IDEM
CA.1.	ADMINISTRATIVA	CA.1.3.	PÁGINA EN INTERNET	CA.1.3.1.	PUBLICACIONES	BODEGA DE ADMINISTRACION	N/A	N/A	N/A	N/A	IDEM
CA.1.	ADMINISTRATIVA	CA.1.4.	FIANZAS DE FIDELIDAD	CA.1.4.1.	FIANZAS DE FIDELIDAD	BODEGA DE ADMINISTRACION	N/A	N/A	N/A	N/A	IDEM
CA.1.	ADMINISTRATIVA	CA.1.5.	ENTREGA - RECEPCION	CA.1.5.1.	ACTAS DE ENTREGA-RECEPCIÓN	BODEGA DE ADMINISTRACION	N/A	N/A	N/A	N/A	IDEM
CA.2.	PLANEACIÓN	CA.2.1.	CORRESPONDENCIA	CA.2.1.1.	GENERAL	BODEGA DE ADMINISTRACION	N/A	N/A	N/A	N/A	IDEM
CA.2.	PLANEACIÓN	CA.2.1.	CORRESPONDENCIA	CA.2.1.2.	SECRETARIA DE ADMINISTRACIÓN Y FINANZAS DE GOBIERNO DEL ESTADO	BODEGA DE ADMINISTRACION	N/A	N/A	N/A	N/A	IDEM
CA.2.	PLANEACIÓN	CA.2.1.	CORRESPONDENCIA	CA.2.1.3.	PARTIDOS POLÍTICOS	BODEGA DE ADMINISTRACION	N/A	N/A	N/A	N/A	IDEM
CA.3.	PRESUPUESTO	CA.3.1.	PERIODICO OFICIAL DEL GOBIERNO DEL ESTADO	CA.3.1.1.	PERIODICO OFICIAL Y PUBLICACIONES AVANCES FINANCIEROS	BODEGA DE ADMINISTRACION	N/A	N/A	N/A	N/A	IDEM
CA.3.	PRESUPUESTO	CA.3.2.	ANTEPROYECTO Y PRESUPUESTO ANUAL 2018	CA.3.2.1.	ANTEPROYECTO Y PRESUPUESTO ANUAL IEES 2018	BODEGA DE ADMINISTRACION	N/A	N/A	N/A	N/A	IDEM
CA.3.	PRESUPUESTO	CA.3.3.	PRESUPUESTO ANUAL I.E.E.S.	CA.3.2.2.	ANTEPROYECTO Y PRESUPUESTO ANUAL PARTIDOS POLITICOS 2018	BODEGA DE ADMINISTRACION	N/A	N/A	N/A	N/A	IDEM
CA.3.	PRESUPUESTO	CA.3.3.	PRESUPUESTO ANUAL I.E.E.S.	CA.3.2.3.	PROGRAMA OPERATIVO ANUAL 2018 POA	BODEGA DE ADMINISTRACION	N/A	N/A	N/A	N/A	IDEM

ENTREGA **MTRA. KARLA GABRIELA PERAZA ZAZUETA** **SERVIDORA PÚBLICA TITULAR SALIENTE**	**COORDINÓ Y CERTIFICÓ** **LIC. SANTIAGO ARTURO MONTOYA FÉLIX** **TITULAR DEL ÓRGANO INTERNO DE CONTROL**	**RECIBE** **LIC. ARTURO FAJARDO MEJÍA** **SERVIDOR PÚBLICO TITULAR ENTRANTE**
LIC. CARMEN JULIETA RODRÍGUEZ CAMPOS **TESTIGO DE LASERVIDORA PÚBLICA TITULAR SALIENTE**		**LIC. ROBERTO CLAUDIO URIARTE MENDÍVIL** **TESTIGO DEL SERVIDOR PÚBLICO TITULAR ENTRANTE**

ANALÍTICO DEL CONCENTRADO DE ARCHIVOS EN TRÁMITE AL 04 DE SEPTIEMBRE DE 2022

CA.3.	PRESUPUESTO	CA.3.3.	AUDITORIA EXTERNA	CA.3.3.1.	DESPACHO DE AUDITORÍA EXTERNA (CONSULTAS)	BODEGA DE ADMINISTRACION	N/A	N/A	N/A	N/A	IDEM
CA.3.	PRESUPUESTO	CA.3.3.	AUDITORIA EXTERNA	CA.3.3.2.	DICTAMEN SOBRE LOS ESTADOS FINANCIEROS	BODEGA DE ADMINISTRACION	N/A	N/A	N/A	N/A	IDEM
CA.3.	PRESUPUESTO	CA.3.4.	AUDITORIA INTERNA	CA.3.4.1.	CONTRALORIA INTERNA DEL IEES	BODEGA DE ADMINISTRACION	N/A	N/A	N/A	N/A	IDEM
CA.3.	PRESUPUESTO	CA.3.4.	AUDITORIA INTERNA	CA.3.4.2.	AUDITORIA DE ACTIVOS FIJOS DEL EJERCICIO 2017	BODEGA DE ADMINISTRACION	N/A	N/A	N/A	N/A	IDEM
CA.3.	PRESUPUESTO	CA.3.4.	AUDITORIA INTERNA	CA.3.4.3.	AUDITORIA A RECURSOS FINANCIEROS Y HUMANOS 2017	BODEGA DE ADMINISTRACION	N/A	N/A	N/A	N/A	IDEM
CA.3.	PRESUPUESTO	CA.3.5.	COMITÉ DE ADQUISICIONES, ARRENDAMIENTOS Y SERVICIOS	CA.3.5.1.	COMITÉ DE ADQUISICIONES, ARRENDAMIENTOS Y SERVICIOS	BODEGA DE ADMINISTRACION	N/A	N/A	N/A	N/A	IDEM
CA.3.	PRESUPUESTO	CA.3.5.	COMITÉ DE ADQUISICIONES, ARRENDAMIENTOS Y SERVICIOS	CA.3.5.2.	COMPRAS DE COTIZACIONES POR ESCRITO DE CUANDO MENOS TRES PROVEEDORES	BODEGA DE ADMINISTRACION	N/A	N/A	N/A	N/A	IDEM
CA.3.	PRESUPUESTO	CA.3.5.	COMITÉ DE ADQUISICIONES, ARRENDAMIENTOS Y SERVICIOS	CA.3.5.3.	ADJ. DIRECTA ASESOR FISCAL	BODEGA DE ADMINISTRACION	N/A	N/A	N/A	N/A	IDEM
CA.3.	PRESUPUESTO	CA.3.5.	COMITÉ DE ADQUISICIONES, ARRENDAMIENTOS Y SERVICIOS	CA.3.5.4.	ADJ. DIRECTA VIGILANCIA	BODEGA DE ADMINISTRACION	N/A	N/A	N/A	N/A	IDEM
CA.3.	PRESUPUESTO	CA.3.5.	COMITÉ DE ADQUISICIONES, ARRENDAMIENTOS Y SERVICIOS	CA.3.5.5.	ADJ. DIRECTA ARRENDAMIENTOS	BODEGA DE ADMINISTRACION	N/A	N/A	N/A	N/A	IDEM
CA.3.	PRESUPUESTO	CA.3.5.	COMITÉ DE ADQUISICIONES, ARRENDAMIENTOS Y SERVICIOS	CA.3.5.6.	ADJ. DIRECTA COMBUSTIBLE	BODEGA DE ADMINISTRACION	N/A	N/A	N/A	N/A	IDEM
CA.3.	PRESUPUESTO	CA.3.5.	COMITÉ DE ADQUISICIONES, ARRENDAMIENTOS Y	CA.3.5.7.	ADJ. DIRECTA ASESOR COTAPREP	BODEGA DE ADMINISTRACION	N/A	N/A	N/A	N/A	IDEM

ENTREGA **MTRA. KARLA GABRIELA PERAZA ZAZUETA** **SERVIDORA PÚBLICA TITULAR SALIENTE**	**COORDINÓ Y CERTIFICÓ** **LIC. SANTIAGO ARTURO MONTOYA FÉLIX** **TITULAR DEL ÓRGANO INTERNO DE CONTROL**	**RECIBE** **LIC. ARTURO FAJARDO MEJÍA** **SERVIDOR PÚBLICO TITULAR ENTRANTE**
LIC. CARMEN JULIETA RODRÍGUEZ CAMPOS **TESTIGO DE LASERVIDORA PÚBLICA TITULAR SALIENTE**		**LIC. ROBERTO CLAUDIO URIARTE MENDÍVIL** **TESTIGO DEL SERVIDOR PÚBLICO TITULAR ENTRANTE**

ANALÍTICO DEL CONCENTRADO DE ARCHIVOS EN TRÁMITE AL 04 DE SEPTIEMBRE DE 2022

			SERVICIOS								
CA.3.	PRESUPUESTO	CA.3.5.	COMITÉ DE ADQUISICIONES, ARRENDAMIENTOS Y SERVICIOS	CA.3.5.8.	PREP Y CÓMPUTOS (LICITACIÓN)	BODEGA DE ADMINISTRACION	N/A	N/A	N/A	N/A	IDEM
CA.3.	PRESUPUESTO	CA.3.5.	COMITÉ DE ADQUISICIONES, ARRENDAMIENTOS Y SERVICIOS	CA.3.5.9.	SEGUROS DE ACCIDENTES	BODEGA DE ADMINISTRACION	N/A	N/A	N/A	N/A	IDEM
CA.3.	PRESUPUESTO	CA.3.5.	COMITÉ DE ADQUISICIONES, ARRENDAMIENTOS Y SERVICIOS	CA.3.5.10.	RENTA DE COPIADORAS	BODEGA DE ADMINISTRACION	N/A	N/A	N/A	N/A	IDEM
CA.3.	PRESUPUESTO	CA.3.5.	COMITÉ DE ADQUISICIONES, ARRENDAMIENTOS Y SERVICIOS	CA.3.5.11.	AIRES ACONDICIONADOS	BODEGA DE ADMINISTRACION	N/A	N/A	N/A	N/A	IDEM
CA.3.	PRESUPUESTO	CA.3.5.	COMITÉ DE ADQUISICIONES, ARRENDAMIENTOS Y SERVICIOS	CA.3.5.12.	ADJ. DIRECTA MATERIAL Y DOCUMENTACIÓN	BODEGA DE ADMINISTRACION	N/A	N/A	N/A	N/A	IDEM
CA.3.	PRESUPUESTO	CA.3.5.	COMITÉ DE ADQUISICIONES, ARRENDAMIENTOS Y SERVICIOS	CA.3.5.13.	AUDITORIA PREP	BODEGA DE ADMINISTRACION	N/A	N/A	N/A	N/A	IDEM
CA.3.	PRESUPUESTO	CA.3.5.	COMITÉ DE ADQUISICIONES, ARRENDAMIENTOS Y SERVICIOS	CA.3.5.14.	ADENDAS AL CUADERNO DE EJERCICIOS	BODEGA DE ADMINISTRACION	N/A	N/A	N/A	N/A	IDEM
CA.3.	PRESUPUESTO	CA.3.5.	COMITÉ DE ADQUISICIONES, ARRENDAMIENTOS Y SERVICIOS	CA.3.5.15.	ADENDAS AL MANUAL	BODEGA DE ADMINISTRACION	N/A	N/A	N/A	N/A	IDEM
CA.3.	PRESUPUESTO	CA.3.5.	COMITÉ DE ADQUISICIONES, ARRENDAMIENTOS Y	CA.3.5.16.	BOLETA DE AYUNTAMIENTO	BODEGA DE ADMINISTRACION	N/A	N/A	N/A	N/A	IDEM

ENTREGA	COORDINÓ Y CERTIFICÓ	RECIBE
MTRA. KARLA GABRIELA PERAZA ZAZUETA SERVIDORA PÚBLICA TITULAR SALIENTE	LIC. SANTIAGO ARTURO MONTOYA FÉLIX TITULAR DEL ÓRGANO INTERNO DE CONTROL	LIC. ARTURO FAJARDO MEJÍA SERVIDOR PÚBLICO TITULAR ENTRANTE
LIC. CARMEN JULIETA RODRÍGUEZ CAMPOS TESTIGO DE LASERVIDORA PÚBLICA TITULAR SALIENTE		LIC. ROBERTO CLAUDIO URIARTE MENDÍVIL TESTIGO DEL SERVIDOR PÚBLICO TITULAR ENTRANTE

ANALÍTICO DEL CONCENTRADO DE ARCHIVOS EN TRÁMITE AL 04 DE SEPTIEMBRE DE 2022

			SERVICIOS								
CA.3.	PRESUPUESTO	CA.3.5.	COMITÉ DE ADQUISICIONES, ARRENDAMIENTOS Y SERVICIOS	CA.3.5.17.	BOLETA DE DIPUTACIÓN	BODEGA DE ADMINISTRACION	N/A	N/A	N/A	N/A	IDEM
CA.3.	PRESUPUESTO	CA.3.5.	COMITÉ DE ADQUISICIONES, ARRENDAMIENTOS Y SERVICIOS	CA.3.5.18.	GUÍA DE APOYO AYUNTAMIENTO	BODEGA DE ADMINISTRACION	N/A	N/A	N/A	N/A	IDEM
CA.3.	PRESUPUESTO	CA.3.5.	COMITÉ DE ADQUISICIONES, ARRENDAMIENTOS Y SERVICIOS	CA.3.5.19.	GUÍA DE APOYO DIPUTACIÓN	BODEGA DE ADMINISTRACION	N/A	N/A	N/A	N/A	IDEM
CA.3.	PRESUPUESTO	CA.3.5.	COMITÉ DE ADQUISICIONES, ARRENDAMIENTOS Y SERVICIOS	CA.3.5.20.	PRODUCCIÓN AUDIOVISUAL DEBATES	BODEGA DE ADMINISTRACION	N/A	N/A	N/A	N/A	IDEM
CA.3.	PRESUPUESTO	CA.3.5.	COMITÉ DE ADQUISICIONES, ARRENDAMIENTOS Y SERVICIOS	CA.3.5.21.	FLETE DE MAT. Y DOC ELECTORAL	BODEGA DE ADMINISTRACION	N/A	N/A	N/A	N/A	IDEM
CA.3.	PRESUPUESTO	CA.3.5.	COMITÉ DE ADQUISICIONES, ARRENDAMIENTOS Y SERVICIOS	CA.3.5.22.	PLANTAS DE ENERGÍA	BODEGA DE ADMINISTRACION	N/A	N/A	N/A	N/A	IDEM
CA.3.	PRESUPUESTO	CA.3.5.	COMITÉ DE ADQUISICIONES, ARRENDAMIENTOS Y SERVICIOS	CA.3.5.23.	REC. DE ESTIMULO FISCAL ISR	BODEGA DE ADMINISTRACION	N/A	N/A	N/A	N/A	IDEM
CA.3.	PRESUPUESTO	CA.3.5.	COMITÉ DE ADQUISICIONES, ARRENDAMIENTOS Y SERVICIOS	CA.3.5.24.	CAMBIO DE VIGILANCIA	BODEGA DE ADMINISTRACION	N/A	N/A	N/A	N/A	IDEM
CA.3.	PRESUPUESTO	CA.3.5.	COMITÉ DE ADQUISICIONES, ARRENDAMIENTOS Y	CA.3.5.25.	ADQUISICIÓN DE CAMIONETA	BODEGA DE ADMINISTRACION	N/A	N/A	N/A	N/A	IDEM

ENTREGA	COORDINÓ Y CERTIFICÓ	RECIBE
MTRA. KARLA GABRIELA PERAZA ZAZUETA **SERVIDORA PÚBLICA TITULAR SALIENTE**	**LIC. SANTIAGO ARTURO MONTOYA FÉLIX** **TITULAR DEL ÓRGANO INTERNO DE CONTROL**	**LIC. ARTURO FAJARDO MEJÍA** **SERVIDOR PÚBLICO TITULAR ENTRANTE**
LIC. CARMEN JULIETA RODRÍGUEZ CAMPOS **TESTIGO DE LASERVIDORA PÚBLICA TITULAR SALIENTE**		**LIC. ROBERTO CLAUDIO URIARTE MENDÍVIL** **TESTIGO DEL SERVIDOR PÚBLICO TITULAR ENTRANTE**

ANALÍTICO DEL CONCENTRADO DE ARCHIVOS EN TRÁMITE AL 04 DE SEPTIEMBRE DE 2022

			SERVICIOS								
CA.3.	PRESUPUESTO	CA.3.5.	COMITÉ DE ADQUISICIONES, ARRENDAMIENTOS Y SERVICIOS	CA.3.5.26.	RENTA DE BODEGA MAT. ELECTORAL	BODEGA DE ADMINISTRACION	N/A	N/A	N/A	N/A	IDEM
CA.3.	PRESUPUESTO	CA.3.5.	COMITÉ DE ADQUISICIONES, ARRENDAMIENTOS Y SERVICIOS	CA.3.5.27.	INTERVENTOR DEL PAIS	BODEGA DE ADMINISTRACION	N/A	N/A	N/A	N/A	IDEM
CA.3.	PRESUPUESTO	CA.3.5.	COMITÉ DE ADQUISICIONES, ARRENDAMIENTOS Y SERVICIOS	CA.3.5.28.	PARQUE VEHICULAR	BODEGA DE ADMINISTRACION	N/A	N/A	N/A	N/A	IDEM
CA.3.	PRESUPUESTO	CA.3.6.	CUENTA PÚBLICA 2018	CA.3.6.1.	CUENTA PÚBLICA	BODEGA DE ADMINISTRACION	N/A	N/A	N/A	N/A	IDEM
CA.4.	RECURSOS FINANCIEROS	CA.4.1.	ESTADOS FINANCIEROS	CA.4.1.1.	ESTADOS FINANCIEROS	BODEGA DE ADMINISTRACION	N/A	N/A	N/A	N/A	IDEM
CA.4.	RECURSOS FINANCIEROS	CA.4.1.	ESTADOS FINANCIEROS	CA.4.1.2.	AUTORIZACIONES DE PAGO (MINISTRACIONES 2018) IEES	BODEGA DE ADMINISTRACION	N/A	N/A	N/A	N/A	IDEM
CA.4.	RECURSOS FINANCIEROS	CA.4.1.	ESTADOS FINANCIEROS	CA.4.1.3.	AUTORIZACIONES DE PAGO (MINISTRACIONES 2018) P.P.	BODEGA DE ADMINISTRACION	N/A	N/A	N/A	N/A	IDEM
CA.4.	RECURSOS FINANCIEROS	CA.4.1.	ESTADOS FINANCIEROS	CA.4.1.4.	PAGOS DE IMPUESTOS FEDERALES ISR	BODEGA DE ADMINISTRACION	N/A	N/A	N/A	N/A	IDEM
CA.4.	RECURSOS FINANCIEROS	CA.4.1.	ESTADOS FINANCIEROS	CA.4.1.5.	PAGOS DE IMSS E INFONAVIT	BODEGA DE ADMINISTRACION	N/A	N/A	N/A	N/A	IDEM
CA.4.	RECURSOS FINANCIEROS	CA.4.1.	ESTADOS FINANCIEROS	CA.4.1.6.	AVANCES DE GESTION FINANCIERA	BODEGA DE ADMINISTRACION	N/A	N/A	N/A	N/A	IDEM
CA.4.	RECURSOS FINANCIEROS	CA.4.1.	ESTADOS FINANCIEROS	CA.4.1.7.	MOVIMIENTOS E INCAPACIDADES IMSS	BODEGA DE ADMINISTRACION	N/A	N/A	N/A	N/A	IDEM
CA.4.	RECURSOS FINANCIEROS	CA.4.1.	ESTADOS FINANCIEROS	CA.4.1.8.	CONCILIACIONES BANCARIAS (CUENTA DE NÓMINA)	BODEGA DE ADMINISTRACION	N/A	N/A	N/A	N/A	IDEM
CA.4.	RECURSOS FINANCIEROS	CA.4.2.	EGRESOS MENSUALES 2018 (PÓLIZAS DE CHEQUES)	CA.4.2.1.	PÓLIZAS DE CHEQUE DE ENERO	BODEGA DE ADMINISTRACION	N/A	N/A	N/A	N/A	IDEM
CA.4.	RECURSOS FINANCIEROS	CA.4.2.	EGRESOS MENSUALES 2018 (PÓLIZAS DE	CA.4.2.2.	PÓLIZAS DE CHEQUE DE FEBRERO	BODEGA DE ADMINISTRACION	N/A	N/A	N/A	N/A	IDEM

ENTREGA **MTRA. KARLA GABRIELA PERAZA ZAZUETA** **SERVIDORA PÚBLICA TITULAR SALIENTE**	**COORDINÓ Y CERTIFICÓ** **LIC. SANTIAGO ARTURO MONTOYA FÉLIX** **TITULAR DEL ÓRGANO INTERNO DE CONTROL**	**RECIBE** **LIC. ARTURO FAJARDO MEJÍA** **SERVIDOR PÚBLICO TITULAR ENTRANTE**
LIC. CARMEN JULIETA RODRÍGUEZ CAMPOS **TESTIGO DE LASERVIDORA PÚBLICA TITULAR SALIENTE**		**LIC. ROBERTO CLAUDIO URIARTE MENDÍVIL** **TESTIGO DEL SERVIDOR PÚBLICO TITULAR ENTRANTE**

ANALÍTICO DEL CONCENTRADO DE ARCHIVOS EN TRÁMITE AL 04 DE SEPTIEMBRE DE 2022

			CHEQUES)								
CA.4.	RECURSOS FINANCIEROS	CA.4.2.	EGRESOS MENSUALES 2018 (PÓLIZAS DE CHEQUES)	CA.4.2.3.	PÓLIZAS DE CHEQUE DE MARZO	BODEGA DE ADMINISTRACION	N/A	N/A	N/A	N/A	IDEM
CA.4.	RECURSOS FINANCIEROS	CA.4.2.	EGRESOS MENSUALES 2018 (PÓLIZAS DE CHEQUES)	CA.4.2.4.	PÓLIZAS DE CHEQUE DE ABRIL	BODEGA DE ADMINISTRACION	N/A	N/A	N/A	N/A	IDEM
CA.4.	RECURSOS FINANCIEROS	CA.4.2.	EGRESOS MENSUALES 2018 (PÓLIZAS DE CHEQUES)	CA.4.2.5.	PÓLIZAS DE CHEQUE DE MAYO	BODEGA DE ADMINISTRACION	N/A	N/A	N/A	N/A	IDEM
CA.4.	RECURSOS FINANCIEROS	CA.4.2.	EGRESOS MENSUALES 2018 (PÓLIZAS DE CHEQUES)	CA.4.2.6.	PÓLIZAS DE CHEQUE DE JUNIO	BODEGA DE ADMINISTRACION	N/A	N/A	N/A	N/A	IDEM
CA.4.	RECURSOS FINANCIEROS	CA.4.2.	EGRESOS MENSUALES 2018 (PÓLIZAS DE CHEQUES)	CA.4.2.7.	PÓLIZAS DE CHEQUE DE JULIO	BODEGA DE ADMINISTRACION	N/A	N/A	N/A	N/A	IDEM
CA.4.	RECURSOS FINANCIEROS	CA.4.2.	EGRESOS MENSUALES 2018 (PÓLIZAS DE CHEQUES)	CA.4.2.8.	PÓLIZAS DE CHEQUE DE AGOSTO	BODEGA DE ADMINISTRACION	N/A	N/A	N/A	N/A	IDEM
CA.4.	RECURSOS FINANCIEROS	CA.4.2.	EGRESOS MENSUALES 2018 (PÓLIZAS DE CHEQUES)	CA.4.2.9.	PÓLIZAS DE CHEQUE DE SEPTIEMBRE	BODEGA DE ADMINISTRACION	N/A	N/A	N/A	N/A	IDEM
CA.4.	RECURSOS FINANCIEROS	CA.4.2.	EGRESOS MENSUALES 2018 (PÓLIZAS DE CHEQUES)	CA.4.2.10.	PÓLIZAS DE CHEQUE DE OCTUBRE	BODEGA DE ADMINISTRACION	N/A	N/A	N/A	N/A	IDEM
CA.4.	RECURSOS FINANCIEROS	CA.4.2.	EGRESOS MENSUALES 2018 (PÓLIZAS DE CHEQUES)	CA.4.2.11.	PÓLIZAS DE CHEQUE DE NOVIEMBRE	BODEGA DE ADMINISTRACION	N/A	N/A	N/A	N/A	IDEM
CA.4.	RECURSOS FINANCIEROS	CA.4.2.	EGRESOS MENSUALES 2018 (PÓLIZAS DE CHEQUES)	CA.4.2.12.	PÓLIZAS DE CHEQUE DE DICIEMBRE	BODEGA DE ADMINISTRACION	N/A	N/A	N/A	N/A	IDEM
CA.4.	RECURSOS FINANCIEROS	CA.4.3.	EGRESOS MENSUALES 2018 (PÓLIZAS DE DIARIO)	CA.4.3.1.	PÓLIZAS DE DIARIO OFICINA CENTRAL - ENERO	BODEGA DE ADMINISTRACION	N/A	N/A	N/A	N/A	IDEM
CA.4.	RECURSOS FINANCIEROS	CA.4.3.	EGRESOS MENSUALES 2018 (PÓLIZAS DE	CA.4.3.2.	PÓLIZAS DE DIARIO OFICINA CENTRAL - FEBRERO	BODEGA DE ADMINISTRACION	N/A	N/A	N/A	N/A	IDEM

ENTREGA **MTRA. KARLA GABRIELA PERAZA ZAZUETA** **SERVIDORA PÚBLICA TITULAR SALIENTE**	**COORDINÓ Y CERTIFICÓ** **LIC. SANTIAGO ARTURO MONTOYA FÉLIX** **TITULAR DEL ÓRGANO INTERNO DE CONTROL**	**RECIBE** **LIC. ARTURO FAJARDO MEJÍA** **SERVIDOR PÚBLICO TITULAR ENTRANTE**
LIC. CARMEN JULIETA RODRÍGUEZ CAMPOS **TESTIGO DE LASERVIDORA PÚBLICA TITULAR SALIENTE**		**LIC. ROBERTO CLAUDIO URIARTE MENDÍVIL** **TESTIGO DEL SERVIDOR PÚBLICO TITULAR ENTRANTE**

ANALÍTICO DEL CONCENTRADO DE ARCHIVOS EN TRÁMITE AL 04 DE SEPTIEMBRE DE 2022

			DIARIO)								
CA.4.	RECURSOS FINANCIEROS	CA.4.3.	EGRESOS MENSUALES 2018 (PÓLIZAS DE DIARIO)	CA.4.3.3.	PÓLIZAS DE DIARIO OFICINA CENTRAL - MARZO	BODEGA DE ADMINISTRACION	N/A	N/A	N/A	N/A	IDEM
CA.4.	RECURSOS FINANCIEROS	CA.4.3.	EGRESOS MENSUALES 2018 (PÓLIZAS DE DIARIO)	CA.4.3.4.	PÓLIZAS DE DIARIO OFICINA CENTRAL - ABRIL	BODEGA DE ADMINISTRACION	N/A	N/A	N/A	N/A	IDEM
CA.4.	RECURSOS FINANCIEROS	CA.4.3.	EGRESOS MENSUALES 2018 (PÓLIZAS DE DIARIO)	CA.4.3.5.	PÓLIZAS DE DIARIO OFICINA CENTRAL - MAYO	BODEGA DE ADMINISTRACION	N/A	N/A	N/A	N/A	IDEM
CA.4.	RECURSOS FINANCIEROS	CA.4.3.	EGRESOS MENSUALES 2018 (PÓLIZAS DE DIARIO)	CA.4.3.6.	PÓLIZAS DE DIARIO OFICINA CENTRAL - JUNIO	BODEGA DE ADMINISTRACION	N/A	N/A	N/A	N/A	IDEM
CA.4.	RECURSOS FINANCIEROS	CA.4.3.	EGRESOS MENSUALES 2018 (PÓLIZAS DE DIARIO)	CA.4.3.7.	PÓLIZAS DE DIARIO OFICINA CENTRAL - JULIO	BODEGA DE ADMINISTRACION	N/A	N/A	N/A	N/A	IDEM
CA.4.	RECURSOS FINANCIEROS	CA.4.3.	EGRESOS MENSUALES 2018 (PÓLIZAS DE DIARIO)	CA.4.3.8.	PÓLIZAS DE DIARIO OFICINA CENTRAL - AGOSTO	BODEGA DE ADMINISTRACION	N/A	N/A	N/A	N/A	IDEM
CA.4.	RECURSOS FINANCIEROS	CA.4.3.	EGRESOS MENSUALES 2018 (PÓLIZAS DE DIARIO)	CA.4.3.9.	PÓLIZAS DE DIARIO OFICINA CENTRAL - SEPTIEMBRE	BODEGA DE ADMINISTRACION	N/A	N/A	N/A	N/A	IDEM
CA.4.	RECURSOS FINANCIEROS	CA.4.3.	EGRESOS MENSUALES 2018 (PÓLIZAS DE DIARIO)	CA.4.3.10.	PÓLIZAS DE DIARIO OFICINA CENTRAL - OCTUBRE	BODEGA DE ADMINISTRACION	N/A	N/A	N/A	N/A	IDEM
CA.4.	RECURSOS FINANCIEROS	CA.4.3.	EGRESOS MENSUALES 2018 (PÓLIZAS DE DIARIO)	CA.4.3.11.	PÓLIZAS DE DIARIO OFICINA CENTRAL - NOVIEMBRE	BODEGA DE ADMINISTRACION	N/A	N/A	N/A	N/A	IDEM
CA.4.	RECURSOS FINANCIEROS	CA.4.3.	EGRESOS MENSUALES 2018 (PÓLIZAS DE DIARIO)	CA.4.3.12.	PÓLIZAS DE DIARIO OFICINA CENTRAL - DICIEMBRE	BODEGA DE ADMINISTRACION	N/A	N/A	N/A	N/A	IDEM
CA.4.	RECURSOS FINANCIEROS	CA.4.4.	EGRESOS MENSUALES 2018 (TRANSFERENCIAS)	CA.4.4.1	TRANSFERENCIAS - ENERO	BODEGA DE ADMINISTRACION	N/A	N/A	N/A	N/A	IDEM
CA.4.	RECURSOS FINANCIEROS	CA.4.4.	EGRESOS MENSUALES 2018 (TRANSFERENCIAS)	CA.4.4.2	TRANSFERENCIAS - FEBRERO	BODEGA DE ADMINISTRACION	N/A	N/A	N/A	N/A	IDEM
CA.4.	RECURSOS	CA.4.4.	EGRESOS MENSUALES	CA.4.4.3	TRANSFERENCIAS - MARZO	BODEGA DE	N/A	N/A	N/A	N/A	IDEM

ENTREGA **MTRA. KARLA GABRIELA PERAZA ZAZUETA** **SERVIDORA PÚBLICA TITULAR SALIENTE**	**COORDINÓ Y CERTIFICÓ** **LIC. SANTIAGO ARTURO MONTOYA FÉLIX** **TITULAR DEL ÓRGANO INTERNO DE CONTROL**	**RECIBE** **LIC. ARTURO FAJARDO MEJÍA** **SERVIDOR PÚBLICO TITULAR ENTRANTE**
LIC. CARMEN JULIETA RODRÍGUEZ CAMPOS **TESTIGO DE LASERVIDORA PÚBLICA TITULAR SALIENTE**		**LIC. ROBERTO CLAUDIO URIARTE MENDÍVIL** **TESTIGO DEL SERVIDOR PÚBLICO TITULAR ENTRANTE**

ANALÍTICO DEL CONCENTRADO DE ARCHIVOS EN TRÁMITE AL 04 DE SEPTIEMBRE DE 2022

	FINANCIEROS		2018 (TRANSFERENCIAS)			ADMINISTRACION					
CA.4.	RECURSOS FINANCIEROS	CA.4.4.	EGRESOS MENSUALES 2018 (TRANSFERENCIAS)	CA.4.4.4	TRANSFERENCIAS - ABRIL	BODEGA DE ADMINISTRACION	N/A	N/A	N/A	N/A	IDEM
CA.4.	RECURSOS FINANCIEROS	CA.4.4.	EGRESOS MENSUALES 2018 (TRANSFERENCIAS)	CA.4.4.5	TRANSFERENCIAS - MAYO	BODEGA DE ADMINISTRACION	N/A	N/A	N/A	N/A	IDEM
CA.4.	RECURSOS FINANCIEROS	CA.4.4.	EGRESOS MENSUALES 2018 (TRANSFERENCIAS)	CA.4.4.6	TRANSFERENCIAS - JUNIO	BODEGA DE ADMINISTRACION	N/A	N/A	N/A	N/A	IDEM
CA.4.	RECURSOS FINANCIEROS	CA.4.4.	EGRESOS MENSUALES 2018 (TRANSFERENCIAS)	CA.4.4.7	TRANSFERENCIAS - JULIO	BODEGA DE ADMINISTRACION	N/A	N/A	N/A	N/A	IDEM
CA.4.	RECURSOS FINANCIEROS	CA.4.4.	EGRESOS MENSUALES 2018 (TRANSFERENCIAS)	CA.4.4.8	TRANSFERENCIAS - AGOSTO	BODEGA DE ADMINISTRACION	N/A	N/A	N/A	N/A	IDEM
CA.4.	RECURSOS FINANCIEROS	CA.4.4.	EGRESOS MENSUALES 2018 (TRANSFERENCIAS)	CA.4.4.9	TRANSFERENCIAS - SEPTIEMBRE	BODEGA DE ADMINISTRACION	N/A	N/A	N/A	N/A	IDEM
CA.4.	RECURSOS FINANCIEROS	CA.4.4.	EGRESOS MENSUALES 2018 (TRANSFERENCIAS)	CA.4.4.10	TRANSFERENCIAS - OCTUBRE	BODEGA DE ADMINISTRACION	N/A	N/A	N/A	N/A	IDEM
CA.4.	RECURSOS FINANCIEROS	CA.4.4.	EGRESOS MENSUALES 2018 (TRANSFERENCIAS)	CA.4.4.11	TRANSFERENCIAS - NOVIEMBRE	BODEGA DE ADMINISTRACION	N/A	N/A	N/A	N/A	IDEM
CA.4.	RECURSOS FINANCIEROS	CA.4.4.	EGRESOS MENSUALES 2018 (TRANSFERENCIAS)	CA.4.4.12	TRANSFERENCIAS - DICIEMBRE	BODEGA DE ADMINISTRACION	N/A	N/A	N/A	N/A	IDEM
CA.4.	RECURSOS FINANCIEROS	CA.4.5.	EGRESOS MENSUALES 2018 PASIVOS)	CA.4.5.1	PASIVOS - ENERO	BODEGA DE ADMINISTRACION	N/A	N/A	N/A	N/A	IDEM
CA.4.	RECURSOS FINANCIEROS	CA.4.5.	EGRESOS MENSUALES 2018 (PASIVOS)	CA.4.5.2	PASIVOS - FEBRERO	BODEGA DE ADMINISTRACION	N/A	N/A	N/A	N/A	IDEM
CA.4.	RECURSOS FINANCIEROS	CA.4.5.	EGRESOS MENSUALES 2018 (PASIVOS)	CA.4.5.3	PASIVOS - MARZO	BODEGA DE ADMINISTRACION	N/A	N/A	N/A	N/A	IDEM
CA.4.	RECURSOS FINANCIEROS	CA.4.5.	EGRESOS MENSUALES 2018 (PASIVOS)	CA.4.5.4	PASIVOS - ABRIL	BODEGA DE ADMINISTRACION	N/A	N/A	N/A	N/A	IDEM
CA.4.	RECURSOS FINANCIEROS	CA.4.5.	EGRESOS MENSUALES 2018 (PASIVOS)	CA.4.5.5	PASIVOS - MAYO	BODEGA DE ADMINISTRACION	N/A	N/A	N/A	N/A	IDEM
CA.4.	RECURSOS FINANCIEROS	CA.4.5.	EGRESOS MENSUALES 2018 (PASIVOS)	CA.4.5.6	PASIVOS - JUNIO	BODEGA DE ADMINISTRACION	N/A	N/A	N/A	N/A	IDEM
CA.4.	RECURSOS FINANCIEROS	CA.4.5.	EGRESOS MENSUALES 2018 (PASIVOS)	CA.4.5.7	PASIVOS - JULIO	BODEGA DE ADMINISTRACION	N/A	N/A	N/A	N/A	IDEM
CA.4.	RECURSOS FINANCIEROS	CA.4.5.	EGRESOS MENSUALES 2018 (PASIVOS)	CA.4.5.8	PASIVOS - AGOSTO	BODEGA DE ADMINISTRACION	N/A	N/A	N/A	N/A	IDEM

ENTREGA	COORDINÓ Y CERTIFICÓ	RECIBE
MTRA. KARLA GABRIELA PERAZA ZAZUETA SERVIDORA PÚBLICA TITULAR SALIENTE	LIC. SANTIAGO ARTURO MONTOYA FÉLIX TITULAR DEL ÓRGANO INTERNO DE CONTROL	LIC. ARTURO FAJARDO MEJÍA SERVIDOR PÚBLICO TITULAR ENTRANTE
LIC. CARMEN JULIETA RODRÍGUEZ CAMPOS TESTIGO DE LASERVIDORA PÚBLICA TITULAR SALIENTE		LIC. ROBERTO CLAUDIO URIARTE MENDÍVIL TESTIGO DEL SERVIDOR PÚBLICO TITULAR ENTRANTE

ANALÍTICO DEL CONCENTRADO DE ARCHIVOS EN TRÁMITE AL 04 DE SEPTIEMBRE DE 2022

CA.4.	RECURSOS FINANCIEROS	CA.4.5.	EGRESOS MENSUALES 2018 (PASIVOS)	CA.4.5.9	PASIVOS - SEPTIEMBRE	BODEGA DE ADMINISTRACION	N/A	N/A	N/A	N/A	IDEM
CA.4.	RECURSOS FINANCIEROS	CA.4.5.	EGRESOS MENSUALES 2018 (PASIVOS)	CA.4.5.10	PASIVOS - OCTUBRE	BODEGA DE ADMINISTRACION	N/A	N/A	N/A	N/A	IDEM
CA.4.	RECURSOS FINANCIEROS	CA.4.5.	EGRESOS MENSUALES 2018 (PASIVOS)	CA.4.5.11	PASIVOS - NOVIEMBRE	BODEGA DE ADMINISTRACION	N/A	N/A	N/A	N/A	IDEM
CA.4.	RECURSOS FINANCIEROS	CA.4.5.	EGRESOS MENSUALES 2018 (PASIVOS)	CA.4.5.12	PASIVOS - DICIEMBRE	BODEGA DE ADMINISTRACION	N/A	N/A	N/A	N/A	IDEM
CA.4.	RECURSOS FINANCIEROS	CA.4.6.	INGRESOS MENSUALES 2018 (PÓLIZAS DE INGRESO)	CA.4.6.1.	INGRESOS - ENERO	BODEGA DE ADMINISTRACION	N/A	N/A	N/A	N/A	IDEM
CA.4.	RECURSOS FINANCIEROS	CA.4.6	INGRESOS MENSUALES 2018 (PÓLIZAS DE INGRESO)	CA.4.6.2.	INGRESOS - FEBRERO	BODEGA DE ADMINISTRACION	N/A	N/A	N/A	N/A	IDEM
CA.4.	RECURSOS FINANCIEROS	CA.4.6	INGRESOS MENSUALES 2018 (PÓLIZAS DE INGRESO)	CA.4.6.2.	INGRESOS - MARZO	BODEGA DE ADMINISTRACION	N/A	N/A	N/A	N/A	IDEM
CA.4.	RECURSOS FINANCIEROS	CA.4.6	INGRESOS MENSUALES 2018 (PÓLIZAS DE INGRESO)	CA.4.6.2.	INGRESOS - ABRIL	BODEGA DE ADMINISTRACION	N/A	N/A	N/A	N/A	IDEM
CA.4.	RECURSOS FINANCIEROS	CA.4.6	INGRESOS MENSUALES 2018 (PÓLIZAS DE INGRESO)	CA.4.6.2.	INGRESOS - MAYO	BODEGA DE ADMINISTRACION	N/A	N/A	N/A	N/A	IDEM
CA.4.	RECURSOS FINANCIEROS	CA.4.6	INGRESOS MENSUALES 2018 (PÓLIZAS DE INGRESO)	CA.4.6.2.	INGRESOS - JUNIO	BODEGA DE ADMINISTRACION	N/A	N/A	N/A	N/A	IDEM
CA.4.	RECURSOS FINANCIEROS	CA.4.6	INGRESOS MENSUALES 2018 (PÓLIZAS DE INGRESO)	CA.4.6.2.	INGRESOS - JULIO	BODEGA DE ADMINISTRACION	N/A	N/A	N/A	N/A	IDEM
CA.4.	RECURSOS FINANCIEROS	CA.4.6	INGRESOS MENSUALES 2018 (PÓLIZAS DE INGRESO)	CA.4.6.2.	INGRESOS - AGOSTO	BODEGA DE ADMINISTRACION	N/A	N/A	N/A	N/A	IDEM
CA.4.	RECURSOS FINANCIEROS	CA.4.6	INGRESOS MENSUALES 2018 (PÓLIZAS DE INGRESO)	CA.4.6.3.	INGRESOS - SEPTIEMBRE	BODEGA DE ADMINISTRACION	N/A	N/A	N/A	N/A	IDEM
CA.4.	RECURSOS FINANCIEROS	CA.4.6	INGRESOS MENSUALES 2018 (PÓLIZAS DE	CA.4.6.4.	INGRESOS - OCTUBRE	BODEGA DE ADMINISTRACION	N/A	N/A	N/A	N/A	IDEM

ENTREGA	COORDINÓ Y CERTIFICÓ	RECIBE
MTRA. KARLA GABRIELA PERAZA ZAZUETA SERVIDORA PÚBLICA TITULAR SALIENTE	LIC. SANTIAGO ARTURO MONTOYA FÉLIX TITULAR DEL ÓRGANO INTERNO DE CONTROL	LIC. ARTURO FAJARDO MEJÍA SERVIDOR PÚBLICO TITULAR ENTRANTE
LIC. CARMEN JULIETA RODRÍGUEZ CAMPOS TESTIGO DE LASERVIDORA PÚBLICA TITULAR SALIENTE		LIC. ROBERTO CLAUDIO URIARTE MENDÍVIL TESTIGO DEL SERVIDOR PÚBLICO TITULAR ENTRANTE

ANALÍTICO DEL CONCENTRADO DE ARCHIVOS EN TRÁMITE AL 04 DE SEPTIEMBRE DE 2022

			INGRESO)								
CA.4.	RECURSOS FINANCIEROS	CA.4.6	INGRESOS MENSUALES 2018 (PÓLIZAS DE INGRESO)	CA.4.6.5.	INGRESOS - NOVIEMBRE	BODEGA DE ADMINISTRACION	N/A	N/A	N/A	N/A	IDEM
CA.4.	RECURSOS FINANCIEROS	CA.4.6	INGRESOS MENSUALES 2018 (PÓLIZAS DE INGRESO)	CA.4.6.6.	INGRESOS - DICIEMBRE	BODEGA DE ADMINISTRACION	N/A	N/A	N/A	N/A	IDEM
CA.4.	RECURSOS FINANCIEROS	CA.4.7.	EGRESOS MENSUALES 2018 (BAJAS DE ACTIVOS FIJOS)	CA.4.7.1.	BAJAS DE ACTIVOS FIJOS - DICIEMBRE	BODEGA DE ADMINISTRACION	N/A	N/A	N/A	N/A	IDEM
CA.5.	RECURSOS HUMANOS	CA.5.1.	NOMINA DE HONORARIOS ASIMILABLES Y SUELDOS Y SALARIOS DEL PERSONAL 2018	CA.5.1.1.	NÓMINA 1RA. QNA. ENERO DE 2018	BODEGA DE ADMINISTRACION	N/A	N/A	N/A	N/A	IDEM
CA.5.	RECURSOS HUMANOS	CA.5.1.	NOMINA DE HONO. ASIMIL.Y SUELDOS Y SALARIOS 2018	CA.5.1.2.	NÓMINA 2DA. QNA ENERO DE 2018	BODEGA DE ADMINISTRACION	N/A	N/A	N/A	N/A	IDEM
CA.5.	RECURSOS HUMANOS	CA.5.1.	NOMINA DE HONO. ASIMIL.Y SUELDOS Y SALARIOS 2018	CA.5.1.3.	NÓMINA 1RA. QNA. FEBRERO DE 2018	BODEGA DE ADMINISTRACION	N/A	N/A	N/A	N/A	IDEM
CA.5.	RECURSOS HUMANOS	CA.5.1.	NOMINA DE HONO. ASIMIL.Y SUELDOS Y SALARIOS 2018	CA.5.1.4.	NÓMINA 2DA. QNA. FEBRERO DE 2018	BODEGA DE ADMINISTRACION	N/A	N/A	N/A	N/A	IDEM
CA.5.	RECURSOS HUMANOS	CA.5.1.	NOMINA DE HONO. ASIMIL.Y SUELDOS Y SALARIOS 2018	CA.5.1.5.	NÓMINA 1RA. QNA. MARZO DE 2018	BODEGA DE ADMINISTRACION	N/A	N/A	N/A	N/A	IDEM
CA.5.	RECURSOS HUMANOS	CA.5.1.	NOMINA DE HONO. ASIMIL.Y SUELDOS Y SALARIOS 2018	CA.5.1.6.	NÓMINA 2DA. QNA. MARZO DE 2018	BODEGA DE ADMINISTRACION	N/A	N/A	N/A	N/A	IDEM
CA.5.	RECURSOS HUMANOS	CA.5.1.	NOMINA DE HONO. ASIMIL.Y SUELDOS Y SALARIOS 2018	CA.5.1.7.	NÓMINA 1RA. QNA. ABRIL DE 2018	BODEGA DE ADMINISTRACION	N/A	N/A	N/A	N/A	IDEM
CA.5.	RECURSOS HUMANOS	CA.5.1.	NOMINA DE HONO. ASIMIL.Y SUELDOS Y SALARIOS 2018	CA.5.1.8.	NÓMINA 2DA. QNA. ABRIL DE 2018	BODEGA DE ADMINISTRACION	N/A	N/A	N/A	N/A	IDEM

ENTREGA **MTRA. KARLA GABRIELA PERAZA ZAZUETA** **SERVIDORA PÚBLICA TITULAR SALIENTE**	**COORDINÓ Y CERTIFICÓ** **LIC. SANTIAGO ARTURO MONTOYA FÉLIX** **TITULAR DEL ÓRGANO INTERNO DE CONTROL**	**RECIBE** **LIC. ARTURO FAJARDO MEJÍA** **SERVIDOR PÚBLICO TITULAR ENTRANTE**
LIC. CARMEN JULIETA RODRÍGUEZ CAMPOS **TESTIGO DE LASERVIDORA PÚBLICA TITULAR SALIENTE**		**LIC. ROBERTO CLAUDIO URIARTE MENDÍVIL** **TESTIGO DEL SERVIDOR PÚBLICO TITULAR ENTRANTE**

ANALÍTICO DEL CONCENTRADO DE ARCHIVOS EN TRÁMITE AL 04 DE SEPTIEMBRE DE 2022

CA.5.	RECURSOS HUMANOS	CA.5.1.	NOMINA DE HONO. ASIMIL.Y SUELDOS Y SALARIOS 2018	CA.5.1.9.	NÓMINA 1RA. QNA. MAYO DE 2018	BODEGA DE ADMINISTRACION	N/A	N/A	N/A	N/A	IDEM
CA.5.	RECURSOS HUMANOS	CA.5.1.	NOMINA DE HONO. ASIMIL.Y SUELDOS Y SALARIOS 2018	CA.5.1.10.	NÓMINA 2DA. QNA. MAYO DE 2018	BODEGA DE ADMINISTRACION	N/A	N/A	N/A	N/A	IDEM
CA.5.	RECURSOS HUMANOS	CA.5.1.	NOMINA DE HONO. ASIMIL.Y SUELDOS Y SALARIOS 2018	CA.5.1.11.	NÓMINA 1RA. QNA. JUNIO DE 2018	BODEGA DE ADMINISTRACION	N/A	N/A	N/A	N/A	IDEM
CA.5.	RECURSOS HUMANOS	CA.5.1.	NOMINA DE HONO. ASIMIL.Y SUELDOS Y SALARIOS 2018	CA.5.1.12	NÓMINA 2DA. QNA. JUNIO DE 2018	BODEGA DE ADMINISTRACION	N/A	N/A	N/A	N/A	IDEM
CA.5.	RECURSOS HUMANOS	CA.5.1.	NOMINA DE HONO. ASIMIL.Y SUELDOS Y SALARIOS 2018	CA.5.1.13.	NÓMINA 1RA. QNA. JULIO DE 2018	BODEGA DE ADMINISTRACION	N/A	N/A	N/A	N/A	IDEM
CA.5.	RECURSOS HUMANOS	CA.5.1.	NOMINA DE HONO. ASIMIL.Y SUELDOS Y SALARIOS 2018	CA.5.1.14.	NÓMINA 2DA. QNA. JULIO DE 2018	BODEGA DE ADMINISTRACION	N/A	N/A	N/A	N/A	IDEM
CA.5.	RECURSOS HUMANOS	CA.5.1.	NOMINA DE HONO. ASIMIL.Y SUELDOS Y SALARIOS 2018	CA.5.1.15.	NÓMINA 1RA. QNA. AGOSTO DE 2018	BODEGA DE ADMINISTRACION	N/A	N/A	N/A	N/A	IDEM
CA.5.	RECURSOS HUMANOS	CA.5.1.	NOMINA DE HONO. ASIMIL.Y SUELDOS Y SALARIOS 2018	CA.5.1.16.	NÓMINA 2DA. QNA. AGOSTO DE 2018	BODEGA DE ADMINISTRACION	N/A	N/A	N/A	N/A	IDEM
CA.5.	RECURSOS HUMANOS	CA.5.1.	NOMINA DE HONO. ASIMIL.Y SUELDOS Y SALARIOS 2018	CA.5.1.17.	NÓMINA 1RA. QNA. SEPTIEMBRE DE 2018	BODEGA DE ADMINISTRACION	N/A	N/A	N/A	N/A	IDEM
CA.5.	RECURSOS HUMANOS	CA.5.1.	NOMINA DE HONO. ASIMIL.Y SUELDOS Y SALARIOS 2018	CA.5.1.18.	NÓMINA 2DA. QNA. SEPTIEMBRE DE 2018	BODEGA DE ADMINISTRACION	N/A	N/A	N/A	N/A	IDEM
CA.5.	RECURSOS HUMANOS	CA.5.1.	NOMINA DE HONO. ASIMIL.Y SUELDOS Y SALARIOS 2018	CA.5.1.19.	NÓMINA 1RA. QNA. OCTUBRE DE 2018	BODEGA DE ADMINISTRACION	N/A	N/A	N/A	N/A	IDEM
CA.5.	RECURSOS HUMANOS	CA.5.1.	NOMINA DE HONO. ASIMIL.Y SUELDOS Y SALARIOS 2018	CA.5.1.20.	NÓMINA 2DA. QNA. OCTUBRE DE 2018	BODEGA DE ADMINISTRACION	N/A	N/A	N/A	N/A	IDEM

ENTREGA	COORDINÓ Y CERTIFICÓ	RECIBE
MTRA. KARLA GABRIELA PERAZA ZAZUETA SERVIDORA PÚBLICA TITULAR SALIENTE	LIC. SANTIAGO ARTURO MONTOYA FÉLIX TITULAR DEL ÓRGANO INTERNO DE CONTROL	LIC. ARTURO FAJARDO MEJÍA SERVIDOR PÚBLICO TITULAR ENTRANTE
LIC. CARMEN JULIETA RODRÍGUEZ CAMPOS TESTIGO DE LASERVIDORA PÚBLICA TITULAR SALIENTE		LIC. ROBERTO CLAUDIO URIARTE MENDÍVIL TESTIGO DEL SERVIDOR PÚBLICO TITULAR ENTRANTE

ANALÍTICO DEL CONCENTRADO DE ARCHIVOS EN TRÁMITE AL 04 DE SEPTIEMBRE DE 2022

CA.5.	RECURSOS HUMANOS	CA.5.1.	NOMINA DE HONO. ASIMIL.Y SUELDOS Y SALARIOS 2018	CA.5.1.21.	NÓMINA 1RA.Y 2DA. QNA. NOVIEMBRE DE 2018	BODEGA DE ADMINISTRACION	N/A	N/A	N/A	N/A	IDEM
CA.5.	RECURSOS HUMANOS	CA.5.1.	NOMINA DE HONO. ASIMIL.Y SUELDOS Y SALARIOS 2018	CA.5.1.22.	NÓMINA 1RA. Y 2DA. QNA. DICIEMBRE DE 2018	BODEGA DE ADMINISTRACION	N/A	N/A	N/A	N/A	IDEM
CA.5.	RECURSOS HUMANOS	CA.5.2.	PLANTILLA DE PERSONAL 2018	CA.5.2.1.	PLANTILLA DE PERSONAL	BODEGA DE ADMINISTRACION	N/A	N/A	N/A	N/A	IDEM
CA.5.	RECURSOS HUMANOS	CA.5.2.	PLANTILLA DE PERSONAL 2018	CA.5.2.2.	LISTA DE ASISTENCIA 2018 OFICINA CENTRAL	BODEGA DE ADMINISTRACION	N/A	N/A	N/A	N/A	IDEM
CA.5.	RECURSOS HUMANOS	CA.5.3.	EXPEDIENTES DE PERSONAL CD.E. Y C.M.E.	CA.5.3.1.	01 CONSEJO DISTRITAL ELECTORAL	BODEGA DE ADMINISTRACION	N/A	N/A	N/A	N/A	IDEM
CA.5.	RECURSOS HUMANOS	CA.5.3.	EXPEDIENTES DE PERSONAL CD.E. Y C.M.E.	CA.5.3.2.	2 CONSEJO DISTRITAL ELECTORAL	BODEGA DE ADMINISTRACION	N/A	N/A	N/A	N/A	IDEM
CA.5.	RECURSOS HUMANOS	CA.5.3.	EXPEDIENTES DE PERSONAL CD.E. Y C.M.E.	CA.5.3.3.	3 CONSEJO DISTRITAL ELECTORAL	BODEGA DE ADMINISTRACION	N/A	N/A	N/A	N/A	IDEM
CA.5.	RECURSOS HUMANOS	CA.5.3.	EXPEDIENTES DE PERSONAL CD.E. Y C.M.E.	CA.5.3.4.	4 CONSEJO DISTRITAL ELECTORAL	BODEGA DE ADMINISTRACION	N/A	N/A	N/A	N/A	IDEM
CA.5.	RECURSOS HUMANOS	CA.5.3.	EXPEDIENTES DE PERSONAL CD.E. Y C.M.E.	CA.5.3.5.	5 CONSEJO DISTRITAL ELECTORAL	BODEGA DE ADMINISTRACION	N/A	N/A	N/A	N/A	IDEM
CA.5.	RECURSOS HUMANOS	CA.5.3.	EXPEDIENTES DE PERSONAL CD.E. Y C.M.E.	CA.5.3.6.	6 CONSEJO DISTRITAL ELECTORAL	BODEGA DE ADMINISTRACION	N/A	N/A	N/A	N/A	IDEM
CA.5.	RECURSOS HUMANOS	CA.5.3.	EXPEDIENTES DE PERSONAL CD.E. Y C.M.E.	CA.5.3.7.	7 CONSEJO DISTRITAL ELECTORAL	BODEGA DE ADMINISTRACION	N/A	N/A	N/A	N/A	IDEM
CA.5.	RECURSOS HUMANOS	CA.5.3.	EXPEDIENTES DE PERSONAL CD.E. Y C.M.E.	CA.5.3.8.	8 CONSEJO DISTRITAL ELECTORAL	BODEGA DE ADMINISTRACION	N/A	N/A	N/A	N/A	IDEM
CA.5.	RECURSOS HUMANOS	CA.5.3.	EXPEDIENTES DE PERSONAL CD.E. Y C.M.E.	CA.5.3.9.	9 CONSEJO DISTRITAL ELECTORAL	BODEGA DE ADMINISTRACION	N/A	N/A	N/A	N/A	IDEM

ENTREGA	COORDINÓ Y CERTIFICÓ	RECIBE
MTRA. KARLA GABRIELA PERAZA ZAZUETA **SERVIDORA PÚBLICA TITULAR SALIENTE**	**LIC. SANTIAGO ARTURO MONTOYA FÉLIX** **TITULAR DEL ÓRGANO INTERNO DE CONTROL**	**LIC. ARTURO FAJARDO MEJÍA** **SERVIDOR PÚBLICO TITULAR ENTRANTE**
LIC. CARMEN JULIETA RODRÍGUEZ CAMPOS **TESTIGO DE LASERVIDORA PÚBLICA TITULAR SALIENTE**		**LIC. ROBERTO CLAUDIO URIARTE MENDÍVIL** **TESTIGO DEL SERVIDOR PÚBLICO TITULAR ENTRANTE**

ANALÍTICO DEL CONCENTRADO DE ARCHIVOS EN TRÁMITE AL 04 DE SEPTIEMBRE DE 2022

CA.5.	RECURSOS HUMANOS	CA.5.3.	EXPEDIENTES DE PERSONAL CD.E. Y C.M.E.	CA.5.3.10.	10 CONSEJO DISTRITAL ELECTORAL	BODEGA DE ADMINISTRACION	N/A	N/A	N/A	N/A	IDEM
CA.5.	RECURSOS HUMANOS	CA.5.3.	EXPEDIENTES DE PERSONAL CD.E. Y C.M.E.	CA.5.3.11.	11 CONSEJO DISTRITAL ELECTORAL	BODEGA DE ADMINISTRACION	N/A	N/A	N/A	N/A	IDEM
CA.5.	RECURSOS HUMANOS	CA.5.3.	EXPEDIENTES DE PERSONAL CD.E. Y C.M.E.	CA.5.3.12.	12 CONSEJO DISTRITAL ELECTORAL	BODEGA DE ADMINISTRACION	N/A	N/A	N/A	N/A	IDEM
CA.5.	RECURSOS HUMANOS	CA.5.3.	EXPEDIENTES DE PERSONAL CD.E. Y C.M.E.	CA.5.3.13.	13 CONSEJO DISTRITAL ELECTORAL	BODEGA DE ADMINISTRACION	N/A	N/A	N/A	N/A	IDEM
CA.5.	RECURSOS HUMANOS	CA.5.3.	EXPEDIENTES DE PERSONAL CD.E. Y C.M.E.	CA.5.3.14.	14 CONSEJO DISTRITAL ELECTORAL	BODEGA DE ADMINISTRACION	N/A	N/A	N/A	N/A	IDEM
CA.5.	RECURSOS HUMANOS	CA.5.3.	EXPEDIENTES DE PERSONAL CD.E. Y C.M.E.	CA.5.3.15.	15 CONSEJO DISTRITAL ELECTORAL	BODEGA DE ADMINISTRACION	N/A	N/A	N/A	N/A	IDEM
CA.5.	RECURSOS HUMANOS	CA.5.3.	EXPEDIENTES DE PERSONAL CD.E. Y C.M.E.	CA.5.3.16.	16 CONSEJO DISTRITAL ELECTORAL	BODEGA DE ADMINISTRACION	N/A	N/A	N/A	N/A	IDEM
CA.5.	RECURSOS HUMANOS	CA.5.3.	EXPEDIENTES DE PERSONAL CD.E. Y C.M.E.	CA.5.3.17	17 CONSEJO DISTRITAL ELECTORAL	BODEGA DE ADMINISTRACION	N/A	N/A	N/A	N/A	IDEM
CA.5.	RECURSOS HUMANOS	CA.5.3.	EXPEDIENTES DE PERSONAL CD.E. Y C.M.E.	CA.5.3.18	18 CONSEJO DISTRITAL ELECTORAL	BODEGA DE ADMINISTRACION	N/A	N/A	N/A	N/A	IDEM
CA.5.	RECURSOS HUMANOS	CA.5.3.	EXPEDIENTES DE PERSONAL CD.E. Y C.M.E.	CA.5.3.19.	19 CONSEJO DISTRITAL ELECTORAL	BODEGA DE ADMINISTRACION	N/A	N/A	N/A	N/A	IDEM
CA.5.	RECURSOS HUMANOS	CA.5.3.	EXPEDIENTES DE PERSONAL CD.E. Y C.M.E.	CA.5.3.20.	20 CONSEJO DISTRITAL ELECTORAL	BODEGA DE ADMINISTRACION	N/A	N/A	N/A	N/A	IDEM
CA.5.	RECURSOS HUMANOS	CA.5.3.	EXPEDIENTES DE PERSONAL CD.E. Y C.M.E.	CA.5.3.21.	21 CONSEJO DISTRITAL ELECTORAL	BODEGA DE ADMINISTRACION	N/A	N/A	N/A	N/A	IDEM

ENTREGA **MTRA. KARLA GABRIELA PERAZA ZAZUETA** **SERVIDORA PÚBLICA TITULAR SALIENTE**	**COORDINÓ Y CERTIFICÓ** **LIC. SANTIAGO ARTURO MONTOYA FÉLIX** **TITULAR DEL ÓRGANO INTERNO DE CONTROL**	**RECIBE** **LIC. ARTURO FAJARDO MEJÍA** **SERVIDOR PÚBLICO TITULAR ENTRANTE**
LIC. CARMEN JULIETA RODRÍGUEZ CAMPOS **TESTIGO DE LASERVIDORA PÚBLICA TITULAR SALIENTE**		**LIC. ROBERTO CLAUDIO URIARTE MENDÍVIL** **TESTIGO DEL SERVIDOR PÚBLICO TITULAR ENTRANTE**

ANALÍTICO DEL CONCENTRADO DE ARCHIVOS EN TRÁMITE AL 04 DE SEPTIEMBRE DE 2022

CA.5.	RECURSOS HUMANOS	CA.5.3.	EXPEDIENTES DE PERSONAL CD.E. Y C.M.E.	CA.5.3.22.	22 CONSEJO DISTRITAL ELECTORAL	BODEGA DE ADMINISTRACION	N/A	N/A	N/A	N/A	IDEM
CA.5.	RECURSOS HUMANOS	CA.5.3.	EXPEDIENTES DE PERSONAL CD.E. Y C.M.E.	CA.5.3.23.	23 CONSEJO DISTRITAL ELECTORAL	BODEGA DE ADMINISTRACION	N/A	N/A	N/A	N/A	IDEM
CA.5.	RECURSOS HUMANOS	CA.5.3.	EXPEDIENTES DE PERSONAL CD.E. Y C.M.E.	CA.5.3.24.	24 CONSEJO DISTRITAL ELECTORAL	BODEGA DE ADMINISTRACION	N/A	N/A	N/A	N/A	IDEM
CA.5.	RECURSOS HUMANOS	CA.5.3.	EXPEDIENTES DE PERSONAL CD.E. Y C.M.E.	CA.5.3.25.	CONSEJO MUNICIPAL ELECTORAL CHOIX	BODEGA DE ADMINISTRACION	N/A	N/A	N/A	N/A	IDEM
CA.5.	RECURSOS HUMANOS	CA.5.3.	EXPEDIENTES DE PERSONAL CD.E. Y C.M.E.	CA.5.3.26.	CONSEJO MUNICIPAL ELECTORAL AHOME	BODEGA DE ADMINISTRACION	N/A	N/A	N/A	N/A	IDEM
CA.5.	RECURSOS HUMANOS	CA.5.3.	EXPEDIENTES DE PERSONAL CD.E. Y C.M.E.	CA.5.3.27.	CONSEJO MUNICIPAL ELECTORAL GUASAVE	BODEGA DE ADMINISTRACION	N/A	N/A	N/A	N/A	IDEM
CA.5.	RECURSOS HUMANOS	CA.5.3.	EXPEDIENTES DE PERSONAL CD.E. Y C.M.E.	CA.5.3.28.	CONSEJO MUNICIPAL ELECTORAL ANGOSTURA	BODEGA DE ADMINISTRACION	N/A	N/A	N/A	N/A	IDEM
CA.5.	RECURSOS HUMANOS	CA.5.3.	EXPEDIENTES DE PERSONAL CD.E. Y C.M.E.	CA.5.3.29.	CONSEJO MUNICIPAL ELECTORAL BADIRAGUATO	BODEGA DE ADMINISTRACION	N/A	N/A	N/A	N/A	IDEM
CA.5.	RECURSOS HUMANOS	CA.5.3.	EXPEDIENTES DE PERSONAL CD.E. Y C.M.E.	CA.5.3.30.	CONSEJO MUNICIPAL ELECTORAL CULIACÁN	BODEGA DE ADMINISTRACION	N/A	N/A	N/A	N/A	IDEM
CA.5.	RECURSOS HUMANOS	CA.5.3.	EXPEDIENTES DE PERSONAL CD.E. Y C.M.E.	CA.5.3.31.	CONSEJO MUNICIPAL ELECTORAL NAVOLATO	BODEGA DE ADMINISTRACION	N/A	N/A	N/A	N/A	IDEM
CA.5.	RECURSOS HUMANOS	CA.5.3.	EXPEDIENTES DE PERSONAL CD.E. Y C.M.E.	CA.5.3.32.	CONSEJO MUNICIPAL ELECTORAL COSALÁ	BODEGA DE ADMINISTRACION	N/A	N/A	N/A	N/A	IDEM
CA.5.	RECURSOS HUMANOS	CA.5.3.	EXPEDIENTES DE PERSONAL CD.E. Y C.M.E.	CA.5.3.33.	CONSEJO MUNICIPAL ELECTORAL SAN IGNACIO	BODEGA DE ADMINISTRACION	N/A	N/A	N/A	N/A	IDEM

ENTREGA	COORDINÓ Y CERTIFICÓ	RECIBE
MTRA. KARLA GABRIELA PERAZA ZAZUETA **SERVIDORA PÚBLICA TITULAR SALIENTE**	**LIC. SANTIAGO ARTURO MONTOYA FÉLIX** **TITULAR DEL ÓRGANO INTERNO DE CONTROL**	**LIC. ARTURO FAJARDO MEJÍA** **SERVIDOR PÚBLICO TITULAR ENTRANTE**
LIC. CARMEN JULIETA RODRÍGUEZ CAMPOS **TESTIGO DE LASERVIDORA PÚBLICA TITULAR SALIENTE**		**LIC. ROBERTO CLAUDIO URIARTE MENDÍVIL** **TESTIGO DEL SERVIDOR PÚBLICO TITULAR ENTRANTE**

ANALÍTICO DEL CONCENTRADO DE ARCHIVOS EN TRÁMITE AL 04 DE SEPTIEMBRE DE 2022

CA.5.	RECURSOS HUMANOS	CA.5.3.	EXPEDIENTES DE PERSONAL CD.E. Y C.M.E.	CA.5.3.34.	CONSEJO MUNICIPAL ELECTORAL MAZATLÁN	BODEGA DE ADMINISTRACION	N/A	N/A	N/A	N/A	IDEM
CA.5.	RECURSOS HUMANOS	CA.5.3.	EXPEDIENTES DE PERSONAL CD.E. Y C.M.E.	CA.5.3.35.	CONSEJO MUNICIPAL ELECTORAL CONCORDIA	BODEGA DE ADMINISTRACION	N/A	N/A	N/A	N/A	IDEM
CA.5.	RECURSOS HUMANOS	CA.5.3.	EXPEDIENTES DE PERSONAL CD.E. Y C.M.E.	CA.5.3.36.	CONSEJO MUNICIPAL ELECTORAL ESCUINAPA	BODEGA DE ADMINISTRACION	N/A	N/A	N/A	N/A	IDEM
CA.5.	RECURSOS HUMANOS	CA.5.4.	INSTITUTO MEXICANO DEL SEGURO SOCIAL	CA.5.4.1.	MOVIMIENTOS IMSS	BODEGA DE ADMINISTRACION	N/A	N/A	N/A	N/A	IDEM
CA.5.	RECURSOS HUMANOS	CA.5.5.	FONACOT	CA.5.5.1.	FONACOT	BODEGA DE ADMINISTRACION	N/A	N/A	N/A	N/A	IDEM
CA.5.	RECURSOS HUMANOS	CA.5.6.	PENSION ALIMENTICIA	CA.5.6.1.	PENSION ALIMENTICIA	BODEGA DE ADMINISTRACION	N/A	N/A	N/A	N/A	IDEM
CA.5.	RECURSOS HUMANOS	CA.5.7.	SEGUROS	CA.5.7.1.	SEGURO DE VIDA DEL PERSONAL OFICINA CENTRAL	BODEGA DE ADMINISTRACION	N/A	N/A	N/A	N/A	IDEM
CA.5.	RECURSOS HUMANOS	CA.5.7.	SEGUROS	CA.5.7.2.	SEGURO DE ACCIDENTES DEL PERSONAL DE CONSEJOS	BODEGA DE ADMINISTRACION	N/A	N/A	N/A	N/A	IDEM
CA.6.	RECURSOS MATERIALES	CA.6.1.	PARQUE VEHICULAR	CA.6.1.1.	INVENTARIO	BODEGA DE ADMINISTRACION	N/A	N/A	N/A	N/A	IDEM
CA.6.	RECURSOS MATERIALES	CA.6.1.	PARQUE VEHICULAR	CA.6.1.2.	RESGUARDOS	BODEGA DE ADMINISTRACION	N/A	N/A	N/A	N/A	IDEM
CA.6.	RECURSOS MATERIALES	CA.6.2.	MOBILIARIO Y EQUIPO DE OFICINA	CA.6.2.1.	INVENTARIO	BODEGA DE ADMINISTRACION	N/A	N/A	N/A	N/A	IDEM
CA.6.	RECURSOS MATERIALES	CA.6.2.	MOBILIARIO Y EQUIPO DE OFICINA	CA.6.2.2.	MOVIMIENTOS (ADQUISICIONES Y VENTAS)	BODEGA DE ADMINISTRACION	N/A	N/A	N/A	N/A	IDEM
CA.6.	RECURSOS MATERIALES	CA.6.2.	MOBILIARIO Y EQUIPO DE OFICINA	CA.6.2.3.	RESGUARDOS OFICINA CENTRAL	BODEGA DE ADMINISTRACION	N/A	N/A	N/A	N/A	IDEM
CA.6.	RECURSOS MATERIALES	CA.6.2.	MOBILIARIO Y EQUIPO DE OFICINA	CA.6.2.4.	RESGUARDOS CONSEJOS DISTRITALES Y MUNICIPALES	BODEGA DE ADMINISTRACION	N/A	N/A	N/A	N/A	IDEM
CA.6.	RECURSOS MATERIALES	CA.6.2.	MOBILIARIO Y EQUIPO DE OFICINA	CA.6.2.5.	DONATIVO U. DE O.	BODEGA DE ADMINISTRACION	N/A	N/A	N/A	N/A	IDEM
CA.6.	RECURSOS MATERIALES	CA.6.2.	MOBILIARIO Y EQUIPO DE OFICINA	CA.6.2.6.	DONATIVO SEP	BODEGA DE ADMINISTRACION	N/A	N/A	N/A	N/A	IDEM
CA.6.	RECURSOS MATERIALES	CA.6.3.	REGISTRO ÚNICO DE PROVEEDORES	CA.6.3.1.	PADRÓN DE PROVEEDORES	BODEGA DE ADMINISTRACION	N/A	N/A	N/A	N/A	IDEM

ENTREGA	COORDINÓ Y CERTIFICÓ	RECIBE
MTRA. KARLA GABRIELA PERAZA ZAZUETA **SERVIDORA PÚBLICA TITULAR SALIENTE**	**LIC. SANTIAGO ARTURO MONTOYA FÉLIX** **TITULAR DEL ÓRGANO INTERNO DE CONTROL**	**LIC. ARTURO FAJARDO MEJÍA** **SERVIDOR PÚBLICO TITULAR ENTRANTE**
LIC. CARMEN JULIETA RODRÍGUEZ CAMPOS **TESTIGO DE LASERVIDORA PÚBLICA TITULAR SALIENTE**		**LIC. ROBERTO CLAUDIO URIARTE MENDÍVIL** **TESTIGO DEL SERVIDOR PÚBLICO TITULAR ENTRANTE**

ANALÍTICO DEL CONCENTRADO DE ARCHIVOS EN TRÁMITE AL 04 DE SEPTIEMBRE DE 2022

CA.6.	RECURSOS MATERIALES	CA.6.4.	ARRENDAMIENTOS	CA.6.4.1.	CONTRATOS DE ARRENDAMIENTO DE CONSEJOS DISTRITALES ELECTORALES Y CONSEJOS MUNICIPALES ELECTORALES 2017-2018	BODEGA DE ADMINISTRACION	N/A	N/A	N/A	N/A	IDEM
CA.6.	RECURSOS MATERIALES	CA.6.4.	ARRENDAMIENTOS	CA.6.4.2.	CONTRATO DE ARRENDAMIENTO MATERIAL Y DOCUMENTACION ELECTORAL	BODEGA DE ADMINISTRACION	N/A	N/A	N/A	N/A	IDEM
CA.6.	RECURSOS MATERIALES	CA.6.4.	ARRENDAMIENTOS	CA.6.4.3.	CONTRATO DE ARRENDAMIENTO MOBILIARIO ZONA SUR	BODEGA DE ADMINISTRACION	N/A	N/A	N/A	N/A	IDEM
CA.6.	RECURSOS MATERIALES	CA.6.4.	ARRENDAMIENTOS	CA.6.4.4.	CONTRATO DE ARRENDAMIENTO MOBILIARIO ZONA NORTE	BODEGA DE ADMINISTRACION	N/A	N/A	N/A	N/A	IDEM
CA.6.	RECURSOS MATERIALES	CA.6.4.	ARRENDAMIENTOS	CA.6.4.5.	CONTRATO DE ARRENDAMIENTO MATERIAL Y DOCUMENTACION ELECTORAL 1	BODEGA DE ADMINISTRACION	N/A	N/A	N/A	N/A	IDEM
CA.6.	RECURSOS MATERIALES	CA.6.4.	ARRENDAMIENTOS	CA.6.4.6.	CONTRATO DE ARRENDAMIENTO DE BODEGA DE ORGANIZACIÓN	BODEGA DE ADMINISTRACION	N/A	N/A	N/A	N/A	IDEM
CA.6.	RECURSOS MATERIALES	CA.6.5.	ACTAS DE ENTREGA-RECEPCIÓN 2018	CA.6.5.1.	ACTA ENTREGA-RECEPCIÓN MANUEL BON MOSS	BODEGA DE ADMINISTRACION	N/A	N/A	N/A	N/A	IDEM
CA.6.	RECURSOS MATERIALES	CA.6.5.	ACTAS DE ENTREGA-RECEPCIÓN 2018	CA.6.5.2.	ACTA ENTREGA-RECEPCIÓN MARIBEL GARCÍA MOLINA	BODEGA DE ADMINISTRACION	N/A	N/A	N/A	N/A	IDEM
CA.6.	RECURSOS MATERIALES	CA.6.5.	ACTAS DE ENTREGA-RECEPCIÓN 2018	CA.6.5.3.	ACTA ENTREGA-RECEPCIÓN XOCHILT AMALIA LOPEZ ULLOA	BODEGA DE ADMINISTRACION	N/A	N/A	N/A	N/A	IDEM
CA.7.	CONSEJOS DISTRITALES Y MUNICIPALES ELECTORALES	CA.7.1.	CONSEJOS DISTRITALES Y MUNICIPALES ELECTORALES	CA.7.1.1.	DOCUMENTACIÓN VARIA	BODEGA DE ADMINISTRACION	N/A	N/A	N/A	N/A	IDEM
	EJERCICIO 2019										
CA.1.1.	ADMINISTRATIVA	CA.1.1.	INFORME FINANCIERO ANUAL 2019	CA.1.1.1.	INFORME FINANCIERO ANUAL 2019	BODEGA DE ADMINISTRACION			X	2	
CA.1.2.	ADMINISTRATIVA	CA.1.2.	UNIDAD DE TRANSPARENCIA	CA.1.2.1.	RESPUESTAS A UNIDAD DE TRANSPARENCIA	BODEGA DE ADMINISTRACION	X			2	
CA.1.3.	ADMINISTRATIVA	CA.1.3.	FIANZAS DE FIDELIDAD	CA.1.3.1.	FIANZAS DE FIDELIDAD	BODEGA DE ADMINISTRACION	X			2	
CA.1.5.	ADMINISTRATIVA	CA.1.5.	ENTREGA - RECEPCION	CA.1.5.1.	ACTAS DE ENTREGA-RECEPCIÓN	BODEGA DE ADMINISTRACION		X		2	
CA.1.6.	ADMINISTRATIVA	CA.1.6.	PLATAFORMA NACIONAL DE TRANSPARENCIA (SIPOT)	CA.1.6.1.	FORMATOS Y ACUSES	BODEGA DE ADMINISTRACION	X			2	

ENTREGA **MTRA. KARLA GABRIELA PERAZA ZAZUETA** **SERVIDORA PÚBLICA TITULAR SALIENTE**	**COORDINÓ Y CERTIFICÓ** **LIC. SANTIAGO ARTURO MONTOYA FÉLIX** **TITULAR DEL ÓRGANO INTERNO DE CONTROL**	**RECIBE** **LIC. ARTURO FAJARDO MEJÍA** **SERVIDOR PÚBLICO TITULAR ENTRANTE**
LIC. CARMEN JULIETA RODRÍGUEZ CAMPOS **TESTIGO DE LASERVIDORA PÚBLICA TITULAR SALIENTE**		**LIC. ROBERTO CLAUDIO URIARTE MENDÍVIL** **TESTIGO DEL SERVIDOR PÚBLICO TITULAR ENTRANTE**

ANALÍTICO DEL CONCENTRADO DE ARCHIVOS EN TRÁMITE AL 04 DE SEPTIEMBRE DE 2022

CA.2.1.	PLANEACIÓN	CA.2.1.	CORRESPONDENCIA	CA.2.1.1.	GENERAL	BODEGA DE ADMINISTRACION	X			2	
CA.2.1.	PLANEACIÓN	CA.2.1.	CORRESPONDENCIA	CA.2.1.2.	SECRETARIA DE ADMINISTRACIÓN Y FINANZAS DE GOBIERNO DEL ESTADO	BODEGA DE ADMINISTRACION	X			2	
CA.2.1.	PLANEACIÓN	CA.2.1.	CORRESPONDENCIA	CA.2.1.3.	PARTIDOS POLÍTICOS	BODEGA DE ADMINISTRACION	X			2	
CA.3.1.	PRESUPUESTO	CA.3.1.	PERIODICO OFICIAL DEL GOBIERNO DEL ESTADO	CA.3.1.1.	PERIODICO OFICIAL Y PUBLICACIONES AVANCES FINANCIEROS	BODEGA DE ADMINISTRACION	X			2	
CA.3.2.	PRESUPUESTO	CA.3.2.	PRESUPUESTO	CA.3.2.1.	ANTEPROYECTO Y PRESUPUESTO ANUAL IEES 2019	BODEGA DE ADMINISTRACION			X	2	
CA.3.3.	PRESUPUESTO	CA.3.2.	PRESUPUESTO	CA.3.2.2.	ANTEPROYECTO Y PRESUPUESTO ANUAL PARTIDOS POLITICOS 2019	BODEGA DE ADMINISTRACION			X	2	
CA.3.3.	PRESUPUESTO	CA.3.2.	PRESUPUESTO	CA.3.2.3.	PROGRAMA OPERATIVO ANUAL 2019 POA	BODEGA DE ADMINISTRACION			X	2	
CA.3.3.	PRESUPUESTO	CA.3.3.	AUDITORIA EXTERNA	CA.3.3.1.	DICTAMEN SOBRE LOS ESTADOS FINANCIEROS	COORDINACION DE ADMINISTRACION DEL IEES			X	2	
CA.3.3.	PRESUPUESTO	CA.3.3.	AUDITORIA EXTERNA	CA.3.3.2.	AUDITORIA SUPERIOR DEL ESTADO DE SINALOA	COORDINACION DE ADMINISTRACION DEL IEES			X	2	
CA.3.3.	PRESUPUESTO	CA.3.3.	AUDITORIA EXTERNA	CA.3.3.3	SUBSECRETARIA DE AUDITORIAS, SECRETARIA TRANSPARENCIA Y RENDICIÓN DE CUENTAS	COORDINACION DE ADMINISTRACION DEL IEES			X	2	
CA.3.4.	PRESUPUESTO	CA.3.4.	CONTRALORIA INTERNA	CA.3.4.1.	GENERAL	COORDINACION DE ADMINISTRACION DEL IEES	X			2	
CA.3.4.	PRESUPUESTO	CA.3.4.	CONTRALORIA INTERNA	CA.3.4.2.	AUDITORIA DE ACTIVOS FIJOS DEL EJERCICIO 2018	COORDINACION DE ADMINISTRACION DEL IEES	X			2	
CA.3.4.	PRESUPUESTO	CA.3.4.	CONTRALORIA INTERNA	CA.3.4.3.	AUDITORIA ADMINISTRATIVA Y FINANCIERA EJERCICIO 2018	COORDINACION DE ADMINISTRACION	X			2	

ENTREGA	COORDINÓ Y CERTIFICÓ	RECIBE
MTRA. KARLA GABRIELA PERAZA ZAZUETA **SERVIDORA PÚBLICA TITULAR SALIENTE**	**LIC. SANTIAGO ARTURO MONTOYA FÉLIX** **TITULAR DEL ÓRGANO INTERNO DE CONTROL**	**LIC. ARTURO FAJARDO MEJÍA** **SERVIDOR PÚBLICO TITULAR ENTRANTE**
LIC. CARMEN JULIETA RODRÍGUEZ CAMPOS **TESTIGO DE LASERVIDORA PÚBLICA TITULAR SALIENTE**		**LIC. ROBERTO CLAUDIO URIARTE MENDÍVIL** **TESTIGO DEL SERVIDOR PÚBLICO TITULAR ENTRANTE**

ANALÍTICO DEL CONCENTRADO DE ARCHIVOS EN TRÁMITE AL 04 DE SEPTIEMBRE DE 2022

						DEL IEES					
CA.3.5.	PRESUPUESTO	CA.3.5.	COMITÉ DE ADQUISICIONES, ARRENDAMIENTOS Y SERVICIOS	CA.3.5.1.	COMITÉ DE ADQUISICIONES, ARRENDAMIENTOS Y SERVICIOS	COORDINACION DE ADMINISTRACION DEL IEES	X			2	
CA.3.5.	PRESUPUESTO	CA.3.5.	COMITÉ DE ADQUISICIONES, ARRENDAMIENTOS Y SERVICIOS	CA.3.5.2.	COMPRAS DE COTIZACIONES POR ESCRITO DE CUANDO MENOS TRES PROVEEDORES	COORDINACION DE ADMINISTRACION DEL IEES	X			2	
CA.3.5.	PRESUPUESTO	CA.3.5.	COMITÉ DE ADQUISICIONES, ARRENDAMIENTOS Y SERVICIOS	CA.3.5.2.1.	COMPRAS DE COTIZACIONES POR ESCRITO DE CUANDO MENOS TRES PROVEEDORES (SEGUROS DE AUTOS TOYOTA)	COORDINACION DE ADMINISTRACION DEL IEES	X			2	
CA.3.5.	PRESUPUESTO	CA.3.5.	COMITÉ DE ADQUISICIONES, ARRENDAMIENTOS Y SERVICIOS	CA.3.5.2.2.	COMPRAS DE COTIZACIONES POR ESCRITO DE CUANDO MENOS TRES PROVEEDORES (MINI SPLIT DE SALA DE SESIONES)	COORDINACION DE ADMINISTRACION DEL IEES	X			2	
CA.3.5.	PRESUPUESTO	CA.3.5.	COMITÉ DE ADQUISICIONES, ARRENDAMIENTOS Y SERVICIOS	CA.3.5.2.3.	COMPRAS DE COTIZACIONES POR ESCRITO DE CUANDO MENOS TRES PROVEEDORES (HOSTING DEDICADO EXCLUSIVO)	COORDINACION DE ADMINISTRACION DEL IEES	X			2	
CA.3.5.	PRESUPUESTO	CA.3.5.	COMITÉ DE ADQUISICIONES, ARRENDAMIENTOS Y SERVICIOS	CA.3.5.2.4.	COMPRAS DE COTIZACIONES POR ESCRITO DE CUANDO MENOS TRES PROVEEDORES (SEGURO DE VIDA PERSONAL DE OFICINA CENTRAL	COORDINACION DE ADMINISTRACION DEL IEES	X			2	
CA.3.5.	PRESUPUESTO	CA.3.5.	COMITÉ DE ADQUISICIONES, ARRENDAMIENTOS Y SERVICIOS	CA.3.5.2.5.	COMPRAS DE COTIZACIONES POR ESCRITO DE CUANDO MENOS TRES PROVEEDORES (TEATRO GUIÑOL)	COORDINACION DE ADMINISTRACION DEL IEES	X			2	
CA.3.5.	PRESUPUESTO	CA.3.5.	COMITÉ DE ADQUISICIONES, ARRENDAMIENTOS Y SERVICIOS	CA.3.5.2.6.	COMPRAS DE COTIZACIONES POR ESCRITO DE CUANDO MENOS TRES PROVEEDORES (MATERIALES IMPRESOS PARA LOS PROYECTOS DE PARTICIPACION CIUDADANA)	COORDINACION DE ADMINISTRACION DEL IEES	X			2	
CA.3.5.	PRESUPUESTO	CA.3.5.	COMITÉ DE ADQUISICIONES, ARRENDAMIENTOS Y	CA.3.5.2.7.	COMPRAS DE COTIZACIONES POR ESCRITO DE CUANDO MENOS TRES PROVEEDORES (FORMACIÓN DE EQUIPOS DE FACILITADORES)	COORDINACION DE ADMINISTRACION	X			2	

ENTREGA **MTRA. KARLA GABRIELA PERAZA ZAZUETA** **SERVIDORA PÚBLICA TITULAR SALIENTE**	**COORDINÓ Y CERTIFICÓ** **LIC. SANTIAGO ARTURO MONTOYA FÉLIX** **TITULAR DEL ÓRGANO INTERNO DE CONTROL**	**RECIBE** **LIC. ARTURO FAJARDO MEJÍA** **SERVIDOR PÚBLICO TITULAR ENTRANTE**
LIC. CARMEN JULIETA RODRÍGUEZ CAMPOS **TESTIGO DE LASERVIDORA PÚBLICA TITULAR SALIENTE**		**LIC. ROBERTO CLAUDIO URIARTE MENDÍVIL** **TESTIGO DEL SERVIDOR PÚBLICO TITULAR ENTRANTE**

ANALÍTICO DEL CONCENTRADO DE ARCHIVOS EN TRÁMITE AL 04 DE SEPTIEMBRE DE 2022

			SERVICIOS			DEL IEES					
CA.3.5.	PRESUPUESTO	CA.3.5.	COMITÉ DE ADQUISICIONES, ARRENDAMIENTOS Y SERVICIOS	CA.3.5.2.8.	COMPRAS DE COTIZACIONES POR ESCRITO DE CUANDO MENOS TRES PROVEEDORES (IMPRESIÓN DE MEMORIA)	COORDINACION DE ADMINISTRACION DEL IEES	X			2	
CA.3.5.	PRESUPUESTO	CA.3.5.	COMITÉ DE ADQUISICIONES, ARRENDAMIENTOS Y SERVICIOS	CA.3.5.2.9.	COMPRAS DE COTIZACIONES POR ESCRITO DE CUANDO MENOS TRES PROVEEDORES(UNIFORME)	COORDINACION DE ADMINISTRACION DEL IEES	X			2	
CA.3.5.	PRESUPUESTO	CA.3.5.	COMITÉ DE ADQUISICIONES, ARRENDAMIENTOS Y SERVICIOS	CA.3.5.2.10.	COMPRAS DE COTIZACIONES POR ESCRITO DE CUANDO MENOS TRES PROVEEDORES (IMPRESIÓN DE LIBROS)	COORDINACION DE ADMINISTRACION DEL IEES	X			2	
CA.3.5.	PRESUPUESTO	CA.3.5.	COMITÉ DE ADQUISICIONES, ARRENDAMIENTOS Y SERVICIOS	CA.3.5.2.11.	COMPRAS DE COTIZACIONES POR ESCRITO DE CUANDO MENOS TRES PROVEEDORES (ESCENOGRAFIA VOTO FEMENINO)	COORDINACION DE ADMINISTRACION DEL IEES	X			2	
CA.3.5.	PRESUPUESTO	CA.3.5.	COMITÉ DE ADQUISICIONES, ARRENDAMIENTOS Y SERVICIOS	CA.3.5.2.12.	COMPRAS DE COTIZACIONES POR ESCRITO DE CUANDO MENOS TRES PROVEEDORES (TEATRO GUIÑOL)	COORDINACION DE ADMINISTRACION DEL IEES	X			2	
CA.3.5.	PRESUPUESTO	CA.3.5.	COMITÉ DE ADQUISICIONES, ARRENDAMIENTOS Y SERVICIOS	CA.3.5.2.13.	COMPRAS DE COTIZACIONES POR ESCRITO DE CUANDO MENOS TRES PROVEEDORES (CONSTANCIAS)	COORDINACION DE ADMINISTRACION DEL IEES	X			2	
CA.3.5.	PRESUPUESTO	CA.3.5.	COMITÉ DE ADQUISICIONES, ARRENDAMIENTOS Y SERVICIOS	CA.3.5.2.14.	COMPRAS DE COTIZACIONES POR ESCRITO DE CUANDO MENOS TRES PROVEEDORES (SEGURO PARQUE VEHICULAR)	COORDINACION DE ADMINISTRACION DEL IEES	X			2	
CA.3.5.	PRESUPUESTO	CA.3.5.	COMITÉ DE ADQUISICIONES, ARRENDAMIENTOS Y SERVICIOS	CA.3.5.2.15.	COMPRAS DE COTIZACIONES POR ESCRITO DE CUANDO MENOS TRES PROVEEDORES (DICTAMEN FINANCIERO)	COORDINACION DE ADMINISTRACION DEL IEES	X			2	
CA.3.5.	PRESUPUESTO	CA.3.5.	COMITÉ DE ADQUISICIONES, ARRENDAMIENTOS Y	CA.3.5.2.16.	COMPRAS DE COTIZACIONES POR ESCRITO DE CUANDO MENOS TRES PROVEEDORES (MATERIALES DE DIFUSIÓN)	COORDINACION DE ADMINISTRACION	X			2	

ENTREGA **MTRA. KARLA GABRIELA PERAZA ZAZUETA** **SERVIDORA PÚBLICA TITULAR SALIENTE**	**COORDINÓ Y CERTIFICÓ** **LIC. SANTIAGO ARTURO MONTOYA FÉLIX** **TITULAR DEL ÓRGANO INTERNO DE CONTROL**	**RECIBE** **LIC. ARTURO FAJARDO MEJÍA** **SERVIDOR PÚBLICO TITULAR ENTRANTE**
LIC. CARMEN JULIETA RODRÍGUEZ CAMPOS **TESTIGO DE LASERVIDORA PÚBLICA TITULAR SALIENTE**		**LIC. ROBERTO CLAUDIO URIARTE MENDÍVIL** **TESTIGO DEL SERVIDOR PÚBLICO TITULAR ENTRANTE**

ANALÍTICO DEL CONCENTRADO DE ARCHIVOS EN TRÁMITE AL 04 DE SEPTIEMBRE DE 2022

			SERVICIOS			DEL IEES					
CA.3.5.	PRESUPUESTO	CA.3.5.	COMITÉ DE ADQUISICIONES, ARRENDAMIENTOS Y SERVICIOS	CA.3.5.2.17.	COMPRAS DE COTIZACIONES POR ESCRITO DE CUANDO MENOS TRES PROVEEDORES (CALENDARIOS)	COORDINACION DE ADMINISTRACION DEL IEES	X			2	
CA.3.5.	PRESUPUESTO	CA.3.5.	COMITÉ DE ADQUISICIONES, ARRENDAMIENTOS Y SERVICIOS	CA.3.5.3.	ADJ. DIRECTA COMBUSTIBLE	COORDINACION DE ADMINISTRACION DEL IEES	X			2	
CA.3.5.	PRESUPUESTO	CA.3.5.	COMITÉ DE ADQUISICIONES, ARRENDAMIENTOS Y SERVICIOS	CA.3.5.4.	ADJ. DIRECTA VIGILANCIA	COORDINACION DE ADMINISTRACION DEL IEES	X			2	
CA.3.5.	PRESUPUESTO	CA.3.5.	COMITÉ DE ADQUISICIONES, ARRENDAMIENTOS Y SERVICIOS	CA.3.5.5.	ASESOR EN MATERIA FISCAL, CONTABLE Y GUBERNAMENTAL	COORDINACION DE ADMINISTRACION DEL IEES	X			2	
CA.3.5.	PRESUPUESTO	CA.3.5.	COMITÉ DE ADQUISICIONES, ARRENDAMIENTOS Y SERVICIOS	CA.3.5.6.	ASESOR EN MATERIA DE ARCHIVO Y ELECTORAL	COORDINACION DE ADMINISTRACION DEL IEES	X			2	
CA.3.5.	PRESUPUESTO	CA.3.5.	COMITÉ DE ADQUISICIONES, ARRENDAMIENTOS Y SERVICIOS	CA.3.5.7.	ESTUDIO DE INVESTIGACIÓN JUVENTUD INDÍGENA Y FELICIDAD; REFLEJOS DE LA DEMOCRACÍA EN SINALOA 2019	COORDINACION DE ADMINISTRACION DEL IEES	X			2	
CA.3.5.	PRESUPUESTO	CA.3.5.	COMITÉ DE ADQUISICIONES, ARRENDAMIENTOS Y SERVICIOS	CA.3.5.8.	ESTUDIO JUVENTUD CÓSMICA	COORDINACION DE ADMINISTRACION DEL IEES	X			2	
CA.3.5.	PRESUPUESTO	CA.3.5.	COMITÉ DE ADQUISICIONES, ARRENDAMIENTOS Y SERVICIOS	CA.3.5.9.	ADECUACIÓN DE DIVERSAS ÁREAS DEL EDIFICIO DE OFICINA CENTRAL Y DE BODEGA.	COORDINACION DE ADMINISTRACION DEL IEES	X			2	
CA.3.5.	PRESUPUESTO	CA.3.5.	COMITÉ DE ADQUISICIONES, ARRENDAMIENTOS Y	CA.3.5.10.	ADQUISICION DE VEHICULO	COORDINACION DE ADMINISTRACION	X			2	

ENTREGA	COORDINÓ Y CERTIFICÓ	RECIBE
MTRA. KARLA GABRIELA PERAZA ZAZUETA **SERVIDORA PÚBLICA TITULAR SALIENTE**	**LIC. SANTIAGO ARTURO MONTOYA FÉLIX** **TITULAR DEL ÓRGANO INTERNO DE CONTROL**	**LIC. ARTURO FAJARDO MEJÍA** **SERVIDOR PÚBLICO TITULAR ENTRANTE**
LIC. CARMEN JULIETA RODRÍGUEZ CAMPOS **TESTIGO DE LASERVIDORA PÚBLICA TITULAR SALIENTE**		**LIC. ROBERTO CLAUDIO URIARTE MENDÍVIL** **TESTIGO DEL SERVIDOR PÚBLICO TITULAR ENTRANTE**

ANALÍTICO DEL CONCENTRADO DE ARCHIVOS EN TRÁMITE AL 04 DE SEPTIEMBRE DE 2022

			SERVICIOS			DEL IEES					
CA.3.5.	PRESUPUESTO	CA.3.5.	COMITÉ DE ADQUISICIONES, ARRENDAMIENTOS Y SERVICIOS	CA.3.5.11.	PRB Y SED	COORDINACION DE ADMINISTRACION DEL IEES	X			2	
CA.3.5.	PRESUPUESTO	CA.3.5.	COMITÉ DE ADQUISICIONES, ARRENDAMIENTOS Y SERVICIOS	CA.3.5.12.	CAPACITACIÓN TALLER SER	COORDINACION DE ADMINISTRACION DEL IEES	X			2	
CA.3.6.	PRESUPUESTO	CA.3.6.	CUENTA PÚBLICA	CA.3.6.1.	CUENTA PÚBLICA 2019	COORDINACION DE ADMINISTRACION DEL IEES	X			2	
CA.3.7.	PRESUPUESTO	CA.3.7.	ASESORIA DE DESPACHO EXTERNO	CA.3.7.1.	ASESORIA DE DESPACHO EXTERNO	COORDINACION DE ADMINISTRACION DEL IEES	X			2	
CA.4.1.	RECURSOS FINANCIEROS	CA.4.1.	ESTADOS FINANCIEROS	CA.4.1.1.	ESTADOS FINANCIEROS	COORDINACION DE ADMINISTRACION DEL IEES			X	2	
CA.4.1.	RECURSOS FINANCIEROS	CA.4.1.	ESTADOS FINANCIEROS	CA.4.1.2.	AUTORIZACIONES DE PAGO (MINISTRACIONES 2019) IEES	COORDINACION DE ADMINISTRACION DEL IEES			X	2	
CA.4.1.	RECURSOS FINANCIEROS	CA.4.1.	ESTADOS FINANCIEROS	CA.4.1.3.	AUTORIZACIONES DE PAGO (MINISTRACIONES 2019) P.P.	COORDINACION DE ADMINISTRACION DEL IEES			X	2	
CA.4.1.	RECURSOS FINANCIEROS	CA.4.1.	ESTADOS FINANCIEROS	CA.4.1.4.	PAGOS DE IMPUESTOS FEDERALES ISR, IEES	COORDINACION DE ADMINISTRACION DEL IEES			X	2	
CA.4.1.	RECURSOS FINANCIEROS	CA.4.1.	ESTADOS FINANCIEROS	CA.4.1.5.	PAGOS DE IMPUESTOS FEDERALES ISR, CEE	COORDINACION DE ADMINISTRACION			X	2	

ENTREGA **MTRA. KARLA GABRIELA PERAZA ZAZUETA** **SERVIDORA PÚBLICA TITULAR SALIENTE**	**COORDINÓ Y CERTIFICÓ** **LIC. SANTIAGO ARTURO MONTOYA FÉLIX** **TITULAR DEL ÓRGANO INTERNO DE CONTROL**	**RECIBE** **LIC. ARTURO FAJARDO MEJÍA** **SERVIDOR PÚBLICO TITULAR ENTRANTE**
LIC. CARMEN JULIETA RODRÍGUEZ CAMPOS **TESTIGO DE LASERVIDORA PÚBLICA TITULAR SALIENTE**		**LIC. ROBERTO CLAUDIO URIARTE MENDÍVIL** **TESTIGO DEL SERVIDOR PÚBLICO TITULAR ENTRANTE**

ANALÍTICO DEL CONCENTRADO DE ARCHIVOS EN TRÁMITE AL 04 DE SEPTIEMBRE DE 2022

						DEL IEES					
CA.4.1.	RECURSOS FINANCIEROS	CA.4.1.	ESTADOS FINANCIEROS	CA.4.1.6.	PAGOS DE IMSS E INFONAVIT	COORDINACION DE ADMINISTRACION DEL IEES			X	2	
CA.4.1.	RECURSOS FINANCIEROS	CA.4.1.	ESTADOS FINANCIEROS	CA.4.1.7.	MOVIMIENTOS E INCAPACIDADES IMSS	COORDINACION DE ADMINISTRACION DEL IEES			X	2	
CA.4.1.	RECURSOS FINANCIEROS	CA.4.1.	ESTADOS FINANCIEROS	CA.4.1.8.	CONCILIACIONES BANCARIAS (CUENTA DE NÓMINA)	COORDINACION DE ADMINISTRACION DEL IEES			X	2	
CA.4.1.	RECURSOS FINANCIEROS	CA.4.1.	ESTADOS FINANCIEROS	CA.4.1.9	AVANCES DE GESTION FINANCIERA	COORDINACION DE ADMINISTRACION DEL IEES			X	2	
CA.4.2.	RECURSOS FINANCIEROS	CA.4.2.	EGRESOS MENSUALES 2019 (PÓLIZAS DE CHEQUES)	CA.4.2.1.	PÓLIZAS DE CHEQUE DE ENERO	BODEGA DE ADMINISTRACION			X	2	
CA.4.2.	RECURSOS FINANCIEROS	CA.4.2.	EGRESOS MENSUALES 2019 (PÓLIZAS DE CHEQUES)	CA.4.2.2.	PÓLIZAS DE CHEQUE DE FEBRERO	BODEGA DE ADMINISTRACION			X	2	
CA.4.2.	RECURSOS FINANCIEROS	CA.4.2.	EGRESOS MENSUALES 2019 (PÓLIZAS DE CHEQUES)	CA.4.2.3.	PÓLIZAS DE CHEQUE DE MARZO	BODEGA DE ADMINISTRACION			X	2	
CA.4.2.	RECURSOS FINANCIEROS	CA.4.2.	EGRESOS MENSUALES 2019 (PÓLIZAS DE CHEQUES)	CA.4.2.4.	PÓLIZAS DE CHEQUE DE ABRIL	BODEGA DE ADMINISTRACION			X	2	
CA.4.2.	RECURSOS FINANCIEROS	CA.4.2.	EGRESOS MENSUALES 2019 (PÓLIZAS DE CHEQUES)	CA.4.2.5.	PÓLIZAS DE CHEQUE DE MAYO	BODEGA DE ADMINISTRACION			X	2	
CA.4.2.	RECURSOS FINANCIEROS	CA.4.2.	EGRESOS MENSUALES 2019 (PÓLIZAS DE CHEQUES)	CA.4.2.6.	PÓLIZAS DE CHEQUE DE JUNIO	BODEGA DE ADMINISTRACION			X	2	
CA.4.	RECURSOS	CA.4.2.	EGRESOS MENSUALES	CA.4.2.7.	PÓLIZAS DE CHEQUE DE JULIO	BODEGA DE			X	2	

ENTREGA **MTRA. KARLA GABRIELA PERAZA ZAZUETA** **SERVIDORA PÚBLICA TITULAR SALIENTE**	**COORDINÓ Y CERTIFICÓ** **LIC. SANTIAGO ARTURO MONTOYA FÉLIX** **TITULAR DEL ÓRGANO INTERNO DE CONTROL**	**RECIBE** **LIC. ARTURO FAJARDO MEJÍA** **SERVIDOR PÚBLICO TITULAR ENTRANTE**
LIC. CARMEN JULIETA RODRÍGUEZ CAMPOS **TESTIGO DE LASERVIDORA PÚBLICA TITULAR SALIENTE**		**LIC. ROBERTO CLAUDIO URIARTE MENDÍVIL** **TESTIGO DEL SERVIDOR PÚBLICO TITULAR ENTRANTE**

ANALÍTICO DEL CONCENTRADO DE ARCHIVOS EN TRÁMITE AL 04 DE SEPTIEMBRE DE 2022

2.	FINANCIEROS		2019 (PÓLIZAS DE CHEQUES)			ADMINISTRACION					
CA.4.2.	RECURSOS FINANCIEROS	CA.4.2.	EGRESOS MENSUALES 2019 (PÓLIZAS DE CHEQUES)	CA.4.2.8.	PÓLIZAS DE CHEQUE DE AGOSTO	BODEGA DE ADMINISTRACION			X	2	
CA.4.2.	RECURSOS FINANCIEROS	CA.4.2.	EGRESOS MENSUALES 2019 (PÓLIZAS DE CHEQUES)	CA.4.2.9.	PÓLIZAS DE CHEQUE DE SEPTIEMBRE	BODEGA DE ADMINISTRACION			X	2	
CA.4.2.	RECURSOS FINANCIEROS	CA.4.2.	EGRESOS MENSUALES 2019 (PÓLIZAS DE CHEQUES)	CA.4.2.10.	PÓLIZAS DE CHEQUE DE OCTUBRE	BODEGA DE ADMINISTRACION			X	2	
CA.4.2.	RECURSOS FINANCIEROS	CA.4.2.	EGRESOS MENSUALES 2019 (PÓLIZAS DE CHEQUES)	CA.4.2.11.	PÓLIZAS DE CHEQUE DE NOVIEMBRE	BODEGA DE ADMINISTRACION			X	2	
CA.4.2.	RECURSOS FINANCIEROS	CA.4.2.	EGRESOS MENSUALES 2019 (PÓLIZAS DE CHEQUES)	CA.4.2.12.	PÓLIZAS DE CHEQUE DE DICIEMBRE	BODEGA DE ADMINISTRACION			X	2	
CA.4.3.	RECURSOS FINANCIEROS	CA.4.3.	EGRESOS MENSUALES 2019 (PÓLIZAS DE DIARIO)	CA.4.3.1.	PÓLIZAS DE DIARIO OFICINA CENTRAL - ENERO	BODEGA DE ADMINISTRACION			X	2	
CA.4.3.	RECURSOS FINANCIEROS	CA.4.3.	EGRESOS MENSUALES 2019 (PÓLIZAS DE DIARIO)	CA.4.3.2.	PÓLIZAS DE DIARIO OFICINA CENTRAL - FEBRERO	BODEGA DE ADMINISTRACION			X	2	
CA.4.3.	RECURSOS FINANCIEROS	CA.4.3.	EGRESOS MENSUALES 2019 (PÓLIZAS DE DIARIO)	CA.4.3.3.	PÓLIZAS DE DIARIO OFICINA CENTRAL - MARZO	BODEGA DE ADMINISTRACION			X	2	
CA.4.3.	RECURSOS FINANCIEROS	CA.4.3.	EGRESOS MENSUALES 2019 (PÓLIZAS DE DIARIO)	CA.4.3.4.	PÓLIZAS DE DIARIO OFICINA CENTRAL - ABRIL	BODEGA DE ADMINISTRACION			X	2	
CA.4.3.	RECURSOS FINANCIEROS	CA.4.3.	EGRESOS MENSUALES 2019 (PÓLIZAS DE DIARIO)	CA.4.3.5.	PÓLIZAS DE DIARIO OFICINA CENTRAL - MAYO	BODEGA DE ADMINISTRACION			X	2	
CA.4.3.	RECURSOS FINANCIEROS	CA.4.3.	EGRESOS MENSUALES 2019 (PÓLIZAS DE DIARIO)	CA.4.3.6.	PÓLIZAS DE DIARIO OFICINA CENTRAL - JUNIO	BODEGA DE ADMINISTRACION			X	2	
CA.4.3.	RECURSOS FINANCIEROS	CA.4.3.	EGRESOS MENSUALES 2019 (PÓLIZAS DE	CA.4.3.7.	PÓLIZAS DE DIARIO OFICINA CENTRAL - JULIO	BODEGA DE ADMINISTRACION			X	2	

ENTREGA	COORDINÓ Y CERTIFICÓ	RECIBE
MTRA. KARLA GABRIELA PERAZA ZAZUETA SERVIDORA PÚBLICA TITULAR SALIENTE	LIC. SANTIAGO ARTURO MONTOYA FÉLIX TITULAR DEL ÓRGANO INTERNO DE CONTROL	LIC. ARTURO FAJARDO MEJÍA SERVIDOR PÚBLICO TITULAR ENTRANTE
LIC. CARMEN JULIETA RODRÍGUEZ CAMPOS TESTIGO DE LASERVIDORA PÚBLICA TITULAR SALIENTE		LIC. ROBERTO CLAUDIO URIARTE MENDÍVIL TESTIGO DEL SERVIDOR PÚBLICO TITULAR ENTRANTE

ANALÍTICO DEL CONCENTRADO DE ARCHIVOS EN TRÁMITE AL 04 DE SEPTIEMBRE DE 2022

			DIARIO)								
CA.4.3.	RECURSOS FINANCIEROS	CA.4.3.	EGRESOS MENSUALES 2019 (PÓLIZAS DE DIARIO)	CA.4.3.8.	PÓLIZAS DE DIARIO OFICINA CENTRAL - AGOSTO	BODEGA DE ADMINISTRACION			X	2	
CA.4.3.	RECURSOS FINANCIEROS	CA.4.3.	EGRESOS MENSUALES 2019 (PÓLIZAS DE DIARIO)	CA.4.3.9.	PÓLIZAS DE DIARIO OFICINA CENTRAL - SEPTIEMBRE	BODEGA DE ADMINISTRACION			X	2	
CA.4.3.	RECURSOS FINANCIEROS	CA.4.3.	EGRESOS MENSUALES 2019 (PÓLIZAS DE DIARIO)	CA.4.3.10.	PÓLIZAS DE DIARIO OFICINA CENTRAL - OCTUBRE	BODEGA DE ADMINISTRACION			X	2	
CA.4.3.	RECURSOS FINANCIEROS	CA.4.3.	EGRESOS MENSUALES 2019 (PÓLIZAS DE DIARIO)	CA.4.3.11.	PÓLIZAS DE DIARIO OFICINA CENTRAL - NOVIEMBRE	BODEGA DE ADMINISTRACION			X	2	
CA.4.3.	RECURSOS FINANCIEROS	CA.4.3.	EGRESOS MENSUALES 2019 (PÓLIZAS DE DIARIO)	CA.4.3.12.	PÓLIZAS DE DIARIO OFICINA CENTRAL - DICIEMBRE	BODEGA DE ADMINISTRACION			X	2	
CA.4.4.	RECURSOS FINANCIEROS	CA.4.4.	EGRESOS MENSUALES 2019 (TRANSFERENCIAS)	CA.4.4.1	TRANSFERENCIAS - ENERO	BODEGA DE ADMINISTRACION			X	2	
CA.4.4.	RECURSOS FINANCIEROS	CA.4.4.	EGRESOS MENSUALES 2019 (TRANSFERENCIAS)	CA.4.4.2	TRANSFERENCIAS - FEBRERO	BODEGA DE ADMINISTRACION			X	2	
CA.4.4.	RECURSOS FINANCIEROS	CA.4.4.	EGRESOS MENSUALES 2019 (TRANSFERENCIAS)	CA.4.4.3	TRANSFERENCIAS - MARZO	BODEGA DE ADMINISTRACION			X	2	
CA.4.4.	RECURSOS FINANCIEROS	CA.4.4.	EGRESOS MENSUALES 2019 (TRANSFERENCIAS)	CA.4.4.4	TRANSFERENCIAS - ABRIL	BODEGA DE ADMINISTRACION			X	2	
CA.4.4.	RECURSOS FINANCIEROS	CA.4.4.	EGRESOS MENSUALES 2019 (TRANSFERENCIAS)	CA.4.4.5	TRANSFERENCIAS - MAYO	BODEGA DE ADMINISTRACION			X	2	
CA.4.4.	RECURSOS FINANCIEROS	CA.4.4.	EGRESOS MENSUALES 2019 (TRANSFERENCIAS)	CA.4.4.6	TRANSFERENCIAS - JUNIO	BODEGA DE ADMINISTRACION			X	2	
CA.4.4.	RECURSOS FINANCIEROS	CA.4.4.	EGRESOS MENSUALES 2019 (TRANSFERENCIAS)	CA.4.4.7	TRANSFERENCIAS - JULIO	BODEGA DE ADMINISTRACION			X	2	
CA.4.4.	RECURSOS FINANCIEROS	CA.4.4.	EGRESOS MENSUALES 2019 (TRANSFERENCIAS)	CA.4.4.8	TRANSFERENCIAS - AGOSTO	BODEGA DE ADMINISTRACION			X	2	
CA.4.4.	RECURSOS FINANCIEROS	CA.4.4.	EGRESOS MENSUALES 2019 (TRANSFERENCIAS)	CA.4.4.9	TRANSFERENCIAS - SEPTIEMBRE	BODEGA DE ADMINISTRACION			X	2	
CA.4.4.	RECURSOS FINANCIEROS	CA.4.4.	EGRESOS MENSUALES 2019 (TRANSFERENCIAS)	CA.4.4.10	TRANSFERENCIAS - OCTUBRE	BODEGA DE ADMINISTRACION			X	2	

ENTREGA	COORDINÓ Y CERTIFICÓ	RECIBE
MTRA. KARLA GABRIELA PERAZA ZAZUETA **SERVIDORA PÚBLICA TITULAR SALIENTE**	**LIC. SANTIAGO ARTURO MONTOYA FÉLIX** **TITULAR DEL ÓRGANO INTERNO DE CONTROL**	**LIC. ARTURO FAJARDO MEJÍA** **SERVIDOR PÚBLICO TITULAR ENTRANTE**
LIC. CARMEN JULIETA RODRÍGUEZ CAMPOS **TESTIGO DE LASERVIDORA PÚBLICA TITULAR SALIENTE**		**LIC. ROBERTO CLAUDIO URIARTE MENDÍVIL** **TESTIGO DEL SERVIDOR PÚBLICO TITULAR ENTRANTE**

ANALÍTICO DEL CONCENTRADO DE ARCHIVOS EN TRÁMITE AL 04 DE SEPTIEMBRE DE 2022

CA.4.4.	RECURSOS FINANCIEROS	CA.4.4.	EGRESOS MENSUALES 2019 (TRANSFERENCIAS)	CA.4.4.11	TRANSFERENCIAS - NOVIEMBRE	BODEGA DE ADMINISTRACION			X	2	
CA.4.4.	RECURSOS FINANCIEROS	CA.4.4.	EGRESOS MENSUALES 2019 (TRANSFERENCIAS)	CA.4.4.12	TRANSFERENCIAS - DICIEMBRE	BODEGA DE ADMINISTRACION			X	2	
CA.4.5.	RECURSOS FINANCIEROS	CA.4.5.	EGRESOS MENSUALES 2019 PASIVOS)	CA.4.5.1	PASIVOS - ENERO	BODEGA DE ADMINISTRACION			X	2	
CA.4.5.	RECURSOS FINANCIEROS	CA.4.5.	EGRESOS MENSUALES 2019 (PASIVOS)	CA.4.5.2	PASIVOS - FEBRERO	BODEGA DE ADMINISTRACION			X	2	
CA.4.5.	RECURSOS FINANCIEROS	CA.4.5.	EGRESOS MENSUALES 2019 (PASIVOS)	CA.4.5.3	PASIVOS - MARZO	BODEGA DE ADMINISTRACION			X	2	
CA.4.5.	RECURSOS FINANCIEROS	CA.4.5.	EGRESOS MENSUALES 2019 (PASIVOS)	CA.4.5.4	PASIVOS - ABRIL	BODEGA DE ADMINISTRACION			X	2	
CA.4.5.	RECURSOS FINANCIEROS	CA.4.5.	EGRESOS MENSUALES 2019 (PASIVOS)	CA.4.5.5	PASIVOS - MAYO	BODEGA DE ADMINISTRACION			X	2	
CA.4.5.	RECURSOS FINANCIEROS	CA.4.5.	EGRESOS MENSUALES 2019 (PASIVOS)	CA.4.5.6	PASIVOS - JUNIO	BODEGA DE ADMINISTRACION			X	2	
CA.4.5.	RECURSOS FINANCIEROS	CA.4.5.	EGRESOS MENSUALES 2019 (PASIVOS)	CA.4.5.7	PASIVOS - JULIO	BODEGA DE ADMINISTRACION			X	2	
CA.4.5.	RECURSOS FINANCIEROS	CA.4.5.	EGRESOS MENSUALES 2019 (PASIVOS)	CA.4.5.8	PASIVOS - AGOSTO	BODEGA DE ADMINISTRACION			X	2	
CA.4.5.	RECURSOS FINANCIEROS	CA.4.5.	EGRESOS MENSUALES 2019 (PASIVOS)	CA.4.5.9	PASIVOS - SEPTIEMBRE	BODEGA DE ADMINISTRACION			X	2	
CA.4.5.	RECURSOS FINANCIEROS	CA.4.5.	EGRESOS MENSUALES 2019 (PASIVOS)	CA.4.5.10	PASIVOS - OCTUBRE	BODEGA DE ADMINISTRACION			X	2	
CA.4.5.	RECURSOS FINANCIEROS	CA.4.5.	EGRESOS MENSUALES 2019 (PASIVOS)	CA.4.5.11	PASIVOS - NOVIEMBRE	BODEGA DE ADMINISTRACION			X	2	
CA.4.5.	RECURSOS FINANCIEROS	CA.4.5.	EGRESOS MENSUALES 2019 (PASIVOS)	CA.4.5.12	PASIVOS - DICIEMBRE	BODEGA DE ADMINISTRACION			X	2	
CA.4.6.	RECURSOS FINANCIEROS	CA.4.6.	INGRESOS MENSUALES 2019 (PÓLIZAS DE INGRESO)	CA.4.6.1.	INGRESOS - ENERO	BODEGA DE ADMINISTRACION			X	2	
CA.4.6	RECURSOS FINANCIEROS	CA.4.6	INGRESOS MENSUALES 2019 (PÓLIZAS DE INGRESO)	CA.4.6.2.	INGRESOS - FEBRERO	BODEGA DE ADMINISTRACION			X	2	
CA.4.6	RECURSOS FINANCIEROS	CA.4.6	INGRESOS MENSUALES 2019 (PÓLIZAS DE INGRESO)	CA.4.6.3.	INGRESOS - MARZO	BODEGA DE ADMINISTRACION			X	2	

ENTREGA	COORDINÓ Y CERTIFICÓ	RECIBE
MTRA. KARLA GABRIELA PERAZA ZAZUETA SERVIDORA PÚBLICA TITULAR SALIENTE	LIC. SANTIAGO ARTURO MONTOYA FÉLIX TITULAR DEL ÓRGANO INTERNO DE CONTROL	LIC. ARTURO FAJARDO MEJÍA SERVIDOR PÚBLICO TITULAR ENTRANTE
LIC. CARMEN JULIETA RODRÍGUEZ CAMPOS TESTIGO DE LASERVIDORA PÚBLICA TITULAR SALIENTE		LIC. ROBERTO CLAUDIO URIARTE MENDÍVIL TESTIGO DEL SERVIDOR PÚBLICO TITULAR ENTRANTE

ANALÍTICO DEL CONCENTRADO DE ARCHIVOS EN TRÁMITE AL 04 DE SEPTIEMBRE DE 2022

CA.4.6	RECURSOS FINANCIEROS	CA.4.6	INGRESOS MENSUALES 2019 (PÓLIZAS DE INGRESO)	CA.4.6.4.	INGRESOS - ABRIL	BODEGA DE ADMINISTRACION			X	2	
CA.4.6	RECURSOS FINANCIEROS	CA.4.6	INGRESOS MENSUALES 2019 (PÓLIZAS DE INGRESO)	CA.4.6.5.	INGRESOS - MAYO	BODEGA DE ADMINISTRACION			X	2	
CA.4.6	RECURSOS FINANCIEROS	CA.4.6	INGRESOS MENSUALES 2019 (PÓLIZAS DE INGRESO)	CA.4.6.2.	INGRESOS - JUNIO	BODEGA DE ADMINISTRACION			X	2	
CA.4.6	RECURSOS FINANCIEROS	CA.4.6	INGRESOS MENSUALES 2019 (PÓLIZAS DE INGRESO)	CA.4.6.2.	INGRESOS - JULIO	BODEGA DE ADMINISTRACION			X	2	
CA.4.6	RECURSOS FINANCIEROS	CA.4.6	INGRESOS MENSUALES 2019 (PÓLIZAS DE INGRESO)	CA.4.6.2.	INGRESOS - AGOSTO	BODEGA DE ADMINISTRACION			X	2	
CA.4.6	RECURSOS FINANCIEROS	CA.4.6	INGRESOS MENSUALES 2019 (PÓLIZAS DE INGRESO)	CA.4.6.3.	INGRESOS - SEPTIEMBRE	BODEGA DE ADMINISTRACION			X	2	
CA.4.6	RECURSOS FINANCIEROS	CA.4.6	INGRESOS MENSUALES 2019 (PÓLIZAS DE INGRESO)	CA.4.6.4.	INGRESOS - OCTUBRE	BODEGA DE ADMINISTRACION			X	2	
CA.4.6	RECURSOS FINANCIEROS	CA.4.6	INGRESOS MENSUALES 2019 (PÓLIZAS DE INGRESO)	CA.4.6.5.	INGRESOS - NOVIEMBRE	BODEGA DE ADMINISTRACION			X	2	
CA.4.6	RECURSOS FINANCIEROS	CA.4.6	INGRESOS MENSUALES 2019 (PÓLIZAS DE INGRESO)	CA.4.6.6.	INGRESOS - DICIEMBRE	BODEGA DE ADMINISTRACION			X	2	
CA.4.7.	RECURSOS FINANCIEROS	CA.4.7.	EGRESOS MENSUALES 2019 (PÓLIZAS PRESUPUESTALES)	CA.4.7.1.	PÓLIZAS DE DIARIO PRESUPUESTALES - ENERO	BODEGA DE ADMINISTRACION			X	2	
CA.4.7.	RECURSOS FINANCIEROS	CA.4.7.	EGRESOS MENSUALES 2019 (PÓLIZAS PRESUPUESTALES)	CA.4.7.2.	PÓLIZAS DE DIARIO PRESUPUESTALES - FEBRERO	BODEGA DE ADMINISTRACION			X	2	
CA.4.7.	RECURSOS FINANCIEROS	CA.4.7.	EGRESOS MENSUALES 2019 (PÓLIZAS PRESUPUESTALES)	CA.4.7.2.	PÓLIZAS DE DIARIO PRESUPUESTALES - MARZO	BODEGA DE ADMINISTRACION			X	2	

ENTREGA	COORDINÓ Y CERTIFICÓ	RECIBE
MTRA. KARLA GABRIELA PERAZA ZAZUETA **SERVIDORA PÚBLICA TITULAR SALIENTE**	**LIC. SANTIAGO ARTURO MONTOYA FÉLIX** **TITULAR DEL ÓRGANO INTERNO DE CONTROL**	**LIC. ARTURO FAJARDO MEJÍA** **SERVIDOR PÚBLICO TITULAR ENTRANTE**
LIC. CARMEN JULIETA RODRÍGUEZ CAMPOS **TESTIGO DE LASERVIDORA PÚBLICA TITULAR SALIENTE**		**LIC. ROBERTO CLAUDIO URIARTE MENDÍVIL** **TESTIGO DEL SERVIDOR PÚBLICO TITULAR ENTRANTE**

ANALÍTICO DEL CONCENTRADO DE ARCHIVOS EN TRÁMITE AL 04 DE SEPTIEMBRE DE 2022

CA.4.7.	RECURSOS FINANCIEROS	CA.4.7.	EGRESOS MENSUALES 2019 (PÓLIZAS PRESUPUESTALES)	CA.4.7.2.	PÓLIZAS DE DIARIO PRESUPUESTALES - ABRIL	BODEGA DE ADMINISTRACION			X	2	
CA.4.7.	RECURSOS FINANCIEROS	CA.4.7.	EGRESOS MENSUALES 2019 (PÓLIZAS PRESUPUESTALES)	CA.4.7.2.	PÓLIZAS DE DIARIO PRESUPUESTALES - MAYO	BODEGA DE ADMINISTRACION			X	2	
CA.4.7.	RECURSOS FINANCIEROS	CA.4.7.	EGRESOS MENSUALES 2019 (PÓLIZAS PRESUPUESTALES)	CA.4.7.2.	PÓLIZAS DE DIARIO PRESUPUESTALES - JUNIO	BODEGA DE ADMINISTRACION			X	2	
CA.4.7.	RECURSOS FINANCIEROS	CA.4.7.	EGRESOS MENSUALES 2019 (PÓLIZAS PRESUPUESTALES)	CA.4.7.2.	PÓLIZAS DE DIARIO PRESUPUESTALES - JULIO	BODEGA DE ADMINISTRACION			X	2	
CA.4.7.	RECURSOS FINANCIEROS	CA.4.7.	EGRESOS MENSUALES 2019 (PÓLIZAS PRESUPUESTALES)	CA.4.7.2.	PÓLIZAS DE DIARIO PRESUPUESTALES - AGOSTO	BODEGA DE ADMINISTRACION			X	2	
CA.4.7.	RECURSOS FINANCIEROS	CA.4.7.	EGRESOS MENSUALES 2019 (PÓLIZAS PRESUPUESTALES)	CA.4.7.2.	PÓLIZAS DE DIARIO PRESUPUESTALES - SEPTIEMBRE	BODEGA DE ADMINISTRACION			X	2	
CA.4.7.	RECURSOS FINANCIEROS	CA.4.7.	EGRESOS MENSUALES 2019 (PÓLIZAS PRESUPUESTALES)	CA.4.7.2.	PÓLIZAS DE DIARIO PRESUPUESTALES - OCTUBRE	BODEGA DE ADMINISTRACION			X	2	
CA.4.7.	RECURSOS FINANCIEROS	CA.4.7.	EGRESOS MENSUALES 2019 (PÓLIZAS PRESUPUESTALES)	CA.4.7.2.	PÓLIZAS DE DIARIO PRESUPUESTALES - NOVIEMBRE	BODEGA DE ADMINISTRACION			X	2	
CA.4.7.	RECURSOS FINANCIEROS	CA.4.7.	EGRESOS MENSUALES 2019 (PÓLIZAS PRESUPUESTALES)	CA.4.7.2.	PÓLIZAS DE DIARIO PRESUPUESTALES - DICIEMBRE	BODEGA DE ADMINISTRACION			X	2	
CA.4.8.	RECURSOS FINANCIEROS	CA.4.8.	EGRESOS MENSUALES 2019 (BAJAS DE ACTIVOS FIJOS)	CA.4.8.1	BAJAS DE ACTIVOS FIJOS - DICIEMBRE	BODEGA DE ADMINISTRACION			X	2	
CA.5.1.	RECURSOS HUMANOS	CA.5.1.	NOMINA DE HONORARIOS ASIMILABLES Y SUELDOS Y SALARIOS DEL PERSONAL 2019	CA.5.1.1.	NÓMINA 1RA. QNA. ENERO DE 2019 A 2DA. QNA. FEBRERO DE 2019	BODEGA DE ADMINISTRACION			X	2	
CA.5.1.	RECURSOS HUMANOS	CA.5.1.	NOMINA DE HONO. ASIMIL.Y SUELDOS Y	CA.5.1.2.	NÓMINA 1RA. QNA. MARZO DE 2019 A 2DA. QNA. ABRIL DE 2019	BODEGA DE ADMINISTRACION			X	2	

ENTREGA **MTRA. KARLA GABRIELA PERAZA ZAZUETA** **SERVIDORA PÚBLICA TITULAR SALIENTE**	**COORDINÓ Y CERTIFICÓ** **LIC. SANTIAGO ARTURO MONTOYA FÉLIX** **TITULAR DEL ÓRGANO INTERNO DE CONTROL**	**RECIBE** **LIC. ARTURO FAJARDO MEJÍA** **SERVIDOR PÚBLICO TITULAR ENTRANTE**
LIC. CARMEN JULIETA RODRÍGUEZ CAMPOS **TESTIGO DE LASERVIDORA PÚBLICA TITULAR SALIENTE**		**LIC. ROBERTO CLAUDIO URIARTE MENDÍVIL** **TESTIGO DEL SERVIDOR PÚBLICO TITULAR ENTRANTE**

ANALÍTICO DEL CONCENTRADO DE ARCHIVOS EN TRÁMITE AL 04 DE SEPTIEMBRE DE 2022

			SALARIOS 2019								
CA.5.1.	RECURSOS HUMANOS	CA.5.1.	NOMINA DE HONO. ASIMIL.Y SUELDOS Y SALARIOS 2019	CA.5.1.3.	NÓMINA 1RA. QNA. MAYO DE 2019 A 2DA. QNA. JUNIO DE 2019	BODEGA DE ADMINISTRACION			X	2	
CA.5.1.	RECURSOS HUMANOS	CA.5.1.	NOMINA DE HONO. ASIMIL.Y SUELDOS Y SALARIOS 2019	CA.5.1.4.	NÓMINA 1RA. QNA. JULIO DE 2019 A 2DA. QNA. AGOSTO DE 2019	BODEGA DE ADMINISTRACION			X	2	
CA.5.1.	RECURSOS HUMANOS	CA.5.1.	NOMINA DE HONO. ASIMIL.Y SUELDOS Y SALARIOS 2019	CA.5.1.5.	NÓMINA 1RA. QNA. SEPTIEMBRE DE 2019 A 2DA. QNA. OCTUBRE DE 2019	BODEGA DE ADMINISTRACION			X	2	
CA.5.1.	RECURSOS HUMANOS	CA.5.1.	NOMINA DE HONO. ASIMIL.Y SUELDOS Y SALARIOS 2019	CA.5.1.6.	NÓMINA 1RA QNA. NOVIEMBRE DE 2019 A 2DA. QNA. DICIEMBRE DE 2019	BODEGA DE ADMINISTRACION			X	2	
CA.5.2.	RECURSOS HUMANOS	CA.5.2.	PLANTILLA DE PERSONAL	CA.5.2.1.	PLANTILLA DE PERSONAL 2019	COORDINACION DE ADMINISTRACION DEL IEES			X	2	
CA.5.2.	RECURSOS HUMANOS	CA.5.2.	PLANTILLA DE PERSONAL	CA.5.2.2.	LISTA DE ASISTENCIA 2019 OFICINA CENTRAL	BODEGA DE ADMINISTRACION			X	2	
CA.5.2.	RECURSOS HUMANOS	CA.5.2.	PLANTILLA DE PERSONAL 2019	CA.5.2.3.	ESTUDIO ACTUARIAL	COORDINACION DE ADMINISTRACION DEL IEES			X	2	
CA.5.3.	RECURSOS HUMANOS	CA.5.3.	INSTITUTO MEXICANO DEL SEGURO SOCIAL	CA.5.3.1.	MOVIMIENTOS Y PAGOS IMSS - INFONAVIT	COORDINACION DE ADMINISTRACION DEL IEES			X	2	
CA.5.4.	RECURSOS HUMANOS	CA.5.4.	FONACOT	CA.5.4.1.	FONACOT	COORDINACION DE ADMINISTRACION DEL IEES			X	2	
CA.5.5.	RECURSOS HUMANOS	CA.5.5.	PENSION ALIMENTICIA	CA.5.5.1.	PENSION ALIMENTICIA	COORDINACION DE ADMINISTRACION DEL IEES			X	2	
CA.5.	RECURSOS	CA.5.6.	SEGUROS	CA.5.6.1.	SEGURO DE VIDA DEL PERSONAL OFICINA	COORDINACION	X			2	

ENTREGA	COORDINÓ Y CERTIFICÓ	RECIBE
MTRA. KARLA GABRIELA PERAZA ZAZUETA SERVIDORA PÚBLICA TITULAR SALIENTE	LIC. SANTIAGO ARTURO MONTOYA FÉLIX TITULAR DEL ÓRGANO INTERNO DE CONTROL	LIC. ARTURO FAJARDO MEJÍA SERVIDOR PÚBLICO TITULAR ENTRANTE
LIC. CARMEN JULIETA RODRÍGUEZ CAMPOS TESTIGO DE LASERVIDORA PÚBLICA TITULAR SALIENTE		LIC. ROBERTO CLAUDIO URIARTE MENDÍVIL TESTIGO DEL SERVIDOR PÚBLICO TITULAR ENTRANTE

ANALÍTICO DEL CONCENTRADO DE ARCHIVOS EN TRÁMITE AL 04 DE SEPTIEMBRE DE 2022

6	HUMANOS				CENTRAL	DE ADMINISTRACION DEL IEES					
CA.6.1.	RECURSOS MATERIALES	CA.6.1.	PARQUE VEHICULAR	CA.6.1.1.	INVENTARIO	COORDINACION DE ADMINISTRACION DEL IEES			X	2	
CA.6.1.	RECURSOS MATERIALES	CA.6.1.	PARQUE VEHICULAR	CA.6.1.2.	RESGUARDOS	COORDINACION DE ADMINISTRACION DEL IEES			X	2	
CA.6.1.	RECURSOS MATERIALES	CA.6.1.	PARQUE VEHICULAR	CA.6.1.3.	MOVIMIENTOS (ADQUISICIONES Y BAJAS)	COORDINACION DE ADMINISTRACION DEL IEES			X	2	
CA.6.2.	RECURSOS MATERIALES	CA.6.2.	MOBILIARIO Y EQUIPO DE OFICINA	CA.6.2.1.	INVENTARIO	COORDINACION DE ADMINISTRACION DEL IEES			X	2	
CA.6.2.	RECURSOS MATERIALES	CA.6.2.	MOBILIARIO Y EQUIPO DE OFICINA	CA.6.2.2.	MOVIMIENTOS (ADQUISICIONES Y BAJAS)	COORDINACION DE ADMINISTRACION DEL IEES			X	2	
CA.6.2.	RECURSOS MATERIALES	CA.6.2.	MOBILIARIO Y EQUIPO DE OFICINA	CA.6.2.3.	RESGUARDOS OFICINA CENTRAL	COORDINACION DE ADMINISTRACION DEL IEES			X	2	
CA.6.3.	RECURSOS MATERIALES	CA.6.3.	REGISTRO ÚNICO DE PROVEEDORES	CA.6.3.1.	PADRÓN DE PROVEEDORES	COORDINACION DE ADMINISTRACION DEL IEES	X			2	
CA.6.4.	RECURSOS MATERIALES	CA.6.4.	ARRENDAMIENTOS	CA.6.4.1.	ARRENDAMIENTO DE OFICINA CENTRAL	COORDINACION DE ADMINISTRACION DEL IEES			X	2	
CA.6.4.	RECURSOS MATERIALES	CA.6.4.	ARRENDAMIENTOS	CA.6.4.2.	ARRENDAMIENTO DE OFICINA ZONA SUR	COORDINACION DE			X	2	

ENTREGA	COORDINÓ Y CERTIFICÓ	RECIBE
MTRA. KARLA GABRIELA PERAZA ZAZUETA **SERVIDORA PÚBLICA TITULAR SALIENTE**	**LIC. SANTIAGO ARTURO MONTOYA FÉLIX** **TITULAR DEL ÓRGANO INTERNO DE CONTROL**	**LIC. ARTURO FAJARDO MEJÍA** **SERVIDOR PÚBLICO TITULAR ENTRANTE**
LIC. CARMEN JULIETA RODRÍGUEZ CAMPOS **TESTIGO DE LASERVIDORA PÚBLICA TITULAR SALIENTE**		**LIC. ROBERTO CLAUDIO URIARTE MENDÍVIL** **TESTIGO DEL SERVIDOR PÚBLICO TITULAR ENTRANTE**

ANALÍTICO DEL CONCENTRADO DE ARCHIVOS EN TRÁMITE AL 04 DE SEPTIEMBRE DE 2022

						ADMINISTRACION DEL IEES					
CA.6.4.	RECURSOS MATERIALES	CA.6.4.	ARRENDAMIENTOS	CA.6.4.3.	ARRENDAMIENTO DE OFICINA ZONA NORTE	COORDINACION DE ADMINISTRACION DEL IEES			X	2	
CA.6.4.	RECURSOS MATERIALES	CA.6.4.	ARRENDAMIENTOS	CA.6.4.4.	ARRENDAMIENTO DE BODEGA CENTRO	COORDINACION DE ADMINISTRACION DEL IEES			X	2	
CA.6.4.	RECURSOS MATERIALES	CA.6.4.	ARRENDAMIENTOS	CA.6.4.5.	ARRENDAMIENTO DE BODEGA FEDERALISMO	COORDINACION DE ADMINISTRACION DEL IEES			X	2	
CA.6.4.	RECURSOS MATERIALES	CA.6.4.	ARRENDAMIENTOS	CA.6.4.6.	ARRENDAMIENTO DE BODEGA INFONAVIT LAS FLORES (N° 5)	COORDINACION DE ADMINISTRACION DEL IEES			X	2	
CA.6.4.	RECURSOS MATERIALES	CA.6.4.	ARRENDAMIENTOS	CA.6.4.7.	ARRENDAMIENTO DE ESTACIONAMIENTO	COORDINACION DE ADMINISTRACION DEL IEES			X	2	
CA.7.1.	PROCESO ELECTORAL LOCAL	CA.7.1.	INSTITUTO NACIONAL ELECTORAL	CA.7.1.1.	CORRESPONDENCIA GENERAL	COORDINACION DE ADMINISTRACION DEL IEES	X			2	
	EJERCICIO 2020										
CA.1	ADMINISTRATIVA	1	INFORME FINANCIERO ANUAL 2020	IEES/CA.1.1.1/2020	INFORME FINANCIERO ANUAL 2020	COORDINACION DE ADMINISTRACION DEL IEES			X	2	
CA.1	ADMINISTRATIVA	2	UNIDAD DE TRANSPARENCIA	IEES/CA.1.2.1/2020	RESPUESTAS A UNIDAD DE TRANSPARENCIA	COORDINACION DE ADMINISTRACION DEL IEES	X			2	
CA.1	ADMINISTRATIVA	3	FIANZAS DE FIDELIDAD	IEES/CA.1.3.1/2020	FIANZAS DE FIDELIDAD	COORDINACION	X			2	

ENTREGA **MTRA. KARLA GABRIELA PERAZA ZAZUETA** **SERVIDORA PÚBLICA TITULAR SALIENTE**	**COORDINÓ Y CERTIFICÓ** **LIC. SANTIAGO ARTURO MONTOYA FÉLIX** **TITULAR DEL ÓRGANO INTERNO DE CONTROL**	**RECIBE** **LIC. ARTURO FAJARDO MEJÍA** **SERVIDOR PÚBLICO TITULAR ENTRANTE**
LIC. CARMEN JULIETA RODRÍGUEZ CAMPOS **TESTIGO DE LASERVIDORA PÚBLICA TITULAR SALIENTE**		**LIC. ROBERTO CLAUDIO URIARTE MENDÍVIL** **TESTIGO DEL SERVIDOR PÚBLICO TITULAR ENTRANTE**

ANALÍTICO DEL CONCENTRADO DE ARCHIVOS EN TRÁMITE AL 04 DE SEPTIEMBRE DE 2022

						DE ADMINISTRACION DEL IEES					
CA.1	ADMINISTRATIVA	5	ENTREGA - RECEPCION	IEES/CA.1.5.1/2020	ACTAS DE ENTREGA-RECEPCIÓN	COORDINACION DE ADMINISTRACION DEL IEES		X		2	
CA.1	ADMINISTRATIVA	6	PLATAFORMA NACIONAL DE TRANSPARENCIA (SIPOT)	IEES/CA.1.6.1/2020	FORMATOS Y ACUSES	COORDINACION DE ADMINISTRACION DEL IEES	X			2	
CA.2	PLANEACIÓN	1	CORRESPONDENCIA	IEES/CA.2.1.1/2020	GENERAL	COORDINACION DE ADMINISTRACION DEL IEES	X			2	
CA.2	PLANEACIÓN	1	CORRESPONDENCIA	IEES/CA.2.1.2. /2020	SECRETARIA DE ADMINISTRACIÓN Y FINANZAS DE GOBIERNO DEL ESTADO	COORDINACION DE ADMINISTRACION DEL IEES	X			2	
CA.2	PLANEACIÓN	1	CORRESPONDENCIA	IEES/CA.2.1.3/2020	PARTIDOS POLÍTICOS	COORDINACION DE ADMINISTRACION DEL IEES	X			2	
CA.3	PRESUPUESTO	1	PERIODICO OFICIAL DEL GOBIERNO DEL ESTADO	IEES/CA.3.1.1/2020	PERIODICO OFICIAL Y PUBLICACIONES AVANCES FINANCIEROS	COORDINACION DE ADMINISTRACION DEL IEES	X			2	
CA.3	PRESUPUESTO	2	PRESUPUESTO	IEES/CA.3.2.1/2020	ANTEPROYECTO Y PRESUPUESTO ANUAL IEES 2020	COORDINACION DE ADMINISTRACION DEL IEES			X	2	
CA.3	PRESUPUESTO	2	PRESUPUESTO	IEES/CA.3.2.2/2020	ANTEPROYECTO Y PRESUPUESTO ANUAL PARTIDOS POLITICOS 2020	COORDINACION DE ADMINISTRACION DEL IEES			X	2	
CA.3	PRESUPUESTO	2	PRESUPUESTO	IEES/CA.3.2.3/2020	PROGRAMA OPERATIVO ANUAL 2020 POA	COORDINACION DE			X	2	

ENTREGA **MTRA. KARLA GABRIELA PERAZA ZAZUETA** **SERVIDORA PÚBLICA TITULAR SALIENTE**	**COORDINÓ Y CERTIFICÓ** **LIC. SANTIAGO ARTURO MONTOYA FÉLIX** **TITULAR DEL ÓRGANO INTERNO DE CONTROL**	**RECIBE** **LIC. ARTURO FAJARDO MEJÍA** **SERVIDOR PÚBLICO TITULAR ENTRANTE**
LIC. CARMEN JULIETA RODRÍGUEZ CAMPOS **TESTIGO DE LASERVIDORA PÚBLICA TITULAR SALIENTE**		**LIC. ROBERTO CLAUDIO URIARTE MENDÍVIL** **TESTIGO DEL SERVIDOR PÚBLICO TITULAR ENTRANTE**

ANALÍTICO DEL CONCENTRADO DE ARCHIVOS EN TRÁMITE AL 04 DE SEPTIEMBRE DE 2022

						ADMINISTRACION DEL IEES					
CA.3	PRESUPUESTO	2	PRESUPUESTO	IEES/CA.3.2.4/2020	PROGRAMA ANUAL DE ACTIVIDADES, PRESUPUESTO ANUAL IEES 2020	COORDINACION DE ADMINISTRACION DEL IEES			X	2	
CA.3	PRESUPUESTO	3	AUDITORIA EXTERNA	IEES/CA.3.3.1/2020	DICTAMEN SOBRE LOS ESTADOS FINANCIEROS	COORDINACION DE ADMINISTRACION DEL IEES			X	2	
CA.3	PRESUPUESTO	3	AUDITORIA EXTERNA	IEES/CA.3.3.2/2020	AUDITORIA SUPERIOR DEL ESTADO DE SINALOA	COORDINACION DE ADMINISTRACION DEL IEES			X	2	
CA.3	PRESUPUESTO	3	AUDITORIA EXTERNA	IEES/CA.3.3.3/2020	SUBSECRETARIA DE AUDITORIAS, SECRETARIA TRANSPARENCIA Y RENDICIÓN DE CUENTAS	COORDINACION DE ADMINISTRACION DEL IEES			X	2	
CA.3	PRESUPUESTO	4	CONTRALORIA INTERNA	IEES/CA.3.4.1/2020	GENERAL	COORDINACION DE ADMINISTRACION DEL IEES	X			2	
CA.3	PRESUPUESTO	4	CONTRALORIA INTERNA	IEES/CA.3.4.2/2020	AUDITORIA DE ACTIVOS FIJOS DEL EJERCICIO 2019	COORDINACION DE ADMINISTRACION DEL IEES	X			2	
CA.3	PRESUPUESTO	4	CONTRALORIA INTERNA	IEES/CA.3.4.3/2020	AUDITORIA ADMINISTRATIVA Y FINANCIERA EJERCICIO 2019	COORDINACION DE ADMINISTRACION DEL IEES	X			2	
CA.3	PRESUPUESTO	4	CONTRALORIA INTERNA	IEES/CA.3.4.4/2020	AUTORIDAD INVESTIGADORA AUDITORIA INTERNA 2020	COORDINACION DE ADMINISTRACION DEL IEES	X			2	
CA.3	PRESUPUESTO	5	COMITÉ DE ADQUISICIONES, ARRENDAMIENTOS Y	IEES/CA.3.5.1/2020	COMITÉ DE ADQUISICIONES, ARRENDAMIENTOS Y SERVICIOS	COORDINACION DE ADMINISTRACION	X			2	

ENTREGA	COORDINÓ Y CERTIFICÓ	RECIBE
MTRA. KARLA GABRIELA PERAZA ZAZUETA **SERVIDORA PÚBLICA TITULAR SALIENTE**	**LIC. SANTIAGO ARTURO MONTOYA FÉLIX** **TITULAR DEL ÓRGANO INTERNO DE CONTROL**	**LIC. ARTURO FAJARDO MEJÍA** **SERVIDOR PÚBLICO TITULAR ENTRANTE**
LIC. CARMEN JULIETA RODRÍGUEZ CAMPOS **TESTIGO DE LASERVIDORA PÚBLICA TITULAR SALIENTE**		**LIC. ROBERTO CLAUDIO URIARTE MENDÍVIL** **TESTIGO DEL SERVIDOR PÚBLICO TITULAR ENTRANTE**

ANALÍTICO DEL CONCENTRADO DE ARCHIVOS EN TRÁMITE AL 04 DE SEPTIEMBRE DE 2022

			SERVICIOS			DEL IEES					
CA.3	PRESUPUESTO	5	COMITÉ DE ADQUISICIONES, ARRENDAMIENTOS Y SERVICIOS	IEES/CA.3.5.2/2020	COMPRAS DE COTIZACIONES POR ESCRITO DE CUANDO MENOS TRES PROVEEDORES	COORDINACION DE ADMINISTRACION DEL IEES	X			2	
CA.3	PRESUPUESTO	5	COMITÉ DE ADQUISICIONES, ARRENDAMIENTOS Y SERVICIOS	IEES/CA.3.5.2.1/2020	COMPRAS DE COTIZACIONES POR ESCRITO DE CUANDO MENOS TRES PROVEEDORES (SISTEMA DE NÓMINA)	COORDINACION DE ADMINISTRACION DEL IEES	X			2	
CA.3	PRESUPUESTO	5	COMITÉ DE ADQUISICIONES, ARRENDAMIENTOS Y SERVICIOS	IEES/CA.3.5.2.2/2020	COMPRAS DE COTIZACIONES POR ESCRITO DE CUANDO MENOS TRES PROVEEDORES (HOSTING DEDICADO EXCLUSIVO)	COORDINACION DE ADMINISTRACION DEL IEES	X			2	
CA.3	PRESUPUESTO	5	COMITÉ DE ADQUISICIONES, ARRENDAMIENTOS Y SERVICIOS	IEES/CA.3.5.2.3/2020	COMPRAS DE COTIZACIONES POR ESCRITO DE CUANDO MENOS TRES PROVEEDORES (SEGURO DE VIDA PERSONAL DE OFICINA CENTRAL	COORDINACION DE ADMINISTRACION DEL IEES	X			2	
CA.3	PRESUPUESTO	5	COMITÉ DE ADQUISICIONES, ARRENDAMIENTOS Y SERVICIOS	IEES/CA.3.5.2.4/2020	COMPRAS DE COTIZACIONES POR ESCRITO DE CUANDO MENOS TRES PROVEEDORES (ADECUACIONES DE ESPACIOS EN EL AREA DE COMUNICACIÓN)	COORDINACION DE ADMINISTRACION DEL IEES	X			2	
CA.3	PRESUPUESTO	5	COMITÉ DE ADQUISICIONES, ARRENDAMIENTOS Y SERVICIOS	IEES/CA.3.5.2.5/2020	COMPRAS DE COTIZACIONES POR ESCRITO DE CUANDO MENOS TRES PROVEEDORES (ADECUACIONES DE ESPACIOS EN EL AREA DE COMUNICACIÓN)	COORDINACION DE ADMINISTRACION DEL IEES	X			2	
CA.3	PRESUPUESTO	5	COMITÉ DE ADQUISICIONES, ARRENDAMIENTOS Y SERVICIOS	IEES/CA.3.5.2.6/2020	COMPRAS DE COTIZACIONES POR ESCRITO DE CUANDO MENOS TRES PROVEEDORES (PERIFONEO)	COORDINACION DE ADMINISTRACION DEL IEES	X			2	
CA.3	PRESUPUESTO	5	COMITÉ DE ADQUISICIONES, ARRENDAMIENTOS Y SERVICIOS	IEES/CA.3.5.2.7/2020	COMPRAS DE COTIZACIONES POR ESCRITO DE CUANDO MENOS TRES PROVEEDORES (EQUIPO DE COMPUTO PARA AREA DE ADMINISTRACION)	COORDINACION DE ADMINISTRACION DEL IEES	X			2	
CA.3	PRESUPUESTO	5	COMITÉ DE ADQUISICIONES, ARRENDAMIENTOS Y	IEES/CA.3.5.2.8/2020	COMPRAS DE COTIZACIONES POR ESCRITO DE CUANDO MENOS TRES PROVEEDORES (LICENCIAS ACROBA PARA COMUNICACION)	COORDINACION DE ADMINISTRACION	X			2	

ENTREGA **MTRA. KARLA GABRIELA PERAZA ZAZUETA** **SERVIDORA PÚBLICA TITULAR SALIENTE**	**COORDINÓ Y CERTIFICÓ** **LIC. SANTIAGO ARTURO MONTOYA FÉLIX** **TITULAR DEL ÓRGANO INTERNO DE CONTROL**	**RECIBE** **LIC. ARTURO FAJARDO MEJÍA** **SERVIDOR PÚBLICO TITULAR ENTRANTE**
LIC. CARMEN JULIETA RODRÍGUEZ CAMPOS **TESTIGO DE LASERVIDORA PÚBLICA TITULAR SALIENTE**		**LIC. ROBERTO CLAUDIO URIARTE MENDÍVIL** **TESTIGO DEL SERVIDOR PÚBLICO TITULAR ENTRANTE**

ANALÍTICO DEL CONCENTRADO DE ARCHIVOS EN TRÁMITE AL 04 DE SEPTIEMBRE DE 2022

			SERVICIOS			DEL IEES					
CA.3	PRESUPUESTO	5	COMITÉ DE ADQUISICIONES, ARRENDAMIENTOS Y SERVICIOS	IEES/CA.3.5.2.9/2020	COMPRAS DE COTIZACIONES POR ESCRITO DE CUANDO MENOS TRES PROVEEDORES (SEGURO PARA PARQUE VEHICULAR)	COORDINACION DE ADMINISTRACION DEL IEES	X			2	
CA.3	PRESUPUESTO	5	COMITÉ DE ADQUISICIONES, ARRENDAMIENTOS Y SERVICIOS	IEES/CA.3.5.2.10/2020	COMPRAS DE COTIZACIONES POR ESCRITO DE CUANDO MENOS TRES PROVEEDORES (MULTIFUNCIONALES PARA CDE Y CME)	COORDINACION DE ADMINISTRACION DEL IEES	X			2	
CA.3	PRESUPUESTO	5	COMITÉ DE ADQUISICIONES, ARRENDAMIENTOS Y SERVICIOS	IEES/CA.3.5.2.11/2020	COMPRAS DE COTIZACIONES POR ESCRITO DE CUANDO MENOS TRES PROVEEDORES (NOBREAKS PARA CDE Y CME)	COORDINACION DE ADMINISTRACION DEL IEES	X			2	
CA.3	PRESUPUESTO	5	COMITÉ DE ADQUISICIONES, ARRENDAMIENTOS Y SERVICIOS	IEES/CA.3.5.2.12/2020	COMPRAS DE COTIZACIONES POR ESCRITO DE CUANDO MENOS TRES PROVEEDORES (CAMARAS PARA CDE Y CME)	COORDINACION DE ADMINISTRACION DEL IEES	X			2	
CA.3	PRESUPUESTO	5	COMITÉ DE ADQUISICIONES, ARRENDAMIENTOS Y SERVICIOS	IEES/CA.3.5.2.13/2020	COMPRAS DE COTIZACIONES POR ESCRITO DE CUANDO MENOS TRES PROVEEDORES (LEYES)	COORDINACION DE ADMINISTRACION DEL IEES	X			2	
CA.3	PRESUPUESTO	5	COMITÉ DE ADQUISICIONES, ARRENDAMIENTOS Y SERVICIOS	IEES/CA.3.5.2.14/2020	COMPRAS DE COTIZACIONES POR ESCRITO DE CUANDO MENOS TRES PROVEEDORES (MATERIALES EQUIPAMIENTOS CDE Y CME)	COORDINACION DE ADMINISTRACION DEL IEES	X			2	
CA.3	PRESUPUESTO	5	COMITÉ DE ADQUISICIONES, ARRENDAMIENTOS Y SERVICIOS	IEES/CA.3.5.2.15/2020	COMPRAS DE COTIZACIONES POR ESCRITO DE CUANDO MENOS TRES PROVEEDORES (LOGOS, TROVICELES Y ACRILICOS)	COORDINACION DE ADMINISTRACION DEL IEES	X			2	
CA.3	PRESUPUESTO	5	COMITÉ DE ADQUISICIONES, ARRENDAMIENTOS Y SERVICIOS	IEES/CA.3.5.3/2020	ADJ. DIRECTA VIGILANCIA	COORDINACION DE ADMINISTRACION DEL IEES	X			2	
CA.3	PRESUPUESTO	5	COMITÉ DE ADQUISICIONES, ARRENDAMIENTOS Y	IEES/CA.3.5.4/2020	ADJ. DIRECTA COMBUSTIBLE	COORDINACION DE ADMINISTRACION	X			2	

ENTREGA	COORDINÓ Y CERTIFICÓ	RECIBE
MTRA. KARLA GABRIELA PERAZA ZAZUETA SERVIDORA PÚBLICA TITULAR SALIENTE	LIC. SANTIAGO ARTURO MONTOYA FÉLIX TITULAR DEL ÓRGANO INTERNO DE CONTROL	LIC. ARTURO FAJARDO MEJÍA SERVIDOR PÚBLICO TITULAR ENTRANTE
LIC. CARMEN JULIETA RODRÍGUEZ CAMPOS TESTIGO DE LASERVIDORA PÚBLICA TITULAR SALIENTE		LIC. ROBERTO CLAUDIO URIARTE MENDÍVIL TESTIGO DEL SERVIDOR PÚBLICO TITULAR ENTRANTE

ANALÍTICO DEL CONCENTRADO DE ARCHIVOS EN TRÁMITE AL 04 DE SEPTIEMBRE DE 2022

			SERVICIOS			DEL IEES					
CA.3	PRESUPUESTO	5	COMITÉ DE ADQUISICIONES, ARRENDAMIENTOS Y SERVICIOS	IEES/CA.3.5.5/2020	ASESOR EN MATERIA DE ARCHIVO	COORDINACION DE ADMINISTRACION DEL IEES	X			2	
CA.3	PRESUPUESTO	5	COMITÉ DE ADQUISICIONES, ARRENDAMIENTOS Y SERVICIOS	IEES/CA.3.5.6/2020	ASESOR EN MATERIA FISCAL, CONTABLE Y GUBERNAMENTAL	COORDINACION DE ADMINISTRACION DEL IEES	X			2	
CA.3	PRESUPUESTO	5	COMITÉ DE ADQUISICIONES, ARRENDAMIENTOS Y SERVICIOS	IEES/CA.3.5.7/2020	COMPUTADORAS PARA CDE Y CME	COORDINACION DE ADMINISTRACION DEL IEES	X			2	
CA.3	PRESUPUESTO	5	COMITÉ DE ADQUISICIONES, ARRENDAMIENTOS Y SERVICIOS	IEES/CA.3.5.8/2020	LICENCIAS COMPUTO CDE Y CME	COORDINACION DE ADMINISTRACION DEL IEES	X			2	
CA.3	PRESUPUESTO	5	COMITÉ DE ADQUISICIONES, ARRENDAMIENTOS Y SERVICIOS	IEES/CA.3.5.9/2020	MOBILIARIO Y EQUIPO	COORDINACION DE ADMINISTRACION DEL IEES	X			2	
CA.3	PRESUPUESTO	5	COMITÉ DE ADQUISICIONES, ARRENDAMIENTOS Y SERVICIOS	IEES/CA.3.5.10/2020	AUTOMÓVILES (REPOSICIÓN)	COORDINACION DE ADMINISTRACION DEL IEES	X			2	
CA.3	PRESUPUESTO	5	COMITÉ DE ADQUISICIONES, ARRENDAMIENTOS Y SERVICIOS	IEES/CA.3.5.11/2020	ACTUALIZACIÓN DE HERRAMIENTAS	COORDINACION DE ADMINISTRACION DEL IEES	X			2	
CA.3	PRESUPUESTO	6	CUENTA PÚBLICA	IEES/CA.3.6.1/2020	CUENTA PÚBLICA 2020	COORDINACION DE ADMINISTRACION DEL IEES	X			2	
CA.3	PRESUPUESTO	7	ASESORIA DE DESPACHO EXTERNO	IEES/CA.3.7.1/2020	ASESORIA DE DESPACHO EXTERNO	COORDINACION DE ADMINISTRACION	X			2	

ENTREGA **MTRA. KARLA GABRIELA PERAZA ZAZUETA** **SERVIDORA PÚBLICA TITULAR SALIENTE**	**COORDINÓ Y CERTIFICÓ** **LIC. SANTIAGO ARTURO MONTOYA FÉLIX** **TITULAR DEL ÓRGANO INTERNO DE CONTROL**	**RECIBE** **LIC. ARTURO FAJARDO MEJÍA** **SERVIDOR PÚBLICO TITULAR ENTRANTE**
LIC. CARMEN JULIETA RODRÍGUEZ CAMPOS **TESTIGO DE LASERVIDORA PÚBLICA TITULAR SALIENTE**		**LIC. ROBERTO CLAUDIO URIARTE MENDÍVIL** **TESTIGO DEL SERVIDOR PÚBLICO TITULAR ENTRANTE**

ANALÍTICO DEL CONCENTRADO DE ARCHIVOS EN TRÁMITE AL 04 DE SEPTIEMBRE DE 2022

						DEL IEES					
CA.4	RECURSOS FINANCIEROS	1	ESTADOS FINANCIEROS	IEES/CA.4.1.1/2020	ESTADOS FINANCIEROS	COORDINACION DE ADMINISTRACION DEL IEES			X	2	
CA.4	RECURSOS FINANCIEROS	1	ESTADOS FINANCIEROS	IEES/CA.4.1.2/2020	AUTORIZACIONES DE PAGO (MINISTRACIONES 2020) IEES	COORDINACION DE ADMINISTRACION DEL IEES			X	2	
CA.4	RECURSOS FINANCIEROS	1	ESTADOS FINANCIEROS	IEES/CA.4.1.3/2020	AUTORIZACIONES DE PAGO (MINISTRACIONES 2020) P.P.	COORDINACION DE ADMINISTRACION DEL IEES			X	2	
CA.4	RECURSOS FINANCIEROS	1	ESTADOS FINANCIEROS	IEES/CA.4.1.4/2020	PAGOS DE IMPUESTOS FEDERALES ISR, IEES	COORDINACION DE ADMINISTRACION DEL IEES			X	2	
CA.4	RECURSOS FINANCIEROS	1	ESTADOS FINANCIEROS	IEES/CA.4.1.5/2020	PAGOS DE IMPUESTOS FEDERALES ISR, CEE	COORDINACION DE ADMINISTRACION DEL IEES			X	2	
CA.4	RECURSOS FINANCIEROS	1	ESTADOS FINANCIEROS	IEES/CA.4.1.6/2020	PAGOS DE IMSS E INFONAVIT	COORDINACION DE ADMINISTRACION DEL IEES			X	2	
CA.4	RECURSOS FINANCIEROS	1	ESTADOS FINANCIEROS	IEES/CA.4.1.7/2020	MOVIMIENTOS E INCAPACIDADES IMSS	COORDINACION DE ADMINISTRACION DEL IEES			X	2	
CA.4	RECURSOS FINANCIEROS	1	ESTADOS FINANCIEROS	IEES/CA.4.1.8/2020	CONCILIACIONES BANCARIAS (CUENTA DE NÓMINA)	COORDINACION DE ADMINISTRACION DEL IEES			X	2	
CA.4	RECURSOS FINANCIEROS	1	ESTADOS FINANCIEROS	IEES/CA.4.1.9/2020	AVANCES DE GESTION FINANCIERA	COORDINACION DE ADMINISTRACION			X	2	

ENTREGA	COORDINÓ Y CERTIFICÓ	RECIBE
MTRA. KARLA GABRIELA PERAZA ZAZUETA SERVIDORA PÚBLICA TITULAR SALIENTE	LIC. SANTIAGO ARTURO MONTOYA FÉLIX TITULAR DEL ÓRGANO INTERNO DE CONTROL	LIC. ARTURO FAJARDO MEJÍA SERVIDOR PÚBLICO TITULAR ENTRANTE
LIC. CARMEN JULIETA RODRÍGUEZ CAMPOS TESTIGO DE LASERVIDORA PÚBLICA TITULAR SALIENTE		LIC. ROBERTO CLAUDIO URIARTE MENDÍVIL TESTIGO DEL SERVIDOR PÚBLICO TITULAR ENTRANTE

ANALÍTICO DEL CONCENTRADO DE ARCHIVOS EN TRÁMITE AL 04 DE SEPTIEMBRE DE 2022

						DEL IEES					
CA.4	RECURSOS FINANCIEROS	2	EGRESOS MENSUALES 2020 (PÓLIZAS DE CHEQUES)	IEES/CA.4.2.1/2020	PÓLIZAS DE CHEQUE DE ENERO	BODEGA DE ADMINISTRACION			X	2	
CA.4	RECURSOS FINANCIEROS	2	EGRESOS MENSUALES 2020 (PÓLIZAS DE CHEQUES)	IEES/CA.4.2.3/2020	PÓLIZAS DE CHEQUE DE MARZO	BODEGA DE ADMINISTRACION			X	2	
CA.4	RECURSOS FINANCIEROS	3	EGRESOS MENSUALES 2020 (PÓLIZAS DE DIARIO)	IEES/CA.4.3.1/2020	PÓLIZAS DE DIARIO OFICINA CENTRAL - ENERO	BODEGA DE ADMINISTRACION			X	2	
CA.4	RECURSOS FINANCIEROS	3	EGRESOS MENSUALES 2020 (PÓLIZAS DE DIARIO)	IEES/CA.4.3.2/2020	PÓLIZAS DE DIARIO OFICINA CENTRAL - FEBRERO	BODEGA DE ADMINISTRACION			X	2	
CA.4	RECURSOS FINANCIEROS	3	EGRESOS MENSUALES 2020 (PÓLIZAS DE DIARIO)	IEES/CA.4.3.3/2020	PÓLIZAS DE DIARIO OFICINA CENTRAL - MARZO	BODEGA DE ADMINISTRACION			X	2	
CA.4	RECURSOS FINANCIEROS	3	EGRESOS MENSUALES 2020 (PÓLIZAS DE DIARIO)	IEES/CA.4.3.4/2020	PÓLIZAS DE DIARIO OFICINA CENTRAL - ABRIL	BODEGA DE ADMINISTRACION			X	2	
CA.4	RECURSOS FINANCIEROS	3	EGRESOS MENSUALES 2020 (PÓLIZAS DE DIARIO)	IEES/CA.4.3.5/2020	PÓLIZAS DE DIARIO OFICINA CENTRAL - MAYO	BODEGA DE ADMINISTRACION			X	2	
CA.4	RECURSOS FINANCIEROS	3	EGRESOS MENSUALES 2020 (PÓLIZAS DE DIARIO)	IEES/CA.4.3.6/2020	PÓLIZAS DE DIARIO OFICINA CENTRAL - JUNIO	BODEGA DE ADMINISTRACION			X	2	
CA.4	RECURSOS FINANCIEROS	3	EGRESOS MENSUALES 2020 (PÓLIZAS DE DIARIO)	IEES/CA.4.3.7/2020	PÓLIZAS DE DIARIO OFICINA CENTRAL - JULIO	BODEGA DE ADMINISTRACION			X	2	
CA.4	RECURSOS FINANCIEROS	3	EGRESOS MENSUALES 2020 (PÓLIZAS DE DIARIO)	IEES/CA.4.3.8/2020	PÓLIZAS DE DIARIO OFICINA CENTRAL - AGOSTO	BODEGA DE ADMINISTRACION			X	2	
CA.4	RECURSOS FINANCIEROS	3	EGRESOS MENSUALES 2020 (PÓLIZAS DE DIARIO)	IEES/CA.4.3.9/2020	PÓLIZAS DE DIARIO OFICINA CENTRAL - SEPTIEMBRE	BODEGA DE ADMINISTRACION			X	2	
CA.4	RECURSOS FINANCIEROS	3	EGRESOS MENSUALES 2020 (PÓLIZAS DE	IEES/CA.4.3.10/2020	PÓLIZAS DE DIARIO OFICINA CENTRAL - OCTUBRE	BODEGA DE ADMINISTRACION			X	2	

ENTREGA **MTRA. KARLA GABRIELA PERAZA ZAZUETA** **SERVIDORA PÚBLICA TITULAR SALIENTE**	**COORDINÓ Y CERTIFICÓ** **LIC. SANTIAGO ARTURO MONTOYA FÉLIX** **TITULAR DEL ÓRGANO INTERNO DE CONTROL**	**RECIBE** **LIC. ARTURO FAJARDO MEJÍA** **SERVIDOR PÚBLICO TITULAR ENTRANTE**
LIC. CARMEN JULIETA RODRÍGUEZ CAMPOS **TESTIGO DE LASERVIDORA PÚBLICA TITULAR SALIENTE**		**LIC. ROBERTO CLAUDIO URIARTE MENDÍVIL** **TESTIGO DEL SERVIDOR PÚBLICO TITULAR ENTRANTE**

ANALÍTICO DEL CONCENTRADO DE ARCHIVOS EN TRÁMITE AL 04 DE SEPTIEMBRE DE 2022

			DIARIO)								
CA.4	RECURSOS FINANCIEROS	3	EGRESOS MENSUALES 2020 (PÓLIZAS DE DIARIO)	IEES/CA.4.3.11/2020	PÓLIZAS DE DIARIO OFICINA CENTRAL - NOVIEMBRE	BODEGA DE ADMINISTRACION			X	2	
CA.4	RECURSOS FINANCIEROS	3	EGRESOS MENSUALES 2020 (PÓLIZAS DE DIARIO)	IEES/CA.4.3.12/2020	PÓLIZAS DE DIARIO OFICINA CENTRAL - DICIEMBRE	BODEGA DE ADMINISTRACION			X	2	
CA.4	RECURSOS FINANCIEROS	4	EGRESOS MENSUALES 2020 (TRANSFERENCIAS)	IEES/CA.4.4.1/2020	TRANSFERENCIAS - ENERO	BODEGA DE ADMINISTRACION			X	2	
CA.4	RECURSOS FINANCIEROS	4	EGRESOS MENSUALES 2020 (TRANSFERENCIAS)	IEES/CA.4.4.2/2020	TRANSFERENCIAS - FEBRERO	BODEGA DE ADMINISTRACION			X	2	
CA.4	RECURSOS FINANCIEROS	4	EGRESOS MENSUALES 2020 (TRANSFERENCIAS)	IEES/CA.4.4.3/2020	TRANSFERENCIAS - MARZO	BODEGA DE ADMINISTRACION			X	2	
CA.4	RECURSOS FINANCIEROS	4	EGRESOS MENSUALES 2020 (TRANSFERENCIAS)	IEES/CA.4.4.4/2020	TRANSFERENCIAS - ABRIL	BODEGA DE ADMINISTRACION			X	2	
CA.4	RECURSOS FINANCIEROS	4	EGRESOS MENSUALES 2020 (TRANSFERENCIAS)	IEES/CA.4.4.5/2020	TRANSFERENCIAS - MAYO	BODEGA DE ADMINISTRACION			X	2	
CA.4	RECURSOS FINANCIEROS	4	EGRESOS MENSUALES 2020 (TRANSFERENCIAS)	IEES/CA.4.4.6/2020	TRANSFERENCIAS - JUNIO	BODEGA DE ADMINISTRACION			X	2	
CA.4	RECURSOS FINANCIEROS	4	EGRESOS MENSUALES 2020 (TRANSFERENCIAS)	IEES/CA.4.4.7/2020	TRANSFERENCIAS - JULIO	BODEGA DE ADMINISTRACION			X	2	
CA.4	RECURSOS FINANCIEROS	4	EGRESOS MENSUALES 2020 (TRANSFERENCIAS)	IEES/CA.4.4.8/2020	TRANSFERENCIAS - AGOSTO	BODEGA DE ADMINISTRACION			X	2	
CA.4	RECURSOS FINANCIEROS	4	EGRESOS MENSUALES 2020 (TRANSFERENCIAS)	IEES/CA.4.4.9/2020	TRANSFERENCIAS - SEPTIEMBRE	BODEGA DE ADMINISTRACION			X	2	
CA.4	RECURSOS FINANCIEROS	4	EGRESOS MENSUALES 2020 (TRANSFERENCIAS)	IEES/CA.4.4.10/2020	TRANSFERENCIAS - OCTUBRE	BODEGA DE ADMINISTRACION			X	2	
CA.4	RECURSOS FINANCIEROS	4	EGRESOS MENSUALES 2020 (TRANSFERENCIAS)	IEES/CA.4.4.11/2020	TRANSFERENCIAS - NOVIEMBRE	BODEGA DE ADMINISTRACION			X	2	
CA.4	RECURSOS FINANCIEROS	4	EGRESOS MENSUALES 2020 (TRANSFERENCIAS)	IEES/CA.4.4.12/2020	TRANSFERENCIAS - DICIEMBRE	BODEGA DE ADMINISTRACION			X	2	
CA.4	RECURSOS FINANCIEROS	5	EGRESOS MENSUALES 2020 PASIVOS)	IEES/CA.4.5.1/2020	PASIVOS - ENERO	BODEGA DE ADMINISTRACION			X	2	
CA.4	RECURSOS FINANCIEROS	5	EGRESOS MENSUALES 2020 PASIVOS)	IEES/CA.4.5.2/2020	PASIVOS - FEBRERO	BODEGA DE ADMINISTRACION			X	2	

ENTREGA	COORDINÓ Y CERTIFICÓ	RECIBE
MTRA. KARLA GABRIELA PERAZA ZAZUETA SERVIDORA PÚBLICA TITULAR SALIENTE	LIC. SANTIAGO ARTURO MONTOYA FÉLIX TITULAR DEL ÓRGANO INTERNO DE CONTROL	LIC. ARTURO FAJARDO MEJÍA SERVIDOR PÚBLICO TITULAR ENTRANTE
LIC. CARMEN JULIETA RODRÍGUEZ CAMPOS TESTIGO DE LASERVIDORA PÚBLICA TITULAR SALIENTE		LIC. ROBERTO CLAUDIO URIARTE MENDÍVIL TESTIGO DEL SERVIDOR PÚBLICO TITULAR ENTRANTE

ANALÍTICO DEL CONCENTRADO DE ARCHIVOS EN TRÁMITE AL 04 DE SEPTIEMBRE DE 2022

CA.4	RECURSOS FINANCIEROS	5	EGRESOS MENSUALES 2020 PASIVOS)	IEES/CA.4.5.3/2020	PASIVOS - MARZO	BODEGA DE ADMINISTRACION			X	2	
CA.4	RECURSOS FINANCIEROS	5	EGRESOS MENSUALES 2020 PASIVOS)	IEES/CA.4.5.4/2020	PASIVOS - ABRIL	BODEGA DE ADMINISTRACION			X	2	
CA.4	RECURSOS FINANCIEROS	5	EGRESOS MENSUALES 2020 PASIVOS)	IEES/CA.4.5.5/2020	PASIVOS - MAYO	BODEGA DE ADMINISTRACION			X	2	
CA.4	RECURSOS FINANCIEROS	5	EGRESOS MENSUALES 2020 PASIVOS)	IEES/CA.4.5.6/2020	PASIVOS - JUNIO	BODEGA DE ADMINISTRACION			X	2	
CA.4	RECURSOS FINANCIEROS	5	EGRESOS MENSUALES 2020 PASIVOS)	IEES/CA.4.5.7/2020	PASIVOS - JULIO	BODEGA DE ADMINISTRACION			X	2	
CA.4	RECURSOS FINANCIEROS	5	EGRESOS MENSUALES 2020 PASIVOS)	IEES/CA.4.5.8/2020	PASIVOS - AGOSTO	BODEGA DE ADMINISTRACION			X	2	
CA.4	RECURSOS FINANCIEROS	5	EGRESOS MENSUALES 2020 PASIVOS)	IEES/CA.4.5.9/2020	PASIVOS - SEPTIEMBRE	BODEGA DE ADMINISTRACION			X	2	
CA.4	RECURSOS FINANCIEROS	5	EGRESOS MENSUALES 2020 PASIVOS)	IEES/CA.4.5.10/2020	PASIVOS - OCTUBRE	BODEGA DE ADMINISTRACION			X	2	
CA.4	RECURSOS FINANCIEROS	5	EGRESOS MENSUALES 2020 PASIVOS)	IEES/CA.4.5.11/2020	PASIVOS - NOVIEMBRE	BODEGA DE ADMINISTRACION			X	2	
CA.4	RECURSOS FINANCIEROS	5	EGRESOS MENSUALES 2020 PASIVOS)	IEES/CA.4.5.12/2020	PASIVOS - DICIEMBRE	BODEGA DE ADMINISTRACION			X	2	
CA.4	RECURSOS FINANCIEROS	6	INGRESOS MENSUALES 2020 (PÓLIZAS DE INGRESO)	IEES/CA.4.6.1/2020	INGRESOS - ENERO	BODEGA DE ADMINISTRACION			X	2	
CA.4	RECURSOS FINANCIEROS	6	INGRESOS MENSUALES 2020 (PÓLIZAS DE INGRESO)	IEES/CA.4.6.2/2020	INGRESOS - FEBRERO	BODEGA DE ADMINISTRACION			X	2	
CA.4	RECURSOS FINANCIEROS	6	INGRESOS MENSUALES 2020 (PÓLIZAS DE INGRESO)	IEES/CA.4.6.3/2020	INGRESOS - MARZO	BODEGA DE ADMINISTRACION			X	2	
CA.4	RECURSOS FINANCIEROS	6	INGRESOS MENSUALES 2020 (PÓLIZAS DE INGRESO)	IEES/CA.4.6.4/2020	INGRESOS - ABRIL	BODEGA DE ADMINISTRACION			X	2	
CA.4	RECURSOS FINANCIEROS	6	INGRESOS MENSUALES 2020 (PÓLIZAS DE INGRESO)	IEES/CA.4.6.5/2020	INGRESOS - MAYO	BODEGA DE ADMINISTRACION			X	2	
CA.4	RECURSOS FINANCIEROS	6	INGRESOS MENSUALES 2020 (PÓLIZAS DE	IEES/CA.4.6.6/2020	INGRESOS - JUNIO	BODEGA DE ADMINISTRACION			X	2	

ENTREGA	COORDINÓ Y CERTIFICÓ	RECIBE
MTRA. KARLA GABRIELA PERAZA ZAZUETA SERVIDORA PÚBLICA TITULAR SALIENTE	LIC. SANTIAGO ARTURO MONTOYA FÉLIX TITULAR DEL ÓRGANO INTERNO DE CONTROL	LIC. ARTURO FAJARDO MEJÍA SERVIDOR PÚBLICO TITULAR ENTRANTE
LIC. CARMEN JULIETA RODRÍGUEZ CAMPOS TESTIGO DE LASERVIDORA PÚBLICA TITULAR SALIENTE		LIC. ROBERTO CLAUDIO URIARTE MENDÍVIL TESTIGO DEL SERVIDOR PÚBLICO TITULAR ENTRANTE

ANALÍTICO DEL CONCENTRADO DE ARCHIVOS EN TRÁMITE AL 04 DE SEPTIEMBRE DE 2022

			INGRESO)								
CA.4	RECURSOS FINANCIEROS	6	INGRESOS MENSUALES 2020 (PÓLIZAS DE INGRESO)	IEES/CA.4.6.7/2020	INGRESOS - JULIO	BODEGA DE ADMINISTRACION			X	2	
CA.4	RECURSOS FINANCIEROS	6	INGRESOS MENSUALES 2020 (PÓLIZAS DE INGRESO)	IEES/CA.4.6.8/2020	INGRESOS - AGOSTO	BODEGA DE ADMINISTRACION			X	2	
CA.4	RECURSOS FINANCIEROS	6	INGRESOS MENSUALES 2020 (PÓLIZAS DE INGRESO)	IEES/CA.4.6.9/2020	INGRESOS - SEPTIEMBRE	BODEGA DE ADMINISTRACION			X	2	
CA.4	RECURSOS FINANCIEROS	6	INGRESOS MENSUALES 2020 (PÓLIZAS DE INGRESO)	IEES/CA.4.6.10/2020	INGRESOS - OCTUBRE	BODEGA DE ADMINISTRACION			X	2	
CA.4	RECURSOS FINANCIEROS	6	INGRESOS MENSUALES 2020 (PÓLIZAS DE INGRESO)	IEES/CA.4.6.11/2020	INGRESOS - NOVIEMBRE	BODEGA DE ADMINISTRACION			X	2	
CA.4	RECURSOS FINANCIEROS	6	INGRESOS MENSUALES 2020 (PÓLIZAS DE INGRESO)	IEES/CA.4.6.12/2020	INGRESOS - DICIEMBRE	BODEGA DE ADMINISTRACION			X	2	
CA.4	RECURSOS FINANCIEROS	7	EGRESOS MENSUALES 2020 (PÓLIZAS PRESUPUESTALES)	IEES/CA.4.7.1/2020	PÓLIZAS DE DIARIO PRESUPUESTALES - ENERO	BODEGA DE ADMINISTRACION			X	2	
CA.4	RECURSOS FINANCIEROS	7	EGRESOS MENSUALES 2020 (PÓLIZAS PRESUPUESTALES)	IEES/CA.4.7.2/2020	PÓLIZAS DE DIARIO PRESUPUESTALES - FEBRERO	BODEGA DE ADMINISTRACION			X	2	
CA.4	RECURSOS FINANCIEROS	7	EGRESOS MENSUALES 2020 (PÓLIZAS PRESUPUESTALES)	IEES/CA.4.7.3/2020	PÓLIZAS DE DIARIO PRESUPUESTALES - MARZO	BODEGA DE ADMINISTRACION			X	2	
CA.4	RECURSOS FINANCIEROS	7	EGRESOS MENSUALES 2020 (PÓLIZAS PRESUPUESTALES)	IEES/CA.4.7.4/2020	PÓLIZAS DE DIARIO PRESUPUESTALES - ABRIL	BODEGA DE ADMINISTRACION			X	2	
CA.4	RECURSOS FINANCIEROS	7	EGRESOS MENSUALES 2020 (PÓLIZAS PRESUPUESTALES)	IEES/CA.4.7.5/2020	PÓLIZAS DE DIARIO PRESUPUESTALES - MAYO	BODEGA DE ADMINISTRACION			X	2	
CA.4	RECURSOS FINANCIEROS	7	EGRESOS MENSUALES 2020 (PÓLIZAS	IEES/CA.4.7.6/2020	PÓLIZAS DE DIARIO PRESUPUESTALES - JUNIO	BODEGA DE ADMINISTRACION			X	2	

ENTREGA	COORDINÓ Y CERTIFICÓ	RECIBE
MTRA. KARLA GABRIELA PERAZA ZAZUETA SERVIDORA PÚBLICA TITULAR SALIENTE	LIC. SANTIAGO ARTURO MONTOYA FÉLIX TITULAR DEL ÓRGANO INTERNO DE CONTROL	LIC. ARTURO FAJARDO MEJÍA SERVIDOR PÚBLICO TITULAR ENTRANTE
LIC. CARMEN JULIETA RODRÍGUEZ CAMPOS TESTIGO DE LASERVIDORA PÚBLICA TITULAR SALIENTE		LIC. ROBERTO CLAUDIO URIARTE MENDÍVIL TESTIGO DEL SERVIDOR PÚBLICO TITULAR ENTRANTE

ANALÍTICO DEL CONCENTRADO DE ARCHIVOS EN TRÁMITE AL 04 DE SEPTIEMBRE DE 2022

			PRESUPUESTALES)								
CA.4	RECURSOS FINANCIEROS	7	EGRESOS MENSUALES 2020 (PÓLIZAS PRESUPUESTALES)	IEES/CA.4.7.7/2020	PÓLIZAS DE DIARIO PRESUPUESTALES - JULIO	BODEGA DE ADMINISTRACION			X	2	
CA.4	RECURSOS FINANCIEROS	7	EGRESOS MENSUALES 2020 (PÓLIZAS PRESUPUESTALES)	IEES/CA.4.7.8/2020	PÓLIZAS DE DIARIO PRESUPUESTALES - AGOSTO	BODEGA DE ADMINISTRACION			X	2	
CA.4	RECURSOS FINANCIEROS	7	EGRESOS MENSUALES 2020 (PÓLIZAS PRESUPUESTALES)	IEES/CA.4.7.9/2020	PÓLIZAS DE DIARIO PRESUPUESTALES - SEPTIEMBRE	BODEGA DE ADMINISTRACION			X	2	
CA.4	RECURSOS FINANCIEROS	7	EGRESOS MENSUALES 2020 (PÓLIZAS PRESUPUESTALES)	IEES/CA.4.7.10/2020	PÓLIZAS DE DIARIO PRESUPUESTALES - OCTUBRE	BODEGA DE ADMINISTRACION			X	2	
CA.4	RECURSOS FINANCIEROS	7	EGRESOS MENSUALES 2020 (PÓLIZAS PRESUPUESTALES)	IEES/CA.4.7.11/2020	PÓLIZAS DE DIARIO PRESUPUESTALES - NOVIEMBRE	BODEGA DE ADMINISTRACION			X	2	
CA.4	RECURSOS FINANCIEROS	7	EGRESOS MENSUALES 2020 (PÓLIZAS PRESUPUESTALES)	IEES/CA.4.7.12/2020	PÓLIZAS DE DIARIO PRESUPUESTALES - DICIEMBRE	BODEGA DE ADMINISTRACION			X	2	
CA.4	RECURSOS FINANCIEROS	8	EGRESOS MENSUALES 2020 (BAJAS DE ACTIVOS FIJOS)	IEES/CA.4.8.1/2020	BAJAS DE ACTIVOS FIJOS - DICIEMBRE	COORDINACION DE ADMINISTRACION DEL IEES			X	2	
CA.5	RECURSOS HUMANOS	1	NOMINA DE HONORARIOS ASIMILABLES Y SUELDOS Y SALARIOS DEL PERSONAL 2020	IEES/CA.5.1.1/2020	NÓMINA 1RA. QNA. ENERO DE 2020 A 1RA. QNA. FEBRERO DE 2020	BODEGA DE ADMINISTRACION			X	2	
CA.5	RECURSOS HUMANOS	1	NOMINA DE HONO. ASIMIL.Y SUELDOS Y SALARIOS 2020	IEES/CA.5.1.2/2020	NÓMINA 2DA. QNA. FEBRERO DE 2020 A 1RA. QNA. ABRIL DE 2020	BODEGA DE ADMINISTRACION			X	2	
CA.5	RECURSOS HUMANOS	1	NOMINA DE HONO. ASIMIL.Y SUELDOS Y SALARIOS 2020	IEES/CA.5.1.3/2020	NÓMINA 2DA. QNA. ABRIL DE 2020 A 1RA. QNA. JUNIO DE 2020	BODEGA DE ADMINISTRACION			X	2	
CA.5	RECURSOS HUMANOS	1	NOMINA DE HONO. ASIMIL.Y SUELDOS Y	IEES/CA.5.1.4/2020	NÓMINA 2DA. QNA. JUNIO DE 2020 A 1RA. QNA. AGOSTO DE 2020	BODEGA DE ADMINISTRACION			X	2	

ENTREGA **MTRA. KARLA GABRIELA PERAZA ZAZUETA** **SERVIDORA PÚBLICA TITULAR SALIENTE**	**COORDINÓ Y CERTIFICÓ** **LIC. SANTIAGO ARTURO MONTOYA FÉLIX** **TITULAR DEL ÓRGANO INTERNO DE CONTROL**	**RECIBE** **LIC. ARTURO FAJARDO MEJÍA** **SERVIDOR PÚBLICO TITULAR ENTRANTE**
LIC. CARMEN JULIETA RODRÍGUEZ CAMPOS **TESTIGO DE LASERVIDORA PÚBLICA TITULAR SALIENTE**		**LIC. ROBERTO CLAUDIO URIARTE MENDÍVIL** **TESTIGO DEL SERVIDOR PÚBLICO TITULAR ENTRANTE**

ANALÍTICO DEL CONCENTRADO DE ARCHIVOS EN TRÁMITE AL 04 DE SEPTIEMBRE DE 2022

			SALARIOS 2020								
CA.5	RECURSOS HUMANOS	1	NOMINA DE HONO. ASIMIL.Y SUELDOS Y SALARIOS 2020	IEES/CA.5.1.5/2020	NÓMINA 2DA. QNA. AGOSTO DE 2020 A 2DA. QNA. SEPTIEMBRE DE 2020	BODEGA DE ADMINISTRACION			X	2	
CA.5	RECURSOS HUMANOS	1	NOMINA DE HONO. ASIMIL.Y SUELDOS Y SALARIOS 2020	IEES/CA.5.1.6/2020	NÓMINA 1RA QNA. OCTUBRE DE 2020 A 1RA. QNA. NOVIEMBRE DE 2020	BODEGA DE ADMINISTRACION			X	2	
CA.5	RECURSOS HUMANOS	1	NOMINA DE HONO. ASIMIL.Y SUELDOS Y SALARIOS 2020	IEES/CA.5.1.7/2020	NÓMINA 2DA QNA. NOVIEMBRE DE 2020 A 1RA. QNA. DICIEMBRE DE 2020	BODEGA DE ADMINISTRACION			X	2	
CA.5	RECURSOS HUMANOS	1	NOMINA DE HONO. ASIMIL.Y SUELDOS Y SALARIOS 2020	IEES/CA.5.1.82020	NÓMINA 2DA QNA. DICIEMBRE DE 2020	BODEGA DE ADMINISTRACION			X	2	
CA.5	RECURSOS HUMANOS	2	PLANTILLA DE PERSONAL	IEES/CA.5.2.1/2020	PLANTILLA DE PERSONAL 2020	COORDINACION DE ADMINISTRACION DEL IEES			X	2	
CA.5	RECURSOS HUMANOS	2	PLANTILLA DE PERSONAL	IEES/CA.5.2.2/2020	LISTA DE ASISTENCIA 2020 OFICINA CENTRAL	COORDINACION DE ADMINISTRACION DEL IEES			X	2	
CA.5	RECURSOS HUMANOS	3	INSTITUTO MEXICANO DEL SEGURO SOCIAL	IEES/CA.5.3.1/2020	MOVIMIENTOS Y PAGOS IMSS - INFONAVIT	COORDINACION DE ADMINISTRACION DEL IEES			X	2	
CA.5	RECURSOS HUMANOS	4	FONACOT	IEES/CA.5.4.1/2020	FONACOT	COORDINACION DE ADMINISTRACION DEL IEES			X	2	
CA.5	RECURSOS HUMANOS	6	SEGUROS	IEES/CA.5.7.1/2020	SEGURO DE VIDA DEL PERSONAL OFICINA CENTRAL	COORDINACION DE ADMINISTRACION DEL IEES	X			2	
CA.6	RECURSOS MATERIALES	1	PARQUE VEHICULAR	IEES/CA.6.1.1/2020	INVENTARIO	COORDINACION DE ADMINISTRACION			X	2	

ENTREGA **MTRA. KARLA GABRIELA PERAZA ZAZUETA** **SERVIDORA PÚBLICA TITULAR SALIENTE**	**COORDINÓ Y CERTIFICÓ** **LIC. SANTIAGO ARTURO MONTOYA FÉLIX** **TITULAR DEL ÓRGANO INTERNO DE CONTROL**	**RECIBE** **LIC. ARTURO FAJARDO MEJÍA** **SERVIDOR PÚBLICO TITULAR ENTRANTE**
LIC. CARMEN JULIETA RODRÍGUEZ CAMPOS **TESTIGO DE LASERVIDORA PÚBLICA TITULAR SALIENTE**		**LIC. ROBERTO CLAUDIO URIARTE MENDÍVIL** **TESTIGO DEL SERVIDOR PÚBLICO TITULAR ENTRANTE**

ANALÍTICO DEL CONCENTRADO DE ARCHIVOS EN TRÁMITE AL 04 DE SEPTIEMBRE DE 2022

						DEL IEES					
CA.6	RECURSOS MATERIALES	1	PARQUE VEHICULAR	IEES/CA.6.1.2/2020	RESGUARDOS	COORDINACION DE ADMINISTRACION DEL IEES			X	2	
CA.6	RECURSOS MATERIALES	1	PARQUE VEHICULAR	IEES/CA.6.1.3/2020	MOVIMIENTOS (ADQUISICIONES Y BAJAS)	COORDINACION DE ADMINISTRACION DEL IEES			X	2	
CA.6	RECURSOS MATERIALES	2	MOBILIARIO Y EQUIPO DE OFICINA	IEES/CA.6.2.1/2020	INVENTARIO	COORDINACION DE ADMINISTRACION DEL IEES			X	2	
CA.6	RECURSOS MATERIALES	2	MOBILIARIO Y EQUIPO DE OFICINA	IEES/CA.6.2.2/2020	MOVIMIENTOS (ADQUISICIONES Y BAJAS)	COORDINACION DE ADMINISTRACION DEL IEES			X	2	
CA.6	RECURSOS MATERIALES	2	MOBILIARIO Y EQUIPO DE OFICINA	IEES/CA.6.2.3/2020	RESGUARDOS OFICINA CENTRAL	COORDINACION DE ADMINISTRACION DEL IEES			X	2	
CA.6	RECURSOS MATERIALES	3	REGISTRO ÚNICO DE PROVEEDORES	IEES/CA.6.3.1/2020	PADRÓN DE PROVEEDORES	COORDINACION DE ADMINISTRACION DEL IEES	X			2	
CA.6	RECURSOS MATERIALES	4	ARRENDAMIENTOS	IEES/CA.6.4.1/2020	ARRENDAMIENTO DE OFICINA CENTRAL	COORDINACION DE ADMINISTRACION DEL IEES			X	2	
CA.6	RECURSOS MATERIALES	4	ARRENDAMIENTOS	IEES/CA.6.4.2/2020	ARRENDAMIENTO DE OFICINA ZONA SUR	COORDINACION DE ADMINISTRACION DEL IEES			X	2	
CA.6	RECURSOS MATERIALES	4	ARRENDAMIENTOS	IEES/CA.6.4.3/2020	ARRENDAMIENTO DE OFICINA ZONA NORTE	COORDINACION DE ADMINISTRACION			X	2	

ENTREGA	COORDINÓ Y CERTIFICÓ	RECIBE
MTRA. KARLA GABRIELA PERAZA ZAZUETA **SERVIDORA PÚBLICA TITULAR SALIENTE**	**LIC. SANTIAGO ARTURO MONTOYA FÉLIX** **TITULAR DEL ÓRGANO INTERNO DE CONTROL**	**LIC. ARTURO FAJARDO MEJÍA** **SERVIDOR PÚBLICO TITULAR ENTRANTE**
LIC. CARMEN JULIETA RODRÍGUEZ CAMPOS **TESTIGO DE LASERVIDORA PÚBLICA TITULAR SALIENTE**		**LIC. ROBERTO CLAUDIO URIARTE MENDÍVIL** **TESTIGO DEL SERVIDOR PÚBLICO TITULAR ENTRANTE**

ANALÍTICO DEL CONCENTRADO DE ARCHIVOS EN TRÁMITE AL 04 DE SEPTIEMBRE DE 2022

						DEL IEES					
CA.6	RECURSOS MATERIALES	4	ARRENDAMIENTOS	IEES/CA.6.4.4/2020	ARRENDAMIENTO DE BODEGA CENTRO	COORDINACION DE ADMINISTRACION DEL IEES			X	2	
CA.6	RECURSOS MATERIALES	4	ARRENDAMIENTOS	IEES/CA.6.4.5/2020	ARRENDAMIENTO DE BODEGA INFONAVIT LAS FLORES (N° 5)	COORDINACION DE ADMINISTRACION DEL IEES			X	2	
CA.6	RECURSOS MATERIALES	4	ARRENDAMIENTOS	IEES/CA.6.4.6/2020	ARRENDAMIENTO DE ESTACIONAMIENTO	COORDINACION DE ADMINISTRACION DEL IEES			X	2	
CA.6	RECURSOS MATERIALES	4	ARRENDAMIENTOS	IEES/CA.6.4.7/2020	ARRENDAMIENTO DE CONSEJO DISTRITAL ELECTORAL 01 EL FUERTE Y CHOIX	COORDINACION DE ADMINISTRACION DEL IEES			X	2	
CA.6	RECURSOS MATERIALES	4	ARRENDAMIENTOS	IEES/CA.6.4.8/2020	ARRENDAMIENTO DE CONSEJO DISTRITAL ELECTORAL 02 AHOME	COORDINACION DE ADMINISTRACION DEL IEES			X	2	
CA.6	RECURSOS MATERIALES	4	ARRENDAMIENTOS	IEES/CA.6.4.9/2020	ARRENDAMIENTO DE CONSEJO DISTRITAL ELECTORAL 03 AHOME	COORDINACION DE ADMINISTRACION DEL IEES			X	2	
CA.6	RECURSOS MATERIALES	4	ARRENDAMIENTOS	IEES/CA.6.4.10/2020	ARRENDAMIENTO DE CONSEJO DISTRITAL ELECTORAL 04 AHOME Y GUASAVE	COORDINACION DE ADMINISTRACION DEL IEES			X	2	
CA.6	RECURSOS MATERIALES	4	ARRENDAMIENTOS	IEES/CA.6.4.11/2020	ARRENDAMIENTO DE CONSEJO DISTRITAL ELECTORAL 05 AHOME	COORDINACION DE ADMINISTRACION DEL IEES			X	2	
CA.6	RECURSOS MATERIALES	4	ARRENDAMIENTOS	IEES/CA.6.4.12/2020	ARRENDAMIENTO DE CONSEJO DISTRITAL ELECTORAL 06 SINALOA Y GUASAVE	COORDINACION DE ADMINISTRACION			X	2	

ENTREGA	COORDINÓ Y CERTIFICÓ	RECIBE
MTRA. KARLA GABRIELA PERAZA ZAZUETA SERVIDORA PÚBLICA TITULAR SALIENTE	LIC. SANTIAGO ARTURO MONTOYA FÉLIX TITULAR DEL ÓRGANO INTERNO DE CONTROL	LIC. ARTURO FAJARDO MEJÍA SERVIDOR PÚBLICO TITULAR ENTRANTE
LIC. CARMEN JULIETA RODRÍGUEZ CAMPOS TESTIGO DE LASERVIDORA PÚBLICA TITULAR SALIENTE		LIC. ROBERTO CLAUDIO URIARTE MENDÍVIL TESTIGO DEL SERVIDOR PÚBLICO TITULAR ENTRANTE

ANALÍTICO DEL CONCENTRADO DE ARCHIVOS EN TRÁMITE AL 04 DE SEPTIEMBRE DE 2022

						DEL IEES					
CA.6	RECURSOS MATERIALES	4	ARRENDAMIENTOS	IEES/CA.6.4.13/2020	ARRENDAMIENTO DE CONSEJO DISTRITAL ELECTORAL 07 GUASAVE	COORDINACION DE ADMINISTRACION DEL IEES			X	2	
CA.6	RECURSOS MATERIALES	4	ARRENDAMIENTOS	IEES/CA.6.4.14/2020	ARRENDAMIENTO DE CONSEJO DISTRITAL ELECTORAL 08 GUASAVE	COORDINACION DE ADMINISTRACION DEL IEES			X	2	
CA.6	RECURSOS MATERIALES	4	ARRENDAMIENTOS	IEES/CA.6.4.15/2020	ARRENDAMIENTO DE CONSEJO DISTRITAL ELECTORAL 09 SALVADOR ALVARADO Y ANGOSTURA	COORDINACION DE ADMINISTRACION DEL IEES			X	2	
CA.6	RECURSOS MATERIALES	4	ARRENDAMIENTOS	IEES/CA.6.4.16/2020	ARRENDAMIENTO DE CONSEJO DISTRITAL ELECTORAL 11 NAVOLATO	COORDINACION DE ADMINISTRACION DEL IEES			X	2	
CA.6	RECURSOS MATERIALES	4	ARRENDAMIENTOS	IEES/CA.6.4.17/2020	ARRENDAMIENTO DE CONSEJO DISTRITAL ELECTORAL 12 CULIACAN	COORDINACION DE ADMINISTRACION DEL IEES			X	2	
CA.6	RECURSOS MATERIALES	4	ARRENDAMIENTOS	IEES/CA.6.4.18/2020	ARRENDAMIENTO DE CONSEJO DISTRITAL ELECTORAL 13 CULIACAN	COORDINACION DE ADMINISTRACION DEL IEES			X	2	
CA.6	RECURSOS MATERIALES	4	ARRENDAMIENTOS	IEES/CA.6.4.19/2020	ARRENDAMIENTO DE CONSEJO DISTRITAL ELECTORAL 16 CULIACAN	COORDINACION DE ADMINISTRACION DEL IEES			X	2	
CA.6	RECURSOS MATERIALES	4	ARRENDAMIENTOS	IEES/CA.6.4.20/2020	ARRENDAMIENTO DE CONSEJO DISTRITAL ELECTORAL 17 CULIACAN	COORDINACION DE ADMINISTRACION DEL IEES			X	2	
CA.6	RECURSOS MATERIALES	4	ARRENDAMIENTOS	IEES/CA.6.4.21/2020	ARRENDAMIENTO DE CONSEJO DISTRITAL ELECTORAL 18 CULIACAN	COORDINACION DE ADMINISTRACION			X	2	

ENTREGA	COORDINÓ Y CERTIFICÓ	RECIBE
MTRA. KARLA GABRIELA PERAZA ZAZUETA SERVIDORA PÚBLICA TITULAR SALIENTE	LIC. SANTIAGO ARTURO MONTOYA FÉLIX TITULAR DEL ÓRGANO INTERNO DE CONTROL	LIC. ARTURO FAJARDO MEJÍA SERVIDOR PÚBLICO TITULAR ENTRANTE
LIC. CARMEN JULIETA RODRÍGUEZ CAMPOS TESTIGO DE LASERVIDORA PÚBLICA TITULAR SALIENTE		LIC. ROBERTO CLAUDIO URIARTE MENDÍVIL TESTIGO DEL SERVIDOR PÚBLICO TITULAR ENTRANTE

ANALÍTICO DEL CONCENTRADO DE ARCHIVOS EN TRÁMITE AL 04 DE SEPTIEMBRE DE 2022

						DEL IEES					
CA.6	RECURSOS MATERIALES	4	ARRENDAMIENTOS	IEES/CA.6.4.22/2020	ARRENDAMIENTO DE CONSEJO DISTRITAL ELECTORAL 19 ELOTA, COSALA, SAN IGNACIO Y CULIACAN	COORDINACION DE ADMINISTRACION DEL IEES			X	2	
CA.6	RECURSOS MATERIALES	4	ARRENDAMIENTOS	IEES/CA.6.4.23/2020	ARRENDAMIENTO DE CONSEJO DISTRITAL ELECTORAL 20 MAZATLAN	COORDINACION DE ADMINISTRACION DEL IEES			X	2	
CA.6	RECURSOS MATERIALES	4	ARRENDAMIENTOS	IEES/CA.6.4.24/2020	ARRENDAMIENTO DE CONSEJO DISTRITAL ELECTORAL 21 MAZATLAN	COORDINACION DE ADMINISTRACION DEL IEES			X	2	
CA.6	RECURSOS MATERIALES	4	ARRENDAMIENTOS	IEES/CA.6.4.25/2020	ARRENDAMIENTO DE CONSEJO DISTRITAL ELECTORAL 23 MAZATLAN Y CONCORDIA.	COORDINACION DE ADMINISTRACION DEL IEES			X	2	
CA.6	RECURSOS MATERIALES	4	ARRENDAMIENTOS	IEES/CA.6.4.26/2020	ARRENDAMIENTO DE CONSEJO DISTRITAL ELECTORAL 24 ROSARIO Y ESCUINAP685 A	COORDINACION DE ADMINISTRACION DEL IEES			X	2	
CA.6	RECURSOS MATERIALES	4	ARRENDAMIENTOS	IEES/CA.6.4.27/2020	ARRENDAMIENTO DE CONSEJO MUNICIPAL ELECTORAL CHOIX	COORDINACION DE ADMINISTRACION DEL IEES			X	2	
CA.6	RECURSOS MATERIALES	4	ARRENDAMIENTOS	IEES/CA.6.4.28/2020	ARRENDAMIENTO DE CONSEJO MUNICIPAL ELECTORAL AHOME	COORDINACION DE ADMINISTRACION DEL IEES			X	2	
CA.6	RECURSOS MATERIALES	4	ARRENDAMIENTOS	IEES/CA.6.4.29/2020	ARRENDAMIENTO DE CONSEJO MUNICIPAL ELECTORAL GUASAVE	COORDINACION DE ADMINISTRACION DEL IEES			X	2	
	EJERCICIO 2021										
CA.1	ADMINISTRATIVA	1	INFORME FINANCIERO ANUAL 2021	IEES/CA.1.1.1/2021	INFORME FINANCIERO ANUAL 2020	COORDINACION DE			X	2	

ENTREGA **MTRA. KARLA GABRIELA PERAZA ZAZUETA** **SERVIDORA PÚBLICA TITULAR SALIENTE**	**COORDINÓ Y CERTIFICÓ** **LIC. SANTIAGO ARTURO MONTOYA FÉLIX** **TITULAR DEL ÓRGANO INTERNO DE CONTROL**	**RECIBE** **LIC. ARTURO FAJARDO MEJÍA** **SERVIDOR PÚBLICO TITULAR ENTRANTE**
LIC. CARMEN JULIETA RODRÍGUEZ CAMPOS **TESTIGO DE LASERVIDORA PÚBLICA TITULAR SALIENTE**		**LIC. ROBERTO CLAUDIO URIARTE MENDÍVIL** **TESTIGO DEL SERVIDOR PÚBLICO TITULAR ENTRANTE**

ANALÍTICO DEL CONCENTRADO DE ARCHIVOS EN TRÁMITE AL 04 DE SEPTIEMBRE DE 2022

						ADMINISTRACION DEL IEES					
CA.1	ADMINISTRATIVA	2	UNIDAD DE TRANSPARENCIA	IEES/CA.1.2.1/2021	RESPUESTAS A UNIDAD DE TRANSPARENCIA	COORDINACION DE ADMINISTRACION DEL IEES	X			2	
CA.1	ADMINISTRATIVA	3	FIANZAS DE FIDELIDAD	IEES/CA.1.3.1/2021	FIANZAS DE FIDELIDAD	COORDINACION DE ADMINISTRACION DEL IEES	X			2	
CA.1	ADMINISTRATIVA	5	ENTREGA - RECEPCIÓN	IEES/CA.1.5.1/2022	ACTAS DE ENTREGA-RECEPCIÓN	COORDINACION DE ADMINISTRACION DEL IEES		X		2	
CA.2	PLANEACIÓN	1	CORRESPONDENCIA	IEES/CA.2.1.1/2021	GENERAL	COORDINACION DE ADMINISTRACION DEL IEES	X			2	
CA.2	PLANEACIÓN	1	CORRESPONDENCIA	IEES/CA.2.1.2. /2021	SECRETARIA DE ADMINISTRACIÓN Y FINANZAS DE GOBIERNO DEL ESTADO	COORDINACION DE ADMINISTRACION DEL IEES	X			2	
CA.2	PLANEACIÓN	1	CORRESPONDENCIA	IEES/CA.2.1.3/2021	PARTIDOS POLÍTICOS	COORDINACION DE ADMINISTRACION DEL IEES	X			2	
CA.3	PRESUPUESTO	1	PERIÓDICO OFICIAL DEL GOBIERNO DEL ESTADO	IEES/CA.3.1.1/2021	PERIÓDICO OFICIAL Y PUBLICACIONES AVANCES FINANCIEROS	COORDINACION DE ADMINISTRACION DEL IEES	X			2	
CA.3	PRESUPUESTO	2	PRESUPUESTO	IEES/CA.3.2.1/2021	ANTEPROYECTO Y PRESUPUESTO ANUAL IEES 2021	COORDINACION DE ADMINISTRACION DEL IEES			X	2	
CA.3	PRESUPUESTO	2	PRESUPUESTO	IEES/CA.3.2.2/2021	ANTEPROYECTO Y PRESUPUESTO ANUAL PARTIDOS POLÍTICOS 2021	COORDINACION DE ADMINISTRACION			X	2	

ENTREGA	COORDINÓ Y CERTIFICÓ	RECIBE
MTRA. KARLA GABRIELA PERAZA ZAZUETA **SERVIDORA PÚBLICA TITULAR SALIENTE**	**LIC. SANTIAGO ARTURO MONTOYA FÉLIX** **TITULAR DEL ÓRGANO INTERNO DE CONTROL**	**LIC. ARTURO FAJARDO MEJÍA** **SERVIDOR PÚBLICO TITULAR ENTRANTE**
LIC. CARMEN JULIETA RODRÍGUEZ CAMPOS **TESTIGO DE LASERVIDORA PÚBLICA TITULAR SALIENTE**		**LIC. ROBERTO CLAUDIO URIARTE MENDÍVIL** **TESTIGO DEL SERVIDOR PÚBLICO TITULAR ENTRANTE**

ANALÍTICO DEL CONCENTRADO DE ARCHIVOS EN TRÁMITE AL 04 DE SEPTIEMBRE DE 2022

						DEL IEES					
CA.3	PRESUPUESTO	2	PRESUPUESTO	IEES/CA.3.2.3/2021	PROGRAMA OPERATIVO ANUAL 2021 POA	COORDINACION DE ADMINISTRACION DEL IEES			X	2	
CA.3	PRESUPUESTO	3	AUDITORIA EXTERNA	IEES/CA.3.3.1/2021	DICTAMEN SOBRE LOS ESTADOS FINANCIEROS	COORDINACION DE ADMINISTRACION DEL IEES			X	2	
CA.3	PRESUPUESTO	3	AUDITORIA EXTERNA	IEES/CA.3.3.2/2021	AUDITORIA SUPERIOR DEL ESTADO DE SINALOA	COORDINACION DE ADMINISTRACION DEL IEES			X	2	
CA.3	PRESUPUESTO	3	AUDITORIA EXTERNA	IEES/CA.3.3.3/2021	SUBSECRETARIA DE AUDITORIAS, SECRETARIA TRANSPARENCIA Y RENDICIÓN DE CUENTAS	COORDINACION DE ADMINISTRACION DEL IEES			X	2	
CA.3	PRESUPUESTO	4	CONTRALORÍA INTERNA	IEES/CA.3.4.1/2021	GENERAL	COORDINACION DE ADMINISTRACION DEL IEES	X			2	
CA.3	PRESUPUESTO	4	CONTRALORÍA INTERNA	IEES/CA.3.4.2/2021	AUDITORIA DE ACTIVOS FIJOS DEL EJERCICIO 2020	COORDINACION DE ADMINISTRACION DEL IEES	X			2	
CA.3	PRESUPUESTO	4	CONTRALORÍA INTERNA	IEES/CA.3.4.3/2021	AUDITORIA ADMINISTRATIVA Y FINANCIERA EJERCICIO 2020	COORDINACION DE ADMINISTRACION DEL IEES	X			2	
CA.3	PRESUPUESTO	4	CONTRALORÍA INTERNA	IEES/CA.3.4.4/2021	AUTORIDAD INVESTIGADORA	COORDINACION DE ADMINISTRACION DEL IEES	X			2	
CA.3	PRESUPUESTO	5	COMITÉ DE ADQUISICIONES, ARRENDAMIENTOS Y	IEES/CA.3.5.1/2021	COMITÉ DE ADQUISICIONES, ARRENDAMIENTOS Y SERVICIOS	COORDINACION DE ADMINISTRACION	X			2	

ENTREGA **MTRA. KARLA GABRIELA PERAZA ZAZUETA** **SERVIDORA PÚBLICA TITULAR SALIENTE**	**COORDINÓ Y CERTIFICÓ** **LIC. SANTIAGO ARTURO MONTOYA FÉLIX** **TITULAR DEL ÓRGANO INTERNO DE CONTROL**	**RECIBE** **LIC. ARTURO FAJARDO MEJÍA** **SERVIDOR PÚBLICO TITULAR ENTRANTE**
LIC. CARMEN JULIETA RODRÍGUEZ CAMPOS **TESTIGO DE LASERVIDORA PÚBLICA TITULAR SALIENTE**		**LIC. ROBERTO CLAUDIO URIARTE MENDÍVIL** **TESTIGO DEL SERVIDOR PÚBLICO TITULAR ENTRANTE**

ANALÍTICO DEL CONCENTRADO DE ARCHIVOS EN TRÁMITE AL 04 DE SEPTIEMBRE DE 2022

			SERVICIOS			DEL IEES					
CA.3	PRESUPUESTO	5	COMITÉ DE ADQUISICIONES, ARRENDAMIENTOS Y SERVICIOS	IEES/CA.3.5.2/2021	COMPRAS DE COTIZACIONES POR ESCRITO DE CUANDO MENOS TRES PROVEEDORES	COORDINACION DE ADMINISTRACION DEL IEES	X			2	
CA.3	PRESUPUESTO	5	COMITÉ DE ADQUISICIONES, ARRENDAMIENTOS Y SERVICIOS	IEES/CA.3.5.2.1/2021	COMPRAS DE COTIZACIONES POR ESCRITO DE CUANDO MENOS TRES PROVEEDORES (TRASLADO DE MOBILIARIO A LOS 24 CONSEJOS DISTRITALES ELECTORALES Y 12 CONSEJOS MUNICIPALES ELECTORALES PROCESO ELECTORAL 2020-2021)	COORDINACION DE ADMINISTRACION DEL IEES	X			2	
CA.3	PRESUPUESTO	5	COMITÉ DE ADQUISICIONES, ARRENDAMIENTOS Y SERVICIOS	IEES/CA.3.5.2.2/2021	COMPRAS DE COTIZACIONES POR ESCRITO DE CUANDO MENOS TRES PROVEEDORES (ADECUACIÓN DE ESPACIOS EN EL BIEN INMUEBLE DEL CONSEJO MUNICIPAL CULIACÁN PARA EL PROCESO ELECTORAL 2020-2021)	COORDINACION DE ADMINISTRACION DEL IEES	X			2	
CA.3	PRESUPUESTO	5	COMITÉ DE ADQUISICIONES, ARRENDAMIENTOS Y SERVICIOS	IEES/CA.3.5.2.3/2021	COMPRAS DE COTIZACIONES POR ESCRITO DE CUANDO MENOS TRES PROVEEDORES (ADECUACIÓN DE ESPACIOS EN EL BIEN INMUEBLE DEL CONSEJO MUNICIPAL NAVOLATO PARA EL PROCESO ELECTORAL 2020-2021)	COORDINACION DE ADMINISTRACION DEL IEES	X			2	
CA.3	PRESUPUESTO	5	COMITÉ DE ADQUISICIONES, ARRENDAMIENTOS Y SERVICIOS	IEES/CA.3.5.2.4/2021	COMPRAS DE COTIZACIONES POR ESCRITO DE CUANDO MENOS TRES PROVEEDORES (CARTUCHOS DE TINTA PARA PARA IMPRESIONES EN LOS 24 CONSEJOS DISTRITALES ELECTORALES Y 12 CONSEJOS MUNICIPALES ELECTORALES DURANTE EL PROCESO ELECTORAL LOCAL 2020-2021)	COORDINACION DE ADMINISTRACION DEL IEES	X			2	
CA.3	PRESUPUESTO	5	COMITÉ DE ADQUISICIONES, ARRENDAMIENTOS Y SERVICIOS	IEES/CA.3.5.2.5/2021	COMPRAS DE COTIZACIONES POR ESCRITO DE CUANDO MENOS TRES PROVEEDORES (SERVICIOS PROFESIONALES DE UN AUDITOR INDEPENDIENTE PARA LA REVISIÓN Y DICTAMINACIÓN DE LOS ESTADOS FINANCIEROS, INFORMACIÓN PRESUPUESTARIA, PROGRAMÁTICA, CONTABLE Y CUENTA PÚBLICA CORRESPONDIENTE AL EJERCICIO 2020)	COORDINACION DE ADMINISTRACION DEL IEES	X			2	

ENTREGA	COORDINÓ Y CERTIFICÓ	RECIBE
MTRA. KARLA GABRIELA PERAZA ZAZUETA SERVIDORA PÚBLICA TITULAR SALIENTE	LIC. SANTIAGO ARTURO MONTOYA FÉLIX TITULAR DEL ÓRGANO INTERNO DE CONTROL	LIC. ARTURO FAJARDO MEJÍA SERVIDOR PÚBLICO TITULAR ENTRANTE
LIC. CARMEN JULIETA RODRÍGUEZ CAMPOS TESTIGO DE LASERVIDORA PÚBLICA TITULAR SALIENTE		LIC. ROBERTO CLAUDIO URIARTE MENDÍVIL TESTIGO DEL SERVIDOR PÚBLICO TITULAR ENTRANTE

ANALÍTICO DEL CONCENTRADO DE ARCHIVOS EN TRÁMITE AL 04 DE SEPTIEMBRE DE 2022

CA.3	PRESUPUESTO	5	COMITÉ DE ADQUISICIONES, ARRENDAMIENTOS Y SERVICIOS	IEES/CA.3.5.2.6/2021	COMPRAS DE COTIZACIONES POR ESCRITO DE CUANDO MENOS TRES PROVEEDORES (ESCÁNERES PARA DIGITALIZACIÓN Y RESPALDO DE DOCUMENTACIÓN E INFORMACIÓN DEL ÁREA DE ADMINISTRACIÓN)	COORDINACION DE ADMINISTRACION DEL IEES	X			2	
CA.3	PRESUPUESTO	5	COMITÉ DE ADQUISICIONES, ARRENDAMIENTOS Y SERVICIOS	IEES/CA.3.5.2.7/2021	COMPRAS DE COTIZACIONES POR ESCRITO DE CUANDO MENOS TRES PROVEEDORES (35 CUENTAS DE VIDEOCONFERENCIA ZOOM-PRO PARA LOS CONSEJOS DISTRITALES ELECTORALES Y CONSEJOS MUNICIPALES ELECTORALES PARA EL PROCESO ELECTORAL 2020-2021)	COORDINACION DE ADMINISTRACION DEL IEES	X			2	
CA.3	PRESUPUESTO	5	COMITÉ DE ADQUISICIONES, ARRENDAMIENTOS Y SERVICIOS	IEES/CA.3.5.2.8/2021	COMPRAS DE COTIZACIONES POR ESCRITO DE CUANDO MENOS TRES PROVEEDORES (ACTAS PARA SIMULACROS)	COORDINACION DE ADMINISTRACION DEL IEES	X			2	
CA.3	PRESUPUESTO	5	COMITÉ DE ADQUISICIONES, ARRENDAMIENTOS Y SERVICIOS	IEES/CA.3.5.2.9/2021	COMPRAS DE COTIZACIONES POR ESCRITO DE CUANDO MENOS TRES PROVEEDORES (CUADERNILLO PARA HACER OPERACIONES DE ESCRUTINIO Y CÓMPUTO PARA CASILLA Y CASILLA ESCPEICLA SIMULACROS)	COORDINACION DE ADMINISTRACION DEL IEES	X			2	
CA.3	PRESUPUESTO	5	COMITÉ DE ADQUISICIONES, ARRENDAMIENTOS Y SERVICIOS	IEES/CA.3.5.2.10/2021	COMPRAS DE COTIZACIONES POR ESCRITO DE CUANDO MENOS TRES PROVEEDORES (CARTEL DE RESULTADOS PARA SIMULACRO)	COORDINACION DE ADMINISTRACION DEL IEES	X			2	
CA.3	PRESUPUESTO	5	COMITÉ DE ADQUISICIONES, ARRENDAMIENTOS Y SERVICIOS	IEES/CA.3.5.2.11/2021	COMPRAS DE COTIZACIONES POR ESCRITO DE CUANDO MENOS TRES PROVEEDORES (CLASIFICADOR DE VOTOS PARA SIMULACROS)	COORDINACION DE ADMINISTRACION DEL IEES	X			2	
CA.3	PRESUPUESTO	5	COMITÉ DE ADQUISICIONES, ARRENDAMIENTOS Y SERVICIOS	IEES/CA.3.5.2.12/2021	COMPRAS DE COTIZACIONES POR ESCRITO DE CUANDO MENOS TRES PROVEEDORES (ACTAS DE ESCRUTINIO Y CÓMPUTO VERSIÓN AULA)	COORDINACION DE ADMINISTRACION DEL IEES	X			2	
CA.3	PRESUPUESTO	5	COMITÉ DE ADQUISICIONES, ARRENDAMIENTOS Y SERVICIOS	IEES/CA.3.5.2.13/2021	COMPRAS DE COTIZACIONES POR ESCRITO DE CUANDO MENOS TRES PROVEEDORES (HOSTING DEDICADO PARA EL INSTITUTO ELECTORAL DEL ESTADO DE SINALOA PARA EL EJERCICIO 2021)	COORDINACION DE ADMINISTRACION DEL IEES	X			2	

ENTREGA	COORDINÓ Y CERTIFICÓ	RECIBE
MTRA. KARLA GABRIELA PERAZA ZAZUETA **SERVIDORA PÚBLICA TITULAR SALIENTE**	**LIC. SANTIAGO ARTURO MONTOYA FÉLIX** **TITULAR DEL ÓRGANO INTERNO DE CONTROL**	**LIC. ARTURO FAJARDO MEJÍA** **SERVIDOR PÚBLICO TITULAR ENTRANTE**
LIC. CARMEN JULIETA RODRÍGUEZ CAMPOS **TESTIGO DE LASERVIDORA PÚBLICA TITULAR SALIENTE**		**LIC. ROBERTO CLAUDIO URIARTE MENDÍVIL** **TESTIGO DEL SERVIDOR PÚBLICO TITULAR ENTRANTE**

ANALÍTICO DEL CONCENTRADO DE ARCHIVOS EN TRÁMITE AL 04 DE SEPTIEMBRE DE 2022

CA.3	PRESUPUESTO	5	COMITÉ DE ADQUISICIONES, ARRENDAMIENTOS Y SERVICIOS	IEES/CA.3.5.2.14/2021	COMPRAS DE COTIZACIONES POR ESCRITO DE CUANDO MENOS TRES PROVEEDORES (SEGURO DE VIDA PARA EL PERSONAL DE OFICINA CENTRAL Y ZONAS NORTE Y SUR DEL INSTITUTO ELECTORAL DEL ESTADO DE SINALOA)	COORDINACION DE ADMINISTRACION DEL IEES	X			2	
CA.3	PRESUPUESTO	5	COMITÉ DE ADQUISICIONES, ARRENDAMIENTOS Y SERVICIOS	IEES/CA.3.5.2.15/2021	COMPRAS DE COTIZACIONES POR ESCRITO DE CUANDO MENOS TRES PROVEEDORES (LECTORES DE CÓDIGOS BIDIMENSIONALES TIPO PISTOLA CON CONEXIÓN USB (HERRAMIENTA AUXILIAR DE CÓMPUTO)	COORDINACION DE ADMINISTRACION DEL IEES	X			2	
CA.3	PRESUPUESTO	5	COMITÉ DE ADQUISICIONES, ARRENDAMIENTOS Y SERVICIOS	IEES/CA.3.5.2.16/2021	COMPRAS DE COTIZACIONES POR ESCRITO DE CUANDO MENOS TRES PROVEEDORES (ANAQUELES CON CHAROLAS (ESTANTES METÁLICOS) PARA EL EQUIPAMIENTO DE LA BODEGA DEL CONSEJO MUNICIPAL MAZATLÁN PARA EL PROCESO ELECTORAL 2020-2021)	COORDINACION DE ADMINISTRACION DEL IEES	X			2	
CA.3	PRESUPUESTO	5	COMITÉ DE ADQUISICIONES, ARRENDAMIENTOS Y SERVICIOS	IEES/CA.3.5.2.17/2021	COMPRAS DE COTIZACIONES POR ESCRITO DE CUANDO MENOS TRES PROVEEDORES (CARTUCHOS DE TINTA PARA IMPRESIONES EN LOS 24 CONSEJOS DISTRITALES ELECTORALES Y 12 CONSEJOS MUNICIPALES ELECTORALES DURANTE EL PROCESO ELECTORAL LOCAL 2020-2021)	COORDINACION DE ADMINISTRACION DEL IEES	X			2	
CA.3	PRESUPUESTO	5	COMITÉ DE ADQUISICIONES, ARRENDAMIENTOS Y SERVICIOS	IEES/CA.3.5.2.18/2021	COMPRAS DE COTIZACIONES POR ESCRITO DE CUANDO MENOS TRES PROVEEDORES (FOTOGRAFÍA PROFESIONAL PARA CAMPAÑA DE DIFUSIÓN PARA EL PROCESO ELECTORAL LOCAL 2020-2021)	COORDINACION DE ADMINISTRACION DEL IEES	X			2	
CA.3	PRESUPUESTO	5	COMITÉ DE ADQUISICIONES, ARRENDAMIENTOS Y SERVICIOS	IEES/CA.3.5.2.19/2021	COMPRAS DE COTIZACIONES POR ESCRITO DE CUANDO MENOS TRES PROVEEDORES (ANAQUELES CON CHAROLAS (ESTANTES METÁLICOS) PARA EL EQUIPAMIENTO DE LA BODEGA DEL CONSEJO MUNICIPAL CULIACÁN PARA EL PROCESO ELECTORAL 2020-2021)	COORDINACION DE ADMINISTRACION DEL IEES	X			2	
CA.3	PRESUPUESTO	5	COMITÉ DE ADQUISICIONES, ARRENDAMIENTOS Y	IEES/CA.3.5.2.20/2021	COMPRAS DE COTIZACIONES POR ESCRITO DE CUANDO MENOS TRES PROVEEDORES (BOLSAS Y SOBRES PARA SIMULACROS)	COORDINACION DE ADMINISTRACION	X			2	

ENTREGA **MTRA. KARLA GABRIELA PERAZA ZAZUETA** **SERVIDORA PÚBLICA TITULAR SALIENTE**	**COORDINÓ Y CERTIFICÓ** **LIC. SANTIAGO ARTURO MONTOYA FÉLIX** **TITULAR DEL ÓRGANO INTERNO DE CONTROL**	**RECIBE** **LIC. ARTURO FAJARDO MEJÍA** **SERVIDOR PÚBLICO TITULAR ENTRANTE**
LIC. CARMEN JULIETA RODRÍGUEZ CAMPOS **TESTIGO DE LASERVIDORA PÚBLICA TITULAR SALIENTE**		**LIC. ROBERTO CLAUDIO URIARTE MENDÍVIL** **TESTIGO DEL SERVIDOR PÚBLICO TITULAR ENTRANTE**

ANALÍTICO DEL CONCENTRADO DE ARCHIVOS EN TRÁMITE AL 04 DE SEPTIEMBRE DE 2022

			SERVICIOS			DEL IEES					
CA.3	PRESUPUESTO	5	COMITÉ DE ADQUISICIONES, ARRENDAMIENTOS Y SERVICIOS	IEES/CA.3.5.2.21/2021	COMPRAS DE COTIZACIONES POR ESCRITO DE CUANDO MENOS TRES PROVEEDORES (CARTEL INFORMATIVO PARA LA CASILLA PARA SIMULACROS)	COORDINACION DE ADMINISTRACION DEL IEES	X			2	
CA.3	PRESUPUESTO	5	COMITÉ DE ADQUISICIONES, ARRENDAMIENTOS Y SERVICIOS	IEES/CA.3.5.2.22/2021	COMPRAS DE COTIZACIONES POR ESCRITO DE CUANDO MENOS TRES PROVEEDORES (PRODUCCIÓN TÉCNICA Y AUDIOVISUAL DE 40 DEBATES DE CANDIDATURAS PARA DIPUTACIONES Y AYUNTAMIENTOS PROCESO ELECTORAL LOCAL 2020-2021)	COORDINACION DE ADMINISTRACION DEL IEES	X			2	
CA.3	PRESUPUESTO	5	COMITÉ DE ADQUISICIONES, ARRENDAMIENTOS Y SERVICIOS	IEES/CA.3.5.2.23/2021	COMPRAS DE COTIZACIONES POR ESCRITO DE CUANDO MENOS TRES PROVEEDORES (PRODUCCIÓN TÉCNICA Y ESCENOGRÁFICA PARA LA REALIZACIÓN DE LOS DEBATES PÚBLICOS ENTRE LAS CANDIDATURAS A LA GUBERNATURA PROCESO ELECTORAL LOCAL 2020-2021)	COORDINACION DE ADMINISTRACION DEL IEES	X			2	
CA.3	PRESUPUESTO	5	COMITÉ DE ADQUISICIONES, ARRENDAMIENTOS Y SERVICIOS	IEES/CA.3.5.2.24/2021	COMPRAS DE COTIZACIONES POR ESCRITO DE CUANDO MENOS TRES PROVEEDORES (MANUALES PARA EL DESARROLLO DE LA SESIÓN ESPECIAL DE CÓMPUTOS PARA LOS CONSEJOS DISTRITALES ELECTORALES Y CONSEJOS MUNICIPALES ELECTORALES PROCESO ELECTORAL 2020-2021)	COORDINACION DE ADMINISTRACION DEL IEES	X			2	
CA.3	PRESUPUESTO	5	COMITÉ DE ADQUISICIONES, ARRENDAMIENTOS Y SERVICIOS	IEES/CA.3.5.2.25/2021	COMPRAS DE COTIZACIONES POR ESCRITO DE CUANDO MENOS TRES PROVEEDORES (CHALECOS Y SOMBREROS PARA LOS SUPERVISORES ELECTORALES (SE) Y LOS CAPACITADORES ASISTENTES ELECTORALES (CAE)	COORDINACION DE ADMINISTRACION DEL IEES	X			2	
CA.3	PRESUPUESTO	5	COMITÉ DE ADQUISICIONES, ARRENDAMIENTOS Y SERVICIOS	IEES/CA.3.5.2.26/2021	COMPRAS DE COTIZACIONES POR ESCRITO DE CUANDO MENOS TRES PROVEEDORES (CARTUCHOS DE TINTA (COLOR NEGRO) PARA IMPRESIONES EN LOS 24 CONSEJOS DISTRITALES ELECTORALES Y 12 CONSEJOS MUNICIPALES ELECTORALES DURANTE EL PROCESO ELECTORAL LOCAL 2020-2021)	COORDINACION DE ADMINISTRACION DEL IEES	X			2	

ENTREGA **MTRA. KARLA GABRIELA PERAZA ZAZUETA** **SERVIDORA PÚBLICA TITULAR SALIENTE**	**COORDINÓ Y CERTIFICÓ** **LIC. SANTIAGO ARTURO MONTOYA FÉLIX** **TITULAR DEL ÓRGANO INTERNO DE CONTROL**	**RECIBE** **LIC. ARTURO FAJARDO MEJÍA** **SERVIDOR PÚBLICO TITULAR ENTRANTE**
LIC. CARMEN JULIETA RODRÍGUEZ CAMPOS **TESTIGO DE LASERVIDORA PÚBLICA TITULAR SALIENTE**		**LIC. ROBERTO CLAUDIO URIARTE MENDÍVIL** **TESTIGO DEL SERVIDOR PÚBLICO TITULAR ENTRANTE**

ANALÍTICO DEL CONCENTRADO DE ARCHIVOS EN TRÁMITE AL 04 DE SEPTIEMBRE DE 2022

CA.3	PRESUPUESTO	5	COMITÉ DE ADQUISICIONES, ARRENDAMIENTOS Y SERVICIOS	IEES/CA.3.5.2.27/2021	COMPRAS DE COTIZACIONES POR ESCRITO DE CUANDO MENOS TRES PROVEEDORES (EQUIPO DE CÓMPUTO PARA EL PERSONAL COORDINADOR DE LA HERRAMIENTA AUXILIAR DE CÓMPUTOS)	COORDINACION DE ADMINISTRACION DEL IEES	X			2	
CA.3	PRESUPUESTO	5	COMITÉ DE ADQUISICIONES, ARRENDAMIENTOS Y SERVICIOS	IEES/CA.3.5.2.28/2021	COMPRAS DE COTIZACIONES POR ESCRITO DE CUANDO MENOS TRES PROVEEDORES (ADAPTADORES Y HUB USB PARA EQUIPO DE CÓMPUTO QUE SE UTILIZARÁ EN LA OPERACIÓN HERRAMIENTA AUXILIAR DE CÓMPUTOS)	COORDINACION DE ADMINISTRACION DEL IEES	X			2	
CA.3	PRESUPUESTO	5	COMITÉ DE ADQUISICIONES, ARRENDAMIENTOS Y SERVICIOS	IEES/CA.3.5.2.29/2021	COMPRAS DE COTIZACIONES POR ESCRITO DE CUANDO MENOS TRES PROVEEDORES (CHIP PARA TELÉFONOS CELULARES PARA DIGITALIZACIÓN DE ACTAS DESDE LAS CASILLAS EL DÍA DE LA JORNADA ELECTORAL (PREP CASILLA)	COORDINACION DE ADMINISTRACION DEL IEES	X			2	
CA.3	PRESUPUESTO	5	COMITÉ DE ADQUISICIONES, ARRENDAMIENTOS Y SERVICIOS	IEES/CA.3.5.2.30/2021	COMPRAS DE COTIZACIONES POR ESCRITO DE CUANDO MENOS TRES PROVEEDORES (PRODUCCIÓN DE VIDEO INFORMATIVO SOBRE NO CONDICIONAR LOS PROGRAMAS SOCIALES DE GOBIERNO A LA CIUDADANÍA DURANTE EL PROCESO ELECTORAL 2020-2021)	COORDINACION DE ADMINISTRACION DEL IEES	X			2	
CA.3	PRESUPUESTO	5	COMITÉ DE ADQUISICIONES, ARRENDAMIENTOS Y SERVICIOS	IEES/CA.3.5.2.31/2021	COMPRAS DE COTIZACIONES POR ESCRITO DE CUANDO MENOS TRES PROVEEDORES (CARTUCHOS DE TINTA PARA IMPRESIONES EN LOS 24 CONSEJOS DISTRITALES ELECTORALES Y 12 CONSEJOS MUNICIPALES ELECTORALES DURANTE EL PROCESO ELECTORAL LOCAL 2020-2021)	COORDINACION DE ADMINISTRACION DEL IEES	X			2	
CA.3	PRESUPUESTO	5	COMITÉ DE ADQUISICIONES, ARRENDAMIENTOS Y SERVICIOS	IEES/CA.3.5.2.32/2021	COMPRAS DE COTIZACIONES POR ESCRITO DE CUANDO MENOS TRES PROVEEDORES (UNIFORMES PARA PERSONAL DE OFICINA CENTRAL, ZONA NORTE Y ZONA SUR DEL INSTITUTO ELECTORAL DEL ESTADO DE SINALOA)	COORDINACION DE ADMINISTRACION DEL IEES	X			2	
CA.3	PRESUPUESTO	5	COMITÉ DE ADQUISICIONES, ARRENDAMIENTOS Y	IEES/CA.3.5.2.33/2021	COMPRAS DE COTIZACIONES POR ESCRITO DE CUANDO MENOS TRES PROVEEDORES (PRODUCCIÓN DE VIDEO INFORMATIVO SOBRE	COORDINACION DE ADMINISTRACION	X			2	

ENTREGA **MTRA. KARLA GABRIELA PERAZA ZAZUETA** **SERVIDORA PÚBLICA TITULAR SALIENTE**	**COORDINÓ Y CERTIFICÓ** **LIC. SANTIAGO ARTURO MONTOYA FÉLIX** **TITULAR DEL ÓRGANO INTERNO DE CONTROL**	**RECIBE** **LIC. ARTURO FAJARDO MEJÍA** **SERVIDOR PÚBLICO TITULAR ENTRANTE**
LIC. CARMEN JULIETA RODRÍGUEZ CAMPOS **TESTIGO DE LASERVIDORA PÚBLICA TITULAR SALIENTE**		**LIC. ROBERTO CLAUDIO URIARTE MENDÍVIL** **TESTIGO DEL SERVIDOR PÚBLICO TITULAR ENTRANTE**

ANALÍTICO DEL CONCENTRADO DE ARCHIVOS EN TRÁMITE AL 04 DE SEPTIEMBRE DE 2022

			SERVICIOS		LAS MEDIDAS SANITARIAS CON LAS QUE CONTARÁN LAS CASILLAS EL 06 DE JUNIO DE 2021 DÍA DE LA JORNADA ELECTORAL)	DEL IEES					
CA.3	PRESUPUESTO	5	COMITÉ DE ADQUISICIONES, ARRENDAMIENTOS Y SERVICIOS	IEES/CA.3.5.2.34/2021	COMPRAS DE COTIZACIONES POR ESCRITO DE CUANDO MENOS TRES PROVEEDORES (UNIDADES DE RESPALDO (NO BREAK) PARA LOS EQUIPOS DE LA HERRAMIENTA AUXILIAR DE CÓMPUTOS PARA EL PROCESO ELECTORAL 2020-2021)	COORDINACION DE ADMINISTRACION DEL IEES	X			2	
CA.3	PRESUPUESTO	5	COMITÉ DE ADQUISICIONES, ARRENDAMIENTOS Y SERVICIOS	IEES/CA.3.5.2.35/2021	COMPRAS DE COTIZACIONES POR ESCRITO DE CUANDO MENOS TRES PROVEEDORES (SELLOS PARA LAS BOLETAS DE LOS CONSEJOS DISTRITALES ELECTORALES PROCESO ELECTORAL 2020-2021)	COORDINACION DE ADMINISTRACION DEL IEES	X			2	
CA.3	PRESUPUESTO	5	COMITÉ DE ADQUISICIONES, ARRENDAMIENTOS Y SERVICIOS	IEES/CA.3.5.2.36/2021	COMPRAS DE COTIZACIONES POR ESCRITO DE CUANDO MENOS TRES PROVEEDORES (FLETE Y DISTRIBUCIÓN DE BOLETAS ELECTORALES A LOS 24 CONSEJOS DISTRITALES ELECTORALES, PROCESO ELECTORAL 2020-2021)	COORDINACION DE ADMINISTRACION DEL IEES	X			2	
CA.3	PRESUPUESTO	5	COMITÉ DE ADQUISICIONES, ARRENDAMIENTOS Y SERVICIOS	IEES/CA.3.5.2.37/2021	COMPRAS DE COTIZACIONES POR ESCRITO DE CUANDO MENOS TRES PROVEEDORES (HABILITACIÓN DE SALA DE PRENSA Y COMEDOR PARA PERSONAL INTERNO Y EXTERNO DURANTE Y POSTERIOR A LA JORNADA ELECTORAL, PROCESO ELECTORAL 2020-2021)	COORDINACION DE ADMINISTRACION DEL IEES	X			2	
CA.3	PRESUPUESTO	5	COMITÉ DE ADQUISICIONES, ARRENDAMIENTOS Y SERVICIOS	IEES/CA.3.5.2.38/2021	COMPRAS DE COTIZACIONES POR ESCRITO DE CUANDO MENOS TRES PROVEEDORES (TRASLADO Y DISTRIBUCIÓN DE DOCUMENTACIÓN ELECTORAL (ACTAS ELECTORALES, CONSTANCIAS, CUADERNILLOS, BOLSAS, CLASIFICADORES, ENTRE OTROS) EN LOS 24 CONSEJOS DISTRITALES ELECTORALES, PROCESO ELECTORAL 2020-2021)	COORDINACION DE ADMINISTRACION DEL IEES	X			2	
CA.3	PRESUPUESTO	5	COMITÉ DE ADQUISICIONES, ARRENDAMIENTOS Y SERVICIOS	IEES/CA.3.5.2.39/2021	COMPRAS DE COTIZACIONES POR ESCRITO DE CUANDO MENOS TRES PROVEEDORES (TRASLADO Y DISTRIBUCIÓN DE MATERIAL ELECTORAL (CAJAS PAQUETES, URNAS, BASES	COORDINACION DE ADMINISTRACION DEL IEES	X			2	

ENTREGA **MTRA. KARLA GABRIELA PERAZA ZAZUETA** **SERVIDORA PÚBLICA TITULAR SALIENTE**	**COORDINÓ Y CERTIFICÓ** **LIC. SANTIAGO ARTURO MONTOYA FÉLIX** **TITULAR DEL ÓRGANO INTERNO DE CONTROL**	**RECIBE** **LIC. ARTURO FAJARDO MEJÍA** **SERVIDOR PÚBLICO TITULAR ENTRANTE**
LIC. CARMEN JULIETA RODRÍGUEZ CAMPOS **TESTIGO DE LASERVIDORA PÚBLICA TITULAR SALIENTE**		**LIC. ROBERTO CLAUDIO URIARTE MENDÍVIL** **TESTIGO DEL SERVIDOR PÚBLICO TITULAR ENTRANTE**

ANALÍTICO DEL CONCENTRADO DE ARCHIVOS EN TRÁMITE AL 04 DE SEPTIEMBRE DE 2022

					PORTA URNAS, CAJAS CONTENEDORAS Y CINTAS DE SEGURIDAD) EN LOS 24 CONSEJOS DISTRITALES ELECTORALES, PROCESO ELECTORAL 2020-2021)						
CA.3	PRESUPUESTO	5	COMITÉ DE ADQUISICIONES, ARRENDAMIENTOS Y SERVICIOS	IEES/CA.3.5.2.40/2021	COMPRAS DE COTIZACIONES POR ESCRITO DE CUANDO MENOS TRES PROVEEDORES (ALIMENTOS PARA PERSONAL INTERNO Y EXTERNO DURANTE Y POSTERIOR A LA JORNADA ELECTORAL, PROCESO ELECTORAL 2020-2021)	COORDINACION DE ADMINISTRACION DEL IEES	X			2	
CA.3	PRESUPUESTO	5	COMITÉ DE ADQUISICIONES, ARRENDAMIENTOS Y SERVICIOS	IEES/CA.3.5.2.41/2021	COMPRAS DE COTIZACIONES POR ESCRITO DE CUANDO MENOS TRES PROVEEDORES (SERVICIO DE VIDEO PROFESIONAL PARA LA GRABACIÓN DE LAS ACTIVIDADES LLEVADAS A CABO DURANTE LA JORNADA ELECTORAL EN LOS MUNICIPIOS DE CULIACÁN, AHOME Y MAZATLÁN DEL PROGRAMA DE DIFUSIÓN, PROCESO ELECTORAL 2020-2021)	COORDINACION DE ADMINISTRACION DEL IEES	X			2	
CA.3	PRESUPUESTO	5	COMITÉ DE ADQUISICIONES, ARRENDAMIENTOS Y SERVICIOS	IEES/CA.3.5.2.42/2021	COMPRAS DE COTIZACIONES POR ESCRITO DE CUANDO MENOS TRES PROVEEDORES (SERVICIO FOTOGRÁFICO PROFESIONAL DE LAS ACTIVIDADES LLEVADAS A CABO DURANTE LA JORNADA ELECTORAL EN LOS MUNICIPIOS DE CULIACÁN, AHOME Y MAZATLÁN DEL PROGRAMA DE DIFUSIÓN, PROCESO ELECTORAL 2020-2021)	COORDINACION DE ADMINISTRACION DEL IEES	X			2	
CA.3	PRESUPUESTO	5	COMITÉ DE ADQUISICIONES, ARRENDAMIENTOS Y SERVICIOS	IEES/CA.3.5.2.43/2021	COMPRAS DE COTIZACIONES POR ESCRITO DE CUANDO MENOS TRES PROVEEDORES (STREAMING PARA SALA DE SESIONES Y SALA DE PRENSA DURANTE Y POSTERIOR A LA JORNADA ELECTORAL, PROCESO ELECTORAL 2020-2021)	COORDINACION DE ADMINISTRACION DEL IEES	X			2	
CA.3	PRESUPUESTO	5	COMITÉ DE ADQUISICIONES, ARRENDAMIENTOS Y SERVICIOS	IEES/CA.3.5.2.44/2021	COMPRAS DE COTIZACIONES POR ESCRITO DE CUANDO MENOS TRES PROVEEDORES (IMPRESORAS PARA CONSEJOS DISTRITALES ELECTORALES Y CONSEJOS MUNICIPALES ELECTORALES PARA LA IMPRESIÓN DE COPIAS DE ACTAS)	COORDINACION DE ADMINISTRACION DEL IEES	X			2	
CA.3	PRESUPUESTO	5	COMITÉ DE ADQUISICIONES, ARRENDAMIENTOS Y	IEES/CA.3.5.2.45/2021	COMPRAS DE COTIZACIONES POR ESCRITO DE CUANDO MENOS TRES PROVEEDORES (CARTUCHOS PARA TINITA PARA IMPRESIONES	COORDINACION DE ADMINISTRACION	X			2	

ENTREGA **MTRA. KARLA GABRIELA PERAZA ZAZUETA** **SERVIDORA PÚBLICA TITULAR SALIENTE**	**COORDINÓ Y CERTIFICÓ** **LIC. SANTIAGO ARTURO MONTOYA FÉLIX** **TITULAR DEL ÓRGANO INTERNO DE CONTROL**	**RECIBE** **LIC. ARTURO FAJARDO MEJÍA** **SERVIDOR PÚBLICO TITULAR ENTRANTE**
LIC. CARMEN JULIETA RODRÍGUEZ CAMPOS **TESTIGO DE LASERVIDORA PÚBLICA TITULAR SALIENTE**		**LIC. ROBERTO CLAUDIO URIARTE MENDÍVIL** **TESTIGO DEL SERVIDOR PÚBLICO TITULAR ENTRANTE**

ANALÍTICO DEL CONCENTRADO DE ARCHIVOS EN TRÁMITE AL 04 DE SEPTIEMBRE DE 2022

			SERVICIOS		DE LOS 24 CONSEJOS DISTRITALES ELECTORALES Y 12 CONSEJOS MUNICIPALES ELECTORALES DURANTE LA JORNADA ELECTORAL Y POSTERIOR, PROCESO ELECTORAL LOCAL 2020-2021)	DEL IEES					
CA.3	PRESUPUESTO	5	COMITÉ DE ADQUISICIONES, ARRENDAMIENTOS Y SERVICIOS	IEES/CA.3.5.2.46/2021	COMPRAS DE COTIZACIONES POR ESCRITO DE CUANDO MENOS TRES PROVEEDORES (RENTA DE CARPAS REFRIGERADAS PARA LLEVAR A CABO LAS ACTIVIDADES DE LOS CÓMPUTOS EN LOS CONSEJOS ELECTORALES DE LOS MUNICIPIOS DE CULIACÁN Y DE NAVOLATO, PROCESO ELECTORAL 2020-2021)	COORDINACION DE ADMINISTRACION DEL IEES	X			2	
CA.3	PRESUPUESTO	5	COMITÉ DE ADQUISICIONES, ARRENDAMIENTOS Y SERVICIOS	IEES/CA.3.5.2.47/2021	COMPRAS DE COTIZACIONES POR ESCRITO DE CUANDO MENOS TRES PROVEEDORES (RENTA DE PLANTAS DE ENERGÍA PARA INSTALACIÓN DE CARPAS REFRIGERADAS DONDE SE LLEVARÁN A CABO LAS ACTIVIDADES DE LOS CÓMPUTOS EN CONSEJOS ELECTORALES DE LOS MUNICIPIOS DE CULIACÁN Y NAVOLATO, PROCESO ELECTORAL 2020-2021)	COORDINACION DE ADMINISTRACION DEL IEES	X			2	
CA.3	PRESUPUESTO	5	COMITÉ DE ADQUISICIONES, ARRENDAMIENTOS Y SERVICIOS	IEES/CA.3.5.2.48/2021	COMPRAS DE COTIZACIONES POR ESCRITO DE CUANDO MENOS TRES PROVEEDORES (SERVICIO DE VIDEO PROFESIONAL PARA LA GRABACIÓN DEL AGRADECIMIENTO POR LA PARTICIPACIÓN A LA CIUDADANÍA EL DÍA DE LA JORNADA ELECTORAL DEL PROCESO ELECTORAL 2020-2021)	COORDINACION DE ADMINISTRACION DEL IEES	X			2	
CA.3	PRESUPUESTO	5	COMITÉ DE ADQUISICIONES, ARRENDAMIENTOS Y SERVICIOS	IEES/CA.3.5.2.49/2021	COMPRAS DE COTIZACIONES POR ESCRITO DE CUANDO MENOS TRES PROVEEDORES (EQUIPOS DE CÓMPUTO PARA PERSONAL DE SISTEMAS)	COORDINACION DE ADMINISTRACION DEL IEES	X			2	
CA.3	PRESUPUESTO	5	COMITÉ DE ADQUISICIONES, ARRENDAMIENTOS Y SERVICIOS	IEES/CA.3.5.2.50/2021	COMPRAS DE COTIZACIONES POR ESCRITO DE CUANDO MENOS TRES PROVEEDORES (SISTEMA DE RESPALDO NAS CON FUENTE REDUNDANTE PARA ALMACENAMIENTO DE INFORMACIÓN DE LAS ÁREAS DEL INSTITUTO ELECTORAL DEL ESTADO DE SINALOA)	COORDINACION DE ADMINISTRACION DEL IEES	X			2	

ENTREGA	COORDINÓ Y CERTIFICÓ	RECIBE
MTRA. KARLA GABRIELA PERAZA ZAZUETA **SERVIDORA PÚBLICA TITULAR SALIENTE**	**LIC. SANTIAGO ARTURO MONTOYA FÉLIX** **TITULAR DEL ÓRGANO INTERNO DE CONTROL**	**LIC. ARTURO FAJARDO MEJÍA** **SERVIDOR PÚBLICO TITULAR ENTRANTE**
LIC. CARMEN JULIETA RODRÍGUEZ CAMPOS **TESTIGO DE LASERVIDORA PÚBLICA TITULAR SALIENTE**		**LIC. ROBERTO CLAUDIO URIARTE MENDÍVIL** **TESTIGO DEL SERVIDOR PÚBLICO TITULAR ENTRANTE**

ANALÍTICO DEL CONCENTRADO DE ARCHIVOS EN TRÁMITE AL 04 DE SEPTIEMBRE DE 2022

CA.3	PRESUPUESTO	5	COMITÉ DE ADQUISICIONES, ARRENDAMIENTOS Y SERVICIOS	IEES/CA.3.5.2.51/2021	COMPRAS DE COTIZACIONES POR ESCRITO DE CUANDO MENOS TRES PROVEEDORES (LICENCIAS ANTIVIRUS (ANUALES) PARA LOS EQUIPOS DE CÓMPUTO DE LAS ÁREAS DEL INSTITUTO ELECTORAL DEL ESTADO DE SINALOA)	COORDINACION DE ADMINISTRACION DEL IEES	X			2	
CA.3	PRESUPUESTO	5	COMITÉ DE ADQUISICIONES, ARRENDAMIENTOS Y SERVICIOS	IEES/CA.3.5.2.52/2021	COMPRAS DE COTIZACIONES POR ESCRITO DE CUANDO MENOS TRES PROVEEDORES (DESARROLLO DE TECNOLOGÍAS PARA LA EDUCACIÓN CÍVICA Y PARTICIPACIÓN CIUDADANA (BIBLIOTECA VIRTUAL Y DESARROLLO DE APP PARA ELECCIONES JUVENILES)	COORDINACION DE ADMINISTRACION DEL IEES	X			2	
CA.3	PRESUPUESTO	5	COMITÉ DE ADQUISICIONES, ARRENDAMIENTOS Y SERVICIOS	IEES/CA.3.5.2.53/2021	COMPRAS DE COTIZACIONES POR ESCRITO DE CUANDO MENOS TRES PROVEEDORES (COMPUTADORA MAC BOOK PRO PARA EL ÁREA DE COMUNICACIÓN)	COORDINACION DE ADMINISTRACION DEL IEES	X			2	
CA.3	PRESUPUESTO	5	COMITÉ DE ADQUISICIONES, ARRENDAMIENTOS Y SERVICIOS	IEES/CA.3.5.2.54/2021	COMPRAS DE COTIZACIONES POR ESCRITO DE CUANDO MENOS TRES PROVEEDORES (FABRICACIÓN E INSTALACIÓN DE TEJABAN PARA AZOTEA (COMEDOR)	COORDINACION DE ADMINISTRACION DEL IEES	X			2	
CA.3	PRESUPUESTO	5	COMITÉ DE ADQUISICIONES, ARRENDAMIENTOS Y SERVICIOS	IEES/CA.3.5.2.55/2021	COMPRAS DE COTIZACIONES POR ESCRITO DE CUANDO MENOS TRES PROVEEDORES (LIBRO DEL CERTAMEN DE ENSAYO POLÍTICO DE OCTAVIO PAZ Y LETRAS, COLORES Y VALORES DE LA DEMOCRACIA (PROMOCIÓN EDITORIAL)	COORDINACION DE ADMINISTRACION DEL IEES	X			2	
CA.3	PRESUPUESTO	5	COMITÉ DE ADQUISICIONES, ARRENDAMIENTOS Y SERVICIOS	IEES/CA.3.5.2.56/2021	COMPRAS DE COTIZACIONES POR ESCRITO DE CUANDO MENOS TRES PROVEEDORES (CONTRATACIÓN DEL SEGURO DE DAÑOS COBERTURA AMPLIA PARA EL PARQUE VEHICULAR DEL IEES)	COORDINACION DE ADMINISTRACION DEL IEES	X			2	
CA.3	PRESUPUESTO	5	COMITÉ DE ADQUISICIONES, ARRENDAMIENTOS Y SERVICIOS	IEES/CA.3.5.2.57/2021	COMPRAS DE COTIZACIONES POR ESCRITO DE CUANDO MENOS TRES PROVEEDORES (ACTUALIZACIÓN DEL MANUAL DE CONTABILIDAD GUBERNAMENTAL DEL INSTITUTO ELECTORAL DEL ESTADO DE SINALOA)	COORDINACION DE ADMINISTRACION DEL IEES	X			2	
CA.3	PRESUPUESTO	5	COMITÉ DE ADQUISICIONES, ARRENDAMIENTOS Y	IEES/CA.3.5.2.58/2021	COMPRAS DE COTIZACIONES POR ESCRITO DE CUANDO MENOS TRES PROVEEDORES (IPADS PARA LAS ÁREAS DE CONSEJEROS Y	COORDINACION DE ADMINISTRACION	X			2	

ENTREGA **MTRA. KARLA GABRIELA PERAZA ZAZUETA** **SERVIDORA PÚBLICA TITULAR SALIENTE**	**COORDINÓ Y CERTIFICÓ** **LIC. SANTIAGO ARTURO MONTOYA FÉLIX** **TITULAR DEL ÓRGANO INTERNO DE CONTROL**	**RECIBE** **LIC. ARTURO FAJARDO MEJÍA** **SERVIDOR PÚBLICO TITULAR ENTRANTE**
LIC. CARMEN JULIETA RODRÍGUEZ CAMPOS **TESTIGO DE LASERVIDORA PÚBLICA TITULAR SALIENTE**		**LIC. ROBERTO CLAUDIO URIARTE MENDÍVIL** **TESTIGO DEL SERVIDOR PÚBLICO TITULAR ENTRANTE**

ANALÍTICO DEL CONCENTRADO DE ARCHIVOS EN TRÁMITE AL 04 DE SEPTIEMBRE DE 2022

			SERVICIOS		PRESIDENCIA)	DEL IEES					
CA.3	PRESUPUESTO	5	COMITÉ DE ADQUISICIONES, ARRENDAMIENTOS Y SERVICIOS	IEES/CA.3.5.2.59/2021	COMPRAS DE COTIZACIONES POR ESCRITO DE CUANDO MENOS TRES PROVEEDORES (COMPUTADORA PARA EL ÁREA DE PRESIDENCIA)	COORDINACION DE ADMINISTRACION DEL IEES	X			2	
CA.3	PRESUPUESTO	5	COMITÉ DE ADQUISICIONES, ARRENDAMIENTOS Y SERVICIOS	IEES/CA.3.5.2.60/2021	COMPRAS DE COTIZACIONES POR ESCRITO DE CUANDO MENOS TRES PROVEEDORES (ELABORACIÓN E IMPRESIÓN DE CALENDARIOS 2022)	COORDINACION DE ADMINISTRACION DEL IEES	X			2	
CA.3	PRESUPUESTO	5	COMITÉ DE ADQUISICIONES, ARRENDAMIENTOS Y SERVICIOS	IEES/CA.3.5.2.61/2021	COMPRAS DE COTIZACIONES POR ESCRITO DE CUANDO MENOS TRES PROVEEDORES (SET DE GRABACIÓN MOVIBLE PARA ACTIVIDADES LLEVADAS A CABO POR EL INSTITUTO ELECTORAL DEL ESTADO DE SINALOA)	COORDINACION DE ADMINISTRACION DEL IEES	X			2	
CA.3	PRESUPUESTO	5	COMITÉ DE ADQUISICIONES, ARRENDAMIENTOS Y SERVICIOS	IEES/CA.3.5.2.62/2021	COMPRAS DE COTIZACIONES POR ESCRITO DE CUANDO MENOS TRES PROVEEDORES (COMPUTADORA PARA EL ÁREA DE COMUNICACIÓN)	COORDINACION DE ADMINISTRACION DEL IEES	X			2	
CA.3	PRESUPUESTO	5	COMITÉ DE ADQUISICIONES, ARRENDAMIENTOS Y SERVICIOS	IEES/CA.3.5.2.63/2021	COMPRAS DE COTIZACIONES POR ESCRITO DE CUANDO MENOS TRES PROVEEDORES (LICENCIAS EMPRESARIALES (ANUALES) DE ADOBE CREATIVE CLOUD PARA EQUIPO DE CÓMPUTO DEL ÁREA DE COMUNICACIÓN (DISEÑO))	COORDINACION DE ADMINISTRACION DEL IEES	X			2	
CA.3	PRESUPUESTO	5	COMITÉ DE ADQUISICIONES, ARRENDAMIENTOS Y SERVICIOS	IEES/CA.3.5.2.64/2021	COMPRAS DE COTIZACIONES POR ESCRITO DE CUANDO MENOS TRES PROVEEDORES (MEMORIA DEL PROCESO ELECTORAL LOCAL SINALOA 2020-2021)	COORDINACION DE ADMINISTRACION DEL IEES	X			2	
CA.3	PRESUPUESTO	5	COMITÉ DE ADQUISICIONES, ARRENDAMIENTOS Y SERVICIOS	IEES/CA.3.5.2.65/2021	COMPRAS DE COTIZACIONES POR ESCRITO DE CUANDO MENOS TRES PROVEEDORES (CONTRATACIÓN DEL SEGURO DE DAÑOS COBERTURA AMPLIA PARA VEHÍCULOS TOYOTA YARIS)	COORDINACION DE ADMINISTRACION DEL IEES	X			2	
CA.3	PRESUPUESTO	5	COMITÉ DE ADQUISICIONES, ARRENDAMIENTOS Y	IEES/CA.3.5.3/2021	LICITACIÓN PUBLICA NACIONAL (CONTRATACIÓN DE SERVICIO PARA EL DISEÑO, PROGRAMACIÓN, INSTALACIÓN E IMPLEMENTACIÓN DEL	COORDINACION DE ADMINISTRACION	X			2	

ENTREGA	COORDINÓ Y CERTIFICÓ	RECIBE
MTRA. KARLA GABRIELA PERAZA ZAZUETA SERVIDORA PÚBLICA TITULAR SALIENTE	LIC. SANTIAGO ARTURO MONTOYA FÉLIX TITULAR DEL ÓRGANO INTERNO DE CONTROL	LIC. ARTURO FAJARDO MEJÍA SERVIDOR PÚBLICO TITULAR ENTRANTE
LIC. CARMEN JULIETA RODRÍGUEZ CAMPOS TESTIGO DE LASERVIDORA PÚBLICA TITULAR SALIENTE		LIC. ROBERTO CLAUDIO URIARTE MENDÍVIL TESTIGO DEL SERVIDOR PÚBLICO TITULAR ENTRANTE

ANALÍTICO DEL CONCENTRADO DE ARCHIVOS EN TRÁMITE AL 04 DE SEPTIEMBRE DE 2022

			SERVICIOS		PROGRAMA DE RESULTADOS PRELIMINARES (PREP) PARA EL PROCESO ELECTORAL LOCAL 2020-2021 DEL ESTADO DE SINALOA)	DEL IEES					
CA.3	PRESUPUESTO	5	COMITÉ DE ADQUISICIONES, ARRENDAMIENTOS Y SERVICIOS	IEES/CA.3.5.4/2021	ADJUDICACIÓN DIRECTA (VIGILANCIA PRIVADA PARA RESGUARDAR LAS INSTALACIONES DEL INSTITUTO ELECTORAL DEL ESTADO DE SINALOA DURANTE EL EJERCICIO 2021)	COORDINACION DE ADMINISTRACION DEL IEES	X			2	
CA.3	PRESUPUESTO	5	COMITÉ DE ADQUISICIONES, ARRENDAMIENTOS Y SERVICIOS	IEES/CA.3.5.5/2021	ADJUDICACIÓN DIRECTA (VALES DE COMBUSTIBLE, CON EL PROPÓSITO DE QUE SEAN SUMINISTRADOS A LOS ÓRGANOS DEL INSTITUTO ELECTORAL DEL ESTADO DE SINALOA CORRESPONDIENTE AL EJERCICIO DEL AÑO 2021)	COORDINACION DE ADMINISTRACION DEL IEES	X			2	
CA.3	PRESUPUESTO	5	COMITÉ DE ADQUISICIONES, ARRENDAMIENTOS Y SERVICIOS	IEES/CA.3.5.6/2021	ADJUDICACIÓN DIRECTA (TRES ASESORES PARA INTEGRAR EL COMITÉ TÉCNICO ASESOR DEL PROGRAMA DE RESULTADOS ELECTORALES PRELIMINARES (PREP) PARA EL PROCESO ELECTORAL LOCAL 2020-2021)	COORDINACION DE ADMINISTRACION DEL IEES	X			2	
CA.3	PRESUPUESTO	5	COMITÉ DE ADQUISICIONES, ARRENDAMIENTOS Y SERVICIOS	IEES/CA.3.5.7/2021	ADJUDICACIÓN DIRECTA (ASESORÍA Y ACTUALIZACIÓN DEL SISTEMA CONTABLE DE ADMINISTRACIÓN ESTATAL Y MUNICIPAL (SADMUN) PARA LA COORDINACIÓN DE ADMINISTRACIÓN PARA EL EJERCICIO 2021)	COORDINACION DE ADMINISTRACION DEL IEES	X			2	
CA.3	PRESUPUESTO	5	COMITÉ DE ADQUISICIONES, ARRENDAMIENTOS Y SERVICIOS	IEES/CA.3.5.8/2021	ADJUDICACIÓN DIRECTA (ACTUALIZACIÓN DE LA HERRAMIENTA AUXILIAR DE CÓMPUTO (APLICATIVO MÓVIL Y GENERACIÓN DE ACTAS Y CONSTANCIAS) PARA EL PROCESO ELECTORAL 2020-2021)	COORDINACION DE ADMINISTRACION DEL IEES	X			2	
CA.3	PRESUPUESTO	5	COMITÉ DE ADQUISICIONES, ARRENDAMIENTOS Y SERVICIOS	IEES/CA.3.5.9/2021	LICITACIÓN PUBLICA NACIONAL (CONTRATACIÓN DE SERVICIO PARA EL DISEÑO, PROGRAMACIÓN, INSTALACIÓN E IMPLEMENTACIÓN DEL PROGRAMA DE RESULTADOS PRELIMINARES (PREP) PARA EL PROCESO ELECTORAL LOCAL 2020-2021 DEL ESTADO DE SINALOA)	COORDINACION DE ADMINISTRACION DEL IEES	X			2	
CA.3	PRESUPUESTO	5	COMITÉ DE ADQUISICIONES, ARRENDAMIENTOS Y SERVICIOS	IEES/CA.3.5.10/2021	ADJUDICACIÓN DIRECTA (CONTRATACIÓN DE SERVICIO PARA EL DISEÑO, PROGRAMACIÓN, INSTALACIÓN E IMPLEMENTACIÓN DEL PROGRAMA DE RESULTADOS PRELIMINARES	COORDINACION DE ADMINISTRACION DEL IEES	X			2	

ENTREGA	COORDINÓ Y CERTIFICÓ	RECIBE
MTRA. KARLA GABRIELA PERAZA ZAZUETA **SERVIDORA PÚBLICA TITULAR SALIENTE**	**LIC. SANTIAGO ARTURO MONTOYA FÉLIX** **TITULAR DEL ÓRGANO INTERNO DE CONTROL**	**LIC. ARTURO FAJARDO MEJÍA** **SERVIDOR PÚBLICO TITULAR ENTRANTE**
LIC. CARMEN JULIETA RODRÍGUEZ CAMPOS **TESTIGO DE LASERVIDORA PÚBLICA TITULAR SALIENTE**		**LIC. ROBERTO CLAUDIO URIARTE MENDÍVIL** **TESTIGO DEL SERVIDOR PÚBLICO TITULAR ENTRANTE**

ANALÍTICO DEL CONCENTRADO DE ARCHIVOS EN TRÁMITE AL 04 DE SEPTIEMBRE DE 2022

					(PREP) PARA EL PROCESO ELECTORAL LOCAL 2020-2021 DEL ESTADO DE SINALOA)						
CA.3	PRESUPUESTO	5	COMITÉ DE ADQUISICIONES, ARRENDAMIENTOS Y SERVICIOS	IEES/CA.3.5.11/2021	ADJUDICACIÓN DIRECTA (SERVICIO DE ASESORÍA EN MATERIA ARCHIVÍSTICA PARA EL ÁREA COORDINADORA DE ARCHIVOS DEL INSTITUTO ELECTORAL DEL ESTADO DE SINALOA DURANTE EL EJERCICIO 2021)	COORDINACION DE ADMINISTRACION DEL IEES	X			2	
CA.3	PRESUPUESTO	5	COMITÉ DE ADQUISICIONES, ARRENDAMIENTOS Y SERVICIOS	IEES/CA.3.5.12/2021	ADJUDICACIÓN DIRECTA (ASESORÍA GUBERNAMENTAL, FINANCIERA, FISCAL Y DE ADMINISTRACIÓN PÚBLICA PARA LA COORDINACIÓN DE ADMINISTRACIÓN DEL INSTITUTO ELECTORAL DEL ESTADO DE SINALOA DURANTE EL EJERCICIO FISCAL 2021)	COORDINACION DE ADMINISTRACION DEL IEES	X			2	
CA.3	PRESUPUESTO	5	COMITÉ DE ADQUISICIONES, ARRENDAMIENTOS Y SERVICIOS	IEES/CA.3.5.13/2021	INVITACIÓN RESTRINGIDA DE POR LO MENOS TRES PROVEEDORES (AUDITORÍA DE VERIFICACIÓN Y ANÁLISIS DEL SISTEMA INFORMÁTICO QUE SERÁ UTILIZADO EN LA IMPLEMENTACIÓN Y OPERACIÓN DEL PROGRAMA DE RESULTADOS ELECTORALES PRELIMINARES (PREP) PARA EL PROCESO ELECTORAL LOCAL 2020-2021)	COORDINACION DE ADMINISTRACION DEL IEES	X			2	
CA.3	PRESUPUESTO	5	COMITÉ DE ADQUISICIONES, ARRENDAMIENTOS Y SERVICIOS	IEES/CA.3.5.14/2021	INVITACIÓN RESTRINGIDA DE POR LO MENOS TRES PROVEEDORES (GUÍAS PARA LA CLASIFICACIÓN DE VOTOS (SIMULACROS))	COORDINACION DE ADMINISTRACION DEL IEES	X			2	
CA.3	PRESUPUESTO	5	COMITÉ DE ADQUISICIONES, ARRENDAMIENTOS Y SERVICIOS	IEES/CA.3.5.15/2021	INVITACIÓN RESTRINGIDA DE POR LO MENOS TRES PROVEEDORES (BOLETAS PARA SIMULACROS)	COORDINACION DE ADMINISTRACION DEL IEES	X			2	
CA.3	PRESUPUESTO	5	COMITÉ DE ADQUISICIONES, ARRENDAMIENTOS Y SERVICIOS	IEES/CA.3.5.16/2021	INVITACIÓN RESTRINGIDA DE POR LO MENOS TRES PROVEEDORES (SEGURO DE ACCIDENTES PARA EL PERSONAL DE LOS CONSEJOS DISTRITALES ELECTORALES Y CONSEJOS MUNICIPALES ELECTORALES PARA EL PROCESO ELECTORAL 2020-2021)	COORDINACION DE ADMINISTRACION DEL IEES	X			2	
CA.3	PRESUPUESTO	5	COMITÉ DE ADQUISICIONES,	IEES/CA.3.5.17/2021	INVITACIÓN RESTRINGIDA DE POR LO MENOS TRES PROVEEDORES (ARRENDAMIENTOS DE	COORDINACION DE	X			2	

ENTREGA	COORDINÓ Y CERTIFICÓ	RECIBE
MTRA. KARLA GABRIELA PERAZA ZAZUETA **SERVIDORA PÚBLICA TITULAR SALIENTE**	**LIC. SANTIAGO ARTURO MONTOYA FÉLIX** **TITULAR DEL ÓRGANO INTERNO DE CONTROL**	**LIC. ARTURO FAJARDO MEJÍA** **SERVIDOR PÚBLICO TITULAR ENTRANTE**
LIC. CARMEN JULIETA RODRÍGUEZ CAMPOS **TESTIGO DE LASERVIDORA PÚBLICA TITULAR SALIENTE**		**LIC. ROBERTO CLAUDIO URIARTE MENDÍVIL** **TESTIGO DEL SERVIDOR PÚBLICO TITULAR ENTRANTE**

ANALÍTICO DEL CONCENTRADO DE ARCHIVOS EN TRÁMITE AL 04 DE SEPTIEMBRE DE 2022

			ARRENDAMIENTOS Y SERVICIOS		IMPRESORAS MULTIFUNCIONALES (FOTOCOPIADORAS) EN LOS 18 MUNICIPIOS DEL ESTADO DE SINALOA, 24 CONSEJOS DISTRITALES ELECTORALES Y 12 CONSEJOS MUNICIPALES ELECTORALES PARA EL PROCESO ELECTORAL 2020-2021)	ADMINISTRACION DEL IEES					
CA.3	PRESUPUESTO	5	COMITÉ DE ADQUISICIONES, ARRENDAMIENTOS Y SERVICIOS	IEES/CA.3.5.18/2021	INVITACIÓN RESTRINGIDA DE POR LO MENOS TRES PROVEEDORES (ADENDA INFORMACIÓN PARA LA Y EL FUNCIONARIO DE CASILLA Y DE CASILLA ESPECIAL. ELECCIONES LOCALES")	COORDINACION DE ADMINISTRACION DEL IEES	X			2	
CA.3	PRESUPUESTO	5	COMITÉ DE ADQUISICIONES, ARRENDAMIENTOS Y SERVICIOS	IEES/CA.3.5.19/2021	ADJUDICACIÓN DIRECTA (VALES DE COMBUSTIBLE, CON EL PROPÓSITO DE QUE SEAN SUMINISTRADOS A LOS ÓRGANOS DEL INSTITUTO ELECTORAL DEL ESTADO DE SINALOA CORRESPONDIENTE AL EJERCICIO DEL AÑO 2021)	COORDINACION DE ADMINISTRACION DEL IEES	X			2	
CA.3	PRESUPUESTO	5	COMITÉ DE ADQUISICIONES, ARRENDAMIENTOS Y SERVICIOS	IEES/CA.3.5.20/2021	INVITACIÓN RESTRINGIDA DE POR LO MENOS TRES PROVEEDORES (EQUIPOS DE REFRIGERACIÓN (MINISPLITS) E INSTALACIÓN EN LAS OFICINAS DE LOS CONSEJOS DISTRITALES ELECTORALES Y CONSEJOS MUNICIPALES ELECTORALES PARA EL PROCESO ELECTORAL 2020-2021)	COORDINACION DE ADMINISTRACION DEL IEES	X			2	
CA.3	PRESUPUESTO	5	COMITÉ DE ADQUISICIONES, ARRENDAMIENTOS Y SERVICIOS	IEES/CA.3.5.21/2021	INVITACIÓN RESTRINGIDA DE POR LO MENOS TRES PROVEEDORES (EQUIPO DE CÓMPUTO PARA LA IMPLEMENTACIÓN DE LA HERRAMIENTA AUXILIAR DE CÓMPUTOS PARA EL PROCESO ELECTORAL 2020-2021)	COORDINACION DE ADMINISTRACION DEL IEES	X			2	
CA.3	PRESUPUESTO	5	COMITÉ DE ADQUISICIONES, ARRENDAMIENTOS Y SERVICIOS	IEES/CA.3.5.22/2021	INVITACIÓN RESTRINGIDA DE POR LO MENOS TRES PROVEEDORES (PRODUCCIÓN AUDIOVISUAL DE DOS DEBATES DE GOBERNADOR PARA EL PROCESO ELECTORAL 2020-2021)	COORDINACION DE ADMINISTRACION DEL IEES	X			2	
CA.3	PRESUPUESTO	5	COMITÉ DE ADQUISICIONES, ARRENDAMIENTOS Y SERVICIOS	IEES/CA.3.5.23/2021	ADJUDICACIÓN DIRECTA (IMPLEMENTACIÓN, CONFIGURACIÓN Y SOPORTE DE LA HERRAMIENTA AUXILIAR INFORMÁTICA PARA LAS SESIONES DE CÓMPUTO DE LOS CONSEJOS DISTRITALES ELECTORALES Y CONSEJOS	COORDINACION DE ADMINISTRACION DEL IEES	X			2	

ENTREGA **MTRA. KARLA GABRIELA PERAZA ZAZUETA** **SERVIDORA PÚBLICA TITULAR SALIENTE**	**COORDINÓ Y CERTIFICÓ** **LIC. SANTIAGO ARTURO MONTOYA FÉLIX** **TITULAR DEL ÓRGANO INTERNO DE CONTROL**	**RECIBE** **LIC. ARTURO FAJARDO MEJÍA** **SERVIDOR PÚBLICO TITULAR ENTRANTE**
LIC. CARMEN JULIETA RODRÍGUEZ CAMPOS **TESTIGO DE LASERVIDORA PÚBLICA TITULAR SALIENTE**		**LIC. ROBERTO CLAUDIO URIARTE MENDÍVIL** **TESTIGO DEL SERVIDOR PÚBLICO TITULAR ENTRANTE**

ANALÍTICO DEL CONCENTRADO DE ARCHIVOS EN TRÁMITE AL 04 DE SEPTIEMBRE DE 2022

					MUNICIPALES ELECTORALES PARA EL PROCESO ELECTORAL 2020-2021)						
CA.3	PRESUPUESTO	5	COMITÉ DE ADQUISICIONES, ARRENDAMIENTOS Y SERVICIOS	IEES/CA.3.5.24/2021	ADJUDICACIÓN DIRECTA (ELABORACIÓN DE BOLETAS ELECTORALES QUE SE UTILIZARÁN EN EL PROCESO ELECTORAL LOCAL ORDINARIO 2020-2021)	COORDINACION DE ADMINISTRACION DEL IEES	X			2	
CA.3	PRESUPUESTO	5	COMITÉ DE ADQUISICIONES, ARRENDAMIENTOS Y SERVICIOS	IEES/CA.3.5.25/2021	ADJUDICACIÓN DIRECTA (ADQUISICIÓN DE MATERIAL ELECTORAL QUE SE UTILIZARÁ EN EL PROCESO ELECTORAL LOCAL ORDINARIO 2020-2021)	COORDINACION DE ADMINISTRACION DEL IEES	X			2	
CA.3	PRESUPUESTO	5	COMITÉ DE ADQUISICIONES, ARRENDAMIENTOS Y SERVICIOS	IEES/CA.3.5.26/2021	ADJUDICACIÓN DIRECTA (PRODUCCIÓN E IMPRESIÓN DE DOCUMENTACIÓN ELECTORAL QUE SE UTILIZARÁ EN EL PROCESO ELECTORAL LOCAL ORDINARIO 2020-2021)	COORDINACION DE ADMINISTRACION DEL IEES	X			2	
CA.3	PRESUPUESTO	5	COMITÉ DE ADQUISICIONES, ARRENDAMIENTOS Y SERVICIOS	IEES/CA.3.5.27/2021	INVITACIÓN RESTRINGIDA DE POR LO MENOS TRES PROVEEDORES (TELÉFONOS CELULARES PARA DIGITALIZACIÓN DE ACTAS DESDE LAS CASILLAS EL DÍA DE LA JORNADA ELECTORAL (PREP CASILLA)	COORDINACION DE ADMINISTRACION DEL IEES	X			2	
CA.3	PRESUPUESTO	5	COMITÉ DE ADQUISICIONES, ARRENDAMIENTOS Y SERVICIOS	IEES/CA.3.5.28/2021	A INVITACIÓN RESTRINGIDA DE POR LO MENOS TRES PROVEEDORES (TELÉFONOS CELULARES PARA LA OPERACIÓN DE LA HERRAMIENTA DE CÓMPUTOS EN MÓDULO DE RECEPCIÓN DE PAQUETES Y CONTROL DE BODEGA.)	COORDINACION DE ADMINISTRACION DEL IEES	X			2	
CA.3	PRESUPUESTO	5	COMITÉ DE ADQUISICIONES, ARRENDAMIENTOS Y SERVICIOS	IEES/CA.3.5.29/2021	ADJUDICACIÓN DIRECTA (ASESORÍA GUBERNAMENTAL, FINANCIERA, FISCAL Y DE ADMINISTRACIÓN PÚBLICA PARA LA COORDINACIÓN DE ADMINISTRACIÓN DEL INSTITUTO ELECTORAL DEL ESTADO DE SINALOA DURANTE EL EJERCICIO FISCAL 2021)	COORDINACION DE ADMINISTRACION DEL IEES	X			2	
CA.3	PRESUPUESTO	5	COMITÉ DE ADQUISICIONES, ARRENDAMIENTOS Y SERVICIOS	IEES/CA.3.5.30/2021	INVITACIÓN RESTRINGIDA DE POR LO MENOS TRES PROVEEDORES (RENTA DE PLANTAS DE ENERGÍA PARA LAS OFICINAS DE LOS 24 CONSEJOS DISTRITALES ELECTORALES, 12 CONSEJOS MUNICIPALES ELECTORALES Y OFICINA CENTRAL, DURANTE EL PERIODO DE JORNADA ELECTORAL A LAS CÓMPUTOS FINALES	COORDINACION DE ADMINISTRACION DEL IEES	X			2	

ENTREGA	COORDINÓ Y CERTIFICÓ	RECIBE
MTRA. KARLA GABRIELA PERAZA ZAZUETA **SERVIDORA PÚBLICA TITULAR SALIENTE**	**LIC. SANTIAGO ARTURO MONTOYA FÉLIX** **TITULAR DEL ÓRGANO INTERNO DE CONTROL**	**LIC. ARTURO FAJARDO MEJÍA** **SERVIDOR PÚBLICO TITULAR ENTRANTE**
LIC. CARMEN JULIETA RODRÍGUEZ CAMPOS **TESTIGO DE LASERVIDORA PÚBLICA TITULAR SALIENTE**		**LIC. ROBERTO CLAUDIO URIARTE MENDÍVIL** **TESTIGO DEL SERVIDOR PÚBLICO TITULAR ENTRANTE**

ANALÍTICO DEL CONCENTRADO DE ARCHIVOS EN TRÁMITE AL 04 DE SEPTIEMBRE DE 2022

					DEL PROCESO ELECTORAL 2020-2021)						
CA.3	PRESUPUESTO	5	COMITÉ DE ADQUISICIONES, ARRENDAMIENTOS Y SERVICIOS	IEES/CA.3.5.31/2021	ADJUDICACIÓN DIRECTA (REIMPRESIÓN DE BOLETAS POR MODIFICACIÓN EN LA SENTENCIA DEL TRIBUNAL ELECTORAL DEL ESTADO DE SINALOA REALIZADA POR EL PODER JUDICIAL DE LA FEDERACIÓN SALA REGIONAL GUADALAJARA QUE SE UTILIZARÁN EL PROCESO ELECTORAL LOCAL 2020-2021)	COORDINACION DE ADMINISTRACION DEL IEES	X			2	
CA.3	PRESUPUESTO	5	COMITÉ DE ADQUISICIONES, ARRENDAMIENTOS Y SERVICIOS	IEES/CA.3.5.32/2021	ADJUDICACIÓN DIRECTA (ADQUISICIÓN DE PARQUE VEHICULAR)	COORDINACION DE ADMINISTRACION DEL IEES	X			2	
CA.3	PRESUPUESTO	5	COMITÉ DE ADQUISICIONES, ARRENDAMIENTOS Y SERVICIOS	IEES/CA.3.5.33/2021	INVITACIÓN RESTRINGIDA DE POR LO MENOS TRES PROVEEDORES(DESIERTO) (ADQUISICIÓN DE VEHÍCULO TIPO VAN PARA TRASLADO DE PERSONAL Y MATERIALES)	COORDINACION DE ADMINISTRACION DEL IEES	X			2	
CA.3	PRESUPUESTO	5	COMITÉ DE ADQUISICIONES, ARRENDAMIENTOS Y SERVICIOS	IEES/CA.3.5.34/2021	INVITACIÓN RESTRINGIDA DE POR LO MENOS TRES PROVEEDORES (EQUIPO DE SONIDO Y MICRÓFONOS PARA LA SALA DE SESIONES DEL INSTITUTO ELECTORAL DEL ESTADO DE SINALOA)	COORDINACION DE ADMINISTRACION DEL IEES	X			2	
CA.3	PRESUPUESTO	6	CUENTA PÚBLICA	IEES/CA.3.6.1/2021	CUENTA PÚBLICA	COORDINACION DE ADMINISTRACION DEL IEES	X			2	
CA.4	RECURSOS FINANCIEROS	1	ESTADOS FINANCIEROS	IEES/CA.4.1.1/2021	ESTADOS FINANCIEROS	COORDINACION DE ADMINISTRACION DEL IEES			X	2	
CA.4	RECURSOS FINANCIEROS	1	ESTADOS FINANCIEROS	IEES/CA.4.1.2/2021	AUTORIZACIONES DE PAGO (MINISTRACIONES 2021) IEES	COORDINACION DE ADMINISTRACION DEL IEES			X	2	
CA.4	RECURSOS FINANCIEROS	1	ESTADOS FINANCIEROS	IEES/CA.4.1.3/2021	AUTORIZACIONES DE PAGO (MINISTRACIONES 2021) P.P.	COORDINACION DE ADMINISTRACION DEL IEES			X	2	

ENTREGA **MTRA. KARLA GABRIELA PERAZA ZAZUETA** **SERVIDORA PÚBLICA TITULAR SALIENTE**	**COORDINÓ Y CERTIFICÓ** **LIC. SANTIAGO ARTURO MONTOYA FÉLIX** **TITULAR DEL ÓRGANO INTERNO DE CONTROL**	**RECIBE** **LIC. ARTURO FAJARDO MEJÍA** **SERVIDOR PÚBLICO TITULAR ENTRANTE**
LIC. CARMEN JULIETA RODRÍGUEZ CAMPOS **TESTIGO DE LASERVIDORA PÚBLICA TITULAR SALIENTE**		**LIC. ROBERTO CLAUDIO URIARTE MENDÍVIL** **TESTIGO DEL SERVIDOR PÚBLICO TITULAR ENTRANTE**

ANALÍTICO DEL CONCENTRADO DE ARCHIVOS EN TRÁMITE AL 04 DE SEPTIEMBRE DE 2022

CA.4	RECURSOS FINANCIEROS	1	ESTADOS FINANCIEROS	IEES/CA.4.1.4/2021	PAGOS DE IMPUESTOS FEDERALES ISR, IEES	COORDINACION DE ADMINISTRACION DEL IEES			X	2	
CA.4	RECURSOS FINANCIEROS	1	ESTADOS FINANCIEROS	IEES/CA.4.1.5/2021	PAGOS DE IMSS E INFONAVIT	COORDINACION DE ADMINISTRACION DEL IEES			X	2	
CA.4	RECURSOS FINANCIEROS	1	ESTADOS FINANCIEROS	IEES/CA.4.1.6/2021	MOVIMIENTOS E INCAPACIDADES IMSS	COORDINACION DE ADMINISTRACION DEL IEES			X	2	
CA.4	RECURSOS FINANCIEROS	1	ESTADOS FINANCIEROS	IEES/CA.4.1.7/2021	CONCILIACIONES BANCARIAS (CUENTA DE NÓMINA)	COORDINACION DE ADMINISTRACION DEL IEES			X	2	
CA.4	RECURSOS FINANCIEROS	1	ESTADOS FINANCIEROS	IEES/CA.4.1.8/2021	AVANCES DE GESTIÓN FINANCIERA	COORDINACION DE ADMINISTRACION DEL IEES			X	2	
CA.4	RECURSOS FINANCIEROS	2	EGRESOS MENSUALES 2021 (PÓLIZAS DE CHEQUES)	IEES/CA.4.2.2/2021	PÓLIZAS DE CHEQUE DE FEBRERO	COORDINACION DE ADMINISTRACION DEL IEES			X	2	
CA.4	RECURSOS FINANCIEROS	2	EGRESOS MENSUALES 2021 (PÓLIZAS DE CHEQUES)	IEES/CA.4.2.3/2021	PÓLIZAS DE CHEQUE DE MARZO	COORDINACION DE ADMINISTRACION DEL IEES			X	2	
CA.4	RECURSOS FINANCIEROS	2	EGRESOS MENSUALES 2021 (PÓLIZAS DE CHEQUES)	IEES/CA.4.2.4/2021	PÓLIZAS DE CHEQUE DE ABRIL	COORDINACION DE ADMINISTRACION DEL IEES			X	2	
CA.4	RECURSOS FINANCIEROS	2	EGRESOS MENSUALES 2021 (PÓLIZAS DE CHEQUES)	IEES/CA.4.2.5/2021	PÓLIZAS DE CHEQUE DE MAYO	COORDINACION DE ADMINISTRACION DEL IEES			X	2	

ENTREGA	COORDINÓ Y CERTIFICÓ	RECIBE
MTRA. KARLA GABRIELA PERAZA ZAZUETA **SERVIDORA PÚBLICA TITULAR SALIENTE**	**LIC. SANTIAGO ARTURO MONTOYA FÉLIX** **TITULAR DEL ÓRGANO INTERNO DE CONTROL**	**LIC. ARTURO FAJARDO MEJÍA** **SERVIDOR PÚBLICO TITULAR ENTRANTE**
LIC. CARMEN JULIETA RODRÍGUEZ CAMPOS **TESTIGO DE LASERVIDORA PÚBLICA TITULAR SALIENTE**		**LIC. ROBERTO CLAUDIO URIARTE MENDÍVIL** **TESTIGO DEL SERVIDOR PÚBLICO TITULAR ENTRANTE**

ANALÍTICO DEL CONCENTRADO DE ARCHIVOS EN TRÁMITE AL 04 DE SEPTIEMBRE DE 2022

CA.4	RECURSOS FINANCIEROS	2	EGRESOS MENSUALES 2021 (PÓLIZAS DE CHEQUES)	IEES/CA.4.2.6/2021	PÓLIZAS DE CHEQUE DE JUNIO	COORDINACION DE ADMINISTRACION DEL IEES			X	2	
CA.4	RECURSOS FINANCIEROS	2	EGRESOS MENSUALES 2021 (PÓLIZAS DE CHEQUES)	IEES/CA.4.2.7/2021	PÓLIZAS DE CHEQUE DE JULIO	COORDINACION DE ADMINISTRACION DEL IEES			X	2	
CA.4	RECURSOS FINANCIEROS	2	EGRESOS MENSUALES 2021 (PÓLIZAS DE CHEQUES)	IEES/CA.4.2.8/2021	PÓLIZAS DE CHEQUE DE AGOSTO	COORDINACION DE ADMINISTRACION DEL IEES			X	2	
CA.4	RECURSOS FINANCIEROS	2	EGRESOS MENSUALES 2021 (PÓLIZAS DE CHEQUES)	IEES/CA.4.2.10/2021	PÓLIZAS DE CHEQUE DE OCTUBRE	COORDINACION DE ADMINISTRACION DEL IEES			X	2	
CA.4	RECURSOS FINANCIEROS	2	EGRESOS MENSUALES 2021 (PÓLIZAS DE CHEQUES)	IEES/CA.4.2.12/2021	PÓLIZAS DE CHEQUE DE DICIEMBRE	COORDINACION DE ADMINISTRACION DEL IEES			X	2	
CA.4	RECURSOS FINANCIEROS	3	EGRESOS MENSUALES 2021 (PÓLIZAS DE DIARIO)	IEES/CA.4.3.1/2021	PÓLIZAS DE DIARIO OFICINA CENTRAL - ENERO	COORDINACION DE ADMINISTRACION DEL IEES			X	2	
CA.4	RECURSOS FINANCIEROS	3	EGRESOS MENSUALES 2021 (PÓLIZAS DE DIARIO)	IEES/CA.4.3.2/2021	PÓLIZAS DE DIARIO OFICINA CENTRAL - FEBRERO	COORDINACION DE ADMINISTRACION DEL IEES			X	2	
CA.4	RECURSOS FINANCIEROS	3	EGRESOS MENSUALES 2021 (PÓLIZAS DE DIARIO)	IEES/CA.4.3.3/2021	PÓLIZAS DE DIARIO OFICINA CENTRAL - MARZO	COORDINACION DE ADMINISTRACION DEL IEES			X	2	
CA.4	RECURSOS FINANCIEROS	3	EGRESOS MENSUALES 2021 (PÓLIZAS DE DIARIO)	IEES/CA.4.3.4/2021	PÓLIZAS DE DIARIO OFICINA CENTRAL - ABRIL	COORDINACION DE ADMINISTRACION DEL IEES			X	2	

ENTREGA	COORDINÓ Y CERTIFICÓ	RECIBE
MTRA. KARLA GABRIELA PERAZA ZAZUETA SERVIDORA PÚBLICA TITULAR SALIENTE	LIC. SANTIAGO ARTURO MONTOYA FÉLIX TITULAR DEL ÓRGANO INTERNO DE CONTROL	LIC. ARTURO FAJARDO MEJÍA SERVIDOR PÚBLICO TITULAR ENTRANTE
LIC. CARMEN JULIETA RODRÍGUEZ CAMPOS TESTIGO DE LASERVIDORA PÚBLICA TITULAR SALIENTE		LIC. ROBERTO CLAUDIO URIARTE MENDÍVIL TESTIGO DEL SERVIDOR PÚBLICO TITULAR ENTRANTE

ANALÍTICO DEL CONCENTRADO DE ARCHIVOS EN TRÁMITE AL 04 DE SEPTIEMBRE DE 2022

CA.4	RECURSOS FINANCIEROS	3	EGRESOS MENSUALES 2021 (PÓLIZAS DE DIARIO)	IEES/CA.4.3.5/2021	PÓLIZAS DE DIARIO OFICINA CENTRAL - MAYO	COORDINACION DE ADMINISTRACION DEL IEES			X	2	
CA.4	RECURSOS FINANCIEROS	3	EGRESOS MENSUALES 2021 (PÓLIZAS DE DIARIO)	IEES/CA.4.3.6/2021	PÓLIZAS DE DIARIO OFICINA CENTRAL - JUNIO	COORDINACION DE ADMINISTRACION DEL IEES			X	2	
CA.4	RECURSOS FINANCIEROS	3	EGRESOS MENSUALES 2021 (PÓLIZAS DE DIARIO)	IEES/CA.4.3.7/2021	PÓLIZAS DE DIARIO OFICINA CENTRAL - JULIO	COORDINACION DE ADMINISTRACION DEL IEES			X	2	
CA.4	RECURSOS FINANCIEROS	3	EGRESOS MENSUALES 2021 (PÓLIZAS DE DIARIO)	IEES/CA.4.3.8/2021	PÓLIZAS DE DIARIO OFICINA CENTRAL - AGOSTO	COORDINACION DE ADMINISTRACION DEL IEES			X	2	
CA.4	RECURSOS FINANCIEROS	3	EGRESOS MENSUALES 2021 (PÓLIZAS DE DIARIO)	IEES/CA.4.3.9/2021	PÓLIZAS DE DIARIO OFICINA CENTRAL - SEPTIEMBRE	COORDINACION DE ADMINISTRACION DEL IEES			X	2	
CA.4	RECURSOS FINANCIEROS	3	EGRESOS MENSUALES 2021 (PÓLIZAS DE DIARIO)	IEES/CA.4.3.10/2021	PÓLIZAS DE DIARIO OFICINA CENTRAL - OCTUBRE	COORDINACION DE ADMINISTRACION DEL IEES			X	2	
CA.4	RECURSOS FINANCIEROS	3	EGRESOS MENSUALES 2021 (PÓLIZAS DE DIARIO)	IEES/CA.4.3.11/2021	PÓLIZAS DE DIARIO OFICINA CENTRAL - NOVIEMBRE	COORDINACION DE ADMINISTRACION DEL IEES			X	2	
CA.4	RECURSOS FINANCIEROS	3	EGRESOS MENSUALES 2021 (PÓLIZAS DE DIARIO)	IEES/CA.4.3.12/2021	PÓLIZAS DE DIARIO OFICINA CENTRAL - DICIEMBRE	COORDINACION DE ADMINISTRACION DEL IEES			X	2	
CA.4	RECURSOS FINANCIEROS	4	EGRESOS MENSUALES 2021 (TRANSFERENCIAS)	IEES/CA.4.4.1/2021	TRANSFERENCIAS - ENERO	COORDINACION DE ADMINISTRACION DEL IEES			X	2	

ENTREGA **MTRA. KARLA GABRIELA PERAZA ZAZUETA** **SERVIDORA PÚBLICA TITULAR SALIENTE**	**COORDINÓ Y CERTIFICÓ** **LIC. SANTIAGO ARTURO MONTOYA FÉLIX** **TITULAR DEL ÓRGANO INTERNO DE CONTROL**	**RECIBE** **LIC. ARTURO FAJARDO MEJÍA** **SERVIDOR PÚBLICO TITULAR ENTRANTE**
LIC. CARMEN JULIETA RODRÍGUEZ CAMPOS **TESTIGO DE LASERVIDORA PÚBLICA TITULAR SALIENTE**		**LIC. ROBERTO CLAUDIO URIARTE MENDÍVIL** **TESTIGO DEL SERVIDOR PÚBLICO TITULAR ENTRANTE**

ANALÍTICO DEL CONCENTRADO DE ARCHIVOS EN TRÁMITE AL 04 DE SEPTIEMBRE DE 2022

CA.4	RECURSOS FINANCIEROS	4	EGRESOS MENSUALES 2021 (TRANSFERENCIAS)	IEES/CA.4.4.2/2021	TRANSFERENCIAS - FEBRERO	COORDINACION DE ADMINISTRACION DEL IEES			X	2	
CA.4	RECURSOS FINANCIEROS	4	EGRESOS MENSUALES 2021 (TRANSFERENCIAS)	IEES/CA.4.4.3/2021	TRANSFERENCIAS - MARZO	COORDINACION DE ADMINISTRACION DEL IEES			X	2	
CA.4	RECURSOS FINANCIEROS	4	EGRESOS MENSUALES 2021 (TRANSFERENCIAS)	IEES/CA.4.4.4/2021	TRANSFERENCIAS - ABRIL	COORDINACION DE ADMINISTRACION DEL IEES			X	2	
CA.4	RECURSOS FINANCIEROS	4	EGRESOS MENSUALES 2021 (TRANSFERENCIAS)	IEES/CA.4.4.5/2021	TRANSFERENCIAS - MAYO	COORDINACION DE ADMINISTRACION DEL IEES			X	2	
CA.4	RECURSOS FINANCIEROS	4	EGRESOS MENSUALES 2021 (TRANSFERENCIAS)	IEES/CA.4.4.6/2021	TRANSFERENCIAS - JUNIO	COORDINACION DE ADMINISTRACION DEL IEES			X	2	
CA.4	RECURSOS FINANCIEROS	4	EGRESOS MENSUALES 2021 (TRANSFERENCIAS)	IEES/CA.4.4.7/2021	TRANSFERENCIAS - JULIO	COORDINACION DE ADMINISTRACION DEL IEES			X	2	
CA.4	RECURSOS FINANCIEROS	4	EGRESOS MENSUALES 2021 (TRANSFERENCIAS)	IEES/CA.4.4.8/2021	TRANSFERENCIAS - AGOSTO	COORDINACION DE ADMINISTRACION DEL IEES			X	2	
CA.4	RECURSOS FINANCIEROS	4	EGRESOS MENSUALES 2021 (TRANSFERENCIAS)	IEES/CA.4.4.9/2021	TRANSFERENCIAS - SEPTIEMBRE	COORDINACION DE ADMINISTRACION DEL IEES			X	2	
CA.4	RECURSOS FINANCIEROS	4	EGRESOS MENSUALES 2021 (TRANSFERENCIAS)	IEES/CA.4.4.10/2021	TRANSFERENCIAS - OCTUBRE	COORDINACION DE ADMINISTRACION DEL IEES			X	2	

ENTREGA	COORDINÓ Y CERTIFICÓ	RECIBE
MTRA. KARLA GABRIELA PERAZA ZAZUETA **SERVIDORA PÚBLICA TITULAR SALIENTE**	**LIC. SANTIAGO ARTURO MONTOYA FÉLIX** **TITULAR DEL ÓRGANO INTERNO DE CONTROL**	**LIC. ARTURO FAJARDO MEJÍA** **SERVIDOR PÚBLICO TITULAR ENTRANTE**
LIC. CARMEN JULIETA RODRÍGUEZ CAMPOS **TESTIGO DE LASERVIDORA PÚBLICA TITULAR SALIENTE**		**LIC. ROBERTO CLAUDIO URIARTE MENDÍVIL** **TESTIGO DEL SERVIDOR PÚBLICO TITULAR ENTRANTE**

ANALÍTICO DEL CONCENTRADO DE ARCHIVOS EN TRÁMITE AL 04 DE SEPTIEMBRE DE 2022

CA.4	RECURSOS FINANCIEROS	4	EGRESOS MENSUALES 2021 (TRANSFERENCIAS)	IEES/CA.4.4.11/2021	TRANSFERENCIAS - NOVIEMBRE	COORDINACION DE ADMINISTRACION DEL IEES			X	2	
CA.4	RECURSOS FINANCIEROS	4	EGRESOS MENSUALES 2021 (TRANSFERENCIAS)	IEES/CA.4.4.12/2021	TRANSFERENCIAS - DICIEMBRE	COORDINACION DE ADMINISTRACION DEL IEES			X	2	
CA.4	RECURSOS FINANCIEROS	5	EGRESOS MENSUALES 2021 PASIVOS)	IEES/CA.4.5.1/2021	PASIVOS - ENERO	COORDINACION DE ADMINISTRACION DEL IEES			X	2	
CA.4	RECURSOS FINANCIEROS	5	EGRESOS MENSUALES 2021 PASIVOS)	IEES/CA.4.5.2/2021	PASIVOS - FEBRERO	COORDINACION DE ADMINISTRACION DEL IEES			X	2	
CA.4	RECURSOS FINANCIEROS	5	EGRESOS MENSUALES 2021 PASIVOS)	IEES/CA.4.5.3/2021	PASIVOS - MARZO	COORDINACION DE ADMINISTRACION DEL IEES			X	2	
CA.4	RECURSOS FINANCIEROS	5	EGRESOS MENSUALES 2021 PASIVOS)	IEES/CA.4.5.4/2021	PASIVOS - ABRIL	COORDINACION DE ADMINISTRACION DEL IEES			X	2	
CA.4	RECURSOS FINANCIEROS	5	EGRESOS MENSUALES 2021 PASIVOS)	IEES/CA.4.5.5/2021	PASIVOS - MAYO	COORDINACION DE ADMINISTRACION DEL IEES			X	2	
CA.4	RECURSOS FINANCIEROS	5	EGRESOS MENSUALES 2021 PASIVOS)	IEES/CA.4.5.6/2021	PASIVOS - JUNIO	COORDINACION DE ADMINISTRACION DEL IEES			X	2	
CA.4	RECURSOS FINANCIEROS	5	EGRESOS MENSUALES 2021 PASIVOS)	IEES/CA.4.5.7/2021	PASIVOS - JULIO	COORDINACION DE ADMINISTRACION DEL IEES			X	2	

ENTREGA	COORDINÓ Y CERTIFICÓ	RECIBE
MTRA. KARLA GABRIELA PERAZA ZAZUETA **SERVIDORA PÚBLICA TITULAR SALIENTE**	**LIC. SANTIAGO ARTURO MONTOYA FÉLIX** **TITULAR DEL ÓRGANO INTERNO DE CONTROL**	**LIC. ARTURO FAJARDO MEJÍA** **SERVIDOR PÚBLICO TITULAR ENTRANTE**
LIC. CARMEN JULIETA RODRÍGUEZ CAMPOS **TESTIGO DE LASERVIDORA PÚBLICA TITULAR SALIENTE**		**LIC. ROBERTO CLAUDIO URIARTE MENDÍVIL** **TESTIGO DEL SERVIDOR PÚBLICO TITULAR ENTRANTE**

ANALÍTICO DEL CONCENTRADO DE ARCHIVOS EN TRÁMITE AL 04 DE SEPTIEMBRE DE 2022

CA.4	RECURSOS FINANCIEROS	5	EGRESOS MENSUALES 2021 PASIVOS)	IEES/CA.4.5.8/2021	PASIVOS - AGOSTO	COORDINACION DE ADMINISTRACION DEL IEES			X	2	
CA.4	RECURSOS FINANCIEROS	5	EGRESOS MENSUALES 2021 PASIVOS)	IEES/CA.4.5.9/2021	PASIVOS - SEPTIEMBRE	COORDINACION DE ADMINISTRACION DEL IEES			X	2	
CA.4	RECURSOS FINANCIEROS	5	EGRESOS MENSUALES 2021 PASIVOS)	IEES/CA.4.5.10/2021	PASIVOS - OCTUBRE	COORDINACION DE ADMINISTRACION DEL IEES			X	2	
CA.4	RECURSOS FINANCIEROS	5	EGRESOS MENSUALES 2021 PASIVOS)	IEES/CA.4.5.11/2021	PASIVOS - NOVIEMBRE	COORDINACION DE ADMINISTRACION DEL IEES			X	2	
CA.4	RECURSOS FINANCIEROS	5	EGRESOS MENSUALES 2021 PASIVOS)	IEES/CA.4.5.12/2021	PASIVOS - DICIEMBRE	COORDINACION DE ADMINISTRACION DEL IEES			X	2	
CA.4	RECURSOS FINANCIEROS	6	INGRESOS MENSUALES 2021 (PÓLIZAS DE INGRESO)	IEES/CA.4.6.1/2021	INGRESOS - ENERO	COORDINACION DE ADMINISTRACION DEL IEES			X	2	
CA.4	RECURSOS FINANCIEROS	6	INGRESOS MENSUALES 2021 (PÓLIZAS DE INGRESO)	IEES/CA.4.6.2/2021	INGRESOS - FEBRERO	COORDINACION DE ADMINISTRACION DEL IEES			X	2	
CA.4	RECURSOS FINANCIEROS	6	INGRESOS MENSUALES 2021 (PÓLIZAS DE INGRESO)	IEES/CA.4.6.3/2021	INGRESOS - MARZO	COORDINACION DE ADMINISTRACION DEL IEES			X	2	
CA.4	RECURSOS FINANCIEROS	6	INGRESOS MENSUALES 2021 (PÓLIZAS DE INGRESO)	IEES/CA.4.6.4/2021	INGRESOS - ABRIL	COORDINACION DE ADMINISTRACION DEL IEES			X	2	

ENTREGA	COORDINÓ Y CERTIFICÓ	RECIBE
MTRA. KARLA GABRIELA PERAZA ZAZUETA SERVIDORA PÚBLICA TITULAR SALIENTE	LIC. SANTIAGO ARTURO MONTOYA FÉLIX TITULAR DEL ÓRGANO INTERNO DE CONTROL	LIC. ARTURO FAJARDO MEJÍA SERVIDOR PÚBLICO TITULAR ENTRANTE
LIC. CARMEN JULIETA RODRÍGUEZ CAMPOS TESTIGO DE LASERVIDORA PÚBLICA TITULAR SALIENTE		LIC. ROBERTO CLAUDIO URIARTE MENDÍVIL TESTIGO DEL SERVIDOR PÚBLICO TITULAR ENTRANTE

ANALÍTICO DEL CONCENTRADO DE ARCHIVOS EN TRÁMITE AL 04 DE SEPTIEMBRE DE 2022

CA.4	RECURSOS FINANCIEROS	6	INGRESOS MENSUALES 2021 (PÓLIZAS DE INGRESO)	IEES/CA.4.6.5/2021	INGRESOS - MAYO	COORDINACION DE ADMINISTRACION DEL IEES			X	2	
CA.4	RECURSOS FINANCIEROS	6	INGRESOS MENSUALES 2021 (PÓLIZAS DE INGRESO)	IEES/CA.4.6.6/2021	INGRESOS - JUNIO	COORDINACION DE ADMINISTRACION DEL IEES			X	2	
CA.4	RECURSOS FINANCIEROS	6	INGRESOS MENSUALES 2021 (PÓLIZAS DE INGRESO)	IEES/CA.4.6.7/2021	INGRESOS - JULIO	COORDINACION DE ADMINISTRACION DEL IEES			X	2	
CA.4	RECURSOS FINANCIEROS	6	INGRESOS MENSUALES 2021 (PÓLIZAS DE INGRESO)	IEES/CA.4.6.8/2021	INGRESOS - AGOSTO	COORDINACION DE ADMINISTRACION DEL IEES			X	2	
CA.4	RECURSOS FINANCIEROS	6	INGRESOS MENSUALES 2021 (PÓLIZAS DE INGRESO)	IEES/CA.4.6.9/2021	INGRESOS - SEPTIEMBRE	COORDINACION DE ADMINISTRACION DEL IEES			X	2	
CA.4	RECURSOS FINANCIEROS	6	INGRESOS MENSUALES 2021 (PÓLIZAS DE INGRESO)	IEES/CA.4.6.10/2021	INGRESOS - OCTUBRE	COORDINACION DE ADMINISTRACION DEL IEES			X	2	
CA.4	RECURSOS FINANCIEROS	6	INGRESOS MENSUALES 2021 (PÓLIZAS DE INGRESO)	IEES/CA.4.6.11/2021	INGRESOS - NOVIEMBRE	COORDINACION DE ADMINISTRACION DEL IEES			X	2	
CA.4	RECURSOS FINANCIEROS	6	INGRESOS MENSUALES 2021 (PÓLIZAS DE INGRESO)	IEES/CA.4.6.12/2021	INGRESOS - DICIEMBRE	COORDINACION DE ADMINISTRACION DEL IEES			X	2	
CA.4	RECURSOS FINANCIEROS	7	EGRESOS MENSUALES 2021 (PÓLIZAS PRESUPUESTALES)	IEES/CA.4.7.1/2021	PÓLIZAS DE DIARIO PRESUPUESTALES - ENERO	COORDINACION DE ADMINISTRACION DEL IEES			X	2	

ENTREGA **MTRA. KARLA GABRIELA PERAZA ZAZUETA** **SERVIDORA PÚBLICA TITULAR SALIENTE**	**COORDINÓ Y CERTIFICÓ** **LIC. SANTIAGO ARTURO MONTOYA FÉLIX** **TITULAR DEL ÓRGANO INTERNO DE CONTROL**	**RECIBE** **LIC. ARTURO FAJARDO MEJÍA** **SERVIDOR PÚBLICO TITULAR ENTRANTE**
LIC. CARMEN JULIETA RODRÍGUEZ CAMPOS **TESTIGO DE LASERVIDORA PÚBLICA TITULAR SALIENTE**		**LIC. ROBERTO CLAUDIO URIARTE MENDÍVIL** **TESTIGO DEL SERVIDOR PÚBLICO TITULAR ENTRANTE**

ANALÍTICO DEL CONCENTRADO DE ARCHIVOS EN TRÁMITE AL 04 DE SEPTIEMBRE DE 2022

CA.4	RECURSOS FINANCIEROS	7	EGRESOS MENSUALES 2021 (PÓLIZAS PRESUPUESTALES)	IEES/CA.4.7.2/2021	PÓLIZAS DE DIARIO PRESUPUESTALES - FEBRERO	COORDINACION DE ADMINISTRACION DEL IEES			X	2	
CA.4	RECURSOS FINANCIEROS	7	EGRESOS MENSUALES 2021 (PÓLIZAS PRESUPUESTALES)	IEES/CA.4.7.3/2021	PÓLIZAS DE DIARIO PRESUPUESTALES - MARZO	COORDINACION DE ADMINISTRACION DEL IEES			X	2	
CA.4	RECURSOS FINANCIEROS	7	EGRESOS MENSUALES 2021 (PÓLIZAS PRESUPUESTALES)	IEES/CA.4.7.4/2021	PÓLIZAS DE DIARIO PRESUPUESTALES - ABRIL	COORDINACION DE ADMINISTRACION DEL IEES			X	2	
CA.4	RECURSOS FINANCIEROS	7	EGRESOS MENSUALES 2021 (PÓLIZAS PRESUPUESTALES)	IEES/CA.4.7.5/2021	PÓLIZAS DE DIARIO PRESUPUESTALES - MAYO	COORDINACION DE ADMINISTRACION DEL IEES			X	2	
CA.4	RECURSOS FINANCIEROS	7	EGRESOS MENSUALES 2021 (PÓLIZAS PRESUPUESTALES)	IEES/CA.4.7.6/2021	PÓLIZAS DE DIARIO PRESUPUESTALES - JUNIO	COORDINACION DE ADMINISTRACION DEL IEES			X	2	
CA.4	RECURSOS FINANCIEROS	7	EGRESOS MENSUALES 2021 (PÓLIZAS PRESUPUESTALES)	IEES/CA.4.7.7/2021	PÓLIZAS DE DIARIO PRESUPUESTALES - JULIO	COORDINACION DE ADMINISTRACION DEL IEES			X	2	
CA.4	RECURSOS FINANCIEROS	7	EGRESOS MENSUALES 2021 (PÓLIZAS PRESUPUESTALES)	IEES/CA.4.7.8/2021	PÓLIZAS DE DIARIO PRESUPUESTALES - AGOSTO	COORDINACION DE ADMINISTRACION DEL IEES			X	2	
CA.4	RECURSOS FINANCIEROS	7	EGRESOS MENSUALES 2021 (PÓLIZAS PRESUPUESTALES)	IEES/CA.4.7.9/2021	PÓLIZAS DE DIARIO PRESUPUESTALES - SEPTIEMBRE	COORDINACION DE ADMINISTRACION DEL IEES			X	2	
CA.4	RECURSOS FINANCIEROS	7	EGRESOS MENSUALES 2021 (PÓLIZAS PRESUPUESTALES)	IEES/CA.4.7.10/2021	PÓLIZAS DE DIARIO PRESUPUESTALES - OCTUBRE	COORDINACION DE ADMINISTRACION DEL IEES			X	2	

ENTREGA **MTRA. KARLA GABRIELA PERAZA ZAZUETA** **SERVIDORA PÚBLICA TITULAR SALIENTE**	**COORDINÓ Y CERTIFICÓ** **LIC. SANTIAGO ARTURO MONTOYA FÉLIX** **TITULAR DEL ÓRGANO INTERNO DE CONTROL**	**RECIBE** **LIC. ARTURO FAJARDO MEJÍA** **SERVIDOR PÚBLICO TITULAR ENTRANTE**
LIC. CARMEN JULIETA RODRÍGUEZ CAMPOS **TESTIGO DE LASERVIDORA PÚBLICA TITULAR SALIENTE**		**LIC. ROBERTO CLAUDIO URIARTE MENDÍVIL** **TESTIGO DEL SERVIDOR PÚBLICO TITULAR ENTRANTE**

ANALÍTICO DEL CONCENTRADO DE ARCHIVOS EN TRÁMITE AL 04 DE SEPTIEMBRE DE 2022

CA.4	RECURSOS FINANCIEROS	7	EGRESOS MENSUALES 2021 (PÓLIZAS PRESUPUESTALES)	IEES/CA.4.7.11/2021	PÓLIZAS DE DIARIO PRESUPUESTALES - NOVIEMBRE	COORDINACION DE ADMINISTRACION DEL IEES			X	2	
CA.4	RECURSOS FINANCIEROS	7	EGRESOS MENSUALES 2021 (PÓLIZAS PRESUPUESTALES)	IEES/CA.4.7.12/2021	PÓLIZAS DE DIARIO PRESUPUESTALES - DICIEMBRE	COORDINACION DE ADMINISTRACION DEL IEES			X	2	
CA.5	RECURSOS HUMANOS	1	NOMINA DE HONORARIOS ASIMILABLES Y SUELDOS Y SALARIOS DEL PERSONAL 2021	IEES/CA.5.1.1/2021	NÓMINA 1RA. Y 2DA. QNA. ENERO DE 2021	COORDINACION DE ADMINISTRACION DEL IEES			X	2	
CA.5	RECURSOS HUMANOS	1	NOMINA DE HONORARIOS ASIMILABLES Y SUELDOS Y SALARIOS DEL PERSONAL 2021	IEES/CA.5.1.2/2021	NÓMINA 1RA. QNA. FEBRERO DE 2021	COORDINACION DE ADMINISTRACION DEL IEES			X	2	
CA.5	RECURSOS HUMANOS	1	NOMINA DE HONORARIOS ASIMILABLES Y SUELDOS Y SALARIOS DEL PERSONAL 2021	IEES/CA.5.1.3/2021	NÓMINA 2DA. QNA. FEBRERO DE 2021	COORDINACION DE ADMINISTRACION DEL IEES			X	2	
CA.5	RECURSOS HUMANOS	1	NOMINA DE HONORARIOS ASIMILABLES Y SUELDOS Y SALARIOS DEL PERSONAL 2021	IEES/CA.5.1.4/2021	NÓMINA 1RA. QNA. MARZO DE 2021	COORDINACION DE ADMINISTRACION DEL IEES			X	2	
CA.5	RECURSOS HUMANOS	1	NOMINA DE HONORARIOS ASIMILABLES Y SUELDOS Y SALARIOS DEL PERSONAL 2021	IEES/CA.5.1.5/2021	NÓMINA 2DA. QNA. MARZO DE 2021	COORDINACION DE ADMINISTRACION DEL IEES			X	2	
CA.5	RECURSOS HUMANOS	1	NOMINA DE HONORARIOS ASIMILABLES Y SUELDOS Y SALARIOS	IEES/CA.5.1.6/2021	NÓMINA 1RA. QNA. ABRIL DE 2021	COORDINACION DE ADMINISTRACION DEL IEES			X	2	

ENTREGA	COORDINÓ Y CERTIFICÓ	RECIBE
MTRA. KARLA GABRIELA PERAZA ZAZUETA **SERVIDORA PÚBLICA TITULAR SALIENTE**	**LIC. SANTIAGO ARTURO MONTOYA FÉLIX** **TITULAR DEL ÓRGANO INTERNO DE CONTROL**	**LIC. ARTURO FAJARDO MEJÍA** **SERVIDOR PÚBLICO TITULAR ENTRANTE**
LIC. CARMEN JULIETA RODRÍGUEZ CAMPOS **TESTIGO DE LASERVIDORA PÚBLICA TITULAR SALIENTE**		**LIC. ROBERTO CLAUDIO URIARTE MENDÍVIL** **TESTIGO DEL SERVIDOR PÚBLICO TITULAR ENTRANTE**

ANALÍTICO DEL CONCENTRADO DE ARCHIVOS EN TRÁMITE AL 04 DE SEPTIEMBRE DE 2022

			DEL PERSONAL 2021								
CA.5	RECURSOS HUMANOS	1	NOMINA DE HONORARIOS ASIMILABLES Y SUELDOS Y SALARIOS DEL PERSONAL 2021	IEES/CA.5.1.7/2021	NÓMINA 2DA. QNA. ABRIL DE 2021	COORDINACION DE ADMINISTRACION DEL IEES			X	2	
CA.5	RECURSOS HUMANOS	1	NOMINA DE HONORARIOS ASIMILABLES Y SUELDOS Y SALARIOS DEL PERSONAL 2021	IEES/CA.5.1.8/2021	NÓMINA 1RA. QNA. MAYO DE 2021	COORDINACION DE ADMINISTRACION DEL IEES			X	2	
CA.5	RECURSOS HUMANOS	1	NOMINA DE HONORARIOS ASIMILABLES Y SUELDOS Y SALARIOS DEL PERSONAL 2021	IEES/CA.5.1.9/2021	NÓMINA 2DA. QNA. MAYO DE 2021	COORDINACION DE ADMINISTRACION DEL IEES			X	2	
CA.5	RECURSOS HUMANOS	1	NOMINA DE HONORARIOS ASIMILABLES Y SUELDOS Y SALARIOS DEL PERSONAL 2021	IEES/CA.5.1.10/2021	NÓMINA 1RA. QNA. JUNIO DE 2021	COORDINACION DE ADMINISTRACION DEL IEES			X	2	
CA.5	RECURSOS HUMANOS	1	NOMINA DE HONORARIOS ASIMILABLES Y SUELDOS Y SALARIOS DEL PERSONAL 2021	IEES/CA.5.1.11/2021	NÓMINA 2DA. QNA. JUNIO DE 2021	COORDINACION DE ADMINISTRACION DEL IEES			X	2	
CA.5	RECURSOS HUMANOS	1	NOMINA DE HONORARIOS ASIMILABLES Y SUELDOS Y SALARIOS DEL PERSONAL 2021	IEES/CA.5.1.12/2021	NÓMINA 1RA. QNA. JULIO DE 2021	COORDINACION DE ADMINISTRACION DEL IEES			X	2	
CA.5	RECURSOS HUMANOS	1	NOMINA DE HONORARIOS ASIMILABLES Y SUELDOS Y SALARIOS DEL PERSONAL 2021	IEES/CA.5.1.13/2021	NÓMINA 2DA. QNA. JULIO DE 2021	COORDINACION DE ADMINISTRACION DEL IEES			X	2	

ENTREGA	COORDINÓ Y CERTIFICÓ	RECIBE
MTRA. KARLA GABRIELA PERAZA ZAZUETA SERVIDORA PÚBLICA TITULAR SALIENTE	LIC. SANTIAGO ARTURO MONTOYA FÉLIX TITULAR DEL ÓRGANO INTERNO DE CONTROL	LIC. ARTURO FAJARDO MEJÍA SERVIDOR PÚBLICO TITULAR ENTRANTE
LIC. CARMEN JULIETA RODRÍGUEZ CAMPOS TESTIGO DE LASERVIDORA PÚBLICA TITULAR SALIENTE		LIC. ROBERTO CLAUDIO URIARTE MENDÍVIL TESTIGO DEL SERVIDOR PÚBLICO TITULAR ENTRANTE

ANALÍTICO DEL CONCENTRADO DE ARCHIVOS EN TRÁMITE AL 04 DE SEPTIEMBRE DE 2022

CA.5	RECURSOS HUMANOS	1	NOMINA DE HONORARIOS ASIMILABLES Y SUELDOS Y SALARIOS DEL PERSONAL 2021	IEES/CA.5.1.14/2021	NÓMINA 1RA. QNA. AGOSTO DE 2021	COORDINACION DE ADMINISTRACION DEL IEES			X	2	
CA.5	RECURSOS HUMANOS	1	NOMINA DE HONORARIOS ASIMILABLES Y SUELDOS Y SALARIOS DEL PERSONAL 2021	IEES/CA.5.1.15/2021	NÓMINA 2DA. QNA. AGOSTO DE 2021	COORDINACION DE ADMINISTRACION DEL IEES			X	2	
CA.5	RECURSOS HUMANOS	1	NOMINA DE HONORARIOS ASIMILABLES Y SUELDOS Y SALARIOS DEL PERSONAL 2021	IEES/CA.5.1.16/2021	NÓMINA 1RA. Y 2DA. QNA. SEPTIEMBRE DE 2021	COORDINACION DE ADMINISTRACION DEL IEES			X	2	
CA.5	RECURSOS HUMANOS	1	NOMINA DE HONORARIOS ASIMILABLES Y SUELDOS Y SALARIOS DEL PERSONAL 2021	IEES/CA.5.1.17/2021	NÓMINA 1RA. Y 2DA. QNA. OCTUBRE DE 2021	COORDINACION DE ADMINISTRACION DEL IEES			X	2	
CA.5	RECURSOS HUMANOS	1	NOMINA DE HONORARIOS ASIMILABLES Y SUELDOS Y SALARIOS DEL PERSONAL 2021	IEES/CA.5.1.18/2021	NÓMINA 1RA. Y 2DA. QNA. NOVIEMBRE DE 2021	COORDINACION DE ADMINISTRACION DEL IEES			X	2	
CA.5	RECURSOS HUMANOS	1	NOMINA DE HONORARIOS ASIMILABLES Y SUELDOS Y SALARIOS DEL PERSONAL 2021	IEES/CA.5.1.19/2021	NÓMINA 1RA. Y 2DA. QNA. DICIEMBRE DE 2021	COORDINACION DE ADMINISTRACION DEL IEES			X	2	
CA.5	RECURSOS HUMANOS	2	PLANTILLA DE PERSONAL	IEES/CA.5.2.1/2021	PLANTILLA DE PERSONAL 2021	COORDINACION DE ADMINISTRACION DEL IEES			X	2	
CA.5	RECURSOS HUMANOS	2	PLANTILLA DE PERSONAL	IEES/CA.5.2.2/2021	LISTA DE ASISTENCIA 2021 OFICINA CENTRAL	COORDINACION DE ADMINISTRACION			X	2	

ENTREGA **MTRA. KARLA GABRIELA PERAZA ZAZUETA** **SERVIDORA PÚBLICA TITULAR SALIENTE**	**COORDINÓ Y CERTIFICÓ** **LIC. SANTIAGO ARTURO MONTOYA FÉLIX** **TITULAR DEL ÓRGANO INTERNO DE CONTROL**	**RECIBE** **LIC. ARTURO FAJARDO MEJÍA** **SERVIDOR PÚBLICO TITULAR ENTRANTE**
LIC. CARMEN JULIETA RODRÍGUEZ CAMPOS **TESTIGO DE LASERVIDORA PÚBLICA TITULAR SALIENTE**		**LIC. ROBERTO CLAUDIO URIARTE MENDÍVIL** **TESTIGO DEL SERVIDOR PÚBLICO TITULAR ENTRANTE**

ANALÍTICO DEL CONCENTRADO DE ARCHIVOS EN TRÁMITE AL 04 DE SEPTIEMBRE DE 2022

						DEL IEES					
CA.5	RECURSOS HUMANOS	3	EXPEDIENTE DE PERSONAL DEL CDE Y CME	IEES/CA.5.3.1/2021	01 CONSEJO DISTRITAL ELECTORAL (PERSONAL CONSEJO)	COORDINACION DE ADMINISTRACION DEL IEES			X	2	
CA.5	RECURSOS HUMANOS	3	EXPEDIENTE DE PERSONAL DEL CDE Y CME	IEES/CA.5.3.2/2021	2 CONSEJO DISTRITAL ELECTORAL (PERSONAL CONSEJO)	COORDINACION DE ADMINISTRACION DEL IEES			X	2	
CA.5	RECURSOS HUMANOS	3	EXPEDIENTE DE PERSONAL DEL CDE Y CME	IEES/CA.5.3.3/2021	3 CONSEJO DISTRITAL ELECTORAL (PERSONAL CONSEJO)	COORDINACION DE ADMINISTRACION DEL IEES			X	2	
CA.5	RECURSOS HUMANOS	3	EXPEDIENTE DE PERSONAL DEL CDE Y CME	IEES/CA.5.3.4/2021	4 CONSEJO DISTRITAL ELECTORAL (PERSONAL CONSEJO)	COORDINACION DE ADMINISTRACION DEL IEES			X	2	
CA.5	RECURSOS HUMANOS	3	EXPEDIENTE DE PERSONAL DEL CDE Y CME	IEES/CA.5.3.5/2021	5 CONSEJO DISTRITAL ELECTORAL (PERSONAL CONSEJO)	COORDINACION DE ADMINISTRACION DEL IEES			X	2	
CA.5	RECURSOS HUMANOS	3	EXPEDIENTE DE PERSONAL DEL CDE Y CME	IEES/CA.5.3.6/2021	6 CONSEJO DISTRITAL ELECTORAL (PERSONAL CONSEJO)	COORDINACION DE ADMINISTRACION DEL IEES			X	2	
CA.5	RECURSOS HUMANOS	3	EXPEDIENTE DE PERSONAL DEL CDE Y CME	IEES/CA.5.3.7/2021	7 CONSEJO DISTRITAL ELECTORAL (PERSONAL CONSEJO)	COORDINACION DE ADMINISTRACION DEL IEES			X	2	
CA.5	RECURSOS HUMANOS	3	EXPEDIENTE DE PERSONAL DEL CDE Y CME	IEES/CA.5.3.8/2021	8 CONSEJO DISTRITAL ELECTORAL (PERSONAL CONSEJO)	COORDINACION DE ADMINISTRACION DEL IEES			X	2	
CA.5	RECURSOS HUMANOS	3	EXPEDIENTE DE PERSONAL DEL CDE Y CME	IEES/CA.5.3.9/2021	9 CONSEJO DISTRITAL ELECTORAL (PERSONAL CONSEJO)	COORDINACION DE ADMINISTRACION			X	2	

ENTREGA	COORDINÓ Y CERTIFICÓ	RECIBE
MTRA. KARLA GABRIELA PERAZA ZAZUETA SERVIDORA PÚBLICA TITULAR SALIENTE	LIC. SANTIAGO ARTURO MONTOYA FÉLIX TITULAR DEL ÓRGANO INTERNO DE CONTROL	LIC. ARTURO FAJARDO MEJÍA SERVIDOR PÚBLICO TITULAR ENTRANTE
LIC. CARMEN JULIETA RODRÍGUEZ CAMPOS TESTIGO DE LASERVIDORA PÚBLICA TITULAR SALIENTE		LIC. ROBERTO CLAUDIO URIARTE MENDÍVIL TESTIGO DEL SERVIDOR PÚBLICO TITULAR ENTRANTE

ANALÍTICO DEL CONCENTRADO DE ARCHIVOS EN TRÁMITE AL 04 DE SEPTIEMBRE DE 2022

						DEL IEES					
CA.5	RECURSOS HUMANOS	3	EXPEDIENTE DE PERSONAL DEL CDE Y CME	IEES/CA.5.3.10/2021	10 CONSEJO DISTRITAL ELECTORAL (PERSONAL CONSEJO)	COORDINACION DE ADMINISTRACION DEL IEES			X	2	
CA.5	RECURSOS HUMANOS	3	EXPEDIENTE DE PERSONAL DEL CDE Y CME	IEES/CA.5.3.11/2021	11 CONSEJO DISTRITAL ELECTORAL (PERSONAL CONSEJO)	COORDINACION DE ADMINISTRACION DEL IEES			X	2	
CA.5	RECURSOS HUMANOS	3	EXPEDIENTE DE PERSONAL DEL CDE Y CME	IEES/CA.5.3.12/2021	12 CONSEJO DISTRITAL ELECTORAL (PERSONAL CONSEJO)	COORDINACION DE ADMINISTRACION DEL IEES			X	2	
CA.5	RECURSOS HUMANOS	3	EXPEDIENTE DE PERSONAL DEL CDE Y CME	IEES/CA.5.3.13/2021	13 CONSEJO DISTRITAL ELECTORAL (PERSONAL CONSEJO)	COORDINACION DE ADMINISTRACION DEL IEES			X	2	
CA.5	RECURSOS HUMANOS	3	EXPEDIENTE DE PERSONAL DEL CDE Y CME	IEES/CA.5.3.14/2021	14 CONSEJO DISTRITAL ELECTORAL (PERSONAL CONSEJO)	COORDINACION DE ADMINISTRACION DEL IEES			X	2	
CA.5	RECURSOS HUMANOS	3	EXPEDIENTE DE PERSONAL DEL CDE Y CME	IEES/CA.5.3.15/2021	15 CONSEJO DISTRITAL ELECTORAL (PERSONAL CONSEJO)	COORDINACION DE ADMINISTRACION DEL IEES			X	2	
CA.5	RECURSOS HUMANOS	3	EXPEDIENTE DE PERSONAL DEL CDE Y CME	IEES/CA.5.3.16/2021	16 CONSEJO DISTRITAL ELECTORAL (PERSONAL CONSEJO)	COORDINACION DE ADMINISTRACION DEL IEES			X	2	
CA.5	RECURSOS HUMANOS	3	EXPEDIENTE DE PERSONAL DEL CDE Y CME	IEES/CA.5.3.17/2021	17 CONSEJO DISTRITAL ELECTORAL (PERSONAL CONSEJO)	COORDINACION DE ADMINISTRACION DEL IEES			X	2	
CA.5	RECURSOS HUMANOS	3	EXPEDIENTE DE PERSONAL DEL CDE Y CME	IEES/CA.5.3.18/2021	18 CONSEJO DISTRITAL ELECTORAL (PERSONAL CONSEJO)	COORDINACION DE ADMINISTRACION			X	2	

ENTREGA	COORDINÓ Y CERTIFICÓ	RECIBE
MTRA. KARLA GABRIELA PERAZA ZAZUETA SERVIDORA PÚBLICA TITULAR SALIENTE	LIC. SANTIAGO ARTURO MONTOYA FÉLIX TITULAR DEL ÓRGANO INTERNO DE CONTROL	LIC. ARTURO FAJARDO MEJÍA SERVIDOR PÚBLICO TITULAR ENTRANTE
LIC. CARMEN JULIETA RODRÍGUEZ CAMPOS TESTIGO DE LASERVIDORA PÚBLICA TITULAR SALIENTE		LIC. ROBERTO CLAUDIO URIARTE MENDÍVIL TESTIGO DEL SERVIDOR PÚBLICO TITULAR ENTRANTE

ANALÍTICO DEL CONCENTRADO DE ARCHIVOS EN TRÁMITE AL 04 DE SEPTIEMBRE DE 2022

						DEL IEES					
CA.5	RECURSOS HUMANOS	3	EXPEDIENTE DE PERSONAL DEL CDE Y CME	IEES/CA.5.3.19/2021	19 CONSEJO DISTRITAL ELECTORAL (PERSONAL CONSEJO)	COORDINACION DE ADMINISTRACION DEL IEES			X	2	
CA.5	RECURSOS HUMANOS	3	EXPEDIENTE DE PERSONAL DEL CDE Y CME	IEES/CA.5.3.20/2021	20 CONSEJO DISTRITAL ELECTORAL (PERSONAL CONSEJO)	COORDINACION DE ADMINISTRACION DEL IEES			X	2	
CA.5	RECURSOS HUMANOS	3	EXPEDIENTE DE PERSONAL DEL CDE Y CME	IEES/CA.5.3.21/2021	21 CONSEJO DISTRITAL ELECTORAL (PERSONAL CONSEJO)	COORDINACION DE ADMINISTRACION DEL IEES			X	2	
CA.5	RECURSOS HUMANOS	3	EXPEDIENTE DE PERSONAL DEL CDE Y CME	IEES/CA.5.3.22/2021	22 CONSEJO DISTRITAL ELECTORAL (PERSONAL CONSEJO)	COORDINACION DE ADMINISTRACION DEL IEES			X	2	
CA.5	RECURSOS HUMANOS	3	EXPEDIENTE DE PERSONAL DEL CDE Y CME	IEES/CA.5.3.23/2021	23 CONSEJO DISTRITAL ELECTORAL (PERSONAL CONSEJO)	COORDINACION DE ADMINISTRACION DEL IEES			X	2	
CA.5	RECURSOS HUMANOS	3	EXPEDIENTE DE PERSONAL DEL CDE Y CME	IEES/CA.5.3.24/2021	24 CONSEJO DISTRITAL ELECTORAL (PERSONAL CONSEJO)	COORDINACION DE ADMINISTRACION DEL IEES			X	2	
CA.5	RECURSOS HUMANOS	3	EXPEDIENTE DE PERSONAL DEL CDE Y CME	IEES/CA.5.3.25/2021	CONSEJO MUNICIPAL ELECTORAL CHOIX (PERSONAL CONSEJO)	COORDINACION DE ADMINISTRACION DEL IEES			X	2	
CA.5	RECURSOS HUMANOS	3	EXPEDIENTE DE PERSONAL DEL CDE Y CME	IEES/CA.5.3.26/2021	CONSEJO MUNICIPAL ELECTORAL AHOME (PERSONAL CONSEJO)	COORDINACION DE ADMINISTRACION DEL IEES			X	2	
CA.5	RECURSOS HUMANOS	3	EXPEDIENTE DE PERSONAL DEL CDE Y CME	IEES/CA.5.3.27/2021	CONSEJO MUNICIPAL ELECTORAL GUASAVE (PERSONAL CONSEJO)	COORDINACION DE ADMINISTRACION			X	2	

ENTREGA	COORDINÓ Y CERTIFICÓ	RECIBE
MTRA. KARLA GABRIELA PERAZA ZAZUETA **SERVIDORA PÚBLICA TITULAR SALIENTE**	**LIC. SANTIAGO ARTURO MONTOYA FÉLIX** **TITULAR DEL ÓRGANO INTERNO DE CONTROL**	**LIC. ARTURO FAJARDO MEJÍA** **SERVIDOR PÚBLICO TITULAR ENTRANTE**
LIC. CARMEN JULIETA RODRÍGUEZ CAMPOS **TESTIGO DE LASERVIDORA PÚBLICA TITULAR SALIENTE**		**LIC. ROBERTO CLAUDIO URIARTE MENDÍVIL** **TESTIGO DEL SERVIDOR PÚBLICO TITULAR ENTRANTE**

ANALÍTICO DEL CONCENTRADO DE ARCHIVOS EN TRÁMITE AL 04 DE SEPTIEMBRE DE 2022

						DEL IEES					
CA.5	RECURSOS HUMANOS	3	EXPEDIENTE DE PERSONAL DEL CDE Y CME	IEES/CA.5.3.28/2021	CONSEJO MUNICIPAL ELECTORAL ANGOSTURA (PERSONAL CONSEJO)	COORDINACION DE ADMINISTRACION DEL IEES			X	2	
CA.5	RECURSOS HUMANOS	3	EXPEDIENTE DE PERSONAL DEL CDE Y CME	IEES/CA.5.3.29/2021	CONSEJO MUNICIPAL ELECTORAL BADIRAGUATO (PERSONAL CONSEJO)	COORDINACION DE ADMINISTRACION DEL IEES			X	2	
CA.5	RECURSOS HUMANOS	3	EXPEDIENTE DE PERSONAL DEL CDE Y CME	IEES/CA.5.3.30/2021	CONSEJO MUNICIPAL ELECTORAL CULIACÁN (PERSONAL CONSEJO)	COORDINACION DE ADMINISTRACION DEL IEES			X	2	
CA.5	RECURSOS HUMANOS	3	EXPEDIENTE DE PERSONAL DEL CDE Y CME	IEES/CA.5.3.31/2021	CONSEJO MUNICIPAL ELECTORAL NAVOLATO (PERSONAL CONSEJO)	COORDINACION DE ADMINISTRACION DEL IEES			X	2	
CA.5	RECURSOS HUMANOS	3	EXPEDIENTE DE PERSONAL DEL CDE Y CME	IEES/CA.5.3.32/2021	CONSEJO MUNICIPAL ELECTORAL COSALÁ (PERSONAL CONSEJO)	COORDINACION DE ADMINISTRACION DEL IEES			X	2	
CA.5	RECURSOS HUMANOS	3	EXPEDIENTE DE PERSONAL DEL CDE Y CME	IEES/CA.5.3.33/2021	CONSEJO MUNICIPAL ELECTORAL SAN IGNACIO (PERSONAL CONSEJO)	COORDINACION DE ADMINISTRACION DEL IEES			X	2	
CA.5	RECURSOS HUMANOS	3	EXPEDIENTE DE PERSONAL DEL CDE Y CME	IEES/CA.5.3.34/2021	CONSEJO MUNICIPAL ELECTORAL MAZATLÁN (PERSONAL CONSEJO)	COORDINACION DE ADMINISTRACION DEL IEES			X	2	
CA.5	RECURSOS HUMANOS	3	EXPEDIENTE DE PERSONAL DEL CDE Y CME	IEES/CA.5.3.35/2021	CONSEJO MUNICIPAL ELECTORAL CONCORDIA (PERSONAL CONSEJO)	COORDINACION DE ADMINISTRACION DEL IEES			X	2	
CA.5	RECURSOS HUMANOS	3	EXPEDIENTE DE PERSONAL DEL CDE Y CME	IEES/CA.5.3.36/2021	CONSEJO MUNICIPAL ELECTORAL ESCUINAPA (PERSONAL CONSEJO)	COORDINACION DE ADMINISTRACION			X	2	

ENTREGA	COORDINÓ Y CERTIFICÓ	RECIBE
MTRA. KARLA GABRIELA PERAZA ZAZUETA **SERVIDORA PÚBLICA TITULAR SALIENTE**	**LIC. SANTIAGO ARTURO MONTOYA FÉLIX** **TITULAR DEL ÓRGANO INTERNO DE CONTROL**	**LIC. ARTURO FAJARDO MEJÍA** **SERVIDOR PÚBLICO TITULAR ENTRANTE**
LIC. CARMEN JULIETA RODRÍGUEZ CAMPOS **TESTIGO DE LASERVIDORA PÚBLICA TITULAR SALIENTE**		**LIC. ROBERTO CLAUDIO URIARTE MENDÍVIL** **TESTIGO DEL SERVIDOR PÚBLICO TITULAR ENTRANTE**

ANALÍTICO DEL CONCENTRADO DE ARCHIVOS EN TRÁMITE AL 04 DE SEPTIEMBRE DE 2022

						DEL IEES					
CA.5	RECURSOS HUMANOS	3	EXPEDIENTE DE PERSONAL DEL CDE Y CME	IEES/CA.5.3.37/2021	01, 02, 03, 04 CONSEJOS DISTRITALES ELECTORALES (PERSONAL SISTEMAS)	COORDINACION DE ADMINISTRACION DEL IEES			X	2	
CA.5	RECURSOS HUMANOS	3	EXPEDIENTE DE PERSONAL DEL CDE Y CME	IEES/CA.5.3.38/2021	05, 06, 07, 08 CONSEJOS DISTRITALES ELECTORALES (PERSONAL SISTEMAS)	COORDINACION DE ADMINISTRACION DEL IEES			X	2	
CA.5	RECURSOS HUMANOS	3	EXPEDIENTE DE PERSONAL DEL CDE Y CME	IEES/CA.5.3.39/2021	09, 10, 11 CONSEJOS DISTRITALES ELECTORALES (PERSONAL SISTEMAS)	COORDINACION DE ADMINISTRACION DEL IEES			X	2	
CA.5	RECURSOS HUMANOS	3	EXPEDIENTE DE PERSONAL DEL CDE Y CME	IEES/CA.5.3.40/2021	12, 13, 14, 15 CONSEJOS DISTRITALES ELECTORALES (PERSONAL SISTEMAS)	COORDINACION DE ADMINISTRACION DEL IEES			X	2	
CA.5	RECURSOS HUMANOS	3	EXPEDIENTE DE PERSONAL DEL CDE Y CME	IEES/CA.5.3.41/2021	16, 17, 18, 19 CONSEJOS DISTRITALES ELECTORALES (PERSONAL SISTEMAS)	COORDINACION DE ADMINISTRACION DEL IEES			X	2	
CA.5	RECURSOS HUMANOS	3	EXPEDIENTE DE PERSONAL DEL CDE Y CME	IEES/CA.5.3.42/2021	20, 21, 22, 23 CONSEJOS DISTRITALES ELECTORALES (PERSONAL SISTEMAS)	COORDINACION DE ADMINISTRACION DEL IEES			X	2	
CA.5	RECURSOS HUMANOS	3	EXPEDIENTE DE PERSONAL DEL CDE Y CME	IEES/CA.5.3.43/2021	24 CDE, CHOIX, AHOME, GUASAVE, ANGOSTURA CONSEJOS MUNICIPALES ELECTORALES (PERSONAL SISTEMAS)	COORDINACION DE ADMINISTRACION DEL IEES			X	2	
CA.5	RECURSOS HUMANOS	3	EXPEDIENTE DE PERSONAL DEL CDE Y CME	IEES/CA.5.3.44/2021	BADIRAGUATO, NAVOLATO, CULIACÁN CONSEJOS MUNICIPALES ELECTORALES (PERSONAL SISTEMAS)	COORDINACION DE ADMINISTRACION DEL IEES			X	2	
CA.5	RECURSOS HUMANOS	3	EXPEDIENTE DE PERSONAL DEL CDE Y CME	IEES/CA.5.3.45/2021	COSALÁ, SAN IGNACIO, MAZATLÁN, CONCORDIA, ESCUINAPA CONSEJOS MUNICIPALES ELECTORALES (PERSONAL SISTEMAS)	COORDINACION DE ADMINISTRACION			X	2	

ENTREGA	COORDINÓ Y CERTIFICÓ	RECIBE
MTRA. KARLA GABRIELA PERAZA ZAZUETA SERVIDORA PÚBLICA TITULAR SALIENTE	LIC. SANTIAGO ARTURO MONTOYA FÉLIX TITULAR DEL ÓRGANO INTERNO DE CONTROL	LIC. ARTURO FAJARDO MEJÍA SERVIDOR PÚBLICO TITULAR ENTRANTE
LIC. CARMEN JULIETA RODRÍGUEZ CAMPOS TESTIGO DE LASERVIDORA PÚBLICA TITULAR SALIENTE		LIC. ROBERTO CLAUDIO URIARTE MENDÍVIL TESTIGO DEL SERVIDOR PÚBLICO TITULAR ENTRANTE

ANALÍTICO DEL CONCENTRADO DE ARCHIVOS EN TRÁMITE AL 04 DE SEPTIEMBRE DE 2022

						DEL IEES					
CA.5	RECURSOS HUMANOS	3	EXPEDIENTE DE PERSONAL DEL CDE Y CME	IEES/CA.5.3.46/2021	01 CONSEJO DISTRITAL ELECTORAL (PERSONAL CAES)	COORDINACION DE ADMINISTRACION DEL IEES			X	2	
CA.5	RECURSOS HUMANOS	3	EXPEDIENTE DE PERSONAL DEL CDE Y CME	IEES/CA.5.3.47/2021	2 CONSEJO DISTRITAL ELECTORAL (PERSONAL CAES)	COORDINACION DE ADMINISTRACION DEL IEES			X	2	
CA.5	RECURSOS HUMANOS	3	EXPEDIENTE DE PERSONAL DEL CDE Y CME	IEES/CA.5.3.48/2021	3 CONSEJO DISTRITAL ELECTORAL (PERSONAL CAES)	COORDINACION DE ADMINISTRACION DEL IEES			X	2	
CA.5	RECURSOS HUMANOS	3	EXPEDIENTE DE PERSONAL DEL CDE Y CME	IEES/CA.5.3.49/2021	4 CONSEJO DISTRITAL ELECTORAL (PERSONAL CAES)	COORDINACION DE ADMINISTRACION DEL IEES			X	2	
CA.5	RECURSOS HUMANOS	3	EXPEDIENTE DE PERSONAL DEL CDE Y CME	IEES/CA.5.3.50/2021	5 CONSEJO DISTRITAL ELECTORAL (PERSONAL CAES)	COORDINACION DE ADMINISTRACION DEL IEES			X	2	
CA.5	RECURSOS HUMANOS	3	EXPEDIENTE DE PERSONAL DEL CDE Y CME	IEES/CA.5.3.51/2021	6 CONSEJO DISTRITAL ELECTORAL (PERSONAL CAES)	COORDINACION DE ADMINISTRACION DEL IEES			X	2	
CA.5	RECURSOS HUMANOS	3	EXPEDIENTE DE PERSONAL DEL CDE Y CME	IEES/CA.5.3.52/2021	7 CONSEJO DISTRITAL ELECTORAL (PERSONAL CAES)	COORDINACION DE ADMINISTRACION DEL IEES			X	2	
CA.5	RECURSOS HUMANOS	3	EXPEDIENTE DE PERSONAL DEL CDE Y CME	IEES/CA.5.3.53/2021	8 CONSEJO DISTRITAL ELECTORAL (PERSONAL CAES)	COORDINACION DE ADMINISTRACION DEL IEES			X	2	
CA.5	RECURSOS HUMANOS	3	EXPEDIENTE DE PERSONAL DEL CDE Y CME	IEES/CA.5.3.54/2021	9 CONSEJO DISTRITAL ELECTORAL (PERSONAL CAES)	COORDINACION DE ADMINISTRACION			X	2	

ENTREGA	COORDINÓ Y CERTIFICÓ	RECIBE
MTRA. KARLA GABRIELA PERAZA ZAZUETA SERVIDORA PÚBLICA TITULAR SALIENTE	LIC. SANTIAGO ARTURO MONTOYA FÉLIX TITULAR DEL ÓRGANO INTERNO DE CONTROL	LIC. ARTURO FAJARDO MEJÍA SERVIDOR PÚBLICO TITULAR ENTRANTE
LIC. CARMEN JULIETA RODRÍGUEZ CAMPOS TESTIGO DE LASERVIDORA PÚBLICA TITULAR SALIENTE		LIC. ROBERTO CLAUDIO URIARTE MENDÍVIL TESTIGO DEL SERVIDOR PÚBLICO TITULAR ENTRANTE

ANALÍTICO DEL CONCENTRADO DE ARCHIVOS EN TRÁMITE AL 04 DE SEPTIEMBRE DE 2022

						DEL IEES					
CA.5	RECURSOS HUMANOS	3	EXPEDIENTE DE PERSONAL DEL CDE Y CME	IEES/CA.5.3.55/2021	10 CONSEJO DISTRITAL ELECTORAL (PERSONAL CAES)	COORDINACION DE ADMINISTRACION DEL IEES			X	2	
CA.5	RECURSOS HUMANOS	3	EXPEDIENTE DE PERSONAL DEL CDE Y CME	IEES/CA.5.3.56/2021	11 CONSEJO DISTRITAL ELECTORAL (PERSONAL CAES)	COORDINACION DE ADMINISTRACION DEL IEES			X	2	
CA.5	RECURSOS HUMANOS	3	EXPEDIENTE DE PERSONAL DEL CDE Y CME	IEES/CA.5.3.57/2021	12 CONSEJO DISTRITAL ELECTORAL (PERSONAL CAES)	COORDINACION DE ADMINISTRACION DEL IEES			X	2	
CA.5	RECURSOS HUMANOS	3	EXPEDIENTE DE PERSONAL DEL CDE Y CME	IEES/CA.5.3.58/2021	13 CONSEJO DISTRITAL ELECTORAL (PERSONAL CAES)	COORDINACION DE ADMINISTRACION DEL IEES			X	2	
CA.5	RECURSOS HUMANOS	3	EXPEDIENTE DE PERSONAL DEL CDE Y CME	IEES/CA.5.3.59/2021	14 CONSEJO DISTRITAL ELECTORAL (PERSONAL CAES)	COORDINACION DE ADMINISTRACION DEL IEES			X	2	
CA.5	RECURSOS HUMANOS	3	EXPEDIENTE DE PERSONAL DEL CDE Y CME	IEES/CA.5.3.60/2021	15 CONSEJO DISTRITAL ELECTORAL (PERSONAL CAES)	COORDINACION DE ADMINISTRACION DEL IEES			X	2	
CA.5	RECURSOS HUMANOS	3	EXPEDIENTE DE PERSONAL DEL CDE Y CME	IEES/CA.5.3.61/2021	16 CONSEJO DISTRITAL ELECTORAL (PERSONAL CAES)	COORDINACION DE ADMINISTRACION DEL IEES			X	2	
CA.5	RECURSOS HUMANOS	3	EXPEDIENTE DE PERSONAL DEL CDE Y CME	IEES/CA.5.3.62/2021	17 CONSEJO DISTRITAL ELECTORAL (PERSONAL CAES)	COORDINACION DE ADMINISTRACION DEL IEES			X	2	
CA.5	RECURSOS HUMANOS	3	EXPEDIENTE DE PERSONAL DEL CDE Y CME	IEES/CA.5.3.63/2021	18 CONSEJO DISTRITAL ELECTORAL (PERSONAL CAES)	COORDINACION DE ADMINISTRACION			X	2	

ENTREGA	COORDINÓ Y CERTIFICÓ	RECIBE
MTRA. KARLA GABRIELA PERAZA ZAZUETA SERVIDORA PÚBLICA TITULAR SALIENTE	LIC. SANTIAGO ARTURO MONTOYA FÉLIX TITULAR DEL ÓRGANO INTERNO DE CONTROL	LIC. ARTURO FAJARDO MEJÍA SERVIDOR PÚBLICO TITULAR ENTRANTE
LIC. CARMEN JULIETA RODRÍGUEZ CAMPOS TESTIGO DE LASERVIDORA PÚBLICA TITULAR SALIENTE		LIC. ROBERTO CLAUDIO URIARTE MENDÍVIL TESTIGO DEL SERVIDOR PÚBLICO TITULAR ENTRANTE

ANALÍTICO DEL CONCENTRADO DE ARCHIVOS EN TRÁMITE AL 04 DE SEPTIEMBRE DE 2022

						DEL IEES					
CA.5	RECURSOS HUMANOS	3	EXPEDIENTE DE PERSONAL DEL CDE Y CME	IEES/CA.5.3.64/2021	19 CONSEJO DISTRITAL ELECTORAL (PERSONAL CAES)	COORDINACION DE ADMINISTRACION DEL IEES			X	2	
CA.5	RECURSOS HUMANOS	3	EXPEDIENTE DE PERSONAL DEL CDE Y CME	IEES/CA.5.3.65/2021	20 CONSEJO DISTRITAL ELECTORAL (PERSONAL CAES)	COORDINACION DE ADMINISTRACION DEL IEES			X	2	
CA.5	RECURSOS HUMANOS	3	EXPEDIENTE DE PERSONAL DEL CDE Y CME	IEES/CA.5.3.66/2021	21 CONSEJO DISTRITAL ELECTORAL (PERSONAL CAES)	COORDINACION DE ADMINISTRACION DEL IEES			X	2	
CA.5	RECURSOS HUMANOS	3	EXPEDIENTE DE PERSONAL DEL CDE Y CME	IEES/CA.5.3.67/2021	22 CONSEJO DISTRITAL ELECTORAL (PERSONAL CAES)	COORDINACION DE ADMINISTRACION DEL IEES			X	2	
CA.5	RECURSOS HUMANOS	3	EXPEDIENTE DE PERSONAL DEL CDE Y CME	IEES/CA.5.3.68/2021	23 CONSEJO DISTRITAL ELECTORAL (PERSONAL CAES)	COORDINACION DE ADMINISTRACION DEL IEES			X	2	
CA.5	RECURSOS HUMANOS	3	EXPEDIENTE DE PERSONAL DEL CDE Y CME	IEES/CA.5.3.69/2021	24 CONSEJO DISTRITAL ELECTORAL (PERSONAL CAES)	COORDINACION DE ADMINISTRACION DEL IEES			X	2	
CA.5	RECURSOS HUMANOS	3	EXPEDIENTE DE PERSONAL DEL CDE Y CME	IEES/CA.5.3.70/2021	CONSEJO MUNICIPAL ELECTORAL CHOIX (PERSONAL CAES)	COORDINACION DE ADMINISTRACION DEL IEES			X	2	
CA.5	RECURSOS HUMANOS	3	EXPEDIENTE DE PERSONAL DEL CDE Y CME	IEES/CA.5.3.71/2021	CONSEJO MUNICIPAL ELECTORAL ANGOSTURA (PERSONAL CAES)	COORDINACION DE ADMINISTRACION DEL IEES			X	2	
CA.5	RECURSOS HUMANOS	3	EXPEDIENTE DE PERSONAL DEL CDE Y CME	IEES/CA.5.3.72/2021	CONSEJO MUNICIPAL ELECTORAL BADIRAGUATO (PERSONAL CAES)	COORDINACION DE ADMINISTRACION			X	2	

ENTREGA	COORDINÓ Y CERTIFICÓ	RECIBE
MTRA. KARLA GABRIELA PERAZA ZAZUETA SERVIDORA PÚBLICA TITULAR SALIENTE	LIC. SANTIAGO ARTURO MONTOYA FÉLIX TITULAR DEL ÓRGANO INTERNO DE CONTROL	LIC. ARTURO FAJARDO MEJÍA SERVIDOR PÚBLICO TITULAR ENTRANTE
LIC. CARMEN JULIETA RODRÍGUEZ CAMPOS TESTIGO DE LASERVIDORA PÚBLICA TITULAR SALIENTE		LIC. ROBERTO CLAUDIO URIARTE MENDÍVIL TESTIGO DEL SERVIDOR PÚBLICO TITULAR ENTRANTE

ANALÍTICO DEL CONCENTRADO DE ARCHIVOS EN TRÁMITE AL 04 DE SEPTIEMBRE DE 2022

						DEL IEES					
CA.5	RECURSOS HUMANOS	3	EXPEDIENTE DE PERSONAL DEL CDE Y CME	IEES/CA.5.3.73/2021	CONSEJO MUNICIPAL ELECTORAL COSALÁ (PERSONAL CAES)	COORDINACION DE ADMINISTRACION DEL IEES			X	2	
CA.5	RECURSOS HUMANOS	3	EXPEDIENTE DE PERSONAL DEL CDE Y CME	IEES/CA.5.3.74/2021	CONSEJO MUNICIPAL ELECTORAL SAN IGNACIO (PERSONAL CAES)	COORDINACION DE ADMINISTRACION DEL IEES			X	2	
CA.5	RECURSOS HUMANOS	3	EXPEDIENTE DE PERSONAL DEL CDE Y CME	IEES/CA.5.3.75/2021	CONSEJO MUNICIPAL ELECTORAL CONCORDIA (PERSONAL CAES)	COORDINACION DE ADMINISTRACION DEL IEES			X	2	
CA.5	RECURSOS HUMANOS	3	EXPEDIENTE DE PERSONAL DEL CDE Y CME	IEES/CA.5.3.76/2021	CONSEJO MUNICIPAL ELECTORAL ESCUINAPA (PERSONAL CAES)	COORDINACION DE ADMINISTRACION DEL IEES			X	2	
CA.5	RECURSOS HUMANOS	3	INSTITUTO MEXICANO DEL SEGURO SOCIAL	IEES/CA.5.3.1/2021	MOVIMIENTOS Y PAGOS IMSS - INFONAVIT	COORDINACION DE ADMINISTRACION DEL IEES			X	2	
CA.5	RECURSOS HUMANOS	4	FONACOT	IEES/CA.5.4.1/2021	FONACOT	COORDINACION DE ADMINISTRACION DEL IEES			X	2	
CA.5	RECURSOS HUMANOS	5	PENSIÓN ALIMENTICIA	IEES/CA.5.5.1/2021	PENSIÓN ALIMENTICIA	COORDINACION DE ADMINISTRACION DEL IEES			X	2	
CA.5	RECURSOS HUMANOS	6	SEGUROS	IEES/CA.5.6.1/2021	SEGURO DE VIDA DEL PERSONAL OFICINA CENTRAL	COORDINACION DE ADMINISTRACION DEL IEES	X			2	
CA.5	RECURSOS HUMANOS	6	SEGUROS	IEES/CA.5.6.2/2021	SEGURO DE ACCIDENTES CONSEJOS DISTRITALES ELECTORALES Y CONSEJOS MUNICIPALES ELECTORALES	COORDINACION DE ADMINISTRACION	X			2	

ENTREGA	COORDINÓ Y CERTIFICÓ	RECIBE
MTRA. KARLA GABRIELA PERAZA ZAZUETA SERVIDORA PÚBLICA TITULAR SALIENTE	LIC. SANTIAGO ARTURO MONTOYA FÉLIX TITULAR DEL ÓRGANO INTERNO DE CONTROL	LIC. ARTURO FAJARDO MEJÍA SERVIDOR PÚBLICO TITULAR ENTRANTE
LIC. CARMEN JULIETA RODRÍGUEZ CAMPOS TESTIGO DE LASERVIDORA PÚBLICA TITULAR SALIENTE		LIC. ROBERTO CLAUDIO URIARTE MENDÍVIL TESTIGO DEL SERVIDOR PÚBLICO TITULAR ENTRANTE

ANALÍTICO DEL CONCENTRADO DE ARCHIVOS EN TRÁMITE AL 04 DE SEPTIEMBRE DE 2022

						DEL IEES					
CA.6	RECURSOS MATERIALES	1	PARQUE VEHICULAR	IEES/CA.6.1.1/2021	INVENTARIO	COORDINACION DE ADMINISTRACION DEL IEES			X	2	
CA.6	RECURSOS MATERIALES	1	PARQUE VEHICULAR	IEES/CA.6.1.2/2021	RESGUARDOS	COORDINACION DE ADMINISTRACION DEL IEES			X	2	
CA.6	RECURSOS MATERIALES	1	PARQUE VEHICULAR	IEES/CA.6.1.3/2021	MOVIMIENTOS (ADQUISICIONES Y BAJAS)	COORDINACION DE ADMINISTRACION DEL IEES			X	2	
CA.6	RECURSOS MATERIALES	2	MOBILIARIO Y EQUIPO DE OFICINA	IEES/CA.6.2.1/2021	INVENTARIO	COORDINACION DE ADMINISTRACION DEL IEES			X	2	
CA.6	RECURSOS MATERIALES	2	MOBILIARIO Y EQUIPO DE OFICINA	IEES/CA.6.2.2/2021	MOVIMIENTOS (ADQUISICIONES Y BAJAS)	COORDINACION DE ADMINISTRACION DEL IEES			X	2	
CA.6	RECURSOS MATERIALES	2	MOBILIARIO Y EQUIPO DE OFICINA	IEES/CA.6.2.3/2021	RESGUARDOS OFICINA CENTRAL	COORDINACION DE ADMINISTRACION DEL IEES			X	2	
CA.6	RECURSOS MATERIALES	3	REGISTRO ÚNICO DE PROVEEDORES	IEES/CA.6.3.1/2021	PADRÓN DE PROVEEDORES	COORDINACION DE ADMINISTRACION DEL IEES	X			2	
CA.6	RECURSOS MATERIALES	4	ARRENDAMIENTOS	IEES/CA.6.4.1/2021	ARRENDAMIENTO DE OFICINA CENTRAL	COORDINACION DE ADMINISTRACION DEL IEES			X	2	
CA.6	RECURSOS MATERIALES	4	ARRENDAMIENTOS	IEES/CA.6.4.2/2021	ARRENDAMIENTO DE OFICINA ZONA SUR	COORDINACION DE ADMINISTRACION			X	2	

ENTREGA	COORDINÓ Y CERTIFICÓ	RECIBE
MTRA. KARLA GABRIELA PERAZA ZAZUETA **SERVIDORA PÚBLICA TITULAR SALIENTE**	**LIC. SANTIAGO ARTURO MONTOYA FÉLIX** **TITULAR DEL ÓRGANO INTERNO DE CONTROL**	**LIC. ARTURO FAJARDO MEJÍA** **SERVIDOR PÚBLICO TITULAR ENTRANTE**
LIC. CARMEN JULIETA RODRÍGUEZ CAMPOS **TESTIGO DE LASERVIDORA PÚBLICA TITULAR SALIENTE**		**LIC. ROBERTO CLAUDIO URIARTE MENDÍVIL** **TESTIGO DEL SERVIDOR PÚBLICO TITULAR ENTRANTE**

ANALÍTICO DEL CONCENTRADO DE ARCHIVOS EN TRÁMITE AL 04 DE SEPTIEMBRE DE 2022

						DEL IEES					
CA.6	RECURSOS MATERIALES	4	ARRENDAMIENTOS	IEES/CA.6.4.3/2021	ARRENDAMIENTO DE OFICINA ZONA NORTE	COORDINACION DE ADMINISTRACION DEL IEES			X	2	
CA.6	RECURSOS MATERIALES	4	ARRENDAMIENTOS	IEES/CA.6.4.4/2021	ARRENDAMIENTO DE BODEGA INFONAVIT LAS FLORES (N° 5)	COORDINACION DE ADMINISTRACION DEL IEES			X	2	
CA.6	RECURSOS MATERIALES	4	ARRENDAMIENTOS	IEES/CA.6.4.5/2021	ARRENDAMIENTO DE ESTACIONAMIENTO	COORDINACION DE ADMINISTRACION DEL IEES			X	2	
CA.6	RECURSOS MATERIALES	4	ARRENDAMIENTOS	IEES/CA.6.4.6/2021	ARRENDAMIENTO DE CONSEJO DISTRITAL ELECTORAL 10 MOCORITO, BADIRAGUATO Y NAVOLATO	COORDINACION DE ADMINISTRACION DEL IEES			X	2	
CA.6	RECURSOS MATERIALES	4	ARRENDAMIENTOS	IEES/CA.6.4.7/2021	ARRENDAMIENTO DE CONSEJO DISTRITAL ELECTORAL 14 CULIACÁN	COORDINACION DE ADMINISTRACION DEL IEES			X	2	
CA.6	RECURSOS MATERIALES	4	ARRENDAMIENTOS	IEES/CA.6.4.8/2021	ARRENDAMIENTO DE CONSEJO DISTRITAL ELECTORAL 15 CULIACÁN	COORDINACION DE ADMINISTRACION DEL IEES			X	2	
CA.6	RECURSOS MATERIALES	4	ARRENDAMIENTOS	IEES/CA.6.4.9/2021	ARRENDAMIENTO DE CONSEJO DISTRITAL ELECTORAL 22 MAZATLÁN	COORDINACION DE ADMINISTRACION DEL IEES			X	2	
CA.6	RECURSOS MATERIALES	4	ARRENDAMIENTOS	IEES/CA.6.4.10/2021	ARRENDAMIENTO DE CONSEJO MUNICIPAL ELECTORAL SAN IGNACIO	COORDINACION DE ADMINISTRACION DEL IEES			X	2	
CA.6	RECURSOS MATERIALES	4	ARRENDAMIENTOS	IEES/CA.6.4.11/2021	ARRENDAMIENTO DE CONSEJO DISTRITAL ELECTORAL 01 EL FUERTE Y CHOIX	COORDINACION DE ADMINISTRACION			X	2	

ENTREGA	COORDINÓ Y CERTIFICÓ	RECIBE
MTRA. KARLA GABRIELA PERAZA ZAZUETA **SERVIDORA PÚBLICA TITULAR SALIENTE**	**LIC. SANTIAGO ARTURO MONTOYA FÉLIX** **TITULAR DEL ÓRGANO INTERNO DE CONTROL**	**LIC. ARTURO FAJARDO MEJÍA** **SERVIDOR PÚBLICO TITULAR ENTRANTE**
LIC. CARMEN JULIETA RODRÍGUEZ CAMPOS **TESTIGO DE LASERVIDORA PÚBLICA TITULAR SALIENTE**		**LIC. ROBERTO CLAUDIO URIARTE MENDÍVIL** **TESTIGO DEL SERVIDOR PÚBLICO TITULAR ENTRANTE**

ANALÍTICO DEL CONCENTRADO DE ARCHIVOS EN TRÁMITE AL 04 DE SEPTIEMBRE DE 2022

						DEL IEES					
CA.6	RECURSOS MATERIALES	4	ARRENDAMIENTOS	IEES/CA.6.4.12/2021	ARRENDAMIENTO DE CONSEJO DISTRITAL ELECTORAL 02 AHOME	COORDINACION DE ADMINISTRACION DEL IEES			X	2	
CA.6	RECURSOS MATERIALES	4	ARRENDAMIENTOS	IEES/CA.6.4.13/2021	ARRENDAMIENTO DE CONSEJO DISTRITAL ELECTORAL 03 AHOME	COORDINACION DE ADMINISTRACION DEL IEES			X	2	
CA.6	RECURSOS MATERIALES	4	ARRENDAMIENTOS	IEES/CA.6.4.14/2021	ARRENDAMIENTO DE CONSEJO DISTRITAL ELECTORAL 04 AHOME Y GUASAVE	COORDINACION DE ADMINISTRACION DEL IEES			X	2	
CA.6	RECURSOS MATERIALES	4	ARRENDAMIENTOS	IEES/CA.6.4.15/2021	ARRENDAMIENTO DE CONSEJO DISTRITAL ELECTORAL 05 AHOME	COORDINACION DE ADMINISTRACION DEL IEES			X	2	
CA.6	RECURSOS MATERIALES	4	ARRENDAMIENTOS	IEES/CA.6.4.16/2021	ARRENDAMIENTO DE CONSEJO DISTRITAL ELECTORAL 06 SINALOA Y GUASAVE	COORDINACION DE ADMINISTRACION DEL IEES			X	2	
CA.6	RECURSOS MATERIALES	4	ARRENDAMIENTOS	IEES/CA.6.4.17/2021	ARRENDAMIENTO DE CONSEJO DISTRITAL ELECTORAL 07 GUASAVE	COORDINACION DE ADMINISTRACION DEL IEES			X	2	
CA.6	RECURSOS MATERIALES	4	ARRENDAMIENTOS	IEES/CA.6.4.18/2021	ARRENDAMIENTO DE CONSEJO DISTRITAL ELECTORAL 08 GUASAVE	COORDINACION DE ADMINISTRACION DEL IEES			X	2	
CA.6	RECURSOS MATERIALES	4	ARRENDAMIENTOS	IEES/CA.6.4.19/2021	ARRENDAMIENTO DE CONSEJO DISTRITAL ELECTORAL 09 SALVADOR ALVARADO Y ANGOSTURA	COORDINACION DE ADMINISTRACION DEL IEES			X	2	
CA.6	RECURSOS MATERIALES	4	ARRENDAMIENTOS	IEES/CA.6.4.20/2021	ARRENDAMIENTO DE CONSEJO DISTRITAL ELECTORAL 11 NAVOLATO	COORDINACION DE ADMINISTRACION			X	2	

ENTREGA **MTRA. KARLA GABRIELA PERAZA ZAZUETA** **SERVIDORA PÚBLICA TITULAR SALIENTE**	**COORDINÓ Y CERTIFICÓ** **LIC. SANTIAGO ARTURO MONTOYA FÉLIX** **TITULAR DEL ÓRGANO INTERNO DE CONTROL**	**RECIBE** **LIC. ARTURO FAJARDO MEJÍA** **SERVIDOR PÚBLICO TITULAR ENTRANTE**
LIC. CARMEN JULIETA RODRÍGUEZ CAMPOS **TESTIGO DE LASERVIDORA PÚBLICA TITULAR SALIENTE**		**LIC. ROBERTO CLAUDIO URIARTE MENDÍVIL** **TESTIGO DEL SERVIDOR PÚBLICO TITULAR ENTRANTE**

ANALÍTICO DEL CONCENTRADO DE ARCHIVOS EN TRÁMITE AL 04 DE SEPTIEMBRE DE 2022

						DEL IEES					
CA.6	RECURSOS MATERIALES	4	ARRENDAMIENTOS	IEES/CA.6.4.21/2021	ARRENDAMIENTO DE CONSEJO DISTRITAL ELECTORAL 12 CULIACÁN	COORDINACION DE ADMINISTRACION DEL IEES			X	2	
CA.6	RECURSOS MATERIALES	4	ARRENDAMIENTOS	IEES/CA.6.4.22/2021	ARRENDAMIENTO DE CONSEJO DISTRITAL ELECTORAL 13 CULIACÁN	COORDINACION DE ADMINISTRACION DEL IEES			X	2	
CA.6	RECURSOS MATERIALES	4	ARRENDAMIENTOS	IEES/CA.6.4.23/2021	ARRENDAMIENTO DE CONSEJO DISTRITAL ELECTORAL 16 CULIACÁN	COORDINACION DE ADMINISTRACION DEL IEES			X	2	
CA.6	RECURSOS MATERIALES	4	ARRENDAMIENTOS	IEES/CA.6.4.24/2021	ARRENDAMIENTO DE CONSEJO DISTRITAL ELECTORAL 17 CULIACÁN	COORDINACION DE ADMINISTRACION DEL IEES			X	2	
CA.6	RECURSOS MATERIALES	4	ARRENDAMIENTOS	IEES/CA.6.4.25/2021	ARRENDAMIENTO DE CONSEJO DISTRITAL ELECTORAL 18 CULIACÁN	COORDINACION DE ADMINISTRACION DEL IEES			X	2	
CA.6	RECURSOS MATERIALES	4	ARRENDAMIENTOS	IEES/CA.6.4.26/2021	ARRENDAMIENTO DE CONSEJO DISTRITAL ELECTORAL 19 ELOTA, CÓSALA, SAN IGNACIO Y CULIACÁN	COORDINACION DE ADMINISTRACION DEL IEES			X	2	
CA.6	RECURSOS MATERIALES	4	ARRENDAMIENTOS	IEES/CA.6.4.27/2021	ARRENDAMIENTO DE CONSEJO DISTRITAL ELECTORAL 20 MAZATLÁN	COORDINACION DE ADMINISTRACION DEL IEES			X	2	
CA.6	RECURSOS MATERIALES	4	ARRENDAMIENTOS	IEES/CA.6.4.28/2021	ARRENDAMIENTO DE CONSEJO DISTRITAL ELECTORAL 21 MAZATLÁN	COORDINACION DE ADMINISTRACION DEL IEES			X	2	
CA.6	RECURSOS MATERIALES	4	ARRENDAMIENTOS	IEES/CA.6.4.29/2021	ARRENDAMIENTO DE CONSEJO DISTRITAL ELECTORAL 23 MAZATLÁN Y CONCORDIA.	COORDINACION DE ADMINISTRACION			X	2	

ENTREGA **MTRA. KARLA GABRIELA PERAZA ZAZUETA** **SERVIDORA PÚBLICA TITULAR SALIENTE**	**COORDINÓ Y CERTIFICÓ** **LIC. SANTIAGO ARTURO MONTOYA FÉLIX** **TITULAR DEL ÓRGANO INTERNO DE CONTROL**	**RECIBE** **LIC. ARTURO FAJARDO MEJÍA** **SERVIDOR PÚBLICO TITULAR ENTRANTE**
LIC. CARMEN JULIETA RODRÍGUEZ CAMPOS **TESTIGO DE LASERVIDORA PÚBLICA TITULAR SALIENTE**		**LIC. ROBERTO CLAUDIO URIARTE MENDÍVIL** **TESTIGO DEL SERVIDOR PÚBLICO TITULAR ENTRANTE**

ANALÍTICO DEL CONCENTRADO DE ARCHIVOS EN TRÁMITE AL 04 DE SEPTIEMBRE DE 2022

						DEL IEES					
CA.6	RECURSOS MATERIALES	4	ARRENDAMIENTOS	IEES/CA.6.4.30/2021	ARRENDAMIENTO DE CONSEJO DISTRITAL ELECTORAL 24 ROSARIO Y ESCUINAPA	COORDINACION DE ADMINISTRACION DEL IEES			X	2	
CA.6	RECURSOS MATERIALES	4	ARRENDAMIENTOS	IEES/CA.6.4.31/2021	ARRENDAMIENTO DE CONSEJO MUNICIPAL ELECTORAL AHOME	COORDINACION DE ADMINISTRACION DEL IEES			X	2	
CA.6	RECURSOS MATERIALES	4	ARRENDAMIENTOS	IEES/CA.6.4.32/2021	ARRENDAMIENTO DE CONSEJO MUNICIPAL ELECTORAL GUASAVE	COORDINACION DE ADMINISTRACION DEL IEES			X	2	
CA.6	RECURSOS MATERIALES	4	ARRENDAMIENTOS	IEES/CA.6.4.33/2021	ARRENDAMIENTO DE CONSEJO MUNICIPAL ELECTORAL CULIACÁN	COORDINACION DE ADMINISTRACION DEL IEES			X	2	
CA.6	RECURSOS MATERIALES	4	ARRENDAMIENTOS	IEES/CA.6.4.34/2021	ARRENDAMIENTO DE CONSEJO MUNICIPAL ELECTORAL MAZATLÁN	COORDINACION DE ADMINISTRACION DEL IEES			X	2	
CA.6	RECURSOS MATERIALES	4	ARRENDAMIENTOS	IEES/CA.6.4.35/2021	ARRENDAMIENTO DE CONSEJO MUNICIPAL ELECTORAL ESCUINAPA	COORDINACION DE ADMINISTRACION DEL IEES			X	2	
CA.7	PROCESO ELECTORAL	1	CONSEJOS DISTRITALES Y MUNICIPALES ELECTORALES (CONTRATOS Y CONVENIOS)	IEES/CA.7.1.1/2021	CONTRATOS DE UNIFORMES	COORDINACION DE ADMINISTRACION DEL IEES			X	2	
CA.7	PROCESO ELECTORAL	1	CONSEJOS DISTRITALES Y MUNICIPALES ELECTORALES (CONTRATOS Y CONVENIOS)	IEES/CA.7.1.2/2021	CONTRATOS DE ANAQUELES METÁLICOS	COORDINACION DE ADMINISTRACION DEL IEES			X	2	
CA.7	PROCESO	1	CONSEJOS DISTRITALES	IEES/CA.7.1.3/2021	CONTRATOS DE COMODATO (COMBUSTIBLE)	COORDINACION			X	2	

ENTREGA **MTRA. KARLA GABRIELA PERAZA ZAZUETA** **SERVIDORA PÚBLICA TITULAR SALIENTE**	**COORDINÓ Y CERTIFICÓ** **LIC. SANTIAGO ARTURO MONTOYA FÉLIX** **TITULAR DEL ÓRGANO INTERNO DE CONTROL**	**RECIBE** **LIC. ARTURO FAJARDO MEJÍA** **SERVIDOR PÚBLICO TITULAR ENTRANTE**
LIC. CARMEN JULIETA RODRÍGUEZ CAMPOS **TESTIGO DE LASERVIDORA PÚBLICA TITULAR SALIENTE**		**LIC. ROBERTO CLAUDIO URIARTE MENDÍVIL** **TESTIGO DEL SERVIDOR PÚBLICO TITULAR ENTRANTE**

ANALÍTICO DEL CONCENTRADO DE ARCHIVOS EN TRÁMITE AL 04 DE SEPTIEMBRE DE 2022

	ELECTORAL		Y MUNICIPALES ELECTORALES (CONTRATOS Y CONVENIOS)			DE ADMINISTRACION DEL IEES					
CA.7	PROCESO ELECTORAL	1	CONSEJOS DISTRITALES Y MUNICIPALES ELECTORALES (CONTRATOS Y CONVENIOS)	IEES/CA.7.1.4/2021	CONTRATO DE FOTOCOPIADORAS	COORDINACION DE ADMINISTRACION DEL IEES			X	2	
CA.9	CONVENIO INE-IEES	1	CONVENIO INE-IEES	IEES/CA.9.1.1/2021	CONVENIO INE-IEES	COORDINACION DE ADMINISTRACION DEL IEES	X			2	
CA.9	CONVENIO INE-IEES	1	CONVENIO INE-IEES	IEES/CA.9.1.2/2021	SOLICITUD DE REMANENTES (TESOFE-INE)	COORDINACION DE ADMINISTRACION DEL IEES	X			2	
CA.10	PROCESO ELECTORAL LOCAL	2	CONTRATOS Y CONVENIOS	IEES/CA.10.2.1/2021	GUIA PARA MODERAR LOS DEBATES VIRTUALES EN EL PROCESO ELECTORAL LOCAL 2020-2021	COORDINACION DE ADMINISTRACION DEL IEES			X	2	
CA.10	PROCESO ELECTORAL LOCAL	2	CONTRATOS Y CONVENIOS	IEES/CA.10.2.2/2021	MODERADORES	COORDINACION DE ADMINISTRACION DEL IEES			X	2	
CA.10	PROCESO ELECTORAL LOCAL	2	CONTRATOS Y CONVENIOS	IEES/CA.10.2.3/2021	INTERPRETES	COORDINACION DE ADMINISTRACION DEL IEES			X	2	
CA.10	PROCESO ELECTORAL LOCAL	2	CONTRATOS Y CONVENIOS	IEES/CA.10.2.4/2021	PRODUCCIÓN DE STREAMING PROFESIONAL	COORDINACION DE ADMINISTRACION DEL IEES			X	2	
CA.10	PROCESO ELECTORAL LOCAL	2	CONTRATOS Y CONVENIOS	IEES/CA.10.2.5/2021	JURADO CALIFICADOR DEL SEGUNDO CONCURSO ESTATAL DE CORTOMETRAJE JUVENIL 2021	COORDINACION DE ADMINISTRACION DEL IEES			X	2	

ENTREGA	COORDINÓ Y CERTIFICÓ	RECIBE
MTRA. KARLA GABRIELA PERAZA ZAZUETA **SERVIDORA PÚBLICA TITULAR SALIENTE**	**LIC. SANTIAGO ARTURO MONTOYA FÉLIX** **TITULAR DEL ÓRGANO INTERNO DE CONTROL**	**LIC. ARTURO FAJARDO MEJÍA** **SERVIDOR PÚBLICO TITULAR ENTRANTE**
LIC. CARMEN JULIETA RODRÍGUEZ CAMPOS **TESTIGO DE LASERVIDORA PÚBLICA TITULAR SALIENTE**		**LIC. ROBERTO CLAUDIO URIARTE MENDÍVIL** **TESTIGO DEL SERVIDOR PÚBLICO TITULAR ENTRANTE**

ANALÍTICO DEL CONCENTRADO DE ARCHIVOS EN TRÁMITE AL 04 DE SEPTIEMBRE DE 2022

	EJERCICIO 2022										
B	CONTRATOS Y CONVENIOS			IEES/CA.02B-01/2022	ARRENDAMIENTO DE OFICINA CENTRAL	COORDINACION DE ADMINISTRACION DEL IEES			X	2	
B	CONTRATOS Y CONVENIOS			IEES/CA.02B-02/2022	ARRENDAMIENTO DE OFICINA ZONA SUR	COORDINACION DE ADMINISTRACION DEL IEES			X	2	
B	CONTRATOS Y CONVENIOS			IEES/CA.02B-03/2022	ARRENDAMIENTO DE OFICINA ZONA NORTE	COORDINACION DE ADMINISTRACION DEL IEES			X	2	
B	CONTRATOS Y CONVENIOS			IEES/CA.02B-04/2022	ARRENDAMIENTO DE BODEGA INFONAVIT LAS FLORES (2 Y 5)	COORDINACION DE ADMINISTRACION DEL IEES			X	2	
B	CONTRATOS Y CONVENIOS			IEES/CA.02B-05/2022	INTERPRETES	COORDINACION DE ADMINISTRACION DEL IEES			X	2	
B	CONTRATOS Y CONVENIOS			IEES/CA.02B-06/2022	PRIMER CONGRESO NACIONAL DE IGUALDAD DE GÉNERO E INCLUSIÓN "RETOS DE LA AGENDA DEMOCRÁTICA"	COORDINACION DE ADMINISTRACION DEL IEES			X	2	
E	FIANZAS			IEES/CA.02E-01/2022	FIANZAS DE FIDELIDAD	COORDINACION DE ADMINISTRACION DEL IEES	X			2	
F	ARMONIZACIÓN CONTABLE			IEES/CA.02F-01/2022	MANUAL DE CONTABILIDAD GUBERNAMENTAL	COORDINACION DE ADMINISTRACION DEL IEES	X			2	
H	ENTREGA - RECEPCION			IEES/CA.02H-01/2022	ACTAS DE ENTREGA-RECEPCIÓN	COORDINACION DE ADMINISTRACION		X		2	

ENTREGA **MTRA. KARLA GABRIELA PERAZA ZAZUETA** **SERVIDORA PÚBLICA TITULAR SALIENTE**	**COORDINÓ Y CERTIFICÓ** **LIC. SANTIAGO ARTURO MONTOYA FÉLIX** **TITULAR DEL ÓRGANO INTERNO DE CONTROL**	**RECIBE** **LIC. ARTURO FAJARDO MEJÍA** **SERVIDOR PÚBLICO TITULAR ENTRANTE**
LIC. CARMEN JULIETA RODRÍGUEZ CAMPOS **TESTIGO DE LASERVIDORA PÚBLICA TITULAR SALIENTE**		**LIC. ROBERTO CLAUDIO URIARTE MENDÍVIL** **TESTIGO DEL SERVIDOR PÚBLICO TITULAR ENTRANTE**

ANALÍTICO DEL CONCENTRADO DE ARCHIVOS EN TRÁMITE AL 04 DE SEPTIEMBRE DE 2022

						DEL IEES					
J	PRESUPUESTO			IEES/CA.02J-01/2022	PERIODICO OFICIAL Y PUBLICACIONES AVANCES FINANCIEROS	COORDINACION DE ADMINISTRACION DEL IEES	X			2	
J	PRESUPUESTO			IEES/CA.02J-02/2022	PROGRAMA OPERATIVO ANUAL 2022 POA	COORDINACION DE ADMINISTRACION DEL IEES			X	2	
J	PRESUPUESTO			IEES/CA.02J-03/2022	CUENTA PÚBLICA	COORDINACION DE ADMINISTRACION DEL IEES	X			2	
J	PRESUPUESTO	1	ANTEPROYECTOS	IEES/CA.02J.1-01/2022	ANTEPROYECTO Y PRESUPUESTO ANUAL IEES 2022	COORDINACION DE ADMINISTRACION DEL IEES			X	2	
J	PRESUPUESTO	1	ANTEPROYECTOS	IEES/CA.02J.1-02/2022	ANTEPROYECTO Y PRESUPUESTO ANUAL PARTIDOS POLITICOS 2022	COORDINACION DE ADMINISTRACION DEL IEES			X	2	
J	PRESUPUESTO	2	AUDITORÍAS	IEES/CA.02J.2-01/2022	DICTAMEN SOBRE LOS ESTADOS FINANCIEROS	COORDINACION DE ADMINISTRACION DEL IEES			X	2	
J	PRESUPUESTO	2	AUDITORÍAS	IEES/CA.02J.2-02/2022	AUDITORIA SUPERIOR DEL ESTADO DE SINALOA	COORDINACION DE ADMINISTRACION DEL IEES			X	2	
J	PRESUPUESTO	2	AUDITORÍAS	IEES/CA.02J.2-03/2022	SUBSECRETARIA DE AUDITORIAS, SECRETARIA TRANSPARENCIA Y RENDICIÓN DE CUENTAS	COORDINACION DE ADMINISTRACION DEL IEES			X	2	
J	PRESUPUESTO	2	AUDITORÍAS	IEES/CA.02J.2-04/2022	(CONTRALORIA) AUDITORIA DE ACTIVOS FIJOS DEL EJERCICIO 2021	COORDINACION DE ADMINISTRACION	X			2	

ENTREGA	COORDINÓ Y CERTIFICÓ	RECIBE
MTRA. KARLA GABRIELA PERAZA ZAZUETA SERVIDORA PÚBLICA TITULAR SALIENTE	LIC. SANTIAGO ARTURO MONTOYA FÉLIX TITULAR DEL ÓRGANO INTERNO DE CONTROL	LIC. ARTURO FAJARDO MEJÍA SERVIDOR PÚBLICO TITULAR ENTRANTE
LIC. CARMEN JULIETA RODRÍGUEZ CAMPOS TESTIGO DE LASERVIDORA PÚBLICA TITULAR SALIENTE		LIC. ROBERTO CLAUDIO URIARTE MENDÍVIL TESTIGO DEL SERVIDOR PÚBLICO TITULAR ENTRANTE

ANALÍTICO DEL CONCENTRADO DE ARCHIVOS EN TRÁMITE AL 04 DE SEPTIEMBRE DE 2022

						DEL IEES					
J	PRESUPUESTO	2	AUDITORÍAS	IEES/CA.02J.2-05/2022	(CONTRALORIA)AUDITORIA ADMINISTRATIVA Y FINANCIERA EJERCICIO 2021	COORDINACION DE ADMINISTRACION DEL IEES	X			2	
K	RECURSOS FINANCIEROS			IEES/CA.02K-01/2022	AUTORIZACIONES DE PAGO (MINISTRACIONES 2022) IEES	COORDINACION DE ADMINISTRACION DEL IEES			X	2	
K	RECURSOS FINANCIEROS			IEES/CA.02K-02/2022	PAGOS DE IMPUESTOS FEDERALES ISR, IEES	COORDINACION DE ADMINISTRACION DEL IEES			X	2	
K	RECURSOS FINANCIEROS	1	ESTADOS FINANCIEROS	IEES/CA.02K.1-01/2022	ESTADOS FINANCIEROS	COORDINACION DE ADMINISTRACION DEL IEES			X	2	
K	RECURSOS FINANCIEROS	1	ESTADOS FINANCIEROS	IEES/CA.02K.1-02/2022	CONCILIACIONES BANCARIAS (CUENTA DE NÓMINA)	COORDINACION DE ADMINISTRACION DEL IEES			X	2	
K	RECURSOS FINANCIEROS	1	ESTADOS FINANCIEROS	IEES/CA.02K.1-03/2022	AVANCES DE GESTION FINANCIERA	COORDINACION DE ADMINISTRACION DEL IEES			X	2	
K	RECURSOS FINANCIEROS	2	PÓLIZAS DE CHEQUES	IEES/CA.02K.2-01/2022	PÓLIZAS DE CHEQUES OFICINA CENTRAL-ENERO	COORDINACION DE ADMINISTRACION DEL IEES			X	2	
K	RECURSOS FINANCIEROS	2	PÓLIZAS DE CHEQUES	IEES/CA.02K.2-02/2022	PÓLIZAS DE CHEQUES OFICINA CENTRAL-FEBRERO	COORDINACION DE ADMINISTRACION DEL IEES			X	2	
K	RECURSOS FINANCIEROS	2	PÓLIZAS DE CHEQUES	IEES/CA.02K.2-03/2022	PÓLIZAS DE CHEQUES OFICINA CENTRAL-MARZO	COORDINACION DE ADMINISTRACION			X	2	

ENTREGA	COORDINÓ Y CERTIFICÓ	RECIBE
MTRA. KARLA GABRIELA PERAZA ZAZUETA **SERVIDORA PÚBLICA TITULAR SALIENTE**	**LIC. SANTIAGO ARTURO MONTOYA FÉLIX** **TITULAR DEL ÓRGANO INTERNO DE CONTROL**	**LIC. ARTURO FAJARDO MEJÍA** **SERVIDOR PÚBLICO TITULAR ENTRANTE**
LIC. CARMEN JULIETA RODRÍGUEZ CAMPOS **TESTIGO DE LASERVIDORA PÚBLICA TITULAR SALIENTE**		**LIC. ROBERTO CLAUDIO URIARTE MENDÍVIL** **TESTIGO DEL SERVIDOR PÚBLICO TITULAR ENTRANTE**

ANALÍTICO DEL CONCENTRADO DE ARCHIVOS EN TRÁMITE AL 04 DE SEPTIEMBRE DE 2022

						DEL IEES					
K	RECURSOS FINANCIEROS	2	PÓLIZAS DE CHEQUES	IEES/CA.02K.2-04/2022	PÓLIZAS DE CHEQUES OFICINA CENTRAL-ABRIL	COORDINACION DE ADMINISTRACION DEL IEES			X	2	
K	RECURSOS FINANCIEROS	2	PÓLIZAS DE CHEQUES	IEES/CA.02K.2-05/2022	PÓLIZAS DE CHEQUES OFICINA CENTRAL-MAYO	COORDINACION DE ADMINISTRACION DEL IEES			X	2	
K	RECURSOS FINANCIEROS	3	PÓLIZAS DE DIARIO	IEES/CA.02K.3-01/2022	PÓLIZAS DE DIARIO OFICINA CENTRAL - ENERO	COORDINACION DE ADMINISTRACION DEL IEES			X	2	
K	RECURSOS FINANCIEROS	3	PÓLIZAS DE DIARIO	IEES/CA.02K.3-02/2022	PÓLIZAS DE DIARIO OFICINA CENTRAL - FEBRERO	COORDINACION DE ADMINISTRACION DEL IEES			X	2	
K	RECURSOS FINANCIEROS	3	PÓLIZAS DE DIARIO	IEES/CA.02K.3-03/2022	PÓLIZAS DE DIARIO OFICINA CENTRAL - MARZO	COORDINACION DE ADMINISTRACION DEL IEES			X	2	
K	RECURSOS FINANCIEROS	3	PÓLIZAS DE DIARIO	IEES/CA.02K.3-04/2022	PÓLIZAS DE DIARIO OFICINA CENTRAL - ABRIL	COORDINACION DE ADMINISTRACION DEL IEES			X	2	
K	RECURSOS FINANCIEROS	3	PÓLIZAS DE DIARIO	IEES/CA.02K.3-05/2022	PÓLIZAS DE DIARIO OFICINA CENTRAL - MAYO	COORDINACION DE ADMINISTRACION DEL IEES			X	2	
K	RECURSOS FINANCIEROS	4	TRANSFERENCIAS	IEES/CA.02K.4-01/2022	TRANSFERENCIAS - ENERO	COORDINACION DE ADMINISTRACION DEL IEES			X	2	
K	RECURSOS FINANCIEROS	4	TRANSFERENCIAS	IEES/CA.02K.4-02/2022	TRANSFERENCIAS - FEBRERO	COORDINACION DE ADMINISTRACION			X	2	

ENTREGA	COORDINÓ Y CERTIFICÓ	RECIBE
MTRA. KARLA GABRIELA PERAZA ZAZUETA SERVIDORA PÚBLICA TITULAR SALIENTE	LIC. SANTIAGO ARTURO MONTOYA FÉLIX TITULAR DEL ÓRGANO INTERNO DE CONTROL	LIC. ARTURO FAJARDO MEJÍA SERVIDOR PÚBLICO TITULAR ENTRANTE
LIC. CARMEN JULIETA RODRÍGUEZ CAMPOS TESTIGO DE LASERVIDORA PÚBLICA TITULAR SALIENTE		LIC. ROBERTO CLAUDIO URIARTE MENDÍVIL TESTIGO DEL SERVIDOR PÚBLICO TITULAR ENTRANTE

ANALÍTICO DEL CONCENTRADO DE ARCHIVOS EN TRÁMITE AL 04 DE SEPTIEMBRE DE 2022

						DEL IEES					
K	RECURSOS FINANCIEROS	4	TRANSFERENCIAS	IEES/CA.02K.4-03/2022	TRANSFERENCIAS - MARZO	COORDINACION DE ADMINISTRACION DEL IEES			X	2	
K	RECURSOS FINANCIEROS	4	TRANSFERENCIAS	IEES/CA.02K.4-04/2022	TRANSFERENCIAS - ABRIL	COORDINACION DE ADMINISTRACION DEL IEES			X	2	
K	RECURSOS FINANCIEROS	4	TRANSFERENCIAS	IEES/CA.02K.4-05/2022	TRANSFERENCIAS - MAYO	COORDINACION DE ADMINISTRACION DEL IEES			X	2	
K	RECURSOS FINANCIEROS	5	PÓLIZAS DE EGRESOS	IEES/CA.02K.5-01/2022	PASIVOS - ENERO	COORDINACION DE ADMINISTRACION DEL IEES			X	2	
K	RECURSOS FINANCIEROS	5	PÓLIZAS DE EGRESOS	IEES/CA.02K.5-02/2022	PASIVOS - FEBRERO	COORDINACION DE ADMINISTRACION DEL IEES			X	2	
K	RECURSOS FINANCIEROS	5	PÓLIZAS DE EGRESOS	IEES/CA.02K.5-03/2022	PASIVOS - MARZO	COORDINACION DE ADMINISTRACION DEL IEES			X	2	
K	RECURSOS FINANCIEROS	5	PÓLIZAS DE EGRESOS	IEES/CA.02K.5-04/2022	PASIVOS - ABRIL	COORDINACION DE ADMINISTRACION DEL IEES			X	2	
K	RECURSOS FINANCIEROS	5	PÓLIZAS DE EGRESOS	IEES/CA.02K.5-05/2022	PASIVOS - MAYO	COORDINACION DE ADMINISTRACION DEL IEES			X	2	
K	RECURSOS FINANCIEROS	6	PÓLIZAS DE INGRESOS	IEES/CA.02K.6-01/2022	INGRESOS - ENERO	COORDINACION DE ADMINISTRACION			X	2	

ENTREGA	COORDINÓ Y CERTIFICÓ	RECIBE
MTRA. KARLA GABRIELA PERAZA ZAZUETA **SERVIDORA PÚBLICA TITULAR SALIENTE**	**LIC. SANTIAGO ARTURO MONTOYA FÉLIX** **TITULAR DEL ÓRGANO INTERNO DE CONTROL**	**LIC. ARTURO FAJARDO MEJÍA** **SERVIDOR PÚBLICO TITULAR ENTRANTE**
LIC. CARMEN JULIETA RODRÍGUEZ CAMPOS **TESTIGO DE LASERVIDORA PÚBLICA TITULAR SALIENTE**		**LIC. ROBERTO CLAUDIO URIARTE MENDÍVIL** **TESTIGO DEL SERVIDOR PÚBLICO TITULAR ENTRANTE**

ANALÍTICO DEL CONCENTRADO DE ARCHIVOS EN TRÁMITE AL 04 DE SEPTIEMBRE DE 2022

						DEL IEES					
K	RECURSOS FINANCIEROS	6	PÓLIZAS DE INGRESOS	IEES/CA.02K.6-02/2022	INGRESOS - FEBRERO	COORDINACION DE ADMINISTRACION DEL IEES			X	2	
K	RECURSOS FINANCIEROS	6	PÓLIZAS DE INGRESOS	IEES/CA.02K.6-03/2022	INGRESOS - MARZO	COORDINACION DE ADMINISTRACION DEL IEES			X	2	
K	RECURSOS FINANCIEROS	6	PÓLIZAS DE INGRESOS	IEES/CA.02K.6-04/2022	INGRESOS - ABRIL	COORDINACION DE ADMINISTRACION DEL IEES			X	2	
K	RECURSOS FINANCIEROS	6	PÓLIZAS DE INGRESOS	IEES/CA.02K.6-05/2022	INGRESOS - MAYO	COORDINACION DE ADMINISTRACION DEL IEES			X	2	
K	RECURSOS FINANCIEROS	7	PÓLIZAS PRESUPUESTALES	IEES/CA.02K.7-01/2022	PÓLIZAS DE DIARIO PRESUPUESTALES - ENERO	COORDINACION DE ADMINISTRACION DEL IEES			X	2	
K	RECURSOS FINANCIEROS	7	PÓLIZAS PRESUPUESTALES	IEES/CA.02K.7-02/2022	PÓLIZAS DE DIARIO PRESUPUESTALES - FEBRERO	COORDINACION DE ADMINISTRACION DEL IEES			X	2	
K	RECURSOS FINANCIEROS	7	PÓLIZAS PRESUPUESTALES	IEES/CA.02K.7-03/2022	PÓLIZAS DE DIARIO PRESUPUESTALES - MARZO	COORDINACION DE ADMINISTRACION DEL IEES			X	2	
K	RECURSOS FINANCIEROS	7	PÓLIZAS PRESUPUESTALES	IEES/CA.02K.7-04/2022	PÓLIZAS DE DIARIO PRESUPUESTALES - ABRIL	COORDINACION DE ADMINISTRACION DEL IEES			X	2	
K	RECURSOS FINANCIEROS	7	PÓLIZAS PRESUPUESTALES	IEES/CA.02K.7-05/2022	PÓLIZAS DE DIARIO PRESUPUESTALES - MAYO	COORDINACION DE ADMINISTRACION			X	2	

ENTREGA	COORDINÓ Y CERTIFICÓ	RECIBE
MTRA. KARLA GABRIELA PERAZA ZAZUETA SERVIDORA PÚBLICA TITULAR SALIENTE	LIC. SANTIAGO ARTURO MONTOYA FÉLIX TITULAR DEL ÓRGANO INTERNO DE CONTROL	LIC. ARTURO FAJARDO MEJÍA SERVIDOR PÚBLICO TITULAR ENTRANTE
LIC. CARMEN JULIETA RODRÍGUEZ CAMPOS TESTIGO DE LASERVIDORA PÚBLICA TITULAR SALIENTE		LIC. ROBERTO CLAUDIO URIARTE MENDÍVIL TESTIGO DEL SERVIDOR PÚBLICO TITULAR ENTRANTE

ANALÍTICO DEL CONCENTRADO DE ARCHIVOS EN TRÁMITE AL 04 DE SEPTIEMBRE DE 2022

						DEL IEES					
L	RECURSOS HUMANOS	1	NÓMINA	IEES/CA.02L.1-01/2022	NÓMINA 1RA. Y 2DA. QNA. ENERO DE 2022	COORDINACION DE ADMINISTRACION DEL IEES			X	2	
L	RECURSOS HUMANOS	1	NÓMINA	IEES/CA.02L.1-02/2022	NÓMINA 1RA. Y 2DA. QNA. FEBRERO DE 2022	COORDINACION DE ADMINISTRACION DEL IEES			X	2	
L	RECURSOS HUMANOS	1	NÓMINA	IEES/CA.02L.1-03/2022	NÓMINA 1RA. Y 2DA. QNA. MARZO DE 2022	COORDINACION DE ADMINISTRACION DEL IEES			X	2	
L	RECURSOS HUMANOS	1	NÓMINA	IEES/CA.02L.1-04/2022	NÓMINA 1RA. Y 2DA. QNA. ABRIL DE 2022	COORDINACION DE ADMINISTRACION DEL IEES			X	2	
L	RECURSOS HUMANOS	1	NÓMINA	IEES/CA.02L.1-05/2022	NÓMINA 1RA. Y 2DA. QNA. MAYO DE 2022	COORDINACION DE ADMINISTRACION DEL IEES			X	2	
L	RECURSOS HUMANOS	3	PLANTILLA DE PERSONAL	IEES/CA.02L.3-01/2022	PLANTILLA DE PERSONAL 2022	COORDINACION DE ADMINISTRACION DEL IEES			X	2	
L	RECURSOS HUMANOS	3	PLANTILLA DE PERSONAL	IEES/CA.02L.3-02/2022	LISTA DE ASISTENCIA 2022 OFICINA CENTRAL	COORDINACION DE ADMINISTRACION DEL IEES			X	2	
L	RECURSOS HUMANOS	3	PLANTILLA DE PERSONAL	IEES/CA.02L.3-03/2022	LISTA DE ENTRADAS A ESTACIONAMIENTO CORONA	COORDINACION DE ADMINISTRACION DEL IEES			X	2	
L	RECURSOS HUMANOS	4	PAGO DE PRESTACIONES	IEES/CA.02L.4-01/2022	PAGOS DE IMSS E INFONAVIT	COORDINACION DE ADMINISTRACION			X	2	

ENTREGA	COORDINÓ Y CERTIFICÓ	RECIBE
MTRA. KARLA GABRIELA PERAZA ZAZUETA **SERVIDORA PÚBLICA TITULAR SALIENTE**	**LIC. SANTIAGO ARTURO MONTOYA FÉLIX** **TITULAR DEL ÓRGANO INTERNO DE CONTROL**	**LIC. ARTURO FAJARDO MEJÍA** **SERVIDOR PÚBLICO TITULAR ENTRANTE**
LIC. CARMEN JULIETA RODRÍGUEZ CAMPOS **TESTIGO DE LASERVIDORA PÚBLICA TITULAR SALIENTE**		**LIC. ROBERTO CLAUDIO URIARTE MENDÍVIL** **TESTIGO DEL SERVIDOR PÚBLICO TITULAR ENTRANTE**

ANALÍTICO DEL CONCENTRADO DE ARCHIVOS EN TRÁMITE AL 04 DE SEPTIEMBRE DE 2022

						DEL IEES					
L	RECURSOS HUMANOS	4	PAGO DE PRESTACIONES	IEES/CA.02L.4-02/2022	MOVIMIENTOS E INCAPACIDADES IMSS	COORDINACION DE ADMINISTRACION DEL IEES			X	2	
L	RECURSOS HUMANOS	4	PAGO DE PRESTACIONES	IEES/CA.02L.4-03/2022	MOVIMIENTOS Y PAGOS IMSS - INFONAVIT	COORDINACION DE ADMINISTRACION DEL IEES			X	2	
L	RECURSOS HUMANOS	4	PAGO DE PRESTACIONES	IEES/CA.02L.4-04/2022	FONACOT	COORDINACION DE ADMINISTRACION DEL IEES			X	2	
L	RECURSOS HUMANOS	4	PAGO DE PRESTACIONES	IEES/CA.02L.4-05/2022	PENSION ALIMENTICIA	COORDINACION DE ADMINISTRACION DEL IEES			X	2	
L	RECURSOS HUMANOS	4	PAGO DE PRESTACIONES	IEES/CA.02L.4-06/2022	SEGURO DE VIDA DEL PERSONAL OFICINA CENTRAL	COORDINACION DE ADMINISTRACION DEL IEES	X			2	
M	RECURSOS MATERIALES	1	PARQUE VEHICULAR	IEES/CA.02M.1-01/2022	INVENTARIO	COORDINACION DE ADMINISTRACION DEL IEES			X	2	
M	RECURSOS MATERIALES	1	PARQUE VEHICULAR	IEES/CA.02M.1-02/2022	RESGUARDOS	COORDINACION DE ADMINISTRACION DEL IEES			X	2	
M	RECURSOS MATERIALES	1	PARQUE VEHICULAR	IEES/CA.02M.1-03/2022	MOVIMIENTOS (ADQUISICIONES Y BAJAS)	COORDINACION DE ADMINISTRACION DEL IEES			X	2	
M	RECURSOS MATERIALES	1	PARQUE VEHICULAR	IEES/CA.02M.1-04/2022	DONACIONES	COORDINACION DE ADMINISTRACION			X	2	

ENTREGA	COORDINÓ Y CERTIFICÓ	RECIBE
MTRA. KARLA GABRIELA PERAZA ZAZUETA **SERVIDORA PÚBLICA TITULAR SALIENTE**	**LIC. SANTIAGO ARTURO MONTOYA FÉLIX** **TITULAR DEL ÓRGANO INTERNO DE CONTROL**	**LIC. ARTURO FAJARDO MEJÍA** **SERVIDOR PÚBLICO TITULAR ENTRANTE**
LIC. CARMEN JULIETA RODRÍGUEZ CAMPOS **TESTIGO DE LASERVIDORA PÚBLICA TITULAR SALIENTE**		**LIC. ROBERTO CLAUDIO URIARTE MENDÍVIL** **TESTIGO DEL SERVIDOR PÚBLICO TITULAR ENTRANTE**

ANALÍTICO DEL CONCENTRADO DE ARCHIVOS EN TRÁMITE AL 04 DE SEPTIEMBRE DE 2022

						DEL IEES					
M	RECURSOS MATERIALES	2	MOBILIARIO Y EQUIPO DE OFICINA	IEES/CA.02M.2-01/2022	INVENTARIO	COORDINACION DE ADMINISTRACION DEL IEES			X	2	
M	RECURSOS MATERIALES	2	MOBILIARIO Y EQUIPO DE OFICINA	IEES/CA.02M.2-02/2022	MOVIMIENTOS (ADQUISICIONES Y BAJAS)	COORDINACION DE ADMINISTRACION DEL IEES			X	2	
M	RECURSOS MATERIALES	2	MOBILIARIO Y EQUIPO DE OFICINA	IEES/CA.02M.2-03/2022	RESGUARDOS OFICINA CENTRAL	COORDINACION DE ADMINISTRACION DEL IEES			X	2	
M	RECURSOS MATERIALES	2	MOBILIARIO Y EQUIPO DE OFICINA	IEES/CA.02M.2-04/2022	DENUNCIAS POR ROBO	COORDINACION DE ADMINISTRACION DEL IEES			X	2	
M	RECURSOS MATERIALES	4	ARRENDAMIENTOS Y SERVICIOS	IEES/CA.04M.4-01/2022	COMITÉ DE ADQUISICIONES, ARRENDAMIENTOS Y SERVICIOS	COORDINACION DE ADMINISTRACION DEL IEES	X			2	
M	RECURSOS MATERIALES	4	ARRENDAMIENTOS Y SERVICIOS	IEES/CA.04M.4-02-01/2022	COMPRAS DE COTIZACIONES POR ESCRITO DE CUANDO MENOS TRES PROVEEDORES (SERVICIOS PROFESIONALES DE UN AUDITOR INDEPENDIENTE PARA LA REVISIÓN Y DICTAMINACIÓN DE LOS ESTADOS FINANCIEROS, INFORMACIÓN PRESUPUESTARIA, PROGRAMÁTICA, CONTABLE Y CUENTA PUBLICA CORRESPONDIENTE AL EJERCICIO 2021)	COORDINACION DE ADMINISTRACION DEL IEES	X			2	
M	RECURSOS MATERIALES	4	ARRENDAMIENTOS Y SERVICIOS	IEES/CA.04M.4-02-02/2022	COMPRAS DE COTIZACIONES POR ESCRITO DE CUANDO MENOS TRES PROVEEDORES (HOSPEDAJE PARA AUTORIDADES Y PERSONAL DEL INSTITUTO ELECTORAL DEL ESTADO DE SINALOA "CONGRESO NACIONAL DE IGUALDAD DE GÉNERO E INCLUSIÓN: RETOS DE LA AGENDA DEMOCRÁTICA")	COORDINACION DE ADMINISTRACION DEL IEES	X			2	

ENTREGA **MTRA. KARLA GABRIELA PERAZA ZAZUETA** **SERVIDORA PÚBLICA TITULAR SALIENTE**	**COORDINÓ Y CERTIFICÓ** **LIC. SANTIAGO ARTURO MONTOYA FÉLIX** **TITULAR DEL ÓRGANO INTERNO DE CONTROL**	**RECIBE** **LIC. ARTURO FAJARDO MEJÍA** **SERVIDOR PÚBLICO TITULAR ENTRANTE**
LIC. CARMEN JULIETA RODRÍGUEZ CAMPOS **TESTIGO DE LASERVIDORA PÚBLICA TITULAR SALIENTE**		**LIC. ROBERTO CLAUDIO URIARTE MENDÍVIL** **TESTIGO DEL SERVIDOR PÚBLICO TITULAR ENTRANTE**

ANALÍTICO DEL CONCENTRADO DE ARCHIVOS EN TRÁMITE AL 04 DE SEPTIEMBRE DE 2022

M	RECURSOS MATERIALES	4	ARRENDAMIENTOS Y SERVICIOS	IEES/CA.04M.4-02-03/2022	COMPRAS DE COTIZACIONES POR ESCRITO DE CUANDO MENOS TRES PROVEEDORES (HOSTING DEDICADO PARA EL INSTITUTO ELECTORAL DEL ESTADO DE SINALOA PARA EL EJERCICIO 2022)	COORDINACION DE ADMINISTRACION DEL IEES	X			2	
M	RECURSOS MATERIALES	4	ARRENDAMIENTOS Y SERVICIOS	IEES/CA.04M.4-02-04/2022	COMPRAS DE COTIZACIONES POR ESCRITO DE CUANDO MENOS TRES PROVEEDORES (PRODUCCIÓN DE SESIÓN HÍBRIDA Y STREAMING A REDES SOCIALES DEL CONGRESO NACIONAL DE IGUALDAD DE GÉNERO E INCLUSIÓN DEL INSTITUTO ELECTORAL DEL ESTADO DE SINALOA)	COORDINACION DE ADMINISTRACION DEL IEES	X			2	
M	RECURSOS MATERIALES	4	ARRENDAMIENTOS Y SERVICIOS	IEES/CA.04M.4-02-05/2022	COMPRAS DE COTIZACIONES POR ESCRITO DE CUANDO MENOS TRES PROVEEDORES (DISEÑO, PRODUCCIÓN, MONTAJE Y DESMONTAJE DE ESCENARIO PARA EL CONGRESO NACIONAL DE IGUALDAD DE GENERO E INCLUSIÓN DEL INSTITUTO ELECTORAL DEL ESTADO DE SINALOA)	COORDINACION DE ADMINISTRACION DEL IEES	X			2	
M	RECURSOS MATERIALES	4	ARRENDAMIENTOS Y SERVICIOS	IEES/CA.04M.4-02-06/2022	COMPRAS DE COTIZACIONES POR ESCRITO DE CUANDO MENOS TRES PROVEEDORES (SEGURO DE VIDA PARA EL PERSONAL DE OFICINA CENTRAL Y ZONAS NORTE Y SUR DEL INSTITITO ELECTORAL DEL ESTADO DE SINALOA)	COORDINACION DE ADMINISTRACION DEL IEES	X			2	
M	RECURSOS MATERIALES	4	ARRENDAMIENTOS Y SERVICIOS	IEES/CA.04M.4-02-07/2022	COMPRAS DE COTIZACIONES POR ESCRITO DE CUANDO MENOS TRES PROVEEDORES (DISEÑO E IMPLEMENTACIÓN DE CONTROL INTERNO PARA LOS PROCESOS DE GESTIÓN Y ADMINISTRACIÓN DEL LOS RECURSOS DEL INSTITUTO ELECTORAL DEL ESTADO DE SINALOA)	COORDINACION DE ADMINISTRACION DEL IEES	X			2	
M	RECURSOS MATERIALES	4	ARRENDAMIENTOS Y SERVICIOS	IEES/CA.04M.4-02-08/2022	COMPRAS DE COTIZACIONES POR ESCRITO DE CUANDO MENOS TRES PROVEEDORES (EQUIPO DE CÓMPUTO PARA LA REALIZACIÓN DE ASAMBLEAS QUE SE LLEVARÁN A CABO EN LA CONSTITUCIÓN DE PARTIDOS POLÍTICOS ESTATALES)	COORDINACION DE ADMINISTRACION DEL IEES	X			2	
M	RECURSOS MATERIALES	4	ARRENDAMIENTOS Y SERVICIOS	IEES/CA.04M.4-02-09/2022	COMPRAS DE COTIZACIONES POR ESCRITO DE CUANDO MENOS TRES PROVEEDORES (ESTUDIO SOBRE LA PARTICIPACIÓN CIUDADANA EN EL PROCESO ELECTORAL LOCAL 2020-2021:	COORDINACION DE ADMINISTRACION DEL IEES	X			2	

ENTREGA **MTRA. KARLA GABRIELA PERAZA ZAZUETA** **SERVIDORA PÚBLICA TITULAR SALIENTE**	**COORDINÓ Y CERTIFICÓ** **LIC. SANTIAGO ARTURO MONTOYA FÉLIX** **TITULAR DEL ÓRGANO INTERNO DE CONTROL**	**RECIBE** **LIC. ARTURO FAJARDO MEJÍA** **SERVIDOR PÚBLICO TITULAR ENTRANTE**
LIC. CARMEN JULIETA RODRÍGUEZ CAMPOS **TESTIGO DE LASERVIDORA PÚBLICA TITULAR SALIENTE**		**LIC. ROBERTO CLAUDIO URIARTE MENDÍVIL** **TESTIGO DEL SERVIDOR PÚBLICO TITULAR ENTRANTE**

ANALÍTICO DEL CONCENTRADO DE ARCHIVOS EN TRÁMITE AL 04 DE SEPTIEMBRE DE 2022

					INVESTIGACIÓN SOBRE EL DIAGNOSTICO DE PARTICIPACIÓN POLÍTICA - ELECTORAL E INTERESES DE LA JUVENTUD SINALOENSE)						
M	RECURSOS MATERIALES	4	ARRENDAMIENTOS Y SERVICIOS	IEES/CA.04M.4-02-10/2022	COMPRAS DE COTIZACIONES POR ESCRITO DE CUANDO MENOS TRES PROVEEDORES (GRABACIÓN DE VIDEO PROFESIONAL EN CONMEMORACIÓN DEL 27 ANIVERSARIO DEL INSTITUTO ELECTORAL DEL ESTADO DE SINALOA)	COORDINACION DE ADMINISTRACION DEL IEES	X			2	
M	RECURSOS MATERIALES	4	ARRENDAMIENTOS Y SERVICIOS	IEES/CA.04M.4-02-11/2022	COMPRAS DE COTIZACIONES POR ESCRITO DE CUANDO MENOS TRES PROVEEDORES (MATERIALES IMPRESOS PARA LA DIFUSIÓN DEL 27 ANIVERSARIO DEL INSTITUTO ELECTORAL DEL ESTADO DE SINALOA)	COORDINACION DE ADMINISTRACION DEL IEES	X			2	
M	RECURSOS MATERIALES	4	ARRENDAMIENTOS Y SERVICIOS	IEES/CA.04M.4-03-01/2022	ADJUDICACIÓN DIRECTA (VIGILANCIA PRIVADA PARA RESGUARDAR LAS INSTALACIONES DEL INSTITUTO ELECTORAL DEL ESTADO DE SINALOA DURANTE EL EJERCICIO 2022)	COORDINACION DE ADMINISTRACION DEL IEES	X			2	
M	RECURSOS MATERIALES	4	ARRENDAMIENTOS Y SERVICIOS	IEES/CA.04M.4-03-02/2022	ADJUDICACIÓN DIRECTA (VALES DE COMBUSTIBLE, CON EL PROPÓSITO DE QUE SEAN SUMINISTRADOS A LOS ÓRGANOS DEL INSTITUTO ELECTORAL DEL ESTADO DE SINALOA CORRESPONDIENTE AL EJERCICIO 2022)	COORDINACION DE ADMINISTRACION DEL IEES	X			2	
M	RECURSOS MATERIALES	4	ARRENDAMIENTOS Y SERVICIOS	IEES/CA.04M.4-03-03/2022	ADJUDICACIÓN DIRECTA (ASESORÍA EN MATERIA ARCHIVÍSTICA PARA EL ÁREA COORDINADORA DE ARCHIVOS DEL INSTITUTO ELECTORAL DEL ESTADO DE SINALOA DURANTE EL EJERCICIO 2022.)	COORDINACION DE ADMINISTRACION DEL IEES	X			2	
M	RECURSOS MATERIALES	4	ARRENDAMIENTOS Y SERVICIOS	IEES/CA.04M.4-03-04/2022	ADJUDICACIÓN DIRECTA (SERVICIO DE ASESORÍA JURÍDICA, FISCAL, GUBERNAMENTAL Y ADMINISTRACIÓN PUBLICA PARA COORDINACIÓN DE ADMINISTRACIÓN DEL INSTITUTO ELECTORAL DEL ESTADO DE SINALOA DURANTE EL EJERCICIO FISCAL 2022)	COORDINACION DE ADMINISTRACION DEL IEES	X			2	
M	RECURSOS MATERIALES	4	ARRENDAMIENTOS Y SERVICIOS	IEES/CA.04M.4-03-05/2022	ADJUDICACIÓN DIRECTA (ASESORÍA, ACTUALIZACIÓN Y SOPORTE TÉCNICO DEL SISTEMA CONTABLE DE ADMINISTRACIÓN ESTATAL Y MUNICIPAL (SADMUN) PARA LA	COORDINACION DE ADMINISTRACION DEL IEES	X			2	

ENTREGA	COORDINÓ Y CERTIFICÓ	RECIBE
MTRA. KARLA GABRIELA PERAZA ZAZUETA **SERVIDORA PÚBLICA TITULAR SALIENTE**	**LIC. SANTIAGO ARTURO MONTOYA FÉLIX** **TITULAR DEL ÓRGANO INTERNO DE CONTROL**	**LIC. ARTURO FAJARDO MEJÍA** **SERVIDOR PÚBLICO TITULAR ENTRANTE**
LIC. CARMEN JULIETA RODRÍGUEZ CAMPOS **TESTIGO DE LASERVIDORA PÚBLICA TITULAR SALIENTE**		**LIC. ROBERTO CLAUDIO URIARTE MENDÍVIL** **TESTIGO DEL SERVIDOR PÚBLICO TITULAR ENTRANTE**

ANALÍTICO DEL CONCENTRADO DE ARCHIVOS EN TRÁMITE AL 04 DE SEPTIEMBRE DE 2022

					COORDINACIÓN DE ADMINISTRACIÓN PARA EL EJERCICIO 2022)						
M	RECURSOS MATERIALES	4	ARRENDAMIENTOS Y SERVICIOS	IEES/CA.04M.4-03-06/2022	ADJUDICACIÓN DIRECTA (ESTACIONAMIENTO PARA PERSONAL DE OFICINA CENTRAL DUANTE EL EJERCICIO 2022)	COORDINACION DE ADMINISTRACION DEL IEES	X			2	
M	RECURSOS MATERIALES	5	PROVEEDORES	IEES/CA.02M.5-01/2022	PADRÓN DE PROVEEDORES	COORDINACION DE ADMINISTRACION DEL IEES	X			2	
O	INFORMES FINANCIEROS			IEES/CA.02O-01/2022	INFORME FINANCIERO ANUAL 2022	COORDINACION DE ADMINISTRACION DEL IEES			X	2	
P	CIRCULARES Y CORRESPONDENCIA GENERAL			IEES/CA.02P-01/2022	(CORRESPONDENCIA) GENERAL	COORDINACION DE ADMINISTRACION DEL IEES	X			2	
A	INSTITUTO NACIONAL ELECTORAL			IEES/CA.04A-01/2022	CORRESPONDENCIA GENERAL	COORDINACION DE ADMINISTRACION DEL IEES	X			2	
A	INSTITUTO NACIONAL ELECTORAL			IEES/CA.04A-02/2022	SOLICITUD DE REMANENTES (TESOFE-INE), PROCESO ELECTORAL 2015-2016	COORDINACION DE ADMINISTRACION DEL IEES	X			2	
O	MINISTRACIONES			IEES/CA.05O-01/2022	AUTORIZACIONES DE PAGO (MINISTRACIONES 2022) P.P.	COORDINACION DE ADMINISTRACION DEL IEES			X	2	
R	DOCUMENTACIÓN DIVERSA DE PARTIDOS			IEES/CA.05R-01/2022	CORRESPONDENCIA (PARTIDOS POLÍTICOS)	COORDINACION DE ADMINISTRACION DEL IEES	X			2	
D	DEPENDENCIAS DE GOBIERNO ESTATAL			IEES/CA.06D-01/2022	CORRESPONDENCIA (SECRETARIA DE ADMINISTRACIÓN Y FINANZAS DE GOBIERNO DEL ESTADO)	COORDINACION DE ADMINISTRACION	X			2	

ENTREGA	COORDINÓ Y CERTIFICÓ	RECIBE
MTRA. KARLA GABRIELA PERAZA ZAZUETA **SERVIDORA PÚBLICA TITULAR SALIENTE**	**LIC. SANTIAGO ARTURO MONTOYA FÉLIX** **TITULAR DEL ÓRGANO INTERNO DE CONTROL**	**LIC. ARTURO FAJARDO MEJÍA** **SERVIDOR PÚBLICO TITULAR ENTRANTE**
LIC. CARMEN JULIETA RODRÍGUEZ CAMPOS **TESTIGO DE LASERVIDORA PÚBLICA TITULAR SALIENTE**		**LIC. ROBERTO CLAUDIO URIARTE MENDÍVIL** **TESTIGO DEL SERVIDOR PÚBLICO TITULAR ENTRANTE**

ANALÍTICO DEL CONCENTRADO DE ARCHIVOS EN TRÁMITE AL 04 DE SEPTIEMBRE DE 2022

						DEL IEES					
C	ORGANO INTERNO DE CONTROL			IEES/CA.10C-01/2022	CORRESPONDENCIA (GENERAL)	COORDINACION DE ADMINISTRACION DEL IEES	X			2	
C	ORGANO INTERNO DE CONTROL			IEES/CA.10C-02/2022	AUTORIDAD INVESTIGADORA	COORDINACION DE ADMINISTRACION DEL IEES	X			2	
C	ORGANO INTERNO DE CONTROL			IEES/CA.10C-03/2022	AUTORIDAD RESOLUTORA	COORDINACION DE ADMINISTRACION DEL IEES	X			2	
A	SOLICITUDES DE INFORMACIÓN			IEES/CA..12A-01/2022	RESPUESTAS A UNIDAD DE TRANSPARENCIA	COORDINACION DE ADMINISTRACION DEL IEES	X			2	
COORDINACIÓN DE PRERROGATIVAS DE PARTIDOS POLÍTICOS:											
	EJERCICIO 2020										
1	ADMINISTRATIVA	1	CORRESPONDENCIA 2020	IEES/FP/1.1/2020	CORRESPONDENCIA 2020	ARCHIVERO 1	X			5	
1	ADMINISTRATIVA	1	CORRESPONDENCIA 2020	IEES/FP/1.2/2020	CORRESPONDENCIA IEE-INE 2020	ARCHIVERO 1	X			5	
1	ADMINISTRATIVA	1	CORRESPONDENCIA 2020	IEES/FP/1.3/2020	RESPONSABLES DE FINANZAS DE LOS PARTIDOS POLÍTICOS	ARCHIVERO 1	X			5	
2	FINANCIAMIENTO A PARTIDOS POLÍTICOS 2020	1	MINISTRACIONES	IEES/FP/2.1.1/2020	ACUERDO POR EL QUE SE ACTUALIZA EL FINANCIAMIENTO PÚBLICO PARA EL EJERCICIO 2020 IEES/CG003/20	ARCHIVERO 1		X		7	
2	FINANCIAMIENTO A PARTIDOS POLÍTICOS 2020	1	MINISTRACIONES	IEES/FP/2.1.2/2020	TRANSFERENCIAS DE FINANCIAMIENTO PÚBLICO PARA GASTO ORDINARIO 2020	ARCHIVERO 1			X	7	
2	FINANCIAMIENTO A PARTIDOS POLÍTICOS 2020	1	MINISTRACIONES	IEES/FP/2.1.3/2020	TRANSFERENCIAS DE FINANCIAMIENTO PÚBLICO PARA ACTIVIDADES ESPECÍFICAS 2020	ARCHIVERO 1			X	7	
2	FINANCIAMIENTO A	1	MINISTRACIONES	IEES/FP/2.1.4/2020	ACUERDO POR EL QUE SE DISTRIBUYEN LOS	ARCHIVERO 1		X		7	

ENTREGA	COORDINÓ Y CERTIFICÓ	RECIBE
MTRA. KARLA GABRIELA PERAZA ZAZUETA **SERVIDORA PÚBLICA TITULAR SALIENTE**	**LIC. SANTIAGO ARTURO MONTOYA FÉLIX** **TITULAR DEL ÓRGANO INTERNO DE CONTROL**	**LIC. ARTURO FAJARDO MEJÍA** **SERVIDOR PÚBLICO TITULAR ENTRANTE**
LIC. CARMEN JULIETA RODRÍGUEZ CAMPOS **TESTIGO DE LASERVIDORA PÚBLICA TITULAR SALIENTE**		**LIC. ROBERTO CLAUDIO URIARTE MENDÍVIL** **TESTIGO DEL SERVIDOR PÚBLICO TITULAR ENTRANTE**

ANALÍTICO DEL CONCENTRADO DE ARCHIVOS EN TRÁMITE AL 04 DE SEPTIEMBRE DE 2022

	PARTIDOS POLÍTICOS 2020				MONTOS PARA EL FINANCIAMIENTO PÚBLICO DE SEPTIEMBRE A DICIEMBRE DE 2020 IEES/CG022/20						
2	FINANCIAMIENTO A PARTIDOS POLÍTICOS 2020	1	MINISTRACIONES	IEES/FP/2.1.5/2020	ACUERDO POR EL QUE SE DISTRIBUYEN LOS MONTOS PARA EL FINANCIAMIENTO PÚBLICO DE OCTUBRE A DICIEMBRE DE 2020 IEES/CG031/20	ARCHIVERO 1		X		7	
2	FINANCIAMIENTO A PARTIDOS POLÍTICOS 2020	2	SANCIONES	IEES/FP/2.2.1/2020	SANCIONES A PARTIDOS POLÍTICOS EN RELACIÓN A SUS INFORMES DE GASTO ORDINARIO DEL EJERCICIO 2018	ARCHIVERO 1			X	7	
3	COMISIÓN DE PRERROGATIVAS DE PARTIDOS POLÍTICOS	1	REUNIONES DE TRABAJO 2019	IEES/FP/3.1.1/2020	REUNIONES DE TRABAJO 2020	ARCHIVERO 1	X			5	
3	COMISIÓN DE PRERROGATIVAS DE PARTIDOS POLÍTICOS	2	ACUERDOS 2020	IEES/FP/3.2.1/2020	ACUERDO POR EL QUE SE DETERMINAN LOS LÍMITES DE FINANCIAMIENTO PRIVADO QUE PODRÁN RECIBIR LOS PARTIDOS POLÍTICOS DURANTE EL EJERCICIO 2020 IEES/CG006/20	ARCHIVERO 1		X		7	
3	COMISIÓN DE PRERROGATIVAS DE PARTIDOS POLÍTICOS	2	ACUERDOS 2020	IEES/FP/3.2.2/2020	ACUERDO POR EL QUE SE ESTABLECEN LOS MONTOS PARA EL FINANCIAMIENTO PÚBLICO A PARTIDOS POLÍTICOS DURANTE EL EJERCICIO 2021 IEES/CG023/20	ARCHIVERO 1		X		7	
3	COMISIÓN DE PRERROGATIVAS DE PARTIDOS POLÍTICOS	2	ACUERDOS 2020	IEES/FP/3.2.3/2020	ACUERDO POR EL QUE SE ESTABLECEN LOS MONTOS PARA EL FINANCIAMIENTO PÚBLICO A PARTIDOS POLÍTICOS DURANTE PARA EJERCICIO 2021, EN VIRTUD DEL REGISTRO DE DOS NUEVOS PARTIDOS IEES/CG032/20	ARCHIVERO 1		X		7	
3	COMISIÓN DE PRERROGATIVAS DE PARTIDOS POLÍTICOS	2	ACUERDOS 2020	IEES/FP/3.2.4/2020	ACUERDO MEDIANTE EL CUAL SE DETERMINAN LOS TOPES DE GASTOS DE PRECAMPAÑA PARA EL PROCESO ELECTORAL 2020-2021 IEES/CG042/20	ARCHIVERO 1		X		7	
3	COMISIÓN DE PRERROGATIVAS DE PARTIDOS POLÍTICOS	2	ACUERDOS 2020	IEES/FP/3.2.5/2020	ACUERDO MEDIANTE EL CUAL SE DETERMINAN LOS TOPES DE GASTOS QUE PUEDEN EROGAR QUIENES ASPIREN A UNA CANDIDATURA INDEPENDIENTE, DURANTE EL PERIODO DE OBTENCIÓN DEL APOYO CIUDADANO PARA EL PROCESO ELECTORAL 2020-2021 IEES/CG043/20	ARCHIVERO 1		X		7	
4	PARTIDOS POLÍTICOS	1	PARTIDO ACCIÓN NACIONAL	IEES/FP/4.1/2020	PARTIDO ACCIÓN NACIONAL	ARCHIVERO 1	X			5	

ENTREGA	COORDINÓ Y CERTIFICÓ	RECIBE
MTRA. KARLA GABRIELA PERAZA ZAZUETA **SERVIDORA PÚBLICA TITULAR SALIENTE**	**LIC. SANTIAGO ARTURO MONTOYA FÉLIX** **TITULAR DEL ÓRGANO INTERNO DE CONTROL**	**LIC. ARTURO FAJARDO MEJÍA** **SERVIDOR PÚBLICO TITULAR ENTRANTE**
LIC. CARMEN JULIETA RODRÍGUEZ CAMPOS **TESTIGO DE LASERVIDORA PÚBLICA TITULAR SALIENTE**		**LIC. ROBERTO CLAUDIO URIARTE MENDÍVIL** **TESTIGO DEL SERVIDOR PÚBLICO TITULAR ENTRANTE**

ANALÍTICO DEL CONCENTRADO DE ARCHIVOS EN TRÁMITE AL 04 DE SEPTIEMBRE DE 2022

4	PARTIDOS POLÍTICOS	2	PARTIDO REVOLUCIONARIO INSTITUCIONAL	IEES/FP/4.2/2020	PARTIDO REVOLUCIONARIO INSTITUCIONAL	ARCHIVERO 1	X			5	
4	PARTIDOS POLÍTICOS	3	PARTIDO DE LA REVOLUCIÓN DEMOCRÁTICA	IEES/FP/4.3/2020	PARTIDO DE LA REVOLUCIÓN DEMOCRÁTICA	ARCHIVERO 1	X			5	
4	PARTIDOS POLÍTICOS	4	PARTIDO DEL TRABAJO	IEES/FP/4.4/2020	PARTIDO DEL TRABAJO	ARCHIVERO 1	X			5	
4	PARTIDOS POLÍTICOS	5	PARTIDO VERDE ECOLOGISTA DE MÉXICO	IEES/FP/4.5/2020	PARTIDO VERDE ECOLOGISTA DE MÉXICO	ARCHIVERO 1	X			5	
4	PARTIDOS POLÍTICOS	6	MOVIMIENTO CIUDADANO	IEES/FP/4.6/2020	MOVIMIENTO CIUDADANO	ARCHIVERO 1	X			5	
4	PARTIDOS POLÍTICOS	7	PARTIDO SINALOENSE	IEES/FP/4.7/2020	PARTIDO SINALOENSE	ARCHIVERO 1	X			5	
4	PARTIDOS POLÍTICOS	8	MORENA	IEES/FP/4.8/2020	MORENA	ARCHIVERO 1	X			5	
4	PARTIDOS POLÍTICOS	9	PARTIDO ENCUENTRO SOCIAL	IEES/FP/4.9/2020	PARTIDO ENCUENTRO SOCIAL	ARCHIVERO 1	X			5	
4	PARTIDOS POLÍTICOS	10	PARTIDO REDES SOCIALES PROGRESISTAS	IEES/FP/4.10/2020	PARTIDO REDES SOCIALES PROGRESISTAS	ARCHIVERO 1	X			5	
4	PARTIDOS POLÍTICOS	11	PARTIDO FUERZA POR MÉXICO	IEES/FP/4.11/2020	PARTIDO FUERZA POR MÉXICO	ARCHIVERO 1	X			5	
	EJERCICIO 2021										
1	ADMINISTRATIVA	1	CORRESPONDENCIA 2021	IEES/FP/1.1/2021	CORRESPONDENCIA 2021	ARCHIVERO 1	X			5	
1	ADMINISTRATIVA	1	CORRESPONDENCIA 2021	IEES/FP/1.2/2021	CORRESPONDENCIA IEE-INE 2021	ARCHIVERO 1	X			5	
1	ADMINISTRATIVA	1	CORRESPONDENCIA 2021	IEES/FP/1.3/2021	RESPONSABLES DE FINANZAS DE LOS PARTIDOS POLÍTICOS 2021	ARCHIVERO 1	X			5	
2	FINANCIAMIENTO A PARTIDOS POLÍTICOS 2021	1	MINISTRACIONES	IEES/FP/2.1.1/2021	ACUERDO POR EL QUE SE ACTUALIZA EL FINANCIAMIENTO PÚBLICO PARA EL EJERCICIO 2020 IEES/CG013/21	ARCHIVERO 1		X		7	
2	FINANCIAMIENTO A PARTIDOS POLÍTICOS 2021	1	MINISTRACIONES	IEES/FP/2.1.2/2021	TRANSFERENCIAS DE FINANCIAMIENTO PÚBLICO PARA GASTO ORDINARIO 2021	ARCHIVERO 1			X	7	

ENTREGA **MTRA. KARLA GABRIELA PERAZA ZAZUETA** **SERVIDORA PÚBLICA TITULAR SALIENTE**	**COORDINÓ Y CERTIFICÓ** **LIC. SANTIAGO ARTURO MONTOYA FÉLIX** **TITULAR DEL ÓRGANO INTERNO DE CONTROL**	**RECIBE** **LIC. ARTURO FAJARDO MEJÍA** **SERVIDOR PÚBLICO TITULAR ENTRANTE**
LIC. CARMEN JULIETA RODRÍGUEZ CAMPOS **TESTIGO DE LASERVIDORA PÚBLICA TITULAR SALIENTE**		**LIC. ROBERTO CLAUDIO URIARTE MENDÍVIL** **TESTIGO DEL SERVIDOR PÚBLICO TITULAR ENTRANTE**

ANALÍTICO DEL CONCENTRADO DE ARCHIVOS EN TRÁMITE AL 04 DE SEPTIEMBRE DE 2022

2	FINANCIAMIENTO A PARTIDOS POLÍTICOS 2021	1	MINISTRACIONES	IEES/FP/2.1.3/2021	TRANSFERENCIAS DE FINANCIAMIENTO PÚBLICO PARA ACTIVIDADES ESPECÍFICAS 2021	ARCHIVERO 1			X	7	
2	FINANCIAMIENTO A PARTIDOS POLÍTICOS 2021	1	MINISTRACIONES	IEES/FP/2.1.4/2021	TRANSFERENCIAS DE FINANCIAMIENTO PÚBLICO PARA GASTOS DE CAMPAÑA 2021	ARCHIVERO 1			X	7	
2	FINANCIAMIENTO A PARTIDOS POLÍTICOS 2021	2	SANCIONES	IEES/FP/2.2.1/2021	SANCIONES A PARTIDOS POLÍTICOS EN RELACIÓN A SUS INFORMES DE GASTO ORDINARIO DEL EJERCICIO 2019	ARCHIVERO 1			X	7	
2	FINANCIAMIENTO A PARTIDOS POLÍTICOS 2021	2	SANCIONES	IEES/FP/2.2.2/2021	SANCIONES A PARTIDOS POLÍTICOS EN RELACIÓN A SUS INFORMES DE PRECAMPAÑA DURANTE EL PROCESO ELECTORAL 2020-2021 INE/CG263/2021	ARCHIVERO 1			X	7	
2	FINANCIAMIENTO A PARTIDOS POLÍTICOS 2021	2	SANCIONES	IEES/FP/2.2.3/2021	SANCIONES A ASPIRANTES A CANDIDATURAS INDEPENDIENTES EN RELACIÓN A SUS INFORMES GASTOS DURANTE EL PERIODO DE LA OBTENCIÓN DEL APOYO CIUDADANO EN EL PROCESO ELECTORAL 2020-2021 INE/CG265/2021, INE/CG309/2021	ARCHIVERO 1			X	7	
2	FINANCIAMIENTO A PARTIDOS POLÍTICOS 2021	2	SANCIONES	IEES/FP/2.2.4/2021	SANCIONES A CANDIDATOS SEGÚN RESOLUCIÓN TESIN-PSE-39/2021	ARCHIVERO 1			X	7	
2	FINANCIAMIENTO A PARTIDOS POLÍTICOS 2021	2	SANCIONES	IEES/FP/2.2.5/2021	SANCIÓN A PARTIDO SINALOENSE SEGÚN QUEJA INE/Q-COF-UTF/116/2021/SIN RESUELTA CON EL ACUERDO INE/CG1239/2021	ARCHIVERO 1			X	7	
2	FINANCIAMIENTO A PARTIDOS POLÍTICOS 2021	2	SANCIONES	IEES/FP/2.2.6/2021	SANCIONES A PARTIDOS POLÍTICOS Y CI EN RELACIÓN A SUS INFORMES DE CAMPAÑAS DURANTE EL PROCESO ELECTORAL 2020-2021 INE/CG1390/2021	ARCHIVERO 1			X	7	
2	FINANCIAMIENTO A PARTIDOS POLÍTICOS 2021	2	SANCIONES	IEES/FP/2.2.7/2021	SANCIONES A CANDIDATOS SEGÚN RESOLUCIÓN TESIN-PSE-04, 09 Y 31/2021	ARCHIVERO 1			X	7	
3	COMISIÓN DE PRERROGATIVAS DE PARTIDOS POLÍTICOS	1	REUNIONES DE TRABAJO 2021	IEES/FP/3.1.1/2021	REUNIONES DE TRABAJO 2021	ARCHIVERO 1	X			5	

ENTREGA	COORDINÓ Y CERTIFICÓ	RECIBE
MTRA. KARLA GABRIELA PERAZA ZAZUETA **SERVIDORA PÚBLICA TITULAR SALIENTE**	**LIC. SANTIAGO ARTURO MONTOYA FÉLIX** **TITULAR DEL ÓRGANO INTERNO DE CONTROL**	**LIC. ARTURO FAJARDO MEJÍA** **SERVIDOR PÚBLICO TITULAR ENTRANTE**
LIC. CARMEN JULIETA RODRÍGUEZ CAMPOS **TESTIGO DE LASERVIDORA PÚBLICA TITULAR SALIENTE**		**LIC. ROBERTO CLAUDIO URIARTE MENDÍVIL** **TESTIGO DEL SERVIDOR PÚBLICO TITULAR ENTRANTE**

ANALÍTICO DEL CONCENTRADO DE ARCHIVOS EN TRÁMITE AL 04 DE SEPTIEMBRE DE 2022

3	COMISIÓN DE PRERROGATIVAS DE PARTIDOS POLÍTICOS	2	ACUERDOS 2021	IEES/FP/3.2.1/2021	ACUERDO MEDIANTE EL CUAL SE LE DA CUMPLIMIENTO A LA SENTENCIA TESIN-JDP-17/2020 IEES/CG005/21	ARCHIVERO 1		X		7	
3	COMISIÓN DE PRERROGATIVAS DE PARTIDOS POLÍTICOS	2	ACUERDOS 2021	IEES/FP/3.2.2/2021	FP3.2.2. ACUERDO POR EL CUAL SE DETERMINAN LOS TOPES DE GASTOS DE CAMPAÑA PARA EL PROCESO ELECTORAL LOCAL 2020-2021 IEES/CG017/21	ARCHIVERO 1		X		7	
3	COMISIÓN DE PRERROGATIVAS DE PARTIDOS POLÍTICOS	2	ACUERDOS 2021	IEES/FP/3.2.3/2021	RESOLUCIÓN SOBRE LA PROCEDENCIA CONSTITUCIONAL Y LEGAL DE LAS MODIFICACIONES AL ESTATUTO DEL PARTIDO SINALOENSE IEES/CG018/21	ARCHIVERO 1		X		7	
3	COMISIÓN DE PRERROGATIVAS DE PARTIDOS POLÍTICOS	2	ACUERDOS 2021	IEES/FP/3.2.4/2021	ACUERDO POR EL QUE SE DETERMINAN LOS LÍMITES DE FINANCIAMIENTO PRIVADO QUE PODRÁN RECIBIR LOS PARTIDOS POLÍTICOS DURANTE EL EJERCICIO 2021 IEES/CG023/21	ARCHIVERO 1		X		7	
3	COMISIÓN DE PRERROGATIVAS DE PARTIDOS POLÍTICOS	2	ACUERDOS 2021	IEES/FP/3.2.5/2021	ACUERDO POR EL QUE SE ESTABLECEN LOS MONTOS PARA EL FINANCIAMIENTO PÚBLICO A PARTIDOS POLÍTICOS DURANTE PARA EJERCICIO 2022.	ARCHIVERO 1		X		7	
4	PARTIDOS POLÍTICOS	1	PARTIDO ACCIÓN NACIONAL	IEES/FP/4.1/2021	PARTIDO ACCIÓN NACIONAL 2021	ARCHIVERO 1	X			5	
4	PARTIDOS POLÍTICOS	2	PARTIDO REVOLUCIONARIO INSTITUCIONAL	IEES/FP/4.2/2021	PARTIDO REVOLUCIONARIO INSTITUCIONAL 2021	ARCHIVERO 1	X			5	
4	PARTIDOS POLÍTICOS	3	PARTIDO DE LA REVOLUCIÓN DEMOCRÁTICA	IEES/FP/4.3/2021	PARTIDO DE LA REVOLUCIÓN DEMOCRÁTICA 2021	ARCHIVERO 1	X			5	
4	PARTIDOS POLÍTICOS	4	PARTIDO DEL TRABAJO	IEES/FP/4.4/2021	PARTIDO DEL TRABAJO 2021	ARCHIVERO 1	X			5	
4	PARTIDOS POLÍTICOS	5	PARTIDO VERDE ECOLOGISTA DE MÉXICO	IEES/FP/4.5/2021	PARTIDO VERDE ECOLOGISTA DE MÉXICO 2021	ARCHIVERO 1	X			5	
4	PARTIDOS POLÍTICOS	6	MOVIMIENTO CIUDADANO	IEES/FP/4.6/2021	MOVIMIENTO CIUDADANO 2021	ARCHIVERO 1	X			5	
4	PARTIDOS POLÍTICOS	7	PARTIDO SINALOENSE	IEES/FP/4.7/2021	PARTIDO SINALOENSE 2021	ARCHIVERO 1	X			5	

ENTREGA	COORDINÓ Y CERTIFICÓ	RECIBE
MTRA. KARLA GABRIELA PERAZA ZAZUETA **SERVIDORA PÚBLICA TITULAR SALIENTE**	**LIC. SANTIAGO ARTURO MONTOYA FÉLIX** **TITULAR DEL ÓRGANO INTERNO DE CONTROL**	**LIC. ARTURO FAJARDO MEJÍA** **SERVIDOR PÚBLICO TITULAR ENTRANTE**
LIC. CARMEN JULIETA RODRÍGUEZ CAMPOS **TESTIGO DE LASERVIDORA PÚBLICA TITULAR SALIENTE**		**LIC. ROBERTO CLAUDIO URIARTE MENDÍVIL** **TESTIGO DEL SERVIDOR PÚBLICO TITULAR ENTRANTE**

ANALÍTICO DEL CONCENTRADO DE ARCHIVOS EN TRÁMITE AL 04 DE SEPTIEMBRE DE 2022

4	PARTIDOS POLÍTICOS	8	MORENA	IEES/FP/4.8/2021	MORENA 2021	ARCHIVERO 1	X			5	
4	PARTIDOS POLÍTICOS	9	PARTIDO ENCUENTRO SOCIAL	IEES/FP/4.9/2021	PARTIDO ENCUENTRO SOCIAL 2021	ARCHIVERO 1	X			5	
4	PARTIDOS POLÍTICOS	10	PARTIDO REDES SOCIALES PROGRESISTAS	IEES/FP/4.10/2021	PARTIDO REDES SOCIALES PROGRESISTAS 2021	ARCHIVERO 1	X			5	
4	PARTIDOS POLÍTICOS	11	PARTIDO FUERZA POR MÉXICO	IEES/FP/4.11/2021	PARTIDO FUERZA POR MÉXICO 2021	ARCHIVERO 1	X			5	
5	CANDIDATURAS INDEPENDIENTES	1	CANDIDATURAS INDEPENDIENTES PARA LA GUBERNATURA	IEES/FP/5.1.1/2021	RICARDO ARNULFO MENDOZA SAUCEDA	ARCHIVERO 1	X			5	
5	CANDIDATURAS INDEPENDIENTES	2	CANDIDATURAS INDEPENDIENTES PARA DIPUTACIONES	IEES/FP/5.2.1/2021	SAMIR HERRERA FIERRO – DTTO. 01	ARCHIVERO 1	X			5	
5	CANDIDATURAS INDEPENDIENTES	2	CANDIDATURAS INDEPENDIENTES PARA DIPUTACIONES	IEES/FP/5.2.2/2021	MARIO EDUARDO RODRÍGUEZ KATO – DTTO. 15	ARCHIVERO 1	X			5	
5	CANDIDATURAS INDEPENDIENTES	2	CANDIDATURAS INDEPENDIENTES PARA DIPUTACIONES	IEES/FP/5.2.3/2021	JOSÉ DE JESÚS MOJICA LÓPEZ – DTTO. 22	ARCHIVERO 1	X			5	
5	CANDIDATURAS INDEPENDIENTES	2	CANDIDATURAS INDEPENDIENTES PARA DIPUTACIONES	IEES/FP/5.2.4/2021	ADILENE ALGANDAR ESPÍNOZA - DTTO. 02	ARCHIVERO 1	X			5	
5	CANDIDATURAS INDEPENDIENTES	2	CANDIDATURAS INDEPENDIENTES PARA DIPUTACIONES	IEES/FP/5.2.5/2021	NORA DEL CARMEN ROBLES RIVAS - DTTO. 04	ARCHIVERO 1	X			5	
5	CANDIDATURAS INDEPENDIENTES	2	CANDIDATURAS INDEPENDIENTES PARA DIPUTACIONES	IEES/FP/5.2.6/2021	RAÚL EDUARDO IÑIGUEZ GÁMEZ - DTTO. 05	ARCHIVERO 1	X			5	
5	CANDIDATURAS INDEPENDIENTES	2	CANDIDATURAS INDEPENDIENTES PARA DIPUTACIONES	IEES/FP/5.2.7/2021	RAFAELA GUADALUPE CUEVAS GARCÍA - DTTO. 06	ARCHIVERO 1	X			5	
5	CANDIDATURAS INDEPENDIENTES	2	CANDIDATURAS INDEPENDIENTES PARA DIPUTACIONES	IEES/FP/5.2.8/2021	DIANA LIZETH CUEVAS CAMARGO - DTTO. 07	ARCHIVERO 1	X			5	

ENTREGA	COORDINÓ Y CERTIFICÓ	RECIBE
MTRA. KARLA GABRIELA PERAZA ZAZUETA SERVIDORA PÚBLICA TITULAR SALIENTE	LIC. SANTIAGO ARTURO MONTOYA FÉLIX TITULAR DEL ÓRGANO INTERNO DE CONTROL	LIC. ARTURO FAJARDO MEJÍA SERVIDOR PÚBLICO TITULAR ENTRANTE
LIC. CARMEN JULIETA RODRÍGUEZ CAMPOS TESTIGO DE LASERVIDORA PÚBLICA TITULAR SALIENTE		LIC. ROBERTO CLAUDIO URIARTE MENDÍVIL TESTIGO DEL SERVIDOR PÚBLICO TITULAR ENTRANTE

ANALÍTICO DEL CONCENTRADO DE ARCHIVOS EN TRÁMITE AL 04 DE SEPTIEMBRE DE 2022

5	CANDIDATURAS INDEPENDIENTES	2	CANDIDATURAS INDEPENDIENTES PARA DIPUTACIONES	IEES/FP/5.2.9/2021	DULCE PAOLA CUEVAS GARCÍA - DTTO. 08	ARCHIVERO 1	X			5	
5	CANDIDATURAS INDEPENDIENTES	2	CANDIDATURAS INDEPENDIENTES PARA DIPUTACIONES	IEES/FP/5.2.10/2021	GILBERTO DE LA VARA GASTELUM - DTTO. 10	ARCHIVERO 1	X			5	
5	CANDIDATURAS INDEPENDIENTES	2	CANDIDATURAS INDEPENDIENTES PARA DIPUTACIONES	IEES/FP/5.2.11/2021	PEDRO TAPIA RÍOS - DTTO. 11	ARCHIVERO 1	X			5	
5	CANDIDATURAS INDEPENDIENTES	2	CANDIDATURAS INDEPENDIENTES PARA DIPUTACIONES	IEES/FP/5.2.12/2021	JANETH MARIBEL DÍAZ REYES - DTTO. 12	ARCHIVERO 1	X			5	
5	CANDIDATURAS INDEPENDIENTES	2	CANDIDATURAS INDEPENDIENTES PARA DIPUTACIONES	IEES/FP/5.2.13/2021	J. CARMEN BUSTAMANTE CARRIÓN - DTTO. 13	ARCHIVERO 1	X			5	
5	CANDIDATURAS INDEPENDIENTES	2	CANDIDATURAS INDEPENDIENTES PARA DIPUTACIONES	IEES/FP/5.2.14/2021	MIGUEL ANGEL ESPINOZA BIARCO - DTTO. 14	ARCHIVERO 1	X			5	
5	CANDIDATURAS INDEPENDIENTES	2	CANDIDATURAS INDEPENDIENTES PARA DIPUTACIONES	IEES/FP/5.2.15/2021	JOSEFINA MURRIETA CASTILLO - DTTO. 15	ARCHIVERO 1	X			5	
5	CANDIDATURAS INDEPENDIENTES	2	CANDIDATURAS INDEPENDIENTES PARA DIPUTACIONES	IEES/FP/5.2.16/2021	NORMA ALICIA LÓPEZ GARCÍA - DIP. DTTO. 16	ARCHIVERO 1	X			5	
5	CANDIDATURAS INDEPENDIENTES	2	CANDIDATURAS INDEPENDIENTES PARA DIPUTACIONES	IEES/FP/5.2.17/2021	JESÚS IMELDA REYES VILLA - DTTO. 17	ARCHIVERO 1	X			5	
5	CANDIDATURAS INDEPENDIENTES	2	CANDIDATURAS INDEPENDIENTES PARA DIPUTACIONES	IEES/FP/5.2.18/2021	JULIÁN ALFREDO CARRILLO RODRÍGUEZ - DTTO. 18	ARCHIVERO 1	X			5	
5	CANDIDATURAS INDEPENDIENTES	2	CANDIDATURAS INDEPENDIENTES PARA DIPUTACIONES	IEES/FP/5.2.19/2021	MIGUEL MARTÍN ROY GASTELÚM - DTTO. 19	ARCHIVERO 1	X			5	
5	CANDIDATURAS INDEPENDIENTES	2	CANDIDATURAS INDEPENDIENTES PARA DIPUTACIONES	IEES/FP/5.2.20/2021	BALTAZAR QUINTANA BERNAL - DTTO. 20	ARCHIVERO 1	X			5	

ENTREGA	COORDINÓ Y CERTIFICÓ	RECIBE
MTRA. KARLA GABRIELA PERAZA ZAZUETA **SERVIDORA PÚBLICA TITULAR SALIENTE**	**LIC. SANTIAGO ARTURO MONTOYA FÉLIX** **TITULAR DEL ÓRGANO INTERNO DE CONTROL**	**LIC. ARTURO FAJARDO MEJÍA** **SERVIDOR PÚBLICO TITULAR ENTRANTE**
LIC. CARMEN JULIETA RODRÍGUEZ CAMPOS **TESTIGO DE LASERVIDORA PÚBLICA TITULAR SALIENTE**		**LIC. ROBERTO CLAUDIO URIARTE MENDÍVIL** **TESTIGO DEL SERVIDOR PÚBLICO TITULAR ENTRANTE**

ANALÍTICO DEL CONCENTRADO DE ARCHIVOS EN TRÁMITE AL 04 DE SEPTIEMBRE DE 2022

5	CANDIDATURAS INDEPENDIENTES	2	CANDIDATURAS INDEPENDIENTES PARA DIPUTACIONES	IEES/FP/5.2.21/2021	FELIPE DE JESÚS OSUNA LÓPEZ - DTTO. 21	ARCHIVERO 1	X			5	
5	CANDIDATURAS INDEPENDIENTES	3	CANDIDATURAS INDEPENDIENTES PARA AYUNTAMIENTOS	IEES/FP/5.3.1/2021	CÉSAR IVÁN ZACARÍAS MARTÍNEZ – PM AHOME	ARCHIVERO 1	X			5	
5	CANDIDATURAS INDEPENDIENTES	3	CANDIDATURAS INDEPENDIENTES PARA AYUNTAMIENTOS	IEES/FP/5.3.2/2021	ELZBIETA ALEKSANDRA SKORYNA MARTÍNEZ – PM AHOME	ARCHIVERO 1	X			5	
5	CANDIDATURAS INDEPENDIENTES	3	CANDIDATURAS INDEPENDIENTES PARA AYUNTAMIENTOS	IEES/FP/5.3.3/2021	ISRAEL ZAMORANO LARA – PM EL FUERTE	ARCHIVERO 1	X			5	
5	CANDIDATURAS INDEPENDIENTES	3	CANDIDATURAS INDEPENDIENTES PARA AYUNTAMIENTOS	IEES/FP/5.3.4/2021	JAIRO SAMUEL LEYVA SOTO – PM EL FUERTE	ARCHIVERO 1	X			5	
5	CANDIDATURAS INDEPENDIENTES	3	CANDIDATURAS INDEPENDIENTES PARA AYUNTAMIENTOS	IEES/FP/5.3.5/2021	LYDIA SCHOBERT LIZÁRRAGA – PM MAZATLÁN	ARCHIVERO 1	X			5	
5	CANDIDATURAS INDEPENDIENTES	3	CANDIDATURAS INDEPENDIENTES PARA AYUNTAMIENTOS	IEES/FP/5.3.6/2021	SANTOS JOEL CAÑEDO RODRÍGUEZ – PM MAZATLÁN	ARCHIVERO 1	X			5	
5	CANDIDATURAS INDEPENDIENTES	3	CANDIDATURAS INDEPENDIENTES PARA AYUNTAMIENTOS	IEES/FP/5.3.7/2021	BLANCA ESTELA SÁNCHEZ VILLEGAS - PM AHOME	ARCHIVERO 1	X			5	
5	CANDIDATURAS INDEPENDIENTES	3	CANDIDATURAS INDEPENDIENTES PARA AYUNTAMIENTOS	IEES/FP/5.3.8/2021	PAULINO CORRALES BELTRÁN - PM COSALA	ARCHIVERO 1	X			5	
5	CANDIDATURAS INDEPENDIENTES	3	CANDIDATURAS INDEPENDIENTES PARA AYUNTAMIENTOS	IEES/FP/5.3.9/2021	MIGUEL ÁNGEL MILLÁN MEZA - PM CULIACAN	ARCHIVERO 1	X			5	
5	CANDIDATURAS INDEPENDIENTES	3	CANDIDATURAS INDEPENDIENTES PARA AYUNTAMIENTOS	IEES/FP/5.3.10/2021	PEDRO ÁNGEL FAVELA GARCÍA - PM ELOTA	ARCHIVERO 1	X			5	
5	CANDIDATURAS INDEPENDIENTES	3	CANDIDATURAS INDEPENDIENTES PARA AYUNTAMIENTOS	IEES/FP/5.3.11/2021	CELIA GASTELUM VALENZUELA - PM GUASAVE	ARCHIVERO 1	X			5	

ENTREGA **MTRA. KARLA GABRIELA PERAZA ZAZUETA** **SERVIDORA PÚBLICA TITULAR SALIENTE**	**COORDINÓ Y CERTIFICÓ** **LIC. SANTIAGO ARTURO MONTOYA FÉLIX** **TITULAR DEL ÓRGANO INTERNO DE CONTROL**	**RECIBE** **LIC. ARTURO FAJARDO MEJÍA** **SERVIDOR PÚBLICO TITULAR ENTRANTE**
LIC. CARMEN JULIETA RODRÍGUEZ CAMPOS **TESTIGO DE LASERVIDORA PÚBLICA TITULAR SALIENTE**		**LIC. ROBERTO CLAUDIO URIARTE MENDÍVIL** **TESTIGO DEL SERVIDOR PÚBLICO TITULAR ENTRANTE**

ANALÍTICO DEL CONCENTRADO DE ARCHIVOS EN TRÁMITE AL 04 DE SEPTIEMBRE DE 2022

5	CANDIDATURAS INDEPENDIENTES	3	CANDIDATURAS INDEPENDIENTES PARA AYUNTAMIENTOS	IEES/FP/5.3.12/2021	SERGIO INDALECIO CAMACHO PALAZUELOS - PM MAZATLAN	ARCHIVERO 1	X			5	
5	CANDIDATURAS INDEPENDIENTES	3	CANDIDATURAS INDEPENDIENTES PARA AYUNTAMIENTOS	IEES/FP/5.3.13/2021	CARLOS PÉREZ VILLA - PM MOCORITO	ARCHIVERO 1	X			5	
5	CANDIDATURAS INDEPENDIENTES	3	CANDIDATURAS INDEPENDIENTES PARA AYUNTAMIENTOS	IEES/FP/5.3.14/2021	JOSEFINA INZUNZA CAMACHO - PM NAVOLATO	ARCHIVERO 1	X			5	
COORDINACIÓN DE EDUCACIÓN CÍVICA:											
	EJERCICIO 2007										
EC1	ADMINISTRATIVOS	EC1.1	PLANEACIÓN	EC 1.1.1	PROGRAMACIÓN Y PRESUPUESTO DE EDUCACIÓN CÍVICA 2007-2008	EN BODEGA CONCENTRADORA DE ARCHIVO					EN BODEGA CONCENTRADORA DE ARCHIVO
EC1	ADMINISTRATIVOS	EC1.2	CORRESPONDENCIA	EC 1.2.1	OFICIOS ENVIADOS Y RECIBIDOS	EN BODEGA CONCENTRADORA DE ARCHIVO					
EC2	GENERALES	EC2.1	MISCELÁNEA	EC 2.1.1	INFORME GENERAL DE 2006-2007	EN BODEGA CONCENTRADORA DE ARCHIVO					
EC2	GENERALES	EC2.1	MISCELÁNEA	EC 2.1.2	PRESENTACIÓN DE LA URNA ELECTRÓNICA	EN BODEGA CONCENTRADORA DE ARCHIVO					
EC2	GENERALES	EC2.1	MISCELÁNEA	EC 2.1.3	INFORME DE LA COMISIÓN ESPECIAL DE EDUCACIÓN CÍVICA	EN BODEGA CONCENTRADORA DE ARCHIVO					
EC2	GENERALES	EC2.1	MISCELÁNEA	EC 2.1.4	ENCUENTRO NACIONAL DE EDUCACIÓN CÍVICA Y CAPACITACIÓN ELECTORAL DE QUERÉTARO	EN BODEGA CONCENTRADORA DE ARCHIVO					
EC2	GENERALES	EC2.1	MISCELÁNEA	EC 2.1.5	ENCUENTRO DE CAPACITACIÓN Y EDUCACIÓN CÍVICA DE SONORA	EN BODEGA CONCENTRADORA DE ARCHIVO					
EC2	GENERALES	EC2.2	PROYECTOS GENERALES	EC 2.2.1	PROYECTO “PLATICANDO CON JÓVENES”	EN BODEGA CONCENTRADORA DE ARCHIVO					

ENTREGA	COORDINÓ Y CERTIFICÓ	RECIBE
MTRA. KARLA GABRIELA PERAZA ZAZUETA **SERVIDORA PÚBLICA TITULAR SALIENTE**	**LIC. SANTIAGO ARTURO MONTOYA FÉLIX** **TITULAR DEL ÓRGANO INTERNO DE CONTROL**	**LIC. ARTURO FAJARDO MEJÍA** **SERVIDOR PÚBLICO TITULAR ENTRANTE**
LIC. CARMEN JULIETA RODRÍGUEZ CAMPOS **TESTIGO DE LASERVIDORA PÚBLICA TITULAR SALIENTE**		**LIC. ROBERTO CLAUDIO URIARTE MENDÍVIL** **TESTIGO DEL SERVIDOR PÚBLICO TITULAR ENTRANTE**

ANALÍTICO DEL CONCENTRADO DE ARCHIVOS EN TRÁMITE AL 04 DE SEPTIEMBRE DE 2022

EC2	GENERALES	EC2.2	PROYECTOS GENERALES	EC 2.2.2	FOROS JUVENILES	EN BODEGA CONCENTRADORA DE ARCHIVO					
EC2	GENERALES	EC2.2	PROYECTOS GENERALES	EC 2.2.3	PROYECTO DE TALLERES DE DIBUJO Y PINTURA, NORMA MILLÁN	EN BODEGA CONCENTRADORA DE ARCHIVO					
EC2	GENERALES	EC2.2	PROYECTOS GENERALES	EC 2.2.4	CURSO DE CAPACITACIÓN PARA FUNCIONARIOS Y PERSONAL DE LA SECRETARÍA DE LA REFORMA AGRARIA	EN BODEGA CONCENTRADORA DE ARCHIVO					
EC2	GENERALES	EC2.2	PROYECTOS GENERALES	EC 2.2.5	ASES (APOYO A SOBRESALIENTES EN EL ESTADO DE SINALOA)	EN BODEGA CONCENTRADORA DE ARCHIVO					
EC2	GENERALES	EC2.2	PROYECTOS GENERALES	EC 2.2.6	MATERIAL DE APOYO PARA EL CURSO DE ORTOGRAFÍA Y REDACCIÓN	EN BODEGA CONCENTRADORA DE ARCHIVO					
EC2	GENERALES	EC2.2	PROYECTOS GENERALES	EC 2.2.7	TALLER DE CAPACITACIÓN “LIDERAZGO POLÍTICO DE LA MUJERES EN EL ÁMBITO LOCAL (ISMUJERES)”	EN BODEGA CONCENTRADORA DE ARCHIVO					
EC2	GENERALES	EC2.2	PROYECTOS GENERALES	EC 2.2.8	PIFCYE (PROGRAMA INTEGRAL DE FORMACIÓN CÍVICA Y ÉTICA PARA LA EDUCACIÓN PRIMARIA	EN BODEGA CONCENTRADORA DE ARCHIVO					
EC2	GENERALES	EC2.2	PROYECTOS GENERALES	EC 2.2.9	PROYECTO “CUATRO HISTORIAS POR UN SUEÑO”, GUADALUPE VENERANDA	EN BODEGA CONCENTRADORA DE ARCHIVO					
EC2	GENERALES	EC2.2	PROYECTOS GENERALES	EC 2.2.10	CONFERENCIA “LA EDUCACIÓN CÍVICA DEMOCRÁTICA Y LA SOCIEDAD MEXICANA”, RENÉ JIMÉNEZ AYALA	EN BODEGA CONCENTRADORA DE ARCHIVO					
EC2	GENERALES	EC2.2	PROYECTOS GENERALES	EC 2.2.11	PONENCIA “FORTALECIMIENTO DE LA EDUCACIÓN CÍVICA EN SINALOA”	EN BODEGA CONCENTRADORA DE ARCHIVO					
EC2	GENERALES	EC2.2	PROYECTOS GENERALES	EC 2.2.12	CONFERENCIA “DELITOS ELECTORALES Y REFORMA ELECTORAL”	EN BODEGA CONCENTRADORA DE ARCHIVO					
EC2	GENERALES	EC2.2	PROYECTOS GENERALES	EC 2.2.13	PONENCIA “BRECHA ELECTORAL”	EN BODEGA CONCENTRADORA DE ARCHIVO					

ENTREGA **MTRA. KARLA GABRIELA PERAZA ZAZUETA** **SERVIDORA PÚBLICA TITULAR SALIENTE**	**COORDINÓ Y CERTIFICÓ** **LIC. SANTIAGO ARTURO MONTOYA FÉLIX** **TITULAR DEL ÓRGANO INTERNO DE CONTROL**	**RECIBE** **LIC. ARTURO FAJARDO MEJÍA** **SERVIDOR PÚBLICO TITULAR ENTRANTE**
LIC. CARMEN JULIETA RODRÍGUEZ CAMPOS **TESTIGO DE LASERVIDORA PÚBLICA TITULAR SALIENTE**		**LIC. ROBERTO CLAUDIO URIARTE MENDÍVIL** **TESTIGO DEL SERVIDOR PÚBLICO TITULAR ENTRANTE**

ANALÍTICO DEL CONCENTRADO DE ARCHIVOS EN TRÁMITE AL 04 DE SEPTIEMBRE DE 2022

EC3	DEBATES CANDIDATO 2007	EC3.1	DEBATES	EC 3.1.1	LINEAMIENTOS PARA DEBATES A CANDIDATOS	EN BODEGA CONCENTRADORA DE ARCHIVO					
EC3	DEBATES CANDIDATO 2007	EC3.1	DEBATES	EC 3.1.2	ORGANIZACIÓN DE DEBATES	EN BODEGA CONCENTRADORA DE ARCHIVO					
EC3	DEBATES CANDIDATO 2007	EC3.1	DEBATES	EC 3.1.3	DEBATES ENTRE LOS DISTRITOS	EN BODEGA CONCENTRADORA DE ARCHIVO					
EC4	PROGRAMA	EC4.1	SUBPROGRAMA CUENTO Y DIBUJO	EC 4.1.1	CONCURSO ESTATAL DE DIBUJO Y TERCER CONCURSO DE CUENTO	EN BODEGA CONCENTRADORA DE ARCHIVO					
EC4	PROGRAMA	EC4.2	SUBPROGRAMA ELECCIÓN DE REPRESENTANTE EN ESPACIO ESCOLAR	EC 4.2.1	ELECCIONES JUVENILES UNIVERSIDAD DE OCCIDENTE	EN BODEGA CONCENTRADORA DE ARCHIVO					
EC4	PROGRAMA	EC4.3	SUBPROGRAMA PARLAMENTO INFANTIL	EC 4.3.1	PARLAMENTO INFANTIL 2007	EN BODEGA CONCENTRADORA DE ARCHIVO					
EC4	PROGRAMA	EC4.4	SUBPROGRAMA MOTOR JOVEN	EC 4.4.1	SEGUNDO CONCURSO ESTATAL DE CARTEL 2007	EN BODEGA CONCENTRADORA DE ARCHIVO					
EC4	PROGRAMA	EC4.5	SUBPROGRAMA EDICIONES Y PRESENTACIONES DE LIBROS EN FERIAS Y LUGARES PÚBLICOS	EC 4.5.1	FELIART 2007	EN BODEGA CONCENTRADORA DE ARCHIVO					
EC4	PROGRAMA	EC4.5	SUBPROGRAMA EDICIONES Y PRESENTACIONES DE LIBROS EN FERIAS Y LUGARES PÚBLICOS	EC 4.5.2	EXPOSICIÓN “MIRADAS INFANTILES”, CASA ACHOY	EN BODEGA CONCENTRADORA DE ARCHIVO					
EC4	PROGRAMA	EC4.6	PARTICIPACIÓN CIUDADANA	EC 4.6.1	PONENCIA “PARTICIPACIÓN CIUDADANA”	EN BODEGA CONCENTRADORA DE ARCHIVO					
EC4	PROGRAMA	EC4.6	PARTICIPACIÓN CIUDADANA	EC 4.6.2	CONSULTA INFANTIL POR LOS VALORES DE LA DEMOCRACIA	EN BODEGA CONCENTRADOR					

ENTREGA **MTRA. KARLA GABRIELA PERAZA ZAZUETA** **SERVIDORA PÚBLICA TITULAR SALIENTE**	**COORDINÓ Y CERTIFICÓ** **LIC. SANTIAGO ARTURO MONTOYA FÉLIX** **TITULAR DEL ÓRGANO INTERNO DE CONTROL**	**RECIBE** **LIC. ARTURO FAJARDO MEJÍA** **SERVIDOR PÚBLICO TITULAR ENTRANTE**
LIC. CARMEN JULIETA RODRÍGUEZ CAMPOS **TESTIGO DE LASERVIDORA PÚBLICA TITULAR SALIENTE**		**LIC. ROBERTO CLAUDIO URIARTE MENDÍVIL** **TESTIGO DEL SERVIDOR PÚBLICO TITULAR ENTRANTE**

ANALÍTICO DEL CONCENTRADO DE ARCHIVOS EN TRÁMITE AL 04 DE SEPTIEMBRE DE 2022

						A DE ARCHIVO					
EC4	PROGRAMA	EC4.6	PARTICIPACIÓN CIUDADANA	EC 4.6.3	CUADERNILLOS “AMIGOS DEL VOTO”	EN BODEGA CONCENTRADOR A DE ARCHIVO					
EC4	PROGRAMA	EC4.6	PARTICIPACIÓN CIUDADANA	EC 4.6.4	EJERCICIO INFANTIL Y JUVENIL (COPARMEX, IFE Y CEE)	EN BODEGA CONCENTRADOR A DE ARCHIVO					
EC4	PROGRAMA	EC4.6	PARTICIPACIÓN CIUDADANA	EC 4.6.5	PROPUESTA DE ESTUDIO POR RENÉ JIMÉNEZ	EN BODEGA CONCENTRADOR A DE ARCHIVO					
	EJERCICIO 2008										
EC1	ADMINISTRATIVOS	EC1.1	PLANEACIÓN	EC 1.1.1	PROGRAMACIÓN Y PRESUPUESTO DE EDUCACIÓN CÍVICA 2008	EN BODEGA CONCENTRADOR A DE ARCHIVO					EN BODEGA CONCENTRADORA DE ARCHIVO
EC1	ADMINISTRATIVOS	EC1.2	CORRESPONDENCIA	EC 1.2.1	OFICIOS ENVIADOS	EN BODEGA CONCENTRADOR A DE ARCHIVO					
EC1	ADMINISTRATIVOS	EC1.2	CORRESPONDENCIA	EC 1.2.2	OFICIOS RECIBIDOS	EN BODEGA CONCENTRADOR A DE ARCHIVO					
EC1	ADMINISTRATIVOS	EC1.3	PERFILES DEL ÁREA DE EDUCACIÓN CÍVICA	EC 1.3.1	PERFILES DEL PERSONAL DE EDUCACIÓN CÍVICA 2008	EN BODEGA CONCENTRADOR A DE ARCHIVO					
EC2	GENERALES	EC2.1	PROYECTOS GENERALES	EC 2.1.1	CURSO DE LIC. PAYARES 2008.	EN BODEGA CONCENTRADOR A DE ARCHIVO					
EC2	GENERALES	EC2.1	PROYECTOS GENERALES	EC 2.1.2	ESTUDIO SOBRE LA CULTURA POLÍTICA LOS VALORES CÍVICOS	EN BODEGA CONCENTRADOR A DE ARCHIVO					
EC2	GENERALES	EC2.1	PROYECTOS GENERALES	EC 2.1.3	FORTALECIMIENTO DE LA EDUCACIÓN CÍVICA EN SINALOA 2008.	EN BODEGA CONCENTRADOR A DE ARCHIVO					
EC2	GENERALES	EC2.1	PROYECTOS GENERALES	EC 2.1.4	CONVENIO CON LA UNIVERSIDAD DE SAN MIGUEL	EN BODEGA CONCENTRADOR A DE ARCHIVO					

ENTREGA **MTRA. KARLA GABRIELA PERAZA ZAZUETA** **SERVIDORA PÚBLICA TITULAR SALIENTE**	**COORDINÓ Y CERTIFICÓ** **LIC. SANTIAGO ARTURO MONTOYA FÉLIX** **TITULAR DEL ÓRGANO INTERNO DE CONTROL**	**RECIBE** **LIC. ARTURO FAJARDO MEJÍA** **SERVIDOR PÚBLICO TITULAR ENTRANTE**
LIC. CARMEN JULIETA RODRÍGUEZ CAMPOS **TESTIGO DE LASERVIDORA PÚBLICA TITULAR SALIENTE**		**LIC. ROBERTO CLAUDIO URIARTE MENDÍVIL** **TESTIGO DEL SERVIDOR PÚBLICO TITULAR ENTRANTE**

ANALÍTICO DEL CONCENTRADO DE ARCHIVOS EN TRÁMITE AL 04 DE SEPTIEMBRE DE 2022

EC3	PROGRAMA	EC3.1	SUBPROGRAMA "CUENTO Y DIBUJO"	EC 3.1.1	"CUARTO CERTAMEN ESTATAL DE CUENTO ESCRIBO Y COMPARTO VALORES PRIMARIA 2008. Y "SEXTO CONCURSO ESTATAL DE DIBUJO 2008"	EN BODEGA CONCENTRADORA DE ARCHIVO					
EC3	PROGRAMA	EC3.2	SUBPROGRAMA "TEATRO GUIÑOL"	EC 3.2.1	"TEATRO GUIÑOL 2008"	EN BODEGA CONCENTRADORA DE ARCHIVO					
EC3	PROGRAMA	EC3.3	SUBPROGRAMA "PARLAMENTO INFANTIL"	EC 3.3.1	"PARLAMENTO INFANTIL DIPUTADO POR UN DÍA 2008".	EN BODEGA CONCENTRADORA DE ARCHIVO					
EC3	PROGRAMA	EC3.4	SUBPROGRAMA "MOTOR JOVEN"	EC 3.4.1	"CONFERENCIAS Y DEBATES DE MOTOR JOVEN 2008"	EN BODEGA CONCENTRADORA DE ARCHIVO					
EC3	PROGRAMA	EC3.4	SUBPROGRAMA "MOTOR JOVEN"	EC 3.4.2	"CUARTO CONCURSO DE CARTEL, "DEMOCRACIA, VALORES Y ELECCIONES"	EN BODEGA CONCENTRADORA DE ARCHIVO					
EC3	PROGRAMA	EC3.4	SUBPROGRAMA "MOTOR JOVEN"	EC 3.4.3	ELECCIONES JUVENILES UDEO CULIACÁN MAZATLÁN.	EN BODEGA CONCENTRADORA DE ARCHIVO					
EC3	PROGRAMA	EC3.4	SUBPROGRAMA "MOTOR JOVEN"	EC 3.4.4	ELECCIONES JUVENILES TEC. MONTERREY, UDEO GUASAVE, UDEO EL FUERTE, UDEO LOS MOCHIS.	EN BODEGA CONCENTRADORA DE ARCHIVO					
EC3	PROGRAMA	EC3.5	SUBPROGRAMA "OCTAVIO PAZ"	EC 3.5.1	4TO. CERTAMEN DE ENSAYO POLÍTICO DE OCTAVIO PAZ DESARROLLO Y CURRICULUMS VITAE DE GANADORES.	EN BODEGA CONCENTRADORA DE ARCHIVO					
EC3	PROGRAMA	EC3.6	EDICIONES Y PRESENTACIONES DE LIBROS EN FERIAS Y LUGARES PÚBLICOS	EC 3.6.1	XII FESTIVAL DE LECTURA, COBAES, AYUNTAMIENTO CEE 2008	EN BODEGA CONCENTRADORA DE ARCHIVO					
EC3	PROGRAMA	EC3.6	EDICIONES Y PRESENTACIONES DE LIBROS EN FERIAS Y LUGARES PÚBLICOS	EC 3.6.2	FELIART 2008	EN BODEGA CONCENTRADORA DE ARCHIVO					
	EJERCICIO 2009										
EC1	ADMINISTRATIVOS	EC1.1	PLANEACIÓN	EC 1.1.1	PROGRAMACIÓN Y PRESUPUESTO DE EDUCACIÓN CÍVICA 2009	EN BODEGA CONCENTRADORA DE ARCHIVO					

ENTREGA **MTRA. KARLA GABRIELA PERAZA ZAZUETA** **SERVIDORA PÚBLICA TITULAR SALIENTE**	**COORDINÓ Y CERTIFICÓ** **LIC. SANTIAGO ARTURO MONTOYA FÉLIX** **TITULAR DEL ÓRGANO INTERNO DE CONTROL**	**RECIBE** **LIC. ARTURO FAJARDO MEJÍA** **SERVIDOR PÚBLICO TITULAR ENTRANTE**
LIC. CARMEN JULIETA RODRÍGUEZ CAMPOS **TESTIGO DE LASERVIDORA PÚBLICA TITULAR SALIENTE**		**LIC. ROBERTO CLAUDIO URIARTE MENDÍVIL** **TESTIGO DEL SERVIDOR PÚBLICO TITULAR ENTRANTE**

ANALÍTICO DEL CONCENTRADO DE ARCHIVOS EN TRÁMITE AL 04 DE SEPTIEMBRE DE 2022

EC1	ADMINISTRATIVOS	EC1.2	CORRESPONDENCIA	EC 1.2.1	OFICIOS ENVIADOS Y RECIBIDOS 2009	EN BODEGA CONCENTRADORA DE ARCHIVO					
EC2	GENERALES	EC2.1	MISCELÁNEA	EC 2.1.1	PROGRAMA ESTRATÉGICO DE EDUCACIÓN CÍVICA IFE 2005-2010	EN BODEGA CONCENTRADORA DE ARCHIVO					
EC2	GENERALES	EC2.1	MISCELÁNEA	EC 2.1.2	PRESENTACIÓN DE ACTIVIDADES DE EDUCACIÓN CÍVICA EN NAYARIT	EN BODEGA CONCENTRADORA DE ARCHIVO					
EC2	GENERALES	EC2.2	PROYECTOS GENERALES	EC 2.2.1	TALLER - MANUAL DEL FACILITADOR	EN BODEGA CONCENTRADORA DE ARCHIVO					
EC2	GENERALES	EC2.2	PROYECTOS GENERALES	EC 2.2.1	PROGRAMA DE TRABAJO CON LA ESCUELA NORMAL DE SINALOA	EN BODEGA CONCENTRADORA DE ARCHIVO					
EC2	GENERALES	EC2.2	PROYECTOS GENERALES	EC 2.2.2	TALLER DE INTRODUCCIÓN A LA FOTOGRAFÍA DIGITAL	EN BODEGA CONCENTRADORA DE ARCHIVO					
EC2	GENERALES	EC2.2	PROYECTOS GENERALES	EC 2.2.3	PROPUESTA PARLAMENTO JUVENIL	EN BODEGA CONCENTRADORA DE ARCHIVO					
EC2	GENERALES	EC2.2	PROYECTOS GENERALES	EC 2.2.4	PROPUESTA PARA EL CONGRESO DE ALAN BOJÓRQUEZ MENDOZA PARA EL PREMIO AL MÉRITO JUVENIL	EN BODEGA CONCENTRADORA DE ARCHIVO					
EC3	PROGRAMA	EC3.1	SUBPROGRAMA "CUENTO Y DIBUJO"	EC 3.1.1	"QUINTO CONCURSO ESTATAL DE CUENTO Y SÉPTIMO CONCURSO ESTATAL DE DIBUJO".	EN BODEGA CONCENTRADORA DE ARCHIVO					
EC3	PROGRAMA	EC3.2	SUBPROGRAMA "TEATRO GUIÑOL"	EC 3.2.1	"TEATRO GUIÑOL 2009"	EN BODEGA CONCENTRADORA DE ARCHIVO					
EC3	PROGRAMA	EC3.3	SUBPROGRAMA "PARLAMENTO INFANTIL"	EC 3.3.1	"PARLAMENTO INFANTIL DIPUTADO POR UN DÍA 2009"	EN BODEGA CONCENTRADORA DE ARCHIVO					
EC3	PROGRAMA	EC3.4	SUBPROGRAMA "MOTOR JOVEN"	EC 3.4.1	"CRONOGRAMA DE ACTIVIDADES DE MOTOR JOVEN 2009"	EN BODEGA CONCENTRADORA DE ARCHIVO					

ENTREGA **MTRA. KARLA GABRIELA PERAZA ZAZUETA** **SERVIDORA PÚBLICA TITULAR SALIENTE**	**COORDINÓ Y CERTIFICÓ** **LIC. SANTIAGO ARTURO MONTOYA FÉLIX** **TITULAR DEL ÓRGANO INTERNO DE CONTROL**	**RECIBE** **LIC. ARTURO FAJARDO MEJÍA** **SERVIDOR PÚBLICO TITULAR ENTRANTE**
LIC. CARMEN JULIETA RODRÍGUEZ CAMPOS **TESTIGO DE LASERVIDORA PÚBLICA TITULAR SALIENTE**		**LIC. ROBERTO CLAUDIO URIARTE MENDÍVIL** **TESTIGO DEL SERVIDOR PÚBLICO TITULAR ENTRANTE**

ANALÍTICO DEL CONCENTRADO DE ARCHIVOS EN TRÁMITE AL 04 DE SEPTIEMBRE DE 2022

EC3	PROGRAMA	EC3.4	SUBPROGRAMA "MOTOR JOVEN"	EC 3.4.2	MOTOR JOVEN Y LINEAMIENTOS FIRMADOS POR LAS INSTITUCIONES PARTICIPANTES	EN BODEGA CONCENTRADORA DE ARCHIVO					
EC3	PROGRAMA	EC3.4	SUBPROGRAMA "MOTOR JOVEN"	EC 3.4.3	"CONCURSO ESTATAL DE CONFERENCIAS Y DEBATES 2009" (TOMO 1-3)	EN BODEGA CONCENTRADORA DE ARCHIVO					
EC3	PROGRAMA	EC3.4	SUBPROGRAMA "MOTOR JOVEN"	EC 3.4.4	"CONCURSO ESTATAL DE CONFERENCIAS Y DEBATES 2009" (TOMO 2-3)	EN BODEGA CONCENTRADORA DE ARCHIVO					
EC3	PROGRAMA	EC3.4	SUBPROGRAMA "MOTOR JOVEN"	EC 3.4.5	"CONCURSO ESTATAL DE CONFERENCIAS Y DEBATES 2009" (TOMO 3-3)	EN BODEGA CONCENTRADORA DE ARCHIVO					
EC3	PROGRAMA	EC3.4	SUBPROGRAMA "MOTOR JOVEN"	EC 3.4.6	"ELECCIONES JUVENILES UNIVAFU, UDEO CULIACÁN Y GUASAVE" (TOMO 1-2)	EN BODEGA CONCENTRADORA DE ARCHIVO					
EC3	PROGRAMA	EC3.4	SUBPROGRAMA "MOTOR JOVEN"	EC 3.4.7	"ELECCIONES JUVENILES UNIVAFU, UDEO CULIACÁN Y GUASAVE" (TOMO 2-2)	EN BODEGA CONCENTRADORA DE ARCHIVO					
EC3	PROGRAMA	EC3.4	SUBPROGRAMA "MOTOR JOVEN"	EC 3.4.8	"FINAL DEL CONCURSO ESTATA DE DEBATES 2009"	EN BODEGA CONCENTRADORA DE ARCHIVO					
EC3	PROGRAMA	EC3.4	SUBPROGRAMA "MOTOR JOVEN"	EC 3.4.9	"CUARTO CONCURSO ESTATAL DE CARTEL 2009"	EN BODEGA CONCENTRADORA DE ARCHIVO					
EC3	PROGRAMA	EC3.5	SUBPROGRAMA "OCTAVIO PAZ"	EC 3.5.1	"QUINTO CERTAMEN ESTATAL DE ENSAYO POLÍTICO OCTAVIO PAZ 2009"	EN BODEGA CONCENTRADORA DE ARCHIVO					
EC3	PROGRAMA	EC3.6	SUBPROGRAMA EDICIONES Y PRESENTACIONES DE LIBROS EN FERIAS Y LUGARES PÚBLICOS	EC 3.6.1	PRESENTACIÓN DE LIBRO "LETRAS, COLORES Y VALORES DE LA DEMOCRACIA, VOL. 3"	EN BODEGA CONCENTRADORA DE ARCHIVO					
EC3	PROGRAMA	EC3.6	SUBPROGRAMA EDICIONES Y PRESENTACIONES DE LIBROS EN FERIAS Y LUGARES PÚBLICOS	EC 3.6.2	PROPUESTA DE PREGUNTAS PARA LA CONSULTA CIUDADANA FELIART 2009	EN BODEGA CONCENTRADORA DE ARCHIVO					

ENTREGA	COORDINÓ Y CERTIFICÓ	RECIBE
MTRA. KARLA GABRIELA PERAZA ZAZUETA **SERVIDORA PÚBLICA TITULAR SALIENTE**	**LIC. SANTIAGO ARTURO MONTOYA FÉLIX** **TITULAR DEL ÓRGANO INTERNO DE CONTROL**	**LIC. ARTURO FAJARDO MEJÍA** **SERVIDOR PÚBLICO TITULAR ENTRANTE**
LIC. CARMEN JULIETA RODRÍGUEZ CAMPOS **TESTIGO DE LASERVIDORA PÚBLICA TITULAR SALIENTE**		**LIC. ROBERTO CLAUDIO URIARTE MENDÍVIL** **TESTIGO DEL SERVIDOR PÚBLICO TITULAR ENTRANTE**

INSTITUTO ELECTORAL DEL ESTADO DE SINALOA
ENTREGA Y RECEPCIÓN FINAL 2015-2022 / 2022-2029

ANEXOS A
FORMATO F-1.1

ANALÍTICO DEL CONCENTRADO DE ARCHIVOS EN TRÁMITE AL 04 DE SEPTIEMBRE DE 2022

	EJERCICIO 2010										
EC1	ADMINISTRATIVOS	EC1.1	PLANEACIÓN	EC 1.1.1	PROGRAMACIÓN Y PRESUPUESTO DE EDUCACIÓN CÍVICA 2010-2011	EN BODEGA CONCENTRADOR A DE ARCHIVO					
EC1	ADMINISTRATIVOS	EC1.2	CORRESPONDENCIA	EC 1.2.1	OFICIOS ENVIADOS	EN BODEGA CONCENTRADOR A DE ARCHIVO					
EC1	ADMINISTRATIVOS	EC1.2	CORRESPONDENCIA	EC 1.2.2	OFICIOS RECIBIDOS	EN BODEGA CONCENTRADOR A DE ARCHIVO					
EC2	GENERALES	EC2.1	MISCELÁNEA	EC 2.1.1	DEMOCRACY BOOK	EN BODEGA CONCENTRADOR A DE ARCHIVO					
EC2	GENERALES	EC2.1	MISCELÁNEA	EC 2.1.2	RESUMEN DE ARTÍCULO DE VALORES POR LA LIC. CLAUDIA ZAZUETA ARMENTA.	EN BODEGA CONCENTRADOR A DE ARCHIVO					
EC2	GENERALES	EC2.1	MISCELÁNEA	EC 2.1.3	CONGRESO INTERNACIONAL DE CREATIVIDAD Y TALENTO	EN BODEGA CONCENTRADOR A DE ARCHIVO					
EC2	GENERALES	EC2.2	PROYECTOS GENERALES	EC 2.2.1	"LAS MUJERES EN LA PARTICIPACIÓN CIUDADANA" POR IRMA SAUCEDO GONZÁLEZ	EN BODEGA CONCENTRADOR A DE ARCHIVO					
EC2	GENERALES	EC2.2	PROYECTOS GENERALES	EC 2.2.2	ENCUESTAS Y ESTUDIOS DEMOSCÓPICOS 2010	EN BODEGA CONCENTRADOR A DE ARCHIVO					
EC2	GENERALES	EC2.2	PROYECTOS GENERALES	EC 2.2.3	TALLER "EL CEE Y LA DEMOCRACIA"	EN BODEGA CONCENTRADOR A DE ARCHIVO					
EC2	GENERALES	EC2.2	PROYECTOS GENERALES	EC 2.2.4	TALLER DEL MANUAL DEL FACILITADOR	EN BODEGA CONCENTRADOR A DE ARCHIVO					
EC2	GENERALES	EC2.2	PROYECTOS GENERALES	EC 2.2.5	TALLER "VIVIENDO LA COMUNIDAD EN ARMONÍA"	EN BODEGA CONCENTRADOR A DE ARCHIVO					
EC2	GENERALES	EC2.2	PROYECTOS GENERALES	EC 2.2.6	PROYECTO EN DESARROLLO DE PARLAMENTO JUVENIL	EN BODEGA CONCENTRADOR					

ENTREGA	COORDINÓ Y CERTIFICÓ	RECIBE
MTRA. KARLA GABRIELA PERAZA ZAZUETA **SERVIDORA PÚBLICA TITULAR SALIENTE**	**LIC. SANTIAGO ARTURO MONTOYA FÉLIX** **TITULAR DEL ÓRGANO INTERNO DE CONTROL**	**LIC. ARTURO FAJARDO MEJÍA** **SERVIDOR PÚBLICO TITULAR ENTRANTE**
LIC. CARMEN JULIETA RODRÍGUEZ CAMPOS **TESTIGO DE LASERVIDORA PÚBLICA TITULAR SALIENTE**		**LIC. ROBERTO CLAUDIO URIARTE MENDÍVIL** **TESTIGO DEL SERVIDOR PÚBLICO TITULAR ENTRANTE**

ANALÍTICO DEL CONCENTRADO DE ARCHIVOS EN TRÁMITE AL 04 DE SEPTIEMBRE DE 2022

						A DE ARCHIVO					
EC2	GENERALES	EC2.2	PROYECTOS GENERALES	EC 2.2.7	PROYECTO EN DESARROLLO UNIVERSIDADES 2010	EN BODEGA CONCENTRADOR A DE ARCHIVO					
EC2	GENERALES	EC2.2	PROYECTOS GENERALES	EC 2.2.8	PARTICIPACIÓN EN PROGRAMA ASES	EN BODEGA CONCENTRADOR A DE ARCHIVO					
EC2	GENERALES	EC2.2	PROYECTOS GENERALES	EC 2.2.9	PLAN DE CAPACITACIÓN SOCE 2010	EN BODEGA CONCENTRADOR A DE ARCHIVO					
EC2	GENERALES	EC2.2	PROYECTOS GENERALES	EC 2.2.10	REUNIÓN DE TRABAJO EN CONSEJOS DISTRITALES Y MUNICIPALES	EN BODEGA CONCENTRADOR A DE ARCHIVO					
EC3	DEBATES CANDIDATOS 2010	EC3.1	DEBATES PARA GOBERNADOR	EC 3.1.1	LINEAMIENTOS PARA LA ORGANIZACIÓN DE DEBATES PÚBLICOS ENTRE CANDIDATOS	EN BODEGA CONCENTRADOR A DE ARCHIVO					
EC4	PROGRAMA	EC4.1	SUBPROGRAMA "CUENTO Y DIBUJO"	EC 4.1.1	"SEXTO CERTAMEN ESTATAL DE CUENTO ESCRIBO Y COMPARTO VALORES" Y "OCTAVO CONCURSO ESTATAL DE DIBUJO "	EN BODEGA CONCENTRADOR A DE ARCHIVO					
EC4	PROGRAMA	EC4.2	SUBPROGRAMA "ELECCIÓN DE REPRESENTANTES EN EL ESPACIO ESCOLAR"	EC 4.2.1	"ELECCIÓN DE REPRESENTANTES EN EL ESPACIO ESCOLAR 2010"	EN BODEGA CONCENTRADOR A DE ARCHIVO					
EC4	PROGRAMA	EC4.3	SUBPROGRAMA "PARLAMENTO INFANTIL"	EC 4.3.1	"PARLAMENTO INFANTIL DIPUTADO POR UN DÍA 2010".	EN BODEGA CONCENTRADOR A DE ARCHIVO					
EC4	PROGRAMA	EC4.4	SUBPROGRAMA "MOTOR JOVEN"	EC 4.4.1	"ELECCIONES JUVENILES 2010"	EN BODEGA CONCENTRADOR A DE ARCHIVO					
EC4	PROGRAMA	EC4.4	SUBPROGRAMA "MOTOR JOVEN"	EC 4.4.2	"QUINTO CONCURSO ESTATAL DE CARTEL DEMOCRACIA, VALORES Y ELECCIONES".	EN BODEGA CONCENTRADOR A DE ARCHIVO					
EC4	PROGRAMA	EC4.5	SUBPROGRAMA "OCTAVIO PAZ"	EC 4.5.1	"QUINTO CERTAMEN ESTATAL DE ENSAYO POLÍTICO OCTAVIO PAZ 2010".	EN BODEGA CONCENTRADOR A DE ARCHIVO					
EC4	PROGRAMA	EC4.5	SUBPROGRAMA	EC 4.5.2	ENSAYOS GANADORES Y MENCIONES	EN BODEGA					

ENTREGA	COORDINÓ Y CERTIFICÓ	RECIBE
MTRA. KARLA GABRIELA PERAZA ZAZUETA SERVIDORA PÚBLICA TITULAR SALIENTE	LIC. SANTIAGO ARTURO MONTOYA FÉLIX TITULAR DEL ÓRGANO INTERNO DE CONTROL	LIC. ARTURO FAJARDO MEJÍA SERVIDOR PÚBLICO TITULAR ENTRANTE
LIC. CARMEN JULIETA RODRÍGUEZ CAMPOS TESTIGO DE LASERVIDORA PÚBLICA TITULAR SALIENTE		LIC. ROBERTO CLAUDIO URIARTE MENDÍVIL TESTIGO DEL SERVIDOR PÚBLICO TITULAR ENTRANTE

ANALÍTICO DEL CONCENTRADO DE ARCHIVOS EN TRÁMITE AL 04 DE SEPTIEMBRE DE 2022

			"OCTAVIO PAZ"		HONORÍFICAS DEL "QUINTO CERTAMEN ESTATAL DE ENSAYO POLÍTICO OCTAVIO PAZ 2010"	CONCENTRADOR A DE ARCHIVO					
EC4	PROGRAMA	EC4.6	SUBPROGRAMA "EDICIONES Y PRESENTACIONES DE LIBROS EN FERIAS Y LUGARES PÚBLICOS"	EC 4.6.1	FERIA DEL LIBRO INFANTIL Y JUVENIL 2010.	EN BODEGA CONCENTRADOR A DE ARCHIVO					
EC4	PROGRAMA	EC4.6	SUBPROGRAMA "EDICIONES Y PRESENTACIONES DE LIBROS EN FERIAS Y LUGARES PÚBLICOS"	EC 4.6.2	FELIART 2010	EN BODEGA CONCENTRADOR A DE ARCHIVO					
EC4	PROGRAMA	EC4.7	PARTICIPACIÓN CIUDADANA	EC 4.7.1	CONSULTA INFANTIL	EN BODEGA CONCENTRADOR A DE ARCHIVO					
EC4	PROGRAMA	EC4.7	PARTICIPACIÓN CIUDADANA	EC 4.7.2	CIUDADANÍA ACTIVA						
	EJERCICIO 2011										
EC1	ADMINISTRATIVOS	EC1.1	PLANEACIÓN	EC 1.1.1	PROGRAMA Y PRESUPUESTO DE EDUCACIÓN CÍVICA 2011	EN BODEGA CONCENTRADOR A DE ARCHIVO					
EC1	ADMINISTRATIVOS	EC1.1	PLANEACIÓN	EC 1.1.2	EVALUACIÓN DE PROGRAMAS DE EDUCACIÓN CÍVICA Y PARTICIPACIÓN CIUDADANA.	EN BODEGA CONCENTRADOR A DE ARCHIVO					
EC1	ADMINISTRATIVOS	EC1.2	ADMINISTRACIÓN	EC 1.2.1	CARTA DE RESGUARDO DE CAMIONETA	EN BODEGA CONCENTRADOR A DE ARCHIVO					
EC1	ADMINISTRATIVOS	EC1.2	CORRESPONDENCIA	EC 1.2.1	OFICIOS ENVIADOS	EN BODEGA CONCENTRADOR A DE ARCHIVO					
EC1	ADMINISTRATIVOS	EC1.2	CORRESPONDENCIA	EC 1.2.2	OFICIOS RECIBIDOS	EN BODEGA CONCENTRADOR A DE ARCHIVO					
EC2	GENERALES	EC2.2	MISCELÁNEA	EC. 2.2.1	RESCATE ALTATA 2011	EN BODEGA CONCENTRADOR A DE ARCHIVO					

ENTREGA **MTRA. KARLA GABRIELA PERAZA ZAZUETA** **SERVIDORA PÚBLICA TITULAR SALIENTE**	**COORDINÓ Y CERTIFICÓ** **LIC. SANTIAGO ARTURO MONTOYA FÉLIX** **TITULAR DEL ÓRGANO INTERNO DE CONTROL**	**RECIBE** **LIC. ARTURO FAJARDO MEJÍA** **SERVIDOR PÚBLICO TITULAR ENTRANTE**
LIC. CARMEN JULIETA RODRÍGUEZ CAMPOS **TESTIGO DE LASERVIDORA PÚBLICA TITULAR SALIENTE**		**LIC. ROBERTO CLAUDIO URIARTE MENDÍVIL** **TESTIGO DEL SERVIDOR PÚBLICO TITULAR ENTRANTE**

ANALÍTICO DEL CONCENTRADO DE ARCHIVOS EN TRÁMITE AL 04 DE SEPTIEMBRE DE 2022

EC2	GENERALES	EC2.3	PROYECTOS GENERALES	EC. 2.3.1	DIPLOMADO DE EDUCACIÓN CÍVICA Y EDUCACIÓN DEMOCRÁTICA.	EN BODEGA CONCENTRADORA DE ARCHIVO					
EC2	GENERALES	EC2.3	PROYECTOS GENERALES	EC. 2.3.2	PROYECTO CUADERNILLO	EN BODEGA CONCENTRADORA DE ARCHIVO					
EC2	GENERALES	EC2.3	PROYECTOS GENERALES	EC. 2.3.3	CUADERNILLOS CEE 2011	EN BODEGA CONCENTRADORA DE ARCHIVO					
EC2	GENERALES	EC2.3	PROYECTOS GENERALES	EC. 2.3.4	CONVENIO ENTRE LA UAIM Y EL CEE	EN BODEGA CONCENTRADORA DE ARCHIVO					
EC2	GENERALES	EC2.3	PROYECTOS GENERALES	EC. 2.3.5	ELECCIONES JUVENILES TEC DE MONTERREY, 2011.	EN BODEGA CONCENTRADORA DE ARCHIVO					
EC2	GENERALES	EC2.3	PROYECTOS GENERALES	EC.2.3.6	ELECCIÓN SINABELLA, CULIACÁN	EN BODEGA CONCENTRADORA DE ARCHIVO					
EC2	GENERALES	EC2.3	PROYECTOS GENERALES	EC. 2.3.7	ELECCIÓN DE REPRESENTANTES EN EL ESPACIO ESCOLAR	EN BODEGA CONCENTRADORA DE ARCHIVO					
EC3	PROGRAMA	EC3.1	SUBPROGRAMA TEATRO GUIÑOL 2011	EC 3.1.1	TEATRO GUIÑOL 2011	EN BODEGA CONCENTRADORA DE ARCHIVO					
EC3	PROGRAMA	EC3.2	SUBPROGRAMA CUENTO "ESCRIBO Y COMPARTO VALORES"	EC 3.2.1	DESARROLLO Y PREMIACIÓN DEL CONCURSO DE CUENTO 2011.	EN BODEGA CONCENTRADORA DE ARCHIVO					
EC3	PROGRAMA	EC3.3	SUBPROGRAMA MOTOR JOVEN	EC 3.3.1	REUNIÓN DE TRABAJO CON AUTORIDADES DE NIVEL MEDIO SUPERIOR	EN BODEGA CONCENTRADORA DE ARCHIVO					
EC3	PROGRAMA	EC3.3	SUBPROGRAMA MOTOR JOVEN	EC 3.3.2	MANUAL DE MOTOR JOVEN 2011	EN BODEGA CONCENTRADORA DE ARCHIVO					
EC3	PROGRAMA	EC3.3	SUBPROGRAMA MOTOR JOVEN	EC 3.3.3	SEXTO CONCURSO ESTATAL DE CARTEL 2011	EN BODEGA CONCENTRADORA DE ARCHIVO					

ENTREGA	COORDINÓ Y CERTIFICÓ	RECIBE
MTRA. KARLA GABRIELA PERAZA ZAZUETA **SERVIDORA PÚBLICA TITULAR SALIENTE**	**LIC. SANTIAGO ARTURO MONTOYA FÉLIX** **TITULAR DEL ÓRGANO INTERNO DE CONTROL**	**LIC. ARTURO FAJARDO MEJÍA** **SERVIDOR PÚBLICO TITULAR ENTRANTE**
LIC. CARMEN JULIETA RODRÍGUEZ CAMPOS **TESTIGO DE LASERVIDORA PÚBLICA TITULAR SALIENTE**		**LIC. ROBERTO CLAUDIO URIARTE MENDÍVIL** **TESTIGO DEL SERVIDOR PÚBLICO TITULAR ENTRANTE**

ANALÍTICO DEL CONCENTRADO DE ARCHIVOS EN TRÁMITE AL 04 DE SEPTIEMBRE DE 2022

EC3	PROGRAMA	EC3.3	SUBPROGRAMA MOTOR JOVEN	EC 3.3.4	CONFERENCIAS DE MOTOR JOVEN	EN BODEGA CONCENTRADORA DE ARCHIVO					
EC3	PROGRAMA	EC3.3	SUBPROGRAMA MOTOR JOVEN	EC 3.3.5	DESARROLLO Y LINEAMIENTOS DEL TERCER CONCURSO ESTATAL DE DEBATES (COBAES, CONALEP, TEC MILENIO Y SEMS)	EN BODEGA CONCENTRADORA DE ARCHIVO					
EC3	PROGRAMA	EC3.3	SUBPROGRAMA MOTOR JOVEN	EC 3.3.6	DEBATES 2011	EN BODEGA CONCENTRADORA DE ARCHIVO					
EC3	PROGRAMA	EC3.3	SUBPROGRAMA MOTOR JOVEN	EC 3.3.7	FINAL DE DEBATES 2011	EN BODEGA CONCENTRADORA DE ARCHIVO					
EC3	PROGRAMA	EC3.3	SUBPROGRAMA MOTOR JOVEN	EC 3.3.8	LISTA DE PRESTADORES DE SERVICIO SOCIAL 2011	EN BODEGA CONCENTRADORA DE ARCHIVO					
EC3	PROGRAMA	EC3.3	SUBPROGRAMA MOTOR JOVEN	EC 3.3.9	ELECCIONES JUVENILES EN CONALEP Y FIRMA DE CONVENIO.	EN BODEGA CONCENTRADORA DE ARCHIVO					
EC3	PROGRAMA	EC3.3	SUBPROGRAMA MOTOR JOVEN	EC 3.3.10	ELECCIONES JUVENILES EN UNIVERSIDAD DE OCCIDENTE, UNIDAD GUAMÚCHIL.	EN BODEGA CONCENTRADORA DE ARCHIVO					
EC3	PROGRAMA	EC3.3	SUBPROGRAMA MOTOR JOVEN	EC 3.3.11	ELECCIONES JUVENILES EN UNIVERSIDAD DE OCCIDENTE, UNIDAD LOS MOCHIS.	EN BODEGA CONCENTRADORA DE ARCHIVO					
EC3	PROGRAMA	EC3.3	SUBPROGRAMA MOTOR JOVEN	EC 3.3.12	ELECCIONES JUVENILES EN UNIVERSIDAD DE OCCIDENTE, UNIDAD EL FUERTE.	EN BODEGA CONCENTRADORA DE ARCHIVO					
EC3	PROGRAMA	EC3.3	SUBPROGRAMA MOTOR JOVEN	EC 3.3.13	ELECCIONES JUVENILES EN UNIVERSIDAD DE OCCIDENTE, UNIDAD MAZATLÁN.	EN BODEGA CONCENTRADORA DE ARCHIVO					
EC3	PROGRAMA	EC3.3	SUBPROGRAMA MOTOR JOVEN	EC 3.3.14	ELECCIONES JUVENILES EN UNIVERSIDAD DE OCCIDENTE, UNIDAD CULIACÁN.	EN BODEGA CONCENTRADORA DE ARCHIVO					
EC3	PROGRAMA	EC3.3	SUBPROGRAMA MOTOR JOVEN	EC 3.3.15	ELECCIONES JUVENILES EN CEUS.	EN BODEGA CONCENTRADORA DE ARCHIVO					

ENTREGA	COORDINÓ Y CERTIFICÓ	RECIBE
MTRA. KARLA GABRIELA PERAZA ZAZUETA **SERVIDORA PÚBLICA TITULAR SALIENTE**	**LIC. SANTIAGO ARTURO MONTOYA FÉLIX** **TITULAR DEL ÓRGANO INTERNO DE CONTROL**	**LIC. ARTURO FAJARDO MEJÍA** **SERVIDOR PÚBLICO TITULAR ENTRANTE**
LIC. CARMEN JULIETA RODRÍGUEZ CAMPOS **TESTIGO DE LASERVIDORA PÚBLICA TITULAR SALIENTE**		**LIC. ROBERTO CLAUDIO URIARTE MENDÍVIL** **TESTIGO DEL SERVIDOR PÚBLICO TITULAR ENTRANTE**

ANALÍTICO DEL CONCENTRADO DE ARCHIVOS EN TRÁMITE AL 04 DE SEPTIEMBRE DE 2022

EC3	PROGRAMA	EC3.3	SUBPROGRAMA MOTOR JOVEN	EC 3.3.16	ELECCIONES JUVENILES EN FACULTAD DE ESTUDIOS INTERNACIONALES Y POLÍTICAS PÚBLICAS.	EN BODEGA CONCENTRADORA DE ARCHIVO					
EC3	PROGRAMA	EC3.3	SUBPROGRAMA MOTOR JOVEN	EC 3.3.17	ELECCIONES JUVENILES EN TEC MILENIO.	EN BODEGA CONCENTRADORA DE ARCHIVO					
EC3	PROGRAMA	EC3.3	SUBPROGRAMA MOTOR JOVEN	EC 3.3.18	ELECCIONES JUVENILES COBAES # 15, SINALOA DE LEYVA.	EN BODEGA CONCENTRADORA DE ARCHIVO					
EC3	PROGRAMA	EC3.4	SEXTO CERTAMEN DE ENSAYO POLÍTICO DE OCTAVIO PAZ 2008	EC 3.4.1	6TO. CERTAMEN DE ENSAYO POLÍTICO DE OCTAVIO PAZ (DESARROLLO, ENSAYOS GANADORES Y JURADO)	EN BODEGA CONCENTRADORA DE ARCHIVO					
EC3	PROGRAMA	EC3.5	SUBPROGRAMA PARLAMENTO INFANTIL 2011	EC 3.5.1	PREPARACIÓN Y DESARROLLO DE PARLAMENTO INFANTIL	EN BODEGA CONCENTRADORA DE ARCHIVO					
EC3	PROGRAMA	EC3.6	SUBPROGRAMA EN EDICIONES Y PRESENTACIONES DE LIBROS EN FERIAS Y LUGARES PÚBLICOS	EC 3.6.1	PROYECTO DE ECCO	EN BODEGA CONCENTRADORA DE ARCHIVO					
EC3	PROGRAMA	EC3.6	SUBPROGRAMA EN EDICIONES Y PRESENTACIONES DE LIBROS EN FERIAS Y LUGARES PÚBLICOS	EC 3.6.2	FELIART 2011	EN BODEGA CONCENTRADORA DE ARCHIVO					
EC3	PROGRAMA	EC3.6	SUBPROGRAMA EN EDICIONES Y PRESENTACIONES DE LIBROS EN FERIAS Y LUGARES PÚBLICOS	EC 3.6.3	EXPO EDUCATIVA 2011	EN BODEGA CONCENTRADORA DE ARCHIVO					
EC3	PROGRAMA	EC3.7	PARTICIPACIÓN CIUDADANA	EC 3.7.1	CONSULTA INFANTIL	EN BODEGA CONCENTRADORA DE ARCHIVO					
EC3	PROGRAMA	EC3.7	PARTICIPACIÓN CIUDADANA	EC 3.7.2	PRIMER ENCUENTRO POR LA PARTICIPACIÓN CIUDADANA	EN BODEGA CONCENTRADORA DE ARCHIVO					

ENTREGA	COORDINÓ Y CERTIFICÓ	RECIBE
MTRA. KARLA GABRIELA PERAZA ZAZUETA **SERVIDORA PÚBLICA TITULAR SALIENTE**	**LIC. SANTIAGO ARTURO MONTOYA FÉLIX** **TITULAR DEL ÓRGANO INTERNO DE CONTROL**	**LIC. ARTURO FAJARDO MEJÍA** **SERVIDOR PÚBLICO TITULAR ENTRANTE**
LIC. CARMEN JULIETA RODRÍGUEZ CAMPOS **TESTIGO DE LASERVIDORA PÚBLICA TITULAR SALIENTE**		**LIC. ROBERTO CLAUDIO URIARTE MENDÍVIL** **TESTIGO DEL SERVIDOR PÚBLICO TITULAR ENTRANTE**

ANALÍTICO DEL CONCENTRADO DE ARCHIVOS EN TRÁMITE AL 04 DE SEPTIEMBRE DE 2022

	EJERCICIO 2014										
EC1	ADMINISTRATIVOS	EC 1.1	PLANEACIÓN	EC 1.1.1	PROGRAMACIÓN Y PRESUPUESTO DE EDUCACIÓN CÍVICA Y PARTICIPACIÓN CIUDADANA 2015	EN BODEGA CONCENTRADORA DE ARCHIVO	X			2	
EC1	ADMINISTRATIVOS	EC 1.1	PLANEACIÓN	EC 1.1.2	PLANEACIÓN OPERATIVA ANUAL 2016 (POA) Y LINEAMIENTOS GENERALES POA	EN BODEGA CONCENTRADORA DE ARCHIVO	X			2	
EC1	ADMINISTRATIVOS	EC 1.1	PLANEACIÓN	EC 1.1.3	INFORME DE PROYECTOS DEL ÁREA	EN BODEGA CONCENTRADORA DE ARCHIVO	X			2	
EC1	ADMINISTRATIVOS	EC 1.1	PLANEACIÓN	EC 1.1.4	ACTA ADMINISTRATIVA DE ENTREGA Y RECEPCIÓN DE LOS ASUNTOS Y RECURSOS PÚBLICOS DE LA SECRETARÍA TÉCNICA DE EDUCACIÓN CÍVICA DEL IEES, 2015.	EN BODEGA CONCENTRADORA DE ARCHIVO	X			2	
EC1	ADMINISTRATIVOS	EC 1.1	PLANEACIÓN	EC 1.1.5	REGLAMENTO INTERIOR DEL IEES 2015.	EN BODEGA CONCENTRADORA DE ARCHIVO	X			2	
EC1	ADMINISTRATIVOS	EC 1.1	PLANEACIÓN	EC 1.1.6	CALENDARIO ELECTORAL SINALOA 2015-2016.	EN BODEGA CONCENTRADORA DE ARCHIVO	X			2	
EC1	ADMINISTRATIVOS	EC 1.1	PLANEACIÓN	EC 1.1.7	DOCUMENTOS DEL INE 2015.	EN BODEGA CONCENTRADORA DE ARCHIVO	X			2	
EC1	ADMINISTRATIVOS	EC 1.1	PLANEACIÓN	EC 1.1.8	PROYECTOS DE EDUCACIÓN CÍVICA 2015.	EN BODEGA CONCENTRADORA DE ARCHIVO	X			2	
EC1	ADMINISTRATIVOS	EC 1.1	PLANEACIÓN	EC 1.1.9	RELACIÓN DE ENTREGA DEL MEG 2015.	EN BODEGA CONCENTRADORA DE ARCHIVO	X			2	
EC1	ADMINISTRATIVOS	EC 1.1	PLANEACIÓN	EC 1.1.10	RECEPCIÓN ENTREGA DEL MEG 2015.	EN BODEGA CONCENTRADORA DE ARCHIVO	X			2	
EC1	ADMINISTRATIVOS	EC 1.1	PLANEACIÓN	EC 1.1.11	REUNIONES DE LAS COMISIONES DE TRABAJO Y MINUTA 2015.	EN BODEGA CONCENTRADORA DE ARCHIVO	X			2	
EC1	ADMINISTRATIVOS	EC 1.2	CORRESPONDENCIA	EC 1.2.1	OFICIOS PRESIDENCIA (ENVIADOS Y RECIBIDOS)	EN BODEGA	X			2	

ENTREGA	COORDINÓ Y CERTIFICÓ	RECIBE
MTRA. KARLA GABRIELA PERAZA ZAZUETA SERVIDORA PÚBLICA TITULAR SALIENTE	LIC. SANTIAGO ARTURO MONTOYA FÉLIX TITULAR DEL ÓRGANO INTERNO DE CONTROL	LIC. ARTURO FAJARDO MEJÍA SERVIDOR PÚBLICO TITULAR ENTRANTE
LIC. CARMEN JULIETA RODRÍGUEZ CAMPOS TESTIGO DE LASERVIDORA PÚBLICA TITULAR SALIENTE		LIC. ROBERTO CLAUDIO URIARTE MENDÍVIL TESTIGO DEL SERVIDOR PÚBLICO TITULAR ENTRANTE

ANALÍTICO DEL CONCENTRADO DE ARCHIVOS EN TRÁMITE AL 04 DE SEPTIEMBRE DE 2022

						CONCENTRADOR A DE ARCHIVO					
EC1	ADMINISTRATIVOS	EC 1.2	CORRESPONDENCIA	EC 1.2.2	OFICIOS ENVIADOS 2015	EN BODEGA CONCENTRADOR A DE ARCHIVO	X			2	
EC1	ADMINISTRATIVOS	EC 1.2	CORRESPONDENCIA	EC 1.2.3	OFICIOS RECIBIDOS 2015	EN BODEGA CONCENTRADOR A DE ARCHIVO	X			2	
EC1	ADMINISTRATIVOS	EC 1.2	CORRESPONDENCIA	EC 1.2.4	CIRCULARES 2015	EN BODEGA CONCENTRADOR A DE ARCHIVO	X			2	
EC1	ADMINISTRATIVOS	EC 1.2	CORRESPONDENCIA	EC 1.2.5	PERMISOS DEL PERSONAL	EN BODEGA CONCENTRADOR A DE ARCHIVO	X			2	
EC1	ADMINISTRATIVOS	EC 1.2	CORRESPONDENCIA	EC 1.2.6	ACUSES DE REQUERIMIENTOS	EN BODEGA CONCENTRADOR A DE ARCHIVO	X			2	
EC1	ADMINISTRATIVOS	EC 1.3	CONTRATOS	EC 1.3.2	ACTA ADMINISTRATIVA	EN BODEGA CONCENTRADOR A DE ARCHIVO	X			2	
EC1	ADMINISTRATIVOS	EC 1.3	CONTRATOS	EC 1.3.3	CONVENIO INE Y SEP 2015	EN BODEGA CONCENTRADOR A DE ARCHIVO	X			2	
EC1	ADMINISTRATIVOS	EC 1.3	CONTRATOS	EC 1.3.4	ACTA CIRCUNSTANCIADA DE TRITURACIÓN DE MATERIAL DE EDUCACIÓN CÍVICA 2015.	EN BODEGA CONCENTRADOR A DE ARCHIVO	X			2	
EC2	GENERALES	EC 2.1	CONVENIOS	EC 2.1.1	CONVENIO COBAES 2015	EN BODEGA CONCENTRADOR A DE ARCHIVO	X			2	
EC2	GENERALES	EC 2.2	MISCELÁNEA	EC 2.2.1	COMPARATIVO LIPEES Y LEGIPE; ENCUESTAS Y DEBATES ENTRE CANDIDATOS	EN BODEGA CONCENTRADOR A DE ARCHIVO	X			2	
EC2	GENERALES	EC 2.2	MISCELÁNEA	EC 2.2.2	MAESTRÍA DERECHO ELECTORAL	EN BODEGA CONCENTRADOR A DE ARCHIVO	X			2	
EC2	GENERALES	EC 2.2	MISCELÁNEA	EC 2.2.3	EVENTO ELSI COTA	EN BODEGA CONCENTRADOR	X			2	

ENTREGA	COORDINÓ Y CERTIFICÓ	RECIBE
MTRA. KARLA GABRIELA PERAZA ZAZUETA **SERVIDORA PÚBLICA TITULAR SALIENTE**	**LIC. SANTIAGO ARTURO MONTOYA FÉLIX** **TITULAR DEL ÓRGANO INTERNO DE CONTROL**	**LIC. ARTURO FAJARDO MEJÍA** **SERVIDOR PÚBLICO TITULAR ENTRANTE**
LIC. CARMEN JULIETA RODRÍGUEZ CAMPOS **TESTIGO DE LASERVIDORA PÚBLICA TITULAR SALIENTE**		**LIC. ROBERTO CLAUDIO URIARTE MENDÍVIL** **TESTIGO DEL SERVIDOR PÚBLICO TITULAR ENTRANTE**

ANALÍTICO DEL CONCENTRADO DE ARCHIVOS EN TRÁMITE AL 04 DE SEPTIEMBRE DE 2022

						A DE ARCHIVO					
EC2	GENERALES	EC 2.2	MISCELÁNEA	EC 2.2.4	FORO SOBRE DISTRITACIÓN ELECTORAL EN SINALOA	EN BODEGA CONCENTRADOR A DE ARCHIVO	X			2	
EC2	GENERALES	EC 2.2	MISCELÁNEA	EC 2.2.5	RUEDA DE PRENSA DEL INE CONSULTA INFANTIL	EN BODEGA CONCENTRADOR A DE ARCHIVO	X			2	
EC2	GENERALES	EC 2.2	MISCELÁNEA	EC 2.2.6	DIFUSIÓN DEL INE CEE CONSULTA INFANTIL	EN BODEGA CONCENTRADOR A DE ARCHIVO	X			2	
EC2	GENERALES	EC 2.2	MISCELÁNEA	EC 2.2.7	JUEGO SINALOA ELECTORAL, 2015.	EN BODEGA CONCENTRADOR A DE ARCHIVO	X			2	
EC2	GENERALES	EC 2.2	MISCELÁNEA	EC 2.2.8	TALLER CON LA RED POR LOS DERECHOS DE LA INFANCIA EN MÉXICO SOBRE LA ARMONIZACIÓN DE LA LEY GENERAL DE NIÑOS, NIÑAS Y ADOLESCENTE.	EN BODEGA CONCENTRADOR A DE ARCHIVO	X			2	
EC2	GENERALES	EC 2.2	MISCELÁNEA	EC 2.2.9	MATERIALES DE PROMOCIÓN IEES 2015	EN BODEGA CONCENTRADOR A DE ARCHIVO	X			2	
EC2	GENERALES	EC 2.2	MISCELÁNEA	EC 2.2.10	FECHAS A CONMEMORAR IEES AGENDA 2015	EN BODEGA CONCENTRADOR A DE ARCHIVO	X			2	
EC3	PROGRAMAS	EC 3.1	PROYECTOS GENERALES	EC 3.1.1	ELECCIONES: ORGANISMOS ESTUDIANTILES UDEO, UNIDAD GUASAVE	EN BODEGA CONCENTRADOR A DE ARCHIVO	X			2	
EC3	PROGRAMAS	EC 3.1	PROYECTOS GENERALES	EC 3.1.2	ELECCIÓN DE REINA UDEO, UNIDAD LOS MOCHIS	EN BODEGA CONCENTRADOR A DE ARCHIVO	X			2	
EC3	PROGRAMAS	EC 3.1	PROYECTOS GENERALES	EC 3.1.3	ELECCIÓN PARA RENOVAR LA ASOCIACIÓN DE PERIODISTAS "7 DE JUNIO".	EN BODEGA CONCENTRADOR A DE ARCHIVO	X			2	
EC3	PROGRAMAS	EC 3.1	PROYECTOS GENERALES	EC 3.1.4	PARLAMENTO INFANTIL 2015	EN BODEGA CONCENTRADOR A DE ARCHIVO	X			2	
EC3	PROGRAMAS	EC 3.1	PROYECTOS	EC 3.1.5	FESTEJO DÍA INTERNACIONAL DE LA MUJER 2015.	EN BODEGA	X			2	

ENTREGA	COORDINÓ Y CERTIFICÓ	RECIBE
MTRA. KARLA GABRIELA PERAZA ZAZUETA SERVIDORA PÚBLICA TITULAR SALIENTE	LIC. SANTIAGO ARTURO MONTOYA FÉLIX TITULAR DEL ÓRGANO INTERNO DE CONTROL	LIC. ARTURO FAJARDO MEJÍA SERVIDOR PÚBLICO TITULAR ENTRANTE
LIC. CARMEN JULIETA RODRÍGUEZ CAMPOS TESTIGO DE LASERVIDORA PÚBLICA TITULAR SALIENTE		LIC. ROBERTO CLAUDIO URIARTE MENDÍVIL TESTIGO DEL SERVIDOR PÚBLICO TITULAR ENTRANTE

ANALÍTICO DEL CONCENTRADO DE ARCHIVOS EN TRÁMITE AL 04 DE SEPTIEMBRE DE 2022

			GENERALES			CONCENTRADOR A DE ARCHIVO					
EC3	PROGRAMAS	EC 3.1	PROYECTOS GENERALES	EC 3.1.6	CONFERENCIA MAGISTRAL LA MUJER ANTE LA PARIDAD DE GÉNERO 2015.	EN BODEGA CONCENTRADOR A DE ARCHIVO	X			2	
EC3	PROGRAMAS	EC 3.1	PROYECTOS GENERALES	EC 3.1.7	EXPOSICIÓN PRESIDENCIA PRI 2015.	EN BODEGA CONCENTRADOR A DE ARCHIVO	X			2	
EC3	PROGRAMAS	EC 3.1	PROYECTOS GENERALES	EC 3.1.8	EVENTOS DEL MEG 2015	EN BODEGA CONCENTRADOR A DE ARCHIVO	X			2	
EC3	PROGRAMAS	EC 3.1	PROYECTOS GENERALES	EC 3.1.9	DÍA DE ACTIVISMO CONTRA LA VIOLENCIA,	EN BODEGA CONCENTRADOR A DE ARCHIVO	X			2	
EC3	PROGRAMAS	EC 3.1	PROYECTOS GENERALES	EC 3.1.9	DEBATE TU MUNDO COBAES 2015	EN BODEGA CONCENTRADOR A DE ARCHIVO	X			2	
EC3	PROGRAMAS	EC 3.1	PROYECTOS GENERALES	EC 3.1.10	CONFERENCIA PREVENCIÓN DE CÁNCER DE MAMA PARA PERSONAL DEL IEES 2015.	EN BODEGA CONCENTRADOR A DE ARCHIVO	X			2	
EC3	PROGRAMAS	EC 3.1	PROYECTOS GENERALES	EC 3.1.11	FERIA DEL LIBRO LOS MOCHIS 2015	EN BODEGA CONCENTRADOR A DE ARCHIVO	X			2	
EC3	PROGRAMAS	EC 3.1	PROYECTOS GENERALES	EC 3.1.12	CONCURSO ESTATAL DEL CUENTO 2015	EN BODEGA CONCENTRADOR A DE ARCHIVO	X			2	
EC3	PROGRAMAS	EC 3.1	PROYECTOS GENERALES	EC 3.1.13	CONCURSO ESTATAL DE DIBUJO	EN BODEGA CONCENTRADOR A DE ARCHIVO	X			2	
EC3	PROGRAMAS	EC 3.1	PROYECTOS GENERALES	EC 3.1.14	**PROPUESTA** ELECCIONES DE LA U DE O MAZATLÁN 2015	EN BODEGA CONCENTRADOR A DE ARCHIVO	X			2	
EC4	EDICIONES	EC 4.1	EDICIONES Y PRESENTACIONES DE LIBROS EN FERIAS Y LUGARES PÚBLICOS	EC 4.1.1	PRESENTACIÓN DE CUENTOS: "ANA Y LA MÁQUINA DEL TIEMPO"; "LA FURIA" BUSCA CAPITÁN; Y, "NAZARIO Y LA TORTUGA MÁGICA".	EN BODEGA CONCENTRADOR A DE ARCHIVO	X			2	

ENTREGA **MTRA. KARLA GABRIELA PERAZA ZAZUETA** **SERVIDORA PÚBLICA TITULAR SALIENTE**	**COORDINÓ Y CERTIFICÓ** **LIC. SANTIAGO ARTURO MONTOYA FÉLIX** **TITULAR DEL ÓRGANO INTERNO DE CONTROL**	**RECIBE** **LIC. ARTURO FAJARDO MEJÍA** **SERVIDOR PÚBLICO TITULAR ENTRANTE**
LIC. CARMEN JULIETA RODRÍGUEZ CAMPOS **TESTIGO DE LASERVIDORA PÚBLICA TITULAR SALIENTE**		**LIC. ROBERTO CLAUDIO URIARTE MENDÍVIL** **TESTIGO DEL SERVIDOR PÚBLICO TITULAR ENTRANTE**

ANALÍTICO DEL CONCENTRADO DE ARCHIVOS EN TRÁMITE AL 04 DE SEPTIEMBRE DE 2022

	EJERCICIO 2016										
EC1	ADMINISTRATIVOS	EC 1.1	PLANEACIÓN	EC 1.1.1	PLAN DE TRABAJO DE EDUCACIÓN CÍVICA 2016 PARTICIPACIÓN CIUDADANA	EN BODEGA CONCENTRADOR A DE ARCHIVO	X			2	
EC1	ADMINISTRATIVOS	EC 1.1	PLANEACIÓN	EC 1.1.2	CRONOGRAMA GENERAL DE EDUCACIÓN CÍVICA - PLANEACIÓN OPERATIVA ANUAL 2016 POA	EN BODEGA CONCENTRADOR A DE ARCHIVO	X			2	
EC1	ADMINISTRATIVOS	EC 1.1	PLANEACIÓN	EC 1.1.3	LINEAMIENTOS POA 2016	EN BODEGA CONCENTRADOR A DE ARCHIVO	X	X		2	
EC1	ADMINISTRATIVOS	EC 1.1	PLANEACIÓN	EC 1.1.4	ANTEPROYECTO POA EDUCACIÓN CÍVICA 2017.	EN BODEGA CONCENTRADOR A DE ARCHIVO	X			2	
EC1	ADMINISTRATIVOS	EC 1.1	PLANEACIÓN	EC 1..1.5	ACUERDO ADMINISTRATIVO CLASIFICACIÓN DE INFORMACIÓN 2016	EN BODEGA CONCENTRADOR A DE ARCHIVO	X			2	
EC1	ADMINISTRATIVOS	EC 1.1	PLANEACIÓN	EC 1.1.6	LEY DE PARTICIPACIÓN CIUDADANA 2016	EN BODEGA CONCENTRADOR A DE ARCHIVO	X	X		2	
EC1	ADMINISTRATIVOS	EC 1.1.	PLANEACIÓN	EC 1.1.7	DIRECTORIO DE LA FIESTA DEL VOTO 2016	EN BODEGA CONCENTRADOR A DE ARCHIVO	X			2	
EC1	ADMINISTRATIVOS	EC 1.1	PLANEACIÓN	EC 1.1.8	LEY FEDERAL DE CONSULTA POPULAR 2016	EN BODEGA CONCENTRADOR A DE ARCHIVO	X	X	,	2	
EC1	ADMINISTRATIVOS	EC 1.1	PLANEACIÓN	EC 1.1.9	ACUERDO 17 DE CONSULTA ELDORADO	EN BODEGA CONCENTRADOR A DE ARCHIVO	X			2	
EC1	ADMINISTRATIVOS	EC 1.1	PLANEACIÓN	EC 1.1.10	DESCRIPCIÓN DE PUESTOS DE EDUCACIÓN CÍVICA 2016	EN BODEGA CONCENTRADOR A DE ARCHIVO	X			2	
EC1	ADMINISTRATIVOS	EC 1.1	PLANEACIÓN	EC 1.1.11	COMPARATIVO EN MATERIA DE ENCUESTAS Y DEBATES LIPEES Y LEGIPE	EN BODEGA CONCENTRADOR A DE ARCHIVO	X			2	
EC1	ADMINISTRATIVOS	EC 1.1	PLANEACIÓN	EC 1.1.12	REUNIONES DE LAS COMISIONES DE TRABAJO 2016	EN BODEGA CONCENTRADOR	X			2	

ENTREGA	COORDINÓ Y CERTIFICÓ	RECIBE
MTRA. KARLA GABRIELA PERAZA ZAZUETA SERVIDORA PÚBLICA TITULAR SALIENTE	LIC. SANTIAGO ARTURO MONTOYA FÉLIX TITULAR DEL ÓRGANO INTERNO DE CONTROL	LIC. ARTURO FAJARDO MEJÍA SERVIDOR PÚBLICO TITULAR ENTRANTE
LIC. CARMEN JULIETA RODRÍGUEZ CAMPOS TESTIGO DE LASERVIDORA PÚBLICA TITULAR SALIENTE		LIC. ROBERTO CLAUDIO URIARTE MENDÍVIL TESTIGO DEL SERVIDOR PÚBLICO TITULAR ENTRANTE

ANALÍTICO DEL CONCENTRADO DE ARCHIVOS EN TRÁMITE AL 04 DE SEPTIEMBRE DE 2022

						A DE ARCHIVO					
EC1	ADMINISTRATIVOS	EC 1.1	PLANEACIÓN	EC 1.1.13	REGLAMENTO INTERIOR IEES 2016	EN BODEGA CONCENTRADOR A DE ARCHIVO	X			2	
EC1	ADMINISTRATIVOS	EC 1.1	PLANEACIÓN	EC 1.1.14	REGLAMENTOS Y LINEAMIENTOS DE LA ESTANCIA MEG 2016	EN BODEGA CONCENTRADOR A DE ARCHIVO	X			2	
EC1	ADMINISTRATIVOS	EC 1.1	PLANEACIÓN	EC 1.1.15	RELACIÓN DEL MEG 2016	EN BODEGA CONCENTRADOR A DE ARCHIVO	X			2	
EC1	ADMINISTRATIVOS	EC 1.1	PLANEACIÓN	EC 1.1.16	INFORMES DE LOS CONSEJEROS 2016	EN BODEGA CONCENTRADOR A DE ARCHIVO	X			2	
EC1	ADMINISTRATIVOS	EC 1.1	PLANEACIÓN	EC 1.1.17	ACTA CIRCUNSTANCIADA TRITURACIÓN DEL MATERIAL EDUCACIÓN CÍVICA 2016	EN BODEGA CONCENTRADOR A DE ARCHIVO	X			2	
EC1	ADMINISTRATIVOS	EC 1.1	PLANEACIÓN	EC 1.1.18	MATERIAL DE RESGUARDO DADO DE BAJA EDUCACIÓN CÍVICA 2016	EN BODEGA CONCENTRADOR A DE ARCHIVO	X			2	
EC1	ADMINISTRATIVOS	EC 1.1	PLANEACIÓN	EC 1.1.19	ANÁLISIS DE LIBRO 2016	EN BODEGA CONCENTRADOR A DE ARCHIVO	X			2	
EC1	ADMINISTRATIVOS	EC 1.1	PLANEACIÓN	EC 1.1.20	DIRECCIÓN EJECUTIVA DE CAPACITACIÓN ELECTORAL Y EDUCACIÓN CÍVICA 2016	EN BODEGA CONCENTRADOR A DE ARCHIVO	X			2	
EC1	ADMINISTRATIVOS	EC 1.1	PLANEACIÓN	EC 1.1.21	IGUALDAD DE GÉNERO 2016	EN BODEGA CONCENTRADOR A DE ARCHIVO	X			2	
EC1	ADMINISTRATIVOS	EC 1.1	PLANEACIÓN	EC 1.1.22	LINEAMIENTOS PARA LA REALIZACIÓN DE ENCUESTAS Y DEMÁS ESTUDIOS DEMOSCÓPICOS Y LINEAMIENTOS PARA PROPAGANDA PROCESO ELECTORAL 2016	EN BODEGA CONCENTRADOR A DE ARCHIVO	X			2	
EC1	ADMINISTRATIVOS	EC1.1	PLANEACIÓN	EC 1.1.23	CONSULTA INFANTIL 2016	EN BODEGA CONCENTRADOR A DE ARCHIVO	X			2	
EC1	ADMINISTRATIVOS	EC 1.1	PLANEACIÓN	EC 1.1.24	DOCUMENTOS DEL INE 2016	EN BODEGA	X			2	

ENTREGA	COORDINÓ Y CERTIFICÓ	RECIBE
MTRA. KARLA GABRIELA PERAZA ZAZUETA SERVIDORA PÚBLICA TITULAR SALIENTE	LIC. SANTIAGO ARTURO MONTOYA FÉLIX TITULAR DEL ÓRGANO INTERNO DE CONTROL	LIC. ARTURO FAJARDO MEJÍA SERVIDOR PÚBLICO TITULAR ENTRANTE
LIC. CARMEN JULIETA RODRÍGUEZ CAMPOS TESTIGO DE LASERVIDORA PÚBLICA TITULAR SALIENTE		LIC. ROBERTO CLAUDIO URIARTE MENDÍVIL TESTIGO DEL SERVIDOR PÚBLICO TITULAR ENTRANTE

ANALÍTICO DEL CONCENTRADO DE ARCHIVOS EN TRÁMITE AL 04 DE SEPTIEMBRE DE 2022

						CONCENTRADOR A DE ARCHIVO					
EC1	ADMINISTRATIVOS	EC 1.1	PLANEACIÓN	EC 1.1.25	ESTRATEGIA DE CAPACITACIÓN Y ASISTENCIA ELECTORAL PARA ELECCIONES LOCALES 2016.	EN BODEGA CONCENTRADOR A DE ARCHIVO	X			2	
EC1	ADMINISTRATIVOS	EC 1.1	PLANEACIÓN	EC 1.1.26	ESTRATEGIA DE CULTURA CÍVICA 2016.	EN BODEGA CONCENTRADOR A DE ARCHIVO	X			2	
EC1	ADMINISTRATIVOS	EC 1.1	PLANEACIÓN	EC 1.1.27	ESTANCIA INFANTIL 2016.	EN BODEGA CONCENTRADOR A DE ARCHIVO	X			2	
EC1	ADMINISTRATIVOS	EC 1.2	CORRESPONDENCIA	EC 1.2.1	OFICIOS DE PRESIDENCIA 2016.	EN BODEGA CONCENTRADOR A DE ARCHIVO	X			2	
EC1	ADMINISTRATIVOS	EC 1.2	CORRESPONDENCIA	EC 1.2.2	OFICIOS ENVIADOS 2016.	EN BODEGA CONCENTRADOR A DE ARCHIVO	X			2	
EC1	ADMINISTRATIVOS	EC 1.2	CORRESPONDENCIA	EC 1.2.3	OFICIOS RECIBIDOS 2016.	EN BODEGA CONCENTRADOR A DE ARCHIVO	X			2	
EC1	ADMINISTRATIVOS	EC 1.2	CORRESPONDENCIA	EC 1.2.3.1	OFICIOS DEL ÁREA DE ACCESO A LA INFORMACIÓN 2016.	EN BODEGA CONCENTRADOR A DE ARCHIVO	X			2	
EC1	ADMINISTRATIVOS	EC 1.2	CORRESPONDENCIA	EC 1.2.4	CIRCULARES 2016.	EN BODEGA CONCENTRADOR A DE ARCHIVO	X			2	
EC1	ADMINISTRATIVOS	EC 1.3	ADMINISTRACIÓN	EC 1.3.1	REQUISICIONES LONAS PARA DEBATES 2016.	EN BODEGA CONCENTRADOR A DE ARCHIVO	X			2	
EC1	ADMINISTRATIVOS	EC 1.3	ADMINISTRACIÓN	EC 1.3.2	ACUSES DE REQUERIMIENTOS DE PAPELERÍA DEL ÁREA DE EDUCACIÓN CÍVICA 2016	EN BODEGA CONCENTRADOR A DE ARCHIVO	X			2	
EC1	ADMINISTRATIVOS	EC 1.3	ADMINISTRACIÓN	EC 1.3.3	REQUISICIONES Y FACTURACIÓN 2016	EN BODEGA CONCENTRADOR A DE ARCHIVO	X			2	
EC1	ADMINISTRATIVOS	EC 1.4	SEGUIMIENTO ENCUESTAS PROCESO	EC 1.4.1	CORRESPONDENCIA ACREDITACIÓN DE ENCUESTADORAS ELECTORALES 2016.	EN BODEGA CONCENTRADOR	X			2	

ENTREGA	COORDINÓ Y CERTIFICÓ	RECIBE
MTRA. KARLA GABRIELA PERAZA ZAZUETA **SERVIDORA PÚBLICA TITULAR SALIENTE**	**LIC. SANTIAGO ARTURO MONTOYA FÉLIX** **TITULAR DEL ÓRGANO INTERNO DE CONTROL**	**LIC. ARTURO FAJARDO MEJÍA** **SERVIDOR PÚBLICO TITULAR ENTRANTE**
LIC. CARMEN JULIETA RODRÍGUEZ CAMPOS **TESTIGO DE LASERVIDORA PÚBLICA TITULAR SALIENTE**		**LIC. ROBERTO CLAUDIO URIARTE MENDÍVIL** **TESTIGO DEL SERVIDOR PÚBLICO TITULAR ENTRANTE**

ANALÍTICO DEL CONCENTRADO DE ARCHIVOS EN TRÁMITE AL 04 DE SEPTIEMBRE DE 2022

			ELECTORAL 2016			A DE ARCHIVO					
EC1	ADMINISTRATIVOS	EC 1.4	SEGUIMIENTO ENCUESTAS PROCESO ELECTORAL 2016	EC 1.4.2	ENCUESTADORA SERVICIOS DEL CAMPO DIME S.C. 2016.	EN BODEGA CONCENTRADOR A DE ARCHIVO	X			2	
EC1	ADMINISTRATIVOS	EC 1.4	SEGUIMIENTO ENCUESTAS PROCESO ELECTORAL 2016	EC 1.4.3	ENCUESTADORA PARAMETRÍA S.A. DE C.V. 2016.	EN BODEGA CONCENTRADOR A DE ARCHIVO	X			2	
EC1	ADMINISTRATIVOS	EC 1.4	SEGUIMIENTO ENCUESTAS PROCESO ELECTORAL 2016	EC 1.4.4	ENCUESTADORA LICEA SERVICIOS INTEGRALES EN OPINIÓN S.C. 2016.	EN BODEGA CONCENTRADOR A DE ARCHIVO	X			2	
EC1	ADMINISTRATIVOS	EC 1.4	SEGUIMIENTO ENCUESTAS PROCESO ELECTORAL 2016	EC 1.4.5	ENCUESTADORA DE LAS HERAS DEMOTECNIA 2016.	EN BODEGA CONCENTRADOR A DE ARCHIVO	X			2	
EC1	ADMINISTRATIVOS	EC 1.4	SEGUIMIENTO ENCUESTAS PROCESO ELECTORAL 2016	EC 1.4.6	ENCUESTADORA EL UNIVERSAL 2016.	EN BODEGA CONCENTRADOR A DE ARCHIVO	X			2	
EC1	ADMINISTRATIVOS	EC 1.4	SEGUIMIENTO ENCUESTAS PROCESO ELECTORAL 2016	EC 1.4.7	ENCUESTADORA SDP NOTICIAS 2016.	EN BODEGA CONCENTRADOR A DE ARCHIVO	X			2	
EC1	ADMINISTRATIVOS	EC 1.4	SEGUIMIENTO ENCUESTAS PROCESO ELECTORAL 2016	EC 1.4.8	BERUMEN 2016.	EN BODEGA CONCENTRADOR A DE ARCHIVO	X			2	
EC1	ADMINISTRATIVOS	EC 1.4	SEGUIMIENTO ENCUESTAS PROCESO ELECTORAL 2016	EC 1.4.9	ENCUESTADORA CONSULTA MITOFSKY 2016.	EN BODEGA CONCENTRADOR A DE ARCHIVO	X			2	
EC1	ADMINISTRATIVOS	EC 1.4	SEGUIMIENTO ENCUESTAS PROCESO ELECTORAL 2016	EC 1.4.10	ENCUESTADORA BGC BELTRÁN JUÁREZ Y ASOCIADOS 2016.	EN BODEGA CONCENTRADOR A DE ARCHIVO	X			2	
EC1	ADMINISTRATIVOS	EC 1.4	SEGUIMIENTO ENCUESTAS PROCESO ELECTORAL 2016	EC 1.4.11	ENCUESTADORA FIELD RESEARCH MÉXICO 2016.	EN BODEGA CONCENTRADOR A DE ARCHIVO	X			2	
EC1	ADMINISTRATIVOS	EC 1.4	SEGUIMIENTO ENCUESTAS PROCESO ELECTORAL 2016	EC 1.4.12	ENCUESTADORA EG MERCADOTECNIA 2016.	EN BODEGA CONCENTRADOR A DE ARCHIVO	X			2	
EC1	ADMINISTRATIVOS	EC 1.4	SEGUIMIENTO ENCUESTAS PROCESO	EC 1.4.13	ENCUESTADORA EL FINANCIERO 2016.	EN BODEGA CONCENTRADOR	X			2	

ENTREGA	COORDINÓ Y CERTIFICÓ	RECIBE
MTRA. KARLA GABRIELA PERAZA ZAZUETA SERVIDORA PÚBLICA TITULAR SALIENTE	LIC. SANTIAGO ARTURO MONTOYA FÉLIX TITULAR DEL ÓRGANO INTERNO DE CONTROL	LIC. ARTURO FAJARDO MEJÍA SERVIDOR PÚBLICO TITULAR ENTRANTE
LIC. CARMEN JULIETA RODRÍGUEZ CAMPOS TESTIGO DE LASERVIDORA PÚBLICA TITULAR SALIENTE		LIC. ROBERTO CLAUDIO URIARTE MENDÍVIL TESTIGO DEL SERVIDOR PÚBLICO TITULAR ENTRANTE

ANALÍTICO DEL CONCENTRADO DE ARCHIVOS EN TRÁMITE AL 04 DE SEPTIEMBRE DE 2022

			ELECTORAL 2016			A DE ARCHIVO					
EC1	ADMINISTRATIVOS	EC 1.4	SEGUIMIENTO ENCUESTAS PROCESO ELECTORAL 2016	EC 1.4.14	ENCUESTADORA ARIAS SIAIN ASOCIADOS 2016.	EN BODEGA CONCENTRADOR A DE ARCHIVO	X			2	
EC1	ADMINISTRATIVOS	EC 1.4	SEGUIMIENTO ENCUESTAS PROCESO ELECTORAL 2016	EC 1.4.15	ENCUESTADORA GII 360 GRUPO IMPACTO 2016.	EN BODEGA CONCENTRADOR A DE ARCHIVO	X			2	
EC1	ADMINISTRATIVOS	EC 1.4	SEGUIMIENTO ENCUESTAS PROCESO ELECTORAL 2016	EC 1.4.16	ENCUESTADORA MORENO & SOTNIKOVA SOCIAL RESERCH & CONSULTING S.C. 2016.	EN BODEGA CONCENTRADOR A DE ARCHIVO	X			2	
EC1	ADMINISTRATIVOS	EC 1.4	SEGUIMIENTO ENCUESTAS PROCESO ELECTORAL 2016	EC 1.4.17	ENCUESTADORA EL DEBATE 2016.	EN BODEGA CONCENTRADOR A DE ARCHIVO	X			2	
EC1	ADMINISTRATIVOS	EC 1.4	SEGUIMIENTO ENCUESTAS PROCESO ELECTORAL 2016	EC 1.4.18	ENCUESTADORA REACCIÓN INFORMATIVA 2016.	EN BODEGA CONCENTRADOR A DE ARCHIVO	X			2	
EC2	GENERALES	EC 2.1	MISCELÁNEA	EC 2.1.1	SERVICIO SOCIAL Y PRÁCTICAS PROFESIONALES 2016.	EN BODEGA CONCENTRADOR A DE ARCHIVO	X			2	
EC2	GENERALES	EC 2.1	MISCELÁNEA	EC 2.1.2	DIRECTORIO DE CONSEJOS MUNICIPALES Y CONSEJOS DISTRITALES ELECTORALES 2016.	EN BODEGA CONCENTRADOR A DE ARCHIVO	X			2	
EC2	GENERALES	EC 2.1	MISCELÁNEA	EC 2.1.3	CURSO DE CANDIDATOS INDEPENDIENTES 2016.	EN BODEGA CONCENTRADOR A DE ARCHIVO	X			2	
EC2	GENERALES	EC 2.1	MISCELÁNEA	EC 2.1.4	OBSERVATORIO ELECTORAL 2016,	EN BODEGA CONCENTRADOR A DE ARCHIVO	X			2	
EC2	GENERALES	EC 2.1	MISCELÁNEA	EC 2.1.5	CONFERENCIAS HACIA UNA CIUDADANÍA MÁS CONSCIENTE Y PARTICIPATIVA 2016	EN BODEGA CONCENTRADOR A DE ARCHIVO	X			2	
EC2	GENERALES	EC 2.1	MISCELÁNEA	EC 2.1.6	CAPACITACIÓN A PERSONAL QUE IMPARTIRÁ HACIA UNA SOCIEDAD MÁS CONSCIENTE Y PARTICIPATIVA 2016	EN BODEGA CONCENTRADOR A DE ARCHIVO	X			2	
EC2	GENERALES	EC 2.1	MISCELÁNEA	EC 2.1.7	CONFERENCIA MAGISTRAL PREVENCIÓN DE DELITOS ELECTORALES FEPADE 2016	EN BODEGA CONCENTRADOR	X			2	

ENTREGA **MTRA. KARLA GABRIELA PERAZA ZAZUETA** **SERVIDORA PÚBLICA TITULAR SALIENTE**	**COORDINÓ Y CERTIFICÓ** **LIC. SANTIAGO ARTURO MONTOYA FÉLIX** **TITULAR DEL ÓRGANO INTERNO DE CONTROL**	**RECIBE** **LIC. ARTURO FAJARDO MEJÍA** **SERVIDOR PÚBLICO TITULAR ENTRANTE**
LIC. CARMEN JULIETA RODRÍGUEZ CAMPOS **TESTIGO DE LASERVIDORA PÚBLICA TITULAR SALIENTE**		**LIC. ROBERTO CLAUDIO URIARTE MENDÍVIL** **TESTIGO DEL SERVIDOR PÚBLICO TITULAR ENTRANTE**

ANALÍTICO DEL CONCENTRADO DE ARCHIVOS EN TRÁMITE AL 04 DE SEPTIEMBRE DE 2022

						A DE ARCHIVO					
EC2	GENERALES	EC 2.1	MISCELÁNEA	EC 2.1.8	TALLER LENGUAJE INCLUYENTE	EN BODEGA CONCENTRADOR A DE ARCHIVO	X			2	
EC2	GENERALES	EC 2.1	MISCELÁNEA	EC 2.1.9	EXPO EDUCATIVA 2016	EN BODEGA CONCENTRADOR A DE ARCHIVO	X			2	
EC2	GENERALES	EC 2.1	MISCELÁNEA	EC 2.1.10	CURSO DE CAPACITACIÓN DEL TRIBUNAL ELECTORAL DEL PODER JUDICIAL 2016	EN BODEGA CONCENTRADOR A DE ARCHIVO	X			2	
EC2	GENERALES	EC 2.1	MISCELÁNEA	EC 2.1.11	DIPLOMADO EN LA EDUCACIÓN DE PAZ	EN BODEGA CONCENTRADOR A DE ARCHIVO	X			2	
EC2	GENERALES	EC 2.1	MISCELÁNEA	EC 2.1.12	CONFERENCIA DE PARTICIPACIÓN CIUDADANA IMPARTIDA POR EL CONSEJERO JORGE ALBERTO DE LA HERRÁN GARCÍA 2016	EN BODEGA CONCENTRADOR A DE ARCHIVO	X			2	
EC2	GENERALES	EC 2.1	MISCELÁNEA	EC 2.1.13	TALLER VIOLENCIA DE PAREJA REEDUCACIÓN DE MUJERES 2016	EN BODEGA CONCENTRADOR A DE ARCHIVO	X			2	
EC2	GENERALES	EC 2.1	MISCELÁNEA	EC 2.1.14	TALLER REGIONAL "RETOS EN MATERIA DE EDUCACIÓN CÍVICA" 2016	EN BODEGA CONCENTRADOR A DE ARCHIVO	X			2	
EC2	GENERALES	EC 2.1	MISCELÁNEA	EC 2.1.15	FORO DE CONSULTA ESTATAL PARA EL ANÁLISIS DEL MODELO EDUCATIVO 2016	EN BODEGA CONCENTRADOR A DE ARCHIVO	X			2	
EC2	GENERALES	EC 2.1	MISCELÁNEA	EC 2.1.16	3 ENCUENTRO NACIONAL DE EDUCACIÓN CÍVICA OPLES 2016	EN BODEGA CONCENTRADOR A DE ARCHIVO	X			2	
EC2	GENERALES	EC 2.1	MISCELÁNEA	EC 2.1.17	FORO DE LA DEMOCRACIA LATINOAMERICANA 2016	EN BODEGA CONCENTRADOR A DE ARCHIVO	X			2	
EC2	GENERALES	EC 2.1	MISCELÁNEA	EC 2.1.18	PANEL MUJERES EN LA CANCHA, SÍGUELAS 2016	EN BODEGA CONCENTRADOR A DE ARCHIVO	X			2	
EC2	GENERALES	EC 2.1	MISCELÁNEA	EC 2.1.19	DOCUMENTOS DE GÉNERO 2016.	EN BODEGA CONCENTRADOR	X			2	

ENTREGA **MTRA. KARLA GABRIELA PERAZA ZAZUETA** **SERVIDORA PÚBLICA TITULAR SALIENTE**	**COORDINÓ Y CERTIFICÓ** **LIC. SANTIAGO ARTURO MONTOYA FÉLIX** **TITULAR DEL ÓRGANO INTERNO DE CONTROL**	**RECIBE** **LIC. ARTURO FAJARDO MEJÍA** **SERVIDOR PÚBLICO TITULAR ENTRANTE**
LIC. CARMEN JULIETA RODRÍGUEZ CAMPOS **TESTIGO DE LASERVIDORA PÚBLICA TITULAR SALIENTE**		**LIC. ROBERTO CLAUDIO URIARTE MENDÍVIL** **TESTIGO DEL SERVIDOR PÚBLICO TITULAR ENTRANTE**

ANALÍTICO DEL CONCENTRADO DE ARCHIVOS EN TRÁMITE AL 04 DE SEPTIEMBRE DE 2022

						A DE ARCHIVO					
EC2	GENERALES	EC 2.1	MISCELÁNEA	EC 2.1.20	CONVENIO COMISIÓN ESTATAL ELECTORAL DE NUEVO LEÓN Y EL TECNOLÓGICO DE MONTERREY, 2016.	EN BODEGA CONCENTRADOR A DE ARCHIVO	X			2	
EC2	GENERALES	EC 2.1	MISCELÁNEA	EC 2.1.21	PARLAMENTO CIUDADANO DE SINALOA Y ENCUENTROS DE CANDIDATOS DE PARTIDOS POLÍTICOS ORGANIZADOS POR LA INTERCAMARAL 2016.	EN BODEGA CONCENTRADOR A DE ARCHIVO	X			2	
EC3	PROGRAMAS	EC 3.1	PROYECTOS GENERALES	EC 3.1.1	ELECCIONES U DE O MAZATLÁN 2016	EN BODEGA CONCENTRADOR A DE ARCHIVO	X			2	
EC3	PROGRAMAS	EC 3.1	PROYECTOS GENERALES	EC 3.1.2	ELECCIONES JUVENILES ESCOLARES CULIACÁN 2016 TOMO I	EN BODEGA CONCENTRADOR A DE ARCHIVO	X			2	
EC3	PROGRAMAS	EC 3.1	PROYECTOS GENERALES	EC 3.1.3	ELECCIONES JUVENILES ESCOLARES CULIACÁN 2016 TOMO II	EN BODEGA CONCENTRADOR A DE ARCHIVO	X			2	
EC3	PROGRAMAS	EC 3.1	PROYECTOS GENERALES	EC 3.1.4	ENTREGA DE CONSTANCIAS CUENTO Y DIBUJO ZONA NORTE 2016	EN BODEGA CONCENTRADOR A DE ARCHIVO	X			2	
EC3	PROGRAMAS	EC 3.1	PROYECTOS GENERALES	EC 3.1.5	ENTREGA DE CONSTANCIAS CUENTO Y DIBUJO ZONA SUR 2016	EN BODEGA CONCENTRADOR A DE ARCHIVO	X			2	
EC3	PROGRAMAS	EC 3.1	PROYECTOS GENERALES	EC 3.1.6	CERTAMEN ESTATAL DE CUENTO 2016	EN BODEGA CONCENTRADOR A DE ARCHIVO	X			2	
EC3	PROGRAMAS	EC 3.1	PROYECTOS GENERALES	EC 3.1.7	CONCURSO ESTATAL DE DIBUJO 2016	EN BODEGA CONCENTRADOR A DE ARCHIVO	X			2	
EC3	PROGRAMAS	EC 3.1	PROYECTOS GENERALES	EC 3.1.8	CUENTOS GANADORES Y MENCIONES HONORIFICAS 2016.	EN BODEGA CONCENTRADOR A DE ARCHIVO	X			2	
EC3	PROGRAMAS	EC 3.1	PROYECTOS GENERALES	EC 3.1.9	ELECCIÓN ESCUELA SECUNDARIA EMILIANO ZAPATA 2016.	EN BODEGA CONCENTRADOR A DE ARCHIVO	X			2	
EC3	PROGRAMAS	EC 3.1	PROYECTOS	EC 3.1.10	ELECCIÓN CONALEP GUASAVE 2016.	EN BODEGA	X			2	

ENTREGA	COORDINÓ Y CERTIFICÓ	RECIBE
MTRA. KARLA GABRIELA PERAZA ZAZUETA SERVIDORA PÚBLICA TITULAR SALIENTE	LIC. SANTIAGO ARTURO MONTOYA FÉLIX TITULAR DEL ÓRGANO INTERNO DE CONTROL	LIC. ARTURO FAJARDO MEJÍA SERVIDOR PÚBLICO TITULAR ENTRANTE
LIC. CARMEN JULIETA RODRÍGUEZ CAMPOS TESTIGO DE LASERVIDORA PÚBLICA TITULAR SALIENTE		LIC. ROBERTO CLAUDIO URIARTE MENDÍVIL TESTIGO DEL SERVIDOR PÚBLICO TITULAR ENTRANTE

ANALÍTICO DEL CONCENTRADO DE ARCHIVOS EN TRÁMITE AL 04 DE SEPTIEMBRE DE 2022

			GENERALES			CONCENTRADOR A DE ARCHIVO					
EC3	PROGRAMAS	EC 3.1	PROYECTOS GENERALES	EC 3.1.11	DEBATES MUNICIPALES AHOME, GUASAVE, MAZATLÁN, Y CULIACÁN 2016	EN BODEGA CONCENTRADOR A DE ARCHIVO	X			2	
EC3	PROGRAMAS	EC 3.1	PROYECTOS GENERALES	EC 3.1.12	1.E.R DEBATE A GOBERNADOR CULIACÁN 2016	EN BODEGA CONCENTRADOR A DE ARCHIVO	X			2	
EC3	PROGRAMAS	EC 3.1	PROYECTOS GENERALES	EC 3.1.13	2 DO DEBATE A GOBERNADOR CULIACÁN 2016	EN BODEGA CONCENTRADOR A DE ARCHIVO	X			2	
EC3	PROGRAMAS	EC 3.1	PROYECTOS GENERALES	EC 3.1.14	PARLAMENTO INFANTIL FEDERAL 2016	EN BODEGA CONCENTRADOR A DE ARCHIVO	X			2	
EC3	PROGRAMAS	EC 3.1	PROYECTOS GENERALES	EC 3.1.15	PRESUPUESTO DEBATES DE LOS CONSEJOS MUNICIPALES ELECTORALES Y CONSEJOS DISTRITALES ELECTORALES PROCESO 2016.	EN BODEGA CONCENTRADOR A DE ARCHIVO	X			2	
EC3	PROGRAMAS	EC 3.1	PROYECTOS GENERALES	EC 3.1.16	PANEL VIOLENCIA POLÍTICA CONTRA LAS MUJERES 2016.	EN BODEGA CONCENTRADOR A DE ARCHIVO	X			2	
EC3	PROGRAMAS	EC 3.1	PROYECTOS GENERALES	EC 3.1.17	16 DÍAS DE ACTIVISMO EN CONTRA DE LA VIOLENCIA 2016.	EN BODEGA CONCENTRADOR A DE ARCHIVO	X			2	
EC3	PROGRAMAS	EC 3.1	PROYECTOS GENERALES	EC 3.1.18	CONSEJO ESTATAL JUVENIL ELECTORAL Y DE PARTICIPACIÓN CIUDADANA 2016.	EN BODEGA CONCENTRADOR A DE ARCHIVO	X			2	
EC3	PROGRAMAS	EC 3.1	PROYECTOS GENERALES	EC 3.1.19	PLATICAS EN PREPAS Y UNIVERSIDADES "HAZ VALER TU PRIMERA VEZ" 2016.	EN BODEGA CONCENTRADOR A DE ARCHIVO	X			2	
EC3	PROGRAMAS	EC 3.1	PROYECTOS GENERALES	EC 3.1.20	FORO "LA SOCIEDAD SINALOENSE ANTE UNA NUEVA CULTURA" OCT 2016.	EN BODEGA CONCENTRADOR A DE ARCHIVO	X			2	
EC3	PROGRAMAS	EC 3.1	PROYECTOS GENERALES	EC 3.1.21	ELECCIÓN U DE O GUASAVE 2016.	EN BODEGA CONCENTRADOR A DE ARCHIVO	X			2	
EC3	PROGRAMAS	EC 3.1	PROYECTOS GENERALES	EC 3.1.22	ENCUENTRO ESTATAL DEBATE TU MUNDO, COBAES 2016.	EN BODEGA CONCENTRADOR	X			2	

ENTREGA **MTRA. KARLA GABRIELA PERAZA ZAZUETA** **SERVIDORA PÚBLICA TITULAR SALIENTE**	**COORDINÓ Y CERTIFICÓ** **LIC. SANTIAGO ARTURO MONTOYA FÉLIX** **TITULAR DEL ÓRGANO INTERNO DE CONTROL**	**RECIBE** **LIC. ARTURO FAJARDO MEJÍA** **SERVIDOR PÚBLICO TITULAR ENTRANTE**
LIC. CARMEN JULIETA RODRÍGUEZ CAMPOS **TESTIGO DE LASERVIDORA PÚBLICA TITULAR SALIENTE**		**LIC. ROBERTO CLAUDIO URIARTE MENDÍVIL** **TESTIGO DEL SERVIDOR PÚBLICO TITULAR ENTRANTE**

ANALÍTICO DEL CONCENTRADO DE ARCHIVOS EN TRÁMITE AL 04 DE SEPTIEMBRE DE 2022

						A DE ARCHIVO					
	EJERCICIO 2017										
EC1	ADMINISTRATIVOS	EC 1.1	PLANEACIÓN	EC 1.1.1	REGLAMENTO DE ELECCIONES INE 2017.	EN BODEGA CONCENTRADOR A DE ARCHIVO	X	X		2	
EC1	ADMINISTRATIVOS	EC 1.1	PLANEACIÓN	EC 1.1.2	DOCUMENTOS DEL INE 2017	EN BODEGA CONCENTRADOR A DE ARCHIVO	X			2	
EC1	ADMINISTRATIVOS	EC 1.1	PLANEACIÓN	EC 1.1.3	BORRADOR DE CONVENIO AMECIP (ASOCIACIÓN MEXICANA DE CIENCIAS POLÍTICAS Y EL IEES.	EN BODEGA CONCENTRADOR A DE ARCHIVO	X			2	
EC1	ADMINISTRATIVOS	EC 1.1	PLANEACIÓN	EC 1.1.4	ANEXOS REGLAMENTO DE ELECCIONES 2016.	EN BODEGA CONCENTRADOR A DE ARCHIVO	X			2	
EC1	ADMINISTRATIVOS	EC 1.1	PLANEACIÓN	EC 1.1.5	ESTRATEGIA NACIONAL DE CULTURA CÍVICA 2017-2023	EN BODEGA CONCENTRADOR A DE ARCHIVO	X			2	
EC1	ADMINISTRATIVOS	EC 1.1	PLANEACIÓN	EC 1.1.6	ESTRATEGIA NACIONAL DE CULTURA CÍVICA 2017-2023 (VERSIÓN EJECUTIVA)	EN BODEGA CONCENTRADOR A DE ARCHIVO	X			2	
EC1	ADMINISTRATIVOS	EC 1.1	PLANEACIÓN	EC 1.1.7	PROYECTO DE CONVENIO INE-IEES PARA LA REALIZACIÓN DEL PROCESO ELECTORAL 2017-2018.	EN BODEGA CONCENTRADOR A DE ARCHIVO	X			2	
EC1	ADMINISTRATIVOS	EC 1.1	PLANEACIÓN	EC 1.1.8	LINEAMIENTOS PARA LA ORGANIZACIÓN DE DEBATES PÚBLICOS ENTRE CANDIDATAS Y CANDIDATOS PARA EL PROCESO LOCAL 2015-2016.	EN BODEGA CONCENTRADOR A DE ARCHIVO	X			2	
EC1	ADMINISTRATIVOS	EC 1.1	PLANEACIÓN	EC 1.1.9	REGLAMENTO INTERIOR DEL IEES (ÚLTIMA ACTUALIZACIÓN OCTUBRE DE 2015)	EN BODEGA CONCENTRADOR A DE ARCHIVO	X			2	
EC1	ADMINISTRATIVOS	EC 1.1	PLANEACIÓN	EC 1.1.10	PROGRAMA OPERATIVO ANUAL 2018 (POA)		X			2	
EC1	ADMINISTRATIVOS	EC 1.1	PLANEACIÓN	EC 1.1.11	PROYECTO DE CALENDARIO ELECTORAL 2017-2018	EN BODEGA CONCENTRADOR A DE ARCHIVO	X			2	
EC1	ADMINISTRATIVOS	EC 1.1	PLANEACIÓN	EC 1.1.12	ACTA CIRCUNSTANCIADA TRITURACIÓN CUENTO	EN BODEGA	X			2	

ENTREGA **MTRA. KARLA GABRIELA PERAZA ZAZUETA** **SERVIDORA PÚBLICA TITULAR SALIENTE**	**COORDINÓ Y CERTIFICÓ** **LIC. SANTIAGO ARTURO MONTOYA FÉLIX** **TITULAR DEL ÓRGANO INTERNO DE CONTROL**	**RECIBE** **LIC. ARTURO FAJARDO MEJÍA** **SERVIDOR PÚBLICO TITULAR ENTRANTE**
LIC. CARMEN JULIETA RODRÍGUEZ CAMPOS **TESTIGO DE LASERVIDORA PÚBLICA TITULAR SALIENTE**		**LIC. ROBERTO CLAUDIO URIARTE MENDÍVIL** **TESTIGO DEL SERVIDOR PÚBLICO TITULAR ENTRANTE**

ANALÍTICO DEL CONCENTRADO DE ARCHIVOS EN TRÁMITE AL 04 DE SEPTIEMBRE DE 2022

					Y DIBUJO	CONCENTRADOR A DE ARCHIVO					
EC1	ADMINISTRATIVOS	EC 1.1	PLANEACIÓN	EC 1.1.13	DONACIÓN DE PROYECTOR U DE O	EN BODEGA CONCENTRADOR A DE ARCHIVO	X			2	
EC1	ADMINISTRATIVOS	EC 1.1	PLANEACIÓN	EC 1.1.14	DOCUMENTOS DE CAPACITACIÓN ELECTORAL	EN BODEGA CONCENTRADOR A DE ARCHIVO	X			2	
EC1	ADMINISTRATIVOS	EC 1.1	PLANEACIÓN	EC 1.1.15	BORRADORES MICROSITIO	EN BODEGA CONCENTRADOR A DE ARCHIVO	X			2	
EC1	ADMINISTRATIVOS	EC 1.1	PLANEACIÓN	EC 1.1.16	PROYECTO DE MEMORIA 2015-2016	EN BODEGA CONCENTRADOR A DE ARCHIVO	X			2	
EC1	ADMINISTRATIVOS	EC 1.2	CORRESPONDENCIA	EC 1.2.1	OFICIOS ENVIADOS A PRESIDENCIA 2017	EN BODEGA CONCENTRADOR A DE ARCHIVO	X			2	
EC1	ADMINISTRATIVOS	EC 1.2	CORRESPONDENCIA	EC 1.2.1.1	OFICIOS ENVIADOS A SECRETARÍA 2017	EN BODEGA CONCENTRADOR A DE ARCHIVO	X			2	
EC1	ADMINISTRATIVOS	EC 1.2	CORRESPONDENCIA	EC 1.2.1.2	OFICIOS ENVIADOS 2017	EN BODEGA CONCENTRADOR A DE ARCHIVO	X			2	
EC1	ADMINISTRATIVOS	EC 1.2	CORRESPONDENCIA	EC 1.2.2	OFICIOS RECIBIDOS 2017	EN BODEGA CONCENTRADOR A DE ARCHIVO	X			2	
EC1	ADMINISTRATIVOS	EC 1.2	CORRESPONDENCIA	EC 1.2.3	OFICIOS DEL ÁREA DE UNIDAD DE TRANSPARENCIA 2017	EN BODEGA CONCENTRADOR A DE ARCHIVO	X			2	
EC1	ADMINISTRATIVOS	EC 1.2	CORRESPONDENCIA	EC 1.2.3.1	CIRCULARES 2017	EN BODEGA CONCENTRADOR A DE ARCHIVO	X			2	
EC1	ADMINISTRATIVOS	EC 1.2	CORRESPONDENCIA	EC 1.2.4	PÓLIZA MITSUBISHI 2017	EN BODEGA CONCENTRADOR A DE ARCHIVO	X			2	
EC1	ADMINISTRATIVOS	EC 1.2	CORRESPONDENCIA	EC 1.2.5	REQUISICIONES Y FACTURACIÓN 2017	EN BODEGA CONCENTRADOR	X			2	

ENTREGA	COORDINÓ Y CERTIFICÓ	RECIBE
MTRA. KARLA GABRIELA PERAZA ZAZUETA SERVIDORA PÚBLICA TITULAR SALIENTE	LIC. SANTIAGO ARTURO MONTOYA FÉLIX TITULAR DEL ÓRGANO INTERNO DE CONTROL	LIC. ARTURO FAJARDO MEJÍA SERVIDOR PÚBLICO TITULAR ENTRANTE
LIC. CARMEN JULIETA RODRÍGUEZ CAMPOS TESTIGO DE LASERVIDORA PÚBLICA TITULAR SALIENTE		LIC. ROBERTO CLAUDIO URIARTE MENDÍVIL TESTIGO DEL SERVIDOR PÚBLICO TITULAR ENTRANTE

ANALÍTICO DEL CONCENTRADO DE ARCHIVOS EN TRÁMITE AL 04 DE SEPTIEMBRE DE 2022

						A DE ARCHIVO					
EC1	ADMINISTRATIVOS	EC 1.2	CORRESPONDENCIA	EC 1.2.6	ACUSES DE REQUERIMIENTOS DE PAPELERÍA DEL ÁREA DE EDUCACIÓN CÍVICA 2017	EN BODEGA CONCENTRADOR A DE ARCHIVO	X			2	
EC1	ADMINISTRATIVOS	EC 1.2	CORRESPONDENCIA	EC 1.2.7	OFICIOS DE LA COMISIÓN DE PARIDAD DE GÉNERO 2017.	EN BODEGA CONCENTRADOR A DE ARCHIVO	X			2	
EC1	ADMINISTRATIVOS	EC 1.2	CORRESPONDENCIA	EC 1.2.8	OFICIOS DEL ÁREA DE CONTRALORÍA 2017.	EN BODEGA CONCENTRADOR A DE ARCHIVO	X			2	
EC1	ADMINISTRATIVOS	EC 1.2	CORRESPONDENCIA	EC 1.2.9	COPIAS OFICIOS DEL ÁREA DE PRESIDENCIA 2017.	EN BODEGA CONCENTRADOR A DE ARCHIVO	X			2	
EC1	ADMINISTRATIVOS	EC 1.2	CORRESPONDENCIA	EC 1.2.10	SERVICIO SOCIAL 2017	EN BODEGA CONCENTRADOR A DE ARCHIVO	X			2	
EC1	ADMINISTRATIVOS	EC 1.2	CORRESPONDENCIA	EC 1.2.11	OFICIOS COORDINACIÓN DE ADMINISTRACIÓN 2017.	EN BODEGA CONCENTRADOR A DE ARCHIVO	X			2	
EC1	ADMINISTRATIVOS	EC 1.2	CORRESPONDENCIA	EC 1.2.12	OFICIOS DE LA COMISIÓN DE EDUCACIÓN CÍVICA Y CAPACITACIÓN ELECTORAL	EN BODEGA CONCENTRADOR A DE ARCHIVO	X			2	
EC1	ADMINISTRATIVOS	EC 1.2	CORRESPONDENCIA	EC 1.2.13	INFORMACIÓN RECIBIDA DE OTROS OPLES	EN BODEGA CONCENTRADOR A DE ARCHIVO	X			2	
EC1	ADMINISTRATIVOS	EC 1.3	ENCUESTAS ELECTORALES	EC 1.3.1	ENCUESTAS ELECTORALES 2017/2018	EN BODEGA CONCENTRADOR A DE ARCHIVO	X			2	
EC2	GENERALES	EC 2.1	MISCELÁNEA	EC 2.1.1	GÉNERO Y DEMOCRACIA 2017	EN BODEGA CONCENTRADOR A DE ARCHIVO	X			2	
EC2	GENERALES	EC 2.1	MISCELÁNEA	EC.2.1.1.2	GÉNERO: OBSERVATORIO ELECTORAL, 2017.	EN BODEGA CONCENTRADOR A DE ARCHIVO	X			2	
EC2	GENERALES	EC 2.1	MISCELÁNEA	EC.2.1.1.3	GÉNERO: PROTOCOLO, 2017.	EN BODEGA CONCENTRADOR	X			2	

ENTREGA **MTRA. KARLA GABRIELA PERAZA ZAZUETA** **SERVIDORA PÚBLICA TITULAR SALIENTE**	**COORDINÓ Y CERTIFICÓ** **LIC. SANTIAGO ARTURO MONTOYA FÉLIX** **TITULAR DEL ÓRGANO INTERNO DE CONTROL**	**RECIBE** **LIC. ARTURO FAJARDO MEJÍA** **SERVIDOR PÚBLICO TITULAR ENTRANTE**
LIC. CARMEN JULIETA RODRÍGUEZ CAMPOS **TESTIGO DE LASERVIDORA PÚBLICA TITULAR SALIENTE**		**LIC. ROBERTO CLAUDIO URIARTE MENDÍVIL** **TESTIGO DEL SERVIDOR PÚBLICO TITULAR ENTRANTE**

ANALÍTICO DEL CONCENTRADO DE ARCHIVOS EN TRÁMITE AL 04 DE SEPTIEMBRE DE 2022

						A DE ARCHIVO					
EC2	GENERALES	EC 2.1	MISCELÁNEA	EC.2.1.1.4	GÉNERO: NORMA MEXICANA NMX-R-025-SCFI-2015 IGUALDAD LABORAL Y NO DISCRIMINACIÓN. 2017.	EN BODEGA CONCENTRADOR A DE ARCHIVO	X			2	
EC2	GENERALES	EC 2.1	MISCELÁNEA	EC.2.1.1.5	GÉNERO: PARIDAD, 2017.	EN BODEGA CONCENTRADOR A DE ARCHIVO	X			2	
EC2	GENERALES	EC 2.1	MISCELÁNEA	EC 2.1.2	CULIACÁN 500-2017.	EN BODEGA CONCENTRADOR A DE ARCHIVO	X			2	
EC2	GENERALES	EC 2.1	MISCELÁNEA	EC 2.1.3	CONFERENCIA MAGISTRAL "REELECCIÓN" LIC. JAVIER SANTIAGO CASTILLO INE 2017.	EN BODEGA CONCENTRADOR A DE ARCHIVO	X			2	
EC2	GENERALES	EC 2.1	MISCELÁNEA	EC 2.1.4	MINUTA REUNIÓN NACIONAL INE-OPLE, PLAN DE IMPLEMENTACIÓN DE ENCCIVICA INE-OPLES, MANUAL GENERAL PROGRAMACIÓN Y PRESUPUESTO OPLES, PROCEDIMIENTO DE REMOCIÓN OPLE, 2017.	EN BODEGA CONCENTRADOR A DE ARCHIVO	X			2	
EC2	GENERALES	EC 2.1	MISCELÁNEA	EC 2.1.5	MANUAL DESARROLLO DE HABILIDADES DIRECTIVAS 2017.	EN BODEGA CONCENTRADOR A DE ARCHIVO	X			2	
EC2	GENERALES	EC 2.1	MISCELÁNEA	EC 2.1.6	SEMINARIO ¿CÓMO CONSTRUIR UNA DEMOCRACIA PARITARIA? APRENDIZAJES Y RETOS PARA ALCANZAR LA IGUALDAD SUSTANTIVA, 2017.	EN BODEGA CONCENTRADOR A DE ARCHIVO	X			2	
EC2	GENERALES	EC 2.1	MISCELÁNEA	EC 2.1.7	GUÍA DE ENTREVISTA PROCESO INCORPORACIÓN SERVIDORES PÚBLICOS DE LOS OPLES AL SERVICIO PROFESIONAL	EN BODEGA CONCENTRADOR A DE ARCHIVO	X			2	
EC2	GENERALES	EC 2.1	MISCELÁNEA	EC 2.1.8	CURSOS DE ACTUALIZACIÓN DE DERECHO ELECTORAL	EN BODEGA CONCENTRADOR A DE ARCHIVO	X	X		2	
EC2	GENERALES	EC 2.1	MISCELÁNEA	EC 2.1.9	SPEN DOCUMENTOS	EN BODEGA CONCENTRADOR A DE ARCHIVO	X			2	
EC2	GENERALES	EC 2.2	CONVENIOS	EC 2.2.1	CONVENIO U D O	EN BODEGA CONCENTRADOR	X	X		2	

ENTREGA **MTRA. KARLA GABRIELA PERAZA ZAZUETA** **SERVIDORA PÚBLICA TITULAR SALIENTE**	**COORDINÓ Y CERTIFICÓ** **LIC. SANTIAGO ARTURO MONTOYA FÉLIX** **TITULAR DEL ÓRGANO INTERNO DE CONTROL**	**RECIBE** **LIC. ARTURO FAJARDO MEJÍA** **SERVIDOR PÚBLICO TITULAR ENTRANTE**
LIC. CARMEN JULIETA RODRÍGUEZ CAMPOS **TESTIGO DE LASERVIDORA PÚBLICA TITULAR SALIENTE**		**LIC. ROBERTO CLAUDIO URIARTE MENDÍVIL** **TESTIGO DEL SERVIDOR PÚBLICO TITULAR ENTRANTE**

ANALÍTICO DEL CONCENTRADO DE ARCHIVOS EN TRÁMITE AL 04 DE SEPTIEMBRE DE 2022

						A DE ARCHIVO					
EC2	GENERALES	EC 2.2	CONVENIOS	EC 2.2.2	CONVENIO CASA CÍVICA	EN BODEGA CONCENTRADOR A DE ARCHIVO	X	X		2	
EC2	GENERALES	EC 2.2	CONVENIOS	EC 2.2.3	CONVENIO DE COLABORACIÓN Y COORDINACIÓN IEES-INE	EN BODEGA CONCENTRADOR A DE ARCHIVO	X	X		2	
EC2	GENERALES	EC 2.2	CONVENIOS	EC 2.2.4	PROPUESTA CONVENIO IEES - SIPINA	EN BODEGA CONCENTRADOR A DE ARCHIVO	X			2	
EC2	GENERALES	EC 2.3	TALLER	EC 2.3.1	TALLER ELABORACIÓN DE PROYECTOS PARA EL POA 2018	EN BODEGA CONCENTRADOR A DE ARCHIVO	X			2	
EC2	GENERALES	EC 2.4	LIBROS	EC 2.4.1	EDICIÓN DE LIBROS	EN BODEGA CONCENTRADOR A DE ARCHIVO	X			2	
EC2	GENERALES	EC 2.5	EQUIPO DE COMPUTO	EC 2.5.1	ESPECIFICACIONES TÉCNICAS DE EQUIPO DE CÓMPUTO SOLICITADO POR EL ÁREA	EN BODEGA CONCENTRADOR A DE ARCHIVO	X			2	
EC3	PROGRAMAS	EC.3.1	PROYECTOS GENERALES	EC 3.1.1	ELECCIONES JUVENILES ESCOLARES U DE O MAZATLÁN 2017	EN BODEGA CONCENTRADOR A DE ARCHIVO	X			2	
EC3	PROGRAMAS	EC.3.1	PROYECTOS GENERALES	EC 3.1.2	ELECCIONES JUVENILES ESCOLARES U DE O CULIACÁN 2017	EN BODEGA CONCENTRADOR A DE ARCHIVO	X			2	
EC3	PROGRAMAS	EC.3.1	PROYECTOS GENERALES	EC 3.1.3	CONSEJO ESTATAL JUVENIL ELECTORAL Y DE PARTICIPACIÓN CIUDADANA 2017.	EN BODEGA CONCENTRADOR A DE ARCHIVO	X			2	
EC4	PROGRAMAS	EC.3.1	PROYECTOS GENERALES	EC 3.1.4	ENTRENAMIENTO SOBRE LIDERAZGO ELECTORAL PARA JÓVENES 2017.	EN BODEGA CONCENTRADOR A DE ARCHIVO	X			2	
EC4	PROGRAMAS	EC.3.1	PROYECTOS GENERALES	EC 3.1.5	PANEL "VIGILANCIA DE LA PARIDAD DE GÉNERO EN LOS ÓRGANOS ELECTORALES LOCALES" 2017.	EN BODEGA CONCENTRADOR A DE ARCHIVO	X			2	
EC4	PROGRAMAS	EC.3.1	PROYECTOS GENERALES	EC 3.1.6	PRESENTACIÓN DEL PROTOCOLO PARA ATENDER LA VIOLENCIA CONTRA LAS MUJERES Y	EN BODEGA CONCENTRADOR	X			2	

ENTREGA	COORDINÓ Y CERTIFICÓ	RECIBE
MTRA. KARLA GABRIELA PERAZA ZAZUETA SERVIDORA PÚBLICA TITULAR SALIENTE	LIC. SANTIAGO ARTURO MONTOYA FÉLIX TITULAR DEL ÓRGANO INTERNO DE CONTROL	LIC. ARTURO FAJARDO MEJÍA SERVIDOR PÚBLICO TITULAR ENTRANTE
LIC. CARMEN JULIETA RODRÍGUEZ CAMPOS TESTIGO DE LASERVIDORA PÚBLICA TITULAR SALIENTE		LIC. ROBERTO CLAUDIO URIARTE MENDÍVIL TESTIGO DEL SERVIDOR PÚBLICO TITULAR ENTRANTE

ANALÍTICO DEL CONCENTRADO DE ARCHIVOS EN TRÁMITE AL 04 DE SEPTIEMBRE DE 2022

					CINE-DEBATE "TALENTOS OCULTOS" PARA EL PERSONAL DEL IEES, 2017.	A DE ARCHIVO					
EC4	PROGRAMAS	EC.3.1	PROYECTOS GENERALES	EC 3.1.7	PARLAMENTO INFANTIL 2017.	EN BODEGA CONCENTRADOR A DE ARCHIVO	X			2	
EC4	PROGRAMAS	EC.3.1	PROYECTOS GENERALES	EC 3.1.8	PRESENTACIÓN DE LA ESTRATEGIA NACIONAL DE CULTURA CÍVICA 2017-2023 ENCCÍVICA.	EN BODEGA CONCENTRADOR A DE ARCHIVO	X			2	
EC4	PROGRAMAS	EC.3.1	PROYECTOS GENERALES	EC 3.1.9	MESA INICIAL DE DIÁLOGOS PARA UNA CULTURA CÍVICA, JUNTA LOCAL DEL INE E IEES, 2017.	EN BODEGA CONCENTRADOR A DE ARCHIVO	X			2	
EC4	PROGRAMAS	EC.3.1	PROYECTOS GENERALES	EC 3.1.10	SEGUNDA MESA DE DIÁLOGOS PARA UNA CULTURA CÍVICA JUNTA LOCAL DEL INE E IEES 2017	EN BODEGA CONCENTRADOR A DE ARCHIVO	X			2	
EC4	PROGRAMAS	EC.3.1	PROYECTOS GENERALES	EC 3.1.11	TEATRO GUIÑOL 2017	EN BODEGA CONCENTRADOR A DE ARCHIVO	X			2	
EC4	PROGRAMAS	EC.3.1	PROYECTOS GENERALES	EC 3.1.12	PRESUPUESTO DE LA ESTRATEGIA DE PARTICIPACIÓN CIUDADANA 2017	EN BODEGA CONCENTRADOR A DE ARCHIVO	X			2	
EC4	PROGRAMAS	EC.3.1	PROYECTOS GENERALES	EC 3.1.13	DEBATES PÚBLICOS ENTRE CANDIDATOS	EN BODEGA CONCENTRADOR A DE ARCHIVO	X			2	
EC4	PROGRAMAS	EC.3.1	PROYECTOS GENERALES	EC 3.1.14	PANEL "GÉNERO Y DEMOCRACIA: RETOS 2018". 2017.	EN BODEGA CONCENTRADOR A DE ARCHIVO	X			2	
EC4	PROGRAMAS	EC.3.1	PROYECTOS GENERALES	EC 3.1.15	COBAES	EN BODEGA CONCENTRADOR A DE ARCHIVO	X			2	
EC4	PROGRAMAS	EC.3.1	PROYECTOS GENERALES	EC 3.1.16	CONMEMORACIÓN DÍA INTERNACIONAL DE LA DEMOCRACIA. CONFERENCIA NI VOZ, NI VOTO EL ROL DEL CIUDADANO EN EL FORTALECIMIENTO DE LA DEMOCRACIA Y PANEL: PARTICIPACIÓN CIUDADANA Y DEMOCRACIA. 2017.	EN BODEGA CONCENTRADOR A DE ARCHIVO	X			2	
EC4	PROGRAMAS	EC.3.1	PROYECTOS GENERALES	EC 3.1.17	PANEL "EL PAPEL DE LA JUVENTUD EN LA POLÍTICA" 2017.	EN BODEGA CONCENTRADOR A DE ARCHIVO	X			2	

ENTREGA	COORDINÓ Y CERTIFICÓ	RECIBE
MTRA. KARLA GABRIELA PERAZA ZAZUETA SERVIDORA PÚBLICA TITULAR SALIENTE	LIC. SANTIAGO ARTURO MONTOYA FÉLIX TITULAR DEL ÓRGANO INTERNO DE CONTROL	LIC. ARTURO FAJARDO MEJÍA SERVIDOR PÚBLICO TITULAR ENTRANTE
LIC. CARMEN JULIETA RODRÍGUEZ CAMPOS TESTIGO DE LASERVIDORA PÚBLICA TITULAR SALIENTE		LIC. ROBERTO CLAUDIO URIARTE MENDÍVIL TESTIGO DEL SERVIDOR PÚBLICO TITULAR ENTRANTE

ANALÍTICO DEL CONCENTRADO DE ARCHIVOS EN TRÁMITE AL 04 DE SEPTIEMBRE DE 2022

EC4	PROGRAMAS	EC.3.1	PROYECTOS GENERALES	EC 3.1.18	TALLER PARA NIÑOS "DEMOCRACIA Y VALORES PARA VIVIR MEJOR" 2017.	EN BODEGA CONCENTRADORA DE ARCHIVO	X			2	
	EJERCICIO 2018										
EC1	ADMINISTRATIVOS	EC 1.1	PLANEACIÓN	EC 1.1.1	ACUERDO MODIFICACIÓN AL REGLAMENTO INTERIOR DEL IEES 2018	CAJA EC/2018/01-03	X			2	
EC1	ADMINISTRATIVOS	EC 1.1	PLANEACIÓN	EC 1.1.2	PROYECTO DE MEMORIA 2018	CAJA EC/2018/01-03	X			2	
EC1	ADMINISTRATIVOS	EC 1.1	PLANEACIÓN	EC 1.1.3	ANEXO TÉCNICO NÚMERO UNO AL CONVENIO GENERAL DEL INE- IEES 2018	CAJA EC/2018/01-03	X			2	
EC1	ADMINISTRATIVOS	EC 1.1	PLANEACIÓN	EC 1.1.4	ESTRATEGIA ESTATAL DE EDUCACIÓN CÍVICA Y PARTICIPACIÓN CIUDADANA 2019	CAJA EC/2018/01-03					
EC1	ADMINISTRATIVOS	EC 1.1	PLANEACIÓN	EC 1.1.5	DISTRITACIÓN FEDERAL Y LOCAL PROCESO ELECTORAL 2017-2018	CAJA EC/2018/01-03	X			2	
EC1	ADMINISTRATIVOS	EC 1.1	PLANEACIÓN	EC 1.1.6	ESTUDIO POST ELECTORAL ¿COMO FUE LA PARTICIPACIÓN ELECTORAL 2016? ¿CÓMO VOTARON LOS JÓVENES?	CAJA EC/2018/01-03	X			2	
EC1	ADMINISTRATIVOS	EC 1.1	PLANEACIÓN	EC 1.1.7	REGLAMENTO INTERIOR	CAJA EC/2018/01-03	X	X		2	
EC1	ADMINISTRATIVOS	EC 1.2	CORRESPONDENCIA	EC 1.2.1	OFICIOS ENVIADOS 2018	CAJA EC/2018/01-03	X			2	
EC1	ADMINISTRATIVOS	EC 1.2	CORRESPONDENCIA	EC 1.2.2	OFICIOS RECIBIDOS 2018	CAJA EC/2018/01-03	X			2	
EC1	ADMINISTRATIVOS	EC 1.2	CORRESPONDENCIA	EC 1.2.3	CIRCULARES 2018	CAJA EC/2018/01-03	X			2	
EC1	ADMINISTRATIVOS	EC 1.2	CORRESPONDENCIA	EC 1.2.4	CORRESPONDENCIA Y DOCUMENTOS INE 2018	CAJA EC/2018/01-03	X			2	
EC1	ADMINISTRATIVOS	EC 1.3	ADMINISTRACIÓN	EC 1.3.1	REQUISICIONES Y FACTURACIÓN 2018	CAJA EC/2018/01-03	X			2	
EC1	ADMINISTRATIVOS	EC 1.3	ADMINISTRACIÓN	EC 1.3.2	SERVICIO SOCIAL 2018	CAJA EC/2018/01-03	X			2	
EC1	ADMINISTRATIVOS	EC 1.4	ENCUESTAS ELECTORALES	EC 1.4.1	ENCUESTAS ELECTORALES 2017/2018	CAJA EC/2018/01-03	X			2	
EC2	GENERALES	EC 2.1	MISCELÁNEA	EC 2.1.1	CONSULTA INFANTIL 2018	CAJA EC/2018/01-03	X			2	

ENTREGA **MTRA. KARLA GABRIELA PERAZA ZAZUETA** **SERVIDORA PÚBLICA TITULAR SALIENTE**	**COORDINÓ Y CERTIFICÓ** **LIC. SANTIAGO ARTURO MONTOYA FÉLIX** **TITULAR DEL ÓRGANO INTERNO DE CONTROL**	**RECIBE** **LIC. ARTURO FAJARDO MEJÍA** **SERVIDOR PÚBLICO TITULAR ENTRANTE**
LIC. CARMEN JULIETA RODRÍGUEZ CAMPOS **TESTIGO DE LASERVIDORA PÚBLICA TITULAR SALIENTE**		**LIC. ROBERTO CLAUDIO URIARTE MENDÍVIL** **TESTIGO DEL SERVIDOR PÚBLICO TITULAR ENTRANTE**

ANALÍTICO DEL CONCENTRADO DE ARCHIVOS EN TRÁMITE AL 04 DE SEPTIEMBRE DE 2022

EC2	GENERALES	EC 2.1	MISCELÁNEA	EC.2.1.2	EDICIÓN DE LIBROS	CAJA EC/2018/01-03	X			2	
EC2	GENERALES	EC 2.1	MISCELÁNEA	EC.2.1.3	ESPECIFICACIONES TÉCNICAS DE EQUIPO DE CÓMPUTO SOLICITADO POR EL ÁREA.	CAJA EC/2018/01-03	X			2	
EC2	GENERALES	EC 2.1	MISCELÁNEA	EC.2.1.4	TALLER DE ELABORACIÓN DE PROYECTOS POA	CAJA EC/2018/01-03	X			2	
EC2	GENERALES	EC 2.1	MISCELÁNEA	EC.2.1.5	CURSOS DE ACTUALIZACIÓN DE DERECHO ELECTORAL	CAJA EC/2018/01-03	X			2	
EC2	GENERALES	EC 2.1	MISCELÁNEA	EC 2.1.6	CAPACITACIÓN 2018	CAJA EC/2018/01-03	X			2	
EC2	GENERALES	EC 2.1	MISCELÁNEA	EC 2.1.7	GUÍA ENTREVISTA INCORPORACIÓN AL SERVICIO PROFESIONAL	CAJA EC/2018/01-03	X			2	
EC2	GENERALES	EC 2.1	MISCELÁNEA	EC 2.1.8	PROPUESTA DE CONVENIO IEES- SIPINA	CAJA EC/2018/01-03	X			2	
EC2	GENERALES	EC 2.1	MISCELÁNEA	EC 2.1.9	CONVENIO CASA CÍVICA	CAJA EC/2018/01-03	X			2	
EC2	GENERALES	EC 2.1	MISCELÁNEA	EC 2.1.10	MINUTAS EDUCACIÓN CÍVICA	CAJA EC/2018/01-03	X			2	
EC2	GENERALES	EC 2.1	MISCELÁNEA	EC 2.1.11	ANOTACIONES YADIRA	CAJA EC/2018/01-03	X			2	
EC2	GENERALES	EC 2.1	MISCELÁNEA	EC 2.1.12	CENSO INFANTIL IEES 2018	CAJA EC/2018/01-03	X			2	
EC2	GENERALES	EC 2.1	MISCELÁNEA	EC 2.1.13	SPEN DOCUMENTOS	CAJA EC/2018/01-03	X			2	
EC2	GENERALES	EC 2.1	MISCELÁNEA	EC 2.1.14	FEPADE	CAJA EC/2018/01-03	X				
EC2	GENERALES	EC 2.1	MISCELÁNEA	EC 2.1.15	PUBLICACIONES CULTURA CÍVICA INE 2018	CAJA EC/2018/01-03	X			2	
EC2	GENERALES	EC 2.1	MISCELÁNEA	EC 2.1.16	ACUERDO UDO	CAJA EC/2018/01-03	X			2	
EC2	GENERALES	EC 2.1	MISCELÁNEA	EC 2.1.17	DONACIONES	CAJA EC/2018/01-03	X			2	
EC2	GENERALES	EC 2.1	MISCELÁNEA	EC 2.1.18	CANDIDATURAS	CAJA EC/2018/01-03	X			2	
EC2	GENERALES	EC 2.1	MISCELÁNEA	EC 2.1.19	INFORME EJECUTIVO HIDALGO	CAJA EC/2018/01-03	X			2	

ENTREGA **MTRA. KARLA GABRIELA PERAZA ZAZUETA** **SERVIDORA PÚBLICA TITULAR SALIENTE**	**COORDINÓ Y CERTIFICÓ** **LIC. SANTIAGO ARTURO MONTOYA FÉLIX** **TITULAR DEL ÓRGANO INTERNO DE CONTROL**	**RECIBE** **LIC. ARTURO FAJARDO MEJÍA** **SERVIDOR PÚBLICO TITULAR ENTRANTE**
LIC. CARMEN JULIETA RODRÍGUEZ CAMPOS **TESTIGO DE LASERVIDORA PÚBLICA TITULAR SALIENTE**		**LIC. ROBERTO CLAUDIO URIARTE MENDÍVIL** **TESTIGO DEL SERVIDOR PÚBLICO TITULAR ENTRANTE**

ANALÍTICO DEL CONCENTRADO DE ARCHIVOS EN TRÁMITE AL 04 DE SEPTIEMBRE DE 2022

EC2	GENERALES	EC 2.1	MISCELÁNEA	EC 2.1.20	CAE 2018	CAJA EC/2018/01-03	X			2	
EC2	GENERALES	EC 2.1	MISCELÁNEA	EC 2.1.21	DESARROLLO INSTITUCIONAL	CAJA EC/2018/01-03	X			2	
EC2	GENERALES	EC 2.1	MISCELÁNEA	EC 2.1.22	VISITANTES EXTRANJEROS	CAJA EC/2018/01-03	X			2	
EC2	GENERALES	EC 2.1	MISCELÁNEA	EC 2.1.23	ENCIVICA-DECEYEC-INE 2018	CAJA EC/2018/01-03	X			2	
EC3	PROGRAMAS	EC.3.1	PROYECTOS GENERALES	EC 3.1.1	ELECCIONES JUVENILES ESCOLARES UDO	CAJA EC/2018/01-03	X			2	
EC3	PROGRAMAS	EC.3.1	PROYECTOS GENERALES	EC 3.1.2	ELECCIONES JUVENILES ESCOLARES EN COBAES	CAJA EC/2018/01-03	X			2	
EC3	PROGRAMAS	EC.3.1	PROYECTOS GENERALES	EC 3.1.3	ENCUENTRO ESTATAL DEBATE TU MUNDO	CAJA EC/2018/01-03	X			2	
EC3	PROGRAMAS	EC.3.1	PROYECTOS GENERALES	EC 3.1.4	PLATICAS “JÓVENES MÁS ALLÁ DEL VOTO” COBAES	CAJA EC/2018/01-03	X			2	
EC3	PROGRAMAS	EC.3.1	PROYECTOS GENERALES	EC 3.1.5	TEATRO GUIÑOL 2018	CAJA EC/2018/01-03	X			2	
EC3	PROGRAMAS	EC.3.1	PROYECTOS GENERALES	EC 3.1.6	DEBATES PÚBLICOS ENTRE CANDIDATAS Y CANDIDATOS EN EL PROCESO ELECTORAL 2017-2018	CAJA EC/2018/01-03	X			2	
EC3	PROGRAMAS	EC.3.1	PROYECTOS GENERALES	EC 3.1.7	DÉCIMO QUINTO CONCURSO ESTATAL DE DIBUJO “LOS VALORES DE LA DEMOCRACIA” Y DÉCIMO TERCER CERTAMEN ESTATAL DE CUENTO “ESCRIBO Y COMPARTO VALORES”	CAJA EC/2018/02-03	X			2	
EC3	PROGRAMAS	EC.3.1	PROYECTOS GENERALES	EC 3.1.8	FERIA INTERNACIONAL DEL LIBRO (FIL) DE GUADALAJARA	CAJA EC/2018/02-03	X			2	
EC3	PROGRAMAS	EC.3.1	PROYECTOS GENERALES	EC 3.1.9	PROMOCIÓN DE LA CULTURA EN LA LÍNEA DE LA RESPONSABILIDAD SOCIAL INDIVIDUAL Y COLECTIVA	CAJA EC/2018/02-03	X			2	
EC3	PROGRAMAS	EC.3.1	PROYECTOS GENERALES	EC 3.1.10	MESA DE DIÁLOGOS EN NAVOLATO SINALOA	CAJA EC/2018/02-03	X			2	
EC3	PROGRAMAS	EC.3.1	PROYECTOS GENERALES	EC 3.1.11	38 FERIA INTERNACIONAL DEL LIBRO INFANTIL Y JUVENIL (FILIJ)	CAJA EC/2018/02-03	X			2	
EC3	PROGRAMAS	EC.3.1	PROYECTOS GENERALES	EC 3.1.12	FIRMA DE ACUERDO DE TRABAJO ENTRE INE, UADO	CAJA EC/2018/02-03	X			2	

ENTREGA **MTRA. KARLA GABRIELA PERAZA ZAZUETA** **SERVIDORA PÚBLICA TITULAR SALIENTE**	**COORDINÓ Y CERTIFICÓ** **LIC. SANTIAGO ARTURO MONTOYA FÉLIX** **TITULAR DEL ÓRGANO INTERNO DE CONTROL**	**RECIBE** **LIC. ARTURO FAJARDO MEJÍA** **SERVIDOR PÚBLICO TITULAR ENTRANTE**
LIC. CARMEN JULIETA RODRÍGUEZ CAMPOS **TESTIGO DE LASERVIDORA PÚBLICA TITULAR SALIENTE**		**LIC. ROBERTO CLAUDIO URIARTE MENDÍVIL** **TESTIGO DEL SERVIDOR PÚBLICO TITULAR ENTRANTE**

ANALÍTICO DEL CONCENTRADO DE ARCHIVOS EN TRÁMITE AL 04 DE SEPTIEMBRE DE 2022

EC3	PROGRAMAS	EC.3.1	PROYECTOS GENERALES	EC 3.1.13	CONVERSATORIO INE- IEES	CAJA EC/2018/02-03	X			2	
EC3	PROGRAMAS	EC.3.1	PROYECTOS GENERALES	EC 3.1.14	ELECCIÓN DE MESA DIRECTIVA HOSPITAL	CAJA EC/2018/02-03	X			2	
EC3	PROGRAMAS	EC.3.1	PROYECTOS GENERALES	EC 3.1.15	PARLAMENTO INFANTIL	CAJA EC/2018/02-03	X			2	
EC3	PROGRAMAS	EC.3.1	PROYECTOS GENERALES	EC 3.1.16	CAMPAÑA LO CORTÉS NO QUITA LO VALIENTE	CAJA EC/2018/02-03	X			2	
EC3	PROGRAMAS	EC.3.1	PROYECTOS GENERALES	EC 3.1.17	CONSEJO ESTATAL JUVENIL ELECTORAL DEL ESTADO DE SINALOA.	CAJA EC/2018/02-03					
EC3	PROGRAMAS	EC.3.1	PROYECTOS GENERALES	EC 3.1.18	CONFERENCIA FARID DIECK	CAJA EC/2018/02-03					
EC3	PROGRAMAS	EC.3.1	PROYECTOS GENERALES	EC 3.1.19	GUÍA DE LA PROMOCIÓN DE LA CULTURA CÍVICA Y LA PARTICIPACIÓN CIUDADANA CON PERSPECTIVA DE GÉNERO PARA EL PROCESO ELECTORAL 2017-2018.	CAJA EC/2018/02-03					
EC3	PROGRAMAS	EC.3.1	PROYECTOS GENERALES	EC 3.1.20	CONFERENCIAS	CAJA EC/2018/02-03					
EC3	PROGRAMAS	EC.3.1	PROYECTOS GENERALES	EC 3.1.21	DEMOCRACIA Y PARIDAD DE GÉNERO	CAJA EC/2018/02-03					
EC3	PROGRAMAS	EC.3.1	PROYECTOS GENERALES	EC 3.1.22	VIGILANCIA DE LA OBSERVACIÓN DE PARIDAD DE GÉNERO	CAJA EC/2018/02-03	X			2	
EC3	PROGRAMAS	EC.3.1	PROYECTOS GENERALES	EC 3.1.23	COMISIÓN DE PARIDAD DE GÉNERO DEL IEES	CAJA EC/2018/02-03	X			2	
EC3	PROGRAMAS	EC.3.1	PROYECTOS GENERALES	EC 3.1.24	OBSERVATORIO DE LA PARTICIPACIÓN POLÍTICA DE LAS MUJERES EN EL ESTADO DE SINALOA (OPPMS)	CAJA EC/2018/02-03					
EC3	PROGRAMAS	EC.3.1	PROYECTOS GENERALES	EC 3.1.25	PREVENCIÓN DE LA VIOLENCIA POLÍTICA	CAJA EC/2018/02-03	X			2	
EC3	PROGRAMAS	EC.3.1	PROYECTOS GENERALES	EC 3.1.26	PRESENTACIÓN LIBRO “CUANDO HACER POLÍTICA TE CUESTA LA VIDA”.	CAJA EC/2018/02-03					
EC3	PROGRAMAS	EC.3.1	PROYECTOS GENERALES	EC 3.1.27	TALLER DE CULTURA PREVENTIVA DE LA VIOLENCIA POLÍTICA EN RAZÓN DE GÉNERO.	CAJA EC/2018/02-03					
EC3	PROGRAMAS	EC.3.1	PROYECTOS GENERALES	EC 3.1.28	TALLER PARIDAD LIBRE DE VIOLENCIA.	CAJA EC/2018/02-03					
EC3	PROGRAMAS	EC.3.1	PROYECTOS GENERALES	EC 3.1.29	PLÁTICA AL PARTIDO ACCIÓN NACIONAL.	CAJA EC/2018/02-03					

ENTREGA	COORDINÓ Y CERTIFICÓ	RECIBE
MTRA. KARLA GABRIELA PERAZA ZAZUETA SERVIDORA PÚBLICA TITULAR SALIENTE	LIC. SANTIAGO ARTURO MONTOYA FÉLIX TITULAR DEL ÓRGANO INTERNO DE CONTROL	LIC. ARTURO FAJARDO MEJÍA SERVIDOR PÚBLICO TITULAR ENTRANTE
LIC. CARMEN JULIETA RODRÍGUEZ CAMPOS TESTIGO DE LASERVIDORA PÚBLICA TITULAR SALIENTE		LIC. ROBERTO CLAUDIO URIARTE MENDÍVIL TESTIGO DEL SERVIDOR PÚBLICO TITULAR ENTRANTE

ANALÍTICO DEL CONCENTRADO DE ARCHIVOS EN TRÁMITE AL 04 DE SEPTIEMBRE DE 2022

EC3	PROGRAMAS	EC.3.1	PROYECTOS GENERALES	EC 3.1.30	DÍA INTERNACIONAL DE LA MUJER	CAJA EC/2018/02-03	X			2	
EC3	PROGRAMAS	EC.3.1	PROYECTOS GENERALES	EC 3.1.31	CONMEMORACIÓN DEL 65 ANIVERSARIO DEL VOTO FEMENINO EN MÉXICO	CAJA EC/2018/02-03	X			2	
EC3	PROGRAMAS	EC.3.1	PROYECTOS GENERALES	EC 3.1.32	ASOCIACIÓN MEXICANA DE CONSEJERAS ELECTORALES ESTATALES	CAJA EC/2018/02-03	X			2	
EC3	PROGRAMAS	EC.3.1	PROYECTOS GENERALES	EC 3.1.33	CONCURSO ESTATAL DE DEBATE UNIVERSITARIO 2018: “LA JUVENTUD Y SU PARTICIPACIÓN EN LA AGENDA POLÍTICO-ELECTORAL DE MÉXICO”.	CAJA EC/2018/03-03					
EC3	PROGRAMAS	EC.3.1	PROYECTOS GENERALES	EC 3.1.34	UNIDAD DE IGUALDAD LABORAL Y NO DISCRIMINACIÓN DEL INE	CAJA EC/2018/03-03	X			2	
EC3	PROGRAMAS	EC.3.1	PROYECTOS GENERALES	EC 3.1.35	DIRECCIÓN DE EDUCACIÓN CÍVICA Y CAPACITACIÓN (DECYEC) DEL INE	CAJA EC/2018/03-03					
	EJERCICIO 2019										
EC1:	DOCUMENTOS LEGALES	1	COMISIÓN DE EDUCACIÓN CÍVICA Y CAPACITACIÓN ELECTORAL	IEES/EC/1.1.1/2019	MINUTAS DE LA COMISIÓN DE EDUCACIÓN CÍVICA Y CAPACITACIÓN ELECTORAL DEL IEES	CAJA EC/2019/01-03	X			2	
EC1:	DOCUMENTOS LEGALES	1	COMISIÓN DE EDUCACIÓN CÍVICA Y CAPACITACIÓN ELECTORAL	IEES/EC/1.1.2/2019	ACUERDO DE LA COMISIÓN DE EDUCACIÓN CÍVICA Y CAPACITACIÓN ELECTORAL DEL IEES POR EL CUAL SE APRUEBAN PROYECTOS DE INVESTIGACIÓN “JUVENTUD INDÍGENA Y FELICIDAD: REFLEJOS DE LA DEMOCRACIA EN SINALOA 2019”, “JUVENTUD CÓSMICA EN RED; VOLUNTARIADO Y COMUNIDAD”, “JUVENTUD CÓSMICA EN DEMOCRACIA, UNA GUÍA PARA EL FUTURO 2020-2050”	CAJA CAJA EC/2019/01-03		X		3	
EC2:	ADMINISTRATIVOS	1	PLANEACIÓN	IEES/EC/2.1.1/2019	ESTRATEGIA ESTATAL DE EDUCACIÓN CÍVICA Y PARTICIPACIÓN CIUDADANA CON PERSPECTIVA DE GÉNERO 2019	CAJA EC/2019/01-03	X			2	
EC2:	ADMINISTRATIVOS	1	PLANEACIÓN	IEES/EC/2.1.2/2019	IMPRESIONES CONTEMPLADAS PARA LA COORDINACIÓN DE EDUCACIÓN CÍVICA DEL PRIMER SEMESTRE 2019	CAJA EC/2019/01-03	X			2	
EC2:	ADMINISTRATIVOS	1	PLANEACIÓN	IEES/EC/2.1.3/2019	PROYECTOS DE EDUCACIÓN CÍVICA, PARTICIPACIÓN CIUDADANA Y PARIDAD DE GÉNERO EN EL PAÍS 2019	CAJA EC/2019/01-03	X			2	

ENTREGA **MTRA. KARLA GABRIELA PERAZA ZAZUETA** **SERVIDORA PÚBLICA TITULAR SALIENTE**	**COORDINÓ Y CERTIFICÓ** **LIC. SANTIAGO ARTURO MONTOYA FÉLIX** **TITULAR DEL ÓRGANO INTERNO DE CONTROL**	**RECIBE** **LIC. ARTURO FAJARDO MEJÍA** **SERVIDOR PÚBLICO TITULAR ENTRANTE**
LIC. CARMEN JULIETA RODRÍGUEZ CAMPOS **TESTIGO DE LASERVIDORA PÚBLICA TITULAR SALIENTE**		**LIC. ROBERTO CLAUDIO URIARTE MENDÍVIL** **TESTIGO DEL SERVIDOR PÚBLICO TITULAR ENTRANTE**

ANALÍTICO DEL CONCENTRADO DE ARCHIVOS EN TRÁMITE AL 04 DE SEPTIEMBRE DE 2022

EC2:	ADMINISTRATIVOS	2	CORRESPONDENCIA	IEES/EC/2.2.1/2019	OFICIOS ENVIADOS POR LA COORDINACIÓN DE EDUCACIÓN CÍVICA 2019	CAJA EC/2019/01-03	X			2	
EC2:	ADMINISTRATIVOS	2	CORRESPONDENCIA	IEES/EC/2.2.2/2019	OFICIOS ENVIADOS A UNIDAD DE TRASPARENCIA, RECIBIDOS DE UNIDAD DE TRANSPARENCIA 2019	CAJA EC/2019/01-03	X			2	
EC2:	ADMINISTRATIVOS	2	CORRESPONDENCIA	IEES/EC/2.2.3/2019	OFICIOS RECIBIDOS POR COORDINADORA DE EDUCACIÓN CÍVICA 2019	CAJA EC/2019/01-03	X			2	
EC2:	ADMINISTRATIVOS	2	CORRESPONDENCIA	IEES/EC/2.2.4/2019	OFICIOS RECIBIDOS VÍA PRESIDENCIA 2019	CAJA EC/2019/01-03	X			2	
EC2:	ADMINISTRATIVOS	2	CORRESPONDENCIA	IEES/EC/2.2.5/2019	OFICIOS RECIBIDOS **INE** VÍA PRESIDENCIA 2019	CAJA EC/2019/01-03	X			2	
EC2:	ADMINISTRATIVOS	2	CORRESPONDENCIA	IEES/EC/2.2.6/2019	CORREOS @ ENVIADOS Y RECIBIDOS 2019	CAJA EC/2019/01-03	X			2	
EC2:	ADMINISTRATIVOS	2	CORRESPONDENCIA	IEES/EC/2.2.7/2019	CIRCULARES 2019	CAJA EC/2019/01-03	X			2	
EC2:	ADMINISTRATIVOS	2	CORRESPONDENCIA	IEES/EC/2.2.8/2019	BOLETÍN INTERNO IEES 2019	CAJA EC/2019/01-03	X			2	
EC2:	ADMINISTRATIVOS	2	CORRESPONDENCIA	IEES/EC/2.2.9/2019	SOLICITUD DE MTRA. MARÍA MAGDALENA ROCHA PEÑA 2019	CAJA EC/2019/01-03	X			2	
EC2:	ADMINISTRATIVOS	3	ADMINISTRACIÓN	IEES/EC/2.3.1/2019	REQUISICIONES 2019	CAJA EC/2019/01-03	X			2	
EC2:	ADMINISTRATIVOS	3	ADMINISTRACIÓN	IEES/EC/2.3.2/2019	VIÁTICOS 2019	CAJA EC/2019/01-03	X			2	
EC2:	ADMINISTRATIVOS	3	ADMINISTRACIÓN	IEES/EC/2.3.3/2019	ACTA DE TRITURACIÓN DE CUENTOS Y DIBUJOS DERIVADOS DE CONCURSOS DIBUJO Y CUENTO 2018	CAJA EC/2019/01-03	X			2	
EC2:	ADMINISTRATIVOS	3	ADMINISTRACIÓN	IEES/EC/2.3.4/2019	DECLARACIÓN DE SITUACIÓN PATRIMONIAL 2017 (MAYO 2018).	CAJA EC/2019/01-03	X			2	
EC2:	ADMINISTRATIVOS	3	ADMINISTRACIÓN	IEES/EC/2.3.5/2019	COMPROBANTES DE PROCESAMIENTO TRANSPARENCIA 2019	CAJA EC/2019/01-03	X			2	
EC2:	ADMINISTRATIVOS	3	ADMINISTRACIÓN	IEES/EC/2.3.6/2019	RESGUARDO DE ACTIVOS 2019	CAJA EC/2019/01-03	X			2	
EC2:	ADMINISTRATIVOS	3	ADMINISTRACIÓN	IEES/EC/2.3.7/2019	INFORMACIÓN ENTREGADA AL ÁREA DE ADMINISTRACIÓN SOLICITADA POR AUDITORÍA SUPERIOR DEL ESTADO **(ASE)** OCT 2019	CAJA EC/2019/01-03	X			2	
EC2:	ADMINISTRATIVOS	3	ADMINISTRACIÓN	IEES/EC/2.3.8/2019	REQUISICIONES DE SERVICIOS: PAQUETERÍA, CARROS.	CAJA EC/2019/01-03	X			2	

ENTREGA **MTRA. KARLA GABRIELA PERAZA ZAZUETA** **SERVIDORA PÚBLICA TITULAR SALIENTE**	**COORDINÓ Y CERTIFICÓ** **LIC. SANTIAGO ARTURO MONTOYA FÉLIX** **TITULAR DEL ÓRGANO INTERNO DE CONTROL**	**RECIBE** **LIC. ARTURO FAJARDO MEJÍA** **SERVIDOR PÚBLICO TITULAR ENTRANTE**
LIC. CARMEN JULIETA RODRÍGUEZ CAMPOS **TESTIGO DE LASERVIDORA PÚBLICA TITULAR SALIENTE**		**LIC. ROBERTO CLAUDIO URIARTE MENDÍVIL** **TESTIGO DEL SERVIDOR PÚBLICO TITULAR ENTRANTE**

ANALÍTICO DEL CONCENTRADO DE ARCHIVOS EN TRÁMITE AL 04 DE SEPTIEMBRE DE 2022

EC2:	ADMINISTRATIVOS	3	ADMINISTRACIÓN	IEES/EC/2.3.9/2019	PENDIENTES COMISIÓN	CAJA EC/2019/01-03	X			2	
EC2:	ADMINISTRATIVOS	3	ADMINISTRACIÓN	IEES/EC/2.3.10/2019	CV DE PERSONAL CONTRATADO EN EL ÁREA DE EDUCACIÓN CÍVICA 2019	CAJA EC/2019/01-03	X			2	
EC2:	ADMINISTRATIVOS	4	ARCHIVO GRUPO INTERDISCIPLINARIO	IEES/EC/2.4.1/2019	ARCHIVO GRUPO INTERDISCIPLINARIO: ACTA DE LA REUNIÓN DE TRABAJO DEL GRUPO INTERDISCIPLINARIO PARA LA VALORACIÓN Y DISPOSICIÓN DOCUMENTALES DE EXPEDIENTES QUE FORMAN PARTE DEL ACERVO DEL ARCHIVO GENERAL DEL IEES.	CAJA EC/2019/01-03	X			2	
EC3:	PROGRAMAS DE EDUCACIÓN CÍVICA	EC3.1.	CONCURSO ESTATAL DE CUENTO "ESCRIBO Y COMPARTO VALORES" Y	IEES/EC/3.1.1/2019	DÉCIMO SEXTO CONCURSO ESTATAL DE DIBUJO "LOS VALORES DE LA DEMOCRACIA" 2019	CAJA EC/2019/01-03	X			2	
EC3:	PROGRAMAS DE EDUCACIÓN CÍVICA	EC3.2	CONCURSO ESTATAL DE DIBUJO "LOS VALORES DE LA DEMOCRACIA"	IEES/EC/3.2.1/2019	DÉCIMO CUARTO CERTAMEN ESTATAL DE CUENTO "ESCRIBO Y COMPARTO VALORES" 2019	CAJA EC/2019/01-03	X			2	
EC3:	PROGRAMAS DE EDUCACIÓN CÍVICA	EC3.3:	CERTAMEN ESTATAL DE ENSAYO POLÍTICO "OCTAVIO PAZ"	IEES/EC/3.3.1/2019	CERTAMEN ESTATAL DE ENSAYO POLÍTICO "OCTAVIO PAZ"	CAJA EC/2019/01-03	X			2	
EC3:	PROGRAMAS DE EDUCACIÓN CÍVICA	EC3.4:	DESARROLLO Y ELABORACIÓN DE CONTENIDOS ELECTORALES Y ACADÉMICOS	IEES/EC/3.4.1/2019	ESTUDIOS “JUVENTUD CÓSMICA EN RED. VOLUNTARIADO Y COMUNIDAD.”, “JUVENTUD CÓSMICA EN DEMOCRACIA. UNA GUÍA PARA EL FUTURO 2020-2050.” Y “JUVENTUD INDÍGENA Y FELICIDAD: REFLEJOS DE LA DEMOCRACIA EN SINALOA 2019”	CAJA EC/2019/01-03	X			2	
EC3:	PROGRAMAS DE EDUCACIÓN CÍVICA	EC3.4:	DESARROLLO Y ELABORACIÓN DE CONTENIDOS ELECTORALES Y ACADÉMICOS	IEES/EC/3.4.1/2019	DESARROLLO Y ELABORACIÓN DE CONTENIDOS	CAJA EC/2019/01-03	X			2	
EC3:	PROGRAMAS DE EDUCACIÓN CÍVICA	EC3.5:	ENCUENTRO DE EDUCACIÓN CÍVICA	IEES/EC/3.5.1/2019	PROYECTO DE ENCUENTRO DE EDUCACIÓN CÍVICA DE LA ESTRATEGIA ESTATAL DE EDUCACIÓN CÍVICA 2019	CAJA EC/2019/01-03	X			2	
EC3:	PROGRAMAS DE EDUCACIÓN CÍVICA	EC3.6:	ELECCIONES JUVENILES ESCOLARES	IEES/EC/3.6.1/2019	ELECCIONES JUVENILES COBAES PLANTEL 26 GRAL. ÁNGEL FLORES. CULIACÁN 2019	CAJA EC/2019/01-03	X			2	
EC3:	PROGRAMAS DE EDUCACIÓN CÍVICA	EC3.6:	ELECCIONES JUVENILES ESCOLARES	IEES/EC/3.6.2/2019	ELECCIONES JUVENILES COBAES PLANTEL 03 PROFA. VELINA LEÓN DE MEDINA, AHOME 2019	CAJA EC/2019/01-03	X			2	

ENTREGA	COORDINÓ Y CERTIFICÓ	RECIBE
MTRA. KARLA GABRIELA PERAZA ZAZUETA **SERVIDORA PÚBLICA TITULAR SALIENTE**	**LIC. SANTIAGO ARTURO MONTOYA FÉLIX** **TITULAR DEL ÓRGANO INTERNO DE CONTROL**	**LIC. ARTURO FAJARDO MEJÍA** **SERVIDOR PÚBLICO TITULAR ENTRANTE**
LIC. CARMEN JULIETA RODRÍGUEZ CAMPOS **TESTIGO DE LASERVIDORA PÚBLICA TITULAR SALIENTE**		**LIC. ROBERTO CLAUDIO URIARTE MENDÍVIL** **TESTIGO DEL SERVIDOR PÚBLICO TITULAR ENTRANTE**

ANALÍTICO DEL CONCENTRADO DE ARCHIVOS EN TRÁMITE AL 04 DE SEPTIEMBRE DE 2022

EC3:	PROGRAMAS DE EDUCACIÓN CÍVICA	EC3.6:	ELECCIONES JUVENILES ESCOLARES	IEES/EC/3.6.3/2019	ELECCIONES JUVENILES COBAES PLANTEL 36, JOSÉ C. VALADEZ ROCHA MAZATLÁN 2019	CAJA EC/2019/01-03					
EC3:	PROGRAMAS DE EDUCACIÓN CÍVICA	EC3.6:	ELECCIONES JUVENILES ESCOLARES	IEES/EC/3.6.4/2019	ELECCIONES JUVENILES COBAES PLANTEL 05 PROFRA. FRANCISCA GUERRERO HERMOSILLO, SAN MIGUEL ZAPOTITLÁN, AHOME 2019	CAJA EC/2019/01-03	X			2	
EC3:	PROGRAMAS DE EDUCACIÓN CÍVICA	EC3.6:	ELECCIONES JUVENILES ESCOLARES	IEES/EC/3.6.5/2019	ELECCIONES JUVENILES UADEO UNIDAD REGIONAL CULIACÁN 2019	CAJA EC/2019/01-03	X			2	
EC3:	PROGRAMAS DE EDUCACIÓN CÍVICA	EC3.6:	ELECCIONES JUVENILES ESCOLARES	IEES/EC/3.6.6/2019	ELECCIONES JUVENILES UADEO UNIDAD REGIONAL LOS MOCHIS 2019	CAJA EC/2019/01-03	X			2	
EC3:	PROGRAMAS DE EDUCACIÓN CÍVICA	EC3.6:	ELECCIONES JUVENILES ESCOLARES	IEES/EC/3.6.7/2019	ELECCIONES JUVENILES UADEO UNIDAD REGIONAL MAZATLÁN 2019	CAJA EC/2019/01-03	X			2	
EC3:	PROGRAMAS DE EDUCACIÓN CÍVICA	EC3.6:	ELECCIONES JUVENILES ESCOLARES	IEES/EC/3.6.8/2019	ELECCIONES JUVENILES UADEO UNIDAD REGIONAL GUASAVE 2019	CAJA EC/2019/01-03	X			2	
EC3:	PROGRAMAS DE EDUCACIÓN CÍVICA	EC3.6:	ELECCIONES JUVENILES ESCOLARES	IEES/EC/3.6.9/2019	APOYO EN ELECCIONES ESCOLARES. CENTRO EDUCATIVO VÍA REGGIO (SECUNDARIA). 2019	CAJA EC/2019/01-03	X			2	
EC3:	PROGRAMAS DE EDUCACIÓN CÍVICA	EC3.6:	ELECCIONES JUVENILES ESCOLARES	IEES/EC/3.6.10/2019	APOYO EN ELECCIONES ESCOLARES. TECNOLÓGICO DE MONTERREY, CAMPUS SINALOA (UNIVERSIDAD).	CAJA EC/2019/01-03	X			2	
EC3:	PROGRAMAS DE EDUCACIÓN CÍVICA	EC3.6:	ELECCIONES JUVENILES ESCOLARES	IEES/EC/3.6.11/2019	APOYO EN ELECCIONES ESCOLARES. ESCUELA SECUNDARIA OFICIAL “GRAL. GABRIEL LEYVA VELÁZQUEZ”.	CAJA EC/2019/01-03	X			2	
EC3:	PROGRAMAS DE EDUCACIÓN CÍVICA	EC3.7:	PARLAMENTO INFANTIL "DIPUTADO POR UN DÍA"	IEES/EC/3.7.1/2019	PARLAMENTO INFANTIL "DIPUTADO POR UN DÍA" 2019	CAJA EC/2019/01-03	X			2	
EC3:	PROGRAMAS DE EDUCACIÓN CÍVICA	EC3.8:	PROMOCIÓN EDITORIAL	IEES/EC/3.8.1/2019	PRESENTACIÓN DEL LIBRO "LETRAS, COLORES Y VALORES DE LA DEMOCRACIA" VOL. 8	CAJA EC/2019/01-03	X			2	
EC3:	PROGRAMAS DE EDUCACIÓN CÍVICA	EC3.8:	PROMOCIÓN EDITORIAL	IEES/EC/3.8.2/2019	PRESENTACIÓN LIBRO "JUVENTUD CÓSMICA EN CONSTRUCCIÓN SINALOA Y LA OBRA DE DEMOCRÁTICA DEL NUEVO MILENIO"	CAJA EC/2019/01-03	X			2	
EC3:	PROGRAMAS DE EDUCACIÓN CÍVICA	EC3.8:	PROMOCIÓN EDITORIAL	IEES/EC/3.8.3/2019	**"CONVIVENCIA"** PERIÓDICO INFANTIL Y JUVENIL DEL INSTITUTO ELECTORAL DEL ESTADO DE SINALOA	CAJA EC/2019/01-03	X			2	
EC3:	PROGRAMAS DE EDUCACIÓN CÍVICA	EC3.8:	PROMOCIÓN EDITORIAL	IEES/EC/3.8.4/2019	LIBRO "LETRAS, COLORES Y VALORES DE LA DEMOCRACIA" **VOL. 9**	CAJA EC/2019/02-03	X			2	
EC3:	PROGRAMAS DE EDUCACIÓN CÍVICA	EC3.8:	PROMOCIÓN EDITORIAL	IEES/EC/3.8.5/2019	**24 ANIVERSARIO IEES**; PRESENTACIÓN LIBRO "JUVENTUD CÓSMICA EN CONSTRUCCIÓN SINALOA Y LA OBRA DE DEMOCRÁTICA DEL NUEVO MILENIO" EN EL H. CONGRESO DEL	CAJA EC/2019/02-03	X			2	

ENTREGA	COORDINÓ Y CERTIFICÓ	RECIBE
MTRA. KARLA GABRIELA PERAZA ZAZUETA **SERVIDORA PÚBLICA TITULAR SALIENTE**	**LIC. SANTIAGO ARTURO MONTOYA FÉLIX** **TITULAR DEL ÓRGANO INTERNO DE CONTROL**	**LIC. ARTURO FAJARDO MEJÍA** **SERVIDOR PÚBLICO TITULAR ENTRANTE**
LIC. CARMEN JULIETA RODRÍGUEZ CAMPOS **TESTIGO DE LASERVIDORA PÚBLICA TITULAR SALIENTE**		**LIC. ROBERTO CLAUDIO URIARTE MENDÍVIL** **TESTIGO DEL SERVIDOR PÚBLICO TITULAR ENTRANTE**

ANALÍTICO DEL CONCENTRADO DE ARCHIVOS EN TRÁMITE AL 04 DE SEPTIEMBRE DE 2022

					ESTADO						
EC3:	PROGRAMAS DE EDUCACIÓN CÍVICA	EC3.8:	PROMOCIÓN EDITORIAL	IEES/EC/3.8.6/2019	COLECCIONES LITERARIAS; PROPUESTA 2019-2020	CAJA EC/2019/02-03	X			2	
EC3:	PROGRAMAS DE EDUCACIÓN CÍVICA	EC3.8:	PROMOCIÓN EDITORIAL	IEES/EC/3.8.7/2019	FERIA INTERNACIONAL DE LIBRO 2019	CAJA EC/2019/02-03	X			2	
EC3:	PROGRAMAS DE EDUCACIÓN CÍVICA	EC3.8:	PROMOCIÓN EDITORIAL	IEES/EC/3.8.8/2019	PRESENTACIÓN DEL LIBRO "**LA DEMOCRACIA A PRUEBA" AUTOR**: DR. CIRO MURAYAMA RENDÓN, CONSEJERO ELECTORAL DEL INE. OCTUBRE 2019	CAJA EC/2019/02-03	X			2	
EC3:	PROGRAMAS DE EDUCACIÓN CÍVICA	EC3.9:	TEATRO GUIÑOL	IEES/EC/3.9.1/2019	TEATRO GUIÑOL 2019	CAJA EC/2019/02-03	X			2	
EC3:	PROGRAMAS DE EDUCACIÓN CÍVICA	EC3.10	DEBATE TU MUNDO	IEES/EC/3.10.1/2019	**5TO** ENCUENTRO ESTATAL **DEBATE TU MUNDO** 2019	CAJA EC/2019/02-03	X			2	
EC4:	PROGRAMAS DE PARTICIPACIÓN CIUDADANA	EC4.1:	CAPACITACIÓN LIDERAZGO Y SERVICIO SOCIAL	IEES/EC/4.1.1/2019	CAPACITACIÓN, LIDERAZGO Y SERVICIO SOCIAL 2019	CAJA EC/2019/02-03	X			2	
EC4:	PROGRAMAS DE PARTICIPACIÓN CIUDADANA	EC4.2:	CONSEJO ESTATAL JUVENIL ELECTORAL Y DE PARTICIPACIÓN CIUDADANA (CEJE)	IEES/EC/4.2.1/2019	CONSEJO ESTATAL JUVENIL ELECTORAL Y DE PARTICIPACIÓN CIUDADANA **(CEJE) 2019**	CAJA EC/2019/02-03	X			2	
EC4:	PROGRAMAS DE PARTICIPACIÓN CIUDADANA	EC4.3:	DEMOCRACIA Y PARIDAD DE GÉNERO	IEES/EC/4.3.1/2019	CURSO TALLER "EXPERIENCIAS SOBRE LA PARTICIPACIÓN POLÍTICA DE LAS MUJERES EN MÉXICO" 01/MARZO/2019	CAJA EC/2019/02-03	X			2	
EC4:	PROGRAMAS DE PARTICIPACIÓN CIUDADANA	EC4.3:	DEMOCRACIA Y PARIDAD DE GÉNERO	IEES/EC/4.3.2/2019	CONFERENCIA "LA CONSTRUCCIÓN SOCIAL Y LEGAL DEL SEGUNDO SEXO" 8 DE MARZO 2019	CAJA EC/2019/02-03	X			2	
EC4:	PROGRAMAS DE PARTICIPACIÓN CIUDADANA	EC4.3:	DEMOCRACIA Y PARIDAD DE GÉNERO	IEES/EC/4.3.3/2019	CURSO TALLER "HERRAMIENTAS PARA EL EMPODERAMIENTO Y LIDERAZGO POLÍTICO DE LAS MUJERES" 22-23/MARZO/2019	CAJA EC/2019/02-03	X			2	
EC4:	PROGRAMAS DE PARTICIPACIÓN CIUDADANA	EC4.3:	DEMOCRACIA Y PARIDAD DE GÉNERO	IEES/EC/4.3.4/2019	OBSERVATORIO DE PARTICIPACIÓN POLÍTICA DE LAS MUJERES 2019	CAJA EC/2019/02-03	X			2	
EC4:	PROGRAMAS DE PARTICIPACIÓN CIUDADANA	EC4.3:	DEMOCRACIA Y PARIDAD DE GÉNERO	IEES/EC/4.3.5/2019	PRESENTACIÓN LIBRO "2018 EL AÑO DE LA PARIDAD; BREVE RECUENTO DE LA JUSTICIA ELECTORAL", MAZATLÁN 2019	CAJA EC/2019/02-03	X			2	
EC4:	PROGRAMAS DE PARTICIPACIÓN	EC4.3:	DEMOCRACIA Y PARIDAD DE GÉNERO	IEES/EC/4.3.6/2019	LA PARTICIPACIÓN DE LA MUJER A 66 AÑOS DEL VOTO FEMENINO. OCTUBRE 2019	CAJA EC/2019/02-03	X			2	

ENTREGA **MTRA. KARLA GABRIELA PERAZA ZAZUETA** **SERVIDORA PÚBLICA TITULAR SALIENTE**	**COORDINÓ Y CERTIFICÓ** **LIC. SANTIAGO ARTURO MONTOYA FÉLIX** **TITULAR DEL ÓRGANO INTERNO DE CONTROL**	**RECIBE** **LIC. ARTURO FAJARDO MEJÍA** **SERVIDOR PÚBLICO TITULAR ENTRANTE**
LIC. CARMEN JULIETA RODRÍGUEZ CAMPOS **TESTIGO DE LASERVIDORA PÚBLICA TITULAR SALIENTE**		**LIC. ROBERTO CLAUDIO URIARTE MENDÍVIL** **TESTIGO DEL SERVIDOR PÚBLICO TITULAR ENTRANTE**

ANALÍTICO DEL CONCENTRADO DE ARCHIVOS EN TRÁMITE AL 04 DE SEPTIEMBRE DE 2022

	CIUDADANA										
EC4:	PROGRAMAS DE PARTICIPACIÓN CIUDADANA	EC4.3:	DEMOCRACIA Y PARIDAD DE GÉNERO	IEES/EC/4.3.7/2019	PLÁTICAS MUJERES EJERCIENDO LIDERAZGO Y DIFUSIÓN DEL PROTOCOLO PARA LA ATENCIÓN DE LA VIOLENCIA POLÍTICA CONTRA LAS MUJERES EN RAZÓN DE GÉNERO PARA EL ESTADO DE SINALOA 2019	CAJA EC/2019/02-03	X			2	
EC4:	PROGRAMAS DE PARTICIPACIÓN CIUDADANA	EC4.3:	DEMOCRACIA Y PARIDAD DE GÉNERO	IEES/EC/4.3.8/2019	16 DÍAS DE ACTIVISMO CONTRA LA VIOLENCIA DE GÉNERO IEES 2019	CAJA EC/2019/02-03	X			2	
EC4:	PROGRAMAS DE PARTICIPACIÓN CIUDADANA	EC4.3:	DEMOCRACIA Y PARIDAD DE GÉNERO	IEES/EC/4.3.9/2019	ESTANCIA INFANTIL 2019	CAJA EC/2019/02-03	X			2	
EC4:	PROGRAMAS DE PARTICIPACIÓN CIUDADANA	EC4.4:	ESTUDIO SOBRE LA PARTICIPACIÓN CIUDADANA DE LAS Y LOS JÓVENES SINALOENSES EN EL PROCESO ELECTORAL 2017-2018	IEES/EC/4.4.1/2019	ESTUDIO SOBRE LA PARTICIPACIÓN CIUDADANA DE LAS Y LOS JÓVENES SINALOENSES EN EL PROCESO ELECTORAL 2017-2018	CAJA EC/2019/02-03	X			2	
EC4:	PROGRAMAS DE PARTICIPACIÓN CIUDADANA	EC4.5:	LOS ORGANISMOS POR LA PARTICIPACIÓN CIUDADANA	IEES/EC/4.5.1/2019	**24 ANIVERSARIO IEES**; CONFERENCIA "TSUNAMI CIUDADANO, JUVENTUDES Y CONSTRUCCIÓN DE CIUDADANÍA EN MÉXICO" 2019	CAJA EC/2019/02-03	X			2	
EC4:	PROGRAMAS DE PARTICIPACIÓN CIUDADANA	EC4.5:	LOS ORGANISMOS POR LA PARTICIPACIÓN CIUDADANA	IEES/EC/4.5.2/2019	**CONFERENCIA MAGISTRAL/ 24 AÑOS IEES** "IMPORTANCIA Y TRASCENDENCIA DE LAS INSTITUCIONES ELECTORALES EN NUESTRO PAÍS 2019	CAJA EC/2019/02-03	X			2	
EC4:	PROGRAMAS DE PARTICIPACIÓN CIUDADANA	EC4.6:	PLÁTICAS "MÁS ALLÁ DEL VOTO"	IEES/EC/4.6.1/2019	PLÁTICA JUVENTUD, POLÍTICA Y CALIDAD DE VIDA 2019	CAJA EC/2019/02-03	X			2	
EC4:	PROGRAMAS DE PARTICIPACIÓN CIUDADANA	EC4.6:	PLÁTICAS "MÁS ALLÁ DEL VOTO"	IEES/EC/4.6.2/2019	ENCUESTA SEGUIMIENTO DE PLÁTICA "JUVENTUD, POLÍTICA Y CALIDAD DE VIDA" 2019 TOMO I	CAJA EC/2019/03-03	X			2	
EC4:	PROGRAMAS DE PARTICIPACIÓN CIUDADANA	EC4.6:	PLÁTICAS "MÁS ALLÁ DEL VOTO"	IEES/EC/4.6.3/2019	ENCUESTA SEGUIMIENTO DE PLÁTICA "JUVENTUD, POLÍTICA Y CALIDAD DE VIDA" 2019 TOMO II	CAJA EC/2019/03-03	X			2	
EC4:	PROGRAMAS DE	EC4.7:	CONCURSO DE DEBATE	IEES/EC/4.7.1/2019	PLANEACIÓN "CONCURSO DE DEBATE	CAJA EC/2019/03-	X			2	

ENTREGA **MTRA. KARLA GABRIELA PERAZA ZAZUETA** **SERVIDORA PÚBLICA TITULAR SALIENTE**	**COORDINÓ Y CERTIFICÓ** **LIC. SANTIAGO ARTURO MONTOYA FÉLIX** **TITULAR DEL ÓRGANO INTERNO DE CONTROL**	**RECIBE** **LIC. ARTURO FAJARDO MEJÍA** **SERVIDOR PÚBLICO TITULAR ENTRANTE**
LIC. CARMEN JULIETA RODRÍGUEZ CAMPOS **TESTIGO DE LASERVIDORA PÚBLICA TITULAR SALIENTE**		**LIC. ROBERTO CLAUDIO URIARTE MENDÍVIL** **TESTIGO DEL SERVIDOR PÚBLICO TITULAR ENTRANTE**

ANALÍTICO DEL CONCENTRADO DE ARCHIVOS EN TRÁMITE AL 04 DE SEPTIEMBRE DE 2022

	PARTICIPACIÓN CIUDADANA		UNIVERSITARIO 2019		UNIVERSITARIO ROSARIO IBARRA-MARÍA LAVALLE 2019" "LOS CAMBIOS NECESARIOS EN MATERIA ELECTORAL".	03					
EC4:	PROGRAMAS DE PARTICIPACIÓN CIUDADANA	EC4.8:	ATRIBUCIONES ANALIZADAS DE LA COORDINACIÓN	IEES/EC/4.8.1/2019	COMPARATIVO SOBRE LAS ATRIBUCIONES Y OBLIGACIONES CON OPLE´S EN MATERIA DE EDUCACIÓN CÍVICA, PARTICIPACIÓN CIUDADANA, CAPACITACIÓN ELECTORAL Y PARIDAD E IGUALDAD DE GÉNERO 2019	CAJA EC/2019/03-03	X			2	
EC4:	PROGRAMAS DE PARTICIPACIÓN CIUDADANA	EC4.9:	"PARTICIPACIÓN CIUDADANA EN CORTO"	IEES/EC/4.9.1/2019	PRIMER CONCURSO ESTATAL DE CORTOMETRAJE JUVENIL 2019	CAJA EC/2019/03-03	X			2	
EC5:	PROGRAMAS EN COLABORACIÓN	EC5.1:	PROGRAMAS EN COLABORACIÓN INE	IEES/EC/5.1.1/2019	CONSULTA INFANTIL Y JUVENIL 2018	CAJA EC/2019/03-03	X			2	
EC5:	PROGRAMAS EN COLABORACIÓN	EC5.1:	PROGRAMAS EN COLABORACIÓN INE	IEES/EC/5.1.2/2019	MESA TEMÁTICA: "PERCEPCIONES DE VIOLENCIA, SEGURIDAD E INCIDENCIA, EXPRESADAS POR NIÑAS, NIÑOS Y ADOLESCENTES EN SINALOA". 2019	CAJA EC/2019/03-03	X			2	
EC5:	PROGRAMAS EN COLABORACIÓN	EC5.1:	PROGRAMAS EN COLABORACIÓN INE	IEES/EC/5.1.3/2019	SPEN (SERVICIO PROFESIONAL ELECTORAL NACIONAL) 2019	CAJA EC/2019/03-03	X			2	
EC5:	PROGRAMAS EN COLABORACIÓN	EC5.1:	PROGRAMAS EN COLABORACIÓN INE	IEES/EC/5.1.4/2019	EVIDENCIA DE LAS METAS DE EDUCACIÓN CÍVICA **(SPEN)** 2019-2020.	CAJA EC/2019/03-03	X			2	
EC5:	PROGRAMAS EN COLABORACIÓN	EC5.1:	PROGRAMAS EN COLABORACIÓN INE	IEES/EC/5.1.5/2019	EVIDENCIA DE METAS DE PARTICIPACIÓN CIUDADANA **(SPEN)** 2018-2019.	CAJA EC/2019/03-03	X			2	
EC5:	PROGRAMAS EN COLABORACIÓN	EC5.1:	PROGRAMAS EN COLABORACIÓN INE	IEES/EC/5.1.4/2019	PARLAMENTO INFANTIL FEDERAL	CAJA EC/2019/03-03	X			2	
EC5:	PROGRAMAS EN COLABORACIÓN	EC5.2:	PROGRAMAS EN COLABORACIÓN OBSERVATORIO	IEES/EC/5.2.1/2019	PROTOCOLO PARA LA ATENCIÓN DE LA VIOLENCIA POLÍTICA CONTRA LAS MUJERES EN RAZÓN DE GÉNERO PARA EL ESTADO DE SINALOA 2019	CAJA EC/2019/03-03	X			2	
EC6:	EXPEDIENTES GENERALES	EC6.1:	GENERALES	IEES/EC/6.1.1/2019	SERVICIO SOCIAL ALUMNOS COBAES 2019	CAJA EC/2019/03-03	X			2	
EC6:	EXPEDIENTES GENERALES	EC6.1:	GENERALES	IEES/EC/6.1.2/2019	CENTRO INTERNACIONAL DE CAPACITACIÓN E INVESTIGACIÓN ELECTORAL **CICIE**	CAJA EC/2019/03-03	X			2	
EC6:	EXPEDIENTES GENERALES	EC6.1:	GENERALES	IEES/EC/6.1.3/2019	DIVERSOS	CAJA EC/2019/03-03	X			2	
EC6:	EXPEDIENTES GENERALES	EC6.1:	GENERALES	IEES/EC/6.1.4/2019	INFORMACIÓN PARA PROPUESTA CÓDIGO DE ÉTICA	CAJA EC/2019/03-03	X			2	

ENTREGA	COORDINÓ Y CERTIFICÓ	RECIBE
MTRA. KARLA GABRIELA PERAZA ZAZUETA **SERVIDORA PÚBLICA TITULAR SALIENTE**	**LIC. SANTIAGO ARTURO MONTOYA FÉLIX** **TITULAR DEL ÓRGANO INTERNO DE CONTROL**	**LIC. ARTURO FAJARDO MEJÍA** **SERVIDOR PÚBLICO TITULAR ENTRANTE**
LIC. CARMEN JULIETA RODRÍGUEZ CAMPOS **TESTIGO DE LASERVIDORA PÚBLICA TITULAR SALIENTE**		**LIC. ROBERTO CLAUDIO URIARTE MENDÍVIL** **TESTIGO DEL SERVIDOR PÚBLICO TITULAR ENTRANTE**

ANALÍTICO DEL CONCENTRADO DE ARCHIVOS EN TRÁMITE AL 04 DE SEPTIEMBRE DE 2022

EC6:	EXPEDIENTES GENERALES	EC6.1:	GENERALES	IEES/EC/6.1.5/2019	7MO. ENCUENTRO NACIONAL DE EDUCACIÓN CÍVICA, DURANGO, MEX.	CAJA EC/2019/03-03	X			2	
EC6:	EXPEDIENTES GENERALES	EC6.1:	GENERALES	IEES/EC/6.1.6/2019	TALLER DE FORMACIÓN DE FACILITADORES INTERNOS 2019	CAJA EC/2019/03-03	X			2	
	EJERCICIO 2020										
EC1:	DOCUMENTOS LEGALES	EC1.1	COMISIÓN DE EDUCACIÓN CÍVICA Y CAPACITACIÓN ELECTORAL	IEES/EC/1.1.1/2020	APROBACIÓN DE ANTEPROYECTO DE LA ESTRATEGIA DE EDUCACIÓN CÍVICA Y PARTICIPACIÓN CIUDADANA **(POA 2021)**.	A2-C3	X			2	
EC2:	ADMINISTRATIVOS	EC2.1	PLANEACIÓN	IEES/EC/2.1.1/2020	ESTRATEGIA ESTATAL DE EDUCACIÓN CÍVICA Y PARTICIPACIÓN CIUDADANA CON PERSPECTIVA DE GÉNERO **(POA 2020)**	A2-C3	X			2	
EC2:	ADMINISTRATIVOS	EC2.1	PLANEACIÓN	IEES/EC/2.1.2/2020	CALENDARIO INTERNO OPERATIVO GENERAL DE ACTIVIDADES DE LA COORDINACIÓN DE EDUCACIÓN CÍVICA, 2020.	A2-C3	X			2	
EC2:	ADMINISTRATIVOS	EC2.1	PLANEACIÓN	IEES/EC/2.1.3/2020	ESTRATEGIA ESTATAL DE EDUCACIÓN CÍVICA Y PARTICIPACIÓN CIUDADANA CON PERSPECTIVA DE GÉNERO **(POA 2021)**	A2-C3	X			2	
EC2:	ADMINISTRATIVOS	EC2.1	PLANEACIÓN	IEES/EC/2.1.4/2020	CALENDARIO PROCESO ELECTORAL 2020-2021.	A2-C3	X			2	
EC2:	ADMINISTRATIVOS	EC2.2	CORRESPONDENCIA	IEES/EC/2.2.1/2020	OFICIOS ENVIADOS POR LA COORDINACIÓN DE EDUCACIÓN CÍVICA 2020.	A2-C3	X			2	
EC2:	ADMINISTRATIVOS	EC2.2	CORRESPONDENCIA	IEES/EC/2.2.2/2020	OFICIOS ENVIADOS A UNIDAD DE TRANSPARENCIA, RECIBIDOS DE UNIDAD DE TRANSPARENCIA 2020	A2-C3	X			2	
EC2:	ADMINISTRATIVOS	EC2.2	CORRESPONDENCIA	IEES/EC/2.2.3/2020	OFICIOS RECIBIDOS EN LA COORDINACIÓN DE EDUCACIÓN CÍVICA 2020	A2-C3	X			2	
EC2:	ADMINISTRATIVOS	EC2.2	CORRESPONDENCIA	IEES/EC/2.2.4/2020	CIRCULARES 2020	A2-C3	X			2	
EC2:	ADMINISTRATIVOS	EC2.3	ADMINISTRACIÓN	IEES/EC/2.3.1/2020	REQUISICIONES 2020	A2-C3	X			2	
EC2:	ADMINISTRATIVOS	EC2.3	ADMINISTRACIÓN	IEES/EC/2.3.2/2020	VIÁTICOS 2020	A2-C3	X			2	
EC2:	ADMINISTRATIVOS	EC2.3	ADMINISTRACIÓN	IEES/EC/2.3.3/2020	RECIBOS EDUCACIÓN CÍVICA, 2020.	A2-C3	X			2	
EC2:	ADMINISTRATIVOS	EC2.3	ADMINISTRACIÓN	IEES/EC/2.3.4/2020	COPIAS DE CONTRATOS 2020.	A2-C3	X			2	
EC2:	ADMINISTRATIVOS	EC2.3	ADMINISTRACIÓN	IEES/EC/2.3.5/2020	DOCUMENTOS GENERADOS DE LOS DIFERENTES PROGRAMAS DE LA COORDINACIÓN DE	A2-C3					

ENTREGA **MTRA. KARLA GABRIELA PERAZA ZAZUETA** **SERVIDORA PÚBLICA TITULAR SALIENTE**	**COORDINÓ Y CERTIFICÓ** **LIC. SANTIAGO ARTURO MONTOYA FÉLIX** **TITULAR DEL ÓRGANO INTERNO DE CONTROL**	**RECIBE** **LIC. ARTURO FAJARDO MEJÍA** **SERVIDOR PÚBLICO TITULAR ENTRANTE**
LIC. CARMEN JULIETA RODRÍGUEZ CAMPOS **TESTIGO DE LASERVIDORA PÚBLICA TITULAR SALIENTE**		**LIC. ROBERTO CLAUDIO URIARTE MENDÍVIL** **TESTIGO DEL SERVIDOR PÚBLICO TITULAR ENTRANTE**

ANALÍTICO DEL CONCENTRADO DE ARCHIVOS EN TRÁMITE AL 04 DE SEPTIEMBRE DE 2022

					EDUCACIÓN CÍVICA						
EC3:	PROGRAMAS DE EDUCACIÓN CÍVICA	EC3.1.	ENCUENTRO DE EDUCACIÓN CÍVICA	IEES/EC/3.1.1/2020	9NO ENCUENTRO NACIONAL DE EDUCACIÓN CÍVICA, 2020 (SE CANCELÓ).	A2-C3	X			2	
EC3:	PROGRAMAS DE EDUCACIÓN CÍVICA	EC3.2:	ELECCIONES JUVENILES ESCOLARES	IEES/EC/3.2.1/2020	ELECCIONES JUVENILES CONALEP, 2020.	A2-C3	X			2	
EC3:	PROGRAMAS DE EDUCACIÓN CÍVICA	EC3.2:	ELECCIONES JUVENILES ESCOLARES	IEES/EC/3.2.2/2020	PROYECTO DE ELECCIONES JUVENILES UADEO 2020.	A2-C3	X			2	
EC3:	PROGRAMAS DE EDUCACIÓN CÍVICA	EC3.3:	PARLAMENTO INFANTIL "DIPUTADO POR UN DÍA"	IEES/EC/3.3.1/2020	PARLAMENTO INFANTIL "DIPUTADO POR UN DÍA" 2020	A2-C3	X			2	
EC3:	PROGRAMAS DE EDUCACIÓN CÍVICA	EC3.4:	PROMOCIÓN EDITORIAL	IEES/EC/3.4.1/2020	TRÁMITES DE ISBN, 2020.	A2-C3	X			2	
EC3:	PROGRAMAS DE EDUCACIÓN CÍVICA	EC3.4:	PROMOCIÓN EDITORIAL	IEES/EC/3.4.2/2020	EDICIÓN DE LIBROS	A2-C3					
EC3:	PROGRAMAS DE EDUCACIÓN CÍVICA	EC3.4:	PROMOCIÓN EDITORIAL	IEES/EC/3.4.3/2020	V A R I O S	A2-C3					
EC3:	PROGRAMAS DE EDUCACIÓN CÍVICA	EC3.5	DEBATE TU MUNDO	IEES/EC/3.5.1/2020	ENCUENTRO ESTATAL DEBATE TU MUNDO 2020	A2-C3	X			2	
EC3:	PROGRAMAS DE EDUCACIÓN CÍVICA	EC3.6	DEBATES ENTRE CANDIDATOS PROCESO ELECTORAL 2020-2021	IEES/EC/3.6.1/2020	DEBATES ENTRE CANDIDATOS PROCESO ELECTORAL 2020-2021	A2-C3	X			2	
EC3:	PROGRAMAS DE EDUCACIÓN CÍVICA	EC3.7	ENCUESTAS PROCESO ELECTORAL 2020-2021	IEES/EC/3.7.1/2020	ENCUESTAS PROCESO ELECTORAL 2020-2021	A2-C3	X			2	
EC4:	PROGRAMAS DE PARTICIPACIÓN CIUDADANA	EC4.1:	CAPACITACIÓN LIDERAZGO Y SERVICIO SOCIAL	IEES/EC/4.1.1/2020	CAPACITACIÓN, LIDERAZGO Y SERVICIO SOCIAL 2020	A2-C3	X			2	
EC4:	PROGRAMAS DE PARTICIPACIÓN CIUDADANA	EC4.2:	DEMOCRACIA Y PARIDAD DE GÉNERO	IEES/EC/4.2.1/2020	FORO RENACEDI, 2020.	A2-C3	X			2	
EC4:	PROGRAMAS DE PARTICIPACIÓN CIUDADANA			IEES/EC/4.2.2/2020	OBSERVATORIO DE PARTICIPACIÓN POLÍTICA DE LAS MUJERES 2020	A2-C3	X			2	
EC4:	PROGRAMAS DE PARTICIPACIÓN CIUDADANA	EC4.3:	FOCUS GROUP	IEES/EC/4.3.1/2020	FOCUS GROUP “PARTICIPACIÓN DE LA JUVENTUD: ESTUDIO EN MÉXICO”	A2-C3	X			2	
EC4:	PROGRAMAS DE PARTICIPACIÓN	EC4.4:	JÓVENES CONSTRUYENDO EL	IEES/EC/4.4.1/2020	CONFERENCIA MAGISTRAL DE GENARO LOZANO "JÓVENES CONSTRUYENDO EL PRESENTE", 2020.	A2-C3	X			2	

ENTREGA	COORDINÓ Y CERTIFICÓ	RECIBE
MTRA. KARLA GABRIELA PERAZA ZAZUETA **SERVIDORA PÚBLICA TITULAR SALIENTE**	**LIC. SANTIAGO ARTURO MONTOYA FÉLIX** **TITULAR DEL ÓRGANO INTERNO DE CONTROL**	**LIC. ARTURO FAJARDO MEJÍA** **SERVIDOR PÚBLICO TITULAR ENTRANTE**
LIC. CARMEN JULIETA RODRÍGUEZ CAMPOS **TESTIGO DE LASERVIDORA PÚBLICA TITULAR SALIENTE**		**LIC. ROBERTO CLAUDIO URIARTE MENDÍVIL** **TESTIGO DEL SERVIDOR PÚBLICO TITULAR ENTRANTE**

ANALÍTICO DEL CONCENTRADO DE ARCHIVOS EN TRÁMITE AL 04 DE SEPTIEMBRE DE 2022

	CIUDADANA		PRESENTE								
EC4:	PROGRAMAS DE PARTICIPACIÓN CIUDADANA	EC4.5:	PLÁTICAS VIRTUALES	IEES/EC/4.5.1/2020	PLÁTICA VIRTUAL “JÓVENES, DEMOCRACIA Y PARTICIPACIÓN CIUDADANA” 2020.	A2-C3	X			2	
EC4:	PROGRAMAS DE PARTICIPACIÓN CIUDADANA			IEES/EC/4.5.2/2020	PLÁTICA "JUVENTUD POLÍTICA Y CALIDAD DE VIDA", 2020.	A2-C3	X			2	
EC5:	PROGRAMAS EN COLABORACIÓN	EC5.1:	PROGRAMAS EN COLABORACIÓN INE	IEES/EC/5.1.1/2020	PARLAMENTO INFANTIL FEDERAL	A2-C3	X			2	
EC5:	PROGRAMAS EN COLABORACIÓN	EC5.1:	PROGRAMAS EN COLABORACIÓN INE	IEES/EC/5.1.2/2020	CONTEOS CENSALES DE PARTICIPACIÓN CIUDADANA 2009-2018, INE.	A2-C3	X			2	
EC5:	PROGRAMAS EN COLABORACIÓN	EC5.1:	PROGRAMAS EN COLABORACIÓN INE	IEES/EC/5.1.3/2020	SPEN (SERVICIO PROFESIONAL ELECTORAL NACIONAL) 2020	A2-C3	X			2	
EC5:	PROGRAMAS EN COLABORACIÓN	EC5.1:	PROGRAMAS EN COLABORACIÓN INE	IEES/EC/5.1.4/2020	GUÍA PARA EL IMPULSO DE LA PARTICIPACIÓN CIUDADANA Y EL FORTALECIMIENTO DE LA CULTURA CÍVICA DURANTE PROCESO ELECTORAL.	A2-C3	X			2	
EC5:	PROGRAMAS EN COLABORACIÓN	EC5.1:	PROGRAMAS EN COLABORACIÓN INE	IEES/EC/5.1.5/2020	INFORMACIÓN RECIBIDA DEL INE.	A2-C3	X			2	
EC5:	PROGRAMAS EN COLABORACIÓN	EC5.1:	PROGRAMAS EN COLABORACIÓN INE	IEES/EC/5.1.6/2020	CONSULTA INFANTIL Y JUVENIL INE.	A2-C3	X			2	
EC5:	PROGRAMAS EN COLABORACIÓN	EC5.1:	PROGRAMAS EN COLABORACIÓN INE	IEES/EC/5.1.7/2020	PLAN PARA IMPULSAR LA PARTICIPACIÓN CIUDADANA PROCESO ELECTORAL 2020-2021, INE-IEES	A2-C3	X			2	
EC5:	PROGRAMAS EN COLABORACIÓN	EC5.1:	PROGRAMAS EN COLABORACIÓN INE	IEES/EC/5.1.8/2020	CONVENIO INE-IEES PROCESO ELECTORAL 2020-2021.	A2-C3					
EC5:	PROGRAMAS EN COLABORACIÓN	EC5.1:	PROGRAMAS EN COLABORACIÓN INE	IEES/EC/5.1.9/2020	ACUERDO INE-ENCCIVICA PLAN DE IMPLEMENTACIÓN 2021 DE LA ESTRATEGIA NACIONAL DE CULTURA CÍVICA 2017-2023.	A2-C3					
EC6:	EXPEDIENTES GENERALES	EC6.1:	GENERALES	IEES/EC/6.1.1/2020	SERVICIO SOCIAL ALUMNOS, 2020	A2-C3	X			2	
EC6:	EXPEDIENTES GENERALES	EC6.1:	GENERALES	IEES/EC/6.1.2/2020	PROYECTO DE FORO CONTRALORÍA, 2020.	A2-C3	X			2	
EC6:	EXPEDIENTES GENERALES	EC6.1:	GENERALES	IEES/EC/6.1.3/2020	CURSO PROGRAMA SER, 2020.	A2-C3	X			2	
EC6:	EXPEDIENTES	EC6.1:	GENERALES	IEES/EC/6.1.4/2020	RESULTADOS DEL 8VO. ENCUENTRO NACIONAL	A2-C3	X			2	

ENTREGA	COORDINÓ Y CERTIFICÓ	RECIBE
MTRA. KARLA GABRIELA PERAZA ZAZUETA SERVIDORA PÚBLICA TITULAR SALIENTE	LIC. SANTIAGO ARTURO MONTOYA FÉLIX TITULAR DEL ÓRGANO INTERNO DE CONTROL	LIC. ARTURO FAJARDO MEJÍA SERVIDOR PÚBLICO TITULAR ENTRANTE
LIC. CARMEN JULIETA RODRÍGUEZ CAMPOS TESTIGO DE LASERVIDORA PÚBLICA TITULAR SALIENTE		LIC. ROBERTO CLAUDIO URIARTE MENDÍVIL TESTIGO DEL SERVIDOR PÚBLICO TITULAR ENTRANTE

ANALÍTICO DEL CONCENTRADO DE ARCHIVOS EN TRÁMITE AL 04 DE SEPTIEMBRE DE 2022

	GENERALES				DE EDUCACIÓN CÍVICA, GUANAJUATO.						
	EJERCICIO 2021										
EC1:	ADMINISTRATIVOS	EC1.1	PLANEACIÓN	IEES/EC/1.1.1/2021	PLANEACIÓN OPERATIVA ANUAL (POA) 2021.	A1-C3	X			2	
EC1:	ADMINISTRATIVOS	EC1.1	PLANEACIÓN	IEES/EC/1.1.2/2021	PLANEACIÓN OPERATIVA ANUAL (POA) 2022.	A1-C3	X				
EC1:	ADMINISTRATIVOS	EC1.1	PLANEACIÓN	IEES/EC/1.1.3/2021	ESTRATEGIA ESTATAL DE EDUCACIÓN CÍVICA Y PARTICIPACIÓN CIUDADANA 2022	A1-C3	X			2	
EC1:	ADMINISTRATIVOS	EC1.1	PLANEACIÓN	IEES/EC/1.1.4/2021	INFORMES DE ACTIVIDADES 2021 COORDINACIÓN DE EDUCACIÓN CÍVICA	A1-C3	X			2	
EC1:	ADMINISTRATIVOS	EC1.1	PLANEACIÓN	IEES/EC/1.1.5/2021	CONCENTRADO HISTÓRICO DE EDICIONES IEES Y RESULTADOS DE PROGRAMAS DE EDUCACIÓN CÍVICA Y PARTICIPACIÓN CIUDADANA	A1-C3	X			2	
EC1:	ADMINISTRATIVOS	EC1.1	PLANEACIÓN	IEES/EC/1.1.6/2021	REPORTES DE TRANSPARENCIA 2021.	A1-C3	X			2	
EC1:	ADMINISTRATIVOS	EC1.2	CORRESPONDENCIA	IEES/EC/1.2.1/2021	OFICIOS ENVIADOS POR LA COORDINACIÓN DE EDUCACIÓN CÍVICA	A1-C3	X			2	
EC1:	ADMINISTRATIVOS	EC1.2	CORRESPONDENCIA	IEES/EC/1.2.2/2021	OFICIOS RECIBIDOS EN LA COORDINACIÓN DE EDUCACIÓN CÍVICA.	A1-C3	X			2	
EC1:	ADMINISTRATIVOS	EC1.2	CORRESPONDENCIA	IEES/EC/1.2.3/2021	OFICIOS UNIDAD DE TRANSPARENCIA (ENVIADOS Y RECIBIDOS)	A1-C3	X			2	
EC1:	ADMINISTRATIVOS	EC1.2	CORRESPONDENCIA	IEES/EC/1.2.4/2021	OFICIOS RECIBIDOS DE LA UNIDAD TÉCNICA DE VINCULACIÓN INE	A1-C3	X			2	
EC1:	ADMINISTRATIVOS	EC1.2	CORRESPONDENCIA	IEES/EC/1.2.5/2021	CIRCULARES COORDINACIÓN DE ADMINISTRACIÓN	A1-C3	X			2	
EC1:	ADMINISTRATIVOS	EC1.2	CORRESPONDENCIA	IEES/EC/1.2.6/2021	RESPUESTA A SOLICITUDES VÍA SIVOPLE 2021	A1-C3	X			2	
EC1:	ADMINISTRATIVOS	EC1.2	CORRESPONDENCIA	IEES/EC/1.2.7/2021	OFICIOS REMISIÓN DE INFORMES DEL PERSONAL DEL SPEN DE EDUCACIÓN CÍVICA Y PARTICIPACIÓN CIUDADANA SERVICIO PROFESIONAL ELECTORAL NACIONAL 2021	A1-C3	X			2	
EC1:	ADMINISTRATIVOS	EC1.3	ADMINISTRACIÓN	IEES/EC/1.3.1/2021	VIÁTICOS	A1-C3	X			2	
EC1:	ADMINISTRATIVOS	EC1.3	ADMINISTRACIÓN	IEES/EC/1.3.2/2021	RECIBOS VARIOS COORDINACIÓN DE EDUCACIÓN CÍVICA	A1-C3	X			2	
EC1:	ADMINISTRATIVOS	EC1.3	ADMINISTRACIÓN	IEES/EC/1.3.3/2021	RECLASIFICACIÓN PRESUPUESTAL 2021. AMPLIACIÓN DE PRESUPUESTO EDUCACIÓN	A1-C3	X			2	

ENTREGA **MTRA. KARLA GABRIELA PERAZA ZAZUETA** **SERVIDORA PÚBLICA TITULAR SALIENTE**	**COORDINÓ Y CERTIFICÓ** **LIC. SANTIAGO ARTURO MONTOYA FÉLIX** **TITULAR DEL ÓRGANO INTERNO DE CONTROL**	**RECIBE** **LIC. ARTURO FAJARDO MEJÍA** **SERVIDOR PÚBLICO TITULAR ENTRANTE**
LIC. CARMEN JULIETA RODRÍGUEZ CAMPOS **TESTIGO DE LASERVIDORA PÚBLICA TITULAR SALIENTE**		**LIC. ROBERTO CLAUDIO URIARTE MENDÍVIL** **TESTIGO DEL SERVIDOR PÚBLICO TITULAR ENTRANTE**

ANALÍTICO DEL CONCENTRADO DE ARCHIVOS EN TRÁMITE AL 04 DE SEPTIEMBRE DE 2022

					CÍVICA						
EC1:	ADMINISTRATIVOS	EC1.3	ADMINISTRACIÓN	IEES/EC/1.3.4/2021	CONTRATO DE PRESTACIÓN DE SERVICIOS COMO MODERADOR DEL PRIMER Y SEGUNDO DEBATE ENTRE CANDIDATOS Y CANDIDATAS A LA GUBERNATURA.	A1-C3	X			2	
EC1:	ADMINISTRATIVOS	EC1.3	ADMINISTRACIÓN	IEES/EC/1.3.5/2021	DIRECTORIO DE LOS CONSEJOS ELECTORALES DEL PROCESO ELECTORAL 2020-2021.	A1-C3	X			2	
EC1:	ADMINISTRATIVOS	EC1.3	ADMINISTRACIÓN	IEES/EC/1.3.6/2021	CURRICULUMS VITAE 2021.	A1-C3	X			2	
EC1:	ADMINISTRATIVOS	EC1.3	ADMINISTRACIÓN	IEES/EC/1.3.7/2021	TARJETAS INFORMATIVAS VARIAS	A1-C3	X			2	
EC1:	ADMINISTRATIVOS	EC1.3	ADMINISTRACIÓN	IEES/EC/1.3.8/2021	JUSTIFICANTES DEL PERSONAL DE LA COORDINACIÓN DE EDUCACIÓN CÍVICA	A1-C3	X			2	
EC1:	ADMINISTRATIVOS	EC1.4	ENCUESTAS PROCESO ELECTORAL 2020-2021	IEES/EC/1.4.1/2021	PRIMER INFORME DE ENCUESTAS TOMO 1-6	A1-C3	X			2	
EC1:	ADMINISTRATIVOS	EC1.4	ENCUESTAS PROCESO ELECTORAL 2020-2021	IEES/EC/1.4.2/2021	SEGUNDO INFORME DE ENCUESTAS TOMO 2-6	A1-C3	X			2	
EC1:	ADMINISTRATIVOS	EC1.4	ENCUESTAS PROCESO ELECTORAL 2020-2021	IEES/EC/1.4.3/2021	TERCER INFORME DE ENCUESTAS TOMO 3-6	A1-C3	X			2	
EC1:	ADMINISTRATIVOS	EC1.4	ENCUESTAS PROCESO ELECTORAL 2020-2021	IEES/EC/1.4.4/2021	CUARTO INFORME DE ENCUESTAS TOMO 4-6	A1-C3	X			2	
EC1:	ADMINISTRATIVOS	EC1.4	ENCUESTAS PROCESO ELECTORAL 2020-2021	IEES/EC/1.4.5/2021	QUINTO INFORME DE ENCUESTAS TOMO 5-6	A1-C3	X			2	
EC1:	ADMINISTRATIVOS	EC1.4	ENCUESTAS PROCESO ELECTORAL 2020-2021	IEES/EC/1.4.6/2021	SEXTO INFORME DE ENCUESTAS TOMO 6-6	A1-C3	X			2	
EC2:	GENERALES	EC2.1	MISCELÁNEA	IEES/EC/2.1.1/2021	COMISIÓN DE EDUCACIÓN CÍVICA Y CAPACITACIÓN ELECTORAL (OFICIOS Y MINUTAS)	A1-C3	X			2	
EC2:	GENERALES	EC2.1	MISCELÁNEA	IEES/EC/2.1.2/2021	REMISIÓN DE MATERIAL DIVERSO DE PARTE DE CONSEJERA ELECTORAL MTRA. PERLA BUENO, INTEGRANTE DE LA COMISIÓN DE ECYCE.	A1-C3	X			2	
EC2:	GENERALES	EC2.1	MISCELÁNEA	IEES/EC/2.1.3/2021	TARJETAS INFORMATIVAS DE ASUNTOS VARIOS DE LA COMISIÓN DE EDUCACIÓN CÍVICA Y CAPACITACIÓN ELECTORAL	A1-C3	X			2	
EC2:	GENERALES	EC2.1	MISCELÁNEA	IEES/EC/2.1.4/2021	1ER. CONGRESO NACIONAL DE IGUALDAD E INCLUSIÓN IEES - AMCEE- AIEEF - RENACEDI FEBRERO 2022	A1-C3	X			2	

ENTREGA **MTRA. KARLA GABRIELA PERAZA ZAZUETA** **SERVIDORA PÚBLICA TITULAR SALIENTE**	**COORDINÓ Y CERTIFICÓ** **LIC. SANTIAGO ARTURO MONTOYA FÉLIX** **TITULAR DEL ÓRGANO INTERNO DE CONTROL**	**RECIBE** **LIC. ARTURO FAJARDO MEJÍA** **SERVIDOR PÚBLICO TITULAR ENTRANTE**
LIC. CARMEN JULIETA RODRÍGUEZ CAMPOS **TESTIGO DE LASERVIDORA PÚBLICA TITULAR SALIENTE**		**LIC. ROBERTO CLAUDIO URIARTE MENDÍVIL** **TESTIGO DEL SERVIDOR PÚBLICO TITULAR ENTRANTE**

ANALÍTICO DEL CONCENTRADO DE ARCHIVOS EN TRÁMITE AL 04 DE SEPTIEMBRE DE 2022

EC2:	GENERALES	EC2.1	MISCELÁNEA	IEES/EC/2.1.5/2021	PRIMER ENCUENTRO DE PRESIDENTAS Y PRESIDENTES DE LAS COMISIONES DE PARTICIPACIÓN CIUDADANA DE LOS OPLES EN MÉXICO	A1-C3	X			2	
EC2:	GENERALES	EC2.1	MISCELÁNEA	IEES/EC/2.1.6/2021	PROTOCOLO DE ATENCIÓN SANITARIA Y PROTECCIÓN A LA SALUD, PARA LA OPERACIÓN DE LAS CASILLAS ÚNICAS EL DÍA DE LA JORNADA ELECTORAL 2021.	A1-C3	X			2	
EC2:	GENERALES	EC2.1	MISCELÁNEA	IEES/EC/2.1.7/2021	NUMERALIA DEL PROCESO ELECTORAL 2020-2021.	A1-C3	X			2	
EC2:	GENERALES	EC2.1	MISCELÁNEA	IEES/EC/2.1.8/2021	ACUERDO, CALENDARIO ELECTORAL PROCESO ELECTORAL LOCAL 2020-2021.	A1-C3	X			2	
EC2:	GENERALES	EC2.1	MISCELÁNEA	IEES/EC/2.1.9/2021	REGLAMENTOS DE DEBATES DE OTRAS OPLS	A1-C3	X			2	
EC2:	GENERALES	EC2.1	MISCELÁNEA	IEES/EC/2.1.10/2021	NORMATIVIDAD DE ENCUESTAS POR MUESTREO Y SONDEOS DE OPINIÓN, ENCUESTAS DE SALIDA Y CONTEOS RÁPIDOS NO INSTITUCIONALES	A1-C3	X			2	
EC2:	GENERALES	EC2.1	MISCELÁNEA	IEES/EC/2.1.11/2021	ACUERDO ADMINISTRATIVO RECLASIFICACIÓN PRESUPUESTAL 2021.AMPLIACIÓN DE PRESUPUESTO EDUCACIÓN CÍVICA	A1-C3	X			2	
EC2:	GENERALES	EC2.1	MISCELÁNEA	IEES/EC/2.1.12/2021	ACUERDO ADMINISTRATIVO Y ACTA CIRCUNSTANCIADA DESTRUCCIÓN Y RECICLADO CUENTOS Y DIBUJOS	A1-C3	X			2	
EC2:	GENERALES	EC2.1	MISCELÁNEA	IEES/EC/2.1.13/2021	AVANCES LEGISLATIVOS EN MATERIA DE PARTICIPACIÓN POLÍTICA DE LAS MUJERES; ASÍ COMO ACCIONES AFIRMATIVAS DEL IEES A FAVOR DE LAS MUJERES EN EL ÁMBITO POLÍTICO.	A1-C3	X			2	
EC2:	GENERALES	EC2.1	MISCELÁNEA	IEES/EC/2.1.14/2021	CAMPAÑA DE LOS 16 DÍAS DE ACTIVISMO PARA ERRADICAR LA VIOLENCIA CONTRA LAS MUJERES EN RAZÓN DE GÉNERO	A1-C3	X			2	
EC2:	GENERALES	EC2.1	MISCELÁNEA	IEES/EC/2.1.15/2021	XI ENCUENTRO NACIONAL DE EDUCACIÓN CÍVICA; INSTITUTO ELECTORAL DEL ESTADO DE MÉXICO	A1-C3	X			2	
EC2:	GENERALES	EC2.1	MISCELÁNEA	IEES/EC/2.1.16/2021	CONVOCATORIA DIRECCIÓN GENERAL DEL INSTITUTO SINALOENSE DE LA JUVENTUD	A1-C3	X			2	
EC3:	PROGRAMAS	EC3.1.	PROYECTOS	IEES/EC/3.1.1/2021	DEBATE ENTRE CANDIDATOS PROCESO	A1-C3	X			2	

ENTREGA	COORDINÓ Y CERTIFICÓ	RECIBE
MTRA. KARLA GABRIELA PERAZA ZAZUETA **SERVIDORA PÚBLICA TITULAR SALIENTE**	**LIC. SANTIAGO ARTURO MONTOYA FÉLIX** **TITULAR DEL ÓRGANO INTERNO DE CONTROL**	**LIC. ARTURO FAJARDO MEJÍA** **SERVIDOR PÚBLICO TITULAR ENTRANTE**
LIC. CARMEN JULIETA RODRÍGUEZ CAMPOS **TESTIGO DE LASERVIDORA PÚBLICA TITULAR SALIENTE**		**LIC. ROBERTO CLAUDIO URIARTE MENDÍVIL** **TESTIGO DEL SERVIDOR PÚBLICO TITULAR ENTRANTE**

ANALÍTICO DEL CONCENTRADO DE ARCHIVOS EN TRÁMITE AL 04 DE SEPTIEMBRE DE 2022

			GENERALES		ELECTORAL 2020-2021 GOBERNADOR TOMO I						
EC3:	PROGRAMAS	EC3.1.	PROYECTOS GENERALES	IEES/EC/3.1.2/2021	DEBATE ENTRE CANDIDATOS PROCESO ELECTORAL 2020-2021 GOBERNADOR TOMO II	A1-C3	X			2	
EC3:	PROGRAMAS	EC3.1.	PROYECTOS GENERALES	IEES/EC/3.1.3/2021	DEBATE ENTRE CANDIDATOS PROCESO ELECTORAL 2020-2021 DIPUTADOS TOMO I	A1-C3	X			2	
EC3:	PROGRAMAS	EC3.1.	PROYECTOS GENERALES	IEES/EC/3.1.4/2021	DEBATE ENTRE CANDIDATOS PROCESO ELECTORAL 2020-2021 DIPUTADOS TOMO II	A1-C4	X			2	
EC3:	PROGRAMAS	EC3.1.	PROYECTOS GENERALES	IEES/EC/3.1.5/2021	DEBATE ENTRE CANDIDATOS PROCESO ELECTORAL 2020-2021 DIPUTADOS TOMO III	A1-C4	X			2	
EC3:	PROGRAMAS	EC3.1.	PROYECTOS GENERALES	IEES/EC/3.1.6/2021	DEBATE ENTRE CANDIDATOS PROCESO ELECTORAL 2020-2021 PRESIDENTES MUNICIPALES	A1-C4	X			2	
EC3:	PROGRAMAS	EC3.1.	PROYECTOS GENERALES	IEES/EC/3.1.7/2021	7° ENCUENTRO ESTATAL "DEBATE TU MUNDO 2021"; COBAES	A1-C4	X			2	
EC3:	PROGRAMAS	EC3.2.	PROGRAMA DE PARTICIPACIÓN CIUDADANA	IEES/EC/3.2.1/2021	EDUCACIÓN ELECTORAL, PLÁTICAS IMPARTIDAS POR LOS CONSEJOS DISTRITALES, MUNICIPALES Y DEL IEES.	A1-C4	X			2	
EC3:	PROGRAMAS	EC3.2.	PROGRAMA DE PARTICIPACIÓN CIUDADANA	IEES/EC/3.2.2/2021	MESAS DE DIÁLOGO VIRTUAL " CIUDADANÍA AL DIÁLOGO" 2021 INE-IEES.	A1-C4	X			2	
EC3:	PROGRAMAS	EC3.2.	PROGRAMA DE PARTICIPACIÓN CIUDADANA	IEES/EC/3.2.3/2021	SEGUNDO CONCURSO ESTATAL DE CORTOMETRAJE JUVENIL 2021	A1-C4	X			2	
EC3:	PROGRAMAS	EC3.2.	PROGRAMA DE PARTICIPACIÓN CIUDADANA	IEES/EC/3.2.4/2021	BIBLIOTECA DIGITAL Y APP ELECCIONES JUVENILES	A1-C4	X			2	
EC3:	PROGRAMAS	EC3.2.	PROGRAMA DE PARTICIPACIÓN CIUDADANA	IEES/EC/3.2.5/2021	CONSEJO ESTATAL JUVENIL ELECTORAL Y DE PARTICIPACIÓN CIUDADANA CEJE	A1-C4	X			2	
EC3:	PROGRAMAS	EC3.3.	PROGRAMAS DE COLABORACIÓN	IEES/EC/3.3.1/2021	ENCUENTRO NACIONAL PARA ORGANIZAR DEBATES	A1-C4	X			2	
EC3:	PROGRAMAS	EC3.3.	PROGRAMAS DE COLABORACIÓN	IEES/EC/3.3.2/2021	PLAN PARA IMPULSAR LA PARTICIPACIÓN CIUDADANA PROCESO ELECTORAL 2020-2021, INE-IEES TOMO I	A1-C4	X			2	
EC3:	PROGRAMAS	EC3.3.	PROGRAMAS DE COLABORACIÓN	IEES/EC/3.3.3/2021	PLAN PARA IMPULSAR LA PARTICIPACIÓN CIUDADANA PROCESO ELECTORAL 2020-2021,	A1-C4	X			2	

ENTREGA	COORDINÓ Y CERTIFICÓ	RECIBE
MTRA. KARLA GABRIELA PERAZA ZAZUETA SERVIDORA PÚBLICA TITULAR SALIENTE	LIC. SANTIAGO ARTURO MONTOYA FÉLIX TITULAR DEL ÓRGANO INTERNO DE CONTROL	LIC. ARTURO FAJARDO MEJÍA SERVIDOR PÚBLICO TITULAR ENTRANTE
LIC. CARMEN JULIETA RODRÍGUEZ CAMPOS TESTIGO DE LASERVIDORA PÚBLICA TITULAR SALIENTE		LIC. ROBERTO CLAUDIO URIARTE MENDÍVIL TESTIGO DEL SERVIDOR PÚBLICO TITULAR ENTRANTE

ANALÍTICO DEL CONCENTRADO DE ARCHIVOS EN TRÁMITE AL 04 DE SEPTIEMBRE DE 2022

					INE-IEES TOMO II						
EC3:	PROGRAMAS	EC3.3.	PROGRAMAS DE COLABORACIÓN	IEES/EC/3.3.4/2021	CONVOCATORIA DEBATE NACIONAL PARA JÓVENES 2021	A1-C4	X			2	
EC3:	PROGRAMAS	EC3.3.	PROGRAMAS DE COLABORACIÓN	IEES/EC/3.3.5/2021	CONSULTA INFANTIL Y JUVENIL 2021 INE	A1-C4	X			2	
EC3:	PROGRAMAS	EC3.3.	PROGRAMAS DE COLABORACIÓN	IEES/EC/3.3.6/2021	VISITANTES EXTRANJEROS, OBSERVADORES EN LA JORNADA ELECTORAL 2021.	A1-C4	X			2	
EC3:	PROGRAMAS	EC3.3.	PROGRAMAS DE COLABORACIÓN	IEES/EC/3.3.7/2021	EVIDENCIA DE META COLECTIVA NO. 2 SERVICIO PROFESIONAL ELECTORAL NACIONAL 2021	A1-C4	X			2	
EC3:	PROGRAMAS	EC3.3.	PROGRAMAS DE COLABORACIÓN	IEES/EC/3.3.8/2021	EVALUACIÓN DEL DESEMPEÑO DE LAS Y LOS MIEMBROS DEL SERVICIO PROFESIONAL ELECTORAL NACIONAL 2021	A1-C4	X			2	
EC3:	PROGRAMAS	EC3.3.	PROGRAMAS DE COLABORACIÓN	IEES/EC/3.3.9/2021	DEBATE INTERCULTURAL Y COLECTIVO 2021; INSTITUTO MEXICANO DE LA JUVENTUD (IMJUVE)	A1-C4	X			2	
EC4:	EDICIONES	EC4.1:	EDICIONES	IEES/EC/4.1.1/2021	LIBRO "LETRAS, COLORES Y VALORES DE LA DEMOCRACIA VOL. 10"	A1-C4	X			2	
EC4:	EDICIONES	EC4.1:	EDICIONES	IEES/EC/4.1.2/2021	LIBRO "OCTAVO CERTAMEN ESTATAL DE ENSAYO POLÍTICO OCTAVIO PAZ 2019"	A1-C4	X			2	
	EJERCICIO 2022										
2	ASUNTOS ADMINISTRATIVOS										
C	SOLICITUD Y COMPROBACIÓN DE VIÁTICOS			IEES/EC/2C-01/2022	SOLICITUD Y COMPROBACIÓN DE VIÁTICOS DE LA COORDINACIÓN DE EDUCACIÓN CÍVICA 2022	A1-C1	X			2	EL VALOR DOCUMENTAL, ASÍ COMO LOS PLAZOS DE CONSERVACIÓN NO SE HAN DEFINIDO.
H	ENTREGA RECEPCIÓN			IEES/EC/2H-01/2022	FORMATOS DE ENTREGA-RECEPCIÓN DE LA COORDINACIÓN DE EDUCACIÓN CÍVICA	A1-C1	X			2	
I	PLANEACIÓN	1	PROGRAMA DE ACTIVIDADES	IEES/EC/2I.1-01/2022	ESTRATEGIA ESTATAL DE EDUCACIÓN CÍVICA Y PARTICIPACIÓN CIUDADANA 2022 COORDINACIÓN DE EDUCACIÓN CÍVICA	A1-C1	X			2	
I	PLANEACIÓN	1	PROGRAMA DE ACTIVIDADES	IEES/EC/21.1-02/2022	ESTRATEGIA ESTATAL DE EDUCACIÓN CÍVICA Y PARTICIPACIÓN CIUDADANA 2023	A1-C1	X			2	

ENTREGA **MTRA. KARLA GABRIELA PERAZA ZAZUETA** **SERVIDORA PÚBLICA TITULAR SALIENTE**	**COORDINÓ Y CERTIFICÓ** **LIC. SANTIAGO ARTURO MONTOYA FÉLIX** **TITULAR DEL ÓRGANO INTERNO DE CONTROL**	**RECIBE** **LIC. ARTURO FAJARDO MEJÍA** **SERVIDOR PÚBLICO TITULAR ENTRANTE**
LIC. CARMEN JULIETA RODRÍGUEZ CAMPOS **TESTIGO DE LASERVIDORA PÚBLICA TITULAR SALIENTE**		**LIC. ROBERTO CLAUDIO URIARTE MENDÍVIL** **TESTIGO DEL SERVIDOR PÚBLICO TITULAR ENTRANTE**

ANALÍTICO DEL CONCENTRADO DE ARCHIVOS EN TRÁMITE AL 04 DE SEPTIEMBRE DE 2022

I	PLANEACIÓN	2	PROGRAMAS ANUALES	IEES/EC/2I.2-01/2022	PLANEACIÓN OPERATIVA ANUAL (POA) 2022 EDUCACIÓN CÍVICA Y PARTICIPACIÓN CIUDADANA	A1-C1	X			2	
I	PLANEACIÓN	2	PROGRAMAS ANUALES	IEES/EC/2I.2-02/2022	FICHAS TÉCNICAS DE LOS INDICADORES ESTRATÉGICOS Y DE GESTIÓN DE LOS PROGRAMAS PRESUPUESTALES	A1-C1	X			2	
M	RECURSOS MATERIALES	2	MOBILIARIO Y EQUIPO DE OFICINA	IEES/EC/2M.2-01/2022	RESGUARDO DE ACTIVOS FIJOS DE LA COORDINACIÓN DE EDUCACIÓN CÍVICA. JUNIO DE 2022	A1-C1	X			2	
M	RECURSOS MATERIALES	3	REQUISICIONES DE SERVICIOS, BIENES Y MATERIALES	IEES/EC/2M.3-01/2022	REQUISICIONES DE SERVICIOS, BIENES Y MATERIALES PARA EL DESARROLLO DE LOS PROYECTOS DE LA COORDINACIÓN DE EDUCACIÓN CÍVICA 2022	A1-C1	X			2	
N	INFORMES DE RESULTADOS DE GESTIÓN			IEES/EC/2N-01/2022	INFORMES DE ACTIVIDADES DE LA COORDINACIÓN DE EDUCACIÓN CÍVICA 2022	A1-C1	X			2	
P	CIRCULARES Y CORRESPONDENCIA EN GENERAL			IEES/EC/2P-01/2022	OFICIOS ENVIADOS POR LA COORDINACIÓN DE EDUCACIÓN CÍVICA 2022	A1-C1	X			2	
P	CIRCULARES Y CORRESPONDENCIA EN GENERAL			IEES/EC/2P-02/2022	OFICIOS RECIBIDOS EN LA COORDINACIÓN DE EDUCACIÓN CÍVICA 2022	A1-C1	X			2	
P	CIRCULARES Y CORRESPONDENCIA EN GENERAL			IEES/EC/2P-03/2022	CIRCULARES 2022	A1-C1	X			2	
4	AUTORIDADES ELECTORALES										
A	INSTITUTO NACIONAL ELECTORAL	22	JUNTA LOCAL EJECUTIVA	IEES/EC/4A-01/2022	CONSULTA INFANTIL JUVENIL (CIJ) 2021. RESULTADOS Y SEGUIMIENTO.	A1-C1	X			2	
B	ORGANISMOS PÚBLICOS ELECTORALES LOCALES			IEES/EC/4B-01/2022	XII ENCUENTRO NACIONAL DE EDUCACIÓN CÍVICA 2022; SAN LUIS POTOSÍ	A1-C1	X			2	
9	CONSEJERÍAS ELECTORALES										
B	COMISIONES	3	COMISIÓN DE EDUCACIÓN CÍVICA Y	IEES/EC/9B.3-01/2022	OFICIOS RECIBIDOS Y MINUTAS DE REUNIONES DE LA COMISIÓN DE EDUCACIÓN CÍVICA Y	A1-C1	X			2	

ENTREGA	COORDINÓ Y CERTIFICÓ	RECIBE
MTRA. KARLA GABRIELA PERAZA ZAZUETA **SERVIDORA PÚBLICA TITULAR SALIENTE**	**LIC. SANTIAGO ARTURO MONTOYA FÉLIX** **TITULAR DEL ÓRGANO INTERNO DE CONTROL**	**LIC. ARTURO FAJARDO MEJÍA** **SERVIDOR PÚBLICO TITULAR ENTRANTE**
LIC. CARMEN JULIETA RODRÍGUEZ CAMPOS **TESTIGO DE LASERVIDORA PÚBLICA TITULAR SALIENTE**		**LIC. ROBERTO CLAUDIO URIARTE MENDÍVIL** **TESTIGO DEL SERVIDOR PÚBLICO TITULAR ENTRANTE**

ANALÍTICO DEL CONCENTRADO DE ARCHIVOS EN TRÁMITE AL 04 DE SEPTIEMBRE DE 2022

			CAPACITACIÓN ELECTORAL		CAPACITACIÓN ELECTORAL 2022						
B	COMISIONES	3	COMISIÓN DE EDUCACIÓN CÍVICA Y CAPACITACIÓN ELECTORAL	IEES/EC/9B.3-02/2022	PROPUESTAS PARA EL REGLAMENTO INTERIOR EN MATERIA DE EDUCACIÓN CÍVICA	A1-C1	X			2	
10	COORDINACIONES Y ÁREAS IEES										
C	ÓRGANO INTERNO DE CONTROL			IEES/EC/10C-01/2022	DOCUMENTOS PARA EL REGLAMENTO DE ORGANIZACIÓN Y PROCEDIMIENTOS DEL IEES	A1-C1	X			2	
H	COORDINACIÓN DE PRERROGATIVAS DE PARTIDOS POLÍTICOS			IEES/EC/10H-01/2022	CALENDARIO TENTATIVO DE ASAMBLEAS PROGRAMADAS POR LAS ORGANIZACIONES CIUDADANAS QUE SE ENCUENTRAN EN PROCESO DE CONSTITUCIÓN DE PARTIDOS POLÍTICOS ESTATALES 2022-2023	A1-C1	X			2	
J	UNIDAD TÉCNICA DE VINCULACIÓN CON EL INE Y SPEN			IEES/EC/10J-01/2022	DOCUMENTACIÓN ENVIADA POR LA UNIDAD TÉCNICA DE VINCULACIÓN	A1-C1	X			2	
J	UNIDAD TÉCNICA DE VINCULACIÓN CON EL INE Y SPEN			IEES/EC/10J-02/2022	REVOCACIÓN DE MANDATO 2022 (MANUAL OPERATIVO, PROGRAMA DE ASISTENCIA, SOLICITUD DE APOYO PARA DIFUSIÓN, ETC.)	A1-C1	X			2	
11	CAPACITACIÓN ELECTORAL Y EDUCACIÓN CÍVICA										
A	PROYECTOS DE EDUCACIÓN CÍVICA	5	PROMOCIÓN EDITORIAL	IEES/EC/11A.5-01/2022	PRESENTACIONES DEL LIBRO "LETRAS, COLORES Y VALORES DE LA DEMOCRACIA" VOL. 10; ZONA CENTRO	A1-C1	X			2	
A	PROYECTOS DE EDUCACIÓN CÍVICA	5	PROMOCIÓN EDITORIAL	IEES/EC/11A.5-02/2022	PRESENTACIONES DEL LIBRO "COMUNICACIÓN POLÍTICA, REDES SOCIALES Y DEMOCRACIA" RESULTADO DEL OCTAVO CERTAMEN ESTATAL DE ENSAYO POLÍTICO OCTAVIO PAZ 2019	A1-C1	X			2	
A	PROYECTOS DE EDUCACIÓN CÍVICA	7	CONCURSO ESTATAL JUVENIL DE VIDEOS PARA TIK TOK	IEES/EC/11A.7-01/2022	PRIMER CONCURSO ESTATAL DE TIK TOK JUVENIL 2022 DEL INSTITUTO ELECTORAL DEL ESTADO DE SINALOA "PROMUEVE LA DEMOCRACIA COMO FORMA DE VIDA"	A1-C1	X			2	
B	PROYECTOS DE PARTICIPACIÓN	1	ESTUDIO SOBRE LA PARTICIPACIÓN	IEES/EC/11B.1-01/2022	PROPUESTAS DEL PROYECTO "PARTICIPACIÓN POLÍTICA-ELECTORAL E INTERESES DE LA	A1-C1	X			2	

ENTREGA	COORDINÓ Y CERTIFICÓ	RECIBE
MTRA. KARLA GABRIELA PERAZA ZAZUETA **SERVIDORA PÚBLICA TITULAR SALIENTE**	**LIC. SANTIAGO ARTURO MONTOYA FÉLIX** **TITULAR DEL ÓRGANO INTERNO DE CONTROL**	**LIC. ARTURO FAJARDO MEJÍA** **SERVIDOR PÚBLICO TITULAR ENTRANTE**
LIC. CARMEN JULIETA RODRÍGUEZ CAMPOS **TESTIGO DE LASERVIDORA PÚBLICA TITULAR SALIENTE**		**LIC. ROBERTO CLAUDIO URIARTE MENDÍVIL** **TESTIGO DEL SERVIDOR PÚBLICO TITULAR ENTRANTE**

ANALÍTICO DEL CONCENTRADO DE ARCHIVOS EN TRÁMITE AL 04 DE SEPTIEMBRE DE 2022

	CIUDADANA		CIUDADANA		JUVENTUD SINALOENSE"						
B	PROYECTOS DE PARTICIPACIÓN CIUDADANA	2	IMPULSO DE LA PARTICIPACIÓN CIUDADANA Y EL FORTALECIMIENTO DE LA CULTURA CÍVICA	IEES/EC/11B.2-01/2022	PLÁTICA "LA IMPORTANCIA DE LA JUVENTUD EN LA DEMOCRACIA DE MÉXICO: AVANCES Y RETOS"	A1-C1	X			2	
B	PROYECTOS DE PARTICIPACIÓN CIUDADANA	2	IMPULSO DE LA PARTICIPACIÓN CIUDADANA Y EL FORTALECIMIENTO DE LA CULTURA CÍVICA	IEES/EC/11B.2-02/2022	PLÁTICA "LA IMPORTANCIA DE LA PARTICIPACIÓN CIUDADANA EN LA CONSTRUCCIÓN DE LA DEMOCRACIA"	A1-C1	X			2	
B	PROYECTOS DE PARTICIPACIÓN CIUDADANA	3	LA TECNOLOGÍA AL SERVICIO DE LA EDUCACIÓN CÍVICA Y LA PARTICIPACIÓN CIUDADANA	IEES/EC/11B.3-01/2022	BIBLIOTECA DIGITAL	A1-C1	X			2	
B	PROYECTOS DE PARTICIPACIÓN CIUDADANA	3	LA TECNOLOGÍA AL SERVICIO DE LA EDUCACIÓN CÍVICA Y LA PARTICIPACIÓN CIUDADANA	IEES/EC/11B.3-02/2022	MICROSITIO DE EDUCACIÓN CÍVICA Y PARTICIPACIÓN CIUDADANA	A1-C1	X			2	
B	PROYECTOS DE PARTICIPACIÓN CIUDADANA	3	LA TECNOLOGÍA AL SERVICIO DE LA EDUCACIÓN CÍVICA Y LA PARTICIPACIÓN CIUDADANA	IEES/EC/11B.3-03/2022	APP ELECCIONES ESCOLARES 2022	A1-C1	X			2	
C	OTROS PROYECTOS			IEES/EC/11C-01/2022	PARLAMENTO INFANTIL 2022. IESS -H. CONGRESO DEL ESTADO DE SINALOA	A1-C1	X			2	
C	OTROS PROYECTOS			IEES/EC/11C-02/2022	PARLAMENTO JUVENIL 7 DE ABRIL; 2022	A1-C1	X			2	
12	OBLIGACIONES DE TRANSPARENCIA										
A	SOLICITUDES DE INFORMACIÓN	1	VÍA INFOMEX	IEES/EC/12A.1-01/2022	SOLICITUDES DE INFORMACIÓN PLATAFORMA NACIONAL DE TRANSPARENCIACOORDINACIÓN DE EDUCACIÓN CÍVICA	A1-C1	X			2	
A	SOLICITUDES DE INFORMACIÓN	2	VÍA ACCESO A LA INFORMACIÓN	IEES/EC/12A.2-01/2022	SOLICITUDES DE INFORMACIÓN POR UNIDAD DE TRANSPARENCIA	A1-C1	X			2	

ENTREGA	COORDINÓ Y CERTIFICÓ	RECIBE
MTRA. KARLA GABRIELA PERAZA ZAZUETA **SERVIDORA PÚBLICA TITULAR SALIENTE**	**LIC. SANTIAGO ARTURO MONTOYA FÉLIX** **TITULAR DEL ÓRGANO INTERNO DE CONTROL**	**LIC. ARTURO FAJARDO MEJÍA** **SERVIDOR PÚBLICO TITULAR ENTRANTE**
LIC. CARMEN JULIETA RODRÍGUEZ CAMPOS **TESTIGO DE LASERVIDORA PÚBLICA TITULAR SALIENTE**		**LIC. ROBERTO CLAUDIO URIARTE MENDÍVIL** **TESTIGO DEL SERVIDOR PÚBLICO TITULAR ENTRANTE**

ANALÍTICO DEL CONCENTRADO DE ARCHIVOS EN TRÁMITE AL 04 DE SEPTIEMBRE DE 2022

					COORDINACIÓN DE EDUCACIÓN CÍVICA						
C	FORMATOS DE TRANSPARENCIA		FORMATOS DE TRANSPARENCIA	IEES/EC/12C-01/2022	COMPROBANTES DE PROCESAMIENTO PLATAFORMA NACIONAL DE TRANSPARENCIA	A1-C1	X			2	
14	EVENTOS Y ACTIVIDADES IEES										
D	EVENTOS INSTITUCIONALES			IEES/EC/14D-01/2022 (1/2)	PRIMER CONGRESO NACIONAL DE IGUALDAD DE GÉNERO E INCLUSIÓN "RETOS DE LA AGENDA DEMOCRÁTICA", 24 Y 25 DE MARZO DE 2022 (1/2)	A1-C1	X			2	
D	EVENTOS INSTITUCIONALES			IEES/EC/14D-01/2022 (2/2)	PRIMER CONGRESO NACIONAL DE IGUALDAD DE GÉNERO E INCLUSIÓN "RETOS DE LA AGENDA DEMOCRÁTICA", 24 Y 25 DE MARZO DE 2022 LEGAJO (2/2)	A1-C1	X			2	
E	CONFERENCIAS			IEES/EC/11B.2-03/2022	CONFERENCIA MAGISTRAL "LA IMPORTANCIA DE LOS ÓRGANOS ELECTORALES LOCALES EN EL CONTEXTO ACTUAL DE LA DEMOCRACIA EN MÉXICO", DR. CIRO MURAYAMA, CONSEJERO ELECTORAL INE.	A1-C1	X			2	
G	PANELES			IEES/EC/14G-01/2022	PANEL "VOCES DE MUJERES SINALOENSES. MÁS ALLÁ DE LOS RETOS". CONMEMORACIÓN DEL 8 DE MARZO, DÍA INTERNACIONAL DE LA MUJER.	A1-C1	X			2	
G	PANELES			IEES/EC/14G-02/2022	PANEL "LOS DERECHOS POLÍTICO ELECTORALES DE LAS COMUNIDADES INDÍGENAS EN SINALOA: AVANCES Y RETOS DE LA REPRESENTACIÓN POLÍTICA"	A1-C1	X			2	
15	GESTIÓN DOCUMENTAL										
B	ARCHIVOS DE TRÁMITE	1	TRANSFERENCIAS PRIMARIAS	IEES/EC/15B.1-01/2022	TRANSFERENCIAS PRIMARIAS DE ARCHIVO DE TRÁMITE A ARCHIVO DE CONCENTRACIÓN 2022	A1-C1	X			2	
JEFATURA DEL ÁREA DE COMUNICACIÓN											
	EJERCICIO 2001										
AC.1.	MEDIOS DE COMUNICACIÓN		MEDIOS	AC.1.1.	MONITOREO DE PUBLICIDAD PAGADA POR CEE	RESGUARDO EN ARCHIVO DE CONCENTRACIÓN	X			2	

ENTREGA	COORDINÓ Y CERTIFICÓ	RECIBE
MTRA. KARLA GABRIELA PERAZA ZAZUETA **SERVIDORA PÚBLICA TITULAR SALIENTE**	**LIC. SANTIAGO ARTURO MONTOYA FÉLIX** **TITULAR DEL ÓRGANO INTERNO DE CONTROL**	**LIC. ARTURO FAJARDO MEJÍA** **SERVIDOR PÚBLICO TITULAR ENTRANTE**
LIC. CARMEN JULIETA RODRÍGUEZ CAMPOS **TESTIGO DE LASERVIDORA PÚBLICA TITULAR SALIENTE**		**LIC. ROBERTO CLAUDIO URIARTE MENDÍVIL** **TESTIGO DEL SERVIDOR PÚBLICO TITULAR ENTRANTE**

ANALÍTICO DEL CONCENTRADO DE ARCHIVOS EN TRÁMITE AL 04 DE SEPTIEMBRE DE 2022

AC.1.	MEDIOS DE COMUNICACIÓN		PUBLICIDAD	AC.1.2.	ORDENES Y CONTRATOS DE PUBLICIDAD		X			2	
AC.1.	MEDIOS DE COMUNICACIÓN		CAMPAÑAS	AC.1.3.	COSTOS DE LAS CAMPAÑAS DE DIFUSIÓN		X			2	
AC.1.	MEDIOS DE COMUNICACIÓN		CAMPAÑAS	AC.1.4.	IMPRESOS DE CAMPAÑAS		X			7	
AC.1.	MEDIOS DE COMUNICACIÓN		DIRECTORIO	AC.1.5.	DIRECTORIO DE MEDIOS		X			2	
AC.1.	MEDIOS DE COMUNICACIÓN		DIRECTORIO	AC.1.6.	DIRECTORIO DE MEDIOS, 1 (DISKETTE 31/2)					2	
AC.1.	GESTIÓN ADMINISTRATIVA	AC.1.7.	OFICIOS	AC.1.7.1.	CORRESPONDENCIA		X			2	
AC.1.	GESTIÓN ADMINISTRATIVA	AC.1.7.	OFICIOS	AC1.7.2.	OFICIOS DE RTC		X			2	
AC.1.	GESTIÓN ADMINISTRATIVA		OFICIOS	AC.1.8.	OFICIOS DE LICITACIÓN PARA ENCARTES		X			7	
AC.2.	INE		OFICIOS	AC.2.1.	OFICIOS SPOT DEL IFE		X			2	
AC.2.	INE		ESTRATEGIA DE DIFUSIÓN	AC.2.2.	ESTRATEGIA DE DIFUSIÓN PARA LA ACTUALIZACIÓN AL PADRÓN ELECTORAL IFE		X			7	
AC.3.	MEDIOS DE COMUNICACIÓN	AC.3.1.	ESTRATEGIA DE DIFUSIÓN	AC.3.1.1.	ESTRATEGIA DE DIFUSIÓN DEL CEE		X			7	
AC.3.	GESTIÓN ADMINISTRATIVA	AC.3.1.	INFORME	AC.3.1.2.	INFORME DE ACTIVIDADES		X			2	
AC.3.	MECANISMOS DE COORDINACIÓN		BOLETINES	AC.3.2.	BOLETINES E INVITACIONES A EVENTOS		X			2	
AC.4.	MECANISMOS DE COORDINACIÓN		SÍNTESIS	AC.4.1.	SÍNTESIS MAYO-AGOSTO		X			7	
AC.4.	MECANISMOS DE COORDINACIÓN	AC.4.2.	SÍNTESIS	AC.4.2.1.	SÍNTESIS SEPTIEMBRE-DICIEMBRE		X			7	
AC.4.	JORNADA ELECTORAL	AC.4.2.	ACREDITACIÓN	AC.4.2.2.	ACREDITACIÓN DE PERIODISTAS		X			2	
AC.5.	JORNADA ELECTORAL		LEYES ELECTORALES	AC.5.1.	COMPARATIVO LEYES ELECTORALES EN MATERIA DE COMUNICACIÓN.					7	
AC.5.	SELECCIÓN HEMEROGRÁFICA		PERIÓDICOS	AC.5.2.	PERIÓDICOS LOCALES DE CULIACÁN, NOVIEMBRE		X			7	

ENTREGA	COORDINÓ Y CERTIFICÓ	RECIBE
MTRA. KARLA GABRIELA PERAZA ZAZUETA **SERVIDORA PÚBLICA TITULAR SALIENTE**	**LIC. SANTIAGO ARTURO MONTOYA FÉLIX** **TITULAR DEL ÓRGANO INTERNO DE CONTROL**	**LIC. ARTURO FAJARDO MEJÍA** **SERVIDOR PÚBLICO TITULAR ENTRANTE**
LIC. CARMEN JULIETA RODRÍGUEZ CAMPOS **TESTIGO DE LASERVIDORA PÚBLICA TITULAR SALIENTE**		**LIC. ROBERTO CLAUDIO URIARTE MENDÍVIL** **TESTIGO DEL SERVIDOR PÚBLICO TITULAR ENTRANTE**

ANALÍTICO DEL CONCENTRADO DE ARCHIVOS EN TRÁMITE AL 04 DE SEPTIEMBRE DE 2022

AC.6.	SELECCIÓN HEMEROGRÁFICA		PERIÓDICOS	AC.6.1.	PERIÓDICOS LOCALES DE MAZATLÁN, NOVIEMBRE		X			7	
AC.6.	SELECCIÓN HEMEROGRÁFICA		PERIÓDICOS	AC.6.2.	NOTAS PERIODISTICAS CEE (JULIO 2000-MAYO 2001)					7	
AC.6.	SELECCIÓN HEMEROGRÁFICA		PERIÓDICOS	AC.6.3.	NOTAS PERIODISTICAS CEE (MAYO-AGOSTO)		X			7	
AC.6.	SELECCIÓN HEMEROGRÁFICA		PERIÓDICOS	AC.6.4.	NOTAS PERIODISTICAS CEE (MAYO-NOVIEMBRE)		X			7	
AC.6.	SELECCIÓN HEMEROGRÁFICA		PERIÓDICOS	AC.6.5.	NOTAS PERIODISTICAS CEE (AGOSTO-SEPTIEMBRE)		X			7	
AC.6.	SELECCIÓN HEMEROGRÁFICA		PERIÓDICOS	AC.6.6.	NOTAS PERIODISTICAS CEE (SEPTIEMBRE-OCTUBRE)		X			7	
AC.6.	SELECCIÓN HEMEROGRÁFICA		PERIÓDICOS	AC.6.7.	NOTAS PERIODISTICAS CEE (OCTUBRE)		X			7	
AC.6.	SELECCIÓN HEMEROGRÁFICA		PERIÓDICOS	AC.6.8.	NOTAS PERIODISTICAS CEE (SEPTIEMBRE-DICIEMBRE)		X			7	
AC.6.	SELECCIÓN HEMEROGRÁFICA		PERIÓDICOS	AC.6.9.	NOTAS PERIODISTICAS CEE (NOVIEMBRE)		X			7	
AC.6.	SELECCIÓN HEMEROGRÁFICA		PERIÓDICOS	AC.6.10.	NOTAS PERIODISTICAS CEE (NOVIEMBRE)		X			7	
AC.6.	SELECCIÓN HEMEROGRÁFICA		PERIÓDICOS	AC.6.11.	NOTAS PERIODISTICAS TRIBUNAL ESTATAL ELECTORAL (NOVIEMBRE-DICIEMBRE)		X			7	
AC.7	SELECCIÓN HEMEROGRÁFICA	AC.7.1	PERIÓDICOS	AC.7.1.1.	NOTAS PERIODÍSTICAS CONGRESO DEL ESTADO (NOVIEMBRE 2001- AGOSTO 2002)		X			7	
AC.7	AUDIOTECA, VIDEOTECA Y FOTOTECA MAGNÉTICOS	AC.7.1	RUEDA DE PRENSA	AC.7.1.2.	RUEDAS DE PRENSA, 20 (AUDIO Y DISKETTE 3 1/)		X			2	
AC.7	AUDIOTECA, VIDEOTECA Y FOTOTECA MAGNÉTICOS	AC.7.1	CONFERENCIAS	AC.7.1.3.	CONFERENCIAS, 15 (AUDIO Y DISKETTE 31/2)		X			2	
AC.7	AUDIOTECA, VIDEOTECA Y FOTOTECA MAGNÉTICOS	AC.7.1	ELECCIONES 2001	AC.7.1.4.	ELECCIONES 2001, 26 (AUDIO)		X			2	

ENTREGA **MTRA. KARLA GABRIELA PERAZA ZAZUETA** **SERVIDORA PÚBLICA TITULAR SALIENTE**	**COORDINÓ Y CERTIFICÓ** **LIC. SANTIAGO ARTURO MONTOYA FÉLIX** **TITULAR DEL ÓRGANO INTERNO DE CONTROL**	**RECIBE** **LIC. ARTURO FAJARDO MEJÍA** **SERVIDOR PÚBLICO TITULAR ENTRANTE**
LIC. CARMEN JULIETA RODRÍGUEZ CAMPOS **TESTIGO DE LASERVIDORA PÚBLICA TITULAR SALIENTE**		**LIC. ROBERTO CLAUDIO URIARTE MENDÍVIL** **TESTIGO DEL SERVIDOR PÚBLICO TITULAR ENTRANTE**

ANALÍTICO DEL CONCENTRADO DE ARCHIVOS EN TRÁMITE AL 04 DE SEPTIEMBRE DE 2022

AC.7	AUDIOTECA, VIDEOTECA Y FOTOTECA MAGNÉTICOS	AC.7.1	PRESENTACIÓN DE LIBROS	AC.7.1.5.	PRESENTACIONES DE LIBROS, 3 (DISKETTE 31/2)		X			2	
AC.7	AUDIOTECA, VIDEOTECA Y FOTOTECA MAGNÉTICOS	AC.7.1	MEMORIA	AC.7.1.6.	MEMORIA 2001, 1(DISKETTE 31/2)		X			2	
AC.7	AUDIOTECA, VIDEOTECA Y FOTOTECA MAGNÉTICOS	AC.7.1	JORNADA ELECTORAL	AC.7.1.7.	JORNADA ELECTORAL 2001, 45 (DISKETTE 31/2 Y VHS)		X			2	
AC.7	AUDIOTECA, VIDEOTECA Y FOTOTECA MAGNÉTICOS	AC.7.2	CONVENIO	AC.7.2.1.	FIRMA DE CONVENIO, 1 (AUDIO)		X			2	
AC.7	AUDIOTECA, VIDEOTECA Y FOTOTECA MAGNÉTICOS	AC.7.2	ENTREVISTAS	AC.7.2.2.	ENTREVISTAS, 87 (AUDIO Y DISKETTE 31/2)		X			2	
AC.7	AUDIOTECA, VIDEOTECA Y FOTOTECA MAGNÉTICOS	AC.7.2	CONGRESO	AC.7.2.3.	CONGRESO, 1 (DISKETTE 31/2)		X			2	
AC.7	AUDIOTECA, VIDEOTECA Y FOTOTECA MAGNÉTICOS	AC.7.2	PROGRAMA DE TV	AC.7.2.4.	NOTICIERO SISTEMA NOTICIOSO SINALOENSE, 31 (VHS)		X			2	
AC.7	AUDIOTECA, VIDEOTECA Y FOTOTECA MAGNÉTICOS	AC7.2	PROGRAMA DE TV	AC.7.2.5.	NOTICIERO SISTEMA NOTICIOSO SINALOENSE, 31 (VHS)		X			2	
AC.1.	MEDIOS DE COMUNICACIÓN		MEDIOS	AC.1.1.	MONITOREO DE PUBLICIDAD PAGADA POR CEE	RESGUARDO EN ARCHIVO DE CONCENTRACIÓN	X			2	

ENTREGA	COORDINÓ Y CERTIFICÓ	RECIBE
MTRA. KARLA GABRIELA PERAZA ZAZUETA **SERVIDORA PÚBLICA TITULAR SALIENTE**	**LIC. SANTIAGO ARTURO MONTOYA FÉLIX** **TITULAR DEL ÓRGANO INTERNO DE CONTROL**	**LIC. ARTURO FAJARDO MEJÍA** **SERVIDOR PÚBLICO TITULAR ENTRANTE**
LIC. CARMEN JULIETA RODRÍGUEZ CAMPOS **TESTIGO DE LASERVIDORA PÚBLICA TITULAR SALIENTE**		**LIC. ROBERTO CLAUDIO URIARTE MENDÍVIL** **TESTIGO DEL SERVIDOR PÚBLICO TITULAR ENTRANTE**

ANALÍTICO DEL CONCENTRADO DE ARCHIVOS EN TRÁMITE AL 04 DE SEPTIEMBRE DE 2022

	EJERCICIO 2002										
AC.1.	MECANISMOS DE COMUNICACIÓN			AC.1.1.	ORDENES DE PUBLICIDAD		X			2	
AC.1.	MECANISMOS DE COORDINACIÓN			AC.1.2.	BOLETINES E INVITACIONES DE PRENSA		X			2	
AC.1.	MECANISMOS DE COORDINACIÓN	AC.1.3.	SÍNTESIS DE PRENSA	AC.1.3.1.	SÍNTESIS DE PRENSA ENERO-ABRIL		X			2	
AC.1.	MECANISMOS DE COORDINACIÓN	AC.1.3.	SÍNTESIS DE PRENSA	AC.1.3.2.	SÍNTESIS DE PRENSA OCTUBRE-DICIEMBRE		X			2	
AC.2.	AUDIOTECA, VIDEOTECA Y FOTOTECA MAGNÉTICOS			AC.2.1.	DÉCIMO CUARTO CONGRESO NACIONAL DE ESTUDIOS ELECTORALES MAZATLÁN 2002 (SOMEE)					7	
AC.2.	AUDIOTECA, VIDEOTECA Y FOTOTECA MAGNÉTICOS			AC.2.2.	23 VIDEOCASSETTES VHS. DÉCIMO CUARTO CONGRESO NACIONAL DE ESTUDIOS ELECTORALES MAZATLÁN (SOMEE)					2	EXPEDIENTE DE ARCHIVO GENERAL EN PROCESO DE ARMONIZACIÓN PARA ELABORACIÓN DE LOS INSTRUMENTOS DE CONTROL ARCHIVÍSTICO CONFORME A LAS DISPOSICIONES DE LAS LEYES DE ARCHIVO VIGENTES.
AC.2.	AUDIOTECA, VIDEOTECA Y FOTOTECA MAGNÉTICOS			AC.2.3	65 CASSETTES. DÉCIMO CUARTO CONGRESO NACIONAL DE ESTUDIOS ELECTORALES MAZATLÁN 2002 (SOMEE)					2	IDEM
AC.2.	AUDIOTECA, VIDEOTECA Y FOTOTECA MAGNÉTICOS			AC.2.4	3 DISKETTES DE 3 ½. DÉCIMO CUARTO CONGRESO NACIONAL DE ESTUDIOS ELECTORALES MAZATLÁN 2002 (SOMEE)					2	IDEM
AC.2.	AUDIOTECA, VIDEOTECA Y			AC.2.5	2 CD DE LA SOMEE. DÉCIMO CUARTO CONGRESO NACIONAL DE ESTUDIOS ELECTORALES					2	IDEM

ENTREGA **MTRA. KARLA GABRIELA PERAZA ZAZUETA** **SERVIDORA PÚBLICA TITULAR SALIENTE**	**COORDINÓ Y CERTIFICÓ** **LIC. SANTIAGO ARTURO MONTOYA FÉLIX** **TITULAR DEL ÓRGANO INTERNO DE CONTROL**	**RECIBE** **LIC. ARTURO FAJARDO MEJÍA** **SERVIDOR PÚBLICO TITULAR ENTRANTE**
LIC. CARMEN JULIETA RODRÍGUEZ CAMPOS **TESTIGO DE LASERVIDORA PÚBLICA TITULAR SALIENTE**		**LIC. ROBERTO CLAUDIO URIARTE MENDÍVIL** **TESTIGO DEL SERVIDOR PÚBLICO TITULAR ENTRANTE**

ANALÍTICO DEL CONCENTRADO DE ARCHIVOS EN TRÁMITE AL 04 DE SEPTIEMBRE DE 2022

	FOTOTECA MAGNÉTICOS				MAZATLÁN 2002 (SOMEE)						
AC.3.	SELECCIÓN HEMEROGRÁFICA			AC.3.1.	CEE (ENERO-AGOSTO)					2	
AC.3.	SELECCIÓN HEMEROGRÁFICA				CEE (SEPTIEMBRE-DICIEMBRE)					2	
AC.3.	SELECCIÓN HEMEROGRÁFICA				ARTÍCULOS Y NOTAS DE INTERNET (JUNIO 2002-DICIEMBRE 2003					2	
AC.4.	AUDIOTECA, VIDEOTECA Y FOTOTECA MAGNÉTICOS	AC.4.2.	INFORMACIÓN DE LOS MEDIOS		8 CAJAS DE DISKETTES DE 3 ½					2	
AC.4.	AUDIOTECA, VIDEOTECA Y FOTOTECA MAGNÉTICOS	AC.4.1.	ACTIVIDADES DEL CEE		FORO DE ANÁLISIS Y DISCUSIÓN DE LA LEY ELECTORAL DEL ESTADO DE SINALOA, 21 (AUDIO)					2	
AC.4.	AUDIOTECA, VIDEOTECA Y FOTOTECA MAGNÉTICOS	AC.4.1.	ACTIVIDADES DEL CEE		FORO DE ANÁLISIS Y DISCUSIÓN DE LA LEY ELECTORAL DEL ESTADO DE SINALOA, 23 (VIDEO 8 MM)					2	
AC.4.	AUDIOTECA, VIDEOTECA Y FOTOTECA MAGNÉTICOS	AC.4.1.	ACTIVIDADES DEL CEE		PREMIACIÓN DEL PRIMER CONCURSO DE DIBUJO, 2 (VIDEO VHS Y 8 MM)					2	
AC.4.	AUDIOTECA, VIDEOTECA Y FOTOTECA MAGNÉTICOS	AC.4.1.	ACTIVIDADES DEL CEE		CONFERENCIAS, 3 (AUDIO)					2	
AC.4.	AUDIOTECA, VIDEOTECA Y FOTOTECA MAGNÉTICOS	AC.4.1.	ACTIVIDADES DEL CEE		CURSO-TALLER A PARTIDOS POLÍTICOS, 1 (AUDIO)					2	
AC.4.	AUDIOTECA, VIDEOTECA Y FOTOTECA MAGNÉTICOS	AC.4.2.	INFORMACIÓN DE LOS MEDIOS		ENTREVISTAS, 13 (AUDIO)					2	

ENTREGA	COORDINÓ Y CERTIFICÓ	RECIBE
MTRA. KARLA GABRIELA PERAZA ZAZUETA **SERVIDORA PÚBLICA TITULAR SALIENTE**	**LIC. SANTIAGO ARTURO MONTOYA FÉLIX** **TITULAR DEL ÓRGANO INTERNO DE CONTROL**	**LIC. ARTURO FAJARDO MEJÍA** **SERVIDOR PÚBLICO TITULAR ENTRANTE**
LIC. CARMEN JULIETA RODRÍGUEZ CAMPOS **TESTIGO DE LASERVIDORA PÚBLICA TITULAR SALIENTE**		**LIC. ROBERTO CLAUDIO URIARTE MENDÍVIL** **TESTIGO DEL SERVIDOR PÚBLICO TITULAR ENTRANTE**

ANALÍTICO DEL CONCENTRADO DE ARCHIVOS EN TRÁMITE AL 04 DE SEPTIEMBRE DE 2022

AC.4.	AUDIOTECA, VIDEOTECA Y FOTOTECA MAGNÉTICOS	AC.4.2.	INFORMACIÓN DE LOS MEDIOS		NOTICIEROS, 4 (VIDEO VHS)					2	
	EJERCICIO 2003										
AC.1	ADMINISTRATIVO		ADMINISTRATIVO	AC.1.1.	CRONOGRAMA DE COMUNICACIÓN (ESTRATEGIA)		X			2	
AC.2.	MECANISMOS DE COORDINACIÓN			AC.2.1.	MATERIALES IMPRESOS		X			2	
AC.2.	MECANISMOS DE COORDINACIÓN			AC.2.2.	ORDENES DE PUBLICIDAD		X			2	
AC.3.	SELECCIÓN HEMEROGRÁFICA			AC.3.1.	PARTIDOS POLÍTICOS (ENERO-MARZO)		X			2	
AC.3.	SELECCIÓN HEMEROGRÁFICA			AC.3.2.	PARTIDOS POLÍTICOS (MARZO-MAYO)		X			2	
AC.3.	SELECCIÓN HEMEROGRÁFICA			AC.3.3.	PARTIDOS POLÍTICOS (MAYO-SEPTIEMBRE)		X			2	
AC.3.	SELECCIÓN HEMEROGRÁFICA			AC.3.4.	PARTIDOS POLÍTICOS (SEPTIEMBRE-DICIEMBRE)		X			2	
AC.3.	SELECCIÓN HEMEROGRÁFICA			AC.3.5.	IFE (ABRIL-AGOSTO)		X			2	
AC.3.	SELECCIÓN HEMEROGRÁFICA			AC.3.6.	IFE (MAYO-OCTUBRE)		X			2	
AC.3.	SELECCIÓN HEMEROGRÁFICA			AC.3.7.	IFE (AGOSTO-DICIEMBRE)		X			2	
AC.3.	SELECCIÓN HEMEROGRÁFICA			AC.3.8.	CEE (ENERO-AGOSTO)		X			2	
AC.3.	SELECCIÓN HEMEROGRÁFICA			AC.3.9.	CEE (AGOSTO-DICIEMBRE)		X			2	
AC.3.	SELECCIÓN HEMEROGRÁFICA			AC.3.10.	CONGRESO (ENERO-DICIEMBRE)		X			2	
AC.3.	SELECCIÓN HEMEROGRÁFICA			AC.3.11.	GOBIERNO FEDERAL, ESTATAL Y MUNICIPAL (ENERO-DICIEMBRE)		X			2	
AC.4.	AUDIOTECA, VIDEOTECA Y FOTOTECA	AC.4.1.	ACTIVIDADES DEL CEE	AC.4.1.1.	RUEDAS DE PRENSA, 14 (AUDIO, VIDEO 8 MM Y DISKETTE)					2	

ENTREGA **MTRA. KARLA GABRIELA PERAZA ZAZUETA** **SERVIDORA PÚBLICA TITULAR SALIENTE**	**COORDINÓ Y CERTIFICÓ** **LIC. SANTIAGO ARTURO MONTOYA FÉLIX** **TITULAR DEL ÓRGANO INTERNO DE CONTROL**	**RECIBE** **LIC. ARTURO FAJARDO MEJÍA** **SERVIDOR PÚBLICO TITULAR ENTRANTE**
LIC. CARMEN JULIETA RODRÍGUEZ CAMPOS **TESTIGO DE LASERVIDORA PÚBLICA TITULAR SALIENTE**		**LIC. ROBERTO CLAUDIO URIARTE MENDÍVIL** **TESTIGO DEL SERVIDOR PÚBLICO TITULAR ENTRANTE**

ANALÍTICO DEL CONCENTRADO DE ARCHIVOS EN TRÁMITE AL 04 DE SEPTIEMBRE DE 2022

	MAGNÉTICOS										
AC.4.	AUDIOTECA, VIDEOTECA Y FOTOTECA MAGNÉTICOS	AC.4.1.	ACTIVIDADES DEL CEE	AC.4.1.2.	CONFERENCIAS DEL SEMINARIO DE ELECCIONES EN SINALOA, 20 (VIDEO 8 MM Y DISKETTE)					2	
AC.4.	AUDIOTECA, VIDEOTECA Y FOTOTECA MAGNÉTICOS	AC.4.1.	ACTIVIDADES DEL CEE	AC.4.1.3.	TERCERA REUNIÓN NACIONAL DE SECRETARIOS, 4 (VIDEO 8 MM)					2	
AC.4.	AUDIOTECA, VIDEOTECA Y FOTOTECA MAGNÉTICOS	AC.4.1.	ACTIVIDADES DEL CEE	AC.4.1.4.	PRESENTACIÓN DE LIBROS, 8 (AUDIO, VIDEO 8 MM Y DISKETTE 31/2)					2	
AC.4.	AUDIOTECA, VIDEOTECA Y FOTOTECA MAGNÉTICOS	AC.4.1.	ACTIVIDADES DEL CEE	AC.4.1.5.	CONFERENCIAS, 21 (AUDIO)					2	
AC.4.	AUDIOTECA, VIDEOTECA Y FOTOTECA MAGNÉTICOS	AC.4.1.	ACTIVIDADES DEL CEE	AC.4.1.6.	CONSEJO ESTATAL ELECTORAL DE “EL FUERTE”, 1 (VHS)					2	
AC.4.	AUDIOTECA, VIDEOTECA Y FOTOTECA MAGNÉTICOS	AC.4.1.	ACTIVIDADES DEL CEE	AC.4.1.7.	RELACIÓN DE GANADORES DEL II CONCURSO DE DIBUJO, 1 (DISKETTE DE 31/2)					2	
AC.4.	AUDIOTECA, VIDEOTECA Y FOTOTECA MAGNÉTICOS	AC.4.1.	ACTIVIDADES DEL CEE	AC.4.1.8.	EVENTOS VARIOS DEL CEE, 4 (DISKETTE)					2	
AC.4.	AUDIOTECA, VIDEOTECA Y FOTOTECA MAGNÉTICOS	AC.4.1.	ACTIVIDADES DEL CEE	AC.4.1.9.	ENSAYO POLÍTICO OCTAVIO PAZ, 1 (DISKETTE)					2	
AC.4.	AUDIOTECA, VIDEOTECA Y FOTOTECA	AC.4.1.	ACTIVIDADES DEL CEE	AC.4.1.10.	FOTOS DEL EDIFICIO DEL CEE, 2 (DISKETTE)					2	

ENTREGA	COORDINÓ Y CERTIFICÓ	RECIBE
MTRA. KARLA GABRIELA PERAZA ZAZUETA SERVIDORA PÚBLICA TITULAR SALIENTE	LIC. SANTIAGO ARTURO MONTOYA FÉLIX TITULAR DEL ÓRGANO INTERNO DE CONTROL	LIC. ARTURO FAJARDO MEJÍA SERVIDOR PÚBLICO TITULAR ENTRANTE
LIC. CARMEN JULIETA RODRÍGUEZ CAMPOS TESTIGO DE LASERVIDORA PÚBLICA TITULAR SALIENTE		LIC. ROBERTO CLAUDIO URIARTE MENDÍVIL TESTIGO DEL SERVIDOR PÚBLICO TITULAR ENTRANTE

ANALÍTICO DEL CONCENTRADO DE ARCHIVOS EN TRÁMITE AL 04 DE SEPTIEMBRE DE 2022

	MAGNÉTICOS										
AC.4.	AUDIOTECA, VIDEOTECA Y FOTOTECA MAGNÉTICOS	AC.4.2.	INFORMACIÓN DE LOS MEDIOS	AC.4.2.1.	ENTREVISTAS, 47 (AUDIO)					2	
AC.4.	AUDIOTECA, VIDEOTECA Y FOTOTECA MAGNÉTICOS	AC.4.2.	INFORMACIÓN DE LOS MEDIOS	AC.4.2.2.	ELECCIONES EN OTROS ESTADOS, 5 (AUDIO Y VIDEO VHS)					2	
AC.4.	AUDIOTECA, VIDEOTECA Y FOTOTECA MAGNÉTICOS	AC.4.2.	INFORMACIÓN DE LOS MEDIOS	AC.4.2.3.	INFORME DE GOBERNADOR JUAN S. MILLÁN, 3 (AUDIO Y VHS)					2	
AC.4.	AUDIOTECA, VIDEOTECA Y FOTOTECA MAGNÉTICOS	AC.4.2.	INFORMACIÓN DE LOS MEDIOS	AC.4.2.4.	INFORME DEL RECTOR DE LA UAS GÓMER MONÁRREZ, 1 (AUDIO)		X			2	
	EJERCICIO 2004										
AC.1.	MEDIOS DE COMUNICACIÓN			AC.1.1.	ORDENES DE PUBLICIDAD		X			2	
AC.1.	MEDIOS DE COMUNICACIÓN			AC.1.2.	PROYECTO DE DIFUSIÓN DE CAMPAÑAS INSTITUCIONALES EN RADIO Y TELEVISIÓN		X			2	
AC.1.	MEDIOS DE COMUNICACIÓN			AC.1.3.	FORMATOS DE ACTIVIDADES DE DIFUSIÓN DE LOS CONSEJOS DISTRITALES Y MUNICIPALES		X			2	
AC.1.	MEDIOS DE COMUNICACIÓN			AC.1.4.	ACREDITACIÓN DE MEDIOS PARA LA JORNADA ELECTORAL 2004		X			2	
AC.1.	MEDIOS DE COMUNICACIÓN	AC.1.5.	PROPUESTAS TÉCNICAS DE MONITOREO DE MEDIOS	AC.1.5.1	ORBIT MEDIA		X			2	
AC.1.	MEDIOS DE COMUNICACIÓN	AC.1.5.	PROPUESTAS TÉCNICAS DE MONITOREO DE MEDIOS	AC.1.5.2.	IBOPE		X			2	
AC.1.	MEDIOS DE COMUNICACIÓN	AC.1.5.	PROPUESTAS TÉCNICAS DE MONITOREO DE MEDIOS	AC.1.5.3.	BERUMEN Y ASOCIADOS		X			2	

ENTREGA	COORDINÓ Y CERTIFICÓ	RECIBE
MTRA. KARLA GABRIELA PERAZA ZAZUETA **SERVIDORA PÚBLICA TITULAR SALIENTE**	**LIC. SANTIAGO ARTURO MONTOYA FÉLIX** **TITULAR DEL ÓRGANO INTERNO DE CONTROL**	**LIC. ARTURO FAJARDO MEJÍA** **SERVIDOR PÚBLICO TITULAR ENTRANTE**
LIC. CARMEN JULIETA RODRÍGUEZ CAMPOS **TESTIGO DE LASERVIDORA PÚBLICA TITULAR SALIENTE**		**LIC. ROBERTO CLAUDIO URIARTE MENDÍVIL** **TESTIGO DEL SERVIDOR PÚBLICO TITULAR ENTRANTE**

ANALÍTICO DEL CONCENTRADO DE ARCHIVOS EN TRÁMITE AL 04 DE SEPTIEMBRE DE 2022

AC.1.	MEDIOS DE COMUNICACIÓN	AC.1.5.	PROPUESTAS TÉCNICAS DE MONITOREO DE MEDIOS	AC.1.5.4.	COMUNICACIÓN DE SERVICIOS PROFESIONALES		X			2	
AC.1.	MEDIOS DE COMUNICACIÓN			AC.1.6.	LINEAMIENTOS PARA REGULAR ENCUESTAS		X			7	
AC.1.	MEDIOS DE COMUNICACIÓN			AC.1.7.	DIRECTORIO DE MEDIOS		X			2	
AC.1.	MEDIOS DE COMUNICACIÓN			AC.1.8.	ENCARTE		X			2	
AC.2.	ADMINISTRATIVO			AC.2.1.	CORRESPONDENCIA		X			2	
AC.2.	ADMINISTRATIVO			AC.2.2.	CONTROL DE ASISTENCIA DE SERVICIO SOCIAL				X	2	
AC.2.	ADMINISTRATIVO			AC.2.3.	INVENTARIO DE COORDINACIÓN DE COMUNICACIÓN SOCIAL		X			2	
AC.2.	ADMINISTRATIVO			AC.2.4.	CRONOGRAMA GENERAL DE ACTIVIDADES DE COMUNICACIÓN SOCIAL		X			2	
AC.2.	ADMINISTRATIVO			AC.2.5.	CURRICULO VARIOS				X	2	
AC.3.	MECANISMOS DE COORDINACIÓN			AC.3.1.	INVITACIONES A LOS MEDIOS A EVENTOS		X			2	
AC.3.	MECANISMOS DE COORDINACIÓN	AC.3.2.	SÍNTESIS DE PRENSA	AC.3.2.1.	ENERO-ABRIL		X			2	
AC.3.	MECANISMOS DE COORDINACIÓN	AC.3.2.	SÍNTESIS DE PRENSA	AC.3.2.2.	MAYO-AGOSTO		X			2	
AC.3.	MECANISMOS DE COORDINACIÓN	AC.3.2.	SÍNTESIS DE PRENSA	AC.3.2.3.	SEPTIEMBRE-DICIEMBRE		X			2	
AC.3.	MECANISMOS DE COORDINACIÓN			AC.3.3.	BOLETINES DE PRENSA		X			2	
AC.3.	MECANISMOS DE COORDINACIÓN	AC.3.4.	MATERIALES IMPRESOS	AC.3.4.1.	FOLLETO "CONOCE AL CEE"		X			2	
AC.3.	MECANISMOS DE COORDINACIÓN	AC.3.4.	MATERIALES IMPRESOS	AC.3.4.2	JORNADA ELECTORAL		X			7	
AC.4.	CAMPAÑAS INSTITUCIONALES			AC.4.1.	TIEMPOS OFICIALES RTC		X			2	
AC.4.	CAMPAÑAS INSTITUCIONALES			AC.4.2.	ACUSES DE OFICIOS RTC SINALOA		X			2	

ENTREGA **MTRA. KARLA GABRIELA PERAZA ZAZUETA** **SERVIDORA PÚBLICA TITULAR SALIENTE**	**COORDINÓ Y CERTIFICÓ** **LIC. SANTIAGO ARTURO MONTOYA FÉLIX** **TITULAR DEL ÓRGANO INTERNO DE CONTROL**	**RECIBE** **LIC. ARTURO FAJARDO MEJÍA** **SERVIDOR PÚBLICO TITULAR ENTRANTE**
LIC. CARMEN JULIETA RODRÍGUEZ CAMPOS **TESTIGO DE LASERVIDORA PÚBLICA TITULAR SALIENTE**		**LIC. ROBERTO CLAUDIO URIARTE MENDÍVIL** **TESTIGO DEL SERVIDOR PÚBLICO TITULAR ENTRANTE**

ANALÍTICO DEL CONCENTRADO DE ARCHIVOS EN TRÁMITE AL 04 DE SEPTIEMBRE DE 2022

AC.4.	CAMPAÑAS INSTITUCIONALES			AC.4.3.	PAUTAS RTC EN INTERNET		X			2	
AC.4.	CAMPAÑAS INSTITUCIONALES			AC.4.4.	CAMPAÑA “OBSERVADOR ELECTORAL”		X			2	
AC.4.	CAMPAÑAS INSTITUCIONALES			AC.4.5.	CAMPAÑA "CAPACITACIÓN A FUNCIONARIOS DE CASILLA"		X			2	
AC.4.	CAMPAÑAS INSTITUCIONALES			AC.4.6.	CAMPAÑA "PROMOCIÓN DEL VOTO CONTRA LA COMPRA Y COACCIÓN DEL VOTO"		X			2	
AC.4.	CAMPAÑAS INSTITUCIONALES			AC.4.7.	CAMPAÑA "AGRADECIMIENTO”		X			2	
AC.4.	CAMPAÑAS INSTITUCIONALES			AC.4.8.	CAMPAÑA “PARTICIPACIÓN CIUDADANA”		X			2	
AC.4.	CAMPAÑAS INSTITUCIONALES			AC.4.9.	COSTOS DE CAMPAÑAS		X			2	
AC.4.	CAMPAÑAS INSTITUCIONALES			AC.4.10.	GUIONES DE SPOT DE RADIO		X			2	
AC.6.	RELACIONES INTERINSTITUCIONALES			AC.6.1.	COMISIÓN ESPECIAL DE COMUNICACIÓN SOCIAL		X			2	
AC.6.	RELACIONES INTERINSTITUCIONALES			AC.6.2.	ASOCIACIÓN DE PROPIETARIOS DE ESTACIONAMIENTOS PÚLBICOS DE CULIACÁN (APEC)		X			2	
AC.6.	RELACIONES INTERINSTITUCIONALES			AC.6.3.	CURSO A PERIODISTAS		X			2	
AC.7.	SELECCIÓN HEMEROGRÁFICA			AC.7.1.	CEE (ENERO-JUNIO)					2	
AC.7.	SELECCIÓN HEMEROGRÁFICA			AC.7.2.	CEE (JULIO-DICIEMBRE)					2	
AC.7.	SELECCIÓN HEMEROGRÁFICA			AC.7.3.	IFE (ENERO-JUNIO)					2	
AC.7.	SELECCIÓN HEMEROGRÁFICA			AC.7.4.	PARTIDOS POLÍTICOS (ENERO-JUNIO)					2	
AC.7.	SELECCIÓN HEMEROGRÁFICA			AC.7.5.	ARTÍCULOS Y NOTAS DE INTERNET (ENERO-DICIEMBRE)					2	
AC.7.	SELECCIÓN HEMEROGRÁFICA			AC.7.6.	COLUMNAS (ENERO-JULIO)					2	

ENTREGA	COORDINÓ Y CERTIFICÓ	RECIBE
MTRA. KARLA GABRIELA PERAZA ZAZUETA **SERVIDORA PÚBLICA TITULAR SALIENTE**	**LIC. SANTIAGO ARTURO MONTOYA FÉLIX** **TITULAR DEL ÓRGANO INTERNO DE CONTROL**	**LIC. ARTURO FAJARDO MEJÍA** **SERVIDOR PÚBLICO TITULAR ENTRANTE**
LIC. CARMEN JULIETA RODRÍGUEZ CAMPOS **TESTIGO DE LASERVIDORA PÚBLICA TITULAR SALIENTE**		**LIC. ROBERTO CLAUDIO URIARTE MENDÍVIL** **TESTIGO DEL SERVIDOR PÚBLICO TITULAR ENTRANTE**

ANALÍTICO DEL CONCENTRADO DE ARCHIVOS EN TRÁMITE AL 04 DE SEPTIEMBRE DE 2022

AC.7.	SELECCIÓN HEMEROGRÁFICA			AC.7.7.	COLUMNA MALECÓN (ENERO-JULIO)					2	
AC.7.	SELECCIÓN HEMEROGRÁFICA			AC.7.8.	GOBIERNO FEDERAL, ESTATAL Y MUNICIPAL (ENERO-JUNIO)					2	
AC.7.	SELECCIÓN HEMEROGRÁFICA			AC.7.9	CONGRESO DEL ESTADO (ENERO-JUNIO)					2	
AC.7.	SELECCIÓN HEMEROGRÁFICA			AC.7.10.	LEY DE ACCESO A LA INFORMACIÓN (ENERO-JUNIO)					2	
AC.7.	SELECCIÓN HEMEROGRÁFICA			AC.7.11.	JORNADA ELECTORAL (13, 14, 15, 17, 22 DE NOVIEMBRE Y 29 DE DICIEMBRE					2	
AC.8.	AUDIOTECA, VIDEOTECA Y FOTOTECA MAGNÉTICOS				58 DISKETTE 3 1/2 CON MATERIAL DIVERSO						
AC.9.	AUDIOTECA, VIDEOTECA Y FOTOTECA MAGNÉTICOS	AC.9.1.	ACTIVIDADES DEL CEE	AC.9.1.1.	REUNIÓN CEE-DELEGADOS, 1 (VIDEO 8 MM)					2	EXPEDIENTE DE ARCHIVO GENERAL EN PROCESO DE ARMONIZACIÓN PARA ELABORACIÓN DE LOS INSTRUMENTOS DE CONTROL ARCHIVÍSTICO CONFORME A LAS DISPOSICIONES DE LAS LEYES DE ARCHIVO VIGENTES.
AC.9.	AUDIOTECA, VIDEOTECA Y FOTOTECA MAGNÉTICOS	AC.9.1.	ACTIVIDADES DEL CEE	AC.9.1.2.	PRESENTACIÓN DE LIBROS, 4 (VIDEO 8 MM)					2	IDEM
AC.9.	AUDIOTECA, VIDEOTECA Y FOTOTECA MAGNÉTICOS	AC.9.1.	ACTIVIDADES DEL CEE	AC.9.1.3.	DECLARACIÓN DE PARTIDOS POLÍTICOS, 1 (AUDIO)					2	IDEM
AC.9.	AUDIOTECA, VIDEOTECA Y	AC.9.1.	ACTIVIDADES DEL CEE	AC.9.1.4.	REGISTROS DE PARTIDOS, 4 (AUDIO)					2	IDEM

ENTREGA **MTRA. KARLA GABRIELA PERAZA ZAZUETA** **SERVIDORA PÚBLICA TITULAR SALIENTE**	**COORDINÓ Y CERTIFICÓ** **LIC. SANTIAGO ARTURO MONTOYA FÉLIX** **TITULAR DEL ÓRGANO INTERNO DE CONTROL**	**RECIBE** **LIC. ARTURO FAJARDO MEJÍA** **SERVIDOR PÚBLICO TITULAR ENTRANTE**
LIC. CARMEN JULIETA RODRÍGUEZ CAMPOS **TESTIGO DE LASERVIDORA PÚBLICA TITULAR SALIENTE**		**LIC. ROBERTO CLAUDIO URIARTE MENDÍVIL** **TESTIGO DEL SERVIDOR PÚBLICO TITULAR ENTRANTE**

ANALÍTICO DEL CONCENTRADO DE ARCHIVOS EN TRÁMITE AL 04 DE SEPTIEMBRE DE 2022

	FOTOTECA MAGNÉTICOS										
AC.9.	AUDIOTECA, VIDEOTECA Y FOTOTECA MAGNÉTICOS	AC.9.1.	ACTIVIDADES DEL CEE	AC.9.1.5.	FIRMAS DE CONVENIO, 9 (AUDIO Y VIDEO 8MM)					2	IDEM
AC.9.	AUDIOTECA, VIDEOTECA Y FOTOTECA MAGNÉTICOS	AC.9.1.	ACTIVIDADES DEL CEE	AC.9.1.6.	RUEDAS DE PRENSA, 9 (AUDIO Y VIDEO 8 MM)					2	IDEM
AC.9.	AUDIOTECA, VIDEOTECA Y FOTOTECA MAGNÉTICOS	AC.9.1.	ACTIVIDADES DEL CEE	AC.9.1.7.	CONFERENCIAS, 4 (AUDIO Y 8 MM)					2	IDEM
AC.9.	AUDIOTECA, VIDEOTECA Y FOTOTECA MAGNÉTICOS	AC.9.1.	ACTIVIDADES DEL CEE	AC.9.1.8.	JORNADA ELECTORAL, 14 (AUDIO Y 8 MM)					2	IDEM
AC.9.	AUDIOTECA, VIDEOTECA Y FOTOTECA MAGNÉTICOS	AC.9.1.	ACTIVIDADES DEL CEE	AC.9.1.9.	PRIMER CONCURSO DE FOTOGRAFÍA, 1 (AUDIO)					2	IDEM
AC.9.	AUDIOTECA, VIDEOTECA Y FOTOTECA MAGNÉTICOS	AC.9.1.	ACTIVIDADES DEL CEE	AC.9.1.10.	PREMIACIÓN PRIMER CONCURSO DE FOTOGRAFÍA, 1 (8 MM)					2	IDEM
AC.9.	AUDIOTECA, VIDEOTECA Y FOTOTECA MAGNÉTICOS	AC.9.1.	ACTIVIDADES DEL CEE	AC.9.1.11.	SPOT DE VIDEO, 13 (VHS, DVD, DVCAM 64 Y BETACAM 5)					2	IDEM
AC.9.	AUDIOTECA, VIDEOTECA Y FOTOTECA MAGNÉTICOS	AC.9.1.	ACTIVIDADES DEL CEE	AC.9.1.12.	JORNADA ELECTORAL CEE, 7 (VHS Y DISKETTE 31/2)					2	IDEM
AC.9.	AUDIOTECA, VIDEOTECA Y FOTOTECA	AC.9.1.	ACTIVIDADES DEL CEE	AC.9.1.13.	PROGRAMA GENERAL 2004, 1 (DISKETTE)					2	IDEM

ENTREGA	COORDINÓ Y CERTIFICÓ	RECIBE
MTRA. KARLA GABRIELA PERAZA ZAZUETA SERVIDORA PÚBLICA TITULAR SALIENTE	LIC. SANTIAGO ARTURO MONTOYA FÉLIX TITULAR DEL ÓRGANO INTERNO DE CONTROL	LIC. ARTURO FAJARDO MEJÍA SERVIDOR PÚBLICO TITULAR ENTRANTE
LIC. CARMEN JULIETA RODRÍGUEZ CAMPOS TESTIGO DE LASERVIDORA PÚBLICA TITULAR SALIENTE		LIC. ROBERTO CLAUDIO URIARTE MENDÍVIL TESTIGO DEL SERVIDOR PÚBLICO TITULAR ENTRANTE

ANALÍTICO DEL CONCENTRADO DE ARCHIVOS EN TRÁMITE AL 04 DE SEPTIEMBRE DE 2022

	MAGNÉTICOS										
AC.9.	AUDIOTECA, VIDEOTECA Y FOTOTECA MAGNÉTICOS	AC.9.1.	ACTIVIDADES DEL CEE	AC.9.1.14.	FOTOS PARA MEMORIA, 1 (DISKETTE)					2	IDEM
AC.9.	AUDIOTECA, VIDEOTECA Y FOTOTECA MAGNÉTICOS	AC.9.1.	ACTIVIDADES DEL CEE	AC.9.1.15.	LEY ELECTORAL, 1 (DISKETTE)					2	IDEM
AC.9.	AUDIOTECA, VIDEOTECA Y FOTOTECA MAGNÉTICOS	AC.9.2.	INFORMACIÓN DE LOS MEDIOS	AC.9.2.1.	ENTREVISTAS, 50 (AUDIO)					2	IDEM
AC.9.	AUDIOTECA, VIDEOTECA Y FOTOTECA MAGNÉTICOS	AC.9.2.	INFORMACIÓN DE LOS MEDIOS	AC.9.2.2.	ELECCIONES EN OTROS ESTADOS, 4 (VHS)					2	IDEM
AC.9.	AUDIOTECA, VIDEOTECA Y FOTOTECA MAGNÉTICOS	AC.9.2.	INFORMACIÓN DE LOS MEDIOS	AC.9.2.3.	PROGRAMAS ESPECIALES, 5 (VHS)					2	IDEM
AC.9.	AUDIOTECA, VIDEOTECA Y FOTOTECA MAGNÉTICOS	AC.9.2.	INFORMACIÓN DE LOS MEDIOS	AC.9.2.4.	SPOT DE INSTITUTOS EN OTROS ESTADOS, 2 (VHS)					2	IDEM
AC.9.	AUDIOTECA, VIDEOTECA Y FOTOTECA MAGNÉTICOS			AC.9.2.6	CD CAMPAÑAS INSTITUCIONALES					2	IDEM
AC.9.	AUDIOTECA, VIDEOTECA Y FOTOTECA MAGNÉTICOS			AC.9.2.7	CD PLAYERAS SENTENCIA DEL TEPJF					2	IDEM
AC.9.	AUDIOTECA, VIDEOTECA Y FOTOTECA			AC.9.2.8	CD PARTICIPACION CIUDADANA					2	IDEM

ENTREGA	COORDINÓ Y CERTIFICÓ	RECIBE
MTRA. KARLA GABRIELA PERAZA ZAZUETA **SERVIDORA PÚBLICA TITULAR SALIENTE**	**LIC. SANTIAGO ARTURO MONTOYA FÉLIX** **TITULAR DEL ÓRGANO INTERNO DE CONTROL**	**LIC. ARTURO FAJARDO MEJÍA** **SERVIDOR PÚBLICO TITULAR ENTRANTE**
LIC. CARMEN JULIETA RODRÍGUEZ CAMPOS **TESTIGO DE LASERVIDORA PÚBLICA TITULAR SALIENTE**		**LIC. ROBERTO CLAUDIO URIARTE MENDÍVIL** **TESTIGO DEL SERVIDOR PÚBLICO TITULAR ENTRANTE**

ANALÍTICO DEL CONCENTRADO DE ARCHIVOS EN TRÁMITE AL 04 DE SEPTIEMBRE DE 2022

	MAGNÉTICOS										
AC.9.	AUDIOTECA, VIDEOTECA Y FOTOTECA MAGNÉTICOS			AC.9.2.9	CD PROMOCIÓN AL VOTO					2	IDEM
AC.9.	AUDIOTECA, VIDEOTECA Y FOTOTECA MAGNÉTICOS			AC.9.2.10	FOTOGRAFÍA POSADA					2	IDEM
AC.9.	AUDIOTECA, VIDEOTECA Y FOTOTECA MAGNÉTICOS				1 SOBRE CON FOTOGRAFIAS					2	IDEM
AC.9.	AUDIOTECA, VIDEOTECA Y FOTOTECA MAGNÉTICOS				FOTOGRAFÍAS DE CONCURSO DE FOTOGRAFÍA					7	IDEM
	EJERCICIO 2005										
AC.4.	SELECCIÓN HEMEROGRÁFICA			AC.4.1.	CEE (ENERO-SEPTIEMBRE)		X			2	
AC.4.	SELECCIÓN HEMEROGRÁFICA			AC.4.2.	CEE (OCTUBRE-DICIEMBRE)		X			2	
AC.4.	SELECCIÓN HEMEROGRÁFICA			AC.4.3.	IFE (ENERO-DICIEMBRE)		X			2	
AC.4.	SELECCIÓN HEMEROGRÁFICA			AC.4.4.	PARTIDOS POLÍTICOS (ENERO-DICIEMBRE)		X			2	
AC.4.	SELECCIÓN HEMEROGRÁFICA			AC.4.5.	COLUMNAS (ENERO-DICIEMBRE)		X			2	
AC.4.	SELECCIÓN HEMEROGRÁFICA			AC.4.6.	ARTÍCULOS Y NOTA DE INTERNET (ENERO-SEPTIEMBRE)		X			2	
AC.4.	SELECCIÓN HEMEROGRÁFICA			AC.4.7.	NOTAS DE INTERNET (SEPTIEMBRE-DICIEMBRE)						
AC.5.	DISEÑO			AC.5.1.	MATERIALES IMPRESOS DEL CEE (CALENDARIOS, REVISTAS A LA URNA Y FOLLETERÍA).					2	
AC.6.	AUDIOTECA Y VIDEOTECA	AC.6.1.	ACTIVIDADES DEL CEE	AC.6.1.1.	12 VHS (ENTREVISTAS A GOBERNADOR DEL ESTADO, PRESIDENTE DE LA REPÚBLICA,					2	

ENTREGA	COORDINÓ Y CERTIFICÓ	RECIBE
MTRA. KARLA GABRIELA PERAZA ZAZUETA **SERVIDORA PÚBLICA TITULAR SALIENTE**	**LIC. SANTIAGO ARTURO MONTOYA FÉLIX** **TITULAR DEL ÓRGANO INTERNO DE CONTROL**	**LIC. ARTURO FAJARDO MEJÍA** **SERVIDOR PÚBLICO TITULAR ENTRANTE**
LIC. CARMEN JULIETA RODRÍGUEZ CAMPOS **TESTIGO DE LASERVIDORA PÚBLICA TITULAR SALIENTE**		**LIC. ROBERTO CLAUDIO URIARTE MENDÍVIL** **TESTIGO DEL SERVIDOR PÚBLICO TITULAR ENTRANTE**

ANALÍTICO DEL CONCENTRADO DE ARCHIVOS EN TRÁMITE AL 04 DE SEPTIEMBRE DE 2022

					NOTICIEROS LAS NOTICIAS, ENTREVISTAS VARIAS, ETC.)						
AC.6.	AUDIOTECA Y VIDEOTECA	AC.6.1.	ACTIVIDADES DEL CEE	AC.6.1.2.	4 CASSETTES DE AUDIO (PRESENTACIÓN DE LIBRO, REFORMA ELECTORAL, ENTREVISTAS, ELECCIONES EN OTROS ESTADOS, PROGRAMAS ESPECIALES, INFORME DEL GOB. JESÚS AGUILAR PADILLA, ETC.)					2	
AC.6.	AUDIOTECA Y VIDEOTECA	AC.6.1.	ACTIVIDADES DEL CEE	AC.6.1.3.	CONFERENCIAS, 3 VIDEO 8MM					2	
AC.6.	AUDIOTECA Y VIDEOTECA	AC.6.1.	ACTIVIDADES DEL CEE	AC.6.1.4.	SPOT DE LA CÁMARA DE RADIO Y TV, 1 VHS					2	
AC.6.	AUDIOTECA Y VIDEOTECA	AC.6.2.	INFORMACIÓN DE LOS MEDIOS	AC.6.2.1.	REFORMA ELECTORAL, 16 (AUDIO CASSETTES)					2	
AC.6.	AUDIOTECA Y VIDEOTECA	AC.6.2.	INFORMACIÓN DE LOS MEDIOS	AC.6.2.2.	ENTREVISTAS, 18 (AUDIO CASSETTES)					2	
AC.6.	AUDIOTECA Y VIDEOTECA	AC.6.2.	INFORMACIÓN DE LOS MEDIOS	AC.6.2.3.	ELECCIONES EN OTROS ESTADOS, 4 (VHS)					2	
AC.6.	AUDIOTECA Y VIDEOTECA	AC.6.2.	INFORMACIÓN DE LOS MEDIOS	AC.6.2.4.	PROGRAMAS ESPECIALES, 3 (VHS)					2	
AC.6.	AUDIOTECA Y VIDEOTECA	AC.6.2.	INFORMACIÓN DE LOS MEDIOS	AC.6.2.5.	PROGRAMA “DIÁLOGOS POR MÉXICO”, 3 (VHS)					2	
AC.6.	AUDIOTECA Y VIDEOTECA	AC.6.2.	INFORMACIÓN DE LOS MEDIOS	AC.6.2.6	INFORME DEL GOB. JESÚS AGUILAR PADILLA, 1 (VHS)					2	
	EJERCICIO 2006										
AC.4.	SELECCIÓN HEMEROGRÁFICA			AC.4.1.	CEE (ENERO-DICIEMBRE)		X			2	
AC.4.	SELECCIÓN HEMEROGRÁFICA			AC.4.2.	IFE (ENERO-DICIEMBRE)		X			2	
AC.4.	SELECCIÓN HEMEROGRÁFICA			AC.4.3.	PARTIDOS POLÍTICOS (ENERO-DICIEMBRE)		X			2	
AC.4.	SELECCIÓN HEMEROGRÁFICA			AC.4.4.	COLUMNAS (ENERO-OCTUBRE)		X			2	
AC.4.	SELECCIÓN HEMEROGRÁFICA			AC.4.5.	ARTÍCULOS Y NOTA DE INTERNET (ENERO)		X			2	
AC.4.	SELECCIÓN HEMEROGRÁFICA			AC.4.6.	ARTÍCULOS Y NOTA DE INTERNET DEL CEE E INE		X			2	

ENTREGA	COORDINÓ Y CERTIFICÓ	RECIBE
MTRA. KARLA GABRIELA PERAZA ZAZUETA **SERVIDORA PÚBLICA TITULAR SALIENTE**	**LIC. SANTIAGO ARTURO MONTOYA FÉLIX** **TITULAR DEL ÓRGANO INTERNO DE CONTROL**	**LIC. ARTURO FAJARDO MEJÍA** **SERVIDOR PÚBLICO TITULAR ENTRANTE**
LIC. CARMEN JULIETA RODRÍGUEZ CAMPOS **TESTIGO DE LASERVIDORA PÚBLICA TITULAR SALIENTE**		**LIC. ROBERTO CLAUDIO URIARTE MENDÍVIL** **TESTIGO DEL SERVIDOR PÚBLICO TITULAR ENTRANTE**

ANALÍTICO DEL CONCENTRADO DE ARCHIVOS EN TRÁMITE AL 04 DE SEPTIEMBRE DE 2022

AC.5.	DISEÑO			AC.5.1.	5 VHS, NOTAS DE INTERNET					2	
AC.6.	AUDIOTECA Y VIDEOTECA	AC.6.1.	ACTIVIDADES DEL CEE	AC.6.1.1.	2 AUDIO Y VIDEO DE 8 MM (CEREMONIA DE PREMIACIÓN DE OCTAVIO PAZ					2	
AC.6.	AUDIOTECA Y VIDEOTECA	AC.6.1.	ACTIVIDADES DEL CEE	AC.6.1.2.	44 DISCOS COMPACTOS (ENTREVISTAS, SPOTS, NOTICIEROS, MEMORIAS, ETC.					2	
AC.6.	AUDIOTECA Y VIDEOTECA	AC.6.1.	ACTIVIDADES DEL CEE	AC.6.1.3.	26 DVR (SESIONES DEL CEE Y CONSEJOS DISTRITALES					2	
AC.6.	AUDIOTECA Y VIDEOTECA	AC.6.1.	ACTIVIDADES DEL CEE	AC.6.1.4.	50 AUDIO CASSETTES (ENTREVISTAS A CONSEJEROS, PARTIDOS POLÍTICOS DE PROGRAMAS DE RADIO, ETC.)					2	
	EJERCICIO 2007										
AC.1.	MEDIOS DE COMUNICACIÓN			AC.1.1.	ORDENES DE PUBLICIDAD		X			2	
AC.1.	MEDIOS DE COMUNICACIÓN			AC.1.2.	DIRECTORIO DE MEDIOS		X			2	
AC.1.	MEDIOS DE COMUNICACIÓN	AC.1.3.	IDEAS FRESCAS	AC.1.3.1.	PROPUESTA		X			2	
AC.1.	MEDIOS DE COMUNICACIÓN	AC.1.4.	PUBLICIDAD	AC.1.4.1.	COTIZACIÓN ECOLÓGICA		X			2	
AC.1.	MEDIOS DE COMUNICACIÓN	AC.1.4.	PUBLICIDAD	AC.1.4.2.	COTIZACIÓN SECCIÓN AMARILLA		X			2	
AC.1.	MEDIOS DE COMUNICACIÓN			AC.1.5.	LINEAMIENTOS PARA REGULAR ENCUESTAS		X			2	
AC.1.	MEDIOS DE COMUNICACIÓN			AC.1.6.	SOLICITUD DE ACREDITACIÓN DE MEDIOS PARA LA JORNADA ELECTORAL 2007		X			2	
AC.1.	MEDIOS DE COMUNICACIÓN			AC.1.7.	CONVENIO CEE - RADIOUAS PROGRAMA PARTIDOS POLÍTICOS			X		2	
AC.2.	ADMINISTRATIVO	AC.2.1.	CORRESPONDENCIA	AC.2.1.1	CORRESPONDENCIA		X			2	
AC.2.	ADMINISTRATIVO			AC.2.1.2	CORRESPONDENCIA		X			2	
AC.2.	ADMINISTRATIVO			AC.2.2.	REQUISICIÓN DE MATERIAL		X			2	
AC.2.	ADMINISTRATIVO			AC.2.3.	CURRICULA		X			2	
AC.2.	ADMINISTRATIVO	AC.2.4.	SUSCRIPCIONES	AC.2.4.1.	SUSCRIPCIONES NACIONALES		X			2	

ENTREGA **MTRA. KARLA GABRIELA PERAZA ZAZUETA** **SERVIDORA PÚBLICA TITULAR SALIENTE**	**COORDINÓ Y CERTIFICÓ** **LIC. SANTIAGO ARTURO MONTOYA FÉLIX** **TITULAR DEL ÓRGANO INTERNO DE CONTROL**	**RECIBE** **LIC. ARTURO FAJARDO MEJÍA** **SERVIDOR PÚBLICO TITULAR ENTRANTE**
LIC. CARMEN JULIETA RODRÍGUEZ CAMPOS **TESTIGO DE LASERVIDORA PÚBLICA TITULAR SALIENTE**		**LIC. ROBERTO CLAUDIO URIARTE MENDÍVIL** **TESTIGO DEL SERVIDOR PÚBLICO TITULAR ENTRANTE**

ANALÍTICO DEL CONCENTRADO DE ARCHIVOS EN TRÁMITE AL 04 DE SEPTIEMBRE DE 2022

AC.3.	MECANISMOS DE COORDINACIÓN			AC.3.1.	INVITACIONES A LOS MEDIOS		X			2	
AC.3.	MECANISMOS DE COORDINACIÓN	AC.3.2.	EVENTOS	AC.3.2.1.	ASISTENCIA A EVENTOS		X			2	
				AC.3.2.2	DISCURSO CONFERENCIA FEPADE 15/AGO		X			2	
AC.3.	MECANISMOS DE COORDINACIÓN	AC.3.3.	TRANSCRIPCIÓN DE NOTAS	AC.3.3.1.	MONITOREO A MEDIOS		X			2	
AC.3.	MECANISMOS DE COORDINACIÓN			AC.3.5.	BOLETINES DE PRENSA		X			2	
AC.3.	MECANISMOS DE COORDINACIÓN	AC.3.6.	NOTAS INFORMATIVAS	AC.3.6.1.	NACIONALES Y LOCALES		X			2	
AC.3.	MECANISMOS DE COORDINACIÓN	AC.3.7	CUENTO Y DIBUJO	AC.3.7.1.	CEREMONIA, PREMIACIÓN Y DISCURSOS DE NIÑOS		X			2	
AC.3.	MECANISMOS DE COORDINACIÓN			AC.3.8.	CARPETA INFORMATIVA PROCESO 2007		X			2	
AC.3.	MECANISMOS DE COORDINACIÓN			AC.3.9.	CRONOGRAMA Y PROGRAMA 2007		X			2	
AC.3.	MECANISMOS DE COORDINACIÓN			AC.3.10.	ENCARTES		X			2	
AC.3.	MECANISMOS DE COORDINACIÓN			AC.3.11.	OFICIOS		X			2	
AC.3.	MECANISMOS DE COORDINACIÓN			AC.3.12.	PAUTA RTC		X			2	
AC.3.	MECANISMOS DE COORDINACIÓN			AC.3.13.	PROGRAMA DE RADIO TU VOZ, TU VOTO		X			2	
AC.4.	CAMPAÑAS INSTITUCIONALES			AC.4.1.	ENTREGA DE CAMPAÑA INSTITUCIONAL "DEJA HUELLA"		X			2	
AC.4.	CAMPAÑAS INSTITUCIONALES			AC.4.2.	DISTRIBUCIÓN DE CARTELES Y POLIPTÍCOS "DELITOS ELECTORALES"		X			2	
AC.5.	SELECCIÓN HEMEROGRÁFICA			AC.5.1.	CEE (SEPTIEMBRE-OCTUBRE)					2	
AC.5.	SELECCIÓN HEMEROGRÁFICA			AC.5.2.	CEE (OCTUBRE-DICIEMBRE)					2	
AC.5.	SELECCIÓN HEMEROGRÁFICA			AC.5.3.	IFE( )					2	

ENTREGA	COORDINÓ Y CERTIFICÓ	RECIBE
MTRA. KARLA GABRIELA PERAZA ZAZUETA **SERVIDORA PÚBLICA TITULAR SALIENTE**	**LIC. SANTIAGO ARTURO MONTOYA FÉLIX** **TITULAR DEL ÓRGANO INTERNO DE CONTROL**	**LIC. ARTURO FAJARDO MEJÍA** **SERVIDOR PÚBLICO TITULAR ENTRANTE**
LIC. CARMEN JULIETA RODRÍGUEZ CAMPOS **TESTIGO DE LASERVIDORA PÚBLICA TITULAR SALIENTE**		**LIC. ROBERTO CLAUDIO URIARTE MENDÍVIL** **TESTIGO DEL SERVIDOR PÚBLICO TITULAR ENTRANTE**

ANALÍTICO DEL CONCENTRADO DE ARCHIVOS EN TRÁMITE AL 04 DE SEPTIEMBRE DE 2022

AC.5.	SELECCIÓN HEMEROGRÁFICA			AC.5.4.	PARTIDOS POLÍTICOS ( )					2	
AC.5.	SELECCIÓN HEMEROGRÁFICA			AC.5.5.	COLUMNAS ( )					2	
AC.6.	AUDIOTECA, VIDEOTECA Y FOTOTECA MAGNÉTICOS	AC.6.1.	SPOTS DEL CEE	AC.6.1.1.	SPOTS RADIO Y TV EN CD Y DVD "DEJA HUELLA", ALFREDO PALLARES, ÓSCAR PÉREZ Y ANA MARÍA SÁNCHEZ					2	
AC.6.	AUDIOTECA, VIDEOTECA Y FOTOTECA MAGNÉTICOS			AC.6.1.2.	GRABACIONES VHS 2005-2007					2	
AC.6.	AUDIOTECA, VIDEOTECA Y FOTOTECA MAGNÉTICOS			AC.6.2.	FOTOS PROCESO ELECTORAL 2007					2	
	EJERCICIO 2008										
AC.1	ADMINISTRATIVO			AC.1.1	BOLETIN INTERNO CEE INFORME		X			2	
AC.1	ADMINISTRATIVO			AC.1.2	CORRESPONDECIA		X			2	
AC.1	ADMINISTRATIVO			AC.1.3	INVITACIONES DE EVENTOS		X			2	
AC.1	ADMINISTRATIVO			AC.1.4	COLUMNAS NACIONALES		X			2	
AC.1	ADMINISTRATIVO			AC.1.5	NOTAS INFORMATIVAS		X			2	
AC.1	ADMINISTRATIVO			AC.1.6	REQUSICIÓN DE MATERIAL		X			2	
AC.1	ADMINISTRATIVO			AC.1.7	BOLETINES 2008		X			2	
AC.1	ADMINISTRATIVO			AC.1.8	ORDENES DE PUBLICIDAD		X			2	
AC.2.	ADMINISTRATIVO			AC.2.1	CONCURSO ESTATAL DE DEBATES		X			2	
AC.2.	ADMINISTRATIVO			AC.2.1.1	MOTOR JOVEN		X			2	
AC.3.	ADMINISTRATIVO			AC.3.1	ACUERDOS Y CORRESPONDENCIA IFE		X			2	
AC.3.	ADMINISTRATIVO			AC.3.2	TIEMPOS OFICIALES		X			2	

ENTREGA	COORDINÓ Y CERTIFICÓ	RECIBE
MTRA. KARLA GABRIELA PERAZA ZAZUETA **SERVIDORA PÚBLICA TITULAR SALIENTE**	**LIC. SANTIAGO ARTURO MONTOYA FÉLIX** **TITULAR DEL ÓRGANO INTERNO DE CONTROL**	**LIC. ARTURO FAJARDO MEJÍA** **SERVIDOR PÚBLICO TITULAR ENTRANTE**
LIC. CARMEN JULIETA RODRÍGUEZ CAMPOS **TESTIGO DE LASERVIDORA PÚBLICA TITULAR SALIENTE**		**LIC. ROBERTO CLAUDIO URIARTE MENDÍVIL** **TESTIGO DEL SERVIDOR PÚBLICO TITULAR ENTRANTE**

ANALÍTICO DEL CONCENTRADO DE ARCHIVOS EN TRÁMITE AL 04 DE SEPTIEMBRE DE 2022

AC.4	AUDIOTECA, VIDEOTECA Y FOTOTECA MAGNÉTICOS	4.1	ACTIVIDADES DEL CEE	AC.4.1.1	CD PROCESO ELECTORAL 2008					7	
AC.4	AUDIOTECA, VIDEOTECA Y FOTOTECA MAGNÉTICOS			AC.4.1.2	CD SPOT RADIO VERSIÓN DIÁLOGO 2008					7	
AC.4	AUDIOTECA, VIDEOTECA Y FOTOTECA MAGNÉTICOS			AC.4.1.3	CD SPOT TV VERSIÓN DIÁLOGO					7	
AC.4	AUDIOTECA, VIDEOTECA Y FOTOTECA MAGNÉTICOS			AC.4.1.4	CD SPOT CEE 7 VERSIONES ORIGINALES					7	
AC.4	AUDIOTECA, VIDEOTECA Y FOTOTECA MAGNÉTICOS			AC.4.1.5	CD FOTOS DEL PRIMER CONCURSO DE DEBATES					7	
AC.4	AUDIOTECA, VIDEOTECA Y FOTOTECA MAGNÉTICOS			AC.4.1.6	CD FOTOS DEL PRIMER ENCUENTRO DE DEBATES ESTUDIANTIL 2008					7	
AC.4	AUDIOTECA, VIDEOTECA Y FOTOTECA MAGNÉTICOS			AC.4.2.2	CD FOTOS DESAYUNO DÍA DE LAS MADRES					7	
AC.4	AUDIOTECA, VIDEOTECA Y FOTOTECA MAGNÉTICOS			AC.4.2.3	FOTOS SESIONES DEL CEE					7	
AC.4	AUDIOTECA, VIDEOTECA Y FOTOTECA MAGNÉTICOS			AC.4.2.4	EDUCACIÓN CÍVICA					7	

ENTREGA	COORDINÓ Y CERTIFICÓ	RECIBE
MTRA. KARLA GABRIELA PERAZA ZAZUETA **SERVIDORA PÚBLICA TITULAR SALIENTE**	**LIC. SANTIAGO ARTURO MONTOYA FÉLIX** **TITULAR DEL ÓRGANO INTERNO DE CONTROL**	**LIC. ARTURO FAJARDO MEJÍA** **SERVIDOR PÚBLICO TITULAR ENTRANTE**
LIC. CARMEN JULIETA RODRÍGUEZ CAMPOS **TESTIGO DE LASERVIDORA PÚBLICA TITULAR SALIENTE**		**LIC. ROBERTO CLAUDIO URIARTE MENDÍVIL** **TESTIGO DEL SERVIDOR PÚBLICO TITULAR ENTRANTE**

ANALÍTICO DEL CONCENTRADO DE ARCHIVOS EN TRÁMITE AL 04 DE SEPTIEMBRE DE 2022

AC.4	AUDIOTECA, VIDEOTECA Y FOTOTECA MAGNÉTICOS			AC.4.2.5	CD FOTOS EDUCACIÓN CÍIVICA VARIOS EVENTOS					7	
AC.4	AUDIOTECA, VIDEOTECA Y FOTOTECA MAGNÉTICOS			AC.4.2.6	CD FOTOS URNA ELECTRÓNICA					7	
AC.4	AUDIOTECA, VIDEOTECA Y FOTOTECA MAGNÉTICOS			AC.4.2.8	CD CEREMONIA DE PREMIACION CUENTO, DIBUJO Y CARTEL 2008					7	
AC.4	AUDIOTECA, VIDEOTECA Y FOTOTECA MAGNÉTICOS			AC.4.2.9	CD CEE TEC DE MONTERREY					7	
AC.4	AUDIOTECA, VIDEOTECA Y FOTOTECA MAGNÉTICOS			AC.4.2.10	CD CONFERENCIA CONGRESO 2008					7	
AC.4	AUDIOTECA, VIDEOTECA Y FOTOTECA MAGNÉTICOS			AC.4.2.11	CD CONCURSO DE DEBATES					7	
AC.4	AUDIOTECA, VIDEOTECA Y FOTOTECA MAGNÉTICOS			AC.4.2.11	CD FIRMA DE CONVENIO CON COBAES					7	
AC.4	AUDIOTECA, VIDEOTECA Y FOTOTECA MAGNÉTICOS			AC.4.2.12	CD FIRMA DE CONVENIO CON COBAES					7	
AC.4	AUDIOTECA, VIDEOTECA Y FOTOTECA MAGNÉTICOS			AC.4.3.1	CD SEMINARIO DE ACTUALIZACIÓN SOBRE DERECHO ELECTORAL					7	

ENTREGA	COORDINÓ Y CERTIFICÓ	RECIBE
MTRA. KARLA GABRIELA PERAZA ZAZUETA SERVIDORA PÚBLICA TITULAR SALIENTE	LIC. SANTIAGO ARTURO MONTOYA FÉLIX TITULAR DEL ÓRGANO INTERNO DE CONTROL	LIC. ARTURO FAJARDO MEJÍA SERVIDOR PÚBLICO TITULAR ENTRANTE
LIC. CARMEN JULIETA RODRÍGUEZ CAMPOS TESTIGO DE LASERVIDORA PÚBLICA TITULAR SALIENTE		LIC. ROBERTO CLAUDIO URIARTE MENDÍVIL TESTIGO DEL SERVIDOR PÚBLICO TITULAR ENTRANTE

ANALÍTICO DEL CONCENTRADO DE ARCHIVOS EN TRÁMITE AL 04 DE SEPTIEMBRE DE 2022

AC.4	AUDIOTECA, VIDEOTECA Y FOTOTECA MAGNÉTICOS			AC.4.3.4	CD TU VOZ TU VOTO					7	
AC.4	AUDIOTECA, VIDEOTECA Y FOTOTECA MAGNÉTICOS			AC.4.3.5	CD PARLAMENTO INFANTIL 2008		X			7	
	EJERCICIO 2009										
AC.1.	ADMINISTRATIVO			AC.1.1.	ORDENES DE PUBLICIDAD		X			2	
AC.1.	ADMINISTRATIVO			AC.1.2.	DIRECTORIOS DE CÁMARAS Y ASOCIACIONES		X			2	
AC.2.	MECANISMOS DE COORDINACIÓN			AC.2.1.	CORRESPONDENCIA		X			2	
AC.3.	ADMINISTRATIVO			AC.3.1.	INVITACIONES A LOS MEDIOS		X			2	
AC.3.	ADMINISTRATIVO			AC.3.2.	BOLETINES DE PRENSA		X			2	
AC.3.	ADMINISTRATIVO			AC.3.3	DOCUMENTOS 1ER. FINAL DE DEBATES		X			2	
AC.4	ADMINISTRATIVO			AC.4.1.	ACUERDOS Y CORRESPONDÍA IFE		X			2	
AC.5	AUDIOTECA, VIDEOTECA Y FOTOTECA MAGNÉTICOS			AC.5.1..	CD REUNIÓN DE TRABAJO MOTOR JOVEN					7	
AC.5	AUDIOTECA, VIDEOTECA Y FOTOTECA MAGNÉTICOS			AC.5.1.2	CD CEREMONIA DE PREMIACIÓN CUENTO Y DIBUJO					7	
AC.5	AUDIOTECA, VIDEOTECA Y FOTOTECA MAGNÉTICOS			AC. 5.1.3	CD PREMIACIÓN DEL LIBRO RENÉ JIMÉNEZ					7	
AC.5	AUDIOTECA, VIDEOTECA Y FOTOTECA MAGNÉTICOS			AC.5.1.4	CD ENTREVISTA JULIANA ARAUJO CORONEL					7	

ENTREGA **MTRA. KARLA GABRIELA PERAZA ZAZUETA** **SERVIDORA PÚBLICA TITULAR SALIENTE**	**COORDINÓ Y CERTIFICÓ** **LIC. SANTIAGO ARTURO MONTOYA FÉLIX** **TITULAR DEL ÓRGANO INTERNO DE CONTROL**	**RECIBE** **LIC. ARTURO FAJARDO MEJÍA** **SERVIDOR PÚBLICO TITULAR ENTRANTE**
LIC. CARMEN JULIETA RODRÍGUEZ CAMPOS **TESTIGO DE LASERVIDORA PÚBLICA TITULAR SALIENTE**		**LIC. ROBERTO CLAUDIO URIARTE MENDÍVIL** **TESTIGO DEL SERVIDOR PÚBLICO TITULAR ENTRANTE**

ANALÍTICO DEL CONCENTRADO DE ARCHIVOS EN TRÁMITE AL 04 DE SEPTIEMBRE DE 2022

AC.5	AUDIOTECA, VIDEOTECA Y FOTOTECA MAGNÉTICOS			AC.5.1.5	CD FINAL DE DEBATE					7	
AC.5	AUDIOTECA, VIDEOTECA Y FOTOTECA MAGNÉTICOS			AC.5.1.6	CD JUALIANA ARAUJO RETOS Y PERSPECTIVA DE LAS AUTORIDADES LOCALES					7	
AC.5	AUDIOTECA, VIDEOTECA Y FOTOTECA MAGNÉTICOS			AC.5.1.7	CD LOGOTIPO DEL CEE					7	
AC.5	AUDIOTECA, VIDEOTECA Y FOTOTECA MAGNÉTICOS			AC.5.1.8	CD TEATRO GUIÑOL CULIACÁN					7	
AC.5	AUDIOTECA, VIDEOTECA Y FOTOTECA MAGNÉTICOS			AC.5.1.9	CD FINALISTAS DEL CONSEJO ESTATAL					7	
AC.5	AUDIOTECA, VIDEOTECA Y FOTOTECA MAGNÉTICOS			AC.5.1.10	CD PLURALISMO VALOR DE LA DEMOCRACIA					7	
AC.5	AUDIOTECA, VIDEOTECA Y FOTOTECA MAGNÉTICOS			AC.5.1.11	CD SPOT VERSIÓN PENDIENTE					7	
AC.5	AUDIOTECA, VIDEOTECA Y FOTOTECA MAGNÉTICOS			AC.5.1.12	CD FOTOGRAFÍAS ZONA SUR					7	
AC.5	AUDIOTECA, VIDEOTECA Y FOTOTECA MAGNÉTICOS			AC.5.1.13	CD SPORT PLURALISMO VALOR DE LA DEMOCRACIA					7	

ENTREGA	COORDINÓ Y CERTIFICÓ	RECIBE
MTRA. KARLA GABRIELA PERAZA ZAZUETA SERVIDORA PÚBLICA TITULAR SALIENTE	LIC. SANTIAGO ARTURO MONTOYA FÉLIX TITULAR DEL ÓRGANO INTERNO DE CONTROL	LIC. ARTURO FAJARDO MEJÍA SERVIDOR PÚBLICO TITULAR ENTRANTE
LIC. CARMEN JULIETA RODRÍGUEZ CAMPOS TESTIGO DE LASERVIDORA PÚBLICA TITULAR SALIENTE		LIC. ROBERTO CLAUDIO URIARTE MENDÍVIL TESTIGO DEL SERVIDOR PÚBLICO TITULAR ENTRANTE

ANALÍTICO DEL CONCENTRADO DE ARCHIVOS EN TRÁMITE AL 04 DE SEPTIEMBRE DE 2022

AC.5	AUDIOTECA, VIDEOTECA Y FOTOTECA MAGNÉTICOS			AC.5.1.14	CD FELIART MAZATLÁN 2009					7	
AC.5	AUDIOTECA, VIDEOTECA Y FOTOTECA MAGNÉTICOS			AC.5.1.15	CD TEATRO GUIÑOL ZONA SUR					7	
AC.5	AUDIOTECA, VIDEOTECA Y FOTOTECA MAGNÉTICOS			AC.5.1.16	CD PARLAMENTO INFANTIL					7	
AC.5	AUDIOTECA, VIDEOTECA Y FOTOTECA MAGNÉTICOS			AC.5.1.17	CD PREMIACIÓN OCTAVIO PAZ					7	
	EJERCICIO 2010										
AC.1.	MEDIOS DE COMUNICACIÓN			AC.1.1.	ORDENES DE PUBLICIDAD		X			2	
AC.1.	MEDIOS DE COMUNICACIÓN			AC.1.2.	ARCHIVO SOBRE ENCARTES		X			2	
AC.1.	MEDIOS DE COMUNICACIÓN			AC.1.3.	DOCUMENTOS, DEBATES ENTRE CANDIDATOS		X			2	
AC.1.	MEDIOS DE COMUNICACIÓN			AC.1.4.	ORDEN CONTRATACIÓN, DIFUSIÓN EN LÍNEA DIRECTA PORTAL.		X			2	
AC.1.	MEDIOS DE COMUNICACIÓN			AC.1.5.	COTIZACIONES VARIAS		X			2	
AC.1.	MEDIOS DE COMUNICACIÓN			AC.1.6.	ESPECTACULARES		X			2	
AC.1.	MEDIOS DE COMUNICACIÓN			AC.1.8.	ACREDITACIÓN DE MEDIOS PARA LA JORNADA ELECTORAL 2010		X			2	
AC.1.	MEDIOS DE COMUNICACIÓN			AC.1.9	DIRECTORIO DE CÁMARAS Y ASOCIACIONES		X			2	
AC.2.	ADMINISTRATIVO	AC.2.1.	CORRESPONDENCIA	AC.2.1.1	CORRESPONDENCIA (1)		X			2	
AC.2.	ADMINISTRATIVO	AC.2.1.	CORRESPONDENCIA	AC.2.1.2	CORRESPONDENCIA (2)		X			2	

ENTREGA **MTRA. KARLA GABRIELA PERAZA ZAZUETA** **SERVIDORA PÚBLICA TITULAR SALIENTE**	**COORDINÓ Y CERTIFICÓ** **LIC. SANTIAGO ARTURO MONTOYA FÉLIX** **TITULAR DEL ÓRGANO INTERNO DE CONTROL**	**RECIBE** **LIC. ARTURO FAJARDO MEJÍA** **SERVIDOR PÚBLICO TITULAR ENTRANTE**
LIC. CARMEN JULIETA RODRÍGUEZ CAMPOS **TESTIGO DE LASERVIDORA PÚBLICA TITULAR SALIENTE**		**LIC. ROBERTO CLAUDIO URIARTE MENDÍVIL** **TESTIGO DEL SERVIDOR PÚBLICO TITULAR ENTRANTE**

ANALÍTICO DEL CONCENTRADO DE ARCHIVOS EN TRÁMITE AL 04 DE SEPTIEMBRE DE 2022

AC.2.	ADMINISTRATIVO	AC.2.1.	CORRESPONDENCIA	AC.2.1.3	CORRESPONDENCIA IFE		X			2	
AC.2.	ADMINISTRATIVO			AC.2.3.	SUSCRIPCIONES LOCALES		X			2	
AC.2.	ADMINISTRATIVO			AC.2.4.	SERVICIO PROFESIONAL		X			2	
AC.2.	ADMINISTRATIVO			AC.2.5.	PRESUPUESTO COMUNICACIÓN SOCIAL		X			2	
AC.2.	ADMINISTRATIVO			AC.2.6.	CALENDARIO PROCESO ELECTORAL		X			7	
AC.2.	ADMINISTRATIVO			AC.2.7.	MANUAL DE ESTILO		X			2	
AC.2.	ADMINISTRATIVO			AC2.8	ARCHIVOS SECCIÓN AMARILLA		X			2	
AC.3.	MECANISMOS DE COORDINACIÓN			AC.3.1.	INVITACIONES A LOS MEDIOS A SESIONES Y EVENTOS		X			2	
AC.3.	MECANISMOS DE COORDINACIÓN			AC.3.2.	INVITACIONES A LOS MEDIOS A DEBATE ENTRE CANDIDATOS A GUBERNATURA		X			2	
AC.3.	MECANISMOS DE COORDINACIÓN			AC.3.3.	BOLETINES DE PRENSA		X			2	
AC.3.	MECANISMOS DE COORDINACIÓN			AC.3.4	TALLER FEPADE DELITOS ELECTORALES		X			2	
AC.3.	MECANISMOS DE COORDINACIÓN			AC.3.5	IDEAS FRESCAS		X			2	
AC.4.	CAMPAÑAS INSTITUCIONALES			AC.4.1.	ENTREGA DE RECONOCIMIENTOS A RESTAURANTES POR PROMOCIÓN DEL VOTO		X			2	
AC.5.	RELACIONES INTERINSTITUCIONALES			AC.5.1.	CARTA COMPROMISO CON ASOCIACIÓN DE PROPIETARIOS DE ESTACIONAMIENTOS PÚLBICOS DE CULIACÁN (APEC)		X			2	
AC.6.	SELECCIÓN HEMEROGRÁFICA			AC.6.1.	NOTAS JORNADA ELECTORAL		X			2	
AC.6.	SELECCIÓN HEMEROGRÁFICA			IEES/AC/1.3.1/2010	CD PRIMERA SESIÓN EXTRAORDINARIA 16 DE ENERO					2	
AC.6.	SELECCIÓN HEMEROGRÁFICA			IEES/AC/A.3.2/2010	CD SESIÓN ESPECIAL DE INSTALACIÓN Y PRIMERA SESIÓN EXTRAORDINARIA 16 DE ENERO					2	
AC.6.	SELECCIÓN HEMEROGRÁFICA			IEES/AC/A.3.3/2010	CD SEGUNDA SESIÓN EXTRAORDINARIA 21 DE ENERO					2	
AC.6.	SELECCIÓN HEMEROGRÁFICA			IEES/AC/A.3.4/2010	CD PRIMERA SESIÓN ORDINARIA 22 DE ENERO					7	

ENTREGA	COORDINÓ Y CERTIFICÓ	RECIBE
MTRA. KARLA GABRIELA PERAZA ZAZUETA SERVIDORA PÚBLICA TITULAR SALIENTE	LIC. SANTIAGO ARTURO MONTOYA FÉLIX TITULAR DEL ÓRGANO INTERNO DE CONTROL	LIC. ARTURO FAJARDO MEJÍA SERVIDOR PÚBLICO TITULAR ENTRANTE
LIC. CARMEN JULIETA RODRÍGUEZ CAMPOS TESTIGO DE LASERVIDORA PÚBLICA TITULAR SALIENTE		LIC. ROBERTO CLAUDIO URIARTE MENDÍVIL TESTIGO DEL SERVIDOR PÚBLICO TITULAR ENTRANTE

ANALÍTICO DEL CONCENTRADO DE ARCHIVOS EN TRÁMITE AL 04 DE SEPTIEMBRE DE 2022

AC.6.	SELECCIÓN HEMEROGRÁFICA			IEES/AC/A.3.5/2010	CD TERCERA SESIÓN EXTAORDINARIA 27 DE ENERO					7	
AC.6.	SELECCIÓN HEMEROGRÁFICA			IEES/AC/A.3.6/2010	CD CUARTA SESIÓN EXTRAORDINARIA 29 DE ENERO					7	
AC.6.	SELECCIÓN HEMEROGRÁFICA			IEES/AC/A.3.7/2010	CD SEGUNDA SESIÓN ORDINARIA 12 DE FEBRERO					7	
AC.6.	SELECCIÓN HEMEROGRÁFICA			IEES/AC/A.3.8/2010	CD QUINTA SESIÓN EXTRAORDINARIA 16 DE FEBRERO					7	
AC.6.	SELECCIÓN HEMEROGRÁFICA			IEES/AC/A.3.9/2010	CD SESION ESPECIAL DE TRABAJO 20 DE FEBRERO					7	
AC.6.	SELECCIÓN HEMEROGRÁFICA			IEES/AC/A.3.10/2010	CD TERCERA SESIÓN ORDINARIA 26 DE FEBRERO					7	
AC.6.	SELECCIÓN HEMEROGRÁFICA			IEES/AC/A.3.11/2010	CD CUARTA SESIÓN EXTRAORDINARIA 12 DE MARZO					7	
AC.6.	SELECCIÓN HEMEROGRÁFICA			IEES/AC/A.3.12/2010	CD DÉCIMO QUINTA SESIÓN ORDINARIA 26 DE MARZO					7	
AC.6.	SELECCIÓN HEMEROGRÁFICA			IEES/AC/A.3.13/2010	CD SEXTA SESIÓN EXTRAORDINARIA 31 DE MARZO					7	
AC.6.	SELECCIÓN HEMEROGRÁFICA			IEES/AC/A.3.14/2010	CD SEXTA SESIÓN ORDINARIA 9 DE ABRIL					7	
AC.6.	SELECCIÓN HEMEROGRÁFICA			IEES/AC/A.3.15/2010	CD SÉPTIMA SESIÓN EXTRAORDINARIA 13 DE ABRIL					7	
AC.6.	SELECCIÓN HEMEROGRÁFICA			IEES/AC/A.3.16/2010	CD VIDEO DE SESIÓN ORDINARIA 23 DE ABRIL 2010					7	
AC.6.	SELECCIÓN HEMEROGRÁFICA			IEES/AC/A.3.17/2010	CD OCTAVIO SESIÓN EXTRAORDINARIA 30 DE ABRIL					7	
AC.6.	SELECCIÓN HEMEROGRÁFICA			IEES/AC/A.3.18/2010	CD NOVENA SESIÓN EXTRAORDINARIA 8 DE MAYO					7	
AC.6.	SELECCIÓN HEMEROGRÁFICA			IEES/AC/A.3.19/2010	CD SEGUNDA SESIÓN ESPECIAL 12 DE MAYO					7	
AC.6.	SELECCIÓN HEMEROGRÁFICA			IEES/AC/A.3.20/2010	CD OCTAVA SESIÓN ORDINARIA 14 DE MAYO					7	
AC.6.	SELECCIÓN HEMEROGRÁFICA			IEES/AC/A.3.21/2010	CD NOVENA SESIÓN ORDINARIA 28 DE MAYO					7	
AC.6.	SELECCIÓN HEMEROGRÁFICA			IEES/AC/A.3.22/2010	CD SESIÓN ESPECIAL 31 DE MAYO					7	

ENTREGA	COORDINÓ Y CERTIFICÓ	RECIBE
MTRA. KARLA GABRIELA PERAZA ZAZUETA **SERVIDORA PÚBLICA TITULAR SALIENTE**	**LIC. SANTIAGO ARTURO MONTOYA FÉLIX** **TITULAR DEL ÓRGANO INTERNO DE CONTROL**	**LIC. ARTURO FAJARDO MEJÍA** **SERVIDOR PÚBLICO TITULAR ENTRANTE**
LIC. CARMEN JULIETA RODRÍGUEZ CAMPOS **TESTIGO DE LASERVIDORA PÚBLICA TITULAR SALIENTE**		**LIC. ROBERTO CLAUDIO URIARTE MENDÍVIL** **TESTIGO DEL SERVIDOR PÚBLICO TITULAR ENTRANTE**

ANALÍTICO DEL CONCENTRADO DE ARCHIVOS EN TRÁMITE AL 04 DE SEPTIEMBRE DE 2022

AC.6.	SELECCIÓN HEMEROGRÁFICA			IEES/AC/A.3.23/2010	CD DECIMA SESIÓN ORDINARIA 11 DE JUNIO					7	
AC.6.	SELECCIÓN HEMEROGRÁFICA			IEES/AC/A.3.24/2010	CD SESIÓN 12 DE JUNIO					7	
AC.6.	SELECCIÓN HEMEROGRÁFICA			IEES/AC/A.3.25/2010	CD VIDEO DE DÉCIMA SEGUNDA SESIÓN EXTRAORDINARIA 20 DE JUNIO 2010					7	
AC.6.	SELECCIÓN HEMEROGRÁFICA			IEES/AC/A.3.26/2010	CD DÉCIMO PRIMERA SESIÓN ORDINARIA 25 DE JUNIO					7	
AC.6.	SELECCIÓN HEMEROGRÁFICA			IEES/AC/A.3.27/2010	CD SEXTA SESIÓN ESPECIAL 11 DE JULIO					7	
AC.6.	SELECCIÓN HEMEROGRÁFICA			IEES/AC/A.3.28/2010	CD DÉCIMO CUARTA SESIÓN EXTRAORDINARIA 16 DE JULIO					7	
AC.6.	SELECCIÓN HEMEROGRÁFICA			IEES/AC/A.3.29/2010	CD DÉCIMO SEGUNDA SESIÓN ORDINARIA 23 DE JULIO					7	
AC.6.	SELECCIÓN HEMEROGRÁFICA			IEES/AC/A.3.30/2010	CD SESIÓN 23 DE JULIO 2010					7	
AC.6.	SELECCIÓN HEMEROGRÁFICA			IEES/AC/A.3.31/2010	CD DÉCIMO TERCERA SESIÓN ORDINARIA 13 DE AGOSTO					7	
AC.6.	SELECCIÓN HEMEROGRÁFICA			IEES/AC/A.3.32/2010	CD DÉCIMO CUARTA SESIÓN ORDINARIA 27 DE AGOSTO					7	
AC.6.	SELECCIÓN HEMEROGRÁFICA			IEES/AC/A.3.33/2010	CD DÉCIMO QUINTA SESIÓN ORDINARIA 10 DE SEPTIEMBRE					7	
AC.6.	SELECCIÓN HEMEROGRÁFICA			IEES/AC/A.3.34/2010	CD DÉCIMO QUINTA SESIÓN EXTRAORDINARIA 18 DE OCTUBRE					7	
AC.6.	SELECCIÓN HEMEROGRÁFICA			IEES/AC/A.4.1/2010	CD FIRMA DE CONVENIO DE APOYO IFE Y CEE 26 DE FEBRERO					7	
AC.6.	SELECCIÓN HEMEROGRÁFICA			IEES/AC/A.4.2/2010	CD FIRMA CONVENIO CEE-IFE 2010					7	
AC.6.	SELECCIÓN HEMEROGRÁFICA			IEES/AC/A.5.1/2010	CD ENTREVISTA [redacted] INICIO DE PRECAMPAÑAS 17 DE MARZO					7	
AC.6.	SELECCIÓN HEMEROGRÁFICA			IEES/AC/A.5.2/2010	CD ENTREVISTA [redacted] 2010 LÍNEA DIRECTA					7	
AC.6.	SELECCIÓN HEMEROGRÁFICA			IEES/AC/A.6.1/2010	CD 4 DE JULIO 2010 TV (3 DISCOS)					7	
AC.6.	SELECCIÓN HEMEROGRÁFICA			IEES/AC/A.7.1/2010	CD VIDEOS SEMINARIO DE ACTUALIZACIÓN SOBRE DERECHO ELECTORAL TEPJF. INTRO					7	

ENTREGA	COORDINÓ Y CERTIFICÓ	RECIBE
MTRA. KARLA GABRIELA PERAZA ZAZUETA SERVIDORA PÚBLICA TITULAR SALIENTE	LIC. SANTIAGO ARTURO MONTOYA FÉLIX TITULAR DEL ÓRGANO INTERNO DE CONTROL	LIC. ARTURO FAJARDO MEJÍA SERVIDOR PÚBLICO TITULAR ENTRANTE
LIC. CARMEN JULIETA RODRÍGUEZ CAMPOS TESTIGO DE LASERVIDORA PÚBLICA TITULAR SALIENTE		LIC. ROBERTO CLAUDIO URIARTE MENDÍVIL TESTIGO DEL SERVIDOR PÚBLICO TITULAR ENTRANTE

ANALÍTICO DEL CONCENTRADO DE ARCHIVOS EN TRÁMITE AL 04 DE SEPTIEMBRE DE 2022

AC.6.	SELECCIÓN HEMEROGRÁFICA			IEES/AC/A.8.1/2010	CD VIDEO SEMINARIO DE ACTUALIZACIÓN SOBRE DERECHO ELECTORAL TEPJF VOL. 1					7	
AC.6.	SELECCIÓN HEMEROGRÁFICA			IEES/AC/A.8.2/2010	CD VIDEO SEMINARIO DE ACTUALIZACIÓN SOBRE DERECHO ELECTORAL TEPJF VOL. 2					7	
AC.6.	SELECCIÓN HEMEROGRÁFICA			IEES/AC/A.8.3/2010	CD VIDEOS SEMINARIO DE ACTUALIZACIÓN SOBRE DERECHO ELECTORAL TEPJF VOL. 3					7	
AC.6.	SELECCIÓN HEMEROGRÁFICA			IEES/AC/A.9.1/2010	CD CEREMONIA DE PREMIACIÓN OCTAVIO PAZ					7	
AC.6.	SELECCIÓN HEMEROGRÁFICA			IEES/AC/A.9.2/2010	CD PREMIACION CUENTO, DIBUJO Y CARTEL 2010					7	
AC.6.	SELECCIÓN HEMEROGRÁFICA			IEES/AC/A.10.1/2010	CD RUEDA DE PRENSA DEL PREP 16 DE JUNIO					7	
AC.6.	SELECCIÓN HEMEROGRÁFICA			IEES/AC/A.11.1/2010	CD VIDEO VISITA DE LA PRENSA A LA IMPRENTA					7	
AC.6.	SELECCIÓN HEMEROGRÁFICA			IEES/AC/A.12.1/2010	CD LIBRO BLANCO 2010					7	
AC.6.	SELECCIÓN HEMEROGRÁFICA			IEES/AC/A.13.1/2010	CD PRIMER DEBATE A GOBERNADOR 25 DE MAYO 2010					7	
AC.6.	SELECCIÓN HEMEROGRÁFICA			IEES/AC/A.13.2/2010	CD PRIMER DEBATE A GOBERNADOR 25 DE MAYO 2010					7	
AC.6.	SELECCIÓN HEMEROGRÁFICA			IEES/AC/A.13.3/2010	CD PRIMER DEBATE A GOBERNADOR 25 DE MAYO 2010					7	
AC.6.	SELECCIÓN HEMEROGRÁFICA			IEES/AC/A.13.4/2010	CD PRIMER DEBATE A GOBERNADOR 25 DE MAYO 2010					7	
AC.6.	SELECCIÓN HEMEROGRÁFICA			IEES/AC/A.13.5/2010	CD PRIMER DEBATE A GOBERNADOR 25 DE MAYO 2010					7	
AC.6.	SELECCIÓN HEMEROGRÁFICA			IEES/AC/A.13.6/2010	CD FOTOS DEBATE A CANDIDATO A GOBERNADOR 25 DE MAYO					7	
AC.6.	SELECCIÓN HEMEROGRÁFICA			IEES/AC/A.14.1/2010	CD FOTOS DEL SEGUNDO DEBATE A LA GUBERNATURA 16 DE JUNIO					7	
AC.6.	SELECCIÓN HEMEROGRÁFICA			IEES/AC/A.14.2/2010	CD FOTOS DEL SEGUNDO DEBATE A LA GUBERNATURA 16 DE JUNIO					7	
AC.6.	SELECCIÓN HEMEROGRÁFICA			IEES/AC/A.15.1/2010	CD SPOT 30" VALORES DE LA DEMOCRACIA					7	
AC.6.	SELECCIÓN HEMEROGRÁFICA			IEES/AC/A.16.1/2010	CD SPOT 30" TV VALORES DE LA DEMOCRACIA					7	

ENTREGA	COORDINÓ Y CERTIFICÓ	RECIBE
MTRA. KARLA GABRIELA PERAZA ZAZUETA SERVIDORA PÚBLICA TITULAR SALIENTE	LIC. SANTIAGO ARTURO MONTOYA FÉLIX TITULAR DEL ÓRGANO INTERNO DE CONTROL	LIC. ARTURO FAJARDO MEJÍA SERVIDOR PÚBLICO TITULAR ENTRANTE
LIC. CARMEN JULIETA RODRÍGUEZ CAMPOS TESTIGO DE LASERVIDORA PÚBLICA TITULAR SALIENTE		LIC. ROBERTO CLAUDIO URIARTE MENDÍVIL TESTIGO DEL SERVIDOR PÚBLICO TITULAR ENTRANTE

ANALÍTICO DEL CONCENTRADO DE ARCHIVOS EN TRÁMITE AL 04 DE SEPTIEMBRE DE 2022

AC.6.	SELECCIÓN HEMEROGRÁFICA			IEES/AC/A.17.1/2010	CD SPOT TV 30" VERSIÓN CONCURSOS					7	
AC.6.	SELECCIÓN HEMEROGRÁFICA			IEES/AC/A.18.1/2010	CD SPOT RADIO 30" VARIOS CONCURSOS					7	
AC.6.	SELECCIÓN HEMEROGRÁFICA			IEES/AC/A.19.1/2010	CD SPOT 30" TV SACA TU CREDENCIAL					7	
AC.6.	SELECCIÓN HEMEROGRÁFICA			IEES/AC/A.20.1/2010	CD SPOT 30" TV FUNCIONARIO DE CASILLA 1					7	
AC.6.	SELECCIÓN HEMEROGRÁFICA			IEES/AC/A.21.1/2010	CD SPOT VERSIÓN TV VALORES DE LA DEMOCRACIA					7	
AC.6.	SELECCIÓN HEMEROGRÁFICA			IEES/AC/A.22.1/2010	CD SPOT 30" DE TV DIÁLOGO Y RESPETO					7	
AC.6.	SELECCIÓN HEMEROGRÁFICA			IEES/AC/A.23.1/2010	CD SPOT 30" DELITOS ELECTORALES					7	
AC.6.	SELECCIÓN HEMEROGRÁFICA			IEES/AC/A.24.1/2010	CD SPOT RADIO DELITOS ELECTORALES					7	
AC.6.	SELECCIÓN HEMEROGRÁFICA			IEES/AC/A.25.1/2010	CD SPOT 30" TV VE POR TU CREDENCIAL					7	
AC.6.	SELECCIÓN HEMEROGRÁFICA			IEES/AC/A.26.1/2010	CD SPOT 30" RADIO VE POR TU CREDENCIAL					7	
AC.6.	SELECCIÓN HEMEROGRÁFICA			IEES/AC/A.27.1/2010	CD SPOT 30" TV CANDIDATOS					7	
AC.6.	SELECCIÓN HEMEROGRÁFICA			IEES/AC/A.28.1/2010	CD SPOT 30" RADIO PROPUESTAS					7	
AC.6.	SELECCIÓN HEMEROGRÁFICA			IEES/AC/A.29.1/2010	CD SPOT TV 30" PROPUESTAS					7	
AC.6.	SELECCIÓN HEMEROGRÁFICA			IEES/AC/A.30.1/2010	CD SPOT 30" RADIO FUNCIONARIO DE CASILLA 1					7	
AC.6.	SELECCIÓN HEMEROGRÁFICA			IEES/AC/A.31.1/2010	CD SPOT 30" RADIO CANDIDATOS					7	
AC.6.	SELECCIÓN HEMEROGRÁFICA			IEES/AC/A.32.1/2010	CD SPOT 30" TV SACA TU CREDENCIAL					7	
AC.6.	SELECCIÓN HEMEROGRÁFICA			IEES/AC/A.33.1/2010	CD SPOT 30" RADIO SACA TU CREDENCIAL					7	
AC.6.	SELECCIÓN HEMEROGRÁFICA			IEES/AC/A.34.1/2010	CD SPOT 30" RADIO GINGLE					7	

ENTREGA	COORDINÓ Y CERTIFICÓ	RECIBE
MTRA. KARLA GABRIELA PERAZA ZAZUETA SERVIDORA PÚBLICA TITULAR SALIENTE	LIC. SANTIAGO ARTURO MONTOYA FÉLIX TITULAR DEL ÓRGANO INTERNO DE CONTROL	LIC. ARTURO FAJARDO MEJÍA SERVIDOR PÚBLICO TITULAR ENTRANTE
LIC. CARMEN JULIETA RODRÍGUEZ CAMPOS TESTIGO DE LASERVIDORA PÚBLICA TITULAR SALIENTE		LIC. ROBERTO CLAUDIO URIARTE MENDÍVIL TESTIGO DEL SERVIDOR PÚBLICO TITULAR ENTRANTE

ANALÍTICO DEL CONCENTRADO DE ARCHIVOS EN TRÁMITE AL 04 DE SEPTIEMBRE DE 2022

AC.6.	SELECCIÓN HEMEROGRÁFICA			IEES/AC/A.35.1/2010	CD SPOT 30" TV VERSIÓN AGRADECIMIENTO					7	
AC.6.	SELECCIÓN HEMEROGRÁFICA			IEES/AC/A.36.1/2010	CD SPOT 30" RADIO VERSIÓN AGRADECIMIENTO					7	
AC.6.	SELECCIÓN HEMEROGRÁFICA			IEES/AC/A.37.1/2010	CD SPOT 30" RADIO INTEGRACIÓN DE CONSEJOS					7	
AC.6.	SELECCIÓN HEMEROGRÁFICA			IEES/AC/A.38.1/2010	CD SPOT 30" RADIO INTEGRACIÓN DE CONSEJOS					7	
AC.6.	SELECCIÓN HEMEROGRÁFICA			IEES/AC/A.39.1/2010	CD SPOT 30" RADIO CAPACITADORES					7	
AC.6.	SELECCIÓN HEMEROGRÁFICA			IEES/AC/A.40.1/2010	CD SPOT 30" RADIO FUNCIONARIOS DE CASILLA 2					7	
AC.6.	SELECCIÓN HEMEROGRÁFICA			IEES/AC/A.41.1/2010	CD SPOT 30" RADIO GENÉRICO					7	
AC.6.	SELECCIÓN HEMEROGRÁFICA			IEES/AC/A.42.1/2010	CD SPOT 30" RADIO OBSERVADOR ELECTORAL					7	
AC.6.	SELECCIÓN HEMEROGRÁFICA			IEES/AC/A.43.1/2010	CD SPOT 30" RADIO GENÉRICO					7	
AC.6.	SELECCIÓN HEMEROGRÁFICA			IEES/AC/A.44.1/2010	CD SPOT 30" TV DELITOS ELECTORALES					7	
AC.6.	SELECCIÓN HEMEROGRÁFICA			IEES/AC/A.45.1/2010	CD SPOT 30" RADIO LISTA NOMINAL					7	
AC.6.	SELECCIÓN HEMEROGRÁFICA			IEES/AC/A.46.1/2010	CD SPOT 30" RADIO DIÁLOGO Y RESPETO					7	
AC.6.	SELECCIÓN HEMEROGRÁFICA			IEES/AC/A.47.1/2010	CD SPOT 30" TV GENÉRICO					7	
	EJERCICIO 2011										
			AC.1.1.	SUSCRIPCIONES			X			2	
			AC.2.1.	CORRESPONDENCIA			X			2	
			AC.2.2.	REQUISICIÓN			X			2	
			AC.2.3.	CORRESPONDENCIA IFE			X			2	
			AC.3.1.	INVITACIONES A LOS MEDIOS			X			2	

ENTREGA	COORDINÓ Y CERTIFICÓ	RECIBE
MTRA. KARLA GABRIELA PERAZA ZAZUETA **SERVIDORA PÚBLICA TITULAR SALIENTE**	**LIC. SANTIAGO ARTURO MONTOYA FÉLIX** **TITULAR DEL ÓRGANO INTERNO DE CONTROL**	**LIC. ARTURO FAJARDO MEJÍA** **SERVIDOR PÚBLICO TITULAR ENTRANTE**
LIC. CARMEN JULIETA RODRÍGUEZ CAMPOS **TESTIGO DE LASERVIDORA PÚBLICA TITULAR SALIENTE**		**LIC. ROBERTO CLAUDIO URIARTE MENDÍVIL** **TESTIGO DEL SERVIDOR PÚBLICO TITULAR ENTRANTE**

ANALÍTICO DEL CONCENTRADO DE ARCHIVOS EN TRÁMITE AL 04 DE SEPTIEMBRE DE 2022

			AC.3.2.	BOLETINES DE PRENSA			X			2	
			AC.3.3.	BOLETINES INTERNOS CEE (ENE - DIC)			X			2	
			AC.4.1.	CEE (ENERO - DICIEMBRE)			X			2	
	EJERCICIO 2014										
1	GESTIÓN ADMINISTRATIVA	1	PERIÓDICO	IEES/AC/1.1.1/2014	NOTAS PERIODÍSTICAS 2014		X			2	
	EJERCICIO 2015										
1	GESTIÓN ADMINISTRATIVA	1	CORRESPONDENCIA	IEES/AC/1.1.1/2015	CORRESPONDENCIA INE		X			7	
1	GESTIÓN ADMINISTRATIVA	1	CORRESPONDENCIA	IEES/AC/1.1.2/2015	CORRESPONDENCIA CONTRALORÍA INTERNA 2015		X			7	
1	GESTIÓN ADMINISTRATIVA	2	OFICIOS	IEES/AC/1.2.1/2015	OFICIOS ENVIADOS		X			7	
1	GESTIÓN ADMINISTRATIVA	2	OFICIOS	IEES/AC/1.2.2/2015	OFICIOS RECIBIDOS		X			7	
1	GESTIÓN ADMINISTRATIVA	3	BOLETINES	IEES/AC/1.3.1/2015	BOLETINES DE PRENSA 2015		X			7	
1	GESTIÓN ADMINISTRATIVA	4	ACTAS	IEES/AC/1.4.1/2015	ACTA ADMINISTRATIVA DE ENTREGA Y RECEPCIÓN DE COMUNICACIÓN 2015		X			7	
1	GESTIÓN ADMINISTRATIVA	4	ACTAS	IEES/AC/1.4.2/2015	ACTAS DE CÓMPUTO IEES 2015		X			7	
1	GESTIÓN ADMINISTRATIVA	5	CALENDARIO	IEES/AC/1.5.1/2015	CALENDARIO ELECTORAL 2015		X			7	
1	GESTIÓN ADMINISTRATIVA	6	PRESUPUESTO	IEES/AC/1.6.1/2015	PROPUESTA DE PRESUPUESTO DE COMUNICACIÓN		X			7	
1	GESTIÓN ADMINISTRATIVA	7	ACUERDO INE	IEES/AC/1.7.1/2015	ACUERDO DEL COMITÉ DE RADIO Y TELEVISIÓN DEL INE, CON MOTIVO DEL PERDIDA DE REGISTRO DE PARTIDOS, ART. 295		X			7	
1	GESTIÓN ADMINISTRATIVA	8	PROTESTA	IEES/AC/1.8.1/2015	NOTAS TOMA DE PROTESTA DE KARLA GABRIELA PERAZA ZAZUETA		X			7	
1	GESTIÓN	9	SUSCRIPCIONES	IEES/AC/1.9.1/2015	SUSCRIPCIONES A PERIODICOS NACIONALES		X			7	

ENTREGA **MTRA. KARLA GABRIELA PERAZA ZAZUETA** **SERVIDORA PÚBLICA TITULAR SALIENTE**	**COORDINÓ Y CERTIFICÓ** **LIC. SANTIAGO ARTURO MONTOYA FÉLIX** **TITULAR DEL ÓRGANO INTERNO DE CONTROL**	**RECIBE** **LIC. ARTURO FAJARDO MEJÍA** **SERVIDOR PÚBLICO TITULAR ENTRANTE**
LIC. CARMEN JULIETA RODRÍGUEZ CAMPOS **TESTIGO DE LASERVIDORA PÚBLICA TITULAR SALIENTE**		**LIC. ROBERTO CLAUDIO URIARTE MENDÍVIL** **TESTIGO DEL SERVIDOR PÚBLICO TITULAR ENTRANTE**

ANALÍTICO DEL CONCENTRADO DE ARCHIVOS EN TRÁMITE AL 04 DE SEPTIEMBRE DE 2022

	ADMINISTRATIVA										
	EJERCICIO 2016										
1	GESTIÓN ADMINISTRATIVA	1	OFICIOS	IEES/AC/1.1.1/2016	OFICIOS RECIBIDOS		X			7	
1	GESTIÓN ADMINISTRATIVA	1	OFICIOS	IEES/AC/1.1.2/2016	OFICIOS ACCESO AL INFORMACIÓN 2016		X			7	
1	GESTIÓN ADMINISTRATIVA	1	OFICIOS	IEES/AC/1.1.3/2016	OFICIOS ENVIADOS DE SECRETARÍA		X			7	
1	GESTIÓN ADMINISTRATIVA	1	OFICIOS	IEES/AC/1.1.4/2016	OFICIOS INVITACION A DEBATES 2016		X			7	
1	GESTIÓN ADMINISTRATIVA	2	CORRESPONDENCIA	IEES/AC/1.2.1/2016	CORRESPONDENCIA ENVIADA		X			7	
1	GESTIÓN ADMINISTRATIVA	2	CORRESPONDENCIA	IEES/AC/1.2.2/2016	CORRESPONDENCIA INE 2016		X			7	
1	GESTIÓN ADMINISTRATIVA	3	REQUISICIONES	IEES/AC/1.3.1/2016	REQUISICIONES		X			7	
1	GESTIÓN ADMINISTRATIVA	4	PRESUPUESTO	IEES/AC/1.4.1/2016	PROPUESTA DE PRESUPUESTO DE COMUNICACIÓN 2016		X			7	
1	GESTIÓN ADMINISTRATIVA	5	CALENDARIO	IEES/AC/1.5.1/2016	CALENDARIO ELECTORAL 2016		X			7	
1	GESTIÓN ADMINISTRATIVA	6	POA	IEES/AC/1.6.1/2016	PROGRAMA OPERATIVO ANUAL 2016		X			7	
1	GESTIÓN ADMINISTRATIVA	7	CONTRALORÍA	IEES/AC/1.7.1/2016	CONTRALORÍA INTERNA (POA) 2016		X			7	
1	GESTIÓN ADMINISTRATIVA	7	CONTRALORÍA	IEES/AC/1.7.2/2016	CONTRALORÍA INTERNA MARISOL 2016		X			7	
1	GESTIÓN ADMINISTRATIVA	8	CURRICULUM	IEES/AC/1.8.1/2016	CURRICULUM VITAE DE EDGAR HERNÁNDEZ CERVANTES		X			7	
1	GESTIÓN ADMINISTRATIVA	9	CIRT	IEES/AC/1.9.1/2016	REUNIÓN CIRT HOTEL LUCERNA 13 ABRIL 2016		X			7	
1	GESTIÓN ADMINISTRATIVA	10	FORMATOS	IEES/AC/1.10.1/2016	FORMATO DE ENTREGA DE DVD DEL SEGUNDO DEBATE ENTRE CANDIDATOS A LA GUBERNATURA					7	
1	GESTIÓN ADMINISTRATIVA	11	NOTAS DE LA JORNADA ELECTORAL	IEES/AC/1.11.1/2016	NOTAS DE LA JORNADA ELECTORAL. 5 DE JUNIO		X			7	

ENTREGA **MTRA. KARLA GABRIELA PERAZA ZAZUETA** **SERVIDORA PÚBLICA TITULAR SALIENTE**	**COORDINÓ Y CERTIFICÓ** **LIC. SANTIAGO ARTURO MONTOYA FÉLIX** **TITULAR DEL ÓRGANO INTERNO DE CONTROL**	**RECIBE** **LIC. ARTURO FAJARDO MEJÍA** **SERVIDOR PÚBLICO TITULAR ENTRANTE**
LIC. CARMEN JULIETA RODRÍGUEZ CAMPOS **TESTIGO DE LASERVIDORA PÚBLICA TITULAR SALIENTE**		**LIC. ROBERTO CLAUDIO URIARTE MENDÍVIL** **TESTIGO DEL SERVIDOR PÚBLICO TITULAR ENTRANTE**

ANALÍTICO DEL CONCENTRADO DE ARCHIVOS EN TRÁMITE AL 04 DE SEPTIEMBRE DE 2022

1	GESTIÓN ADMINISTRATIVA	12	ACUSES	IEES/AC/1.12.1/2016	ACUSE ACREDITACIONES DE LA JORNADA		X			7	
1	GESTIÓN ADMINISTRATIVA	12	ACUSES	IEES/AC/1.12.2/2016	ACUSE DE ENTREGA DE RECONOCIMIENTOS A INSTITUCIONES DE PROMOCIÓN AL VOTO 2016		X			7	
1	GESTIÓN ADMINISTRATIVA	13	COTIZACIONES	IEES/AC/1.13.1/2016	COTIZACIONES DE AUDIO SALA DE SESIONES		X			7	
1	GESTIÓN ADMINISTRATIVA	14	CONTRATO	IEES/AC/1.14.1/2016	CONTRATO SERVICIO DE TRANSMISIÓN Y PRODUCCIÓN DEBATE A GOBERNADOR		X			7	
1	GESTIÓN ADMINISTRATIVA	15	MANUAL DE ENCUESTAS	IEES/AC/1.15.1/2016	MANUAL DE ENCUESTAS PARA MEDIR EL INTERÉS DE LOS JÓVENES EN LOS PROCESOS ELECTORALES EN SINALOA		X			7	
	EJERCICIO 2017										
1	GESTIÓN ADMINISTRATIVA	1	OFICIOS	IEES/AC/1.1.1/2017	CORRESPONDENCIA RECIBIDA 2017		X			7	
1	GESTIÓN ADMINISTRATIVA	1	OFICIOS	IEES/AC/1.1.2/2017	CORRESPONDENCIA ENVIADA 2017		X			7	
1	GESTIÓN ADMINISTRATIVA	2	COTIZACIONES	IEES/AC/1.2.1/2017	COTIZACIONES DE PUBLICIDAD 2017		X			2	
1	GESTIÓN ADMINISTRATIVA	3	AUDITORÍA	IEES/AC/1.3.1/2017	ACTA DE CIERRE DE AUDITORÍA DE COMUNICACIÓN		X			2	
1	GESTIÓN ADMINISTRATIVA	4	ACUSES	IEES/AC/1.4.1/2017	ACUSES DE RECIBOS DE MEDIOS DE COMUNICACIÓN		X			7	
1	GESTIÓN ADMINISTRATIVA	5	LINEAMIENTOS	IEES/AC/1.5.1/2017	LINEAMIENTOS DE COMUNICACIÓN DEL IEES 2017		X			7	
1	GESTIÓN ADMINISTRATIVA	6	ACUERDO DE PAUTAS	IEES/AC/1.6.1/2017	ACUERDO DE PAUTAS PARA TRANSMISIÓN INE-IEES		X			7	
1	GESTIÓN ADMINISTRATIVA	7	ACREDITACIONES	IEES/AC/1.7.1/2017	LISTA DE ACREDITACIONES 2017-2018 ZONA SUR		X			7	
1	GESTIÓN ADMINISTRATIVA	8	PERIFÓNEO	IEES/AC/1.8.1/2017	PERIFÓNEO PARA INTEGRAR CONSEJOS DISTRITALES Y MUNICIPALES		X			7	
1	GESTIÓN ADMINISTRATIVA	9	CONFERENCIA	IEES/AC/1.9.1/2017	CONFERENCIA ADRIANA FAVELA DEL INE		X			7	
1	GESTIÓN ADMINISTRATIVA	10	ESQUELA	IEES/AC/1.10.1/2017	ESQUELA PAPÁ DEL CONSEJERO DE LA HERRÁN		X			7	
1	GESTIÓN ADMINISTRATIVA	11	CONTRALORÍA	IEES/AC/1.11.1/2017	CONTRALORÍA 2017		X			7	

ENTREGA **MTRA. KARLA GABRIELA PERAZA ZAZUETA** **SERVIDORA PÚBLICA TITULAR SALIENTE**	**COORDINÓ Y CERTIFICÓ** **LIC. SANTIAGO ARTURO MONTOYA FÉLIX** **TITULAR DEL ÓRGANO INTERNO DE CONTROL**	**RECIBE** **LIC. ARTURO FAJARDO MEJÍA** **SERVIDOR PÚBLICO TITULAR ENTRANTE**
LIC. CARMEN JULIETA RODRÍGUEZ CAMPOS **TESTIGO DE LASERVIDORA PÚBLICA TITULAR SALIENTE**		**LIC. ROBERTO CLAUDIO URIARTE MENDÍVIL** **TESTIGO DEL SERVIDOR PÚBLICO TITULAR ENTRANTE**

ANALÍTICO DEL CONCENTRADO DE ARCHIVOS EN TRÁMITE AL 04 DE SEPTIEMBRE DE 2022

	EJERCICIO 2018										
1	GESTIÓN ADMINISTRATIVA	1	OFICIOS	IEES/AC/1.1.1/2018	OFICIOS ENVIADOS 2018		X			7	
1	GESTIÓN ADMINISTRATIVA	1	OFICIOS	IEES/AC/1.1.2/2018	OFICIOS RECIBIDOS 2018		X			7	
1	GESTIÓN ADMINISTRATIVA	1	OFICIOS	IEES/AC/1.1.3/2018	OFICIOS DE TRANSPARENCIA 2018		X			7	
1	GESTIÓN ADMINISTRATIVA	2	MANUAL	IEES/AC/1.2.1/2018	MANUAL DE COMUNICACIÓN 2018		X			7	
1	GESTIÓN ADMINISTRATIVA	3	INVENTARIO	IEES/AC/1.3.1/2018	INVENTARIO DE COMUNICACIÓN 2018		X			7	
1	GESTIÓN ADMINISTRATIVA	4	REQUERIMIENTO	IEES/AC/1.4.1/2018	REQUERIMIENTOS DE DIFUSIÓN 2018		X			7	
1	GESTIÓN ADMINISTRATIVA	5	SERVICIO SOCIAL	IEES/AC/1.5.1/2018	SERVICIO SOCIAL 2018		X			7	
1	GESTIÓN ADMINISTRATIVA	6	COTIZACIÓN	IEES/AC/1.6.1/2018	COTIZACIÓN DE PROVEEDORES 2018		X			7	
1	GESTIÓN ADMINISTRATIVA	7	MEMORIA	IEES/AC/1.7.1/2018	MEMORIA GRÁFICA PROCESO ELECTORAL 2018		X			7	
1	GESTIÓN ADMINISTRATIVA	8	ACUSES	IEES/AC/1.8.1/2018	ACUSE DE RECIBOS DE THERMOS		X			7	
1	GESTIÓN ADMINISTRATIVA	8	ACUSES	IEES/AC/1.8.2/2018	ACUSE DE RECIBOS DE MEMORIAS DEL PROCESO ELECTORAL. ZONA NORTE		X			7	
1	GESTIÓN ADMINISTRATIVA	9	VIÁTICOS	IEES/AC/1.9.1/2018	VIÁTICOS 2018		X			7	
1	GESTIÓN ADMINISTRATIVA	10	RESGUARDO	IEES/AC/1.10.1/2018	RESGUARDO DE VPRO COMPUTADORAS		X			7	
1	GESTIÓN ADMINISTRATIVA	11	LISTA DE ASISTENCIA	IEES/AC/1.11.1/2018	LISTA DE ASISTENCIA TOMA DE PROTESTA DE LOS PRESIDENTES DE LOS CD Y CM		X			7	
1	GESTIÓN ADMINISTRATIVA	12	AVISO DE PRIVACIDAD	IEES/AC/1.12.1/2018	AVISO DE PRIVACIDAD CAMPAÑA 2018		X			7	
1	GESTIÓN ADMINISTRATIVA	13	ESTADÍSTICA Y NUMERALIA	IEES/AC/1.13.1/2018	ESTADÍSTICA Y NUMERALIA DE REDES SOCIALES 2018		X			7	
1	GESTIÓN ADMINISTRATIVA	14	SOLICITUD DE MATERIAL	IEES/AC/1.14.1/2018	SOLICITUD DE MATERIAL DE DISEÑO 2018		X			7	

ENTREGA **MTRA. KARLA GABRIELA PERAZA ZAZUETA** **SERVIDORA PÚBLICA TITULAR SALIENTE**	**COORDINÓ Y CERTIFICÓ** **LIC. SANTIAGO ARTURO MONTOYA FÉLIX** **TITULAR DEL ÓRGANO INTERNO DE CONTROL**	**RECIBE** **LIC. ARTURO FAJARDO MEJÍA** **SERVIDOR PÚBLICO TITULAR ENTRANTE**
LIC. CARMEN JULIETA RODRÍGUEZ CAMPOS **TESTIGO DE LASERVIDORA PÚBLICA TITULAR SALIENTE**		**LIC. ROBERTO CLAUDIO URIARTE MENDÍVIL** **TESTIGO DEL SERVIDOR PÚBLICO TITULAR ENTRANTE**

ANALÍTICO DEL CONCENTRADO DE ARCHIVOS EN TRÁMITE AL 04 DE SEPTIEMBRE DE 2022

1	GESTIÓN ADMINISTRATIVA	15	MONITOREO	IEES/AC/1.15.1/2018	MONITOREO DE OTROS ESTADOS DE ELECCIONES 2018		X			7	
	EJERCICIO 2019										
1	GESTIÓN ADMINISTRATIVA	1	CORRESPONDENCIA RECIBIDA.	IEES/AC/1.1.1/2019	CORRESPONDENCIA RECIBIDA		X			2	
1	GESTIÓN ADMINISTRATIVA	2	CORRESPONDENCIA ENVIADA.	IEES/AC/1.2.1/2019	CORRESPONDENCIA ENVIADA		X			2	
1	GESTIÓN ADMINISTRATIVA	3	ACUSE	IEES/AC/1.3.1/2019	ACUSE DE DISTRIBUCIÓN DE CALENDARIOS		X			2	
1	GESTIÓN ADMINISTRATIVA	4	DIRECTORIO	IEES/AC/1.4.1/2020	DIRECTORIO DE PROGRAMAS DE RADIO ESTATAL 2019		X			7	
1	GESTIÓN ADMINISTRATIVA	5	VAM	IEES/AC/1.5.1/2021	JUSTIFICACIÓN VAM DEL ÁREA DE COMUNICACIÓN		X			7	
1	GESTIÓN ADMINISTRATIVA	6	EVENTOS.	IEES/AC/1.6.1/2019	CONTRATO DE POSADA PARA EL PERSONAL DEL IEES		X				
1	GESTIÓN ADMINISTRATIVA	7	AUDITORÍA	IEES/AC/1.7.1/2019	AUDITORÍA ESPECIAL DE CUMPLIMIENTO FINANCIERO		X			7	
	EJERCICIO 2020										
1	GESTIÓN ADMINISTRATIVA	1	CORRESPONDENCIA RECIBIDA	IEES/AC/1.1.1/2020	CORRESPONDENCIA RECIBIDA EXTERNA		X			2	
1	GESTIÓN ADMINISTRATIVA	2	CORRESPONDENCIA ENVIADA	IEES/AC/1.2.1/2020	CORRESPONDENCIA ENVIADA EXTERNA		X			2	
1	GESTIÓN ADMINISTRATIVA	3	RECIBOS DE ENTREGA DE MATERIAL.	IEES/AC/1.3.1/2020	COMPROBANTES DE ENTREGA DE MATERIAL DE DIFUSIÓN		X			2	
1	GESTIÓN ADMINISTRATIVA	4	COMPROBANTES DE LA ENTREGA DE PERIODICOS	IEES/AC/1.4.1/2020	COMPROBANTES DE LA ENTREGA DE PERIODICOS AL IEES PARA LA REALIZACIÓN DE SÍNTESIS.		X			2	
1	GESTIÓN ADMINISTRATIVA	6	TRANSPARENCIA	IEES/AC/1.6.1/2020	PUBLICACIÓN EN LA PÁGINA DE TRANSPARENCIA		X			2	
1	GESTIÓN ADMINISTRATIVA	7	MANUAL DE COMUNICACIÓN EXTERNA (GUÍA PRÁCTICA PARA OFICINAS DE COOPERACIÓN Y REPRESENTACIONES	IEES/AC/1.7.1/2020	GUÍA PRÁCTICA PARA OFICINAS DE COOPERACIÓN Y REPRESENTACIONES SUIZAS.		X			2	

ENTREGA	COORDINÓ Y CERTIFICÓ	RECIBE
MTRA. KARLA GABRIELA PERAZA ZAZUETA **SERVIDORA PÚBLICA TITULAR SALIENTE**	**LIC. SANTIAGO ARTURO MONTOYA FÉLIX** **TITULAR DEL ÓRGANO INTERNO DE CONTROL**	**LIC. ARTURO FAJARDO MEJÍA** **SERVIDOR PÚBLICO TITULAR ENTRANTE**
LIC. CARMEN JULIETA RODRÍGUEZ CAMPOS **TESTIGO DE LASERVIDORA PÚBLICA TITULAR SALIENTE**		**LIC. ROBERTO CLAUDIO URIARTE MENDÍVIL** **TESTIGO DEL SERVIDOR PÚBLICO TITULAR ENTRANTE**

ANALÍTICO DEL CONCENTRADO DE ARCHIVOS EN TRÁMITE AL 04 DE SEPTIEMBRE DE 2022

			SUIZAS).								
1	GESTIÓN ADMINISTRATIVA	7	III PLAN ESTRATÉGICO REBIUN. MANUAL DE BUENAS PRÁCTICAS EN REDES SOCIALES.	IEES/AC/1.7.2/2020	MANUAL DE BUENAS PRÁCTICAS EN REDES SOCIALES		X			2	
1	GESTIÓN ADMINISTRATIVA	8	CONCENTRADO INFORMATIVO	IEES/AC/1.8.1/2020	INFORMACIÓN GENERAL Y DEL PROCESO ELECTORAL LOCAL Y FEDERAL 2020-2021.		X			7	
	EJERCICIO 2021										
1	GESTIÓN ADMINISTRATIVA	1	CORRESPONDENCIA ENVIADA	IEES/AC/1.1.1/2021	CORRESPONDENCIA ENVIADA.		X			2	
1	GESTIÓN ADMINISTRATIVA	1	CORRESPONDENCIA RECIBIDA	IEES/AC/1.1.2/2021	CORRESPONDENCIA RECIBIDA.		X			2	
1	GESTIÓN ADMINISTRATIVA	1	OFICIOS DE FELICITACIÓN A MEDIOS DE COMUNICACIÓN.	IEES/AC/1.1.3/2021	CORRESPONDENCIA DE FELICITACIÓN A MEDIOS DE COMUNICACIÓN.		X			2	
1	GESTIÓN ADMINISTRATIVA	1	OFICIOS DE INVITACIÓN PARA PARTIDOS POLÍTICOS.	IEES/AC/1.1.4/2021	OFICIOS DE INVITACIÓN PARA PARTIDOS POLÍTICOS A PARTICIPAR EN LOS DEBATES ENTRE CANDIDATOS Y CANDIDATAS.		X			7	
1	GESTIÓN ADMINISTRATIVA	1	OFICIOS PARA MEDIOS DE COMUNICACIÓN.	IEES/AC/1.1.5/2021	OFICIOS A LOS MEDIOS DE COMUNICACIÓN PARA TRANSMISIÓN DEL 1ER. DEBATE ENTRE LOS CANDIDATOS Y CANDIDATAS.		X			7	
1	GESTIÓN ADMINISTRATIVA	1	OFICIOS A LOS MEDIOS DE COMUNICACIÓN.	IEES/AC/1.1.6/2021	OFICIOS A LOS MEDIOS DE COMUNICACIÓN PARA TRANSMISIÓN DEL 2DO. DEBATE ENTRE LOS CANDIDATOS Y CANDIDATAS.		X			7	
1	GESTIÓN ADMINISTRATIVA	2	REQUERIMIENTOS PARA ADMINISTRACIÓN	IEES/AC/1.2.1/2021	REQUERIMIENTOS PARA ADMINISTRACIÓN DE MATERIALES, SUMINISTROS Y SERVICIOS GENERALES.		X			2	
1	GESTIÓN ADMINISTRATIVA	3	EVIDENCIAS MENSUALES DE LA DISTRIBUCIÓN DE PERIÓDICOS.	IEES/AC/1.3.1/2021	EVIDENCIAS MENSUALES DE LA DISTRIBUCIÓN DE LOS PERIÓDICOS PARA LA REALIZACIÓN DE SÍNTESIS Y MONITOREO.		X			2	
1	GESTIÓN ADMINISTRATIVA	4	REGULACIÓN DE ENCUESTAS Y MONITOREO DE MEDIOS IMPRESOS.	IEES/AC/1.4.1/2021	REGULACIÓN DE ENCUESTAS Y MONITOREO DE MEDIOS IMPRESOS.		X			7	

ENTREGA **MTRA. KARLA GABRIELA PERAZA ZAZUETA** **SERVIDORA PÚBLICA TITULAR SALIENTE**	**COORDINÓ Y CERTIFICÓ** **LIC. SANTIAGO ARTURO MONTOYA FÉLIX** **TITULAR DEL ÓRGANO INTERNO DE CONTROL**	**RECIBE** **LIC. ARTURO FAJARDO MEJÍA** **SERVIDOR PÚBLICO TITULAR ENTRANTE**
LIC. CARMEN JULIETA RODRÍGUEZ CAMPOS **TESTIGO DE LASERVIDORA PÚBLICA TITULAR SALIENTE**		**LIC. ROBERTO CLAUDIO URIARTE MENDÍVIL** **TESTIGO DEL SERVIDOR PÚBLICO TITULAR ENTRANTE**

ANALÍTICO DEL CONCENTRADO DE ARCHIVOS EN TRÁMITE AL 04 DE SEPTIEMBRE DE 2022

UNIDAD DE TRANSPARENCIA:											
	EJERCICIO 2020										
UT1	ÓRGANOS AUTÓNOMOS	UT1.1	CEAIP	IEES/UT/1.1.1/2020	CEAIP CORRESPONDENCIA 2020	ARCHIVO DE TRÁMITE	X			5 AÑOS	
UT2	SOLICITUDES DE INFORMACIÓN	UT2.1	SOLICITUDES DE INFORMACIÓN - VÍA ACCESO	IEES/UT/2.1.1/2020	SOLICITUD DE INFORMACIÓN VÍA ACCESO -	ARCHIVO DE TRÁMITE	X			5 AÑOS	
UT2	SOLICITUDES DE INFORMACIÓN	UT2.2	SOLICITUDES DE INFORMACIÓN - VÍA INFOMEX	IEES/UT/2.2.1/2020	SOLICITUD DE INFORMACIÓN VÍA INFOMEX - ENERO	ARCHIVO DE TRÁMITE	X			5 AÑOS	
UT2	SOLICITUDES DE INFORMACIÓN	UT2.2	SOLICITUDES DE INFORMACIÓN - VÍA INFOMEX	IEES/UT/2.2.2/2020	SOLICITUD DE INFORMACIÓN VÍA INFOMEX - FEBRERO	ARCHIVO DE TRÁMITE	X			5 AÑOS	
UT2	SOLICITUDES DE INFORMACIÓN	UT2.2	SOLICITUDES DE INFORMACIÓN - VÍA INFOMEX	IEES/UT/2.2.3/2020	SOLICITUD DE INFORMACIÓN VÍA INFOMEX - MARZO	ARCHIVO DE TRÁMITE	X			5 AÑOS	
UT2	SOLICITUDES DE INFORMACIÓN	UT2.2	SOLICITUDES DE INFORMACIÓN - VÍA INFOMEX	IEES/UT/2.2.4/2020	SOLICITUD DE INFORMACIÓN VÍA INFOMEX - ABRIL	ARCHIVO DE TRÁMITE	X			5 AÑOS	
UT2	SOLICITUDES DE INFORMACIÓN	UT2.2	SOLICITUDES DE INFORMACIÓN - VÍA INFOMEX	IEES/UT/2.2.5/2020	SOLICITUD DE INFORMACIÓN VÍA INFOMEX - MAYO	ARCHIVO DE TRÁMITE	X			5 AÑOS	
UT2	SOLICITUDES DE INFORMACIÓN	UT2.2	SOLICITUDES DE INFORMACIÓN - VÍA INFOMEX	IEES/UT/2.2.6/2020	SOLICITUD DE INFORMACIÓN VÍA INFOMEX - JUNIO	ARCHIVO DE TRÁMITE	X			5 AÑOS	
UT2	SOLICITUDES DE INFORMACIÓN	UT2.2	SOLICITUDES DE INFORMACIÓN - VÍA INFOMEX	IEES/UT/2.2.7/2020	SOLICITUD DE INFORMACIÓN VÍA INFOMEX - JULIO	ARCHIVO DE TRÁMITE	X			5 AÑOS	
UT2	SOLICITUDES DE INFORMACIÓN	UT2.2	SOLICITUDES DE INFORMACIÓN - VÍA INFOMEX	IEES/UT/2.2.8/2020	SOLICITUD DE INFORMACIÓN VÍA INFOMEX - AGOSTO	ARCHIVO DE TRÁMITE	X			5 AÑOS	
UT2	SOLICITUDES DE INFORMACIÓN	UT2.2	SOLICITUDES DE INFORMACIÓN - VÍA INFOMEX	IEES/UT/2.2.9/2020	SOLICITUD DE INFORMACIÓN VÍA INFOMEX - SEPTIEMBRE	ARCHIVO DE TRÁMITE	X			5 AÑOS	
UT2	SOLICITUDES DE INFORMACIÓN	UT2.2	SOLICITUDES DE INFORMACIÓN - VÍA	IEES/UT/2.2.10/2020	SOLICITUD DE INFORMACIÓN VÍA INFOMEX - OCTUBRE	ARCHIVO DE TRÁMITE	X			5 AÑOS	

ENTREGA	**COORDINÓ Y CERTIFICÓ**	**RECIBE**
MTRA. KARLA GABRIELA PERAZA ZAZUETA **SERVIDORA PÚBLICA TITULAR SALIENTE**	**LIC. SANTIAGO ARTURO MONTOYA FÉLIX** **TITULAR DEL ÓRGANO INTERNO DE CONTROL**	**LIC. ARTURO FAJARDO MEJÍA** **SERVIDOR PÚBLICO TITULAR ENTRANTE**
LIC. CARMEN JULIETA RODRÍGUEZ CAMPOS **TESTIGO DE LASERVIDORA PÚBLICA TITULAR SALIENTE**		**LIC. ROBERTO CLAUDIO URIARTE MENDÍVIL** **TESTIGO DEL SERVIDOR PÚBLICO TITULAR ENTRANTE**

ANALÍTICO DEL CONCENTRADO DE ARCHIVOS EN TRÁMITE AL 04 DE SEPTIEMBRE DE 2022

			INFOMEX								
UT2	SOLICITUDES DE INFORMACIÓN	UT2.2	SOLICITUDES DE INFORMACIÓN - VÍA INFOMEX	IEES/UT/2.2.11/2020	SOLICITUD DE INFORMACIÓN VÍA INFOMEX - NOVIEMBRE	ARCHIVO DE TRÁMITE	X			5 AÑOS	
UT2	SOLICITUDES DE INFORMACIÓN	UT2.2	SOLICITUDES DE INFORMACIÓN - VÍA INFOMEX	IEES/UT/2.2.12/2020	SOLICITUD DE INFORMACIÓN VÍA INFOMEX - DICIEMBRE	ARCHIVO DE TRÁMITE	X			5 AÑOS	
UT3	COMITÉ DE TRANSPARENCIA	UT3.1	COMITÉ DE TRANSPARENCIA	IEES/UT/3.1.1/2020	COMITÉ DE TRANSPARENCIA	ARCHIVO DE TRÁMITE	X			5 AÑOS	
UT4	COORDINACIONES Y ÁREAS	UT4.1	COORDINACIONES Y ÁREAS	IEES/UT/4.1.1/2020	ASUNTOS VARIOS	ARCHIVO DE TRÁMITE	X			5 AÑOS	
	EJERCICIO 2021										
UT1	ÓRGANOS AUTÓNOMOS	UT1.1	CEAIP	IEES/UT/1.1.1/2021	CEAIP CORRESPONDENCIA 2021	ARCHIVO DE TRÁMITE	X			5 AÑOS	
UT2	SOLICITUDES DE INFORMACIÓN	UT2.1	SOLICITUDES DE INFORMACIÓN - VÍA ACCESO	IEES/UT/2.1.1/2021	SOLICITUD DE INFORMACIÓN VÍA ACCESO -	ARCHIVO DE TRÁMITE	X			5 AÑOS	
UT2	SOLICITUDES DE INFORMACIÓN	UT2.2	SOLICITUDES DE INFORMACIÓN - VÍA INFOMEX	IEES/UT/2.2.1/2021	SOLICITUD DE INFORMACIÓN VÍA INFOMEX - ENERO	ARCHIVO DE TRÁMITE	X			5 AÑOS	
UT2	SOLICITUDES DE INFORMACIÓN	UT2.2	SOLICITUDES DE INFORMACIÓN - VÍA INFOMEX	IEES/UT/2.2.2/2021	SOLICITUD DE INFORMACIÓN VÍA INFOMEX - FEBRERO	ARCHIVO DE TRÁMITE	X			5 AÑOS	
UT2	SOLICITUDES DE INFORMACIÓN	UT2.2	SOLICITUDES DE INFORMACIÓN - VÍA INFOMEX	IEES/UT/2.2.3/2021	SOLICITUD DE INFORMACIÓN VÍA INFOMEX - MARZO	ARCHIVO DE TRÁMITE	X			5 AÑOS	
UT2	SOLICITUDES DE INFORMACIÓN	UT2.2	SOLICITUDES DE INFORMACIÓN - VÍA INFOMEX	IEES/UT/2.2.4/2021	SOLICITUD DE INFORMACIÓN VÍA INFOMEX - ABRIL	ARCHIVO DE TRÁMITE	X			5 AÑOS	
UT2	SOLICITUDES DE INFORMACIÓN	UT2.2	SOLICITUDES DE INFORMACIÓN - VÍA INFOMEX	IEES/UT/2.2.5/2021	SOLICITUD DE INFORMACIÓN VÍA INFOMEX - MAYO	ARCHIVO DE TRÁMITE	X			5 AÑOS	
UT2	SOLICITUDES DE INFORMACIÓN	UT2.2	SOLICITUDES DE INFORMACIÓN - VÍA INFOMEX	IEES/UT/2.2.6/2021	SOLICITUD DE INFORMACIÓN VÍA INFOMEX - JUNIO	ARCHIVO DE TRÁMITE	X			5 AÑOS	

ENTREGA **MTRA. KARLA GABRIELA PERAZA ZAZUETA** **SERVIDORA PÚBLICA TITULAR SALIENTE**	**COORDINÓ Y CERTIFICÓ** **LIC. SANTIAGO ARTURO MONTOYA FÉLIX** **TITULAR DEL ÓRGANO INTERNO DE CONTROL**	**RECIBE** **LIC. ARTURO FAJARDO MEJÍA** **SERVIDOR PÚBLICO TITULAR ENTRANTE**
LIC. CARMEN JULIETA RODRÍGUEZ CAMPOS **TESTIGO DE LASERVIDORA PÚBLICA TITULAR SALIENTE**		**LIC. ROBERTO CLAUDIO URIARTE MENDÍVIL** **TESTIGO DEL SERVIDOR PÚBLICO TITULAR ENTRANTE**

ANALÍTICO DEL CONCENTRADO DE ARCHIVOS EN TRÁMITE AL 04 DE SEPTIEMBRE DE 2022

UT2	SOLICITUDES DE INFORMACIÓN	UT2.2	SOLICITUDES DE INFORMACIÓN - VÍA INFOMEX	IEES/UT/2.2.7/2021	SOLICITUD DE INFORMACIÓN VÍA INFOMEX - JULIO	ARCHIVO DE TRÁMITE	X			5 AÑOS	
UT2	SOLICITUDES DE INFORMACIÓN	UT2.2	SOLICITUDES DE INFORMACIÓN - VÍA INFOMEX	IEES/UT/2.2.8/2021	SOLICITUD DE INFORMACIÓN VÍA INFOMEX - AGOSTO	ARCHIVO DE TRÁMITE	X			5 AÑOS	
UT2	SOLICITUDES DE INFORMACIÓN	UT2.2	SOLICITUDES DE INFORMACIÓN - VÍA INFOMEX	IEES/UT/2.2.9/2021	SOLICITUD DE INFORMACIÓN VÍA INFOMEX - SEPTIEMBRE	ARCHIVO DE TRÁMITE	X			5 AÑOS	
UT2	SOLICITUDES DE INFORMACIÓN	UT2.2	SOLICITUDES DE INFORMACIÓN - VÍA INFOMEX	IEES/UT/2.2.10/2021	SOLICITUD DE INFORMACIÓN VÍA INFOMEX - OCTUBRE	ARCHIVO DE TRÁMITE	X			5 AÑOS	
UT2	SOLICITUDES DE INFORMACIÓN	UT2.2	SOLICITUDES DE INFORMACIÓN - VÍA INFOMEX	IEES/UT/2.2.11/2021	SOLICITUD DE INFORMACIÓN VÍA INFOMEX - NOVIEMBRE	ARCHIVO DE TRÁMITE	X			5 AÑOS	
UT2	SOLICITUDES DE INFORMACIÓN	UT2.2	SOLICITUDES DE INFORMACIÓN - VÍA INFOMEX	IEES/UT/2.2.12/2021	SOLICITUD DE INFORMACIÓN VÍA INFOMEX - DICIEMBRE	ARCHIVO DE TRÁMITE	X			5 AÑOS	
UT3	COMITÉ DE TRANSPARENCIA	UT3.1	COMITÉ DE TRANSPARENCIA	IEES/UT/3.1.1/2021	COMITÉ DE TRANSPARENCIA	ARCHIVO DE TRÁMITE	X			5 AÑOS	
UT4	COORDINACIONES Y ÁREAS	UT4.1	COORDINACIONES Y ÁREAS	IEES/UT/4.1.1/2021	ASUNTOS VARIOS	ARCHIVO DE TRÁMITE	X			5 AÑOS	
	EJERCICIO 2022										
07	ORGANISMOS AUTÓNOMOS Y ASOCIACIONES CIVILES	07B	COMISIÓN ESTATAL DE ACCESO A LA INFORMACIÓN PÚBLICA	IEES/UT/07B-01/2022	CEAIP CORRESPONDENCIA 2022	N/A	N/A	N/A	N/A	N/A	EXPEDIENTE DE ARCHIVO GENERAL EN PROCESO DE ARMONIZACIÓN PARA ELABORACIÓN DE LOS INSTRUMENTOS DE CONTROL ARCHIVÍSTICO CONFORME A LAS DISPOSICIONES DE LAS LEYES DE ARCHIVO VIGENTES.

ENTREGA **MTRA. KARLA GABRIELA PERAZA ZAZUETA** **SERVIDORA PÚBLICA TITULAR SALIENTE**	**COORDINÓ Y CERTIFICÓ** **LIC. SANTIAGO ARTURO MONTOYA FÉLIX** **TITULAR DEL ÓRGANO INTERNO DE CONTROL**	**RECIBE** **LIC. ARTURO FAJARDO MEJÍA** **SERVIDOR PÚBLICO TITULAR ENTRANTE**
LIC. CARMEN JULIETA RODRÍGUEZ CAMPOS **TESTIGO DE LASERVIDORA PÚBLICA TITULAR SALIENTE**		**LIC. ROBERTO CLAUDIO URIARTE MENDÍVIL** **TESTIGO DEL SERVIDOR PÚBLICO TITULAR ENTRANTE**

ANALÍTICO DEL CONCENTRADO DE ARCHIVOS EN TRÁMITE AL 04 DE SEPTIEMBRE DE 2022

12	OBLIGACIONES DE TRANSPARENCIA	12A.1	SOLICITUDES DE INFORMACIÓN - VÍA INFOMEX	IEES/UT/12A.1-01/2022	SOLICITUD DE INFORMACIÓN VÍA INFOMEX - ENERO	ARCHIVO DE TRÁMITE	X			5 AÑOS	
12	OBLIGACIONES DE TRANSPARENCIA	12A.1	SOLICITUDES DE INFORMACIÓN - VÍA INFOMEX	IEES/UT/12A.1-02/2022	SOLICITUD DE INFORMACIÓN VÍA INFOMEX - FEBRERO	ARCHIVO DE TRÁMITE	X			5 AÑOS	
12	OBLIGACIONES DE TRANSPARENCIA	12A.1	SOLICITUDES DE INFORMACIÓN - VÍA INFOMEX	IEES/UT/12A.1-03/2022	SOLICITUD DE INFORMACIÓN VÍA INFOMEX - MARZO	ARCHIVO DE TRÁMITE	X			5 AÑOS	
12	OBLIGACIONES DE TRANSPARENCIA	12A.1	SOLICITUDES DE INFORMACIÓN - VÍA INFOMEX	IEES/UT/12A.1-04/2022	SOLICITUD DE INFORMACIÓN VÍA INFOMEX - ABRIL	ARCHIVO DE TRÁMITE	X			5 AÑOS	
12	OBLIGACIONES DE TRANSPARENCIA	12A.1	SOLICITUDES DE INFORMACIÓN - VÍA INFOMEX	IEES/UT/09C.2-05/2022	SOLICITUD DE INFORMACIÓN VÍA INFOMEX - MAYO	N/A	N/A	N/A	N/A	N/A	EXPEDIENTE DE ARCHIVO GENERAL EN PROCESO DE ARMONIZACIÓN PARA ELABORACIÓN DE LOS INSTRUMENTOS DE CONTROL ARCHIVÍSTICO CONFORME A LAS DISPOSICIONES DE LAS LEYES DE ARCHIVO VIGENTES.
9	CONSEJERÍAS ELECTORALES	09C.2	COMITÉ DE TRANSPARENCIA	IEES/UT/09C.2-01/2022	COMITÉ DE TRANSPARENCIA	N/A	N/A	N/A	N/A	N/A	IDEM
9	CONSEJERÍAS ELECTORALES	09C.2	COMITÉ DE TRANSPARENCIA	IEES/UT/09C.2-02/2022	RESOLUCIONES DEL COMITÉ DE TRANSPARENCIA 2022	N/A	N/A	N/A	N/A	N/A	IDEM
	COORDINACIONES Y ÁREAS	UT4.1	COORDINACIONES Y ÁREAS	IEES/UT/4.1.1/2022	ASUNTOS VARIOS	N/A	N/A	N/A	N/A	N/A	IDEM
JEFATURA DEL ÁREA CONCENTRADORA DE ARCHIVOS:											
	EJERCICIO 2019										
1	GESTIÓN ADMINISTRATIVA.	1	ÓRGANO INTERNO DE CONTROL.	IEES/ACA/1.1.1/2019	SOLICITUD DE DECLARACIÓN DE LA SITUACIÓN PATRIMONIAL Y DE INTERESES.	ARCHIVO DE TRÁMITE		X		7	

ENTREGA **MTRA. KARLA GABRIELA PERAZA ZAZUETA** **SERVIDORA PÚBLICA TITULAR SALIENTE**	**COORDINÓ Y CERTIFICÓ** **LIC. SANTIAGO ARTURO MONTOYA FÉLIX** **TITULAR DEL ÓRGANO INTERNO DE CONTROL**	**RECIBE** **LIC. ARTURO FAJARDO MEJÍA** **SERVIDOR PÚBLICO TITULAR ENTRANTE**
LIC. CARMEN JULIETA RODRÍGUEZ CAMPOS **TESTIGO DE LASERVIDORA PÚBLICA TITULAR SALIENTE**		**LIC. ROBERTO CLAUDIO URIARTE MENDÍVIL** **TESTIGO DEL SERVIDOR PÚBLICO TITULAR ENTRANTE**

ANALÍTICO DEL CONCENTRADO DE ARCHIVOS EN TRÁMITE AL 04 DE SEPTIEMBRE DE 2022

1	GESTIÓN ADMINISTRATIVA.	1	ÓRGANO INTERNO DE CONTROL.	IEES/ACA/1.1.2/2019	SOLICITUD DE TRÁMITE ANTE LA ASE.	ARCHIVO DE TRÁMITE	X			7	
1	GESTIÓN ADMINISTRATIVA.	2	PERIÓDICO OFICIAL EL ESTADO DE SINALOA.	IEES/ACA/1.2.1/2019	SOLICITUDES DE EJEMPLARES.	ARCHIVO DE TRÁMITE	X			7	
1	GESTIÓN ADMINISTRATIVA.	3	COORDINACIÓN ADMINISTRATIVA.	IEES/ACA/1.3.1/2019	CIRCULARES ADMINISTRATIVAS.	ARCHIVO DE TRÁMITE	X			7	
1	GESTIÓN ADMINISTRATIVA.	3	COORDINACIÓN ADMINISTRATIVA.	IEES/ACA/1.3.2/2019	REQUERIMIENTOS A LA COORDINACIÓN ADMINISTRATIVA.	ARCHIVO DE TRÁMITE	X			7	
1	GESTIÓN ADMINISTRATIVA.	4	ASESORIAS	IEES/ACA/1.4.1/2019	DOCUMENTOS EN RELACIÓN CON ASESORÍAS EN MATERIA DE ARCHIVOS.	ARCHIVO DE TRÁMITE	X			7	
2	GRUPO INTERDISCIPLINARIO.	1	REUNIONES DE TRABAJO.	IEES/ACA/2.1.1/2019	PRIMERA REUNIÓN DEL GIVDD (26-NOV).	ARCHIVO DE TRÁMITE		X		7	
3	ARCHIVO DE TRÁMITE.	1	DESIGNACIONES.	IEES/ACA/3.1.1/2019	SOLICITUDES DE DESIGNACIÓN DE RESPONSABLES DE ARCHIVOS DE TRÁMITE.	ARCHIVO DE TRÁMITE		X		7	
4	PROGRAMA DE CAPACITACIÓN.	1	CURSOS Y TALLERES.	IEES/ACA/4.1.1/2019	TALLER SOBRE ARCHIVOS DE TRÁMITE (28-JUN).	ARCHIVO DE TRÁMITE		X		7	
4	PROGRAMA DE CAPACITACIÓN.	1	CURSOS Y TALLERES.	IEES/ACA/4.1.2/2019	TALLER SOBRE ARCHIVOS DE TRÁMITE (03-JUL).	ARCHIVO DE TRÁMITE		X		7	
4	PROGRAMA DE CAPACITACIÓN.	1	CURSOS Y TALLERES.	IEES/ACA/4.1.3/2019	INVITACIÓN A TOMAR CURSO EN LÍNEA "INTRODUCCIÓN A LA ADMINISTRACIÓN DE DOCUMENTOS Y ARCHIVOS DE LOS SUJETOS OBLIGADOS DEL SISTEMA NACIONAL DE TRANSPARENCIA".	ARCHIVO DE TRÁMITE	X			7	
	EJERCICIO 2020										
1	GESTIÓN ADMINISTRATIVA	2	PERIÓDICO OFICIAL EL ESTADO DE SINALOA	IEES/ACA/1.2.1/2020	CORRESPONDENCIA POES.	ARCHIVO DE TRÁMITE	X			2	
1	GESTIÓN ADMINISTRATIVA	3	COORDINACIÓN ADMINISTRATIVA	IEES/ACA/1.3.1/2020	CIRCULARES ADMINISTRATIVAS.	ARCHIVO DE TRÁMITE	X			2	
1	GESTIÓN ADMINISTRATIVA	3	COORDINACIÓN ADMINISTRATIVA	IEES/ACA/1.3.2/2020	PERMISOS Y JUSTIFICANTES.	ARCHIVO DE TRÁMITE	X			5	
1	GESTIÓN ADMINISTRATIVA	3	COORDINACIÓN ADMINISTRATIVA	IEES/ACA/1.3.3/2020	SOLICITUDES ADMINISTRATIVAS.	ARCHIVO DE TRÁMITE	X			5	
1	GESTIÓN ADMINISTRATIVA	5	PRESIDENCIA	IEES/ACA/1.5.1/2020	PRESENTACIÓN PADA 2020.	ARCHIVO DE TRÁMITE	X	X		7	
1	GESTIÓN ADMINISTRATIVA	6	TRANSPARENCIA	IEES/ACA/1.6.1/2020	COMPROBACIÓN DE PROCESAMIENTO EN PLATAFORMA DE TRANSPARENCIA.	ARCHIVO DE TRÁMITE	X	X		7	

ENTREGA	COORDINÓ Y CERTIFICÓ	RECIBE
MTRA. KARLA GABRIELA PERAZA ZAZUETA **SERVIDORA PÚBLICA TITULAR SALIENTE**	**LIC. SANTIAGO ARTURO MONTOYA FÉLIX** **TITULAR DEL ÓRGANO INTERNO DE CONTROL**	**LIC. ARTURO FAJARDO MEJÍA** **SERVIDOR PÚBLICO TITULAR ENTRANTE**
LIC. CARMEN JULIETA RODRÍGUEZ CAMPOS **TESTIGO DE LASERVIDORA PÚBLICA TITULAR SALIENTE**		**LIC. ROBERTO CLAUDIO URIARTE MENDÍVIL** **TESTIGO DEL SERVIDOR PÚBLICO TITULAR ENTRANTE**

ANALÍTICO DEL CONCENTRADO DE ARCHIVOS EN TRÁMITE AL 04 DE SEPTIEMBRE DE 2022

2	GRUPO INTERDISCIPLINARIO	1	REUNIONES DE TRABAJO	IEES/ACA/2.1.1/2020	REUNIÓN DE TRABAJO DEL GIVDD (BAJAS DOCUMENTALES).	ARCHIVO DE TRÁMITE	X			7	
2	GRUPO INTERDISCIPLINARIO	1	REUNIONES DE TRABAJO	IEES/ACA/2.1.2/2020	REUNIÓN PARA ACTO DE ELIMINACIÓN DE EXPEDIENTES DADOS DE BAJA.	ARCHIVO DE TRÁMITE	X			7	
3	ARCHIVOS DE TRÁMITE	1	DESIGNACIONES	IEES/ACA/3.1.1/2020	DESIGNACIÓN DE RESPONSABLE DE ARCHIVO DE TRÁMITE DE LA COORDINACIÓN DE EDUCACIÓN CÍVICA.	ARCHIVO DE TRÁMITE	X			7	
3	ARCHIVOS DE TRÁMITE	1	DESIGNACIONES	IEES/ACA/3.1.2/2020	DESIGNACIÓN DE RESPONSABLE DE ARCHIVO DE TRÁMITE DEL ÓRGANO INTERNO DE CONTROL.	ARCHIVO DE TRÁMITE	X			7	
4	PROGRAMA DE CAPACITACIÓN	1	CURSOS Y TALLERES	IEES/ACA/4.1.1/2020	CURSO EN LÍNEA "INTRODUCCIÓN A LA ADMINISTRACIÓN DE DOCUMENTOS Y ARCHIVOS DE LOS SUJETOS OBLIGADOS DEL SISTEMA NACIONAL DE TRANSPARENCIA".	ARCHIVO DE TRÁMITE	X			7	
4	PROGRAMA DE CAPACITACIÓN	1	CURSOS Y TALLERES	IEES/ACA/4.1.2/2020	TALLER DE CAPACITACIÓN EN MATERIA DE ARCHIVOS.	ARCHIVO DE TRÁMITE	X			7	
4	PROGRAMA DE CAPACITACIÓN	1	CURSOS Y TALLERES	IEES/ACA/4.1.3/2020	TALLER DE VALORACIÓN DOCUMENTAL.	ARCHIVO DE TRÁMITE	X			7	
4	PROGRAMA DE CAPACITACIÓN	1	CURSOS Y TALLERES	IEES/ACA/4.1.4/2020	CURSO DE SENSIBILIZACIÓN PARA EL CUMPLIMIENTO DE LA LEY GENERAL DE ARCHIVOS.	ARCHIVO DE TRÁMITE	X			7	
5	ARCHIVO DE CONCENTRACIÓN	1	BAJAS DOCUMENTALES	IEES/ACA/5.1.1/2020	BAJA DOCUMENTAL PRESIDENCIA 2001 Y 2002.	ARCHIVO DE TRÁMITE	X			7	
5	ARCHIVO DE CONCENTRACIÓN	1	BAJAS DOCUMENTALES	IEES/ACA/5.1.2/2020	BAJA DOCUMENTAL SECRETARÍA 1995 Y 1997.	ARCHIVO DE TRÁMITE	X			7	
5	ARCHIVO DE CONCENTRACIÓN	1	BAJAS DOCUMENTALES	IEES/ACA/5.1.3/2020	BAJA DOCUMENTAL ADMINISTRACIÓN 2001 A 2011.	ARCHIVO DE TRÁMITE	X			7	
5	ARCHIVO DE CONCENTRACIÓN	1	BAJAS DOCUMENTALES	IEES/ACA/5.1.4/2020	BAJA DOCUMENTAL ORGANIZACIÓN 1995 Y 1998.	ARCHIVO DE TRÁMITE	X			7	
5	ARCHIVO DE CONCENTRACIÓN	1	BAJAS DOCUMENTALES	IEES/ACA/5.1.5/2020	BAJA DOCUMENTAL CAPACITACIÓN 2001 A 2005.	ARCHIVO DE TRÁMITE	X			7	
5	ARCHIVO DE CONCENTRACIÓN	1	BAJAS DOCUMENTALES	IEES/ACA/5.1.6/2020	BAJA DOCUMENTAL EDUCACIÓN CÍVICA 2003 A 2006.	ARCHIVO DE TRÁMITE	X			7	
5	ARCHIVO DE CONCENTRACIÓN	1	BAJAS DOCUMENTALES	IEES/ACA/5.1.7/2020	BAJA DOCUMENTAL FISCALIZACIÓN 1998 A 2011.	ARCHIVO DE TRÁMITE	X			7	
5	ARCHIVO DE CONCENTRACIÓN	1	BAJAS DOCUMENTALES	IEES/ACA/5.1.8/2020	BAJA DOCUMENTAL REGISTRO ESTATAL DE ELECTORES 2001 Y 2004.	ARCHIVO DE TRÁMITE	X			7	

ENTREGA	COORDINÓ Y CERTIFICÓ	RECIBE
MTRA. KARLA GABRIELA PERAZA ZAZUETA SERVIDORA PÚBLICA TITULAR SALIENTE	LIC. SANTIAGO ARTURO MONTOYA FÉLIX TITULAR DEL ÓRGANO INTERNO DE CONTROL	LIC. ARTURO FAJARDO MEJÍA SERVIDOR PÚBLICO TITULAR ENTRANTE
LIC. CARMEN JULIETA RODRÍGUEZ CAMPOS TESTIGO DE LASERVIDORA PÚBLICA TITULAR SALIENTE		LIC. ROBERTO CLAUDIO URIARTE MENDÍVIL TESTIGO DEL SERVIDOR PÚBLICO TITULAR ENTRANTE

INSTITUTO ELECTORAL DEL ESTADO DE SINALOA
ENTREGA Y RECEPCIÓN FINAL 2015-2022 / 2022-2029

ANEXOS A
FORMATO F-1.1

ANALÍTICO DEL CONCENTRADO DE ARCHIVOS EN TRÁMITE AL 04 DE SEPTIEMBRE DE 2022

	EJERCICIO 2021										
1	GESTIÓN ADMINISTRATIVA	1	ORGANO INTERNO DE CONTROL	IEES/ACA/1.1.1/2021	INSPECCIÓN DE VEHÍCULO OFICIAL	ARCHIVO DE TRÁMITE	X			7	
1	GESTIÓN ADMINISTRATIVA	2	PERIODICO OFICIAL DEL ESTADO DE SINALOA	IEES/ACA/1.2.1/2021	SOLICITUDES DE EJEMPLARES DEL PERIÓDICO OFICIAL	ARCHIVO DE TRÁMITE	X			2	
1	GESTIÓN ADMINISTRATIVA	3	COORDINACIÓN ADMINISTRATIVA	IEES/ACA/1.3.1/2021	CIRCULARES ADMINISTRATIVAS	ARCHIVO DE TRÁMITE	X			2	
1	GESTIÓN ADMINISTRATIVA	3	COORDINACIÓN ADMINISTRATIVA	IEES/ACA/1.3.2/2021	SOLICITUD DE PRESTACIÓN DE SERVICIOS DE ASESORÍA EN MATERIA ARCHIVÍSTICA	ARCHIVO DE TRÁMITE	X			7	
1	GESTIÓN ADMINISTRATIVA	3	COORDINACIÓN ADMINISTRATIVA	IEES/ACA/1.3.3/2021	INFORME SOBRE COMBUSTIBLE	ARCHIVO DE TRÁMITE	X			7	
1	GESTIÓN ADMINISTRATIVA	5	PRESIDENCIA	IEES/ACA/1.5.1/2021	PRESENTACIÓN DEL PROGRAMA ANUAL DE DESARROLLO ARCHIVÍSTICO (PADA) 2021	ARCHIVO DE TRÁMITE	X			7	
1	GESTIÓN ADMINISTRATIVA	5	PRESIDENCIA	IEES/ACA/1.5.2/2021	PRESENTACIÓN DEL INFORME ANUAL SOBRE CUMPLIMIENTO DEL PADA 2020	ARCHIVO DE TRÁMITE	X	X		7	
1	GESTIÓN ADMINISTRATIVA	6	TRANSPARENCIA	IEES/ACA/1.6.1/2021	ACTUALIZACIÓN DEL ÍNDICE DE EXPEDIENTES CON RESERVA DE INFORMACIÓN	ARCHIVO DE TRÁMITE	X			7	
1	GESTIÓN ADMINISTRATIVA	7	PÁGINA WEB	IEES/ACA/1.7.1/2021	SOLICITUD DE PUBLICACIÓN DE REFERENCIAS HISTÓRICAS	ARCHIVO DE TRÁMITE	X			7	
2	GRUPO INTERDISCIPLINARIO	2	INTEGRACIÓN	IEES/ACA/2.2.1/2021	CONSEJERÍA INTEGRANTE DEL GRUPO INTERDISCIPLINARIO	ARCHIVO DE TRÁMITE	X			7	
3	ARCHIVOS DE TRÁMITE	1	DESIGNACIONES	IEES/ACA/3.1.1/2021	DESIGNACIÓN R.A.T. DE ÓRGANO INTERNO DE CONTROL	ARCHIVO DE TRÁMITE					
3	ARCHIVOS DE TRÁMITE	3	TRANSFERENCIAS PRIMARIAS	IEES/ACA/3.3.1/2021	TRANSFERENCIA PRIMARIA SECRETARÍA 2012	ARCHIVO DE TRÁMITE	X			7	
3	ARCHIVOS DE TRÁMITE	3	TRANSFERENCIAS PRIMARIAS	IEES/ACA/3.3.2/2021	TRANSFERENCIA PRIMARIA PRESIDENCIA 2012	ARCHIVO DE TRÁMITE	X			7	
3	ARCHIVOS DE TRÁMITE	3	TRANSFERENCIAS PRIMARIAS	IEES/ACA/3.3.3/2021	TRANSFERENCIA PRIMARIA PRESIDENCIA 2013	ARCHIVO DE TRÁMITE	X			7	
3	ARCHIVOS DE TRÁMITE	3	TRANSFERENCIAS PRIMARIAS	IEES/ACA/3.3.4/2021	TRANSFERENCIA PRIMARIA PRESIDENCIA 2014	ARCHIVO DE TRÁMITE	X			7	
3	ARCHIVOS DE TRÁMITE	3	TRANSFERENCIAS PRIMARIAS	IEES/ACA/3.3.5/2021	TRANSFERENCIA PRIMARIA PRESIDENCIA 2015	ARCHIVO DE TRÁMITE	X			7	
3	ARCHIVOS DE TRÁMITE	3	TRANSFERENCIAS PRIMARIAS	IEES/ACA/3.3.6/2021	TRANSFERENCIA PRIMARIA SECRETARÍA 2013	ARCHIVO DE TRÁMITE	X			7	

ENTREGA	COORDINÓ Y CERTIFICÓ	RECIBE
MTRA. KARLA GABRIELA PERAZA ZAZUETA **SERVIDORA PÚBLICA TITULAR SALIENTE**	**LIC. SANTIAGO ARTURO MONTOYA FÉLIX** **TITULAR DEL ÓRGANO INTERNO DE CONTROL**	**LIC. ARTURO FAJARDO MEJÍA** **SERVIDOR PÚBLICO TITULAR ENTRANTE**
LIC. CARMEN JULIETA RODRÍGUEZ CAMPOS **TESTIGO DE LASERVIDORA PÚBLICA TITULAR SALIENTE**		**LIC. ROBERTO CLAUDIO URIARTE MENDÍVIL** **TESTIGO DEL SERVIDOR PÚBLICO TITULAR ENTRANTE**

ANALÍTICO DEL CONCENTRADO DE ARCHIVOS EN TRÁMITE AL 04 DE SEPTIEMBRE DE 2022

3	ARCHIVOS DE TRÁMITE	3	TRANSFERENCIAS PRIMARIAS	IEES/ACA/3.3.7/2021	TRANSFERENCIA PRIMARIA SECRETARÍA 2014	ARCHIVO DE TRÁMITE	X			7	
3	ARCHIVOS DE TRÁMITE	3	TRANSFERENCIAS PRIMARIAS	IEES/ACA/3.3.8/2021	TRANSFERENCIA PRIMARIA ACCESO A LA INFORMACION2012 A 2015	ARCHIVO DE TRÁMITE	X			7	
3	ARCHIVOS DE TRÁMITE	3	TRANSFERENCIAS PRIMARIAS	IEES/ACA/3.3.9/2021	TRANSFERENCIA PRIMARIA ACCESO A LA INFORMACIÓN 2016 - UNIDAD DE TRANSPARENCIA 2017	ARCHIVO DE TRÁMITE	X			7	
3	ARCHIVOS DE TRÁMITE	3	TRANSFERENCIAS PRIMARIAS	IEES/ACA/3.3.10/2021	TRANSFERENCIA PRIMARIA UNIDAD DE TRANSPARENCIA 2018	ARCHIVO DE TRÁMITE	X			7	
4	PROGRAMAS DE CAPACITACIÓN	1	CURSOS Y TALLERESS	IEES/ACA/4.1.1/2021	CAPACITACIÓN CONSEJOS DISTRITALES Y MUNICIPALES	ARCHIVO DE TRÁMITE	X			2	
6	ARCHIVO GENERAL DE LA NACIÓN	1	REGISTRO NACIONAL DE ARCHIVOS	IEES/ACA/6.1.1/2021	INSCRIPCIÓN EN EL REGISTRO NACIONAL DE ARCHIVOS	ARCHIVO DE TRÁMITE	X			7	
	EJERCICIO 2022										
H	ENTREGA RECEPCIÓN		N/A	IEES/ACA/2H-01/2022	EXPEDIENTE DEL PROCESO DE ENTREGA RECEPCIÓN 2022.	ARCHIVO DE TRÁMITE	X			7	
I	PLANEACIÓN		N/A	IEES/ACA/2I-01/2022	ELABORACIÓN Y DESARROLLO DEL PLAN DE ADMINISTRACIÓN DE RIESGOS.	ARCHIVO DE TRÁMITE	X			7	
I	PLANEACIÓN	2	PROGRAMAS ANUALES	IEES/ACA/2I.2-01/2022	PRESENTACIÓN DE PROGRAMA ANUAL DE DESARROLLO ARCHIVÍSTICO PARA EL EJERCICIO 2022.	ARCHIVO DE TRÁMITE	X			7	
J	PRESUPUESTO		N/A	IEES/ACA/2J-01/2022	PLANEACIÓN OPERATIVA ANUAL PARA EL EJERCICIO 2023.	ARCHIVO DE TRÁMITE	X			7	
M	RECURSOS MATERIALES	3	REQUESICIONES DE SERVICIOS, BIENES Y MATERIALES	IEES/ACA/2M.3-01/2022	SOLICITUD DE PRESTACIÓN DE SERVICIOS DE ASESORÍA EN MATERIA ARCHIVÍSTICA.	ARCHIVO DE TRÁMITE	X			7	
M	RECURSOS MATERIALES	3	REQUESICIONES DE SERVICIOS, BIENES Y MATERIALES	IEES/ACA/2M.3-02/2022	REQUERIMIENTOS ADMINISTRATIVOS.	ARCHIVO DE TRÁMITE	X			7	
N	INFORMES DE RESULTADOS DE GESTIÓN		N/A	IEES/ACA/2N-01/2022	PRESENTACIÓN DE INFORME ANUAL DE CUMPLIMIENTO DEL PADA 2021.	ARCHIVO DE TRÁMITE	X			7	
P	CIRCULARES Y CORRESPONDENCIA EN GENERAL		N/A	IEES/ACA/2P-01/2022	SOLICITUDES DE USO DE LA SALA DE USOS MULTIPLES (SUM) DEL IEES.	ARCHIVO DE TRÁMITE	X			7	
P	CIRCULARES Y		N/A	IEES/ACA/2P-02/2022	CIRCULAR RESPECTO AL USO RACIONAL DE	ARCHIVO DE	X			7	

ENTREGA **MTRA. KARLA GABRIELA PERAZA ZAZUETA** **SERVIDORA PÚBLICA TITULAR SALIENTE**	**COORDINÓ Y CERTIFICÓ** **LIC. SANTIAGO ARTURO MONTOYA FÉLIX** **TITULAR DEL ÓRGANO INTERNO DE CONTROL**	**RECIBE** **LIC. ARTURO FAJARDO MEJÍA** **SERVIDOR PÚBLICO TITULAR ENTRANTE**
LIC. CARMEN JULIETA RODRÍGUEZ CAMPOS **TESTIGO DE LASERVIDORA PÚBLICA TITULAR SALIENTE**		**LIC. ROBERTO CLAUDIO URIARTE MENDÍVIL** **TESTIGO DEL SERVIDOR PÚBLICO TITULAR ENTRANTE**

ANALÍTICO DEL CONCENTRADO DE ARCHIVOS EN TRÁMITE AL 04 DE SEPTIEMBRE DE 2022

	CORRESPONDENCIA EN GENERAL				COMBUSTIBLE EN VEHÍCULOS OFICIALES.	TRÁMITE					
Q	INFORMES		N/A	IEES/ACA/2Q-01/2022	INFORME DE OBJETOS EXTRAVIADOS.	ARCHIVO DE TRÁMITE	X			7	
D	DEPENDENCIAS DE GOBIERNO ESTATAL		N/A	IEES/ACA/6D-01/2022	SOLICITUDES DE EJEMPLARES DEL PERIÓDICO OFICIAL.	ARCHIVO DE TRÁMITE	X			7	
B	COMISIONES	4	COMISIÓN DE REGLAMENTOS Y NORMATIVIDAD	IEES/ACA/9B.4-01/2022	SOLICITUD DE EXPEDICIÓN DE LINEAMIENTOS DEL SIA.	ARCHIVO DE TRÁMITE	X			7	
C	ÓRGANO INTERNO DE CONTROL		N/A	IEES/ACA/10C-01/2022	SOLICITUD DE INFORMACIÓN RELATIVA AL PROGRAMA PARA EL DISEÑO E IMPLEMENTACIÓN DEL CONTROL INTERNO BÁSICO DEL IEES.	ARCHIVO DE TRÁMITE	X			7	
A	SOLICITUDES DE INFORMACIÓN	1	VÍA INFOMEX	IEES/ACA/12A.1-01/2022	SOLICITUD DE INFORMACIÓN SOBRE FORMATOS ABIERTOS EN MATERIA DE ARCHIVOS.	ARCHIVO DE TRÁMITE	X			7	
C	FORMATOS DE TRANSPARENCIA		N/A	IEES/ACA/12C-01/2022	SOLICITUD DE ACTUALIZACIÓN DE CATÁLOGOS DE DISPOSICIÓN DOCUMENTAL Y GUÍAS DE ARCHIVO.	ARCHIVO DE TRÁMITE	X			7	
C	FORMATOS DE TRANSPARENCIA		N/A	IEES/ACA/12C-02/2022	ACTUALIZACIÓN DE FORMATO XIV DE OBLIGACIONES DE TRANSPARENCIA RESPECTO DEL ÍNDICE DE EXPEDIENTES CLASIFICADOS COMO RESERVADOS.	ARCHIVO DE TRÁMITE	X			7	
B	ARCHIVOS DE TRÁMITE		N/A	IEES/15B-01/2022	DESIGNACIÓN DE RESPONSABLES DE ARCHIVOS DE TRÁMITE.	ARCHIVO DE TRÁMITE	X			7	
B	ARCHIVOS DE TRÁMITE	1	TRANSFERENCIAS PRIMARIAS	IEES/ACA/15B.1-01/2022	TRANSFERENCIA PRIMARIA DE PRESIDENCIA 2016.	ARCHIVO DE TRÁMITE	X			7	
B	ARCHIVOS DE TRÁMITE	1	TRANSFERENCIAS PRIMARIAS	IEES/ACA/15B.1-02/2022	TRANSFERENCIA PRIMARIA DE SECRETARÍA EJECUTIVA 2015.	ARCHIVO DE TRÁMITE	X			7	
B	ARCHIVOS DE TRÁMITE	1	TRANSFERENCIAS PRIMARIAS	IEES/ACA/15B.1-03/2022	TRANSFERENCIA PRIMARIA DE FISCALIZACIÓN 2012 Y 2013.	ARCHIVO DE TRÁMITE	X			7	
B	ARCHIVOS DE TRÁMITE	1	TRANSFERENCIAS PRIMARIAS	IEES/ACA/15B.1-04/2022	TRANSFERENCIA PRIMARIA DE FISCALIZACIÓN 2014 Y 2015.	ARCHIVO DE TRÁMITE	X			7	
B	ARCHIVOS DE TRÁMITE	1	TRANSFERENCIAS PRIMARIAS	IEES/ACA/15B.1-05/2022	TRANSFERENCIA PRIMARIA DEL ÓRGANO INTERNO DE CONTROL 2014.	ARCHIVO DE TRÁMITE	X			10	
B	ARCHIVOS DE TRÁMITE	1	TRANSFERENCIAS PRIMARIAS	IEES/ACA/15B.1-06/2022	TRANSFERENCIA PRIMARIA DE PRERROGATIVAS 2016, 2017, 2018 Y 2019.	ARCHIVO DE TRÁMITE	X			7	
B	ARCHIVOS DE TRÁMITE	1	TRANSFERENCIAS PRIMARIAS	IEES/ACA/15B.1-07/2022	TRANSFERENCIA PRIMARIA DE PRESIDENCIA 2017.	ARCHIVO DE TRÁMITE	X			7	

ENTREGA	COORDINÓ Y CERTIFICÓ	RECIBE
MTRA. KARLA GABRIELA PERAZA ZAZUETA SERVIDORA PÚBLICA TITULAR SALIENTE	LIC. SANTIAGO ARTURO MONTOYA FÉLIX TITULAR DEL ÓRGANO INTERNO DE CONTROL	LIC. ARTURO FAJARDO MEJÍA SERVIDOR PÚBLICO TITULAR ENTRANTE
LIC. CARMEN JULIETA RODRÍGUEZ CAMPOS TESTIGO DE LASERVIDORA PÚBLICA TITULAR SALIENTE		LIC. ROBERTO CLAUDIO URIARTE MENDÍVIL TESTIGO DEL SERVIDOR PÚBLICO TITULAR ENTRANTE

ANALÍTICO DEL CONCENTRADO DE ARCHIVOS EN TRÁMITE AL 04 DE SEPTIEMBRE DE 2022

B	ARCHIVOS DE TRÁMITE	1	TRANSFERENCIAS PRIMARIAS	IEES/ACA/15B.1-08/2022	TRANSFERENCIA PRIMARIA DE EDUCACIÓN CÍVICA 2012 Y 2013.	ARCHIVO DE TRÁMITE	X			7	
B	ARCHIVOS DE TRÁMITE	1	TRANSFERENCIAS PRIMARIAS	IEES/ACA/15B.1-09/2022	TRANSFERENCIA PRIMARIA DE SECRETARÍA EJECUTIVA 2016.	ARCHIVO DE TRÁMITE	X			7	
D	ARCHIVO HISTÓRICO		N/A	IEES/ACA/15D-01/2022	DIFUSIÓN DE REFERENCIAS HISTÓRICAS.	ARCHIVO DE TRÁMITE	X			7	
E	CAPACITACIÓN EN GESTIÓN DOCUMENTAL Y ADMINISTRACIÓN DE ARCHIVOS		N/A	IEES/ACA/15E-01/2022	SUGERENCIA DE CURSO EN LÍNEA A R.A.T. Y ENVÍO DE PRESENTACIONES DE CURSOS ANTERIORES.	ARCHIVO DE TRÁMITE	X			7	
E	CAPACITACIÓN EN GESTIÓN DOCUMENTAL Y ADMINISTRACIÓN DE ARCHIVOS		N/A	IEES/ACA/15E-02/2022	CURSO VIRTUAL DE CAPACITACIÓN SOBRE ESTRUCTURA DEL CUADRO GENERAL DE CLASIFICACIÓN ARCHIVÍSTICA.	ARCHIVO DE TRÁMITE	X			7	
E	CAPACITACIÓN EN GESTIÓN DOCUMENTAL Y ADMINISTRACIÓN DE ARCHIVOS		N/A	IEES/ACA/15E-03/2022	REUNIÓN VIRTUAL DE CAPACITACIÓN SOBRE ARCHIVOS ELECTRÓNICOS.	ARCHIVO DE TRÁMITE	X			7	
UNIDAD TÉCNICA DE VINCULACIÓN CON EL INE Y SPEN:											
	EJERCICIO 2020										
1	GESTIÓN ADMINISTRATIVA	1	O I C	IEES/UTV/1.1.1./2020	SOLICITUD DE DECLARACIÓN DE LA SITUACIÓN PATRIMONIAL DE INTERESES		A			2	
1	GESTIÓN ADMINISTRATIVA	2	COORDINACIÓN ADMINISTRATIVA	IEES/UTV/1.2.1/2020	CIRCULARES		A			2	
1	GESTIÓN ADMINISTRATIVA	2	COORDINACIÓN ADMINISTRATIVA	IEES/UTV/1.2.2/2020	REQUERIMIENTOS A LA COORDINACIÓN ADMINISTRATIVA		A			2	
2	SERVICIO PROFESIONAL ELECTORAL NACIONAL	1	DIRECCIÓN EJECUTIVA DEL DESPEN	IEES/UTV/2.1.1/2020	CIRCULARES			L		2	
2	SERVICIO PROFESIONAL ELECTORAL	1	DIRECCIÓN EJECUTIVA DEL DESPEN	IEES/UTV/2.1.2/2020	ACUSES DE NOTIFICACIONES A MIEMBROS DEL SERVICIO EN EL IEES			L		2	

ENTREGA	COORDINÓ Y CERTIFICÓ	RECIBE
MTRA. KARLA GABRIELA PERAZA ZAZUETA **SERVIDORA PÚBLICA TITULAR SALIENTE**	**LIC. SANTIAGO ARTURO MONTOYA FÉLIX** **TITULAR DEL ÓRGANO INTERNO DE CONTROL**	**LIC. ARTURO FAJARDO MEJÍA** **SERVIDOR PÚBLICO TITULAR ENTRANTE**
LIC. CARMEN JULIETA RODRÍGUEZ CAMPOS **TESTIGO DE LASERVIDORA PÚBLICA TITULAR SALIENTE**		**LIC. ROBERTO CLAUDIO URIARTE MENDÍVIL** **TESTIGO DEL SERVIDOR PÚBLICO TITULAR ENTRANTE**

ANALÍTICO DEL CONCENTRADO DE ARCHIVOS EN TRÁMITE AL 04 DE SEPTIEMBRE DE 2022

	NACIONAL										
2	SERVICIO PROFESIONAL ELECTORAL NACIONAL	2	INCENTIVOS	IEES/UTV/2.2.1/2020	OTORGAMIENTO DE INCENTIVOS 2020			L		2	
3	COMITÉ DE TRANSPARENCIA	1	ÁREA DE TRANSPARENCIA	IEES/UTV/3.1.1/2020	CONVOCATORIAS REUNIONES DE COMITÉ			L		2	
	EJERCICIO 2021										
1	GESTIÓN ADMINISTRATIVA	1	OIC	IEES/UTV/1.1.1/2021	SOLICITUDES DE DECLARACIONES DE LAS SITUACIONES PATRIMONIALES DE INTERESES			L		2	
1	GESTIÓN ADMINISTRATIVA	2	COORDINACIÓN ADMINISTRATIVA	IEES/UTV/1.2.1/2021	CIRCULARES		A			2	
1	GESTIÓN ADMINISTRATIVA	2	COORDINACIÓN ADMINISTRATIVA	IEES/UTV/1.2.2/2021	REQUERIMIENTOS A LA COORDINACIÓN ADMINISTRATIVA		A			2	
2	SERVICIO PROFESIONAL ELECTORA NACIONAL	1	DIRECCIÓN EJECUTIVA DEL DESPEN	IEES/UTV/2.1.1/2021	CIRCULARES			L		2	
2	SERVICIO PROFESIONAL ELECTORAL NACIONAL	1	SERVICIO PROFESIONAL ELECTORAL NACIONAL	IEES/UTV2.1.2/2021	ACUSES DE NOTIFICACIONES A MIEMBROS DEL SERVICIO EN EL IEES			L		2	
2	SERVICIO PROFESIONAL ELECTORAL NACIONAL	1	INCENTIVOS	IEES/UTV2.2.1/2021	OTORGAMIENTO DE INCENTIVOS 2020			L		2	
3	COMITÉ DE TRANSPARENCIA	1	ÁREA DE TRANSPARENCIA	IEES/UTV/3.1.1/2021	CONVOCATORIAS A REUNIONES DEL COMITÉ.			L		2	
ÓRGANO INTERNO DE CONTROL:											
	EJERCICIO 2015										
1	ADMINISTRATIVOS.	1	OFICIOS.	CEES/CI/1.1.1/2015	OFICIOS ENVIADOS.	ÓRGANO INTERNO DE CONTROL	X	2			

ENTREGA	COORDINÓ Y CERTIFICÓ	RECIBE
MTRA. KARLA GABRIELA PERAZA ZAZUETA **SERVIDORA PÚBLICA TITULAR SALIENTE**	**LIC. SANTIAGO ARTURO MONTOYA FÉLIX** **TITULAR DEL ÓRGANO INTERNO DE CONTROL**	**LIC. ARTURO FAJARDO MEJÍA** **SERVIDOR PÚBLICO TITULAR ENTRANTE**
LIC. CARMEN JULIETA RODRÍGUEZ CAMPOS **TESTIGO DE LASERVIDORA PÚBLICA TITULAR SALIENTE**		**LIC. ROBERTO CLAUDIO URIARTE MENDÍVIL** **TESTIGO DEL SERVIDOR PÚBLICO TITULAR ENTRANTE**

ANALÍTICO DEL CONCENTRADO DE ARCHIVOS EN TRÁMITE AL 04 DE SEPTIEMBRE DE 2022

1	ADMINISTRATIVOS.	1	OFICIOS.	CEES/CI/1.1.2/2015	OFICIOS RECIBIDOS.	ÓRGANO INTERNO DE CONTROL	X	2			
1	ADMINISTRATIVOS.	2	CIRCULARES	CEES/CI/1.2.1/2015	CIRCULARES ENVIADAS.	ÓRGANO INTERNO DE CONTROL	X	2			
1	ADMINISTRATIVOS.	7	PROGRAMA ANUAL DE LA CONRALORÍA INTERNA	CEES/CI/1.7.1/2015	PROGRAMA ANUAL DE LA CONTRALORÍA INTERNA 2015.	ÓRGANO INTERNO DE CONTROL	X	2			
1	ADMINISTRATIVOS.	8	INFORME ANUAL DE LA CONRALORÍA INTERNA	CEES/CI/1.8.1/2015	INFORME ANUAL DE LA CONTRALORÍA INTERNA 2014.	ÓRGANO INTERNO DE CONTROL	X	2			
2	AUDITORÍAS.	1	AUDITORÍAS.	CEES/CI/2.1.1/2015	AUDITORÍA CI.03.03.15.COMUNICACIÓN	ÓRGANO INTERNO DE CONTROL	X	5			
2	AUDITORÍAS.	1	AUDITORÍAS.	CEES/CI/2.1.2/2015	AUDITORÍA CI.15.03.15.INFORMACIÓN	ÓRGANO INTERNO DE CONTROL	X	5			
2	AUDITORÍAS.	1	AUDITORÍAS.	CEES/CI/2.1.3/2015	AUDITORÍA CI.17.03.15.ADMINISTRACIÓN	ÓRGANO INTERNO DE CONTROL	X	5			
2	AUDITORÍAS.	1	AUDITORÍAS.	CEES/CI/2.1.4/2015	AUDITORÍA CI.02.09.15.ADMINISTRACIÓN	ÓRGANO INTERNO DE CONTROL	X	5			
3	PROCEDIMIENTOS DE RESPONSABILIDADES ADMINISTRATIVAS.	1	PROCEDIMIENTOS DE RESPONSABILIDADES ADMINISTRATIVAS	CEES/CI/3.1.1/2015	PROCEDIMIENTOS DE RESPONSABILIDADES ADMINISTRATIVAS CEE.CI.PADPR.001.15	ÓRGANO INTERNO DE CONTROL	X	5			
4	DECLARACIONES PATRIMONIALES.	1	DECLARACIONES PATRIMONIALES INICIALES.	IEES/CI/4.1.1/2015	DECLARACIÓN PATRIMONIAL INICIAL.2015.JADLHG.	ÓRGANO INTERNO DE CONTROL	X	7			
4	DECLARACIONES PATRIMONIALES.	1	DECLARACIONES PATRIMONIALES	IEES/CI/4.1.2/2015	DECLARACIÓN PATRIMONIAL INICIAL.2015.MBM.	ÓRGANO INTERNO DE	X	7			

ENTREGA	COORDINÓ Y CERTIFICÓ	RECIBE
MTRA. KARLA GABRIELA PERAZA ZAZUETA **SERVIDORA PÚBLICA TITULAR SALIENTE**	**LIC. SANTIAGO ARTURO MONTOYA FÉLIX** **TITULAR DEL ÓRGANO INTERNO DE CONTROL**	**LIC. ARTURO FAJARDO MEJÍA** **SERVIDOR PÚBLICO TITULAR ENTRANTE**
LIC. CARMEN JULIETA RODRÍGUEZ CAMPOS **TESTIGO DE LASERVIDORA PÚBLICA TITULAR SALIENTE**		**LIC. ROBERTO CLAUDIO URIARTE MENDÍVIL** **TESTIGO DEL SERVIDOR PÚBLICO TITULAR ENTRANTE**

ANALÍTICO DEL CONCENTRADO DE ARCHIVOS EN TRÁMITE AL 04 DE SEPTIEMBRE DE 2022

			INICIALES.			CONTROL					
4	DECLARACIONES PATRIMONIALES.	1	DECLARACIONES PATRIMONIALES INICIALES.	IEES/CI/4.1.3/2015	DECLARACIÓN PATRIMONIAL INICIAL.2015.PLBT.	ÓRGANO INTERNO DE CONTROL	X	7			
4	DECLARACIONES PATRIMONIALES.	1	DECLARACIONES PATRIMONIALES INICIALES.	IEES/CI/4.1.4/2015	DECLARACIÓN PATRIMONIAL INICIAL.2015.MGM.	ÓRGANO INTERNO DE CONTROL	X	7			
4	DECLARACIONES PATRIMONIALES.	1	DECLARACIONES PATRIMONIALES INICIALES.	IEES/CI/4.1.5/2015	DECLARACIÓN PATRIMONIAL INICIAL .2015.MGD.	ÓRGANO INTERNO DE CONTROL	X	7			
4	DECLARACIONES PATRIMONIALES.	1	DECLARACIONES PATRIMONIALES INICIALES.	IEES/CI/4.1.6/2015	DECLARACIÓN PATRIMONIAL INICIAL.2015.MAIG.	ÓRGANO INTERNO DE CONTROL	X	7			
4	DECLARACIONES PATRIMONIALES.	1	DECLARACIONES PATRIMONIALES INICIALES.	IEES/CI/4.1.7/2015	DECLARACIÓN PATRIMONIAL INICIAL.2015.XALU.	ÓRGANO INTERNO DE CONTROL	X	7			
4	DECLARACIONES PATRIMONIALES.	1	DECLARACIONES PATRIMONIALES INICIALES.	IEES/CI/4.1.8/2015	DECLARACIÓN PATRIMONIAL INICIAL.2015.EMC.	ÓRGANO INTERNO DE CONTROL	X	7			
4	DECLARACIONES PATRIMONIALES.	1	DECLARACIONES PATRIMONIALES INICIALES.	CEES/CI/4.1.9/2015	DECLARACIÓN PATRIMONIAL INICIAL.2015.JIPT.	ÓRGANO INTERNO DE CONTROL	X	7			
4	DECLARACIONES PATRIMONIALES.	1	DECLARACIONES PATRIMONIALES INICIALES.	IEES/CI/4.1.10/2015	DECLARACIÓN PATRIMONIAL INICIAL .2015.MQG.	ÓRGANO INTERNO DE CONTROL	X	7			
4	DECLARACIONES PATRIMONIALES.	1	DECLARACIONES PATRIMONIALES INICIALES.	IEES/CI/4.1.11/2015	DECLARACIÓN PATRIMONIAL INICIAL .2015.CJRC.	ÓRGANO INTERNO DE CONTROL	X	7			
4	DECLARACIONES PATRIMONIALES.	1	DECLARACIONES PATRIMONIALES INICIALES.	IEES/CI/4.1.12/2015	DECLARACIÓN PATRIMONIAL INICIAL .2015.LVL.	ÓRGANO INTERNO DE CONTROL	X	7			
4	DECLARACIONES PATRIMONIALES.	1	DECLARACIONES PATRIMONIALES INICIALES.	IEES/CI/4.1.13/2015	DECLARACIÓN PATRIMONIAL INICIAL .2015.BYVG.	ÓRGANO INTERNO DE CONTROL	X	7			
4	DECLARACIONES PATRIMONIALES.	2	DECLARACIONES PATRIMONIALES	CEES/CI/4.2.1/2015	DECLARACIÓN PATRIMONIAL MODIFICACIÓN 2015.RBC.	ÓRGANO INTERNO DE	X	7			

ENTREGA	COORDINÓ Y CERTIFICÓ	RECIBE
MTRA. KARLA GABRIELA PERAZA ZAZUETA SERVIDORA PÚBLICA TITULAR SALIENTE	LIC. SANTIAGO ARTURO MONTOYA FÉLIX TITULAR DEL ÓRGANO INTERNO DE CONTROL	LIC. ARTURO FAJARDO MEJÍA SERVIDOR PÚBLICO TITULAR ENTRANTE
LIC. CARMEN JULIETA RODRÍGUEZ CAMPOS TESTIGO DE LASERVIDORA PÚBLICA TITULAR SALIENTE		LIC. ROBERTO CLAUDIO URIARTE MENDÍVIL TESTIGO DEL SERVIDOR PÚBLICO TITULAR ENTRANTE

ANALÍTICO DEL CONCENTRADO DE ARCHIVOS EN TRÁMITE AL 04 DE SEPTIEMBRE DE 2022

			MODIFICACIÓN.			CONTROL					
4	DECLARACIONES PATRIMONIALES.	2	DECLARACIONES PATRIMONIALES MODIFICACIÓN.	CEES/CI/4.2.2/2015	DECLARACIÓN PATRIMONIAL MODIFICACIÓN .2015.JCM.	ÓRGANO INTERNO DE CONTROL	X	7			
4	DECLARACIONES PATRIMONIALES.	2	DECLARACIONES PATRIMONIALES MODIFICACIÓN.	CEES/CI/4.2.3/2015	DECLARACIÓN PATRIMONIAL MODIFICACIÓN .2015.AFM.	ÓRGANO INTERNO DE CONTROL	X	7			
4	DECLARACIONES PATRIMONIALES.	2	DECLARACIONES PATRIMONIALES MODIFICACIÓN.	CEES/CI/4.2.4/2015	DECLARACIÓN PATRIMONIAL MODIFICACIÓN .2015.JGGR.	ÓRGANO INTERNO DE CONTROL	X	7			
4	DECLARACIONES PATRIMONIALES.	2	DECLARACIONES PATRIMONIALES MODIFICACIÓN.	CEES/CI/4.2.5/2015	DECLARACIÓN PATRIMONIAL MODIFICACIÓN .2015.JIHR.	ÓRGANO INTERNO DE CONTROL	X	7			
4	DECLARACIONES PATRIMONIALES.	2	DECLARACIONES PATRIMONIALES MODIFICACIÓN.	CEES/CI/4.2.6/2015	DECLARACIÓN PATRIMONIAL MODIFICACIÓN .2015.EIC.	ÓRGANO INTERNO DE CONTROL	X	7			
4	DECLARACIONES PATRIMONIALES.	2	DECLARACIONES PATRIMONIALES MODIFICACIÓN.	CEES/CI/4.2.7/2015	DECLARACIÓN PATRIMONIAL MODIFICACIÓN .2015.FII.	ÓRGANO INTERNO DE CONTROL	X	7			
4	DECLARACIONES PATRIMONIALES.	2	DECLARACIONES PATRIMONIALES MODIFICACIÓN.	CEES/CI/4.2.8/2015	DECLARACIÓN PATRIMONIAL MODIFICACIÓN .2015.ALM.	ÓRGANO INTERNO DE CONTROL	X	7			
4	DECLARACIONES PATRIMONIALES.	2	DECLARACIONES PATRIMONIALES MODIFICACIÓN.	CEES/CI/4.2.9/2015	DECLARACIÓN PATRIMONIAL MODIFICACIÓN .2015.SAMF.	ÓRGANO INTERNO DE CONTROL	X	7			
4	DECLARACIONES PATRIMONIALES.	2	DECLARACIONES PATRIMONIALES MODIFICACIÓN.	CEES/CI/4.2.10/2015	DECLARACIÓN PATRIMONIAL MODIFICACIÓN .2015.ROA.	ÓRGANO INTERNO DE CONTROL	X	7			
4	DECLARACIONES PATRIMONIALES.	2	DECLARACIONES PATRIMONIALES MODIFICACIÓN.	CEES/CI/4.2.11/2015	DECLARACIÓN PATRIMONIAL MODIFICACIÓN .2015.KGPZ.	ÓRGANO INTERNO DE CONTROL	X	7			
4	DECLARACIONES PATRIMONIALES.	2	DECLARACIONES PATRIMONIALES MODIFICACIÓN.	CEES/CI/4.2.12/2015	DECLARACIÓN PATRIMONIAL MODIFICACIÓN .2015.JPG.	ÓRGANO INTERNO DE CONTROL	X	7			
4	DECLARACIONES PATRIMONIALES.	2	DECLARACIONES PATRIMONIALES	CEES/CI/4.2.13/2015	DECLARACIÓN PATRIMONIAL MODIFICACIÓN .2015.AJSZ.	ÓRGANO INTERNO DE	X	7			

ENTREGA	COORDINÓ Y CERTIFICÓ	RECIBE
MTRA. KARLA GABRIELA PERAZA ZAZUETA SERVIDORA PÚBLICA TITULAR SALIENTE	LIC. SANTIAGO ARTURO MONTOYA FÉLIX TITULAR DEL ÓRGANO INTERNO DE CONTROL	LIC. ARTURO FAJARDO MEJÍA SERVIDOR PÚBLICO TITULAR ENTRANTE
LIC. CARMEN JULIETA RODRÍGUEZ CAMPOS TESTIGO DE LASERVIDORA PÚBLICA TITULAR SALIENTE		LIC. ROBERTO CLAUDIO URIARTE MENDÍVIL TESTIGO DEL SERVIDOR PÚBLICO TITULAR ENTRANTE

ANALÍTICO DEL CONCENTRADO DE ARCHIVOS EN TRÁMITE AL 04 DE SEPTIEMBRE DE 2022

			MODIFICACIÓN.			CONTROL					
4	DECLARACIONES PATRIMONIALES.	2	DECLARACIONES PATRIMONIALES MODIFICACIÓN.	CEES/CI/4.2.14/2015	DECLARACIÓN PATRIMONIAL MODIFICACIÓN .2015.JEVA.	ÓRGANO INTERNO DE CONTROL	X	7			
4	DECLARACIONES PATRIMONIALES.	2	DECLARACIONES PATRIMONIALES MODIFICACIÓN.	CEES/CI/4.2.15/2015	DECLARACIÓN PATRIMONIAL MODIFICACIÓN .2015.BYVG.	ÓRGANO INTERNO DE CONTROL	X	7			
4	DECLARACIONES PATRIMONIALES.	2	DECLARACIONES PATRIMONIALES MODIFICACIÓN.	CEES/CI/4.2.16/2015	DECLARACIÓN PATRIMONIAL MODIFICACIÓN .2015.CBZ.	ÓRGANO INTERNO DE CONTROL	X	7			
4	DECLARACIONES PATRIMONIALES.	3	DECLARACIONES PATRIMONIALES CONCLUSIÓN.	IEES/CI/4.3.1/2015	DECLARACIÓN PATRIMONIAL CONCLUSIÓN.2015.RBC.	ÓRGANO INTERNO DE CONTROL	X	7			
4	DECLARACIONES PATRIMONIALES.	3	DECLARACIONES PATRIMONIALES CONCLUSIÓN.	CEES/CI/4.3.2/2015	DECLARACIÓN PATRIMONIAL CONCLUSIÓN.2015.EIC.	ÓRGANO INTERNO DE CONTROL	X	7			
4	DECLARACIONES PATRIMONIALES.	3	DECLARACIONES PATRIMONIALES CONCLUSIÓN.	IEES/CI/4.3.3/2015	DECLARACIÓN PATRIMONIAL CONCLUSIÓN .2015.ALM.	ÓRGANO INTERNO DE CONTROL	X	7			
4	DECLARACIONES PATRIMONIALES.	3	DECLARACIONES PATRIMONIALES CONCLUSIÓN.	IEES/CI/4.3.4/2015	DECLARACIÓN PATRIMONIAL CONCLUSIÓN .2015.ROA.	ÓRGANO INTERNO DE CONTROL	X	7			
4	DECLARACIONES PATRIMONIALES.	3	DECLARACIONES PATRIMONIALES CONCLUSIÓN.	IEES/CI/4.3.5/2015	DECLARACIÓN PATRIMONIAL CONCLUSIÓN .2015.JIPT.	ÓRGANO INTERNO DE CONTROL	X	7			
4	DECLARACIONES PATRIMONIALES.	3	DECLARACIONES PATRIMONIALES CONCLUSIÓN.	IEES/CI/4.3.6/2015	DECLARACIÓN PATRIMONIAL CONCLUSIÓN .2015.AJSZ.	ÓRGANO INTERNO DE CONTROL	X	7			
4	DECLARACIONES PATRIMONIALES.	3	DECLARACIONES PATRIMONIALES CONCLUSIÓN.	IEES/CI/4.3.7/2015	DECLARACIÓN PATRIMONIAL CONCLUSIÓN .2015.JEVA.	ÓRGANO INTERNO DE CONTROL	X	7			
5	ENTREGA Y RECEPCIÓN.	1	ENTREGA Y RECEPCIÓN FINAL.	IEES/CI/5.1.1/2015	ENTREGA Y RECEPCIÓN FINAL DEL CONSEJO AL INSTITUTO.	ÓRGANO INTERNO DE CONTROL	X	7			
5	ENTREGA Y RECEPCIÓN.	2	ENTREGA Y RECEPCIÓN INTERMEDIA.	IEES/CI/5.2.1/2015	ENTREGA Y RECEPCIÓN INTERMEDIA DE CONSEJEROS.	ÓRGANO INTERNO DE	X	7			

ENTREGA	COORDINÓ Y CERTIFICÓ	RECIBE
MTRA. KARLA GABRIELA PERAZA ZAZUETA SERVIDORA PÚBLICA TITULAR SALIENTE	LIC. SANTIAGO ARTURO MONTOYA FÉLIX TITULAR DEL ÓRGANO INTERNO DE CONTROL	LIC. ARTURO FAJARDO MEJÍA SERVIDOR PÚBLICO TITULAR ENTRANTE
LIC. CARMEN JULIETA RODRÍGUEZ CAMPOS TESTIGO DE LASERVIDORA PÚBLICA TITULAR SALIENTE		LIC. ROBERTO CLAUDIO URIARTE MENDÍVIL TESTIGO DEL SERVIDOR PÚBLICO TITULAR ENTRANTE

ANALÍTICO DEL CONCENTRADO DE ARCHIVOS EN TRÁMITE AL 04 DE SEPTIEMBRE DE 2022

						CONTROL					
5	ENTREGA Y RECEPCIÓN.	1	ENTREGA Y RECEPCIÓN FINAL.	IEES/CI/5.2.2/2015	ENTREGA Y RECEPCIÓN INTERMEDIA DE LA SECRETARÍA GENERAL.	ÓRGANO INTERNO DE CONTROL	X	7			
5	ENTREGA Y RECEPCIÓN.	1	ENTREGA Y RECEPCIÓN FINAL.	IEES/CI/5.2.3/2015	ENTREGA Y RECEPCIÓN INTERMEDIA DE COMUNICACIÓN.	ÓRGANO INTERNO DE CONTROL	X	7			
5	ENTREGA Y RECEPCIÓN.	1	ENTREGA Y RECEPCIÓN FINAL.	IEES/CI/5.2.4/2015	ENTREGA Y RECEPCIÓN INTERMEDIA DE EDUCACIÓN CÍVICA.	ÓRGANO INTERNO DE CONTROL	X	7			
5	ENTREGA Y RECEPCIÓN.	3	INFORME POR RATIFICACIÓN.	IEES/CI/5.3.1/2015	INFORME POR RATIFICACIÓN DE ADMINISTRACIÓN.	ÓRGANO INTERNO DE CONTROL	X	7			
5	ENTREGA Y RECEPCIÓN.	3	INFORME POR RATIFICACIÓN.	IEES/CI/5.3.2/2015	INFORME POR RATIFICACIÓN DE ORGANIZACIÓN.	ÓRGANO INTERNO DE CONTROL	X	7			
5	ENTREGA Y RECEPCIÓN.	3	INFORME POR RATIFICACIÓN.	IEES/CI/5.3.3/2015	INFORME POR RATIFICACIÓN DE CAPACITACIÓN.	ÓRGANO INTERNO DE CONTROL	X	7			
5	ENTREGA Y RECEPCIÓN.	3	INFORME POR RATIFICACIÓN.	IEES/CI/5.3.4/2015	INFORME POR RATIFICACIÓN DE FISCALIZACIÓN.	ÓRGANO INTERNO DE CONTROL	X	7			
	EJERCICIO 2016										
1	ADMINISTRATIVOS.	1	OFICIOS.	IEES/CI/1.1.1/2016	OFICIOS ENVIADOS.	ÓRGANO INTERNO DE CONTROL	X	2			
1	ADMINISTRATIVOS.	1	OFICIOS.	IEES/CI/1.1.2/2016	OFICIOS RECIBIDOS.	ÓRGANO INTERNO DE CONTROL	X	2			
1	ADMINISTRATIVOS.	5	REQUISICIONES.	IEES/CI/1.5.1/2016	REQUISICIONES DE MATERIALES Y/O SERVICIOS	ÓRGANO INTERNO DE CONTROL	X	2			
1	ADMINISTRATIVOS.	6	VIÁTICOS.	IEES/CI/1.6.1/2016	SOLICITUDES Y COMPROBACIONES DE VIÁTICOS.	ÓRGANO INTERNO DE CONTROL	X	2			

ENTREGA **MTRA. KARLA GABRIELA PERAZA ZAZUETA** **SERVIDORA PÚBLICA TITULAR SALIENTE**	**COORDINÓ Y CERTIFICÓ** **LIC. SANTIAGO ARTURO MONTOYA FÉLIX** **TITULAR DEL ÓRGANO INTERNO DE CONTROL**	**RECIBE** **LIC. ARTURO FAJARDO MEJÍA** **SERVIDOR PÚBLICO TITULAR ENTRANTE**
LIC. CARMEN JULIETA RODRÍGUEZ CAMPOS **TESTIGO DE LASERVIDORA PÚBLICA TITULAR SALIENTE**		**LIC. ROBERTO CLAUDIO URIARTE MENDÍVIL** **TESTIGO DEL SERVIDOR PÚBLICO TITULAR ENTRANTE**

ANALÍTICO DEL CONCENTRADO DE ARCHIVOS EN TRÁMITE AL 04 DE SEPTIEMBRE DE 2022

1	ADMINISTRATIVOS.	7	PROGRAMA ANUAL DE LA CONTRALORÍA INTERNA.	IEES/CI/1.7.1/2016	PROGRAMA ANUAL DE LA CONTRALORÍA INTERNA 2016.	ÓRGANO INTERNO DE CONTROL	X	2			
1	ADMINISTRATIVOS.	8	INFORME ANUAL DE LA CONTRALORÍA INTERNA.	IEES/CI/1.8.1/2016	INFORME ANUAL DE LA CONTRALORÍA INTERNA 2015.	ÓRGANO INTERNO DE CONTROL	X	2			
1	ADMINISTRATIVOS.	11	NORMATIVIDAD DE LA CONTRALORÍA INTERNA.	IEES/CI/1.11.1/2016	REGLAMENTO DE LA CONTRALORÍA INTERNA	ÓRGANO INTERNO DE CONTROL	X	2			
1	ADMINISTRATIVOS.	11	NORMATIVIDAD DE LA CONTRALORÍA INTERNA.	IEES/CI/1.11.2/2016	GUÍA DE AUDITORÍA.	ÓRGANO INTERNO DE CONTROL	X	2			
2	AUDITORÍAS.	1	AUDITORÍAS.	IEES/CI/2.1.1/2016	AUDITORÍA CI.01AF.06.04.16.ADMINISTRACIÓN	ÓRGANO INTERNO DE CONTROL	X	5			
2	AUDITORÍAS.	1	AUDITORÍAS.	IEES/CI/2.1.2/2016	AUDITORÍA CI.02A.02.09.16.PRERROGATIVAS	ÓRGANO INTERNO DE CONTROL	X	5			
2	AUDITORÍAS.	1	AUDITORÍAS.	IEES/CI/2.1.3/2016	AUDITORÍA CI.03A.09.09.16.CAPACITACIÓN	ÓRGANO INTERNO DE CONTROL	X	5			
2	AUDITORÍAS.	1	AUDITORÍAS.	IEES/CI/2.1.4/2016	AUDITORÍA CI.04A.29.09.16.INFORMACIÓN	ÓRGANO INTERNO DE CONTROL	X	5			
2	AUDITORÍAS.	1	AUDITORÍAS.	IEES/CI/2.1.5/2016	AUDITORÍA CI.05A.30.09.16.COMUNICACIÓN	ÓRGANO INTERNO DE CONTROL	X	5			
2	AUDITORÍAS.	1	AUDITORÍAS.	IEES/CI/2.1.6/2016	AUDITORÍA CI.06A.05.10.16.ORGANIZACIÓN	ÓRGANO INTERNO DE CONTROL	X	5			
2	AUDITORÍAS.	1	AUDITORÍAS.	IEES/CI/2.1.7/2016	AUDITORÍA CI.07A.25.11.16.ADMINISTRACIÓN	ÓRGANO INTERNO DE CONTROL	X	5			
3	PROCEDI MIENTOS	1	PROCEDIMIEN TOS DE	IEES/CI/3.1.1/2016	PROCEDIMIENTOS DE RESPONSABILIDADES ADMINISTRATIVAS IEES.CI.PADPR.001.16	ÓRGANO INTERNO DE CONTROL	X	5			

ENTREGA **MTRA. KARLA GABRIELA PERAZA ZAZUETA** **SERVIDORA PÚBLICA TITULAR SALIENTE**	**COORDINÓ Y CERTIFICÓ** **LIC. SANTIAGO ARTURO MONTOYA FÉLIX** **TITULAR DEL ÓRGANO INTERNO DE CONTROL**	**RECIBE** **LIC. ARTURO FAJARDO MEJÍA** **SERVIDOR PÚBLICO TITULAR ENTRANTE**
LIC. CARMEN JULIETA RODRÍGUEZ CAMPOS **TESTIGO DE LASERVIDORA PÚBLICA TITULAR SALIENTE**		**LIC. ROBERTO CLAUDIO URIARTE MENDÍVIL** **TESTIGO DEL SERVIDOR PÚBLICO TITULAR ENTRANTE**

ANALÍTICO DEL CONCENTRADO DE ARCHIVOS EN TRÁMITE AL 04 DE SEPTIEMBRE DE 2022

	DE RESPON SABILIDA DES ADMINISTRATIVAS.		RESPONSABILI DADES ADMINISTRATIVAS								
4	DECLARACIONES PATRIMONIALES.	1	DECLARACIONES PATRIMONIALES INICIALES.	IEES/OIC/4.1.1/2016	DECLARACIÓN PATRIMONIAL INICIAL 2016.JICR.	ÓRGANO INTERNO DE CONTROL	X	7			
4	DECLARACIONES PATRIMONIALES.	1	DECLARACIONES PATRIMONIALES INICIALES.	IEES/OIC/4.1.2/2016	DECLARACIÓN PATRIMONIAL INICIAL.2016.JIHR.	ÓRGANO INTERNO DE CONTROL	X	7			
4	DECLARACIONES PATRIMONIALES.	1	DECLARACIONES PATRIMONIALES INICIALES.	IEES/OIC/4.1.3/2016	DECLARACIÓN PATRIMONIAL INICIAL .2016.MBIM.	ÓRGANO INTERNO DE CONTROL	X	7			
4	DECLARACIONES PATRIMONIALES.	1	DECLARACIONES PATRIMONIALES INICIALES.	IEES/OIC/4.1.4/2016	DECLARACIÓN PATRIMONIAL INICIAL .2016.MALV.	ÓRGANO INTERNO DE CONTROL	X	7			
4	DECLARACIONES PATRIMONIALES.	2	DECLARACIONES PATRIMONIALES MODIFICACIÓN.	IEES/OIC/4.2.1/2016	DECLARACIÓN PATRIMONIAL MODIFICACIÓN.2016.MBM.	ÓRGANO INTERNO DE CONTROL	X	7			
4	DECLARACIONES PATRIMONIALES.	2	DECLARACIONES PATRIMONIALES MODIFICACIÓN.	IEES/OIC/4.2.2/2016	DECLARACIÓN PATRIMONIAL MODIFICACIÓN.2016.PLBT.	ÓRGANO INTERNO DE CONTROL	X	7			
4	DECLARACIONES PATRIMONIALES.	2	DECLARACIONES PATRIMONIALES MODIFICACIÓN.	IEES/OIC/4.2.3/2016	DECLARACIÓN PATRIMONIAL MODIFICACIÓN.2016.JCM.	ÓRGANO INTERNO DE CONTROL	X	7			
4	DECLARACIONES PATRIMONIALES.	2	DECLARACIONES PATRIMONIALES MODIFICACIÓN.	IEES/OIC/4.2.4/2016	DECLARACIÓN PATRIMONIAL MODIFICACIÓN .2016.JADLHG.	ÓRGANO INTERNO DE CONTROL	X	7			
4	DECLARACIONES PATRIMONIALES.	2	DECLARACIONES PATRIMONIALES MODIFICACIÓN.	IEES/OIC/4.2.5/2016	DECLARACIÓN PATRIMONIAL MODIFICACIÓN .2016.AFM.	ÓRGANO INTERNO DE CONTROL	X	7			
4	DECLARACIONES PATRIMONIALES.	2	DECLARACIONES PATRIMONIALES MODIFICACIÓN.	IEES/OIC/4.2.6/2016	DECLARACIÓN PATRIMONIAL MODIFICACIÓN .2016.MGM.	ÓRGANO INTERNO DE CONTROL	X	7			
4	DECLARACIONES	2	DECLARACIONES	IEES/OIC/4.2.7/2016	DECLARACIÓN PATRIMONIAL MODIFICACIÓN	ÓRGANO	X	7			

ENTREGA	COORDINÓ Y CERTIFICÓ	RECIBE
MTRA. KARLA GABRIELA PERAZA ZAZUETA **SERVIDORA PÚBLICA TITULAR SALIENTE**	**LIC. SANTIAGO ARTURO MONTOYA FÉLIX** **TITULAR DEL ÓRGANO INTERNO DE CONTROL**	**LIC. ARTURO FAJARDO MEJÍA** **SERVIDOR PÚBLICO TITULAR ENTRANTE**
LIC. CARMEN JULIETA RODRÍGUEZ CAMPOS **TESTIGO DE LASERVIDORA PÚBLICA TITULAR SALIENTE**		**LIC. ROBERTO CLAUDIO URIARTE MENDÍVIL** **TESTIGO DEL SERVIDOR PÚBLICO TITULAR ENTRANTE**

ANALÍTICO DEL CONCENTRADO DE ARCHIVOS EN TRÁMITE AL 04 DE SEPTIEMBRE DE 2022

	PATRIMONIALES.		PATRIMONIALES MODIFICACIÓN.		.2016.JGGR.	INTERNO DE CONTROL					
4	DECLARACIONES PATRIMONIALES.	2	DECLARACIONES PATRIMONIALES MODIFICACIÓN.	IEES/OIC/4.2.8/2016	DECLARACIÓN PATRIMONIAL MODIFICACIÓN .2016.MAIG.	ÓRGANO INTERNO DE CONTROL	X	7			
4	DECLARACIONES PATRIMONIALES.	2	DECLARACIONES PATRIMONIALES MODIFICACIÓN.	IEES/OIC/4.2.9/2016	DECLARACIÓN PATRIMONIAL MODIFICACIÓN .2016.XALU.	ÓRGANO INTERNO DE CONTROL	X	7			
4	DECLARACIONES PATRIMONIALES.	2	DECLARACIONES PATRIMONIALES MODIFICACIÓN.	IEES/OIC/4.2.10/2016	DECLARACIÓN PATRIMONIAL MODIFICACIÓN .2016.SAMF.	ÓRGANO INTERNO DE CONTROL	X	7			
4	DECLARACIONES PATRIMONIALES.	2	DECLARACIONES PATRIMONIALES MODIFICACIÓN.	IEES/OIC/4.2.11/2016	DECLARACIÓN PATRIMONIAL MODIFICACIÓN .2016.EMC.	ÓRGANO INTERNO DE CONTROL	X	7			
4	DECLARACIONES PATRIMONIALES.	2	DECLARACIONES PATRIMONIALES MODIFICACIÓN.	IEES/OIC/4.2.12/2016	DECLARACIÓN PATRIMONIAL MODIFICACIÓN .2016.KGPZ.	ÓRGANO INTERNO DE CONTROL	X	7			
4	DECLARACIONES PATRIMONIALES.	2	DECLARACIONES PATRIMONIALES MODIFICACIÓN.	IEES/OIC/4.2.13/2016	DECLARACIÓN PATRIMONIAL MODIFICACIÓN .2016.MQG.	ÓRGANO INTERNO DE CONTROL	X	7			
4	DECLARACIONES PATRIMONIALES.	2	DECLARACIONES PATRIMONIALES MODIFICACIÓN.	IEES/OIC/4.2.14/2016	DECLARACIÓN PATRIMONIAL MODIFICACIÓN .2016.CJRC.	ÓRGANO INTERNO DE CONTROL	X	7			
4	DECLARACIONES PATRIMONIALES.	2	DECLARACIONES PATRIMONIALES MODIFICACIÓN.	IEES/OIC/4.2.15/2016	DECLARACIÓN PATRIMONIAL MODIFICACIÓN .2016.BYVG.	ÓRGANO INTERNO DE CONTROL	X	7			
4	DECLARACIONES PATRIMONIALES.	2	DECLARACIONES PATRIMONIALES MODIFICACIÓN.	IEES/OIC/4.2.16/2016	DECLARACIÓN PATRIMONIAL MODIFICACIÓN .2016.CBZ.	ÓRGANO INTERNO DE CONTROL	X	7			
4	DECLARACIONES PATRIMONIALES.	3	DECLARACIONES PATRIMONIALES CONCLUSIÓN.	IEES/CI/4.3.1/2016	DECLARACIÓN PATRIMONIAL CONCLUSIÓN.2016.JIHR.	ÓRGANO INTERNO DE CONTROL	X	7			
4	DECLARACIONES PATRIMONIALES.	3	DECLARACIONES PATRIMONIALES CONCLUSIÓN.	IEES/CI/4.3.2/2016	DECLARACIÓN PATRIMONIAL CONCLUSIÓN.2016.FII.	ÓRGANO INTERNO DE CONTROL	X	7			
5	ENTREGA Y RECEPCIÓN.	2	ENTREGA Y RECEPCIÓN	IEES/CI/5.2.1/2016	ENTREGA Y RECEPCIÓN INTERMEDIA DE ORGANIZACIÓN.	ÓRGANO INTERNO DE	X	7			

ENTREGA	COORDINÓ Y CERTIFICÓ	RECIBE
MTRA. KARLA GABRIELA PERAZA ZAZUETA **SERVIDORA PÚBLICA TITULAR SALIENTE**	**LIC. SANTIAGO ARTURO MONTOYA FÉLIX** **TITULAR DEL ÓRGANO INTERNO DE CONTROL**	**LIC. ARTURO FAJARDO MEJÍA** **SERVIDOR PÚBLICO TITULAR ENTRANTE**
LIC. CARMEN JULIETA RODRÍGUEZ CAMPOS **TESTIGO DE LASERVIDORA PÚBLICA TITULAR SALIENTE**		**LIC. ROBERTO CLAUDIO URIARTE MENDÍVIL** **TESTIGO DEL SERVIDOR PÚBLICO TITULAR ENTRANTE**

ANALÍTICO DEL CONCENTRADO DE ARCHIVOS EN TRÁMITE AL 04 DE SEPTIEMBRE DE 2022

			INTERMEDIA.			CONTROL					
5	ENTREGA Y RECEPCIÓN.	2	ENTREGA Y RECEPCIÓN INTERMEDIA.	IEES/CI/5.2.2/2016	ENTREGA Y RECEPCIÓN INTERMEDIA DE ADMINISTRACIÓN.	ÓRGANO INTERNO DE CONTROL	X	7			
5	ENTREGA Y RECEPCIÓN.	2	ENTREGA Y RECEPCIÓN INTERMEDIA.	IEES/CI/5.2.3/2016	ENTREGA Y RECEPCIÓN INTERMEDIA DE ORGANIZACIÓN.	ÓRGANO INTERNO DE CONTROL	X	7			
5	ENTREGA Y RECEPCIÓN.	2	ENTREGA Y RECEPCIÓN INTERMEDIA.	IEES/CI/5.2.4/2016	ENTREGA Y RECEPCIÓN INTERMEDIA DE CAPACITACIÓN.	ÓRGANO INTERNO DE CONTROL	X	7			
	EJERCICIO 2017										
1	ADMINISTRATIVOS.	1	OFICIOS.	IEES/CI/1.1.1/2017	OFICIOS ENVIADOS.	ÓRGANO INTERNO DE CONTROL	X	2			
1	ADMINISTRATIVOS.	1	OFICIOS.	IEES/CI/1.1.2/2017	OFICIOS RECIBIDOS.	ÓRGANO INTERNO DE CONTROL	X	2			
1	ADMINISTRATIVOS.	4	ACUERDOS ADMINISTRATIVOS.	IEES/OIC/1.4.1/2017	ACUERDO ADMINISTRATIVO PARA LAS DECLARACIONES PATRIMONIALES Y DE INTERESES.	ÓRGANO INTERNO DE CONTROL	X	2			
1	ADMINISTRATIVOS.	5	REQUISICIONES.	IEES/CI/1.5.1/2017	REQUISICIONES DE MATERIALES Y/O SERVICIOS	ÓRGANO INTERNO DE CONTROL	X	2			
1	ADMINISTRATIVOS.	7	PROGRAMA ANUAL DE LA CONTRALORÍA INTERNA.	IEES/CI/1.7.1/2017	PROGRAMA ANUAL DE LA CONTRALORÍA INTERNA 2017.	ÓRGANO INTERNO DE CONTROL	X	2			
1	ADMINISTRATIVOS.	7	PROGRAMA ANUAL DE LA CONTRALORÍA INTERNA.	IEES/CI/1.7.2/2017	PROGRAMA ANUAL DE LA CONTRALORÍA INTERNA 2018.	ÓRGANO INTERNO DE CONTROL	X	2			
1	ADMINISTRATIVOS.	8	INFORME PREVIO DEL OIC.	IEES/CI/1.8.1/2017	INFORME ANUAL DEL OIC 2016.	ÓRGANO INTERNO DE CONTROL	X	2			
1	ADMINISTRATIVOS.	8	INFORME PREVIO DEL	IEES/CI/1.8.2/2017	INFORME PREVIO DEL OIC 2017.	ÓRGANO	X	2			

ENTREGA **MTRA. KARLA GABRIELA PERAZA ZAZUETA** **SERVIDORA PÚBLICA TITULAR SALIENTE**	**COORDINÓ Y CERTIFICÓ** **LIC. SANTIAGO ARTURO MONTOYA FÉLIX** **TITULAR DEL ÓRGANO INTERNO DE CONTROL**	**RECIBE** **LIC. ARTURO FAJARDO MEJÍA** **SERVIDOR PÚBLICO TITULAR ENTRANTE**
LIC. CARMEN JULIETA RODRÍGUEZ CAMPOS **TESTIGO DE LASERVIDORA PÚBLICA TITULAR SALIENTE**		**LIC. ROBERTO CLAUDIO URIARTE MENDÍVIL** **TESTIGO DEL SERVIDOR PÚBLICO TITULAR ENTRANTE**

ANALÍTICO DEL CONCENTRADO DE ARCHIVOS EN TRÁMITE AL 04 DE SEPTIEMBRE DE 2022

			OIC.			INTERNO DE CONTROL					
1	ADMINISTRATIVOS.	10	OBLIGACIONES DE TRANSPARENCIA.	IEES/CI/1.10.1/2017	OBLIGACIONES DE TRANSPARENCIA.	ÓRGANO INTERNO DE CONTROL	X	2			
2	AUDITORÍAS.	1	AUDITORÍAS.	IEES/CI/2.1.1/2017	AUDITORÍA CI.01A.17.02.17.EDUCACIÓN	ÓRGANO INTERNO DE CONTROL	X	5			
2	AUDITORÍAS.	1	AUDITORÍAS.	IEES/CI/2.1.2/2017	AUDITORÍA CI.02AF.18.04.17.ADMINISTRACIÓN	ÓRGANO INTERNO DE CONTROL	X	5			
2	AUDITORÍAS.	1	AUDITORÍAS.	IEES/CI/2.1.3/2017	AUDITORÍA CI.03A.17.11.17.COMUNICACIÓN	ÓRGANO INTERNO DE CONTROL	X	5			
3	PROCEDIMIENTOS DE RESPONSABILIDADES ADMINISTRATIVAS.	1	PROCEDIMIENTOS DE RESPONSABILIDADES ADMINISTRATIVAS	IEES/CI/3.1.1/2017	PROCEDIMIENTOS DE RESPONSABILIDADES ADMINISTRATIVAS IEES.CI.PADPR.001.17	ÓRGANO INTERNO DE CONTROL	X	5			
4	DECLARACIONES PATRIMONIALES.	1	DECLARACIONES PATRIMONIALES Y DE INTERESES INICIALES.	IEES/OIC/4.1.1/2017	DECLARACIÓN PATRIMONIAL INTERESES INICIAL.2017.PALV.	ÓRGANO INTERNO DE CONTROL	X	7			
4	DECLARACIONES PATRIMONIALES.	2	DECLARACIONES PATRIMONIALES MODIFICACIÓN.	IEES/OIC/4.2.1/2017	DECLARACIÓN PATRIMONIAL MODIFICACIÓN 2017.MBM.	ÓRGANO INTERNO DE CONTROL	X	7			
4	DECLARACIONES PATRIMONIALES.	2	DECLARACIONES PATRIMONIALES MODIFICACIÓN.	IEES/OIC/4.2.2/2017	DECLARACIÓN PATRIMONIAL MODIFICACIÓN.2017.PLBT.	ÓRGANO INTERNO DE CONTROL	X	7			
4	DECLARACIONES PATRIMONIALES.	2	DECLARACIONES PATRIMONIALES MODIFICACIÓN.	IEES/OIC/4.2.3/2017	DECLARACIÓN PATRIMONIAL MODIFICACIÓN 2017.AFM.	ÓRGANO INTERNO DE CONTROL	X	7			

ENTREGA	COORDINÓ Y CERTIFICÓ	RECIBE
MTRA. KARLA GABRIELA PERAZA ZAZUETA **SERVIDORA PÚBLICA TITULAR SALIENTE**	**LIC. SANTIAGO ARTURO MONTOYA FÉLIX** **TITULAR DEL ÓRGANO INTERNO DE CONTROL**	**LIC. ARTURO FAJARDO MEJÍA** **SERVIDOR PÚBLICO TITULAR ENTRANTE**
LIC. CARMEN JULIETA RODRÍGUEZ CAMPOS **TESTIGO DE LASERVIDORA PÚBLICA TITULAR SALIENTE**		**LIC. ROBERTO CLAUDIO URIARTE MENDÍVIL** **TESTIGO DEL SERVIDOR PÚBLICO TITULAR ENTRANTE**

ANALÍTICO DEL CONCENTRADO DE ARCHIVOS EN TRÁMITE AL 04 DE SEPTIEMBRE DE 2022

4	DECLARACIONES PATRIMONIALES.	2	DECLARACIONES PATRIMONIALES MODIFICACIÓN.	IEES/OIC/4.2.4/2017	DECLARACIÓN PATRIMONIAL MODIFICACIÓN .2017.MGM.	ÓRGANO INTERNO DE CONTROL	X	7			
4	DECLARACIONES PATRIMONIALES.	2	DECLARACIONES PATRIMONIALES MODIFICACIÓN.	IEES/OIC/4.2.5/2017	DECLARACIÓN PATRIMONIAL MODIFICACIÓN .2017.MQG.	ÓRGANO INTERNO DE CONTROL	X	7			
4	DECLARACIONES PATRIMONIALES.	2	DECLARACIONES PATRIMONIALES MODIFICACIÓN.	IEES/OIC/4.2.6/2017	DECLARACIÓN PATRIMONIAL MODIFICACIÓN .2017.MGD.	ÓRGANO INTERNO DE CONTROL	X	7			
4	DECLARACIONES PATRIMONIALES.	2	DECLARACIONES PATRIMONIALES MODIFICACIÓN.	IEES/OIC/4.2.7/2017	DECLARACIÓN PATRIMONIAL MODIFICACIÓN .2017.JGGR.	ÓRGANO INTERNO DE CONTROL	X	7			
4	DECLARACIONES PATRIMONIALES.	2	DECLARACIONES PATRIMONIALES MODIFICACIÓN.	IEES/OIC/4.2.8/2017	DECLARACIÓN PATRIMONIAL MODIFICACIÓN .2017.JIHR.	ÓRGANO INTERNO DE CONTROL	X	7			
4	DECLARACIONES PATRIMONIALES.	2	DECLARACIONES PATRIMONIALES MODIFICACIÓN.	IEES/OIC/4.2.9/2017	DECLARACIÓN PATRIMONIAL MODIFICACIÓN .2017.MAIG.	ÓRGANO INTERNO DE CONTROL	X	7			
4	DECLARACIONES PATRIMONIALES.	2	DECLARACIONES PATRIMONIALES MODIFICACIÓN.	IEES/OIC/4.2.10/2017	DECLARACIÓN PATRIMONIAL MODIFICACIÓN .2017.MBIM.	ÓRGANO INTERNO DE CONTROL	X	7			
4	DECLARACIONES PATRIMONIALES.	2	DECLARACIONES PATRIMONIALES MODIFICACIÓN.	IEES/OIC/4.2.11/2017	DECLARACIÓN PATRIMONIAL MODIFICACIÓN .2017.MALV.	ÓRGANO INTERNO DE CONTROL	X	7			
4	DECLARACIONES PATRIMONIALES.	2	DECLARACIONES PATRIMONIALES MODIFICACIÓN.	IEES/OIC/4.2.12/2017	DECLARACIÓN PATRIMONIAL MODIFICACIÓN .2017.XALU.	ÓRGANO INTERNO DE CONTROL	X	7			
4	DECLARACIONES PATRIMONIALES.	2	DECLARACIONES PATRIMONIALES MODIFICACIÓN.	IEES/OIC/4.2.13/2017	DECLARACIÓN PATRIMONIAL MODIFICACIÓN .2017.SAMF.	ÓRGANO INTERNO DE CONTROL	X	7			
4	DECLARACIONES PATRIMONIALES.	2	DECLARACIONES PATRIMONIALES MODIFICACIÓN.	IEES/OIC/4.2.14/2017	DECLARACIÓN PATRIMONIAL MODIFICACIÓN .2017.KGPZ.	ÓRGANO INTERNO DE CONTROL	X	7			
4	DECLARACIONES PATRIMONIALES.	2	DECLARACIONES PATRIMONIALES MODIFICACIÓN.	IEES/OIC/4.2.15/2017	DECLARACIÓN PATRIMONIAL MODIFICACIÓN .2017.CJRC.	ÓRGANO INTERNO DE CONTROL	X	7			

ENTREGA	COORDINÓ Y CERTIFICÓ	RECIBE
MTRA. KARLA GABRIELA PERAZA ZAZUETA SERVIDORA PÚBLICA TITULAR SALIENTE	LIC. SANTIAGO ARTURO MONTOYA FÉLIX TITULAR DEL ÓRGANO INTERNO DE CONTROL	LIC. ARTURO FAJARDO MEJÍA SERVIDOR PÚBLICO TITULAR ENTRANTE
LIC. CARMEN JULIETA RODRÍGUEZ CAMPOS TESTIGO DE LASERVIDORA PÚBLICA TITULAR SALIENTE		LIC. ROBERTO CLAUDIO URIARTE MENDÍVIL TESTIGO DEL SERVIDOR PÚBLICO TITULAR ENTRANTE

ANALÍTICO DEL CONCENTRADO DE ARCHIVOS EN TRÁMITE AL 04 DE SEPTIEMBRE DE 2022

4	DECLARACIONES PATRIMONIALES.	2	DECLARACIONES PATRIMONIALES MODIFICACIÓN.	IEES/OIC/4.2.16/2017	DECLARACIÓN PATRIMONIAL MODIFICACIÓN .2017.LVC.	ÓRGANO INTERNO DE CONTROL	X	7			
4	DECLARACIONES PATRIMONIALES.	2	DECLARACIONES PATRIMONIALES MODIFICACIÓN.	IEES/OIC/4.2.17/2017	DECLARACIÓN PATRIMONIAL MODIFICACIÓN .2017.BYVG.	ÓRGANO INTERNO DE CONTROL	X	7			
4	DECLARACIONES PATRIMONIALES.	2	DECLARACIONES PATRIMONIALES MODIFICACIÓN.	IEES/OIC/4.2.18/2017	DECLARACIÓN PATRIMONIAL MODIFICACIÓN .2017.CBZ.	ÓRGANO INTERNO DE CONTROL	X	7			
4	DECLARACIONES PATRIMONIALES.	2	DECLARACIONES PATRIMONIALES MODIFICACIÓN.	IEES/OIC/4.2.19/2017	DECLARACIÓN PATRIMONIAL MODIFICACIÓN .2017.JADLHG.	ÓRGANO INTERNO DE CONTROL	X	7			
4	DECLARACIONES PATRIMONIALES.	3	DECLARACIONES PATRIMONIALES CONCLUSIÓN.	IEES/CI/4.3.1/2017	DECLARACIÓN PATRIMONIAL CONCLUSIÓN.2017.JCM.	ÓRGANO INTERNO DE CONTROL	X	7			
4	DECLARACIONES PATRIMONIALES.	3	DECLARACIONES PATRIMONIALES CONCLUSIÓN.	IEES/CI/4.3.2/2017	DECLARACIÓN PATRIMONIAL CONCLUSIÓN.2017.CBZ.	ÓRGANO INTERNO DE CONTROL	X	7			
5	ENTREGA Y RECEPCIÓN.	2	ENTREGA Y RECEPCIÓN INTERMEDIA.	IEES/CI/5.2.1/2017	ENTREGA Y RECEPCIÓN INTERMEDIA DE TRANSPARENCIA.	ÓRGANO INTERNO DE CONTROL	X	7			
5	ENTREGA Y RECEPCIÓN.	2	ENTREGA Y RECEPCIÓN INTERMEDIA.	IEES/CI/5.2.2/2017	ENTREGA Y RECEPCIÓN INTERMEDIA DE PARTICIPACIÓN.	ÓRGANO INTERNO DE CONTROL	X	7			
	EJERCICIO 2018										
1	ADMINISTRATIVOS.	1	OFICIOS.	IEES/OIC/1.1.1/2018	OFICIOS ENVIADOS.	ÓRGANO INTERNO DE CONTROL	X	2			
1	ADMINISTRATIVOS.	1	OFICIOS.	IEES/OIC/1.1.2/2018	OFICIOS RECIBIDOS.	ÓRGANO INTERNO DE CONTROL	X	2			
1	ADMINISTRATIVOS.	4	ACUERDOS ADMINISTRATIVOS.	IEES/OIC/1.4.1/2018	ACUERDO ADMINISTRATIVO POR MEDIO DEL CUAL SE DETERMINA LA IMPOSIBILIDAD DE EJERCER LA FACULTAD DE LA AUTORIDAD PARA INVESTIGAR, CALIFICAR, Y EN SU CASO, SUSTANCIAR, RESOLVER Y	ÓRGANO INTERNO DE CONTROL	X	2			

ENTREGA **MTRA. KARLA GABRIELA PERAZA ZAZUETA** **SERVIDORA PÚBLICA TITULAR SALIENTE**	**COORDINÓ Y CERTIFICÓ** **LIC. SANTIAGO ARTURO MONTOYA FÉLIX** **TITULAR DEL ÓRGANO INTERNO DE CONTROL**	**RECIBE** **LIC. ARTURO FAJARDO MEJÍA** **SERVIDOR PÚBLICO TITULAR ENTRANTE**
LIC. CARMEN JULIETA RODRÍGUEZ CAMPOS **TESTIGO DE LASERVIDORA PÚBLICA TITULAR SALIENTE**		**LIC. ROBERTO CLAUDIO URIARTE MENDÍVIL** **TESTIGO DEL SERVIDOR PÚBLICO TITULAR ENTRANTE**

ANALÍTICO DEL CONCENTRADO DE ARCHIVOS EN TRÁMITE AL 04 DE SEPTIEMBRE DE 2022

					SANCIONAR DE CONFORMIDAD EN LAS LEYES EN MATERIA DE RESPONSABILIDADES ADMINISTRATIVAS.						
1	ADMINISTRATIVOS.	5	REQUISICIONES.	IEES/CI/1.5.1/2018	REQUISICIONES DE MATERIALES Y/O SERVICIOS	ÓRGANO INTERNO DE CONTROL	X	2			
1	ADMINISTRATIVOS.	6	VIÁTICOS.	IEES/CI/1.6.1/2018	SOLICITUDES Y COMPROBACIONES DE VIÁTICOS.	ÓRGANO INTERNO DE CONTROL	X	2			
1	ADMINISTRATIVOS.	8	INFORME PREVIO DEL OIC.	IEES/OIC/1.8.1/2018	INFORME ANUAL DEL OIC 2017.	ÓRGANO INTERNO DE CONTROL	X	2			
1	ADMINISTRATIVOS.	8	INFORME PREVIO DEL OIC.	IEES/OIC/1.8.2/2018	INFORME PREVIO DEL OIC 2018.	ÓRGANO INTERNO DE CONTROL	X	2			
1	ADMINISTRATIVOS.	10	OBLIGACIONES DE TRANSPARENCIA.	IEES/CI/1.10.1/2018	OBLIGACIONES DE TRANSPARENCIA.	ÓRGANO INTERNO DE CONTROL	X	2			
2	AUDITORÍAS.	1	AUDITORÍAS.	IEES/OIC/2.1.1/2018	AUDITORÍA CI.01A.06.02.18.ADMINISTRACIÓN	ÓRGANO INTERNO DE CONTROL	X	5			
2	AUDITORÍAS.	1	AUDITORÍAS.	IEES/OIC/2.1.2/2018	AUDITORÍA CI.02AF.17.09.18.ADMINISTRACIÓN	ÓRGANO INTERNO DE CONTROL	X	5			
2	AUDITORÍAS.	2	VISITAS DE INSPECCIÓN	IEES/OIC/2.2.1/2018	REVISIÓN.OIC.VI01.12.01.18.CDE01	ÓRGANO INTERNO DE CONTROL	X	5			
2	AUDITORÍAS.	2	VISITAS DE INSPECCIÓN	IEES/OIC/2.2.2/2018	REVISIÓN.OIC.VI02.16.01.18.CDE03	ÓRGANO INTERNO DE CONTROL	X	5			
2	AUDITORÍAS.	2	VISITAS DE INSPECCIÓN	IEES/OIC/2.2.3/2018	REVISIÓN.OIC.VI03.18.01.18.CDE02	ÓRGANO INTERNO DE CONTROL	X	5			
2	AUDITORÍAS.	2	VISITAS DE INSPECCIÓN	IEES/OIC/2.2.4/2018	REVISIÓN.OIC.VI04.18.01.18.CDE04	ÓRGANO INTERNO DE CONTROL	X	5			

ENTREGA	COORDINÓ Y CERTIFICÓ	RECIBE
MTRA. KARLA GABRIELA PERAZA ZAZUETA **SERVIDORA PÚBLICA TITULAR SALIENTE**	**LIC. SANTIAGO ARTURO MONTOYA FÉLIX** **TITULAR DEL ÓRGANO INTERNO DE CONTROL**	**LIC. ARTURO FAJARDO MEJÍA** **SERVIDOR PÚBLICO TITULAR ENTRANTE**
LIC. CARMEN JULIETA RODRÍGUEZ CAMPOS **TESTIGO DE LASERVIDORA PÚBLICA TITULAR SALIENTE**		**LIC. ROBERTO CLAUDIO URIARTE MENDÍVIL** **TESTIGO DEL SERVIDOR PÚBLICO TITULAR ENTRANTE**

ANALÍTICO DEL CONCENTRADO DE ARCHIVOS EN TRÁMITE AL 04 DE SEPTIEMBRE DE 2022

2	AUDITORÍAS.	2	VISITAS DE INSPECCIÓN	IEES/OIC/2.2.5/2018	REVISIÓN.OIC.VI05.18.01.18.CMEAHOME	ÓRGANO INTERNO DE CONTROL	X	5			
2	AUDITORÍAS.	2	VISITAS DE INSPECCIÓN	IEES/OIC/2.2.6/2018	REVISIÓN.OIC.VI06.25.01.18.CDE16	ÓRGANO INTERNO DE CONTROL	X	5			
2	AUDITORÍAS.	2	VISITAS DE INSPECCIÓN	IEES/OIC/2.2.7/2018	REVISION.OIC.VI07.24.01.18.CDE17	ÓRGANO INTERNO DE CONTROL	X	5			
2	AUDITORÍAS.	2	VISITAS DE INSPECCIÓN	IEES/OIC/2.2.8/2018	REVISION.OIC.VI08.24.01.18.CDE13	ÓRGANO INTERNO DE CONTROL	X	5			
2	AUDITORÍAS.	2	VISITAS DE INSPECCIÓN	IEES/OIC/2.2.9/2018	REVISION.OIC.VI09.25.01.18.CDE14	ÓRGANO INTERNO DE CONTROL	X	5			
2	AUDITORÍAS.	2	VISITAS DE INSPECCIÓN	IEES/OIC/2.2.10/2018	REVISION.OIC.VI10.25.01.18.CDE15	ÓRGANO INTERNO DE CONTROL	X	5			
2	AUDITORÍAS.	2	VISITAS DE INSPECCIÓN	IEES/OIC/2.2.11/2018	REVISION.OIC.VI11.26.01.18.CDE18	ÓRGANO INTERNO DE CONTROL	X	5			
2	AUDITORÍAS.	2	VISITAS DE INSPECCIÓN	IEES/OIC/2.2.12/2018	REVISION.OIC.VI12.29.01.18.CDE12	ÓRGANO INTERNO DE CONTROL	X	5			
2	AUDITORÍAS.	2	VISITAS DE INSPECCIÓN	IEES/OIC/2.2.13/2018	REVISION.OIC.VI13.29.01.18.CMECULIACAN	ÓRGANO INTERNO DE CONTROL	X	5			
2	AUDITORÍAS.	2	VISITAS DE INSPECCIÓN	IEES/OIC/2.2.14/2018	REVISIONOIC.VI14.08.02.18.CMECHOIX	ÓRGANO INTERNO DE CONTROL	X	5			
2	AUDITORÍAS.	2	VISITAS DE INSPECCIÓN	IEES/OIC/2.2.15/2018	REVISION.OIC.VI15.08.02.18.CDE05	ÓRGANO INTERNO DE CONTROL	X	5			
2	AUDITORÍAS.	2	VISITAS DE INSPECCIÓN	IEES/OIC/2.2.16/2018	REVISION.OIC.VI16.08.02.18.CDE07	ÓRGANO INTERNO DE CONTROL	X	5			

ENTREGA	COORDINÓ Y CERTIFICÓ	RECIBE
MTRA. KARLA GABRIELA PERAZA ZAZUETA SERVIDORA PÚBLICA TITULAR SALIENTE	LIC. SANTIAGO ARTURO MONTOYA FÉLIX TITULAR DEL ÓRGANO INTERNO DE CONTROL	LIC. ARTURO FAJARDO MEJÍA SERVIDOR PÚBLICO TITULAR ENTRANTE
LIC. CARMEN JULIETA RODRÍGUEZ CAMPOS TESTIGO DE LASERVIDORA PÚBLICA TITULAR SALIENTE		LIC. ROBERTO CLAUDIO URIARTE MENDÍVIL TESTIGO DEL SERVIDOR PÚBLICO TITULAR ENTRANTE

ANALÍTICO DEL CONCENTRADO DE ARCHIVOS EN TRÁMITE AL 04 DE SEPTIEMBRE DE 2022

2	AUDITORÍAS.	2	VISITAS DE INSPECCIÓN	IEES/OIC/2.2.17/2018	REVISION.OIC.VI17.16.02.18.CDE06	ÓRGANO INTERNO DE CONTROL	X	5			
2	AUDITORÍAS.	2	VISITAS DE INSPECCIÓN	IEES/OIC/2.2.18/2018	REVISION.OIC.VI18.16.02.18.CDE08	ÓRGANO INTERNO DE CONTROL	X	5			
2	AUDITORÍAS.	2	VISITAS DE INSPECCIÓN	IEES/OIC/2.2.19/2018	REVISION.OIC.VI19.1602.18.CMEGUASAVE	ÓRGANO INTERNO DE CONTROL	X	5			
2	AUDITORÍAS.	2	VISITAS DE INSPECCIÓN	IEES/OIC/2.2.20/2018	REVISION.OIC.VI20.27.02.18.CDE11	ÓRGANO INTERNO DE CONTROL	X	5			
2	AUDITORÍAS.	2	VISITAS DE INSPECCIÓN	IEES/OIC/2.2.21/2018	REVISION.OIC.VI21.27.02.18.CMENAVOLATO	ÓRGANO INTERNO DE CONTROL	X	5			
2	AUDITORÍAS.	2	VISITAS DE INSPECCIÓN	IEES/OIC/2.2.22/2018	REVISION.OIC.VI22.01.03.18.CMEANGOSTURA	ÓRGANO INTERNO DE CONTROL	X	5			
2	AUDITORÍAS.	2	VISITAS DE INSPECCIÓN	IEES/OIC/2.2.23/2018	REVISION.OIC.VI23.01.03.18.CDE09	ÓRGANO INTERNO DE CONTROL	X	5			
2	AUDITORÍAS.	2	VISITAS DE INSPECCIÓN	IEES/OIC/2.2.24/2018	REVISION.OIC.VI24.01.03.18.CDE10	ÓRGANO INTERNO DE CONTROL	X	5			
2	AUDITORÍAS.	2	VISITAS DE INSPECCIÓN	IEES/OIC/2.2.25/2018	REVISION.OIC.VI25.08.03.18.CMECOSALA	ÓRGANO INTERNO DE CONTROL	X	5			
2	AUDITORÍAS.	2	VISITAS DE INSPECCIÓN	IEES/OIC/2.2.26/2018	REVISION.OIC.VI26.08.03.18.CDE19	ÓRGANO INTERNO DE CONTROL	X	5			
2	AUDITORÍAS.	2	VISITAS DE INSPECCIÓN	IEES/OIC/2.2.27/2018	REVISION.OIC.VI27.13.03.18.CMEBADIRAGUATO	ÓRGANO INTERNO DE CONTROL	X	5			
2	AUDITORÍAS.	2	VISITAS DE INSPECCIÓN	IEES/OIC/2.2.28/2018	REVISION.OIC.VI28.15.03.18.CMESAN IGNACIO	ÓRGANO INTERNO DE CONTROL	X	5			

ENTREGA	COORDINÓ Y CERTIFICÓ	RECIBE
MTRA. KARLA GABRIELA PERAZA ZAZUETA **SERVIDORA PÚBLICA TITULAR SALIENTE**	**LIC. SANTIAGO ARTURO MONTOYA FÉLIX** **TITULAR DEL ÓRGANO INTERNO DE CONTROL**	**LIC. ARTURO FAJARDO MEJÍA** **SERVIDOR PÚBLICO TITULAR ENTRANTE**
LIC. CARMEN JULIETA RODRÍGUEZ CAMPOS **TESTIGO DE LASERVIDORA PÚBLICA TITULAR SALIENTE**		**LIC. ROBERTO CLAUDIO URIARTE MENDÍVIL** **TESTIGO DEL SERVIDOR PÚBLICO TITULAR ENTRANTE**

ANALÍTICO DEL CONCENTRADO DE ARCHIVOS EN TRÁMITE AL 04 DE SEPTIEMBRE DE 2022

2	AUDITORÍAS.	2	VISITAS DE INSPECCIÓN	IEES/OIC/2.2.29/2018	REVISION.OIC.VI29.15.03.18.CDE20	ÓRGANO INTERNO DE CONTROL	X	5			
2	AUDITORÍAS.	2	VISITAS DE INSPECCIÓN	IEES/OIC/2.2.30/2018	REVISION.OIC.VI30.15.03.18.CDE21	ÓRGANO INTERNO DE CONTROL	X	5			
2	AUDITORÍAS.	2	VISITAS DE INSPECCIÓN	IEES/OIC/2.2.31/2018	REVISION.OIC.VI31.22.03.18.CDE22	ÓRGANO INTERNO DE CONTROL	X	5			
2	AUDITORÍAS.	2	VISITAS DE INSPECCIÓN	IEES/OIC/2.2.32/2018	REVISION.OIC.VI32.22.03.18.CDE23	ÓRGANO INTERNO DE CONTROL	X	5			
2	AUDITORÍAS.	2	VISITAS DE INSPECCIÓN	IEES/OIC/2.2.33/2018	REVISION.OIC.VI33.22.03.18.CMEMAZATLAN	ÓRGANO INTERNO DE CONTROL	X	5			
2	AUDITORÍAS.	2	VISITAS DE INSPECCIÓN	IEES/OIC/2.2.34/2018	REVISION.OIC.VI34.26.03.18.CMECONCORDIA	ÓRGANO INTERNO DE CONTROL	X	5			
2	AUDITORÍAS.	2	VISITAS DE INSPECCIÓN	IEES/OIC/2.2.35/2018	REVISION.OIC.VI35.26.03.18.CMEESCUINAPA	ÓRGANO INTERNO DE CONTROL	X	5			
2	AUDITORÍAS.	2	VISITAS DE INSPECCIÓN	IEES/OIC/2.2.36/2018	REVISION.OIC.VI36.26.03.18.CDE26	ÓRGANO INTERNO DE CONTROL	X	5			
2	AUDITORÍAS.	2	VISITAS DE INSPECCIÓN	IEES/OIC/2.2.37/2018	REVISION.OICVI37.24.04.18.CMECHOIX	ÓRGANO INTERNO DE CONTROL	X	5			
2	AUDITORÍAS.	2	VISITAS DE INSPECCIÓN	IEES/OIC/2.2.38/2018	REVISION.OIC.VI38.24.04.18_.CDE03	ÓRGANO INTERNO DE CONTROL	X	5			
2	AUDITORÍAS.	2	VISITAS DE INSPECCIÓN	IEES/OIC/2.2.39/2018	REVISION.OIC.VI39.22.05.18.CMESANIGNACIO	ÓRGANO INTERNO DE CONTROL	X	5			
2	AUDITORÍAS.	2	VISITAS DE INSPECCIÓN	IEES/OIC/2.2.40/2018	REVISION.OIC.VI40.22.05.18.CDE24	ÓRGANO INTERNO DE CONTROL	X	5			

ENTREGA	COORDINÓ Y CERTIFICÓ	RECIBE
MTRA. KARLA GABRIELA PERAZA ZAZUETA SERVIDORA PÚBLICA TITULAR SALIENTE	LIC. SANTIAGO ARTURO MONTOYA FÉLIX TITULAR DEL ÓRGANO INTERNO DE CONTROL	LIC. ARTURO FAJARDO MEJÍA SERVIDOR PÚBLICO TITULAR ENTRANTE
LIC. CARMEN JULIETA RODRÍGUEZ CAMPOS TESTIGO DE LASERVIDORA PÚBLICA TITULAR SALIENTE		LIC. ROBERTO CLAUDIO URIARTE MENDÍVIL TESTIGO DEL SERVIDOR PÚBLICO TITULAR ENTRANTE

ANALÍTICO DEL CONCENTRADO DE ARCHIVOS EN TRÁMITE AL 04 DE SEPTIEMBRE DE 2022

4	DECLARACIONES PATRIMONIALES.	1	DECLARACIONES PATRIMONIALES Y DE INTERESES INICIALES.	IEES/OIC/4.1.1/2018	DECLARACIÓN PATRIMONIAL INTERESES INICIAL.2018.FDDF.	ÓRGANO INTERNO DE CONTROL	X	7			
4	DECLARACIONES PATRIMONIALES.	1	DECLARACIONES PATRIMONIALES Y DE INTERESES INICIALES.	IEES/OIC/4.1.2/2018	DECLARACIÓN PATRIMONIAL INTERESES INICIAL.2018.RBS.	ÓRGANO INTERNO DE CONTROL	X	7			
4	DECLARACIONES PATRIMONIALES.	1	DECLARACIONES PATRIMONIALES Y DE INTERESES INICIALES.	IEES/OIC/4.1.3/2018	DECLARACIÓN PATRIMONIAL INTERESES INICIAL.2018.OSF.	ÓRGANO INTERNO DE CONTROL	X	7			
4	DECLARACIONES PATRIMONIALES.	2	DECLARACIONES PATRIMONIALES Y DE INTERESES MODIFICACIÓN.	IEES/OIC/4.2.1/2018	DECLARACIÓN PATRIMONIAL INTERESES MODIFICACIÓN.2018.PALV.	ÓRGANO INTERNO DE CONTROL	X	7			
4	DECLARACIONES PATRIMONIALES.	2	DECLARACIONES PATRIMONIALES Y DE INTERESES MODIFICACIÓN.	IEES/OIC/4.2.2/2018	DECLARACIÓN PATRIMONIAL INTERESES MODIFICACIÓN.2018.XALU.	ÓRGANO INTERNO DE CONTROL	X	7			
4	DECLARACIONES PATRIMONIALES.	2	DECLARACIONES PATRIMONIALES Y DE INTERESES MODIFICACIÓN.	IEES/OIC/4.2.3/2018	DECLARACIÓN PATRIMONIAL INTERESES MODIFICACIÓN.2018.PLBT.	ÓRGANO INTERNO DE CONTROL	X	7			
4	DECLARACIONES PATRIMONIALES.	2	DECLARACIONES PATRIMONIALES Y DE INTERESES MODIFICACIÓN.	IEES/OIC/4.2.4/2018	DECLARACIÓN PATRIMONIAL INTERESES MODIFICACIÓN.2018.MGM.	ÓRGANO INTERNO DE CONTROL	X	7			
4	DECLARACIONES PATRIMONIALES.	2	DECLARACIONES PATRIMONIALES Y DE INTERESES MODIFICACIÓN.	IEES/OIC/4.2.5/2018	DECLARACIÓN PATRIMONIAL INTERESES MODIFICACIÓN .2018.BYVG.	ÓRGANO INTERNO DE CONTROL	X	7			
4	DECLARACIONES PATRIMONIALES.	2	DECLARACIONES PATRIMONIALES Y DE INTERESES	IEES/OIC/4.2.6/2018	DECLARACIÓN PATRIMONIAL INTERESES MODIFICACIÓN .2018.AFM.	ÓRGANO INTERNO DE CONTROL	X	7			

ENTREGA	COORDINÓ Y CERTIFICÓ	RECIBE
MTRA. KARLA GABRIELA PERAZA ZAZUETA **SERVIDORA PÚBLICA TITULAR SALIENTE**	**LIC. SANTIAGO ARTURO MONTOYA FÉLIX** **TITULAR DEL ÓRGANO INTERNO DE CONTROL**	**LIC. ARTURO FAJARDO MEJÍA** **SERVIDOR PÚBLICO TITULAR ENTRANTE**
LIC. CARMEN JULIETA RODRÍGUEZ CAMPOS **TESTIGO DE LASERVIDORA PÚBLICA TITULAR SALIENTE**		**LIC. ROBERTO CLAUDIO URIARTE MENDÍVIL** **TESTIGO DEL SERVIDOR PÚBLICO TITULAR ENTRANTE**

ANALÍTICO DEL CONCENTRADO DE ARCHIVOS EN TRÁMITE AL 04 DE SEPTIEMBRE DE 2022

			MODIFICACIÓN.								
4	DECLARACIONES PATRIMONIALES.	2	DECLARACIONES PATRIMONIALES Y DE INTERESES MODIFICACIÓN.	IEES/OIC/4.2.7/2018	DECLARACIÓN PATRIMONIAL INTERESES MODIFICACIÓN .2018.KGPZ.	ÓRGANO INTERNO DE CONTROL	X	7			
4	DECLARACIONES PATRIMONIALES.	2	DECLARACIONES PATRIMONIALES Y DE INTERESES MODIFICACIÓN.	IEES/OIC/4.2.8/2018	DECLARACIÓN PATRIMONIAL INTERESES MODIFICACIÓN .2018.MGD.	ÓRGANO INTERNO DE CONTROL	X	7			
4	DECLARACIONES PATRIMONIALES.	2	DECLARACIONES PATRIMONIALES Y DE INTERESES MODIFICACIÓN.	IEES/OIC/4.2.9/2018	DECLARACIÓN PATRIMONIAL INTERESES MODIFICACIÓN .2018.SAMF.	ÓRGANO INTERNO DE CONTROL	X	7			
4	DECLARACIONES PATRIMONIALES.	2	DECLARACIONES PATRIMONIALES Y DE INTERESES MODIFICACIÓN.	IEES/OIC/4.2.10/2018	DECLARACIÓN PATRIMONIAL INTERESES MODIFICACIÓN .2018.LVC.	ÓRGANO INTERNO DE CONTROL	X	7			
4	DECLARACIONES PATRIMONIALES.	2	DECLARACIONES PATRIMONIALES Y DE INTERESES MODIFICACIÓN.	IEES/OIC/4.2.11/2018	DECLARACIÓN PATRIMONIAL INTERESES MODIFICACIÓN .2018.JGGR.	ÓRGANO INTERNO DE CONTROL	X	7			
4	DECLARACIONES PATRIMONIALES.	2	DECLARACIONES PATRIMONIALES Y DE INTERESES MODIFICACIÓN.	IEES/OIC/4.2.12/2018	DECLARACIÓN PATRIMONIAL INTERESES MODIFICACIÓN .2018.MBIM.	ÓRGANO INTERNO DE CONTROL	X	7			
4	DECLARACIONES PATRIMONIALES.	2	DECLARACIONES PATRIMONIALES Y DE INTERESES MODIFICACIÓN.	IEES/OIC/4.2.13/2018	DECLARACIÓN PATRIMONIAL INTERESES MODIFICACIÓN 2018.MBM.	ÓRGANO INTERNO DE CONTROL	X	7			
4	DECLARACIONES PATRIMONIALES.	2	DECLARACIONES PATRIMONIALES Y DE INTERESES MODIFICACIÓN.	IEES/OIC/4.2.14/2018	DECLARACIÓN PATRIMONIAL INTERESES MODIFICACIÓN .2018.MQG.	ÓRGANO INTERNO DE CONTROL	X	7			
4	DECLARACIONES PATRIMONIALES.	2	DECLARACIONES PATRIMONIALES Y DE INTERESES	IEES/OIC/4.2.15/2018	DECLARACIÓN PATRIMONIAL INTERESES MODIFICACIÓN .2018.JADLHG.	ÓRGANO INTERNO DE CONTROL	X	7			

ENTREGA	COORDINÓ Y CERTIFICÓ	RECIBE
MTRA. KARLA GABRIELA PERAZA ZAZUETA SERVIDORA PÚBLICA TITULAR SALIENTE	LIC. SANTIAGO ARTURO MONTOYA FÉLIX TITULAR DEL ÓRGANO INTERNO DE CONTROL	LIC. ARTURO FAJARDO MEJÍA SERVIDOR PÚBLICO TITULAR ENTRANTE
LIC. CARMEN JULIETA RODRÍGUEZ CAMPOS TESTIGO DE LASERVIDORA PÚBLICA TITULAR SALIENTE		LIC. ROBERTO CLAUDIO URIARTE MENDÍVIL TESTIGO DEL SERVIDOR PÚBLICO TITULAR ENTRANTE

ANALÍTICO DEL CONCENTRADO DE ARCHIVOS EN TRÁMITE AL 04 DE SEPTIEMBRE DE 2022

			MODIFICACIÓN.								
4	DECLARACIONES PATRIMONIALES.	2	DECLARACIONES PATRIMONIALES Y DE INTERESES MODIFICACIÓN.	IEES/OIC/4.2.16/2018	DECLARACIÓN PATRIMONIAL INTERESES MODIFICACIÓN .2018.MAIG.	ÓRGANO INTERNO DE CONTROL	X	7			
4	DECLARACIONES PATRIMONIALES.	2	DECLARACIONES PATRIMONIALES Y DE INTERESES MODIFICACIÓN.	IEES/OIC/4.2.17/2018	DECLARACIÓN PATRIMONIAL INTERESES MODIFICACIÓN .2018.BRR.	ÓRGANO INTERNO DE CONTROL	X	7			
4	DECLARACIONES PATRIMONIALES.	2	DECLARACIONES PATRIMONIALES Y DE INTERESES MODIFICACIÓN.	IEES/OIC/4.2.18/2018	DECLARACIÓN PATRIMONIAL INTERESES MODIFICACIÓN .2018.MALV.	ÓRGANO INTERNO DE CONTROL	X	7			
4	DECLARACIONES PATRIMONIALES.	3	DECLARACIONES PATRIMONIALES Y DE INTERESES CONCLUSIÓN.	IEES/CI/4.3.1/2018	DECLARACIÓN PATRIMONIAL INTERESES CONCLUSIÓN.2018.CJRC.	ÓRGANO INTERNO DE CONTROL	X	7			
4	DECLARACIONES PATRIMONIALES.	3	DECLARACIONES PATRIMONIALES Y DE INTERESES CONCLUSIÓN.	IEES/CI/4.3.2/2018	DECLARACIÓN PATRIMONIAL INTERESES CONCLUSIÓN .2018.FDDF.	ÓRGANO INTERNO DE CONTROL	X	7			
4	DECLARACIONES PATRIMONIALES.	3	DECLARACIONES PATRIMONIALES Y DE INTERESES CONCLUSIÓN.	IEES/CI/4.3.3/2018	DECLARACIÓN PATRIMONIAL INTERESES CONCLUSIÓN .2018.XALU.	ÓRGANO INTERNO DE CONTROL	X	7			
4	DECLARACIONES PATRIMONIALES.	3	DECLARACIONES PATRIMONIALES Y DE INTERESES CONCLUSIÓN.	IEES/CI/4.3.4/2018	DECLARACIÓN PATRIMONIAL INTERESES CONCLUSIÓN .2018.MGM.	ÓRGANO INTERNO DE CONTROL	X	7			
4	DECLARACIONES PATRIMONIALES.	3	DECLARACIONES PATRIMONIALES Y DE	IEES/CI/4.3.5/2018	DECLARACIÓN PATRIMONIAL INTERESES CONCLUSIÓN .2018.MBM.	ÓRGANO INTERNO DE CONTROL	X	7			

ENTREGA **MTRA. KARLA GABRIELA PERAZA ZAZUETA** **SERVIDORA PÚBLICA TITULAR SALIENTE**	**COORDINÓ Y CERTIFICÓ** **LIC. SANTIAGO ARTURO MONTOYA FÉLIX** **TITULAR DEL ÓRGANO INTERNO DE CONTROL**	**RECIBE** **LIC. ARTURO FAJARDO MEJÍA** **SERVIDOR PÚBLICO TITULAR ENTRANTE**
LIC. CARMEN JULIETA RODRÍGUEZ CAMPOS **TESTIGO DE LASERVIDORA PÚBLICA TITULAR SALIENTE**		**LIC. ROBERTO CLAUDIO URIARTE MENDÍVIL** **TESTIGO DEL SERVIDOR PÚBLICO TITULAR ENTRANTE**

ANALÍTICO DEL CONCENTRADO DE ARCHIVOS EN TRÁMITE AL 04 DE SEPTIEMBRE DE 2022

			INTERESES CONCLUSIÓN.								
5	ENTREGA Y RECEPCIÓN.	2	ENTREGA Y RECEPCIÓN INTERMEDIA.	IEES/CI/5.2.1/2018	ENTREGA Y RECEPCIÓN INTERMEDIA DE TRANSPARENCIA.	ÓRGANO INTERNO DE CONTROL	X	7			
5	ENTREGA Y RECEPCIÓN.	2	ENTREGA Y RECEPCIÓN INTERMEDIA.	IEES/CI/5.2.2/2018	ENTREGA Y RECEPCIÓN INTERMEDIA DE CME CHOIX.	ÓRGANO INTERNO DE CONTROL	X	7			
5	ENTREGA Y RECEPCIÓN.	2	ENTREGA Y RECEPCIÓN INTERMEDIA.	IEES/CI/5.2.3/2018	ENTREGA Y RECEPCIÓN INTERMEDIA DE CONSEJEROS MBM.	ÓRGANO INTERNO DE CONTROL	X	7			
5	ENTREGA Y RECEPCIÓN.	2	ENTREGA Y RECEPCIÓN INTERMEDIA.	IEES/CI/5.2.4/2018	ENTREGA Y RECEPCIÓN INTERMEDIA DE CONSEJEROS MGM.	ÓRGANO INTERNO DE CONTROL	X	7			
5	ENTREGA Y RECEPCIÓN.	2	ENTREGA Y RECEPCIÓN INTERMEDIA.	IEES/CI/5.2.5/2018	ENTREGA Y RECEPCIÓN INTERMEDIA DE CONSEJEROS XALU.	ÓRGANO INTERNO DE CONTROL	X	7			
5	ENTREGA Y RECEPCIÓN.	2	ENTREGA Y RECEPCIÓN INTERMEDIA.	IEES/CI/5.2.6/2018	ENTREGA Y RECEPCIÓN INTERMEDIA DE CONSEJEROS MBM.	ÓRGANO INTERNO DE CONTROL	X	7			
5	ENTREGA Y RECEPCIÓN.	2	ENTREGA Y RECEPCIÓN INTERMEDIA.	IEES/CI/5.2.7/2018	ENTREGA Y RECEPCIÓN INTERMEDIA DE CONSEJEROS MGM.	ÓRGANO INTERNO DE CONTROL	X	7			
5	ENTREGA Y RECEPCIÓN.	2	ENTREGA Y RECEPCIÓN INTERMEDIA.	IEES/CI/5.2.8/2018	ENTREGA Y RECEPCIÓN INTERMEDIA DE CONSEJEROS XALU.	ÓRGANO INTERNO DE CONTROL	X	7			
	EJERCICIO 2019										
1	ADMINISTRATIVOS.	1	OFICIOS.	IEES/OIC/1.1.1/2019	OFICIOS ENVIADOS.	ÓRGANO INTERNO DE CONTROL	X	2			
1	ADMINISTRATIVOS.	1	OFICIOS.	IEES/OIC/1.1.2/2019	OFICIOS RECIBIDOS.	ÓRGANO INTERNO DE CONTROL	X	2			
1	ADMINISTRATIVOS.	2	CIRCULARES	CEES/CI/1.2.2/2019	CIRCULARES RECIBIDAS.	ÓRGANO INTERNO DE CONTROL	X	2			

ENTREGA	COORDINÓ Y CERTIFICÓ	RECIBE
MTRA. KARLA GABRIELA PERAZA ZAZUETA **SERVIDORA PÚBLICA TITULAR SALIENTE**	**LIC. SANTIAGO ARTURO MONTOYA FÉLIX** **TITULAR DEL ÓRGANO INTERNO DE CONTROL**	**LIC. ARTURO FAJARDO MEJÍA** **SERVIDOR PÚBLICO TITULAR ENTRANTE**
LIC. CARMEN JULIETA RODRÍGUEZ CAMPOS **TESTIGO DE LASERVIDORA PÚBLICA TITULAR SALIENTE**		**LIC. ROBERTO CLAUDIO URIARTE MENDÍVIL** **TESTIGO DEL SERVIDOR PÚBLICO TITULAR ENTRANTE**

ANALÍTICO DEL CONCENTRADO DE ARCHIVOS EN TRÁMITE AL 04 DE SEPTIEMBRE DE 2022

1	ADMINISTRATIVOS.	3	COMUNICADOS	IEES/OIC/1.3.1/2019	COMUNICADOS.ENVIADOS	ÓRGANO INTERNO DE CONTROL	X	2			
1	ADMINISTRATIVOS.	4	ACUERDOS ADMINISTRATIVOS.	IEES/OIC/1.4.1/2019	ACUERDO ADMINISTRATIVO PARA LA EMISIÓN DEL CÓDIGO DE ÉTICA DEL INSTITUTO ELECTORAL DEL ESTADO DE SINALOA.	ÓRGANO INTERNO DE CONTROL	X	2			
1	ADMINISTRATIVOS.	4	ACUERDOS ADMINISTRATIVOS.	IEES/OIC/1.4.2/2019	ACUERDO ADMINISTRATIVO PARA LA EMISIÓN DEL MANUAL PARA EL USO DE VEHÍCULOS OFICIALES DEL INSTITUTO ELECTORAL DEL ESTADO DE SINALOA.	ÓRGANO INTERNO DE CONTROL	X	2			
1	ADMINISTRATIVOS.	4	ACUERDOS ADMINISTRATIVOS.	IEES/OIC/1.4.3/2019	ACUERDO ADMINISTRATIVO PARA LA REVOCACIÓN DEL ACUERDO ADMINISTRATIVO IEES/OIC/AA-001/2018.	ÓRGANO INTERNO DE CONTROL	X	2			
1	ADMINISTRATIVOS.	5	REQUISICIONES.	IEES/CI/1.5.1/2019	REQUISICIONES DE MATERIALES Y/O SERVICIOS	ÓRGANO INTERNO DE CONTROL	X	2			
1	ADMINISTRATIVOS.	6	VIÁTICOS.	IEES/CI/1.6.1/2019	SOLICITUDES Y COMPROBACIONES DE VIÁTICOS.	ÓRGANO INTERNO DE CONTROL	X	2			
1	ADMINISTRATIVOS.	7	PROGRAMA ANUAL DEL OIC.	IEES/OIC/1.7.1/2019	PROGRAMA ANUAL DEL OIC 2019.	ÓRGANO INTERNO DE CONTROL	X	2			
1	ADMINISTRATIVOS.	8	INFORME DE RESULTADOS DE LA GESTIÓN DEL OIC.	IEES/OIC/1.8.1/2019	INFORME ANUAL DE RESULTADOS DE LA GESTIÓN DEL OIC 2018.	ÓRGANO INTERNO DE CONTROL	X	2			
1	ADMINISTRATIVOS.	8	INFORME DE RESULTADOS DE LA GESTIÓN DEL OIC.	IEES/OIC/1.8.2/2019	INFORME PREVIO DE RESULTADOS DE LA GESTIÓN DEL OIC 2019.	ÓRGANO INTERNO DE CONTROL	X	2			
1	ADMINISTRATIVOS.	9	ACTAS CIRCUNSTANCIADAS	IEES/OIC/1.9.1/2019	ACTA CIRCUNSTANCIADA POR EL RESGUADO DE VEHICULOS OFICIALES PRIMER PERIODO VACACIONAL 2019 IEES/OIC/AC-001/2019.	ÓRGANO INTERNO DE CONTROL	X	2			
1	ADMINISTRATIVOS.	9	ACTAS CIRCUNSTANCIADAS	IEES/OIC/1.9.2/2019	ACTA CIRCUNSTANCIADA POR EL RESGUADO DE VEHICULOS OFICIALES PRIMER PERIODO VACACIONAL 2019 IEES/OIC/AC-002/2019.	ÓRGANO INTERNO DE CONTROL	X	2			
1	ADMINISTRATIVOS.	9	ACTAS	IEES/OIC/1.9.3/2019	ACTA CIRCUNSTANCIADA POR EL RESGUADO DE	ÓRGANO	X	2			

ENTREGA **MTRA. KARLA GABRIELA PERAZA ZAZUETA** **SERVIDORA PÚBLICA TITULAR SALIENTE**	**COORDINÓ Y CERTIFICÓ** **LIC. SANTIAGO ARTURO MONTOYA FÉLIX** **TITULAR DEL ÓRGANO INTERNO DE CONTROL**	**RECIBE** **LIC. ARTURO FAJARDO MEJÍA** **SERVIDOR PÚBLICO TITULAR ENTRANTE**
LIC. CARMEN JULIETA RODRÍGUEZ CAMPOS **TESTIGO DE LASERVIDORA PÚBLICA TITULAR SALIENTE**		**LIC. ROBERTO CLAUDIO URIARTE MENDÍVIL** **TESTIGO DEL SERVIDOR PÚBLICO TITULAR ENTRANTE**

ANALÍTICO DEL CONCENTRADO DE ARCHIVOS EN TRÁMITE AL 04 DE SEPTIEMBRE DE 2022

			CIRCUNSTANCIADAS		VEHICULOS OFICIALES PRIMER PERIODO VACACIONAL 2019 IEES/OIC/AC-003/2019.	INTERNO DE CONTROL					
1	ADMINISTRATIVOS.	9	ACTAS CIRCUNSTANCIADAS	IEES/OIC/1.9.4/2019	ACTA CIRCUNSTANCIADA POR EL RESGUADO DE VEHICULOS OFICIALES SEGUNDO PERIODO VACACIONAL 2019 IEES/OIC/AC-004/2019.	ÓRGANO INTERNO DE CONTROL	X	2			
1	ADMINISTRATIVOS.	10	OBLIGACIONES DE TRANSPARENCIA.	IEES/CI/1.10.1/2019	OBLIGACIONES DE TRANSPARENCIA.	ÓRGANO INTERNO DE CONTROL	X	2			
1	ADMINISTRATIVOS.	12	JUSTIFICAIONES DE RESTARDOS Y/O FALTA LABORAL.	IEES/OIC/1.12.1/2019	JUSTIFICAIONES DE RESTARDOS Y/O FALTA LABORAL.	ÓRGANO INTERNO DE CONTROL	X	2			
2	AUDITORÍAS.	1	AUDITORÍAS.	IEES/OIC/2.1.1/2019	AUDITORÍA A LA JEFATURA ADMINISTRATIVA DE LA ZONA NORTE.	ÓRGANO INTERNO DE CONTROL	X	5			
2	AUDITORÍAS.	1	AUDITORÍAS.	IEES/OIC/2.1.2/2019	AUDITORÍA A LA JEFATURA ADMINISTRATIVA DE LA ZONA SUR.	ÓRGANO INTERNO DE CONTROL	X	5			
2	AUDITORÍAS.	1	AUDITORÍAS.	IEES/OIC/2.1.3/2019	AUDITORÍA ADMINISTRATIVA Y FINANCIERA A LA COORDINACIÓN DE ADMINISTRACIÓN CORRESPONDIENTE AL EJERCICIO FISCAL DEL AÑO 2018.	ÓRGANO INTERNO DE CONTROL	X	5			
4	DECLARACIONES PATRIMONIALES Y DE INTERES.	1	DECLARACIONES PATRIMONIALES Y DE INTERES INICIALES.	IEES/OIC/4.1.1/2019	DECLARACIÓN PATRIMONIAL INTERESES INICIAL 2019.ZDCV.	ÓRGANO INTERNO DE CONTROL	X	7			
4	DECLARACIONES PATRIMONIALES Y DE INTERES.	1	DECLARACIONES PATRIMONIALES Y DE INTERES INICIALES.	IEES/OIC/4.1.2/2019	DECLARACIÓN PATRIMONIAL INTERESES INICIAL 2019.GMP.	ÓRGANO INTERNO DE CONTROL	X	7			
4	DECLARACIONES PATRIMONIALES Y DE INTERES.	1	DECLARACIONES PATRIMONIALES Y DE INTERES INICIALES.	IEES/OIC/4.1.3/2019	DECLARACIÓN PATRIMONIAL INTERESES INICIAL 2019.JMSM.	ÓRGANO INTERNO DE CONTROL	X	7			
4	DECLARACIONES PATRIMONIALES Y DE INTERES.	1	DECLARACIONES PATRIMONIALES Y DE INTERES INICIALES.	IEES/OIC/4.1.4/2019	DECLARACIÓN PATRIMONIAL INTERESES INICIAL 2019.RCUM.	ÓRGANO INTERNO DE CONTROL	X	7			
4	DECLARACIONES PATRIMONIALES Y	2	DECLARACIONES PATRIMONIALES Y DE	IEES/OIC/4.2.1/2019	DECLARACIÓN PATRIMONIAL INTERESES MODIFICACIÓN.2019.SAMF.	ÓRGANO INTERNO DE	X	7			

ENTREGA **MTRA. KARLA GABRIELA PERAZA ZAZUETA** **SERVIDORA PÚBLICA TITULAR SALIENTE**	**COORDINÓ Y CERTIFICÓ** **LIC. SANTIAGO ARTURO MONTOYA FÉLIX** **TITULAR DEL ÓRGANO INTERNO DE CONTROL**	**RECIBE** **LIC. ARTURO FAJARDO MEJÍA** **SERVIDOR PÚBLICO TITULAR ENTRANTE**
LIC. CARMEN JULIETA RODRÍGUEZ CAMPOS **TESTIGO DE LASERVIDORA PÚBLICA TITULAR SALIENTE**		**LIC. ROBERTO CLAUDIO URIARTE MENDÍVIL** **TESTIGO DEL SERVIDOR PÚBLICO TITULAR ENTRANTE**

ANALÍTICO DEL CONCENTRADO DE ARCHIVOS EN TRÁMITE AL 04 DE SEPTIEMBRE DE 2022

	DE INTERES.		INTERES, DE MODIFICACIÓN.			CONTROL					
4	DECLARACIONES PATRIMONIALES Y DE INTERES.	2	DECLARACIONES PATRIMONIALES Y DE INTERES, DE MODIFICACIÓN.	IEES/OIC/4.2.2/2019	DECLARACIÓN PATRIMONIAL INTERESES MODIFICACIÓN 2019.PALV.	ÓRGANO INTERNO DE CONTROL	X	7			
4	DECLARACIONES PATRIMONIALES Y DE INTERES.	2	DECLARACIONES PATRIMONIALES Y DE INTERES, DE MODIFICACIÓN.	IEES/OIC/4.2.3/2019	DECLARACIÓN PATRIMONIAL INTERESES MODIFICACIÓN .2019.ÓSF.	ÓRGANO INTERNO DE CONTROL	X	7			
4	DECLARACIONES PATRIMONIALES Y DE INTERES.	2	DECLARACIONES PATRIMONIALES Y DE INTERES, DE MODIFICACIÓN.	IEES/OIC/4.2.4/2019	DECLARACIÓN PATRIMONIAL INTERESES MODIFICACIÓN .2019.MGD.	ÓRGANO INTERNO DE CONTROL	X	7			
4	DECLARACIONES PATRIMONIALES Y DE INTERES.	2	DECLARACIONES PATRIMONIALES Y DE INTERES, DE MODIFICACIÓN.	IEES/OIC/4.2.5/2019	DECLARACIÓN PATRIMONIAL INTERESES MODIFICACIÓN .2019.LVC.	ÓRGANO INTERNO DE CONTROL	X	7			
4	DECLARACIONES PATRIMONIALES Y DE INTERES.	2	DECLARACIONES PATRIMONIALES Y DE INTERES, DE MODIFICACIÓN.	IEES/OIC/4.2.6/2019	DECLARACIÓN PATRIMONIAL INTERESES MODIFICACIÓN .2019.AFM.	ÓRGANO INTERNO DE CONTROL	X	7			
4	DECLARACIONES PATRIMONIALES Y DE INTERES.	2	DECLARACIONES PATRIMONIALES Y DE INTERES, DE MODIFICACIÓN.	IEES/OIC/4.2.7/2019	DECLARACIÓN PATRIMONIAL INTERESES MODIFICACIÓN 2019.PLBT.	ÓRGANO INTERNO DE CONTROL	X	7			
4	DECLARACIONES PATRIMONIALES Y DE INTERES.	2	DECLARACIONES PATRIMONIALES Y DE INTERES, DE MODIFICACIÓN.	IEES/OIC/4.2.8/2019	DECLARACIÓN PATRIMONIAL INTERESES MODIFICACIÓN .2019.JGGR.	ÓRGANO INTERNO DE CONTROL	X	7			
4	DECLARACIONES PATRIMONIALES Y DE INTERES.	2	DECLARACIONES PATRIMONIALES Y DE INTERES, DE MODIFICACIÓN.	IEES/OIC/4.2.9/2019	DECLARACIÓN PATRIMONIAL INTERESES MODIFICACIÓN .2019.GIGC.	ÓRGANO INTERNO DE CONTROL	X	7			

ENTREGA	COORDINÓ Y CERTIFICÓ	RECIBE
MTRA. KARLA GABRIELA PERAZA ZAZUETA **SERVIDORA PÚBLICA TITULAR SALIENTE**	**LIC. SANTIAGO ARTURO MONTOYA FÉLIX** **TITULAR DEL ÓRGANO INTERNO DE CONTROL**	**LIC. ARTURO FAJARDO MEJÍA** **SERVIDOR PÚBLICO TITULAR ENTRANTE**
LIC. CARMEN JULIETA RODRÍGUEZ CAMPOS **TESTIGO DE LASERVIDORA PÚBLICA TITULAR SALIENTE**		**LIC. ROBERTO CLAUDIO URIARTE MENDÍVIL** **TESTIGO DEL SERVIDOR PÚBLICO TITULAR ENTRANTE**

ANALÍTICO DEL CONCENTRADO DE ARCHIVOS EN TRÁMITE AL 04 DE SEPTIEMBRE DE 2022

4	DECLARACIONES PATRIMONIALES Y DE INTERES.	2	DECLARACIONES PATRIMONIALES Y DE INTERES, DE MODIFICACIÓN.	IEES/OIC/4.2.10/2019	DECLARACIÓN PATRIMONIAL INTERESES MODIFICACIÓN .2019.JADLHG.	ÓRGANO INTERNO DE CONTROL	X	7			
4	DECLARACIONES PATRIMONIALES Y DE INTERES.	2	DECLARACIONES PATRIMONIALES Y DE INTERES, DE MODIFICACIÓN.	IEES/OIC/4.2.11/2019	DECLARACIÓN PATRIMONIAL INTERESES MODIFICACIÓN .2019.BYVG.	ÓRGANO INTERNO DE CONTROL	X	7			
4	DECLARACIONES PATRIMONIALES Y DE INTERES.	2	DECLARACIONES PATRIMONIALES Y DE INTERES, DE MODIFICACIÓN.	IEES/OIC/4.2.12/2019	DECLARACIÓN PATRIMONIAL INTERESES MODIFICACIÓN 2019.RBS.	ÓRGANO INTERNO DE CONTROL	X	7			
4	DECLARACIONES PATRIMONIALES Y DE INTERES.	2	DECLARACIONES PATRIMONIALES Y DE INTERES, DE MODIFICACIÓN.	IEES/OIC/4.2.13/2019	DECLARACIÓN PATRIMONIAL INTERESES MODIFICACIÓN .2019.MQG.	ÓRGANO INTERNO DE CONTROL	X	7			
4	DECLARACIONES PATRIMONIALES Y DE INTERES.	2	DECLARACIONES PATRIMONIALES Y DE INTERES, DE MODIFICACIÓN.	IEES/OIC/4.2.14/2019	DECLARACIÓN PATRIMONIAL INTERESES MODIFICACIÓN .2019.KGPZ.	ÓRGANO INTERNO DE CONTROL	X	7			
4	DECLARACIONES PATRIMONIALES Y DE INTERES.	2	DECLARACIONES PATRIMONIALES Y DE INTERES, DE MODIFICACIÓN.	IEES/OIC/4.2.15/2019	DECLARACIÓN PATRIMONIAL INTERESES MODIFICACIÓN .2019.MALV.	ÓRGANO INTERNO DE CONTROL	X	7			
4	DECLARACIONES PATRIMONIALES Y DE INTERES.	2	DECLARACIONES PATRIMONIALES Y DE INTERES, DE MODIFICACIÓN.	IEES/OIC/4.2.16/2019	DECLARACIÓN PATRIMONIAL INTERESES MODIFICACIÓN .2019.MBÍM.	ÓRGANO INTERNO DE CONTROL	X	7			
4	DECLARACIONES PATRIMONIALES Y DE INTERES.	2	DECLARACIONES PATRIMONIALES Y DE INTERES, DE MODIFICACIÓN.	IEES/OIC/4.2.17/2019	DECLARACIÓN PATRIMONIAL INTERESES MODIFICACIÓN .2019.MAIG.	ÓRGANO INTERNO DE CONTROL	X	7			
4	DECLARACIONES PATRIMONIALES Y DE INTERES.	3	DECLARACIONES PATRIMONIALES Y DE INTERES FINALES.	IEES/OIC/4.3.1/2019	DECLARACIÓN PATRIMONIAL INTERESES CONCLUSIÓN.2019.BRR.	ÓRGANO INTERNO DE CONTROL	X	7			

ENTREGA	COORDINÓ Y CERTIFICÓ	RECIBE
MTRA. KARLA GABRIELA PERAZA ZAZUETA **SERVIDORA PÚBLICA TITULAR SALIENTE**	**LIC. SANTIAGO ARTURO MONTOYA FÉLIX** **TITULAR DEL ÓRGANO INTERNO DE CONTROL**	**LIC. ARTURO FAJARDO MEJÍA** **SERVIDOR PÚBLICO TITULAR ENTRANTE**
LIC. CARMEN JULIETA RODRÍGUEZ CAMPOS **TESTIGO DE LASERVIDORA PÚBLICA TITULAR SALIENTE**		**LIC. ROBERTO CLAUDIO URIARTE MENDÍVIL** **TESTIGO DEL SERVIDOR PÚBLICO TITULAR ENTRANTE**

ANALÍTICO DEL CONCENTRADO DE ARCHIVOS EN TRÁMITE AL 04 DE SEPTIEMBRE DE 2022

4	DECLARACIONES PATRIMONIALES Y DE INTERES.	3	DECLARACIONES PATRIMONIALES Y DE INTERES FINALES.	IEES/OIC/4.3.2/2019	DECLARACIÓN PATRIMONIAL INTERESES CONCLUSIÓN.2019.JMSM.	ÓRGANO INTERNO DE CONTROL	X	7			
5	ENTREGA Y RECEPCIÓN	2	ENTREGA Y RECEPCIÓN INTERMEDIA	IEES/OIC/5.2.1/2019	ACTA DE ENTREGA Y RECEPCIÓN INTERMEDIA DE LA JEFATURA DE LA PRESIDENCIA.	ÓRGANO INTERNO DE CONTROL	X	7			
5	ENTREGA Y RECEPCIÓN	2	ENTREGA Y RECEPCIÓN INTERMEDIA	IEES/OIC/5.2.2/2019	ACTA DE ENTREGA Y RECEPCIÓN INTERMEDIA DE LA JEFATURA DE LA PRESIDENCIA.	ÓRGANO INTERNO DE CONTROL	X	7			
5	ENTREGA Y RECEPCIÓN	2	ENTREGA Y RECEPCIÓN INTERMEDIA	IEES/OIC/5.2.3/2019	ACTA DE ENTREGA Y RECEPCIÓN INTERMEDIA DE LA COORDINACIÓN DE ORGANIZACIÓN.	ÓRGANO INTERNO DE CONTROL	X	7			
5	ENTREGA Y RECEPCIÓN	2	ENTREGA Y RECEPCIÓN INTERMEDIA	IEES/OIC/5.2.4/2019	ACTA DE ENTREGA Y RECEPCIÓN INTERMEDIA DE LA JEFATURA DE LA PRESIDENCIA.	ÓRGANO INTERNO DE CONTROL	X	7			
	EJERCICIO 2020										
1	ADMINISTRATIVOS.	1	OFICIOS.	IEES/OIC/1.1.1/2020	OFICIOS ENVIADOS.	ÓRGANO INTERNO DE CONTROL	X			2	
1	ADMINISTRATIVOS.	1	OFICIOS.	IEES/OIC/1.1.2/2020	OFICIOS RECIBIDOS.	ÓRGANO INTERNO DE CONTROL	X			2	
1	ADMINISTRATIVOS.	2	CIRCULARES ENVIADAS Y RECIBIDAS.	IEES/OIC/1.2.1/2020	CIRCULARES ENVIADAS.	ÓRGANO INTERNO DE CONTROL	X			2	
1	ADMINISTRATIVOS.	4	ACUERDOS ADMINISTRATIVOS.	IEES/OIC/1.4.1/2020	ACUERDO ADMINISTRATIVO PARA DESIGNAR LA AUTORIDAD INVESTIGADORA DEL OIC.	ÓRGANO INTERNO DE CONTROL	X			2	
1	ADMINISTRATIVOS.	4	ACUERDOS ADMINISTRATIVOS.	IEES/OIC/1.4.2/2020	ACUERDO ADMINISTRATIVO PARA DETERMINAR LA SUSPENSIÓN DEL CÓMPUTO DE PLAZOS LEGALES Y NORMATIVOS.	ÓRGANO INTERNO DE CONTROL	X			2	
1	ADMINISTRATIVOS.	4	ACUERDOS ADMINISTRATIVOS.	IEES/OIC/1.4.3/2020	ACUERDO ADMINISTRATIVO PARA DETERMINAR LA REANUDACIÓN DEL CÓMPUTO DE PLAZOS LEGALES Y NORMATIVOS.	ÓRGANO INTERNO DE CONTROL	X			2	

ENTREGA **MTRA. KARLA GABRIELA PERAZA ZAZUETA** **SERVIDORA PÚBLICA TITULAR SALIENTE**	**COORDINÓ Y CERTIFICÓ** **LIC. SANTIAGO ARTURO MONTOYA FÉLIX** **TITULAR DEL ÓRGANO INTERNO DE CONTROL**	**RECIBE** **LIC. ARTURO FAJARDO MEJÍA** **SERVIDOR PÚBLICO TITULAR ENTRANTE**
LIC. CARMEN JULIETA RODRÍGUEZ CAMPOS **TESTIGO DE LASERVIDORA PÚBLICA TITULAR SALIENTE**		**LIC. ROBERTO CLAUDIO URIARTE MENDÍVIL** **TESTIGO DEL SERVIDOR PÚBLICO TITULAR ENTRANTE**

ANALÍTICO DEL CONCENTRADO DE ARCHIVOS EN TRÁMITE AL 04 DE SEPTIEMBRE DE 2022

1	ADMINISTRATIVOS.	4	ACUERDOS ADMINISTRATIVOS.	IEES/OIC/1.4.4/2020	ACUERDO ADMINISTRATIVO PARA EMITIR EL ESTATUTO ORGÁNICO DEL OIC.	ÓRGANO INTERNO DE CONTROL	X			2	
1	ADMINISTRATIVOS.	5	REQUISICIONES.	IEES/CI/1.5.1/2020	REQUISICIONES DE MATERIALES Y/O SERVICIOS	ÓRGANO INTERNO DE CONTROL	X			2	
1	ADMINISTRATIVOS.	6	VIÁTICOS.	IEES/CI/1.6.1/2020	SOLICITUDES Y COMPROBACIONES DE VIÁTICOS.	ÓRGANO INTERNO DE CONTROL	X			2	
1	ADMINISTRATIVOS.	7	PROGRAMA ANUAL DEL OIC.	IEES/OIC/1.7.1/2020	PROGRAMA ANUAL DEL OIC 2020.	ÓRGANO INTERNO DE CONTROL	X			2	
1	ADMINISTRATIVOS.	8	INFORME DE RESULTADOS DE LA GESTIÓN DEL OIC.	IEES/OIC/1.8.1/2020	INFORME ANUAL DE RESULTADOS DE LA GESTIÓN DEL OIC 2019.	ÓRGANO INTERNO DE CONTROL	X			2	
1	ADMINISTRATIVOS.	8	INFORME DE RESULTADOS DE LA GESTIÓN DEL OIC.	IEES/OIC/1.8.2/2020	INFORME PREVIO DE RESULTADOS DE LA GESTIÓN DEL OIC 2020.	ÓRGANO INTERNO DE CONTROL	X			2	
1	ADMINISTRATIVOS.	9	ACTAS CIRCUNSTANCIADAS	IEES/OIC/1.9.1/2020	ACTA CIRCUNSTANCIADA POR EL RESGUADO DE VEHICULOS OFICIALES SEGUNDA PERIODO VACACIONAL 2019 IEES/OIC/AC-001/2020.	ÓRGANO INTERNO DE CONTROL	X			2	
1	ADMINISTRATIVOS.	10	OBLIGACIONES DE TRANSPARENCIA.	IEES/CI/1.10.1/2020	OBLIGACIONES DE TRANSPARENCIA.	ÓRGANO INTERNO DE CONTROL	X			2	
1	ADMINISTRATIVOS.	12	JUSTIFICACIONES DEL PERSONAL DEL OIC.	IEES/OIC/1.12.1/2020	JUSTIFICACIONES DEL PERSONAL DEL OIC.	ÓRGANO INTERNO DE CONTROL	X			2	
2	AUDITORÍAS.	1	AUDITORÍAS.	IEES/OIC/2.1.1/2020	AUDITORÍA A LA JEFATURA ADMINISTRATIVA DE LA ZONA NORTE.	ÓRGANO INTERNO DE CONTROL	X			5	
2	AUDITORÍAS.	1	AUDITORÍAS.	IEES/OIC/2.1.2/20230	AUDITORÍA A LA JEFATURA ADMINISTRATIVA DE LA ZONA SUR.	ÓRGANO INTERNO DE CONTROL	X			5	
2	AUDITORÍAS.	1	AUDITORÍAS.	IEES/OIC/2.1.3/2020	AUDITORÍA ADMINISTRATIVA Y FINANCIERA A LA COORDINACIÓN DE ADMINISTRACIÓN CORRESPONDIENTE AL EJERCICIO FISCAL DEL AÑO 2019.	ÓRGANO INTERNO DE CONTROL	X			5	

ENTREGA	COORDINÓ Y CERTIFICÓ	RECIBE
MTRA. KARLA GABRIELA PERAZA ZAZUETA **SERVIDORA PÚBLICA TITULAR SALIENTE**	**LIC. SANTIAGO ARTURO MONTOYA FÉLIX** **TITULAR DEL ÓRGANO INTERNO DE CONTROL**	**LIC. ARTURO FAJARDO MEJÍA** **SERVIDOR PÚBLICO TITULAR ENTRANTE**
LIC. CARMEN JULIETA RODRÍGUEZ CAMPOS **TESTIGO DE LASERVIDORA PÚBLICA TITULAR SALIENTE**		**LIC. ROBERTO CLAUDIO URIARTE MENDÍVIL** **TESTIGO DEL SERVIDOR PÚBLICO TITULAR ENTRANTE**

ANALÍTICO DEL CONCENTRADO DE ARCHIVOS EN TRÁMITE AL 04 DE SEPTIEMBRE DE 2022

4	DECLARACIONES PATRIMONIALES Y DE INTERES.	1	DECLARACIONES PATRIMONIALES Y DE INTERES INICIALES.	IEES/OIC/4.1.1/2020	DECLARACIÓN PATRIMONIAL INTERESES INICIAL 2020.ZDCV.	ÓRGANO INTERNO DE CONTROL	X			7	
4	DECLARACIONES PATRIMONIALES Y DE INTERES.	1	DECLARACIONES PATRIMONIALES Y DE INTERES INICIALES.	IEES/OIC/4.1.2/2020	DECLARACIÓN PATRIMONIAL INTERESES INICIAL 2020.GEFE.	ÓRGANO INTERNO DE CONTROL	X			7	
4	DECLARACIONES PATRIMONIALES Y DE INTERES.	1	DECLARACIONES PATRIMONIALES Y DE INTERES INICIALES.	IEES/OIC/4.1.3/2020	DECLARACIÓN PATRIMONIAL INTERESES INICIAL 2020.KEPP.	ÓRGANO INTERNO DE CONTROL	X			7	
4	DECLARACIONES PATRIMONIALES Y DE INTERES.	1	DECLARACIONES PATRIMONIALES Y DE INTERES INICIALES.	IEES/OIC/4.1.4/2020	DECLARACIÓN PATRIMONIAL INTERESES INICIAL 2020.VRPS.	ÓRGANO INTERNO DE CONTROL	X			7	
4	DECLARACIONES PATRIMONIALES Y DE INTERES.	1	DECLARACIONES PATRIMONIALES Y DE INTERES INICIALES.	IEES/OIC/4.1.5/2020	DECLARACIÓN PATRIMONIAL INTERESES INICIAL .2020.GEAB.	ÓRGANO INTERNO DE CONTROL	X			7	
4	DECLARACIONES PATRIMONIALES Y DE INTERES.	1	DECLARACIONES PATRIMONIALES Y DE INTERES INICIALES.	IEES/OIC/4.1.6/2020	DECLARACIÓN PATRIMONIAL INTERESES INICIAL .2020.MMRC.	ÓRGANO INTERNO DE CONTROL	X			7	
4	DECLARACIONES PATRIMONIALES Y DE INTERES.	1	DECLARACIONES PATRIMONIALES Y DE INTERES INICIALES.	IEES/OIC/4.1.7/2020	DECLARACIÓN PATRIMONIAL INTERESES INICIAL .2020.AJR.	ÓRGANO INTERNO DE CONTROL	X			7	
4	DECLARACIONES PATRIMONIALES Y DE INTERES.	1	DECLARACIONES PATRIMONIALES Y DE INTERES INICIALES.	IEES/OIC/4.1.8/2020	DECLARACIÓN PATRIMONIAL INTERESES INICIAL 2020.YAGZ.	ÓRGANO INTERNO DE CONTROL	X			7	
4	DECLARACIONES PATRIMONIALES Y DE INTERES.	1	DECLARACIONES PATRIMONIALES Y DE INTERES INICIALES.	IEES/OIC/4.1.9/2020	DECLARACIÓN PATRIMONIAL INTERESES INICIAL .2020.JBM.	ÓRGANO INTERNO DE CONTROL	X			7	
4	DECLARACIONES PATRIMONIALES Y DE INTERES.	1	DECLARACIONES PATRIMONIALES Y DE INTERES INICIALES.	IEES/OIC/4.1.10/2020	DECLARACIÓN PATRIMONIAL INTERESES INICIAL 2020.ABPG.	ÓRGANO INTERNO DE CONTROL	X			7	
4	DECLARACIONES PATRIMONIALES Y DE INTERES.	1	DECLARACIONES PATRIMONIALES Y DE INTERES INICIALES.	IEES/OIC/4.1.11/2020	DECLARACIÓN PATRIMONIAL INTERESES INICIAL 2020.VHAC.	ÓRGANO INTERNO DE CONTROL	X			7	
4	DECLARACIONES PATRIMONIALES Y DE INTERES.	1	DECLARACIONES PATRIMONIALES Y DE INTERES INICIALES.	IEES/OIC/4.1.12/2020	DECLARACIÓN PATRIMONIAL INTERESES INICIAL 2020.KJAR.	ÓRGANO INTERNO DE CONTROL	X			7	

ENTREGA **MTRA. KARLA GABRIELA PERAZA ZAZUETA** **SERVIDORA PÚBLICA TITULAR SALIENTE**	**COORDINÓ Y CERTIFICÓ** **LIC. SANTIAGO ARTURO MONTOYA FÉLIX** **TITULAR DEL ÓRGANO INTERNO DE CONTROL**	**RECIBE** **LIC. ARTURO FAJARDO MEJÍA** **SERVIDOR PÚBLICO TITULAR ENTRANTE**
LIC. CARMEN JULIETA RODRÍGUEZ CAMPOS **TESTIGO DE LASERVIDORA PÚBLICA TITULAR SALIENTE**		**LIC. ROBERTO CLAUDIO URIARTE MENDÍVIL** **TESTIGO DEL SERVIDOR PÚBLICO TITULAR ENTRANTE**

ANALÍTICO DEL CONCENTRADO DE ARCHIVOS EN TRÁMITE AL 04 DE SEPTIEMBRE DE 2022

4	DECLARACIONES PATRIMONIALES Y DE INTERES.	1	DECLARACIONES PATRIMONIALES Y DE INTERES INICIALES.	IEES/OIC/4.1.13/2020	DECLARACIÓN PATRIMONIAL INTERESES INICIAL 2020.DMHH.	ÓRGANO INTERNO DE CONTROL	X			7	
4	DECLARACIONES PATRIMONIALES Y DE INTERES.	1	DECLARACIONES PATRIMONIALES Y DE INTERES INICIALES.	IEES/OIC/4.1.14/2020	DECLARACIÓN PATRIMONIAL INTERESES INICIAL 2020.CAPP.	ÓRGANO INTERNO DE CONTROL	X			7	
4	DECLARACIONES PATRIMONIALES Y DE INTERES.	1	DECLARACIONES PATRIMONIALES Y DE INTERES INICIALES.	IEES/OIC/4.1.15/2020	DECLARACIÓN PATRIMONIAL INTERESES INICIAL 2020.SAMR.	ÓRGANO INTERNO DE CONTROL	X			7	
4	DECLARACIONES PATRIMONIALES Y DE INTERES.	1	DECLARACIONES PATRIMONIALES Y DE INTERES INICIALES.	IEES/OIC/4.1.16/2020	DECLARACIÓN PATRIMONIAL INTERESES INICIAL .2020.BYMF.	ÓRGANO INTERNO DE CONTROL	X			7	
4	DECLARACIONES PATRIMONIALES Y DE INTERES.	2	DECLARACIONES PATRIMONIALES Y DE INTERES, DE MODIFICACIÓN.	IEES/OIC/4.2.1/2020	DECLARACIÓN PATRIMONIAL INTERESES MODIFICACIÓN 2020.MBM.	ÓRGANO INTERNO DE CONTROL	X			7	
4	DECLARACIONES PATRIMONIALES Y DE INTERES.	2	DECLARACIONES PATRIMONIALES Y DE INTERES, DE MODIFICACIÓN.	IEES/OIC/4.2.2/2020	DECLARACIÓN PATRIMONIAL INTERESES MODIFICACIÓN .2020.RCUM.	ÓRGANO INTERNO DE CONTROL	X			7	
4	DECLARACIONES PATRIMONIALES Y DE INTERES.	2	DECLARACIONES PATRIMONIALES Y DE INTERES, DE MODIFICACIÓN.	IEES/OIC/4.2.3/2020	DECLARACIÓN PATRIMONIAL INTERESES MODIFICACIÓN 2020.KGPZ.	ÓRGANO INTERNO DE CONTROL	X			7	
4	DECLARACIONES PATRIMONIALES Y DE INTERES.	2	DECLARACIONES PATRIMONIALES Y DE INTERES, DE MODIFICACIÓN.	IEES/OIC/4.2.4/2020	DECLARACIÓN PATRIMONIAL INTERESES MODIFICACIÓN 2020.LVC.	ÓRGANO INTERNO DE CONTROL	X			7	
4	DECLARACIONES PATRIMONIALES Y DE INTERES.	2	DECLARACIONES PATRIMONIALES Y DE INTERES, DE MODIFICACIÓN.	IEES/OIC/4.2.5/2020	DECLARACIÓN PATRIMONIAL INTERESES MODIFICACIÓN 2020.SAMF.	ÓRGANO INTERNO DE CONTROL	X			7	
4	DECLARACIONES PATRIMONIALES Y DE INTERES.	2	DECLARACIONES PATRIMONIALES Y DE INTERES, DE MODIFICACIÓN.	IEES/OIC/4.2.6/2020	DECLARACIÓN PATRIMONIAL INTERESES MODIFICACIÓN 2020.PLBT.	ÓRGANO INTERNO DE CONTROL	X			7	

ENTREGA	COORDINÓ Y CERTIFICÓ	RECIBE
MTRA. KARLA GABRIELA PERAZA ZAZUETA SERVIDORA PÚBLICA TITULAR SALIENTE	LIC. SANTIAGO ARTURO MONTOYA FÉLIX TITULAR DEL ÓRGANO INTERNO DE CONTROL	LIC. ARTURO FAJARDO MEJÍA SERVIDOR PÚBLICO TITULAR ENTRANTE
LIC. CARMEN JULIETA RODRÍGUEZ CAMPOS TESTIGO DE LASERVIDORA PÚBLICA TITULAR SALIENTE		LIC. ROBERTO CLAUDIO URIARTE MENDÍVIL TESTIGO DEL SERVIDOR PÚBLICO TITULAR ENTRANTE

ANALÍTICO DEL CONCENTRADO DE ARCHIVOS EN TRÁMITE AL 04 DE SEPTIEMBRE DE 2022

4	DECLARACIONES PATRIMONIALES Y DE INTERES.	2	DECLARACIONES PATRIMONIALES Y DE INTERES, DE MODIFICACIÓN.	IEES/OIC/4.2.7/2020	DECLARACIÓN PATRIMONIAL INTERESES MODIFICACIÓN .2020.AFM.	ÓRGANO INTERNO DE CONTROL	X			7	
4	DECLARACIONES PATRIMONIALES Y DE INTERES.	2	DECLARACIONES PATRIMONIALES Y DE INTERES, DE MODIFICACIÓN.	IEES/OIC/4.2.8/2020	DECLARACIÓN PATRIMONIAL INTERESES MODIFICACIÓN 2020.BYVG.	ÓRGANO INTERNO DE CONTROL	X			7	
4	DECLARACIONES PATRIMONIALES Y DE INTERES.	2	DECLARACIONES PATRIMONIALES Y DE INTERES, DE MODIFICACIÓN.	IEES/OIC/4.2.9/2020	DECLARACIÓN PATRIMONIAL INTERESES MODIFICACIÓN .2020.GIGC.	ÓRGANO INTERNO DE CONTROL	X			7	
4	DECLARACIONES PATRIMONIALES Y DE INTERES.	2	DECLARACIONES PATRIMONIALES Y DE INTERES, DE MODIFICACIÓN.	IEES/OIC/4.2.10/2020	DECLARACIÓN PATRIMONIAL INTERESES MODIFICACIÓN .2020.PALV.	ÓRGANO INTERNO DE CONTROL	X			7	
4	DECLARACIONES PATRIMONIALES Y DE INTERES.	2	DECLARACIONES PATRIMONIALES Y DE INTERES, DE MODIFICACIÓN.	IEES/OIC/4.2.11/2020	DECLARACIÓN PATRIMONIAL INTERESES MODIFICACIÓN .2020.GMP.	ÓRGANO INTERNO DE CONTROL	X			7	
4	DECLARACIONES PATRIMONIALES Y DE INTERES.	2	DECLARACIONES PATRIMONIALES Y DE INTERES, DE MODIFICACIÓN.	IEES/OIC/4.2.12/2020	DECLARACIÓN PATRIMONIAL INTERESES MODIFICACIÓN 2020.OSF.	ÓRGANO INTERNO DE CONTROL	X			7	
4	DECLARACIONES PATRIMONIALES Y DE INTERES.	2	DECLARACIONES PATRIMONIALES Y DE INTERES, DE MODIFICACIÓN.	IEES/OIC/4.2.13/2020	DECLARACIÓN PATRIMONIAL INTERESES MODIFICACIÓN .2020.MGD.	ÓRGANO INTERNO DE CONTROL	X			7	
4	DECLARACIONES PATRIMONIALES Y DE INTERES.	2	DECLARACIONES PATRIMONIALES Y DE INTERES, DE MODIFICACIÓN.	IEES/OIC/4.2.14/2020	DECLARACIÓN PATRIMONIAL INTERESES MODIFICACIÓN 2020.JGGR.	ÓRGANO INTERNO DE CONTROL	X			7	
4	DECLARACIONES PATRIMONIALES Y DE INTERES.	2	DECLARACIONES PATRIMONIALES Y DE INTERES, DE MODIFICACIÓN.	IEES/OIC/4.2.15/2020	DECLARACIÓN PATRIMONIAL INTERESES MODIFICACIÓN 2020.MQG.	ÓRGANO INTERNO DE CONTROL	X			7	

ENTREGA	COORDINÓ Y CERTIFICÓ	RECIBE
MTRA. KARLA GABRIELA PERAZA ZAZUETA SERVIDORA PÚBLICA TITULAR SALIENTE	LIC. SANTIAGO ARTURO MONTOYA FÉLIX TITULAR DEL ÓRGANO INTERNO DE CONTROL	LIC. ARTURO FAJARDO MEJÍA SERVIDOR PÚBLICO TITULAR ENTRANTE
LIC. CARMEN JULIETA RODRÍGUEZ CAMPOS TESTIGO DE LASERVIDORA PÚBLICA TITULAR SALIENTE		LIC. ROBERTO CLAUDIO URIARTE MENDÍVIL TESTIGO DEL SERVIDOR PÚBLICO TITULAR ENTRANTE

ANALÍTICO DEL CONCENTRADO DE ARCHIVOS EN TRÁMITE AL 04 DE SEPTIEMBRE DE 2022

4	DECLARACIONES PATRIMONIALES Y DE INTERES.	2	DECLARACIONES PATRIMONIALES Y DE INTERES, DE MODIFICACIÓN.	IEES/OIC/4.2.16/2020	DECLARACIÓN PATRIMONIAL INTERESES MODIFICACIÓN 2020.RBS.	ÓRGANO INTERNO DE CONTROL	X			7	
4	DECLARACIONES PATRIMONIALES Y DE INTERES.	2	DECLARACIONES PATRIMONIALES Y DE INTERES, DE MODIFICACIÓN.	IEES/OIC/4.2.17/2020	DECLARACIÓN PATRIMONIAL INTERESES MODIFICACIÓN 2020.MALV.	ÓRGANO INTERNO DE CONTROL	X			7	
4	DECLARACIONES PATRIMONIALES Y DE INTERES.	2	DECLARACIONES PATRIMONIALES Y DE INTERES, DE MODIFICACIÓN.	IEES/OIC/4.2.18/2020	DECLARACIÓN PATRIMONIAL INTERESES MODIFICACIÓN 2020.MBIM.	ÓRGANO INTERNO DE CONTROL	X			7	
4	DECLARACIONES PATRIMONIALES Y DE INTERES.	2	DECLARACIONES PATRIMONIALES Y DE INTERES, DE MODIFICACIÓN.	IEES/OIC/4.2.19/2020	DECLARACIÓN PATRIMONIAL INTERESES MODIFICACIÓN .2020.JADLHG.	ÓRGANO INTERNO DE CONTROL	X			7	
4	DECLARACIONES PATRIMONIALES Y DE INTERES.	3	DECLARACIONES PATRIMONIALES Y DE INTERES POR COCLUSIÓN.	IEES/OIC/4.3.1/2020	DECLARACIÓN PATRIMONIAL INTERESES CONCLUSIÓN.2020.MBM.	ÓRGANO INTERNO DE CONTROL	X			7	
4	DECLARACIONES PATRIMONIALES Y DE INTERES.	3	DECLARACIONES PATRIMONIALES Y DE INTERES POR COCLUSIÓN.	IEES/OIC/4.3.2/2020	DECLARACIÓN PATRIMONIAL INTERESES CONCLUSIÓN.2020.SAMF.	ÓRGANO INTERNO DE CONTROL	X			7	
5	ENTREGA Y RECEPCIÓN	2	ENTREGA Y RECEPCIÓN INTERMEDIA	IEES/OIC/5.2.1/2020	ACTA DE ENTREGA Y RECEPCIÓN INTERMEDIA DE LA COORDINACIÓN DE ORGANIZACIÓN.	ÓRGANO INTERNO DE CONTROL	X			7	
5	ENTREGA Y RECEPCIÓN	2	ENTREGA Y RECEPCIÓN INTERMEDIA	IEES/OIC/5.2.2/2020	ACTA DE ENTREGA Y RECEPCIÓN INTERMEDIA DE LA COORDINACIÓN DE ORGANIZACIÓN.	ÓRGANO INTERNO DE CONTROL	X			7	
	EJERCICIO 2021										
1	ADMINISTRATIVOS	1	OFICIOS	IEES/OIC/1.1.1/2021	OFICIOS ENVIADOS	ÓRGANO INTERNO DE CONTROL	X			2	
1	ADMINISTRATIVOS	1	OFICIOS	IEES/OIC/1.1.2/2021	OFICIOS RECIBIDOS	ÓRGANO INTERNO DE	X			2	

ENTREGA **MTRA. KARLA GABRIELA PERAZA ZAZUETA** **SERVIDORA PÚBLICA TITULAR SALIENTE**	**COORDINÓ Y CERTIFICÓ** **LIC. SANTIAGO ARTURO MONTOYA FÉLIX** **TITULAR DEL ÓRGANO INTERNO DE CONTROL**	**RECIBE** **LIC. ARTURO FAJARDO MEJÍA** **SERVIDOR PÚBLICO TITULAR ENTRANTE**
LIC. CARMEN JULIETA RODRÍGUEZ CAMPOS **TESTIGO DE LASERVIDORA PÚBLICA TITULAR SALIENTE**		**LIC. ROBERTO CLAUDIO URIARTE MENDÍVIL** **TESTIGO DEL SERVIDOR PÚBLICO TITULAR ENTRANTE**

ANALÍTICO DEL CONCENTRADO DE ARCHIVOS EN TRÁMITE AL 04 DE SEPTIEMBRE DE 2022

						CONTROL					
1	ADMINISTRATIVOS	2	CIRCULARES ENVIADAS Y RECIBIDAS	IEES/OIC/1.2.1/2021	CIRCULARES ENVIADAS	ÓRGANO INTERNO DE CONTROL	X			2	
1	ADMINISTRATIVOS	2	CIRCULARES ENVIADAS Y RECIBIDAS	IEES/OIC/1.2.2/2021	CIRCULARES RECIBIDAS	ÓRGANO INTERNO DE CONTROL	X			2	
1	ADMINISTRATIVOS	4	ACUERDOS ADMINISTRATIVOS	IEES/OIC/1.4.1/2021	ACUERDO ADMINISTRATIVO POR EL QUE SE DEFINEN QUIENES SON LOS SUJETOS OBLIGADOS DEL IEES PARA LA PRESENTACIÓN DE LAS DECLARACIONES PATRIMONIALES, DE INTERESES Y CONSTANCIAS FISCALES	ÓRGANO INTERNO DE CONTROL	X			2	
1	ADMINISTRATIVOS	4	ACUERDOS ADMINISTRATIVOS	IEES/OIC/1.4.2/2021	ACUERDO ADMINISTRATIVO POR EL QUE SE DETERMINA LA AMPLIACIÓN Y SUSPENSIÓN DEL CÓMPUTO DE PLAZOS PARA LA PRESENTACIÓN DE LAS DECLARACIONES PATRIMONIALES, DE INTERESES Y CONSTANCIAS FISCALES	ÓRGANO INTERNO DE CONTROL	X			2	
1	ADMINISTRATIVOS	4	ACUERDOS ADMINISTRATIVOS	IEES/OIC/1.4.3/2021	ACUERDO ADMINISTRATIVO POR EL QUE SE DESIGNAN LA AUTORIDAD INVESTIGADORA Y LA AUTORIDAD SUBSTANCIADORA DEL OIC.	ÓRGANO INTERNO DE CONTROL	X			2	
1	ADMINISTRATIVOS	5	REQUISICIONES	IEES/CI/1.5.1/2021	REQUISICIONES DE MATERIALES Y/O SERVICIOS	ÓRGANO INTERNO DE CONTROL	X			2	
1	ADMINISTRATIVOS	6	VIÁTICOS	IEES/CI/1.6.1/2021	SOLICITUDES Y COMPROBACIONES DE VIÁTICOS.	ÓRGANO INTERNO DE CONTROL	X			2	
1	ADMINISTRATIVOS	7	PROGRAMA ANUAL DEL OIC	IEES/OIC/1.7.1/2021	PROGRAMA ANUAL DEL OIC 2021.	ÓRGANO INTERNO DE CONTROL	X			2	
1	ADMINISTRATIVOS	8	INFORME DE RESULTADOS DE LA GESTIÓN DEL OIC	IEES/OIC/1.8.1/2021	INFORME ANUAL DE RESULTADOS DE LA GESTIÓN DEL OIC 2020.	ÓRGANO INTERNO DE CONTROL	X			2	
1	ADMINISTRATIVOS	8	INFORME DE RESULTADOS DE LA GESTIÓN DEL OIC	IEES/OIC/1.8.2/2021	INFORME PREVIO DE RESULTADOS DE LA GESTIÓN DEL OIC 2021.	ÓRGANO INTERNO DE CONTROL	X			2	
1	ADMINISTRATIVOS	10	OBLIGACIONES DE	IEES/CI/1.10.1/2021	OBLIGACIONES DE TRANSPARENCIA.	ÓRGANO	X			2	

ENTREGA	COORDINÓ Y CERTIFICÓ	RECIBE
MTRA. KARLA GABRIELA PERAZA ZAZUETA **SERVIDORA PÚBLICA TITULAR SALIENTE**	**LIC. SANTIAGO ARTURO MONTOYA FÉLIX** **TITULAR DEL ÓRGANO INTERNO DE CONTROL**	**LIC. ARTURO FAJARDO MEJÍA** **SERVIDOR PÚBLICO TITULAR ENTRANTE**
LIC. CARMEN JULIETA RODRÍGUEZ CAMPOS **TESTIGO DE LASERVIDORA PÚBLICA TITULAR SALIENTE**		**LIC. ROBERTO CLAUDIO URIARTE MENDÍVIL** **TESTIGO DEL SERVIDOR PÚBLICO TITULAR ENTRANTE**

ANALÍTICO DEL CONCENTRADO DE ARCHIVOS EN TRÁMITE AL 04 DE SEPTIEMBRE DE 2022

			TRANSPARENCIA			INTERNO DE CONTROL					
2	AUDITORÍAS	1	AUDITORÍAS	IEES/OIC/2.1.1/2021	AUDITORÍA (VISITA DE INSPECCIÓN) AL CONSEJO DISTRITAL ELECTORAL 20.	ÓRGANO INTERNO DE CONTROL	X			5	
2	AUDITORÍAS	1	AUDITORÍAS	IEES/OIC/2.1.2/2021	AUDITORÍA (VISITA DE INSPECCIÓN) AL CONSEJO DISTRITAL ELECTORAL 21.	ÓRGANO INTERNO DE CONTROL	X			5	
2	AUDITORÍAS	1	AUDITORÍAS	IEES/OIC/2.1.3/2021	AUDITORÍA (VISITA DE INSPECCIÓN) AL CONSEJO DISTRITAL ELECTORAL 22.	ÓRGANO INTERNO DE CONTROL	X			5	
2	AUDITORÍAS	1	AUDITORÍAS	IEES/OIC/2.1.4/2021	AUDITORÍA (VISITA DE INSPECCIÓN) AL CONSEJO DISTRITAL ELECTORAL 23.	ÓRGANO INTERNO DE CONTROL	X			5	
2	AUDITORÍAS	1	AUDITORÍAS	IEES/OIC/2.1.5/2021	AUDITORÍA (VISITA DE INSPECCIÓN) AL CONSEJO MUNICIPAL ELECTORAL MAZATLÁN.	ÓRGANO INTERNO DE CONTROL	X			5	
2	AUDITORÍAS	1	AUDITORÍAS	IEES/OIC/2.1.6/2021	AUDITORÍA (VISITA DE INSPECCIÓN) AL CONSEJO MUNICIPAL ELECTORAL COSALÁ.	ÓRGANO INTERNO DE CONTROL	X			5	
2	AUDITORÍAS	1	AUDITORÍAS	IEES/OIC/2.1.7/2021	AUDITORÍA (VISITA DE INSPECCIÓN) AL CONSEJO DISTRITAL ELECTORAL 19.	ÓRGANO INTERNO DE CONTROL	X			5	
2	AUDITORÍAS	1	AUDITORÍAS	IEES/OIC/2.1.9/2021	AUDITORÍA (VISITA DE INSPECCIÓN) AL CONSEJO MUNICIPAL ELECTORAL SAN IGNACIO.	ÓRGANO INTERNO DE CONTROL	X			5	
2	AUDITORÍAS	1	AUDITORÍAS	IEES/OIC/2.1.10/2021	AUDITORÍA A LA JEFATURA ADMINISTRATIVA DE LA ZONA SUR.	ÓRGANO INTERNO DE CONTROL	X			5	
2	AUDITORÍAS	1	AUDITORÍAS	IEES/OIC/2.1.11/2021	AUDITORÍA (VISITA DE INSPECCIÓN) AL CONSEJO MUNICIPAL ELECTORAL CONCORDIA.	ÓRGANO INTERNO DE CONTROL	X			5	
2	AUDITORÍAS	1	AUDITORÍAS	IEES/OIC/2.1.12/2021	AUDITORÍA (VISITA DE INSPECCIÓN) AL CONSEJO MUNICIPAL ELECTORAL ESCUINAPA.	ÓRGANO INTERNO DE CONTROL	X			5	
2	AUDITORÍAS	1	AUDITORÍAS	IEES/OIC/2.1.13/2021	AUDITORÍA (VISITA DE INSPECCIÓN) AL CONSEJO DISTRITAL ELECTORAL 12.	ÓRGANO INTERNO DE	X			5	

ENTREGA	COORDINÓ Y CERTIFICÓ	RECIBE
MTRA. KARLA GABRIELA PERAZA ZAZUETA **SERVIDORA PÚBLICA TITULAR SALIENTE**	**LIC. SANTIAGO ARTURO MONTOYA FÉLIX** **TITULAR DEL ÓRGANO INTERNO DE CONTROL**	**LIC. ARTURO FAJARDO MEJÍA** **SERVIDOR PÚBLICO TITULAR ENTRANTE**
LIC. CARMEN JULIETA RODRÍGUEZ CAMPOS **TESTIGO DE LASERVIDORA PÚBLICA TITULAR SALIENTE**		**LIC. ROBERTO CLAUDIO URIARTE MENDÍVIL** **TESTIGO DEL SERVIDOR PÚBLICO TITULAR ENTRANTE**

ANALÍTICO DEL CONCENTRADO DE ARCHIVOS EN TRÁMITE AL 04 DE SEPTIEMBRE DE 2022

						CONTROL					
2	AUDITORÍAS	1	AUDITORÍAS	IEES/OIC/2.1.14/2021	AUDITORÍA (VISITA DE INSPECCIÓN) AL CONSEJO DISTRITAL ELECTORAL 11.	ÓRGANO INTERNO DE CONTROL	X			5	
2	AUDITORÍAS	1	AUDITORÍAS	IEES/OIC/2.1.15/2021	AUDITORÍA (VISITA DE INSPECCIÓN) AL CONSEJO MUNICIPAL ELECTORAL NAVOLATO.	ÓRGANO INTERNO DE CONTROL	X			5	
2	AUDITORÍAS	1	AUDITORÍAS	IEES/OIC/2.1.16/2021	AUDITORÍA (VISITA DE INSPECCIÓN) AL CONSEJO DISTRITAL ELECTORAL 02.	ÓRGANO INTERNO DE CONTROL	X			5	
2	AUDITORÍAS	1	AUDITORÍAS	IEES/OIC/2.1.17/2021	AUDITORÍA (VISITA DE INSPECCIÓN) AL CONSEJO DISTRITAL ELECTORAL 03.	ÓRGANO INTERNO DE CONTROL	X			5	
2	AUDITORÍAS	1	AUDITORÍAS	IEES/OIC/2.1.18/2021	AUDITORÍA (VISITA DE INSPECCIÓN) AL CONSEJO DISTRITAL ELECTORAL 04.	ÓRGANO INTERNO DE CONTROL	X			5	
2	AUDITORÍAS	1	AUDITORÍAS	IEES/OIC/2.1.19/2021	AUDITORÍA A LA JEFATURA ADMINISTRATIVA DE LA ZONA NORTE.	ÓRGANO INTERNO DE CONTROL	X			5	
2	AUDITORÍAS	1	AUDITORÍAS	IEES/OIC/2.1.20/2021	AUDITORÍA (VISITA DE INSPECCIÓN) AL CONSEJO DISTRITAL ELECTORAL 05.	ÓRGANO INTERNO DE CONTROL	X			5	
2	AUDITORÍAS	1	AUDITORÍAS	IEES/OIC/2.1.21/2021	AUDITORÍA (VISITA DE INSPECCIÓN) AL CONSEJO MUNICIPAL ELECTORAL AHOME.	ÓRGANO INTERNO DE CONTROL	X			5	
2	AUDITORÍAS	1	AUDITORÍAS	IEES/OIC/2.1.22/2021	AUDITORÍA (VISITA DE INSPECCIÓN) AL CONSEJO DISTRITAL ELECTORAL 07.	ÓRGANO INTERNO DE CONTROL	X			5	
2	AUDITORÍAS	1	AUDITORÍAS	IEES/OIC/2.1.23/2021	AUDITORÍA (VISITA DE INSPECCIÓN) AL CONSEJO DISTRITAL ELECTORAL 08.	ÓRGANO INTERNO DE CONTROL	X			5	
2	AUDITORÍAS	1	AUDITORÍAS	IEES/OIC/2.1.24/2021	AUDITORÍA (VISITA DE INSPECCIÓN) AL CONSEJO MUNICIPAL ELECTORAL GUASAVE.	ÓRGANO INTERNO DE CONTROL	X			5	
2	AUDITORÍAS	1	AUDITORÍAS	IEES/OIC/2.1.25/2021	AUDITORÍA (VISITA DE INSPECCIÓN) AL CONSEJO DISTRITAL ELECTORAL 06.	ÓRGANO INTERNO DE	X			5	

ENTREGA	COORDINÓ Y CERTIFICÓ	RECIBE
MTRA. KARLA GABRIELA PERAZA ZAZUETA SERVIDORA PÚBLICA TITULAR SALIENTE	LIC. SANTIAGO ARTURO MONTOYA FÉLIX TITULAR DEL ÓRGANO INTERNO DE CONTROL	LIC. ARTURO FAJARDO MEJÍA SERVIDOR PÚBLICO TITULAR ENTRANTE
LIC. CARMEN JULIETA RODRÍGUEZ CAMPOS TESTIGO DE LASERVIDORA PÚBLICA TITULAR SALIENTE		LIC. ROBERTO CLAUDIO URIARTE MENDÍVIL TESTIGO DEL SERVIDOR PÚBLICO TITULAR ENTRANTE

ANALÍTICO DEL CONCENTRADO DE ARCHIVOS EN TRÁMITE AL 04 DE SEPTIEMBRE DE 2022

						CONTROL					
2	AUDITORÍAS	1	AUDITORÍAS	IEES/OIC/2.1.26/2021	AUDITORÍA (VISITA DE INSPECCIÓN) AL CONSEJO MUNICIPAL ELECTORAL BADIRAGUATO.	ÓRGANO INTERNO DE CONTROL	X			5	
2	AUDITORÍAS	1	AUDITORÍAS	IEES/OIC/2.1.27/2021	AUDITORÍA (VISITA DE INSPECCIÓN) AL CONSEJO DISTRITAL ELECTORAL 09.	ÓRGANO INTERNO DE CONTROL	X			5	
2	AUDITORÍAS	1	AUDITORÍAS	IEES/OIC/2.1.28/2021	AUDITORÍA (VISITA DE INSPECCIÓN) AL CONSEJO DISTRITAL ELECTORAL 10.	ÓRGANO INTERNO DE CONTROL	X			5	
2	AUDITORÍAS	1	AUDITORÍAS	IEES/OIC/2.1.29/2021	AUDITORÍA (VISITA DE INSPECCIÓN) AL CONSEJO MUNICIPAL ELECTORAL ANGOSTURA.	ÓRGANO INTERNO DE CONTROL	X			5	
2	AUDITORÍAS	1	AUDITORÍAS	IEES/OIC/2.1.30/2021	AUDITORÍA (VISITA DE INSPECCIÓN) AL CONSEJO DISTRITAL ELECTORAL 01.	ÓRGANO INTERNO DE CONTROL	X			5	
2	AUDITORÍAS	1	AUDITORÍAS	IEES/OIC/2.1.31/2021	AUDITORÍA (VISITA DE INSPECCIÓN) AL CONSEJO MUNICIPAL ELECTORAL CHOIX.	ÓRGANO INTERNO DE CONTROL	X			5	
2	AUDITORÍAS	1	AUDITORÍAS	IEES/OIC/2.1.32/2021	AUDITORÍA (VISITA DE INSPECCIÓN) AL CONSEJO MUNICIPAL ELECTORAL CULIACÁN.	ÓRGANO INTERNO DE CONTROL	X			5	
2	AUDITORÍAS	1	AUDITORÍAS	IEES/OIC/2.1.33/2021	AUDITORÍA (VISITA DE INSPECCIÓN) AL CONSEJO DISTRITAL ELECTORAL 16.	ÓRGANO INTERNO DE CONTROL	X			5	
2	AUDITORÍAS	1	AUDITORÍAS	IEES/OIC/2.1.34/2021	AUDITORÍA (VISITA DE INSPECCIÓN) AL CONSEJO DISTRITAL ELECTORAL 15.	ÓRGANO INTERNO DE CONTROL	X			5	
2	AUDITORÍAS	1	AUDITORÍAS	IEES/OIC/2.1.35/2021	AUDITORÍA (VISITA DE INSPECCIÓN) AL CONSEJO DISTRITAL ELECTORAL 17.	ÓRGANO INTERNO DE CONTROL	X			5	
2	AUDITORÍAS	1	AUDITORÍAS	IEES/OIC/2.1.36/2021	AUDITORÍA (VISITA DE INSPECCIÓN) AL CONSEJO DISTRITAL ELECTORAL 11.	ÓRGANO INTERNO DE CONTROL	X			5	
2	AUDITORÍAS	1	AUDITORÍAS	IEES/OIC/2.1.37/2021	AUDITORÍA (VISITA DE INSPECCIÓN) AL CONSEJO MUNICIPAL ELECTORAL NAVOLATO.	ÓRGANO INTERNO DE	X			5	

ENTREGA	COORDINÓ Y CERTIFICÓ	RECIBE
MTRA. KARLA GABRIELA PERAZA ZAZUETA **SERVIDORA PÚBLICA TITULAR SALIENTE**	**LIC. SANTIAGO ARTURO MONTOYA FÉLIX** **TITULAR DEL ÓRGANO INTERNO DE CONTROL**	**LIC. ARTURO FAJARDO MEJÍA** **SERVIDOR PÚBLICO TITULAR ENTRANTE**
LIC. CARMEN JULIETA RODRÍGUEZ CAMPOS **TESTIGO DE LASERVIDORA PÚBLICA TITULAR SALIENTE**		**LIC. ROBERTO CLAUDIO URIARTE MENDÍVIL** **TESTIGO DEL SERVIDOR PÚBLICO TITULAR ENTRANTE**

ANALÍTICO DEL CONCENTRADO DE ARCHIVOS EN TRÁMITE AL 04 DE SEPTIEMBRE DE 2022

						CONTROL					
2	AUDITORÍAS	1	AUDITORÍAS	IEES/OIC/2.1.38/2021	AUDITORÍA (VISITA DE INSPECCIÓN) AL CONSEJO DISTRITAL ELECTORAL 14.	ÓRGANO INTERNO DE CONTROL	X			5	
2	AUDITORÍAS	1	AUDITORÍAS	IEES/OIC/2.1.39/2021	AUDITORÍA (VISITA DE INSPECCIÓN) AL CONSEJO DISTRITAL ELECTORAL 13.	ÓRGANO INTERNO DE CONTROL	X			5	
2	AUDITORÍAS	1	AUDITORÍAS	IEES/OIC/2.1.40/2021	AUDITORÍA (VISITA DE INSPECCIÓN) AL CONSEJO DISTRITAL ELECTORAL 18.	ÓRGANO INTERNO DE CONTROL	X			5	
2	AUDITORÍAS	1	AUDITORÍAS	IEES/OIC/2.1.41/2021	AUDITORÍA (VISITA DE INSPECCIÓN) AL CONSEJO DISTRITAL ELECTORAL 05.	ÓRGANO INTERNO DE CONTROL	X			5	
2	AUDITORÍAS	1	AUDITORÍAS	IEES/OIC/2.1.42/2021	AUDITORÍA (VISITA DE INSPECCIÓN) AL CONSEJO MUNICIPAL ELECTORAL AHOME.	ÓRGANO INTERNO DE CONTROL	X			5	
2	AUDITORÍAS	1	AUDITORÍAS	IEES/OIC/2.1.43/2021	AUDITORÍA ADMINISTRATIVA Y FINANCIERA A LA COORDINACIÓN DE ADMINISTRACIÓN CORRESPONDIENTE AL EJERCICIO FISCAL DEL AÑO 2020.	ÓRGANO INTERNO DE CONTROL	X			5	
2	AUDITORÍAS	1	AUDITORÍAS	IEES/OIC/2.1.44/2021	AUDITORÍA ADMINISTRATIVA A LA COORDINACIÓN DE ADMINISTRACIÓN CORRESPONDIENTE AL EJERCICIO FISCAL DEL AÑO 2020.	ÓRGANO INTERNO DE CONTROL	X			5	
3	RESPONSABILIDADES ADMINISTRATIVAS	1	PROCEDIMIENTOS DE INVESTIGACIÓN	IEES/OIC/3.1.1/2021	EXPEDIENTE IEES/OIC/PI-001/2020	ÓRGANO INTERNO DE CONTROL	X			3	
3	RESPONSABILIDADES ADMINISTRATIVAS	1	PROCEDIMIENTOS DE INVESTIGACIÓN	IEES/OIC/3.1.2/2021	EXPEDIENTE IEES/OIC/PI-002/2020	ÓRGANO INTERNO DE CONTROL	X			3	
3	RESPONSABILIDADES ADMINISTRATIVAS	1	PROCEDIMIENTOS DE INVESTIGACIÓN	IEES/OIC/3.1.3/2021	EXPEDIENTE IEES/OIC/PI-003/2020	ÓRGANO INTERNO DE CONTROL	X			3	
3	RESPONSABILIDADES ADMINISTRATIVAS	1	PROCEDIMIENTOS DE INVESTIGACIÓN	IEES/OIC/3.1.4/2021	EXPEDIENTE IEES/OIC/PI-004/2020	ÓRGANO INTERNO DE CONTROL	X			3	
3	RESPONSABILIDADE	1	PROCEDIMIENTOS DE	IEES/OIC/3.1.5/2021	EXPEDIENTE IEES/OIC/PI-005/2020	ÓRGANO	X			3	

ENTREGA	COORDINÓ Y CERTIFICÓ	RECIBE
MTRA. KARLA GABRIELA PERAZA ZAZUETA **SERVIDORA PÚBLICA TITULAR SALIENTE**	**LIC. SANTIAGO ARTURO MONTOYA FÉLIX** **TITULAR DEL ÓRGANO INTERNO DE CONTROL**	**LIC. ARTURO FAJARDO MEJÍA** **SERVIDOR PÚBLICO TITULAR ENTRANTE**
LIC. CARMEN JULIETA RODRÍGUEZ CAMPOS **TESTIGO DE LASERVIDORA PÚBLICA TITULAR SALIENTE**		**LIC. ROBERTO CLAUDIO URIARTE MENDÍVIL** **TESTIGO DEL SERVIDOR PÚBLICO TITULAR ENTRANTE**

ANALÍTICO DEL CONCENTRADO DE ARCHIVOS EN TRÁMITE AL 04 DE SEPTIEMBRE DE 2022

	S ADMINISTRATIVAS		INVESTIGACIÓN			INTERNO DE CONTROL					
3	RESPONSABILIDADES ADMINISTRATIVAS	1	PROCEDIMIENTOS DE INVESTIGACIÓN	IEES/OIC/3.1.6/2021	EXPEDIENTE IEES/OIC/PI-006/2020	ÓRGANO INTERNO DE CONTROL	X			3	
3	RESPONSABILIDADES ADMINISTRATIVAS	1	PROCEDIMIENTOS DE INVESTIGACIÓN	IEES/OIC/3.1.7/2021	EXPEDIENTE IEES/OIC/PI-007/2020	ÓRGANO INTERNO DE CONTROL	X			3	
3	RESPONSABILIDADES ADMINISTRATIVAS	1	PROCEDIMIENTOS DE INVESTIGACIÓN	IEES/OIC/3.1.8/2021	EXPEDIENTE IEES/OIC/PI-008/2020	ÓRGANO INTERNO DE CONTROL	X			3	
3	RESPONSABILIDADES ADMINISTRATIVAS	1	PROCEDIMIENTOS DE INVESTIGACIÓN	IEES/OIC/3.1.9/2021	EXPEDIENTE IEES/OIC/PI-009/2020	ÓRGANO INTERNO DE CONTROL	X			3	
3	RESPONSABILIDADES ADMINISTRATIVAS	1	PROCEDIMIENTOS DE INVESTIGACIÓN	IEES/OIC/3.1.10/2021	EXPEDIENTE IEES/OIC/PI-010/2020	ÓRGANO INTERNO DE CONTROL	X			3	
3	RESPONSABILIDADES ADMINISTRATIVAS	1	PROCEDIMIENTOS DE INVESTIGACIÓN	IEES/OIC/3.1.11/2021	EXPEDIENTE IEES/OIC/PI-011/2020	ÓRGANO INTERNO DE CONTROL	X			3	
3	RESPONSABILIDADES ADMINISTRATIVAS	1	PROCEDIMIENTOS DE INVESTIGACIÓN	IEES/OIC/3.1.12/2021	EXPEDIENTE IEES/OIC/PI-012/2020	ÓRGANO INTERNO DE CONTROL	X			3	
3	RESPONSABILIDADES ADMINISTRATIVAS	1	PROCEDIMIENTOS DE INVESTIGACIÓN	IEES/OIC/3.1.13/2021	EXPEDIENTE IEES/OIC/PI-013/2020	ÓRGANO INTERNO DE CONTROL	X			3	
3	RESPONSABILIDADES ADMINISTRATIVAS	1	PROCEDIMIENTOS DE INVESTIGACIÓN	IEES/OIC/3.1.14/2021	EXPEDIENTE IEES/OIC/PI-014/2020	ÓRGANO INTERNO DE CONTROL	X			3	
3	RESPONSABILIDADES ADMINISTRATIVAS	1	PROCEDIMIENTOS DE INVESTIGACIÓN	IEES/OIC/3.1.15/2021	EXPEDIENTE IEES/OIC/PI-015/2020	ÓRGANO INTERNO DE CONTROL	X			3	
3	RESPONSABILIDADES ADMINISTRATIVAS	1	PROCEDIMIENTOS DE INVESTIGACIÓN	IEES/OIC/3.1.16/2021	EXPEDIENTE IEES/OIC/PI-016/2020	ÓRGANO INTERNO DE CONTROL	X			3	
3	RESPONSABILIDADES	1	PROCEDIMIENTOS DE INVESTIGACIÓN	IEES/OIC/3.1.17/2021	EXPEDIENTE IEES/OIC/PI-017/2020	ÓRGANO INTERNO DE	X			3	

ENTREGA	COORDINÓ Y CERTIFICÓ	RECIBE
MTRA. KARLA GABRIELA PERAZA ZAZUETA SERVIDORA PÚBLICA TITULAR SALIENTE	LIC. SANTIAGO ARTURO MONTOYA FÉLIX TITULAR DEL ÓRGANO INTERNO DE CONTROL	LIC. ARTURO FAJARDO MEJÍA SERVIDOR PÚBLICO TITULAR ENTRANTE
LIC. CARMEN JULIETA RODRÍGUEZ CAMPOS TESTIGO DE LASERVIDORA PÚBLICA TITULAR SALIENTE		LIC. ROBERTO CLAUDIO URIARTE MENDÍVIL TESTIGO DEL SERVIDOR PÚBLICO TITULAR ENTRANTE

ANALÍTICO DEL CONCENTRADO DE ARCHIVOS EN TRÁMITE AL 04 DE SEPTIEMBRE DE 2022

	ADMINISTRATIVAS					CONTROL					
4	DECLARACIONES PATRIMONIALES Y DE INTERES.	1	DECLARACIONES PATRIMONIALES Y DE INTERES INICIALES.	IEES/OIC/4.1.1/2021	DECLARACIÓN PATRIMONIAL INTERESES INICIAL 2021.AVLA.	ÓRGANO INTERNO DE CONTROL	X			7	
4	DECLARACIONES PATRIMONIALES Y DE INTERES.	1	DECLARACIONES PATRIMONIALES Y DE INTERES INICIALES.	IEES/OIC/4.1.2/2021	DECLARACIÓN PATRIMONIAL INTERESES INICIAL 2021.ACMA.	ÓRGANO INTERNO DE CONTROL	X			7	
4	DECLARACIONES PATRIMONIALES Y DE INTERES.	1	DECLARACIONES PATRIMONIALES Y DE INTERES INICIALES.	IEES/OIC/4.1.3/2021	DECLARACIÓN PATRIMONIAL INTERESES INICIAL 2021.GZME.	ÓRGANO INTERNO DE CONTROL	X			7	
4	DECLARACIONES PATRIMONIALES Y DE INTERES.	1	DECLARACIONES PATRIMONIALES Y DE INTERES INICIALES.	IEES/OIC/4.1.4/2021	DECLARACIÓN PATRIMONIAL INTERESES INICIAL 2021.GPADJ.	ÓRGANO INTERNO DE CONTROL	X			7	
4	DECLARACIONES PATRIMONIALES Y DE INTERES.	1	DECLARACIONES PATRIMONIALES Y DE INTERES INICIALES.	IEES/OIC/4.1.5/2021	DECLARACIÓN PATRIMONIAL INTERESES INICIAL 2021.MCS.	ÓRGANO INTERNO DE CONTROL	X			7	
4	DECLARACIONES PATRIMONIALES Y DE INTERES.	1	DECLARACIONES PATRIMONIALES Y DE INTERES INICIALES.	IEES/OIC/4.1.6/2021	DECLARACIÓN PATRIMONIAL INTERESES INICIAL 2021.SAMS.	ÓRGANO INTERNO DE CONTROL	X			7	
4	DECLARACIONES PATRIMONIALES Y DE INTERES.	1	DECLARACIONES PATRIMONIALES Y DE INTERES INICIALES.	IEES/OIC/4.1.7/2021	DECLARACIÓN PATRIMONIAL INTERESES INICIAL 2021.REG.	ÓRGANO INTERNO DE CONTROL	X			7	
4	DECLARACIONES PATRIMONIALES Y DE INTERES.	1	DECLARACIONES PATRIMONIALES Y DE INTERES INICIALES.	IEES/OIC/4.1.8/2021	DECLARACIÓN PATRIMONIAL INTERESES INICIAL 2021.LNJJ.	ÓRGANO INTERNO DE CONTROL	X			7	
4	DECLARACIONES PATRIMONIALES Y DE INTERES.	1	DECLARACIONES PATRIMONIALES Y DE INTERES INICIALES.	IEES/OIC/4.1.9/2021	DECLARACIÓN PATRIMONIAL INTERESES INICIAL 2021.CNRS.	ÓRGANO INTERNO DE CONTROL	X			7	
4	DECLARACIONES PATRIMONIALES Y DE INTERES.	1	DECLARACIONES PATRIMONIALES Y DE INTERES INICIALES.	IEES/OIC/4.1.10/2021	DECLARACIÓN PATRIMONIAL INTERESES INICIAL 2021.OHJI.	ÓRGANO INTERNO DE CONTROL	X			7	
4	DECLARACIONES PATRIMONIALES Y DE INTERES.	1	DECLARACIONES PATRIMONIALES Y DE INTERES INICIALES.	IEES/OIC/4.1.11/2021	DECLARACIÓN PATRIMONIAL INTERESES INICIAL 2021.VQMG.	ÓRGANO INTERNO DE CONTROL	X			7	
4	DECLARACIONES PATRIMONIALES Y	1	DECLARACIONES PATRIMONIALES Y DE	IEES/OIC/4.1.12/2021	DECLARACIÓN PATRIMONIAL INTERESES INICIAL 2021.LEMA.	ÓRGANO INTERNO DE	X			7	

ENTREGA **MTRA. KARLA GABRIELA PERAZA ZAZUETA** **SERVIDORA PÚBLICA TITULAR SALIENTE**	**COORDINÓ Y CERTIFICÓ** **LIC. SANTIAGO ARTURO MONTOYA FÉLIX** **TITULAR DEL ÓRGANO INTERNO DE CONTROL**	**RECIBE** **LIC. ARTURO FAJARDO MEJÍA** **SERVIDOR PÚBLICO TITULAR ENTRANTE**
LIC. CARMEN JULIETA RODRÍGUEZ CAMPOS **TESTIGO DE LASERVIDORA PÚBLICA TITULAR SALIENTE**		**LIC. ROBERTO CLAUDIO URIARTE MENDÍVIL** **TESTIGO DEL SERVIDOR PÚBLICO TITULAR ENTRANTE**

ANALÍTICO DEL CONCENTRADO DE ARCHIVOS EN TRÁMITE AL 04 DE SEPTIEMBRE DE 2022

	DE INTERES.		INTERES INICIALES.			CONTROL					
4	DECLARACIONES PATRIMONIALES Y DE INTERES.	2	DECLARACIONES PATRIMONIALES Y DE INTERES, DE MODIFICACIÓN.	IEES/OIC/4.2.1/2021	DECLARACIÓN PATRIMONIAL INTERESES MODIFICACIÓN 2021.ACR.	ÓRGANO INTERNO DE CONTROL	X			7	
4	DECLARACIONES PATRIMONIALES Y DE INTERES.	2	DECLARACIONES PATRIMONIALES Y DE INTERES, DE MODIFICACIÓN.	IEES/OIC/4.2.2/2021	DECLARACIÓN PATRIMONIAL INTERESES MODIFICACIÓN 2021.GSMA.	ÓRGANO INTERNO DE CONTROL	X			7	
4	DECLARACIONES PATRIMONIALES Y DE INTERES.	2	DECLARACIONES PATRIMONIALES Y DE INTERES, DE MODIFICACIÓN.	IEES/OIC/4.2.3/2021	DECLARACIÓN PATRIMONIAL INTERESES MODIFICACIÓN 2021.LHDP.	ÓRGANO INTERNO DE CONTROL	X			7	
4	DECLARACIONES PATRIMONIALES Y DE INTERES.	2	DECLARACIONES PATRIMONIALES Y DE INTERES, DE MODIFICACIÓN.	IEES/OIC/4.2.4/2021	DECLARACIÓN PATRIMONIAL INTERESES MODIFICACIÓN 2021.RCCJ.	ÓRGANO INTERNO DE CONTROL	X			7	
4	DECLARACIONES PATRIMONIALES Y DE INTERES.	2	DECLARACIONES PATRIMONIALES Y DE INTERES, DE MODIFICACIÓN.	IEES/OIC/4.2.5/2021	DECLARACIÓN PATRIMONIAL INTERESES MODIFICACIÓN 2021.LCE.	ÓRGANO INTERNO DE CONTROL	X			7	
4	DECLARACIONES PATRIMONIALES Y DE INTERES.	2	DECLARACIONES PATRIMONIALES Y DE INTERES, DE MODIFICACIÓN.	IEES/OIC/4.2.6/2021	DECLARACIÓN PATRIMONIAL INTERESES MODIFICACIÓN 2021.MPCH.	ÓRGANO INTERNO DE CONTROL	X			7	
4	DECLARACIONES PATRIMONIALES Y DE INTERES.	2	DECLARACIONES PATRIMONIALES Y DE INTERES, DE MODIFICACIÓN.	IEES/OIC/4.2.7/2021	DECLARACIÓN PATRIMONIAL INTERESES MODIFICACIÓN 2021.RSI.	ÓRGANO INTERNO DE CONTROL	X			7	
4	DECLARACIONES PATRIMONIALES Y DE INTERES.	2	DECLARACIONES PATRIMONIALES Y DE INTERES, DE MODIFICACIÓN.	IEES/OIC/4.2.8/2021	DECLARACIÓN PATRIMONIAL INTERESES MODIFICACIÓN 2021.ZSG.	ÓRGANO INTERNO DE CONTROL	X			7	
4	DECLARACIONES PATRIMONIALES Y DE INTERES.	2	DECLARACIONES PATRIMONIALES Y DE INTERES, DE	IEES/OIC/4.2.9/2021	DECLARACIÓN PATRIMONIAL INTERESES MODIFICACIÓN 2021.ATDV.	ÓRGANO INTERNO DE CONTROL	X			7	

ENTREGA	COORDINÓ Y CERTIFICÓ	RECIBE
MTRA. KARLA GABRIELA PERAZA ZAZUETA SERVIDORA PÚBLICA TITULAR SALIENTE	LIC. SANTIAGO ARTURO MONTOYA FÉLIX TITULAR DEL ÓRGANO INTERNO DE CONTROL	LIC. ARTURO FAJARDO MEJÍA SERVIDOR PÚBLICO TITULAR ENTRANTE
LIC. CARMEN JULIETA RODRÍGUEZ CAMPOS TESTIGO DE LASERVIDORA PÚBLICA TITULAR SALIENTE		LIC. ROBERTO CLAUDIO URIARTE MENDÍVIL TESTIGO DEL SERVIDOR PÚBLICO TITULAR ENTRANTE

ANALÍTICO DEL CONCENTRADO DE ARCHIVOS EN TRÁMITE AL 04 DE SEPTIEMBRE DE 2022

			MODIFICACIÓN.								
4	DECLARACIONES PATRIMONIALES Y DE INTERES.	2	DECLARACIONES PATRIMONIALES Y DE INTERES, DE MODIFICACIÓN.	IEES/OIC/4.2.10/2021	DECLARACIÓN PATRIMONIAL INTERESES MODIFICACIÓN 2021.BRC.	ÓRGANO INTERNO DE CONTROL	X			7	
4	DECLARACIONES PATRIMONIALES Y DE INTERES.	2	DECLARACIONES PATRIMONIALES Y DE INTERES, DE MODIFICACIÓN.	IEES/OIC/4.2.11/2021	DECLARACIÓN PATRIMONIAL INTERESES MODIFICACIÓN 2021.GGLF.	ÓRGANO INTERNO DE CONTROL	X			7	
4	DECLARACIONES PATRIMONIALES Y DE INTERES.	2	DECLARACIONES PATRIMONIALES Y DE INTERES, DE MODIFICACIÓN.	IEES/OIC/4.2.12/2021	DECLARACIÓN PATRIMONIAL INTERESES MODIFICACIÓN 2021.GQSM.	ÓRGANO INTERNO DE CONTROL	X			7	
4	DECLARACIONES PATRIMONIALES Y DE INTERES.	2	DECLARACIONES PATRIMONIALES Y DE INTERES, DE MODIFICACIÓN.	IEES/OIC/4.2.13/2021	DECLARACIÓN PATRIMONIAL INTERESES MODIFICACIÓN 2021.GLLPCM.	ÓRGANO INTERNO DE CONTROL	X			7	
4	DECLARACIONES PATRIMONIALES Y DE INTERES.	2	DECLARACIONES PATRIMONIALES Y DE INTERES, DE MODIFICACIÓN.	IEES/OIC/4.2.14/2021	DECLARACIÓN PATRIMONIAL INTERESES MODIFICACIÓN 2021.HNRL.	ÓRGANO INTERNO DE CONTROL	X			7	
4	DECLARACIONES PATRIMONIALES Y DE INTERES.	2	DECLARACIONES PATRIMONIALES Y DE INTERES, DE MODIFICACIÓN.	IEES/OIC/4.2.15/2021	DECLARACIÓN PATRIMONIAL INTERESES MODIFICACIÓN 2021.IZM.	ÓRGANO INTERNO DE CONTROL	X			7	
4	DECLARACIONES PATRIMONIALES Y DE INTERES.	2	DECLARACIONES PATRIMONIALES Y DE INTERES, DE MODIFICACIÓN.	IEES/OIC/4.2.16/2021	DECLARACIÓN PATRIMONIAL INTERESES MODIFICACIÓN 2021.MVJE.	ÓRGANO INTERNO DE CONTROL	X			7	
4	DECLARACIONES PATRIMONIALES Y DE INTERES.	2	DECLARACIONES PATRIMONIALES Y DE INTERES, DE MODIFICACIÓN.	IEES/OIC/4.2.17/2021	DECLARACIÓN PATRIMONIAL INTERESES MODIFICACIÓN.2021.PMR.	ÓRGANO INTERNO DE CONTROL	X			7	
4	DECLARACIONES PATRIMONIALES Y DE INTERES.	2	DECLARACIONES PATRIMONIALES Y DE INTERES, DE	IEES/OIC/4.2.18/2021	DECLARACIÓN PATRIMONIAL INTERESES MODIFICACIÓN 2021.RGLE.	ÓRGANO INTERNO DE CONTROL	X			7	

ENTREGA	COORDINÓ Y CERTIFICÓ	RECIBE
MTRA. KARLA GABRIELA PERAZA ZAZUETA SERVIDORA PÚBLICA TITULAR SALIENTE	LIC. SANTIAGO ARTURO MONTOYA FÉLIX TITULAR DEL ÓRGANO INTERNO DE CONTROL	LIC. ARTURO FAJARDO MEJÍA SERVIDOR PÚBLICO TITULAR ENTRANTE
LIC. CARMEN JULIETA RODRÍGUEZ CAMPOS TESTIGO DE LASERVIDORA PÚBLICA TITULAR SALIENTE		LIC. ROBERTO CLAUDIO URIARTE MENDÍVIL TESTIGO DEL SERVIDOR PÚBLICO TITULAR ENTRANTE

ANALÍTICO DEL CONCENTRADO DE ARCHIVOS EN TRÁMITE AL 04 DE SEPTIEMBRE DE 2022

			MODIFICACIÓN.								
4	DECLARACIONES PATRIMONIALES Y DE INTERES.	2	DECLARACIONES PATRIMONIALES Y DE INTERES, DE MODIFICACIÓN.	IEES/OIC/4.2.19/2021	DECLARACIÓN PATRIMONIAL INTERESES MODIFICACIÓN 2021.SGR.	ÓRGANO INTERNO DE CONTROL	X			7	
4	DECLARACIONES PATRIMONIALES Y DE INTERES.	2	DECLARACIONES PATRIMONIALES Y DE INTERES, DE MODIFICACIÓN.	IEES/OIC/4.2.20/2021	DECLARACIÓN PATRIMONIAL INTERESES MODIFICACIÓN 2021.SLJY.	ÓRGANO INTERNO DE CONTROL	X			7	
4	DECLARACIONES PATRIMONIALES Y DE INTERES.	2	DECLARACIONES PATRIMONIALES Y DE INTERES, DE MODIFICACIÓN.	IEES/OIC/4.2.21/2021	DECLARACIÓN PATRIMONIAL INTERESES MODIFICACIÓN 2021.TRMA.	ÓRGANO INTERNO DE CONTROL	X			7	
4	DECLARACIONES PATRIMONIALES Y DE INTERES.	2	DECLARACIONES PATRIMONIALES Y DE INTERES, DE MODIFICACIÓN.	IEES/OIC/4.2.22/2021	DECLARACIÓN PATRIMONIAL INTERESES MODIFICACIÓN 2021.TFMS.	ÓRGANO INTERNO DE CONTROL	X			7	
4	DECLARACIONES PATRIMONIALES Y DE INTERES.	2	DECLARACIONES PATRIMONIALES Y DE INTERES, DE MODIFICACIÓN.	IEES/OIC/4.2.23/2021	DECLARACIÓN PATRIMONIAL INTERESES MODIFICACIÓN 2021.YAE.	ÓRGANO INTERNO DE CONTROL	X			7	
4	DECLARACIONES PATRIMONIALES Y DE INTERES.	2	DECLARACIONES PATRIMONIALES Y DE INTERES, DE MODIFICACIÓN.	IEES/OIC/4.2.24/2021	DECLARACIÓN PATRIMONIAL INTERESES MODIFICACIÓN 2021.BECA.	ÓRGANO INTERNO DE CONTROL	X			7	
4	DECLARACIONES PATRIMONIALES Y DE INTERES.	2	DECLARACIONES PATRIMONIALES Y DE INTERES, DE MODIFICACIÓN.	IEES/OIC/4.2.25/2021	DECLARACIÓN PATRIMONIAL INTERESES MODIFICACIÓN 2021.DAJM.	ÓRGANO INTERNO DE CONTROL	X			7	
4	DECLARACIONES PATRIMONIALES Y DE INTERES.	2	DECLARACIONES PATRIMONIALES Y DE INTERES, DE MODIFICACIÓN.	IEES/OIC/4.2.26/2021	DECLARACIÓN PATRIMONIAL INTERESES MODIFICACIÓN 2021.HRJI.	ÓRGANO INTERNO DE CONTROL	X			7	
4	DECLARACIONES PATRIMONIALES Y DE INTERES.	2	DECLARACIONES PATRIMONIALES Y DE INTERES, DE	IEES/OIC/4.2.27/2021	DECLARACIÓN PATRIMONIAL INTERESES MODIFICACIÓN 2021.MCG.	ÓRGANO INTERNO DE CONTROL	X			7	

ENTREGA	COORDINÓ Y CERTIFICÓ	RECIBE
MTRA. KARLA GABRIELA PERAZA ZAZUETA SERVIDORA PÚBLICA TITULAR SALIENTE	LIC. SANTIAGO ARTURO MONTOYA FÉLIX TITULAR DEL ÓRGANO INTERNO DE CONTROL	LIC. ARTURO FAJARDO MEJÍA SERVIDOR PÚBLICO TITULAR ENTRANTE
LIC. CARMEN JULIETA RODRÍGUEZ CAMPOS TESTIGO DE LASERVIDORA PÚBLICA TITULAR SALIENTE		LIC. ROBERTO CLAUDIO URIARTE MENDÍVIL TESTIGO DEL SERVIDOR PÚBLICO TITULAR ENTRANTE

ANALÍTICO DEL CONCENTRADO DE ARCHIVOS EN TRÁMITE AL 04 DE SEPTIEMBRE DE 2022

			MODIFICACIÓN.								
4	DECLARACIONES PATRIMONIALES Y DE INTERES.	2	DECLARACIONES PATRIMONIALES Y DE INTERES, DE MODIFICACIÓN.	IEES/OIC/4.2.28/2021	DECLARACIÓN PATRIMONIAL INTERESES MODIFICACIÓN 2021.OCE.	ÓRGANO INTERNO DE CONTROL	X			7	
4	DECLARACIONES PATRIMONIALES Y DE INTERES.	2	DECLARACIONES PATRIMONIALES Y DE INTERES, DE MODIFICACIÓN.	IEES/OIC/4.2.29/2021	DECLARACIÓN PATRIMONIAL INTERESES MODIFICACIÓN 2021.RLR.	ÓRGANO INTERNO DE CONTROL	X			7	
4	DECLARACIONES PATRIMONIALES Y DE INTERES.	2	DECLARACIONES PATRIMONIALES Y DE INTERES, DE MODIFICACIÓN.	IEES/OIC/4.2.30/2021	DECLARACIÓN PATRIMONIAL INTERESES MODIFICACIÓN 2021.BSJE.	ÓRGANO INTERNO DE CONTROL	X			7	
4	DECLARACIONES PATRIMONIALES Y DE INTERES.	2	DECLARACIONES PATRIMONIALES Y DE INTERES, DE MODIFICACIÓN.	IEES/OIC/4.2.31/2021	DECLARACIÓN PATRIMONIAL INTERESES MODIFICACIÓN 2021.LDRJG.	ÓRGANO INTERNO DE CONTROL	X			7	
4	DECLARACIONES PATRIMONIALES Y DE INTERES.	2	DECLARACIONES PATRIMONIALES Y DE INTERES, DE MODIFICACIÓN.	IEES/OIC/4.2.32/2021	DECLARACIÓN PATRIMONIAL INTERESES MODIFICACIÓN 2021.OCJS.	ÓRGANO INTERNO DE CONTROL	X			7	
4	DECLARACIONES PATRIMONIALES Y DE INTERES.	2	DECLARACIONES PATRIMONIALES Y DE INTERES, DE MODIFICACIÓN.	IEES/OIC/4.2.33/2021	DECLARACIÓN PATRIMONIAL INTERESES MODIFICACIÓN 2021.RMJR.	ÓRGANO INTERNO DE CONTROL	X			7	
4	DECLARACIONES PATRIMONIALES Y DE INTERES.	2	DECLARACIONES PATRIMONIALES Y DE INTERES, DE MODIFICACIÓN.	IEES/OIC/4.2.34/2021	DECLARACIÓN PATRIMONIAL INTERESES MODIFICACIÓN 2021.RGAS.	ÓRGANO INTERNO DE CONTROL	X			7	
4	DECLARACIONES PATRIMONIALES Y DE INTERES.	2	DECLARACIONES PATRIMONIALES Y DE INTERES, DE MODIFICACIÓN.	IEES/OIC/4.2.35/2021	DECLARACIÓN PATRIMONIAL INTERESES MODIFICACIÓN 2021.VLDJ.	ÓRGANO INTERNO DE CONTROL	X			7	
4	DECLARACIONES PATRIMONIALES Y DE INTERES.	2	DECLARACIONES PATRIMONIALES Y DE INTERES, DE	IEES/OIC/4.2.36/2021	DECLARACIÓN PATRIMONIAL INTERESES MODIFICACIÓN 2021.CWVW.	ÓRGANO INTERNO DE CONTROL	X			7	

ENTREGA **MTRA. KARLA GABRIELA PERAZA ZAZUETA** **SERVIDORA PÚBLICA TITULAR SALIENTE**	**COORDINÓ Y CERTIFICÓ** **LIC. SANTIAGO ARTURO MONTOYA FÉLIX** **TITULAR DEL ÓRGANO INTERNO DE CONTROL**	**RECIBE** **LIC. ARTURO FAJARDO MEJÍA** **SERVIDOR PÚBLICO TITULAR ENTRANTE**
LIC. CARMEN JULIETA RODRÍGUEZ CAMPOS **TESTIGO DE LASERVIDORA PÚBLICA TITULAR SALIENTE**		**LIC. ROBERTO CLAUDIO URIARTE MENDÍVIL** **TESTIGO DEL SERVIDOR PÚBLICO TITULAR ENTRANTE**

ANALÍTICO DEL CONCENTRADO DE ARCHIVOS EN TRÁMITE AL 04 DE SEPTIEMBRE DE 2022

			MODIFICACIÓN.								
4	DECLARACIONES PATRIMONIALES Y DE INTERES.	2	DECLARACIONES PATRIMONIALES Y DE INTERES, DE MODIFICACIÓN.	IEES/OIC/4.2.37/2021	DECLARACIÓN PATRIMONIAL INTERESES MODIFICACIÓN 2021.GMJA.	ÓRGANO INTERNO DE CONTROL	X			7	
4	DECLARACIONES PATRIMONIALES Y DE INTERES.	2	DECLARACIONES PATRIMONIALES Y DE INTERES, DE MODIFICACIÓN.	IEES/OIC/4.2.38/2021	DECLARACIÓN PATRIMONIAL INTERESES MODIFICACIÓN 2021.IMJG.	ÓRGANO INTERNO DE CONTROL	X			7	
4	DECLARACIONES PATRIMONIALES Y DE INTERES.	2	DECLARACIONES PATRIMONIALES Y DE INTERES, DE MODIFICACIÓN.	IEES/OIC/4.2.39/2021	DECLARACIÓN PATRIMONIAL INTERESES MODIFICACIÓN 2021.BLE.	ÓRGANO INTERNO DE CONTROL	X			7	
4	DECLARACIONES PATRIMONIALES Y DE INTERES.	2	DECLARACIONES PATRIMONIALES Y DE INTERES, DE MODIFICACIÓN.	IEES/OIC/4.2.40/2021	DECLARACIÓN PATRIMONIAL INTERESES MODIFICACIÓN 2021.LVRA.	ÓRGANO INTERNO DE CONTROL	X			7	
4	DECLARACIONES PATRIMONIALES Y DE INTERES.	2	DECLARACIONES PATRIMONIALES Y DE INTERES, DE MODIFICACIÓN.	IEES/OIC/4.2.41/2021	DECLARACIÓN PATRIMONIAL INTERESES MODIFICACIÓN 2021.MVBA.	ÓRGANO INTERNO DE CONTROL	X			7	
4	DECLARACIONES PATRIMONIALES Y DE INTERES.	2	DECLARACIONES PATRIMONIALES Y DE INTERES, DE MODIFICACIÓN.	IEES/OIC/4.2.42/2021	DECLARACIÓN PATRIMONIAL INTERESES MODIFICACIÓN 2021.GLIG.	ÓRGANO INTERNO DE CONTROL	X			7	
4	DECLARACIONES PATRIMONIALES Y DE INTERES.	2	DECLARACIONES PATRIMONIALES Y DE INTERES, DE MODIFICACIÓN.	IEES/OIC/4.2.43/2021	DECLARACIÓN PATRIMONIAL INTERESES MODIFICACIÓN 2021.PCMDC.	ÓRGANO INTERNO DE CONTROL	X			7	
4	DECLARACIONES PATRIMONIALES Y DE INTERES.	2	DECLARACIONES PATRIMONIALES Y DE INTERES, DE MODIFICACIÓN.	IEES/OIC/4.2.44/2021	DECLARACIÓN PATRIMONIAL INTERESES MODIFICACIÓN 2021.ZPAG.	ÓRGANO INTERNO DE CONTROL	X			7	
4	DECLARACIONES PATRIMONIALES Y DE INTERES.	2	DECLARACIONES PATRIMONIALES Y DE INTERES, DE	IEES/OIC/4.2.45/2021	DECLARACIÓN PATRIMONIAL INTERESES MODIFICACIÓN 2021.CBEY.	ÓRGANO INTERNO DE CONTROL	X			7	

ENTREGA	COORDINÓ Y CERTIFICÓ	RECIBE
MTRA. KARLA GABRIELA PERAZA ZAZUETA SERVIDORA PÚBLICA TITULAR SALIENTE	LIC. SANTIAGO ARTURO MONTOYA FÉLIX TITULAR DEL ÓRGANO INTERNO DE CONTROL	LIC. ARTURO FAJARDO MEJÍA SERVIDOR PÚBLICO TITULAR ENTRANTE
LIC. CARMEN JULIETA RODRÍGUEZ CAMPOS TESTIGO DE LASERVIDORA PÚBLICA TITULAR SALIENTE		LIC. ROBERTO CLAUDIO URIARTE MENDÍVIL TESTIGO DEL SERVIDOR PÚBLICO TITULAR ENTRANTE

ANALÍTICO DEL CONCENTRADO DE ARCHIVOS EN TRÁMITE AL 04 DE SEPTIEMBRE DE 2022

			MODIFICACIÓN.								
4	DECLARACIONES PATRIMONIALES Y DE INTERES.	2	DECLARACIONES PATRIMONIALES Y DE INTERES, DE MODIFICACIÓN.	IEES/OIC/4.2.46/2021	DECLARACIÓN PATRIMONIAL INTERESES MODIFICACIÓN 2021.GLML.	ÓRGANO INTERNO DE CONTROL	X			7	
4	DECLARACIONES PATRIMONIALES Y DE INTERES.	2	DECLARACIONES PATRIMONIALES Y DE INTERES, DE MODIFICACIÓN.	IEES/OIC/4.2.47/2021	DECLARACIÓN PATRIMONIAL INTERESES MODIFICACIÓN 2021.VAR.	ÓRGANO INTERNO DE CONTROL	X			7	
4	DECLARACIONES PATRIMONIALES Y DE INTERES.	2	DECLARACIONES PATRIMONIALES Y DE INTERES, DE MODIFICACIÓN.	IEES/OIC/4.2.48/2021	DECLARACIÓN PATRIMONIAL INTERESES MODIFICACIÓN 2021.BGF.	ÓRGANO INTERNO DE CONTROL	X			7	
4	DECLARACIONES PATRIMONIALES Y DE INTERES.	2	DECLARACIONES PATRIMONIALES Y DE INTERES, DE MODIFICACIÓN.	IEES/OIC/4.2.49/2021	DECLARACIÓN PATRIMONIAL INTERESES MODIFICACIÓN 2021.GEC.	ÓRGANO INTERNO DE CONTROL	X			7	
4	DECLARACIONES PATRIMONIALES Y DE INTERES.	2	DECLARACIONES PATRIMONIALES Y DE INTERES, DE MODIFICACIÓN.	IEES/OIC/4.2.50/2021	DECLARACIÓN PATRIMONIAL INTERESES MODIFICACIÓN 2021.AGSA.	ÓRGANO INTERNO DE CONTROL	X			7	
4	DECLARACIONES PATRIMONIALES Y DE INTERES.	2	DECLARACIONES PATRIMONIALES Y DE INTERES, DE MODIFICACIÓN.	IEES/OIC/4.2.51/2021	DECLARACIÓN PATRIMONIAL INTERESES MODIFICACIÓN 2021.AAWY.	ÓRGANO INTERNO DE CONTROL	X			7	
4	DECLARACIONES PATRIMONIALES Y DE INTERES.	2	DECLARACIONES PATRIMONIALES Y DE INTERES, DE MODIFICACIÓN.	IEES/OIC/4.2.52/2021	DECLARACIÓN PATRIMONIAL INTERESES MODIFICACIÓN 2021.FMD.	ÓRGANO INTERNO DE CONTROL	X			7	
4	DECLARACIONES PATRIMONIALES Y DE INTERES.	2	DECLARACIONES PATRIMONIALES Y DE INTERES, DE MODIFICACIÓN.	IEES/OIC/4.2.53/2021	DECLARACIÓN PATRIMONIAL INTERESES MODIFICACIÓN 2021.BVMC.	ÓRGANO INTERNO DE CONTROL	X			7	
4	DECLARACIONES PATRIMONIALES Y DE INTERES.	2	DECLARACIONES PATRIMONIALES Y DE INTERES, DE	IEES/OIC/4.2.54/2021	DECLARACIÓN PATRIMONIAL INTERESES MODIFICACIÓN 2021.MGHI.	ÓRGANO INTERNO DE CONTROL	X			7	

ENTREGA **MTRA. KARLA GABRIELA PERAZA ZAZUETA** **SERVIDORA PÚBLICA TITULAR SALIENTE**	**COORDINÓ Y CERTIFICÓ** **LIC. SANTIAGO ARTURO MONTOYA FÉLIX** **TITULAR DEL ÓRGANO INTERNO DE CONTROL**	**RECIBE** **LIC. ARTURO FAJARDO MEJÍA** **SERVIDOR PÚBLICO TITULAR ENTRANTE**
LIC. CARMEN JULIETA RODRÍGUEZ CAMPOS **TESTIGO DE LASERVIDORA PÚBLICA TITULAR SALIENTE**		**LIC. ROBERTO CLAUDIO URIARTE MENDÍVIL** **TESTIGO DEL SERVIDOR PÚBLICO TITULAR ENTRANTE**

ANALÍTICO DEL CONCENTRADO DE ARCHIVOS EN TRÁMITE AL 04 DE SEPTIEMBRE DE 2022

			MODIFICACIÓN.								
4	DECLARACIONES PATRIMONIALES Y DE INTERES.	2	DECLARACIONES PATRIMONIALES Y DE INTERES, DE MODIFICACIÓN.	IEES/OIC/4.2.55/2021	DECLARACIÓN PATRIMONIAL INTERESES MODIFICACIÓN 2021.PCG.	ÓRGANO INTERNO DE CONTROL	X			7	
4	DECLARACIONES PATRIMONIALES Y DE INTERES.	2	DECLARACIONES PATRIMONIALES Y DE INTERES, DE MODIFICACIÓN.	IEES/OIC/4.2.56/2021	DECLARACIÓN PATRIMONIAL INTERESES MODIFICACIÓN 2021.QGM.	ÓRGANO INTERNO DE CONTROL	X			7	
4	DECLARACIONES PATRIMONIALES Y DE INTERES.	2	DECLARACIONES PATRIMONIALES Y DE INTERES, DE MODIFICACIÓN.	IEES/OIC/4.2.57/2021	DECLARACIÓN PATRIMONIAL INTERESES MODIFICACIÓN2021.DLHGJA.	ÓRGANO INTERNO DE CONTROL	X			7	
4	DECLARACIONES PATRIMONIALES Y DE INTERES.	2	DECLARACIONES PATRIMONIALES Y DE INTERES, DE MODIFICACIÓN.	IEES/OIC/4.2.58/2021	DECLARACIÓN PATRIMONIAL INTERESES MODIFICACIÓN 2021.HHDM.	ÓRGANO INTERNO DE CONTROL	X			7	
4	DECLARACIONES PATRIMONIALES Y DE INTERES.	2	DECLARACIONES PATRIMONIALES Y DE INTERES, DE MODIFICACIÓN.	IEES/OIC/4.2.59/2021	DECLARACIÓN PATRIMONIAL INTERESES MODIFICACIÓN 2021.PZKG.	ÓRGANO INTERNO DE CONTROL	X			7	
4	DECLARACIONES PATRIMONIALES Y DE INTERES.	2	DECLARACIONES PATRIMONIALES Y DE INTERES, DE MODIFICACIÓN.	IEES/OIC/4.2.60/2021	DECLARACIÓN PATRIMONIAL INTERESES MODIFICACIÓN 2021.ACVH.	ÓRGANO INTERNO DE CONTROL	X			7	
4	DECLARACIONES PATRIMONIALES Y DE INTERES.	2	DECLARACIONES PATRIMONIALES Y DE INTERES, DE MODIFICACIÓN.	IEES/OIC/4.2.61/2021	DECLARACIÓN PATRIMONIAL INTERESES MODIFICACIÓN 2021.BMJ.	ÓRGANO INTERNO DE CONTROL	X			7	
4	DECLARACIONES PATRIMONIALES Y DE INTERES.	2	DECLARACIONES PATRIMONIALES Y DE INTERES, DE MODIFICACIÓN.	IEES/OIC/4.2.62/2021	DECLARACIÓN PATRIMONIAL INTERESES MODIFICACIÓN 2021.FMA.	ÓRGANO INTERNO DE CONTROL	X			7	
4	DECLARACIONES PATRIMONIALES Y DE INTERES.	2	DECLARACIONES PATRIMONIALES Y DE INTERES, DE	IEES/OIC/4.2.63/2021	DECLARACIÓN PATRIMONIAL INTERESES MODIFICACIÓN 2021.MRSA.	ÓRGANO INTERNO DE CONTROL	X			7	

ENTREGA	COORDINÓ Y CERTIFICÓ	RECIBE
MTRA. KARLA GABRIELA PERAZA ZAZUETA SERVIDORA PÚBLICA TITULAR SALIENTE	LIC. SANTIAGO ARTURO MONTOYA FÉLIX TITULAR DEL ÓRGANO INTERNO DE CONTROL	LIC. ARTURO FAJARDO MEJÍA SERVIDOR PÚBLICO TITULAR ENTRANTE
LIC. CARMEN JULIETA RODRÍGUEZ CAMPOS TESTIGO DE LASERVIDORA PÚBLICA TITULAR SALIENTE		LIC. ROBERTO CLAUDIO URIARTE MENDÍVIL TESTIGO DEL SERVIDOR PÚBLICO TITULAR ENTRANTE

ANALÍTICO DEL CONCENTRADO DE ARCHIVOS EN TRÁMITE AL 04 DE SEPTIEMBRE DE 2022

			MODIFICACIÓN.								
4	DECLARACIONES PATRIMONIALES Y DE INTERES.	2	DECLARACIONES PATRIMONIALES Y DE INTERES, DE MODIFICACIÓN.	IEES/OIC/4.2.64/2021	DECLARACIÓN PATRIMONIAL INTERESES MODIFICACIÓN 2021.RCMM.	ÓRGANO INTERNO DE CONTROL	X			7	
4	DECLARACIONES PATRIMONIALES Y DE INTERES.	2	DECLARACIONES PATRIMONIALES Y DE INTERES, DE MODIFICACIÓN.	IEES/OIC/4.2.65/2021	DECLARACIÓN PATRIMONIAL INTERESES MODIFICACIÓN 2021.ABGE.	ÓRGANO INTERNO DE CONTROL	X			7	
4	DECLARACIONES PATRIMONIALES Y DE INTERES.	2	DECLARACIONES PATRIMONIALES Y DE INTERES, DE MODIFICACIÓN.	IEES/OIC/4.2.66/2021	DECLARACIÓN PATRIMONIAL INTERESES MODIFICACIÓN 2021.IMMB.	ÓRGANO INTERNO DE CONTROL	X			7	
4	DECLARACIONES PATRIMONIALES Y DE INTERES.	2	DECLARACIONES PATRIMONIALES Y DE INTERES, DE MODIFICACIÓN.	IEES/OIC/4.2.67/2021	DECLARACIÓN PATRIMONIAL INTERESES MODIFICACIÓN 2021.PSVR.	ÓRGANO INTERNO DE CONTROL	X			7	
4	DECLARACIONES PATRIMONIALES Y DE INTERES.	2	DECLARACIONES PATRIMONIALES Y DE INTERES, DE MODIFICACIÓN.	IEES/OIC/4.2.68/2021	DECLARACIÓN PATRIMONIAL INTERESES MODIFICACIÓN 2021.PPKE.	ÓRGANO INTERNO DE CONTROL	X			7	
4	DECLARACIONES PATRIMONIALES Y DE INTERES.	2	DECLARACIONES PATRIMONIALES Y DE INTERES, DE MODIFICACIÓN.	IEES/OIC/4.2.69/2021	DECLARACIÓN PATRIMONIAL INTERESES MODIFICACIÓN 2021.PGAB.	ÓRGANO INTERNO DE CONTROL	X			7	
4	DECLARACIONES PATRIMONIALES Y DE INTERES.	2	DECLARACIONES PATRIMONIALES Y DE INTERES, DE MODIFICACIÓN.	IEES/OIC/4.2.70/2021	DECLARACIÓN PATRIMONIAL INTERESES MODIFICACIÓN 2021.PPCA.	ÓRGANO INTERNO DE CONTROL	X			7	
4	DECLARACIONES PATRIMONIALES Y DE INTERES.	2	DECLARACIONES PATRIMONIALES Y DE INTERES, DE MODIFICACIÓN.	IEES/OIC/4.2.71/2021	DECLARACIÓN PATRIMONIAL INTERESES MODIFICACIÓN 2021.GRJG.	ÓRGANO INTERNO DE CONTROL	X			7	
4	DECLARACIONES PATRIMONIALES Y DE INTERES.	2	DECLARACIONES PATRIMONIALES Y DE INTERES, DE	IEES/OIC/4.2.72/2021	DECLARACIÓN PATRIMONIAL INTERESES MODIFICACIÓN 2021.CVZD.	ÓRGANO INTERNO DE CONTROL	X			7	

ENTREGA	COORDINÓ Y CERTIFICÓ	RECIBE
MTRA. KARLA GABRIELA PERAZA ZAZUETA SERVIDORA PÚBLICA TITULAR SALIENTE	LIC. SANTIAGO ARTURO MONTOYA FÉLIX TITULAR DEL ÓRGANO INTERNO DE CONTROL	LIC. ARTURO FAJARDO MEJÍA SERVIDOR PÚBLICO TITULAR ENTRANTE
LIC. CARMEN JULIETA RODRÍGUEZ CAMPOS TESTIGO DE LASERVIDORA PÚBLICA TITULAR SALIENTE		LIC. ROBERTO CLAUDIO URIARTE MENDÍVIL TESTIGO DEL SERVIDOR PÚBLICO TITULAR ENTRANTE

ANALÍTICO DEL CONCENTRADO DE ARCHIVOS EN TRÁMITE AL 04 DE SEPTIEMBRE DE 2022

			MODIFICACIÓN.								
4	DECLARACIONES PATRIMONIALES Y DE INTERES.	2	DECLARACIONES PATRIMONIALES Y DE INTERES, DE MODIFICACIÓN.	IEES/OIC/4.2.73/2021	DECLARACIÓN PATRIMONIAL INTERESES MODIFICACIÓN 2021.MFSA.	ÓRGANO INTERNO DE CONTROL	X			7	
4	DECLARACIONES PATRIMONIALES Y DE INTERES.	2	DECLARACIONES PATRIMONIALES Y DE INTERES, DE MODIFICACIÓN.	IEES/OIC/4.2.74/2021	DECLARACIÓN PATRIMONIAL INTERESES MODIFICACIÓN 2021.VGBY.	ÓRGANO INTERNO DE CONTROL	X			7	
4	DECLARACIONES PATRIMONIALES Y DE INTERES.	2	DECLARACIONES PATRIMONIALES Y DE INTERES, DE MODIFICACIÓN.	IEES/OIC/4.2.75/2021	DECLARACIÓN PATRIMONIAL INTERESES MODIFICACIÓN 2021.ARKJ.	ÓRGANO INTERNO DE CONTROL	X			7	
4	DECLARACIONES PATRIMONIALES Y DE INTERES.	2	DECLARACIONES PATRIMONIALES Y DE INTERES, DE MODIFICACIÓN.	IEES/OIC/4.2.76/2021	DECLARACIÓN PATRIMONIAL INTERESES MODIFICACIÓN 2021.BSR.	ÓRGANO INTERNO DE CONTROL	X			7	
4	DECLARACIONES PATRIMONIALES Y DE INTERES.	2	DECLARACIONES PATRIMONIALES Y DE INTERES, DE MODIFICACIÓN.	IEES/OIC/4.2.77/2021	DECLARACIÓN PATRIMONIAL INTERESES MODIFICACIÓN 2021.BTPL.	ÓRGANO INTERNO DE CONTROL	X			7	
4	DECLARACIONES PATRIMONIALES Y DE INTERES.	2	DECLARACIONES PATRIMONIALES Y DE INTERES, DE MODIFICACIÓN.	IEES/OIC/4.2.78/2021	DECLARACIÓN PATRIMONIAL INTERESES MODIFICACIÓN 2021.CSMA.	ÓRGANO INTERNO DE CONTROL	X			7	
4	DECLARACIONES PATRIMONIALES Y DE INTERES.	2	DECLARACIONES PATRIMONIALES Y DE INTERES, DE MODIFICACIÓN.	IEES/OIC/4.2.79/2021	DECLARACIÓN PATRIMONIAL INTERESES MODIFICACIÓN 2021.FEGE.	ÓRGANO INTERNO DE CONTROL	X			7	
4	DECLARACIONES PATRIMONIALES Y DE INTERES.	2	DECLARACIONES PATRIMONIALES Y DE INTERES, DE MODIFICACIÓN.	IEES/OIC/4.2.80/2021	DECLARACIÓN PATRIMONIAL INTERESES MODIFICACIÓN 2021.GZYA.	ÓRGANO INTERNO DE CONTROL	X			7	
4	DECLARACIONES PATRIMONIALES Y DE INTERES.	2	DECLARACIONES PATRIMONIALES Y DE INTERES, DE	IEES/OIC/4.2.81/2021	DECLARACIÓN PATRIMONIAL INTERESES MODIFICACIÓN 2021.GCGI.	ÓRGANO INTERNO DE CONTROL	X			7	

ENTREGA	COORDINÓ Y CERTIFICÓ	RECIBE
MTRA. KARLA GABRIELA PERAZA ZAZUETA SERVIDORA PÚBLICA TITULAR SALIENTE	LIC. SANTIAGO ARTURO MONTOYA FÉLIX TITULAR DEL ÓRGANO INTERNO DE CONTROL	LIC. ARTURO FAJARDO MEJÍA SERVIDOR PÚBLICO TITULAR ENTRANTE
LIC. CARMEN JULIETA RODRÍGUEZ CAMPOS TESTIGO DE LASERVIDORA PÚBLICA TITULAR SALIENTE		LIC. ROBERTO CLAUDIO URIARTE MENDÍVIL TESTIGO DEL SERVIDOR PÚBLICO TITULAR ENTRANTE

ANALÍTICO DEL CONCENTRADO DE ARCHIVOS EN TRÁMITE AL 04 DE SEPTIEMBRE DE 2022

			MODIFICACIÓN.								
4	DECLARACIONES PATRIMONIALES Y DE INTERES.	2	DECLARACIONES PATRIMONIALES Y DE INTERES, DE MODIFICACIÓN.	IEES/OIC/4.2.82/2021	DECLARACIÓN PATRIMONIAL INTERESES MODIFICACIÓN 2021.IGMA.	ÓRGANO INTERNO DE CONTROL	X			7	
4	DECLARACIONES PATRIMONIALES Y DE INTERES.	2	DECLARACIONES PATRIMONIALES Y DE INTERES, DE MODIFICACIÓN.	IEES/OIC/4.2.83/2021	DECLARACIÓN PATRIMONIAL INTERESES MODIFICACIÓN 2021.JRA.	ÓRGANO INTERNO DE CONTROL	X			7	
4	DECLARACIONES PATRIMONIALES Y DE INTERES.	2	DECLARACIONES PATRIMONIALES Y DE INTERES, DE MODIFICACIÓN.	IEES/OIC/4.2.84/2021	DECLARACIÓN PATRIMONIAL INTERESES MODIFICACIÓN 2021.MFBY.	ÓRGANO INTERNO DE CONTROL	X			7	
4	DECLARACIONES PATRIMONIALES Y DE INTERES.	2	DECLARACIONES PATRIMONIALES Y DE INTERES, DE MODIFICACIÓN.	IEES/OIC/4.2.85/2021	DECLARACIÓN PATRIMONIAL INTERESES MODIFICACIÓN 2021.SFO.	ÓRGANO INTERNO DE CONTROL	X			7	
4	DECLARACIONES PATRIMONIALES Y DE INTERES.	2	DECLARACIONES PATRIMONIALES Y DE INTERES, DE MODIFICACIÓN.	IEES/OIC/4.2.86/2021	DECLARACIÓN PATRIMONIAL INTERESES MODIFICACIÓN 2021.LVMA.	ÓRGANO INTERNO DE CONTROL	X			7	
4	DECLARACIONES PATRIMONIALES Y DE INTERES.	2	DECLARACIONES PATRIMONIALES Y DE INTERES, DE MODIFICACIÓN.	IEES/OIC/4.2.87/2021	DECLARACIÓN PATRIMONIAL INTERESES MODIFICACIÓN 2021.MPG.	ÓRGANO INTERNO DE CONTROL	X			7	
4	DECLARACIONES PATRIMONIALES Y DE INTERES.	2	DECLARACIONES PATRIMONIALES Y DE INTERES, DE MODIFICACIÓN.	IEES/OIC/4.2.88/2021	DECLARACIÓN PATRIMONIAL INTERESES MODIFICACIÓN 2021.UMRC.	ÓRGANO INTERNO DE CONTROL	X			7	
4	DECLARACIONES PATRIMONIALES Y DE INTERES.	2	DECLARACIONES PATRIMONIALES Y DE INTERES, DE MODIFICACIÓN.	IEES/OIC/4.2.89/2021	DECLARACIÓN PATRIMONIAL INTERESES MODIFICACIÓN 2021.GDM.	ÓRGANO INTERNO DE CONTROL	X			7	
4	DECLARACIONES PATRIMONIALES Y DE INTERES.	2	DECLARACIONES PATRIMONIALES Y DE INTERES, DE	IEES/OIC/4.2.90/2021	DECLARACIÓN PATRIMONIAL INTERESES MODIFICACIÓN 2021.LVPA.	ÓRGANO INTERNO DE CONTROL	X			7	

ENTREGA	COORDINÓ Y CERTIFICÓ	RECIBE
MTRA. KARLA GABRIELA PERAZA ZAZUETA SERVIDORA PÚBLICA TITULAR SALIENTE	LIC. SANTIAGO ARTURO MONTOYA FÉLIX TITULAR DEL ÓRGANO INTERNO DE CONTROL	LIC. ARTURO FAJARDO MEJÍA SERVIDOR PÚBLICO TITULAR ENTRANTE
LIC. CARMEN JULIETA RODRÍGUEZ CAMPOS TESTIGO DE LASERVIDORA PÚBLICA TITULAR SALIENTE		LIC. ROBERTO CLAUDIO URIARTE MENDÍVIL TESTIGO DEL SERVIDOR PÚBLICO TITULAR ENTRANTE

ANALÍTICO DEL CONCENTRADO DE ARCHIVOS EN TRÁMITE AL 04 DE SEPTIEMBRE DE 2022

			MODIFICACIÓN.								
4	DECLARACIONES PATRIMONIALES Y DE INTERES.	2	DECLARACIONES PATRIMONIALES Y DE INTERES, DE MODIFICACIÓN.	IEES/OIC/4.2.91/2021	DECLARACIÓN PATRIMONIAL INTERESES MODIFICACIÓN 2021.VCL.	ÓRGANO INTERNO DE CONTROL	X			7	
4	DECLARACIONES PATRIMONIALES Y DE INTERES.	3	DECLARACIONES PATRIMONIALES Y DE INTERES POR COCLUSIÓN.	IEES/OIC/4.3.1/2021	DECLARACIÓN PATRIMONIAL INTERESES CONCLUSIÓN 2021.BLE.	ÓRGANO INTERNO DE CONTROL	X			7	
4	DECLARACIONES PATRIMONIALES Y DE INTERES.	3	DECLARACIONES PATRIMONIALES Y DE INTERES POR COCLUSIÓN.	IEES/OIC/4.3.2/2021	DECLARACIÓN PATRIMONIAL INTERESES CONCLUSIÓN 2021.GPADJ.	ÓRGANO INTERNO DE CONTROL	X			7	
4	DECLARACIONES PATRIMONIALES Y DE INTERES.	3	DECLARACIONES PATRIMONIALES Y DE INTERES POR COCLUSIÓN.	IEES/OIC/4.3.3/2021	DECLARACIÓN PATRIMONIAL INTERESES CONCLUSIÓN 2021.BTPL.	ÓRGANO INTERNO DE CONTROL	X			7	
4	DECLARACIONES PATRIMONIALES Y DE INTERES.	3	DECLARACIONES PATRIMONIALES Y DE INTERES POR COCLUSIÓN.	IEES/OIC/4.3.4/2021	DECLARACIÓN PATRIMONIAL INTERESES CONCLUSIÓN.2021.VAR.	ÓRGANO INTERNO DE CONTROL	X			7	
4	DECLARACIONES PATRIMONIALES Y DE INTERES.	3	DECLARACIONES PATRIMONIALES Y DE INTERES POR COCLUSIÓN.	IEES/OIC/4.3.5/2021	DECLARACIÓN PATRIMONIAL INTERESES CONCLUSIÓN 2021.PCG.	ÓRGANO INTERNO DE CONTROL	X			7	
4	DECLARACIONES PATRIMONIALES Y DE INTERES.	3	DECLARACIONES PATRIMONIALES Y DE INTERES POR COCLUSIÓN.	IEES/OIC/4.3.6/2021	DECLARACIÓN PATRIMONIAL INTERESES CONCLUSIÓN 2021.REG.	ÓRGANO INTERNO DE CONTROL	X			7	
4	DECLARACIONES PATRIMONIALES Y DE INTERES.	3	DECLARACIONES PATRIMONIALES Y DE INTERES POR COCLUSIÓN.	IEES/OIC/4.3.7/2021	DECLARACIÓN PATRIMONIAL INTERESES CONCLUSIÓN 2021.DLHGJA.	ÓRGANO INTERNO DE CONTROL	X			7	
4	DECLARACIONES PATRIMONIALES Y DE INTERES.	3	DECLARACIONES PATRIMONIALES Y DE INTERES POR	IEES/OIC/4.3.8/2021	DECLARACIÓN PATRIMONIAL INTERESES CONCLUSIÓN 2021.GLML.	ÓRGANO INTERNO DE CONTROL	X			7	

ENTREGA	COORDINÓ Y CERTIFICÓ	RECIBE
MTRA. KARLA GABRIELA PERAZA ZAZUETA SERVIDORA PÚBLICA TITULAR SALIENTE	LIC. SANTIAGO ARTURO MONTOYA FÉLIX TITULAR DEL ÓRGANO INTERNO DE CONTROL	LIC. ARTURO FAJARDO MEJÍA SERVIDOR PÚBLICO TITULAR ENTRANTE
LIC. CARMEN JULIETA RODRÍGUEZ CAMPOS TESTIGO DE LASERVIDORA PÚBLICA TITULAR SALIENTE		LIC. ROBERTO CLAUDIO URIARTE MENDÍVIL TESTIGO DEL SERVIDOR PÚBLICO TITULAR ENTRANTE

ANALÍTICO DEL CONCENTRADO DE ARCHIVOS EN TRÁMITE AL 04 DE SEPTIEMBRE DE 2022

			COCLUSIÓN.								
4	DECLARACIONES PATRIMONIALES Y DE INTERES.	3	DECLARACIONES PATRIMONIALES Y DE INTERES POR COCLUSIÓN.	IEES/OIC/4.3.9/2021	DECLARACIÓN PATRIMONIAL INTERESES CONCLUSIÓN 2021.AVLA.	ÓRGANO INTERNO DE CONTROL	X			7	
4	DECLARACIONES PATRIMONIALES Y DE INTERES.	3	DECLARACIONES PATRIMONIALES Y DE INTERES POR COCLUSIÓN.	IEES/OIC/4.3.10/2021	DECLARACIÓN PATRIMONIAL INTERESES CONCLUSIÓN 2021.SAMS.	ÓRGANO INTERNO DE CONTROL	X			7	
4	DECLARACIONES PATRIMONIALES Y DE INTERES.	3	DECLARACIONES PATRIMONIALES Y DE INTERES POR COCLUSIÓN.	IEES/OIC/4.3.11/2021	DECLARACIÓN PATRIMONIAL INTERESES CONCLUSIÓN MCS.	ÓRGANO INTERNO DE CONTROL	X			7	
5	ENTREGA Y RECEPCIÓN	2	ENTREGA Y RECEPCIÓN INTERMEDIA	IEES/OIC/5.2.1/2021	ACTA DE ENTREGA Y RECEPCIÓN INTERMEDIA DEL ÓRGANO INTERNO DE CONTROL.	ÓRGANO INTERNO DE CONTROL	X			7	
5	ENTREGA Y RECEPCIÓN	2	ENTREGA Y RECEPCIÓN INTERMEDIA	IEES/OIC/5.2.2/2021	ACTA DE ENTREGA Y RECEPCIÓN INTERMEDIA DEL CONSEJO DISTRITAL ELECTORAL 18.	ÓRGANO INTERNO DE CONTROL	X			7	
5	ENTREGA Y RECEPCIÓN	2	ENTREGA Y RECEPCIÓN INTERMEDIA	IEES/OIC/5.2.3/2021	ACTA DE ENTREGA Y RECEPCIÓN INTERMEDIA DEL CONSEJO DISTRITAL ELECTORAL 01.	ÓRGANO INTERNO DE CONTROL	X			7	
5	ENTREGA Y RECEPCIÓN	2	ENTREGA Y RECEPCIÓN INTERMEDIA	IEES/OIC/5.2.4/2021	ACTA DE ENTREGA Y RECEPCIÓN INTERMEDIA DEL CONSEJO DISTRITAL ELECTORAL 24.	ÓRGANO INTERNO DE CONTROL	X			7	
5	ENTREGA Y RECEPCIÓN	2	ENTREGA Y RECEPCIÓN INTERMEDIA	IEES/OIC/5.2.5/2021	ACTA DE ENTREGA Y RECEPCIÓN INTERMEDIA DEL CONSEJO MUNICIPAL ELECTORAL CULIACÁN.	ÓRGANO INTERNO DE CONTROL	X			7	
5	ENTREGA Y RECEPCIÓN	2	ENTREGA Y RECEPCIÓN INTERMEDIA	IEES/OIC/5.2.6/2021	ACTA DE ENTREGA Y RECEPCIÓN INTERMEDIA DEL CONSEJO MUNICIPAL ELECTORAL BADIRAGUATO.	ÓRGANO INTERNO DE CONTROL	X			7	
5	ENTREGA Y RECEPCIÓN	2	ENTREGA Y RECEPCIÓN INTERMEDIA	IEES/OIC/5.2.7/2021	ACTA DE ENTREGA Y RECEPCIÓN INTERMEDIA DEL ÁREA DE CONSEJEROS: IGMA.	ÓRGANO INTERNO DE CONTROL	X			7	
5	ENTREGA Y RECEPCIÓN	2	ENTREGA Y RECEPCIÓN INTERMEDIA	IEES/OIC/5.2.8/2021	ACTA DE ENTREGA Y RECEPCIÓN INTERMEDIA DEL ÁREA DE CONSEJEROS: BTPL.	ÓRGANO INTERNO DE	X			7	

ENTREGA **MTRA. KARLA GABRIELA PERAZA ZAZUETA** **SERVIDORA PÚBLICA TITULAR SALIENTE**	**COORDINÓ Y CERTIFICÓ** **LIC. SANTIAGO ARTURO MONTOYA FÉLIX** **TITULAR DEL ÓRGANO INTERNO DE CONTROL**	**RECIBE** **LIC. ARTURO FAJARDO MEJÍA** **SERVIDOR PÚBLICO TITULAR ENTRANTE**
LIC. CARMEN JULIETA RODRÍGUEZ CAMPOS **TESTIGO DE LASERVIDORA PÚBLICA TITULAR SALIENTE**		**LIC. ROBERTO CLAUDIO URIARTE MENDÍVIL** **TESTIGO DEL SERVIDOR PÚBLICO TITULAR ENTRANTE**

ANALÍTICO DEL CONCENTRADO DE ARCHIVOS EN TRÁMITE AL 04 DE SEPTIEMBRE DE 2022

						CONTROL					
5	ENTREGA Y RECEPCIÓN	2	ENTREGA Y RECEPCIÓN INTERMEDIA	IEES/OIC/5.2.9/2021	ACTA DE ENTREGA Y RECEPCIÓN INTERMEDIA DEL ÁREA DE CONSEJEROS: DLHGJA.	ÓRGANO INTERNO DE CONTROL	X			7	
5	ENTREGA Y RECEPCIÓN	2	ENTREGA Y RECEPCIÓN INTERMEDIA	IEES/OIC/5.2.10/2021	ACTA DE ENTREGA Y RECEPCIÓN INTERMEDIA DEL ÁREA DE CONSEJEROS: LDRJG.	ÓRGANO INTERNO DE CONTROL	X			7	
5	ENTREGA Y RECEPCIÓN	2	ENTREGA Y RECEPCIÓN INTERMEDIA	IEES/OIC/5.2.11/2021	ACTA DE ENTREGA Y RECEPCIÓN INTERMEDIA DEL ÁREA DE CONSEJEROS: GBM.	ÓRGANO INTERNO DE CONTROL	X			7	
5	ENTREGA Y RECEPCIÓN	2	ENTREGA Y RECEPCIÓN INTERMEDIA	IEES/OIC/5.2.12/2021	ACTA DE ENTREGA Y RECEPCIÓN INTERMEDIA DEL ÁREA DE CONSEJEROS: GQM.	ÓRGANO INTERNO DE CONTROL	X			7	
	EJERCICIO 2022										
2P	CIRCULARES Y CORRESPONDENCIA GENERAL	N/A	N/A	IEES/OIC/1.1.1/2022	OFICIOS ENVIADOS.	ÓRGANO INTERNO DE CONTROL	X			2	
2P	CIRCULARES Y CORRESPONDENCIA GENERAL	N/A	N/A	IEES/OIC/1.1.2/2022	OFICIOS RECIBIDOS.	ÓRGANO INTERNO DE CONTROL	X			2	
2P	CIRCULARES Y CORRESPONDENCIA GENERAL	N/A	N/A	IEES/OIC/1.2.1/2022	CIRCULARES ENVIADAS.	ÓRGANO INTERNO DE CONTROL	X			2	
2P	CIRCULARES Y CORRESPONDENCIA GENERAL	N/A	N/A	IEES/OIC/1.2.2/2022	CIRCULARES RECIBIDAS.	ÓRGANO INTERNO DE CONTROL	X			2	
2A	ACUERDOS ADMINISTRATIVOS.	N/A	N/A	IEES/OIC/1.4.1/2022	ACUERDO ADMINISTRATIVO POR EL QUE SE REFORMA EL MANUAL PARA EL USO DE VEHÍCULOS OFICIALES DEL INSTITUTO ELECTORAL DEL ESTADO DE SINALOA	ÓRGANO INTERNO DE CONTROL	X			2	
2A	ADMINISTRATIVOS.	N/A	N/A	IEES/OIC/1.4.2/2022	ACUERDO ADMINISTRATIVO POR EL QUE SE EMITE EL PLAN ESTRATÉGICO DEL ÓRGANO INTERNO DE CONTROL DEL INSTITUTO ELECTORAL DEL ESTADO DE SINALOA	ÓRGANO INTERNO DE CONTROL	X			2	
2A	ADMINISTRATIVOS.	N/A	N/A	IEES/OIC/1.4.3/2022	ACUERDO ADMINISTRATIVO POR EL QUE SE EMITE LOS FORMATOS DE ENTREGA Y	ÓRGANO INTERNO DE	X			2	

ENTREGA	COORDINÓ Y CERTIFICÓ	RECIBE
MTRA. KARLA GABRIELA PERAZA ZAZUETA **SERVIDORA PÚBLICA TITULAR SALIENTE**	**LIC. SANTIAGO ARTURO MONTOYA FÉLIX** **TITULAR DEL ÓRGANO INTERNO DE CONTROL**	**LIC. ARTURO FAJARDO MEJÍA** **SERVIDOR PÚBLICO TITULAR ENTRANTE**
LIC. CARMEN JULIETA RODRÍGUEZ CAMPOS **TESTIGO DE LASERVIDORA PÚBLICA TITULAR SALIENTE**		**LIC. ROBERTO CLAUDIO URIARTE MENDÍVIL** **TESTIGO DEL SERVIDOR PÚBLICO TITULAR ENTRANTE**

ANALÍTICO DEL CONCENTRADO DE ARCHIVOS EN TRÁMITE AL 04 DE SEPTIEMBRE DE 2022

					RECEPCIÓN DE LOS ASUNTOS Y RECURSOS DEL INSTITUTO ELECTORAL DEL ESTADO DE SINALOA.	CONTROL					
2M	RECURSOS MATERIALES	2M.3	REQUISICIONES DE SERVICIOS, BIENES Y MATERIALES	IEES/CI/1.5.1/2022	REQUISICIONES DE MATERIALES Y/O SERVICIOS	ÓRGANO INTERNO DE CONTROL	X			2	
2C	SOLICITUD Y COMPRABACIÓN DE VIÁTICOS	N/A	N/A	IEES/CI/1.6.1/2022	SOLICITUDES Y COMPROBACIONES DE VIÁTICOS.	ÓRGANO INTERNO DE CONTROL	X			2	
2I	PLANEACIÓN	2I.2	PROGRAMA ANUALES	IEES/OIC/1.7.1/2022	PROGRAMA ANUAL DEL OIC 2022.	ÓRGANO INTERNO DE CONTROL	X			2	
2N	INFORMES DE RESULTADOS DE GESTIÓN	N/A	N/A	IEES/OIC/1.8.1/2022	INFORME ANUAL DE RESULTADOS DE LA GESTIÓN DEL OIC 2022.	ÓRGANO INTERNO DE CONTROL	X			2	
2N	INFORMES DE RESULTADOS DE GESTIÓN	N/A	N/A	IEES/OIC/1.8.2/2022	INFORME PREVIO DE RESULTADOS DE LA GESTIÓN DEL OIC 2022.	ÓRGANO INTERNO DE CONTROL	X			2	
12C	FORMATOS DE TRANSPARENCIA	N/A	N/A	IEES/CI/1.10.1/2022	OBLIGACIONES DE TRANSPARENCIA.	ÓRGANO INTERNO DE CONTROL	X			2	
2J.2	PRESUPUESTO	2J.2	AUDITORÍAS.	IEES/OIC/2.1.1/2022	AUDITORÍA (VISITA DE INSPECCIÓN) JEFATURA ADMINISTRATIVA DE LA ZONA NORTE, NÚMERO OIC/VI01/16-02-2022-ZONANORTE	ÓRGANO INTERNO DE CONTROL	X			5	
2J.2	PRESUPUESTO	2J.2	AUDITORÍAS.	IEES/OIC/2.1.2/2022	AUDITORÍA (VISITA DE INSPECCIÓN) JEFATURA ADMINISTRATIVA DE LA ZONA SUR, NÚMERO OIC/VI01/11-03-2022-ZONASUR	ÓRGANO INTERNO DE CONTROL	X			5	
2J.2	PRESUPUESTO	2J.2	AUDITORÍAS.	IEES/OIC/2.1.3/2022	AUDITORÍA A LA COORDINACIÓN DE ADMINISTRACIÓN DEL EJERCICIO 2021, NÚMERO OIC/03AF/29-03-2022	ÓRGANO INTERNO DE CONTROL	X			5	
1H	RECURSOS Y PROCEDIMIENTOS JUDICIALES	1H.1	PROCEDIMIENTOS DE INVESTIGACIÓN	IEES/OIC/3.1.1/2022	IEES/OIC/PI/015/2020	ÓRGANO INTERNO DE CONTROL	X			3	
1H	RECURSOS Y PROCEDIMIENTOS JUDICIALES	1H.1	PROCEDIMIENTOS DE INVESTIGACIÓN	IEES/OIC/3.1.2/2022	IEES/OIC/PI/016/2020	ÓRGANO INTERNO DE CONTROL	X			3	
1H	RECURSOS Y PROCEDIMIENTOS	1H.1	PROCEDIMIENTOS DE INVESTIGACIÓN	IEES/OIC/3.1.3/2022	IEES/OIC/AI/PI-004/2022	ÓRGANO INTERNO DE	X			3	

ENTREGA	COORDINÓ Y CERTIFICÓ	RECIBE
MTRA. KARLA GABRIELA PERAZA ZAZUETA **SERVIDORA PÚBLICA TITULAR SALIENTE**	**LIC. SANTIAGO ARTURO MONTOYA FÉLIX** **TITULAR DEL ÓRGANO INTERNO DE CONTROL**	**LIC. ARTURO FAJARDO MEJÍA** **SERVIDOR PÚBLICO TITULAR ENTRANTE**
LIC. CARMEN JULIETA RODRÍGUEZ CAMPOS **TESTIGO DE LASERVIDORA PÚBLICA TITULAR SALIENTE**		**LIC. ROBERTO CLAUDIO URIARTE MENDÍVIL** **TESTIGO DEL SERVIDOR PÚBLICO TITULAR ENTRANTE**

ANALÍTICO DEL CONCENTRADO DE ARCHIVOS EN TRÁMITE AL 04 DE SEPTIEMBRE DE 2022

	JUDICIALES					CONTROL					
1H	RECURSOS Y PROCEDIMIENTOS JUDICIALES	1H.1	PROCEDIMIENTOS DE INVESTIGACIÓN	IEES/OIC/3.1.4/2022	IEES/OIC/AI/PI-005/2022	ÓRGANO INTERNO DE CONTROL	X			3	
1H	RECURSOS Y PROCEDIMIENTOS JUDICIALES	1H.1	PROCEDIMIENTOS DE INVESTIGACIÓN	IEES/OIC/3.1.5/2022	IEES/OIC/AI/PI-006/2022	ÓRGANO INTERNO DE CONTROL	X			3	
1H	RECURSOS Y PROCEDIMIENTOS JUDICIALES	1H.1	PROCEDIMIENTOS DE INVESTIGACIÓN	IEES/OIC/3.1.6/2022	IEES/OIC/AI/PI-007/2022	ÓRGANO INTERNO DE CONTROL	X			3	
1H	RECURSOS Y PROCEDIMIENTOS JUDICIALES	1H.1	PROCEDIMIENTOS DE INVESTIGACIÓN	IEES/OIC/3.1.7/2022	IEES/OIC/AI/PI-008/2022	ÓRGANO INTERNO DE CONTROL	X			3	
1H	RECURSOS Y PROCEDIMIENTOS JUDICIALES	1H.1	PROCEDIMIENTOS DE INVESTIGACIÓN	IEES/OIC/3.1.8/2022	IEES/OIC/AI/PI-009/2022	ÓRGANO INTERNO DE CONTROL	X			3	
1H	RECURSOS Y PROCEDIMIENTOS JUDICIALES	1H.1	PROCEDIMIENTOS DE INVESTIGACIÓN	IEES/OIC/3.1.9/2022	IEES/OIC/AI/PI-010/2022	ÓRGANO INTERNO DE CONTROL	X			3	
1H	RECURSOS Y PROCEDIMIENTOS JUDICIALES	1H.1	PROCEDIMIENTOS DE INVESTIGACIÓN	IEES/OIC/3.1.10/2022	IEES/OIC/AI/PI-011/2022	ÓRGANO INTERNO DE CONTROL	X			3	
1H	RECURSOS Y PROCEDIMIENTOS JUDICIALES	1H.1	PROCEDIMIENTOS DE INVESTIGACIÓN	IEES/OIC/3.1.11/2022	IEES/OIC/AI/PI-012/2022	ÓRGANO INTERNO DE CONTROL	X			3	
1H	RECURSOS Y PROCEDIMIENTOS JUDICIALES	1H.1	PROCEDIMIENTOS DE INVESTIGACIÓN	IEES/OIC/3.1.12/2022	IEES/OIC/AI/PI-013/2022	ÓRGANO INTERNO DE CONTROL	X			3	
1H	RECURSOS Y PROCEDIMIENTOS JUDICIALES	1H.1	PROCEDIMIENTOS DE INVESTIGACIÓN	IEES/OIC/3.1.13/2022	IEES/OIC/AI/PI-014/2022	ÓRGANO INTERNO DE CONTROL	X			3	
1H	RECURSOS Y PROCEDIMIENTOS JUDICIALES	1H.1	PROCEDIMIENTOS DE INVESTIGACIÓN	IEES/OIC/3.1.14/2022	IEES/OIC/AI/PI-015/2022	ÓRGANO INTERNO DE CONTROL	X			3	
1H	RECURSOS Y PROCEDIMIENTOS	1H.1	PROCEDIMIENTOS DE INVESTIGACIÓN	IEES/OIC/3.1.15/2022	IEES/OIC/AI/PI-016/2022	ÓRGANO INTERNO DE	X			3	

ENTREGA	COORDINÓ Y CERTIFICÓ	RECIBE
MTRA. KARLA GABRIELA PERAZA ZAZUETA SERVIDORA PÚBLICA TITULAR SALIENTE	LIC. SANTIAGO ARTURO MONTOYA FÉLIX TITULAR DEL ÓRGANO INTERNO DE CONTROL	LIC. ARTURO FAJARDO MEJÍA SERVIDOR PÚBLICO TITULAR ENTRANTE
LIC. CARMEN JULIETA RODRÍGUEZ CAMPOS TESTIGO DE LASERVIDORA PÚBLICA TITULAR SALIENTE		LIC. ROBERTO CLAUDIO URIARTE MENDÍVIL TESTIGO DEL SERVIDOR PÚBLICO TITULAR ENTRANTE

ANALÍTICO DEL CONCENTRADO DE ARCHIVOS EN TRÁMITE AL 04 DE SEPTIEMBRE DE 2022

	JUDICIALES					CONTROL					
1H	RECURSOS Y PROCEDIMIENTOS JUDICIALES	1H.1	PROCEDIMIENTOS DE INVESTIGACIÓN	IEES/OIC/3.1.16/2022	IEES/OIC/AI/PI-017/2022	ÓRGANO INTERNO DE CONTROL	X			3	
1H	RECURSOS Y PROCEDIMIENTOS JUDICIALES	1H.1	PROCEDIMIENTOS DE INVESTIGACIÓN	IEES/OIC/3.1.17/2022	IEES/OIC/AI/PI-018/2022	ÓRGANO INTERNO DE CONTROL	X			3	
1H	RECURSOS Y PROCEDIMIENTOS JUDICIALES	1H.1	PROCEDIMIENTOS DE INVESTIGACIÓN	IEES/OIC/3.1.18/2022	IEES/OIC/AI/PI-019/2022	ÓRGANO INTERNO DE CONTROL	X			3	
1H	RECURSOS Y PROCEDIMIENTOS JUDICIALES	1H.1	PROCEDIMIENTOS DE INVESTIGACIÓN	IEES/OIC/3.1.19/2022	IEES/OIC/AI/PI-020/2022	ÓRGANO INTERNO DE CONTROL	X			3	
1H	RECURSOS Y PROCEDIMIENTOS JUDICIALES	1H.1	PROCEDIMIENTOS DE INVESTIGACIÓN	IEES/OIC/3.1.20/2022	IEES/OIC/AI/PI-021/2022	ÓRGANO INTERNO DE CONTROL	X			3	
1H	RECURSOS Y PROCEDIMIENTOS JUDICIALES	1H.1	PROCEDIMIENTOS DE INVESTIGACIÓN	IEES/OIC/3.1.21/2022	IEES/OIC/AI/PI-022/2022	ÓRGANO INTERNO DE CONTROL	X			3	
1H	RECURSOS Y PROCEDIMIENTOS JUDICIALES	1H.1	PROCEDIMIENTOS DE INVESTIGACIÓN	IEES/OIC/3.1.22/2022	IEES/OIC/AI/PI-023/2022	ÓRGANO INTERNO DE CONTROL	X			3	
1H	RECURSOS Y PROCEDIMIENTOS JUDICIALES	1H.1	PROCEDIMIENTOS DE INVESTIGACIÓN	IEES/OIC/3.1.23/2022	IEES/OIC/AI/PI-024/2022	ÓRGANO INTERNO DE CONTROL	X			3	
1H	RECURSOS Y PROCEDIMIENTOS JUDICIALES	1H.1	PROCEDIMIENTOS DE INVESTIGACIÓN	IEES/OIC/3.1.24/2022	IEES/OIC/AI/PI-025/2022	ÓRGANO INTERNO DE CONTROL	X			3	
1H	RECURSOS Y PROCEDIMIENTOS JUDICIALES	1H.1	PROCEDIMIENTOS DE INVESTIGACIÓN	IEES/OIC/3.1.25/2022	IEES/OIC/AI/PI-026/2022	ÓRGANO INTERNO DE CONTROL	X			3	
1H	RECURSOS Y PROCEDIMIENTOS JUDICIALES	1H.1	PROCEDIMIENTOS DE INVESTIGACIÓN	IEES/OIC/3.1.26/2022	IEES/OIC/AI/PI-027/2022	ÓRGANO INTERNO DE CONTROL	X			3	
1H	RECURSOS Y PROCEDIMIENTOS	1H.1	PROCEDIMIENTOS DE INVESTIGACIÓN	IEES/OIC/3.1.27/2022	IEES/OIC/AI/PI-028/2022	ÓRGANO INTERNO DE	X			3	

ENTREGA	COORDINÓ Y CERTIFICÓ	RECIBE
MTRA. KARLA GABRIELA PERAZA ZAZUETA SERVIDORA PÚBLICA TITULAR SALIENTE	LIC. SANTIAGO ARTURO MONTOYA FÉLIX TITULAR DEL ÓRGANO INTERNO DE CONTROL	LIC. ARTURO FAJARDO MEJÍA SERVIDOR PÚBLICO TITULAR ENTRANTE
LIC. CARMEN JULIETA RODRÍGUEZ CAMPOS TESTIGO DE LASERVIDORA PÚBLICA TITULAR SALIENTE		LIC. ROBERTO CLAUDIO URIARTE MENDÍVIL TESTIGO DEL SERVIDOR PÚBLICO TITULAR ENTRANTE

ANALÍTICO DEL CONCENTRADO DE ARCHIVOS EN TRÁMITE AL 04 DE SEPTIEMBRE DE 2022

	JUDICIALES					CONTROL					
1I	PROCEDIMIENTOS DE RESPONSABILIDADES ADMINISTRATIVAS	N/A	N/A	IEES/OIC/3.1.28/2022	IEES/OIC/PRA/AS/001-2022	ÓRGANO INTERNO DE CONTROL	X			3	
1I	PROCEDIMIENTOS DE RESPONSABILIDADES ADMINISTRATIVAS	N/A	N/A	IEES/OIC/3.1.29/2022	IEES/OIC/PRA/AS/004-2022	ÓRGANO INTERNO DE CONTROL	X			3	
1I	PROCEDIMIENTOS DE RESPONSABILIDADES ADMINISTRATIVAS	N/A	N/A	IEES/OIC/3.1.30/2022	IEES/OIC/PARA/AS/003-2022	ÓRGANO INTERNO DE CONTROL	X			3	
1I	PROCEDIMIENTOS DE RESPONSABILIDADES ADMINISTRATIVAS	N/A	N/A	IEES/OIC/3.1.31/2022	IEES/OIC/PARA/AS/004-2022	ÓRGANO INTERNO DE CONTROL	X			3	
1I	PROCEDIMIENTOS DE RESPONSABILIDADES ADMINISTRATIVAS	N/A	N/A	IEES/OIC/3.1.32/2022	IEES/OIC/PARA/AS/005-2022	ÓRGANO INTERNO DE CONTROL	X			3	
1I	PROCEDIMIENTOS DE RESPONSABILIDADES ADMINISTRATIVAS	N/A	N/A	IEES/OIC/3.1.33/2022	IEES/OIC/PARA/AS/006-2022	ÓRGANO INTERNO DE CONTROL	X			3	
1I	PROCEDIMIENTOS DE RESPONSABILIDADES ADMINISTRATIVAS	N/A	N/A	IEES/OIC/3.1.34/2022	IEES/OIC/PARA/AS/007-2022	ÓRGANO INTERNO DE CONTROL	X			3	
1I	PROCEDIMIENTOS DE RESPONSABILIDADES ADMINISTRATIVAS	N/A	N/A	IEES/OIC/3.1.35/2022	IEES/OIC/PRA/AS/008-2022	ÓRGANO INTERNO DE CONTROL	X			3	
1I	PROCEDIMIENTOS DE RESPONSABILIDADE	N/A	N/A	IEES/OIC/3.1.36/2022	IEES/OIC/PRA/AS/009-2022	ÓRGANO INTERNO DE CONTROL	X			3	

ENTREGA **MTRA. KARLA GABRIELA PERAZA ZAZUETA** **SERVIDORA PÚBLICA TITULAR SALIENTE**	**COORDINÓ Y CERTIFICÓ** **LIC. SANTIAGO ARTURO MONTOYA FÉLIX** **TITULAR DEL ÓRGANO INTERNO DE CONTROL**	**RECIBE** **LIC. ARTURO FAJARDO MEJÍA** **SERVIDOR PÚBLICO TITULAR ENTRANTE**
LIC. CARMEN JULIETA RODRÍGUEZ CAMPOS **TESTIGO DE LASERVIDORA PÚBLICA TITULAR SALIENTE**		**LIC. ROBERTO CLAUDIO URIARTE MENDÍVIL** **TESTIGO DEL SERVIDOR PÚBLICO TITULAR ENTRANTE**

ANALÍTICO DEL CONCENTRADO DE ARCHIVOS EN TRÁMITE AL 04 DE SEPTIEMBRE DE 2022

	S ADMINISTRATIVAS										
1I	PROCEDIMIENTOS DE RESPONSABILIDADES ADMINISTRATIVAS	N/A	N/A	IEES/OIC/3.1.37/2022	IEES/OIC/PRA/AS/010-2022	ÓRGANO INTERNO DE CONTROL	X			3	
2D	DECLARACIONES PATRIMONIALES Y DE INTERES.	N/A	N/A	IEES/OIC/4.1.1/2022	DECLARACIÓN PATRIMONIAL INTERESES MODIFICACIÓN.2022. ELC	ÓRGANO INTERNO DE CONTROL	X			7	
2D	DECLARACIONES PATRIMONIALES Y DE INTERES.	N/A	N/A	IEES/OIC/4.1.2/2022	DECLARACIÓN PATRIMONIAL INTERESES MODIFICACIÓ.2022. SAAG	ÓRGANO INTERNO DE CONTROL	X			7	
2D	DECLARACIONES PATRIMONIALES Y DE INTERES.	N/A	N/A	IEES/OIC/4.1.3/2022	DECLARACIÓN PATRIMONIAL INTERESES MODIFICACIÓN.2022. ELC	ÓRGANO INTERNO DE CONTROL	X			7	
2D	DECLARACIONES PATRIMONIALES Y DE INTERES.	N/A	N/A	IEES/OIC/4.1.4/2022	DECLARACIÓN PATRIMONIAL INTERESES MODIFICACIÓN.2022. WYAA	ÓRGANO INTERNO DE CONTROL	X			7	
2D	DECLARACIONES PATRIMONIALES Y DE INTERES.	N/A	N/A	IEES/OIC/4.1.5/2022	DECLARACIÓN PATRIMONIAL INTERESES MODIFICACIÓN.2022. VHAC	ÓRGANO INTERNO DE CONTROL	X			7	
2D	DECLARACIONES PATRIMONIALES Y DE INTERES.	N/A	N/A	IEES/OIC/4.1.6/2022	DECLARACIÓN PATRIMONIAL INTERESES MODIFICACIÓN.2022. GEAB	ÓRGANO INTERNO DE CONTROL	X			7	
2D	DECLARACIONES PATRIMONIALES Y DE INTERES.	N/A	N/A	IEES/OIC/4.1.7/2022	DECLARACIÓN PATRIMONIAL INTERESES MODIFICACIÓN.2022. VHAC	ÓRGANO INTERNO DE CONTROL	X			7	
2D	DECLARACIONES PATRIMONIALES Y DE INTERES.	N/A	N/A	IEES/OIC/4.1.8/2022	DECLARACIÓN PATRIMONIAL INTERESES MODIFICACIÓN.2022. CBR	ÓRGANO INTERNO DE CONTROL	X			7	
2D	DECLARACIONES PATRIMONIALES Y DE INTERES.	N/A	N/A	IEES/OIC/4.1.9/2022	DECLARACIÓN PATRIMONIAL INTERESES MODIFICACIÓN.2022. CABE	ÓRGANO INTERNO DE CONTROL	X			7	
2D	DECLARACIONES PATRIMONIALES Y DE INTERES.	N/A	N/A	IEES/OIC/4.1.10/2022	DECLARACIÓN PATRIMONIAL INTERESES MODIFICACIÓN.2022. JBM	ÓRGANO INTERNO DE CONTROL	X			7	
2D	DECLARACIONES	N/A	N/A	IEES/OIC/4.1.11/2022	DECLARACIÓN PATRIMONIAL INTERESES	ÓRGANO	X			7	

ENTREGA	COORDINÓ Y CERTIFICÓ	RECIBE
MTRA. KARLA GABRIELA PERAZA ZAZUETA **SERVIDORA PÚBLICA TITULAR SALIENTE**	**LIC. SANTIAGO ARTURO MONTOYA FÉLIX** **TITULAR DEL ÓRGANO INTERNO DE CONTROL**	**LIC. ARTURO FAJARDO MEJÍA** **SERVIDOR PÚBLICO TITULAR ENTRANTE**
LIC. CARMEN JULIETA RODRÍGUEZ CAMPOS **TESTIGO DE LASERVIDORA PÚBLICA TITULAR SALIENTE**		**LIC. ROBERTO CLAUDIO URIARTE MENDÍVIL** **TESTIGO DEL SERVIDOR PÚBLICO TITULAR ENTRANTE**

ANALÍTICO DEL CONCENTRADO DE ARCHIVOS EN TRÁMITE AL 04 DE SEPTIEMBRE DE 2022

	PATRIMONIALES Y DE INTERES.				MODIFICACIÓN.2022. FBG	INTERNO DE CONTROL					
2D	DECLARACIONES PATRIMONIALES Y DE INTERES.	N/A	N/A	IEES/OIC/4.1.12/2022	DECLARACIÓN PATRIMONIAL INTERESES MODIFICACIÓN.2022. RSCN	ÓRGANO INTERNO DE CONTROL	X			7	
2D	DECLARACIONES PATRIMONIALES Y DE INTERES.	N/A	N/A	IEES/OIC/4.1.13/2022	DECLARACIÓN PATRIMONIAL INTERESES MODIFICACIÓN.2022. EYCB	ÓRGANO INTERNO DE CONTROL	X			7	
2D	DECLARACIONES PATRIMONIALES Y DE INTERES.	N/A	N/A	IEES/OIC/4.1.14/2022	DECLARACIÓN PATRIMONIAL INTERESES MODIFICACIÓN.2022. ZDCV	ÓRGANO INTERNO DE CONTROL	X			7	
2D	DECLARACIONES PATRIMONIALES Y DE INTERES.	N/A	N/A	IEES/OIC/4.1.15/2022	DECLARACIÓN PATRIMONIAL INTERESES MODIFICACIÓN.2022. AMCS	ÓRGANO INTERNO DE CONTROL	X			7	
2D	DECLARACIONES PATRIMONIALES Y DE INTERES.	N/A	N/A	IEES/OIC/4.1.16/2022	DECLARACIÓN PATRIMONIAL INTERESES MODIFICACIÓN.2022. VWCW	ÓRGANO INTERNO DE CONTROL	X			7	
2D	DECLARACIONES PATRIMONIALES Y DE INTERES.	N/A	N/A	IEES/OIC/4.1.17/2022	DECLARACIÓN PATRIMONIAL INTERESES MODIFICACIÓN.2022. JMDA	ÓRGANO INTERNO DE CONTROL	X			7	
2D	DECLARACIONES PATRIMONIALES Y DE INTERES.	N/A	N/A	IEES/OIC/4.1.18/2022	DECLARACIÓN PATRIMONIAL INTERESES MODIFICACIÓN.2022. AFM	ÓRGANO INTERNO DE CONTROL	X			7	
2D	DECLARACIONES PATRIMONIALES Y DE INTERES.	N/A	N/A	IEES/OIC/4.1.19/2022	DECLARACIÓN PATRIMONIAL INTERESES MODIFICACIÓN.2022. DFM	ÓRGANO INTERNO DE CONTROL	X			7	
2D	DECLARACIONES PATRIMONIALES Y DE INTERES.	N/A	N/A	IEES/OIC/4.1.20/2022	DECLARACIÓN PATRIMONIAL INTERESES MODIFICACIÓN.2022. JAGM	ÓRGANO INTERNO DE CONTROL	X			7	
2D	DECLARACIONES PATRIMONIALES Y DE INTERES.	N/A	N/A	IEES/OIC/4.1.21/2022	DECLARACIÓN PATRIMONIAL INTERESES MODIFICACIÓN.2022. LFGG	ÓRGANO INTERNO DE CONTROL	X			7	
2D	DECLARACIONES PATRIMONIALES Y DE INTERES.	N/A	N/A	IEES/OIC/4.1.22/2022	DECLARACIÓN PATRIMONIAL INTERESES MODIFICACIÓN.2022. YAGZ	ÓRGANO INTERNO DE CONTROL	X			7	
2D	DECLARACIONES PATRIMONIALES Y	N/A	N/A	IEES/OIC/4.1.23/2022	DECLARACIÓN PATRIMONIAL INTERESES MODIFICACIÓN.2022. IGGL	ÓRGANO INTERNO DE	X			7	

ENTREGA	COORDINÓ Y CERTIFICÓ	RECIBE
MTRA. KARLA GABRIELA PERAZA ZAZUETA SERVIDORA PÚBLICA TITULAR SALIENTE	LIC. SANTIAGO ARTURO MONTOYA FÉLIX TITULAR DEL ÓRGANO INTERNO DE CONTROL	LIC. ARTURO FAJARDO MEJÍA SERVIDOR PÚBLICO TITULAR ENTRANTE
LIC. CARMEN JULIETA RODRÍGUEZ CAMPOS TESTIGO DE LASERVIDORA PÚBLICA TITULAR SALIENTE		LIC. ROBERTO CLAUDIO URIARTE MENDÍVIL TESTIGO DEL SERVIDOR PÚBLICO TITULAR ENTRANTE

ANALÍTICO DEL CONCENTRADO DE ARCHIVOS EN TRÁMITE AL 04 DE SEPTIEMBRE DE 2022

	DE INTERES.					CONTROL					
2D	DECLARACIONES PATRIMONIALES Y DE INTERES.	N/A	N/A	IEES/OIC/4.1.24/2022	DECLARACIÓN PATRIMONIAL INTERESES MODIFICACIÓN.2022. SMGQ	ÓRGANO INTERNO DE CONTROL	X			7	
2D	DECLARACIONES PATRIMONIALES Y DE INTERES.	N/A	N/A	IEES/OIC/4.1.25/2022	DECLARACIÓN PATRIMONIAL INTERESES MODIFICACIÓN.2022. MAGS	ÓRGANO INTERNO DE CONTROL	X			7	
2D	DECLARACIONES PATRIMONIALES Y DE INTERES.	N/A	N/A	IEES/OIC/4.1.26/2022	DECLARACIÓN PATRIMONIAL INTERESES MODIFICACIÓN.2022. CMGP	ÓRGANO INTERNO DE CONTROL	X			7	
2D	DECLARACIONES PATRIMONIALES Y DE INTERES.	N/A	N/A	IEES/OIC/4.1.27/2022	DECLARACIÓN PATRIMONIAL INTERESES MODIFICACIÓN.2022. MEGZ	ÓRGANO INTERNO DE CONTROL	X			7	
2D	DECLARACIONES PATRIMONIALES Y DE INTERES.	N/A	N/A	IEES/OIC/4.1.28/2022	DECLARACIÓN PATRIMONIAL INTERESES MODIFICACIÓN.2022. JDGR	ÓRGANO INTERNO DE CONTROL	X			7	
2D	DECLARACIONES PATRIMONIALES Y DE INTERES.	N/A	N/A	IEES/OIC/4.1.29/2022	DECLARACIÓN PATRIMONIAL INTERESES MODIFICACIÓN.2022. DMHH	ÓRGANO INTERNO DE CONTROL	X			7	
2D	DECLARACIONES PATRIMONIALES Y DE INTERES.	N/A	N/A	IEES/OIC/4.1.30/2022	DECLARACIÓN PATRIMONIAL INTERESES MODIFICACIÓN.2022. RLHN	ÓRGANO INTERNO DE CONTROL	X			7	
2D	DECLARACIONES PATRIMONIALES Y DE INTERES.	N/A	N/A	IEES/OIC/4.1.31/2022	DECLARACIÓN PATRIMONIAL INTERESES MODIFICACIÓN.2022. JEHR	ÓRGANO INTERNO DE CONTROL	X			7	
2D	DECLARACIONES PATRIMONIALES Y DE INTERES.	N/A	N/A	IEES/OIC/4.1.32/2022	DECLARACIÓN PATRIMONIAL INTERESES MODIFICACIÓN.2022. JGIM	ÓRGANO INTERNO DE CONTROL	X			7	
2D	DECLARACIONES PATRIMONIALES Y DE INTERES.	N/A	N/A	IEES/OIC/4.1.33/2022	DECLARACIÓN PATRIMONIAL INTERESES MODIFICACIÓN.2022. MBIM	ÓRGANO INTERNO DE CONTROL	X			7	
2D	DECLARACIONES PATRIMONIALES Y DE INTERES.	N/A	N/A	IEES/OIC/4.1.34/2022	DECLARACIÓN PATRIMONIAL INTERESES MODIFICACIÓN.2022. MIZ	ÓRGANO INTERNO DE CONTROL	X			7	
2D	DECLARACIONES PATRIMONIALES Y	N/A	N/A	IEES/OIC/4.1.35/2022	DECLARACIÓN PATRIMONIAL INTERESES MODIFICACIÓN.2022. AJR	ÓRGANO INTERNO DE	X			7	

ENTREGA **MTRA. KARLA GABRIELA PERAZA ZAZUETA** **SERVIDORA PÚBLICA TITULAR SALIENTE**	**COORDINÓ Y CERTIFICÓ** **LIC. SANTIAGO ARTURO MONTOYA FÉLIX** **TITULAR DEL ÓRGANO INTERNO DE CONTROL**	**RECIBE** **LIC. ARTURO FAJARDO MEJÍA** **SERVIDOR PÚBLICO TITULAR ENTRANTE**
LIC. CARMEN JULIETA RODRÍGUEZ CAMPOS **TESTIGO DE LASERVIDORA PÚBLICA TITULAR SALIENTE**		**LIC. ROBERTO CLAUDIO URIARTE MENDÍVIL** **TESTIGO DEL SERVIDOR PÚBLICO TITULAR ENTRANTE**

ANALÍTICO DEL CONCENTRADO DE ARCHIVOS EN TRÁMITE AL 04 DE SEPTIEMBRE DE 2022

	DE INTERES.					CONTROL					
2D	DECLARACIONES PATRIMONIALES Y DE INTERES.	N/A	N/A	IEES/OIC/4.1.36/2022	DECLARACIÓN PATRIMONIAL INTERESES MODIFICACIÓN.2022. MALE	ÓRGANO INTERNO DE CONTROL	X			7	
2D	DECLARACIONES PATRIMONIALES Y DE INTERES.	N/A	N/A	IEES/OIC/4.1.37/2022	DECLARACIÓN PATRIMONIAL INTERESES MODIFICACIÓN.2022. RALV	ÓRGANO INTERNO DE CONTROL	X			7	
2D	DECLARACIONES PATRIMONIALES Y DE INTERES.	N/A	N/A	IEES/OIC/4.1.38/2022	DECLARACIÓN PATRIMONIAL INTERESES MODIFICACIÓN.2022. JJLN	ÓRGANO INTERNO DE CONTROL	X			7	
2D	DECLARACIONES PATRIMONIALES Y DE INTERES.	N/A	N/A	IEES/OIC/4.1.39/2022	DECLARACIÓN PATRIMONIAL INTERESES MODIFICACIÓN.2022. PALV	ÓRGANO INTERNO DE CONTROL	X			7	
2D	DECLARACIONES PATRIMONIALES Y DE INTERES.	N/A	N/A	IEES/OIC/4.1.40/2022	DECLARACIÓN PATRIMONIAL INTERESES MODIFICACIÓN.2022. JEMV	ÓRGANO INTERNO DE CONTROL	X			7	
2D	DECLARACIONES PATRIMONIALES Y DE INTERES.	N/A	N/A	IEES/OIC/4.1.41/2022	DECLARACIÓN PATRIMONIAL INTERESES MODIFICACIÓN.2022. GMC	ÓRGANO INTERNO DE CONTROL	X			7	
2D	DECLARACIONES PATRIMONIALES Y DE INTERES.	N/A	N/A	IEES/OIC/4.1.42/2022	DECLARACIÓN PATRIMONIAL INTERESES MODIFICACIÓN.2022. HIMG	ÓRGANO INTERNO DE CONTROL	X			7	
2D	DECLARACIONES PATRIMONIALES Y DE INTERES.	N/A	N/A	IEES/OIC/4.1.43/2022	DECLARACIÓN PATRIMONIAL INTERESES MODIFICACIÓN.2022. BAMV	ÓRGANO INTERNO DE CONTROL	X			7	
2D	DECLARACIONES PATRIMONIALES Y DE INTERES.	N/A	N/A	IEES/OIC/4.1.44/2022	DECLARACIÓN PATRIMONIAL INTERESES MODIFICACIÓN.2022. GMP	ÓRGANO INTERNO DE CONTROL	X			7	
2D	DECLARACIONES PATRIMONIALES Y DE INTERES.	N/A	N/A	IEES/OIC/4.1.45/2022	DECLARACIÓN PATRIMONIAL INTERESES MODIFICACIÓN.2022. BYMF	ÓRGANO INTERNO DE CONTROL	X			7	
2D	DECLARACIONES PATRIMONIALES Y DE INTERES.	N/A	N/A	IEES/OIC/4.1.46/2022	DECLARACIÓN PATRIMONIAL INTERESES MODIFICACIÓN.2022. SAMF	ÓRGANO INTERNO DE CONTROL	X			7	
2D	DECLARACIONES PATRIMONIALES Y	N/A	N/A	IEES/OIC/4.1.47/2022	DECLARACIÓN PATRIMONIAL INTERESES MODIFICACIÓN.2022. JSOC	ÓRGANO INTERNO DE	X			7	

ENTREGA **MTRA. KARLA GABRIELA PERAZA ZAZUETA** **SERVIDORA PÚBLICA TITULAR SALIENTE**	**COORDINÓ Y CERTIFICÓ** **LIC. SANTIAGO ARTURO MONTOYA FÉLIX** **TITULAR DEL ÓRGANO INTERNO DE CONTROL**	**RECIBE** **LIC. ARTURO FAJARDO MEJÍA** **SERVIDOR PÚBLICO TITULAR ENTRANTE**
LIC. CARMEN JULIETA RODRÍGUEZ CAMPOS **TESTIGO DE LASERVIDORA PÚBLICA TITULAR SALIENTE**		**LIC. ROBERTO CLAUDIO URIARTE MENDÍVIL** **TESTIGO DEL SERVIDOR PÚBLICO TITULAR ENTRANTE**

ANALÍTICO DEL CONCENTRADO DE ARCHIVOS EN TRÁMITE AL 04 DE SEPTIEMBRE DE 2022

	DE INTERES.					CONTROL					
2D	DECLARACIONES PATRIMONIALES Y DE INTERES.	N/A	N/A	IEES/OIC/4.1.48/2022	DECLARACIÓN PATRIMONIAL INTERESES MODIFICACIÓN.2022. JIOH	ÓRGANO INTERNO DE CONTROL	X			7	
2D	DECLARACIONES PATRIMONIALES Y DE INTERES.	N/A	N/A	IEES/OIC/4.1.49/2022	DECLARACIÓN PATRIMONIAL INTERESES MODIFICACIÓN.2022. EOC	ÓRGANO INTERNO DE CONTROL	X			7	
2D	DECLARACIONES PATRIMONIALES Y DE INTERES.	N/A	N/A	IEES/OIC/4.1.50/2022	DECLARACIÓN PATRIMONIAL INTERESES MODIFICACIÓN.2022. CAPP	ÓRGANO INTERNO DE CONTROL	X			7	
2D	DECLARACIONES PATRIMONIALES Y DE INTERES.	N/A	N/A	IEES/OIC/4.1.51/2022	DECLARACIÓN PATRIMONIAL INTERESES MODIFICACIÓN.2022. KEPP	ÓRGANO INTERNO DE CONTROL	X			7	
2D	DECLARACIONES PATRIMONIALES Y DE INTERES.	N/A	N/A	IEES/OIC/4.1.52/2022	DECLARACIÓN PATRIMONIAL INTERESES MODIFICACIÓN.2022. VRPS	ÓRGANO INTERNO DE CONTROL	X			7	
2D	DECLARACIONES PATRIMONIALES Y DE INTERES.	N/A	N/A	IEES/OIC/4.1.53/2022	DECLARACIÓN PATRIMONIAL INTERESES MODIFICACIÓN.2022. MCPC	ÓRGANO INTERNO DE CONTROL	X			7	
2D	DECLARACIONES PATRIMONIALES Y DE INTERES.	N/A	N/A	IEES/OIC/4.1.54/2022	DECLARACIÓN PATRIMONIAL INTERESES MODIFICACIÓN.2022. ABPG	ÓRGANO INTERNO DE CONTROL	X			7	
2D	DECLARACIONES PATRIMONIALES Y DE INTERES.	N/A	N/A	IEES/OIC/4.1.55/2022	DECLARACIÓN PATRIMONIAL INTERESES MODIFICACIÓN.2022. RPM	ÓRGANO INTERNO DE CONTROL	X			7	
2D	DECLARACIONES PATRIMONIALES Y DE INTERES.	N/A	N/A	IEES/OIC/4.1.56/2022	DECLARACIÓN PATRIMONIAL INTERESES MODIFICACIÓN.2022. JRRM	ÓRGANO INTERNO DE CONTROL	X			7	
2D	DECLARACIONES PATRIMONIALES Y DE INTERES.	N/A	N/A	IEES/OIC/4.1.57/2022	DECLARACIÓN PATRIMONIAL INTERESES MODIFICACIÓN.2022. ASRV	ÓRGANO INTERNO DE CONTROL	X			7	
2D	DECLARACIONES PATRIMONIALES Y DE INTERES.	N/A	N/A	IEES/OIC/4.1.58/2022	DECLARACIÓN PATRIMONIAL INTERESES MODIFICACIÓN.2022. LERG	ÓRGANO INTERNO DE CONTROL	X			7	
2D	DECLARACIONES PATRIMONIALES Y	N/A	N/A	IEES/OIC/4.1.59/2022	DECLARACIÓN PATRIMONIAL INTERESES MODIFICACIÓN.2022. RRL	ÓRGANO INTERNO DE	X			7	

ENTREGA **MTRA. KARLA GABRIELA PERAZA ZAZUETA** **SERVIDORA PÚBLICA TITULAR SALIENTE**	**COORDINÓ Y CERTIFICÓ** **LIC. SANTIAGO ARTURO MONTOYA FÉLIX** **TITULAR DEL ÓRGANO INTERNO DE CONTROL**	**RECIBE** **LIC. ARTURO FAJARDO MEJÍA** **SERVIDOR PÚBLICO TITULAR ENTRANTE**
LIC. CARMEN JULIETA RODRÍGUEZ CAMPOS **TESTIGO DE LASERVIDORA PÚBLICA TITULAR SALIENTE**		**LIC. ROBERTO CLAUDIO URIARTE MENDÍVIL** **TESTIGO DEL SERVIDOR PÚBLICO TITULAR ENTRANTE**

ANALÍTICO DEL CONCENTRADO DE ARCHIVOS EN TRÁMITE AL 04 DE SEPTIEMBRE DE 2022

	DE INTERES.					CONTROL					
2D	DECLARACIONES PATRIMONIALES Y DE INTERES.	N/A	N/A	IEES/OIC/4.1.60/2022	DECLARACIÓN PATRIMONIAL INTERESES MODIFICACIÓN.2022. MMRC	ÓRGANO INTERNO DE CONTROL	X			7	
2D	DECLARACIONES PATRIMONIALES Y DE INTERES.	N/A	N/A	IEES/OIC/4.1.61/2022	DECLARACIÓN PATRIMONIAL INTERESES MODIFICACIÓN.2022. RSG	ÓRGANO INTERNO DE CONTROL	X			7	
2D	DECLARACIONES PATRIMONIALES Y DE INTERES.	N/A	N/A	IEES/OIC/4.1.62/2022	DECLARACIÓN PATRIMONIAL INTERESES MODIFICACIÓN.2022. OSF	ÓRGANO INTERNO DE CONTROL	X			7	
2D	DECLARACIONES PATRIMONIALES Y DE INTERES.	N/A	N/A	IEES/OIC/4.1.63/2022	DECLARACIÓN PATRIMONIAL INTERESES MODIFICACIÓN.2022. KJYSL	ÓRGANO INTERNO DE CONTROL	X			7	
2D	DECLARACIONES PATRIMONIALES Y DE INTERES.	N/A	N/A	IEES/OIC/4.1.64/2022	DECLARACIÓN PATRIMONIAL INTERESES MODIFICACIÓN.2022. MOTR	ÓRGANO INTERNO DE CONTROL	X			7	
2D	DECLARACIONES PATRIMONIALES Y DE INTERES.	N/A	N/A	IEES/OIC/4.1.65/2022	DECLARACIÓN PATRIMONIAL INTERESES MODIFICACIÓN.2022. MSTF	ÓRGANO INTERNO DE CONTROL	X			7	
2D	DECLARACIONES PATRIMONIALES Y DE INTERES.	N/A	N/A	IEES/OIC/4.1.66/2022	DECLARACIÓN PATRIMONIAL INTERESES MODIFICACIÓN.2022. DJVL	ÓRGANO INTERNO DE CONTROL	X			7	
2D	DECLARACIONES PATRIMONIALES Y DE INTERES.	N/A	N/A	IEES/OIC/4.1.67/2022	DECLARACIÓN PATRIMONIAL INTERESES MODIFICACIÓN.2022. MGVQ	ÓRGANO INTERNO DE CONTROL	X			7	
2D	DECLARACIONES PATRIMONIALES Y DE INTERES.	N/A	N/A	IEES/OIC/4.1.68/2022	DECLARACIÓN PATRIMONIAL INTERESES MODIFICACIÓN.2022. LVC	ÓRGANO INTERNO DE CONTROL	X			7	
2D	DECLARACIONES PATRIMONIALES Y DE INTERES.	N/A	N/A	IEES/OIC/4.1.69/2022	DECLARACIÓN PATRIMONIAL INTERESES MODIFICACIÓN.2022. BYVG	ÓRGANO INTERNO DE CONTROL	X			7	
2D	DECLARACIONES PATRIMONIALES Y DE INTERES.	N/A	N/A	IEES/OIC/4.1.70/2022	DECLARACIÓN PATRIMONIAL INTERESES MODIFICACIÓN.2022. ELLA	ÓRGANO INTERNO DE CONTROL	X			7	
2D	DECLARACIONES PATRIMONIALES Y	N/A	N/A	IEES/OIC/4.1.71/2022	DECLARACIÓN PATRIMONIAL INTERESES MODIFICACIÓN.2022. GZS	ÓRGANO INTERNO DE	X			7	

ENTREGA	COORDINÓ Y CERTIFICÓ	RECIBE
MTRA. KARLA GABRIELA PERAZA ZAZUETA **SERVIDORA PÚBLICA TITULAR SALIENTE**	**LIC. SANTIAGO ARTURO MONTOYA FÉLIX** **TITULAR DEL ÓRGANO INTERNO DE CONTROL**	**LIC. ARTURO FAJARDO MEJÍA** **SERVIDOR PÚBLICO TITULAR ENTRANTE**
LIC. CARMEN JULIETA RODRÍGUEZ CAMPOS **TESTIGO DE LASERVIDORA PÚBLICA TITULAR SALIENTE**		**LIC. ROBERTO CLAUDIO URIARTE MENDÍVIL** **TESTIGO DEL SERVIDOR PÚBLICO TITULAR ENTRANTE**

ANALÍTICO DEL CONCENTRADO DE ARCHIVOS EN TRÁMITE AL 04 DE SEPTIEMBRE DE 2022

	DE INTERES.					CONTROL					
2D	DECLARACIONES PATRIMONIALES Y DE INTERES.	N/A	N/A	IEES/OIC/4.1.72/2022	DECLARACIÓN PATRIMONIAL INTERESES MODIFICACIÓN.2022. JRRA	ÓRGANO INTERNO DE CONTROL	X			7	
2D	DECLARACIONES PATRIMONIALES Y DE INTERES.	N/A	N/A	IEES/OIC/4.1.73/2022	DECLARACIÓN PATRIMONIAL INTERESES MODIFICACIÓN.2022. DVAT	ÓRGANO INTERNO DE CONTROL	X			7	
2D	DECLARACIONES PATRIMONIALES Y DE INTERES.	N/A	N/A	IEES/OIC/4.1.74/2022	DECLARACIÓN PATRIMONIAL INTERESES MODIFICACIÓN.2022. RAC	ÓRGANO INTERNO DE CONTROL	X			7	
2D	DECLARACIONES PATRIMONIALES Y DE INTERES.	N/A	N/A	IEES/OIC/4.1.75/2022	DECLARACIÓN PATRIMONIAL INTERESES MODIFICACIÓN.2022. RBS	ÓRGANO INTERNO DE CONTROL	X			7	
2D	DECLARACIONES PATRIMONIALES Y DE INTERES.	N/A	N/A	IEES/OIC/4.1.76/2022	DECLARACIÓN PATRIMONIAL INTERESES MODIFICACIÓN.2022. JEBS	ÓRGANO INTERNO DE CONTROL	X			7	
2D	DECLARACIONES PATRIMONIALES Y DE INTERES.	N/A	N/A	IEES/OIC/4.1.77/2022	DECLARACIÓN PATRIMONIAL INTERESES MODIFICACIÓN.2022. GEFE	ÓRGANO INTERNO DE CONTROL	X			7	
2D	DECLARACIONES PATRIMONIALES Y DE INTERES.	N/A	N/A	IEES/OIC/4.1.78/2022	DECLARACIÓN PATRIMONIAL INTERESES MODIFICACIÓN.2022. GIGC	ÓRGANO INTERNO DE CONTROL	X			7	
2D	DECLARACIONES PATRIMONIALES Y DE INTERES.	N/A	N/A	IEES/OIC/4.1.79/2022	DECLARACIÓN PATRIMONIAL INTERESES MODIFICACIÓN.2022. MGB	ÓRGANO INTERNO DE CONTROL	X			7	
2D	DECLARACIONES PATRIMONIALES Y DE INTERES.	N/A	N/A	IEES/OIC/4.1.80/2022	DECLARACIÓN PATRIMONIAL INTERESES MODIFICACIÓN.2022. MGD	ÓRGANO INTERNO DE CONTROL	X			7	
2D	DECLARACIONES PATRIMONIALES Y DE INTERES.	N/A	N/A	IEES/OIC/4.1.81/2022	DECLARACIÓN PATRIMONIAL INTERESES MODIFICACIÓN.2022. CGE	ÓRGANO INTERNO DE CONTROL	X			7	
2D	DECLARACIONES PATRIMONIALES Y DE INTERES.	N/A	N/A	IEES/OIC/4.1.82/2022	DECLARACIÓN PATRIMONIAL INTERESES MODIFICACIÓN.2022. MALV	ÓRGANO INTERNO DE CONTROL	X			7	
2D	DECLARACIONES PATRIMONIALES Y	N/A	N/A	IEES/OIC/4.1.83/2022	DECLARACIÓN PATRIMONIAL INTERESES MODIFICACIÓN.2022. JGLD	ÓRGANO INTERNO DE	X			7	

ENTREGA	COORDINÓ Y CERTIFICÓ	RECIBE
MTRA. KARLA GABRIELA PERAZA ZAZUETA SERVIDORA PÚBLICA TITULAR SALIENTE	LIC. SANTIAGO ARTURO MONTOYA FÉLIX TITULAR DEL ÓRGANO INTERNO DE CONTROL	LIC. ARTURO FAJARDO MEJÍA SERVIDOR PÚBLICO TITULAR ENTRANTE
LIC. CARMEN JULIETA RODRÍGUEZ CAMPOS TESTIGO DE LASERVIDORA PÚBLICA TITULAR SALIENTE		LIC. ROBERTO CLAUDIO URIARTE MENDÍVIL TESTIGO DEL SERVIDOR PÚBLICO TITULAR ENTRANTE

ANALÍTICO DEL CONCENTRADO DE ARCHIVOS EN TRÁMITE AL 04 DE SEPTIEMBRE DE 2022

	DE INTERES.					CONTROL					
2D	DECLARACIONES PATRIMONIALES Y DE INTERES.	N/A	N/A	IEES/OIC/4.1.84/2022	DECLARACIÓN PATRIMONIAL INTERESES MODIFICACIÓN.2022. DPLH	ÓRGANO INTERNO DE CONTROL	X			7	
2D	DECLARACIONES PATRIMONIALES Y DE INTERES.	N/A	N/A	IEES/OIC/4.1.85/2022	DECLARACIÓN PATRIMONIAL INTERESES MODIFICACIÓN.2022. CHMP	ÓRGANO INTERNO DE CONTROL	X			7	
2D	DECLARACIONES PATRIMONIALES Y DE INTERES.	N/A	N/A	IEES/OIC/4.1.86/2022	DECLARACIÓN PATRIMONIAL INTERESES MODIFICACIÓN.2022. SAMR	ÓRGANO INTERNO DE CONTROL	X			7	
2D	DECLARACIONES PATRIMONIALES Y DE INTERES.	N/A	N/A	IEES/OIC/4.1.87/2022	DECLARACIÓN PATRIMONIAL INTERESES MODIFICACIÓN.2022. KGPZ	ÓRGANO INTERNO DE CONTROL	X			7	
2D	DECLARACIONES PATRIMONIALES Y DE INTERES.	N/A	N/A	IEES/OIC/4.1.88/2022	DECLARACIÓN.PATRIMONIAL INTERESES MODIFICACIÓN.2022. MQG	ÓRGANO INTERNO DE CONTROL	X			7	
2D	DECLARACIONES PATRIMONIALES Y DE INTERES.	N/A	N/A	IEES/OIC/4.1.89/2022	DECLARACIÓN PATRIMONIAL INTERESES MODIFICACIÓN.2022. BRR	ÓRGANO INTERNO DE CONTROL	X			7	
2D	DECLARACIONES PATRIMONIALES Y DE INTERES.	N/A	N/A	IEES/OIC/4.1.90/2022	DECLARACIÓN PATRIMONIAL INTERESES MODIFICACIÓN.2022. CJRC	ÓRGANO INTERNO DE CONTROL	X			7	
2D	DECLARACIONES PATRIMONIALES Y DE INTERES.	N/A	N/A	IEES/OIC/4.1.91/2022	DECLARACIÓN PATRIMONIAL INTERESES MODIFICACIÓN.2022. RCUM	ÓRGANO INTERNO DE CONTROL	X			7	
2D	DECLARACIONES PATRIMONIALES Y DE INTERES.	N/A	N/A	IEES/OIC/4.1.92/2022	DECLARACIÓN PATRIMONIAL INTERESES MODIFICACIÓN.2022. AGZP	ÓRGANO INTERNO DE CONTROL	X			7	
2H	ENTREGA Y RECEPCIÓN	2	ENTREGA Y RECEPCIÓN FINAL	IEES/OIC/5.1.1/2022	ACTA DE ENTREGA Y RECEPCIÓN FINAL DEL INSTITUTO ELECTORAL DEL ESTADO DE SINALOA	ÓRGANO INTERNO DE CONTROL	X			7	
1D	TRIBUNAL DE JUSTICIA ADMINISTRATIVA	N/A	N/A	IEES/OIC/6.1.1/2022	59/22 III	ÓRGANO INTERNO DE CONTROL	X			3	

VALOR DOCUMENTAL: A: ADMINISTRATIVO. L: LEGAL. F/C: FISCAL/CONTABLE.

ENTREGA	COORDINÓ Y CERTIFICÓ	RECIBE
MTRA. KARLA GABRIELA PERAZA ZAZUETA **SERVIDORA PÚBLICA TITULAR SALIENTE**	**LIC. SANTIAGO ARTURO MONTOYA FÉLIX** **TITULAR DEL ÓRGANO INTERNO DE CONTROL**	**LIC. ARTURO FAJARDO MEJÍA** **SERVIDOR PÚBLICO TITULAR ENTRANTE**
LIC. CARMEN JULIETA RODRÍGUEZ CAMPOS **TESTIGO DE LASERVIDORA PÚBLICA TITULAR SALIENTE**		**LIC. ROBERTO CLAUDIO URIARTE MENDÍVIL** **TESTIGO DEL SERVIDOR PÚBLICO TITULAR ENTRANTE**

INSTITUTO ELECTORAL DEL ESTADO DE SINALOA
ENTREGA Y RECEPCIÓN FINAL 2015-2022 / 2022-2029

ANEXOS B
FORMATO F-2

ANALÍTICO DEL CONCENTRADO DE ARCHIVOS DE CONCENTRACIÓN AL 04 DE SEPTIEMBRE DE 2022

SERIE		SUB SERIE		NO. DE EXPEDIENTE	DENOMINACIÓN DEL EXPEDIENTE	UBICACIÓN FÍSICA		VALOR DOCUMENTAL			PLAZO DE CONSERVACIÓN	OBSERVACIÓN
						CLAVE CAJA	UBICACIÓN TOPOGRÁFICA	A	L	F/C		
JEFATURA DEL ÁREA COORDINADORA DE ARCHIVOS:												
PRESIDENCIA 2001												
P1	COORDINACIONES	P1.4	COORDINACIÓN DE CAPACITACIÓN	P1.4.6	CUESTIONARIOS APLICADOS	P/2001/01	ESTANTERÍA DESTINADA PARA ARCHIVO HISTÓRICO	N/A	N/A	N/A	N/A	ESTA PROPUESTO PARA CONSERVACIÓN PERMANENTE (HISTÓRICO) PERO NO HA SIDO VALORADO POR EL GRUPO INTERDISCIPLINARIO.
P1	COORDINACIONES	P1.6	REGISTRO ESTATAL DE ELECTORES	P1.6.1	REGISTRO ESTATAL DE ELECTORES / CORRESPONDENCIA	P/2001/01	ESTANTERÍA DESTINADA PARA ARCHIVO HISTÓRICO	N/A	N/A	N/A	N/A	IDEM
P3	CONSEJEROS	P3.7	PROFR. ENRIQUE VEGA AYALA	P3.7.1	CORRESPONDENCIA	P/2001/01	ESTANTERÍA DESTINADA PARA ARCHIVO HISTÓRICO	N/A	N/A	N/A	N/A	IDEM
P4	CONSEJOS DISTRITALES	P4.5	V CONSEJO DISTRITAL SINALOA	P4.5.1	CORRESPONDENCIA	P/2001/01	ESTANTERÍA DESTINADA PARA ARCHIVO HISTÓRICO	N/A	N/A	N/A	N/A	IDEM
P4	CONSEJOS DISTRITALES	P4.13	XIII CONSEJO DISTRITAL CULIACÁN	P4.13.1	CORRESPONDENCIA	P/2001/01	ESTANTERÍA DESTINADA PARA ARCHIVO HISTÓRICO	N/A	N/A	N/A	N/A	IDEM

ENTREGA	COORDINÓ Y CERTIFICÓ	RECIBE
MTRA. KARLA GABRIELA PERAZA ZAZUETA **SERVIDORA PÚBLICA TITULAR SALIENTE**	**LIC. SANTIAGO ARTURO MONTOYA FÉLIX** **TITULAR DEL ÓRGANO INTERNO DE CONTROL**	**LIC. ARTURO FAJARDO MEJÍA** **SERVIDOR PÚBLICO TITULAR ENTRANTE**
LIC. CARMEN JULIETA RODRÍGUEZ CAMPOS **TESTIGO DE LASERVIDORA PÚBLICA TITULAR SALIENTE**		**LIC. ROBERTO CLAUDIO URIARTE MENDÍVIL** **TESTIGO DEL SERVIDOR PÚBLICO TITULAR ENTRANTE**

ANALÍTICO DEL CONCENTRADO DE ARCHIVOS DE CONCENTRACIÓN AL 04 DE SEPTIEMBRE DE 2022

P4	CONSEJOS DISTRITALES	P4.20	XX CONSEJO DISTRITAL MAZATLÁN	P4.20.1	CORRESPONDENCIA	P/2001/01	ESTANTERÍA DESTINADA PARA ARCHIVO HISTÓRICO	N/A	N/A	N/A	N/A	IDEM
P4	CONSEJOS DISTRITALES	P4.24	XXIV CONSEJO DISTRITAL CULIACÁN	P4.24.1	CORRESPONDENCIA	P/2001/01	ESTANTERÍA DESTINADA PARA ARCHIVO HISTÓRICO	N/A	N/A	N/A	N/A	IDEM
P4	CONSEJOS DISTRITALES	P4.25	CONSEJO MUNICIPAL MOCHIS	P4.25.1	CORRESPONDENCIA	P/2001/01	ESTANTERÍA DESTINADA PARA ARCHIVO HISTÓRICO	N/A	N/A	N/A	N/A	IDEM
P5	PARTIDOS POLÍTICOS	P5.1	PARTIDO ACCIÓN NACIONAL	P5.1.1	CORRESPONDENCIA	P/2001/01	ESTANTERÍA DESTINADA PARA ARCHIVO HISTÓRICO	N/A	N/A	N/A	N/A	IDEM
P6	AUTORIDADES ELECTORALES	P6.1	FISCALÍA ESPECIALIZADA PARA LA ATENCIÓN DE DELITOS ELECTORALES	P6.1.1	FISCALÍA ESPECIALIZADA PARA LA ATENCIÓN DE DELITOS ELECTORALES / CORRESPONDENCIA	P/2001/01	ESTANTERÍA DESTINADA PARA ARCHIVO HISTÓRICO	N/A	N/A	N/A	N/A	IDEM
P6	AUTORIDADES ELECTORALES	P6.2	IFE	P6.2.1	IFE / CORRESPONDENCIA	P/2001/01	ESTANTERÍA DESTINADA PARA ARCHIVO HISTÓRICO	N/A	N/A	N/A	N/A	IDEM
P6	AUTORIDADES ELECTORALES	P6.3	JUNTA LOCAL DEL IFE	P6.3.1	JUNTA LOCAL DEL IFE / CORRESPONDENCIA	P/2001/01	ESTANTERÍA DESTINADA PARA ARCHIVO HISTÓRICO	N/A	N/A	N/A	N/A	IDEM
P11	CONTRATO TERREZA VEGA Y ASOCIADOS	P11.1	CONTRATO TERREZA VEGA Y ASOCIADOS	P11.1.1	CORRESPONDENCIA	P/2001/02	ESTANTERÍA DESTINADA PARA ARCHIVO HISTÓRICO	N/A	N/A	N/A	N/A	IDEM
P12	CONVENIOS	P12.1	CEE-IFE ANEXO TECNICO NO. 3 AL	P12.1.1	CEE-IFE ANEXO TECNICO NO. 3 AL CONVENIO DE APOYO Y COLABORACION EN MATERIA	P/2001/02	ESTANTERÍA DESTINADA	N/A	N/A	N/A	N/A	IDEM

ENTREGA	COORDINÓ Y CERTIFICÓ	RECIBE
MTRA. KARLA GABRIELA PERAZA ZAZUETA **SERVIDORA PÚBLICA TITULAR SALIENTE**	**LIC. SANTIAGO ARTURO MONTOYA FÉLIX** **TITULAR DEL ÓRGANO INTERNO DE CONTROL**	**LIC. ARTURO FAJARDO MEJÍA** **SERVIDOR PÚBLICO TITULAR ENTRANTE**
LIC. CARMEN JULIETA RODRÍGUEZ CAMPOS **TESTIGO DE LASERVIDORA PÚBLICA TITULAR SALIENTE**		**LIC. ROBERTO CLAUDIO URIARTE MENDÍVIL** **TESTIGO DEL SERVIDOR PÚBLICO TITULAR ENTRANTE**

ANALÍTICO DEL CONCENTRADO DE ARCHIVOS DE CONCENTRACIÓN AL 04 DE SEPTIEMBRE DE 2022

			CONVENIO DE APOYO Y COLABORACION EN MATERIA ELECTORAL 2001		ELECTORAL 2001		PARA ARCHIVO HISTÓRICO					
P12	CONVENIOS	P12.2	CEE-PODER EJECUTIVO-PARTIDOS CONVENIO EN RELACION AL FINANCIAMIENTO PUBLICO	P12.2.1	CEE-PODER EJECUTIVO-PARTIDOS CONVENIO EN RELACION AL FINANCIAMIENTO PUBLICO	P/2001/02	ESTANTERÍA DESTINADA PARA ARCHIVO HISTÓRICO	N/A	N/A	N/A	N/A	IDEM
P14	PROCESO ELECTORAL	P14.5	PREP	P14.5.2	MENDOZA BLANCO Y ASOCIADOS - PREP	P/2001/02	ESTANTERÍA DESTINADA PARA ARCHIVO HISTÓRICO	N/A	N/A	N/A	N/A	IDEM
P14	PROCESO ELECTORAL	P14.5	PREP	P14.5.6	RESULTADOS ELECTORALES ELECCCIONES 2001 - PREP	P/2001/02	ESTANTERÍA DESTINADA PARA ARCHIVO HISTÓRICO	N/A	N/A	N/A	N/A	IDEM
PRESIDENCIA 2002												
P4	PARTIDOS POLÍTICOS	P4.1	PARTIDO ACCIÓN NACIONAL	P4.1.1	CORRESPONDENCIA	P/2002/01	ESTANTERÍA DESTINADA PARA ARCHIVO HISTÓRICO	N/A	N/A	N/A	N/A	IDEM
P4	PARTIDOS POLÍTICOS	P4.2	PARTIDO REVOLUCIONARIO INSTITUCIONAL	P4.2.1	CORRESPONDENCIA	P/2002/01	ESTANTERÍA DESTINADA PARA ARCHIVO HISTÓRICO	N/A	N/A	N/A	N/A	IDEM
P4	PARTIDOS POLÍTICOS	P4.4	PARTIDO DEL TRABAJO	P4.4.1	CORRESPONDENCIA	P/2002/01	ESTANTERÍA DESTINADA PARA ARCHIVO HISTÓRICO	N/A	N/A	N/A	N/A	IDEM
P4	PARTIDOS POLÍTICOS	P4.5	PARTIDO VERDE ECOLOGISTA DE MÉXICO	P4.5.1	CORRESPONDENCIA	P/2002/01	ESTANTERÍA DESTINADA PARA ARCHIVO HISTÓRICO	N/A	N/A	N/A	N/A	IDEM

ENTREGA	COORDINÓ Y CERTIFICÓ	RECIBE
MTRA. KARLA GABRIELA PERAZA ZAZUETA **SERVIDORA PÚBLICA TITULAR SALIENTE**	**LIC. SANTIAGO ARTURO MONTOYA FÉLIX** **TITULAR DEL ÓRGANO INTERNO DE CONTROL**	**LIC. ARTURO FAJARDO MEJÍA** **SERVIDOR PÚBLICO TITULAR ENTRANTE**
LIC. CARMEN JULIETA RODRÍGUEZ CAMPOS **TESTIGO DE LASERVIDORA PÚBLICA TITULAR SALIENTE**		**LIC. ROBERTO CLAUDIO URIARTE MENDÍVIL** **TESTIGO DEL SERVIDOR PÚBLICO TITULAR ENTRANTE**

ANALÍTICO DEL CONCENTRADO DE ARCHIVOS DE CONCENTRACIÓN AL 04 DE SEPTIEMBRE DE 2022

P4	PARTIDOS POLÍTICOS	P4.6	CONVERGENCIA POR LA DEMOCRACIA	P4.6.1	CORRESPONDENCIA	P/2002/01	ESTANTERÍA DESTINADA PARA ARCHIVO HISTÓRICO	N/A	N/A	N/A	N/A	IDEM
P4	PARTIDOS POLÍTICOS	P4.7	PARTIDO ALIANZA SOCIAL	P4.7.1	CORRESPONDENCIA	P/2002/01	ESTANTERÍA DESTINADA PARA ARCHIVO HISTÓRICO	N/A	N/A	N/A	N/A	IDEM
P4	PARTIDOS POLÍTICOS	P4.8	PARTIDO DE LA SOCIEDAD NACIONALISTA	P4.8.1	CORRESPONDENCIA	P/2002/01	ESTANTERÍA DESTINADA PARA ARCHIVO HISTÓRICO	N/A	N/A	N/A	N/A	IDEM
P4	PARTIDOS POLÍTICOS	P4.9	PARTIDO BARZONISTA SINALOENSE	P4.9.1	CORRESPONDENCIA	P/2002/01	ESTANTERÍA DESTINADA PARA ARCHIVO HISTÓRICO	N/A	N/A	N/A	N/A	IDEM
P4	PARTIDOS POLÍTICOS	P4.10	PARTIDO FUERZA CIUDADANA	P4.10.1	CORRESPONDENCIA	P/2002/01	ESTANTERÍA DESTINADA PARA ARCHIVO HISTÓRICO	N/A	N/A	N/A	N/A	IDEM
P5	AUTORIDADES ELECTORALES	P5.1	FEPADE	P5.1.1	FEPADE / CORRESPONDENCIA	P/2002/01	ESTANTERÍA DESTINADA PARA ARCHIVO HISTÓRICO	N/A	N/A	N/A	N/A	IDEM
P5	AUTORIDADES ELECTORALES	P5.1	FEPADE	P5.1.2	CONVENIO DE APOYO Y COLABORACIÓN ENTRE LOS I.E.E. Y PGR A TRAVÉS DE LA FEPADE	P/2002/01	ESTANTERÍA DESTINADA PARA ARCHIVO HISTÓRICO	N/A	N/A	N/A	N/A	IDEM
P5	AUTORIDADES ELECTORALES	P5.2	IFE	P5.2.1	IFE / CORRESPONDENCIA	P/2002/01	ESTANTERÍA DESTINADA PARA ARCHIVO HISTÓRICO	N/A	N/A	N/A	N/A	IDEM
P8	GOBIERNO ESTATAL	P8.1	CONGRESO DEL ESTADO	P8.1.2	INFORME FINANCIERO CORRESPONDIENTE AL EJERCICIO 2001 APROBADO EN SESIÓN ESPECIAL EL 21 DE FEBRERO DE 2002	P/2002/01	ESTANTERÍA DESTINADA PARA ARCHIVO	N/A	N/A	N/A	N/A	IDEM

ENTREGA	COORDINÓ Y CERTIFICÓ	RECIBE
MTRA. KARLA GABRIELA PERAZA ZAZUETA **SERVIDORA PÚBLICA TITULAR SALIENTE**	**LIC. SANTIAGO ARTURO MONTOYA FÉLIX** **TITULAR DEL ÓRGANO INTERNO DE CONTROL**	**LIC. ARTURO FAJARDO MEJÍA** **SERVIDOR PÚBLICO TITULAR ENTRANTE**
LIC. CARMEN JULIETA RODRÍGUEZ CAMPOS **TESTIGO DE LASERVIDORA PÚBLICA TITULAR SALIENTE**		**LIC. ROBERTO CLAUDIO URIARTE MENDÍVIL** **TESTIGO DEL SERVIDOR PÚBLICO TITULAR ENTRANTE**

ANALÍTICO DEL CONCENTRADO DE ARCHIVOS DE CONCENTRACIÓN AL 04 DE SEPTIEMBRE DE 2022

							HISTÓRICO					
PRESIDENCIA 2012												
P1	COORDINACIONES	P1.1	COORDINACIÓN ADMINISTRATIVA	P1.1.1	COORDINACIÓN DE ADMINISTRACIÓN	P/2012/01	ARCHIVO DE CONCENTRACIÓN 3.12.1	X			7	
P1	COORDINACIONES	P1.1	COORDINACIÓN ADMINISTRATIVA	P1.1.2	SEGUROS, POLIZAS Y RESGUARDOS CARROS DE PRESIDENCIA.	P/2012/01	ARCHIVO DE CONCENTRACIÓN 3.12.1	X			7	
P1	COORDINACIONES	P1.1	COORDINACIÓN ADMINISTRATIVA	P1.1.3	DICTAMEN E INFORMES FINANCIEROS 2011 Y 2011. TERRAZAS LÓPEZ Y ASICIADOS 2012.	P/2012/01	ARCHIVO DE CONCENTRACIÓN 3.12.1	X			7	
P1	COORDINACIONES	P1.1	COORDINACIÓN ADMINISTRATIVA	P1.1.4	INVENTARIO DE MOBILIARIO Y EQUIPO DEL AÑO 2012. PRESIDENCIA.	P/2012/01	ARCHIVO DE CONCENTRACIÓN 3.12.1	X			7	
P1	COORDINACIONES	P1.1	COORDINACIÓN ADMINISTRATIVA	P1.1.5	NOTIFICACIÓN-JUZGADO-ESTACIONAMIENTO	P/2012/01	ARCHIVO DE CONCENTRACIÓN 3.12.1	X			7	
P1	COORDINACIONES	P1.2	SECRETARÍA	P1.2.1	SECRETARÍA	P/2012/01	ARCHIVO DE CONCENTRACIÓN 3.12.1		X		7	
P1	COORDINACIONES	P1.3	COORDINACIÓN DE ORGANIZACIÓN	P1.3.2	INFORMACIÓN REFERENTE A LA DOCUMENTACIÓN Y MATERIAL ELECTORAL UTILIZADOS DURANTE EL PROCESO ELECTORAL 2012 POR LOS INSTITUTO ESTATALES ELECTORALES.	P/2012/01	ARCHIVO DE CONCENTRACIÓN 3.12.1	X			7	
P1	COORDINACIONES	P1.4	COORDINACIÓN DE CAPACITACIÓN Y EDUCACIÓN CÍVICA	P1.4.1	COORDINACIÓN DE CAPACITACIÓN Y EDUCACIÓN CÍVICA	P/2012/01	ARCHIVO DE CONCENTRACIÓN 3.12.1	X			7	
P1	COORDINACIONES	P1.4	COORDINACIÓN DE CAPACITACIÓN Y EDUCACIÓN CÍVICA	P1.4.2	RELACION DE CONFERENCISTA, CURSOS, SEMINARIOS.	P/2012/01	ARCHIVO DE CONCENTRACIÓN 3.12.1	X			7	
P1	COORDINACIONES	P1.4	COORDINACIÓN DE CAPACITACIÓN Y EDUCACIÓN CÍVICA	P1.4.3	PRESENTACIONES DEL LIBRO "LETRAS, COLORES Y VALORES DE LA DEMOCRACIA", VOL. 6. CEE SINALOA	P/2012/01	ARCHIVO DE CONCENTRACIÓN 3.12.1	X			7	

ENTREGA	COORDINÓ Y CERTIFICÓ	RECIBE
MTRA. KARLA GABRIELA PERAZA ZAZUETA **SERVIDORA PÚBLICA TITULAR SALIENTE**	**LIC. SANTIAGO ARTURO MONTOYA FÉLIX** **TITULAR DEL ÓRGANO INTERNO DE CONTROL**	**LIC. ARTURO FAJARDO MEJÍA** **SERVIDOR PÚBLICO TITULAR ENTRANTE**
LIC. CARMEN JULIETA RODRÍGUEZ CAMPOS **TESTIGO DE LASERVIDORA PÚBLICA TITULAR SALIENTE**		**LIC. ROBERTO CLAUDIO URIARTE MENDÍVIL** **TESTIGO DEL SERVIDOR PÚBLICO TITULAR ENTRANTE**

ANALÍTICO DEL CONCENTRADO DE ARCHIVOS DE CONCENTRACIÓN AL 04 DE SEPTIEMBRE DE 2022

P1	COORDINACIONES	P1.4	COORDINACIÓN DE CAPACITACIÓN Y EDUCACIÓN CÍVICA	P1.4.4	CUARTO CONCURSO ESTATAL DE DEBATES	P/2012/01	ARCHIVO DE CONCENTRACIÓN 3.12.1	X			7	
P1	COORDINACIONES	P1.4	COORDINACIÓN DE CAPACITACIÓN Y EDUCACIÓN CÍVICA	P1.4.5	DÉCIMO CONCURSO ESTATAL DE DIBUJO.	P/2012/01	ARCHIVO DE CONCENTRACIÓN 3.12.1	X			7	
P1	COORDINACIONES	P1.4	COORDINACIÓN DE CAPACITACIÓN Y EDUCACIÓN CÍVICA	P1.4.6	OCTAVO CERTAMEN ESTATAL DE CUENTO	P/2012/01	ARCHIVO DE CONCENTRACIÓN 3.12.1	X			7	
P1	COORDINACIONES	P1.4	COORDINACIÓN DE CAPACITACIÓN Y EDUCACIÓN CÍVICA	P1.4.7	SÉPTIMO CONCURSO ESTATAL DE CARTEL	P/2012/01	ARCHIVO DE CONCENTRACIÓN 3.12.1	X			7	
P1	COORDINACIONES	P1.4	COORDINACIÓN DE CAPACITACIÓN Y EDUCACIÓN CÍVICA	P1.4.8	PRESENTACIÓN DEL LIBRO "LETRAS, COLORES Y VALORES DE LA DEMOCRACIA" VOL. 7.	P/2012/01	ARCHIVO DE CONCENTRACIÓN 3.12.1	X			7	
P1	COORDINACIONES	P1.5	SISTEMAS	P1.5.1	AREA DE SISTEMAS	P/2012/01	ARCHIVO DE CONCENTRACIÓN 3.12.1	X			7	
P1	COORDINACIONES	P1.6	REA DE ACCESO A LA INFORMACIÓN	P1.6.1	AREA DE ACCESO A LA INFORMACIÓN	P/2012/01	ARCHIVO DE CONCENTRACIÓN 3.12.1	X			7	
P1	COORDINACIONES	P1.7	AREA DE COMUNICACIÓN	P1.7.1	ÁREA DE COMUNICACIÓN	P/2012/01	ARCHIVO DE CONCENTRACIÓN 3.12.1	X			7	
P1	COORDINACIONES	P1.7	AREA DE COMUNICACIÓN	P1.7.2	BOLETINES DE PRENSA	P/2012/01	ARCHIVO DE CONCENTRACIÓN 3.12.1	X			2	
P1	COORDINACIONES	P1.7	AREA DE COMUNICACIÓN	P1.7.3	BOLETINES INTERNOS	P/2012/01	ARCHIVO DE CONCENTRACIÓN 3.12.1	X			2	
P1	COORDINACIONES	P1.7	AREA DE COMUNICACIÓN	P1.7.4	CERTIFICADO DE RESERVA DE DERECHOS. "ALAURNA". 2012	P/2012/01	ARCHIVO DE CONCENTRACIÓN 3.12.1	X			7	
P1	COORDINACIONES	P1.8	AREA TÉCNICA DE FISCALIZACIÓN A	P1.8.1	AREA TÉCNICA DE FISCALIZACIÓN A P.P	P/2012/01	ARCHIVO DE CONCENTRACIÓ	X			7	

ENTREGA	COORDINÓ Y CERTIFICÓ	RECIBE
MTRA. KARLA GABRIELA PERAZA ZAZUETA SERVIDORA PÚBLICA TITULAR SALIENTE	LIC. SANTIAGO ARTURO MONTOYA FÉLIX TITULAR DEL ÓRGANO INTERNO DE CONTROL	LIC. ARTURO FAJARDO MEJÍA SERVIDOR PÚBLICO TITULAR ENTRANTE
LIC. CARMEN JULIETA RODRÍGUEZ CAMPOS TESTIGO DE LASERVIDORA PÚBLICA TITULAR SALIENTE		LIC. ROBERTO CLAUDIO URIARTE MENDÍVIL TESTIGO DEL SERVIDOR PÚBLICO TITULAR ENTRANTE

ANALÍTICO DEL CONCENTRADO DE ARCHIVOS DE CONCENTRACIÓN AL 04 DE SEPTIEMBRE DE 2022

			PARTIDOS POLÍTICOS				N 3.12.1					
P1	COORDINACIONES	P1.9		P1.9.1	NOMBRAMIENTOS DE LOS CONSEJOS. PERIODICOS OFICIALES	P/2012/01	ARCHIVO DE CONCENTRACIÓN 3.12.1	X			7	
P1	COORDINACIONES	P1.10	ZONA NORTE	P1.10.1	INFORME DE ACTIVIDADES ZONA NORTE 2012	P/2012/01	ARCHIVO DE CONCENTRACIÓN 3.12.1	X			7	
P2	COMISIONES	P2.1	COMISIÓN DE ESPECIAL DE EDUCACIÓN CÍVICA	P2.1.1	COMISIÓN DE ESPECIAL DE EDUCACIÓN CÍVICA	P/2012/01	ARCHIVO DE CONCENTRACIÓN 3.12.1	X			7	
P2	COMISIONES	P2.2	COMISIÓN DE PRERROGATIVAS Y PATIDOS POLÍTICOS	P2.2.1	COMISIÓN DE PRERROGATIVAS Y PARTIDOS POLÍTICOS	P/2012/01	ARCHIVO DE CONCENTRACIÓN 3.12.1	X			7	
P3	CONSEJEROS	P3.1	AREA DE CONSEJEROS	P3.1.1	AREA DE CONSEJEROS	P/2012/01	ARCHIVO DE CONCENTRACIÓN 3.12.1	X			7	
P3	CONSEJEROS	P3.1	AREA DE CONSEJEROS	P3.1.2	LIC. GUILLERMO TORRES CHINCHILLAS	P/2012/01	ARCHIVO DE CONCENTRACIÓN 3.12.1	X			7	
P3	CONSEJEROS	P3.1	AREA DE CONSEJEROS	P3.1.3	PROFR. JOSÉ ENRIQUE VEGA AYALA	P/2012/01	ARCHIVO DE CONCENTRACIÓN 3.12.1	X			7	
P3	CONSEJEROS	P3.1	AREA DE CONSEJEROS	P3.1.4	LIC. LUIS ALFONSO ARMENTA PICO	P/2012/01	ARCHIVO DE CONCENTRACIÓN 3.12.1	X			7	
P3	CONSEJEROS	P3.1	AREA DE CONSEJEROS	P3.1.5	LIC. ROSA ELVIRA JACOBO LARA	P/2012/01	ARCHIVO DE CONCENTRACIÓN 3.12.1	X			7	
P3	CONSEJEROS	P3.1	AREA DE CONSEJEROS	P3.1.6	ING. JAVIER LLAUSÁS MAGAÑA	P/2012/01	ARCHIVO DE CONCENTRACIÓN 3.12.1	X			7	
P3	CONSEJEROS	P3.1	AREA DE CONSEJEROS	P3.1.7	LIC. MARÍA MAGDALENA LOZOYA AVENDAÑO	P/2012/01	ARCHIVO DE CONCENTRACIÓN 3.12.1	X			7	

ENTREGA	COORDINÓ Y CERTIFICÓ	RECIBE
MTRA. KARLA GABRIELA PERAZA ZAZUETA **SERVIDORA PÚBLICA TITULAR SALIENTE**	**LIC. SANTIAGO ARTURO MONTOYA FÉLIX** **TITULAR DEL ÓRGANO INTERNO DE CONTROL**	**LIC. ARTURO FAJARDO MEJÍA** **SERVIDOR PÚBLICO TITULAR ENTRANTE**
LIC. CARMEN JULIETA RODRÍGUEZ CAMPOS **TESTIGO DE LASERVIDORA PÚBLICA TITULAR SALIENTE**		**LIC. ROBERTO CLAUDIO URIARTE MENDÍVIL** **TESTIGO DEL SERVIDOR PÚBLICO TITULAR ENTRANTE**

ANALÍTICO DEL CONCENTRADO DE ARCHIVOS DE CONCENTRACIÓN AL 04 DE SEPTIEMBRE DE 2022

P4	PARTIDOS POLÍTICOS			P4.1.1	PARTIDO ACCIÓN NACIONAL ---------- CORRESPONDENCIA	P/2012/01	ARCHIVO DE CONCENTRACIÓN 3.12.1	X			7	
P4	PARTIDOS POLÍTICOS			P4.2.1	PARTIDO REVOLUCIONARIO INSTITUCIONAL---- ----CORRESPONDENCIA	P/2012/01	ARCHIVO DE CONCENTRACIÓN 3.12.1	X			7	
P4	PARTIDOS POLÍTICOS			P4.2.2	ESTATUTOS PARTIDO REVOLUCIONARIO INSTITUCIONAL (APROBADOS EN LA XX ASAMBLEA NACIONAL).	P/2012/01	ARCHIVO DE CONCENTRACIÓN 3.12.1	X			7	
P4	PARTIDOS POLÍTICOS			P4.3.1	PARTIDO DE LA REVOLUCIÓN DEMOCRÁTICA- ---CORRESPONDENCIA	P/2012/01	ARCHIVO DE CONCENTRACIÓN 3.12.1	X			7	
P4	PARTIDOS POLÍTICOS			P4.4.1	PARTIDO DEL TRABAJO---------- CORRESPONDENCIA	P/2012/01	ARCHIVO DE CONCENTRACIÓN 3.12.1	X			7	
P4	PARTIDOS POLÍTICOS			P4.5.1	PARTIDO VERDE ECOLOGISTA DE MÉXICO----- --CORRESPONDENCIA	P/2012/01	ARCHIVO DE CONCENTRACIÓN 3.12.1	X			7	
P4	PARTIDOS POLÍTICOS			P4.6.1	MOVIMIENTO CIUDADANO.	P/2012/01	ARCHIVO DE CONCENTRACIÓN 3.12.1	X			7	
P4	PARTIDOS POLÍTICOS			P4.7.1	PARTIDO NUEVA ALIANZA	P/2012/01	ARCHIVO DE CONCENTRACIÓN 3.12.1	X			7	
P4	PARTIDOS POLÍTICOS			P4.8.1	PARTIDO UNION CIUDADANA (PUC) 2012	P/2012/01	ARCHIVO DE CONCENTRACIÓN 3.12.1	X			7	
P4	PARTIDOS POLÍTICOS			P4.9.1	PARTIDO PATRIOTICO SINALOENSE 2012	P/2012/01	ARCHIVO DE CONCENTRACIÓN 3.12.1	X			7	
P4	PARTIDOS POLÍTICOS			P4.10.1	PARTIDO SINALOENSE (PAS)	P/2012/01	ARCHIVO DE CONCENTRACIÓN 3.12.1	X			7	
P4	PARTIDOS POLÍTICOS			P4.10.2	ESTATUTOS PARTIDO SINALOENSE (PAS)	P/2012/01	ARCHIVO DE CONCENTRACIÓ	X			7	

ENTREGA	COORDINÓ Y CERTIFICÓ	RECIBE
MTRA. KARLA GABRIELA PERAZA ZAZUETA **SERVIDORA PÚBLICA TITULAR SALIENTE**	**LIC. SANTIAGO ARTURO MONTOYA FÉLIX** **TITULAR DEL ÓRGANO INTERNO DE CONTROL**	**LIC. ARTURO FAJARDO MEJÍA** **SERVIDOR PÚBLICO TITULAR ENTRANTE**
LIC. CARMEN JULIETA RODRÍGUEZ CAMPOS **TESTIGO DE LASERVIDORA PÚBLICA TITULAR SALIENTE**		**LIC. ROBERTO CLAUDIO URIARTE MENDÍVIL** **TESTIGO DEL SERVIDOR PÚBLICO TITULAR ENTRANTE**

ANALÍTICO DEL CONCENTRADO DE ARCHIVOS DE CONCENTRACIÓN AL 04 DE SEPTIEMBRE DE 2022

							N 3.12.1					
P5	AUTORIDADES ELECTORALES			P5.1.1	INSTITUTO FEDERAL ELECTORAL	P/2012/01	ARCHIVO DE CONCENTRACIÓN 3.12.1	X			7	
P5	AUTORIDADES ELECTORALES			P5.2.1	JUNTA LOCAL	P/2012/01	ARCHIVO DE CONCENTRACIÓN 3.12.1	X			7	
P5	AUTORIDADES ELECTORALES			P5.3.1	TRIBUNAL ESTATAL ELECTORAL DE SINALOA	P/2012/01	ARCHIVO DE CONCENTRACIÓN 3.12.1	X			7	
P5	AUTORIDADES ELECTORALES			P5.4.1	TRIBUNAL ELECTORAL DEL PODER JUDICIAL DE LA FEDERACIÓN	P/2012/01	ARCHIVO DE CONCENTRACIÓN 3.12.1	X			7	
P5	AUTORIDADES ELECTORALES			P5.4.2	TESIS TEPJF	P/2012/01	ARCHIVO DE CONCENTRACIÓN 3.12.1	X			7	
P5	AUTORIDADES ELECTORALES			P5.5.1	TRIBUNALES ESTATALES ELECTORALES	P/2012/01	ARCHIVO DE CONCENTRACIÓN 3.12.1	X			7	
P5	AUTORIDADES ELECTORALES			P5.6.1	FISCALÍA ESPECIALIZADA PARA LA ATENCIÓN A DELITOS ELECTORALES	P/2012/01	ARCHIVO DE CONCENTRACIÓN 3.12.1	X			7	
P6	AYUNTAMIENTOS DEL ESTADO			P6.2.1	AYUNTAMIENTO DE EL FUERTE	P/2012/01	ARCHIVO DE CONCENTRACIÓN 3.12.1	X			7	
P6	AYUNTAMIENTOS DEL ESTADO			P6.3.1	AYUNTAMIENTO DE CHOIX	P/2012/01	ARCHIVO DE CONCENTRACIÓN 3.12.1	X			7	
P6	AYUNTAMIENTOS DEL ESTADO			P6.4.1	AYUNTAMIENTO DE GUASAVE	P/2012/01	ARCHIVO DE CONCENTRACIÓN 3.12.1	X			7	
P6	AYUNTAMIENTOS DEL ESTADO			P6.8.1	AYUNTAMIENTO DE MOCORITO	P/2012/01	ARCHIVO DE CONCENTRACIÓN 3.12.1	X			7	

ENTREGA	COORDINÓ Y CERTIFICÓ	RECIBE
MTRA. KARLA GABRIELA PERAZA ZAZUETA **SERVIDORA PÚBLICA TITULAR SALIENTE**	**LIC. SANTIAGO ARTURO MONTOYA FÉLIX** **TITULAR DEL ÓRGANO INTERNO DE CONTROL**	**LIC. ARTURO FAJARDO MEJÍA** **SERVIDOR PÚBLICO TITULAR ENTRANTE**
LIC. CARMEN JULIETA RODRÍGUEZ CAMPOS **TESTIGO DE LASERVIDORA PÚBLICA TITULAR SALIENTE**		**LIC. ROBERTO CLAUDIO URIARTE MENDÍVIL** **TESTIGO DEL SERVIDOR PÚBLICO TITULAR ENTRANTE**

ANALÍTICO DEL CONCENTRADO DE ARCHIVOS DE CONCENTRACIÓN AL 04 DE SEPTIEMBRE DE 2022

P6	AYUNTAMIENTOS DEL ESTADO			P6.9.1	AYUNTAMIENTO DE BADIRAGUATO	P/2012/01	ARCHIVO DE CONCENTRACIÓN 3.12.1	X			7	
P6	AYUNTAMIENTOS DEL ESTADO			P6.10.1	AYUNTAMIENTO CULIACÁN	P/2012/01	ARCHIVO DE CONCENTRACIÓN 3.12.1	X			7	
P6	AYUNTAMIENTOS DEL ESTADO			P6.11.1	AYUNTAMIENTO DE NAVOLATO	P/2012/01	ARCHIVO DE CONCENTRACIÓN 3.12.1	X			7	
P6	AYUNTAMIENTOS DEL ESTADO			P6.12.1	AYUNTAMIENTO DE ELOTA	P/2012/01	ARCHIVO DE CONCENTRACIÓN 3.12.1	X			7	
P6	AYUNTAMIENTOS DEL ESTADO			P6.13.1	AYUNTAMIENTO DE COSALÁ	P/2012/01	ARCHIVO DE CONCENTRACIÓN 3.12.1	X			7	
P6	AYUNTAMIENTOS DEL ESTADO			P6.14.1	AYUNTAMIENTO DE SAN IGNACIO	P/2012/01	ARCHIVO DE CONCENTRACIÓN 3.12.1	X			7	
P6	AYUNTAMIENTOS DEL ESTADO			P6.15.1	AYUNTAMIENTO DE MAZATLÁN	P/2012/01	ARCHIVO DE CONCENTRACIÓN 3.12.1	X			7	
P6	AYUNTAMIENTOS DEL ESTADO			P6.19.1	OFICIOS DONDE SE SOLICITA A LOS AYUNTAMIENTOS INFORMACIÓN SOBRE LOS MONTOS Y FECHAS DONDE OTORGARON EL FINANCIAMIENTO PÚBLICO 2011 A P.P.	P/2012/01	ARCHIVO DE CONCENTRACIÓN 3.12.1	X			7	
P7	I.E.E. Y C.E.E.			P7.1.1	I.E.E. DE AGUASCALIENTES	P/2012/02	ARCHIVO DE CONCENTRACIÓN 3.12.2	X			7	
P7	I.E.E. Y C.E.E.			P7.3.1	I.E.E. DE BAJA CALIFORNIA SUR	P/2012/02	ARCHIVO DE CONCENTRACIÓN 3.12.2	X			7	
P7	I.E.E. Y C.E.E.			P7,4,1	I.E. DEL ESTADO DE CAMPECHE	P/2012/02	ARCHIVO DE CONCENTRACIÓN 3.12.2	X			7	
P7	I.E.E. Y C.E.E.			P7,5,1	I.E. Y DE PARTICIPACION CIUDADANA DE	P/2012/02	ARCHIVO DE	X			7	

ENTREGA	COORDINÓ Y CERTIFICÓ	RECIBE
MTRA. KARLA GABRIELA PERAZA ZAZUETA **SERVIDORA PÚBLICA TITULAR SALIENTE**	**LIC. SANTIAGO ARTURO MONTOYA FÉLIX** **TITULAR DEL ÓRGANO INTERNO DE CONTROL**	**LIC. ARTURO FAJARDO MEJÍA** **SERVIDOR PÚBLICO TITULAR ENTRANTE**
LIC. CARMEN JULIETA RODRÍGUEZ CAMPOS **TESTIGO DE LASERVIDORA PÚBLICA TITULAR SALIENTE**		**LIC. ROBERTO CLAUDIO URIARTE MENDÍVIL** **TESTIGO DEL SERVIDOR PÚBLICO TITULAR ENTRANTE**

ANALÍTICO DEL CONCENTRADO DE ARCHIVOS DE CONCENTRACIÓN AL 04 DE SEPTIEMBRE DE 2022

					COAHUILA		CONCENTRACIÓN 3.12.2					
P7	I.E.E. Y C.E.E.			P7,7,1	I.E. Y P.C. DE CHIAPAS	P/2012/02	ARCHIVO DE CONCENTRACIÓN 3.12.2	X			7	
P7	I.E.E. Y C.E.E.			P7,8,1	I.E.E. DE CHIHUAHUA	P/2012/02	ARCHIVO DE CONCENTRACIÓN 3.12.2	X			7	
P7	I.E.E. Y C.E.E.			P7,9,1	I.E. DEL DISTRITO FEDERAL	P/2012/02	ARCHIVO DE CONCENTRACIÓN 3.12.2	X			7	
P7	I.E.E. Y C.E.E.			P7,10,1	I.E.E. DE DURANGO	P/2012/02	ARCHIVO DE CONCENTRACIÓN 3.12.2	X			7	
P7	I.E.E. Y C.E.E.			P7.11.1	I.E. DEL ESTADO DE MEXICO	P/2012/02	ARCHIVO DE CONCENTRACIÓN 3.12.2	X			7	
P7	I.E.E. Y C.E.E.			P7.12.1	I.E. DEL ESTADO DE GUANAJUATO	P/2012/02	ARCHIVO DE CONCENTRACIÓN 3.12.2	X			7	
P7	I.E.E. Y C.E.E.			P7.13.1	I.E.E. DE GUERRERO	P/2012/02	ARCHIVO DE CONCENTRACIÓN 3.12.2	X			7	
P7	I.E.E. Y C.E.E.			P7.14.1	I.E.E. DE HIDALGO	P/2012/02	ARCHIVO DE CONCENTRACIÓN 3.12.2	X			7	
P7	I.E.E. Y C.E.E.			P7.15.1	I.E. Y DE P.C. DEL EDO. JALISCO	P/2012/02	ARCHIVO DE CONCENTRACIÓN 3.12.2	X			7	
P7	I.E.E. Y C.E.E.			P7.16.1	I.E. DE MICHOACAN	P/2012/02	ARCHIVO DE CONCENTRACIÓN 3.12.2	X			7	
P7	I.E.E. Y C.E.E.			P7.17.1	I.E.E. DE MORELOS	P/2012/02	ARCHIVO DE CONCENTRACIÓN 3.12.2	X			7	

ENTREGA	COORDINÓ Y CERTIFICÓ	RECIBE
MTRA. KARLA GABRIELA PERAZA ZAZUETA **SERVIDORA PÚBLICA TITULAR SALIENTE**	**LIC. SANTIAGO ARTURO MONTOYA FÉLIX** **TITULAR DEL ÓRGANO INTERNO DE CONTROL**	**LIC. ARTURO FAJARDO MEJÍA** **SERVIDOR PÚBLICO TITULAR ENTRANTE**
LIC. CARMEN JULIETA RODRÍGUEZ CAMPOS **TESTIGO DE LASERVIDORA PÚBLICA TITULAR SALIENTE**		**LIC. ROBERTO CLAUDIO URIARTE MENDÍVIL** **TESTIGO DEL SERVIDOR PÚBLICO TITULAR ENTRANTE**

ANALÍTICO DEL CONCENTRADO DE ARCHIVOS DE CONCENTRACIÓN AL 04 DE SEPTIEMBRE DE 2022

P7	I.E.E. Y C.E.E.			P7.18.1	I.E.E. DE NAYARIT	P/2012/02	ARCHIVO DE CONCENTRACIÓ N 3.12.2	X			7	
P7	I.E.E. Y C.E.E.			P7.19.1	COMISION E.E. DE NUEVO LEON	P/2012/02	ARCHIVO DE CONCENTRACIÓ N 3.12.2	X			7	
P7	I.E.E. Y C.E.E.			P7.21.1	I.E. DEL ESTADO DE PUEBLA	P/2012/02	ARCHIVO DE CONCENTRACIÓ N 3.12.2	X			7	
P7	I.E.E. Y C.E.E.			P7.22.1	I.E. DE QUERETARO	P/2012/02	ARCHIVO DE CONCENTRACIÓ N 3.12.2	X			7	
P7	I.E.E. Y C.E.E.			P7.24.1	C.E.E. DE SAN LUIS POTOSI	P/2012/02	ARCHIVO DE CONCENTRACIÓ N 3.12.2	X			7	
P7	I.E.E. Y C.E.E.			P7.25.1	C.E.E. DE SONORA	P/2012/02	ARCHIVO DE CONCENTRACIÓ N 3.12.2	X			7	
P7	I.E.E. Y C.E.E.			P7,29,1	I.E. VERACRUZANO	P/2012/02	ARCHIVO DE CONCENTRACIÓ N 3.12.2	X			7	
P7	I.E.E. Y C.E.E.			P7,31,1	I.E. DEL ESTADO DE ZACATECAS	P/2012/02	ARCHIVO DE CONCENTRACIÓ N 3.12.2	X			7	
P8	GOBIERNO ESTATAL			P8.1.1	CONGRESO DEL ESTADO	P/2012/02	ARCHIVO DE CONCENTRACIÓ N 3.12.2	X			7	
P8	GOBIERNO ESTATAL			P8.1.2	"ASE" AUDITORIA SUPERIOR DEL ESTADO DE SINALOA	P/2012/02	ARCHIVO DE CONCENTRACIÓ N 3.12.2			X	7	
P8	GOBIERNO ESTATAL			P8.1.3	DESIGNACIÓN PRESIDENTE Y CONSEJEROS	P/2012/02	ARCHIVO DE CONCENTRACIÓ N 3.12.2	X			7	
P8	GOBIERNO ESTATAL			P8.2.1	SECRETARÍA DE ADMINISTRACIÓN Y FINANZAS	P/2012/02	ARCHIVO DE CONCENTRACIÓ			X	7	

ENTREGA	COORDINÓ Y CERTIFICÓ	RECIBE
MTRA. KARLA GABRIELA PERAZA ZAZUETA **SERVIDORA PÚBLICA TITULAR SALIENTE**	**LIC. SANTIAGO ARTURO MONTOYA FÉLIX** **TITULAR DEL ÓRGANO INTERNO DE CONTROL**	**LIC. ARTURO FAJARDO MEJÍA** **SERVIDOR PÚBLICO TITULAR ENTRANTE**
LIC. CARMEN JULIETA RODRÍGUEZ CAMPOS **TESTIGO DE LASERVIDORA PÚBLICA TITULAR SALIENTE**		**LIC. ROBERTO CLAUDIO URIARTE MENDÍVIL** **TESTIGO DEL SERVIDOR PÚBLICO TITULAR ENTRANTE**

ANALÍTICO DEL CONCENTRADO DE ARCHIVOS DE CONCENTRACIÓN AL 04 DE SEPTIEMBRE DE 2022

							N 3.12.2					
P8	GOBIERNO ESTATAL			P8.3.1	GOBIERNO DEL ESTADO	P/2012/02	ARCHIVO DE CONCENTRACIÓN 3.12.2	X			7	
P8	GOBIERNO ESTATAL			P8.5.1	UNIDAD DE TRANSPARENCIA Y RENDICIÓN DE CUENTAS	P/2012/02	ARCHIVO DE CONCENTRACIÓN 3.12.2	X			7	
P8	GOBIERNO ESTATAL			P8.7.1	SECRETARÍA DE SEGURIDAD PÚBLICA DEL ESTADO	P/2012/02	ARCHIVO DE CONCENTRACIÓN 3.12.2	X			7	
P9	GOBIERNO FEDERAL			P9.1.1	SECRETARÍA DE GOBERNACIÓN	P/2012/02	ARCHIVO DE CONCENTRACIÓN 3.12.2	X			7	
P9	GOBIERNO FEDERAL			P9.2.1	SECRETARÍA DE EDUCACIÓN PÚBLICA	P/2012/02	ARCHIVO DE CONCENTRACIÓN 3.12.2	X			7	
P10	INSTITUCIONES EDUCATIVAS Y CULTURALES			P10.1.1	SEPYC	P/2012/02	ARCHIVO DE CONCENTRACIÓN 3.12.2	X			7	
P10	INSTITUCIONES EDUCATIVAS Y CULTURALES			P10.1.2	FACULTAD DE DERECHO DE CULIACAN (UAS)	P/2012/02	ARCHIVO DE CONCENTRACIÓN 3.12.2	X			7	
P10	INSTITUCIONES EDUCATIVAS Y CULTURALES			P10.1.3	ESCUELA LIBRE DE DERECHO DE SINALOA	P/2012/02	ARCHIVO DE CONCENTRACIÓN 3.12.2	X			7	
P10	INSTITUCIONES EDUCATIVAS Y CULTURALES			P10.1.4	UNIVERSIDAD AUTÓNOMA DE SINALOA	P/2012/02	ARCHIVO DE CONCENTRACIÓN 3.12.2	X			7	
P11	ORGANISMOS AUTÓNOMOS, DESCENTRALIZADOS, OTROS.			P11.1.1	COMISIÓN ESTATAL PARA EL ACCESO A LA INFORMACIÓN PÚBLICA DEL ESTADO DE SINALOA	P/2012/02	ARCHIVO DE CONCENTRACIÓN 3.12.2	X			7	
P11	ORGANISMOS AUTÓNOMOS, DESCENTRALIZADOS,			P11.2.1	COMISIÓN FEDERAL DE ELECTRICIDAD	P/2012/02	ARCHIVO DE CONCENTRACIÓN 3.12.2	X			7	

ENTREGA	COORDINÓ Y CERTIFICÓ	RECIBE
MTRA. KARLA GABRIELA PERAZA ZAZUETA **SERVIDORA PÚBLICA TITULAR SALIENTE**	**LIC. SANTIAGO ARTURO MONTOYA FÉLIX** **TITULAR DEL ÓRGANO INTERNO DE CONTROL**	**LIC. ARTURO FAJARDO MEJÍA** **SERVIDOR PÚBLICO TITULAR ENTRANTE**
LIC. CARMEN JULIETA RODRÍGUEZ CAMPOS **TESTIGO DE LASERVIDORA PÚBLICA TITULAR SALIENTE**		**LIC. ROBERTO CLAUDIO URIARTE MENDÍVIL** **TESTIGO DEL SERVIDOR PÚBLICO TITULAR ENTRANTE**

ANALÍTICO DEL CONCENTRADO DE ARCHIVOS DE CONCENTRACIÓN AL 04 DE SEPTIEMBRE DE 2022

	OTROS.											
P11	ORGANISMOS AUTÓNOMOS, DESCENTRALIZADOS, OTROS.			P11.3.1	COMISIÓN ESTATAL DE DERECHOS HUMANOS	P/2012/02	ARCHIVO DE CONCENTRACIÓN 3.12.2	X			7	
P11	ORGANISMOS AUTÓNOMOS, DESCENTRALIZADOS, OTROS.			P11.4.1	INSTITUTO DE ADMINISTRACIÓN PÚBLICA DE SINALOA, A.C.	P/2012/02	ARCHIVO DE CONCENTRACIÓN 3.12.2	X			7	
P11	ORGANISMOS AUTÓNOMOS, DESCENTRALIZADOS, OTROS.			P11.5.1	CONSEJO PRO CULTURA DE DONACIÓN DE ORGANOS IAP	P/2012/02	ARCHIVO DE CONCENTRACIÓN 3.12.2	X			7	
P11	ORGANISMOS AUTÓNOMOS, DESCENTRALIZADOS, OTROS.			P11.6.1	FEDERACIÓN DE CÁMARAS NACIONALES DE COMERCIO DEL ESTADO DE SINALOA (FENACO)	P/2012/02	ARCHIVO DE CONCENTRACIÓN 3.12.2	X			7	
P11	ORGANISMOS AUTÓNOMOS, DESCENTRALIZADOS, OTROS.			P11.7.1	MODELO DE EQUIDAD DE GÉNERO 2012.	P/2012/02	ARCHIVO DE CONCENTRACIÓN 3.12.2	X			7	
P11	ORGANISMOS AUTÓNOMOS, DESCENTRALIZADOS, OTROS.			P11.8.1	INICIATIVA SINALOA A.C.	P/2012/02	ARCHIVO DE CONCENTRACIÓN 3.12.2	X			7	
P11	ORGANISMOS AUTÓNOMOS, DESCENTRALIZADOS, OTROS.			P11.9.1	TRIBUNAL DE LO CONTENCIOSO ADMINISTRATIVO DEL ESTADO DE SINALOA	P/2012/02	ARCHIVO DE CONCENTRACIÓN 3.12.2	X			7	
P11	ORGANISMOS AUTÓNOMOS, DESCENTRALIZADOS, OTROS.			P11.10.1	FONDO DE LAS NACIONES UNIDAS PARA LA INFANCIA MÉXICO (UNICEF	P/2012/02	ARCHIVO DE CONCENTRACIÓN 3.12.2	X			7	
P11	ORGANISMOS AUTÓNOMOS,			P11.11.1	INSTITUTO SINALOENSE DE LAS MUJERES	P/2012/02	ARCHIVO DE CONCENTRACIÓ	X			7	

ENTREGA	COORDINÓ Y CERTIFICÓ	RECIBE
MTRA. KARLA GABRIELA PERAZA ZAZUETA SERVIDORA PÚBLICA TITULAR SALIENTE	LIC. SANTIAGO ARTURO MONTOYA FÉLIX TITULAR DEL ÓRGANO INTERNO DE CONTROL	LIC. ARTURO FAJARDO MEJÍA SERVIDOR PÚBLICO TITULAR ENTRANTE
LIC. CARMEN JULIETA RODRÍGUEZ CAMPOS TESTIGO DE LASERVIDORA PÚBLICA TITULAR SALIENTE		LIC. ROBERTO CLAUDIO URIARTE MENDÍVIL TESTIGO DEL SERVIDOR PÚBLICO TITULAR ENTRANTE

ANALÍTICO DEL CONCENTRADO DE ARCHIVOS DE CONCENTRACIÓN AL 04 DE SEPTIEMBRE DE 2022

	DESCENTRALIZADOS, OTROS.						N 3.12.2					
P11	ORGANISMOS AUTÓNOMOS, DESCENTRALIZADOS, OTROS.			P11.12.1	CENTRO DE CIENCIAS DE SINALOA	P/2012/02	ARCHIVO DE CONCENTRACIÓN 3.12.2	X			7	
P12	CONTRATOS			P12.1.1	PRESTACIÓN DE SERVICIOS PROFESIONALES, LA COMPAÑÍA DE TEATRO Y TÍTERES "GUIÑOLEROS" REPRESENTADO POR LIC. FERNANDO MEJÍA CASTRO.	P/2012/02	ARCHIVO DE CONCENTRACIÓN 3.12.2	X			2	
P12	CONTRATOS			P12.1.2	PRESTACIÓN DE SERVICIOS PROFESIONALES, CEE-LIC. OSCAR ANTONIO ALARID NAVARRETE	P/2012/02	ARCHIVO DE CONCENTRACIÓN 3.12.2	X			2	
P12	CONTRATOS			P12.1.3	CONTRATO DE ARRENDAMIENTO DE LOCAL CEE ANDRÉS FEDERICO AGUIRRE REPRESENTADO POR ANABEL GUERRERO 01-MAR-2012	P/2012/02	ARCHIVO DE CONCENTRACIÓN 3.12.2	X			2	
P12	CONTRATOS			P12.1.4	PRESTACION DE SERVICIOS PROFESIONALES(JOSÉ ANDRES VILLAREAL AYALA) APOYO COMUNICACIÓN 2012	P/2012/02	ARCHIVO DE CONCENTRACIÓN 3.12.2	X			2	
P12	CONTRATOS			P12.1.5	PRESTACION DE SERVICIOS PROFESIONALES (JAVIER LÓPEZ ACOSTA CONSULTORIA DE MEDIOS D COMUNICACIÓN. 2012	P/2012/02	ARCHIVO DE CONCENTRACIÓN 3.12.2	X			2	
P12	CONTRATOS			P12.1.6	CONTRATO DE ARRENDAMIENTO TEATRO INES ARREDONDO 2012	P/2012/02	ARCHIVO DE CONCENTRACIÓN 3.12.2	X			2	
P12	CONTRATOS			P12.1.7	PRESTACION DE SERVICIOS PROFESIONALES. (LIC. IRIANE SARAY SOBERANES ROCHA. APOYO Y ASESORIAS PARA LA CERTIFICACIÓN DEL MODELO DE EQUIDAD DE GENERO). 01-JUN-2012	P/2012/02	ARCHIVO DE CONCENTRACIÓN 3.12.2	X			2	
P12	CONTRATOS			P12.1.8	PRESTACION DE SERVICIOS PROFESIONALES. (LIC. IRIANE SARAY SOBERANES ROCHA. APOYO Y ASESORIAS PARA LA CERTIFICACIÓN DEL MODELO DE	P/2012/02	ARCHIVO DE CONCENTRACIÓN 3.12.2	X			2	

ENTREGA	COORDINÓ Y CERTIFICÓ	RECIBE
MTRA. KARLA GABRIELA PERAZA ZAZUETA **SERVIDORA PÚBLICA TITULAR SALIENTE**	**LIC. SANTIAGO ARTURO MONTOYA FÉLIX** **TITULAR DEL ÓRGANO INTERNO DE CONTROL**	**LIC. ARTURO FAJARDO MEJÍA** **SERVIDOR PÚBLICO TITULAR ENTRANTE**
LIC. CARMEN JULIETA RODRÍGUEZ CAMPOS **TESTIGO DE LASERVIDORA PÚBLICA TITULAR SALIENTE**		**LIC. ROBERTO CLAUDIO URIARTE MENDÍVIL** **TESTIGO DEL SERVIDOR PÚBLICO TITULAR ENTRANTE**

ANALÍTICO DEL CONCENTRADO DE ARCHIVOS DE CONCENTRACIÓN AL 04 DE SEPTIEMBRE DE 2022

					EQUIDAD DE GENERO). 01-JUL-2012							
P12	CONTRATOS			P12.1.9	PRESTACION DE SERVICIOS PROFESIONALES. (LIC. IRIANE SARAY SOBERANES ROCHA. APOYO Y ASESORIAS PARA LA CERTIFICACIÓN DEL MODELO DE EQUIDAD DE GENERO). 01-AGO-2012	P/2012/02	ARCHIVO DE CONCENTRACIÓN 3.12.2	X			2	
P12	CONTRATOS			P12.1.10	PRESTACION DE SERVICIOS PROFESIONALES. (LIC. IRIANE SARAY SOBERANES ROCHA. APOYO Y ASESORIAS PARA LA CERTIFICACIÓN DEL MODELO DE EQUIDAD DE GENERO). 01-SEPTIEMBRE-2012	P/2012/02	ARCHIVO DE CONCENTRACIÓN 3.12.2	X			2	
P12	CONTRATOS			P12.1.11	PRESTACIÓN DE SEVICIOS PROFESIONALES. (LIC. JESÚS OSCAR CRESPO PALAZUELOS. ACTUALIZACIÓN Y MANTENIMIENTO MODULOS SOCE). 21-SEP-2012.	P/2012/02	ARCHIVO DE CONCENTRACIÓN 3.12.2	X			2	
P12	CONTRATOS			P12.1.12	PRESTACIÓN DE SERVICIOS PROFESIONALES (LIC. OSCAR ANTONIO ALARID NAVARRETE. ASESORÍA JURÍDICA EN MATERIA ELECTORAL). 01-OCT-2012.	P/2012/02	ARCHIVO DE CONCENTRACIÓN 3.12.2	X			2	
P12	CONTRATOS			P12.1.13	PRESTACION DE SERVICIOS PROFESIONALES(JOSÉ ANDRES VILLAREAL AYALA). APOYO EN COMUNICACIÓN. OCTUBRE 2012	P/2012/02	ARCHIVO DE CONCENTRACIÓN 3.12.2	X			2	
P12	CONTRATOS			P12.1.14	PRESTACION DE SERVICIOS PROFESIONALES (JAVIER LÓPEZ ACOSTA. ASESORÍA EN MEDIOS DE COMUNICACIÓN. OCTUBRE 2012	P/2012/02	ARCHIVO DE CONCENTRACIÓN 3.12.2	X			2	
P13	CONVENIOS			P13.1.1	CONVENIO DE APOYO Y COLABORACIÓN CEE Y CONGRESO EDO., PARA REALIZAR CONSULTA (MUNICIPALIZACIÓN ELDORADO). 30-JULIO-2012.	P/2012/02	ARCHIVO DE CONCENTRACIÓN 3.12.2	X			2	
P13	CONVENIOS			P13.1.2	ANEXO TÉCNICO AL CONVENIO DE APOYO Y COLABORACIÓN CEE Y CONGRESO EDO., PARA REALIZAR CONSULTA (MUNICIPALIZACIÓN ELDORADO). 31-JULIO-2012.	P/2012/02	ARCHIVO DE CONCENTRACIÓN 3.12.2	X			2	

ENTREGA	COORDINÓ Y CERTIFICÓ	RECIBE
MTRA. KARLA GABRIELA PERAZA ZAZUETA SERVIDORA PÚBLICA TITULAR SALIENTE	LIC. SANTIAGO ARTURO MONTOYA FÉLIX TITULAR DEL ÓRGANO INTERNO DE CONTROL	LIC. ARTURO FAJARDO MEJÍA SERVIDOR PÚBLICO TITULAR ENTRANTE
LIC. CARMEN JULIETA RODRÍGUEZ CAMPOS TESTIGO DE LASERVIDORA PÚBLICA TITULAR SALIENTE		LIC. ROBERTO CLAUDIO URIARTE MENDÍVIL TESTIGO DEL SERVIDOR PÚBLICO TITULAR ENTRANTE

ANALÍTICO DEL CONCENTRADO DE ARCHIVOS DE CONCENTRACIÓN AL 04 DE SEPTIEMBRE DE 2022

P13	CONVENIOS			P13.1.3	CONVENIO ESPECÍFICO DE APOYO Y COLABORACIÓN EN MATERIA DE RFE. IFE-JUNTA LOCAL IFE-CEE. (VERIFICACION DE PADRÓN ELECTORAL Y LISTA NOMINAL DE REGISTROS DE CIUDADANOS AFILIADOS "AGRUPACIÓN DE CIUDADANOS DEL ESTADO DE SINALOA". 02-AGOSTO-2012.	P/2012/02	ARCHIVO DE CONCENTRACIÓN 3.12.2	X			2	
P13	CONVENIOS			P13.1.4	CONVENIO DE APOYO Y COLABORACIÓN Y ANEXO TÉCNICO. PROCESO ELECTORAL LOCAL 2013. (BORRADOR)	P/2012/02	ARCHIVO DE CONCENTRACIÓN 3.12.2	X			2	
P14	ENVÍO DE MATERIAL ELECTORAL			P14.1.1	ENVÍO DE REVISTA ALAURNA #34.LIBROS,INTERACCION Y CALENDARIO 2012 "LOS VALORES DE LA DEMOCRACIA"	P/2012/02	ARCHIVO DE CONCENTRACIÓN 3.12.2	X			2	
P14	ENVÍO DE MATERIAL ELECTORAL			P14.1.2	ENVÍO DE REVISTA ALAURNA # 35 Y LIBRO "DECISIÓN SINALOENSE 2010" EFECTOS Y CAUSAS. OCTAVIO PAZ VI ENSAYO POLITICO.	P/2012/02	ARCHIVO DE CONCENTRACIÓN 3.12.2	X			2	
P14	ENVÍO DE MATERIAL ELECTORAL			P14.1.3	ENVÍO DE REVISTA ALAURNA EDICIÓN ESPECIAL "PARLAMENTO INFANTIL 2012", MAYO 2012.	P/2012/02	ARCHIVO DE CONCENTRACIÓN 3.12.2	X			2	
P14	ENVÍO DE MATERIAL ELECTORAL			P14.1.4	ENVÍO DE REVISTA ALAURNA #36. JULIO 2012	P/2012/03	ARCHIVO DE CONCENTRACIÓN 3.12.3	X			2	
P14	ENVÍO DE MATERIAL ELECTORAL			P14.1.5	ENVÍO DE REVISTA ALAURNA #37. SEPTIEMBRE 2012	P/2012/03	ARCHIVO DE CONCENTRACIÓN 3.12.3	X			2	
P14	ENVÍO DE MATERIAL ELECTORAL			P14.1.6	ENVÍO DE REVISTA ALAURNA #38. DICIEMBRE 2012	P/2012/03	ARCHIVO DE CONCENTRACIÓN 3.12.3	X			2	
P15	ANALISIS Y ESTUDIOS DIVERSOS			P15.1.1	ANALISIS Y ESTUDIOS DIVERSOS	P/2012/03	ARCHIVO DE CONCENTRACIÓN 3.12.3	X			2	
P15	ANALISIS Y ESTUDIOS DIVERSOS			P15.1.2	EQUIDAD DE GENERO SENTENCIA TEPJ,IFE 2012	P/2012/03	ARCHIVO DE CONCENTRACIÓN 3.12.3	X			2	
P15	ANALISIS Y ESTUDIOS			P15.1.3	METODOLOGÍA PARA LA ELABORACIÓN DE	P/2012/03	ARCHIVO DE	X			2	

ENTREGA	COORDINÓ Y CERTIFICÓ	RECIBE
MTRA. KARLA GABRIELA PERAZA ZAZUETA SERVIDORA PÚBLICA TITULAR SALIENTE	LIC. SANTIAGO ARTURO MONTOYA FÉLIX TITULAR DEL ÓRGANO INTERNO DE CONTROL	LIC. ARTURO FAJARDO MEJÍA SERVIDOR PÚBLICO TITULAR ENTRANTE
LIC. CARMEN JULIETA RODRÍGUEZ CAMPOS TESTIGO DE LASERVIDORA PÚBLICA TITULAR SALIENTE		LIC. ROBERTO CLAUDIO URIARTE MENDÍVIL TESTIGO DEL SERVIDOR PÚBLICO TITULAR ENTRANTE

ANALÍTICO DEL CONCENTRADO DE ARCHIVOS DE CONCENTRACIÓN AL 04 DE SEPTIEMBRE DE 2022

	DIVERSOS				MANUALES ADMINISTRATIVOS		CONCENTRACIÓN 3.12.3					
P15	ANALISIS Y ESTUDIOS DIVERSOS			P15.1.4	INICIATIVA DE REFORMA LEE SINALOA. EQUIDAD DE GÉNERO	P/2012/03	ARCHIVO DE CONCENTRACIÓN 3.12.3	X			2	
P16	CURSOS, TALLERES Y EVENTOS		P16.1	P16.1.1	INVITACIONES	P/2012/03	ARCHIVO DE CONCENTRACIÓN 3.12.3	X			2	
P16	CURSOS, TALLERES Y EVENTOS			P16.1.2	TARJETERO	P/2012/03	ARCHIVO DE CONCENTRACIÓN 3.12.3	X			2	
P16	CURSOS, TALLERES Y EVENTOS			P16.1.3	PARLAMENTO INFANTIL.	P/2012/03	ARCHIVO DE CONCENTRACIÓN 3.12.3	X			2	
P16	CURSOS, TALLERES Y EVENTOS			P16.1.4	EVOLUCION DE LA MUJER EN LOS ÓRGANOS ELECTORALES MARZO 2012 H.CONGRERSO DEL ESTADO	P/2012/03	ARCHIVO DE CONCENTRACIÓN 3.12.3	X			2	
P16	CURSOS, TALLERES Y EVENTOS			P16.1.5	PLÁTICA ELDS, "ÉTICA SOCIAL", 24-MAYO-2012.	P/2012/03	ARCHIVO DE CONCENTRACIÓN 3.12.3	X			2	
P16	CURSOS, TALLERES Y EVENTOS			P16.1.6	"DIPLOMADO EN DERECHOS POLÍTICOS Y ELECTORALES DE LAS MUJERES EN EL ESTADO DE SINALOA". ISMUJERES. AGOSTO-OCTUBRE-2012.	P/2012/03	ARCHIVO DE CONCENTRACIÓN 3.12.3	X			2	
P16	CURSOS, TALLERES Y EVENTOS			P16.1.7	PANEL DE PRESENTACIÓN DE LA "GUÍA 2% Y + MUJERES EN POLÍTICA: UNA EXPERIENCIA DE INCIDENCIA PARA COMPARTIR". NOVIEMBRE 2012.	P/2012/03	ARCHIVO DE CONCENTRACIÓN 3.12.3	X			2	
P17	ADMINISTRATIVO			P17.1.1	CIRCULARES	P/2012/03	ARCHIVO DE CONCENTRACIÓN 3.12.3	X			2	
P17	ADMINISTRATIVO			P17.1.2	OFICIOS: FELICITACIONES, CONDOLENCIAS	P/2012/03	ARCHIVO DE CONCENTRACIÓN 3.12.3	X			2	
P11	ORGANISMOS			P11.1.1	COMISIÓN ESTATAL PARA EL ACCESO A LA	P/2012/02	ARCHIVO DE	X			7	

ENTREGA	COORDINÓ Y CERTIFICÓ	RECIBE
MTRA. KARLA GABRIELA PERAZA ZAZUETA SERVIDORA PÚBLICA TITULAR SALIENTE	LIC. SANTIAGO ARTURO MONTOYA FÉLIX TITULAR DEL ÓRGANO INTERNO DE CONTROL	LIC. ARTURO FAJARDO MEJÍA SERVIDOR PÚBLICO TITULAR ENTRANTE
LIC. CARMEN JULIETA RODRÍGUEZ CAMPOS TESTIGO DE LASERVIDORA PÚBLICA TITULAR SALIENTE		LIC. ROBERTO CLAUDIO URIARTE MENDÍVIL TESTIGO DEL SERVIDOR PÚBLICO TITULAR ENTRANTE

ANALÍTICO DEL CONCENTRADO DE ARCHIVOS DE CONCENTRACIÓN AL 04 DE SEPTIEMBRE DE 2022

	AUTÓNOMOS, DESCENTRALIZADOS, OTROS.				INFORMACIÓN PÚBLICA DEL ESTADO DE SINALOA		CONCENTRACIÓN 3.12.2					
P17	ADMINISTRATIVO			P17.1.3	CARTELES	P/2012/03	ARCHIVO DE CONCENTRACIÓN 3.12.3	X			2	
P17	ADMINISTRATIVO			P17.1.4	CURRICULUMS	P/2012/03	ARCHIVO DE CONCENTRACIÓN 3.12.3	X			2	
P17	ADMINISTRATIVO				SERVICIO SOCIAL	P/2012/03	ARCHIVO DE CONCENTRACIÓN 3.12.3	X			2	
P17	ADMINISTRATIVO			P17.1.7	CORRESPONDENCIA VARIA	P/2012/03	ARCHIVO DE CONCENTRACIÓN 3.12.3	X			2	
P17	ADMINISTRATIVO			P17.1.8	PERMISOS Y RENUNCIAS	P/2012/03	ARCHIVO DE CONCENTRACIÓN 3.12.3	X			2	
P17	ADMINISTRATIVO			P17.1.9	CONSTANCIAS	P/2012/03	ARCHIVO DE CONCENTRACIÓN 3.12.3	X			2	
P18	PLANEACIÓN Y PRESUPUESTO			P18.1.1	FACTURAS	P/2012/03	ARCHIVO DE CONCENTRACIÓN 3.12.3	X			2	
P18	PLANEACIÓN Y PRESUPUESTO			P18.1.3	VIATICOS	P/2012/03	ARCHIVO DE CONCENTRACIÓN 3.12.3	X			2	
P19	SESIONES	P19.1		P.19.1.1	PRIMERA SESIÓN ORDINARIA DE LA COMISION QUE FUNGE ENTRE PROCESOS A CELEBRARSE EL DIA VIERNES 06 DE ENERO DEL 2012 A LAS 11:00HRS	P/2012/03	ARCHIVO DE CONCENTRACIÓN 3.12.3	X			2	
P19	SESIONES			P.19.1.2	SEGUNDA SESIÓN ORDINARIA DE LA COMISION QUE FUNGE ENTRE PROCESOS A CELEBRARSE EL DIA LUNES 09 DE ENERO DE 2012 A LAS 11:00HRS	P/2012/03	ARCHIVO DE CONCENTRACIÓN 3.12.3	X			2	

ENTREGA	COORDINÓ Y CERTIFICÓ	RECIBE
MTRA. KARLA GABRIELA PERAZA ZAZUETA **SERVIDORA PÚBLICA TITULAR SALIENTE**	**LIC. SANTIAGO ARTURO MONTOYA FÉLIX** **TITULAR DEL ÓRGANO INTERNO DE CONTROL**	**LIC. ARTURO FAJARDO MEJÍA** **SERVIDOR PÚBLICO TITULAR ENTRANTE**
LIC. CARMEN JULIETA RODRÍGUEZ CAMPOS **TESTIGO DE LASERVIDORA PÚBLICA TITULAR SALIENTE**		**LIC. ROBERTO CLAUDIO URIARTE MENDÍVIL** **TESTIGO DEL SERVIDOR PÚBLICO TITULAR ENTRANTE**

ANALÍTICO DEL CONCENTRADO DE ARCHIVOS DE CONCENTRACIÓN AL 04 DE SEPTIEMBRE DE 2022

P19	SESIONES			P.19.1.3	PRIMERA SESIÓN ESPECIAL DE LA COMISIÓN QUE FUNGE ENTRE PROCESOS. 27-FEB-2012. (APROBACIÓN DE INFORME FINANCIERO).	P/2012/03	ARCHIVO DE CONCENTRACIÓ N 3.12.3	X			2	
P19	SESIONES			P.19.1.4	TERCERA SESIÓN ORDINARIA D ELA COMISIÓN QUE FUNGE ENTRE PROCESOS, CELEBRADA EL DIA 20 DE MARZO DEL 2012 A LAS 11:00HRS	P/2012/03	ARCHIVO DE CONCENTRACIÓ N 3.12.3	X			2	
P19	SESIONES			P.19.1.5	CUARTA SESIÓN ORDINARIA DE LA COMISIÓN QUE FUNGE ENTRE PROCESOS.26-ABRIL-2012.	P/2012/03	ARCHIVO DE CONCENTRACIÓ N 3.12.3	X			2	
P19	SESIONES			P19.1.6	QUINTA SESIÓN ORDINARIA DE LA COMISIÓN QUE FUNGE ENTRE PROCESOS 30-MAY-2012. (INFORME DE PRESIDENCIA, ACTIVIDADES DEL AREA DE FISCALIZACIÓN).	P/2012/03	ARCHIVO DE CONCENTRACIÓ N 3.12.3	X			2	
P19	SESIONES			P19.1.7	SEXTA SESIÓN ORDINARIA DE LA COMISIÓN QUE FUNGE ENTRE PROCESOS 22-JUN-2012. (INFORME DE PRESIDENCIA, ACTIVIDADES DEL AREA DE FISCALIZACIÓN).	P/2012/03	ARCHIVO DE CONCENTRACIÓ N 3.12.3	X			2	
P19	SESIONES			P19.1.8	SÉPTIMA SESIÓN ORDINARIA DE LA COMISIÓN QUE FUNGE ENTRE PROCESOS 16-JUL-2012. (DESIGNACIÓN DE COMISIÓN CERTIFICADORA PARA CONSTITUCIÓN DE ASOCIACIONES QUE SOLICITAN REGISTRO COMO P.P.).	P/2012/03	ARCHIVO DE CONCENTRACIÓ N 3.12.3	X			2	
P19	SESIONES			P19.1.9	OCTAVA SESIÓN ORDINARIA DE LA COMISIÓN QUE FUNGE ENTRE PROCESOS 14-SEP-2012. (CUMPLIENTO A PUNTO SESION 14-AGO REGISTRO "PAS").	P/2012/03	ARCHIVO DE CONCENTRACIÓ N 3.12.3	X			2	
P19	SESIONES			P19.1.10	SESIÓN EXTRAORDINARIA DE LA COMISIÓN QUE FUNGE ENTRE PROCESOS 18-OT-2012. (PROYECTO DE ACUERDO, CUMPLIMIENTO A SENTENCIA DEL TEESIN, RECURSO REVISIÓN PAS).	P/2012/03	ARCHIVO DE CONCENTRACIÓ N 3.12.3	X			2	
P19	SESIONES			P19.1.11	SESIÓN ORDINARIA DE LA COMISIÓNQUE FUNGE ENTRE PROCESOS 29-OCT-2012.	P/2012/03	ARCHIVO DE CONCENTRACIÓ	X			2	

ENTREGA	COORDINÓ Y CERTIFICÓ	RECIBE
MTRA. KARLA GABRIELA PERAZA ZAZUETA **SERVIDORA PÚBLICA TITULAR SALIENTE**	**LIC. SANTIAGO ARTURO MONTOYA FÉLIX** **TITULAR DEL ÓRGANO INTERNO DE CONTROL**	**LIC. ARTURO FAJARDO MEJÍA** **SERVIDOR PÚBLICO TITULAR ENTRANTE**
LIC. CARMEN JULIETA RODRÍGUEZ CAMPOS **TESTIGO DE LASERVIDORA PÚBLICA TITULAR SALIENTE**		**LIC. ROBERTO CLAUDIO URIARTE MENDÍVIL** **TESTIGO DEL SERVIDOR PÚBLICO TITULAR ENTRANTE**

ANALÍTICO DEL CONCENTRADO DE ARCHIVOS DE CONCENTRACIÓN AL 04 DE SEPTIEMBRE DE 2022

					(ANTEPROYECTO DE PRESUPUESTO).		N 3.12.3					
P19	SESIONES			P19.1.12	SESIÓN ORDINARIA DE LA COMISIÓN QUE FUNGE ENTRE PROCESOS 26-NOV-2012. (INFORME DE PRESIDENCIA Y EDUCACIÓN CIVICA).	P/2012/03	ARCHIVO DE CONCENTRACIÓN 3.12.3	X			2	
P19	SESIONES	P19.2	DEL PLENO	P19.2.1	PRIMERA SESIÓN EXTRAORDINARIA DEL CEE 14-AGOSTO-2012 (PROPUESTA, DISCUSIÓN Y EN SU CASO APROBACIÓN DE LAS SOLICITUDES PRESENTADAS POR AGRUPACIONES QUE PRETENDEN CONSTITUIRSE COMO PARTIDO POLÍTICO BAJO LA DENOMINACIÓN DE "PARTIDO PATRIÓTICO SINALOENSE" Y "PARTIDO SINALOENSE", ASÍ COMO APROBACIÓN DEL DICTAMEN DE LOS INFORMES JUSTIFICATIVOS DE ORIGEN Y MONTO DE LOS INGRESOS RECIBIDOS POR LOS P.P. POR CONCEPTO DE FINANCIAMIENTO	P/2012/03	ARCHIVO DE CONCENTRACIÓN 3.12.3	X			2	
P19	SESIONES			P19.2.2	SEGUNDA SESIÓN EXTRAORDINARIA DEL CEE 03-DIC-2012 (APROBACIÓN-CREAR REGLAMENTO PARA LA FISCALIZACIÓN DEL 5% CAPACITACIÓN, PROMOCIÓN Y DESARROLLO POLÍTICO DE LAS MUJERES.	P/2012/03	ARCHIVO DE CONCENTRACIÓN 3.12.3	X			2	
P20	EMPRESAS VARIAS QUE OFRECEN SUS SERVICIOS			P20.1.1	EMPRESAS VARIAS QUE OFRECEN SUS SERVICIOS	P/2012/03	ARCHIVO DE CONCENTRACIÓN 3.12.3	X			2	
P21	SOLICITUDES DE INFORMACIÓN VARIAS			P21.1.1	SOLICITUDES DE INFORMACIÓN, CORRESPONDENCIA EN GENERAL.	P/2012/03	ARCHIVO DE CONCENTRACIÓN 3.12.3	X			2	
P21	SOLICITUDES DE INFORMACIÓN VARIAS			P21.1.2	SOLICITUD DE [redacted] CERTIFICADO HISTÓRICO DE VOTACIÓN POR LA COALICIÓN "MALOVA DE CORAZON POR SINALOA", POR SISTEMA MR EN EL DISTRITO XIII, ELECCIONES 2010. FEB-2012	P/2012/03	ARCHIVO DE CONCENTRACIÓN 3.12.3	X			2	

ENTREGA	COORDINÓ Y CERTIFICÓ	RECIBE
MTRA. KARLA GABRIELA PERAZA ZAZUETA **SERVIDORA PÚBLICA TITULAR SALIENTE**	**LIC. SANTIAGO ARTURO MONTOYA FÉLIX** **TITULAR DEL ÓRGANO INTERNO DE CONTROL**	**LIC. ARTURO FAJARDO MEJÍA** **SERVIDOR PÚBLICO TITULAR ENTRANTE**
LIC. CARMEN JULIETA RODRÍGUEZ CAMPOS **TESTIGO DE LASERVIDORA PÚBLICA TITULAR SALIENTE**		**LIC. ROBERTO CLAUDIO URIARTE MENDÍVIL** **TESTIGO DEL SERVIDOR PÚBLICO TITULAR ENTRANTE**

ANALÍTICO DEL CONCENTRADO DE ARCHIVOS DE CONCENTRACIÓN AL 04 DE SEPTIEMBRE DE 2022

P21	SOLICITUDES DE INFORMACIÓN VARIAS			P21.1.3	SOLICITUD [redacted] DOCUMENTACIÓN DEL PROCESO DE CONFORMACIÓN DE P.P. DE LA ASOCIACIÓN POLITICA NACIONAL ENCUENTRO SOCIAL EN SINALOA. 15-JUN-12.	P/2012/03	ARCHIVO DE CONCENTRACIÓN 3.12.3	X			2	
P22	ORDENAMIENTO JURÍDICO			P22.1.1	LEY DE PARTICIPACIÓN CIUDADANA DEL ESTADO DE SINALOA. APROBADA EL 24-JULIO-2012.	P/2012/03	ARCHIVO DE CONCENTRACIÓN 3.12.3	X			2	
P23	RECURSOS	P23.1	RECURSOS DE REVISIÓN	P23.1.1	RECURSO DE REVISIÓN NO. 01/2012 REV (TEE 01/2012 REV. PARTIDO PATRIOCO SINALOENSE VS ACUERDO NO. EXT/01/002 (RELATIVO AL RECHAZO DEL REGISTRO COMO PARTIDO POLÍTICO ESTATAL). SESIÓN DE FECHA 14 DE AGOSTO DEL 2012.	P/2012/03	ARCHIVO DE CONCENTRACIÓN 3.12.3	X			2	
P23	RECURSOS	P23.1	RECURSOS DE REVISIÓN	P23.1.2	RECURSO DE REVISIÓN NO. 02/2012 REV (TEE 02/2012 REV. PARTIDO SINALOENSE VS RESOLUCIÓN DE LA COMISIÓN QUE FUNGE ENTRE PROCESOS MEDIANTE OFICIO NO. CEE/001/2012). RESPUESTA A CONSULTA. 05-OCT-2012.	P/2012/03	ARCHIVO DE CONCENTRACIÓN 3.12.3	X			2	
P23	RECURSOS	P23.1	RECURSOS DE REVISIÓN	P23.1.3	RECURSO DE REVISIÓN NO.03/2012 REV (TEE/03/2012 REV) PAN VS ACUERDO NO.CP-007/2012 POR EL QUE SE DA CUMPLIMIENTO A LA SENTENCIA DEL TEESIN DE FECHA 12 DE OCTUBRE DE 2012, QUE ORDENA OTORGAR FINANCIAMIENTO AL PAS APARTIR DEL 14 DE AGOSTO DE 2012.	P/2012/03	ARCHIVO DE CONCENTRACIÓN 3.12.3	X			2	
P23	RECURSOS	P23.2	JUICIOS DE REVISIÓN CONSTITUCIONAL	P23.2.1	JUICIO DE REVISIÓN CONSTITUCIONAL NO. 001/2012 JRC. MOVIMIENTO CIUDADANO VS ACUERDO NO.CP-007/2012 POR EL QUE SE DA CUMPLIMIENTO A LA SENTENCIA DEL TEESIN DE FECHA 12 DE OCTUBRE DE 2012, QUE ORDENA OTORGAR FINANCIAMIENTO AL PAS APARTIR DEL 14 DE AGOSTO DE 2012.	P/2012/03	ARCHIVO DE CONCENTRACIÓN 3.12.3	X			2	NO HA SIDO ANALIZADO CONFORME A LOS CRITERIOS CONTENIDOS EN LAS LEYES DE ARCHIVO VIGENTES.

ENTREGA	COORDINÓ Y CERTIFICÓ	RECIBE
MTRA. KARLA GABRIELA PERAZA ZAZUETA **SERVIDORA PÚBLICA TITULAR SALIENTE**	**LIC. SANTIAGO ARTURO MONTOYA FÉLIX** **TITULAR DEL ÓRGANO INTERNO DE CONTROL**	**LIC. ARTURO FAJARDO MEJÍA** **SERVIDOR PÚBLICO TITULAR ENTRANTE**
LIC. CARMEN JULIETA RODRÍGUEZ CAMPOS **TESTIGO DE LASERVIDORA PÚBLICA TITULAR SALIENTE**		**LIC. ROBERTO CLAUDIO URIARTE MENDÍVIL** **TESTIGO DEL SERVIDOR PÚBLICO TITULAR ENTRANTE**

ANALÍTICO DEL CONCENTRADO DE ARCHIVOS DE CONCENTRACIÓN AL 04 DE SEPTIEMBRE DE 2022

PRESIDENCIA 2013												
P1	COORDINACIONES	P1.1	COORDINACIÓN ADMINISTRATIVA	P1.1.1	COORDINACIÓN DE ADMINISTRACIÓN	P/2013/01	ARCHIVO DE CONCENTRACIÓN 3.12.4	X			7	
P1	COORDINACIONES	P1.1	COORDINACIÓN ADMINISTRATIVA	P1.1.2	NOTIFICACIÓN- LICITACIÓN - ADQUISICIÓN DE MOBILIARIO Y EQUIPO DE OFICINA. ENE-2013	P/2013/01	ARCHIVO DE CONCENTRACIÓN 3.12.4	X			7	
P1	COORDINACIONES	P1.1	COORDINACIÓN ADMINISTRATIVA	P1.1.3	SEGUROS, POLIZAS Y RESGUARDOS CARROS DE PRESIDENCIA.	P/2013/01	ARCHIVO DE CONCENTRACIÓN 3.12.4	X			7	
P1	COORDINACIONES	P1.1	COORDINACIÓN ADMINISTRATIVA	P1.1.4	LICITACIÓN PÚBLICA NACIONAL NO. 001/2013, PARA EL SUMINISTRO DEL MATERIAL ELECTORAL PROCESO ELECTORAL LOCAL 2013.	P/2013/01	ARCHIVO DE CONCENTRACIÓN 3.12.4	X			7	
P1	COORDINACIONES	P1.2	SECRETARÍA	P1.2.1	SECRETARÍA	P/2013/01	ARCHIVO DE CONCENTRACIÓN 3.12.4		X		7	
P1	COORDINACIONES			P1.3.2	COORDINACIÓN NACIONAL DE LÍDERES Y OBSERVADORES A.C.	P/2013/01	ARCHIVO DE CONCENTRACIÓN 3.12.4	X			7	
P1	COORDINACIONES	P1.4	COORDINACIÓN DE CAPACITACIÓN Y EDUCACIÓN CÍVICA	P1.4.1	COORDINACIÓN DE CAPACITACIÓN Y EDUCACIÓN CÍVICA	P/2013/01	ARCHIVO DE CONCENTRACIÓN 3.12.4	X			7	
P1	COORDINACIONES	P1.4	COORDINACIÓN DE CAPACITACIÓN Y EDUCACIÓN CÍVICA	P1.4.2	INFORMES DE LOS CONSEJOS DISTRITALES SOBRE EL PROCEDIMIENTO DE EVALUACIÓN, SELECCIÓN Y CONTRATACIÓN DE SUPERVISORES Y CAPACITADORES ELECTORALES. 2013	P/2013/01	ARCHIVO DE CONCENTRACIÓN 3.12.4	X			7	
P1	COORDINACIONES	P1.4	COORDINACIÓN DE CAPACITACIÓN Y EDUCACIÓN CÍVICA	P1.4.3	AREA DE EDUCACIÓN CÍVICA. 2013	P/2013/01	ARCHIVO DE CONCENTRACIÓN 3.12.4	X			7	
P1	COORDINACIONES	P1.5	SISTEMAS	P1.5.1	AREA DE SISTEMAS	P/2013/01	ARCHIVO DE CONCENTRACIÓN 3.12.4	X			7	

ENTREGA **MTRA. KARLA GABRIELA PERAZA ZAZUETA** **SERVIDORA PÚBLICA TITULAR SALIENTE**	**COORDINÓ Y CERTIFICÓ** **LIC. SANTIAGO ARTURO MONTOYA FÉLIX** **TITULAR DEL ÓRGANO INTERNO DE CONTROL**	**RECIBE** **LIC. ARTURO FAJARDO MEJÍA** **SERVIDOR PÚBLICO TITULAR ENTRANTE**
LIC. CARMEN JULIETA RODRÍGUEZ CAMPOS **TESTIGO DE LASERVIDORA PÚBLICA TITULAR SALIENTE**		**LIC. ROBERTO CLAUDIO URIARTE MENDÍVIL** **TESTIGO DEL SERVIDOR PÚBLICO TITULAR ENTRANTE**

ANALÍTICO DEL CONCENTRADO DE ARCHIVOS DE CONCENTRACIÓN AL 04 DE SEPTIEMBRE DE 2022

P1	COORDINACIONES	P1.6	AREA DE ACCESO A LA INFORMACIÓN	P1.6.1	AREA DE ACCESO A LA INFORMACIÓN	P/2013/01	ARCHIVO DE CONCENTRACIÓN 3.12.4	X			2	
P1	COORDINACIONES	P1.7	AREA DE COMUNICACIÓN	P1.7.1	ÁREA DE COMUNICACIÓN	P/2013/01	ARCHIVO DE CONCENTRACIÓN 3.12.4	X			2	
P1	COORDINACIONES	P1.7	AREA DE COMUNICACIÓN	P1.7.2	BOLETINES DE PRENSA	P/2013/01	ARCHIVO DE CONCENTRACIÓN 3.12.4	X			2	
P1	COORDINACIONES	P1.7	AREA DE COMUNICACIÓN	P1.7.3	PLAN DE COMUNICACIÓN Y ESTRATEGIA (PROYECTOS)	P/2013/01	ARCHIVO DE CONCENTRACIÓN 3.12.4	X			7	
P1	COORDINACIONES	P1.7	AREA DE COMUNICACIÓN	P1.7.4	OFICIOS SOLICITUD A DIFERENTES ORGANISMOS, DE ESPACIOS PARA PROMOCIÓN DEL VOTO.	P/2013/01	ARCHIVO DE CONCENTRACIÓN 3.12.4	X			7	
P1	COORDINACIONES	P1.9	AREA DE ACCESO A MEDIOS	P1.9.1	AREA DE ACCESO A MEDIOS	P/2013/01	ARCHIVO DE CONCENTRACIÓN 3.12.4	X			7	
P1	COORDINACIONES	P1.10	COMITÉ DE INFORMACIÓN PÚBLICA DEL CEE	P1.10.1	COMITÉ DE INFORMACIÓN PÚBLICA DEL CEE	P/2013/01	ARCHIVO DE CONCENTRACIÓN 3.12.4	X			7	
P1	COORDINACIONES	P1.11	PRESIDENCIA	P1.11.1	SISTEMA DE MEJORA CONTINUA	P/2013/01	ARCHIVO DE CONCENTRACIÓN 3.12.4	X			7	
P1	COORDINACIONES	P1.11	PRESIDENCIA	P1.11.2	INVITACIÓN A CONCURSO A AGENCIAS AUTOMOTRICES PARA LA ADQUISICIÓN DE VEHÍCULOS PARA EL CEE. 2013	P/2013/01	ARCHIVO DE CONCENTRACIÓN 3.12.4	X			7	
P1	COORDINACIONES	P1.11	PRESIDENCIA	P1.11.3	NOMBRAMIENTOS PRESIDENTE Y CONSEJEROS (COPIAS) Y DISCURSO TOMA DE PROTESTA LIC. JACINTO PÉREZ GERARDO	P/2013/01	ARCHIVO DE CONCENTRACIÓN 3.12.4	X			7	
P1	COORDINACIONES	P1.12	CONTRALORÍA INTERNA	P1.12.1	CONVOCATORIA PARA PROPONER CANDIDATOS A OCUPAR EL CARGO DE CONTRALOR INTERNO DEL CEE, 2013.	P/2013/01	ARCHIVO DE CONCENTRACIÓN 3.12.4	X			7	
P2	COMISIONES	P2.1	COMISIÓN DE ORGANIZACIÓN Y	P2.1.1	COMISIÓN DE ORGANIZACIÓN Y VIGILANCIA ELECTORAL	P/2013/01	ARCHIVO DE CONCENTRACIÓ	X			7	

ENTREGA **MTRA. KARLA GABRIELA PERAZA ZAZUETA** **SERVIDORA PÚBLICA TITULAR SALIENTE**	**COORDINÓ Y CERTIFICÓ** **LIC. SANTIAGO ARTURO MONTOYA FÉLIX** **TITULAR DEL ÓRGANO INTERNO DE CONTROL**	**RECIBE** **LIC. ARTURO FAJARDO MEJÍA** **SERVIDOR PÚBLICO TITULAR ENTRANTE**
LIC. CARMEN JULIETA RODRÍGUEZ CAMPOS **TESTIGO DE LASERVIDORA PÚBLICA TITULAR SALIENTE**		**LIC. ROBERTO CLAUDIO URIARTE MENDÍVIL** **TESTIGO DEL SERVIDOR PÚBLICO TITULAR ENTRANTE**

ANALÍTICO DEL CONCENTRADO DE ARCHIVOS DE CONCENTRACIÓN AL 04 DE SEPTIEMBRE DE 2022

			VIGILANCIA ELECTORAL				N 3.12.4					
P2	COMISIONES	P2.2	COMISIÓN DE PRERROGATIVAS Y PATIDOS POLÍTICOS	P2.2.1	COMISIÓN DE PRERROGATIVAS Y PARTIDOS POLÍTICOS	P/2013/01	ARCHIVO DE CONCENTRACIÓN 3.12.4	X			7	
P2	COMISIONES	P2.3	COMISIÓN ESPECIAL DE EDUCACIÓN CÍVICA	P2.3.1	COMISIÓN ESPECIAL DE EDUCACIÓN CÍVICA	P/2013/01	ARCHIVO DE CONCENTRACIÓN 3.12.4	X			7	
P2	COMISIONES	P2.4	COMISIÓN DE ACCESO A MEDIOS	P2.4.1	COMISIÓN DE ACCESO A MEDIOS	P/2013/01	ARCHIVO DE CONCENTRACIÓN 3.12.4	X			7	
P2	COMISIONES	P2.5	COMISIÓN DE CAPACITACIÓN ELECTORAL Y DIFUSIÓN ELECTORAL	P2.5.1	COMISIÓN DE CAPACITACIÓN ELECTORAL Y DIFUSIÓN ELECTORAL	P/2013/01	ARCHIVO DE CONCENTRACIÓN 3.12.4	X			7	
P2	COMISIONES	P2.6	COMISIÓN DE PRESUPUESTO Y ADMINISTRACIÓN	P2.6.1	COMISIÓN DE PRESUPUESTO Y ADMINISTRACIÓN	P/2013/01	ARCHIVO DE CONCENTRACIÓN 3.12.4	X			7	
P3	CONSEJEROS	P3.1	AREA DE CONSEJEROS	P3.1.1	AREA DE CONSEJEROS	P/2013/01	ARCHIVO DE CONCENTRACIÓN 3.12.4	X			7	
P3	CONSEJEROS	P3.1	AREA DE CONSEJEROS	P3.1.2	EXPEDIENTE DE REMODELACIÓN Y REDISTRIBUCIÓN DE ESPACIOS EN EL AREA DE CONSEJEROS. (ARQ. MARELY ROMERO)2013.	P/2013/01	ARCHIVO DE CONCENTRACIÓN 3.12.4	X			7	
P4	PARTIDOS POLÍTICOS			P4.1.1	PARTIDO ACCIÓN NACIONAL ---------- CORRESPONDENCIA	P/2013/01	ARCHIVO DE CONCENTRACIÓN 3.12.4	X			7	
P4	PARTIDOS POLÍTICOS			P4.2.1	PARTIDO REVOLUCIONARIO INSTITUCIONAL---------CORRESPONDENCIA	P/2013/01	ARCHIVO DE CONCENTRACIÓN 3.12.4	X			7	
P4	PARTIDOS POLÍTICOS			P4.3.1	PARTIDO DE LA REVOLUCIÓN DEMOCRÁTICA-------CORRESPONDENCIA	P/2013/01	ARCHIVO DE CONCENTRACIÓN 3.12.4	X			7	
P4	PARTIDOS POLÍTICOS			P4.4.1	PARTIDO DEL TRABAJO----------	P/2013/01	ARCHIVO DE	X			7	

ENTREGA	COORDINÓ Y CERTIFICÓ	RECIBE
MTRA. KARLA GABRIELA PERAZA ZAZUETA SERVIDORA PÚBLICA TITULAR SALIENTE	LIC. SANTIAGO ARTURO MONTOYA FÉLIX TITULAR DEL ÓRGANO INTERNO DE CONTROL	LIC. ARTURO FAJARDO MEJÍA SERVIDOR PÚBLICO TITULAR ENTRANTE
LIC. CARMEN JULIETA RODRÍGUEZ CAMPOS TESTIGO DE LASERVIDORA PÚBLICA TITULAR SALIENTE		LIC. ROBERTO CLAUDIO URIARTE MENDÍVIL TESTIGO DEL SERVIDOR PÚBLICO TITULAR ENTRANTE

ANALÍTICO DEL CONCENTRADO DE ARCHIVOS DE CONCENTRACIÓN AL 04 DE SEPTIEMBRE DE 2022

					CORRESPONDENCIA		CONCENTRACIÓN 3.12.4					
P4	PARTIDOS POLÍTICOS			P4.5.1	PARTIDO VERDE ECOLOGISTA DE MÉXICO-----CORRESPONDENCIA	P/2013/01	ARCHIVO DE CONCENTRACIÓN 3.12.4	X			7	
P4	PARTIDOS POLÍTICOS			P4.6.1	MOVIMIENTO CIUDADANO.	P/2013/01	ARCHIVO DE CONCENTRACIÓN 3.12.4	X			7	
P4	PARTIDOS POLÍTICOS			P4.7.1	PARTIDO NUEVA ALIANZA	P/2013/02	ARCHIVO DE CONCENTRACIÓN 3.12.5	X			7	
P4	PARTIDOS POLÍTICOS			P4.8.1	PARTIDO SINALOENSE (PAS)	P/2013/02	ARCHIVO DE CONCENTRACIÓN 3.12.5	X			7	
P4	PARTIDOS POLÍTICOS			P4.9.1	COALICIÓN "UNIDOS GANAS TÚ", PAN-PRD-PT	P/2013/02	ARCHIVO DE CONCENTRACIÓN 3.12.5	X			7	
P4	PARTIDOS POLÍTICOS			P4.10.1	COALICIÓN "TRANSFORMEMOS SINALOA", PRI, PVEM Y NUEVA ALIANZA.	P/2013/02	ARCHIVO DE CONCENTRACIÓN 3.12.5	X			7	
P5	AUTORIDADES ELECTORALES			P5.1.1	INSTITUTO FEDERAL ELECTORAL	P/2013/02	ARCHIVO DE CONCENTRACIÓN 3.12.5	X			7	
P5	AUTORIDADES ELECTORALES			P5.2.1	JUNTA LOCAL IFE	P/2013/02	ARCHIVO DE CONCENTRACIÓN 3.12.5	X			7	
P5	AUTORIDADES ELECTORALES			P5.3.1	TRIBUNAL ESTATAL ELECTORAL DE SINALOA	P/2013/02	ARCHIVO DE CONCENTRACIÓN 3.12.5		X		7	
P5	AUTORIDADES ELECTORALES			P5.4.1	TRIBUNAL ELECTORAL DEL PODER JUDICIAL DE LA FEDERACIÓN	P/2013/02	ARCHIVO DE CONCENTRACIÓN 3.12.5	X			7	
P5	AUTORIDADES ELECTORALES			P5.4.2	TESIS TEPJF	P/2013/02	ARCHIVO DE CONCENTRACIÓN 3.12.5	X			7	

ENTREGA	COORDINÓ Y CERTIFICÓ	RECIBE
MTRA. KARLA GABRIELA PERAZA ZAZUETA **SERVIDORA PÚBLICA TITULAR SALIENTE**	**LIC. SANTIAGO ARTURO MONTOYA FÉLIX** **TITULAR DEL ÓRGANO INTERNO DE CONTROL**	**LIC. ARTURO FAJARDO MEJÍA** **SERVIDOR PÚBLICO TITULAR ENTRANTE**
LIC. CARMEN JULIETA RODRÍGUEZ CAMPOS **TESTIGO DE LASERVIDORA PÚBLICA TITULAR SALIENTE**		**LIC. ROBERTO CLAUDIO URIARTE MENDÍVIL** **TESTIGO DEL SERVIDOR PÚBLICO TITULAR ENTRANTE**

ANALÍTICO DEL CONCENTRADO DE ARCHIVOS DE CONCENTRACIÓN AL 04 DE SEPTIEMBRE DE 2022

P5	AUTORIDADES ELECTORALES			P5.5.1	TRIBUNALES ESTATALES ELECTORALES	P/2013/02	ARCHIVO DE CONCENTRACIÓN 3.12.5	X			7	
P5	AUTORIDADES ELECTORALES			P5.6.1	FISCALÍA ESPECIALIZADA PARA LA ATENCIÓN A DELITOS ELECTORALES	P/2013/02	ARCHIVO DE CONCENTRACIÓN 3.12.5	X			7	
P5	AUTORIDADES ELECTORALES			P5.7.1	INSTITUTO FEDERAL DE ACCESO A LA INFORMACIÓN PÚBLICA Y PROTECCIÓN DE DATOS	P/2013/02	ARCHIVO DE CONCENTRACIÓN 3.12.5	X			7	
P6	AYUNTAMIENTOS DEL ESTADO			P6.1.1	AYUNTAMIENTO DE AHOME	P/2013/02	ARCHIVO DE CONCENTRACIÓN 3.12.5	X			7	
P6	AYUNTAMIENTOS DEL ESTADO			P6.2.1	AYUNTAMIENTO DE EL FUERTE	P/2013/02	ARCHIVO DE CONCENTRACIÓN 3.12.5	X			7	
P6	AYUNTAMIENTOS DEL ESTADO			P6.3.1	AYUNTAMIENTO DE CHOIX	P/2013/02	ARCHIVO DE CONCENTRACIÓN 3.12.5	X			7	
P6	AYUNTAMIENTOS DEL ESTADO			P6.4.1	AYUNTAMIENTO DE GUASAVE	P/2013/02	ARCHIVO DE CONCENTRACIÓN 3.12.5	X			7	
P6	AYUNTAMIENTOS DEL ESTADO			P6.5.1	AYUNTAMIENTO DE SINALOA	P/2013/02	ARCHIVO DE CONCENTRACIÓN 3.12.5	X			7	
P6	AYUNTAMIENTOS DEL ESTADO			P6.6.1	AYUNTAMIENTO DE ANGOSTURA	P/2013/02	ARCHIVO DE CONCENTRACIÓN 3.12.5	X			7	
P6	AYUNTAMIENTOS DEL ESTADO			P6.7.1	AYUNTAMIENTO DE SALVADOR ALVARADO	P/2013/02	ARCHIVO DE CONCENTRACIÓN 3.12.5	X			7	
P6	AYUNTAMIENTOS DEL ESTADO			P6.8.1	AYUNTAMIENTO DE MOCORITO	P/2013/02	ARCHIVO DE CONCENTRACIÓN 3.12.5	X			7	
P6	AYUNTAMIENTOS DEL ESTADO			P6.9.1	AYUNTAMIENTO DE BADIRAGUATO	P/2013/02	ARCHIVO DE CONCENTRACIÓ	X			7	

ENTREGA	COORDINÓ Y CERTIFICÓ	RECIBE
MTRA. KARLA GABRIELA PERAZA ZAZUETA SERVIDORA PÚBLICA TITULAR SALIENTE	LIC. SANTIAGO ARTURO MONTOYA FÉLIX TITULAR DEL ÓRGANO INTERNO DE CONTROL	LIC. ARTURO FAJARDO MEJÍA SERVIDOR PÚBLICO TITULAR ENTRANTE
LIC. CARMEN JULIETA RODRÍGUEZ CAMPOS TESTIGO DE LASERVIDORA PÚBLICA TITULAR SALIENTE		LIC. ROBERTO CLAUDIO URIARTE MENDÍVIL TESTIGO DEL SERVIDOR PÚBLICO TITULAR ENTRANTE

ANALÍTICO DEL CONCENTRADO DE ARCHIVOS DE CONCENTRACIÓN AL 04 DE SEPTIEMBRE DE 2022

							N 3.12.5					
P6	AYUNTAMIENTOS DEL ESTADO			P6.10.1	AYUNTAMIENTO CULIACÁN	P/2013/02	ARCHIVO DE CONCENTRACIÓN 3.12.5	X			7	
P6	AYUNTAMIENTOS DEL ESTADO			P6.11.1	AYUNTAMIENTO DE NAVOLATO	P/2013/02	ARCHIVO DE CONCENTRACIÓN 3.12.5	X			7	
P6	AYUNTAMIENTOS DEL ESTADO			P6.12.1	AYUNTAMIENTO DE ELOTA	P/2013/02	ARCHIVO DE CONCENTRACIÓN 3.12.5	X			7	
P6	AYUNTAMIENTOS DEL ESTADO			P6.13.1	AYUNTAMIENTO DE COSALÁ	P/2013/02	ARCHIVO DE CONCENTRACIÓN 3.12.5	X			7	
P6	AYUNTAMIENTOS DEL ESTADO			P6.14.1	AYUNTAMIENTO DE SAN IGNACIO	P/2013/02	ARCHIVO DE CONCENTRACIÓN 3.12.5	X			7	
P6	AYUNTAMIENTOS DEL ESTADO			P6.15.1	AYUNTAMIENTO DE MAZATLÁN	P/2013/02	ARCHIVO DE CONCENTRACIÓN 3.12.5	X			7	
P6	AYUNTAMIENTOS DEL ESTADO			P6.16.1	AYUNTAMIENTO DE CONCORDIA	P/2013/02	ARCHIVO DE CONCENTRACIÓN 3.12.5	X			7	
P6	AYUNTAMIENTOS DEL ESTADO			P6.17.1	AYUNTAMIENTO DE EL ROSARIO	P/2013/02	ARCHIVO DE CONCENTRACIÓN 3.12.5	X			7	
P6	AYUNTAMIENTOS DEL ESTADO			P6.18.1	AYUNTAMIENTO DE ESCUINAPA	P/2013/02	ARCHIVO DE CONCENTRACIÓN 3.12.5	X			7	
P7	I.E.E. Y C.E.E.			P7.1.1	I.E.E. DE AGUASCALIENTES	P/2013/02	ARCHIVO DE CONCENTRACIÓN 3.12.5	X			7	
P7	I.E.E. Y C.E.E.			P7.2.1	I.E.E. DE BAJA CALIFORNIA	P/2013/02	ARCHIVO DE CONCENTRACIÓN 3.12.5	X			7	

ENTREGA	COORDINÓ Y CERTIFICÓ	RECIBE
MTRA. KARLA GABRIELA PERAZA ZAZUETA **SERVIDORA PÚBLICA TITULAR SALIENTE**	**LIC. SANTIAGO ARTURO MONTOYA FÉLIX** **TITULAR DEL ÓRGANO INTERNO DE CONTROL**	**LIC. ARTURO FAJARDO MEJÍA** **SERVIDOR PÚBLICO TITULAR ENTRANTE**
LIC. CARMEN JULIETA RODRÍGUEZ CAMPOS **TESTIGO DE LASERVIDORA PÚBLICA TITULAR SALIENTE**		**LIC. ROBERTO CLAUDIO URIARTE MENDÍVIL** **TESTIGO DEL SERVIDOR PÚBLICO TITULAR ENTRANTE**

ANALÍTICO DEL CONCENTRADO DE ARCHIVOS DE CONCENTRACIÓN AL 04 DE SEPTIEMBRE DE 2022

P7	I.E.E. Y C.E.E.			P7.3.1	I.E.E. DE BAJA CALIFORNIA SUR	P/2013/02	ARCHIVO DE CONCENTRACIÓN 3.12.5	X			7	
P7	I.E.E. Y C.E.E.			P7,4,1	I.E. DEL ESTADO DE CAMPECHE	P/2013/02	ARCHIVO DE CONCENTRACIÓN 3.12.5	X			7	
P7	I.E.E. Y C.E.E.			P7,5,1	I.E. Y DE PARTICIPACION CIUDADANA DE COAHUILA	P/2013/02	ARCHIVO DE CONCENTRACIÓN 3.12.5	X			7	
P7	I.E.E. Y C.E.E.			P7,7,1	I.E. Y P.C. DE CHIAPAS	P/2013/02	ARCHIVO DE CONCENTRACIÓN 3.12.5	X			7	
P7	I.E.E. Y C.E.E.			P7,8,1	I.E.E. DE CHIHUAHUA	P/2013/02	ARCHIVO DE CONCENTRACIÓN 3.12.5	X			7	
P7	I.E.E. Y C.E.E.			P7,9,1	I.E. DEL DISTRITO FEDERAL	P/2013/02	ARCHIVO DE CONCENTRACIÓN 3.12.5	X			7	
P7	I.E.E. Y C.E.E.			P7,10,1	I.E.E. DE DURANGO	P/2013/02	ARCHIVO DE CONCENTRACIÓN 3.12.5	X			7	
P7	I.E.E. Y C.E.E.			P7.11.1	I.E. DEL ESTADO DE MEXICO	P/2013/02	ARCHIVO DE CONCENTRACIÓN 3.12.5	X			7	
P7	I.E.E. Y C.E.E.			P7.12.1	I.E. DEL ESTADO DE GUANAJUATO	P/2013/02	ARCHIVO DE CONCENTRACIÓN 3.12.5	X			7	
P7	I.E.E. Y C.E.E.			P7.13.1	I.E.E. DE GUERRERO	P/2013/02	ARCHIVO DE CONCENTRACIÓN 3.12.5	X			7	
P7	I.E.E. Y C.E.E.			P7.14.1	I.E.E. DE HIDALGO	P/2013/02	ARCHIVO DE CONCENTRACIÓN 3.12.5	X			7	
P7	I.E.E. Y C.E.E.			P7.15.1	I.E. Y DE P.C. DEL EDO. JALISCO	P/2013/02	ARCHIVO DE CONCENTRACIÓ	X			7	

ENTREGA	COORDINÓ Y CERTIFICÓ	RECIBE
MTRA. KARLA GABRIELA PERAZA ZAZUETA **SERVIDORA PÚBLICA TITULAR SALIENTE**	**LIC. SANTIAGO ARTURO MONTOYA FÉLIX** **TITULAR DEL ÓRGANO INTERNO DE CONTROL**	**LIC. ARTURO FAJARDO MEJÍA** **SERVIDOR PÚBLICO TITULAR ENTRANTE**
LIC. CARMEN JULIETA RODRÍGUEZ CAMPOS **TESTIGO DE LASERVIDORA PÚBLICA TITULAR SALIENTE**		**LIC. ROBERTO CLAUDIO URIARTE MENDÍVIL** **TESTIGO DEL SERVIDOR PÚBLICO TITULAR ENTRANTE**

ANALÍTICO DEL CONCENTRADO DE ARCHIVOS DE CONCENTRACIÓN AL 04 DE SEPTIEMBRE DE 2022

							N 3.12.5					
P7	I.E.E. Y C.E.E.			P7.16.1	I.E. DE MICHOACAN	P/2013/02	ARCHIVO DE CONCENTRACIÓN 3.12.5	X			7	
P7	I.E.E. Y C.E.E.			P7.17.1	I.E.E. DE MORELOS	P/2013/02	ARCHIVO DE CONCENTRACIÓN 3.12.5	X			7	
P7	I.E.E. Y C.E.E.			P7.18.1	I.E.E. DE NAYARIT	P/2013/02	ARCHIVO DE CONCENTRACIÓN 3.12.5	X			7	
P7	I.E.E. Y C.E.E.			P7.19.1	COMISION E.E. DE NUEVO LEON	P/2013/02	ARCHIVO DE CONCENTRACIÓN 3.12.5	X			7	
P7	I.E.E. Y C.E.E.			P7.21.1	I.E. DEL ESTADO DE PUEBLA	P/2013/02	ARCHIVO DE CONCENTRACIÓN 3.12.5	X			7	
P7	I.E.E. Y C.E.E.			P7.22.1	I.E. DE QUERETARO	P/2013/02	ARCHIVO DE CONCENTRACIÓN 3.12.5	X			7	
P7	I.E.E. Y C.E.E.			P7.23.1	I.E. DE QUINTANA ROO	P/2013/02	ARCHIVO DE CONCENTRACIÓN 3.12.5	X			7	
P7	I.E.E. Y C.E.E.			P7.24.1	C.E.E. DE SAN LUIS POTOSI	P/2013/02	ARCHIVO DE CONCENTRACIÓN 3.12.5	X			7	
P7	I.E.E. Y C.E.E.			P7.25.1	C.E.E. DE SONORA	P/2013/02	ARCHIVO DE CONCENTRACIÓN 3.12.5	X			7	
P7	I.E.E. Y C.E.E.			P7.27.1	I.E.E DE TAMAULIPAS	P/2013/02	ARCHIVO DE CONCENTRACIÓN 3.12.5	X			7	
P7	I.E.E. Y C.E.E.			P7,29,1	I.E. VERACRUZANO	P/2013/02	ARCHIVO DE CONCENTRACIÓN 3.12.5	X			7	

ENTREGA	COORDINÓ Y CERTIFICÓ	RECIBE
MTRA. KARLA GABRIELA PERAZA ZAZUETA **SERVIDORA PÚBLICA TITULAR SALIENTE**	**LIC. SANTIAGO ARTURO MONTOYA FÉLIX** **TITULAR DEL ÓRGANO INTERNO DE CONTROL**	**LIC. ARTURO FAJARDO MEJÍA** **SERVIDOR PÚBLICO TITULAR ENTRANTE**
LIC. CARMEN JULIETA RODRÍGUEZ CAMPOS **TESTIGO DE LASERVIDORA PÚBLICA TITULAR SALIENTE**		**LIC. ROBERTO CLAUDIO URIARTE MENDÍVIL** **TESTIGO DEL SERVIDOR PÚBLICO TITULAR ENTRANTE**

ANALÍTICO DEL CONCENTRADO DE ARCHIVOS DE CONCENTRACIÓN AL 04 DE SEPTIEMBRE DE 2022

P7	I.E.E. Y C.E.E.			P7,31,1	I.E. DEL ESTADO DE ZACATECAS	P/2013/02	ARCHIVO DE CONCENTRACIÓN 3.12.5	X			7	
P7	I.E.E. Y C.E.E.			P7.32.1	EXPEDIENTE: CREACIÓN DEL INSTITUTO NACIONAL DE ELECCIONES.	P/2013/02	ARCHIVO DE CONCENTRACIÓN 3.12.5			X	7	
P8	GOBIERNO ESTATAL			P8.1.1	CONGRESO DEL ESTADO	P/2013/03	ARCHIVO DE CONCENTRACIÓN 3.12.6	X			7	
P8	GOBIERNO ESTATAL			P8.1.2	"ASE" AUDITORIA SUPERIOR DEL ESTADO DE SINALOA	P/2013/03	ARCHIVO DE CONCENTRACIÓN 3.12.6	X			7	
P8	GOBIERNO ESTATAL			P8.1.3	CONSULTA CIUDADANA PROMUNICIPALIZACIÓN ELDORADO. EXPEDIENTES 2012-2013	P/2013/03	ARCHIVO DE CONCENTRACIÓN 3.12.6			X	7	
P8	GOBIERNO ESTATAL			P8.1.4	CONSULTA CIUDADANA PROMUNICIPALIZACIÓN JUAN JOSÉ RÍOS. EXPEDIENTES 2012-2013	P/2013/03	ARCHIVO DE CONCENTRACIÓN 3.12.6	X			7	
P8	GOBIERNO ESTATAL			P8.2.1	SECRETARÍA DE ADMINISTRACIÓN Y FINANZAS	P/2013/03	ARCHIVO DE CONCENTRACIÓN 3.12.6	X			7	
P8	GOBIERNO ESTATAL			P8.3.1	UNIDAD DE TRANSPARENCIA Y RENDICIÓN DE CUENTAS	P/2013/03	ARCHIVO DE CONCENTRACIÓN 3.12.6	X			7	
P8	GOBIERNO ESTATAL			P8.4.1	SECRETARÍA GENERAL DE GOBIERNO DEL ESTADO	P/2013/03	ARCHIVO DE CONCENTRACIÓN 3.12.6	X			7	
P8	GOBIERNO ESTATAL			P8.5.1	INSTITUTO SINALOENSE DE CULTURA	P/2013/03	ARCHIVO DE CONCENTRACIÓN 3.12.6	X			7	
P8	GOBIERNO ESTATAL			P8.6.1	SECRETARÍA DE SEGURIDAD PÚBLICA DEL ESTADO	P/2013/03	ARCHIVO DE CONCENTRACIÓN 3.12.6	X			7	
P8	GOBIERNO ESTATAL			P8.7.1	SECRETARÍA DE SALUD	P/2013/03	ARCHIVO DE CONCENTRACIÓ	X			7	

ENTREGA	COORDINÓ Y CERTIFICÓ	RECIBE
MTRA. KARLA GABRIELA PERAZA ZAZUETA SERVIDORA PÚBLICA TITULAR SALIENTE	LIC. SANTIAGO ARTURO MONTOYA FÉLIX TITULAR DEL ÓRGANO INTERNO DE CONTROL	LIC. ARTURO FAJARDO MEJÍA SERVIDOR PÚBLICO TITULAR ENTRANTE
LIC. CARMEN JULIETA RODRÍGUEZ CAMPOS TESTIGO DE LASERVIDORA PÚBLICA TITULAR SALIENTE		LIC. ROBERTO CLAUDIO URIARTE MENDÍVIL TESTIGO DEL SERVIDOR PÚBLICO TITULAR ENTRANTE

ANALÍTICO DEL CONCENTRADO DE ARCHIVOS DE CONCENTRACIÓN AL 04 DE SEPTIEMBRE DE 2022

							N 3.12.6					
P8	GOBIERNO ESTATAL			P8.8.1	DIRECCIÓN DE LA POLICIA MUNICIPAL UNIDAD DE VIALIDAD Y TRÁNSITO	P/2013/03	ARCHIVO DE CONCENTRACIÓN 3.12.6	X			7	
P8	GOBIERNO ESTATAL			P8.9.1	SECRETARÍA DE INNOVACIÓN GUBERNAMENTAL DE GOBIERNO DEL ESTADO	P/2013/03	ARCHIVO DE CONCENTRACIÓN 3.12.6	X			7	
P9	GOBIERNO FEDERAL			P9.1.1	SECRETARÍA DE DESARROLLO SOCIAL	P/2013/03	ARCHIVO DE CONCENTRACIÓN 3.12.6	X			7	
P9	GOBIERNO FEDERAL			P9.2.1	COMISIÓN FEDERAL DE ELECTRICIDAD	P/2013/03	ARCHIVO DE CONCENTRACIÓN 3.12.6	X			7	
P9	GOBIERNO FEDERAL			P9.3.1	LXII LEGISLATURA. CAMARA DE DIPUTADOS.	P/2013/03	ARCHIVO DE CONCENTRACIÓN 3.12.6	X			7	
P10	INSTITUCIONES EDUCATIVAS Y CULTURALES			P10.1.1	UNIVERSIDAD MÉXICO INTERNACIONAL	P/2013/03	ARCHIVO DE CONCENTRACIÓN 3.12.6	X			7	
P10	INSTITUCIONES EDUCATIVAS Y CULTURALES			P10.2.1	SECRETARÍA DE EDUCACIÓN PÚBLICA Y CULTURA DEL ESTADO	P/2013/03	ARCHIVO DE CONCENTRACIÓN 3.12.6	X			7	
P10	INSTITUCIONES EDUCATIVAS Y CULTURALES			P10.3.1	INSTITUTO POLITÉCNICO NACIONAL	P/2013/03	ARCHIVO DE CONCENTRACIÓN 3.12.6	X			7	
P11	ORGANISMOS AUTÓNOMOS, DESCENTRALIZADOS, OTROS.			P11.1.1	COMISIÓN ESTATAL PARA EL ACCESO A LA INFORMACIÓN PÚBLICA DEL ESTADO DE SINALOA	P/2013/03	ARCHIVO DE CONCENTRACIÓN 3.12.6	X			7	
P11	ORGANISMOS AUTÓNOMOS, DESCENTRALIZADOS, OTROS.			P11.2.1	COMISIÓN ESTATAL DE DERECHOS HUMANOS	P/2013/03	ARCHIVO DE CONCENTRACIÓN 3.12.6	X			7	
P11	ORGANISMOS AUTÓNOMOS,			P11.3.1	INSTITUTO SINALOENSE DE LAS MUJERES	P/2013/03	ARCHIVO DE CONCENTRACIÓ	X			7	

ENTREGA	COORDINÓ Y CERTIFICÓ	RECIBE
MTRA. KARLA GABRIELA PERAZA ZAZUETA SERVIDORA PÚBLICA TITULAR SALIENTE	LIC. SANTIAGO ARTURO MONTOYA FÉLIX TITULAR DEL ÓRGANO INTERNO DE CONTROL	LIC. ARTURO FAJARDO MEJÍA SERVIDOR PÚBLICO TITULAR ENTRANTE
LIC. CARMEN JULIETA RODRÍGUEZ CAMPOS TESTIGO DE LASERVIDORA PÚBLICA TITULAR SALIENTE		LIC. ROBERTO CLAUDIO URIARTE MENDÍVIL TESTIGO DEL SERVIDOR PÚBLICO TITULAR ENTRANTE

ANALÍTICO DEL CONCENTRADO DE ARCHIVOS DE CONCENTRACIÓN AL 04 DE SEPTIEMBRE DE 2022

	DESCENTRALIZADOS, OTROS.						N 3.12.6					
P11	ORGANISMOS AUTÓNOMOS, DESCENTRALIZADOS, OTROS.			P11.4.1	INSTITUTO NACIONAL DE LAS MUJERES	P/2013/03	ARCHIVO DE CONCENTRACIÓN 3.12.6	X			7	
P11	ORGANISMOS AUTÓNOMOS, DESCENTRALIZADOS, OTROS.			P11.5.1	TRIBUNAL DE LO CONTENCIOSO ADMINISTRATIVO DEL ESTADO DE SINALOA	P/2013/03	ARCHIVO DE CONCENTRACIÓN 3.12.6	X			7	
P11	ORGANISMOS AUTÓNOMOS, DESCENTRALIZADOS, OTROS.			P11.6.1	ORGANIZACIONES POLÍTICAS Y DE LA SOCIEDAD CIVIL. OBSERVATORIO ELECTORAL CON PERSPECTIVA DE GÉNERO EN EL ESTADO DE SINALOA	P/2013/03	ARCHIVO DE CONCENTRACIÓN 3.12.6	X			7	
P11	ORGANISMOS AUTÓNOMOS, DESCENTRALIZADOS, OTROS.			P11.7.1	ASOCIACIÓN DE PERIODISTAS Y COMUNICADORES 7 DE JUNIO	P/2013/03	ARCHIVO DE CONCENTRACIÓN 3.12.6	X			7	
P11	ORGANISMOS AUTÓNOMOS, DESCENTRALIZADOS, OTROS.			P11.8.1	REVISTA VOZ Y VOTO	P/2013/03	ARCHIVO DE CONCENTRACIÓN 3.12.6	X			7	
P11	ORGANISMOS AUTÓNOMOS, DESCENTRALIZADOS, OTROS.			P11.9.1	CRUZ ROJA MEXICANA	P/2013/03	ARCHIVO DE CONCENTRACIÓN 3.12.6	X			2	
P11	ORGANISMOS AUTÓNOMOS, DESCENTRALIZADOS, OTROS.			P11.10.1	ASOCIACIÓN DE PRESIDENTES Y PRESIDENTAS DE LOS INSTITUTOS Y CONSEJOS ELECTORALES DE LAS ENTIDADES FEDERATIVAS.	P/2013/03	ARCHIVO DE CONCENTRACIÓN 3.12.6	X			2	
P12	CONTRATOS			P12.1.1	CONTRATO DE DONACIÓN. MOBILIARIO Y EQUIPO DE CÓMPUTO. TEESIN-CEE. 07-FEB-2013	P/2013/03	ARCHIVO DE CONCENTRACIÓN 3.12.6	X			2	
P12	CONTRATOS			P12.1.2	CONTRATO DE PRESTACION DE SERVICIOS. MTRA. NORMA INES AGUILAR LEÓN.	P/2013/03	ARCHIVO DE CONCENTRACIÓ	X			2	

ENTREGA	COORDINÓ Y CERTIFICÓ	RECIBE
MTRA. KARLA GABRIELA PERAZA ZAZUETA SERVIDORA PÚBLICA TITULAR SALIENTE	LIC. SANTIAGO ARTURO MONTOYA FÉLIX TITULAR DEL ÓRGANO INTERNO DE CONTROL	LIC. ARTURO FAJARDO MEJÍA SERVIDOR PÚBLICO TITULAR ENTRANTE
LIC. CARMEN JULIETA RODRÍGUEZ CAMPOS TESTIGO DE LASERVIDORA PÚBLICA TITULAR SALIENTE		LIC. ROBERTO CLAUDIO URIARTE MENDÍVIL TESTIGO DEL SERVIDOR PÚBLICO TITULAR ENTRANTE

ANALÍTICO DEL CONCENTRADO DE ARCHIVOS DE CONCENTRACIÓN AL 04 DE SEPTIEMBRE DE 2022

					(ASESORÍA JURIDICA ELECTORAL)01-MAR-2013.		N 3.12.6					
P12	CONTRATOS			P12.1.3	CONTRATO DE PRESTACIÓN DE SERVICIOS. TALLERES GRÁFICOS DE MÉXICO. ELABORACIÓN Y SUMINISTRO DE MATERIAL ELECTORAL.	P/2013/03	ARCHIVO DE CONCENTRACIÓ N 3.12.6	X			2	
P12	CONTRATOS			P12.1.6	CONTRATO DE PRESTACIÓN DE SERVICIOS. LIC. JOSÉ FERNANDO JAJO GONZÁLEZ. ASESORÍA JURÍDICA ELECTORAL. AGOSTO 2013.	P/2013/03	ARCHIVO DE CONCENTRACIÓ N 3.12.6	X			2	
P12	CONTRATOS			P12.1.7	ACUERDO QUE APRUEBA LA CONTRATACIÓN DIRECTA DE LA OBRA DE REMODELACIÓN DEL ÁREA DE CONSEJEROS.10-SEP-13.	P/2013/03	ARCHIVO DE CONCENTRACIÓ N 3.12.6	X			2	
P12	CONTRATOS			P12.1.8	CONTRATO DE OBRA PÚBLICA A BASE DE PRECIOS UNITARIOS Y TIEMPO DETERMINADO. 11-SEP-13.	P/2013/03	ARCHIVO DE CONCENTRACIÓ N 3.12.6	X			2	
P12	CONTRATOS			P12.1.9	CONTRATO DE PRESTACIÓN DE SERVICIIOS PROFESIONALES. SERGIO PAUL ACOSTA LOPEZ. ESTRATEGIA DE COMUNICACIÓN INTERNA Y EXTERNA.	P/2013/03	ARCHIVO DE CONCENTRACIÓ N 3.12.6	X			2	
P12	CONTRATOS			P12.1.10	CONTRATO DE PRESTACIÓN DE SERVICIOS PROFESIONALES. INFORMÁTICA ELECTORAL, LIC. JESÚS OSCAR CRESPO PALAZUELOS. 9-AGO-2013. SISTEMA PARA LA CONSULTA CIUDADANA ELDORADO 2013.	P/2013/03	ARCHIVO DE CONCENTRACIÓ N 3.12.6	X			2	
P12	CONTRATOS			P12.1.11	CONTRATO DE PRESTACION DE SERVICIOS. C. ROCIO ANGELICA TORRES GALLEGOS. REDISEÑO DEL SITIO WEB DEL CEE. 30-SEP-2013.	P/2013/03	ARCHIVO DE CONCENTRACIÓ N 3.12.6	X			2	
P13	CONVENIOS			P13.1.1	CONVENIO DE APOYO Y COLABORACIÓN. CONGRESO DEL ESTADO-CEE. CONSULTA CIUDADANA-CONSTITUCIÓN MUNICIPIO ELDORADO. 28-FEB-2013.	P/2013/03	ARCHIVO DE CONCENTRACIÓ N 3.12.6	X			2	
P13	CONVENIOS			P13.1.2	ANEXO TÉCNICO AL CONVENIO DE APOYO Y COLABORACIÓN ENTRE EL CONGRESO DEL	P/2013/03	ARCHIVO DE CONCENTRACIÓ	X			2	

ENTREGA	COORDINÓ Y CERTIFICÓ	RECIBE
MTRA. KARLA GABRIELA PERAZA ZAZUETA SERVIDORA PÚBLICA TITULAR SALIENTE	LIC. SANTIAGO ARTURO MONTOYA FÉLIX TITULAR DEL ÓRGANO INTERNO DE CONTROL	LIC. ARTURO FAJARDO MEJÍA SERVIDOR PÚBLICO TITULAR ENTRANTE
LIC. CARMEN JULIETA RODRÍGUEZ CAMPOS TESTIGO DE LASERVIDORA PÚBLICA TITULAR SALIENTE		LIC. ROBERTO CLAUDIO URIARTE MENDÍVIL TESTIGO DEL SERVIDOR PÚBLICO TITULAR ENTRANTE

ANALÍTICO DEL CONCENTRADO DE ARCHIVOS DE CONCENTRACIÓN AL 04 DE SEPTIEMBRE DE 2022

					ESTADO Y EL CEE. (MUNICIPALIZACIÓN DE ELDORADO). 28-FEB-2013.		N 3.12.6					
P13	CONVENIOS			P13.1.3	CONVENIO DE COORDINACIÓN Y COLABORACIÓN. EN MATERIA DE SEGURIDAD PÚBLICA. 14-MAR-2013.	P/2013/03	ARCHIVO DE CONCENTRACIÓ N 3.12.6	X			2	
P13	CONVENIOS			P13.1.4	CONVENIO DE APOYO Y COLABORACIÓN. IFE-CEE. USO DE INSTRUMENTOS, PRODUCTOS TÉCNICOS PARA EL DESARROLLO DEL PROCESO ELECTORAL 2013. 01-ENE-2013.	P/2013/03	ARCHIVO DE CONCENTRACIÓ N 3.12.6	X			2	
P13	CONVENIOS			P13.1.5	ADENDUM AL CONVENIO DE APOYO Y COLABORACIÓN CEE-CONGRESO, CONSULTA ELDORADO.	P/2013/03	ARCHIVO DE CONCENTRACIÓ N 3.12.6	X			2	
P13	CONVENIOS			P13.1.6	LINEAMIENTO QUE ESTABLECE LAS BASES PARA EL REGISTRO Y ACREDITACIÓN DE OBSERVADORES DE LA CONSULTA ELDORADO.	P/2013/03	ARCHIVO DE CONCENTRACIÓ N 3.12.6	X			2	
P13	CONVENIOS			P13.1.7	CONVENIO DE COLABORACIÓN PARA LA PRODUCCIÓN DE TINTA DE SEGURIDAD. CEE-IPN. 01-ABR-2013.	P/2013/03	ARCHIVO DE CONCENTRACIÓ N 3.12.6	X			2	
P13	CONVENIOS			P13.1.8	CONVENIO DE COLABORACIÓN EN MATERIA ELECTORAL 2013. PGJE Y CEE. 08-JUN-2013	P/2013/03	ARCHIVO DE CONCENTRACIÓ N 3.12.6	X			2	
P13	CONVENIOS			P13.1.9	CONVENIO ESPECÍFICO DE APOYO Y COLABORACIÓN EN MATERIA DE REGISTRO FEDERAL DE ELECTORES. IFE-CEE. CONSULTA CIUDADANA ELDORADO. 30-AGO-2013.	P/2013/03	ARCHIVO DE CONCENTRACIÓ N 3.12.6	X			2	
P13	CONVENIOS			P13.1.10	CONVENIO DE COLABORACIÓN ACADÉMICA. TEPJE JALISCO/INSTITUTO PRISCILIANO SÁNCHEZ-CEE. MAESTRÍA EN DERECHO ELECTORAL. JUN-2013.	P/2013/03	ARCHIVO DE CONCENTRACIÓ N 3.12.6	X			2	
P14	ENVÍO DE MATERIAL ELECTORAL			P14.1.1	ENVÍO DE LIBRO "SISTEMA DE PARTIDOS Y REFORMA POLÍTICA". ENE-2013	P/2013/03	ARCHIVO DE CONCENTRACIÓ N 3.12.6	X			2	
P14	ENVÍO DE MATERIAL			P14.1.2	OFICIOS: RENOVACIÓN CONSEJO ESTATAL	P/2013/03	ARCHIVO DE	X			2	

ENTREGA	COORDINÓ Y CERTIFICÓ	RECIBE
MTRA. KARLA GABRIELA PERAZA ZAZUETA SERVIDORA PÚBLICA TITULAR SALIENTE	LIC. SANTIAGO ARTURO MONTOYA FÉLIX TITULAR DEL ÓRGANO INTERNO DE CONTROL	LIC. ARTURO FAJARDO MEJÍA SERVIDOR PÚBLICO TITULAR ENTRANTE
LIC. CARMEN JULIETA RODRÍGUEZ CAMPOS TESTIGO DE LASERVIDORA PÚBLICA TITULAR SALIENTE		LIC. ROBERTO CLAUDIO URIARTE MENDÍVIL TESTIGO DEL SERVIDOR PÚBLICO TITULAR ENTRANTE

ANALÍTICO DEL CONCENTRADO DE ARCHIVOS DE CONCENTRACIÓN AL 04 DE SEPTIEMBRE DE 2022

	ELECTORAL				ELECTORAL SINALOA.		CONCENTRACIÓN 3.12.6					
P14	ENVÍO DE MATERIAL ELECTORAL			P14.1.3	ENVÍO DE LIBRO "ACTIVIDADES EN APOYO AL PROCESO ELECTORAL LOCAL" (LIBRO BLANCO). 27-JUN-2013.	P/2013/03	ARCHIVO DE CONCENTRACIÓN 3.12.6	X			2	
P14	ENVÍO DE MATERIAL ELECTORAL			P14.1.4	ENVÍO DE EJEMPLAR DE LEY ELECTORAL DEL ESTADO DE SINALOA. NOTARIOS PÚBLICOS EN CULIACÁN. 4-JUL-2013.	P/2013/03	ARCHIVO DE CONCENTRACIÓN 3.12.6	X			2	
P15	ANALISIS Y ESTUDIOS DIVERSOS			P15.1.1	SENTENCIA DICTADA POR LA SCJN, ACCIÓN DE INCONSTITUCIONALIDAD 32/2011, PAN VS ARTÍCULO 117, FRACCIÓN V DE LA CPE MORELOS, REFORMADO EL 19/OCT/2011	P/2013/03	ARCHIVO DE CONCENTRACIÓN 3.12.6	X			2	
P15	ANALISIS Y ESTUDIOS DIVERSOS			P15.1.2	ANALISIS Y ESTUDIOS DIVERSOS	P/2013/03	ARCHIVO DE CONCENTRACIÓN 3.12.6	X			2	
P15	ANALISIS Y ESTUDIOS DIVERSOS			P15.1.3	ANÁLISIS Y ESTUDIOS PARA LA APROBACIÓN DEL ANTEPROYECTO DEL PRESUPUESTO 2014.	P/2013/03	ARCHIVO DE CONCENTRACIÓN 3.12.6	X			2	
P15	ANALISIS Y ESTUDIOS DIVERSOS			P15.1.4	ESTUDIO. QUEJAS ADMINISTRATIVAS 2013.	P/2013/03	ARCHIVO DE CONCENTRACIÓN 3.12.6	X			2	
P15	ANALISIS Y ESTUDIOS DIVERSOS			P15.1.5	LEY DEL AGUA PARA EL ESTADO DE PUEBLA. GOBIERNO DEL ESTADO DE PUEBLA.	P/2013/03	ARCHIVO DE CONCENTRACIÓN 3.12.6	X			2	
P16	CURSOS, TALLERES Y EVENTOS		P16.1	P16.1.1	XLIII REUNIÓN NACIONAL DE PRESIDENTES DE ORGANISMOS ELECTORALES, CHIHUAHUA ENE-2013. ASOCIACIÓN DE PRESIDENTES DE ORGANISMOS ELECTORALES)	P/2013/03	ARCHIVO DE CONCENTRACIÓN 3.12.6	X			2	
P16	CURSOS, TALLERES Y EVENTOS			P16.1.2	MAESTRÍA EN DERECHO PROCESAL CONSTITUCIONAL Y ELECTORAL. INSTITUTO DE INVESTIGACIONES Y POSGRADOS ELECTORALES CHIAPAS.	P/2013/03	ARCHIVO DE CONCENTRACIÓN 3.12.6	X			2	
P16	CURSOS, TALLERES Y EVENTOS			P16.1.3	INVITACIONES	P/2013/03	ARCHIVO DE CONCENTRACIÓN 3.12.6	X			2	

ENTREGA	COORDINÓ Y CERTIFICÓ	RECIBE
MTRA. KARLA GABRIELA PERAZA ZAZUETA **SERVIDORA PÚBLICA TITULAR SALIENTE**	**LIC. SANTIAGO ARTURO MONTOYA FÉLIX** **TITULAR DEL ÓRGANO INTERNO DE CONTROL**	**LIC. ARTURO FAJARDO MEJÍA** **SERVIDOR PÚBLICO TITULAR ENTRANTE**
LIC. CARMEN JULIETA RODRÍGUEZ CAMPOS **TESTIGO DE LASERVIDORA PÚBLICA TITULAR SALIENTE**		**LIC. ROBERTO CLAUDIO URIARTE MENDÍVIL** **TESTIGO DEL SERVIDOR PÚBLICO TITULAR ENTRANTE**

ANALÍTICO DEL CONCENTRADO DE ARCHIVOS DE CONCENTRACIÓN AL 04 DE SEPTIEMBRE DE 2022

P16	CURSOS, TALLERES Y EVENTOS			P16.1.4	PRIMERA SEMANA DE DERECHO ELECTORAL. DEL 25 DE FEBRERO AL 01 DE MARZO 2013. TEPJF Y CEE.	P/2013/03	ARCHIVO DE CONCENTRACIÓN 3.12.6	X			2	
P16	CURSOS, TALLERES Y EVENTOS			P16.1.5	CONFERENCIA "INNOVACIÓN ESTRATÉGICA EN ORGANISMOS CIUDADANOS". LIC. NELSON AMPARAN. 16-MAR-13	P/2013/03	ARCHIVO DE CONCENTRACIÓN 3.12.6	X			2	
P16	CURSOS, TALLERES Y EVENTOS			P16.1.6	DIPLOMADO EN "DERECHOS HUMANOS", DEL 19-ABRIL AL 19-OCTUBRE 2013. CEE-CASA DE LA CULTURA JURÍDICA-TEESIN-UAS-CEDH-TCA-CONGRESO DEL EDO.-ELDS.	P/2013/03	ARCHIVO DE CONCENTRACIÓN 3.12.6	X			2	
P16	CURSOS, TALLERES Y EVENTOS			P16.1.7	CONFERENCIA "FEDERALISMO ELECTORAL MEXICANO. INSTITUTOS Y TRIBUNALES ELECTORALES LOCALES Y FEDERALES", DR. FLAVIO GALVÁN RIVERA. 17-MAY-2013.	P/2013/03	ARCHIVO DE CONCENTRACIÓN 3.12.6	X			2	
P16	CURSOS, TALLERES Y EVENTOS			P16.1.8	CICLO DE CONFERENCIAS " LA JURISPRUDENCIA EN MATERIA ELECTORAL EN LA ACTUALIDAD", 27 Y 28 DE MAYO-2013. CEE, ELDS, TEESIN, CCJ-SCJN.	P/2013/03	ARCHIVO DE CONCENTRACIÓN 3.12.6	X			2	
P16	CURSOS, TALLERES Y EVENTOS			P16.1.9	CURSOS, DIPLOMADOS, TALLERES. ISMUJERES	P/2013/03	ARCHIVO DE CONCENTRACIÓN 3.12.6	X			2	
P16	CURSOS, TALLERES Y EVENTOS			P16.1.10	PANEL "60 AÑOS DE LA MUJER MEXICANA EN LA DEMOCRACIA". 17-OCT-2013	P/2013/03	ARCHIVO DE CONCENTRACIÓN 3.12.6	X			2	
P16	CURSOS, TALLERES Y EVENTOS			P16.1.11	MESA REDONDA: ENCUESTA SOBRE ABSTENCIONISMO. BGC, ULISES BELTRÁN Y ASOCIADOS, S.C. 11/DIC/2013	P/2013/03	ARCHIVO DE CONCENTRACIÓN 3.12.6	X			2	
P16	CURSOS, TALLERES Y EVENTOS			P16.1.12	MAESTRÍA EN DERECHO ELECTORAL. INSTITUTO PRISCILIANO SÁNCHEZ" DEL TE DE JALISCO.	P/2013/03	ARCHIVO DE CONCENTRACIÓN 3.12.6	X			2	
P17	ADMINISTRATIVO			P17.1.1	OFICIOS Y CORRESPONDENCIA TURNADOS A DIFERENTES AREAS DEL CEE. (CONTROL INTERNO)	P/2013/03	ARCHIVO DE CONCENTRACIÓN 3.12.6	X			2	
P17	ADMINISTRATIVO			P17.1.2	PRESTADORES DE SERVICIO SOCIAL	P/2013/03	ARCHIVO DE CONCENTRACIÓ	X			2	

ENTREGA	COORDINÓ Y CERTIFICÓ	RECIBE
MTRA. KARLA GABRIELA PERAZA ZAZUETA **SERVIDORA PÚBLICA TITULAR SALIENTE**	**LIC. SANTIAGO ARTURO MONTOYA FÉLIX** **TITULAR DEL ÓRGANO INTERNO DE CONTROL**	**LIC. ARTURO FAJARDO MEJÍA** **SERVIDOR PÚBLICO TITULAR ENTRANTE**
LIC. CARMEN JULIETA RODRÍGUEZ CAMPOS **TESTIGO DE LASERVIDORA PÚBLICA TITULAR SALIENTE**		**LIC. ROBERTO CLAUDIO URIARTE MENDÍVIL** **TESTIGO DEL SERVIDOR PÚBLICO TITULAR ENTRANTE**

ANALÍTICO DEL CONCENTRADO DE ARCHIVOS DE CONCENTRACIÓN AL 04 DE SEPTIEMBRE DE 2022

							N 3.12.6					
P17	ADMINISTRATIVO			P17.1.3	CIRCULARES	P/2013/03	ARCHIVO DE CONCENTRACIÓN 3.12.6	X			2	
P17	ADMINISTRATIVO			P17.1.4	PERMISOS Y RENUNCIAS	P/2013/03	ARCHIVO DE CONCENTRACIÓN 3.12.6	X			2	
P17	ADMINISTRATIVO			P17.1.5	OFICIOS: FELICITACIONES, CONDOLENCIASCARTELES	P/2013/03	ARCHIVO DE CONCENTRACIÓN 3.12.6	X			2	
P17	ADMINISTRATIVO			P17.1.6	CARTÉLES VARIOS	P/2013/03	ARCHIVO DE CONCENTRACIÓN 3.12.6	X			2	
P17	ADMINISTRATIVO			P17.1.7	CURRICULUMS	P/2013/03	ARCHIVO DE CONCENTRACIÓN 3.12.6	X			2	
P17	ADMINISTRATIVO				SERVICIO SOCIAL	P/2013/03	ARCHIVO DE CONCENTRACIÓN 3.12.6	X			2	
P17	ADMINISTRATIVO			P17.1.8	OFICIOS VARIOS	P/2013/03	ARCHIVO DE CONCENTRACIÓN 3.12.6	X			2	
P17	ADMINISTRATIVO			P17.1.9	RESERVACIONES DE HOTEL.	P/2013/03	ARCHIVO DE CONCENTRACIÓN 3.12.6	X			2	
P17	ADMINISTRATIVO			P17.1.10	EXPEDIENTE: COMPRA DE TERRENO PARA EDIFICIO DEL CEE (TENTATIVO)	P/2013/03	ARCHIVO DE CONCENTRACIÓN 3.12.6	X			2	
P18	PLANEACIÓN Y PRESUPUESTO			P18.1.1	FACTURAS	P/2013/03	ARCHIVO DE CONCENTRACIÓN 3.12.6	X			2	
P18	PLANEACIÓN Y PRESUPUESTO			P18.1.2	VIATICOS	P/2013/03	ARCHIVO DE CONCENTRACIÓN 3.12.6	X			2	

ENTREGA	COORDINÓ Y CERTIFICÓ	RECIBE
MTRA. KARLA GABRIELA PERAZA ZAZUETA SERVIDORA PÚBLICA TITULAR SALIENTE	LIC. SANTIAGO ARTURO MONTOYA FÉLIX TITULAR DEL ÓRGANO INTERNO DE CONTROL	LIC. ARTURO FAJARDO MEJÍA SERVIDOR PÚBLICO TITULAR ENTRANTE
LIC. CARMEN JULIETA RODRÍGUEZ CAMPOS TESTIGO DE LASERVIDORA PÚBLICA TITULAR SALIENTE		LIC. ROBERTO CLAUDIO URIARTE MENDÍVIL TESTIGO DEL SERVIDOR PÚBLICO TITULAR ENTRANTE

ANALÍTICO DEL CONCENTRADO DE ARCHIVOS DE CONCENTRACIÓN AL 04 DE SEPTIEMBRE DE 2022

P18	PLANEACIÓN Y PRESUPUESTO			P18.1.3	PRESUPUESTOS	P/2013/03	ARCHIVO DE CONCENTRACIÓN 3.12.6	X			2	
P19	SESIONES	P19.1	DEL PLENO	P.19.1.1	PRIMERA SESIÓN EXTRAORDINARIA DEL CEE 11-ENE-2013. (DESIGNACIÓN SECRETARIO, INTEGRACIÓN DE COMISIONES).	P/2013/04	ARCHIVO DE CONCENTRACIÓN 3.12.7	X			2	
P19	SESIONES			P19.1.2	PRIMERA SESIÓN ESPECIAL DEL CEE 16-ENE-2013 (INSTALACIÓN DEL CEE).	P/2013/04	ARCHIVO DE CONCENTRACIÓN 3.12.7	X			2	
P19	SESIONES			P19.1.3	SEGUNDA SESIÓN EXTRAORDINARIA DEL CEE 17-ENE-2013. (LINEAMIENTOS Y CONVOCATORIA PARA LA DESIGNACION-INTEGRACION DE C.D.E Y C.M.E.)	P/2013/04	ARCHIVO DE CONCENTRACIÓN 3.12.7	X			2	
P19	SESIONES			P19.1.4	TERCERA SESIÓN EXTRAORDINARIA DEL CEE 21-ENE-2013. (ACREDITACIÓN DE P.P., EXHORTO P.P. (ACTOS ANTICIPADOS DE PRECAMPAÑA Y CAMPAÑA)	P/2013/04	ARCHIVO DE CONCENTRACIÓN 3.12.7	X			2	
P19	SESIONES			P19.1.5	PRIMERA SESIÓN ORDINARIA DEL CEE 25-ENE-2013. (APROBACIÓN FINANCIAMIENTO A P.P., LINEAMIENTOS PARA SELECCIÓN DE SUPERVISORES Y CAPACITADORES…)	P/2013/04	ARCHIVO DE CONCENTRACIÓN 3.12.7	X			2	
P19	SESIONES			P19.1.6	SEGUNDA SESIÓN ORDINARIA DEL CEE 08-FEB-2013. (TOPES DE GASTOS DE PRECAMPAÑA Y CAMPAÑA, PAS COALICIONES).	P/2013/04	ARCHIVO DE CONCENTRACIÓN 3.12.7	X			2	
P19	SESIONES			P19.1.7	CUARTA SESIÓN EXTRAORDINARIA DEL CEE 15-FEB-2013. (DESIGNACIÓN CONSEJEROS 24 DISTRITOS Y 4 MUNICIPALES, CONVENIO CON SSP).	P/2013/04	ARCHIVO DE CONCENTRACIÓN 3.12.7	X			2	
P19	SESIONES			P19.1.8	TERCERA SESIÓN ORDINARIA DEL CEE 22-FEB-2013. (INICIO PRECAMPAÑAS, CONTRATO DONACIÓN TEE Y CEE).	P/2013/04	ARCHIVO DE CONCENTRACIÓN 3.12.7	X			2	
P19	SESIONES			P19.1.9	SEGUNDA SESIÓN ESPECIAL DEL CEE 28-FEB-2013. (APROBACIÓN DE INFORME FINANCIERO).	P/2013/04	ARCHIVO DE CONCENTRACIÓN 3.12.7	X			2	

ENTREGA	COORDINÓ Y CERTIFICÓ	RECIBE
MTRA. KARLA GABRIELA PERAZA ZAZUETA **SERVIDORA PÚBLICA TITULAR SALIENTE**	**LIC. SANTIAGO ARTURO MONTOYA FÉLIX** **TITULAR DEL ÓRGANO INTERNO DE CONTROL**	**LIC. ARTURO FAJARDO MEJÍA** **SERVIDOR PÚBLICO TITULAR ENTRANTE**
LIC. CARMEN JULIETA RODRÍGUEZ CAMPOS **TESTIGO DE LASERVIDORA PÚBLICA TITULAR SALIENTE**		**LIC. ROBERTO CLAUDIO URIARTE MENDÍVIL** **TESTIGO DEL SERVIDOR PÚBLICO TITULAR ENTRANTE**

ANALÍTICO DEL CONCENTRADO DE ARCHIVOS DE CONCENTRACIÓN AL 04 DE SEPTIEMBRE DE 2022

P19	SESIONES			P19.1.10	QUINTA SESIÓN EXTRAORDINARIA DEL CEE. 28-FEB-2013 (CONVENIO CONGRESO, QUEJA 002 SERGIO TORRES FELIX)	P/2013/04	ARCHIVO DE CONCENTRACIÓN 3.12.7	X			2	
P19	SESIONES			P19.1.11	CUARTA SESIÓN ORDINARIA DEL CEE 08-MAR-2013. (LINEAMIENTOS-UBICACIÓN CASILLAS. ACUERDO COLORES URNAS Y BOLETAS. CONVENIO IPN-TINTA).	P/2013/04	ARCHIVO DE CONCENTRACIÓN 3.12.7	X			2	
P19	SESIONES			P19.1.12	QUINTA SESIÓN ORDINARIA DEL CEE 22-MAR-2013. (LINEAMIENTOS OBSERVADORES, MODIFICACIÓN DE ARTICULOS PARA REGULAR LA DIFUSIÓN Y FIJACIÓN DE PROPAGANDA)	P/2013/04	ARCHIVO DE CONCENTRACIÓN 3.12.7	X			2	
P19	SESIONES			P19.1.13	SEXTA SESIÓN ORDINARIA DEL CEE 12-ABR-2013. (LINEAMIENTOS REGISTRO P.P., LINEAMIENTOS CENTROS DE ACOPIO, ESPECIFICACIONES BOLETAS Y ACTAS, QUEJA VS ARTURO DUARTE).	P/2013/04	ARCHIVO DE CONCENTRACIÓN 3.12.7	X			2	
P19	SESIONES			P19.1.14	SÉPTIMA SESIÓN ORDINARIA DEL CEE 26-ABR-2013. (REGLAMENTO PARA EL REGISTRO DE CANDIDATOS A OCUPAR PUESTOS DE ELECCIÓN POPULAR).	P/2013/04	ARCHIVO DE CONCENTRACIÓN 3.12.7	X			2	
P19	SESIONES			P19.1.15	OCTAVA SESIÓN ORDINARIA DEL CEE 10-MAY-2013. (PROCEDENCIA DEL REGISTRO DE LAS COALICIONES "UNIDOS GANAS TU", TRANSFORMEMOS SINALOA").	P/2013/04	ARCHIVO DE CONCENTRACIÓN 3.12.7	X			2	
P19	SESIONES			P19.1.16	NOVENA SESIÓN ORDINARIA DEL CEE 24-MAY-2013. (REGISTRO DE PLATAFORMAS ELECTORALES DE MC Y PAS, IMPROCEDENTE LAS DEL PAN Y PRD EN LO INDIVIDUAL).	P/2013/04	ARCHIVO DE CONCENTRACIÓN 3.12.7	X			2	
P19	SESIONES			P19.1.17	TERCERA SESIÓN ESPECIAL DEL CEE 28-MAY-2013. (APROBACIÓN DE LOS REGISTROS DE CANDIDATURAS)	P/2013/04	ARCHIVO DE CONCENTRACIÓN 3.12.7	X			2	
P19	SESIONES			P19.1.18	CUARTA SESIÓN ESPECIAL DEL CEE 30-MAY-2013. (APROBACIÓN LISTA DE CANDIDATOS DIP. R.P. DE COALICIONES Y PARTIDOS).	P/2013/04	ARCHIVO DE CONCENTRACIÓN 3.12.7	X			2	

ENTREGA	COORDINÓ Y CERTIFICÓ	RECIBE
MTRA. KARLA GABRIELA PERAZA ZAZUETA SERVIDORA PÚBLICA TITULAR SALIENTE	LIC. SANTIAGO ARTURO MONTOYA FÉLIX TITULAR DEL ÓRGANO INTERNO DE CONTROL	LIC. ARTURO FAJARDO MEJÍA SERVIDOR PÚBLICO TITULAR ENTRANTE
LIC. CARMEN JULIETA RODRÍGUEZ CAMPOS TESTIGO DE LASERVIDORA PÚBLICA TITULAR SALIENTE		LIC. ROBERTO CLAUDIO URIARTE MENDÍVIL TESTIGO DEL SERVIDOR PÚBLICO TITULAR ENTRANTE

ANALÍTICO DEL CONCENTRADO DE ARCHIVOS DE CONCENTRACIÓN AL 04 DE SEPTIEMBRE DE 2022

P19	SESIONES			P19.1.19	SEXTA SESIÓN EXTRAORDINARIA DEL CEE 7-JUNIO-2013. (DICTAMEN INFORMES DE PRECAMPAÑA P.P., LINEAMIENTOS PREP, SUSTITUCIÓN DE CANDIDATOS A DIP. M.R.)	P/2013/04	ARCHIVO DE CONCENTRACIÓN 3.12.7	X			2	
P19	SESIONES			P19.1.20	DÉCIMA SESIÓN ORDINARIA DEL CEE 14-JUN-2013. (DICTAMENES QUEJAS SERGIO TORRES Y ARTURO DUARTE, APROBACIÓN DE SUSTITUCIÓN DE CANDIDATOS).	P/2013/04	ARCHIVO DE CONCENTRACIÓN 3.12.7	X			2	
P19	SESIONES			P19.1.21	SÉPTIMA SESIÓN EXTRAORDINARIA DEL CEE 18-JUN-2013. (APROBACIÓN DE REGISTRO E INCLUSIÓN LISTA ESTATAL PAS, DESIGNACIÓN PRESIDENTA DEL II C.D.E. EL FUERTE).	P/2013/04	ARCHIVO DE CONCENTRACIÓN 3.12.7	X			2	
P19	SESIONES			P19.1.22	UNDÉCIMA SESIÓN ORDINARIA DEL CEE 28-JUN-2013. (VERIFICACIÓN DEL MATERIAL Y DOCUMENTACIÓN ELECTORAL. DENUNCIA A MUNICIPIOS POR DIFUSIÓN DE PROPAGANDA GUBERNAMENTAL).	P/2013/04	ARCHIVO DE CONCENTRACIÓN 3.12.7	X			2	
P19	SESIONES			P19.1.23	OCTAVA SESIÓN EXTRAORDINARIA DEL CEE 29-JUN-2013. (REGISTRO DE INCLUSIÓN LISTA ESTATAL DE CANDIDATOS CUGT).	P/2013/04	ARCHIVO DE CONCENTRACIÓN 3.12.7	X			2	
P19	SESIONES			P19.1.24	DUODÉCIMA SESIÓN ORDINARIA DEL CEE 12-JUL-2013 (NO APLICAR SANCIÓN AL C. OSCAR JAVIER VALDEZ LÓPEZ).	P/2013/04	ARCHIVO DE CONCENTRACIÓN 3.12.7	X			2	
P19	SESIONES			P19.1.25	SEXTA SESIÓN ESPECIAL DEL CEE 14-JUL-2013 (ASIGNACIÓN DE DIPUTADOS R.P.)	P/2013/04	ARCHIVO DE CONCENTRACIÓN 3.12.7	X			2	
P19	SESIONES			P19.1.26	DECIMO TERCERA SESIÓN ORDINARIA DEL CEE 26-JUL-2013 (DESTRUCCIÓN DE DOCUMENTACIÓN)	P/2013/04	ARCHIVO DE CONCENTRACIÓN 3.12.7	X			2	
P19	SESIONES			P19.1.27	QUINTA SESIÓN ESPECIAL DEL CEE, 7-JUL-2013. JORNADA ELECTORAL.	P/2013/04	ARCHIVO DE CONCENTRACIÓN 3.12.7	X			2	
P19	SESIONES			P19.1.28	DÉCIMOQUINTA SESIÓN ORDINARIA DEL CEE 23-AGO-13.	P/2013/04	ARCHIVO DE CONCENTRACIÓ	X			2	

ENTREGA	COORDINÓ Y CERTIFICÓ	RECIBE
MTRA. KARLA GABRIELA PERAZA ZAZUETA SERVIDORA PÚBLICA TITULAR SALIENTE	LIC. SANTIAGO ARTURO MONTOYA FÉLIX TITULAR DEL ÓRGANO INTERNO DE CONTROL	LIC. ARTURO FAJARDO MEJÍA SERVIDOR PÚBLICO TITULAR ENTRANTE
LIC. CARMEN JULIETA RODRÍGUEZ CAMPOS TESTIGO DE LASERVIDORA PÚBLICA TITULAR SALIENTE		LIC. ROBERTO CLAUDIO URIARTE MENDÍVIL TESTIGO DEL SERVIDOR PÚBLICO TITULAR ENTRANTE

ANALÍTICO DEL CONCENTRADO DE ARCHIVOS DE CONCENTRACIÓN AL 04 DE SEPTIEMBRE DE 2022

							N 3.12.7					
P19	SESIONES			P19.1.29	UNDÉCIMA SESIÓN EXTRAORDIANRIA DEL CEE. 10-SEP-13. COMPUTO CONSULTA ELDORADO 2013.	P/2013/04	ARCHIVO DE CONCENTRACIÓN 3.12.7	X			2	
P19	SESIONES			P19.1.30	NOVENA SESIÓN EXTRAORDINARIA DEL CEE. 30-AGO-13. ANTEPROYECTO DE PRESUPUESTO 2014	P/2013/04	ARCHIVO DE CONCENTRACIÓN 3.12.7	X			2	
P19	SESIONES			P19.1.31	DECIMOSEXTA SESIÓN ORDINARIA DEL CEE. 13-SEP-13.	P/2013/04	ARCHIVO DE CONCENTRACIÓN 3.12.7	X			2	
P19	SESIONES			P19.1.32	DECIMOSÉPTIMA SESIÓN ORDINARIA DEL CEE. 27-SEP-13. (SANCIONES PECUNARIAS A P.P.)	P/2013/04	ARCHIVO DE CONCENTRACIÓN 3.12.7	X			2	
P19	SESIONES			P19.1.33	DECIMOCTAVA SESIÓN ORDINARIA DEL CEE 11-OCT-13. (MODIFICACIONES AL REGLAMENTO INTERIOR DEL CEE. DICTAMEN DE INFORMES JUSTIFICATIVOS DE P.P.)	P/2013/04	ARCHIVO DE CONCENTRACIÓN 3.12.7	X			2	
P19	SESIONES			P19.1.34	DÉCIMANOVENA SESIÓN ORDINARIA DEL CEE 25-OCT-13.	P/2013/04	ARCHIVO DE CONCENTRACIÓN 3.12.7	X			2	
P19	SESIONES			P19.1.35	VIGÉSIMA SESIÓN ORDINARIA DEL CEE. 8-NOV-13. (SANCIÓN PECUNIARIA AL PAS).	P/2013/04	ARCHIVO DE CONCENTRACIÓN 3.12.7	X			2	
P19	SESIONES			P19.1.36	VIGÉSIMA PRIMERA SESIÓN ORDINARIA DEL CEE. 22-NOV-13. (DESIGNACIÓN DEL CONTRALOR DEL CEE, CONVENIO DE COLABORACIÓN ACADÉMICA CON EL TE JALISCO P/MAESTRÍA EN DERECHO ELECTORAL)	P/2013/04	ARCHIVO DE CONCENTRACIÓN 3.12.7	X			2	
P19	SESIONES			P19.1.37	DUODÉCIMA SESIÓN EXTRAORDINARIA DEL CEE. 4-DIC-13. DESIGNACIÓN DE LA COMISIÓN QUE FUNGE ENTRE PROCESOS Y DE COORDINADORES DEL CEE.	P/2013/04	ARCHIVO DE CONCENTRACIÓN 3.12.7	X			2	
P20	SOLICITUDES DE INFORMACIÓN VARIAS			P20.1.1	SOLICITUDES DE INFORMACIÓN. LIC. HERIBERTO ARIAS SUAREZ (PRD),	P/2013/04	ARCHIVO DE CONCENTRACIÓ	X			2	

ENTREGA	COORDINÓ Y CERTIFICÓ	RECIBE
MTRA. KARLA GABRIELA PERAZA ZAZUETA **SERVIDORA PÚBLICA TITULAR SALIENTE**	**LIC. SANTIAGO ARTURO MONTOYA FÉLIX** **TITULAR DEL ÓRGANO INTERNO DE CONTROL**	**LIC. ARTURO FAJARDO MEJÍA** **SERVIDOR PÚBLICO TITULAR ENTRANTE**
LIC. CARMEN JULIETA RODRÍGUEZ CAMPOS **TESTIGO DE LASERVIDORA PÚBLICA TITULAR SALIENTE**		**LIC. ROBERTO CLAUDIO URIARTE MENDÍVIL** **TESTIGO DEL SERVIDOR PÚBLICO TITULAR ENTRANTE**

ANALÍTICO DEL CONCENTRADO DE ARCHIVOS DE CONCENTRACIÓN AL 04 DE SEPTIEMBRE DE 2022

					COPARMEX. PUESTO DESEMPEÑADO, SUELDO, ANTIGÜEDAD, SUPERIOR JERÁRQUICO (KARLA PERAZA, ANDRÉS LÓPES, ARTURO FAJARDO, MAIZOLA CAMPOS, JACINTO PÉREZ, RIGOBERTO OCAMPO) 06-ENE-2013		N 3.12.7					
P20	SOLICITUDES DE INFORMACIÓN VARIAS			P20.1.2	MASSIVE. ENVÍO MASIVO DE MENSAJES ELECTRÓNICOS.	P/2013/04	ARCHIVO DE CONCENTRACIÓ N 3.12.7	X			2	
P20	SOLICITUDES DE INFORMACIÓN VARIAS			P20.1.2	SOLICITUDES DE INFORMACIÓN. LIC. MARIANO GÓMEZ (COPARMEX), LIC. JÉSUS ESTRADA FERREIRO. NOMBRAMIENTO COMO REPRESENTANTE DE P.P. C. DIEGO FERNANDO MEDINA RODRÍGUEZ. 07-ENE-2013	P/2013/04	ARCHIVO DE CONCENTRACIÓ N 3.12.7	X			2	
P20	SOLICITUDES DE INFORMACIÓN VARIAS			P20.1.3	SOLICITUDES C. JORGUE ENRIQUE ARAUJO AMARILLAS. (VECINO VIGILANTE DE SINALOA, A.C.)(PROYECCIÓN DE ANÁLISIS DEL ARTÍCULO 52 LEESIN. Y ANALISIS EXPEDIENTE DE LIC. CRESPO, REP. JURÍDICO AYUNTAMIENTO BADIRAGUATO)	P/2013/04	ARCHIVO DE CONCENTRACIÓ N 3.12.7	X			2	
P20	SOLICITUDES DE INFORMACIÓN VARIAS			P20.1.4	CONSULTA DEL DIP. GUADALUPE ERNESTO GARCÍA COTA, SOLICITA INTERPRETACIÓN A LOS REQUISITOS DE ELEGIBILIDAD Y/O REGISTRO COMO CANDIDATO A PRESIDENTE MUNICIPAL. 26-MAR-2013.	P/2013/04	ARCHIVO DE CONCENTRACIÓ N 3.12.7	X			2	
P20	SOLICITUDES DE INFORMACIÓN VARIAS			P20.1.5	CONSULTA DEL DIP. JOSÉ ARTURO BAÉZ SOTO. NECESIDAD O NO DE SEPARARSE DEL CARGO QUE DESEMPEÑA PARA ASPIRAR A CANDIDATURA A PRESIDENTE MUNICIPAL. 26-MAR-2013.	P/2013/04	ARCHIVO DE CONCENTRACIÓ N 3.12.7	X			2	
P20	SOLICITUDES DE INFORMACIÓN VARIAS			P20.1.6	SOLICITUD DEL C. JULIÁN DOMINGO ARTEAGA RIVERA, REGIDOR SUPLENTE DEL H. AYUNTAMIENTO DE CULIACÁN. EMITIR COMUNICADO POR PARTE DEL CEE ACREDITÁNDOLO COMO REGIDOR SUPLENTE NO. 1. 11-ABR-2013.	P/2013/04	ARCHIVO DE CONCENTRACIÓ N 3.12.7	X			2	

ENTREGA	COORDINÓ Y CERTIFICÓ	RECIBE
MTRA. KARLA GABRIELA PERAZA ZAZUETA SERVIDORA PÚBLICA TITULAR SALIENTE	LIC. SANTIAGO ARTURO MONTOYA FÉLIX TITULAR DEL ÓRGANO INTERNO DE CONTROL	LIC. ARTURO FAJARDO MEJÍA SERVIDOR PÚBLICO TITULAR ENTRANTE
LIC. CARMEN JULIETA RODRÍGUEZ CAMPOS TESTIGO DE LASERVIDORA PÚBLICA TITULAR SALIENTE		LIC. ROBERTO CLAUDIO URIARTE MENDÍVIL TESTIGO DEL SERVIDOR PÚBLICO TITULAR ENTRANTE

ANALÍTICO DEL CONCENTRADO DE ARCHIVOS DE CONCENTRACIÓN AL 04 DE SEPTIEMBRE DE 2022

P20	SOLICITUDES DE INFORMACIÓN VARIAS			P20.1.7	SOLICITUD DE LA INTERCAMARAL DE MOCHIS, DUDAS SOBRE LA REALIZACIÓN DE UN DEBATE ENTRE LOS CANDIDATOS A PM DE AHOME. 01-JUN-2013.	P/2013/04	ARCHIVO DE CONCENTRACIÓN 3.12.7	X			2	
P20	SOLICITUDES DE INFORMACIÓN VARIAS			P20.1.8	CONSULTA DEL CONSEJO CIUDADANO DE VIGILANCIA Y TRANSPARENCIA DEL ESTADO DE SINALOA. NECESIDAD DE REALIZAR O NO EL BLOQUEO TEMPORAL DE LA PÁGINA ELECTRÓNICA DE ESE CONSEJO. 01-JUN-2013	P/2013/04	ARCHIVO DE CONCENTRACIÓN 3.12.7	X			2	
P20	SOLICITUDES DE INFORMACIÓN VARIAS			P20.1.9	CONSULTA DEL INSTIUTO ESTATAL DE CIENCIAS PENALES Y SEGURIDAD PÚBLICA. (ACTIVIDADES EDUCATIVAS NO INFRINGEN EL MARCO JURÍDICO QUE REGULA EL PROCESO ELECTORAL)2013.	P/2013/04	ARCHIVO DE CONCENTRACIÓN 3.12.7	X			2	
P20	SOLICITUDES DE INFORMACIÓN VARIAS			P20.1.10	ESCRITO DE FUNDACIÓN MOVIMIENTO POR LA CERTIDUMBRE A.C. SOLICITANDO ACREDITACIÓN COMO OBSERVADORES ELECTORALES JORNADA 2013. (EXTEMPORÁNEA).	P/2013/04	ARCHIVO DE CONCENTRACIÓN 3.12.7	X			2	
P20	SOLICITUDES DE INFORMACIÓN VARIAS			P20.1.11	ESCRITO DE LIC. JESÚS ESTRADA FERREIRO. COMENTARIOS POR EL ACTUAR DEL PRESIDENTE DEL CEE Y PERSONAL DE DISTRITOS. 2013	P/2013/04	ARCHIVO DE CONCENTRACIÓN 3.12.7	X			2	
P21	EMPRESAS VARIAS QUE OFRECEN SUS SERVICIOS			P21.1.1	EMPRESAS VARIAS QUE OFRECEN SUS SERVICIOS	P/2013/04	ARCHIVO DE CONCENTRACIÓN 3.12.7	X			2	
P21	EMPRESAS VARIAS QUE OFRECEN SUS SERVICIOS			P21.2.1	INFORMÁTICA ELECTORAL	P/2013/04	ARCHIVO DE CONCENTRACIÓN 3.12.7	X			2	
P22	RECURSOS	P22.1	JUICIOS DE REVISIÓN CONSTITUCIONAL	P22.1.1	JUICIO DE REVISIÓN CONSTITUCIONAL, INTERPUESTO POR PRD Y COPARMEX VS DESIGNACIÓN DE PRESIDENTE Y CONSEJEROS DEL CEE. 08-ENE-2013.	P/2013/04	ARCHIVO DE CONCENTRACIÓN 3.12.7	X			2	
P22	RECURSOS	P22.2	RECURSOS DE REVISIÓN	P22.2.1	RECURSO DE REVISIÓN. PAN VS ACUERDO CEE EXT/05/07. (QA-001/2013 Y SU	P/2013/04	ARCHIVO DE CONCENTRACIÓ	X			2	

ENTREGA	COORDINÓ Y CERTIFICÓ	RECIBE
MTRA. KARLA GABRIELA PERAZA ZAZUETA **SERVIDORA PÚBLICA TITULAR SALIENTE**	**LIC. SANTIAGO ARTURO MONTOYA FÉLIX** **TITULAR DEL ÓRGANO INTERNO DE CONTROL**	**LIC. ARTURO FAJARDO MEJÍA** **SERVIDOR PÚBLICO TITULAR ENTRANTE**
LIC. CARMEN JULIETA RODRÍGUEZ CAMPOS **TESTIGO DE LASERVIDORA PÚBLICA TITULAR SALIENTE**		**LIC. ROBERTO CLAUDIO URIARTE MENDÍVIL** **TESTIGO DEL SERVIDOR PÚBLICO TITULAR ENTRANTE**

ANALÍTICO DEL CONCENTRADO DE ARCHIVOS DE CONCENTRACIÓN AL 04 DE SEPTIEMBRE DE 2022

					ACUMULADA. SANCIÓN SERGIO TORRES)04-MAR-2013		N 3.12.7					
P22	RECURSOS			P22.2.2	RECURSO DE REVISIÓN. PRI VS ACUERDO CEE EXT/05/07. (QA-001/2013 Y SU ACUMULADA. SANCIÓN SERGIO TORRES)04-MAR-2013	P/2013/04	ARCHIVO DE CONCENTRACIÓ N 3.12.7	X			2	
P22	RECURSOS			P22.2.3	RECURSO DE REVISIÓN. 04/2013 REV. PRI VS ACUERDO CEE ORD/06/030 DEL 12-ABR-13. DECLARA FUNDADAS QUEJAS QA-003/2013 Y QA-004/2013.	P/2013/04	ARCHIVO DE CONCENTRACIÓ N 3.12.7	X			2	
P22	RECURSOS			P22.2.4	RECURSO DE REVISIÓN. PRI VS ACUERDO CEE (QA-003/2013 Y SU ACUMULADA. SANCIÓN ARTURO DUARTE). 16-ABR-2013	P/2013/04	ARCHIVO DE CONCENTRACIÓ N 3.12.7	X			2	
P22	RECURSOS			P22.2.5	RECURSO DE REVISIÓN. CTS VS DICTAMEN APROBACIÓN DE LISTA ESTATAL DE CANDIDATOS R.P. DE CUGT. 03-JUN-2013	P/2013/04	ARCHIVO DE CONCENTRACIÓ N 3.12.7	X			2	
P22	RECURSOS			P22.2.6	RECURSO DE REVISIÓN. PAS VS ACUERDO ESP/4/2013, DICTAMEN APROBACIÓN REGISTRO DE LA LISTA ESTATAL DIP. R.P. DEL PAS.	P/2013/04	ARCHIVO DE CONCENTRACIÓ N 3.12.7	X			2	
P22	RECURSOS			P22.2.7	RECURSO DE REVISIÓN . PAN VS ACUERDO CEE ORD/010/45. DETERMINA IMPROCEDENTE SANCIONAR A LOS CC. SERGIO TORRES FELIX Y ARTURO DUARTE, COMO CANDIDATOS A P.M. DE CULIACÁN Y AHOME). 17-JUN-2013.	P/2013/04	ARCHIVO DE CONCENTRACIÓ N 3.12.7	X			2	
P22	RECURSOS			P22.2.8	RECURSO DE REVISIÓN. PAS VS ACUERDO CEE ORD/10/047. DETERMINA IMPROCEDENTE ADICION A BOLETAS LOS SOBRENOMBRES DE CANDIDATOS, POR EXTEMPORANEIDAD. 18/JUN/2013	P/2013/04	ARCHIVO DE CONCENTRACIÓ N 3.12.7	X			2	
P22	RECURSOS			P22.2.9	RECURSO DE REVISIÓN. OSCAR VALDÉZ VS ACUERDO CEE ORD/10/048. DICTAMEN DE LOS INFORMES DEL ORIGEN Y MONTOS D ELOS INGRESOS DE LSO ASPIRANTES A	P/2013/04	ARCHIVO DE CONCENTRACIÓ N 3.12.7	X			2	

ENTREGA	COORDINÓ Y CERTIFICÓ	RECIBE
MTRA. KARLA GABRIELA PERAZA ZAZUETA SERVIDORA PÚBLICA TITULAR SALIENTE	LIC. SANTIAGO ARTURO MONTOYA FÉLIX TITULAR DEL ÓRGANO INTERNO DE CONTROL	LIC. ARTURO FAJARDO MEJÍA SERVIDOR PÚBLICO TITULAR ENTRANTE
LIC. CARMEN JULIETA RODRÍGUEZ CAMPOS TESTIGO DE LASERVIDORA PÚBLICA TITULAR SALIENTE		LIC. ROBERTO CLAUDIO URIARTE MENDÍVIL TESTIGO DEL SERVIDOR PÚBLICO TITULAR ENTRANTE

ANALÍTICO DEL CONCENTRADO DE ARCHIVOS DE CONCENTRACIÓN AL 04 DE SEPTIEMBRE DE 2022

					CANDIDATOS, PROCESO LOCAL 2013, SANCIÓN PECUNARIA POR IRREGULARIDADES. 18-JUN-2013							
P22	RECURSOS			P22.2.10	RECURSO DE REVISIÓN. CUGT VS ACUERDO CEE EXT/04/15. DESIGNACIÓN DE PRESIDENTE Y CONSEJEROS DE LOS CDE Y M. PARTICULARMENTE LA DEL C. VLADIMIR CUITLÁHUAC RAMÍREZ ALDAPA. CONSEJERO PROPIETARIO DEL CM CULIACÁN.01-JUL-2013.	P/2013/04	ARCHIVO DE CONCENTRACIÓN 3.12.7	X			2	
P22	RECURSOS			P22.2.11	RECURSO DE REVISIÓN.35/2013 REV. C. [redacted] VS ACUERDO CEE. COMPUTO ESTATAL DE LA ELECCIÓN DE DIP. R.P. 02-AGO.2013.	P/2013/04	ARCHIVO DE CONCENTRACIÓN 3.12.7	X			2	
P22	RECURSOS			P22.2.12	RECURSO DE REVISIÓN. PAS VS ACUERDO CEE ORD/17/087, POR EL QUE SE APROBÓ SANCIÓN A ESE PARTIDO POR LA FIJACIÓN Y DIFUSIÓN DE PROPAGANDA ELECTORAL. 01/OCT/2013.	P/2013/04	ARCHIVO DE CONCENTRACIÓN 3.12.7	X			2	
P22	RECURSOS	P22.3	JUICIO PARA LA PROTECCIÓN DE LOS DERECHOS POLÍTICO ELECTORALES DEL CIUDADANO	P22.3.1	JDC-74/2013. C. [redacted] VS ACUERDO CEE 08/38 DE SESIÓN 10-MAY13. (APROBACIÓN DE REG. COALICIÓN "UNIDOS GANAS TÚ".	P/2013/04	ARCHIVO DE CONCENTRACIÓN 3.12.7	X			2	
P22	RECURSOS			P22.3.2	JDC- [redacted] PRECANDIDATOS ELECTOS PRD POR R.P. Y DE LA CUGT.	P/2013/04	ARCHIVO DE CONCENTRACIÓN 3.12.7	X			2	
P22	RECURSOS			P22.3.3	JDC- C. MARÍA LUISA CHAVARRÍA PICOS (PAS) VS ACUERDO CEE DE 14/JUN/2013. DETERMINA IMPROCEDENTE ADICION A BOLETAS LOS SOBRENOMBRES DE CANDIDATOS, POR EXTEMPORANEIDAD.	P/2013/04	ARCHIVO DE CONCENTRACIÓN 3.12.7	X			2	
P22	RECURSOS			P22.3.4	JDC- C. MARÍA DE LA LUZ REYES GARCÍA (PAS) VS ACUERDO CEE DE 14/JUN/2013. DETERMINA IMPROCEDENTE ADICION A BOLETAS LOS SOBRENOMBRES DE	P/2013/04	ARCHIVO DE CONCENTRACIÓN 3.12.7	X			2	

ENTREGA	COORDINÓ Y CERTIFICÓ	RECIBE
MTRA. KARLA GABRIELA PERAZA ZAZUETA **SERVIDORA PÚBLICA TITULAR SALIENTE**	**LIC. SANTIAGO ARTURO MONTOYA FÉLIX** **TITULAR DEL ÓRGANO INTERNO DE CONTROL**	**LIC. ARTURO FAJARDO MEJÍA** **SERVIDOR PÚBLICO TITULAR ENTRANTE**
LIC. CARMEN JULIETA RODRÍGUEZ CAMPOS **TESTIGO DE LASERVIDORA PÚBLICA TITULAR SALIENTE**		**LIC. ROBERTO CLAUDIO URIARTE MENDÍVIL** **TESTIGO DEL SERVIDOR PÚBLICO TITULAR ENTRANTE**

ANALÍTICO DEL CONCENTRADO DE ARCHIVOS DE CONCENTRACIÓN AL 04 DE SEPTIEMBRE DE 2022

					CANDIDATOS, POR EXTEMPORANEIDAD.							
P22	RECURSOS			P22.3.5	JDC- C. RODRIGO MENDOZA RODRÍGUEZ (PAS) VS ACUERDO CEE DE 14/JUN/2013. DETERMINA IMPROCEDENTE ADICION A BOLETAS LOS SOBRENOMBRES DE CANDIDATOS, POR EXTEMPORANEIDAD.	P/2013/04	ARCHIVO DE CONCENTRACIÓN 3.12.7	X			2	
P22	RECURSOS	P22.4	INCIDENTE PREVIOS	P22.4.1	INCIDENTE PREVIO Y ESPECIAL PRONUNCIAMIENTO. EXPEDIENTE INC 1/2013, EXPEDIENTE PRINCIPAL 08/2013 REV.	P/2013/04	ARCHIVO DE CONCENTRACIÓN 3.12.7	X			2	
P22	RECURSOS	P22.5	JUICIOS DE AMPARO	P22.5.1	JUICIO DE AMPARO 603/2013, PROMOVIDO POR EL C. [redacted] VS ACTOS DE DIVERSAS AUTORIDADES (INCLUYENDO EL CEE).	P/2013/04	ARCHIVO DE CONCENTRACIÓN 3.12.7	X			2	
P23	ENCUESTAS Y RESULTADOS ELECTORALES	P23.1	ENCUESTAS	P23.1.1	OFICIOS: INVITACIÓN PARA REALIZAR ESTUDIOS DEMOSCÓPICOS	P/2013/04	ARCHIVO DE CONCENTRACIÓN 3.12.7	X			2	
P23	ENCUESTAS Y RESULTADOS ELECTORALES			P23.1.2	EMPRESAS EL DEBATE S.A. DE C.V.	P/2013/04	ARCHIVO DE CONCENTRACIÓN 3.12.7	X			2	
P23	ENCUESTAS Y RESULTADOS ELECTORALES			P23.1.3	BUFETE DE PROYECTOS, INFORMCIÓN Y ANÁLISIS, S.A. DE C.V. (GABINETE DE COMUNICACIÓN ESTRATÉGICA).	P/2013/04	ARCHIVO DE CONCENTRACIÓN 3.12.7	X			2	
P23	ENCUESTAS Y RESULTADOS ELECTORALES			P23.1.4	CONSEJO DE ESTUDIOS ESTRATÉGICOS PARA LA SUSTENTABILIDAD Y LA EVALUACIÓN PÚBLICA A.C.	P/2013/04	ARCHIVO DE CONCENTRACIÓN 3.12.7	X			2	
P23	ENCUESTAS Y RESULTADOS ELECTORALES			P23.1.5	CON ESTADISTICA, S.C.	P/2013/04	ARCHIVO DE CONCENTRACIÓN 3.12.7	X			2	
P23	ENCUESTAS Y RESULTADOS ELECTORALES			P23.1.6	ESTRATEGIAS FRESCAS, S.C.	P/2013/04	ARCHIVO DE CONCENTRACIÓN 3.12.7	X			2	
P23	ENCUESTAS Y RESULTADOS ELECTORALES			P23.1.7	IDEAS FRESCAS DE MERCADOTECNIA, S.C.	P/2013/04	ARCHIVO DE CONCENTRACIÓN 3.12.7	X			2	

ENTREGA	COORDINÓ Y CERTIFICÓ	RECIBE
MTRA. KARLA GABRIELA PERAZA ZAZUETA **SERVIDORA PÚBLICA TITULAR SALIENTE**	**LIC. SANTIAGO ARTURO MONTOYA FÉLIX** **TITULAR DEL ÓRGANO INTERNO DE CONTROL**	**LIC. ARTURO FAJARDO MEJÍA** **SERVIDOR PÚBLICO TITULAR ENTRANTE**
LIC. CARMEN JULIETA RODRÍGUEZ CAMPOS **TESTIGO DE LASERVIDORA PÚBLICA TITULAR SALIENTE**		**LIC. ROBERTO CLAUDIO URIARTE MENDÍVIL** **TESTIGO DEL SERVIDOR PÚBLICO TITULAR ENTRANTE**

ANALÍTICO DEL CONCENTRADO DE ARCHIVOS DE CONCENTRACIÓN AL 04 DE SEPTIEMBRE DE 2022

P23	ENCUESTAS Y RESULTADOS ELECTORALES			P23.1.8	EG MERCADOTECNIA S.A. DE C.V.	P/2013/04	ARCHIVO DE CONCENTRACIÓ N 3.12.7	X			2	
P23	ENCUESTAS Y RESULTADOS ELECTORALES			P23.1.9	C. JOSÉ DE JESÚS ROJAS RIVERA	P/2013/04	ARCHIVO DE CONCENTRACIÓ N 3.12.7	X			2	
P23	ENCUESTAS Y RESULTADOS ELECTORALES			P23.1.10	PARAMETRÍA S.A. DE C.V.	P/2013/04	ARCHIVO DE CONCENTRACIÓ N 3.12.7	X			2	
P23	ENCUESTAS Y RESULTADOS ELECTORALES			P23.1.11	COMUNICADORES EN DESARROLLO HUMANO S.C.	P/2013/04	ARCHIVO DE CONCENTRACIÓ N 3.12.7	X			2	
P23	ENCUESTAS Y RESULTADOS ELECTORALES			P23.1.12	ACCE CONSULTORES S.C.	P/2013/05	ARCHIVO DE CONCENTRACIÓ N 3.12.8	X			2	
P23	ENCUESTAS Y RESULTADOS ELECTORALES			P23.1.13	CONSULTA, CONSULTORES ASOCIADOS EN INVESTIGACIÓN DE OPINION, S.A. DE C.V.	P/2013/05	ARCHIVO DE CONCENTRACIÓ N 3.12.8	X			2	
P23	ENCUESTAS Y RESULTADOS ELECTORALES			P23.1.14	INSTITUTO DE MERCADOTECNIA Y OPINIÓN S.C.	P/2013/05	ARCHIVO DE CONCENTRACIÓ N 3.12.8	X			2	
P23	ENCUESTAS Y RESULTADOS ELECTORALES			P23.1.15	APLICACIÓN DE ESTUDIOS DE OPINIÓN PÚBLICA, S.C.	P/2013/05	ARCHIVO DE CONCENTRACIÓ N 3.12.8	X			2	
P23	ENCUESTAS Y RESULTADOS ELECTORALES			P23.1.16	COMEST, S.C.	P/2013/05	ARCHIVO DE CONCENTRACIÓ N 3.12.8	X			2	
P23	ENCUESTAS Y RESULTADOS ELECTORALES			P23.1.17	BUENDÍA & LAREDO S.C.	P/2013/05	ARCHIVO DE CONCENTRACIÓ N 3.12.8	X			2	
P23	ENCUESTAS Y RESULTADOS ELECTORALES			P23.1.18	CONSULTING MARKETING BROADCAST S.A DE C.V.	P/2013/05	ARCHIVO DE CONCENTRACIÓ N 3.12.8	X			2	
P23	ENCUESTAS Y RESULTADOS			P23.1.19	SOLUCIONES THINK MERCADOTECNIA S.C.	P/2013/05	ARCHIVO DE CONCENTRACIÓ	X			2	

ENTREGA	COORDINÓ Y CERTIFICÓ	RECIBE
MTRA. KARLA GABRIELA PERAZA ZAZUETA SERVIDORA PÚBLICA TITULAR SALIENTE	LIC. SANTIAGO ARTURO MONTOYA FÉLIX TITULAR DEL ÓRGANO INTERNO DE CONTROL	LIC. ARTURO FAJARDO MEJÍA SERVIDOR PÚBLICO TITULAR ENTRANTE
LIC. CARMEN JULIETA RODRÍGUEZ CAMPOS TESTIGO DE LASERVIDORA PÚBLICA TITULAR SALIENTE		LIC. ROBERTO CLAUDIO URIARTE MENDÍVIL TESTIGO DEL SERVIDOR PÚBLICO TITULAR ENTRANTE

ANALÍTICO DEL CONCENTRADO DE ARCHIVOS DE CONCENTRACIÓN AL 04 DE SEPTIEMBRE DE 2022

	ELECTORALES						N 3.12.8					
P23	ENCUESTAS Y RESULTADOS ELECTORALES			P23.1.20	ARIAS ASIAIN ASOCIADOS EN INVESTIGACIÓN S.C.	P/2013/05	ARCHIVO DE CONCENTRACIÓN 3.12.8	X			2	
P23	ENCUESTAS Y RESULTADOS ELECTORALES			P23.1.21	PLANEACIÓN ESTRATÉGICA DEL NOROESTE, S.A. DE C.V.	P/2013/05	ARCHIVO DE CONCENTRACIÓN 3.12.8	X			2	
P23	ENCUESTAS Y RESULTADOS ELECTORALES			P23.1.22	PARÁMETRO CONSULTORES S.C.	P/2013/05	ARCHIVO DE CONCENTRACIÓN 3.12.8	X			7	
P23	ENCUESTAS Y RESULTADOS ELECTORALES			P23.1.23	RESULTADOS ELECTORES PROCESO ELECTORAL SINALOA 2013.	P/2013/05	ARCHIVO DE CONCENTRACIÓN 3.12.8	X			2	
P24	ACTA ENTREGA - RECEPCIÓN			P24.1.1	ACTA ADMINISTRATIVA DE ENTREGA-RECEPCIÓN. CONSEJO ESTATAL ELECTORAL. LIC. JULIANA ARAUJO CORONEL-LIC. JACINTO PÉREZ GERARDO. 8-ENE-2013.	P/2013/05	ARCHIVO DE CONCENTRACIÓN 3.12.8	X			2	
P25	QUEJAS E INCORMIDADES			P25.1.1	QA-003/2013. PAN VS C. ARTURO DUARTE GARCÍA Y EL PRI. ACTOS ANTICIPADOS DE PRECAMPAÑA. (PRUEBASUPERVINIENTE)	P/2013/05	ARCHIVO DE CONCENTRACIÓN 3.12.8	X			2	
P25	QUEJAS E INCORMIDADES			P25.1.2	QA-004/2013. PAN VS C. ARTURO DUARTE GARCÍA Y EL PRI. ACTOS ANTICIPADOS DE PRECAMPAÑA. (SPOTS RADIO, ASOCIACIÓN CIVIL Y CAMINATA)	P/2013/05	ARCHIVO DE CONCENTRACIÓN 3.12.8	X			2	
P25	QUEJAS E INCORMIDADES			P25.1.3	QUEJA ADMINISTRATIVA S/N C. [redacted] S VS C. SERGIO TORRES FÉLIX (SE DESECHA DE PLANO). ABR-2013	P/2013/05	ARCHIVO DE CONCENTRACIÓN 3.12.8	X			2	
P25	QUEJAS E INCORMIDADES			P25.1.4	QUEJA ADMINISTRATIVA. LIC. DIEGO OCTAVIO LIZÁRRAGA MOTTO. REP. DEL PRI ANTE EL C.D.E. XXII EL ROSARIO VS PAN, PRD, C. MANUEL ANTONIO PINEDA DOMÍNGUEZ Y C. EDGAR AUGUSTO GONZÁLEZ ZATARAÍN. MAYO 2013.	P/2013/05	ARCHIVO DE CONCENTRACIÓN 3.12.8	X			2	

ENTREGA	COORDINÓ Y CERTIFICÓ	RECIBE
MTRA. KARLA GABRIELA PERAZA ZAZUETA SERVIDORA PÚBLICA TITULAR SALIENTE	LIC. SANTIAGO ARTURO MONTOYA FÉLIX TITULAR DEL ÓRGANO INTERNO DE CONTROL	LIC. ARTURO FAJARDO MEJÍA SERVIDOR PÚBLICO TITULAR ENTRANTE
LIC. CARMEN JULIETA RODRÍGUEZ CAMPOS TESTIGO DE LASERVIDORA PÚBLICA TITULAR SALIENTE		LIC. ROBERTO CLAUDIO URIARTE MENDÍVIL TESTIGO DEL SERVIDOR PÚBLICO TITULAR ENTRANTE

ANALÍTICO DEL CONCENTRADO DE ARCHIVOS DE CONCENTRACIÓN AL 04 DE SEPTIEMBRE DE 2022

P25	QUEJAS E INCORMIDADES			P25.1.5	QUEJA ADMINISTRATIVA. CTS VS ALEJANDRO HIGUERA Y CARLOS FELTÓN, CANDIDATOS DE LA CUGT. DISTRIBUCIÓN Y ENTREGA DE COMESTIBLES Y DESPENSAS. 3-JUL-13.	P/2013/05	ARCHIVO DE CONCENTRACIÓN 3.12.8	X			2	
P25	QUEJAS E INCORMIDADES	P25.2	INCONFORMIDADES	P25.2.1	INCONFORMIDAD. SUNTUAS ADMINISTRATIVO E INTENDENCIA UAS. (UTILIZAR MAMPARAS Y URNAS DEL CEE)	P/2013/05	ARCHIVO DE CONCENTRACIÓN 3.12.8	X			2	
P26	PROCESO ELECTORAL			P26.1.1	DIRECTORIO DE CONSEJOS DISTRITALES Y MUNICIPALES 2013	P/2013/05	ARCHIVO DE CONCENTRACIÓN 3.12.8	X			2	
P26	PROCESO ELECTORAL			P26.1.2	CONVOCATORIAS. PROCESO ELECTORAL 2013	P/2013/05	ARCHIVO DE CONCENTRACIÓN 3.12.8	X			2	
P26	PROCESO ELECTORAL			P26.1.3	MANIFIESTO A LA CIUDADANÍA. PERSONAJES POLÍTICOS AHOME. MARZO-2013.	P/2013/05	ARCHIVO DE CONCENTRACIÓN 3.12.8	X			2	
P26	PROCESO ELECTORAL			P26.1.4	ASPIRANTES A CANDIDATOS Y CANDIDATOS. PROCESO ELECTORAL LOCAL 2013	P/2013/05	ARCHIVO DE CONCENTRACIÓN 3.12.8	X			2	
P26	PROCESO ELECTORAL			P26.1.5	OFICIOS. SUSPENSIÓN DE PROPAGANDA GUBERNAMENTAL. (SCJN, CÁMARA DE SENADORES Y DIPUTADOS, CONGRESO DEL EDO., AYUNTAMIENTOS, OTROS..)MAY-2013.	P/2013/05	ARCHIVO DE CONCENTRACIÓN 3.12.8	X			2	
P26	PROCESO ELECTORAL			P26.1.6	OFICIOS. INVITACIÓN CÁMARAS ZONAS CENTRO, NORTE Y SUR. PLÁTICA SOBRE EL DESARROLLO DEL PROCESO ELECTORAL 2013.	P/2013/05	ARCHIVO DE CONCENTRACIÓN 3.12.8	X			2	
P26	PROCESO ELECTORAL			P26.1.7	ESPECTACULARES "SERGIO TORRES, TE ESCUCHA.., ESTACIÓN LA KEBUENA".	P/2013/05	ARCHIVO DE CONCENTRACIÓN 3.12.8	X			2	
P26	PROCESO ELECTORAL			P26.1.8	EMPRESA GOLDENSTAR DE MÉXICO, S.A. DE C.V. (EMPRESA ENCARGADA DE LA IMPRESIÓN DE LA DOCUMENTACIÓN ELECTORAL 2013)	P/2013/05	ARCHIVO DE CONCENTRACIÓN 3.12.8	X			2	
P26	PROCESO ELECTORAL			P26.1.9	OFICIOS DIRIGIDOS A DEPENDECIAS DE	P/2013/05	ARCHIVO DE	X			2	

ENTREGA	COORDINÓ Y CERTIFICÓ	RECIBE
MTRA. KARLA GABRIELA PERAZA ZAZUETA SERVIDORA PÚBLICA TITULAR SALIENTE	LIC. SANTIAGO ARTURO MONTOYA FÉLIX TITULAR DEL ÓRGANO INTERNO DE CONTROL	LIC. ARTURO FAJARDO MEJÍA SERVIDOR PÚBLICO TITULAR ENTRANTE
LIC. CARMEN JULIETA RODRÍGUEZ CAMPOS TESTIGO DE LASERVIDORA PÚBLICA TITULAR SALIENTE		LIC. ROBERTO CLAUDIO URIARTE MENDÍVIL TESTIGO DEL SERVIDOR PÚBLICO TITULAR ENTRANTE

ANALÍTICO DEL CONCENTRADO DE ARCHIVOS DE CONCENTRACIÓN AL 04 DE SEPTIEMBRE DE 2022

					SEGURIDAD. (SOLICITANDO SEGURIDAD EN TRASLADO LISTA NOMINAL, ASÍ COMO EN DISTRITOS EN LA JORNADA ELECTORAL).		CONCENTRACIÓN 3.12.8					
P26	PROCESO ELECTORAL			P26.1.10	INVITACIÓN A LOS INSTITUTOS Y/O CONSEJOS ELECTORALES DE LAS ENTIDADES DEL PAÍS. INVITADOS ESPECIALES EN JORNADA ELECTORAL 2013.	P/2013/05	ARCHIVO DE CONCENTRACIÓN 3.12.8	X			2	
P26	PROCESO ELECTORAL			P26.1.11	OFICIOS: SOLICITUD DE TRANMISIÓN DE DEBATES PÚBLICOS ENTRE CANDIDATOS. CONCESIONARIOS RYTV. 26-JUN-2013	P/2013/05	ARCHIVO DE CONCENTRACIÓN 3.12.8	X			2	
P26	PROCESO ELECTORAL			P26.1.12	OFICIOS: ANUENCIA Y COLABORACIÓN DE EMPRESAS Y ESCUELAS. CONSULTA INFANTIL 2013. 27-JUN-13.	P/2013/05	ARCHIVO DE CONCENTRACIÓN 3.12.8	X			2	
P26	PROCESO ELECTORAL			P26.1.13	OFICIOS: SOLICITUDES DE APOYO PARA LA JORNADA ELECTORAL 07-JUL-2013. DEPENDENCIAS VARIAS (JAPAC, TRÁNSITO MUNICIPAL).	P/2013/05	ARCHIVO DE CONCENTRACIÓN 3.12.8	X			2	
P26	PROCESO ELECTORAL			P26.1.14	TESTIMONIO PÚBLICO DE LA ESCRITURA PÚBLICA DEL PROGRAMA DE RESULTADOS ELECTORALES. NOTARIO PÚBLICO ALEJANDRO GASTÉLUM. JUL-2013	P/2013/05	ARCHIVO DE CONCENTRACIÓN 3.12.8	X			2	
P26	PROCESO ELECTORAL			P26.1.15	OFICIOS A ORGANISMOS PÚBLICOS, PRIVADOS Y CUIDADANOS. AGRADECIMIENTO POR APOYO EN LAS ACTIVIDADES DE PROMOCIÓN AL VOTO PARA LA JORNADA ELECTORAL LOCAL 7-JUL-2013.	P/2013/05	ARCHIVO DE CONCENTRACIÓN 3.12.8	X			2	
P26	PROCESO ELECTORAL			P26.1.16	TESTIMONIO DE LA ESCRITURA PÚBLICA DE LA CONSULTA CIUDADANA ELDORADO. 8-SEP-13.	P/2013/05	ARCHIVO DE CONCENTRACIÓN 3.12.8	X			2	
P26	PROCESO ELECTORAL	P26.2	CONSEJOS DISTRITALES Y MUNICIPALES ELECTORALES	P26.2.1	I CONSEJO DISTRITAL ELECTORAL CHOIX	P/2013/05	ARCHIVO DE CONCENTRACIÓN 3.12.8	X			2	
P26	PROCESO ELECTORAL	P26.2	CONSEJOS DISTRITALES Y	P26.2.2	III CONSEJO DISTRITAL ELECTORAL AHOME	P/2013/05	ARCHIVO DE CONCENTRACIÓ	X			2	

ENTREGA	COORDINÓ Y CERTIFICÓ	RECIBE
MTRA. KARLA GABRIELA PERAZA ZAZUETA SERVIDORA PÚBLICA TITULAR SALIENTE	LIC. SANTIAGO ARTURO MONTOYA FÉLIX TITULAR DEL ÓRGANO INTERNO DE CONTROL	LIC. ARTURO FAJARDO MEJÍA SERVIDOR PÚBLICO TITULAR ENTRANTE
LIC. CARMEN JULIETA RODRÍGUEZ CAMPOS TESTIGO DE LASERVIDORA PÚBLICA TITULAR SALIENTE		LIC. ROBERTO CLAUDIO URIARTE MENDÍVIL TESTIGO DEL SERVIDOR PÚBLICO TITULAR ENTRANTE

ANALÍTICO DEL CONCENTRADO DE ARCHIVOS DE CONCENTRACIÓN AL 04 DE SEPTIEMBRE DE 2022

			MUNICIPALES ELECTORALES				N 3.12.8					
P26	PROCESO ELECTORAL	P26.2	CONSEJOS DISTRITALES Y MUNICIPALES ELECTORALES	P26.2.3	X CONSEJO DISTRITAL ELECTORAL MOCORITO	P/2013/05	ARCHIVO DE CONCENTRACIÓN 3.12.8	X			2	
P26	PROCESO ELECTORAL	P26.2	CONSEJOS DISTRITALES Y MUNICIPALES ELECTORALES	P26.2.4	XI CONSEJO DISTRITAL ELECTORAL BADIRAGUATO	P/2013/05	ARCHIVO DE CONCENTRACIÓN 3.12.8	X			2	
P26	PROCESO ELECTORAL	P26.2	CONSEJOS DISTRITALES Y MUNICIPALES ELECTORALES	P26.2.5	XII CONSEJO DISTRITAL ELECTORAL CULIACÁN	P/2013/05	ARCHIVO DE CONCENTRACIÓN 3.12.8	X			2	
P26	PROCESO ELECTORAL	P26.2	CONSEJOS DISTRITALES Y MUNICIPALES ELECTORALES	P26.2.6	XIII CONSEJO DISTRITAL ELECTORAL CULIACÁN	P/2013/05	ARCHIVO DE CONCENTRACIÓN 3.12.8	X			2	
P26	PROCESO ELECTORAL	P26.2	CONSEJOS DISTRITALES Y MUNICIPALES ELECTORALES	P26.2.7	XIV CONSEJO DISTRITAL ELECTORAL ELDORADO, CULIACÁN	P/2013/05	ARCHIVO DE CONCENTRACIÓN 3.12.8	X			2	
P26	PROCESO ELECTORAL	P26.2	CONSEJOS DISTRITALES Y MUNICIPALES ELECTORALES	P26.2.8	XV CONSEJO DISTRITAL ELECTORAL NAVOLATO	P/2013/05	ARCHIVO DE CONCENTRACIÓN 3.12.8	X			2	
P26	PROCESO ELECTORAL	P26.2	CONSEJOS DISTRITALES Y MUNICIPALES ELECTORALES	P26.2.9	XVI CONSEJO DISTRITAL ELECTORAL COSALÁ	P/2013/05	ARCHIVO DE CONCENTRACIÓN 3.12.8	X			2	
P26	PROCESO ELECTORAL	P26.2	CONSEJOS DISTRITALES Y MUNICIPALES ELECTORALES	P26.2.10	XVII CONSEJO DISTRITAL ELECTORAL ELOTA	P/2013/05	ARCHIVO DE CONCENTRACIÓN 3.12.8	X			2	
P26	PROCESO ELECTORAL	P26.2	CONSEJOS	P26.2.11	XVIII CONSEJO DISTRITAL ELECTORAL SAN	P/2013/05	ARCHIVO DE	X			2	

ENTREGA	COORDINÓ Y CERTIFICÓ	RECIBE
MTRA. KARLA GABRIELA PERAZA ZAZUETA SERVIDORA PÚBLICA TITULAR SALIENTE	LIC. SANTIAGO ARTURO MONTOYA FÉLIX TITULAR DEL ÓRGANO INTERNO DE CONTROL	LIC. ARTURO FAJARDO MEJÍA SERVIDOR PÚBLICO TITULAR ENTRANTE
LIC. CARMEN JULIETA RODRÍGUEZ CAMPOS TESTIGO DE LASERVIDORA PÚBLICA TITULAR SALIENTE		LIC. ROBERTO CLAUDIO URIARTE MENDÍVIL TESTIGO DEL SERVIDOR PÚBLICO TITULAR ENTRANTE

ANALÍTICO DEL CONCENTRADO DE ARCHIVOS DE CONCENTRACIÓN AL 04 DE SEPTIEMBRE DE 2022

			DISTRITALES Y MUNICIPALES ELECTORALES		IGNACIO		CONCENTRACIÓN 3.12.8					
P26	PROCESO ELECTORAL	P26.2	CONSEJOS DISTRITALES Y MUNICIPALES ELECTORALES	P26.2.12	XX CONSEJO DISTRITAL ELECTORAL MAZATLÁN	P/2013/05	ARCHIVO DE CONCENTRACIÓN 3.12.8	X			2	
P26	PROCESO ELECTORAL	P26.2	CONSEJOS DISTRITALES Y MUNICIPALES ELECTORALES	P26.2.13	XIX CONSEJO DISTRITAL ELECTORAL MAZATÁN	P/2013/05	ARCHIVO DE CONCENTRACIÓN 3.12.8	X			2	
P26	PROCESO ELECTORAL	P26.2	CONSEJOS DISTRITALES Y MUNICIPALES ELECTORALES	P26.2.14	XXII CONSEJO DISTRITAL ELECTORAL ROSARIO	P/2013/05	ARCHIVO DE CONCENTRACIÓN 3.12.8	X			2	
P26	PROCESO ELECTORAL	P26.2	CONSEJOS DISTRITALES Y MUNICIPALES ELECTORALES	P26.2.15	XXIII CONSEJO DISTRITAL ELECTORAL ESCUINAPA	P/2013/05	ARCHIVO DE CONCENTRACIÓN 3.12.8	X			2	
P26	PROCESO ELECTORAL	P26.2	CONSEJOS DISTRITALES Y MUNICIPALES ELECTORALES	P26.2.16	XXIV CONSEJO DISTRITAL ELECTORAL CULIACÁN	P/2013/05	ARCHIVO DE CONCENTRACIÓN 3.12.8	X			2	
P26	PROCESO ELECTORAL	P26.2	CONSEJOS DISTRITALES Y MUNICIPALES ELECTORALES	P26.2.17	CONSEJO MUNICIPAL CULIACÁN	P/2013/05	ARCHIVO DE CONCENTRACIÓN 3.12.8	X			2	
P26	PROCESO ELECTORAL	P26.2	CONSEJOS DISTRITALES Y MUNICIPALES ELECTORALES	P26.2.18	CONSEJO MUNICIPAL AHOME	P/2013/05	ARCHIVO DE CONCENTRACIÓN 3.12.8	X			2	
P26	PROCESO ELECTORAL	P26.2	CONSEJOS DISTRITALES Y MUNICIPALES ELECTORALES	P26.2.19	CONSEJO MUNICIPAL MAZATLÁN	P/2013/05	ARCHIVO DE CONCENTRACIÓN 3.12.8	X			7	

ENTREGA	COORDINÓ Y CERTIFICÓ	RECIBE
MTRA. KARLA GABRIELA PERAZA ZAZUETA SERVIDORA PÚBLICA TITULAR SALIENTE	LIC. SANTIAGO ARTURO MONTOYA FÉLIX TITULAR DEL ÓRGANO INTERNO DE CONTROL	LIC. ARTURO FAJARDO MEJÍA SERVIDOR PÚBLICO TITULAR ENTRANTE
LIC. CARMEN JULIETA RODRÍGUEZ CAMPOS TESTIGO DE LASERVIDORA PÚBLICA TITULAR SALIENTE		LIC. ROBERTO CLAUDIO URIARTE MENDÍVIL TESTIGO DEL SERVIDOR PÚBLICO TITULAR ENTRANTE

ANALÍTICO DEL CONCENTRADO DE ARCHIVOS DE CONCENTRACIÓN AL 04 DE SEPTIEMBRE DE 2022

P26	PROCESO ELECTORAL	P26.3	LINEAMIENTOS	P26.3.1	LINEAMIENTOS PARA EL REGISTRO DE CANDIDATOS A OCUPAR CARGOS DE ELECCIÓN POPULAR EN EL PROCESO ELECTORAL 2013.	P/2013/05	ARCHIVO DE CONCENTRACIÓN 3.12.8	X			7	
PRESIDENCIA 2014												
P1	COORDINACIONES	P1.1	COORDINACIÓN ADMINISTRATIVA	P1.1.1	COORDINACIÓN DE ADMINISTRACIÓN	P/2014/01	ARCHIVO DE CONCENTRACIÓN 3.12.9	X			7	
P1	COORDINACIONES	P1.2	SECRETARÍA	P1.2.1	SECRETARÍA	P/2014/01	ARCHIVO DE CONCENTRACIÓN 3.12.9		X		7	
P1	COORDINACIONES	P1.3	COORDINACIÓN DE ORGANIZACIÓN	P1.3.1	COORDINACIÓN DE ORGANIZACIÓN	P/2014/01	ARCHIVO DE CONCENTRACIÓN 3.12.9	X			7	
P1	COORDINACIONES	P1.4	COORDINACIÓN DE CAPACITACIÓN Y EDUCACIÓN CÍVICA	P1.4.1	COORDINACIÓN DE CAPACITACIÓN Y EDUCACIÓN CÍVICA	P/2014/01	ARCHIVO DE CONCENTRACIÓN 3.12.9	X			7	
P1	COORDINACIONES	P1.4	COORDINACIÓN DE CAPACITACIÓN Y EDUCACIÓN CÍVICA	P1.4.2	AREA DE EDUCACIÓN CÍVICA	P/2014/01	ARCHIVO DE CONCENTRACIÓN 3.12.9	X			7	
P1	COORDINACIONES	P1.5	SISTEMAS	P1.5.1	AREA DE SISTEMAS	P/2014/01	ARCHIVO DE CONCENTRACIÓN 3.12.9	X			7	
P1	COORDINACIONES	P1.6	AREA DE ACCESO A LA INFORMACIÓN	P1.6.1	AREA DE ACCESO A LA INFORMACIÓN	P/2014/01	ARCHIVO DE CONCENTRACIÓN 3.12.9	X			7	
P1	COORDINACIONES	P1.7	AREA DE COMUNICACIÓN	P1.7.1	ÁREA DE COMUNICACIÓN	P/2014/01	ARCHIVO DE CONCENTRACIÓN 3.12.9	X			7	
P1	COORDINACIONES	P1.7	AREA DE COMUNICACIÓN	P1.7.2	BOLETINES DE PRENSA, NOTAS PERIODÍSTICAS	P/2014/01	ARCHIVO DE CONCENTRACIÓN 3.12.9	X			2	
P1	COORDINACIONES	P1.8	AREA TÉCNICA DE FISCALIZACIÓN A PARTIDOS POLÍTICOS	P1.8.1	AREA TÉCNICA DE FISCALIZACIÓN A P.P	P/2014/01	ARCHIVO DE CONCENTRACIÓN 3.12.9	X			7	

ENTREGA	COORDINÓ Y CERTIFICÓ	RECIBE
MTRA. KARLA GABRIELA PERAZA ZAZUETA **SERVIDORA PÚBLICA TITULAR SALIENTE**	**LIC. SANTIAGO ARTURO MONTOYA FÉLIX** **TITULAR DEL ÓRGANO INTERNO DE CONTROL**	**LIC. ARTURO FAJARDO MEJÍA** **SERVIDOR PÚBLICO TITULAR ENTRANTE**
LIC. CARMEN JULIETA RODRÍGUEZ CAMPOS **TESTIGO DE LASERVIDORA PÚBLICA TITULAR SALIENTE**		**LIC. ROBERTO CLAUDIO URIARTE MENDÍVIL** **TESTIGO DEL SERVIDOR PÚBLICO TITULAR ENTRANTE**

ANALÍTICO DEL CONCENTRADO DE ARCHIVOS DE CONCENTRACIÓN AL 04 DE SEPTIEMBRE DE 2022

P1	COORDINACIONES	P1.9	CONTRALORÍA INTERNA	P1.9.1	CONTRALORÍA INTERNA	P/2014/01	ARCHIVO DE CONCENTRACIÓN 3.12.9	X			7	
P1	COORDINACIONES	P1.10	PRESIDENCIA	P1.10.1	PRESIDENCIA	P/2014/01	ARCHIVO DE CONCENTRACIÓN 3.12.9	X			7	
P1	COORDINACIONES	P1.10	PRESIDENCIA	P1.10.2	POLÍTICAS DE USO DEL SERVICIO DE INTERNET EN EL CEE.	P/2014/01	ARCHIVO DE CONCENTRACIÓN 3.12.9	X			7	
P1	COORDINACIONES	P1.11	COMITÉ DE ADQUISICIONES	P1.11.1	COMITÉ DE ADQUISICIONES, ARRENDAMIENTOS Y SERVICIOS.	P/2014/01	ARCHIVO DE CONCENTRACIÓN 3.12.9	X			7	
P1	COORDINACIONES	P1.12	MODELO DE EQUIDAD DE GÉNERO	P1.12.1	MODELO DE EQUIDAD DE GÉNERO. EXPEDIENTE 2014.	P/2014/01	ARCHIVO DE CONCENTRACIÓN 3.12.9	X			7	
P1	COORDINACIONES	P1.13	ACUERDOS ADMINISTRATIVOS	P1.13.1	ACUERDOS ADMINISTRATIVOS	P/2014/01	ARCHIVO DE CONCENTRACIÓN 3.12.9	X			7	
P2	AREA DE COMISIONES Y CONSEJEROS	P2.1	AREA DE CONSEJEROS	P2.1.1	AREA DE CONSEJEROS	P/2014/01	ARCHIVO DE CONCENTRACIÓN 3.12.9	X			7	
P2	AREA DE COMISIONES Y CONSEJEROS	P2.2	COMISIONES	P2.2.1	COMISIÓN DE ORGANIZACIÓN Y VIGILANCIA ELECTORAL	P/2014/01	ARCHIVO DE CONCENTRACIÓN 3.12.9	X			7	
P2	AREA DE COMISIONES Y CONSEJEROS	P2.2	COMISIONES	P2.3.1	COMISIÓN DE PRERROGATIVAS Y PARTIDOS POLÍTICOS	P/2014/01	ARCHIVO DE CONCENTRACIÓN 3.12.9	X			7	
P3	PARTIDOS POLÍTICOS			P3.1.1	PARTIDO ACCIÓN NACIONAL ---------- CORRESPONDENCIA	P/2014/01	ARCHIVO DE CONCENTRACIÓN 3.12.9	X			7	
P3	PARTIDOS POLÍTICOS			P3.2.1	PARTIDO REVOLUCIONARIO INSTITUCIONAL---------CORRESPONDENCIA	P/2014/01	ARCHIVO DE CONCENTRACIÓN 3.12.9	X			7	
P3	PARTIDOS POLÍTICOS			P3.3.1	PARTIDO DE LA REVOLUCIÓN DEMOCRÁTICA-----CORRESPONDENCIA	P/2014/01	ARCHIVO DE CONCENTRACIÓ	X			7	

ENTREGA **MTRA. KARLA GABRIELA PERAZA ZAZUETA** **SERVIDORA PÚBLICA TITULAR SALIENTE**	**COORDINÓ Y CERTIFICÓ** **LIC. SANTIAGO ARTURO MONTOYA FÉLIX** **TITULAR DEL ÓRGANO INTERNO DE CONTROL**	**RECIBE** **LIC. ARTURO FAJARDO MEJÍA** **SERVIDOR PÚBLICO TITULAR ENTRANTE**
LIC. CARMEN JULIETA RODRÍGUEZ CAMPOS **TESTIGO DE LASERVIDORA PÚBLICA TITULAR SALIENTE**		**LIC. ROBERTO CLAUDIO URIARTE MENDÍVIL** **TESTIGO DEL SERVIDOR PÚBLICO TITULAR ENTRANTE**

ANALÍTICO DEL CONCENTRADO DE ARCHIVOS DE CONCENTRACIÓN AL 04 DE SEPTIEMBRE DE 2022

							N 3.12.9					
P3	PARTIDOS POLÍTICOS			P3.4.1	PARTIDO DEL TRABAJO---------- CORRESPONDENCIA	P/2014/01	ARCHIVO DE CONCENTRACIÓN 3.12.9	X			7	
P3	PARTIDOS POLÍTICOS			P3.5.1	PARTIDO VERDE ECOLOGISTA DE MÉXICO----- --CORRESPONDENCIA	P/2014/01	ARCHIVO DE CONCENTRACIÓN 3.12.9	X			7	
P3	PARTIDOS POLÍTICOS			P3.6.1	MOVIMIENTO CIUDADANO.	P/2014/01	ARCHIVO DE CONCENTRACIÓN 3.12.9	X			7	
P3	PARTIDOS POLÍTICOS			P3.7.1	PARTIDO NUEVA ALIANZA	P/2014/01	ARCHIVO DE CONCENTRACIÓN 3.12.9	X			7	
P3	PARTIDOS POLÍTICOS			P3.8.1	PARTIDO SINALOENSE (PAS)	P/2014/01	ARCHIVO DE CONCENTRACIÓN 3.12.9	X			7	
P3	PARTIDOS POLÍTICOS			P3.9.1	ENCUENTRO SOCIAL	P/2014/01	ARCHIVO DE CONCENTRACIÓN 3.12.9	X			7	
P3	PARTIDOS POLÍTICOS			P3.10.1	MORENA	P/2014/01	ARCHIVO DE CONCENTRACIÓN 3.12.9	X			7	
P3	PARTIDOS POLÍTICOS			P3.11.1	PARTIDO HUMANISTA	P/2014/01	ARCHIVO DE CONCENTRACIÓN 3.12.9	X			7	
P4	AUTORIDADES ELECTORALES			P4.1.1	INSTITUTO NACIONAL ELECTORAL	P/2014/01	ARCHIVO DE CONCENTRACIÓN 3.12.9	X			7	
P4	AUTORIDADES ELECTORALES			P4.2.1	JUNTA LOCAL IFE	P/2014/01	ARCHIVO DE CONCENTRACIÓN 3.12.9	X			7	
P4	AUTORIDADES ELECTORALES			P4.3.1	TRIBUNAL ESTATAL ELECTORAL DE SINALOA	P/2014/01	ARCHIVO DE CONCENTRACIÓN 3.12.9	X			7	

ENTREGA	COORDINÓ Y CERTIFICÓ	RECIBE
MTRA. KARLA GABRIELA PERAZA ZAZUETA **SERVIDORA PÚBLICA TITULAR SALIENTE**	**LIC. SANTIAGO ARTURO MONTOYA FÉLIX** **TITULAR DEL ÓRGANO INTERNO DE CONTROL**	**LIC. ARTURO FAJARDO MEJÍA** **SERVIDOR PÚBLICO TITULAR ENTRANTE**
LIC. CARMEN JULIETA RODRÍGUEZ CAMPOS **TESTIGO DE LASERVIDORA PÚBLICA TITULAR SALIENTE**		**LIC. ROBERTO CLAUDIO URIARTE MENDÍVIL** **TESTIGO DEL SERVIDOR PÚBLICO TITULAR ENTRANTE**

ANALÍTICO DEL CONCENTRADO DE ARCHIVOS DE CONCENTRACIÓN AL 04 DE SEPTIEMBRE DE 2022

P4	AUTORIDADES ELECTORALES			P4.4.1	TRIBUNAL ELECTORAL DEL PODER JUDICIAL DE LA FEDERACIÓN	P/2014/01	ARCHIVO DE CONCENTRACIÓN 3.12.9	X			7	
P4	AUTORIDADES ELECTORALES			P4.4.2	TESIS TEPJF	P/2014/01	ARCHIVO DE CONCENTRACIÓN 3.12.9	X			7	
P4	AUTORIDADES ELECTORALES			P4.5.1	TRIBUNALES ESTATALES ELECTORALES	P/2014/01	ARCHIVO DE CONCENTRACIÓN 3.12.9	X			7	
P4	AUTORIDADES ELECTORALES			P4.6.1	FISCALÍA ESPECIALIZADA PARA LA ATENCIÓN A DELITOS ELECTORALES	P/2014/01	ARCHIVO DE CONCENTRACIÓN 3.12.9	X			7	
P5	AYUNTAMIENTOS DEL ESTADO			P5.1.1	AYUNTAMIENTO DE AHOME	P/2014/01	ARCHIVO DE CONCENTRACIÓN 3.12.9	X			7	
P5	AYUNTAMIENTOS DEL ESTADO			P5.2.1	AYUNTAMIENTO DE EL FUERTE	P/2014/01	ARCHIVO DE CONCENTRACIÓN 3.12.9	X			7	
P5	AYUNTAMIENTOS DEL ESTADO			P5.3.1	AYUNTAMIENTO DE CHOIX	P/2014/01	ARCHIVO DE CONCENTRACIÓN 3.12.9	X			7	
P5	AYUNTAMIENTOS DEL ESTADO			P5.4.1	AYUNTAMIENTO DE GUASAVE	P/2014/01	ARCHIVO DE CONCENTRACIÓN 3.12.9	X			7	
P5	AYUNTAMIENTOS DEL ESTADO			P5.5.1	AYUNTAMIENTO DE SINALOA	P/2014/01	ARCHIVO DE CONCENTRACIÓN 3.12.9	X			7	
P5	AYUNTAMIENTOS DEL ESTADO			P5.6.1	AYUNTAMIENTO DE ANGOSTURA	P/2014/01	ARCHIVO DE CONCENTRACIÓN 3.12.9	X			7	
P5	AYUNTAMIENTOS DEL ESTADO			P5.7.1	AYUNTAMIENTO DE SALVADOR ALVARADO	P/2014/01	ARCHIVO DE CONCENTRACIÓN 3.12.9	X			7	
P5	AYUNTAMIENTOS DEL ESTADO			P5.8.1	AYUNTAMIENTO DE MOCORITO	P/2014/01	ARCHIVO DE CONCENTRACIÓ	X			7	

ENTREGA	COORDINÓ Y CERTIFICÓ	RECIBE
MTRA. KARLA GABRIELA PERAZA ZAZUETA **SERVIDORA PÚBLICA TITULAR SALIENTE**	**LIC. SANTIAGO ARTURO MONTOYA FÉLIX** **TITULAR DEL ÓRGANO INTERNO DE CONTROL**	**LIC. ARTURO FAJARDO MEJÍA** **SERVIDOR PÚBLICO TITULAR ENTRANTE**
LIC. CARMEN JULIETA RODRÍGUEZ CAMPOS **TESTIGO DE LASERVIDORA PÚBLICA TITULAR SALIENTE**		**LIC. ROBERTO CLAUDIO URIARTE MENDÍVIL** **TESTIGO DEL SERVIDOR PÚBLICO TITULAR ENTRANTE**

ANALÍTICO DEL CONCENTRADO DE ARCHIVOS DE CONCENTRACIÓN AL 04 DE SEPTIEMBRE DE 2022

							N 3.12.9					
P5	AYUNTAMIENTOS DEL ESTADO			P5.9.1	AYUNTAMIENTO DE BADIRAGUATO	P/2014/01	ARCHIVO DE CONCENTRACIÓN 3.12.9	X			7	
P5	AYUNTAMIENTOS DEL ESTADO			P5.10.1	AYUNTAMIENTO CULIACÁN	P/2014/01	ARCHIVO DE CONCENTRACIÓN 3.12.9	X			7	
P5	AYUNTAMIENTOS DEL ESTADO			P5.11.1	AYUNTAMIENTO DE NAVOLATO	P/2014/01	ARCHIVO DE CONCENTRACIÓN 3.12.9	X			7	
P5	AYUNTAMIENTOS DEL ESTADO			P5.12.1	AYUNTAMIENTO DE ELOTA	P/2014/01	ARCHIVO DE CONCENTRACIÓN 3.12.9	X			7	
P5	AYUNTAMIENTOS DEL ESTADO			P5.13.1	AYUNTAMIENTO DE COSALÁ	P/2014/01	ARCHIVO DE CONCENTRACIÓN 3.12.9	X			7	
P5	AYUNTAMIENTOS DEL ESTADO			P5.14.1	AYUNTAMIENTO DE SAN IGNACIO	P/2014/01	ARCHIVO DE CONCENTRACIÓN 3.12.9	X			7	
P5	AYUNTAMIENTOS DEL ESTADO			P5.15.1	AYUNTAMIENTO DE MAZATLÁN	P/2014/01	ARCHIVO DE CONCENTRACIÓN 3.12.9	X			7	
P5	AYUNTAMIENTOS DEL ESTADO			P5.16.1	AYUNTAMIENTO DE CONCORDIA	P/2014/01	ARCHIVO DE CONCENTRACIÓN 3.12.9	X			7	
P5	AYUNTAMIENTOS DEL ESTADO			P5.17.1	AYUNTAMIENTO DE EL ROSARIO	P/2014/01	ARCHIVO DE CONCENTRACIÓN 3.12.9	X			7	
P5	AYUNTAMIENTOS DEL ESTADO			P5.18.1	AYUNTAMIENTO DE ESCUINAPA	P/2014/01	ARCHIVO DE CONCENTRACIÓN 3.12.9	X			7	
P6	I.E.E. Y C.E.E.			P6.1.1	I.E.E. DE AGUASCALIENTES	P/2014/01	ARCHIVO DE CONCENTRACIÓN 3.12.9	X			7	

ENTREGA	COORDINÓ Y CERTIFICÓ	RECIBE
MTRA. KARLA GABRIELA PERAZA ZAZUETA **SERVIDORA PÚBLICA TITULAR SALIENTE**	**LIC. SANTIAGO ARTURO MONTOYA FÉLIX** **TITULAR DEL ÓRGANO INTERNO DE CONTROL**	**LIC. ARTURO FAJARDO MEJÍA** **SERVIDOR PÚBLICO TITULAR ENTRANTE**
LIC. CARMEN JULIETA RODRÍGUEZ CAMPOS **TESTIGO DE LASERVIDORA PÚBLICA TITULAR SALIENTE**		**LIC. ROBERTO CLAUDIO URIARTE MENDÍVIL** **TESTIGO DEL SERVIDOR PÚBLICO TITULAR ENTRANTE**

ANALÍTICO DEL CONCENTRADO DE ARCHIVOS DE CONCENTRACIÓN AL 04 DE SEPTIEMBRE DE 2022

P6	I.E.E. Y C.E.E.			P6.2.1	I.E.E. DE BAJA CALIFORNIA	P/2014/01	ARCHIVO DE CONCENTRACIÓN 3.12.9	X			7	
P6	I.E.E. Y C.E.E.			P6.3.1	I.E.E. DE BAJA CALIFORNIA SUR	P/2014/01	ARCHIVO DE CONCENTRACIÓN 3.12.9	X			7	
P6	I.E.E. Y C.E.E.			P6.4.1	I.E. DEL ESTADO DE CAMPECHE	P/2014/01	ARCHIVO DE CONCENTRACIÓN 3.12.9	X			7	
P6	I.E.E. Y C.E.E.			P6.5.1	I.E. Y DE PARTICIPACION CIUDADANA DE COAHUILA	P/2014/01	ARCHIVO DE CONCENTRACIÓN 3.12.9	X			7	
P6	I.E.E. Y C.E.E.			P6.6.1	I.E. DEL ESTADO DE COLIMA	P/2014/01	ARCHIVO DE CONCENTRACIÓN 3.12.9	X			7	
P6	I.E.E. Y C.E.E.			P6.7.1	I.E. Y P.C. DE CHIAPAS	P/2014/01	ARCHIVO DE CONCENTRACIÓN 3.12.9	X			7	
P6	I.E.E. Y C.E.E.			P6.8.1	I.E.E. DE CHIHUAHUA	P/2014/01	ARCHIVO DE CONCENTRACIÓN 3.12.9	X			7	
P6	I.E.E. Y C.E.E.			P6.9.1	I.E. DEL DISTRITO FEDERAL	P/2014/01	ARCHIVO DE CONCENTRACIÓN 3.12.9	X			7	
P6	I.E.E. Y C.E.E.			P6.10.1	I.E.E. DE DURANGO	P/2014/01	ARCHIVO DE CONCENTRACIÓN 3.12.9	X			7	
P6	I.E.E. Y C.E.E.			P6.11.1	I.E. DEL ESTADO DE MEXICO	P/2014/01	ARCHIVO DE CONCENTRACIÓN 3.12.9	X			7	
P6	I.E.E. Y C.E.E.			P6.12.1	I.E. DEL ESTADO DE GUANAJUATO	P/2014/01	ARCHIVO DE CONCENTRACIÓN 3.12.9	X			7	
P6	I.E.E. Y C.E.E.			P6.13.1	I.E.E. DE GUERRERO	P/2014/02	ARCHIVO DE CONCENTRACIÓ	X			7	

ENTREGA	COORDINÓ Y CERTIFICÓ	RECIBE
MTRA. KARLA GABRIELA PERAZA ZAZUETA SERVIDORA PÚBLICA TITULAR SALIENTE	LIC. SANTIAGO ARTURO MONTOYA FÉLIX TITULAR DEL ÓRGANO INTERNO DE CONTROL	LIC. ARTURO FAJARDO MEJÍA SERVIDOR PÚBLICO TITULAR ENTRANTE
LIC. CARMEN JULIETA RODRÍGUEZ CAMPOS TESTIGO DE LASERVIDORA PÚBLICA TITULAR SALIENTE		LIC. ROBERTO CLAUDIO URIARTE MENDÍVIL TESTIGO DEL SERVIDOR PÚBLICO TITULAR ENTRANTE

ANALÍTICO DEL CONCENTRADO DE ARCHIVOS DE CONCENTRACIÓN AL 04 DE SEPTIEMBRE DE 2022

							N 3.12.10					
P6	I.E.E. Y C.E.E.			P6.14.1	I.E.E. DE HIDALGO	P/2014/02	ARCHIVO DE CONCENTRACIÓN 3.12.10	X			7	
P6	I.E.E. Y C.E.E.			P6.15.1	I.E. Y DE P.C. DEL EDO. JALISCO	P/2014/02	ARCHIVO DE CONCENTRACIÓN 3.12.10	X			7	
P6	I.E.E. Y C.E.E.			P6.16.1	I.E. DE MICHOACAN	P/2014/02	ARCHIVO DE CONCENTRACIÓN 3.12.10	X			7	
P6	I.E.E. Y C.E.E.			P6.17.1	I.E.E. DE MORELOS	P/2014/02	ARCHIVO DE CONCENTRACIÓN 3.12.10	X			7	
P6	I.E.E. Y C.E.E.			P6.18.1	I.E.E. DE NAYARIT	P/2014/02	ARCHIVO DE CONCENTRACIÓN 3.12.10	X			7	
P6	I.E.E. Y C.E.E.			P6.19.1	COMISION E.E. DE NUEVO LEON	P/2014/02	ARCHIVO DE CONCENTRACIÓN 3.12.10	X			7	
P6	I.E.E. Y C.E.E.			P6.20.1	I.E.E. DE OAXACA	P/2014/02	ARCHIVO DE CONCENTRACIÓN 3.12.10	X			7	
P6	I.E.E. Y C.E.E.			P6.21.1	I.E. DEL ESTADO DE PUEBLA	P/2014/02	ARCHIVO DE CONCENTRACIÓN 3.12.10	X			7	
P6	I.E.E. Y C.E.E.			P6.22.1	I.E. DE QUERETARO	P/2014/02	ARCHIVO DE CONCENTRACIÓN 3.12.10	X			7	
P6	I.E.E. Y C.E.E.			P6.23.1	I.E. DE QUINTANA ROO	P/2014/02	ARCHIVO DE CONCENTRACIÓN 3.12.10	X			7	
P6	I.E.E. Y C.E.E.			P6.24.1	C.E.E. DE SAN LUIS POTOSI	P/2014/02	ARCHIVO DE CONCENTRACIÓN 3.12.10	X			7	

ENTREGA	COORDINÓ Y CERTIFICÓ	RECIBE
MTRA. KARLA GABRIELA PERAZA ZAZUETA SERVIDORA PÚBLICA TITULAR SALIENTE	LIC. SANTIAGO ARTURO MONTOYA FÉLIX TITULAR DEL ÓRGANO INTERNO DE CONTROL	LIC. ARTURO FAJARDO MEJÍA SERVIDOR PÚBLICO TITULAR ENTRANTE
LIC. CARMEN JULIETA RODRÍGUEZ CAMPOS TESTIGO DE LASERVIDORA PÚBLICA TITULAR SALIENTE		LIC. ROBERTO CLAUDIO URIARTE MENDÍVIL TESTIGO DEL SERVIDOR PÚBLICO TITULAR ENTRANTE

ANALÍTICO DEL CONCENTRADO DE ARCHIVOS DE CONCENTRACIÓN AL 04 DE SEPTIEMBRE DE 2022

P6	I.E.E. Y C.E.E.			P6.25.1	C.E.E. DE SONORA	P/2014/02	ARCHIVO DE CONCENTRACIÓN 3.12.10	X			7	
P6	I.E.E. Y C.E.E.			P6.26.1	I.E. Y DE PARTICIPACION CIUDADANA DE TABASCO	P/2014/02	ARCHIVO DE CONCENTRACIÓN 3.12.10	X			7	
P6	I.E.E. Y C.E.E.			P6.27.1	I.E.E DE TAMAULIPAS	P/2014/02	ARCHIVO DE CONCENTRACIÓN 3.12.10	X			7	
P6	I.E.E. Y C.E.E.			P6.28.1	I.E. DE TLAXCALA	P/2014/02	ARCHIVO DE CONCENTRACIÓN 3.12.10	X			7	
P6	I.E.E. Y C.E.E.			P6.29.1	I.E. VERACRUZANO	P/2014/02	ARCHIVO DE CONCENTRACIÓN 3.12.10	X			7	
P6	I.E.E. Y C.E.E.			P6.30.1	I.P.E. Y P.C. DEL ESTADO DE YUCATAN	P/2014/02	ARCHIVO DE CONCENTRACIÓN 3.12.10	X			7	
P6	I.E.E. Y C.E.E.			P6.31.1	I.E. DEL ESTADO DE ZACATECAS	P/2014/02	ARCHIVO DE CONCENTRACIÓN 3.12.10	X			7	
P6	I.E.E. Y C.E.E.			P6.32.1	INE	P/2014/02	ARCHIVO DE CONCENTRACIÓN 3.12.10	X			7	
P7	GOBIERNO ESTATAL			P7.1.1	CONGRESO DEL ESTADO	P/2014/02	ARCHIVO DE CONCENTRACIÓN 3.12.10	X			7	
P7	GOBIERNO ESTATAL			P7.1.2	"ASE" AUDITORIA SUPERIOR DEL ESTADO DE SINALOA	P/2014/02	ARCHIVO DE CONCENTRACIÓN 3.12.10			X	7	
P7	GOBIERNO ESTATAL			P7.2.1	SECRETARÍA DE ADMINISTRACIÓN Y FINANZAS	P/2014/02	ARCHIVO DE CONCENTRACIÓN 3.12.10			X	7	
P7	GOBIERNO ESTATAL			P7.3.1	SECRETARÍA GENERAL DE GOBIERNO DEL ESTADO	P/2014/02	ARCHIVO DE CONCENTRACIÓ	X			7	

ENTREGA	COORDINÓ Y CERTIFICÓ	RECIBE
MTRA. KARLA GABRIELA PERAZA ZAZUETA **SERVIDORA PÚBLICA TITULAR SALIENTE**	**LIC. SANTIAGO ARTURO MONTOYA FÉLIX** **TITULAR DEL ÓRGANO INTERNO DE CONTROL**	**LIC. ARTURO FAJARDO MEJÍA** **SERVIDOR PÚBLICO TITULAR ENTRANTE**
LIC. CARMEN JULIETA RODRÍGUEZ CAMPOS **TESTIGO DE LASERVIDORA PÚBLICA TITULAR SALIENTE**		**LIC. ROBERTO CLAUDIO URIARTE MENDÍVIL** **TESTIGO DEL SERVIDOR PÚBLICO TITULAR ENTRANTE**

ANALÍTICO DEL CONCENTRADO DE ARCHIVOS DE CONCENTRACIÓN AL 04 DE SEPTIEMBRE DE 2022

							N 3.12.10					
P7	GOBIERNO ESTATAL			P7.4.1	SECRETARÍA DE SEGURIDAD PÚBLICA DEL ESTADO	P/2014/02	ARCHIVO DE CONCENTRACIÓN 3.12.10	X			7	
P7	GOBIERNO ESTATAL			P7.5.1	DEPENDENCIAS VARIAS DEL GOBIERNO ESTATAL	P/2014/02	ARCHIVO DE CONCENTRACIÓN 3.12.10	X			7	
P7	GOBIERNO ESTATAL			P7.6.1	COMPROMISOS POR SINALOA	P/2014/02	ARCHIVO DE CONCENTRACIÓN 3.12.10	X			7	
P8	GOBIERNO FEDERAL			P8.1.1	DEPENDENCIAS VARIAS DEL GOBIERNO FEDERAL.	P/2014/02	ARCHIVO DE CONCENTRACIÓN 3.12.10	X			7	
P8	GOBIERNO FEDERAL			P8.2.1	COMISIÓN FEDERAL DE ELECTRICIDAD	P/2014/02	ARCHIVO DE CONCENTRACIÓN 3.12.10	X			7	
P8	GOBIERNO FEDERAL			P8.3.1	LXII LEGISLATURA. CAMARA DE DIPUTADOS.	P/2014/02	ARCHIVO DE CONCENTRACIÓN 3.12.10	X			7	
P8	GOBIERNO FEDERAL			P8.4.1	INSTITUTO NACIONAL DE DERECHOS DE AUTOR. (ISBN)	P/2014/02	ARCHIVO DE CONCENTRACIÓN 3.12.10	X			7	
P8	GOBIERNO FEDERAL			P8.5.1	INSTITUTO FEDERAL DE ACCESO A LA INFORMACIÓN PÚBLICA Y PROTECCIÓN DE DATOS	P/2014/02	ARCHIVO DE CONCENTRACIÓN 3.12.10	X			7	
P9	INSTITUCIONES EDUCATIVAS Y CULTURALES			P9.1.1	SECRETARÍA DE EDUCACIÓN PÚBLICA Y CULTURA DEL ESTADO	P/2014/02	ARCHIVO DE CONCENTRACIÓN 3.12.10	X			7	
P9	INSTITUCIONES EDUCATIVAS Y CULTURALES			P9.2.1	UNIVERSIDAD AUTÓNOMA DE SINALOA	P/2014/02	ARCHIVO DE CONCENTRACIÓN 3.12.10	X			7	
P9	INSTITUCIONES EDUCATIVAS Y CULTURALES			P9.3.1	ESCUELA LIBRE DE DERECHO DE SINALOA	P/2014/02	ARCHIVO DE CONCENTRACIÓN 3.12.10	X			7	

ENTREGA	COORDINÓ Y CERTIFICÓ	RECIBE
MTRA. KARLA GABRIELA PERAZA ZAZUETA **SERVIDORA PÚBLICA TITULAR SALIENTE**	**LIC. SANTIAGO ARTURO MONTOYA FÉLIX** **TITULAR DEL ÓRGANO INTERNO DE CONTROL**	**LIC. ARTURO FAJARDO MEJÍA** **SERVIDOR PÚBLICO TITULAR ENTRANTE**
LIC. CARMEN JULIETA RODRÍGUEZ CAMPOS **TESTIGO DE LASERVIDORA PÚBLICA TITULAR SALIENTE**		**LIC. ROBERTO CLAUDIO URIARTE MENDÍVIL** **TESTIGO DEL SERVIDOR PÚBLICO TITULAR ENTRANTE**

ANALÍTICO DEL CONCENTRADO DE ARCHIVOS DE CONCENTRACIÓN AL 04 DE SEPTIEMBRE DE 2022

P10	ORGANISMOS AUTÓNOMOS, DESCENTRALIZADOS, OTROS.			P10.1.1	COMISIÓN ESTATAL PARA EL ACCESO A LA INFORMACIÓN PÚBLICA DEL ESTADO DE SINALOA	P/2014/02	ARCHIVO DE CONCENTRACIÓN 3.12.10	X			7	
P10	ORGANISMOS AUTÓNOMOS, DESCENTRALIZADOS, OTROS.			P10.2.1	COMISIÓN ESTATAL DE DERECHOS HUMANOS	P/2014/02	ARCHIVO DE CONCENTRACIÓN 3.12.10	X			7	
P10	ORGANISMOS AUTÓNOMOS, DESCENTRALIZADOS, OTROS.			P10.3.1	INSTITUTO SINALOENSE DE LAS MUJERES	P/2014/02	ARCHIVO DE CONCENTRACIÓN 3.12.10	X			7	
P10	ORGANISMOS AUTÓNOMOS, DESCENTRALIZADOS, OTROS.			P10.4.1	TRIBUNAL DE LO CONTENCIOSO ADMINISTRATIVO DEL ESTADO.	P/2014/02	ARCHIVO DE CONCENTRACIÓN 3.12.10	X			7	
P11	CONTRATOS			P11.1.1	CONTRATO DE PRESTACION DE SERVICIOS. MTRA. NORMA INES AGUILAR LEÓN. (ASESORÍA JURIDICA ELECTORAL)01-ENE-2014.	P/2014/02	ARCHIVO DE CONCENTRACIÓN 3.12.10	X			7	
P12	CONVENIOS			P12.1	CONVENIOS	P/2014/02	ARCHIVO DE CONCENTRACIÓN 3.12.10	X			7	
P13	ENVÍO DE MATERIAL ELECTORAL, VARIOS			P13.1.1	ENVÍO DE EJEMPLAR DEL CALENDARIO. ENERO-2014.	P/2014/02	ARCHIVO DE CONCENTRACIÓN 3.12.10	X			7	
P13	ENVÍO DE MATERIAL ELECTORAL, VARIOS			P13.1.2	ENVÍO DE INFORMACIÓN DE LIBROS EN LENGUAJE BRAILLE A INSTITUCIONES DE ASISTENCIA PRIVADA. ENERO-2014.	P/2014/02	ARCHIVO DE CONCENTRACIÓN 3.12.10	X			7	
P13	ENVÍO DE MATERIAL ELECTORAL, VARIOS			P13.1.3	ENVÍO DE LIBRO "SISTEMA DE INDICADORES. GUÍA PARA SU CONSTRUCCIÓN". MTRO. CARLOS ERNESTO ACOSTA CASADOS. AGOSTO 2014.	P/2014/02	ARCHIVO DE CONCENTRACIÓN 3.12.10	X			7	
P13	ENVÍO DE MATERIAL ELECTORAL, VARIOS			P13.1.4	ENVÍO DEL EJEMPLAR DE LA MEMORIA DEL PROCESO ELECTORAL SINALOA 2013.	P/2014/02	ARCHIVO DE CONCENTRACIÓ	X			7	

ENTREGA	COORDINÓ Y CERTIFICÓ	RECIBE
MTRA. KARLA GABRIELA PERAZA ZAZUETA **SERVIDORA PÚBLICA TITULAR SALIENTE**	**LIC. SANTIAGO ARTURO MONTOYA FÉLIX** **TITULAR DEL ÓRGANO INTERNO DE CONTROL**	**LIC. ARTURO FAJARDO MEJÍA** **SERVIDOR PÚBLICO TITULAR ENTRANTE**
LIC. CARMEN JULIETA RODRÍGUEZ CAMPOS **TESTIGO DE LASERVIDORA PÚBLICA TITULAR SALIENTE**		**LIC. ROBERTO CLAUDIO URIARTE MENDÍVIL** **TESTIGO DEL SERVIDOR PÚBLICO TITULAR ENTRANTE**

ANALÍTICO DEL CONCENTRADO DE ARCHIVOS DE CONCENTRACIÓN AL 04 DE SEPTIEMBRE DE 2022

					SEPTIEMBRE-2014		N 3.12.10					
P14	ANALISIS Y ESTUDIOS DIVERSOS			P14.1.1	ANALISIS Y ESTUDIOS DIVERSOS	P/2014/02	ARCHIVO DE CONCENTRACIÓN 3.12.10	X			2	
P15	CURSOS, TALLERES Y EVENTOS			P15.1.1	INVITACIONES	P/2014/02	ARCHIVO DE CONCENTRACIÓN 3.12.10	X			2	
P15	CURSOS, TALLERES Y EVENTOS			P15.1.2	EXPEDIENTE 2014. MAESTRÍA EN DERECHO ELECTORAL, TEPJE JALISCO - INSTITUTO PRISCILIANO SÁNCHEZ - CEE.	P/2014/02	ARCHIVO DE CONCENTRACIÓN 3.12.10	X			2	
P15	CURSOS, TALLERES Y EVENTOS			P15.1.3	CONSTANCIAS DE PARTICIPACIÓN DEL CEE EN DIVERSOS EVENTOS.	P/2014/02	ARCHIVO DE CONCENTRACIÓN 3.12.10	X			2	
P15	CURSOS, TALLERES Y EVENTOS			P15.1.4	FORO INTERNACIONAL "MUJERES, POLÍTICA, DEMOCRACIA. ROMPIENDO LOS TECHOS DE CRISTAL EN AMÉRICA LATINA", SALAMANCA, ESPAÑA, 23 AL 28 DE MARZO DE 2014.	P/2014/02	ARCHIVO DE CONCENTRACIÓN 3.12.10	X			2	
P15	CURSOS, TALLERES Y EVENTOS			P15.1.5	CONFERENCIA MAGISTRAL "LA REFORMA ELECTORAL", IMPARTIDA POR EL DR. SANTIAGO NIETO Y EL LIC. JACINTO PÉREZ. ELDS. 27-FEB-2014.	P/2014/02	ARCHIVO DE CONCENTRACIÓN 3.12.10	X			2	
P15	CURSOS, TALLERES Y EVENTOS			P15.1.6	PANEL "LA PARTICIPACIÓN POLITICA DE LAS MUJERES", EXPOSITORAS: DRA. LETICIA CATALINA SOTO (IE ZACATECAS) Y MTRA. DIANA TALAVERA (IE D.F.. 14-MAR-14.	P/2014/02	ARCHIVO DE CONCENTRACIÓN 3.12.10	X			2	
P15	CURSOS, TALLERES Y EVENTOS			P15.1.7	FORO "HACIA DONDE VA LA REFORMA ELECTORAL. FOROS PÚBLICOS DE ANÁLISIS Y REFLEXIÓN". SALA REGIONAL GUADALAJARA DEL TEPJF. PONENCIA DE LIC. JACINTO PÉREZ GERARDO. 24-MAR-14.	P/2014/02	ARCHIVO DE CONCENTRACIÓN 3.12.10	X			2	
P15	CURSOS, TALLERES Y EVENTOS			P15.1.8	REUNIÓN NACIONAL DE PRESIDENTES Y PRESIDENTAS. "HACIA DONDE VA LA REFORMA ELECTORAL", DEL 5 AL 7 DE ABRIL-2014. QUERÉTARO, QUERÉTARO.	P/2014/02	ARCHIVO DE CONCENTRACIÓN 3.12.10	X			2	

ENTREGA	COORDINÓ Y CERTIFICÓ	RECIBE
MTRA. KARLA GABRIELA PERAZA ZAZUETA **SERVIDORA PÚBLICA TITULAR SALIENTE**	**LIC. SANTIAGO ARTURO MONTOYA FÉLIX** **TITULAR DEL ÓRGANO INTERNO DE CONTROL**	**LIC. ARTURO FAJARDO MEJÍA** **SERVIDOR PÚBLICO TITULAR ENTRANTE**
LIC. CARMEN JULIETA RODRÍGUEZ CAMPOS **TESTIGO DE LASERVIDORA PÚBLICA TITULAR SALIENTE**		**LIC. ROBERTO CLAUDIO URIARTE MENDÍVIL** **TESTIGO DEL SERVIDOR PÚBLICO TITULAR ENTRANTE**

ANALÍTICO DEL CONCENTRADO DE ARCHIVOS DE CONCENTRACIÓN AL 04 DE SEPTIEMBRE DE 2022

P15	CURSOS, TALLERES Y EVENTOS			P15.1.9	CONFERENCIAS "REFORMA ELECTORAL". 19° ANIVERSARIO DE LA CIUDADANIZACIÓN DEL CEE. 14 Y 15 DE MAYO.	P/2014/02	ARCHIVO DE CONCENTRACIÓN 3.12.10	X			2	
P15	CURSOS, TALLERES Y EVENTOS			P15.1.10	"LOS PARTIDOS POLÍTICOS Y SUS COMPROMISOS TRIBUTARIOS". C.P. ENRIQUE TERRAZAS LÓPEZ. 29-MAY-2014.	P/2014/02	ARCHIVO DE CONCENTRACIÓN 3.12.10	X			2	
P15	CURSOS, TALLERES Y EVENTOS			P15.1.11	PROGRAMA "ACTIVATE"	P/2014/02	ARCHIVO DE CONCENTRACIÓN 3.12.10	X			2	
P15	CURSOS, TALLERES Y EVENTOS			P15.1.12	SEMINARIO ESPECIALIZADO EN EL DESARROLLO DE HABILIDADES EJECUTIVAS. UNIVERSIDAD MÉXICO INTERNACIONAL. PERSONAL CEE. 3, 4 Y 5 JULIO-2014	P/2014/02	ARCHIVO DE CONCENTRACIÓN 3.12.10	X			2	
P15	CURSOS, TALLERES Y EVENTOS			P15.1.13	PRESENTACIÓN DEL LIBRO "SISTEMA DE INDICADORES. GUÍA PARA SU CONSTRUCCIÓN". AUTORÍA DEL MTRO. CARLOS ERNESTO ACOSTA CASADOS. AGOSTO 2014	P/2014/02	ARCHIVO DE CONCENTRACIÓN 3.12.10	X			2	
P16	ADMINISTRATIVO			P16.1.1	OFICIOS VARIOS	P/2014/02	ARCHIVO DE CONCENTRACIÓN 3.12.10	X			2	
P16	ADMINISTRATIVO			P16.1.2	CIRCULARES	P/2014/02	ARCHIVO DE CONCENTRACIÓN 3.12.10	X			2	
P16	ADMINISTRATIVO			P16.1.3	FELICITACIONES, CONDOLENCIAS	P/2014/02	ARCHIVO DE CONCENTRACIÓN 3.12.10	X			2	
P16	ADMINISTRATIVO			P16.1.4	CARTELES VARIOS	P/2014/02	ARCHIVO DE CONCENTRACIÓN 3.12.10	X			2	
P16	ADMINISTRATIVO			P16.1.5	RESERVACIONES	P/2014/02	ARCHIVO DE CONCENTRACIÓN 3.12.10	X			2	
P16	ADMINISTRATIVO			P16.1.6	CURRICULUMS	P/2014/02	ARCHIVO DE CONCENTRACIÓ	X			2	

ENTREGA	COORDINÓ Y CERTIFICÓ	RECIBE
MTRA. KARLA GABRIELA PERAZA ZAZUETA **SERVIDORA PÚBLICA TITULAR SALIENTE**	**LIC. SANTIAGO ARTURO MONTOYA FÉLIX** **TITULAR DEL ÓRGANO INTERNO DE CONTROL**	**LIC. ARTURO FAJARDO MEJÍA** **SERVIDOR PÚBLICO TITULAR ENTRANTE**
LIC. CARMEN JULIETA RODRÍGUEZ CAMPOS **TESTIGO DE LASERVIDORA PÚBLICA TITULAR SALIENTE**		**LIC. ROBERTO CLAUDIO URIARTE MENDÍVIL** **TESTIGO DEL SERVIDOR PÚBLICO TITULAR ENTRANTE**

ANALÍTICO DEL CONCENTRADO DE ARCHIVOS DE CONCENTRACIÓN AL 04 DE SEPTIEMBRE DE 2022

							N 3.12.10					
P16	ADMINISTRATIVO			P16.1.7	REQUERIMIENTOS JUZGADOS, JUNTA DE CONCILIACIÓN Y ARBITRAJE Y PGR (EN GENERAL) DE CREDENCIALES DE ELECTOR, 2014.	P/2014/02	ARCHIVO DE CONCENTRACIÓ N 3.12.10	X			2	
P17	PLANEACIÓN Y PRESUPUESTO			P17.1.1	FACTURAS	P/2014/02	ARCHIVO DE CONCENTRACIÓ N 3.12.10	X			2	
P17	PLANEACIÓN Y PRESUPUESTO			P17.1.2	VIÁTICOS	P/2014/02	ARCHIVO DE CONCENTRACIÓ N 3.12.10	X			2	
P17	PLANEACIÓN Y PRESUPUESTO			P17.1.3	PRESUPUESTO	P/2014/02	ARCHIVO DE CONCENTRACIÓ N 3.12.10	X			2	
P18	SESIONES			P18.1.1	PRIMERA SESIÓN EXTRAORDINARIA DEL CEE. FINANCIAMIENTO A P.P. EL 10-ENERO-2014.	P/2014/02	ARCHIVO DE CONCENTRACIÓ N 3.12.10	X			2	
P18	SESIONES			P18.1.2	PRIMERA SESIÓN ESPECIAL DEL CEE. APROBACIÓN DEL INFORME FINANCIERO. 28-FEBRERO-2014.	P/2014/02	ARCHIVO DE CONCENTRACIÓ N 3.12.10	X			2	
P18	SESIONES			P18.1.3	SEGUNDA SESIÓN EXTRAORDINARIA DEL CEE. DICTAMEN DONDE SE INFORMA EL ORIGEN Y MONTO DE LOS INGRESOS QUE RECIBIERON LOS P.P. POR CONCEPTO DE FINANCIAMIENTO. 9-ABRIL-2014	P/2014/02	ARCHIVO DE CONCENTRACIÓ N 3.12.10	X			2	
P18	SESIONES			P18.1.4	TERCERA SESIÓN EXTRAORDINARIA DEL CEE. ESTATUTOS DEL PARTIDO SINALOENSE. 9-JUNIO-2014.	P/2014/02	ARCHIVO DE CONCENTRACIÓ N 3.12.10	X			2	
P18	SESIONES			P18.1.5	CUARTA SESIÓN EXTRAORDINARIA DEL CEE. DICTAMEN QUEJA QA-001/2014. IGNACIO NIEBLA VS PRI (VIOLACIONES LEY ELECTORAL). 1-JULIO-2014.	P/2014/02	ARCHIVO DE CONCENTRACIÓ N 3.12.10	X			2	
P18	SESIONES			P18.1.6	QUINTA SESIÓN EXTRAORDINARIA DEL CEE. ANTEPROYECTO DE PRESUPUESTO 2015. 29-AGOSTO-2014.	P/2014/02	ARCHIVO DE CONCENTRACIÓ N 3.12.10	X			2	

ENTREGA	COORDINÓ Y CERTIFICÓ	RECIBE
MTRA. KARLA GABRIELA PERAZA ZAZUETA **SERVIDORA PÚBLICA TITULAR SALIENTE**	**LIC. SANTIAGO ARTURO MONTOYA FÉLIX** **TITULAR DEL ÓRGANO INTERNO DE CONTROL**	**LIC. ARTURO FAJARDO MEJÍA** **SERVIDOR PÚBLICO TITULAR ENTRANTE**
LIC. CARMEN JULIETA RODRÍGUEZ CAMPOS **TESTIGO DE LASERVIDORA PÚBLICA TITULAR SALIENTE**		**LIC. ROBERTO CLAUDIO URIARTE MENDÍVIL** **TESTIGO DEL SERVIDOR PÚBLICO TITULAR ENTRANTE**

ANALÍTICO DEL CONCENTRADO DE ARCHIVOS DE CONCENTRACIÓN AL 04 DE SEPTIEMBRE DE 2022

P18	SESIONES			P18.1.7	SEXTA SESIÓN EXTRAORDINARIA DEL CEE. REGISTRO DE PARTIDOS POLITICO NACIONALES MORENA, ENCUENTRO SOCIAL Y HUMANISTA. 10 Y 13-OCTUBRE-2014	P/2014/02	ARCHIVO DE CONCENTRACIÓN 3.12.10	X			2	
P18	SESIONES			P18.1.8	SÉPTIMA SESIÓN EXTRAORDINARIA DEL CEE. PROCEDENCIA LEGAL DEL PAS. 30-OCT-2014	P/2014/02	ARCHIVO DE CONCENTRACIÓN 3.12.10	X			2	
P19	QUEJAS			P19.1.1	QUEJA Y/O DENUNCIA. CARLOS RAMÓN LIZÁRRAGA CORRALES, PRESIDENTE DEL CDM PAN AHOME VS ARTURO DUARTE GARCÍA, PRESIDENTE MUNICIPAL DE AHOME. NOVIEMBRE 2014.	P/2014/02	ARCHIVO DE CONCENTRACIÓN 3.12.10	X			2	
P19	QUEJAS			P19.1.2	PROCEDIMIENTO SANCIONADOR ORDINARIO. LUCIO ANTONIO TARÍN ESPINOZA, PRESIDENTE DEL CEM PRD AHOME VS JESÚS ANTONIO MARCIAL LIPAROLI, SUBSECRETARIO DE GOBIERNO. NOVIEMBRE 2014.	P/2014/02	ARCHIVO DE CONCENTRACIÓN 3.12.10	X			2	
PRESIDENCIA 2015												
P1	COORDINACIONES	P1.1	COORDINACIÓN ADMINISTRATIVA	P1.1.1	COORDINACIÓN DE ADMINISTRACIÓN	P/2015/01	ARCHIVO DE CONCENTRACIÓN 3.8.1	X			7	
P1	COORDINACIONES			P1.1.2	PODER NOTARIAL	P/2015/01	ARCHIVO DE CONCENTRACIÓN 3.8.1		X		7	
P1	COORDINACIONES	P1.2	SECRETARÍA	P1.2.1	SECRETARÍA	P/2015/01	ARCHIVO DE CONCENTRACIÓN 3.8.1		X		7	
P1	COORDINACIONES	P1.3	COORDINACIÓN DE ORGANIZACIÓN	P1.3.1	COORDINACIÓN DE ORGANIZACIÓN	P/2015/01	ARCHIVO DE CONCENTRACIÓN 3.8.1	X			7	
P1	COORDINACIONES	P1.4	COORDINACIÓN DE CAPACITACIÓN	P1.4.1	COORDINACIÓN DE CAPACITACIÓN	P/2015/01	ARCHIVO DE CONCENTRACIÓN 3.8.1	X			7	

ENTREGA	COORDINÓ Y CERTIFICÓ	RECIBE
MTRA. KARLA GABRIELA PERAZA ZAZUETA SERVIDORA PÚBLICA TITULAR SALIENTE	LIC. SANTIAGO ARTURO MONTOYA FÉLIX TITULAR DEL ÓRGANO INTERNO DE CONTROL	LIC. ARTURO FAJARDO MEJÍA SERVIDOR PÚBLICO TITULAR ENTRANTE
LIC. CARMEN JULIETA RODRÍGUEZ CAMPOS TESTIGO DE LASERVIDORA PÚBLICA TITULAR SALIENTE		LIC. ROBERTO CLAUDIO URIARTE MENDÍVIL TESTIGO DEL SERVIDOR PÚBLICO TITULAR ENTRANTE

ANALÍTICO DEL CONCENTRADO DE ARCHIVOS DE CONCENTRACIÓN AL 04 DE SEPTIEMBRE DE 2022

P1	COORDINACIONES	P1.5	SECRETARÍA TÉCNICA DE EDUCACIÓN CÍVICA	P1.5.1	SECRETARÍA TÉCNICA DE EDUCACIÓN CÍVICA	P/2015/01	ARCHIVO DE CONCENTRACIÓN 3.8.1	X			7	
P1	COORDINACIONES	P1.6	ÁREA DE PARTICIPACIÓN CIUDADANA	P1.6.1	PARTICIPACIÓN CIUDADANA	P/2015/01	ARCHIVO DE CONCENTRACIÓN 3.8.1	X			7	
P1	COORDINACIONES	P1.7	CONTRALORÍA INTERNA	P1.7.1	CONTRALORÍA INTERNA	P/2015/01	ARCHIVO DE CONCENTRACIÓN 3.8.1			X	7	
P1	COORDINACIONES	P1.8	AREA TÉCNICA DE FISCALIZACIÓN A PARTIDOS POLÍTICOS	P1.8.1	AREA TÉCNICA DE FISCALIZACIÓN A P.P	P/2015/01	ARCHIVO DE CONCENTRACIÓN 3.8.1		X		7	
P1	COORDINACIONES	P1.9	AREA DE COMUNICACIÓN	P1.9.1	ÁREA DE COMUNICACIÓN	P/2015/01	ARCHIVO DE CONCENTRACIÓN 3.8.1	X			7	
P1	COORDINACIONES			P1.9.2	BOLETINES INTERNOS, DE PRENSA Y NOTAS PERIODÍSTICAS.	P/2015/01	ARCHIVO DE CONCENTRACIÓN 3.8.1	X			2	
P1	COORDINACIONES	P1.10	SISTEMAS	P1.10.1	AREA DE SISTEMAS	P/2015/01	ARCHIVO DE CONCENTRACIÓN 3.8.1	X			7	
P1	COORDINACIONES	P1.11	COMITÉ DE ADQUISICIONES	P1.11.1	COMITÉ DE ADQUISICIONES, ARRENDAMIENTOS Y SERVICIOS.	P/2015/01	ARCHIVO DE CONCENTRACIÓN 3.8.1	X			7	
P1	COORDINACIONES	P1.12	AREA DE ACCESO A LA INFORMACIÓN	P1.12.1	AREA DE ACCESO A LA INFORMACIÓN	P/2015/01	ARCHIVO DE CONCENTRACIÓN 3.8.1	X			7	
P1	COORDINACIONES	P1.13	ACUERDOS ADMINISTRATIVOS	P1.13.1	ACUERDOS ADMINISTRATIVOS	P/2015/01	ARCHIVO DE CONCENTRACIÓN 3.8.1		X		7	
P1	COORDINACIONES	P1.14	TESTIMONIOS NOTARIALES	P1.14.1	"PRIMER TESTIMONIO DE LA ESCRITURA PÚBLICA. PROCEDIMIENTO PARA LA INSTALACIÓN DEL SISTEMA DE DISTRITACIÓN 2015."	P/2015/01	ARCHIVO DE CONCENTRACIÓN 3.8.1	X			7	
P2	AREA DE COMISIONES Y	P2.1	AREA DE	P2.1.1	AREA DE CONSEJEROS	P/2015/01	ARCHIVO DE	X			7	

ENTREGA **MTRA. KARLA GABRIELA PERAZA ZAZUETA** **SERVIDORA PÚBLICA TITULAR SALIENTE**	**COORDINÓ Y CERTIFICÓ** **LIC. SANTIAGO ARTURO MONTOYA FÉLIX** **TITULAR DEL ÓRGANO INTERNO DE CONTROL**	**RECIBE** **LIC. ARTURO FAJARDO MEJÍA** **SERVIDOR PÚBLICO TITULAR ENTRANTE**
LIC. CARMEN JULIETA RODRÍGUEZ CAMPOS **TESTIGO DE LASERVIDORA PÚBLICA TITULAR SALIENTE**		**LIC. ROBERTO CLAUDIO URIARTE MENDÍVIL** **TESTIGO DEL SERVIDOR PÚBLICO TITULAR ENTRANTE**

ANALÍTICO DEL CONCENTRADO DE ARCHIVOS DE CONCENTRACIÓN AL 04 DE SEPTIEMBRE DE 2022

	CONSEJEROS		CONSEJEROS				CONCENTRACIÓ N 3.8.1					
P2	AREA DE COMISIONES Y CONSEJEROS	P2.3	COMISIÓN DE PRERROGATIVAS Y PARTIDOS POLÍTICOS	P2.3.1	COMISIÓN DE PRERROGATIVAS Y PARTIDOS POLÍTICOS	P/2015/01	ARCHIVO DE CONCENTRACIÓ N 3.8.1	X			7	
P2	AREA DE COMISIONES Y CONSEJEROS	P2.4	COMISIÓN DE VINCULACIÓN CON EL INE	P2.4.1	COMISIÓN DE VINCULACIÓN CON EL INE	P/2015/01	ARCHIVO DE CONCENTRACIÓ N 3.8.1	X			7	
P2	AREA DE COMISIONES Y CONSEJEROS	P2.5	COMISIÓN DE QUEJAS Y DENUNCIAS	P2.5.1	COMISIÓN DE QUEJAS Y DENUNCIAS	P/2015/01	ARCHIVO DE CONCENTRACIÓ N 3.8.1	X			7	
P2	AREA DE COMISIONES Y CONSEJEROS	P2.6	COMISIÓN DE EDUCACIÓN CÍVICA Y CAPACITACIÓN ELECTORAL	P2.6.1	COMISIÓN DE EDUCACIÓN CÍVICA Y CAPACITACIÓN ELECTORAL	P/2015/01	ARCHIVO DE CONCENTRACIÓ N 3.8.1	X			7	
P2	AREA DE COMISIONES Y CONSEJEROS	P2.7	COMITÉ DEL PREP	P2.7.1	COMITÉ DEL PREP	P/2015/01	ARCHIVO DE CONCENTRACIÓ N 3.8.1	X			7	
P2	AREA DE COMISIONES Y CONSEJEROS	P2.8	COMISIÓN DE REGLAMENTOS Y NORMATIVIDAD	P2.8.1	COMISIÓN DE REGLAMENTOS Y NORMATIVIDAD	P/2015/01	ARCHIVO DE CONCENTRACIÓ N 3.8.1		X		7	
P2	AREA DE COMISIONES Y CONSEJEROS	P2.9	COMITÉ DE INFORMACIÓN	P2.9.1	COMITÉ DE INFORMACIÓN	P/2015/01	ARCHIVO DE CONCENTRACIÓ N 3.8.1	X			7	
P3	PARTIDOS POLÍTICOS	P3.1	PARTIDO ACCIÓN NACIONAL	P3.1.1	PARTIDO ACCIÓN NACIONAL	P/2015/01	ARCHIVO DE CONCENTRACIÓ N 3.8.1	X			7	
P3	PARTIDOS POLÍTICOS	P3.2	PARTIDO REVOLUCIONARIO INSTITUCIONAL	P3.2.1	PARTIDO REVOLUCIONARIO INSTITUCIONAL	P/2015/01	ARCHIVO DE CONCENTRACIÓ N 3.8.1	X			7	
P3	PARTIDOS POLÍTICOS	P3.3	PARTIDO DE LA REVOLUCIÓN DEMOCRÁTICA	P3.3.1	PARTIDO DE LA REVOLUCIÓN DEMOCRÁTICA	P/2015/01	ARCHIVO DE CONCENTRACIÓ N 3.8.1	X			7	
P3	PARTIDOS POLÍTICOS	P3.4	PARTIDO DEL TRABAJO	P3.4.1	PARTIDO DEL TRABAJO	P/2015/01	ARCHIVO DE CONCENTRACIÓ	X			7	

ENTREGA	COORDINÓ Y CERTIFICÓ	RECIBE
MTRA. KARLA GABRIELA PERAZA ZAZUETA **SERVIDORA PÚBLICA TITULAR SALIENTE**	**LIC. SANTIAGO ARTURO MONTOYA FÉLIX** **TITULAR DEL ÓRGANO INTERNO DE CONTROL**	**LIC. ARTURO FAJARDO MEJÍA** **SERVIDOR PÚBLICO TITULAR ENTRANTE**
LIC. CARMEN JULIETA RODRÍGUEZ CAMPOS **TESTIGO DE LASERVIDORA PÚBLICA TITULAR SALIENTE**		**LIC. ROBERTO CLAUDIO URIARTE MENDÍVIL** **TESTIGO DEL SERVIDOR PÚBLICO TITULAR ENTRANTE**

ANALÍTICO DEL CONCENTRADO DE ARCHIVOS DE CONCENTRACIÓN AL 04 DE SEPTIEMBRE DE 2022

							N 3.8.1					
P3	PARTIDOS POLÍTICOS	P3.5	PARTIDO VERDE ECOLOGISTA DE MÉXICO	P3.5.1	PARTIDO VERDE ECOLOGISTA DE MÉXICO	P/2015/01	ARCHIVO DE CONCENTRACIÓN 3.8.1	X			7	
P3	PARTIDOS POLÍTICOS	P3.6	MOVIMIENTO CIUDADANO.	P3.6.1	MOVIMIENTO CIUDADANO.	P/2015/01	ARCHIVO DE CONCENTRACIÓN 3.8.1	X			7	
P3	PARTIDOS POLÍTICOS	P3.7	PARTIDO NUEVA ALIANZA	P3.7.1	PARTIDO NUEVA ALIANZA	P/2015/01	ARCHIVO DE CONCENTRACIÓN 3.8.1	X			7	
P3	PARTIDOS POLÍTICOS	P3.8	PARTIDO SINALOENSE (PAS)	P3.8.1	PARTIDO SINALOENSE (PAS)	P/2015/01	ARCHIVO DE CONCENTRACIÓN 3.8.1	X			7	
P3	PARTIDOS POLÍTICOS	P3.9	ENCUENTRO SOCIAL	P3.9.1	MORENA	P/2015/01	ARCHIVO DE CONCENTRACIÓN 3.8.1	X			7	
P3	PARTIDOS POLÍTICOS	P3.10	MORENA	P3.10.1	PARTIDO HUMANISTA	P/2015/01	ARCHIVO DE CONCENTRACIÓN 3.8.1	X			7	
P3	PARTIDOS POLÍTICOS	P3.11	PARTIDO HUMANISTA	P3.11.1	PARTIDO ENUENTRO SOCIAL	P/2015/01	ARCHIVO DE CONCENTRACIÓN 3.8.1	X			7	
P4	AUTORIDADES ELECTORALES	P4.1	INE	P4.1.1	INSTITUTO NACIONAL ELECTORAL	P/2015/01	ARCHIVO DE CONCENTRACIÓN 3.8.1		X		7	
P4	AUTORIDADES ELECTORALES			P4.1.2	UNIDAD TÉCNICA DE VINCULACIÓN CON OPLES	P/2015/01	ARCHIVO DE CONCENTRACIÓN 3.8.1	X			7	
P4	AUTORIDADES ELECTORALES			P4.1.3	FORO SOBRE LA DISTRITACIÓN ELECTORAL EN SINALOA	P/2015/01	ARCHIVO DE CONCENTRACIÓN 3.8.1	X			7	
P4	AUTORIDADES ELECTORALES	P4.2	JUNTA LOCAL	P4.2.1	JUNTA LOCAL IFE	P/2015/01	ARCHIVO DE CONCENTRACIÓN 3.8.1		X		7	

ENTREGA	COORDINÓ Y CERTIFICÓ	RECIBE
MTRA. KARLA GABRIELA PERAZA ZAZUETA **SERVIDORA PÚBLICA TITULAR SALIENTE**	**LIC. SANTIAGO ARTURO MONTOYA FÉLIX** **TITULAR DEL ÓRGANO INTERNO DE CONTROL**	**LIC. ARTURO FAJARDO MEJÍA** **SERVIDOR PÚBLICO TITULAR ENTRANTE**
LIC. CARMEN JULIETA RODRÍGUEZ CAMPOS **TESTIGO DE LASERVIDORA PÚBLICA TITULAR SALIENTE**		**LIC. ROBERTO CLAUDIO URIARTE MENDÍVIL** **TESTIGO DEL SERVIDOR PÚBLICO TITULAR ENTRANTE**

ANALÍTICO DEL CONCENTRADO DE ARCHIVOS DE CONCENTRACIÓN AL 04 DE SEPTIEMBRE DE 2022

P4	AUTORIDADES ELECTORALES	P4.3	TRIBUNAL ELECTORAL DEL PODER JUDICIAL DE LA FEDERACIÓN	P4.3.1	TRIBUNAL ELECTORAL DEL PODER JUDICIAL DE LA FEDERACIÓN	P/2015/01	ARCHIVO DE CONCENTRACIÓN 3.8.1		X		7	
P4	AUTORIDADES ELECTORALES	P4.4	FISCALÍA ESPECIALIZADA PARA LA ATENCIÓN A DELITOS ELECTORALES	P4.4.1	FISCALÍA ESPECIALIZADA PARA LA ATENCIÓN A DELITOS ELECTORALES	P/2015/01	ARCHIVO DE CONCENTRACIÓN 3.8.1		X		7	
P4	AUTORIDADES ELECTORALES	P4.5	TRIBUNALES ESTATALES ELECTORALES	P4.5.1	TRIBUNALES ESTATALES ELECTORALES	P/2015/01	ARCHIVO DE CONCENTRACIÓN 3.8.1		X		7	
P4	AUTORIDADES ELECTORALES	P4.6	TRIBUNAL ESTATAL ELECTORAL DEL ESTADO DE SINALOA	P4.6.1	TRIBUNAL ESTATAL ELECTORAL DEL ESTADO DE SINALOA	P/2015/01	ARCHIVO DE CONCENTRACIÓN 3.8.1		X		7	
P5	AYUNTAMIENTOS DEL ESTADO			P5.1.1	AYUNTAMIENTOS	P/2015/01	ARCHIVO DE CONCENTRACIÓN 3.8.1	X			7	
P6	ORGANISMOS PÚBLICOS LOCALES ELECTORALES	P6.1	ORGANISMOS PÚBLICOS LOCALES ELECTORALES (OPLES)	P6.1.1	I.E.E. DE AGUASCALIENTES	P/2015/02	ARCHIVO DE CONCENTRACIÓN 3.8.2	X			2	
P6	ORGANISMOS PÚBLICOS LOCALES ELECTORALES			P6.2.1	I.E.E. DE BAJA CALIFORNIA	P/2015/02	ARCHIVO DE CONCENTRACIÓN 3.8.2	X			2	
P6	ORGANISMOS PÚBLICOS LOCALES ELECTORALES			P6.3.1	I.E.E. DE BAJA CALIFORNIA SUR	P/2015/02	ARCHIVO DE CONCENTRACIÓN 3.8.2	X			2	
P6	ORGANISMOS PÚBLICOS LOCALES ELECTORALES			P6.4.1	I.E. DEL ESTADO DE CAMPECHE	P/2015/02	ARCHIVO DE CONCENTRACIÓN 3.8.2	X			2	
P6	ORGANISMOS PÚBLICOS LOCALES ELECTORALES			P6.5.1	I.E. Y DE PARTICIPACION CIUDADANA DE COAHUILA	P/2015/02	ARCHIVO DE CONCENTRACIÓN 3.8.2	X			2	
P6	ORGANISMOS PÚBLICOS LOCALES ELECTORALES			P6.6.1	I.E. DEL ESTADO DE COLIMA	P/2015/02	ARCHIVO DE CONCENTRACIÓ	X			2	

ENTREGA	COORDINÓ Y CERTIFICÓ	RECIBE
MTRA. KARLA GABRIELA PERAZA ZAZUETA **SERVIDORA PÚBLICA TITULAR SALIENTE**	**LIC. SANTIAGO ARTURO MONTOYA FÉLIX** **TITULAR DEL ÓRGANO INTERNO DE CONTROL**	**LIC. ARTURO FAJARDO MEJÍA** **SERVIDOR PÚBLICO TITULAR ENTRANTE**
LIC. CARMEN JULIETA RODRÍGUEZ CAMPOS **TESTIGO DE LASERVIDORA PÚBLICA TITULAR SALIENTE**		**LIC. ROBERTO CLAUDIO URIARTE MENDÍVIL** **TESTIGO DEL SERVIDOR PÚBLICO TITULAR ENTRANTE**

ANALÍTICO DEL CONCENTRADO DE ARCHIVOS DE CONCENTRACIÓN AL 04 DE SEPTIEMBRE DE 2022

							N 3.8.2					
P6	ORGANISMOS PÚBLICOS LOCALES ELECTORALES			P6.7.1	I.E. Y P.C. DE CHIAPAS	P/2015/02	ARCHIVO DE CONCENTRACIÓN 3.8.2	X			2	
P6	ORGANISMOS PÚBLICOS LOCALES ELECTORALES			P6.8.1	I.E.E. DE CHIHUAHUA	P/2015/02	ARCHIVO DE CONCENTRACIÓN 3.8.2	X			2	
P6	ORGANISMOS PÚBLICOS LOCALES ELECTORALES			P6.9.1	I.E. DEL DISTRITO FEDERAL	P/2015/02	ARCHIVO DE CONCENTRACIÓN 3.8.2	X			2	
P6	ORGANISMOS PÚBLICOS LOCALES ELECTORALES			P6.10.1	I.E.P.C. DE DURANGO	P/2015/02	ARCHIVO DE CONCENTRACIÓN 3.8.2	X			2	
P6	ORGANISMOS PÚBLICOS LOCALES ELECTORALES			P6.11.1	I.E. DEL ESTADO DE MEXICO	P/2015/02	ARCHIVO DE CONCENTRACIÓN 3.8.2	X			2	
P6	ORGANISMOS PÚBLICOS LOCALES ELECTORALES			P6.12.1	I.E. DEL ESTADO DE GUANAJUATO	P/2015/02	ARCHIVO DE CONCENTRACIÓN 3.8.2	X			2	
P6	ORGANISMOS PÚBLICOS LOCALES ELECTORALES			P6.13.1	I.E.E. DE GUERRERO	P/2015/02	ARCHIVO DE CONCENTRACIÓN 3.8.2	X			2	
P6	ORGANISMOS PÚBLICOS LOCALES ELECTORALES			P6.14.1	I.E.E. DE HIDALGO	P/2015/02	ARCHIVO DE CONCENTRACIÓN 3.8.2	X			2	
P6	ORGANISMOS PÚBLICOS LOCALES ELECTORALES			P6.15.1	I.E. Y DE P.C. DEL EDO. JALISCO	P/2015/02	ARCHIVO DE CONCENTRACIÓN 3.8.2	X			2	
P6	ORGANISMOS PÚBLICOS LOCALES ELECTORALES			P6.16.1	I.E. DE MICHOACAN	P/2015/02	ARCHIVO DE CONCENTRACIÓN 3.8.2	X			2	
P6	ORGANISMOS PÚBLICOS LOCALES ELECTORALES			P6.17.1	INSTITUTO MORELENSE DE P.E. Y P.C.	P/2015/02	ARCHIVO DE CONCENTRACIÓN 3.8.2	X			2	

ENTREGA	COORDINÓ Y CERTIFICÓ	RECIBE
MTRA. KARLA GABRIELA PERAZA ZAZUETA SERVIDORA PÚBLICA TITULAR SALIENTE	LIC. SANTIAGO ARTURO MONTOYA FÉLIX TITULAR DEL ÓRGANO INTERNO DE CONTROL	LIC. ARTURO FAJARDO MEJÍA SERVIDOR PÚBLICO TITULAR ENTRANTE
LIC. CARMEN JULIETA RODRÍGUEZ CAMPOS TESTIGO DE LASERVIDORA PÚBLICA TITULAR SALIENTE		LIC. ROBERTO CLAUDIO URIARTE MENDÍVIL TESTIGO DEL SERVIDOR PÚBLICO TITULAR ENTRANTE

ANALÍTICO DEL CONCENTRADO DE ARCHIVOS DE CONCENTRACIÓN AL 04 DE SEPTIEMBRE DE 2022

P6	ORGANISMOS PÚBLICOS LOCALES ELECTORALES			P6.18.1	I.E.E. DE NAYARIT	P/2015/02	ARCHIVO DE CONCENTRACIÓN 3.8.2	X			2	
P6	ORGANISMOS PÚBLICOS LOCALES ELECTORALES			P6.19.1	COMISION E.E. DE NUEVO LEON	P/2015/02	ARCHIVO DE CONCENTRACIÓN 3.8.2	X			2	
P6	ORGANISMOS PÚBLICOS LOCALES ELECTORALES			P6.21.1	I.E. DEL ESTADO DE PUEBLA	P/2015/02	ARCHIVO DE CONCENTRACIÓN 3.8.2	X			2	
P6	ORGANISMOS PÚBLICOS LOCALES ELECTORALES			P6.22.1	I.E. DE QUERETARO	P/2015/02	ARCHIVO DE CONCENTRACIÓN 3.8.2	X			2	
P6	ORGANISMOS PÚBLICOS LOCALES ELECTORALES			P6.25.1	I.E.E. Y DE P.C. DE SONORA	P/2015/02	ARCHIVO DE CONCENTRACIÓN 3.8.2	X			2	
P6	ORGANISMOS PÚBLICOS LOCALES ELECTORALES			P6.26.1	I.E. Y DE PARTICIPACION CIUDADANA DE TABASCO	P/2015/02	ARCHIVO DE CONCENTRACIÓN 3.8.2	X			2	
P6	ORGANISMOS PÚBLICOS LOCALES ELECTORALES			P6.27.1	I.E.E DE TAMAULIPAS	P/2015/02	ARCHIVO DE CONCENTRACIÓN 3.8.2	X			2	
P6	ORGANISMOS PÚBLICOS LOCALES ELECTORALES			P6.30.1	I.E. Y P.C. DE YUCATAN	P/2015/02	ARCHIVO DE CONCENTRACIÓN 3.8.2	X			2	
P6	ORGANISMOS PÚBLICOS LOCALES ELECTORALES			P6.31.1	I.E. DEL ESTADO DE ZACATECAS	P/2015/02	ARCHIVO DE CONCENTRACIÓN 3.8.2	X			2	
P6	ORGANISMOS PÚBLICOS LOCALES ELECTORALES	P6.2	ASOCIACIÓN DE PRESIDENTAS Y PRESIDENTES DE LOS INSTITUTOS Y CONSEJOS ELECTORALES DE LAS ENTIDADES FEDERATIVAS	P6.2.1	ASOCIACIÓN DE PRESIDENTES Y PRESIDENTES DE LOS INSTITUTOS Y CONSEJOS ELECTORALES DE LAS ENTIDADES FEDERATIVAS (APPICEEF)	P/2015/02	ARCHIVO DE CONCENTRACIÓN 3.8.2	X			7	

ENTREGA	COORDINÓ Y CERTIFICÓ	RECIBE
MTRA. KARLA GABRIELA PERAZA ZAZUETA **SERVIDORA PÚBLICA TITULAR SALIENTE**	**LIC. SANTIAGO ARTURO MONTOYA FÉLIX** **TITULAR DEL ÓRGANO INTERNO DE CONTROL**	**LIC. ARTURO FAJARDO MEJÍA** **SERVIDOR PÚBLICO TITULAR ENTRANTE**
LIC. CARMEN JULIETA RODRÍGUEZ CAMPOS **TESTIGO DE LASERVIDORA PÚBLICA TITULAR SALIENTE**		**LIC. ROBERTO CLAUDIO URIARTE MENDÍVIL** **TESTIGO DEL SERVIDOR PÚBLICO TITULAR ENTRANTE**

ANALÍTICO DEL CONCENTRADO DE ARCHIVOS DE CONCENTRACIÓN AL 04 DE SEPTIEMBRE DE 2022

			(APPICEEF)									
P7	GOBIERNO ESTATAL	P7.1	GOBIERNO ESTATAL	P7.1.1	DEPENDENCIAS VARIAS DEL GOBIERNO ESTATAL	P/2015/02	ARCHIVO DE CONCENTRACIÓN 3.8.2	X			7	
P7	GOBIERNO ESTATAL			P7.1.2	SECRETARÍA DE ADMINISTRACIÓN Y FINANZAS	P/2015/02	ARCHIVO DE CONCENTRACIÓN 3.8.2			X	7	
P7	GOBIERNO ESTATAL	P7.2	CONGRESO DEL ESTADO	P7.2.1	CONGRESO DEL ESTADO	P/2015/02	ARCHIVO DE CONCENTRACIÓN 3.8.2	X			7	
P7	GOBIERNO ESTATAL			P7.2.2	"ASE" AUDITORIA SUPERIOR DEL ESTADO DE SINALOA	P/2015/02	ARCHIVO DE CONCENTRACIÓN 3.8.2			X	7	
P8	GOBIERNO FEDERAL	P8.1	GOBIERNO FEDERAL	P8.1.1	DEPENDENCIAS VARIAS DEL GOBIERNO FEDERAL.	P/2015/02	ARCHIVO DE CONCENTRACIÓN 3.8.2	X			7	
P8	GOBIERNO FEDERAL	P8.2	CONGRESO DE LA UNIÓN	P8.2.1	"H. CONGRESO DE LA UNIÓN (CÁMARA DE SENADORES Y DIPUTADOS FEDERALES)"	P/2015/02	ARCHIVO DE CONCENTRACIÓN 3.8.2	X			7	
P9	INSTITUCIONES EDUCATIVAS Y CULTURALES			P9.1.1	COLEGIO DE BACHILLERES DEL ESTADO DE SINALOA (COBAES)	P/2015/02	ARCHIVO DE CONCENTRACIÓN 3.8.2	X			7	
P10	ORGANISMOS AUTÓNOMOS, DESCENTRALIZADOS, OTROS.	P10.1	COMISIÓN ESTATAL PARA EL ACCESO A LA INFORMACIÓN PÚBLICA DEL ESTADO DE SINALOA	P10.1.1	COMISIÓN ESTATAL PARA EL ACCESO A LA INFORMACIÓN PÚBLICA DEL ESTADO DE SINALOA	P/2015/02	ARCHIVO DE CONCENTRACIÓN 3.8.2	X			7	
P10	ORGANISMOS AUTÓNOMOS, DESCENTRALIZADOS, OTROS.	P10.2	COMISIÓN ESTATAL DE DERECHOS HUMANOS	P10.2.1	COMISIÓN ESTATAL DE DERECHOS HUMANOS	P/2015/02	ARCHIVO DE CONCENTRACIÓN 3.8.2	X			7	
P10	ORGANISMOS AUTÓNOMOS, DESCENTRALIZADOS, OTROS.	P10.3	INSTITUTO SINALOENSE DE LAS MUJERES	P10.3.1	INSTITUTO SINALOENSE DE LAS MUJERES	P/2015/02	ARCHIVO DE CONCENTRACIÓN 3.8.2	X			7	

ENTREGA	COORDINÓ Y CERTIFICÓ	RECIBE
MTRA. KARLA GABRIELA PERAZA ZAZUETA SERVIDORA PÚBLICA TITULAR SALIENTE	LIC. SANTIAGO ARTURO MONTOYA FÉLIX TITULAR DEL ÓRGANO INTERNO DE CONTROL	LIC. ARTURO FAJARDO MEJÍA SERVIDOR PÚBLICO TITULAR ENTRANTE
LIC. CARMEN JULIETA RODRÍGUEZ CAMPOS TESTIGO DE LASERVIDORA PÚBLICA TITULAR SALIENTE		LIC. ROBERTO CLAUDIO URIARTE MENDÍVIL TESTIGO DEL SERVIDOR PÚBLICO TITULAR ENTRANTE

ANALÍTICO DEL CONCENTRADO DE ARCHIVOS DE CONCENTRACIÓN AL 04 DE SEPTIEMBRE DE 2022

P11	EVENTOS VARIOS			P11.1.1	INVITACIONES	P/2015/02	ARCHIVO DE CONCENTRACIÓN 3.8.2	X			2	
P11	EVENTOS VARIOS			P11.1.2	EXPEDIENTE 2015. MAESTRÍA EN DERECHO ELECTORAL, TEPJE JALISCO - INSTITUTO PRISCILIANO SÁNCHEZ - CEE.	P/2015/02	ARCHIVO DE CONCENTRACIÓN 3.8.2	X			7	
P11	EVENTOS VARIOS			P11.1.3	EVENTOS CONMEMORATIVOS POR XX ANIVERSARIO DEL CEE. MAYO 2015.	P/2015/02	ARCHIVO DE CONCENTRACIÓN 3.8.2	X			2	
P11	EVENTOS VARIOS			P11.1.4	CEREMONIA DE PROTESTA CONSTITUCIONAL DEL CONSEJO GENERAL DEL NUEVO INSTITUTO ELECTORAL DEL ESTADO DE SINALOA	P/2015/02	ARCHIVO DE CONCENTRACIÓN 3.8.2	X			7	
P12	ADMINISTRATIVO			P12.1.1	FELICITACIONES, CONDOLENCIAS, TARJETAS NAVIDEÑAS	P/2015/02	ARCHIVO DE CONCENTRACIÓN 3.8.2	X			2	
P12	ADMINISTRATIVO			P12.1.2	OFICIOS VARIOS	P/2015/02	ARCHIVO DE CONCENTRACIÓN 3.8.2	X			2	
P12	ADMINISTRATIVO			P12.1.3	CIRCULARES	P/2015/02	ARCHIVO DE CONCENTRACIÓN 3.8.2	X			2	
P12	ADMINISTRATIVO			P12.1.4	REQUERIMIENTOS JUZGADOS, JUNTA DE CONCILIACIÓN Y ARBITRAJE Y PGR (EN GENERAL) DE CREDENCIALES DE ELECTOR, 2014.	P/2015/02	ARCHIVO DE CONCENTRACIÓN 3.8.2	X			7	
P12	ADMINISTRATIVO			P12.1.5	RENUNCIAS	P/2015/02	ARCHIVO DE CONCENTRACIÓN 3.8.2	X			2	
P12	ADMINISTRATIVO			P12.1.6	OFICIOS APOYO PARA DIFUSIÓN DE CONVOCATORIA A DIVERSAS INSTITUCIONES	P/2015/02	ARCHIVO DE CONCENTRACIÓN 3.8.2	X			2	
P13	QUEJAS			P13.1.1	Q-001/2015. NO PRESENTADA. PRD VS GERARDO VARGAS LANDEROS, SECRETARIO GENERAL DE GOBIERNO. 9 DE SEPTIEMBRE	P/2015/02	ARCHIVO DE CONCENTRACIÓN 3.8.2	X			2	

ENTREGA	COORDINÓ Y CERTIFICÓ	RECIBE
MTRA. KARLA GABRIELA PERAZA ZAZUETA SERVIDORA PÚBLICA TITULAR SALIENTE	LIC. SANTIAGO ARTURO MONTOYA FÉLIX TITULAR DEL ÓRGANO INTERNO DE CONTROL	LIC. ARTURO FAJARDO MEJÍA SERVIDOR PÚBLICO TITULAR ENTRANTE
LIC. CARMEN JULIETA RODRÍGUEZ CAMPOS TESTIGO DE LASERVIDORA PÚBLICA TITULAR SALIENTE		LIC. ROBERTO CLAUDIO URIARTE MENDÍVIL TESTIGO DEL SERVIDOR PÚBLICO TITULAR ENTRANTE

ANALÍTICO DEL CONCENTRADO DE ARCHIVOS DE CONCENTRACIÓN AL 04 DE SEPTIEMBRE DE 2022

					DE 2015.							
P13	QUEJAS			P13.1.2	Q-002/2015. C. [redacted] VS C. FRANCISCA CORRALES CORRALES. PRESENTADA EN LA 08 JUNTA DISTRITAL EJECUTIVA DEL INE EN MAZATLÁN	P/2015/02	ARCHIVO DE CONCENTRACIÓN 3.8.2	X			2	
P13	QUEJAS			P13.1.3	ACCIÓN DE INCONSTITUCIONALIDAD PRESENTADA POR: MOV. CIUDADANO, MORENA, NUEVA ALIANZA, PRD, P. SINALOENSE EN CONTRA DEL DECRETO NO. 364 DE LA LIPES.	P/2015/02	ARCHIVO DE CONCENTRACIÓN 3.8.2	X			2	
P13	QUEJAS			P13.1.4	Q-003/2015. C. [redacted] EN CONTRA DE LA C. FRANCISCA CORRALES CORRALES (ACTOS ANTICIPADOS DE PRECAMPAÑA Y CAMPAÑA)	P/2015/02	ARCHIVO DE CONCENTRACIÓN 3.8.2	X			2	
P13	QUEJAS			P13.1.5	Q-004/2015 DENUNCIA PRESENTADA POR [redacted], EN CONTRA DEL C. SERGIO TORRES FÉLIX, POR REALIZAR PRESUNTAMENTE ACTOS ANTICIPADOS DE PRECAMPAÑA.	P/2015/02	ARCHIVO DE CONCENTRACIÓN 3.8.2	X			2	
P14	SESIONES	P14.1	SESIONES	P14.1.1	PRIMERA SESIÓN EXTRAORDINARIA DEL CEE. FINANCIAMIENTO A P.P., PROCEDENCIA LEGAL DE DOCUMENTOS DEL PAS. 16-ENERO-2015.	P/2015/02	ARCHIVO DE CONCENTRACIÓN 3.8.2	X			2	
P14	SESIONES			P14.1.2	PRIMERA SESIÓN ESPECIAL DEL CEE. INFORME FINANCIERO. 27-FEB-2015	P/2015/02	ARCHIVO DE CONCENTRACIÓN 3.8.2	X			2	
P14	SESIONES			P14.1.3	SEGUNDA SESIÓN EXTRAORDINARIA DEL IEE. PROCEDENCIA CONSTITUCIONAL A LOS ESTATUTOS DEL PARTIDO SINALOENSE, REGLAMENTO DE SESIONES DEL IEES 02-OCT-2015	P/2015/02	ARCHIVO DE CONCENTRACIÓN 3.8.2	X			2	
P14	SESIONES			P14.1.4	TERCERA SESIÓN EXTRAORDINARIA DEL IIES. DICTAMEN DE LOS INFORMES DE LOS INGRESOS DE LOS P.P. REGLAMENTO INTERIOR, RATIFICACIÓN TIUTULAR	P/2015/02	ARCHIVO DE CONCENTRACIÓN 3.8.2	X			2	

ENTREGA	COORDINÓ Y CERTIFICÓ	RECIBE
MTRA. KARLA GABRIELA PERAZA ZAZUETA **SERVIDORA PÚBLICA TITULAR SALIENTE**	**LIC. SANTIAGO ARTURO MONTOYA FÉLIX** **TITULAR DEL ÓRGANO INTERNO DE CONTROL**	**LIC. ARTURO FAJARDO MEJÍA** **SERVIDOR PÚBLICO TITULAR ENTRANTE**
LIC. CARMEN JULIETA RODRÍGUEZ CAMPOS **TESTIGO DE LASERVIDORA PÚBLICA TITULAR SALIENTE**		**LIC. ROBERTO CLAUDIO URIARTE MENDÍVIL** **TESTIGO DEL SERVIDOR PÚBLICO TITULAR ENTRANTE**

ANALÍTICO DEL CONCENTRADO DE ARCHIVOS DE CONCENTRACIÓN AL 04 DE SEPTIEMBRE DE 2022

					CONTRALORÍA INTERNA,DESIGNACION COMITÉ DE ADQUISICIONES, COMITÉ DE INFORMACIÓN.							
P14	SESIONES			P14.1.5	CUARTA SESIÓN EXTRAORDINARIA DEL IEES. AJUSTE PLAZOS LIPES, Y CALENDARIO ELECTORAL.CONVOCATORIA DESIGNACION CONSEJOS DISTRITALES	P/2015/02	ARCHIVO DE CONCENTRACIÓN 3.8.2	X			2	
P14	SESIONES			P14.1.6	PRIMERA SESIÓN ORDINARIA DEL IEES. APROBACIÓN DE REGLAMENTO DE QUEJAS, LINEAMIENTOS CANDIDATOS, APROBACIÓN DE SOLICITUDES DE PARTIDOS PARA PARTICIPAR EN EL PROCESO ELECTORAL	P/2015/02	ARCHIVO DE CONCENTRACIÓN 3.8.2	X			2	
P14	SESIONES			P14.1.7	SEGUNDA SESIÓN ORDINARIA DEL IEES. SE RESUELVE PT COMO PARTIDO LOCAL, PAUTAS RADIO Y TELEVISIÓN, SOLICITUD AMPLIACIÓN DE PRESUPUESTO, ASUNCIÓN PARCIAL.	P/2015/02	ARCHIVO DE CONCENTRACIÓN 3.8.2	X			2	
PRESIDENCIA 2016												
P1	COORDINACIONES	P1.1	SECRETARÍA EJECUTIVA	P1.1.1	SECRETARÍA EJECUTIVA	P/2016/01	ARCHIVO DE CONCENTRACIÓN 4.12.8	X			7	
P1	COORDINACIONES	P1.2	COORDINACIÓN ADMINISTRATIVA	P1.2.1	COORDINACIÓN DE ADMINISTRACIÓN	P/2016/01	ARCHIVO DE CONCENTRACIÓN 4.12.8		X		7	
P1	COORDINACIONES	P1.2	COORDINACIÓN ADMINISTRATIVA	P1.2.2	BANCA DE GOBIERNO	P/2016/01	ARCHIVO DE CONCENTRACIÓN 4.12.8		X		2	
P1	COORDINACIONES	P1.2	COORDINACIÓN ADMINISTRATIVA	P1.2.3	SOLICITUD DE VIÁTICOS Y GASTOS POR COMPROBAR	P/2016/01	ARCHIVO DE CONCENTRACIÓN 4.12.8	X			2	
P1	COORDINACIONES	P1.3	COORDINACIÓN DE ORGANIZACIÓN	P1.3.1	COORDINACIÓN DE ORGANIZACIÓN	P/2016/01	ARCHIVO DE CONCENTRACIÓN 4.12.8	X			7	
P1	COORDINACIONES	P1.4	COORDINACIÓN DE CAPACITACIÓN	P1.4.1	COORDINACIÓN DE CAPACITACIÓN	P/2016/01	ARCHIVO DE CONCENTRACIÓ	X			7	

ENTREGA	COORDINÓ Y CERTIFICÓ	RECIBE
MTRA. KARLA GABRIELA PERAZA ZAZUETA SERVIDORA PÚBLICA TITULAR SALIENTE	LIC. SANTIAGO ARTURO MONTOYA FÉLIX TITULAR DEL ÓRGANO INTERNO DE CONTROL	LIC. ARTURO FAJARDO MEJÍA SERVIDOR PÚBLICO TITULAR ENTRANTE
LIC. CARMEN JULIETA RODRÍGUEZ CAMPOS TESTIGO DE LASERVIDORA PÚBLICA TITULAR SALIENTE		LIC. ROBERTO CLAUDIO URIARTE MENDÍVIL TESTIGO DEL SERVIDOR PÚBLICO TITULAR ENTRANTE

ANALÍTICO DEL CONCENTRADO DE ARCHIVOS DE CONCENTRACIÓN AL 04 DE SEPTIEMBRE DE 2022

							N 4.12.8					
P1	COORDINACIONES	P1.5	COORDINACIÓN DE EDUCACIÓN CÍVICA	P1.5.1	COORDINACIÓN DE EDUCACIÓN CÍVICA	P/2016/01	ARCHIVO DE CONCENTRACIÓN 4.12.8	X			7	
P1	COORDINACIONES	P1.6	ÁREA DE PARTICIPACIÓN CIUDADANA	P1.6.1	ÁREA DE PARTICIPACIÓN CIUDADANA	P/2016/01	ARCHIVO DE CONCENTRACIÓN 4.12.8	X			7	
P1	COORDINACIONES	P1.7	COORDINACIÓN DE PRERROGATIVAS Y PARTIDOS POLÍTICOS	P1.7.1	COORDINACIÓN DE PRERROGATIVAS Y PARTIDOS POLÍTICOS	P/2016/01	ARCHIVO DE CONCENTRACIÓN 4.12.8	X			7	
P1	COORDINACIONES	P1.8	AREA DE COMUNICACIÓN	P1.8.1	ÁREA DE COMUNICACIÓN	P/2016/01	ARCHIVO DE CONCENTRACIÓN 4.12.8	X			7	
P1	COORDINACIONES	P1.8	AREA DE COMUNICACIÓN	P1.8.2	BOLETINES INTERNOS, PRENSA Y NOTAS.	P/2016/01	ARCHIVO DE CONCENTRACIÓN 4.12.8	X			2	
P1	COORDINACIONES	P1.9	CONTRALORÍA INTERNA	P1.9.1	CONTRALORÍA INTERNA	P/2016/01	ARCHIVO DE CONCENTRACIÓN 4.12.8	X			7	
P1	COORDINACIONES	P1.10	SISTEMAS	P1.10.1	AREA DE SISTEMAS	P/2016/01	ARCHIVO DE CONCENTRACIÓN 4.12.8	X			7	
P1	COORDINACIONES	P1.11	AREA DE ACCESO A LA INFORMACIÓN	P1.11.1	AREA DE ACCESO A LA INFORMACIÓN	P/2016/01	ARCHIVO DE CONCENTRACIÓN 4.12.8	X			7	
P1	COORDINACIONES	P1.12	COMITÉ DE ADQUISICIONES	P1.12.1	COMITÉ DE ADQUISICIONES, ARRENDAMIENTOS Y SERVICIOS.	P/2016/01	ARCHIVO DE CONCENTRACIÓN 4.12.8	X			7	
P1	COORDINACIONES	P1.13	COMITÉ DEL PREP	P1.13.1	COMITÉ DEL PREP	P/2016/01	ARCHIVO DE CONCENTRACIÓN 4.12.8	X			7	
P1	COORDINACIONES	P1.14	COMITÉ DE INFORMACIÓN	P1.14.1	COMITÉ DE INFORMACIÓN	P/2016/01	ARCHIVO DE CONCENTRACIÓN 4.12.8	X			7	

ENTREGA	COORDINÓ Y CERTIFICÓ	RECIBE
MTRA. KARLA GABRIELA PERAZA ZAZUETA **SERVIDORA PÚBLICA TITULAR SALIENTE**	**LIC. SANTIAGO ARTURO MONTOYA FÉLIX** **TITULAR DEL ÓRGANO INTERNO DE CONTROL**	**LIC. ARTURO FAJARDO MEJÍA** **SERVIDOR PÚBLICO TITULAR ENTRANTE**
LIC. CARMEN JULIETA RODRÍGUEZ CAMPOS **TESTIGO DE LASERVIDORA PÚBLICA TITULAR SALIENTE**		**LIC. ROBERTO CLAUDIO URIARTE MENDÍVIL** **TESTIGO DEL SERVIDOR PÚBLICO TITULAR ENTRANTE**

ANALÍTICO DEL CONCENTRADO DE ARCHIVOS DE CONCENTRACIÓN AL 04 DE SEPTIEMBRE DE 2022

P1	COORDINACIONES	P1.15	C.D. Y M	P1.15.1	CONSEJOS DISTRITALES Y MUNICIPALES	P/2016/01	ARCHIVO DE CONCENTRACIÓN 4.12.8	X			7	
P1	COORDINACIONES	P1.16	ACUERDOS ADMINISTRATIVOS	P1.16.1	ACUERDOS ADMINISTRATIVOS	P/2016/01	ARCHIVO DE CONCENTRACIÓN 4.12.8	X			7	
P2	AREA DE CONSEJEROS Y COMISIONES	P2.1	AREA DE CONSEJEROS	P2.1.1	AREA DE CONSEJEROS	P/2016/01	ARCHIVO DE CONCENTRACIÓN 4.12.8	X			7	
P2	AREA DE CONSEJEROS Y COMISIONES	P2.2	COMISIÓN DE ORGANIZACIÓN	P2.2.1	COMISIÓN DE ORGANIZACIÓN	P/2016/01	ARCHIVO DE CONCENTRACIÓN 4.12.8	X			7	
P2	AREA DE CONSEJEROS Y COMISIONES	P2.3	COMISIÓN DE PRERROGATIVAS Y P.P.	P2.3.1	COMISIÓN DE PRERROGATIVAS Y P.P.	P/2016/01	ARCHIVO DE CONCENTRACIÓN 4.12.8	X			7	
P2	AREA DE CONSEJEROS Y COMISIONES	P2.4	"COMISIÓN DE REGLAMENTOS Y NORMATIVIDAD"	P2.4.1	COMISIÓN DE REGLAMENTOS Y NORMATIVIDAD	P/2016/01	ARCHIVO DE CONCENTRACIÓN 4.12.8	X			7	
P2	AREA DE CONSEJEROS Y COMISIONES	P2.5	COMISIÓN DE QUEJAS Y DENUNCIAS	P2.5.1	COMISIÓN DE QUEJAS Y DENUNCIAS	P/2016/01	ARCHIVO DE CONCENTRACIÓN 4.12.8	X			7	
P2	AREA DE CONSEJEROS Y COMISIONES	P2.6	COMISIÓN DE EDUCACIÓN CÍVICA Y C.E.	P2.6.1	COMISIÓN DE EDUCACIÓN CÍVICA Y C.E.	P/2016/01	ARCHIVO DE CONCENTRACIÓN 4.12.8	X			7	
P2	AREA DE CONSEJEROS Y COMISIONES	P2.7	COMISIÓN DE VINCULACIÓN CON EL INE	P2.7.1	COMISIÓN DE VINCULACIÓN CON EL INE	P/2016/01	ARCHIVO DE CONCENTRACIÓN 4.12.8	X			7	
P3	PARTIDOS POLÍTICOS	P3.1	PARTIDOS POLÍTICOS	P3.1.1	PARTIDO ACCIÓN NACIONAL	P/2016/01	ARCHIVO DE CONCENTRACIÓN 4.12.8	X			7	
P3	PARTIDOS POLÍTICOS	P3.2	PARTIDO REVOLUCIONARIO INSTITUCIONAL	P3.2.1	PARTIDO REVOLUCIONARIO INSTITUCIONAL	P/2016/01	ARCHIVO DE CONCENTRACIÓN 4.12.8	X			7	
P3	PARTIDOS POLÍTICOS	P3.3	PARTIDO DE LA REVOLUCIÓN	P3.3.1	PARTIDO DE LA REVOLUCIÓN DEMOCRÁTICA	P/2016/01	ARCHIVO DE CONCENTRACIÓ	X			7	

ENTREGA	COORDINÓ Y CERTIFICÓ	RECIBE
MTRA. KARLA GABRIELA PERAZA ZAZUETA SERVIDORA PÚBLICA TITULAR SALIENTE	LIC. SANTIAGO ARTURO MONTOYA FÉLIX TITULAR DEL ÓRGANO INTERNO DE CONTROL	LIC. ARTURO FAJARDO MEJÍA SERVIDOR PÚBLICO TITULAR ENTRANTE
LIC. CARMEN JULIETA RODRÍGUEZ CAMPOS TESTIGO DE LASERVIDORA PÚBLICA TITULAR SALIENTE		LIC. ROBERTO CLAUDIO URIARTE MENDÍVIL TESTIGO DEL SERVIDOR PÚBLICO TITULAR ENTRANTE

ANALÍTICO DEL CONCENTRADO DE ARCHIVOS DE CONCENTRACIÓN AL 04 DE SEPTIEMBRE DE 2022

			DEMOCRÁTICA				N 4.12.8					
P3	PARTIDOS POLÍTICOS	P3.4	PARTIDO DEL TRABAJO	P3.4.1	PARTIDO DEL TRABAJO	P/2016/01	ARCHIVO DE CONCENTRACIÓN 4.12.8	X			7	
P3	PARTIDOS POLÍTICOS	P3.5	PARTIDO VERDE ECOLOGISTA DE MÉXICO	P3.5.1	PARTIDO VERDE ECOLOGISTA DE MÉXICO	P/2016/01	ARCHIVO DE CONCENTRACIÓN 4.12.8	X			7	
P3	PARTIDOS POLÍTICOS	P3.6	MOVIMIENTO CIUDADANO.	P3.6.1	MOVIMIENTO CIUDADANO.	P/2016/01	ARCHIVO DE CONCENTRACIÓN 4.12.8	X			7	
P3	PARTIDOS POLÍTICOS	P3.7	PARTIDO NUEVA ALIANZA	P3.7.1	PARTIDO NUEVA ALIANZA	P/2016/01	ARCHIVO DE CONCENTRACIÓN 4.12.8	X			7	
P3	PARTIDOS POLÍTICOS	P3.8	PARTIDO SINALOENSE (PAS)	P3.8.1	PARTIDO SINALOENSE (PAS)	P/2016/01	ARCHIVO DE CONCENTRACIÓN 4.12.8	X			7	
P3	PARTIDOS POLÍTICOS	P3.9	ENCUENTRO SOCIAL	P3.9.1	ENCUENTRO SOCIAL	P/2016/01	ARCHIVO DE CONCENTRACIÓN 4.12.8	X			7	
P3	PARTIDOS POLÍTICOS	P3.10	MORENA	P3.10.1	MORENA	P/2016/01	ARCHIVO DE CONCENTRACIÓN 4.12.8	X			7	
P3	PARTIDOS POLÍTICOS	P3.11	CANDIDATOS INDEPENDIENTES	P3.11.1	CANDIDATOS INDEPENDIENTES	P/2016/01	ARCHIVO DE CONCENTRACIÓN 4.12.8	X			7	
P4	AUTORIDADES ELECTORALES	P4.1	INE	P4.1.1	INSTITUTO NACIONAL ELECTORAL	P/2016/01	ARCHIVO DE CONCENTRACIÓN 4.12.8	X			7	
P4	AUTORIDADES ELECTORALES	P4.1	INE	P4.1.1.1	CONTESTACIÓN DE HECHOS DENUNCIADOS EN EL PROCEDIMIENTO EXP. UT/SCG/PRCE/MORENA/CG/3/2016	P/2016/02	ARCHIVO DE CONCENTRACIÓN 4.12.9		X		7	
P4	AUTORIDADES ELECTORALES	P4.1	INE	P4.1.1.2	NORMA MARCO PARA CONSOLIDAR LA DEMOCRACIA PARITARIA	P/2016/02	ARCHIVO DE CONCENTRACIÓN 4.12.9	X			7	

ENTREGA	COORDINÓ Y CERTIFICÓ	RECIBE
MTRA. KARLA GABRIELA PERAZA ZAZUETA SERVIDORA PÚBLICA TITULAR SALIENTE	LIC. SANTIAGO ARTURO MONTOYA FÉLIX TITULAR DEL ÓRGANO INTERNO DE CONTROL	LIC. ARTURO FAJARDO MEJÍA SERVIDOR PÚBLICO TITULAR ENTRANTE
LIC. CARMEN JULIETA RODRÍGUEZ CAMPOS TESTIGO DE LASERVIDORA PÚBLICA TITULAR SALIENTE		LIC. ROBERTO CLAUDIO URIARTE MENDÍVIL TESTIGO DEL SERVIDOR PÚBLICO TITULAR ENTRANTE

ANALÍTICO DEL CONCENTRADO DE ARCHIVOS DE CONCENTRACIÓN AL 04 DE SEPTIEMBRE DE 2022

P4	AUTORIDADES ELECTORALES	P4.1	INE	P4.1.1.3	MANUAL GENERAL PARA EL PROCESO DE PROGRAMACIÓN Y PRESUPUESTO DEL ANTEPROYECTO DE PRESUPUESTO	P/2016/02	ARCHIVO DE CONCENTRACIÓ N 4.12.9	X			7	
P4	AUTORIDADES ELECTORALES	P4.1	INE	P4.1.1.4	COMPROBANTES DE PAGO, DIRECCIÓN DE ADMINISTRACIÓN DEL INE	P/2016/02	ARCHIVO DE CONCENTRACIÓ N 4.12.9			X	7	
P4	AUTORIDADES ELECTORALES	P4.1	INE	P4.1.1.5	VALIDACIÓN PREP 05-JUNIO-2016	P/2016/02	ARCHIVO DE CONCENTRACIÓ N 4.12.9		X		7	
P4	AUTORIDADES ELECTORALES	P4.1	INE	P4.1.2	JUNTA LOCAL IFE	P/2016/02	ARCHIVO DE CONCENTRACIÓ N 4.12.9	X			7	
P4	AUTORIDADES ELECTORALES	P4.1	INE	P4.1.3	UNIDAD TÉCNICA DE VINCULACIÓN CON OPLES	P/2016/02	ARCHIVO DE CONCENTRACIÓ N 4.12.9	X			7	
P4	AUTORIDADES ELECTORALES	P4.2	TRIFE	P4.2.1	TRIBUNAL ELECTORAL DEL PODER JUDICIAL DE LA FEDERACIÓN	P/2016/03	ARCHIVO DE CONCENTRACIÓ N 4.12.10	X			7	
P4	AUTORIDADES ELECTORALES	P4.3	TEESIN	P4.3.1	TRIBUNAL ESTATAL ELECTORAL DEL ESTADO DE SINALOA	P/2016/03	ARCHIVO DE CONCENTRACIÓ N 4.12.10		X		7	
P4	AUTORIDADES ELECTORALES	P4.4	TRIBUNALES ESTATALES	P4.4.1	TRIBUNALES ESTATALES ELECTORALES	P/2016/03	ARCHIVO DE CONCENTRACIÓ N 4.12.10	X			7	
P4	AUTORIDADES ELECTORALES	P4.5	FEPADE	P4.5.1	FISCALÍA ESPECIALIZADA PARA LA ATENCIÓN A DELITOS ELECTORALES	P/2016/03	ARCHIVO DE CONCENTRACIÓ N 4.12.10	X			7	
P5	GOBIERNO ESTATAL	P5.1	GOBIERNO DEL ESTADO	P5.1.1	GOBIERNO ESTATAL (DEPENDENCIAS VARIAS)	P/2016/03	ARCHIVO DE CONCENTRACIÓ N 4.12.10	X			7	
P5	GOBIERNO ESTATAL	P5.1	GOBIERNO DEL ESTADO	P5.1.2	SECRETARÍA DE ADMINISTRACIÓN Y FINANZAS	P/2016/03	ARCHIVO DE CONCENTRACIÓ N 4.12.10	X			7	
P5	GOBIERNO ESTATAL	P5.2	CONGRESO DEL ESTADO	P5.2.1	CONGRESO DEL ESTADO	P/2016/03	ARCHIVO DE CONCENTRACIÓ	X			7	

ENTREGA	COORDINÓ Y CERTIFICÓ	RECIBE
MTRA. KARLA GABRIELA PERAZA ZAZUETA **SERVIDORA PÚBLICA TITULAR SALIENTE**	**LIC. SANTIAGO ARTURO MONTOYA FÉLIX** **TITULAR DEL ÓRGANO INTERNO DE CONTROL**	**LIC. ARTURO FAJARDO MEJÍA** **SERVIDOR PÚBLICO TITULAR ENTRANTE**
LIC. CARMEN JULIETA RODRÍGUEZ CAMPOS **TESTIGO DE LASERVIDORA PÚBLICA TITULAR SALIENTE**		**LIC. ROBERTO CLAUDIO URIARTE MENDÍVIL** **TESTIGO DEL SERVIDOR PÚBLICO TITULAR ENTRANTE**

ANALÍTICO DEL CONCENTRADO DE ARCHIVOS DE CONCENTRACIÓN AL 04 DE SEPTIEMBRE DE 2022

							N 4.12.10					
P5	GOBIERNO ESTATAL	P5.2	CONGRESO DEL ESTADO	P5.2.2	"ASE" AUDITORIA SUPERIOR DEL ESTADO DE SINALOA	P/2016/03	ARCHIVO DE CONCENTRACIÓN 4.12.10	X			7	
P6	GOBIERNO FEDERAL	P6.1	GOBIERNO FEDERAL	P6.1.1	DEPENDENCIAS VARIAS DEL GOBIERNO FEDERAL.	P/2016/03	ARCHIVO DE CONCENTRACIÓN 4.12.10	X			7	
P6	GOBIERNO FEDERAL	P6.3	PGR	P6.3.1	PROCURADURÍA GENERAL DE LA REPÚBLICA	P/2016/03	ARCHIVO DE CONCENTRACIÓN 4.12.10	X			7	
P7	AYUNTAMIENTOS DEL ESTADO	P7.1	AYUNTAMIENTOS DEL ESTADO	P7.1.1	AYUNTAMIENTOS	P/2016/03	ARCHIVO DE CONCENTRACIÓN 4.12.10	X			7	
P8	ORGANISMOS PÚBLICOS LOCALES ELECTORALES	P8.1	ORGANISMOS PÚBLICOS LOCALES ELECTORALES (OPLES)	P8.1.1	INSTITUTOS ELECTORALES	P/2016/03	ARCHIVO DE CONCENTRACIÓN 4.12.10	X			2	
P8	ORGANISMOS PÚBLICOS LOCALES ELECTORALES	P8.2	ASOCIACIÓN DE PRESIDENTAS Y PRESIDENTES DE LOS INSTITUTOS Y CONSEJOS ELECTORALES DE LAS ENTIDADES FEDERATIVIAS (APPICEEF)	P8.2.1	ASOCIACIÓN DE PRESIDENTAS Y PRESIDENTES DE LOS INSTITUTOS Y CONSEJOS ELECTORALES DE LAS ENTIDADES FEDERATIVIAS (APPICEEF)	P/2016/03	ARCHIVO DE CONCENTRACIÓN 4.12.10	X			2	
P9	INSTITUCIONES EDUCATIVAS Y CULTURALES	P9.1	INSTITUCIONES EDUCATIVAS Y CULTURALES	P9.1.1	COLEGIO DE BACHILLERES DEL ESTADO DE SINALOA	P/2016/03	ARCHIVO DE CONCENTRACIÓN 4.12.10	X			2	
P10	ORGANISMOS AUTÓNOMOS, DESCENTRALIZADOS, OTROS.	P10.1	COMISIÓN ESTATAL DE ACCESO A LA INFORMACIÓN PÚBLICA	P10.1.1	COMISIÓN ESTATAL DE ACCESO A LA INFORMACIÓN PÚBLICA DE SINALOA	P/2016/03	ARCHIVO DE CONCENTRACIÓN 4.12.10	X			7	
P10	ORGANISMOS AUTÓNOMOS,	P10.2	COMISIÓN ESTATAL DE DERECHOS	P10.2.1	COMISIÓN ESTATAL DE DERECHOS HUMANOS	P/2016/03	ARCHIVO DE CONCENTRACIÓ	X			7	

ENTREGA	COORDINÓ Y CERTIFICÓ	RECIBE
MTRA. KARLA GABRIELA PERAZA ZAZUETA SERVIDORA PÚBLICA TITULAR SALIENTE	LIC. SANTIAGO ARTURO MONTOYA FÉLIX TITULAR DEL ÓRGANO INTERNO DE CONTROL	LIC. ARTURO FAJARDO MEJÍA SERVIDOR PÚBLICO TITULAR ENTRANTE
LIC. CARMEN JULIETA RODRÍGUEZ CAMPOS TESTIGO DE LASERVIDORA PÚBLICA TITULAR SALIENTE		LIC. ROBERTO CLAUDIO URIARTE MENDÍVIL TESTIGO DEL SERVIDOR PÚBLICO TITULAR ENTRANTE

ANALÍTICO DEL CONCENTRADO DE ARCHIVOS DE CONCENTRACIÓN AL 04 DE SEPTIEMBRE DE 2022

	DESCENTRALIZADOS, OTROS.		HUMANOS				N 4.12.10					
P10	ORGANISMOS AUTÓNOMOS, DESCENTRALIZADOS, OTROS.	P10.3	INSTITUTO SINALOENSE DE LAS MUJERES	P10.3.1	INSTITUTO SINALOENSE DE LAS MUJERES	P/2016/03	ARCHIVO DE CONCENTRACIÓ N 4.12.10	X			7	
P10	ORGANISMOS AUTÓNOMOS, DESCENTRALIZADOS, OTROS.	P10.4	OBSERVATORIO ELECTORAL	P10.3.2	OBSERVATORIO ELECTORAL	P/2016/03	ARCHIVO DE CONCENTRACIÓ N 4.12.10	X			7	
P10	ORGANISMOS AUTÓNOMOS, DESCENTRALIZADOS, OTROS.	P10.5	CASA DE LA CULTURA JURÍDICA	P10.4.1	CASA DE LA CULTURA JURÍDICA	P/2016/03	ARCHIVO DE CONCENTRACIÓ N 4.12.10	X			7	
P10	ORGANISMOS AUTÓNOMOS, DESCENTRALIZADOS, OTROS.	P10.6	INFONACOT	P10.5.1	INFONACOT	P/2016/03	ARCHIVO DE CONCENTRACIÓ N 4.12.10	X			7	
P11	ADMINISTRATIVO	P10.6	INFONACOT	P11.1.1	OFICIOS VARIOS	P/2016/03	ARCHIVO DE CONCENTRACIÓ N 4.12.10	X			2	
P11	ADMINISTRATIVO	P10.6	INFONACOT	P11.2.1	CIRCULARES	P/2016/03	ARCHIVO DE CONCENTRACIÓ N 4.12.10	X			2	
P11	ADMINISTRATIVO	P10.6	INFONACOT	P11.3.1	FELICITACIONES, CONDOLENCIAS, TARJETAS NAVIDEÑAS, ETC.	P/2016/03	ARCHIVO DE CONCENTRACIÓ N 4.12.10	X			2	
P11	ADMINISTRATIVO	P10.6	INFONACOT	P11.4.1	INVITACIONES	P/2016/03	ARCHIVO DE CONCENTRACIÓ N 4.12.10	X			2	
P11	ADMINISTRATIVO	P10.6	INFONACOT	P11.5.1	REQUERIMIENTOS JUZGADOS, JUNTA DE CONCILIACIÓN Y ARBITRAJE, ETC.	P/2016/03	ARCHIVO DE CONCENTRACIÓ N 4.12.10	X			7	
P11	ADMINISTRATIVO	P10.6	INFONACOT	P11.6.1	EMPRESAS QUE OFRECEN SUS SERVICIOS	P/2016/03	ARCHIVO DE CONCENTRACIÓ	X			7	

ENTREGA	COORDINÓ Y CERTIFICÓ	RECIBE
MTRA. KARLA GABRIELA PERAZA ZAZUETA SERVIDORA PÚBLICA TITULAR SALIENTE	LIC. SANTIAGO ARTURO MONTOYA FÉLIX TITULAR DEL ÓRGANO INTERNO DE CONTROL	LIC. ARTURO FAJARDO MEJÍA SERVIDOR PÚBLICO TITULAR ENTRANTE
LIC. CARMEN JULIETA RODRÍGUEZ CAMPOS TESTIGO DE LASERVIDORA PÚBLICA TITULAR SALIENTE		LIC. ROBERTO CLAUDIO URIARTE MENDÍVIL TESTIGO DEL SERVIDOR PÚBLICO TITULAR ENTRANTE

ANALÍTICO DEL CONCENTRADO DE ARCHIVOS DE CONCENTRACIÓN AL 04 DE SEPTIEMBRE DE 2022

							N 4.12.10					
P12	SESIONES	P10.6	INFONACOT	P12.1.1	SESIONES DE CONSEJO GENERAL DEL IEES	P/2016/03	ARCHIVO DE CONCENTRACIÓ N 4.12.10	X			7	
P13	CONTRATOS Y CONVENIOS	P13.1	CONTRATOS	P13.1.1	COPIA DE CONTRATO DE COMPRA-VENTA DE EQUIPO DE CÓMPUTO. SOLUCIONES EN INFORMÁTICA DEL NOROESTE, S.A. DE C.V. 25-NOV-2015	P/2016/03	ARCHIVO DE CONCENTRACIÓ N 4.12.10	X			7	
P13	CONTRATOS Y CONVENIOS	P13.1	CONTRATOS	P13.1.2	CONTRATO DE PRESTACIÓN DE SERVICIOS PARALA ELABORACIÓN Y SUMINISTRO DE DOCUMENTACIÓN Y MATERIAL ELECTORAL PARA EL PROCESO 2015-2016. TALLERES GRÁFICOS DE MÉXICO. 30-ABRIL-2016	P/2016/03	ARCHIVO DE CONCENTRACIÓ N 4.12.10	X			7	
P13	CONTRATOS Y CONVENIOS	P13.1	CONTRATOS	P13.1.3	CONTRATO DE COMODADO. INE-IEES, PINZAS MARCADORAS DE CREDENCIAL AL UTILIZARSE EL DIA 5 DE JUNIO EN LA JORNADA ELECTORAL. 11-MAYO-2016	P/2016/03	ARCHIVO DE CONCENTRACIÓ N 4.12.10	X			7	
P13	CONTRATOS Y CONVENIOS	P13.2	CONVENIOS	P13.2.1	CONVENIO GENERAL DE COORDINACIÓN Y COLABORACIÓN INE-IEES PARA EL PROCESO ELECTORAL 2015-2016	P/2016/03	ARCHIVO DE CONCENTRACIÓ N 4.12.10	X			7	
P13	CONTRATOS Y CONVENIOS	P13.2	CONVENIOS	P13.2.2	CONVENIO ESPECÍFICO DE APOYO Y COLABORACIÓN IEES-SEPYC-INE. 14-ENE-2016	P/2016/03	ARCHIVO DE CONCENTRACIÓ N 4.12.10	X			7	
P13	CONTRATOS Y CONVENIOS	P13.2	CONVENIOS	P13.2.3	CONVENIO DE COLABORACIÓN Y COORDINACIÓN EN MATERIA DE SEGURIDAD PÚBLICA SSPE-IEES. 23-FEB-2016	P/2016/03	ARCHIVO DE CONCENTRACIÓ N 4.12.10	X			7	
P13	CONTRATOS Y CONVENIOS	P13.2	CONVENIOS	P13.2.4	ANEXO TÉCNICO NÚMERO UNO AL CONVENIO GENERAL DE COORDINACIÓN Y COLABORACIÓN INE-IEES. 29-FEB-2016	P/2016/03	ARCHIVO DE CONCENTRACIÓ N 4.12.10	X			7	
P13	CONTRATOS Y CONVENIOS	P13.2	CONVENIOS	P13.2.5	ANEXO FINANCIERO AL ANEXO TÉCNICO NÚMERO UNO AL CONVENIO GENERALDE COORDINACIÓN Y COLABORACIÓN INES-IEES. 08-MAR-2016	P/2016/03	ARCHIVO DE CONCENTRACIÓ N 4.12.10	X			7	
P13	CONTRATOS Y CONVENIOS	P13.2	CONVENIOS	P13.2.6	CONVENIO ESPECÍFICO DE COORDINACIÓN Y COLABORACIÓN EN MATERIA DEL PREP, INE-	P/2016/03	ARCHIVO DE CONCENTRACIÓ	X			7	

ENTREGA	COORDINÓ Y CERTIFICÓ	RECIBE
MTRA. KARLA GABRIELA PERAZA ZAZUETA **SERVIDORA PÚBLICA TITULAR SALIENTE**	**LIC. SANTIAGO ARTURO MONTOYA FÉLIX** **TITULAR DEL ÓRGANO INTERNO DE CONTROL**	**LIC. ARTURO FAJARDO MEJÍA** **SERVIDOR PÚBLICO TITULAR ENTRANTE**
LIC. CARMEN JULIETA RODRÍGUEZ CAMPOS **TESTIGO DE LASERVIDORA PÚBLICA TITULAR SALIENTE**		**LIC. ROBERTO CLAUDIO URIARTE MENDÍVIL** **TESTIGO DEL SERVIDOR PÚBLICO TITULAR ENTRANTE**

ANALÍTICO DEL CONCENTRADO DE ARCHIVOS DE CONCENTRACIÓN AL 04 DE SEPTIEMBRE DE 2022

					IEES. 17-MAR-2016.		N 4.12.10					
P13	CONTRATOS Y CONVENIOS	P13.2	CONVENIOS	P13.2.7	ANEXO TÉCNICO AL CONVENIO ESPECÍFICO DE COORDINACIÓN Y COLABORACIÓN EN MATERIA DEL PREP, INE-IEES, 17-MAR-2016.	P/2016/03	ARCHIVO DE CONCENTRACIÓN 4.12.10	X			7	
P13	CONTRATOS Y CONVENIOS	P13.2	CONVENIOS	P13.2.8	ANEXO FINANCIERO AL CONVENIO ESPECÍFICO DE COORDINACIÓN Y COLABORACIÓN EN MATERIA DEL PREP, INE-IEES, 17-MAR-2016.	P/2016/03	ARCHIVO DE CONCENTRACIÓN 4.12.10	X			7	
P13	CONTRATOS Y CONVENIOS	P13.2	CONVENIOS	P13.2.9	PROGRAMA DE TRABAJO EN MATERIA DE CAPACITACIÓN, DIFUSIÓN Y DIVULGACIÓN PARA PREVENIR DELITOS ELECTORALES. FEPADE-TESIN-IEES. 19-MAR-2016.	P/2016/03	ARCHIVO DE CONCENTRACIÓN 4.12.10	X			7	
P13	CONTRATOS Y CONVENIOS	P13.2	CONVENIOS	P13.2.10	CONVENIO ESPECÍFICO DE COLABORACIÓN INTERINSTITUCIONAL ISMUJERES-TESIN-IEES. 02-MAY-2016.	P/2016/03	ARCHIVO DE CONCENTRACIÓN 4.12.10	X			7	
P13	CONTRATOS Y CONVENIOS	P13.2	CONVENIOS	P13.2.11	ADENDA AL ANEXO FINANCIERO DEL ANEXO TÉCNICO NÚMERO UNO AL CONVENIO GENERAL DE COORDINACIÓN Y COLABORACIÓN INE-IEES-. 11-MAY-2016.	P/2016/03	ARCHIVO DE CONCENTRACIÓN 4.12.10	X			7	
P13	CONTRATOS Y CONVENIOS	P13.2	CONVENIOS	P13.2.12	CONVENIO DE COLABORACIÓN PARA LA PRODUCCIÓN DE TINTA DE SEGURIDAD, IPN-IEES. 13-MAY-2016.	P/2016/03	ARCHIVO DE CONCENTRACIÓN 4.12.10	X			7	
P13	CONTRATOS Y CONVENIOS	P13.2	CONVENIOS	P13.2.13	ADENDA NÚMERO DOS AL ANEXO FINANCIERO DEL ANEXO TÉCNICO NÚMERO UNO AL CONVENIO GENERAL DE COORDINACIÓN Y COLABORACIÓN INE-IEES. 21-MAY-2016. (MECANISMOS DE RECOLECCIÓN)	P/2016/03	ARCHIVO DE CONCENTRACIÓN 4.12.10	X			7	
P13	CONTRATOS Y CONVENIOS	P13.2	CONVENIOS	P13.2.14	ADENDA NÚMERO DOS AL ANEXO FINANCIERO DEL ANEXO TÉCNICO NÚMERO UNO AL CONVENIO GENERAL DE COORDINACIÓN Y COLABORACIÓN INE-IEES. 21-JUN-2016. (ARRENDAMIENTO DE PLANTAS ELÉCTRICAS)	P/2016/03	ARCHIVO DE CONCENTRACIÓN 4.12.10	X			7	

ENTREGA	COORDINÓ Y CERTIFICÓ	RECIBE
MTRA. KARLA GABRIELA PERAZA ZAZUETA SERVIDORA PÚBLICA TITULAR SALIENTE	LIC. SANTIAGO ARTURO MONTOYA FÉLIX TITULAR DEL ÓRGANO INTERNO DE CONTROL	LIC. ARTURO FAJARDO MEJÍA SERVIDOR PÚBLICO TITULAR ENTRANTE
LIC. CARMEN JULIETA RODRÍGUEZ CAMPOS TESTIGO DE LASERVIDORA PÚBLICA TITULAR SALIENTE		LIC. ROBERTO CLAUDIO URIARTE MENDÍVIL TESTIGO DEL SERVIDOR PÚBLICO TITULAR ENTRANTE

ANALÍTICO DEL CONCENTRADO DE ARCHIVOS DE CONCENTRACIÓN AL 04 DE SEPTIEMBRE DE 2022

P13	CONTRATOS Y CONVENIOS	P13.2	CONVENIOS	P13.2.15	ADENDA AL ANEXO FINANCIERO DEL CONVENIO DE COORDINACIÓN Y COLABORACIÓN EN MATERIA DEL PREP.	P/2016/03	ARCHIVO DE CONCENTRACIÓ N 4.12.10	X			7	
P14	ENVÍO DE CALENDARIO Y/O MATERIAL ELECTORAL	P13.2	CONVENIOS	P14.1.1	ENVÍO DE CALENDARIO IEES 2016	P/2016/03	ARCHIVO DE CONCENTRACIÓ N 4.12.10	X			7	
P15	CURSOS, TALLERES Y EVENTOS	P13.2	CONVENIOS	P15.1.1	CURSOS Y TALLERES VARIOS	P/2016/03	ARCHIVO DE CONCENTRACIÓ N 4.12.10	X			2	
P15	CURSOS, TALLERES Y EVENTOS	P13.2	CONVENIOS	P15.1.2	EXPEDIENTE 2016. MAESTRÍA EN DERECHO ELECTORAL, TEPJE JALISCO - INSTITUTO PRISCILIANO SÁNCHEZ - CEE.	P/2016/03	ARCHIVO DE CONCENTRACIÓ N 4.12.10	X			7	
P15	CURSOS, TALLERES Y EVENTOS	P13.2	CONVENIOS	P15.1.3	CONFERENCIA DE SEGUIMIENTO A LAS ELECCIONES EN USA 2016 (USEP)	P/2016/03	ARCHIVO DE CONCENTRACIÓ N 4.12.10	X			2	
P16	JORNADA ELECTORAL 2016	P13.2	CONVENIOS	P16.1.1	DEBATES	P/2016/03	ARCHIVO DE CONCENTRACIÓ N 4.12.10	X			7	
P16	JORNADA ELECTORAL 2016	P13.2	CONVENIOS	P16.1.2	TALLERES GRÁFICOS	P/2016/03	ARCHIVO DE CONCENTRACIÓ N 4.12.10	X			7	
P16	JORNADA ELECTORAL 2016	P13.2	CONVENIOS	P16.1.3	CFE	P/2016/03	ARCHIVO DE CONCENTRACIÓ N 4.12.10	X			7	
P16	JORNADA ELECTORAL 2016	P13.2	CONVENIOS	P16.1.4	TELMEX	P/2016/03	ARCHIVO DE CONCENTRACIÓ N 4.12.10	X			7	
P16	JORNADA ELECTORAL 2016	P13.2	CONVENIOS	P16.1.5	BOLETAS - ELEMENTOS DE SEGURIDAD	P/2016/03	ARCHIVO DE CONCENTRACIÓ N 4.12.10	X			7	
P16	JORNADA ELECTORAL 2016	P13.2	CONVENIOS	P16.1.6	ENCUESTAS DE SALIDA Y CONTEOS RÁPIDOS	P/2016/03	ARCHIVO DE CONCENTRACIÓ N 4.12.10	X			7	
P16	JORNADA ELECTORAL 2016	P13.2	CONVENIOS	P16.1.7	SOLICITUDES DE ESPACIO PARA PROMOCIONAR EL VOTO	P/2016/03	ARCHIVO DE CONCENTRACIÓ	X			7	

ENTREGA	COORDINÓ Y CERTIFICÓ	RECIBE
MTRA. KARLA GABRIELA PERAZA ZAZUETA SERVIDORA PÚBLICA TITULAR SALIENTE	LIC. SANTIAGO ARTURO MONTOYA FÉLIX TITULAR DEL ÓRGANO INTERNO DE CONTROL	LIC. ARTURO FAJARDO MEJÍA SERVIDOR PÚBLICO TITULAR ENTRANTE
LIC. CARMEN JULIETA RODRÍGUEZ CAMPOS TESTIGO DE LASERVIDORA PÚBLICA TITULAR SALIENTE		LIC. ROBERTO CLAUDIO URIARTE MENDÍVIL TESTIGO DEL SERVIDOR PÚBLICO TITULAR ENTRANTE

ANALÍTICO DEL CONCENTRADO DE ARCHIVOS DE CONCENTRACIÓN AL 04 DE SEPTIEMBRE DE 2022

							N 4.12.10					
P16	JORNADA ELECTORAL 2016	P13.2	CONVENIOS	P16.1.8	INVITACIÓN AL ACTO FORMAL DE ENTREGA DE LA LISTA NOMINAL DE ELECTORES DEFINITIVA CON FOTOGRAFÍA.	P/2016/03	ARCHIVO DE CONCENTRACIÓN 4.12.10	X			2	
PRESIDENCIA 2017												
P1	COORDINACIONES Y ÁREAS	P1.1	SECRETARÍA EJECUTIVA	P1.1.1	SECRETARÍA EJECUTIVA	P/2017/01	ARCHIVO DE CONCENTRACIÓN 5.7.8	X			7	
P1	COORDINACIONES Y ÁREAS	P1.2	COORDINACIÓN ADMINISTRATIVA	P1.2.1	COORDINACIÓN DE ADMINISTRACIÓN	P/2017/01	ARCHIVO DE CONCENTRACIÓN 5.7.8	X			7	
P1	COORDINACIONES Y ÁREAS	P1.3	COORDINACIÓN DE EDUCACIÓN CÍVICA	P1.3.1	COORDINACIÓN DE EDUCACIÓN CÍVICA	P/2017/01	ARCHIVO DE CONCENTRACIÓN 5.7.8	X			7	
P1	COORDINACIONES Y ÁREAS	P1.4	UNIDAD TÉCNICA DE VINCULACIÓN CON INE Y SPEN	P1.4.1	UNIDAD TÉCNICA DE VINCULACIÓN CON INE Y SPEN	P/2017/01	ARCHIVO DE CONCENTRACIÓN 5.7.8	X			7	
P1	COORDINACIONES Y ÁREAS	P1.5	UNIDAD DE TRANSPARENCIA	P1.5.1	UNIDAD DE TRANSPARENCIA	P/2017/01	ARCHIVO DE CONCENTRACIÓN 5.7.8	X			7	
P1	COORDINACIONES Y ÁREAS	P1.6	CONTRALORÍA INTERNA	P1.6.1	CONTRALORÍA INTERNA	P/2017/01	ARCHIVO DE CONCENTRACIÓN 5.7.8			X	7	
P1	COORDINACIONES Y ÁREAS	P1.7	AREA DE COMUNICACIÓN	P1.7.1	ÁREA DE COMUNICACIÓN	P/2017/01	ARCHIVO DE CONCENTRACIÓN 5.7.8	X			7	
P1	COORDINACIONES Y ÁREAS	P1.8	COORDINACIÓN DE ORGANIZACIÓN	P1.8.1	COORDINACIÓN DE ORGANIZACIÓN	P/2017/01	ARCHIVO DE CONCENTRACIÓN 5.7.8	X			7	
P1	COORDINACIONES Y ÁREAS	P1.9	COORDINACIÓN DE CAPACITACIÓN	P1.9.1	COORDINACIÓN DE CAPACITACIÓN	P/2017/01	ARCHIVO DE CONCENTRACIÓN 5.7.8	X			7	
P1	COORDINACIONES Y ÁREAS	P1.10	COORDINACIÓN DE PRERROGATIVAS	P1.10.1	COORDINACIÓN DE PRERROGATIVAS	P/2017/01	ARCHIVO DE CONCENTRACIÓ	X			7	

ENTREGA **MTRA. KARLA GABRIELA PERAZA ZAZUETA** **SERVIDORA PÚBLICA TITULAR SALIENTE**	**COORDINÓ Y CERTIFICÓ** **LIC. SANTIAGO ARTURO MONTOYA FÉLIX** **TITULAR DEL ÓRGANO INTERNO DE CONTROL**	**RECIBE** **LIC. ARTURO FAJARDO MEJÍA** **SERVIDOR PÚBLICO TITULAR ENTRANTE**
LIC. CARMEN JULIETA RODRÍGUEZ CAMPOS **TESTIGO DE LASERVIDORA PÚBLICA TITULAR SALIENTE**		**LIC. ROBERTO CLAUDIO URIARTE MENDÍVIL** **TESTIGO DEL SERVIDOR PÚBLICO TITULAR ENTRANTE**

ANALÍTICO DEL CONCENTRADO DE ARCHIVOS DE CONCENTRACIÓN AL 04 DE SEPTIEMBRE DE 2022

							N 5.7.8					
P1	COORDINACIONES Y ÁREAS	P1.11	ACUERDOS ADMINISTRATIVOS	P1.11.1	ACUERDOS ADMINISTRATIVO MEDIANTE EL CUAL SE EXPIDE EL MANUAL DE POLÍTICAS PARA EL EJERCICIO Y CONTRO. DE LOS EGRESOS DEL IEES	P/2017/01	ARCHIVO DE CONCENTRACIÓN 5.7.8		X		7	
P1	COORDINACIONES Y ÁREAS	P1.12	CDYM	P1.12.1	CONSEJOS DISTRITALES Y MUNICIPALES 2017-2018	P/2017/01	ARCHIVO DE CONCENTRACIÓN 5.7.8	X			7	
P2	AREA DE CONSEJEROS Y COMISIONES	P2.1	AREA DE CONSEJEROS	P2.1.1	AREA DE CONSEJEROS	P/2017/01	ARCHIVO DE CONCENTRACIÓN 5.7.8	X			7	
P2	AREA DE CONSEJEROS Y COMISIONES	P2.2	COMISIÓN TEMPORAL PARA LA REVISIÓN Y DICTAMEN DEL PROCEDIMIENTO DE CONSTITUCIÓN DE PARTIDOS POLÍTICOS ESTATALES	P2.2.1	COMISIÓN TEMPORAL PARA LA REVISIÓN Y DICTAMEN DEL PROCEDIMIENTO DE CONSTITUCIÓN DE PARTIDOS POLÍTICOS ESTATALES	P/2017/01	ARCHIVO DE CONCENTRACIÓN 5.7.8	X			7	
P2	AREA DE CONSEJEROS Y COMISIONES	P2.3	COMISIÓN DE PARIDAD DE GÉNERO	P2.3.1	COMISIÓN DE PARIDAD DE GÉNERO	P/2017/01	ARCHIVO DE CONCENTRACIÓN 5.7.8	X			7	
P2	AREA DE CONSEJEROS Y COMISIONES	P2.4	COMISIÓN DE REGLAMENTOS Y NORMATIVIDAD	P2.4.1	COMISIÓN DE REGLAMENTOS Y NORMATIVIDAD	P/2017/01	ARCHIVO DE CONCENTRACIÓN 5.7.8	X			7	
P2	AREA DE CONSEJEROS Y COMISIONES	P2.5	COMISIÓN DE PRERROGATIVAS Y PARTIDOS POLÍTICOS	P2.5.1	COMISIÓN DE PRERROGATIVAS Y PARTIDOS POLÍTICOS	P/2017/01	ARCHIVO DE CONCENTRACIÓN 5.7.8	X			7	
P2	AREA DE CONSEJEROS Y COMISIONES	P2.6	COMISIÓN DE QUEJAS Y DENUNCIAS	P2.6.1	COMISIÓN DE QUEJAS Y DENUNCIAS	P/2017/01	ARCHIVO DE CONCENTRACIÓN 5.7.8	X			7	
P2	AREA DE CONSEJEROS Y COMISIONES	P2.7	COMISIÓN DE ORGANIZACIÓN Y VIGILANCIA ELECTORAL	P2.7.1	COMISIÓN DE ORGANIZACIÓN Y VIGILANCIA ELECTORAL	P/2017/01	ARCHIVO DE CONCENTRACIÓN 5.7.8	X			7	

ENTREGA	COORDINÓ Y CERTIFICÓ	RECIBE
MTRA. KARLA GABRIELA PERAZA ZAZUETA **SERVIDORA PÚBLICA TITULAR SALIENTE**	**LIC. SANTIAGO ARTURO MONTOYA FÉLIX** **TITULAR DEL ÓRGANO INTERNO DE CONTROL**	**LIC. ARTURO FAJARDO MEJÍA** **SERVIDOR PÚBLICO TITULAR ENTRANTE**
LIC. CARMEN JULIETA RODRÍGUEZ CAMPOS **TESTIGO DE LASERVIDORA PÚBLICA TITULAR SALIENTE**		**LIC. ROBERTO CLAUDIO URIARTE MENDÍVIL** **TESTIGO DEL SERVIDOR PÚBLICO TITULAR ENTRANTE**

ANALÍTICO DEL CONCENTRADO DE ARCHIVOS DE CONCENTRACIÓN AL 04 DE SEPTIEMBRE DE 2022

P2	AREA DE CONSEJEROS Y COMISIONES	P2.8	COMITÉ DE IGUALDAD LABORAL Y NO DISCRIMINACIÓN GENERAL.	P2.8.1	COMITÉ DE IGUALDAD LABORAL Y NO DISCRIMINACIÓN GENERAL.	P/2017/01	ARCHIVO DE CONCENTRACIÓN 5.7.8	X			7	
P2	AREA DE CONSEJEROS Y COMISIONES	P2.9	COMISIÓN DE EDUCACIÓN CÍVICA Y CAPACITACIÓN ELECTORAL	P2.9.1	COMISIÓN DE EDUCACIÓN CÍVICA Y CAPACITACIÓN ELECTORAL	P/2017/01	ARCHIVO DE CONCENTRACIÓN 5.7.8	X			7	
P3	PARTIDOS POLÍTICOS	P3.1	PARTIDO ACCIÓN NACIONAL	P3.1.1	PARTIDO ACCIÓN NACIONAL	P/2017/01	ARCHIVO DE CONCENTRACIÓN 5.7.8	X			7	
P3	PARTIDOS POLÍTICOS	P3.2	PARTIDO REVOLUCIONARIO INSTITUCIONAL	P3.2.1	PARTIDO REVOLUCIONARIO INSTITUCIONAL	P/2017/01	ARCHIVO DE CONCENTRACIÓN 5.7.8	X			7	
P3	PARTIDOS POLÍTICOS	P3.3	PARTIDO DE LA REVOLUCIÓN DEMOCRÁTICA	P3.3.1	PARTIDO DE LA REVOLUCIÓN DEMOCRÁTICA	P/2017/01	ARCHIVO DE CONCENTRACIÓN 5.7.8	X			7	
P3	PARTIDOS POLÍTICOS	P3.4	PARTIDO DEL TRABAJO	P3.4.1	PARTIDO DEL TRABAJO	P/2017/01	ARCHIVO DE CONCENTRACIÓN 5.7.8	X			7	
P3	PARTIDOS POLÍTICOS	P3.5	PARTIDO VERDE ECOLOGISTA DE MÉXICO	P3.5.1	PARTIDO VERDE ECOLOGISTA DE MÉXICO	P/2017/01	ARCHIVO DE CONCENTRACIÓN 5.7.8	X			7	
P3	PARTIDOS POLÍTICOS	P3.6	MOVIMIENTO CIUDADANO.	P3.6.1	MOVIMIENTO CIUDADANO.	P/2017/01	ARCHIVO DE CONCENTRACIÓN 5.7.8	X			7	
P3	PARTIDOS POLÍTICOS	P3.7	PARTIDO NUEVA ALIANZA	P3.7.1	PARTIDO NUEVA ALIANZA	P/2017/01	ARCHIVO DE CONCENTRACIÓN 5.7.8	X			7	
P3	PARTIDOS POLÍTICOS	P3.8	PARTIDO SINALOENSE (PAS)	P3.8.1	PARTIDO SINALOENSE (PAS)	P/2017/01	ARCHIVO DE CONCENTRACIÓN 5.7.8	X			7	
P3	PARTIDOS POLÍTICOS	P3.9	ENCUENTRO SOCIAL	P3.9.1	ENCUENTRO SOCIAL	P/2017/01	ARCHIVO DE CONCENTRACIÓN 5.7.8	X			7	

ENTREGA	COORDINÓ Y CERTIFICÓ	RECIBE
MTRA. KARLA GABRIELA PERAZA ZAZUETA **SERVIDORA PÚBLICA TITULAR SALIENTE**	**LIC. SANTIAGO ARTURO MONTOYA FÉLIX** **TITULAR DEL ÓRGANO INTERNO DE CONTROL**	**LIC. ARTURO FAJARDO MEJÍA** **SERVIDOR PÚBLICO TITULAR ENTRANTE**
LIC. CARMEN JULIETA RODRÍGUEZ CAMPOS **TESTIGO DE LASERVIDORA PÚBLICA TITULAR SALIENTE**		**LIC. ROBERTO CLAUDIO URIARTE MENDÍVIL** **TESTIGO DEL SERVIDOR PÚBLICO TITULAR ENTRANTE**

ANALÍTICO DEL CONCENTRADO DE ARCHIVOS DE CONCENTRACIÓN AL 04 DE SEPTIEMBRE DE 2022

P3	PARTIDOS POLÍTICOS	P3.10	MORENA	P3.10.1	MORENA	P/2017/01	ARCHIVO DE CONCENTRACIÓN 5.7.8	X			7	
P3	PARTIDOS POLÍTICOS	P3.11	CANDIDATOS INDEPENDIENTES	P3.11.1	CANDIDATOS INDEPENDIENTES	P/2017/01	ARCHIVO DE CONCENTRACIÓN 5.7.8	X			7	
P3	PARTIDOS POLÍTICOS	P3.12	PARTIDO INDEPENDIENTE DE SINALOA	P3.12.1	PARTIDO INDEPENDIENTE DE SINALOA	P/2017/01	ARCHIVO DE CONCENTRACIÓN 5.7.8	X			7	
P3	PARTIDOS POLÍTICOS	P3.13	ORGANIZACIÓN "PARTIDO REVOLUCIONARIO DE SINALOA"	P3.13.1	ORGANIZACIÓN "PARTIDO REVOLUCIONARIO DE SINALOA"	P/2017/01	ARCHIVO DE CONCENTRACIÓN 5.7.8	X			7	
P3	PARTIDOS POLÍTICOS	P3.14	ORGANIZACIÓN "RECONDILIÁNDONOS MÉXICO RENACE"	P3.14.1	ORGANIZACIÓN "RECONDILIÁNDONOS MÉXICO RENACE"	P/2017/01	ARCHIVO DE CONCENTRACIÓN 5.7.8	X			7	
P4	AUTORIDADES ELECTORALES	P4.1	INE	P4.1.1	INSTITUTO NACIONAL ELECTORAL (UNIDADES VARIAS)	P/2017/01	ARCHIVO DE CONCENTRACIÓN 5.7.8	X			7	
P4	AUTORIDADES ELECTORALES	P4.1	INE	P4.1.2	UNIDAD TÉCNICA DE VINCULACIÓN CON OPLES	P/2017/01	ARCHIVO DE CONCENTRACIÓN 5.7.8	X			7	
P4	AUTORIDADES ELECTORALES	P4.1	INE	P4.1.3	JUNTA LOCAL IFE	P/2017/02	ARCHIVO DE CONCENTRACIÓN 5.7.9	X			7	
P4	AUTORIDADES ELECTORALES	P4.1	INE	P4.1.4	DESPEN	P/2017/02	ARCHIVO DE CONCENTRACIÓN 5.7.9	X			7	
P4	AUTORIDADES ELECTORALES	P4.1	INE	P4.1.5	DIÁLOGOS PARA UNA CULTURA CÍVICA	P/2017/02	ARCHIVO DE CONCENTRACIÓN 5.7.9	X			7	
P4	AUTORIDADES ELECTORALES	P4.1	INE	P4.1.6	COTAPREP	P/2017/02	ARCHIVO DE CONCENTRACIÓN 5.7.9	X			7	
P4	AUTORIDADES	P4.2	TEPJF	P4.2.1	TRIBUNAL ELECTORAL DEL PODER JUDICIAL	P/2017/03	ARCHIVO DE	X			7	

ENTREGA	COORDINÓ Y CERTIFICÓ	RECIBE
MTRA. KARLA GABRIELA PERAZA ZAZUETA SERVIDORA PÚBLICA TITULAR SALIENTE	LIC. SANTIAGO ARTURO MONTOYA FÉLIX TITULAR DEL ÓRGANO INTERNO DE CONTROL	LIC. ARTURO FAJARDO MEJÍA SERVIDOR PÚBLICO TITULAR ENTRANTE
LIC. CARMEN JULIETA RODRÍGUEZ CAMPOS TESTIGO DE LASERVIDORA PÚBLICA TITULAR SALIENTE		LIC. ROBERTO CLAUDIO URIARTE MENDÍVIL TESTIGO DEL SERVIDOR PÚBLICO TITULAR ENTRANTE

ANALÍTICO DEL CONCENTRADO DE ARCHIVOS DE CONCENTRACIÓN AL 04 DE SEPTIEMBRE DE 2022

	ELECTORALES				DE LA FEDERACIÓN		CONCENTRACIÓN 5.7.10					
P4	AUTORIDADES ELECTORALES	P4.2	TEPJF	P4.2.2	COORDINACIÓN DE JURISPRUDENCIAS, SEGUIMIENTO Y CONSULTAS	P/2017/03	ARCHIVO DE CONCENTRACIÓN 5.7.10	X			7	
P4	AUTORIDADES ELECTORALES	P4.3	TEESIN	P4.3.1	TRIBUNAL ESTATAL ELECTORAL DEL ESTADO DE SINALOA	P/2017/03	ARCHIVO DE CONCENTRACIÓN 5.7.10	X			7	
P4	AUTORIDADES ELECTORALES	P4.4	TRIBUNALES ESTATALES	P4.4.1	TRIBUNALES ESTATALES ELECTORALES	P/2017/03	ARCHIVO DE CONCENTRACIÓN 5.7.10	X			7	
P5	GOBIERNO ESTATAL	P5.1	GOBIERNO DEL ESTADO	P5.1.1	GOBIERNO ESTATAL (DEPENDENCIAS VARIAS)	P/2017/03	ARCHIVO DE CONCENTRACIÓN 5.7.10	X			7	
P5	GOBIERNO ESTATAL	P5.1	GOBIERNO DEL ESTADO	P5.1.2	SECRETARÍA DE ADMINISTRACIÓN Y FINANZAS	P/2017/03	ARCHIVO DE CONCENTRACIÓN 5.7.10			X	7	
P5	GOBIERNO ESTATAL	P5.1	GOBIERNO DEL ESTADO	P5.1.3	SECRETARÍA GENERAL DE GOBIERNO	P/2017/03	ARCHIVO DE CONCENTRACIÓN 5.7.10	X			7	
P5	GOBIERNO ESTATAL	P5.1	GOBIERNO DEL ESTADO	P5.1.4	PERIÓDICO OFICIAL DEL ESTADO	P/2017/03	ARCHIVO DE CONCENTRACIÓN 5.7.10	X			7	
P5	GOBIERNO ESTATAL	P5.1	GOBIERNO DEL ESTADO	P5.1.5	JUZGADOS, JUNTA DE CONCILIACIÓN Y ARBITRAJE, ETC.	P/2017/03	ARCHIVO DE CONCENTRACIÓN 5.7.10	X			7	
P5	GOBIERNO ESTATAL	P5.1	GOBIERNO DEL ESTADO	P5.1.6	FISCALÍA GENERAL DEL ESTADO	P/2017/03	ARCHIVO DE CONCENTRACIÓN 5.7.10	X			7	
P5	GOBIERNO ESTATAL	P5.1	GOBIERNO DEL ESTADO	P5.1.7	SEGOB SINALOA	P/2017/03	ARCHIVO DE CONCENTRACIÓN 5.7.10	X			7	
P5	GOBIERNO ESTATAL	P5.2	CONGRESO DEL ESTADO	P5.2.1	H. CONGRESO DEL ESTADO	P/2017/03	ARCHIVO DE CONCENTRACIÓN 5.7.10	X			7	

ENTREGA	COORDINÓ Y CERTIFICÓ	RECIBE
MTRA. KARLA GABRIELA PERAZA ZAZUETA **SERVIDORA PÚBLICA TITULAR SALIENTE**	**LIC. SANTIAGO ARTURO MONTOYA FÉLIX** **TITULAR DEL ÓRGANO INTERNO DE CONTROL**	**LIC. ARTURO FAJARDO MEJÍA** **SERVIDOR PÚBLICO TITULAR ENTRANTE**
LIC. CARMEN JULIETA RODRÍGUEZ CAMPOS **TESTIGO DE LASERVIDORA PÚBLICA TITULAR SALIENTE**		**LIC. ROBERTO CLAUDIO URIARTE MENDÍVIL** **TESTIGO DEL SERVIDOR PÚBLICO TITULAR ENTRANTE**

ANALÍTICO DEL CONCENTRADO DE ARCHIVOS DE CONCENTRACIÓN AL 04 DE SEPTIEMBRE DE 2022

P5	GOBIERNO ESTATAL	P5.2	CONGRESO DEL ESTADO	P5.2.2	"ASE" AUDITORIA SUPERIOR DEL ESTADO DE SINALOA	P/2017/03	ARCHIVO DE CONCENTRACIÓN 5.7.10	X			7	
P5	GOBIERNO ESTATAL	P5.2	CONGRESO DEL ESTADO	P5.2.3	CONSULTA MUNICIPALIZACIÓN JUAN JOSÉ RÍOS 2017	P/2017/03	ARCHIVO DE CONCENTRACIÓN 5.7.10	X			7	
P5	GOBIERNO ESTATAL	P5.3	AYUNTAMIENTOS	P5.3.1	AYUNTAMIENTOS DEL ESTADO	P/2017/03	ARCHIVO DE CONCENTRACIÓN 5.7.10	X			7	
P5	GOBIERNO ESTATAL	P5.4	CASA DE LA CULTURA JURÍDICA DE LA SCJN	P5.4.1	CASA DE LA CULTURA JURÍDICA DE LA SCJN	P/2017/03	ARCHIVO DE CONCENTRACIÓN 5.7.10	X			7	
P6	GOBIERNO FEDERAL	P6.1	GOBIERNO FEDERAL	P6.1.1	DEPENDENCIAS VARIAS DEL GOBIERNO FEDERAL.	P/2017/03	ARCHIVO DE CONCENTRACIÓN 5.7.10	X			7	
P6	GOBIERNO FEDERAL	P6.2	CONGRESO DE LA UNIÓN	P6.2.1	H. CONGRESO DE LA UNIÓN	P/2017/03	ARCHIVO DE CONCENTRACIÓN 5.7.10	X			7	
P6	GOBIERNO FEDERAL	P6.2	CONGRESO DE LA UNIÓN	P6.2.2	AUDITORÍA SUPERIOR DE LA FEDERACIÓN	P/2017/03	ARCHIVO DE CONCENTRACIÓN 5.7.10	X			7	
P6	GOBIERNO FEDERAL	P6.3	PGR	P6.3.1	FEPADE	P/2017/03	ARCHIVO DE CONCENTRACIÓN 5.7.10	X			7	
P6	GOBIERNO FEDERAL	P6.3	PGR	P6.3.2	SEIDO SUBPROCURADURÍA ESPECIALIZADA EN INVESTIGACIÓN DE DELINCUENCIA ORGANIZADA.	P/2017/03	ARCHIVO DE CONCENTRACIÓN 5.7.10	X			7	
P6	GOBIERNO FEDERAL	P6.4	SCJN	P6.4.1	SCJN	P/2017/03	ARCHIVO DE CONCENTRACIÓN 5.7.10	X			7	
P7	INSTITUTO ELECTORALES	P7.1	INSTITUTO ELECTORALES	P7.1.1	INSTITUTOS ELECTORALES	P/2017/03	ARCHIVO DE CONCENTRACIÓN 5.7.10	X			2	
P7	INSTITUTO ELECTORALES	P7.1	INSTITUTO ELECTORALES	P7.1.2	AIEEF	P/2017/03	ARCHIVO DE CONCENTRACIÓ	X			7	

ENTREGA	COORDINÓ Y CERTIFICÓ	RECIBE
MTRA. KARLA GABRIELA PERAZA ZAZUETA **SERVIDORA PÚBLICA TITULAR SALIENTE**	**LIC. SANTIAGO ARTURO MONTOYA FÉLIX** **TITULAR DEL ÓRGANO INTERNO DE CONTROL**	**LIC. ARTURO FAJARDO MEJÍA** **SERVIDOR PÚBLICO TITULAR ENTRANTE**
LIC. CARMEN JULIETA RODRÍGUEZ CAMPOS **TESTIGO DE LASERVIDORA PÚBLICA TITULAR SALIENTE**		**LIC. ROBERTO CLAUDIO URIARTE MENDÍVIL** **TESTIGO DEL SERVIDOR PÚBLICO TITULAR ENTRANTE**

ANALÍTICO DEL CONCENTRADO DE ARCHIVOS DE CONCENTRACIÓN AL 04 DE SEPTIEMBRE DE 2022

							N 5.7.10					
P7	INSTITUTO ELECTORALES	P7.1	INSTITUTO ELECTORALES	P7.1.3	AMCEE	P/2017/03	ARCHIVO DE CONCENTRACIÓN 5.7.10	X			7	
P8	INSTITUCIONES EDUCATIVAS Y CULTURALES	P8	INSTITUCIONES EDUCATIVAS Y CULTURALES	P8.1.1	INSTITUCIONES EDUCATIVAS Y CULTURALES	P/2017/03	ARCHIVO DE CONCENTRACIÓN 5.7.10	X			7	
P9	ORGANISMOS AUTÓNOMOS Y ASOCIACIONES CIVILES	P9.1	CEAIP	P9.1.1	CEAIP	P/2017/03	ARCHIVO DE CONCENTRACIÓN 5.7.10	X			7	
P9	ORGANISMOS AUTÓNOMOS Y ASOCIACIONES CIVILES	P9.2	GOBIERNO ABIERTO	P9.2.1	GOBIERNO ABIERTO	P/2017/03	ARCHIVO DE CONCENTRACIÓN 5.7.10	X			7	
P9	ORGANISMOS AUTÓNOMOS Y ASOCIACIONES CIVILES	P9.3	ISMUJERES	P9.3.1	ISMUJERES	P/2017/03	ARCHIVO DE CONCENTRACIÓN 5.7.10	X			7	
P9	ORGANISMOS AUTÓNOMOS Y ASOCIACIONES CIVILES	P9.4	CEDH	P9.4.1	CEDH	P/2017/03	ARCHIVO DE CONCENTRACIÓN 5.7.10	X			7	
P10	ADMINISTRATIVO	P10.1	CIRCULARES	P10.1.1	CIRCULARES	P/2017/03	ARCHIVO DE CONCENTRACIÓN 5.7.10	X			2	
P10	ADMINISTRATIVO	P10.2	OFICIOS VARIOS	P10.2.1	OFICIOS VARIOS	P/2017/03	ARCHIVO DE CONCENTRACIÓN 5.7.10	X			2	
P10	ADMINISTRATIVO	P10.3	HOTELES	P10.3.1	HOTELES	P/2017/03	ARCHIVO DE CONCENTRACIÓN 5.7.10	X			2	
P10	ADMINISTRATIVO	P10.4	FELICITACIONES, CONDOLENCIAS, ETC.	P10.4.1	FELICITACIONES, CONDOLENCIAS, ETC.	P/2017/03	ARCHIVO DE CONCENTRACIÓN 5.7.10	X			2	
P10	ADMINISTRATIVO	P10.5	INVITACIONES VARIAS	P10.5.1	INVITACIONES VARIAS	P/2017/03	ARCHIVO DE CONCENTRACIÓN 5.7.10	X			2	

ENTREGA	COORDINÓ Y CERTIFICÓ	RECIBE
MTRA. KARLA GABRIELA PERAZA ZAZUETA **SERVIDORA PÚBLICA TITULAR SALIENTE**	**LIC. SANTIAGO ARTURO MONTOYA FÉLIX** **TITULAR DEL ÓRGANO INTERNO DE CONTROL**	**LIC. ARTURO FAJARDO MEJÍA** **SERVIDOR PÚBLICO TITULAR ENTRANTE**
LIC. CARMEN JULIETA RODRÍGUEZ CAMPOS **TESTIGO DE LASERVIDORA PÚBLICA TITULAR SALIENTE**		**LIC. ROBERTO CLAUDIO URIARTE MENDÍVIL** **TESTIGO DEL SERVIDOR PÚBLICO TITULAR ENTRANTE**

ANALÍTICO DEL CONCENTRADO DE ARCHIVOS DE CONCENTRACIÓN AL 04 DE SEPTIEMBRE DE 2022

P10	ADMINISTRATIVO	P10.6	CURRÍCULUMS	P10.6.1	CURRÍCULUMS	P/2017/03	ARCHIVO DE CONCENTRACIÓN 5.7.10	X			2	
P11	SESIONES	P12.1	SESIONES	P11.1.1	ACUERDOS DE SESIONES DEL CONSEJO GENERAL DEL IEES	P/2017/03	ARCHIVO DE CONCENTRACIÓN 5.7.10		X		7	
P12	CONTRATOS Y CONVENIOS	P12.1	CONTRATOS	P12.1.1	CONTRATO DE COMODATO IEE NAYARIT (EQUIPO DE CÓMPUTO)	P/2017/03	ARCHIVO DE CONCENTRACIÓN 5.7.10		X		7	
P12	CONTRATOS Y CONVENIOS	P12.1	CONTRATOS	P12.1.2	ADENDA NÚMERO UNO AL CONTRATO DE COMODATO CON IEE NAYARIT	P/2017/03	ARCHIVO DE CONCENTRACIÓN 5.7.10			X	7	
P12	CONTRATOS Y CONVENIOS	P12.1	CONTRATOS	P12.1.3	ADENDA NÚMERO DOS AL CONTRATO DE COMODATO CON IEE NAYARIT	P/2017/03	ARCHIVO DE CONCENTRACIÓN 5.7.10		X		7	
P12	CONTRATOS Y CONVENIOS	P12.2	CONVENIOS	P12.2.1	CONVENIO EDUCATIVO ENTRE UAD E IEES (PRESTACIÓN DE SERVICIO SOCIAL)	P/2017/03	ARCHIVO DE CONCENTRACIÓN 5.7.10		X		7	
P12	CONTRATOS Y CONVENIOS	P12.2	CONVENIOS	P12.2.2	CONVENIO GRAL. DE COLABORACIÓN Y COOPERACIÓN ENTRE UDEO E IEES	P/2017/03	ARCHIVO DE CONCENTRACIÓN 5.7.10		X		7	
P12	CONTRATOS Y CONVENIOS	P12.2	CONVENIOS	P12.2.3	CONVENIO GENERAL DE COORDINACIÓN Y COLABORACIÓN, PARA EL PROCESO ELECTORAL CONCURRENTE 2017-2018.	P/2017/03	ARCHIVO DE CONCENTRACIÓN 5.7.10		X		7	
P12	CONTRATOS Y CONVENIOS	P12.2	CONVENIOS	P12.2.4	CONVENIO DE COLABORACIÓN INSTITUCIONAL COBAES-IEES	P/2017/03	ARCHIVO DE CONCENTRACIÓN 5.7.10		X		7	
P12	CONTRATOS Y CONVENIOS	P12.2	CONVENIOS	P12.2.5	PRIMER ADENDA AL CONVENIO DE COLABORACIÓN INSTITUCIONAL ISMUJERES-TESIN-IEES OBSERVATORIO DE PARTICIPACIÓN POLÍICA DE LAS MUJERES EN EL EDO. DE SINALOA	P/2017/03	ARCHIVO DE CONCENTRACIÓN 5.7.10		X		7	
P13	CURSOS, TALLERES Y EVENTOS	P13.1	CURSOS, TALLERES Y EVENTOS	P13.1.1	HAZ VALER TU PRIMERA VEZ	P/2017/03	ARCHIVO DE CONCENTRACIÓN 5.7.10	X			2	

ENTREGA	COORDINÓ Y CERTIFICÓ	RECIBE
MTRA. KARLA GABRIELA PERAZA ZAZUETA **SERVIDORA PÚBLICA TITULAR SALIENTE**	**LIC. SANTIAGO ARTURO MONTOYA FÉLIX** **TITULAR DEL ÓRGANO INTERNO DE CONTROL**	**LIC. ARTURO FAJARDO MEJÍA** **SERVIDOR PÚBLICO TITULAR ENTRANTE**
LIC. CARMEN JULIETA RODRÍGUEZ CAMPOS **TESTIGO DE LASERVIDORA PÚBLICA TITULAR SALIENTE**		**LIC. ROBERTO CLAUDIO URIARTE MENDÍVIL** **TESTIGO DEL SERVIDOR PÚBLICO TITULAR ENTRANTE**

ANALÍTICO DEL CONCENTRADO DE ARCHIVOS DE CONCENTRACIÓN AL 04 DE SEPTIEMBRE DE 2022

P13	CURSOS, TALLERES Y EVENTOS	P13.1	CURSOS, TALLERES Y EVENTOS	P13.1.2	CONFERENCIA MAGISTRAL: "REELECCIÓN" LIC. JAVIER SANTIAGO CASTILLO	P/2017/03	ARCHIVO DE CONCENTRACIÓN 5.7.10	X			2	
P13	CURSOS, TALLERES Y EVENTOS	P13.1	CURSOS, TALLERES Y EVENTOS	P13.1.3	VIGILANCIA DE LA PARIDAD DE GÉNERO EN LOS OPLES	P/2017/03	ARCHIVO DE CONCENTRACIÓN 5.7.10	X			2	
P13	CURSOS, TALLERES Y EVENTOS	P13.1	CURSOS, TALLERES Y EVENTOS	P13.1.4	PRESENTACIÓN ENCCÍVICA	P/2017/03	ARCHIVO DE CONCENTRACIÓN 5.7.10	X			2	
P13	CURSOS, TALLERES Y EVENTOS	P13.1	CURSOS, TALLERES Y EVENTOS	P13.1.5	MODELO UMANA	P/2017/03	ARCHIVO DE CONCENTRACIÓN 5.7.10	X			2	
P13	CURSOS, TALLERES Y EVENTOS	P13.1	CURSOS, TALLERES Y EVENTOS	P13.1.6	CURSO DE ACTUALIZACIÓN EN DERECHO ELECTORAL DEL 14-SEPT AL 6 DE OCT.	P/2017/03	ARCHIVO DE CONCENTRACIÓN 5.7.10	X			2	
P13	CURSOS, TALLERES Y EVENTOS	P13.1	CURSOS, TALLERES Y EVENTOS	P13.1.7	FORO "GENERO Y DEMOCRACIA. RETOS DEL PROCESO ELECTORAL 2017-2018 (19-OCT-2017)	P/2017/03	ARCHIVO DE CONCENTRACIÓN 5.7.10	X			2	
P13	CURSOS, TALLERES Y EVENTOS	P13.1	CURSOS, TALLERES Y EVENTOS	P13.1.8	FORO DE PARTICIPACIÓN POLÍTICA EN EL PROCESO ELECTORAL 2017-2018	P/2017/03	ARCHIVO DE CONCENTRACIÓN 5.7.10	X			2	
SECRETARÍA 1995												
S1	SESIONES	N/A		S1.1	SESIÓN DEL CONSEJO ESTATAL ELECTORAL DEL 16 DE AGOSTO DEL AÑO 1995. (RESOLUCIÓN REGISTRO SUPLETORIO)	S/1995/01	ESTANTERÍA DESTINADA PARA ARCHIVO HISTÓRICO	N/A	N/A	N/A	N/A	ESTA PROPUESTO PARA CONSERVACIÓN PERMANENTE (HISTÓRICO) PERO NO HA SIDO VALORADO POR EL GRUPO INTERDISCIPLINARIO.
S1	SESIONES	N/A		S1.2	ACTA SESIÓN 15 DE AGOSTO DE 1995.	S/1995/02	ESTANTERÍA DESTINADA PARA ARCHIVO	N/A	N/A	N/A	N/A	IDEM

ENTREGA **MTRA. KARLA GABRIELA PERAZA ZAZUETA** **SERVIDORA PÚBLICA TITULAR SALIENTE**	**COORDINÓ Y CERTIFICÓ** **LIC. SANTIAGO ARTURO MONTOYA FÉLIX** **TITULAR DEL ÓRGANO INTERNO DE CONTROL**	**RECIBE** **LIC. ARTURO FAJARDO MEJÍA** **SERVIDOR PÚBLICO TITULAR ENTRANTE**
LIC. CARMEN JULIETA RODRÍGUEZ CAMPOS **TESTIGO DE LASERVIDORA PÚBLICA TITULAR SALIENTE**		**LIC. ROBERTO CLAUDIO URIARTE MENDÍVIL** **TESTIGO DEL SERVIDOR PÚBLICO TITULAR ENTRANTE**

ANALÍTICO DEL CONCENTRADO DE ARCHIVOS DE CONCENTRACIÓN AL 04 DE SEPTIEMBRE DE 2022

							HISTÓRICO					
S1	SESIONES	N/A		S1.3	ACTA SESIÓN ORDINARIA JUNIO 28 DE 1995		ESTANTERÍA DESTINADA PARA ARCHIVO HISTÓRICO	N/A	N/A	N/A	N/A	IDEM
S1	SESIONES	N/A		S1.4	ACTA SESIÓN EXTRAORDINARIA 7 DE NOVIEMBRE DE 1995	S/1995/02	ESTANTERÍA DESTINADA PARA ARCHIVO HISTÓRICO	N/A	N/A	N/A	N/A	IDEM
S1	SESIONES	N/A		S1.5	ACTA SESIÓN 8 DE SEPTIEMBRE DE 1995	S/1995/02	ESTANTERÍA DESTINADA PARA ARCHIVO HISTÓRICO	N/A	N/A	N/A	N/A	IDEM
S1	SESIONES	N/A		S1.6	ACTA SESIÓN EXTRAORDINARIA 7 DE NOVIEMBRE DE 1995	S/1995/02	ESTANTERÍA DESTINADA PARA ARCHIVO HISTÓRICO	N/A	N/A	N/A	N/A	IDEM
S1	SESIONES	N/A		S1.7	ACTA SESIÓN ORDINARIA NOVIEMBRE 12 DE 1995	S/1995/02	ESTANTERÍA DESTINADA PARA ARCHIVO HISTÓRICO	N/A	N/A	N/A	N/A	IDEM
S1	SESIONES	N/A		S1.8	ACTA SESIÓN ORDINARIA NOVIEMBRE 3 DE 1995	S/1995/02	ESTANTERÍA DESTINADA PARA ARCHIVO HISTÓRICO	N/A	N/A	N/A	N/A	IDEM
S1	SESIONES	N/A		S1.9	SESIÓN EXTRAORDINARIA DEL CEE NOVIEMBRE 28 DE 1995	S/1995/02	ESTANTERÍA DESTINADA PARA ARCHIVO HISTÓRICO	N/A	N/A	N/A	N/A	IDEM
S1	SESIONES	N/A		S1.10	SESIÓN DEL CEE 27 DE OCTUBRE DE 1995	S/1995/02	ESTANTERÍA DESTINADA PARA ARCHIVO HISTÓRICO	N/A	N/A	N/A	N/A	IDEM
S1	SESIONES	N/A		S1.11	ACTA SESIÓN ORDINARIA, OCTUBRE 11 DE 1995	S/1995/02	ESTANTERÍA DESTINADA	N/A	N/A	N/A	N/A	IDEM

ENTREGA	COORDINÓ Y CERTIFICÓ	RECIBE
MTRA. KARLA GABRIELA PERAZA ZAZUETA SERVIDORA PÚBLICA TITULAR SALIENTE	LIC. SANTIAGO ARTURO MONTOYA FÉLIX TITULAR DEL ÓRGANO INTERNO DE CONTROL	LIC. ARTURO FAJARDO MEJÍA SERVIDOR PÚBLICO TITULAR ENTRANTE
LIC. CARMEN JULIETA RODRÍGUEZ CAMPOS TESTIGO DE LASERVIDORA PÚBLICA TITULAR SALIENTE		LIC. ROBERTO CLAUDIO URIARTE MENDÍVIL TESTIGO DEL SERVIDOR PÚBLICO TITULAR ENTRANTE

ANALÍTICO DEL CONCENTRADO DE ARCHIVOS DE CONCENTRACIÓN AL 04 DE SEPTIEMBRE DE 2022

							PARA ARCHIVO HISTÓRICO					
S1	SESIONES	N/A		S1.12	ACTA SESIÓN EXTRAORDINARIA DEL CEE, OCTUBRE 6 DE 1995	S/1995/02	ESTANTERÍA DESTINADA PARA ARCHIVO HISTÓRICO	N/A	N/A	N/A	N/A	IDEM
S1	SESIONES	N/A		S1.13	ACTA DE SESIÓN ORDINARIA, SEPTIEMBRE 22 DE 1995.	S/1995/02	ESTANTERÍA DESTINADA PARA ARCHIVO HISTÓRICO	N/A	N/A	N/A	N/A	IDEM
S1	SESIONES	N/A		S1.14	ACTA DE SESIÓN EXTRAORDINARIA, SEPTIEMBRE 13 DE 1995	S/1995/02	ESTANTERÍA DESTINADA PARA ARCHIVO HISTÓRICO	N/A	N/A	N/A	N/A	IDEM
S1	SESIONES	N/A		S1.15	ACTA DE SESIÓN EXTRAORDINARIA, AGOSTO 29 DE 1995	S/1995/02	ESTANTERÍA DESTINADA PARA ARCHIVO HISTÓRICO	N/A	N/A	N/A	N/A	IDEM
S1	SESIONES	N/A		S1.16	ACTA DE SESIÓN EXTRAORDINARIA, AGOSTO 22 DE 1995	S/1995/02	ESTANTERÍA DESTINADA PARA ARCHIVO HISTÓRICO	N/A	N/A	N/A	N/A	IDEM
S1	SESIONES	N/A		S1.17	ACTA SESIÓN ORDINARIA, JULIO 28 DE 1995	S/1995/02	ESTANTERÍA DESTINADA PARA ARCHIVO HISTÓRICO	N/A	N/A	N/A	N/A	IDEM
S1	SESIONES	N/A		S1.18	ACTA SESIÓN ORDINARIA, JULIO 7 DE 1995	S/1995/02	ESTANTERÍA DESTINADA PARA ARCHIVO HISTÓRICO	N/A	N/A	N/A	N/A	IDEM
S1	SESIONES	N/A		S1.19	ACTA SESIÓN ORDINARIA, JULIO 1 DE 1995	S/1995/02	ESTANTERÍA DESTINADA PARA ARCHIVO HISTÓRICO	N/A	N/A	N/A	N/A	IDEM
S1	SESIONES	N/A		S1.20	ACTA DE SESIÓN DEL CEE, JUNIO 28 DE 1995	S/1995/02	ESTANTERÍA	N/A	N/A	N/A	N/A	IDEM

ENTREGA	COORDINÓ Y CERTIFICÓ	RECIBE
MTRA. KARLA GABRIELA PERAZA ZAZUETA SERVIDORA PÚBLICA TITULAR SALIENTE	LIC. SANTIAGO ARTURO MONTOYA FÉLIX TITULAR DEL ÓRGANO INTERNO DE CONTROL	LIC. ARTURO FAJARDO MEJÍA SERVIDOR PÚBLICO TITULAR ENTRANTE
LIC. CARMEN JULIETA RODRÍGUEZ CAMPOS TESTIGO DE LASERVIDORA PÚBLICA TITULAR SALIENTE		LIC. ROBERTO CLAUDIO URIARTE MENDÍVIL TESTIGO DEL SERVIDOR PÚBLICO TITULAR ENTRANTE

ANALÍTICO DEL CONCENTRADO DE ARCHIVOS DE CONCENTRACIÓN AL 04 DE SEPTIEMBRE DE 2022

							DESTINADA PARA ARCHIVO HISTÓRICO					
S1	SESIONES	N/A		S1.21	ACTA SESIÓN ORDINARIA DEL CEE, JUNIO 22 DE 1995	S/1995/02	ESTANTERÍA DESTINADA PARA ARCHIVO HISTÓRICO	N/A	N/A	N/A	N/A	IDEM
S1	SESIONES	N/A		S1.22	ACTA SESIÓN ORDINARIA DEL CEE, MAYO 22 DE 1995	S/1995/02	ESTANTERÍA DESTINADA PARA ARCHIVO HISTÓRICO	N/A	N/A	N/A	N/A	IDEM
S1	SESIONES	N/A		S1.23	ACTA CIRCUNSTANCIADA QUE SE LEVANTA PARA DAR DEBIDO CUMPLIMIENTO AL ARTÍCULO 23 DE LA LEE. ACTO SOLEMNE DE INSTALACIÓN 15 DE MAYO DE 1995.	S/1995/02	ESTANTERÍA DESTINADA PARA ARCHIVO HISTÓRICO	N/A	N/A	N/A	N/A	IDEM
S2	COORDINACIONES Y AREAS DEL CONSEJO ESTATAL ELECTORAL	N/A		S2.1	REGLAMENTO DE FUNCIONES DEL CEE 1995		ESTANTERÍA DESTINADA PARA ARCHIVO HISTÓRICO	N/A	N/A	N/A	N/A	IDEM
S2	COORDINACIONES Y AREAS DEL CONSEJO ESTATAL ELECTORAL	N/A		S2.2	PERIÓDICO OFICIAL DEL ESTADO DE SINALOA DE FECHA 01 DE MAYO DE 1995, DECRETO NO. 574 QUE DESIGNA AL PRESIDENTE DEL CEE, LIC. ROBERTO SERGIO AYALA CASTRO.		ESTANTERÍA DESTINADA PARA ARCHIVO HISTÓRICO	N/A	N/A	N/A	N/A	IDEM
S2	COORDINACIONES Y AREAS DEL CONSEJO ESTATAL ELECTORAL	N/A		S2.3	PUBLICACIÓN PERIÓDICO OFICIAL “SE DESIGNAN CONSEJEROS CIUDADANOS DEL CEE 1995.		ESTANTERÍA DESTINADA PARA ARCHIVO HISTÓRICO	N/A	N/A	N/A	N/A	IDEM
S2	COORDINACIONES Y AREAS DEL CONSEJO ESTATAL ELECTORAL	N/A		S2.6	COORDINACIÓN ADMINISTRATIVA, ACUERDO PREP 1995	S/1995/02	ESTANTERÍA DESTINADA PARA ARCHIVO HISTÓRICO	N/A	N/A	N/A	N/A	IDEM
S3	RECURSOS	S3.1	REVISIÓN	S3.1.1	RECURSO REVISIÓN INTERPUESTO POR EL PAN EXP. 002/95.		ESTANTERÍA DESTINADA PARA ARCHIVO HISTÓRICO	N/A	N/A	N/A	N/A	IDEM

ENTREGA	COORDINÓ Y CERTIFICÓ	RECIBE
MTRA. KARLA GABRIELA PERAZA ZAZUETA **SERVIDORA PÚBLICA TITULAR SALIENTE**	**LIC. SANTIAGO ARTURO MONTOYA FÉLIX** **TITULAR DEL ÓRGANO INTERNO DE CONTROL**	**LIC. ARTURO FAJARDO MEJÍA** **SERVIDOR PÚBLICO TITULAR ENTRANTE**
LIC. CARMEN JULIETA RODRÍGUEZ CAMPOS **TESTIGO DE LASERVIDORA PÚBLICA TITULAR SALIENTE**		**LIC. ROBERTO CLAUDIO URIARTE MENDÍVIL** **TESTIGO DEL SERVIDOR PÚBLICO TITULAR ENTRANTE**

ANALÍTICO DEL CONCENTRADO DE ARCHIVOS DE CONCENTRACIÓN AL 04 DE SEPTIEMBRE DE 2022

S3	RECURSOS	S3.1	REVISIÓN	S3.1.2	RECURSO REVISIÓN INTERPUESTO POR EL PAN EXP. 001/95.	S/1995/01	ESTANTERÍA DESTINADA PARA ARCHIVO HISTÓRICO	N/A	N/A	N/A	N/A	IDEM
S3	RECURSOS	S3.1	REVISIÓN	S3.1.3	RECURSO REVISIÓN INTERPUESTO POR EL PAN EXP. 003/95.	S/1995/01	ESTANTERÍA DESTINADA PARA ARCHIVO HISTÓRICO	N/A	N/A	N/A	N/A	IDEM
S3	RECURSOS	S3.1	REVISIÓN	S3.1.4	RECURSO REVISIÓN INTERPUESTO POR EL PAN EXP. 004/95.	S/1995/01	ESTANTERÍA DESTINADA PARA ARCHIVO HISTÓRICO	N/A	N/A	N/A	N/A	IDEM
S3	RECURSOS	S3.1	REVISIÓN	S3.1.5	RECURSO REVISIÓN INTERPUESTO POR EL PAN EXP. 005/95.	S/1995/01	ESTANTERÍA DESTINADA PARA ARCHIVO HISTÓRICO	N/A	N/A	N/A	N/A	IDEM
S3	RECURSOS	S3.1	REVISIÓN	S3.1.6	RECURSO REVISIÓN INTERPUESTO POR EL PAN EXP. 006/95.	S/1995/01	ESTANTERÍA DESTINADA PARA ARCHIVO HISTÓRICO	N/A	N/A	N/A	N/A	IDEM
S3	RECURSOS	S3.1	REVISIÓN	S3.1.7	RECURSO REVISIÓN INTERPUESTO POR EL PAN EXP. 008/95.	S/1995/01	ESTANTERÍA DESTINADA PARA ARCHIVO HISTÓRICO	N/A	N/A	N/A	N/A	IDEM
S3	RECURSOS	S3.1	REVISIÓN	S3.1.8	RECURSO REVISIÓN INTERPUESTO POR EL PAN EXP. 009/95.	S/1995/01	ESTANTERÍA DESTINADA PARA ARCHIVO HISTÓRICO	N/A	N/A	N/A	N/A	IDEM
S3	RECURSOS	S3.1	REVISIÓN	S3.1.9	RECURSO REVISIÓN INTERPUESTO POR EL PAN EXP. 010/95.	S/1995/01	ESTANTERÍA DESTINADA PARA ARCHIVO HISTÓRICO	N/A	N/A	N/A	N/A	IDEM
S3	RECURSOS	S3.1	REVISIÓN	S3.1.10	EXP. 012/95 Y 013/95 REV ACUMULADOS (REGLAMENTO DE FUNCIONES)	S/1995/01	ESTANTERÍA DESTINADA PARA ARCHIVO	N/A	N/A	N/A	N/A	IDEM

ENTREGA	COORDINÓ Y CERTIFICÓ	RECIBE
MTRA. KARLA GABRIELA PERAZA ZAZUETA SERVIDORA PÚBLICA TITULAR SALIENTE	LIC. SANTIAGO ARTURO MONTOYA FÉLIX TITULAR DEL ÓRGANO INTERNO DE CONTROL	LIC. ARTURO FAJARDO MEJÍA SERVIDOR PÚBLICO TITULAR ENTRANTE
LIC. CARMEN JULIETA RODRÍGUEZ CAMPOS TESTIGO DE LASERVIDORA PÚBLICA TITULAR SALIENTE		LIC. ROBERTO CLAUDIO URIARTE MENDÍVIL TESTIGO DEL SERVIDOR PÚBLICO TITULAR ENTRANTE

ANALÍTICO DEL CONCENTRADO DE ARCHIVOS DE CONCENTRACIÓN AL 04 DE SEPTIEMBRE DE 2022

							HISTÓRICO					
S5	ENCUESTAS Y RESULTADOS ELECTORALES	S5.1	RESULTADOS ELECTORALES	S5.1.1	RESULTADO DEL PROCESO ELECTORAL LOCAL 1995		ESTANTERÍA DESTINADA PARA ARCHIVO HISTÓRICO	N/A	N/A	N/A	N/A	IDEM
S5	ENCUESTAS Y RESULTADOS ELECTORALES	S5.1	RESULTADOS ELECTORALES	S5.1.2	EXPEDIENTE DE ELECCIÓN DE DIPUTADOS POR EL PRINCIPIO DE REPRESENTACIÓN PROPORCIONAL, ELECCIÓN 1995.	S/1995/01	ESTANTERÍA DESTINADA PARA ARCHIVO HISTÓRICO	N/A	N/A	N/A	N/A	IDEM
S6	PARTIDOS POLITICOS	S6.1	PARTIDOS POLITICOS	S6.1.2	RELACIÓN DE CANDIDATOS REGISTRADOS Y LOS PARTIDOS QUE LOS POSTULAN PARA EL PRESENTE PROCESO ELECTORAL 1995	S/1995/01	ESTANTERÍA DESTINADA PARA ARCHIVO HISTÓRICO	N/A	N/A	N/A	N/A	IDEM
S6	PARTIDOS POLITICOS	S6.2	PARTIDO ACCIÓN NACIONAL	S6.2.2	DENUNCIA PAN VS GOBERNADOR, 1995.	S/1995/01	ESTANTERÍA DESTINADA PARA ARCHIVO HISTÓRICO	N/A	N/A	N/A	N/A	IDEM
S6	PARTIDOS POLITICOS	S6.4	PARTIDO REVOLUCIONARIO INSTITUCIONAL	S6.4.1	DENUNCIA PRI VS PAN, 1995.	S/1995/01	ESTANTERÍA DESTINADA PARA ARCHIVO HISTÓRICO	N/A	N/A	N/A	N/A	IDEM
		S7.2	RECURSOS PROMOVIDOS ANTE LOS CONSEJOS DISTRITALES Y MUNICIPALES	S7.2.1	RECURSOS PROMOVIDOS ANTE LOS CONSEJOS DISTRITALES Y MUNICIPALES.	S/1995/01	ESTANTERÍA DESTINADA PARA ARCHIVO HISTÓRICO	N/A	N/A	N/A	N/A	IDEM
SECRETARÍA 1997												
S1	AUTORIDADES FEDERALES ELECTORALES	S1.1	INSTITUTO FEDERAL ELECTORAL	S1.1.2	CONVENIOS DEL IFE DE 1997 Y ANEXOS 1998 Y 2001, 1997.	S/1997/01	ESTANTERÍA DESTINADA PARA ARCHIVO HISTÓRICO	N/A	N/A	N/A	N/A	IDEM
SECRETARÍA 2012												
S1	SESIONES	S1.1	ACUERDOS	S1.1.1	ACUERDOS ADMINISTRATIVOS, 2012.	SE/2012/01	ARCHIVO DE		X		7	

ENTREGA	COORDINÓ Y CERTIFICÓ	RECIBE
MTRA. KARLA GABRIELA PERAZA ZAZUETA **SERVIDORA PÚBLICA TITULAR SALIENTE**	**LIC. SANTIAGO ARTURO MONTOYA FÉLIX** **TITULAR DEL ÓRGANO INTERNO DE CONTROL**	**LIC. ARTURO FAJARDO MEJÍA** **SERVIDOR PÚBLICO TITULAR ENTRANTE**
LIC. CARMEN JULIETA RODRÍGUEZ CAMPOS **TESTIGO DE LASERVIDORA PÚBLICA TITULAR SALIENTE**		**LIC. ROBERTO CLAUDIO URIARTE MENDÍVIL** **TESTIGO DEL SERVIDOR PÚBLICO TITULAR ENTRANTE**

ANALÍTICO DEL CONCENTRADO DE ARCHIVOS DE CONCENTRACIÓN AL 04 DE SEPTIEMBRE DE 2022

							CONCENTRACIÓN 1.1.1					
S1	SESIONES	S1.2	DE LA COMISIÓN QUE FUNGE ENTRE PROCESOS	S1.2.1	SESIÓN DE LA COMISIÓN QUE FUNGE ENTRE PROCESOS, CELEBRADA EL 06 DE ENERO DE 2012.	SE/2012/01	ARCHIVO DE CONCENTRACIÓN 1.1.1		X		7	
S1	SESIONES	S1.2	DE LA COMISIÓN QUE FUNGE ENTRE PROCESOS	S1.2.2	SESIÓN DE LA COMISIÓN QUE FUNGE ENTRE PROCESOS, CELEBRADA EL 09 DE ENERO DE 2012.	SE/2012/01	ARCHIVO DE CONCENTRACIÓN 1.1.1		X		7	
S1	SESIONES	S1.2	DE LA COMISIÓN QUE FUNGE ENTRE PROCESOS	S1.2.3	SESIÓN ESPECIAL DE LA COMISIÓN QUE FUNGE ENTRE PROCESO CELEBRADA EL 27 DE FEBRERO DE 2012.	SE/2012/01	ARCHIVO DE CONCENTRACIÓN 1.1.1		X		7	
S1	SESIONES	S1.2	DE LA COMISIÓN QUE FUNGE ENTRE PROCESOS	S1.2.4	SESIÓN DE LA COMISIÓN QUE FUNGE ENTRE PROCESOS CELEBRADA EL DÍA 20 DE MARZO DE 2012	SE/2012/01	ARCHIVO DE CONCENTRACIÓN 1.1.1		X		7	
S1	SESIONES	S1.2	DE LA COMISIÓN QUE FUNGE ENTRE PROCESOS	S1.2.5	SESIÓN DE LA COMISIÓN QUE FUNGE ENTRE PROCESOS CELEBRADA EL DÍA 26 DE ABRIL DE 2012	SE/2012/01	ARCHIVO DE CONCENTRACIÓN 1.1.1		X		7	
S1	SESIONES	S1.2	DE LA COMISIÓN QUE FUNGE ENTRE PROCESOS	S1.2.6	SESIÓN DE LA COMISIÓN QUE FUNGE ENTRE PROCESOS CELEBRADA EL DÍA 30 DE MAYO DE 2012	SE/2012/01	ARCHIVO DE CONCENTRACIÓN 1.1.1		X		7	
S1	SESIONES	S1.2	DE LA COMISIÓN QUE FUNGE ENTRE PROCESOS	S1.2.7	SESIÓN DE LA COMISIÓN QUE FUNGE ENTRE PROCESOS CELEBRADA EL DÍA 22 DE JUNIO DE 2012	SE/2012/01	ARCHIVO DE CONCENTRACIÓN 1.1.1		X		7	
S1	SESIONES	S1.2	DE LA COMISIÓN QUE FUNGE ENTRE PROCESOS	S1.2.8	SESIÓN DE LA COMISIÓN QUE FUNGE ENTRE PROCESOS CELEBRADA EL DÍA 16 DE JULIO DE 2012	SE/2012/01	ARCHIVO DE CONCENTRACIÓN 1.1.1		X		7	
S1	SESIONES	S1.2	DE LA COMISIÓN QUE FUNGE ENTRE PROCESOS	S1.2.9	SESIÓN DE LA COMISIÓN QUE FUNGE ENTRE PROCESOS CELEBRADA EL DÍA 14 DE SEPTIEMBRE DE 2012	SE/2012/01	ARCHIVO DE CONCENTRACIÓN 1.1.1		X		7	
S1	SESIONES	S1.2	DE LA COMISIÓN QUE FUNGE ENTRE PROCESOS	S1.2.10	SESIÓN DE LA COMISIÓN QUE FUNGE ENTRE PROCESOS CELEBRADA EL DÍA 18 DE OCTUBRE DE 2012	SE/2012/01	ARCHIVO DE CONCENTRACIÓN 1.1.1		X		7	
S1	SESIONES	S1.2	DE LA COMISIÓN QUE FUNGE ENTRE PROCESOS	S1.2.11	SESIÓN DE LA COMISIÓN QUE FUNGE ENTRE PROCESOS CELEBRADA EL DÍA 29 DE OCTUBRE DE 2012	SE/2012/01	ARCHIVO DE CONCENTRACIÓN 1.1.1		X		7	

ENTREGA	COORDINÓ Y CERTIFICÓ	RECIBE
MTRA. KARLA GABRIELA PERAZA ZAZUETA **SERVIDORA PÚBLICA TITULAR SALIENTE**	**LIC. SANTIAGO ARTURO MONTOYA FÉLIX** **TITULAR DEL ÓRGANO INTERNO DE CONTROL**	**LIC. ARTURO FAJARDO MEJÍA** **SERVIDOR PÚBLICO TITULAR ENTRANTE**
LIC. CARMEN JULIETA RODRÍGUEZ CAMPOS **TESTIGO DE LASERVIDORA PÚBLICA TITULAR SALIENTE**		**LIC. ROBERTO CLAUDIO URIARTE MENDÍVIL** **TESTIGO DEL SERVIDOR PÚBLICO TITULAR ENTRANTE**

ANALÍTICO DEL CONCENTRADO DE ARCHIVOS DE CONCENTRACIÓN AL 04 DE SEPTIEMBRE DE 2022

S1	SESIONES	S1.2	DE LA COMISIÓN QUE FUNGE ENTRE PROCESOS	S1.2.12	SESIÓN DE LA COMISIÓN QUE FUNGE ENTRE PROCESOS CELEBRADA EL DÍA 26 DE NOVIEMBRE DE 2012.	SE/2012/01	ARCHIVO DE CONCENTRACIÓ N 1.1.1		X		7	
S1	SESIONES	S1.3	DEL PLENO DEL CEE	S1.3.1	PRIMERA SESIÓN EXTRAORDINARIA DEL PLENO CELEBRADA EL DÍA 14 DE AGOSTO DE 2012.	SE/2012/01	ARCHIVO DE CONCENTRACIÓ N 1.1.1		X		7	
S1	SESIONES	S1.3	DEL PLENO DEL CEE	S1.3.2	SEGUNDA SESIÓN EXTRAORDINARIA DEL PLENO CELEBRADA EL DÍA 03 DE DICIEMBRE DE 2012.	SE/2012/01	ARCHIVO DE CONCENTRACIÓ N 1.1.1		X		7	
S2	PARTIDOS POLÍTICOS	S2.1	PARTIDO ACCIÓN NACIONAL	S2.1.1	CORRESPONDENCIA PAN 2012.	SE/2012/01	ARCHIVO DE CONCENTRACIÓ N 1.1.1	X			7	
S2	PARTIDOS POLÍTICOS	S2.1	PARTIDO ACCIÓN NACIONAL	S2.1.2	QUEJA ADMINISTRATIVA PAN VS AYTO. MOCORITO (DESESTIMIENTO)	SE/2012/01	ARCHIVO DE CONCENTRACIÓ N 1.1.1	X			7	
S2	PARTIDOS POLÍTICOS	S2.2	PARTIDO REVOLUCIONARIO INSTITUCIONAL	S2.2.1	CORRESPONDENCIA PRI 2012.	SE/2012/01	ARCHIVO DE CONCENTRACIÓ N 1.1.1	X			7	
S2	PARTIDOS POLÍTICOS	S2.3	PARTIDO DE LA REVOLUCIÓN DEMOCRÁTICA	S2.3.1	CORRESPONDENCIA PRD 2012	SE/2012/01	ARCHIVO DE CONCENTRACIÓ N 1.1.1	X			7	
S2	PARTIDOS POLÍTICOS	S2.4	PARTIDO DEL TRABAJO	S2.4.1	CORRESPONDENCIA PT 2012.	SE/2012/01	ARCHIVO DE CONCENTRACIÓ N 1.1.1	X			7	
S2	PARTIDOS POLÍTICOS	S2.5	PARTIDO VERDE ECOLOGISTA DE MÉXICO	S2.5.1	CORRESPONDENCIA PVEM 2012.	SE/2012/01	ARCHIVO DE CONCENTRACIÓ N 1.1.1	X			7	
S2	PARTIDOS POLÍTICOS	S2.6	MOVIMIENTO CIUDADANO	S2.6.1	CORRESPONDENCIA MOVIMIENTO CIUDADANO 2012.	SE/2012/01	ARCHIVO DE CONCENTRACIÓ N 1.1.1	X			7	
S2	PARTIDOS POLÍTICOS	S2.7	PARTIDO NUEVA ALIANZA	S2.7.1	CORRESPONDENCIA PARTIDO NUEVA ALIANZA 2011.	SE/2012/01	ARCHIVO DE CONCENTRACIÓ N 1.1.1	X			7	
S2	PARTIDOS POLÍTICOS	S2.8.	PUC	S2.8.1	ASOCIACIÓN: PARTIDO UNIÓN CIUDADANA (PUC) EXP. PPE-001/2012.	SE/2012/01	ARCHIVO DE CONCENTRACIÓ	X			7	

ENTREGA	COORDINÓ Y CERTIFICÓ	RECIBE
MTRA. KARLA GABRIELA PERAZA ZAZUETA **SERVIDORA PÚBLICA TITULAR SALIENTE**	**LIC. SANTIAGO ARTURO MONTOYA FÉLIX** **TITULAR DEL ÓRGANO INTERNO DE CONTROL**	**LIC. ARTURO FAJARDO MEJÍA** **SERVIDOR PÚBLICO TITULAR ENTRANTE**
LIC. CARMEN JULIETA RODRÍGUEZ CAMPOS **TESTIGO DE LASERVIDORA PÚBLICA TITULAR SALIENTE**		**LIC. ROBERTO CLAUDIO URIARTE MENDÍVIL** **TESTIGO DEL SERVIDOR PÚBLICO TITULAR ENTRANTE**

ANALÍTICO DEL CONCENTRADO DE ARCHIVOS DE CONCENTRACIÓN AL 04 DE SEPTIEMBRE DE 2022

							N 1.1.1					
S2	PARTIDOS POLÍTICOS	S2.9	PPS	S2.9.1	ASOCIACIÓN "PARTIDO PATRIOTICO SINALOENSE" (PPS) EXP. PPE-002/2012	SE/2012/01	ARCHIVO DE CONCENTRACIÓN 1.1.1	X			7	
S2	PARTIDOS POLÍTICOS	S2.10	PAS	S2.10.1	ASOCIACIÓN "PARTIDO SINALOENSE" (PAS) EXP. PPE-003/2012	SE/2012/01	ARCHIVO DE CONCENTRACIÓN 1.1.1	X			7	
S2	PARTIDOS POLÍTICOS	S2.10	PAS	S2.10.2	CORRESPONDENCIA PAS, 2012.	SE/2012/01	ARCHIVO DE CONCENTRACIÓN 1.1.1	X			7	
S2	PARTIDOS POLÍTICOS	S2.10	PAS	S2.10.3	SOLICITUD DE REGISTRO COMO PARTIDO POLÍTICO ESTATAL BAJO EL NOMBRE DE PARTIDO SINALOENSE (PAS), 2012	SE/2012/01	ARCHIVO DE CONCENTRACIÓN 1.1.1	X			7	
S2	PARTIDOS POLÍTICOS	S2.10	PAS	S2.10.4	ESCRITURA NO. 834 VOL. III. LISTA DE AFILIACIONES PAS. 2012 (1/2)	SE/2012/01	ARCHIVO DE CONCENTRACIÓN 1.1.1	X			7	
S2	PARTIDOS POLÍTICOS	S2.10	PAS	S2.10.5	ESCRITURA NO. 834 VOL. III. LISTA DE AFILIACIONES PAS. 2012 (2/2)	SE/2012/01	ARCHIVO DE CONCENTRACIÓN 1.1.1	X			7	
S3	COMISIONES DEL CONSEJO ESTATAL ELECTORAL	S3.2	COMISIÓN ESPECIAL DE EDUCACIÓN CÍVICA Y PARTICIPACIÓN CIUDADANA	S3.2.1	COMISIÓN ESPECIAL DE EDUCACIÓN CÍVICA Y PARTICIPACIÓN CIUDADANA,2012.	SE/2012/01	ARCHIVO DE CONCENTRACIÓN 1.1.1	X			7	
S4	COORDINACIONES Y AREAS DEL CONSEJO ESTATAL ELECTORAL	S4.1	ÁREA DE EDUCACIÓN CÍVICA Y DIFUSIÓN DE LA CULTURA DEMOCRÁTICA	S4.1.1	ÁREA DE EDUCACIÓN CÍVICA Y DIFUSIÓN DE LA CULTURA DEMOCRÁTICA	SE/2012/01	ARCHIVO DE CONCENTRACIÓN 1.1.1	X			7	
S5	RECURSOS Y PROCEDIMIENTOS JURISDICCIONALES Y ADMINISTRATIVOS	S5.1	RECURSO DE REVISÓN	S5.1.1	RECURSO DE REVISIÓN NO.01/2012 REV (TEE/01/2012 REV) PARTIDO PATRIOTICO SINALOENSE VS ACUERDO NO. EXT/01/002 (RELATIVO AL RECHAZO DEL REGISTRO COMO PARTIDO POLÍTICO ESTATAL) SESIÓN DE FECHA 14 DE AGOSTO DEL 2012.	SE/2012/01	ARCHIVO DE CONCENTRACIÓN 1.1.1		X		7	
S5	RECURSOS Y PROCEDIMIENTOS	S5.1	RECURSO DE REVISÓN	S5.1.2	RECURSO DE REVISIÓN NO.02/2012 REV (TEE/02/2012 REV) PARTIDO SINALOENSE VS	SE/2012/01	ARCHIVO DE CONCENTRACIÓ		X		7	

ENTREGA	COORDINÓ Y CERTIFICÓ	RECIBE
MTRA. KARLA GABRIELA PERAZA ZAZUETA **SERVIDORA PÚBLICA TITULAR SALIENTE**	**LIC. SANTIAGO ARTURO MONTOYA FÉLIX** **TITULAR DEL ÓRGANO INTERNO DE CONTROL**	**LIC. ARTURO FAJARDO MEJÍA** **SERVIDOR PÚBLICO TITULAR ENTRANTE**
LIC. CARMEN JULIETA RODRÍGUEZ CAMPOS **TESTIGO DE LASERVIDORA PÚBLICA TITULAR SALIENTE**		**LIC. ROBERTO CLAUDIO URIARTE MENDÍVIL** **TESTIGO DEL SERVIDOR PÚBLICO TITULAR ENTRANTE**

ANALÍTICO DEL CONCENTRADO DE ARCHIVOS DE CONCENTRACIÓN AL 04 DE SEPTIEMBRE DE 2022

	JURISDICCIONALES Y ADMINISTRATIVOS				PORCIÓN NORMATIVA QUE COMPRENDE LOS PUNTOS 1, 2 Y 3 CONTENIDOS EN RESPUESTA CONSULTA REALIZADA POR DICHO PARTIDO , NOTIFICADA POR OFICIO CEE/001/2012 DE 01 DE OCTUBRE DE 2012.		N 1.1.1					
S5	RECURSOS Y PROCEDIMIENTOS JURISDICCIONALES Y ADMINISTRATIVOS	S5.1	RECURSO DE REVISÓN	S5.1.3	RECURSO DE REVISIÓN NO.03/2012 REV (TEE/03/2012 REV) PAN VS ACUERDO NO.CP-007/2012 POR EL QUE SE DA CUMPLIMIENTO A LA SENTENCIA DEL TEESIN DE FECHA 12 DE OCTUBRE DE 2012, QUE ORDENA OTORGAR FINANCIAMIENTO AL PAS APARTIR DEL 14 DE AGOSTO DE 2012.	SE/2012/01	ARCHIVO DE CONCENTRACIÓ N 1.1.1		X		7	
S5	RECURSOS Y PROCEDIMIENTOS JURISDICCIONALES Y ADMINISTRATIVOS	S5.2	JUICIO DE REVISÓN CONSTITUCIONAL	S5.2.1	JUICIO DE REVISIÓN CONSTITUCIONAL NO. 001/2012 JRC. MOVIMIENTO CIUDADANO VS ACUERDO NO.CP-007/2012 POR EL QUE SE DA CUMPLIMIENTO A LA SENTENCIA DEL TEESIN DE FECHA 12 DE OCTUBRE DE 2012, QUE ORDENA OTORGAR FINANCIAMIENTO AL PAS APARTIR DEL 14 DE AGOSTO DE 2012.	SE/2012/01	ARCHIVO DE CONCENTRACIÓ N 1.1.1		X		7	
S6	CONTRATOS Y CONVENIOS	S6.1	CONTRATOS	S6.1.1	CONTRATO DE PRESTACIÓN DE SERVICIOS PROFESIONALES, LIC. OSCAR ANTONIO ALARID NAVARRETE, 2012.	SE/2012/01	ARCHIVO DE CONCENTRACIÓ N 1.1.1		X		7	
S6	CONTRATOS Y CONVENIOS	S6.1	CONTRATOS	S6.1.1BIS	ASESORIAS (LIC. OSCAR ANTONIO ALARID NAVARRETE), 2012.	SE/2012/01	ARCHIVO DE CONCENTRACIÓ N 1.1.1		X		7	
S6	CONTRATOS Y CONVENIOS	S6.1	CONTRATOS	S6.1.2	CONTRATO DE PRESTACIÓN DE SERVICIOS ARTÍSTICOS, LIC. FERNANDO MEJÍA CASTRO, 2012.	SE/2012/01	ARCHIVO DE CONCENTRACIÓ N 1.1.1		X		7	
S6	CONTRATOS Y CONVENIOS	S6.1	CONTRATOS	S6.1.3	INFORMATICA ELECTORAL (RECIBOS), 2012	SE/2012/01	ARCHIVO DE CONCENTRACIÓ N 1.1.1		X		7	
S6	CONTRATOS Y CONVENIOS	S6.1	CONTRATOS	S6.1.4	CONTRATO DE ARRENDAMIENTO OFICINA CENTRAL, 2012.	SE/2012/01	ARCHIVO DE CONCENTRACIÓ N 1.1.1		X		7	
S6	CONTRATOS Y CONVENIOS	S6.1	CONTRATOS	S6.1.5	CONTRATO DE PRESTACIÓN DE SERVICIOS	SE/2012/01	ARCHIVO DE		X		7	

ENTREGA	COORDINÓ Y CERTIFICÓ	RECIBE
MTRA. KARLA GABRIELA PERAZA ZAZUETA **SERVIDORA PÚBLICA TITULAR SALIENTE**	**LIC. SANTIAGO ARTURO MONTOYA FÉLIX** **TITULAR DEL ÓRGANO INTERNO DE CONTROL**	**LIC. ARTURO FAJARDO MEJÍA** **SERVIDOR PÚBLICO TITULAR ENTRANTE**
LIC. CARMEN JULIETA RODRÍGUEZ CAMPOS **TESTIGO DE LASERVIDORA PÚBLICA TITULAR SALIENTE**		**LIC. ROBERTO CLAUDIO URIARTE MENDÍVIL** **TESTIGO DEL SERVIDOR PÚBLICO TITULAR ENTRANTE**

ANALÍTICO DEL CONCENTRADO DE ARCHIVOS DE CONCENTRACIÓN AL 04 DE SEPTIEMBRE DE 2022

					PROFESIONALES, LIC. JOSÉ ANDRES VILLARREAL AYALA, 2012.		CONCENTRACIÓN 1.1.1					
S6	CONTRATOS Y CONVENIOS	S6.1	CONTRATOS	S6.1.6	CONTRATO DE PRESTACIÓN DE SERVICIOS PROFESIONALES, FRANCISCO JAVIER LÓPEZ ACOSTA, 2012.	SE/2012/01	ARCHIVO DE CONCENTRACIÓN 1.1.1		X		7	
S6	CONTRATOS Y CONVENIOS	S6.1	CONTRATOS	S6.1.7	CONTRATO DE ARRENDAMIENTO DEL AUDITORIO DEL INSTITUTO M.I.A (MODULAR INÉS ARREDONDO) 2012	SE/2012/01	ARCHIVO DE CONCENTRACIÓN 1.1.1		X		7	
S6	CONTRATOS Y CONVENIOS	S6.1	CONTRATOS	S6.1.8	CONTRATO DE PRESTACIÓN DE SERVICIOS PROFESIONALES, LIC. IRIANE SARAY SOBERANES ROCHA, 2012.	SE/2012/01	ARCHIVO DE CONCENTRACIÓN 1.1.1		X		7	
S6	CONTRATOS Y CONVENIOS	S6.1	CONTRATOS	S6.1.9	CONTRATO DE PRESTACIÓN DE SERVICIOS PROFESIONALES, SOCIEDAD INFORMATICÁ ELECTORAL, S.C. 2012.	SE/2012/01	ARCHIVO DE CONCENTRACIÓN 1.1.1		X		7	
S6	CONTRATOS Y CONVENIOS	S6.2	CONVENIOS	S6.2.1	CONVENIO DE APOYO Y COLABORACIÓN ENTRE EL CONGRESO Y EL CEE PARA REALIZAR CONSULTA SOBRE LA MUNICIPALIZACIÓN DE ELDORADO, 2012.	SE/2012/01	ARCHIVO DE CONCENTRACIÓN 1.1.1		X		7	
S6	CONTRATOS Y CONVENIOS	S6.2	CONVENIOS	S6.2.2	ANEXO TÉCNICO AL CONVENIO DE APOYO Y COLABORACIÓN ENTRE EL CONGRESO Y EL CEE PARA REALIZAR CONSULTA SOBRE LA MUNICIPALIZACIÓN DE ELDORADO, 2012.	SE/2012/01	ARCHIVO DE CONCENTRACIÓN 1.1.1		X		7	
S6	CONTRATOS Y CONVENIOS	S6.2	CONVENIOS	S6.2.3	CONVENIO ESPECIFICO DE APOYO Y COLABORACIÓN EN MATERIA DE RFE IFE JUNTA LOCAL -CEE (VERIFICACIÓN DE PADRÓN ELECTORAL Y LISTA NOMINAL DE REGISTROS DE CIUDADANOS AFILIADOS "AGRUPACIÓN DE CIUDADANOS DEL ESTADO DE SINALOA" 02-AGOSTO DE 2012.	SE/2012/01	ARCHIVO DE CONCENTRACIÓN 1.1.1		X		7	
S7	ORGANOS JURISDICCIONALES ELECTORALES FEDERAL Y ESTATAL	S7.1	TRIBUNAL ESTATAL ELECTORAL	S7.1.1	CORRESPONDENCIA DEL TRIBUNAL ESTATAL ELECTORAL 2012	SE/2012/02	ARCHIVO DE CONCENTRACIÓN 1.1.2	X			7	
S7	ORGANOS JURISDICCIONALES	S7.2	TRIBUNALES ELECTORALES DEL	S7.2.1	CORRESPONDENCIA DE LOS TRIBUNALES ELECTORALES DEL PAÍS 2012.	SE/2012/02	ARCHIVO DE CONCENTRACIÓ	X			7	

ENTREGA	COORDINÓ Y CERTIFICÓ	RECIBE
MTRA. KARLA GABRIELA PERAZA ZAZUETA **SERVIDORA PÚBLICA TITULAR SALIENTE**	**LIC. SANTIAGO ARTURO MONTOYA FÉLIX** **TITULAR DEL ÓRGANO INTERNO DE CONTROL**	**LIC. ARTURO FAJARDO MEJÍA** **SERVIDOR PÚBLICO TITULAR ENTRANTE**
LIC. CARMEN JULIETA RODRÍGUEZ CAMPOS **TESTIGO DE LASERVIDORA PÚBLICA TITULAR SALIENTE**		**LIC. ROBERTO CLAUDIO URIARTE MENDÍVIL** **TESTIGO DEL SERVIDOR PÚBLICO TITULAR ENTRANTE**

ANALÍTICO DEL CONCENTRADO DE ARCHIVOS DE CONCENTRACIÓN AL 04 DE SEPTIEMBRE DE 2022

	ELECTORALES FEDERAL Y ESTATAL		PAÍS				N 1.1.2					
S7	ORGANOS JURISDICCIONALES ELECTORALES FEDERAL Y ESTATAL	S7.3	TEPJF	S7.3.1	CORRESPONDENCIA DEL TRIBUNAL ELECTORAL DEL PODER JUDICIAL DE LA FEDERACIÓN 2012	SE/2012/02	ARCHIVO DE CONCENTRACIÓN 1.1.2	X			7	
S7	ORGANOS JURISDICCIONALES ELECTORALES FEDERAL Y ESTATAL	S7.4	SALA SUPERIOR GUADALAJARA DEL TEPJF	S7.4.1	CORRESPONDENCIA SALA REGIONAL GUADALAJARA DEL TRIBUNAL ELECTORAL DEL PODER JUDICIAL DE LA FEDERACIÓN 2012	SE/2012/02	ARCHIVO DE CONCENTRACIÓN 1.1.2	X			7	
S7	ORGANOS JURISDICCIONALES ELECTORALES FEDERAL Y ESTATAL	S7.5	CENTRO DE CAPACITACIÓN JUDICIAL ELECTORAL	S7.5.1	CORRESPONDENCIA DEL CENTRO DE CAPACITACIÓN JUDICIAL ELECTORAL DEL TRIBUNAL ELECTORAL DEL PODER JUDICIAL DE LA FEDERACIÓN, 2012	SE/2012/02	ARCHIVO DE CONCENTRACIÓN 1.1.2	X			7	
S8	INSTITUTOS Y/O CONSEJOS ELECTORALES DE LOS ESTADOS	S8	INSTITUTOS Y/O CONSEJOS ELECTORALES DE LOS ESTADOS	S8.1.1	OFICIOS DE INSTITUTOS ELECTORALES DEL PAÍS 2012	SE/2012/02	ARCHIVO DE CONCENTRACIÓN 1.1.2	X			7	
S8	INSTITUTOS Y/O CONSEJOS ELECTORALES DE LOS ESTADOS	S8	INSTITUTOS Y/O CONSEJOS ELECTORALES DE LOS ESTADOS	S8.2.1	CORRESPONDENCIA ENVIADA A LOS INSTITUTOS ELECTORALES DEL PAÍS 2012	SE/2012/02	ARCHIVO DE CONCENTRACIÓN 1.1.2	X			7	
S9	AUTORIDADES FEDERALES ELECTORALES	S9.1	INSTITUTO FEDERAL ELECTORAL	S9.1.1	INSTITUTO FEDERAL ELECTORAL 2012.	SE/2012/02	ARCHIVO DE CONCENTRACIÓN 1.1.2	X			7	
S9	AUTORIDADES FEDERALES ELECTORALES	S9.2	INSTITUTO FEDERAL ELECTORAL	S9.1.2	IFE JUNTA LOCAL 2012	SE/2012/02	ARCHIVO DE CONCENTRACIÓN 1.1.2	X			7	
S10	GOBIERNO DEL ESTADO DE SINALOA	S10.4	SECRETARÍA DE ADMINISTRACIÓN Y FINANZAS DEL GOBIERNO DEL ESTADO	S10.4.1	SECRETARIA DE ADMINISTRACIÓN Y FINANZAS DEL GOBIERNO DEL ESTADO 2012.	SE/2012/02	ARCHIVO DE CONCENTRACIÓN 1.1.2	X			7	
S10	GOBIERNO DEL ESTADO DE SINALOA	S10.5	PERIÓDICO OFICIAL, 2011.	S10.5.1	PERIÓDICO OFICIAL, 2012.	SE/2012/02	ARCHIVO DE CONCENTRACIÓ	X			7	

ENTREGA	COORDINÓ Y CERTIFICÓ	RECIBE
MTRA. KARLA GABRIELA PERAZA ZAZUETA **SERVIDORA PÚBLICA TITULAR SALIENTE**	**LIC. SANTIAGO ARTURO MONTOYA FÉLIX** **TITULAR DEL ÓRGANO INTERNO DE CONTROL**	**LIC. ARTURO FAJARDO MEJÍA** **SERVIDOR PÚBLICO TITULAR ENTRANTE**
LIC. CARMEN JULIETA RODRÍGUEZ CAMPOS **TESTIGO DE LASERVIDORA PÚBLICA TITULAR SALIENTE**		**LIC. ROBERTO CLAUDIO URIARTE MENDÍVIL** **TESTIGO DEL SERVIDOR PÚBLICO TITULAR ENTRANTE**

ANALÍTICO DEL CONCENTRADO DE ARCHIVOS DE CONCENTRACIÓN AL 04 DE SEPTIEMBRE DE 2022

							N 1.1.2					
S11	CONGRESO DEL ESTADO DE SINALOA	S11.1	CONGRESO DEL ESTADO DE SINALOA	S11.1.1	CONGRESO DEL ESTADO 2012	SE/2012/02	ARCHIVO DE CONCENTRACIÓN 1.1.2	X			7	
S11	CONGRESO DEL ESTADO DE SINALOA	S11.2	ASE	S11.2.1	AUDITORIA SUPERIOR DEL ESTADO DE SINALOA. 2011.	SE/2012/02	ARCHIVO DE CONCENTRACIÓN 1.1.2	X			7	
S12	SUPREMO TRIBUNAL DE JUSTICIA DEL ESTADO					SE/2012/02	ARCHIVO DE CONCENTRACIÓN 1.1.2	X			7	
S13	GOBIERNO FEDERAL					SE/2012/02	ARCHIVO DE CONCENTRACIÓN 1.1.2	X			7	
S14	GOBIERNOS MUNICIPALES	S14	AYUNTAMIENTOS	S14.1.1	CORRESPONDENCIA DE LOS AYUNTAMIENTOS 2012.	SE/2012/02	ARCHIVO DE CONCENTRACIÓN 1.1.2	X			7	
S15	ORDENAMIENTO JURÍDICO					SE/2012/02	ARCHIVO DE CONCENTRACIÓN 1.1.2	X			7	
S16	ANÁLISIS JURÍDICOS, ESTUDIOS DIVERSOS					SE/2012/02	ARCHIVO DE CONCENTRACIÓN 1.1.2	X			7	
S17	CURSOS Y TALLERES					SE/2012/02	ARCHIVO DE CONCENTRACIÓN 1.1.2	X			7	
S18	PLANEACION Y PRESUPUESTO					SE/2012/02	ARCHIVO DE CONCENTRACIÓN 1.1.2	X			7	
S19	INSTITUCIONES EDUCATIVAS	S19.1	SEPYC	S19.1.1	SECRETARÍA DE EDUCACIÓN PÚBLICA Y CULTURA 2012	SE/2012/02	ARCHIVO DE CONCENTRACIÓN 1.1.2	X			7	
S20	ORGANISMOS AUTÓNOMOS	S20.1	CEAIPES	S20.1.1	COMISIÓN ESTATAL PARA EL ACCESO A LA INFORMACIÓN PÚBLICA DEL ESTADO DE SINALOA, 2012.	SE/2012/02	ARCHIVO DE CONCENTRACIÓN 1.1.2	X			7	

ENTREGA	COORDINÓ Y CERTIFICÓ	RECIBE
MTRA. KARLA GABRIELA PERAZA ZAZUETA **SERVIDORA PÚBLICA TITULAR SALIENTE**	**LIC. SANTIAGO ARTURO MONTOYA FÉLIX** **TITULAR DEL ÓRGANO INTERNO DE CONTROL**	**LIC. ARTURO FAJARDO MEJÍA** **SERVIDOR PÚBLICO TITULAR ENTRANTE**
LIC. CARMEN JULIETA RODRÍGUEZ CAMPOS **TESTIGO DE LASERVIDORA PÚBLICA TITULAR SALIENTE**		**LIC. ROBERTO CLAUDIO URIARTE MENDÍVIL** **TESTIGO DEL SERVIDOR PÚBLICO TITULAR ENTRANTE**

ANALÍTICO DEL CONCENTRADO DE ARCHIVOS DE CONCENTRACIÓN AL 04 DE SEPTIEMBRE DE 2022

S21	ADMINISTRATIVO	S21	ADMINISTRATIVO	S21.1	CARTELES EN GENERAL, 2012.	SE/2012/02	ARCHIVO DE CONCENTRACIÓN 1.1.2	X			7	
S21	ADMINISTRATIVO	S21	ADMINISTRATIVO	S21.2	CURRÍCULUMS 2012.	SE/2012/02	ARCHIVO DE CONCENTRACIÓN 1.1.2	X			7	
S21	ADMINISTRATIVO	S21	ADMINISTRATIVO	S21.3	CIRCULARES 2012.	SE/2012/02	ARCHIVO DE CONCENTRACIÓN 1.1.2	X			7	
S21	ADMINISTRATIVO	S21	ADMINISTRATIVO	S21.4	OFICIOS ENVIADOS 2012.	SE/2012/02	ARCHIVO DE CONCENTRACIÓN 1.1.2	X			7	
S21	ADMINISTRATIVO	S21	ADMINISTRATIVO	S21.5	REQUERIMIENTOS JUZGADOS, JUNTA DE CONCILIACIÓN Y ARBITRAJE Y PGR (EN GENERAL) DE CREDENCIALES DE ELECTOR, 2012.	SE/2012/02	ARCHIVO DE CONCENTRACIÓN 1.1.2	X			7	
S21	ADMINISTRATIVO	S21	ADMINISTRATIVO	S21.6	CORRESPONDENCIA EN GENERAL, 2012.	SE/2012/02	ARCHIVO DE CONCENTRACIÓN 1.1.2	X			7	
S21	ADMINISTRATIVO	S21	ADMINISTRATIVO	S21.7	LIBRO PARTIDOS POLÍTICOS ESTATALES 2012.	SE/2012/02	ARCHIVO DE CONCENTRACIÓN 1.1.2	X			7	
SECRETARÍA 2013												
S1	ACTAS ESPECIALES			S1.1.1	ACTA DE INSTALACIÓN DEL CEE PARA EL PROCESO ELECTORAL LOCAL 2013.	SE/2013/01	ARCHIVO DE CONCENTRACIÓN 2.2.3		X		7	
S1	ACTAS ESPECIALES			S1.1.2	NOMBRAMIENTOS PRESIDENTE Y CONSEJEROS CIUDADANOS 2013.	SE/2013/01	ARCHIVO DE CONCENTRACIÓN 2.2.3		X		7	
S2	SESIONES	S2.1	ACUERDOS	S2.1.1	ACUERDOS TOMADOS DURANTE EL PROCESO ELECTORAL, 2013.	SE/2013/01	ARCHIVO DE CONCENTRACIÓN 2.2.3		X		7	
S2	SESIONES	S2.2	ACUERDOS ADMINISTRATIVOS	S2.2.1	ACUERDOS ADMINISTRATIVOS, 2013.	SE/2013/01	ARCHIVO DE CONCENTRACIÓN 2.2.3		X		7	

ENTREGA	COORDINÓ Y CERTIFICÓ	RECIBE
MTRA. KARLA GABRIELA PERAZA ZAZUETA **SERVIDORA PÚBLICA TITULAR SALIENTE**	**LIC. SANTIAGO ARTURO MONTOYA FÉLIX** **TITULAR DEL ÓRGANO INTERNO DE CONTROL**	**LIC. ARTURO FAJARDO MEJÍA** **SERVIDOR PÚBLICO TITULAR ENTRANTE**
LIC. CARMEN JULIETA RODRÍGUEZ CAMPOS **TESTIGO DE LASERVIDORA PÚBLICA TITULAR SALIENTE**		**LIC. ROBERTO CLAUDIO URIARTE MENDÍVIL** **TESTIGO DEL SERVIDOR PÚBLICO TITULAR ENTRANTE**

ANALÍTICO DEL CONCENTRADO DE ARCHIVOS DE CONCENTRACIÓN AL 04 DE SEPTIEMBRE DE 2022

S2	SESIONES	S2.2	ACUERDOS ADMINISTRATIVOS	S2.2.2	ACUERDO QUE APRUEBA LA CONTRATACIÓN DIRECTA DE LA OBRA DE REMODELACIÓN DEL ÁREA DE CONSEJEROS, 2013.	SE/2013/01	ARCHIVO DE CONCENTRACIÓ N 2.2.3		X		7	
S2	SESIONES	S2.3	DEL PLENO DEL CEE	S2.3.1	PRIMERA SESIÓN EXTRAORDINARIA DEL PLENO DEL CONSEJO ESTATAL ELECTORAL, CELEBRADA EL DÍA 11 DE ENERO DE 2013.	SE/2013/01	ARCHIVO DE CONCENTRACIÓ N 2.2.3		X		7	
S2	SESIONES	S2.3	DEL PLENO DEL CEE	S2.3.2	SESIÓN ESPECIAL DE INSTALACIÓN CELEBRADA EL MIERCOLES 16 DE ENERO DE 2013.	SE/2013/01	ARCHIVO DE CONCENTRACIÓ N 2.2.3		X		7	
S2	SESIONES	S2.3	DEL PLENO DEL CEE	S2.3.3	SEGUNDA SESIÓN EXTRAORDINARIA DEL PLENO DEL CONSEJO ESTATAL ELECTORAL, CELEBRADA EL DÍA 17 DE ENERO DE 2013.	SE/2013/01	ARCHIVO DE CONCENTRACIÓ N 2.2.3		X		7	
S2	SESIONES	S2.3	DEL PLENO DEL CEE	S2.3.4	TERCERA SESIÓN EXTRAORDINARIA DEL PLENO DEL CONSEJO ESTATAL ELECTORAL, CELEBRADA EL DÍA 21 DE ENERO DE 2013.	SE/2013/01	ARCHIVO DE CONCENTRACIÓ N 2.2.3		X		7	
S2	SESIONES	S2.3	DEL PLENO DEL CEE	S2.3.5	PRIMERA SESIÓN ORDINARIA DEL PLENO DEL CONSEJO ESTATAL ELECTORAL, CELEBRADA EL DÍA 25 DE ENERO DE 2013.	SE/2013/01	ARCHIVO DE CONCENTRACIÓ N 2.2.3		X		7	
S2	SESIONES	S2.3	DEL PLENO DEL CEE	S2.3.6	SEGUNDA SESIÓN ORDINARIA DEL PLENO DEL CONSEJO ESTATAL ELECTORAL, CELEBRADA EL DÍA 08 DE FEBRERO DE 2013.	SE/2013/01	ARCHIVO DE CONCENTRACIÓ N 2.2.3		X		7	
S2	SESIONES	S2.3	DEL PLENO DEL CEE	S2.3.7	CUARTA SESIÓN EXTRAORDINARIA DEL PLENO DEL CONSEJO ESTATAL ELECTORAL, CELEBRADA EL DÍA 15 DE FEBRERO DE 2013.	SE/2013/01	ARCHIVO DE CONCENTRACIÓ N 2.2.3		X		7	
S2	SESIONES	S2.3	DEL PLENO DEL CEE	S2.3.8	TERCERA SESIÓN ORDINARIA DEL PLENO DEL CONSEJO ESTATAL ELECTORAL, CELEBRADA EL DÍA 22 DE FEBRERO DE 2013.	SE/2013/01	ARCHIVO DE CONCENTRACIÓ N 2.2.3		X		7	
S2	SESIONES	S2.3	DEL PLENO DEL CEE	S2.3.9	SEGUNDA SESIÓN ESPECIAL CELEBRADA DÍA 28 DE FEBRERO DE 2013.	SE/2013/01	ARCHIVO DE CONCENTRACIÓ N 2.2.3		X		7	
S2	SESIONES	S2.3	DEL PLENO DEL CEE	S2.3.10	QUINTA SESIÓN EXTRAORDINARIA DEL PLENO DEL CONSEJO ESTATAL ELECTORAL, CELEBRADA EL DÍA 28 DE FEBRERO DE 2013.	SE/2013/01	ARCHIVO DE CONCENTRACIÓ N 2.2.3		X		7	
S2	SESIONES	S2.3	DEL PLENO DEL CEE	S2.3.11	CUARTA SESIÓN ORDINARIA DEL PLENO DEL CONSEJO ESTATAL ELECTORAL, CELEBRADA	SE/2013/01	ARCHIVO DE CONCENTRACIÓ		X		7	

ENTREGA	COORDINÓ Y CERTIFICÓ	RECIBE
MTRA. KARLA GABRIELA PERAZA ZAZUETA **SERVIDORA PÚBLICA TITULAR SALIENTE**	**LIC. SANTIAGO ARTURO MONTOYA FÉLIX** **TITULAR DEL ÓRGANO INTERNO DE CONTROL**	**LIC. ARTURO FAJARDO MEJÍA** **SERVIDOR PÚBLICO TITULAR ENTRANTE**
LIC. CARMEN JULIETA RODRÍGUEZ CAMPOS **TESTIGO DE LASERVIDORA PÚBLICA TITULAR SALIENTE**		**LIC. ROBERTO CLAUDIO URIARTE MENDÍVIL** **TESTIGO DEL SERVIDOR PÚBLICO TITULAR ENTRANTE**

ANALÍTICO DEL CONCENTRADO DE ARCHIVOS DE CONCENTRACIÓN AL 04 DE SEPTIEMBRE DE 2022

					EL DÍA 08 DE MARZO DE 2013.		N 2.2.3					
S2	SESIONES	S2.3	DEL PLENO DEL CEE	S2.3.12	QUINTA SESIÓN ORDINARIA DEL PLENO DEL CONSEJO ESTATAL ELECTORAL, CELEBRADA EL DÍA 22 DE MARZO DE 2013.	SE/2013/01	ARCHIVO DE CONCENTRACIÓ N 2.2.3		X		7	
S2	SESIONES	S2.3	DEL PLENO DEL CEE	S2.3.13	SEXTA SESIÓN ORDINARIA DEL PLENO DEL CONSEJO ESTATAL ELECTORAL, CELEBRADA EL DÍA 12 DE ABRIL DE 2013.	SE/2013/01	ARCHIVO DE CONCENTRACIÓ N 2.2.3		X		7	
S2	SESIONES	S2.3	DEL PLENO DEL CEE	S2.3.14	SEPTIMA SESIÓN ORDINARIA DEL PLENO DEL CONSEJO ESTATAL ELECTORAL, CELEBRADA EL DÍA 26 DE ABRIL DE 2013.	SE/2013/01	ARCHIVO DE CONCENTRACIÓ N 2.2.3		X		7	
S2	SESIONES	S2.3	DEL PLENO DEL CEE	S2.3.15	OCTAVA SESIÓN ORDINARIA DEL PLENO DEL CONSEJO ESTATAL ELECTORAL, CELEBRADA EL DÍA 10 DE MAYO DE 2013.	SE/2013/01	ARCHIVO DE CONCENTRACIÓ N 2.2.3		X		7	
S2	SESIONES	S2.3	DEL PLENO DEL CEE	S2.3.16	NOVENA SESIÓN ORDINARIA DEL PLENO DEL CONSEJO ESTATAL ELECTORAL, CELEBRADA EL DÍA 24 DE MAYO DE 2013.	SE/2013/01	ARCHIVO DE CONCENTRACIÓ N 2.2.3		X		7	
S2	SESIONES	S2.3	DEL PLENO DEL CEE	S2.3.17	TERCERA SESIÓN ESPECIAL DEL PLENO DEL CONSEJO ESTATAL ELECTORAL, CELEBRADA EL DÍA 28 DE MAYO DE 2013.	SE/2013/01	ARCHIVO DE CONCENTRACIÓ N 2.2.3		X		7	
S2	SESIONES	S2.3	DEL PLENO DEL CEE	S2.3.18	CUARTA SESIÓN ESPECIAL DEL PLENO DEL CONSEJO ESTATAL ELECTORAL, CELEBRADA EL DÍA 30 DE MAYO DE 2013.	SE/2013/01	ARCHIVO DE CONCENTRACIÓ N 2.2.3		X		7	
S2	SESIONES	S2.3	DEL PLENO DEL CEE	S2.3.19	SEXTA SESIÓN EXTRAORDINARIA DEL PLENO DEL CONSEJO ESTATAL ELECTORAL, CELEBRADA EL DÍA 7 DE JUNIO DE 2013.	SE/2013/01	ARCHIVO DE CONCENTRACIÓ N 2.2.3		X		7	
S2	SESIONES	S2.3	DEL PLENO DEL CEE	S2.3.20	DECIMA SESIÓN ORDINARIA DEL PLENO DEL CONSEJO ESTATAL ELECTORAL, CELEBRADA EL DÍA 14 DE JUNIO DE 2013.	SE/2013/01	ARCHIVO DE CONCENTRACIÓ N 2.2.3		X		7	
S2	SESIONES	S2.3	DEL PLENO DEL CEE	S2.3.21	SEPTIMA SESIÓN EXTRAORDINARIA DEL PLENO DEL CONSEJO ESTATAL ELECTORAL, CELEBRADA EL DÍA 18 DE JUNIO DE 2013.	SE/2013/01	ARCHIVO DE CONCENTRACIÓ N 2.2.3		X		7	
S2	SESIONES	S2.3	DEL PLENO DEL CEE	S2.3.22	DECIMO PRIMERA SESIÓN ORDINARIA DEL PLENO DEL CONSEJO ESTATAL ELECTORAL, CELEBRADA EL DÍA 28 DE JUNIO DE 2013.	SE/2013/01	ARCHIVO DE CONCENTRACIÓ N 2.2.3		X		7	

ENTREGA	COORDINÓ Y CERTIFICÓ	RECIBE
MTRA. KARLA GABRIELA PERAZA ZAZUETA SERVIDORA PÚBLICA TITULAR SALIENTE	LIC. SANTIAGO ARTURO MONTOYA FÉLIX TITULAR DEL ÓRGANO INTERNO DE CONTROL	LIC. ARTURO FAJARDO MEJÍA SERVIDOR PÚBLICO TITULAR ENTRANTE
LIC. CARMEN JULIETA RODRÍGUEZ CAMPOS TESTIGO DE LASERVIDORA PÚBLICA TITULAR SALIENTE		LIC. ROBERTO CLAUDIO URIARTE MENDÍVIL TESTIGO DEL SERVIDOR PÚBLICO TITULAR ENTRANTE

ANALÍTICO DEL CONCENTRADO DE ARCHIVOS DE CONCENTRACIÓN AL 04 DE SEPTIEMBRE DE 2022

S2	SESIONES	S2.3	DEL PLENO DEL CEE	S2.3.23	OCTAVA SESIÓN EXTRAORDINARIA DEL PLENO DEL CONSEJO ESTATAL ELECTORAL, CELEBRADA EL DÍA 29 DE JUNIO DE 2013.	SE/2013/01	ARCHIVO DE CONCENTRACIÓN 2.2.3		X		7	
S2	SESIONES	S2.3	DEL PLENO DEL CEE	S2.3.24	QUINTA SESIÓN ESPECIAL DEL PLENO DEL CONSEJO ESTATAL ELECTORAL, CELEBRADA EL DÍA 7 DE JULIO DE 2013.	SE/2013/01	ARCHIVO DE CONCENTRACIÓN 2.2.3		X		7	
S2	SESIONES	S2.3	DEL PLENO DEL CEE	S2.3.25	DECIMO SEGUNDA SESIÓN ORDINARIA DEL PLENO DEL CONSEJO ESTATAL ELECTORAL, CELEBRADA EL DÍA 12 DE JULIO DE 2013.	SE/2013/01	ARCHIVO DE CONCENTRACIÓN 2.2.3		X		7	
S2	SESIONES	S2.3	DEL PLENO DEL CEE	S2.3.26	SEXTA SESIÓN ESPECIAL DEL PLENO DEL CONSEJO ESTATAL ELECTORAL, CELEBRADA EL DÍA 14 DE JULIO DE 2013.	SE/2013/01	ARCHIVO DE CONCENTRACIÓN 2.2.3		X		7	
S2	SESIONES	S2.3	DEL PLENO DEL CEE	S2.3.27	DECIMO TERCERA SESIÓN ORDINARIA DEL PLENO DEL CONSEJO ESTATAL ELECTORAL, CELEBRADA EL DÍA 26 DE JULIO DE 2013.	SE/2013/01	ARCHIVO DE CONCENTRACIÓN 2.2.3		X		7	
S2	SESIONES	S2.3	DEL PLENO DEL CEE	S2.3.28	DECIMO CUARTA SESIÓN ORDINARIA DEL PLENO DEL CONSEJO ESTATAL ELECTORAL, CELEBRADA EL DÍA 9 DE AGOSTO DE 2013.	SE/2013/01	ARCHIVO DE CONCENTRACIÓN 2.2.3		X		7	
S2	SESIONES	S2.3	DEL PLENO DEL CEE	S2.3.29	DECIMO QUINTA SESIÓN ORDINARIA DEL PLENO DEL CONSEJO ESTATAL ELECTORAL, CELEBRADA EL DÍA 23 DE AGOSTO DE 2013.	SE/2013/01	ARCHIVO DE CONCENTRACIÓN 2.2.3		X		7	
S2	SESIONES	S2.3	DEL PLENO DEL CEE	S2.3.30	NOVENA SESIÓN EXTRAORDINARIA DEL PLENO DEL CONSEJO ESTATAL ELECTORAL, CELEBRADA EL DÍA 30 DE AGOSTO DE 2013.	SE/2013/01	ARCHIVO DE CONCENTRACIÓN 2.2.3		X		7	
S2	SESIONES	S2.3	DEL PLENO DEL CEE	S2.3.31	DÉCIMA SESIÓN EXTRAORDINARIA DEL PLENO DEL CONSEJO ESTATAL ELECTORAL, CELEBRADA EL DÍA 8 DE SEPTIEMBRE DE 2013.	SE/2013/01	ARCHIVO DE CONCENTRACIÓN 2.2.3		X		7	
S2	SESIONES	S2.3	DEL PLENO DEL CEE	S2.3.32	UNDECIMA SESIÓN EXTRAORDINARIA DEL PLENO DEL CONSEJO ESTATAL ELECTORAL, CELEBRADA EL DÍA 10 DE SEPTIEMBRE DE 2013.	SE/2013/01	ARCHIVO DE CONCENTRACIÓN 2.2.3		X		7	
S2	SESIONES	S2.3	DEL PLENO DEL CEE	S2.3.33	DECIMO SEXTA SESIÓN ORDINARIA DEL PLENO DEL CONSEJO ESTATAL ELECTORAL, CELEBRADA EL DÍA 13 DE SEPTIEMBRE DE	SE/2013/01	ARCHIVO DE CONCENTRACIÓN 2.2.3		X		7	

ENTREGA **MTRA. KARLA GABRIELA PERAZA ZAZUETA** **SERVIDORA PÚBLICA TITULAR SALIENTE**	**COORDINÓ Y CERTIFICÓ** **LIC. SANTIAGO ARTURO MONTOYA FÉLIX** **TITULAR DEL ÓRGANO INTERNO DE CONTROL**	**RECIBE** **LIC. ARTURO FAJARDO MEJÍA** **SERVIDOR PÚBLICO TITULAR ENTRANTE**
LIC. CARMEN JULIETA RODRÍGUEZ CAMPOS **TESTIGO DE LASERVIDORA PÚBLICA TITULAR SALIENTE**		**LIC. ROBERTO CLAUDIO URIARTE MENDÍVIL** **TESTIGO DEL SERVIDOR PÚBLICO TITULAR ENTRANTE**

ANALÍTICO DEL CONCENTRADO DE ARCHIVOS DE CONCENTRACIÓN AL 04 DE SEPTIEMBRE DE 2022

					2013.							
S2	SESIONES	S2.3	DEL PLENO DEL CEE	S2.3.34	DECIMO SÉPTIMA SESIÓN ORDINARIA DEL PLENO DEL CONSEJO ESTATAL ELECTORAL, CELEBRADA EL DÍA 27 DE SEPTIEMBRE DE 2013.	SE/2013/02	ARCHIVO DE CONCENTRACIÓN 2.2.4		X		7	
S2	SESIONES	S2.3	DEL PLENO DEL CEE	S2.3.35	DECIMO OCTAVA SESIÓN ORDINARIA DEL PLENO DEL CONSEJO ESTATAL ELECTORAL, CELEBRADA EL DÍA 11 DE OCTUBRE DE 2013.	SE/2013/02	ARCHIVO DE CONCENTRACIÓN 2.2.4		X		7	
S2	SESIONES	S2.3	DEL PLENO DEL CEE	S2.3.36	DECIMO NOVENA SESIÓN ORDINARIA DEL PLENO DEL CONSEJO ESTATAL ELECTORAL, CELEBRADA EL DÍA 25 DE OCTUBRE DE 2013.	SE/2013/02	ARCHIVO DE CONCENTRACIÓN 2.2.4		X		7	
S2	SESIONES	S2.3	DEL PLENO DEL CEE	S2.3.37	VIGÉSIMA SESIÓN ORDINARIA DEL PLENO DEL CONSEJO ESTATAL ELECTORAL, CELEBRADA EL DÍA 8 DE NOVIEMBRE DE 2013.	SE/2013/02	ARCHIVO DE CONCENTRACIÓN 2.2.4		X		7	
S2	SESIONES	S2.3	DEL PLENO DEL CEE	S2.3.38	VIGÉSIMO PRIMERA SESIÓN ORDINARIA DEL PLENO DEL CONSEJO ESTATAL ELECTORAL, CELEBRADA EL DÍA 22 DE NOVIEMBRE DE 2013.	SE/2013/02	ARCHIVO DE CONCENTRACIÓN 2.2.4		X		7	
S2	SESIONES	S2.3	DEL PLENO DEL CEE	S2.3.39	DUODÉCIMA SESIÓN EXTRAORDINARA DEL PLENO DEL CONSEJO ESTATAL ELECTORAL, CELEBRADA EL DÍA 4 DE DICIEMBRE DE 2013.	SE/2013/02	ARCHIVO DE CONCENTRACIÓN 2.2.4		X		7	
S3	PARTIDOS POLÍTICOS	S3.1	PARTIDO ACCIÓN NACIONAL	S3.1.1	CORRESPONDENCIA PAN TOMO I, 2013.	SE/2013/02	ARCHIVO DE CONCENTRACIÓN 2.2.4	X			7	
S3	PARTIDOS POLÍTICOS	S3.1	PARTIDO ACCIÓN NACIONAL	S3.1.2	SOLICITUD DE ACREDITACIÓN DEL PAN PARA PARTICIPAR EN EL PROCESO ELECTORAL LOCAL 2013.	SE/2013/02	ARCHIVO DE CONCENTRACIÓN 2.2.4	X			7	
S3	PARTIDOS POLÍTICOS	S3.1	PARTIDO ACCIÓN NACIONAL	S3.1.3	PRECAMPAÑA PAN TOMO I, ELECCIÓN 2013.	SE/2013/02	ARCHIVO DE CONCENTRACIÓN 2.2.4	X			7	
S3	PARTIDOS POLÍTICOS	S3.1	PARTIDO ACCIÓN NACIONAL	S3.1.4	PLATAFORMA ELECTORAL PAN, ELECCIÓN 2013.	SE/2013/02	ARCHIVO DE CONCENTRACIÓN 2.2.4	X			7	

ENTREGA	COORDINÓ Y CERTIFICÓ	RECIBE
MTRA. KARLA GABRIELA PERAZA ZAZUETA **SERVIDORA PÚBLICA TITULAR SALIENTE**	**LIC. SANTIAGO ARTURO MONTOYA FÉLIX** **TITULAR DEL ÓRGANO INTERNO DE CONTROL**	**LIC. ARTURO FAJARDO MEJÍA** **SERVIDOR PÚBLICO TITULAR ENTRANTE**
LIC. CARMEN JULIETA RODRÍGUEZ CAMPOS **TESTIGO DE LASERVIDORA PÚBLICA TITULAR SALIENTE**		**LIC. ROBERTO CLAUDIO URIARTE MENDÍVIL** **TESTIGO DEL SERVIDOR PÚBLICO TITULAR ENTRANTE**

ANALÍTICO DEL CONCENTRADO DE ARCHIVOS DE CONCENTRACIÓN AL 04 DE SEPTIEMBRE DE 2022

S3	PARTIDOS POLÍTICOS	S3.2	PARTIDO REVOLUCIONARIO INSTITUCIONAL	S3.2.1	CORRESPONDENCIA PRI TOMO I, 2013.	SE/2013/02	ARCHIVO DE CONCENTRACIÓN 2.2.4	X			7	
S3	PARTIDOS POLÍTICOS	S3.2	PARTIDO REVOLUCIONARIO INSTITUCIONAL	S3.2.2	SOLICITUD DE ACREDITACIÓN DEL PRI PARA PARTICIPAR EN EL PROCESO ELECTORAL LOCAL 2013.	SE/2013/02	ARCHIVO DE CONCENTRACIÓN 2.2.4	X			7	
S3	PARTIDOS POLÍTICOS	S3.2	PARTIDO REVOLUCIONARIO INSTITUCIONAL	S3.2.3	PRECAMPAÑA PRI TOMO I, ELECCIÓN 2013.	SE/2013/02	ARCHIVO DE CONCENTRACIÓN 2.2.4	X			7	
S3	PARTIDOS POLÍTICOS	S3.2	PARTIDO REVOLUCIONARIO INSTITUCIONAL	S3.2.4	CASO REGIDOR SUPLENTE PERIODO 2011-2013, C. JULIÁN DOMINGO ARTEAGA RIVERA.	SE/2013/02	ARCHIVO DE CONCENTRACIÓN 2.2.4	X			7	
S3	PARTIDOS POLÍTICOS	S3.3	PARTIDO DE LA REVOLUCIÓN DEMOCRÁTICA	S3.3.1	CORRESPONDENCIA PRD TOMO I, 2013.	SE/2013/02	ARCHIVO DE CONCENTRACIÓN 2.2.4	X			7	
S3	PARTIDOS POLÍTICOS	S3.3	PARTIDO DE LA REVOLUCIÓN DEMOCRÁTICA	S3.3.2	SOLICITUD DE ACREDITACIÓN DEL PRD PARA PARTICIPAR EN EL PROCESO ELECTORAL LOCAL 2013.	SE/2013/02	ARCHIVO DE CONCENTRACIÓN 2.2.4	X			7	
S3	PARTIDOS POLÍTICOS	S3.3	PARTIDO DE LA REVOLUCIÓN DEMOCRÁTICA	S3.3.3	PRECAMPAÑA PRD TOMO I, ELECCIÓN 2013.	SE/2013/02	ARCHIVO DE CONCENTRACIÓN 2.2.4	X			7	
S3	PARTIDOS POLÍTICOS	S3.3	PARTIDO DE LA REVOLUCIÓN DEMOCRÁTICA	S3.3.4	PLATAFORMA ELECTORAL PRD, ELECCIÓN 2013.	SE/2013/02	ARCHIVO DE CONCENTRACIÓN 2.2.4	X			7	
S3	PARTIDOS POLÍTICOS	S3.4	PARTIDO DEL TRABAJO	S3.4.1	CORRESPONDENCIA PT TOMO I, 2013.	SE/2013/02	ARCHIVO DE CONCENTRACIÓN 2.2.4	X			7	
S3	PARTIDOS POLÍTICOS	S3.4	PARTIDO DEL TRABAJO	S3.4.2	SOLICITUD DE ACREDITACIÓN DEL PT PARA PARTICIPAR EN EL PROCESO ELECTORAL LOCAL 2013.	SE/2013/02	ARCHIVO DE CONCENTRACIÓN 2.2.4	X			7	
S3	PARTIDOS POLÍTICOS	S3.4	PARTIDO DEL TRABAJO	S3.4.3	PRECAMPAÑA PT TOMO I, ELECCIÓN 2013.	SE/2013/02	ARCHIVO DE CONCENTRACIÓN 2.2.4	X			7	
S3	PARTIDOS POLÍTICOS	S3.5	PARTIDO VERDE ECOLOGISTA DE	S3.5.1	CORRESPONDENCIA PVEM TOMO I, 2013.	SE/2013/03	ARCHIVO DE CONCENTRACIÓ	X			7	

ENTREGA	COORDINÓ Y CERTIFICÓ	RECIBE
MTRA. KARLA GABRIELA PERAZA ZAZUETA SERVIDORA PÚBLICA TITULAR SALIENTE	LIC. SANTIAGO ARTURO MONTOYA FÉLIX TITULAR DEL ÓRGANO INTERNO DE CONTROL	LIC. ARTURO FAJARDO MEJÍA SERVIDOR PÚBLICO TITULAR ENTRANTE
LIC. CARMEN JULIETA RODRÍGUEZ CAMPOS TESTIGO DE LASERVIDORA PÚBLICA TITULAR SALIENTE		LIC. ROBERTO CLAUDIO URIARTE MENDÍVIL TESTIGO DEL SERVIDOR PÚBLICO TITULAR ENTRANTE

ANALÍTICO DEL CONCENTRADO DE ARCHIVOS DE CONCENTRACIÓN AL 04 DE SEPTIEMBRE DE 2022

			MÉXICO				N 2.2.5					
S3	PARTIDOS POLÍTICOS	S3.5	PARTIDO VERDE ECOLOGISTA DE MÉXICO	S3.5.2	SOLICITUD DE ACREDITACIÓN DEL PVEM PARA PARTICIPAR EN EL PROCESO ELECTORAL LOCAL 2013.	SE/2013/03	ARCHIVO DE CONCENTRACIÓN 2.2.5	X			7	
S3	PARTIDOS POLÍTICOS	S3.5	PARTIDO VERDE ECOLOGISTA DE MÉXICO	S3.5.3	PRECAMPAÑA PVEM TOMO I, ELECCIÓN 2013.	SE/2013/03	ARCHIVO DE CONCENTRACIÓN 2.2.5	X			7	
S3	PARTIDOS POLÍTICOS	S3.6	MOVIMIENTO CIUDADANO	S3.6.1	CORRESPONDENCIA MOVIMIENTO CIUDADANO TOMO I, 2013.	SE/2013/03	ARCHIVO DE CONCENTRACIÓN 2.2.5	X			7	
S3	PARTIDOS POLÍTICOS	S3.6	MOVIMIENTO CIUDADANO	S3.6.2	SOLICITUD DE ACREDITACIÓN DE MOVIMIENTO CIUDADANO PARA PARTICIPAR EN EL PROCESO ELECTORAL LOCAL 2013.	SE/2013/03	ARCHIVO DE CONCENTRACIÓN 2.2.5	X			7	
S3	PARTIDOS POLÍTICOS	S3.6	MOVIMIENTO CIUDADANO	S3.6.3	PRECAMPAÑA MOVIMIENTO CIUDADANO TOMO I, ELECCIÓN 2013.	SE/2013/03	ARCHIVO DE CONCENTRACIÓN 2.2.5	X			7	
S3	PARTIDOS POLÍTICOS	S3.6	MOVIMIENTO CIUDADANO	S3.6.4	PLATAFORMA ELECTORAL DE MOVIMIENTO CIUDADANO, ELECCIÓN 2013.	SE/2013/03	ARCHIVO DE CONCENTRACIÓN 2.2.5	X			7	
S3	PARTIDOS POLÍTICOS	S3.6	MOVIMIENTO CIUDADANO	S3.6.5	MODIFICACIÓN DE ESTATUTOS DE MOVIMIENTO CIUDADANO, 2013.	SE/2013/03	ARCHIVO DE CONCENTRACIÓN 2.2.5	X			7	
S3	PARTIDOS POLÍTICOS	S3.7	PARTIDO NUEVA ALIANZA	S3.7.1	CORRESPONDENCIA NUEVA ALIANZA TOMO I, 2013.	SE/2013/03	ARCHIVO DE CONCENTRACIÓN 2.2.5	X			7	
S3	PARTIDOS POLÍTICOS	S3.7	PARTIDO NUEVA ALIANZA	S3.7.2	SOLICITUD DE ACREDITACIÓN DEL PARTIDO NUEVA ALIANZA PARA PARTICIPAR EN EL PROCESO ELECTORAL LOCAL 2013.	SE/2013/03	ARCHIVO DE CONCENTRACIÓN 2.2.5	X			7	
S3	PARTIDOS POLÍTICOS	S3.7	PARTIDO NUEVA ALIANZA	S3.7.3	PRECAMPAÑA NUEVA ALIANZA TOMO I, ELECCIÓN 2013.	SE/2013/03	ARCHIVO DE CONCENTRACIÓN 2.2.5	X			7	
S3	PARTIDOS POLÍTICOS	S3.8	PARTIDO SINALOENSE	S3.8.1	CORRESPONDENCIA PAS TOMO I, 2013.	SE/2013/03	ARCHIVO DE CONCENTRACIÓN 2.2.5	X			7	

ENTREGA	COORDINÓ Y CERTIFICÓ	RECIBE
MTRA. KARLA GABRIELA PERAZA ZAZUETA SERVIDORA PÚBLICA TITULAR SALIENTE	LIC. SANTIAGO ARTURO MONTOYA FÉLIX TITULAR DEL ÓRGANO INTERNO DE CONTROL	LIC. ARTURO FAJARDO MEJÍA SERVIDOR PÚBLICO TITULAR ENTRANTE
LIC. CARMEN JULIETA RODRÍGUEZ CAMPOS TESTIGO DE LASERVIDORA PÚBLICA TITULAR SALIENTE		LIC. ROBERTO CLAUDIO URIARTE MENDÍVIL TESTIGO DEL SERVIDOR PÚBLICO TITULAR ENTRANTE

ANALÍTICO DEL CONCENTRADO DE ARCHIVOS DE CONCENTRACIÓN AL 04 DE SEPTIEMBRE DE 2022

S3	PARTIDOS POLÍTICOS	S3.8	PARTIDO SINALOENSE	S3.8.2	SOLICITUD DE ACREDITACIÓN DEL PARTIDO SINALOENSE PARA PARTICIPAR EN EL PROCESO ELECTORAL LOCAL 2013.	SE/2013/03	ARCHIVO DE CONCENTRACIÓN 2.2.5	X			7	
S3	PARTIDOS POLÍTICOS	S3.8	PARTIDO SINALOENSE	S3.8.3	PRECAMPAÑA PAS TOMO I, ELECCIÓN 2013.	SE/2013/03	ARCHIVO DE CONCENTRACIÓN 2.2.5	X			7	
S3	PARTIDOS POLÍTICOS	S3.8	PARTIDO SINALOENSE	S3.8.4	PLATAFORMA ELECTORAL PAS, ELECCIÓN 2013.	SE/2013/03	ARCHIVO DE CONCENTRACIÓN 2.2.5	X			7	
S3	PARTIDOS POLÍTICOS	S3.8	PARTIDO SINALOENSE	S3.8.5	CERTIFICACIÓN POR NOTARIO PÚBLICO DE ASAMBLEA ESTATAL EXTRAORDINARIA 9 DE MARZO 2013	SE/2013/03	ARCHIVO DE CONCENTRACIÓN 2.2.5	X			7	
S3	PARTIDOS POLÍTICOS	S3.9	COALICIÓN UNIDOS GANAS TÚ, 2013.	S3.9.1	SOLICITUD DE CONVENIO DE COALICIÓN PAN-PRD-PT "UNIDOS GANAS TÚ", 2013.	SE/2013/03	ARCHIVO DE CONCENTRACIÓN 2.2.5	X			7	
S3	PARTIDOS POLÍTICOS	S3.9	COALICIÓN UNIDOS GANAS TÚ, 2013.	S3.9.2	CORRESPONDENCIA COALICIÓN UNIDOS GANAS TÚ, 2013.	SE/2013/03	ARCHIVO DE CONCENTRACIÓN 2.2.5	X			7	
S3	PARTIDOS POLÍTICOS	S3.10	COALICIÓN TRANSFORMEMOS SINALOA, 2013.	S3.10.1	SOLICITUD DE CONVENIO DE COALICIÓN PRI-PANAL-PVEM "TRANSFORMEMOS SINALOA", 2013.	SE/2013/03	ARCHIVO DE CONCENTRACIÓN 2.2.5	X			7	
S3	PARTIDOS POLÍTICOS	S3.10	COALICIÓN TRANSFORMEMOS SINALOA, 2013.	S3.10.2	CORRESPONDENCIA TRANSFORMEMOS SINALOA, 2013.	SE/2013/03	ARCHIVO DE CONCENTRACIÓN 2.2.5	X			7	
S4	COMISIONES DEL CONSEJO ESTATAL ELECTORAL	S4.1	COMISIÓN DE CAPACITACIÓN Y DIFUSIÓN ELECTORAL	S4.1.1	CORRESPONDENCIA DE LA COMISIÓN DE CAPACITACIÓN Y DIFUSIÓN ELECTORAL , TOMO I, 2013	SE/2013/03	ARCHIVO DE CONCENTRACIÓN 2.2.5	X			7	
S4	COMISIONES DEL CONSEJO ESTATAL ELECTORAL	S4.2	COMISIÓN DE ORGANIZACIÓN Y VIGILANCIA	S4.2.1	CORRESPONDENCIA COMISIÓN DE ORGANIZACIÓN Y VIGILANCIA TOMO I, 2013	SE/2013/03	ARCHIVO DE CONCENTRACIÓN 2.2.5	X			7	
S4	COMISIONES DEL CONSEJO ESTATAL ELECTORAL	S4.2	COMISIÓN DE ORGANIZACIÓN Y VIGILANCIA	S4.2.2	INFORMES DE INFORMATICA ELECTORAL, 2013.	SE/2013/03	ARCHIVO DE CONCENTRACIÓN 2.2.5	X			7	
S4	COMISIONES DEL CONSEJO ESTATAL ELECTORAL	S4.3	COMISIÓN DE PRESUPUESTO Y	S4.3.1	COORRESPONDENCIA DE LA COMISIÓN DE PRESUPUESTO Y ADMINISTRACIÓN 2013.	SE/2013/03	ARCHIVO DE CONCENTRACIÓ	X			7	

ENTREGA	COORDINÓ Y CERTIFICÓ	RECIBE
MTRA. KARLA GABRIELA PERAZA ZAZUETA **SERVIDORA PÚBLICA TITULAR SALIENTE**	**LIC. SANTIAGO ARTURO MONTOYA FÉLIX** **TITULAR DEL ÓRGANO INTERNO DE CONTROL**	**LIC. ARTURO FAJARDO MEJÍA** **SERVIDOR PÚBLICO TITULAR ENTRANTE**
LIC. CARMEN JULIETA RODRÍGUEZ CAMPOS **TESTIGO DE LASERVIDORA PÚBLICA TITULAR SALIENTE**		**LIC. ROBERTO CLAUDIO URIARTE MENDÍVIL** **TESTIGO DEL SERVIDOR PÚBLICO TITULAR ENTRANTE**

ANALÍTICO DEL CONCENTRADO DE ARCHIVOS DE CONCENTRACIÓN AL 04 DE SEPTIEMBRE DE 2022

			ADMINISTRACIÓN				N 2.2.5					
S4	COMISIONES DEL CONSEJO ESTATAL ELECTORAL	S4.5	COMISIÓN ESPECIAL DE EDUCACIÓN CÍVICA	S4.5.1	CORRESPONDENCIA COMISIÓN ESPECIAL DE EDUCACIÓN CÍVICA TOMO I, 2013.	SE/2013/03	ARCHIVO DE CONCENTRACIÓN 2.2.5	X			7	
S4	COMISIONES DEL CONSEJO ESTATAL ELECTORAL	S4.6	COMISIÓN ESPECIAL DE ACCESO A MEDIOS	S.4.6.1	CORRESPONDENCIA COMISIÓN ESPECIAL DE ACCESO A MEDIOS TOMO I, 2013.	SE/2013/03	ARCHIVO DE CONCENTRACIÓN 2.2.5	X			7	
S5	COORDINACIONES Y ÁREAS DEL CONSEJO ESTATAL ELECTORAL	S5.1.1	ÁREA DE ACCESO A MEDIOS	S5.1.1	ÁREA DE ACCESO A MEDIOS, 2013.	SE/2013/03	ARCHIVO DE CONCENTRACIÓN 2.2.5	X			7	
S5	COORDINACIONES Y ÁREAS DEL CONSEJO ESTATAL ELECTORAL	S5.2	COORDINACIÓN ADMINISTRATIVA	S5.2.1	CORRESPONDENCIA DE LA COORDINACIÓN ADMINISTRATIVA, 2013.	SE/2013/03	ARCHIVO DE CONCENTRACIÓN 2.2.5	X			7	
S5	COORDINACIONES Y ÁREAS DEL CONSEJO ESTATAL ELECTORAL	S5.3	COORDINACIÓN DE ORGANIZACIÓN ELECTORAL	S5.3.1	CORRESPONDENCIA DE LA COORDINACIÓN DE ORGANIZACIÓN, 2013.	SE/2013/03	ARCHIVO DE CONCENTRACIÓN 2.2.5	X			7	
S5	COORDINACIONES Y ÁREAS DEL CONSEJO ESTATAL ELECTORAL	S5.3	COORDINACIÓN DE ORGANIZACIÓN ELECTORAL	S5.3.2	COORDINACIÓN NACIONAL DE LÍDERES Y OBSERVADORES A.C.	SE/2013/04	ARCHIVO DE CONCENTRACIÓN 2.2.6	X			7	
S5	COORDINACIONES Y ÁREAS DEL CONSEJO ESTATAL ELECTORAL	S5.3	COORDINACIÓN DE ORGANIZACIÓN ELECTORAL	S5.3.3	OBSERVATORIO ELECTORAL POR LA IGUALDAD SUSTANTIVA PARA LAS MUJERES, 2013.	SE/2013/04	ARCHIVO DE CONCENTRACIÓN 2.2.6	X			7	
S5	COORDINACIONES Y ÁREAS DEL CONSEJO ESTATAL ELECTORAL	S5.4	COORDINACIÓN DE CAPACITACIÓN ELECTORAL	S5.4.1	CORRESPONDENCIA DE LA COORDINACIÓN DE CAPACITACIÓN ELECTORAL 2013.	SE/2013/04	ARCHIVO DE CONCENTRACIÓN 2.2.6	X			7	
S5	COORDINACIONES Y ÁREAS DEL CONSEJO ESTATAL ELECTORAL	S5.5	ÁREA DE CONSEJEROS	S5.5.1	CORRESPONDENCIA DE CONSEJEROS CIUDADANOS DEL CEE, 2013.	SE/2013/04	ARCHIVO DE CONCENTRACIÓN 2.2.6	X			7	
S5	COORDINACIONES Y ÁREAS DEL CONSEJO ESTATAL ELECTORAL	S5.6	PRESIDENCIA	S5.6.1	CORRESPONDENCIA DEL ÁREA DE PRESIDENCIA 2013.	SE/2013/04	ARCHIVO DE CONCENTRACIÓN 2.2.6	X			7	
S5	COORDINACIONES Y ÁREAS DEL CONSEJO ESTATAL ELECTORAL	S5.7	ÁREA DE EDUCACIÓN CIVICA	S5.7.1	CORRESPONDENCIA DEL ÁREA DE EDUCACIÓN CÍVICA, 2013	SE/2013/04	ARCHIVO DE CONCENTRACIÓN 2.2.6	X			7	

ENTREGA	COORDINÓ Y CERTIFICÓ	RECIBE
MTRA. KARLA GABRIELA PERAZA ZAZUETA **SERVIDORA PÚBLICA TITULAR SALIENTE**	**LIC. SANTIAGO ARTURO MONTOYA FÉLIX** **TITULAR DEL ÓRGANO INTERNO DE CONTROL**	**LIC. ARTURO FAJARDO MEJÍA** **SERVIDOR PÚBLICO TITULAR ENTRANTE**
LIC. CARMEN JULIETA RODRÍGUEZ CAMPOS **TESTIGO DE LASERVIDORA PÚBLICA TITULAR SALIENTE**		**LIC. ROBERTO CLAUDIO URIARTE MENDÍVIL** **TESTIGO DEL SERVIDOR PÚBLICO TITULAR ENTRANTE**

ANALÍTICO DEL CONCENTRADO DE ARCHIVOS DE CONCENTRACIÓN AL 04 DE SEPTIEMBRE DE 2022

S5	COORDINACIONES Y ÁREAS DEL CONSEJO ESTATAL ELECTORAL	S5.8	OFICINAS REGIONALES	S5.8.1	INFORMES DE ACTIVIDADES DE ÁREAS Y OFICINAS REGIONALES 2010.	SE/2013/04	ARCHIVO DE CONCENTRACIÓN 2.2.6	X			7	
S5	COORDINACIONES Y ÁREAS DEL CONSEJO ESTATAL ELECTORAL	S5.9	COORDICACIÓN OPERATIVA ELDORADO 2013	S5.9.1	COORDINACIÓN OPERATIVA ELDORADO 2013.	SE/2013/04	ARCHIVO DE CONCENTRACIÓN 2.2.6	X			7	
S5	COORDINACIONES Y ÁREAS DEL CONSEJO ESTATAL ELECTORAL	S5.10	ÁREA DE CONTRALORIA	S5.10.1	CONTRALORIA, 2013.	SE/2013/04	ARCHIVO DE CONCENTRACIÓN 2.2.6	X			7	
S5	COORDINACIONES Y ÁREAS DEL CONSEJO ESTATAL ELECTORAL	S5.10	ÁREA DE CONTRALORIA	S5.10.2	EXPEDIENTES DE ASPIRANTES A CONTRALOR, 2013.	SE/2013/04	ARCHIVO DE CONCENTRACIÓN 2.2.6	X			7	
S6	CONSEJOS DISTRITALES Y MUNICIPALES ELECTORALES	S6	CONSEJOS DISTRITALES Y MUNICIPALES ELECTORALES	S6.1.1	NOMBRAMIENTOS DE LOS CONSEJOS DISTRITALES Y MUNICIPALES 2013.	SE/2013/04	ARCHIVO DE CONCENTRACIÓN 2.2.6		X		7	
S6	CONSEJOS DISTRITALES Y MUNICIPALES ELECTORALES	S6	CONSEJOS DISTRITALES Y MUNICIPALES ELECTORALES	S6.1.2	RENUNCIA DE CONSEJEROS CIUDADANOS DE LOS CONSEJ. DISTRIT. Y MCPALES, 2013.	SE/2013/04	ARCHIVO DE CONCENTRACIÓN 2.2.6	X			7	
S6	CONSEJOS DISTRITALES Y MUNICIPALES ELECTORALES	S6	CONSEJOS DISTRITALES Y MUNICIPALES ELECTORALES	S6.1.3	RECORRIDO DE LOS CONSEJOS DISTRITALES ELECTORALES Y CONSEJOS MUNICIPALES ELECTORALES A VERIFICACIÓN DE CIERRE DE VENTANILLAS DE LOS PROGRAMAS DE BLINDAJE ELECTORAL DE SEDESOL, 2013.	SE/2013/04	ARCHIVO DE CONCENTRACIÓN 2.2.6	X			7	
S6	CONSEJOS DISTRITALES Y MUNICIPALES ELECTORALES	S6	CONSEJOS DISTRITALES Y MUNICIPALES ELECTORALES	S6.1.4	CIRCULARES A LOS CONSEJOS DISTRITALES ELECTORALES Y MUNICIPALES, 2013.	SE/2013/04	ARCHIVO DE CONCENTRACIÓN 2.2.6	X			7	
S6	CONSEJOS DISTRITALES Y MUNICIPALES ELECTORALES	S6.2	I CONSEJO DISTRITAL ELECTORAL CON CABECERA EN CHOIX	S6.2.1	CORRESPONDENCIA GENERAL I CONSEJO DISTRITAL ELECTORAL CON CABECERA EN CHOIX, ELECCIÓN 2013	SE/2013/04	ARCHIVO DE CONCENTRACIÓN 2.2.6	X			7	
S6	CONSEJOS DISTRITALES Y MUNICIPALES ELECTORALES	S6.3	II CONSEJO DISTRITAL ELECTORAL CON CABECERA EN EL	S6.3.1	CORRESPONDENCIA GENERAL II CONSEJO DISTRITAL ELECTORAL CON CABECERA EN EL FUERTE ELECCIÓN 2013	SE/2013/04	ARCHIVO DE CONCENTRACIÓN 2.2.6	X			7	

ENTREGA **MTRA. KARLA GABRIELA PERAZA ZAZUETA** **SERVIDORA PÚBLICA TITULAR SALIENTE**	**COORDINÓ Y CERTIFICÓ** **LIC. SANTIAGO ARTURO MONTOYA FÉLIX** **TITULAR DEL ÓRGANO INTERNO DE CONTROL**	**RECIBE** **LIC. ARTURO FAJARDO MEJÍA** **SERVIDOR PÚBLICO TITULAR ENTRANTE**
LIC. CARMEN JULIETA RODRÍGUEZ CAMPOS **TESTIGO DE LASERVIDORA PÚBLICA TITULAR SALIENTE**		**LIC. ROBERTO CLAUDIO URIARTE MENDÍVIL** **TESTIGO DEL SERVIDOR PÚBLICO TITULAR ENTRANTE**

ANALÍTICO DEL CONCENTRADO DE ARCHIVOS DE CONCENTRACIÓN AL 04 DE SEPTIEMBRE DE 2022

			FUERTE									
S6	CONSEJOS DISTRITALES Y MUNICIPALES ELECTORALES	S6.4	III CONSEJO DISTRITAL ELECTORAL CON CABECERA EN LOS MOCHIS	S6.4.1	CORRESPONDENCIA GENERAL III CONSEJO DISTRITAL ELECTORAL CON CABECERA EN AHOME, ELECCIÓN 2013	SE/2013/04	ARCHIVO DE CONCENTRACIÓN 2.2.6	X			7	
S6	CONSEJOS DISTRITALES Y MUNICIPALES ELECTORALES	S6.5	IV CONSEJO DISTRITAL ELECTORAL CON CABECERA EN LOS MOCHIS	S6.5.1	CORRESPONDENCIA GENERAL IV CONSEJO DISTRITAL ELECTORAL CON CABECERA EN AHOME, ELECCIÓN 2013.	SE/2013/04	ARCHIVO DE CONCENTRACIÓN 2.2.6	X			7	
S6	CONSEJOS DISTRITALES Y MUNICIPALES ELECTORALES	S6.6	V CONSEJO DISTRITAL ELECTORAL CON CABECERA EN SINALOA	S6.6.1	CORRESPONDENCIA GENERAL V CONSEJO DISTRITAL ELECTORAL CON CABECERA EN SINALOA, ELECCIÓN 2013.	SE/2013/04	ARCHIVO DE CONCENTRACIÓN 2.2.6	X			7	
S6	CONSEJOS DISTRITALES Y MUNICIPALES ELECTORALES	S6.7	VI CONSEJO DISTRITAL ELECTORAL CON CABECERA EN GUASAVE	S6.7.1	CORRESPONDENCIA GENERAL VI CONSEJO DISTRITAL ELECTORAL CON CABECERA EN GUASAVE, ELECCIÓN 2013	SE/2013/04	ARCHIVO DE CONCENTRACIÓN 2.2.6	X			7	
S6	CONSEJOS DISTRITALES Y MUNICIPALES ELECTORALES	S6.8	VII CONSEJO DISTRITAL ELECTORAL CON CABECERA EN GUASAVE	S6.8.1	CORRESPONDENCIA GENERAL VII CONSEJO DISTRITAL ELECTORAL CON CABECERA EN GUASAVE, ELECCIÓN 2013.	SE/2013/04	ARCHIVO DE CONCENTRACIÓN 2.2.6	X			7	
S6	CONSEJOS DISTRITALES Y MUNICIPALES ELECTORALES	S6.9	VIII CONSEJO DISTRITAL ELECTORAL CON CABECERA EN ANGOSTURA	S6.9.1	CORRESPONDENCIA GENERAL VIII CONSEJO DISTRITAL ELECTORAL CON CABECERA EN ANGOSTURA, ELECCIÓN 2013.	SE/2013/04	ARCHIVO DE CONCENTRACIÓN 2.2.6	X			7	
S6	CONSEJOS DISTRITALES Y MUNICIPALES ELECTORALES	S6.10	IX CONSEJO DISTRITAL ELECTORAL CON CABECERA EN SALVADOR ALVARADO	S6.10.1	CORRESPONDENCIA GENERAL IX CONSEJO DISTRITAL ELECTORAL CON CABECERA EN SALVADOR ALVARADO, ELECCIÓN 2013.	SE/2013/04	ARCHIVO DE CONCENTRACIÓN 2.2.6	X			7	
S6	CONSEJOS DISTRITALES Y MUNICIPALES ELECTORALES	S6.11	X CONSEJO DISTRITAL ELECTORAL CON CABECERA EN MOCORITO	S6.11.1	CORRESPONDENCIA GENERAL X CONSEJO DISTRITAL ELECTORAL CON CABECERA EN MOCORITO, ELECCIÓN 2013.	SE/2013/04	ARCHIVO DE CONCENTRACIÓN 2.2.6	X			7	
S6	CONSEJOS DISTRITALES Y MUNICIPALES	S6.12	XI CONSEJO DISTRITAL ELECTORAL	S6.12.1	CORRESPONDENCIA GENERAL XI CONSEJO DISTRITAL ELECTORAL CON CABECERA EN	SE/2013/04	ARCHIVO DE CONCENTRACIÓ	X			7	

ENTREGA	COORDINÓ Y CERTIFICÓ	RECIBE
MTRA. KARLA GABRIELA PERAZA ZAZUETA SERVIDORA PÚBLICA TITULAR SALIENTE	LIC. SANTIAGO ARTURO MONTOYA FÉLIX TITULAR DEL ÓRGANO INTERNO DE CONTROL	LIC. ARTURO FAJARDO MEJÍA SERVIDOR PÚBLICO TITULAR ENTRANTE
LIC. CARMEN JULIETA RODRÍGUEZ CAMPOS TESTIGO DE LASERVIDORA PÚBLICA TITULAR SALIENTE		LIC. ROBERTO CLAUDIO URIARTE MENDÍVIL TESTIGO DEL SERVIDOR PÚBLICO TITULAR ENTRANTE

ANALÍTICO DEL CONCENTRADO DE ARCHIVOS DE CONCENTRACIÓN AL 04 DE SEPTIEMBRE DE 2022

	ELECTORALES		CON CABECERA EN BADIRAGUATO		BADIRAGUATO, ELECCIÓN 2013.		N 2.2.6					
S6	CONSEJOS DISTRITALES Y MUNICIPALES ELECTORALES	S6.13	XII CONSEJO DISTRITAL ELECTORAL CON CABECERA EN CULIACÁN	S6.13.1	CORRESPONDENCIA GENERAL XII CONSEJO DISTRITAL ELECTORAL CON CABECERA EN CULIACÁN, ELECCIÓN 2013.	SE/2013/04	ARCHIVO DE CONCENTRACIÓN 2.2.6	X			7	
S6	CONSEJOS DISTRITALES Y MUNICIPALES ELECTORALES	S6.13	XII CONSEJO DISTRITAL ELECTORAL CON CABECERA EN CULIACÁN	S6.13.2	CORRESPONDENCIA GENERAL XII CONSEJO DISTRITAL ELECTORAL CON CABECERA EN CULIACÁN, ELECCIÓN 2013. TOMO II.	SE/2013/04	ARCHIVO DE CONCENTRACIÓN 2.2.6	X			7	
S6	CONSEJOS DISTRITALES Y MUNICIPALES ELECTORALES	S6.14	XIII CONSEJO DISTRITAL ELECTORAL CON CABECERA EN CULIACÁN	S6.14.1	CORRESPONDENCIA GENERAL XIII CONSEJO DISTRITAL ELECTORAL CON CABECERA EN CULIACÁN, ELECCIÓN 2013.	SE/2013/04	ARCHIVO DE CONCENTRACIÓN 2.2.6	X			7	
S6	CONSEJOS DISTRITALES Y MUNICIPALES ELECTORALES	S6.15	XIV CONSEJO DISTRITAL ELECTORAL CON CABECERA EN CULIACÁN	S6.15.1	CORRESPONDENCIA GENERAL XIV CONSEJO DISTRITAL ELECTORAL CON CABECERA EN CULIACÁN, ELECCIÓN 2013.	SE/2013/04	ARCHIVO DE CONCENTRACIÓN 2.2.6	X			7	
S6	CONSEJOS DISTRITALES Y MUNICIPALES ELECTORALES	S6.16	XV CONSEJO DISTRITAL ELECTORAL CON CABECERA EN NAVOLATO	S6.16.1	CORRESPONDENCIA GENERAL XV CONSEJO DISTRITAL ELECTORAL CON CABECERA EN NAVOLATO, ELECCIÓN 2013.	SE/2013/04	ARCHIVO DE CONCENTRACIÓN 2.2.6	X			7	
S6	CONSEJOS DISTRITALES Y MUNICIPALES ELECTORALES	S6.17	XVI CONSEJO DISTRITAL ELECTORAL CON CABECERA EN COSALÁ	S6.17.1	CORRESPONDENCIA GENERAL XVI CONSEJO DISTRITAL ELECTORAL CON CABECERA EN COSALÁ, ELECCIÓN 2013.	SE/2013/04	ARCHIVO DE CONCENTRACIÓN 2.2.6	X			7	
S6	CONSEJOS DISTRITALES Y MUNICIPALES ELECTORALES	S6.18	XVII CONSEJO DISTRITAL ELECTORAL CON CABECERA EN LA CRUZ	S6.18.1	CORRESPONDENCIA GENERAL XVII CONSEJO DISTRITAL ELECTORAL CON CABECERA EN LA CRUZ, ELECCIÓN 2013.	SE/2013/04	ARCHIVO DE CONCENTRACIÓN 2.2.6	X			7	
S6	CONSEJOS DISTRITALES Y MUNICIPALES ELECTORALES	S6.19	XVIII CONSEJO DISTRITAL ELECTORAL CON CABECERA EN SAN IGNACIO	S6.19.1	CORRESPONDENCIA GENERAL XVIII CONSEJO DISTRITAL ELECTORAL CON CABECERA EN SAN IGNACIO, ELECCIÓN 2013.	SE/2013/04	ARCHIVO DE CONCENTRACIÓN 2.2.6	X			7	
S6	CONSEJOS DISTRITALES Y	S6.20	XIX CONSEJO	S6.20.1	CORRESPONDENCIA GENERAL XIX CONSEJO	SE/2013/04	ARCHIVO DE	X			7	

ENTREGA	COORDINÓ Y CERTIFICÓ	RECIBE
MTRA. KARLA GABRIELA PERAZA ZAZUETA SERVIDORA PÚBLICA TITULAR SALIENTE	LIC. SANTIAGO ARTURO MONTOYA FÉLIX TITULAR DEL ÓRGANO INTERNO DE CONTROL	LIC. ARTURO FAJARDO MEJÍA SERVIDOR PÚBLICO TITULAR ENTRANTE
LIC. CARMEN JULIETA RODRÍGUEZ CAMPOS TESTIGO DE LASERVIDORA PÚBLICA TITULAR SALIENTE		LIC. ROBERTO CLAUDIO URIARTE MENDÍVIL TESTIGO DEL SERVIDOR PÚBLICO TITULAR ENTRANTE

ANALÍTICO DEL CONCENTRADO DE ARCHIVOS DE CONCENTRACIÓN AL 04 DE SEPTIEMBRE DE 2022

	MUNICIPALES ELECTORALES		DISTRITAL ELECTORAL CON CABECERA EN MAZATLÁN		DISTRITAL ELECTORAL CON CABECERA EN MAZATLÁN, ELECCIÓN 2013.		CONCENTRACIÓN 2.2.6					
S6	CONSEJOS DISTRITALES Y MUNICIPALES ELECTORALES	S6.21	XX CONSEJO DISTRITAL ELECTORAL CON CABECERA EN MAZATLÁN	S6.21.1	CORRESPONDENCIA GENERAL XX CONSEJO DISTRITAL ELECTORAL CON CABECERA EN MAZATLÁN, ELECCIÓN 2013.	SE/2013/04	ARCHIVO DE CONCENTRACIÓN 2.2.6	X			7	
S6	CONSEJOS DISTRITALES Y MUNICIPALES ELECTORALES	S6.22	XXI CONSEJO DISTRITAL ELECTORAL CON CABECERA EN CONCORDIA	S6.22.1	CORRESPONDENCIA GENERAL XXI CONSEJO DISTRITAL ELECTORAL CON CABECERA EN CONCORDIA, ELECCIÓN 2013.	SE/2013/04	ARCHIVO DE CONCENTRACIÓN 2.2.6	X			7	
S6	CONSEJOS DISTRITALES Y MUNICIPALES ELECTORALES	S6.23	XXII CONSEJO DISTRITAL ELECTORAL CON CABECERA EN EL ROSARIO	S6.23.1	CORRESPONDENCIA GENERAL XXII CONSEJO DISTRITAL ELECTORAL CON CABECERA EN ROSARIO, ELECCIÓN 2013.	SE/2013/04	ARCHIVO DE CONCENTRACIÓN 2.2.6	X			7	
S6	CONSEJOS DISTRITALES Y MUNICIPALES ELECTORALES	S6.24	XXIII CONSEJO DISTRITAL ELECTORAL CON CABECERA EN ESCUINAPA	S6.24.1	CORRESPONDENCIA GENERAL XXIII CONSEJO DISTRITAL ELECTORAL CON CABECERA EN ESCUINAPA, ELECCIÓN 2013.	SE/2013/04	ARCHIVO DE CONCENTRACIÓN 2.2.6	X			7	
S6	CONSEJOS DISTRITALES Y MUNICIPALES ELECTORALES	S6.25	XXIV CONSEJO DISTRITAL ELECTORAL CON CABECERA EN CULIACÁN	S6.25.1	CORRESPONDENCIA GENERAL XXIV CONSEJO DISTRITAL ELECTORAL CON CABECERA EN CULIACÁN, ELECCIÓN 2013.	SE/2013/04	ARCHIVO DE CONCENTRACIÓN 2.2.6	X			7	
S6	CONSEJOS DISTRITALES Y MUNICIPALES ELECTORALES	S6.26	CONSEJO MUNICIPAL ELECTORAL DE AHOME	S6.26.1	CORRESPONDENCIA GENERAL CONSEJO MUNICIPAL AHOME, ELECCIÓN 2013.	SE/2013/04	ARCHIVO DE CONCENTRACIÓN 2.2.6	X			7	
S6	CONSEJOS DISTRITALES Y MUNICIPALES ELECTORALES	S6.26	CONSEJO MUNICIPAL ELECTORAL DE AHOME	S6.26.2	CORRESPONDENCIA GENERAL CONSEJO MUNICIPAL AHOME, ELECCIÓN 2013. TOMO II.	SE/2013/04	ARCHIVO DE CONCENTRACIÓN 2.2.6	X			7	
S6	CONSEJOS DISTRITALES Y MUNICIPALES ELECTORALES	S6.27	CONSEJO MUNICIPAL ELECTORAL DE CULIACÁN	S6.27.1	CORRESPONDENCIA GENERAL CONSEJO MUNICIPAL CULIACÁN, ELECCIÓN 2013.	SE/2013/04	ARCHIVO DE CONCENTRACIÓN 2.2.6	X			7	
S6	CONSEJOS DISTRITALES Y MUNICIPALES ELECTORALES	S6.27	CONSEJO MUNICIPAL ELECTORAL DE CULIACÁN	S6.27.2	CORRESPONDENCIA GENERAL CONSEJO MUNICIPAL CULIACÁN, ELECCIÓN 2013. TOMO II.	SE/2013/04	ARCHIVO DE CONCENTRACIÓN 2.2.6	X			7	

ENTREGA	COORDINÓ Y CERTIFICÓ	RECIBE
MTRA. KARLA GABRIELA PERAZA ZAZUETA SERVIDORA PÚBLICA TITULAR SALIENTE	LIC. SANTIAGO ARTURO MONTOYA FÉLIX TITULAR DEL ÓRGANO INTERNO DE CONTROL	LIC. ARTURO FAJARDO MEJÍA SERVIDOR PÚBLICO TITULAR ENTRANTE
LIC. CARMEN JULIETA RODRÍGUEZ CAMPOS TESTIGO DE LASERVIDORA PÚBLICA TITULAR SALIENTE		LIC. ROBERTO CLAUDIO URIARTE MENDÍVIL TESTIGO DEL SERVIDOR PÚBLICO TITULAR ENTRANTE

ANALÍTICO DEL CONCENTRADO DE ARCHIVOS DE CONCENTRACIÓN AL 04 DE SEPTIEMBRE DE 2022

S6	CONSEJOS DISTRITALES Y MUNICIPALES ELECTORALES	S6.28	CONSEJO MUNICIPAL ELECTORAL DE GUASAVE	S6.28.1	CORRESPONDENCIA GENERAL CONSEJO MUNICIPAL GUASAVE, ELECCIÓN 2013.	SE/2013/04	ARCHIVO DE CONCENTRACIÓN 2.2.6	X			7	
S6	CONSEJOS DISTRITALES Y MUNICIPALES ELECTORALES	S6.28	CONSEJO MUNICIPAL ELECTORAL DE GUASAVE	S6.28.2	CORRESPONDENCIA GENERAL CONSEJO MUNICIPAL GUASAVE, ELECCIÓN 2013.	SE/2013/04	ARCHIVO DE CONCENTRACIÓN 2.2.6	X			7	
S6	CONSEJOS DISTRITALES Y MUNICIPALES ELECTORALES	S6.29	CONSEJO MUNICIPAL ELECTORAL DE MAZATLAN	S6.29.1	CORRESPONDENCIA GENERAL CONSEJO MUNICIPAL MAZATLÁN, ELECCIÓN 2013.	SE/2013/04	ARCHIVO DE CONCENTRACIÓN 2.2.6	X			7	
S6	CONSEJOS DISTRITALES Y MUNICIPALES ELECTORALES	S6.29	CONSEJO MUNICIPAL ELECTORAL DE MAZATLAN	S6.29.2	CORRESPONDENCIA GENERAL CONSEJO MUNICIPAL MAZATLÁN, ELECCIÓN 2013. TOMO II.	SE/2013/04	ARCHIVO DE CONCENTRACIÓN 2.2.6	X			7	
S7	RECURSOS Y PROCEDIMIENTOS JURISDICCIONALES ADMINISTRATIVOS	S7.2	REVISIÓN	S7.2.1	RECURSO DE REVISIÓN NO.001/2013 REV (TEE 01/2013 REV Y TEE 02/2013 REV AUMULADOS) PRI Y PAN VS ACUERDO NO. EXT/05/017 (DICTAMEN POR EL QUE SE RESUELVEN LAS QUEJAS ADMINISTRATIVAS QA-001/2013 Y SU ACUMULADA QA-002/2013) SESIÓN DE FECHA 28 DE FEBRERO DE 2013.	SE/2013/04	ARCHIVO DE CONCENTRACIÓN 2.2.6		X		7	
S7	RECURSOS Y PROCEDIMIENTOS JURISDICCIONALES ADMINISTRATIVOS	S7.2	REVISIÓN	S7.2.2	RECURSO DE REVISIÓN NO.002/2013 REV (TEE 01/2013 REV Y TEE 02/2013 REV AUMULADOS) PRI Y PAN VS ACUERDO NO. EXT/05/017 (DICTAMEN POR EL QUE SE RESUELVEN LAS QUEJAS ADMINISTRATIVAS QA-001/2013 Y SU ACUMULADA QA-002/2013) SESIÓN DE FECHA 28 DE FEBRERO DE 2013.	SE/2013/04	ARCHIVO DE CONCENTRACIÓN 2.2.6		X		7	
S7	RECURSOS Y PROCEDIMIENTOS JURISDICCIONALES ADMINISTRATIVOS	S7.2	REVISIÓN	S7.2.3	RECURSO DE REVISIÓN NO.003/2013 REV (TEE 04/2013 REV) PRI VS ACUERDO NO.ORD/6/030 (DICTAMEN POR EL QUE SE RESUELVEN LAS QUEJAS ADMINISTRATIVAS QA-003/2013 Y SU ACUMULADA QA-004/2013) SESIÓN DE FECHA 12 DE ABRIL DE 2013.	SE/2013/04	ARCHIVO DE CONCENTRACIÓN 2.2.6		X		7	
S7	RECURSOS Y PROCEDIMIENTOS JURISDICCIONALES ADMINISTRATIVOS	S7.2	REVISIÓN	S7.2.4	RECURSO DE REVISIÓN NO.004/2013 REV PAS VS ACUERDO NO. ESP/4/009 (DICTAMEN MEDIANTE EL CUAL SE APRUEBA LA LISTA ESTATAL DE DIPUTADOS DE RP,	SE/2013/04	ARCHIVO DE CONCENTRACIÓN 2.2.6		X		7	

ENTREGA	COORDINÓ Y CERTIFICÓ	RECIBE
MTRA. KARLA GABRIELA PERAZA ZAZUETA SERVIDORA PÚBLICA TITULAR SALIENTE	LIC. SANTIAGO ARTURO MONTOYA FÉLIX TITULAR DEL ÓRGANO INTERNO DE CONTROL	LIC. ARTURO FAJARDO MEJÍA SERVIDOR PÚBLICO TITULAR ENTRANTE
LIC. CARMEN JULIETA RODRÍGUEZ CAMPOS TESTIGO DE LASERVIDORA PÚBLICA TITULAR SALIENTE		LIC. ROBERTO CLAUDIO URIARTE MENDÍVIL TESTIGO DEL SERVIDOR PÚBLICO TITULAR ENTRANTE

ANALÍTICO DEL CONCENTRADO DE ARCHIVOS DE CONCENTRACIÓN AL 04 DE SEPTIEMBRE DE 2022

					PRESENTADA POR EL PAS)							
S7	RECURSOS Y PROCEDIMIENTOS JURISDICCIONALES ADMINISTRATIVOS	S7.2	REVISIÓN	S7.2.5	RECURSO DE REVISIÓN NO.005/2013 REV COALICIÓN TRANSFORMEMOS SINALOA VS ACUERDO NO. ESP/4/006 (DICTAMEN MEDIANTE EL CUAL SE APRUEBA LA LISTA ESTATAL DE DIPUTADOS DE RP, PRESENTADA POR COALICIÓN UNIDOS GANAS TÚ)	SE/2013/04	ARCHIVO DE CONCENTRACIÓN 2.2.6		X		7	
S7	RECURSOS Y PROCEDIMIENTOS JURISDICCIONALES ADMINISTRATIVOS	S7.2	REVISIÓN	S7.2.6	RECURSO DE REVISIÓN NO.006/2013 REV (TEE 21/2013) PAN VS LOS OFICIOS CEE/1060/2013 Y CEE/1062/2013 EMITIDOS POR EL PRESIDENTE DEL CEE EN RESPUESTA A LA SOLICITUD DE CANCELACIÓN DE REGISTRO DE CANDIDATOS DE LA COALICIÓN TRANSFORMEMOS SINALOA.	SE/2013/04	ARCHIVO DE CONCENTRACIÓN 2.2.6		X		7	
S7	RECURSOS Y PROCEDIMIENTOS JURISDICCIONALES ADMINISTRATIVOS	S7.2	REVISIÓN	S7.2.7	RECURSO DE REVISIÓN NO.007/2013 REV (TEE 26/2013 REV) PAN VS ORD/10/045 ACUERDO POR EL QUE SE DETERMINA IMPROCEDENTE SANCIONAR A LOS CC. SERGIO TORRES Y ARTURO DUARTE GARCÍA CON LA NEGATIVA O CANCELACIÓN DE SUS REGISTROS.	SE/2013/04	ARCHIVO DE CONCENTRACIÓN 2.2.6		X		7	
S7	RECURSOS Y PROCEDIMIENTOS JURISDICCIONALES ADMINISTRATIVOS	S7.2	REVISIÓN	S7.2.8	RECURSO DE REVISIÓN NO.008/2013 REV (TEE 27/2013 REV) PAS VS ORD/10/047 ACUERDO POR EL QUE SE DETERMINA IMPROCEDENTE LAS SOLICITUDES PRESENTADAS POR EL PAS DE ADICIONAR SOBRENOMBRES DE LOS CANDIDATOS A LAS BOLETAS.	SE/2013/04	ARCHIVO DE CONCENTRACIÓN 2.2.6		X		7	
S7	RECURSOS Y PROCEDIMIENTOS JURISDICCIONALES ADMINISTRATIVOS	S7.2	REVISIÓN	S7.2.9	RECURSO DE REVISIÓN NO. 009/2013 REV (TEE 28/2013 REV) C. OSCAR JAVIER VALDEZ LÓPEZ VS ACUERDO ORD/10/048 POR EL QUE SE APRUEBA EL DICTAMEN DE LOS INFORMES ORIGEN Y MONTO DE LOS	SE/2013/04	ARCHIVO DE CONCENTRACIÓN 2.2.6		X		7	

ENTREGA	COORDINÓ Y CERTIFICÓ	RECIBE
MTRA. KARLA GABRIELA PERAZA ZAZUETA **SERVIDORA PÚBLICA TITULAR SALIENTE**	**LIC. SANTIAGO ARTURO MONTOYA FÉLIX** **TITULAR DEL ÓRGANO INTERNO DE CONTROL**	**LIC. ARTURO FAJARDO MEJÍA** **SERVIDOR PÚBLICO TITULAR ENTRANTE**
LIC. CARMEN JULIETA RODRÍGUEZ CAMPOS **TESTIGO DE LASERVIDORA PÚBLICA TITULAR SALIENTE**		**LIC. ROBERTO CLAUDIO URIARTE MENDÍVIL** **TESTIGO DEL SERVIDOR PÚBLICO TITULAR ENTRANTE**

ANALÍTICO DEL CONCENTRADO DE ARCHIVOS DE CONCENTRACIÓN AL 04 DE SEPTIEMBRE DE 2022

					INGRESOS DE LOS ASPIRANTES A CANDIDATOS A DIPUTADOS LOCALES Y A PRESIDENTES MUNICIPALES PARA EL PROCESO ELECTORAL LOCAL 2013.							
S7	RECURSOS Y PROCEDIMIENTOS JURISDICCIONALES ADMINISTRATIVOS	S7.2	REVISIÓN	S7.2.10	RECURSO DE REVISIÓN NO. 010/2013 REV (TEE 34/2013 REV) COALICIÓN UNIDOS GANAS TÚ VS ACUERDO EXT/04/15 DESIGNACIÓN DE DEL C. VLADIMIR CUITLAHUAC RAMÍREZ COMO CONSEJERO PROPIETARIO DEL CONSEJO MUNICIPAL ELECTORAL DE CULIACÁN.	SE/2013/04	ARCHIVO DE CONCENTRACIÓN 2.2.6		X		7	
S7	RECURSOS Y PROCEDIMIENTOS JURISDICCIONALES ADMINISTRATIVOS	S7.2	REVISIÓN	S7.2.11	RECURSO DE REVISIÓN NO.011/2013 REV (TEE 35/2013 REV) [redacted] VS ACUERDO NO.ESP/6/011 (ACUERDO RELATIVO AL CÓMPUTO ESTATAL DE LA ELECCIÓN DE DIPUTADOS POR EL PRINCIPIO DE REPRESENTACIÓN PROPORCIONAL) SESIÓN DE FECHA 14 DE JULIO DE 2013.	SE/2013/04	ARCHIVO DE CONCENTRACIÓN 2.2.6		X		7	
S7	RECURSOS Y PROCEDIMIENTOS JURISDICCIONALES ADMINISTRATIVOS	S7.2	REVISIÓN	S7.2.12	RECURSO DE REVISIÓN NO.012/2013 REV (TEE 38/2013 REV) PARTIDO SINALOENSE VS ACUERDO NO.ORD/17/087 (DICTAMEN POR EL CUAL SE LE IMPONE AL PARTIDO SINALOENSE UNA SANCIÓN PECUNIARIA) SESIÓN DE FECHA 27 DE SEPTIEMBRE DE 2013.	SE/2013/04	ARCHIVO DE CONCENTRACIÓN 2.2.6		X		7	
S7	RECURSOS Y PROCEDIMIENTOS JURISDICCIONALES ADMINISTRATIVOS	S7.3	JUICIOS PARA LA PROTECCIÓN DE LOS DERECHOS POLÍTICOS ELECTORALES DEL CIUDADANO	S7.3.1	EXP. 001/2013 JDC PRESENTADO POR L[redacted]	SE/2013/04	ARCHIVO DE CONCENTRACIÓN 2.2.6		X		7	
S7	RECURSOS Y PROCEDIMIENTOS JURISDICCIONALES ADMINISTRATIVOS	S7.3	JUICIOS PARA LA PROTECCIÓN DE LOS DERECHOS POLÍTICOS ELECTORALES DEL CIUDADANO	S7.3.2	EXP 002/2013 JDC PRESENTADO POR [redacted]	SE/2013/04	ARCHIVO DE CONCENTRACIÓN 2.2.6		X		7	

ENTREGA	COORDINÓ Y CERTIFICÓ	RECIBE
MTRA. KARLA GABRIELA PERAZA ZAZUETA **SERVIDORA PÚBLICA TITULAR SALIENTE**	**LIC. SANTIAGO ARTURO MONTOYA FÉLIX** **TITULAR DEL ÓRGANO INTERNO DE CONTROL**	**LIC. ARTURO FAJARDO MEJÍA** **SERVIDOR PÚBLICO TITULAR ENTRANTE**
LIC. CARMEN JULIETA RODRÍGUEZ CAMPOS **TESTIGO DE LASERVIDORA PÚBLICA TITULAR SALIENTE**		**LIC. ROBERTO CLAUDIO URIARTE MENDÍVIL** **TESTIGO DEL SERVIDOR PÚBLICO TITULAR ENTRANTE**

ANALÍTICO DEL CONCENTRADO DE ARCHIVOS DE CONCENTRACIÓN AL 04 DE SEPTIEMBRE DE 2022

S7	RECURSOS Y PROCEDIMIENTOS JURISDICCIONALES ADMINISTRATIVOS	S7.3	JUICIOS PARA LA PROTECCIÓN DE LOS DERECHOS POLÍTICOS ELECTORALES DEL CIUDADANO	S7.3.3	EXP. 003/2013 JDC PRESENTADO POR [redacted]	SE/2013/04	ARCHIVO DE CONCENTRACIÓN 2.2.6		X		7	
S7	RECURSOS Y PROCEDIMIENTOS JURISDICCIONALES ADMINISTRATIVOS	S7.3	JUICIOS PARA LA PROTECCIÓN DE LOS DERECHOS POLÍTICOS ELECTORALES DEL CIUDADANO	S7.3.4	EXP. 004/2013 JDC PRESENTADO POR [redacted]	SE/2013/04	ARCHIVO DE CONCENTRACIÓN 2.2.6		X		7	
S7	RECURSOS Y PROCEDIMIENTOS JURISDICCIONALES ADMINISTRATIVOS	S7.3	JUICIOS PARA LA PROTECCIÓN DE LOS DERECHOS POLÍTICOS ELECTORALES DEL CIUDADANO	S7.3.5	EXP. 005/2013 JDC PRESENTADO POR [redacted]	SE/2013/04	ARCHIVO DE CONCENTRACIÓN 2.2.6		X		7	
S7	RECURSOS Y PROCEDIMIENTOS JURISDICCIONALES ADMINISTRATIVOS	S7.3	JUICIOS PARA LA PROTECCIÓN DE LOS DERECHOS POLÍTICOS ELECTORALES DEL CIUDADANO	S7.3.6	EXP. 006/2013 JDC PRESENTADO POR [redacted]	SE/2013/04	ARCHIVO DE CONCENTRACIÓN 2.2.6		X		7	
S7	RECURSOS Y PROCEDIMIENTOS JURISDICCIONALES ADMINISTRATIVOS	S7.3	JUICIOS PARA LA PROTECCIÓN DE LOS DERECHOS POLÍTICOS ELECTORALES DEL CIUDADANO	S7.3.7	EXP. 007/2013 JDC PRESENTADO [redacted]	SE/2013/04	ARCHIVO DE CONCENTRACIÓN 2.2.6		X		7	
S7	RECURSOS Y PROCEDIMIENTOS JURISDICCIONALES ADMINISTRATIVOS	S7.3	JUICIOS PARA LA PROTECCIÓN DE LOS DERECHOS POLÍTICOS ELECTORALES DEL CIUDADANO	S7.3.8	EXP. 008/2013 JDC PRESENTADO [redacted]	SE/2013/04	ARCHIVO DE CONCENTRACIÓN 2.2.6		X		7	
S7	RECURSOS Y PROCEDIMIENTOS JURISDICCIONALES ADMINISTRATIVOS	S7.3	JUICIOS PARA LA PROTECCIÓN DE LOS DERECHOS POLÍTICOS ELECTORALES DEL CIUDADANO	S7.3.9	EXP. 009/2013 JDC PRESENTADO [redacted]	SE/2013/04	ARCHIVO DE CONCENTRACIÓN 2.2.6		X		7	

ENTREGA **MTRA. KARLA GABRIELA PERAZA ZAZUETA** **SERVIDORA PÚBLICA TITULAR SALIENTE**	**COORDINÓ Y CERTIFICÓ** **LIC. SANTIAGO ARTURO MONTOYA FÉLIX** **TITULAR DEL ÓRGANO INTERNO DE CONTROL**	**RECIBE** **LIC. ARTURO FAJARDO MEJÍA** **SERVIDOR PÚBLICO TITULAR ENTRANTE**
LIC. CARMEN JULIETA RODRÍGUEZ CAMPOS **TESTIGO DE LASERVIDORA PÚBLICA TITULAR SALIENTE**		**LIC. ROBERTO CLAUDIO URIARTE MENDÍVIL** **TESTIGO DEL SERVIDOR PÚBLICO TITULAR ENTRANTE**

ANALÍTICO DEL CONCENTRADO DE ARCHIVOS DE CONCENTRACIÓN AL 04 DE SEPTIEMBRE DE 2022

S7	RECURSOS Y PROCEDIMIENTOS JURISDICCIONALES ADMINISTRATIVOS	S7.4	JUICIO DE REVISIÓN CONSTITUCIONAL	S7.4.1	JUICIO DE REVISIÓN CONSTITUCIONAL EXPEDIENTE SG-JRC-51/2013 Y SUS ACUMULADOS SG-JRC-54/2013 Y SG-JDC-167/2013.	SE/2013/04	ARCHIVO DE CONCENTRACIÓN 2.2.6		X		7	
S7	RECURSOS Y PROCEDIMIENTOS JURISDICCIONALES ADMINISTRATIVOS	S7.5	QUEJAS ADMINISTRATIVAS	S7.5.1	QA-001/2013 [redacted] VS PRI Y OTROS (ACTOS ANTICIPADOS DE PRECAMPAÑA)	SE/2013/05	ARCHIVO DE CONCENTRACIÓN 2.2.7		X		7	
S7	RECURSOS Y PROCEDIMIENTOS JURISDICCIONALES ADMINISTRATIVOS	S7.5	QUEJAS ADMINISTRATIVAS	S7.5.2	QA-002/2013 PAN VS PRI, SERGIO TORRES FELIX Y JESÚS BURGOS PINTO (ACTOS ANTICIPADOS DE PRECAMPAÑA)	SE/2013/05	ARCHIVO DE CONCENTRACIÓN 2.2.7		X		7	
S7	RECURSOS Y PROCEDIMIENTOS JURISDICCIONALES ADMINISTRATIVOS	S7.5	QUEJAS ADMINISTRATIVAS	S7.5.3	QA-003/2013 PAN VS PRI ARTURO DUARTE GARCÍA (ACTOS ANTICIPADOS DE PRECAMPAÑA)	SE/2013/05	ARCHIVO DE CONCENTRACIÓN 2.2.7		X		7	
S7	RECURSOS Y PROCEDIMIENTOS JURISDICCIONALES ADMINISTRATIVOS	S7.5	QUEJAS ADMINISTRATIVAS	S7.5.4	QA-004/2013 PAN VS PRI ARTURO DUARTE GARCÍA (ACTOS ANTICIPADOS DE PRECAMPAÑA)	SE/2013/05	ARCHIVO DE CONCENTRACIÓN 2.2.7		X		7	
S7	RECURSOS Y PROCEDIMIENTOS JURISDICCIONALES ADMINISTRATIVOS	S7.5	QUEJAS ADMINISTRATIVAS	S7.5.5	QUEJA ADMINISTRATIVA S/N [redacted] VS C. SERGIO TORRES FÉLIX (SE DESECHA DE PLANO)	SE/2013/05	ARCHIVO DE CONCENTRACIÓN 2.2.7		X		7	
S7	RECURSOS Y PROCEDIMIENTOS JURISDICCIONALES ADMINISTRATIVOS	S7.5	QUEJAS ADMINISTRATIVAS	S7.5.6	QA-006/2013 PRI VS PAN, PRD Y LOS CC. MANUEL ANTONIO PINEDA DOMÍNGUEZ Y EDGAR AUGUSTO GONZÁLEZ ZATARAIN. (ACTOS ANTICIPADOS DE CAMPAÑA, FOTOGRAFIAS DE UN DESFILE)	SE/2013/05	ARCHIVO DE CONCENTRACIÓN 2.2.7		X		7	
S7	RECURSOS Y PROCEDIMIENTOS JURISDICCIONALES ADMINISTRATIVOS	S7.5	QUEJAS ADMINISTRATIVAS	S7.5.7	QA-007/2013 PRI VS PAN Y MARTÍN PÉREZ TORRES (ACTOS ANTICIPADOS DE CAMPAÑA, REPARTICIÓN DE FOLLETO)	SE/2013/05	ARCHIVO DE CONCENTRACIÓN 2.2.7		X		7	
S7	RECURSOS Y PROCEDIMIENTOS	S7.5	QUEJAS ADMINISTRATIVAS	S7.5.8	QA-008/2013 PAN VS PRI Y ARTURO FLORES GUZMÁN (ACTOS ANTICIPADOS DE CAMPAÑA,	SE/2013/05	ARCHIVO DE CONCENTRACIÓ		X		7	

ENTREGA	COORDINÓ Y CERTIFICÓ	RECIBE
MTRA. KARLA GABRIELA PERAZA ZAZUETA SERVIDORA PÚBLICA TITULAR SALIENTE	LIC. SANTIAGO ARTURO MONTOYA FÉLIX TITULAR DEL ÓRGANO INTERNO DE CONTROL	LIC. ARTURO FAJARDO MEJÍA SERVIDOR PÚBLICO TITULAR ENTRANTE
LIC. CARMEN JULIETA RODRÍGUEZ CAMPOS TESTIGO DE LASERVIDORA PÚBLICA TITULAR SALIENTE		LIC. ROBERTO CLAUDIO URIARTE MENDÍVIL TESTIGO DEL SERVIDOR PÚBLICO TITULAR ENTRANTE

ANALÍTICO DEL CONCENTRADO DE ARCHIVOS DE CONCENTRACIÓN AL 04 DE SEPTIEMBRE DE 2022

	JURISDICCIONALES ADMINISTRATIVOS				FOTOGRAFIAS Y MENSAJES DE TEXTO A LA CIUDADANIA EN GENERAL)		N 2.2.7					
S7	RECURSOS Y PROCEDIMIENTOS JURISDICCIONALES ADMINISTRATIVOS	S7.5	QUEJAS ADMINISTRATIVAS	S7.5.9	QA-009/2013 COALICIÓN UNIDOS GANAS TÚ VS COALICIÓN TRANSFORMEMOS SINALOA, PRI Y SERGIO TORRES (ACTOS ANTICIPADOS DE CAMPAÑA, ESPECTACULARES [redacted])	SE/2013/05	ARCHIVO DE CONCENTRACIÓN 2.2.7		X		7	
S7	RECURSOS Y PROCEDIMIENTOS JURISDICCIONALES ADMINISTRATIVOS	S7.5	QUEJAS ADMINISTRATIVAS	S7.5.10	QA-010/2013 COALICIÓN UNIDOS GANAS TÚ VS COALICIÓN TRANSFORMEMOS SINALOA, PRI Y SERGIO TORRES (ACTOS ANTICIPADOS DE CAMPAÑA, ESPECTACULARES [redacted] -)	SE/2013/05	ARCHIVO DE CONCENTRACIÓN 2.2.7		X		7	
S7	RECURSOS Y PROCEDIMIENTOS JURISDICCIONALES ADMINISTRATIVOS	S7.5	QUEJAS ADMINISTRATIVAS	S7.5.11	QA-011/2013 COALICIÓN TRANSFORMEMOS SINALOA VS COALICIÓN UNIDOS GANAS TÚ, PAN Y EDUARDO ORTÍZ (ACTOS ANTICIPADOS DE CAMPAÑA, ESPECTACULARES DE LA REVISTA BIEN INFORMADO Y BARDAS)	SE/2013/05	ARCHIVO DE CONCENTRACIÓN 2.2.7		X		7	
S7	RECURSOS Y PROCEDIMIENTOS JURISDICCIONALES ADMINISTRATIVOS	S7.5	QUEJAS ADMINISTRATIVAS	S7.5.12	QA-012/2013 COALICIÓN TRANSFORMEMOS SINALOA VS ARMANDO LEYSON CASTRO (PINTA DE BARDAS Y ESPACIOS PÚBLICOS CON LOS COLORES AZUL Y BLANCO CON EL APODO DEL CANDIDATO).	SE/2013/05	ARCHIVO DE CONCENTRACIÓN 2.2.7		X		7	
S7	RECURSOS Y PROCEDIMIENTOS JURISDICCIONALES ADMINISTRATIVOS	S7.5	QUEJAS ADMINISTRATIVAS	S7.5.13	QA-013/2013 COALICIÓN TRANSFORMEMOS SINALOA VS ARMANDO LEYSON CASTRO (PINTA DE BARDAS Y ESPACIOS PÚBLICOS CON LOS COLORES AZUL Y BLANCO CON EL APODO DEL CANDIDATO).	SE/2013/05	ARCHIVO DE CONCENTRACIÓN 2.2.7		X		7	
S7	RECURSOS Y PROCEDIMIENTOS JURISDICCIONALES ADMINISTRATIVOS	S7.5	QUEJAS ADMINISTRATIVAS	S7.5.14	QA-014/2013 COALICIÓN UNIDOS GANAS TÚ VS COALICIÓN TRANSFORMEMOS SINALOA Y LOS C.C. GEOVANNY ESCOBAR MANJARREZ Y ARTURO RODRIGUEZ CASTILLO (REPARTO DE LÁMINAS, PINTURAS Y DESPENSAS).	SE/2013/05	ARCHIVO DE CONCENTRACIÓN 2.2.7		X		7	
S7	RECURSOS Y PROCEDIMIENTOS JURISDICCIONALES ADMINISTRATIVOS	S7.5	QUEJAS ADMINISTRATIVAS	S7.5.15	QA-015/2013 COALICIÓN TRANSFORMEMOS SINALOA VS COALICIÓN UNIDOS GANAS TÚ Y EL C. GUADALUPE ERNESTO GARCÍA COTA CANDIDATO A PTE. MUNICIPAL DE AHOME (	SE/2013/05	ARCHIVO DE CONCENTRACIÓN 2.2.7		X		7	

ENTREGA	COORDINÓ Y CERTIFICÓ	RECIBE
MTRA. KARLA GABRIELA PERAZA ZAZUETA SERVIDORA PÚBLICA TITULAR SALIENTE	LIC. SANTIAGO ARTURO MONTOYA FÉLIX TITULAR DEL ÓRGANO INTERNO DE CONTROL	LIC. ARTURO FAJARDO MEJÍA SERVIDOR PÚBLICO TITULAR ENTRANTE
LIC. CARMEN JULIETA RODRÍGUEZ CAMPOS TESTIGO DE LASERVIDORA PÚBLICA TITULAR SALIENTE		LIC. ROBERTO CLAUDIO URIARTE MENDÍVIL TESTIGO DEL SERVIDOR PÚBLICO TITULAR ENTRANTE

ANALÍTICO DEL CONCENTRADO DE ARCHIVOS DE CONCENTRACIÓN AL 04 DE SEPTIEMBRE DE 2022

					PENDONES DIFAMATORIOS RESPECTO AL CANDIDATO ARTURO DUARTE GARCÍA).							
S7	RECURSOS Y PROCEDIMIENTOS JURISDICCIONALES ADMINISTRATIVOS	S7.5	QUEJAS ADMINISTRATIVAS	S7.5.16	QA-016/2013 PAN VS C. JOSÉ ARTURO FLORES GUZMÁN, CANDIDATO A DIPUTADO POR LA COALICIÓN TRANSFORMEMOS SINALOA EN EL DISTRITO XXII, Y [redacted] DIRECTOR DEL "PERIÓDICO RUMBOS DEL SUR" (PUBLICACIÓN EN PERIÓDICO RUMBOS DEL SUR DE FECHA 24 DE JUNIO DE 2013, PÁGINA 6 –SEIS-).	SE/2013/05	ARCHIVO DE CONCENTRACIÓN 2.2.7		X		7	
S7	RECURSOS Y PROCEDIMIENTOS JURISDICCIONALES ADMINISTRATIVOS	S7.5	QUEJAS ADMINISTRATIVAS	S7.5.17	QA-017/2013 COALICIÓN TRANSFORMEMOS SINALOA VS COALICIÓN UNIDOS GANAS TÚ Y LOS CANDIDATOS MANUEL ANTONIO PINEDA DOMÍNGUEZ Y EDGAR AUGUSTO GONZÁLEZ ZATARAIN (CONDICIONAR LA EMISIÓN DEL SUFRAGIO A CAMBIO DE UN SERVICIO).	SE/2013/05	ARCHIVO DE CONCENTRACIÓN 2.2.7		X		7	
S7	RECURSOS Y PROCEDIMIENTOS JURISDICCIONALES ADMINISTRATIVOS	S7.5	QUEJAS ADMINISTRATIVAS	S7.5.18	QA-018/2013 COALICIÓN TRANSFORMEMOS SINALOA VS COALICIÓN UNIDOS GANAS TÚ, PAN Y PAS (UTILIZAR PROPAGANDA ELECTORAL CON EXPRESIONES Y ALUSIONES OFENSIVAS).	SE/2013/05	ARCHIVO DE CONCENTRACIÓN 2.2.7		X		7	
S7	RECURSOS Y PROCEDIMIENTOS JURISDICCIONALES ADMINISTRATIVOS	S7.5	QUEJAS ADMINISTRATIVAS	S7.5.19	QA-019/2013 COALICIÓN TRANSFORMEMOS SINALOA VS C. ALEJANDRO HIGUERA OSUNA Y CARLOS EDUARDO FELTÓN GONZÁLEZ (REPARTO DE CARNE, HUEVO, POLLO Y MARLÍN EN MERCADO MUNICIPAL MIGUEL HIDALGO).	SE/2013/05	ARCHIVO DE CONCENTRACIÓN 2.2.7		X		7	
S7	RECURSOS Y PROCEDIMIENTOS JURISDICCIONALES ADMINISTRATIVOS	S7.5	QUEJAS ADMINISTRATIVAS	S7.5.20	QA-020/2013 COALICIÓN UNIDOS GANAS TÚ VS COALICIÓN TRANSFORMEMOS SINALOA Y LA C. IRMA TIRADO SANDOVAL, CANDIDATA A PRESIDENTE MUNICIPAL DE MAZATLÁN, SINALOA; Y EMPRESAS EL DEBATE S.A. DE C.V. (PUBLICACIÓN EN EL PROMOCIONAL EL PROMO)	SE/2013/05	ARCHIVO DE CONCENTRACIÓN 2.2.7		X		7	
S7	RECURSOS Y PROCEDIMIENTOS	S7.5	QUEJAS ADMINISTRATIVAS	S7.5.21	QA-021/2013 COALICIÓN TRANSFORMEMOS SINALOA VS COALICIÓN UNIDOS GANAS TÚ	SE/2013/05	ARCHIVO DE CONCENTRACIÓ		X		7	

ENTREGA	COORDINÓ Y CERTIFICÓ	RECIBE
MTRA. KARLA GABRIELA PERAZA ZAZUETA SERVIDORA PÚBLICA TITULAR SALIENTE	LIC. SANTIAGO ARTURO MONTOYA FÉLIX TITULAR DEL ÓRGANO INTERNO DE CONTROL	LIC. ARTURO FAJARDO MEJÍA SERVIDOR PÚBLICO TITULAR ENTRANTE
LIC. CARMEN JULIETA RODRÍGUEZ CAMPOS TESTIGO DE LASERVIDORA PÚBLICA TITULAR SALIENTE		LIC. ROBERTO CLAUDIO URIARTE MENDÍVIL TESTIGO DEL SERVIDOR PÚBLICO TITULAR ENTRANTE

ANALÍTICO DEL CONCENTRADO DE ARCHIVOS DE CONCENTRACIÓN AL 04 DE SEPTIEMBRE DE 2022

	JURISDICCIONALES ADMINISTRATIVOS				(ENTREGA DE MATERIAL DE PROPAGANDA NEGATIVA EN DONDE DENOSTAN E INJURIAN AL CANDIDATO ARTURO DUARTE GARCÍA).		N 2.2.7					
S7	RECURSOS Y PROCEDIMIENTOS JURISDICCIONALES ADMINISTRATIVOS	S7.5	QUEJAS ADMINISTRATIVAS	S7.5.22	QA-022/2013 PAS VS COALICIÓN UNIDOS GANAS TÚ (VOLANTES DE PROPAGANDA ELECTORAL QUE COMENZARON A CAER DEL CIELO A FAVOR DE LA COALICIÓN UNIDOS GANAS TÚ, TIRADOS DESDE UNA AVIONETA).	SE/2013/05	ARCHIVO DE CONCENTRACIÓN 2.2.7		X		7	
S8	CONTRATOS Y CONVENIOS	S8.1	CONTRATOS	S8.1.1	CONTRATO DE PRESTACIÓN DE SERVICIOS PROFESIONALES QUE CELEBRAN COMPUEXPRESS SOLUCIONES S.A. DE C.V. Y EL CEE DE SINALOA, 2013.	SE/2013/05	ARCHIVO DE CONCENTRACIÓN 2.2.7		X		7	
S8	CONTRATOS Y CONVENIOS	S8.1	CONTRATOS	S8.1.2	CONTRATO DE PRESTACIÓN DE SERVICIOS PROFESIONALES QUE CELEBRAN INFORMATICA ELECTORAL S.C. Y EL CEE DE SINALOA, 2013.	SE/2013/05	ARCHIVO DE CONCENTRACIÓN 2.2.7		X		7	
S8	CONTRATOS Y CONVENIOS	S8.1	CONTRATOS	S8.1.3	CONTRATO DE DONACIÓN QUE CELEBRAN TEESIN Y EL CEE, 2013.	SE/2013/05	ARCHIVO DE CONCENTRACIÓN 2.2.7		X		7	
S8	CONTRATOS Y CONVENIOS	S8.1	CONTRATOS	S8.1.4	CONTRATO DE PRESTACIÓN DE SERVICIOS QUE CELEBRAN M.C. NORMA INÉS AGUILAR LEÓN Y EL CEE DE SINALOA, 2013.	SE/2013/05	ARCHIVO DE CONCENTRACIÓN 2.2.7		X		7	
S8	CONTRATOS Y CONVENIOS	S8.1	CONTRATOS	S8.1.5	CONTRATO DE PRESTACIÓN DE SERVICIO PARA LA ELABORACIÓN DE BOLETAS, ACTAS ELECTORALES Y MATERIAL ELECTORAL QUE CELEBRAN GOLDENSTAR S.A. DE C.V. Y EL CEE DE SINALOA, 2013.	SE/2013/05	ARCHIVO DE CONCENTRACIÓN 2.2.7		X		7	
S8	CONTRATOS Y CONVENIOS	S8.1	CONTRATOS	S8.1.6	CONTRATO DE PRESTACIÓN DE SERVICIOS PROFESIONALES QUE CELEBRAN IN2VISIÓN Y EL CEE DE SINALOA, 2013.	SE/2013/05	ARCHIVO DE CONCENTRACIÓN 2.2.7		X		7	
S8	CONTRATOS Y CONVENIOS	S8.1	CONTRATOS	S8.1.7	CONTRATO DE PRESTACIÓN DE SERVICIOS PROFESIONALES QUE CELEBRAN LIC. PAPIK HERIBERTO MILLÁN PAREDES Y EL CEE DE SINALOA, 2013.	SE/2013/05	ARCHIVO DE CONCENTRACIÓN 2.2.7		X		7	
S8	CONTRATOS Y CONVENIOS	S8.1	CONTRATOS	S8.1.8	CONTRATO DE PRESTACIÓN DE SERVICIOS	SE/2013/05	ARCHIVO DE		X		7	

ENTREGA	COORDINÓ Y CERTIFICÓ	RECIBE
MTRA. KARLA GABRIELA PERAZA ZAZUETA SERVIDORA PÚBLICA TITULAR SALIENTE	LIC. SANTIAGO ARTURO MONTOYA FÉLIX TITULAR DEL ÓRGANO INTERNO DE CONTROL	LIC. ARTURO FAJARDO MEJÍA SERVIDOR PÚBLICO TITULAR ENTRANTE
LIC. CARMEN JULIETA RODRÍGUEZ CAMPOS TESTIGO DE LASERVIDORA PÚBLICA TITULAR SALIENTE		LIC. ROBERTO CLAUDIO URIARTE MENDÍVIL TESTIGO DEL SERVIDOR PÚBLICO TITULAR ENTRANTE

ANALÍTICO DEL CONCENTRADO DE ARCHIVOS DE CONCENTRACIÓN AL 04 DE SEPTIEMBRE DE 2022

					PROFESIONALES QUE CELEBRAN INFORMATICA ELECTORAL S.C Y EL CEE DE SINALOA, 2013.		CONCENTRACIÓN 2.2.7					
S8	CONTRATOS Y CONVENIOS	S8.1	CONTRATOS	S8.1.9	CONTRATO DE PRESTACIÓN DE SERVICIOS PROFESIONALES QUE CELEBRAN LIC. JOSÉ FERNANDO JAJO GONZÁLEZ Y EL CEE DE SINALOA, 2013.	SE/2013/05	ARCHIVO DE CONCENTRACIÓN 2.2.7		X		7	
S8	CONTRATOS Y CONVENIOS	S8.1	CONTRATOS	S8.1.10	CONTRATO DE OBRA PÚBLICA A BASE DE PRECIOS UNITARIOS Y TIEMPO DETERMINADO QUE CELEBRÁN LA ARQ. ADDIS MARELY ROMERO BAEZ Y EL CEE DE SINALOA, 2013.	SE/2013/05	ARCHIVO DE CONCENTRACIÓN 2.2.7		X		7	
S8	CONTRATOS Y CONVENIOS	S8.1	CONTRATOS	S8.1.11	CONTRATO DE PRESTACIÓN DE SERVICIOS PROFESIONALES QUE CELEBRAN LA C. ROCIO ANGELICA TORRES GALLEGOS Y EL CEE DE SINALOA, 2013.	SE/2013/05	ARCHIVO DE CONCENTRACIÓN 2.2.7		X		7	
S8	CONTRATOS Y CONVENIOS	S8.1	CONTRATOS	S8.1.12	CONTRATO DE PRESTACIÓN DE SERVICIOS PROFESIONALES QUE CELEBRAN BGC, ULISES BELTRÁN Y ASOCS, S.C. Y EL CEE DE SINALOA, 2013.	SE/2013/05	ARCHIVO DE CONCENTRACIÓN 2.2.7		X		7	
S8	CONTRATOS Y CONVENIOS	S8.2	CONVENIOS	S8.2.1	ANEXO TÉCNICO NÚMERO NUEVE AL CONVENIO DE APOYO Y COLABORACIÓN EN MATERIA DE REGISTRO FEDERAL DE ELECTORES QUE CELEBRAN EL IFE Y EL CEE DE SINALOA, 2013.	SE/2013/05	ARCHIVO DE CONCENTRACIÓN 2.2.7		X		7	
S8	CONTRATOS Y CONVENIOS	S8.2	CONVENIOS	S8.2.2	CONVENIO DE APOYO Y COLABORACIÓN ENTRE EL CONGRESO Y EL CEE PARA REALIZAR CONSULTA SOBRE LA MUNICIPALIZACIÓN DE ELDORADO, 2013.	SE/2013/05	ARCHIVO DE CONCENTRACIÓN 2.2.7		X		7	
S8	CONTRATOS Y CONVENIOS	S8.2	CONVENIOS	S8.2.3	CONVENIO DE COORDINACIÓN Y COLABORACIÓN EN MATERIA DE SEGURIDAD PÚBLICA QUE CELEBRAN LA SECRETARÍA DE SEGURIDAD PÚBLICA DEL ESTADO Y EL CEE, 2013.	SE/2013/05	ARCHIVO DE CONCENTRACIÓN 2.2.7		X		7	
S8	CONTRATOS Y CONVENIOS	S8.2	CONVENIOS	S8.2.4	CONVENIO DE APOYO Y COLABORACIÓN EN	SE/2013/05	ARCHIVO DE		X		7	

ENTREGA	COORDINÓ Y CERTIFICÓ	RECIBE
MTRA. KARLA GABRIELA PERAZA ZAZUETA **SERVIDORA PÚBLICA TITULAR SALIENTE**	**LIC. SANTIAGO ARTURO MONTOYA FÉLIX** **TITULAR DEL ÓRGANO INTERNO DE CONTROL**	**LIC. ARTURO FAJARDO MEJÍA** **SERVIDOR PÚBLICO TITULAR ENTRANTE**
LIC. CARMEN JULIETA RODRÍGUEZ CAMPOS **TESTIGO DE LASERVIDORA PÚBLICA TITULAR SALIENTE**		**LIC. ROBERTO CLAUDIO URIARTE MENDÍVIL** **TESTIGO DEL SERVIDOR PÚBLICO TITULAR ENTRANTE**

ANALÍTICO DEL CONCENTRADO DE ARCHIVOS DE CONCENTRACIÓN AL 04 DE SEPTIEMBRE DE 2022

					MATERIA ELECTORAL CELEBRADO POR EL IFE Y EL CEE DE SINALOA, PARA LA JORNADA ELECTORAL 2013.		CONCENTRACIÓN 2.2.7					
S8	CONTRATOS Y CONVENIOS	S8.2	CONVENIOS	S8.2.5	CONVENIO DE COLABORACIÓN PARA PRODUCCIÓN DE TINTA DE SEGURIDAD CELEBRADO POR EL INSTITUTO POLITÉCNICO NACIONAL Y EL CEE, 2013.	SE/2013/05	ARCHIVO DE CONCENTRACIÓN 2.2.7		X		7	
S8	CONTRATOS Y CONVENIOS	S8.2	CONVENIOS	S8.2.6	CONVENIO DE COLABORACIÓN EN MATERIA ELECTORAL QUE CELEBRAN LA PROCURADURIA GENERAL DE JUSTICIA DEL ESTADO Y EL CEE, 2013.	SE/2013/05	ARCHIVO DE CONCENTRACIÓN 2.2.7		X		7	
S8	CONTRATOS Y CONVENIOS	S8.2	CONVENIOS	S8.2.7	CONVENIO DE APOYO Y COLABORACIÓN EN MATERIA DEL REGISTRO FEDERAL DE ELECTORES, CELEBRADO POR EL IFE Y EL CEE DE SINALOA; EN RELACIÓN CON LA ORGANIZACIÓN DE LA CONSULTA CIUDADANA ELDORADO 2013.	SE/2013/05	ARCHIVO DE CONCENTRACIÓN 2.2.7		X		7	
S8	CONTRATOS Y CONVENIOS	S8.2	CONVENIOS	S8.2.8	CONVENIO DE COLABORACIÓN ACADÉMICA PARA MAESTRIA EN DERECHO ELECTORAL, CELEBRADO POR TEPJEJ A TRAVES DE SU INSTITUTO PRISCILIANO SÁNCHEZ Y EL CEE, 2013.	SE/2013/05	ARCHIVO DE CONCENTRACIÓN 2.2.7		X		7	
S9	ORGANOS JURISDICCIONALES ELECTORALES FEDERAL Y ESTATAL	S9.1	TEPJF	S9.1.1	CORRESPONDENCIA DEL TRIBUNAL ELECTORAL DEL PODER JUDICIAL DE LA FEDERACIÓN, 2013.	SE/2013/05	ARCHIVO DE CONCENTRACIÓN 2.2.7	X			7	
S9	ORGANOS JURISDICCIONALES ELECTORALES FEDERAL Y ESTATAL	S9.2	TEESIN	S9.2.1	CORRESPONDENCIA DEL TRIBUNAL ESTATAL ELECTORAL, 2013.	SE/2013/05	ARCHIVO DE CONCENTRACIÓN 2.2.7	X			7	
S9	ORGANOS JURISDICCIONALES ELECTORALES FEDERAL Y ESTATAL	S9.3	CENTRO DE CAPACITACIÓN JUDICIAL ELECTORAL	S9.3.1	CENTRO DE CAPACITACIÓN JUDICIAL ELECTORAL DEL TEPJF, 2013.	SE/2013/05	ARCHIVO DE CONCENTRACIÓN 2.2.7	X			7	
S10	INSTITUTOS Y/O CONSEJOS	S10	INSTITUTOS Y/O	S10.1.1	CORRESPONDENCIA DE INSTITUTOS	SE/2013/05	ARCHIVO DE	X			7	

ENTREGA	COORDINÓ Y CERTIFICÓ	RECIBE
MTRA. KARLA GABRIELA PERAZA ZAZUETA SERVIDORA PÚBLICA TITULAR SALIENTE	LIC. SANTIAGO ARTURO MONTOYA FÉLIX TITULAR DEL ÓRGANO INTERNO DE CONTROL	LIC. ARTURO FAJARDO MEJÍA SERVIDOR PÚBLICO TITULAR ENTRANTE
LIC. CARMEN JULIETA RODRÍGUEZ CAMPOS TESTIGO DE LASERVIDORA PÚBLICA TITULAR SALIENTE		LIC. ROBERTO CLAUDIO URIARTE MENDÍVIL TESTIGO DEL SERVIDOR PÚBLICO TITULAR ENTRANTE

ANALÍTICO DEL CONCENTRADO DE ARCHIVOS DE CONCENTRACIÓN AL 04 DE SEPTIEMBRE DE 2022

	ELECTORALES DE LOS ESTADOS		CONSEJOS ELECTORALES DE LOS ESTADOS		ELECTORALES DEL PAÍS SECRETARIA, 2013.		CONCENTRACIÓN 2.2.7					
S11	AUTORIDADES FEDERALES ELECTORALES	S11.1	INSTITUTO FEDERAL ELECTORAL	S11.1.1	CORRESPONDENCIA DEL INSTITUTO FEDERAL ELECTORAL, 2013.	SE/2013/06	ARCHIVO DE CONCENTRACIÓN 2.2.8	X			7	
S11	AUTORIDADES FEDERALES ELECTORALES	S11.2	INSTITUTO FEDERAL ELECTORAL	S11.1.2	CORRESPONDENCIA JUNTA LOCAL DEL IFE EN SINALOA TOMO I ,2013.	SE/2013/06	ARCHIVO DE CONCENTRACIÓN 2.2.8	X			7	
S11	AUTORIDADES FEDERALES ELECTORALES	S11.3	INSTITUTO FEDERAL ELECTORAL	S11.1.3	MATERIAL DEL CONGRESO INTERNACIONAL TECNOLOGÍA Y ELECCIONES. IFE 2013.	SE/2013/06	ARCHIVO DE CONCENTRACIÓN 2.2.8	X			7	
S12	GOBIERNO DEL ESTADO DE SINALOA	S12.1	GOBIERNO DEL ESTADO, 2013.	S12.1.1	PERIÓDICO OFICIAL, 2013.	SE/2013/06	ARCHIVO DE CONCENTRACIÓN 2.2.8	X			7	
S12	GOBIERNO DEL ESTADO DE SINALOA	S12.2	SECRETARÍA DE SEGURIDAD PUBLICA DEL ESTADO DE SINALOA	S12.2.1	SECRETARÍA DE SEGURIDAD PUBLICA DEL ESTADO DE SINALOA, 2013.	SE/2013/06	ARCHIVO DE CONCENTRACIÓN 2.2.8	X			7	
S12	GOBIERNO DEL ESTADO DE SINALOA	S12.3	SEPYC, 2013.	S12.3.1	SECRETARÍA DE EDUCACIÓN PÚBLICA Y CULTURA DE SINALOA, SEPYC 2013.	SE/2013/06	ARCHIVO DE CONCENTRACIÓN 2.2.8	X			7	
S12	GOBIERNO DEL ESTADO DE SINALOA	S12.4	SECRETARIA DE ADMINISTRACIÓN Y FINANZAS DEL GOBIERNO DEL ESTADO	S12.4.1	SECRETARIA DE ADMINISTRACIÓN Y FINANZAS DEL GOBIERNO DEL ESTADO, 2013.	SE/2013/06	ARCHIVO DE CONCENTRACIÓN 2.2.8	X			7	
S12	GOBIERNO DEL ESTADO DE SINALOA	S12.4	SUBSECRETARIA DE INGRESOS DE GOBIERNO DEL ESATDO	S12.4.2	SUBSECRETARIA DE INGRESOS DE GOBIERNO DEL ESTADO, 2013.	SE/2013/06	ARCHIVO DE CONCENTRACIÓN 2.2.8	X			7	
S12	GOBIERNO DEL ESTADO DE SINALOA	S12.5	UNIDAD DE TRANSPARENCIA Y RENDICION DE CUENTAS DE	S12.5.1	UNIDAD DE TRANSPARENCIA Y RENDICION DE CUENTAS DE GOBIERNO DEL ESTADO, 2013.	SE/2013/06	ARCHIVO DE CONCENTRACIÓN 2.2.8	X			7	

ENTREGA **MTRA. KARLA GABRIELA PERAZA ZAZUETA** **SERVIDORA PÚBLICA TITULAR SALIENTE**	**COORDINÓ Y CERTIFICÓ** **LIC. SANTIAGO ARTURO MONTOYA FÉLIX** **TITULAR DEL ÓRGANO INTERNO DE CONTROL**	**RECIBE** **LIC. ARTURO FAJARDO MEJÍA** **SERVIDOR PÚBLICO TITULAR ENTRANTE**
LIC. CARMEN JULIETA RODRÍGUEZ CAMPOS **TESTIGO DE LASERVIDORA PÚBLICA TITULAR SALIENTE**		**LIC. ROBERTO CLAUDIO URIARTE MENDÍVIL** **TESTIGO DEL SERVIDOR PÚBLICO TITULAR ENTRANTE**

ANALÍTICO DEL CONCENTRADO DE ARCHIVOS DE CONCENTRACIÓN AL 04 DE SEPTIEMBRE DE 2022

			GOBIERNO DEL ESTADO									
S12	GOBIERNO DEL ESTADO DE SINALOA	S12.6	SECRETARIA GENERAL DE GOBIERNO	S12.6.1	SECRETARIA GENERAL DE GOBIERNO, 2013.	SE/2013/06	ARCHIVO DE CONCENTRACIÓN 2.2.8	X			7	
S12	GOBIERNO DEL ESTADO DE SINALOA	S12.7	INSTITUTO SINALOENSE DE DESARROLLO SOCIAL	S12.7.1	ISDESOL (INSTITUTO SINALOENSE DE DESARROLLO SOCIAL) 2013.	SE/2013/06	ARCHIVO DE CONCENTRACIÓN 2.2.8	X			7	
S12	GOBIERNO DEL ESTADO DE SINALOA	S12.8	INSTITUTO SINALOENSE DE LAS MUJERES	S12.8.1	ISMUJERES, 2013.	SE/2013/06	ARCHIVO DE CONCENTRACIÓN 2.2.8	X			7	
S13	CONGRESO DEL ESTADO DE SINALOA	S13.1	CONGRESO DEL ESTADO DE SINALOA	S13.1.1	CONGRESO DEL ESTADO, 2013	SE/2013/06	ARCHIVO DE CONCENTRACIÓN 2.2.8	X			7	
S13	CONGRESO DEL ESTADO DE SINALOA	S13.1	CONGRESO DEL ESTADO DE SINALOA	S13.1.2	CONSULTA MUNICIPALIZACIÓN ELDORADO, 2013.	SE/2013/06	ARCHIVO DE CONCENTRACIÓN 2.2.8	X			7	
S13	CONGRESO DEL ESTADO DE SINALOA	S13.1	CONGRESO DEL ESTADO DE SINALOA	S13.1.3	CONSULTA MUNICIPALIZACIÓN JUAN JOSÉ RÍOS, 2013.	SE/2013/06	ARCHIVO DE CONCENTRACIÓN 2.2.8	X			7	
S13	CONGRESO DEL ESTADO DE SINALOA	S13.2	ASE	S13.2.1	AUDITORIA SUPERIOR DEL ESTADO DE SINALOA, 2013	SE/2013/06	ARCHIVO DE CONCENTRACIÓN 2.2.8	X			7	
14	GOBIERNO FEDERAL	S14.1	CFE	S14.1.1	COMISIÓN FEDERAL DE ELECTRICIDAD, 2013.	SE/2013/06	ARCHIVO DE CONCENTRACIÓN 2.2.8	X			7	
14	GOBIERNO FEDERAL	S14.2	IFAI	S14.2.1	INSTITUTO FEDERAL DE ACCESO A LA INFORMACIÓN Y PROTECCIÓN DE DATOS, 2013.	SE/2013/06	ARCHIVO DE CONCENTRACIÓN 2.2.8	X			7	
14	GOBIERNO FEDERAL	S14.3	SEDESOL	S14.1.2	SECRETARIA DE DESARROLLO SOCIAL SEDESOL, 2013	SE/2013/06	ARCHIVO DE CONCENTRACIÓN 2.2.8	X			7	
14	GOBIERNO FEDERAL	S14.4	SAT	S14.4.1	SERVICIO DE ADMINISTRACIÓN TRIBUTARIA SAT, 2013.	SE/2013/06	ARCHIVO DE CONCENTRACIÓN 2.2.8	X			7	

ENTREGA	COORDINÓ Y CERTIFICÓ	RECIBE
MTRA. KARLA GABRIELA PERAZA ZAZUETA **SERVIDORA PÚBLICA TITULAR SALIENTE**	**LIC. SANTIAGO ARTURO MONTOYA FÉLIX** **TITULAR DEL ÓRGANO INTERNO DE CONTROL**	**LIC. ARTURO FAJARDO MEJÍA** **SERVIDOR PÚBLICO TITULAR ENTRANTE**
LIC. CARMEN JULIETA RODRÍGUEZ CAMPOS **TESTIGO DE LASERVIDORA PÚBLICA TITULAR SALIENTE**		**LIC. ROBERTO CLAUDIO URIARTE MENDÍVIL** **TESTIGO DEL SERVIDOR PÚBLICO TITULAR ENTRANTE**

ANALÍTICO DEL CONCENTRADO DE ARCHIVOS DE CONCENTRACIÓN AL 04 DE SEPTIEMBRE DE 2022

14	GOBIERNO FEDERAL	S14.5	CAMARA DE DIPUTADOS	S14.5.1	CAMARA DE DIPUTADOS LXII LEGISLATURA, 2013.	SE/2013/06	ARCHIVO DE CONCENTRACIÓN 2.2.8	X			7	
15	GOBIERNOS MUNICIPALES	S15.1	GOBIERNOS MUNICIPALES	S15.1.1	AYUNTAMIENTOS, 2013.	SE/2013/06	ARCHIVO DE CONCENTRACIÓN 2.2.8	X			7	
S17	ORDENAMIENTO JURÍDICO	S15	ORDENAMIENTO JURÍDICO	S15.1.1	AYUNTAMIENTOS, 2013.	SE/2013/06	ARCHIVO DE CONCENTRACIÓN 2.2.8	X			7	
16	ORGANISMOS AUTONOMOS	S16.1	CEDH	S16.1.1	COMISIÓN ESTATAL DE DERECHOS HUMANOS SINALOA. 2013.	SE/2013/06	ARCHIVO DE CONCENTRACIÓN 2.2.8	X			7	
16	ORGANISMOS AUTONOMOS	S16.2	MODO (MUSEO DEL OBJETO DEL OBJETO)	S16.2.1	MUSEO MODO, 2013.	SE/2013/06	ARCHIVO DE CONCENTRACIÓN 2.2.8	X			7	
16	ORGANISMOS AUTONOMOS	S16.3	CEAIPES	S16.3.1	COMISIÓN ESTATAL PARA EL ACCESO A LA INFORMACIÓN DEL ESTADO DE SINALOA, 2013.	SE/2013/06	ARCHIVO DE CONCENTRACIÓN 2.2.8	X			7	
16	ORGANISMOS AUTONOMOS	S16.4	IIDH	S16.4.1	INSTITUTO INTERAMERICANO DE DERECHOS HUMANOS, 2013.	SE/2013/06	ARCHIVO DE CONCENTRACIÓN 2.2.8	X			7	
16	ORGANISMOS AUTONOMOS	S16.5	CASA DE LA CULTURA JURIDICA	S16.5.1	CASA DE LA CULTURA JURÍDICA, 2013.	SE/2013/06	ARCHIVO DE CONCENTRACIÓN 2.2.8	X			7	
17	INSTITUCIONES EDUCATIVAS	S17.1	UAS	S17.1.1	UNIVERSIDAD AUTÓNOMA DE SINALOA, 2013.	SE/2013/06	ARCHIVO DE CONCENTRACIÓN 2.2.8	X			7	
17	INSTITUCIONES EDUCATIVAS	17	INSTITUTO TECNOLÓGICO DE CULIACÁN		INSTITUTO TECNOLÓGICO DE CULIACÁN, 2013.	SE/2013/06	ARCHIVO DE CONCENTRACIÓN 2.2.8	X			7	
18	RADIORAMA	S18	RADIORAMA	S18.1.1	RADIORAMA, 2013.	SE/2013/06	ARCHIVO DE CONCENTRACIÓN 2.2.8	X			7	
19	REGISTRO DE CANDIDATOS	S19.1	SOLICITUD DE REGISTRO DE	S19.1.1	SOLICITUD DE REGISTRO DE LISTA ESTATAL DE CANDIDATOS A DIPUTADOS POR EL	SE/2013/06	ARCHIVO DE CONCENTRACIÓ		X		7	

ENTREGA	COORDINÓ Y CERTIFICÓ	RECIBE
MTRA. KARLA GABRIELA PERAZA ZAZUETA **SERVIDORA PÚBLICA TITULAR SALIENTE**	**LIC. SANTIAGO ARTURO MONTOYA FÉLIX** **TITULAR DEL ÓRGANO INTERNO DE CONTROL**	**LIC. ARTURO FAJARDO MEJÍA** **SERVIDOR PÚBLICO TITULAR ENTRANTE**
LIC. CARMEN JULIETA RODRÍGUEZ CAMPOS **TESTIGO DE LASERVIDORA PÚBLICA TITULAR SALIENTE**		**LIC. ROBERTO CLAUDIO URIARTE MENDÍVIL** **TESTIGO DEL SERVIDOR PÚBLICO TITULAR ENTRANTE**

ANALÍTICO DEL CONCENTRADO DE ARCHIVOS DE CONCENTRACIÓN AL 04 DE SEPTIEMBRE DE 2022

			CANDIDATOS A DIPUTADOS DE R.P.		PRINCIPIO DE REPRESENTACIÓN PROPORCIONAL, COALICIÓN “UNIDOS GANAS TÚ”, 2013.		N 2.2.8					
19	REGISTRO DE CANDIDATOS		SOLICITUD DE REGISTRO DE CANDIDATOS A DIPUTADOS DE R.P.	S19.1.2	SOLICITUD DE REGISTRO DE LISTA ESTATAL DE CANDIDATOS A DIPUTADOS POR EL PRINCIPIO DE REPRESENTACIÓN PROPORCIONAL, COALICIÓN “TRANSFORMEMOS SINALOA”, 2013.	SE/2013/06	ARCHIVO DE CONCENTRACIÓN 2.2.8		X		7	
19	REGISTRO DE CANDIDATOS		SOLICITUD DE REGISTRO DE CANDIDATOS A DIPUTADOS DE R.P.	S19.1.3	SOLICITUD DE REGISTRO DE LISTA ESTATAL DE CANDIDATOS A DIPUTADOS POR EL PRINCIPIO DE REPRESENTACIÓN PROPORCIONAL, COALICIÓN “TRANSFORMEMOS SINALOA”, 2013.	SE/2013/06	ARCHIVO DE CONCENTRACIÓN 2.2.8		X		7	
19	REGISTRO DE CANDIDATOS		SOLICITUD DE REGISTRO DE CANDIDATOS A DIPUTADOS DE R.P.	S19.1.4	SOLICITUD DE REGISTRO DE LISTA ESTATAL DE CANDIDATOS A DIPUTADOS POR EL PRINCIPIO DE REPRESENTACIÓN PROPORCIONAL, COALICIÓN “TRANSFORMEMOS SINALOA”, 2013.	SE/2013/06	ARCHIVO DE CONCENTRACIÓN 2.2.8		X		7	
19	REGISTRO DE CANDIDATOS	S19.2	SOLICITUD DE REGISTRO DE CANDIDATOS A DIPUTADOS DE M.R.	S19.2.1	SOLICITUD DE REGISTRO DE FORMULA DE CANDIDATOS A DIPUTADOS DE MAYORÍA RELATIVA DE LA COALICIÓN UNIDOS GANAS TÚ, 2013.	SE/2013/06	ARCHIVO DE CONCENTRACIÓN 2.2.8		X		7	
19	REGISTRO DE CANDIDATOS	S19.2	SOLICITUD DE REGISTRO DE CANDIDATOS A DIPUTADOS DE M.R.	S19.2.2	SOLICITUD DE REGISTRO DE FORMULA DE CANDIDATOS A DIPUTADOS DE MAYORÍA RELATIVA DE LA COALICIÓN TRANSFORMEMOS SINALOA, 2013.	SE/2013/07	ARCHIVO DE CONCENTRACIÓN 2.2.9		X		7	
19	REGISTRO DE CANDIDATOS	S19.2	SOLICITUD DE REGISTRO DE CANDIDATOS A DIPUTADOS DE M.R.	S19.2.3	SOLICITUD DE REGISTRO DE FORMULA DE CANDIDATOS A DIPUTADOS DE MAYORÍA RELATIVA DE PARTIDO MOVIMIENTO CIUDADANO, 2013.	SE/2013/07	ARCHIVO DE CONCENTRACIÓN 2.2.9		X		7	
19	REGISTRO DE CANDIDATOS	S19.2	SOLICITUD DE REGISTRO DE CANDIDATOS A DIPUTADOS DE M.R.	S19.2.4	SOLICITUD DE REGISTRO DE FORMULA DE CANDIDATOS A DIPUTADOS DE MAYORÍA RELATIVA DE PARTIDO SINALOENSE, 2013.	SE/2013/07	ARCHIVO DE CONCENTRACIÓN 2.2.9		X		7	
S20	ENCUESTAS Y	S20.1	ENCUESTAS	S20.1.0	INVITACIÓN PARA REALIZAR ESTUDIOS	SE/2013/07	ARCHIVO DE	X			7	

ENTREGA	COORDINÓ Y CERTIFICÓ	RECIBE
MTRA. KARLA GABRIELA PERAZA ZAZUETA SERVIDORA PÚBLICA TITULAR SALIENTE	LIC. SANTIAGO ARTURO MONTOYA FÉLIX TITULAR DEL ÓRGANO INTERNO DE CONTROL	LIC. ARTURO FAJARDO MEJÍA SERVIDOR PÚBLICO TITULAR ENTRANTE
LIC. CARMEN JULIETA RODRÍGUEZ CAMPOS TESTIGO DE LASERVIDORA PÚBLICA TITULAR SALIENTE		LIC. ROBERTO CLAUDIO URIARTE MENDÍVIL TESTIGO DEL SERVIDOR PÚBLICO TITULAR ENTRANTE

ANALÍTICO DEL CONCENTRADO DE ARCHIVOS DE CONCENTRACIÓN AL 04 DE SEPTIEMBRE DE 2022

	RESULTADOS ELECTORALES				DEMOSCÓPICOS, PROCESO ELECTORAL 2013.		CONCENTRACIÓN 2.2.9					
S20	ENCUESTAS, RESULTADOS ELECTORALES Y ESTUDIOS	S20.1	ENCUESTAS	S20.1.1	EMPRESAS EL DEBATE S.A. DE C.V., SOLICITUD DE REGISTRO 001/ED/2013.	SE/2013/07	ARCHIVO DE CONCENTRACIÓN 2.2.9	X			7	
S20	ENCUESTAS, RESULTADOS ELECTORALES Y ESTUDIOS	S20.1	ENCUESTAS	S20.1.2	CONSEJO DE ESTUDIOS ESTRATÉGICOS PARA LA SUSTENTABILIDAD Y LA EVALUACIÓN PÚBLICA A.C. SOLICITUD DE REGISTRO 002/ED/2013.	SE/2013/07	ARCHIVO DE CONCENTRACIÓN 2.2.9	X			7	
S20	ENCUESTAS, RESULTADOS ELECTORALES Y ESTUDIOS	S20.1	ENCUESTAS	S20.1.3	BUFETE DE PROYECTOS, INFORMACIÓN Y ANÁLISIS S.A DE C.V. SOLICITUD DE REGISTRO 003/ED/2013.	SE/2013/07	ARCHIVO DE CONCENTRACIÓN 2.2.9	X			7	
S20	ENCUESTAS, RESULTADOS ELECTORALES Y ESTUDIOS	S20.1	ENCUESTAS	S20.1.4	CON ESTADISTICA, S.C. SOLICITUD DE REGISTRO 004/ED/2013.	SE/2013/07	ARCHIVO DE CONCENTRACIÓN 2.2.9	X			7	
S20	ENCUESTAS, RESULTADOS ELECTORALES Y ESTUDIOS	S20.1	ENCUESTAS	S20.1.5	ESTRATEGIAS FRESCAS S.C. SOLICITUD DE REGISTRO 005/ED/2013.	SE/2013/07	ARCHIVO DE CONCENTRACIÓN 2.2.9	X			7	
S20	ENCUESTAS, RESULTADOS ELECTORALES Y ESTUDIOS	S20.1	ENCUESTAS	S20.1.6	IDEAS FRESCAS DE MERCADOTECNIA S.C. SOLICITUD DE REGISTRO 006/ED/2013.	SE/2013/07	ARCHIVO DE CONCENTRACIÓN 2.2.9	X			7	
S20	ENCUESTAS, RESULTADOS ELECTORALES Y ESTUDIOS	S20.1	ENCUESTAS	S20.1.7	EG MERCADOTECNIA S.A. DE C.V. SOLICITUD DE REGISTRO 007/ED/2013.	SE/2013/07	ARCHIVO DE CONCENTRACIÓN 2.2.9	X			7	
S20	ENCUESTAS, RESULTADOS ELECTORALES Y ESTUDIOS	S20.1	ENCUESTAS	S20.1.8	JOSÉ DE JESÚS ROJAS RIVERA (PERSONA FISICA) SOLICITUD DE REGISTRO 008/ED/2013.	SE/2013/07	ARCHIVO DE CONCENTRACIÓN 2.2.9	X			7	
S20	ENCUESTAS, RESULTADOS ELECTORALES Y ESTUDIOS	S20.1	ENCUESTAS	S20.1.9	CENTRO DE INVESTIGACIÓN ESTUDIOS ESTRATÉGICOS Y CONSULTORÍA (SOLICITUD RETIRADA)	SE/2013/07	ARCHIVO DE CONCENTRACIÓN 2.2.9	X			7	
S20	ENCUESTAS, RESULTADOS ELECTORALES Y ESTUDIOS	S20.1	ENCUESTAS	S20.1.10	PARAMETRÍA S.A. DE C.V. SOLICITUD DE REGISTRO 009/ED/2013.	SE/2013/07	ARCHIVO DE CONCENTRACIÓN 2.2.9	X			7	
S20	ENCUESTAS, RESULTADOS ELECTORALES Y ESTUDIOS	S20.1	ENCUESTAS	S20.1.11	COMUNICADORES EN DESARROLLO HUMANO, S.C. SOLICITUD DE REGISTRO	SE/2013/07	ARCHIVO DE CONCENTRACIÓ	X			7	

ENTREGA	COORDINÓ Y CERTIFICÓ	RECIBE
MTRA. KARLA GABRIELA PERAZA ZAZUETA SERVIDORA PÚBLICA TITULAR SALIENTE	LIC. SANTIAGO ARTURO MONTOYA FÉLIX TITULAR DEL ÓRGANO INTERNO DE CONTROL	LIC. ARTURO FAJARDO MEJÍA SERVIDOR PÚBLICO TITULAR ENTRANTE
LIC. CARMEN JULIETA RODRÍGUEZ CAMPOS TESTIGO DE LASERVIDORA PÚBLICA TITULAR SALIENTE		LIC. ROBERTO CLAUDIO URIARTE MENDÍVIL TESTIGO DEL SERVIDOR PÚBLICO TITULAR ENTRANTE

ANALÍTICO DEL CONCENTRADO DE ARCHIVOS DE CONCENTRACIÓN AL 04 DE SEPTIEMBRE DE 2022

					010/ED/2013.		N 2.2.9					
S20	ENCUESTAS, RESULTADOS ELECTORALES Y ESTUDIOS	S20.1	ENCUESTAS	S20.1.12	ACCE CONSULTORES S.C. SOLICITUD DE REGISTRO 011/ED/2013.	SE/2013/07	ARCHIVO DE CONCENTRACIÓ N 2.2.9	X			7	
S20	ENCUESTAS, RESULTADOS ELECTORALES Y ESTUDIOS	S20.1	ENCUESTAS	S20.1.13	CONSULTA, CONSULTORES ASOCIADOS EN INVESTIGACIÓN DE OPINIÓN, S.A. DE C.V. SOLICITUD DE REGISTRO 012/ED/2013.	SE/2013/07	ARCHIVO DE CONCENTRACIÓ N 2.2.9	X			7	
S20	ENCUESTAS, RESULTADOS ELECTORALES Y ESTUDIOS	S20.1	ENCUESTAS	S20.1.14	INSTITUTO DE MERCADOTECNIA Y OPINIÓN S.C. 013/ED/2013.	SE/2013/07	ARCHIVO DE CONCENTRACIÓ N 2.2.9	X			7	
S20	ENCUESTAS, RESULTADOS ELECTORALES Y ESTUDIOS	S20.1	ENCUESTAS	S20.1.15	APLICACIÓN DE ESTUDIOS DE OPINIÓN PÚBLICA S.C. SOLICITUD DE REGISTRO 014/ED/2013.	SE/2013/07	ARCHIVO DE CONCENTRACIÓ N 2.2.9	X			7	
S20	ENCUESTAS, RESULTADOS ELECTORALES Y ESTUDIOS	S20.1	ENCUESTAS	S20.1.16	COMEST S.C. SOLICITUD DE REGISTRO 015/ED/2013.	SE/2013/07	ARCHIVO DE CONCENTRACIÓ N 2.2.9	X			7	
S20	ENCUESTAS, RESULTADOS ELECTORALES Y ESTUDIOS	S20.1	ENCUESTAS	S20.1.17	BUENDÍA & LAREDO S.C. SOLICITUD DE REGISTRO 016/ED/2013.	SE/2013/07	ARCHIVO DE CONCENTRACIÓ N 2.2.9	X			7	
S20	ENCUESTAS, RESULTADOS ELECTORALES Y ESTUDIOS	S20.1	ENCUESTAS	S20.1.18	CONSULTING MARKETING BROADCAST S.A. DE C.V. SOLICITUD DE REGISTRO 017/ED/2013.	SE/2013/07	ARCHIVO DE CONCENTRACIÓ N 2.2.9	X			7	
S20	ENCUESTAS, RESULTADOS ELECTORALES Y ESTUDIOS	S20.1	ENCUESTAS	S20.1.19	SOLUCIONES THINK MERCADOTECNIA S.C. SOLICITUD DE REGISTRO 018/ED/2013.	SE/2013/07	ARCHIVO DE CONCENTRACIÓ N 2.2.9	X			7	
S20	ENCUESTAS, RESULTADOS ELECTORALES Y ESTUDIOS	S20.1	ENCUESTAS	S20.1.20	ARIAS ASIAIN ASOCIADOS EN INVESTIGACIÓN S.C. SOLICITUD DE REGISTRO 019/ED/2013.	SE/2013/07	ARCHIVO DE CONCENTRACIÓ N 2.2.9	X			7	
S20	ENCUESTAS, RESULTADOS ELECTORALES Y ESTUDIOS	S20.1	ENCUESTAS	S20.1.21	PLANEACIÓN ESTRATÉGICA DEL NOROESTE, S.A. DE C.V. SOLICITUD DE REGISTRO 020/ED/2013.	SE/2013/07	ARCHIVO DE CONCENTRACIÓ N 2.2.9	X			7	
S20	ENCUESTAS, RESULTADOS ELECTORALES Y ESTUDIOS	S20.1	ENCUESTAS	S20.1.22	PARÁMETRO CONSULTORES S.C. SOLICITUD DE REGISTRO 021/ED/2013.	SE/2013/07	ARCHIVO DE CONCENTRACIÓ N 2.2.9	X			7	

ENTREGA	COORDINÓ Y CERTIFICÓ	RECIBE
MTRA. KARLA GABRIELA PERAZA ZAZUETA **SERVIDORA PÚBLICA TITULAR SALIENTE**	**LIC. SANTIAGO ARTURO MONTOYA FÉLIX** **TITULAR DEL ÓRGANO INTERNO DE CONTROL**	**LIC. ARTURO FAJARDO MEJÍA** **SERVIDOR PÚBLICO TITULAR ENTRANTE**
LIC. CARMEN JULIETA RODRÍGUEZ CAMPOS **TESTIGO DE LASERVIDORA PÚBLICA TITULAR SALIENTE**		**LIC. ROBERTO CLAUDIO URIARTE MENDÍVIL** **TESTIGO DEL SERVIDOR PÚBLICO TITULAR ENTRANTE**

ANALÍTICO DEL CONCENTRADO DE ARCHIVOS DE CONCENTRACIÓN AL 04 DE SEPTIEMBRE DE 2022

S20	ENCUESTAS, RESULTADOS ELECTORALES Y ESTUDIOS	S20.1	ENCUESTAS	S20.1.23	ANOVA INVESTIGACIÓN, S.C. 022/ED/2013.	SE/2013/07	ARCHIVO DE CONCENTRACIÓN 2.2.9	X			7	
S20	ENCUESTAS, RESULTADOS ELECTORALES Y ESTUDIOS	S20.1	ENCUESTAS	S20.1.24	SEMANARIO MERCURIO S.C. 023/ED/2013.	SE/2013/07	ARCHIVO DE CONCENTRACIÓN 2.2.9	X			7	
S20	ENCUESTAS, RESULTADOS ELECTORALES Y ESTUDIOS	S20.2	ESTUDIOS	S20.2.1	ESTUDIO SOBRE EL ABSTENCIONISMO Y PARTICIPACIÓN POLÍTICA EN SINALOA, 2013.	SE/2013/08	ARCHIVO DE CONCENTRACIÓN 2.2.10	X			7	
S20	ENCUESTAS, RESULTADOS ELECTORALES Y ESTUDIOS	S20.2	ESTUDIOS	S20.2.2	ESTUDIO Y ANÁLISIS DEL ESIMM COMPARATIVO TÉCNICO INTERPRETATIVO ENTRE LOS LINEAMIENTOS PARA LA REALIZACIÓN DE ENCUESTAS Y DEMÁS ESTUDIOS DEMOSCÓPICOS DURANTE EL PROCESO ELECTORAL Y EL ESTANDAR DE SERVICIO PARA LA INVESTIGACIÓN DE MERCADOS EN MÉXICO (ESIMM)	SE/2013/08	ARCHIVO DE CONCENTRACIÓN 2.2.10	X			7	
S20	ENCUESTAS, RESULTADOS ELECTORALES Y ESTUDIOS	S20.2	ESTUDIOS	S20.2.3	CD 60 AÑOS DE LA MUJER MEXICANA EN LA DEMOCRACIA, 2013.	SE/2013/08	ARCHIVO DE CONCENTRACIÓN 2.2.10	X			7	
S20	ENCUESTAS, RESULTADOS ELECTORALES Y ESTUDIOS	S20.2	ESTUDIOS	S20.2.4	CD ENCUESTA SOBRE ELECCIONES LOCALES SINALOA 2013.	SE/2013/08	ARCHIVO DE CONCENTRACIÓN 2.2.10	X			7	
S21	PROGRAMA DE RESULTADOS ELECTORALES PREELIMINARES	S21.1	PROGRAMA DE RESULTADOS ELECTORALES PREELIMINARES	S21.1.1	ESCRITURA DEL PREP (JORNADA ELECTORAL), 2013.	SE/2013/08	ARCHIVO DE CONCENTRACIÓN 2.2.10		X		7	
S21	ACTAS NOTARIALES	S21.2	ACTA NOTARIAL DE ENTREGA DE LISTADOS NOMINALES CON FOTOGRAFÍA	S21.2.1	ACTA NOTARIAL DE ENTREGA DE LISTADOS NOMINALES CON FOTOGRAFÍA PROCESO ELECTORAL 2013.	SE/2013/08	ARCHIVO DE CONCENTRACIÓN 2.2.10		X		7	
S21	ACTAS NOTARIALES			S21.2.2	COPIA CERTIFICADA DEL ACTA DE CERTIFICACIÓN DE HECHOS DE LA ENTREGA COMPLETA DE LA LISTA NOMINAL DE ELECTORES DEFINITIVA CON FOTOGRAFÍA	SE/2013/08	ARCHIVO DE CONCENTRACIÓN 2.2.10		X		7	

ENTREGA	COORDINÓ Y CERTIFICÓ	RECIBE
MTRA. KARLA GABRIELA PERAZA ZAZUETA **SERVIDORA PÚBLICA TITULAR SALIENTE**	**LIC. SANTIAGO ARTURO MONTOYA FÉLIX** **TITULAR DEL ÓRGANO INTERNO DE CONTROL**	**LIC. ARTURO FAJARDO MEJÍA** **SERVIDOR PÚBLICO TITULAR ENTRANTE**
LIC. CARMEN JULIETA RODRÍGUEZ CAMPOS **TESTIGO DE LASERVIDORA PÚBLICA TITULAR SALIENTE**		**LIC. ROBERTO CLAUDIO URIARTE MENDÍVIL** **TESTIGO DEL SERVIDOR PÚBLICO TITULAR ENTRANTE**

ANALÍTICO DEL CONCENTRADO DE ARCHIVOS DE CONCENTRACIÓN AL 04 DE SEPTIEMBRE DE 2022

					PARA LA CONSULTA CIUDADANA ELDORADO 2013.							
S21	ACTAS NOTARIALES	S21.3	ACTA NOTARIAL DE TRASLADO DE PAQUETES DE LA CONSULTA ELDORADO 2013.	S21.3.1	ACTA NOTARIAL DE TRASLADO DE PAQUETES DE LA CONSULTA ELDORADO 2013.	SE/2013/08	ARCHIVO DE CONCENTRACIÓN 2.2.10		X		7	
S22	DIRECTORIOS	S22.1	DIRECTORIOS			SE/2013/08	ARCHIVO DE CONCENTRACIÓN 2.2.10	X			7	
S23	ADMINISTRATIVO	S23	ADMINISTRATIVO	S23.1.1	CARTELES EN GENERAL, 2013.	SE/2013/08	ARCHIVO DE CONCENTRACIÓN 2.2.10	X			7	
S23	ADMINISTRATIVO	S23	ADMINISTRATIVO	S23.1.2	CIRCULARES 2013.	SE/2013/08	ARCHIVO DE CONCENTRACIÓN 2.2.10	X			7	
S23	ADMINISTRATIVO	S23	ADMINISTRATIVO	S23.1.3	OFICIOS ENVIADOS 2013.	SE/2013/08	ARCHIVO DE CONCENTRACIÓN 2.2.10	X			7	
S23	ADMINISTRATIVO	S23	ADMINISTRATIVO	S23.1.4	CORRESPONDENCIA EN GENERAL, 2013	SE/2013/08	ARCHIVO DE CONCENTRACIÓN 2.2.10	X			7	
S23	ADMINISTRATIVO	S23	ADMINISTRATIVO	S23.1.5	REQUERIMIENTOS JUZGADOS, JUNTA DE CONCILIACIÓN Y ARBITRAJE, PGR Y PGJE (EN GENERAL), 2013.	SE/2013/08	ARCHIVO DE CONCENTRACIÓN 2.2.10	X			7	
S23	ADMINISTRATIVO	S23	ADMINISTRATIVO	S23.1.6	RECIBOS DE ENTREGA DE LEY ELECTORAL CON REFORMA, 2013.	SE/2013/08	ARCHIVO DE CONCENTRACIÓN 2.2.10	X			7	
S23	ADMINISTRATIVO	S23	ADMINISTRATIVO	S23.1.7	CURRICULUM PARA SOLICITUD DE EMPLEOS 2013.	SE/2013/08	ARCHIVO DE CONCENTRACIÓN 2.2.10	X			7	
S23	ADMINISTRATIVO	S23	ADMINISTRATIVO	S23.1.8	ENVÍO AVISO DE NOMBRAMIENTO DE PROF. ENRIQUE VEGA AYALA A I.E.E. , AYUNTAMIENTOS E IFE.	SE/2013/08	ARCHIVO DE CONCENTRACIÓN 2.2.10	X			7	
S23	ADMINISTRATIVO	S23	ADMINISTRATIVO	S23.1.9	ENVÍO SOLICITUD PARA COLOCAR CARTELES	SE/2013/08	ARCHIVO DE	X			7	

ENTREGA	COORDINÓ Y CERTIFICÓ	RECIBE
MTRA. KARLA GABRIELA PERAZA ZAZUETA **SERVIDORA PÚBLICA TITULAR SALIENTE**	**LIC. SANTIAGO ARTURO MONTOYA FÉLIX** **TITULAR DEL ÓRGANO INTERNO DE CONTROL**	**LIC. ARTURO FAJARDO MEJÍA** **SERVIDOR PÚBLICO TITULAR ENTRANTE**
LIC. CARMEN JULIETA RODRÍGUEZ CAMPOS **TESTIGO DE LASERVIDORA PÚBLICA TITULAR SALIENTE**		**LIC. ROBERTO CLAUDIO URIARTE MENDÍVIL** **TESTIGO DEL SERVIDOR PÚBLICO TITULAR ENTRANTE**

ANALÍTICO DEL CONCENTRADO DE ARCHIVOS DE CONCENTRACIÓN AL 04 DE SEPTIEMBRE DE 2022

					DE CONVOCATORIA PARA INTEGRAR CDE Y CME. PROCESO ELECTORAL 2013.		CONCENTRACIÓN 2.2.10					
S23	ADMINISTRATIVO	S23	ADMINISTRATIVO	S23.1.10	CERTIFICACIONES O CONSTANCIAS EN GENERAL, 2013.	SE/2013/08	ARCHIVO DE CONCENTRACIÓN 2.2.10	X			7	
S23	ADMINISTRATIVO	S23	ADMINISTRATIVO	S23.1.11	QUEJAS CIUDADANAS, 2013.	SE/2013/08	ARCHIVO DE CONCENTRACIÓN 2.2.10	X			7	
S23	ADMINISTRATIVO	S23	ADMINISTRATIVO	S23.1.12	CURSOS Y TALLERES, 2013.	SE/2013/08	ARCHIVO DE CONCENTRACIÓN 2.2.10	X			7	
S23	ADMINISTRATIVO	S23	ADMINISTRATIVO	S23.1.13	SOLICITUDES DE DONACIÓN DE INMOBILIARIO, 2013.	SE/2013/08	ARCHIVO DE CONCENTRACIÓN 2.2.10	X			7	
S24	TESTIMONIOS NOTARIALES	S24.1	ACTAS NOTARIALES	S24.1.1	ACTAS NOTARIALES DE ENTREGA DE LISTADOS NOMINALES, 2013.	SE/2013/08	ARCHIVO DE CONCENTRACIÓN 2.2.10		X		7	
SECRETARÍA 2014												
S1	SESIONES	S1.1	ACUERDOS	S1.1.1	ACUERDO QUE CREA EL ÁREA ESPECIALIZADA DE PARTICIPACIÓN CIUDADANA DEL CONSEJO ESTATAL ELECTORAL, 2014.	SE/2014/01	ARCHIVO DE CONCENTRACIÓN 2.6.3		X		7	
S1	SESIONES	S1.1	ACUERDOS	S1.1.2	ACUERDO QUE CREA EL ÁREA ESPECIALIZADA DE EDUCACIÓN CÍVICA DEL CONSEJO ESTATAL ELECTORAL, 2014.	SE/2014/01	ARCHIVO DE CONCENTRACIÓN 2.6.3		X		7	
S1	SESIONES	S1.2	DE LA COMISIÓN QUE FUNGE ENTRE PROCESOS	S1.2.1	SESIÓN DE LA COMISIÓN QUE FUNGE ENTRE PROCESOS, CELEBRADA EL 31 DE MARZO DE 2014.	SE/2014/01	ARCHIVO DE CONCENTRACIÓN 2.6.3		X		7	
S1	SESIONES	S1.2	DE LA COMISIÓN QUE FUNGE ENTRE PROCESOS	S1.2.2	SESIÓN DE LA COMISIÓN QUE FUNGE ENTRE PROCESOS, CELEBRADA EL 29 DE MAYO DE 2014.	SE/2014/01	ARCHIVO DE CONCENTRACIÓN 2.6.3		X		7	
S1	SESIONES	S1.2	DE LA COMISIÓN QUE FUNGE ENTRE PROCESOS	S1.2.3	SESIÓN DE LA COMISIÓN QUE FUNGE ENTRE PROCESOS, CELEBRADA EL 30 DE SEPTIEMBRE DE 2014.	SE/2014/01	ARCHIVO DE CONCENTRACIÓN 2.6.3		X		7	

ENTREGA	COORDINÓ Y CERTIFICÓ	RECIBE
MTRA. KARLA GABRIELA PERAZA ZAZUETA **SERVIDORA PÚBLICA TITULAR SALIENTE**	**LIC. SANTIAGO ARTURO MONTOYA FÉLIX** **TITULAR DEL ÓRGANO INTERNO DE CONTROL**	**LIC. ARTURO FAJARDO MEJÍA** **SERVIDOR PÚBLICO TITULAR ENTRANTE**
LIC. CARMEN JULIETA RODRÍGUEZ CAMPOS **TESTIGO DE LASERVIDORA PÚBLICA TITULAR SALIENTE**		**LIC. ROBERTO CLAUDIO URIARTE MENDÍVIL** **TESTIGO DEL SERVIDOR PÚBLICO TITULAR ENTRANTE**

ANALÍTICO DEL CONCENTRADO DE ARCHIVOS DE CONCENTRACIÓN AL 04 DE SEPTIEMBRE DE 2022

S1	SESIONES	S1.2	DE LA COMISIÓN QUE FUNGE ENTRE PROCESOS	S1.2.4	SESIÓN DE LA COMISIÓN QUE FUNGE ENTRE PROCESOS, CELEBRADA EL 24 DE NOVIEMBRE DE 2014.	SE/2014/01	ARCHIVO DE CONCENTRACIÓ N 2.6.3		X		7	
S1	SESIONES	S1.2	DE LA COMISIÓN QUE FUNGE ENTRE PROCESOS	S1.2.5	SESIÓN DE LA COMISIÓN QUE FUNGE ENTRE PROCESOS, CELEBRADA EL 17 DE DICIEMBRE DE 2014.	SE/2014/01	ARCHIVO DE CONCENTRACIÓ N 2.6.3		X		7	
S1	SESIONES	S1.3	DEL PLENO DEL CEE	S1.3.1	PRIMERA SESIÓN EXTRAORDINARIA DEL PLENO CELEBRADA EL DÍA 10 DE ENERO DE 2014.	SE/2014/01	ARCHIVO DE CONCENTRACIÓ N 2.6.3		X		7	
S1	SESIONES	S1.3	DEL PLENO DEL CEE	S1.3.2	PRIMERA SESIÓN ESPECIAL DEL PLENO CELEBRADA EL DÍA 28 DE FEBRERO DE 2014.	SE/2014/01	ARCHIVO DE CONCENTRACIÓ N 2.6.3		X		7	
S1	SESIONES	S1.3	DEL PLENO DEL CEE	S1.3.3	SEGUNDA SESIÓN EXTRAORDINARIA DEL PLENO CELEBRADA EL DÍA 9 DE ABRIL DE 2014.	SE/2014/01	ARCHIVO DE CONCENTRACIÓ N 2.6.3		X		7	
S1	SESIONES	S1.3	DEL PLENO DEL CEE	S1.3.4	TERCERA SESIÓN EXTRAORDINARIA DEL PLENO CELEBRADA EL DÍA 9 DE JUNIO DE 2014.	SE/2014/01	ARCHIVO DE CONCENTRACIÓ N 2.6.3		X		7	
S1	SESIONES	S1.3	DEL PLENO DEL CEE	S1.3.5	CUARTA SESIÓN EXTRAORDINARIA DEL PLENO CELEBRADA EL DÍA 01 DE JULIO DE 2014.	SE/2014/01	ARCHIVO DE CONCENTRACIÓ N 2.6.3		X		7	
S1	SESIONES	S1.3	DEL PLENO DEL CEE	S1.3.6	QUINTA SESIÓN EXTRAORDINARIA DEL PLENO CELEBRADA EL DÍA 29 DE AGOSTO DE 2014.	SE/2014/01	ARCHIVO DE CONCENTRACIÓ N 2.6.3		X		7	
S1	SESIONES	S1.3	DEL PLENO DEL CEE	S1.3.7	SEXTA SESIÓN EXTRAORDINARIA DEL PLENO CELEBRADA EL DÍA 10 DE OCTUBRE DE 2014.	SE/2014/01	ARCHIVO DE CONCENTRACIÓ N 2.6.3		X		7	
S1	SESIONES	S1.3	DEL PLENO DEL CEE	S1.3.8	SÉPTIMA SESIÓN EXTRAORDINARIA DEL PLENO CELEBRADA EL DÍA 30 DE OCTUBRE DE 2014.	SE/2014/01	ARCHIVO DE CONCENTRACIÓ N 2.6.3		X		7	
S2	PARTIDOS POLÍTICOS	S2.1	PARTIDO ACCIÓN NACIONAL	S2.1.1	CORRESPONDENCIA PAN, 2014.	SE/2014/01	ARCHIVO DE CONCENTRACIÓ N 2.6.3	X			7	
S2	PARTIDOS POLÍTICOS	S2.1	PARTIDO ACCIÓN NACIONAL	S2.1.2	MODIFICACIÓN DE MARCO NORMATIVO INTERNO Y DE INTEGRANTES DE ÓRGANOS	SE/2014/01	ARCHIVO DE CONCENTRACIÓ	X			7	

ENTREGA	COORDINÓ Y CERTIFICÓ	RECIBE
MTRA. KARLA GABRIELA PERAZA ZAZUETA **SERVIDORA PÚBLICA TITULAR SALIENTE**	**LIC. SANTIAGO ARTURO MONTOYA FÉLIX** **TITULAR DEL ÓRGANO INTERNO DE CONTROL**	**LIC. ARTURO FAJARDO MEJÍA** **SERVIDOR PÚBLICO TITULAR ENTRANTE**
LIC. CARMEN JULIETA RODRÍGUEZ CAMPOS **TESTIGO DE LASERVIDORA PÚBLICA TITULAR SALIENTE**		**LIC. ROBERTO CLAUDIO URIARTE MENDÍVIL** **TESTIGO DEL SERVIDOR PÚBLICO TITULAR ENTRANTE**

ANALÍTICO DEL CONCENTRADO DE ARCHIVOS DE CONCENTRACIÓN AL 04 DE SEPTIEMBRE DE 2022

					INTERNOS DEL PAN. 2014.		N 2.6.3					
S2	PARTIDOS POLÍTICOS	S2.2	PARTIDO REVOLUCIONARIO INSTITUCIONAL	S2.2.1	CORRESPONDENCIA PRI, 2014.	SE/2014/01	ARCHIVO DE CONCENTRACIÓN 2.6.3	X			7	
S2	PARTIDOS POLÍTICOS	S2.3	PARTIDO DE LA REVOLUCIÓN DEMOCRÁTICA	S2.3.1	CORRESPONDENCIA PRD, 2014.	SE/2014/01	ARCHIVO DE CONCENTRACIÓN 2.6.3	X			7	
S2	PARTIDOS POLÍTICOS	S2.4	PARTIDO DEL TRABAJO	S2.4.1	CORRESPONDENCIA PT 2014.	SE/2014/01	ARCHIVO DE CONCENTRACIÓN 2.6.3	X			7	
S2	PARTIDOS POLÍTICOS	S2.5	PARTIDO VERDE ECOLOGISTA DE MÉXICO	S2.5.1	CORRESPONDENCIA PVEM 2014.	SE/2014/01	ARCHIVO DE CONCENTRACIÓN 2.6.3	X			7	
S2	PARTIDOS POLÍTICOS	S2.6	MOVIMIENTO CIUDADANO	S2.6.1	CORRESPONDENCIA MOVIMIENTO CIUDADANO, 2014.	SE/2014/01	ARCHIVO DE CONCENTRACIÓN 2.6.3	X			7	
S2	PARTIDOS POLÍTICOS	S2.7	PARTIDO NUEVA ALIANZA	S2.7.1	CORRESPONDENCIA PARTIDO NUEVA ALIANZA, 2014.	SE/2014/01	ARCHIVO DE CONCENTRACIÓN 2.6.3	X			7	
S2	PARTIDOS POLÍTICOS	S2.8	PAS	S2.8.1	CORRESPONDENCIA PAS, 2014.	SE/2014/01	ARCHIVO DE CONCENTRACIÓN 2.6.3	X			7	
S2	PARTIDOS POLÍTICOS	S2.8	PAS	S2.8.2	ESTATUTOS Y DECLARACIÓN DE PRINCIPIOS PAS, 2014. TOMO I	SE/2014/01	ARCHIVO DE CONCENTRACIÓN 2.6.3	X			7	
S2	PARTIDOS POLÍTICOS	S2.8	PAS	S2.8.3	ESTATUTOS Y DECLARACIÓN DE PRINCIPIOS PAS, 2014. TOMO II	SE/2014/01	ARCHIVO DE CONCENTRACIÓN 2.6.3	X			7	
S2	PARTIDOS POLÍTICOS	S2.9	ASOCIACIÓN SINALOENSES UNIDOS A.C.	S2.9.1	ASOCIACIÓN SINALOENSES UNIDOS A.C. 2014.	SE/2014/01	ARCHIVO DE CONCENTRACIÓN 2.6.3	X			7	
S2	PARTIDOS POLÍTICOS	S2.10	PARTIDO ENCUENTRO SOCIAL	S2.10.1	PES, 2014.	SE/2014/01	ARCHIVO DE CONCENTRACIÓN 2.6.3	X			7	

ENTREGA	COORDINÓ Y CERTIFICÓ	RECIBE
MTRA. KARLA GABRIELA PERAZA ZAZUETA **SERVIDORA PÚBLICA TITULAR SALIENTE**	**LIC. SANTIAGO ARTURO MONTOYA FÉLIX** **TITULAR DEL ÓRGANO INTERNO DE CONTROL**	**LIC. ARTURO FAJARDO MEJÍA** **SERVIDOR PÚBLICO TITULAR ENTRANTE**
LIC. CARMEN JULIETA RODRÍGUEZ CAMPOS **TESTIGO DE LASERVIDORA PÚBLICA TITULAR SALIENTE**		**LIC. ROBERTO CLAUDIO URIARTE MENDÍVIL** **TESTIGO DEL SERVIDOR PÚBLICO TITULAR ENTRANTE**

ANALÍTICO DEL CONCENTRADO DE ARCHIVOS DE CONCENTRACIÓN AL 04 DE SEPTIEMBRE DE 2022

S2	PARTIDOS POLÍTICOS	S2.11	PARTIDO MOVIMIENTO REGENARACIÓN NACIONAL, A.C.	S2.11.1	MORENA, 2014.	SE/2014/01	ARCHIVO DE CONCENTRACIÓN 2.6.3	X			7	
S2	PARTIDOS POLÍTICOS	S2.12	PARTIDO HUMANISTA	S2.12.1	PARTIDO HUMANISTA, 2014.	SE/2014/01	ARCHIVO DE CONCENTRACIÓN 2.6.3	X			7	
S3	COMISIONES DEL CONSEJO ESTATAL ELECTORAL	S3.2	COMISIONES DEL CONSEJO ESTATAL ELECTORAL	S3.2.1	COMISIÓN DE PRERROGATIVAS Y PARTIDOS POLÍTICOS, 2014.	SE/2014/01	ARCHIVO DE CONCENTRACIÓN 2.6.3	X			7	
S3	COMISIONES DEL CONSEJO ESTATAL ELECTORAL	S3.2	COMISIONES DEL CONSEJO ESTATAL ELECTORAL	S3.2.2	COMISIÓN DE PRESUPUESTO Y ADMINISTRACIÓN, 2014.	SE/2014/01	ARCHIVO DE CONCENTRACIÓN 2.6.3	X			7	
S4	COORDINACIONES Y AREAS DEL CONSEJO ESTATAL ELECTORAL	S4.1	ÁREA DE CONTRALORIA INTERNA	S4.1.1	ÁREA DE CONTRALORÍA INTERNA, 2014.	SE/2014/01	ARCHIVO DE CONCENTRACIÓN 2.6.3	X			7	
S4	COORDINACIONES Y AREAS DEL CONSEJO ESTATAL ELECTORAL	S4.1	ÁREA DE CONTRALORIA INTERNA	S4.1.2	MANUALES CONTRALORÍA DE ORGANIZACIÓN Y DE PROCEDIMIENTO, 2014.	SE/2014/02	ARCHIVO DE CONCENTRACIÓN 2.6.4	X			7	
S4	COORDINACIONES Y AREAS DEL CONSEJO ESTATAL ELECTORAL	S4.1	ÁREA DE CONTRALORIA INTERNA	S4.1.3	PROCEDIMIENTO ADMINISTRATIVO DISCIPLINARIOS, CASO [redacted], 2014.	SE/2014/02	ARCHIVO DE CONCENTRACIÓN 2.6.4	X			7	
S4	COORDINACIONES Y AREAS DEL CONSEJO ESTATAL ELECTORAL	S4.2	COORDINACIÓN ADMINISTRATIVA	S4.2.1	DONACIÓN DE MOBILIARIO Y EQUIPO DE OFICINA UTILIZADOS EN LOS CONSEJOS DISTRITALES Y MUNICIPALES DEL PASADO PROCESO ELECTORAL LOCAL 2013. 2014.	SE/2014/02	ARCHIVO DE CONCENTRACIÓN 2.6.4	X			7	
S4	COORDINACIONES Y AREAS DEL CONSEJO ESTATAL ELECTORAL	S4.2	COORDINACIÓN ADMINISTRATIVA	S4.2.2	COMITÉ DE ADQUISICIONES, 2014.	SE/2014/02	ARCHIVO DE CONCENTRACIÓN 2.6.4	X			7	
S4	COORDINACIONES Y AREAS DEL CONSEJO ESTATAL ELECTORAL	S4.2	COORDINACIÓN ADMINISTRATIVA	S4.2.3	COORDINACIÓN ADMINISTRATIVA, 2014.	SE/2014/02	ARCHIVO DE CONCENTRACIÓN 2.6.4	X			7	
S4	COORDINACIONES Y AREAS DEL CONSEJO ESTATAL ELECTORAL	S4.3	EDUCACIÓN CÍVICA	S4.3.1	ÁREA DE EDUCACIÓN CIVICA, 2014.	SE/2014/02	ARCHIVO DE CONCENTRACIÓN 2.6.4	X			7	
S4	COORDINACIONES Y AREAS	S4.4	COORDINACIÓN DE	S4.4.1	COORDINACIÓN DE ORGANIZACIÓN, 2014.	SE/2014/02	ARCHIVO DE	X			7	

ENTREGA	COORDINÓ Y CERTIFICÓ	RECIBE
MTRA. KARLA GABRIELA PERAZA ZAZUETA **SERVIDORA PÚBLICA TITULAR SALIENTE**	**LIC. SANTIAGO ARTURO MONTOYA FÉLIX** **TITULAR DEL ÓRGANO INTERNO DE CONTROL**	**LIC. ARTURO FAJARDO MEJÍA** **SERVIDOR PÚBLICO TITULAR ENTRANTE**
LIC. CARMEN JULIETA RODRÍGUEZ CAMPOS **TESTIGO DE LASERVIDORA PÚBLICA TITULAR SALIENTE**		**LIC. ROBERTO CLAUDIO URIARTE MENDÍVIL** **TESTIGO DEL SERVIDOR PÚBLICO TITULAR ENTRANTE**

ANALÍTICO DEL CONCENTRADO DE ARCHIVOS DE CONCENTRACIÓN AL 04 DE SEPTIEMBRE DE 2022

	DEL CONSEJO ESTATAL ELECTORAL		ORGANIZACIÓN				CONCENTRACIÓN 2.6.4					
S4	COORDINACIONES Y AREAS DEL CONSEJO ESTATAL ELECTORAL	S4.5	PRESIDENCIA	S4.5.1	PRESIDENCIA, 2014.	SE/2014/02	ARCHIVO DE CONCENTRACIÓN 2.6.4	X			7	
S4	COORDINACIONES Y AREAS DEL CONSEJO ESTATAL ELECTORAL	S4.6	COORDINACIÓN DE CAPACITACIÓN	S4.6.1	COORDINACIÓN DE CAPACITACIÓN, 2014.	SE/2014/02	ARCHIVO DE CONCENTRACIÓN 2.6.4	X			7	
S4	COORDINACIONES Y AREAS DEL CONSEJO ESTATAL ELECTORAL	S4.7	ÁREA DE PARTICIPACIÓN CIUDADANA	S4.7.1	ÁREA DE PARTICIPACIÓN CIUDADANA, 2014.	SE/2014/02	ARCHIVO DE CONCENTRACIÓN 2.6.4	X			7	
S5	RECURSOS Y PROCEDIMIENTOS JURISDICCIONALES Y ADMINISTRATIVOS	S5.1	RECURSO DE REVISÓN	S5.1.1	01/2014 REV [redacted] VS EL ACUERDO EMITIDO POR EL CEE EN DONDE SE DECLARA INFUNDADA LA QA-001/2014.	SE/2014/02	ARCHIVO DE CONCENTRACIÓN 2.6.4		X		7	
S5	RECURSOS Y PROCEDIMIENTOS JURISDICCIONALES Y ADMINISTRATIVOS	S5.2	QUEJAS ADMINISTRATIVAS	S5.2.1	QUEJA ADMINISTRATIVA (DESECHADA) PAN VS PRI, SENADORES Y C. SILVINO ZAVALA ARAUJO (ACTOS ANTICIPADOS DE PRECAMPAÑA), 2014.	SE/2014/02	ARCHIVO DE CONCENTRACIÓN 2.6.4		X		7	
S5	RECURSOS Y PROCEDIMIENTOS JURISDICCIONALES Y ADMINISTRATIVOS	S5.2	QUEJAS ADMINISTRATIVAS	S5.2.2	QA-001/2014 [redacted] VS PRI, CC. DANIEL AMADOR GAXIOLA, DIVA HADAMIRA GASTÉLUM Y SILVANO ZAVALA POR PRESUNTAS VIOLACIONES A LA LEES.	SE/2014/02	ARCHIVO DE CONCENTRACIÓN 2.6.4		X		7	
S6	CONTRATOS Y CONVENIOS	S6.1	CONTRATOS	S6.1.1	CONTRATO DE PRESTACIÓN DE SERVICIOS PROFESIONALES, MTRA. NORMA INÉS AGUILAR LEÓN, 2014.	SE/2014/02	ARCHIVO DE CONCENTRACIÓN 2.6.4		X		7	
S6	CONTRATOS Y CONVENIOS	S6.1	CONTRATOS	S6.1.2	CONTRATO DE PRESTACIÓN DE SERVICIOS PROFESIONALES, C. LUIS ALFONSO DELGADO VALENCIA, ASESORIA EN MEDIOS DE COMUNICACIÓN, 2014.	SE/2014/02	ARCHIVO DE CONCENTRACIÓN 2.6.4		X		7	
S6	CONTRATOS Y CONVENIOS	S6.1	CONTRATOS	S6.1.3	CONTRATO DE PRESTACIÓN DE SERVICIOS PROFESIONALES, ESOFT DEL PACIFICO (CD INTERACTIVO), 2014.	SE/2014/02	ARCHIVO DE CONCENTRACIÓN 2.6.4		X		7	
S6	CONTRATOS Y CONVENIOS	S6.1	CONTRATOS	S6.1.4	CONTRATO DE PRESTACIÓN DE SERVICIOS PROFESIONALES, LIC. CHRISTIAN MANUEL	SE/2014/02	ARCHIVO DE CONCENTRACIÓ		X		7	

ENTREGA	COORDINÓ Y CERTIFICÓ	RECIBE
MTRA. KARLA GABRIELA PERAZA ZAZUETA SERVIDORA PÚBLICA TITULAR SALIENTE	LIC. SANTIAGO ARTURO MONTOYA FÉLIX TITULAR DEL ÓRGANO INTERNO DE CONTROL	LIC. ARTURO FAJARDO MEJÍA SERVIDOR PÚBLICO TITULAR ENTRANTE
LIC. CARMEN JULIETA RODRÍGUEZ CAMPOS TESTIGO DE LASERVIDORA PÚBLICA TITULAR SALIENTE		LIC. ROBERTO CLAUDIO URIARTE MENDÍVIL TESTIGO DEL SERVIDOR PÚBLICO TITULAR ENTRANTE

ANALÍTICO DEL CONCENTRADO DE ARCHIVOS DE CONCENTRACIÓN AL 04 DE SEPTIEMBRE DE 2022

					CARTAGENA VEGA, PARA ELABORACIÓN DE OBRAS LITERARIAS, 2014.		N 2.6.4					
S6	CONTRATOS Y CONVENIOS	S6.2	CONVENIOS	S6.2.1	CONVENIO DE APOYO Y COLABORACIÓN QUE CELEBRAN EL INE Y EL CEE (APORTACIÓN DE UN NORMATIVO DESAGREGADO POR SECCIÓN, CONTENIENDO NOMBRE Y OCR DE LAS CREDENCIALES PARA VOTAR DEL MUNICIPIO DE CULIACÁN, 2014.	SE/2014/02	ARCHIVO DE CONCENTRACIÓN 2.6.4		X		7	
S6	CONTRATOS Y CONVENIOS	S6.2	CONVENIOS	S6.2.2	CONVENIO DE APOYO Y COLABORACIÓN QUE CELEBRAN EL INE Y EL CEE (APORTACIÓN DE UN NORMATIVO DESAGREGADO POR SECCIÓN, CONTENIENDO NOMBRE Y OCR DE LAS CREDENCIALES PARA VOTAR DEL MUNICIPIO DE NAVOLATO, 2014.	SE/2014/02	ARCHIVO DE CONCENTRACIÓN 2.6.4		X		7	
S6	CONTRATOS Y CONVENIOS	S6.2	CONVENIOS	S6.2.3	CONVENIO DE APOYO Y COLABORACIÓN QUE CELEBRAN EL CEE Y EL AYUNTAMIENTO DE NAVOLATO, 2014.	SE/2014/02	ARCHIVO DE CONCENTRACIÓN 2.6.4		X		7	
S6	CONTRATOS Y CONVENIOS	S6.2	CONVENIOS	S6.2.4	CONVENIO DE APOYO Y COLABORACIÓN QUE CELEBRAN EL CEE Y EL AYUNTAMIENTO DE CULIACÁN, 2014.	SE/2014/02	ARCHIVO DE CONCENTRACIÓN 2.6.4		X		7	
S7	ORGANOS JURISDICCIONALES ELECTORALES FEDERAL Y ESTATAL	S7.1	TRIBUNAL ESTATAL ELECTORAL	S7.1.1	CORRESPONDENCIA DEL TRIBUNAL ESTATAL ELECTORAL 2014.	SE/2014/02	ARCHIVO DE CONCENTRACIÓN 2.6.4	X			7	
S7	ORGANOS JURISDICCIONALES ELECTORALES FEDERAL Y ESTATAL	S7.2	TRIBUNALES ELECTORALES DEL PAÍS		CORRESPONDENCIA DE LOS TRIBUNALES ELECTORALES DEL PAÍS 2012.	SE/2014/02	ARCHIVO DE CONCENTRACIÓN 2.6.4	X			7	
S7	ORGANOS JURISDICCIONALES ELECTORALES FEDERAL Y ESTATAL	S7.3	TEPJF	S7.3.1.1	CORRESPONDENCIA DEL TRIBUNAL ELECTORAL DEL PODER JUDICIAL DE LA FEDERACIÓN 2014.	SE/2014/02	ARCHIVO DE CONCENTRACIÓN 2.6.4	X			7	
S7	ORGANOS JURISDICCIONALES ELECTORALES FEDERAL Y	S7.3	TEPJEJ	S7.3.2.1	TEPJEJ A TRAVES DE SU INSTITUTO PRISCILIANO SÁNCHEZ, 2014.	SE/2014/02	ARCHIVO DE CONCENTRACIÓN 2.6.4	X			7	

ENTREGA	COORDINÓ Y CERTIFICÓ	RECIBE
MTRA. KARLA GABRIELA PERAZA ZAZUETA **SERVIDORA PÚBLICA TITULAR SALIENTE**	**LIC. SANTIAGO ARTURO MONTOYA FÉLIX** **TITULAR DEL ÓRGANO INTERNO DE CONTROL**	**LIC. ARTURO FAJARDO MEJÍA** **SERVIDOR PÚBLICO TITULAR ENTRANTE**
LIC. CARMEN JULIETA RODRÍGUEZ CAMPOS **TESTIGO DE LASERVIDORA PÚBLICA TITULAR SALIENTE**		**LIC. ROBERTO CLAUDIO URIARTE MENDÍVIL** **TESTIGO DEL SERVIDOR PÚBLICO TITULAR ENTRANTE**

ANALÍTICO DEL CONCENTRADO DE ARCHIVOS DE CONCENTRACIÓN AL 04 DE SEPTIEMBRE DE 2022

	ESTATAL											
S7	ORGANOS JURISDICCIONALES ELECTORALES FEDERAL Y ESTATAL	S7.3	CENTRO DE CAPACITACIÓN JUDICIAL ELECTORAL		CORRESPONDENCIA DEL CENTRO DE CAPACITACIÓN JUDICIAL ELECTORAL DEL TRIBUNAL ELECTORAL DEL PODER JUDICIAL DE LA FEDERACIÓN, 2012	SE/2014/02	ARCHIVO DE CONCENTRACIÓN 2.6.4	X			7	
S7	ORGANOS JURISDICCIONALES ELECTORALES FEDERAL Y ESTATAL	S7.4	SUPREMA CORTE DE JUSTICIA DE LA NACION	S7.4.1.1	CASA DE LA CULTURA JURÍDICA, 2014.	SE/2014/02	ARCHIVO DE CONCENTRACIÓN 2.6.4	X			7	
S8	INSTITUTOS Y/O CONSEJOS ELECTORALES DE LOS ESTADOS	S8	INSTITUTOS Y/O CONSEJOS ELECTORALES DE LOS ESTADOS	S8.1.1	OFICIOS DE INSTITUTOS ELECTORALES DEL PAÍS 2014.	SE/2014/02	ARCHIVO DE CONCENTRACIÓN 2.6.4	X			7	
S8	INSTITUTOS Y/O CONSEJOS ELECTORALES DE LOS ESTADOS	S8	INSTITUTOS Y/O CONSEJOS ELECTORALES DE LOS ESTADOS	S8.2.1	CORRESPONDENCIA ENVIADA A LOS INSTITUTOS ELECTORALES DEL PAÍS 2012	SE/2014/02	ARCHIVO DE CONCENTRACIÓN 2.6.4	X			7	
S9	AUTORIDADES FEDERALES ELECTORALES	S9.1	INSTITUTO NACIONAL ELECTORAL	S9.1.1	INSTITUTO FEDERAL ELECTORAL 2014.	SE/2014/02	ARCHIVO DE CONCENTRACIÓN 2.6.4	X			7	
S9	AUTORIDADES FEDERALES ELECTORALES	S9.1	INSTITUTO NACIONAL ELECTORAL	S9.1.2	INE JUNTA LOCAL 2014.	SE/2014/02	ARCHIVO DE CONCENTRACIÓN 2.6.4	X			7	
S9	AUTORIDADES FEDERALES ELECTORALES	S9.1	INSTITUTO NACIONAL ELECTORAL	S9.1.3	INE, 2014.	SE/2014/02	ARCHIVO DE CONCENTRACIÓN 2.6.4	X			7	
S9	AUTORIDADES FEDERALES ELECTORALES	S9.1	INSTITUTO NACIONAL ELECTORAL	S9.1.4	ELENMEX, 2014.	SE/2014/02	ARCHIVO DE CONCENTRACIÓN 2.6.4	X			7	
S9	AUTORIDADES FEDERALES ELECTORALES	S9.1	INSTITUTO NACIONAL ELECTORAL	S9.1.5	INE/160/2014 RESOLUCIONES DEL INE DE MODIFICACIONES DE ESTATUTOS DEL PARTIDO NUEVA ALIANZA, 2014.	SE/2014/02	ARCHIVO DE CONCENTRACIÓN 2.6.4	X			7	
S9	AUTORIDADES FEDERALES ELECTORALES	S9.1	INSTITUTO NACIONAL ELECTORAL	S9.1.6	INE/161/2014 RESOLUCIONES DEL INE DE MODIFICACIONES DE ESTATUTOS DEL PARTIDO MOVIMIENTO CIUDADANO, 2014.	SE/2014/02	ARCHIVO DE CONCENTRACIÓN 2.6.4	X			7	

ENTREGA	COORDINÓ Y CERTIFICÓ	RECIBE
MTRA. KARLA GABRIELA PERAZA ZAZUETA SERVIDORA PÚBLICA TITULAR SALIENTE	LIC. SANTIAGO ARTURO MONTOYA FÉLIX TITULAR DEL ÓRGANO INTERNO DE CONTROL	LIC. ARTURO FAJARDO MEJÍA SERVIDOR PÚBLICO TITULAR ENTRANTE
LIC. CARMEN JULIETA RODRÍGUEZ CAMPOS TESTIGO DE LASERVIDORA PÚBLICA TITULAR SALIENTE		LIC. ROBERTO CLAUDIO URIARTE MENDÍVIL TESTIGO DEL SERVIDOR PÚBLICO TITULAR ENTRANTE

ANALÍTICO DEL CONCENTRADO DE ARCHIVOS DE CONCENTRACIÓN AL 04 DE SEPTIEMBRE DE 2022

S9	AUTORIDADES FEDERALES ELECTORALES	S9.1	INSTITUTO NACIONAL ELECTORAL	S9.1.7	INE/205/2014 RESOLUCIONES DEL INE DE MODIFICACIONES DE ESTATUTOS DE PRI, 2014.	SE/2014/02	ARCHIVO DE CONCENTRACIÓN 2.6.4	X			7	
S9	AUTORIDADES FEDERALES ELECTORALES	S9.1	INSTITUTO NACIONAL ELECTORAL	S9.1.8	INE/251/2014 RESOLUCIONES DEL INE DE MODIFICACIONES DE ESTATUTOS DE MORENA, 2014.	SE/2014/02	ARCHIVO DE CONCENTRACIÓN 2.6.4	X			7	
S9	AUTORIDADES FEDERALES ELECTORALES	S9.1	INSTITUTO NACIONAL ELECTORAL	S9.1.9	INE/275/2014 RESOLUCIONES DEL INE DE MODIFICACIONES DE ESTATUTOS DE ENCUENTRO SOCIAL, 2014.	SE/2014/02	ARCHIVO DE CONCENTRACIÓN 2.6.4	X			7	
S9	AUTORIDADES FEDERALES ELECTORALES	S9.1	INSTITUTO NACIONAL ELECTORAL	S9.1.10	INE/276/2014 RESOLUCIONES DEL INE DE MODIFICACIONES DE ESTATUTOS DE PVEM, 2014.	SE/2014/02	ARCHIVO DE CONCENTRACIÓN 2.6.4	X			7	
S9	AUTORIDADES FEDERALES ELECTORALES	S9.1	INSTITUTO NACIONAL ELECTORAL	S9.1.11	INE/277/2014 RESOLUCIONES DEL INE DE MODIFICACIONES DE ESTATUTOS DE PARTIDO HUMANISTA, 2014.	SE/2014/02	ARCHIVO DE CONCENTRACIÓN 2.6.4	X			7	
S9	AUTORIDADES FEDERALES ELECTORALES	S9.1	INSTITUTO NACIONAL ELECTORAL	S9.1.12	INE/221/2014 RESOLUCIONES DEL INE DE MODIFICACIONES DE ESTATUTOS DE PT, 2014.	SE/2014/02	ARCHIVO DE CONCENTRACIÓN 2.6.4	X			7	
S10	GOBIERNO DEL ESTADO DE SINALOA	S10.1	SECRETARÍA DE ADMINISTRACIÓN Y FINANZAS DEL GOBIERNO DEL ESTADO	S10.1.1	SECRETARIA DE ADMINISTRACIÓN Y FINANZAS DEL GOBIERNO DEL ESTADO, 2014.	SE/2014/02	ARCHIVO DE CONCENTRACIÓN 2.6.4	X			7	
S10	GOBIERNO DEL ESTADO DE SINALOA	S10.2	PERIÓDICO OFICIAL, 2011.	S10.2.1	PERIÓDICO OFICIAL, 2014.	SE/2014/02	ARCHIVO DE CONCENTRACIÓN 2.6.4	X			7	
S10	GOBIERNO DEL ESTADO DE SINALOA	S10.3	SEPYC	S10.3.1	SECRETARIA DE EDUCACIÓN PÚBLICA Y CULTURA DEL ESTADO, 2014.	SE/2014/02	ARCHIVO DE CONCENTRACIÓN 2.6.4	X			7	
S10	GOBIERNO DEL ESTADO DE SINALOA	S10.4	ISMUJERES	S10.4.1	INSTITUTO SINALOENSE DE LAS MUJERES, 2014.	SE/2014/02	ARCHIVO DE CONCENTRACIÓN 2.6.4	X			7	
S10	GOBIERNO DEL ESTADO DE SINALOA	S10.5	SECRETARIA DE TURISMO	S10.5.1	SECRETARÍA DE TURISMO, 2014.	SE/2014/02	ARCHIVO DE CONCENTRACIÓN 2.6.4	X			7	

ENTREGA	COORDINÓ Y CERTIFICÓ	RECIBE
MTRA. KARLA GABRIELA PERAZA ZAZUETA **SERVIDORA PÚBLICA TITULAR SALIENTE**	**LIC. SANTIAGO ARTURO MONTOYA FÉLIX** **TITULAR DEL ÓRGANO INTERNO DE CONTROL**	**LIC. ARTURO FAJARDO MEJÍA** **SERVIDOR PÚBLICO TITULAR ENTRANTE**
LIC. CARMEN JULIETA RODRÍGUEZ CAMPOS **TESTIGO DE LASERVIDORA PÚBLICA TITULAR SALIENTE**		**LIC. ROBERTO CLAUDIO URIARTE MENDÍVIL** **TESTIGO DEL SERVIDOR PÚBLICO TITULAR ENTRANTE**

ANALÍTICO DEL CONCENTRADO DE ARCHIVOS DE CONCENTRACIÓN AL 04 DE SEPTIEMBRE DE 2022

S10	GOBIERNO DEL ESTADO DE SINALOA	S10.6	UNIDAD DE TRANSPARENCIA Y RENDICIÓN DE CUENTAS	S10.6.1	UNIDAD DE TRANSPARENCIA Y RENDICIÓN DE CUENTAS, 2014.	SE/2014/02	ARCHIVO DE CONCENTRACIÓN 2.6.4	X			7	
S11	CONGRESO DEL ESTADO DE SINALOA	S11.1	CONGRESO DEL ESTADO DE SINALOA	S11.1.1	CONGRESO DEL ESTADO 2014.	SE/2014/02	ARCHIVO DE CONCENTRACIÓN 2.6.4	X			7	
S11	CONGRESO DEL ESTADO DE SINALOA	S11.2	ASE	S11.2.1	AUDITORIA SUPERIOR DEL ESTADO DE SINALOA. 2014.	SE/2014/02	ARCHIVO DE CONCENTRACIÓN 2.6.4	X			7	
S13	GOBIERNO FEDERAL	S13.1	INDAUTOR	S13.1.1	SECRETARIA DE EDUCACIÓN PUBLICA, INSTITUTO NACIONAL DE DERECHO DE AUTOR INDAUTOR, (ISBN) 2014.	SE/2014/02	ARCHIVO DE CONCENTRACIÓN 2.6.4	X			7	
S13	GOBIERNO FEDERAL	S13.2	IFAI	S13.2.1	INSTITUTO FEDERAL DE ACCESO A LA INFORMACIÓN Y PROTECCIÓN DE DATOS, 2014.	SE/2014/02	ARCHIVO DE CONCENTRACIÓN 2.6.4	X			7	
S13	GOBIERNO FEDERAL	S13.3	SEDESOL	S13.3.1	SECRETARIA DE DESARROLLO SOCIAL SEDESOL, 2014.	SE/2014/02	ARCHIVO DE CONCENTRACIÓN 2.6.4	X			7	
S14	GOBIERNOS MUNICIPALES	S14	AYUNTAMIENTOS	S14.1.1	CORRESPONDENCIA DE LOS AYUNTAMIENTOS, 2014.	SE/2014/02	ARCHIVO DE CONCENTRACIÓN 2.6.4	X			7	
S16	ANÁLISIS JURÍDICOS, ESTUDIOS DIVERSOS	S16.1	PONENCIAS	S16.1.1	PONENCIAS CONGRESO, 2014.	SE/2014/02	ARCHIVO DE CONCENTRACIÓN 2.6.4	X			7	
S17	CURSOS Y TALLERES	S17	CURSOS Y TALLERES	S17.1.1	CURSOS Y TALLERES, 2014.	SE/2014/02	ARCHIVO DE CONCENTRACIÓN 2.6.4	X			7	
S20	ORGANISMOS AUTÓNOMOS	S20.1	CEAIPES	S20.1.1	COMISIÓN ESTATAL PARA EL ACCESO A LA INFORMACIÓN PÚBLICA DEL ESTADO DE SINALOA, 2014.	SE/2014/02	ARCHIVO DE CONCENTRACIÓN 2.6.4	X			7	
S21	ADMINISTRATIVO	S21	ADMINISTRATIVO	S21.1.1	CARTELES EN GENERAL, 2014.	SE/2014/02	ARCHIVO DE CONCENTRACIÓN 2.6.4	X			7	
S21	ADMINISTRATIVO	S21	ADMINISTRATIVO	S21.2.1	CORRESPONDENCIA EN GENERAL, 2014.	SE/2014/02	ARCHIVO DE	X			7	

ENTREGA	COORDINÓ Y CERTIFICÓ	RECIBE
MTRA. KARLA GABRIELA PERAZA ZAZUETA SERVIDORA PÚBLICA TITULAR SALIENTE	LIC. SANTIAGO ARTURO MONTOYA FÉLIX TITULAR DEL ÓRGANO INTERNO DE CONTROL	LIC. ARTURO FAJARDO MEJÍA SERVIDOR PÚBLICO TITULAR ENTRANTE
LIC. CARMEN JULIETA RODRÍGUEZ CAMPOS TESTIGO DE LASERVIDORA PÚBLICA TITULAR SALIENTE		LIC. ROBERTO CLAUDIO URIARTE MENDÍVIL TESTIGO DEL SERVIDOR PÚBLICO TITULAR ENTRANTE

ANALÍTICO DEL CONCENTRADO DE ARCHIVOS DE CONCENTRACIÓN AL 04 DE SEPTIEMBRE DE 2022

							CONCENTRACIÓN 2.6.4					
S21	ADMINISTRATIVO	S21	ADMINISTRATIVO	S21.3.1	CIRCULARES 2014.	SE/2014/02	ARCHIVO DE CONCENTRACIÓN 2.6.4	X			7	
S21	ADMINISTRATIVO	S21	ADMINISTRATIVO	S21.4.1	REQUERIMIENTOS JUZGADOS, JUNTA DE CONCILIACIÓN Y ARBITRAJE Y PGR (EN GENERAL) DE CREDENCIALES DE ELECTOR, 2014.	SE/2014/02	ARCHIVO DE CONCENTRACIÓN 2.6.4	X			7	
S21	ADMINISTRATIVO	S21	ADMINISTRATIVO	S21.5.1	CERTIFICACIONES Y CARTAS DE RECOMENDACIÓN, 2014.	SE/2014/02	ARCHIVO DE CONCENTRACIÓN 2.6.4	X			7	
S21	ADMINISTRATIVO	S21	ADMINISTRATIVO	S21.6.1	PERMISOS DEL PERSONAL, 2014.	SE/2014/02	ARCHIVO DE CONCENTRACIÓN 2.6.4	X			7	
S21	ADMINISTRATIVO	S21	ADMINISTRATIVO	S23.1.1	THE LIBRARY OF CONGRESS WASHINGTON, D. C. 20540-4182, 2014.	SE/2014/02	ARCHIVO DE CONCENTRACIÓN 2.6.4	X			7	
SECRETARÍA 2015												
SE1	ACTAS ESPECIALES	SE1.1	ACTAS ESPECIALES	SE1.1.1	ACTA DE INSTALACIÓN DEL JURADO CALIFICADOR "DÉCIMO PRIMER CERTAMEN ESTATAL DE CUENTO: ESCRIBO Y COMPARTO VALORES," 2015.	SE/2015/01	ARCHIVO DE CONCENTRACIÓN 2.6.5		X		7	
SE1	ACTAS ESPECIALES	SE1.1	ACTAS ESPECIALES	SE1.1.2	ACTA DE INSTALACIÓN DEL JURADO CALIFICADOR "DÉCIMO TERCER CONCURSO ESTATAL DE DIBUJO: "LOS VALORES DE LA DEMÓCRACIA", 2015.	SE/2015/01	ARCHIVO DE CONCENTRACIÓN 2.6.5		X		7	
SE2	SESIONES	SE2.1	ACUERDOS ADMINISTRATIVOS	SE2.1.1	ACUERDOS ADMINISTRATIVOS, 2015.	SE/2015/01	ARCHIVO DE CONCENTRACIÓN 2.6.5		X		7	
SE2	SESIONES	SE2.1	ACUERDOS ADMINISTRATIVOS	SE2.1.2	COPIA NOMBRAMIENTO CONSEJERA PRESIDENTA DEL IEES 2015	SE/2015/01	ARCHIVO DE CONCENTRACIÓN 2.6.5		X		2	
SE2	SESIONES	SE2.2	DE LA COMISIÓN QUE	SE2.2.1	SESIÓN DE LA COMISIÓN QUE FUNGE ENTRE	SE/2015/01	ARCHIVO DE		X		7	

ENTREGA	COORDINÓ Y CERTIFICÓ	RECIBE
MTRA. KARLA GABRIELA PERAZA ZAZUETA **SERVIDORA PÚBLICA TITULAR SALIENTE**	**LIC. SANTIAGO ARTURO MONTOYA FÉLIX** **TITULAR DEL ÓRGANO INTERNO DE CONTROL**	**LIC. ARTURO FAJARDO MEJÍA** **SERVIDOR PÚBLICO TITULAR ENTRANTE**
LIC. CARMEN JULIETA RODRÍGUEZ CAMPOS **TESTIGO DE LASERVIDORA PÚBLICA TITULAR SALIENTE**		**LIC. ROBERTO CLAUDIO URIARTE MENDÍVIL** **TESTIGO DEL SERVIDOR PÚBLICO TITULAR ENTRANTE**

ANALÍTICO DEL CONCENTRADO DE ARCHIVOS DE CONCENTRACIÓN AL 04 DE SEPTIEMBRE DE 2022

			FUNGE ENTRE PROCESOS		PROCESOS, CELEBRADA EL 25 DE MARZO DE 2015.		CONCENTRACIÓN 2.6.5					
SE2	SESIONES	SE2.2	DE LA COMISIÓN QUE FUNGE ENTRE PROCESOS	SE2.2.2	SESIÓN DE LA COMISIÓN QUE FUNGE ENTRE PROCESOS, CELEBRADA EL 28 DE ABRIL DE 2015.	SE/2015/01	ARCHIVO DE CONCENTRACIÓN 2.6.5		X		7	
SE2	SESIONES	SE2.2	DE LA COMISIÓN QUE FUNGE ENTRE PROCESOS	SE2.2.3	SESIÓN DE LA COMISIÓN QUE FUNGE ENTRE PROCESOS, CELEBRADA EL 29 DE MAYO DE 2015.	SE/2015/01	ARCHIVO DE CONCENTRACIÓN 2.6.5		X		7	
SE2	SESIONES	SE2.2	DE LA COMISIÓN QUE FUNGE ENTRE PROCESOS	SE2.2.4	SESIÓN DE LA COMISIÓN QUE FUNGE ENTRE PROCESOS, CELEBRADA EL 26 DE JUNIO DE 2015.	SE/2015/01	ARCHIVO DE CONCENTRACIÓN 2.6.5		X		7	
SE2	SESIONES	SE2.3	DEL PLENO DEL CEE	SE2.3.1	PRIMERA SESIÓN EXTRAORDINARIA DEL PLENO DEL CONSEJO ESTATAL ELECTORAL, CELEBRADA EL DÍA 16 DE ENERO DE 2015.	SE/2015/01	ARCHIVO DE CONCENTRACIÓN 2.6.5		X		7	
SE2	SESIONES	SE2.3	DEL PLENO DEL CEE	SE2.3.2	SESIÓN ESPECIAL CELEBRADA EL DÍA 27 DE FEBRERO DE 2015.	SE/2015/01	ARCHIVO DE CONCENTRACIÓN 2.6.5		X		7	
SE2	SESIONES	SE2.3	DEL PLENO DEL CEE	SE2.3.3	SEGUNDA SESIÓN EXTRAORDINARIA DEL PLENO DEL CONSEJO ESTATAL ELECTORAL, CELEBRADA EL DÍA 27 DE AGOSTO DE 2015.	SE/2015/01	ARCHIVO DE CONCENTRACIÓN 2.6.5		X		7	
SE2	SESIONES	SE2.3	DEL PLENO DEL IEES	SE2.3.4	PRIMERA SESIÓN EXTRAORDINARIA DEL CONSEJO GENERAL DEL IEES, CELEBRADA EL DÍA 9 DE SEPTIEMBRE DE 2015.	SE/2015/01	ARCHIVO DE CONCENTRACIÓN 2.6.5		X		7	
SE2	SESIONES	SE2.3	DEL CONSEJO GENERAL DEL IEES	SE2.3.5	SEGUNDA SESIÓN EXTRAORDINARIA DEL CONSEJO GENERAL DEL IEES, CELEBRADA EL DÍA 1 DE OCTUBRE DE 2015.	SE/2015/01	ARCHIVO DE CONCENTRACIÓN 2.6.5		X		7	
SE2	SESIONES	SE2.3	DEL CONSEJO GENERAL DEL IEES	SE2.3.6	TERCERA SESIÓN EXTRAORDINARIA DEL CONSEJO GENERAL DEL IEES, CELEBRADA EL DÍA 15 DE OCTUBRE DE 2015.	SE/2015/01	ARCHIVO DE CONCENTRACIÓN 2.6.5		X		7	
SE2	SESIONES	SE2.3	DEL CONSEJO GENERAL DEL IEES	SE2.3.7	CUARTA SESIÓN EXTRAORDINARIA DEL CONSEJO GENERAL DEL IEES, CELEBRADA EL DÍA 30 DE OCTUBRE DE 2015.	SE/2015/01	ARCHIVO DE CONCENTRACIÓN 2.6.5		X		7	
SE2	SESIONES	SE2.3	DEL CONSEJO GENERAL DEL IEES	SE2.3.8	PRIMERA SESIÓN ORDINARIA DEL CONSEJO GENERAL DEL IEES, CELEBRADA EL DÍA 18 DE NOVIEMBRE DE 2015.	SE/2015/01	ARCHIVO DE CONCENTRACIÓN 2.6.5		X		7	

ENTREGA	COORDINÓ Y CERTIFICÓ	RECIBE
MTRA. KARLA GABRIELA PERAZA ZAZUETA **SERVIDORA PÚBLICA TITULAR SALIENTE**	**LIC. SANTIAGO ARTURO MONTOYA FÉLIX** **TITULAR DEL ÓRGANO INTERNO DE CONTROL**	**LIC. ARTURO FAJARDO MEJÍA** **SERVIDOR PÚBLICO TITULAR ENTRANTE**
LIC. CARMEN JULIETA RODRÍGUEZ CAMPOS **TESTIGO DE LASERVIDORA PÚBLICA TITULAR SALIENTE**		**LIC. ROBERTO CLAUDIO URIARTE MENDÍVIL** **TESTIGO DEL SERVIDOR PÚBLICO TITULAR ENTRANTE**

ANALÍTICO DEL CONCENTRADO DE ARCHIVOS DE CONCENTRACIÓN AL 04 DE SEPTIEMBRE DE 2022

SE2	SESIONES	SE2.3	DEL CONSEJO GENERAL DEL IEES	SE2.3.9	SEGUNDA SESIÓN ORDINARIA DEL CONSEJO GENERAL DEL IEES, CELEBRADA EL DÍA 30 DE NOVIEMBRE DE 2015.	SE/2015/01	ARCHIVO DE CONCENTRACIÓ N 2.6.5		X		7	
SE2	SESIONES	SE2.3	DEL CONSEJO GENERAL DEL IEES	SE2.3.10	TERCERA SESIÓN ORDINARIA DEL CONSEJO GENERAL DEL IEES, CELEBRADA EL DÍA 14 DE DICIEMBRE DE 2015.	SE/2015/01	ARCHIVO DE CONCENTRACIÓ N 2.6.5		X		7	
SE2	SESIONES	SE2.3	DEL CONSEJO GENERAL DEL IEES	SE2.3.11	CUARTA SESIÓN ORDINARIA DEL CONSEJO GENERAL DEL IEES, CELEBRADA EL DÍA 18 DE DICIEMBRE DE 2015.	SE/2015/01	ARCHIVO DE CONCENTRACIÓ N 2.6.5		X		7	
SE3	PARTIDOS POLÍTICOS	SE3.1	PARTIDO ACCIÓN NACIONAL	SE3.1.1	CORRESPONDENCIA PAN TOMO I, 2015.	SE/2015/01	ARCHIVO DE CONCENTRACIÓ N 2.6.5	X			7	
SE3	PARTIDOS POLÍTICOS	SE3.1	PARTIDO ACCIÓN NACIONAL	SE3.1.2	SOLICITUD DE ACREDITACIÓN DEL PAN PARA PARTICIPAR EN EL PROCESO ELECTORAL LOCAL 2016.	SE/2015/01	ARCHIVO DE CONCENTRACIÓ N 2.6.5		X		7	
SE3	PARTIDOS POLÍTICOS	SE3.2	PARTIDO REVOLUCIONARIO INSTITUCIONAL	SE3.2.1	CORRESPONDENCIA PRI TOMO I, 2015.	SE/2015/01	ARCHIVO DE CONCENTRACIÓ N 2.6.5	X			7	
SE3	PARTIDOS POLÍTICOS	SE3.2	PARTIDO REVOLUCIONARIO INSTITUCIONAL	SE3.2.2	SOLICITUD DE ACREDITACIÓN DEL PRI PARA PARTICIPAR EN EL PROCESO ELECTORAL LOCAL 2016.	SE/2015/01	ARCHIVO DE CONCENTRACIÓ N 2.6.5		X		7	
SE3	PARTIDOS POLÍTICOS	SE3.3	PARTIDO DE LA REVOLUCIÓN DEMOCRÁTICA	SE3.3.1	CORRESPONDENCIA PRD TOMO I, 2015.	SE/2015/01	ARCHIVO DE CONCENTRACIÓ N 2.6.5	X			7	
SE3	PARTIDOS POLÍTICOS	SE3.3	PARTIDO DE LA REVOLUCIÓN DEMOCRÁTICA	SE3.3.2	DOCUMENTOS BÁSICOS DE PRDL, 2015.	SE/2015/01	ARCHIVO DE CONCENTRACIÓ N 2.6.5		X		7	
SE3	PARTIDOS POLÍTICOS	SE3.3	PARTIDO DE LA REVOLUCIÓN DEMOCRÁTICA	SE3.3.3	SOLICITUD DE ACREDITACIÓN DEL PRD PARA PARTICIPAR EN EL PROCESO ELECTORAL LOCAL 2016.	SE/2015/01	ARCHIVO DE CONCENTRACIÓ N 2.6.5		X		7	
SE3	PARTIDOS POLÍTICOS	SE3.4	PARTIDO DEL TRABAJO	SE3.4.1	CORRESPONDENCIA PT TOMO I, 2015.	SE/2015/01	ARCHIVO DE CONCENTRACIÓ N 2.6.5	X			7	
SE3	PARTIDOS POLÍTICOS	SE3.4	PARTIDO DEL TRABAJO	SE3.4.2	SOLICITUD DE ACREDITACIÓN DEL PT PARA PARTICIPAR EN EL PROCESO ELECTORAL	SE/2015/01	ARCHIVO DE CONCENTRACIÓ		X		7	

ENTREGA	COORDINÓ Y CERTIFICÓ	RECIBE
MTRA. KARLA GABRIELA PERAZA ZAZUETA **SERVIDORA PÚBLICA TITULAR SALIENTE**	**LIC. SANTIAGO ARTURO MONTOYA FÉLIX** **TITULAR DEL ÓRGANO INTERNO DE CONTROL**	**LIC. ARTURO FAJARDO MEJÍA** **SERVIDOR PÚBLICO TITULAR ENTRANTE**
LIC. CARMEN JULIETA RODRÍGUEZ CAMPOS **TESTIGO DE LASERVIDORA PÚBLICA TITULAR SALIENTE**		**LIC. ROBERTO CLAUDIO URIARTE MENDÍVIL** **TESTIGO DEL SERVIDOR PÚBLICO TITULAR ENTRANTE**

ANALÍTICO DEL CONCENTRADO DE ARCHIVOS DE CONCENTRACIÓN AL 04 DE SEPTIEMBRE DE 2022

					LOCAL 2016.		N 2.6.5					
SE3	PARTIDOS POLÍTICOS	SE3.5	PARTIDO VERDE ECOLOGISTA DE MÉXICO	SE3.5.1	CORRESPONDENCIA PVEM TOMO I, 2015.	SE/2015/01	ARCHIVO DE CONCENTRACIÓ N 2.6.5	X			7	
SE3	PARTIDOS POLÍTICOS	SE3.5	PARTIDO VERDE ECOLOGISTA DE MÉXICO	SE3.5.2	SOLICITUD DE ACREDITACIÓN DEL PVEM PARA PARTICIPAR EN EL PROCESO ELECTORAL LOCAL 2016.	SE/2015/01	ARCHIVO DE CONCENTRACIÓ N 2.6.5		X		7	
SE3	PARTIDOS POLÍTICOS	SE3.6	MOVIMIENTO CIUDADANO	SE3.6.1	CORRESPONDENCIA MOVIMIENTO CIUDADANO TOMO I, 2015.	SE/2015/01	ARCHIVO DE CONCENTRACIÓ N 2.6.5	X			7	
SE3	PARTIDOS POLÍTICOS	SE3.6	MOVIMIENTO CIUDADANO	SE3.6.2	DOCUMENTOS BÁSICOS MOVIMIENTO CIUDADANO, AGOSTO 2015.	SE/2015/01	ARCHIVO DE CONCENTRACIÓ N 2.6.5		X		7	
SE3	PARTIDOS POLÍTICOS	SE3.6	MOVIMIENTO CIUDADANO	SE3.6.3	SOLICITUD DE ACREDITACIÓN DE MOVIMIENTO CIUDADANO PARA PARTICIPAR EN EL PROCESO ELECTORAL LOCAL 2016.	SE/2015/01	ARCHIVO DE CONCENTRACIÓ N 2.6.5		X		7	
SE3	PARTIDOS POLÍTICOS	SE3.7	PARTIDO NUEVA ALIANZA	SE3.7.1	CORRESPONDENCIA NUEVA ALIANZA TOMO I, 2015.	SE/2015/01	ARCHIVO DE CONCENTRACIÓ N 2.6.5	X			7	
SE3	PARTIDOS POLÍTICOS	SE3.7	PARTIDO NUEVA ALIANZA	SE3.7.2	SOLICITUD DE ACREDITACIÓN DEL PARTIDO NUEVA ALIANZA PARA PARTICIPAR EN EL PROCESO ELECTORAL LOCAL 2016.	SE/2015/01	ARCHIVO DE CONCENTRACIÓ N 2.6.5		X		7	
SE3	PARTIDOS POLÍTICOS	SE3.8	PARTIDO SINALOENSE	SE3.8.1	CORRESPONDENCIA PAS TOMO I, 2015.	SE/2015/01	ARCHIVO DE CONCENTRACIÓ N 2.6.5	X			7	
SE3	PARTIDOS POLÍTICOS	SE3.8	PARTIDO SINALOENSE	SE3.8.2	TESTIMONIO DE ESCRITURA PUBLICA 37,530, ASAMBLEA ESTATAL EXTRAORDINARIA DEL PAS 15 AGOSTO DE 2015, MODIFICACIÓN A ESTAUTOS Y REGLAMENTOS.	SE/2015/01	ARCHIVO DE CONCENTRACIÓ N 2.6.5		X		7	
SE3	PARTIDOS POLÍTICOS	SE3.8	PARTIDO SINALOENSE	SE3.8.3	TESTIMONIO DE ESCRITURA PUBLICA 38,086, ASAMBLEA ESTATAL EXTRAORDINARIA DEL PAS 20 DE DICIEMBRE 2015, STAUTOS Y REGLAMENTOS.	SE/2015/02	ARCHIVO DE CONCENTRACIÓ N 2.6.6		X		7	
SE3	PARTIDOS POLÍTICOS	SE3.9	MORENA	SE3.9.1	CORRESPONDENCIA MORENA, 2015	SE/2015/02	ARCHIVO DE CONCENTRACIÓ	X			7	

ENTREGA	COORDINÓ Y CERTIFICÓ	RECIBE
MTRA. KARLA GABRIELA PERAZA ZAZUETA **SERVIDORA PÚBLICA TITULAR SALIENTE**	**LIC. SANTIAGO ARTURO MONTOYA FÉLIX** **TITULAR DEL ÓRGANO INTERNO DE CONTROL**	**LIC. ARTURO FAJARDO MEJÍA** **SERVIDOR PÚBLICO TITULAR ENTRANTE**
LIC. CARMEN JULIETA RODRÍGUEZ CAMPOS **TESTIGO DE LASERVIDORA PÚBLICA TITULAR SALIENTE**		**LIC. ROBERTO CLAUDIO URIARTE MENDÍVIL** **TESTIGO DEL SERVIDOR PÚBLICO TITULAR ENTRANTE**

ANALÍTICO DEL CONCENTRADO DE ARCHIVOS DE CONCENTRACIÓN AL 04 DE SEPTIEMBRE DE 2022

							N 2.6.6					
SE3	PARTIDOS POLÍTICOS	SE3.10	PARTIDO HUMANISTA	SE3.10.1	CORRESPONDENCIA PARTIDO HUMANISTA, 2015.	SE/2015/02	ARCHIVO DE CONCENTRACIÓN 2.6.6	X			7	
SE3	PARTIDOS POLÍTICOS	SE3.10	PARTIDO HUMANISTA	SE3.10.2	SOLICITUD DE ACREDITACIÓN DEL PARTIDO HUMANISTA PARA PARTICIPAR EN EL PROCESO ELECTORAL LOCAL 2016.	SE/2015/02	ARCHIVO DE CONCENTRACIÓN 2.6.6		X		7	
SE3	PARTIDOS POLÍTICOS	SE3.11	ENCUENTRO SOCIAL	SE3.11.1	CORRESPONDENCIA ENCUENTRO SOCIAL, 2015.	SE/2015/02	ARCHIVO DE CONCENTRACIÓN 2.6.6	X			7	
SE3	PARTIDOS POLÍTICOS	SE3.11	ENCUENTRO SOCIAL	SE3.11.2	DOCUMENTOS BÁSICOS DE ENCUENTRO SOCIAL, 2015.	SE/2015/02	ARCHIVO DE CONCENTRACIÓN 2.6.6		X		7	
SE3	PARTIDOS POLÍTICOS	SE3.11	ENCUENTRO SOCIAL	SE3.11.3	SOLICITUD DE ACREDITACIÓN DEL PARTIDO ENCUENTRO SOCIAL PARA PARTICIPAR EN EL PROCESO ELECTORAL LOCAL 2016.	SE/2015/02	ARCHIVO DE CONCENTRACIÓN 2.6.6		X		7	
SE4	COMISIONES DEL INSTITUTO ELECTORAL DEL ESTADO DE SINALOA	SE4.1	COMISIÓN DE QUEJAS Y DENUNCIAS DEL IEES. 2015	SE4.1.1	CORRESPONDENCIA DE LA COMISIÓN DE QUEJAS Y DENUNCIAS DEL IEES. 2015	SE/2015/02	ARCHIVO DE CONCENTRACIÓN 2.6.6	X			2	
SE4	COMISIONES DEL INSTITUTO ELECTORAL DEL ESTADO DE SINALOA	SE4.2	COMISIÓN DE PRERROGATIVAS Y PARTIDOS POLÍTICOS DEL IEES. 2015	SE4.2.1	CORRESPONDENCIA DE LA COMISIÓN DE PRERROGATIVAS Y PARTIDOS POLÍTICOS DEL IEES. 2015	SE/2015/02	ARCHIVO DE CONCENTRACIÓN 2.6.6	X			2	
SE4	COMISIONES DEL INSTITUTO ELECTORAL DEL ESTADO DE SINALOA	SE4.3	COMISIÓN DE VINCULACIÓN CON EL INE	SE4.3.1	CORRESPONDENCIA DE LA COMISIÓN DE VINCULACIÓN CON EL INE	SE/2015/02	ARCHIVO DE CONCENTRACIÓN 2.6.6	X			2	
SE4	COMISIONES DEL INSTITUTO ELECTORAL DEL ESTADO DE SINALOA	SE4.4	COMISIÓN DE EDUCACIÓN CÍVICA Y CAPACITACIÓN ELECTORAL	SE4.4.1	CORRESPONDENCIA DE LA COMISIÓN DE EDUCACIÓN CÍVICA Y CAPACITACIÓN ELECTORAL	SE/2015/02	ARCHIVO DE CONCENTRACIÓN 2.6.6	X			2	
SE4	COMISIONES DEL INSTITUTO ELECTORAL DEL ESTADO DE SINALOA	SE4.5	COMITÉ DE INFORMACIÓN	SE4.5.1	CORRESPONDENCIA DEL COMITÉ DE INFORMACIÓN, 2015	SE/2015/02	ARCHIVO DE CONCENTRACIÓN 2.6.6	X			2	
SE5	COORDINACIONES Y ÁREAS	SE5.1	AREA DE SISTEMAS	SE5.1.1	ÁREA DE SISTEMAS, 2015.	SE/2015/02	ARCHIVO DE CONCENTRACIÓ	X			2	

ENTREGA	COORDINÓ Y CERTIFICÓ	RECIBE
MTRA. KARLA GABRIELA PERAZA ZAZUETA SERVIDORA PÚBLICA TITULAR SALIENTE	LIC. SANTIAGO ARTURO MONTOYA FÉLIX TITULAR DEL ÓRGANO INTERNO DE CONTROL	LIC. ARTURO FAJARDO MEJÍA SERVIDOR PÚBLICO TITULAR ENTRANTE
LIC. CARMEN JULIETA RODRÍGUEZ CAMPOS TESTIGO DE LASERVIDORA PÚBLICA TITULAR SALIENTE		LIC. ROBERTO CLAUDIO URIARTE MENDÍVIL TESTIGO DEL SERVIDOR PÚBLICO TITULAR ENTRANTE

ANALÍTICO DEL CONCENTRADO DE ARCHIVOS DE CONCENTRACIÓN AL 04 DE SEPTIEMBRE DE 2022

							N 2.6.6					
SE5	COORDINACIONES Y ÁREAS DEL CONSEJO ESTATAL ELECTORAL	SE5.2	COORDINACIÓN ADMINISTRATIVA	SE5.2.1	CORRESPONDENCIA DE LA COORDINACIÓN ADMINISTRATIVA, 2015.	SE/2015/02	ARCHIVO DE CONCENTRACIÓN 2.6.6	X			7	
SE5	COORDINACIONES Y ÁREAS DEL CONSEJO ESTATAL ELECTORAL	SE5.2	COORDINACIÓN ADMINISTRATIVA	SE5.2.2	COMITÉ DE ADQUISICIONES, 2015.	SE/2015/02	ARCHIVO DE CONCENTRACIÓN 2.6.6	X			2	
SE5	COORDINACIONES Y ÁREAS DEL CONSEJO ESTATAL ELECTORAL	SE5.2	COORDINACIÓN ADMINISTRATIVA	SE5.2.3	CD POA (PROGRAMA OPERATIVO ANUAL) 2015.	SE/2015/02	ARCHIVO DE CONCENTRACIÓN 2.6.6	X			2	
SE5	COORDINACIONES Y ÁREAS DEL CONSEJO ESTATAL ELECTORAL	SE5.2	COORDINACIÓN ADMINISTRATIVA	SE5.2.4	COMITÉ DE ADQUISICIONES, ARRENDAMIENTOS, SERVICIOS Y BIENES MUEBLES DEL IEES, 2015	SE/2015/02	ARCHIVO DE CONCENTRACIÓN 2.6.6	X			7	
SE5	COORDINACIONES Y ÁREAS DEL CONSEJO ESTATAL ELECTORAL	SE5.3	COORDINACIÓN DE ORGANIZACIÓN ELECTORAL	SE5.3.1	CORRESPONDENCIA DE LA COORDINACIÓN DE ORGANIZACIÓN, 2015.	SE/2015/02	ARCHIVO DE CONCENTRACIÓN 2.6.6	X			2	
SE5	COORDINACIONES Y ÁREAS DEL CONSEJO ESTATAL ELECTORAL	SE5.4	COORDINACIÓN DE CAPACITACIÓN ELECTORAL	SE5.4.1	CORRESPONDENCIA DE LA COORDINACIÓN DE CAPACITACIÓN ELECTORAL 2015.	SE/2015/02	ARCHIVO DE CONCENTRACIÓN 2.6.6	X			2	
SE5	COORDINACIONES Y ÁREAS DEL CONSEJO ESTATAL ELECTORAL	SE5.5	ÁREA DE CONSEJEROS	SE5.5.1	CORRESPONDENCIA DE CONSEJEROS CIUDADANOS DEL CEE, 2015.	SE/2015/02	ARCHIVO DE CONCENTRACIÓN 2.6.6	X			2	
SE5	COORDINACIONES Y ÁREAS DEL CONSEJO ESTATAL ELECTORAL	SE5.6	PRESIDENCIA	SE5.6.1	CORRESPONDENCIA DEL ÁREA DE PRESIDENCIA 2015.	SE/2015/02	ARCHIVO DE CONCENTRACIÓN 2.6.6	X			2	
SE5	COORDINACIONES Y ÁREAS DEL CONSEJO ESTATAL ELECTORAL	SE5.7	ÁREA DE EDUCACIÓN CIVICA	SE5.7.1	CORRESPONDENCIA DEL ÁREA DE EDUCACIÓN CÍVICA, 2015.	SE/2015/02	ARCHIVO DE CONCENTRACIÓN 2.6.6	X			2	
SE5	COORDINACIONES Y ÁREAS DEL CONSEJO ESTATAL ELECTORAL	SE5.7	ÁREA DE EDUCACIÓN CIVICA	SE5.7.2	MAESTRIA EN DERECHO ELECTORAL POR TEPJEJ A TRAVES DE SU INSTITUTO PRISCILIANO SÁNCHEZ, 2015.	SE/2015/02	ARCHIVO DE CONCENTRACIÓN 2.6.6	X			2	
SE5	COORDINACIONES Y ÁREAS DEL CONSEJO ESTATAL ELECTORAL	SE5.8	ÁREA DE CONTRALORIA	SE5.8.1	CONTRALORIA, 2015.	SE/2015/02	ARCHIVO DE CONCENTRACIÓN 2.6.6	X			2	

ENTREGA	COORDINÓ Y CERTIFICÓ	RECIBE
MTRA. KARLA GABRIELA PERAZA ZAZUETA SERVIDORA PÚBLICA TITULAR SALIENTE	LIC. SANTIAGO ARTURO MONTOYA FÉLIX TITULAR DEL ÓRGANO INTERNO DE CONTROL	LIC. ARTURO FAJARDO MEJÍA SERVIDOR PÚBLICO TITULAR ENTRANTE
LIC. CARMEN JULIETA RODRÍGUEZ CAMPOS TESTIGO DE LASERVIDORA PÚBLICA TITULAR SALIENTE		LIC. ROBERTO CLAUDIO URIARTE MENDÍVIL TESTIGO DEL SERVIDOR PÚBLICO TITULAR ENTRANTE

ANALÍTICO DEL CONCENTRADO DE ARCHIVOS DE CONCENTRACIÓN AL 04 DE SEPTIEMBRE DE 2022

SE5	COORDINACIONES Y ÁREAS DEL CONSEJO ESTATAL ELECTORAL	SE5.9	ÁREA DE CONTRALORIA	SE5.8.2	ENTREGA-RECEPCIÓN CEE 2015	SE/2015/02	ARCHIVO DE CONCENTRACIÓN 2.6.6	X			7	
SE5	COORDINACIONES Y ÁREAS DEL CONSEJO ESTATAL ELECTORAL	SE5.10	ÁREA DE ACCESO A LA INFORMACIÓN	SE5.9.1	CORRESPONDENCIA DEL ÁREA DE ACCESO A INFORMACIÓN, 2015.	SE/2015/02	ARCHIVO DE CONCENTRACIÓN 2.6.6	X			2	
SE5	COORDINACIONES Y ÁREAS DEL CONSEJO ESTATAL ELECTORAL	SE5.11	ÁREA DE PARTICIPACIÓN CIUDADANA	SE5.10.1	AREA DE PARTICIPACIÓN CIUDADANA, 2015.	SE/2015/02	ARCHIVO DE CONCENTRACIÓN 2.6.6	X			2	
SE5	COORDINACIONES Y ÁREAS DEL CONSEJO ESTATAL ELECTORAL	SE5.12	ÁREA DE COMUNICACIÓN	SE5.11.1	CORRESPONDENCIA DEL ÁREA DE COMUNICACIÓN, 2015	SE/2015/02	ARCHIVO DE CONCENTRACIÓN 2.6.6	X			2	
SE7	RECURSOS Y PROCEDIMIENTOS JURISDICCIONALES ADMINISTRATIVOS	SE7.1	QUEJAS ADMINISTRATIVAS	SE7.1.1	QA-001/2015 [redacted] VS ARTURO DUARTE (PROMOCIÓN PERSONALIZADA, VIOLACIÓN AL ARTÍCULO 134 DE LA CPEUM)	SE/2015/02	ARCHIVO DE CONCENTRACIÓN 2.6.6		X		7	
SE7	RECURSOS Y PROCEDIMIENTOS JURISDICCIONALES ADMINISTRATIVOS	SE7.1	QUEJAS ADMINISTRATIVAS	SE7.1.2	QA-002/2015 [redacted]. VS [redacted] (PRESUNTAS VIOLACIONES AL ARTÍCULO 134, PÁRRAFO 7 Y 8 CPEUM)	SE/2015/02	ARCHIVO DE CONCENTRACIÓN 2.6.6		X		7	
SE7	RECURSOS Y PROCEDIMIENTOS JURISDICCIONALES ADMINISTRATIVOS	SE7.2	QUEJAS	SE7.2.1	Q-001/2015 QUEJA PRD VS FUNCIONARIOS PÚBLICOS (PRESUNTOS ACTOS ANTICIPADOS DE PRECAMPAÑA Y CAMPAÑA)	SE/2015/02	ARCHIVO DE CONCENTRACIÓN 2.6.6		X		7	
SE7	RECURSOS Y PROCEDIMIENTOS JURISDICCIONALES ADMINISTRATIVOS	SE7.2	QUEJAS	SE7.2.2	Q-002/2015 QUEJA [redacted] VS FRANCISCA CORRALES CORRALES (PRESUNTOS ACTOS ANTICIPADOS DE PRECAMPAÑA)	SE/2015/02	ARCHIVO DE CONCENTRACIÓN 2.6.6		X		7	
SE7	RECURSOS Y PROCEDIMIENTOS JURISDICCIONALES ADMINISTRATIVOS	SE7.2	QUEJAS	SE7.2.3	Q-003/2015 QUEJA C. [redacted] VS C. FRANCISCA ELENA CORRALES (PRESUNTOS ACTOS ANTICIPADOS DE PRECAMPAÑA/CAMPAÑA)	SE/2015/02	ARCHIVO DE CONCENTRACIÓN 2.6.6		X		7	
SE7	RECURSOS Y PROCEDIMIENTOS JURISDICCIONALES	SE7.2	QUEJAS	SE7.2.4	Q-004/2015 QUEJA [redacted] VS C. SERGIO TORRES FÉLIX (PRESUNTOS ACTOS ANTICIPADOS DE	SE/2015/02	ARCHIVO DE CONCENTRACIÓN 2.6.6		X		7	

ENTREGA	COORDINÓ Y CERTIFICÓ	RECIBE
MTRA. KARLA GABRIELA PERAZA ZAZUETA SERVIDORA PÚBLICA TITULAR SALIENTE	LIC. SANTIAGO ARTURO MONTOYA FÉLIX TITULAR DEL ÓRGANO INTERNO DE CONTROL	LIC. ARTURO FAJARDO MEJÍA SERVIDOR PÚBLICO TITULAR ENTRANTE
LIC. CARMEN JULIETA RODRÍGUEZ CAMPOS TESTIGO DE LASERVIDORA PÚBLICA TITULAR SALIENTE		LIC. ROBERTO CLAUDIO URIARTE MENDÍVIL TESTIGO DEL SERVIDOR PÚBLICO TITULAR ENTRANTE

ANALÍTICO DEL CONCENTRADO DE ARCHIVOS DE CONCENTRACIÓN AL 04 DE SEPTIEMBRE DE 2022

	ADMINISTRATIVOS				PRECAMPAÑA)							
SE7	RECURSOS Y PROCEDIMIENTOS JURISDICCIONALES ADMINISTRATIVOS	SE7.3	JUICIOS PARA LA PROTECCIÓN DE LOS DERECHOS POLÍTICOS ELECTORALES DEL CIUDADANO	SE7.3.1	EXP. 001/2015 JDC PRESENTADO POR [redacted].	SE/2015/02	ARCHIVO DE CONCENTRACIÓN 2.6.6		X		7	
SE7	RECURSOS Y PROCEDIMIENTOS JURISDICCIONALES ADMINISTRATIVOS	SE7.3	JUICIOS PARA LA PROTECCIÓN DE LOS DERECHOS POLÍTICOS ELECTORALES DEL CIUDADANO	SE7.3.2	EXP. 002/2015 JDC [redacted]	SE/2015/02	ARCHIVO DE CONCENTRACIÓN 2.6.6		X		7	
SE7	RECURSOS Y PROCEDIMIENTOS JURISDICCIONALES ADMINISTRATIVOS	SE7.4	JUICIO DE REVISIÓN CONSTITUCIONAL	SE7.4.1	NO.001/2015 JRC JUICIO DE REVISIÓN CONSTITUCIONAL PRESENTADO POR EL PARTIDO DEL TRABAJO	SE/2015/02	ARCHIVO DE CONCENTRACIÓN 2.6.6		X		7	
SE7	RECURSOS Y PROCEDIMIENTOS JURISDICCIONALES ADMINISTRATIVOS	SE7.5	JUICIO DE REVISIÓN	SE7.5.1	001/2015 REV PRESENTADO POR EL PARTIDO HUMANISTA EN CONTRA DEL ACUERDO POR EL QUE SE NIEGA SU ACREDITACIÓN IEES/CG028/15.	SE/2015/02	ARCHIVO DE CONCENTRACIÓN 2.6.6		X		7	
SE7	RECURSOS Y PROCEDIMIENTOS JURISDICCIONALES ADMINISTRATIVOS	SE7.5	JUICIO DE REVISIÓN	SE7.5.2	002/2015 REV PRESENTADO POR EL PARTIDO VERDE ECOLOGISTA DE MÉXICO EN CONTRA DEL ACUERDO POR EL QUE SE LE RESUELVEN DUDAS PLANTEADAS IEES/CG041/15.	SE/2015/02	ARCHIVO DE CONCENTRACIÓN 2.6.6		X		7	
SE8	CONTRATOS Y CONVENIOS	SE8.1	CONTRATOS	SE8.1.1	COPIA DE CONTRATO DE COMPRA-VENTA DE EQUIPO DE CÓMPUTO. SOLUCIONES EN INFORMÁTICA DEL NOROESTE S.A. DE C.V. 25-NOV.-2015	SE/2015/02	ARCHIVO DE CONCENTRACIÓN 2.6.6		X		7	
SE8	CONTRATOS Y CONVENIOS	SE8.2	CONVENIOS	SE8.2.1	CONVENIO DE DONACIÓN QUE CELEBRAN AYUNTAMIENTO Y EL CEE, 2015.	SE/2015/02	ARCHIVO DE CONCENTRACIÓN 2.6.6		X		7	
SE8	CONTRATOS Y CONVENIOS	SE8.2	CONVENIOS	SE8.2.2	COPIA DE CONVENIO DE COLABORACIÓN QUE CELEBRAN LA PGR, FEPADE Y LA ASOCIACIÓN DE PRESIDENTES Y PRESIDENTAS DE LOS INSTITUTOS Y	SE/2015/02	ARCHIVO DE CONCENTRACIÓN 2.6.6		X		7	

ENTREGA	COORDINÓ Y CERTIFICÓ	RECIBE
MTRA. KARLA GABRIELA PERAZA ZAZUETA SERVIDORA PÚBLICA TITULAR SALIENTE	LIC. SANTIAGO ARTURO MONTOYA FÉLIX TITULAR DEL ÓRGANO INTERNO DE CONTROL	LIC. ARTURO FAJARDO MEJÍA SERVIDOR PÚBLICO TITULAR ENTRANTE
LIC. CARMEN JULIETA RODRÍGUEZ CAMPOS TESTIGO DE LASERVIDORA PÚBLICA TITULAR SALIENTE		LIC. ROBERTO CLAUDIO URIARTE MENDÍVIL TESTIGO DEL SERVIDOR PÚBLICO TITULAR ENTRANTE

ANALÍTICO DEL CONCENTRADO DE ARCHIVOS DE CONCENTRACIÓN AL 04 DE SEPTIEMBRE DE 2022

					CONSEJOS ELECTORALES DE LAS ENTIDADES FEDERATIVAS, A.C., 2015.							
SE8	CONTRATOS Y CONVENIOS	SE8.2	CONVENIOS	SE8.2.3	CONVENIO DE COLABORACIÓN QUE CELEBRAN COBAES Y EL CEE, 2015.	SE/2015/02	ARCHIVO DE CONCENTRACIÓN 2.6.6		X		7	
SE8	CONTRATOS Y CONVENIOS	SE8.2	CONVENIOS	SE8.2.4	CONVENIO GENERAL DE COORDINACIÓN QUE CELEBRAN EL INE Y EL IEES, 2015.	SE/2015/02	ARCHIVO DE CONCENTRACIÓN 2.6.6		X		7	
SE9	ORGANOS JURISDICCIONALES ELECTORALES FEDERAL Y ESTATAL	SE9.1	TEPJF	SE9.1.1	CORRESPONDENCIA DEL TRIBUNAL ELECTORAL DEL PODER JUDICIAL DE LA FEDERACIÓN, 2015.	SE/2015/02	ARCHIVO DE CONCENTRACIÓN 2.6.6	X			7	
SE9	ORGANOS JURISDICCIONALES ELECTORALES FEDERAL Y ESTATAL	SE9.2	SUPREMA CORTE DE JUSTICIA DE LA NACIÓN	SE9.2.1	SUPREMA CORTE DE JUSTICIA DE LA NACIÓN, 2015.	SE/2015/02	ARCHIVO DE CONCENTRACIÓN 2.6.6	X			7	
SE9	ORGANOS JURISDICCIONALES ELECTORALES FEDERAL Y ESTATAL	SE9.3	FEPADE	SE9.3.1	FISCALIA ESPECIALIZADA PARA LA ATENCIÓN DE DELITOS ELECTORALES FEPADE, 2015.	SE/2015/02	ARCHIVO DE CONCENTRACIÓN 2.6.6	X			2	
SE10	INSTITUTOS Y/O CONSEJOS ELECTORALES DE LOS ESTADOS	SE10.1	INSTITUTOS Y/O CONSEJOS ELECTORALES DE LOS ESTADOS	SE10.1.1	CORRESPONDENCIA DE INSTITUTOS ELECTORALES DEL PAÍS SECRETARIA, 2015.	SE/2015/02	ARCHIVO DE CONCENTRACIÓN 2.6.6	X			2	
SE10	INSTITUTOS Y/O CONSEJOS ELECTORALES DE LOS ESTADOS	SE10.1	INSTITUTOS Y/O CONSEJOS ELECTORALES DE LOS ESTADOS	SE10.1.2	INFORMACIÓN DE MATERIAL ELECTORAL SOLICITADA A LOS INSTITUTOS ELECTORALES DEL PAIS, 2015.	SE/2015/02	ARCHIVO DE CONCENTRACIÓN 2.6.6	X			2	
SE11	AUTORIDADES FEDERALES ELECTORALES	SE11.1	INSTITUTO NACIONAL ELECTORAL	SE11.1.1	CORRESPONDENCIA DEL INSTITUTO NACIONAL ELECTORAL, 2015.	SE/2015/03	ARCHIVO DE CONCENTRACIÓN 2.6.7	X			7	
SE11	AUTORIDADES FEDERALES ELECTORALES	SE11.1	INSTITUTO NACIONAL ELECTORAL	SE11.1.2	CORRESPONDENCIA JUNTA LOCAL DEL INE EN SINALOA TOMO I ,2015.	SE/2015/03	ARCHIVO DE CONCENTRACIÓN 2.6.7	X			7	
SE11	AUTORIDADES FEDERALES	SE11.1	INSTITUTO NACIONAL	SE11.1.2BIS	CORRESPONDENCIA JUNTA LOCAL DEL INE	SE/2015/03	ARCHIVO DE	X			7	

ENTREGA	COORDINÓ Y CERTIFICÓ	RECIBE
MTRA. KARLA GABRIELA PERAZA ZAZUETA SERVIDORA PÚBLICA TITULAR SALIENTE	LIC. SANTIAGO ARTURO MONTOYA FÉLIX TITULAR DEL ÓRGANO INTERNO DE CONTROL	LIC. ARTURO FAJARDO MEJÍA SERVIDOR PÚBLICO TITULAR ENTRANTE
LIC. CARMEN JULIETA RODRÍGUEZ CAMPOS TESTIGO DE LASERVIDORA PÚBLICA TITULAR SALIENTE		LIC. ROBERTO CLAUDIO URIARTE MENDÍVIL TESTIGO DEL SERVIDOR PÚBLICO TITULAR ENTRANTE

ANALÍTICO DEL CONCENTRADO DE ARCHIVOS DE CONCENTRACIÓN AL 04 DE SEPTIEMBRE DE 2022

	ELECTORALES		ELECTORAL		EN SINALOA TOMO II ,2015.		CONCENTRACIÓN 2.6.7					
SE11	AUTORIDADES FEDERALES ELECTORALES	SE11.1	INSTITUTO NACIONAL ELECTORAL	SE11.1.2BIS2	CORRESPONDENCIA JUNTA LOCAL DEL INE EN SINALOA TOMO III ,2015.	SE/2015/03	ARCHIVO DE CONCENTRACIÓN 2.6.7	X			7	
SE11	AUTORIDADES FEDERALES ELECTORALES	SE11.1	INSTITUTO NACIONAL ELECTORAL	SE11.1.3	ACUERDO INE/CG411/2015, DEMARCACIÓN TERRITORIAL DE LOS DISTRITOS ELECTORALES EN SINALOA.	SE/2015/03	ARCHIVO DE CONCENTRACIÓN 2.6.7		X		7	
SE11	AUTORIDADES FEDERALES ELECTORALES	SE11.1	INSTITUTO NACIONAL ELECTORAL	SE11.1.4	UNIDAD DE VINCULACIÓN DEL INE TOMO I, 2015.	SE/2015/03	ARCHIVO DE CONCENTRACIÓN 2.6.7	X			7	
SE11	AUTORIDADES FEDERALES ELECTORALES	SE11.1	INSTITUTO NACIONAL ELECTORAL	SE11.1.5	UNIDAD DE VINCULACIÓN DEL INE TOMO II, 2015.	SE/2015/03	ARCHIVO DE CONCENTRACIÓN 2.6.7	X			7	
SE12	GOBIERNO DEL ESTADO DE SINALOA	SE12.1	GOBIERNO DEL ESTADO, 2015.	SE12.1.1	PERIÓDICO OFICIAL, 2015.	SE/2015/03	ARCHIVO DE CONCENTRACIÓN 2.6.7	X			2	
SE12	GOBIERNO DEL ESTADO DE SINALOA	SE12.2	SECRETARIA DE ADMINISTRACIÓN Y FINANZAS DEL GOBIERNO DEL ESTADO	SE12.2.1	SECRETARIA DE ADMINISTRACIÓN Y FINANZAS DEL GOBIERNO DEL ESTADO, 2015.	SE/2015/03	ARCHIVO DE CONCENTRACIÓN 2.6.7	X			7	
SE12	GOBIERNO DEL ESTADO DE SINALOA	SE12.3	SECRETARIA DE INNOVACIÓN GUBERNAMENTAL DEL GOBIERNO DEL ESTADO	SE12.3.2	SECRETARIA DE INNOVACIÓN GUBERNAMENTAL DEL GOBIERNO DEL ESTADO DE SINALOA, 2015.	SE/2015/03	ARCHIVO DE CONCENTRACIÓN 2.6.7	X			2	
SE13	CONGRESO DEL ESTADO DE SINALOA	SE13.1	CONGRESO DEL ESTADO DE SINALOA	SE13.1.1	CONGRESO DEL ESTADO, 2015.	SE/2015/03	ARCHIVO DE CONCENTRACIÓN 2.6.7	X			7	
SE13	CONGRESO DEL ESTADO DE SINALOA	SE13.2	ASE	SE13.2.1	AUDITORIA SUPERIOR DEL ESTADO DE SINALOA, 2015.	SE/2015/03	ARCHIVO DE CONCENTRACIÓN 2.6.7	X			7	
SE14	GOBIERNO FEDERAL	SE14.2	CONGRESO DE LA UNIÓN	SE14.2.1	CONGRESO DE LA UNIÓN, 2015.	SE/2015/03	ARCHIVO DE CONCENTRACIÓ	X			2	

ENTREGA **MTRA. KARLA GABRIELA PERAZA ZAZUETA** **SERVIDORA PÚBLICA TITULAR SALIENTE**	**COORDINÓ Y CERTIFICÓ** **LIC. SANTIAGO ARTURO MONTOYA FÉLIX** **TITULAR DEL ÓRGANO INTERNO DE CONTROL**	**RECIBE** **LIC. ARTURO FAJARDO MEJÍA** **SERVIDOR PÚBLICO TITULAR ENTRANTE**
LIC. CARMEN JULIETA RODRÍGUEZ CAMPOS **TESTIGO DE LASERVIDORA PÚBLICA TITULAR SALIENTE**		**LIC. ROBERTO CLAUDIO URIARTE MENDÍVIL** **TESTIGO DEL SERVIDOR PÚBLICO TITULAR ENTRANTE**

ANALÍTICO DEL CONCENTRADO DE ARCHIVOS DE CONCENTRACIÓN AL 04 DE SEPTIEMBRE DE 2022

							N 2.6.7					
SE15	AYUNTAMIENTOS	SE15.1	AYUNTAMIENTOS	SE15.1.1	CORRESPONDENCIA DE LOS AYUNTAMIENTOS, 2015.	SE/2015/03	ARCHIVO DE CONCENTRACIÓN 2.6.7	X			2	
SE16	ADMINISTRATIVO	SE16.1	ADMINISTRATIVO	SE16.1.1	CARTELES EN GENERAL, 2015.	SE/2015/03	ARCHIVO DE CONCENTRACIÓN 2.6.7	X			2	
SE16	ADMINISTRATIVO	SE16.1	ADMINISTRATIVO	SE16.1.2	CIRCULARES 2015.	SE/2015/03	ARCHIVO DE CONCENTRACIÓN 2.6.7	X			2	
SE16	ADMINISTRATIVO	SE16.1	ADMINISTRATIVO	SE16.1.3	CORRESPONDENCIA EN GENERAL, 2015.	SE/2015/03	ARCHIVO DE CONCENTRACIÓN 2.6.7	X			2	
SE16	ADMINISTRATIVO	SE16.1	ADMINISTRATIVO	SE16.1.4	REQUERIMIENTOS JUZGADOS, JUNTA DE CONCILIACIÓN Y ARBITRAJE, PGR Y PGJE (EN GENERAL), 2015.	SE/2015/03	ARCHIVO DE CONCENTRACIÓN 2.6.7	X			7	
SE17	TESTIMONIOS NOTARIALES	SE17.1	ACTAS NOTARIALES	SE17.1.1	ACTA NOTARIAL DISTRITACIÓN 2015.	SE/2015/03	ARCHIVO DE CONCENTRACIÓN 2.6.7		X		7	
SECRETARÍA 2016												
SE1	ACTAS ESPECIALES	SE1.1	ACTAS ESPECIALES	SE1.1.1	ACTAS DE INSTALACIÓN Y FALLO DEL JURADO CALIFICADOR DEL DÉCIMO SEGUNDO CERTAMEN ESTATAL DE CUENTO "ESCRIBO Y COMPARTO VALORES", 2016	SE/2016/01	ARCHIVO DE CONCENTRACIÓN 2.6.8		X		7	
SE1	ACTAS ESPECIALES	SE1.1	ACTAS ESPECIALES	SE1.1.2	ACTA DE INSTALACIÓN Y FALLO DEL JURADO CALIFICADOR DEL DÉCIMO CUARTO CONCURSO ESTATAL DE DIBUJO "LOS VALORES DE LA DEMOCRACIA", 2016	SE/2016/01	ARCHIVO DE CONCENTRACIÓN 2.6.8		X		7	
SE2	SESIONES	SE2.1	ACUERDOS ADMINISTRATIVOS	SE2.1.1	ACUERDOS ADMINISTRATIVOS, 2016.	SE/2016/01	ARCHIVO DE CONCENTRACIÓN 2.6.8		X		7	
SE2	SESIONES	SE2.2	REGLAMENTO DE SESIONES	SE2.2.1	REGLAMENTO DE SESIONES DEL INSTITUTO ELECTORAL DEL ESTADO DE SINALOA	SE/2016/01	ARCHIVO DE CONCENTRACIÓN 2.6.8		X		7	

ENTREGA	COORDINÓ Y CERTIFICÓ	RECIBE
MTRA. KARLA GABRIELA PERAZA ZAZUETA **SERVIDORA PÚBLICA TITULAR SALIENTE**	**LIC. SANTIAGO ARTURO MONTOYA FÉLIX** **TITULAR DEL ÓRGANO INTERNO DE CONTROL**	**LIC. ARTURO FAJARDO MEJÍA** **SERVIDOR PÚBLICO TITULAR ENTRANTE**
LIC. CARMEN JULIETA RODRÍGUEZ CAMPOS **TESTIGO DE LASERVIDORA PÚBLICA TITULAR SALIENTE**		**LIC. ROBERTO CLAUDIO URIARTE MENDÍVIL** **TESTIGO DEL SERVIDOR PÚBLICO TITULAR ENTRANTE**

ANALÍTICO DEL CONCENTRADO DE ARCHIVOS DE CONCENTRACIÓN AL 04 DE SEPTIEMBRE DE 2022

SE2	SESIONES	SE2.3	DEL CONSEJO GENERAL DEL IEES	SE2.3.1	QUINTA SESIÓN ORDINARIA DEL CONSEJO GENERAL DEL IEES, CELEBRADA EL DÍA 05 DE ENERO DE 2016.	SE/2016/01	ARCHIVO DE CONCENTRACIÓ N 2.6.8		X		7	
SE2	SESIONES	SE2.3	DEL CONSEJO GENERAL DEL IEES	SE2.3.2	QUINTA SESIÓN EXTRAORDINARIA CELEBRADA EL DÍA 14 ENERO DE 2016.	SE/2016/01	ARCHIVO DE CONCENTRACIÓ N 2.6.8		X		7	
SE2	SESIONES	SE2.3	DEL CONSEJO GENERAL DEL IEES	SE2.3.3	SEXTA SESIÓN EXTRAORDINARIA CELEBRADA EL DÍA 19 ENERO DE 2016.	SE/2016/01	ARCHIVO DE CONCENTRACIÓ N 2.6.8		X		7	
SE2	SESIONES	SE2.3	DEL CONSEJO GENERAL DEL IEES	SE2.3.4	SEXTA SESIÓN ORDINARIA DEL CONSEJO GENERAL DEL IEES, CELEBRADA EL DÍA 27 DE ENERO DE 2016.	SE/2016/01	ARCHIVO DE CONCENTRACIÓ N 2.6.8		X		7	
SE2	SESIONES	SE2.3	DEL CONSEJO GENERAL DEL IEES	SE2.3.5	SÉPTIMA SESIÓN EXTRAORDINARIA DEL CONSEJO GENERAL DEL IEES, CELEBRADA EL DÍA 2 DE FEBRERO DE 2016.	SE/2016/01	ARCHIVO DE CONCENTRACIÓ N 2.6.8		X		7	
SE2	SESIONES	SE2.3	DEL CONSEJO GENERAL DEL IEES	SE2.3.6	OCTAVA SESIÓN EXTRAORDINARIA DEL CONSEJO GENERAL DEL IEES, CELEBRADA EL DÍA 4 DE FEBRERO DE 2016.	SE/2016/01	ARCHIVO DE CONCENTRACIÓ N 2.6.8		X		7	
SE2	SESIONES	SE2.3	DEL CONSEJO GENERAL DEL IEES	SE2.3.7	PRIMERA SESIÓN ESPECIAL DEL CONSEJO GENERAL DEL IEES, CELEBRADA EL DÍA 4 DE FEBRERO DE 2016.	SE/2016/01	ARCHIVO DE CONCENTRACIÓ N 2.6.8		X		7	
SE2	SESIONES	SE2.3	DEL CONSEJO GENERAL DEL IEES	SE2.3.8	SÉPTIMA SESIÓN ORDINARIA DEL CONSEJO GENERAL DEL IEES, CELEBRADA EL DÍA 23 DE FEBRERO DE 2016.	SE/2016/01	ARCHIVO DE CONCENTRACIÓ N 2.6.8		X		7	
SE2	SESIONES	SE2.3	DEL CONSEJO GENERAL DEL IEES	SE2.3.9	OCTAVA SESIÓN ORDINARIA DEL CONSEJO GENERAL DEL IEES, CELEBRADA EL DÍA 25 DE FEBRERO DE 2016.	SE/2016/01	ARCHIVO DE CONCENTRACIÓ N 2.6.8		X		7	
SE2	SESIONES	SE2.3	DEL CONSEJO GENERAL DEL IEES	SE2.3.10	SEGUNDA SESIÓN ESPECIAL DEL CONSEJO GENERAL DEL IEES, CELEBRADA EL DÍA 25 DE FEBRERI DE 2016.	SE/2016/01	ARCHIVO DE CONCENTRACIÓ N 2.6.8		X		7	
SE2	SESIONES	SE2.3	DEL CONSEJO GENERAL DEL IEES	SE2.3.11	NOVENA SESIÓN ORDINARIA DEL CONSEJO GENERAL DEL IEES, CELEBRADA EL DÍA 8 DE MARZO DE 2016.	SE/2016/01	ARCHIVO DE CONCENTRACIÓ N 2.6.8		X		7	
SE2	SESIONES	SE2.3	DEL CONSEJO GENERAL DEL IEES	SE2.3.12	DÉCIMA SESIÓN ORDINARIA DEL CONSEJO GENERAL DEL IEES, CELEBRADA EL DÍA 31	SE/2016/01	ARCHIVO DE CONCENTRACIÓ		X		7	

ENTREGA	COORDINÓ Y CERTIFICÓ	RECIBE
MTRA. KARLA GABRIELA PERAZA ZAZUETA **SERVIDORA PÚBLICA TITULAR SALIENTE**	**LIC. SANTIAGO ARTURO MONTOYA FÉLIX** **TITULAR DEL ÓRGANO INTERNO DE CONTROL**	**LIC. ARTURO FAJARDO MEJÍA** **SERVIDOR PÚBLICO TITULAR ENTRANTE**
LIC. CARMEN JULIETA RODRÍGUEZ CAMPOS **TESTIGO DE LASERVIDORA PÚBLICA TITULAR SALIENTE**		**LIC. ROBERTO CLAUDIO URIARTE MENDÍVIL** **TESTIGO DEL SERVIDOR PÚBLICO TITULAR ENTRANTE**

ANALÍTICO DEL CONCENTRADO DE ARCHIVOS DE CONCENTRACIÓN AL 04 DE SEPTIEMBRE DE 2022

					DE MARZO DE 2016.		N 2.6.8					
SE2	SESIONES	SE2.3	DEL CONSEJO GENERAL DEL IEES	SE2.3.13	NOVENA SESIÓN EXTRAORDINARIA DEL CONSEJO GENERAL DEL IEES, CELEBRADA EL DÍA 31 DE MARZO DE 2016.	SE/2016/01	ARCHIVO DE CONCENTRACIÓ N 2.6.8		X		7	
SE2	SESIONES	SE2.3	DEL CONSEJO GENERAL DEL IEES	SE2.3.14	NOVENA SESIÓN EXTRAORDINARIA DEL CONSEJO GENERAL DEL IEES, CELEBRADA EL DÍA 31 DE MARZO DE 2016.	SE/2016/01	ARCHIVO DE CONCENTRACIÓ N 2.6.8		X		7	
SE2	SESIONES	SE2.3	DEL CONSEJO GENERAL DEL IEES	SE2.3.15	DÉCIMA SESIÓN EXTRAORDINARIA DEL CONSEJO GENERAL DEL IEES, CELEBRADA EL DÍA 14 DE ABRIL DE 2016.	SE/2016/01	ARCHIVO DE CONCENTRACIÓ N 2.6.8		X		7	
SE2	SESIONES	SE2.3	DEL CONSEJO GENERAL DEL IEES	SE2.3.16	UNDÉCIMA SESIÓN ORDINARIA DEL CONSEJO GENERAL DEL IEES, CELEBRADA EL DÍA 22 DE ABRIL DE 2016,	SE/2016/01	ARCHIVO DE CONCENTRACIÓ N 2.6.8		X		7	
SE2	SESIONES	SE2.3	DEL CONSEJO GENERAL DEL IEES	SE2.3.17	UNDÉCIMA SESIÓN EXTRAORDINARIA DEL CONSEJO GENERAL DEL IEES, CELEBRADA EL DÍA 27 DE ABRIL DE 2016.	SE/2016/01	ARCHIVO DE CONCENTRACIÓ N 2.6.8		X		7	
SE2	SESIONES	SE2.3	DEL CONSEJO GENERAL DEL IEES	SE2.3.18	DUODÉCIMA SESIÓN ORDINARIA DEL CONSEJO GENERAL DEL IEES, CELEBRADA EL DÍA 29 DE ABRIL DE 2016.	SE/2016/01	ARCHIVO DE CONCENTRACIÓ N 2.6.8		X		7	
SE2	SESIONES	SE2.3	DEL CONSEJO GENERAL DEL IEES	SE2.3.19	DUODÉCIMA SESIÓN EXTRAORDINARIA DEL CONSEJO GENERAL DEL IEES, CELEBRADA EL DÍA 29 DE ABRIL DE 2016,	SE/2016/01	ARCHIVO DE CONCENTRACIÓ N 2.6.8		X		7	
SE2	SESIONES	SE2.3	DEL CONSEJO GENERAL DEL IEES	SE2.3.20	DÉCIMA TERCERA SESIÓN ORDINARIA DEL CONSEJO GENERAL DEL IEES, CELEBRADA EL DÍA 13 DE MAYO DE 2016	SE/2016/01	ARCHIVO DE CONCENTRACIÓ N 2.6.8		X		7	
SE2	SESIONES	SE2.3	DEL CONSEJO GENERAL DEL IEES	SE2.3.21	DÉCIMA TERCERA SESIÓN EXTRAORDINARIA DEL CONSEJO GENERAL DEL IEES, CELEBRADA EL DÍA 20 DE MAYO DE 2016.	SE/2016/01	ARCHIVO DE CONCENTRACIÓ N 2.6.8		X		7	
SE2	SESIONES	SE2.3	DEL CONSEJO GENERAL DEL IEES	SE2.3.22	DÉCIMO CUARTA SESIÓN ORDINARIA DEL CONSEJO GENERAL DEL IEES, CELEBRADA EL DÍA 27 DE MAYO DE 2016.	SE/2016/01	ARCHIVO DE CONCENTRACIÓ N 2.6.8		X		7	
SE2	SESIONES	SE2.3	DEL CONSEJO GENERAL DEL IEES	SE2.3.23	DÉCIMO CUARTA SESIÓN EXTRAORDINARIA DEL CONSEJO GENERAL DEL IEES, CELEBRADA EL DÍA 3 DE JUNIO DE 2016.	SE/2016/01	ARCHIVO DE CONCENTRACIÓ N 2.6.8		X		7	

ENTREGA	COORDINÓ Y CERTIFICÓ	RECIBE
MTRA. KARLA GABRIELA PERAZA ZAZUETA **SERVIDORA PÚBLICA TITULAR SALIENTE**	**LIC. SANTIAGO ARTURO MONTOYA FÉLIX** **TITULAR DEL ÓRGANO INTERNO DE CONTROL**	**LIC. ARTURO FAJARDO MEJÍA** **SERVIDOR PÚBLICO TITULAR ENTRANTE**
LIC. CARMEN JULIETA RODRÍGUEZ CAMPOS **TESTIGO DE LASERVIDORA PÚBLICA TITULAR SALIENTE**		**LIC. ROBERTO CLAUDIO URIARTE MENDÍVIL** **TESTIGO DEL SERVIDOR PÚBLICO TITULAR ENTRANTE**

ANALÍTICO DEL CONCENTRADO DE ARCHIVOS DE CONCENTRACIÓN AL 04 DE SEPTIEMBRE DE 2022

SE2	SESIONES	SE2.3	DEL CONSEJO GENERAL DEL IEES	SE2.3.24	DÉCIMO QUINTA SESIÓN EXTRAORDINARIA DEL CONSEJO GENERAL DEL IEES, CELEBRADA EL DÍA 4 DE JUNIO DE 2016.	SE/2016/01	ARCHIVO DE CONCENTRACIÓ N 2.6.8		X		7	
SE2	SESIONES	SE2.3	DEL CONSEJO GENERAL DEL IEES	SE2.3.25	TERCERA SESIÓN ESPECIAL DEL CONSEJO GENERAL DEL IEES, CELEBRADA EL DÍA 5 DE JUNIO DE 2016.	SE/2016/01	ARCHIVO DE CONCENTRACIÓ N 2.6.8		X		7	
SE2	SESIONES	SE2.3	DEL CONSEJO GENERAL DEL IEES	SE2.3.26	CUARTA SESIÓN ESPECIAL DEL CONSEJO GENERAL DEL IEES, CELEBRADA EL DÍA 12 DE JUNIO DE 2016.	SE/2016/01	ARCHIVO DE CONCENTRACIÓ N 2.6.8		X		7	
SE2	SESIONES	SE2.3	DEL CONSEJO GENERAL DEL IEES	SE2.3.27	DÉCIMO QUINTA SESIÓN ORDINARIA DEL CONSEJO GENERAL DEL IEES, CELEBRADA EL DÍA 27 DE JUNIO DE 2016.	SE/2016/01	ARCHIVO DE CONCENTRACIÓ N 2.6.8		X		7	
SE2	SESIONES	SE2.3	DEL CONSEJO GENERAL DEL IEES	SE2.3.28	DÉCIMO SEXTA SESIÓN ORDINARIA DEL CONSEJO GENERAL DEL IEES, CELEBRADA EL DÍA 30 DE JUNIO DE 2016.	SE/2016/01	ARCHIVO DE CONCENTRACIÓ N 2.6.8		X		7	
SE2	SESIONES	SE2.3	DEL CONSEJO GENERAL DEL IEES	SE2.3.29	DÉCIMO SÉPTIMA SESIÓN ORDINARIA DEL CONSEJO GENERAL DEL IEES, CELEBRADA EL DÍA 19 DE JULIO DE 2016.	SE/2016/01	ARCHIVO DE CONCENTRACIÓ N 2.6.8		X		7	
SE2	SESIONES	SE2.3	DEL CONSEJO GENERAL DEL IEES	SE2.3.30	DÉCIMO OCTAVA SESIÓN ORDINARIA DEL CONSEJO GENERAL DEL IEES, CELEBRADA EL DÍA 21 DE JULIO DE 2016.	SE/2016/01	ARCHIVO DE CONCENTRACIÓ N 2.6.8		X		7	
SE2	SESIONES	SE2.3	DEL CONSEJO GENERAL DEL IEES	SE2.3.31	DÉCIMO NOVENA SESIÓN ORDINARIA DEL CONSEJO GENERAL DEL IEES, CELEBRADA EL DÍA 26 DE AGOSTO DE 2016.	SE/2016/01	ARCHIVO DE CONCENTRACIÓ N 2.6.8		X		7	
SE2	SESIONES	SE2.3	DEL CONSEJO GENERAL DEL IEES	SE2.3.32	VIGÉSIMA SESIÓN ORDIANARIA DEL CONSEJO GENERAL DEL IEES, CELEBRADA EL DÍA 30 DE AGOSTO DE 2016	SE/2016/01	ARCHIVO DE CONCENTRACIÓ N 2.6.8		X		7	
SE2	SESIONES	SE2.3	DEL CONSEJO GENERAL DEL IEES	SE2.3.33	VIGÉSIMA PRIMERA SESIÓN ORDIANARIA DEL CONSEJO GENERAL DEL IEES, CELEBRADA EL DÍA 13 DE SEPTIEMBRE DE 2016	SE/2016/01	ARCHIVO DE CONCENTRACIÓ N 2.6.8		X		7	
SE2	SESIONES	SE2.3	DEL CONSEJO GENERAL DEL IEES	SE2.3.34	VIGÉSIMA SEGUNDA SESIÓN ORDINARIA DEL CONSEJO GENERAL DEL IEES, CELEBRADA EL DÍA 21 DE SEPTIEMBRE DE 2016	SE/2016/01	ARCHIVO DE CONCENTRACIÓ N 2.6.8		X		7	
SE2	SESIONES	SE2.3	DEL CONSEJO GENERAL DEL IEES	SE2.3.35	VIGÉSIMA TERCERA SESIÓN ORDINARIA DEL CONSEJO GENERAL DEL IEES, CELEBRADA	SE/2016/01	ARCHIVO DE CONCENTRACIÓ		X		7	

ENTREGA	COORDINÓ Y CERTIFICÓ	RECIBE
MTRA. KARLA GABRIELA PERAZA ZAZUETA SERVIDORA PÚBLICA TITULAR SALIENTE	LIC. SANTIAGO ARTURO MONTOYA FÉLIX TITULAR DEL ÓRGANO INTERNO DE CONTROL	LIC. ARTURO FAJARDO MEJÍA SERVIDOR PÚBLICO TITULAR ENTRANTE
LIC. CARMEN JULIETA RODRÍGUEZ CAMPOS TESTIGO DE LASERVIDORA PÚBLICA TITULAR SALIENTE		LIC. ROBERTO CLAUDIO URIARTE MENDÍVIL TESTIGO DEL SERVIDOR PÚBLICO TITULAR ENTRANTE

ANALÍTICO DEL CONCENTRADO DE ARCHIVOS DE CONCENTRACIÓN AL 04 DE SEPTIEMBRE DE 2022

					EL DÍA 18 DE OCTUBRE DE 2016		N 2.6.8					
SE2	SESIONES	SE2.3	DEL CONSEJO GENERAL DEL IEES	SE2.3.36	VIGÉSIMA CUARTA SESIÓN ORDINARIA DEL CONSEJO GENERAL DEL IEES, CELEBRADA EL DÍA 27 DE OCTUBRE DE 2016	SE/2016/01	ARCHIVO DE CONCENTRACIÓN 2.6.8		X		7	
SE2	SESIONES	SE2.3	DEL CONSEJO GENERAL DEL IEES	SE2.3.37	VIGÉSIMA QUINTA SESIÓN ORDINARIA DEL CONSEJO GENERAL DEL IEES, CELEBRADA EL DÍA 18 DE NOVIEMBRE DE 2016	SE/2016/01	ARCHIVO DE CONCENTRACIÓN 2.6.8		X		7	
SE2	SESIONES	SE2.3	DEL CONSEJO GENERAL DEL IEES	SE2.3.38	VIGÉSIMA SEXTA SESIÓN ORDINARIA DEL CONSEJO GENERAL DEL IEES, CELEBRADA EL DÍA 28 DE NOVIEMBRE DE 2016	SE/2016/01	ARCHIVO DE CONCENTRACIÓN 2.6.8		X		7	
SE2	SESIONES	SE2.3	DEL CONSEJO GENERAL DEL IEES	SE2.3.39	VIGÉSIMA SÉPTIMA SESIÓN ORDINARIA DEL CONSEJO GENERAL DEL IEES, CELEBRADA EL DÍA 6 DE DICIEMBRE DE 2016	SE/2016/01	ARCHIVO DE CONCENTRACIÓN 2.6.8		X		7	
SE2	SESIONES	SE2.3	DEL CONSEJO GENERAL DEL IEES	SE2.3.40	VIGÉSIMA OCTAVA SESIÓN ORDINARIA DEL CONSEJO GENERAL DEL IEES, CELEBRADA EL DÍA 9 DE DICIEMBRE DE 2016	SE/2016/01	ARCHIVO DE CONCENTRACIÓN 2.6.8		X		7	
SE2	SESIONES	SE2.3	DEL CONSEJO GENERAL DEL IEES	SE2.3.41	DÉCIMO SEXTA SESIÓN EXTRAORDINARIA DEL CONSEJO GENERAL DEL IEES, CELEBRADA EL DÍA 22 DE DICIEMBRE DE 2016	SE/2016/01	ARCHIVO DE CONCENTRACIÓN 2.6.8		X		7	
SE3	PARTIDOS POLÍTICOS Y CANDIDATOS INDEPENDIENTES	SE3.1	PARTIDO ACCIÓN NACIONAL	SE3.1.1	CORRESPONDENCIA PAN TOMO I, 2016	SE/2016/02	ARCHIVO DE CONCENTRACIÓN 2.6.9	X			7	
SE3	PARTIDOS POLÍTICOS Y CANDIDATOS INDEPENDIENTES	SE3.1	PARTIDO ACCIÓN NACIONAL	SE3.1.2	PRECAMPAÑA PAN TOMO I, ELECCIÓN 2015-2016.	SE/2016/02	ARCHIVO DE CONCENTRACIÓN 2.6.9		X		7	
SE3	PARTIDOS POLÍTICOS Y CANDIDATOS INDEPENDIENTES	SE3.1	PARTIDO ACCIÓN NACIONAL	SE3.1.3	REPRESENTANTES DEL PAN ANTE LOS C.D.E. Y C.M.E. 2015-2016.	SE/2016/02	ARCHIVO DE CONCENTRACIÓN 2.6.9	X			7	
SE3	PARTIDOS POLÍTICOS Y CANDIDATOS INDEPENDIENTES	SE3.1	PARTIDO ACCIÓN NACIONAL	SE3.1.4	PLATAFORMA ELECTORAL PAN, ELECCIÓN 2016.	SE/2016/02	ARCHIVO DE CONCENTRACIÓN 2.6.9	X			7	
SE3	PARTIDOS POLÍTICOS Y CANDIDATOS INDEPENDIENTES	SE3.1	PARTIDO ACCIÓN NACIONAL	SE3.1.5	SOLICITUD DE [redacted] DE LAS FORMULAS DE CANDIDATOS A DIPUTADOS POR EL PRINCIPIO DE R.P. DE LOS LUGARES 1 Y	SE/2016/02	ARCHIVO DE CONCENTRACIÓN 2.6.9		X		7	

ENTREGA	COORDINÓ Y CERTIFICÓ	RECIBE
MTRA. KARLA GABRIELA PERAZA ZAZUETA **SERVIDORA PÚBLICA TITULAR SALIENTE**	**LIC. SANTIAGO ARTURO MONTOYA FÉLIX** **TITULAR DEL ÓRGANO INTERNO DE CONTROL**	**LIC. ARTURO FAJARDO MEJÍA** **SERVIDOR PÚBLICO TITULAR ENTRANTE**
LIC. CARMEN JULIETA RODRÍGUEZ CAMPOS **TESTIGO DE LASERVIDORA PÚBLICA TITULAR SALIENTE**		**LIC. ROBERTO CLAUDIO URIARTE MENDÍVIL** **TESTIGO DEL SERVIDOR PÚBLICO TITULAR ENTRANTE**

ANALÍTICO DEL CONCENTRADO DE ARCHIVOS DE CONCENTRACIÓN AL 04 DE SEPTIEMBRE DE 2022

					[redacted].							
SE3	PARTIDOS POLÍTICOS Y CANDIDATOS INDEPENDIENTES	SE3.2	PARTIDO REVOLUCIONARIO INSTITUCIONAL	SE3.2.1	CORRESPONDENCIA PRI TOMO I, 2016.	SE/2016/02	ARCHIVO DE CONCENTRACIÓN 2.6.9	X			7	
SE3	PARTIDOS POLÍTICOS Y CANDIDATOS INDEPENDIENTES	SE3.2	PARTIDO REVOLUCIONARIO INSTITUCIONAL	SE3.2.2	PRECAMPAÑA PRI TOMO I, ELECCIÓN 2016.	SE/2016/02	ARCHIVO DE CONCENTRACIÓN 2.6.9		X		7	
SE3	PARTIDOS POLÍTICOS Y CANDIDATOS INDEPENDIENTES	SE3.2	PARTIDO REVOLUCIONARIO INSTITUCIONAL	SE3.2.3	REPRESENTANTES DEL PRI ANTE LOS C.D.E. Y C.M.E. 2015-2016.	SE/2016/02	ARCHIVO DE CONCENTRACIÓN 2.6.9	X			7	
SE3	PARTIDOS POLÍTICOS Y CANDIDATOS INDEPENDIENTES	SE3.2	PARTIDO REVOLUCIONARIO INSTITUCIONAL	SE3.2.4	PLATAFORMA ELECTORAL PRI, ELECCIÓN 2016.	SE/2016/02	ARCHIVO DE CONCENTRACIÓN 2.6.9		X		7	
SE3	PARTIDOS POLÍTICOS Y CANDIDATOS INDEPENDIENTES	SE3.3	PARTIDO DE LA REVOLUCIÓN DEMOCRÁTICA	SE3.3.1	CORRESPONDENCIA PRD TOMO I, 2016.	SE/2016/02	ARCHIVO DE CONCENTRACIÓN 2.6.9	X			7	
SE3	PARTIDOS POLÍTICOS Y CANDIDATOS INDEPENDIENTES	SE3.3	PARTIDO DE LA REVOLUCIÓN DEMOCRÁTICA	SE3.3.2	PRECAMPAÑA PRD TOMO I, ELECCIÓN 2016.	SE/2016/02	ARCHIVO DE CONCENTRACIÓN 2.6.9		X		7	
SE3	PARTIDOS POLÍTICOS Y CANDIDATOS INDEPENDIENTES	SE3.3	PARTIDO DE LA REVOLUCIÓN DEMOCRÁTICA	SE3.3.3	PLATAFORMA ELECTORAL PRD, ELECCIÓN 2016.	SE/2016/02	ARCHIVO DE CONCENTRACIÓN 2.6.9	X			7	
SE3	PARTIDOS POLÍTICOS Y CANDIDATOS INDEPENDIENTES	SE3.3	PARTIDO DE LA REVOLUCIÓN DEMOCRÁTICA	SE3.3.4	REPRESENTANTES DEL PRD ANTE LOS C.D.E. Y C.M.E. 2015-2016.	SE/2016/02	ARCHIVO DE CONCENTRACIÓN 2.6.9		X		7	
SE3	PARTIDOS POLÍTICOS Y CANDIDATOS INDEPENDIENTES	SE3.4	PARTIDO DEL TRABAJO	SE3.4.1	CORRESPONDENCIA PT TOMO I, 2016.	SE/2016/02	ARCHIVO DE CONCENTRACIÓN 2.6.9	X			7	
SE3	PARTIDOS POLÍTICOS Y CANDIDATOS INDEPENDIENTES	SE3.4	PARTIDO DEL TRABAJO	SE3.4.2	REPRESENTANTES DEL PT ANTE LOS C.D.E. Y C.M.E. 2015-2016.	SE/2016/02	ARCHIVO DE CONCENTRACIÓN 2.6.9		X		7	
SE3	PARTIDOS POLÍTICOS Y CANDIDATOS INDEPENDIENTES	SE3.4	PARTIDO DEL TRABAJO	SE3.4.3	PLATAFORMA ELECTORAL PT, ELECCIÓN 2016.	SE/2016/02	ARCHIVO DE CONCENTRACIÓN 2.6.9		X		7	

ENTREGA	COORDINÓ Y CERTIFICÓ	RECIBE
MTRA. KARLA GABRIELA PERAZA ZAZUETA SERVIDORA PÚBLICA TITULAR SALIENTE	LIC. SANTIAGO ARTURO MONTOYA FÉLIX TITULAR DEL ÓRGANO INTERNO DE CONTROL	LIC. ARTURO FAJARDO MEJÍA SERVIDOR PÚBLICO TITULAR ENTRANTE
LIC. CARMEN JULIETA RODRÍGUEZ CAMPOS TESTIGO DE LASERVIDORA PÚBLICA TITULAR SALIENTE		LIC. ROBERTO CLAUDIO URIARTE MENDÍVIL TESTIGO DEL SERVIDOR PÚBLICO TITULAR ENTRANTE

ANALÍTICO DEL CONCENTRADO DE ARCHIVOS DE CONCENTRACIÓN AL 04 DE SEPTIEMBRE DE 2022

SE3	PARTIDOS POLÍTICOS Y CANDIDATOS INDEPENDIENTES	SE3.5	PARTIDO VERDE ECOLOGISTA DE MÉXICO	SE3.5.1	CORRESPONDENCIA PVEM TOMO I, 2016.	SE/2016/02	ARCHIVO DE CONCENTRACIÓN 2.6.9	X			7	
SE3	PARTIDOS POLÍTICOS Y CANDIDATOS INDEPENDIENTES	SE3.5	PARTIDO VERDE ECOLOGISTA DE MÉXICO	SE3.5.2	PRECAMPAÑA PVEM TOMO I, ELECCIÓN 2016.	SE/2016/02	ARCHIVO DE CONCENTRACIÓN 2.6.9		X		7	
SE3	PARTIDOS POLÍTICOS Y CANDIDATOS INDEPENDIENTES	SE3.5	PARTIDO VERDE ECOLOGISTA DE MÉXICO	SE3.5.3	REPRESENTANTES DEL PVEM ANTE LOS C.D.E. Y C.M.E. 2015-2016.	SE/2016/02	ARCHIVO DE CONCENTRACIÓN 2.6.9	X			7	
SE3	PARTIDOS POLÍTICOS Y CANDIDATOS INDEPENDIENTES	SE3.5	PARTIDO VERDE ECOLOGISTA DE MÉXICO	SE3.5.4	PLATAFORMA ELECTORAL PVEM, ELECCIÓN 2016.	SE/2016/02	ARCHIVO DE CONCENTRACIÓN 2.6.9		X		7	
SE3	PARTIDOS POLÍTICOS Y CANDIDATOS INDEPENDIENTES	SE3.6	MOVIMIENTO CIUDADANO	SE3.6.1	CORRESPONDENCIA MOVIMIENTO CIUDADANO TOMO I, 2016.	SE/2016/02	ARCHIVO DE CONCENTRACIÓN 2.6.9	X			7	
SE3	PARTIDOS POLÍTICOS Y CANDIDATOS INDEPENDIENTES	SE3.6	MOVIMIENTO CIUDADANO	SE3.6.2	PRECANDIDATOS MOVIMIENTO CIUDADANO, 2016, TOMO I.	SE/2016/02	ARCHIVO DE CONCENTRACIÓN 2.6.9	X			7	
SE3	PARTIDOS POLÍTICOS Y CANDIDATOS INDEPENDIENTES	SE3.6	MOVIMIENTO CIUDADANO	SE3.6.3	PRECANDIDATOS MOVIMIENTO CIUDADANO, 2016, TOMO II.	SE/2016/02	ARCHIVO DE CONCENTRACIÓN 2.6.9	X			7	
SE3	PARTIDOS POLÍTICOS Y CANDIDATOS INDEPENDIENTES	SE3.6	MOVIMIENTO CIUDADANO	SE3.6.4	PRECANDIDATOS MOVIMIENTO CIUDADANO, 2016, TOMO III.	SE/2016/02	ARCHIVO DE CONCENTRACIÓN 2.6.9	X			7	
SE3	PARTIDOS POLÍTICOS Y CANDIDATOS INDEPENDIENTES	SE3.6	MOVIMIENTO CIUDADANO	SE3.6.5	REPRESENTANTES DE MOVIMIENTO CIUDADANO ANTE LOS C.D.E. Y C.M.E. 2015-2016.	SE/2016/02	ARCHIVO DE CONCENTRACIÓN 2.6.9	X			7	
SE3	PARTIDOS POLÍTICOS Y CANDIDATOS INDEPENDIENTES	SE3.6	MOVIMIENTO CIUDADANO	SE3.6.6	PLATAFORMA ELECTORAL DE MOVIMIENTO CIUDADANO, ELECCIÓN 2016.	SE/2016/02	ARCHIVO DE CONCENTRACIÓN 2.6.9		X		7	
SE3	PARTIDOS POLÍTICOS Y CANDIDATOS INDEPENDIENTES	SE3.7	PARTIDO NUEVA ALIANZA	SE3.7.1	CORRESPONDENCIA NUEVA ALIANZA TOMO I, 2016.	SE/2016/02	ARCHIVO DE CONCENTRACIÓN 2.6.9	X			7	
SE3	PARTIDOS POLÍTICOS Y CANDIDATOS	SE3.7	PARTIDO NUEVA ALIANZA	SE3.7.3	PLATAFORMA ELECTORAL DEL PARTIDO NUEVA ALIANZA, 2016.	SE/2016/02	ARCHIVO DE CONCENTRACIÓ	X			7	

ENTREGA	COORDINÓ Y CERTIFICÓ	RECIBE
MTRA. KARLA GABRIELA PERAZA ZAZUETA SERVIDORA PÚBLICA TITULAR SALIENTE	LIC. SANTIAGO ARTURO MONTOYA FÉLIX TITULAR DEL ÓRGANO INTERNO DE CONTROL	LIC. ARTURO FAJARDO MEJÍA SERVIDOR PÚBLICO TITULAR ENTRANTE
LIC. CARMEN JULIETA RODRÍGUEZ CAMPOS TESTIGO DE LASERVIDORA PÚBLICA TITULAR SALIENTE		LIC. ROBERTO CLAUDIO URIARTE MENDÍVIL TESTIGO DEL SERVIDOR PÚBLICO TITULAR ENTRANTE

ANALÍTICO DEL CONCENTRADO DE ARCHIVOS DE CONCENTRACIÓN AL 04 DE SEPTIEMBRE DE 2022

	INDEPENDIENTES						N 2.6.9					
SE3	PARTIDOS POLÍTICOS Y CANDIDATOS INDEPENDIENTES	SE3.7	PARTIDO NUEVA ALIANZA	SE3.7.4	PRECAMPAÑA NUEVA ALIANZA, ELECCIÓN 2016.	SE/2016/02	ARCHIVO DE CONCENTRACIÓ N 2.6.9	X			7	
SE3	PARTIDOS POLÍTICOS Y CANDIDATOS INDEPENDIENTES	SE3.7	PARTIDO NUEVA ALIANZA	SE3.7.5	REPRESENTANTES DE NUEVA ALIANZA ANTE LOS C.D.E. Y C.M.E. 2015-2016.	SE/2016/02	ARCHIVO DE CONCENTRACIÓ N 2.6.9	X			7	
SE3	PARTIDOS POLÍTICOS Y CANDIDATOS INDEPENDIENTES	SE3.8	PARTIDO SINALOENSE	SE3.8.1	CORRESPONDENCIA PAS TOMO I, 2016.	SE/2016/02	ARCHIVO DE CONCENTRACIÓ N 2.6.9	X			7	
SE3	PARTIDOS POLÍTICOS Y CANDIDATOS INDEPENDIENTES	SE3.8	PARTIDO SINALOENSE	SE3.8.2	REPRESENTANTES DEL PAS ANTE LOS C.D.E. Y C.M.E. 2015-2016.	SE/2016/02	ARCHIVO DE CONCENTRACIÓ N 2.6.9	X			7	
SE3	PARTIDOS POLÍTICOS Y CANDIDATOS INDEPENDIENTES	SE3.8	PARTIDO SINALOENSE	SE3.8.3	SOLICITUD DE ACREDITACIÓN DEL PARTIDO SINALOENSE PARA PARTICIPAR EN EL PROCESO ELECTORAL LOCAL 2016.	SE/2016/02	ARCHIVO DE CONCENTRACIÓ N 2.6.9	X			7	
SE3	PARTIDOS POLÍTICOS Y CANDIDATOS INDEPENDIENTES	SE3.8	PARTIDO SINALOENSE	SE3.8.4	SOLICITUD DEL PAS, DANDO POR TERMINADO EL CONVENIO DE COALICIÓN SUSCRITO CON EL PARTIDO ACCIÓN NACIONAL. 2016	SE/2016/02	ARCHIVO DE CONCENTRACIÓ N 2.6.9	X			7	
SE3	PARTIDOS POLÍTICOS Y CANDIDATOS INDEPENDIENTES	SE3.8	PARTIDO SINALOENSE	SE3.8.5	PLATAFORMA ELECTORAL PAS, ELECCIÓN 2016.	SE/2016/03	ARCHIVO DE CONCENTRACIÓ N 2.6.10	X			7	
SE3	PARTIDOS POLÍTICOS Y CANDIDATOS INDEPENDIENTES	SE3.8	PARTIDO SINALOENSE	SE3.8.6	ESCRITURA PÚBLICA QUE CONTIENE LA ASAMBLEA ESTATAL EXTRAORDINARIA DEL PAS DEL 29/OCT/16. COMITÉ EJECUTIVO ESTATAL.	SE/2016/03	ARCHIVO DE CONCENTRACIÓ N 2.6.10		X		7	
SE3	PARTIDOS POLÍTICOS Y CANDIDATOS INDEPENDIENTES	SE3.9	MORENA	SE3.9.2	SOLICITUD DE ACREDITACIÓN DEL PARTIDO MORENA PARA PARTICIPAR EN EL PROCESO ELECTORAL LOCAL 2016	SE/2016/03	ARCHIVO DE CONCENTRACIÓ N 2.6.10	X			7	
SE3	PARTIDOS POLÍTICOS Y CANDIDATOS INDEPENDIENTES	SE3.9	MORENA	SE3.9.3	REPRESENTANTES DE MORENA ANTE LOS C.D.E. Y C.M.E. 2015-2016.	SE/2016/03	ARCHIVO DE CONCENTRACIÓ N 2.6.10	X			7	
SE3	PARTIDOS POLÍTICOS Y CANDIDATOS	SE3.9	MORENA	SE3.9.4	PLATAFORMA ELECTORAL MORENA, ELECCIÓN 2016.	SE/2016/03	ARCHIVO DE CONCENTRACIÓ		X		7	

ENTREGA	COORDINÓ Y CERTIFICÓ	RECIBE
MTRA. KARLA GABRIELA PERAZA ZAZUETA SERVIDORA PÚBLICA TITULAR SALIENTE	LIC. SANTIAGO ARTURO MONTOYA FÉLIX TITULAR DEL ÓRGANO INTERNO DE CONTROL	LIC. ARTURO FAJARDO MEJÍA SERVIDOR PÚBLICO TITULAR ENTRANTE
LIC. CARMEN JULIETA RODRÍGUEZ CAMPOS TESTIGO DE LASERVIDORA PÚBLICA TITULAR SALIENTE		LIC. ROBERTO CLAUDIO URIARTE MENDÍVIL TESTIGO DEL SERVIDOR PÚBLICO TITULAR ENTRANTE

ANALÍTICO DEL CONCENTRADO DE ARCHIVOS DE CONCENTRACIÓN AL 04 DE SEPTIEMBRE DE 2022

	INDEPENDIENTES						N 2.6.10					
SE3	PARTIDOS POLÍTICOS Y CANDIDATOS INDEPENDIENTES	SE3.10	ENCUENTRO SOCIAL	SE3.10.1	CORRESPONDENCIA ENCUENTRO SOCIAL TOMO I, 2016.	SE/2016/03	ARCHIVO DE CONCENTRACIÓ N 2.6.10	X			7	
SE3	PARTIDOS POLÍTICOS Y CANDIDATOS INDEPENDIENTES	SE3.10	ENCUENTRO SOCIAL	SE3.10.2	REPRESENTANTES DE ENCUENTRO SOCIAL ANTE LOS C.D.E. Y C.M.E. 2015-2016.	SE/2016/03	ARCHIVO DE CONCENTRACIÓ N 2.6.10	X			7	
SE3	PARTIDOS POLÍTICOS Y CANDIDATOS INDEPENDIENTES	SE3.10	ENCUENTRO SOCIAL	SE3.10.3	PLATAFORMA ELECTORAL ENCUENTRO SOCIAL, ELECCIÓN 2016.	SE/2016/03	ARCHIVO DE CONCENTRACIÓ N 2.6.10		X		7	
SE3	PARTIDOS POLÍTICOS Y CANDIDATOS INDEPENDIENTES	SE3.11	FRANCISCO CUAUHTÉMOC FRÍAS CASTRO	SE3.11.1	FRANCISCO CUAUHTÉMOC FRÍAS CASTRO, ASPIRANTE A CANDIDATO INDEPENDIENTE AL CARGO DE GOBERNADOR, 2016.	SE/2016/03	ARCHIVO DE CONCENTRACIÓ N 2.6.10	X			7	
SE3	PARTIDOS POLÍTICOS Y CANDIDATOS INDEPENDIENTES	SE3.11	FRANCISCO CUAUHTÉMOC FRÍAS CASTRO	SE3.11.2	PLATAFORMA ELECTORAL FRANCISCO FRÍAS CASTRO, ELECCIÓN 2016.	SE/2016/03	ARCHIVO DE CONCENTRACIÓ N 2.6.10		X		7	
SE3	PARTIDOS POLÍTICOS Y CANDIDATOS INDEPENDIENTES	SE3.12	JESÚS DAVID VALENZUELA ZAVALA	SE3.12.1	JESÚS DAVID VALENZUELA ZAVALA, ASPIRANTE A CANDIDATO INDEPENDIENTE AL CARGO DE GOBERNADOR, 2016.	SE/2016/03	ARCHIVO DE CONCENTRACIÓ N 2.6.10	X			7	
SE3	PARTIDOS POLÍTICOS Y CANDIDATOS INDEPENDIENTES	SE3.13	JUAN JOSÉ MEDINA FÉLIX	SE3.13.1	JUAN JOSÉ MEDINA FÉLIX, ASPIRANTE A CANDIDATO INDEPENDIENTE AL CARGO DE GOBERNADOR, 2016.	SE/2016/03	ARCHIVO DE CONCENTRACIÓ N 2.6.10	X			7	
SE3	PARTIDOS POLÍTICOS Y CANDIDATOS INDEPENDIENTES	SE3.14	COALICIONES	SE3.14.1	CORRESPONDENCIA COALICIÓN PRI-PVEM-NUEVA ALIANZA	SE/2016/03	ARCHIVO DE CONCENTRACIÓ N 2.6.10	X			7	
SE3	PARTIDOS POLÍTICOS Y CANDIDATOS INDEPENDIENTES	SE3.14	COALICIONES	SE3.14.2	CORRESPONDENCIA PAN-PAS	SE/2016/03	ARCHIVO DE CONCENTRACIÓ N 2.6.10	X			7	
SE3	PARTIDOS POLÍTICOS Y CANDIDATOS INDEPENDIENTES	SE3.15	PROCESO ELECTORAL: REQUERIMIENTOS E INFORMACIÓN DIVERSA	SE3.15.1	REQUERIMIENTO A P.P. PARA QUE SUBSANEN LAS OMISIONES DETECTADAS EN LAS SOLICITUDES DE REGISTRO DE CANDIDATOS.	SE/2016/03	ARCHIVO DE CONCENTRACIÓ N 2.6.10	X			7	
SE3	PARTIDOS POLÍTICOS Y CANDIDATOS	SE3.15	PROCESO ELECTORAL:	SE3.15.2	PROGRAMA DE RECICLAJE DE LA PROPAGANDA ELECTORAL DE LOS P.P. Y	SE/2016/03	ARCHIVO DE CONCENTRACIÓ	X			7	

ENTREGA	COORDINÓ Y CERTIFICÓ	RECIBE
MTRA. KARLA GABRIELA PERAZA ZAZUETA SERVIDORA PÚBLICA TITULAR SALIENTE	LIC. SANTIAGO ARTURO MONTOYA FÉLIX TITULAR DEL ÓRGANO INTERNO DE CONTROL	LIC. ARTURO FAJARDO MEJÍA SERVIDOR PÚBLICO TITULAR ENTRANTE
LIC. CARMEN JULIETA RODRÍGUEZ CAMPOS TESTIGO DE LASERVIDORA PÚBLICA TITULAR SALIENTE		LIC. ROBERTO CLAUDIO URIARTE MENDÍVIL TESTIGO DEL SERVIDOR PÚBLICO TITULAR ENTRANTE

ANALÍTICO DEL CONCENTRADO DE ARCHIVOS DE CONCENTRACIÓN AL 04 DE SEPTIEMBRE DE 2022

	INDEPENDIENTES		REQUERIMIENTOS E INFORMACIÓN DIVERSA		CANDIDATOS INDEPENDIENTES PARA EL PROCESO LOCAL 2016.		N 2.6.10					
SE3	PARTIDOS POLÍTICOS Y CANDIDATOS INDEPENDIENTES	SE3.15	PROCESO ELECTORAL: REQUERIMIENTOS E INFORMACIÓN DIVERSA	SE3.15.3	SOLICITUD DE SOBRENOMBRES PARA QUE APAREZCAN EN LA BOLETA ELECTORAL DE LOS P.P. Y CANDIDATOS INDEPENDIENTES. 2016	SE/2016/03	ARCHIVO DE CONCENTRACIÓN 2.6.10	X			7	
SE3	PARTIDOS POLÍTICOS Y CANDIDATOS INDEPENDIENTES	SE3.16	ASOCIACIÓN PROMOTORA DEL PARTIDO INDEPENDIENTE DE SINALOA	SE3.16.1	CORRESPONDENCIA DE LA ASOCIACIÓN PROMOTORA DEL PARTIDO INDEPENDIENTE DE SINALOA. 2016	SE/2016/03	ARCHIVO DE CONCENTRACIÓN 2.6.10	X			7	
SE3	PARTIDOS POLÍTICOS Y CANDIDATOS INDEPENDIENTES	SE3.17	CORRESPONDENCIA DIVERSA	SE3.17.1	NOTIFICACIONES - RECORDATORIOS DE DEVOLUCIÓN DE LISTA NOMINAL	SE/2016/03	ARCHIVO DE CONCENTRACIÓN 2.6.10	X			7	
SE4	COMISIONES DEL INSTITUTO ELECTORAL DEL ESTADO DE SINALOA	SE4.1	COMISIÓN DE QUEJAS Y DENUNCIAS DEL IEES. 2016	SE4.1.1	CORRESPONDENCIA DE LA COMISIÓN DE QUEJAS Y DENUNCIAS DEL IEES. 2016	SE/2016/03	ARCHIVO DE CONCENTRACIÓN 2.6.10	X			7	
SE4	COMISIONES DEL INSTITUTO ELECTORAL DEL ESTADO DE SINALOA	SE4.2	COMISIÓN DE PRERROGATIVAS Y PARTIDOS POLÍTICOS DEL IEES. 2015	SE4.2.1	CORRESPONDENCIA DE LA COMISIÓN DE PRERROGATIVAS Y PARTIDOS POLÍTICOS DEL IEES. 2016	SE/2016/03	ARCHIVO DE CONCENTRACIÓN 2.6.10	X			7	
SE4	COMISIONES DEL INSTITUTO ELECTORAL DEL ESTADO DE SINALOA	SE4.3	COMISIÓN DE REGLAMENTOS Y NORMATIVIDAD	SE4.3.1	COMISIÓN DE REGLAMENTOS Y NORMATIVIDAD, 2016.	SE/2016/03	ARCHIVO DE CONCENTRACIÓN 2.6.10	X			7	
SE4	COMISIONES DEL INSTITUTO ELECTORAL DEL ESTADO DE SINALOA	SE4.4	COMISIÓN DE EDUCACIÓN CÍVICA Y CAPACITACIÓN ELECTORAL	SE4.4.1	CORRESPONDENCIA DE LA COMISIÓN DE EDUCACIÓN CÍVICA Y CAPACITACIÓN ELECTORAL, 2016.	SE/2016/03	ARCHIVO DE CONCENTRACIÓN 2.6.10	X			7	
SE4	COMISIONES DEL INSTITUTO ELECTORAL DEL ESTADO DE SINALOA	SE4.5	COMITÉ DE INFORMACIÓN	SE4.5.1	COMITÉ DE INFORMACIÓN, 2016.	SE/2016/04	ARCHIVO DE CONCENTRACIÓN 2.7.1	X			7	
SE4	COMISIONES DEL INSTITUTO ELECTORAL DEL	SE4.6	COMISIÓN DE VINCULACIÓN CON EL	SE4.6.1	COMISIÓN DE VINCULACIÓN CON EL INE, 2016	SE/2016/04	ARCHIVO DE CONCENTRACIÓ	X			7	

ENTREGA	COORDINÓ Y CERTIFICÓ	RECIBE
MTRA. KARLA GABRIELA PERAZA ZAZUETA SERVIDORA PÚBLICA TITULAR SALIENTE	LIC. SANTIAGO ARTURO MONTOYA FÉLIX TITULAR DEL ÓRGANO INTERNO DE CONTROL	LIC. ARTURO FAJARDO MEJÍA SERVIDOR PÚBLICO TITULAR ENTRANTE
LIC. CARMEN JULIETA RODRÍGUEZ CAMPOS TESTIGO DE LASERVIDORA PÚBLICA TITULAR SALIENTE		LIC. ROBERTO CLAUDIO URIARTE MENDÍVIL TESTIGO DEL SERVIDOR PÚBLICO TITULAR ENTRANTE

ANALÍTICO DEL CONCENTRADO DE ARCHIVOS DE CONCENTRACIÓN AL 04 DE SEPTIEMBRE DE 2022

	ESTADO DE SINALOA		INE				N 2.7.1					
SE5	COORDINACIONES Y ÁREAS DEL INSITUTO ELECTORAL DEL ESTADO	SE5.1	PRESIDENCIA	SE5.1.1	CORRESPONDENCIA DEL ÁREA DE PRESIDENCIA 2016.	SE/2016/04	ARCHIVO DE CONCENTRACIÓN 2.7.1	X			7	
SE5	COORDINACIONES Y ÁREAS DEL INSITUTO ELECTORAL DEL ESTADO	SE5.2	COORDINACIÓN ADMINISTRATIVA	SE5.2.1	CORRESPONDENCIA DE LA COORDINACIÓN ADMINISTRATIVA, 2016.	SE/2016/04	ARCHIVO DE CONCENTRACIÓN 2.7.1	X			7	
SE5	COORDINACIONES Y ÁREAS DEL INSITUTO ELECTORAL DEL ESTADO	SE5.2	COORDINACIÓN ADMINISTRATIVA	SE5.2.2	COMITÉ DE ADQUISICIONES, ARRENDAMIENTOS, SERVICIOS Y BIENES MUEBLES DEL IEES, 2016.	SE/2016/04	ARCHIVO DE CONCENTRACIÓN 2.7.1	X			7	
SE5	COORDINACIONES Y ÁREAS DEL INSITUTO ELECTORAL DEL ESTADO	SE5.2	COORDINACIÓN ADMINISTRATIVA	SE5.2.3	POA (PROGRAMA OPERATIVO ANUAL) 2016.	SE/2016/04	ARCHIVO DE CONCENTRACIÓN 2.7.1	X			2	
SE5	COORDINACIONES Y ÁREAS DEL INSITUTO ELECTORAL DEL ESTADO	SE5.3	ÁREA DE CONTRALORIA	SE5.3.1	CONTRALORIA, 2016.	SE/2016/04	ARCHIVO DE CONCENTRACIÓN 2.7.1	X			7	
SE5	COORDINACIONES Y ÁREAS DEL INSITUTO ELECTORAL DEL ESTADO	SE5.4	ÁREA DE CONSEJEROS	SE5.4.1	CORRESPONDENCIA DE CONSEJEROS ELECTORALES DEL IEES, 2016.	SE/2016/04	ARCHIVO DE CONCENTRACIÓN 2.7.1	X			7	
SE5	COORDINACIONES Y ÁREAS DEL INSITUTO ELECTORAL DEL ESTADO	SE5.5	ÁREA DE COMUNICACIÓN	SE5.5.1	CORRESPONDENCIA DEL ÁREA DE COMUNICACIÓN, 2016.	SE/2016/04	ARCHIVO DE CONCENTRACIÓN 2.7.1	X			7	
SE5	COORDINACIONES Y ÁREAS DEL INSITUTO ELECTORAL DEL ESTADO	SE5.6	ÁREA DE ACCESO A LA INFORMACIÓN	SE5.6.1	CORRESPONDENCIA DEL ÁREA DE ACCESO A LA INFORMACIÓN, 2016.	SE/2016/04	ARCHIVO DE CONCENTRACIÓN 2.7.1	X			7	
SE5	COORDINACIONES Y ÁREAS DEL INSITUTO ELECTORAL DEL ESTADO	SE5.7	COORDINACIÓN DE PRERROGATIVAS	SE5.7.1	CORRESPONDENCIA DE LA COORDINACIÓN DE PRERROGATIVAS Y P.P., 2016	SE/2016/04	ARCHIVO DE CONCENTRACIÓN 2.7.1	X			7	
SE5	COORDINACIONES Y ÁREAS DEL INSITUTO ELECTORAL DEL ESTADO	SE5.8	COORDINACIÓN DE ORGANIZACIÓN	SE5.8.1	CORRESPONDECIA DE LA COORDINACIÓN DE ORGANIZACIÓN 2016	SE/2016/04	ARCHIVO DE CONCENTRACIÓN 2.7.1	X			7	
SE5	COORDINACIONES Y ÁREAS DEL INSITUTO ELECTORAL DEL ESTADO	SE5.8	COORDINACIÓN DE ORGANIZACIÓN	SE5.8.2	CUADERNILLO DE CONSULTA PARA VOTOS VÁLIDOS Y VOTOS NULOS PARA EL DESARROLLO DE LA SESIÓN ESPECIAL DE CÓMPUTOS DISTRITALES	SE/2016/04	ARCHIVO DE CONCENTRACIÓN 2.7.1	X			7	

ENTREGA **MTRA. KARLA GABRIELA PERAZA ZAZUETA** **SERVIDORA PÚBLICA TITULAR SALIENTE**	**COORDINÓ Y CERTIFICÓ** **LIC. SANTIAGO ARTURO MONTOYA FÉLIX** **TITULAR DEL ÓRGANO INTERNO DE CONTROL**	**RECIBE** **LIC. ARTURO FAJARDO MEJÍA** **SERVIDOR PÚBLICO TITULAR ENTRANTE**
LIC. CARMEN JULIETA RODRÍGUEZ CAMPOS **TESTIGO DE LASERVIDORA PÚBLICA TITULAR SALIENTE**		**LIC. ROBERTO CLAUDIO URIARTE MENDÍVIL** **TESTIGO DEL SERVIDOR PÚBLICO TITULAR ENTRANTE**

ANALÍTICO DEL CONCENTRADO DE ARCHIVOS DE CONCENTRACIÓN AL 04 DE SEPTIEMBRE DE 2022

SE5	COORDINACIONES Y ÁREAS DEL INSITUTO ELECTORAL DEL ESTADO	SE5.9	COORDINACIÓN DE EDUCACIÓN CÍVICA	SE5.9.1	CORRESPONDENCIA DE LA COORDINACIÓN DE EDUCACIÓN CÍVICA	SE/2016/04	ARCHIVO DE CONCENTRACIÓN 2.7.1	X			7	
SE5	COORDINACIONES Y ÁREAS DEL INSITUTO ELECTORAL DEL ESTADO	SE5.10	CORRESPONDECIA DIVERSAS AREAS INSITUTO	SE5.10.1	CORRESPONDENCIA DIVERSAS ÁREAS DEL INSTITUTO ELECTORAL DEL ESTADO, 2016	SE/2016/04	ARCHIVO DE CONCENTRACIÓN 2.7.1	X			7	
SE5	COORDINACIONES Y ÁREAS DEL INSITUTO ELECTORAL DEL ESTADO	SE5.10	CORRESPONDECIA DIVERSAS AREAS INSITUTO	SE5.10.2	NOMBRAMIENTOS DE COORDINADORES Y JEFES DE ÁREAS DEL IEES, 2016	SE/2016/04	ARCHIVO DE CONCENTRACIÓN 2.7.1	X			7	
SE6	CONSEJOS DISTRITALES Y MUNICIPALES ELECTORALES	SE6.1	CONSEJOS DISTRITALES Y MUNICIPALES ELECTORALES	SE6.1.1	NOMBRAMIENTOS DE LOS CONSEJOS DISTRITALES Y MUNICIPALES 2015-2016.	SE/2016/04	ARCHIVO DE CONCENTRACIÓN 2.7.1	X			7	
SE6	CONSEJOS DISTRITALES Y MUNICIPALES ELECTORALES	SE6.1	CONSEJOS DISTRITALES Y MUNICIPALES ELECTORALES	SE6.1.2	RENUNCIA DE CONSEJEROS ELECTORALES DE LOS CONSEJ. DISTRIT. Y MCPALES, 2015-2016.	SE/2016/04	ARCHIVO DE CONCENTRACIÓN 2.7.1	X			7	
SE6	CONSEJOS DISTRITALES Y MUNICIPALES ELECTORALES	SE6.1	CONSEJOS DISTRITALES Y MUNICIPALES ELECTORALES	SE6.1.3	CENTROS DE RECEPCIÓN Y TRASLADOS (CRYT) FIJO E ITINERANTE. ACREDITACIÓN DE REPRESENTANTES.	SE/2016/04	ARCHIVO DE CONCENTRACIÓN 2.7.1	X			7	
SE6	CONSEJOS DISTRITALES Y MUNICIPALES ELECTORALES	SE6.1	CONSEJOS DISTRITALES Y MUNICIPALES ELECTORALES	SE6.1.4	CIRCULARES PARA CONSEJOS DISTRITALES ELECTORALES Y MUNICIPALES, 2016.	SE/2016/04	ARCHIVO DE CONCENTRACIÓN 2.7.1	X			7	
SE6	CONSEJOS DISTRITALES Y MUNICIPALES ELECTORALES	SE6.1	CONSEJOS DISTRITALES Y MUNICIPALES ELECTORALES	SE6.1.5	CORRESPONDENCIA EN GENERAL CON C.D.E. Y C. M.E. 2016.	SE/2016/04	ARCHIVO DE CONCENTRACIÓN 2.7.1	X			7	
SE6	CONSEJOS DISTRITALES Y MUNICIPALES ELECTORALES	SE6.2	1 CONSEJO DISTRITAL ELECTORAL EL FUERTE Y CHOIX	SE6.2.1	SESIONES Y ACUERDOS	SE/2016/05	ARCHIVO DE CONCENTRACIÓN 2.7.2		X		7	
SE6	CONSEJOS DISTRITALES Y MUNICIPALES ELECTORALES	SE6.2	1 CONSEJO DISTRITAL ELECTORAL EL FUERTE Y CHOIX	SE6.2.2	ACTAS CIRCUNSTANCIADAS Y MINUTAS	SE/2016/05	ARCHIVO DE CONCENTRACIÓN 2.7.2		X		7	

ENTREGA	COORDINÓ Y CERTIFICÓ	RECIBE
MTRA. KARLA GABRIELA PERAZA ZAZUETA SERVIDORA PÚBLICA TITULAR SALIENTE	LIC. SANTIAGO ARTURO MONTOYA FÉLIX TITULAR DEL ÓRGANO INTERNO DE CONTROL	LIC. ARTURO FAJARDO MEJÍA SERVIDOR PÚBLICO TITULAR ENTRANTE
LIC. CARMEN JULIETA RODRÍGUEZ CAMPOS TESTIGO DE LASERVIDORA PÚBLICA TITULAR SALIENTE		LIC. ROBERTO CLAUDIO URIARTE MENDÍVIL TESTIGO DEL SERVIDOR PÚBLICO TITULAR ENTRANTE

ANALÍTICO DEL CONCENTRADO DE ARCHIVOS DE CONCENTRACIÓN AL 04 DE SEPTIEMBRE DE 2022

SE6	CONSEJOS DISTRITALES Y MUNICIPALES ELECTORALES	SE6.2	1 CONSEJO DISTRITAL ELECTORAL EL FUERTE Y CHOIX	SE6.2.3	REGISTRO DE CANDIDATOS	SE/2016/05	ARCHIVO DE CONCENTRACIÓN 2.7.2		X		7	
SE6	CONSEJOS DISTRITALES Y MUNICIPALES ELECTORALES	SE6.2	1 CONSEJO DISTRITAL ELECTORAL EL FUERTE Y CHOIX	SE6.2.4	CONSTANCIAS DE MAYORIA Y ASIGNACIÓN	SE/2016/05	ARCHIVO DE CONCENTRACIÓN 2.7.2		X		7	
SE6	CONSEJOS DISTRITALES Y MUNICIPALES ELECTORALES	SE6.2	1 CONSEJO DISTRITAL ELECTORAL EL FUERTE Y CHOIX	SE6.2.5	INFORMES Y CONVENIOS	SE/2016/05	ARCHIVO DE CONCENTRACIÓN 2.7.2		X		7	
SE6	CONSEJOS DISTRITALES Y MUNICIPALES ELECTORALES	SE6.2	1 CONSEJO DISTRITAL ELECTORAL EL FUERTE Y CHOIX	SE6.2.6	ACTAS DE RESULTADOS Y DOCUMENTACIÓN DE CASILLAS	SE/2016/05	ARCHIVO DE CONCENTRACIÓN 2.7.2		X		7	
SE6	CONSEJOS DISTRITALES Y MUNICIPALES ELECTORALES	SE6.3	2 CONSEJO DISTRITAL ELECTORAL AHOME	SE6.3.1	SESIONES Y ACUERDOS	SE/2016/06	ARCHIVO DE CONCENTRACIÓN 2.7.3		X		7	
SE6	CONSEJOS DISTRITALES Y MUNICIPALES ELECTORALES	SE6.3	2 CONSEJO DISTRITAL ELECTORAL AHOME	SE6.3.2	ACTAS CIRCUNSTANCIADAS Y MINUTAS	SE/2016/06	ARCHIVO DE CONCENTRACIÓN 2.7.3		X		7	
SE6	CONSEJOS DISTRITALES Y MUNICIPALES ELECTORALES	SE6.3	2 CONSEJO DISTRITAL ELECTORAL AHOME	SE6.3.3	PROCEDIMIENTOS SANCIONADORES Y MEDIOS DE IMPUGNACIÓN	SE/2016/06	ARCHIVO DE CONCENTRACIÓN 2.7.3		X		7	
SE6	CONSEJOS DISTRITALES Y MUNICIPALES ELECTORALES	SE6.3	2 CONSEJO DISTRITAL ELECTORAL AHOME	SE6.3.4	REGISTRO DE CANDIDATOS	SE/2016/06	ARCHIVO DE CONCENTRACIÓN 2.7.3		X		7	
SE6	CONSEJOS DISTRITALES Y MUNICIPALES ELECTORALES	SE6.3	2 CONSEJO DISTRITAL ELECTORAL AHOME	SE6.3.5	CONSTANCIAS DE MAYORIA Y ASIGNACIÓN	SE/2016/06	ARCHIVO DE CONCENTRACIÓN 2.7.3		X		7	
SE6	CONSEJOS DISTRITALES Y MUNICIPALES ELECTORALES	SE6.3	2 CONSEJO DISTRITAL ELECTORAL AHOME	SE6.3.6	INFORMES Y CONVENIOS	SE/2016/06	ARCHIVO DE CONCENTRACIÓN 2.7.3		X		7	
SE6	CONSEJOS DISTRITALES Y MUNICIPALES ELECTORALES	SE6.3	2 CONSEJO DISTRITAL ELECTORAL AHOME	SE6.3.7	ACTAS DE RESULTADOS Y DOCUMENTACIÓN DE CASILLAS	SE/2016/06	ARCHIVO DE CONCENTRACIÓN 2.7.3		X		7	
SE6	CONSEJOS DISTRITALES Y MUNICIPALES	SE6.4	3 CONSEJO DISTRITAL ELECTORAL AHOME	SE6.4.1	SESIONES Y ACUERDOS	SE/2016/07	ARCHIVO DE CONCENTRACIÓ		X		7	

ENTREGA	COORDINÓ Y CERTIFICÓ	RECIBE
MTRA. KARLA GABRIELA PERAZA ZAZUETA SERVIDORA PÚBLICA TITULAR SALIENTE	LIC. SANTIAGO ARTURO MONTOYA FÉLIX TITULAR DEL ÓRGANO INTERNO DE CONTROL	LIC. ARTURO FAJARDO MEJÍA SERVIDOR PÚBLICO TITULAR ENTRANTE
LIC. CARMEN JULIETA RODRÍGUEZ CAMPOS TESTIGO DE LASERVIDORA PÚBLICA TITULAR SALIENTE		LIC. ROBERTO CLAUDIO URIARTE MENDÍVIL TESTIGO DEL SERVIDOR PÚBLICO TITULAR ENTRANTE

ANALÍTICO DEL CONCENTRADO DE ARCHIVOS DE CONCENTRACIÓN AL 04 DE SEPTIEMBRE DE 2022

	ELECTORALES						N 2.7.4					
SE6	CONSEJOS DISTRITALES Y MUNICIPALES ELECTORALES	SE6.4	3 CONSEJO DISTRITAL ELECTORAL AHOME	SE6.4.2	ACTAS CIRCUNSTANCIADAS Y MINUTAS	SE/2016/07	ARCHIVO DE CONCENTRACIÓ N 2.7.4		X		7	
SE6	CONSEJOS DISTRITALES Y MUNICIPALES ELECTORALES	SE6.4	3 CONSEJO DISTRITAL ELECTORAL AHOME	SE6.4.3	CONSTANCIAS DE MAYORIA Y ASIGNACIÓN	SE/2016/07	ARCHIVO DE CONCENTRACIÓ N 2.7.4		X		7	
SE6	CONSEJOS DISTRITALES Y MUNICIPALES ELECTORALES	SE6.4	3 CONSEJO DISTRITAL ELECTORAL AHOME	SE6.4.4	INFORMES Y CONVENIOS	SE/2016/07	ARCHIVO DE CONCENTRACIÓ N 2.7.4		X		7	
SE6	CONSEJOS DISTRITALES Y MUNICIPALES ELECTORALES	SE6.4	3 CONSEJO DISTRITAL ELECTORAL AHOME	SE6.4.5	ACTAS DE RESULTADOS Y DOCUMENTACIÓN DE CASILLAS	SE/2016/07	ARCHIVO DE CONCENTRACIÓ N 2.7.4		X		7	
SE6	CONSEJOS DISTRITALES Y MUNICIPALES ELECTORALES	SE6.5	4 CONSEJO DISTRITAL ELECTORAL AHOME Y GUASAVE	SE6.5.1	SESIONES Y ACUERDOS	SE/2016/07	ARCHIVO DE CONCENTRACIÓ N 2.7.4		X		7	
SE6	CONSEJOS DISTRITALES Y MUNICIPALES ELECTORALES	SE6.5	4 CONSEJO DISTRITAL ELECTORAL AHOME Y GUASAVE	SE6.5.2	ACTAS CIRCUNSTANCIADAS Y MINUTAS	SE/2016/07	ARCHIVO DE CONCENTRACIÓ N 2.7.4		X		7	
SE6	CONSEJOS DISTRITALES Y MUNICIPALES ELECTORALES	SE6.5	4 CONSEJO DISTRITAL ELECTORAL AHOME Y GUASAVE	SE6.5.3	PROCEDIMIENTOS SANCIONADORES Y MEDIOS DE IMPUGNACIÓN	SE/2016/07	ARCHIVO DE CONCENTRACIÓ N 2.7.4		X		7	
SE6	CONSEJOS DISTRITALES Y MUNICIPALES ELECTORALES	SE6.5	4 CONSEJO DISTRITAL ELECTORAL AHOME Y GUASAVE	SE6.5.4	REGISTRO DE CANDIDATOS	SE/2016/07	ARCHIVO DE CONCENTRACIÓ N 2.7.4		X		7	
SE6	CONSEJOS DISTRITALES Y MUNICIPALES ELECTORALES	SE6.5	4 CONSEJO DISTRITAL ELECTORAL AHOME Y GUASAVE	SE6.5.5	CONSTANCIAS DE MAYORIA Y ASIGNACIÓN	SE/2016/07	ARCHIVO DE CONCENTRACIÓ N 2.7.4		X		7	
SE6	CONSEJOS DISTRITALES Y MUNICIPALES ELECTORALES	SE6.5	4 CONSEJO DISTRITAL ELECTORAL AHOME Y GUASAVE	SE6.5.6	INFORMES Y CONVENIOS	SE/2016/07	ARCHIVO DE CONCENTRACIÓ N 2.7.4		X		7	
SE6	CONSEJOS DISTRITALES Y MUNICIPALES ELECTORALES	SE6.5	4 CONSEJO DISTRITAL ELECTORAL AHOME Y GUASAVE	SE6.5.7	ACTAS DE RESULTADOS Y DOCUMENTACIÓN DE CASILLAS	SE/2016/07	ARCHIVO DE CONCENTRACIÓ N 2.7.4		X		7	

ENTREGA **MTRA. KARLA GABRIELA PERAZA ZAZUETA** **SERVIDORA PÚBLICA TITULAR SALIENTE**	**COORDINÓ Y CERTIFICÓ** **LIC. SANTIAGO ARTURO MONTOYA FÉLIX** **TITULAR DEL ÓRGANO INTERNO DE CONTROL**	**RECIBE** **LIC. ARTURO FAJARDO MEJÍA** **SERVIDOR PÚBLICO TITULAR ENTRANTE**
LIC. CARMEN JULIETA RODRÍGUEZ CAMPOS **TESTIGO DE LASERVIDORA PÚBLICA TITULAR SALIENTE**		**LIC. ROBERTO CLAUDIO URIARTE MENDÍVIL** **TESTIGO DEL SERVIDOR PÚBLICO TITULAR ENTRANTE**

ANALÍTICO DEL CONCENTRADO DE ARCHIVOS DE CONCENTRACIÓN AL 04 DE SEPTIEMBRE DE 2022

SE6	CONSEJOS DISTRITALES Y MUNICIPALES ELECTORALES	SE6.6	5 CONSEJO DISTRITAL ELECTORAL AHOME	SE6.6.1	SESIONES Y ACUERDOS	SE/2016/08	ARCHIVO DE CONCENTRACIÓN 2.7.5		X		7	
SE6	CONSEJOS DISTRITALES Y MUNICIPALES ELECTORALES	SE6.6	5 CONSEJO DISTRITAL ELECTORAL AHOME	SE6.6.2	ACTAS CIRCUNSTANCIADAS Y MINUTAS	SE/2016/08	ARCHIVO DE CONCENTRACIÓN 2.7.5		X		7	
SE6	CONSEJOS DISTRITALES Y MUNICIPALES ELECTORALES	SE6.6	5 CONSEJO DISTRITAL ELECTORAL AHOME	SE6.6.3	PROCEDIMIENTOS SANCIONADORES Y MEDIOS DE IMPUGNACIÓN	SE/2016/08	ARCHIVO DE CONCENTRACIÓN 2.7.5		X		7	
SE6	CONSEJOS DISTRITALES Y MUNICIPALES ELECTORALES	SE6.6	5 CONSEJO DISTRITAL ELECTORAL AHOME	SE6.6.4	REGISTRO DE CANDIDATOS	SE/2016/08	ARCHIVO DE CONCENTRACIÓN 2.7.5		X		7	
SE6	CONSEJOS DISTRITALES Y MUNICIPALES ELECTORALES	SE6.6	5 CONSEJO DISTRITAL ELECTORAL AHOME	SE6.6.5	CONSTANCIAS DE MAYORIA Y ASIGNACIÓN	SE/2016/08	ARCHIVO DE CONCENTRACIÓN 2.7.5		X		7	
SE6	CONSEJOS DISTRITALES Y MUNICIPALES ELECTORALES	SE6.6	5 CONSEJO DISTRITAL ELECTORAL AHOME	SE6.6.6	INFORMES Y CONVENIOS	SE/2016/08	ARCHIVO DE CONCENTRACIÓN 2.7.5		X		7	
SE6	CONSEJOS DISTRITALES Y MUNICIPALES ELECTORALES	SE6.6	5 CONSEJO DISTRITAL ELECTORAL AHOME	SE6.6.7	ACTAS DE RESULTADOS Y DOCUMENTACIÓN DE CASILLAS	SE/2016/08	ARCHIVO DE CONCENTRACIÓN 2.7.5		X		7	
SE6	CONSEJOS DISTRITALES Y MUNICIPALES ELECTORALES	SE6.7	6 CONSEJO DISTRITAL ELECTORAL SINALOA Y GUASAVE	SE6.7.1	SESIONES Y ACUERDOS	SE/2016/09	ARCHIVO DE CONCENTRACIÓN 2.7.6		X		7	
SE6	CONSEJOS DISTRITALES Y MUNICIPALES ELECTORALES	SE6.7	6 CONSEJO DISTRITAL ELECTORAL SINALOA Y GUASAVE	SE6.7.2	ACTAS CIRCUNSTANCIADAS Y MINUTAS	SE/2016/09	ARCHIVO DE CONCENTRACIÓN 2.7.6		X		7	
SE6	CONSEJOS DISTRITALES Y MUNICIPALES ELECTORALES	SE6.7	6 CONSEJO DISTRITAL ELECTORAL SINALOA Y GUASAVE	SE6.7.3	CONSTANCIAS DE MAYORIA Y ASIGNACIÓN	SE/2016/09	ARCHIVO DE CONCENTRACIÓN 2.7.6		X		7	
SE6	CONSEJOS DISTRITALES Y MUNICIPALES ELECTORALES	SE6.7	6 CONSEJO DISTRITAL ELECTORAL SINALOA Y GUASAVE	SE6.7.4	INFORMES Y CONVENIOS	SE/2016/09	ARCHIVO DE CONCENTRACIÓN 2.7.6		X		7	
SE6	CONSEJOS DISTRITALES Y MUNICIPALES	SE6.7	6 CONSEJO DISTRITAL ELECTORAL SINALOA	SE6.7.5	ACTAS DE RESULTADOS Y DOCUMENTACIÓN DE CASILLAS	SE/2016/09	ARCHIVO DE CONCENTRACIÓ		X		7	

ENTREGA **MTRA. KARLA GABRIELA PERAZA ZAZUETA** **SERVIDORA PÚBLICA TITULAR SALIENTE**	**COORDINÓ Y CERTIFICÓ** **LIC. SANTIAGO ARTURO MONTOYA FÉLIX** **TITULAR DEL ÓRGANO INTERNO DE CONTROL**	**RECIBE** **LIC. ARTURO FAJARDO MEJÍA** **SERVIDOR PÚBLICO TITULAR ENTRANTE**
LIC. CARMEN JULIETA RODRÍGUEZ CAMPOS **TESTIGO DE LASERVIDORA PÚBLICA TITULAR SALIENTE**		**LIC. ROBERTO CLAUDIO URIARTE MENDÍVIL** **TESTIGO DEL SERVIDOR PÚBLICO TITULAR ENTRANTE**

ANALÍTICO DEL CONCENTRADO DE ARCHIVOS DE CONCENTRACIÓN AL 04 DE SEPTIEMBRE DE 2022

	ELECTORALES		Y GUASAVE				N 2.7.6					
SE6	CONSEJOS DISTRITALES Y MUNICIPALES ELECTORALES	SE6.8	7 CONSEJO DISTRITAL ELECTORAL GUASAVE	SE6.8.1	SESIONES Y ACUERDOS	SE/2016/10	ARCHIVO DE CONCENTRACIÓN 2.7.7		X		7	
SE6	CONSEJOS DISTRITALES Y MUNICIPALES ELECTORALES	SE6.8	7 CONSEJO DISTRITAL ELECTORAL GUASAVE	SE6.8.2	ACTAS CIRCUNSTANCIADAS Y MINUTAS	SE/2016/10	ARCHIVO DE CONCENTRACIÓN 2.7.7		X		7	
SE6	CONSEJOS DISTRITALES Y MUNICIPALES ELECTORALES	SE6.8	7 CONSEJO DISTRITAL ELECTORAL GUASAVE	SE6.8.3	PROCEDIMIENTOS SANCIONADORES Y MEDIOS DE IMPUGNACIÓN	SE/2016/10	ARCHIVO DE CONCENTRACIÓN 2.7.7		X		7	
SE6	CONSEJOS DISTRITALES Y MUNICIPALES ELECTORALES	SE6.8	7 CONSEJO DISTRITAL ELECTORAL GUASAVE	SE6.8.4	CONSTANCIAS DE MAYORIA Y ASIGNACIÓN	SE/2016/10	ARCHIVO DE CONCENTRACIÓN 2.7.7		X		7	
SE6	CONSEJOS DISTRITALES Y MUNICIPALES ELECTORALES	SE6.8	7 CONSEJO DISTRITAL ELECTORAL GUASAVE	SE6.8.5	INFORMES Y CONVENIOS	SE/2016/10	ARCHIVO DE CONCENTRACIÓN 2.7.7		X		7	
SE6	CONSEJOS DISTRITALES Y MUNICIPALES ELECTORALES	SE6.8	7 CONSEJO DISTRITAL ELECTORAL GUASAVE	SE6.8.6	ACTAS DE RESULTADOS Y DOCUMENTACIÓN DE CASILLAS	SE/2016/10	ARCHIVO DE CONCENTRACIÓN 2.7.7		X		7	
SE6	CONSEJOS DISTRITALES Y MUNICIPALES ELECTORALES	SE6.9	8 CONSEJO DISTRITAL ELECTORAL GUASAVE	SE6.9.1	SESIONES Y ACUERDOS	SE/2016/11	ARCHIVO DE CONCENTRACIÓN 2.7.8		X		7	
SE6	CONSEJOS DISTRITALES Y MUNICIPALES ELECTORALES	SE6.9	8 CONSEJO DISTRITAL ELECTORAL GUASAVE	SE6.9.2	ACTAS CIRCUNSTANCIADAS Y MINUTAS	SE/2016/11	ARCHIVO DE CONCENTRACIÓN 2.7.8		X		7	
SE6	CONSEJOS DISTRITALES Y MUNICIPALES ELECTORALES	SE6.9	8 CONSEJO DISTRITAL ELECTORAL GUASAVE	SE6.9.3	PROCEDIMIENTOS SANCIONADORES Y MEDIOS DE IMPUGNACIÓN	SE/2016/11	ARCHIVO DE CONCENTRACIÓN 2.7.8		X		7	
SE6	CONSEJOS DISTRITALES Y MUNICIPALES ELECTORALES	SE6.9	8 CONSEJO DISTRITAL ELECTORAL GUASAVE	SE6.9.4	REGISTRO DE CANDIDATOS	SE/2016/11	ARCHIVO DE CONCENTRACIÓN 2.7.8		X		7	
SE6	CONSEJOS DISTRITALES Y MUNICIPALES ELECTORALES	SE6.9	8 CONSEJO DISTRITAL ELECTORAL GUASAVE	SE6.9.5	CONSTANCIAS DE MAYORIA Y ASIGNACIÓN	SE/2016/11	ARCHIVO DE CONCENTRACIÓN 2.7.8		X		7	

ENTREGA	COORDINÓ Y CERTIFICÓ	RECIBE
MTRA. KARLA GABRIELA PERAZA ZAZUETA SERVIDORA PÚBLICA TITULAR SALIENTE	LIC. SANTIAGO ARTURO MONTOYA FÉLIX TITULAR DEL ÓRGANO INTERNO DE CONTROL	LIC. ARTURO FAJARDO MEJÍA SERVIDOR PÚBLICO TITULAR ENTRANTE
LIC. CARMEN JULIETA RODRÍGUEZ CAMPOS TESTIGO DE LASERVIDORA PÚBLICA TITULAR SALIENTE		LIC. ROBERTO CLAUDIO URIARTE MENDÍVIL TESTIGO DEL SERVIDOR PÚBLICO TITULAR ENTRANTE

ANALÍTICO DEL CONCENTRADO DE ARCHIVOS DE CONCENTRACIÓN AL 04 DE SEPTIEMBRE DE 2022

SE6	CONSEJOS DISTRITALES Y MUNICIPALES ELECTORALES	SE6.9	8 CONSEJO DISTRITAL ELECTORAL GUASAVE	SE6.9.6	INFORMES Y CONVENIOS	SE/2016/11	ARCHIVO DE CONCENTRACIÓN 2.7.8		X		7	
SE6	CONSEJOS DISTRITALES Y MUNICIPALES ELECTORALES	SE6.9	8 CONSEJO DISTRITAL ELECTORAL GUASAVE	SE6.9.7	ACTAS DE RESULTADOS Y DOCUMENTACIÓN DE CASILLAS	SE/2016/11	ARCHIVO DE CONCENTRACIÓN 2.7.8		X		7	
SE6	CONSEJOS DISTRITALES Y MUNICIPALES ELECTORALES	SE6.10	9 CONSEJO DISTRITAL ELECTORAL SALVADOR ALVARADO Y ANGOSTURA	SE6.10.1	SESIONES Y ACUERDOS	SE/2016/11	ARCHIVO DE CONCENTRACIÓN 2.7.8		X		7	
SE6	CONSEJOS DISTRITALES Y MUNICIPALES ELECTORALES	SE6.10	9 CONSEJO DISTRITAL ELECTORAL SALVADOR ALVARADO Y ANGOSTURA	SE6.10.2	ACTAS CIRCUNSTANCIADAS Y MINUTAS	SE/2016/11	ARCHIVO DE CONCENTRACIÓN 2.7.8		X		7	
SE6	CONSEJOS DISTRITALES Y MUNICIPALES ELECTORALES	SE6.10	9 CONSEJO DISTRITAL ELECTORAL SALVADOR ALVARADO Y ANGOSTURA	SE6.10.3	PROCEDIMIENTOS SANCIONADORES Y MEDIOS DE IMPUGNACIÓN	SE/2016/11	ARCHIVO DE CONCENTRACIÓN 2.7.8		X		7	
SE6	CONSEJOS DISTRITALES Y MUNICIPALES ELECTORALES	SE6.10	9 CONSEJO DISTRITAL ELECTORAL SALVADOR ALVARADO Y ANGOSTURA	SE6.10.4	REGISTRO DE CANDIDATOS	SE/2016/11	ARCHIVO DE CONCENTRACIÓN 2.7.8		X		7	
SE6	CONSEJOS DISTRITALES Y MUNICIPALES ELECTORALES	SE6.10	9 CONSEJO DISTRITAL ELECTORAL SALVADOR ALVARADO Y ANGOSTURA	SE6.10.5	CONSTANCIAS DE MAYORIA Y ASIGNACIÓN	SE/2016/11	ARCHIVO DE CONCENTRACIÓN 2.7.8		X		7	
SE6	CONSEJOS DISTRITALES Y MUNICIPALES ELECTORALES	SE6.10	9 CONSEJO DISTRITAL ELECTORAL SALVADOR ALVARADO Y ANGOSTURA	SE6.10.6	INFORMES Y CONVENIOS	SE/2016/11	ARCHIVO DE CONCENTRACIÓN 2.7.8		X		7	
SE6	CONSEJOS DISTRITALES Y MUNICIPALES ELECTORALES	SE6.10	9 CONSEJO DISTRITAL ELECTORAL SALVADOR ALVARADO Y ANGOSTURA	SE6.10.7	ACTAS DE RESULTADOS Y DOCUMENTACIÓN DE CASILLAS	SE/2016/11	ARCHIVO DE CONCENTRACIÓN 2.7.8		X		7	
SE6	CONSEJOS DISTRITALES Y	SE6.11	10 CONSEJO	SE6.11.1	SESIONES Y ACUERDOS	SE/2016/12	ARCHIVO DE		X		7	

ENTREGA	COORDINÓ Y CERTIFICÓ	RECIBE
MTRA. KARLA GABRIELA PERAZA ZAZUETA **SERVIDORA PÚBLICA TITULAR SALIENTE**	**LIC. SANTIAGO ARTURO MONTOYA FÉLIX** **TITULAR DEL ÓRGANO INTERNO DE CONTROL**	**LIC. ARTURO FAJARDO MEJÍA** **SERVIDOR PÚBLICO TITULAR ENTRANTE**
LIC. CARMEN JULIETA RODRÍGUEZ CAMPOS **TESTIGO DE LASERVIDORA PÚBLICA TITULAR SALIENTE**		**LIC. ROBERTO CLAUDIO URIARTE MENDÍVIL** **TESTIGO DEL SERVIDOR PÚBLICO TITULAR ENTRANTE**

ANALÍTICO DEL CONCENTRADO DE ARCHIVOS DE CONCENTRACIÓN AL 04 DE SEPTIEMBRE DE 2022

	MUNICIPALES ELECTORALES		DISTRITAL ELECTORAL MOCORITO, BADIRAGUATO Y NAVOLATO				CONCENTRACIÓN 2.7.9					
SE6	CONSEJOS DISTRITALES Y MUNICIPALES ELECTORALES	SE6.11	10 CONSEJO DISTRITAL ELECTORAL MOCORITO, BADIRAGUATO Y NAVOLATO	SE6.11.2	ACTAS CIRCUNSTANCIADAS Y MINUTAS	SE/2016/12	ARCHIVO DE CONCENTRACIÓN 2.7.9		X		7	
SE6	CONSEJOS DISTRITALES Y MUNICIPALES ELECTORALES	SE6.11	10 CONSEJO DISTRITAL ELECTORAL MOCORITO, BADIRAGUATO Y NAVOLATO	SE6.11.3	PROCEDIMIENTOS SANCIONADORES Y MEDIOS DE IMPUGNACIÓN	SE/2016/12	ARCHIVO DE CONCENTRACIÓN 2.7.9		X		7	
SE6	CONSEJOS DISTRITALES Y MUNICIPALES ELECTORALES	SE6.11	10 CONSEJO DISTRITAL ELECTORAL MOCORITO, BADIRAGUATO Y NAVOLATO	SE6.11.4	CONSTANCIAS DE MAYORIA Y ASIGNACIÓN	SE/2016/12	ARCHIVO DE CONCENTRACIÓN 2.7.9		X		7	
SE6	CONSEJOS DISTRITALES Y MUNICIPALES ELECTORALES	SE6.11	10 CONSEJO DISTRITAL ELECTORAL MOCORITO, BADIRAGUATO Y NAVOLATO	SE6.11.5	INFORMES Y CONVENIOS	SE/2016/12	ARCHIVO DE CONCENTRACIÓN 2.7.9		X		7	
SE6	CONSEJOS DISTRITALES Y MUNICIPALES ELECTORALES	SE6.11	10 CONSEJO DISTRITAL ELECTORAL MOCORITO, BADIRAGUATO Y NAVOLATO	SE6.11.6	ACTAS DE RESULTADOS Y DOCUMENTACIÓN DE CASILLAS	SE/2016/12	ARCHIVO DE CONCENTRACIÓN 2.7.9		X		7	
SE6	CONSEJOS DISTRITALES Y MUNICIPALES ELECTORALES	SE6.12	11 CONSEJO DISTRITAL ELECTORAL NAVOLATO	SE6.12.1	SESIONES Y ACUERDOS	SE/2016/12	ARCHIVO DE CONCENTRACIÓN 2.7.9		X		7	
SE6	CONSEJOS DISTRITALES Y MUNICIPALES ELECTORALES	SE6.12	11 CONSEJO DISTRITAL ELECTORAL NAVOLATO	SE6.12.2	ACTAS CIRCUNSTANCIADAS Y MINUTAS	SE/2016/12	ARCHIVO DE CONCENTRACIÓN 2.7.9		X		7	

ENTREGA	COORDINÓ Y CERTIFICÓ	RECIBE
MTRA. KARLA GABRIELA PERAZA ZAZUETA **SERVIDORA PÚBLICA TITULAR SALIENTE**	**LIC. SANTIAGO ARTURO MONTOYA FÉLIX** **TITULAR DEL ÓRGANO INTERNO DE CONTROL**	**LIC. ARTURO FAJARDO MEJÍA** **SERVIDOR PÚBLICO TITULAR ENTRANTE**
LIC. CARMEN JULIETA RODRÍGUEZ CAMPOS **TESTIGO DE LASERVIDORA PÚBLICA TITULAR SALIENTE**		**LIC. ROBERTO CLAUDIO URIARTE MENDÍVIL** **TESTIGO DEL SERVIDOR PÚBLICO TITULAR ENTRANTE**

ANALÍTICO DEL CONCENTRADO DE ARCHIVOS DE CONCENTRACIÓN AL 04 DE SEPTIEMBRE DE 2022

SE6	CONSEJOS DISTRITALES Y MUNICIPALES ELECTORALES	SE6.12	11 CONSEJO DISTRITAL ELECTORAL NAVOLATO	SE6.12.3	PROCEDIMIENTOS SANCIONADORES Y MEDIOS DE IMPUGNACIÓN	SE/2016/12	ARCHIVO DE CONCENTRACIÓN 2.7.9		X		7	
SE6	CONSEJOS DISTRITALES Y MUNICIPALES ELECTORALES	SE6.12	11 CONSEJO DISTRITAL ELECTORAL NAVOLATO	SE6.12.4	CONSTANCIAS DE MAYORIA Y ASIGNACIÓN	SE/2016/12	ARCHIVO DE CONCENTRACIÓN 2.7.9		X		7	
SE6	CONSEJOS DISTRITALES Y MUNICIPALES ELECTORALES	SE6.12	11 CONSEJO DISTRITAL ELECTORAL NAVOLATO	SE6.12.5	INFORMES Y CONVENIOS	SE/2016/12	ARCHIVO DE CONCENTRACIÓN 2.7.9		X		7	
SE6	CONSEJOS DISTRITALES Y MUNICIPALES ELECTORALES	SE6.12	11 CONSEJO DISTRITAL ELECTORAL NAVOLATO	SE6.12.6	ACTAS DE RESULTADOS Y DOCUMENTACIÓN DE CASILLAS	SE/2016/12	ARCHIVO DE CONCENTRACIÓN 2.7.9		X		7	
SE6	CONSEJOS DISTRITALES Y MUNICIPALES ELECTORALES	SE6.13	12 CONSEJO DISTRITAL ELECTORAL CULIACÁN	SE6.13.1	SESIONES Y ACUERDOS	SE/2016/13	ARCHIVO DE CONCENTRACIÓN 2.7.10		X		7	
SE6	CONSEJOS DISTRITALES Y MUNICIPALES ELECTORALES	SE6.13	12 CONSEJO DISTRITAL ELECTORAL CULIACÁN	SE6.13.2	ACTAS CIRCUNSTANCIADAS Y MINUTAS	SE/2016/13	ARCHIVO DE CONCENTRACIÓN 2.7.10		X		7	
SE6	CONSEJOS DISTRITALES Y MUNICIPALES ELECTORALES	SE6.13	12 CONSEJO DISTRITAL ELECTORAL CULIACÁN	SE6.13.3	PROCEDIMIENTOS SANCIONADORES Y MEDIOS DE IMPUGNACIÓN	SE/2016/13	ARCHIVO DE CONCENTRACIÓN 2.7.10		X		7	
SE6	CONSEJOS DISTRITALES Y MUNICIPALES ELECTORALES	SE6.13	12 CONSEJO DISTRITAL ELECTORAL CULIACÁN	SE6.13.4	REGISTRO DE CANDIDATOS	SE/2016/13	ARCHIVO DE CONCENTRACIÓN 2.7.10		X		7	
SE6	CONSEJOS DISTRITALES Y MUNICIPALES ELECTORALES	SE6.13	12 CONSEJO DISTRITAL ELECTORAL CULIACÁN	SE6.13.5	CONSTANCIAS DE MAYORIA Y ASIGNACIÓN	SE/2016/13	ARCHIVO DE CONCENTRACIÓN 2.7.10		X		7	
SE6	CONSEJOS DISTRITALES Y MUNICIPALES ELECTORALES	SE6.13	12 CONSEJO DISTRITAL ELECTORAL CULIACÁN	SE6.13.6	INFORMES Y CONVENIOS	SE/2016/13	ARCHIVO DE CONCENTRACIÓN 2.7.10		X		7	
SE6	CONSEJOS DISTRITALES Y MUNICIPALES ELECTORALES	SE6.13	12 CONSEJO DISTRITAL ELECTORAL CULIACÁN	SE6.13.7	ACTAS DE RESULTADOS Y DOCUMENTACIÓN DE CASILLAS	SE/2016/13	ARCHIVO DE CONCENTRACIÓN 2.7.10		X		7	
SE6	CONSEJOS DISTRITALES Y MUNICIPALES	SE6.14	13 CONSEJO DISTRITAL ELECTORAL	SE6.14.1	SESIONES Y ACUERDOS	SE/2016/13	ARCHIVO DE CONCENTRACIÓ		X		7	

ENTREGA	COORDINÓ Y CERTIFICÓ	RECIBE
MTRA. KARLA GABRIELA PERAZA ZAZUETA SERVIDORA PÚBLICA TITULAR SALIENTE	LIC. SANTIAGO ARTURO MONTOYA FÉLIX TITULAR DEL ÓRGANO INTERNO DE CONTROL	LIC. ARTURO FAJARDO MEJÍA SERVIDOR PÚBLICO TITULAR ENTRANTE
LIC. CARMEN JULIETA RODRÍGUEZ CAMPOS TESTIGO DE LASERVIDORA PÚBLICA TITULAR SALIENTE		LIC. ROBERTO CLAUDIO URIARTE MENDÍVIL TESTIGO DEL SERVIDOR PÚBLICO TITULAR ENTRANTE

ANALÍTICO DEL CONCENTRADO DE ARCHIVOS DE CONCENTRACIÓN AL 04 DE SEPTIEMBRE DE 2022

	ELECTORALES		CULIACÁN				N 2.7.10					
SE6	CONSEJOS DISTRITALES Y MUNICIPALES ELECTORALES	SE6.14	13 CONSEJO DISTRITAL ELECTORAL CULIACÁN	S6.14.2	ACTAS CIRCUNSTANCIADAS Y MINUTAS	SE/2016/13	ARCHIVO DE CONCENTRACIÓN 2.7.10		X		7	
SE6	CONSEJOS DISTRITALES Y MUNICIPALES ELECTORALES	SE6.14	13 CONSEJO DISTRITAL ELECTORAL CULIACÁN	S6.14.3	PROCEDIMIENTOS SANCIONADORES Y MEDIOS DE IMPUGNACIÓN	SE/2016/13	ARCHIVO DE CONCENTRACIÓN 2.7.10		X		7	
SE6	CONSEJOS DISTRITALES Y MUNICIPALES ELECTORALES	SE6.14	13 CONSEJO DISTRITAL ELECTORAL CULIACÁN	S6.14.4	REGISTRO DE CANDIDATOS	SE/2016/13	ARCHIVO DE CONCENTRACIÓN 2.7.10		X		7	
SE6	CONSEJOS DISTRITALES Y MUNICIPALES ELECTORALES	SE6.14	13 CONSEJO DISTRITAL ELECTORAL CULIACÁN	S6.14.5	CONSTANCIAS DE MAYORIA Y ASIGNACIÓN	SE/2016/13	ARCHIVO DE CONCENTRACIÓN 2.7.10		X		7	
SE6	CONSEJOS DISTRITALES Y MUNICIPALES ELECTORALES	SE6.14	13 CONSEJO DISTRITAL ELECTORAL CULIACÁN	S6.14.6	INFORMES Y CONVENIOS	SE/2016/13	ARCHIVO DE CONCENTRACIÓN 2.7.10		X		7	
SE6	CONSEJOS DISTRITALES Y MUNICIPALES ELECTORALES	SE6.14	13 CONSEJO DISTRITAL ELECTORAL CULIACÁN	S6.14.7	ACTAS DE RESULTADOS Y DOCUMENTACIÓN DE CASILLAS	SE/2016/13	ARCHIVO DE CONCENTRACIÓN 2.7.10		X		7	
SE6	CONSEJOS DISTRITALES Y MUNICIPALES ELECTORALES	SE6.15	14 CONSEJO DISTRITAL ELECTORAL CULIACÁN	SE6.15.1	SESIONES Y ACUERDOS	SE/2016/14	ARCHIVO DE CONCENTRACIÓN 2.8.1		X		7	
SE6	CONSEJOS DISTRITALES Y MUNICIPALES ELECTORALES	SE6.15	14 CONSEJO DISTRITAL ELECTORAL CULIACÁN	SE6.15.2	ACTAS CIRCUNSTANCIADAS Y MINUTAS	SE/2016/14	ARCHIVO DE CONCENTRACIÓN 2.8.1		X		7	
SE6	CONSEJOS DISTRITALES Y MUNICIPALES ELECTORALES	SE6.15	14 CONSEJO DISTRITAL ELECTORAL CULIACÁN	SE6.15.3	PROCEDIMIENTOS SANCIONADORES Y MEDIOS DE IMPUGNACIÓN	SE/2016/14	ARCHIVO DE CONCENTRACIÓN 2.8.1		X		7	
SE6	CONSEJOS DISTRITALES Y MUNICIPALES ELECTORALES	SE6.15	14 CONSEJO DISTRITAL ELECTORAL CULIACÁN	SE6.15.4	REGISTRO DE CANDIDATOS	SE/2016/14	ARCHIVO DE CONCENTRACIÓN 2.8.1		X		7	
SE6	CONSEJOS DISTRITALES Y MUNICIPALES ELECTORALES	SE6.15	14 CONSEJO DISTRITAL ELECTORAL CULIACÁN	SE6.15.5	CONSTANCIAS DE MAYORIA Y ASIGNACIÓN	SE/2016/14	ARCHIVO DE CONCENTRACIÓN 2.8.1		X		7	

ENTREGA	COORDINÓ Y CERTIFICÓ	RECIBE
MTRA. KARLA GABRIELA PERAZA ZAZUETA SERVIDORA PÚBLICA TITULAR SALIENTE	LIC. SANTIAGO ARTURO MONTOYA FÉLIX TITULAR DEL ÓRGANO INTERNO DE CONTROL	LIC. ARTURO FAJARDO MEJÍA SERVIDOR PÚBLICO TITULAR ENTRANTE
LIC. CARMEN JULIETA RODRÍGUEZ CAMPOS TESTIGO DE LASERVIDORA PÚBLICA TITULAR SALIENTE		LIC. ROBERTO CLAUDIO URIARTE MENDÍVIL TESTIGO DEL SERVIDOR PÚBLICO TITULAR ENTRANTE

ANALÍTICO DEL CONCENTRADO DE ARCHIVOS DE CONCENTRACIÓN AL 04 DE SEPTIEMBRE DE 2022

SE6	CONSEJOS DISTRITALES Y MUNICIPALES ELECTORALES	SE6.15	14 CONSEJO DISTRITAL ELECTORAL CULIACÁN	SE6.15.6	INFORMES Y CONVENIOS	SE/2016/14	ARCHIVO DE CONCENTRACIÓN 2.8.1		X		7	
SE6	CONSEJOS DISTRITALES Y MUNICIPALES ELECTORALES	SE6.15	14 CONSEJO DISTRITAL ELECTORAL CULIACÁN	SE6.15.7	ACTAS DE RESULTADOS Y DOCUMENTACIÓN DE CASILLAS	SE/2016/14	ARCHIVO DE CONCENTRACIÓN 2.8.1		X		7	
SE6	CONSEJOS DISTRITALES Y MUNICIPALES ELECTORALES	SE6.16	15 CONSEJO DISTRITAL ELECTORAL CULIACÁN	SE6.16.1	SESIONES Y ACUERDOS	SE/2016/15	ARCHIVO DE CONCENTRACIÓN 2.8.2		X		7	
SE6	CONSEJOS DISTRITALES Y MUNICIPALES ELECTORALES	SE6.16	15 CONSEJO DISTRITAL ELECTORAL CULIACÁN	SE6.16.2	ACTAS CIRCUNSTANCIADAS Y MINUTAS	SE/2016/15	ARCHIVO DE CONCENTRACIÓN 2.8.2		X		7	
SE6	CONSEJOS DISTRITALES Y MUNICIPALES ELECTORALES	SE6.16	15 CONSEJO DISTRITAL ELECTORAL CULIACÁN	SE6.16.3	REGISTRO DE CANDIDATOS	SE/2016/15	ARCHIVO DE CONCENTRACIÓN 2.8.2		X		7	
SE6	CONSEJOS DISTRITALES Y MUNICIPALES ELECTORALES	SE6.16	15 CONSEJO DISTRITAL ELECTORAL CULIACÁN	SE6.16.4	CONSTANCIAS DE MAYORIA Y ASIGNACIÓN	SE/2016/15	ARCHIVO DE CONCENTRACIÓN 2.8.2		X		7	
SE6	CONSEJOS DISTRITALES Y MUNICIPALES ELECTORALES	SE6.16	15 CONSEJO DISTRITAL ELECTORAL CULIACÁN	SE6.16.5	INFORMES Y CONVENIOS	SE/2016/15	ARCHIVO DE CONCENTRACIÓN 2.8.2		X		7	
SE6	CONSEJOS DISTRITALES Y MUNICIPALES ELECTORALES	SE6.16	15 CONSEJO DISTRITAL ELECTORAL CULIACÁN	SE6.16.6	ACTAS DE RESULTADOS Y DOCUMENTACIÓN DE CASILLAS	SE/2016/15	ARCHIVO DE CONCENTRACIÓN 2.8.2		X		7	
SE6	CONSEJOS DISTRITALES Y MUNICIPALES ELECTORALES	SE6.17	16 CONSEJO DISTRITAL ELECTORAL CULIACÁN	SE6.17.1	SESIONES Y ACUERDOS	SE/2016/16	ARCHIVO DE CONCENTRACIÓN 2.8.3		X		7	
SE6	CONSEJOS DISTRITALES Y MUNICIPALES ELECTORALES	SE6.17	16 CONSEJO DISTRITAL ELECTORAL CULIACÁN	SE6.17.2	ACTAS CIRCUNSTANCIADAS Y MINUTAS	SE/2016/16	ARCHIVO DE CONCENTRACIÓN 2.8.3		X		7	
SE6	CONSEJOS DISTRITALES Y MUNICIPALES ELECTORALES	SE6.17	16 CONSEJO DISTRITAL ELECTORAL CULIACÁN	SE6.17.3	PROCEDIMIENTOS SANCIONADORES Y MEDIOS DE IMPUGNACIÓN	SE/2016/16	ARCHIVO DE CONCENTRACIÓN 2.8.3		X		7	
SE6	CONSEJOS DISTRITALES Y MUNICIPALES	SE6.17	16 CONSEJO DISTRITAL ELECTORAL	SE6.17.4	REGISTRO DE CANDIDATOS	SE/2016/16	ARCHIVO DE CONCENTRACIÓ		X		7	

ENTREGA	COORDINÓ Y CERTIFICÓ	RECIBE
MTRA. KARLA GABRIELA PERAZA ZAZUETA SERVIDORA PÚBLICA TITULAR SALIENTE	LIC. SANTIAGO ARTURO MONTOYA FÉLIX TITULAR DEL ÓRGANO INTERNO DE CONTROL	LIC. ARTURO FAJARDO MEJÍA SERVIDOR PÚBLICO TITULAR ENTRANTE
LIC. CARMEN JULIETA RODRÍGUEZ CAMPOS TESTIGO DE LASERVIDORA PÚBLICA TITULAR SALIENTE		LIC. ROBERTO CLAUDIO URIARTE MENDÍVIL TESTIGO DEL SERVIDOR PÚBLICO TITULAR ENTRANTE

ANALÍTICO DEL CONCENTRADO DE ARCHIVOS DE CONCENTRACIÓN AL 04 DE SEPTIEMBRE DE 2022

	ELECTORALES		CULIACÁN				N 2.8.3					
SE6	CONSEJOS DISTRITALES Y MUNICIPALES ELECTORALES	SE6.17	16 CONSEJO DISTRITAL ELECTORAL CULIACÁN	SE6.17.5	CONSTANCIAS DE MAYORIA Y ASIGNACIÓN	SE/2016/16	ARCHIVO DE CONCENTRACIÓN 2.8.3		X		7	
SE6	CONSEJOS DISTRITALES Y MUNICIPALES ELECTORALES	SE6.17	16 CONSEJO DISTRITAL ELECTORAL CULIACÁN	SE6.17.6	INFORMES Y CONVENIOS	SE/2016/16	ARCHIVO DE CONCENTRACIÓN 2.8.3		X		7	
SE6	CONSEJOS DISTRITALES Y MUNICIPALES ELECTORALES	SE6.17	16 CONSEJO DISTRITAL ELECTORAL CULIACÁN	SE6.17.7	ACTAS DE RESULTADOS Y DOCUMENTACIÓN DE CASILLAS	SE/2016/16	ARCHIVO DE CONCENTRACIÓN 2.8.3		X		7	
SE6	CONSEJOS DISTRITALES Y MUNICIPALES ELECTORALES	SE6.18	17 CONSEJO DISTRITAL ELECTORAL CULIACÁN	SE6.18.1	SESIONES Y ACUERDOS	SE/2016/17	ARCHIVO DE CONCENTRACIÓN 2.8.4		X		7	
SE6	CONSEJOS DISTRITALES Y MUNICIPALES ELECTORALES	SE6.18	17 CONSEJO DISTRITAL ELECTORAL CULIACÁN	SE6.18.2	ACTAS CIRCUNSTANCIADAS Y MINUTAS	SE/2016/17	ARCHIVO DE CONCENTRACIÓN 2.8.4		X		7	
SE6	CONSEJOS DISTRITALES Y MUNICIPALES ELECTORALES	SE6.18	17 CONSEJO DISTRITAL ELECTORAL CULIACÁN	SE6.18.3	CONSTANCIAS DE MAYORIA Y ASIGNACIÓN	SE/2016/17	ARCHIVO DE CONCENTRACIÓN 2.8.4		X		7	
SE6	CONSEJOS DISTRITALES Y MUNICIPALES ELECTORALES	SE6.18	17 CONSEJO DISTRITAL ELECTORAL CULIACÁN	SE6.18.4	INFORMES Y CONVENIOS	SE/2016/17	ARCHIVO DE CONCENTRACIÓN 2.8.4		X		7	
SE6	CONSEJOS DISTRITALES Y MUNICIPALES ELECTORALES	SE6.18	17 CONSEJO DISTRITAL ELECTORAL CULIACÁN	SE6.18.5	ACTAS DE RESULTADOS Y DOCUMENTACIÓN DE CASILLAS	SE/2016/17	ARCHIVO DE CONCENTRACIÓN 2.8.4		X		7	
SE6	CONSEJOS DISTRITALES Y MUNICIPALES ELECTORALES	SE6.18	17 CONSEJO DISTRITAL ELECTORAL CULIACÁN	SE6.18.6	INFORMES Y CONVENIOS	SE/2016/17	ARCHIVO DE CONCENTRACIÓN 2.8.4		X		7	
SE6	CONSEJOS DISTRITALES Y MUNICIPALES ELECTORALES	SE6.18	17 CONSEJO DISTRITAL ELECTORAL CULIACÁN	SE6.18.7	ACTAS DE RESULTADOS Y DOCUMENTACIÓN DE CASILLAS	SE/2016/17	ARCHIVO DE CONCENTRACIÓN 2.8.4		X		7	
SE6	CONSEJOS DISTRITALES Y MUNICIPALES ELECTORALES	SE6.19	18 CONSEJO DISTRITAL ELECTORAL CULIACÁN	SE6.19.1	SESIONES Y ACUERDOS	SE/2016/17	ARCHIVO DE CONCENTRACIÓN 2.8.4		X		7	

ENTREGA	COORDINÓ Y CERTIFICÓ	RECIBE
MTRA. KARLA GABRIELA PERAZA ZAZUETA SERVIDORA PÚBLICA TITULAR SALIENTE	LIC. SANTIAGO ARTURO MONTOYA FÉLIX TITULAR DEL ÓRGANO INTERNO DE CONTROL	LIC. ARTURO FAJARDO MEJÍA SERVIDOR PÚBLICO TITULAR ENTRANTE
LIC. CARMEN JULIETA RODRÍGUEZ CAMPOS TESTIGO DE LASERVIDORA PÚBLICA TITULAR SALIENTE		LIC. ROBERTO CLAUDIO URIARTE MENDÍVIL TESTIGO DEL SERVIDOR PÚBLICO TITULAR ENTRANTE

ANALÍTICO DEL CONCENTRADO DE ARCHIVOS DE CONCENTRACIÓN AL 04 DE SEPTIEMBRE DE 2022

SE6	CONSEJOS DISTRITALES Y MUNICIPALES ELECTORALES	SE6.19	18 CONSEJO DISTRITAL ELECTORAL CULIACÁN	SE6.19.2	ACTAS CIRCUNSTANCIADAS Y MINUTAS	SE/2016/17	ARCHIVO DE CONCENTRACIÓN 2.8.4		X		7	
SE6	CONSEJOS DISTRITALES Y MUNICIPALES ELECTORALES	SE6.19	18 CONSEJO DISTRITAL ELECTORAL CULIACÁN	SE6.19.3	CONSTANCIAS DE MAYORIA Y ASIGNACIÓN	SE/2016/17	ARCHIVO DE CONCENTRACIÓN 2.8.4		X		7	
SE6	CONSEJOS DISTRITALES Y MUNICIPALES ELECTORALES	SE6.19	18 CONSEJO DISTRITAL ELECTORAL CULIACÁN	SE6.19.4	INFORMES Y CONVENIOS	SE/2016/17	ARCHIVO DE CONCENTRACIÓN 2.8.4		X		7	
SE6	CONSEJOS DISTRITALES Y MUNICIPALES ELECTORALES	SE6.19	18 CONSEJO DISTRITAL ELECTORAL CULIACÁN	SE6.19.5	ACTAS DE RESULTADOS Y DOCUMENTACIÓN DE CASILLAS	SE/2016/17	ARCHIVO DE CONCENTRACIÓN 2.8.4		X		7	
SE6	CONSEJOS DISTRITALES Y MUNICIPALES ELECTORALES	SE6.20	19 CONSEJO DISTRITAL ELECTORAL ELOTA, COSALÁ, SAN IGNACIO Y CULIACÁN	SE6.20.1	SESIONES Y ACUERDOS	SE/2016/18	ARCHIVO DE CONCENTRACIÓN 2.8.5		X		7	
SE6	CONSEJOS DISTRITALES Y MUNICIPALES ELECTORALES	SE6.20	19 CONSEJO DISTRITAL ELECTORAL ELOTA, COSALÁ, SAN IGNACIO Y CULIACÁN	SE6.20.2	ACTAS CIRCUNSTANCIADAS Y MINUTAS	SE/2016/18	ARCHIVO DE CONCENTRACIÓN 2.8.5		X		7	
SE6	CONSEJOS DISTRITALES Y MUNICIPALES ELECTORALES	SE6.20	19 CONSEJO DISTRITAL ELECTORAL ELOTA, COSALÁ, SAN IGNACIO Y CULIACÁN	SE6.20.3	PROCEDIMIENTOS SANCIONADORES Y MEDIOS DE IMPUGNACIÓN	SE/2016/18	ARCHIVO DE CONCENTRACIÓN 2.8.5		X		7	
SE6	CONSEJOS DISTRITALES Y MUNICIPALES ELECTORALES	SE6.20	19 CONSEJO DISTRITAL ELECTORAL ELOTA, COSALÁ, SAN IGNACIO Y CULIACÁN	SE6.20.4	CONSTANCIAS DE MAYORIA Y ASIGNACIÓN	SE/2016/18	ARCHIVO DE CONCENTRACIÓN 2.8.5		X		7	
SE6	CONSEJOS DISTRITALES Y MUNICIPALES ELECTORALES	SE6.20	19 CONSEJO DISTRITAL ELECTORAL ELOTA, COSALÁ, SAN IGNACIO Y CULIACÁN	SE6.20.5	INFORMES Y CONVENIOS	SE/2016/18	ARCHIVO DE CONCENTRACIÓN 2.8.5		X		7	
SE6	CONSEJOS DISTRITALES Y MUNICIPALES ELECTORALES	SE6.20	19 CONSEJO DISTRITAL ELECTORAL ELOTA, COSALÁ, SAN	SE6.20.6	ACTAS DE RESULTADOS Y DOCUMENTACIÓN DE CASILLAS	SE/2016/18	ARCHIVO DE CONCENTRACIÓN 2.8.5		X		7	

ENTREGA	COORDINÓ Y CERTIFICÓ	RECIBE
MTRA. KARLA GABRIELA PERAZA ZAZUETA **SERVIDORA PÚBLICA TITULAR SALIENTE**	**LIC. SANTIAGO ARTURO MONTOYA FÉLIX** **TITULAR DEL ÓRGANO INTERNO DE CONTROL**	**LIC. ARTURO FAJARDO MEJÍA** **SERVIDOR PÚBLICO TITULAR ENTRANTE**
LIC. CARMEN JULIETA RODRÍGUEZ CAMPOS **TESTIGO DE LASERVIDORA PÚBLICA TITULAR SALIENTE**		**LIC. ROBERTO CLAUDIO URIARTE MENDÍVIL** **TESTIGO DEL SERVIDOR PÚBLICO TITULAR ENTRANTE**

ANALÍTICO DEL CONCENTRADO DE ARCHIVOS DE CONCENTRACIÓN AL 04 DE SEPTIEMBRE DE 2022

			IGNACIO Y CULIACÁN									
SE6	CONSEJOS DISTRITALES Y MUNICIPALES ELECTORALES	SE6.21	20 CONSEJO DISTRITAL ELECTORAL MAZATLÁN	SE6.21.1	SESIONES Y ACUERDOS	SE/2016/19	ARCHIVO DE CONCENTRACIÓN 2.8.6		X		7	
SE6	CONSEJOS DISTRITALES Y MUNICIPALES ELECTORALES	SE6.21	20 CONSEJO DISTRITAL ELECTORAL MAZATLÁN	SE6.21.2	ACTAS CIRCUNSTANCIADAS Y MINUTAS	SE/2016/19	ARCHIVO DE CONCENTRACIÓN 2.8.6		X		7	
SE6	CONSEJOS DISTRITALES Y MUNICIPALES ELECTORALES	SE6.21	20 CONSEJO DISTRITAL ELECTORAL MAZATLÁN	SE6.21.3	REGISTRO DE CANDIDATOS	SE/2016/19	ARCHIVO DE CONCENTRACIÓN 2.8.6		X		7	
SE6	CONSEJOS DISTRITALES Y MUNICIPALES ELECTORALES	SE6.21	20 CONSEJO DISTRITAL ELECTORAL MAZATLÁN	SE6.21.4	CONSTANCIAS DE MAYORIA Y ASIGNACIÓN	SE/2016/19	ARCHIVO DE CONCENTRACIÓN 2.8.6		X		7	
SE6	CONSEJOS DISTRITALES Y MUNICIPALES ELECTORALES	SE6.21	20 CONSEJO DISTRITAL ELECTORAL MAZATLÁN	SE6.21.5	INFORMES Y CONVENIOS	SE/2016/19	ARCHIVO DE CONCENTRACIÓN 2.8.6		X		7	
SE6	CONSEJOS DISTRITALES Y MUNICIPALES ELECTORALES	SE6.21	20 CONSEJO DISTRITAL ELECTORAL MAZATLÁN	SE6.21.6	ACTAS DE RESULTADOS Y DOCUMENTACIÓN DE CASILLAS	SE/2016/19	ARCHIVO DE CONCENTRACIÓN 2.8.6		X		7	
SE6	CONSEJOS DISTRITALES Y MUNICIPALES ELECTORALES	SE6.22	21 CONSEJO DISTRITAL ELECTORAL MAZATLÁN	SE6.22.1	SESIONES Y ACUERDOS	SE/2016/20	ARCHIVO DE CONCENTRACIÓN 2.8.7		X		7	
SE6	CONSEJOS DISTRITALES Y MUNICIPALES ELECTORALES	SE6.22	21 CONSEJO DISTRITAL ELECTORAL MAZATLÁN	SE6.22.2	ACTAS CIRCUNSTANCIADAS Y MINUTAS	SE/2016/20	ARCHIVO DE CONCENTRACIÓN 2.8.7		X		7	
SE6	CONSEJOS DISTRITALES Y MUNICIPALES ELECTORALES	SE6.22	21 CONSEJO DISTRITAL ELECTORAL MAZATLÁN	SE6.22.3	CONSTANCIAS DE MAYORIA Y ASIGNACIÓN	SE/2016/20	ARCHIVO DE CONCENTRACIÓN 2.8.7		X		7	
SE6	CONSEJOS DISTRITALES Y MUNICIPALES ELECTORALES	SE6.22	21 CONSEJO DISTRITAL ELECTORAL MAZATLÁN	SE6.22.4	INFORMES Y CONVENIOS	SE/2016/20	ARCHIVO DE CONCENTRACIÓN 2.8.7		X		7	
SE6	CONSEJOS DISTRITALES Y MUNICIPALES ELECTORALES	SE6.22	21 CONSEJO DISTRITAL ELECTORAL MAZATLÁN	SE6.22.5	ACTAS DE RESULTADOS Y DOCUMENTACIÓN DE CASILLAS	SE/2016/20	ARCHIVO DE CONCENTRACIÓN 2.8.7		X		7	

ENTREGA	COORDINÓ Y CERTIFICÓ	RECIBE
MTRA. KARLA GABRIELA PERAZA ZAZUETA SERVIDORA PÚBLICA TITULAR SALIENTE	LIC. SANTIAGO ARTURO MONTOYA FÉLIX TITULAR DEL ÓRGANO INTERNO DE CONTROL	LIC. ARTURO FAJARDO MEJÍA SERVIDOR PÚBLICO TITULAR ENTRANTE
LIC. CARMEN JULIETA RODRÍGUEZ CAMPOS TESTIGO DE LASERVIDORA PÚBLICA TITULAR SALIENTE		LIC. ROBERTO CLAUDIO URIARTE MENDÍVIL TESTIGO DEL SERVIDOR PÚBLICO TITULAR ENTRANTE

ANALÍTICO DEL CONCENTRADO DE ARCHIVOS DE CONCENTRACIÓN AL 04 DE SEPTIEMBRE DE 2022

SE6	CONSEJOS DISTRITALES Y MUNICIPALES ELECTORALES	SE6.23	22 CONSEJO DISTRITAL ELECTORAL MAZATLÁN	SE6.23.1	SESIONES Y ACUERDOS	SE/2016/21	ARCHIVO DE CONCENTRACIÓN 2.8.8		X		7	
SE6	CONSEJOS DISTRITALES Y MUNICIPALES ELECTORALES	SE6.23	22 CONSEJO DISTRITAL ELECTORAL MAZATLÁN	SE6.23.2	ACTAS CIRCUNSTANCIADAS Y MINUTAS	SE/2016/21	ARCHIVO DE CONCENTRACIÓN 2.8.8		X		7	
SE6	CONSEJOS DISTRITALES Y MUNICIPALES ELECTORALES	SE6.23	22 CONSEJO DISTRITAL ELECTORAL MAZATLÁN	SE6.23.3	PROCEDIMIENTOS SANCIONADORES Y MEDIOS DE IMPUGNACIÓN	SE/2016/21	ARCHIVO DE CONCENTRACIÓN 2.8.8		X		7	
SE6	CONSEJOS DISTRITALES Y MUNICIPALES ELECTORALES	SE6.23	22 CONSEJO DISTRITAL ELECTORAL MAZATLÁN	SE6.23.4	REGISTRO DE CANDIDATOS	SE/2016/21	ARCHIVO DE CONCENTRACIÓN 2.8.8		X		7	
SE6	CONSEJOS DISTRITALES Y MUNICIPALES ELECTORALES	SE6.23	22 CONSEJO DISTRITAL ELECTORAL MAZATLÁN	SE6.23.5	CONSTANCIAS DE MAYORIA Y ASIGNACIÓN	SE/2016/21	ARCHIVO DE CONCENTRACIÓN 2.8.8		X		7	
SE6	CONSEJOS DISTRITALES Y MUNICIPALES ELECTORALES	SE6.23	22 CONSEJO DISTRITAL ELECTORAL MAZATLÁN	SE6.23.6	INFORMES Y CONVENIOS	SE/2016/21	ARCHIVO DE CONCENTRACIÓN 2.8.8		X		7	
SE6	CONSEJOS DISTRITALES Y MUNICIPALES ELECTORALES	SE6.23	22 CONSEJO DISTRITAL ELECTORAL MAZATLÁN	SE6.23.7	ACTAS DE RESULTADOS Y DOCUMENTACIÓN DE CASILLAS	SE/2016/21	ARCHIVO DE CONCENTRACIÓN 2.8.8		X		7	
SE6	CONSEJOS DISTRITALES Y MUNICIPALES ELECTORALES	SE6.24	23 CONSEJO DISTRITAL ELECTORAL MAZATLÁN Y CONCORDIA	SE6.24.1	SESIONES Y ACUERDOS	SE/2016/22	ARCHIVO DE CONCENTRACIÓN 2.8.9		X		7	
SE6	CONSEJOS DISTRITALES Y MUNICIPALES ELECTORALES	SE6.24	23 CONSEJO DISTRITAL ELECTORAL MAZATLÁN Y CONCORDIA	SE6.24.2	ACTAS CIRCUNSTANCIADAS Y MINUTAS	SE/2016/22	ARCHIVO DE CONCENTRACIÓN 2.8.9		X		7	
SE6	CONSEJOS DISTRITALES Y MUNICIPALES ELECTORALES	SE6.24	23 CONSEJO DISTRITAL ELECTORAL MAZATLÁN Y CONCORDIA	SE6.24.3	PROCEDIMIENTOS SANCIONADORES Y MEDIOS DE IMPUGNACIÓN	SE/2016/22	ARCHIVO DE CONCENTRACIÓN 2.8.9		X		7	
SE6	CONSEJOS DISTRITALES Y MUNICIPALES	SE6.24	23 CONSEJO DISTRITAL ELECTORAL	SE6.24.4	CONSTANCIAS DE MAYORIA Y ASIGNACIÓN	SE/2016/22	ARCHIVO DE CONCENTRACIÓ		X		7	

ENTREGA	COORDINÓ Y CERTIFICÓ	RECIBE
MTRA. KARLA GABRIELA PERAZA ZAZUETA SERVIDORA PÚBLICA TITULAR SALIENTE	LIC. SANTIAGO ARTURO MONTOYA FÉLIX TITULAR DEL ÓRGANO INTERNO DE CONTROL	LIC. ARTURO FAJARDO MEJÍA SERVIDOR PÚBLICO TITULAR ENTRANTE
LIC. CARMEN JULIETA RODRÍGUEZ CAMPOS TESTIGO DE LASERVIDORA PÚBLICA TITULAR SALIENTE		LIC. ROBERTO CLAUDIO URIARTE MENDÍVIL TESTIGO DEL SERVIDOR PÚBLICO TITULAR ENTRANTE

ANALÍTICO DEL CONCENTRADO DE ARCHIVOS DE CONCENTRACIÓN AL 04 DE SEPTIEMBRE DE 2022

	ELECTORALES		MAZATLÁN Y CONCORDIA				N 2.8.9					
SE6	CONSEJOS DISTRITALES Y MUNICIPALES ELECTORALES	SE6.24	23 CONSEJO DISTRITAL ELECTORAL MAZATLÁN Y CONCORDIA	SE6.24.5	INFORMES Y CONVENIOS	SE/2016/22	ARCHIVO DE CONCENTRACIÓN 2.8.9		X		7	
SE6	CONSEJOS DISTRITALES Y MUNICIPALES ELECTORALES	SE6.24	23 CONSEJO DISTRITAL ELECTORAL MAZATLÁN Y CONCORDIA	SE6.24.6	ACTAS DE RESULTADOS Y DOCUMENTACIÓN DE CASILLAS	SE/2016/22	ARCHIVO DE CONCENTRACIÓN 2.8.9		X		7	
SE6	CONSEJOS DISTRITALES Y MUNICIPALES ELECTORALES	SE6.25	24 CONSEJO DISTRITAL ELECTORAL ROSARIO Y ESCUINAPA	SE6.25.1	SESIONES Y ACUERDOS	SE/2016/23	ARCHIVO DE CONCENTRACIÓN 2.8.10		X		7	
SE6	CONSEJOS DISTRITALES Y MUNICIPALES ELECTORALES	SE6.25	24 CONSEJO DISTRITAL ELECTORAL ROSARIO Y ESCUINAPA	SE6.25.2	ACTAS CIRCUNSTANCIADAS Y MINUTAS	SE/2016/23	ARCHIVO DE CONCENTRACIÓN 2.8.10		X		7	
SE6	CONSEJOS DISTRITALES Y MUNICIPALES ELECTORALES	SE6.25	24 CONSEJO DISTRITAL ELECTORAL ROSARIO Y ESCUINAPA	SE6.25.3	PROCEDIMIENTOS SANCIONADORES Y MEDIOS DE IMPUGNACIÓN	SE/2016/23	ARCHIVO DE CONCENTRACIÓN 2.8.10		X		7	
SE6	CONSEJOS DISTRITALES Y MUNICIPALES ELECTORALES	SE6.25	24 CONSEJO DISTRITAL ELECTORAL ROSARIO Y ESCUINAPA	SE6.25.4	REGISTRO DE CANDIDATOS	SE/2016/23	ARCHIVO DE CONCENTRACIÓN 2.8.10		X		7	
SE6	CONSEJOS DISTRITALES Y MUNICIPALES ELECTORALES	SE6.25	24 CONSEJO DISTRITAL ELECTORAL ROSARIO Y ESCUINAPA	SE6.25.5	CONSTANCIAS DE MAYORIA Y ASIGNACIÓN	SE/2016/23	ARCHIVO DE CONCENTRACIÓN 2.8.10		X		7	
SE6	CONSEJOS DISTRITALES Y MUNICIPALES ELECTORALES	SE6.25	24 CONSEJO DISTRITAL ELECTORAL ROSARIO Y ESCUINAPA	SE6.25.6	INFORMES Y CONVENIOS	SE/2016/23	ARCHIVO DE CONCENTRACIÓN 2.8.10		X		7	
SE6	CONSEJOS DISTRITALES Y	SE6.25	24 CONSEJO	SE6.25.7	ACTAS DE RESULTADOS Y DOCUMENTACIÓN	SE/2016/23	ARCHIVO DE		X		7	

ENTREGA	COORDINÓ Y CERTIFICÓ	RECIBE
MTRA. KARLA GABRIELA PERAZA ZAZUETA SERVIDORA PÚBLICA TITULAR SALIENTE	LIC. SANTIAGO ARTURO MONTOYA FÉLIX TITULAR DEL ÓRGANO INTERNO DE CONTROL	LIC. ARTURO FAJARDO MEJÍA SERVIDOR PÚBLICO TITULAR ENTRANTE
LIC. CARMEN JULIETA RODRÍGUEZ CAMPOS TESTIGO DE LASERVIDORA PÚBLICA TITULAR SALIENTE		LIC. ROBERTO CLAUDIO URIARTE MENDÍVIL TESTIGO DEL SERVIDOR PÚBLICO TITULAR ENTRANTE

ANALÍTICO DEL CONCENTRADO DE ARCHIVOS DE CONCENTRACIÓN AL 04 DE SEPTIEMBRE DE 2022

	MUNICIPALES ELECTORALES		DISTRITAL ELECTORAL ROSARIO Y ESCUINAPA		DE CASILLAS		CONCENTRACIÓN 2.8.10					
SE6	CONSEJOS DISTRITALES Y MUNICIPALES ELECTORALES	SE6.26	CONSEJO MUNICIPAL ELECTORAL CHOIX	SE6.26.1	SESIONES Y ACUERDOS	SE/2016/24	ARCHIVO DE CONCENTRACIÓN 2.9.1		X		7	
SE6	CONSEJOS DISTRITALES Y MUNICIPALES ELECTORALES	SE6.26	CONSEJO MUNICIPAL ELECTORAL CHOIX	SE6.26.2	ACTAS CIRCUNSTANCIADAS Y MINUTAS	SE/2016/24	ARCHIVO DE CONCENTRACIÓN 2.9.1		X		7	
SE6	CONSEJOS DISTRITALES Y MUNICIPALES ELECTORALES	SE6.26	CONSEJO MUNICIPAL ELECTORAL CHOIX	SE6.26.3	PROCEDIMIENTOS SANCIONADORES Y MEDIOS DE IMPUGNACIÓN	SE/2016/24	ARCHIVO DE CONCENTRACIÓN 2.9.1		X		7	
SE6	CONSEJOS DISTRITALES Y MUNICIPALES ELECTORALES	SE6.26	CONSEJO MUNICIPAL ELECTORAL CHOIX	SE6.26.4	CONSTANCIAS DE MAYORIA Y ASIGNACIÓN	SE/2016/24	ARCHIVO DE CONCENTRACIÓN 2.9.1		X		7	
SE6	CONSEJOS DISTRITALES Y MUNICIPALES ELECTORALES	SE6.26	CONSEJO MUNICIPAL ELECTORAL CHOIX	SE6.26.5	INFORMES Y CONVENIOS	SE/2016/24	ARCHIVO DE CONCENTRACIÓN 2.9.1		X		7	
SE6	CONSEJOS DISTRITALES Y MUNICIPALES ELECTORALES	SE6.26	CONSEJO MUNICIPAL ELECTORAL CHOIX	SE6.26.6	ACTAS DE RESULTADOS Y DOCUMENTACIÓN DE CASILLAS	SE/2016/24	ARCHIVO DE CONCENTRACIÓN 2.9.1		X		7	
SE6	CONSEJOS DISTRITALES Y MUNICIPALES ELECTORALES	SE6.27	CONSEJO MUNICIPAL ELECTORAL AHOME	SE6.27.1	SESIONES Y ACUERDOS	SE/2016/25	ARCHIVO DE CONCENTRACIÓN 2.9.2		X		7	
SE6	CONSEJOS DISTRITALES Y MUNICIPALES ELECTORALES	SE6.27	CONSEJO MUNICIPAL ELECTORAL AHOME	SE6.27.2	ACTAS CIRCUNSTANCIADAS Y MINUTAS	SE/2016/25	ARCHIVO DE CONCENTRACIÓN 2.9.2		X		7	
SE6	CONSEJOS DISTRITALES Y MUNICIPALES ELECTORALES	SE6.27	CONSEJO MUNICIPAL ELECTORAL AHOME	SE6.27.3	PROCEDIMIENTOS SANCIONADORES Y MEDIOS DE IMPUGNACIÓN	SE/2016/25 Y SE/2016/26	ARCHIVO DE CONCENTRACIÓN 2.9.2 Y 2.9.3		X		7	
SE6	CONSEJOS DISTRITALES Y MUNICIPALES ELECTORALES	SE6.27	CONSEJO MUNICIPAL ELECTORAL AHOME	SE6.27.4	REGISTRO DE CANDIDATOS	SE/2016/26	ARCHIVO DE CONCENTRACIÓN 2.9.3		X		7	
SE6	CONSEJOS DISTRITALES Y MUNICIPALES	SE6.27	CONSEJO MUNICIPAL ELECTORAL AHOME	SE6.27.5	CONSTANCIAS DE MAYORIA Y ASIGNACIÓN	SE/2016/26	ARCHIVO DE CONCENTRACIÓ		X		7	

ENTREGA	COORDINÓ Y CERTIFICÓ	RECIBE
MTRA. KARLA GABRIELA PERAZA ZAZUETA **SERVIDORA PÚBLICA TITULAR SALIENTE**	**LIC. SANTIAGO ARTURO MONTOYA FÉLIX** **TITULAR DEL ÓRGANO INTERNO DE CONTROL**	**LIC. ARTURO FAJARDO MEJÍA** **SERVIDOR PÚBLICO TITULAR ENTRANTE**
LIC. CARMEN JULIETA RODRÍGUEZ CAMPOS **TESTIGO DE LASERVIDORA PÚBLICA TITULAR SALIENTE**		**LIC. ROBERTO CLAUDIO URIARTE MENDÍVIL** **TESTIGO DEL SERVIDOR PÚBLICO TITULAR ENTRANTE**

ANALÍTICO DEL CONCENTRADO DE ARCHIVOS DE CONCENTRACIÓN AL 04 DE SEPTIEMBRE DE 2022

	ELECTORALES						N 2.9.3					
SE6	CONSEJOS DISTRITALES Y MUNICIPALES ELECTORALES	SE6.27	CONSEJO MUNICIPAL ELECTORAL AHOME	SE6.27.6	INFORMES Y CONVENIOS	SE/2016/26	ARCHIVO DE CONCENTRACIÓN 2.9.3		X		7	
SE6	CONSEJOS DISTRITALES Y MUNICIPALES ELECTORALES	SE6.27	CONSEJO MUNICIPAL ELECTORAL AHOME	SE6.27.7	ACTAS DE RESULTADOS Y DOCUMENTACIÓN DE CASILLAS	SE/2016/26	ARCHIVO DE CONCENTRACIÓN 2.9.3		X		7	
SE6	CONSEJOS DISTRITALES Y MUNICIPALES ELECTORALES	SE6.28	CONSEJO MUNICIPAL ELECTORAL DE GUASAVE	SE6.28.1	SESIONES Y ACUERDOS	SE/2016/24	ARCHIVO DE CONCENTRACIÓN 2.9.1		X		7	
SE6	CONSEJOS DISTRITALES Y MUNICIPALES ELECTORALES	SE6.28	CONSEJO MUNICIPAL ELECTORAL DE GUASAVE	SE6.28.2	ACTAS CIRCUNSTANCIADAS Y MINUTAS	SE/2016/24	ARCHIVO DE CONCENTRACIÓN 2.9.1		X		7	
SE6	CONSEJOS DISTRITALES Y MUNICIPALES ELECTORALES	SE6.28	CONSEJO MUNICIPAL ELECTORAL DE GUASAVE	SE6.28.3	PROCEDIMIENTOS SANCIONADORES Y MEDIOS DE IMPUGNACIÓN	SE/2016/24	ARCHIVO DE CONCENTRACIÓN 2.9.1		X		7	
SE6	CONSEJOS DISTRITALES Y MUNICIPALES ELECTORALES	SE6.28	CONSEJO MUNICIPAL ELECTORAL DE GUASAVE	SE6.28.4	CONSTANCIAS DE MAYORIA Y ASIGNACIÓN	SE/2016/24	ARCHIVO DE CONCENTRACIÓN 2.9.1		X		7	
SE6	CONSEJOS DISTRITALES Y MUNICIPALES ELECTORALES	SE6.28	CONSEJO MUNICIPAL ELECTORAL DE GUASAVE	SE6.28.5	INFORMES Y CONVENIOS	SE/2016/24	ARCHIVO DE CONCENTRACIÓN 2.9.1		X		7	
SE6	CONSEJOS DISTRITALES Y MUNICIPALES ELECTORALES	SE6.28	CONSEJO MUNICIPAL ELECTORAL DE GUASAVE	SE6.28.6	ACTAS DE RESULTADOS Y DOCUMENTACIÓN DE CASILLAS	SE/2016/24	ARCHIVO DE CONCENTRACIÓN 2.9.1		X		7	
SE6	CONSEJOS DISTRITALES Y MUNICIPALES ELECTORALES	SE6.29	CONSEJO MUNICIPAL ELECTORAL DE ANGOSTURA	SE6.29.1	SESIONES Y ACUERDOS	SE/2016/27	ARCHIVO DE CONCENTRACIÓN 2.9.4		X		7	
SE6	CONSEJOS DISTRITALES Y MUNICIPALES ELECTORALES	SE6.29	CONSEJO MUNICIPAL ELECTORAL DE ANGOSTURA	SE6.29.2	ACTAS CIRCUNSTANCIADAS Y MINUTAS	SE/2016/27	ARCHIVO DE CONCENTRACIÓN 2.9.4		X		7	
SE6	CONSEJOS DISTRITALES Y MUNICIPALES ELECTORALES	SE6.29	CONSEJO MUNICIPAL ELECTORAL DE ANGOSTURA	SE6.29.3	PROCEDIMIENTOS SANCIONADORES Y MEDIOS DE IMPUGNACIÓN	SE/2016/27	ARCHIVO DE CONCENTRACIÓN 2.9.4		X		7	

ENTREGA	COORDINÓ Y CERTIFICÓ	RECIBE
MTRA. KARLA GABRIELA PERAZA ZAZUETA SERVIDORA PÚBLICA TITULAR SALIENTE	LIC. SANTIAGO ARTURO MONTOYA FÉLIX TITULAR DEL ÓRGANO INTERNO DE CONTROL	LIC. ARTURO FAJARDO MEJÍA SERVIDOR PÚBLICO TITULAR ENTRANTE
LIC. CARMEN JULIETA RODRÍGUEZ CAMPOS TESTIGO DE LASERVIDORA PÚBLICA TITULAR SALIENTE		LIC. ROBERTO CLAUDIO URIARTE MENDÍVIL TESTIGO DEL SERVIDOR PÚBLICO TITULAR ENTRANTE

ANALÍTICO DEL CONCENTRADO DE ARCHIVOS DE CONCENTRACIÓN AL 04 DE SEPTIEMBRE DE 2022

SE6	CONSEJOS DISTRITALES Y MUNICIPALES ELECTORALES	SE6.29	CONSEJO MUNICIPAL ELECTORAL DE ANGOSTURA	SE6.29.4	REGISTRO DE CANDIDATOS	SE/2016/27	ARCHIVO DE CONCENTRACIÓN 2.9.4		X		7	
SE6	CONSEJOS DISTRITALES Y MUNICIPALES ELECTORALES	SE6.29	CONSEJO MUNICIPAL ELECTORAL DE ANGOSTURA	SE6.29.5	CONSTANCIAS DE MAYORIA Y ASIGNACIÓN	SE/2016/27	ARCHIVO DE CONCENTRACIÓN 2.9.4		X		7	
SE6	CONSEJOS DISTRITALES Y MUNICIPALES ELECTORALES	SE6.29	CONSEJO MUNICIPAL ELECTORAL DE ANGOSTURA	SE6.29.6	INFORMES Y CONVENIOS	SE/2016/27	ARCHIVO DE CONCENTRACIÓN 2.9.4		X		7	
SE6	CONSEJOS DISTRITALES Y MUNICIPALES ELECTORALES	SE6.29	CONSEJO MUNICIPAL ELECTORAL DE ANGOSTURA	SE6.29.7	ACTAS DE RESULTADOS Y DOCUMENTACIÓN DE CASILLAS	SE/2016/27	ARCHIVO DE CONCENTRACIÓN 2.9.4		X		7	
SE6	CONSEJOS DISTRITALES Y MUNICIPALES ELECTORALES	SE6.30	CONSEJO MUNICIPAL ELECTORAL DE BADIRAGUATO	SE6.30.1	SESIONES Y ACUERDOS	SE/2016/27	ARCHIVO DE CONCENTRACIÓN 2.9.4		X		7	
SE6	CONSEJOS DISTRITALES Y MUNICIPALES ELECTORALES	SE6.30	CONSEJO MUNICIPAL ELECTORAL DE BADIRAGUATO	SE6.30.2	ACTAS CIRCUNSTANCIADAS Y MINUTAS	SE/2016/27	ARCHIVO DE CONCENTRACIÓN 2.9.4		X		7	
SE6	CONSEJOS DISTRITALES Y MUNICIPALES ELECTORALES	SE6.30	CONSEJO MUNICIPAL ELECTORAL DE BADIRAGUATO	SE6.30.3	PROCEDIMIENTOS SANCIONADORES Y MEDIOS DE IMPUGNACIÓN	SE/2016/27	ARCHIVO DE CONCENTRACIÓN 2.9.4		X		7	
SE6	CONSEJOS DISTRITALES Y MUNICIPALES ELECTORALES	SE6.30	CONSEJO MUNICIPAL ELECTORAL DE BADIRAGUATO	SE6.30.4	CONSTANCIAS DE MAYORIA Y ASIGNACIÓN	SE/2016/27	ARCHIVO DE CONCENTRACIÓN 2.9.4		X		7	
SE6	CONSEJOS DISTRITALES Y MUNICIPALES ELECTORALES	SE6.30	CONSEJO MUNICIPAL ELECTORAL DE BADIRAGUATO	SE6.30.5	INFORMES Y CONVENIOS	SE/2016/27	ARCHIVO DE CONCENTRACIÓN 2.9.4		X		7	
SE6	CONSEJOS DISTRITALES Y MUNICIPALES ELECTORALES	SE6.30	CONSEJO MUNICIPAL ELECTORAL DE BADIRAGUATO	SE6.30.6	ACTAS DE RESULTADOS Y DOCUMENTACIÓN DE CASILLAS	SE/2016/27	ARCHIVO DE CONCENTRACIÓN 2.9.4		X		7	
SE6	CONSEJOS DISTRITALES Y MUNICIPALES ELECTORALES	SE6.31	CONSEJO MUNICIPAL ELECTORAL NAVOLATO	SE6.31.1	SESIONES Y ACUERDOS	SE/2016/27	ARCHIVO DE CONCENTRACIÓN 2.9.4		X		7	
SE6	CONSEJOS DISTRITALES Y MUNICIPALES	SE6.31	CONSEJO MUNICIPAL ELECTORAL	SE6.31.2	ACTAS CIRCUNSTANCIADAS Y MINUTAS	SE/2016/27	ARCHIVO DE CONCENTRACIÓ		X		7	

ENTREGA	COORDINÓ Y CERTIFICÓ	RECIBE
MTRA. KARLA GABRIELA PERAZA ZAZUETA SERVIDORA PÚBLICA TITULAR SALIENTE	LIC. SANTIAGO ARTURO MONTOYA FÉLIX TITULAR DEL ÓRGANO INTERNO DE CONTROL	LIC. ARTURO FAJARDO MEJÍA SERVIDOR PÚBLICO TITULAR ENTRANTE
LIC. CARMEN JULIETA RODRÍGUEZ CAMPOS TESTIGO DE LASERVIDORA PÚBLICA TITULAR SALIENTE		LIC. ROBERTO CLAUDIO URIARTE MENDÍVIL TESTIGO DEL SERVIDOR PÚBLICO TITULAR ENTRANTE

ANALÍTICO DEL CONCENTRADO DE ARCHIVOS DE CONCENTRACIÓN AL 04 DE SEPTIEMBRE DE 2022

	ELECTORALES		NAVOLATO				N 2.9.4					
SE6	CONSEJOS DISTRITALES Y MUNICIPALES ELECTORALES	SE6.31	CONSEJO MUNICIPAL ELECTORAL NAVOLATO	SE6.31.3	CONSTANCIAS DE MAYORIA Y ASIGNACIÓN	SE/2016/27	ARCHIVO DE CONCENTRACIÓN 2.9.4		X		7	
SE6	CONSEJOS DISTRITALES Y MUNICIPALES ELECTORALES	SE6.31	CONSEJO MUNICIPAL ELECTORAL NAVOLATO	SE6.31.4	INFORMES Y CONVENIOS	SE/2016/27	ARCHIVO DE CONCENTRACIÓN 2.9.4		X		7	
SE6	CONSEJOS DISTRITALES Y MUNICIPALES ELECTORALES	SE6.31	CONSEJO MUNICIPAL ELECTORAL NAVOLATO	SE6.31.5	ACTAS DE RESULTADOS Y DOCUMENTACIÓN DE CASILLAS	SE/2016/27	ARCHIVO DE CONCENTRACIÓN 2.9.4		X		7	
SE6	CONSEJOS DISTRITALES Y MUNICIPALES ELECTORALES	SE6.32	CONSEJO MUNICIPAL ELECTORAL CULIACÁN	SE6.32.1	SESIONES Y ACUERDOS	SE/2016/28	ARCHIVO DE CONCENTRACIÓN 2.9.5		X		7	
SE6	CONSEJOS DISTRITALES Y MUNICIPALES ELECTORALES	SE6.32	CONSEJO MUNICIPAL ELECTORAL CULIACÁN	SE6.32.2	ACTAS CIRCUNSTANCIADAS Y MINUTAS	SE/2016/28	ARCHIVO DE CONCENTRACIÓN 2.9.5		X		7	
SE6	CONSEJOS DISTRITALES Y MUNICIPALES ELECTORALES	SE6.32	CONSEJO MUNICIPAL ELECTORAL CULIACÁN	SE6.32.3	PROCEDIMIENTOS SANCIONADORES Y MEDIOS DE IMPUGNACIÓN	SE/2016/28	ARCHIVO DE CONCENTRACIÓN 2.9.5		X		7	
SE6	CONSEJOS DISTRITALES Y MUNICIPALES ELECTORALES	SE6.32	CONSEJO MUNICIPAL ELECTORAL CULIACÁN	SE6.32.4	CONSTANCIAS DE MAYORIA Y ASIGNACIÓN	SE/2016/28	ARCHIVO DE CONCENTRACIÓN 2.9.5		X		7	
SE6	CONSEJOS DISTRITALES Y MUNICIPALES ELECTORALES	SE6.32	CONSEJO MUNICIPAL ELECTORAL CULIACÁN	SE6.32.5	INFORMES Y CONVENIOS	SE/2016/28	ARCHIVO DE CONCENTRACIÓN 2.9.5		X		7	
SE6	CONSEJOS DISTRITALES Y MUNICIPALES ELECTORALES	SE6.32	CONSEJO MUNICIPAL ELECTORAL CULIACÁN	SE6.32.6	ACTAS DE RESULTADOS Y DOCUMENTACIÓN DE CASILLAS	SE/2016/28	ARCHIVO DE CONCENTRACIÓN 2.9.5		X		7	
SE6	CONSEJOS DISTRITALES Y MUNICIPALES ELECTORALES	SE6.33	CONSEJO MUNICIPAL ELECTORAL COSALÁ	SE6.33.1	SESIONES Y ACUERDOS	SE/2016/29	ARCHIVO DE CONCENTRACIÓN 2.9.6		X		7	
SE6	CONSEJOS DISTRITALES Y MUNICIPALES ELECTORALES	SE6.33	CONSEJO MUNICIPAL ELECTORAL COSALÁ	SE6.33.2	ACTAS CIRCUNSTANCIADAS Y MINUTAS	SE/2016/29	ARCHIVO DE CONCENTRACIÓN 2.9.6		X		7	

ENTREGA	COORDINÓ Y CERTIFICÓ	RECIBE
MTRA. KARLA GABRIELA PERAZA ZAZUETA SERVIDORA PÚBLICA TITULAR SALIENTE	LIC. SANTIAGO ARTURO MONTOYA FÉLIX TITULAR DEL ÓRGANO INTERNO DE CONTROL	LIC. ARTURO FAJARDO MEJÍA SERVIDOR PÚBLICO TITULAR ENTRANTE
LIC. CARMEN JULIETA RODRÍGUEZ CAMPOS TESTIGO DE LASERVIDORA PÚBLICA TITULAR SALIENTE		LIC. ROBERTO CLAUDIO URIARTE MENDÍVIL TESTIGO DEL SERVIDOR PÚBLICO TITULAR ENTRANTE

ANALÍTICO DEL CONCENTRADO DE ARCHIVOS DE CONCENTRACIÓN AL 04 DE SEPTIEMBRE DE 2022

SE6	CONSEJOS DISTRITALES Y MUNICIPALES ELECTORALES	SE6.33	CONSEJO MUNICIPAL ELECTORAL COSALÁ	SE6.33.3	CONSTANCIAS DE MAYORIA Y ASIGNACIÓN	SE/2016/29	ARCHIVO DE CONCENTRACIÓN 2.9.6		X		7	
SE6	CONSEJOS DISTRITALES Y MUNICIPALES ELECTORALES	SE6.33	CONSEJO MUNICIPAL ELECTORAL COSALÁ	SE6.33.4	INFORMES Y CONVENIOS	SE/2016/29	ARCHIVO DE CONCENTRACIÓN 2.9.6		X		7	
SE6	CONSEJOS DISTRITALES Y MUNICIPALES ELECTORALES	SE6.33	CONSEJO MUNICIPAL ELECTORAL COSALÁ	SE6.33.5	ACTAS DE RESULTADOS Y DOCUMENTACIÓN DE CASILLAS	SE/2016/29	ARCHIVO DE CONCENTRACIÓN 2.9.6		X		7	
SE6	CONSEJOS DISTRITALES Y MUNICIPALES ELECTORALES	SE6.34	CONSEJO MUNICIPAL ELECTORAL SAN IGNACIO	SE6.34.1	SESIONES Y ACUERDOS	SE/2016/29	ARCHIVO DE CONCENTRACIÓN 2.9.6		X		7	
SE6	CONSEJOS DISTRITALES Y MUNICIPALES ELECTORALES	SE6.34	CONSEJO MUNICIPAL ELECTORAL SAN IGNACIO	SE6.34.2	ACTAS CIRCUNSTANCIADAS Y MINUTAS	SE/2016/29	ARCHIVO DE CONCENTRACIÓN 2.9.6		X		7	
SE6	CONSEJOS DISTRITALES Y MUNICIPALES ELECTORALES	SE6.34	CONSEJO MUNICIPAL ELECTORAL SAN IGNACIO	SE6.34.3	CONSTANCIAS DE MAYORIA Y ASIGNACIÓN	SE/2016/29	ARCHIVO DE CONCENTRACIÓN 2.9.6		X		7	
SE6	CONSEJOS DISTRITALES Y MUNICIPALES ELECTORALES	SE6.34	CONSEJO MUNICIPAL ELECTORAL SAN IGNACIO	SE6.34.4	INFORMES Y CONVENIOS	SE/2016/29	ARCHIVO DE CONCENTRACIÓN 2.9.6		X		7	
SE6	CONSEJOS DISTRITALES Y MUNICIPALES ELECTORALES	SE6.34	CONSEJO MUNICIPAL ELECTORAL SAN IGNACIO	SE6.34.5	ACTAS DE RESULTADOS Y DOCUMENTACIÓN DE CASILLAS	SE/2016/29	ARCHIVO DE CONCENTRACIÓN 2.9.6		X		7	
SE6	CONSEJOS DISTRITALES Y MUNICIPALES ELECTORALES	SE6.35	CONSEJO MUNICIPAL ELECTORAL MAZATLÁN	SE6.35.1	SESIONES Y ACUERDOS	SE/2016/30	ARCHIVO DE CONCENTRACIÓN 2.9.7		X		7	
SE6	CONSEJOS DISTRITALES Y MUNICIPALES ELECTORALES	SE6.35	CONSEJO MUNICIPAL ELECTORAL MAZATLÁN	SE6.35.2	ACTAS CIRCUNSTANCIADAS Y MINUTAS	SE/2016/30	ARCHIVO DE CONCENTRACIÓN 2.9.7		X		7	
SE6	CONSEJOS DISTRITALES Y MUNICIPALES ELECTORALES	SE6.35	CONSEJO MUNICIPAL ELECTORAL MAZATLÁN	SE6.35.3	PROCEDIMIENTOS SANCIONADORES Y MEDIOS DE IMPUGNACIÓN	SE/2016/30	ARCHIVO DE CONCENTRACIÓN 2.9.7		X		7	
SE6	CONSEJOS DISTRITALES Y MUNICIPALES	SE6.35	CONSEJO MUNICIPAL ELECTORAL	SE6.35.4	REGISTRO DE CANDIDATOS	SE/2016/30	ARCHIVO DE CONCENTRACIÓ		X		7	

ENTREGA	COORDINÓ Y CERTIFICÓ	RECIBE
MTRA. KARLA GABRIELA PERAZA ZAZUETA SERVIDORA PÚBLICA TITULAR SALIENTE	LIC. SANTIAGO ARTURO MONTOYA FÉLIX TITULAR DEL ÓRGANO INTERNO DE CONTROL	LIC. ARTURO FAJARDO MEJÍA SERVIDOR PÚBLICO TITULAR ENTRANTE
LIC. CARMEN JULIETA RODRÍGUEZ CAMPOS TESTIGO DE LASERVIDORA PÚBLICA TITULAR SALIENTE		LIC. ROBERTO CLAUDIO URIARTE MENDÍVIL TESTIGO DEL SERVIDOR PÚBLICO TITULAR ENTRANTE

ANALÍTICO DEL CONCENTRADO DE ARCHIVOS DE CONCENTRACIÓN AL 04 DE SEPTIEMBRE DE 2022

	ELECTORALES		MAZATLÁN				N 2.9.7					
SE6	CONSEJOS DISTRITALES Y MUNICIPALES ELECTORALES	SE6.35	CONSEJO MUNICIPAL ELECTORAL MAZATLÁN	SE6.35.5	CONSTANCIAS DE MAYORIA Y ASIGNACIÓN	SE/2016/30	ARCHIVO DE CONCENTRACIÓN 2.9.7		X		7	
SE6	CONSEJOS DISTRITALES Y MUNICIPALES ELECTORALES	SE6.35	CONSEJO MUNICIPAL ELECTORAL MAZATLÁN	SE6.35.6	INFORMES Y CONVENIOS	SE/2016/30	ARCHIVO DE CONCENTRACIÓN 2.9.7		X		7	
SE6	CONSEJOS DISTRITALES Y MUNICIPALES ELECTORALES	SE6.35	CONSEJO MUNICIPAL ELECTORAL MAZATLÁN	SE6.35.7	ACTAS DE RESULTADOS Y DOCUMENTACIÓN DE CASILLAS	SE/2016/31	ARCHIVO DE CONCENTRACIÓN 2.9.8		X		7	
SE6	CONSEJOS DISTRITALES Y MUNICIPALES ELECTORALES	SE6.36	CONSEJO MUNICIPAL ELECTORAL CONCORDIA	SE6.36.1	SESIONES Y ACUERDOS	SE/2016/32	ARCHIVO DE CONCENTRACIÓN 2.9.9		X		7	
SE6	CONSEJOS DISTRITALES Y MUNICIPALES ELECTORALES	SE6.36	CONSEJO MUNICIPAL ELECTORAL CONCORDIA	SE6.36.2	ACTAS CIRCUNSTANCIADAS Y MINUTAS	SE/2016/32	ARCHIVO DE CONCENTRACIÓN 2.9.9		X		7	
SE6	CONSEJOS DISTRITALES Y MUNICIPALES ELECTORALES	SE6.36	CONSEJO MUNICIPAL ELECTORAL CONCORDIA	SE6.36.3	PROCEDIMIENTOS SANCIONADORES Y MEDIOS DE IMPUGNACIÓN	SE/2016/32	ARCHIVO DE CONCENTRACIÓN 2.9.9		X		7	
SE6	CONSEJOS DISTRITALES Y MUNICIPALES ELECTORALES	SE6.36	CONSEJO MUNICIPAL ELECTORAL CONCORDIA	SE6.36.4	REGISTRO DE CANDIDATOS	SE/2016/32	ARCHIVO DE CONCENTRACIÓN 2.9.9		X		7	
SE6	CONSEJOS DISTRITALES Y MUNICIPALES ELECTORALES	SE6.36	CONSEJO MUNICIPAL ELECTORAL CONCORDIA	SE6.36.5	CONSTANCIAS DE MAYORIA Y ASIGNACIÓN	SE/2016/32	ARCHIVO DE CONCENTRACIÓN 2.9.9		X		7	
SE6	CONSEJOS DISTRITALES Y MUNICIPALES ELECTORALES	SE6.36	CONSEJO MUNICIPAL ELECTORAL CONCORDIA	SE6.36.6	INFORMES Y CONVENIOS	SE/2016/32	ARCHIVO DE CONCENTRACIÓN 2.9.9		X		7	
SE6	CONSEJOS DISTRITALES Y MUNICIPALES ELECTORALES	SE6.36	CONSEJO MUNICIPAL ELECTORAL CONCORDIA	SE6.36.7	ACTAS DE RESULTADOS Y DOCUMENTACIÓN DE CASILLAS	SE/2016/32	ARCHIVO DE CONCENTRACIÓN 2.9.9		X		7	
SE6	CONSEJOS DISTRITALES Y MUNICIPALES ELECTORALES	SE6.37	CONSEJO MUNICIPAL ELECTORAL ESCUINAPA	SE6.37.1	SESIONES Y ACUERDOS	SE/2016/32	ARCHIVO DE CONCENTRACIÓN 2.9.9		X		7	

ENTREGA	COORDINÓ Y CERTIFICÓ	RECIBE
MTRA. KARLA GABRIELA PERAZA ZAZUETA SERVIDORA PÚBLICA TITULAR SALIENTE	LIC. SANTIAGO ARTURO MONTOYA FÉLIX TITULAR DEL ÓRGANO INTERNO DE CONTROL	LIC. ARTURO FAJARDO MEJÍA SERVIDOR PÚBLICO TITULAR ENTRANTE
LIC. CARMEN JULIETA RODRÍGUEZ CAMPOS TESTIGO DE LASERVIDORA PÚBLICA TITULAR SALIENTE		LIC. ROBERTO CLAUDIO URIARTE MENDÍVIL TESTIGO DEL SERVIDOR PÚBLICO TITULAR ENTRANTE

ANALÍTICO DEL CONCENTRADO DE ARCHIVOS DE CONCENTRACIÓN AL 04 DE SEPTIEMBRE DE 2022

SE6	CONSEJOS DISTRITALES Y MUNICIPALES ELECTORALES	SE6.37	CONSEJO MUNICIPAL ELECTORAL ESCUINAPA	SE6.37.2	ACTAS CIRCUNSTANCIADAS Y MINUTAS	SE/2016/32	ARCHIVO DE CONCENTRACIÓN 2.9.9		X		7	
SE6	CONSEJOS DISTRITALES Y MUNICIPALES ELECTORALES	SE6.37	CONSEJO MUNICIPAL ELECTORAL ESCUINAPA	SE6.37.3	PROCEDIMIENTOS SANCIONADORES Y MEDIOS DE IMPUGNACIÓN	SE/2016/32	ARCHIVO DE CONCENTRACIÓN 2.9.9		X		7	
SE6	CONSEJOS DISTRITALES Y MUNICIPALES ELECTORALES	SE6.37	CONSEJO MUNICIPAL ELECTORAL ESCUINAPA	SE6.37.4	REGISTRO DE CANDIDATOS	SE/2016/32	ARCHIVO DE CONCENTRACIÓN 2.9.9		X		7	
SE6	CONSEJOS DISTRITALES Y MUNICIPALES ELECTORALES	SE6.37	CONSEJO MUNICIPAL ELECTORAL ESCUINAPA	SE6.37.5	CONSTANCIAS DE MAYORIA Y ASIGNACIÓN	SE/2016/32	ARCHIVO DE CONCENTRACIÓN 2.9.9		X		7	
SE6	CONSEJOS DISTRITALES Y MUNICIPALES ELECTORALES	SE6.37	CONSEJO MUNICIPAL ELECTORAL ESCUINAPA	SE6.37.6	INFORMES Y CONVENIOS	SE/2016/32	ARCHIVO DE CONCENTRACIÓN 2.9.9		X		7	
SE6	CONSEJOS DISTRITALES Y MUNICIPALES ELECTORALES	SE6.37	CONSEJO MUNICIPAL ELECTORAL ESCUINAPA	SE6.37.7	ACTAS DE RESULTADOS Y DOCUMENTACIÓN DE CASILLAS	SE/2016/32	ARCHIVO DE CONCENTRACIÓN 2.9.9		X		7	
SE7	RECURSOS Y PROCEDIMIENTOS JURISDICCIONALES ADMINISTRATIVOS	SE7.1	QUEJAS CIUDADANAS	SE7.1.1	QUEJAS CIUDADANAS 2016.	SE/2016/04	ARCHIVO DE CONCENTRACIÓN 2.7.1		X		7	
SE7	RECURSOS Y PROCEDIMIENTOS JURISDICCIONALES ADMINISTRATIVOS	SE7.2	QUEJAS	SE7.2.1	Q-001/2016 C. JORGE IVÁN VILLALOBOS SEÁÑEZ (CANDIDATO A DIP. LOCAL PAN) VS RENÁN BARRERA CONCHA, PDTE. PROVISIONAL DEL CDE PAN SINALOA). SUPUESTAS NOTAS DONDE SE LE CALUMNIA)	SE/2016/04	ARCHIVO DE CONCENTRACIÓN 2.7.1		X		7	
SE7	RECURSOS Y PROCEDIMIENTOS JURISDICCIONALES ADMINISTRATIVOS	SE7.2	QUEJAS	SE7.2.2	Q-002/2016 [redacted] VS ACUERDO DE LA UTCE DEL INE. (SE DESECHA QUEJA PRESENTADA POR SUPUESTAS NOTAS DONDE SE LE CALUMNIA).	SE/2016/04	ARCHIVO DE CONCENTRACIÓN 2.7.1		X		7	
SE7	RECURSOS Y PROCEDIMIENTOS JURISDICCIONALES	SE7.2	QUEJAS	SE7.2.3	Q-003/2016 NUEVA ALIANZA AHOME VS PRI Y C. ÁLVARO RUELAS, CANDIDATO A PDTE. MUNICIPAL AHOME. TRABAJADORES DEL	SE/2016/04	ARCHIVO DE CONCENTRACIÓN 2.7.1		X		7	

ENTREGA	COORDINÓ Y CERTIFICÓ	RECIBE
MTRA. KARLA GABRIELA PERAZA ZAZUETA **SERVIDORA PÚBLICA TITULAR SALIENTE**	**LIC. SANTIAGO ARTURO MONTOYA FÉLIX** **TITULAR DEL ÓRGANO INTERNO DE CONTROL**	**LIC. ARTURO FAJARDO MEJÍA** **SERVIDOR PÚBLICO TITULAR ENTRANTE**
LIC. CARMEN JULIETA RODRÍGUEZ CAMPOS **TESTIGO DE LASERVIDORA PÚBLICA TITULAR SALIENTE**		**LIC. ROBERTO CLAUDIO URIARTE MENDÍVIL** **TESTIGO DEL SERVIDOR PÚBLICO TITULAR ENTRANTE**

ANALÍTICO DEL CONCENTRADO DE ARCHIVOS DE CONCENTRACIÓN AL 04 DE SEPTIEMBRE DE 2022

	ADMINISTRATIVOS				AYTO. AHOME HACIENDO TAREAS DE LIMPIEZA EN CASA DE CAMPAÑA.							
SE7	RECURSOS Y PROCEDIMIENTOS JURISDICCIONALES ADMINISTRATIVOS	SE7.2	QUEJAS	SE7.2.4	Q-004/2016 NUEVA ALIANZA AHOME VS PRI Y C. ÁLVARO RUELAS, CANDIDATO A PDTE. MUNICIPAL AHOME. REUNIÓN DE LA FEDERACIÓN DE ABOGADOS.	SE/2016/04	ARCHIVO DE CONCENTRACIÓN 2.7.1		X		7	
SE7	RECURSOS Y PROCEDIMIENTOS JURISDICCIONALES ADMINISTRATIVOS	SE7.2	QUEJAS	SE7.2.5	Q-005/2016 PAS VS C. QUIRINO ORDAZ COPPEL, CANDIDATO A GOBERNADOR DEL PRI-PVEM Y NA. COLOCACIÓN DE PROPAGANDA EN EQUIPAMIENTO URBANO.	SE/2016/04	ARCHIVO DE CONCENTRACIÓN 2.7.1		X		7	
SE7	RECURSOS Y PROCEDIMIENTOS JURISDICCIONALES ADMINISTRATIVOS	SE7.2	QUEJAS	SE7.2.6	Q-006/2016 PAN VS C. C. QUIRINO ORDAZ, PRI, PVEM, PNA, MC, PAS, HÉCTOR MELESIO CUÉN, FRANCISCO FRÍAS CASTRO Y SERGIO TORRES. COLOCACIÓN DE PROPAGANDA EN EQUIPAMIENTO URBANO.	SE/2016/04	ARCHIVO DE CONCENTRACIÓN 2.7.1		X		7	
SE7	RECURSOS Y PROCEDIMIENTOS JURISDICCIONALES ADMINISTRATIVOS	SE7.2	QUEJAS	SE7.2.7	Q-007/2016 PAN VS C. QUIRINO ORDAZ, JESÚS VALDES Y ROSA ELENA MILLÁN. REUNIÓN CON MILITANTES DEL PRI.	SE/2016/04	ARCHIVO DE CONCENTRACIÓN 2.7.1		X		7	
SE7	RECURSOS Y PROCEDIMIENTOS JURISDICCIONALES ADMINISTRATIVOS	SE7.2	QUEJAS	SE7.2.8	Q-008/2016 Y Q-010/2016 ACUMULADAS. PAS Y MC VS C. QUIRINO ORDAZ COPPEL, PRI, PNA Y PVEM. COLOCAR PROPAGANDO EN EQUIPAMIENTO URBANO OBSTACULIZANDO SEÑALAMIENTOS DE TRANSITO.	SE/2016/04	ARCHIVO DE CONCENTRACIÓN 2.7.1		X		7	
SE7	RECURSOS Y PROCEDIMIENTOS JURISDICCIONALES ADMINISTRATIVOS	SE7.2	QUEJAS	SE7.2.9	Q-009/2016. PAS VS QUIRINO ORDAZ COPPEL, PRI, PNA Y PVEM, DOMINGO RAMÍREZ ARMENTA Y CARLOS FELTON. COLOCACIÓN DE PROPAGANDA EN TRANSPORTE PÚBLICO DE MAZATLÁN	SE/2016/04	ARCHIVO DE CONCENTRACIÓN 2.7.1		X		7	
SE7	RECURSOS Y PROCEDIMIENTOS JURISDICCIONALES ADMINISTRATIVOS	SE7.2	QUEJAS	SE7.2.10	Q-011/2016. PAS VS QUIRINO ORDAZ COPPEL, PRI, PNA Y PVEM, DOMINGO RAMÍREZ ARMENTA Y SERGIO TORRES. COLOCACIÓN DE PROPAGANDA EN TRANSPORTE PÚBLICO DE CULIACÁN.	SE/2016/04	ARCHIVO DE CONCENTRACIÓN 2.7.1		X		7	
SE7	RECURSOS Y	SE7.2	QUEJAS	SE7.2.11	Q-012/2016. PAN VS C. GERARDO VARGAS	SE/2016/04	ARCHIVO DE		X		7	

ENTREGA	COORDINÓ Y CERTIFICÓ	RECIBE
MTRA. KARLA GABRIELA PERAZA ZAZUETA **SERVIDORA PÚBLICA TITULAR SALIENTE**	**LIC. SANTIAGO ARTURO MONTOYA FÉLIX** **TITULAR DEL ÓRGANO INTERNO DE CONTROL**	**LIC. ARTURO FAJARDO MEJÍA** **SERVIDOR PÚBLICO TITULAR ENTRANTE**
LIC. CARMEN JULIETA RODRÍGUEZ CAMPOS **TESTIGO DE LASERVIDORA PÚBLICA TITULAR SALIENTE**		**LIC. ROBERTO CLAUDIO URIARTE MENDÍVIL** **TESTIGO DEL SERVIDOR PÚBLICO TITULAR ENTRANTE**

ANALÍTICO DEL CONCENTRADO DE ARCHIVOS DE CONCENTRACIÓN AL 04 DE SEPTIEMBRE DE 2022

	PROCEDIMIENTOS JURISDICCIONALES ADMINISTRATIVOS				LANDEROS, SECRETARIO GENERAL DE GOBIERNO. VIOLACIÓN A LAS NORMAS DE PROPAGANDA ELECTORAL (EXHIBIR BOLETAS ELECTORALES)		CONCENTRACIÓN 2.7.1					
SE7	RECURSOS Y PROCEDIMIENTOS JURISDICCIONALES ADMINISTRATIVOS	SE7.2	QUEJAS	SE7.2.12	Q-013/2016 PAN VS AYUNTAMIENTO EL FUERTE. FALTA DE PAGO DEL FINANCIAMIENTO CORRESPONDIENTE.	SE/2016/04	ARCHIVO DE CONCENTRACIÓN 2.7.1		X		7	
SE7	RECURSOS Y PROCEDIMIENTOS JURISDICCIONALES ADMINISTRATIVOS	SE7.2	QUEJAS	SE7.2.13	Q-014/2016 PRI VS AYUNTAMIENTO EL FUERTE. FALTA DE PAGO DEL FINANCIAMIENTO CORRESPONDIENTE.	SE/2016/04	ARCHIVO DE CONCENTRACIÓN 2.7.1		X		7	
SE7	RECURSOS Y PROCEDIMIENTOS JURISDICCIONALES ADMINISTRATIVOS	SE7.2	QUEJAS	SE7.2.14	Q-015/2016 PRI VS AYUNTAMIENTO DE MOCORITO. FALTA DE PAGO DEL FINANCIAMIENTO CORRESPONDIENTE.	SE/2016/04	ARCHIVO DE CONCENTRACIÓN 2.7.1		X		7	
SE7	RECURSOS Y PROCEDIMIENTOS JURISDICCIONALES ADMINISTRATIVOS	SE7.2	QUEJAS	SE7.2.15	Q-016/2016 PRI VS AYUNTAMIENTO DE GUASAVE. FALTA DE PAGO DEL FINANCIAMIENTO CORRESPONDIENTE.	SE/2016/04	ARCHIVO DE CONCENTRACIÓN 2.7.1		X		7	
SE7	RECURSOS Y PROCEDIMIENTOS JURISDICCIONALES ADMINISTRATIVOS	SE7.2	QUEJAS	SE7.2.16	Q-017/2016 PRI VS AYUNTAMIENTO DE SINALOA. FALTA DE PAGO DEL FINANCIAMIENTO CORRESPONDIENTE.	SE/2016/04	ARCHIVO DE CONCENTRACIÓN 2.7.1		X		7	
SE7	RECURSOS Y PROCEDIMIENTOS JURISDICCIONALES ADMINISTRATIVOS	SE7.2	QUEJAS	SE7.2.17	QUEJA PAN VS ACTOS DEL C.M.E. MAZATLÁN (SE DESECHÓ) 2016	SE/2016/04	ARCHIVO DE CONCENTRACIÓN 2.7.1		X		7	
SE7	RECURSOS Y PROCEDIMIENTOS JURISDICCIONALES ADMINISTRATIVOS	SE7.3	JUICIOS PARA LA PROTECCIÓN DE LOS DERECHOS POLÍTICOS ELECTORALES DEL CIUDADANO	SE7.3.1	EXP. 001/2016 JDC PRESENTADO POR [redacted] VS ACUERDO IEES/CG039/15 POR EL QUE SE DESIGNA A LAS Y LOS PRESIDENTES DE LOS CONSEJOS DISTRITALES Y MUNICIPALES.	SE/2016/04	ARCHIVO DE CONCENTRACIÓN 2.7.1		X		7	
SE7	RECURSOS Y PROCEDIMIENTOS	SE7.3	JUICIOS PARA LA PROTECCIÓN DE LOS	SE7.3.2	JDC 001/2016 [redacted] VS ACUERDO	SE/2016/04	ARCHIVO DE CONCENTRACIÓ		X		7	

ENTREGA	COORDINÓ Y CERTIFICÓ	RECIBE
MTRA. KARLA GABRIELA PERAZA ZAZUETA SERVIDORA PÚBLICA TITULAR SALIENTE	LIC. SANTIAGO ARTURO MONTOYA FÉLIX TITULAR DEL ÓRGANO INTERNO DE CONTROL	LIC. ARTURO FAJARDO MEJÍA SERVIDOR PÚBLICO TITULAR ENTRANTE
LIC. CARMEN JULIETA RODRÍGUEZ CAMPOS TESTIGO DE LASERVIDORA PÚBLICA TITULAR SALIENTE		LIC. ROBERTO CLAUDIO URIARTE MENDÍVIL TESTIGO DEL SERVIDOR PÚBLICO TITULAR ENTRANTE

ANALÍTICO DEL CONCENTRADO DE ARCHIVOS DE CONCENTRACIÓN AL 04 DE SEPTIEMBRE DE 2022

	JURISDICCIONALES ADMINISTRATIVOS		DERECHOS POLÍTICOS ELECTORALES DEL CIUDADANO		QUE APRUEBAN CANDIDATURAS DEL PARTIDO ENCUENTRO SOCIAL.		N 2.7.1					
SE7	RECURSOS Y PROCEDIMIENTOS JURISDICCIONALES ADMINISTRATIVOS	SE7.3	JUICIOS PARA LA PROTECCIÓN DE LOS DERECHOS POLÍTICOS ELECTORALES DEL CIUDADANO	SE7.3.3	002/2016 JDC JULIAN SEPÚLVEDA LEYVA Y OTROS MILITANTES DEL PAN VS ACUERDO DONDE SE RESUELVE LOS DE REGISTRO DE CANDIDATURAS DE LOS 18 AYUNTAMIENTOS POR EL PAN.	SE/2016/04	ARCHIVO DE CONCENTRACIÓN 2.7.1		X		7	
SE7	RECURSOS Y PROCEDIMIENTOS JURISDICCIONALES ADMINISTRATIVOS	SE7.3	JUICIOS PARA LA PROTECCIÓN DE LOS DERECHOS POLÍTICOS ELECTORALES DEL CIUDADANO	SE7.3.4	003/2016 JDC [redacted] VS ACUERDO DONDE SE RESUELVE LAS PETICIONES FORMULADAS POR [redacted] DE FECHA 18 Y 21 DE MARZO.	SE/2016/33	ARCHIVO DE CONCENTRACIÓN 2.9.10		X		7	
SE7	RECURSOS Y PROCEDIMIENTOS JURISDICCIONALES ADMINISTRATIVOS	SE7.3	JUICIOS PARA LA PROTECCIÓN DE LOS DERECHOS POLÍTICOS ELECTORALES DEL CIUDADANO	SE7.3.5	004/2016 JDC [redacted] Y OTROS VS ACUERDO IEES/CG063/2016. REGISTRO DE PLANILLAS DE 11 AYUNTAMIENTOS. PARTIDO MORENA.	SE/2016/33	ARCHIVO DE CONCENTRACIÓN 2.9.10		X		7	
SE7	RECURSOS Y PROCEDIMIENTOS JURISDICCIONALES ADMINISTRATIVOS	SE7.3	JUICIOS PARA LA PROTECCIÓN DE LOS DERECHOS POLÍTICOS ELECTORALES DEL CIUDADANO	SE7.3.6	005/2016 JDC [redacted] Y OTROS VS ACUERDO IEES/CG063/2016. REGISTRO DE PLANILLAS DE 11 AYUNTAMIENTOS. PARTIDO MORENA.	SE/2016/33	ARCHIVO DE CONCENTRACIÓN 2.9.10		X		7	
SE7	RECURSOS Y PROCEDIMIENTOS JURISDICCIONALES ADMINISTRATIVOS	SE7.3	JUICIOS PARA LA PROTECCIÓN DE LOS DERECHOS POLÍTICOS ELECTORALES DEL CIUDADANO	SE7.3.7	006/2016 JDC [redacted] Y OTROS VS ACUERDO IEES/CG063/2016. REGISTRO DE PLANILLAS DE 11 AYUNTAMIENTOS. PARTIDO MORENA.	SE/2016/33	ARCHIVO DE CONCENTRACIÓN 2.9.10		X		7	
SE7	RECURSOS Y PROCEDIMIENTOS JURISDICCIONALES ADMINISTRATIVOS	SE7.3	JUICIOS PARA LA PROTECCIÓN DE LOS DERECHOS POLÍTICOS ELECTORALES DEL CIUDADANO	SE7.3.8	007/2016 JDC [redacted] VS ACUERDO IEES/CG063/2016. REGISTRO DE PLANILLAS DE 11 AYUNTAMIENTOS. PARTIDO MORENA.	SE/2016/33	ARCHIVO DE CONCENTRACIÓN 2.9.10		X		7	
SE7	RECURSOS Y PROCEDIMIENTOS JURISDICCIONALES	SE7.3	JUICIOS PARA LA PROTECCIÓN DE LOS DERECHOS POLÍTICOS	SE7.3.9	008/2016 JDC [redacted] Y OTROS VS ACUERDO IEES/CG063/2016. REGISTRO DE PLANILLAS	SE/2016/33	ARCHIVO DE CONCENTRACIÓN 2.9.10		X		7	

ENTREGA	COORDINÓ Y CERTIFICÓ	RECIBE
MTRA. KARLA GABRIELA PERAZA ZAZUETA **SERVIDORA PÚBLICA TITULAR SALIENTE**	**LIC. SANTIAGO ARTURO MONTOYA FÉLIX** **TITULAR DEL ÓRGANO INTERNO DE CONTROL**	**LIC. ARTURO FAJARDO MEJÍA** **SERVIDOR PÚBLICO TITULAR ENTRANTE**
LIC. CARMEN JULIETA RODRÍGUEZ CAMPOS **TESTIGO DE LASERVIDORA PÚBLICA TITULAR SALIENTE**		**LIC. ROBERTO CLAUDIO URIARTE MENDÍVIL** **TESTIGO DEL SERVIDOR PÚBLICO TITULAR ENTRANTE**

ANALÍTICO DEL CONCENTRADO DE ARCHIVOS DE CONCENTRACIÓN AL 04 DE SEPTIEMBRE DE 2022

	ADMINISTRATIVOS		ELECTORALES DEL CIUDADANO		DE 11 AYUNTAMIENTOS. PARTIDO MORENA.							
SE7	RECURSOS Y PROCEDIMIENTOS JURISDICCIONALES ADMINISTRATIVOS	SE7.3	JUICIOS PARA LA PROTECCIÓN DE LOS DERECHOS POLÍTICOS ELECTORALES DEL CIUDADANO	SE7.3.10	009/2016 JDC [redacted] Y OTROS VS ACUERDO IEES/CG063/2016. REGISTRO DE PLANILLAS DE 11 AYUNTAMIENTOS. PARTIDO MORENA.	SE/2016/33	ARCHIVO DE CONCENTRACIÓN 2.9.10		X		7	
SE7	RECURSOS Y PROCEDIMIENTOS JURISDICCIONALES ADMINISTRATIVOS	SE7.3	JUICIOS PARA LA PROTECCIÓN DE LOS DERECHOS POLÍTICOS ELECTORALES DEL CIUDADANO	SE7.3.11	010/2016 JDC [redacted] Y OTROS VS ACUERDO IEES/CG063/2016. REGISTRO DE PLANILLAS DE 11 AYUNTAMIENTOS. PARTIDO MORENA.	SE/2016/33	ARCHIVO DE CONCENTRACIÓN 2.9.10		X		7	
SE7	RECURSOS Y PROCEDIMIENTOS JURISDICCIONALES ADMINISTRATIVOS	SE7.3	JUICIOS PARA LA PROTECCIÓN DE LOS DERECHOS POLÍTICOS ELECTORALES DEL CIUDADANO	SE7.3.12	011/2016 JDC [redacted] VS ACUERDO IEES/CG056/2016. REGISTRO DE PLANILLAS 18 AYUNTAMIENTOS. PRI.	SE/2016/33	ARCHIVO DE CONCENTRACIÓN 2.9.10		X		7	
SE7	RECURSOS Y PROCEDIMIENTOS JURISDICCIONALES ADMINISTRATIVOS	SE7.3	JUICIOS PARA LA PROTECCIÓN DE LOS DERECHOS POLÍTICOS ELECTORALES DEL CIUDADANO	SE7.3.13	012/2016 JDC [redacted] VS ACUERDO IEES/CG055/2016. REGISTRO DE PLANILLAS DE LOS 18 AYUNTAMIENTOS PAN.	SE/2016/33	ARCHIVO DE CONCENTRACIÓN 2.9.10		X		7	
SE7	RECURSOS Y PROCEDIMIENTOS JURISDICCIONALES ADMINISTRATIVOS	SE7.3	JUICIOS PARA LA PROTECCIÓN DE LOS DERECHOS POLÍTICOS ELECTORALES DEL CIUDADANO	SE7.3.14	013/2016 JDC [redacted] VS ACUERDO IEES DEL 31 DE MARZO DE 2016. APROBACIÓN CANDIDATURA A REGIDORA NO. 1 DE LA C. AMANDA MONZÓN MEDINA, PLANILLA PRESIDENTE MUNICIPAL BADIRAGUATO.	SE/2016/33	ARCHIVO DE CONCENTRACIÓN 2.9.10		X		7	
SE7	RECURSOS Y PROCEDIMIENTOS JURISDICCIONALES ADMINISTRATIVOS	SE7.3	JUICIOS PARA LA PROTECCIÓN DE LOS DERECHOS POLÍTICOS ELECTORALES DEL CIUDADANO	SE7.3.15	014/2016 JDC [redacted] VS ACUERDO IEES/CG087/16. SUSTITUCIÓN DEL CANDIDATO A REG. SUPLENTE DE MR DEL CI LUIS FELIPE VILLEGAS.	SE/2016/33	ARCHIVO DE CONCENTRACIÓN 2.9.10		X		7	
SE7	RECURSOS Y PROCEDIMIENTOS JURISDICCIONALES	SE7.3	JUICIOS PARA LA PROTECCIÓN DE LOS DERECHOS POLÍTICOS	SE7.3.16	015/2016 JDP [redacted] VS ACUERDO IEES/CG095/156. SUSTITUCIÓN DE CANDIDATURA SINDICA PROCURADORA	SE/2016/33	ARCHIVO DE CONCENTRACIÓN 2.9.10		X		7	

ENTREGA	COORDINÓ Y CERTIFICÓ	RECIBE
MTRA. KARLA GABRIELA PERAZA ZAZUETA SERVIDORA PÚBLICA TITULAR SALIENTE	LIC. SANTIAGO ARTURO MONTOYA FÉLIX TITULAR DEL ÓRGANO INTERNO DE CONTROL	LIC. ARTURO FAJARDO MEJÍA SERVIDOR PÚBLICO TITULAR ENTRANTE
LIC. CARMEN JULIETA RODRÍGUEZ CAMPOS TESTIGO DE LASERVIDORA PÚBLICA TITULAR SALIENTE		LIC. ROBERTO CLAUDIO URIARTE MENDÍVIL TESTIGO DEL SERVIDOR PÚBLICO TITULAR ENTRANTE

ANALÍTICO DEL CONCENTRADO DE ARCHIVOS DE CONCENTRACIÓN AL 04 DE SEPTIEMBRE DE 2022

	ADMINISTRATIVOS		ELECTORALES DEL CIUDADANO		PROP. DEL MUNICIPIO DE AHOME. PARTIDO MORENA.							
SE7	RECURSOS Y PROCEDIMIENTOS JURISDICCIONALES ADMINISTRATIVOS	SE7.3	JUICIOS PARA LA PROTECCIÓN DE LOS DERECHOS POLÍTICOS ELECTORALES DEL CIUDADANO	SE7.3.17	016/2016 JDP [redacted] VS ACUERDO IEES/CG056/16. REGISTRO DE CANDIDATURAS A PRESIDENTE MUNICIPAL, SÍNDICO PROCURADOR Y REG. MR. 18 AYUNTAMIENTOS PRESENTADAS POR EL PRI.	SE/2016/33	ARCHIVO DE CONCENTRACIÓN 2.9.10		X		7	
SE7	RECURSOS Y PROCEDIMIENTOS JURISDICCIONALES ADMINISTRATIVOS	SE7.3	JUICIOS PARA LA PROTECCIÓN DE LOS DERECHOS POLÍTICOS ELECTORALES DEL CIUDADANO	SE7.3.18	017/2016 JDC [redacted] VS ACUERDO IEES/CG97/16 RELATIVO AL COMPUTO ESTATAL DE LA ELECCIÓN DE DIP. RP. Y ASINGACIÓN DE LOS MISMOS	SE/2016/33	ARCHIVO DE CONCENTRACIÓN 2.9.10		X		7	
SE7	RECURSOS Y PROCEDIMIENTOS JURISDICCIONALES ADMINISTRATIVOS	SE7.3	JUICIOS PARA LA PROTECCIÓN DE LOS DERECHOS POLÍTICOS ELECTORALES DEL CIUDADANO	SE7.3.19	018/2016 JDP C. [redacted] VS ASIGNACIÓN DE REGIDORES DE MR EN EL MUNICIPIO DE ANGOSTURA.	SE/2016/33	ARCHIVO DE CONCENTRACIÓN 2.9.10		X		7	
SE7	RECURSOS Y PROCEDIMIENTOS JURISDICCIONALES ADMINISTRATIVOS	SE7.3	JUICIOS PARA LA PROTECCIÓN DE LOS DERECHOS POLÍTICOS ELECTORALES DEL CIUDADANO	SE7.3.20	019/2016 JDP [redacted] VS ACUERDO QUE APRUEBA EL REGLAMENTO PARA LA CONSTITUCIÓN DE PARTIDOS POLÍTICOS LOCALES.	SE/2016/33	ARCHIVO DE CONCENTRACIÓN 2.9.10		X		7	
SE7	RECURSOS Y PROCEDIMIENTOS JURISDICCIONALES ADMINISTRATIVOS	SE7.4	JUICIO DE REVISIÓN CONSTITUCIONAL	SE7.4.1	NO.001/2016 JRC JUICIO DE REVISIÓN CONSTITUCIONAL PRESENTADO POR EL PARTIDO VERDE ECOLOGISTA DE MÉXICO VS ACUERDO IEES/CG016/16 POR EL QUE SE DA CUMPLIMIENTO A LA SENTENCIA DICTADA EL 27 DE ENERO DE 2016 POR EL TEESIN, EN EL EXPEDIENTE 04/5015 REV.	SE/2016/33	ARCHIVO DE CONCENTRACIÓN 2.9.10		X		7	
SE7	RECURSOS Y PROCEDIMIENTOS JURISDICCIONALES ADMINISTRATIVOS	SE7.5	JUICIO DE REVISIÓN	SE7.5.1	001/2016 REV PRESENTADO POR EL PARTIDO DE LA REVOLUCIÓN DEMOCRATICA VS ACUERDO IEES/CG021/16 POR EL QUE SE APRUEBA LA COALICIÓN INTEGRADA POR LOS PARTIDOS POLÍTICOS PRI, PVEM Y NA.	SE/2016/33	ARCHIVO DE CONCENTRACIÓN 2.9.10		X		7	

ENTREGA	COORDINÓ Y CERTIFICÓ	RECIBE
MTRA. KARLA GABRIELA PERAZA ZAZUETA **SERVIDORA PÚBLICA TITULAR SALIENTE**	**LIC. SANTIAGO ARTURO MONTOYA FÉLIX** **TITULAR DEL ÓRGANO INTERNO DE CONTROL**	**LIC. ARTURO FAJARDO MEJÍA** **SERVIDOR PÚBLICO TITULAR ENTRANTE**
LIC. CARMEN JULIETA RODRÍGUEZ CAMPOS **TESTIGO DE LASERVIDORA PÚBLICA TITULAR SALIENTE**		**LIC. ROBERTO CLAUDIO URIARTE MENDÍVIL** **TESTIGO DEL SERVIDOR PÚBLICO TITULAR ENTRANTE**

ANALÍTICO DEL CONCENTRADO DE ARCHIVOS DE CONCENTRACIÓN AL 04 DE SEPTIEMBRE DE 2022

SE7	RECURSOS Y PROCEDIMIENTOS JURISDICCIONALES ADMINISTRATIVOS	SE7.5	JUICIO DE REVISIÓN	SE7.5.2	002/2016 REV PRESENTADO POR [redacted] VS ACUERDO IEES/CG021/16 POR EL QUE SE APRUEBA LA COALICIÓN INTEGRADA POR LOS PARTIDOS POLÍTICOS PRI, PVEM Y NA.	SE/2016/33	ARCHIVO DE CONCENTRACIÓN 2.9.10		X		7	
SE7	RECURSOS Y PROCEDIMIENTOS JURISDICCIONALES ADMINISTRATIVOS	SE7.5	JUICIO DE REVISIÓN	SE7.5.3	003/2016 REV PRESENTADO POR [redacted] VS ACUERDO IEES/CG020/16 POR EL QUE SE APRUEBA LA COALICIÓN INTEGRADA POR LOS PARTIDOS POLÍTICOS ACCIÓN NACIONAL Y SINALOENSE.	SE/2016/33	ARCHIVO DE CONCENTRACIÓN 2.9.10		X		7	
SE7	RECURSOS Y PROCEDIMIENTOS JURISDICCIONALES ADMINISTRATIVOS	SE7.5	JUICIO DE REVISIÓN	SE7.5.5	005/2016 REV MOVIMIENTO CIUDADANO VS ACUERDO IEES/CG087 Y 089/2016. IMPROCEDENCIA DE SOLICITUD DE SUSTITUCIÓN DE CANDIDATURA Y APROBACIÓN DE DAR VISTA A LA PGJE.	SE/2016/33	ARCHIVO DE CONCENTRACIÓN 2.9.10		X		7	
SE7	RECURSOS Y PROCEDIMIENTOS JURISDICCIONALES ADMINISTRATIVOS	SE7.5	JUICIO DE REVISIÓN	SE7.5.6	006/2016 REV HUGO ERIC FLORES CERVANTES, PRESIDENTE NACIONAL DEL PES VS ACUERDO DE LA COMISIÓN DE PRERROGATIVAS DE PARTIDOS POLITICOS DEL IEE SINALOA, ENTREGA DE MINISTRACIÓN DE FINANCIAMIENTO JUN/16.	SE/2016/33	ARCHIVO DE CONCENTRACIÓN 2.9.10		X		7	
SE7	RECURSOS Y PROCEDIMIENTOS JURISDICCIONALES ADMINISTRATIVOS	SE7.6	JUICIO DE RECONSIDERACIÓN	SE7.6.1	001/2016 REC PAS VS ACUERDO IEES/CG097/16 RELATIVO AL COMPUTO ESTATAL DE LA ELECCIÓN DE DIP. RP. Y ASIGNACIÓN DE LOS MISMOS.	SE/2016/33	ARCHIVO DE CONCENTRACIÓN 2.9.10		X		7	
SE7	RECURSOS Y PROCEDIMIENTOS JURISDICCIONALES ADMINISTRATIVOS	SE7.6	JUICIO DE RECONSIDERACIÓN	SE7.6.2	002/2016 REC C. JOÉL SALOMÓN AVITIA, CANDIDATO A DIPUTADO PROPIETARIO DE RP POR EL PAS VS ACUERDO IEES/CG097/16 RELATIVO AL COMPUTO ESTATAL DE LA ELECCIÓN DE DIP. RP. Y ASIGNACIÓN DE LOS MISMOS.	SE/2016/33	ARCHIVO DE CONCENTRACIÓN 2.9.10		X		7	
SE7	RECURSOS Y PROCEDIMIENTOS JURISDICCIONALES ADMINISTRATIVOS	SE7.7	RECURSOS DE APELACIÓN	SE7.7.1	[redacted] VS RESOLUCIÓN INE7CG578/2016 RESPECTO A LAS IRREGULARIDADES ENCONTRADAS EN LOS INFORMES DE CAMPAÑA DE INGRESOS Y GASTOS DE LOS CANDIDATOS A DIFERENTES	SE/2016/33	ARCHIVO DE CONCENTRACIÓN 2.9.10		X		7	

ENTREGA **MTRA. KARLA GABRIELA PERAZA ZAZUETA** **SERVIDORA PÚBLICA TITULAR SALIENTE**	**COORDINÓ Y CERTIFICÓ** **LIC. SANTIAGO ARTURO MONTOYA FÉLIX** **TITULAR DEL ÓRGANO INTERNO DE CONTROL**	**RECIBE** **LIC. ARTURO FAJARDO MEJÍA** **SERVIDOR PÚBLICO TITULAR ENTRANTE**
LIC. CARMEN JULIETA RODRÍGUEZ CAMPOS **TESTIGO DE LASERVIDORA PÚBLICA TITULAR SALIENTE**		**LIC. ROBERTO CLAUDIO URIARTE MENDÍVIL** **TESTIGO DEL SERVIDOR PÚBLICO TITULAR ENTRANTE**

ANALÍTICO DEL CONCENTRADO DE ARCHIVOS DE CONCENTRACIÓN AL 04 DE SEPTIEMBRE DE 2022

					CARGOS.							
SE8	CONTRATOS Y CONVENIOS	SE8.1	CONTRATOS	SE8.1.2	CONTRATO DE COMODATO. INE-IEES. PINZAS MARCADORAS DE CREDENCIAL A UTILIZARSE PARA EL DÍA DE LA JORNADA ELECTORAL DEL 05-JUNIO. 2016	SE/2016/33	ARCHIVO DE CONCENTRACIÓN 2.9.10		X		7	
SE8	CONTRATOS Y CONVENIOS	SE8.1	CONTRATOS	SE8.1.3	CONTRATO DE PRESTACIÓN DE SERVICIOS PARA LA ELABORACIÓN Y SUMINISTRO DE DOCUMENTACIÓN Y MATERIAL ELECTORAL PARA EL PROCESO ELECTORAL LOCAL 2015-2016. TALLERES GRÁFICOS DE MÉXICO-IEE SINALOA. 30-ABRIL-2016	SE/2016/33	ARCHIVO DE CONCENTRACIÓN 2.9.10		X		7	
SE8	CONTRATOS Y CONVENIOS	SE8.2	CONVENIOS	SE8.2.1	CONVENIO DE APOYO Y COLABORACIÓN QUE CELEBRAN SEPYC, INE E IEES, 2016.	SE/2016/33	ARCHIVO DE CONCENTRACIÓN 2.9.10		X		7	
SE8	CONTRATOS Y CONVENIOS	SE8.2	CONVENIOS	SE8.2.2	CONVENIO DE COLABORACIÓN Y COORDINACIÓN EN MATERIA DE SEGURIDAD PÚBLICA. SSPE-IEES. FEBRERO DE 2016.	SE/2016/33	ARCHIVO DE CONCENTRACIÓN 2.9.10		X		7	
SE8	CONTRATOS Y CONVENIOS	SE8.2	CONVENIOS	SE8.2.3	ANEXO FINANCIERO DEL ANEXO TÉCNICO NÚMERO UNO AL CONVENIO GRAL. DE COORDINACIÓN Y COLABORACIÓN INE-IEES. 2016	SE/2016/33	ARCHIVO DE CONCENTRACIÓN 2.9.10		X		7	
SE8	CONTRATOS Y CONVENIOS	SE8.2	CONVENIOS	SE8.2.4	CONVENIO ESPECÍFICO DE COORDINACIÓN Y COLABORACIÓN EN MATERIA DEL PREP. INE-IEES. MARZO 2016.	SE/2016/33	ARCHIVO DE CONCENTRACIÓN 2.9.10		X		7	
SE8	CONTRATOS Y CONVENIOS	SE8.2	CONVENIOS	SE8.2.5	ANEXO FINANCIERO AL CONVENIO ESPECIFICO DE COORDINACIÓN Y COLABORACIÓN EN MATERIA DEL PREP. INE-IEES. MARZO 2016.	SE/2016/33	ARCHIVO DE CONCENTRACIÓN 2.9.10		X		7	
SE8	CONTRATOS Y CONVENIOS	SE8.2	CONVENIOS	SE8.2.6	ANEXO TÉCNICO AL CONVENIO ESPECÍFICO DE COORDINACIÓN Y COLABORACIÓN EN MATERIA DEL PREP. INE-IEES. MARZO 2016	SE/2016/33	ARCHIVO DE CONCENTRACIÓN 2.9.10		X		7	
SE8	CONTRATOS Y CONVENIOS	SE8.2	CONVENIOS	SE8.2.7	ANEXO TÉCNICO NÚMERO UNO AL CONVENIO GENERAL DE COORDINACIÓN Y COLABORACIÓN PARA LA ORGANIZACIÓN Y DESARROLLO DEL PROCESO ELECTORAL.	SE/2016/33	ARCHIVO DE CONCENTRACIÓN 2.9.10		X		7	

ENTREGA	COORDINÓ Y CERTIFICÓ	RECIBE
MTRA. KARLA GABRIELA PERAZA ZAZUETA SERVIDORA PÚBLICA TITULAR SALIENTE	LIC. SANTIAGO ARTURO MONTOYA FÉLIX TITULAR DEL ÓRGANO INTERNO DE CONTROL	LIC. ARTURO FAJARDO MEJÍA SERVIDOR PÚBLICO TITULAR ENTRANTE
LIC. CARMEN JULIETA RODRÍGUEZ CAMPOS TESTIGO DE LASERVIDORA PÚBLICA TITULAR SALIENTE		LIC. ROBERTO CLAUDIO URIARTE MENDÍVIL TESTIGO DEL SERVIDOR PÚBLICO TITULAR ENTRANTE

ANALÍTICO DEL CONCENTRADO DE ARCHIVOS DE CONCENTRACIÓN AL 04 DE SEPTIEMBRE DE 2022

					INE-IEES. MARZO 2016							
SE8	CONTRATOS Y CONVENIOS	SE8.2	CONVENIOS	SE8.2.8	PROGRAMA DE TRABAJO EN MATERIA DE CAPACITACIÓN, DIFUSIÓN Y DIVULGACIÓN PARA PREVENIR DELITOS ELECTORALES. FEPADE-TEESIN-IEES. 19-MARZO-2016	SE/2016/33	ARCHIVO DE CONCENTRACIÓ N 2.9.10		X		7	
SE8	CONTRATOS Y CONVENIOS	SE8.2	CONVENIOS	SE8.2.9	CONVENIO DE COLABORACIÓN PARA LA PRODUCCIÓN DE TINTA DE SEGURIDAD. IPN-IEES. 13-MAYO-2016.	SE/2016/33	ARCHIVO DE CONCENTRACIÓ N 2.9.10		X		7	
SE8	CONTRATOS Y CONVENIOS	SE8.2	CONVENIOS	SE8.2.10	ADENDA NO. 2 AL ANEXO FINANCIERO DEL ANEXO TÉCNICO NÚMERO UNO AL CONVENIO GENERAL DE COORDINACIÓN Y COLABORACIÓN INE-IEES. (IMPLEMENTACIÓN DE LOS CRYTS) 21-MAYO-2016	SE/2016/33	ARCHIVO DE CONCENTRACIÓ N 2.9.10		X		7	
SE8	CONTRATOS Y CONVENIOS	SE8.2	CONVENIOS	SE8.2.11	ADENDA AL ANEXO FINANCIERO DEL ANEXO TÉCNICO NÚMERO UNO AL CONVENIO GENERAL DE COORDINACIÓN Y COLABORACIÓN INE-IEES. 11-MAYO-2016	SE/2016/33	ARCHIVO DE CONCENTRACIÓ N 2.9.10		X		7	
SE8	CONTRATOS Y CONVENIOS	SE8.2	CONVENIOS	SE8.2.12	CONVENIO ESPECÍFICO DE COLABORACIÓN INTERINSTITUCIONAL ISMUJERES-TEESIN-IEES. 2-MAYO-2016	SE/2016/33	ARCHIVO DE CONCENTRACIÓ N 2.9.10		X		7	
SE8	CONTRATOS Y CONVENIOS	SE8.2	CONVENIOS	SE8.2.13	ADENDA NO. 2 AL ANEXO FINANCIERO DEL ANEXO TÉCNICO NÚMERO UNO AL CONVENIO GENERAL DE COORDINACIÓN Y COLABORACIÓN INE-IEES. (ARRENDAMIENTO DE PLANTAS ELÉCTRICAS) 21-JUN-2016	SE/2016/33	ARCHIVO DE CONCENTRACIÓ N 2.9.10		X		7	
SE8	CONTRATOS Y CONVENIOS	SE8.2	CONVENIOS	SE8.2.14	ADENDA AL ANEXO FINANCIERO DEL CONVENIO ESPECÍFICO DE COORDINACIÓN EN MATERIA DEL PREP. INE-IEES. (MONTO AUDITORÍA PREP). 20-JUL-2016.	SE/2016/33	ARCHIVO DE CONCENTRACIÓ N 2.9.10		X		7	
SE9	ORGANOS JURISDICCIONALES ELECTORALES FEDERAL Y ESTATAL	SE9.1	TEPJF	SE9.1.1	CORRESPONDENCIA DEL TRIBUNAL ELECTORAL DEL PODER JUDICIAL DE LA FEDERACIÓN, 2016.	SE/2016/33	ARCHIVO DE CONCENTRACIÓ N 2.9.10	X			7	
SE9	ORGANOS JURISDICCIONALES	SE9.2	TEESIN	SE9.2.1	CORRESPONDENCIA DEL TRIBUNAL ESTATAL ELECTORAL, 2016.	SE/2016/33	ARCHIVO DE CONCENTRACIÓ	X			7	

ENTREGA	COORDINÓ Y CERTIFICÓ	RECIBE
MTRA. KARLA GABRIELA PERAZA ZAZUETA SERVIDORA PÚBLICA TITULAR SALIENTE	LIC. SANTIAGO ARTURO MONTOYA FÉLIX TITULAR DEL ÓRGANO INTERNO DE CONTROL	LIC. ARTURO FAJARDO MEJÍA SERVIDOR PÚBLICO TITULAR ENTRANTE
LIC. CARMEN JULIETA RODRÍGUEZ CAMPOS TESTIGO DE LASERVIDORA PÚBLICA TITULAR SALIENTE		LIC. ROBERTO CLAUDIO URIARTE MENDÍVIL TESTIGO DEL SERVIDOR PÚBLICO TITULAR ENTRANTE

ANALÍTICO DEL CONCENTRADO DE ARCHIVOS DE CONCENTRACIÓN AL 04 DE SEPTIEMBRE DE 2022

	ELECTORALES FEDERAL Y ESTATAL						N 2.9.10					
SE9	ORGANOS JURISDICCIONALES ELECTORALES FEDERAL Y ESTATAL	SE9.3	SUPREMA CORTE DE JUSTICIA DE LA NACIÓN	SE9.3.1	SUPREMA CORTE DE JUSTICIA DE LA NACIÓN, 2016.	SE/2016/33	ARCHIVO DE CONCENTRACIÓN 2.9.10	X			7	
SE9	ORGANOS JURISDICCIONALES ELECTORALES FEDERAL Y ESTATAL	SE9.4	FEPADE	SE9.4.1	FISCALIA ESPECIALIZADA PARA LA ATENCIÓN DE DELITOS ELECTORALES FEPADE, 2016.	SE/2016/33	ARCHIVO DE CONCENTRACIÓN 2.9.10	X			7	
SE10	INSTITUTOS Y/O CONSEJOS ELECTORALES DE LOS ESTADOS	SE10.1	INSTITUTOS Y/O CONSEJOS ELECTORALES DE LOS ESTADOS	SE10.1.1	CORRESPONDENCIA DE INSTITUTOS ELECTORALES DEL PAÍS SECRETARIA, 2016.	SE/2016/33	ARCHIVO DE CONCENTRACIÓN 2.9.10	X			7	
SE11	AUTORIDADES FEDERALES ELECTORALES	SE11.1	INSTITUTO NACIONAL ELECTORAL	SE11.1.1	CORRESPONDENCIA DEL INSTITUTO NACIONAL ELECTORAL, TOMO I 2016.	SE/2016/34	ARCHIVO DE CONCENTRACIÓN 2.10.1	X			7	
SE11	AUTORIDADES FEDERALES ELECTORALES	SE11.1	INSTITUTO NACIONAL ELECTORAL	SE11.1.2	CORRESPONDENCIA JUNTA LOCAL DEL INE EN SINALOA TOMO I ,2016.	SE/2016/34	ARCHIVO DE CONCENTRACIÓN 2.10.1	X			7	
SE11	AUTORIDADES FEDERALES ELECTORALES	SE11.1		SE11.1.2.A	CORRESPONDENCIA JUNTA LOCAL DEL INE EN SINALOA TOMO II ,2016.	SE/2016/34	ARCHIVO DE CONCENTRACIÓN 2.10.1	X			7	
SE11	AUTORIDADES FEDERALES ELECTORALES	SE11.1	INSTITUTO NACIONAL ELECTORAL	SE11.1.3	UNIDAD DE VINCULACIÓN DEL INE TOMO I, 2016.	SE/2016/34	ARCHIVO DE CONCENTRACIÓN 2.10.1	X			7	
SE11	AUTORIDADES FEDERALES ELECTORALES	SE11.1	INSTITUTO NACIONAL ELECTORAL	SE11.1.4	UNIDAD DE VINCULACIÓN DEL INE TOMO II, 2016.	SE/2016/34	ARCHIVO DE CONCENTRACIÓN 2.10.1	X			7	
SE11	AUTORIDADES FEDERALES ELECTORALES	SE11.1	INSTITUTO NACIONAL ELECTORAL	SE11.1.5	UNIDAD DE VINCULACIÓN DEL INE TOMO III, 2016	SE/2016/34	ARCHIVO DE CONCENTRACIÓN 2.10.1	X			7	
SE11	AUTORIDADES FEDERALES ELECTORALES	SE11.1	INSTITUTO NACIONAL ELECTORAL	SE11.1.6	CALENDARIO DE RECORRIDOS POR LAS SECCIONES ELECTORALES PARA LOCALIZAR LUGARES QUE CUMPLAN LOS REQUISITOS	SE/2016/34	ARCHIVO DE CONCENTRACIÓN 2.10.1	X			7	

ENTREGA	COORDINÓ Y CERTIFICÓ	RECIBE
MTRA. KARLA GABRIELA PERAZA ZAZUETA **SERVIDORA PÚBLICA TITULAR SALIENTE**	**LIC. SANTIAGO ARTURO MONTOYA FÉLIX** **TITULAR DEL ÓRGANO INTERNO DE CONTROL**	**LIC. ARTURO FAJARDO MEJÍA** **SERVIDOR PÚBLICO TITULAR ENTRANTE**
LIC. CARMEN JULIETA RODRÍGUEZ CAMPOS **TESTIGO DE LASERVIDORA PÚBLICA TITULAR SALIENTE**		**LIC. ROBERTO CLAUDIO URIARTE MENDÍVIL** **TESTIGO DEL SERVIDOR PÚBLICO TITULAR ENTRANTE**

ANALÍTICO DEL CONCENTRADO DE ARCHIVOS DE CONCENTRACIÓN AL 04 DE SEPTIEMBRE DE 2022

					LEGALES PARA INSTALAR CASILLAS EN LA ELECCIÓN ORDINARIA LOCAL DE 2016 EN SINALOA.							
SE11	AUTORIDADES FEDERALES ELECTORALES	SE11.1	INSTITUTO NACIONAL ELECTORAL	SE11.1.7	INFORMACIÓN DEL NÚMERO DE CAPACITADORES ASISTENTES CAE Y SUPERVISORES ELECTORALES SE PARA EL ESTADO DE SINALOA, 2016.	SE/2016/34	ARCHIVO DE CONCENTRACIÓN 2.10.1	X			7	
SE11	AUTORIDADES FEDERALES ELECTORALES	SE11.1	INSTITUTO NACIONAL ELECTORAL	SE11.1.8	UNIDAD TÉCNICA DE LO CONTENCIOSO ELECTORAL DEL INE, 2016.	SE/2016/34	ARCHIVO DE CONCENTRACIÓN 2.10.1	X			7	
SE11	AUTORIDADES FEDERALES ELECTORALES	SE11.1	INSTITUTO NACIONAL ELECTORAL	SE11.1.9	VALIDACIÓN DE MANUAL FMDC VERSIÓN CAE Y ROTAFOLIO, MATERIALES DIDÁCTICOS DE APOYO PARA LA ESTRATEGIA DE CAPACITACIÓN Y ASISTENCIA ELECTORAL, 2016.	SE/2016/34	ARCHIVO DE CONCENTRACIÓN 2.10.1	X			7	
SE11	AUTORIDADES FEDERALES ELECTORALES	SE11.1	INSTITUTO NACIONAL ELECTORAL	SE11.10	SOLICITUD DE LA UTVOP DEL INE RESPECTO A LA RELACIÓN DE CIUDADANOS A LOS QUE NO SE LES PERMITIÓ VOTAR PORQUE NO SE ENCONTRARON EN LA LISTA NOMINAL O EN LA LISTA ADICIONAL".	SE/2016/34	ARCHIVO DE CONCENTRACIÓN 2.10.1	X			7	
SE12	GOBIERNO DEL ESTADO DE SINALOA	SE12.1	GOBIERNO DEL ESTADO	SE12.1.1	PERIÓDICO OFICIAL, 2016.	SE/2016/34	ARCHIVO DE CONCENTRACIÓN 2.10.1	X			7	
SE12	GOBIERNO DEL ESTADO DE SINALOA	SE12.2	SECRETARIA DE ADMINISTRACIÓN Y FINANZAS DEL GOBIERNO DEL ESTADO	SE12.2.1	SECRETARIA DE ADMINISTRACIÓN Y FINANZAS DEL GOBIERNO DEL ESTADO, 2016.	SE/2016/34	ARCHIVO DE CONCENTRACIÓN 2.10.1	X			7	
SE13	CONGRESO DEL ESTADO DE SINALOA	SE13.1	CONGRESO DEL ESTADO DE SINALOA	SE13.1.1	CONGRESO DEL ESTADO, 2016.	SE/2016/34	ARCHIVO DE CONCENTRACIÓN 2.10.1	X			7	
SE13	CONGRESO DEL ESTADO DE SINALOA	SE13.2	ASE	SE13.2.1	AUDITORIA SUPERIOR DEL ESTADO DE SINALOA, 2016.	SE/2016/34	ARCHIVO DE CONCENTRACIÓN 2.10.1	X			7	
SE14	GOBIERNO FEDERAL	SE14.1	TALLERES GRÁFICOS	SE14.1.1	TALLERES GRÁFICOS DE MÉXICO, 2016	SE/2016/34	ARCHIVO DE	X			7	

ENTREGA	COORDINÓ Y CERTIFICÓ	RECIBE
MTRA. KARLA GABRIELA PERAZA ZAZUETA SERVIDORA PÚBLICA TITULAR SALIENTE	LIC. SANTIAGO ARTURO MONTOYA FÉLIX TITULAR DEL ÓRGANO INTERNO DE CONTROL	LIC. ARTURO FAJARDO MEJÍA SERVIDOR PÚBLICO TITULAR ENTRANTE
LIC. CARMEN JULIETA RODRÍGUEZ CAMPOS TESTIGO DE LASERVIDORA PÚBLICA TITULAR SALIENTE		LIC. ROBERTO CLAUDIO URIARTE MENDÍVIL TESTIGO DEL SERVIDOR PÚBLICO TITULAR ENTRANTE

ANALÍTICO DEL CONCENTRADO DE ARCHIVOS DE CONCENTRACIÓN AL 04 DE SEPTIEMBRE DE 2022

			DE MÉXICO				CONCENTRACIÓN 2.10.1					
SE14	GOBIERNO FEDERAL	SE14.1	TALLERES GRÁFICOS DE MÉXICO	SE14.1.2	ACTA CIRCUNSTANCIADA ENTREGA-RECEPCIÓN DE BOLETAS ELECTORALES PARA LA JORNADA ELECTORAL 5-JUN-2016.	SE/2016/34	ARCHIVO DE CONCENTRACIÓN 2.10.1	X			7	
SE14	GOBIERNO FEDERAL	SE14.2	SEDESOL	SE14.2.1	SECRETARIA DE DESARROLLO SOCIAL SEDESOL, 2016.	SE/2016/34	ARCHIVO DE CONCENTRACIÓN 2.10.1	X			7	
SE14	GOBIERNO FEDERAL	SE14.3	COMISIÓN FEDERAL DE ELECTRICIDAD	SE14.3.1	COMISIÓN FEDERAL DE ELECTRICIDAD	SE/2016/34	ARCHIVO DE CONCENTRACIÓN 2.10.1	X			7	
SE14	GOBIERNO FEDERAL	SE14.4	SAT	SE14.4.1	SERVICIO DE ADMINISTRACIÓN TRIBUTARIA SAT, 2013.	SE/2016/34	ARCHIVO DE CONCENTRACIÓN 2.10.1	X			7	
SE15	GOBIERNOS MUNICIPALES	S15.1	GOBIERNOS MUNICIPALES	S15.1.1	AYUNTAMIENTOS, 2013.	SE/2016/34	ARCHIVO DE CONCENTRACIÓN 2.10.1	X			7	
SE15	AYUNTAMIENTOS	SE15.1	AYUNTAMIENTOS	SE15.1.2	CORRESPONDENCIA DE LOS AYUNTAMIENTOS, 2016.	SE/2016/34	ARCHIVO DE CONCENTRACIÓN 2.10.1	X			7	
SE16	ORGANISMOS AUTONOMOS	SE16.1	CEAIP	SE16.1.1	COMISIÓN ESTATAL PARA EL ACCESO A LA INFORMACIÓN DEL ESTADO DE SINALOA, 2016.	SE/2016/34	ARCHIVO DE CONCENTRACIÓN 2.10.1	X			7	
SE16	ORGANISMOS AUTONOMOS	SE16.2	CEDH	SE16.2.1	COMISIÓN ESTATAL DE DERECHOS HUMANOS SINALOA. 2016.	SE/2016/34	ARCHIVO DE CONCENTRACIÓN 2.10.1	X			7	
SE17	REGISTRO DE CANDIDATOS	SE17.1	REGISTRO DE CANDIDATOS	SE17.1.1	ACUERDO POR EL QUE SE RESUELVEN LOS REGISTROS DE CANDIDATURAS A LA GUBERNATURA, DIPUTACIONES M.R., DIPUTACIONES R.P. Y AYUNTAMIENTOS PARA EL PROCESO ELECTORAL LOCAL 2015-2016 DE FECHA 31 DE MARZO DE 2016.	SE/2016/34	ARCHIVO DE CONCENTRACIÓN 2.10.1		X		7	
SE17	REGISTRO DE CANDIDATOS	SE17.1	REGISTRO DE CANDIDATOS	SE17.1.2	SOLICITUD DE REGISTRO Y EXPEDIENTES DE CANDIDATOS A GOBERNADOR DEL ESTADO. 2016	SE/2016/34	ARCHIVO DE CONCENTRACIÓN 2.10.1		X		7	

ENTREGA	COORDINÓ Y CERTIFICÓ	RECIBE
MTRA. KARLA GABRIELA PERAZA ZAZUETA **SERVIDORA PÚBLICA TITULAR SALIENTE**	**LIC. SANTIAGO ARTURO MONTOYA FÉLIX** **TITULAR DEL ÓRGANO INTERNO DE CONTROL**	**LIC. ARTURO FAJARDO MEJÍA** **SERVIDOR PÚBLICO TITULAR ENTRANTE**
LIC. CARMEN JULIETA RODRÍGUEZ CAMPOS **TESTIGO DE LASERVIDORA PÚBLICA TITULAR SALIENTE**		**LIC. ROBERTO CLAUDIO URIARTE MENDÍVIL** **TESTIGO DEL SERVIDOR PÚBLICO TITULAR ENTRANTE**

ANALÍTICO DEL CONCENTRADO DE ARCHIVOS DE CONCENTRACIÓN AL 04 DE SEPTIEMBRE DE 2022

SE17	REGISTRO DE CANDIDATOS	SE17.1	REGISTRO DE CANDIDATOS	SE17.1.3	REGISTRO DE CANDIDATOS 2015-2016 PARTIDO ACCIÓN NACIONAL 1/2	SE/2016/35	ARCHIVO DE CONCENTRACIÓN 2.10.2		X		7	
SE17	REGISTRO DE CANDIDATOS	SE17.1	REGISTRO DE CANDIDATOS	SE17.1.4	REGISTRO DE CANDIDATOS 2015-2016 PARTIDO ACCIÓN NACIONAL 2/2	SE/2016/36	ARCHIVO DE CONCENTRACIÓN 2.10.3		X		7	
SE17	REGISTRO DE CANDIDATOS	SE17.1	REGISTRO DE CANDIDATOS	SE17.1.5	REGISTRO DE CANDIDATOS 2015-2016 PARTIDO REVOLUCIONARIO INSTITUTCIONAL	SE/2016/37	ARCHIVO DE CONCENTRACIÓN 2.10.4		X		7	
SE17	REGISTRO DE CANDIDATOS	SE17.1	REGISTRO DE CANDIDATOS	SE17.1.6	REGISTRO DE CANDIDATOS 2015-2016 PARTIDO DE LA REVOLUCIÓN DEMOCRÁTICA 1/2	SE/2016/38	ARCHIVO DE CONCENTRACIÓN 2.10.5		X		7	
SE17	REGISTRO DE CANDIDATOS	SE17.1	REGISTRO DE CANDIDATOS	SE17.1.7	REGISTRO DE CANDIDATOS 2015-2016 PARTIDO DE LA REVOLUCIÓN DEMOCRÁTICA 2/2	SE/2016/39	ARCHIVO DE CONCENTRACIÓN 2.10.6		X		7	
SE17	REGISTRO DE CANDIDATOS	SE17.1	REGISTRO DE CANDIDATOS	SE17.1.8	REGISTRO DE CANDIDATOS 2015-2016 PARTIDO DEL TRABAJO	SE/2016/40	ARCHIVO DE CONCENTRACIÓN 2.10.7		X		7	
SE17	REGISTRO DE CANDIDATOS	SE17.1	REGISTRO DE CANDIDATOS	SE17.1.9	REGISTRO DE CANDIDATOS 2015-2016 PARTIDO VERDE ECOLOGISTA DE MÉXICO	SE/2016/41	ARCHIVO DE CONCENTRACIÓN 2.10.8		X		7	
SE17	REGISTRO DE CANDIDATOS	SE17.1	REGISTRO DE CANDIDATOS	SE17.1.10	REGISTRO DE CANDIDATOS 2015-2016 PARTIDO MOVIMIENTO CIUDADANO	SE/2016/42	ARCHIVO DE CONCENTRACIÓN 2.10.9		X		7	
SE17	REGISTRO DE CANDIDATOS	SE17.1	REGISTRO DE CANDIDATOS	SE17.1.11	REGISTRO DE CANDIDATOS 2015-2016 PARTIDO NUEVA ALIANZA	SE/2016/43	ARCHIVO DE CONCENTRACIÓN 2.10.10		X		7	
SE17	REGISTRO DE CANDIDATOS	SE17.1	REGISTRO DE CANDIDATOS	SE17.1.12	REGISTRO DE CANDIDATOS 2015-2016 PARTIDO SINALOENSE	SE/2016/44	ARCHIVO DE CONCENTRACIÓN 2.11.1		X		7	
SE17	REGISTRO DE CANDIDATOS	SE17.1	REGISTRO DE CANDIDATOS	SE17.1.13	REGISTRO DE CANDIDATOS 2015-2016 PARTIDO MORENA	SE/2016/45	ARCHIVO DE CONCENTRACIÓN 2.11.2		X		7	
SE17	REGISTRO DE CANDIDATOS	SE17.1	REGISTRO DE CANDIDATOS	SE17.1.14	REGISTRO DE CANDIDATOS 2015-2016 PARTIDO ENCUENTRO SOCIAL	SE/2016/46	ARCHIVO DE CONCENTRACIÓ		X		7	

ENTREGA	COORDINÓ Y CERTIFICÓ	RECIBE
MTRA. KARLA GABRIELA PERAZA ZAZUETA SERVIDORA PÚBLICA TITULAR SALIENTE	LIC. SANTIAGO ARTURO MONTOYA FÉLIX TITULAR DEL ÓRGANO INTERNO DE CONTROL	LIC. ARTURO FAJARDO MEJÍA SERVIDOR PÚBLICO TITULAR ENTRANTE
LIC. CARMEN JULIETA RODRÍGUEZ CAMPOS TESTIGO DE LASERVIDORA PÚBLICA TITULAR SALIENTE		LIC. ROBERTO CLAUDIO URIARTE MENDÍVIL TESTIGO DEL SERVIDOR PÚBLICO TITULAR ENTRANTE

ANALÍTICO DEL CONCENTRADO DE ARCHIVOS DE CONCENTRACIÓN AL 04 DE SEPTIEMBRE DE 2022

							N 2.11.3					
SE17	REGISTRO DE CANDIDATOS	SE17.1	REGISTRO DE CANDIDATOS	SE17.1.15	REGISTRO DE CANDIDATOS 2015-2016 PRI-NUEVA ALIANZA 1/2	SE/2016/47	ARCHIVO DE CONCENTRACIÓN 2.11.4		X		7	
SE17	REGISTRO DE CANDIDATOS	SE17.1	REGISTRO DE CANDIDATOS	SE17.1.16	REGISTRO DE CANDIDATOS 2015-2016 PRI-NUEVA ALIANZA 2/2	SE/2016/48	ARCHIVO DE CONCENTRACIÓN 2.11.5		X		7	
SE17	REGISTRO DE CANDIDATOS	SE17.1	REGISTRO DE CANDIDATOS	SE17.1.17	REGISTRO DE CANDIDATOS 2015-2016 PARTIDO MOVIMIENTO CIUDADANO – PAS 1/2	SE/2016/49	ARCHIVO DE CONCENTRACIÓN 2.11.6		X		7	
SE17	REGISTRO DE CANDIDATOS	SE17.1	REGISTRO DE CANDIDATOS	SE17.1.18	REGISTRO DE CANDIDATOS 2015-2016 PARTIDO MOVIMIENTO CIUDADANO – PAS 2/2	SE/2016/50	ARCHIVO DE CONCENTRACIÓN 2.11.7		X		7	
SE18	PROGRAMA DE RESULTADOS ELECTORALES PREELIMINARES	SE18.1	PROGRAMA DE RESULTADOS ELECTORALES PREELIMINARES	SE18.1.1	INFORME DEL INE DEL PREP SINALOA 2016.	SE/2016/34	ARCHIVO DE CONCENTRACIÓN 2.10.1	X			2	
SE19	ENCUESTAS Y RESULTADOS ELECTORALES	SE19.1	ENCUESTAS	SE19.1.1	CORRESPONDENCIA ENCUESTAS 2016.	SE/2016/34	ARCHIVO DE CONCENTRACIÓN 2.10.1	X			2	
SE20	ADMINISTRATIVO	SE20.1	ADMINISTRATIVO	SE20.1.1	CARTELES EN GENERAL, 2016.	SE/2016/34	ARCHIVO DE CONCENTRACIÓN 2.10.1	X			2	
SE20	ADMINISTRATIVO	SE20.1	ADMINISTRATIVO	SE20.1.2	CIRCULARES 2016.	SE/2016/34	ARCHIVO DE CONCENTRACIÓN 2.10.1	X			2	
SE20	ADMINISTRATIVO	SE20.1	ADMINISTRATIVO	SE20.1.3	CORRESPONDENCIA EN GENERAL, 2016.	SE/2016/34	ARCHIVO DE CONCENTRACIÓN 2.10.1	X			2	
SE20	ADMINISTRATIVO	SE20.1	ADMINISTRATIVO	SE20.1.4	REQUERIMIENTOS JUZGADOS, JUNTA DE CONCILIACIÓN Y ARBITRAJE, PGR Y PGJE (EN GENERAL), 2016.	SE/2016/34	ARCHIVO DE CONCENTRACIÓN 2.10.1	X			2	
ÓRGANO INTERNO DE CONTROL 2014												

ENTREGA	COORDINÓ Y CERTIFICÓ	RECIBE
MTRA. KARLA GABRIELA PERAZA ZAZUETA **SERVIDORA PÚBLICA TITULAR SALIENTE**	**LIC. SANTIAGO ARTURO MONTOYA FÉLIX** **TITULAR DEL ÓRGANO INTERNO DE CONTROL**	**LIC. ARTURO FAJARDO MEJÍA** **SERVIDOR PÚBLICO TITULAR ENTRANTE**
LIC. CARMEN JULIETA RODRÍGUEZ CAMPOS **TESTIGO DE LASERVIDORA PÚBLICA TITULAR SALIENTE**		**LIC. ROBERTO CLAUDIO URIARTE MENDÍVIL** **TESTIGO DEL SERVIDOR PÚBLICO TITULAR ENTRANTE**

ANALÍTICO DEL CONCENTRADO DE ARCHIVOS DE CONCENTRACIÓN AL 04 DE SEPTIEMBRE DE 2022

1	ADMINISTRATIVOS.	1	OFICIOS.	CEES/CI/1.1.1/2014	OFICIOS ENVIADOS.	OIC/2014/01	ARCHIVO DE CONCENTRACIÓN 5.11.1	X			7	
1	ADMINISTRATIVOS.	1	OFICIOS.	CEES/CI/1.1.2/2014	OFICIOS RECIBIDOS.	OIC/2014/01	ARCHIVO DE CONCENTRACIÓN 5.11.1	X			7	
1	ADMINISTRATIVOS.	2	CIRCULARES.	CEES/CI/1.2.1/2014	CIRCULARES ENVIADAS.	OIC/2014/01	ARCHIVO DE CONCENTRACIÓN 5.11.1	X			7	
1	ADMINISTRATIVOS.	5	REQUISICIONES DE MATERIALES Y/O SERVICIOS.	CEES/CI/1.5.1/2014	REQUISICIONES DE MATERIALES Y/O SERVICIOS.	OIC/2014/01	ARCHIVO DE CONCENTRACIÓN 5.11.1	X			7	
1	ADMINISTRATIVOS.	6	SOLICITUDES Y COMPROBACIONES DE VIÁTICOS.	CEES/CI/1.6.1/2014	SOLICITUDES Y COMPROBACIONES DE VIÁTICOS.	OIC/2014/01	ARCHIVO DE CONCENTRACIÓN 5.11.1	X			7	
1	ADMINISTRATIVOS.	7	PROGRAMA ANUAL DE LA CONRALORÍA INTERNA.	CEES/CI/1.7.1/2014	PROGRAMA ANUAL DE LA CONTRALORÍA INTERNA 2014.	OIC/2014/01	ARCHIVO DE CONCENTRACIÓN 5.11.1	X			7	
1	ADMINISTRATIVOS.	9	NORMATIVIDAD DE LA CONTRALORÍA INTERNA.	CEES/CI/1.9.1/2014	MANUAL DE ORGANIZACIÓN Y PROCEDIMIENTOS DE LA CONTRALORÍA INTERNA.	OIC/2014/01	ARCHIVO DE CONCENTRACIÓN 5.11.1	X			7	
1	ADMINISTRATIVOS.	9	NORMATIVIDAD DE LA CONTRALORÍA INTERNA.	CEES/CI/1.9.2/2014	GUÍA DE AUDITORÍA.	OIC/2014/01	ARCHIVO DE CONCENTRACIÓN 5.11.1				7	
2	AUDITORÍAS.	1	AUDITORÍAS.	CEES/CI/2.1.1/2014	AUDITORÍA CI.22.04.14.ADMINISTRACIÓN.	OIC/2014/01	ARCHIVO DE CONCENTRACIÓN 5.11.1	X			10	
2	AUDITORÍAS.	1	AUDITORÍAS.	CEES/CI/2.1.2/2014	AUDITORÍA CI.24.06.14.ORGANIZACIÓN.	OIC/2014/01	ARCHIVO DE CONCENTRACIÓN 5.11.1	X			10	
2	AUDITORÍAS.	1	AUDITORÍAS.	CEES/CI/2.1.3/2014	AUDITORÍA CI.06.08.14.CAPACITACIÓN.	OIC/2014/01	ARCHIVO DE CONCENTRACIÓN 5.11.1	X			10	
2	AUDITORÍAS.	1	AUDITORÍAS.	CEES/CI/2.1.4/2014	AUDITORÍA CI.18.08.14.FISCALIZACIÓN.	OIC/2014/01	ARCHIVO DE CONCENTRACIÓ	X			10	

ENTREGA	COORDINÓ Y CERTIFICÓ	RECIBE
MTRA. KARLA GABRIELA PERAZA ZAZUETA SERVIDORA PÚBLICA TITULAR SALIENTE	LIC. SANTIAGO ARTURO MONTOYA FÉLIX TITULAR DEL ÓRGANO INTERNO DE CONTROL	LIC. ARTURO FAJARDO MEJÍA SERVIDOR PÚBLICO TITULAR ENTRANTE
LIC. CARMEN JULIETA RODRÍGUEZ CAMPOS TESTIGO DE LASERVIDORA PÚBLICA TITULAR SALIENTE		LIC. ROBERTO CLAUDIO URIARTE MENDÍVIL TESTIGO DEL SERVIDOR PÚBLICO TITULAR ENTRANTE

ANALÍTICO DEL CONCENTRADO DE ARCHIVOS DE CONCENTRACIÓN AL 04 DE SEPTIEMBRE DE 2022

							N 5.11.1					
2	AUDITORÍAS.	1	AUDITORÍAS.	CEES/CI/2.1.5/2014	AUDITORÍA CI.26.08.14.ADMINISTRACIÓN.	OIC/2014/01	ARCHIVO DE CONCENTRACIÓN 5.11.1	X			10	
3	PROCEDIMIENTOS DE RESPONSABILIDADES ADMINISTRATIVAS	1	PROCEDIMIENTOS DE RESPONSABILIDADES ADMINISTRATIVAS.	CEES/CI/3.1.1/2014	PROCEDIMIENTOS DE RESPONSABILIDADES ADMINISTRATIVAS CEE.CI.PADPR.001.14.	OIC/2014/01	ARCHIVO DE CONCENTRACIÓN 5.11.1	X			10	
3	PROCEDIMIENTOS DE RESPONSABILIDADES ADMINISTRATIVAS	1	PROCEDIMIENTOS DE RESPONSABILIDADES ADMINISTRATIVAS.	CEES/CI/3.1.2/2014	PROCEDIMIENTOS DE RESPONSABILIDADES ADMINISTRATIVAS CEE.CI.PADPR.002.14.	OIC/2014/01	ARCHIVO DE CONCENTRACIÓN 5.11.1	X			10	
3	PROCEDIMIENTOS DE RESPONSABILIDADES ADMINISTRATIVAS	1	PROCEDIMIENTOS DE RESPONSABILIDADES ADMINISTRATIVAS.	CEES/CI/3.1.3/2014	PROCEDIMIENTOS DE RESPONSABILIDADES ADMINISTRATIVAS CEE.CI.PADPR.003.14.	OIC/2014/01	ARCHIVO DE CONCENTRACIÓN 5.11.1	X			10	
4	DECLARACIONES PATRIMONIALES Y DE INTERES.	1	DECLARACIONES PATRIMONIALES INICIALES.	CEES/CI/4.1.1/2014	DECLARACIÓN.PATRIMONIAL.INICIAL.2014.KGPZ.	OIC/2014/01	ARCHIVO DE CONCENTRACIÓN 5.11.1	X			7	
4	DECLARACIONES PATRIMONIALES Y DE INTERES.	1	DECLARACIONES PATRIMONIALES INICIALES.	CEES/CI/4.1.2/2014	DECLARACIÓN.PATRIMONIAL.INICIAL.2014.RBC.	OIC/2014/01	ARCHIVO DE CONCENTRACIÓN 5.11.1	X			7	
4	DECLARACIONES PATRIMONIALES Y DE INTERES.	1	DECLARACIONES PATRIMONIALES INICIALES.	CEES/CI/4.1.3/2014	DECLARACIÓN.PATRIMONIAL.INICIAL.2014.JCM.	OIC/2014/01	ARCHIVO DE CONCENTRACIÓN 5.11.1	X			7	
4	DECLARACIONES PATRIMONIALES Y DE INTERES.	1	DECLARACIONES PATRIMONIALES INICIALES.	CEES/CI/4.1.4/2014	DECLARACIÓN.PATRIMONIAL.INICIAL.2014.AFM.	OIC/2014/01	ARCHIVO DE CONCENTRACIÓN 5.11.1	X			7	
4	DECLARACIONES PATRIMONIALES Y DE INTERES.	1	DECLARACIONES PATRIMONIALES INICIALES.	CEES/CI/4.1.5/2014	DECLARACIÓN.PATRIMONIAL.INICIAL.2014.JGGR.	OIC/2014/01	ARCHIVO DE CONCENTRACIÓN 5.11.1	X			7	
4	DECLARACIONES PATRIMONIALES Y DE INTERES.	1	DECLARACIONES PATRIMONIALES INICIALES.	CEES/CI/4.1.6/2014	DECLARACIÓN.PATRIMONIAL.INICIAL.2014.JIHR.	OIC/2014/01	ARCHIVO DE CONCENTRACIÓN 5.11.1	X			7	
4	DECLARACIONES PATRIMONIALES Y DE INTERES.	1	DECLARACIONES PATRIMONIALES INICIALES.	CEES/CI/4.1.7/2014	DECLARACIÓN.PATRIMONIAL.INICIAL.2014.EIC.	OIC/2014/01	ARCHIVO DE CONCENTRACIÓN 5.11.1	X			7	

ENTREGA	COORDINÓ Y CERTIFICÓ	RECIBE
MTRA. KARLA GABRIELA PERAZA ZAZUETA SERVIDORA PÚBLICA TITULAR SALIENTE	LIC. SANTIAGO ARTURO MONTOYA FÉLIX TITULAR DEL ÓRGANO INTERNO DE CONTROL	LIC. ARTURO FAJARDO MEJÍA SERVIDOR PÚBLICO TITULAR ENTRANTE
LIC. CARMEN JULIETA RODRÍGUEZ CAMPOS TESTIGO DE LASERVIDORA PÚBLICA TITULAR SALIENTE		LIC. ROBERTO CLAUDIO URIARTE MENDÍVIL TESTIGO DEL SERVIDOR PÚBLICO TITULAR ENTRANTE

ANALÍTICO DEL CONCENTRADO DE ARCHIVOS DE CONCENTRACIÓN AL 04 DE SEPTIEMBRE DE 2022

4	DECLARACIONES PATRIMONIALES Y DE INTERES.	1	DECLARACIONES PATRIMONIALES INICIALES.	CEES/CI/4.1.8/2014	DECLARACIÓN.PATRIMONIAL.INICIAL.2014.FII.	OIC/2014/01	ARCHIVO DE CONCENTRACIÓN 5.11.1	X			7	
4	DECLARACIONES PATRIMONIALES Y DE INTERES.	1	DECLARACIONES PATRIMONIALES INICIALES.	CEES/CI/4.1.9/2014	DECLARACIÓN.PATRIMONIAL.INICIAL.2014.ALM.	OIC/2014/01	ARCHIVO DE CONCENTRACIÓN 5.11.1	X			7	
4	DECLARACIONES PATRIMONIALES Y DE INTERES.	1	DECLARACIONES PATRIMONIALES INICIALES.	CEES/CI/4.1.10/2014	DECLARACIÓN.PATRIMONIAL.INICIAL.2014.SAMF.	OIC/2014/01	ARCHIVO DE CONCENTRACIÓN 5.11.1	X			7	
4	DECLARACIONES PATRIMONIALES Y DE INTERES.	1	DECLARACIONES PATRIMONIALES INICIALES.	CEES/CI/4.1.11/2014	DECLARACIÓN.PATRIMONIAL.INICIAL.2014.ROA.	OIC/2014/01	ARCHIVO DE CONCENTRACIÓN 5.11.1	X			7	
4	DECLARACIONES PATRIMONIALES Y DE INTERES.	1	DECLARACIONES PATRIMONIALES INICIALES.	CEES/CI/4.1.12/2014	DECLARACIÓN.PATRIMONIAL.INICIAL.2014.JPG.	OIC/2014/01	ARCHIVO DE CONCENTRACIÓN 5.11.1	X			7	
4	DECLARACIONES PATRIMONIALES Y DE INTERES.	1	DECLARACIONES PATRIMONIALES INICIALES.	CEES/CI/4.1.13/2014	DECLARACIÓN.PATRIMONIAL.INICIAL.2014.AJSZ.	OIC/2014/01	ARCHIVO DE CONCENTRACIÓN 5.11.1	X			7	
4	DECLARACIONES PATRIMONIALES Y DE INTERES.	1	DECLARACIONES PATRIMONIALES INICIALES.	CEES/CI/4.1.14/2014	DECLARACIÓN.PATRIMONIAL.INICIAL.2014.JEVA.	OIC/2014/01	ARCHIVO DE CONCENTRACIÓN 5.11.1	X			7	
4	DECLARACIONES PATRIMONIALES Y DE INTERES.	1	DECLARACIONES PATRIMONIALES INICIALES.	CEES/CI/4.1.15/2014	DECLARACIÓN.PATRIMONIAL.INICIAL.2014.BYVG.	OIC/2014/01	ARCHIVO DE CONCENTRACIÓN 5.11.1	X			7	
4	DECLARACIONES PATRIMONIALES Y DE INTERES.	1	DECLARACIONES PATRIMONIALES INICIALES.	CEES/CI/4.1.16/2014	DECLARACIÓN.PATRIMONIAL.INICIAL.2014.CZB.	OIC/2014/01	ARCHIVO DE CONCENTRACIÓN 5.11.1	X			7	
ADMINISTRACIÓN 2001												
CA.1.	RECURSOS FINANCIEROS	CA.1.2.	INGRESOS Y EGRESOS 2001	CA.1.2.1.	ESTADOS FINANCIEROS 2001		ESTANTERÍA DESTINADA PARA ARCHIVO HISTÓRICO	N/A	N/A	N/A	N/A	ESTA PROPUESTO PARA CONSERVACIÓN PERMANENTE (HISTÓRICO) PERO NO HA SIDO

ENTREGA	COORDINÓ Y CERTIFICÓ	RECIBE
MTRA. KARLA GABRIELA PERAZA ZAZUETA SERVIDORA PÚBLICA TITULAR SALIENTE	LIC. SANTIAGO ARTURO MONTOYA FÉLIX TITULAR DEL ÓRGANO INTERNO DE CONTROL	LIC. ARTURO FAJARDO MEJÍA SERVIDOR PÚBLICO TITULAR ENTRANTE
LIC. CARMEN JULIETA RODRÍGUEZ CAMPOS TESTIGO DE LASERVIDORA PÚBLICA TITULAR SALIENTE		LIC. ROBERTO CLAUDIO URIARTE MENDÍVIL TESTIGO DEL SERVIDOR PÚBLICO TITULAR ENTRANTE

ANALÍTICO DEL CONCENTRADO DE ARCHIVOS DE CONCENTRACIÓN AL 04 DE SEPTIEMBRE DE 2022

												VALORADO POR EL GRUPO INTERDISCIPLINARIO.
CA.1.	RECURSOS FINANCIEROS	CA.1.2.	INGRESOS Y EGRESOS 2001	CA.1.2.2.	INFORME FINANCIERO 2001		ESTANTERÍA DESTINADA PARA ARCHIVO HISTÓRICO	N/A	N/A	N/A	N/A	IDEM
CA.1.	RECURSOS FINANCIEROS	CA.1.4.	AUDITORIA EXTERNA	CA.1.4.1.	INFORME SOBRE EL ESTADO DE INGRESOS Y EGRESOS		ESTANTERÍA DESTINADA PARA ARCHIVO HISTÓRICO	N/A	N/A	N/A	N/A	IDEM
CA.1.	RECURSOS FINANCIEROS	CA.1.5.	COMISION DE PRESUPUESTO Y ADMINISTRACION	CA.1.5.4.	FE NOTARIAL DE DISCO CON PROGRAMAS DE RESULTADOS ELECTORALES PRELIMINARES		ESTANTERÍA DESTINADA PARA ARCHIVO HISTÓRICO	N/A	N/A	N/A	N/A	IDEM
CA.1.	RECURSOS FINANCIEROS	CA.1.6.	FACTURAS DE ADQUISICIONES DE CONSEJOS DISTRITALES Y MUNICIPALES 2001	CA.1.6.1.	FACTURAS DE ADQUISICIONES DE CONSEJOS DISTRITALES Y MUNICIPALES 2001		ESTANTERÍA DESTINADA PARA ARCHIVO HISTÓRICO	N/A	N/A	N/A	N/A	IDEM
CA.1.	RECURSOS FINANCIEROS	CA.1.7.	SUBASTAS 2001	CA.1.7.1.	ANTEPROYECTO DE VENTA DE EQUIPO DE OFICINA		ESTANTERÍA DESTINADA PARA ARCHIVO HISTÓRICO	N/A	N/A	N/A	N/A	IDEM
CA.1.	RECURSOS FINANCIEROS	CA.1.7.	SUBASTAS 2001	CA.1.7.2.	VENTAS DE EQUIPO DE OFICINA		ESTANTERÍA DESTINADA PARA ARCHIVO HISTÓRICO	N/A	N/A	N/A	N/A	IDEM
ADMINISTRACIÓN 2002												
CA.1.	ADMINISTRATIVA	CA.1.1.	INFORME FINANCIERO ANUAL 2002	CA.1.1.1.	INFORME FINANCIERO ANUAL 2002		ESTANTERÍA DESTINADA PARA ARCHIVO HISTÓRICO	N/A	N/A	N/A	N/A	IDEM

ENTREGA	COORDINÓ Y CERTIFICÓ	RECIBE
MTRA. KARLA GABRIELA PERAZA ZAZUETA SERVIDORA PÚBLICA TITULAR SALIENTE	LIC. SANTIAGO ARTURO MONTOYA FÉLIX TITULAR DEL ÓRGANO INTERNO DE CONTROL	LIC. ARTURO FAJARDO MEJÍA SERVIDOR PÚBLICO TITULAR ENTRANTE
LIC. CARMEN JULIETA RODRÍGUEZ CAMPOS TESTIGO DE LASERVIDORA PÚBLICA TITULAR SALIENTE		LIC. ROBERTO CLAUDIO URIARTE MENDÍVIL TESTIGO DEL SERVIDOR PÚBLICO TITULAR ENTRANTE

ANALÍTICO DEL CONCENTRADO DE ARCHIVOS DE CONCENTRACIÓN AL 04 DE SEPTIEMBRE DE 2022

CA.2.	PRESUPUESTO	CA.2.3.	AUDITORÍA EXTERNA	CA.2.3.2.	INFORMES SOBRE EL ESTADO DE INGRESOS Y EGRESOS		ESTANTERÍA DESTINADA PARA ARCHIVO HISTÓRICO	N/A	N/A	N/A	N/A	IDEM
ADMINISTRACIÓN 2003												
CA.1.	ADMINISTRATIVA	CA.1.1.	INFORME FINANCIERO ANUAL 2003	CA.1.1.1.	INFORME FINANCIERO ANUAL 2003		ESTANTERÍA DESTINADA PARA ARCHIVO HISTÓRICO	N/A	N/A	N/A	.N/A	IDEM
CA.3.	PRESUPUESTO	CA.3.3.	AUDITORIA EXTERNA	CA.3.3.2.	INFORMES SOBRE EL ESTADO DE INGRESOS Y EGRESOS		ESTANTERÍA DESTINADA PARA ARCHIVO HISTÓRICO	N/A	N/A	N/A	N/A	IDEM
ADMINISTRACIÓN 2004												
CA.1.	ADMINISTRATIVA	CA.1.3.	INFORME FINANCIERO ANUAL 2004	CA.1.3.1.	INFORME FINANCIERO ANUAL 2004		ESTANTERÍA DESTINADA PARA ARCHIVO HISTÓRICO	N/A	N/A	N/A	N/A	IDEM
CA.4.	PLANEACIÓN	CA.4.4.	ZONAS REGIONALES NORTE Y SUR	CA.4.4.1.	ZONAS REGIONALES NORTE Y SUR		ESTANTERÍA DESTINADA PARA ARCHIVO HISTÓRICO	N/A	N/A	N/A	N/A	IDEM
CA.6.	RECURSOS FINANCIEROS	CA.6.1.	ESTADOS FINANCIEROS	CA.6.1.1.	INGRESOS Y EGRESOS MENSUALES (OFICINA CENTRAL)		ESTANTERÍA DESTINADA PARA ARCHIVO HISTÓRICO	N/A	N/A	N/A	N/A	IDEM
ADMINISTRACIÓN 2005												
CA.1.	ADMINISTRATIVA	CA.1.3.	INFORME FINANCIERO ANUAL 2005	CA.1.1.3.	INFORME FINANCIERO ANUAL 2005		ESTANTERÍA DESTINADA PARA ARCHIVO HISTÓRICO	N/A	N/A	N/A	N/A	IDEM
CA.3.	PRESUPUESTO	CA.3.3.	AUDITORIA EXTERNA	CA.3.3.2.	INFORME SOBRE EL ESTADO DE INGRESOS Y EGRESOS		ESTANTERÍA DESTINADA	N/A	N/A	N/A	N/A	IDEM

ENTREGA	COORDINÓ Y CERTIFICÓ	RECIBE
MTRA. KARLA GABRIELA PERAZA ZAZUETA **SERVIDORA PÚBLICA TITULAR SALIENTE**	**LIC. SANTIAGO ARTURO MONTOYA FÉLIX** **TITULAR DEL ÓRGANO INTERNO DE CONTROL**	**LIC. ARTURO FAJARDO MEJÍA** **SERVIDOR PÚBLICO TITULAR ENTRANTE**
LIC. CARMEN JULIETA RODRÍGUEZ CAMPOS **TESTIGO DE LASERVIDORA PÚBLICA TITULAR SALIENTE**		**LIC. ROBERTO CLAUDIO URIARTE MENDÍVIL** **TESTIGO DEL SERVIDOR PÚBLICO TITULAR ENTRANTE**

ANALÍTICO DEL CONCENTRADO DE ARCHIVOS DE CONCENTRACIÓN AL 04 DE SEPTIEMBRE DE 2022

							PARA ARCHIVO HISTÓRICO					
CA.4.	RECURSOS FINANCIEROS	CA.4.1.	ESTADOS FINANCIEROS	CA.4.1.1.	INGRESOS Y EGRESOS MENSUALES (OFICINA CENTRAL)		ESTANTERÍA DESTINADA PARA ARCHIVO HISTÓRICO	N/A	N/A	N/A	N/A	IDEM
ADMINISTRACIÓN 2006												
CA.1.	ADMINISTRATIVA	CA.1.3.	INFORME FINANCIERO ANUAL 2006	CA.1.3.1.	INFORME FINANCIERO ANUAL 2006		ESTANTERÍA DESTINADA PARA ARCHIVO HISTÓRICO	N/A	N/A	N/A	N/A	IDEM
CA.3.	PRESUPUESTO	CA.3.3.	AUDITORIA EXTERNA	CA.3.3.2.	INFORME SOBRE EL ESTADO DE INGRESOS Y EGRESOS		ESTANTERÍA DESTINADA PARA ARCHIVO HISTÓRICO	N/A	N/A	N/A	N/A	IDEM
CA.4.	RECURSOS FINANCIEROS	CA.4.1.	ESTADOS FINANCIEROS	CA.4.1.1.	INGRESOS Y EGRESOS MENSUALES (OFICINA CENTRAL)		ESTANTERÍA DESTINADA PARA ARCHIVO HISTÓRICO	N/A	N/A	N/A	N/A	IDEM
ADMINISTRACIÓN 2007												
CA.1.	ADMINISTRATIVA	CA.1.2.	INFORME FINANCIERO ANUAL 2007	CA.1.2.1.	INFORME FINANCIERO ANUAL 2007		ESTANTERÍA DESTINADA PARA ARCHIVO HISTÓRICO	N/A	N/A	N/A	N/A	IDEM
CA.1.	ADMINISTRATIVA	CA.1.3.	ENTREGA-RECEPCIÓN 2007	CA.1.3.1.	ACTA DE ENTREGA DR. RIGOBERTO OCAMPO A.		ESTANTERÍA DESTINADA PARA ARCHIVO HISTÓRICO	N/A	N/A	N/A	N/A	IDEM
CA.5.	PRESUPUESTO	CA.5.3.	AUDITORÍA EXTERNA	CA.5.3.2.	INFORMES SOBRE EL ESTADO DE INGRESOS Y EGRESOS		ESTANTERÍA DESTINADA PARA ARCHIVO HISTÓRICO	N/A	N/A	N/A	N/A	IDEM
CA.6.	RECURSOS FINANCIEROS	CA.6.1.	ESTADOS FINANCIEROS	CA.6.1.1.	INGRESOS Y EGRESOS MENSUALES (OFICINA CENTRAL)		ESTANTERÍA DESTINADA	N/A	N/A	N/A	N/A	IDEM

ENTREGA	COORDINÓ Y CERTIFICÓ	RECIBE
MTRA. KARLA GABRIELA PERAZA ZAZUETA **SERVIDORA PÚBLICA TITULAR SALIENTE**	**LIC. SANTIAGO ARTURO MONTOYA FÉLIX** **TITULAR DEL ÓRGANO INTERNO DE CONTROL**	**LIC. ARTURO FAJARDO MEJÍA** **SERVIDOR PÚBLICO TITULAR ENTRANTE**
LIC. CARMEN JULIETA RODRÍGUEZ CAMPOS **TESTIGO DE LASERVIDORA PÚBLICA TITULAR SALIENTE**		**LIC. ROBERTO CLAUDIO URIARTE MENDÍVIL** **TESTIGO DEL SERVIDOR PÚBLICO TITULAR ENTRANTE**

ANALÍTICO DEL CONCENTRADO DE ARCHIVOS DE CONCENTRACIÓN AL 04 DE SEPTIEMBRE DE 2022

							PARA ARCHIVO HISTÓRICO					
CA.6.	RECURSOS FINANCIEROS	CA.6.1.	ESTADOS FINANCIEROS	CA.6.1.6.	ESTADOS FINANCIEROS		ESTANTERÍA DESTINADA PARA ARCHIVO HISTÓRICO	N/A	N/A	N/A	N/A	IDEM
ADMINISTRACIÓN 2008												
CA.1.	ADMINISTRATIVA	CA.1.1.	INFORME FINANCIERO ANUAL 2008	CA.1.1.1.	INFORME FINANCIERO ANUAL 2008		ESTANTERÍA DESTINADA PARA ARCHIVO HISTÓRICO	N/A	N/A	N/A	N/A	IDEM
CA.3.	PRESUPUESTO	CA.3.3.	AUDITORIA EXTERNA	CA.3.3.2.	INFORME Y OPINIÓN SOBRE BOLETÍN 3070		ESTANTERÍA DESTINADA PARA ARCHIVO HISTÓRICO	N/A	N/A	N/A	N/A	IDEM
CA.4.	RECURSOS FINANCIEROS	CA.4.1.	ESTADOS FINANCIEROS	CA.4.1.1.	ESTADOS FINANCIEROS		ESTANTERÍA DESTINADA PARA ARCHIVO HISTÓRICO	N/A	N/A	N/A	N/A	IDEM
ADMINISTRACIÓN 2009												
CA.1.	ADMINISTRATIVA	CA.1.1.	INFORME FINANCIERO ANUAL 2009	CA.1.1.1.	INFORME FINANCIERO ANUAL 2009		ESTANTERÍA DESTINADA PARA ARCHIVO HISTÓRICO	N/A	N/A	N/A	N/A	IDEM
CA.2.	PLANEACIÓN	CA.2.1.	COMITÉ DE ADQUISICIONES Y ADMINISTRACIÓN DE GOBIERNO DEL ESTADO	CA.2.1.3.	ACTA SESIÓN N°. 01/2009		ESTANTERÍA DESTINADA PARA ARCHIVO HISTÓRICO	N/A	N/A	N/A	N/A	IDEM
CA.3.	PRESUPUESTO	CA.3.3.	AUDITORIA EXTERNA	CA.3.3.1.	AUDITORIA SUPERIOR DEL ESTADO DE SINALOA		ESTANTERÍA DESTINADA PARA ARCHIVO HISTÓRICO	N/A	N/A	N/A	N/A	IDEM

ENTREGA	COORDINÓ Y CERTIFICÓ	RECIBE
MTRA. KARLA GABRIELA PERAZA ZAZUETA **SERVIDORA PÚBLICA TITULAR SALIENTE**	**LIC. SANTIAGO ARTURO MONTOYA FÉLIX** **TITULAR DEL ÓRGANO INTERNO DE CONTROL**	**LIC. ARTURO FAJARDO MEJÍA** **SERVIDOR PÚBLICO TITULAR ENTRANTE**
LIC. CARMEN JULIETA RODRÍGUEZ CAMPOS **TESTIGO DE LASERVIDORA PÚBLICA TITULAR SALIENTE**		**LIC. ROBERTO CLAUDIO URIARTE MENDÍVIL** **TESTIGO DEL SERVIDOR PÚBLICO TITULAR ENTRANTE**

ANALÍTICO DEL CONCENTRADO DE ARCHIVOS DE CONCENTRACIÓN AL 04 DE SEPTIEMBRE DE 2022

CA.3.	PRESUPUESTO	CA.3.3.	AUDITORIA EXTERNA	CA.3.3.2.	DICTAMEN SOBRE LOS ESTADOS FINANCIEROS		ESTANTERÍA DESTINADA PARA ARCHIVO HISTÓRICO	N/A	N/A	N/A	N/A	IDEM
CA.3.	PRESUPUESTO	CA.3.3.	AUDITORIA EXTERNA	CA.3.3.3.	INFORME FINAL DE AUDITORÍA		ESTANTERÍA DESTINADA PARA ARCHIVO HISTÓRICO	N/A	N/A	N/A	N/A	IDEM
CA.4.	RECURSOS FINANCIEROS	CA.4.1.	ESTADOS FINANCIEROS	CA.4.1.1.	ESTADOS FINANCIEROS		ESTANTERÍA DESTINADA PARA ARCHIVO HISTÓRICO	N/A	N/A	N/A	N/A	IDEM
ADMINISTRACIÓN 2010												
CA.1.	ADMINISTRATIVA	CA.1.1.	INFORME FINANCIERO ANUAL 2010	CA.1.1.1.	INFORME FINANCIERO ANUAL 2010		ESTANTERÍA DESTINADA PARA ARCHIVO HISTÓRICO	N/A	N/A	N/A	N/A	IDEM
CA.3.	PRESUPUESTO	CA.3.3.	AUDITORIA EXTERNA	CA.3.3.1.	AUDITORIA SUPERIOR DEL ESTADO DE SINALOA		ESTANTERÍA DESTINADA PARA ARCHIVO HISTÓRICO	N/A	N/A	N/A	N/A	IDEM
CA.3.	PRESUPUESTO	CA.3.3.	AUDITORIA EXTERNA	CA.3.3.2.	DICTAMEN SOBRE LOS ESTADOS FINANCIEROS		ESTANTERÍA DESTINADA PARA ARCHIVO HISTÓRICO	N/A	N/A	N/A	N/A	IDEM
CA.3.	PRESUPUESTO	CA.3.3.	AUDITORIA EXTERNA	CA.3.3.3.	INFORME FINAL DE AUDITORÍA		ESTANTERÍA DESTINADA PARA ARCHIVO HISTÓRICO	N/A	N/A	N/A	N/A	IDEM
CA.4.	RECURSOS FINANCIEROS	CA.4.1.	ESTADOS FINANCIEROS	CA.4.1.1.	ESTADOS FINANCIEROS		ESTANTERÍA DESTINADA PARA ARCHIVO HISTÓRICO	N/A	N/A	N/A	N/A	IDEM
ADMINISTRACIÓN 2011												

ENTREGA **MTRA. KARLA GABRIELA PERAZA ZAZUETA** **SERVIDORA PÚBLICA TITULAR SALIENTE**	**COORDINÓ Y CERTIFICÓ** **LIC. SANTIAGO ARTURO MONTOYA FÉLIX** **TITULAR DEL ÓRGANO INTERNO DE CONTROL**	**RECIBE** **LIC. ARTURO FAJARDO MEJÍA** **SERVIDOR PÚBLICO TITULAR ENTRANTE**
LIC. CARMEN JULIETA RODRÍGUEZ CAMPOS **TESTIGO DE LASERVIDORA PÚBLICA TITULAR SALIENTE**		**LIC. ROBERTO CLAUDIO URIARTE MENDÍVIL** **TESTIGO DEL SERVIDOR PÚBLICO TITULAR ENTRANTE**

ANALÍTICO DEL CONCENTRADO DE ARCHIVOS DE CONCENTRACIÓN AL 04 DE SEPTIEMBRE DE 2022

CA.1.	ADMINISTRATIVA	CA.1.1.	INFORME FINANCIERO ANUAL 2011	CA.1.1.1.	INFORME FINANCIERO ANUAL 2011		ESTANTERÍA DESTINADA PARA ARCHIVO HISTÓRICO	N/A	N/A	N/A	N/A	IDEM
CA.3.	PRESUPUESTO	CA.3.3.	AUDITORIA EXTERNA	CA.3.3.1.	AUDITORIA SUPERIOR DEL ESTADO		ESTANTERÍA DESTINADA PARA ARCHIVO HISTÓRICO	N/A	N/A	N/A	N/A	IDEM
ORGANIZACIÓN 1998												
CO.11	DOCUMENTACIÓN ELECTORAL	N/A		1998.9.1	FORMAS UTILIZADAS PROCESO ELECTORAL 1998		ESTANTERÍA DESTINADA PARA ARCHIVO HISTÓRICO	N/A	N/A	N/A	N/A	IDEM
CO.11	DOCUMENTACIÓN ELECTORAL	N/A		1998.9.2	ACTAS 1998		ESTANTERÍA DESTINADA PARA ARCHIVO HISTÓRICO	N/A	N/A	N/A	N/A	IDEM
CO.11	DOCUMENTACIÓN ELECTORAL	N/A		1998.9.4	FORMAS UTILIZADAS DURANTE EL PROCESO ELECTORAL SINALOA 1998		ESTANTERÍA DESTINADA PARA ARCHIVO HISTÓRICO	N/A	N/A	N/A	N/A	IDEM
CAPACITACIÓN 2001												
CC1	ADMINISTRATIVOS	CC1.3.	ADMINISTRACIÓN	CC1.3.2	COMPARATIVO DE REMUNERACIÓN DE CAPACITADORES Y SUPERVISORES ELECTORALES 1998 - 2001	CC/2001/01	ESTANTERÍA DESTINADA PARA ARCHIVO HISTÓRICO	N/A	N/A	N/A	N/A	IDEM
CC3	INFORMES Y AGENDAS	CC3.2	INFORMES	CC3.2.1	INFORMES DIVERSOS DE LOS CONSEJOS DISTRITALES REFERENTES A ACTIVIDADES DE CAPACITACIÓN ELECTORAL	CC/2001/01	ESTANTERÍA DESTINADA PARA ARCHIVO HISTÓRICO	N/A	N/A	N/A	N/A	IDEM
CC4	COMISIÓN DE CAPACITACIÓN Y DIFUSIÓN ELECTORAL	CC4.1	INFORMES DE ACTIVIDADES	CC4.1.1	INFORME DE ACTIVIDADES REALIZADAS POR LA COMISIÓN Y COORDINACIÓN DE CAPACITACIÓN ELECTORAL	CC/2001/01	ESTANTERÍA DESTINADA PARA ARCHIVO HISTÓRICO	N/A	N/A	N/A	N/A	IDEM

ENTREGA	COORDINÓ Y CERTIFICÓ	RECIBE
MTRA. KARLA GABRIELA PERAZA ZAZUETA **SERVIDORA PÚBLICA TITULAR SALIENTE**	**LIC. SANTIAGO ARTURO MONTOYA FÉLIX** **TITULAR DEL ÓRGANO INTERNO DE CONTROL**	**LIC. ARTURO FAJARDO MEJÍA** **SERVIDOR PÚBLICO TITULAR ENTRANTE**
LIC. CARMEN JULIETA RODRÍGUEZ CAMPOS **TESTIGO DE LASERVIDORA PÚBLICA TITULAR SALIENTE**		**LIC. ROBERTO CLAUDIO URIARTE MENDÍVIL** **TESTIGO DEL SERVIDOR PÚBLICO TITULAR ENTRANTE**

ANALÍTICO DEL CONCENTRADO DE ARCHIVOS DE CONCENTRACIÓN AL 04 DE SEPTIEMBRE DE 2022

CC4	COMISIÓN DE CAPACITACIÓN Y DIFUSIÓN ELECTORAL	CC4.1	INFORMES DE ACTIVIDADES	CC4.1.2	INFORME FINAL DE ACTIVIDADES REALIZADAS POR LA COMISIÓN Y COORDINACIÓN DE CAPACITACIÓN ELECTORAL	CC/2001/01	ESTANTERÍA DESTINADA PARA ARCHIVO HISTÓRICO	N/A	N/A	N/A	N/A	IDEM
CC6	PLATAFORMA PEDAGÓGICA Y DIFUSIÓN	CC6.1	MATERIALES DIDÁCTICOS Y DE APOYO PARA CAPACITAR	CC6.1.6	JUEGO DE ACTAS MUESTRA	CC/2001/01	ESTANTERÍA DESTINADA PARA ARCHIVO HISTÓRICO	N/A	N/A	N/A	N/A	IDEM
CC6	PLATAFORMA PEDAGÓGICA Y DIFUSIÓN	CC6.1	MATERIALES DIDÁCTICOS Y DE APOYO PARA CAPACITAR	CC6.1.7	BOLETAS MUESTRA	CC/2001/01	ESTANTERÍA DESTINADA PARA ARCHIVO HISTÓRICO	N/A	N/A	N/A	N/A	IDEM
CC7	CENTROS DE CAPACITACIÓN ELECTORAL	CC7.1	INFORME ESTADÍSTICO	CC7.1.1	ESTADÍSTICO DE CENTROS DE CAPACITACIÓN FIJOS E ITINERANTES	CC/2001/01	ESTANTERÍA DESTINADA PARA ARCHIVO HISTÓRICO	N/A	N/A	N/A	N/A	IDEM
CC8	PRIMERA INSACULACIÓN	CC8.2	ACTA CIRCUNSTANCIADA	CC8.2.2	ACTAS DE INSACULACIÓN DE LOS 24 CONSEJOS DISTRITALES ELECTORALES	CC/2001/02	ESTANTERÍA DESTINADA PARA ARCHIVO HISTÓRICO	N/A	N/A	N/A	N/A	IDEM
CC10	SEGUNDA INSACULACIÓN	CC10.1	MANUAL	CC10.1.1	PROCEDIMIENTO DE LA SEGUNDA INSACULACIÓN PARA LA INTEGRACIÓN DE LAS MESAS DIRECTIVAS DE CASILLA (APLICADO)	CC/2001/02	ESTANTERÍA DESTINADA PARA ARCHIVO HISTÓRICO	N/A	N/A	N/A	N/A	IDEM
CC10	SEGUNDA INSACULACIÓN	CC10.2	ACTAS	CC10.2.1	ACTAS DE LAS SESIONES EN DONDE SE DESIGNARON A LOS FUNCIONARIOS DE MESAS DIRECTIVAS DE CASILLA (SEGUNDA INSACULACIÓN)	CC/2001/02	ESTANTERÍA DESTINADA PARA ARCHIVO HISTÓRICO	N/A	N/A	N/A	N/A	IDEM
CC12	JORNADA ELECTORAL	CC12.1	ESTADÍSTICOS DE LA JORNADA ELECTORAL	CC12.1.2	CAPTURA DE INFORMACIÓN DIRECTO DE ACTAS DE LA JORNADA ELECTORAL	CC/2001/02	ESTANTERÍA DESTINADA PARA ARCHIVO HISTÓRICO	N/A	N/A	N/A	N/A	IDEM
CC12	JORNADA ELECTORAL	CC12.2	FUNCIONARIOS DE MESAS DIRECTIVAS DE CASILLA (JORNADA	CC12.2.2	LISTA DE CIUDADANOS QUE FUNGIERON COMO FUNCIONARIOS DE MESAS DIRECTIVAS DE CASILLA DE LA FILA	CC/2001/02	ESTANTERÍA DESTINADA PARA ARCHIVO	N/A	N/A	N/A	N/A	IDEM

ENTREGA	COORDINÓ Y CERTIFICÓ	RECIBE
MTRA. KARLA GABRIELA PERAZA ZAZUETA **SERVIDORA PÚBLICA TITULAR SALIENTE**	**LIC. SANTIAGO ARTURO MONTOYA FÉLIX** **TITULAR DEL ÓRGANO INTERNO DE CONTROL**	**LIC. ARTURO FAJARDO MEJÍA** **SERVIDOR PÚBLICO TITULAR ENTRANTE**
LIC. CARMEN JULIETA RODRÍGUEZ CAMPOS **TESTIGO DE LASERVIDORA PÚBLICA TITULAR SALIENTE**		**LIC. ROBERTO CLAUDIO URIARTE MENDÍVIL** **TESTIGO DEL SERVIDOR PÚBLICO TITULAR ENTRANTE**

ANALÍTICO DEL CONCENTRADO DE ARCHIVOS DE CONCENTRACIÓN AL 04 DE SEPTIEMBRE DE 2022

			ELECTORAL)		(PROCESO 2001)		HISTÓRICO					
CC13	PROCEDIMIENTOS DE SELECCIÓN Y DESEMPEÑO DE PERSONAL DE CAPACITACIÓN	CC13.3	ALTAS Y BAJAS DE PERSONAL	CC13.3.4	CUADRO INFORMATIVO DEL PROCEDIMIENTO DE RECLUTAMIENTO, EVALUACIÓN, SELECCIÓN Y CONTRATACIÓN DE CAPACITADORES, SUPERVISORES Y ASISTENTES ELECTORALES	CC/2001/02	ESTANTERÍA DESTINADA PARA ARCHIVO HISTÓRICO	N/A	N/A	N/A	N/A	IDEM
CAPACITACIÓN 2002												
CC1	ADMINISTRATIVOS	CC1.1	PLAN ANUAL	CC1.1.1	PROGRAMA DE EDUCACIÓN CÍVICA NIVEL PRIMARIA Y SECUNDARIA	CC/2002/01	ESTANTERÍA DESTINADA PARA ARCHIVO HISTÓRICO	N/A	N/A	N/A	N/A	IDEM
CC3	INFORMES	CC3.1	INFORME DE ACTIVIDADES	CC3.1.4	INFORME ANUAL DE ACTIVIDADES 2001 VOL. I	CC/2002/01	ESTANTERÍA DESTINADA PARA ARCHIVO HISTÓRICO	N/A	N/A	N/A	N/A	IDEM
CC3	INFORMES	CC3.1	INFORME DE ACTIVIDADES	CC3.1.5	INFORME ANUAL DE ACTIVIDADES 2001 VOL. II	CC/2002/01	ESTANTERÍA DESTINADA PARA ARCHIVO HISTÓRICO	N/A	N/A	N/A	N/A	IDEM
CC4	PROGRAMAS DE EDUCACIÓN CÍVICA	CC4.1	PRIMER CONCURSO ESTATAL DE DIBUJO SOBRE LOS VALORES DE LA DEMOCRACIA	CC4.1.5	ESTADÍSTICA DE PARTICIPANTES	CC/2002/02	ESTANTERÍA DESTINADA PARA ARCHIVO HISTÓRICO	N/A	N/A	N/A	N/A	IDEM
CC4	PROGRAMAS DE EDUCACIÓN CÍVICA	CC4.1	PRIMER CONCURSO ESTATAL DE DIBUJO SOBRE LOS VALORES DE LA DEMOCRACIA	CC4.1.7	FALLO DEL JURADO (GANADORES)	CC/2002/02	ESTANTERÍA DESTINADA PARA ARCHIVO HISTÓRICO	N/A	N/A	N/A	N/A	IDEM
CC7	EVALUACIÓN	CC7.1	DIVERSAS EVALUACIONES	CC7.1.4	CONCENTRADO DE EVALUACIÓN DE COORDINADORES DE CAPACITACIÓN ELECTORAL 2001	CC/2002/02	ESTANTERÍA DESTINADA PARA ARCHIVO HISTÓRICO	N/A	N/A	N/A	N/A	IDEM
CC7	EVALUACIÓN	CC7.1	DIVERSAS EVALUACIONES	CC7.1.6	EVALUACIÓN DEL PROCESO ELECTORAL LOCAL 2001 A TRAVÉS DE INTERROGANTES PLANTEADAS POR EL LIC. ALFREDO	CC/2002/02	ESTANTERÍA DESTINADA PARA ARCHIVO	N/A	N/A	N/A	N/A	IDEM

ENTREGA	COORDINÓ Y CERTIFICÓ	RECIBE
MTRA. KARLA GABRIELA PERAZA ZAZUETA SERVIDORA PÚBLICA TITULAR SALIENTE	LIC. SANTIAGO ARTURO MONTOYA FÉLIX TITULAR DEL ÓRGANO INTERNO DE CONTROL	LIC. ARTURO FAJARDO MEJÍA SERVIDOR PÚBLICO TITULAR ENTRANTE
LIC. CARMEN JULIETA RODRÍGUEZ CAMPOS TESTIGO DE LASERVIDORA PÚBLICA TITULAR SALIENTE		LIC. ROBERTO CLAUDIO URIARTE MENDÍVIL TESTIGO DEL SERVIDOR PÚBLICO TITULAR ENTRANTE

ANALÍTICO DEL CONCENTRADO DE ARCHIVOS DE CONCENTRACIÓN AL 04 DE SEPTIEMBRE DE 2022

					PALLARES		HISTÓRICO					
CAPACITACIÓN 2003												
CC1	ADMINISTRATIVOS	CC1.1	PLAN ANUAL	CC1.1.1	PROGRAMA	CC/2003/01	ESTANTERÍA DESTINADA PARA ARCHIVO HISTÓRICO	N/A	N/A	N/A	N/A	IDEM
CC2	INFORMES	CC2.1	INFORMES DE ACTIVIDADES	CC2.1.1	INFORME ANUAL DE ACTIVIDADES 2002	CC/2003/01	ESTANTERÍA DESTINADA PARA ARCHIVO HISTÓRICO	N/A	N/A	N/A	N/A	IDEM
CC3	PROGRAMAS DE EDUCACIÓN CÍVICA	CC3.1	CONSULTA INFANTIL Y JUVENIL	CC3.1.1	PROYECTO CONSULTA INFANTIL Y JUVENIL	CC/2003/01	ESTANTERÍA DESTINADA PARA ARCHIVO HISTÓRICO	N/A	N/A	N/A	N/A	IDEM
CC3	PROGRAMAS DE EDUCACIÓN CÍVICA	CC3.1	CONSULTA INFANTIL Y JUVENIL	CC3.1.3	RESULTADO DE LA VOTACIÓN	CC/2003/01	ESTANTERÍA DESTINADA PARA ARCHIVO HISTÓRICO	N/A	N/A	N/A	N/A	IDEM
CC3	PROGRAMAS DE EDUCACIÓN CÍVICA	CC3.2	JORNADA ESCOLAR CÍVICO ELECTORAL	CC3.2.1	EXPEDIENTE (PROGRAMA, OFICIOS, COTIZACIONES)	CC/2003/01	ESTANTERÍA DESTINADA PARA ARCHIVO HISTÓRICO	N/A	N/A	N/A	N/A	IDEM
CC3	PROGRAMAS DE EDUCACIÓN CÍVICA	CC3.6	PRIMER CERTAMEN DE ENSAYO POLÍTICO	CC3.6.2	INFORMACIÓN SOBRE "OCTAVIO PAZ"	CC/2003/01	ESTANTERÍA DESTINADA PARA ARCHIVO HISTÓRICO	N/A	N/A	N/A	N/A	IDEM
CC3	PROGRAMAS DE EDUCACIÓN CÍVICA	CC3.6	PRIMER CERTAMEN DE ENSAYO POLÍTICO	CC3.6.8	ESTADÍSTICA DE PARTICIPACIÓN AL PRIMER CERTAMEN DE ENSAYO POLÍTICO "OCTAVIO PAZ"	CC/2003/01	ESTANTERÍA DESTINADA PARA ARCHIVO HISTÓRICO	N/A	N/A	N/A	N/A	IDEM
CC3	PROGRAMAS DE EDUCACIÓN CÍVICA	CC3.6	PRIMER CERTAMEN DE ENSAYO POLÍTICO	CC3.6.10	FALLO DEL JURADO CALIFICADOR	CC/2003/01	ESTANTERÍA DESTINADA PARA ARCHIVO HISTÓRICO	N/A	N/A	N/A	N/A	IDEM

ENTREGA	COORDINÓ Y CERTIFICÓ	RECIBE
MTRA. KARLA GABRIELA PERAZA ZAZUETA **SERVIDORA PÚBLICA TITULAR SALIENTE**	**LIC. SANTIAGO ARTURO MONTOYA FÉLIX** **TITULAR DEL ÓRGANO INTERNO DE CONTROL**	**LIC. ARTURO FAJARDO MEJÍA** **SERVIDOR PÚBLICO TITULAR ENTRANTE**
LIC. CARMEN JULIETA RODRÍGUEZ CAMPOS **TESTIGO DE LASERVIDORA PÚBLICA TITULAR SALIENTE**		**LIC. ROBERTO CLAUDIO URIARTE MENDÍVIL** **TESTIGO DEL SERVIDOR PÚBLICO TITULAR ENTRANTE**

ANALÍTICO DEL CONCENTRADO DE ARCHIVOS DE CONCENTRACIÓN AL 04 DE SEPTIEMBRE DE 2022

CAPACITACIÓN 2004												
CC1	ADMINISTRATIVOS	CC1.1	PLAN ANUAL	CC1.1.3	PROGRAMA CAPACITACIÓN	CC/2004/01	ESTANTERÍA DESTINADA PARA ARCHIVO HISTÓRICO	N/A	N/A	N/A	N/A	IDEM
CC2	DOCUMENTOS JURÍDICOS Y LEGISLATIVOS	CC2.2	IMPUGNACIONES	CC2.2.1	IMPUGNACIONES DE COORDINADORES DISTRITALES	CC/2004/01	ESTANTERÍA DESTINADA PARA ARCHIVO HISTÓRICO	N/A	N/A	N/A	N/A	IDEM
CC2	DOCUMENTOS JURÍDICOS Y LEGISLATIVOS	CC2.2	IMPUGNACIONES	CC2.2.2	RELACIÓN DE CASILLAS IMPUGNADAS Y DE ANULACIÓN (ELECCIÓN GOBERNADOR)	CC/2004/01	ESTANTERÍA DESTINADA PARA ARCHIVO HISTÓRICO	N/A	N/A	N/A	N/A	IDEM
CC2	DOCUMENTOS JURÍDICOS Y LEGISLATIVOS	CC2.2	IMPUGNACIONES	CC2.2.3	RELACIÓN DE CASILLAS CON ACTAS INDIVIDUALES	CC/2004/01	ESTANTERÍA DESTINADA PARA ARCHIVO HISTÓRICO	N/A	N/A	N/A	N/A	IDEM
CC2	DOCUMENTOS JURÍDICOS Y LEGISLATIVOS	CC2.3	RESOLUCIONES	CC2.3.1	CASILLAS ANULADAS POR RESOLUCIÓN DEL TRIBUNAL ESTATAL ELECTORAL	CC/2004/01	ESTANTERÍA DESTINADA PARA ARCHIVO HISTÓRICO	N/A	N/A	N/A	N/A	IDEM
CC2	DOCUMENTOS JURÍDICOS Y LEGISLATIVOS	CC2.3	RESOLUCIONES	CC2.3.2	RESOLUCIÓN DEL TRIBUNAL ESTATAL ELECTORAL SOBRE PROPAGANDA ELECTORAL EN LA CASILLA Y ALREDEDOR DE 50 METROS	CC/2004/01	ESTANTERÍA DESTINADA PARA ARCHIVO HISTÓRICO	N/A	N/A	N/A	N/A	IDEM
CC3	INFORMES Y AGENDAS	CC3.1	INFORMES	CC3.1.3	INFORME DE ACTIVIDADES 2003	CC/2004/01	ESTANTERÍA DESTINADA PARA ARCHIVO HISTÓRICO	N/A	N/A	N/A	N/A	IDEM
CC3	INFORMES Y AGENDAS	CC3.1	INFORMES	CC3.1.4	ANEXOS DEL INFORME DE ACTIVIDADES 2003	CC/2004/01	ESTANTERÍA DESTINADA PARA ARCHIVO HISTÓRICO	N/A	N/A	N/A	N/A	IDEM
CC12	SEGUNDA ETAPA DE CAPACITACIÓN	CC12.1	AVANCES Y RESULTADOS DE	CC12.1.2	CONCENTRADO ESTATAL DE CASILLAS A, B, C DE FUNCIONARIOS CAPACITADOS	CC/2004/04	ESTANTERÍA DESTINADA	N/A	N/A	N/A	N/A	IDEM

ENTREGA	COORDINÓ Y CERTIFICÓ	RECIBE
MTRA. KARLA GABRIELA PERAZA ZAZUETA **SERVIDORA PÚBLICA TITULAR SALIENTE**	**LIC. SANTIAGO ARTURO MONTOYA FÉLIX** **TITULAR DEL ÓRGANO INTERNO DE CONTROL**	**LIC. ARTURO FAJARDO MEJÍA** **SERVIDOR PÚBLICO TITULAR ENTRANTE**
LIC. CARMEN JULIETA RODRÍGUEZ CAMPOS **TESTIGO DE LASERVIDORA PÚBLICA TITULAR SALIENTE**		**LIC. ROBERTO CLAUDIO URIARTE MENDÍVIL** **TESTIGO DEL SERVIDOR PÚBLICO TITULAR ENTRANTE**

ANALÍTICO DEL CONCENTRADO DE ARCHIVOS DE CONCENTRACIÓN AL 04 DE SEPTIEMBRE DE 2022

			ENTREGA DE NOMBRAMIENTOS Y CAPACITACIÓN A FUNCIONARIOS DE CASILLA				PARA ARCHIVO HISTÓRICO					
CC12	SEGUNDA ETAPA DE CAPACITACIÓN	CC12.2	ESTADÍSTICO DISTRITAL Y ESTATAL	CC12.2.1	ESTADÍSTICO ESTATAL, 2DA ETAPA DE CAPACITACIÓN (APTITUDES Y CONOCIMIENTOS)	CC/2004/04	ESTANTERÍA DESTINADA PARA ARCHIVO HISTÓRICO	N/A	N/A	N/A	N/A	IDEM
CC12	SEGUNDA ETAPA DE CAPACITACIÓN	CC12.2	ESTADÍSTICO DISTRITAL Y ESTATAL	CC12.2.2	ESTADÍSTICO FINAL DE 2DA ETAPA DE CAPACITACIÓN	CC/2004/04	ESTANTERÍA DESTINADA PARA ARCHIVO HISTÓRICO	N/A	N/A	N/A	N/A	IDEM
CAPACITACIÓN 2005												
CC1	ADMINISTRATIVOS	CC1.1	PLAN ANUAL	CC1.1.1	PROGRAMA	CC/2005/01	ESTANTERÍA DESTINADA PARA ARCHIVO HISTÓRICO	N/A	N/A	N/A	N/A	IDEM
CC3	INFORMES Y AGENDAS	CC3.1	INFORME DE ACTIVIDADES	CC3.1.4	INFORME ANUAL DE ACTIVIDADES	CC/2005/01	ESTANTERÍA DESTINADA PARA ARCHIVO HISTÓRICO	N/A	N/A	N/A	N/A	IDEM
CAPACITACIÓN 2006												
CC1	ADMINISTRATIVOS	CC1.1	PLAN ANUAL	CC1.1.1	PLAN ANUAL Y CRONOGRAMA	CC/2006/01	ARCHIVO DE CONCENTRACIÓN 4.9.3					EXPEDIENTE DE ARCHIVO GENERAL EN PROCESO DE ARMONIZACIÓN PARA ELABORACIÓN DE LOS INSTRUMENTOS DE CONTROL ARCHIVÍSTICO CONFORME A LAS

ENTREGA	COORDINÓ Y CERTIFICÓ	RECIBE
MTRA. KARLA GABRIELA PERAZA ZAZUETA SERVIDORA PÚBLICA TITULAR SALIENTE	LIC. SANTIAGO ARTURO MONTOYA FÉLIX TITULAR DEL ÓRGANO INTERNO DE CONTROL	LIC. ARTURO FAJARDO MEJÍA SERVIDOR PÚBLICO TITULAR ENTRANTE
LIC. CARMEN JULIETA RODRÍGUEZ CAMPOS TESTIGO DE LASERVIDORA PÚBLICA TITULAR SALIENTE		LIC. ROBERTO CLAUDIO URIARTE MENDÍVIL TESTIGO DEL SERVIDOR PÚBLICO TITULAR ENTRANTE

ANALÍTICO DEL CONCENTRADO DE ARCHIVOS DE CONCENTRACIÓN AL 04 DE SEPTIEMBRE DE 2022

												DISPOSICIONES DE LAS LEYES DE ARCHIVO VIGENTES.
CC1	ADMINISTRATIVOS	CC1.1	PLAN ANUAL	CC1.1.2	PROGRAMA DE CAPACITACIÓN	CC/2006/01	ARCHIVO DE CONCENTRACIÓN 4.9.3					IDEM
CC1	ADMINISTRATIVOS	CC1.1	PLAN ANUAL	CC1.1.3	CAPACITACIÓN ELECTORAL. PROGRAMA ANUAL 2007	CC/2006/01	ARCHIVO DE CONCENTRACIÓN 4.9.3					IDEM
CC1	ADMINISTRATIVOS	CC1.1	PLAN ANUAL	CC1.1.4	PROYECTO DE PRESUPUESTO 2007 ENVIADO A COORDINACIÓN ADMINISTRATIVA	CC/2006/01	ARCHIVO DE CONCENTRACIÓN 4.9.3					IDEM
CC1	ADMINISTRATIVOS	CC1.1	PLAN ANUAL	CC1.1.5	CALENDARIOS ELECTORALES 2007	CC/2006/01	ARCHIVO DE CONCENTRACIÓN 4.9.3					IDEM
CC1	ADMINISTRATIVOS	CC1.2	CORRESPONDENCIA	CC1.2.1	OFICIOS (ENVIADOS Y RECIBIDOS)	CC/2006/01	ARCHIVO DE CONCENTRACIÓN 4.9.3					IDEM
CC1	ADMINISTRATIVOS	CC1.2	CORRESPONDENCIA	CC1.2.2	CONSTANCIAS O CARTAS	CC/2006/01	ARCHIVO DE CONCENTRACIÓN 4.9.3					IDEM
CC1	ADMINISTRATIVOS	CC1.3	ADMINISTRACIÓN	CC1.3.1	JUSTIFICACIÓN POR INASISTENCIAS	CC/2006/01	ARCHIVO DE CONCENTRACIÓN 4.9.3					IDEM
CC1	ADMINISTRATIVOS	CC1.3	ADMINISTRACIÓN	CC1.3.2	EXPEDIENTES DEL PERSONAL INTERNO	CC/2006/01	ARCHIVO DE CONCENTRACIÓN 4.9.3					IDEM
CC1	ADMINISTRATIVOS	CC1.3	ADMINISTRACIÓN	CC1.3.3	CIRCULARES	CC/2006/01	ARCHIVO DE CONCENTRACIÓN 4.9.3					IDEM
CC1	ADMINISTRATIVOS	CC1.3	ADMINISTRACIÓN	CC1.3.4	ANTEPROYECTO DE PRESUPUESTO 2007 (DESCRIPCIÓN DE PROGRAMAS Y SUBPROGRAMAS)	CC/2006/01	ARCHIVO DE CONCENTRACIÓN 4.9.3					IDEM
CC1	ADMINISTRATIVOS	CC1.3	ADMINISTRACIÓN	CC1.3.5	SUPERVISORES Y CAPACITADORES A	CC/2006/01	ARCHIVO DE					IDEM

ENTREGA **MTRA. KARLA GABRIELA PERAZA ZAZUETA** **SERVIDORA PÚBLICA TITULAR SALIENTE**	**COORDINÓ Y CERTIFICÓ** **LIC. SANTIAGO ARTURO MONTOYA FÉLIX** **TITULAR DEL ÓRGANO INTERNO DE CONTROL**	**RECIBE** **LIC. ARTURO FAJARDO MEJÍA** **SERVIDOR PÚBLICO TITULAR ENTRANTE**
LIC. CARMEN JULIETA RODRÍGUEZ CAMPOS **TESTIGO DE LASERVIDORA PÚBLICA TITULAR SALIENTE**		**LIC. ROBERTO CLAUDIO URIARTE MENDÍVIL** **TESTIGO DEL SERVIDOR PÚBLICO TITULAR ENTRANTE**

ANALÍTICO DEL CONCENTRADO DE ARCHIVOS DE CONCENTRACIÓN AL 04 DE SEPTIEMBRE DE 2022

					CONTRATAR PARA EL PROCESO ELECTORAL 2007		CONCENTRACIÓN 4.9.3					
CC3	INFORMES Y AGENDAS	CC3.1	INFORMES Y AGENDAS	CC3.1.1	INFORME DE ACTIVIDADES 2006	CC/2006/01	ARCHIVO DE CONCENTRACIÓN 4.9.3					IDEM
CC4	MANUALES DE PROCEDIMIENTOS Y CAPACITACIÓN ELECTORAL	CC4.1	MANUALES	CC4.1.1	INSTRUCTIVO PARA EL RECLUTAMIENTO, SELECCIÓN, CONTRATACIÓN Y CAPACITACIÓN DE CAPAS Y SUPE'S	CC/2006/01	ARCHIVO DE CONCENTRACIÓN 4.9.3					IDEM
CC4	MANUALES DE PROCEDIMIENTOS Y CAPACITACIÓN ELECTORAL	CC4.2	LINEAMIENTOS	CC4.2.1	LINEAMIENTOS GENERALES 2007	CC/2006/01	ARCHIVO DE CONCENTRACIÓN 4.9.3					IDEM
CC5	PLATAFORMA PEDAGÓGICA Y DE DIFUSIÓN	CC5.1	PROGRAMAS DE CURSOS Y CONTENIDOS	CC5.1.1	CONFERENCIA LIC. JULIANA ARAUJO CORONEL "REFORMA ELECTORAL EN SINALOA"	CC/2006/01	ARCHIVO DE CONCENTRACIÓN 4.9.3					IDEM
CC5	PLATAFORMA PEDAGÓGICA Y DE DIFUSIÓN	CC5.2	PROGRAMAS INTERINSTITUCIONALES	CC5.2.1	PARLAMENTO INFANTIL. DIPUTADO POR UN DÍA 2006.	CC/2006/01	ARCHIVO DE CONCENTRACIÓN 4.9.3					IDEM
CC6	PROCEDIMIENTOS DE SELECCIÓN Y DESEMPEÑO DEL PERSONAL DE CAPACITACIÓN	CC6.2	MATERIALES IMPRESOS	CC6.2.1	PROPUESTA DE CONVOCATORIA PARA EL RECLUTAMIENTO DE PERSONAL DE CAPACITACIÓN ELECTORAL	CC/2006/01	ARCHIVO DE CONCENTRACIÓN 4.9.3					IDEM
CC6	PROCEDIMIENTOS DE SELECCIÓN Y DESEMPEÑO DEL PERSONAL DE CAPACITACIÓN	CC6.2	MATERIALES IMPRESOS	CC6.2.2	PROPUESTA DE SOLICITUD PARA ASPIRANTES	CC/2006/01	ARCHIVO DE CONCENTRACIÓN 4.9.3					IDEM
CC6	PROCEDIMIENTOS DE SELECCIÓN Y DESEMPEÑO DEL PERSONAL DE CAPACITACIÓN	CC6.2	MATERIALES IMPRESOS	CC6.2.3	COMPROBANTE INTEGRAL DE RECLUTAMIENTO, EVALUACIÓN Y SELECCIÓN DE PERSONAL.	CC/2006/01	ARCHIVO DE CONCENTRACIÓN 4.9.3					IDEM
CAPACITACIÓN 2007												
CC1	ADMINISTRATIVOS	CC1.1	PLAN ANUAL	CC1.1.1	CALENDARIO ELECTORAL (TODAS LAS ÁREAS)	CC/2007/01	ARCHIVO DE CONCENTRACIÓN 4.9.4					IDEM
CC1	ADMINISTRATIVOS	CC1.1	PLAN ANUAL	CC1.1.2	PROGRAMA DE CAPACITACIÓN	CC/2007/01	ARCHIVO DE					IDEM

ENTREGA	COORDINÓ Y CERTIFICÓ	RECIBE
MTRA. KARLA GABRIELA PERAZA ZAZUETA **SERVIDORA PÚBLICA TITULAR SALIENTE**	**LIC. SANTIAGO ARTURO MONTOYA FÉLIX** **TITULAR DEL ÓRGANO INTERNO DE CONTROL**	**LIC. ARTURO FAJARDO MEJÍA** **SERVIDOR PÚBLICO TITULAR ENTRANTE**
LIC. CARMEN JULIETA RODRÍGUEZ CAMPOS **TESTIGO DE LASERVIDORA PÚBLICA TITULAR SALIENTE**		**LIC. ROBERTO CLAUDIO URIARTE MENDÍVIL** **TESTIGO DEL SERVIDOR PÚBLICO TITULAR ENTRANTE**

ANALÍTICO DEL CONCENTRADO DE ARCHIVOS DE CONCENTRACIÓN AL 04 DE SEPTIEMBRE DE 2022

							CONCENTRACIÓN 4.9.4					
CC1	ADMINISTRATIVOS	CC1.1	PLAN ANUAL	CC1.1.3	CRONOGRAMA DE ACTIVIDADES DISTRITALES	CC/2007/01	ARCHIVO DE CONCENTRACIÓN 4.9.4					IDEM
CC1	ADMINISTRATIVOS	CC1.1	PLAN ANUAL	CC1.1.4	CRONOGRAMA DE ACTIVIDADES DEL SOCE 2007	CC/2007/01	ARCHIVO DE CONCENTRACIÓN 4.9.4					IDEM
CC1	ADMINISTRATIVOS	CC1.1	PLAN ANUAL	CC1.1.5	CRONOGRAMA DE ACTIVIDADES ESTATALES	CC/2007/01	ARCHIVO DE CONCENTRACIÓN 4.9.4					IDEM
CC1	ADMINISTRATIVOS	CC1.2	CORRESPONDENCIA	CC1.2.1	OFICIOS ENVIADOS Y RECIBIDOS	CC/2007/01	ARCHIVO DE CONCENTRACIÓN 4.9.4					IDEM
CC1	ADMINISTRATIVOS	CC1.2	CORRESPONDENCIA	CC1.2.2	CIRCULARES	CC/2007/01	ARCHIVO DE CONCENTRACIÓN 4.9.4					IDEM
CC1	ADMINISTRATIVOS	CC1.2	CORRESPONDENCIA	CC1.2.3	INVITACIONES	CC/2007/01	ARCHIVO DE CONCENTRACIÓN 4.9.4					IDEM
CC1	ADMINISTRATIVOS	CC1.3	ADMINISTRATIVO	CC1.3.1	JUSTIFICANTES POR INASISTENCIA	CC/2007/01	ARCHIVO DE CONCENTRACIÓN 4.9.4					IDEM
CC1	ADMINISTRATIVOS	CC1.3	ADMINISTRATIVO	CC1.3.2	REQUERIMIENTOS	CC/2007/01	ARCHIVO DE CONCENTRACIÓN 4.9.4					IDEM
CC1	ADMINISTRATIVOS	CC1.3	ADMINISTRATIVO	CC1.3.3	EXPEDIENTES DE PERSONAL DE LA COORDINACIÓN ESTATAL	CC/2007/01	ARCHIVO DE CONCENTRACIÓN 4.9.4					IDEM
CC1	ADMINISTRATIVOS	CC1.3	ADMINISTRATIVO	CC1.3.4	PROYECTO DE PRESUPUESTO 2007	CC/2007/01	ARCHIVO DE CONCENTRACIÓN 4.9.4					IDEM
CC1	ADMINISTRATIVOS	CC1.3	ADMINISTRATIVO	CC1.3.5	MOVIMIENTOS DE PERSONAL	CC/2007/01	ARCHIVO DE CONCENTRACIÓN 4.9.4					IDEM

ENTREGA	COORDINÓ Y CERTIFICÓ	RECIBE
MTRA. KARLA GABRIELA PERAZA ZAZUETA SERVIDORA PÚBLICA TITULAR SALIENTE	LIC. SANTIAGO ARTURO MONTOYA FÉLIX TITULAR DEL ÓRGANO INTERNO DE CONTROL	LIC. ARTURO FAJARDO MEJÍA SERVIDOR PÚBLICO TITULAR ENTRANTE
LIC. CARMEN JULIETA RODRÍGUEZ CAMPOS TESTIGO DE LASERVIDORA PÚBLICA TITULAR SALIENTE		LIC. ROBERTO CLAUDIO URIARTE MENDÍVIL TESTIGO DEL SERVIDOR PÚBLICO TITULAR ENTRANTE

ANALÍTICO DEL CONCENTRADO DE ARCHIVOS DE CONCENTRACIÓN AL 04 DE SEPTIEMBRE DE 2022

CC1	ADMINISTRATIVOS	CC1.3	ADMINISTRATIVO	CC1.3.6	OFICIOS DE COMISIÓN	CC/2007/01	ARCHIVO DE CONCENTRACIÓN 4.9.4					IDEM
CC2	DOCUMENTOS JURÍDICOS Y LEGISLATIVOS	CC2.1	ACUERDOS	CC2.1.1	PROYECTO DE ACUERDO Y ACUERDO PARA LA SELECCIÓN Y CONTRATACIÓN DE LOS ASCCEY CACCE	CC/2007/01	ARCHIVO DE CONCENTRACIÓN 4.9.4					IDEM
CC2	DOCUMENTOS JURÍDICOS Y LEGISLATIVOS	CC2.1	ACUERDOS	CC2.1.2	PROYECTO DE ACUERDO Y ACUERDO DE LA ESTRATEGIA DE CAPACITACIÓN ELECTORAL 2007	CC/2007/01	ARCHIVO DE CONCENTRACIÓN 4.9.4					IDEM
CC2	DOCUMENTOS JURÍDICOS Y LEGISLATIVOS	CC2.1	ACUERDOS	CC2.1.3	PROYECTO DE ACUERDO PARA ESTABLECER LAS BASES MÍNIMAS QUE DEBE CONTENER EL CONVENIO CEE-IFE	CC/2007/01	ARCHIVO DE CONCENTRACIÓN 4.9.4					IDEM
CC2	DOCUMENTOS JURÍDICOS Y LEGISLATIVOS	CC2.2	CONTRATOS	CC2.2.1	CONTRATO DE PRESTACIÓN DE SERVICIOS PROFESIONALES PARA ACCE Y CACCE	CC/2007/01	ARCHIVO DE CONCENTRACIÓN 4.9.4					IDEM
CC2	DOCUMENTOS JURÍDICOS Y LEGISLATIVOS	CC2.3	REGLAMENTOS	CC2.3.1	REGLAMENTO DE CANDIDATURAS COMUNES	CC/2007/01	ARCHIVO DE CONCENTRACIÓN 4.9.4					IDEM
CC2	DOCUMENTOS JURÍDICOS Y LEGISLATIVOS	CC2.3	REGLAMENTOS	CC2.3.2	REGLAMENTO PARA REGULAR LA DIFUSIÓN Y FIJACIÓN DE LA PROPAGANDA ELECTORAL	CC/2007/01	ARCHIVO DE CONCENTRACIÓN 4.9.4					IDEM
CC2	DOCUMENTOS JURÍDICOS Y LEGISLATIVOS	CC2.4	DECRETOS	CC2.4.1	REFORMAS CONSTITUCIONALES Y LEGALES EN MATERIA ELECTORAL EN SINALOA 2006 (POWER POINT)	CC/2007/01	ARCHIVO DE CONCENTRACIÓN 4.9.4					IDEM
CC2	DOCUMENTOS JURÍDICOS Y LEGISLATIVOS	CC2.5	CONVENIOS	CC2.5.1	PROYECTO DE CONVENIO CON EL IFE REFERENTE AL SORTEO DE CIUDADANOS	CC/2007/01	ARCHIVO DE CONCENTRACIÓN 4.9.4					IDEM
CC2	DOCUMENTOS JURÍDICOS Y LEGISLATIVOS	CC2.6	ESTRATEGIA DE CAPACITACIÓN ELECTORAL 2007	CC2.6.1	ESTRATEGIA DE CAPACITACIÓN ELECTORAL.	CC/2007/01	ARCHIVO DE CONCENTRACIÓN 4.9.4					IDEM
CC3	INFORMES Y AGENDAS	CC3.1	AGENDAS	CC3.1.1.	AGENDA TALLER PARA PERIODISTAS	CC/2007/01	ARCHIVO DE CONCENTRACIÓN 4.9.4					IDEM
CC3	INFORMES Y AGENDAS	CC3.2	INFORMES	CC3.2.1.	INFORMES DE LOS CONSEJOS DISTRITALES SOBRE CASILLAS EXTRAORDINARIAS	CC/2007/01	ARCHIVO DE CONCENTRACIÓ					IDEM

ENTREGA **MTRA. KARLA GABRIELA PERAZA ZAZUETA** **SERVIDORA PÚBLICA TITULAR SALIENTE**	**COORDINÓ Y CERTIFICÓ** **LIC. SANTIAGO ARTURO MONTOYA FÉLIX** **TITULAR DEL ÓRGANO INTERNO DE CONTROL**	**RECIBE** **LIC. ARTURO FAJARDO MEJÍA** **SERVIDOR PÚBLICO TITULAR ENTRANTE**
LIC. CARMEN JULIETA RODRÍGUEZ CAMPOS **TESTIGO DE LASERVIDORA PÚBLICA TITULAR SALIENTE**		**LIC. ROBERTO CLAUDIO URIARTE MENDÍVIL** **TESTIGO DEL SERVIDOR PÚBLICO TITULAR ENTRANTE**

ANALÍTICO DEL CONCENTRADO DE ARCHIVOS DE CONCENTRACIÓN AL 04 DE SEPTIEMBRE DE 2022

							N 4.9.4					
CC3	INFORMES Y AGENDAS	CC3.2	INFORMES	CC3.2.2	INFORMES DE LOS CONSEJOS DISTRITALES SOBRE EL REGISTRO DE CANDIDATOS PARA ELABORAR BOLETAS PARA SIMULACROS	CC/2007/01	ARCHIVO DE CONCENTRACIÓN 4.9.4					IDEM
CC3	INFORMES Y AGENDAS	CC3.2	INFORMES	CC3.2.3	INFORME SOBRE LAS SECCIONES CON NECESIDAD DE PATRULLAJE PARA PROTECCIÓN DEL PERSONAL OPERATIVO	CC/2007/01	ARCHIVO DE CONCENTRACIÓN 4.9.4					IDEM
CC3	INFORMES Y AGENDAS	CC3.2	INFORMES	CC3.2.4	INFORME SOBRE RESULTADOS DEL PROCEDIMIENTO DE RECLUTAMIENTO, SELECCIÓN, CONTRATACIÓN Y CAPACITACIÓN DE ASCCE Y CACCE	CC/2007/01	ARCHIVO DE CONCENTRACIÓN 4.9.4					IDEM
CC3	INFORMES Y AGENDAS	CC3.3	REPORTES	CC3.3.1	RELACIÓN DE CAPAS Y SUPES QUE PARTICIPARON EN LOS PROCESOS ELECTORALES DEL 2001 Y 2004	CC/2007/01	ARCHIVO DE CONCENTRACIÓN 4.9.4					IDEM
CC3	INFORMES Y AGENDAS	CC3.3	REPORTES	CC3.3.2	RELACIÓN DE SECCIONES CON BAJA COBERTURA EN NOTIFICACIÓN Y CAPACITACIÓN A LOS 21 DÍAS DE INICIADA LA PRIMERA ETAPA	CC/2007/01	ARCHIVO DE CONCENTRACIÓN 4.9.4					IDEM
CC4	COMISIÓN DE CAPACITACIÓN Y DIFUSIÓN ELECTORAL	CC4.1	AGENDAS U ORDEN DEL DÍA DE REUNIONES	CC4.1.1	ORDEN DEL DÍA DE LA COMISIÓN DE CAPACITACIÓN Y DIFUSIÓN ELECTORAL	CC/2007/01	ARCHIVO DE CONCENTRACIÓN 4.9.4					IDEM
CC4	COMISIÓN DE CAPACITACIÓN Y DIFUSIÓN ELECTORAL	CC4.2	MINUTAS	CC4.2.1	MINUTAS DE REUNIONES DE LA COMISIÓN DE CAPACITACIÓN Y DIFUSIÓN ELECTORAL	CC/2007/01	ARCHIVO DE CONCENTRACIÓN 4.9.4					IDEM
CC4	COMISIÓN DE CAPACITACIÓN Y DIFUSIÓN ELECTORAL	CC4.2	MINUTAS	CC4.2.2	MINUTA DE LA PRIMERA REUNIÓN REGIONAL	CC/2007/01	ARCHIVO DE CONCENTRACIÓN 4.9.4					IDEM
CC4	COMISIÓN DE CAPACITACIÓN Y DIFUSIÓN ELECTORAL	CC4.3	CORRESPONDENCIA	CC4.3.1	OFICIOS INVITACIONES	CC/2007/01	ARCHIVO DE CONCENTRACIÓN 4.9.4					IDEM
CC4	COMISIÓN DE CAPACITACIÓN Y DIFUSIÓN ELECTORAL	CC4.4	INFORMES DE LA COMISIÓN DE CAPACITACIÓN Y DIFUSIÓN ELECTORAL	CC4.4.1	INFORMES	CC/2007/01	ARCHIVO DE CONCENTRACIÓN 4.9.4					IDEM

ENTREGA **MTRA. KARLA GABRIELA PERAZA ZAZUETA** **SERVIDORA PÚBLICA TITULAR SALIENTE**	**COORDINÓ Y CERTIFICÓ** **LIC. SANTIAGO ARTURO MONTOYA FÉLIX** **TITULAR DEL ÓRGANO INTERNO DE CONTROL**	**RECIBE** **LIC. ARTURO FAJARDO MEJÍA** **SERVIDOR PÚBLICO TITULAR ENTRANTE**
LIC. CARMEN JULIETA RODRÍGUEZ CAMPOS **TESTIGO DE LASERVIDORA PÚBLICA TITULAR SALIENTE**		**LIC. ROBERTO CLAUDIO URIARTE MENDÍVIL** **TESTIGO DEL SERVIDOR PÚBLICO TITULAR ENTRANTE**

ANALÍTICO DEL CONCENTRADO DE ARCHIVOS DE CONCENTRACIÓN AL 04 DE SEPTIEMBRE DE 2022

CC5	MANUALES DE PROCEDIMIENTOS Y CAPACITACIÓN ELECTORAL	CC5.1	MANUALES	CC5.1.1	MANUAL SOBRE LOS LINEAMIENTOS GENERALES PARA LA SELECCIÓN DE LOS ASCCE Y CACCE	CC/2007/01	ARCHIVO DE CONCENTRACIÓN 4.9.4					IDEM
CC5	MANUALES DE PROCEDIMIENTOS Y CAPACITACIÓN ELECTORAL	CC5.1	MANUALES	CC5.1.2	MANUAL DEL CAPACITADOR PARA EL CURSO A OBSERVADORES ELECTORALES	CC/2007/01	ARCHIVO DE CONCENTRACIÓN 4.9.4					IDEM
CC5	MANUALES DE PROCEDIMIENTOS Y CAPACITACIÓN ELECTORAL	CC5.1	MANUALES	CC5.1.3	MANUAL INSTRUCTIVO: PARA EL RECLUTAMIENTO, SELECCIÓN, CONTRATACIÓN Y CAPACITACIÓN DE LOS ASCCE Y CACCE	CC/2007/01	ARCHIVO DE CONCENTRACIÓN 4.9.4					IDEM
CC5	MANUALES DE PROCEDIMIENTOS Y CAPACITACIÓN ELECTORAL	CC5.1	MANUALES	CC5.1.4	MANUAL DE EVALUACIÓN DEL DESEMPEÑO DE LOS ASCCE Y CACCE	CC/2007/01	ARCHIVO DE CONCENTRACIÓN 4.9.4					IDEM
CC5	MANUALES DE PROCEDIMIENTOS Y CAPACITACIÓN ELECTORAL	CC5.1	MANUALES	CC5.1.5	COMPENDIO DEL CURSO DE PREPARACIÓN Y DESARROLLO PARA COORDINADORES DISTRITALES DE ORGANIZACIÓN Y CAPACITACIÓN ELECTORAL	CC/2007/01	ARCHIVO DE CONCENTRACIÓN 4.9.4					IDEM
CC5	MANUALES DE PROCEDIMIENTOS Y CAPACITACIÓN ELECTORAL	CC5.1	MANUALES	CC5.1.6	MANUAL DEL ASCCE Y CACCE	CC/2007/01	ARCHIVO DE CONCENTRACIÓN 4.9.4					IDEM
CC6	PLATAFORMA PEDAGÓGICA Y DE DIFUSIÓN	CC6.1	MATERIALES DIDÁCTICOS DE PROMOCIÓN, DIFUSIÓN E IDENTIFICACIÓN PARA LA PARTICIPACIÓN CIUDADANA	CC6.1.1	CAMPAÑA DE DIFUSIÓN PARA PROMOVER LA PARTICIPACIÓN CIUDADANA	CC/2007/01	ARCHIVO DE CONCENTRACIÓN 4.9.4					IDEM
CC6	PLATAFORMA PEDAGÓGICA Y DE DIFUSIÓN	CC6.2	PROGRAMAS INTERINSTITUCIONALES	CC6.2.1	MANUAL DE ELECCIONES JUVENILES UNIVERSIDAD DE OCCIDENTE 2007	CC/2007/01	ARCHIVO DE CONCENTRACIÓN 4.9.4					IDEM
CC6	PLATAFORMA PEDAGÓGICA Y DE DIFUSIÓN	CC6.3	MATERIALES DIDÁCTICOS Y DE APOYO PARA CAPACITAR	CC6.3.1	TRÍPTICO DE OBSERVADORES ELECTORALES	CC/2007/01	ARCHIVO DE CONCENTRACIÓN 4.9.4					IDEM
CC6	PLATAFORMA PEDAGÓGICA	CC6.3	MATERIALES	CC6.3.2	MANUAL DEL OBSERVADOR ELECTORAL.	CC/2007/01	ARCHIVO DE					IDEM

ENTREGA	COORDINÓ Y CERTIFICÓ	RECIBE
MTRA. KARLA GABRIELA PERAZA ZAZUETA SERVIDORA PÚBLICA TITULAR SALIENTE	LIC. SANTIAGO ARTURO MONTOYA FÉLIX TITULAR DEL ÓRGANO INTERNO DE CONTROL	LIC. ARTURO FAJARDO MEJÍA SERVIDOR PÚBLICO TITULAR ENTRANTE
LIC. CARMEN JULIETA RODRÍGUEZ CAMPOS TESTIGO DE LASERVIDORA PÚBLICA TITULAR SALIENTE		LIC. ROBERTO CLAUDIO URIARTE MENDÍVIL TESTIGO DEL SERVIDOR PÚBLICO TITULAR ENTRANTE

ANALÍTICO DEL CONCENTRADO DE ARCHIVOS DE CONCENTRACIÓN AL 04 DE SEPTIEMBRE DE 2022

	Y DE DIFUSIÓN		DIDÁCTICOS Y DE APOYO PARA CAPACITAR				CONCENTRACIÓN 4.9.4					
CC6	PLATAFORMA PEDAGÓGICA Y DE DIFUSIÓN	CC6.3	MATERIALES DIDÁCTICOS Y DE APOYO PARA CAPACITAR	CC6.3.3	ROTAFOLIO DE LA JORNADA ELECTORAL PRIMERA ETAPA.	CC/2007/01	ARCHIVO DE CONCENTRACIÓN 4.9.4					IDEM
CC6	PLATAFORMA PEDAGÓGICA Y DE DIFUSIÓN	CC6.3	MATERIALES DIDÁCTICOS Y DE APOYO PARA CAPACITAR	CC6.3.4	CALCOMANÍA MOTIVACIONAL	CC/2007/01	ARCHIVO DE CONCENTRACIÓN 4.9.4					IDEM
CC6	PLATAFORMA PEDAGÓGICA Y DE DIFUSIÓN	CC6.3	MATERIALES DIDÁCTICOS Y DE APOYO PARA CAPACITAR	CC6.3.5	POLÍPTICO CRUCIGRAMA “CRUCEES”	CC/2007/01	ARCHIVO DE CONCENTRACIÓN 4.9.4					IDEM
CC6	PLATAFORMA PEDAGÓGICA Y DE DIFUSIÓN	CC6.3	MATERIALES DIDÁCTICOS Y DE APOYO PARA CAPACITAR	CC6.3.6	ROTAFOLIO DE LA JORNADA ELECTORAL SEGUNDA ETAPA.	CC/2007/01	ARCHIVO DE CONCENTRACIÓN 4.9.4					IDEM
CC6	PLATAFORMA PEDAGÓGICA Y DE DIFUSIÓN	CC6.3	MATERIALES DIDÁCTICOS Y DE APOYO PARA CAPACITAR	CC6.3.7	MANUAL DEL FUNCIONARIO DE CASILLA	CC/2007/01	ARCHIVO DE CONCENTRACIÓN 4.9.4					IDEM
CC6	PLATAFORMA PEDAGÓGICA Y DE DIFUSIÓN	CC6.3	MATERIALES DIDÁCTICOS Y DE APOYO PARA CAPACITAR	CC6.3.8	BOLETAS PARA SIMULACROS	CC/2007/01	ARCHIVO DE CONCENTRACIÓN 4.9.4					IDEM
CC6	PLATAFORMA PEDAGÓGICA Y DE DIFUSIÓN	CC6.3	MATERIALES DIDÁCTICOS Y DE APOYO PARA CAPACITAR	CC6.3.9	ACTAS MUESTRA PARA SIMULACROS	CC/2007/01	ARCHIVO DE CONCENTRACIÓN 4.9.4					IDEM
CC6	PLATAFORMA PEDAGÓGICA Y DE DIFUSIÓN	CC6.3	MATERIALES DIDÁCTICOS Y DE APOYO PARA CAPACITAR	CC6.3.10	ESTUDIO DE CASO PARA FUMEDICA	CC/2007/01	ARCHIVO DE CONCENTRACIÓN 4.9.4					IDEM

ENTREGA	COORDINÓ Y CERTIFICÓ	RECIBE
MTRA. KARLA GABRIELA PERAZA ZAZUETA SERVIDORA PÚBLICA TITULAR SALIENTE	LIC. SANTIAGO ARTURO MONTOYA FÉLIX TITULAR DEL ÓRGANO INTERNO DE CONTROL	LIC. ARTURO FAJARDO MEJÍA SERVIDOR PÚBLICO TITULAR ENTRANTE
LIC. CARMEN JULIETA RODRÍGUEZ CAMPOS TESTIGO DE LASERVIDORA PÚBLICA TITULAR SALIENTE		LIC. ROBERTO CLAUDIO URIARTE MENDÍVIL TESTIGO DEL SERVIDOR PÚBLICO TITULAR ENTRANTE

ANALÍTICO DEL CONCENTRADO DE ARCHIVOS DE CONCENTRACIÓN AL 04 DE SEPTIEMBRE DE 2022

CC6	PLATAFORMA PEDAGÓGICA Y DE DIFUSIÓN	CC6.3	MATERIALES DIDÁCTICOS Y DE APOYO PARA CAPACITAR	CC6.3.11	CONSTANCIAS PARA PERSONAL	CC/2007/01	ARCHIVO DE CONCENTRACIÓN 4.9.4					IDEM
CC6	PLATAFORMA PEDAGÓGICA Y DE DIFUSIÓN	CC6.3	MATERIALES DIDÁCTICOS Y DE APOYO PARA CAPACITAR	CC6.3.12	ESTUDIO DE CASO PARA CIUDADANOS SORTEADOS	CC/2007/01	ARCHIVO DE CONCENTRACIÓN 4.9.4					IDEM
CC6	PLATAFORMA PEDAGÓGICA Y DE DIFUSIÓN	CC6.4	MATERIALES DE IDENTIFICACIÓN Y APOYO PARA PERSONAL, FUNCIONARIOS DE CASILLA Y OBSERVADORES ELECTORALES	CC6.4.1	FORMATO DE DISTRIBUCIÓN Y RECIBO DE ENTREGA DE MATERIALES	CC/2007/01	ARCHIVO DE CONCENTRACIÓN 4.9.4					IDEM
CC6	PLATAFORMA PEDAGÓGICA Y DE DIFUSIÓN	CC6.4	MATERIALES DE IDENTIFICACIÓN Y APOYO PARA PERSONAL, FUNCIONARIOS DE CASILLA Y OBSERVADORES ELECTORALES	CC6.4.3	GAFETES DE IDENTIFICACIÓN PARA CURSOS DE COORDINACIÓN DISTRITALES	CC/2007/01	ARCHIVO DE CONCENTRACIÓN 4.9.4					IDEM
CC6	PLATAFORMA PEDAGÓGICA Y DE DIFUSIÓN	CC6.4	MATERIALES DE IDENTIFICACIÓN Y APOYO PARA PERSONAL, FUNCIONARIOS DE CASILLA Y OBSERVADORES ELECTORALES	CC6.4.4	PRENDAS DE IDENTIFICACIÓN	CC/2007/01	ARCHIVO DE CONCENTRACIÓN 4.9.4					IDEM
CC6	PLATAFORMA PEDAGÓGICA Y DE DIFUSIÓN	CC6.4	MATERIALES DE IDENTIFICACIÓN Y APOYO PARA PERSONAL,	CC6.4.5	FORMATOS, HOJA DE DATOS Y PROCEDIMIENTO PARA ACREDITAR A LOS OBSERVADORES ELECTORALES.	CC/2007/01	ARCHIVO DE CONCENTRACIÓN 4.9.4					IDEM

ENTREGA **MTRA. KARLA GABRIELA PERAZA ZAZUETA** **SERVIDORA PÚBLICA TITULAR SALIENTE**	**COORDINÓ Y CERTIFICÓ** **LIC. SANTIAGO ARTURO MONTOYA FÉLIX** **TITULAR DEL ÓRGANO INTERNO DE CONTROL**	**RECIBE** **LIC. ARTURO FAJARDO MEJÍA** **SERVIDOR PÚBLICO TITULAR ENTRANTE**
LIC. CARMEN JULIETA RODRÍGUEZ CAMPOS **TESTIGO DE LASERVIDORA PÚBLICA TITULAR SALIENTE**		**LIC. ROBERTO CLAUDIO URIARTE MENDÍVIL** **TESTIGO DEL SERVIDOR PÚBLICO TITULAR ENTRANTE**

ANALÍTICO DEL CONCENTRADO DE ARCHIVOS DE CONCENTRACIÓN AL 04 DE SEPTIEMBRE DE 2022

			FUNCIONARIOS DE CASILLA Y OBSERVADORES ELECTORALES									
CC6	PLATAFORMA PEDAGÓGICA Y DE DIFUSIÓN	CC6.4	MATERIALES DE IDENTIFICACIÓN Y APOYO PARA PERSONAL, FUNCIONARIOS DE CASILLA Y OBSERVADORES ELECTORALES	CC6.4.6	BOTONES PARA FUMEDICAS	CC/2007/01	ARCHIVO DE CONCENTRACIÓN 4.9.4					IDEM
CC6	PLATAFORMA PEDAGÓGICA Y DE DIFUSIÓN	CC6.5	AGENDAS	CC6.5.1	AGENDA PARA EL CURSO DE COORDINADORES	CC/2007/01	ARCHIVO DE CONCENTRACIÓN 4.9.4					IDEM
CC6	PLATAFORMA PEDAGÓGICA Y DE DIFUSIÓN	CC6.5	AGENDAS	CC6.5.2	AGENDA PARA CURSO A FUNCIONARIOS Y PERSONAL DE LA SECRETARÍA DE LA REFORMA AGRARIA	CC/2007/01	ARCHIVO DE CONCENTRACIÓN 4.9.4					IDEM
CC6	PLATAFORMA PEDAGÓGICA Y DE DIFUSIÓN	CC6.5	AGENDAS	CC6.5.3	AGENDA TALLER DE PERIODISTAS (LOS MOCHIS)	CC/2007/01	ARCHIVO DE CONCENTRACIÓN 4.9.4					IDEM
CC7	DOCUMENTOS DE APOYO A LOS PROCEDIMIENTOS DE CAPACITACIÓN ELECTORAL	CC7.1	ESTADÍSTICOS	CC7.1.1	ESTADÍSTICAS DE PARTICIPACIÓN POR SEXOS EN EL PROGRAMA DE CAPACITACIÓN ELECTORAL DE LOS PROCESOS 2001 Y 2004	CC/2007/01	ARCHIVO DE CONCENTRACIÓN 4.9.4					IDEM
CC7	DOCUMENTOS DE APOYO A LOS PROCEDIMIENTOS DE CAPACITACIÓN ELECTORAL	CC7.1	ESTADÍSTICOS	CC7.1.2	ESTADÍSTICOS DIVERSOS	CC/2007/01	ARCHIVO DE CONCENTRACIÓN 4.9.4					IDEM
CC7	DOCUMENTOS DE APOYO A LOS PROCEDIMIENTOS DE CAPACITACIÓN ELECTORAL	CC7.2	PLANOS Y CROQUIS DE LA DIVISIÓN DE LA GEOGRAFÍA ELECTORAL	CC7.2.1.	CATÁLOGO DE LOCALIDADES POR DISTRITO ELECTORAL DEL ESTADO DE SINALOA (1998-2004).	CC/2007/01	ARCHIVO DE CONCENTRACIÓN 4.9.4					IDEM
CC8	CENTROS DE CAPACITACIÓN ELECTORAL	CC8.1	FORMATOS	CC8.1.1	FORMATOS DE ANUENCIA Y NOTIFICACIÓN	CC/2007/01	ARCHIVO DE CONCENTRACIÓN 4.9.4					IDEM
CC8	CENTROS DE	CC8.1	FORMATOS	CC8.1.2	CALENDARIO DE CURSOS	CC/2007/01	ARCHIVO DE					IDEM

ENTREGA	COORDINÓ Y CERTIFICÓ	RECIBE
MTRA. KARLA GABRIELA PERAZA ZAZUETA SERVIDORA PÚBLICA TITULAR SALIENTE	LIC. SANTIAGO ARTURO MONTOYA FÉLIX TITULAR DEL ÓRGANO INTERNO DE CONTROL	LIC. ARTURO FAJARDO MEJÍA SERVIDOR PÚBLICO TITULAR ENTRANTE
LIC. CARMEN JULIETA RODRÍGUEZ CAMPOS TESTIGO DE LASERVIDORA PÚBLICA TITULAR SALIENTE		LIC. ROBERTO CLAUDIO URIARTE MENDÍVIL TESTIGO DEL SERVIDOR PÚBLICO TITULAR ENTRANTE

ANALÍTICO DEL CONCENTRADO DE ARCHIVOS DE CONCENTRACIÓN AL 04 DE SEPTIEMBRE DE 2022

	CAPACITACIÓN ELECTORAL						CONCENTRACIÓN 4.9.4					
CC8	CENTROS DE CAPACITACIÓN ELECTORAL	CC8.1	FORMATOS	CC8.1.3	LONAS DE CENTROS DE CAPACITACIÓN (FIJOS E ITINERANTES)	CC/2007/01	ARCHIVO DE CONCENTRACIÓN 4.9.4					IDEM
CC8	CENTROS DE CAPACITACIÓN ELECTORAL	CC8.2	CALENDARIOS DE CURSOS DE CAPACITACIÓN	CC8.2.1	CALENDARIOS DE CURSOS DE CAPACITACIÓN (24 DISTRITOS).	CC/2007/01	ARCHIVO DE CONCENTRACIÓN 4.9.4					IDEM
CC9	PRIMER SORTEO DE CIUDADANOS (PRIMERA INSACULACIÓN)	CC9.1	FORMATOS	CC9.1.1	FORMATO DE ACTA CIRCUNSTANCIADA	CC/2007/01	ARCHIVO DE CONCENTRACIÓN 4.9.4					IDEM
CC9	PRIMER SORTEO DE CIUDADANOS (PRIMERA INSACULACIÓN)	CC9.1	FORMATOS	CC9.1.2	FORMATO DE CARTA NOTIFICACIÓN	CC/2007/01	ARCHIVO DE CONCENTRACIÓN 4.9.4					IDEM
CC9	PRIMER SORTEO DE CIUDADANOS (PRIMERA INSACULACIÓN)	CC9.1	FORMATOS	CC9.1.3	FORMATO DE CALENDARIO DE SORTEOS DISTRITALES	CC/2007/01	ARCHIVO DE CONCENTRACIÓN 4.9.4					IDEM
CC9	PRIMER SORTEO DE CIUDADANOS (PRIMERA INSACULACIÓN)	CC9.1	FORMATOS	CC9.1.4	FORMATO DE LISTADO NOMINAL DE CIUDADANOS INSACULADOS	CC/2007/01	ARCHIVO DE CONCENTRACIÓN 4.9.4					IDEM
CC9	PRIMER SORTEO DE CIUDADANOS (PRIMERA INSACULACIÓN)	CC9.1	FORMATOS	CC9.1.5	FORMATO DE LISTADO NOMINAL DE ELECTORES PARA SU EXHIBICIÓN	CC/2007/01	ARCHIVO DE CONCENTRACIÓN 4.9.4					IDEM
CC9	PRIMER SORTEO DE CIUDADANOS (PRIMERA INSACULACIÓN)	CC9.2	ACTA CIRCUNSTANCIADA	CC9.2.1	ACTAS CIRCUNSTANCIADAS DEL PRIMER SORTEO DE LOS 24 DISTRITOS ELECTORALES	CC/2007/01	ARCHIVO DE CONCENTRACIÓN 4.9.4					IDEM
CC9	PRIMER SORTEO DE CIUDADANOS (PRIMERA INSACULACIÓN)	CC9.3	INFORME ESTADÍSTICO	CC9.3.1	INFORME ESTADÍSTICO DEL PRIMER SORTEO	CC/2007/01	ARCHIVO DE CONCENTRACIÓN 4.9.4					IDEM
CC9	PRIMER SORTEO DE CIUDADANOS (PRIMERA INSACULACIÓN)	CC9.3	INFORME ESTADÍSTICO	CC9.3.2	CONCENTRADO ESTADÍSTICO POR DISTRITOS Y ESTATAL.	CC/2007/01	ARCHIVO DE CONCENTRACIÓN 4.9.4					IDEM
CC9	PRIMER SORTEO DE CIUDADANOS (PRIMERA INSACULACIÓN)	CC9.3	INFORME ESTADÍSTICO	CC9.3.3	ESTADÍSTICO DE CONTROL DEL LISTADO NOMINAL DE CIUDADANOS INSACULADOS Y CARTAS NOTIFICACIÓN. IFE	CC/2007/01	ARCHIVO DE CONCENTRACIÓN 4.9.4					IDEM

ENTREGA	COORDINÓ Y CERTIFICÓ	RECIBE
MTRA. KARLA GABRIELA PERAZA ZAZUETA **SERVIDORA PÚBLICA TITULAR SALIENTE**	**LIC. SANTIAGO ARTURO MONTOYA FÉLIX** **TITULAR DEL ÓRGANO INTERNO DE CONTROL**	**LIC. ARTURO FAJARDO MEJÍA** **SERVIDOR PÚBLICO TITULAR ENTRANTE**
LIC. CARMEN JULIETA RODRÍGUEZ CAMPOS **TESTIGO DE LASERVIDORA PÚBLICA TITULAR SALIENTE**		**LIC. ROBERTO CLAUDIO URIARTE MENDÍVIL** **TESTIGO DEL SERVIDOR PÚBLICO TITULAR ENTRANTE**

ANALÍTICO DEL CONCENTRADO DE ARCHIVOS DE CONCENTRACIÓN AL 04 DE SEPTIEMBRE DE 2022

CC9	PRIMER SORTEO DE CIUDADANOS (PRIMERA INSACULACIÓN)	CC9.4	LINEMIENTOS	CC9.4.1	LINEAMIENTOS PARA EL PRIMER SORTEO DE CIUDADANOS QUE INTEGRAN LA LISTA NOMINAL AL 31 DE MAYO DE 2007	CC/2007/01	ARCHIVO DE CONCENTRACIÓN 4.9.4					IDEM
CC9	PRIMER SORTEO DE CIUDADANOS (PRIMERA INSACULACIÓN)	CC9.4	LINEMIENTOS	CC9.4.2	PROCESO DE INSACULACIÓN, ELECCIONES LOCALES EN EL ESTADO DE SINALOA	CC/2007/01	ARCHIVO DE CONCENTRACIÓN 4.9.4					IDEM
CC9	PRIMER SORTEO DE CIUDADANOS (PRIMERA INSACULACIÓN)	CC9.4	LINEMIENTOS	CC9.4.3	PROGRAMA ESTRATÉGICO DEL PRIMER SORTEO DE CIUDADANOS	CC/2007/01	ARCHIVO DE CONCENTRACIÓN 4.9.4					IDEM
CC9	PRIMER SORTEO DE CIUDADANOS (PRIMERA INSACULACIÓN)	CC9.4	LINEMIENTOS	CC9.4.4	ANEXO 1	CC/2007/01	ARCHIVO DE CONCENTRACIÓN 4.9.4					IDEM
CC9	PRIMER SORTEO DE CIUDADANOS (PRIMERA INSACULACIÓN)	CC9.4	LINEMIENTOS	CC9.4.5	ANEXO TÉCNICO NÚMERO 6	CC/2007/01	ARCHIVO DE CONCENTRACIÓN 4.9.4					IDEM
CC10	PRIMERA ETAPA DE CAPACITACÓN	CC10.1	FORMATOS	CC10.1.1	HOJA DE DATOS	CC/2007/01	ARCHIVO DE CONCENTRACIÓN 4.9.4					IDEM
CC10	PRIMERA ETAPA DE CAPACITACÓN	CC10.1	FORMATOS	CC10.1.2	ENTREVISTAS “A” Y “B”	CC/2007/01	ARCHIVO DE CONCENTRACIÓN 4.9.4					IDEM
CC10	PRIMERA ETAPA DE CAPACITACÓN	CC10.1	FORMATOS	CC10.1.3	CARTA NOTIFICACIÓN	CC/2007/01	ARCHIVO DE CONCENTRACIÓN 4.9.4					IDEM
CC10	PRIMERA ETAPA DE CAPACITACÓN	CC10.2	INFORMES	CC10.2.1	INFORMACIÓN GENERAL DE CAPACITACIÓN ELECTORAL PRIMERA ETAPA	CC/2007/01	ARCHIVO DE CONCENTRACIÓN 4.9.4					IDEM
CC11	SEGUNDO O NUEVO SORTEO	CC11.1	RECIBOS	CC11.1.1	"RECIBOS DE ENTREGA DEL LISTADO DE CIUDADANOS DESIGNADOS COMO FUMEDICAS EN MEDIO MAGNÉTICO A REPRESENTES DE PARTIDO ANTE EL CCE	CC/2007/02	ARCHIVO DE CONCENTRACIÓN 4.9.5					IDEM
"						CC/2007/02	ARCHIVO DE CONCENTRACIÓN 4.9.5					IDEM
CC12	SEGUNDA ETAPA DE	CC12.1	FORMATOS	CC12.1.1	ENTREVISTAS “C” Y “D”	CC/2007/02	ARCHIVO DE					IDEM

ENTREGA	COORDINÓ Y CERTIFICÓ	RECIBE
MTRA. KARLA GABRIELA PERAZA ZAZUETA SERVIDORA PÚBLICA TITULAR SALIENTE	LIC. SANTIAGO ARTURO MONTOYA FÉLIX TITULAR DEL ÓRGANO INTERNO DE CONTROL	LIC. ARTURO FAJARDO MEJÍA SERVIDOR PÚBLICO TITULAR ENTRANTE
LIC. CARMEN JULIETA RODRÍGUEZ CAMPOS TESTIGO DE LASERVIDORA PÚBLICA TITULAR SALIENTE		LIC. ROBERTO CLAUDIO URIARTE MENDÍVIL TESTIGO DEL SERVIDOR PÚBLICO TITULAR ENTRANTE

ANALÍTICO DEL CONCENTRADO DE ARCHIVOS DE CONCENTRACIÓN AL 04 DE SEPTIEMBRE DE 2022

	CAPACITACIÓN						CONCENTRACIÓN 4.9.5					
CC12	SEGUNDA ETAPA DE CAPACITACIÓN	CC12.1	FORMATOS	CC12.1.2	HOJA DE DATOS PARA FUMEDICAS	CC/2007/02	ARCHIVO DE CONCENTRACIÓN 4.9.5					IDEM
CC12	SEGUNDA ETAPA DE CAPACITACIÓN	CC12.1	FORMATOS	CC12.1.3	FORMATOS DE LA SEGUNDA ETAPA DE CAPACITACIÓN	CC/2007/02	ARCHIVO DE CONCENTRACIÓN 4.9.5					IDEM
CC12	SEGUNDA ETAPA DE CAPACITACIÓN	CC12.2	INFORMES	CC12.2.1	INFORME DIARIO SEGUNDA ETAPA	CC/2007/02	ARCHIVO DE CONCENTRACIÓN 4.9.5					IDEM
CC12	SEGUNDA ETAPA DE CAPACITACIÓN	CC12.2	INFORMES	CC12.2.2	INFORMACIÓN GENERAL DE CAPACITACIÓN ELECTORAL SEGUNDA ETAPA	CC/2007/02	ARCHIVO DE CONCENTRACIÓN 4.9.5					IDEM
CC12	SEGUNDA ETAPA DE CAPACITACIÓN	CC12.2	INFORMES	CC12.2.3	SEDES DE CURSO DE CAPACITACIÓN PARA ASCCE Y CACCE, (SEGUNDA ETAPA)	CC/2007/02	ARCHIVO DE CONCENTRACIÓN 4.9.5					IDEM
CC13	JORNADA ELECTORAL	CC13.1	MATERIALES DE JORNADA ELECTORAL	CC13.1.1	GUÍA PARA PRESIDENTE DE CASILLA	CC/2007/02	ARCHIVO DE CONCENTRACIÓN 4.9.5					IDEM
CC13	JORNADA ELECTORAL	CC13.1	MATERIALES DE JORNADA ELECTORAL	CC13.1.2	GUÍA PARA PRESIDENTE DE CASILLA ESPECIAL	CC/2007/02	ARCHIVO DE CONCENTRACIÓN 4.9.5					IDEM
CC13	JORNADA ELECTORAL	CC13.1	MATERIALES DE JORNADA ELECTORAL	CC13.1.3	GUÍA PARA PRESIDENTE DE CASILLA ESPECIAL (AHOME, GUASAVE, CULIACÁN Y MAZATLÁN)	CC/2007/02	ARCHIVO DE CONCENTRACIÓN 4.9.5					IDEM
CC13	JORNADA ELECTORAL	CC13.1	MATERIALES DE JORNADA ELECTORAL	CC13.1.4	CONSTANCIAS PARA FUMEDICAS	CC/2007/02	ARCHIVO DE CONCENTRACIÓN 4.9.5					IDEM
CC13	JORNADA ELECTORAL	CC13.2	ESTADISTICOS	CC13.2.1	ESTADÍSTICOS DE LA JORNADA ELECTORAL JE-01, JE-02, JE-03 Y JE-04	CC/2007/02	ARCHIVO DE CONCENTRACIÓN 4.9.5					
CC13	JORNADA ELECTORAL	CC13.2	ESTADISTICOS	CC13.2.2	INSTALACIÓN DE CASILLAS (DESGLOSADO POR CASILLAS)	CC/2007/02	ARCHIVO DE CONCENTRACIÓN 4.9.5					IDEM

ENTREGA	COORDINÓ Y CERTIFICÓ	RECIBE
MTRA. KARLA GABRIELA PERAZA ZAZUETA **SERVIDORA PÚBLICA TITULAR SALIENTE**	**LIC. SANTIAGO ARTURO MONTOYA FÉLIX** **TITULAR DEL ÓRGANO INTERNO DE CONTROL**	**LIC. ARTURO FAJARDO MEJÍA** **SERVIDOR PÚBLICO TITULAR ENTRANTE**
LIC. CARMEN JULIETA RODRÍGUEZ CAMPOS **TESTIGO DE LASERVIDORA PÚBLICA TITULAR SALIENTE**		**LIC. ROBERTO CLAUDIO URIARTE MENDÍVIL** **TESTIGO DEL SERVIDOR PÚBLICO TITULAR ENTRANTE**

ANALÍTICO DEL CONCENTRADO DE ARCHIVOS DE CONCENTRACIÓN AL 04 DE SEPTIEMBRE DE 2022

CC13	JORNADA ELECTORAL	CC13.2	ESTADISTICOS	CC13.2.3	RESULTADOS PROCESO ELECTORAL DEL ESTADO DE SINALOA 2007	CC/2007/02	ARCHIVO DE CONCENTRACIÓN 4.9.5					IDEM
CC13	JORNADA ELECTORAL	CC13.2	ESTADISTICOS	CC13.2.4	CASILLAS CON FUNCIONARIOS DE LA FILA DISTRITOS XII, XIII, XIV Y XXIV	CC/2007/02	ARCHIVO DE CONCENTRACIÓN 4.9.5					IDEM
CC13	JORNADA ELECTORAL	CC13.2	ESTADISTICOS	CC13.2.5	CONCENTRADO DE INTEGRACIÓN DE MESAS DIRECTIVAS DE CASILLA (COORD. DE ORG)	CC/2007/02	ARCHIVO DE CONCENTRACIÓN 4.9.5					IDEM
CC13	JORNADA ELECTORAL	CC13.3	VARIOS	CC13.3.2	GUÍA PARA FORMAR ARCHIVO POR LA COORDINACIÓN DE CAPACITACIÓN ELECTORAL DE CADA DISTRITO	CC/2007/02	ARCHIVO DE CONCENTRACIÓN 4.9.5					IDEM
CC13	JORNADA ELECTORAL	CC13.3	VARIOS	CC13.3.3	POWER POINT “BOLETAS Y VOTOS”	CC/2007/02	ARCHIVO DE CONCENTRACIÓN 4.9.5					IDEM
CC13	JORNADA ELECTORAL	CC13.3	VARIOS	CC13.3.4	MATERIAL ELECTORAL (URNAS, SOBRES, MANTAS, CAJAS, CINTA)	CC/2007/02	ARCHIVO DE CONCENTRACIÓN 4.9.5					IDEM
CC13	JORNADA ELECTORAL	CC13.3	VARIOS	CC13.3.5	FORMAS DE VOTOS VALIDOS Y NULOS	CC/2007/02	ARCHIVO DE CONCENTRACIÓN 4.9.5					IDEM
CC13	JORNADA ELECTORAL	CC13.3	VARIOS	CC13.3.6	FORMATO DE RELACIÓN DE CASILLAS IMPUGNADAS AMBAS ELECCIONES	CC/2007/02	ARCHIVO DE CONCENTRACIÓN 4.9.5					IDEM
CC13	JORNADA ELECTORAL	CC13.3	VARIOS	CC13.3.7	RELACIÓN DE SECCIONES CON NECESIDAD DE PATRULLAJE PARA SEGURIDAD DE ASCCE Y CACCE	CC/2007/02	ARCHIVO DE CONCENTRACIÓN 4.9.5					IDEM
CC13	JORNADA ELECTORAL	CC13.3	VARIOS	CC13.3.8	"EJERCICIO DE ASIGNACIÓN DE DIPUTACIONES DE REPRESENTACIÓN PROPORCIONAL EN BASE A LOS RESULTADOS DEL PROCESO ELECTORAL 2007	CC/2007/02	ARCHIVO DE CONCENTRACIÓN 4.9.5					IDEM
						CC/2007/02	ARCHIVO DE CONCENTRACIÓN 4.9.5					IDEM

ENTREGA	COORDINÓ Y CERTIFICÓ	RECIBE
MTRA. KARLA GABRIELA PERAZA ZAZUETA **SERVIDORA PÚBLICA TITULAR SALIENTE**	**LIC. SANTIAGO ARTURO MONTOYA FÉLIX** **TITULAR DEL ÓRGANO INTERNO DE CONTROL**	**LIC. ARTURO FAJARDO MEJÍA** **SERVIDOR PÚBLICO TITULAR ENTRANTE**
LIC. CARMEN JULIETA RODRÍGUEZ CAMPOS **TESTIGO DE LASERVIDORA PÚBLICA TITULAR SALIENTE**		**LIC. ROBERTO CLAUDIO URIARTE MENDÍVIL** **TESTIGO DEL SERVIDOR PÚBLICO TITULAR ENTRANTE**

ANALÍTICO DEL CONCENTRADO DE ARCHIVOS DE CONCENTRACIÓN AL 04 DE SEPTIEMBRE DE 2022

"						CC/2007/02	ARCHIVO DE CONCENTRACIÓN 4.9.5					IDEM
CC14	PROCEDIMIENTOS DE SELECCIÓN Y DESEMPEÑO DEL PERSONAL DE CAPACITACIÓN	CC14.1	MATERIALES DE RECLUTAMIENTO	CC14.1.1	GUÍA DE ESTUDIOS PARA EXAMEN DE CONOCIMIENTO	CC/2007/02	ARCHIVO DE CONCENTRACIÓN 4.9.5					IDEM
CC14	PROCEDIMIENTOS DE SELECCIÓN Y DESEMPEÑO DEL PERSONAL DE CAPACITACIÓN	CC14.1	MATERIALES DE RECLUTAMIENTO	CC14.1.2	CARTEL CONVOCATORIA	CC/2007/02	ARCHIVO DE CONCENTRACIÓN 4.9.5					IDEM
CC14	PROCEDIMIENTOS DE SELECCIÓN Y DESEMPEÑO DEL PERSONAL DE CAPACITACIÓN	CC14.1	MATERIALES DE RECLUTAMIENTO	CC14.1.3	SOLICITUD DE INGRESO	CC/2007/02	ARCHIVO DE CONCENTRACIÓN 4.9.5					IDEM
CC14	PROCEDIMIENTOS DE SELECCIÓN Y DESEMPEÑO DEL PERSONAL DE CAPACITACIÓN	CC14.1	MATERIALES DE RECLUTAMIENTO	CC14.1.4	CARTA COMPROMISO	CC/2007/02	ARCHIVO DE CONCENTRACIÓN 4.9.5					IDEM
CC14	PROCEDIMIENTOS DE SELECCIÓN Y DESEMPEÑO DEL PERSONAL DE CAPACITACIÓN	CC14.1	MATERIALES DE RECLUTAMIENTO	CC14.1.5	COMPROBANTE INTEGRAL DE RECLUTAMIENTO, EVALUACIÓN Y SELECCIÓN DE PERSONAL	CC/2007/02	ARCHIVO DE CONCENTRACIÓN 4.9.5					IDEM
CC14	PROCEDIMIENTOS DE SELECCIÓN Y DESEMPEÑO DEL PERSONAL DE CAPACITACIÓN	CC14.1	MATERIALES DE RECLUTAMIENTO	CC14.1.6	SOBRE TARJETERO, COMPROBANTE DE PRESENTACIÓN DE EXAMEN Y TARJETA DE IDENTIFICACIÓN	CC/2007/02	ARCHIVO DE CONCENTRACIÓN 4.9.5					IDEM
CC14	PROCEDIMIENTOS DE SELECCIÓN Y DESEMPEÑO DEL PERSONAL DE CAPACITACIÓN	CC14.1	MATERIALES DE RECLUTAMIENTO	CC14.1.7	HOJA DE RESPUESTAS FOLIADA PARA EXAMEN DE CONOCIMIENTOS	CC/2007/02	ARCHIVO DE CONCENTRACIÓN 4.9.5					IDEM
CC14	PROCEDIMIENTOS DE SELECCIÓN Y DESEMPEÑO DEL PERSONAL DE CAPACITACIÓN	CC14.1	MATERIALES DE RECLUTAMIENTO	CC14.1.10	CONSTANCIA DE APLICACIÓN DE EXAMEN DE CONOCIMIENTOS	CC/2007/02	ARCHIVO DE CONCENTRACIÓN 4.9.5					IDEM

ENTREGA	COORDINÓ Y CERTIFICÓ	RECIBE
MTRA. KARLA GABRIELA PERAZA ZAZUETA **SERVIDORA PÚBLICA TITULAR SALIENTE**	**LIC. SANTIAGO ARTURO MONTOYA FÉLIX** **TITULAR DEL ÓRGANO INTERNO DE CONTROL**	**LIC. ARTURO FAJARDO MEJÍA** **SERVIDOR PÚBLICO TITULAR ENTRANTE**
LIC. CARMEN JULIETA RODRÍGUEZ CAMPOS **TESTIGO DE LASERVIDORA PÚBLICA TITULAR SALIENTE**		**LIC. ROBERTO CLAUDIO URIARTE MENDÍVIL** **TESTIGO DEL SERVIDOR PÚBLICO TITULAR ENTRANTE**

ANALÍTICO DEL CONCENTRADO DE ARCHIVOS DE CONCENTRACIÓN AL 04 DE SEPTIEMBRE DE 2022

CC14	PROCEDIMIENTOS DE SELECCIÓN Y DESEMPEÑO DEL PERSONAL DE CAPACITACIÓN	CC14.1	MATERIALES DE RECLUTAMIENTO	CC14.1.11	TETS PSICOMÉTRICOS	CC/2007/02	ARCHIVO DE CONCENTRACIÓN 4.9.5					IDEM
CC14	PROCEDIMIENTOS DE SELECCIÓN Y DESEMPEÑO DEL PERSONAL DE CAPACITACIÓN	CC14.1	MATERIALES DE RECLUTAMIENTO	CC14.1.12	GAFETES PARA ASCCE Y CACCE	CC/2007/02	ARCHIVO DE CONCENTRACIÓN 4.9.5					IDEM
CC14	PROCEDIMIENTOS DE SELECCIÓN Y DESEMPEÑO DEL PERSONAL DE CAPACITACIÓN	CC14.2	EVALUACIÓN	CC14.2.1	CONCENTRADO ESTATAL DE RESPUESTAS ENTREVISTAS “B” (CAPACITACIÓN)	CC/2007/02	ARCHIVO DE CONCENTRACIÓN 4.9.5					IDEM
CC15	SEGUIMIENTO, CONTROL Y EVALUACIÓN	CC15.1	MANUALES	CC15.1.1	PROGRAMA DE VISITAS DE SEGUIMIENTO, CONTROL Y EVALUACIÓN A LAS COORDINACIONES DISTRITALES DE CAPACITACIÓN ELECTORAL	CC/2007/02	ARCHIVO DE CONCENTRACIÓN 4.9.5					IDEM
CC15	SEGUIMIENTO, CONTROL Y EVALUACIÓN	CC15.1	MANUALES	CC15.1.3	CATÁLOGO DE FORMATOS DE SEGUIMIENTO Y CONTROL DEL SISTEMA SOCE 2007 EN EL MÓDULO CAPACITACIÓN	CC/2007/02	ARCHIVO DE CONCENTRACIÓN 4.9.5					IDEM
CC15	SEGUIMIENTO, CONTROL Y EVALUACIÓN	CC15.1	MANUALES	CC15.1.4	CUESTIONARIOS DE EVALUACIÓN	CC/2007/02	ARCHIVO DE CONCENTRACIÓN 4.9.5					IDEM
CC15	SEGUIMIENTO, CONTROL Y EVALUACIÓN	CC15.2	PRUEBAS DE OPERACIÓN	CC15.2.1	PRUEBA DE OPERACIÓN DEL SOCE 2007. ETAPA DE RECLUTAMIENTO.	CC/2007/02	ARCHIVO DE CONCENTRACIÓN 4.9.5					IDEM
CC15	SEGUIMIENTO, CONTROL Y EVALUACIÓN	CC15.2	PRUEBAS DE OPERACIÓN	CC15.2.2	PRUEBA DE OPERACIÓN DEL SOCE 2007. PRIMERA ETAPA DE CAPACITACIÓN	CC/2007/02	ARCHIVO DE CONCENTRACIÓN 4.9.5					IDEM
CC15	SEGUIMIENTO, CONTROL Y EVALUACIÓN	CC15.2	PRUEBAS DE OPERACIÓN	CC15.2.3	PRUEBA DE OPERACIÓN DEL SOCE 2007. SEGUNDA ETAPA DE CAPACITACIÓN	CC/2007/02	ARCHIVO DE CONCENTRACIÓN 4.9.5					IDEM
CC16	RECIBOS	CC16.1	RECIBOS VARIOS	CC16.1.1	RECIBOS DE MATERIALES RECIBIDOS DE IMPRENTA	CC/2007/02	ARCHIVO DE CONCENTRACIÓN 4.9.5					IDEM
CC17	EXPEDIENTES DE	CC17.1	COMPARATIVOS	CC17.1.1	ASPIRANTES A ASCCE Y CACCE VS.	CC/2007/02	ARCHIVO DE					IDEM

ENTREGA **MTRA. KARLA GABRIELA PERAZA ZAZUETA** **SERVIDORA PÚBLICA TITULAR SALIENTE**	**COORDINÓ Y CERTIFICÓ** **LIC. SANTIAGO ARTURO MONTOYA FÉLIX** **TITULAR DEL ÓRGANO INTERNO DE CONTROL**	**RECIBE** **LIC. ARTURO FAJARDO MEJÍA** **SERVIDOR PÚBLICO TITULAR ENTRANTE**
LIC. CARMEN JULIETA RODRÍGUEZ CAMPOS **TESTIGO DE LASERVIDORA PÚBLICA TITULAR SALIENTE**		**LIC. ROBERTO CLAUDIO URIARTE MENDÍVIL** **TESTIGO DEL SERVIDOR PÚBLICO TITULAR ENTRANTE**

ANALÍTICO DEL CONCENTRADO DE ARCHIVOS DE CONCENTRACIÓN AL 04 DE SEPTIEMBRE DE 2022

	DOCUMENTACIÓN DIVERSA DERIVADA DEL PROCESO ELECTORAL				REPRESENTANTES DE PARTIDOS EN CASILLA Y REPRESENTANTES GENERALES EN 2004		CONCENTRACIÓN 4.9.5					
CC17	EXPEDIENTES DE DOCUMENTACIÓN DIVERSA DERIVADA DEL PROCESO ELECTORAL	CC17.1	COMPARATIVOS	CC17.1.2	FUNCIONARIOS DE CASILLA CON REPRESENTACIÓN PARTIDISTA	CC/2007/02	ARCHIVO DE CONCENTRACIÓN 4.9.5					IDEM
CC17	EXPEDIENTES DE DOCUMENTACIÓN DIVERSA DERIVADA DEL PROCESO ELECTORAL	CC17.1	COMPARATIVOS	CC17.1.3	RELACIÓN DE SECCIONES QUE SE ENCUENTRAN EN CLASIFICACIÓN “B”	CC/2007/02	ARCHIVO DE CONCENTRACIÓN 4.9.5					IDEM
CC17	EXPEDIENTES DE DOCUMENTACIÓN DIVERSA DERIVADA DEL PROCESO ELECTORAL	CC17.1	COMPARATIVOS	CC17.1.4	RELACIÓN DE SECCIONES QUE SE ENCUENTRAN EN CLASIFICACIÓN “C”	CC/2007/02	ARCHIVO DE CONCENTRACIÓN 4.9.5					IDEM
CC17	EXPEDIENTES DE DOCUMENTACIÓN DIVERSA DERIVADA DEL PROCESO ELECTORAL	CC17.1	COMPARATIVOS	CC17.1.5	RELACIÓN DE ALTAS Y BAJAS DE ASCCE Y CACCE	CC/2007/02	ARCHIVO DE CONCENTRACIÓN 4.9.5					IDEM
CC18	ARCHIVO DE MATERIALES DIDÁCTICOS Y DE PROMOCIÓN	CC18.1	MATERIALES DE PROMOCIÓN	CC18.1.1	CAMPAÑA DE PARTICIPACIÓN CIUDADANA “PROMOCIÓN DEL VOTO”.	CC/2007/02	ARCHIVO DE CONCENTRACIÓN 4.9.5					IDEM
CC19	DIRECTORIOS	CC19.1	DIRECTORIOS DE PERSONAL QUE LABORÓ EN PROCESO ELECTORAL 2004	CC19.1.1	DIRECTORIO DE SUPERVISORES Y CAPACITADORES-ASISTENTES 2007	CC/2007/02	ARCHIVO DE CONCENTRACIÓN 4.9.5					IDEM
CC19	DIRECTORIOS	CC19.1	DIRECTORIOS DE PERSONAL QUE LABORÓ EN PROCESO ELECTORAL 2004	CC19.1.2	DIRECTORIO DE PRESIDENTES Y SECRETARIOS 2007	CC/2007/02	ARCHIVO DE CONCENTRACIÓN 4.9.5					IDEM
CC20	SOCE 2007	CC20.1	RECLUTAMIENTO Y SELECCIÓN	CC20.1.1	RELACIÓN DE PUBLICACIÓN DEL CARTEL CONVOCATORIA	CC/2007/02	ARCHIVO DE CONCENTRACIÓN 4.9.5					IDEM
CC20	SOCE 2007	CC20.1	RECLUTAMIENTO Y SELECCIÓN	CC20.1.2	CONCENTRADO DE DISTRIBUCIÓN DE CARTEL CONVOCATORIA	CC/2007/02	ARCHIVO DE CONCENTRACIÓ					

ENTREGA	COORDINÓ Y CERTIFICÓ	RECIBE
MTRA. KARLA GABRIELA PERAZA ZAZUETA **SERVIDORA PÚBLICA TITULAR SALIENTE**	**LIC. SANTIAGO ARTURO MONTOYA FÉLIX** **TITULAR DEL ÓRGANO INTERNO DE CONTROL**	**LIC. ARTURO FAJARDO MEJÍA** **SERVIDOR PÚBLICO TITULAR ENTRANTE**
LIC. CARMEN JULIETA RODRÍGUEZ CAMPOS **TESTIGO DE LASERVIDORA PÚBLICA TITULAR SALIENTE**		**LIC. ROBERTO CLAUDIO URIARTE MENDÍVIL** **TESTIGO DEL SERVIDOR PÚBLICO TITULAR ENTRANTE**

ANALÍTICO DEL CONCENTRADO DE ARCHIVOS DE CONCENTRACIÓN AL 04 DE SEPTIEMBRE DE 2022

							N 4.9.5					
CC20	SOCE 2007	CC20.1	RECLUTAMIENTO Y SELECCIÓN	CC20.1.3	RELACIÓN DE CENTROS DE CAPACITACIÓN	CC/2007/02	ARCHIVO DE CONCENTRACIÓN 4.9.5					IDEM
CC20	SOCE 2007	CC20.1	RECLUTAMIENTO Y SELECCIÓN	CC20.1.4	CONCENTRADO DE CENTROS DE CAPACITACIÓN	CC/2007/02	ARCHIVO DE CONCENTRACIÓN 4.9.5					IDEM
CC20	SOCE 2007	CC20.1	RECLUTAMIENTO Y SELECCIÓN	CC20.1.5	REPORTE DE SOLICITUDES RECIBIDAS DEL DÍA PARA CACCE Y ASCCE	CC/2007/02	ARCHIVO DE CONCENTRACIÓN 4.9.5					IDEM
CC20	SOCE 2007	CC20.1	RECLUTAMIENTO Y SELECCIÓN	CC20.1.6	ACUMULADO A LA FECHA DE SOLICITUDES RECIBIDAS PARA CACCE Y ASCCE	CC/2007/02	ARCHIVO DE CONCENTRACIÓN 4.9.5					IDEM
CC20	SOCE 2007	CC20.1	RECLUTAMIENTO Y SELECCIÓN	CC20.1.7	EVALUACIÓN CURRICULAR	CC/2007/02	ARCHIVO DE CONCENTRACIÓN 4.9.5					IDEM
CC20	SOCE 2007	CC20.1	RECLUTAMIENTO Y SELECCIÓN	CC20.1.8	LISTADO DE ASISTENCIA A PLÁTICAS DE INDUCCIÓN	CC/2007/02	ARCHIVO DE CONCENTRACIÓN 4.9.5					IDEM
CC20	SOCE 2007	CC20.1	RECLUTAMIENTO Y SELECCIÓN	CC20.1.9	CONCENTRADO DISTRITAL DE ASISTENCIA A PLÁTICAS DE INDUCCIÓN	CC/2007/02	ARCHIVO DE CONCENTRACIÓN 4.9.5					IDEM
CC20	SOCE 2007	CC20.1	RECLUTAMIENTO Y SELECCIÓN	CC20.1.10	CONCENTRADO ESTATAL DE ASISTENCIA A PLÁTICAS DE INDUCCIÓN	CC/2007/02	ARCHIVO DE CONCENTRACIÓN 4.9.5					IDEM
CC20	SOCE 2007	CC20.1	RECLUTAMIENTO Y SELECCIÓN	CC20.1.11	LISTADO PARA ASISTENCIA A TESTS PSICOMÉTRICOS	CC/2007/02	ARCHIVO DE CONCENTRACIÓN 4.9.5					IDEM
CC20	SOCE 2007	CC20.1	RECLUTAMIENTO Y SELECCIÓN	CC20.1.12	RELACIÓN DE ASPIRANTES A EVALUACIÓN DE EXPOSICIÓN DE HABILIDADES	CC/2007/02	ARCHIVO DE CONCENTRACIÓN 4.9.5					IDEM
CC20	SOCE 2007	CC20.1	RECLUTAMIENTO Y SELECCIÓN	CC20.1.13	EVALUACIÓN DE LA EXPOSICIÓN DE HABILIDADES PARA EL PROCESO ENSEÑANZA-APRENDIZAJE	CC/2007/02	ARCHIVO DE CONCENTRACIÓN 4.9.5					IDEM

ENTREGA	COORDINÓ Y CERTIFICÓ	RECIBE
MTRA. KARLA GABRIELA PERAZA ZAZUETA SERVIDORA PÚBLICA TITULAR SALIENTE	LIC. SANTIAGO ARTURO MONTOYA FÉLIX TITULAR DEL ÓRGANO INTERNO DE CONTROL	LIC. ARTURO FAJARDO MEJÍA SERVIDOR PÚBLICO TITULAR ENTRANTE
LIC. CARMEN JULIETA RODRÍGUEZ CAMPOS TESTIGO DE LASERVIDORA PÚBLICA TITULAR SALIENTE		LIC. ROBERTO CLAUDIO URIARTE MENDÍVIL TESTIGO DEL SERVIDOR PÚBLICO TITULAR ENTRANTE

ANALÍTICO DEL CONCENTRADO DE ARCHIVOS DE CONCENTRACIÓN AL 04 DE SEPTIEMBRE DE 2022

CC20	SOCE 2007	CC20.1	RECLUTAMIENTO Y SELECCIÓN	CC20.1.14	CONCENTRADO DE ASISTENCIA A LA EXPOSICIÓN DE HABILIDADES ENSEÑANZA-APRENDIZAJE	CC/2007/02	ARCHIVO DE CONCENTRACIÓ N 4.9.5					IDEM
CC20	SOCE 2007	CC20.1	RECLUTAMIENTO Y SELECCIÓN	CC20.1.15	LISTADO PARA ASISTENCIA A EXAMEN DE CONOCIMIENTOS	CC/2007/02	ARCHIVO DE CONCENTRACIÓ N 4.9.5					IDEM
CC20	SOCE 2007	CC20.1	RECLUTAMIENTO Y SELECCIÓN	CC20.1.16	ASISTENTES A LA APLICACIÓN DEL EXAMEN DE CONOCIMIENTOS	CC/2007/02	ARCHIVO DE CONCENTRACIÓ N 4.9.5					IDEM
CC20	SOCE 2007	CC20.1	RECLUTAMIENTO Y SELECCIÓN	CC20.1.17	CALIFICACIÓN DE ASPIRANTES A CAPACITADORES ASISTENTES Y SUPERVISORES ELECTORALES	CC/2007/02	ARCHIVO DE CONCENTRACIÓ N 4.9.5					IDEM
CC20	SOCE 2007	CC20.1	RECLUTAMIENTO Y SELECCIÓN	CC20.1.18	CALIFICACIÓN INTEGRAL DE ASPIRANTES A CACCE Y ASCCE	CC/2007/02	ARCHIVO DE CONCENTRACIÓ N 4.9.5					IDEM
CC20	SOCE 2007	CC20.1	RECLUTAMIENTO Y SELECCIÓN	CC20.1.19	LISTADO DE ASPIRANTES A ASCCE Y CACCE APROBADOS A CONTRATAR	CC/2007/02	ARCHIVO DE CONCENTRACIÓ N 4.9.5					IDEM
CC20	SOCE 2007	CC20.1	RECLUTAMIENTO Y SELECCIÓN	CC20.1.20	LISTADO DE ASPIRANTES A ASCCE Y CACCE CONTRATADOS	CC/2007/02	ARCHIVO DE CONCENTRACIÓ N 4.9.5					IDEM
CC20	SOCE 2007	CC20.1	RECLUTAMIENTO Y SELECCIÓN	CC20.1.21	CONCENTRADO DE RECLUTAMIENTO, SELECCIÓN Y CONTRATACIÓN DE ASPIRANTES A CACCE Y ASCCE	CC/2007/02	ARCHIVO DE CONCENTRACIÓ N 4.9.5					IDEM
CC20	SOCE 2007	CC20.1	RECLUTAMIENTO Y SELECCIÓN	CC20.1.22	ESTADÍSTICA DE CAPACITADORES-ASISTENTES Y AUXILIARES-SUPERVISORES ELECTORALES CONTRATADOS	CC/2007/02	ARCHIVO DE CONCENTRACIÓ N 4.9.5					IDEM
CC20	SOCE 2007	CC20.2	PRIMERA ETAPA	CC20.2.1	CONCENTRADO ESTATAL DE ENTREGA DE NOTIFICACIONES A CIUDADANOS SORTEADOS	CC/2007/02	ARCHIVO DE CONCENTRACIÓ N 4.9.5					IDEM
CC20	SOCE 2007	CC20.2	PRIMERA ETAPA	CC20.2.2	CONCENTRADO ESTATAL DE CIUDADANOS CAPACITADOS Y ACREDITADOS.	CC/2007/02	ARCHIVO DE CONCENTRACIÓ N 4.9.5					IDEM
CC20	SOCE 2007	CC20.2	PRIMERA ETAPA	CC20.2.3	CONTROL ESTATAL DE CASILLAS A, B, C DE CIUDADANOS ACREDITADOS	CC/2007/02	ARCHIVO DE CONCENTRACIÓ					IDEM

ENTREGA	COORDINÓ Y CERTIFICÓ	RECIBE
MTRA. KARLA GABRIELA PERAZA ZAZUETA SERVIDORA PÚBLICA TITULAR SALIENTE	LIC. SANTIAGO ARTURO MONTOYA FÉLIX TITULAR DEL ÓRGANO INTERNO DE CONTROL	LIC. ARTURO FAJARDO MEJÍA SERVIDOR PÚBLICO TITULAR ENTRANTE
LIC. CARMEN JULIETA RODRÍGUEZ CAMPOS TESTIGO DE LASERVIDORA PÚBLICA TITULAR SALIENTE		LIC. ROBERTO CLAUDIO URIARTE MENDÍVIL TESTIGO DEL SERVIDOR PÚBLICO TITULAR ENTRANTE

ANALÍTICO DEL CONCENTRADO DE ARCHIVOS DE CONCENTRACIÓN AL 04 DE SEPTIEMBRE DE 2022

							N 4.9.5					
CC20	SOCE 2007	CC20.2	PRIMERA ETAPA	CC20.2.4	ESTADÍSTICO ESTATAL PRIMERA ETAPA DE CAPACITACIÓN DE CIUDADANOS SORTEADOS. (REPORTES P30-P32).	CC/2007/02	ARCHIVO DE CONCENTRACIÓ N 4.9.5					IDEM
CC20	SOCE 2007	CC20.2	PRIMERA ETAPA	CC20.2.5	ESTADÍSTICO ESTATAL PRIMERA ETAPA DE CAPACITACIÓN DE CIUDADANOS ACREDITADOS (REPORTES P33-P35).	CC/2007/03	ARCHIVO DE CONCENTRACIÓ N 4.9.6					IDEM
CC20	SOCE 2007	CC20.2	PRIMERA ETAPA	CC20.2.6	ROD-C (2.2222)	CC/2007/03	ARCHIVO DE CONCENTRACIÓ N 4.9.6					IDEM
CC20	SOCE 2007	CC20.2	PRIMERA ETAPA	CC20.2.7	ROD-N (2.9032)	CC/2007/03	ARCHIVO DE CONCENTRACIÓ N 4.9.6					IDEM
CC20	SOCE 2007	CC20.3	SEGUNDA ETAPA	CC20.3.1	CONCENTRADO ESTATAL DE ENTREGA DE NOMBRAMIENTOS Y 2ª CAPACITACIÓN A FUNCIONARIOS DE MESA DIRECTIVA DE CASILLA	CC/2007/03	ARCHIVO DE CONCENTRACIÓ N 4.9.6					IDEM
CC20	SOCE 2007	CC20.3	SEGUNDA ETAPA	CC20.3.2	REGISTRO DEL ORIGEN DE LAS SUSTITUCIONES Y PROCEDENCIA DEL SUSTITUTO DESGLOSADO POR CACCE (CONTROL ASCCE).	CC/2007/03	ARCHIVO DE CONCENTRACIÓ N 4.9.6					IDEM
CC20	SOCE 2007	CC20.3	SEGUNDA ETAPA	CC20.3.3	CONTROL ESTATAL DEL REGISTRO DEL ORIGEN DE LAS SUSTITUCIONES Y PROCEDENCIA DEL SUSTITUTO	CC/2007/03	ARCHIVO DE CONCENTRACIÓ N 4.9.6					IDEM
CC20	SOCE 2007	CC20.3	SEGUNDA ETAPA	CC20.3.4	CLASIFICACIÓN DE CASILLAS SEGÚN FUNCIONARIOS NOMBRADOS Y CAPACITADOS (CONTROL ESTATAL).	CC/2007/03	ARCHIVO DE CONCENTRACIÓ N 4.9.6					IDEM
CC20	SOCE 2007	CC20.3	SEGUNDA ETAPA	CC20.3.5	CONCENTRADO ESTATAL DE CASILLAS A, B, C DE FUNCIONARIOS CAPACITADOS	CC/2007/03	ARCHIVO DE CONCENTRACIÓ N 4.9.6					IDEM
CC20	SOCE 2007	CC20.3	SEGUNDA ETAPA	CC20.3.6	CONCENTRADO DE EQUIPOS DE TRABAJO REALIZADOS (TIPO SIMULACROS).	CC/2007/03	ARCHIVO DE CONCENTRACIÓ N 4.9.6					IDEM
CC20	SOCE 2007	CC20.3	SEGUNDA ETAPA	CC20.3.7	CONCENTRADO DE EQUIPOS DE TRABAJO REALIZADOS (TIPO EQUIPOS).	CC/2007/03	ARCHIVO DE CONCENTRACIÓ					IDEM

ENTREGA	COORDINÓ Y CERTIFICÓ	RECIBE
MTRA. KARLA GABRIELA PERAZA ZAZUETA SERVIDORA PÚBLICA TITULAR SALIENTE	LIC. SANTIAGO ARTURO MONTOYA FÉLIX TITULAR DEL ÓRGANO INTERNO DE CONTROL	LIC. ARTURO FAJARDO MEJÍA SERVIDOR PÚBLICO TITULAR ENTRANTE
LIC. CARMEN JULIETA RODRÍGUEZ CAMPOS TESTIGO DE LASERVIDORA PÚBLICA TITULAR SALIENTE		LIC. ROBERTO CLAUDIO URIARTE MENDÍVIL TESTIGO DEL SERVIDOR PÚBLICO TITULAR ENTRANTE

ANALÍTICO DEL CONCENTRADO DE ARCHIVOS DE CONCENTRACIÓN AL 04 DE SEPTIEMBRE DE 2022

							N 4.9.6					
CC20	SOCE 2007	CC20.3	SEGUNDA ETAPA	CC20.3.8	ESTADÍSTICO ESTATAL SEGUNDA ETAPA DE CAPACITACIÓN (DATOS PERSONALES)	CC/2007/03	ARCHIVO DE CONCENTRACIÓN 4.9.6					IDEM
CC20	SOCE 2007	CC20.3	SEGUNDA ETAPA	CC20.3.9	ESTADÍSTICO ESTATAL SEGUNDA ETAPA DE CAPACITACIÓN (NIVEL DE ESCOLARIDAD).	CC/2007/03	ARCHIVO DE CONCENTRACIÓN 4.9.6					IDEM
CC20	SOCE 2007	CC20.3	SEGUNDA ETAPA	CC20.3.10	ESTADÍSTICO ESTATAL SEGUNDA ETAPA DE CAPACITACIÓN (APTITUDES Y CONOCIM.)	CC/2007/03	ARCHIVO DE CONCENTRACIÓN 4.9.6					IDEM
CC21	ENCUENTRO CON COORDINADORES DE CAPACITACIÓN Y ORGANIZACIÓN ELECTORAL	CC21.1	PRIMER ENCUENTRO	CC21.1.1	PROGRAMA DE ACTIVIDADES	CC/2007/03	ARCHIVO DE CONCENTRACIÓN 4.9.6					IDEM
CC21	ENCUENTRO CON COORDINADORES DE CAPACITACIÓN Y ORGANIZACIÓN ELECTORAL	CC21.1	PRIMER ENCUENTRO	CC21.1.2	TEMA: HACIA UNA ESTRATEGIA PARA INHIBIR ERRORES EN EL LLENADO DE ACTAS	CC/2007/04	ARCHIVO DE CONCENTRACIÓN 4.9.7					IDEM
CC21	ENCUENTRO CON COORDINADORES DE CAPACITACIÓN Y ORGANIZACIÓN ELECTORAL	CC21.2	SEGUNDO ENCUENTRO	CC21.2.1	PROGRAMA DE ACTIVIDADES	CC/2007/04	ARCHIVO DE CONCENTRACIÓN 4.9.7					IDEM
CC22	INSTRUMENTOS DE EVALUACIÓN Y SEGUIMIENTO	CC22.1	CUESTIONARIOS	CC22.1.1	COMPENDIO DE CUESTIONARIOS DE EVALUACIÓN APLICADOS	CC/2007/04	ARCHIVO DE CONCENTRACIÓN 4.9.7					IDEM
CC22	INSTRUMENTOS DE EVALUACIÓN Y SEGUIMIENTO	CC22.1	CUESTIONARIOS	CC22.1.2	CUESTIONARIOS DE EVALUACIÓN APLICADOS A CDCCE Y TACCE	CC/2007/05	ARCHIVO DE CONCENTRACIÓN 4.9.8					IDEM
CC22	INSTRUMENTOS DE EVALUACIÓN Y SEGUIMIENTO	CC22.1	CUESTIONARIOS	CC22.1.3	CUESTIONARIOS DE EVALUACIÓN APLICADOS A ASCCE (DTTOS. I AL XI)	CC/2007/05	ARCHIVO DE CONCENTRACIÓN 4.9.8					IDEM

ENTREGA	COORDINÓ Y CERTIFICÓ	RECIBE
MTRA. KARLA GABRIELA PERAZA ZAZUETA **SERVIDORA PÚBLICA TITULAR SALIENTE**	**LIC. SANTIAGO ARTURO MONTOYA FÉLIX** **TITULAR DEL ÓRGANO INTERNO DE CONTROL**	**LIC. ARTURO FAJARDO MEJÍA** **SERVIDOR PÚBLICO TITULAR ENTRANTE**
LIC. CARMEN JULIETA RODRÍGUEZ CAMPOS **TESTIGO DE LASERVIDORA PÚBLICA TITULAR SALIENTE**		**LIC. ROBERTO CLAUDIO URIARTE MENDÍVIL** **TESTIGO DEL SERVIDOR PÚBLICO TITULAR ENTRANTE**

ANALÍTICO DEL CONCENTRADO DE ARCHIVOS DE CONCENTRACIÓN AL 04 DE SEPTIEMBRE DE 2022

CC22	INSTRUMENTOS DE EVALUACIÓN Y SEGUIMIENTO	CC22.1	CUESTIONARIOS	CC22.1.4	CUESTIONARIOS DE EVALUACIÓN APLICADOS A ASCCE (DTTOS. XII AL XXIV)	CC/2007/05	ARCHIVO DE CONCENTRACIÓN 4.9.8					IDEM
CC22	INSTRUMENTOS DE EVALUACIÓN Y SEGUIMIENTO	CC22.1	CUESTIONARIOS	CC22.1.5	CUESTIONARIOS DE EVALUACIÓN APLICADOS A CACCE (DTTOS. I AL III)	CC/2007/05	ARCHIVO DE CONCENTRACIÓN 4.9.8					IDEM
CC22	INSTRUMENTOS DE EVALUACIÓN Y SEGUIMIENTO	CC22.1	CUESTIONARIOS	CC22.1.6	CUESTIONARIOS DE EVALUACIÓN APLICADOS A CACCE (DTTOS. IV AL V)	CC/2007/05	ARCHIVO DE CONCENTRACIÓN 4.9.8					IDEM
CC22	INSTRUMENTOS DE EVALUACIÓN Y SEGUIMIENTO	CC22.1	CUESTIONARIOS	CC22.1.7	CUESTIONARIOS DE EVALUACIÓN APLICADOS A CACCE (DTTOS. VI AL VII)	CC/2007/06	ARCHIVO DE CONCENTRACIÓN 4.9.9					IDEM
CC22	INSTRUMENTOS DE EVALUACIÓN Y SEGUIMIENTO	CC22.1	CUESTIONARIOS	CC22.1.8	CUESTIONARIOS DE EVALUACIÓN APLICADOS A CACCE (DTTOS. VIII AL XI)	CC/2007/06	ARCHIVO DE CONCENTRACIÓN 4.9.9					IDEM
CC22	INSTRUMENTOS DE EVALUACIÓN Y SEGUIMIENTO	CC22.1	CUESTIONARIOS	CC22.1.9	CUESTIONARIOS DE EVALUACIÓN APLICADOS A CACCE (DTTOS. XII AL XIII)	CC/2007/06	ARCHIVO DE CONCENTRACIÓN 4.9.9					IDEM
CC22	INSTRUMENTOS DE EVALUACIÓN Y SEGUIMIENTO	CC22.1	CUESTIONARIOS	CC22.1.10	CUESTIONARIOS DE EVALUACIÓN APLICADOS A CACCE (DTTOS XIV AL XVI)	CC/2007/06	ARCHIVO DE CONCENTRACIÓN 4.9.9					IDEM
CC22	INSTRUMENTOS DE EVALUACIÓN Y SEGUIMIENTO	CC22.1	CUESTIONARIOS	CC22.1.11	CUESTIONARIOS DE EVALUACIÓN APLICADOS A CACCE (DTTOS XVII AL XIX)	CC/2007/02	ARCHIVO DE CONCENTRACIÓN 4.9.5					IDEM
CC22	INSTRUMENTOS DE EVALUACIÓN Y SEGUIMIENTO	CC22.1	CUESTIONARIOS	CC22.1.12	CUESTIONARIOS DE EVALUACIÓN APLICADOS A CACCE (DTTOS. XX AL XXIII)	CC/2007/02	ARCHIVO DE CONCENTRACIÓN 4.9.5					IDEM
CC22	INSTRUMENTOS DE EVALUACIÓN Y SEGUIMIENTO	CC22.1	CUESTIONARIOS	CC22.1.13	CUESTIONARIOS DE EVALUACIÓN APLICADOS A CACCE (DTTO. XXIV) Y TÉCNICOS-CAPTURISTAS	CC/2007/02	ARCHIVO DE CONCENTRACIÓN 4.9.5					IDEM
CC22	INSTRUMENTOS DE EVALUACIÓN Y SEGUIMIENTO	CC22.1	CUESTIONARIOS	CC22.1.14	RESULTADOS DE LOS CUESTIONARIOS DE EVALUACIÓN APLICADOS A PRESIDENTES, SECRETARIOS, CONSEJEROS Y COORDINADORES (CD)	CC/2007/07	ARCHIVO DE CONCENTRACIÓN 4.9.10					IDEM
CC22	INSTRUMENTOS DE	CC22.1	CUESTIONARIOS	CC22.2.1	COMPENDIO DE ENTREVISTAS DEL TIPO “A”,	CC/2007/07	ARCHIVO DE					IDEM

ENTREGA **MTRA. KARLA GABRIELA PERAZA ZAZUETA** **SERVIDORA PÚBLICA TITULAR SALIENTE**	**COORDINÓ Y CERTIFICÓ** **LIC. SANTIAGO ARTURO MONTOYA FÉLIX** **TITULAR DEL ÓRGANO INTERNO DE CONTROL**	**RECIBE** **LIC. ARTURO FAJARDO MEJÍA** **SERVIDOR PÚBLICO TITULAR ENTRANTE**
LIC. CARMEN JULIETA RODRÍGUEZ CAMPOS **TESTIGO DE LASERVIDORA PÚBLICA TITULAR SALIENTE**		**LIC. ROBERTO CLAUDIO URIARTE MENDÍVIL** **TESTIGO DEL SERVIDOR PÚBLICO TITULAR ENTRANTE**

ANALÍTICO DEL CONCENTRADO DE ARCHIVOS DE CONCENTRACIÓN AL 04 DE SEPTIEMBRE DE 2022

	EVALUACIÓN Y SEGUIMIENTO				"B", "C" Y "D"		CONCENTRACIÓN 4.9.10					
CC22	INSTRUMENTOS DE EVALUACIÓN Y SEGUIMIENTO	CC22.2	ENTREVISTAS	CC22.2.2	CAPTURA ENTREVISTAS A, B, C Y D (CD)	CC/2007/07	ARCHIVO DE CONCENTRACIÓN 4.9.10					IDEM
CC22	INSTRUMENTOS DE EVALUACIÓN Y SEGUIMIENTO	CC22.3	SEGUIMIENTO A LAS ACTIVIDADES DISTRITALES	CC22.3.1	DISTRITO I CHOIX	CC/2007/07	ARCHIVO DE CONCENTRACIÓN 4.9.10					IDEM
CC20	SOCE 2007	CC20.1	RECLUTAMIENTO Y SELECCIÓN	CC20.1.11	LISTADO PARA ASISTENCIA A TESTS PSICOMÉTRICOS	CC/2007/02	ARCHIVO DE CONCENTRACIÓN 4.9.5					IDEM
CC22	INSTRUMENTOS DE EVALUACIÓN Y SEGUIMIENTO	CC22.3	SEGUIMIENTO A LAS ACTIVIDADES DISTRITALES	CC22.3.2	DISTRITO II EL FUERTE	CC/2007/07	ARCHIVO DE CONCENTRACIÓN 4.9.10					IDEM
CC22	INSTRUMENTOS DE EVALUACIÓN Y SEGUIMIENTO	CC22.3	SEGUIMIENTO A LAS ACTIVIDADES DISTRITALES	CC22.3.3	DISTRITO III AHOME	CC/2007/07	ARCHIVO DE CONCENTRACIÓN 4.9.10					IDEM
CC22	INSTRUMENTOS DE EVALUACIÓN Y SEGUIMIENTO	CC22.3	SEGUIMIENTO A LAS ACTIVIDADES DISTRITALES	CC22.3.4	DISTRITO IV AHOME	CC/2007/08	ARCHIVO DE CONCENTRACIÓN 4.10.1					IDEM
CC22	INSTRUMENTOS DE EVALUACIÓN Y SEGUIMIENTO	CC22.3	SEGUIMIENTO A LAS ACTIVIDADES DISTRITALES	CC22.3.5	DISTRITO V SINALOA	CC/2007/08	ARCHIVO DE CONCENTRACIÓN 4.10.1					IDEM
CC22	INSTRUMENTOS DE EVALUACIÓN Y SEGUIMIENTO	CC22.3	SEGUIMIENTO A LAS ACTIVIDADES DISTRITALES	CC22.3.6	DISTRITO VI GUASAVE	CC/2007/08	ARCHIVO DE CONCENTRACIÓN 4.10.1					IDEM
CC22	INSTRUMENTOS DE EVALUACIÓN Y SEGUIMIENTO	CC22.3	SEGUIMIENTO A LAS ACTIVIDADES DISTRITALES	CC22.3.7	DISTRITO VII GUASAVE	CC/2007/08	ARCHIVO DE CONCENTRACIÓN 4.10.1					IDEM
CC22	INSTRUMENTOS DE EVALUACIÓN Y SEGUIMIENTO	CC22.3	SEGUIMIENTO A LAS ACTIVIDADES DISTRITALES	CC22.3.8	DISTRITO VIII ANGOSTURA	CC/2007/08	ARCHIVO DE CONCENTRACIÓN 4.10.1					IDEM
CC22	INSTRUMENTOS DE EVALUACIÓN Y SEGUIMIENTO	CC22.3	SEGUIMIENTO A LAS ACTIVIDADES DISTRITALES	CC22.3.9	DISTRITO IX SALVADOR ALVARADO	CC/2007/08	ARCHIVO DE CONCENTRACIÓN 4.10.1					IDEM

ENTREGA	COORDINÓ Y CERTIFICÓ	RECIBE
MTRA. KARLA GABRIELA PERAZA ZAZUETA SERVIDORA PÚBLICA TITULAR SALIENTE	LIC. SANTIAGO ARTURO MONTOYA FÉLIX TITULAR DEL ÓRGANO INTERNO DE CONTROL	LIC. ARTURO FAJARDO MEJÍA SERVIDOR PÚBLICO TITULAR ENTRANTE
LIC. CARMEN JULIETA RODRÍGUEZ CAMPOS TESTIGO DE LASERVIDORA PÚBLICA TITULAR SALIENTE		LIC. ROBERTO CLAUDIO URIARTE MENDÍVIL TESTIGO DEL SERVIDOR PÚBLICO TITULAR ENTRANTE

ANALÍTICO DEL CONCENTRADO DE ARCHIVOS DE CONCENTRACIÓN AL 04 DE SEPTIEMBRE DE 2022

CC22	INSTRUMENTOS DE EVALUACIÓN Y SEGUIMIENTO	CC22.3	SEGUIMIENTO A LAS ACTIVIDADES DISTRITALES	CC22.3.10	DISTRITO X MOCORITO	CC/2007/09	ARCHIVO DE CONCENTRACIÓ N 4.10.2					IDEM
CC22	INSTRUMENTOS DE EVALUACIÓN Y SEGUIMIENTO	CC22.3	SEGUIMIENTO A LAS ACTIVIDADES DISTRITALES	CC22.3.11	DISTRITO XI BADIRAGUATO	CC/2007/09	ARCHIVO DE CONCENTRACIÓ N 4.10.2					IDEM
CC22	INSTRUMENTOS DE EVALUACIÓN Y SEGUIMIENTO	CC22.3	SEGUIMIENTO A LAS ACTIVIDADES DISTRITALES	CC22.3.12	DISTRITO XII CULIACAN	CC/2007/09	ARCHIVO DE CONCENTRACIÓ N 4.10.2					IDEM
CC22	INSTRUMENTOS DE EVALUACIÓN Y SEGUIMIENTO	CC22.3	SEGUIMIENTO A LAS ACTIVIDADES DISTRITALES	CC22.3.13	DISTRITO XIII CULIACÁN	CC/2007/09	ARCHIVO DE CONCENTRACIÓ N 4.10.2					IDEM
CC22	INSTRUMENTOS DE EVALUACIÓN Y SEGUIMIENTO	CC22.3	SEGUIMIENTO A LAS ACTIVIDADES DISTRITALES	CC22.3.14	DISTRITO XIV CULIACÁN	CC/2007/09	ARCHIVO DE CONCENTRACIÓ N 4.10.2					IDEM
CC22	INSTRUMENTOS DE EVALUACIÓN Y SEGUIMIENTO	CC22.3	SEGUIMIENTO A LAS ACTIVIDADES DISTRITALES	CC22.3.15	DISTRITO XV NAVOLATO	CC/2007/09	ARCHIVO DE CONCENTRACIÓ N 4.10.2					IDEM
CC22	INSTRUMENTOS DE EVALUACIÓN Y SEGUIMIENTO	CC22.3	SEGUIMIENTO A LAS ACTIVIDADES DISTRITALES	CC22.3.16	DISTRITO XVI COSALÁ	CC/2007/09	ARCHIVO DE CONCENTRACIÓ N 4.10.2					IDEM
CC22	INSTRUMENTOS DE EVALUACIÓN Y SEGUIMIENTO	CC22.3	SEGUIMIENTO A LAS ACTIVIDADES DISTRITALES	CC22.3.17	DISTRITO XVII ELOTA	CC/2007/10	ARCHIVO DE CONCENTRACIÓ N 4.10.3					IDEM
CC22	INSTRUMENTOS DE EVALUACIÓN Y SEGUIMIENTO	CC22.3	SEGUIMIENTO A LAS ACTIVIDADES DISTRITALES	CC22.3.18	DISTRITO XVIII SAN IGNACIO	CC/2007/10	ARCHIVO DE CONCENTRACIÓ N 4.10.3					IDEM
CC22	INSTRUMENTOS DE EVALUACIÓN Y SEGUIMIENTO	CC22.3	SEGUIMIENTO A LAS ACTIVIDADES DISTRITALES	CC22.3.19	DISTRITO XIX MAZATLÁN	CC/2007/10	ARCHIVO DE CONCENTRACIÓ N 4.10.3					IDEM
CC22	INSTRUMENTOS DE EVALUACIÓN Y SEGUIMIENTO	CC22.3	SEGUIMIENTO A LAS ACTIVIDADES DISTRITALES	CC22.3.20	DISTRITO XX MAZATLÁN	CC/2007/10	ARCHIVO DE CONCENTRACIÓ N 4.10.3					IDEM
CC22	INSTRUMENTOS DE EVALUACIÓN Y	CC22.3	SEGUIMIENTO A LAS ACTIVIDADES	CC22.3.21	DISTRITO XXI CONCORDIA	CC/2007/10	ARCHIVO DE CONCENTRACIÓ					IDEM

ENTREGA **MTRA. KARLA GABRIELA PERAZA ZAZUETA** **SERVIDORA PÚBLICA TITULAR SALIENTE**	**COORDINÓ Y CERTIFICÓ** **LIC. SANTIAGO ARTURO MONTOYA FÉLIX** **TITULAR DEL ÓRGANO INTERNO DE CONTROL**	**RECIBE** **LIC. ARTURO FAJARDO MEJÍA** **SERVIDOR PÚBLICO TITULAR ENTRANTE**
LIC. CARMEN JULIETA RODRÍGUEZ CAMPOS **TESTIGO DE LASERVIDORA PÚBLICA TITULAR SALIENTE**		**LIC. ROBERTO CLAUDIO URIARTE MENDÍVIL** **TESTIGO DEL SERVIDOR PÚBLICO TITULAR ENTRANTE**

ANALÍTICO DEL CONCENTRADO DE ARCHIVOS DE CONCENTRACIÓN AL 04 DE SEPTIEMBRE DE 2022

	SEGUIMIENTO		DISTRITALES				N 4.10.3					
CC22	INSTRUMENTOS DE EVALUACIÓN Y SEGUIMIENTO	CC22.3	SEGUIMIENTO A LAS ACTIVIDADES DISTRITALES	CC22.3.22	DISTRITO XXII ROSARIO	CC/2007/02	ARCHIVO DE CONCENTRACIÓN 4.9.5					IDEM
CAPACITACIÓN 2008												
CC1	ADMINISTRATIVOS	CC1.1	PLAN ANUAL	CC1.1.1	PLAN Y PROGRAMAS DE LA COORDINACIÓN DE CAPACITACIÓN 2008	CC/2007/03	ARCHIVO DE CONCENTRACIÓN 4.9.6					IDEM
CC1	ADMINISTRATIVOS	CC1.1	PLAN ANUAL	CC1.1.2	CRONOGRAMA DE ACTIVIDADES POR FECHAS	CC/2007/03	ARCHIVO DE CONCENTRACIÓN 4.9.6					IDEM
CC1	ADMINISTRATIVOS	CC1.1	PLAN ANUAL	CC1.1.3	CRONOGRAMA DE ACTIVIDADES POR PROGRAMAS	CC/2007/03	ARCHIVO DE CONCENTRACIÓN 4.9.6					IDEM
CC1	ADMINISTRATIVOS	CC1.2	CORRESPONDENCIA	CC1.2.1	OFICIOS (ENVIADOS Y RECIBIDOS)	CC/2007/03	ARCHIVO DE CONCENTRACIÓN 4.9.6					IDEM
CC1	ADMINISTRATIVOS	CC1.2	CORRESPONDENCIA	CC1.2.2	INVITACIONES	CC/2007/03	ARCHIVO DE CONCENTRACIÓN 4.9.6					IDEM
CC1	ADMINISTRATIVOS	CC1.3	ADMINISTRACIÓN	CC1.3.1	REQUISICIONES	CC/2007/03	ARCHIVO DE CONCENTRACIÓN 4.9.6					IDEM
CC1	ADMINISTRATIVOS	CC1.3	ADMINISTRACIÓN	CC1.3.3	CIRCULARES	CC/2007/03	ARCHIVO DE CONCENTRACIÓN 4.9.6					IDEM
CC1	ADMINISTRATIVOS	CC1.3	ADMINISTRACIÓN	CC1.3.4	JUSTIFICANTES	CC/2007/03	ARCHIVO DE CONCENTRACIÓN 4.9.6					IDEM
CC2	INFORMES Y AGENDAS	CC.2.1	INFORMES DE ACTIVIDADES	CC2.1.1	INFORME DE ACTIVIDADES DE ENTREVISTAS APLICADAS A PRESIDENTES Y SECRETARIOS (F Y NA) PROCESO 2007	CC/2007/03	ARCHIVO DE CONCENTRACIÓN 4.9.6					IDEM
CC2	INFORMES Y AGENDAS	CC.2.2	MEMORIA ANUAL	CC2.2.1	INFORME ANUAL DE ACTIVIDADES 2007	CC/2007/03	ARCHIVO DE CONCENTRACIÓ					IDEM

ENTREGA	COORDINÓ Y CERTIFICÓ	RECIBE
MTRA. KARLA GABRIELA PERAZA ZAZUETA SERVIDORA PÚBLICA TITULAR SALIENTE	LIC. SANTIAGO ARTURO MONTOYA FÉLIX TITULAR DEL ÓRGANO INTERNO DE CONTROL	LIC. ARTURO FAJARDO MEJÍA SERVIDOR PÚBLICO TITULAR ENTRANTE
LIC. CARMEN JULIETA RODRÍGUEZ CAMPOS TESTIGO DE LASERVIDORA PÚBLICA TITULAR SALIENTE		LIC. ROBERTO CLAUDIO URIARTE MENDÍVIL TESTIGO DEL SERVIDOR PÚBLICO TITULAR ENTRANTE

ANALÍTICO DEL CONCENTRADO DE ARCHIVOS DE CONCENTRACIÓN AL 04 DE SEPTIEMBRE DE 2022

							N 4.9.6					
CC3	MATERIALES	CC3.1	DIVERSOS MATERIALES	CC3.1.1	"ANÁLISIS DEL ESTADÍSTICO DE LA LISTA NOMINAL DE SINALOA CON CORTE AL 16 DE MAYO DE 2008, A EFECTO DE HACER PROPUESTA DE REFORMA AL ARTÍCULO 85 DE LA LEES.	CC/2007/03	ARCHIVO DE CONCENTRACIÓ N 4.9.6					IDEM
						CC/2007/03	ARCHIVO DE CONCENTRACIÓ N 4.9.6					IDEM
"						CC/2007/03	ARCHIVO DE CONCENTRACIÓ N 4.9.6					IDEM
CC3	MATERIALES	CC3.1	DIVERSOS MATERIALES	CC3.1.2	"ANÁLISIS SOBRE LA HORA DE INSTALACIÓN DE LA CASILLA EN LOS ESTADOS DE NUESTRO PAÍS	CC/2007/03	ARCHIVO DE CONCENTRACIÓ N 4.9.6					IDEM
"						CC/2007/03	ARCHIVO DE CONCENTRACIÓ N 4.9.6					IDEM
CC3	MATERIALES	CC3.1	DIVERSOS MATERIALES	CC3.1.3	"ANÁLISIS COMPARATIVO SOBRE LA GUÍA DE CASILLA UTILIZADA EN 2008 POR EL IEEN Y LA UTILIZADA EN 2007 POR EL CEE.	CC/2007/03	ARCHIVO DE CONCENTRACIÓ N 4.9.6					IDEM
"						CC/2007/03	ARCHIVO DE CONCENTRACIÓ N 4.9.6					IDEM
CC4	EVALUACIÓN	CC4.1	EVALUACIÓN DE PROCESOS ELECTORALES	CC4.1.1	CUESTIONARIO PARA PRESIDENTE DE CONSEJO MUNICIPAL	CC/2007/03	ARCHIVO DE CONCENTRACIÓ N 4.9.6					IDEM
CC4	EVALUACIÓN	CC4.1	EVALUACIÓN DE PROCESOS ELECTORALES	CC4.1.2	CUESTIONARIO PARA PRESIDENTE DE CONSEJO DISTRITAL	CC/2007/03	ARCHIVO DE CONCENTRACIÓ N 4.9.6					IDEM
CC4	EVALUACIÓN	CC4.1	EVALUACIÓN DE PROCESOS ELECTORALES	CC4.1.3	CUESTIONARIO PARA CONSEJERO DE CONSEJO DISTRITAL	CC/2007/03	ARCHIVO DE CONCENTRACIÓ N 4.9.6					IDEM
CC4	EVALUACIÓN	CC4.1	EVALUACIÓN DE PROCESOS	CC4.1.4	CUESTIONARIO PARA CONSEJERO DE CONSEJO MUNICIPAL	CC/2007/03	ARCHIVO DE CONCENTRACIÓ					IDEM

ENTREGA	COORDINÓ Y CERTIFICÓ	RECIBE
MTRA. KARLA GABRIELA PERAZA ZAZUETA SERVIDORA PÚBLICA TITULAR SALIENTE	LIC. SANTIAGO ARTURO MONTOYA FÉLIX TITULAR DEL ÓRGANO INTERNO DE CONTROL	LIC. ARTURO FAJARDO MEJÍA SERVIDOR PÚBLICO TITULAR ENTRANTE
LIC. CARMEN JULIETA RODRÍGUEZ CAMPOS TESTIGO DE LASERVIDORA PÚBLICA TITULAR SALIENTE		LIC. ROBERTO CLAUDIO URIARTE MENDÍVIL TESTIGO DEL SERVIDOR PÚBLICO TITULAR ENTRANTE

ANALÍTICO DEL CONCENTRADO DE ARCHIVOS DE CONCENTRACIÓN AL 04 DE SEPTIEMBRE DE 2022

			ELECTORALES				N 4.9.6					
CC4	EVALUACIÓN	CC4.1	EVALUACIÓN DE PROCESOS ELECTORALES	CC4.1.5	CUESTIONARIO PARA SECRETARIO DE CONSEJO DISTRITAL	CC/2007/03	ARCHIVO DE CONCENTRACIÓ N 4.9.6					IDEM
CC4	EVALUACIÓN	CC4.1	EVALUACIÓN DE PROCESOS ELECTORALES	CC4.1.6	CUESTIONARIO PARA SECRETARIO DE CONSEJO MUNICIPAL	CC/2007/03	ARCHIVO DE CONCENTRACIÓ N 4.9.6					IDEM
CC4	EVALUACIÓN	CC4.1	EVALUACIÓN DE PROCESOS ELECTORALES	CC4.1.7	CUESTIONARIO PARA COORDINADOR DE CONSEJO DISTRITAL	CC/2007/03	ARCHIVO DE CONCENTRACIÓ N 4.9.6					IDEM
CC4	EVALUACIÓN	CC4.1	EVALUACIÓN DE PROCESOS ELECTORALES	CC4.1.8	CUESTIONARIO PARA COORDINADOR DE CONSEJO MUNICIPAL	CC/2007/03	ARCHIVO DE CONCENTRACIÓ N 4.9.6					IDEM
CC4	EVALUACIÓN	CC4.1	EVALUACIÓN DE PROCESOS ELECTORALES	CC4.1.9	INFORMACIÓN RELEVANTE SOBRE LA EVALUACIÓN	CC/2007/03	ARCHIVO DE CONCENTRACIÓ N 4.9.6					IDEM
CC4	EVALUACIÓN	CC4.2	OFICIOS DE REMISIÓN DE CUESTIONARIOS	CC4.2.1	ZONA NORTE	CC/2007/03	ARCHIVO DE CONCENTRACIÓ N 4.9.6					IDEM
CC4	EVALUACIÓN	CC4.2	OFICIOS DE REMISIÓN DE CUESTIONARIOS	CC4.2.2	ZONA CENTRO	CC/2007/03	ARCHIVO DE CONCENTRACIÓ N 4.9.6					IDEM
CC4	EVALUACIÓN	CC4.2	OFICIOS DE REMISIÓN DE CUESTIONARIOS	CC4.2.3	ZONA SUR	CC/2007/03	ARCHIVO DE CONCENTRACIÓ N 4.9.6					IDEM
CC4	EVALUACIÓN	CC4.3	DIRECTORIOS	CC4.3.1	DIRECTORIO DE PRESIDENTES, SECRETARIOS, CONSEJEROS Y COORDINADORES DISTRITALES Y MUNICIPALES EN EL PROCESO ELECTORAL 2007	CC/2007/03	ARCHIVO DE CONCENTRACIÓ N 4.9.6					IDEM
CC5	PLATAFORMA PEDAGÓGICA	CC5.1	CURSOS	CC5.1.1	EVALUACIÓN PARA VALORAR PARTICIPACIÓN DEL PERSONAL EN LOS CURSOS DE CAPACITACIÓN A LOS ASCCE Y CACCE	CC/2007/03	ARCHIVO DE CONCENTRACIÓ N 4.9.6					IDEM
CC5	PLATAFORMA PEDAGÓGICA	CC5.1	CURSOS	CC5.1.2	ANÁLISIS Y VALORACIÓN DEL MODELO APLICADO EN EL PROGRAMA DE CURSOS DE	CC/2007/03	ARCHIVO DE CONCENTRACIÓ					IDEM

ENTREGA	COORDINÓ Y CERTIFICÓ	RECIBE
MTRA. KARLA GABRIELA PERAZA ZAZUETA SERVIDORA PÚBLICA TITULAR SALIENTE	LIC. SANTIAGO ARTURO MONTOYA FÉLIX TITULAR DEL ÓRGANO INTERNO DE CONTROL	LIC. ARTURO FAJARDO MEJÍA SERVIDOR PÚBLICO TITULAR ENTRANTE
LIC. CARMEN JULIETA RODRÍGUEZ CAMPOS TESTIGO DE LASERVIDORA PÚBLICA TITULAR SALIENTE		LIC. ROBERTO CLAUDIO URIARTE MENDÍVIL TESTIGO DEL SERVIDOR PÚBLICO TITULAR ENTRANTE

ANALÍTICO DEL CONCENTRADO DE ARCHIVOS DE CONCENTRACIÓN AL 04 DE SEPTIEMBRE DE 2022

					CAPACITACIÓN ELECTORAL 2007		N 4.9.6					
CC5	PLATAFORMA PEDAGÓGICA	CC5.2	CONTENIDOS	CC5.2.1	REVISIÓN Y VALORACIÓN DE LOS PROGRAMAS DE CURSO EN RELACIÓN A: CONTENIDOS E IMPACTO, TIEMPO DESTINADOS Y METODOLOGÍA	CC/2007/03	ARCHIVO DE CONCENTRACIÓ N 4.9.6					IDEM
CC5	PLATAFORMA PEDAGÓGICA	CC5.3	MATERIALES	CC5.3.1	REVISIÓN Y VALORACIÓN DE LOS MATERIALES DE IDENTIFICACIÓN Y APOYO PARA LOS ASCCE Y CACCE	CC/2007/03	ARCHIVO DE CONCENTRACIÓ N 4.9.6					IDEM
CC5	PLATAFORMA PEDAGÓGICA	CC5.3	MATERIALES	CC5.3.2	REVISIÓN DE LA ESTRUCTURA, USO E IMPACTO DE LOS MATERIALES DIDÁCTICOS, INFORMATIVOS Y DE APOYO EMPLEADOS EN EL CURSO DE CDCCE Y TACCE	CC/2007/03	ARCHIVO DE CONCENTRACIÓ N 4.9.6					IDEM
CC5	PLATAFORMA PEDAGÓGICA	CC5.3	MATERIALES	CC5.3.3	REVISIÓN DE LA ESTRUCTURA, USO E IMPACTO DE LOS MATERIALES DIDÁCTICOS,INFORMATIVOS Y DE APOYO EMPLEADOS EN EL CURSO DE ASCCE Y CACCE	CC/2007/03	ARCHIVO DE CONCENTRACIÓ N 4.9.6					IDEM
CC5	PLATAFORMA PEDAGÓGICA	CC5.3	MATERIALES	CC5.3.4	REVISIÓN DE LA ESTRUCTURA, USO E IMPACTO DE LOS MATERIALES DIDÁCTICOS,INFORMATIVOS Y DE APOYO EMPLEADOS EN EL CURSO DE CIUDADANO SELECCIONADOS POR SORTEO.	CC/2007/03	ARCHIVO DE CONCENTRACIÓ N 4.9.6					IDEM
CC6	PROCEDIMIENTOS DE CAPACITACIÓN E INTEGRACIÓN DE MESAS DIRECTIVAS DE CASILLA APLICADOS EN 2007	CC6.1	ANÁLISIS Y VALORACIÓN	CC6.1.1	PROPUESTAS VERTIDAS EN LOS CUESTIONARIOS	CC/2007/03	ARCHIVO DE CONCENTRACIÓ N 4.9.6					IDEM
CC6	PROCEDIMIENTOS DE CAPACITACIÓN E INTEGRACIÓN DE MESAS DIRECTIVAS DE CASILLA APLICADOS EN 2007	CC6.1	ANÁLISIS Y VALORACIÓN	CC6.1.2	ANÁLISIS DE LOS RECURSOS DE INCONFORMIDAD	CC/2007/03	ARCHIVO DE CONCENTRACIÓ N 4.9.6					IDEM
CC6	PROCEDIMIENTOS DE CAPACITACIÓN E INTEGRACIÓN DE MESAS	CC6.2	REVISIÓN Y VALORACIÓN DE ESTRATEGIAS	CC6.2.1	REVISIÓN Y VALORACIÓN DE LA ESTRATEGIA DE SELECCIÓN Y OPERATIVIDAD DE LOS CENTROS DE CAPACITACIÓN.	CC/2007/03	ARCHIVO DE CONCENTRACIÓ N 4.9.6					IDEM

ENTREGA	COORDINÓ Y CERTIFICÓ	RECIBE
MTRA. KARLA GABRIELA PERAZA ZAZUETA **SERVIDORA PÚBLICA TITULAR SALIENTE**	**LIC. SANTIAGO ARTURO MONTOYA FÉLIX** **TITULAR DEL ÓRGANO INTERNO DE CONTROL**	**LIC. ARTURO FAJARDO MEJÍA** **SERVIDOR PÚBLICO TITULAR ENTRANTE**
LIC. CARMEN JULIETA RODRÍGUEZ CAMPOS **TESTIGO DE LASERVIDORA PÚBLICA TITULAR SALIENTE**		**LIC. ROBERTO CLAUDIO URIARTE MENDÍVIL** **TESTIGO DEL SERVIDOR PÚBLICO TITULAR ENTRANTE**

ANALÍTICO DEL CONCENTRADO DE ARCHIVOS DE CONCENTRACIÓN AL 04 DE SEPTIEMBRE DE 2022

	DIRECTIVAS DE CASILLA APLICADOS EN 2007											
CC6	PROCEDIMIENTOS DE CAPACITACIÓN E INTEGRACIÓN DE MESAS DIRECTIVAS DE CASILLA APLICADOS EN 2007	CC6.2	REVISIÓN Y VALORACIÓN DE ESTRATEGIAS	CC6.2.2	REVISIÓN Y VALORACIÓN DE LA ESTRATEGIA DE ENTREGA DE NOTIFICACIÓN Y CAPACITACIÓN A CIUDADANOS SELECCIONADOS.	CC/2007/03	ARCHIVO DE CONCENTRACIÓN 4.9.6					IDEM
CC6	PROCEDIMIENTOS DE CAPACITACIÓN E INTEGRACIÓN DE MESAS DIRECTIVAS DE CASILLA APLICADOS EN 2007	CC6.2	REVISIÓN Y VALORACIÓN DE ESTRATEGIAS	CC6.2.3	REVISIÓN Y VALORACIÓN DE LA ESTRATEGIA DE ENTREGA DE NOMBRAMIENTOS Y CAPACITACIÓN A CIUDADANOS DESIGNADOS COMO FUMEDICAS	CC/2007/03	ARCHIVO DE CONCENTRACIÓN 4.9.6					IDEM
CC6	PROCEDIMIENTOS DE CAPACITACIÓN E INTEGRACIÓN DE MESAS DIRECTIVAS DE CASILLA APLICADOS EN 2007	CC6.2	REVISIÓN Y VALORACIÓN DE ESTRATEGIAS	CC6.2.4	REVISIÓN Y VALORACIÓN DEL PROCEDIMIENTO DE SUSTITUCIÓN DE LOS FUMEDICAS.	CC/2007/03	ARCHIVO DE CONCENTRACIÓN 4.9.6					IDEM
CC6	PROCEDIMIENTOS DE CAPACITACIÓN E INTEGRACIÓN DE MESAS DIRECTIVAS DE CASILLA APLICADOS EN 2007	CC6.3	RECURSOS DE INCONFORMIDAD	CC6.3.1	RECOPILACIÓN DE RECURSOS DE INCONFORMIDAD PROCESO ELECTORAL 2007	CC/2007/03	ARCHIVO DE CONCENTRACIÓN 4.9.6					IDEM
CC7	EVALUACIÓN DEL PROCEDIMIENTO DE RECLUTAMIENTO,SELECCIÓN Y CONTRATACIÓN DE ASCCE Y CACCE	CC7.1	RECLUTAMIENTO	CC7.1.1	REVISIÓN Y VALORACIÓN DEL CONTENIDO, DISTRIBUCIÓN Y PEGA DEL CARTEL CONVOCATORIA EN LUGARES PÚBLICOS, MEDIOS ELECTRÓNICOS E IMPRESOS.	CC/2007/03	ARCHIVO DE CONCENTRACIÓN 4.9.6					IDEM
CC7	EVALUACIÓN DEL PROCEDIMIENTO DE RECLUTAMIENTO,SELECCIÓN Y CONTRATACIÓN DE ASCCE Y CACCE	CC7.1	RECLUTAMIENTO	CC7.1.2	REVISIÓN Y VALORACIÓN DEL CONTENIDO, DISTRIBUCIÓN Y RECEPCIÓN DE SOLICITUDES DE ASPIRANTES	CC/2007/03	ARCHIVO DE CONCENTRACIÓN 4.9.6					IDEM
CC7	EVALUACIÓN DEL PROCEDIMIENTO DE RECLUTAMIENTO,SELECCIÓN Y CONTRATACIÓN DE	CC7.2	SELECCIÓN	CC7.2.1	REVISIÓN Y VALORACIÓN DE LA FASE CURRICULAR, PLATICAS DE INDUCCIÓN Y EXPOSICIÓN DE HABILIDADES EN LOS CD	CC/2007/03	ARCHIVO DE CONCENTRACIÓN 4.9.6					IDEM

ENTREGA	COORDINÓ Y CERTIFICÓ	RECIBE
MTRA. KARLA GABRIELA PERAZA ZAZUETA SERVIDORA PÚBLICA TITULAR SALIENTE	LIC. SANTIAGO ARTURO MONTOYA FÉLIX TITULAR DEL ÓRGANO INTERNO DE CONTROL	LIC. ARTURO FAJARDO MEJÍA SERVIDOR PÚBLICO TITULAR ENTRANTE
LIC. CARMEN JULIETA RODRÍGUEZ CAMPOS TESTIGO DE LASERVIDORA PÚBLICA TITULAR SALIENTE		LIC. ROBERTO CLAUDIO URIARTE MENDÍVIL TESTIGO DEL SERVIDOR PÚBLICO TITULAR ENTRANTE

ANALÍTICO DEL CONCENTRADO DE ARCHIVOS DE CONCENTRACIÓN AL 04 DE SEPTIEMBRE DE 2022

	ASCCE Y CACCE											
CC7	EVALUACIÓN DEL PROCEDIMIENTO DE RECLUTAMIENTO,SELECCIÓN Y CONTRATACIÓN DE ASCCE Y CACCE	CC7.2	SELECCIÓN	CC7.2.2	REVISIÓN Y VALORACIÓN DEL CONTENIDO, ESTRATEGIA DE APLICACIÓN Y RESULTADOS DE LOS EXÁMENES DE CONOCIMIENTOS Y TEST PSICOMÉTRICOS	CC/2007/03	ARCHIVO DE CONCENTRACIÓN 4.9.6					IDEM
CC7	EVALUACIÓN DEL PROCEDIMIENTO DE RECLUTAMIENTO,SELECCIÓN Y CONTRATACIÓN DE ASCCE Y CACCE	CC7.3	CONTRATACIÓN	CC7.3.1	ANÁLISIS DE FORTALEZAS, DEBILIDADES Y SUGERENCIAS DE MEJORA DEL INFORME PRESENTADO AL TERMINO DEL PROCEDIMIENTO DE RECLUTAMIENTO	CC/2007/03	ARCHIVO DE CONCENTRACIÓN 4.9.6					IDEM
CC7	EVALUACIÓN DEL PROCEDIMIENTO DE RECLUTAMIENTO,SELECCIÓN Y CONTRATACIÓN DE ASCCE Y CACCE	CC7.3	CONTRATACIÓN	CC7.3.2	REVISIÓN Y VALORACIÓN DE MOVIMIENTOS DE ALTAS Y BAJAS, ASÍ COMO RECONTRATACIÓN DE PERSONAL	CC/2007/03	ARCHIVO DE CONCENTRACIÓN 4.9.6					IDEM
CC8	ANÁLISIS Y PROCESAMIENTO DE LA INFORMACIÓN DE LAS ACTIVIDADES DE CAPACITACIÓN EJECUTADAS DURANTE EL PROCESO ELECTORAL LOCAL 2007	CC8.1	RESULTADOS	CC8.1.1	COMPARATIVO DE INTEGRACIÓN DE CASILLAS POR PROCESO ELECTORAL	CC/2007/03	ARCHIVO DE CONCENTRACIÓN 4.9.6					IDEM
CC8	ANÁLISIS Y PROCESAMIENTO DE LA INFORMACIÓN DE LAS ACTIVIDADES DE CAPACITACIÓN EJECUTADAS DURANTE EL PROCESO ELECTORAL LOCAL 2007	CC8.1	RESULTADOS	CC8.1.2	INFORME ANUAL DE ACTIVIDADES 2007	CC/2007/03	ARCHIVO DE CONCENTRACIÓN 4.9.6					IDEM
CC8	ANÁLISIS Y PROCESAMIENTO DE LA INFORMACIÓN DE LAS	CC8.1	RESULTADOS	CC8.1.3	CUADROS DE INFORMACIÓN DEL RESULTADO DE LAS DIFERENTES ETAPAS DE CAPACITACIÓN ELECTORAL EN EL PROCESO	CC/2007/03	ARCHIVO DE CONCENTRACIÓN 4.9.6					IDEM

ENTREGA	COORDINÓ Y CERTIFICÓ	RECIBE
MTRA. KARLA GABRIELA PERAZA ZAZUETA **SERVIDORA PÚBLICA TITULAR SALIENTE**	**LIC. SANTIAGO ARTURO MONTOYA FÉLIX** **TITULAR DEL ÓRGANO INTERNO DE CONTROL**	**LIC. ARTURO FAJARDO MEJÍA** **SERVIDOR PÚBLICO TITULAR ENTRANTE**
LIC. CARMEN JULIETA RODRÍGUEZ CAMPOS **TESTIGO DE LASERVIDORA PÚBLICA TITULAR SALIENTE**		**LIC. ROBERTO CLAUDIO URIARTE MENDÍVIL** **TESTIGO DEL SERVIDOR PÚBLICO TITULAR ENTRANTE**

ANALÍTICO DEL CONCENTRADO DE ARCHIVOS DE CONCENTRACIÓN AL 04 DE SEPTIEMBRE DE 2022

	ACTIVIDADES DE CAPACITACIÓN EJECUTADAS DURANTE EL PROCESO ELECTORAL LOCAL 2007				2007, PARA LA MEMORIA Y EL INFORME DEL ÁREA.							
CC8	ANÁLISIS Y PROCESAMIENTO DE LA INFORMACIÓN DE LAS ACTIVIDADES DE CAPACITACIÓN EJECUTADAS DURANTE EL PROCESO ELECTORAL LOCAL 2007	CC8.1	RESULTADOS	CC8.1.4	GRÁFICOS CON INFORMACIÓN DE LAS DIFERENTES ETAPAS DE CAPACITACIÓN ELECTORAL EN EL PROCESO 2007 PARA LA MEMORIA Y EL INFORME DEL ÁREA.	CC/2007/03	ARCHIVO DE CONCENTRACIÓN 4.9.6					IDEM
CC9	REVISIÓN Y EVALUACIÓN DEL PROCEDIMIENTO DE SEGUIMIENTO, CONTROL, REGISTRO Y EVALUACIÓN DEL PROGRAMA CAPACITACIÓN Y SU PROCESAMIENTO DE LA INFORMACIÓN (SOCE)	CC9.1	RESULTADOS SOCE (ORGANIZACIÓN)	CC9.1.1	CASILLAS INSTALADASDAS EN LUGAR DISTINTO AL DE SU APROBACIÓN (DISTRITAL)	CC/2007/03	ARCHIVO DE CONCENTRACIÓN 4.9.6					IDEM
CC9	REVISIÓN Y EVALUACIÓN DEL PROCEDIMIENTO DE SEGUIMIENTO, CONTROL, REGISTRO Y EVALUACIÓN DEL PROGRAMA CAPACITACIÓN Y SU PROCESAMIENTO DE LA INFORMACIÓN (SOCE)	CC9.1	RESULTADOS SOCE (ORGANIZACIÓN)	CC9.1.2	CONTEO Y PORCENTAJE DE LOS INTEGRANTES DE LAS MDC	CC/2007/03	ARCHIVO DE CONCENTRACIÓN 4.9.6					IDEM
CC9	REVISIÓN Y EVALUACIÓN DEL PROCEDIMIENTO DE SEGUIMIENTO, CONTROL, REGISTRO Y EVALUACIÓN DEL PROGRAMA CAPACITACIÓN Y SU PROCESAMIENTO DE LA	CC9.1	RESULTADOS SOCE (ORGANIZACIÓN)	CC9.1.3	SECCIONES DONDE SE CANCELADA LA INSTALACIÓN DE CASILLA	CC/2007/03	ARCHIVO DE CONCENTRACIÓN 4.9.6					IDEM

ENTREGA	COORDINÓ Y CERTIFICÓ	RECIBE
MTRA. KARLA GABRIELA PERAZA ZAZUETA **SERVIDORA PÚBLICA TITULAR SALIENTE**	**LIC. SANTIAGO ARTURO MONTOYA FÉLIX** **TITULAR DEL ÓRGANO INTERNO DE CONTROL**	**LIC. ARTURO FAJARDO MEJÍA** **SERVIDOR PÚBLICO TITULAR ENTRANTE**
LIC. CARMEN JULIETA RODRÍGUEZ CAMPOS **TESTIGO DE LASERVIDORA PÚBLICA TITULAR SALIENTE**		**LIC. ROBERTO CLAUDIO URIARTE MENDÍVIL** **TESTIGO DEL SERVIDOR PÚBLICO TITULAR ENTRANTE**

ANALÍTICO DEL CONCENTRADO DE ARCHIVOS DE CONCENTRACIÓN AL 04 DE SEPTIEMBRE DE 2022

	INFORMACIÓN (SOCE)											
CC9	REVISIÓN Y EVALUACIÓN DEL PROCEDIMIENTO DE SEGUIMIENTO, CONTROL, REGISTRO Y EVALUACIÓN DEL PROGRAMA CAPACITACIÓN Y SU PROCESAMIENTO DE LA INFORMACIÓN (SOCE)	CC9.1	RESULTADOS SOCE (ORGANIZACIÓN)	CC9.1.4	CASILLAS CON OBSERVACIONES ELECCIÓN DE PRESIDENTE MUNICIPAL (POR DISTRITO)	CC/2007/03	ARCHIVO DE CONCENTRACIÓN 4.9.6					IDEM
CC9	REVISIÓN Y EVALUACIÓN DEL PROCEDIMIENTO DE SEGUIMIENTO, CONTROL, REGISTRO Y EVALUACIÓN DEL PROGRAMA CAPACITACIÓN Y SU PROCESAMIENTO DE LA INFORMACIÓN (SOCE)	CC9.1	RESULTADOS SOCE (ORGANIZACIÓN)	CC9.1.5	CASILLAS CON OBSERVACIONES ELECCIÓN DE DIPUTADOS (POR DISTRITO)	CC/2007/03	ARCHIVO DE CONCENTRACIÓN 4.9.6					IDEM
CC9	REVISIÓN Y EVALUACIÓN DEL PROCEDIMIENTO DE SEGUIMIENTO, CONTROL, REGISTRO Y EVALUACIÓN DEL PROGRAMA CAPACITACIÓN Y SU PROCESAMIENTO DE LA INFORMACIÓN (SOCE)	CC9.1	RESULTADOS SOCE (ORGANIZACIÓN)	CC9.1.6	RESULTADOS PRESIDENTE MUNICIPAL	CC/2007/03	ARCHIVO DE CONCENTRACIÓN 4.9.6					IDEM
CC9	REVISIÓN Y EVALUACIÓN DEL PROCEDIMIENTO DE SEGUIMIENTO, CONTROL, REGISTRO Y EVALUACIÓN DEL PROGRAMA CAPACITACIÓN Y SU PROCESAMIENTO DE LA INFORMACIÓN (SOCE)	CC9.1	RESULTADOS SOCE (ORGANIZACIÓN)	CC9.1.7	RESULTADOS DIPUTADO LOCAL	CC/2007/03	ARCHIVO DE CONCENTRACIÓN 4.9.6					IDEM
CC9	REVISIÓN Y EVALUACIÓN DEL PROCEDIMIENTO DE	CC9.2	RESULTADOS SOCE (CAPACITACIÓN)	CC9.2.1	CUADROS DE CONCENTRACIÓN DE INFORMACIÓN (SOCE PROCESO 2007)	CC/2007/03	ARCHIVO DE CONCENTRACIÓ					IDEM

ENTREGA **MTRA. KARLA GABRIELA PERAZA ZAZUETA** **SERVIDORA PÚBLICA TITULAR SALIENTE**	**COORDINÓ Y CERTIFICÓ** **LIC. SANTIAGO ARTURO MONTOYA FÉLIX** **TITULAR DEL ÓRGANO INTERNO DE CONTROL**	**RECIBE** **LIC. ARTURO FAJARDO MEJÍA** **SERVIDOR PÚBLICO TITULAR ENTRANTE**
LIC. CARMEN JULIETA RODRÍGUEZ CAMPOS **TESTIGO DE LASERVIDORA PÚBLICA TITULAR SALIENTE**		**LIC. ROBERTO CLAUDIO URIARTE MENDÍVIL** **TESTIGO DEL SERVIDOR PÚBLICO TITULAR ENTRANTE**

ANALÍTICO DEL CONCENTRADO DE ARCHIVOS DE CONCENTRACIÓN AL 04 DE SEPTIEMBRE DE 2022

	SEGUIMIENTO, CONTROL, REGISTRO Y EVALUACIÓN DEL PROGRAMA CAPACITACIÓN Y SU PROCESAMIENTO DE LA INFORMACIÓN (SOCE)						N 4.9.6					
CAPACITACIÓN 2009												
CC1	ADMINISTRATIVOS	CC1.1	PLAN ANUAL	CC1.1.1	CRONOGRAMA DE ACTIVIDADES POR ASISTENTES 2009	CC/2009/01	ARCHIVO DE CONCENTRACIÓN 4.10.4					IDEM
CC1	ADMINISTRATIVOS	CC1.1	PLAN ANUAL	CC1.1.2	CRONOGRAMA DE ACTIVIDADES POR FECHAS 2009	CC/2009/01	ARCHIVO DE CONCENTRACIÓN 4.10.4					IDEM
CC1	ADMINISTRATIVOS	CC1.1	PLAN ANUAL	CC1.1.3	CRONOGRAMA DE ACTIVIDADES DISTRITALES DE CAPACITACIÓN 2010	CC/2009/01	ARCHIVO DE CONCENTRACIÓN 4.10.4					IDEM
CC1	ADMINISTRATIVOS	CC1.1	PLAN ANUAL	CC1.1.4	CRONOGRAMA DE ACTIVIDADES ESTATALES DE CAPACITACIÓN 2010	CC/2009/01	ARCHIVO DE CONCENTRACIÓN 4.10.4					IDEM
CC1	ADMINISTRATIVOS	CC1.1	PLAN ANUAL	CC1.1.5	PLAN DE LA COORDINACIÓN DE CAPACITACIÓN ELECTORAL 2009	CC/2009/01	ARCHIVO DE CONCENTRACIÓN 4.10.4					IDEM
CC1	ADMINISTRATIVOS	CC1.2	CORRESPONDENCIA	CC1.2.1	OFICIOS (ENVIADOS Y RECIBIDOS)	CC/2009/01	ARCHIVO DE CONCENTRACIÓN 4.10.4					IDEM
CC1	ADMINISTRATIVOS	CC1.2	CORRESPONDENCIA	CC1.2.2	INVITACIONES	CC/2009/01	ARCHIVO DE CONCENTRACIÓN 4.10.4					IDEM
CC1	ADMINISTRATIVOS	CC1.3	ADMINISTRACIÓN	CC1.3.1	REQUISICIONES	CC/2009/01	ARCHIVO DE CONCENTRACIÓN 4.10.4					IDEM
CC1	ADMINISTRATIVOS	CC1.3	ADMINISTRACIÓN	CC1.3.3	CIRCULARES	CC/2009/01	ARCHIVO DE CONCENTRACIÓN 4.10.4					IDEM

ENTREGA	COORDINÓ Y CERTIFICÓ	RECIBE
MTRA. KARLA GABRIELA PERAZA ZAZUETA **SERVIDORA PÚBLICA TITULAR SALIENTE**	**LIC. SANTIAGO ARTURO MONTOYA FÉLIX** **TITULAR DEL ÓRGANO INTERNO DE CONTROL**	**LIC. ARTURO FAJARDO MEJÍA** **SERVIDOR PÚBLICO TITULAR ENTRANTE**
LIC. CARMEN JULIETA RODRÍGUEZ CAMPOS **TESTIGO DE LASERVIDORA PÚBLICA TITULAR SALIENTE**		**LIC. ROBERTO CLAUDIO URIARTE MENDÍVIL** **TESTIGO DEL SERVIDOR PÚBLICO TITULAR ENTRANTE**

ANALÍTICO DEL CONCENTRADO DE ARCHIVOS DE CONCENTRACIÓN AL 04 DE SEPTIEMBRE DE 2022

CC1	ADMINISTRATIVOS	CC1.3	ADMINISTRACIÓN	CC1.3.4	JUSTIFICANTES	CC/2009/01	ARCHIVO DE CONCENTRACIÓ N 4.10.4					IDEM
CC1	ADMINISTRATIVOS	CC1.3	ADMINISTRACIÓN	CC1.3.5	PRESUPUESTO 2010 (JULIO)	CC/2009/01	ARCHIVO DE CONCENTRACIÓ N 4.10.4					IDEM
CC1	ADMINISTRATIVOS	CC1.3	ADMINISTRACIÓN	CC1.3.6	PRESUPUESTO 2010 (OCTUBRE)	CC/2009/01	ARCHIVO DE CONCENTRACIÓ N 4.10.4					IDEM
CC2	DOCUMENTOS JURÍDICOS Y LEGISLATIVOS	CC2.1	LEYES			CC/2009/01	ARCHIVO DE CONCENTRACIÓ N 4.10.4					IDEM
CC2	DOCUMENTOS JURÍDICOS Y LEGISLATIVOS	CC2.2	RECURSOS			CC/2009/01	ARCHIVO DE CONCENTRACIÓ N 4.10.4					IDEM
CC2	DOCUMENTOS JURÍDICOS Y LEGISLATIVOS	CC2.3	ACUERDOS			CC/2009/01	ARCHIVO DE CONCENTRACIÓ N 4.10.4					IDEM
CC3	INFORMES Y AGENDAS	CC3.1	INFORMES DE ACTIVIDADES			CC/2009/01	ARCHIVO DE CONCENTRACIÓ N 4.10.4					IDEM
CC3	INFORMES Y AGENDAS	CC3.2	MEMORIA ANUAL			CC/2009/01	ARCHIVO DE CONCENTRACIÓ N 4.10.4					IDEM
CC3	INFORMES Y AGENDAS	CC3.3	REPORTES			CC/2009/01	ARCHIVO DE CONCENTRACIÓ N 4.10.4					IDEM
CC4	DIRECTORIOS 2007	CC4.1	DIRECTORIOS	CC4.1.1	DIRECTORIOS DEL PERSONAL QUE LABORÓ EN EL PROCESO ELECTORAL LOCAL 2007	CC/2009/01	ARCHIVO DE CONCENTRACIÓ N 4.10.4					IDEM
CC5	EVALUACIÓN	CC5.1	EVALUACIÓN DE PROCESOS ELECTORALES			CC/2009/01	ARCHIVO DE CONCENTRACIÓ N 4.10.4					IDEM
CC6	FUNCIONARIOS DE MESA DIRECTIVA DE CASILLA	CC6.1	VARIOS			CC/2009/01	ARCHIVO DE CONCENTRACIÓ					IDEM

ENTREGA	COORDINÓ Y CERTIFICÓ	RECIBE
MTRA. KARLA GABRIELA PERAZA ZAZUETA SERVIDORA PÚBLICA TITULAR SALIENTE	LIC. SANTIAGO ARTURO MONTOYA FÉLIX TITULAR DEL ÓRGANO INTERNO DE CONTROL	LIC. ARTURO FAJARDO MEJÍA SERVIDOR PÚBLICO TITULAR ENTRANTE
LIC. CARMEN JULIETA RODRÍGUEZ CAMPOS TESTIGO DE LASERVIDORA PÚBLICA TITULAR SALIENTE		LIC. ROBERTO CLAUDIO URIARTE MENDÍVIL TESTIGO DEL SERVIDOR PÚBLICO TITULAR ENTRANTE

ANALÍTICO DEL CONCENTRADO DE ARCHIVOS DE CONCENTRACIÓN AL 04 DE SEPTIEMBRE DE 2022

	2007						N 4.10.4					
CC7	SUB- PROGRAMA: CAPACITACIÓN ELECTORAL, FORMACIÓN Y DESARROLLO HUMANO	CC7.1	CURSOS	CC7.1.1	PROPUESTA DE CURSOS DE CAPACITACIÓN ELECTORAL, PARA LOS DIFERENTES ACTORES ELECTORALES EN EL PROCESO ELECTORAL LOCAL 2010 (JULIO)	CC/2009/01	ARCHIVO DE CONCENTRACIÓ N 4.10.4					IDEM
CC7	SUB- PROGRAMA: CAPACITACIÓN ELECTORAL, FORMACIÓN Y DESARROLLO HUMANO	CC7.1	CURSOS	CC7.1.2	PROPUESTA DE CURSOS DE CAPACITACIÓN ELECTORAL, PARA LOS DIFERENTES ACTORES ELECTORALES EN EL PROCESO ELECTORAL LOCAL 2010 (OCTUBRE)	CC/2009/01	ARCHIVO DE CONCENTRACIÓ N 4.10.4					IDEM
CC7	SUB- PROGRAMA: CAPACITACIÓN ELECTORAL, FORMACIÓN Y DESARROLLO HUMANO	CC7.1	CURSOS	CC7.1.3	PROPUESTA DE LA GUÍA PARA EL DESARROLLO DE CONTENIDOS PARA LA CAPACITACIÓN ELECTORAL 2010	CC/2009/01	ARCHIVO DE CONCENTRACIÓ N 4.10.4					IDEM
CC7	SUB- PROGRAMA: CAPACITACIÓN ELECTORAL, FORMACIÓN Y DESARROLLO HUMANO	CC7.1	CURSOS	CC7.1.4	"PROGRAMA, AGENDA Y GAFETE PARA CURSO DE INDUCCIÓN CON PRE-COORDINADORES	CC/2009/01	ARCHIVO DE CONCENTRACIÓ N 4.10.4					IDEM
CC7	SUB- PROGRAMA: CAPACITACIÓN ELECTORAL, FORMACIÓN Y DESARROLLO HUMANO	CC7.1	CURSOS	CC7.1.5	"PROGRAMA, AGENDA, GAFETE, PERSONALIZADORES Y CONSTANCIA DE PARTICIPACIÓN, PARA EL CURSO DE COORDINADORES DE CAPACITACIÓN Y ORGANIZACIÓN ELECTORAL	CC/2009/01	ARCHIVO DE CONCENTRACIÓ N 4.10.4					IDEM
CC8	SUB-PROGRAMA: MATERIALES DE APOYO, RECURSOS DIDÁCTICOS Y PROMOCIÓN PARA LA CAPACITACIÓN ELECTORAL Y DIVULGACIÓN DE LA CULTURA DE LA PARTICIPACIÓN CIUDADANA.	CC8.1	SOLICITUDES DE DISEÑO PARA MATERIALES 2010	CC8.1.1	REQUISICIONES DE DISEÑO PARA MATERIALES 2010	CC/2009/01	ARCHIVO DE CONCENTRACIÓ N 4.10.4					IDEM
CC8	SUB-PROGRAMA: MATERIALES DE APOYO, RECURSOS DIDÁCTICOS Y PROMOCIÓN PARA LA	CC8.2	PRENDAS DE IDENTIFICACIÓN Y KIT DE MATERIALES	CC8.2.1	PROPUESTA DE PRENDAS DE IDENTIFICACIÓN	CC/2009/01	ARCHIVO DE CONCENTRACIÓ N 4.10.4					IDEM

ENTREGA **MTRA. KARLA GABRIELA PERAZA ZAZUETA** **SERVIDORA PÚBLICA TITULAR SALIENTE**	**COORDINÓ Y CERTIFICÓ** **LIC. SANTIAGO ARTURO MONTOYA FÉLIX** **TITULAR DEL ÓRGANO INTERNO DE CONTROL**	**RECIBE** **LIC. ARTURO FAJARDO MEJÍA** **SERVIDOR PÚBLICO TITULAR ENTRANTE**
LIC. CARMEN JULIETA RODRÍGUEZ CAMPOS **TESTIGO DE LASERVIDORA PÚBLICA TITULAR SALIENTE**		**LIC. ROBERTO CLAUDIO URIARTE MENDÍVIL** **TESTIGO DEL SERVIDOR PÚBLICO TITULAR ENTRANTE**

ANALÍTICO DEL CONCENTRADO DE ARCHIVOS DE CONCENTRACIÓN AL 04 DE SEPTIEMBRE DE 2022

	CAPACITACIÓN ELECTORAL Y DIVULGACIÓN DE LA CULTURA DE LA PARTICIPACIÓN CIUDADANA.											
CC8	SUB-PROGRAMA: MATERIALES DE APOYO, RECURSOS DIDÁCTICOS Y PROMOCIÓN PARA LA CAPACITACIÓN ELECTORAL Y DIVULGACIÓN DE LA CULTURA DE LA PARTICIPACIÓN CIUDADANA.	CC8.3	MATERIALES PARA PRIMERA ETAPA DE CAPACITACIÓN ELECTORAL	CC8.3.1	PROPUESTA DEL CRUCIGRAMA “CRUCEES”	CC/2009/01	ARCHIVO DE CONCENTRACIÓN 4.10.4					IDEM
CC8	SUB-PROGRAMA: MATERIALES DE APOYO, RECURSOS DIDÁCTICOS Y PROMOCIÓN PARA LA CAPACITACIÓN ELECTORAL Y DIVULGACIÓN DE LA CULTURA DE LA PARTICIPACIÓN CIUDADANA.	CC8.3	MATERIALES PARA PRIMERA ETAPA DE CAPACITACIÓN ELECTORAL	CC8.3.2	PROPUESTA DE LA CALCOMANÍA MOTIVACIONAL.	CC/2009/01	ARCHIVO DE CONCENTRACIÓN 4.10.4					IDEM
CC8	SUB-PROGRAMA: MATERIALES DE APOYO, RECURSOS DIDÁCTICOS Y PROMOCIÓN PARA LA CAPACITACIÓN ELECTORAL Y DIVULGACIÓN DE LA CULTURA DE LA PARTICIPACIÓN CIUDADANA.	CC8.3	MATERIALES PARA PRIMERA ETAPA DE CAPACITACIÓN ELECTORAL	CC8.3.3	PROPUESTA DEL MANUAL DEL ASCCE Y CACCE 2010	CC/2009/01	ARCHIVO DE CONCENTRACIÓN 4.10.4					IDEM
CC8	SUB-PROGRAMA: MATERIALES DE APOYO, RECURSOS DIDÁCTICOS Y PROMOCIÓN PARA LA	CC8.3	MATERIALES PARA PRIMERA ETAPA DE CAPACITACIÓN ELECTORAL	CC8.3.4	PROPUESTA HOJA DE DATOS PARA CIUDADANOS SELECCIONADOS	CC/2009/01	ARCHIVO DE CONCENTRACIÓN 4.10.4					IDEM

ENTREGA **MTRA. KARLA GABRIELA PERAZA ZAZUETA** **SERVIDORA PÚBLICA TITULAR SALIENTE**	**COORDINÓ Y CERTIFICÓ** **LIC. SANTIAGO ARTURO MONTOYA FÉLIX** **TITULAR DEL ÓRGANO INTERNO DE CONTROL**	**RECIBE** **LIC. ARTURO FAJARDO MEJÍA** **SERVIDOR PÚBLICO TITULAR ENTRANTE**
LIC. CARMEN JULIETA RODRÍGUEZ CAMPOS **TESTIGO DE LASERVIDORA PÚBLICA TITULAR SALIENTE**		**LIC. ROBERTO CLAUDIO URIARTE MENDÍVIL** **TESTIGO DEL SERVIDOR PÚBLICO TITULAR ENTRANTE**

ANALÍTICO DEL CONCENTRADO DE ARCHIVOS DE CONCENTRACIÓN AL 04 DE SEPTIEMBRE DE 2022

	CAPACITACIÓN ELECTORAL Y DIVULGACIÓN DE LA CULTURA DE LA PARTICIPACIÓN CIUDADANA.											
CC8	SUB-PROGRAMA: MATERIALES DE APOYO, RECURSOS DIDÁCTICOS Y PROMOCIÓN PARA LA CAPACITACIÓN ELECTORAL Y DIVULGACIÓN DE LA CULTURA DE LA PARTICIPACIÓN CIUDADANA.	CC8.3	MATERIALES PARA PRIMERA ETAPA DE CAPACITACIÓN ELECTORAL	CC8.3.5	PROPUESTA DEL ESTUDIO DE CASO PARA CIUDADANOS SELECCIONADOS	CC/2009/01	ARCHIVO DE CONCENTRACIÓN 4.10.4					IDEM
CC9	SUB-PROGRAMA: PROCEDIMIENTOS DE SELECCIÓN DE PERSONAL, CENTROS DE CAPACITACIÓN Y FUNCIONARIOS DE MESA DIRECTIVA DE CASILLA	CC9.1	PROCEDIMIENTO DE SELECCIÓN DE PERSONAL	CC9.1.1	PROPUESTA DE LINIMIENTOS GENERALES PARA LA SELECCIÓN DE LOS ASCCE Y CACCE, PARA EL PROCESO ELECTORAL LOCAL 2010 (JULIO)	CC/2009/01	ARCHIVO DE CONCENTRACIÓN 4.10.4					IDEM
CC9	SUB-PROGRAMA: PROCEDIMIENTOS DE SELECCIÓN DE PERSONAL, CENTROS DE CAPACITACIÓN Y FUNCIONARIOS DE MESA DIRECTIVA DE CASILLA	CC9.1	PROCEDIMIENTO DE SELECCIÓN DE PERSONAL	CC9.1.2	PROPUESTA DE LINIMIENTOS GENERALES PARA LA SELECCIÓN DE LOS ASCCE Y CACCE, PARA EL PROCESO ELECTORAL LOCAL 2010 (OCTUBRE)	CC/2009/01	ARCHIVO DE CONCENTRACIÓN 4.10.4					IDEM
CC9	SUB-PROGRAMA: PROCEDIMIENTOS DE SELECCIÓN DE PERSONAL, CENTROS DE CAPACITACIÓN Y FUNCIONARIOS DE MESA DIRECTIVA DE CASILLA	CC9.1	PROCEDIMIENTO DE SELECCIÓN DE PERSONAL	CC9.1.3	PROPUESTA DE LA GUÍA DE ESTUDIOS PARA EL EXAMEN DE CONOCIMIENTOS PARA ASPIRANTES A ASCCE Y CACCE EN EL PROCESO ELECTORAL LOCAL 2010 (JULIO)	CC/2009/01	ARCHIVO DE CONCENTRACIÓN 4.10.4					IDEM

ENTREGA **MTRA. KARLA GABRIELA PERAZA ZAZUETA** **SERVIDORA PÚBLICA TITULAR SALIENTE**	**COORDINÓ Y CERTIFICÓ** **LIC. SANTIAGO ARTURO MONTOYA FÉLIX** **TITULAR DEL ÓRGANO INTERNO DE CONTROL**	**RECIBE** **LIC. ARTURO FAJARDO MEJÍA** **SERVIDOR PÚBLICO TITULAR ENTRANTE**
LIC. CARMEN JULIETA RODRÍGUEZ CAMPOS **TESTIGO DE LASERVIDORA PÚBLICA TITULAR SALIENTE**		**LIC. ROBERTO CLAUDIO URIARTE MENDÍVIL** **TESTIGO DEL SERVIDOR PÚBLICO TITULAR ENTRANTE**

ANALÍTICO DEL CONCENTRADO DE ARCHIVOS DE CONCENTRACIÓN AL 04 DE SEPTIEMBRE DE 2022

CC9	SUB-PROGRAMA: PROCEDIMIENTOS DE SELECCIÓN DE PERSONAL, CENTROS DE CAPACITACIÓN Y FUNCIONARIOS DE MESA DIRECTIVA DE CASILLA	CC9.1	PROCEDIMIENTO DE SELECCIÓN DE PERSONAL	CC9.1.4	PROPUESTA DE LA GUÍA DE ESTUDIOS PARA EL EXAMEN DE CONOCIMIENTOS PARA ASPIRANTES A ASCCE Y CACCE EN EL PROCESO ELECTORAL LOCAL 2010 (OCTUBRE)	CC/2009/01	ARCHIVO DE CONCENTRACIÓN 4.10.4					IDEM
CC9	SUB-PROGRAMA: PROCEDIMIENTOS DE SELECCIÓN DE PERSONAL, CENTROS DE CAPACITACIÓN Y FUNCIONARIOS DE MESA DIRECTIVA DE CASILLA	CC9.1	PROCEDIMIENTO DE SELECCIÓN DE PERSONAL	CC9.1.5	PROPUESTA DE EXAMEN DE CONOCIMIENTOS PARA EL PROCESO ELECTORAL LOCAL 2010.	CC/2009/01	ARCHIVO DE CONCENTRACIÓN 4.10.4					IDEM
CC9	SUB-PROGRAMA: PROCEDIMIENTOS DE SELECCIÓN DE PERSONAL, CENTROS DE CAPACITACIÓN Y FUNCIONARIOS DE MESA DIRECTIVA DE CASILLA	CC9.1	PROCEDIMIENTO DE SELECCIÓN DE PERSONAL	CC9.1.6	PROPUESTA DE LA CONVOCATORIA PARA EL RECLUTAMIENTO DE ASCCE Y CACCE	CC/2009/01	ARCHIVO DE CONCENTRACIÓN 4.10.4					IDEM
CC9	SUB-PROGRAMA: PROCEDIMIENTOS DE SELECCIÓN DE PERSONAL, CENTROS DE CAPACITACIÓN Y FUNCIONARIOS DE MESA DIRECTIVA DE CASILLA	CC9.1	PROCEDIMIENTO DE SELECCIÓN DE PERSONAL	CC9.1.7	PROPUESTA DEL VOLANTE PARA DIFUNDIR LA CONVOCATORIA DE ASCCE Y CACCE	CC/2009/01	ARCHIVO DE CONCENTRACIÓN 4.10.4					IDEM
CC9	SUB-PROGRAMA: PROCEDIMIENTOS DE SELECCIÓN DE PERSONAL, CENTROS DE CAPACITACIÓN Y FUNCIONARIOS DE MESA DIRECTIVA DE CASILLA	CC9.1	PROCEDIMIENTO DE SELECCIÓN DE PERSONAL	CC9.1.8	MANUAL PARA EL RECLUTAMIENTO DE ASCCE Y CACCE	CC/2009/01	ARCHIVO DE CONCENTRACIÓN 4.10.4					IDEM

ENTREGA **MTRA. KARLA GABRIELA PERAZA ZAZUETA** **SERVIDORA PÚBLICA TITULAR SALIENTE**	**COORDINÓ Y CERTIFICÓ** **LIC. SANTIAGO ARTURO MONTOYA FÉLIX** **TITULAR DEL ÓRGANO INTERNO DE CONTROL**	**RECIBE** **LIC. ARTURO FAJARDO MEJÍA** **SERVIDOR PÚBLICO TITULAR ENTRANTE**
LIC. CARMEN JULIETA RODRÍGUEZ CAMPOS **TESTIGO DE LASERVIDORA PÚBLICA TITULAR SALIENTE**		**LIC. ROBERTO CLAUDIO URIARTE MENDÍVIL** **TESTIGO DEL SERVIDOR PÚBLICO TITULAR ENTRANTE**

ANALÍTICO DEL CONCENTRADO DE ARCHIVOS DE CONCENTRACIÓN AL 04 DE SEPTIEMBRE DE 2022

CC9	SUB-PROGRAMA: PROCEDIMIENTOS DE SELECCIÓN DE PERSONAL, CENTROS DE CAPACITACIÓN Y FUNCIONARIOS DE MESA DIRECTIVA DE CASILLA	CC9.1	PROCEDIMIENTO DE SELECCIÓN DE PERSONAL	CC9.1.9	SOLICITUD DE INGRESO, CARTA COMPROMISO, COMPROBANTE INTEGRAL DE EVALUACIÓN, SOBRE TARJETERO ROTULADO Y FOLIADO, TARJETA DE IDENTIFICACIÓN, TARJETA COMPROBANTE DE PRESENTACIÓN DE EXAMEN Y ACTA DE APLICACIÓN DE EXAMEN DE CONOCIMIENTOS.	CC/2009/01	ARCHIVO DE CONCENTRACIÓN 4.10.4					IDEM
CC9	SUB-PROGRAMA: PROCEDIMIENTOS DE SELECCIÓN DE PERSONAL, CENTROS DE CAPACITACIÓN Y FUNCIONARIOS DE MESA DIRECTIVA DE CASILLA	CC9.1	PROCEDIMIENTO DE SELECCIÓN DE PERSONAL	CC9.1.10	HOJA DE RESPUESTA FOLIADA PARA EXAMEN DE CONOCIMIENTOS Y PLANTILLA PARA CALIFICAR.	CC/2009/01	ARCHIVO DE CONCENTRACIÓN 4.10.4					IDEM
CC9	SUB-PROGRAMA: PROCEDIMIENTOS DE SELECCIÓN DE PERSONAL, CENTROS DE CAPACITACIÓN Y FUNCIONARIOS DE MESA DIRECTIVA DE CASILLA	CC9.1	PROCEDIMIENTO DE SELECCIÓN DE PERSONAL	CC9.1.11	TEST PSICOMÉTRICOS, ESTUDIO DE CASO PARA ASCCE Y PLANTILLA PARA CALIFICAR.	CC/2009/01	ARCHIVO DE CONCENTRACIÓN 4.10.4					IDEM
CC9	SUB-PROGRAMA: PROCEDIMIENTOS DE SELECCIÓN DE PERSONAL, CENTROS DE CAPACITACIÓN Y FUNCIONARIOS DE MESA DIRECTIVA DE CASILLA	CC9.2	CENTROS DE CAPACITACIÓN	CC9.2.1	FORMATO DE ANUENCIA Y NOTIFICACIÓN PARA INSTALAR CENTROS DE CAPACITACIÓN	CC/2009/01	ARCHIVO DE CONCENTRACIÓN 4.10.4					IDEM
CC9	SUB-PROGRAMA: PROCEDIMIENTOS DE SELECCIÓN DE PERSONAL, CENTROS DE CAPACITACIÓN Y FUNCIONARIOS DE MESA DIRECTIVA DE CASILLA	CC9.2	CENTROS DE CAPACITACIÓN	CC9.2.2	FORMATOS DE CALENDARIO DE CURSOS FIJOS E ITINERANTES	CC/2009/01	ARCHIVO DE CONCENTRACIÓN 4.10.4					IDEM

ENTREGA	COORDINÓ Y CERTIFICÓ	RECIBE
MTRA. KARLA GABRIELA PERAZA ZAZUETA **SERVIDORA PÚBLICA TITULAR SALIENTE**	**LIC. SANTIAGO ARTURO MONTOYA FÉLIX** **TITULAR DEL ÓRGANO INTERNO DE CONTROL**	**LIC. ARTURO FAJARDO MEJÍA** **SERVIDOR PÚBLICO TITULAR ENTRANTE**
LIC. CARMEN JULIETA RODRÍGUEZ CAMPOS **TESTIGO DE LASERVIDORA PÚBLICA TITULAR SALIENTE**		**LIC. ROBERTO CLAUDIO URIARTE MENDÍVIL** **TESTIGO DEL SERVIDOR PÚBLICO TITULAR ENTRANTE**

ANALÍTICO DEL CONCENTRADO DE ARCHIVOS DE CONCENTRACIÓN AL 04 DE SEPTIEMBRE DE 2022

CC9	SUB-PROGRAMA: PROCEDIMIENTOS DE SELECCIÓN DE PERSONAL, CENTROS DE CAPACITACIÓN Y FUNCIONARIOS DE MESA DIRECTIVA DE CASILLA	CC9.2	CENTROS DE CAPACITACIÓN	CC9.2.3	LONA PARA CENTROS DE CAPACITACIÓN ELECTORAL 2010.	CC/2009/01	ARCHIVO DE CONCENTRACIÓN 4.10.4					IDEM
CC9	SUB-PROGRAMA: PROCEDIMIENTOS DE SELECCIÓN DE PERSONAL, CENTROS DE CAPACITACIÓN Y FUNCIONARIOS DE MESA DIRECTIVA DE CASILLA	CC9.3	FUNCIONARIOS DE MESA DIRECTIVA DE CASILLA	CC9.3.1	FORMATOS PARA ASIGNACIÓN DE ARE Y ZORE PROCESO ELECTORAL 2010	CC/2009/01	ARCHIVO DE CONCENTRACIÓN 4.10.4					IDEM
CC10	SUB-PROGRAMA: SEGUIMIENTO, EVALUACIÓN Y APOYO TÉCNICO	CC10.1	RESULTADOS SOCE (CAPACITACIÓN)	CC10.1.1	BITÁCORA DE LABORATORIO SOCE	CC/2009/01	ARCHIVO DE CONCENTRACIÓN 4.10.4					IDEM
CC10	SUB-PROGRAMA: SEGUIMIENTO, EVALUACIÓN Y APOYO TÉCNICO	CC10.2	SEGUIMIENTO	CC10.2.1	ENTREVISTA “A” PARA EVALUACIÓN DE LA ENTREGA DE NOTIFICACIONES (2010).	CC/2009/01	ARCHIVO DE CONCENTRACIÓN 4.10.4					IDEM
CC10	SUB-PROGRAMA: SEGUIMIENTO, EVALUACIÓN Y APOYO TÉCNICO	CC10.2	SEGUIMIENTO	CC10.2.2	ENTREVISTA “B” PARA EVALUACIÓN DE LA CAPACITACIÓN ELECTORAL PRIMERA ETAPA (2010).	CC/2009/01	ARCHIVO DE CONCENTRACIÓN 4.10.4					IDEM
CC11	ANÁLISIS Y PROCESAMIENTO DE LA INFORMACIÓN DE LAS ACTIVIDADES DE CAPACITACIÓN EJECUTADAS DURANTE EL PROCESO ELECTORAL LOCAL 2007	CC11.1	RESULTADOS			CC/2009/01	ARCHIVO DE CONCENTRACIÓN 4.10.4					IDEM
CC12	PROGRAMAS INTERINSTITUCIONALES	CC12.1	VARIOS			CC/2009/01	ARCHIVO DE CONCENTRACIÓ					IDEM

ENTREGA	COORDINÓ Y CERTIFICÓ	RECIBE
MTRA. KARLA GABRIELA PERAZA ZAZUETA **SERVIDORA PÚBLICA TITULAR SALIENTE**	**LIC. SANTIAGO ARTURO MONTOYA FÉLIX** **TITULAR DEL ÓRGANO INTERNO DE CONTROL**	**LIC. ARTURO FAJARDO MEJÍA** **SERVIDOR PÚBLICO TITULAR ENTRANTE**
LIC. CARMEN JULIETA RODRÍGUEZ CAMPOS **TESTIGO DE LASERVIDORA PÚBLICA TITULAR SALIENTE**		**LIC. ROBERTO CLAUDIO URIARTE MENDÍVIL** **TESTIGO DEL SERVIDOR PÚBLICO TITULAR ENTRANTE**

ANALÍTICO DEL CONCENTRADO DE ARCHIVOS DE CONCENTRACIÓN AL 04 DE SEPTIEMBRE DE 2022

							N 4.10.4					
CC13	INFORMACIÓN DIVERSA RELACIONADA CON OTRAS ÁREAS O INSTITUCIONES.	CC13.1	VARIOS	CC13.1.1	INFORMACIÓN DIVERSA SOBRE EDUCACIÓN CÍVICA.	CC/2009/01	ARCHIVO DE CONCENTRACIÓN 4.10.4					IDEM
CC13	INFORMACIÓN DIVERSA RELACIONADA CON OTRAS ÁREAS O INSTITUCIONES.	CC13.1	VARIOS	CC13.1.2	EJERCICIO INFANTIL Y JUVENIL 2009.	CC/2009/01	ARCHIVO DE CONCENTRACIÓN 4.10.4					IDEM
CC13	INFORMACIÓN DIVERSA RELACIONADA CON OTRAS ÁREAS O INSTITUCIONES.	CC13.1	VARIOS	CC13.1.3	INFORMACIÓN RELACIONADA CON EL INEGI	CC/2009/01	ARCHIVO DE CONCENTRACIÓN 4.10.4					IDEM
CC13	INFORMACIÓN DIVERSA RELACIONADA CON OTRAS ÁREAS O INSTITUCIONES.	CC13.1	VARIOS	CC13.1.4	“ACERVO ELECCIONES EN MÉXICO”	CC/2009/01	ARCHIVO DE CONCENTRACIÓN 4.10.4					IDEM
CC13	INFORMACIÓN DIVERSA RELACIONADA CON OTRAS ÁREAS O INSTITUCIONES.	CC13.1	VARIOS	CC13.1.5	LINEAMIENTOS DEL II PROGRAMA DE FOMENTO A INICIATIVAS CIUDADANAS EN MATERIA DE EDUCACIÓN CÍVICA EN EL DISTRITO FEDERAL	CC/2009/01	ARCHIVO DE CONCENTRACIÓN 4.10.4					IDEM
CC14	RECLUTAMIENTO DE PRE-COORDINADORES Y PRE-TÉCNICOS AUXILIARES	CC14.1	CHOIX I	CC14.1.1	ROSARIO FATIMA HERNANDEZ ARMENTA	CC/2009/01	ARCHIVO DE CONCENTRACIÓN 4.10.4					IDEM
CC14	RECLUTAMIENTO DE PRE-COORDINADORES Y PRE-TÉCNICOS AUXILIARES	CC14.1	CHOIX I	CC14.1.2	JOSÉ ROSARIO MENDIVIL VALDEZ	CC/2009/01	ARCHIVO DE CONCENTRACIÓN 4.10.4					IDEM
CC14	RECLUTAMIENTO DE PRE-COORDINADORES Y PRE-TÉCNICOS AUXILIARES	CC14.1	CHOIX I	CC14.1.3	ANA LOURDES ESTRADA VEGA	CC/2009/01	ARCHIVO DE CONCENTRACIÓN 4.10.4					IDEM
CC14	RECLUTAMIENTO DE PRE-COORDINADORES Y PRE-TÉCNICOS AUXILIARES	CC14.2	EL FUERTE II	CC14.2.1	LAURA ELENA IBAÑEZ VEGA	CC/2009/01	ARCHIVO DE CONCENTRACIÓN 4.10.4					IDEM
CC14	RECLUTAMIENTO DE PRE-COORDINADORES Y PRE-TÉCNICOS AUXILIARES	CC14.2	EL FUERTE II	CC14.2.2	CLAUDIA ELOISA LEYVA ORDUÑO	CC/2009/01	ARCHIVO DE CONCENTRACIÓN 4.10.4					IDEM
CC14	RECLUTAMIENTO DE PRE-COORDINADORES Y PRE-TÉCNICOS AUXILIARES	CC14.2	EL FUERTE II	CC14.2.3	GLADYS LIZETH GASTÉLUM LÓPEZ	CC/2009/01	ARCHIVO DE CONCENTRACIÓN 4.10.4					IDEM

ENTREGA	COORDINÓ Y CERTIFICÓ	RECIBE
MTRA. KARLA GABRIELA PERAZA ZAZUETA **SERVIDORA PÚBLICA TITULAR SALIENTE**	**LIC. SANTIAGO ARTURO MONTOYA FÉLIX** **TITULAR DEL ÓRGANO INTERNO DE CONTROL**	**LIC. ARTURO FAJARDO MEJÍA** **SERVIDOR PÚBLICO TITULAR ENTRANTE**
LIC. CARMEN JULIETA RODRÍGUEZ CAMPOS **TESTIGO DE LASERVIDORA PÚBLICA TITULAR SALIENTE**		**LIC. ROBERTO CLAUDIO URIARTE MENDÍVIL** **TESTIGO DEL SERVIDOR PÚBLICO TITULAR ENTRANTE**

ANALÍTICO DEL CONCENTRADO DE ARCHIVOS DE CONCENTRACIÓN AL 04 DE SEPTIEMBRE DE 2022

CC14	RECLUTAMIENTO DE PRE-COORDINADORES Y PRE-TÉCNICOS AUXILIARES	CC14.2	EL FUERTE II	CC14.2.4	OBEIDA ESCALANTE ARREDONDO	CC/2009/01	ARCHIVO DE CONCENTRACIÓN 4.10.4					IDEM
CC14	RECLUTAMIENTO DE PRE-COORDINADORES Y PRE-TÉCNICOS AUXILIARES	CC14.3	AHOME III	CC14.3.1	MARTHA IMELDA RABAGO FELIX	CC/2009/01	ARCHIVO DE CONCENTRACIÓN 4.10.4					IDEM
CC14	RECLUTAMIENTO DE PRE-COORDINADORES Y PRE-TÉCNICOS AUXILIARES	CC14.3	AHOME III	CC14.3.2	RIGOBERTO RODRIGO VALENZUELA PEREZ	CC/2009/01	ARCHIVO DE CONCENTRACIÓN 4.10.4					IDEM
CC14	RECLUTAMIENTO DE PRE-COORDINADORES Y PRE-TÉCNICOS AUXILIARES	CC14.3	AHOME III	CC14.3.3	FLORA ELIZABETH OSUNA ADRIANO	CC/2009/01	ARCHIVO DE CONCENTRACIÓN 4.10.4					IDEM
CC14	RECLUTAMIENTO DE PRE-COORDINADORES Y PRE-TÉCNICOS AUXILIARES	CC14.3	AHOME III	CC14.3.4	MAYRA CARINA NORIEGA COTA	CC/2009/01	ARCHIVO DE CONCENTRACIÓN 4.10.4					IDEM
CC14	RECLUTAMIENTO DE PRE-COORDINADORES Y PRE-TÉCNICOS AUXILIARES	CC14.4	AHOME IV	CC14.4.1	RIGOBERTO VALENZUELA MAPULA	CC/2009/01	ARCHIVO DE CONCENTRACIÓN 4.10.4					IDEM
CC14	RECLUTAMIENTO DE PRE-COORDINADORES Y PRE-TÉCNICOS AUXILIARES	CC14.4	AHOME IV	CC14.4.2	JUAN SANTES PEREZ	CC/2009/01	ARCHIVO DE CONCENTRACIÓN 4.10.4					IDEM
CC14	RECLUTAMIENTO DE PRE-COORDINADORES Y PRE-TÉCNICOS AUXILIARES	CC14.4	AHOME IV	CC14.4.3	JUDITH BIRMANIA PONCE LOPEZ	CC/2009/01	ARCHIVO DE CONCENTRACIÓN 4.10.4					IDEM
CC14	RECLUTAMIENTO DE PRE-COORDINADORES Y PRE-TÉCNICOS AUXILIARES	CC14.4	AHOME IV	CC14.4.4	ADRIAN ALBERTO CARRERA VALENZUELA	CC/2009/01	ARCHIVO DE CONCENTRACIÓN 4.10.4					IDEM
CC14	RECLUTAMIENTO DE PRE-COORDINADORES Y PRE-TÉCNICOS AUXILIARES	CC14.5	SINALOA DE LEYVA V	CC14.5.1	MAXIMIANO GUADALUPE LÓPEZ LÓPEZ	CC/2009/01	ARCHIVO DE CONCENTRACIÓN 4.10.4					IDEM
CC14	RECLUTAMIENTO DE PRE-COORDINADORES Y PRE-TÉCNICOS AUXILIARES	CC14.5	SINALOA DE LEYVA V	CC14.5.2	MARTIN PALAZUELOS LÓPEZ	CC/2009/01	ARCHIVO DE CONCENTRACIÓN 4.10.4					IDEM
CC14	RECLUTAMIENTO DE PRE-COORDINADORES Y PRE-	CC14.5	SINALOA DE LEYVA V	CC14.5.3	OSCAR AMOS ESCALANTE BELTRAN	CC/2009/01	ARCHIVO DE CONCENTRACIÓ					IDEM

ENTREGA	COORDINÓ Y CERTIFICÓ	RECIBE
MTRA. KARLA GABRIELA PERAZA ZAZUETA SERVIDORA PÚBLICA TITULAR SALIENTE	LIC. SANTIAGO ARTURO MONTOYA FÉLIX TITULAR DEL ÓRGANO INTERNO DE CONTROL	LIC. ARTURO FAJARDO MEJÍA SERVIDOR PÚBLICO TITULAR ENTRANTE
LIC. CARMEN JULIETA RODRÍGUEZ CAMPOS TESTIGO DE LASERVIDORA PÚBLICA TITULAR SALIENTE		LIC. ROBERTO CLAUDIO URIARTE MENDÍVIL TESTIGO DEL SERVIDOR PÚBLICO TITULAR ENTRANTE

ANALÍTICO DEL CONCENTRADO DE ARCHIVOS DE CONCENTRACIÓN AL 04 DE SEPTIEMBRE DE 2022

	TÉCNICOS AUXILIARES						N 4.10.4					
CC14	RECLUTAMIENTO DE PRE-COORDINADORES Y PRE-TÉCNICOS AUXILIARES	CC14.5	SINALOA DE LEYVA V	CC14.5.4	DULCE MARIA SOTO LOPEZ	CC/2009/01	ARCHIVO DE CONCENTRACIÓ N 4.10.4					IDEM
CC14	RECLUTAMIENTO DE PRE-COORDINADORES Y PRE-TÉCNICOS AUXILIARES	CC14.6	GUASAVE VI	CC14.6.1	DOMINGO ESPARZA GALAVIZ	CC/2009/01	ARCHIVO DE CONCENTRACIÓ N 4.10.4					IDEM
CC14	RECLUTAMIENTO DE PRE-COORDINADORES Y PRE-TÉCNICOS AUXILIARES	CC14.6	GUASAVE VI	CC14.6.2	GONZALO MORENO MONTOYA	CC/2009/01	ARCHIVO DE CONCENTRACIÓ N 4.10.4					IDEM
CC14	RECLUTAMIENTO DE PRE-COORDINADORES Y PRE-TÉCNICOS AUXILIARES	CC14.6	GUASAVE VI	CC14.6.3	LILIANA VARELA OCHOA	CC/2009/01	ARCHIVO DE CONCENTRACIÓ N 4.10.4					IDEM
CC14	RECLUTAMIENTO DE PRE-COORDINADORES Y PRE-TÉCNICOS AUXILIARES	CC14.6	GUASAVE VI	CC14.6.4	ROSARIO ROLANDO DE HARO MONTES	CC/2009/01	ARCHIVO DE CONCENTRACIÓ N 4.10.4					IDEM
CC14	RECLUTAMIENTO DE PRE-COORDINADORES Y PRE-TÉCNICOS AUXILIARES	CC14.7	GUASAVE VII	CC14.7.1	GILBERTO GILDARDO CASTRO CUADRAS	CC/2009/01	ARCHIVO DE CONCENTRACIÓ N 4.10.4					IDEM
CC14	RECLUTAMIENTO DE PRE-COORDINADORES Y PRE-TÉCNICOS AUXILIARES	CC14.7	GUASAVE VII	CC14.7.2	DULCE MARÍA PAYÁN AGUILAR	CC/2009/01	ARCHIVO DE CONCENTRACIÓ N 4.10.4					IDEM
CC14	RECLUTAMIENTO DE PRE-COORDINADORES Y PRE-TÉCNICOS AUXILIARES	CC14.7	GUASAVE VII	CC14.7.3	JOSE RAUL BENITEZ MUÑOZ	CC/2009/01	ARCHIVO DE CONCENTRACIÓ N 4.10.4					IDEM
CC14	RECLUTAMIENTO DE PRE-COORDINADORES Y PRE-TÉCNICOS AUXILIARES	CC14.7	GUASAVE VII	CC14.7.4	GUADALUPE CECEÑA CECEÑA	CC/2009/01	ARCHIVO DE CONCENTRACIÓ N 4.10.4					IDEM
CC14	RECLUTAMIENTO DE PRE-COORDINADORES Y PRE-TÉCNICOS AUXILIARES	CC14.7	GUASAVE VII	CC14.7.5	ARMANDO ZAVALA COTA	CC/2009/01	ARCHIVO DE CONCENTRACIÓ N 4.10.4					IDEM
CC14	RECLUTAMIENTO DE PRE-COORDINADORES Y PRE-TÉCNICOS AUXILIARES	CC14.8	ANGOSTURA VIII	CC14.8.1	LAZARO MURILLO MARTHA	CC/2009/01	ARCHIVO DE CONCENTRACIÓ N 4.10.4					IDEM

ENTREGA	COORDINÓ Y CERTIFICÓ	RECIBE
MTRA. KARLA GABRIELA PERAZA ZAZUETA SERVIDORA PÚBLICA TITULAR SALIENTE	LIC. SANTIAGO ARTURO MONTOYA FÉLIX TITULAR DEL ÓRGANO INTERNO DE CONTROL	LIC. ARTURO FAJARDO MEJÍA SERVIDOR PÚBLICO TITULAR ENTRANTE
LIC. CARMEN JULIETA RODRÍGUEZ CAMPOS TESTIGO DE LASERVIDORA PÚBLICA TITULAR SALIENTE		LIC. ROBERTO CLAUDIO URIARTE MENDÍVIL TESTIGO DEL SERVIDOR PÚBLICO TITULAR ENTRANTE

ANALÍTICO DEL CONCENTRADO DE ARCHIVOS DE CONCENTRACIÓN AL 04 DE SEPTIEMBRE DE 2022

CC14	RECLUTAMIENTO DE PRE-COORDINADORES Y PRE-TÉCNICOS AUXILIARES	CC14.8	ANGOSTURA VIII	CC14.8.2	RITA EDUWIGES VILLEGAS GIL	CC/2009/01	ARCHIVO DE CONCENTRACIÓN 4.10.4					IDEM
CC14	RECLUTAMIENTO DE PRE-COORDINADORES Y PRE-TÉCNICOS AUXILIARES	CC14.8	ANGOSTURA VIII	CC14.8.3	PAÚL GAXIOLA HIGUERA	CC/2009/01	ARCHIVO DE CONCENTRACIÓN 4.10.4					IDEM
CC14	RECLUTAMIENTO DE PRE-COORDINADORES Y PRE-TÉCNICOS AUXILIARES	CC14.9	SALVADOR ALVARADO IX	CC14.9.1	AIDA ARACELI CAMACHO MONTOYA	CC/2009/01	ARCHIVO DE CONCENTRACIÓN 4.10.4					IDEM
CC14	RECLUTAMIENTO DE PRE-COORDINADORES Y PRE-TÉCNICOS AUXILIARES	CC14.9	SALVADOR ALVARADO IX	CC14.9.2	ANABEL DOMINGUEZ QUEVEDO	CC/2009/01	ARCHIVO DE CONCENTRACIÓN 4.10.4					IDEM
CC14	RECLUTAMIENTO DE PRE-COORDINADORES Y PRE-TÉCNICOS AUXILIARES	CC14.9	SALVADOR ALVARADO IX	CC14.9.3	COTA VALDEZ BERTHA ESTHELA	CC/2009/01	ARCHIVO DE CONCENTRACIÓN 4.10.4					IDEM
CC14	RECLUTAMIENTO DE PRE-COORDINADORES Y PRE-TÉCNICOS AUXILIARES	CC14.10	MOCORITO X	CC14.10.1	JUAN CARLOS BOJORQUEZ MENDOZA	CC/2009/01	ARCHIVO DE CONCENTRACIÓN 4.10.4					IDEM
CC14	RECLUTAMIENTO DE PRE-COORDINADORES Y PRE-TÉCNICOS AUXILIARES	CC14.10	MOCORITO X	CC14.10.2	ANA PATRICIA SUAREZ PEREZ	CC/2009/01	ARCHIVO DE CONCENTRACIÓN 4.10.4					IDEM
CC14	RECLUTAMIENTO DE PRE-COORDINADORES Y PRE-TÉCNICOS AUXILIARES	CC14.10	MOCORITO X	CC14.10.3	MILAGROS TOMASA LÓPEZ ROCHA	CC/2009/01	ARCHIVO DE CONCENTRACIÓN 4.10.4					IDEM
CC14	RECLUTAMIENTO DE PRE-COORDINADORES Y PRE-TÉCNICOS AUXILIARES	CC14.10	MOCORITO X	CC14.10.4	VICTOR LUIS DE JESUS DOMINGUEZ PEREZ	CC/2009/01	ARCHIVO DE CONCENTRACIÓN 4.10.4					IDEM
CC14	RECLUTAMIENTO DE PRE-COORDINADORES Y PRE-TÉCNICOS AUXILIARES	CC14.11	BADIRAGUATO XI	CC14.11.1	REYES SOTO PARRA	CC/2009/01	ARCHIVO DE CONCENTRACIÓN 4.10.4					IDEM
CC14	RECLUTAMIENTO DE PRE-COORDINADORES Y PRE-TÉCNICOS AUXILIARES	CC14.11	BADIRAGUATO XI	CC14.11.2	PEDRO VARGAS BAEZ	CC/2009/01	ARCHIVO DE CONCENTRACIÓN 4.10.4					IDEM
CC14	RECLUTAMIENTO DE PRE-COORDINADORES Y PRE-	CC14.11	BADIRAGUATO XI	CC14.11.3	SERGIO OCHOA QUIROZ	CC/2009/01	ARCHIVO DE CONCENTRACIÓ					IDEM

ENTREGA	COORDINÓ Y CERTIFICÓ	RECIBE
MTRA. KARLA GABRIELA PERAZA ZAZUETA SERVIDORA PÚBLICA TITULAR SALIENTE	LIC. SANTIAGO ARTURO MONTOYA FÉLIX TITULAR DEL ÓRGANO INTERNO DE CONTROL	LIC. ARTURO FAJARDO MEJÍA SERVIDOR PÚBLICO TITULAR ENTRANTE
LIC. CARMEN JULIETA RODRÍGUEZ CAMPOS TESTIGO DE LASERVIDORA PÚBLICA TITULAR SALIENTE		LIC. ROBERTO CLAUDIO URIARTE MENDÍVIL TESTIGO DEL SERVIDOR PÚBLICO TITULAR ENTRANTE

ANALÍTICO DEL CONCENTRADO DE ARCHIVOS DE CONCENTRACIÓN AL 04 DE SEPTIEMBRE DE 2022

	TÉCNICOS AUXILIARES						N 4.10.4					
CC14	RECLUTAMIENTO DE PRE-COORDINADORES Y PRE-TÉCNICOS AUXILIARES	CC14.12	CULIACÁN XII	CC14.12.1	MIRIAM SOFIA SALAZAR AYALA	CC/2009/01	ARCHIVO DE CONCENTRACIÓ N 4.10.4					IDEM
CC14	RECLUTAMIENTO DE PRE-COORDINADORES Y PRE-TÉCNICOS AUXILIARES	CC14.12	CULIACÁN XII	CC14.12.2	ADALBERTO AGUIRRE AGUIRRE	CC/2009/01	ARCHIVO DE CONCENTRACIÓ N 4.10.4					IDEM
CC14	RECLUTAMIENTO DE PRE-COORDINADORES Y PRE-TÉCNICOS AUXILIARES	CC14.12	CULIACÁN XII	CC14.12.3	ESTANISLADO FLORES ALMODOVAR	CC/2009/01	ARCHIVO DE CONCENTRACIÓ N 4.10.4					IDEM
CC14	RECLUTAMIENTO DE PRE-COORDINADORES Y PRE-TÉCNICOS AUXILIARES	CC14.12	CULIACÁN XII	CC14.12.4	ANA MARÍA ACOSTA CÓRDOVA	CC/2009/01	ARCHIVO DE CONCENTRACIÓ N 4.10.4					IDEM
CC14	RECLUTAMIENTO DE PRE-COORDINADORES Y PRE-TÉCNICOS AUXILIARES	CC14.12	CULIACÁN XII	CC14.12.5	JOSÉ LIZÁRRAGA SÁNCHEZ	CC/2009/01	ARCHIVO DE CONCENTRACIÓ N 4.10.4					IDEM
CC14	RECLUTAMIENTO DE PRE-COORDINADORES Y PRE-TÉCNICOS AUXILIARES	CC14.12	CULIACÁN XII	CC14.12.6	JOSE LEON GIOVANNI GOMEZ DELGADO	CC/2009/01	ARCHIVO DE CONCENTRACIÓ N 4.10.4					IDEM
CC14	RECLUTAMIENTO DE PRE-COORDINADORES Y PRE-TÉCNICOS AUXILIARES	CC14.12	CULIACÁN XII	CC14.12.7	KARINA ELIZABETH PARTIDA PEREZ	CC/2009/01	ARCHIVO DE CONCENTRACIÓ N 4.10.4					IDEM
CC14	RECLUTAMIENTO DE PRE-COORDINADORES Y PRE-TÉCNICOS AUXILIARES	CC14.13	CULIACÁN XIII	CC14.13.1	LUCINA MARTINEZ REYES	CC/2009/01	ARCHIVO DE CONCENTRACIÓ N 4.10.4					IDEM
CC14	RECLUTAMIENTO DE PRE-COORDINADORES Y PRE-TÉCNICOS AUXILIARES	CC14.13	CULIACÁN XIII	CC14.13.2	CRISTINA MARISOL HERRERA GARCIA	CC/2009/01	ARCHIVO DE CONCENTRACIÓ N 4.10.4					IDEM
CC14	RECLUTAMIENTO DE PRE-COORDINADORES Y PRE-TÉCNICOS AUXILIARES	CC14.13	CULIACÁN XIII	CC14.13.3	LEONEL OLIVAS QUEVEDO	CC/2009/01	ARCHIVO DE CONCENTRACIÓ N 4.10.4					IDEM
CC14	RECLUTAMIENTO DE PRE-COORDINADORES Y PRE-TÉCNICOS AUXILIARES	CC14.13	CULIACÁN XIII	CC14.13.4	CARMEN MARGARITA ZAZUETA LÓPEZ	CC/2009/01	ARCHIVO DE CONCENTRACIÓ N 4.10.4					IDEM

ENTREGA	COORDINÓ Y CERTIFICÓ	RECIBE
MTRA. KARLA GABRIELA PERAZA ZAZUETA **SERVIDORA PÚBLICA TITULAR SALIENTE**	**LIC. SANTIAGO ARTURO MONTOYA FÉLIX** **TITULAR DEL ÓRGANO INTERNO DE CONTROL**	**LIC. ARTURO FAJARDO MEJÍA** **SERVIDOR PÚBLICO TITULAR ENTRANTE**
LIC. CARMEN JULIETA RODRÍGUEZ CAMPOS **TESTIGO DE LASERVIDORA PÚBLICA TITULAR SALIENTE**		**LIC. ROBERTO CLAUDIO URIARTE MENDÍVIL** **TESTIGO DEL SERVIDOR PÚBLICO TITULAR ENTRANTE**

ANALÍTICO DEL CONCENTRADO DE ARCHIVOS DE CONCENTRACIÓN AL 04 DE SEPTIEMBRE DE 2022

CC14	RECLUTAMIENTO DE PRE-COORDINADORES Y PRE-TÉCNICOS AUXILIARES	CC14.13	CULIACÁN XIII	CC14.13.5	FRANCISCO JAVIER PAYÁN ARAUJO	CC/2009/01	ARCHIVO DE CONCENTRACIÓN 4.10.4					IDEM
CC14	RECLUTAMIENTO DE PRE-COORDINADORES Y PRE-TÉCNICOS AUXILIARES	CC14.13	CULIACÁN XIII	CC14.13.6	CONSUELO VERDUZCO LUGO	CC/2009/01	ARCHIVO DE CONCENTRACIÓN 4.10.4					IDEM
CC14	RECLUTAMIENTO DE PRE-COORDINADORES Y PRE-TÉCNICOS AUXILIARES	CC14.13	CULIACÁN XIII	CC14.13.7	CLARISA SÁNCHEZ ESPINOZA	CC/2009/01	ARCHIVO DE CONCENTRACIÓN 4.10.4					IDEM
CC14	RECLUTAMIENTO DE PRE-COORDINADORES Y PRE-TÉCNICOS AUXILIARES	CC14.14	CULIACÁN XIV	CC14.14.1	BERNARDO RODRIGUEZ LECHUGA	CC/2009/01	ARCHIVO DE CONCENTRACIÓN 4.10.4					IDEM
CC14	RECLUTAMIENTO DE PRE-COORDINADORES Y PRE-TÉCNICOS AUXILIARES	CC14.14	CULIACÁN XIV	CC14.14.2	CINTHIA VENEZIA HERNÁNDEZ VILLELA	CC/2009/01	ARCHIVO DE CONCENTRACIÓN 4.10.4					IDEM
CC14	RECLUTAMIENTO DE PRE-COORDINADORES Y PRE-TÉCNICOS AUXILIARES	CC14.14	CULIACÁN XIV	CC14.14.3	MARIA JOSEFINA HERAS CEBALLOS	CC/2009/01	ARCHIVO DE CONCENTRACIÓN 4.10.4					IDEM
CC14	RECLUTAMIENTO DE PRE-COORDINADORES Y PRE-TÉCNICOS AUXILIARES	CC14.15	NAVOLATO XV	CC14.15.1	TOMAS ENRIQUE CHAIDEZ LOPEZ	CC/2009/01	ARCHIVO DE CONCENTRACIÓN 4.10.4					IDEM
CC14	RECLUTAMIENTO DE PRE-COORDINADORES Y PRE-TÉCNICOS AUXILIARES	CC14.15	NAVOLATO XV	CC14.15.2	IRMA LORENA TORRES	CC/2009/01	ARCHIVO DE CONCENTRACIÓN 4.10.4					IDEM
CC14	RECLUTAMIENTO DE PRE-COORDINADORES Y PRE-TÉCNICOS AUXILIARES	CC14.15	NAVOLATO XV	CC14.15.3	PEDRO MEDINA SÁNCHEZ	CC/2009/01	ARCHIVO DE CONCENTRACIÓN 4.10.4					IDEM
CC14	RECLUTAMIENTO DE PRE-COORDINADORES Y PRE-TÉCNICOS AUXILIARES	CC14.16	COSALÁ XVI	CC14.16.1	JOSÉ ROBERTO MENDOZA FERNANDEZ	CC/2009/01	ARCHIVO DE CONCENTRACIÓN 4.10.4					IDEM
CC14	RECLUTAMIENTO DE PRE-COORDINADORES Y PRE-TÉCNICOS AUXILIARES	CC14.16	COSALÁ XVI	CC14.16.2	GUADALUPE PEÑA PEREZ	CC/2009/01	ARCHIVO DE CONCENTRACIÓN 4.10.4					IDEM
CC14	RECLUTAMIENTO DE PRE-COORDINADORES Y PRE-	CC14.17	ELOTA XVII	CC14.17.1	GEIDIS SOLEDAD VALDÉZ FLORES	CC/2009/01	ARCHIVO DE CONCENTRACIÓ					IDEM

ENTREGA	COORDINÓ Y CERTIFICÓ	RECIBE
MTRA. KARLA GABRIELA PERAZA ZAZUETA SERVIDORA PÚBLICA TITULAR SALIENTE	LIC. SANTIAGO ARTURO MONTOYA FÉLIX TITULAR DEL ÓRGANO INTERNO DE CONTROL	LIC. ARTURO FAJARDO MEJÍA SERVIDOR PÚBLICO TITULAR ENTRANTE
LIC. CARMEN JULIETA RODRÍGUEZ CAMPOS TESTIGO DE LASERVIDORA PÚBLICA TITULAR SALIENTE		LIC. ROBERTO CLAUDIO URIARTE MENDÍVIL TESTIGO DEL SERVIDOR PÚBLICO TITULAR ENTRANTE

ANALÍTICO DEL CONCENTRADO DE ARCHIVOS DE CONCENTRACIÓN AL 04 DE SEPTIEMBRE DE 2022

	TÉCNICOS AUXILIARES						N 4.10.4					
CC14	RECLUTAMIENTO DE PRE-COORDINADORES Y PRE-TÉCNICOS AUXILIARES	CC14.17	ELOTA XVII	CC14.17.2	MARIA CONCEPCION GARCIA FELIX	CC/2009/01	ARCHIVO DE CONCENTRACIÓ N 4.10.4					IDEM
CC14	RECLUTAMIENTO DE PRE-COORDINADORES Y PRE-TÉCNICOS AUXILIARES	CC14.17	ELOTA XVII	CC14.17.3	JOEL NEGRETE AGUILERA	CC/2009/01	ARCHIVO DE CONCENTRACIÓ N 4.10.4					IDEM
CC14	RECLUTAMIENTO DE PRE-COORDINADORES Y PRE-TÉCNICOS AUXILIARES	CC14.17	ELOTA XVII	CC14.17.4	LAURA ELENA CAMPAÑA SALAZAR	CC/2009/01	ARCHIVO DE CONCENTRACIÓ N 4.10.4					IDEM
CC14	RECLUTAMIENTO DE PRE-COORDINADORES Y PRE-TÉCNICOS AUXILIARES	CC14.18	SAN IGNACIO XVIII	CC14.18.1	VICTOR MANUEL VELAZQUEZ AGUIRRE	CC/2009/01	ARCHIVO DE CONCENTRACIÓ N 4.10.4					IDEM
CC14	RECLUTAMIENTO DE PRE-COORDINADORES Y PRE-TÉCNICOS AUXILIARES	CC14.18	SAN IGNACIO XVIII	CC14.18.2	MARIA LOURDES LARA ZUÑIGA	CC/2009/01	ARCHIVO DE CONCENTRACIÓ N 4.10.4					IDEM
CC14	RECLUTAMIENTO DE PRE-COORDINADORES Y PRE-TÉCNICOS AUXILIARES	CC14.19	MAZATLÁN XIX	CC14.19.1	ALEJANDRA GARCÍA JAUREGUI	CC/2009/01	ARCHIVO DE CONCENTRACIÓ N 4.10.4					IDEM
CC14	RECLUTAMIENTO DE PRE-COORDINADORES Y PRE-TÉCNICOS AUXILIARES	CC14.19	MAZATLÁN XIX	CC14.19.2	DOMINGO ZAMBRANO CONTRERAS	CC/2009/01	ARCHIVO DE CONCENTRACIÓ N 4.10.4					IDEM
CC14	RECLUTAMIENTO DE PRE-COORDINADORES Y PRE-TÉCNICOS AUXILIARES	CC14.19	MAZATLÁN XIX	CC14.19.3	MARIA DE JESUS HERNANDEZ RAMIREZ	CC/2009/01	ARCHIVO DE CONCENTRACIÓ N 4.10.4					IDEM
CC14	RECLUTAMIENTO DE PRE-COORDINADORES Y PRE-TÉCNICOS AUXILIARES	CC14.19	MAZATLÁN XIX	CC14.19.4	DANIELA MARIA ZEPEDA RAMIREZ	CC/2009/01	ARCHIVO DE CONCENTRACIÓ N 4.10.4					IDEM
CC14	RECLUTAMIENTO DE PRE-COORDINADORES Y PRE-TÉCNICOS AUXILIARES	CC14.19	MAZATLÁN XIX	CC14.19.5	ANA LETICIA VAZQUEZ PEREZ	CC/2009/01	ARCHIVO DE CONCENTRACIÓ N 4.10.4					IDEM
CC14	RECLUTAMIENTO DE PRE-COORDINADORES Y PRE-TÉCNICOS AUXILIARES	CC14.19	MAZATLÁN XIX	CC14.19.6	DELIA ZATARAIN LIZARRAGA	CC/2009/01	ARCHIVO DE CONCENTRACIÓ N 4.10.4					IDEM

ENTREGA	COORDINÓ Y CERTIFICÓ	RECIBE
MTRA. KARLA GABRIELA PERAZA ZAZUETA SERVIDORA PÚBLICA TITULAR SALIENTE	LIC. SANTIAGO ARTURO MONTOYA FÉLIX TITULAR DEL ÓRGANO INTERNO DE CONTROL	LIC. ARTURO FAJARDO MEJÍA SERVIDOR PÚBLICO TITULAR ENTRANTE
LIC. CARMEN JULIETA RODRÍGUEZ CAMPOS TESTIGO DE LASERVIDORA PÚBLICA TITULAR SALIENTE		LIC. ROBERTO CLAUDIO URIARTE MENDÍVIL TESTIGO DEL SERVIDOR PÚBLICO TITULAR ENTRANTE

ANALÍTICO DEL CONCENTRADO DE ARCHIVOS DE CONCENTRACIÓN AL 04 DE SEPTIEMBRE DE 2022

CC14	RECLUTAMIENTO DE PRE-COORDINADORES Y PRE-TÉCNICOS AUXILIARES	CC14.19	MAZATLÁN XIX	CC14.19.7	MARIA DE JESUS GARCIA OSUNA	CC/2009/01	ARCHIVO DE CONCENTRACIÓ N 4.10.4					IDEM
CC14	RECLUTAMIENTO DE PRE-COORDINADORES Y PRE-TÉCNICOS AUXILIARES	CC14.20	MAZATLÁN XX	CC14.20.1	JESUS FELICIANO ALTAMIRANO TIZNADO	CC/2009/01	ARCHIVO DE CONCENTRACIÓ N 4.10.4					IDEM
CC14	RECLUTAMIENTO DE PRE-COORDINADORES Y PRE-TÉCNICOS AUXILIARES	CC14.20	MAZATLÁN XX	CC14.20.2	GUILLERMO MARIN MEDINA	CC/2009/01	ARCHIVO DE CONCENTRACIÓ N 4.10.4					IDEM
CC14	RECLUTAMIENTO DE PRE-COORDINADORES Y PRE-TÉCNICOS AUXILIARES	CC14.20	MAZATLÁN XX	CC14.20.3	SARAHÍ GUTIERREZ HERNÁNDEZ	CC/2009/01	ARCHIVO DE CONCENTRACIÓ N 4.10.4					IDEM
CC14	RECLUTAMIENTO DE PRE-COORDINADORES Y PRE-TÉCNICOS AUXILIARES	CC14.20	MAZATLÁN XX	CC14.20.4	AZUCENA CARDENAS VARGAS	CC/2009/01	ARCHIVO DE CONCENTRACIÓ N 4.10.4					IDEM
CC14	RECLUTAMIENTO DE PRE-COORDINADORES Y PRE-TÉCNICOS AUXILIARES	CC14.21	CONCÓRDIA XXI	CC14.21.1	ELDA LETICIA DOMINGUEZ VIZCARRA	CC/2009/01	ARCHIVO DE CONCENTRACIÓ N 4.10.4					IDEM
CC14	RECLUTAMIENTO DE PRE-COORDINADORES Y PRE-TÉCNICOS AUXILIARES	CC14.22	CONCÓRDIA XXI	CC14.21.2	ANA GEORGINA CANIZALEZ DIAZ	CC/2009/01	ARCHIVO DE CONCENTRACIÓ N 4.10.4					IDEM
CC14	RECLUTAMIENTO DE PRE-COORDINADORES Y PRE-TÉCNICOS AUXILIARES	CC14.22	ROSARIO XXII	CC14.22.1	MIRNA ISABEL LEON CARAVANTES	CC/2009/01	ARCHIVO DE CONCENTRACIÓ N 4.10.4					IDEM
CC14	RECLUTAMIENTO DE PRE-COORDINADORES Y PRE-TÉCNICOS AUXILIARES	CC14.22	ROSARIO XXII	CC14.22.2	NADIA KARINA SANCHEZ GARCIA	CC/2009/01	ARCHIVO DE CONCENTRACIÓ N 4.10.4					IDEM
CC14	RECLUTAMIENTO DE PRE-COORDINADORES Y PRE-TÉCNICOS AUXILIARES	CC14.23	ESCUINAPA XXIII	CC14.23.1	RAMONA LOPEZ LIZARRAGA	CC/2009/01	ARCHIVO DE CONCENTRACIÓ N 4.10.4					IDEM
CC14	RECLUTAMIENTO DE PRE-COORDINADORES Y PRE-TÉCNICOS AUXILIARES	CC14.23	ESCUINAPA XXIII	CC14.23.2	JONATHAN ZAMBRANO CONTRERAS	CC/2009/01	ARCHIVO DE CONCENTRACIÓ N 4.10.4					IDEM
CC14	RECLUTAMIENTO DE PRE-COORDINADORES Y PRE-	CC14.23	ESCUINAPA XXIII	CC14.23.3	CAROLINA ASTORGA ACUÑA	CC/2009/01	ARCHIVO DE CONCENTRACIÓ					IDEM

ENTREGA	COORDINÓ Y CERTIFICÓ	RECIBE
MTRA. KARLA GABRIELA PERAZA ZAZUETA SERVIDORA PÚBLICA TITULAR SALIENTE	LIC. SANTIAGO ARTURO MONTOYA FÉLIX TITULAR DEL ÓRGANO INTERNO DE CONTROL	LIC. ARTURO FAJARDO MEJÍA SERVIDOR PÚBLICO TITULAR ENTRANTE
LIC. CARMEN JULIETA RODRÍGUEZ CAMPOS TESTIGO DE LASERVIDORA PÚBLICA TITULAR SALIENTE		LIC. ROBERTO CLAUDIO URIARTE MENDÍVIL TESTIGO DEL SERVIDOR PÚBLICO TITULAR ENTRANTE

ANALÍTICO DEL CONCENTRADO DE ARCHIVOS DE CONCENTRACIÓN AL 04 DE SEPTIEMBRE DE 2022

	TÉCNICOS AUXILIARES						N 4.10.4					
CC14	RECLUTAMIENTO DE PRE-COORDINADORES Y PRE-TÉCNICOS AUXILIARES	CC14.24	CULIACÁN XXIV	CC14.24.1	RENATO GUERRERO VALDEZ	CC/2009/01	ARCHIVO DE CONCENTRACIÓN 4.10.4					IDEM
CC14	RECLUTAMIENTO DE PRE-COORDINADORES Y PRE-TÉCNICOS AUXILIARES	CC14.24	CULIACÁN XXIV	CC14.24.2	FABIOLA DE JESUS LEYVA LOPEZ	CC/2009/01	ARCHIVO DE CONCENTRACIÓN 4.10.4					IDEM
CC14	RECLUTAMIENTO DE PRE-COORDINADORES Y PRE-TÉCNICOS AUXILIARES	CC14.24	CULIACÁN XXIV	CC14.24.3	CARLOS MARIO TREJO FLORES	CC/2009/01	ARCHIVO DE CONCENTRACIÓN 4.10.4					IDEM
CC14	RECLUTAMIENTO DE PRE-COORDINADORES Y PRE-TÉCNICOS AUXILIARES	CC14.24	CULIACÁN XXIV	CC14.24.4	MARGARITA IRENE ZALDÍVAR HIGUERA	CC/2009/01	ARCHIVO DE CONCENTRACIÓN 4.10.4					IDEM
CC14	RECLUTAMIENTO DE PRE-COORDINADORES Y PRE-TÉCNICOS AUXILIARES	CC14.24	CULIACÁN XXIV	CC14.24.5	RICARDO ROSALIO ZAMUDIO GARCÍA	CC/2009/01	ARCHIVO DE CONCENTRACIÓN 4.10.4					IDEM
CAPACITACIÓN 2010												
CC1	ADMINISTRATIVOS	CC1.1	PLAN ANUAL	CC1.1.1	CALENDARIO ELECTORAL (TODAS LAS ÁREAS)	CC/2010/01	ARCHIVO DE CONCENTRACIÓN 4.10.5					IDEM
CC1	ADMINISTRATIVOS	CC1.1	PLAN ANUAL	CC1.1.2	PROGRAMA DE CAPACITACIÓN	CC/2010/01	ARCHIVO DE CONCENTRACIÓN 4.10.5					IDEM
CC1	ADMINISTRATIVOS	CC1.1	PLAN ANUAL	CC1.1.3	CRONOGRAMA DE ACTIVIDADES DISTRITALES	CC/2010/01	ARCHIVO DE CONCENTRACIÓN 4.10.5					IDEM
CC1	ADMINISTRATIVOS	CC1.1	PLAN ANUAL	CC1.1.4.	CRONOGRAMA DE ACTIVIDADES ESTATALES	CC/2010/01	ARCHIVO DE CONCENTRACIÓN 4.10.5					IDEM
CC1	ADMINISTRATIVOS	CC1.2	CORRESPONDENCIA	CC1.2.1	OFICIOS ENVIADOS Y RECIBIDOS	CC/2010/01	ARCHIVO DE CONCENTRACIÓN 4.10.5					IDEM
CC1	ADMINISTRATIVOS	CC1.2	CORRESPONDENCIA	CC1.2.2	CIRCULARES	CC/2010/01	ARCHIVO DE CONCENTRACIÓ					IDEM

ENTREGA	COORDINÓ Y CERTIFICÓ	RECIBE
MTRA. KARLA GABRIELA PERAZA ZAZUETA **SERVIDORA PÚBLICA TITULAR SALIENTE**	**LIC. SANTIAGO ARTURO MONTOYA FÉLIX** **TITULAR DEL ÓRGANO INTERNO DE CONTROL**	**LIC. ARTURO FAJARDO MEJÍA** **SERVIDOR PÚBLICO TITULAR ENTRANTE**
LIC. CARMEN JULIETA RODRÍGUEZ CAMPOS **TESTIGO DE LASERVIDORA PÚBLICA TITULAR SALIENTE**		**LIC. ROBERTO CLAUDIO URIARTE MENDÍVIL** **TESTIGO DEL SERVIDOR PÚBLICO TITULAR ENTRANTE**

ANALÍTICO DEL CONCENTRADO DE ARCHIVOS DE CONCENTRACIÓN AL 04 DE SEPTIEMBRE DE 2022

							N 4.10.5					
CC1	ADMINISTRATIVOS	CC1.2	CORRESPONDENCIA	CC1.2.3	INVITACIONES	CC/2010/01	ARCHIVO DE CONCENTRACIÓN 4.10.5					IDEM
CC1	ADMINISTRATIVOS	CC1.3	ADMINISTRATIVO	CC1.3.1	JUSTIFICANTES POR INASISTENCIA	CC/2010/01	ARCHIVO DE CONCENTRACIÓN 4.10.5					IDEM
CC1	ADMINISTRATIVOS	CC1.3	ADMINISTRATIVO	CC1.3.2	REQUERIMIENTOS	CC/2010/01	ARCHIVO DE CONCENTRACIÓN 4.10.5					IDEM
CC1	ADMINISTRATIVOS	CC1.3	ADMINISTRATIVO	CC1.3.3	EXPEDIENTES DE PERSONAL DE LA COORDINACIÓN ESTATAL DE CAPACITACIÓN ELECTORAL.	CC/2010/01	ARCHIVO DE CONCENTRACIÓN 4.10.5					IDEM
CC1	ADMINISTRATIVOS	CC1.3	ADMINISTRATIVO	CC1.3.4	PROYECTO DE PRESUPUESTO 2010	CC/2010/01	ARCHIVO DE CONCENTRACIÓN 4.10.5					IDEM
CC1	ADMINISTRATIVOS	CC1.3	ADMINISTRATIVO	CC1.3.5	MOVIMIENTOS DE PERSONAL	CC/2010/01	ARCHIVO DE CONCENTRACIÓN 4.10.5					IDEM
CC2	DOCUMENTOS JURÍDICOS Y LEGISLATIVOS	CC2.1	ACUERDOS	CC2.1.1	PROYECTO DE ACUERDO Y ACUERDO PARA LA SELECCIÓN Y CONTRATACIÓN DE LOS CAPACITADORES Y SUPERVISORES	CC/2010/01	ARCHIVO DE CONCENTRACIÓN 4.10.5					IDEM
CC2	DOCUMENTOS JURÍDICOS Y LEGISLATIVOS	CC2.1	ACUERDOS	CC2.1.2	PROYECTO DE ACUERDO Y ACUERDO DE LA ESTRATEGIA DE CAPACITACIÓN Y PROCEDIMIENTOS QUE SE SIJETARÁN LOS DISTRITOS PARA EL SEGUNDO SORTEO DE CIUDADANOS	CC/2010/01	ARCHIVO DE CONCENTRACIÓN 4.10.5					IDEM
CC2	DOCUMENTOS JURÍDICOS Y LEGISLATIVOS	CC2.1	ACUERDOS	CC2.1.3	PROYECTO DE ACUERDO Y ACUERDO DE LA ESTRATEGIA DE CAPACITACIÓN ELECTORAL 2010	CC/2010/01	ARCHIVO DE CONCENTRACIÓN 4.10.5					IDEM
CC2	DOCUMENTOS JURÍDICOS Y LEGISLATIVOS	CC2.1	ACUERDOS	CC2..4	" LINEAMIENTOS DEL REGISTRO DE OBSERVADORES ELECTORALES PARA EL PROCESO ELECTORAL LOCAL 2010	CC/2010/01	ARCHIVO DE CONCENTRACIÓN 4.10.5					IDEM
CC2	DOCUMENTOS JURÍDICOS Y LEGISLATIVOS	CC2.1	ACUERDOS	CC2.1.5	LINEAMIENTOS PARA EL REGISTRO DE REPRESENTANTES DE PARTIDOS POLÍTICOS	CC/2010/01	ARCHIVO DE CONCENTRACIÓ					IDEM

ENTREGA	COORDINÓ Y CERTIFICÓ	RECIBE
MTRA. KARLA GABRIELA PERAZA ZAZUETA **SERVIDORA PÚBLICA TITULAR SALIENTE**	**LIC. SANTIAGO ARTURO MONTOYA FÉLIX** **TITULAR DEL ÓRGANO INTERNO DE CONTROL**	**LIC. ARTURO FAJARDO MEJÍA** **SERVIDOR PÚBLICO TITULAR ENTRANTE**
LIC. CARMEN JULIETA RODRÍGUEZ CAMPOS **TESTIGO DE LASERVIDORA PÚBLICA TITULAR SALIENTE**		**LIC. ROBERTO CLAUDIO URIARTE MENDÍVIL** **TESTIGO DEL SERVIDOR PÚBLICO TITULAR ENTRANTE**

ANALÍTICO DEL CONCENTRADO DE ARCHIVOS DE CONCENTRACIÓN AL 04 DE SEPTIEMBRE DE 2022

					Y COALICIONES ANTE LAS MESAS DIRECTIVAS DE CASILLA Y REPRESENTANTES GENERALES, QUE FUNGIRÁN DURANTE LA JORNADA ELECTORAL DEL 04 DE JULIO DE 2010		N 4.10.5					
CC2	DOCUMENTOS JURÍDICOS Y LEGISLATIVOS	CC2.1	ACUERDOS	CC2.1.6	CRITERIOS QUE EL PRESIDENTE DE LA MDC APLICARÁ A LOS CIUDADANOS QUE INGRESEN A ELLA PORTANDO VESTIMENTAS O ACCESORIOS QUE CONTENGAN PROPENDA ELECTORAL.	CC/2010/01	ARCHIVO DE CONCENTRACIÓ N 4.10.5					IDEM
CC2	DOCUMENTOS JURÍDICOS Y LEGISLATIVOS	CC2.2	CONTRATOS	CC2.2.1	CONTRATO DE PRESTACIÓN DE SERVICIOS PROFESIONALES PARA SUPERVISORES Y CAPACITADORES	CC/2010/01	ARCHIVO DE CONCENTRACIÓ N 4.10.5					IDEM
CC2	DOCUMENTOS JURÍDICOS Y LEGISLATIVOS	CC2.2	CONTRATOS	CC2.2.2	CONTRATO DE COMODATO CON EL IFE – POR URNAS PARA SIMULACROS 2010	CC/2010/01	ARCHIVO DE CONCENTRACIÓ N 4.10.5					IDEM
CC2	DOCUMENTOS JURÍDICOS Y LEGISLATIVOS	CC2.3	LEYES	CC2.3.1	LEY FEDERAL DEL TRABAJO (REFORMA 17 DE ENERO DE 2006)	CC/2010/01	ARCHIVO DE CONCENTRACIÓ N 4.10.5					IDEM
CC2	DOCUMENTOS JURÍDICOS Y LEGISLATIVOS	CC2.5	DECRETOS			CC/2010/01	ARCHIVO DE CONCENTRACIÓ N 4.10.5					IDEM
CC2	DOCUMENTOS JURÍDICOS Y LEGISLATIVOS	CC2.6	CONVENIOS			CC/2010/01	ARCHIVO DE CONCENTRACIÓ N 4.10.5					IDEM
CC2	DOCUMENTOS JURÍDICOS Y LEGISLATIVOS	CC2.7	ESTRATEGIA DE CAPACITACIÓN ELECTORAL 2007	CC2.7.1	ESTRATEGIA DE CAPACITACIÓN ELECTORAL.	CC/2010/01	ARCHIVO DE CONCENTRACIÓ N 4.10.5					IDEM
CC2	DOCUMENTOS JURÍDICOS Y LEGISLATIVOS	CC2.8	ACTAS	CC2.8.1	PROYECTO DE ACTAS PARA EL PROCESO LOCAL 2010 (ORGANIZACIÓN).	CC/2010/01	ARCHIVO DE CONCENTRACIÓ N 4.10.5					IDEM
CC2	DOCUMENTOS JURÍDICOS Y LEGISLATIVOS	CC2.9	RECURSOS			CC/2010/01	ARCHIVO DE CONCENTRACIÓ N 4.10.5					IDEM
CC3	INFORMES Y AGENDAS	CC3.1	AGENDAS	CC3.1.1.	AGENDAS PARA REUNIONES CON EL	CC/2010/01	ARCHIVO DE					IDEM

ENTREGA	COORDINÓ Y CERTIFICÓ	RECIBE
MTRA. KARLA GABRIELA PERAZA ZAZUETA **SERVIDORA PÚBLICA TITULAR SALIENTE**	**LIC. SANTIAGO ARTURO MONTOYA FÉLIX** **TITULAR DEL ÓRGANO INTERNO DE CONTROL**	**LIC. ARTURO FAJARDO MEJÍA** **SERVIDOR PÚBLICO TITULAR ENTRANTE**
LIC. CARMEN JULIETA RODRÍGUEZ CAMPOS **TESTIGO DE LASERVIDORA PÚBLICA TITULAR SALIENTE**		**LIC. ROBERTO CLAUDIO URIARTE MENDÍVIL** **TESTIGO DEL SERVIDOR PÚBLICO TITULAR ENTRANTE**

ANALÍTICO DEL CONCENTRADO DE ARCHIVOS DE CONCENTRACIÓN AL 04 DE SEPTIEMBRE DE 2022

					PERSONAL DE LA COORDINACIÓN.		CONCENTRACIÓN 4.10.5					
CC3	INFORMES Y AGENDAS	CC3.2	INFORMES	CC3.2.1.	INFORME SOBRE RESULTADOS DEL PROCEDIMIENTO DE RECLUTAMIENTO, SELECCIÓN, CONTRATACIÓN Y CAPACITACIÓN DE CAPACITADORES Y SUPERVISORES	CC/2010/01	ARCHIVO DE CONCENTRACIÓN 4.10.5					IDEM
CC3	INFORMES Y AGENDAS	CC3.3	REPORTES	CC3.3.1	RELACIÓN DE CAPACITADORES Y SUPERVISORES QUE PARTICIPARON EN LOS PROCESOS ELECTORALES DEL 2007 Y 2010.	CC/2010/01	ARCHIVO DE CONCENTRACIÓN 4.10.5					IDEM
CC4	COMISIÓN DE CAPACITACIÓN Y DIFUSIÓN ELECTORAL	CC4.1	AGENDAS U ORDEN DEL DÍA DE REUNIONES	CC4.1.1	ORDEN DEL DÍA DE LA COMISIÓN DE CAPACITACIÓN Y DIFUSIÓN ELECTORAL	CC/2010/01	ARCHIVO DE CONCENTRACIÓN 4.10.5					IDEM
CC4	COMISIÓN DE CAPACITACIÓN Y DIFUSIÓN ELECTORAL	CC4.1	AGENDAS U ORDEN DEL DÍA DE REUNIONES	CC4.1.2	TRANSCRITOS DE REUNIONES REFERENTES A CAPACITACIÓN ELECTORAL	CC/2010/01	ARCHIVO DE CONCENTRACIÓN 4.10.5					IDEM
CC4	COMISIÓN DE CAPACITACIÓN Y DIFUSIÓN ELECTORAL	CC4.2	MINUTAS	CC4.2.1	MINUTAS DE REUNIONES DE LA COMISIÓN DE CAPACITACIÓN Y DIFUSIÓN ELECTORAL	CC/2010/01	ARCHIVO DE CONCENTRACIÓN 4.10.5					IDEM
CC4	COMISIÓN DE CAPACITACIÓN Y DIFUSIÓN ELECTORAL	CC4.2	MINUTAS	CC4.2.2	RELATARÍA DE LA PRIMERA REUNIÓN REGIONAL	CC/2010/01	ARCHIVO DE CONCENTRACIÓN 4.10.5					IDEM
CC4	COMISIÓN DE CAPACITACIÓN Y DIFUSIÓN ELECTORAL	CC4.3	CORRESPONDENCIA	CC4.3.1	OFICIOS INVITACIONES	CC/2010/01	ARCHIVO DE CONCENTRACIÓN 4.10.5					IDEM
CC4	COMISIÓN DE CAPACITACIÓN Y DIFUSIÓN ELECTORAL	CC4.4	INFORMES DE LA COMISIÓN DE CAPACITACIÓN Y DIFUSIÓN ELECTORAL	CC4.4.1	INFORMES	CC/2010/01	ARCHIVO DE CONCENTRACIÓN 4.10.5					IDEM
CC4	COMISIÓN DE CAPACITACIÓN Y DIFUSIÓN ELECTORAL	CC4.5	REUNIONES REGIONALES	CC4.5.1	PROGRAMA DE ACTIVIDADES PARA REUNIÓN REGIONAL	CC/2010/01	ARCHIVO DE CONCENTRACIÓN 4.10.5					IDEM
CC4	COMISIÓN DE CAPACITACIÓN Y DIFUSIÓN ELECTORAL	CC4.5	REUNIONES REGIONALES	CC4.5.2	REUNIONES REGIONALES- TEMAS A DESARROLLAR	CC/2010/01	ARCHIVO DE CONCENTRACIÓN 4.10.5					IDEM

ENTREGA	COORDINÓ Y CERTIFICÓ	RECIBE
MTRA. KARLA GABRIELA PERAZA ZAZUETA **SERVIDORA PÚBLICA TITULAR SALIENTE**	**LIC. SANTIAGO ARTURO MONTOYA FÉLIX** **TITULAR DEL ÓRGANO INTERNO DE CONTROL**	**LIC. ARTURO FAJARDO MEJÍA** **SERVIDOR PÚBLICO TITULAR ENTRANTE**
LIC. CARMEN JULIETA RODRÍGUEZ CAMPOS **TESTIGO DE LASERVIDORA PÚBLICA TITULAR SALIENTE**		**LIC. ROBERTO CLAUDIO URIARTE MENDÍVIL** **TESTIGO DEL SERVIDOR PÚBLICO TITULAR ENTRANTE**

ANALÍTICO DEL CONCENTRADO DE ARCHIVOS DE CONCENTRACIÓN AL 04 DE SEPTIEMBRE DE 2022

CC5	MANUALES DE PROCEDIMIENTOS Y CAPACITACIÓN ELECTORAL	CC5.1	MANUALES	CC5.1.1	MANUAL SOBRE LOS LINEAMIENTOS GENERALES PARA LA SELECCIÓN DE LOS SUPERVISORES Y CAPACITADORES	CC/2010/01	ARCHIVO DE CONCENTRACIÓN 4.10.5					IDEM
CC5	MANUALES DE PROCEDIMIENTOS Y CAPACITACIÓN ELECTORAL	CC5.1	MANUALES	CC5.1.2	MANUAL DEL CAPACITADOR PARA EL CURSO A OBSERVADORES ELECTORALES	CC/2010/01	ARCHIVO DE CONCENTRACIÓN 4.10.5					IDEM
CC5	MANUALES DE PROCEDIMIENTOS Y CAPACITACIÓN ELECTORAL	CC5.1	MANUALES	CC5.1.3	MANUAL INSTRUCTIVO: PARA EL RECLUTAMIENTO, SELECCIÓN, CONTRATACIÓN Y CAPACITACIÓN DE LOS SUPERVISORES Y CAPACITADORES	CC/2010/01	ARCHIVO DE CONCENTRACIÓN 4.10.5					IDEM
CC5	MANUALES DE PROCEDIMIENTOS Y CAPACITACIÓN ELECTORAL	CC5.1	MANUALES	CC5.1.4	MANUAL DE EVALUACIÓN DEL DESEMPEÑO DE LOS SUPERVISORES Y CAPACITADORES	CC/2010/01	ARCHIVO DE CONCENTRACIÓN 4.10.5					IDEM
CC5	MANUALES DE PROCEDIMIENTOS Y CAPACITACIÓN ELECTORAL	CC5.1	MANUALES	CC5.1.5	COMPENDIO DEL CURSO DE PREPARACIÓN Y DESARROLLO PARA COORDINADORES DISTRITALES DE ORGANIZACIÓN Y CAPACITACIÓN ELECTORAL.	CC/2010/01	ARCHIVO DE CONCENTRACIÓN 4.10.5					IDEM
CC5	MANUALES DE PROCEDIMIENTOS Y CAPACITACIÓN ELECTORAL	CC5.1	MANUALES	CC5.1.6	FOLLETO DE CARTOGRAFÍA ELECTORAL	CC/2010/01	ARCHIVO DE CONCENTRACIÓN 4.10.5					IDEM
CC5	MANUALES DE PROCEDIMIENTOS Y CAPACITACIÓN ELECTORAL	CC5.1	MANUALES	CC5.1.7	MANUAL DEL SUPERVISOR Y CAPACITADOR ELECTORAL	CC/2010/01	ARCHIVO DE CONCENTRACIÓN 4.10.5					IDEM
CC6	PLATAFORMA PEDAGÓGICA Y DE DIFUSIÓN	CC6.4	MATERIALES DIDÁCTICOS Y DE APPOYO PARA CAPACITAR	CC6.4.1	TRÍPTICO DE OBSERVADORES ELECTORALES	CC/2010/01	ARCHIVO DE CONCENTRACIÓN 4.10.5					IDEM
CC6	PLATAFORMA PEDAGÓGICA Y DE DIFUSIÓN	CC6.4	MATERIALES DIDÁCTICOS Y DE APPOYO PARA CAPACITAR	CC6.4.2	MANUAL DEL OBSERVADOR ELECTORAL.	CC/2010/01	ARCHIVO DE CONCENTRACIÓN 4.10.5					IDEM
CC6	PLATAFORMA PEDAGÓGICA Y DE DIFUSIÓN	CC6.4	MATERIALES DIDÁCTICOS Y DE APPOYO PARA CAPACITAR	CC6.4.3	ROTAFOLIO DE LA JORNADA ELECTORAL PRIMERA ETAPA.	CC/2010/01	ARCHIVO DE CONCENTRACIÓN 4.10.5					IDEM

ENTREGA	COORDINÓ Y CERTIFICÓ	RECIBE
MTRA. KARLA GABRIELA PERAZA ZAZUETA **SERVIDORA PÚBLICA TITULAR SALIENTE**	**LIC. SANTIAGO ARTURO MONTOYA FÉLIX** **TITULAR DEL ÓRGANO INTERNO DE CONTROL**	**LIC. ARTURO FAJARDO MEJÍA** **SERVIDOR PÚBLICO TITULAR ENTRANTE**
LIC. CARMEN JULIETA RODRÍGUEZ CAMPOS **TESTIGO DE LASERVIDORA PÚBLICA TITULAR SALIENTE**		**LIC. ROBERTO CLAUDIO URIARTE MENDÍVIL** **TESTIGO DEL SERVIDOR PÚBLICO TITULAR ENTRANTE**

ANALÍTICO DEL CONCENTRADO DE ARCHIVOS DE CONCENTRACIÓN AL 04 DE SEPTIEMBRE DE 2022

CC6	PLATAFORMA PEDAGÓGICA Y DE DIFUSIÓN	CC6.4	MATERIALES DIDÁCTICOS Y DE APPOYO PARA CAPACITAR	CC6.4.4	CALCOMANÍA MOTIVACIONAL	CC/2010/01	ARCHIVO DE CONCENTRACIÓN 4.10.5					IDEM
CC6	PLATAFORMA PEDAGÓGICA Y DE DIFUSIÓN	CC6.4	MATERIALES DIDÁCTICOS Y DE APPOYO PARA CAPACITAR	CC6.4.5	POLÍPTICO CRUCIGRAMA “CRUCEES”	CC/2010/01	ARCHIVO DE CONCENTRACIÓN 4.10.5					IDEM
CC6	PLATAFORMA PEDAGÓGICA Y DE DIFUSIÓN	CC6.4	MATERIALES DIDÁCTICOS Y DE APPOYO PARA CAPACITAR	CC6.4.6	ROTAFOLIO DE LA JORNADA ELECTORAL SEGUNDA ETAPA.	CC/2010/01	ARCHIVO DE CONCENTRACIÓN 4.10.5					IDEM
CC6	PLATAFORMA PEDAGÓGICA Y DE DIFUSIÓN	CC6.4	MATERIALES DIDÁCTICOS Y DE APPOYO PARA CAPACITAR	CC6.4.7	MANUAL DEL FUNCIONARIO DE CASILLA	CC/2010/01	ARCHIVO DE CONCENTRACIÓN 4.10.5					IDEM
CC6	PLATAFORMA PEDAGÓGICA Y DE DIFUSIÓN	CC6.4	MATERIALES DIDÁCTICOS Y DE APPOYO PARA CAPACITAR	CC6.4.8	BOLETAS PARA SIMULACROS	CC/2010/01	ARCHIVO DE CONCENTRACIÓN 4.10.5					IDEM
CC6	PLATAFORMA PEDAGÓGICA Y DE DIFUSIÓN	CC6.4	MATERIALES DIDÁCTICOS Y DE APPOYO PARA CAPACITAR	CC6.4.9	ACTAS MUESTRA PARA SIMULACROS	CC/2010/01	ARCHIVO DE CONCENTRACIÓN 4.10.5					IDEM
CC6	PLATAFORMA PEDAGÓGICA Y DE DIFUSIÓN	CC6.4	MATERIALES DIDÁCTICOS Y DE APPOYO PARA CAPACITAR	CC6.4.10	ESTUDIO DE CASO PARA FUMEDICA	CC/2010/01	ARCHIVO DE CONCENTRACIÓN 4.10.5					IDEM
CC6	PLATAFORMA PEDAGÓGICA Y DE DIFUSIÓN	CC6.4	MATERIALES DIDÁCTICOS Y DE APPOYO PARA CAPACITAR	CC6.4.11	CONSTANCIAS PARA PERSONAL PROCESO 2010	CC/2010/01	ARCHIVO DE CONCENTRACIÓN 4.10.5					IDEM
CC6	PLATAFORMA PEDAGÓGICA Y DE DIFUSIÓN	CC6.4	MATERIALES DIDÁCTICOS Y DE APPOYO PARA	CC6.4.12	ESTUDIO DE CASO PARA CIUDADANOS SORTEADOS	CC/2010/01	ARCHIVO DE CONCENTRACIÓN 4.10.5					IDEM

ENTREGA	COORDINÓ Y CERTIFICÓ	RECIBE
MTRA. KARLA GABRIELA PERAZA ZAZUETA SERVIDORA PÚBLICA TITULAR SALIENTE	LIC. SANTIAGO ARTURO MONTOYA FÉLIX TITULAR DEL ÓRGANO INTERNO DE CONTROL	LIC. ARTURO FAJARDO MEJÍA SERVIDOR PÚBLICO TITULAR ENTRANTE
LIC. CARMEN JULIETA RODRÍGUEZ CAMPOS TESTIGO DE LASERVIDORA PÚBLICA TITULAR SALIENTE		LIC. ROBERTO CLAUDIO URIARTE MENDÍVIL TESTIGO DEL SERVIDOR PÚBLICO TITULAR ENTRANTE

ANALÍTICO DEL CONCENTRADO DE ARCHIVOS DE CONCENTRACIÓN AL 04 DE SEPTIEMBRE DE 2022

			CAPACITAR									
CC6	PLATAFORMA PEDAGÓGICA Y DE DIFUSIÓN	CC6.4	MATERIALES DIDÁCTICOS Y DE APPOYO PARA CAPACITAR	CC6.4.13	SOBRES PARA SIMULACROS	CC/2010/01	ARCHIVO DE CONCENTRACIÓN 4.10.5					IDEM
CC6	PLATAFORMA PEDAGÓGICA Y DE DIFUSIÓN	CC6.5	MATERIALES DE IDENTIFICACIÓN Y APOYO PARA PERSONAL, FUNCIONARIOS DE CASILLA Y OBSERVADORES ELECTORALES	CC6.5.1	FORMATO DE DISTRIBUCIÓN Y RECIBO DE ENTREGA DE MATERIALES	CC/2010/01	ARCHIVO DE CONCENTRACIÓN 4.10.5					IDEM
CC6	PLATAFORMA PEDAGÓGICA Y DE DIFUSIÓN	CC6.5	MATERIALES DE IDENTIFICACIÓN Y APOYO PARA PERSONAL, FUNCIONARIOS DE CASILLA Y OBSERVADORES ELECTORALES	CC6.5.2	GAFETES DE IDENTIFICACIÓN PARA CURSOS DE COORDINACIÓN DISTRITALES	CC/2010/01	ARCHIVO DE CONCENTRACIÓN 4.10.5					IDEM
CC6	PLATAFORMA PEDAGÓGICA Y DE DIFUSIÓN	CC6.5	MATERIALES DE IDENTIFICACIÓN Y APOYO PARA PERSONAL, FUNCIONARIOS DE CASILLA Y OBSERVADORES ELECTORALES	CC6.5.3	PRENDAS DE IDENTIFICACIÓN	CC/2010/01	ARCHIVO DE CONCENTRACIÓN 4.10.5					IDEM
CC6	PLATAFORMA PEDAGÓGICA Y DE DIFUSIÓN	CC6.5	MATERIALES DE IDENTIFICACIÓN Y APOYO PARA PERSONAL, FUNCIONARIOS DE CASILLA Y	CC6.5.4	BOTONES PARA FUMEDICAS	CC/2010/01	ARCHIVO DE CONCENTRACIÓN 4.10.5					IDEM

ENTREGA **MTRA. KARLA GABRIELA PERAZA ZAZUETA** **SERVIDORA PÚBLICA TITULAR SALIENTE**	**COORDINÓ Y CERTIFICÓ** **LIC. SANTIAGO ARTURO MONTOYA FÉLIX** **TITULAR DEL ÓRGANO INTERNO DE CONTROL**	**RECIBE** **LIC. ARTURO FAJARDO MEJÍA** **SERVIDOR PÚBLICO TITULAR ENTRANTE**
LIC. CARMEN JULIETA RODRÍGUEZ CAMPOS **TESTIGO DE LASERVIDORA PÚBLICA TITULAR SALIENTE**		**LIC. ROBERTO CLAUDIO URIARTE MENDÍVIL** **TESTIGO DEL SERVIDOR PÚBLICO TITULAR ENTRANTE**

ANALÍTICO DEL CONCENTRADO DE ARCHIVOS DE CONCENTRACIÓN AL 04 DE SEPTIEMBRE DE 2022

			OBSERVADORES ELECTORALES									
CC6	PLATAFORMA PEDAGÓGICA Y DE DIFUSIÓN	CC6.6	AGENDAS	CC6.6.1	AGENDA PARA EL CURSO DE COORDINADORES	CC/2010/01	ARCHIVO DE CONCENTRACIÓN 4.10.5					IDEM
CC7	DOCUMENTOS DE APOYO A LOS PROCEDIMIENTOS DE CAPACITACIÓN ELECTORAL	CC7.1	ESTADÍSTICOS	CC7.1.1	ESTADÍSTICAS DE PARTICIPACIÓN POR SEXOS EN EL PROGRAMA DE CAPACITACIÓN ELECTORAL DE LOS PROCESOS 2010	CC/2010/02	ARCHIVO DE CONCENTRACIÓN 4.10.6					IDEM
CC7	DOCUMENTOS DE APOYO A LOS PROCEDIMIENTOS DE CAPACITACIÓN ELECTORAL	CC7.2	PLANOS Y CROQUIS DE LA DIVISIÓN DE LA GEOGRAFÍA ELECTORAL	CC7.2.1.	CATÁLOGO CARTOGRÁFICO 2010	CC/2010/02	ARCHIVO DE CONCENTRACIÓN 4.10.6					IDEM
CC7	DOCUMENTOS DE APOYO A LOS PROCEDIMIENTOS DE CAPACITACIÓN ELECTORAL	CC7.2	PLANOS Y CROQUIS DE LA DIVISIÓN DE LA GEOGRAFÍA ELECTORAL	CC7.2.2	CATÁLOGO DE LOCALIDADES PARA ASIGNACIÓN DE CASILLAS EXTRAORDINARIAS	CC/2010/02	ARCHIVO DE CONCENTRACIÓN 4.10.6					IDEM
CC8	CENTROS DE CAPACITACIÓN ELECTORAL	CC8.1	FORMATOS	CC8.1.1	FORMATOS DE ANUENCIA Y NOTIFICACIÓN	CC/2010/02	ARCHIVO DE CONCENTRACIÓN 4.10.6					IDEM
CC8	CENTROS DE CAPACITACIÓN ELECTORAL	CC8.1	FORMATOS	CC8.1.2	CALENDARIO DE CURSOS	CC/2010/02	ARCHIVO DE CONCENTRACIÓN 4.10.6					IDEM
CC8	CENTROS DE CAPACITACIÓN ELECTORAL	CC8.1	FORMATOS	CC8.1.3	LONAS DE CENTROS DE CAPACITACIÓN (FIJOS E ITINERANTES)	CC/2010/02	ARCHIVO DE CONCENTRACIÓN 4.10.6					IDEM
CC8	CENTROS DE CAPACITACIÓN ELECTORAL	CC8.2	CALENDARIOS DE CURSOS DE CAPACITACIÓN	CC8.2.1	CALENDARIOS DE CURSOS DE CAPACITACIÓN (24 DISTRITOS).	CC/2010/02	ARCHIVO DE CONCENTRACIÓN 4.10.6					IDEM
CC8	CENTROS DE CAPACITACIÓN ELECTORAL	CC8.2	CALENDARIOS DE CURSOS DE CAPACITACIÓN	CC8.2.2	SEDES DE CURSO DE CAPACITACIÓN A SUPERVISORES Y CAPACITADORES ELECTORALES	CC/2010/02	ARCHIVO DE CONCENTRACIÓN 4.10.6					IDEM
CC9	PRIMER SORTEO DE CIUDADANOS (PRIMERA INSACULACIÓN)	CC9.1	FORMATOS	CC9.1.1	FORMATO DE ACTA CIRCUNSTANCIADA	CC/2010/02	ARCHIVO DE CONCENTRACIÓN 4.10.6					IDEM
CC9	PRIMER SORTEO DE	CC9.1	FORMATOS	CC9.1.2	FORMATO DE CARTA NOTIFICACIÓN	CC/2010/02	ARCHIVO DE					IDEM

ENTREGA **MTRA. KARLA GABRIELA PERAZA ZAZUETA** **SERVIDORA PÚBLICA TITULAR SALIENTE**	**COORDINÓ Y CERTIFICÓ** **LIC. SANTIAGO ARTURO MONTOYA FÉLIX** **TITULAR DEL ÓRGANO INTERNO DE CONTROL**	**RECIBE** **LIC. ARTURO FAJARDO MEJÍA** **SERVIDOR PÚBLICO TITULAR ENTRANTE**
LIC. CARMEN JULIETA RODRÍGUEZ CAMPOS **TESTIGO DE LASERVIDORA PÚBLICA TITULAR SALIENTE**		**LIC. ROBERTO CLAUDIO URIARTE MENDÍVIL** **TESTIGO DEL SERVIDOR PÚBLICO TITULAR ENTRANTE**

ANALÍTICO DEL CONCENTRADO DE ARCHIVOS DE CONCENTRACIÓN AL 04 DE SEPTIEMBRE DE 2022

	CIUDADANOS (PRIMERA INSACULACIÓN)						CONCENTRACIÓN 4.10.6					
CC9	PRIMER SORTEO DE CIUDADANOS (PRIMERA INSACULACIÓN)	CC9.1	FORMATOS	CC9.1.3	FORMATO DE CALENDARIO DE SORTEOS DISTRITALES	CC/2010/02	ARCHIVO DE CONCENTRACIÓN 4.10.6					IDEM
CC9	PRIMER SORTEO DE CIUDADANOS (PRIMERA INSACULACIÓN)	CC9.1	FORMATOS	CC9.1.4	FORMATO DE LISTADO NOMINAL DE CIUDADANOS INSACULADOS	CC/2010/02	ARCHIVO DE CONCENTRACIÓN 4.10.6					IDEM
CC9	PRIMER SORTEO DE CIUDADANOS (PRIMERA INSACULACIÓN)	CC9.1	FORMATOS	CC9.1.5	FORMATO DE LISTADO NOMINAL DE ELECTORES PARA SU EXHIBICIÓN	CC/2010/02	ARCHIVO DE CONCENTRACIÓN 4.10.6					IDEM
CC9	PRIMER SORTEO DE CIUDADANOS (PRIMERA INSACULACIÓN)	CC9.3	INFORME ESTADÍSTICO	CC9.3.1	ESTADÍSTICO DE CIUDADANOS SELECCIONADOS	CC/2010/02	ARCHIVO DE CONCENTRACIÓN 4.10.6					IDEM
CC9	PRIMER SORTEO DE CIUDADANOS (PRIMERA INSACULACIÓN)	CC9.3	INFORME ESTADÍSTICO	CC9.3.2	CONCENTRADO ESTADÍSTICO POR DISTRITOS Y ESTATAL.	CC/2010/02	ARCHIVO DE CONCENTRACIÓN 4.10.6					IDEM
CC9	PRIMER SORTEO DE CIUDADANOS (PRIMERA INSACULACIÓN)	CC9.3	INFORME ESTADÍSTICO	CC9.3.3	ESTADÍSTICO DE CONTROL DEL LISTADO NOMINAL DE CIUDADANOS INSACULADOS Y CARTAS NOTIFICACIÓN. IFE	CC/2010/02	ARCHIVO DE CONCENTRACIÓN 4.10.6					IDEM
CC9	PRIMER SORTEO DE CIUDADANOS (PRIMERA INSACULACIÓN)	CC9.3	INFORME ESTADÍSTICO	CC9.3.4	INFORMES DE LA COORDINACIÓN DE CAPACITACIÓN	CC/2010/02	ARCHIVO DE CONCENTRACIÓN 4.10.6					IDEM
CC9	PRIMER SORTEO DE CIUDADANOS (PRIMERA INSACULACIÓN)	CC9.4	LINEMIENTOS	CC9.4.1	PROCESO DE INSACULACIÓN, ELECCIONES LOCALES EN EL ESTADO DE SINALOA	CC/2010/02	ARCHIVO DE CONCENTRACIÓN 4.10.6					IDEM
CC9	PRIMER SORTEO DE CIUDADANOS (PRIMERA INSACULACIÓN)	CC9.4	LINEMIENTOS	CC9.4.2	ANEXO TÉCNICO NÚMERO 8	CC/2010/02	ARCHIVO DE CONCENTRACIÓN 4.10.6					IDEM
CC9	PRIMER SORTEO DE CIUDADANOS (PRIMERA INSACULACIÓN)	CC9.4	LINEMIENTOS	CC9.4.4	INFORMACIÓN DIVERSA	CC/2010/02	ARCHIVO DE CONCENTRACIÓN 4.10.6					IDEM
CC9	PRIMER SORTEO DE CIUDADANOS (PRIMERA INSACULACIÓN)	CC9.5	LISTADOS NOMINALES DE CIUDADANOS INSACULADOS PARA	CC9.5.1	LISTADO DE CIUDADANOS SORTEADOS SINALOA 2010	CC/2010/02	ARCHIVO DE CONCENTRACIÓN 4.10.6					IDEM

ENTREGA	COORDINÓ Y CERTIFICÓ	RECIBE
MTRA. KARLA GABRIELA PERAZA ZAZUETA **SERVIDORA PÚBLICA TITULAR SALIENTE**	**LIC. SANTIAGO ARTURO MONTOYA FÉLIX** **TITULAR DEL ÓRGANO INTERNO DE CONTROL**	**LIC. ARTURO FAJARDO MEJÍA** **SERVIDOR PÚBLICO TITULAR ENTRANTE**
LIC. CARMEN JULIETA RODRÍGUEZ CAMPOS **TESTIGO DE LASERVIDORA PÚBLICA TITULAR SALIENTE**		**LIC. ROBERTO CLAUDIO URIARTE MENDÍVIL** **TESTIGO DEL SERVIDOR PÚBLICO TITULAR ENTRANTE**

ANALÍTICO DEL CONCENTRADO DE ARCHIVOS DE CONCENTRACIÓN AL 04 DE SEPTIEMBRE DE 2022

			EL PROCESO ELECTORAL LOCAL 2007									
CC9	PRIMER SORTEO DE CIUDADANOS (PRIMERA INSACULACIÓN)	CC9.5	LISTADOS NOMINALES DE CIUDADANOS INSACULADOS PARA EL PROCESO ELECTORAL LOCAL 2007	CC9.5.2	LISTA NOMINAL DEFINITIVA POR DISTRITOS LOCALES	CC/2010/02	ARCHIVO DE CONCENTRACIÓ N 4.10.6					IDEM
CC10	PRIMERA ETAPA DE CAPACITACÓN	CC10.1	FORMATOS	CC10.1.1	HOJA DE DATOS	CC/2010/02	ARCHIVO DE CONCENTRACIÓ N 4.10.6					IDEM
CC10	PRIMERA ETAPA DE CAPACITACÓN	CC10.1	FORMATOS	CC10.1.2	ENTREVISTAS “A” Y “B”	CC/2010/02	ARCHIVO DE CONCENTRACIÓ N 4.10.6					IDEM
CC10	PRIMERA ETAPA DE CAPACITACÓN	CC10.1	FORMATOS	CC10.1.3	CARTA NOTIFICACIÓN	CC/2010/02	ARCHIVO DE CONCENTRACIÓ N 4.10.6					IDEM
CC10	PRIMERA ETAPA DE CAPACITACÓN	CC10.1	FORMATOS	CC10.1.4	ACTA CIRCUNSTANCIADA POR INCUMPLIMIENTO DE LAS DISPOSICIONES	CC/2010/02	ARCHIVO DE CONCENTRACIÓ N 4.10.6					IDEM
CC10	PRIMERA ETAPA DE CAPACITACÓN	CC10.2	INFORMES	CC10.2.1	INFORMACIÓN GENERAL DE CAPACITACIÓN ELECTORAL PRIMERA ETAPA	CC/2010/02	ARCHIVO DE CONCENTRACIÓ N 4.10.6					IDEM
CC10	PRIMERA ETAPA DE CAPACITACÓN	CC10.2	INFORMES	CC10.2.2	NUMERO DE CASILLAS APROBADAS	CC/2010/02	ARCHIVO DE CONCENTRACIÓ N 4.10.6					IDEM
CC10	PRIMERA ETAPA DE CAPACITACÓN	CC10.2	INFORMES	CC10.2.3	INFORMES DE COORDINACIONES DE CAPACITACIÓN DISTRITAL	CC/2010/02	ARCHIVO DE CONCENTRACIÓ N 4.10.6					IDEM
CC11	SEGUNDO O NUEVO SORTEO DE CIUDADANOS	CC11.	VARIOS	CC11.1.1	REALIZACIÓN DEL SEGUNDO SORTEO DEL ÁREA DE CAPACITACIÓN 2010 (POWER POINT)	CC/2010/02	ARCHIVO DE CONCENTRACIÓ N 4.10.6					IDEM
CC12	SEGUNDA ETAPA DE CAPACITACIÓN	CC12.1	FORMATOS	CC12.1.1	ENTREVISTAS “C” Y “D”	CC/2010/02	ARCHIVO DE CONCENTRACIÓ					

ENTREGA **MTRA. KARLA GABRIELA PERAZA ZAZUETA** **SERVIDORA PÚBLICA TITULAR SALIENTE**	**COORDINÓ Y CERTIFICÓ** **LIC. SANTIAGO ARTURO MONTOYA FÉLIX** **TITULAR DEL ÓRGANO INTERNO DE CONTROL**	**RECIBE** **LIC. ARTURO FAJARDO MEJÍA** **SERVIDOR PÚBLICO TITULAR ENTRANTE**
LIC. CARMEN JULIETA RODRÍGUEZ CAMPOS **TESTIGO DE LASERVIDORA PÚBLICA TITULAR SALIENTE**		**LIC. ROBERTO CLAUDIO URIARTE MENDÍVIL** **TESTIGO DEL SERVIDOR PÚBLICO TITULAR ENTRANTE**

ANALÍTICO DEL CONCENTRADO DE ARCHIVOS DE CONCENTRACIÓN AL 04 DE SEPTIEMBRE DE 2022

							N 4.10.6					
CC12	SEGUNDA ETAPA DE CAPACITACIÓN	CC12.1	FORMATOS	CC12.1.2	HOJA DE DATOS PARA FUMEDICAS	CC/2010/02	ARCHIVO DE CONCENTRACIÓ N 4.10.6					IDEM
CC12	SEGUNDA ETAPA DE CAPACITACIÓN	CC12.2	INFORMES	CC12.2.1	INFORME DIARIO SEGUNDA ETAPA	CC/2010/02	ARCHIVO DE CONCENTRACIÓ N 4.10.6					IDEM
CC12	SEGUNDA ETAPA DE CAPACITACIÓN	CC12.2	FORMATOS	CC12.2.2	SEDES DE CURSO DE CAPACITACIÓN PARA SUPERVISORES Y CAPACITADORES (SEGUNDA ETAPA)	CC/2010/02	ARCHIVO DE CONCENTRACIÓ N 4.10.6					IDEM
CC13	JORNADA ELECTORAL	CC13.1	MATERIALES DE JORNADA ELECTORAL	CC13.1.1	GUÍA PARA PRESIDENTE DE CASILLA	CC/2010/02	ARCHIVO DE CONCENTRACIÓ N 4.10.6					IDEM
CC13	JORNADA ELECTORAL	CC13.1	MATERIALES DE JORNADA ELECTORAL	CC13.1.2	GUÍA PARA PRESIDENTE DE CASILLA ESPECIAL	CC/2010/02	ARCHIVO DE CONCENTRACIÓ N 4.10.6					IDEM
CC13	JORNADA ELECTORAL	CC13.1	MATERIALES DE JORNADA ELECTORAL	CC13.1.3	GUÍA PARA PRESIDENTE DE CASILLA ESPECIAL (AHOME, GUASAVE, CULIACÁN Y MAZATLÁN)	CC/2010/02	ARCHIVO DE CONCENTRACIÓ N 4.10.6					IDEM
CC13	JORNADA ELECTORAL	CC13.1	MATERIALES DE JORNADA ELECTORAL	CC13.1.4	CONSTANCIAS PARA FUMEDICAS	CC/2010/02	ARCHIVO DE CONCENTRACIÓ N 4.10.6					IDEM
CC13	JORNADA ELECTORAL	CC13.2	ESTADISTICOS	CC13.2.1	ESTADÍSTICOS DE LA JORNADA ELECTORAL JE-01, JE-02, JE-03 Y JE-04	CC/2010/02	ARCHIVO DE CONCENTRACIÓ N 4.10.6					IDEM
CC13	JORNADA ELECTORAL	CC13.2	ESTADISTICOS	CC13.2.2	INTEGRACIÓN DE MESAS DIRECTIVAS DE CASILLA (ORGANIZACIÓN)	CC/2010/02	ARCHIVO DE CONCENTRACIÓ N 4.10.6					IDEM
CC13	JORNADA ELECTORAL	CC13.2	ESTADISTICOS	CC13.2.3	RESULTADOS PROCESO ELECTORAL DEL ESTADO DE SINALOA 2010	CC/2010/02	ARCHIVO DE CONCENTRACIÓ N 4.10.6					IDEM
CC13	JORNADA ELECTORAL	CC13.2	ESTADISTICOS	CC13.2.4	PORCENTAJE DE PARTICIPACIÓN CIUDADANA Y ABSTENCIÓN ELECCIÓN SINALOA 2010	CC/2010/02	ARCHIVO DE CONCENTRACIÓ N 4.10.6					IDEM

ENTREGA	COORDINÓ Y CERTIFICÓ	RECIBE
MTRA. KARLA GABRIELA PERAZA ZAZUETA **SERVIDORA PÚBLICA TITULAR SALIENTE**	**LIC. SANTIAGO ARTURO MONTOYA FÉLIX** **TITULAR DEL ÓRGANO INTERNO DE CONTROL**	**LIC. ARTURO FAJARDO MEJÍA** **SERVIDOR PÚBLICO TITULAR ENTRANTE**
LIC. CARMEN JULIETA RODRÍGUEZ CAMPOS **TESTIGO DE LASERVIDORA PÚBLICA TITULAR SALIENTE**		**LIC. ROBERTO CLAUDIO URIARTE MENDÍVIL** **TESTIGO DEL SERVIDOR PÚBLICO TITULAR ENTRANTE**

ANALÍTICO DEL CONCENTRADO DE ARCHIVOS DE CONCENTRACIÓN AL 04 DE SEPTIEMBRE DE 2022

CC13	JORNADA ELECTORAL	CC13.3	VARIOS	CC13.3.1	GUÍA PARA LA ELABORACIÓN DEL INFORME GENERAL DE ACTIVIDADES REALIZADAS POR LA COORDINACIÓN DE CAPACITACIÓN ELECTORAL DE CADA DISTRITO	CC/2010/02	ARCHIVO DE CONCENTRACIÓ N 4.10.6					IDEM
CC13	JORNADA ELECTORAL	CC13.3	VARIOS	CC13.3.2	GUÍA PARA FORMAR ARCHIVO POR LA COORDINACIÓN DE CAPACITACIÓN ELECTORAL DE CADA DISTRITO	CC/2010/02	ARCHIVO DE CONCENTRACIÓ N 4.10.6					IDEM
CC13	JORNADA ELECTORAL	CC13.3	VARIOS	CC13.3.3	POWER POINT “BOLETAS Y VOTOS”	CC/2010/02	ARCHIVO DE CONCENTRACIÓ N 4.10.6					IDEM
CC13	JORNADA ELECTORAL	CC13.3	VARIOS	CC13.3.4	POWER POINT , CHARLA ALUMNOS DEL COLEGIO CHAPULTEPEC	CC/2010/02	ARCHIVO DE CONCENTRACIÓ N 4.10.6					IDEM
CC13	JORNADA ELECTORAL	CC13.3	VARIOS	CC13.3.5	PROYECTO DE ACTA DE LA SEGUNDA REUNIÓN EXTRAORDINARIA DEL XIV CONSEJO DISTRITAL, DE FECHA 16 DE MARZO DE 2010.	CC/2010/02	ARCHIVO DE CONCENTRACIÓ N 4.10.6					IDEM
CC13	JORNADA ELECTORAL	CC13.3	VARIOS	CC13.3.6	FORMATO DE RELACIÓN DE CASILLAS IMPUGNADAS TRES ELECCIONES	CC/2010/02	ARCHIVO DE CONCENTRACIÓ N 4.10.6					IDEM
CC13	JORNADA ELECTORAL	CC13.3	VARIOS	CC13.3.7	URNAS-ANEXO AL OFICIO CEE/0789/2010-DISTRIBUCIÓN DE URNAS PARA SIMULACROS	CC/2010/02	ARCHIVO DE CONCENTRACIÓ N 4.10.6					IDEM
CC13	JORNADA ELECTORAL	CC13.3	VARIOS	CC13.3.8	ACUERDOS TOMADOS EN LA SESIÓN DEL DÍA 04 DE JUNIO DE 2010, POR EL CONSEJO DISTRITAL XXIV	CC/2010/02	ARCHIVO DE CONCENTRACIÓ N 4.10.6					IDEM
CC13	JORNADA ELECTORAL	CC13.3	VARIOS	CC13.3.9	ENCARTE, ZONA SUR (PUBLICACIÓN	CC/2010/02	ARCHIVO DE CONCENTRACIÓ N 4.10.6					IDEM
CC13	JORNADA ELECTORAL	CC13.3	VARIOS	CC13.3.10	ENCARTE ZONA NORTE (PUBLICACIÓN)	CC/2010/02	ARCHIVO DE CONCENTRACIÓ N 4.10.6					IDEM
CC13	JORNADA ELECTORAL	CC13.3	VARIOS	CC13.3.11	ENCARTE ZONA CENTRO (PUBLICACIÓN)	CC/2010/02	ARCHIVO DE CONCENTRACIÓ N 4.10.6					IDEM

ENTREGA	COORDINÓ Y CERTIFICÓ	RECIBE
MTRA. KARLA GABRIELA PERAZA ZAZUETA **SERVIDORA PÚBLICA TITULAR SALIENTE**	**LIC. SANTIAGO ARTURO MONTOYA FÉLIX** **TITULAR DEL ÓRGANO INTERNO DE CONTROL**	**LIC. ARTURO FAJARDO MEJÍA** **SERVIDOR PÚBLICO TITULAR ENTRANTE**
LIC. CARMEN JULIETA RODRÍGUEZ CAMPOS **TESTIGO DE LASERVIDORA PÚBLICA TITULAR SALIENTE**		**LIC. ROBERTO CLAUDIO URIARTE MENDÍVIL** **TESTIGO DEL SERVIDOR PÚBLICO TITULAR ENTRANTE**

ANALÍTICO DEL CONCENTRADO DE ARCHIVOS DE CONCENTRACIÓN AL 04 DE SEPTIEMBRE DE 2022

CC14	PROCEDIMIENTOS DE SELECCIÓN Y DESEMPEÑO DEL PERSONAL DE CAPACITACIÓN	CC14.1	MATERIALES DE RECLUTAMIENTO	CC14.1.1	GUÍA DE ESTUDIOS PARA EXAMEN DE CONOCIMIENTO	CC/2010/02	ARCHIVO DE CONCENTRACIÓN 4.10.6					IDEM
CC14	PROCEDIMIENTOS DE SELECCIÓN Y DESEMPEÑO DEL PERSONAL DE CAPACITACIÓN	CC14.1	MATERIALES DE RECLUTAMIENTO	CC14.1.2	CARTEL CONVOCATORIA Y VOLANTE	CC/2010/02	ARCHIVO DE CONCENTRACIÓN 4.10.6					IDEM
CC14	PROCEDIMIENTOS DE SELECCIÓN Y DESEMPEÑO DEL PERSONAL DE CAPACITACIÓN	CC14.1	MATERIALES DE RECLUTAMIENTO	CC14.1.3	SOLICITUD DE INGRESO	CC/2010/02	ARCHIVO DE CONCENTRACIÓN 4.10.6					IDEM
CC14	PROCEDIMIENTOS DE SELECCIÓN Y DESEMPEÑO DEL PERSONAL DE CAPACITACIÓN	CC14.1	MATERIALES DE RECLUTAMIENTO	CC14.1.4	CARTA COMPROMISO	CC/2010/02	ARCHIVO DE CONCENTRACIÓN 4.10.6					IDEM
CC14	PROCEDIMIENTOS DE SELECCIÓN Y DESEMPEÑO DEL PERSONAL DE CAPACITACIÓN	CC14.1	MATERIALES DE RECLUTAMIENTO	CC14.1.5	COMPROBANTE INTEGRAL DE RECLUTAMIENTO, EVALUACIÓN Y SELECCIÓN DE PERSONAL	CC/2010/02	ARCHIVO DE CONCENTRACIÓN 4.10.6					IDEM
CC14	PROCEDIMIENTOS DE SELECCIÓN Y DESEMPEÑO DEL PERSONAL DE CAPACITACIÓN	CC14.1	MATERIALES DE RECLUTAMIENTO	CC14.1.6	SOBRE TARJETERO, COMPROBANTE DE PRESENTACIÓN DE EXAMEN Y TARJETA DE IDENTIFICACIÓN	CC/2010/02	ARCHIVO DE CONCENTRACIÓN 4.10.6					IDEM
CC14	PROCEDIMIENTOS DE SELECCIÓN Y DESEMPEÑO DEL PERSONAL DE CAPACITACIÓN	CC14.1	MATERIALES DE RECLUTAMIENTO	CC14.1.7	HOJA DE RESPUESTAS FOLIADA PARA EXAMEN DE CONOCIMIENTOS	CC/2010/02	ARCHIVO DE CONCENTRACIÓN 4.10.6					IDEM
CC14	PROCEDIMIENTOS DE SELECCIÓN Y DESEMPEÑO DEL PERSONAL DE CAPACITACIÓN	CC14.1	MATERIALES DE RECLUTAMIENTO	CC14.1.8	EXAMEN DE CONOCIMIENTOS (RESERVADO)	CC/2010/02	ARCHIVO DE CONCENTRACIÓN 4.10.6					IDEM
CC14	PROCEDIMIENTOS DE SELECCIÓN Y DESEMPEÑO DEL PERSONAL DE	CC14.1	MATERIALES DE RECLUTAMIENTO	CC14.1.9	PLANTILLA PARA CALIFICAR EXAMEN (RESERVADO)	CC/2010/02	ARCHIVO DE CONCENTRACIÓN 4.10.6					IDEM

ENTREGA	COORDINÓ Y CERTIFICÓ	RECIBE
MTRA. KARLA GABRIELA PERAZA ZAZUETA SERVIDORA PÚBLICA TITULAR SALIENTE	LIC. SANTIAGO ARTURO MONTOYA FÉLIX TITULAR DEL ÓRGANO INTERNO DE CONTROL	LIC. ARTURO FAJARDO MEJÍA SERVIDOR PÚBLICO TITULAR ENTRANTE
LIC. CARMEN JULIETA RODRÍGUEZ CAMPOS TESTIGO DE LASERVIDORA PÚBLICA TITULAR SALIENTE		LIC. ROBERTO CLAUDIO URIARTE MENDÍVIL TESTIGO DEL SERVIDOR PÚBLICO TITULAR ENTRANTE

ANALÍTICO DEL CONCENTRADO DE ARCHIVOS DE CONCENTRACIÓN AL 04 DE SEPTIEMBRE DE 2022

	CAPACITACIÓN											
CC14	PROCEDIMIENTOS DE SELECCIÓN Y DESEMPEÑO DEL PERSONAL DE CAPACITACIÓN	CC14.1	MATERIALES DE RECLUTAMIENTO	CC14.1.10	CONSTANCIA DE APLICACIÓN DE EXAMEN DE CONOCIMIENTOS	CC/2010/02	ARCHIVO DE CONCENTRACIÓN 4.10.6					IDEM
CC14	PROCEDIMIENTOS DE SELECCIÓN Y DESEMPEÑO DEL PERSONAL DE CAPACITACIÓN	CC14.1	MATERIALES DE RECLUTAMIENTO	CC14.1.11	TETS PSICOMÉTRICOS	CC/2010/02	ARCHIVO DE CONCENTRACIÓN 4.10.6					IDEM
CC14	PROCEDIMIENTOS DE SELECCIÓN Y DESEMPEÑO DEL PERSONAL DE CAPACITACIÓN	CC14.1	MATERIALES DE RECLUTAMIENTO	CC14.1.12	GAFETES PARA SUPERVISORES Y CAPACITADORES ELECTORALES	CC/2010/02	ARCHIVO DE CONCENTRACIÓN 4.10.6					IDEM
CC14	PROCEDIMIENTOS DE SELECCIÓN Y DESEMPEÑO DEL PERSONAL DE CAPACITACIÓN	CC14.2	EVALUACIÓN	CC14.2.1	CONCENTRADO ESTATAL DE RESPUESTAS ENTREVISTAS “B” (CAPACITACIÓN)	CC/2010/02	ARCHIVO DE CONCENTRACIÓN 4.10.6					IDEM
CC14	PROCEDIMIENTOS DE SELECCIÓN Y DESEMPEÑO DEL PERSONAL DE CAPACITACIÓN	CC14.2	EVALUACIÓN	CC14.2.2	INSTRUMENTOS APLICADOS A ASPIRANTES A COORDINADORES Y AUXILIARES 2010	CC/2010/02	ARCHIVO DE CONCENTRACIÓN 4.10.6					IDEM
CC15	SEGUIMIENTO, CONTROL Y EVALUACIÓN	CC15.1	MANUELES	CC15.1.1	PROGRAMA DE VISITAS DE SEGUIMIENTO, CONTROL Y EVALUACIÓN A LAS COORDINACIONES DISTRITALES DE CAPACITACIÓN ELECTORAL	CC/2010/02	ARCHIVO DE CONCENTRACIÓN 4.10.6					IDEM
CC15	SEGUIMIENTO, CONTROL Y EVALUACIÓN	CC15.1	MANUELES	CC15.1.2	MANUAL DE OPERACIÓN DEL SOCE 2010.	CC/2010/02	ARCHIVO DE CONCENTRACIÓN 4.10.6					IDEM
CC15	SEGUIMIENTO, CONTROL Y EVALUACIÓN	CC15.1	MANUELES	CC15.1.3	CUESTIONARIOS DE EVALUACIÓN	CC/2010/02	ARCHIVO DE CONCENTRACIÓN 4.10.6					IDEM
CC16	RECIBOS	CC16.1	RECIBOS VARIOS	CC16.1.1	RECIBOS DE MATERIALES ELABORADOS EN EL PROCESO ELECTORAL 2010, ENTREGADOS A LAS COORDINACIONES DE CAPACITACIÓN EN LOS CONSEJOS	CC/2010/03	ARCHIVO DE CONCENTRACIÓN 4.10.7					IDEM

ENTREGA	COORDINÓ Y CERTIFICÓ	RECIBE
MTRA. KARLA GABRIELA PERAZA ZAZUETA SERVIDORA PÚBLICA TITULAR SALIENTE	LIC. SANTIAGO ARTURO MONTOYA FÉLIX TITULAR DEL ÓRGANO INTERNO DE CONTROL	LIC. ARTURO FAJARDO MEJÍA SERVIDOR PÚBLICO TITULAR ENTRANTE
LIC. CARMEN JULIETA RODRÍGUEZ CAMPOS TESTIGO DE LASERVIDORA PÚBLICA TITULAR SALIENTE		LIC. ROBERTO CLAUDIO URIARTE MENDÍVIL TESTIGO DEL SERVIDOR PÚBLICO TITULAR ENTRANTE

ANALÍTICO DEL CONCENTRADO DE ARCHIVOS DE CONCENTRACIÓN AL 04 DE SEPTIEMBRE DE 2022

					DISTRITALES							
CC17	EXPEDIENTES DE DOCUMENTACIÓN DIVERSA DERIVADA DEL PROCESO ELECTORAL	CC17.1	COMPARATIVOS	CC17.1.1	"ASPIRANTES A SUPERVISORES Y CAPACITADORES 2010 VS. REPRESENTANTES DE PARTIDOS EN CASILLA Y REPRESENTANTES GENERALES EN 2007							IDEM
"	CC/2010/03	ARCHIVO DE CONCENTRACIÓN 4.10.7										IDEM
CC17	EXPEDIENTES DE DOCUMENTACIÓN DIVERSA DERIVADA DEL PROCESO ELECTORAL	CC17.1	COMPARATIVOS	CC17.1.2	ESTADISTICO DE OBSERVADORES ELECTORALES	CC/2010/03	ARCHIVO DE CONCENTRACIÓN 4.10.7					IDEM
CC17	EXPEDIENTES DE DOCUMENTACIÓN DIVERSA DERIVADA DEL PROCESO ELECTORAL	CC17.1	COMPARATIVOS	CC17.1.3	RELACIÓN DE SECCIONES QUE SE ENCUENTRAN EN CLASIFICACIÓN “B”	CC/2010/03	ARCHIVO DE CONCENTRACIÓN 4.10.7					IDEM
CC17	EXPEDIENTES DE DOCUMENTACIÓN DIVERSA DERIVADA DEL PROCESO ELECTORAL	CC17.1	COMPARATIVOS	CC17.1.4	RELACIÓN DE SECCIONES QUE SE ENCUENTRAN EN CLASIFICACIÓN “C”	CC/2010/03	ARCHIVO DE CONCENTRACIÓN 4.10.7					IDEM
CC17	EXPEDIENTES DE DOCUMENTACIÓN DIVERSA DERIVADA DEL PROCESO ELECTORAL	CC17.1	COMPARATIVOS	CC17.1.5	RELACIÓN DE ALTAS Y BAJAS DE SUPERVISORES Y CAPACITADORES ELECTORALES	CC/2010/03	ARCHIVO DE CONCENTRACIÓN 4.10.7					IDEM
CC17	EXPEDIENTES DE DOCUMENTACIÓN DIVERSA DERIVADA DEL PROCESO ELECTORAL	CC17.1	COMPARATIVOS	CC17.1.6	CONCENTRADO ESTATAL DE CASILLAS APROBADAS (COORD. ORGANIZACIÓN)	CC/2010/03	ARCHIVO DE CONCENTRACIÓN 4.10.7					IDEM
CC17	EXPEDIENTES DE DOCUMENTACIÓN DIVERSA DERIVADA DEL PROCESO ELECTORAL	CC17.1	COMPARATIVOS	CC17.1.7	METAS MÍNIMAS DE NOTIFICACIÓN A CIUDADANOS INSACULADOS POR DÍA PROCESO ELECTORAL LOCAL 2010.	CC/2010/03	ARCHIVO DE CONCENTRACIÓN 4.10.7					IDEM
CC17	EXPEDIENTES DE DOCUMENTACIÓN DIVERSA DERIVADA DEL PROCESO	CC17.1	COMPARATIVOS	CC17.1.8	POSICIÓN DE LOS DISTRITOS CON RESPECTO AL % DE AVANCE EN CAPACITACIÓN.	CC/2010/03	ARCHIVO DE CONCENTRACIÓN 4.10.7					IDEM

ENTREGA	COORDINÓ Y CERTIFICÓ	RECIBE
MTRA. KARLA GABRIELA PERAZA ZAZUETA **SERVIDORA PÚBLICA TITULAR SALIENTE**	**LIC. SANTIAGO ARTURO MONTOYA FÉLIX** **TITULAR DEL ÓRGANO INTERNO DE CONTROL**	**LIC. ARTURO FAJARDO MEJÍA** **SERVIDOR PÚBLICO TITULAR ENTRANTE**
LIC. CARMEN JULIETA RODRÍGUEZ CAMPOS **TESTIGO DE LASERVIDORA PÚBLICA TITULAR SALIENTE**		**LIC. ROBERTO CLAUDIO URIARTE MENDÍVIL** **TESTIGO DEL SERVIDOR PÚBLICO TITULAR ENTRANTE**

ANALÍTICO DEL CONCENTRADO DE ARCHIVOS DE CONCENTRACIÓN AL 04 DE SEPTIEMBRE DE 2022

	ELECTORAL											
CC17	EXPEDIENTES DE DOCUMENTACIÓN DIVERSA DERIVADA DEL PROCESO ELECTORAL	CC17.1	COMPARATIVOS	CC17.1.9	RELACIÓN ESTATAL DE PROBLEMÁTICA PRESENTADA CON EL PERSONAL DE CAPACITACIÓN ELECTORAL	CC/2010/03	ARCHIVO DE CONCENTRACIÓN 4.10.7					IDEM
CC17	EXPEDIENTES DE DOCUMENTACIÓN DIVERSA DERIVADA DEL PROCESO ELECTORAL	CC17.1	COMPARATIVOS	CC17.1.10	PROPUESTA DE PROYECTOS DE EDUCACIÓN CÍVICA A PRESIDENCIA	CC/2010/03	ARCHIVO DE CONCENTRACIÓN 4.10.7					IDEM
CC18	ARCHIVO DE MATERIALES DIDÁCTICOS Y DE PROMOCIÓN	CC18.1	MATERIALES DE PROMOCIÓN	CC18.1.1	CAMPAÑA DE PARTICIPACIÓN CIUDADANA “PROMOCIÓN DEL VOTO”.	CC/2010/03	ARCHIVO DE CONCENTRACIÓN 4.10.7					IDEM
CC19	DIRECTORIOS	CC19.1	DIRECTORIOS DE PERSONAL QUE LABORÓ EN PROCESO ELECTORAL 2010	CC19.1.1	DIRECTORIO DE PRESIDENTES Y SECRETARIOS 2010	CC/2010/03	ARCHIVO DE CONCENTRACIÓN 4.10.7					IDEM
CC19	DIRECTORIOS	CC19.1	DIRECTORIOS DE PERSONAL QUE LABORÓ EN PROCESO ELECTORAL 2010	CC19.1.2	DIRECTORIO DE CAPACITADORES Y SUPERVISORES 2010	CC/2010/03	ARCHIVO DE CONCENTRACIÓN 4.10.7					IDEM
CC20	SOCE 2010 (INFORMACIÓN RESPALDADA EN CD)	CC20.1	RECLUTAMIENTO Y SELECCIÓN, PRIMERA ETAPA Y SEGUNDA ETAPA	CC20.1.1	SOCE 2010 RESPALDO EN CD DE LA INFORMACIÓN GENERADA	CC/2010/03	ARCHIVO DE CONCENTRACIÓN 4.10.7					IDEM
CC21	ENCUENTRO CON COORDINADORES DE CAPACITACIÓN Y ORGANIZACIÓN ELECTORAL	CC21.1	PRIMER ENCUENTRO	CC21.1.1	AGENDA DEL CURSO TALLER PARA COORDINADORES DE CAPACITACIÓN Y ORGANIZACIÓN ELECTORAL (PRIMER ENCUENTRO)	CC/2010/03	ARCHIVO DE CONCENTRACIÓN 4.10.7					IDEM
CC21	ENCUENTRO CON COORDINADORES DE CAPACITACIÓN Y ORGANIZACIÓN ELECTORAL	CC21.1	PRIMER ENCUENTRO	CC21.1.2	RELATORÍA DEL PRIMER ENCUENTRO CON COORDINADORES DE CAPACITACIÓN Y ORGANIZACIÓN ELECTORAL.	CC/2010/03	ARCHIVO DE CONCENTRACIÓN 4.10.7					IDEM

ENTREGA	COORDINÓ Y CERTIFICÓ	RECIBE
MTRA. KARLA GABRIELA PERAZA ZAZUETA **SERVIDORA PÚBLICA TITULAR SALIENTE**	**LIC. SANTIAGO ARTURO MONTOYA FÉLIX** **TITULAR DEL ÓRGANO INTERNO DE CONTROL**	**LIC. ARTURO FAJARDO MEJÍA** **SERVIDOR PÚBLICO TITULAR ENTRANTE**
LIC. CARMEN JULIETA RODRÍGUEZ CAMPOS **TESTIGO DE LASERVIDORA PÚBLICA TITULAR SALIENTE**		**LIC. ROBERTO CLAUDIO URIARTE MENDÍVIL** **TESTIGO DEL SERVIDOR PÚBLICO TITULAR ENTRANTE**

ANALÍTICO DEL CONCENTRADO DE ARCHIVOS DE CONCENTRACIÓN AL 04 DE SEPTIEMBRE DE 2022

CC21	ENCUENTRO CON COORDINADORES DE CAPACITACIÓN Y ORGANIZACIÓN ELECTORAL	CC21.1	PRIMER ENCUENTRO	CC21.1.3	EVALUACIÓN DEL CURSO-TALLER POR LOS COORDINADORES DISTRITALES.	CC/2010/03	ARCHIVO DE CONCENTRACIÓN 4.10.7					IDEM
CC21	ENCUENTRO CON COORDINADORES DE CAPACITACIÓN Y ORGANIZACIÓN ELECTORAL	CC21.1	SEGUNDO ENCUENTRO	CC21.2.1	PROGRAMA DE ACTIVIDADES	CC/2010/03	ARCHIVO DE CONCENTRACIÓN 4.10.7					IDEM
CC21	ENCUENTRO CON COORDINADORES DE CAPACITACIÓN Y ORGANIZACIÓN ELECTORAL	CC21.1	SEGUNDO ENCUENTRO	CC21. 2.2	DINÁMICAS PROPUESTAS PARA REUNIÓN DE EVALUACIÓN	CC/2010/03	ARCHIVO DE CONCENTRACIÓN 4.10.7					IDEM
CC21	ENCUENTRO CON COORDINADORES DE CAPACITACIÓN Y ORGANIZACIÓN ELECTORAL	CC21.1	SEGUNDO ENCUENTRO	CC21.2.3	GAFETES DE IDENTIFICACIÓN PARA LOS COORDINADORES (REUNIÓN DE EVALUACIÓN)	CC/2010/03	ARCHIVO DE CONCENTRACIÓN 4.10.7					IDEM
CC21	ENCUENTRO CON COORDINADORES DE CAPACITACIÓN Y ORGANIZACIÓN ELECTORAL	CC21.1	SEGUNDO ENCUENTRO	CC21.2.4	POWER POINT (EVALUACION DE RESULTADOS)	CC/2010/03	ARCHIVO DE CONCENTRACIÓN 4.10.7					IDEM
CC21	ENCUENTRO CON COORDINADORES DE CAPACITACIÓN Y ORGANIZACIÓN ELECTORAL	CC21.1	SEGUNDO ENCUENTRO	CC21.2.5	LISTA DE ASISTENCIA A REUNIÓN DE EVALUACIÓN.	CC/2010/03	ARCHIVO DE CONCENTRACIÓN 4.10.7					IDEM
CC21	ENCUENTRO CON COORDINADORES DE CAPACITACIÓN Y ORGANIZACIÓN ELECTORAL	CC21.1	SEGUNDO ENCUENTRO	CC21.2.6	FORMATO PARA RESCATAR INFORMACIÓN – REUNIÓN DE EVALUACIÓN (FORTALEZAS Y DEBILIDADES).	CC/2010/03	ARCHIVO DE CONCENTRACIÓN 4.10.7					IDEM

ENTREGA **MTRA. KARLA GABRIELA PERAZA ZAZUETA** **SERVIDORA PÚBLICA TITULAR SALIENTE**	**COORDINÓ Y CERTIFICÓ** **LIC. SANTIAGO ARTURO MONTOYA FÉLIX** **TITULAR DEL ÓRGANO INTERNO DE CONTROL**	**RECIBE** **LIC. ARTURO FAJARDO MEJÍA** **SERVIDOR PÚBLICO TITULAR ENTRANTE**
LIC. CARMEN JULIETA RODRÍGUEZ CAMPOS **TESTIGO DE LASERVIDORA PÚBLICA TITULAR SALIENTE**		**LIC. ROBERTO CLAUDIO URIARTE MENDÍVIL** **TESTIGO DEL SERVIDOR PÚBLICO TITULAR ENTRANTE**

ANALÍTICO DEL CONCENTRADO DE ARCHIVOS DE CONCENTRACIÓN AL 04 DE SEPTIEMBRE DE 2022

CC21	ENCUENTRO CON COORDINADORES DE CAPACITACIÓN Y ORGANIZACIÓN ELECTORAL	CC21.1	SEGUNDO ENCUENTRO	CC21.2.7	RELATORÍA REUNIÓN DE EVALUACIÓN	CC/2010/03	ARCHIVO DE CONCENTRACIÓN 4.10.7					IDEM
CC22	INSTRUMENTOS DE EVALUACIÓN Y SEGUIMIENTO	CC22.1	CUESTIONARIOS	CC22.1.1	COMPENDIO DE CUESTIONARIOS DE EVALUACIÓN APLICADOS	CC/2010/03	ARCHIVO DE CONCENTRACIÓN 4.10.7					IDEM
CC22	INSTRUMENTOS DE EVALUACIÓN Y SEGUIMIENTO	CC22.1	CUESTIONARIOS	CC22.1.2	CAPTURA DE CUESTIONARIOS DE EVALUACIÓN CD	CC/2010/03	ARCHIVO DE CONCENTRACIÓN 4.10.7					IDEM
CC22	INSTRUMENTOS DE EVALUACIÓN Y SEGUIMIENTO	CC22.2	ENTREVISTAS	CC22.2.1	COMPENDIO DE ENTREVISTAS DEL TIPO “A”, “B”, “C” Y “D”	CC/2010/03	ARCHIVO DE CONCENTRACIÓN 4.10.7					IDEM
CC22	INSTRUMENTOS DE EVALUACIÓN Y SEGUIMIENTO	CC22.2	ENTREVISTAS	CC22.2.2	FRECUENCIA DE RESPUESTAS EN LA APLICACIÓN DE ENTREVISTAS A Y B	CC/2010/03	ARCHIVO DE CONCENTRACIÓN 4.10.7					IDEM
CC22	INSTRUMENTOS DE EVALUACIÓN Y SEGUIMIENTO	CC22.2	ENTREVISTAS	CC22.2.3	FRECUENCIA DE RESPUESTAS EN LA APLICACIÓN DE ENTREVISTAS C Y D	CC/2010/03	ARCHIVO DE CONCENTRACIÓN 4.10.7					IDEM
CC22	INSTRUMENTOS DE EVALUACIÓN Y SEGUIMIENTO	CC22.3	SEGUIMIENTO A LAS ACTIVIDADES DISTRITALES	CC22.3.1	DISTRITO I CHOIX	CC/2010/04	ARCHIVO DE CONCENTRACIÓN 4.10.8					IDEM
CC22	INSTRUMENTOS DE EVALUACIÓN Y SEGUIMIENTO	CC22.3	SEGUIMIENTO A LAS ACTIVIDADES DISTRITALES	CC22.3.2	DISTRITO II EL FUERTE	CC/2010/04	ARCHIVO DE CONCENTRACIÓN 4.10.8					IDEM
CC22	INSTRUMENTOS DE EVALUACIÓN Y SEGUIMIENTO	CC22.3	SEGUIMIENTO A LAS ACTIVIDADES DISTRITALES	CC22.3.3	DISTRITO III AHOME	CC/2010/04	ARCHIVO DE CONCENTRACIÓN 4.10.8					IDEM
CC22	INSTRUMENTOS DE EVALUACIÓN Y SEGUIMIENTO	CC22.3	SEGUIMIENTO A LAS ACTIVIDADES DISTRITALES	CC22.3.4	DISTRITO IV AHOME	CC/2010/04	ARCHIVO DE CONCENTRACIÓN 4.10.8					IDEM
CC22	INSTRUMENTOS DE EVALUACIÓN Y SEGUIMIENTO	CC22.3	SEGUIMIENTO A LAS ACTIVIDADES DISTRITALES	CC22.3.5	DISTRITO V SINALOA	CC/2010/04	ARCHIVO DE CONCENTRACIÓN 4.10.8					IDEM

ENTREGA	COORDINÓ Y CERTIFICÓ	RECIBE
MTRA. KARLA GABRIELA PERAZA ZAZUETA SERVIDORA PÚBLICA TITULAR SALIENTE	LIC. SANTIAGO ARTURO MONTOYA FÉLIX TITULAR DEL ÓRGANO INTERNO DE CONTROL	LIC. ARTURO FAJARDO MEJÍA SERVIDOR PÚBLICO TITULAR ENTRANTE
LIC. CARMEN JULIETA RODRÍGUEZ CAMPOS TESTIGO DE LASERVIDORA PÚBLICA TITULAR SALIENTE		LIC. ROBERTO CLAUDIO URIARTE MENDÍVIL TESTIGO DEL SERVIDOR PÚBLICO TITULAR ENTRANTE

ANALÍTICO DEL CONCENTRADO DE ARCHIVOS DE CONCENTRACIÓN AL 04 DE SEPTIEMBRE DE 2022

CC22	INSTRUMENTOS DE EVALUACIÓN Y SEGUIMIENTO	CC22.3	SEGUIMIENTO A LAS ACTIVIDADES DISTRITALES	CC22.3.6	DISTRITO VI GUASAVE	CC/2010/04	ARCHIVO DE CONCENTRACIÓ N 4.10.8					IDEM
CC22	INSTRUMENTOS DE EVALUACIÓN Y SEGUIMIENTO	CC22.3	SEGUIMIENTO A LAS ACTIVIDADES DISTRITALES	CC22.3.7	DISTRITO VII GUASAVE	CC/2010/04	ARCHIVO DE CONCENTRACIÓ N 4.10.8					IDEM
CC22	INSTRUMENTOS DE EVALUACIÓN Y SEGUIMIENTO	CC22.3	SEGUIMIENTO A LAS ACTIVIDADES DISTRITALES	CC22.3.8	DISTRITO VIII ANGOSTURA	CC/2010/04	ARCHIVO DE CONCENTRACIÓ N 4.10.8					IDEM
CC22	INSTRUMENTOS DE EVALUACIÓN Y SEGUIMIENTO	CC22.3	SEGUIMIENTO A LAS ACTIVIDADES DISTRITALES	CC22.3.9	DISTRITO IX SALVADOR ALVARADO	CC/2010/04	ARCHIVO DE CONCENTRACIÓ N 4.10.8					IDEM
CC22	INSTRUMENTOS DE EVALUACIÓN Y SEGUIMIENTO	CC22.3	SEGUIMIENTO A LAS ACTIVIDADES DISTRITALES	CC22.3.10	DISTRITO X MOCORITO	CC/2010/04	ARCHIVO DE CONCENTRACIÓ N 4.10.8					IDEM
CC22	INSTRUMENTOS DE EVALUACIÓN Y SEGUIMIENTO	CC22.3	SEGUIMIENTO A LAS ACTIVIDADES DISTRITALES	CC22.3.11	DISTRITO XI BADIRAGUATO	CC/2010/04	ARCHIVO DE CONCENTRACIÓ N 4.10.8					IDEM
CC22	INSTRUMENTOS DE EVALUACIÓN Y SEGUIMIENTO	CC22.3	SEGUIMIENTO A LAS ACTIVIDADES DISTRITALES	CC22.3.12	DISTRITO XII CULIACAN	CC/2010/04	ARCHIVO DE CONCENTRACIÓ N 4.10.8					IDEM
CC22	INSTRUMENTOS DE EVALUACIÓN Y SEGUIMIENTO	CC22.3	SEGUIMIENTO A LAS ACTIVIDADES DISTRITALES	CC22.3.13	DISTRITO XIII CULIACÁN	CC/2010/05	ARCHIVO DE CONCENTRACIÓ N 4.10.9					IDEM
CC22	INSTRUMENTOS DE EVALUACIÓN Y SEGUIMIENTO	CC22.3	SEGUIMIENTO A LAS ACTIVIDADES DISTRITALES	CC22.3.14	DISTRITO XIV CULIACÁN	CC/2010/05	ARCHIVO DE CONCENTRACIÓ N 4.10.9					IDEM
CC22	INSTRUMENTOS DE EVALUACIÓN Y SEGUIMIENTO	CC22.3	SEGUIMIENTO A LAS ACTIVIDADES DISTRITALES	CC22.3.15	DISTRITO XV NAVOLATO	CC/2010/05	ARCHIVO DE CONCENTRACIÓ N 4.10.9					IDEM
CC22	INSTRUMENTOS DE EVALUACIÓN Y SEGUIMIENTO	CC22.3	SEGUIMIENTO A LAS ACTIVIDADES DISTRITALES	CC22.3.16	DISTRITO XVI COSALÁ	CC/2010/05	ARCHIVO DE CONCENTRACIÓ N 4.10.9					IDEM
CC22	INSTRUMENTOS DE EVALUACIÓN Y	CC22.3	SEGUIMIENTO A LAS ACTIVIDADES	CC22.3.17	DISTRITO XVII ELOTA	CC/2010/05	ARCHIVO DE CONCENTRACIÓ					IDEM

ENTREGA	COORDINÓ Y CERTIFICÓ	RECIBE
MTRA. KARLA GABRIELA PERAZA ZAZUETA SERVIDORA PÚBLICA TITULAR SALIENTE	LIC. SANTIAGO ARTURO MONTOYA FÉLIX TITULAR DEL ÓRGANO INTERNO DE CONTROL	LIC. ARTURO FAJARDO MEJÍA SERVIDOR PÚBLICO TITULAR ENTRANTE
LIC. CARMEN JULIETA RODRÍGUEZ CAMPOS TESTIGO DE LASERVIDORA PÚBLICA TITULAR SALIENTE		LIC. ROBERTO CLAUDIO URIARTE MENDÍVIL TESTIGO DEL SERVIDOR PÚBLICO TITULAR ENTRANTE

ANALÍTICO DEL CONCENTRADO DE ARCHIVOS DE CONCENTRACIÓN AL 04 DE SEPTIEMBRE DE 2022

	SEGUIMIENTO		DISTRITALES				N 4.10.9					
CC22	INSTRUMENTOS DE EVALUACIÓN Y SEGUIMIENTO	CC22.3	SEGUIMIENTO A LAS ACTIVIDADES DISTRITALES	CC22.3.18	DISTRITO XVIII SAN IGNACIO	CC/2010/05	ARCHIVO DE CONCENTRACIÓ N 4.10.9					IDEM
CC22	INSTRUMENTOS DE EVALUACIÓN Y SEGUIMIENTO	CC22.3	SEGUIMIENTO A LAS ACTIVIDADES DISTRITALES	CC22.3.19	DISTRITO XIX MAZATLÁN	CC/2010/05	ARCHIVO DE CONCENTRACIÓ N 4.10.9					IDEM
CC22	INSTRUMENTOS DE EVALUACIÓN Y SEGUIMIENTO	CC22.3	SEGUIMIENTO A LAS ACTIVIDADES DISTRITALES	CC22.3.20	DISTRITO XX MAZATLÁN	CC/2010/05	ARCHIVO DE CONCENTRACIÓ N 4.10.9					IDEM
CC22	INSTRUMENTOS DE EVALUACIÓN Y SEGUIMIENTO	CC22.3	SEGUIMIENTO A LAS ACTIVIDADES DISTRITALES	CC22.3.21	DISTRITO XXI CONCORDIA	CC/2010/05	ARCHIVO DE CONCENTRACIÓ N 4.10.9					IDEM
CAPACITACIÓN 2011												
CC1	ADMINISTRATIVOS	CC1.1	PLAN ANUAL	CC1.1.1	PLAN Y PROGRAMAS DE LA COORDINACIÓN DE CAPACITACIÓN 2011	CC/2011/01	ARCHIVO DE CONCENTRACIÓ N 4.10.10					IDEM
CC1	ADMINISTRATIVOS	CC1.1	PLAN ANUAL	CC1.1.2	PRESUPUESTO DE 2012 (OCTUBRE-DICIEMBRE)	CC/2011/01	ARCHIVO DE CONCENTRACIÓ N 4.10.10					IDEM
CC1	ADMINISTRATIVOS	CC1.1	PLAN ANUAL	CC1.1.3	PLAN DE LA COORDINACIÓN DE CAPACITACIÓN ELECTORAL 2012	CC/2011/01	ARCHIVO DE CONCENTRACIÓ N 4.10.10					IDEM
CC1	ADMINISTRATIVOS	CC1.2	CORRESPONDENCIA	CC1.2.1	OFICIOS (ENVIADOS Y RECIBIDOS)	CC/2011/01	ARCHIVO DE CONCENTRACIÓ N 4.10.10					IDEM
CC1	ADMINISTRATIVOS	CC1.2	CORRESPONDENCIA	CC1.2.2	INVITACIONES	CC/2011/01	ARCHIVO DE CONCENTRACIÓ N 4.10.10					IDEM
CC1	ADMINISTRATIVOS	CC1.3	ADMNISTRACIÓN	CC1.3.1	REQUISICIONES	CC/2011/01	ARCHIVO DE CONCENTRACIÓ N 4.10.10					IDEM
CC1	ADMINISTRATIVOS	CC1.3	ADMNISTRACIÓN	CC1.3.2	CIRCULARES	CC/2011/01	ARCHIVO DE CONCENTRACIÓ					IDEM

ENTREGA	COORDINÓ Y CERTIFICÓ	RECIBE
MTRA. KARLA GABRIELA PERAZA ZAZUETA SERVIDORA PÚBLICA TITULAR SALIENTE	LIC. SANTIAGO ARTURO MONTOYA FÉLIX TITULAR DEL ÓRGANO INTERNO DE CONTROL	LIC. ARTURO FAJARDO MEJÍA SERVIDOR PÚBLICO TITULAR ENTRANTE
LIC. CARMEN JULIETA RODRÍGUEZ CAMPOS TESTIGO DE LASERVIDORA PÚBLICA TITULAR SALIENTE		LIC. ROBERTO CLAUDIO URIARTE MENDÍVIL TESTIGO DEL SERVIDOR PÚBLICO TITULAR ENTRANTE

ANALÍTICO DEL CONCENTRADO DE ARCHIVOS DE CONCENTRACIÓN AL 04 DE SEPTIEMBRE DE 2022

							N 4.10.10					
CC1	ADMINISTRATIVOS	CC1.3	ADMNISTRACIÓN	CC1.3.3	JUSTIFICANTES	CC/2011/01	ARCHIVO DE CONCENTRACIÓN 4.10.10					IDEM
CC2	DOCUMENTOS JURÍDICOS Y LEGISLATIVOS	CC2.1	DEMANDAS	CC2.1.1	DEMANDA DE CAPACITADORES Y SUPERVISORES DEL PROCESO ELECTORAL 2010	CC/2011/01	ARCHIVO DE CONCENTRACIÓN 4.10.10					IDEM
CC2	DOCUMENTOS JURÍDICOS Y LEGISLATIVOS	CC2.1	DEMANDAS	CC2.1.2	INFORMACIÓN DIVERSA ACERCA DE LA DEMANDA DE CAPACITADORES Y SUPERVISORES DEL PROCESO ELECTORAL 2010	CC/2011/01	ARCHIVO DE CONCENTRACIÓN 4.10.10					IDEM
CC3	INFORMES Y AGENDAS	CC3.1	INFORMES	CC3.1.1	INFORMES MENSUALES DEL ÁREA DE CAPACITACIÓN	CC/2011/01	ARCHIVO DE CONCENTRACIÓN 4.10.10					IDEM
CC3	INFORMES Y AGENDAS	CC3.1	INFORMES	CC3.1.2	INFORMES MENSUALES DEL ÁREA DE EDUCACIÓN CÍVICA	CC/2011/01	ARCHIVO DE CONCENTRACIÓN 4.10.10					IDEM
CC3	INFORMES Y AGENDAS	CC3.2	MEMORIA ANUAL	CC3.2.1	INFORME ANUAL DE ACTIVIDADES 2010	CC/2011/01	ARCHIVO DE CONCENTRACIÓN 4.10.10					IDEM
CC4	DIRECTORIOS EXTERNOS		VACIO			CC/2011/01	ARCHIVO DE CONCENTRACIÓN 4.10.10					IDEM
CC5	MATERIALES	CC5.1	DIVERSOS MATERIALES	CC5.1.1	INFORMACIÓN CONTEXTUAL PARA PORTAL “ELECCIONES EN MÉXICO 2010”	CC/2011/01	ARCHIVO DE CONCENTRACIÓN 4.10.10					IDEM
CC6	EVALUACIÓN	CC6.1	EVALUACIÓN APLICADA A CAPACITACIÓN ELECTORAL	CC6.1.1	RESULTADOS DE EVALUACIÓN APLICADA A COODINADORES DE CAPACITACIÓN	CC/2011/01	ARCHIVO DE CONCENTRACIÓN 4.10.10					IDEM
CC6	EVALUACIÓN	CC6.1	EVALUACIÓN APLICADA A CAPACITACIÓN ELECTORAL	CC6.1.2	RESULTADOS DE EVALUACIÓN APLICADA A AUXILIARES DE CAPACITACIÓN	CC/2011/01	ARCHIVO DE CONCENTRACIÓN 4.10.10					IDEM

ENTREGA	COORDINÓ Y CERTIFICÓ	RECIBE
MTRA. KARLA GABRIELA PERAZA ZAZUETA SERVIDORA PÚBLICA TITULAR SALIENTE	LIC. SANTIAGO ARTURO MONTOYA FÉLIX TITULAR DEL ÓRGANO INTERNO DE CONTROL	LIC. ARTURO FAJARDO MEJÍA SERVIDOR PÚBLICO TITULAR ENTRANTE
LIC. CARMEN JULIETA RODRÍGUEZ CAMPOS TESTIGO DE LASERVIDORA PÚBLICA TITULAR SALIENTE		LIC. ROBERTO CLAUDIO URIARTE MENDÍVIL TESTIGO DEL SERVIDOR PÚBLICO TITULAR ENTRANTE

ANALÍTICO DEL CONCENTRADO DE ARCHIVOS DE CONCENTRACIÓN AL 04 DE SEPTIEMBRE DE 2022

CC6	EVALUACIÓN	CC6.1	EVALUACIÓN APLICADA A CAPACITACIÓN ELECTORAL	CC6.1.3	RESULTADOS DE EVALUACIÓN APLICADA A CAPTURISTAS	CC/2011/01	ARCHIVO DE CONCENTRACIÓN 4.10.10					IDEM
CC6	EVALUACIÓN	CC6.1	EVALUACIÓN APLICADA A CAPACITACIÓN ELECTORAL	CC6.1.4	RESULTADOS DE EVALUACIÓN APLICADA A SUPERVISORES ELECTORALES	CC/2011/01	ARCHIVO DE CONCENTRACIÓN 4.10.10					IDEM
CC6	EVALUACIÓN	CC6.1	EVALUACIÓN APLICADA A CAPACITACIÓN ELECTORAL	CC6.1.5	RESULTADOS DE EVALUACIÓN APLICADA A CAPACITADORES ELECTORALES	CC/2011/01	ARCHIVO DE CONCENTRACIÓN 4.10.10					IDEM
CC6	EVALUACIÓN	CC6.1	EVALUACIÓN APLICADA A CAPACITACIÓN ELECTORAL	CC6.1.6	CONCENTRADO DE RESPUESTAS A LAS PREGUNTAS ABIERTAS DE LOS DIFERENTES CUESTIONARIOS APLICADOS	CC/2011/01	ARCHIVO DE CONCENTRACIÓN 4.10.10					IDEM
CC6	EVALUACIÓN	CC6.1	EVALUACIÓN APLICADA A CAPACITACIÓN ELECTORAL	CC6.1.8	REVISIÓN Y VALORACIÓN DE LAS EVALUACIONES MANIFESTADAS POR LOS SUPERVISORES Y CAPACITADORES ELECTORALES (CUESTIONARIOS).	CC/2011/01	ARCHIVO DE CONCENTRACIÓN 4.10.10					IDEM
CC8	PLATAFORMA PEDAGÓGICA	CC8.1	CURSOS	CC8.1.1	EVALUACIÓN PARA VALORAR PARTICIPACIÓN DEL PERSONAL EN LOS CURSOS DE CAPACITACIÓN A LOS SUPERVISORES Y CAPACITADORES ELECTORALES EN LA PRIMERA Y SEGUNDA ETAPA.	CC/2011/01	ARCHIVO DE CONCENTRACIÓN 4.10.10					IDEM
CC8	PLATAFORMA PEDAGÓGICA	CC8.1	CURSOS	CC8.1.2	REVISIÓN DE INFORMES Y CUESTIONARIOS DE EVALUACIÓN PARA VALORAR LA PARTICIPACIÓN DEL PERSONAL EN LOS CURSOS DE CAPACITACIÓN A LOS SUPERVISORES Y CAPACITADORES EN LA 1ª Y 2ª ETAPA	CC/2011/01	ARCHIVO DE CONCENTRACIÓN 4.10.10					IDEM
CC8	PLATAFORMA PEDAGÓGICA	CC8.1	CURSOS	CC8.1.3	ANALIZAR Y VALORAR EL MODELO APLICADO EN EL PROGRAMA DE CURSOS DE CAPACITACIÓN ELECTORAL 2010.	CC/2011/01	ARCHIVO DE CONCENTRACIÓN 4.10.10					IDEM
CC8	PLATAFORMA PEDAGÓGICA	CC8.2	CONTENIDOS	CC8.2.1	REVISIÓN Y VALORACIÓN DE LOS	CC/2011/01	ARCHIVO DE					IDEM

ENTREGA	COORDINÓ Y CERTIFICÓ	RECIBE
MTRA. KARLA GABRIELA PERAZA ZAZUETA SERVIDORA PÚBLICA TITULAR SALIENTE	LIC. SANTIAGO ARTURO MONTOYA FÉLIX TITULAR DEL ÓRGANO INTERNO DE CONTROL	LIC. ARTURO FAJARDO MEJÍA SERVIDOR PÚBLICO TITULAR ENTRANTE
LIC. CARMEN JULIETA RODRÍGUEZ CAMPOS TESTIGO DE LASERVIDORA PÚBLICA TITULAR SALIENTE		LIC. ROBERTO CLAUDIO URIARTE MENDÍVIL TESTIGO DEL SERVIDOR PÚBLICO TITULAR ENTRANTE

ANALÍTICO DEL CONCENTRADO DE ARCHIVOS DE CONCENTRACIÓN AL 04 DE SEPTIEMBRE DE 2022

					PROGRAMAS DE CURSO EN RELACIÓN A: CONTENIDOS E IMPACTO, TIEMPOS DESTINADOS Y METODOLOGÍA		CONCENTRACIÓN 4.10.10					
CC8	PLATAFORMA PEDAGÓGICA	CC8.3	MATERIALES	CC8.3.1	REVISIÓN Y VALORACIÓN DE LOS MATERIALES DE IDENTIFICACIÓN Y APOYO PARA LOS ASCCE Y CACCE	CC/2011/01	ARCHIVO DE CONCENTRACIÓN 4.10.10					IDEM
CC8	PLATAFORMA PEDAGÓGICA	CC8.3	MATERIALES	CC8.3.2	REVISIÓN DE LA ESTRUCTURA, USO E IMPACTO DE LOS MATERIALES DIDÁCTICOS, INFORMATIVOS Y DE APOYO EMPLEADOS EN EL CURSO DE COORDINADORES Y AUXILIARES	CC/2011/01	ARCHIVO DE CONCENTRACIÓN 4.10.10					IDEM
CC8	PLATAFORMA PEDAGÓGICA	CC8.3	MATERIALES	CC8.3.3	REVISIÓN DE LA ESTRUCTURA, USO E IMPACTO DE LOS MATERIALES DIDÁCTICOS, INFORMATIVOS Y DE APOYO EMPLEADOS EN EL CURSO DE SUPERVISORES Y CAPACITADORES ELECTORALES.	CC/2011/01	ARCHIVO DE CONCENTRACIÓN 4.10.10					IDEM
CC8	PLATAFORMA PEDAGÓGICA	CC8.3	MATERIALES	CC8.3.4	REVISIÓN DE LA ESTRUCTURA, USO E IMPACTO DE LOS MATERIALES DIDÁCTICOS, INFORMATIVOS Y DE APOYO EMPLEADOS EN EL CURSO DE CIUDADANO SELECCIONADOS POR SORTEO	CC/2011/01	ARCHIVO DE CONCENTRACIÓN 4.10.10					IDEM
CC8	PLATAFORMA PEDAGÓGICA	CC8.3	MATERIALES	CC8.3.5	REVISIÓN DE LA ESTRUCTURA, USO E IMPACTO DE LOS MATERIALES DIDÁCTICOS, INFORMATIVOS Y DE APOYO EMPLEADOS EN EL CURSO DE CIUDADANO DESIGNADOS FUNCIONARIOS DE MESA DIRECTIVA DE CASILLA	CC/2011/01	ARCHIVO DE CONCENTRACIÓN 4.10.10					IDEM
CC8	PLATAFORMA PEDAGÓGICA	CC8.3	MATERIALES	CC8.3.6	REVISIÓN DEL CONTENIDO, ESTRUCTURA, USO E IMPACTO DE LOS MATERIALES DIDÁCTICOS, INFORMATIVOS Y DE APOYO EMPLEADOS EN EL CURSO DE INFORMACIÓN A OBSERVADORES ELECTORALES	CC/2011/01	ARCHIVO DE CONCENTRACIÓN 4.10.10					IDEM
CC9	PROCEDIMIENTOS DE CAPACITACIÓN E INTEGRACIÓN DE MESAS DIRECTIVAS DE CASILLA	CC9.1	ANÁLISIS Y VALORACIÓN	CC9.1.1	ANÁLISIS DE LOS RECURSOS DE INCONFORMIDAD	CC/2011/01	ARCHIVO DE CONCENTRACIÓN 4.10.10					IDEM

ENTREGA	COORDINÓ Y CERTIFICÓ	RECIBE
MTRA. KARLA GABRIELA PERAZA ZAZUETA **SERVIDORA PÚBLICA TITULAR SALIENTE**	**LIC. SANTIAGO ARTURO MONTOYA FÉLIX** **TITULAR DEL ÓRGANO INTERNO DE CONTROL**	**LIC. ARTURO FAJARDO MEJÍA** **SERVIDOR PÚBLICO TITULAR ENTRANTE**
LIC. CARMEN JULIETA RODRÍGUEZ CAMPOS **TESTIGO DE LASERVIDORA PÚBLICA TITULAR SALIENTE**		**LIC. ROBERTO CLAUDIO URIARTE MENDÍVIL** **TESTIGO DEL SERVIDOR PÚBLICO TITULAR ENTRANTE**

ANALÍTICO DEL CONCENTRADO DE ARCHIVOS DE CONCENTRACIÓN AL 04 DE SEPTIEMBRE DE 2022

	APLICADOS EN 2010											
CC9	PROCEDIMIENTOS DE CAPACITACIÓN E INTEGRACIÓN DE MESAS DIRECTIVAS DE CASILLA APLICADOS EN 2010	CC9.1	ANÁLISIS Y VALORACIÓN	CC9.1.2	ANALIZAR Y VALORAR LAS PROPUESTAS VERTIDAS EN LOS CUESTIONARIOS APLICADOS AL PERSONAL DEL ÁREA DE LOS CONSEJOS DISTRITALES	CC/2011/01	ARCHIVO DE CONCENTRACIÓN 4.10.10					IDEM
CC9	PROCEDIMIENTOS DE CAPACITACIÓN E INTEGRACIÓN DE MESAS DIRECTIVAS DE CASILLA APLICADOS EN 2010	CC9.1	ANÁLISIS Y VALORACIÓN	CC9.1.3	ANALIZAR Y VALORAR JURÍDICAMENTE EL PROCEDIMIENTO PARA LA INTEGRACIÓN DE LAS MESAS DIRECTIVAS DE CASILLA	CC/2011/01	ARCHIVO DE CONCENTRACIÓN 4.10.10					IDEM
CC9	PROCEDIMIENTOS DE CAPACITACIÓN E INTEGRACIÓN DE MESAS DIRECTIVAS DE CASILLA APLICADOS EN 2010	CC9.2	REVISIÓN Y VALORACIÓN DE ESTRATEGIAS	CC9.2.1	REVISIÓN Y VALORACIÓN DE LA ESTRATEGIA DE SELECCIÓN Y OPERATIVIDAD DE LOS CENTROS DE CAPACITACIÓN	CC/2011/01	ARCHIVO DE CONCENTRACIÓN 4.10.10					IDEM
CC9	PROCEDIMIENTOS DE CAPACITACIÓN E INTEGRACIÓN DE MESAS DIRECTIVAS DE CASILLA APLICADOS EN 2010	CC9.2	REVISIÓN Y VALORACIÓN DE ESTRATEGIAS	CC9.2.2	REVISIÓN Y VALORACIÓN DE LA ESTRATEGIA DE ENTREGA DE NOTIFICACIÓN Y CAPACITACIÓN A CIUDADANOS SELECCIONADOS	CC/2011/01	ARCHIVO DE CONCENTRACIÓN 4.10.10					IDEM
CC9	PROCEDIMIENTOS DE CAPACITACIÓN E INTEGRACIÓN DE MESAS DIRECTIVAS DE CASILLA APLICADOS EN 2010	CC9.2	REVISIÓN Y VALORACIÓN DE ESTRATEGIAS	CC9.2.3	REVISIÓN Y VALORACIÓN DE LA ESTRATEGIA DE ENTREGA DE NOMBRAMIENTOS Y CAPACITACIÓN A CIUDADANOS DESIGNADOS COMO FUNCIONARIOS DE MESA DIRECTIVA DE CASILLA	CC/2011/01	ARCHIVO DE CONCENTRACIÓN 4.10.10					IDEM
CC9	PROCEDIMIENTOS DE CAPACITACIÓN E INTEGRACIÓN DE MESAS DIRECTIVAS DE CASILLA APLICADOS EN 2010	CC9.2	REVISIÓN Y VALORACIÓN DE ESTRATEGIAS	CC9.2.4	REVISIÓN Y VALORACIÓN DEL PROCEDIMIENTO DE SUSTITUCIÓN DE LOS FUNCIONARIOS DE MESA DIRECTIVA DE CASILLA	CC/2011/01	ARCHIVO DE CONCENTRACIÓN 4.10.10					IDEM
CC9	PROCEDIMIENTOS DE CAPACITACIÓN E INTEGRACIÓN DE MESAS DIRECTIVAS DE CASILLA	CC9.2	REVISIÓN Y VALORACIÓN DE ESTRATEGIAS	CC9.2.5	CAPTURA Y VALORACIÓN CUANTITATIVA DE DIVERSOS ASPECTOS DE LA JORNADA ELECTORAL TOMADOS DE LAS ACTAS DE INSTALACIÓN Y ESCRUTINIO Y COMPUTO	CC/2011/01	ARCHIVO DE CONCENTRACIÓN 4.10.10					IDEM

ENTREGA	COORDINÓ Y CERTIFICÓ	RECIBE
MTRA. KARLA GABRIELA PERAZA ZAZUETA **SERVIDORA PÚBLICA TITULAR SALIENTE**	**LIC. SANTIAGO ARTURO MONTOYA FÉLIX** **TITULAR DEL ÓRGANO INTERNO DE CONTROL**	**LIC. ARTURO FAJARDO MEJÍA** **SERVIDOR PÚBLICO TITULAR ENTRANTE**
LIC. CARMEN JULIETA RODRÍGUEZ CAMPOS **TESTIGO DE LASERVIDORA PÚBLICA TITULAR SALIENTE**		**LIC. ROBERTO CLAUDIO URIARTE MENDÍVIL** **TESTIGO DEL SERVIDOR PÚBLICO TITULAR ENTRANTE**

ANALÍTICO DEL CONCENTRADO DE ARCHIVOS DE CONCENTRACIÓN AL 04 DE SEPTIEMBRE DE 2022

	APLICADOS EN 2010											
CC9	PROCEDIMIENTOS DE CAPACITACIÓN E INTEGRACIÓN DE MESAS DIRECTIVAS DE CASILLA APLICADOS EN 2010	CC9.3	RECOPILACIÓN DE RECURSOS DE INCONFORMIDAD	CC9.3.1	RECURSOS DE INCONFORMIDAD PRESENTADAS EN EL PROCESO ELECTORAL 2010	CC/2011/01	ARCHIVO DE CONCENTRACIÓN 4.10.10					IDEM
CC10	EVALUACIÓN DEL PROCEDIMIENTO DE RECLUTAMIENTO, SELECCIÓN Y CONTRATACIÓN DE SUPERVISORES Y CAPACITADORES ELECTORALES	CC10.1	RECLUTAMIENTO	CC10.1.1	REVISIÓN Y VALORACIÓN DEL CONTENIDO, DISTRIBUCIÓN Y PEGA DEL CARTEL CONVOCATORIA EN LUGARES PÚBLICOS, MEDIOS ELECTRÓNICOS E IMPRESOS	CC/2011/01	ARCHIVO DE CONCENTRACIÓN 4.10.10					IDEM
CC10	EVALUACIÓN DEL PROCEDIMIENTO DE RECLUTAMIENTO, SELECCIÓN Y CONTRATACIÓN DE SUPERVISORES Y CAPACITADORES ELECTORALES	CC10.1	RECLUTAMIENTO	CC10.1.2	REVISIÓN Y VALORACIÓN DEL CONTENIDO, DISTRIBUCIÓN Y RECEPCIÓN DE SOLICITUDES DE ASPIRANTES	CC/2011/01	ARCHIVO DE CONCENTRACIÓN 4.10.10					IDEM
CC10	EVALUACIÓN DEL PROCEDIMIENTO DE RECLUTAMIENTO, SELECCIÓN Y CONTRATACIÓN DE SUPERVISORES Y CAPACITADORES ELECTORALES	CC10.2	SELECCIÓN	CC10.2.1	REVISIÓN Y VALORACIÓN DE LA FASE CURRICULAR, PLATICAS DE INDUCCIÓN Y EXPOSICIÓN DE HABILIDADES EN LOS CONSEJOS DISTRITALES	CC/2011/01	ARCHIVO DE CONCENTRACIÓN 4.10.10					IDEM
CC10	EVALUACIÓN DEL PROCEDIMIENTO DE RECLUTAMIENTO, SELECCIÓN Y CONTRATACIÓN DE	CC10.2	SELECCIÓN	CC10.2.2	REVISIÓN Y VALORACIÓN DEL CONTENIDO, ESTRATEGIA DE APLICACIÓN Y RESULTADOS DE LOS EXÁMENES DE CONOCIMIENTOS Y TEST PSICOMÉTRICOS	CC/2011/01	ARCHIVO DE CONCENTRACIÓN 4.10.10					IDEM

ENTREGA	COORDINÓ Y CERTIFICÓ	RECIBE
MTRA. KARLA GABRIELA PERAZA ZAZUETA **SERVIDORA PÚBLICA TITULAR SALIENTE**	**LIC. SANTIAGO ARTURO MONTOYA FÉLIX** **TITULAR DEL ÓRGANO INTERNO DE CONTROL**	**LIC. ARTURO FAJARDO MEJÍA** **SERVIDOR PÚBLICO TITULAR ENTRANTE**
LIC. CARMEN JULIETA RODRÍGUEZ CAMPOS **TESTIGO DE LASERVIDORA PÚBLICA TITULAR SALIENTE**		**LIC. ROBERTO CLAUDIO URIARTE MENDÍVIL** **TESTIGO DEL SERVIDOR PÚBLICO TITULAR ENTRANTE**

ANALÍTICO DEL CONCENTRADO DE ARCHIVOS DE CONCENTRACIÓN AL 04 DE SEPTIEMBRE DE 2022

	SUPERVISORES Y CAPACITADORES ELECTORALES											
CC10	EVALUACIÓN DEL PROCEDIMIENTO DE RECLUTAMIENTO, SELECCIÓN Y CONTRATACIÓN DE SUPERVISORES Y CAPACITADORES ELECTORALES	CC10.3	CONTRATACIÓN	CC10.3.1	REVISIÓN, ANÁLISIS Y RESCATE DE FORTALEZAS, DEBILIDADES Y SUGERENCIAS DE MEJORA DEL INFORME FINAL DEL PROCEDIMIENTO DE RECLUTAMIENTO, SELECCIÓN Y CONTRATACIÓN DE PERSONAL POR DISTRITO	CC/2011/01	ARCHIVO DE CONCENTRACIÓN 4.10.10					IDEM
CC10	EVALUACIÓN DEL PROCEDIMIENTO DE RECLUTAMIENTO, SELECCIÓN Y CONTRATACIÓN DE SUPERVISORES Y CAPACITADORES ELECTORALES	CC10.3	CONTRATACIÓN	CC10.3.2	REVISIÓN Y VALORACIÓN DE EXPEDIENTES DE LOS ASPIRANTES A SUPERVISORES Y CAPACITADORES ELECTORALES DE CADA CONSEJO DISTRITAL	CC/2011/01	ARCHIVO DE CONCENTRACIÓN 4.10.10					IDEM
CC10	EVALUACIÓN DEL PROCEDIMIENTO DE RECLUTAMIENTO, SELECCIÓN Y CONTRATACIÓN DE SUPERVISORES Y CAPACITADORES ELECTORALES	CC10.3	CONTRATACIÓN	CC10.3.3	REVISIÓN Y VALORACIÓN DEL PROCEDIMIENTO DE EMISIÓN DE RESULTADOS Y CONTRATACIONES DE LOS SUPERVISORES Y CAPACITADORES ELECTORALES POR DISTRITO	CC/2011/01	ARCHIVO DE CONCENTRACIÓN 4.10.10					IDEM
CC10	EVALUACIÓN DEL PROCEDIMIENTO DE RECLUTAMIENTO, SELECCIÓN Y CONTRATACIÓN DE SUPERVISORES Y CAPACITADORES ELECTORALES	CC10.3	CONTRATACIÓN	CC10.3.4	REVISIÓN Y VALORACIÓN DE MOVIMIENTOS DE ALTAS Y BAJAS, ASÍ COMO DE LA RECONTRATACIÓN DE PERSONAL	CC/2011/01	ARCHIVO DE CONCENTRACIÓN 4.10.10					IDEM

ENTREGA	COORDINÓ Y CERTIFICÓ	RECIBE
MTRA. KARLA GABRIELA PERAZA ZAZUETA **SERVIDORA PÚBLICA TITULAR SALIENTE**	**LIC. SANTIAGO ARTURO MONTOYA FÉLIX** **TITULAR DEL ÓRGANO INTERNO DE CONTROL**	**LIC. ARTURO FAJARDO MEJÍA** **SERVIDOR PÚBLICO TITULAR ENTRANTE**
LIC. CARMEN JULIETA RODRÍGUEZ CAMPOS **TESTIGO DE LASERVIDORA PÚBLICA TITULAR SALIENTE**		**LIC. ROBERTO CLAUDIO URIARTE MENDÍVIL** **TESTIGO DEL SERVIDOR PÚBLICO TITULAR ENTRANTE**

ANALÍTICO DEL CONCENTRADO DE ARCHIVOS DE CONCENTRACIÓN AL 04 DE SEPTIEMBRE DE 2022

CC10	EVALUACIÓN DEL PROCEDIMIENTO DE RECLUTAMIENTO, SELECCIÓN Y CONTRATACIÓN DE SUPERVISORES Y CAPACITADORES ELECTORALES	CC10.3	CONTRATACIÓN	CC10.3.5	ELABORACIÓN DEL DIRECTORIO DEL PERSONAL (SUPERVISOR Y CAPACITADOR ELECTORAL) QUE LABORÓ DURANTE EL PROCESO ELECTORAL 2010, FORTALEZAS Y DEBILIDADES.	CC/2011/01	ARCHIVO DE CONCENTRACIÓN 4.10.10					IDEM
CC10	EVALUACIÓN DEL PROCEDIMIENTO DE RECLUTAMIENTO, SELECCIÓN Y CONTRATACIÓN DE SUPERVISORES Y CAPACITADORES ELECTORALES	CC10.3	CONTRATACIÓN	CC10.3.6	ANALIZAR Y VALORAR EN SU ASPECTO JURÍDICO EL PROCEDIMIENTO DE RECLUTAMIENTO, SELECCIÓN, CONTRATACIÓN Y CAPACITACIÓN DE SUPERVISORES Y CAPACITADORES ELECTORALES	CC/2011/01	ARCHIVO DE CONCENTRACIÓN 4.10.10					IDEM
CC11	ANÁLISIS Y PROCESAMIENTO DE LA INFORMACIÓN DE LAS ACTIVIDADES DE CAPACITACIÓN EJECUTADAS DURANTE EL PROCESO ELECTORAL LOCAL 2010	CC11.1	RESULTADOS	CC11.1.1	INFORME ANUAL DE ACTIVIDADES 2010	CC/2011/01	ARCHIVO DE CONCENTRACIÓN 4.10.10					IDEM
CC11	ANÁLISIS Y PROCESAMIENTO DE LA INFORMACIÓN DE LAS ACTIVIDADES DE CAPACITACIÓN EJECUTADAS DURANTE EL PROCESO ELECTORAL LOCAL 2010	CC11.1	RESULTADOS	CC11.1.2	CUADROS DE INFORMACIÓN DEL RESULTADO DE LAS DIFERENTES ETAPAS DE CAPACITACIÓN ELECTORAL EN EL PROCESO 2010, PARA LA MEMORIA Y EL INFORME DEL ÁREA	CC/2011/01	ARCHIVO DE CONCENTRACIÓN 4.10.10					IDEM
CC11	ANÁLISIS Y PROCESAMIENTO DE LA INFORMACIÓN DE LAS ACTIVIDADES DE	CC11.1	RESULTADOS	CC11.1.3	COMPARATIVO DE CASILLAS CON FUNCIONARIOS DE FILA 2004, 2007, 2010	CC/2011/01	ARCHIVO DE CONCENTRACIÓN 4.10.10					IDEM

ENTREGA	COORDINÓ Y CERTIFICÓ	RECIBE
MTRA. KARLA GABRIELA PERAZA ZAZUETA **SERVIDORA PÚBLICA TITULAR SALIENTE**	**LIC. SANTIAGO ARTURO MONTOYA FÉLIX** **TITULAR DEL ÓRGANO INTERNO DE CONTROL**	**LIC. ARTURO FAJARDO MEJÍA** **SERVIDOR PÚBLICO TITULAR ENTRANTE**
LIC. CARMEN JULIETA RODRÍGUEZ CAMPOS **TESTIGO DE LASERVIDORA PÚBLICA TITULAR SALIENTE**		**LIC. ROBERTO CLAUDIO URIARTE MENDÍVIL** **TESTIGO DEL SERVIDOR PÚBLICO TITULAR ENTRANTE**

ANALÍTICO DEL CONCENTRADO DE ARCHIVOS DE CONCENTRACIÓN AL 04 DE SEPTIEMBRE DE 2022

	CAPACITACIÓN EJECUTADAS DURANTE EL PROCESO ELECTORAL LOCAL 2010											
CC11	ANÁLISIS Y PROCESAMIENTO DE LA INFORMACIÓN DE LAS ACTIVIDADES DE CAPACITACIÓN EJECUTADAS DURANTE EL PROCESO ELECTORAL LOCAL 2010	CC11.1	RESULTADOS	CC11.1.4	CONCENTRADO ESTAL DE PROBLEMÁTICA PRESENTADA CON EL PERSONAL DE CAPACITACIÓN ELECTORAL 2010	CC/2011/01	ARCHIVO DE CONCENTRACIÓN 4.10.10					IDEM
CC11	ANÁLISIS Y PROCESAMIENTO DE LA INFORMACIÓN DE LAS ACTIVIDADES DE CAPACITACIÓN EJECUTADAS DURANTE EL PROCESO ELECTORAL LOCAL 2010	CC11.1	RESULTADOS	CC11.1.5	INTEGRACIÓN DE MESAS DIRECTIVAS DE CASILLA JORNADA ELECTORAL 2010	CC/2011/01	ARCHIVO DE CONCENTRACIÓN 4.10.10					IDEM
CC12	REVISIÓN Y EVALUACIÓN DEL PROCEDIMIENTO DE SEGUIMIENTO, CONTROL, REGISTRO Y EVALUACIÓN DEL PROGRAMA CAPACITACIÓN Y SU PROCESAMIENTO DE LA INFORMACIÓN (SOCE)	CC12.1	RESULTADOS SOCE	CC12.1.1	CUADROS DE CONCENTRACIÓN DE INFORMACIÓN (SOCE PROCESO 2010)	CC/2011/01	ARCHIVO DE CONCENTRACIÓN 4.10.10					IDEM
CC12	REVISIÓN Y EVALUACIÓN DEL PROCEDIMIENTO DE SEGUIMIENTO, CONTROL, REGISTRO Y EVALUACIÓN DEL PROGRAMA CAPACITACIÓN Y SU PROCESAMIENTO DE LA INFORMACIÓN (SOCE)	CC12.1	RESULTADOS SOCE	CC12.1.2	REVISIÓN DE INFORMES DE ACTIVIDADES DE LOS COORDINADORES DE CAPACITACIÓN PARA BUSCAR PROPUESTAS PARA EL SOCE	CC/2011/01	ARCHIVO DE CONCENTRACIÓN 4.10.10					IDEM

ENTREGA	COORDINÓ Y CERTIFICÓ	RECIBE
MTRA. KARLA GABRIELA PERAZA ZAZUETA **SERVIDORA PÚBLICA TITULAR SALIENTE**	**LIC. SANTIAGO ARTURO MONTOYA FÉLIX** **TITULAR DEL ÓRGANO INTERNO DE CONTROL**	**LIC. ARTURO FAJARDO MEJÍA** **SERVIDOR PÚBLICO TITULAR ENTRANTE**
LIC. CARMEN JULIETA RODRÍGUEZ CAMPOS **TESTIGO DE LASERVIDORA PÚBLICA TITULAR SALIENTE**		**LIC. ROBERTO CLAUDIO URIARTE MENDÍVIL** **TESTIGO DEL SERVIDOR PÚBLICO TITULAR ENTRANTE**

ANALÍTICO DEL CONCENTRADO DE ARCHIVOS DE CONCENTRACIÓN AL 04 DE SEPTIEMBRE DE 2022

CC12	REVISIÓN Y EVALUACIÓN DEL PROCEDIMIENTO DE SEGUIMIENTO, CONTROL, REGISTRO Y EVALUACIÓN DEL PROGRAMA CAPACITACIÓN Y SU PROCESAMIENTO DE LA INFORMACIÓN (SOCE)	CC12.1	RESULTADOS SOCE	CC12.1.3	REVISIÓN Y VALORACIÓN DE CUESTIONARIOS APLICADOS A COORDINADORES, AUXILIARES, SUPERVISORES, CAPACITADORES Y CAPTURISTAS DE CAPACITACIÓN ELECTORAL	CC/2011/01	ARCHIVO DE CONCENTRACIÓN 4.10.10					IDEM
CC12	REVISIÓN Y EVALUACIÓN DEL PROCEDIMIENTO DE SEGUIMIENTO, CONTROL, REGISTRO Y EVALUACIÓN DEL PROGRAMA CAPACITACIÓN Y SU PROCESAMIENTO DE LA INFORMACIÓN (SOCE)	CC12.1	RESULTADOS SOCE	CC12.1.4	SUSTENTO PARA LA EVALUACIÓN DE CAPACITADORES Y SUPERVISORES DEL PROCESO ELECTORAL 2010	CC/2011/01	ARCHIVO DE CONCENTRACIÓN 4.10.10					IDEM
CC12	REVISIÓN Y EVALUACIÓN DEL PROCEDIMIENTO DE SEGUIMIENTO, CONTROL, REGISTRO Y EVALUACIÓN DEL PROGRAMA CAPACITACIÓN Y SU PROCESAMIENTO DE LA INFORMACIÓN (SOCE)	CC12.1	RESULTADOS SOCE	CC12.1.5	EVALUACIÓN DE CAPACITADORES Y SUPERVISORES DEL PROCESO ELECTORAL 2010 (ESCALAFÓN)	CC/2011/01	ARCHIVO DE CONCENTRACIÓN 4.10.10					IDEM
CC12	REVISIÓN Y EVALUACIÓN DEL PROCEDIMIENTO DE SEGUIMIENTO, CONTROL, REGISTRO Y EVALUACIÓN DEL PROGRAMA CAPACITACIÓN Y SU PROCESAMIENTO DE LA INFORMACIÓN (SOCE)	CC12.2	REVISIÓN Y VALORACIÓN DEL PROCESAMIENTO DE INFORMACIÓN CAPTURADA EN EL SOCE	CC12.2.1	REVISIÓN Y VALORACIÓN DEL PROCESAMIENTO DE INFORMACIÓN CAPTURADA EN EL SOCE, DERIVADA DE LAS SOLICITUDES DE ASPIRANTES A SUPERVISORES Y CAPACITADORES ELECTORALES	CC/2011/01	ARCHIVO DE CONCENTRACIÓN 4.10.10					IDEM
CC12	REVISIÓN Y EVALUACIÓN DEL PROCEDIMIENTO DE SEGUIMIENTO, CONTROL, REGISTRO Y EVALUACIÓN	CC12.2	REVISIÓN Y VALORACIÓN DEL PROCESAMIENTO DE INFORMACIÓN	CC12.2.2	REVISIÓN Y VALORACIÓN DEL PROCESAMIENTO DE INFORMACIÓN CAPTURADA EN EL SOCE, DE LA ENTREGA DE NOTIFICACIONES A CIUDADANOS	CC/2011/01	ARCHIVO DE CONCENTRACIÓN 4.10.10					IDEM

ENTREGA	COORDINÓ Y CERTIFICÓ	RECIBE
MTRA. KARLA GABRIELA PERAZA ZAZUETA **SERVIDORA PÚBLICA TITULAR SALIENTE**	**LIC. SANTIAGO ARTURO MONTOYA FÉLIX** **TITULAR DEL ÓRGANO INTERNO DE CONTROL**	**LIC. ARTURO FAJARDO MEJÍA** **SERVIDOR PÚBLICO TITULAR ENTRANTE**
LIC. CARMEN JULIETA RODRÍGUEZ CAMPOS **TESTIGO DE LASERVIDORA PÚBLICA TITULAR SALIENTE**		**LIC. ROBERTO CLAUDIO URIARTE MENDÍVIL** **TESTIGO DEL SERVIDOR PÚBLICO TITULAR ENTRANTE**

ANALÍTICO DEL CONCENTRADO DE ARCHIVOS DE CONCENTRACIÓN AL 04 DE SEPTIEMBRE DE 2022

	DEL PROGRAMA CAPACITACIÓN Y SU PROCESAMIENTO DE LA INFORMACIÓN (SOCE)		CAPTURADA EN EL SOCE		SELECCIONADOS POR SORTEO							
CC12	REVISIÓN Y EVALUACIÓN DEL PROCEDIMIENTO DE SEGUIMIENTO, CONTROL, REGISTRO Y EVALUACIÓN DEL PROGRAMA CAPACITACIÓN Y SU PROCESAMIENTO DE LA INFORMACIÓN (SOCE)	CC12.2	REVISIÓN Y VALORACIÓN DEL PROCESAMIENTO DE INFORMACIÓN CAPTURADA EN EL SOCE	CC12.2.2	REVISIÓN Y VALORACIÓN DEL PROCESAMIENTO DE INFORMACIÓN CAPTURADA EN EL SOCE, DE LA ENTREGA DE NOTIFICACIONES A CIUDADANOS SELECCIONADOS POR SORTEO.	CC/2011/01	ARCHIVO DE CONCENTRACIÓN 4.10.10					IDEM
CC12	REVISIÓN Y EVALUACIÓN DEL PROCEDIMIENTO DE SEGUIMIENTO, CONTROL, REGISTRO Y EVALUACIÓN DEL PROGRAMA CAPACITACIÓN Y SU PROCESAMIENTO DE LA INFORMACIÓN (SOCE)	CC12.2	REVISIÓN Y VALORACIÓN DEL PROCESAMIENTO DE INFORMACIÓN CAPTURADA EN EL SOCE	CC12.2.3	REVISIÓN Y VALORACIÓN DEL PROCESAMIENTO DE INFORMACIÓN CAPTURADA EN EL SOCE, DE LAS HOJAS DE DATOS DE LA 1ª CAPACITACIÓN A CIUDADANOS SELECCIONADOS POR SORTEO	CC/2011/01	ARCHIVO DE CONCENTRACIÓN 4.10.10					IDEM
CC12	REVISIÓN Y EVALUACIÓN DEL PROCEDIMIENTO DE SEGUIMIENTO, CONTROL, REGISTRO Y EVALUACIÓN DEL PROGRAMA CAPACITACIÓN Y SU PROCESAMIENTO DE LA INFORMACIÓN (SOCE)	CC12.2	REVISIÓN Y VALORACIÓN DEL PROCESAMIENTO DE INFORMACIÓN CAPTURADA EN EL SOCE	CC12.2.4	REVISIÓN Y VALORACIÓN DEL PROCESAMIENTO DE INFORMACIÓN CAPTURADA EN EL SOCE DERIVADA DE LOS NOMBRAMIENTOS ENTREGADOS A CIUDADANOS DESIGNADOS COMO FUNCIONARIOS DE CASILLA	CC/2011/01	ARCHIVO DE CONCENTRACIÓN 4.10.10					IDEM
CC12	REVISIÓN Y EVALUACIÓN DEL PROCEDIMIENTO DE SEGUIMIENTO, CONTROL, REGISTRO Y EVALUACIÓN DEL PROGRAMA CAPACITACIÓN Y SU PROCESAMIENTO DE LA INFORMACIÓN (SOCE)	CC12.2	REVISIÓN Y VALORACIÓN DEL PROCESAMIENTO DE INFORMACIÓN CAPTURADA EN EL SOCE	CC12.2.5	REVISIÓN Y VALORACIÓN DEL PROCESAMIENTO DE INFORMACIÓN CAPTURADA EN EL SOCE DE LAS HOJAS DE DATOS DE LA 2ª CAPACITACIÓN A CIUDADANOS DESIGNADOS FUNCIONARIOS DE CASILLA	CC/2011/01	ARCHIVO DE CONCENTRACIÓN 4.10.10					IDEM

ENTREGA	COORDINÓ Y CERTIFICÓ	RECIBE
MTRA. KARLA GABRIELA PERAZA ZAZUETA **SERVIDORA PÚBLICA TITULAR SALIENTE**	**LIC. SANTIAGO ARTURO MONTOYA FÉLIX** **TITULAR DEL ÓRGANO INTERNO DE CONTROL**	**LIC. ARTURO FAJARDO MEJÍA** **SERVIDOR PÚBLICO TITULAR ENTRANTE**
LIC. CARMEN JULIETA RODRÍGUEZ CAMPOS **TESTIGO DE LASERVIDORA PÚBLICA TITULAR SALIENTE**		**LIC. ROBERTO CLAUDIO URIARTE MENDÍVIL** **TESTIGO DEL SERVIDOR PÚBLICO TITULAR ENTRANTE**

ANALÍTICO DEL CONCENTRADO DE ARCHIVOS DE CONCENTRACIÓN AL 04 DE SEPTIEMBRE DE 2022

CC12	REVISIÓN Y EVALUACIÓN DEL PROCEDIMIENTO DE SEGUIMIENTO, CONTROL, REGISTRO Y EVALUACIÓN DEL PROGRAMA CAPACITACIÓN Y SU PROCESAMIENTO DE LA INFORMACIÓN (SOCE)	CC12.2	REVISIÓN Y VALORACIÓN DEL PROCESAMIENTO DE INFORMACIÓN CAPTURADA EN EL SOCE	CC12.2.6	REVISIÓN Y VALORACIÓN DEL PROCESAMIENTO DE DIVERSA INFORMACIÓN CAPTURADA EN EL SOCE (BITÁCORAS, SIMULACROS, ETC.)	CC/2011/01	ARCHIVO DE CONCENTRACIÓN 4.10.10					IDEM
CC12	REVISIÓN Y EVALUACIÓN DEL PROCEDIMIENTO DE SEGUIMIENTO, CONTROL, REGISTRO Y EVALUACIÓN DEL PROGRAMA CAPACITACIÓN Y SU PROCESAMIENTO DE LA INFORMACIÓN (SOCE)	CC12.2	REVISIÓN Y VALORACIÓN DEL PROCESAMIENTO DE INFORMACIÓN CAPTURADA EN EL SOCE	CC12.2.7	REVISIÓN DE LOS FORMATOS DE ENTRADA Y COTEJO CON LAS PANTALLAS DE CAPTURA; LISTA DE OBSERVACIONES PARA SU POSIBLE REESTRUCTURACIÓN	CC/2011/01	ARCHIVO DE CONCENTRACIÓN 4.10.10					IDEM
CC12	REVISIÓN Y EVALUACIÓN DEL PROCEDIMIENTO DE SEGUIMIENTO, CONTROL, REGISTRO Y EVALUACIÓN DEL PROGRAMA CAPACITACIÓN Y SU PROCESAMIENTO DE LA INFORMACIÓN (SOCE)	CC12.2	REVISIÓN Y VALORACIÓN DEL PROCESAMIENTO DE INFORMACIÓN CAPTURADA EN EL SOCE	CC12.2.8	REVISIÓN DE LOS DIVERSOS REPORTES DEL SOCE Y PROPUESTAS PARA SU POSIBLE REESTRUCTURACIÓN	CC/2011/01	ARCHIVO DE CONCENTRACIÓN 4.10.10					IDEM
CC13	VARIOS	CC13.1	INFORMACIÓN DIVERSA	CC13.1.1	VARIOS	CC/2011/01	ARCHIVO DE CONCENTRACIÓN 4.10.10					IDEM
CC13	VARIOS	CC13.1	INFORMACIÓN DIVERSA	CC13.1.2	INCENDIOS Y MEDIOS DE PREVENCIÓN; CLASIFICACIÓN Y USO DE EXTINGUIDORES	CC/2011/01	ARCHIVO DE CONCENTRACIÓN 4.10.10					IDEM
CC14	PROGRAMAS INTERINSTITUCIONALES	CC14.1	EDUCACIÓN CÍVICA	CC14.1	INFORMACIÓN DE PROGRAMAS DE EDUCACIÓN CÍVICA	CC/2011/01	ARCHIVO DE CONCENTRACIÓN 4.10.10					IDEM
CC14	PROGRAMAS INTERINSTITUCIONALES	CC14.2	PLEBISCITOS	CC14.2.1	PLEBISCITO ESCUINAPA	CC/2011/01	ARCHIVO DE CONCENTRACIÓN 4.10.10					IDEM

ENTREGA	COORDINÓ Y CERTIFICÓ	RECIBE
MTRA. KARLA GABRIELA PERAZA ZAZUETA **SERVIDORA PÚBLICA TITULAR SALIENTE**	**LIC. SANTIAGO ARTURO MONTOYA FÉLIX** **TITULAR DEL ÓRGANO INTERNO DE CONTROL**	**LIC. ARTURO FAJARDO MEJÍA** **SERVIDOR PÚBLICO TITULAR ENTRANTE**
LIC. CARMEN JULIETA RODRÍGUEZ CAMPOS **TESTIGO DE LASERVIDORA PÚBLICA TITULAR SALIENTE**		**LIC. ROBERTO CLAUDIO URIARTE MENDÍVIL** **TESTIGO DEL SERVIDOR PÚBLICO TITULAR ENTRANTE**

ANALÍTICO DEL CONCENTRADO DE ARCHIVOS DE CONCENTRACIÓN AL 04 DE SEPTIEMBRE DE 2022

CC14	PROGRAMAS INTERINSTITUCIONALES	CC14.2	PLEBISCITOS	CC14.2.2	PLEBISCITO MAZATLÁN	CC/2011/01	ARCHIVO DE CONCENTRACIÓN 4.10.10					IDEM
CC14	PROGRAMAS INTERINSTITUCIONALES	CC14.2	PLEBISCITOS	CC14.2.3	PLEBISCITO CULIACÁN	CC/2011/01	ARCHIVO DE CONCENTRACIÓN 4.10.10					IDEM
CAPACITACIÓN 2012												
CC1	ADMINISTRATIVOS	CC1.1	PLAN ANUAL	CC1.1.1	PLAN Y PROGRAMAS DE LA COORDINACIÓN DE CAPACITACIÓN 2012	CC/2012/01	ARCHIVO DE CONCENTRACIÓN 4.11.1	X			7	
CC1	ADMINISTRATIVOS	CC1.1	PLAN ANUAL	CC1.1.2.1	CRONOGRAMA ESTATAL DE LAS ACTIVIDADES DE CAPACITACIÓN ELECTORAL 2013	CC/2012/01	ARCHIVO DE CONCENTRACIÓN 4.11.1	X			7	
CC1	ADMINISTRATIVOS	CC1.1	PLAN ANUAL	CC1.1.2.2	CRONOGRAMA DISTRITAL DE LAS ACTIVIDADES DE CAPACITACIÓN ELECTORAL 2013	CC/2012/01	ARCHIVO DE CONCENTRACIÓN 4.11.1	X			7	
CC1	ADMINISTRATIVOS	CC1.1	PLAN ANUAL	CC1.1.2.3	CRONOGRAMA INTEGRAL DE LAS ACTIVIDADES DE CAPACITACIÓN ELECTORAL 2013	CC/2012/01	ARCHIVO DE CONCENTRACIÓN 4.11.1	X			7	
CC1	ADMINISTRATIVOS	CC1.1	PLAN ANUAL	CC1.1.2.4	CALENDARIO DE LAS PRINCIPALES ACTIVIDADES DE CAPACITACIÓN ELECTORAL 2013	CC/2012/01	ARCHIVO DE CONCENTRACIÓN 4.11.1	X			7	
CC1	ADMINISTRATIVOS	CC1.2	CORRESPONDENCIA	CC1.2.1	CONSTANCIAS O CARTAS	CC/2012/01	ARCHIVO DE CONCENTRACIÓN 4.11.1	X			7	
CC1	ADMINISTRATIVOS	CC1.2	CORRESPONDENCIA	CC1.2.2	OFICIOS (ENVIADOS Y RECIBIDOS)	CC/2012/01	ARCHIVO DE CONCENTRACIÓN 4.11.1	X			7	
CC1	ADMINISTRATIVOS	CC1.2	CORRESPONDENCIA	CC1.2.3	INVITACIONES	CC/2012/01	ARCHIVO DE CONCENTRACIÓN 4.11.1	X			7	
CC1	ADMINISTRATIVOS	CC1.2	CORRESPONDENCIA	CC1.2.4	NOTAS PERIODÍSTICAS DE INTERÉS PARA EL ÁREA	CC/2012/01	ARCHIVO DE CONCENTRACIÓN 4.11.1	X			7	

ENTREGA	COORDINÓ Y CERTIFICÓ	RECIBE
MTRA. KARLA GABRIELA PERAZA ZAZUETA **SERVIDORA PÚBLICA TITULAR SALIENTE**	**LIC. SANTIAGO ARTURO MONTOYA FÉLIX** **TITULAR DEL ÓRGANO INTERNO DE CONTROL**	**LIC. ARTURO FAJARDO MEJÍA** **SERVIDOR PÚBLICO TITULAR ENTRANTE**
LIC. CARMEN JULIETA RODRÍGUEZ CAMPOS **TESTIGO DE LASERVIDORA PÚBLICA TITULAR SALIENTE**		**LIC. ROBERTO CLAUDIO URIARTE MENDÍVIL** **TESTIGO DEL SERVIDOR PÚBLICO TITULAR ENTRANTE**

ANALÍTICO DEL CONCENTRADO DE ARCHIVOS DE CONCENTRACIÓN AL 04 DE SEPTIEMBRE DE 2022

CC1	ADMINISTRATIVOS	CC1.2	CORRESPONDENCIA	CC1.2.5	BOLETÍN MEG	CC/2012/01	ARCHIVO DE CONCENTRACIÓN 4.11.1	X			7	
CC1	ADMINISTRATIVOS	CC1.3	ADMNISTRACIÓN	CC1.3.1	CIRCULARES	CC/2012/01	ARCHIVO DE CONCENTRACIÓN 4.11.1	X			7	
CC1	ADMINISTRATIVOS	CC1.3	ADMNISTRACIÓN	CC1.3.2	JUSTIFICANTES	CC/2012/01	ARCHIVO DE CONCENTRACIÓN 4.11.1	X			7	
CC1	ADMINISTRATIVOS	CC1.3	ADMNISTRACIÓN	CC1.3.3	RECIBOS	CC/2012/01	ARCHIVO DE CONCENTRACIÓN 4.11.1	X			7	
CC1	ADMINISTRATIVOS	CC1.3	ADMNISTRACIÓN	CC1.3.3.1	RECIBO DE ENTREGA DEL ARCHIVO DIGITAL DE LA RELACIÓN DE DOCUMENTOS EN ARCHIVOS 2001-2006 DE LA COORDINACIÓN DE CAPACITACIÓN ELECTORAL	CC/2012/01	ARCHIVO DE CONCENTRACIÓN 4.11.1	X			7	
CC1	ADMINISTRATIVOS	CC1.3	ADMNISTRACIÓN	CC1.3.3.2	RECIBOS DIVERSOS	CC/2012/01	ARCHIVO DE CONCENTRACIÓN 4.11.1	X			7	
CC1	ADMINISTRATIVOS	CC1.3	ADMNISTRACIÓN	CC1.3.5	REQUISICIONES DEL ÁREA	CC/2012/01	ARCHIVO DE CONCENTRACIÓN 4.11.1	X			7	
CC1	ADMINISTRATIVOS	CC1.3	ADMNISTRACIÓN	CC1.3.6	INVENTARIO	CC/2012/01	ARCHIVO DE CONCENTRACIÓN 4.11.1	X			7	
CC1	ADMINISTRATIVOS	CC1.3	ADMNISTRACIÓN	CC1.3.6.1	INVENTARIO DE MOBILIARIO Y EQUIPO	CC/2012/01	ARCHIVO DE CONCENTRACIÓN 4.11.1	X			7	
CC2	DOCUMENTOS JURÍDICOS Y LEGISLATIVOS	CC2.2	RECURSOS	CC2.2.1	RECURSO DE APELACIÓN. AUTORIDAD RESPONSABLE: CONSEJO GENERAL DEL INSTITUTO FEDERAL ELECTORAL (ANTECEDENTE DE QUE CONSEJEROS CIUDADANOS FUNJAN EN 2 INSTITUCIONES ELECTORALES SIMULTÁNEAMENTE)	CC/2012/01	ARCHIVO DE CONCENTRACIÓN 4.11.1		X		7	
CC3	INFORMES Y AGENDAS	CC3.1	INFORMES Y	CC3.1.1	INFORME ANUAL DE ACTIVIDADES POR	CC/2012/01	ARCHIVO DE	X			7	

ENTREGA	COORDINÓ Y CERTIFICÓ	RECIBE
MTRA. KARLA GABRIELA PERAZA ZAZUETA **SERVIDORA PÚBLICA TITULAR SALIENTE**	**LIC. SANTIAGO ARTURO MONTOYA FÉLIX** **TITULAR DEL ÓRGANO INTERNO DE CONTROL**	**LIC. ARTURO FAJARDO MEJÍA** **SERVIDOR PÚBLICO TITULAR ENTRANTE**
LIC. CARMEN JULIETA RODRÍGUEZ CAMPOS **TESTIGO DE LASERVIDORA PÚBLICA TITULAR SALIENTE**		**LIC. ROBERTO CLAUDIO URIARTE MENDÍVIL** **TESTIGO DEL SERVIDOR PÚBLICO TITULAR ENTRANTE**

ANALÍTICO DEL CONCENTRADO DE ARCHIVOS DE CONCENTRACIÓN AL 04 DE SEPTIEMBRE DE 2022

			AGENDAS		PROGRAMA		CONCENTRACIÓN 4.11.1					
CC4	DIRECTORIOS	CC4.1	DIRECTORIOS DE PERSONAL	CC4.1.1	DIRECTORIOS DEL PERSONAL QUE LABORÓ EN EL PROCESOS ELECTORAL LOCAL 2010	CC/2012/01	ARCHIVO DE CONCENTRACIÓN 4.11.1	X			7	
CC4	DIRECTORIOS	CC4.1	DIRECTORIOS DE PERSONAL	CC4.1.2	CD DIRECTORIOS 2001, 2004, 2007 Y 2010 PERSONAL DE CAPACITACIÓN	CC/2012/01	ARCHIVO DE CONCENTRACIÓN 4.11.1	X			7	
CC6	DOCUMENTOS RECTORES PARA EL PROCESO ELECTORAL 2013	CC6.1	ESTRATEGIA	CC6.1.1	PROPUESTA: PROYECTO DE ACUERDO POR EL CUAL SE APRUEBA LA ESTRATEGIA DE CAPACITACIÓN ELECTORAL DURANTE EL PROCESO ELECTORAL 2013	CC/2012/01	ARCHIVO DE CONCENTRACIÓN 4.11.1	X			7	
CC6	DOCUMENTOS RECTORES PARA EL PROCESO ELECTORAL 2013	CC6.1	ESTRATEGIA	CC6.1.2	PROPUESTA: ESTRATEGIA DE CAPACITACIÓN ELECTORAL 2013	CC/2012/01	ARCHIVO DE CONCENTRACIÓN 4.11.1	X			7	
CC6	DOCUMENTOS RECTORES PARA EL PROCESO ELECTORAL 2013	CC6.2	PARA SELECCIÓN DE PERSONAL	CC6.2.1	PROPUESTA: PROYECTO DE ACUERDO POR EL CUAL SE APRUEBAN LOS CRITERIOS Y LINEAMIENTOS PARA LA SELECCIÓN DE SUPERVISORES Y CAPACITADORES ELECTORALES, DURANTE EL PROCESO ELECTORAL 2013	CC/2012/01	ARCHIVO DE CONCENTRACIÓN 4.11.1	X			7	
CC8	SUB- PROGRAMA MATERIALES DE APOYO, RECURSOS DIDÁCTICOS Y PROMOCIÓN PARA LA CAPACITACIÓN ELECTORAL Y DIVULGACIÓN DE LA CULTURA DE LA PARTICIPACIÓN CIUDADANA	CC8.1	CARTOGRAFÍA	CC8.1.1	PROPUESTA: FOLLETO DE CARTOGRAFÍA ELECTORAL (COMPENDIO)	CC/2012/01	ARCHIVO DE CONCENTRACIÓN 4.11.1	X			7	
CC8	SUB- PROGRAMA MATERIALES DE APOYO, RECURSOS DIDÁCTICOS Y PROMOCIÓN PARA LA CAPACITACIÓN ELECTORAL Y DIVULGACIÓN DE LA	CC8.2	PRENDAS DE IDENTIFICACIÓN Y KIT DE MATERIALES	CC8.2.1	PROPUESTA DE PRENDAS DE IDENTIFICACIÓN 2013	CC/2012/01	ARCHIVO DE CONCENTRACIÓN 4.11.1	X			7	

ENTREGA	COORDINÓ Y CERTIFICÓ	RECIBE
MTRA. KARLA GABRIELA PERAZA ZAZUETA **SERVIDORA PÚBLICA TITULAR SALIENTE**	**LIC. SANTIAGO ARTURO MONTOYA FÉLIX** **TITULAR DEL ÓRGANO INTERNO DE CONTROL**	**LIC. ARTURO FAJARDO MEJÍA** **SERVIDOR PÚBLICO TITULAR ENTRANTE**
LIC. CARMEN JULIETA RODRÍGUEZ CAMPOS **TESTIGO DE LASERVIDORA PÚBLICA TITULAR SALIENTE**		**LIC. ROBERTO CLAUDIO URIARTE MENDÍVIL** **TESTIGO DEL SERVIDOR PÚBLICO TITULAR ENTRANTE**

ANALÍTICO DEL CONCENTRADO DE ARCHIVOS DE CONCENTRACIÓN AL 04 DE SEPTIEMBRE DE 2022

	CULTURA DE LA PARTICIPACIÓN CIUDADANA											
CC8	SUB- PROGRAMA MATERIALES DE APOYO, RECURSOS DIDÁCTICOS Y PROMOCIÓN PARA LA CAPACITACIÓN ELECTORAL Y DIVULGACIÓN DE LA CULTURA DE LA PARTICIPACIÓN CIUDADANA	CC8.2	PRENDAS DE IDENTIFICACIÓN Y KIT DE MATERIALES	CC8.2.2	PROPUESTA DE CREDENCIAL PARA SUPERVISOR Y CAPACITADOR 2013	CC/2012/01	ARCHIVO DE CONCENTRACIÓN 4.11.1	X			7	
CC9	SUB- PROGRAMA MATERIALES DE APOYO, RECURSOS DIDÁCTICOS Y PROMOCIÓN PARA LA CAPACITACIÓN ELECTORAL Y DIVULGACIÓN DE LA CULTURA DE LA PARTICIPACIÓN CIUDADANA	CC8.3	MATERIALES PARA PRIMERA ETAPA DE CAPACITACIÓN	CC8.3.1	PROPUESTA DEL CRUCIGRAMA “CRUCEES”	CC/2012/01	ARCHIVO DE CONCENTRACIÓN 4.11.1	X			7	
CC8	SUB- PROGRAMA MATERIALES DE APOYO, RECURSOS DIDÁCTICOS Y PROMOCIÓN PARA LA CAPACITACIÓN ELECTORAL Y DIVULGACIÓN DE LA CULTURA DE LA PARTICIPACIÓN CIUDADANA	CC8.3	MATERIALES PARA PRIMERA ETAPA DE CAPACITACIÓN	CC8.3.2	PROPUESTA: FRASES PARA CALCOMANÍA MOTIVACIONAL 2013	CC/2012/01	ARCHIVO DE CONCENTRACIÓN 4.11.1	X			7	
CC8	SUB- PROGRAMA MATERIALES DE APOYO, RECURSOS DIDÁCTICOS Y PROMOCIÓN PARA LA CAPACITACIÓN ELECTORAL Y DIVULGACIÓN DE LA CULTURA DE LA PARTICIPACIÓN CIUDADANA	CC8.3	MATERIALES PARA PRIMERA ETAPA DE CAPACITACIÓN	CC8.3.3	PROPUESTA DE ROTAFOLIO PRIMERA ETAPA 2013	CC/2012/01	ARCHIVO DE CONCENTRACIÓN 4.11.1	X			7	

ENTREGA	COORDINÓ Y CERTIFICÓ	RECIBE
MTRA. KARLA GABRIELA PERAZA ZAZUETA SERVIDORA PÚBLICA TITULAR SALIENTE	LIC. SANTIAGO ARTURO MONTOYA FÉLIX TITULAR DEL ÓRGANO INTERNO DE CONTROL	LIC. ARTURO FAJARDO MEJÍA SERVIDOR PÚBLICO TITULAR ENTRANTE
LIC. CARMEN JULIETA RODRÍGUEZ CAMPOS TESTIGO DE LASERVIDORA PÚBLICA TITULAR SALIENTE		LIC. ROBERTO CLAUDIO URIARTE MENDÍVIL TESTIGO DEL SERVIDOR PÚBLICO TITULAR ENTRANTE

ANALÍTICO DEL CONCENTRADO DE ARCHIVOS DE CONCENTRACIÓN AL 04 DE SEPTIEMBRE DE 2022

	CULTURA DE LA PARTICIPACIÓN CIUDADANA											
CC8	SUB- PROGRAMA MATERIALES DE APOYO, RECURSOS DIDÁCTICOS Y PROMOCIÓN PARA LA CAPACITACIÓN ELECTORAL Y DIVULGACIÓN DE LA CULTURA DE LA PARTICIPACIÓN CIUDADANA	CC8.3	MATERIALES PARA PRIMERA ETAPA DE CAPACITACIÓN	CC8.3.4	PROPUESTA ESTUDIO DE CASO 2013, CAPACITACIÓN PRIMERA ETAPA	CC/2012/01	ARCHIVO DE CONCENTRACIÓN 4.11.1	X			7	
CC8	SUB- PROGRAMA MATERIALES DE APOYO, RECURSOS DIDÁCTICOS Y PROMOCIÓN PARA LA CAPACITACIÓN ELECTORAL Y DIVULGACIÓN DE LA CULTURA DE LA PARTICIPACIÓN CIUDADANA	CC8.3	MATERIALES PARA PRIMERA ETAPA DE CAPACITACIÓN	CC8.3.5	PROPUESTA DEL MANUAL DE SUPERVISORES Y CAPACITADORES ELECTORALES 2013	CC/2012/01	ARCHIVO DE CONCENTRACIÓN 4.11.1	X			7	
CC9	PROCEDIMIENTOS DE SELECCIÓN DE PERSONAL, CENTROS DE CAPACITACIÓN Y FUNCIONARIOS DE MESA DIRECTIVA DE CASILLA	CC9.1	PROCEDIMIENTOS DE SELECCIÓN DE PERSONAL	CC9.1.1	PROPUESTA DEL NÚMERO DE CAPACITADORES Y SUPERVISORES ELECTORALES PARA 2013, EN BASE A LA SOBRECARGA DE TRABAJO DE ALGUNAS ARE´S.	CC/2012/01	ARCHIVO DE CONCENTRACIÓN 4.11.1	X			7	
CC9	PROCEDIMIENTOS DE SELECCIÓN DE PERSONAL, CENTROS DE CAPACITACIÓN Y FUNCIONARIOS DE MESA DIRECTIVA DE CASILLA	CC9.1	PROCEDIMIENTOS DE SELECCIÓN DE PERSONAL	CC9.1.2	PROPUESTA: MANUAL SOBRE LOS LINEAMIENTOS GENERALES PARA LA SELECCIÓN DE SUPERVISOR Y CAPACITADOR ELECTORAL 2013	CC/2012/01	ARCHIVO DE CONCENTRACIÓN 4.11.1	X			7	
CC9	PROCEDIMIENTOS DE SELECCIÓN DE PERSONAL, CENTROS DE	CC9.1	PROCEDIMIENTOS DE SELECCIÓN DE PERSONAL	CC9.1.3	PROPUESTA: MANUAL INSTRUCTIVO PARA EL RECLUTAMIENTO Y SELECCIÓN DEL SUPERVISOR Y CAPACITADOR ELECTORAL..	CC/2012/01	ARCHIVO DE CONCENTRACIÓN 4.11.1	X			7	

ENTREGA	COORDINÓ Y CERTIFICÓ	RECIBE
MTRA. KARLA GABRIELA PERAZA ZAZUETA **SERVIDORA PÚBLICA TITULAR SALIENTE**	**LIC. SANTIAGO ARTURO MONTOYA FÉLIX** **TITULAR DEL ÓRGANO INTERNO DE CONTROL**	**LIC. ARTURO FAJARDO MEJÍA** **SERVIDOR PÚBLICO TITULAR ENTRANTE**
LIC. CARMEN JULIETA RODRÍGUEZ CAMPOS **TESTIGO DE LASERVIDORA PÚBLICA TITULAR SALIENTE**		**LIC. ROBERTO CLAUDIO URIARTE MENDÍVIL** **TESTIGO DEL SERVIDOR PÚBLICO TITULAR ENTRANTE**

ANALÍTICO DEL CONCENTRADO DE ARCHIVOS DE CONCENTRACIÓN AL 04 DE SEPTIEMBRE DE 2022

	CAPACITACIÓN Y FUNCIONARIOS DE MESA DIRECTIVA DE CASILLA											
CC9	PROCEDIMIENTOS DE SELECCIÓN DE PERSONAL, CENTROS DE CAPACITACIÓN Y FUNCIONARIOS DE MESA DIRECTIVA DE CASILLA	CC9.1	PROCEDIMIENTOS DE SELECCIÓN DE PERSONAL	CC9.1.4	PROPUESTA DE LA CONVOCATORIA PARA EL RECLUTAMIENTO DE SUPERVISORES Y CAPACITADORES ELECTORALES 2013.	CC/2012/01	ARCHIVO DE CONCENTRACIÓN 4.11.1	X			7	
CC9	PROCEDIMIENTOS DE SELECCIÓN DE PERSONAL, CENTROS DE CAPACITACIÓN Y FUNCIONARIOS DE MESA DIRECTIVA DE CASILLA	CC9.1	PROCEDIMIENTOS DE SELECCIÓN DE PERSONAL	CC9.1.5	PROPUESTA DEL VOLANTE DE DIFUSIÓN DE LA CONVOCATORIA PARA EL RECLUTAMIENTO DE SUPERVISORES Y CAPACITADORES ELECTORALES 2013.	CC/2012/01	ARCHIVO DE CONCENTRACIÓN 4.11.1	X			7	
CC9	PROCEDIMIENTOS DE SELECCIÓN DE PERSONAL, CENTROS DE CAPACITACIÓN Y FUNCIONARIOS DE MESA DIRECTIVA DE CASILLA	CC9.1	PROCEDIMIENTOS DE SELECCIÓN DE PERSONAL	CC9.1.6	PROPUESTA DE SOLICITUD DE INGRESO PARA SUPERVISOR Y CAPACITADOR ELECTORAL 2013.	CC/2012/01	ARCHIVO DE CONCENTRACIÓN 4.11.1	X			7	
CC9	PROCEDIMIENTOS DE SELECCIÓN DE PERSONAL, CENTROS DE CAPACITACIÓN Y FUNCIONARIOS DE MESA DIRECTIVA DE CASILLA	CC9.1	PROCEDIMIENTOS DE SELECCIÓN DE PERSONAL	CC9.1.7	PROPUESTA DE LA CARTA COMPROMISO PARA ASPIRANTES A SUPERVISOR Y CAPACITADOR ELECTORAL 2013.	CC/2012/01	ARCHIVO DE CONCENTRACIÓN 4.11.1	X			7	
CC9	PROCEDIMIENTOS DE SELECCIÓN DE PERSONAL, CENTROS DE CAPACITACIÓN Y FUNCIONARIOS DE MESA DIRECTIVA DE CASILLA	CC9.1	PROCEDIMIENTOS DE SELECCIÓN DE PERSONAL	CC9.1.8	PROPUESTA DEL COMPROBANTE INTEGRAL DE RECLUTAMIENTO, EVALUACIÓN Y SELECCIÓN DE PERSONAL 2013.	CC/2012/01	ARCHIVO DE CONCENTRACIÓN 4.11.1	X			7	
CC9	PROCEDIMIENTOS DE SELECCIÓN DE PERSONAL, CENTROS DE	CC9.1	PROCEDIMIENTOS DE SELECCIÓN DE PERSONAL	CC9.1.9	PROPUESTA DEL SOBRE TARJETERO, TARJETA DE IDENTIFICACIÓN Y TARJETA COMPROBANTE DE EXAMEN 2013.	CC/2012/01	ARCHIVO DE CONCENTRACIÓN 4.11.1	X			7	

ENTREGA	COORDINÓ Y CERTIFICÓ	RECIBE
MTRA. KARLA GABRIELA PERAZA ZAZUETA SERVIDORA PÚBLICA TITULAR SALIENTE	LIC. SANTIAGO ARTURO MONTOYA FÉLIX TITULAR DEL ÓRGANO INTERNO DE CONTROL	LIC. ARTURO FAJARDO MEJÍA SERVIDOR PÚBLICO TITULAR ENTRANTE
LIC. CARMEN JULIETA RODRÍGUEZ CAMPOS TESTIGO DE LASERVIDORA PÚBLICA TITULAR SALIENTE		LIC. ROBERTO CLAUDIO URIARTE MENDÍVIL TESTIGO DEL SERVIDOR PÚBLICO TITULAR ENTRANTE

ANALÍTICO DEL CONCENTRADO DE ARCHIVOS DE CONCENTRACIÓN AL 04 DE SEPTIEMBRE DE 2022

	CAPACITACIÓN Y FUNCIONARIOS DE MESA DIRECTIVA DE CASILLA											
CC9	PROCEDIMIENTOS DE SELECCIÓN DE PERSONAL, CENTROS DE CAPACITACIÓN Y FUNCIONARIOS DE MESA DIRECTIVA DE CASILLA	CC9.1	PROCEDIMIENTOS DE SELECCIÓN DE PERSONAL	CC9.1.10	PROPUESTA DE CONSTANCIA DE APLICACIÓN DE EXÁMENES DE CONOCIMIENTO 2013.	CC/2012/01	ARCHIVO DE CONCENTRACIÓN 4.11.1	X			7	
CC9	PROCEDIMIENTOS DE SELECCIÓN DE PERSONAL, CENTROS DE CAPACITACIÓN Y FUNCIONARIOS DE MESA DIRECTIVA DE CASILLA	CC9.1	PROCEDIMIENTOS DE SELECCIÓN DE PERSONAL	CC9.1.11	HOJA DE RESPUESTA PARA EXAMEN DE CONOCIMIENTOS 2013.	CC/2012/01	ARCHIVO DE CONCENTRACIÓN 4.11.1	X			7	
CC9	PROCEDIMIENTOS DE SELECCIÓN DE PERSONAL, CENTROS DE CAPACITACIÓN Y FUNCIONARIOS DE MESA DIRECTIVA DE CASILLA	CC9.2	CENTROS DE CAPACITACIÓN	CC9.2.1	PROPUESTA: FORMATO DE ANUENCIA Y NOTIFICACIÓN PARA INSTALAR CENTROS DE CAPACITACIÓN	CC/2012/01	ARCHIVO DE CONCENTRACIÓN 4.11.1	X			7	
CC9	PROCEDIMIENTOS DE SELECCIÓN DE PERSONAL, CENTROS DE CAPACITACIÓN Y FUNCIONARIOS DE MESA DIRECTIVA DE CASILLA	CC9.2	CENTROS DE CAPACITACIÓN	CC9.2.2	PROPUESTA: FORMATOS DE CALENDARIO DE CURSOS FIJOS E ITINERANTES	CC/2012/01	ARCHIVO DE CONCENTRACIÓN 4.11.1	X			7	
CC9	PROCEDIMIENTOS DE SELECCIÓN DE PERSONAL, CENTROS DE CAPACITACIÓN Y FUNCIONARIOS DE MESA DIRECTIVA DE CASILLA	CC9.3	FUNCIONARIOS DE MESA DIRECTIVA DE CASILLA	CC.9.3.1	PROPUESTA: ACTA DEL PRIMER SORTEO DE CIUDADANOS.	CC/2012/01	ARCHIVO DE CONCENTRACIÓN 4.11.1	X			7	
CC9	PROCEDIMIENTOS DE SELECCIÓN DE PERSONAL, CENTROS DE	CC9.3	FUNCIONARIOS DE MESA DIRECTIVA DE CASILLA	CC.9.3.2	PROPUESTA: CARTA NOTIFICACIÓN PARA CIUDADANOS SORTEADOS	CC/2012/01	ARCHIVO DE CONCENTRACIÓN 4.11.1	X			7	

ENTREGA	COORDINÓ Y CERTIFICÓ	RECIBE
MTRA. KARLA GABRIELA PERAZA ZAZUETA SERVIDORA PÚBLICA TITULAR SALIENTE	LIC. SANTIAGO ARTURO MONTOYA FÉLIX TITULAR DEL ÓRGANO INTERNO DE CONTROL	LIC. ARTURO FAJARDO MEJÍA SERVIDOR PÚBLICO TITULAR ENTRANTE
LIC. CARMEN JULIETA RODRÍGUEZ CAMPOS TESTIGO DE LASERVIDORA PÚBLICA TITULAR SALIENTE		LIC. ROBERTO CLAUDIO URIARTE MENDÍVIL TESTIGO DEL SERVIDOR PÚBLICO TITULAR ENTRANTE

ANALÍTICO DEL CONCENTRADO DE ARCHIVOS DE CONCENTRACIÓN AL 04 DE SEPTIEMBRE DE 2022

	CAPACITACIÓN Y FUNCIONARIOS DE MESA DIRECTIVA DE CASILLA											
CC9	PROCEDIMIENTOS DE SELECCIÓN DE PERSONAL, CENTROS DE CAPACITACIÓN Y FUNCIONARIOS DE MESA DIRECTIVA DE CASILLA	CC9.3	FUNCIONARIOS DE MESA DIRECTIVA DE CASILLA	CC.9.3.3	PROPUESTA: HOJA DE DATOS (PRIMERA ETAPA) PARA EL REGISTRO DE CAPACITACIÓN A CIUDADANOS SELECCIONADOS POR SORTEO	CC/2012/01	ARCHIVO DE CONCENTRACIÓN 4.11.1	X			7	
CC9	PROCEDIMIENTOS DE SELECCIÓN DE PERSONAL, CENTROS DE CAPACITACIÓN Y FUNCIONARIOS DE MESA DIRECTIVA DE CASILLA	CC9.3	FUNCIONARIOS DE MESA DIRECTIVA DE CASILLA	CC.9.3.4	PROPUESTA: FORMATO PARA REGISTRO DE CIUDADANOS NO CAPACITADOS POR ALGUNA CAUSA.	CC/2012/01	ARCHIVO DE CONCENTRACIÓN 4.11.1	X			7	
CC10	SUB-PROGRAMA SEGUIMIENTO, EVALUACIÓN Y APOYO TÉCNICO	CC10.1	SEGUIMIENTO	CC10.1.1	COMPARATIVO DE CASILLAS CON FUNCIONARIOS DE FILA 2004, 2007, 2010	CC/2012/01	ARCHIVO DE CONCENTRACIÓN 4.11.1	X			7	
CC10	SUB-PROGRAMA SEGUIMIENTO, EVALUACIÓN Y APOYO TÉCNICO	CC10.2	EVALUACIÓN	CC10.2.1	PROPUESTA: MANUAL DE EVALUACIÓN DEL DESEMPEÑO DE LOS SUPERVISORES Y CAPACITADORES ELECTORALES 2013.	CC/2012/01	ARCHIVO DE CONCENTRACIÓN 4.11.1	X			7	
CC10	SUB-PROGRAMA SEGUIMIENTO, EVALUACIÓN Y APOYO TÉCNICO	CC10.2	EVALUACIÓN	CC10.2.2	PROPUESTA: CÉDULAS DE EVALUACIÓN Y ANEXOS PARA LA EVALUACIÓN DE ACTIVIDADES DESARROLLADAS POR LOS CAPACITADORES Y SUPERVISORES EN EL PROCESO ELECTORAL 2013	CC/2012/01	ARCHIVO DE CONCENTRACIÓN 4.11.1	X			7	
CC10	SUB-PROGRAMA SEGUIMIENTO, EVALUACIÓN Y APOYO TÉCNICO	CC10.2	EVALUACIÓN	CC10.2.3	PROPUESTA: ENTREVISTA “A” EVALUACIÓN DE LA ENTREGA DE NOTIFICACIONES 2013	CC/2012/01	ARCHIVO DE CONCENTRACIÓN 4.11.1	X			7	
CC10	SUB-PROGRAMA SEGUIMIENTO, EVALUACIÓN Y APOYO TÉCNICO	CC10.2	EVALUACIÓN	CC10.2.4	PROPUESTA: ENTREVISTA “B” EVALUACIÓN DE LA CAPACITACIÓN ELECTORAL PRIMERA ETAPA 2013	CC/2012/01	ARCHIVO DE CONCENTRACIÓN 4.11.1	X			7	

ENTREGA	COORDINÓ Y CERTIFICÓ	RECIBE
MTRA. KARLA GABRIELA PERAZA ZAZUETA **SERVIDORA PÚBLICA TITULAR SALIENTE**	**LIC. SANTIAGO ARTURO MONTOYA FÉLIX** **TITULAR DEL ÓRGANO INTERNO DE CONTROL**	**LIC. ARTURO FAJARDO MEJÍA** **SERVIDOR PÚBLICO TITULAR ENTRANTE**
LIC. CARMEN JULIETA RODRÍGUEZ CAMPOS **TESTIGO DE LASERVIDORA PÚBLICA TITULAR SALIENTE**		**LIC. ROBERTO CLAUDIO URIARTE MENDÍVIL** **TESTIGO DEL SERVIDOR PÚBLICO TITULAR ENTRANTE**

ANALÍTICO DEL CONCENTRADO DE ARCHIVOS DE CONCENTRACIÓN AL 04 DE SEPTIEMBRE DE 2022

CC10	SUB-PROGRAMA SEGUIMIENTO, EVALUACIÓN Y APOYO TÉCNICO	CC10.2	EVALUACIÓN	CC10.2.5	PROPUESTA: SEGUIMIENTO A LAS ACTIVIDADES DESARROLLADAS EN LOS DISTRITOS DURANTE EL PROCESO ELECTORAL 2013 (CUADERNILLO PARA SUPERVISIÓN).	CC/2012/01	ARCHIVO DE CONCENTRACIÓN 4.11.1	X			7	
CC11	INFORMACIÓN DIVERSA RELACIONADA CON OTRAS ÁREAS O INSTITUCIONES	CC11.1	INFORMACIÓN DIVERSA	CC11.1.1	INFORMACIÓN DIVERSA SOBRE EDUCACIÓN CÍVICA.	CC/2012/01	ARCHIVO DE CONCENTRACIÓN 4.11.1	X			7	
CC11	INFORMACIÓN DIVERSA RELACIONADA CON OTRAS ÁREAS O INSTITUCIONES	CC11.1	INFORMACIÓN DIVERSA	CC11.1.2	DESCRIPTIVO DISTRITAL FEDERAL PARA EL ESTADO DE SINALOA.	CC/2012/01	ARCHIVO DE CONCENTRACIÓN 4.11.1	X			7	
CC11	INFORMACIÓN DIVERSA RELACIONADA CON OTRAS ÁREAS O INSTITUCIONES	CC11.1	INFORMACIÓN DIVERSA	CC11.1.3	DIVERSO MÉTODOS PARA OBTENER EL NÚMERO DE CARGOS EN PROPORCIÓN A LOS VOTOS OBTENIDOS	CC/2012/01	ARCHIVO DE CONCENTRACIÓN 4.11.1	X			7	
CC11	INFORMACIÓN DIVERSA RELACIONADA CON OTRAS ÁREAS O INSTITUCIONES	CC11.1	INFORMACIÓN DIVERSA	CC11.1.4	LOS PARTIDOS POLÍTICOS Y LA REPRESENTACIÓN DEMOCRÁTICA. LA EVOLUCIÓN DE SU DESARROLLO TEÓRICO.	CC/2012/01	ARCHIVO DE CONCENTRACIÓN 4.11.1	X			7	
CAPACITACIÓN 2013												
CC1	ADMINISTRATIVOS	CC1.1	PLAN ANUAL	CC1.1.1	CALENDARIO ELECTORAL (TODAS LAS ÁREAS)	CC/2013/01	ARCHIVO DE CONCENTRACIÓN 4.11.2	X			7	
CC1	ADMINISTRATIVOS	CC1.1	PLAN ANUAL	CC1.1.2	PROGRAMA DE CAPACITACIÓN	CC/2013/01	ARCHIVO DE CONCENTRACIÓN 4.11.2	X			7	
CC1	ADMINISTRATIVOS	CC1.1	PLAN ANUAL	CC1.1.3	CRONOGRAMA DE ACTIVIDADES DISTRITALES	CC/2013/01	ARCHIVO DE CONCENTRACIÓN 4.11.2	X			7	
CC1	ADMINISTRATIVOS	CC1.1	PLAN ANUAL	CC1.1.4.	CRONOGRAMA DE ACTIVIDADES ESTATALES	CC/2013/01	ARCHIVO DE CONCENTRACIÓN 4.11.2	X			7	
CC1	ADMINISTRATIVOS	CC1.2	CORRESPONDENCIA	CC1.2.1	OFICIOS ENVIADOS Y RECIBIDOS	CC/2013/01	ARCHIVO DE CONCENTRACIÓN 4.11.2	X			7	
CC1	ADMINISTRATIVOS	CC1.2	CORRESPONDENCIA	CC1.2.2	CIRCULARES	CC/2013/01	ARCHIVO DE	X			7	

ENTREGA	COORDINÓ Y CERTIFICÓ	RECIBE
MTRA. KARLA GABRIELA PERAZA ZAZUETA SERVIDORA PÚBLICA TITULAR SALIENTE	LIC. SANTIAGO ARTURO MONTOYA FÉLIX TITULAR DEL ÓRGANO INTERNO DE CONTROL	LIC. ARTURO FAJARDO MEJÍA SERVIDOR PÚBLICO TITULAR ENTRANTE
LIC. CARMEN JULIETA RODRÍGUEZ CAMPOS TESTIGO DE LASERVIDORA PÚBLICA TITULAR SALIENTE		LIC. ROBERTO CLAUDIO URIARTE MENDÍVIL TESTIGO DEL SERVIDOR PÚBLICO TITULAR ENTRANTE

ANALÍTICO DEL CONCENTRADO DE ARCHIVOS DE CONCENTRACIÓN AL 04 DE SEPTIEMBRE DE 2022

							CONCENTRACIÓN 4.11.2					
CC1	ADMINISTRATIVOS	CC1.2	CORRESPONDENCIA	CC1.2.3	CONSTANCIAS O CARTAS	CC/2013/01	ARCHIVO DE CONCENTRACIÓN 4.11.2	X			7	
CC1	ADMINISTRATIVOS	CC1.2	CORRESPONDENCIA	CC1.2.4	INVITACIONES	CC/2013/01	ARCHIVO DE CONCENTRACIÓN 4.11.2	X			7	
CC1	ADMINISTRATIVOS	CC1.2	CORRESPONDENCIA	CC1.2.5	PRENSAS NOTAS PERIODISTICAS	CC/2013/01	ARCHIVO DE CONCENTRACIÓN 4.11.2	X			7	
CC1	ADMINISTRATIVOS	CC1.2	CORRESPONDENCIA	CC1.2.6	MENSAJES DE CORREOS ELECTRÓNICOS ENVIADOS Y RECIBIDOS.	CC/2013/01	ARCHIVO DE CONCENTRACIÓN 4.11.2	X			7	
CC1	ADMINISTRATIVOS	CC1.3	ADMINISTRATIVO	CC1.3.1	JUSTIFICANTES POR INASISTENCIA	CC/2013/01	ARCHIVO DE CONCENTRACIÓN 4.11.2	X			7	
CC1	ADMINISTRATIVOS	CC1.3	ADMINISTRATIVO	CC1.3.2	REQUERIMIENTOS	CC/2013/01	ARCHIVO DE CONCENTRACIÓN 4.11.2	X			7	
CC1	ADMINISTRATIVOS	CC1.3	ADMINISTRATIVO	CC1.3.3	EXPEDIENTES DE COORDINADORES DISTRITALES DE CAPACITACIÓN ELECTORAL.	CC/2013/01	ARCHIVO DE CONCENTRACIÓN 4.11.2	X			7	
CC1	ADMINISTRATIVOS	CC1.3	ADMINISTRATIVO	CC1.3.4	PROYECTO DE PRESUPUESTO 2013	CC/2013/01	ARCHIVO DE CONCENTRACIÓN 4.11.2			X	7	
CC1	ADMINISTRATIVOS	CC1.3	ADMINISTRATIVO	CC1.3.5	MOVIMIENTOS DE PERSONAL	CC/2013/01	ARCHIVO DE CONCENTRACIÓN 4.11.2	X			7	
CC1	ADMINISTRATIVOS	CC1.3	ADMINISTRATIVO	CC1.3.6	OFICIOS DE COMISIÓN	CC/2013/01	ARCHIVO DE CONCENTRACIÓN 4.11.2	X			7	
CC1	ADMINISTRATIVOS	CC1.3	ADMINISTRATIVO	CC1.3.7	CARTAS DE RECOMENDACIÓN	CC/2013/01	ARCHIVO DE CONCENTRACIÓN 4.11.2	X			7	

ENTREGA	COORDINÓ Y CERTIFICÓ	RECIBE
MTRA. KARLA GABRIELA PERAZA ZAZUETA SERVIDORA PÚBLICA TITULAR SALIENTE	LIC. SANTIAGO ARTURO MONTOYA FÉLIX TITULAR DEL ÓRGANO INTERNO DE CONTROL	LIC. ARTURO FAJARDO MEJÍA SERVIDOR PÚBLICO TITULAR ENTRANTE
LIC. CARMEN JULIETA RODRÍGUEZ CAMPOS TESTIGO DE LASERVIDORA PÚBLICA TITULAR SALIENTE		LIC. ROBERTO CLAUDIO URIARTE MENDÍVIL TESTIGO DEL SERVIDOR PÚBLICO TITULAR ENTRANTE

ANALÍTICO DEL CONCENTRADO DE ARCHIVOS DE CONCENTRACIÓN AL 04 DE SEPTIEMBRE DE 2022

CC1	ADMINISTRATIVOS	CC1.3	ADMINISTRATIVO	CC1.3.8	VARIOS	CC/2013/01	ARCHIVO DE CONCENTRACIÓN 4.11.2	X			7	
CC2	DOCUMENTOS JURÍDICOS Y LEGISLATIVOS	CC2.1	ACUERDOS	CC2.1.1	PROYECTO DE ACUERDO Y ACUERDO PARA LA SELECCIÓN Y CONTRATACIÓN DE LOS CAPACITADORES Y SUPERVISORES	CC/2013/01	ARCHIVO DE CONCENTRACIÓN 4.11.2	X			7	
CC2	DOCUMENTOS JURÍDICOS Y LEGISLATIVOS	CC2.1	ACUERDOS	CC2.1.2	PROYECTO DE ACUERDO Y ACUERDO DE LA ESTRATEGIA DE CAPACITACIÓN Y PROCEDIMIENTOS QUE SE SUJETARÁN LOS DISTRITOS PARA EL SEGUNDO SORTEO DE CIUDADANOS	CC/2013/01	ARCHIVO DE CONCENTRACIÓN 4.11.2	X			7	
CC2	DOCUMENTOS JURÍDICOS Y LEGISLATIVOS	CC2.1	ACUERDOS	CC2.1.3	PROYECTO DE ACUERDO Y ACUERDO DE LA ESTRATEGIA DE CAPACITACIÓN ELECTORAL 2013	CC/2013/01	ARCHIVO DE CONCENTRACIÓN 4.11.2	X			7	
CC2	DOCUMENTOS JURÍDICOS Y LEGISLATIVOS	CC2.1	ACUERDOS	CC2.1.4	LINEAMIENTOS PARA LA REALIZACIÓN DE ENCUESTAS Y DEMÁS ESTUDIOS DEMOSCÓPICOS DURANTE EL PROCESO ELECTORAL	CC/2013/01	ARCHIVO DE CONCENTRACIÓN 4.11.2		X		7	
CC2	DOCUMENTOS JURÍDICOS Y LEGISLATIVOS	CC2.1	ACUERDOS	CC2.1.5	LINEAMIENTOS PARA LA ORGANIZACIÓN DE DEBATES PÚBLICOS ENTRE CANDIDATOS	CC/2013/01	ARCHIVO DE CONCENTRACIÓN 4.11.2		X		7	
CC2	DOCUMENTOS JURÍDICOS Y LEGISLATIVOS	CC2.1	ACUERDOS		ACUERDO PARA LA APROBACIÓN DE LOS LINEAMIENTOS PARA LA ACREDITACIÓN DE LOS PARTIDOS POLÍTICOS NACIONALES QUE MANIFIESTEN SU INTERÉS PARA PARTICIPAR EN EL PROCESO ELECTORAL LOCAL	CC/2013/01	ARCHIVO DE CONCENTRACIÓN 4.11.2	X			7	
CC2	DOCUMENTOS JURÍDICOS Y LEGISLATIVOS	CC2.1	ACUERDOS	CC2.1.7	LINEAMIENTOS PARA EL REGISTRO DE CANDIDATOS A OCUPAR CARGOS DE ELECCIÓN POPULAR EN EL PROCESO ELECTORAL 2013	CC/2013/01	ARCHIVO DE CONCENTRACIÓN 4.11.2		X		7	
CC2	DOCUMENTOS JURÍDICOS Y LEGISLATIVOS	CC2.1	ACUERDOS	CC2.1.8	LINEAMIENTOS PARA EL MONITOREO DE MEDIOS DE COMUNICACIÓN IMPRESOS EN LAS CAMPAÑAS ELECTORALES	CC/2013/01	ARCHIVO DE CONCENTRACIÓN 4.11.2		X		7	
CC2	DOCUMENTOS JURÍDICOS Y LEGISLATIVOS	CC2.1	ACUERDOS	CC2.1.9	LINEAMIENTOS DEL REGISTRO DE OBSERVADORES ELECTORALES PARA EL	CC/2013/01	ARCHIVO DE CONCENTRACIÓ		X		7	

ENTREGA	COORDINÓ Y CERTIFICÓ	RECIBE
MTRA. KARLA GABRIELA PERAZA ZAZUETA SERVIDORA PÚBLICA TITULAR SALIENTE	LIC. SANTIAGO ARTURO MONTOYA FÉLIX TITULAR DEL ÓRGANO INTERNO DE CONTROL	LIC. ARTURO FAJARDO MEJÍA SERVIDOR PÚBLICO TITULAR ENTRANTE
LIC. CARMEN JULIETA RODRÍGUEZ CAMPOS TESTIGO DE LASERVIDORA PÚBLICA TITULAR SALIENTE		LIC. ROBERTO CLAUDIO URIARTE MENDÍVIL TESTIGO DEL SERVIDOR PÚBLICO TITULAR ENTRANTE

ANALÍTICO DEL CONCENTRADO DE ARCHIVOS DE CONCENTRACIÓN AL 04 DE SEPTIEMBRE DE 2022

					PROCESO ELECTORAL LOCAL 2013		N 4.11.2					
CC2	DOCUMENTOS JURÍDICOS Y LEGISLATIVOS	CC2.1	ACUERDOS	CC2.1.10	LINEAMIENTOS PARA EL REGISTRO DE REPRESENTANTES DE PARTIDOS POLÍTICOS Y COALICIONES ANTE LAS MESAS DIRECTIVAS DE CASILLA Y REPRESENTANTES GENERALES, QUE FUNGIRÁN DURANTE LA JORNADA ELECTORAL DEL 07 DE JULIO DE 2013.	CC/2013/01	ARCHIVO DE CONCENTRACIÓN 4.11.2		X		7	
CC2	DOCUMENTOS JURÍDICOS Y LEGISLATIVOS	CC2.1	ACUERDOS	CC2.1.11	ACUERDO GENERAL QUE FIJA LOS LINEAMIENTOS PARA REGULAR EL ACCESO A LA INFORMACIÓN PÚBLICA.	CC/2013/01	ARCHIVO DE CONCENTRACIÓN 4.11.2	X			7	
CC2	DOCUMENTOS JURÍDICOS Y LEGISLATIVOS	CC2.1	ACUERDOS	CC2.1.12	LINEAMIENTOS PREP 2013	CC/2013/01	ARCHIVO DE CONCENTRACIÓN 4.11.2		X		7	
CC2	DOCUMENTOS JURÍDICOS Y LEGISLATIVOS	CC2.1	ACUERDOS	CC2.1.13	ACUERDO EN EL QUE SE ESTABLECEN LOS LINEAMIENTOS PARA EL REGISTRO DE REPRESENTANTES DE PARTIDOS POLÍTICOS Y COALICIONES ANTE LAS MESAS DIRECTIVAS DE CASILLA Y REPRESENTANTES GENERALES, QUE FUNGIRÁN DURANTE LA JORNADA ELECTORAL.	CC/2013/01	ARCHIVO DE CONCENTRACIÓN 4.11.2	X			7	
CC2	DOCUMENTOS JURÍDICOS Y LEGISLATIVOS	CC2.1	ACUERDOS	CC2.1.14	ACUERDO POR EL QUE SE DEROGAN Y REFORMAN DIVERSAS FRACCIONES DEL ARTÍCULO 9 Y SE MODIFICA EL ARTÍCULO 72, TODOS DEL REGLAMENTO INTERIOR DEL CONSEJO ESTATAL ELECTORAL.	CC/2013/01	ARCHIVO DE CONCENTRACIÓN 4.11.2	X			7	
CC2	DOCUMENTOS JURÍDICOS Y LEGISLATIVOS	CC2.1	ACUERDOS	CC2.1.15	ACUERDO PARA RESOLVER LA CONSULTA PRESENTADA POR EL PARTIDO SINALOENSE, SOBRE SI SE ENCUENTRA EN CONDICIONES LEGALES PARA FORMAR COALICIONES TOTALES Y /O PARCIALES CON OTROS PARTIDOS POLÍTICOS, PARA EL PROCESO ELECTORAL 2013.	CC/2013/01	ARCHIVO DE CONCENTRACIÓN 4.11.2	X			7	

ENTREGA	COORDINÓ Y CERTIFICÓ	RECIBE
MTRA. KARLA GABRIELA PERAZA ZAZUETA SERVIDORA PÚBLICA TITULAR SALIENTE	LIC. SANTIAGO ARTURO MONTOYA FÉLIX TITULAR DEL ÓRGANO INTERNO DE CONTROL	LIC. ARTURO FAJARDO MEJÍA SERVIDOR PÚBLICO TITULAR ENTRANTE
LIC. CARMEN JULIETA RODRÍGUEZ CAMPOS TESTIGO DE LASERVIDORA PÚBLICA TITULAR SALIENTE		LIC. ROBERTO CLAUDIO URIARTE MENDÍVIL TESTIGO DEL SERVIDOR PÚBLICO TITULAR ENTRANTE

ANALÍTICO DEL CONCENTRADO DE ARCHIVOS DE CONCENTRACIÓN AL 04 DE SEPTIEMBRE DE 2022

CC2	DOCUMENTOS JURÍDICOS Y LEGISLATIVOS	CC2.1	ACUERDOS	CC2.1.16	LINEAMIENTOS PARA LA OPERACIÓN DE LOS CENTROS DE ACOPIO EN LOS CONSEJOS DISTRITALES Y MUNICIPALES ELECTORALES EN EL ESTADO DE SINALOA.	CC/2013/01	ARCHIVO DE CONCENTRACIÓN 4.11.2		X		7	
CC2	DOCUMENTOS JURÍDICOS Y LEGISLATIVOS	CC2.2	CONTRATOS	CC2.2.1	CONTRATO DE PRESTACIÓN DE SERVICIOS PROFESIONALES PARA SUPERVISORES Y CAPACITADORES	CC/2013/01	ARCHIVO DE CONCENTRACIÓN 4.11.2		X		7	
CC2	DOCUMENTOS JURÍDICOS Y LEGISLATIVOS	CC2.2	CONTRATOS	CC2.2.2	OFICIO DE SOLICITUD CON EL IFE POR MAMPARAS PARA SIMULACROS 2013	CC/2013/01	ARCHIVO DE CONCENTRACIÓN 4.11.2	X			7	
CC2	DOCUMENTOS JURÍDICOS Y LEGISLATIVOS	CC2.3	LEYES	CC2.3.1	LEY FEDERAL DEL TRABAJO (CD)(CON MODIFICACIONES AL 30 DE NOVIEMBRE DE 2012)	CC/2013/01	ARCHIVO DE CONCENTRACIÓN 4.11.2		X		7	
CC2	DOCUMENTOS JURÍDICOS Y LEGISLATIVOS	CC2.4	REGLAMENTOS	CC2.4.1	REGLAMENTO INTERIOR DEL CONSEJO ESTATAL ELECTORAL.	CC/2013/01	ARCHIVO DE CONCENTRACIÓN 4.11.2		X		7	
CC2	DOCUMENTOS JURÍDICOS Y LEGISLATIVOS	CC2.4	REGLAMENTOS	CC2.4.2	REGLAMENTO DE CANDIDATURAS COMUNES	CC/2013/01	ARCHIVO DE CONCENTRACIÓN 4.11.2		X		7	
CC2	DOCUMENTOS JURÍDICOS Y LEGISLATIVOS	CC2.4	REGLAMENTOS	CC2.4.3	REGLAMENTO PARA REGULAR LA DIFUSIÓN Y FIJACIÓN DE LA PROPAGANDA ELECTORAL	CC/2013/01	ARCHIVO DE CONCENTRACIÓN 4.11.2		X		7	
CC2	DOCUMENTOS JURÍDICOS Y LEGISLATIVOS	CC2.6	CONVENIOS	CC2.6.1	CC2.6.1: OFICIO Y ANEXOS PARA EL REGISTRO FEDERAL DE ELECTORES	CC/2013/01	ARCHIVO DE CONCENTRACIÓN 4.11.2	X			7	
CC2	DOCUMENTOS JURÍDICOS Y LEGISLATIVOS	CC2.7	ESTRATEGIA DE CAPACITACIÓN ELECTORAL 2013	CC2.7.1	ESTRATEGIA DE CAPACITACIÓN ELECTORAL.	CC/2013/01	ARCHIVO DE CONCENTRACIÓN 4.11.2	X			7	
CC2	DOCUMENTOS JURÍDICOS Y LEGISLATIVOS	CC2.7	ESTRATEGIA DE CAPACITACIÓN ELECTORAL 2013	CC2.7.2	DISTRIBUCIÓN DE ARES Y ZORES DISTRITALES.	CC/2013/01	ARCHIVO DE CONCENTRACIÓN 4.11.2	X			7	
CC2	DOCUMENTOS JURÍDICOS Y LEGISLATIVOS	CC2.8	ACTAS	CC2.8.1	ACTAS PARA EL PROCESO LOCAL 2013 (ORGANIZACIÓN).	CC/2013/01	ARCHIVO DE CONCENTRACIÓN 4.11.2	X			7	
CC3	INFORMES Y AGENDAS	CC3.1	AGENDAS	CC3.1.1.	AGENDAS PARA REUNIONES CON EL	CC/2013/01	ARCHIVO DE	X			7	

ENTREGA	COORDINÓ Y CERTIFICÓ	RECIBE
MTRA. KARLA GABRIELA PERAZA ZAZUETA **SERVIDORA PÚBLICA TITULAR SALIENTE**	**LIC. SANTIAGO ARTURO MONTOYA FÉLIX** **TITULAR DEL ÓRGANO INTERNO DE CONTROL**	**LIC. ARTURO FAJARDO MEJÍA** **SERVIDOR PÚBLICO TITULAR ENTRANTE**
LIC. CARMEN JULIETA RODRÍGUEZ CAMPOS **TESTIGO DE LASERVIDORA PÚBLICA TITULAR SALIENTE**		**LIC. ROBERTO CLAUDIO URIARTE MENDÍVIL** **TESTIGO DEL SERVIDOR PÚBLICO TITULAR ENTRANTE**

ANALÍTICO DEL CONCENTRADO DE ARCHIVOS DE CONCENTRACIÓN AL 04 DE SEPTIEMBRE DE 2022

					PERSONAL DE LA COORDINACIÓN.		CONCENTRACIÓN 4.11.2					
CC3	INFORMES Y AGENDAS	CC3.2	INFORMES	CC3.2.1.	INFORME SOBRE RESULTADOS DEL PROCEDIMIENTO DE RECLUTAMIENTO, SELECCIÓN, CONTRATACIÓN Y CAPACITACIÓN DE CAPACITADORES Y SUPERVISORES	CC/2013/01	ARCHIVO DE CONCENTRACIÓN 4.11.2	X			7	
CC3	INFORMES Y AGENDAS	CC3.2	INFORMES	CC3.2.2	RELACIÓN DE SEDES PARA LA APLICACIÓN DEL EXAMEN DE CONOCIMIENTOS.	CC/2013/01	ARCHIVO DE CONCENTRACIÓN 4.11.2	X			7	
CC3	INFORMES Y AGENDAS	CC3.3	REPORTES	CC3.3.1	RELACIÓN DE CAPACITADORES Y SUPERVISORES QUE PARTICIPARON EN EL PROCESO ELECTORAL LOCAL 2013	CC/2013/01	ARCHIVO DE CONCENTRACIÓN 4.11.2	X			7	
CC3	INFORMES Y AGENDAS	CC3.3	REPORTES	CC3.3.2	INTEGRACIÓN DE CONSEJOS ELECTORALES SINALOA 2013.	CC/2013/01	ARCHIVO DE CONCENTRACIÓN 4.11.2	X			7	
CC4	COMISIÓN DE CAPACITACIÓN Y DIFUSIÓN ELECTORAL	CC4.1	AGENDAS U ORDEN DEL DÍA DE REUNIONES	CC4.1.1	ORDEN DEL DÍA DE LA COMISIÓN DE CAPACITACIÓN Y DIFUSIÓN ELECTORAL	CC/2013/01	ARCHIVO DE CONCENTRACIÓN 4.11.2	X			7	
CC4	COMISIÓN DE CAPACITACIÓN Y DIFUSIÓN ELECTORAL	CC4.1	AGENDAS U ORDEN DEL DÍA DE REUNIONES	CC4.1.2	OFICIOS DE LA COMISIÓN DE CAPACITACIÓN Y DIFUSIÓN ELECTORAL.	CC/2013/01	ARCHIVO DE CONCENTRACIÓN 4.11.2	X			7	
CC4	COMISIÓN DE CAPACITACIÓN Y DIFUSIÓN ELECTORAL	CC4.2	MINUTAS	CC4.2.1	MINUTAS DE REUNIONES DE LA COMISIÓN DE CAPACITACIÓN Y DIFUSIÓN ELECTORAL	CC/2013/01	ARCHIVO DE CONCENTRACIÓN 4.11.2	X			7	
CC4	COMISIÓN DE CAPACITACIÓN Y DIFUSIÓN ELECTORAL	CC4.2	MINUTAS	CC4.2.2	RELATARÍA DE LA PRIMERA REUNIÓN REGIONAL	CC/2013/01	ARCHIVO DE CONCENTRACIÓN 4.11.2	X			7	
CC4	COMISIÓN DE CAPACITACIÓN Y DIFUSIÓN ELECTORAL	CC4.3	CORRESPONDENCIA	CC4.3.1	OFICIOS INVITACIONES	CC/2013/01	ARCHIVO DE CONCENTRACIÓN 4.11.2	X			7	
CC4	COMISIÓN DE CAPACITACIÓN Y DIFUSIÓN ELECTORAL	CC4.4	INFORMES DE LA COMISIÓN DE CAPACITACIÓN Y DIFUSIÓN ELECTORAL	CC4.4.1	INFORMES	CC/2013/01	ARCHIVO DE CONCENTRACIÓN 4.11.2	X			7	

ENTREGA	COORDINÓ Y CERTIFICÓ	RECIBE
MTRA. KARLA GABRIELA PERAZA ZAZUETA **SERVIDORA PÚBLICA TITULAR SALIENTE**	**LIC. SANTIAGO ARTURO MONTOYA FÉLIX** **TITULAR DEL ÓRGANO INTERNO DE CONTROL**	**LIC. ARTURO FAJARDO MEJÍA** **SERVIDOR PÚBLICO TITULAR ENTRANTE**
LIC. CARMEN JULIETA RODRÍGUEZ CAMPOS **TESTIGO DE LASERVIDORA PÚBLICA TITULAR SALIENTE**		**LIC. ROBERTO CLAUDIO URIARTE MENDÍVIL** **TESTIGO DEL SERVIDOR PÚBLICO TITULAR ENTRANTE**

ANALÍTICO DEL CONCENTRADO DE ARCHIVOS DE CONCENTRACIÓN AL 04 DE SEPTIEMBRE DE 2022

CC4	COMISIÓN DE CAPACITACIÓN Y DIFUSIÓN ELECTORAL	CC4.5	REUNIONES REGIONALES	CC4.5.1	PROGRAMA DE ACTIVIDADES PARA REUNIÓN REGIONAL	CC/2013/01	ARCHIVO DE CONCENTRACIÓN 4.11.2	X			7	
CC4	COMISIÓN DE CAPACITACIÓN Y DIFUSIÓN ELECTORAL	CC4.5	REUNIONES REGIONALES	CC4.5.2	REUNIONES REGIONALES- TEMAS A DESARROLLAR	CC/2013/01	ARCHIVO DE CONCENTRACIÓN 4.11.2	X			7	
CC5	MANUALES DE PROCEDIMIENTOS Y CAPACITACIÓN ELECTORAL	CC5.1	MANUALES	CC5.1.1	MANUAL SOBRE LOS LINEAMIENTOS GENERALES PARA LA SELECCIÓN DE LOS SUPERVISORES Y CAPACITADORES	CC/2013/01	ARCHIVO DE CONCENTRACIÓN 4.11.2	X			7	
CC5	MANUALES DE PROCEDIMIENTOS Y CAPACITACIÓN ELECTORAL	CC5.1	MANUALES	CC5.1.2	MANUAL DEL CAPACITADOR PARA EL CURSO A OBSERVADORES ELECTORALES	CC/2013/01	ARCHIVO DE CONCENTRACIÓN 4.11.2	X			7	
CC5	MANUALES DE PROCEDIMIENTOS Y CAPACITACIÓN ELECTORAL	CC5.1	MANUALES	CC5.1.3	MANUAL INSTRUCTIVO: PARA EL RECLUTAMIENTO, SELECCIÓN, CONTRATACIÓN Y CAPACITACIÓN DE LOS SUPERVISORES Y CAPACITADORES	CC/2013/01	ARCHIVO DE CONCENTRACIÓN 4.11.2	X			7	
CC5	MANUALES DE PROCEDIMIENTOS Y CAPACITACIÓN ELECTORAL	CC5.1	MANUALES	CC5.1.4	MANUAL DE EVALUACIÓN DEL DESEMPEÑO DE LOS SUPERVISORES Y CAPACITADORES	CC/2013/01	ARCHIVO DE CONCENTRACIÓN 4.11.2	X			7	
CC5	MANUALES DE PROCEDIMIENTOS Y CAPACITACIÓN ELECTORAL	CC5.1	MANUALES	CC5.1.5	COMPENDIO DEL CURSO DE PREPARACIÓN Y DESARROLLO PARA COORDINADORES DISTRITALES DE ORGANIZACIÓN Y CAPACITACIÓN ELECTORAL.	CC/2013/01	ARCHIVO DE CONCENTRACIÓN 4.11.2	X			7	
CC5	MANUALES DE PROCEDIMIENTOS Y CAPACITACIÓN ELECTORAL	CC5.1	MANUALES	CC5.1.6	FOLLETO DE CARTOGRAFÍA ELECTORAL	CC/2013/01	ARCHIVO DE CONCENTRACIÓN 4.11.2	X			7	
CC5	MANUALES DE PROCEDIMIENTOS Y CAPACITACIÓN ELECTORAL	CC5.1	MANUALES	CC5.1.7	MANUAL DEL SUPERVISOR Y CAPACITADOR ELECTORAL	CC/2013/01	ARCHIVO DE CONCENTRACIÓN 4.11.2	X			7	
CC6	PLATAFORMA PEDAGÓGICA Y DE DIFUSIÓN	CC6.1	MATERIALES DIDÁCTICOS DE PROMOCIÓN, DIFUSIÓN E IDENTIFICACIÓN PARA LA PARTICIPACIÓN	CC6.1.1	REQUERIMIENTO DE DISEÑO DE MATERIALES	CC/2013/01	ARCHIVO DE CONCENTRACIÓN 4.11.2	X			7	

ENTREGA **MTRA. KARLA GABRIELA PERAZA ZAZUETA** **SERVIDORA PÚBLICA TITULAR SALIENTE**	**COORDINÓ Y CERTIFICÓ** **LIC. SANTIAGO ARTURO MONTOYA FÉLIX** **TITULAR DEL ÓRGANO INTERNO DE CONTROL**	**RECIBE** **LIC. ARTURO FAJARDO MEJÍA** **SERVIDOR PÚBLICO TITULAR ENTRANTE**
LIC. CARMEN JULIETA RODRÍGUEZ CAMPOS **TESTIGO DE LASERVIDORA PÚBLICA TITULAR SALIENTE**		**LIC. ROBERTO CLAUDIO URIARTE MENDÍVIL** **TESTIGO DEL SERVIDOR PÚBLICO TITULAR ENTRANTE**

ANALÍTICO DEL CONCENTRADO DE ARCHIVOS DE CONCENTRACIÓN AL 04 DE SEPTIEMBRE DE 2022

			CIUDADANA									
CC6	PLATAFORMA PEDAGÓGICA Y DE DIFUSIÓN	CC6.4	MATERIALES DIDÁCTICOS Y DE APOYO PARA CAPACITAR	CC6.4.1	TRÍPTICO DE OBSERVADORES ELECTORALES	CC/2013/01	ARCHIVO DE CONCENTRACIÓN 4.11.2	X			7	
CC6	PLATAFORMA PEDAGÓGICA Y DE DIFUSIÓN	CC6.4	MATERIALES DIDÁCTICOS Y DE APOYO PARA CAPACITAR	CC6.4.2	MANUAL DEL OBSERVADOR ELECTORAL.	CC/2013/01	ARCHIVO DE CONCENTRACIÓN 4.11.2	X			7	
CC6	PLATAFORMA PEDAGÓGICA Y DE DIFUSIÓN	CC6.4	MATERIALES DIDÁCTICOS Y DE APOYO PARA CAPACITAR	CC6.4.3	ROTAFOLIO DE LA JORNADA ELECTORAL PRIMERA ETAPA.	CC/2013/01	ARCHIVO DE CONCENTRACIÓN 4.11.2	X			7	
CC6	PLATAFORMA PEDAGÓGICA Y DE DIFUSIÓN	CC6.4	MATERIALES DIDÁCTICOS Y DE APOYO PARA CAPACITAR	CC6.4.4	CALCOMANÍA MOTIVACIONAL	CC/2013/01	ARCHIVO DE CONCENTRACIÓN 4.11.2	X			7	
CC6	PLATAFORMA PEDAGÓGICA Y DE DIFUSIÓN	CC6.4	MATERIALES DIDÁCTICOS Y DE APOYO PARA CAPACITAR	CC6.4.5	POLÍPTICO CRUCIGRAMA “CRUCEES”	CC/2013/01	ARCHIVO DE CONCENTRACIÓN 4.11.2	X			7	
CC6	PLATAFORMA PEDAGÓGICA Y DE DIFUSIÓN	CC6.4	MATERIALES DIDÁCTICOS Y DE APOYO PARA CAPACITAR	CC6.4.6	ROTAFOLIO DE LA JORNADA ELECTORAL SEGUNDA ETAPA.	CC/2013/01	ARCHIVO DE CONCENTRACIÓN 4.11.2	X			7	
CC6	PLATAFORMA PEDAGÓGICA Y DE DIFUSIÓN	CC6.4	MATERIALES DIDÁCTICOS Y DE APOYO PARA CAPACITAR	CC6.4.7	MANUAL DEL FUNCIONARIO DE CASILLA	CC/2013/01	ARCHIVO DE CONCENTRACIÓN 4.11.2	X			7	
CC6	PLATAFORMA PEDAGÓGICA Y DE DIFUSIÓN	CC6.4	MATERIALES DIDÁCTICOS Y DE APOYO PARA CAPACITAR	CC6.4.8	BOLETAS PARA SIMULACROS	CC/2013/01	ARCHIVO DE CONCENTRACIÓN 4.11.2	X			7	
CC6	PLATAFORMA PEDAGÓGICA Y DE DIFUSIÓN	CC6.4	MATERIALES DIDÁCTICOS Y DE	CC6.4.9	ACTAS MUESTRA PARA SIMULACROS	CC/2013/01	ARCHIVO DE CONCENTRACIÓ	X			7	

ENTREGA	COORDINÓ Y CERTIFICÓ	RECIBE
MTRA. KARLA GABRIELA PERAZA ZAZUETA SERVIDORA PÚBLICA TITULAR SALIENTE	LIC. SANTIAGO ARTURO MONTOYA FÉLIX TITULAR DEL ÓRGANO INTERNO DE CONTROL	LIC. ARTURO FAJARDO MEJÍA SERVIDOR PÚBLICO TITULAR ENTRANTE
LIC. CARMEN JULIETA RODRÍGUEZ CAMPOS TESTIGO DE LASERVIDORA PÚBLICA TITULAR SALIENTE		LIC. ROBERTO CLAUDIO URIARTE MENDÍVIL TESTIGO DEL SERVIDOR PÚBLICO TITULAR ENTRANTE

ANALÍTICO DEL CONCENTRADO DE ARCHIVOS DE CONCENTRACIÓN AL 04 DE SEPTIEMBRE DE 2022

			APOYO PARA CAPACITAR				N 4.11.2					
CC6	PLATAFORMA PEDAGÓGICA Y DE DIFUSIÓN	CC6.4	MATERIALES DIDÁCTICOS Y DE APOYO PARA CAPACITAR	CC6.4.10	ESTUDIO DE CASO PARA FUMEDICA	CC/2013/01	ARCHIVO DE CONCENTRACIÓN 4.11.2	X			7	
CC6	PLATAFORMA PEDAGÓGICA Y DE DIFUSIÓN	CC6.4	MATERIALES DIDÁCTICOS Y DE APOYO PARA CAPACITAR	CC6.4.11	PROPUESTA DE CONSTANCIAS PARA PERSONAL-PROCESO 2013.	CC/2013/01	ARCHIVO DE CONCENTRACIÓN 4.11.2	X			7	
CC6	PLATAFORMA PEDAGÓGICA Y DE DIFUSIÓN	CC6.4	MATERIALES DIDÁCTICOS Y DE APOYO PARA CAPACITAR	CC6.4.12	ESTUDIO DE CASO PARA CIUDADANOS SORTEADOS	CC/2013/01	ARCHIVO DE CONCENTRACIÓN 4.11.2	X			7	
CC6	PLATAFORMA PEDAGÓGICA Y DE DIFUSIÓN	CC6.4	MATERIALES DIDÁCTICOS Y DE APOYO PARA CAPACITAR	CC6.4.13	SOBRES PARA SIMULACROS	CC/2013/01	ARCHIVO DE CONCENTRACIÓN 4.11.2	X			7	
CC6	PLATAFORMA PEDAGÓGICA Y DE DIFUSIÓN	CC6.4	MATERIALES DIDÁCTICOS Y DE APOYO PARA CAPACITAR	CC6.4.14	ESTUDIO DE CASO PARA FUMEDICA ESPECIAL	CC/2013/01	ARCHIVO DE CONCENTRACIÓN 4.11.2	X			7	
CC6	PLATAFORMA PEDAGÓGICA Y DE DIFUSIÓN	CC6.4	MATERIALES DIDÁCTICOS Y DE APOYO PARA CAPACITAR	CC6.4.15	ESTUDIO DE CASO PARA FUMEDICA ESPECIAL CON MUNICIPAL	CC/2013/01	ARCHIVO DE CONCENTRACIÓN 4.11.2	X			7	
CC6	PLATAFORMA PEDAGÓGICA Y DE DIFUSIÓN	CC6.4	MATERIALES DIDÁCTICOS Y DE APOYO PARA CAPACITAR	CC6.4.16	ESTUDIO DE CASO PARA FUMEDICA COSALÁ	CC/2013/01	ARCHIVO DE CONCENTRACIÓN 4.11.2	X			7	
CC6	PLATAFORMA PEDAGÓGICA Y DE DIFUSIÓN	CC6.4	MATERIALES DIDÁCTICOS Y DE APOYO PARA CAPACITAR	CC6.4.17	ESTUDIO DE CASO PARA FUMEDICA SINALOA	CC/2013/01	ARCHIVO DE CONCENTRACIÓN 4.11.2	X			7	
CC6	PLATAFORMA PEDAGÓGICA	CC6.5	MATERIALES DE	CC6.5.1	FORMATO DE DISTRIBUCIÓN Y RECIBO DE	CC/2013/01	ARCHIVO DE	X			7	

ENTREGA	COORDINÓ Y CERTIFICÓ	RECIBE
MTRA. KARLA GABRIELA PERAZA ZAZUETA SERVIDORA PÚBLICA TITULAR SALIENTE	LIC. SANTIAGO ARTURO MONTOYA FÉLIX TITULAR DEL ÓRGANO INTERNO DE CONTROL	LIC. ARTURO FAJARDO MEJÍA SERVIDOR PÚBLICO TITULAR ENTRANTE
LIC. CARMEN JULIETA RODRÍGUEZ CAMPOS TESTIGO DE LASERVIDORA PÚBLICA TITULAR SALIENTE		LIC. ROBERTO CLAUDIO URIARTE MENDÍVIL TESTIGO DEL SERVIDOR PÚBLICO TITULAR ENTRANTE

ANALÍTICO DEL CONCENTRADO DE ARCHIVOS DE CONCENTRACIÓN AL 04 DE SEPTIEMBRE DE 2022

	Y DE DIFUSIÓN		IDENTIFICACIÓN Y APOYO PARA PERSONAL, FUNCIONARIOS DE CASILLA Y OBSERVADORES ELECTORALES		ENTREGA DE MATERIALES		CONCENTRACIÓN 4.11.2					
CC6	PLATAFORMA PEDAGÓGICA Y DE DIFUSIÓN	CC6.5	MATERIALES DE IDENTIFICACIÓN Y APOYO PARA PERSONAL, FUNCIONARIOS DE CASILLA Y OBSERVADORES ELECTORALES	CC6.5.2	FORMATO DE DISTRIBUCIÓN Y RECIBO DE ENTREGA DE MATERIALES PARA OBSERVADORES ELECTORALES	CC/2013/01	ARCHIVO DE CONCENTRACIÓN 4.11.2	X			7	
CC6	PLATAFORMA PEDAGÓGICA Y DE DIFUSIÓN	CC6.5	MATERIALES DE IDENTIFICACIÓN Y APOYO PARA PERSONAL, FUNCIONARIOS DE CASILLA Y OBSERVADORES ELECTORALES	CC6.5.3	GAFETES DE IDENTIFICACIÓN PARA CURSOS DE COORDINACIONES DISTRITALES	CC/2013/01	ARCHIVO DE CONCENTRACIÓN 4.11.2	X			7	
CC6	PLATAFORMA PEDAGÓGICA Y DE DIFUSIÓN	CC6.5	MATERIALES DE IDENTIFICACIÓN Y APOYO PARA PERSONAL, FUNCIONARIOS DE CASILLA Y OBSERVADORES ELECTORALES	CC6.5.4	PRENDAS DE IDENTIFICACIÓN	CC/2013/01	ARCHIVO DE CONCENTRACIÓN 4.11.2	X			7	
CC6	PLATAFORMA PEDAGÓGICA Y DE DIFUSIÓN	CC6.5	MATERIALES DE IDENTIFICACIÓN Y APOYO PARA PERSONAL, FUNCIONARIOS DE	CC6.5.5	BOTONES PARA FUMEDICAS	CC/2013/01	ARCHIVO DE CONCENTRACIÓN 4.11.2	X			7	

ENTREGA	COORDINÓ Y CERTIFICÓ	RECIBE
MTRA. KARLA GABRIELA PERAZA ZAZUETA **SERVIDORA PÚBLICA TITULAR SALIENTE**	**LIC. SANTIAGO ARTURO MONTOYA FÉLIX** **TITULAR DEL ÓRGANO INTERNO DE CONTROL**	**LIC. ARTURO FAJARDO MEJÍA** **SERVIDOR PÚBLICO TITULAR ENTRANTE**
LIC. CARMEN JULIETA RODRÍGUEZ CAMPOS **TESTIGO DE LASERVIDORA PÚBLICA TITULAR SALIENTE**		**LIC. ROBERTO CLAUDIO URIARTE MENDÍVIL** **TESTIGO DEL SERVIDOR PÚBLICO TITULAR ENTRANTE**

ANALÍTICO DEL CONCENTRADO DE ARCHIVOS DE CONCENTRACIÓN AL 04 DE SEPTIEMBRE DE 2022

			CASILLA Y OBSERVADORES ELECTORALES									
CC6	PLATAFORMA PEDAGÓGICA Y DE DIFUSIÓN	CC6.6	AGENDAS	CC6.6.1	AGENDA PARA EL CURSO DE COORDINADORES	CC/2013/01	ARCHIVO DE CONCENTRACIÓN 4.11.2	X			7	
CC6	PLATAFORMA PEDAGÓGICA Y DE DIFUSIÓN	CC6.6	AGENDAS	CC6.6.2	AGENDA DISTRITAL PARA EL PRIMER CURSO DE CAPACITACIÓN A SUPERVISORES Y CAPACITADORES.	CC/2013/01	ARCHIVO DE CONCENTRACIÓN 4.11.2	X			7	
CC6	PLATAFORMA PEDAGÓGICA Y DE DIFUSIÓN	CC6.6	AGENDAS	CC6.6.3	AGENDA DISTRITAL PARA EL SEGUNDO CURSO DE CAPACITACIÓN A SUPERVISORES Y CAPACITADORES.	CC/2013/01	ARCHIVO DE CONCENTRACIÓN 4.11.2	X			7	
CC7	DOCUMENTOS DE APOYO A LOS PROCEDIMIENTOS DE CAPACITACIÓN ELECTORAL	CC7.1	ESTADÍSTICOS	CC7.1.1	ESTADÍSTICAS DE PARTICIPACIÓN POR SEXOS EN EL PROGRAMA DE CAPACITACIÓN ELECTORAL DEL PROCESO 2013	CC/2013/01	ARCHIVO DE CONCENTRACIÓN 4.11.2	X			7	
CC7	DOCUMENTOS DE APOYO A LOS PROCEDIMIENTOS DE CAPACITACIÓN ELECTORAL	CC7.1	ESTADÍSTICOS	CC7.1.2	ESTADISTICOS DIVERSOS	CC/2013/01	ARCHIVO DE CONCENTRACIÓN 4.11.2	X			7	
CC7	DOCUMENTOS DE APOYO A LOS PROCEDIMIENTOS DE CAPACITACIÓN ELECTORAL	CC7.2	PLANOS Y CROQUIS DE LA DIVISIÓN DE LA GEOGRAFÍA ELECTORAL	CC7.2.1.	CATÁLOGO CARTOGRÁFICO 2013 EN CD	CC/2013/01	ARCHIVO DE CONCENTRACIÓN 4.11.2	X			7	
CC7	DOCUMENTOS DE APOYO A LOS PROCEDIMIENTOS DE CAPACITACIÓN ELECTORAL	CC7.2	PLANOS Y CROQUIS DE LA DIVISIÓN DE LA GEOGRAFÍA ELECTORAL	CC7.2.2	SECCIONES AFECTADAS POR RESECCIONAMIENTO Y FUSIÓN.	CC/2013/01	ARCHIVO DE CONCENTRACIÓN 4.11.2	X			7	
CC7	DOCUMENTOS DE APOYO A LOS PROCEDIMIENTOS DE CAPACITACIÓN ELECTORAL	CC7.2	PLANOS Y CROQUIS DE LA DIVISIÓN DE LA GEOGRAFÍA ELECTORAL	CC7.2.3	MAPA DEL MUNICIPIO DE AHOME Y SUS DISTRITOS ELECTORALES.	CC/2013/01	ARCHIVO DE CONCENTRACIÓN 4.11.2	X			7	
CC7	DOCUMENTOS DE APOYO A LOS PROCEDIMIENTOS DE CAPACITACIÓN ELECTORAL	CC7.2	PLANOS Y CROQUIS DE LA DIVISIÓN DE LA GEOGRAFÍA ELECTORAL	CC7.2.4	MAPA DEL MUNICIPIO DE GUASAVE Y SUS DISTRITOS ELECTORALES.	CC/2013/01	ARCHIVO DE CONCENTRACIÓN 4.11.2	X			7	
CC7	DOCUMENTOS DE APOYO A	CC7.2	PLANOS Y CROQUIS	CC7.2.5	MAPA DEL MUNICIPIO DE CULIACÁN Y SUS	CC/2013/01	ARCHIVO DE	X			7	

ENTREGA	COORDINÓ Y CERTIFICÓ	RECIBE
MTRA. KARLA GABRIELA PERAZA ZAZUETA SERVIDORA PÚBLICA TITULAR SALIENTE	LIC. SANTIAGO ARTURO MONTOYA FÉLIX TITULAR DEL ÓRGANO INTERNO DE CONTROL	LIC. ARTURO FAJARDO MEJÍA SERVIDOR PÚBLICO TITULAR ENTRANTE
LIC. CARMEN JULIETA RODRÍGUEZ CAMPOS TESTIGO DE LASERVIDORA PÚBLICA TITULAR SALIENTE		LIC. ROBERTO CLAUDIO URIARTE MENDÍVIL TESTIGO DEL SERVIDOR PÚBLICO TITULAR ENTRANTE

ANALÍTICO DEL CONCENTRADO DE ARCHIVOS DE CONCENTRACIÓN AL 04 DE SEPTIEMBRE DE 2022

	LOS PROCEDIMIENTOS DE CAPACITACIÓN ELECTORAL		DE LA DIVISIÓN DE LA GEOGRAFÍA ELECTORAL		DISTRITOS ELECTORALES.		CONCENTRACIÓN 4.11.2					
CC7	DOCUMENTOS DE APOYO A LOS PROCEDIMIENTOS DE CAPACITACIÓN ELECTORAL	CC7.2	PLANOS Y CROQUIS DE LA DIVISIÓN DE LA GEOGRAFÍA ELECTORAL	CC7.2.6	MAPA DEL MUNICIPIO DE MAZATLÁN Y SUS DISTRITOS ELECTORALES.	CC/2013/01	ARCHIVO DE CONCENTRACIÓN 4.11.2	X			7	
CC8	CENTROS DE CAPACITACIÓN ELECTORAL	CC8.1	FORMATOS	CC8.1.1	FORMATOS DE ANUENCIA Y NOTIFICACIÓN	CC/2013/01	ARCHIVO DE CONCENTRACIÓN 4.11.2	X			7	
CC8	CENTROS DE CAPACITACIÓN ELECTORAL	CC8.1	FORMATOS	CC8.1.2	CALENDARIO DE CURSOS	CC/2013/01	ARCHIVO DE CONCENTRACIÓN 4.11.2	X			7	
CC8	CENTROS DE CAPACITACIÓN ELECTORAL	CC8.1	FORMATOS	CC8.1.3	LONAS DE CENTROS DE CAPACITACIÓN (FIJOS E ITINERANTES)	CC/2013/01	ARCHIVO DE CONCENTRACIÓN 4.11.2	X			7	
CC8	CENTROS DE CAPACITACIÓN ELECTORAL	CC8.2	CALENDARIOS DE CURSOS DE CAPACITACIÓN	CC8.2.1	CALENDARIOS DE CURSOS DE CAPACITACIÓN (24 DISTRITOS).	CC/2013/01	ARCHIVO DE CONCENTRACIÓN 4.11.2	X			7	
CC8	CENTROS DE CAPACITACIÓN ELECTORAL	CC8.2	CALENDARIOS DE CURSOS DE CAPACITACIÓN	CC8.2.2	SEDES DE CURSO DE CAPACITACIÓN A SUPERVISORES Y CAPACITADORES ELECTORALES (PRIMERA ETAPA)	CC/2013/01	ARCHIVO DE CONCENTRACIÓN 4.11.2	X			7	
CC9	PRIMER SORTEO DE CIUDADANOS (PRIMERA INSACULACIÓN)	CC9.1	FORMATOS	CC9.1.1	FORMATO DE ACTA CIRCUNSTANCIADA	CC/2013/01	ARCHIVO DE CONCENTRACIÓN 4.11.2	X			7	
CC9	PRIMER SORTEO DE CIUDADANOS (PRIMERA INSACULACIÓN)	CC9.1	FORMATOS	CC9.1.2	FORMATO DE CARTA NOTIFICACIÓN	CC/2013/01	ARCHIVO DE CONCENTRACIÓN 4.11.2	X			7	
CC9	PRIMER SORTEO DE CIUDADANOS (PRIMERA INSACULACIÓN)	CC9.1	FORMATOS	CC9.1.3	FORMATO DE CALENDARIO DE SORTEOS DISTRITALES	CC/2013/01	ARCHIVO DE CONCENTRACIÓN 4.11.2	X			7	
CC9	PRIMER SORTEO DE CIUDADANOS (PRIMERA INSACULACIÓN)	CC9.1	FORMATOS	CC9.1.4	FORMATO DE LISTADO NOMINAL DE CIUDADANOS INSACULADOS	CC/2013/01	ARCHIVO DE CONCENTRACIÓN 4.11.2	X			7	
CC9	PRIMER SORTEO DE	CC9.2	ACTA	CC9.2.1	ACTAS CIRCUNSTANCIADAS DEL PRIMER	CC/2013/01	ARCHIVO DE	X			7	

ENTREGA	COORDINÓ Y CERTIFICÓ	RECIBE
MTRA. KARLA GABRIELA PERAZA ZAZUETA SERVIDORA PÚBLICA TITULAR SALIENTE	LIC. SANTIAGO ARTURO MONTOYA FÉLIX TITULAR DEL ÓRGANO INTERNO DE CONTROL	LIC. ARTURO FAJARDO MEJÍA SERVIDOR PÚBLICO TITULAR ENTRANTE
LIC. CARMEN JULIETA RODRÍGUEZ CAMPOS TESTIGO DE LASERVIDORA PÚBLICA TITULAR SALIENTE		LIC. ROBERTO CLAUDIO URIARTE MENDÍVIL TESTIGO DEL SERVIDOR PÚBLICO TITULAR ENTRANTE

ANALÍTICO DEL CONCENTRADO DE ARCHIVOS DE CONCENTRACIÓN AL 04 DE SEPTIEMBRE DE 2022

	CIUDADANOS (PRIMERA INSACULACIÓN)		CIRCUNSTANCIADA		SORTEO DE LOS 24 DISTRITOS ELECTORALES		CONCENTRACIÓN 4.11.2					
CC9	PRIMER SORTEO DE CIUDADANOS (PRIMERA INSACULACIÓN)	CC9.3	INFORME ESTADÍSTICO	CC9.3.1	ESTADÍSTICO DE CIUDADANOS SELECCIONADOS	CC/2013/01	ARCHIVO DE CONCENTRACIÓN 4.11.2	X			7	
CC9	PRIMER SORTEO DE CIUDADANOS (PRIMERA INSACULACIÓN)	CC9.3	INFORME ESTADÍSTICO	CC9.3.2	CONCENTRADO ESTADÍSTICO POR DISTRITOS Y ESTATAL.	CC/2013/01	ARCHIVO DE CONCENTRACIÓN 4.11.2	X			7	
CC9	PRIMER SORTEO DE CIUDADANOS (PRIMERA INSACULACIÓN)	CC9.3	INFORME ESTADÍSTICO	CC9.3.3	ESTADÍSTICO DE CONTROL DEL LISTADO NOMINAL DE CIUDADANOS INSACULADOS Y CARTAS NOTIFICACIÓN. IFE	CC/2013/01	ARCHIVO DE CONCENTRACIÓN 4.11.2	X			7	
CC9	PRIMER SORTEO DE CIUDADANOS (PRIMERA INSACULACIÓN)	CC9.3	INFORME ESTADÍSTICO	CC9.3.4	INFORMES DE LA COORDINACIÓN DE CAPACITACIÓN	CC/2013/01	ARCHIVO DE CONCENTRACIÓN 4.11.2	X			7	
CC9	PRIMER SORTEO DE CIUDADANOS (PRIMERA INSACULACIÓN)	CC9.4	LINEMIENTOS	CC9.4.1	PROCESO DE INSACULACIÓN, ELECCIONES LOCALES EN EL ESTADO DE SINALOA (POWER POINT)	CC/2013/01	ARCHIVO DE CONCENTRACIÓN 4.11.2				7	
CC9	PRIMER SORTEO DE CIUDADANOS (PRIMERA INSACULACIÓN)	CC9.4	LINEMIENTOS	CC9.4.2	ANEXO TÉCNICO NÚMERO 9	CC/2013/01	ARCHIVO DE CONCENTRACIÓN 4.11.2				7	
CC9	PRIMER SORTEO DE CIUDADANOS (PRIMERA INSACULACIÓN)	CC9.4	LINEMIENTOS	CC9.4.3	PROGRAMA ESTRATÉGICO DEL PRIMER SORTEO DE CIUDADANOS	CC/2013/01	ARCHIVO DE CONCENTRACIÓN 4.11.2				7	
CC9	PRIMER SORTEO DE CIUDADANOS (PRIMERA INSACULACIÓN)	CC9.4	LINEMIENTOS	CC9.4.4	INFORMACIÓN DIVERSA	CC/2013/01	ARCHIVO DE CONCENTRACIÓN 4.11.2				7	
CC9	PRIMER SORTEO DE CIUDADANOS (PRIMERA INSACULACIÓN)	CC9.5	LISTADOS NOMINALES DE CIUDADANOS INSACULADOS PARA EL PROCESO ELECTORAL LOCAL 2013 DE LOS 24 DISTRITOS ELECTORALES DEL ESTADO	CC9.5.1	LISTADO DE CIUDADANOS SORTEADOS SINALOA 2013	CC/2013/01	ARCHIVO DE CONCENTRACIÓN 4.11.2	X			7	

ENTREGA	COORDINÓ Y CERTIFICÓ	RECIBE
MTRA. KARLA GABRIELA PERAZA ZAZUETA SERVIDORA PÚBLICA TITULAR SALIENTE	LIC. SANTIAGO ARTURO MONTOYA FÉLIX TITULAR DEL ÓRGANO INTERNO DE CONTROL	LIC. ARTURO FAJARDO MEJÍA SERVIDOR PÚBLICO TITULAR ENTRANTE
LIC. CARMEN JULIETA RODRÍGUEZ CAMPOS TESTIGO DE LASERVIDORA PÚBLICA TITULAR SALIENTE		LIC. ROBERTO CLAUDIO URIARTE MENDÍVIL TESTIGO DEL SERVIDOR PÚBLICO TITULAR ENTRANTE

ANALÍTICO DEL CONCENTRADO DE ARCHIVOS DE CONCENTRACIÓN AL 04 DE SEPTIEMBRE DE 2022

CC9	PRIMER SORTEO DE CIUDADANOS (PRIMERA INSACULACIÓN)	CC9.5	LISTADOS NOMINALES DE CIUDADANOS INSACULADOS PARA EL PROCESO ELECTORAL LOCAL 2007	CC9.5.2	LISTA NOMINAL DEFINITIVA POR DISTRITOS LOCALES	CC/2013/01	ARCHIVO DE CONCENTRACIÓN 4.11.2	X			7	
CC9	PRIMER SORTEO DE CIUDADANOS (PRIMERA INSACULACIÓN)	CC9.5	LISTADOS NOMINALES DE CIUDADANOS INSACULADOS PARA EL PROCESO ELECTORAL LOCAL 2007	CC9.5.3	RELACIÓN DE CIUDADANOS INSACULADOS CON OTRO PERFIL EN SOCE.	CC/2013/01	ARCHIVO DE CONCENTRACIÓN 4.11.2	X			7	
CC10	PRIMERA ETAPA DE CAPACITACÓN	CC10.1	FORMATOS	CC10.1.1	HOJA DE DATOS	CC/2013/02	ARCHIVO DE CONCENTRACIÓN 4.11.3	X			7	
CC10	PRIMERA ETAPA DE CAPACITACÓN	CC10.1	FORMATOS	CC10.1.2	ENTREVISTAS “A” Y “B”	CC/2013/02	ARCHIVO DE CONCENTRACIÓN 4.11.3	X			7	
CC10	PRIMERA ETAPA DE CAPACITACÓN	CC10.1	FORMATOS	CC10.1.3	CARTA NOTIFICACIÓN	CC/2013/02	ARCHIVO DE CONCENTRACIÓN 4.11.3	X			7	
CC10	PRIMERA ETAPA DE CAPACITACÓN	CC10.1	FORMATOS	CC10.1.4	ACTA CIRCUNSTANCIADA POR INCUMPLIMIENTO DE LAS DISPOSICIONES	CC/2013/02	ARCHIVO DE CONCENTRACIÓN 4.11.3	X			7	
CC10	PRIMERA ETAPA DE CAPACITACÓN	CC10.2	INFORMES	CC10.2.1	INFORMACIÓN GENERAL DE CAPACITACIÓN ELECTORAL PRIMERA ETAPA	CC/2013/02	ARCHIVO DE CONCENTRACIÓN 4.11.3	X			7	
CC10	PRIMERA ETAPA DE CAPACITACÓN	CC10.2	INFORMES	CC10.2.2	NUMERO DE CASILLAS APROBADAS	CC/2013/02	ARCHIVO DE CONCENTRACIÓN 4.11.3	X			7	
CC10	PRIMERA ETAPA DE CAPACITACÓN	CC10.2	INFORMES	CC10.2.3	INFORMES DE COORDINACIONES DE CAPACITACIÓN DISTRITAL	CC/2013/02	ARCHIVO DE CONCENTRACIÓN 4.11.3	X			7	
CC10	PRIMERA ETAPA DE CAPACITACÓN	CC10.2	INFORMES	CC10.2.4	FRECUENCIA DE RESPUESTAS EN LA APLICACIÓN DE ENTREVISTAS “A” Y “B”.	CC/2013/02	ARCHIVO DE CONCENTRACIÓ	X			7	

ENTREGA	COORDINÓ Y CERTIFICÓ	RECIBE
MTRA. KARLA GABRIELA PERAZA ZAZUETA SERVIDORA PÚBLICA TITULAR SALIENTE	LIC. SANTIAGO ARTURO MONTOYA FÉLIX TITULAR DEL ÓRGANO INTERNO DE CONTROL	LIC. ARTURO FAJARDO MEJÍA SERVIDOR PÚBLICO TITULAR ENTRANTE
LIC. CARMEN JULIETA RODRÍGUEZ CAMPOS TESTIGO DE LASERVIDORA PÚBLICA TITULAR SALIENTE		LIC. ROBERTO CLAUDIO URIARTE MENDÍVIL TESTIGO DEL SERVIDOR PÚBLICO TITULAR ENTRANTE

ANALÍTICO DEL CONCENTRADO DE ARCHIVOS DE CONCENTRACIÓN AL 04 DE SEPTIEMBRE DE 2022

							N 4.11.3					
CC10	PRIMERA ETAPA DE CAPACITACÓN	CC10.2	INFORMES	CC10.2.5	EVALUACIÓN DE LAS ACTIVIDADES DESARROLLADAS POR LOS CAPACITADORES (CÉDULA V6)	CC/2013/02	ARCHIVO DE CONCENTRACIÓN 4.11.3	X			7	
CC10	PRIMERA ETAPA DE CAPACITACÓN	CC10.2	INFORMES	CC10.2.6	INFORME DE INCIDENTES DE INSEGURIDAD QUE OBSTACULIZAN LA NOTIFICACIÓN Y CAPACITACIÓN POR DISTRITO ELECTORAL.	CC/2013/02	ARCHIVO DE CONCENTRACIÓN 4.11.3	X			7	
CC11	SEGUNDO O NUEVO SORTEO DE CIUDADANOS	CC11.1	VARIOS	CC11.1.1	GUÍA DE OPERACIÓN PARA EL SEGUNDO SORTEO DE FUNCIONARIOS DE CASILLA	CC/2013/02	ARCHIVO DE CONCENTRACIÓN 4.11.3	X			7	
CC11	SEGUNDO O NUEVO SORTEO DE CIUDADANOS	CC11.1	VARIOS	CC11.1.2	RESULTADOS DEL SEGUNDO SORTEO DE FUNCIONARIOS DE CASILLA 2013.	CC/2013/02	ARCHIVO DE CONCENTRACIÓN 4.11.3	X			7	
CC11	SEGUNDO O NUEVO SORTEO DE CIUDADANOS	CC11.1	VARIOS	CC11.1.3	MINUTAS Y ACTAS DE CONSEJOS DISTRITALES, SOBRE EL SEGUNDO SORTEO.	CC/2013/02	ARCHIVO DE CONCENTRACIÓN 4.11.3	X			7	
CC11	SEGUNDO O NUEVO SORTEO DE CIUDADANOS	CC11.1	VARIOS	CC11.1.4	ACUERDOS DE CONSEJOS DISTRITALES, SOBRE EL SEGUNDO SORTEO	CC/2013/02	ARCHIVO DE CONCENTRACIÓN 4.11.3	X			7	
CC12	SEGUNDA ETAPA DE CAPACITACIÓN	CC12.1	FORMATOS	CC12.1.1	ENTREVISTAS “C” Y “D”	CC/2013/02	ARCHIVO DE CONCENTRACIÓN 4.11.3	X			7	
CC12	SEGUNDA ETAPA DE CAPACITACIÓN	CC12.1	FORMATOS	CC12.1.2	HOJA DE DATOS PARA FUMEDICAS	CC/2013/02	ARCHIVO DE CONCENTRACIÓN 4.11.3	X			7	
CC12	SEGUNDA ETAPA DE CAPACITACIÓN	CC12.1	FORMATOS	CC12.1.3	FORMATOS DE LA SEGUNDA ETAPA DE CAPACITACIÓN	CC/2013/02	ARCHIVO DE CONCENTRACIÓN 4.11.3	X			7	
CC12	SEGUNDA ETAPA DE CAPACITACIÓN	CC12.2	INFORMES	CC12.2.1	INFORME DIARIO SEGUNDA ETAPA	CC/2013/02	ARCHIVO DE CONCENTRACIÓN 4.11.3	X			7	
CC12	SEGUNDA ETAPA DE CAPACITACIÓN	CC12.2	FORMATOS	CC12.2.2	SEDES DE CURSO DE CAPACITACIÓN PARA SUPERVISORES Y CAPACITADORES (SEGUNDA ETAPA)	CC/2013/02	ARCHIVO DE CONCENTRACIÓN 4.11.3	X			7	

ENTREGA	COORDINÓ Y CERTIFICÓ	RECIBE
MTRA. KARLA GABRIELA PERAZA ZAZUETA SERVIDORA PÚBLICA TITULAR SALIENTE	LIC. SANTIAGO ARTURO MONTOYA FÉLIX TITULAR DEL ÓRGANO INTERNO DE CONTROL	LIC. ARTURO FAJARDO MEJÍA SERVIDOR PÚBLICO TITULAR ENTRANTE
LIC. CARMEN JULIETA RODRÍGUEZ CAMPOS TESTIGO DE LASERVIDORA PÚBLICA TITULAR SALIENTE		LIC. ROBERTO CLAUDIO URIARTE MENDÍVIL TESTIGO DEL SERVIDOR PÚBLICO TITULAR ENTRANTE

ANALÍTICO DEL CONCENTRADO DE ARCHIVOS DE CONCENTRACIÓN AL 04 DE SEPTIEMBRE DE 2022

CC12	SEGUNDA ETAPA DE CAPACITACIÓN	CC12.2	FORMATOS	CC12.2.3	FRECUENCIA DE RESPUESTAS EN LA APLICACIÓN DE ENTREVISTAS “C” Y “D”.	CC/2013/02	ARCHIVO DE CONCENTRACIÓN 4.11.3	X			7	
CC13	JORNADA ELECTORAL	CC13.1	MATERIALES DE JORNADA ELECTORAL	CC13.1.1	GUÍA PARA PRESIDENTE DE CASILLA	CC/2013/02	ARCHIVO DE CONCENTRACIÓN 4.11.3	X			7	
CC13	JORNADA ELECTORAL	CC13.1	MATERIALES DE JORNADA ELECTORAL	CC13.1.2	GUÍA PARA PRESIDENTE DE CASILLA ESPECIAL	CC/2013/02	ARCHIVO DE CONCENTRACIÓN 4.11.3	X			7	
CC13	JORNADA ELECTORAL	CC13.1	MATERIALES DE JORNADA ELECTORAL	CC13.1.3	GUÍA PARA PRESIDENTE DE CASILLA ESPECIAL (AHOME, GUASAVE, CULIACÁN Y MAZATLÁN)	CC/2013/02	ARCHIVO DE CONCENTRACIÓN 4.11.3	X			7	
CC13	JORNADA ELECTORAL	CC13.1	MATERIALES DE JORNADA ELECTORAL	CC13.1.4	CONSTANCIAS PARA FUMEDICAS	CC/2013/02	ARCHIVO DE CONCENTRACIÓN 4.11.3	X			7	
CC13	JORNADA ELECTORAL	CC13.1	MATERIALES DE JORNADA ELECTORAL	CC13.1.5	GUÍA PARA PRESIDENTE DE CASILLA CON CANDIDATURA COMÚN.	CC/2013/02	ARCHIVO DE CONCENTRACIÓN 4.11.3	X			7	
CC13	JORNADA ELECTORAL	CC13.2	ESTADISTICOS	CC13.2.1	ESTADÍSTICOS DE LA JORNADA ELECTORAL JE-01, JE-02, JE-03 Y JE-04	CC/2013/02	ARCHIVO DE CONCENTRACIÓN 4.11.3	X			7	
CC13	JORNADA ELECTORAL	CC13.2	ESTADISTICOS	CC13.2.2	INTEGRACIÓN DE MESAS DIRECTIVAS DE CASILLA (ORGANIZACIÓN)	CC/2013/02	ARCHIVO DE CONCENTRACIÓN 4.11.3	X			7	
CC13	JORNADA ELECTORAL	CC13.2	ESTADISTICOS	CC13.2.3	RESULTADOS PROCESO ELECTORAL DEL ESTADO DE SINALOA 2013	CC/2013/02	ARCHIVO DE CONCENTRACIÓN 4.11.3	X			7	
CC13	JORNADA ELECTORAL	CC13.2	ESTADISTICOS	CC13.2.4	PORCENTAJE DE PARTICIPACIÓN CIUDADANA Y ABSTENCIÓN ELECCIÓN SINALOA 2013	CC/2013/02	ARCHIVO DE CONCENTRACIÓN 4.11.3	X			7	
CC13	JORNADA ELECTORAL	CC13.2	ESTADISTICOS	CC13.2.5	RESULTADOS PREP ELECCIÓN DE DIPUTADOS (POR CASILLA)	CC/2013/02	ARCHIVO DE CONCENTRACIÓN 4.11.3	X			7	
CC13	JORNADA ELECTORAL	CC13.2	ESTADISTICOS	CC13.2.6	RESULTADOS PREP ELECCIÓN DE PRESIDENTE MUNICIPAL (POR CASILLA)	CC/2013/02	ARCHIVO DE CONCENTRACIÓ	X			7	

ENTREGA	COORDINÓ Y CERTIFICÓ	RECIBE
MTRA. KARLA GABRIELA PERAZA ZAZUETA **SERVIDORA PÚBLICA TITULAR SALIENTE**	**LIC. SANTIAGO ARTURO MONTOYA FÉLIX** **TITULAR DEL ÓRGANO INTERNO DE CONTROL**	**LIC. ARTURO FAJARDO MEJÍA** **SERVIDOR PÚBLICO TITULAR ENTRANTE**
LIC. CARMEN JULIETA RODRÍGUEZ CAMPOS **TESTIGO DE LASERVIDORA PÚBLICA TITULAR SALIENTE**		**LIC. ROBERTO CLAUDIO URIARTE MENDÍVIL** **TESTIGO DEL SERVIDOR PÚBLICO TITULAR ENTRANTE**

ANALÍTICO DEL CONCENTRADO DE ARCHIVOS DE CONCENTRACIÓN AL 04 DE SEPTIEMBRE DE 2022

							N 4.11.3					
CC13	JORNADA ELECTORAL	CC13.2	ESTADISTICOS	CC13.2.7	INSTALACIÓN DE CASILLAS (DESGLOSADO POR CASILLAS)	CC/2013/02	ARCHIVO DE CONCENTRACIÓN 4.11.3	X			7	
CC13	JORNADA ELECTORAL	CC13.2	ESTADISTICOS	CC13.2.8	CASILLAS CON FUNCIONARIOS DE LA FILA DE TODOS LOS DISTRITOS.	CC/2013/02	ARCHIVO DE CONCENTRACIÓN 4.11.3	X			7	
CC13	JORNADA ELECTORAL	CC13.2	ESTADISTICOS	CC13.2.9	ESTADÍSTICO ESTATAL DE CIUDADANOS DESIGNADO FUMEDICAS.	CC/2013/02	ARCHIVO DE CONCENTRACIÓN 4.11.3	X			7	
CC13	JORNADA ELECTORAL	CC13.3	VARIOS	CC13.3.1	GUÍA PARA LA ELABORACIÓN DEL INFORME GENERAL DE ACTIVIDADES REALIZADAS POR LA COORDINACIÓN DE CAPACITACIÓN ELECTORAL DE CADA DISTRITO	CC/2013/02	ARCHIVO DE CONCENTRACIÓN 4.11.3	X			7	
CC13	JORNADA ELECTORAL	CC13.3	VARIOS	CC13.3.2	GUÍA PARA FORMAR ARCHIVO POR LA COORDINACIÓN DE CAPACITACIÓN ELECTORAL DE CADA DISTRITO	CC/2013/02	ARCHIVO DE CONCENTRACIÓN 4.11.3	X			7	
CC13	JORNADA ELECTORAL	CC13.3	VARIOS	CC13.3.3	POWER POINT “BOLETAS Y VOTOS”	CC/2013/02	ARCHIVO DE CONCENTRACIÓN 4.11.3	X			7	
CC13	JORNADA ELECTORAL	CC13.3	VARIOS	CC13.3.4	PROYECTO CAFFI	CC/2013/02	ARCHIVO DE CONCENTRACIÓN 4.11.3	X			7	
CC13	JORNADA ELECTORAL	CC13.3	VARIOS	CC13.3.4.1	BORRADORES DEL PROYECTO CAFFI.	CC/2013/02	ARCHIVO DE CONCENTRACIÓN 4.11.3	X			7	
CC13	JORNADA ELECTORAL	CC13.3	VARIOS	CC13.3.5	RELACIÓN DE CASILLAS IMPUGNADAS DE LAS DOS ELECCIONES.	CC/2013/02	ARCHIVO DE CONCENTRACIÓN 4.11.3		X		7	
CC13	JORNADA ELECTORAL	CC13.3	VARIOS	CC13.3.6	INTEGRACIÓN DE CASILLAS SIJE CAPACITACIÓN PROCESO ELECTORAL 2013	CC/2013/02	ARCHIVO DE CONCENTRACIÓN 4.11.3	X			7	
CC13	JORNADA ELECTORAL	CC13.3	VARIOS	CC13.3.7	DEBATE DE CANDIDATOS A DIPUTADOS (2013).	CC/2013/02	ARCHIVO DE CONCENTRACIÓN 4.11.3	X			7	

ENTREGA	COORDINÓ Y CERTIFICÓ	RECIBE
MTRA. KARLA GABRIELA PERAZA ZAZUETA SERVIDORA PÚBLICA TITULAR SALIENTE	LIC. SANTIAGO ARTURO MONTOYA FÉLIX TITULAR DEL ÓRGANO INTERNO DE CONTROL	LIC. ARTURO FAJARDO MEJÍA SERVIDOR PÚBLICO TITULAR ENTRANTE
LIC. CARMEN JULIETA RODRÍGUEZ CAMPOS TESTIGO DE LASERVIDORA PÚBLICA TITULAR SALIENTE		LIC. ROBERTO CLAUDIO URIARTE MENDÍVIL TESTIGO DEL SERVIDOR PÚBLICO TITULAR ENTRANTE

ANALÍTICO DEL CONCENTRADO DE ARCHIVOS DE CONCENTRACIÓN AL 04 DE SEPTIEMBRE DE 2022

CC13	JORNADA ELECTORAL	CC13.3	VARIOS	CC13.3.8	RELACIÓN DE CASILLAS REFLECTORES 2013.	CC/2013/02	ARCHIVO DE CONCENTRACIÓN 4.11.3	X			7	
CC13	JORNADA ELECTORAL	CC13.3	VARIOS	CC13.3.9	ENCARTE, ZONA NORTE (PUBLICACIÓN)	CC/2013/02	ARCHIVO DE CONCENTRACIÓN 4.11.3	X			7	
CC13	JORNADA ELECTORAL	CC13.3	VARIOS	CC13.3.10	ENCARTE ZONA CENTRO (PUBLICACIÓN)	CC/2013/02	ARCHIVO DE CONCENTRACIÓN 4.11.3	X			7	
CC13	JORNADA ELECTORAL	CC13.3	VARIOS	CC13.3.11	ENCARTE ZONA SUR (PUBLICACIÓN)	CC/2013/02	ARCHIVO DE CONCENTRACIÓN 4.11.3	X			7	
CC13	JORNADA ELECTORAL	CC13.3	VARIOS	CC13.3.12	ESTRATEGIAS A APLICAR EN CASILLAS REFLECTORES, ESPECIALES, RECURRENTES, ETC.	CC/2013/02	ARCHIVO DE CONCENTRACIÓN 4.11.3	X			7	
CC14	PROCEDIMIENTOS DE SELECCIÓN Y DESEMPEÑO DEL PERSONAL DE CAPACITACIÓN	CC14.1	MATERIALES DE RECLUTAMIENTO	CC14.1.1	GUÍA DE ESTUDIOS PARA EXAMEN DE CONOCIMIENTO	CC/2013/02	ARCHIVO DE CONCENTRACIÓN 4.11.3	X			7	
CC14	PROCEDIMIENTOS DE SELECCIÓN Y DESEMPEÑO DEL PERSONAL DE CAPACITACIÓN	CC14.1	MATERIALES DE RECLUTAMIENTO	CC14.1.2	CARTEL CONVOCATORIA Y VOLANTE	CC/2013/02	ARCHIVO DE CONCENTRACIÓN 4.11.3	X			7	
CC14	PROCEDIMIENTOS DE SELECCIÓN Y DESEMPEÑO DEL PERSONAL DE CAPACITACIÓN	CC14.1	MATERIALES DE RECLUTAMIENTO	CC14.1.3	SOLICITUD DE INGRESO	CC/2013/02	ARCHIVO DE CONCENTRACIÓN 4.11.3	X			7	
CC14	PROCEDIMIENTOS DE SELECCIÓN Y DESEMPEÑO DEL PERSONAL DE CAPACITACIÓN	CC14.1	MATERIALES DE RECLUTAMIENTO	CC14.1.4	CARTA COMPROMISO	CC/2013/02	ARCHIVO DE CONCENTRACIÓN 4.11.3	X			7	
CC14	PROCEDIMIENTOS DE SELECCIÓN Y DESEMPEÑO DEL PERSONAL DE CAPACITACIÓN	CC14.1	MATERIALES DE RECLUTAMIENTO	CC14.1.5	COMPROBANTE INTEGRAL DE RECLUTAMIENTO, EVALUACIÓN Y SELECCIÓN DE PERSONAL	CC/2013/02	ARCHIVO DE CONCENTRACIÓN 4.11.3	X			7	

ENTREGA	COORDINÓ Y CERTIFICÓ	RECIBE
MTRA. KARLA GABRIELA PERAZA ZAZUETA SERVIDORA PÚBLICA TITULAR SALIENTE	LIC. SANTIAGO ARTURO MONTOYA FÉLIX TITULAR DEL ÓRGANO INTERNO DE CONTROL	LIC. ARTURO FAJARDO MEJÍA SERVIDOR PÚBLICO TITULAR ENTRANTE
LIC. CARMEN JULIETA RODRÍGUEZ CAMPOS TESTIGO DE LASERVIDORA PÚBLICA TITULAR SALIENTE		LIC. ROBERTO CLAUDIO URIARTE MENDÍVIL TESTIGO DEL SERVIDOR PÚBLICO TITULAR ENTRANTE

ANALÍTICO DEL CONCENTRADO DE ARCHIVOS DE CONCENTRACIÓN AL 04 DE SEPTIEMBRE DE 2022

CC14	PROCEDIMIENTOS DE SELECCIÓN Y DESEMPEÑO DEL PERSONAL DE CAPACITACIÓN	CC14.1	MATERIALES DE RECLUTAMIENTO	CC14.1.6	SOBRE TARJETERO, COMPROBANTE DE PRESENTACIÓN DE EXAMEN Y TARJETA DE IDENTIFICACIÓN	CC/2013/02	ARCHIVO DE CONCENTRACIÓN 4.11.3	X			7	
CC14	PROCEDIMIENTOS DE SELECCIÓN Y DESEMPEÑO DEL PERSONAL DE CAPACITACIÓN	CC14.1	MATERIALES DE RECLUTAMIENTO	CC14.1.7	HOJA DE RESPUESTAS FOLIADA PARA EXAMEN DE CONOCIMIENTOS	CC/2013/02	ARCHIVO DE CONCENTRACIÓN 4.11.3	X			7	
CC14	PROCEDIMIENTOS DE SELECCIÓN Y DESEMPEÑO DEL PERSONAL DE CAPACITACIÓN	CC14.1	MATERIALES DE RECLUTAMIENTO	CC14.1.8	EXAMEN DE CONOCIMIENTOS (RESERVADO)	CC/2013/02	ARCHIVO DE CONCENTRACIÓN 4.11.3	X			7	
CC14	PROCEDIMIENTOS DE SELECCIÓN Y DESEMPEÑO DEL PERSONAL DE CAPACITACIÓN	CC14.1	MATERIALES DE RECLUTAMIENTO	CC14.1.9	PLANTILLA PARA CALIFICAR EXAMEN (RESERVADO)	CC/2013/02	ARCHIVO DE CONCENTRACIÓN 4.11.3	X			7	
CC14	PROCEDIMIENTOS DE SELECCIÓN Y DESEMPEÑO DEL PERSONAL DE CAPACITACIÓN	CC14.1	MATERIALES DE RECLUTAMIENTO	CC14.1.10	CONSTANCIA DE APLICACIÓN DE EXAMEN DE CONOCIMIENTOS	CC/2013/02	ARCHIVO DE CONCENTRACIÓN 4.11.3	X			7	
CC14	PROCEDIMIENTOS DE SELECCIÓN Y DESEMPEÑO DEL PERSONAL DE CAPACITACIÓN	CC14.1	MATERIALES DE RECLUTAMIENTO	CC14.1.11	TETS PSICOMÉTRICOS	CC/2013/02	ARCHIVO DE CONCENTRACIÓN 4.11.3	X			7	
CC14	PROCEDIMIENTOS DE SELECCIÓN Y DESEMPEÑO DEL PERSONAL DE CAPACITACIÓN	CC14.1	MATERIALES DE RECLUTAMIENTO	CC14.1.12	GAFETES PARA SUPERVISORES Y CAPACITADORES ELECTORALES	CC/2013/02	ARCHIVO DE CONCENTRACIÓN 4.11.3	X			7	
CC14	PROCEDIMIENTOS DE SELECCIÓN Y DESEMPEÑO DEL PERSONAL DE CAPACITACIÓN	CC14.1	MATERIALES DE RECLUTAMIENTO	CC14.1.13	SOLICITUD DE EXÁMENES, REMITIDAS POR LOS PRESIDENTES DE CONSEJOS DISTRITALES.	CC/2013/02	ARCHIVO DE CONCENTRACIÓN 4.11.3	X			7	
CC14	PROCEDIMIENTOS DE SELECCIÓN Y DESEMPEÑO DEL PERSONAL DE	CC14.2	EVALUACIÓN	CC14.2.1	CONCENTRADO ESTATAL DE RESPUESTAS ENTREVISTAS “B” (CAPACITACIÓN)	CC/2013/02	ARCHIVO DE CONCENTRACIÓN 4.11.3	X			7	

ENTREGA	COORDINÓ Y CERTIFICÓ	RECIBE
MTRA. KARLA GABRIELA PERAZA ZAZUETA SERVIDORA PÚBLICA TITULAR SALIENTE	LIC. SANTIAGO ARTURO MONTOYA FÉLIX TITULAR DEL ÓRGANO INTERNO DE CONTROL	LIC. ARTURO FAJARDO MEJÍA SERVIDOR PÚBLICO TITULAR ENTRANTE
LIC. CARMEN JULIETA RODRÍGUEZ CAMPOS TESTIGO DE LASERVIDORA PÚBLICA TITULAR SALIENTE		LIC. ROBERTO CLAUDIO URIARTE MENDÍVIL TESTIGO DEL SERVIDOR PÚBLICO TITULAR ENTRANTE

ANALÍTICO DEL CONCENTRADO DE ARCHIVOS DE CONCENTRACIÓN AL 04 DE SEPTIEMBRE DE 2022

	CAPACITACIÓN											
CC15	SEGUIMIENTO, CONTROL Y EVALUACIÓN	CC15.1	MANUELES	CC15.1.1	PROGRAMA DE VISITAS DE SEGUIMIENTO, CONTROL Y EVALUACIÓN A LAS COORDINACIONES DISTRITALES DE CAPACITACIÓN ELECTORAL	CC/2013/02	ARCHIVO DE CONCENTRACIÓN 4.11.3	X			7	
CC15	SEGUIMIENTO, CONTROL Y EVALUACIÓN	CC15.1	MANUELES	CC15.1.2	MANUAL DE OPERACIÓN DEL SOCE 2013	CC/2013/02	ARCHIVO DE CONCENTRACIÓN 4.11.3	X			7	
CC15	SEGUIMIENTO, CONTROL Y EVALUACIÓN	CC15.1	MANUELES	CC15.1.3	CATÁLOGO DE FORMATOS DE SEGUIMIENTO Y CONTROL DEL SISTEMA SOCE 2013 EN EL MÓDULO CAPACITACIÓN.	CC/2013/02	ARCHIVO DE CONCENTRACIÓN 4.11.3	X			7	
CC15	SEGUIMIENTO, CONTROL Y EVALUACIÓN	CC15.2	PRUEBAS DE OPERACIÓN	CC15.2.1	PRUEBA DE OPERACIÓN DEL SOCE 2013. ETAPA DE RECLUTAMIENTO.	CC/2013/02	ARCHIVO DE CONCENTRACIÓN 4.11.3	X			7	
CC16	RECIBOS	CC16.1	RECIBOS VARIOS	CC16.1.1	RECIBOS DE MATERIALES ELABORADOS EN EL PROCESO ELECTORAL 2013, ENTREGADOS A LAS COORDINACIONES DE CAPACITACIÓN EN LOS CONSEJOS DISTRITALES	CC/2013/02	ARCHIVO DE CONCENTRACIÓN 4.11.3	X			7	
CC17	EXPEDIENTES DE DOCUMENTACIÓN DIVERSA DERIVADA DEL PROCESO ELECTORAL	CC17.1	COMPARATIVOS	CC17.1.1	ASPIRANTES A SUPERVISORES Y CAPACITADORES VS. REPRESENTANTES DE PARTIDOS EN CASILLA Y REPRESENTANTES GENERALES EN 2013	CC/2013/02	ARCHIVO DE CONCENTRACIÓN 4.11.3	X			7	
CC17	EXPEDIENTES DE DOCUMENTACIÓN DIVERSA DERIVADA DEL PROCESO ELECTORAL	CC17.1	COMPARATIVOS	CC17.1.2	ESTADISTICO DE OBSERVADORES ELECTORALES	CC/2013/02	ARCHIVO DE CONCENTRACIÓN 4.11.3	X			7	
CC17	EXPEDIENTES DE DOCUMENTACIÓN DIVERSA DERIVADA DEL PROCESO ELECTORAL	CC17.1	COMPARATIVOS	CC17.1.3	RELACIÓN DE SECCIONES QUE SE ENCUENTRAN EN CLASIFICACIÓN “B”	CC/2013/02	ARCHIVO DE CONCENTRACIÓN 4.11.3	X			7	
CC17	EXPEDIENTES DE DOCUMENTACIÓN DIVERSA DERIVADA DEL PROCESO ELECTORAL	CC17.1	COMPARATIVOS	CC17.1.4	RELACIÓN DE SECCIONES QUE SE ENCUENTRAN EN CLASIFICACIÓN “C”	CC/2013/02	ARCHIVO DE CONCENTRACIÓN 4.11.3	X			7	

ENTREGA	COORDINÓ Y CERTIFICÓ	RECIBE
MTRA. KARLA GABRIELA PERAZA ZAZUETA SERVIDORA PÚBLICA TITULAR SALIENTE	LIC. SANTIAGO ARTURO MONTOYA FÉLIX TITULAR DEL ÓRGANO INTERNO DE CONTROL	LIC. ARTURO FAJARDO MEJÍA SERVIDOR PÚBLICO TITULAR ENTRANTE
LIC. CARMEN JULIETA RODRÍGUEZ CAMPOS TESTIGO DE LASERVIDORA PÚBLICA TITULAR SALIENTE		LIC. ROBERTO CLAUDIO URIARTE MENDÍVIL TESTIGO DEL SERVIDOR PÚBLICO TITULAR ENTRANTE

ANALÍTICO DEL CONCENTRADO DE ARCHIVOS DE CONCENTRACIÓN AL 04 DE SEPTIEMBRE DE 2022

CC17	EXPEDIENTES DE DOCUMENTACIÓN DIVERSA DERIVADA DEL PROCESO ELECTORAL	CC17.1	COMPARATIVOS	CC17.1.5	RELACIÓN DE ALTAS Y BAJAS DE SUPERVISORES Y CAPACITADORES ELECTORALES	CC/2013/02	ARCHIVO DE CONCENTRACIÓN 4.11.3	X			7	
CC17	EXPEDIENTES DE DOCUMENTACIÓN DIVERSA DERIVADA DEL PROCESO ELECTORAL	CC17.1	COMPARATIVOS	CC17.1.6	CONCENTRADO ESTATAL DE CASILLAS APROBADAS (COORD. ORGANIZACIÓN)	CC/2013/02	ARCHIVO DE CONCENTRACIÓN 4.11.3	X			7	
CC17	EXPEDIENTES DE DOCUMENTACIÓN DIVERSA DERIVADA DEL PROCESO ELECTORAL	CC17.1	COMPARATIVOS	CC17.1.7	METAS MÍNIMAS DE NOTIFICACIÓN A CIUDADANOS INSACULADOS POR DÍA PROCESO ELECTORAL LOCAL 2013.	CC/2013/02	ARCHIVO DE CONCENTRACIÓN 4.11.3	X			7	
CC17	EXPEDIENTES DE DOCUMENTACIÓN DIVERSA DERIVADA DEL PROCESO ELECTORAL	CC17.1	COMPARATIVOS	CC17.1.8	POSICIÓN DE LOS DISTRITOS CON RESPECTO AL % DE AVANCE EN CAPACITACIÓN.	CC/2013/02	ARCHIVO DE CONCENTRACIÓN 4.11.3	X			7	
CC17	EXPEDIENTES DE DOCUMENTACIÓN DIVERSA DERIVADA DEL PROCESO ELECTORAL	CC17.1	COMPARATIVOS	CC17.1.9	FUNCIONARIOS DE CASILLA CON REPRESENTACIÓN PARTIDISTA.	CC/2013/02	ARCHIVO DE CONCENTRACIÓN 4.11.3	X			7	
CC17	EXPEDIENTES DE DOCUMENTACIÓN DIVERSA DERIVADA DEL PROCESO ELECTORAL	CC17.1	COMPARATIVOS	CC17.1.10	RELACIÓN ESTATAL DE PROBLEMÁTICA PRESENTADA CON EL PERSONAL DE CAPACITACIÓN ELECTORAL.	CC/2013/02	ARCHIVO DE CONCENTRACIÓN 4.11.3	X			7	
CC17	EXPEDIENTES DE DOCUMENTACIÓN DIVERSA DERIVADA DEL PROCESO ELECTORAL	CC17.1	COMPARATIVOS	CC17.1.11	COMPARATIVO DE CASILLAS RECURRENTES CON FUNCIONARIOS DE FILA 2004, 2007 Y 2010.	CC/2013/02	ARCHIVO DE CONCENTRACIÓN 4.11.3	X			7	
CC17	EXPEDIENTES DE DOCUMENTACIÓN DIVERSA DERIVADA DEL PROCESO ELECTORAL	CC17.1	COMPARATIVOS	CC17.1.12	RELACIÓN DE FUNCIONARIOS DE CASILLA SUSTITUIDOS.	CC/2013/02	ARCHIVO DE CONCENTRACIÓN 4.11.3	X			7	
CC18	ARCHIVO DE MATERIALES DIDÁCTICOS Y DE PROMOCIÓN	CC18.1	MATERIALES DE PROMOCIÓN	CC18.1.1	CAMPAÑA DE PARTICIPACIÓN CIUDADANA “PROMOCIÓN DEL VOTO”.	CC/2013/02	ARCHIVO DE CONCENTRACIÓN 4.11.3	X			7	

ENTREGA	COORDINÓ Y CERTIFICÓ	RECIBE
MTRA. KARLA GABRIELA PERAZA ZAZUETA **SERVIDORA PÚBLICA TITULAR SALIENTE**	**LIC. SANTIAGO ARTURO MONTOYA FÉLIX** **TITULAR DEL ÓRGANO INTERNO DE CONTROL**	**LIC. ARTURO FAJARDO MEJÍA** **SERVIDOR PÚBLICO TITULAR ENTRANTE**
LIC. CARMEN JULIETA RODRÍGUEZ CAMPOS **TESTIGO DE LASERVIDORA PÚBLICA TITULAR SALIENTE**		**LIC. ROBERTO CLAUDIO URIARTE MENDÍVIL** **TESTIGO DEL SERVIDOR PÚBLICO TITULAR ENTRANTE**

ANALÍTICO DEL CONCENTRADO DE ARCHIVOS DE CONCENTRACIÓN AL 04 DE SEPTIEMBRE DE 2022

CC19	DIRECTORIOS	CC19.1	DIRECTORIOS DE INSTITUCIONES ELECTORALES EN EL PAÍS	CC19.1.1	DIRECTORIO DE INSTITUCIONES ELECTORALES EN EL PAÍS	CC/2013/02	ARCHIVO DE CONCENTRACIÓN 4.11.3	X			7	
CC19	DIRECTORIOS	CC19.2	DIRECTORIOS DE PERSONAL QUE LABORÓ EN PROCESO ELECTORAL LOCAL 2013	CC19.2.1	DIRECTORIO DE PRESIDENTES Y SECRETARIOS 2013.	CC/2013/02	ARCHIVO DE CONCENTRACIÓN 4.11.3	X			7	
CC19	DIRECTORIOS	CC19.2	DIRECTORIOS DE PERSONAL QUE LABORÓ EN PROCESO ELECTORAL LOCAL 2013	CC19.2.2	DIRECTORIO DE SUPERVISORES Y CAPACITADORES 2013.	CC/2013/02	ARCHIVO DE CONCENTRACIÓN 4.11.3	X			7	
CC19	DIRECTORIOS	CC19.2	DIRECTORIOS DE PERSONAL QUE LABORÓ EN PROCESO ELECTORAL LOCAL 2013	CC19.2.3	DIRECTORIO DE COORDINADORES 2013.	CC/2013/02	ARCHIVO DE CONCENTRACIÓN 4.11.3	X			7	
CC19	DIRECTORIOS	CC19.2	DIRECTORIOS DE PERSONAL QUE LABORÓ EN PROCESO ELECTORAL LOCAL 2013	CC19.2.4	DIRECTORIO DE AUXILIARES 2013.	CC/2013/02	ARCHIVO DE CONCENTRACIÓN 4.11.3	X			7	
CC19	DIRECTORIOS	CC19.2	DIRECTORIOS DE PERSONAL QUE LABORÓ EN PROCESO ELECTORAL LOCAL 2013	CC19.2.5	DIRECTORIO DE CAPTURISTAS 2013	CC/2013/02	ARCHIVO DE CONCENTRACIÓN 4.11.3	X			7	
CC20	SOCE 2013 (INFORMACIÓN RESPALDADA EN CD)	CC20.1	RECLUTAMIENTO Y SELECCIÓN, PRIMERA ETAPA, SEGUNDA ETAPA, EVALUACIÓN DEL DESEMPEÑO, OBSERVADORES Y JORNADA ELECTORAL	CC20.1.1	SOCE 2013 RESPALDO EN CD DE LA INFORMACIÓN GENERADA	CC/2013/02	ARCHIVO DE CONCENTRACIÓN 4.11.3	X			7	

ENTREGA	COORDINÓ Y CERTIFICÓ	RECIBE
MTRA. KARLA GABRIELA PERAZA ZAZUETA **SERVIDORA PÚBLICA TITULAR SALIENTE**	**LIC. SANTIAGO ARTURO MONTOYA FÉLIX** **TITULAR DEL ÓRGANO INTERNO DE CONTROL**	**LIC. ARTURO FAJARDO MEJÍA** **SERVIDOR PÚBLICO TITULAR ENTRANTE**
LIC. CARMEN JULIETA RODRÍGUEZ CAMPOS **TESTIGO DE LASERVIDORA PÚBLICA TITULAR SALIENTE**		**LIC. ROBERTO CLAUDIO URIARTE MENDÍVIL** **TESTIGO DEL SERVIDOR PÚBLICO TITULAR ENTRANTE**

ANALÍTICO DEL CONCENTRADO DE ARCHIVOS DE CONCENTRACIÓN AL 04 DE SEPTIEMBRE DE 2022

CC21	ENCUENTRO CON COORDINADORES DE CAPACITACIÓN Y ORGANIZACIÓN ELECTORAL	CC21.1	PRIMER ENCUENTRO	CC21.1.1	PROGRAMA DE ACTIVIDADES	CC/2013/03	ARCHIVO DE CONCENTRACIÓN 4.11.4	X			7	
CC21	ENCUENTRO CON COORDINADORES DE CAPACITACIÓN Y ORGANIZACIÓN ELECTORAL	CC21.1	PRIMER ENCUENTRO	CC21.1.2	RELATORÍA DEL PRIMER ENCUENTRO CON COORDINADORES DE CAPACITACIÓN Y ORGANIZACIÓN ELECTORAL.	CC/2013/03	ARCHIVO DE CONCENTRACIÓN 4.11.4	X			7	
CC21	ENCUENTRO CON COORDINADORES DE CAPACITACIÓN Y ORGANIZACIÓN ELECTORAL	CC21.1	PRIMER ENCUENTRO	CC21.1.3	EVALUACIÓN DEL CURSO-TALLER POR LOS COORDINADORES DISTRITALES.	CC/2013/03	ARCHIVO DE CONCENTRACIÓN 4.11.4	X			7	
CC21	ENCUENTRO CON COORDINADORES DE CAPACITACIÓN Y ORGANIZACIÓN ELECTORAL	CC21.2	SEGUNDO ENCUENTRO	CC21.2.1	PROGRAMA DE ACTIVIDADES	CC/2013/03	ARCHIVO DE CONCENTRACIÓN 4.11.4	X			7	
CC21	ENCUENTRO CON COORDINADORES DE CAPACITACIÓN Y ORGANIZACIÓN ELECTORAL	CC21.2	SEGUNDO ENCUENTRO	CC21. 2.2	DINÁMICAS PROPUESTAS PARA REUNIÓN DE EVALUACIÓN	CC/2013/03	ARCHIVO DE CONCENTRACIÓN 4.11.4	X			7	
CC21	ENCUENTRO CON COORDINADORES DE CAPACITACIÓN Y ORGANIZACIÓN ELECTORAL	CC21.2	SEGUNDO ENCUENTRO	CC21.2.3	GAFETES DE IDENTIFICACIÓN PARA LOS COORDINADORES (REUNIÓN DE EVALUACIÓN)	CC/2013/03	ARCHIVO DE CONCENTRACIÓN 4.11.4	X			7	
CC21	ENCUENTRO CON COORDINADORES DE CAPACITACIÓN Y ORGANIZACIÓN ELECTORAL	CC21.2	SEGUNDO ENCUENTRO	CC21.2.4	POWER POINT (EVALUACION DE RESULTADOS)	CC/2013/03	ARCHIVO DE CONCENTRACIÓN 4.11.4	X			7	

ENTREGA	COORDINÓ Y CERTIFICÓ	RECIBE
MTRA. KARLA GABRIELA PERAZA ZAZUETA **SERVIDORA PÚBLICA TITULAR SALIENTE**	**LIC. SANTIAGO ARTURO MONTOYA FÉLIX** **TITULAR DEL ÓRGANO INTERNO DE CONTROL**	**LIC. ARTURO FAJARDO MEJÍA** **SERVIDOR PÚBLICO TITULAR ENTRANTE**
LIC. CARMEN JULIETA RODRÍGUEZ CAMPOS **TESTIGO DE LASERVIDORA PÚBLICA TITULAR SALIENTE**		**LIC. ROBERTO CLAUDIO URIARTE MENDÍVIL** **TESTIGO DEL SERVIDOR PÚBLICO TITULAR ENTRANTE**

ANALÍTICO DEL CONCENTRADO DE ARCHIVOS DE CONCENTRACIÓN AL 04 DE SEPTIEMBRE DE 2022

CC21	ENCUENTRO CON COORDINADORES DE CAPACITACIÓN Y ORGANIZACIÓN ELECTORAL	CC21.2	SEGUNDO ENCUENTRO	CC21.2.5	LISTA DE ASISTENCIA A REUNIÓN DE EVALUACIÓN.	CC/2013/03	ARCHIVO DE CONCENTRACIÓN 4.11.4	X			7	
CC21	ENCUENTRO CON COORDINADORES DE CAPACITACIÓN Y ORGANIZACIÓN ELECTORAL	CC21.2	SEGUNDO ENCUENTRO	CC21.2.6	FORMATO PARA RESCATAR INFORMACIÓN – REUNIÓN DE EVALUACIÓN (FORTALEZAS Y DEBILIDADES).	CC/2013/03	ARCHIVO DE CONCENTRACIÓN 4.11.4	X			7	
CC21	ENCUENTRO CON COORDINADORES DE CAPACITACIÓN Y ORGANIZACIÓN ELECTORAL	CC21.2	SEGUNDO ENCUENTRO	CC21.2.7	RELATORÍA REUNIÓN DE EVALUACIÓN	CC/2013/03	ARCHIVO DE CONCENTRACIÓN 4.11.4	X			7	
CC21	ENCUENTRO CON COORDINADORES DE CAPACITACIÓN Y ORGANIZACIÓN ELECTORAL	CC21.2	SEGUNDO ENCUENTRO	CC21.2.8	INFORME GENERAL DE ACTIVIDADES REALIZADAS, POR LA COORDINACIÓN DE CAPACITACIÓN ELECTORAL DE CADA DISTRITO	CC/2013/03	ARCHIVO DE CONCENTRACIÓN 4.11.4	X			7	
CC22	INSTRUMENTOS DE EVALUACIÓN Y SEGUIMIENTO	CC22.1	CUESTIONARIOS	CC22.1.1	COMPENDIO DE CUESTIONARIOS DE EVALUACIÓN APLICADOS EN 2013	CC/2013/03	ARCHIVO DE CONCENTRACIÓN 4.11.4	X			7	
CC22	INSTRUMENTOS DE EVALUACIÓN Y SEGUIMIENTO	CC22.1	CUESTIONARIOS	CC22.1.2	CUESTIONARIO DE EVALUACIÓN APLICADO A COORDINADORES DE CAPACITACIÓN	CC/2013/04	ARCHIVO DE CONCENTRACIÓN 4.11.5	X			7	
CC22	INSTRUMENTOS DE EVALUACIÓN Y SEGUIMIENTO	CC22.1	CUESTIONARIOS	CC22.1.3	CUESTIONARIO DE EVALUACIÓN APLICADO A SUPERVISORES (DTTOS. I AL VIII)	CC/2013/04	ARCHIVO DE CONCENTRACIÓN 4.11.5	X			7	
CC22	INSTRUMENTOS DE EVALUACIÓN Y SEGUIMIENTO	CC22.1	CUESTIONARIOS	CC22.1.4	CUESTIONARIOS DE EVALUACIÓN APLICADO A SUPERVISORES (DTTOS. IX AL XV)	CC/2013/04	ARCHIVO DE CONCENTRACIÓN 4.11.5	X			7	
CC22	INSTRUMENTOS DE EVALUACIÓN Y SEGUIMIENTO	CC22.1	CUESTIONARIOS	CC22.1.5	CUESTIONARIOS DE EVALUACIÓN APLICADO A SUPERVISORES (DTTOS. XVI AL XXIV)	CC/2013/04	ARCHIVO DE CONCENTRACIÓN 4.11.5	X			7	

ENTREGA	COORDINÓ Y CERTIFICÓ	RECIBE
MTRA. KARLA GABRIELA PERAZA ZAZUETA **SERVIDORA PÚBLICA TITULAR SALIENTE**	**LIC. SANTIAGO ARTURO MONTOYA FÉLIX** **TITULAR DEL ÓRGANO INTERNO DE CONTROL**	**LIC. ARTURO FAJARDO MEJÍA** **SERVIDOR PÚBLICO TITULAR ENTRANTE**
LIC. CARMEN JULIETA RODRÍGUEZ CAMPOS **TESTIGO DE LASERVIDORA PÚBLICA TITULAR SALIENTE**		**LIC. ROBERTO CLAUDIO URIARTE MENDÍVIL** **TESTIGO DEL SERVIDOR PÚBLICO TITULAR ENTRANTE**

ANALÍTICO DEL CONCENTRADO DE ARCHIVOS DE CONCENTRACIÓN AL 04 DE SEPTIEMBRE DE 2022

CC22	INSTRUMENTOS DE EVALUACIÓN Y SEGUIMIENTO	CC22.1	CUESTIONARIOS	CC22.1.6	CUESTIONARIO DE EVALUACIÓN APLICADO A CAPACITADORES (DTTOS. I Y II)	CC/2013/04	ARCHIVO DE CONCENTRACIÓN 4.11.5	X			7	
CC22	INSTRUMENTOS DE EVALUACIÓN Y SEGUIMIENTO	CC22.1	CUESTIONARIOS	CC22.1.7	CUESTIONARIO DE EVALUACIÓN APLICADO A CAPACITADORES (DTTO. III)	CC/2013/04	ARCHIVO DE CONCENTRACIÓN 4.11.5	X			7	
CC22	INSTRUMENTOS DE EVALUACIÓN Y SEGUIMIENTO	CC22.1	CUESTIONARIOS	CC22.1.8	CUESTIONARIO DE EVALUACIÓN APLICADO A CAPACITADORES (DTTOS. III Y IV)	CC/2013/04	ARCHIVO DE CONCENTRACIÓN 4.11.5	X			7	
CC22	INSTRUMENTOS DE EVALUACIÓN Y SEGUIMIENTO	CC22.1	CUESTIONARIOS	CC22.1.9	CUESTIONARIO DE EVALUACIÓN APLICADO A CAPACITADORES (DTTOS. IV Y V)	CC/2013/04	ARCHIVO DE CONCENTRACIÓN 4.11.5	X			7	
CC22	INSTRUMENTOS DE EVALUACIÓN Y SEGUIMIENTO	CC22.1	CUESTIONARIOS	CC22.1.10	CUESTIONARIO DE EVALUACIÓN APLICADO A CAPACITADORES (DTTO. V)	CC/2013/04	ARCHIVO DE CONCENTRACIÓN 4.11.5	X			7	
CC22	INSTRUMENTOS DE EVALUACIÓN Y SEGUIMIENTO	CC22.1	CUESTIONARIOS	CC22.1.11	CUESTIONARIO DE EVALUACIÓN APLICADO A CAPACITADORES (DTTO. VI)	CC/2013/05	ARCHIVO DE CONCENTRACIÓN 4.11.6	X			7	
CC22	INSTRUMENTOS DE EVALUACIÓN Y SEGUIMIENTO	CC22.1	CUESTIONARIOS	CC22.1.12	CUESTIONARIO DE EVALUACIÓN APLICADO A CAPACITADORES (DTTO. VII)	CC/2013/05	ARCHIVO DE CONCENTRACIÓN 4.11.6	X			7	
CC22	INSTRUMENTOS DE EVALUACIÓN Y SEGUIMIENTO	CC22.1	CUESTIONARIOS	CC22.1.13	CUESTIONARIO DE EVALUACIÓN APLICADO A CAPACITADORES (DTTOS. VII Y VIII)	CC/2013/05	ARCHIVO DE CONCENTRACIÓN 4.11.6	X			7	
CC22	INSTRUMENTOS DE EVALUACIÓN Y SEGUIMIENTO	CC22.1	CUESTIONARIOS	CC22.1.14	CUESTIONARIO DE EVALUACIÓN APLICADO A CAPACITADORES (DTTO. IX)	CC/2013/05	ARCHIVO DE CONCENTRACIÓN 4.11.6	X			7	
CC22	INSTRUMENTOS DE EVALUACIÓN Y SEGUIMIENTO	CC22.1	CUESTIONARIOS	CC22.1.15	CUESTIONARIO DE EVALUACIÓN APLICADO A CAPACITADORES (DTTOS. X Y XI)	CC/2013/05	ARCHIVO DE CONCENTRACIÓN 4.11.6	X			7	
CC22	INSTRUMENTOS DE EVALUACIÓN Y SEGUIMIENTO	CC22.1	CUESTIONARIOS	CC22.1.16	CUESTIONARIO DE EVALUACIÓN APLICADO A CAPACITADORES (DTTO. XII)	CC/2013/05	ARCHIVO DE CONCENTRACIÓN 4.11.6	X			7	
CC22	INSTRUMENTOS DE EVALUACIÓN Y	CC22.1	CUESTIONARIOS	CC22.1.17	CUESTIONARIO DE EVALUACIÓN APLICADO A CAPACITADORES (DTTOS. XII Y XIII)	CC/2013/05	ARCHIVO DE CONCENTRACIÓ	X			7	

ENTREGA	COORDINÓ Y CERTIFICÓ	RECIBE
MTRA. KARLA GABRIELA PERAZA ZAZUETA **SERVIDORA PÚBLICA TITULAR SALIENTE**	**LIC. SANTIAGO ARTURO MONTOYA FÉLIX** **TITULAR DEL ÓRGANO INTERNO DE CONTROL**	**LIC. ARTURO FAJARDO MEJÍA** **SERVIDOR PÚBLICO TITULAR ENTRANTE**
LIC. CARMEN JULIETA RODRÍGUEZ CAMPOS **TESTIGO DE LASERVIDORA PÚBLICA TITULAR SALIENTE**		**LIC. ROBERTO CLAUDIO URIARTE MENDÍVIL** **TESTIGO DEL SERVIDOR PÚBLICO TITULAR ENTRANTE**

ANALÍTICO DEL CONCENTRADO DE ARCHIVOS DE CONCENTRACIÓN AL 04 DE SEPTIEMBRE DE 2022

	SEGUIMIENTO						N 4.11.6					
CC22	INSTRUMENTOS DE EVALUACIÓN Y SEGUIMIENTO	CC22.1	CUESTIONARIOS	CC22.1.18	CUESTIONARIO DE EVALUACIÓN APLICADO A CAPACITADORES (DTTO. XIII)	CC/2013/05	ARCHIVO DE CONCENTRACIÓN 4.11.6	X			7	
CC22	INSTRUMENTOS DE EVALUACIÓN Y SEGUIMIENTO	CC22.1	CUESTIONARIOS	CC22.1.19	CUESTIONARIO DE EVALUACIÓN APLICADO A CAPACITADORES (DTTO. XIV)	CC/2013/06	ARCHIVO DE CONCENTRACIÓN 4.11.7	X			7	
CC22	INSTRUMENTOS DE EVALUACIÓN Y SEGUIMIENTO	CC22.1	CUESTIONARIOS	CC22.1.20	CUESTIONARIO DE EVALUACIÓN APLICADO A CAPACITADORES (DTTO. XV)	CC/2013/06	ARCHIVO DE CONCENTRACIÓN 4.11.7	X			7	
CC22	INSTRUMENTOS DE EVALUACIÓN Y SEGUIMIENTO	CC22.1	CUESTIONARIOS	CC22.1.21	CUESTIONARIO DE EVALUACIÓN APLICADO A CAPACITADORES (DTTOS. XVI AL XVIII)	CC/2013/06	ARCHIVO DE CONCENTRACIÓN 4.11.7	X			7	
CC22	INSTRUMENTOS DE EVALUACIÓN Y SEGUIMIENTO	CC22.1	CUESTIONARIOS	CC22.1.22	CUESTIONARIO DE EVALUACIÓN APLICADO A CAPACITADORES (DTTO. XIX)	CC/2013/06	ARCHIVO DE CONCENTRACIÓN 4.11.7	X			7	
CC22	INSTRUMENTOS DE EVALUACIÓN Y SEGUIMIENTO	CC22.1	CUESTIONARIOS	CC22.1.23	CUESTIONARIO DE EVALUACIÓN APLICADO A CAPACITADORES (DTTO. XIX)	CC/2013/06	ARCHIVO DE CONCENTRACIÓN 4.11.7	X			7	
CC22	INSTRUMENTOS DE EVALUACIÓN Y SEGUIMIENTO	CC22.1	CUESTIONARIOS	CC22.1.24	CUESTIONARIO DE EVALUACIÓN APLICADO A CAPACITADORES (DTTOS XX Y XXI)	CC/2013/06	ARCHIVO DE CONCENTRACIÓN 4.11.7	X			7	
CC22	INSTRUMENTOS DE EVALUACIÓN Y SEGUIMIENTO	CC22.1	CUESTIONARIOS	CC22.1.25	CUESTIONARIO DE EVALUACIÓN APLICADO A CAPACITADORES (DTTOS XXII Y XXIII)	CC/2013/06	ARCHIVO DE CONCENTRACIÓN 4.11.7	X			7	
CC22	INSTRUMENTOS DE EVALUACIÓN Y SEGUIMIENTO	CC22.1	CUESTIONARIOS	CC22.1.26	CUESTIONARIO DE EVALUACIÓN APLICADO A CAPACITADORES (DTTO. XXIV)	CC/2013/06	ARCHIVO DE CONCENTRACIÓN 4.11.7	X			7	
CC22	INSTRUMENTOS DE EVALUACIÓN Y SEGUIMIENTO	CC22.1	CUESTIONARIOS	CC22.1.27	CUESTIONARIO DE EVALUACIÓN APLICADO A CAPACITADORES (DTTO. XXIV)	CC/2013/06	ARCHIVO DE CONCENTRACIÓN 4.11.7	X			7	
CC22	INSTRUMENTOS DE EVALUACIÓN Y SEGUIMIENTO	CC22.1	CUESTIONARIOS	CC22.1.28	CUESTIONARIO DE EVALUACIÓN APLICADO A AUXILIARES DE CAPACITACIÓN (DTTOS. I AL XV)	CC/2013/07	ARCHIVO DE CONCENTRACIÓN 4.11.8	X			7	

ENTREGA	COORDINÓ Y CERTIFICÓ	RECIBE
MTRA. KARLA GABRIELA PERAZA ZAZUETA **SERVIDORA PÚBLICA TITULAR SALIENTE**	**LIC. SANTIAGO ARTURO MONTOYA FÉLIX** **TITULAR DEL ÓRGANO INTERNO DE CONTROL**	**LIC. ARTURO FAJARDO MEJÍA** **SERVIDOR PÚBLICO TITULAR ENTRANTE**
LIC. CARMEN JULIETA RODRÍGUEZ CAMPOS **TESTIGO DE LASERVIDORA PÚBLICA TITULAR SALIENTE**		**LIC. ROBERTO CLAUDIO URIARTE MENDÍVIL** **TESTIGO DEL SERVIDOR PÚBLICO TITULAR ENTRANTE**

ANALÍTICO DEL CONCENTRADO DE ARCHIVOS DE CONCENTRACIÓN AL 04 DE SEPTIEMBRE DE 2022

CC22	INSTRUMENTOS DE EVALUACIÓN Y SEGUIMIENTO	CC22.1	CUESTIONARIOS	CC22.1.29	CUESTIONARIO DE EVALUACIÓN APLICADO A AUXILIARES DE CAPACITACIÓN (DTTOS. XVI AL XXIV)	CC/2013/07	ARCHIVO DE CONCENTRACIÓN 4.11.8	X			7	
CC22	INSTRUMENTOS DE EVALUACIÓN Y SEGUIMIENTO	CC22.1	CUESTIONARIOS	CC22.1.30	CUESTIONARIO DE EVALUACIÓN APLICADO A CAPTURISTAS DE CAPACITACIÓN.	CC/2013/07	ARCHIVO DE CONCENTRACIÓN 4.11.8	X			7	
CC22	INSTRUMENTOS DE EVALUACIÓN Y SEGUIMIENTO	CC22.2	ENTREVISTAS	CC22.2.1	COMPENDIO DE ENTREVISTAS DEL TIPO “A”, “B”, “C” Y “D”	CC/2013/07	ARCHIVO DE CONCENTRACIÓN 4.11.8	X			7	
CC22	INSTRUMENTOS DE EVALUACIÓN Y SEGUIMIENTO	CC22.2	ENTREVISTAS	CC22.2.2	DISTRITO I CHOIX “A”, “B”, “C” Y “D”	CC/2013/07	ARCHIVO DE CONCENTRACIÓN 4.11.8	X			7	
CC22	INSTRUMENTOS DE EVALUACIÓN Y SEGUIMIENTO	CC22.2	ENTREVISTAS	CC22.2.3	DISTRITO II EL FUERTE “A”, “B”, “C” Y “D”	CC/2013/07	ARCHIVO DE CONCENTRACIÓN 4.11.8	X			7	
CC22	INSTRUMENTOS DE EVALUACIÓN Y SEGUIMIENTO	CC22.2	ENTREVISTAS	CC22.2.4	DISTRITO III AHOME “A” Y “B”	CC/2013/07	ARCHIVO DE CONCENTRACIÓN 4.11.8	X			7	
CC22	INSTRUMENTOS DE EVALUACIÓN Y SEGUIMIENTO	CC22.2	ENTREVISTAS	CC22.2.5	DISTRITO III AHOME “C” Y “D”	CC/2013/07	ARCHIVO DE CONCENTRACIÓN 4.11.8	X			7	
CC22	INSTRUMENTOS DE EVALUACIÓN Y SEGUIMIENTO	CC22.2	ENTREVISTAS	CC22.2.6	DISTRITO IV AHOME “A” Y “B”	CC/2013/07	ARCHIVO DE CONCENTRACIÓN 4.11.8	X			7	
CC22	INSTRUMENTOS DE EVALUACIÓN Y SEGUIMIENTO	CC22.2	ENTREVISTAS	CC22.2.7	DISTRITO IV AHOME “C” Y “D”	CC/2013/07	ARCHIVO DE CONCENTRACIÓN 4.11.8	X			7	
CC22	INSTRUMENTOS DE EVALUACIÓN Y SEGUIMIENTO	CC22.2	ENTREVISTAS	CC22.2.8	DISTRITO V SINALOA DE LEYVA “A”, “B”, “C” Y “D”	CC/2013/07	ARCHIVO DE CONCENTRACIÓN 4.11.8	X			7	
CC22	INSTRUMENTOS DE EVALUACIÓN Y SEGUIMIENTO	CC22.2	ENTREVISTAS	CC22.2.9	DISTRITO VI GUASAVE “A” Y “B”	CC/2013/07	ARCHIVO DE CONCENTRACIÓN 4.11.8	X			7	
CC22	INSTRUMENTOS DE EVALUACIÓN Y	CC22.2	ENTREVISTAS	CC22.2.10	DISTRITO VI GUASAVE “C” Y “D”	CC/2013/07	ARCHIVO DE CONCENTRACIÓ	X			7	

ENTREGA	COORDINÓ Y CERTIFICÓ	RECIBE
MTRA. KARLA GABRIELA PERAZA ZAZUETA SERVIDORA PÚBLICA TITULAR SALIENTE	LIC. SANTIAGO ARTURO MONTOYA FÉLIX TITULAR DEL ÓRGANO INTERNO DE CONTROL	LIC. ARTURO FAJARDO MEJÍA SERVIDOR PÚBLICO TITULAR ENTRANTE
LIC. CARMEN JULIETA RODRÍGUEZ CAMPOS TESTIGO DE LASERVIDORA PÚBLICA TITULAR SALIENTE		LIC. ROBERTO CLAUDIO URIARTE MENDÍVIL TESTIGO DEL SERVIDOR PÚBLICO TITULAR ENTRANTE

ANALÍTICO DEL CONCENTRADO DE ARCHIVOS DE CONCENTRACIÓN AL 04 DE SEPTIEMBRE DE 2022

	SEGUIMIENTO						N 4.11.8					
CC22	INSTRUMENTOS DE EVALUACIÓN Y SEGUIMIENTO	CC22.2	ENTREVISTAS	CC22.2.11	DISTRITO VII GUASAVE “A” Y “B”	CC/2013/07	ARCHIVO DE CONCENTRACIÓN 4.11.8	X			7	
CC22	INSTRUMENTOS DE EVALUACIÓN Y SEGUIMIENTO	CC22.2	ENTREVISTAS	CC22.2.12	DISTRITO VII GUASAVE “C” Y “D”	CC/2013/07	ARCHIVO DE CONCENTRACIÓN 4.11.8	X			7	
CC22	INSTRUMENTOS DE EVALUACIÓN Y SEGUIMIENTO	CC22.2	ENTREVISTAS	CC22.2.13	DISTRITO VIII ANGOSTURA “A”, “B”, “C” Y “D”	CC/2013/07	ARCHIVO DE CONCENTRACIÓN 4.11.8	X			7	
CC22	INSTRUMENTOS DE EVALUACIÓN Y SEGUIMIENTO	CC22.2	ENTREVISTAS	CC22.2.14	DISTRITO IX SALVADOR ALVARADO “A” Y “B”	CC/2013/07	ARCHIVO DE CONCENTRACIÓN 4.11.8	X			7	
CC22	INSTRUMENTOS DE EVALUACIÓN Y SEGUIMIENTO	CC22.2	ENTREVISTAS	CC22.2.15	DISTRITO IX SALVADOR ALVARADO “C” Y “D”	CC/2013/07	ARCHIVO DE CONCENTRACIÓN 4.11.8	X			7	
CC22	INSTRUMENTOS DE EVALUACIÓN Y SEGUIMIENTO	CC22.2	ENTREVISTAS	CC22.2.16	DISTRITO X MOCORITO “A” Y “B”	CC/2013/07	ARCHIVO DE CONCENTRACIÓN 4.11.8	X			7	
CC22	INSTRUMENTOS DE EVALUACIÓN Y SEGUIMIENTO	CC22.2	ENTREVISTAS	CC22.2.17	DISTRITO X MOCORITO “C” Y “D”	CC/2013/07	ARCHIVO DE CONCENTRACIÓN 4.11.8	X			7	
CC22	INSTRUMENTOS DE EVALUACIÓN Y SEGUIMIENTO	CC22.2	ENTREVISTAS	CC22.2.18	DISTRITO XI BADIRAGUATO “A”, “B”, “C” Y “D”	CC/2013/07	ARCHIVO DE CONCENTRACIÓN 4.11.8	X			7	
CC22	INSTRUMENTOS DE EVALUACIÓN Y SEGUIMIENTO	CC22.2	ENTREVISTAS	CC22.2.19	DISTRITO XII CULIACÁN “A” Y “B”	CC/2013/07	ARCHIVO DE CONCENTRACIÓN 4.11.8	X			7	
CC22	INSTRUMENTOS DE EVALUACIÓN Y SEGUIMIENTO	CC22.2	ENTREVISTAS	CC22.2.20	DISTRITO XII CULIACÁN “C” Y “D”	CC/2013/07	ARCHIVO DE CONCENTRACIÓN 4.11.8	X			7	
CC22	INSTRUMENTOS DE EVALUACIÓN Y SEGUIMIENTO	CC22.2	ENTREVISTAS	CC22.2.21	DISTRITO XIII CULIACÁN “A” Y “B”	CC/2013/07	ARCHIVO DE CONCENTRACIÓN 4.11.8	X			7	

ENTREGA	COORDINÓ Y CERTIFICÓ	RECIBE
MTRA. KARLA GABRIELA PERAZA ZAZUETA **SERVIDORA PÚBLICA TITULAR SALIENTE**	**LIC. SANTIAGO ARTURO MONTOYA FÉLIX** **TITULAR DEL ÓRGANO INTERNO DE CONTROL**	**LIC. ARTURO FAJARDO MEJÍA** **SERVIDOR PÚBLICO TITULAR ENTRANTE**
LIC. CARMEN JULIETA RODRÍGUEZ CAMPOS **TESTIGO DE LASERVIDORA PÚBLICA TITULAR SALIENTE**		**LIC. ROBERTO CLAUDIO URIARTE MENDÍVIL** **TESTIGO DEL SERVIDOR PÚBLICO TITULAR ENTRANTE**

ANALÍTICO DEL CONCENTRADO DE ARCHIVOS DE CONCENTRACIÓN AL 04 DE SEPTIEMBRE DE 2022

CC22	INSTRUMENTOS DE EVALUACIÓN Y SEGUIMIENTO	CC22.2	ENTREVISTAS	CC22.2.22	DISTRITO XIII CULIACÁN “C” Y “D”	CC/2013/07	ARCHIVO DE CONCENTRACIÓ N 4.11.8	X			7	
CC22	INSTRUMENTOS DE EVALUACIÓN Y SEGUIMIENTO	CC22.2	ENTREVISTAS	CC22.2.23	DISTRITO XIII CULIACÁN “C” Y “D”	CC/2013/07	ARCHIVO DE CONCENTRACIÓ N 4.11.8	X			7	
CC22	INSTRUMENTOS DE EVALUACIÓN Y SEGUIMIENTO	CC22.2	ENTREVISTAS	CC22.2.24	DISTRITO XIV CULIACÁN “A” Y “B”	CC/2013/07	ARCHIVO DE CONCENTRACIÓ N 4.11.8	X			7	
CC22	INSTRUMENTOS DE EVALUACIÓN Y SEGUIMIENTO	CC22.2	ENTREVISTAS	CC22.2.25	DISTRITO XIV CULIACÁN “C” Y “D”	CC/2013/07	ARCHIVO DE CONCENTRACIÓ N 4.11.8	X			7	
CC22	INSTRUMENTOS DE EVALUACIÓN Y SEGUIMIENTO	CC22.2	ENTREVISTAS	CC22.2.26	DISTRITO XV NAVOLATO “A” Y “B”	CC/2013/07	ARCHIVO DE CONCENTRACIÓ N 4.11.8	X			7	
CC22	INSTRUMENTOS DE EVALUACIÓN Y SEGUIMIENTO	CC22.2	ENTREVISTAS	CC22.2.27	DISTRITO XV NAVOLATO “C” Y “D”	CC/2013/07	ARCHIVO DE CONCENTRACIÓ N 4.11.8	X			7	
CC22	INSTRUMENTOS DE EVALUACIÓN Y SEGUIMIENTO	CC22.2	ENTREVISTAS	CC22.2.28	DISTRITO XVI CÓSALA “A”, “B”, “C” Y “D”	CC/2013/07	ARCHIVO DE CONCENTRACIÓ N 4.11.8	X			7	
CC22	INSTRUMENTOS DE EVALUACIÓN Y SEGUIMIENTO	CC22.2	ENTREVISTAS	CC22.2.29	DISTRITO XVII ELOTA “A”, “B”, “C” Y “D”	CC/2013/07	ARCHIVO DE CONCENTRACIÓ N 4.11.8	X			7	
CC22	INSTRUMENTOS DE EVALUACIÓN Y SEGUIMIENTO	CC22.2	ENTREVISTAS	CC22.2.30	DISTRITO XVIII SAN IGNACIO “A”, “B”, “C” Y “D”	CC/2013/07	ARCHIVO DE CONCENTRACIÓ N 4.11.8	X			7	
CC22	INSTRUMENTOS DE EVALUACIÓN Y SEGUIMIENTO	CC22.2	ENTREVISTAS	CC22.2.31	DISTRITO XIX MAZATLÁN A” Y “B”	CC/2013/07	ARCHIVO DE CONCENTRACIÓ N 4.11.8	X			7	
CC22	INSTRUMENTOS DE EVALUACIÓN Y SEGUIMIENTO	CC22.2	ENTREVISTAS	CC22.2.32	DISTRITO XIX MAZATLÁN “A” Y “B”	CC/2013/07	ARCHIVO DE CONCENTRACIÓ N 4.11.8	X			7	
CC22	INSTRUMENTOS DE EVALUACIÓN Y	CC22.2	ENTREVISTAS	CC22.2.33	DISTRITO XIX MAZATLÁN “C” Y “D”	CC/2013/07	ARCHIVO DE CONCENTRACIÓ	X			7	

ENTREGA	COORDINÓ Y CERTIFICÓ	RECIBE
MTRA. KARLA GABRIELA PERAZA ZAZUETA SERVIDORA PÚBLICA TITULAR SALIENTE	LIC. SANTIAGO ARTURO MONTOYA FÉLIX TITULAR DEL ÓRGANO INTERNO DE CONTROL	LIC. ARTURO FAJARDO MEJÍA SERVIDOR PÚBLICO TITULAR ENTRANTE
LIC. CARMEN JULIETA RODRÍGUEZ CAMPOS TESTIGO DE LASERVIDORA PÚBLICA TITULAR SALIENTE		LIC. ROBERTO CLAUDIO URIARTE MENDÍVIL TESTIGO DEL SERVIDOR PÚBLICO TITULAR ENTRANTE

ANALÍTICO DEL CONCENTRADO DE ARCHIVOS DE CONCENTRACIÓN AL 04 DE SEPTIEMBRE DE 2022

	SEGUIMIENTO						N 4.11.8					
CC22	INSTRUMENTOS DE EVALUACIÓN Y SEGUIMIENTO	CC22.2	ENTREVISTAS	CC22.2.34	DISTRITO XIX MAZATLÁN “C” Y “D”	CC/2013/07	ARCHIVO DE CONCENTRACIÓN 4.11.8	X			7	
CC22	INSTRUMENTOS DE EVALUACIÓN Y SEGUIMIENTO	CC22.2	ENTREVISTAS	CC22.2.35	DISTRITO XX MAZATLÁN “A”, “B”, “C” Y “D”	CC/2013/07	ARCHIVO DE CONCENTRACIÓN 4.11.8	X			7	
CC22	INSTRUMENTOS DE EVALUACIÓN Y SEGUIMIENTO	CC22.2	ENTREVISTAS	CC22.2.36	DISTRITO XXI CONCORDIA “A”, “B”, “C” Y “D”	CC/2013/07	ARCHIVO DE CONCENTRACIÓN 4.11.8	X			7	
CC22	INSTRUMENTOS DE EVALUACIÓN Y SEGUIMIENTO	CC22.2	ENTREVISTAS	CC22.2.37	DISTRITO XXII EL ROSARIO “A”, “B”, “C” Y “D”	CC/2013/07	ARCHIVO DE CONCENTRACIÓN 4.11.8	X			7	
CC22	INSTRUMENTOS DE EVALUACIÓN Y SEGUIMIENTO	CC22.2	ENTREVISTAS	CC22.2.38	DISTRITO XXIII ESCUINAPA “A”, “B”, “C” Y “D”	CC/2013/07	ARCHIVO DE CONCENTRACIÓN 4.11.8	X			7	
CC22	INSTRUMENTOS DE EVALUACIÓN Y SEGUIMIENTO	CC22.2	ENTREVISTAS	CC22.2.39	DISTRITO XXIV CULIACÁN “A” Y “B”	CC/2013/07	ARCHIVO DE CONCENTRACIÓN 4.11.8	X			7	
CC22	INSTRUMENTOS DE EVALUACIÓN Y SEGUIMIENTO	CC22.2	ENTREVISTAS	CC22.2.40	DISTRITO XXIV CULIACÁN “C” Y “D”	CC/2013/07	ARCHIVO DE CONCENTRACIÓN 4.11.8	X			7	
CC22	INSTRUMENTOS DE EVALUACIÓN Y SEGUIMIENTO	CC22.3	SEGUIMIENTO A LAS ACTIVIDADES DISTRITALES	CC22.3.1	DISTRITO I CHOIX	CC/2013/08	ARCHIVO DE CONCENTRACIÓN 4.11.9	X			7	
CC22	INSTRUMENTOS DE EVALUACIÓN Y SEGUIMIENTO	CC22.3	SEGUIMIENTO A LAS ACTIVIDADES DISTRITALES	CC22.3.2	DISTRITO II EL FUERTE	CC/2013/08	ARCHIVO DE CONCENTRACIÓN 4.11.9	X			7	
CC22	INSTRUMENTOS DE EVALUACIÓN Y SEGUIMIENTO	CC22.3	SEGUIMIENTO A LAS ACTIVIDADES DISTRITALES	CC22.3.3	DISTRITO III AHOME	CC/2013/08	ARCHIVO DE CONCENTRACIÓN 4.11.9	X			7	
CC22	INSTRUMENTOS DE EVALUACIÓN Y SEGUIMIENTO	CC22.3	SEGUIMIENTO A LAS ACTIVIDADES DISTRITALES	CC22.3.4	DISTRITO IV AHOME	CC/2013/08	ARCHIVO DE CONCENTRACIÓN 4.11.9	X			7	

ENTREGA	COORDINÓ Y CERTIFICÓ	RECIBE
MTRA. KARLA GABRIELA PERAZA ZAZUETA SERVIDORA PÚBLICA TITULAR SALIENTE	LIC. SANTIAGO ARTURO MONTOYA FÉLIX TITULAR DEL ÓRGANO INTERNO DE CONTROL	LIC. ARTURO FAJARDO MEJÍA SERVIDOR PÚBLICO TITULAR ENTRANTE
LIC. CARMEN JULIETA RODRÍGUEZ CAMPOS TESTIGO DE LASERVIDORA PÚBLICA TITULAR SALIENTE		LIC. ROBERTO CLAUDIO URIARTE MENDÍVIL TESTIGO DEL SERVIDOR PÚBLICO TITULAR ENTRANTE

ANALÍTICO DEL CONCENTRADO DE ARCHIVOS DE CONCENTRACIÓN AL 04 DE SEPTIEMBRE DE 2022

CC22	INSTRUMENTOS DE EVALUACIÓN Y SEGUIMIENTO	CC22.3	SEGUIMIENTO A LAS ACTIVIDADES DISTRITALES	CC22.3.5	DISTRITO V SINALOA	CC/2013/08	ARCHIVO DE CONCENTRACIÓN 4.11.9	X			7	
CC22	INSTRUMENTOS DE EVALUACIÓN Y SEGUIMIENTO	CC22.3	SEGUIMIENTO A LAS ACTIVIDADES DISTRITALES	CC22.3.6	DISTRITO VI GUASAVE	CC/2013/08	ARCHIVO DE CONCENTRACIÓN 4.11.9	X			7	
CC22	INSTRUMENTOS DE EVALUACIÓN Y SEGUIMIENTO	CC22.3	SEGUIMIENTO A LAS ACTIVIDADES DISTRITALES	CC22.3.7	DISTRITO VII GUASAVE	CC/2013/08	ARCHIVO DE CONCENTRACIÓN 4.11.9	X			7	
CC22	INSTRUMENTOS DE EVALUACIÓN Y SEGUIMIENTO	CC22.3	SEGUIMIENTO A LAS ACTIVIDADES DISTRITALES	CC22.3.8	DISTRITO VIII ANGOSTURA	CC/2013/08	ARCHIVO DE CONCENTRACIÓN 4.11.9	X			7	
CC22	INSTRUMENTOS DE EVALUACIÓN Y SEGUIMIENTO	CC22.3	SEGUIMIENTO A LAS ACTIVIDADES DISTRITALES	CC22.3.9	DISTRITO IX SALVADOR ALVARADO	CC/2013/08	ARCHIVO DE CONCENTRACIÓN 4.11.9	X			7	
CC22	INSTRUMENTOS DE EVALUACIÓN Y SEGUIMIENTO	CC22.3	SEGUIMIENTO A LAS ACTIVIDADES DISTRITALES	CC22.3.10	DISTRITO X MOCORITO	CC/2013/08	ARCHIVO DE CONCENTRACIÓN 4.11.9	X			7	
CC22	INSTRUMENTOS DE EVALUACIÓN Y SEGUIMIENTO	CC22.3	SEGUIMIENTO A LAS ACTIVIDADES DISTRITALES	CC22.3.11	DISTRITO XI BADIRAGUATO	CC/2013/08	ARCHIVO DE CONCENTRACIÓN 4.11.9	X			7	
CC22	INSTRUMENTOS DE EVALUACIÓN Y SEGUIMIENTO	CC22.3	SEGUIMIENTO A LAS ACTIVIDADES DISTRITALES	CC22.3.12	DISTRITO XII CULIACAN	CC/2013/08	ARCHIVO DE CONCENTRACIÓN 4.11.9	X			7	
CC22	INSTRUMENTOS DE EVALUACIÓN Y SEGUIMIENTO	CC22.3	SEGUIMIENTO A LAS ACTIVIDADES DISTRITALES	CC22.3.13	DISTRITO XIII CULIACÁN	CC/2013/09	ARCHIVO DE CONCENTRACIÓN 4.11.10	X			7	
CC22	INSTRUMENTOS DE EVALUACIÓN Y SEGUIMIENTO	CC22.3	SEGUIMIENTO A LAS ACTIVIDADES DISTRITALES	CC22.3.14	DISTRITO XIV CULIACÁN	CC/2013/09	ARCHIVO DE CONCENTRACIÓN 4.11.10	X			7	
CC22	INSTRUMENTOS DE EVALUACIÓN Y SEGUIMIENTO	CC22.3	SEGUIMIENTO A LAS ACTIVIDADES DISTRITALES	CC22.3.15	DISTRITO XV NAVOLATO	CC/2013/09	ARCHIVO DE CONCENTRACIÓN 4.11.10	X			7	
CC22	INSTRUMENTOS DE EVALUACIÓN Y	CC22.3	SEGUIMIENTO A LAS ACTIVIDADES	CC22.3.16	DISTRITO XVI COSALÁ	CC/2013/09	ARCHIVO DE CONCENTRACIÓ	X			7	

ENTREGA	COORDINÓ Y CERTIFICÓ	RECIBE
MTRA. KARLA GABRIELA PERAZA ZAZUETA SERVIDORA PÚBLICA TITULAR SALIENTE	LIC. SANTIAGO ARTURO MONTOYA FÉLIX TITULAR DEL ÓRGANO INTERNO DE CONTROL	LIC. ARTURO FAJARDO MEJÍA SERVIDOR PÚBLICO TITULAR ENTRANTE
LIC. CARMEN JULIETA RODRÍGUEZ CAMPOS TESTIGO DE LASERVIDORA PÚBLICA TITULAR SALIENTE		LIC. ROBERTO CLAUDIO URIARTE MENDÍVIL TESTIGO DEL SERVIDOR PÚBLICO TITULAR ENTRANTE

ANALÍTICO DEL CONCENTRADO DE ARCHIVOS DE CONCENTRACIÓN AL 04 DE SEPTIEMBRE DE 2022

	SEGUIMIENTO		DISTRITALES				N 4.11.10					
CC22	INSTRUMENTOS DE EVALUACIÓN Y SEGUIMIENTO	CC22.3	SEGUIMIENTO A LAS ACTIVIDADES DISTRITALES	CC22.3.17	DISTRITO XVII ELOTA	CC/2013/09	ARCHIVO DE CONCENTRACIÓN 4.11.10	X			7	
CC22	INSTRUMENTOS DE EVALUACIÓN Y SEGUIMIENTO	CC22.3	SEGUIMIENTO A LAS ACTIVIDADES DISTRITALES	CC22.3.18	DISTRITO XVIII SAN IGNACIO	CC/2013/09	ARCHIVO DE CONCENTRACIÓN 4.11.10	X			7	
CC22	INSTRUMENTOS DE EVALUACIÓN Y SEGUIMIENTO	CC22.3	SEGUIMIENTO A LAS ACTIVIDADES DISTRITALES	CC22.3.19	DISTRITO XIX MAZATLÁN	CC/2013/09	ARCHIVO DE CONCENTRACIÓN 4.11.10	X			7	
CC22	INSTRUMENTOS DE EVALUACIÓN Y SEGUIMIENTO	CC22.3	SEGUIMIENTO A LAS ACTIVIDADES DISTRITALES	CC22.3.20	DISTRITO XX MAZATLÁN	CC/2013/09	ARCHIVO DE CONCENTRACIÓN 4.11.10	X			7	
CC22	INSTRUMENTOS DE EVALUACIÓN Y SEGUIMIENTO	CC22.3	SEGUIMIENTO A LAS ACTIVIDADES DISTRITALES	CC22.3.21	DISTRITO XXI CONCORDIA	CC/2013/09	ARCHIVO DE CONCENTRACIÓN 4.11.10	X			7	
CC22	INSTRUMENTOS DE EVALUACIÓN Y SEGUIMIENTO	CC22.3	SEGUIMIENTO A LAS ACTIVIDADES DISTRITALES	CC22.3.22	DISTRITO XXII ROSARIO	CC/2013/09	ARCHIVO DE CONCENTRACIÓN 4.11.10	X			7	
CC22	INSTRUMENTOS DE EVALUACIÓN Y SEGUIMIENTO	CC22.3	SEGUIMIENTO A LAS ACTIVIDADES DISTRITALES	CC22.3.23	DISTRITO XXIII ESCUINAPA	CC/2013/09	ARCHIVO DE CONCENTRACIÓN 4.11.10	X			7	
CC22	INSTRUMENTOS DE EVALUACIÓN Y SEGUIMIENTO	CC22.3	SEGUIMIENTO A LAS ACTIVIDADES DISTRITALES	CC22.3.24	DISTRITO XXIV CULIACÁN	CC/2013/09	ARCHIVO DE CONCENTRACIÓN 4.11.10	X			7	
CC23	CONSULTA CIUDADANA ELDORADO	CC23.1	SEGUIMIENTO	CC23.1.1	EXPEDIENTE GENERAL DE LA CONSULTA ELDORADO 2013	CC/2013/09	ARCHIVO DE CONCENTRACIÓN 4.11.10	X			7	
CC24	CONSTANCIAS DE PARTICIPACIÓN PARA EL PERSONAL OPERATIVO DE LOS CONSEJOS DISTRITALES ELECTORALES	CC24.1:	CONSTANCIAS DE PARTICIPACIÓN	CC24.1.1:	ACUSES DE RECIBIDO DE LA CARTA DE RECONOCIMIENTO Y AGRADECIMIENTO DEL PRESIDENTE DEL CEE.	CC/2013/09	ARCHIVO DE CONCENTRACIÓN 4.11.10	X			7	

ENTREGA	COORDINÓ Y CERTIFICÓ	RECIBE
MTRA. KARLA GABRIELA PERAZA ZAZUETA SERVIDORA PÚBLICA TITULAR SALIENTE	LIC. SANTIAGO ARTURO MONTOYA FÉLIX TITULAR DEL ÓRGANO INTERNO DE CONTROL	LIC. ARTURO FAJARDO MEJÍA SERVIDOR PÚBLICO TITULAR ENTRANTE
LIC. CARMEN JULIETA RODRÍGUEZ CAMPOS TESTIGO DE LASERVIDORA PÚBLICA TITULAR SALIENTE		LIC. ROBERTO CLAUDIO URIARTE MENDÍVIL TESTIGO DEL SERVIDOR PÚBLICO TITULAR ENTRANTE

ANALÍTICO DEL CONCENTRADO DE ARCHIVOS DE CONCENTRACIÓN AL 04 DE SEPTIEMBRE DE 2022

CC24	CONSTANCIAS DE PARTICIPACIÓN PARA EL PERSONAL OPERATIVO DE LOS CONSEJOS DISTRITALES ELECTORALES	CC24.1:	CONSTANCIAS DE PARTICIPACIÓN	CC24.1.2:	CONSTANCIAS DE PARTICIPACIÓN NO ENTREGADAS A LOS FUNCIONARIOS DE MESA DIRECTIVA DE CASILLA.	CC/2013/09	ARCHIVO DE CONCENTRACIÓN 4.11.10	X			7	
CC25	MEMORIA DEL PROCESO ELECTORAL 2013	CC25.1:	APARTADO DE LA MEMORIA DEL PROCESO ELECTORAL 2013	CC25.1.1	APARTADO DE LA MEMORIA DEL PROCESO ELECTORAL 2013	CC/2013/09	ARCHIVO DE CONCENTRACIÓN 4.11.10	X			7	
CAPACITACIÓN 2014												
CC1	ADMINISTRATIVOS	CC1.1	PLAN ANUAL	CC1.1.1	PLAN Y PROGRAMAS DE LA COORDINACIÓN DE CAPACITACIÓN 2014	CC/2014/01	ARCHIVO DE CONCENTRACIÓN 4.12.1	X			7	
CC1	ADMINISTRATIVOS	CC1.1	PLAN ANUAL	CC1.1.2	PRESUPUESTO DE 2015 (JUNIO-DICIEMBRE)	CC/2014/01	ARCHIVO DE CONCENTRACIÓN 4.12.1	X			7	
CC1	ADMINISTRATIVOS	CC1.1	PLAN ANUAL	CC1.1.3	PLAN Y PROGRAMA DE LA COORDINACIÓN DE CAPACITACIÓN 2015	CC/2014/01	ARCHIVO DE CONCENTRACIÓN 4.12.1	X			7	
CC1	ADMINISTRATIVOS	CC1.1	PLAN ANUAL	CC1.1.4.	PLAN INTEGRAL DE CAPACITACIÓN ELECTORAL 2015	CC/2014/01	ARCHIVO DE CONCENTRACIÓN 4.12.1	X			7	
CC1	ADMINISTRATIVOS	CC1.1	PLAN ANUAL	CC1.1.5.	PLANEACIÓN OPERATIVA ANUAL 2015 (LINEAMIENTOS, GUÍA DE CAPTURA Y POA 2015 CEE)	CC/2014/01	ARCHIVO DE CONCENTRACIÓN 4.12.1	X			7	
CC1	ADMINISTRATIVOS	CC1.2	CORRESPONDENCIA	CC1.2.1	OFICIOS ENCIADOS Y RECIBIDOS 2014	CC/2014/01	ARCHIVO DE CONCENTRACIÓN 4.12.1	X			7	
CC1	ADMINISTRATIVOS	CC1.2	CORRESPONDENCIA	CC1.2.2	INVITACIONES	CC/2014/01	ARCHIVO DE CONCENTRACIÓN 4.12.1	X			7	
CC1	ADMINISTRATIVOS	CC1.3	ADMINISTRATIVO	CC1.3.1	REQUISICIONES	CC/2014/01	ARCHIVO DE CONCENTRACIÓN 4.12.1	X			7	

ENTREGA	COORDINÓ Y CERTIFICÓ	RECIBE
MTRA. KARLA GABRIELA PERAZA ZAZUETA **SERVIDORA PÚBLICA TITULAR SALIENTE**	**LIC. SANTIAGO ARTURO MONTOYA FÉLIX** **TITULAR DEL ÓRGANO INTERNO DE CONTROL**	**LIC. ARTURO FAJARDO MEJÍA** **SERVIDOR PÚBLICO TITULAR ENTRANTE**
LIC. CARMEN JULIETA RODRÍGUEZ CAMPOS **TESTIGO DE LASERVIDORA PÚBLICA TITULAR SALIENTE**		**LIC. ROBERTO CLAUDIO URIARTE MENDÍVIL** **TESTIGO DEL SERVIDOR PÚBLICO TITULAR ENTRANTE**

ANALÍTICO DEL CONCENTRADO DE ARCHIVOS DE CONCENTRACIÓN AL 04 DE SEPTIEMBRE DE 2022

CC1	ADMINISTRATIVOS	CC1.3	ADMINISTRATIVO	CC1.3.2	CIRCULARES	CC/2014/01	ARCHIVO DE CONCENTRACIÓN 4.12.1	X			7	
CC1	ADMINISTRATIVOS	CC1.3	ADMINISTRATIVO	CC1.3.3	JUSTIFICANTES	CC/2014/01	ARCHIVO DE CONCENTRACIÓN 4.12.1	X			7	
CC1	ADMINISTRATIVOS	CC1.4	ADMINISTRATIVO	CC1.4.1	PERFIL ACADÉMICO DE ISABEL GEORGINA GARCÍA LÓPEZ	CC/2014/01	ARCHIVO DE CONCENTRACIÓN 4.12.1	X			7	
CC1	ADMINISTRATIVOS	CC1.4	ADMINISTRATIVO	CC1.4.2	PERFIL ACADÉMICO DE ROSARIO ROMÁN LÓPEZ	CC/2014/01	ARCHIVO DE CONCENTRACIÓN 4.12.1	X			7	
CC1	ADMINISTRATIVOS	CC1.4	ADMINISTRATIVO	CC1.4.3	PERFIL ACADÉMICO DE ESPARTACO MURO CRUZ	CC/2014/01	ARCHIVO DE CONCENTRACIÓN 4.12.1	X			7	
CC1	ADMINISTRATIVOS	CC1.4	ADMINISTRATIVO	CC1.4.4	PERFIL ACADÉMICO DE REYES ARREDONDO CAMPOS	CC/2014/01	ARCHIVO DE CONCENTRACIÓN 4.12.1	X			7	
CC1	ADMINISTRATIVOS	CC1.4	ADMINISTRATIVO	CC1.4.5	PERFIL ACADÉMICO DE CENOBIO GÓMEZ MONTAÑO	CC/2014/01	ARCHIVO DE CONCENTRACIÓN 4.12.1	X			7	
CC1	ADMINISTRATIVOS	CC1.4	ADMINISTRATIVO	CC1.4.6	PERFIL ACADÉMICO DE JAIME CRUZ MORALES	CC/2014/01	ARCHIVO DE CONCENTRACIÓN 4.12.1	X			7	
CC3	INFORMES Y AGENDAS	CC3.1	INFORMES Y ACTIVIDADES	CC3.1.1.	INFORMES MENSUALES DEL ÁREA DE CAPACITACIÓN	CC/2014/01	ARCHIVO DE CONCENTRACIÓN 4.12.1	X			7	
CC3	INFORMES Y AGENDAS	CC3.1	INFORMES Y ACTIVIDADES	CC3.1.2.	MINUTAS DE REUNIONES DE TRABAJO PARA ANALIZAR AVANCES SEMANALES DE LAS ACTIVIDADES DE CAPACITACIÓN.	CC/2014/01	ARCHIVO DE CONCENTRACIÓN 4.12.1	X			7	
CC3	INFORMES Y AGENDAS	CC3.2	MEMORIA ANUAL	CC3.2.1.	INFORME ANUAL DE ACTIVIDADES 2014	CC/2014/01	ARCHIVO DE CONCENTRACIÓN 4.12.1	X			7	
CC6	EVALUACIÓN	CC6.1	EVALUACIÓN APLICADA AL	CC6.1.1	RESULTADOS DE EVALUACIÓN APLICADA A SUPERVISORES ELECTORALES	CC/2014/01	ARCHIVO DE CONCENTRACIÓ	X			7	

ENTREGA	COORDINÓ Y CERTIFICÓ	RECIBE
MTRA. KARLA GABRIELA PERAZA ZAZUETA **SERVIDORA PÚBLICA TITULAR SALIENTE**	**LIC. SANTIAGO ARTURO MONTOYA FÉLIX** **TITULAR DEL ÓRGANO INTERNO DE CONTROL**	**LIC. ARTURO FAJARDO MEJÍA** **SERVIDOR PÚBLICO TITULAR ENTRANTE**
LIC. CARMEN JULIETA RODRÍGUEZ CAMPOS **TESTIGO DE LASERVIDORA PÚBLICA TITULAR SALIENTE**		**LIC. ROBERTO CLAUDIO URIARTE MENDÍVIL** **TESTIGO DEL SERVIDOR PÚBLICO TITULAR ENTRANTE**

ANALÍTICO DEL CONCENTRADO DE ARCHIVOS DE CONCENTRACIÓN AL 04 DE SEPTIEMBRE DE 2022

			PERSONAL DE CAPACITACIÓN ELECTORAL DE LOS CONSEJOS DISTRITALES				N 4.12.1					
CC6	EVALUACIÓN	CC6.1	EVALUACIÓN APLICADA AL PERSONAL DE CAPACITACIÓN ELECTORAL DE LOS CONSEJOS DISTRITALES	CC6.1.2.	RESULTADOS DE EVALUACIÓN APLICADA A CAPACITADORES ELECTORALES	CC/2014/01	ARCHIVO DE CONCENTRACIÓN 4.12.1	X			7	
CC6	EVALUACIÓN	CC6.1	EVALUACIÓN APLICADA AL PERSONAL DE CAPACITACIÓN ELECTORAL DE LOS CONSEJOS DISTRITALES	CC6.1.3	ESTADÍSTICO ESTATAL DE CUESTIONARIOS APLICADO A CAE DE 2013.	CC/2014/01	ARCHIVO DE CONCENTRACIÓN 4.12.1	X			7	
CC6	EVALUACIÓN	CC6.1	EVALUACIÓN APLICADA AL PERSONAL DE CAPACITACIÓN ELECTORAL DE LOS CONSEJOS DISTRITALES	CC6.1.3	ESTADÍSTICO ESTATAL DE CUESTIONARIOS APLICADO A AUXILIARES DE 2013.	CC/2014/01	ARCHIVO DE CONCENTRACIÓN 4.12.1	X			7	
CC6	EVALUACIÓN	CC6.1	EVALUACIÓN APLICADA AL PERSONAL DE CAPACITACIÓN ELECTORAL DE LOS CONSEJOS DISTRITALES	CC6.1.3	FRECUENCIA DE RESPUESTA DE CUESTIONARIOS APLICADO A COORDINADORES DE 2013.	CC/2014/01	ARCHIVO DE CONCENTRACIÓN 4.12.1	X			7	
CC6	EVALUACIÓN	CC6.1	EVALUACIÓN APLICADA AL PERSONAL DE	CC6.1.3	FRECUENCIA DE RESPUESTA DE CUESTIONARIOS APLICADO A SE DE 2013.	CC/2014/01	ARCHIVO DE CONCENTRACIÓN 4.12.1	X			7	

ENTREGA	COORDINÓ Y CERTIFICÓ	RECIBE
MTRA. KARLA GABRIELA PERAZA ZAZUETA SERVIDORA PÚBLICA TITULAR SALIENTE	LIC. SANTIAGO ARTURO MONTOYA FÉLIX TITULAR DEL ÓRGANO INTERNO DE CONTROL	LIC. ARTURO FAJARDO MEJÍA SERVIDOR PÚBLICO TITULAR ENTRANTE
LIC. CARMEN JULIETA RODRÍGUEZ CAMPOS TESTIGO DE LASERVIDORA PÚBLICA TITULAR SALIENTE		LIC. ROBERTO CLAUDIO URIARTE MENDÍVIL TESTIGO DEL SERVIDOR PÚBLICO TITULAR ENTRANTE

ANALÍTICO DEL CONCENTRADO DE ARCHIVOS DE CONCENTRACIÓN AL 04 DE SEPTIEMBRE DE 2022

			CAPACITACIÓN ELECTORAL DE LOS CONSEJOS DISTRITALES									
CC6	EVALUACIÓN	CC6.1	EVALUACIÓN APLICADA AL PERSONAL DE CAPACITACIÓN ELECTORAL DE LOS CONSEJOS DISTRITALES	CC6.1.3	FRECUENCIA DE RESPUESTA DE CUESTIONARIOS APLICADO A CAE DE 2013.	CC/2014/01	ARCHIVO DE CONCENTRACIÓN 4.12.1	X			7	
CC8	REVISIÓN Y EVALUACIÓN DE PLATAFORMA PEDAGÓGICA	CC8.1	CURSOS	CC8.1.1	EVALUACIÓN PARA VALORAR PARTICIPACIÓN DEL PERSONAL EN LOS CURSOS DE CAPACITACIÓN A LOS SUPERVISORES Y CAPACITADORES ELECTORALES EN LA PRIMERA Y SEGUNDA ETAPA.	CC/2014/01	ARCHIVO DE CONCENTRACIÓN 4.12.1	X			7	
CC8	REVISIÓN Y EVALUACIÓN DE PLATAFORMA PEDAGÓGICA	CC8.1	CURSOS	CC8.1.2.	REVISIÓN DE INFORMES Y CUESTIONARIOS DE EVALUACIÓN PARA VALORAR LA PARTICIPACIÓN DEL PERSONAL EN LOS CURSOS DE CAPACITACIÓN A LOS SUPERVISORES Y CAPACITADORES EN LA 1ª Y 2ª ETAPA.	CC/2014/01	ARCHIVO DE CONCENTRACIÓN 4.12.1	X			7	
CC8	REVISIÓN Y EVALUACIÓN DE PLATAFORMA PEDAGÓGICA	CC8.1	CURSOS	CC8.1.3.	ANALIZAR Y VALORAR EL MODELO APLICADO EN EL PROGRAMA DE CURSOS DE CAPACITACIÓN ELECTORAL 2013.	CC/2014/01	ARCHIVO DE CONCENTRACIÓN 4.12.1	X			7	
CC8	REVISIÓN Y EVALUACIÓN DE PLATAFORMA PEDAGÓGICA	CC8.2	CONTENIDOS	CC8.2.1.	REVISIÓN Y VALORACIÓN DE LOS PROGRAMAS DE CURSO EN RELACIÓN A: CONTENIDOS E IMPACTO, TIEMPOS DESTINADOS Y METODOLOGÍA	CC/2014/01	ARCHIVO DE CONCENTRACIÓN 4.12.1	X			7	
CC8	REVISIÓN Y EVALUACIÓN DE PLATAFORMA PEDAGÓGICA	CC8.3	MATERIALES	CC8.3.1	REVISIÓN Y VALORACIÓN DE LOS MATERIALES DE IDENTIFICACIÓN Y APOYO PARA CAPACITADORES Y SUPERVISORES ELECTORALES	CC/2014/01	ARCHIVO DE CONCENTRACIÓN 4.12.1	X			7	
CC8	REVISIÓN Y EVALUACIÓN DE PLATAFORMA PEDAGÓGICA	CC8.3	MATERIALES	CC8.3.2	REVISIÓN DE LA ESTRUCTURA, USO E IMPACTO DE LOS MATERIALES DIDÁCTICOS, INFORMATIVOS Y DE APOYO EMPLEADOS EN	CC/2014/01	ARCHIVO DE CONCENTRACIÓN 4.12.1	X			7	

ENTREGA	COORDINÓ Y CERTIFICÓ	RECIBE
MTRA. KARLA GABRIELA PERAZA ZAZUETA **SERVIDORA PÚBLICA TITULAR SALIENTE**	**LIC. SANTIAGO ARTURO MONTOYA FÉLIX** **TITULAR DEL ÓRGANO INTERNO DE CONTROL**	**LIC. ARTURO FAJARDO MEJÍA** **SERVIDOR PÚBLICO TITULAR ENTRANTE**
LIC. CARMEN JULIETA RODRÍGUEZ CAMPOS **TESTIGO DE LASERVIDORA PÚBLICA TITULAR SALIENTE**		**LIC. ROBERTO CLAUDIO URIARTE MENDÍVIL** **TESTIGO DEL SERVIDOR PÚBLICO TITULAR ENTRANTE**

ANALÍTICO DEL CONCENTRADO DE ARCHIVOS DE CONCENTRACIÓN AL 04 DE SEPTIEMBRE DE 2022

					EL CURSO DE COORDINADORES Y AUXILIARES.							
CC8	REVISIÓN Y EVALUACIÓN DE PLATAFORMA PEDAGÓGICA	CC8.3	MATERIALES	CC8.3.3	REVISIÓN DE LA ESTRUCTURA, USO E IMPACTO DE LOS MATERIALES DIDÁCTICOS, INFORMATIVOS Y DE APOYO EMPLEADOS EN EL CURSO DE SUPERVISORES Y CAPACITADORES ELECTORALES.	CC/2014/01	ARCHIVO DE CONCENTRACIÓN 4.12.1	X			7	
CC8	REVISIÓN Y EVALUACIÓN DE PLATAFORMA PEDAGÓGICA	CC8.3	MATERIALES	CC8.3.4	REVISIÓN DE LA ESTRUCTURA, USO E IMPACTO DE LOS MATERIALES DIDÁCTICOS, INFORMATIVOS Y DE APOYO EMPLEADOS EN EL CURSO DE CIUDADANOS SELECCIONADOS POR SORTEO.	CC/2014/01	ARCHIVO DE CONCENTRACIÓN 4.12.1	X			7	
CC8	REVISIÓN Y EVALUACIÓN DE PLATAFORMA PEDAGÓGICA	CC8.3	MATERIALES	CC8.3.5	REVISIÓN DE LA ESTRUCTURA, USO E IMPACTO DE LOS MATERIALES DIDÁCTICOS, INFORMATIVOS Y DE APOYO EMPLEADOS EN EL CURSO DE CIUDADANO DESIGNADOS FUNCIONARIOS DE MESA DIRECTIVA DE CASILLA.	CC/2014/01	ARCHIVO DE CONCENTRACIÓN 4.12.1	X			7	
CC8	REVISIÓN Y EVALUACIÓN DE PLATAFORMA PEDAGÓGICA	CC8.3	MATERIALES	CC8.3.6	REVISIÓN DEL CONTENIDO, ESTRUCTURA, USO E IMPACTO DE LOS MATERIALES DIDÁCTICOS, INFORMATIVOS Y DE APOYO EMPLEADOS EN EL CURSO DE INFORMACIÓN A OBSERVADORES ELECTORALES	CC/2014/01	ARCHIVO DE CONCENTRACIÓN 4.12.1	X			7	
CC9	REVISIÓN Y EVALUACIÓN DE PROCEDIMIENTOS DE CAPACITACIÓN E INTEGRACIÓN DE MESAS DIRECTIVAS DE CASILLA APLICADOS EN 2013.	CC9.1	ANÁLISIS Y VALORACIÓN	CC9.1.1.	ANÁLISIS DE LOS RECURSOS DE INCONFORMIDAD	CC/2014/01	ARCHIVO DE CONCENTRACIÓN 4.12.1	X			7	
CC9	REVISIÓN Y EVALUACIÓN DE PROCEDIMIENTOS DE CAPACITACIÓN E INTEGRACIÓN DE MESAS DIRECTIVAS DE CASILLA APLICADOS EN 2013.	CC9.1	ANÁLISIS Y VALORACIÓN	CC9.1.2.	ANALIZAR Y VALORAR LAS PROPUESTAS VERTIDAS EN LOS CUESTIONARIOS APLICADOS AL PERSONAL DEL ÁREA DE LOS CONSEJOS DISTRITALES.	CC/2014/01	ARCHIVO DE CONCENTRACIÓN 4.12.1	X			7	

ENTREGA	COORDINÓ Y CERTIFICÓ	RECIBE
MTRA. KARLA GABRIELA PERAZA ZAZUETA **SERVIDORA PÚBLICA TITULAR SALIENTE**	**LIC. SANTIAGO ARTURO MONTOYA FÉLIX** **TITULAR DEL ÓRGANO INTERNO DE CONTROL**	**LIC. ARTURO FAJARDO MEJÍA** **SERVIDOR PÚBLICO TITULAR ENTRANTE**
LIC. CARMEN JULIETA RODRÍGUEZ CAMPOS **TESTIGO DE LASERVIDORA PÚBLICA TITULAR SALIENTE**		**LIC. ROBERTO CLAUDIO URIARTE MENDÍVIL** **TESTIGO DEL SERVIDOR PÚBLICO TITULAR ENTRANTE**

ANALÍTICO DEL CONCENTRADO DE ARCHIVOS DE CONCENTRACIÓN AL 04 DE SEPTIEMBRE DE 2022

CC9	REVISIÓN Y EVALUACIÓN DE PROCEDIMIENTOS DE CAPACITACIÓN E INTEGRACIÓN DE MESAS DIRECTIVAS DE CASILLA APLICADOS EN 2013.	CC9.1	ANÁLISIS Y VALORACIÓN	CC9.1.3.	ANALIZAR Y VALORAR JURÍDICAMENTE EL PROCEDIMIENTO PARA LA INTEGRACIÓN DE LAS MESAS DIRECTIVAS DE CASILLA	CC/2014/01	ARCHIVO DE CONCENTRACIÓN 4.12.1	X			7	
CC9	REVISIÓN Y EVALUACIÓN DE PROCEDIMIENTOS DE CAPACITACIÓN E INTEGRACIÓN DE MESAS DIRECTIVAS DE CASILLA APLICADOS EN 2013.	CC9.2	REVISIÓN Y VALORACIÓN DE ESTRATEGIAS	CC9.2.1	REVISIÓN Y VALORACIÓN DE LA ESTRATEGIA DE SELECCIÓN Y OPERATIVIDAD DE LOS CENTROS DE CAPACITACIÓN.	CC/2014/01	ARCHIVO DE CONCENTRACIÓN 4.12.1	X			7	
CC9	REVISIÓN Y EVALUACIÓN DE PROCEDIMIENTOS DE CAPACITACIÓN E INTEGRACIÓN DE MESAS DIRECTIVAS DE CASILLA APLICADOS EN 2013.	CC9.2	REVISIÓN Y VALORACIÓN DE ESTRATEGIAS	CC9.2.2	REVISIÓN Y VALORACIÓN DE LA ESTRATEGIA DE ENTREGA DE NOTIFICACIÓN Y CAPACITACIÓN A CIUDADANOS SELECCIONADOS.	CC/2014/01	ARCHIVO DE CONCENTRACIÓN 4.12.1	X			7	
CC9	REVISIÓN Y EVALUACIÓN DE PROCEDIMIENTOS DE CAPACITACIÓN E INTEGRACIÓN DE MESAS DIRECTIVAS DE CASILLA APLICADOS EN 2013.	CC9.2	REVISIÓN Y VALORACIÓN DE ESTRATEGIAS	CC9.2.3	REVISIÓN Y VALORACIÓN DE LA ESTRATEGIA DE ENTREGA DE NOMBRAMIENTOS Y CAPACITACIÓN A CIUDADANOS DESIGNADOS COMO FUNCIONARIOS DE MESA DIRECTIVA DE CASILLA	CC/2014/01	ARCHIVO DE CONCENTRACIÓN 4.12.1	X			7	
CC9	REVISIÓN Y EVALUACIÓN DE PROCEDIMIENTOS DE CAPACITACIÓN E INTEGRACIÓN DE MESAS DIRECTIVAS DE CASILLA APLICADOS EN 2013.	CC9.2	REVISIÓN Y VALORACIÓN DE ESTRATEGIAS	CC9.2.4	REVISIÓN Y VALORACIÓN DEL PROCEDIMIENTO DE SUSTITUCIÓN DE LOS FUNCIONARIOS DE MESA DIRECTIVA DE CASILLA.	CC/2014/01	ARCHIVO DE CONCENTRACIÓN 4.12.1	X			7	
CC9	REVISIÓN Y EVALUACIÓN DE PROCEDIMIENTOS DE CAPACITACIÓN E INTEGRACIÓN DE MESAS DIRECTIVAS DE CASILLA APLICADOS EN 2013.	CC9.3	RECOPILACIÓN DE RECURSOS DE INCONFORMIDAD	CC9.3.1	RECURSOS DE INCONFORMIDAD PRESENTADAS EN EL PROCESO ELECTORAL 2013	CC/2014/01	ARCHIVO DE CONCENTRACIÓN 4.12.1	X			7	

ENTREGA	COORDINÓ Y CERTIFICÓ	RECIBE
MTRA. KARLA GABRIELA PERAZA ZAZUETA **SERVIDORA PÚBLICA TITULAR SALIENTE**	**LIC. SANTIAGO ARTURO MONTOYA FÉLIX** **TITULAR DEL ÓRGANO INTERNO DE CONTROL**	**LIC. ARTURO FAJARDO MEJÍA** **SERVIDOR PÚBLICO TITULAR ENTRANTE**
LIC. CARMEN JULIETA RODRÍGUEZ CAMPOS **TESTIGO DE LASERVIDORA PÚBLICA TITULAR SALIENTE**		**LIC. ROBERTO CLAUDIO URIARTE MENDÍVIL** **TESTIGO DEL SERVIDOR PÚBLICO TITULAR ENTRANTE**

ANALÍTICO DEL CONCENTRADO DE ARCHIVOS DE CONCENTRACIÓN AL 04 DE SEPTIEMBRE DE 2022

CC10	EVALUACIÓN DEL PROCEDIMIENTO DE RECLUTAMIENTO, SELECCIÓN Y CONTRATACIÓN DE SUPERVISORES Y CAPACITADORES ELECTORALES EN EL PROCESO ELECTORAL 2013.	CC10.1	RECLUTAMIENTO	CC10.1.1.	REVISIÓN Y VALORACIÓN DEL CONTENIDO, DISTRIBUCIÓN Y PEGA DEL CARTEL CONVOCATORIA EN LUGARES PÚBLICOS, MEDIOS ELECTRÓNICOS E IMPRESOS.	CC/2014/01	ARCHIVO DE CONCENTRACIÓN 4.12.1	X			7	
CC10	EVALUACIÓN DEL PROCEDIMIENTO DE RECLUTAMIENTO, SELECCIÓN Y CONTRATACIÓN DE SUPERVISORES Y CAPACITADORES ELECTORALES EN EL PROCESO ELECTORAL 2013.	CC10.1	RECLUTAMIENTO	CC10.1.2.	REVISIÓN Y VALORACIÓN DEL CONTENIDO, DISTRIBUCIÓN Y RECEPCIÓN DE SOLICITUDES DE ASPIRANTES	CC/2014/01	ARCHIVO DE CONCENTRACIÓN 4.12.1	X			7	
CC10	EVALUACIÓN DEL PROCEDIMIENTO DE RECLUTAMIENTO, SELECCIÓN Y CONTRATACIÓN DE SUPERVISORES Y CAPACITADORES ELECTORALES EN EL PROCESO ELECTORAL 2013.	CC10.2	SELECCIÓN	CC10.2.1.	REVISIÓN Y VALORACIÓN DE LA FASE CURRICULAR, PLATICAS DE INDUCCIÓN Y EXPOSICIÓN DE HABILIDADES EN LOS CONSEJOS DISTRITALES	CC/2014/01	ARCHIVO DE CONCENTRACIÓN 4.12.1	X			7	
CC10	EVALUACIÓN DEL PROCEDIMIENTO DE RECLUTAMIENTO, SELECCIÓN Y CONTRATACIÓN DE SUPERVISORES Y	CC10.2	SELECCIÓN	CC10.2.2.	REVISIÓN Y VALORACIÓN DEL CONTENIDO, ESTRATEGIA DE APLICACIÓN Y RESULTADOS DE LOS EXÁMENES DE CONOCIMIENTOS Y TEST PSICOMÉTRICOS	CC/2014/01	ARCHIVO DE CONCENTRACIÓN 4.12.1	X			7	

ENTREGA	COORDINÓ Y CERTIFICÓ	RECIBE
MTRA. KARLA GABRIELA PERAZA ZAZUETA SERVIDORA PÚBLICA TITULAR SALIENTE	LIC. SANTIAGO ARTURO MONTOYA FÉLIX TITULAR DEL ÓRGANO INTERNO DE CONTROL	LIC. ARTURO FAJARDO MEJÍA SERVIDOR PÚBLICO TITULAR ENTRANTE
LIC. CARMEN JULIETA RODRÍGUEZ CAMPOS TESTIGO DE LASERVIDORA PÚBLICA TITULAR SALIENTE		LIC. ROBERTO CLAUDIO URIARTE MENDÍVIL TESTIGO DEL SERVIDOR PÚBLICO TITULAR ENTRANTE

ANALÍTICO DEL CONCENTRADO DE ARCHIVOS DE CONCENTRACIÓN AL 04 DE SEPTIEMBRE DE 2022

	CAPACITADORES ELECTORALES EN EL PROCESO ELECTORAL 2013.											
CC10	EVALUACIÓN DEL PROCEDIMIENTO DE RECLUTAMIENTO, SELECCIÓN Y CONTRATACIÓN DE SUPERVISORES Y CAPACITADORES ELECTORALES EN EL PROCESO ELECTORAL 2013.	CC10.3	CONTRATACIÓN	CC10.3.1	REVISIÓN, ANÁLISIS Y RESCATE DE FORTALEZAS, DEBILIDADES Y SUGERENCIAS DE MEJORA DEL INFORME FINAL DEL PROCEDIMIENTO DE RECLUTAMIENTO, SELECCIÓN Y CONTRATACIÓN DE PERSONAL POR DISTRITO.	CC/2014/01	ARCHIVO DE CONCENTRACIÓN 4.12.1	X			7	
CC10	EVALUACIÓN DEL PROCEDIMIENTO DE RECLUTAMIENTO, SELECCIÓN Y CONTRATACIÓN DE SUPERVISORES Y CAPACITADORES ELECTORALES EN EL PROCESO ELECTORAL 2013.	CC10.3	CONTRATACIÓN	CC10.3.2	REVISIÓN Y VALORACIÓN DE EXPEDIENTES DE LOS ASPIRANTES A SUPERVISORES Y CAPACITADORES ELECTORALES DE CADA CONSEJO DISTRITAL	CC/2014/01	ARCHIVO DE CONCENTRACIÓN 4.12.1	X			7	
CC10	EVALUACIÓN DEL PROCEDIMIENTO DE RECLUTAMIENTO, SELECCIÓN Y CONTRATACIÓN DE SUPERVISORES Y CAPACITADORES ELECTORALES EN EL PROCESO ELECTORAL 2013.	CC10.3	CONTRATACIÓN	CC10.3.3	REVISIÓN Y VALORACIÓN DEL PROCEDIMIENTO DE EMISIÓN DE RESULTADOS Y CONTRATACIONES DE LOS SUPERVISORES Y CAPACITADORES ELECTORALES POR DISTRITO	CC/2014/01	ARCHIVO DE CONCENTRACIÓN 4.12.1	X			7	
CC10	EVALUACIÓN DEL PROCEDIMIENTO DE	CC10.3	CONTRATACIÓN	CC10.3.4	REVISIÓN Y VALORACIÓN DE MOVIMIENTOS DE ALTAS Y BAJAS, ASÍ COMO DE LA	CC/2014/01	ARCHIVO DE CONCENTRACIÓ	X			7	

ENTREGA	COORDINÓ Y CERTIFICÓ	RECIBE
MTRA. KARLA GABRIELA PERAZA ZAZUETA SERVIDORA PÚBLICA TITULAR SALIENTE	LIC. SANTIAGO ARTURO MONTOYA FÉLIX TITULAR DEL ÓRGANO INTERNO DE CONTROL	LIC. ARTURO FAJARDO MEJÍA SERVIDOR PÚBLICO TITULAR ENTRANTE
LIC. CARMEN JULIETA RODRÍGUEZ CAMPOS TESTIGO DE LASERVIDORA PÚBLICA TITULAR SALIENTE		LIC. ROBERTO CLAUDIO URIARTE MENDÍVIL TESTIGO DEL SERVIDOR PÚBLICO TITULAR ENTRANTE

ANALÍTICO DEL CONCENTRADO DE ARCHIVOS DE CONCENTRACIÓN AL 04 DE SEPTIEMBRE DE 2022

	RECLUTAMIENTO, SELECCIÓN Y CONTRATACIÓN DE SUPERVISORES Y CAPACITADORES ELECTORALES EN EL PROCESO ELECTORAL 2013.				RECONTRATACIÓN DE PERSONAL		N 4.12.1					
CC10	EVALUACIÓN DEL PROCEDIMIENTO DE RECLUTAMIENTO, SELECCIÓN Y CONTRATACIÓN DE SUPERVISORES Y CAPACITADORES ELECTORALES EN EL PROCESO ELECTORAL 2013.	CC10.3	CONTRATACIÓN	CC10.3.5	ELABORACIÓN DEL DIRECTORIO DEL PERSONAL CONTRATADO EN EL PROCESO ELECTORAL LOCAL 2013.	CC/2014/01	ARCHIVO DE CONCENTRACIÓN 4.12.1	X			7	
CC10	EVALUACIÓN DEL PROCEDIMIENTO DE RECLUTAMIENTO, SELECCIÓN Y CONTRATACIÓN DE SUPERVISORES Y CAPACITADORES ELECTORALES EN EL PROCESO ELECTORAL 2013.	CC10.3	CONTRATACIÓN	CC10.3.6	DIRECTORIO DEL PERSONAL CONTRATADO COMO SE EN EL PROCESO ELECTORAL LOCAL 2013.	CC/2014/01	ARCHIVO DE CONCENTRACIÓN 4.12.1	X			7	
CC10	EVALUACIÓN DEL PROCEDIMIENTO DE RECLUTAMIENTO, SELECCIÓN Y CONTRATACIÓN DE SUPERVISORES Y CAPACITADORES ELECTORALES EN EL PROCESO ELECTORAL 2013.	CC10.3	CONTRATACIÓN	CC10.3.7	DIRECTORIO DEL PERSONAL CONTRATADO COMO CAE EN EL PROCESO ELECTORAL LOCAL 2013.	CC/2014/01	ARCHIVO DE CONCENTRACIÓN 4.12.1	X			7	

ENTREGA	COORDINÓ Y CERTIFICÓ	RECIBE
MTRA. KARLA GABRIELA PERAZA ZAZUETA **SERVIDORA PÚBLICA TITULAR SALIENTE**	**LIC. SANTIAGO ARTURO MONTOYA FÉLIX** **TITULAR DEL ÓRGANO INTERNO DE CONTROL**	**LIC. ARTURO FAJARDO MEJÍA** **SERVIDOR PÚBLICO TITULAR ENTRANTE**
LIC. CARMEN JULIETA RODRÍGUEZ CAMPOS **TESTIGO DE LASERVIDORA PÚBLICA TITULAR SALIENTE**		**LIC. ROBERTO CLAUDIO URIARTE MENDÍVIL** **TESTIGO DEL SERVIDOR PÚBLICO TITULAR ENTRANTE**

ANALÍTICO DEL CONCENTRADO DE ARCHIVOS DE CONCENTRACIÓN AL 04 DE SEPTIEMBRE DE 2022

	PROCESO ELECTORAL 2013.											
CC11	ANÁLISIS Y PROCESAMIENTO DE LA INFORMACIÓN DE LAS ACTIVIDADES DE CAPACITACIÓN EJECUTADAS DURANTE EL PROCESO ELECTORAL LOCAL 2013	CC11.1	RESULTADOS	CC11.1.1	INFORME ANUAL DE ACTIVIDADES 2013	CC/2014/01	ARCHIVO DE CONCENTRACIÓN 4.12.1	X			7	
CC11	ANÁLISIS Y PROCESAMIENTO DE LA INFORMACIÓN DE LAS ACTIVIDADES DE CAPACITACIÓN EJECUTADAS DURANTE EL PROCESO ELECTORAL LOCAL 2013	CC11.1	RESULTADOS	CC11.1.2	CUADROS DE INFORMACIÓN DEL RESULTADO DE LAS DIFERENTES ETAPAS DE CAPACITACIÓN ELECTORAL EN EL PROCESO 2013, PARA LA MEMORIA Y EL INFORME DEL ÁREA.	CC/2014/01	ARCHIVO DE CONCENTRACIÓN 4.12.1	X			7	
CC11	ANÁLISIS Y PROCESAMIENTO DE LA INFORMACIÓN DE LAS ACTIVIDADES DE CAPACITACIÓN EJECUTADAS DURANTE EL PROCESO ELECTORAL LOCAL 2013	CC11.1	RESULTADOS	CC11.1.3	GRÁFICOS CON LA INFORMACIÓN DEL RESULTADO DE LAS DIFERENTES ETAPAS DE CAPACITACIÓN ELECTORAL EN EL PROCESO 2013, PARA LA MEMORIA Y EL INFORME DEL ÁREA.	CC/2014/01	ARCHIVO DE CONCENTRACIÓN 4.12.1	X			7	
CC12	REVISIÓN Y EVALUACIÓN DEL PROCEDIMIENTO DE SEGUIMIENTO, CONTROL, REGISTRO Y EVALUACIÓN DEL PROGRAMA CAPACITACIÓN Y SU PROCESAMIENTO DE LA INFORMACIÓN (SOCE)	CC12.1	RESULTADOS SOCE	CC12.1.1	CUADROS Y GRÁFICAS DE CONCENTRACIÓN DE INFORMACIÓN (SOCE PROCESO 2013)	CC/2014/01	ARCHIVO DE CONCENTRACIÓN 4.12.1	X			7	
CC12	REVISIÓN Y EVALUACIÓN DEL PROCEDIMIENTO DE	CC12.1	RESULTADOS SOCE	CC12.1.2.	"REVISIÓN DE INFORMES DE ACTIVIDADES DE LOS COORDINADORES DE CAPACITACIÓN							

ENTREGA	COORDINÓ Y CERTIFICÓ	RECIBE
MTRA. KARLA GABRIELA PERAZA ZAZUETA SERVIDORA PÚBLICA TITULAR SALIENTE	LIC. SANTIAGO ARTURO MONTOYA FÉLIX TITULAR DEL ÓRGANO INTERNO DE CONTROL	LIC. ARTURO FAJARDO MEJÍA SERVIDOR PÚBLICO TITULAR ENTRANTE
LIC. CARMEN JULIETA RODRÍGUEZ CAMPOS TESTIGO DE LASERVIDORA PÚBLICA TITULAR SALIENTE		LIC. ROBERTO CLAUDIO URIARTE MENDÍVIL TESTIGO DEL SERVIDOR PÚBLICO TITULAR ENTRANTE

ANALÍTICO DEL CONCENTRADO DE ARCHIVOS DE CONCENTRACIÓN AL 04 DE SEPTIEMBRE DE 2022

	SEGUIMIENTO, CONTROL, REGISTRO Y EVALUACIÓN DEL PROGRAMA CAPACITACIÓN Y SU PROCESAMIENTO DE LA INFORMACIÓN (SOCE)				PARA BUSCAR PROPUESTAS PARA EL SOCE							
"	CC/2014/01	ARCHIVO DE CONCENTRACIÓN 4.12.1	X			7						
CC13	VARIOS	CC13.2	INFORMACIÓN RELATIVA AL INE	CC13.2.1.	ACUERDOS	CC/2014/01	ARCHIVO DE CONCENTRACIÓN 4.12.1	X			7	
CC13	VARIOS	CC13.2	INFORMACIÓN RELATIVA AL INE	CC13.2.2.	ESTRATEGIA DE CAPACITACIÓN Y ASISTENCIA ELECTORAL	CC/2014/01	ARCHIVO DE CONCENTRACIÓN 4.12.1	X			7	
CC13	VARIOS	CC13.2	INFORMACIÓN RELATIVA AL INE	CC13.2.3.	ARTICULACIÓN-INTERINSTITUCIONAL.	CC/2014/01	ARCHIVO DE CONCENTRACIÓN 4.12.1	X			7	
CC13	VARIOS	CC13.2	INFORMACIÓN RELATIVA AL INE	CC13.2.4.	CALENDARIO ELECTORAL 2015.	CC/2014/01	ARCHIVO DE CONCENTRACIÓN 4.12.1	X			7	
CC14	PROGRAMAS INTERINSTITUCIONALES	CC14.1	OBSERVACIÓN ELECTORAL 2014 (COAHUILA Y TEPIC)	CC14.1.1.	INFORME OBSERVACIÓN ELECTORAL (COAHUILA 2014)	CC/2014/01	ARCHIVO DE CONCENTRACIÓN 4.12.1	X			7	
CC14	PROGRAMAS INTERINSTITUCIONALES	CC14.1	OBSERVACIÓN ELECTORAL 2014 (COAHUILA Y TEPIC)	CC14.1.1.	INFORME OBSERVACIÓN ELECTORAL (TEPIC 2014)	CC/2014/01	ARCHIVO DE CONCENTRACIÓN 4.12.1	X			7	
CC15	INFORMACIÓN RELACIONADA CON OTRAS ÁREAS	CC15.1	PRESIDENCIA	CC15.1.1.	INFORME DE ACTIVIDADES DEL PLAN PROGRAMA 2014 (26/MAYO/2014)	CC/2014/01	ARCHIVO DE CONCENTRACIÓN 4.12.1	X			7	
CC15	INFORMACIÓN RELACIONADA CON OTRAS ÁREAS	CC15.1	PRESIDENCIA	CC15.1.2.	INFORME EJECUTIVO SOBRE COMPARATIVO LGIPE-LEES	CC/2014/01	ARCHIVO DE CONCENTRACIÓN 4.12.1	X			7	
CC15	INFORMACIÓN RELACIONADA CON OTRAS	CC15.1	PRESIDENCIA	CC15.1.3.	CUADRO DE ANÁLISIS COMPARATIVO DE LA REFORMA POLÍTICO-ELECTORAL (LGIPE,	CC/2014/01	ARCHIVO DE CONCENTRACIÓ	X			7	

ENTREGA **MTRA. KARLA GABRIELA PERAZA ZAZUETA** **SERVIDORA PÚBLICA TITULAR SALIENTE**	**COORDINÓ Y CERTIFICÓ** **LIC. SANTIAGO ARTURO MONTOYA FÉLIX** **TITULAR DEL ÓRGANO INTERNO DE CONTROL**	**RECIBE** **LIC. ARTURO FAJARDO MEJÍA** **SERVIDOR PÚBLICO TITULAR ENTRANTE**
LIC. CARMEN JULIETA RODRÍGUEZ CAMPOS **TESTIGO DE LASERVIDORA PÚBLICA TITULAR SALIENTE**		**LIC. ROBERTO CLAUDIO URIARTE MENDÍVIL** **TESTIGO DEL SERVIDOR PÚBLICO TITULAR ENTRANTE**

ANALÍTICO DEL CONCENTRADO DE ARCHIVOS DE CONCENTRACIÓN AL 04 DE SEPTIEMBRE DE 2022

	ÁREAS				LEES, CPES Y CPEUM)		N 4.12.1					
CC15	INFORMACIÓN RELACIONADA CON OTRAS ÁREAS	CC15.2	CONTRALORÍA INTERNA	CC15.2.1.	CUESTIONARIO PARA LA EVALUACIÓN DEL CONTROL INTERNO DEL CEE	CC/2014/01	ARCHIVO DE CONCENTRACIÓ N 4.12.1	X			7	
CC15	INFORMACIÓN RELACIONADA CON OTRAS ÁREAS	CC15.2	CONTRALORÍA INTERNA	CC15.2.2.	INFORME DE ACTIVIDADES DESARROLLADAS DURANTE EL PERIODO ENERO A JUNIO DE 2014	CC/2014/01	ARCHIVO DE CONCENTRACIÓ N 4.12.1	X			7	
CC15	INFORMACIÓN RELACIONADA CON OTRAS ÁREAS	CC15.2	CONTRALORÍA INTERNA	CC15.2.3.	OFICIOS ENVIADOS Y RECIBIDOS RELATIVOS A CONTRALORÍA INTERNA	CC/2014/01	ARCHIVO DE CONCENTRACIÓ N 4.12.1	X			7	
CC15	INFORMACIÓN RELACIONADA CON OTRAS ÁREAS	CC15.3	SECRETARÍA	CC15.3.1.	POWER POINT REFORMA CONSTITUCIONAL Y NUEVA LEY GENERAL ELECTORAL	CC/2014/01	ARCHIVO DE CONCENTRACIÓ N 4.12.1	X			7	
CC15	INFORMACIÓN RELACIONADA CON OTRAS ÁREAS	CC15.3	SECRETARÍA	CC15.3.2.	POWER POINT JORNADA ELECTORAL LGIPE	CC/2014/01	ARCHIVO DE CONCENTRACIÓ N 4.12.1	X			7	
CC15	INFORMACIÓN RELACIONADA CON OTRAS ÁREAS	CC15.3	SECRETARÍA	CC15.3.3.	PROYECTOS DE CALENDARIO DE CAPACITACIÓN 2015-2016	CC/2014/01	ARCHIVO DE CONCENTRACIÓ N 4.12.1	X			7	
CC15	INFORMACIÓN RELACIONADA CON OTRAS ÁREAS	CC15.3	SECRETARÍA	CC15.3.3.	PROYECTOS DE CALENDARIO DE CAPACITACIÓN 2015-2016	CC/2014/01	ARCHIVO DE CONCENTRACIÓ N 4.12.1	X			7	
CAPACITACIÓN 2015												
CC1	ADMINISTRATIVOS	CC1.1	PLAN ANUAL	CC1.1.1	PLAN INTEGRAL DE CAPACITACIÓN 2015	CC/2015/01	ARCHIVO DE CONCENTRACIÓ N 4.12.2	X			7	
CC1	ADMINISTRATIVOS	CC1.1	PLAN ANUAL	CC1.1.2	PLAN OPERATIVO ANUAL (POA)	CC/2015/01	ARCHIVO DE CONCENTRACIÓ N 4.12.2	X			7	
CC1	ADMINISTRATIVOS	CC1.2	CORRESPONDENCIA	CC1.2.1	OFICIOS (ENVIADOS Y RECIBIDOS)	CC/2015/01	ARCHIVO DE CONCENTRACIÓ N 4.12.2	X			7	
CC1	ADMINISTRATIVOS	CC1.2	CORRESPONDENCIA	CC1.2.2	INVITACIONES	CC/2015/01	ARCHIVO DE CONCENTRACIÓ	X			7	

ENTREGA	COORDINÓ Y CERTIFICÓ	RECIBE
MTRA. KARLA GABRIELA PERAZA ZAZUETA SERVIDORA PÚBLICA TITULAR SALIENTE	LIC. SANTIAGO ARTURO MONTOYA FÉLIX TITULAR DEL ÓRGANO INTERNO DE CONTROL	LIC. ARTURO FAJARDO MEJÍA SERVIDOR PÚBLICO TITULAR ENTRANTE
LIC. CARMEN JULIETA RODRÍGUEZ CAMPOS TESTIGO DE LASERVIDORA PÚBLICA TITULAR SALIENTE		LIC. ROBERTO CLAUDIO URIARTE MENDÍVIL TESTIGO DEL SERVIDOR PÚBLICO TITULAR ENTRANTE

ANALÍTICO DEL CONCENTRADO DE ARCHIVOS DE CONCENTRACIÓN AL 04 DE SEPTIEMBRE DE 2022

							N 4.12.2					
CC1	ADMINISTRATIVOS	CC1.3	ADMNISTRACIÓN	CC1.3.1	REQUISICIONES	CC/2015/01	ARCHIVO DE CONCENTRACIÓN 4.12.2	X			7	
CC1	ADMINISTRATIVOS	CC1.3	ADMNISTRACIÓN	CC1.3.2	CIRCULARES	CC/2015/01	ARCHIVO DE CONCENTRACIÓN 4.12.2	X			7	
CC1	ADMINISTRATIVOS	CC1.3	ADMNISTRACIÓN	CC1.3.3	JUSTIFICANTES	CC/2015/01	ARCHIVO DE CONCENTRACIÓN 4.12.2	X			7	
CC1	ADMINISTRATIVOS	CC1.3	ADMNISTRACIÓN	CC1.3.4	INVENTARIOS	CC/2015/01	ARCHIVO DE CONCENTRACIÓN 4.12.2	X			7	
CC1	ADMINISTRATIVOS	CC1.4	ADMNISTRACIÓN	CC1.4.1	PROYECTO DE PRESUPUESTO 2016	CC/2015/01	ARCHIVO DE CONCENTRACIÓN 4.12.2	X			7	
CC1	ADMINISTRATIVOS	CC1.5	ADMNISTRACIÓN	CC1.5.1	PERFILES Y FUNCIONES DEL PERSONAL DE CAPACITACIÓN ELECTORAL	CC/2015/01	ARCHIVO DE CONCENTRACIÓN 4.12.2	X			7	
CC2	DOCUMENTOS JURÍDICOS Y LEGISLATIVOS	CC2.1	LEYES	CC2.1.1	LEY DE GASTO EFICIENTE Y REMUNERACIONES DE LOS SERVIDORES PÚBLICOS DEL ESTADO DE SINALOA	CC/2015/01	ARCHIVO DE CONCENTRACIÓN 4.12.2	X			7	
CC2	DOCUMENTOS JURÍDICOS Y LEGISLATIVOS	CC2.1	LEYES	CC2.1.2.	LEY FEDERAL DE CONSULTA POPULAR	CC/2015/01	ARCHIVO DE CONCENTRACIÓN 4.12.2	X			7	
CC2	DOCUMENTOS JURÍDICOS Y LEGISLATIVOS	CC2.1	LEYES	CC2.1.3.	CONSTITUCIÓN POLÍTICA DE LOS ESTADOS UNIDOS MEXICANOS	CC/2015/01	ARCHIVO DE CONCENTRACIÓN 4.12.2	X			7	
CC2	DOCUMENTOS JURÍDICOS Y LEGISLATIVOS	CC2.1	LEYES	CC2.1.4.	REGLAMENTO DE CONTRALORÍA INTERNA (PERIÓDICO OFICIAL)	CC/2015/01	ARCHIVO DE CONCENTRACIÓN 4.12.2	X			7	
CC2	DOCUMENTOS JURÍDICOS Y LEGISLATIVOS	CC2.1	LEYES	CC2.1.6.	INFORME SOBRE EL COMPARATIVO DE LA REFORMA ELECTORAL, LGIPE, CPES, LEES Y SU IMPACTO EN CAPACITACIÓN ELECTORAL.	CC/2015/01	ARCHIVO DE CONCENTRACIÓN 4.12.2	X			7	

ENTREGA	COORDINÓ Y CERTIFICÓ	RECIBE
MTRA. KARLA GABRIELA PERAZA ZAZUETA SERVIDORA PÚBLICA TITULAR SALIENTE	LIC. SANTIAGO ARTURO MONTOYA FÉLIX TITULAR DEL ÓRGANO INTERNO DE CONTROL	LIC. ARTURO FAJARDO MEJÍA SERVIDOR PÚBLICO TITULAR ENTRANTE
LIC. CARMEN JULIETA RODRÍGUEZ CAMPOS TESTIGO DE LASERVIDORA PÚBLICA TITULAR SALIENTE		LIC. ROBERTO CLAUDIO URIARTE MENDÍVIL TESTIGO DEL SERVIDOR PÚBLICO TITULAR ENTRANTE

ANALÍTICO DEL CONCENTRADO DE ARCHIVOS DE CONCENTRACIÓN AL 04 DE SEPTIEMBRE DE 2022

CC2	DOCUMENTOS JURÍDICOS Y LEGISLATIVOS	CC2.1	LEYES	CC2.1.7.	INFORME SOBRE ALGUNOS ARTÍCULOS DEL PROYECTO DE INICIATIVA DE LEY DE LIPEES QUE TIENEN INCIDENCIA EN CAPACITACIÓN.	CC/2015/01	ARCHIVO DE CONCENTRACIÓN 4.12.2	X			7	
CC2	DOCUMENTOS JURÍDICOS Y LEGISLATIVOS	CC2.1	LEYES	CC2.1.8.	PROPUESTAS DE REFORMA A LOS ARTÍCULOS DE LA LEES.	CC/2015/01	ARCHIVO DE CONCENTRACIÓN 4.12.2	X			7	
CC3	INFORMES Y AGENDAS	CC3.1	INFORMES DE ACTIVIDADES	CC3.1.1	INFORMES MENSUALES DEL ÁREA DE CAPACITACIÓN	CC/2015/01	ARCHIVO DE CONCENTRACIÓN 4.12.2	X			7	
0	INFORMES Y AGENDAS	CC3.1	INFORMES DE ACTIVIDADES	CC3.1.2.	INFORME GENERAL CAPACITACIÓN ELECTORAL (A LA FECHA DE RATIFICACIÓN DEL CARGO)	CC/2015/01	ARCHIVO DE CONCENTRACIÓN 4.12.2	X			7	
CC4	DIRECTORIOS EXTERNOS	CC4.1	DIRECTORIO OPLES	CC4.1.1	DIRECTORIO DE LOS INSTITUTOS ESTATALES ELECTORALES	CC/2015/01	ARCHIVO DE CONCENTRACIÓN 4.12.2	X			7	
CC5	MATERIALES	CC5.1	MATERIAL INE 2015	CC5.1.1	LISTADO DE ACTIVIDADES DE LOSFUNCIONARIOS DE CASILLA	CC/2015/01	ARCHIVO DE CONCENTRACIÓN 4.12.2	X			7	
CC6	DOCUMENTOS RECTORES PARA EL PROCESO ELECTORAL 2015-2016	CC6.1	ESTRATEGIA	CC6.1.1	PROPUESTA: ESTRATEGIA DE CAPACITACIÓN ELECTORAL 2015-2016	CC/2015/01	ARCHIVO DE CONCENTRACIÓN 4.12.2	X			7	
CC6	DOCUMENTOS RECTORES PARA EL PROCESO ELECTORAL 2015-2016	CC6.1	ESTRATEGIA	CC6.1.2	PROYECTO: CALENDARIO DE ACTIVIDADES DE LA COORDINACIÓN DE CAPACITACIÓN ELECTORAL PARA EL PROCESO ELECTORAL 2015-2016	CC/2015/01	ARCHIVO DE CONCENTRACIÓN 4.12.2	X			7	
CC6	DOCUMENTOS RECTORES PARA EL PROCESO ELECTORAL 2015-2016	CC6.1	ESTRATEGIA	CC6.1.3	PROPUESTA DE LA PLATAFORMA PEDAGÓGICA, CURSOS Y MATERIALES.	CC/2015/01	ARCHIVO DE CONCENTRACIÓN 4.12.2	X			7	
CC6	DOCUMENTOS RECTORES PARA EL PROCESO ELECTORAL 2015-2016	CC6.2:	PARA SELECCIÓN DE PERSONAL	CC6.2.1	MANUAL INSTRUCTIVO PARA EL RECLUTAMIENTO Y SELECCIÓN DEL SUPERVISOR Y CAPACITADOR ELECTORAL	CC/2015/01	ARCHIVO DE CONCENTRACIÓN 4.12.2	X			7	
CC6	DOCUMENTOS RECTORES PARA EL PROCESO ELECTORAL 2015-2016	CC6.2:	PARA SELECCIÓN DE PERSONAL	CC6.2.2	LINEAMIENTOS PARA EL RECLUTAMIENTO DE COORDINADORES Y TÉCNICOS AUXILIARES DISTRITALES.	CC/2015/01	ARCHIVO DE CONCENTRACIÓN 4.12.2	X			7	
CC6	DOCUMENTOS RECTORES	CC6.2:	PARA SELECCIÓN DE	CC6.2.3	MATERIAL DE APOYO PARA EL	CC/2015/01	ARCHIVO DE	X			7	

ENTREGA **MTRA. KARLA GABRIELA PERAZA ZAZUETA** **SERVIDORA PÚBLICA TITULAR SALIENTE**	**COORDINÓ Y CERTIFICÓ** **LIC. SANTIAGO ARTURO MONTOYA FÉLIX** **TITULAR DEL ÓRGANO INTERNO DE CONTROL**	**RECIBE** **LIC. ARTURO FAJARDO MEJÍA** **SERVIDOR PÚBLICO TITULAR ENTRANTE**
LIC. CARMEN JULIETA RODRÍGUEZ CAMPOS **TESTIGO DE LASERVIDORA PÚBLICA TITULAR SALIENTE**		**LIC. ROBERTO CLAUDIO URIARTE MENDÍVIL** **TESTIGO DEL SERVIDOR PÚBLICO TITULAR ENTRANTE**

ANALÍTICO DEL CONCENTRADO DE ARCHIVOS DE CONCENTRACIÓN AL 04 DE SEPTIEMBRE DE 2022

	PARA EL PROCESO ELECTORAL 2015-2016		PERSONAL		RECLUTAMIENTO DE PERSONAL A CONTRATAR		CONCENTRACIÓN 4.12.2					
CC7	PROGRAMA: PROCEDIMIENTOS DE CAPACITACIÓN E INTEGRACIÓN DE MESAS DIRECTIVAS DE CASILLA PARA PROCESOS ELECTORALES EN SINALOA.	CC7.1	PROPUESTAS	CC7.1.1	PROPUESTA DE LA OPERACIÓN TÉCNICA Y LOGÍSTICA DE LA ESTRATEGIA DE CAPACITACIÓN ELECTORAL 2015-2016	CC/2015/01	ARCHIVO DE CONCENTRACIÓN 4.12.2	X			7	
CC7	PROGRAMA: PROCEDIMIENTOS DE CAPACITACIÓN E INTEGRACIÓN DE MESAS DIRECTIVAS DE CASILLA PARA PROCESOS ELECTORALES EN SINALOA.	CC7.1	PROPUESTAS	CC7.1.2	PROPUESTA DE FORMATOS DE DISTRIBUCIÓN Y RECIBOS DE ENTREGA DE MATERIALES.	CC/2015/01	ARCHIVO DE CONCENTRACIÓN 4.12.2	X			7	
CC7	PROGRAMA: PROCEDIMIENTOS DE CAPACITACIÓN E INTEGRACIÓN DE MESAS DIRECTIVAS DE CASILLA PARA PROCESOS ELECTORALES EN SINALOA.	CC7.1	PROPUESTAS	CC7.1.3	PROPUESTA DEL MODELO DE ACTA CIRCUNSTANCIADA DEL PRIMER SORTEO DE CIUDADANOS	CC/2015/01	ARCHIVO DE CONCENTRACIÓN 4.12.2	X			7	
CC7	PROGRAMA: PROCEDIMIENTOS DE CAPACITACIÓN E INTEGRACIÓN DE MESAS DIRECTIVAS DE CASILLA PARA PROCESOS ELECTORALES EN SINALOA.	CC7.1	PROPUESTAS	CC7.1.4	PROPUESTA DEL ACUERDO POR EL QUE SE APRUEBAN LOS CRITERIOS Y LINEAMIENTOS PARA LA SELECCIÓN DE SE Y CAE, EL MODELO DE CONVOCATORIA PARA SU RECLUTAMIENTO Y LAS FUNCIONES QUE DEBERÁN DESARROLLAR EN EL PROCESO ELECTORAL 2015-2016.	CC/2015/01	ARCHIVO DE CONCENTRACIÓN 4.12.2	X			7	
CC7	PROGRAMA: PROCEDIMIENTOS DE CAPACITACIÓN E INTEGRACIÓN DE MESAS DIRECTIVAS DE CASILLA PARA PROCESOS	CC7.1	PROPUESTAS	CC7.1.5	PROPUESTA DE ANUENCIA Y NOTIFICACIÓN PARA LOS CENTROS DE CAPACITACIÓN	CC/2015/01	ARCHIVO DE CONCENTRACIÓN 4.12.2	X			7	

ENTREGA	COORDINÓ Y CERTIFICÓ	RECIBE
MTRA. KARLA GABRIELA PERAZA ZAZUETA SERVIDORA PÚBLICA TITULAR SALIENTE	LIC. SANTIAGO ARTURO MONTOYA FÉLIX TITULAR DEL ÓRGANO INTERNO DE CONTROL	LIC. ARTURO FAJARDO MEJÍA SERVIDOR PÚBLICO TITULAR ENTRANTE
LIC. CARMEN JULIETA RODRÍGUEZ CAMPOS TESTIGO DE LASERVIDORA PÚBLICA TITULAR SALIENTE		LIC. ROBERTO CLAUDIO URIARTE MENDÍVIL TESTIGO DEL SERVIDOR PÚBLICO TITULAR ENTRANTE

ANALÍTICO DEL CONCENTRADO DE ARCHIVOS DE CONCENTRACIÓN AL 04 DE SEPTIEMBRE DE 2022

	ELECTORALES EN SINALOA.											
CC7	PROGRAMA: PROCEDIMIENTOS DE CAPACITACIÓN E INTEGRACIÓN DE MESAS DIRECTIVAS DE CASILLA PARA PROCESOS ELECTORALES EN SINALOA.	CC7.1	PROPUESTAS	CC7.1.6	PROPUESTA DE FORMATOS DE CALENDARIOS DE CURSOS DE CAPACITACIÓN ELECTORAL PARA CENTROS FIJOS E ITINERANTES	CC/2015/01	ARCHIVO DE CONCENTRACIÓN 4.12.2	X			7	
CC7	PROGRAMA: PROCEDIMIENTOS DE CAPACITACIÓN E INTEGRACIÓN DE MESAS DIRECTIVAS DE CASILLA PARA PROCESOS ELECTORALES EN SINALOA.	CC7.1	PROPUESTAS	CC7.1.7	PROPUESTA DEL MANUAL DE CARTOGRAFÍA	CC/2015/01	ARCHIVO DE CONCENTRACIÓN 4.12.2	X			7	
CC7	PROGRAMA: PROCEDIMIENTOS DE CAPACITACIÓN E INTEGRACIÓN DE MESAS DIRECTIVAS DE CASILLA PARA PROCESOS ELECTORALES EN SINALOA.	CC7.1	PROPUESTAS	CC7.1.8	PROPUESTA DE SELECCIÓN DE CIUDADANOS DEL PRIMER SORTEO PARA INTEGRAR LAS MESAS DIRECTIVAS DE CASILLA.	CC/2015/01	ARCHIVO DE CONCENTRACIÓN 4.12.2	X			7	
CC7	PROGRAMA: PROCEDIMIENTOS DE CAPACITACIÓN E INTEGRACIÓN DE MESAS DIRECTIVAS DE CASILLA PARA PROCESOS ELECTORALES EN SINALOA.	CC7.1	PROPUESTAS	CC7.1.9	PROPUESTA DE LONA PARA CENTROS DE CAPACITACIÓN FIJOS E ITINERANTES	CC/2015/01	ARCHIVO DE CONCENTRACIÓN 4.12.2	X			7	
CC7	PROGRAMA: PROCEDIMIENTOS DE CAPACITACIÓN E INTEGRACIÓN DE MESAS DIRECTIVAS DE CASILLA PARA PROCESOS	CC7.1	PROPUESTAS	CC7.1.10	PROPUESTA DE HOJA DE DATOS PARA CIUDADANOS SELECCIONADOS POR SORTEO	CC/2015/01	ARCHIVO DE CONCENTRACIÓN 4.12.2	X			7	

ENTREGA	COORDINÓ Y CERTIFICÓ	RECIBE
MTRA. KARLA GABRIELA PERAZA ZAZUETA SERVIDORA PÚBLICA TITULAR SALIENTE	LIC. SANTIAGO ARTURO MONTOYA FÉLIX TITULAR DEL ÓRGANO INTERNO DE CONTROL	LIC. ARTURO FAJARDO MEJÍA SERVIDOR PÚBLICO TITULAR ENTRANTE
LIC. CARMEN JULIETA RODRÍGUEZ CAMPOS TESTIGO DE LASERVIDORA PÚBLICA TITULAR SALIENTE		LIC. ROBERTO CLAUDIO URIARTE MENDÍVIL TESTIGO DEL SERVIDOR PÚBLICO TITULAR ENTRANTE

ANALÍTICO DEL CONCENTRADO DE ARCHIVOS DE CONCENTRACIÓN AL 04 DE SEPTIEMBRE DE 2022

	ELECTORALES EN SINALOA.											
CC7	PROGRAMA: PROCEDIMIENTOS DE CAPACITACIÓN E INTEGRACIÓN DE MESAS DIRECTIVAS DE CASILLA PARA PROCESOS ELECTORALES EN SINALOA.	CC7.1	PROPUESTAS	CC7.1.11:	PROPUESTA DE CARTA NOTIFICACIÓN.	CC/2015/01	ARCHIVO DE CONCENTRACIÓN 4.12.2	X			7	
CC7	PROGRAMA: PROCEDIMIENTOS DE CAPACITACIÓN E INTEGRACIÓN DE MESAS DIRECTIVAS DE CASILLA PARA PROCESOS ELECTORALES EN SINALOA.	CC7.1	PROPUESTAS	CC7.1.12	PROPUESTA DE FORMATO PARA REGISTRAR A LOS CIUDADANOS NO CAPACITADOS.	CC/2015/01	ARCHIVO DE CONCENTRACIÓN 4.12.2	X			7	
CC8	PROGRAMA: PLATAFORMA PEDAGÓGICA; CURSOS, CONTENIDOS Y MATERIALES DIDÁCTICOS PARA PROCESOS ELECTORALES EN SINALOA.	CC8.1	PRENDAS DE IDENTIFICACIÓN	CC8.1.1	PROPUESTA DE PRENDAS DE IDENTIFICACIÓN 2015	CC/2015/01	ARCHIVO DE CONCENTRACIÓN 4.12.2	X			7	
CC8	PROGRAMA: PLATAFORMA PEDAGÓGICA; CURSOS, CONTENIDOS Y MATERIALES DIDÁCTICOS PARA PROCESOS ELECTORALES EN SINALOA.	CC8.1	PRENDAS DE IDENTIFICACIÓN	CC8.1.2	PROPUESTA DE CREDENCIAL PARA SUPERVISOR Y CAPACITADOR DE SUPERVISORES Y CAPACITADORES ELECTORALES 2015-2016	CC/2015/01	ARCHIVO DE CONCENTRACIÓN 4.12.2	X			7	
CC8	PROGRAMA: PLATAFORMA PEDAGÓGICA; CURSOS, CONTENIDOS Y MATERIALES DIDÁCTICOS PARA PROCESOS ELECTORALES EN SINALOA.	CC8.2	MATERIALES PARA PRIMERA ETAPA DE CAPACITACIÓN	CC8.2.1	PROPUESTA DEL CRUCIGRAMA “CRUCEES”	CC/2015/01	ARCHIVO DE CONCENTRACIÓN 4.12.2	X			7	
CC8	PROGRAMA: PLATAFORMA PEDAGÓGICA; CURSOS,	CC8.2	MATERIALES PARA PRIMERA ETAPA DE	CC8.2.2	PROPUESTA DE ROTAFOLIO PRIMERA ETAPA 2015-2016	CC/2015/01	ARCHIVO DE CONCENTRACIÓ	X			7	

ENTREGA	COORDINÓ Y CERTIFICÓ	RECIBE
MTRA. KARLA GABRIELA PERAZA ZAZUETA **SERVIDORA PÚBLICA TITULAR SALIENTE**	**LIC. SANTIAGO ARTURO MONTOYA FÉLIX** **TITULAR DEL ÓRGANO INTERNO DE CONTROL**	**LIC. ARTURO FAJARDO MEJÍA** **SERVIDOR PÚBLICO TITULAR ENTRANTE**
LIC. CARMEN JULIETA RODRÍGUEZ CAMPOS **TESTIGO DE LASERVIDORA PÚBLICA TITULAR SALIENTE**		**LIC. ROBERTO CLAUDIO URIARTE MENDÍVIL** **TESTIGO DEL SERVIDOR PÚBLICO TITULAR ENTRANTE**

ANALÍTICO DEL CONCENTRADO DE ARCHIVOS DE CONCENTRACIÓN AL 04 DE SEPTIEMBRE DE 2022

	CONTENIDOS Y MATERIALES DIDÁCTICOS PARA PROCESOS ELECTORALES EN SINALOA.		CAPACITACIÓN				N 4.12.2					
CC8	PROGRAMA: PLATAFORMA PEDAGÓGICA; CURSOS, CONTENIDOS Y MATERIALES DIDÁCTICOS PARA PROCESOS ELECTORALES EN SINALOA.	CC8.2	MATERIALES PARA PRIMERA ETAPA DE CAPACITACIÓN	CC8.2.3	PROPUESTA ESTUDIO DE CASO 2015-2016, CAPACITACIÓN PRIMERA ETAPA	CC/2015/01	ARCHIVO DE CONCENTRACIÓN 4.12.2	X			7	
CC8	PROGRAMA: PLATAFORMA PEDAGÓGICA; CURSOS, CONTENIDOS Y MATERIALES DIDÁCTICOS PARA PROCESOS ELECTORALES EN SINALOA.	CC8.2	MATERIALES PARA PRIMERA ETAPA DE CAPACITACIÓN	CC8.2.4	PROPUESTA DEL MANUAL DE SUPERVISORES Y CAPACITADORES ELECTORALES 2015-2016	CC/2015/01	ARCHIVO DE CONCENTRACIÓN 4.12.2	X			7	
CC8	PROGRAMA: PLATAFORMA PEDAGÓGICA; CURSOS, CONTENIDOS Y MATERIALES DIDÁCTICOS PARA PROCESOS ELECTORALES EN SINALOA.	CC8.2	MATERIALES PARA PRIMERA ETAPA DE CAPACITACIÓN	CC8.2.5	PROPUESTA: ENTREVISTA “A” EVALUACIÓN DE LA ENTREGA DE NOTIFICACIONES DEL MANUAL DE SUPERVISORES Y CAPACITADORES ELECTORALES 2015-2016	CC/2015/01	ARCHIVO DE CONCENTRACIÓN 4.12.2	X			7	
CC8	PROGRAMA: PLATAFORMA PEDAGÓGICA; CURSOS, CONTENIDOS Y MATERIALES DIDÁCTICOS PARA PROCESOS ELECTORALES EN SINALOA.	CC8.2	MATERIALES PARA PRIMERA ETAPA DE CAPACITACIÓN	CC8.2.6	PROPUESTA: ENTREVISTA “B” EVALUACIÓN DE LA CAPACITACIÓN ELECTORAL PRIMERA ETAPA DEL MANUAL DE SUPERVISORES Y CAPACITADORES ELECTORALES 2015-2016	CC/2015/01	ARCHIVO DE CONCENTRACIÓN 4.12.2	X			7	
CC8	PROGRAMA: PLATAFORMA PEDAGÓGICA; CURSOS, CONTENIDOS Y MATERIALES DIDÁCTICOS PARA PROCESOS ELECTORALES EN SINALOA.	CC8.3	MATERIALES PARA LA OBSERVACIÓN ELECTORAL.	CC8.3.1	PROPUESTA DEL MANUAL DEL OBSERVADOR ELECTORAL.	CC/2015/01	ARCHIVO DE CONCENTRACIÓN 4.12.2	X			7	
CC8	PROGRAMA: PLATAFORMA PEDAGÓGICA; CURSOS,	CC8.3	MATERIALES PARA LA OBSERVACIÓN	CC8.3.2	PROPUESTA DEL MANUAL DEL CAPACITADOR PARA EL CURSO DEL OBSERVADOR	CC/2015/01	ARCHIVO DE CONCENTRACIÓ	X			7	

ENTREGA	COORDINÓ Y CERTIFICÓ	RECIBE
MTRA. KARLA GABRIELA PERAZA ZAZUETA SERVIDORA PÚBLICA TITULAR SALIENTE	LIC. SANTIAGO ARTURO MONTOYA FÉLIX TITULAR DEL ÓRGANO INTERNO DE CONTROL	LIC. ARTURO FAJARDO MEJÍA SERVIDOR PÚBLICO TITULAR ENTRANTE
LIC. CARMEN JULIETA RODRÍGUEZ CAMPOS TESTIGO DE LASERVIDORA PÚBLICA TITULAR SALIENTE		LIC. ROBERTO CLAUDIO URIARTE MENDÍVIL TESTIGO DEL SERVIDOR PÚBLICO TITULAR ENTRANTE

ANALÍTICO DEL CONCENTRADO DE ARCHIVOS DE CONCENTRACIÓN AL 04 DE SEPTIEMBRE DE 2022

	CONTENIDOS Y MATERIALES DIDÁCTICOS PARA PROCESOS ELECTORALES EN SINALOA.		ELECTORAL.		ELECTORAL		N 4.12.2					
CC8	PROGRAMA: PLATAFORMA PEDAGÓGICA; CURSOS, CONTENIDOS Y MATERIALES DIDÁCTICOS PARA PROCESOS ELECTORALES EN SINALOA.	CC8.3	MATERIALES PARA LA OBSERVACIÓN ELECTORAL.	CC8.3.3	PROPUESTA DEL TRÍPTICO DEL OBSERVADOR ELECTORAL	CC/2015/01	ARCHIVO DE CONCENTRACIÓN 4.12.2	X			7	
CC9	PROGRAMA: PROCEDIMIENTOS DE RECLUTAMIENTO, SELECCIÓN EVALUACIÓN, CONTRATACIÓN Y CAPACITACIÓN DE PERSONAL, QUE FUNGE EN LOS PROCESOS ELECTORALES EN SINALOA.	CC9.1	PROCEDIMIENTOS DE SELECCIÓN DE PERSONAL	CC9.1.1:	PROPUESTA DEL NÚMERO DE CAPACITADORES Y SUPERVISORES ELECTORALES PARA PROCESO ELECTORAL 2015-2016, EN BASE A LA SOBRECARGA DE TRABAJO DE ALGUNAS ARE´S.	CC/2015/01	ARCHIVO DE CONCENTRACIÓN 4.12.2	X			7	
CC9	PROGRAMA: PROCEDIMIENTOS DE RECLUTAMIENTO, SELECCIÓN EVALUACIÓN, CONTRATACIÓN Y CAPACITACIÓN DE PERSONAL, QUE FUNGE EN LOS PROCESOS ELECTORALES EN SINALOA.	CC9.2	CENTROS DE CAPACITACIÓN	CC9.2.1	FORMATOS RELACIÓN DE LGARES QUE SE UTILIZARÁN COMO CENTROS DE CAPACITACIÓN	CC/2015/01	ARCHIVO DE CONCENTRACIÓN 4.12.2	X			7	
CC9	PROGRAMA: PROCEDIMIENTOS DE RECLUTAMIENTO, SELECCIÓN EVALUACIÓN, CONTRATACIÓN Y CAPACITACIÓN DE PERSONAL, QUE FUNGE EN LOS PROCESOS	CC9.3	FUNCIONARIOS DE MESA DIRECTIVA DE CASILLA	CC9.3.1	FORMATO S-33 CATÁLOGO DE CAUSAS DEL APARTADO DE "OTROS" EN LA SUSTITUCIÓN DE FUNCIONARIOS (2013)	CC/2015/01	ARCHIVO DE CONCENTRACIÓN 4.12.2	X			7	

ENTREGA	COORDINÓ Y CERTIFICÓ	RECIBE
MTRA. KARLA GABRIELA PERAZA ZAZUETA **SERVIDORA PÚBLICA TITULAR SALIENTE**	**LIC. SANTIAGO ARTURO MONTOYA FÉLIX** **TITULAR DEL ÓRGANO INTERNO DE CONTROL**	**LIC. ARTURO FAJARDO MEJÍA** **SERVIDOR PÚBLICO TITULAR ENTRANTE**
LIC. CARMEN JULIETA RODRÍGUEZ CAMPOS **TESTIGO DE LASERVIDORA PÚBLICA TITULAR SALIENTE**		**LIC. ROBERTO CLAUDIO URIARTE MENDÍVIL** **TESTIGO DEL SERVIDOR PÚBLICO TITULAR ENTRANTE**

ANALÍTICO DEL CONCENTRADO DE ARCHIVOS DE CONCENTRACIÓN AL 04 DE SEPTIEMBRE DE 2022

	ELECTORALES EN SINALOA.											
CC10	PROGRAMA: SEGUIMIENTO, CONTROL, REGISTRO Y EVALUACIÓN DEL PROGRAMA DE CAPACITACIÓN ELECTORAL PARA PROCESOS ELECTORALES EN SINALOA.	CC10.1	SEGUIMIENTO	CC10.1.1	FORMATOS DE ENTRADA UTILIZADOS EN 2013	CC/2015/01	ARCHIVO DE CONCENTRACIÓN 4.12.2	X			7	
CC10	PROGRAMA: SEGUIMIENTO, CONTROL, REGISTRO Y EVALUACIÓN DEL PROGRAMA DE CAPACITACIÓN ELECTORAL PARA PROCESOS ELECTORALES EN SINALOA.	CC10.1	SEGUIMIENTO	CC10.1.1	DIVERSOS ESTADÍSTICOS DE SEGUIMIENTO PROCESO ELECTORAL	CC/2015/01	ARCHIVO DE CONCENTRACIÓN 4.12.2	X			7	
CC10	PROGRAMA: SEGUIMIENTO, CONTROL, REGISTRO Y EVALUACIÓN DEL PROGRAMA DE CAPACITACIÓN ELECTORAL PARA PROCESOS ELECTORALES EN SINALOA.	CC10.1	SEGUIMIENTO	CC10.1.2	JUSTIFICACIÓN DEL SOCE 2013	CC/2015/01	ARCHIVO DE CONCENTRACIÓN 4.12.2	X			7	
CC12	VARIOS	CC12.1	INFORMACIÓN DIVERSA	CC12.1.1	GUIA DE ELABORACIÓN DE PROGRAMAS DE CAPACITACIÓN	CC/2015/01	ARCHIVO DE CONCENTRACIÓN 4.12.2	X			7	
CC12	VARIOS	CC12.1	INFORMACIÓN DIVERSA	CC12.1.2	INSERCIÓN DEL EJE TRANSVERSAL RESPONSABILIDAD SOCIAL EN LOS PLANES DE ESTUDIO DE LA UNIVERSIDAD METROPOLITANA.	CC/2015/01	ARCHIVO DE CONCENTRACIÓN 4.12.2	X			7	
CC12	VARIOS	CC12.1	INFORMACIÓN DIVERSA	CC12.1.3	MURO DE HONOR H. CONGRESO DEL ESTADO. RAMÓN CORONA	CC/2015/01	ARCHIVO DE CONCENTRACIÓN 4.12.2	X			7	
CC12	VARIOS	CC12.1	INFORMACIÓN DIVERSA	CC12.1.4	GUÍA DEL USUARIO. DISEÑOS INDUSTRIALES.	CC/2015/01	ARCHIVO DE CONCENTRACIÓN 4.12.2	X			7	

ENTREGA	COORDINÓ Y CERTIFICÓ	RECIBE
MTRA. KARLA GABRIELA PERAZA ZAZUETA **SERVIDORA PÚBLICA TITULAR SALIENTE**	**LIC. SANTIAGO ARTURO MONTOYA FÉLIX** **TITULAR DEL ÓRGANO INTERNO DE CONTROL**	**LIC. ARTURO FAJARDO MEJÍA** **SERVIDOR PÚBLICO TITULAR ENTRANTE**
LIC. CARMEN JULIETA RODRÍGUEZ CAMPOS **TESTIGO DE LASERVIDORA PÚBLICA TITULAR SALIENTE**		**LIC. ROBERTO CLAUDIO URIARTE MENDÍVIL** **TESTIGO DEL SERVIDOR PÚBLICO TITULAR ENTRANTE**

ANALÍTICO DEL CONCENTRADO DE ARCHIVOS DE CONCENTRACIÓN AL 04 DE SEPTIEMBRE DE 2022

CC12	VARIOS	CC12.1	INFORMACIÓN DIVERSA	CC12.1.5	MEJORES PRÁCTICAS DE PARTIDOS EFECTIVOS	CC/2015/01	ARCHIVO DE CONCENTRACIÓN 4.12.2	X			7	
CC12	VARIOS	CC12.1	INFORMACIÓN DIVERSA	CC12.1.6	GRAMÁTICA DEL ESPAÑOL	CC/2015/01	ARCHIVO DE CONCENTRACIÓN 4.12.2	X			7	
CC12	VARIOS	CC12.1	INFORMACIÓN DIVERSA	CC12.1.7	DEMOCRACIA	CC/2015/01	ARCHIVO DE CONCENTRACIÓN 4.12.2	X			7	
CC12	VARIOS	CC12.1	INFORMACIÓN DIVERSA	CC12.1.8	IDEOLOGÍA.	CC/2015/01	ARCHIVO DE CONCENTRACIÓN 4.12.2	X			7	
CC12	VARIOS	CC12.1	INFORMACIÓN DIVERSA	CC12.1.9	CURRÍCULOS RECIBIDOS	CC/2015/01	ARCHIVO DE CONCENTRACIÓN 4.12.2	X			7	
CC12	VARIOS	CC12.1	INFORMACIÓN DIVERSA	CC12.1.10	PROPUESTA DE CAMPAÑA PUBLICIDAD	CC/2015/01	ARCHIVO DE CONCENTRACIÓN 4.12.2	X			7	
CC12	VARIOS	CC12.1	INFORMACIÓN DIVERSA	CC12.1.11	ÍNDICES DE ARCHIVO CAPACITACIÓN 2001-2012	CC/2015/01	ARCHIVO DE CONCENTRACIÓN 4.12.2	X			7	
CC12	VARIOS	CC12.1	INFORMACIÓN DIVERSA	CC12.1.12	REQUERIMIENTO DE TRANSPORTE PARA COORDINADORES 2010	CC/2015/01	ARCHIVO DE CONCENTRACIÓN 4.12.2	X			7	
CC12	VARIOS	CC12.2	INFORMACIÓN RELATIVA AL INE	CC12.2.1	INFORMACIÓN DIVERSA (MATERIAL Y DOCUMENTACIÓN ELECTORAL)	CC/2015/01	ARCHIVO DE CONCENTRACIÓN 4.12.2	X			7	
CC13	PROGRAMAS INTERINSTITUCIONALES	CC13.1	PARLAMENTO INFANTIL	CC13.1.1	INFORMACIÓN DIVERSA DE PARLAMENTO INFANTIL 2015	CC/2015/01	ARCHIVO DE CONCENTRACIÓN 4.12.2	X			7	
CC14	INFORMACIÓN RELACIONADA CON OTRAS ÁREAS	CC14.1	PRESIDENCIA	CC14.1.1	PROPUESTA DE TEMAS Y SUBTEMAS INHERENTES A CAPACITACIÓN, PARA REUNIÓN DE PRESIDENTES DE OPLES DEL ESTADO DE DURANGO	CC/2015/01	ARCHIVO DE CONCENTRACIÓN 4.12.2	X			7	
CC14	INFORMACIÓN	CC14.2	CONTRALORÍA	CC14.2.1	OFICIOS ENVIADOS Y RECIBIDOS RELATIVOS	CC/2015/01	ARCHIVO DE	X			7	

ENTREGA **MTRA. KARLA GABRIELA PERAZA ZAZUETA** **SERVIDORA PÚBLICA TITULAR SALIENTE**	**COORDINÓ Y CERTIFICÓ** **LIC. SANTIAGO ARTURO MONTOYA FÉLIX** **TITULAR DEL ÓRGANO INTERNO DE CONTROL**	**RECIBE** **LIC. ARTURO FAJARDO MEJÍA** **SERVIDOR PÚBLICO TITULAR ENTRANTE**
LIC. CARMEN JULIETA RODRÍGUEZ CAMPOS **TESTIGO DE LASERVIDORA PÚBLICA TITULAR SALIENTE**		**LIC. ROBERTO CLAUDIO URIARTE MENDÍVIL** **TESTIGO DEL SERVIDOR PÚBLICO TITULAR ENTRANTE**

ANALÍTICO DEL CONCENTRADO DE ARCHIVOS DE CONCENTRACIÓN AL 04 DE SEPTIEMBRE DE 2022

	RELACIONADA CON OTRAS ÁREAS		INTERNA		A CONTRALORÍA INTERNA		CONCENTRACIÓN 4.12.2					
CC14	INFORMACIÓN RELACIONADA CON OTRAS ÁREAS	CC14.2	CONTRALORÍA INTERNA	CC14.2.2	INFORME GENERAL DE RESULTADOS DEL PLAN ANUAL 2014	CC/2015/01	ARCHIVO DE CONCENTRACIÓN 4.12.2	X			7	
CC14	INFORMACIÓN RELACIONADA CON OTRAS ÁREAS	CC14.2	CONTRALORÍA INTERNA	CC14.2.3	ENTREGA Y RECEPCIÓN DE LA ADMINISTRACIÓN DEL CONSEJO ESTATAL ELECTORAL DE SINALOA 2013-2015 (COORDINACIÓN DE CAPACITACIÓN)	CC/2015/01	ARCHIVO DE CONCENTRACIÓN 4.12.2	X			7	
CC14	INFORMACIÓN RELACIONADA CON OTRAS ÁREAS	CC14.3	SECRETARÍA	CC14.3.1	PROYECTO CALENDARIO DE CAPACITACIÓN ELECTORAL 2015-2016	CC/2015/01	ARCHIVO DE CONCENTRACIÓN 4.12.2	X			7	
CC14	INFORMACIÓN RELACIONADA CON OTRAS ÁREAS	CC14.3	SECRETARÍA	CC14.3.1	PROYECTO DE PROGRAMA DE CAPACITACIÓN A PARTIDOS POLÍTICOS Y ORGANIZACIONES CIUDADANAS.	CC/2015/01	ARCHIVO DE CONCENTRACIÓN 4.12.2	X			7	
CC14	INFORMACIÓN RELACIONADA CON OTRAS ÁREAS			CC14.4.1	PROGRAMA DE ACTIVIDADES Y REQUERIMIENTOS PARA CONCURSO DE DIBUJO Y CARTEL 2013	CC/2015/01	ARCHIVO DE CONCENTRACIÓN 4.12.2	X			7	
CC14	INFORMACIÓN RELACIONADA CON OTRAS ÁREAS			CC14.4.2	PROPUESTA TALLER "VIVIR LOS VALORES DE LA DEMOCRACIA" EN COLABORACIÓN CENTRO DE CIENCIAS - PROGRAMA ASES	CC/2015/01	ARCHIVO DE CONCENTRACIÓN 4.12.2	X			7	
CC15				CC15.1.1.	OFICIOS ENVIADOS Y RECIBIDOS INE-IEES	CC/2015/01	ARCHIVO DE CONCENTRACIÓN 4.12.2	X			7	
CC15				CC15.2.1.	SOLICITUD DE DISEÑO/IMPRESIÓN DE MATERIAL CAPACITACIÓN	CC/2015/01	ARCHIVO DE CONCENTRACIÓN 4.12.2	X			7	
CC15				CC15.2.2.	ROTAFOLIO PRIMERA ETAPA PROCESO ELECTORAL LOCAL 2015-2016	CC/2015/01	ARCHIVO DE CONCENTRACIÓN 4.12.2	X			7	
CC15				CC15.2.3.	MANUAL DE LAS Y LOS OBSERVADORES ELECTORALES 2016	CC/2015/01	ARCHIVO DE CONCENTRACIÓN 4.12.2	X			7	
CC15				CC15.2.4.	TRÍPTICO "INFORMACIÓN BÁSICA PARA CIUDADANOS(AS) SORTEADOS(AS) PROCESO	CC/2015/01	ARCHIVO DE CONCENTRACIÓ	X			7	

ENTREGA	COORDINÓ Y CERTIFICÓ	RECIBE
MTRA. KARLA GABRIELA PERAZA ZAZUETA **SERVIDORA PÚBLICA TITULAR SALIENTE**	**LIC. SANTIAGO ARTURO MONTOYA FÉLIX** **TITULAR DEL ÓRGANO INTERNO DE CONTROL**	**LIC. ARTURO FAJARDO MEJÍA** **SERVIDOR PÚBLICO TITULAR ENTRANTE**
LIC. CARMEN JULIETA RODRÍGUEZ CAMPOS **TESTIGO DE LASERVIDORA PÚBLICA TITULAR SALIENTE**		**LIC. ROBERTO CLAUDIO URIARTE MENDÍVIL** **TESTIGO DEL SERVIDOR PÚBLICO TITULAR ENTRANTE**

ANALÍTICO DEL CONCENTRADO DE ARCHIVOS DE CONCENTRACIÓN AL 04 DE SEPTIEMBRE DE 2022

					ELECTORAL 2015-2016		N 4.12.2					
CC15				CC15.2.5.	CUADRÍPTICO "CRUCIEES" CRUCIGRAMA ELECTORAL PROCESO ELECTORAL 2015-2016	CC/2015/01	ARCHIVO DE CONCENTRACIÓN 4.12.2	X			7	
CC15				CC15.2.6.	FOLLETO TRÍPTICO "OBSERVACIÓN ELECTORAL" PROCESO ELECTORAL 2015-2016	CC/2015/01	ARCHIVO DE CONCENTRACIÓN 4.12.2	X			7	
CC15				CC15.2.7.	MANUAL DE LAS Y LOS FUNCIONARIOS DE MESA DIRECTIVA DE CASILLA (VERSIÓN CAE)	CC/2015/01	ARCHIVO DE CONCENTRACIÓN 4.12.2	X			7	
CC15				CC15.2.8.	HERRAMIENTAS DIDÁCTICAS PARA IMPARTIR EL TALLER DE CAPACITACIÓN A LAS Y LOS OBSERVADORES ELECTORALES	CC/2015/01	ARCHIVO DE CONCENTRACIÓN 4.12.2	X			7	
CC15				CC15.3.2.	ELECCIONES LOCALES 2016 (DEFINICIONES, ATRIBUCIONES INE-IEES)	CC/2015/01	ARCHIVO DE CONCENTRACIÓN 4.12.2	X			7	
CC15				CC15.3.3.	AGENDA DE TALLER DE ANÁLISIS DE LOS INSTRUMENTOS JURÍDICOS DE COORDINACIÓN DE LOS PROCESOS ELECTORALES LOCALES	CC/2015/01	ARCHIVO DE CONCENTRACIÓN 4.12.2	X			7	
CC15				CC15.3.4.	ANEXO FINANCIERO AL CONVENIO GENERAL DE COORDINACIÓN ENTRE INE Y EL IEPJJ	CC/2015/01	ARCHIVO DE CONCENTRACIÓN 4.12.2	X			7	
CC15				CC15.3.5.	INFORME DE ANÁLISIS AL CONVENIO DE COORDINACIÓN ENTRE EL INE Y EL IEPCC	CC/2015/01	ARCHIVO DE CONCENTRACIÓN 4.12.2	X			7	
CC15				CC15.3.6.	PROPUESTA DE CAPACITACIÓN PARA LA INTERVENCIÓN CONJUNTA CON EL INE (ORGANIZACIÓN ELECTORAL Y CAPACITACIÓN ELECTORAL)	CC/2015/01	ARCHIVO DE CONCENTRACIÓN 4.12.2	X			7	
CC15				CC15.4.1.	OFICIOS ENVIADOS Y RECIBIDOS DE LA COMISIÓN CONSEJEROS	CC/2015/01	ARCHIVO DE CONCENTRACIÓN 4.12.2	X			7	
CAPACITACIÓN 2016												

ENTREGA	COORDINÓ Y CERTIFICÓ	RECIBE
MTRA. KARLA GABRIELA PERAZA ZAZUETA SERVIDORA PÚBLICA TITULAR SALIENTE	LIC. SANTIAGO ARTURO MONTOYA FÉLIX TITULAR DEL ÓRGANO INTERNO DE CONTROL	LIC. ARTURO FAJARDO MEJÍA SERVIDOR PÚBLICO TITULAR ENTRANTE
LIC. CARMEN JULIETA RODRÍGUEZ CAMPOS TESTIGO DE LASERVIDORA PÚBLICA TITULAR SALIENTE		LIC. ROBERTO CLAUDIO URIARTE MENDÍVIL TESTIGO DEL SERVIDOR PÚBLICO TITULAR ENTRANTE

ANALÍTICO DEL CONCENTRADO DE ARCHIVOS DE CONCENTRACIÓN AL 04 DE SEPTIEMBRE DE 2022

CC1	ADMINISTRATIVOS	CC1.2	CORRESPONDENCIA	CC1.2.1	OFICIOS ENVIADOS Y RECIBIDOS	CC/2016/01	ARCHIVO DE CONCENTRACIÓN 4.12.3	X			7	
CC1	ADMINISTRATIVOS	CC1.3	ADMINISTRACIÓN	CC1.3.1	CARTA RESGUARDO DE VEHÍCULO UTILITARIO.	CC/2016/01	ARCHIVO DE CONCENTRACIÓN 4.12.3	X			7	
CC1	ADMINISTRATIVOS	CC1.3	ADMINISTRACIÓN	CC1.3.2	CIRCULARES DE ADMINISTRACIÓN.	CC/2016/01	ARCHIVO DE CONCENTRACIÓN 4.12.3	X			7	
CC1	ADMINISTRATIVOS	CC1.3	ADMINISTRACIÓN	CC1.3.3	REQUISICIÓN DE MATERIAL DIDÁCTICO Y APOYO.	CC/2016/01	ARCHIVO DE CONCENTRACIÓN 4.12.3	X			7	
CC1	ADMINISTRATIVOS	CC1.3	ADMINISTRACIÓN	CC1.3.4	COPIA FACTURA DE MATERIAL RECIBIDO DE LA IMPRENTA.	CC/2016/01	ARCHIVO DE CONCENTRACIÓN 4.12.3	X			7	
CC1	ADMINISTRATIVOS	CC1.3	ADMINISTRACIÓN	CC1.3.5	REQUISICIÓN DE NECESIDADES PARA CURSO	CC/2016/01	ARCHIVO DE CONCENTRACIÓN 4.12.3	X			7	
CC1	ADMINISTRATIVOS	CC1.3	ADMINISTRACIÓN	CC1.3.6	SOLICITUD DE VIÁTICOS.	CC/2016/01	ARCHIVO DE CONCENTRACIÓN 4.12.3	X			7	
CC1	ADMINISTRATIVOS	CC1.3	ADMINISTRACIÓN	CC1.3.7	RECIBOS DE REQUISICIÓN DE MATERIAL DE APOYO IEES/ INE	CC/2016/01	ARCHIVO DE CONCENTRACIÓN 4.12.3	X			7	
CC1	ADMINISTRATIVOS	CC1.3	ADMINISTRACIÓN	CC1.3.8	CORREO ELÉCTRÓNICO.	CC/2016/01	ARCHIVO DE CONCENTRACIÓN 4.12.3	X			7	
CC1	ADMINISTRATIVOS	CC1.3	ADMINISTRACIÓN	CC1.3.9	PRESUPUESTO DE TALLERES GRÁFICOS DE MÉXICO	CC/2016/01	ARCHIVO DE CONCENTRACIÓN 4.12.3	X			7	
CC1	ADMINISTRATIVOS	CC1.4	PRESUPUESTO 2016	CC1.4.1	PROYECTO DE PRESUPUESTO 2016	CC/2016/01	ARCHIVO DE CONCENTRACIÓN 4.12.3	X			7	
CC1	ADMINISTRATIVOS	CC1.4	PRESUPUESTO 2016	CC1.4.2	MATERIALES DIDÁCTICOS Y DE SIMULACROS	CC/2016/01	ARCHIVO DE CONCENTRACIÓ	X			7	

ENTREGA	COORDINÓ Y CERTIFICÓ	RECIBE
MTRA. KARLA GABRIELA PERAZA ZAZUETA SERVIDORA PÚBLICA TITULAR SALIENTE	LIC. SANTIAGO ARTURO MONTOYA FÉLIX TITULAR DEL ÓRGANO INTERNO DE CONTROL	LIC. ARTURO FAJARDO MEJÍA SERVIDOR PÚBLICO TITULAR ENTRANTE
LIC. CARMEN JULIETA RODRÍGUEZ CAMPOS TESTIGO DE LASERVIDORA PÚBLICA TITULAR SALIENTE		LIC. ROBERTO CLAUDIO URIARTE MENDÍVIL TESTIGO DEL SERVIDOR PÚBLICO TITULAR ENTRANTE

ANALÍTICO DEL CONCENTRADO DE ARCHIVOS DE CONCENTRACIÓN AL 04 DE SEPTIEMBRE DE 2022

							N 4.12.3					
CC1	ADMINISTRATIVOS	CC1.4	PRESUPUESTO 2016	CC1.4.3	PRESUPUESTO 2015	CC/2016/01	ARCHIVO DE CONCENTRACIÓN 4.12.3	X			7	
CC1	ADMINISTRATIVOS	CC1.4	PRESUPUESTO 2016	CC1.4.4	REMISIÓN DE PROYECTO DE PRESUPUESTO 2016.	CC/2016/01	ARCHIVO DE CONCENTRACIÓN 4.12.3	X			7	
CC1	ADMINISTRATIVOS	CC1.5	PERSONAL COORDINACIÓN CAPACITACIÓN.	CC1.5.1	COMPROBACIONES	CC/2016/01	ARCHIVO DE CONCENTRACIÓN 4.12.3			X	7	
CC1	ADMINISTRATIVOS	CC1.5	PERSONAL COORDINACIÓN CAPACITACIÓN.	CC1.5.2	PROGRAMACIÓN DE VACACIONES (ÁREA DE CAPACITACIÓN).	CC/2016/01	ARCHIVO DE CONCENTRACIÓN 4.12.3	X			7	
CC1	ADMINISTRATIVOS	CC1.6	PLANEACIÓN OPERATIVA ANUAL (POA 2017)	CC1.6.1	POA 2017 (ELEMENTOS PROGRAMÁTICOS DE LA DEPENDENCIA)	CC/2016/01	ARCHIVO DE CONCENTRACIÓN 4.12.3	X			7	
CC1	ADMINISTRATIVOS	CC1.7	PRESUPUESTO 2017	CC1.7.1	PRESUPUESTO 2017 (NECESIDADES Y REQUERIMIENTOS).	CC/2016/01	ARCHIVO DE CONCENTRACIÓN 4.12.3	X			7	
CC2	DOCUMENTOS JURÍDICOS Y LEGISLATIVOS	CC2.1	LEYES Y MÁS.	CC2.1.1	LEY GENERAL DE PARTIDOS POLÍTICOS	CC/2016/01	ARCHIVO DE CONCENTRACIÓN 4.12.3		X		7	
CC2	DOCUMENTOS JURÍDICOS Y LEGISLATIVOS	CC2.1	LEYES Y MÁS.	CC2.1.2	CRITERIOS PARA LA DISTRITACIÓN LOCAL.	CC/2016/01	ARCHIVO DE CONCENTRACIÓN 4.12.3	X			7	
CC2	DOCUMENTOS JURÍDICOS Y LEGISLATIVOS	CC2.1	LEYES Y MÁS.	CC2.1.3	ARTÍCULOS DE 31 AL 63 DE LA LGIPE	CC/2016/01	ARCHIVO DE CONCENTRACIÓN 4.12.3		X		7	
CC2	DOCUMENTOS JURÍDICOS Y LEGISLATIVOS	CC2.1	LEYES Y MÁS.	CC2.1.4	LINEAMIENTO/ DESIGNACIÓN DE CED. Y MUN; ASI COMO DE LOS SERVIDORES PUBLICOS TITULARES DE AREAS EJECUTIVAS DE DIRECCIÓN DE LOS OPLE	CC/2016/01	ARCHIVO DE CONCENTRACIÓN 4.12.3	X			7	
CC2	DOCUMENTOS JURÍDICOS Y LEGISLATIVOS	CC2.1	LEYES Y MÁS.	CC2.1.5	LINEAMIENTO/ INCORPORACIÓN DE SERVIDORES PÚBLICOS DEL INE Y DE LOS OPLE AL SERV. PROF. ELECTORAL NAC	CC/2016/01	ARCHIVO DE CONCENTRACIÓN 4.12.3	X			7	

ENTREGA	COORDINÓ Y CERTIFICÓ	RECIBE
MTRA. KARLA GABRIELA PERAZA ZAZUETA SERVIDORA PÚBLICA TITULAR SALIENTE	LIC. SANTIAGO ARTURO MONTOYA FÉLIX TITULAR DEL ÓRGANO INTERNO DE CONTROL	LIC. ARTURO FAJARDO MEJÍA SERVIDOR PÚBLICO TITULAR ENTRANTE
LIC. CARMEN JULIETA RODRÍGUEZ CAMPOS TESTIGO DE LASERVIDORA PÚBLICA TITULAR SALIENTE		LIC. ROBERTO CLAUDIO URIARTE MENDÍVIL TESTIGO DEL SERVIDOR PÚBLICO TITULAR ENTRANTE

ANALÍTICO DEL CONCENTRADO DE ARCHIVOS DE CONCENTRACIÓN AL 04 DE SEPTIEMBRE DE 2022

CC2	DOCUMENTOS JURÍDICOS Y LEGISLATIVOS	CC2.1	LEYES Y MÁS.	CC2.1.6	CONVENIO GENERAL DE COORDINACIÓN Y COLABORACIÓN INE-IEES	CC/2016/01	ARCHIVO DE CONCENTRACIÓN 4.12.3		X		7	
CC2	DOCUMENTOS JURÍDICOS Y LEGISLATIVOS	CC2.1	LEYES Y MÁS.	CC2.1.7	CONSTITUCIÓN POLÍTICA DEL ESTADO DE SINALOA.	CC/2016/01	ARCHIVO DE CONCENTRACIÓN 4.12.3		X		7	
CC3	INFORMES Y AGENDAS	CC3.1	INFORME DE ACTIVIDADES	CC3.1.1	COMENTARIOS DE LA CAPACITACIÓN ELECTORAL 2016 EN SINALOA.	CC/2016/01	ARCHIVO DE CONCENTRACIÓN 4.12.3	X			7	
CC3	INFORMES Y AGENDAS	CC3.2	MEMORIA ANUAL	CC3.2.1	INFORME ANUAL PARA MEMORIA (APARTADO CAPACITACIÓN ELECTORAL)	CC/2016/01	ARCHIVO DE CONCENTRACIÓN 4.12.3	X			7	
CC4	DIRECTORIOS EXTERNOS	CC4.1	DIRECTORIO DE LOS OPLES	CC4.1.1	DIRECTORIO DE LOS INSTITUTOS ESTATALES ELECTORALES	CC/2016/01	ARCHIVO DE CONCENTRACIÓN 4.12.3	X			7	
CC5	MATERIALES	CC5.1	DIVERSOS MATERIALES	CC5.1.1	EL VOTO NULO.	CC/2016/01	ARCHIVO DE CONCENTRACIÓN 4.12.3	X			7	
CC5	MATERIALES	CC5.1	DIVERSOS MATERIALES	CC5.1.2	¿QUÉ ES EL INSTITUTO NACIONAL ELECTORAL?	CC/2016/01	ARCHIVO DE CONCENTRACIÓN 4.12.3	X			7	
CC5	MATERIALES	CC5.1	DIVERSOS MATERIALES	CC5.1.3	ROTAFOLIO INE	CC/2016/01	ARCHIVO DE CONCENTRACIÓN 4.12.3	X			7	
CC5	MATERIALES	CC5.1	DIVERSOS MATERIALES	CC5.1.4	CONVENIO GENERAL DE COORDINACIÓN INE-CHIAPAS.	CC/2016/01	ARCHIVO DE CONCENTRACIÓN 4.12.3	X			7	
CC5	MATERIALES	CC5.1	DIVERSOS MATERIALES	CC5.1.5	CONVENIO GENERAL DE COORDINACIÓN INE-SONORA	CC/2016/01	ARCHIVO DE CONCENTRACIÓN 4.12.3	X			7	
CC5	MATERIALES	CC5.1	DIVERSOS MATERIALES	CC5.1.6	ARTICULACIÓN INTERINSTITUCIONAL DEL INE	CC/2016/01	ARCHIVO DE CONCENTRACIÓN 4.12.3	X			7	
CC5	MATERIALES	CC5.1	DIVERSOS MATERIALES	CC5.1.7	ESTUDIO/ LA PARTICIPACIÓN CIUDADANA EN ELEC. FED. 2012.	CC/2016/01	ARCHIVO DE CONCENTRACIÓ	X			7	

ENTREGA **MTRA. KARLA GABRIELA PERAZA ZAZUETA** **SERVIDORA PÚBLICA TITULAR SALIENTE**	**COORDINÓ Y CERTIFICÓ** **LIC. SANTIAGO ARTURO MONTOYA FÉLIX** **TITULAR DEL ÓRGANO INTERNO DE CONTROL**	**RECIBE** **LIC. ARTURO FAJARDO MEJÍA** **SERVIDOR PÚBLICO TITULAR ENTRANTE**
LIC. CARMEN JULIETA RODRÍGUEZ CAMPOS **TESTIGO DE LASERVIDORA PÚBLICA TITULAR SALIENTE**		**LIC. ROBERTO CLAUDIO URIARTE MENDÍVIL** **TESTIGO DEL SERVIDOR PÚBLICO TITULAR ENTRANTE**

ANALÍTICO DEL CONCENTRADO DE ARCHIVOS DE CONCENTRACIÓN AL 04 DE SEPTIEMBRE DE 2022

							N 4.12.3					
CC5	MATERIALES	CC5.1	DIVERSOS MATERIALES	CC5.1.8	DIAGNOSTICO DE GRUPOS PRIORITARIOS PARA LA PROMOCIÓN DEL VOTO REPORTE 2012-2015	CC/2016/01	ARCHIVO DE CONCENTRACIÓ N 4.12.3	X			7	
CC5	MATERIALES	CC5.1	DIVERSOS MATERIALES	CC5.1.9	ÍNDICE DE CALIDAD DE VIDA DISTRITAL INE	CC/2016/01	ARCHIVO DE CONCENTRACIÓ N 4.12.3	X			7	
CC5	MATERIALES	CC5.1	DIVERSOS MATERIALES	CC5.1.10	ESTRATEGIA NACIONAL DE EDUC. CIVICA / PROMOCIÓN DE PART. CIUDADANA PROC. 2014-2015.	CC/2016/01	ARCHIVO DE CONCENTRACIÓ N 4.12.3	X			7	
CC5	MATERIALES	CC5.1	DIVERSOS MATERIALES	CC5.1.11	ESTRATEGIA DE CAPACITACIÓN DOC. RECTOR 2014-2015. INE	CC/2016/01	ARCHIVO DE CONCENTRACIÓ N 4.12.3	X			7	
CC5	MATERIALES	CC5.1	DIVERSOS MATERIALES	CC5.1.12	ESTRATEGIA/ CRITERIOS PARA ELABORACIÓN DE MAT. DIDÁCTICO Y DE APOYO	CC/2016/01	ARCHIVO DE CONCENTRACIÓ N 4.12.3	X			7	
CC5	MATERIALES	CC5.1	DIVERSOS MATERIALES	CC5.1.13	ESTRATEGIA / MANUAL DE CONTRATACIÓN DE SE Y CAES	CC/2016/01	ARCHIVO DE CONCENTRACIÓ N 4.12.3	X			7	
CC5	MATERIALES	CC5.1	DIVERSOS MATERIALES	CC5.1.14	PLATICA DE INDUCCIÓN 2015-2016.	CC/2016/01	ARCHIVO DE CONCENTRACIÓ N 4.12.3	X			7	
CC5	MATERIALES	CC5.1	DIVERSOS MATERIALES	CC5.1.15	GUÍA DE ESTUDIO / EXAMEN DE SELECCIÓN DE SE Y CAES 2015-2016	CC/2016/01	ARCHIVO DE CONCENTRACIÓ N 4.12.3	X			7	
CC5	MATERIALES	CC5.1	DIVERSOS MATERIALES	CC5.1.16	LINEAMIENTO DE EVALUACIÓN DE SE Y CAES 2015-2016	CC/2016/01	ARCHIVO DE CONCENTRACIÓ N 4.12.3	X			7	
CC5	MATERIALES	CC5.1	DIVERSOS MATERIALES	CC5.1.17	CEDULAS DE EVALUACIÓN DE LOS PERFILES/ COMPETENCIAS DE SE	CC/2016/01	ARCHIVO DE CONCENTRACIÓ N 4.12.3	X			7	
CC5	MATERIALES	CC5.1	DIVERSOS MATERIALES	CC5.1.18	CUADERNILLO PARA HACER LAS OPERACIONES DE ESC. Y COMP. 2014-2015	CC/2016/01	ARCHIVO DE CONCENTRACIÓ N 4.12.3	X			7	

ENTREGA	COORDINÓ Y CERTIFICÓ	RECIBE
MTRA. KARLA GABRIELA PERAZA ZAZUETA **SERVIDORA PÚBLICA TITULAR SALIENTE**	**LIC. SANTIAGO ARTURO MONTOYA FÉLIX** **TITULAR DEL ÓRGANO INTERNO DE CONTROL**	**LIC. ARTURO FAJARDO MEJÍA** **SERVIDOR PÚBLICO TITULAR ENTRANTE**
LIC. CARMEN JULIETA RODRÍGUEZ CAMPOS **TESTIGO DE LASERVIDORA PÚBLICA TITULAR SALIENTE**		**LIC. ROBERTO CLAUDIO URIARTE MENDÍVIL** **TESTIGO DEL SERVIDOR PÚBLICO TITULAR ENTRANTE**

ANALÍTICO DEL CONCENTRADO DE ARCHIVOS DE CONCENTRACIÓN AL 04 DE SEPTIEMBRE DE 2022

CC5	MATERIALES	CC5.1	DIVERSOS MATERIALES	CC5.1.19	BLOC DE ACTAS CASILLA FEDERAL 2014-2015	CC/2016/01	ARCHIVO DE CONCENTRACIÓN 4.12.3	X			7	
CC5	MATERIALES	CC5.1	DIVERSOS MATERIALES	CC5.1.20	FORMATOS DE EVALUACIÓN, CUESTIONARIOS, REPORTES 2015-2016.	CC/2016/01	ARCHIVO DE CONCENTRACIÓN 4.12.3	X			7	
CC5	MATERIALES	CC5.1	DIVERSOS MATERIALES	CC5.1.21	FORMATOS PARA LA JORNADA ELECTORAL 2015-2016	CC/2016/01	ARCHIVO DE CONCENTRACIÓN 4.12.3	X			7	
CC6	DOCUMENTOS RECTORES PARA EL PROCESO ELECTORAL LOCAL 2015-2016	CC6.1	MATERIALES DIDÁCTICOS Y DE APOYO PARA CAPACITAR	CC6.1.1	ARTICULACIÓN INTERINSTITUCIONAL (INE-OPL)	CC/2016/01	ARCHIVO DE CONCENTRACIÓN 4.12.3	X			7	
CC6	DOCUMENTOS RECTORES PARA EL PROCESO ELECTORAL LOCAL 2015-2016	CC6.2	PARA SELECCIÓN DE PERSONAL.	CC6.2.1	PROPUESTA DE COORDINADORES DE CAPACITACIÓN Y ORGANIZACIÓN ELECTORAL	CC/2016/01	ARCHIVO DE CONCENTRACIÓN 4.12.3	X			7	
CC7	PROGRAMA: PROCEDIMIENTOS DE CAPACITACIÓN E INTEGRACIÓN DE MESAS DIRECTIVAS DE CASILLA PARA PROCESOS ELECTORALES EN SINALOA.	CC7.1	REPORTES 1ERA ETAPA.	CC7.1.1.	PRIMERA INSACULACIÓN POR SECCIÓN DTTO 05 INE. Y B.1 RESULTADO 1ª INSACULACIÓN INE-IEES.	CC/2016/01	ARCHIVO DE CONCENTRACIÓN 4.12.3	X			7	
CC7	PROGRAMA: PROCEDIMIENTOS DE CAPACITACIÓN E INTEGRACIÓN DE MESAS DIRECTIVAS DE CASILLA PARA PROCESOS ELECTORALES EN SINALOA.	CC7.1	REPORTES 1ERA ETAPA.	CC7.1.2	ACTA CIRCUNSTANCIADA 1RA INSACULACIÓN DTTO 04.	CC/2016/01	ARCHIVO DE CONCENTRACIÓN 4.12.3	X			7	
CC7	PROGRAMA: PROCEDIMIENTOS DE CAPACITACIÓN E INTEGRACIÓN DE MESAS DIRECTIVAS DE CASILLA	CC7.1	REPORTES 1ERA ETAPA.	CC7.1.3	INFORME GENERAL DE CAPACITACIÓN ELECTORAL (1ER. ETAPA).	CC/2016/01	ARCHIVO DE CONCENTRACIÓN 4.12.3	X			7	

ENTREGA	COORDINÓ Y CERTIFICÓ	RECIBE
MTRA. KARLA GABRIELA PERAZA ZAZUETA **SERVIDORA PÚBLICA TITULAR SALIENTE**	**LIC. SANTIAGO ARTURO MONTOYA FÉLIX** **TITULAR DEL ÓRGANO INTERNO DE CONTROL**	**LIC. ARTURO FAJARDO MEJÍA** **SERVIDOR PÚBLICO TITULAR ENTRANTE**
LIC. CARMEN JULIETA RODRÍGUEZ CAMPOS **TESTIGO DE LASERVIDORA PÚBLICA TITULAR SALIENTE**		**LIC. ROBERTO CLAUDIO URIARTE MENDÍVIL** **TESTIGO DEL SERVIDOR PÚBLICO TITULAR ENTRANTE**

ANALÍTICO DEL CONCENTRADO DE ARCHIVOS DE CONCENTRACIÓN AL 04 DE SEPTIEMBRE DE 2022

	PARA PROCESOS ELECTORALES EN SINALOA.											
CC7	PROGRAMA: PROCEDIMIENTOS DE CAPACITACIÓN E INTEGRACIÓN DE MESAS DIRECTIVAS DE CASILLA PARA PROCESOS ELECTORALES EN SINALOA.	CC7.1	REPORTES 1ERA ETAPA.	CC7.1.4	B2 CIUDADANOS CAPACITADOS.	CC/2016/01	ARCHIVO DE CONCENTRACIÓN 4.12.3	X			7	
CC7	PROGRAMA: PROCEDIMIENTOS DE CAPACITACIÓN E INTEGRACIÓN DE MESAS DIRECTIVAS DE CASILLA PARA PROCESOS ELECTORALES EN SINALOA.	CC7.1	REPORTES 1ERA ETAPA.	CC7.1.5	B3 RECEPCIÓN DE CARTA NOTIFICACIÓN.	CC/2016/01	ARCHIVO DE CONCENTRACIÓN 4.12.3	X			7	
CC7	PROGRAMA: PROCEDIMIENTOS DE CAPACITACIÓN E INTEGRACIÓN DE MESAS DIRECTIVAS DE CASILLA PARA PROCESOS ELECTORALES EN SINALOA.	CC7.1	REPORTES 1ERA ETAPA.	CC7.1.6	B4 VISITA Y ENTREGA DE NOTIFICACIÓN A LOS CIUDADANOS SORTEADOS.	CC/2016/01	ARCHIVO DE CONCENTRACIÓN 4.12.3	X			7	
CC7	PROGRAMA: PROCEDIMIENTOS DE CAPACITACIÓN E INTEGRACIÓN DE MESAS DIRECTIVAS DE CASILLA PARA PROCESOS ELECTORALES EN SINALOA.	CC7.1	REPORTES 1ERA ETAPA.	CC7.1.7	B5 CIUDADANOS NOTIFICADOS, CAPACITADOS Y APTOS.	CC/2016/01	ARCHIVO DE CONCENTRACIÓN 4.12.3	X			7	
CC7	PROGRAMA: PROCEDIMIENTOS DE CAPACITACIÓN E INTEGRACIÓN DE MESAS DIRECTIVAS DE CASILLA PARA PROCESOS	CC7.1	REPORTES 1ERA ETAPA.	CC7.1.8	B6 CIUDADANOS APTOS POR ESCOLARIDAD, GENERO Y EDAD.	CC/2016/01	ARCHIVO DE CONCENTRACIÓN 4.12.3	X			7	

ENTREGA	COORDINÓ Y CERTIFICÓ	RECIBE
MTRA. KARLA GABRIELA PERAZA ZAZUETA **SERVIDORA PÚBLICA TITULAR SALIENTE**	**LIC. SANTIAGO ARTURO MONTOYA FÉLIX** **TITULAR DEL ÓRGANO INTERNO DE CONTROL**	**LIC. ARTURO FAJARDO MEJÍA** **SERVIDOR PÚBLICO TITULAR ENTRANTE**
LIC. CARMEN JULIETA RODRÍGUEZ CAMPOS **TESTIGO DE LASERVIDORA PÚBLICA TITULAR SALIENTE**		**LIC. ROBERTO CLAUDIO URIARTE MENDÍVIL** **TESTIGO DEL SERVIDOR PÚBLICO TITULAR ENTRANTE**

ANALÍTICO DEL CONCENTRADO DE ARCHIVOS DE CONCENTRACIÓN AL 04 DE SEPTIEMBRE DE 2022

	ELECTORALES EN SINALOA.											
CC7	PROGRAMA: PROCEDIMIENTOS DE CAPACITACIÓN E INTEGRACIÓN DE MESAS DIRECTIVAS DE CASILLA PARA PROCESOS ELECTORALES EN SINALOA.	CC7.1	REPORTES 1ERA ETAPA.	CC7.1.9	B7 AVANCE DE NOTIFICACIÓN, CAPACITACIÓN Y CIUDADANOS APTOS.	CC/2016/01	ARCHIVO DE CONCENTRACIÓN 4.12.3	X			7	
CC7	PROGRAMA: PROCEDIMIENTOS DE CAPACITACIÓN E INTEGRACIÓN DE MESAS DIRECTIVAS DE CASILLA PARA PROCESOS ELECTORALES EN SINALOA.	CC7.1	REPORTES 1ERA ETAPA.	CC7.1.10	B8 GENERO DE LOS CIUDADANOS SORTEADOS, NOTIFICADOS, CAPACITADOS Y APTOS.	CC/2016/01	ARCHIVO DE CONCENTRACIÓN 4.12.3	X			7	
CC7	PROGRAMA: PROCEDIMIENTOS DE CAPACITACIÓN E INTEGRACIÓN DE MESAS DIRECTIVAS DE CASILLA PARA PROCESOS ELECTORALES EN SINALOA.	CC7.1	REPORTES 1ERA ETAPA.	CC7.1.11	B9 CIUDADANOS QUE NO FUE POSIBLE LOCALIZAR (NOTIFICACIÓN). Y B9 CIUDADANOS QUE NO FUE POSIBLE LOCALIZAR (VISITA).	CC/2016/01	ARCHIVO DE CONCENTRACIÓN 4.12.3	X			7	
CC7	PROGRAMA: PROCEDIMIENTOS DE CAPACITACIÓN E INTEGRACIÓN DE MESAS DIRECTIVAS DE CASILLA PARA PROCESOS ELECTORALES EN SINALOA.	CC7.1	REPORTES 1ERA ETAPA.	CC7.1.12	B10 CIUDADANOS NO APTOS Y RECHAZADOS. NOTIFICACIÓN. Y CIUDADANOS NO APTOS Y RECHAZADOS. CAPACITACIÓN.	CC/2016/01	ARCHIVO DE CONCENTRACIÓN 4.12.3	X			7	
CC7	PROGRAMA: PROCEDIMIENTOS DE CAPACITACIÓN E INTEGRACIÓN DE MESAS DIRECTIVAS DE CASILLA PARA PROCESOS	CC7.2	REPORTES 2DA. ETAPA.	CC7.2.1	REPORTES DE 2° ETAPA DE CAPACITACIÓN.	CC/2016/01	ARCHIVO DE CONCENTRACIÓN 4.12.3	X			7	

ENTREGA	COORDINÓ Y CERTIFICÓ	RECIBE
MTRA. KARLA GABRIELA PERAZA ZAZUETA SERVIDORA PÚBLICA TITULAR SALIENTE	LIC. SANTIAGO ARTURO MONTOYA FÉLIX TITULAR DEL ÓRGANO INTERNO DE CONTROL	LIC. ARTURO FAJARDO MEJÍA SERVIDOR PÚBLICO TITULAR ENTRANTE
LIC. CARMEN JULIETA RODRÍGUEZ CAMPOS TESTIGO DE LASERVIDORA PÚBLICA TITULAR SALIENTE		LIC. ROBERTO CLAUDIO URIARTE MENDÍVIL TESTIGO DEL SERVIDOR PÚBLICO TITULAR ENTRANTE

ANALÍTICO DEL CONCENTRADO DE ARCHIVOS DE CONCENTRACIÓN AL 04 DE SEPTIEMBRE DE 2022

	ELECTORALES EN SINALOA.											
CC8	PROGRAMA: PLATAFORMA PEDAGÓGICA; CURSOS, CONTENIDOS Y MATERIALES DIDÁCTICOS PARA PROCESOS ELECTORALES EN SINALOA	CC8.1	CURSOS	CC8.1.1.	CURSO “CAPACITACIÓN A FACILITADORES(AS) PARA CURSOS A SE Y CAE” PROCESO ELECTORAL 2015-2016	CC/2016/01	ARCHIVO DE CONCENTRACIÓN 4.12.3	X			7	
CC8	PROGRAMA: PLATAFORMA PEDAGÓGICA; CURSOS, CONTENIDOS Y MATERIALES DIDÁCTICOS PARA PROCESOS ELECTORALES EN SINALOA	CC8.1	CURSOS	CC8.1.1.1	AGENDA DE CURSO	CC/2016/01	ARCHIVO DE CONCENTRACIÓN 4.12.3	X			7	
CC8	PROGRAMA: PLATAFORMA PEDAGÓGICA; CURSOS, CONTENIDOS Y MATERIALES DIDÁCTICOS PARA PROCESOS ELECTORALES EN SINALOA	CC8.1	CURSOS	CC8.1.1.2	DIAPOSITIVAS IMPRESAS DE SIST. ELECTORAL MEXICANO	CC/2016/01	ARCHIVO DE CONCENTRACIÓN 4.12.3	X			7	
CC8	PROGRAMA: PLATAFORMA PEDAGÓGICA; CURSOS, CONTENIDOS Y MATERIALES DIDÁCTICOS PARA PROCESOS ELECTORALES EN SINALOA	CC8.1	CURSOS	CC8.1.1.3	¿QUÉ ES EL ORGANISMO PÚBLICO LOCAL?	CC/2016/01	ARCHIVO DE CONCENTRACIÓN 4.12.3	X			7	
CC8	PROGRAMA: PLATAFORMA PEDAGÓGICA; CURSOS, CONTENIDOS Y MATERIALES DIDÁCTICOS PARA PROCESOS ELECTORALES EN SINALOA	CC8.1	CURSOS	CC8.1.2	PROGRAMA DE TALLER DE CAPACITACIÓN “SUPERVISORES”.	CC/2016/01	ARCHIVO DE CONCENTRACIÓN 4.12.3	X			7	
CC8	PROGRAMA: PLATAFORMA PEDAGÓGICA; CURSOS, CONTENIDOS Y MATERIALES DIDÁCTICOS	CC8.1	CURSOS	CC8.1.3	PROGRAMA DE TALLER DE CAPACITACIÓN “CAPACITADORES”.	CC/2016/01	ARCHIVO DE CONCENTRACIÓN 4.12.3	X			7	

ENTREGA	COORDINÓ Y CERTIFICÓ	RECIBE
MTRA. KARLA GABRIELA PERAZA ZAZUETA **SERVIDORA PÚBLICA TITULAR SALIENTE**	**LIC. SANTIAGO ARTURO MONTOYA FÉLIX** **TITULAR DEL ÓRGANO INTERNO DE CONTROL**	**LIC. ARTURO FAJARDO MEJÍA** **SERVIDOR PÚBLICO TITULAR ENTRANTE**
LIC. CARMEN JULIETA RODRÍGUEZ CAMPOS **TESTIGO DE LASERVIDORA PÚBLICA TITULAR SALIENTE**		**LIC. ROBERTO CLAUDIO URIARTE MENDÍVIL** **TESTIGO DEL SERVIDOR PÚBLICO TITULAR ENTRANTE**

ANALÍTICO DEL CONCENTRADO DE ARCHIVOS DE CONCENTRACIÓN AL 04 DE SEPTIEMBRE DE 2022

	PARA PROCESOS ELECTORALES EN SINALOA											
CC8	PROGRAMA: PLATAFORMA PEDAGÓGICA; CURSOS, CONTENIDOS Y MATERIALES DIDÁCTICOS PARA PROCESOS ELECTORALES EN SINALOA	CC8.1	CURSOS	CC8.1.4	INFORMES DE CAPACITACIÓN 1RA. ETAPA A SE Y CAE POR EL IEES.	CC/2016/01	ARCHIVO DE CONCENTRACIÓN 4.12.3	X			7	
CC8	PROGRAMA: PLATAFORMA PEDAGÓGICA; CURSOS, CONTENIDOS Y MATERIALES DIDÁCTICOS PARA PROCESOS ELECTORALES EN SINALOA	CC8.1	CURSOS	CC8.1.5	PROGRAMA DE REUNIÓN REGIONAL DE CONSEJOS ELECTORALES.	CC/2016/01	ARCHIVO DE CONCENTRACIÓN 4.12.3	X			7	
CC8	PROGRAMA: PLATAFORMA PEDAGÓGICA; CURSOS, CONTENIDOS Y MATERIALES DIDÁCTICOS PARA PROCESOS ELECTORALES EN SINALOA	CC8.1	CURSOS	CC8.1.6	PROGRAMAS DEL SEGUNDO TALLER PARA SE Y CAES.	CC/2016/01	ARCHIVO DE CONCENTRACIÓN 4.12.3	X			7	
CC8	PROGRAMA: PLATAFORMA PEDAGÓGICA; CURSOS, CONTENIDOS Y MATERIALES DIDÁCTICOS PARA PROCESOS ELECTORALES EN SINALOA	CC8.1	CURSOS	CC8.1.7	TÉCNICAS DIDÁCTICAS Y DINÁMICAS, PROCESO DE ENSEÑANZA–APRENDIZAJE.	CC/2016/01	ARCHIVO DE CONCENTRACIÓN 4.12.3	X			7	
CC8	PROGRAMA: PLATAFORMA PEDAGÓGICA; CURSOS, CONTENIDOS Y MATERIALES DIDÁCTICOS PARA PROCESOS ELECTORALES EN SINALOA	CC8.1	CURSOS	CC8.1.8	INFORMES DE CAPACITACIÓN 2DA. ETAPA A SE Y CAE POR EL IEES.	CC/2016/01	ARCHIVO DE CONCENTRACIÓN 4.12.3	X			7	
CC9	PROGRAMA: PROCEDIMIENTOS DE RECLUTAMIENTO, SELECCIÓN, EVALUACIÓN,	CC9.1	PROCEDIMIENTO DE SELECCIÓN DE PERSONAL (INE).	CC9.1.1	RESULTADO DE ANÁLISIS Y PROPUESTA DE NECESIDADES DE ARES Y ZORES 2016.	CC/2016/01	ARCHIVO DE CONCENTRACIÓN 4.12.3	X			7	

ENTREGA	COORDINÓ Y CERTIFICÓ	RECIBE
MTRA. KARLA GABRIELA PERAZA ZAZUETA **SERVIDORA PÚBLICA TITULAR SALIENTE**	**LIC. SANTIAGO ARTURO MONTOYA FÉLIX** **TITULAR DEL ÓRGANO INTERNO DE CONTROL**	**LIC. ARTURO FAJARDO MEJÍA** **SERVIDOR PÚBLICO TITULAR ENTRANTE**
LIC. CARMEN JULIETA RODRÍGUEZ CAMPOS **TESTIGO DE LASERVIDORA PÚBLICA TITULAR SALIENTE**		**LIC. ROBERTO CLAUDIO URIARTE MENDÍVIL** **TESTIGO DEL SERVIDOR PÚBLICO TITULAR ENTRANTE**

ANALÍTICO DEL CONCENTRADO DE ARCHIVOS DE CONCENTRACIÓN AL 04 DE SEPTIEMBRE DE 2022

	CONTRATACIÓN Y CAPACITACIÓN DE PERSONAL, QUE FUNGE EN LOS PROCESOS ELECTORALES EN SINALOA											
CC10	PROGRAMA: SEGUIMIENTO, CONTROL, REGISTRO Y EVALUACIÓN DEL PROGRAMA DE CAPACITACIÓN ELECTORAL PARA PROCESOS ELECTORALES EN SINALOA	CC10.1	SEGUIMIENTO	CC10.1.1	CAE1 CÉDULA DE SUSTITUCIONES DE SE Y CAE.	CC/2016/01	ARCHIVO DE CONCENTRACIÓN 4.12.3	X			7	
CC10	PROGRAMA SEGUIMIENTO, CONTROL, REGISTRO Y EVALUACIÓN DEL PROGRAMA DE CAPACITACIÓN ELECTORAL PARA PROCESOS ELECTORALES EN SINALOA	CC10.2	EVALUACIÓN	CC10.2.1	EVALUACIÓN DE CONSEJERAS Y CONSEJEROS FACILITADORES EN EL 1ER TALLER DE CAPACITACIÓN	CC/2016/01	ARCHIVO DE CONCENTRACIÓN 4.12.3	X			7	
CC10	PROGRAMA SEGUIMIENTO, CONTROL, REGISTRO Y EVALUACIÓN DEL PROGRAMA DE CAPACITACIÓN ELECTORAL PARA PROCESOS ELECTORALES EN SINALOA	CC10.2	EVALUACIÓN	CC10.2.2	EVALUACIÓN DE CONSEJERAS Y CONSEJEROS FACILITADORES EN EL 2DO. TALLER DE CAPACITACIÓN.	CC/2016/01	ARCHIVO DE CONCENTRACIÓN 4.12.3	X			7	
CC10	PROGRAMA SEGUIMIENTO, CONTROL, REGISTRO Y EVALUACIÓN DEL PROGRAMA DE CAPACITACIÓN ELECTORAL PARA PROCESOS ELECTORALES EN SINALOA	CC10.3	SISTEMA INFORMÁTICO DEL INE.	CC10.3.1	ACCESO AL SISTEMA INFORMATIVO INE	CC/2016/01	ARCHIVO DE CONCENTRACIÓN 4.12.3	X			7	
CC11	PROGRAMA: DE ORIENTACIÓN CIUDADANA PARA EL EJERCICIO DE SUS	CC11.1	VARIOS	CC11.1.1	ORGANIGRAMA DE LA COORDINACIÓN DE CAPACITACIÓN.	CC/2016/01	ARCHIVO DE CONCENTRACIÓN 4.12.3	X			7	

ENTREGA	COORDINÓ Y CERTIFICÓ	RECIBE
MTRA. KARLA GABRIELA PERAZA ZAZUETA **SERVIDORA PÚBLICA TITULAR SALIENTE**	**LIC. SANTIAGO ARTURO MONTOYA FÉLIX** **TITULAR DEL ÓRGANO INTERNO DE CONTROL**	**LIC. ARTURO FAJARDO MEJÍA** **SERVIDOR PÚBLICO TITULAR ENTRANTE**
LIC. CARMEN JULIETA RODRÍGUEZ CAMPOS **TESTIGO DE LASERVIDORA PÚBLICA TITULAR SALIENTE**		**LIC. ROBERTO CLAUDIO URIARTE MENDÍVIL** **TESTIGO DEL SERVIDOR PÚBLICO TITULAR ENTRANTE**

ANALÍTICO DEL CONCENTRADO DE ARCHIVOS DE CONCENTRACIÓN AL 04 DE SEPTIEMBRE DE 2022

	DERECHOS Y CUMPLIMIENTO DE SUS OBLIGACIONES POLÍTICO-ELECTORALES PARA PROCESOS ELECTORALES EN SINALOA											
CC11	PROGRAMA: DE ORIENTACIÓN CIUDADANA PARA EL EJERCICIO DE SUS DERECHOS Y CUMPLIMIENTO DE SUS OBLIGACIONES POLÍTICO-ELECTORALES PARA PROCESOS ELECTORALES EN SINALOA	CC11.1	VARIOS	CC11.1.2	FUNCIONES DEL COORDINADOR DISTRITAL	CC/2016/01	ARCHIVO DE CONCENTRACIÓN 4.12.3	X			7	
CC11	PROGRAMA: ORIENTACIÓN CIUDADANA PARA EL EJERCICIO DE SUS DERECHOS Y CUMPLIMIENTO DE SUS OBLIGACIONES POLÍTICO-ELECTORALES PARA PROCESOS ELECTORALES EN SINALOA	CC11.1	VARIOS	CC11.1.3	PROYECTO CALENDARIO CAPACITACIÓN ELECTORAL 2015-2016	CC/2016/01	ARCHIVO DE CONCENTRACIÓN 4.12.3	X			7	
CC11	PROGRAMA: DE ORIENTACIÓN CIUDADANA PARA EL EJERCICIO DE SUS DERECHOS Y CUMPLIMIENTO DE SUS OBLIGACIONES POLÍTICO-ELECTORALES PARA PROCESOS ELECTORALES EN SINALOA	CC11.1	VARIOS	CC11.1.4	FUNCIONES DE LA COORDINACIÓN DE CAPACITACIÓN ELECTORAL	CC/2016/01	ARCHIVO DE CONCENTRACIÓN 4.12.3	X			7	
CC11	PROGRAMA: DE ORIENTACIÓN CIUDADANA PARA EL EJERCICIO DE SUS	CC11.1	VARIOS	CC11.1.5	INFORME LOCAL DE EJECUCIÓN DEL PROGRAMA DE TRABAJO EN SINALOA	CC/2016/01	ARCHIVO DE CONCENTRACIÓN 4.12.3	X			7	

ENTREGA	COORDINÓ Y CERTIFICÓ	RECIBE
MTRA. KARLA GABRIELA PERAZA ZAZUETA SERVIDORA PÚBLICA TITULAR SALIENTE	LIC. SANTIAGO ARTURO MONTOYA FÉLIX TITULAR DEL ÓRGANO INTERNO DE CONTROL	LIC. ARTURO FAJARDO MEJÍA SERVIDOR PÚBLICO TITULAR ENTRANTE
LIC. CARMEN JULIETA RODRÍGUEZ CAMPOS TESTIGO DE LASERVIDORA PÚBLICA TITULAR SALIENTE		LIC. ROBERTO CLAUDIO URIARTE MENDÍVIL TESTIGO DEL SERVIDOR PÚBLICO TITULAR ENTRANTE

ANALÍTICO DEL CONCENTRADO DE ARCHIVOS DE CONCENTRACIÓN AL 04 DE SEPTIEMBRE DE 2022

	DERECHOS Y CUMPLIMIENTO DE SUS OBLIGACIONES POLÍTICO-ELECTORALES PARA PROCESOS ELECTORALES EN SINALOA											
CC12	VARIOS	CC12.1	INFORMACIÓN DIVERSA.	CC12.1.1	INVITACIÓN CURSO “LENGUAJE INCLUYENTE”.	CC/2016/01	ARCHIVO DE CONCENTRACIÓN 4.12.3	X			7	
CC12	VARIOS	CC12.1	INFORMACIÓN DIVERSA.	CC12.1.2	FICHAS DE TEXTO	CC/2016/01	ARCHIVO DE CONCENTRACIÓN 4.12.3	X			7	
CC14	INFORMACIÓN RELACIONADA CON OTRAS ÁREAS	CC14.1	PRESIDENCIA	CC14.1.1	INFORMACIÓN REUNIÓN APPICEEF	CC/2016/01	ARCHIVO DE CONCENTRACIÓN 4.12.3	X			7	
CC14	INFORMACIÓN RELACIONADA CON OTRAS ÁREAS	CC14.1	PRESIDENCIA	CC14.1.2	ACUERDOS IEES.	CC/2016/01	ARCHIVO DE CONCENTRACIÓN 4.12.3	X			7	
CC14	INFORMACIÓN RELACIONADA CON OTRAS ÁREAS	CC14.1	PRESIDENCIA	CC14.1.3	CIRCULARES PRESIDENCIA IEES	CC/2016/01	ARCHIVO DE CONCENTRACIÓN 4.12.3	X			7	
CC14	INFORMACIÓN RELACIONADA CON OTRAS ÁREAS	CC14.1	PRESIDENCIA	CC14.1.4	OFICIOS DE IEES	CC/2016/01	ARCHIVO DE CONCENTRACIÓN 4.12.3	X			7	
CC14	INFORMACIÓN RELACIONADA CON OTRAS ÁREAS	CC14.1	PRESIDENCIA	CC14.1.5	ANEXO TÉCNICO DE CONVENIO INE-IEES	CC/2016/01	ARCHIVO DE CONCENTRACIÓN 4.12.3	X			7	
CC14	INFORMACIÓN RELACIONADA CON OTRAS ÁREAS	CC14.1	PRESIDENCIA	CC14.1.6	REUNIÓN DE TRABAJO IEES- INE	CC/2016/01	ARCHIVO DE CONCENTRACIÓN 4.12.3	X			7	
CC14	INFORMACIÓN RELACIONADA CON OTRAS ÁREAS	CC14.1	PRESIDENCIA	CC14.1.7	FACULTADES DE LOS OPL	CC/2016/01	ARCHIVO DE CONCENTRACIÓN 4.12.3	X			7	
CC14	INFORMACIÓN RELACIONADA CON OTRAS	CC14.1	PRESIDENCIA	CC14.1.7.1	ANÁLISIS DE ASPECTOS DONDE TENDRÁ PARTICIPACIÓN EL OPL, 2016.	CC/2016/01	ARCHIVO DE CONCENTRACIÓ	X			7	

ENTREGA	COORDINÓ Y CERTIFICÓ	RECIBE
MTRA. KARLA GABRIELA PERAZA ZAZUETA SERVIDORA PÚBLICA TITULAR SALIENTE	LIC. SANTIAGO ARTURO MONTOYA FÉLIX TITULAR DEL ÓRGANO INTERNO DE CONTROL	LIC. ARTURO FAJARDO MEJÍA SERVIDOR PÚBLICO TITULAR ENTRANTE
LIC. CARMEN JULIETA RODRÍGUEZ CAMPOS TESTIGO DE LASERVIDORA PÚBLICA TITULAR SALIENTE		LIC. ROBERTO CLAUDIO URIARTE MENDÍVIL TESTIGO DEL SERVIDOR PÚBLICO TITULAR ENTRANTE

ANALÍTICO DEL CONCENTRADO DE ARCHIVOS DE CONCENTRACIÓN AL 04 DE SEPTIEMBRE DE 2022

	ÁREAS						N 4.12.3					
CC14	INFORMACIÓN RELACIONADA CON OTRAS ÁREAS	CC14.1	PRESIDENCIA	CC14.1.7.2	PREGUNTAS /INTERVENCIÓN DEL IEES EN ÁREA DE CAPACITACIÓN	CC/2016/01	ARCHIVO DE CONCENTRACIÓN 4.12.3	X			7	
CC14	INFORMACIÓN RELACIONADA CON OTRAS ÁREAS	CC14.1	PRESIDENCIA	CC14.1.8	SERVICIO PROFESIONAL ELECTORAL NACIONAL	CC/2016/01	ARCHIVO DE CONCENTRACIÓN 4.12.3	X			7	
CC14	INFORMACIÓN RELACIONADA CON OTRAS ÁREAS	CC14.1	PRESIDENCIA	CC14.1.9	ESTUDIO MUESTRAL PARTICIPACIÓN CIUDADANA, BOLETAS UTILIZADAS Y LLENADO DE LAS ACTAS DE ESCRUTINIO Y CÓMPUTO	CC/2016/01	ARCHIVO DE CONCENTRACIÓN 4.12.3	X			7	
CC14	INFORMACIÓN RELACIONADA CON OTRAS ÁREAS	CC14.2	CONTRALORÍA INTERNA	CC14.2.1	OFICIO SOBRE FORMATO DE DECLARACIÓN DE SITUACIÓN PATRIMONIAL 2015	CC/2016/01	ARCHIVO DE CONCENTRACIÓN 4.12.3	X			7	
CC14	INFORMACIÓN RELACIONADA CON OTRAS ÁREAS	CC14.2	CONTRALORÍA INTERNA	CC14.2.2	AUDITORÍA 2016	CC/2016/01	ARCHIVO DE CONCENTRACIÓN 4.12.3	X	X		7	
CC14	INFORMACIÓN RELACIONADA CON OTRAS ÁREAS	CC14.2	CONTRALORÍA INTERNA	CC14.2.3	PROCEDIMIENTO DE ENTREGA RECEPCIÓN DE LA COORDINACIÓN DE CAPACITACIÓN ELECTORAL	CC/2016/01	ARCHIVO DE CONCENTRACIÓN 4.12.3		X		7	
CC14	INFORMACIÓN RELACIONADA CON OTRAS ÁREAS	CC14.3	SECRETARIA	CC14.3.1	OFICIOS INE/UNICOM.	CC/2016/01	ARCHIVO DE CONCENTRACIÓN 4.12.3	X			7	
CC14	INFORMACIÓN RELACIONADA CON OTRAS ÁREAS	CC14.3	SECRETARIA	CC14.3.2	RELACIÓN DE CANDIDATOS INDEPENDIENTES CON NO. DE ACUERDO DE APROBACIÓN	CC/2016/01	ARCHIVO DE CONCENTRACIÓN 4.12.3	X			7	
CC14	INFORMACIÓN RELACIONADA CON OTRAS ÁREAS	CC14.3	SECRETARIA	CC14.3.2.1	CIUDADANOS QUE RECIBIERON CONSTANCIA DE ASPIRANTE A CI	CC/2016/01	ARCHIVO DE CONCENTRACIÓN 4.12.3	X			7	
CC14	INFORMACIÓN RELACIONADA CON OTRAS ÁREAS	CC14.4	EDUCACIÓN CÍVICA	CC14.4.1	OFICIO: INVITACIÓN. CONSULTA INF. Y JUV. 2015, PROMOCIÓN DEL VOTO	CC/2016/01	ARCHIVO DE CONCENTRACIÓN 4.12.3	X			7	
CC14	INFORMACIÓN RELACIONADA CON OTRAS ÁREAS	CC14.4	EDUCACIÓN CÍVICA	CC14.4.2	INVITACIÓN ENCUENTRO NACIONAL DE EDUCACIÓN CÍVICA MÉRIDA, YUCATÁN	CC/2016/01	ARCHIVO DE CONCENTRACIÓN 4.12.3	X			7	

ENTREGA	COORDINÓ Y CERTIFICÓ	RECIBE
MTRA. KARLA GABRIELA PERAZA ZAZUETA **SERVIDORA PÚBLICA TITULAR SALIENTE**	**LIC. SANTIAGO ARTURO MONTOYA FÉLIX** **TITULAR DEL ÓRGANO INTERNO DE CONTROL**	**LIC. ARTURO FAJARDO MEJÍA** **SERVIDOR PÚBLICO TITULAR ENTRANTE**
LIC. CARMEN JULIETA RODRÍGUEZ CAMPOS **TESTIGO DE LASERVIDORA PÚBLICA TITULAR SALIENTE**		**LIC. ROBERTO CLAUDIO URIARTE MENDÍVIL** **TESTIGO DEL SERVIDOR PÚBLICO TITULAR ENTRANTE**

ANALÍTICO DEL CONCENTRADO DE ARCHIVOS DE CONCENTRACIÓN AL 04 DE SEPTIEMBRE DE 2022

CC14	INFORMACIÓN RELACIONADA CON OTRAS ÁREAS	CC14.4	EDUCACIÓN CÍVICA	CC14.4.3	REUNIÓN VE'S VCEYEC'S	CC/2016/01	ARCHIVO DE CONCENTRACIÓN 4.12.3	X			7	
CC14	INFORMACIÓN RELACIONADA CON OTRAS ÁREAS	CC14.4	EDUCACIÓN CÍVICA	CC14.4.4	CRONOGRAMA DE LOGÍSTICA DEL DEBATE DE GOBERNADOR	CC/2016/01	ARCHIVO DE CONCENTRACIÓN 4.12.3	X			7	
CC14	INFORMACIÓN RELACIONADA CON OTRAS ÁREAS	CC14.5	PRERROGATIVAS	CC14.5.1	MODELO ÚNICO DE ESTATUTOS DE LA ASOCIACIÓN CIVIL QUE DEBERÁN CONSTITUIR LAS Y LOS CIUDADANOS INTERESADOS EN POSTULARSE COMO CANDIDATAS O CANDIDATOS INDEPENDIENTES	CC/2016/01	ARCHIVO DE CONCENTRACIÓN 4.12.3	X			7	
CC14	INFORMACIÓN RELACIONADA CON OTRAS ÁREAS	CC14.6	ORGANIZACIÓN	CC14.6.1	PROYECCIÓN DE CASILLAS A INSTALAR PROC. 2015/2016. CORTE 15 DE DIC	CC/2016/01	ARCHIVO DE CONCENTRACIÓN 4.12.3	X			7	
CC14	INFORMACIÓN RELACIONADA CON OTRAS ÁREAS	CC14.6	ORGANIZACIÓN	CC14.6.1.1	UBICACIÓN DE CASILLAS ESPECIALES EN EL ESTADO.	CC/2016/01	ARCHIVO DE CONCENTRACIÓN 4.12.3	X			7	
CC14	INFORMACIÓN RELACIONADA CON OTRAS ÁREAS	CC14.6	ORGANIZACIÓN	CC14.6.1.2	CASILLAS APROBADAS INE-IEES 2015-2016.	CC/2016/01	ARCHIVO DE CONCENTRACIÓN 4.12.3	X			7	
CC14	INFORMACIÓN RELACIONADA CON OTRAS ÁREAS	CC14.6	ORGANIZACIÓN	CC14.6.1.3	REGLAS PARA VOTAR EN CASILLA ESPECIAL	CC/2016/01	ARCHIVO DE CONCENTRACIÓN 4.12.3	X			7	
CC14	INFORMACIÓN RELACIONADA CON OTRAS ÁREAS	CC14.6	ORGANIZACIÓN	CC14.6.2	PROCEDIMIENTO PARA LA RECEPCIÓN DE OBSERVADORES ELECTORALES	CC/2016/01	ARCHIVO DE CONCENTRACIÓN 4.12.3	X			7	
CC14	INFORMACIÓN RELACIONADA CON OTRAS ÁREAS	CC14.6	ORGANIZACIÓN	CC14.6.2.1	REGISTRO Y CAPACITACIÓN DE OBSERVADORES ELECTORALES.	CC/2016/01	ARCHIVO DE CONCENTRACIÓN 4.12.3	X			7	
CC14	INFORMACIÓN RELACIONADA CON OTRAS ÁREAS	CC14.6	ORGANIZACIÓN	CC14.6.3	HOJAS/CAPACITACIÓN DE ASPIRANTE A OBSERVADOR ELECTORAL.	CC/2016/01	ARCHIVO DE CONCENTRACIÓN 4.12.3	X			7	
CC14	INFORMACIÓN RELACIONADA CON OTRAS	CC14.6	ORGANIZACIÓN	CC14.6.3.1	INFORME DE CAPACITACIÓN DE OBSERVADORES ELECTORALES POR	CC/2016/01	ARCHIVO DE CONCENTRACIÓ	X			7	

ENTREGA	COORDINÓ Y CERTIFICÓ	RECIBE
MTRA. KARLA GABRIELA PERAZA ZAZUETA SERVIDORA PÚBLICA TITULAR SALIENTE	LIC. SANTIAGO ARTURO MONTOYA FÉLIX TITULAR DEL ÓRGANO INTERNO DE CONTROL	LIC. ARTURO FAJARDO MEJÍA SERVIDOR PÚBLICO TITULAR ENTRANTE
LIC. CARMEN JULIETA RODRÍGUEZ CAMPOS TESTIGO DE LASERVIDORA PÚBLICA TITULAR SALIENTE		LIC. ROBERTO CLAUDIO URIARTE MENDÍVIL TESTIGO DEL SERVIDOR PÚBLICO TITULAR ENTRANTE

ANALÍTICO DEL CONCENTRADO DE ARCHIVOS DE CONCENTRACIÓN AL 04 DE SEPTIEMBRE DE 2022

	ÁREAS				DISTRITO		N 4.12.3					
CC14	INFORMACIÓN RELACIONADA CON OTRAS ÁREAS	CC14.6	ORGANIZACIÓN	CC14.6.4	FORMATO RECORRIDO DE MONITOREO (VERIFICACIÓN DE PRECAMPAÑA E INTERCAMPAÑA).	CC/2016/01	ARCHIVO DE CONCENTRACIÓN 4.12.3	X			7	
CC14	INFORMACIÓN RELACIONADA CON OTRAS ÁREAS	CC14.6	ORGANIZACIÓN	CC14.6.5	LINEAMIENTO PARA LA REALIZACIÓN Y SIMULACROS SIJE.	CC/2016/01	ARCHIVO DE CONCENTRACIÓN 4.12.3	X			7	
CC14	INFORMACIÓN RELACIONADA CON OTRAS ÁREAS	CC14.6	ORGANIZACIÓN	CC14.6.7	PARTICIPACIÓN DE PP Y CI EN LAS ELECCIONES.	CC/2016/01	ARCHIVO DE CONCENTRACIÓN 4.12.3	X			7	
CC14	INFORMACIÓN RELACIONADA CON OTRAS ÁREAS	CC14.6	ORGANIZACIÓN	CC14.6.8	LINEAMIENTO PARA LA SESIÓN ESPECIAL DE CÓMPUTOS DISTRITALES	CC/2016/01	ARCHIVO DE CONCENTRACIÓN 4.12.3	X			7	
CC14	INFORMACIÓN RELACIONADA CON OTRAS ÁREAS	CC14.6	ORGANIZACIÓN	CC14.6.9	PROYECTO DE ELABORACIÓN DE ACTAS	CC/2016/01	ARCHIVO DE CONCENTRACIÓN 4.12.3	X			7	
CC14	INFORMACIÓN RELACIONADA CON OTRAS ÁREAS	CC14.6	ORGANIZACIÓN	CC14.6.10	PROYECTO DE ELABORACIÓN DE BOLETAS	CC/2016/01	ARCHIVO DE CONCENTRACIÓN 4.12.3	X			7	
CC14	INFORMACIÓN RELACIONADA CON OTRAS ÁREAS	CC14.6	ORGANIZACIÓN	CC14.6.11	RELACIÓN DE DOCUMENTOS PROCESO ELECTORAL LOCAL	CC/2016/01	ARCHIVO DE CONCENTRACIÓN 4.12.3	X			7	
CC14	INFORMACIÓN RELACIONADA CON OTRAS ÁREAS	CC14.6	ORGANIZACIÓN	CC14.6.12	ESPECIFICACIONES TÉCNICAS DE DOCUMENTACIÓN ELECTORAL	CC/2016/01	ARCHIVO DE CONCENTRACIÓN 4.12.3	X			7	
CC14	INFORMACIÓN RELACIONADA CON OTRAS ÁREAS	CC14.6	ORGANIZACIÓN	CC14.6.14	PADRÓN ELECTORAL Y LISTA NOMINAL DE ELECTORES	CC/2016/01	ARCHIVO DE CONCENTRACIÓN 4.12.3	X			7	
CC14	INFORMACIÓN RELACIONADA CON OTRAS ÁREAS	CC14.6	ORGANIZACIÓN	CC14.6.15	LUGAR DE DISTRIBUCIÓN DE MATERIALES A PRESIDENTE DE CASILLA.	CC/2016/01	ARCHIVO DE CONCENTRACIÓN 4.12.3	X			7	
CC14	INFORMACIÓN RELACIONADA CON OTRAS ÁREAS	CC14.6	ORGANIZACIÓN	CC14.6.16	ESTADÍSTICO DE PADRÓN ELECTORAL Y LISTA NOMINAL DE ELECTORES FECHA 30 DE JUNIO DE 2016	CC/2016/01	ARCHIVO DE CONCENTRACIÓN 4.12.3	X			7	

ENTREGA	COORDINÓ Y CERTIFICÓ	RECIBE
MTRA. KARLA GABRIELA PERAZA ZAZUETA **SERVIDORA PÚBLICA TITULAR SALIENTE**	**LIC. SANTIAGO ARTURO MONTOYA FÉLIX** **TITULAR DEL ÓRGANO INTERNO DE CONTROL**	**LIC. ARTURO FAJARDO MEJÍA** **SERVIDOR PÚBLICO TITULAR ENTRANTE**
LIC. CARMEN JULIETA RODRÍGUEZ CAMPOS **TESTIGO DE LASERVIDORA PÚBLICA TITULAR SALIENTE**		**LIC. ROBERTO CLAUDIO URIARTE MENDÍVIL** **TESTIGO DEL SERVIDOR PÚBLICO TITULAR ENTRANTE**

ANALÍTICO DEL CONCENTRADO DE ARCHIVOS DE CONCENTRACIÓN AL 04 DE SEPTIEMBRE DE 2022

CC14	INFORMACIÓN RELACIONADA CON OTRAS ÁREAS	CC14.7	CONSEJEROS Y CONSEJERAS.	CC14.7.1	REUNIÓN DE TRABAJO DE PARTICIPACIÓN CIUDADANA.	CC/2016/02	ARCHIVO DE CONCENTRACIÓN 4.12.4	X			7	
CC14	INFORMACIÓN RELACIONADA CON OTRAS ÁREAS	CC14.7	CONSEJEROS Y CONSEJERAS.	CC14.7.2	REGISTRO DE CANDIDATOS POR ELECCIÓN.	CC/2016/02	ARCHIVO DE CONCENTRACIÓN 4.12.4	X			7	
CC14	INFORMACIÓN RELACIONADA CON OTRAS ÁREAS	CC14.7	CONSEJEROS Y CONSEJERAS.	CC14.7.3	MODELO DE ACTA CIRCUNSTANCIADA.	CC/2016/02	ARCHIVO DE CONCENTRACIÓN 4.12.4	X			7	
CC14	INFORMACIÓN RELACIONADA CON OTRAS ÁREAS	CC14.7	CONSEJEROS Y CONSEJERAS.	CC14.7.5	MODELO DIAGRAMA DE FLUJO DE RECEPCIÓN DE PAQUETES	CC/2016/02	ARCHIVO DE CONCENTRACIÓN 4.12.4	X			7	
CC14	INFORMACIÓN RELACIONADA CON OTRAS ÁREAS	CC14.7	CONSEJEROS Y CONSEJERAS.	CC14.7.6	SEDES DE CURSO CÓMPUTO DISTRITAL Y/O MUNICIPAL	CC/2016/02	ARCHIVO DE CONCENTRACIÓN 4.12.4	X			7	
CC14	INFORMACIÓN RELACIONADA CON OTRAS ÁREAS	CC14.8	COMUNICACIÓN	CC14.8.1	MATERIAL DIDÁCTICO DE OBSERVADORES PARA PUBLICACIÓN	CC/2016/02	ARCHIVO DE CONCENTRACIÓN 4.12.4	X			7	
CC14	INFORMACIÓN RELACIONADA CON OTRAS ÁREAS	CC14.8	COMUNICACIÓN	CC14.8.2	LINEAMIENTOS GENERALES P/ACCESO A LA INFORMACIÓN PÚBLICA DEL IEES	CC/2016/02	ARCHIVO DE CONCENTRACIÓN 4.12.4	X			7	
CC14	INFORMACIÓN RELACIONADA CON OTRAS ÁREAS	CC14.8	COMUNICACIÓN	CC14.8.2.1	INFORMACIÓN SOLICITADA DE PLATAFORMA NACIONAL DE TRANSPARENCIA SINALOA	CC/2016/02	ARCHIVO DE CONCENTRACIÓN 4.12.4	X			7	
CC14	INFORMACIÓN RELACIONADA CON OTRAS ÁREAS	CC14.8	COMUNICACIÓN	CC14.8.3	CORREO ELECTRÓNICO	CC/2016/02	ARCHIVO DE CONCENTRACIÓN 4.12.4	X			7	
CC14	INFORMACIÓN RELACIONADA CON OTRAS ÁREAS	CC14.9	SISTEMAS	CC14.9.1	DIAPOSITIVAS PREP	CC/2016/02	ARCHIVO DE CONCENTRACIÓN 4.12.4	X			7	
CC14	INFORMACIÓN RELACIONADA CON OTRAS ÁREAS	CC14.9	SISTEMAS	CC14.9.2	SOLICITUD DE EQUIPO.	CC/2016/02	ARCHIVO DE CONCENTRACIÓN 4.12.4	X			7	
CC15	INFORMACIÓN RELATIVA AL INE PROCESO ELECTORAL	CC15.1	CORRESPONDENCIA	CC15.1.1	OFICIOS ENVIADOS Y RECIBIDOS INE-IEES.	CC/2016/02	ARCHIVO DE CONCENTRACIÓ	X			7	

ENTREGA	COORDINÓ Y CERTIFICÓ	RECIBE
MTRA. KARLA GABRIELA PERAZA ZAZUETA SERVIDORA PÚBLICA TITULAR SALIENTE	LIC. SANTIAGO ARTURO MONTOYA FÉLIX TITULAR DEL ÓRGANO INTERNO DE CONTROL	LIC. ARTURO FAJARDO MEJÍA SERVIDOR PÚBLICO TITULAR ENTRANTE
LIC. CARMEN JULIETA RODRÍGUEZ CAMPOS TESTIGO DE LASERVIDORA PÚBLICA TITULAR SALIENTE		LIC. ROBERTO CLAUDIO URIARTE MENDÍVIL TESTIGO DEL SERVIDOR PÚBLICO TITULAR ENTRANTE

ANALÍTICO DEL CONCENTRADO DE ARCHIVOS DE CONCENTRACIÓN AL 04 DE SEPTIEMBRE DE 2022

	2015-2016						N 4.12.4					
CC15	INFORMACIÓN RELATIVA AL INE PROCESO ELECTORAL 2015-2016	CC15.1	CORRESPONDENCIA	CC15.1.1.1	OFICIOS DE OBSERVACIONES A MATERIAL DIDÁCTICO.	CC/2016/02	ARCHIVO DE CONCENTRACIÓN 4.12.4	X			7	
CC15	INFORMACIÓN RELATIVA AL INE PROCESO ELECTORAL 2015-2016	CC15.1	CORRESPONDENCIA	CC15.1.2	CIRCULARES ENVIADAS Y RECIBIDAS INE-IEES	CC/2016/02	ARCHIVO DE CONCENTRACIÓN 4.12.4	X			7	
CC15	INFORMACIÓN RELATIVA AL INE PROCESO ELECTORAL 2015-2016	CC15.1	CORRESPONDENCIA	CC15.1.3	CORREOS ELECTRÓNICOS RECIBIDOS.	CC/2016/02	ARCHIVO DE CONCENTRACIÓN 4.12.4	X			7	
CC15	INFORMACIÓN RELATIVA AL INE PROCESO ELECTORAL 2015-2016	CC15.1	CORRESPONDENCIA	CC15.1.4	OFICIOS ENVIADOS Y RECIBIDOS IEES	CC/2016/02	ARCHIVO DE CONCENTRACIÓN 4.12.4	X			7	
CC15	INFORMACIÓN RELATIVA AL INE PROCESO ELECTORAL 2015-2016	CC15.1	CORRESPONDENCIA	CC15.1.5	DISTRIBUCIÓN DE SE Y CAES /COMPUTO DE CONS. DIST. Y MUN.	CC/2016/02	ARCHIVO DE CONCENTRACIÓN 4.12.4	X			7	
CC15	INFORMACIÓN RELATIVA AL INE PROCESO ELECTORAL 2015-2016	CC15.1	CORRESPONDENCIA	CC15.1.6	RESOLUCIÓN INE /CG75 / 2016	CC/2016/02	ARCHIVO DE CONCENTRACIÓN 4.12.4	X	X		7	
CC15	INFORMACIÓN RELATIVA AL INE PROCESO ELECTORAL 2015-2016	CC15.2	MATERIALES DIDÁCTICOS	CC15.2.1	SOLICITUD DE DISEÑO/IMPRESIÓN DE MATERIAL CAPACITACIÓN.	CC/2016/02	ARCHIVO DE CONCENTRACIÓN 4.12.4	X			7	
CC15	INFORMACIÓN RELATIVA AL INE PROCESO ELECTORAL 2015-2016	CC15.2	MATERIALES DIDÁCTICOS	CC15.2.1.1	PROPUESTA DE MATERIAL DIDÁCTICO CON FECHA DE APROBACIÓN	CC/2016/02	ARCHIVO DE CONCENTRACIÓN 4.12.4	X			7	
CC15	INFORMACIÓN RELATIVA AL INE PROCESO ELECTORAL 2015-2016	CC15.2	MATERIALES DIDÁCTICOS	CC15.2:2	VOTACIÓN EN CASILLAS ESPECIALES	CC/2016/02	ARCHIVO DE CONCENTRACIÓN 4.12.4	X			7	
CC15	INFORMACIÓN RELATIVA AL INE PROCESO ELECTORAL 2015-2016	CC15.2	MATERIALES DIDÁCTICOS	CC15.2.3	SOLICITUD DE DISEÑO / OBSERVADORES ELECTORALES	CC/2016/02	ARCHIVO DE CONCENTRACIÓN 4.12.4	X			7	
CC15	INFORMACIÓN RELATIVA AL INE PROCESO ELECTORAL 2015-2016	CC15.2	MATERIALES DIDÁCTICOS	CC15.2.4	RECIBO DE LA IMPRENTA DE MATERIAL DIDÁCTICO Y APOYO	CC/2016/02	ARCHIVO DE CONCENTRACIÓN 4.12.4	X			7	

ENTREGA	COORDINÓ Y CERTIFICÓ	RECIBE
MTRA. KARLA GABRIELA PERAZA ZAZUETA SERVIDORA PÚBLICA TITULAR SALIENTE	LIC. SANTIAGO ARTURO MONTOYA FÉLIX TITULAR DEL ÓRGANO INTERNO DE CONTROL	LIC. ARTURO FAJARDO MEJÍA SERVIDOR PÚBLICO TITULAR ENTRANTE
LIC. CARMEN JULIETA RODRÍGUEZ CAMPOS TESTIGO DE LASERVIDORA PÚBLICA TITULAR SALIENTE		LIC. ROBERTO CLAUDIO URIARTE MENDÍVIL TESTIGO DEL SERVIDOR PÚBLICO TITULAR ENTRANTE

ANALÍTICO DEL CONCENTRADO DE ARCHIVOS DE CONCENTRACIÓN AL 04 DE SEPTIEMBRE DE 2022

CC15	INFORMACIÓN RELATIVA AL INE PROCESO ELECTORAL 2015-2016	CC15.2	MATERIALES DIDÁCTICOS	CC15.2.5	MATERIALES DIDÁCTICOS Y DE APOYO ELABORADOS.	CC/2016/02	ARCHIVO DE CONCENTRACIÓN 4.12.4	X			7	
CC15	INFORMACIÓN RELATIVA AL INE PROCESO ELECTORAL 2015-2016	CC15.2.5	PRIMERA ETAPA	A	TRÍPTICO OBSERVACIÓN ELECTORAL, HOJA DE DATOS PARA TALLER DE CAPACITACIÓN DE OE.	CC/2016/02	ARCHIVO DE CONCENTRACIÓN 4.12.4	X			7	
CC15	INFORMACIÓN RELATIVA AL INE PROCESO ELECTORAL 2015-2016	CC15.2.5	PRIMERA ETAPA	B	HERRAMIENTAS DIDÁCTICAS P/IMPARTIR EL TALLER DE CAPACITACIÓN A LAS Y LOS OE.	CC/2016/02	ARCHIVO DE CONCENTRACIÓN 4.12.4	X			7	
CC15	INFORMACIÓN RELATIVA AL INE PROCESO ELECTORAL 2015-2016	CC15.2.5	PRIMERA ETAPA	C	MANUAL DE LAS Y LOS OBSERVADORES ELECTORALES.	CC/2016/02	ARCHIVO DE CONCENTRACIÓN 4.12.4	X			7	
CC15	INFORMACIÓN RELATIVA AL INE PROCESO ELECTORAL 2015-2016	CC15.2.5	PRIMERA ETAPA	D	MANUAL DE LAS Y LOS FUNCIONARIOS DE MESA DIRECTIVA DE CASILLA (VERSIÓN CAE)	CC/2016/02	ARCHIVO DE CONCENTRACIÓN 4.12.4	X			7	
CC15	INFORMACIÓN RELATIVA AL INE PROCESO ELECTORAL 2015-2016	CC15.2.5	PRIMERA ETAPA	E	ROTAFOLIO JORNADA ELECTORAL (PRIMERA ETAPA)	CC/2016/02	ARCHIVO DE CONCENTRACIÓN 4.12.4	X			7	
CC15	INFORMACIÓN RELATIVA AL INE PROCESO ELECTORAL 2015-2016	CC15.2.5	SEGUNDA ETAPA	F	MANUAL DE FUNCIONARIAS Y FUNCIONARIOS DE MESA DIRECTIVA DE CASILLA.	CC/2016/02	ARCHIVO DE CONCENTRACIÓN 4.12.4	X			7	
CC15	INFORMACIÓN RELATIVA AL INE PROCESO ELECTORAL 2015-2016	CC15.2.5	SEGUNDA ETAPA	G	MANUAL DE FUNCIONARIAS Y FUNCIONARIOS DE MESA DIRECTIVA DE CASILLA ESPECIAL.	CC/2016/02	ARCHIVO DE CONCENTRACIÓN 4.12.4	X			7	
CC15	INFORMACIÓN RELATIVA AL INE PROCESO ELECTORAL 2015-2016	CC15.2.5	SEGUNDA ETAPA	H	ROTAFOLIO JORNADA ELECTORAL (SEGUNDA ETAPA)	CC/2016/02	ARCHIVO DE CONCENTRACIÓN 4.12.4	X			7	
CC15	INFORMACIÓN RELATIVA AL INE PROCESO ELECTORAL 2015-2016	CC15.2.5	SEGUNDA ETAPA	I	CARTILLA DE ASPECTOS IMPORTANTES A CUIDAR DURANTE LA JE Y LISTADO DE ACTIVIDADES DE LAS FUNCIONARIAS Y FUNCIONARIOS DE MESA DIRECTIVA DE CASILLA	CC/2016/02	ARCHIVO DE CONCENTRACIÓN 4.12.4	X			7	
CC15	INFORMACIÓN RELATIVA AL INE PROCESO ELECTORAL 2015-2016	CC15.2.5	SEGUNDA ETAPA	J	ADENDA PARA FUMEDICAS, ELECCIONES DE GUBERNATURA, DIPUTACIÓN Y AYUNTAMIENTOS (DISTRITOS 01-07)	CC/2016/02	ARCHIVO DE CONCENTRACIÓN 4.12.4	X			7	

ENTREGA	COORDINÓ Y CERTIFICÓ	RECIBE
MTRA. KARLA GABRIELA PERAZA ZAZUETA **SERVIDORA PÚBLICA TITULAR SALIENTE**	**LIC. SANTIAGO ARTURO MONTOYA FÉLIX** **TITULAR DEL ÓRGANO INTERNO DE CONTROL**	**LIC. ARTURO FAJARDO MEJÍA** **SERVIDOR PÚBLICO TITULAR ENTRANTE**
LIC. CARMEN JULIETA RODRÍGUEZ CAMPOS **TESTIGO DE LASERVIDORA PÚBLICA TITULAR SALIENTE**		**LIC. ROBERTO CLAUDIO URIARTE MENDÍVIL** **TESTIGO DEL SERVIDOR PÚBLICO TITULAR ENTRANTE**

ANALÍTICO DEL CONCENTRADO DE ARCHIVOS DE CONCENTRACIÓN AL 04 DE SEPTIEMBRE DE 2022

CC15	INFORMACIÓN RELATIVA AL INE PROCESO ELECTORAL 2015-2016	CC15.2.5	SEGUNDA ETAPA	K	ADENDA PARA FUMEDICAS, ELECCIONES DE GUBERNATURA, DIPUTACIÓN Y AYUNTAMIENTOS (DISTRITOS 08-14)	CC/2016/02	ARCHIVO DE CONCENTRACIÓ N 4.12.4	X			7	
CC15	INFORMACIÓN RELATIVA AL INE PROCESO ELECTORAL 2015-2016	CC15.2.5	SEGUNDA ETAPA	L	ADENDA PARA FUMEDICAS, ELECCIONES DE GUBERNATURA, DIPUTACIÓN Y AYUNTAMIENTOS (DISTRITOS 15-24)	CC/2016/02	ARCHIVO DE CONCENTRACIÓ N 4.12.4	X			7	
CC15	INFORMACIÓN RELATIVA AL INE PROCESO ELECTORAL 2015-2016	CC15.2.5	SEGUNDA ETAPA	M	BLOC DE ACTAS CASILLA BASICA, CONTIGUA Y EXTRAORDINARIA	CC/2016/02	ARCHIVO DE CONCENTRACIÓ N 4.12.4	X			7	
CC15	INFORMACIÓN RELATIVA AL INE PROCESO ELECTORAL 2015-2016	CC15.2.5	SEGUNDA ETAPA	N	BLOC DE ACTAS CASILLA ESPECIAL.	CC/2016/02	ARCHIVO DE CONCENTRACIÓ N 4.12.4	X			7	
CC15	INFORMACIÓN RELATIVA AL INE PROCESO ELECTORAL 2015-2016	CC15.2.5	SEGUNDA ETAPA	Ñ	BOLETAS SIMULACRO (DIPUTADO, GOBERNADOR Y AYUNTAMIENTO)	CC/2016/02	ARCHIVO DE CONCENTRACIÓ N 4.12.4	X			7	
CC15	INFORMACIÓN RELATIVA AL INE PROCESO ELECTORAL 2015-2016	CC15.2.5	SEGUNDA ETAPA	O	LISTA NOMINAL DE ELECTORES, ACTA DE ELECTORES EN TRÁNSITO Y RELACIÓN DE CIUDADANOS QUE NO SE LES PERMITIÓ VOTAR (SIMULACRO).	CC/2016/02	ARCHIVO DE CONCENTRACIÓ N 4.12.4	X			7	
CC15	INFORMACIÓN RELATIVA AL INE PROCESO ELECTORAL 2015-2016	CC15.2.5	SEGUNDA ETAPA	P	RELACIÓN DE REPRESENTANTES DE PARTIDO POLÍTICO Y CANDIDATO INDEPENDIENTE, GENERALES Y ANTE LA CASILLA. (SIMULACRO)	CC/2016/02	ARCHIVO DE CONCENTRACIÓ N 4.12.4	X			7	
CC15	INFORMACIÓN RELATIVA AL INE PROCESO ELECTORAL 2015-2016	CC15.2.5	SEGUNDA ETAPA	Q	RECIBO DE COPIA LEGIBLE A RP Y CI, ACTA DE INTEGRACIÓN DE PAQUETES Y CLAUSURA DE CASILLA E HOJA DE INCIDENTES (SIMULACRO)	CC/2016/02	ARCHIVO DE CONCENTRACIÓ N 4.12.4	X			7	
CC15	INFORMACIÓN RELATIVA AL INE PROCESO ELECTORAL 2015-2016	CC15.2.5	SEGUNDA ETAPA	R	ACTA DE LA JORNADA ELECTORAL (1) PROCESO 2015-2016.	CC/2016/02	ARCHIVO DE CONCENTRACIÓ N 4.12.4	X			7	
CC15	INFORMACIÓN RELATIVA AL INE PROCESO ELECTORAL 2015-2016	CC15.2.5	SEGUNDA ETAPA	S	ACTA FINAL DE ESCRUTINIO Y CÓMPUTO DE DIPUTADO DE MR (2)	CC/2016/02	ARCHIVO DE CONCENTRACIÓ N 4.12.4	X			7	
CC15	INFORMACIÓN RELATIVA AL INE PROCESO ELECTORAL	CC15.2.5	SEGUNDA ETAPA	T	ACTA FINAL DE ESCRUTINIO Y CÓMPUTO CASILLA ESPECIAL DE DIPUTADO DE MR (2.1)	CC/2016/02	ARCHIVO DE CONCENTRACIÓ	X			7	

ENTREGA	COORDINÓ Y CERTIFICÓ	RECIBE
MTRA. KARLA GABRIELA PERAZA ZAZUETA **SERVIDORA PÚBLICA TITULAR SALIENTE**	**LIC. SANTIAGO ARTURO MONTOYA FÉLIX** **TITULAR DEL ÓRGANO INTERNO DE CONTROL**	**LIC. ARTURO FAJARDO MEJÍA** **SERVIDOR PÚBLICO TITULAR ENTRANTE**
LIC. CARMEN JULIETA RODRÍGUEZ CAMPOS **TESTIGO DE LASERVIDORA PÚBLICA TITULAR SALIENTE**		**LIC. ROBERTO CLAUDIO URIARTE MENDÍVIL** **TESTIGO DEL SERVIDOR PÚBLICO TITULAR ENTRANTE**

ANALÍTICO DEL CONCENTRADO DE ARCHIVOS DE CONCENTRACIÓN AL 04 DE SEPTIEMBRE DE 2022

	2015-2016						N 4.12.4					
CC15	INFORMACIÓN RELATIVA AL INE PROCESO ELECTORAL 2015-2016	CC15.2.5	SEGUNDA ETAPA	U	ACTA FINAL DE ESCRUTINIO Y CÓMPUTO CASILLA ESPECIAL DE DIPUTADO DE RP (2.2)	CC/2016/02	ARCHIVO DE CONCENTRACIÓ N 4.12.4	X			7	
CC15	INFORMACIÓN RELATIVA AL INE PROCESO ELECTORAL 2015-2016	CC15.2.5	SEGUNDA ETAPA	V	ACTA FINAL DE ESCRUTINIO Y CÓMPUTO DE GOBERNADOR (3)	CC/2016/02	ARCHIVO DE CONCENTRACIÓ N 4.12.4	X			7	
CC15	INFORMACIÓN RELATIVA AL INE PROCESO ELECTORAL 2015-2016	CC15.2.5	SEGUNDA ETAPA	W	ACTA FINAL DE ESCRUTINIO Y CÓMPUTO CASILLA ESPECIAL DE GOBERNADOR (3.1)	CC/2016/02	ARCHIVO DE CONCENTRACIÓ N 4.12.4	X			7	
CC15	INFORMACIÓN RELATIVA AL INE PROCESO ELECTORAL 2015-2016	CC15.2.5	SEGUNDA ETAPA	X	ACTA FINAL DE ESCRUTINIO Y CÓMPUTO DE PRESIDENTE MUNICIPAL, SÍNDICO PROCURADOR Y REGIDORES (4)	CC/2016/02	ARCHIVO DE CONCENTRACIÓ N 4.12.4	X			7	
CC15	INFORMACIÓN RELATIVA AL INE PROCESO ELECTORAL 2015-2016	CC15.2.5	SEGUNDA ETAPA	Y	ACTA FINAL DE ESCRUTINIO Y CÓMPUTO DE CASILLA ESPECIAL DE PRESIDENTE MUNICIPAL, SÍNDICO PROCURADOR Y REGIDORES (4.1)	CC/2016/02	ARCHIVO DE CONCENTRACIÓ N 4.12.4	X			7	
CC15	INFORMACIÓN RELATIVA AL INE PROCESO ELECTORAL 2015-2016	CC15.2.5	SEGUNDA ETAPA	Z	CUADERNILLO PARA HACER OPERACIONES DE ESCRUTINIO Y CÓMPUTO (DIPUTADOS)	CC/2016/02	ARCHIVO DE CONCENTRACIÓ N 4.12.4	X			7	
CC15	INFORMACIÓN RELATIVA AL INE PROCESO ELECTORAL 2015-2016	CC15.2.5	SEGUNDA ETAPA	Z1	CUADERNILLO PARA HACER OPERACIONES DE ESCRUTINIO Y CÓMPUTO (PRESIDENTE MUNICIPAL, SÍNDICO PROCURADOR Y REGIDORES)	CC/2016/02	ARCHIVO DE CONCENTRACIÓ N 4.12.4	X			7	
CC15	INFORMACIÓN RELATIVA AL INE PROCESO ELECTORAL 2015-2016	CC15.2.5	SESIÓN ESPECIAL DE CÓMPUTO	AA	MANUAL PARA EL DESARROLLO DE LA SESIÓN ESPECIAL DE COMPUTO EN LOS CONSEJOS DISTRITALES Y/O MUNICIPALES (I. ACTOS PREVIOS)	CC/2016/02	ARCHIVO DE CONCENTRACIÓ N 4.12.4	X			7	
CC15	INFORMACIÓN RELATIVA AL INE PROCESO ELECTORAL 2015-2016	CC15.2.5	SESIÓN ESPECIAL DE CÓMPUTO	BB	MANUAL PARA EL DESARROLLO DE LA SESIÓN ESPECIAL DE COMPUTO EN LOS CONSEJOS DISTRITALES Y/O MUNICIPALES (II. CÓMPUTOS DISTRITALES Y/O MUNICIPALES)	CC/2016/02	ARCHIVO DE CONCENTRACIÓ N 4.12.4	X			7	
CC15	INFORMACIÓN RELATIVA AL INE PROCESO ELECTORAL	CC15.2.5	SESIÓN ESPECIAL DE CÓMPUTO	CC	MANUAL PARA EL DESARROLLO DE LA SESIÓN ESPECIAL DE COMPUTO EN LOS	CC/2016/02	ARCHIVO DE CONCENTRACIÓ	X			7	

ENTREGA	COORDINÓ Y CERTIFICÓ	RECIBE
MTRA. KARLA GABRIELA PERAZA ZAZUETA **SERVIDORA PÚBLICA TITULAR SALIENTE**	**LIC. SANTIAGO ARTURO MONTOYA FÉLIX** **TITULAR DEL ÓRGANO INTERNO DE CONTROL**	**LIC. ARTURO FAJARDO MEJÍA** **SERVIDOR PÚBLICO TITULAR ENTRANTE**
LIC. CARMEN JULIETA RODRÍGUEZ CAMPOS **TESTIGO DE LASERVIDORA PÚBLICA TITULAR SALIENTE**		**LIC. ROBERTO CLAUDIO URIARTE MENDÍVIL** **TESTIGO DEL SERVIDOR PÚBLICO TITULAR ENTRANTE**

ANALÍTICO DEL CONCENTRADO DE ARCHIVOS DE CONCENTRACIÓN AL 04 DE SEPTIEMBRE DE 2022

	2015-2016				CONSEJOS DISTRITALES Y/O MUNICIPALES (III. FUNCIONES DEL PERSONAL)		N 4.12.4					
CC15	INFORMACIÓN RELATIVA AL INE PROCESO ELECTORAL 2015-2016	CC15.2.5	SESIÓN ESPECIAL DE CÓMPUTO	DD	CUADERNILLO DE CONSULTA PARA VOTOS VÁLIDOS Y VOTOS NULOS PARA EL DESARROLLO DE LA SESIÓN DE CÓMPUTOS DISTRITALES.	CC/2016/02	ARCHIVO DE CONCENTRACIÓ N 4.12.4	X			7	
CC15	INFORMACIÓN RELATIVA AL INE PROCESO ELECTORAL 2015-2016	CC15.2	MATERIALES DIDÁCTICOS	CC15.2.5.1	FE DE ERRATAS DE MANUAL DE FUMEDICAS	CC/2016/02	ARCHIVO DE CONCENTRACIÓ N 4.12.4	X			7	
CC15	INFORMACIÓN RELATIVA AL INE PROCESO ELECTORAL 2015-2016	CC15.2	MATERIALES DIDÁCTICOS	CC15.2.6	PROPUESTA DE MATERIAL MUESTRA P/ SIMULACROS	CC/2016/02	ARCHIVO DE CONCENTRACIÓ N 4.12.4	X			7	
CC15	INFORMACIÓN RELATIVA AL INE PROCESO ELECTORAL 2015-2016	CC15.2	MATERIALES DIDÁCTICOS	CC15.2.7	OBSERVACIONES AL IEES DE DOCUMENTACIÓN ELECTORAL	CC/2016/02	ARCHIVO DE CONCENTRACIÓ N 4.12.4	X			7	
CC15	INFORMACIÓN RELATIVA AL INE PROCESO ELECTORAL 2015-2016	CC15.2	MATERIALES DIDÁCTICOS	CC15.2.8	CRITERIOS PARA LA ELABORACIÓN DE MATERIALES DIDÁCTICOS Y DE APOYO	CC/2016/02	ARCHIVO DE CONCENTRACIÓ N 4.12.4	X			7	
CC15	INFORMACIÓN RELATIVA AL INE PROCESO ELECTORAL 2015-2016	CC15.2	MATERIALES DIDÁCTICOS	CC15.2.8.1	PAUTA PARA LA DISTRIBUCIÓN DE MATERIALES 2DA. ETAPA.	CC/2016/02	ARCHIVO DE CONCENTRACIÓ N 4.12.4	X			7	
CC15	INFORMACIÓN RELATIVA AL INE PROCESO ELECTORAL 2015-2016	CC15.2	MATERIALES DIDÁCTICOS	CC15.2.9	RELACIÓN DE MATERIALES DIDÁCTICOS Y DE APOYO ENTREGADOS AL INE	CC/2016/02	ARCHIVO DE CONCENTRACIÓ N 4.12.4	X			7	
CC15	INFORMACIÓN RELATIVA AL INE PROCESO ELECTORAL 2015-2016	CC15.2	MATERIALES DIDÁCTICOS	CC15.2.9.1	OFICIO Y RECIBOS DE MATERIALES ENTREGADOS AL INE POR EL IEES.	CC/2016/02	ARCHIVO DE CONCENTRACIÓ N 4.12.4	X			7	
CC15	INFORMACIÓN RELATIVA AL INE PROCESO ELECTORAL 2015-2016	CC15.2	MATERIALES DIDÁCTICOS	CC15.2.10	PROGRAMA DE ENTREGA, REVISIÓN Y AUTORIZACIÓN, IMPRESIÓN Y DISTRIBUCIÓN DE MAT. DIDÁCTICOS.	CC/2016/02	ARCHIVO DE CONCENTRACIÓ N 4.12.4	X			7	
CC15	INFORMACIÓN RELATIVA AL INE PROCESO ELECTORAL 2015-2016	CC15.3	INFORMACIÓN DIVERSA	CC15.3.1	ACUERDOS INE.	CC/2016/02	ARCHIVO DE CONCENTRACIÓ N 4.12.4	X			7	
CC15	INFORMACIÓN RELATIVA AL INE PROCESO ELECTORAL	CC15.3	INFORMACIÓN DIVERSA	CC15.3.2	INFORMES RELACIONADOS A CAPACITACIÓN ELECTORAL.	CC/2016/02	ARCHIVO DE CONCENTRACIÓ	X			7	

ENTREGA	COORDINÓ Y CERTIFICÓ	RECIBE
MTRA. KARLA GABRIELA PERAZA ZAZUETA **SERVIDORA PÚBLICA TITULAR SALIENTE**	**LIC. SANTIAGO ARTURO MONTOYA FÉLIX** **TITULAR DEL ÓRGANO INTERNO DE CONTROL**	**LIC. ARTURO FAJARDO MEJÍA** **SERVIDOR PÚBLICO TITULAR ENTRANTE**
LIC. CARMEN JULIETA RODRÍGUEZ CAMPOS **TESTIGO DE LASERVIDORA PÚBLICA TITULAR SALIENTE**		**LIC. ROBERTO CLAUDIO URIARTE MENDÍVIL** **TESTIGO DEL SERVIDOR PÚBLICO TITULAR ENTRANTE**

ANALÍTICO DEL CONCENTRADO DE ARCHIVOS DE CONCENTRACIÓN AL 04 DE SEPTIEMBRE DE 2022

	2015-2016						N 4.12.4					
CC15	INFORMACIÓN RELATIVA AL INE PROCESO ELECTORAL 2015-2016	CC15.3	INFORMACIÓN DIVERSA	CC15.3.3	12 CONSEJOS PARA HACER UN BUEN TALLER.	CC/2016/02	ARCHIVO DE CONCENTRACIÓN 4.12.4	X			7	
CC15	INFORMACIÓN RELATIVA AL INE PROCESO ELECTORAL 2015-2016	CC15.3	INFORMACIÓN DIVERSA	CC15.3.3.1	10 RECOMENDACIONES PARA EL USO NO SEXISTA DEL LENGUAJE	CC/2016/02	ARCHIVO DE CONCENTRACIÓN 4.12.4	X			7	
CC15	INFORMACIÓN RELATIVA AL INE PROCESO ELECTORAL 2015-2016	CC15.3	INFORMACIÓN DIVERSA	CC.15.3.4	CAPACITACIÓN DE REP. DE PP. Y CI. SOBRE CÓMPUTO DISTRITAL Y/ MUNICIPAL	CC/2016/02	ARCHIVO DE CONCENTRACIÓN 4.12.4	X			7	
CC15	INFORMACIÓN RELATIVA AL INE PROCESO ELECTORAL 2015-2016	CC15.3	INFORMACIÓN DIVERSA	CC.15.3.4.1	PROGRAMA DE CURSO TALLER A CE SOBRE CÓMPUTO DISTRITAL Y/ MUNICIPAL	CC/2016/02	ARCHIVO DE CONCENTRACIÓN 4.12.4	X			7	
CC15	INFORMACIÓN RELATIVA AL INE PROCESO ELECTORAL 2015-2016	CC15.3	INFORMACIÓN DIVERSA	CC15.3.5	ENLACES DEL IEES-INE EN EL SIJE	CC/2016/02	ARCHIVO DE CONCENTRACIÓN 4.12.4	X			7	
CC15	INFORMACIÓN RELATIVA AL INE PROCESO ELECTORAL 2015-2016	CC15.3	INFORMACIÓN DIVERSA	CC15.3.6	REPORTES DEL SIJE	CC/2016/02	ARCHIVO DE CONCENTRACIÓN 4.12.4	X			7	
CC15	INFORMACIÓN RELATIVA AL INE PROCESO ELECTORAL 2015-2016	CC15.3	INFORMACIÓN DIVERSA	CC15.3.7	LEY DE PARTICIPACIÓN CIUDADANA DEL ESTADO DE SINALOA	CC/2016/02	ARCHIVO DE CONCENTRACIÓN 4.12.4		X		7	
CC15	INFORMACIÓN RELATIVA AL INE PROCESO ELECTORAL 2015-2016	CC15.3	INFORMACIÓN DIVERSA	CC15.3.8	LEY DE SISTEMAS DE MEDIOS DE IMPUGNACIÓN EN MATERIA ELECTORAL	CC/2016/02	ARCHIVO DE CONCENTRACIÓN 4.12.4		X		7	
CC15	INFORMACIÓN RELATIVA AL INE PROCESO ELECTORAL 2015-2016	CC15.3	INFORMACIÓN DIVERSA	CC15.3.9	CÓDIGO PENAL DE SINALOA. DE LOS DELITOS ELECTORALES	CC/2016/02	ARCHIVO DE CONCENTRACIÓN 4.12.4		X		7	
CC15	INFORMACIÓN RELATIVA AL INE PROCESO ELECTORAL 2015-2016	CC15.3	INFORMACIÓN DIVERSA	CC15.3.10	LINEAMIENTO/CELEBRACIÓN DE CONVENIOS CON OPLE DE ENT. FED CON JE COINCIDENTE CON LA FED. COMO LAS QUE EFECTÚEN DURANTE 2015.	CC/2016/02	ARCHIVO DE CONCENTRACIÓN 4.12.4	X			7	
CC15	INFORMACIÓN RELATIVA AL INE PROCESO ELECTORAL 2015-2016	CC15.3	INFORMACIÓN DIVERSA	CC15.3.11	RESULTADOS ELECCIONES 2016 (PARA MEMORIA)	CC/2016/02	ARCHIVO DE CONCENTRACIÓN 4.12.4	X			7	

ENTREGA	COORDINÓ Y CERTIFICÓ	RECIBE
MTRA. KARLA GABRIELA PERAZA ZAZUETA **SERVIDORA PÚBLICA TITULAR SALIENTE**	**LIC. SANTIAGO ARTURO MONTOYA FÉLIX** **TITULAR DEL ÓRGANO INTERNO DE CONTROL**	**LIC. ARTURO FAJARDO MEJÍA** **SERVIDOR PÚBLICO TITULAR ENTRANTE**
LIC. CARMEN JULIETA RODRÍGUEZ CAMPOS **TESTIGO DE LASERVIDORA PÚBLICA TITULAR SALIENTE**		**LIC. ROBERTO CLAUDIO URIARTE MENDÍVIL** **TESTIGO DEL SERVIDOR PÚBLICO TITULAR ENTRANTE**

ANALÍTICO DEL CONCENTRADO DE ARCHIVOS DE CONCENTRACIÓN AL 04 DE SEPTIEMBRE DE 2022

CC15	INFORMACIÓN RELATIVA AL INE PROCESO ELECTORAL 2015-2016	CC15.3	INFORMACIÓN DIVERSA	CC15.3.12	CUESTIONARIO DIAGNÓSTICO DE LOS PROCESOS ELECTORALES LOCALES	CC/2016/02	ARCHIVO DE CONCENTRACIÓN 4.12.4	X			7	
CC15	INFORMACIÓN RELATIVA AL INE PROCESO ELECTORAL 2015-2016	CC15.4	INFORMACIÓN RELATIVA A LA COMISIÓN DE EDUCACIÓN CÍVICA Y CAPACITACIÓN ELECTORAL	CC15.4.1	OFICIOS ENVIADOS Y RECIBIDOS DE LA COMISIÓN CONSEJEROS	CC/2016/02	ARCHIVO DE CONCENTRACIÓN 4.12.4	X			7	
CC15	INFORMACIÓN RELATIVA AL INE PROCESO ELECTORAL 2015-2016	CC15.4	INFORMACIÓN RELATIVA A LA COMISIÓN DE EDUCACIÓN CÍVICA Y CAPACITACIÓN ELECTORAL	CC15.4.2	INFORME A LA COMISIÓN DE EDUCACIÓN CÍVICA Y CAPACITACIÓN ELECTORAL (20/ENE/2016).	CC/2016/02	ARCHIVO DE CONCENTRACIÓN 4.12.4	X			7	
CC15	INFORMACIÓN RELATIVA AL INE PROCESO ELECTORAL 2015-2016	CC15.4	INFORMACIÓN RELATIVA A LA COMISIÓN DE EDUCACIÓN CÍVICA Y CAPACITACIÓN ELECTORAL	CC15.4.3	MANUAL DIDÁCTICO DE EDUCACIÓN CÍVICA Y PARTICIPACIÓN CIUDADANA	CC/2016/02	ARCHIVO DE CONCENTRACIÓN 4.12.4	X			7	
CC16	RECLUTAMIENTO DE PERSONAL PARA CONSEJOS DISTRITALES Y MUNICIPALES	CC16.1	VARIOS	CC16.1	DIRECTORIO DE CONSEJEROS PRESIDENTES DE LOS CONSEJOS DISTRITALES Y MUNICIPALES. PROC. 2015-2016	CC/2016/02	ARCHIVO DE CONCENTRACIÓN 4.12.4	X			7	
CC16	RECLUTAMIENTO DE PERSONAL PARA CONSEJOS DISTRITALES Y MUNICIPALES	CC16.1	VARIOS	CC16.2	CIRCULARES ENVIADAS A COORDINADORES DISTRITALES.	CC/2016/02	ARCHIVO DE CONCENTRACIÓN 4.12.4	X			7	
CC16	RECLUTAMIENTO DE PERSONAL PARA CONSEJOS DISTRITALES Y MUNICIPALES	CC16.1	VARIOS	CC16.3:	DIRECTORIO DE CONSEJEROS CIUDADANOS DEL IEES.	CC/2016/02	ARCHIVO DE CONCENTRACIÓN 4.12.4	X			7	
CC16	RECLUTAMIENTO DE PERSONAL PARA CONSEJOS DISTRITALES Y	CC16.1	VARIOS	CC16.4:	CURRICULUM VITAE DE SOLICITANTES	CC/2016/02	ARCHIVO DE CONCENTRACIÓN 4.12.4	X			7	

ENTREGA	COORDINÓ Y CERTIFICÓ	RECIBE
MTRA. KARLA GABRIELA PERAZA ZAZUETA **SERVIDORA PÚBLICA TITULAR SALIENTE**	**LIC. SANTIAGO ARTURO MONTOYA FÉLIX** **TITULAR DEL ÓRGANO INTERNO DE CONTROL**	**LIC. ARTURO FAJARDO MEJÍA** **SERVIDOR PÚBLICO TITULAR ENTRANTE**
LIC. CARMEN JULIETA RODRÍGUEZ CAMPOS **TESTIGO DE LASERVIDORA PÚBLICA TITULAR SALIENTE**		**LIC. ROBERTO CLAUDIO URIARTE MENDÍVIL** **TESTIGO DEL SERVIDOR PÚBLICO TITULAR ENTRANTE**

ANALÍTICO DEL CONCENTRADO DE ARCHIVOS DE CONCENTRACIÓN AL 04 DE SEPTIEMBRE DE 2022

	MUNICIPALES											
CC16	RECLUTAMIENTO DE PERSONAL PARA CONSEJOS DISTRITALES Y MUNICIPALES	CC16.1	VARIOS	CC16.6	DIRECTORIO DE CONSULTA DE EMPLEADOS INE.	CC/2016/02	ARCHIVO DE CONCENTRACIÓN 4.12.4	X			7	
CC16	RECLUTAMIENTO DE PERSONAL PARA CONSEJOS DISTRITALES Y MUNICIPALES	CC16.1	VARIOS	CC16.7:	DIRECTORIO DE COORDINADORES DISTRITALES 2015-2016	CC/2016/02	ARCHIVO DE CONCENTRACIÓN 4.12.4	X			7	
CC16	RECLUTAMIENTO DE PERSONAL PARA CONSEJOS DISTRITALES Y MUNICIPALES	CC16.1	VARIOS	CC16.8	CONVOCATORIA DE ASPIRANTES A PRESIDENTES Y CONSEJEROS ELECTORALES	CC/2016/02	ARCHIVO DE CONCENTRACIÓN 4.12.4	X			7	
CC17	RECOPILACIÓN DE CD DEL PROCESO 2015-2016.	CC17.1	RESULTADOS PROCESO 2015-2016.	CC17.1.1	CD´S DEL PROCESO 2015-2016.	CC/2016/02	ARCHIVO DE CONCENTRACIÓN 4.12.4	X			7	
CAPACITACIÓN 2017												
CC1	ADMINISTRATIVOS	CC1.3	ADMINISTRACIÓN	CC1.3.1:	MANUAL DE POLÍTICAS PARA EL EJERCICIO Y CONTROL DE LOS EGRESOS DEL INSTITUTO	CC/2017/01	ARCHIVO DE CONCENTRACIÓN 4.12.5	X			7	
CC1	ADMINISTRATIVOS	CC1.3	ADMINISTRACIÓN	CC1.3.2:	CIRCULARES DE ADMINISTRACIÓN	CC/2017/01	ARCHIVO DE CONCENTRACIÓN 4.12.5	X			7	
CC1	ADMINISTRATIVOS	CC1.3	ADMINISTRACIÓN	CC1.3.3:	REQUISICIÓN DE MATERIAL DIDÁCTICO Y APOYO	CC/2017/01	ARCHIVO DE CONCENTRACIÓN 4.12.5	X			7	
CC2	DOCUMENTOS JURÍDICOS Y LEGISLATIVOS	CC2.1	LEYES Y MÁS.	CC2.1.1:	LEY DE INSTITUCIONES Y PROCEDIMIENTOS ELECTORALES DEL ESTADO DE SINALOA 2018	CC/2017/01	ARCHIVO DE CONCENTRACIÓN 4.12.5		X		7	
CC3	INFORMES Y AGENDAS	CC3.1	INFORMES DE ACTIVIDADES	CC3.1.1:	INFORME A SOLICITUD DE LA PRESIDENCIA DE LA COMISION DE EC Y EC	CC/2017/01	ARCHIVO DE CONCENTRACIÓN 4.12.5	X			7	
CC3	INFORMES Y AGENDAS	CC3.2	MEMORIA ANUAL	CC3.2.1:	APARTADO DE CAPACITACION ELECTORAL PARA LA MEMORIA 2016	CC/2017/01	ARCHIVO DE CONCENTRACIÓ	X			7	

ENTREGA	COORDINÓ Y CERTIFICÓ	RECIBE
MTRA. KARLA GABRIELA PERAZA ZAZUETA **SERVIDORA PÚBLICA TITULAR SALIENTE**	**LIC. SANTIAGO ARTURO MONTOYA FÉLIX** **TITULAR DEL ÓRGANO INTERNO DE CONTROL**	**LIC. ARTURO FAJARDO MEJÍA** **SERVIDOR PÚBLICO TITULAR ENTRANTE**
LIC. CARMEN JULIETA RODRÍGUEZ CAMPOS **TESTIGO DE LASERVIDORA PÚBLICA TITULAR SALIENTE**		**LIC. ROBERTO CLAUDIO URIARTE MENDÍVIL** **TESTIGO DEL SERVIDOR PÚBLICO TITULAR ENTRANTE**

ANALÍTICO DEL CONCENTRADO DE ARCHIVOS DE CONCENTRACIÓN AL 04 DE SEPTIEMBRE DE 2022

							N 4.12.5					
CC4	DIRECTORIOS EXTERNOS	CC4.1	DIRECTORIO ELECTORALES	CC4.1.1:	DIRECTORIO DE LOS CONSEJOS DISTRITALES Y MUNICIPALES 2017-2018	CC/2017/01	ARCHIVO DE CONCENTRACIÓN 4.12.5	X			7	
CC4	DIRECTORIOS EXTERNOS	CC4.2	DIRECTORIOS DIVERSOS	CC4.2.1:	DIRECTORIO DE GOBIERNO DEL ESTADO DE SINALOA	CC/2017/01	ARCHIVO DE CONCENTRACIÓN 4.12.5	X			7	
CC5	VARIOS	CC5.1	INFORMACION DIVERSA	CC5.1.1:	CRONOGRAMA DE ENTREGA DE LOS MATERIALES DIDACTICOS 2017-2018	CC/2017/01	ARCHIVO DE CONCENTRACIÓN 4.12.5	X			7	
CC6	INFORMACIÓN RELACIONADA CON OTRAS ÁREAS	CC6.1	PRESIDENCIA	CC6.1.1:	ANEXO TÉCNICO DE CONVENIO INE-IEES	CC/2017/01	ARCHIVO DE CONCENTRACIÓN 4.12.5	X			7	
CC6	INFORMACIÓN RELACIONADA CON OTRAS ÁREAS	CC6.1	PRESIDENCIA	CC6.1.2:	OBSERVACIONES AL ANEXO TÉCNICO 1CG	CC/2017/01	ARCHIVO DE CONCENTRACIÓN 4.12.5	X			7	
CC6	INFORMACIÓN RELACIONADA CON OTRAS ÁREAS	CC6.1	PRESIDENCIA	CC6.1.3:	INFORMES Y TARJETAS INFORMATIVAS	CC/2017/01	ARCHIVO DE CONCENTRACIÓN 4.12.5	X			7	
CC6	INFORMACIÓN RELACIONADA CON OTRAS ÁREAS	CC6.2	SECRETARÍA	CC6.2.1:	CALENDARIO ELECTORAL 2017-2018	CC/2017/01	ARCHIVO DE CONCENTRACIÓN 4.12.5	X			7	
CC6	INFORMACIÓN RELACIONADA CON OTRAS ÁREAS	CC6.2	SECRETARÍA	CC6.2.2:	MODIFICACIONES AL REGLAMENTO DE ELECCIONES INE/CG579/2017	CC/2017/01	ARCHIVO DE CONCENTRACIÓN 4.12.5		X		7	
CC6	INFORMACIÓN RELACIONADA CON OTRAS ÁREAS	CC6.3	COMUNICACIÓN	CC6.3.1:	SOLICITUDES DE DISEÑO DE MATERIALES	CC/2017/01	ARCHIVO DE CONCENTRACIÓN 4.12.5	X			7	
CC7	INFORMACIÓN RELATIVA AL INE PROCESO ELECTORAL 2017-2018	CC7.1	CORRESPONDENCIA	CC7.1.1:	OFICIOS ENVIADOS Y RECIBIDOS INE-IEES.	CC/2017/01	ARCHIVO DE CONCENTRACIÓN 4.12.5	X			7	
CC7	INFORMACIÓN RELATIVA AL INE PROCESO ELECTORAL 2017-2019	CC7.2	MATERIALES DIDÁCTICOS	CC7.2.1:	MANUAL DE LAS Y LOS OBSERVADORES ELECTORALES	CC/2017/01	ARCHIVO DE CONCENTRACIÓN 4.12.5	X			7	

ENTREGA	COORDINÓ Y CERTIFICÓ	RECIBE
MTRA. KARLA GABRIELA PERAZA ZAZUETA **SERVIDORA PÚBLICA TITULAR SALIENTE**	**LIC. SANTIAGO ARTURO MONTOYA FÉLIX** **TITULAR DEL ÓRGANO INTERNO DE CONTROL**	**LIC. ARTURO FAJARDO MEJÍA** **SERVIDOR PÚBLICO TITULAR ENTRANTE**
LIC. CARMEN JULIETA RODRÍGUEZ CAMPOS **TESTIGO DE LASERVIDORA PÚBLICA TITULAR SALIENTE**		**LIC. ROBERTO CLAUDIO URIARTE MENDÍVIL** **TESTIGO DEL SERVIDOR PÚBLICO TITULAR ENTRANTE**

ANALÍTICO DEL CONCENTRADO DE ARCHIVOS DE CONCENTRACIÓN AL 04 DE SEPTIEMBRE DE 2022

CC7	INFORMACIÓN RELATIVA AL INE PROCESO ELECTORAL 2017-2020	CC7.2	MATERIALES DIDÁCTICOS	CC7.2.1.1:	OFICIO DE ELABORACIÓN DE MANUAL DE OBSERVADORES ELECTORALES	CC/2017/01	ARCHIVO DE CONCENTRACIÓN 4.12.5	X			7	
CC7	INFORMACIÓN RELATIVA AL INE PROCESO ELECTORAL 2017-2021	CC7.2	MATERIALES DIDÁCTICOS	CC7.2:1.2:	OBSERVACIONES AL MANUAL DE LAS Y LOS OBSERVADORES ELECTORALES	CC/2017/01	ARCHIVO DE CONCENTRACIÓN 4.12.5	X			7	
CC7	INFORMACIÓN RELATIVA AL INE PROCESO ELECTORAL 2017-2022	CC7.2	MATERIALES DIDÁCTICOS	CC7.2.1.3:	ENTREGADOS: ADENDA DE OBSERVADORES ELECTORALES A JUNTA LOCAL	CC/2017/01	ARCHIVO DE CONCENTRACIÓN 4.12.5	X			7	
CC7	INFORMACIÓN RELATIVA AL INE PROCESO ELECTORAL 2017-2023	CC7.2	MATERIALES DIDÁCTICOS	CC7.2.1.4:	RECIBIDO: MANUAL DE OBSERVADOR ELECTORAL, HOJA DE DATOS PARA TALLER DE CAPACITACIÓN DEL INE	CC/2017/01	ARCHIVO DE CONCENTRACIÓN 4.12.5	X			7	
CC7	INFORMACIÓN RELATIVA AL INE PROCESO ELECTORAL 2017-2024	CC7.2	MATERIALES DIDÁCTICOS	CC7.2.1.5:	MANUAL DE LAS Y LOS OBSERVADORES ELECTORALES A DECEYEC	CC/2017/01	ARCHIVO DE CONCENTRACIÓN 4.12.5	X			7	
CC7	INFORMACIÓN RELATIVA AL INE PROCESO ELECTORAL 2017-2025	CC7.2	MATERIALES DIDÁCTICOS	CC7.2.2:	MANUAL DE LA Y EL FUNCIONARIO DE CASILLA VERSIÓN CAE.	CC/2017/01	ARCHIVO DE CONCENTRACIÓN 4.12.5	X			7	
CC7	INFORMACIÓN RELATIVA AL INE PROCESO ELECTORAL 2017-2026	CC7.2	MATERIALES DIDÁCTICOS	CC7.2.2.1:	MODELO DEL MANUAL DE LA Y EL FUNCIONARIO DE CASILLA VERSIÓN CAE	CC/2017/01	ARCHIVO DE CONCENTRACIÓN 4.12.5	X			7	
CC7	INFORMACIÓN RELATIVA AL INE PROCESO ELECTORAL 2017-2027	CC7.2	MATERIALES DIDÁCTICOS	CC7.2.2.2:	OBSERVACIONES MANUAL DE LA Y EL FUNCIONARIO DE CASILLA VERSIÓN CAE	CC/2017/01	ARCHIVO DE CONCENTRACIÓN 4.12.5	X			7	
CC7	INFORMACIÓN RELATIVA AL INE PROCESO ELECTORAL 2017-2028	CC7.2	MATERIALES DIDÁCTICOS	CC7.2.2.3:	MANUAL DE LA Y EL FUNCIONARIO DE CASILLA VERSIÓN CAE A DECEYEC	CC/2017/01	ARCHIVO DE CONCENTRACIÓN 4.12.5	X			7	
CC7	INFORMACIÓN RELATIVA AL INE PROCESO ELECTORAL 2017-2029	CC7.2	MATERIALES DIDÁCTICOS	CC7.2.2.4:	OFICIO DE ELABORACIÓN DE MANUAL DE LA Y EL FUNCIONARIO DE CASILLA VERSIÓN CAE	CC/2017/01	ARCHIVO DE CONCENTRACIÓN 4.12.5	X			7	
CC7	INFORMACIÓN RELATIVA AL INE PROCESO ELECTORAL 2017-2030	CC7.2	MATERIALES DIDÁCTICOS	CC7.2.2.5:	ENTREGADOS: MANUAL DE LA Y EL FUNCIONARIO DE CASILLA VERSIÓN CAE	CC/2017/01	ARCHIVO DE CONCENTRACIÓN 4.12.5	X			7	
CC7	INFORMACIÓN RELATIVA AL INE PROCESO ELECTORAL	CC7.2	MATERIALES DIDÁCTICOS	CC7.2.3:	TALLER NACIONAL DE FACILITADORES EN INNOVACIÓN DE LA ESTRATEGIA CAE	CC/2017/01	ARCHIVO DE CONCENTRACIÓ	X			7	

ENTREGA	COORDINÓ Y CERTIFICÓ	RECIBE
MTRA. KARLA GABRIELA PERAZA ZAZUETA SERVIDORA PÚBLICA TITULAR SALIENTE	LIC. SANTIAGO ARTURO MONTOYA FÉLIX TITULAR DEL ÓRGANO INTERNO DE CONTROL	LIC. ARTURO FAJARDO MEJÍA SERVIDOR PÚBLICO TITULAR ENTRANTE
LIC. CARMEN JULIETA RODRÍGUEZ CAMPOS TESTIGO DE LASERVIDORA PÚBLICA TITULAR SALIENTE		LIC. ROBERTO CLAUDIO URIARTE MENDÍVIL TESTIGO DEL SERVIDOR PÚBLICO TITULAR ENTRANTE

ANALÍTICO DEL CONCENTRADO DE ARCHIVOS DE CONCENTRACIÓN AL 04 DE SEPTIEMBRE DE 2022

	2017-2031						N 4.12.5					
CC7	INFORMACIÓN RELATIVA AL INE PROCESO ELECTORAL 2017-2032	CC7.2	MATERIALES DIDÁCTICOS	CC7.2.3.1:	SOLICITUD DE VIÁTICOS A TALLER.	CC/2017/01	ARCHIVO DE CONCENTRACIÓN 4.12.5	X			7	
CC7	INFORMACIÓN RELATIVA AL INE PROCESO ELECTORAL 2017-2033	CC7.2	MATERIALES DIDÁCTICOS	CC7.2.3.2:	INFORMACIÓN ACTIVIDADES DE TALLER INE 13 Y 14 DIC	CC/2017/01	ARCHIVO DE CONCENTRACIÓN 4.12.5	X			7	
CC7	INFORMACIÓN RELATIVA AL INE PROCESO ELECTORAL 2017-2034	CC7.2	MATERIALES DIDÁCTICOS	CC7.2.3.3:	PRESENTACIONES EN POWER POINT DEL TALLER	CC/2017/01	ARCHIVO DE CONCENTRACIÓN 4.12.5	X			7	
CC7	INFORMACIÓN RELATIVA AL INE PROCESO ELECTORAL 2017-2035	CC7.3:	DOCUMENTOS RECTORES 2017-2018	CC7.3.1:	ARTICULACIÓN INTERINSTITUCIONAL 2017-2017 ESTRATEGIA CAE.	CC/2017/01	ARCHIVO DE CONCENTRACIÓN 4.12.5		X		7	
CC7	PROGRAMA: PLATAFORMA PEDAGÓGICA; CURSOS, CONTENIDOS Y MATERIALES DIDÁCTICOS PARA PROCESOS ELECTORALES EN SINALOA	CC7.3:	DOCUMENTOS RECTORES 2017-2019	CC7.3.2:	MECANISMOS DE COORDINACIÓN INSTITUCIONAL (DECEYEC-DEOE.DEA-INICOM/JL-JD/CL-CD).	CC/2017/01	ARCHIVO DE CONCENTRACIÓN 4.12.5	X			7	
CC7	PROGRAMA: PLATAFORMA PEDAGÓGICA; CURSOS, CONTENIDOS Y MATERIALES DIDÁCTICOS PARA PROCESOS ELECTORALES EN SINALOA	CC7.3:	DOCUMENTOS RECTORES 2017-2020	CC7.3.3:	ANEXO 170927-01	CC/2017/01	ARCHIVO DE CONCENTRACIÓN 4.12.5	X			7	
CC7	PROGRAMA: PLATAFORMA PEDAGÓGICA; CURSOS, CONTENIDOS Y MATERIALES DIDÁCTICOS PARA PROCESOS ELECTORALES EN SINALOA	CC7.3:	DOCUMENTOS RECTORES 2017-2021	CC7.3.4:	CRITERIOS PARA LA ELABORACIÓN DE MATERIALES DIDÁCTICO Y DE APOYO.	CC/2017/01	ARCHIVO DE CONCENTRACIÓN 4.12.5	X			7	
CC7	PROGRAMA: PLATAFORMA PEDAGÓGICA; CURSOS, CONTENIDOS Y MATERIALES DIDÁCTICOS	CC7.3:	DOCUMENTOS RECTORES 2017-2022	CC7.3.5:	MANUAL DE CONTRATACIÓN SE Y CAE FEDERALES Y LOCALES.	CC/2017/01	ARCHIVO DE CONCENTRACIÓN 4.12.5	X			7	

ENTREGA	COORDINÓ Y CERTIFICÓ	RECIBE
MTRA. KARLA GABRIELA PERAZA ZAZUETA **SERVIDORA PÚBLICA TITULAR SALIENTE**	**LIC. SANTIAGO ARTURO MONTOYA FÉLIX** **TITULAR DEL ÓRGANO INTERNO DE CONTROL**	**LIC. ARTURO FAJARDO MEJÍA** **SERVIDOR PÚBLICO TITULAR ENTRANTE**
LIC. CARMEN JULIETA RODRÍGUEZ CAMPOS **TESTIGO DE LASERVIDORA PÚBLICA TITULAR SALIENTE**		**LIC. ROBERTO CLAUDIO URIARTE MENDÍVIL** **TESTIGO DEL SERVIDOR PÚBLICO TITULAR ENTRANTE**

ANALÍTICO DEL CONCENTRADO DE ARCHIVOS DE CONCENTRACIÓN AL 04 DE SEPTIEMBRE DE 2022

	PARA PROCESOS ELECTORALES EN SINALOA											
CC7	PROGRAMA: PROCEDIMIENTOS DE RECLUTAMIENTO, SELECCIÓN, EVALUACIÓN, CONTRATACIÓN Y CAPACITACIÓN DE PERSONAL, QUE FUNGE EN LOS PROCESOS ELECTORALES EN SINALOA	CC7.3:	DOCUMENTOS RECTORES 2017-2023	CC7.3.6:	PROGRAMA DE CAPACITACIÓN ELECTORAL ESTRUCTURA CURRICULAR	CC/2017/01	ARCHIVO DE CONCENTRACIÓN 4.12.5	X			7	
CC8	INFORMACIÓN RELATIVA A LA COMISIÓN DE EDUCACIÓN CÍVICA Y CAPACITACIÓN ELECTORAL	CC8.1	INFORMACIÓN ENTREGADA	CC8.1.1:	ACTIVIDADES QUE REALIZA EL PERSONAL DE CAPACITACIÓN ELECTORAL	CC/2017/01	ARCHIVO DE CONCENTRACIÓN 4.12.5	X			7	
CAPACITACIÓN 2018												
CC1	ADMINISTRATIVOS	CC1.1	CORRESPONDENCIA	CC1.1.1:	CIRCULARES DE ADMINISTRACIÓN.	CC/2018/01	ARCHIVO DE CONCENTRACIÓN 4.12.6	X			2	
CC1	ADMINISTRATIVOS	CC1.1	CORRESPONDENCIA	CC1.1.2:	CURSO, CAMBIOS Y PUNTOS RELEVANTES AL RECIBIR UNA FACTURA	CC/2018/01	ARCHIVO DE CONCENTRACIÓN 4.12.6	X			2	
CC1	ADMINISTRATIVOS	CC1.1	CORRESPONDENCIA	CC1.1.3:	REQUISICIÓN DE MATERIAL DIDÁCTICO Y APOYO.	CC/2018/01	ARCHIVO DE CONCENTRACIÓN 4.12.6	X			2	
CC2	DOCUMENTOS JURÍDICOS Y LEGISLATIVOS	CC2.1	LEYES Y MÁS.	CC2.1.1:	LEY DE INSTITUCIONES Y PROCEDIMIENTOS ELECTORALES DEL ESTADO DE SINALOA 2018	CC/2018/01	ARCHIVO DE CONCENTRACIÓN 4.12.6		X		0	
CC3	INFORMES Y AGENDAS	CC3.1	MINUTAS	CC3.1.1:	MINUTA REUNIÓN DE TRABAJO INE, IEES, CAE Y SE LOCALES.	CC/2018/01	ARCHIVO DE CONCENTRACIÓN 4.12.6	X			5	
CC3	INFORMES Y AGENDAS	CC3.2	INFORMES	CC3.2.1:	ENCUENTRO NACIONAL DE EDUCACIÓN CÍVICA	CC/2018/01	ARCHIVO DE CONCENTRACIÓN 4.12.6	X			5	

ENTREGA	COORDINÓ Y CERTIFICÓ	RECIBE
MTRA. KARLA GABRIELA PERAZA ZAZUETA **SERVIDORA PÚBLICA TITULAR SALIENTE**	**LIC. SANTIAGO ARTURO MONTOYA FÉLIX** **TITULAR DEL ÓRGANO INTERNO DE CONTROL**	**LIC. ARTURO FAJARDO MEJÍA** **SERVIDOR PÚBLICO TITULAR ENTRANTE**
LIC. CARMEN JULIETA RODRÍGUEZ CAMPOS **TESTIGO DE LASERVIDORA PÚBLICA TITULAR SALIENTE**		**LIC. ROBERTO CLAUDIO URIARTE MENDÍVIL** **TESTIGO DEL SERVIDOR PÚBLICO TITULAR ENTRANTE**

ANALÍTICO DEL CONCENTRADO DE ARCHIVOS DE CONCENTRACIÓN AL 04 DE SEPTIEMBRE DE 2022

CC4	DIRECTORIOS DIVERSOS	CC4.1	DIRECTORIOS DIVERSOS	CC4.1.1:	DIRECTORIO DE GOBIERNO DEL ESTADO DE SINALOA	CC/2018/01	ARCHIVO DE CONCENTRACIÓ N 4.12.6	X			2	
CC5	VARIOS	CC5.1	INFORMACION DIVERSA	CC5.1.1	RESPUESTA A DUDAS DE CIUDADANOS PROCESO ELECTORAL 2017-2018.	CC/2018/01	ARCHIVO DE CONCENTRACIÓ N 4.12.6	X			5	
CC6	INFORMACIÓN RELACIONADA CON OTRAS ÁREAS	CC6.1	PRESIDENCIA	CC6.1.1:	INVITACIÓN A TALLER TEESIN	CC/2018/01	ARCHIVO DE CONCENTRACIÓ N 4.12.6	X			2	
CC6	INFORMACIÓN RELACIONADA CON OTRAS ÁREAS	CC6.1	PRESIDENCIA	CC6.1.2:	TARJETA INFORMATIVA, ENTREGA DE EXÁMENES EN LA JLE INE SINALOA.	CC/2018/01	ARCHIVO DE CONCENTRACIÓ N 4.12.6	X			2	
CC6	INFORMACIÓN RELACIONADA CON OTRAS ÁREAS	CC6.1	PRESIDENCIA	CC6.1.3:	TARJETA INFORMATIVA, MODELO DE CASILLA ÚNICA 02 DE ABRIL 2018.	CC/2018/01	ARCHIVO DE CONCENTRACIÓ N 4.12.6	X			2	
CC6	INFORMACIÓN RELACIONADA CON OTRAS ÁREAS	CC6.1	PRESIDENCIA	CC6.1.4:	TRABAJOS PARA PRESIDENCIA.	CC/2018/01	ARCHIVO DE CONCENTRACIÓ N 4.12.6	X			5	
CC6	INFORMACIÓN RELACIONADA CON OTRAS ÁREAS	CC6.1	PRESIDENCIA	CC6.1.5:	ROL DE GUARDIAS DE CAPACITACIÓN.	CC/2018/01	ARCHIVO DE CONCENTRACIÓ N 4.12.6	X			2	
CC6	INFORMACIÓN RELACIONADA CON OTRAS ÁREAS	CC6.2	CORRESPONDENCIA Y MÁS.	CC6.2.1:	OFICIOS Y CIRCULARES.	CC/2018/01	ARCHIVO DE CONCENTRACIÓ N 4.12.6	X			5	
CC6	INFORMACIÓN RELACIONADA CON OTRAS ÁREAS	CC6.2	CORRESPONDENCIA Y MÁS.	CC6.2.2:	LINEAMIENTOS PARA EL DESARROLLO DE LA SESIÓN ESPECIAL DE CÓMPUTO PARA EL PROCESO ELECTORAL LOCAL 2017-2018.	CC/2018/01	ARCHIVO DE CONCENTRACIÓ N 4.12.6	X			2	
CC6	INFORMACIÓN RELACIONADA CON OTRAS ÁREAS	CC6.3	SESIONES	CC6.3.1:	INFORMACIÓN, SESIÓN DEL 30 DE ENERO 2018 JLE INE	CC/2018/01	ARCHIVO DE CONCENTRACIÓ N 4.12.6	X			2	
CC6	INFORMACIÓN RELACIONADA CON OTRAS ÁREAS	CC6.3	SESIONES	CC6.3.2:	INFORMACIÓN, SESIÓN DEL 19 DE FEBRERO 2018 JLE INE	CC/2018/01	ARCHIVO DE CONCENTRACIÓ N 4.12.6	X			2	
CC6	INFORMACIÓN RELACIONADA CON OTRAS	CC6.3	SESIONES	CC6.3.3:	VISITANTES EXTRANJEROS ACREDITADOS PROCESO ELECTORAL 2017-2018.	CC/2018/01	ARCHIVO DE CONCENTRACIÓ	X			5	

ENTREGA	COORDINÓ Y CERTIFICÓ	RECIBE
MTRA. KARLA GABRIELA PERAZA ZAZUETA SERVIDORA PÚBLICA TITULAR SALIENTE	LIC. SANTIAGO ARTURO MONTOYA FÉLIX TITULAR DEL ÓRGANO INTERNO DE CONTROL	LIC. ARTURO FAJARDO MEJÍA SERVIDOR PÚBLICO TITULAR ENTRANTE
LIC. CARMEN JULIETA RODRÍGUEZ CAMPOS TESTIGO DE LASERVIDORA PÚBLICA TITULAR SALIENTE		LIC. ROBERTO CLAUDIO URIARTE MENDÍVIL TESTIGO DEL SERVIDOR PÚBLICO TITULAR ENTRANTE

ANALÍTICO DEL CONCENTRADO DE ARCHIVOS DE CONCENTRACIÓN AL 04 DE SEPTIEMBRE DE 2022

	ÁREAS						N 4.12.6					
CC6	INFORMACIÓN RELACIONADA CON OTRAS ÁREAS	CC6.3	SESIONES	CC6.3.4:	ACUERDO MARCACIÓN 2018 DE CREDENCIALES	CC/2018/01	ARCHIVO DE CONCENTRACIÓN 4.12.6	X			2	
CC6	INFORMACIÓN RELACIONADA CON OTRAS ÁREAS	CC6.3	SESIONES	CC6.3.5:	CONSULTAS DE OPLES A INE EN 2018	CC/2018/01	ARCHIVO DE CONCENTRACIÓN 4.12.6	X			5	
CC6	INFORMACIÓN RELACIONADA CON OTRAS ÁREAS	CC6.4	ORGANIZACIÓN	CC6.4.1:	AVANCES DE PRODUCCIÓN DE DOCUMENTOS Y MATERIALES ELECTORALES	CC/2018/01	ARCHIVO DE CONCENTRACIÓN 4.12.6	X			2	
CC6	INFORMACIÓN RELACIONADA CON OTRAS ÁREAS	CC6.4	ORGANIZACIÓN	CC6.4.2:	SISTEMA DE UBICACIÓN DE CASILLAS, PROCESO ELECTORAL 2017-2018	CC/2018/01	ARCHIVO DE CONCENTRACIÓN 4.12.6	X			5	
CC6	INFORMACIÓN RELACIONADA CON OTRAS ÁREAS	CC6.4	ORGANIZACIÓN	CC6.4.3:	MECANISMOS DE RECOLECCIÓN DE DOCUMENTACIÓN ELECTORAL.	CC/2018/01	ARCHIVO DE CONCENTRACIÓN 4.12.6	X			5	
CC6	INFORMACIÓN RELACIONADA CON OTRAS ÁREAS	CC6.5	SISTEMAS	CC6.5.1:	INFORMACIÓN DE COTA-PREP	CC/2018/01	ARCHIVO DE CONCENTRACIÓN 4.12.6	X			5	
CC7	INFORMACIÓN RELATIVA AL INE PROCESO ELECTORAL 2017-2018	CC7.1	OFICIOS Y ACUSES	CC7.1.1:	OFICIOS RECIBIDOS Y ENVIADOS INE IEES.	CC/2018/01	ARCHIVO DE CONCENTRACIÓN 4.12.6	X			5	
CC7	INFORMACIÓN RELATIVA AL INE PROCESO ELECTORAL 2017-2019	CC7.1	OFICIOS Y ACUSES	CC7.1.2:	ACUSE DE MATERIAL ENTREGADO AL INE	CC/2018/01	ARCHIVO DE CONCENTRACIÓN 4.12.6	X			5	
CC7	INFORMACIÓN RELATIVA AL INE PROCESO ELECTORAL 2017-2020	CC7.2	MODELO DE MATERIALES	CC7.2.1:	PRESENTACIÓN DE POWER POINT UTILIZADO PARA CAPACITAR A SE Y CAE	CC/2018/01	ARCHIVO DE CONCENTRACIÓN 4.12.6	X			5	
CC7	INFORMACIÓN RELATIVA AL INE PROCESO ELECTORAL 2017-2021	CC7.2	MODELO DE MATERIALES	CC7.2:2:	MODELO DE MANUAL DE LA Y EL FUNCIONARIO DE CASILLA ESPECIAL	CC/2018/01	ARCHIVO DE CONCENTRACIÓN 4.12.6	X			2	
CC7	INFORMACIÓN RELATIVA AL INE PROCESO ELECTORAL 2017-2022	CC7.2	MODELO DE MATERIALES	CC7.2.3:	MODELO CUADERNO DE EJERCICIOS PARA LAS Y LOS FUNCIONARIOS DE CASILLA ESPECIAL.	CC/2018/01	ARCHIVO DE CONCENTRACIÓN 4.12.6	X			2	

ENTREGA	COORDINÓ Y CERTIFICÓ	RECIBE
MTRA. KARLA GABRIELA PERAZA ZAZUETA **SERVIDORA PÚBLICA TITULAR SALIENTE**	**LIC. SANTIAGO ARTURO MONTOYA FÉLIX** **TITULAR DEL ÓRGANO INTERNO DE CONTROL**	**LIC. ARTURO FAJARDO MEJÍA** **SERVIDOR PÚBLICO TITULAR ENTRANTE**
LIC. CARMEN JULIETA RODRÍGUEZ CAMPOS **TESTIGO DE LASERVIDORA PÚBLICA TITULAR SALIENTE**		**LIC. ROBERTO CLAUDIO URIARTE MENDÍVIL** **TESTIGO DEL SERVIDOR PÚBLICO TITULAR ENTRANTE**

ANALÍTICO DEL CONCENTRADO DE ARCHIVOS DE CONCENTRACIÓN AL 04 DE SEPTIEMBRE DE 2022

CC7	INFORMACIÓN RELATIVA AL INE PROCESO ELECTORAL 2017-2023	CC7.2	MODELO DE MATERIALES	CC7.2.4:	MODELO CUADERNO DE EJERCICIOS PARA LAS Y LOS FUNCIONARIOS DE CASILLA ESPECIAL MODICICADO.	CC/2018/01	ARCHIVO DE CONCENTRACIÓN 4.12.6	X			2	
CC7	INFORMACIÓN RELATIVA AL INE PROCESO ELECTORAL 2017-2024	CC7.2	MODELO DE MATERIALES	CC7.2.5:	MODELO CUADERNO DE EJERCICIOS PARA LAS Y LOS FUNCIONARIOS DE CASILLA	CC/2018/01	ARCHIVO DE CONCENTRACIÓN 4.12.6	X			2	
CC7	INFORMACIÓN RELATIVA AL INE PROCESO ELECTORAL 2017-2025	CC7.2	MODELO DE MATERIALES	CC7.2.6:	MANUAL PARA SESIÓN ESPECIAL DE CÓMPUTO TOMO I – ACTOS PREVIOS.	CC/2018/01	ARCHIVO DE CONCENTRACIÓN 4.12.6	X			5	
CC7	INFORMACIÓN RELATIVA AL INE PROCESO ELECTORAL 2017-2026	CC7.2	MODELO DE MATERIALES	CC7.2.7:	MANUAL PARA SESIÓN ESPECIAL DE CÓMPUTO TOMO II – CÓMPUTOS DISTRITALES Y/O MUNICIPALES	CC/2018/01	ARCHIVO DE CONCENTRACIÓN 4.12.6	X			5	
CC7	INFORMACIÓN RELATIVA AL INE PROCESO ELECTORAL 2017-2027	CC7.2	MODELO DE MATERIALES	CC7.2.8:	MANUAL PARA SESIÓN ESPECIAL DE CÓMPUTO TOMO III – FUNCIONES DEL PERSONAL.	CC/2018/01	ARCHIVO DE CONCENTRACIÓN 4.12.6	X			5	
CC7	INFORMACIÓN RELATIVA AL INE PROCESO ELECTORAL 2017-2028	CC7.2	MODELO DE MATERIALES	CC7.2.9:	PRESENTACIÓN DE MATERIAL DIDÁCTICO Y DE APOYO PARA EL INE.	CC/2018/01	ARCHIVO DE CONCENTRACIÓN 4.12.6	X			5	
CC7	INFORMACIÓN RELATIVA AL INE PROCESO ELECTORAL 2017-2029	CC7.2	MODELO DE MATERIALES	CC7.2.10:	TABLERO CON INFORMACIÓN EN LA ELECCIÓN DE AYUNTAMIENTO.	CC/2018/01	ARCHIVO DE CONCENTRACIÓN 4.12.6	X			5	
CC7	INFORMACIÓN RELATIVA AL INE PROCESO ELECTORAL 2017-2030	CC7.2	MODELO DE MATERIALES	CC7.2.11:	TABLERO CON INFORMACIÓN EN LA ELECCIÓN DE DIPUTACIONES LOCALES.	CC/2018/01	ARCHIVO DE CONCENTRACIÓN 4.12.6	X			5	
CC7	INFORMACIÓN RELATIVA AL INE PROCESO ELECTORAL 2017-2031	CC7.2	MODELO DE MATERIALES	CC7.2.12:	CUADERNILLO DE CONSULTA VOTOS VÁLIDOS Y NULOS, SESIÓN ESPECIAL DE CÓMPUTO	CC/2018/01	ARCHIVO DE CONCENTRACIÓN 4.12.6	X			5	
CC7	INFORMACIÓN RELATIVA AL INE PROCESO ELECTORAL 2017-2032	CC7.2	MODELO DE MATERIALES	CC7.2.13:	MANUAL DE LA Y EL FUNCIONARIO DE CASILLA ÚNICA INE.	CC/2018/01	ARCHIVO DE CONCENTRACIÓN 4.12.6	X			5	
CC7	INFORMACIÓN RELATIVA AL INE PROCESO ELECTORAL 2017-2033	CC7.2	MODELO DE MATERIALES	CC7.2.14:	MODELO DE MANUAL DE LA Y EL FUNCIONARIO DE CASILLA.	CC/2018/01	ARCHIVO DE CONCENTRACIÓN 4.12.6	X			2	
CC7	INFORMACIÓN RELATIVA AL INE PROCESO ELECTORAL	CC7.2	MODELO DE MATERIALES	CC7.2.15:	MODELO DEL TABLERO CON LA INFORMACIÓN DE PARTIDOS POLÍTICOS,	CC/2018/01	ARCHIVO DE CONCENTRACIÓ	X			2	

ENTREGA	COORDINÓ Y CERTIFICÓ	RECIBE
MTRA. KARLA GABRIELA PERAZA ZAZUETA **SERVIDORA PÚBLICA TITULAR SALIENTE**	**LIC. SANTIAGO ARTURO MONTOYA FÉLIX** **TITULAR DEL ÓRGANO INTERNO DE CONTROL**	**LIC. ARTURO FAJARDO MEJÍA** **SERVIDOR PÚBLICO TITULAR ENTRANTE**
LIC. CARMEN JULIETA RODRÍGUEZ CAMPOS **TESTIGO DE LASERVIDORA PÚBLICA TITULAR SALIENTE**		**LIC. ROBERTO CLAUDIO URIARTE MENDÍVIL** **TESTIGO DEL SERVIDOR PÚBLICO TITULAR ENTRANTE**

ANALÍTICO DEL CONCENTRADO DE ARCHIVOS DE CONCENTRACIÓN AL 04 DE SEPTIEMBRE DE 2022

	2017-2034				COALICIONES, CANDIDATURAS COMUNES E INDEPENDIENTES		N 4.12.6					
CC7	INFORMACIÓN RELATIVA AL INE PROCESO ELECTORAL 2017-2035	CC7.2	MODELO DE MATERIALES	CC7.2.16:	MATERIAL DE SIMULACRO 20117-2018 ACTAS Y BOLETAS	CC/2018/01	ARCHIVO DE CONCENTRACIÓN 4.12.6	X			5	
CC7	INFORMACIÓN RELATIVA AL INE PROCESO ELECTORAL 2017-2035	CC7.2	MODELO DE MATERIALES	CC7.2.17:	RECIBOS DE MATERIAL ELECTORAL Y DIDÁCTICO	CC/2018/01	ARCHIVO DE CONCENTRACIÓN 4.12.6	X			5	
CC7	INFORMACIÓN RELATIVA AL INE PROCESO ELECTORAL 2017-2035	CC7.3:	AVANCE DE CAPACITACIÓN.	CC7.3.1:	AVANCES INTEGRACIÓN MDC	CC/2018/01	ARCHIVO DE CONCENTRACIÓN 4.12.6	X			2	
CC7	INFORMACIÓN RELATIVA AL INE PROCESO ELECTORAL 2017-2035	CC7.3:	AVANCE DE CAPACITACIÓN.	CC7.3.2:	DESIGNACIÓN DE SE Y CAE	CC/2018/01	ARCHIVO DE CONCENTRACIÓN 4.12.6	X			5	
CC7	INFORMACIÓN RELATIVA AL INE PROCESO ELECTORAL 2017-2035	CC7.3:	AVANCE DE CAPACITACIÓN.	CC7.3.3:	CURSOS DE CAPACITACIÓN SE Y CAE	CC/2018/01	ARCHIVO DE CONCENTRACIÓN 4.12.6	X			5	
CC7	INFORMACIÓN RELATIVA AL INE PROCESO ELECTORAL 2017-2035	CC7.3:	AVANCE DE CAPACITACIÓN.	CC7.3.4:	CENTROS FIJOS E ITINERANTES PARA LA CAPACITACIÓN ELECTORAL,	CC/2018/01	ARCHIVO DE CONCENTRACIÓN 4.12.6	X			5	
CC7	INFORMACIÓN RELATIVA AL INE PROCESO ELECTORAL 2017-2035	CC7.3:	AVANCE DE CAPACITACIÓN.	CC7.3.5:	LISTADO DE 1RA INSACULACIÓN DE CIUDADANOS.	CC/2018/01	ARCHIVO DE CONCENTRACIÓN 4.12.6	X			5	
CC7	INFORMACIÓN RELATIVA AL INE PROCESO ELECTORAL 2017-2035	CC7.3:	AVANCE DE CAPACITACIÓN.	CC7.3.6:	AVANCES 1RA ETAPA DE CAPACITACIÓN (CIUDADANOS SORTEADOS)	CC/2018/01	ARCHIVO DE CONCENTRACIÓN 4.12.6	X			5	
CC7	INFORMACIÓN RELATIVA AL INE PROCESO ELECTORAL 2017-2035	CC7.3:	AVANCE DE CAPACITACIÓN.	CC7.3.7:	CONCENTRADO SECCIONES ABC, POR DISTRITO 1RA ETAPA	CC/2018/01	ARCHIVO DE CONCENTRACIÓN 4.12.6	X			5	
CC7	INFORMACIÓN RELATIVA AL INE PROCESO ELECTORAL 2017-2035	CC7.4:	MODELO DE CASILLA ÚNICA.	CC7.4.1:	ACUERDO CASILLA ÚNICA INE/CG284/2018	CC/2018/01	ARCHIVO DE CONCENTRACIÓN 4.12.6	X			2	
CC7	INFORMACIÓN RELATIVA AL INE PROCESO ELECTORAL 2017-2035	CC7.4:	MODELO DE CASILLA ÚNICA.	CC7.4.2:	MODELO DE CASILLA ÚNICA PARA LAS ELECCIONES CONCURRENTES.	CC/2018/01	ARCHIVO DE CONCENTRACIÓN 4.12.6	X			5	

ENTREGA	COORDINÓ Y CERTIFICÓ	RECIBE
MTRA. KARLA GABRIELA PERAZA ZAZUETA **SERVIDORA PÚBLICA TITULAR SALIENTE**	**LIC. SANTIAGO ARTURO MONTOYA FÉLIX** **TITULAR DEL ÓRGANO INTERNO DE CONTROL**	**LIC. ARTURO FAJARDO MEJÍA** **SERVIDOR PÚBLICO TITULAR ENTRANTE**
LIC. CARMEN JULIETA RODRÍGUEZ CAMPOS **TESTIGO DE LASERVIDORA PÚBLICA TITULAR SALIENTE**		**LIC. ROBERTO CLAUDIO URIARTE MENDÍVIL** **TESTIGO DEL SERVIDOR PÚBLICO TITULAR ENTRANTE**

ANALÍTICO DEL CONCENTRADO DE ARCHIVOS DE CONCENTRACIÓN AL 04 DE SEPTIEMBRE DE 2022

CC7	INFORMACIÓN RELATIVA AL INE PROCESO ELECTORAL 2017-2035	CC7.4:	MODELO DE CASILLA ÚNICA.	CC7.4.3:	ACUERDOS CG515 Y CG517 REFORZAR CAPACITACIÓN EN CASILLA.	CC/2018/01	ARCHIVO DE CONCENTRACIÓN 4.12.6	X			2	
CC7	INFORMACIÓN RELATIVA AL INE PROCESO ELECTORAL 2017-2035	CC7.5:	INFORMACIÓN SE Y CAE LOCALES.	CC7.5.1:	ACUERDO DE MANUAL DE COORDINACIÓN ASISTENCIA ELECTORAL DE CAE Y SE LOCAL	CC/2018/01	ARCHIVO DE CONCENTRACIÓN 4.12.6	X			2	
CC7	INFORMACIÓN RELATIVA AL INE PROCESO ELECTORAL 2017-2035	CC7.5:	INFORMACIÓN SE Y CAE LOCALES.	CC7.5.2:	MANUAL DE COORDINACIÓN ACTIVIDADES DE ASISTENCIA ELECTORAL CAE Y SE LOCAL.	CC/2018/01	ARCHIVO DE CONCENTRACIÓN 4.12.6	X			5	
CC7	INFORMACIÓN RELATIVA AL INE PROCESO ELECTORAL 2017-2035	CC7.5:	INFORMACIÓN SE Y CAE LOCALES.	CC7.5.3:	CONVOCATORIA SE Y CAE LOCALES.	CC/2018/01	ARCHIVO DE CONCENTRACIÓN 4.12.6	X			5	
CC7	INFORMACIÓN RELATIVA AL INE PROCESO ELECTORAL 2017-2035	CC7.5:	INFORMACIÓN SE Y CAE LOCALES.	CC7.5.4:	INFORMACIÓN RECLUTAMIENTO DE SE Y CAE LOCALES.	CC/2018/01	ARCHIVO DE CONCENTRACIÓN 4.12.6	X			5	
CC7	INFORMACIÓN RELATIVA AL INE PROCESO ELECTORAL 2017-2035	CC7.5:	INFORMACIÓN SE Y CAE LOCALES.	CC7.5.5:	FORMATOS Y DOCUMENTACIÓN SE Y CAE LOCALES.	CC/2018/01	ARCHIVO DE CONCENTRACIÓN 4.12.6	X			5	
CC8	INFORMACIÓN RELATIVA A LA COMISIÓN DE EDUCACIÓN CÍVICA Y CAPACITACIÓN ELECTORAL.	CC8.1:	INFORMACIÓN ENTREGADA A COMISIÓN.	CC8.1.1:	SEDES PARA EXAMEN Y ENTREVISTAS SE Y CAE.	CC/2018/01	ARCHIVO DE CONCENTRACIÓN 4.12.6	X			5	
CC8	INFORMACIÓN RELATIVA A LA COMISIÓN DE EDUCACIÓN CÍVICA Y CAPACITACIÓN ELECTORAL.	CC8.1:	INFORMACIÓN ENTREGADA A COMISIÓN.	CC8.1.2:	AVANCES DE MATERIAL DIDÁCTICO Y APOYO.	CC/2018/01	ARCHIVO DE CONCENTRACIÓN 4.12.6	X			5	
CC8	INFORMACIÓN RELATIVA A LA COMISIÓN DE EDUCACIÓN CÍVICA Y CAPACITACIÓN ELECTORAL.	CC8.1:	INFORMACIÓN ENTREGADA A COMISIÓN.	CC8.1.3:	REUNIÓN CON LA COMISIÓN EC Y CE (AVANCES)	CC/2018/01	ARCHIVO DE CONCENTRACIÓN 4.12.6	X			5	
CC8	INFORMACIÓN RELATIVA A LA COMISIÓN DE	CC8.1:	INFORMACIÓN ENTREGADA A	CC8.1.4:	MANUAL SESIÓN ESPECIAL DE CÓMPUTO (I. ACTOS PREVIOS)	CC/2018/01	ARCHIVO DE CONCENTRACIÓ	X			5	

ENTREGA	COORDINÓ Y CERTIFICÓ	RECIBE
MTRA. KARLA GABRIELA PERAZA ZAZUETA SERVIDORA PÚBLICA TITULAR SALIENTE	LIC. SANTIAGO ARTURO MONTOYA FÉLIX TITULAR DEL ÓRGANO INTERNO DE CONTROL	LIC. ARTURO FAJARDO MEJÍA SERVIDOR PÚBLICO TITULAR ENTRANTE
LIC. CARMEN JULIETA RODRÍGUEZ CAMPOS TESTIGO DE LASERVIDORA PÚBLICA TITULAR SALIENTE		LIC. ROBERTO CLAUDIO URIARTE MENDÍVIL TESTIGO DEL SERVIDOR PÚBLICO TITULAR ENTRANTE

ANALÍTICO DEL CONCENTRADO DE ARCHIVOS DE CONCENTRACIÓN AL 04 DE SEPTIEMBRE DE 2022

	EDUCACIÓN CÍVICA Y CAPACITACIÓN ELECTORAL.		COMISIÓN.				N 4.12.6					
CC8	INFORMACIÓN RELATIVA A LA COMISIÓN DE EDUCACIÓN CÍVICA Y CAPACITACIÓN ELECTORAL.	CC8.1:	INFORMACIÓN ENTREGADA A COMISIÓN.	CC8.1.5:	MANUAL SESIÓN ESPECIAL DE CÓMPUTO (II. CÓMPUTOS DISTRITALES Y/O MUNICIPALES).	CC/2018/01	ARCHIVO DE CONCENTRACIÓ N 4.12.6	X			5	
CC8	INFORMACIÓN RELATIVA A LA COMISIÓN DE EDUCACIÓN CÍVICA Y CAPACITACIÓN ELECTORAL.	CC8.1:	INFORMACIÓN ENTREGADA A COMISIÓN.	CC8.1.6:	MANUAL SESIÓN ESPECIAL DE CÓMPUTO (III. FUNCIONES DEL PERSONAL)	CC/2018/01	ARCHIVO DE CONCENTRACIÓ N 4.12.6	X			5	
CC8	INFORMACIÓN RELATIVA A LA COMISIÓN DE EDUCACIÓN CÍVICA Y CAPACITACIÓN ELECTORAL.	CC8.2:	CORRESPONDENCIA.	CC8.2.1:	OFICIOS RECIBIDOS Y ENVIADOS.	CC/2018/01	ARCHIVO DE CONCENTRACIÓ N 4.12.6	X			5	
CC9	OBSERVADORES ELECTORALES 2017-2018.	CC9.1:	AVANCE Y ACREDITACIÓN.	CC.9.1.1:	PRESENTACIÓN EN POWER POINT OBSERVACIÓN ELECTORAL.	CC/2018/01	ARCHIVO DE CONCENTRACIÓ N 4.12.6	X			5	
CC9	OBSERVADORES ELECTORALES 2017-2018.	CC9.1:	AVANCE Y ACREDITACIÓN.	CC.9.1.2:	REPORTE DE OBSERVADORES ELECTORALES. AVANCES.	CC/2018/01	ARCHIVO DE CONCENTRACIÓ N 4.12.6	X			5	
CC9	OBSERVADORES ELECTORALES 2017-2018.	CC9.1:	AVANCE Y ACREDITACIÓN.	CC.9.1.3:	SEGUIMIENTO DE ETAPAS DE ACREDITACIÓN.	CC/2018/01	ARCHIVO DE CONCENTRACIÓ N 4.12.6	X			5	
CC9	OBSERVADORES ELECTORALES 2017-2018.	CC9.1:	AVANCE Y ACREDITACIÓN.	CC.9.1.4:	MANUAL DE OBSERVADORES ELECTORALES.	CC/2018/01	ARCHIVO DE CONCENTRACIÓ N 4.12.6	X			5	
CC10	CURSO TALLER DE CAPACITACIÓN PARA CÓMPUTOS 2018.	CC10.1	CONSEJOS MUNICIPALES.	CC10.1.1:	EVALUACIÓN DEL CURSO TALLER CONSEJOS MUNICIPALES.	CC/2018/01	ARCHIVO DE CONCENTRACIÓ N 4.12.6	X			5	
CC10	CURSO TALLER DE CAPACITACIÓN PARA	CC10.2	CONSEJOS DISTRITALES.	CC10.2.1:	EVALUACIÓN DEL CURSO TALLER CONSEJOS DISTRITALES.	CC/2018/01	ARCHIVO DE CONCENTRACIÓ	X			5	

ENTREGA	COORDINÓ Y CERTIFICÓ	RECIBE
MTRA. KARLA GABRIELA PERAZA ZAZUETA **SERVIDORA PÚBLICA TITULAR SALIENTE**	**LIC. SANTIAGO ARTURO MONTOYA FÉLIX** **TITULAR DEL ÓRGANO INTERNO DE CONTROL**	**LIC. ARTURO FAJARDO MEJÍA** **SERVIDOR PÚBLICO TITULAR ENTRANTE**
LIC. CARMEN JULIETA RODRÍGUEZ CAMPOS **TESTIGO DE LASERVIDORA PÚBLICA TITULAR SALIENTE**		**LIC. ROBERTO CLAUDIO URIARTE MENDÍVIL** **TESTIGO DEL SERVIDOR PÚBLICO TITULAR ENTRANTE**

ANALÍTICO DEL CONCENTRADO DE ARCHIVOS DE CONCENTRACIÓN AL 04 DE SEPTIEMBRE DE 2022

	CÓMPUTOS 2018.						N 4.12.6					
CC10	CURSO TALLER DE CAPACITACIÓN PARA CÓMPUTOS 2018.	CC10.2	CONSEJOS DISTRITALES.	CC10.2.2:	ENTREGA DEL MATERIAL DIDÁCTICO Y DE APOYO.	CC/2018/01	ARCHIVO DE CONCENTRACIÓN 4.12.6	X			2	
CC10	CURSO TALLER DE CAPACITACIÓN PARA CÓMPUTOS 2018.	CC10.2	CONSEJOS DISTRITALES.	CC10.2.3:	LISTADO DE COORDINADORES ELECTORALES Y AUXILIARES	CC/2018/01	ARCHIVO DE CONCENTRACIÓN 4.12.6	X			5	
CC10	CURSO TALLER DE CAPACITACIÓN PARA CÓMPUTOS 2018.	CC10.3	INFORMACIÓN DIVERSA DEL CURSO TALLER.	CC10.3.1:	PROGRAMA Y PROYECTO PARA IMPLEMENTAR EL CURSO TALLER.	CC/2018/01	ARCHIVO DE CONCENTRACIÓN 4.12.6	X			2	
CC10	CURSO TALLER DE CAPACITACIÓN PARA CÓMPUTOS 2018.	CC10.3	INFORMACIÓN DIVERSA DEL CURSO TALLER.	CC10.3.2:	LISTA DE ASISTENCIA.	CC/2018/01	ARCHIVO DE CONCENTRACIÓN 4.12.6	X			5	
CC10	CURSO TALLER DE CAPACITACIÓN PARA CÓMPUTOS 2018.	CC10.3	INFORMACIÓN DIVERSA DEL CURSO TALLER.	CC10.3.3:	MANUALES PARA EL DESARROLLO DE LA SESIÓN ESPECIAL DE CÓMPUTO	CC/2018/01	ARCHIVO DE CONCENTRACIÓN 4.12.6	X			5	
CC10	CURSO TALLER DE CAPACITACIÓN PARA CÓMPUTOS 2018.	CC10.3	INFORMACIÓN DIVERSA DEL CURSO TALLER.	CC10.3.4:	DIAPOSITIVAS PARA CAPACITACIÓN DE LOS CÓMPUTOS.	CC/2018/01	ARCHIVO DE CONCENTRACIÓN 4.12.6	X			2	
CC10	CURSO TALLER DE CAPACITACIÓN PARA CÓMPUTOS 2018.	CC10.3	INFORMACIÓN DIVERSA DEL CURSO TALLER.	CC10.3.5:	DINÁMICAS PARA LA CAPACITACIÓN DE CURSO TALLER.	CC/2018/01	ARCHIVO DE CONCENTRACIÓN 4.12.6	X			2	
CC10	CURSO TALLER DE CAPACITACIÓN PARA CÓMPUTOS 2018.	CC10.3	INFORMACIÓN DIVERSA DEL CURSO TALLER.	CC10.3.6:	“EXPECTATIVAS” ACTIVIDAD SOBRE CURSO TALLER.	CC/2018/01	ARCHIVO DE CONCENTRACIÓN 4.12.6	X			2	
CAPACITACIÓN 2020												
CC2:	DOCUMENTOS JURÍDICOS Y LEGISLATIVOS	CC2.1	LEYES Y MAS	CC2.1.1:	MANUAL PARA EL USO RACIONAL DE LOS RECURSOS DEL INSTITUTO ELECTORAL DEL ESTADO DE SINALOA		ÁREA DE CAPACITACIÓN	X			7	
CC3:	INFORMES	CC3.1	INFORMES	CC3.1.1:	INFORME SOBRE PERIODOS DE ENTREGA DE MATERIALES Y CUMPLIMIETO DE ACTIVIDADES		ÁREA DE CAPACITACIÓN	X			7	
CC4:	DIRECTORIOS DIVERSOS	CC4.1	DIRECTORIOS DIVERSOS	CC4.1.1:	DIRECTORIO JUNTA LOCAL Y JUNTAS DISTRITALES DEL INE		ÁREA DE CAPACITACIÓN	X			7	

ENTREGA	COORDINÓ Y CERTIFICÓ	RECIBE
MTRA. KARLA GABRIELA PERAZA ZAZUETA **SERVIDORA PÚBLICA TITULAR SALIENTE**	**LIC. SANTIAGO ARTURO MONTOYA FÉLIX** **TITULAR DEL ÓRGANO INTERNO DE CONTROL**	**LIC. ARTURO FAJARDO MEJÍA** **SERVIDOR PÚBLICO TITULAR ENTRANTE**
LIC. CARMEN JULIETA RODRÍGUEZ CAMPOS **TESTIGO DE LASERVIDORA PÚBLICA TITULAR SALIENTE**		**LIC. ROBERTO CLAUDIO URIARTE MENDÍVIL** **TESTIGO DEL SERVIDOR PÚBLICO TITULAR ENTRANTE**

ANALÍTICO DEL CONCENTRADO DE ARCHIVOS DE CONCENTRACIÓN AL 04 DE SEPTIEMBRE DE 2022

CC6:	INFORMACIÓN RELACIONADA CON OTRAS ÁREAS	CC6.1	PRESIDENCIA	CC6.1.1	TARJETAS INFORMATIVAS		ÁREA DE CAPACITACIÓN	X			7	
CC6:	INFORMACIÓN RELACIONADA CON OTRAS ÁREAS	CC6.2	SECRETARÍA	CC6.2.1	CORREOS RECIBIDOS DE SECRETARÍA EJECUTIVA		ÁREA DE CAPACITACIÓN	X			7	
CC6:	INFORMACIÓN RELACIONADA CON OTRAS ÁREAS	CC6.3	ORGANIZACIÓN	CC6.3.1	CONTENIDO DE LAS BOLSAS Y SOBRES PARA LA INTEGRACIÓN DE PAQUETES ELECTORALES PROCESO ELECTORAL 2020-2021		ÁREA DE CAPACITACIÓN	X			7	
CC6:	INFORMACIÓN RELACIONADA CON OTRAS ÁREAS	CC6.3	ORGANIZACIÓN	CC6.3.2	TARJETAS INFORMATIVAS SEGUIMIENTO A SESIONES DEL INE Y CONFERENCIAS		ÁREA DE CAPACITACIÓN	X			7	
CC6:	INFORMACIÓN RELACIONADA CON OTRAS ÁREAS	CC6.3	ORGANIZACIÓN	CC6.3.3	PROGRAMA DE OBSERVACIÓN ELECTORAL 2020-2021		ÁREA DE CAPACITACIÓN	X			7	
CC6:	INFORMACIÓN RELACIONADA CON OTRAS ÁREAS	CC6.3	ORGANIZACIÓN	CC6.3.4	PROGRAMA PREPARACIÓN Y DESARROLLO DE LAS SESIONES DE CÓMPUTOS DISTRITALES Y MUNICIPALES, Y RECUENTOS DE VOTOS EN EL PROCESO ELECTORAL 2020-2021		ÁREA DE CAPACITACIÓN	X			7	
CC6:	INFORMACIÓN RELACIONADA CON OTRAS ÁREAS	CC6.3	ORGANIZACIÓN	CC6.3.5	PROGRAMA PREPARACIÓN Y DESARROLLO DE PROGRAMAS PARA COORDINADORAS Y COORDINADORES ELECTORALES 2020-2021 CAPACITACIÓN A COORDINADORES Y COORDINADORAS ELECTORALES		ÁREA DE CAPACITACIÓN	X			7	
CC6:	INFORMACIÓN RELACIONADA CON OTRAS ÁREAS	CC6.3	ORGANIZACIÓN	CC6.3.6	PROGRAMA EVALUACIÓN DE ACTIVIDADES CONCERNIENTES AL PROCESO ELECTORAL 20202-2021 POR COORDINADORES Y COORDINADORAS ELECTORALES		ÁREA DE CAPACITACIÓN	X			7	
CC6:	INFORMACIÓN RELACIONADA CON OTRAS ÁREAS	CC6.4	VINCULACIÓN	CC6.4.1	INFORMACIÓN DE ELECCIONES LOCALES EN CUACRÍPTICO Y ROTAFOLIO		ÁREA DE CAPACITACIÓN	X			7	

ENTREGA	COORDINÓ Y CERTIFICÓ	RECIBE
MTRA. KARLA GABRIELA PERAZA ZAZUETA **SERVIDORA PÚBLICA TITULAR SALIENTE**	**LIC. SANTIAGO ARTURO MONTOYA FÉLIX** **TITULAR DEL ÓRGANO INTERNO DE CONTROL**	**LIC. ARTURO FAJARDO MEJÍA** **SERVIDOR PÚBLICO TITULAR ENTRANTE**
LIC. CARMEN JULIETA RODRÍGUEZ CAMPOS **TESTIGO DE LASERVIDORA PÚBLICA TITULAR SALIENTE**		**LIC. ROBERTO CLAUDIO URIARTE MENDÍVIL** **TESTIGO DEL SERVIDOR PÚBLICO TITULAR ENTRANTE**

ANALÍTICO DEL CONCENTRADO DE ARCHIVOS DE CONCENTRACIÓN AL 04 DE SEPTIEMBRE DE 2022

CC6:	INFORMACIÓN RELACIONADA CON OTRAS ÁREAS	CC6.4	VINCULACIÓN	CC6.4.2	OFICIO, CIRCULARES Y CORREOS		ÁREA DE CAPACITACIÓN	X			7	
CC6:	INFORMACIÓN RELACIONADA CON OTRAS ÁREAS	CC6.4	VINCULACIÓN	CC6.4.3	AVISOS DE CONCLUSIÓN DE ACTIVIDADES		ÁREA DE CAPACITACIÓN	X			7	
CC6:	INFORMACIÓN RELACIONADA CON OTRAS ÁREAS	CC6.5	ADMINISTRACIÓN	CC6.5.1	PRESUPUESTO 2020-2021		ÁREA DE CAPACITACIÓN	X			7	
CC7:	INFORMACIÓN RELATIVA AL INE	CC7.1	INFORMACIÓN DIVERSA	CC7.1.1	OFICIOS, CIRCULARES Y CORREOS		ÁREA DE CAPACITACIÓN	X			7	
CC7:	INFORMACIÓN RELATIVA AL INE	CC7.1	INFORMACIÓN DIVERSA	CC7.1.2	AVANCE DE NOTIFICACIÓN Y CAPACITACIÓN		ÁREA DE CAPACITACIÓN	X			7	
CC7:	INFORMACIÓN RELATIVA AL INE	CC7.1	INFORMACIÓN DIVERSA	CC7.1.3	MODELO DE CASILLA ÚNICA		ÁREA DE CAPACITACIÓN	X			7	
CC7:	INFORMACIÓN RELATIVA AL INE	CC7.1	INFORMACIÓN DIVERSA	CC7.1.4	ACUERDO INE/CG255/2020 (ACREDITACIÓN PARA OBSERVACIÓN ELECTORAL)		ÁREA DE CAPACITACIÓN	X			7	
CC8:	MATERIALES DIDÁCTICOS Y DE APOYO PARA EL PROCESO ELECTORAL 2020-2021	CC8.1	OFICIOS Y ACUSES	CC8.1.1	OFICIOS, ACUSES Y CORREOS RELATIVOS A MATERIALES DIDÁCTICOS Y DE APOYO PARA EL PROCESO ELECTORAL 2020-2021		ÁREA DE CAPACITACIÓN	X			7	
CC8:	MATERIALES DIDÁCTICOS Y DE APOYO PARA EL PROCESO ELECTORAL 2020-2021	CC8.1	OFICIOS Y ACUSES	CC8.1.2	PAUTADO PARA ADENDAS, VIÑETAS E IMÁGENES PARA SUSTITUIR LOGOS DE PARTIDOS		ÁREA DE CAPACITACIÓN	X			7	
CC8:	MATERIALES DIDÁCTICOS Y DE APOYO PARA EL PROCESO ELECTORAL 2020-2021	CC8.2	MATERIALES DIDÁCTICOS	CC8.2.1	MODELO DE GUÍA TEMÁTICA PARA CAPACITAR A LAS Y LOS OBSERVADORES ELECTORALES		ÁREA DE CAPACITACIÓN	X			7	
CC8:	MATERIALES DIDÁCTICOS Y DE APOYO PARA EL	CC8.2	MATERIALES DIDÁCTICOS	CC8.2.1.1	GUÍA TEMÁTICA PARA CAPACITAR A LAS Y LOS OBSERVADORES ELECTORALES		ÁREA DE CAPACITACIÓN	X			7	

ENTREGA	COORDINÓ Y CERTIFICÓ	RECIBE
MTRA. KARLA GABRIELA PERAZA ZAZUETA **SERVIDORA PÚBLICA TITULAR SALIENTE**	**LIC. SANTIAGO ARTURO MONTOYA FÉLIX** **TITULAR DEL ÓRGANO INTERNO DE CONTROL**	**LIC. ARTURO FAJARDO MEJÍA** **SERVIDOR PÚBLICO TITULAR ENTRANTE**
LIC. CARMEN JULIETA RODRÍGUEZ CAMPOS **TESTIGO DE LASERVIDORA PÚBLICA TITULAR SALIENTE**		**LIC. ROBERTO CLAUDIO URIARTE MENDÍVIL** **TESTIGO DEL SERVIDOR PÚBLICO TITULAR ENTRANTE**

ANALÍTICO DEL CONCENTRADO DE ARCHIVOS DE CONCENTRACIÓN AL 04 DE SEPTIEMBRE DE 2022

	PROCESO ELECTORAL 2020-2021				(VERSIÓN FINAL)							
CC8:	MATERIALES DIDÁCTICOS Y DE APOYO PARA EL PROCESO ELECTORAL 2020-2021	CC8.2	MATERIALES DIDÁCTICOS	CC8.2.2	MODELO INFORMACIÓN PARA LA Y EL FUNCIONARIO DE CASILLA. ELECCIONES LOCALES		ÁREA DE CAPACITACIÓN	X			7	
CC8:	MATERIALES DIDÁCTICOS Y DE APOYO PARA EL PROCESO ELECTORAL 2020-2021	CC8.2	MATERIALES DIDÁCTICOS	CC8.2.3	MODELO INFORMACIÓN PARA LA Y EL FUNCIONARIO DE CASILLA ESPECIAL. ELECCIONES LOCALES		ÁREA DE CAPACITACIÓN	X			7	
CC8:	MATERIALES DIDÁCTICOS Y DE APOYO PARA EL PROCESO ELECTORAL 2020-2021	CC8.2	MATERIALES DIDÁCTICOS	CC8.2.4	ROTAFOLIO DE LA JORNADA ELECTORAL		ÁREA DE CAPACITACIÓN	X			7	
CC9:	RECLUTAMIENTO DE SE Y CAE LOCALES	CC9.1	DOCUMENTOS RECTORES	CC9.1.1	ESTRATEGIA DE CAPACITACIÓN Y ASISTENCIA ELECTORAL 2020-2021		ÁREA DE CAPACITACIÓN	X			7	
CC9:	RECLUTAMIENTO DE SE Y CAE LOCALES	CC9.1	DOCUMENTOS RECTORES	CC9.1.2	CRITERIOS PARA LA ELABORACIÓN DE MATERIALES DIDÁCTICOS Y DE APOYO		ÁREA DE CAPACITACIÓN	X			7	
CC9:	RECLUTAMIENTO DE SE Y CAE LOCALES	CC9.1	DOCUMENTOS RECTORES	CC9.1.3	LINEAMIENTO PARA EL RECLUTAMIENTO, SELECCIÓN Y CONTRATACIÓN DE SE Y CAE LOCALES Y ANEXOS		ÁREA DE CAPACITACIÓN	X			7	
CC9:	RECLUTAMIENTO DE SE Y CAE LOCALES	CC9.1	DOCUMENTOS RECTORES	CC9.1.4	ANEXO 21.10. GUÍAS DE CONTROL DE CALIDAD PARA APLICACIÓN DE LOS PROCEDIMIENTOS DE RECLUTAMIENTO, SELECCIÓN Y CONTARTACIÓN DE LAS Y LOS SEL Y CAEL PARA LA JUNTA LOCAL Y CONSEJERAS Y CONSEJEROS ELECTORLE LOCALES		ÁREA DE CAPACITACIÓN	X			7	
CC9:	RECLUTAMIENTO DE SE Y CAE LOCALES	CC9.1	DOCUMENTOS RECTORES	CC9.1.5	PROGRAMA DE CAPACITACIÓN ELECTORAL (ESTRUCTURA CURRICULAR)		ÁREA DE CAPACITACIÓN	X			7	
CC9:	RECLUTAMIENTO DE SE Y CAE LOCALES	CC9.1	DOCUMENTOS RECTORES	CC9.1.6	ESTRATEGIA TECNOLÓGICA		ÁREA DE CAPACITACIÓN	X			7	

ENTREGA	COORDINÓ Y CERTIFICÓ	RECIBE
MTRA. KARLA GABRIELA PERAZA ZAZUETA **SERVIDORA PÚBLICA TITULAR SALIENTE**	**LIC. SANTIAGO ARTURO MONTOYA FÉLIX** **TITULAR DEL ÓRGANO INTERNO DE CONTROL**	**LIC. ARTURO FAJARDO MEJÍA** **SERVIDOR PÚBLICO TITULAR ENTRANTE**
LIC. CARMEN JULIETA RODRÍGUEZ CAMPOS **TESTIGO DE LASERVIDORA PÚBLICA TITULAR SALIENTE**		**LIC. ROBERTO CLAUDIO URIARTE MENDÍVIL** **TESTIGO DEL SERVIDOR PÚBLICO TITULAR ENTRANTE**

ANALÍTICO DEL CONCENTRADO DE ARCHIVOS DE CONCENTRACIÓN AL 04 DE SEPTIEMBRE DE 2022

CC9:	RECLUTAMIENTO DE SE Y CAE LOCALES	CC9.1	DOCUMENTOS RECTORES	CC9.1.7	PROGRAMA DE ASISTENCIA ELECTORAL 2020-2021		ÁREA DE CAPACITACIÓN	X			7	
CC9:	RECLUTAMIENTO DE SE Y CAE LOCALES	CC9.1	DOCUMENTOS RECTORES	CC9.1.8	ADENDA: PRECISIONES OPERATIVAS A LA ESTRATEGIA DE CAPACITACIÓN Y ASISTENCIA ELECTORAL 2020-2021		ÁREA DE CAPACITACIÓN	X			7	
CC10:	PLANEACIÓN OPERATIVA ANUAL	CC10.1	PROGRAMA INTEGRAL DE CAPACITACIÓN ELECTORAL 2020-2021	CC10.1.1	POA CAPACITACIÓN ELECTORAL 2020-2021		ÁREA DE CAPACITACIÓN	X			7	
CAPACITACIÓN 2021												
CC1:	ADMINISTRATIVOS	CC1.1	CORRESPONDENCIA	CC1.1.1	CIRCULARES		ÁREA DE CAPACITACIÓN	X			7	
CC2:	DOCUMENTOS JURÍDICOS Y LEGISLATIVOS	CC2.1	LEYES Y MAS	CC2.1.1:	REGLAMENTO DE ELECCIONES		ÁREA DE CAPACITACIÓN	X			7	
CC3:	INFORMES	CC3.1	INFORMES	CC3.1.1:	INFORMES SEMANALES		ÁREA DE CAPACITACIÓN	X			7	
CC4:	DIRECTORIOS DIVERSOS	CC4.1	DIRECTORIOS DIVERSOS	CC4.1.1:	DIRECTORIO CONSEJOS DISTRITALES Y MUNICIPALES CON RECLUTAMIENTO DE SE Y CAE LOCALES		ÁREA DE CAPACITACIÓN	X			7	
CC5:	VARIOS	CC5.1	INFORMACIÓN DIVERSA	CC5.1.1	RESULTADOS DEL ANÁLISIS DE LA PARTICIPACIÓN CIUDADANA EN LA INTEGRACIÓN DE MDC EN 2021 EN SINALOA CONFORME AL SIJE (TABLAS Y GRÁFICAS)		ÁREA DE CAPACITACIÓN	X			7	
CC6:	INFORMACIÓN RELACIONADA CON OTRAS ÁREAS	CC6.1	PRESIDENCIA	CC6.1.1	TARJETAS INFORMATIVAS		ÁREA DE CAPACITACIÓN	X			7	
CC6:	INFORMACIÓN RELACIONADA CON OTRAS ÁREAS	CC6.1	PRESIDENCIA	CC6.1.2	INFORME DE CAPACITACIÓN ELECTORAL SOBRE EL PROCESO ELECTORAL 2020-2021 (MEMORIA)		ÁREA DE CAPACITACIÓN	X			7	
CC6:	INFORMACIÓN RELACIONADA CON OTRAS ÁREAS	CC6.1	PRESIDENCIA	CC6.1.3	ANÁLISIS DE LA PARTICIPACIÓN CIUDADANA EN LA INTEGRACIÓN DE MDC EN 2021 EN SINALOA CONFORME AL SIJE		ÁREA DE CAPACITACIÓN	X			7	

ENTREGA	COORDINÓ Y CERTIFICÓ	RECIBE
MTRA. KARLA GABRIELA PERAZA ZAZUETA **SERVIDORA PÚBLICA TITULAR SALIENTE**	**LIC. SANTIAGO ARTURO MONTOYA FÉLIX** **TITULAR DEL ÓRGANO INTERNO DE CONTROL**	**LIC. ARTURO FAJARDO MEJÍA** **SERVIDOR PÚBLICO TITULAR ENTRANTE**
LIC. CARMEN JULIETA RODRÍGUEZ CAMPOS **TESTIGO DE LASERVIDORA PÚBLICA TITULAR SALIENTE**		**LIC. ROBERTO CLAUDIO URIARTE MENDÍVIL** **TESTIGO DEL SERVIDOR PÚBLICO TITULAR ENTRANTE**

ANALÍTICO DEL CONCENTRADO DE ARCHIVOS DE CONCENTRACIÓN AL 04 DE SEPTIEMBRE DE 2022

CC6:	INFORMACIÓN RELACIONADA CON OTRAS ÁREAS	CC6.2	SECRETARÍA	CC6.2.1	CUADRO DE CONTROL DE LOS MEDIOS DE IMPUGNACIÓN RECIBIDOS EN CONTRA DE REGISTROS DE CANDIDATURAS		ÁREA DE CAPACITACIÓN	X			7	
CC6:	INFORMACIÓN RELACIONADA CON OTRAS ÁREAS	CC6.3	ORGANIZACIÓN	CC6.3.1	CONTENIDO DE LAS BOLSAS Y SOBRES PARA LA INTEGRACIÓN DE PAQUETES ELECTORALES PROCESO ELECTORAL 2020-2021		ÁREA DE CAPACITACIÓN	X			7	
CC6:	INFORMACIÓN RELACIONADA CON OTRAS ÁREAS	CC6.3	ORGANIZACIÓN	CC6.3.2	CIRCULARES ELABORADAS PARA SU ENVÍO A TRAVÉS DE LA COORDINACIÓN DE ORGANIZACIÓN		ÁREA DE CAPACITACIÓN	X			7	
CC6:	INFORMACIÓN RELACIONADA CON OTRAS ÁREAS	CC6.3	ORGANIZACIÓN	CC6.3.3	PERFILES PARA COORDINADOR/A ELECTORAL Y AUXILIAR		ÁREA DE CAPACITACIÓN	X			7	
CC6:	INFORMACIÓN RELACIONADA CON OTRAS ÁREAS	CC6.4	VINCULACIÓN	CC6.4.1	CONSULTAS DE LOS OPL RELATIVAS A MATERIALES Y RECLUTAMIENTO		ÁREA DE CAPACITACIÓN	X			7	
CC6:	INFORMACIÓN RELACIONADA CON OTRAS ÁREAS	CC6.4	VINCULACIÓN	CC6.4.2	MEDIDAS EXCEPCIONALES PARA EL PROCEDIMIENTO DE RECLUTAMIENTO DE SE Y CAE LOCALES PROCESO ELECTORAL 2020-2021		ÁREA DE CAPACITACIÓN	X			7	
CC6:	INFORMACIÓN RELACIONADA CON OTRAS ÁREAS	CC6.4	VINCULACIÓN	CC6.4.3	CIRCULARES Y OFICIOS DECEYEC, UNICOM, UTVOPL 2021		ÁREA DE CAPACITACIÓN	X			7	
CC6:	INFORMACIÓN RELACIONADA CON OTRAS ÁREAS	CC6.4	VINCULACIÓN	CC6.4.4	INFORMACIÓN SOBRE CUENTAS DE ACCESO A LOS SISTEMAS		ÁREA DE CAPACITACIÓN	X			7	
CC6:	INFORMACIÓN RELACIONADA CON OTRAS ÁREAS	CC6.4	VINCULACIÓN	CC6.4.5	AVISOS DE CONCLUSIÓN DE ACTIVIDADES		ÁREA DE CAPACITACIÓN	X			7	
CC6:	INFORMACIÓN RELACIONADA CON OTRAS ÁREAS	CC6.5	SISTEMAS	CC6.5.1	COMUNICACIONES CON EL ÁREA DE SISTEMAS		ÁREA DE CAPACITACIÓN	X			7	
CC6:	INFORMACIÓN RELACIONADA CON OTRAS ÁREAS	CC6.6	COMUNICACIÓN	CC6.6.1	OBSERVACIONES A MATERIALES DE SIMULACROS PARA MODIFICAR EN DISEÑO		ÁREA DE CAPACITACIÓN	X			7	

ENTREGA	COORDINÓ Y CERTIFICÓ	RECIBE
MTRA. KARLA GABRIELA PERAZA ZAZUETA **SERVIDORA PÚBLICA TITULAR SALIENTE**	**LIC. SANTIAGO ARTURO MONTOYA FÉLIX** **TITULAR DEL ÓRGANO INTERNO DE CONTROL**	**LIC. ARTURO FAJARDO MEJÍA** **SERVIDOR PÚBLICO TITULAR ENTRANTE**
LIC. CARMEN JULIETA RODRÍGUEZ CAMPOS **TESTIGO DE LASERVIDORA PÚBLICA TITULAR SALIENTE**		**LIC. ROBERTO CLAUDIO URIARTE MENDÍVIL** **TESTIGO DEL SERVIDOR PÚBLICO TITULAR ENTRANTE**

ANALÍTICO DEL CONCENTRADO DE ARCHIVOS DE CONCENTRACIÓN AL 04 DE SEPTIEMBRE DE 2022

CC6:	INFORMACIÓN RELACIONADA CON OTRAS ÁREAS	CC6.6	COMUNICACIÓN	CC6.6.2	SOLICITUDES DE DISEÑO		ÁREA DE CAPACITACIÓN	X			7	
CC6:	INFORMACIÓN RELACIONADA CON OTRAS ÁREAS	CC6.7	ADMINISTRACIÓN	CC6.7.1	REQUISICIONES		ÁREA DE CAPACITACIÓN	X			7	
CC6:	INFORMACIÓN RELACIONADA CON OTRAS ÁREAS	CC6.7	ADMINISTRACIÓN	CC6.7.2	ROL DE GUARDIAS		ÁREA DE CAPACITACIÓN	X			7	
CC7:	INFORMACIÓN RELATIVA AL INE	CC7.1	INFORMACIÓN DIVERSA	CC7.1.1	OFICIOS,CIRCULARES Y CORREOS		ÁREA DE CAPACITACIÓN	X			7	
CC7:	INFORMACIÓN RELATIVA AL INE	CC7.1	INFORMACIÓN DIVERSA	CC7.1.2	INFORMACIÓN RELATIVA A SE Y CAE FEDERALES		ÁREA DE CAPACITACIÓN	X			7	
CC7:	INFORMACIÓN RELATIVA AL INE	CC7.1	INFORMACIÓN DIVERSA	CC7.1.3	RECLUTAMIENTO DE SE Y CAE LOCALES		ÁREA DE CAPACITACIÓN	X			7	
CC7:	INFORMACIÓN RELATIVA AL INE	CC7.1	INFORMACIÓN DIVERSA	CC7.1.4	AVANCE DE NOTIFICACIÓN Y CAPACITACIÓN		ÁREA DE CAPACITACIÓN	X			7	
CC7:	INFORMACIÓN RELATIVA AL INE	CC7.1	INFORMACIÓN DIVERSA	CC7.1.5	PROGRAMACIÓN DE SIMULACROS Y PRÁCTICAS DE LA JORNADA ELECTORAL		ÁREA DE CAPACITACIÓN	X			7	
CC7:	INFORMACIÓN RELATIVA AL INE	CC7.1	INFORMACIÓN DIVERSA	CC7.1.6	SEGUIMIENTO A SESIONES DEL INE RELATIVAS A CAPACITACIÓN ELECTORAL		ÁREA DE CAPACITACIÓN	X			7	
CC7:	INFORMACIÓN RELATIVA AL INE	CC7.1	INFORMACIÓN DIVERSA	CC7.1.7	GUÍA PARA LA EL FUNCIONARIO DE CASILLA (INE)		ÁREA DE CAPACITACIÓN	X			7	
CC8:	MATERIALES DIDÁCTICOS Y DE APOYO PARA EL PROCESO ELECTORAL 2020-2021	CC8.1	VARIOS	CC8.1.1	OFICIOS, ACUSES Y CORREOS RELATIVOS A MATERIALES DIDÁCTICOS Y DE APOYO PARA EL PROCESO ELECTORAL 2020-2021		ÁREA DE CAPACITACIÓN	X			7	
CC8:	MATERIALES DIDÁCTICOS Y DE APOYO PARA EL PROCESO ELECTORAL 2020-2021	CC8.1	VARIOS	CC8.1.2	PROCEDIMIENTO DE VALIDACIÓN DE LAS JUNTAS LOCALES DEL INE A LOS MATERIALES ELABORADOS POR LOS OPL		ÁREA DE CAPACITACIÓN	X			7	
CC8:	MATERIALES DIDÁCTICOS Y DE APOYO PARA EL PROCESO ELECTORAL 2020-2021	CC8.1	VARIOS	CC8.1.3	PAUTADO DE MATERIALES PARA SIMULACROS Y ESPECIFICACIONES		ÁREA DE CAPACITACIÓN	X			7	

ENTREGA	COORDINÓ Y CERTIFICÓ	RECIBE
MTRA. KARLA GABRIELA PERAZA ZAZUETA **SERVIDORA PÚBLICA TITULAR SALIENTE**	**LIC. SANTIAGO ARTURO MONTOYA FÉLIX** **TITULAR DEL ÓRGANO INTERNO DE CONTROL**	**LIC. ARTURO FAJARDO MEJÍA** **SERVIDOR PÚBLICO TITULAR ENTRANTE**
LIC. CARMEN JULIETA RODRÍGUEZ CAMPOS **TESTIGO DE LASERVIDORA PÚBLICA TITULAR SALIENTE**		**LIC. ROBERTO CLAUDIO URIARTE MENDÍVIL** **TESTIGO DEL SERVIDOR PÚBLICO TITULAR ENTRANTE**

ANALÍTICO DEL CONCENTRADO DE ARCHIVOS DE CONCENTRACIÓN AL 04 DE SEPTIEMBRE DE 2022

CC8:	MATERIALES DIDÁCTICOS Y DE APOYO PARA EL PROCESO ELECTORAL 2020-2021	CC8.2	MATERIALES DIDÁCTICOS	CC8.2.1	INFORMACIÓN PARA LA Y EL FUNCIONARIO DE CASILLA. ELECCIONES LOCALES (VERSIÓN FINAL)		ÁREA DE CAPACITACIÓN	X			7	
CC8:	MATERIALES DIDÁCTICOS Y DE APOYO PARA EL PROCESO ELECTORAL 2020-2021	CC8.2	MATERIALES DIDÁCTICOS	CC8.2.2	INFORMACIÓN PARA LA Y EL FUNCIONARIO DE CASILLA ESPECIAL. ELECCIONES LOCALES (VERSIÓN FINAL)		ÁREA DE CAPACITACIÓN	X			7	
CC8:	MATERIALES DIDÁCTICOS Y DE APOYO PARA EL PROCESO ELECTORAL 2020-2021	CC8.3	MATERIALES DE APOYO	CC8.3.1	CD: MATERIALES PARA SIMULACROS DE LA JORNADA ELECTORAL		ÁREA DE CAPACITACIÓN	X			7	
CC8:	MATERIALES DIDÁCTICOS Y DE APOYO PARA EL PROCESO ELECTORAL 2020-2021	CC8.3	MATERIALES DE APOYO	CC8.3.2	TABLEROS CON INFORMACIÓN SOBRE CONTENDIENTES EN LAS ELECCIONES LOCALES Y CUADRO RESUMEN		ÁREA DE CAPACITACIÓN	X			7	
CC9:	RECLUTAMIENTO DE SE Y CAE LOCALES	CC9.1	SISTEMAS: RECLUTA, SUPYCAP Y SUSTITUCIONES	CC9.1.1	REPORTES		ÁREA DE CAPACITACIÓN	X			7	
CC9:	RECLUTAMIENTO DE SE Y CAE LOCALES	CC9.2	CONVOCATORIAS	CC9.2.1	PRIMERA CONVOCATORIA PARA SE Y CAE LOCALES		ÁREA DE CAPACITACIÓN	X			7	
CC9:	RECLUTAMIENTO DE SE Y CAE LOCALES	CC9.2	CONVOCATORIAS	CC9.2.2	SEGUNDA CONVOCATORIA PARA SE Y CAE LOCALES		ÁREA DE CAPACITACIÓN	X			7	
CC9:	RECLUTAMIENTO DE SE Y CAE LOCALES	CC9.2	CONVOCATORIAS	CC9.2.3	TERCERA CONVOCATORIA PARA SE Y CAE LOCALES		ÁREA DE CAPACITACIÓN	X			7	
CC9:	RECLUTAMIENTO DE SE Y CAE LOCALES	CC9.2	CONVOCATORIAS	CC9.2.4	CONTRATACIÓN DE CAE LOCALES SIN CONVOCATORIA		ÁREA DE CAPACITACIÓN	X			7	
CC9:	RECLUTAMIENTO DE SE Y CAE LOCALES	CC9.3	SE Y CAE LOCALES	CC9.3.1	SE Y CAE LOCALES CONTRATADOS		ÁREA DE CAPACITACIÓN	X			7	
CC9:	RECLUTAMIENTO DE SE Y CAE LOCALES	CC9.3	SE Y CAE LOCALES	CC9.3.2	MOVIMIENTOS DE SE Y CAE LOCALES		ÁREA DE CAPACITACIÓN	X			7	
CC9:	RECLUTAMIENTO DE SE Y CAE LOCALES	CC9.4	INFORMACIÓN DIVERSA	CC9.4.1	CAMPAÑA DE DIFUSIÓN EN MEDIOS PARA CONVOCATORIA DE SE Y CAE LOCAL		ÁREA DE CAPACITACIÓN	X			7	
CC9:	RECLUTAMIENTO DE SE Y CAE LOCALES	CC9.4	INFORMACIÓN DIVERSA	CC9.4.2	PLÁTICA DE INDUCCIÓN		ÁREA DE CAPACITACIÓN	X			7	

ENTREGA	COORDINÓ Y CERTIFICÓ	RECIBE
MTRA. KARLA GABRIELA PERAZA ZAZUETA **SERVIDORA PÚBLICA TITULAR SALIENTE**	**LIC. SANTIAGO ARTURO MONTOYA FÉLIX** **TITULAR DEL ÓRGANO INTERNO DE CONTROL**	**LIC. ARTURO FAJARDO MEJÍA** **SERVIDOR PÚBLICO TITULAR ENTRANTE**
LIC. CARMEN JULIETA RODRÍGUEZ CAMPOS **TESTIGO DE LASERVIDORA PÚBLICA TITULAR SALIENTE**		**LIC. ROBERTO CLAUDIO URIARTE MENDÍVIL** **TESTIGO DEL SERVIDOR PÚBLICO TITULAR ENTRANTE**

ANALÍTICO DEL CONCENTRADO DE ARCHIVOS DE CONCENTRACIÓN AL 04 DE SEPTIEMBRE DE 2022

CC9:	RECLUTAMIENTO DE SE Y CAE LOCALES	CC9.4	INFORMACIÓN DIVERSA	CC9.4.3	MATERIALES DE APAYO PARA CAPACITACIÓN A DISTANCIA A CD Y CM CON RECLUTAMIENTO DE SE Y CAE LOCALES		ÁREA DE CAPACITACIÓN	X			7	
CC9:	RECLUTAMIENTO DE SE Y CAE LOCALES	CC9.4	INFORMACIÓN DIVERSA	CC9.4.4	SEGUIMIENTO A CD Y CM PROCESO ELECTORAL 2020-2021		ÁREA DE CAPACITACIÓN	X			7	
CC9:	RECLUTAMIENTO DE SE Y CAE LOCALES	CC9.4	INFORMACIÓN DIVERSA	CC9.4.5	INFORME DE ACTIVIDADES RELATIVAS AL RECLUTAMIENTO DE SE Y CAE LOCALES EN LOS CD Y CM PROCESO ELECTORAL 2020-2021		ÁREA DE CAPACITACIÓN	X			7	
CC9:	RECLUTAMIENTO DE SE Y CAE LOCALES	CC9.4	INFORMACIÓN DIVERSA	CC9.4.6	PRENDAS DE IDENTIFICACIÓN PARA SE Y CAE LOCALES		ÁREA DE CAPACITACIÓN	X			7	
CC10:	INFORMACIÓN RELATIVA A LA COMISIÓN DE EDUCACIÓN CÍVICA Y CAPACITACIÓN ELECTORAL.	CC10.1	INFORMACIÓN DIVERSA	CC10.1.1	INFORMACIÓN ENTREGADA A LA COMISIÓN DE EDUCACIÓN CÍVICA Y CAPACITACIÓN ELECTORAL.		ÁREA DE CAPACITACIÓN	X			7	
CC11:	CURSO DE CAPACITACIÓN PARA IMPLEMENTACIÓN DE CÓMPUTOS	CC11.1	CURSOS VIRTUALES DE CÓMPUTOS	CC11.1.1	CURSO DE CAPACITACIÓN: PLANEACIÓN PARA LA IMPLEMENTACIÓN DE LOS CÓMPUTOS DISTRITALES Y MUNICIPALES		ÁREA DE CAPACITACIÓN	X			7	
CC11:	CURSO DE CAPACITACIÓN PARA IMPLEMENTACIÓN DE CÓMPUTOS	CC11.2	MATERIAL DIDÁCTICO Y DE APOYO ELABORADO PARA CAPACITACIÓN SOBRE CÓMPUTOS	CC11.2.1	POWER POINT PARA EL CURSO DE CAPACITACIÓN		ÁREA DE CAPACITACIÓN	X			7	
CC11:	CURSO DE CAPACITACIÓN PARA IMPLEMENTACIÓN DE CÓMPUTOS	CC11.2	MATERIAL DIDÁCTICO Y DE APOYO ELABORADO PARA CAPACITACIÓN SOBRE CÓMPUTOS	CC11.2.2	EL PROCESO PARA LA IMPLEMENTACIÓN DE LOS CÓMPUTOS DITRITALES Y MUNICIPALES EN CONSEJOS ELECTORALES 2021		ÁREA DE CAPACITACIÓN	X			7	
CC11:	CURSO DE CAPACITACIÓN PARA IMPLEMENTACIÓN DE CÓMPUTOS	CC11.2	MATERIAL DIDÁCTICO Y DE APOYO ELABORADO PARA CAPACITACIÓN SOBRE CÓMPUTOS	CC11.2.3	MANUAL PARA EL DESARROLLO DE LA SESIÓN ESPECIAL DE CÓMPUTO EN LOS CONSEJOS DISTRITALES Y MUNICIPALES. VOLUMEN I. ACTOS PREVIOS		ÁREA DE CAPACITACIÓN	X			7	
CC11:	CURSO DE CAPACITACIÓN	CC11.2	MATERIAL DIDÁCTICO	CC11.2.4	MANUAL PARA EL DESARROLLO DE LA		ÁREA DE	X			7	

ENTREGA	COORDINÓ Y CERTIFICÓ	RECIBE
MTRA. KARLA GABRIELA PERAZA ZAZUETA **SERVIDORA PÚBLICA TITULAR SALIENTE**	**LIC. SANTIAGO ARTURO MONTOYA FÉLIX** **TITULAR DEL ÓRGANO INTERNO DE CONTROL**	**LIC. ARTURO FAJARDO MEJÍA** **SERVIDOR PÚBLICO TITULAR ENTRANTE**
LIC. CARMEN JULIETA RODRÍGUEZ CAMPOS **TESTIGO DE LASERVIDORA PÚBLICA TITULAR SALIENTE**		**LIC. ROBERTO CLAUDIO URIARTE MENDÍVIL** **TESTIGO DEL SERVIDOR PÚBLICO TITULAR ENTRANTE**

ANALÍTICO DEL CONCENTRADO DE ARCHIVOS DE CONCENTRACIÓN AL 04 DE SEPTIEMBRE DE 2022

	PARA IMPLEMENTACIÓN DE CÓMPUTOS		Y DE APOYO ELABORADO PARA CAPACITACIÓN SOBRE CÓMPUTOS		SESIÓN ESPECIAL DE CÓMPUTO EN LOS CONSEJOS DISTRITALES Y MUNICIPALES. VOLUMEN II. CÓMPUTOS DISTRITALES Y/O MUNICIPALES		CAPACITACIÓN					
CC11:	CURSO DE CAPACITACIÓN PARA IMPLEMENTACIÓN DE CÓMPUTOS	CC11.2	MATERIAL DIDÁCTICO Y DE APOYO ELABORADO PARA CAPACITACIÓN SOBRE CÓMPUTOS	CC11.2.5	MANUAL PARA EL DESARROLLO DE LA SESIÓN ESPECIAL DE CÓMPUTO EN LOS CONSEJOS DISTRITALES Y MUNICIPALES. VOLUMEN III. FUNCIONES DEL PERSONAL		ÁREA DE CAPACITACIÓN	X			7	
EDUCACIÓN CÍVICA 2003												
EC.1	CONCURSOS	EC.1.1	CONCURSO DIBUJO	EC.1.1.3	FALLO DEL JURADO (GANADORES Y DIBUJOS SELECCIONADOS PARA LA EXPOSICIÓN ITINERANTE)	ED/2003-2004/01	ESTANTERÍA DESTINADA PARA ARCHIVO HISTÓRICO	N/A	N/A	N/A	N/A	ESTA PROPUESTO PARA CONSERVACIÓN PERMANENTE (HISTÓRICO) PERO NO HA SIDO VALORADO POR EL GRUPO INTERDISCIPLINARIO.
EDUCACIÓN CÍVICA 2004												
EC.1	ADMINISTRATIVO	N/A	N/A	EC.1.3	PROGRAMA ESTRATÉGICO DE EDUCACIÓN CÍVICA 2005-2010 IFE	ED/2003-2004/01	ESTANTERÍA DESTINADA PARA ARCHIVO HISTÓRICO	N/A	N/A	N/A	N/A	IDEM
EDUCACIÓN CÍVICA 2005												
EC1	GENERALES	EC1.2	MISCELÁNEA	EC. 1.2.4	DOMINÓ POR LA DEMOCRACIA	EC/2005/01	ESTANTERÍA DESTINADA PARA ARCHIVO HISTÓRICO	N/A	N/A	N/A	N/A	IDEM
EC3	PROGRAMA 2005	EC 3.1	PROYECTO, "ENCUENTRO DE NIÑAS, NIÑOS Y	EC 3.1.6	TEATRO GUIÑOL "CRECIENDO CON VALORES"	EC/2005/01	ESTANTERÍA DESTINADA PARA ARCHIVO	N/A	N/A	N/A	N/A	IDEM

ENTREGA	COORDINÓ Y CERTIFICÓ	RECIBE
MTRA. KARLA GABRIELA PERAZA ZAZUETA **SERVIDORA PÚBLICA TITULAR SALIENTE**	**LIC. SANTIAGO ARTURO MONTOYA FÉLIX** **TITULAR DEL ÓRGANO INTERNO DE CONTROL**	**LIC. ARTURO FAJARDO MEJÍA** **SERVIDOR PÚBLICO TITULAR ENTRANTE**
LIC. CARMEN JULIETA RODRÍGUEZ CAMPOS **TESTIGO DE LASERVIDORA PÚBLICA TITULAR SALIENTE**		**LIC. ROBERTO CLAUDIO URIARTE MENDÍVIL** **TESTIGO DEL SERVIDOR PÚBLICO TITULAR ENTRANTE**

ANALÍTICO DEL CONCENTRADO DE ARCHIVOS DE CONCENTRACIÓN AL 04 DE SEPTIEMBRE DE 2022

			JÓVENES CON LA CULTURA, LA EDUCACIÓN CÍVICA Y LOS VALORES DEMOCRÁTICOS"				HISTÓRICO					
EC3	PROGRAMA 2005	EC 3.2	PROYECTO SEGUNDA EXPOSICIÓN ITINERANTE LOS VALORES DE LA DEMOCRACIA DIBUJADOS POR LAS NIÑAS, NIÑOS Y JÓVENES SINALOENSES2	EC 3.2.4	DESARROLLO DEL PROYECTO DE LA SEGUNDA EXPOSICIÓN ITINERANTE DE LOS VALORES DE LA DEMOCRACIA	EC/2005/01	ESTANTERÍA DESTINADA PARA ARCHIVO HISTÓRICO	N/A	N/A	N/A	N/A	IDEM
EC 3	PROGRAMA 2005	EC 3.5	PROYECTO "ESCRIBO Y COMPARTO VALORES" 1ER. CERTAMEN DE CUENTO INFANTIL 2005, TEMA LOS VALORES DE LA DEMOCRACIA	EC 3.5.1	DESARROLLO DEL PROYECTO "ESCRIBO Y COMPARTO VALORES" 1ER. CERTAMEN DE CUENTO INFANTIL 2005	EC/2005/02	ESTANTERÍA DESTINADA PARA ARCHIVO HISTÓRICO	N/A	N/A	N/A	N/A	IDEM
EC 3	PROGRAMA 2005	EC 3.5	PROGRAMAS 2005	EC 3.5.1	PROYECTO "CUADERNILLO INFANTIL DEL EJERCEE"	EC/2005/02	ESTANTERÍA DESTINADA PARA ARCHIVO HISTÓRICO	N/A	N/A	N/A	N/A	IDEM
EC 3	PROGRAMA 2005	EC 3.6	"SUBPROGRAMA EDICIONES Y PRESENTACIONES DE LIBROS EN FERIAS Y LUGARES PÚBLICOS"	EC 3.6.1	FELIART 2005	EC/2005/02	ESTANTERÍA DESTINADA PARA ARCHIVO HISTÓRICO	N/A	N/A	N/A	N/A	IDEM
EC 4	PROYECTOS EN DESARROLLO 2005	EC 4.1	PROYECTO EN DESARROLLO 2005	EC 4.1.1	PROYECTO , CICLO DE CONFERENCIAS "SOCIEDAD, DEMOCRACIA Y EDUCACIÓN CÍVICA 2005"	EC/2005/02	ESTANTERÍA DESTINADA PARA ARCHIVO HISTÓRICO	N/A	N/A	N/A	N/A	IDEM

ENTREGA	COORDINÓ Y CERTIFICÓ	RECIBE
MTRA. KARLA GABRIELA PERAZA ZAZUETA **SERVIDORA PÚBLICA TITULAR SALIENTE**	**LIC. SANTIAGO ARTURO MONTOYA FÉLIX** **TITULAR DEL ÓRGANO INTERNO DE CONTROL**	**LIC. ARTURO FAJARDO MEJÍA** **SERVIDOR PÚBLICO TITULAR ENTRANTE**
LIC. CARMEN JULIETA RODRÍGUEZ CAMPOS **TESTIGO DE LASERVIDORA PÚBLICA TITULAR SALIENTE**		**LIC. ROBERTO CLAUDIO URIARTE MENDÍVIL** **TESTIGO DEL SERVIDOR PÚBLICO TITULAR ENTRANTE**

ANALÍTICO DEL CONCENTRADO DE ARCHIVOS DE CONCENTRACIÓN AL 04 DE SEPTIEMBRE DE 2022

EC 4	PROYECTOS EN DESARROLLO 2005	EC 4.1	PROYECTO EN DESARROLLO 2005	EC 4.1.2	MÚSICA PARA NIÑOS (LUIS DELGADILLO Y LOS KELIGUANESES)	EC/2005/02	ESTANTERÍA DESTINADA PARA ARCHIVO HISTÓRICO	N/A	N/A	N/A	N/A	IDEM
EC 6	INFORMES	EC 6.1	INFORMES	EC 6.1.1	INFORME ESTADÍSTICO SOBRE ACTIVIDADES DE EDUCACIÓN CÍVICA	EC/2005/02	ESTANTERÍA DESTINADA PARA ARCHIVO HISTÓRICO	N/A	N/A	N/A	N/A	IDEM
EC 6	INFORMES	EC 6.1	INFORMES	EC 6.1.4	INFORME FINAL POR PROGRAMAS 2005	EC/2005/02	ESTANTERÍA DESTINADA PARA ARCHIVO HISTÓRICO	N/A	N/A	N/A	N/A	IDEM
EDUCACIÓN CÍVICA 2006												
EC1	ADMINISTRATIVOS	EC 1.1	PLANEACIÓN	EC1.1.3	PROGRAMA DE EDUCACIÓN CÍVICA 2006	EC/2006/01	ESTANTERÍA DESTINADA PARA ARCHIVO HISTÓRICO	N/A	N/A	N/A	N/A	IDEM
EC2	GENERALES	EC2.1	MISCELÁNEA	EC2.1.1	CONVENIO DEL CEE CON EL CENTRO DE CIENCIAS	EC/2006/01	ESTANTERÍA DESTINADA PARA ARCHIVO HISTÓRICO	N/A	N/A	N/A	N/A	IDEM
EC2	GENERALES	EC2.1	MISCELÁNEA	EC2.1.6	ESTADÍSTICO DE ACTIVIDADES REALIZADAS POR EL ÁREA DE EC 2006	EC/2006/01	ESTANTERÍA DESTINADA PARA ARCHIVO HISTÓRICO	N/A	N/A	N/A	N/A	IDEM
EC3	PROGRAMA	EC3.1	SUBPROGRAMA EFEMÉRIDES	EC3.1.1	EFEMÉRIDES SINALOENSES	EC/2006/01	ESTANTERÍA DESTINADA PARA ARCHIVO HISTÓRICO	N/A	N/A	N/A	N/A	IDEM
EC3	PROGRAMA	EC3.2	PROYECTO CALENDARIO "DIBUJANDO LOS VALORES DE LA DEMOCRACIA 2006-2207	EC3.2.1	CALENDARIO "DIBUJANDO LOS VALORES DE LA DEMOCRACIA" 2006-2007	EC/2006/01	ESTANTERÍA DESTINADA PARA ARCHIVO HISTÓRICO	N/A	N/A	N/A	N/A	IDEM

ENTREGA	COORDINÓ Y CERTIFICÓ	RECIBE
MTRA. KARLA GABRIELA PERAZA ZAZUETA **SERVIDORA PÚBLICA TITULAR SALIENTE**	**LIC. SANTIAGO ARTURO MONTOYA FÉLIX** **TITULAR DEL ÓRGANO INTERNO DE CONTROL**	**LIC. ARTURO FAJARDO MEJÍA** **SERVIDOR PÚBLICO TITULAR ENTRANTE**
LIC. CARMEN JULIETA RODRÍGUEZ CAMPOS **TESTIGO DE LASERVIDORA PÚBLICA TITULAR SALIENTE**		**LIC. ROBERTO CLAUDIO URIARTE MENDÍVIL** **TESTIGO DEL SERVIDOR PÚBLICO TITULAR ENTRANTE**

ANALÍTICO DEL CONCENTRADO DE ARCHIVOS DE CONCENTRACIÓN AL 04 DE SEPTIEMBRE DE 2022

EC3	PROGRAMA	EC3.3	PROYECTO CUADERNILLO DE DIBUJO "LETRAS Y COLORES DE LA DEMOCRACIA"	EC3.3.1	CUADERNILLO DE DIBUJO "LETRAS Y COLORES DE LA DEMOCRACIA"	EC/2006/01	ESTANTERÍA DESTINADA PARA ARCHIVO HISTÓRICO	N/A	N/A	N/A	N/A	IDEM
EC3	PROGRAMA	EC3.6	PROYECTO TERCERA EXPOSICIÓN ITINERANTE	EC3.6.1	DESARROLLO DEL PROYECTO"TERCERA EXPOSICIÓN ITINERANTE"	EC/2006/01	ESTANTERÍA DESTINADA PARA ARCHIVO HISTÓRICO	N/A	N/A	N/A	N/A	IDEM
EC3	PROGRAMA	EC3.7	PROYECTO DEL CONCURSO DE CARTEL	EC3.7.1	DESARROLLO DEL PROYECTO DEL CONCURSO CARTEL	EC/2006/01	ESTANTERÍA DESTINADA PARA ARCHIVO HISTÓRICO	N/A	N/A	N/A	N/A	IDEM
EC3	PROGRAMA	EC3.8	PROYECTO DEL CONCURSO DE DIBUJO	EC3.8.1	DESARROLLO DEL PROYECTO DEL CONCURSO DE DIBUJO	EC/2006/01	ESTANTERÍA DESTINADA PARA ARCHIVO HISTÓRICO	N/A	N/A	N/A	N/A	IDEM
EC3	PROGRAMA	EC3.9	PROYECTO DEL CONCURSO DE CUENTO	EC3.9.1	DESARROLLO DEL PROYECTO DEL CONCURSO DE CUENTO	EC/2006/02	ESTANTERÍA DESTINADA PARA ARCHIVO HISTÓRICO	N/A	N/A	N/A	N/A	IDEM
EC3	PROGRAMA	EC3.9	PROYECTO DEL CONCURSO DE CUENTO	EC3.9.13	CUENTOS GANADORES 2006 PRIMARIA Y SECUNDARIA	EC/2006/02	ESTANTERÍA DESTINADA PARA ARCHIVO HISTÓRICO	N/A	N/A	N/A	N/A	IDEM
EC3	PROGRAMA	EC3.12	PROYECTO ELECCCIONES JUVENILES	EC3.12.1	ELECCIONES JUVENILES	EC/2006/02	ESTANTERÍA DESTINADA PARA ARCHIVO HISTÓRICO	N/A	N/A	N/A	N/A	IDEM
EC3	PROGRAMA	EC3.15	PARTICIPACIÓN CIUDADANA	EC3.15.1	CONSULTA INFANTIL EN PRIMARIA Y SECUNDARIAS 2007	EC/2006/02	ESTANTERÍA DESTINADA PARA ARCHIVO HISTÓRICO	N/A	N/A	N/A	N/A	IDEM
EDUCACIÓN CÍVICA 2012												

ENTREGA	COORDINÓ Y CERTIFICÓ	RECIBE
MTRA. KARLA GABRIELA PERAZA ZAZUETA **SERVIDORA PÚBLICA TITULAR SALIENTE**	**LIC. SANTIAGO ARTURO MONTOYA FÉLIX** **TITULAR DEL ÓRGANO INTERNO DE CONTROL**	**LIC. ARTURO FAJARDO MEJÍA** **SERVIDOR PÚBLICO TITULAR ENTRANTE**
LIC. CARMEN JULIETA RODRÍGUEZ CAMPOS **TESTIGO DE LASERVIDORA PÚBLICA TITULAR SALIENTE**		**LIC. ROBERTO CLAUDIO URIARTE MENDÍVIL** **TESTIGO DEL SERVIDOR PÚBLICO TITULAR ENTRANTE**

ANALÍTICO DEL CONCENTRADO DE ARCHIVOS DE CONCENTRACIÓN AL 04 DE SEPTIEMBRE DE 2022

EC1	ADMINISTRATIVOS	EC 1.1	PLANEACIÓN	EC.1.1.1	PRESUPUESTOS EDUCACIÓN CÍVICA	EC/2012/01	ARCHIVO DE CONCENTRACIÓN 5.8.6	X			7	
EC1	ADMINISTRATIVOS	EC 1.1	PLANEACIÓN	EC.1.1.2	PERFILES DE PUESTOS DE EDUCACIÓN CÍVICA	EC/2012/01	ARCHIVO DE CONCENTRACIÓN 5.8.6	X			7	
EC1	ADMINISTRATIVOS	EC 1.2	CORRESPONDENCIA	EC.1.2.1	CIRCULARES	EC/2012/01	ARCHIVO DE CONCENTRACIÓN 5.8.6	X			7	
EC1	ADMINISTRATIVOS	EC 1.2	CORRESPONDENCIA	EC.1.2.2	OFICIOS ENVIADOS Y RECIBIDOS	EC/2012/01	ARCHIVO DE CONCENTRACIÓN 5.8.6	X			7	
EC2	GENERALES	EC 2.1	MISCELÁNEA	EC. 2.1.1	ESTADÍSTICA EN NIVELES EDUCATIVOS DE SINALOA	EC/2012/01	ARCHIVO DE CONCENTRACIÓN 5.8.6	X			7	
EC2	GENERALES	EC 2.1	MISCELÁNEA	EC. 2.1.2	DIRECTORIO DE INSTITUCIONES EDUCATIVAS	EC/2012/01	ARCHIVO DE CONCENTRACIÓN 5.8.6	X			7	
EC2	GENERALES	EC 2.1	MISCELÁNEA	EC. 2.1.3	DIRECTORIO DE ASOCIACIONES CIVILES	EC/2012/01	ARCHIVO DE CONCENTRACIÓN 5.8.6	X			7	
EC2	GENERALES	EC 2.1	MISCELÁNEA	EC. 2.1.4	LEY DE PARTICIPACIÓN CIUDADANA	EC/2012/01	ARCHIVO DE CONCENTRACIÓN 5.8.6	X			7	
EC2	GENERALES	EC 2.1	MISCELÁNEA	EC. 2.1.5	TALLERES PARA DOCENTES Y ALUMNOS	EC/2012/01	ARCHIVO DE CONCENTRACIÓN 5.8.6	X			7	
EC2	GENERALES	EC 2.1	MISCELÁNEA	EC. 2.1.6	SEMANA DE LA TRANSPARENCIA.	EC/2012/01	ARCHIVO DE CONCENTRACIÓN 5.8.6	X			7	
EC2	GENERALES	EC 2.1	MISCELÁNEA	EC. 2.1.7	CONGRESO INTERNACIONAL DE EDUCACIÓN Y VALORES: SEPYC	EC/2012/01	ARCHIVO DE CONCENTRACIÓN 5.8.6	X			7	
EC3	PROGRAMA	EC 3.1	PROYECTOS GENERALES	EC 3.1.1	REUNIONES DE CONSEJEROS CON INSTITUCIONES EDUCATIVAS Y ORGANISMOS	EC/2012/01	ARCHIVO DE CONCENTRACIÓ	X			7	

ENTREGA	COORDINÓ Y CERTIFICÓ	RECIBE
MTRA. KARLA GABRIELA PERAZA ZAZUETA SERVIDORA PÚBLICA TITULAR SALIENTE	LIC. SANTIAGO ARTURO MONTOYA FÉLIX TITULAR DEL ÓRGANO INTERNO DE CONTROL	LIC. ARTURO FAJARDO MEJÍA SERVIDOR PÚBLICO TITULAR ENTRANTE
LIC. CARMEN JULIETA RODRÍGUEZ CAMPOS TESTIGO DE LASERVIDORA PÚBLICA TITULAR SALIENTE		LIC. ROBERTO CLAUDIO URIARTE MENDÍVIL TESTIGO DEL SERVIDOR PÚBLICO TITULAR ENTRANTE

ANALÍTICO DEL CONCENTRADO DE ARCHIVOS DE CONCENTRACIÓN AL 04 DE SEPTIEMBRE DE 2022

					EMPRESARIALES		N 5.8.6					
EC3	PROGRAMA	EC 3.1	PROYECTOS GENERALES	EC 3.1.2	DECIMO CONCURSO ESTATAL DE DIBUJO "SOBRE LOS VALORES DE LA DEMOCRACIA"	EC/2012/01	ARCHIVO DE CONCENTRACIÓ N 5.8.6	X			7	
EC3	PROGRAMA	EC 3.1	PROYECTOS GENERALES	EC 3.1.3	OCTAVO CERTAMEN ESTATAL DE CUENTO "ESCRIBO Y COMPARTO VALORES"	EC/2012/01	ARCHIVO DE CONCENTRACIÓ N 5.8.6	X			7	
EC3	PROGRAMA	EC 3.1	PROYECTOS GENERALES	EC 3.1.4	CUENTOS GANADORES DEL OCTAVO CONCURSO ESTATAL DE CUENTO "ESCRIBO Y COMPARTO VALORES"	EC/2012/01	ARCHIVO DE CONCENTRACIÓ N 5.8.6	X			7	
EC3	PROGRAMA	EC 3.1	PROYECTOS GENERALES	EC 3.1.5	TEATRO GUIÑOL "LAS ELECCIONES 2012"	EC/2012/01	ARCHIVO DE CONCENTRACIÓ N 5.8.6	X			7	
EC3	PROGRAMA	EC 3.1	PROYECTOS GENERALES	EC 3.1.6	PROYECTO TELEGRAMA CIUDADANO: CONSULTA INFANTIL	EC/2012/01	ARCHIVO DE CONCENTRACIÓ N 5.8.6	X			7	
EC3	PROGRAMA	EC 3.1	PROYECTOS GENERALES	EC 3.1.7	ELECCIÓN DE REPRESENTANTE EN ESPACIO ESCOLAR SECUNDARIAS	EC/2012/01	ARCHIVO DE CONCENTRACIÓ N 5.8.6	X			7	
EC3	PROGRAMA	EC 3.1	PROYECTOS GENERALES	EC 3.1.8	PARLAMENTO INFANTIL 2012	EC/2012/01	ARCHIVO DE CONCENTRACIÓ N 5.8.6	X			7	
EC3	PROGRAMA	EC 3.1	PROYECTOS GENERALES	EC 3.1.9	MOTOR JOVEN: ELECCIONES JUVENILES, CONFERENCIAS, 7MO CONCURSO DE CARTEL Y 4TO CONCURSO DE DEBATES	EC/2012/01	ARCHIVO DE CONCENTRACIÓ N 5.8.6	X			7	
EC3	PROGRAMA	EC 3.1	PROYECTOS GENERALES	EC 3.1.10	MOTOR JOVEN: COBAES	EC/2012/01	ARCHIVO DE CONCENTRACIÓ N 5.8.6	X			7	
EC3	PROGRAMA	EC 3.1	PROYECTOS GENERALES	EC 3.1.11	MOTOR JOVEN: CONALEP	EC/2012/01	ARCHIVO DE CONCENTRACIÓ N 5.8.6	X			7	
EC3	PROGRAMA	EC 3.1	PROYECTOS GENERALES	EC 3.1.12	MOTOR JOVEN: ESCUELAS PARTICULARES	EC/2012/01	ARCHIVO DE CONCENTRACIÓ N 5.8.6	X			7	

ENTREGA	COORDINÓ Y CERTIFICÓ	RECIBE
MTRA. KARLA GABRIELA PERAZA ZAZUETA **SERVIDORA PÚBLICA TITULAR SALIENTE**	**LIC. SANTIAGO ARTURO MONTOYA FÉLIX** **TITULAR DEL ÓRGANO INTERNO DE CONTROL**	**LIC. ARTURO FAJARDO MEJÍA** **SERVIDOR PÚBLICO TITULAR ENTRANTE**
LIC. CARMEN JULIETA RODRÍGUEZ CAMPOS **TESTIGO DE LASERVIDORA PÚBLICA TITULAR SALIENTE**		**LIC. ROBERTO CLAUDIO URIARTE MENDÍVIL** **TESTIGO DEL SERVIDOR PÚBLICO TITULAR ENTRANTE**

ANALÍTICO DEL CONCENTRADO DE ARCHIVOS DE CONCENTRACIÓN AL 04 DE SEPTIEMBRE DE 2022

EC3	PROGRAMA	EC 3.1	PROYECTOS GENERALES	EC 3.1.13	MOTOR JOVEN: SEMS	EC/2012/01	ARCHIVO DE CONCENTRACIÓN 5.8.6	X			7	
EC3	PROGRAMA	EC 3.1	PROYECTOS GENERALES	EC 3.1.14	ELECCIONES JUVENILES: UNIVERSIDAD DE OCCIDENTE UNIDAD CULIACÁN	EC/2012/01	ARCHIVO DE CONCENTRACIÓN 5.8.6	X			7	
EC3	PROGRAMA	EC 3.1	PROYECTOS GENERALES	EC 3.1.15	ELECCIONES JUVENILES: ESCUELA NORMAL DE SINALOA	EC/2012/01	ARCHIVO DE CONCENTRACIÓN 5.8.6	X			7	
EC4	PROGRAMA	EC 4.1	SUBPROGRAMA: "EDICIONES Y PRESENTACIONES DE LIBROS EN FERIAS Y LUGARES PÚBLICOS"	EC 4.1.1	EXPO EDUCATIVA	EC/2012/01	ARCHIVO DE CONCENTRACIÓN 5.8.6	X			7	
EC4	PROGRAMA	EC 4.1	SUBPROGRAMA: "EDICIONES Y PRESENTACIONES DE LIBROS EN FERIAS Y LUGARES PÚBLICOS"	EC 4.1.2	PRESENTACIÓN DE LIBRO "LETRAS COLORES Y VALORES DE LA DEMOCRACIA" VOL. 6	EC/2012/01	ARCHIVO DE CONCENTRACIÓN 5.8.6	X			7	
EDUCACIÓN CÍVICA 2013												
EC1	ADMINISTRATIVOS	EC 1.1	PLANEACIÓN	EC 1.1.1	PROGRAMACIÓN Y PRESUPUESTO DE EDUCACIÓN CÍVICA 2013	EC/2013/01	ARCHIVO DE CONCENTRACIÓN 5.8.7	X			7	
EC1	ADMINISTRATIVOS	EC 1.1	PLANEACIÓN	EC 1.1.2	POA (PLANEACIÓN OPERATIVA ANUAL 2014)	EC/2013/01	ARCHIVO DE CONCENTRACIÓN 5.8.7	X			7	
EC1	ADMINISTRATIVOS	EC 1.1	PLANEACIÓN	EC 1.1.3	PUESTOS Y ÁREAS DE EDUCACIÓN CÍVICA	EC/2013/01	ARCHIVO DE CONCENTRACIÓN 5.8.7	X			7	
EC1	ADMINISTRATIVOS	EC 1.1	PLANEACIÓN	EC 1.1.4	RESULTADOS DE EDUCACIÓN CÍVICA	EC/2013/01	ARCHIVO DE CONCENTRACIÓN 5.8.7	X			7	
EC1	ADMINISTRATIVOS	EC 1.2	CORRESPONDENCIA	EC 1.2.1	OFICIOS	EC/2013/01	ARCHIVO DE CONCENTRACIÓN 5.8.7	X			7	

ENTREGA	COORDINÓ Y CERTIFICÓ	RECIBE
MTRA. KARLA GABRIELA PERAZA ZAZUETA **SERVIDORA PÚBLICA TITULAR SALIENTE**	**LIC. SANTIAGO ARTURO MONTOYA FÉLIX** **TITULAR DEL ÓRGANO INTERNO DE CONTROL**	**LIC. ARTURO FAJARDO MEJÍA** **SERVIDOR PÚBLICO TITULAR ENTRANTE**
LIC. CARMEN JULIETA RODRÍGUEZ CAMPOS **TESTIGO DE LASERVIDORA PÚBLICA TITULAR SALIENTE**		**LIC. ROBERTO CLAUDIO URIARTE MENDÍVIL** **TESTIGO DEL SERVIDOR PÚBLICO TITULAR ENTRANTE**

ANALÍTICO DEL CONCENTRADO DE ARCHIVOS DE CONCENTRACIÓN AL 04 DE SEPTIEMBRE DE 2022

EC1	ADMINISTRATIVOS	EC 1.2	CORRESPONDENCIA	EC 1.2.2	CIRCULARES	EC/2013/01	ARCHIVO DE CONCENTRACIÓN 5.8.7	X			7	
EC1	ADMINISTRATIVOS	EC 1.2	CORRESPONDENCIA	EC 1.2.3	BOLETINES DE PRENSA Y CONVOCATORIAS DEL CEE	EC/2013/01	ARCHIVO DE CONCENTRACIÓN 5.8.7	X			7	
EC1	ADMINISTRATIVOS	EC 1.2	CORRESPONDENCIA	EC 1.2.4	RECIBO DE MATERIALES	EC/2013/01	ARCHIVO DE CONCENTRACIÓN 5.8.7	X			7	
EC2	GENERALES	EC. 2.1	DIRECTORIO	EC 2.1.1	DIRECTORIO DE SUPERVISIONES Y JEFATURAS DE SECTOR DE LA SEPYC	EC/2013/01	ARCHIVO DE CONCENTRACIÓN 5.8.7	X			7	
EC2	GENERALES	EC. 2.1	DIRECTORIO	EC 2.1.2	DIRECTORIO DE IAP	EC/2013/01	ARCHIVO DE CONCENTRACIÓN 5.8.7	X			7	
EC2	GENERALES	EC. 2.1	DIRECTORIO	EC 2.1.3	DIRECTORIO ESTADÍSTICA BÁSICA DEL SISTEMA EDUCATIVO 2011-2012	EC/2013/01	ARCHIVO DE CONCENTRACIÓN 5.8.7	X			7	
EC2	GENERALES	EC 2.2	PROYECTOS GENERALES: ELECCIONES 2013	EC 2.2.1	"ENCUESTAS Y ESTUDIOS DEMOSCÓPICOS 2013"	EC/2013/01	ARCHIVO DE CONCENTRACIÓN 5.8.7	X			7	
EC2	GENERALES	EC 2.2	PROYECTOS GENERALES: "ELECCIONES 2013"	EC 2.2.2	ANOVA INVESTIGACIÓN	EC/2013/01	ARCHIVO DE CONCENTRACIÓN 5.8.7	X			7	
EC2	GENERALES	EC 2.2	PROYECTOS GENERALES: ELECCIONES 2013	EC 2.2.3	ENCUESTADORA THINK MERCADOTECNIA LÍNEA DIRECTA	EC/2013/01	ARCHIVO DE CONCENTRACIÓN 5.8.7	X			7	
EC2	GENERALES	EC 2.2	PROYECTOS GENERALES: "ELECCIONES 2013"	EC 2.2.4	ENCUESTADORA THINK MERCADOTECNIA LÍNEA DIRECTA	EC/2013/01	ARCHIVO DE CONCENTRACIÓN 5.8.7	X			7	
EC2	GENERALES	EC 2.2	PROYECTOS GENERALES: ELECCIONES 2013	EC 2.2.5	ENCUESTADORA COMEST	EC/2013/01	ARCHIVO DE CONCENTRACIÓN 5.8.7	X			7	
EC2	GENERALES	EC 2.2	PROYECTOS GENERALES:	EC 2.2.6	CONSULTORÍA MERCURIO S.C.	EC/2013/01	ARCHIVO DE CONCENTRACIÓ	X			7	

ENTREGA **MTRA. KARLA GABRIELA PERAZA ZAZUETA** **SERVIDORA PÚBLICA TITULAR SALIENTE**	**COORDINÓ Y CERTIFICÓ** **LIC. SANTIAGO ARTURO MONTOYA FÉLIX** **TITULAR DEL ÓRGANO INTERNO DE CONTROL**	**RECIBE** **LIC. ARTURO FAJARDO MEJÍA** **SERVIDOR PÚBLICO TITULAR ENTRANTE**
LIC. CARMEN JULIETA RODRÍGUEZ CAMPOS **TESTIGO DE LASERVIDORA PÚBLICA TITULAR SALIENTE**		**LIC. ROBERTO CLAUDIO URIARTE MENDÍVIL** **TESTIGO DEL SERVIDOR PÚBLICO TITULAR ENTRANTE**

ANALÍTICO DEL CONCENTRADO DE ARCHIVOS DE CONCENTRACIÓN AL 04 DE SEPTIEMBRE DE 2022

			"ELECCIONES 2013"				N 5.8.7					
EC2	GENERALES	EC 2.2	PROYECTOS GENERALES: ELECCIONES 2013	EC 2.2.7	ENCUESTADORA CON ESTADÍSTICA. ESTUDIOS DE MERCADO Y OPINIÓN PÚBLICA	EC/2013/01	ARCHIVO DE CONCENTRACIÓN 5.8.7	X			7	
EC2	GENERALES	EC 2.2	PROYECTOS GENERALES: "ELECCIONES 2013"	EC 2.2.8	ENCUESTAS EL DEBATE	EC/2013/01	ARCHIVO DE CONCENTRACIÓN 5.8.7	X			7	
EC2	GENERALES	EC 2.2	PROYECTOS GENERALES: "ELECCIONES 2013"	EC 2.2.9	RESPUESTA AL PAN SOBRE ENCUESTADORAS	EC/2013/01	ARCHIVO DE CONCENTRACIÓN 5.8.7	X			7	
EC2	GENERALES	EC 2.2	PROYECTOS GENERALES: "ELECCIONES 2013"	EC 2.2.10	"DEBATES PÚBLICOS ENTRE CANDIDATOS 2013" (1-2)	EC/2013/01	ARCHIVO DE CONCENTRACIÓN 5.8.7	X			7	
EC2	GENERALES	EC 2.2	PROYECTOS GENERALES: "ELECCIONES 2013"	EC 2.2.11	"DEBATES PÚBLICOS ENTRE CANDIDATOS 2013" (2-2)	EC/2013/01	ARCHIVO DE CONCENTRACIÓN 5.8.7	X			7	
EC2	GENERALES	EC 2.2	PROYECTOS GENERALES: "ELECCIONES 2013"	EC 2.2.12	DONACIÓN DE EQUIPOS A DISTRITOS ZONA CENTRO	EC/2013/01	ARCHIVO DE CONCENTRACIÓN 5.8.7	X			7	
EC1	GENERALES	EC 3.1	MISCELÁNEA	EC 3.1.1	LISTADO A PUESTOS DE ELECCIÓN POPULAR PROCESO ELECTORAL 2013	EC/2013/01	ARCHIVO DE CONCENTRACIÓN 5.8.7	X			7	
EC3	GENERALES	EC 3.1	MISCELÁNEA	EC 3.1.2	SEMANA DE LA TRANSPARENCIA	EC/2013/01	ARCHIVO DE CONCENTRACIÓN 5.8.7	X			7	
EC3	GENERALES	EC 3.1	MISCELÁNEA	EC 3.1.3	XXIV CONGRESO NACIONAL DE ESTUDIOS ELECTORALES (SOMEE-IFE)	EC/2013/01	ARCHIVO DE CONCENTRACIÓN 5.8.7	X			7	
EC3	GENERALES	EC 3.1	MISCELÁNEA	EC 3.1.4	PROGRAMAS DE EDUCACIÓN CÍVICA EN OTROS INSTITUTOS ELECTORALES	EC/2013/01	ARCHIVO DE CONCENTRACIÓN 5.8.7	X			7	
EC3	GENERALES	EC 3.1	MISCELÁNEA	EC 3.1.5	ESTRATEGIA NACIONAL DE EDUCACIÓN CÍVICA 2011-2015 IFE	EC/2013/01	ARCHIVO DE CONCENTRACIÓN 5.8.7	X			7	

ENTREGA	COORDINÓ Y CERTIFICÓ	RECIBE
MTRA. KARLA GABRIELA PERAZA ZAZUETA SERVIDORA PÚBLICA TITULAR SALIENTE	LIC. SANTIAGO ARTURO MONTOYA FÉLIX TITULAR DEL ÓRGANO INTERNO DE CONTROL	LIC. ARTURO FAJARDO MEJÍA SERVIDOR PÚBLICO TITULAR ENTRANTE
LIC. CARMEN JULIETA RODRÍGUEZ CAMPOS TESTIGO DE LASERVIDORA PÚBLICA TITULAR SALIENTE		LIC. ROBERTO CLAUDIO URIARTE MENDÍVIL TESTIGO DEL SERVIDOR PÚBLICO TITULAR ENTRANTE

ANALÍTICO DEL CONCENTRADO DE ARCHIVOS DE CONCENTRACIÓN AL 04 DE SEPTIEMBRE DE 2022

EC3	GENERALES	EC 3.1	MISCELÁNEA	EC 3.1.6	ESTUDIO INTERNACIONAL EDUCACIÓN CÍVICA Y CIUDADANÍA. MADRID, ESPAÑA	EC/2013/01	ARCHIVO DE CONCENTRACIÓN 5.8.7	X			7	
EC3	GENERALES	EC 3.1	MISCELÁNEA	EC 3.1.7	PROPUESTA PROFR. ANDRÉS "LA EDUCACIÓN CÍVICA Y LA PARTICIPACIÓN CIUDADANA PARA UNA CULTURA DEMOCRÁTICA"	EC/2013/01	ARCHIVO DE CONCENTRACIÓN 5.8.7	X			7	
EC3	GENERALES	EC 3.1	MISCELÁNEA	EC 3.1.8	PROPUESTA MAESTRÍA EN DERECHO ELECTORAL	EC/2013/01	ARCHIVO DE CONCENTRACIÓN 5.8.7	X			7	
EC3	GENERALES	EC 3.1	MISCELÁNEA	EC 3.1.9	PROPUESTA DE MATERIALES ELECTORALES	EC/2013/02	ARCHIVO DE CONCENTRACIÓN 5.8.8	X			7	
EC3	GENERALES	EC 3.1	MISCELÁNEA	EC 3.1.10	DEMOCRACIA Y FORMACIÓN CIUDADANA	EC/2013/02	ARCHIVO DE CONCENTRACIÓN 5.8.8	X			7	
EC3	GENERALES	EC 3.1	MISCELÁNEA	EC 3.1.11	DEMOCRACIA Y EDUCACIÓN	EC/2013/02	ARCHIVO DE CONCENTRACIÓN 5.8.8	X			7	
EC3	GENERALES	EC 3.1	MISCELÁNEA	EC 3.1.12	DEMOCRACIA Y CULTURA DE LA LEGALIDAD	EC/2013/02	ARCHIVO DE CONCENTRACIÓN 5.8.8	X			7	
EC3	GENERALES	EC 3.1	MISCELÁNEA	EC 3.1.13	ESTUDIOS DE EDUCACIÓN CÍVICA Y FORMACIÓN CIUDADANA	EC/2013/02	ARCHIVO DE CONCENTRACIÓN 5.8.8	X			7	
EC3	GENERALES	EC 3.1	MISCELÁNEA	EC 3.1.14	EXPERIENCIAS DE EDUCACIÓN CÍVICA EN AMÉRICA LATINA	EC/2013/02	ARCHIVO DE CONCENTRACIÓN 5.8.8	X			7	
EC3	GENERALES	EC 3.1	MISCELÁNEA	EC 3.1.15	DEMOCRACIA EN AMÉRICA LATINA, MÉXICO Y SINALOA	EC/2013/02	ARCHIVO DE CONCENTRACIÓN 5.8.8	X			7	
EC3	GENERALES	EC 3.1	MISCELÁNEA	EC 3.1.16	LA DEMOCRACIA COMO FORMA DE GOBIERNO	EC/2013/02	ARCHIVO DE CONCENTRACIÓN 5.8.8	X			7	
EC3	GENERALES	EC 3.1	MISCELÁNEA	EC 3.1.17	CIUDADANÍA Y DEMOCRACIA	EC/2013/02	ARCHIVO DE	X			7	

ENTREGA **MTRA. KARLA GABRIELA PERAZA ZAZUETA** **SERVIDORA PÚBLICA TITULAR SALIENTE**	**COORDINÓ Y CERTIFICÓ** **LIC. SANTIAGO ARTURO MONTOYA FÉLIX** **TITULAR DEL ÓRGANO INTERNO DE CONTROL**	**RECIBE** **LIC. ARTURO FAJARDO MEJÍA** **SERVIDOR PÚBLICO TITULAR ENTRANTE**
LIC. CARMEN JULIETA RODRÍGUEZ CAMPOS **TESTIGO DE LASERVIDORA PÚBLICA TITULAR SALIENTE**		**LIC. ROBERTO CLAUDIO URIARTE MENDÍVIL** **TESTIGO DEL SERVIDOR PÚBLICO TITULAR ENTRANTE**

ANALÍTICO DEL CONCENTRADO DE ARCHIVOS DE CONCENTRACIÓN AL 04 DE SEPTIEMBRE DE 2022

							CONCENTRACIÓN 5.8.8					
EC3	GENERALES	EC 3.1	MISCELÁNEA	EC 3.1.18	DERECHOS Y VALORES PARA LA NIÑEZ MEXICANA	EC/2013/02	ARCHIVO DE CONCENTRACIÓN 5.8.8	X			7	
EC3	GENERALES	EC 3.1	MISCELÁNEA	EC 3.1.19	PARTICIPACIÓN CIUDADANA EN LA DEMOCRACIA IFE	EC/2013/02	ARCHIVO DE CONCENTRACIÓN 5.8.8	X			7	
EC3	GENERALES	EC 3.1	MISCELÁNEA	EC 3.1.20	MODELOS EDUCATIVOS PARA LA FORMACIÓN CIUDADANA	EC/2013/02	ARCHIVO DE CONCENTRACIÓN 5.8.8	X			7	
EC3	GENERALES	EC 3.1	MISCELÁNEA	EC 3.1.21	ORGANIZACIONES INTERNACIONALES QUE APOYAN LA EDUCACIÓN CÍVICA, CAPACITACIÓN Y PROYECTOS	EC/2013/02	ARCHIVO DE CONCENTRACIÓN 5.8.8	X			7	
EC3	GENERALES	EC 3.1	MISCELÁNEA	EC 3.1.22	DEMOCRACIAS DE CALIDAD: ¿UN NUEVO ESPEJISMO?	EC/2013/02	ARCHIVO DE CONCENTRACIÓN 5.8.8	X			7	
EC3	GENERALES	EC 3.1	MISCELÁNEA	EC 3.1.23	TERCER ENCUENTRO NACIONAL DE CAPACITACIÓN Y EDUCACIÓN CÍVICA EN SONORA	EC/2013/02	ARCHIVO DE CONCENTRACIÓN 5.8.8	X			7	
EC3	GENERALES	EC 3.1	MISCELÁNEA	EC 3.1.24	DIPLOMADO EN EDUCACIÓN CÍVICA Y EDUCACIÓN DEMOCRÁTICA 2013. INST. ELECT. DE GUANAJUATO	EC/2013/02	ARCHIVO DE CONCENTRACIÓN 5.8.8	X			7	
EC3	GENERALES	EC 3.1	MISCELÁNEA	EC 3.1.25	REPÚBLICA ESCOLAR. INSTITUTO ELECTORAL DEL ESTADO DE GUANAJUATO	EC/2013/02	ARCHIVO DE CONCENTRACIÓN 5.8.8	X			7	
EC3	GENERALES	EC 3.1	MISCELÁNEA	EC 3.1.26	UNIVERSIDAD DE SALAMANCA	EC/2013/02	ARCHIVO DE CONCENTRACIÓN 5.8.8	X			7	
EC3	GENERALES	EC 3.1	MISCELÁNEA	EC 3.1.27	GUÍA PARA LA ORGANIZACIÓN DE DEBATES POLÍTICOS (INST. NACIONAL DEMÓCRATA)	EC/2013/02	ARCHIVO DE CONCENTRACIÓN 5.8.8	X			7	
EC3	GENERALES	EC 3.1	MISCELÁNEA	EC 3.1.28	CONFERENCIA DE LA ENCUESTADORA BELTRÁN JUÁREZ Y ASOCIADOS	EC/2013/02	ARCHIVO DE CONCENTRACIÓN 5.8.8	X			7	

ENTREGA	COORDINÓ Y CERTIFICÓ	RECIBE
MTRA. KARLA GABRIELA PERAZA ZAZUETA SERVIDORA PÚBLICA TITULAR SALIENTE	LIC. SANTIAGO ARTURO MONTOYA FÉLIX TITULAR DEL ÓRGANO INTERNO DE CONTROL	LIC. ARTURO FAJARDO MEJÍA SERVIDOR PÚBLICO TITULAR ENTRANTE
LIC. CARMEN JULIETA RODRÍGUEZ CAMPOS TESTIGO DE LASERVIDORA PÚBLICA TITULAR SALIENTE		LIC. ROBERTO CLAUDIO URIARTE MENDÍVIL TESTIGO DEL SERVIDOR PÚBLICO TITULAR ENTRANTE

ANALÍTICO DEL CONCENTRADO DE ARCHIVOS DE CONCENTRACIÓN AL 04 DE SEPTIEMBRE DE 2022

EC3	GENERALES	EC 3.1	MISCELÁNEA	EC 3.1.29	CONFERENCIA: 60 AÑOS DE LA MUJER MEXICANA EN LA DEMOCRACIA	EC/2013/02	ARCHIVO DE CONCENTRACIÓN 5.8.8	X			7	
EC3	GENERALES	EC 3.1	MISCELÁNEA	EC 3.1.30	CONFERENCIA "REFORMA ELECTORAL"	EC/2013/02	ARCHIVO DE CONCENTRACIÓN 5.8.8	X			7	
EC3	GENERALES	EC 3.1	MISCELÁNEA	EC 3.1.31	MESA REDONDA "ENCUESTADORA SOBRE LAS ELECCIONES LOCALES 2013"	EC/2013/02	ARCHIVO DE CONCENTRACIÓN 5.8.8	X			7	
EC3	GENERALES	EC 3.1	MISCELÁNEA	EC 3.1.32	CONFERENCIA DR. FLAVIO GALVÁN	EC/2013/02	ARCHIVO DE CONCENTRACIÓN 5.8.8	X			7	
EC3	GENERALES	EC 3.1	MISCELÁNEA	EC 3.1.33	PRESENTACIONES CEE SOBRE EL VOTO	EC/2013/02	ARCHIVO DE CONCENTRACIÓN 5.8.8	X			7	
EC3	GENERALES	EC 3.1	MISCELÁNEA	EC 3.1.34	CALENDARIO 2014	EC/2013/02	ARCHIVO DE CONCENTRACIÓN 5.8.8	X			7	
EC4	PROGRAMA	EC 4.1	PROYECTOS GENERALES	EC 4.1.1	"PARLAMENTO INFANTIL 2013"	EC/2013/02	ARCHIVO DE CONCENTRACIÓN 5.8.8	X			7	
EC4	PROGRAMA	EC 4.1	PROYECTOS GENERALES	EC 4.1.2	ELECCIONES: ORGANISMOS ESTUDIANTILES. UDEO LOS MOCHIS	EC/2013/02	ARCHIVO DE CONCENTRACIÓN 5.8.8	X			7	
EC4	PROGRAMA	EC 4.1	PROYECTOS GENERALES	EC 4.1.3	ELECCIONES: ORGANISMOS ESTUDIANTILES. UDEO EL FUERTE	EC/2013/02	ARCHIVO DE CONCENTRACIÓN 5.8.8	X			7	
EC4	PROGRAMA	EC 4.1	PROYECTOS GENERALES	EC 4.1.4	ELECCIONES: ORGANISMOS ESTUDIANTILES. UDEO CULIACÁN	EC/2013/02	ARCHIVO DE CONCENTRACIÓN 5.8.8	X			7	
EC4	PROGRAMA	EC 4.1	PROYECTOS GENERALES	EC 4.1.5	CONCURSO ESTATAL DE DIBUJO "SOBRE LOS VALORES DE LA DEMOCRACIA" Y CERTAMEN ESTATAL DE CUENTO "ESCRIBO Y COMPARTO VALORES"	EC/2013/02	ARCHIVO DE CONCENTRACIÓN 5.8.8	X			7	
EC4	PROGRAMA	EC 4.1	PROYECTOS	EC 4.1.6	CUENTOS SELECCIONADOS Y CUENTOS	EC/2013/02	ARCHIVO DE	X			7	

ENTREGA **MTRA. KARLA GABRIELA PERAZA ZAZUETA** **SERVIDORA PÚBLICA TITULAR SALIENTE**	**COORDINÓ Y CERTIFICÓ** **LIC. SANTIAGO ARTURO MONTOYA FÉLIX** **TITULAR DEL ÓRGANO INTERNO DE CONTROL**	**RECIBE** **LIC. ARTURO FAJARDO MEJÍA** **SERVIDOR PÚBLICO TITULAR ENTRANTE**
LIC. CARMEN JULIETA RODRÍGUEZ CAMPOS **TESTIGO DE LASERVIDORA PÚBLICA TITULAR SALIENTE**		**LIC. ROBERTO CLAUDIO URIARTE MENDÍVIL** **TESTIGO DEL SERVIDOR PÚBLICO TITULAR ENTRANTE**

ANALÍTICO DEL CONCENTRADO DE ARCHIVOS DE CONCENTRACIÓN AL 04 DE SEPTIEMBRE DE 2022

			GENERALES		GANADORES 2013		CONCENTRACIÓN 5.8.8					
EC4	PROGRAMA	EC 4.1	PROYECTOS GENERALES	EC 4.1.7	ELECCIÓN DE REPRESENTANTES EN EL ESPACIO ESCOLAR (SECUNDARIA)	EC/2013/01	ARCHIVO DE CONCENTRACIÓN 5.8.7	X			7	
EC4	PROGRAMA	EC 4.1	PROYECTOS GENERALES	EC 4.1.8	CONSULTA INFANTIL 2013	EC/2013/01	ARCHIVO DE CONCENTRACIÓN 5.8.7	X			7	
EC5	PROGRAMA	EC 5.1	SUBPROGRAMA "EDICIONES Y PRESENTACIONES DE LIBROS EN FERIAS Y LUGARES PÚBLICOS"	EC 5.1.1	"EXPO-EDUCATIVA 2013"	EC/2013/01	ARCHIVO DE CONCENTRACIÓN 5.8.7	X			7	
FISCALIZACIÓN 2004												
FP5.	MONITOREO A MEDIOS DE COMUNICACIÓN		N/A	FP5.3.	PROPUESTAS TECNICAS PARA LA REALIZACION DEL MONITOREO		ESTANTERÍA DESTINADA PARA ARCHIVO HISTÓRICO	N/A	N/A	N/A	N/A	IDEM
FP5.	MONITOREO A MEDIOS DE COMUNICACIÓN		N/A	FP5.4.	MINUTA DE LA REUNION DONDE SE DETERMINA QUE EMPRESA REALIZARIA EL MONITOREO		ESTANTERÍA DESTINADA PARA ARCHIVO HISTÓRICO	N/A	N/A	N/A	N/A	IDEM
FP5.	MONITOREO A MEDIOS DE COMUNICACIÓN		N/A	FP5.5.	COPIA DEL CONTRATO DE PRESTACION DE SERVICIOS CELEBRADO ENTRE EL CEE Y LA EMPRESA ORBIT MEDIA, S.A. DE C.V. PARA REALIZAR EL MONITOREO		ESTANTERÍA DESTINADA PARA ARCHIVO HISTÓRICO	N/A	N/A	N/A	N/A	IDEM
FP5.	MONITOREO A MEDIOS DE COMUNICACIÓN		N/A	FP5.9.	TARIFAS APLICADAS A LOS SPOTS DE RADIO PARA EFECTOS DEL MONITOREO SEGÚN LA EMPRESA ORBIT MEDIA, S.A. DE C.V.		ESTANTERÍA DESTINADA PARA ARCHIVO HISTÓRICO	N/A	N/A	N/A	N/A	IDEM
FP5.	MONITOREO A MEDIOS DE COMUNICACIÓN		N/A	FP5.10.	TARIFAS APLICADAS A LOS PROMOCIONALES EN TELEVISION PARA EFECTOS DEL MONITOREO SEGÚN LA EMPRESA ORBIR MEDIA, S.A. DE C.V.		ESTANTERÍA DESTINADA PARA ARCHIVO HISTÓRICO	N/A	N/A	N/A	N/A	IDEM

ENTREGA	COORDINÓ Y CERTIFICÓ	RECIBE
MTRA. KARLA GABRIELA PERAZA ZAZUETA **SERVIDORA PÚBLICA TITULAR SALIENTE**	**LIC. SANTIAGO ARTURO MONTOYA FÉLIX** **TITULAR DEL ÓRGANO INTERNO DE CONTROL**	**LIC. ARTURO FAJARDO MEJÍA** **SERVIDOR PÚBLICO TITULAR ENTRANTE**
LIC. CARMEN JULIETA RODRÍGUEZ CAMPOS **TESTIGO DE LASERVIDORA PÚBLICA TITULAR SALIENTE**		**LIC. ROBERTO CLAUDIO URIARTE MENDÍVIL** **TESTIGO DEL SERVIDOR PÚBLICO TITULAR ENTRANTE**

ANALÍTICO DEL CONCENTRADO DE ARCHIVOS DE CONCENTRACIÓN AL 04 DE SEPTIEMBRE DE 2022

FP5.	MONITOREO A MEDIOS DE COMUNICACIÓN		N/A	FP5.12.	INFORME ACUMULADO DEL MONITOREO CORRESPONDIENTE A LOS DIAS DEL 1 DE AGOSTO AL 14 DE NOVIEMBRE DE 2004		ESTANTERÍA DESTINADA PARA ARCHIVO HISTÓRICO	N/A	N/A	N/A	N/A	IDEM
FP5.	MONITOREO A MEDIOS DE COMUNICACIÓN		N/A	FP5.13.	DIRECTORIO DE RADIODIFUSORAS EN EL ESTADO DE SINALOA		ESTANTERÍA DESTINADA PARA ARCHIVO HISTÓRICO	N/A	N/A	N/A	N/A	IDEM
FISCALIZACIÓN 2005												
FP4.	COMISION DE PRERROGATIVAS Y PARTIDOS POLITICOS	FP4.1.	PROPUESTA DE PERDIDA DE REGISTRO DEL PARTIDO BARZONISTA SINALOENSE	FP4.1.1	EXPEDIENTE DEL PROCEDIMIENTO DE PERDIDA DE REGISTRO DEL PBS		ESTANTERÍA DESTINADA PARA ARCHIVO HISTÓRICO	N/A	N/A	N/A	N/A	IDEM
FISCALIZACIÓN 2007												
FP8.	MONITOREO A MEDIOS DE COMUNICACIÓN		N/A	FP8.2.	EMPRESAS DE MONITOREO QUE PARTICIPARON EN LA LICITACIÓN.		ESTANTERÍA DESTINADA PARA ARCHIVO HISTÓRICO	N/A	N/A	N/A	N/A	IDEM
FP8.	MONITOREO A MEDIOS DE COMUNICACIÓN		N/A	FP8.5.	COPIA DEL CONTRATO DE PRESTACIÓN DE SERVICIOS CELEBRADO ENTRE EL CEE Y LA EMPRESA VERIFICACIÓN Y MONITOREOS S.A. DE C.V., PARA REALIZAR EL MONITOREO.		ESTANTERÍA DESTINADA PARA ARCHIVO HISTÓRICO	N/A	N/A	N/A	N/A	IDEM
FP8.	MONITOREO A MEDIOS DE COMUNICACIÓN		N/A	FP8.7.	PROPUESTA ECONÓMICA PARA LA REALIZACIÓN DEL MONITOREO.		ESTANTERÍA DESTINADA PARA ARCHIVO HISTÓRICO	N/A	N/A	N/A	N/A	IDEM
FP8.	MONITOREO A MEDIOS DE COMUNICACIÓN		N/A	FP8.8.	REPORTE IMPRESO DE PUBLICACIONES EN PRENSA DEL 1° DE SEPTIEMBRE AL 10 DE OCTUBRE DE 2007.		ESTANTERÍA DESTINADA PARA ARCHIVO HISTÓRICO	N/A	N/A	N/A	N/A	IDEM
FISCALIZACIÓN 2009												

ENTREGA	COORDINÓ Y CERTIFICÓ	RECIBE
MTRA. KARLA GABRIELA PERAZA ZAZUETA **SERVIDORA PÚBLICA TITULAR SALIENTE**	**LIC. SANTIAGO ARTURO MONTOYA FÉLIX** **TITULAR DEL ÓRGANO INTERNO DE CONTROL**	**LIC. ARTURO FAJARDO MEJÍA** **SERVIDOR PÚBLICO TITULAR ENTRANTE**
LIC. CARMEN JULIETA RODRÍGUEZ CAMPOS **TESTIGO DE LASERVIDORA PÚBLICA TITULAR SALIENTE**		**LIC. ROBERTO CLAUDIO URIARTE MENDÍVIL** **TESTIGO DEL SERVIDOR PÚBLICO TITULAR ENTRANTE**

ANALÍTICO DEL CONCENTRADO DE ARCHIVOS DE CONCENTRACIÓN AL 04 DE SEPTIEMBRE DE 2022

FP4.	CONSTITUCION DE PARTIDOS POLITICOS	FP4.1.	ENCUENTRO SOCIAL (PES)	FP4.1.2.	ACTAS DE ASAMBLEAS		ESTANTERÍA DESTINADA PARA ARCHIVO HISTÓRICO	N/A	N/A	N/A	N/A	IDEM
FP4.	CONSTITUCION DE PARTIDOS POLITICOS	FP4.1.	ENCUENTRO SOCIAL (PES)	FP4.1.3.	SOLICITUD DE REGISTRO		ESTANTERÍA DESTINADA PARA ARCHIVO HISTÓRICO	N/A	N/A	N/A	N/A	IDEM
FP4.	CONSTITUCION DE PARTIDOS POLITICOS	FP4.2.	SINALOENSES UNIDOS A.C. (PDS)	FP4.2.2.	ACTAS DE ASAMBLEAS		ESTANTERÍA DESTINADA PARA ARCHIVO HISTÓRICO	N/A	N/A	N/A	N/A	IDEM
FP4.	CONSTITUCION DE PARTIDOS POLITICOS	FP4.2.	SINALOENSES UNIDOS A.C. (PDS)	FP4.2.3.	SOLICITUD DE REGISTRO		ESTANTERÍA DESTINADA PARA ARCHIVO HISTÓRICO	N/A	N/A	N/A	N/A	IDEM
FISCALIZACIÓN 2010												
FP8.	MONITOREO A MEDIOS DE COMUNICACIÓN		N/A	FP8.1.	PROPUESTA ECONÓMICA PARA LA REALIZACIÓN DEL MONITOREO		Estantería destinada para archivo histórico	N/A	N/A	N/A	N/A	IDEM
FP8.	MONITOREO A MEDIOS DE COMUNICACIÓN		N/A	FP8.2.	INFORME ACUMULADO DEL MONITOREO DEL 14 DE MAYO AL 04 DE JULIO DE 2010		Estantería destinada para archivo histórico	N/A	N/A	N/A	N/A	IDEM
FISCALIZACIÓN 2012												
FP1.	ADMINISTRATIVA			FP1.1.	CORRESPONDENCIA 2012	FP/2012/01	ARCHIVO DE CONCENTRACIÓN 5.6.1	X			5	
FP1.	ADMINISTRATIVA			FP1.2.	RESPONSABLES DE FINANZAS DE LOS PARTIDOS POLITICOS 2012	FP/2012/01	ARCHIVO DE CONCENTRACIÓN 5.6.1	X			5	
FP1.	ADMINISTRATIVA			FP1.3.	ACUERDOS ADMINISTRATIVOS DE RESERVA DE INFORMACION 2012	FP/2012/01	ARCHIVO DE CONCENTRACIÓN 5.6.1		X		5	

ENTREGA	COORDINÓ Y CERTIFICÓ	RECIBE
MTRA. KARLA GABRIELA PERAZA ZAZUETA **SERVIDORA PÚBLICA TITULAR SALIENTE**	**LIC. SANTIAGO ARTURO MONTOYA FÉLIX** **TITULAR DEL ÓRGANO INTERNO DE CONTROL**	**LIC. ARTURO FAJARDO MEJÍA** **SERVIDOR PÚBLICO TITULAR ENTRANTE**
LIC. CARMEN JULIETA RODRÍGUEZ CAMPOS **TESTIGO DE LASERVIDORA PÚBLICA TITULAR SALIENTE**		**LIC. ROBERTO CLAUDIO URIARTE MENDÍVIL** **TESTIGO DEL SERVIDOR PÚBLICO TITULAR ENTRANTE**

ANALÍTICO DEL CONCENTRADO DE ARCHIVOS DE CONCENTRACIÓN AL 04 DE SEPTIEMBRE DE 2022

FP2.	FINANCIAMIENTO A PARTIDOS POLÍTICOS			FP2.1.	ACUERDO APROBADO PARA EL FINANCIAMIENTO PUBLICO 2012	FP/2012/01	ARCHIVO DE CONCENTRACIÓN 5.6.1		X		5	
FP3.	REVISION DEL GASTO	FP3.1.1	PARTIDO ACCION NACIONAL	FP3.1.1.1.	OFICIOS 2012	FP/2012/01	ARCHIVO DE CONCENTRACIÓN 5.6.1	X			5	
FP3.	REVISION DEL GASTO	FP3.1.1	PARTIDO ACCION NACIONAL	FP3.1.1.2.	INFORME ANUAL 2011	FP/2012/01	ARCHIVO DE CONCENTRACIÓN 5.6.1			X	5	
FP3.	REVISION DEL GASTO	FP3.1.1	PARTIDO ACCION NACIONAL	FP3.1.1.3.	ESTADOS FINANCIEROS 2011	FP/2012/01	ARCHIVO DE CONCENTRACIÓN 5.6.1			X	7	
FP3.	REVISION DEL GASTO	FP3.1.1	PARTIDO ACCION NACIONAL	FP3.1.1.4.	HOJAS DE TRABAJO DEL EJERCICIO 2011	FP/2012/01	ARCHIVO DE CONCENTRACIÓN 5.6.1			X	7	
FP3.	REVISION DEL GASTO	FP3.1.2.	PARTIDO REVOLUCIONARIO INSTITUCIONAL	FP3.1.2.1.	OFICIOS 2012	FP/2012/01	ARCHIVO DE CONCENTRACIÓN 5.6.1	X			5	
FP3.	REVISION DEL GASTO	FP3.1.2.	PARTIDO REVOLUCIONARIO INSTITUCIONAL	FP3.1.2.2.	INFORME ANUAL 2011	FP/2012/01	ARCHIVO DE CONCENTRACIÓN 5.6.1			X	5	
FP3.	REVISION DEL GASTO	FP3.1.2.	PARTIDO REVOLUCIONARIO INSTITUCIONAL	FP3.1.2.3.	ESTADOS FINANCIEROS 2011	FP/2012/01	ARCHIVO DE CONCENTRACIÓN 5.6.1			X	7	
FP3.	REVISION DEL GASTO	FP3.1.2.	PARTIDO REVOLUCIONARIO INSTITUCIONAL	FP3.1.2.4.	HOJAS DE TRABAJO DEL EJERCICIO 2011	FP/2012/01	ARCHIVO DE CONCENTRACIÓN 5.6.1			X	7	
FP3.	REVISION DEL GASTO	FP3.1.3.	PARTIDO DE LA REVOLUCION DEMOCRATICA	FP3.1.3.1.	OFICIOS 2012	FP/2012/01	ARCHIVO DE CONCENTRACIÓN 5.6.1	X			5	
FP3.	REVISION DEL GASTO	FP3.1.3.	PARTIDO DE LA REVOLUCION DEMOCRATICA	FP3.1.3.2.	INFORME ANUAL 2011	FP/2012/01	ARCHIVO DE CONCENTRACIÓN 5.6.1			X	5	
FP3.	REVISION DEL GASTO	FP3.1.3.	PARTIDO DE LA REVOLUCION	FP3.1.3.3.	ESTADOS FINANCIEROS 2011	FP/2012/01	ARCHIVO DE CONCENTRACIÓ			X	7	

ENTREGA	COORDINÓ Y CERTIFICÓ	RECIBE
MTRA. KARLA GABRIELA PERAZA ZAZUETA **SERVIDORA PÚBLICA TITULAR SALIENTE**	**LIC. SANTIAGO ARTURO MONTOYA FÉLIX** **TITULAR DEL ÓRGANO INTERNO DE CONTROL**	**LIC. ARTURO FAJARDO MEJÍA** **SERVIDOR PÚBLICO TITULAR ENTRANTE**
LIC. CARMEN JULIETA RODRÍGUEZ CAMPOS **TESTIGO DE LASERVIDORA PÚBLICA TITULAR SALIENTE**		**LIC. ROBERTO CLAUDIO URIARTE MENDÍVIL** **TESTIGO DEL SERVIDOR PÚBLICO TITULAR ENTRANTE**

ANALÍTICO DEL CONCENTRADO DE ARCHIVOS DE CONCENTRACIÓN AL 04 DE SEPTIEMBRE DE 2022

			DEMOCRATICA				N 5.6.1					
FP3.	REVISION DEL GASTO	FP3.1.3.	PARTIDO DE LA REVOLUCION DEMOCRATICA	FP3.1.3.4.	HOJAS DE TRABAJO DEL EJERCICIO 2011	FP/2012/01	ARCHIVO DE CONCENTRACIÓN 5.6.1			X	7	
FP3.	REVISION DEL GASTO	FP3.1.3.	PARTIDO DE LA REVOLUCION DEMOCRATICA	FP3.1.3.5.	NOTIFICACION DE ERRORES U OMISIONES EJERCICIO 2011	FP/2012/01	ARCHIVO DE CONCENTRACIÓN 5.6.1			X	7	
FP3.	REVISION DEL GASTO	FP3.1.3.	PARTIDO DE LA REVOLUCION DEMOCRATICA	FP3.1.3.6.	ACLARACIONES O RECTIFICACIONES EJERCICIO 2011	FP/2012/01	ARCHIVO DE CONCENTRACIÓN 5.6.1			X	7	
FP3.	REVISION DEL GASTO	FP3.1.4.	PARTIDO DEL TRABAJO	FP3.1.4.1.	OFICIOS 2012	FP/2012/02	ARCHIVO DE CONCENTRACIÓN 5.6.2	X			5	
FP3.	REVISION DEL GASTO	FP3.1.4.	PARTIDO DEL TRABAJO	FP3.1.4.2.	INFORME ANUAL 2011	FP/2012/02	ARCHIVO DE CONCENTRACIÓN 5.6.2			X	5	
FP3.	REVISION DEL GASTO	FP3.1.4.	PARTIDO DEL TRABAJO	FP3.1.4.3.	ESTADOS FINANCIEROS 2011	FP/2012/02	ARCHIVO DE CONCENTRACIÓN 5.6.2			X	7	
FP3.	REVISION DEL GASTO	FP3.1.4.	PARTIDO DEL TRABAJO	FP3.1.4.4.	HOJAS DE TRABAJO DEL EJERCICIO 2011	FP/2012/02	ARCHIVO DE CONCENTRACIÓN 5.6.2			X	7	
FP3.	REVISION DEL GASTO	FP3.1.4.	PARTIDO DEL TRABAJO	FP3.1.4.5.	NOTIFICACION DE ERRORES U OMISIONES EJERCICIO 2011	FP/2012/02	ARCHIVO DE CONCENTRACIÓN 5.6.2			X	5	
FP3.	REVISION DEL GASTO	FP3.1.4.	PARTIDO DEL TRABAJO	FP3.1.4.6.	ACLARACIONES O RECTIFICACIONES EJERCICIO 2011	FP/2012/02	ARCHIVO DE CONCENTRACIÓN 5.6.2			X	7	
FP3.	REVISION DEL GASTO	FP3.1.5.	PARTIDO VERDE ECOLOGISTA DE MEXICO	FP3.1.5.1.	OFICIOS 2012	FP/2012/02	ARCHIVO DE CONCENTRACIÓN 5.6.2	X			5	
FP3.	REVISION DEL GASTO	FP3.1.5.	PARTIDO VERDE ECOLOGISTA DE MEXICO	FP3.1.5.2.	INFORME ANUAL 2011	FP/2012/02	ARCHIVO DE CONCENTRACIÓN 5.6.2			X	5	

ENTREGA	COORDINÓ Y CERTIFICÓ	RECIBE
MTRA. KARLA GABRIELA PERAZA ZAZUETA SERVIDORA PÚBLICA TITULAR SALIENTE	LIC. SANTIAGO ARTURO MONTOYA FÉLIX TITULAR DEL ÓRGANO INTERNO DE CONTROL	LIC. ARTURO FAJARDO MEJÍA SERVIDOR PÚBLICO TITULAR ENTRANTE
LIC. CARMEN JULIETA RODRÍGUEZ CAMPOS TESTIGO DE LASERVIDORA PÚBLICA TITULAR SALIENTE		LIC. ROBERTO CLAUDIO URIARTE MENDÍVIL TESTIGO DEL SERVIDOR PÚBLICO TITULAR ENTRANTE

ANALÍTICO DEL CONCENTRADO DE ARCHIVOS DE CONCENTRACIÓN AL 04 DE SEPTIEMBRE DE 2022

FP3.	REVISION DEL GASTO	FP3.1.5.	PARTIDO VERDE ECOLOGISTA DE MEXICO	FP3.1.5.3.	ESTADOS FINANCIEROS 2011	FP/2012/02	ARCHIVO DE CONCENTRACIÓ N 5.6.2			X	7	
FP3.	REVISION DEL GASTO	FP3.1.5.	PARTIDO VERDE ECOLOGISTA DE MEXICO	FP3.1.5.4.	HOJAS DE TRABAJO DEL EJERCICIO 2011	FP/2012/02	ARCHIVO DE CONCENTRACIÓ N 5.6.2			X	7	
FP3.	REVISION DEL GASTO	FP3.1.5.	PARTIDO VERDE ECOLOGISTA DE MEXICO	FP3.1.5.5.	NOTIFICACION DE ERRORES U OMISIONES EJERCICIO 2011	FP/2012/02	ARCHIVO DE CONCENTRACIÓ N 5.6.2			X	5	
FP3.	REVISION DEL GASTO	FP3.1.5.	PARTIDO VERDE ECOLOGISTA DE MEXICO	FP3.1.5.6.	ACLARACIONES O RECTIFICACIONES EJERCICIO 2011	FP/2012/02	ARCHIVO DE CONCENTRACIÓ N 5.6.2			X	7	
FP3.	REVISION DEL GASTO	FP3.1.6.	PARTIDO MOVIMIENTO CIUDADANO	FP3.1.6.1.	OFICIOS 2012	FP/2012/02	ARCHIVO DE CONCENTRACIÓ N 5.6.2	X			5	
FP3.	REVISION DEL GASTO	FP3.1.6.	PARTIDO MOVIMIENTO CIUDADANO	FP3.1.6.2.	INFORME ANUAL 2011	FP/2012/02	ARCHIVO DE CONCENTRACIÓ N 5.6.2			X	5	
FP3.	REVISION DEL GASTO	FP3.1.6.	PARTIDO MOVIMIENTO CIUDADANO	FP3.1.6.3.	ESTADOS FINANCIEROS 2011	FP/2012/02	ARCHIVO DE CONCENTRACIÓ N 5.6.2			X	7	
FP3.	REVISION DEL GASTO	FP3.1.6.	PARTIDO MOVIMIENTO CIUDADANO	FP3.1.6.4.	HOJAS DE TRABAJO DEL EJERCICIO 2011	FP/2012/02	ARCHIVO DE CONCENTRACIÓ N 5.6.2			X	7	
FP3.	REVISION DEL GASTO	FP3.1.6.	PARTIDO MOVIMIENTO CIUDADANO	FP3.1.6.5.	NOTIFICACION DE ERRORES U OMISIONES EJERCICIO 2011	FP/2012/02	ARCHIVO DE CONCENTRACIÓ N 5.6.2			X	5	
FP3.	REVISION DEL GASTO	FP3.1.6.	PARTIDO MOVIMIENTO CIUDADANO	FP3.1.6.6.	ACLARACIONES O RECTIFICACIONES EJERCICIO 2011	FP/2012/02	ARCHIVO DE CONCENTRACIÓ N 5.6.2			X	7	
FP3.	REVISION DEL GASTO	FP3.1.7.	PARTIDO NUEVA ALIANZA	FP3.1.7.1.	OFICIOS 2012	FP/2012/02	ARCHIVO DE CONCENTRACIÓ N 5.6.2	X			5	
FP3.	REVISION DEL GASTO	FP3.1.7.	PARTIDO NUEVA ALIANZA	FP3.1.7.2.	INFORME ANUAL 2011	FP/2012/02	ARCHIVO DE CONCENTRACIÓ			X	5	

ENTREGA	COORDINÓ Y CERTIFICÓ	RECIBE
MTRA. KARLA GABRIELA PERAZA ZAZUETA SERVIDORA PÚBLICA TITULAR SALIENTE	LIC. SANTIAGO ARTURO MONTOYA FÉLIX TITULAR DEL ÓRGANO INTERNO DE CONTROL	LIC. ARTURO FAJARDO MEJÍA SERVIDOR PÚBLICO TITULAR ENTRANTE
LIC. CARMEN JULIETA RODRÍGUEZ CAMPOS TESTIGO DE LASERVIDORA PÚBLICA TITULAR SALIENTE		LIC. ROBERTO CLAUDIO URIARTE MENDÍVIL TESTIGO DEL SERVIDOR PÚBLICO TITULAR ENTRANTE

ANALÍTICO DEL CONCENTRADO DE ARCHIVOS DE CONCENTRACIÓN AL 04 DE SEPTIEMBRE DE 2022

							N 5.6.2					
FP3.	REVISION DEL GASTO	FP3.1.7.	PARTIDO NUEVA ALIANZA	FP3.1.7.3.	ESTADOS FINANCIEROS 2011	FP/2012/02	ARCHIVO DE CONCENTRACIÓN 5.6.2			X	7	
FP3.	REVISION DEL GASTO	FP3.1.7.	PARTIDO NUEVA ALIANZA	FP3.1.7.4.	HOJAS DE TRABAJO DEL EJERCICIO 2011	FP/2012/02	ARCHIVO DE CONCENTRACIÓN 5.6.2			X	7	
FP3.	REVISION DEL GASTO			FP3.1.8.	DICTAMEN PROPUESTO POR LA CPPP SOBRE LOS RESULTADOS DE LA REVISION A LOS INFORMES DE GASTO ORDINARIO 2011 DE LOS PP	FP/2012/02	ARCHIVO DE CONCENTRACIÓN 5.6.2			X	5	
FP3.	REVISION DEL GASTO			FP3.1.9.	DICTAMEN APROBADO SOBRE LOS INFORMES DE GASTO ORDINARIO 2011 PRESENTADOS POR LOS PARTIDOS POLITICOS	FP/2012/02	ARCHIVO DE CONCENTRACIÓN 5.6.2			X	7	
FP4.	CONSTITUCION DE PARTIDOS POLITICOS	FP4.1.	PARTIDO UNION CIUDADANA (PUC)	FP4.1.1.	OFICIOS (PUC)	FP/2012/02	ARCHIVO DE CONCENTRACIÓN 5.6.2	X			5	
FP4.	CONSTITUCION DE PARTIDOS POLITICOS	FP4.1.	PARTIDO UNION CIUDADANA (PUC)	FP4.1.2.	ACTAS DE ASAMBLEAS(PUC)	FP/2012/02	ARCHIVO DE CONCENTRACIÓN 5.6.2		X		5	
FP4.	CONSTITUCION DE PARTIDOS POLITICOS	FP4.2.	PARTIDO PATRIOTICO SINALOENSE (PPS)	FP4.2.1.	OFICIOS(PPS)	FP/2012/02	ARCHIVO DE CONCENTRACIÓN 5.6.2	X			5	
FP4.	CONSTITUCION DE PARTIDOS POLITICOS	FP4.2.	PARTIDO PATRIOTICO SINALOENSE (PPS)	FP4.2.2.	ACTAS DE ASAMBLEAS (PPS)	FP/2012/02	ARCHIVO DE CONCENTRACIÓN 5.6.2		X		5	
FP4.	CONSTITUCION DE PARTIDOS POLITICOS	FP4.2.	PARTIDO PATRIOTICO SINALOENSE (PPS)	FP4.2.3.	SOLICITUD DE REGISTRO (PPS)	FP/2012/02	ARCHIVO DE CONCENTRACIÓN 5.6.2		X		5	
FP4.	CONSTITUCION DE PARTIDOS POLITICOS	FP4.2.	PARTIDO PATRIOTICO SINALOENSE (PPS)	FP4.2.4.	PROYECTO DE DICTAMEN SOBRE LA SOLICITUD DE REGISTRO (PPS)	FP/2012/02	ARCHIVO DE CONCENTRACIÓN 5.6.2		X		5	
FP4.	CONSTITUCION DE PARTIDOS POLITICOS	FP4.2.	PARTIDO PATRIOTICO SINALOENSE (PPS)	FP4.2.5.	DICTAMEN APROBADO SOBRE LA SOLICITUD DE REGISTRO (PPS)	FP/2012/02	ARCHIVO DE CONCENTRACIÓ		X		5	

ENTREGA	COORDINÓ Y CERTIFICÓ	RECIBE
MTRA. KARLA GABRIELA PERAZA ZAZUETA **SERVIDORA PÚBLICA TITULAR SALIENTE**	**LIC. SANTIAGO ARTURO MONTOYA FÉLIX** **TITULAR DEL ÓRGANO INTERNO DE CONTROL**	**LIC. ARTURO FAJARDO MEJÍA** **SERVIDOR PÚBLICO TITULAR ENTRANTE**
LIC. CARMEN JULIETA RODRÍGUEZ CAMPOS **TESTIGO DE LASERVIDORA PÚBLICA TITULAR SALIENTE**		**LIC. ROBERTO CLAUDIO URIARTE MENDÍVIL** **TESTIGO DEL SERVIDOR PÚBLICO TITULAR ENTRANTE**

ANALÍTICO DEL CONCENTRADO DE ARCHIVOS DE CONCENTRACIÓN AL 04 DE SEPTIEMBRE DE 2022

							N 5.6.2					
FP4.	CONSTITUCION DE PARTIDOS POLITICOS	FP4.2.	PARTIDO PATRIOTICO SINALOENSE (PPS)	FP4.2.6.	LISTA DE AFILIACIONES (PPS)	FP/2012/02	ARCHIVO DE CONCENTRACIÓ N 5.6.2		X		5	
FP4.	CONSTITUCION DE PARTIDOS POLITICOS	FP4.3.	PARTIDO SINALOENSE (PAS)	FP4.3.1.	OFICIOS (PAS)	FP/2012/02	ARCHIVO DE CONCENTRACIÓ N 5.6.2	X			5	
FP4.	CONSTITUCION DE PARTIDOS POLITICOS	FP4.3.	PARTIDO SINALOENSE (PAS)	FP4.3.2.	ACTAS DE ASAMBLEAS (PAS)	FP/2012/02	ARCHIVO DE CONCENTRACIÓ N 5.6.2		X		5	
FP4.	CONSTITUCION DE PARTIDOS POLITICOS	FP4.3.	PARTIDO SINALOENSE (PAS)	FP4.3.3.	SOLICITUD DE REGISTRO(PAS)	FP/2012/02	ARCHIVO DE CONCENTRACIÓ N 5.6.2		X		5	
FP4.	CONSTITUCION DE PARTIDOS POLITICOS	FP4.3.	PARTIDO SINALOENSE (PAS)	FP4.3.4.	PROYECTO DE DICTAMEN SOBRE LA SOLICITUD DE REGISTRO(PAS)	FP/2012/02	ARCHIVO DE CONCENTRACIÓ N 5.6.2		X		5	
FP4.	CONSTITUCION DE PARTIDOS POLITICOS	FP4.3.	PARTIDO SINALOENSE (PAS)	FP4.3.5.	DICTAMEN APROBADO SOBRE LA SOLICITUD DE REGISTRO(PAS)	FP/2012/02	ARCHIVO DE CONCENTRACIÓ N 5.6.2		X		5	
FP4.	CONSTITUCION DE PARTIDOS POLITICOS	FP4.3.	PARTIDO SINALOENSE (PAS)	FP4.3.6.	LISTA DE AFILIACIONES (PAS)	FP/2012/02	ARCHIVO DE CONCENTRACIÓ N 5.6.2		X		5	
FP5.	COMISION DE PRERROGATIVAS Y PARTIDOS POLITICOS			FP5.1.1.	REUNIÓN DE TRABAJO DEL 28/11/12	FP/2012/02	ARCHIVO DE CONCENTRACIÓ N 5.6.2			X	7	
FP5.	COMISION DE PRERROGATIVAS Y PARTIDOS POLITICOS			FP5.1.2.	ACUERDO QUE APRUEBA EL REGLAMENTO DE FISCALIZACIÓN DEL 5% DE GTO. P/CAPACITACIÓN DE LAS MUJERES	FP/2012/02	ARCHIVO DE CONCENTRACIÓ N 5.6.2		X		5	
FP5.	COMISION DE PRERROGATIVAS Y PARTIDOS POLITICOS			FP5.1.3.	PUBLICACIÓN EN EL PERIODICO OFICIAL DEL REGLAMENTO DE FISCALIZACIÓN DEL 5% DEL GTO. P/CAPACITACIÓN DE LAS MUJERES	FP/2012/02	ARCHIVO DE CONCENTRACIÓ N 5.6.2		X		7	
FISCALIZACIÓN 2013												
FP1.	ADMINISTRATIVA			FP1.1.	CORRESPONDENCIA 2013	FP/2013/01	ARCHIVO DE CONCENTRACIÓ	X			5	

ENTREGA	COORDINÓ Y CERTIFICÓ	RECIBE
MTRA. KARLA GABRIELA PERAZA ZAZUETA SERVIDORA PÚBLICA TITULAR SALIENTE	LIC. SANTIAGO ARTURO MONTOYA FÉLIX TITULAR DEL ÓRGANO INTERNO DE CONTROL	LIC. ARTURO FAJARDO MEJÍA SERVIDOR PÚBLICO TITULAR ENTRANTE
LIC. CARMEN JULIETA RODRÍGUEZ CAMPOS TESTIGO DE LASERVIDORA PÚBLICA TITULAR SALIENTE		LIC. ROBERTO CLAUDIO URIARTE MENDÍVIL TESTIGO DEL SERVIDOR PÚBLICO TITULAR ENTRANTE

ANALÍTICO DEL CONCENTRADO DE ARCHIVOS DE CONCENTRACIÓN AL 04 DE SEPTIEMBRE DE 2022

							N 5.6.3					
FP1.	ADMINISTRATIVA			FP1.2.	RESPONSABLES DE FINANZAS DE LOS PARTIDOS POLITICOS 2013	FP/2013/01	ARCHIVO DE CONCENTRACIÓN 5.6.3	X			5	
FP2.	ACREDITACION DE PARTIDOS POLITICOS NACIONALES			FP2.1.	PARTIDO ACCION NACIONAL	FP/2013/01	ARCHIVO DE CONCENTRACIÓN 5.6.3		X		5	
FP2.	ACREDITACION DE PARTIDOS POLITICOS NACIONALES			FP2.2.	PARTIDO REVOLUCIONARIO INSTITUCIONAL	FP/2013/01	ARCHIVO DE CONCENTRACIÓN 5.6.3		X		5	
FP2.	ACREDITACION DE PARTIDOS POLITICOS NACIONALES			FP2.3.	PARTIDO DE LA REVOLUCION DEMOCRATICA	FP/2013/01	ARCHIVO DE CONCENTRACIÓN 5.6.3		X		5	
FP2.	ACREDITACION DE PARTIDOS POLITICOS NACIONALES			FP2.4.	PARTIDO DEL TRABAJO	FP/2013/01	ARCHIVO DE CONCENTRACIÓN 5.6.3		X		5	
FP2.	ACREDITACION DE PARTIDOS POLITICOS NACIONALES			FP2.5.	PARTIDO VERDE ECOLOGISTA DE MEXICO	FP/2013/01	ARCHIVO DE CONCENTRACIÓN 5.6.3		X		5	
FP2.	ACREDITACION DE PARTIDOS POLITICOS NACIONALES			FP2.6.	PARTIDO MOVIMIENTO CIUDADANO	FP/2013/01	ARCHIVO DE CONCENTRACIÓN 5.6.3		X		5	
FP2.	ACREDITACION DE PARTIDOS POLITICOS NACIONALES			FP2.7.	PARTIDO NUEVA ALIANZA	FP/2013/01	ARCHIVO DE CONCENTRACIÓN 5.6.3		X		5	
FP2.	ACREDITACION DE PARTIDOS POLITICOS NACIONALES			FP2.8.	VERIFICACION DE DOMICILIO DEL PARTIDO SINALOENSE	FP/2013/01	ARCHIVO DE CONCENTRACIÓN 5.6.3		X		5	
FP2.	ACREDITACION DE PARTIDOS POLITICOS NACIONALES			FP2.9.	PUBLICACIÓN DE LOS ACUERDOS SOBRE LA PROCEDENCIA DE LA ACREDITACIÓN DE LOS PARTIDOS POLITICOS	FP/2013/01	ARCHIVO DE CONCENTRACIÓN 5.6.3		X		5	
FP3.	FINANCIAMIENTO A PARTIDOS POLÍTICOS			FP3.1.	ACUERDO APROBADO PARA EL FINANCIAMIENTO PUBLICO 2013	FP/2013/01	ARCHIVO DE CONCENTRACIÓN 5.6.3		X		5	

ENTREGA	COORDINÓ Y CERTIFICÓ	RECIBE
MTRA. KARLA GABRIELA PERAZA ZAZUETA **SERVIDORA PÚBLICA TITULAR SALIENTE**	**LIC. SANTIAGO ARTURO MONTOYA FÉLIX** **TITULAR DEL ÓRGANO INTERNO DE CONTROL**	**LIC. ARTURO FAJARDO MEJÍA** **SERVIDOR PÚBLICO TITULAR ENTRANTE**
LIC. CARMEN JULIETA RODRÍGUEZ CAMPOS **TESTIGO DE LASERVIDORA PÚBLICA TITULAR SALIENTE**		**LIC. ROBERTO CLAUDIO URIARTE MENDÍVIL** **TESTIGO DEL SERVIDOR PÚBLICO TITULAR ENTRANTE**

ANALÍTICO DEL CONCENTRADO DE ARCHIVOS DE CONCENTRACIÓN AL 04 DE SEPTIEMBRE DE 2022

FP4.	TOPES DE PRECAMPAÑA Y CAMPAÑA			FP4.1.	ACUERDO POR EL QUE LA PRESIDENCIA DEL CEE INSTRUYE A LA CPPP PARA QUE ELABORE EL PROYECTO DE ACUERDO PARA LOS TOPES DE PRECAMPAÑA Y CAMPAÑA 2013	FP/2013/01	ARCHIVO DE CONCENTRACIÓN 5.6.3		X		5	
FP4.	TOPES DE PRECAMPAÑA Y CAMPAÑA			FP4.2.	ACUERDO APROBADO PARA LOS TOPES DE GASTOS DE PRECAMPAÑA DEL PROCESO ELECTORAL 2013	FP/2013/01	ARCHIVO DE CONCENTRACIÓN 5.6.3		X		5	
FP4.	TOPES DE PRECAMPAÑA Y CAMPAÑA			FP4.3.	ACUERDO APROBADO PARA LOS TOPES DE GASTOS DE CAMPAÑA DEL PROCESO ELECTORAL 2013	FP/2013/01	ARCHIVO DE CONCENTRACIÓN 5.6.3		X		5	
FP5.	COMISION DE PRERROGATIVAS Y PARTIDOS POLITICOS	FP5.1.	REUNIONES	FP5.1.1.	REUNION DE TRABAJO DEL 22/01/13 SOBRE EL FINANCIAMIENTO PUBLICO 2013	FP/2013/01	ARCHIVO DE CONCENTRACIÓN 5.6.3	X			5	
FP5.	COMISION DE PRERROGATIVAS Y PARTIDOS POLITICOS	FP5.1.	REUNIONES	FP5.1.2.	REUNION DE TRABAJO DEL 01/02/13 SOBRE EL TOPES DE GASTOS DEE PRECAMPAÑA Y CAMPAÑA 2013	FP/2013/01	ARCHIVO DE CONCENTRACIÓN 5.6.3	X			5	
FP5.	COMISION DE PRERROGATIVAS Y PARTIDOS POLITICOS	FP5.1.	REUNIONES	FP5.1.3.	REUNION DE TRABAJO DEL 22/04/13 SOBRE EL REGLAMENTO DE CANDIDATOS PROCESO 2013	FP/2013/01	ARCHIVO DE CONCENTRACIÓN 5.6.3	X			5	
FP5.	COMISION DE PRERROGATIVAS Y PARTIDOS POLITICOS	FP5.1.	REUNIONES	FP5.1.4.	REUNION DE TRABAJO DEL 01/10/13 SOBRE EL EL DICTAMEN DE INFORMES DE GASTO ORDINARIO 2012	FP/2013/01	ARCHIVO DE CONCENTRACIÓN 5.6.3	X			5	
FP5.	COMISION DE PRERROGATIVAS Y PARTIDOS POLITICOS	FP5.2.	ACUERDOS	FP5.2.1.	ACUERDO PARA APROBAR LAS MODIFICACIONES A LOS ESTATUTOS DEL PARTIDO SINALOENSE	FP/2013/01	ARCHIVO DE CONCENTRACIÓN 5.6.3		X		5	
FP5.	COMISION DE PRERROGATIVAS Y PARTIDOS POLITICOS	FP5.2.	ACUERDOS	FP5.2.2.	ACUERDO PARA APROBAR EL REGLAMENTO PARA CANDIDATOS A OCUPAR CARGOS DE ELECCION POPULAR	FP/2013/01	ARCHIVO DE CONCENTRACIÓN 5.6.3		X		5	
FP6.	REVISION DEL GASTO	FP6.1.1	PARTIDO ACCION NACIONAL	FP6.1.1.1.	OFICIOS 2013	FP/2013/01	ARCHIVO DE CONCENTRACIÓN 5.6.3	X			5	
FP6.	REVISION DEL GASTO	FP6.1.1	PARTIDO ACCION NACIONAL	FP6.1.1.2.	INFORME ANUAL 2012	FP/2013/01	ARCHIVO DE CONCENTRACIÓN 5.6.3			X	5	

ENTREGA **MTRA. KARLA GABRIELA PERAZA ZAZUETA** **SERVIDORA PÚBLICA TITULAR SALIENTE**	**COORDINÓ Y CERTIFICÓ** **LIC. SANTIAGO ARTURO MONTOYA FÉLIX** **TITULAR DEL ÓRGANO INTERNO DE CONTROL**	**RECIBE** **LIC. ARTURO FAJARDO MEJÍA** **SERVIDOR PÚBLICO TITULAR ENTRANTE**
LIC. CARMEN JULIETA RODRÍGUEZ CAMPOS **TESTIGO DE LASERVIDORA PÚBLICA TITULAR SALIENTE**		**LIC. ROBERTO CLAUDIO URIARTE MENDÍVIL** **TESTIGO DEL SERVIDOR PÚBLICO TITULAR ENTRANTE**

ANALÍTICO DEL CONCENTRADO DE ARCHIVOS DE CONCENTRACIÓN AL 04 DE SEPTIEMBRE DE 2022

FP6.	REVISION DEL GASTO	FP6.1.1	PARTIDO ACCION NACIONAL	FP6.1.1.3.	ESTADOS FINANCIEROS 2012	FP/2013/01	ARCHIVO DE CONCENTRACIÓN 5.6.3			X	7	
FP6.	REVISION DEL GASTO	FP6.1.1	PARTIDO ACCION NACIONAL	FP6.1.1.4.	HOJAS DE TRABAJO DEL EJERCICIO 2012	FP/2013/01	ARCHIVO DE CONCENTRACIÓN 5.6.3			X	7	
FP6.	REVISION DEL GASTO	FP6.1.1	PARTIDO ACCION NACIONAL	FP6.1.1.5.	NOTIFICACION DE ERRORES U OMISIONES DEL EJERCICIO 2012	FP/2013/01	ARCHIVO DE CONCENTRACIÓN 5.6.3			X	7	
FP6.	REVISION DEL GASTO	FP6.1.1	PARTIDO ACCION NACIONAL	FP6.1.1.6.	ACLARACIONES O RECTIFICACIONES DEL EJERCICIO 2012	FP/2013/01	ARCHIVO DE CONCENTRACIÓN 5.6.3			X	7	
FP6.	REVISION DEL GASTO	FP6.1.2.	PARTIDO REVOLUCIONARIO INSTITUCIONAL	FP6.1.2.1.	OFICIOS 2013	FP/2013/02	ARCHIVO DE CONCENTRACIÓN 5.6.4	X			5	
FP6.	REVISION DEL GASTO	FP6.1.2.	PARTIDO REVOLUCIONARIO INSTITUCIONAL	FP6.1.2.2.	INFORME ANUAL 2012	FP/2013/02	ARCHIVO DE CONCENTRACIÓN 5.6.4			X	5	
FP6.	REVISION DEL GASTO	FP6.1.2.	PARTIDO REVOLUCIONARIO INSTITUCIONAL	FP6.1.2.3.	ESTADOS FINANCIEROS 2012	FP/2013/02	ARCHIVO DE CONCENTRACIÓN 5.6.4			X	7	
FP6.	REVISION DEL GASTO	FP6.1.2.	PARTIDO REVOLUCIONARIO INSTITUCIONAL	FP6.1.2.4.	HOJAS DE TRABAJO DEL EJERCICIO 2012	FP/2013/02	ARCHIVO DE CONCENTRACIÓN 5.6.4			X	7	
FP6.	REVISION DEL GASTO	FP6.1.2.	PARTIDO REVOLUCIONARIO INSTITUCIONAL	FP6.1.2.5.	NOTIFICACION DE ERRORES U OMISIONES DEL EJERCICIO 2012	FP/2013/02	ARCHIVO DE CONCENTRACIÓN 5.6.4			X	7	
FP6.	REVISION DEL GASTO	FP6.1.2.	PARTIDO REVOLUCIONARIO INSTITUCIONAL	FP6.1.2.6.	ACLARACIONES O RECTIFICACIONES DEL EJERCICIO 2012	FP/2013/02	ARCHIVO DE CONCENTRACIÓN 5.6.4			X	7	
FP6.	REVISION DEL GASTO	FP6.1.3.	PARTIDO DE LA REVOLUCION DEMOCRATICA	FP6.1.3.1.	OFICIOS 2013	FP/2013/02	ARCHIVO DE CONCENTRACIÓN 5.6.4	X			5	
FP6.	REVISION DEL GASTO	FP6.1.3.	PARTIDO DE LA REVOLUCION	FP6.1.3.2.	INFORME ANUAL 2012	FP/2013/02	ARCHIVO DE CONCENTRACIÓ			X	5	

ENTREGA	COORDINÓ Y CERTIFICÓ	RECIBE
MTRA. KARLA GABRIELA PERAZA ZAZUETA SERVIDORA PÚBLICA TITULAR SALIENTE	LIC. SANTIAGO ARTURO MONTOYA FÉLIX TITULAR DEL ÓRGANO INTERNO DE CONTROL	LIC. ARTURO FAJARDO MEJÍA SERVIDOR PÚBLICO TITULAR ENTRANTE
LIC. CARMEN JULIETA RODRÍGUEZ CAMPOS TESTIGO DE LASERVIDORA PÚBLICA TITULAR SALIENTE		LIC. ROBERTO CLAUDIO URIARTE MENDÍVIL TESTIGO DEL SERVIDOR PÚBLICO TITULAR ENTRANTE

ANALÍTICO DEL CONCENTRADO DE ARCHIVOS DE CONCENTRACIÓN AL 04 DE SEPTIEMBRE DE 2022

			DEMOCRATICA				N 5.6.4					
FP6.	REVISION DEL GASTO	FP6.1.3.	PARTIDO DE LA REVOLUCION DEMOCRATICA	FP6.1.3.3.	ESTADOS FINANCIEROS 2012	FP/2013/02	ARCHIVO DE CONCENTRACIÓ N 5.6.4			X	7	
FP6.	REVISION DEL GASTO	FP6.1.3.	PARTIDO DE LA REVOLUCION DEMOCRATICA	FP6.1.3.4.	HOJAS DE TRABAJO DEL EJERCICIO 2012	FP/2013/02	ARCHIVO DE CONCENTRACIÓ N 5.6.4			X	7	
FP6.	REVISION DEL GASTO	FP6.1.3.	PARTIDO DE LA REVOLUCION DEMOCRATICA	FP6.1.3.5.	NOTIFICACION DE ERRORES U OMISIONES DEL EJERCICIO 2012	FP/2013/02	ARCHIVO DE CONCENTRACIÓ N 5.6.4			X	7	
FP6.	REVISION DEL GASTO	FP6.1.3.	PARTIDO DE LA REVOLUCION DEMOCRATICA	FP6.1.3.6.	ACLARACIONES O RECTIFICACIONES DEL EJERCICIO 2012	FP/2013/02	ARCHIVO DE CONCENTRACIÓ N 5.6.4			X	7	
FP6.	REVISION DEL GASTO	FP6.1.4.	PARTIDO DEL TRABAJO	FP6.1.4.1.	OFICIOS 2013	FP/2013/02	ARCHIVO DE CONCENTRACIÓ N 5.6.4	X			5	
FP6.	REVISION DEL GASTO	FP6.1.4.	PARTIDO DEL TRABAJO	FP6.1.4.2.	INFORME ANUAL 2012	FP/2013/02	ARCHIVO DE CONCENTRACIÓ N 5.6.4			X	5	
FP6.	REVISION DEL GASTO	FP6.1.4.	PARTIDO DEL TRABAJO	FP6.1.4.3.	ESTADOS FINANCIEROS 2012	FP/2013/02	ARCHIVO DE CONCENTRACIÓ N 5.6.4			X	7	
FP6.	REVISION DEL GASTO	FP6.1.4.	PARTIDO DEL TRABAJO	FP6.1.4.4.	HOJAS DE TRABAJO DEL EJERCICIO 2012	FP/2013/02	ARCHIVO DE CONCENTRACIÓ N 5.6.4			X	7	
FP6.	REVISION DEL GASTO	FP6.1.4.	PARTIDO DEL TRABAJO	FP6.1.4.5.	NOTIFICACION DE ERRORES U OMISIONES DEL EJERCICIO 2012	FP/2013/02	ARCHIVO DE CONCENTRACIÓ N 5.6.4			X	7	
FP6.	REVISION DEL GASTO	FP6.1.4.	PARTIDO DEL TRABAJO	FP6.1.4.6.	ACLARACIONES O RECTIFICACIONES DEL EJERCICIO 2012	FP/2013/02	ARCHIVO DE CONCENTRACIÓ N 5.6.4			X	7	
FP6.	REVISION DEL GASTO	FP6.1.5.	PARTIDO VERDE ECOLOGISTA DE MEXICO	FP6.1.5.1.	OFICIOS 2013	FP/2013/02	ARCHIVO DE CONCENTRACIÓ N 5.6.4	X			5	

ENTREGA	COORDINÓ Y CERTIFICÓ	RECIBE
MTRA. KARLA GABRIELA PERAZA ZAZUETA SERVIDORA PÚBLICA TITULAR SALIENTE	LIC. SANTIAGO ARTURO MONTOYA FÉLIX TITULAR DEL ÓRGANO INTERNO DE CONTROL	LIC. ARTURO FAJARDO MEJÍA SERVIDOR PÚBLICO TITULAR ENTRANTE
LIC. CARMEN JULIETA RODRÍGUEZ CAMPOS TESTIGO DE LASERVIDORA PÚBLICA TITULAR SALIENTE		LIC. ROBERTO CLAUDIO URIARTE MENDÍVIL TESTIGO DEL SERVIDOR PÚBLICO TITULAR ENTRANTE

ANALÍTICO DEL CONCENTRADO DE ARCHIVOS DE CONCENTRACIÓN AL 04 DE SEPTIEMBRE DE 2022

FP6.	REVISION DEL GASTO	FP6.1.5.	PARTIDO VERDE ECOLOGISTA DE MEXICO	FP6.1.5.2.	INFORME ANUAL 2012	FP/2013/02	ARCHIVO DE CONCENTRACIÓN 5.6.4			X	5	
FP6.	REVISION DEL GASTO	FP6.1.5.	PARTIDO VERDE ECOLOGISTA DE MEXICO	FP6.1.5.3.	ESTADOS FINANCIEROS 2012	FP/2013/02	ARCHIVO DE CONCENTRACIÓN 5.6.4			X	7	
FP6.	REVISION DEL GASTO	FP6.1.5.	PARTIDO VERDE ECOLOGISTA DE MEXICO	FP6.1.5.4.	HOJAS DE TRABAJO DEL EJERCICIO 2012	FP/2013/02	ARCHIVO DE CONCENTRACIÓN 5.6.4			X	7	
FP6.	REVISION DEL GASTO	FP6.1.5.	PARTIDO VERDE ECOLOGISTA DE MEXICO	FP6.1.5.5.	NOTIFICACION DE ERRORES U OMISIONES DEL EJERCICIO 2012	FP/2013/02	ARCHIVO DE CONCENTRACIÓN 5.6.4			X	7	
FP6.	REVISION DEL GASTO	FP6.1.5.	PARTIDO VERDE ECOLOGISTA DE MEXICO	FP6.1.5.6.	ACLARACIONES O RECTIFICACIONES DEL EJERCICIO 2012	FP/2013/02	ARCHIVO DE CONCENTRACIÓN 5.6.4			X	7	
FP6.	REVISION DEL GASTO	FP6.1.6.	PARTIDO MOVIMIENTO CIUDADANO	FP6.1.6.1.	OFICIOS 2013	FP/2013/02	ARCHIVO DE CONCENTRACIÓN 5.6.4	X			5	
FP6.	REVISION DEL GASTO	FP6.1.6.	PARTIDO MOVIMIENTO CIUDADANO	FP6.1.6.2.	INFORME ANUAL 2012	FP/2013/02	ARCHIVO DE CONCENTRACIÓN 5.6.4			X	5	
FP6.	REVISION DEL GASTO	FP6.1.6.	PARTIDO MOVIMIENTO CIUDADANO	FP6.1.6.3.	ESTADOS FINANCIEROS 2012	FP/2013/02	ARCHIVO DE CONCENTRACIÓN 5.6.4			X	7	
FP6.	REVISION DEL GASTO	FP6.1.6.	PARTIDO MOVIMIENTO CIUDADANO	FP6.1.6.4.	HOJAS DE TRABAJO DEL EJERCICIO 2012	FP/2013/02	ARCHIVO DE CONCENTRACIÓN 5.6.4			X	7	
FP6.	REVISION DEL GASTO	FP6.1.6.	PARTIDO MOVIMIENTO CIUDADANO	FP6.1.6.5.	NOTIFICACION DE ERRORES U OMISIONES DEL EJERCICIO 2012	FP/2013/02	ARCHIVO DE CONCENTRACIÓN 5.6.4			X	7	
FP6.	REVISION DEL GASTO	FP6.1.6.	PARTIDO MOVIMIENTO CIUDADANO	FP6.1.6.6.	ACLARACIONES O RECTIFICACIONES DEL EJERCICIO 2012	FP/2013/02	ARCHIVO DE CONCENTRACIÓN 5.6.4			X	7	
FP6.	REVISION DEL GASTO	FP6.1.7.	PARTIDO NUEVA ALIANZA	FP6.1.7.1.	OFICIOS 2013	FP/2013/02	ARCHIVO DE CONCENTRACIÓ	X			5	

ENTREGA	COORDINÓ Y CERTIFICÓ	RECIBE
MTRA. KARLA GABRIELA PERAZA ZAZUETA SERVIDORA PÚBLICA TITULAR SALIENTE	LIC. SANTIAGO ARTURO MONTOYA FÉLIX TITULAR DEL ÓRGANO INTERNO DE CONTROL	LIC. ARTURO FAJARDO MEJÍA SERVIDOR PÚBLICO TITULAR ENTRANTE
LIC. CARMEN JULIETA RODRÍGUEZ CAMPOS TESTIGO DE LASERVIDORA PÚBLICA TITULAR SALIENTE		LIC. ROBERTO CLAUDIO URIARTE MENDÍVIL TESTIGO DEL SERVIDOR PÚBLICO TITULAR ENTRANTE

ANALÍTICO DEL CONCENTRADO DE ARCHIVOS DE CONCENTRACIÓN AL 04 DE SEPTIEMBRE DE 2022

							N 5.6.4					
FP6.	REVISION DEL GASTO	FP6.1.7.	PARTIDO NUEVA ALIANZA	FP6.1.7.2.	INFORME ANUAL 2012	FP/2013/02	ARCHIVO DE CONCENTRACIÓN 5.6.4			X	5	
FP6.	REVISION DEL GASTO	FP6.1.7.	PARTIDO NUEVA ALIANZA	FP6.1.7.3.	ESTADOS FINANCIEROS 2012	FP/2013/02	ARCHIVO DE CONCENTRACIÓN 5.6.4			X	7	
FP6.	REVISION DEL GASTO	FP6.1.7.	PARTIDO NUEVA ALIANZA	FP6.1.7.4.	HOJAS DE TRABAJO DEL EJERCICIO 2012	FP/2013/02	ARCHIVO DE CONCENTRACIÓN 5.6.4			X	7	
FP6.	REVISION DEL GASTO	FP6.1.7.	PARTIDO NUEVA ALIANZA	FP6.1.7.5.	NOTIFICACION DE ERRORES U OMISIONES DEL EJERCICIO 2012	FP/2013/02	ARCHIVO DE CONCENTRACIÓN 5.6.4			X	7	
FP6.	REVISION DEL GASTO	FP6.1.7.	PARTIDO NUEVA ALIANZA	FP6.1.7.6.	ACLARACIONES O RECTIFICACIONES DEL EJERCICIO 2012	FP/2013/02	ARCHIVO DE CONCENTRACIÓN 5.6.4			X	7	
FP6.	REVISION DEL GASTO	FP6.1.8.	PARTIDO SINALOENSE	FP6.1.8.1.	OFICIOS 2013	FP/2013/02	ARCHIVO DE CONCENTRACIÓN 5.6.4	X			5	
FP6.	REVISION DEL GASTO	FP6.1.8.	PARTIDO SINALOENSE	FP6.1.8.2.	INFORME ANUAL 2012	FP/2013/02	ARCHIVO DE CONCENTRACIÓN 5.6.4			X	5	
FP6.	REVISION DEL GASTO	FP6.1.8.	PARTIDO SINALOENSE	FP6.1.8.3.	ESTADOS FINANCIEROS 2012	FP/2013/02	ARCHIVO DE CONCENTRACIÓN 5.6.4			X	7	
FP6.	REVISION DEL GASTO	FP6.1.8.	PARTIDO SINALOENSE	FP6.1.8.4.	HOJAS DE TRABAJO DEL EJERCICIO 2012	FP/2013/02	ARCHIVO DE CONCENTRACIÓN 5.6.4			X	7	
FP6.	REVISION DEL GASTO	FP6.1.8.	PARTIDO SINALOENSE	FP6.1.8.5.	NOTIFICACION DE ERRORES U OMISIONES DEL EJERCICIO 2012	FP/2013/02	ARCHIVO DE CONCENTRACIÓN 5.6.4			X	7	
FP6.	REVISION DEL GASTO	FP6.1.8.	PARTIDO SINALOENSE	FP6.1.8.6.	ACLARACIONES O RECTIFICACIONES DEL EJERCICIO 2012	FP/2013/02	ARCHIVO DE CONCENTRACIÓN 5.6.4			X	7	

ENTREGA	COORDINÓ Y CERTIFICÓ	RECIBE
MTRA. KARLA GABRIELA PERAZA ZAZUETA **SERVIDORA PÚBLICA TITULAR SALIENTE**	**LIC. SANTIAGO ARTURO MONTOYA FÉLIX** **TITULAR DEL ÓRGANO INTERNO DE CONTROL**	**LIC. ARTURO FAJARDO MEJÍA** **SERVIDOR PÚBLICO TITULAR ENTRANTE**
LIC. CARMEN JULIETA RODRÍGUEZ CAMPOS **TESTIGO DE LASERVIDORA PÚBLICA TITULAR SALIENTE**		**LIC. ROBERTO CLAUDIO URIARTE MENDÍVIL** **TESTIGO DEL SERVIDOR PÚBLICO TITULAR ENTRANTE**

ANALÍTICO DEL CONCENTRADO DE ARCHIVOS DE CONCENTRACIÓN AL 04 DE SEPTIEMBRE DE 2022

FP6.	REVISION DEL GASTO			FP6.1.9.	DICTAMEN PROPUESTO POR LA CPPP SOBRE LOS RESULTADOS DE LA REVISION A LOS INFORMES DE GASTO ORDINARIO 2012 DE LOS PP	FP/2013/02	ARCHIVO DE CONCENTRACIÓN 5.6.4			X	7	
FP6.	REVISION DEL GASTO			FP6.1.10.	DICTAMEN APROBADO SOBRE LOS INFORMES DE GASTO ORDINARIO 2012 PRESENTADOS POR LOS PARTIDOS POLITICOS	FP/2013/02	ARCHIVO DE CONCENTRACIÓN 5.6.4			X	7	
FP6.	REVISION DEL GASTO	FP6.2.1	PARTIDO ACCION NACIONAL	FP6.2.1.1.	INFORME DE PRECAMPAÑA 2013	FP/2013/03	ARCHIVO DE CONCENTRACIÓN 5.6.5			X	7	
FP6.	REVISION DEL GASTO	FP6.2.1	PARTIDO ACCION NACIONAL	FP6.2.1.2.	ESTADOS FINANCIEROS DE PRECAMPAÑA 2013	FP/2013/03	ARCHIVO DE CONCENTRACIÓN 5.6.5			X	7	
FP6.	REVISION DEL GASTO	FP6.2.1	PARTIDO ACCION NACIONAL	FP6.2.1.3.	HOJAS DE TRABAJO PRECAMPAÑA 2013	FP/2013/03	ARCHIVO DE CONCENTRACIÓN 5.6.5			X	5	
FP6.	REVISION DEL GASTO	FP6.2.1	PARTIDO ACCION NACIONAL	FP6.2.1.4.	NOTIFICACIÓN DE ERRORES U OMISIONES PRECAMPAÑA 2013	FP/2013/03	ARCHIVO DE CONCENTRACIÓN 5.6.5			X	5	
FP6.	REVISION DEL GASTO	FP6.2.1	PARTIDO ACCION NACIONAL	FP6.2.1.5.	ACLARACIONES O RECTIFICACIONES PRECAMPAÑA 2013	FP/2013/03	ARCHIVO DE CONCENTRACIÓN 5.6.5			X	5	
FP6.	REVISION DEL GASTO	FP6.2.1	PARTIDO ACCION NACIONAL	FP6.2.1.6.	SOLICITUD DE REGISTRO DE ASPIRANTES A CANDIDATOS PRECAMPAÑA 2013	FP/2013/03	ARCHIVO DE CONCENTRACIÓN 5.6.5	X			5	
FP6.	REVISION DEL GASTO	FP6.2.2.	PARTIDO REVOLUCIONARIO INSTITUCIONAL	FP6.2.2.1.	INFORME DE PRECAMPAÑA 2013	FP/2013/03	ARCHIVO DE CONCENTRACIÓN 5.6.5			X	7	
FP6.	REVISION DEL GASTO	FP6.2.2.	PARTIDO REVOLUCIONARIO INSTITUCIONAL	FP6.2.2.2.	ESTADOS FINANCIEROS DE PRECAMPAÑA 2013	FP/2013/03	ARCHIVO DE CONCENTRACIÓN 5.6.5			X	7	
FP6.	REVISION DEL GASTO	FP6.2.2.	PARTIDO REVOLUCIONARIO INSTITUCIONAL	FP6.2.2.3.	HOJAS DE TRABAJO PRECAMPAÑA 2013	FP/2013/03	ARCHIVO DE CONCENTRACIÓN 5.6.5			X	5	

ENTREGA	COORDINÓ Y CERTIFICÓ	RECIBE
MTRA. KARLA GABRIELA PERAZA ZAZUETA SERVIDORA PÚBLICA TITULAR SALIENTE	LIC. SANTIAGO ARTURO MONTOYA FÉLIX TITULAR DEL ÓRGANO INTERNO DE CONTROL	LIC. ARTURO FAJARDO MEJÍA SERVIDOR PÚBLICO TITULAR ENTRANTE
LIC. CARMEN JULIETA RODRÍGUEZ CAMPOS TESTIGO DE LASERVIDORA PÚBLICA TITULAR SALIENTE		LIC. ROBERTO CLAUDIO URIARTE MENDÍVIL TESTIGO DEL SERVIDOR PÚBLICO TITULAR ENTRANTE

ANALÍTICO DEL CONCENTRADO DE ARCHIVOS DE CONCENTRACIÓN AL 04 DE SEPTIEMBRE DE 2022

FP6.	REVISION DEL GASTO	FP6.2.2.	PARTIDO REVOLUCIONARIO INSTITUCIONAL	FP6.2.2.4.	NOTIFICACIÓN DE ERRORES U OMISIONES PRECAMPAÑA 2013	FP/2013/03	ARCHIVO DE CONCENTRACIÓN 5.6.5			X	5	
FP6.	REVISION DEL GASTO	FP6.2.2.	PARTIDO REVOLUCIONARIO INSTITUCIONAL	FP6.2.2.5.	ACLARACIONES O RECTIFICACIONES PRECAMPAÑA 2013	FP/2013/03	ARCHIVO DE CONCENTRACIÓN 5.6.5			X	5	
FP6.	REVISION DEL GASTO	FP6.2.2.	PARTIDO REVOLUCIONARIO INSTITUCIONAL	FP6.2.2.6.	SOLICITUD DE REGISTRO DE ASPIRANTES A CANDIDATOS PRECAMPAÑA 2013	FP/2013/03	ARCHIVO DE CONCENTRACIÓN 5.6.5	X			5	
FP6.	REVISION DEL GASTO	FP6.2.3.	PARTIDO DE LA REVOLUCION DEMOCRATICA	FP6.2.3.1.	INFORME DE PRECAMPAÑA 2013	FP/2013/03	ARCHIVO DE CONCENTRACIÓN 5.6.5			X	7	
FP6.	REVISION DEL GASTO	FP6.2.3.	PARTIDO DE LA REVOLUCION DEMOCRATICA	FP6.2.3.2	SOLICITUD DE REGISTRO DE ASPIRANTES A CANDIDATOS PRECAMPAÑA 2013	FP/2013/03	ARCHIVO DE CONCENTRACIÓN 5.6.5			X	7	
FP6.	REVISION DEL GASTO	FP6.2.4.	MOVIMIENTO CIUDADANO	FP6.2.4.1.	INFORME DE PRECAMPAÑA 2013	FP/2013/03	ARCHIVO DE CONCENTRACIÓN 5.6.5			X	5	
FP6.	REVISION DEL GASTO	FP6.2.4.	MOVIMIENTO CIUDADANO	FP6.2.4.2	SOLICITUD DE REGISTRO DE ASPIRANTES A CANDIDATOS PRECAMPAÑA 2013	FP/2013/03	ARCHIVO DE CONCENTRACIÓN 5.6.5			X	5	
FP6.	REVISION DEL GASTO	FP6.2.5.	PARTIDO NUEVA ALIANZA	FP6.2.5.1.	INFORME DE PRECAMPAÑA 2013	FP/2013/03	ARCHIVO DE CONCENTRACIÓN 5.6.5			X	5	
FP6.	REVISION DEL GASTO			FP6.2.6.	DICTAMEN CONSOLIDADO SOBRE LOS INFORMES DE GASTO DE LOS ASPIRANTES A CANDIDATOS A PRESIDENTES MUNICIPALES Y DIPUTADOS 2013	FP/2013/03	ARCHIVO DE CONCENTRACIÓN 5.6.5			X	7	
FP7.	PROGRAMAS ANUALES DE TRABAJO SOBRE CAPACITACION A MUJERES			FP7.1	PARTIDO ACCION NACIONAL	FP/2013/03	ARCHIVO DE CONCENTRACIÓN 5.6.5	X			5	
FP7.	PROGRAMAS ANUALES DE TRABAJO SOBRE CAPACITACION A MUJERES			FP7.2.	PARTIDO REVOLUCIONARIO INSTITUCIONAL	FP/2013/03	ARCHIVO DE CONCENTRACIÓN 5.6.5	X			5	
FP7.	PROGRAMAS ANUALES DE			FP7.3.	PARTIDO DE LA REVOLUCION DEMOCRATICA	FP/2013/03	ARCHIVO DE	X			5	

ENTREGA **MTRA. KARLA GABRIELA PERAZA ZAZUETA** **SERVIDORA PÚBLICA TITULAR SALIENTE**	**COORDINÓ Y CERTIFICÓ** **LIC. SANTIAGO ARTURO MONTOYA FÉLIX** **TITULAR DEL ÓRGANO INTERNO DE CONTROL**	**RECIBE** **LIC. ARTURO FAJARDO MEJÍA** **SERVIDOR PÚBLICO TITULAR ENTRANTE**
LIC. CARMEN JULIETA RODRÍGUEZ CAMPOS **TESTIGO DE LASERVIDORA PÚBLICA TITULAR SALIENTE**		**LIC. ROBERTO CLAUDIO URIARTE MENDÍVIL** **TESTIGO DEL SERVIDOR PÚBLICO TITULAR ENTRANTE**

ANALÍTICO DEL CONCENTRADO DE ARCHIVOS DE CONCENTRACIÓN AL 04 DE SEPTIEMBRE DE 2022

	TRABAJO SOBRE CAPACITACION A MUJERES						CONCENTRACIÓN 5.6.5					
FP7.	PROGRAMAS ANUALES DE TRABAJO SOBRE CAPACITACION A MUJERES			FP7.4.	PARTIDO DEL TRABAJO	FP/2013/03	ARCHIVO DE CONCENTRACIÓN 5.6.5	X			5	
FP7.	PROGRAMAS ANUALES DE TRABAJO SOBRE CAPACITACION A MUJERES			FP7.5.	PARTIDO VERDE ECOLOGISTA DE MEXICO	FP/2013/03	ARCHIVO DE CONCENTRACIÓN 5.6.5	X			5	
FP7.	PROGRAMAS ANUALES DE TRABAJO SOBRE CAPACITACION A MUJERES			FP7.6.	PARTIDO MOVIMIENTO CIUDADANO	FP/2013/03	ARCHIVO DE CONCENTRACIÓN 5.6.5	X			5	
FP7.	PROGRAMAS ANUALES DE TRABAJO SOBRE CAPACITACION A MUJERES			FP7.7.	PARTIDO NUEVA ALIANZA	FP/2013/03	ARCHIVO DE CONCENTRACIÓN 5.6.5	X			5	
FP7.	PROGRAMAS ANUALES DE TRABAJO SOBRE CAPACITACION A MUJERES			FP7.8.	PARTIDO SINALOENSE	FP/2013/03	ARCHIVO DE CONCENTRACIÓN 5.6.5	X			5	
FISCALIZACIÓN 2014												
FP1.	ADMINISTRATIVA			FP1.1.	CORRESPONDENCIA 2014	FP/2014/01	ARCHIVO DE CONCENTRACIÓN 5.6.6	X			5	
FP1.	ADMINISTRATIVA			FP1.2.	RESPONSABLES DE FINANZAS DE LOS PARTIDOS POLÍTICOS 2014	FP/2014/01	ARCHIVO DE CONCENTRACIÓN 5.6.6	X			5	
FP2.	FINANCIAMIENTO A PARTIDOS POLÍTICOS			FP2.1.	ACUERDO APROBADO PARA EL FINANCIAMIENTO PÚBLICO 2014	FP/2014/01	ARCHIVO DE CONCENTRACIÓN 5.6.6		X		5	
FP3.	COMISION DE PRERROGATIVAS Y PARTIDOS POLITICOS	FP3.1.	REUNIONES DE TRABAJO 2014	FP3.1.	REUNIONES DE TRABAJO 2014	FP/2014/01	ARCHIVO DE CONCENTRACIÓN 5.6.6	X			5	
FP3.	COMISION DE PRERROGATIVAS Y PARTIDOS POLITICOS	FP3.2.	ACUERDOS	FP3.2.1.	ACUERDO POR EL QUE SE AUTORIZA AL PAN LA BAJA DE ACTIVOS FIJOS DEL CDM DE MOCORITO	FP/2014/01	ARCHIVO DE CONCENTRACIÓN 5.6.6		X		5	
FP3.	COMISION DE	FP3.2.	ACUERDOS	FP3.2.2.	ACUERDO POR EL QUE SE AUTORIZA AL PAN	FP/2014/01	ARCHIVO DE		X		5	

ENTREGA	COORDINÓ Y CERTIFICÓ	RECIBE
MTRA. KARLA GABRIELA PERAZA ZAZUETA **SERVIDORA PÚBLICA TITULAR SALIENTE**	**LIC. SANTIAGO ARTURO MONTOYA FÉLIX** **TITULAR DEL ÓRGANO INTERNO DE CONTROL**	**LIC. ARTURO FAJARDO MEJÍA** **SERVIDOR PÚBLICO TITULAR ENTRANTE**
LIC. CARMEN JULIETA RODRÍGUEZ CAMPOS **TESTIGO DE LASERVIDORA PÚBLICA TITULAR SALIENTE**		**LIC. ROBERTO CLAUDIO URIARTE MENDÍVIL** **TESTIGO DEL SERVIDOR PÚBLICO TITULAR ENTRANTE**

ANALÍTICO DEL CONCENTRADO DE ARCHIVOS DE CONCENTRACIÓN AL 04 DE SEPTIEMBRE DE 2022

	PRERROGATIVAS Y PARTIDOS POLITICOS				LA BAJA DE ACTIVOS FIJOS DEL CDM DE ANGOSTURA		CONCENTRACIÓN 5.6.6					
FP3.	COMISION DE PRERROGATIVAS Y PARTIDOS POLITICOS	FP3.2.	ACUERDOS	FP3.2.3.	ACUERDO POR EL QUE SE AUTORIZA AL PAN LA BAJA DE ACTIVOS FIJOS DEL CDM DE ELOTA	FP/2014/01	ARCHIVO DE CONCENTRACIÓN 5.6.6		X		5	
FP3.	COMISION DE PRERROGATIVAS Y PARTIDOS POLITICOS	FP3.2.	ACUERDOS	FP3.2.4.	ACUERDO POR EL QUE SE AUTORIZA AL PAN LA BAJA DE ACTIVOS FIJOS DEL CDM DE MAZATLAN	FP/2014/01	ARCHIVO DE CONCENTRACIÓN 5.6.6		X		5	
FP3.	COMISION DE PRERROGATIVAS Y PARTIDOS POLITICOS	FP3.2.	ACUERDOS	FP3.2.5.	ACUERDO POR EL QUE SE AUTORIZA AL PAN LA BAJA DE ACTIVOS FIJOS DEL CDM DE AHOME	FP/2014/01	ARCHIVO DE CONCENTRACIÓN 5.6.6		X		5	
FP3.	COMISION DE PRERROGATIVAS Y PARTIDOS POLITICOS	FP3.2.	ACUERDOS	FP3.2.6.	ACUERDO POR EL QUE SE AUTORIZA AL PRI LA BAJA DE ACTIVOS FIJOS EN EL INVENTARIO DE ALGUNOS DE SUS CDM'S	FP/2014/01	ARCHIVO DE CONCENTRACIÓN 5.6.6		X		5	
FP3.	COMISION DE PRERROGATIVAS Y PARTIDOS POLITICOS	FP3.2.	ACUERDOS	FP3.2.7.	ACUERDO SOBRE MODIFICACIONES A LA DECLARACION DE PRINCIPIOS Y ESTATUTOS DEL PARTIDO SINALOENSE	FP/2014/01	ARCHIVO DE CONCENTRACIÓN 5.6.6		X		5	
FP3.	COMISION DE PRERROGATIVAS Y PARTIDOS POLITICOS	FP3.2.	ACUERDOS	FP3.2.8.	ACUERDO POR EL QUE SE AUTORIZA AL PAN LA BAJA DE ACTIVOS FIJOS DEL CDM DE ESCUINAPA	FP/2014/01	ARCHIVO DE CONCENTRACIÓN 5.6.6		X		5	
FP3.	COMISION DE PRERROGATIVAS Y PARTIDOS POLITICOS	FP3.2.	ACUERDOS	FP3.2.9.	ACUERDO POR EL QUE SE AUTORIZA AL PAN LA BAJA DE ACTIVOS FIJOS DEL CDM DE ROSARIO	FP/2014/01	ARCHIVO DE CONCENTRACIÓN 5.6.6		X		5	
FP3.	COMISION DE PRERROGATIVAS Y PARTIDOS POLITICOS	FP3.2.	ACUERDOS	FP3.2.10.	ACUERDO POR EL QUE SE AUTORIZA AL PAN LA BAJA DE ACTIVOS FIJOS DEL CDM DE CONCORDIA	FP/2014/01	ARCHIVO DE CONCENTRACIÓN 5.6.6		X		5	
FP3.	COMISION DE PRERROGATIVAS Y PARTIDOS POLITICOS	FP3.2.	ACUERDOS	FP3.2.11.	ACUERDO POR EL QUE SE AUTORIZA AL PAN LA BAJA DE ACTIVOS FIJOS DEL CDM DE SALVADOR ALVARADO	FP/2014/01	ARCHIVO DE CONCENTRACIÓN 5.6.6		X		5	
FP3.	COMISION DE PRERROGATIVAS Y PARTIDOS POLITICOS	FP3.2.	ACUERDOS	FP3.2.12.	ACUERDO POR EL QUE SE AUTORIZA AL PAN LA BAJA DE ACTIVOS FIJOS DEL CDM DE SINALOA	FP/2014/01	ARCHIVO DE CONCENTRACIÓN 5.6.6		X		5	
FP3.	COMISION DE PRERROGATIVAS Y PARTIDOS POLITICOS	FP3.2.	ACUERDOS	FP3.2.13.	ACUERDO POR EL QUE SE AUTORIZA AL PAN LA BAJA DE ACTIVOS FIJOS DEL CDM DEL FUERTE	FP/2014/01	ARCHIVO DE CONCENTRACIÓN 5.6.6		X		5	

ENTREGA	COORDINÓ Y CERTIFICÓ	RECIBE
MTRA. KARLA GABRIELA PERAZA ZAZUETA SERVIDORA PÚBLICA TITULAR SALIENTE	LIC. SANTIAGO ARTURO MONTOYA FÉLIX TITULAR DEL ÓRGANO INTERNO DE CONTROL	LIC. ARTURO FAJARDO MEJÍA SERVIDOR PÚBLICO TITULAR ENTRANTE
LIC. CARMEN JULIETA RODRÍGUEZ CAMPOS TESTIGO DE LASERVIDORA PÚBLICA TITULAR SALIENTE		LIC. ROBERTO CLAUDIO URIARTE MENDÍVIL TESTIGO DEL SERVIDOR PÚBLICO TITULAR ENTRANTE

ANALÍTICO DEL CONCENTRADO DE ARCHIVOS DE CONCENTRACIÓN AL 04 DE SEPTIEMBRE DE 2022

FP3.	COMISION DE PRERROGATIVAS Y PARTIDOS POLITICOS	FP3.2.	ACUERDOS	FP3.2.14.	ACUERDO POR EL QUE SE AUTORIZA AL PAN LA BAJA DE ACTIVOS FIJOS DEL CDM DE SAN IGNACIO	FP/2014/01	ARCHIVO DE CONCENTRACIÓN 5.6.6		X		5	
FP3.	COMISION DE PRERROGATIVAS Y PARTIDOS POLITICOS	FP3.2.	ACUERDOS	FP3.2.15.	ACUERDO POR EL QUE SE AUTORIZA AL PAN LA BAJA DE ACTIVOS FIJOS DEL CDM DE CHOIX	FP/2014/01	ARCHIVO DE CONCENTRACIÓN 5.6.6		X		5	
FP3.	COMISION DE PRERROGATIVAS Y PARTIDOS POLITICOS	FP3.2.	ACUERDOS	FP3.2.16.	ACUERDO POR EL QUE SE AUTORIZA AL PAN LA BAJA DE ACTIVOS FIJOS DEL CDM DE GUASAVE	FP/2014/01	ARCHIVO DE CONCENTRACIÓN 5.6.6		X		5	
FP3.	COMISION DE PRERROGATIVAS Y PARTIDOS POLITICOS	FP3.2.	ACUERDOS	FP3.2.17.	ACUERDO POR EL QUE SE AUTORIZA AL PAN LA BAJA DE ACTIVOS FIJOS DEL CDM DE NAVOLATO	FP/2014/01	ARCHIVO DE CONCENTRACIÓN 5.6.6		X		5	
FP3.	COMISION DE PRERROGATIVAS Y PARTIDOS POLITICOS	FP3.2.	ACUERDOS	FP3.2.18.	ACUERDO POR EL QUE SE AUTORIZA AL PAN LA BAJA DE ACTIVOS FIJOS DEL CDM DE COSALA	FP/2014/01	ARCHIVO DE CONCENTRACIÓN 5.6.6		X		5	
FP3.	COMISION DE PRERROGATIVAS Y PARTIDOS POLITICOS	FP3.2.	ACUERDOS	FP3.2.19.	ACUERDO POR EL QUE SE AUTORIZA AL PAN LA BAJA DE ACTIVOS FIJOS DEL COMITÉ DIRECTIVO ESTATAL	FP/2014/01	ARCHIVO DE CONCENTRACIÓN 5.6.6		X		5	
FP3.	COMISION DE PRERROGATIVAS Y PARTIDOS POLITICOS	FP3.2.	ACUERDOS	FP3.2.20.	ACUERDO SOBRE EL CUMPLIMIENTO DE LOS PUNTOS RESOLUTIVOS DEL ACUERDO DEL CEE ACERCA DE LAS MODIFICACIONES DEL PAS A SUS DOCUMENTOS BASICOS	FP/2014/01	ARCHIVO DE CONCENTRACIÓN 5.6.6		X		5	
FP4.	REVISION DEL GASTO	FP4.1.1.	PARTIDO ACCION NACIONAL	FP4.1.1.1.	OFICIOS 2014	FP/2014/01	ARCHIVO DE CONCENTRACIÓN 5.6.6	X			5	
FP4.	REVISION DEL GASTO	FP4.1.1.	PARTIDO ACCION NACIONAL	FP4.1.1.2.	INFORME ANUAL 2013	FP/2014/01	ARCHIVO DE CONCENTRACIÓN 5.6.6			X	7	
FP4.	REVISION DEL GASTO	FP4.1.1.	PARTIDO ACCION NACIONAL	FP4.1.1.3.	ESTADOS FINANCIEROS 2013	FP/2014/01	ARCHIVO DE CONCENTRACIÓN 5.6.6			X	7	
FP4.	REVISION DEL GASTO	FP4.1.1.	PARTIDO ACCION NACIONAL	FP4.1.1.4.	HOJAS DE TRABAJO DEL EJERCICIO 2013	FP/2014/01	ARCHIVO DE CONCENTRACIÓN 5.6.6			X	7	
FP4.	REVISION DEL GASTO	FP4.1.1.	PARTIDO ACCION	FP4.1.1.5.	NOTIFICACIÓN DE ERRORES U OMISIONES	FP/2014/01	ARCHIVO DE			X	7	

ENTREGA	COORDINÓ Y CERTIFICÓ	RECIBE
MTRA. KARLA GABRIELA PERAZA ZAZUETA SERVIDORA PÚBLICA TITULAR SALIENTE	LIC. SANTIAGO ARTURO MONTOYA FÉLIX TITULAR DEL ÓRGANO INTERNO DE CONTROL	LIC. ARTURO FAJARDO MEJÍA SERVIDOR PÚBLICO TITULAR ENTRANTE
LIC. CARMEN JULIETA RODRÍGUEZ CAMPOS TESTIGO DE LASERVIDORA PÚBLICA TITULAR SALIENTE		LIC. ROBERTO CLAUDIO URIARTE MENDÍVIL TESTIGO DEL SERVIDOR PÚBLICO TITULAR ENTRANTE

ANALÍTICO DEL CONCENTRADO DE ARCHIVOS DE CONCENTRACIÓN AL 04 DE SEPTIEMBRE DE 2022

			NACIONAL		DEL EJERCICIO 2013		CONCENTRACIÓN 5.6.6					
FP4.	REVISION DEL GASTO	FP4.1.1.	PARTIDO ACCION NACIONAL	FP4.1.1.6.	ACLARACIONES O RECTIFICACIONES DEL EJERCICIO 2013	FP/2014/01	ARCHIVO DE CONCENTRACIÓN 5.6.6			X	7	
FP4.	REVISION DEL GASTO	FP4.1.2.	PARTIDO REVOLUCIONARIO INSTITUCIONAL	FP4.1.2.1.	OFICIOS 2014	FP/2014/01	ARCHIVO DE CONCENTRACIÓN 5.6.6	X			5	
FP4.	REVISION DEL GASTO	FP4.1.2.	PARTIDO REVOLUCIONARIO INSTITUCIONAL	FP4.1.2.2.	INFORME ANUAL 2013	FP/2014/01	ARCHIVO DE CONCENTRACIÓN 5.6.6			X	7	
FP4.	REVISION DEL GASTO	FP4.1.2.	PARTIDO REVOLUCIONARIO INSTITUCIONAL	FP4.1.2.3.	ESTADOS FINANCIEROS 2013	FP/2014/01	ARCHIVO DE CONCENTRACIÓN 5.6.6			X	7	
FP4.	REVISION DEL GASTO	FP4.1.2.	PARTIDO REVOLUCIONARIO INSTITUCIONAL	FP4.1.2.4.	HOJAS DE TRABAJO DEL EJERCICIO 2013	FP/2014/01	ARCHIVO DE CONCENTRACIÓN 5.6.6			X	7	
FP4.	REVISION DEL GASTO	FP4.1.2.	PARTIDO REVOLUCIONARIO INSTITUCIONAL	FP4.1.2.5.	NOTIFICACIÓN DE ERRORES U OMISIONES DEL EJERCICIO 2013	FP/2014/01	ARCHIVO DE CONCENTRACIÓN 5.6.6			X	7	
FP4.	REVISION DEL GASTO	FP4.1.2.	PARTIDO REVOLUCIONARIO INSTITUCIONAL	FP4.1.2.6.	ACLARACIONES O RECTIFICACIONES DEL EJERCICIO 2013	FP/2014/01	ARCHIVO DE CONCENTRACIÓN 5.6.6			X	7	
FP4.	REVISION DEL GASTO	FP4.1.3.	PARTIDO DE LA REVOLUCIÓN DEMOCRATICA	FP4.1.3.1.	OFICIOS 2014	FP/2014/01	ARCHIVO DE CONCENTRACIÓN 5.6.6	X			5	
FP4.	REVISION DEL GASTO	FP4.1.3.	PARTIDO DE LA REVOLUCIÓN DEMOCRATICA	FP4.1.3.2.	INFORME ANUAL 2013	FP/2014/01	ARCHIVO DE CONCENTRACIÓN 5.6.6			X	7	
FP4.	REVISION DEL GASTO	FP4.1.3.	PARTIDO DE LA REVOLUCIÓN DEMOCRATICA	FP4.1.3.3.	ESTADOS FINANCIEROS 2013	FP/2014/01	ARCHIVO DE CONCENTRACIÓN 5.6.6			X	7	
FP4.	REVISION DEL GASTO	FP4.1.3.	PARTIDO DE LA REVOLUCIÓN DEMOCRATICA	FP4.1.3.4.	HOJAS DE TRABAJO DEL EJERCICIO 2013	FP/2014/01	ARCHIVO DE CONCENTRACIÓN 5.6.6			X	7	

ENTREGA	COORDINÓ Y CERTIFICÓ	RECIBE
MTRA. KARLA GABRIELA PERAZA ZAZUETA SERVIDORA PÚBLICA TITULAR SALIENTE	LIC. SANTIAGO ARTURO MONTOYA FÉLIX TITULAR DEL ÓRGANO INTERNO DE CONTROL	LIC. ARTURO FAJARDO MEJÍA SERVIDOR PÚBLICO TITULAR ENTRANTE
LIC. CARMEN JULIETA RODRÍGUEZ CAMPOS TESTIGO DE LASERVIDORA PÚBLICA TITULAR SALIENTE		LIC. ROBERTO CLAUDIO URIARTE MENDÍVIL TESTIGO DEL SERVIDOR PÚBLICO TITULAR ENTRANTE

ANALÍTICO DEL CONCENTRADO DE ARCHIVOS DE CONCENTRACIÓN AL 04 DE SEPTIEMBRE DE 2022

FP4.	REVISION DEL GASTO	FP4.1.3.	PARTIDO DE LA REVOLUCIÓN DEMOCRATICA	FP4.1.3.5.	NOTIFICACIÓN DE ERRORES U OMISIONES DEL EJERCICIO 2013	FP/2014/01	ARCHIVO DE CONCENTRACIÓ N 5.6.6			X	7	
FP4.	REVISION DEL GASTO	FP4.1.3.	PARTIDO DE LA REVOLUCIÓN DEMOCRATICA	FP4.1.3.6.	ACLARACIONES O RECTIFICACIONES DEL EJERCICIO 2013	FP/2014/01	ARCHIVO DE CONCENTRACIÓ N 5.6.6			X	7	
FP4.	REVISION DEL GASTO	FP4.1.4.	PARTIDO DEL TRABAJO	FP4.1.4.1.	OFICIOS 2014	FP/2014/01	ARCHIVO DE CONCENTRACIÓ N 5.6.6	X			5	
FP4.	REVISION DEL GASTO	FP4.1.4.	PARTIDO DEL TRABAJO	FP4.1.4.2.	INFORME ANUAL 2013	FP/2014/01	ARCHIVO DE CONCENTRACIÓ N 5.6.6			X	7	
FP4.	REVISION DEL GASTO	FP4.1.4.	PARTIDO DEL TRABAJO	FP4.1.4.3.	ESTADOS FINANCIEROS 2013	FP/2014/01	ARCHIVO DE CONCENTRACIÓ N 5.6.6			X	7	
FP4.	REVISION DEL GASTO	FP4.1.4.	PARTIDO DEL TRABAJO	FP4.1.4.4.	HOJAS DE TRABAJO DEL EJERCICIO 2013	FP/2014/01	ARCHIVO DE CONCENTRACIÓ N 5.6.6			X	7	
FP4.	REVISION DEL GASTO	FP4.1.4.	PARTIDO DEL TRABAJO	FP4.1.4.5.	NOTIFICACIÓN DE ERRORES U OMISIONES DEL EJERCICIO 2013	FP/2014/01	ARCHIVO DE CONCENTRACIÓ N 5.6.6			X	7	
FP4.	REVISION DEL GASTO	FP4.1.4.	PARTIDO DEL TRABAJO	FP4.1.4.6.	ACLARACIONES O RECTIFICACIONES DEL EJERCICIO 2013	FP/2014/01	ARCHIVO DE CONCENTRACIÓ N 5.6.6			X	7	
FP4.	REVISION DEL GASTO	FP4.1.5.	PARTIDO VERDE ECOLOGISTA DE MEXICO	FP4.1.5.1.	OFICIOS 2014	FP/2014/02	ARCHIVO DE CONCENTRACIÓ N 5.6.7	X			5	
FP4.	REVISION DEL GASTO	FP4.1.5.	PARTIDO VERDE ECOLOGISTA DE MEXICO	FP4.1.5.2.	INFORME ANUAL 2013	FP/2014/02	ARCHIVO DE CONCENTRACIÓ N 5.6.7			X	7	
FP4.	REVISION DEL GASTO	FP4.1.5.	PARTIDO VERDE ECOLOGISTA DE MEXICO	FP4.1.5.3.	ESTADOS FINANCIEROS 2013	FP/2014/02	ARCHIVO DE CONCENTRACIÓ N 5.6.7			X	7	
FP4.	REVISION DEL GASTO	FP4.1.5.	PARTIDO VERDE ECOLOGISTA DE	FP4.1.5.4.	HOJAS DE TRABAJO DEL EJERCICIO 2013	FP/2014/02	ARCHIVO DE CONCENTRACIÓ			X	7	

ENTREGA	COORDINÓ Y CERTIFICÓ	RECIBE
MTRA. KARLA GABRIELA PERAZA ZAZUETA SERVIDORA PÚBLICA TITULAR SALIENTE	LIC. SANTIAGO ARTURO MONTOYA FÉLIX TITULAR DEL ÓRGANO INTERNO DE CONTROL	LIC. ARTURO FAJARDO MEJÍA SERVIDOR PÚBLICO TITULAR ENTRANTE
LIC. CARMEN JULIETA RODRÍGUEZ CAMPOS TESTIGO DE LASERVIDORA PÚBLICA TITULAR SALIENTE		LIC. ROBERTO CLAUDIO URIARTE MENDÍVIL TESTIGO DEL SERVIDOR PÚBLICO TITULAR ENTRANTE

ANALÍTICO DEL CONCENTRADO DE ARCHIVOS DE CONCENTRACIÓN AL 04 DE SEPTIEMBRE DE 2022

			MEXICO				N 5.6.7					
FP4.	REVISION DEL GASTO	FP4.1.5.	PARTIDO VERDE ECOLOGISTA DE MEXICO	FP4.1.5.5.	NOTIFICACIÓN DE ERRORES U OMISIONES DEL EJERCICIO 2013	FP/2014/02	ARCHIVO DE CONCENTRACIÓ N 5.6.7			X	7	
FP4.	REVISION DEL GASTO	FP4.1.5.	PARTIDO VERDE ECOLOGISTA DE MEXICO	FP4.1.5.6.	ACLARACIONES O RECTIFICACIONES DEL EJERCICIO 2013	FP/2014/02	ARCHIVO DE CONCENTRACIÓ N 5.6.7			X	7	
FP4.	REVISION DEL GASTO	FP4.1.6.	MOVIMIENTO CIUDADANO	FP4.1.6.1.	OFICIOS 2014	FP/2014/02	ARCHIVO DE CONCENTRACIÓ N 5.6.7	X			5	
FP4.	REVISION DEL GASTO	FP4.1.6.	MOVIMIENTO CIUDADANO	FP4.1.6.2.	INFORME ANUAL 2013	FP/2014/02	ARCHIVO DE CONCENTRACIÓ N 5.6.7			X	7	
FP4.	REVISION DEL GASTO	FP4.1.6.	MOVIMIENTO CIUDADANO	FP4.1.6.3.	ESTADOS FINANCIEROS 2013	FP/2014/02	ARCHIVO DE CONCENTRACIÓ N 5.6.7			X	7	
FP4.	REVISION DEL GASTO	FP4.1.6.	MOVIMIENTO CIUDADANO	FP4.1.6.4.	HOJAS DE TRABAJO DEL EJERCICIO 2013	FP/2014/02	ARCHIVO DE CONCENTRACIÓ N 5.6.7			X	7	
FP4.	REVISION DEL GASTO	FP4.1.6.	MOVIMIENTO CIUDADANO	FP4.1.6.5.	NOTIFICACIÓN DE ERRORES U OMISIONES DEL EJERCICIO 2013	FP/2014/02	ARCHIVO DE CONCENTRACIÓ N 5.6.7			X	7	
FP4.	REVISION DEL GASTO	FP4.1.6.	MOVIMIENTO CIUDADANO	FP4.1.6.6.	ACLARACIONES O RECTIFICACIONES DEL EJERCICIO 2013	FP/2014/02	ARCHIVO DE CONCENTRACIÓ N 5.6.7			X	7	
FP4.	REVISION DEL GASTO	FP4.1.7.	PARTIDO NUEVA ALIANZA	FP4.1.7.1.	OFICIOS 2014	FP/2014/02	ARCHIVO DE CONCENTRACIÓ N 5.6.7	X			5	
FP4.	REVISION DEL GASTO	FP4.1.7.	PARTIDO NUEVA ALIANZA	FP4.1.7.2.	INFORME ANUAL 2013	FP/2014/02	ARCHIVO DE CONCENTRACIÓ N 5.6.7			X	7	
FP4.	REVISION DEL GASTO	FP4.1.7.	PARTIDO NUEVA ALIANZA	FP4.1.7.3.	ESTADOS FINANCIEROS 2013	FP/2014/02	ARCHIVO DE CONCENTRACIÓ N 5.6.7			X	7	

ENTREGA	COORDINÓ Y CERTIFICÓ	RECIBE
MTRA. KARLA GABRIELA PERAZA ZAZUETA **SERVIDORA PÚBLICA TITULAR SALIENTE**	**LIC. SANTIAGO ARTURO MONTOYA FÉLIX** **TITULAR DEL ÓRGANO INTERNO DE CONTROL**	**LIC. ARTURO FAJARDO MEJÍA** **SERVIDOR PÚBLICO TITULAR ENTRANTE**
LIC. CARMEN JULIETA RODRÍGUEZ CAMPOS **TESTIGO DE LASERVIDORA PÚBLICA TITULAR SALIENTE**		**LIC. ROBERTO CLAUDIO URIARTE MENDÍVIL** **TESTIGO DEL SERVIDOR PÚBLICO TITULAR ENTRANTE**

ANALÍTICO DEL CONCENTRADO DE ARCHIVOS DE CONCENTRACIÓN AL 04 DE SEPTIEMBRE DE 2022

FP4.	REVISION DEL GASTO	FP4.1.7.	PARTIDO NUEVA ALIANZA	FP4.1.7.4.	HOJAS DE TRABAJO DEL EJERCICIO 2013	FP/2014/02	ARCHIVO DE CONCENTRACIÓN 5.6.7			X	7	
FP4.	REVISION DEL GASTO	FP4.1.7.	PARTIDO NUEVA ALIANZA	FP4.1.7.5.	NOTIFICACIÓN DE ERRORES U OMISIONES DEL EJERCICIO 2013	FP/2014/02	ARCHIVO DE CONCENTRACIÓN 5.6.7			X	7	
FP4.	REVISION DEL GASTO	FP4.1.7.	PARTIDO NUEVA ALIANZA	FP4.1.7.6.	ACLARACIONES O RECTIFICACIONES DEL EJERCICIO 2013	FP/2014/02	ARCHIVO DE CONCENTRACIÓN 5.6.7			X	7	
FP4.	REVISION DEL GASTO	FP4.1.8.	PARTIDO SINALOENSE	FP4.1.8.1.	OFICIOS 2014	FP/2014/02	ARCHIVO DE CONCENTRACIÓN 5.6.7	X			5	
FP4.	REVISION DEL GASTO	FP4.1.8.	PARTIDO SINALOENSE	FP4.1.8.2.	INFORME ANUAL 2013	FP/2014/02	ARCHIVO DE CONCENTRACIÓN 5.6.7			X	7	
FP4.	REVISION DEL GASTO	FP4.1.8.	PARTIDO SINALOENSE	FP4.1.8.3.	ESTADOS FINANCIEROS 2013	FP/2014/02	ARCHIVO DE CONCENTRACIÓN 5.6.7			X	7	
FP4.	REVISION DEL GASTO	FP4.1.8.	PARTIDO SINALOENSE	FP4.1.8.4.	HOJAS DE TRABAJO DEL EJERCICIO 2013	FP/2014/02	ARCHIVO DE CONCENTRACIÓN 5.6.7			X	7	
FP4.	REVISION DEL GASTO	FP4.1.8.	PARTIDO SINALOENSE	FP4.1.8.5.	NOTIFICACIÓN DE ERRORES U OMISIONES DEL EJERCICIO 2013	FP/2014/02	ARCHIVO DE CONCENTRACIÓN 5.6.7			X	7	
FP4.	REVISION DEL GASTO	FP4.1.8.	PARTIDO SINALOENSE	FP4.1.8.6.	ACLARACIONES O RECTIFICACIONES DEL EJERCICIO 2013	FP/2014/02	ARCHIVO DE CONCENTRACIÓN 5.6.7			X	7	
FP4.	REVISION DEL GASTO			FP4.1.9.	DICTAMEN PROPUESTO POR LA CPPP SOBRE LOS RESULTADOS DE LA REVISION DE LOS INFORMES DE GASTO ORDINARIO 2013 DE LOS PP	FP/2014/02	ARCHIVO DE CONCENTRACIÓN 5.6.7			X	7	
FP4.	REVISION DEL GASTO			FP4.1.10.	DICTAMEN CONSOLIDADO SOBRE LOS INFORMES DE GASTO ORDINARIO DEL 2013 PRESENTADOS POR LOS PARTIDOS POLÍTICOS	FP/2014/02	ARCHIVO DE CONCENTRACIÓN 5.6.7			X	7	

ENTREGA	COORDINÓ Y CERTIFICÓ	RECIBE
MTRA. KARLA GABRIELA PERAZA ZAZUETA **SERVIDORA PÚBLICA TITULAR SALIENTE**	**LIC. SANTIAGO ARTURO MONTOYA FÉLIX** **TITULAR DEL ÓRGANO INTERNO DE CONTROL**	**LIC. ARTURO FAJARDO MEJÍA** **SERVIDOR PÚBLICO TITULAR ENTRANTE**
LIC. CARMEN JULIETA RODRÍGUEZ CAMPOS **TESTIGO DE LASERVIDORA PÚBLICA TITULAR SALIENTE**		**LIC. ROBERTO CLAUDIO URIARTE MENDÍVIL** **TESTIGO DEL SERVIDOR PÚBLICO TITULAR ENTRANTE**

ANALÍTICO DEL CONCENTRADO DE ARCHIVOS DE CONCENTRACIÓN AL 04 DE SEPTIEMBRE DE 2022

FP4.	REVISION DEL GASTO	FP4.1.11.	PARTIDO MORENA	FP4.1.11.1.	OFICIOS 2014	FP/2014/02	ARCHIVO DE CONCENTRACIÓN 5.6.7	X			5	
FP4.	REVISION DEL GASTO	FP4.1.12.	PARTIDO HUMANISTA	FP4.1.12.1.	OFICIOS 2014	FP/2014/02	ARCHIVO DE CONCENTRACIÓN 5.6.7	X			5	
FP4.	REVISION DEL GASTO	FP4.1.13.	PARTIDO ENCUENTRO SOCIAL	FP4.1.13.1.	OFICIOS 2014	FP/2014/02	ARCHIVO DE CONCENTRACIÓN 5.6.7	X			5	
FP4.	REVISION DEL GASTO	FP4.2.1.	COALICION "UNIDOS GANAS TU"	FP4.2.1.1.	INFORMES DE CAMPAÑA 2013	FP/2014/02	ARCHIVO DE CONCENTRACIÓN 5.6.7			X	7	
FP4.	REVISION DEL GASTO	FP4.2.1.	COALICION "UNIDOS GANAS TU"	FP4.2.1.2.	ESTADOS FINANCIEROS DE CAMPAÑA 2013	FP/2014/02	ARCHIVO DE CONCENTRACIÓN 5.6.7			X	7	
FP4.	REVISION DEL GASTO	FP4.2.1.	COALICION "UNIDOS GANAS TU"	FP4.2.1.3.	HOJAS DE TRABAJO CAMPAÑA 2013	FP/2014/02	ARCHIVO DE CONCENTRACIÓN 5.6.7			X	7	
FP4.	REVISION DEL GASTO	FP4.2.1.	COALICION "UNIDOS GANAS TU"	FP4.2.1.4.	NOTIFICACIÓN DE ERRORES U OMISIONES CAMPAÑA 2013	FP/2014/02	ARCHIVO DE CONCENTRACIÓN 5.6.7			X	7	
FP4.	REVISION DEL GASTO	FP4.2.1.	COALICION "UNIDOS GANAS TU"	FP4.2.1.5.	ACLARACIONES O RECTIFICACIONES CAMPAÑA 2013	FP/2014/02	ARCHIVO DE CONCENTRACIÓN 5.6.7			X	7	
FP4.	REVISION DEL GASTO	FP4.2.2.	COALICION "TRANSFORMEMOS SINALOA"	FP4.2.2.1.	INFORMES DE CAMPAÑA 2013	FP/2014/02	ARCHIVO DE CONCENTRACIÓN 5.6.7			X	7	
FP4.	REVISION DEL GASTO	FP4.2.2.	COALICION "TRANSFORMEMOS SINALOA"	FP4.2.2.2.	ESTADOS FINANCIEROS DE CAMPAÑA 2013	FP/2014/02	ARCHIVO DE CONCENTRACIÓN 5.6.7			X	7	
FP4.	REVISION DEL GASTO	FP4.2.2.	COALICION "TRANSFORMEMOS SINALOA"	FP4.2.2.3.	HOJAS DE TRABAJO CAMPAÑA 2013	FP/2014/02	ARCHIVO DE CONCENTRACIÓN 5.6.7			X	7	
FP4.	REVISION DEL GASTO	FP4.2.2.	COALICION "TRANSFORMEMOS	FP4.2.2.4.	NOTIFICACIÓN DE ERRORES U OMISIONES CAMPAÑA 2013	FP/2014/02	ARCHIVO DE CONCENTRACIÓ			X	7	

ENTREGA	COORDINÓ Y CERTIFICÓ	RECIBE
MTRA. KARLA GABRIELA PERAZA ZAZUETA SERVIDORA PÚBLICA TITULAR SALIENTE	LIC. SANTIAGO ARTURO MONTOYA FÉLIX TITULAR DEL ÓRGANO INTERNO DE CONTROL	LIC. ARTURO FAJARDO MEJÍA SERVIDOR PÚBLICO TITULAR ENTRANTE
LIC. CARMEN JULIETA RODRÍGUEZ CAMPOS TESTIGO DE LASERVIDORA PÚBLICA TITULAR SALIENTE		LIC. ROBERTO CLAUDIO URIARTE MENDÍVIL TESTIGO DEL SERVIDOR PÚBLICO TITULAR ENTRANTE

ANALÍTICO DEL CONCENTRADO DE ARCHIVOS DE CONCENTRACIÓN AL 04 DE SEPTIEMBRE DE 2022

			SINALOA"				N 5.6.7					
FP4.	REVISION DEL GASTO	FP4.2.2.	COALICION "TRANSFORMEMOS SINALOA"	FP4.2.2.5.	ACLARACIONES O RECTIFICACIONES CAMPAÑA 2013	FP/2014/02	ARCHIVO DE CONCENTRACIÓN 5.6.7			X	7	
FP4.	REVISION DEL GASTO	FP4.2.3.	MOVIMIENTO CIUDADANO	FP4.2.3.1.	INFORMES DE CAMPAÑA 2013	FP/2014/02	ARCHIVO DE CONCENTRACIÓN 5.6.7			X	7	
FP4.	REVISION DEL GASTO	FP4.2.3.	MOVIMIENTO CIUDADANO	FP4.2.3.2.	ESTADOS FINANCIEROS DE CAMPAÑA 2013	FP/2014/03	ARCHIVO DE CONCENTRACIÓN 5.6.8			X	7	
FP4.	REVISION DEL GASTO	FP4.2.3.	MOVIMIENTO CIUDADANO	FP4.2.3.3.	HOJAS DE TRABAJO CAMPAÑA 2013	FP/2014/03	ARCHIVO DE CONCENTRACIÓN 5.6.8			X	7	
FP4.	REVISION DEL GASTO	FP4.2.3.	MOVIMIENTO CIUDADANO	FP4.2.3.4.	NOTIFICACIÓN DE ERRORES U OMISIONES CAMPAÑA 2013	FP/2014/03	ARCHIVO DE CONCENTRACIÓN 5.6.8			X	7	
FP4.	REVISION DEL GASTO	FP4.2.3.	MOVIMIENTO CIUDADANO	FP4.2.3.5.	ACLARACIONES O RECTIFICACIONES CAMPAÑA 2013	FP/2014/03	ARCHIVO DE CONCENTRACIÓN 5.6.8			X	7	
FP4.	REVISION DEL GASTO	FP4.2.4.	PARTIDO SINALOENSE	FP4.2.4.1.	INFORMES DE CAMPAÑA 2013	FP/2014/03	ARCHIVO DE CONCENTRACIÓN 5.6.8			X	7	
FP4.	REVISION DEL GASTO	FP4.2.4.	PARTIDO SINALOENSE	FP4.2.4.2.	ESTADOS FINANCIEROS DE CAMPAÑA 2013	FP/2014/03	ARCHIVO DE CONCENTRACIÓN 5.6.8			X	7	
FP4.	REVISION DEL GASTO	FP4.2.4.	PARTIDO SINALOENSE	FP4.2.4.3.	HOJAS DE TRABAJO CAMPAÑA 2013	FP/2014/03	ARCHIVO DE CONCENTRACIÓN 5.6.8			X	7	
FP4.	REVISION DEL GASTO	FP4.2.4.	PARTIDO SINALOENSE	FP4.2.4.4.	NOTIFICACIÓN DE ERRORES U OMISIONES CAMPAÑA 2013	FP/2014/03	ARCHIVO DE CONCENTRACIÓN 5.6.8			X	7	
FP4.	REVISION DEL GASTO	FP4.2.4.	PARTIDO SINALOENSE	FP4.2.4.5.	ACLARACIONES O RECTIFICACIONES CAMPAÑA 2013	FP/2014/03	ARCHIVO DE CONCENTRACIÓN 5.6.8			X	7	

ENTREGA	COORDINÓ Y CERTIFICÓ	RECIBE
MTRA. KARLA GABRIELA PERAZA ZAZUETA SERVIDORA PÚBLICA TITULAR SALIENTE	LIC. SANTIAGO ARTURO MONTOYA FÉLIX TITULAR DEL ÓRGANO INTERNO DE CONTROL	LIC. ARTURO FAJARDO MEJÍA SERVIDOR PÚBLICO TITULAR ENTRANTE
LIC. CARMEN JULIETA RODRÍGUEZ CAMPOS TESTIGO DE LASERVIDORA PÚBLICA TITULAR SALIENTE		LIC. ROBERTO CLAUDIO URIARTE MENDÍVIL TESTIGO DEL SERVIDOR PÚBLICO TITULAR ENTRANTE

ANALÍTICO DEL CONCENTRADO DE ARCHIVOS DE CONCENTRACIÓN AL 04 DE SEPTIEMBRE DE 2022

FP4.	REVISION DEL GASTO			FP4.2.5.	DICTAMEN PROPUESTO POR LA CPPP SOBRE LOS RESULTADOS DE LA REVISION DE LOS INFORMES DE CAMPAÑA 2013 DE LOS PP	FP/2014/03	ARCHIVO DE CONCENTRACIÓN 5.6.8			X	5	
FP4.	REVISION DEL GASTO			FP4.2.6.	DICTAMEN CONSOLIDADO SOBRE LOS INFORMES DE GASTO DE CAMPAÑA DEL 2010 PRESENTADOS POR LOS PARTIDOS POLÍTICOS	FP/2014/03	ARCHIVO DE CONCENTRACIÓN 5.6.8			X	7	
FP7.	PROGRAMAS ANUALES DE TRABAJO SOBRE CAPACITACION A MUJERES			FP7.1.	PARTIDO ACCION NACIONAL	FP/2014/03	ARCHIVO DE CONCENTRACIÓN 5.6.8	X			5	
FP7.	PROGRAMAS ANUALES DE TRABAJO SOBRE CAPACITACION A MUJERES			FP7.2.	PARTIDO REVOLUCIONARIO INSTITUCIONAL	FP/2014/03	ARCHIVO DE CONCENTRACIÓN 5.6.8	X			5	
FP7.	PROGRAMAS ANUALES DE TRABAJO SOBRE CAPACITACION A MUJERES			FP7.3.	PARTIDO DE LA REVOLUCIÓN DEMOCRATICA	FP/2014/03	ARCHIVO DE CONCENTRACIÓN 5.6.8	X			5	
FP7.	PROGRAMAS ANUALES DE TRABAJO SOBRE CAPACITACION A MUJERES			FP7.4.	PARTIDO DEL TRABAJO	FP/2014/03	ARCHIVO DE CONCENTRACIÓN 5.6.8	X			5	
FP7.	PROGRAMAS ANUALES DE TRABAJO SOBRE CAPACITACION A MUJERES			FP7.5.	PARTIDO VERDE ECOLOGISTA DE MEXICO	FP/2014/03	ARCHIVO DE CONCENTRACIÓN 5.6.8	X			5	
FP7.	PROGRAMAS ANUALES DE TRABAJO SOBRE CAPACITACION A MUJERES			FP7.6.	MOVIMIENTO CIUDADANO	FP/2014/03	ARCHIVO DE CONCENTRACIÓN 5.6.8	X			5	
FP7.	PROGRAMAS ANUALES DE TRABAJO SOBRE CAPACITACION A MUJERES			FP7.7.	PARTIDO NUEVA ALIANZA	FP/2014/03	ARCHIVO DE CONCENTRACIÓN 5.6.8	X			5	
FP7.	PROGRAMAS ANUALES DE TRABAJO SOBRE CAPACITACION A MUJERES			FP7.8.	PARTIDO SINALOENSE	FP/2014/03	ARCHIVO DE CONCENTRACIÓN 5.6.8	X			5	
FISCALIZACIÓN 2015												
FP1.	ADMINISTRATIVA	FP1.	CORRESPONDENCIA	FP1.1.	CORRESPONDENCIA 2015	FP/2015/01	ARCHIVO DE CONCENTRACIÓN 5.6.9	X			5	

ENTREGA	COORDINÓ Y CERTIFICÓ	RECIBE
MTRA. KARLA GABRIELA PERAZA ZAZUETA SERVIDORA PÚBLICA TITULAR SALIENTE	LIC. SANTIAGO ARTURO MONTOYA FÉLIX TITULAR DEL ÓRGANO INTERNO DE CONTROL	LIC. ARTURO FAJARDO MEJÍA SERVIDOR PÚBLICO TITULAR ENTRANTE
LIC. CARMEN JULIETA RODRÍGUEZ CAMPOS TESTIGO DE LASERVIDORA PÚBLICA TITULAR SALIENTE		LIC. ROBERTO CLAUDIO URIARTE MENDÍVIL TESTIGO DEL SERVIDOR PÚBLICO TITULAR ENTRANTE

ANALÍTICO DEL CONCENTRADO DE ARCHIVOS DE CONCENTRACIÓN AL 04 DE SEPTIEMBRE DE 2022

FP1.	ADMINISTRATIVA	FP1.	CORRESPONDENCIA	FP1.2.	RESPONSABLES DE FINANZAS DE LOS PARTIDOS POLÍTICOS 2015	FP/2015/01	ARCHIVO DE CONCENTRACIÓN 5.6.9	X			5	
FP2.	FINANCIAMIENTO A PARTIDOS POLÍTICOS	FP2.	ACUERDOS 2015	FP2.1.	ACUERDO APROBADO PARA EL FINANCIAMIENTO PÚBLICO 2015	FP/2015/01	ARCHIVO DE CONCENTRACIÓN 5.6.9		X		5	
FP3.	COMISION DE PRERROGATIVAS Y PARTIDOS POLITICOS	FP3.1.	REUNIONES DE TRABAJO 2015	FP3.1.1.	REUNION DE TRABAJO DEL 13/01/15 PARA DEFINIR EL FINANCIAMIENTO PUBLICO 2015	FP/2015/01	ARCHIVO DE CONCENTRACIÓN 5.6.9	X			5	
FP3.	COMISION DE PRERROGATIVAS Y PARTIDOS POLITICOS	FP3.1.	REUNIONES DE TRABAJO 2015	FP3.1.2.	REUNION DE TRABAJO DEL 06/11/15 PARA LOS LINEAMIENTOS DE CANDIDATURAS INDEPENDIENTES	FP/2015/01	ARCHIVO DE CONCENTRACIÓN 5.6.9	X			5	
FP3.	COMISION DE PRERROGATIVAS Y PARTIDOS POLITICOS	FP3.1.	REUNIONES DE TRABAJO 2015	FP3.1.3.	REUNION DE TRABAJO DEL 09/12/15 PARA DETERMINAR LOS TOPES DE GASTOS DE PRECAMPAÑAS PARA EL PROCESO ELECTORAL 2015-2016	FP/2015/01	ARCHIVO DE CONCENTRACIÓN 5.6.9	X			5	
FP3.	COMISION DE PRERROGATIVAS Y PARTIDOS POLITICOS	FP3.1.	REUNIONES DE TRABAJO 2015	FP3.1.4.	REUNION DE TRABAJO DEL 11/12/15 PARA DISCUTIR EL REGLAMENTO PARA EL REGISTRO DE CANDIDATURAS A OCUPAR CARGOS DE ELECCION POPULAR	FP/2015/01	ARCHIVO DE CONCENTRACIÓN 5.6.9	X			5	
FP3.	COMISION DE PRERROGATIVAS Y PARTIDOS POLITICOS	FP3.2.	ACUERDOS 2015	FP3.2.1.	ACUERDO POR EL QUE SE DECLARA LA PROCEDENCIA CONSTITUCIONAL Y LEGAS DE LAS MODIFICACIONES A LOS DOCUMENTOS BÁSICOS DEL PARTIDO SINALOENSE	FP/2015/01	ARCHIVO DE CONCENTRACIÓN 5.6.9		X		5	
FP3.	COMISION DE PRERROGATIVAS Y PARTIDOS POLITICOS	FP3.2.	ACUERDOS 2015	FP3.2.2.	ACUERDO POR EL QUE SE EMITEN LOS LINEAMIENTOS, EL MODELO UNICO DE ESTATUTOS Y LA CONVOCATORIA PARA EL REGISTRO DE CANDIDATAS Y CANDIDATOS INDEPENDIENETS PARA EL PROCESO ELECTORAL 2015-2016.	FP/2015/01	ARCHIVO DE CONCENTRACIÓN 5.6.9		X		5	
FP3.	COMISION DE PRERROGATIVAS Y PARTIDOS POLITICOS	FP3.2.	ACUERDOS 2015	FP3.2.3.	ACUERDO DE ACREDITACION DEL PARTIDO NUEVA ALIANZA PARA PARTICIPAR EN EL PROCESO ELECTORAL 2015.2016	FP/2015/01	ARCHIVO DE CONCENTRACIÓN 5.6.9		X		5	
FP3.	COMISION DE PRERROGATIVAS Y	FP3.2.	ACUERDOS 2015	FP3.2.4.	ACUERDO DE ACREDITACION DEL PARTIDO MOVIMIENTO CIUDADANO PARA PARTICIPAR	FP/2015/01	ARCHIVO DE CONCENTRACIÓ		X		5	

ENTREGA	COORDINÓ Y CERTIFICÓ	RECIBE
MTRA. KARLA GABRIELA PERAZA ZAZUETA SERVIDORA PÚBLICA TITULAR SALIENTE	LIC. SANTIAGO ARTURO MONTOYA FÉLIX TITULAR DEL ÓRGANO INTERNO DE CONTROL	LIC. ARTURO FAJARDO MEJÍA SERVIDOR PÚBLICO TITULAR ENTRANTE
LIC. CARMEN JULIETA RODRÍGUEZ CAMPOS TESTIGO DE LASERVIDORA PÚBLICA TITULAR SALIENTE		LIC. ROBERTO CLAUDIO URIARTE MENDÍVIL TESTIGO DEL SERVIDOR PÚBLICO TITULAR ENTRANTE

ANALÍTICO DEL CONCENTRADO DE ARCHIVOS DE CONCENTRACIÓN AL 04 DE SEPTIEMBRE DE 2022

	PARTIDOS POLITICOS				EN EL PROCESO ELECTORAL 2015.2016		N 5.6.9					
FP3.	COMISION DE PRERROGATIVAS Y PARTIDOS POLITICOS	FP3.2.	ACUERDOS 2015	FP3.2.5.	ACUERDO DE ACREDITACION DEL PARTIDO DE LA REVOLUCION DEMOCRATICA PARA PARTICIPAR EN EL PROCESO ELECTORAL 2015.2016	FP/2015/01	ARCHIVO DE CONCENTRACIÓ N 5.6.9		X		5	
FP3.	COMISION DE PRERROGATIVAS Y PARTIDOS POLITICOS	FP3.2.	ACUERDOS 2015	FP3.2.6.	ACUERDO DE ACREDITACION DEL PARTIDO ACCION NACIONAL PARA PARTICIPAR EN EL PROCESO ELECTORAL 2015.2016	FP/2015/01	ARCHIVO DE CONCENTRACIÓ N 5.6.9		X		5	
FP3.	COMISION DE PRERROGATIVAS Y PARTIDOS POLITICOS	FP3.2.	ACUERDOS 2015	FP3.2.7.	ACUERDO DE ACREDITACION DEL PARTIDO ENCUENTRO SOCIAL PARA PARTICIPAR EN EL PROCESO ELECTORAL 2015.2016	FP/2015/01	ARCHIVO DE CONCENTRACIÓ N 5.6.9		X		5	
FP3.	COMISION DE PRERROGATIVAS Y PARTIDOS POLITICOS	FP3.2.	ACUERDOS 2015	FP3.2.8.	ACUERDO DE ACREDITACION DEL PARTIDO REVOLUCIONARIO INSTITUCIONAL PARA PARTICIPAR EN EL PROCESO ELECTORAL 2015.2016	FP/2015/01	ARCHIVO DE CONCENTRACIÓ N 5.6.9		X		5	
FP3.	COMISION DE PRERROGATIVAS Y PARTIDOS POLITICOS	FP3.2.	ACUERDOS 2015	FP3.2.9.	ACUERDO DE ACREDITACION DEL PARTIDO MORENA PARA PARTICIPAR EN EL PROCESO ELECTORAL 2015.2016	FP/2015/01	ARCHIVO DE CONCENTRACIÓ N 5.6.9		X		5	
FP3.	COMISION DE PRERROGATIVAS Y PARTIDOS POLITICOS	FP3.2.	ACUERDOS 2015	FP3.2.10.	ACUERDO DE ACREDITACION DEL PARTIDO VERDE ECOLOGISTA DE MEXICO PARA PARTICIPAR EN EL PROCESO ELECTORAL 2015.2016	FP/2015/01	ARCHIVO DE CONCENTRACIÓ N 5.6.9		X		5	
FP3.	COMISION DE PRERROGATIVAS Y PARTIDOS POLITICOS	FP3.2.	ACUERDOS 2015	FP3.2.11.	ACUERDO POR EL QUE SE RESUELVE LA SOLICITUD DE ACREDITACION DEL PARTIDO DEL TRABAJO PARA PARTICIPAR EN EL PROCESO ELECTORL 2015-2016	FP/2015/01	ARCHIVO DE CONCENTRACIÓ N 5.6.9		X		5	
FP3.	COMISION DE PRERROGATIVAS Y PARTIDOS POLITICOS	FP3.2.	ACUERDOS 2015	FP3.2.12.	ACUERDO POR EL QUE SE RESUELVE LA SOLICITUD DE ACREDITACION DEL PARTIDO HUMANISTA PARA PARTICIPAR EN EL PROCESO ELECTORL 2015-2016	FP/2015/01	ARCHIVO DE CONCENTRACIÓ N 5.6.9		X		5	
FP3.	COMISION DE PRERROGATIVAS Y PARTIDOS POLITICOS	FP3.2.	ACUERDOS 2015	FP3.2.13.	ACUERDO APROBADO PARA LOS TOPES DE GASTOS DE PRECAMPAÑA PROCESO 2015-2016	FP/2015/01	ARCHIVO DE CONCENTRACIÓ N 5.6.9		X		5	
FP3.	COMISION DE PRERROGATIVAS Y	FP3.2.	ACUERDOS 2015	FP3.2.14.	ACUERDO APROBADO PARA LOS TOPES DE GASTOS DE PRECAMPAÑA PARA LOS	FP/2015/01	ARCHIVO DE CONCENTRACIÓ		X		5	

ENTREGA	COORDINÓ Y CERTIFICÓ	RECIBE
MTRA. KARLA GABRIELA PERAZA ZAZUETA **SERVIDORA PÚBLICA TITULAR SALIENTE**	**LIC. SANTIAGO ARTURO MONTOYA FÉLIX** **TITULAR DEL ÓRGANO INTERNO DE CONTROL**	**LIC. ARTURO FAJARDO MEJÍA** **SERVIDOR PÚBLICO TITULAR ENTRANTE**
LIC. CARMEN JULIETA RODRÍGUEZ CAMPOS **TESTIGO DE LASERVIDORA PÚBLICA TITULAR SALIENTE**		**LIC. ROBERTO CLAUDIO URIARTE MENDÍVIL** **TESTIGO DEL SERVIDOR PÚBLICO TITULAR ENTRANTE**

ANALÍTICO DEL CONCENTRADO DE ARCHIVOS DE CONCENTRACIÓN AL 04 DE SEPTIEMBRE DE 2022

	PARTIDOS POLITICOS				ASPIRANTES A CANDIDATOS INDEPENDIENTES PROCESO 2015-2016		N 5.6.9					
FP3.	COMISION DE PRERROGATIVAS Y PARTIDOS POLITICOS	FP3.2.	ACUERDOS 2015	FP3.2.15.	ACUERDO PARA PRECISAR EL PERIODO PARA LA APROBACION DE LOS TOPES DE GASTOS DE CAMPAÑA PROCESO 2015-2016	FP/2015/01	ARCHIVO DE CONCENTRACIÓ N 5.6.9		X		5	
FP3.	COMISION DE PRERROGATIVAS Y PARTIDOS POLITICOS	FP3.2.	ACUERDOS 2015	FP3.2.16.	ACUERDO POR EL QUE SE APRUEBA EL REGLAMENTO PARA EL REGISTRO DE CANDIDATURAS INDEPENDIENTES A OCUPAR CARGOS DE ELECCION POPULAR	FP/2015/01	ARCHIVO DE CONCENTRACIÓ N 5.6.9		X		5	
FP3.	COMISION DE PRERROGATIVAS Y PARTIDOS POLITICOS	FP3.2.	ACUERDOS 2015	FP3.2.17.	ACUERDO CON LA PROPUESTA DE MODELO DE PAUTAS PARA LA TRANSMISION EN RADIO Y TV DE LOS PP DURANTE LA PRECAMPAÑA DEL PROCESO ELECTORAL 2015-2016	FP/2015/01	ARCHIVO DE CONCENTRACIÓ N 5.6.9		X		5	
FP4.	REVISION DEL GASTO DE PARTIDOS POLITICOS	FP4.1.1.	PARTIDO ACCION NACIONAL	FP4.1.1.1.	OFICIOS 2015	FP/2015/01	ARCHIVO DE CONCENTRACIÓ N 5.6.9	X			5	
FP4.	REVISION DEL GASTO DE PARTIDOS POLITICOS	FP4.1.1.	PARTIDO ACCION NACIONAL	FP4.1.1.2.	INFORME ANUAL 2014	FP/2015/01	ARCHIVO DE CONCENTRACIÓ N 5.6.9			X	7	
FP4.	REVISION DEL GASTO DE PARTIDOS POLITICOS	FP4.1.1.	PARTIDO ACCION NACIONAL	FP4.1.1.3.	ESTADOS FINANCIEROS 2014	FP/2015/01	ARCHIVO DE CONCENTRACIÓ N 5.6.9			X	7	
FP4.	REVISION DEL GASTO DE PARTIDOS POLITICOS	FP4.1.1.	PARTIDO ACCION NACIONAL	FP4.1.1.4.	HOJAS DE TRABAJO DEL EJERCICIO 2014	FP/2015/01	ARCHIVO DE CONCENTRACIÓ N 5.6.9			X	7	
FP4.	REVISION DEL GASTO DE PARTIDOS POLITICOS	FP4.1.1.	PARTIDO ACCION NACIONAL	FP4.1.1.5.	NOTIFICACIÓN DE ERRORES U OMISIONES DEL EJERCICIO 2014	FP/2015/01	ARCHIVO DE CONCENTRACIÓ N 5.6.9			X	7	
FP4.	REVISION DEL GASTO DE PARTIDOS POLITICOS	FP4.1.1.	PARTIDO ACCION NACIONAL	FP4.1.1.6.	ACLARACIONES O RECTIFICACIONES DEL EJERCICIO 2014	FP/2015/01	ARCHIVO DE CONCENTRACIÓ N 5.6.9			X	7	
FP4.	REVISION DEL GASTO DE PARTIDOS POLITICOS	FP4.1.2.	PARTIDO REVOLUCIONARIO INSTITUCIONAL	FP4.1.2.1.	OFICIOS 2015	FP/2015/01	ARCHIVO DE CONCENTRACIÓ N 5.6.9	X			5	
FP4.	REVISION DEL GASTO DE	FP4.1.2.	PARTIDO	FP4.1.2.2.	INFORME ANUAL 2014	FP/2015/01	ARCHIVO DE			X	7	

ENTREGA	COORDINÓ Y CERTIFICÓ	RECIBE
MTRA. KARLA GABRIELA PERAZA ZAZUETA SERVIDORA PÚBLICA TITULAR SALIENTE	LIC. SANTIAGO ARTURO MONTOYA FÉLIX TITULAR DEL ÓRGANO INTERNO DE CONTROL	LIC. ARTURO FAJARDO MEJÍA SERVIDOR PÚBLICO TITULAR ENTRANTE
LIC. CARMEN JULIETA RODRÍGUEZ CAMPOS TESTIGO DE LASERVIDORA PÚBLICA TITULAR SALIENTE		LIC. ROBERTO CLAUDIO URIARTE MENDÍVIL TESTIGO DEL SERVIDOR PÚBLICO TITULAR ENTRANTE

ANALÍTICO DEL CONCENTRADO DE ARCHIVOS DE CONCENTRACIÓN AL 04 DE SEPTIEMBRE DE 2022

	PARTIDOS POLITICOS		REVOLUCIONARIO INSTITUCIONAL				CONCENTRACIÓN 5.6.9					
FP4.	REVISION DEL GASTO DE PARTIDOS POLITICOS	FP4.1.2.	PARTIDO REVOLUCIONARIO INSTITUCIONAL	FP4.1.2.3.	ESTADOS FINANCIEROS 2014	FP/2015/01	ARCHIVO DE CONCENTRACIÓN 5.6.9			X	7	
FP4.	REVISION DEL GASTO DE PARTIDOS POLITICOS	FP4.1.2.	PARTIDO REVOLUCIONARIO INSTITUCIONAL	FP4.1.2.4.	HOJAS DE TRABAJO DEL EJERCICIO 2014	FP/2015/01	ARCHIVO DE CONCENTRACIÓN 5.6.9			X	7	
FP4.	REVISION DEL GASTO DE PARTIDOS POLITICOS	FP4.1.2.	PARTIDO REVOLUCIONARIO INSTITUCIONAL	FP4.1.2.5.	NOTIFICACIÓN DE ERRORES U OMISIONES DEL EJERCICIO 2014	FP/2015/01	ARCHIVO DE CONCENTRACIÓN 5.6.9			X	7	
FP4.	REVISION DEL GASTO DE PARTIDOS POLITICOS	FP4.1.2.	PARTIDO REVOLUCIONARIO INSTITUCIONAL	FP4.1.2.6.	ACLARACIONES O RECTIFICACIONES DEL EJERCICIO 2014	FP/2015/01	ARCHIVO DE CONCENTRACIÓN 5.6.9			X	7	
FP4.	REVISION DEL GASTO DE PARTIDOS POLITICOS	FP4.1.3.	PARTIDO DE LA REVOLUCIÓN DEMOCRATICA	FP4.1.3.1.	OFICIOS 2015	FP/2015/02	ARCHIVO DE CONCENTRACIÓN 5.6.10	X			5	
FP4.	REVISION DEL GASTO DE PARTIDOS POLITICOS	FP4.1.3.	PARTIDO DE LA REVOLUCIÓN DEMOCRATICA	FP4.1.3.2.	INFORME ANUAL 2014	FP/2015/02	ARCHIVO DE CONCENTRACIÓN 5.6.10			X	7	
FP4.	REVISION DEL GASTO DE PARTIDOS POLITICOS	FP4.1.3.	PARTIDO DE LA REVOLUCIÓN DEMOCRATICA	FP4.1.3.3.	ESTADOS FINANCIEROS 2014	FP/2015/02	ARCHIVO DE CONCENTRACIÓN 5.6.10			X	7	
FP4.	REVISION DEL GASTO DE PARTIDOS POLITICOS	FP4.1.3.	PARTIDO DE LA REVOLUCIÓN DEMOCRATICA	FP4.1.3.4.	HOJAS DE TRABAJO DEL EJERCICIO 2014	FP/2015/02	ARCHIVO DE CONCENTRACIÓN 5.6.10			X	7	
FP4.	REVISION DEL GASTO DE PARTIDOS POLITICOS	FP4.1.3.	PARTIDO DE LA REVOLUCIÓN DEMOCRATICA	FP4.1.3.5.	NOTIFICACIÓN DE ERRORES U OMISIONES DEL EJERCICIO 2014	FP/2015/02	ARCHIVO DE CONCENTRACIÓN 5.6.10			X	7	
FP4.	REVISION DEL GASTO DE PARTIDOS POLITICOS	FP4.1.3.	PARTIDO DE LA REVOLUCIÓN DEMOCRATICA	FP4.1.3.6.	ACLARACIONES O RECTIFICACIONES DEL EJERCICIO 2014	FP/2015/02	ARCHIVO DE CONCENTRACIÓN 5.6.10			X	7	
FP4.	REVISION DEL GASTO DE PARTIDOS POLITICOS	FP4.1.4.	PARTIDO DEL TRABAJO	FP4.1.4.1.	OFICIOS 2015	FP/2015/02	ARCHIVO DE CONCENTRACIÓN 5.6.10	X			5	

ENTREGA	COORDINÓ Y CERTIFICÓ	RECIBE
MTRA. KARLA GABRIELA PERAZA ZAZUETA SERVIDORA PÚBLICA TITULAR SALIENTE	LIC. SANTIAGO ARTURO MONTOYA FÉLIX TITULAR DEL ÓRGANO INTERNO DE CONTROL	LIC. ARTURO FAJARDO MEJÍA SERVIDOR PÚBLICO TITULAR ENTRANTE
LIC. CARMEN JULIETA RODRÍGUEZ CAMPOS TESTIGO DE LASERVIDORA PÚBLICA TITULAR SALIENTE		LIC. ROBERTO CLAUDIO URIARTE MENDÍVIL TESTIGO DEL SERVIDOR PÚBLICO TITULAR ENTRANTE

ANALÍTICO DEL CONCENTRADO DE ARCHIVOS DE CONCENTRACIÓN AL 04 DE SEPTIEMBRE DE 2022

FP4.	REVISION DEL GASTO DE PARTIDOS POLITICOS	FP4.1.4.	PARTIDO DEL TRABAJO	FP4.1.4.2.	INFORME ANUAL 2014	FP/2015/02	ARCHIVO DE CONCENTRACIÓN 5.6.10			X	7	
FP4.	REVISION DEL GASTO DE PARTIDOS POLITICOS	FP4.1.4.	PARTIDO DEL TRABAJO	FP4.1.4.3.	ESTADOS FINANCIEROS 2014	FP/2015/02	ARCHIVO DE CONCENTRACIÓN 5.6.10			X	7	
FP4.	REVISION DEL GASTO DE PARTIDOS POLITICOS	FP4.1.4.	PARTIDO DEL TRABAJO	FP4.1.4.4.	HOJAS DE TRABAJO DEL EJERCICIO 2014	FP/2015/02	ARCHIVO DE CONCENTRACIÓN 5.6.10			X	7	
FP4.	REVISION DEL GASTO DE PARTIDOS POLITICOS	FP4.1.4.	PARTIDO DEL TRABAJO	FP4.1.4.5.	NOTIFICACIÓN DE ERRORES U OMISIONES DEL EJERCICIO 2014	FP/2015/02	ARCHIVO DE CONCENTRACIÓN 5.6.10			X	7	
FP4.	REVISION DEL GASTO DE PARTIDOS POLITICOS	FP4.1.4.	PARTIDO DEL TRABAJO	FP4.1.4.6.	ACLARACIONES O RECTIFICACIONES DEL EJERCICIO 2014	FP/2015/02	ARCHIVO DE CONCENTRACIÓN 5.6.10			X	7	
FP4.	REVISION DEL GASTO DE PARTIDOS POLITICOS	FP4.1.5.	PARTIDO VERDE ECOLOGISTA DE MEXICO	FP4.1.5.1.	OFICIOS 2015	FP/2015/02	ARCHIVO DE CONCENTRACIÓN 5.6.10	X			5	
FP4.	REVISION DEL GASTO DE PARTIDOS POLITICOS	FP4.1.5.	PARTIDO VERDE ECOLOGISTA DE MEXICO	FP4.1.5.2.	INFORME ANUAL 2014	FP/2015/02	ARCHIVO DE CONCENTRACIÓN 5.6.10			X	7	
FP4.	REVISION DEL GASTO DE PARTIDOS POLITICOS	FP4.1.5.	PARTIDO VERDE ECOLOGISTA DE MEXICO	FP4.1.5.3.	ESTADOS FINANCIEROS 2014	FP/2015/02	ARCHIVO DE CONCENTRACIÓN 5.6.10			X	7	
FP4.	REVISION DEL GASTO DE PARTIDOS POLITICOS	FP4.1.5.	PARTIDO VERDE ECOLOGISTA DE MEXICO	FP4.1.5.4.	HOJAS DE TRABAJO DEL EJERCICIO 2014	FP/2015/02	ARCHIVO DE CONCENTRACIÓN 5.6.10			X	7	
FP4.	REVISION DEL GASTO DE PARTIDOS POLITICOS	FP4.1.5.	PARTIDO VERDE ECOLOGISTA DE MEXICO	FP4.1.5.5.	NOTIFICACIÓN DE ERRORES U OMISIONES DEL EJERCICIO 2014	FP/2015/02	ARCHIVO DE CONCENTRACIÓN 5.6.10			X	7	
FP4.	REVISION DEL GASTO DE PARTIDOS POLITICOS	FP4.1.5.	PARTIDO VERDE ECOLOGISTA DE MEXICO	FP4.1.5.6.	ACLARACIONES O RECTIFICACIONES DEL EJERCICIO 2014	FP/2015/02	ARCHIVO DE CONCENTRACIÓN 5.6.10			X	7	
FP4.	REVISION DEL GASTO DE PARTIDOS POLITICOS	FP4.1.6.	MOVIMIENTO CIUDADANO	FP4.1.6.1.	OFICIOS 2015	FP/2015/02	ARCHIVO DE CONCENTRACIÓ	X			5	

ENTREGA **MTRA. KARLA GABRIELA PERAZA ZAZUETA** **SERVIDORA PÚBLICA TITULAR SALIENTE**	**COORDINÓ Y CERTIFICÓ** **LIC. SANTIAGO ARTURO MONTOYA FÉLIX** **TITULAR DEL ÓRGANO INTERNO DE CONTROL**	**RECIBE** **LIC. ARTURO FAJARDO MEJÍA** **SERVIDOR PÚBLICO TITULAR ENTRANTE**
LIC. CARMEN JULIETA RODRÍGUEZ CAMPOS **TESTIGO DE LASERVIDORA PÚBLICA TITULAR SALIENTE**		**LIC. ROBERTO CLAUDIO URIARTE MENDÍVIL** **TESTIGO DEL SERVIDOR PÚBLICO TITULAR ENTRANTE**

ANALÍTICO DEL CONCENTRADO DE ARCHIVOS DE CONCENTRACIÓN AL 04 DE SEPTIEMBRE DE 2022

							N 5.6.10					
FP4.	REVISION DEL GASTO DE PARTIDOS POLITICOS	FP4.1.6.	MOVIMIENTO CIUDADANO	FP4.1.6.2.	INFORME ANUAL 2014	FP/2015/02	ARCHIVO DE CONCENTRACIÓN 5.6.10			X	7	
FP4.	REVISION DEL GASTO DE PARTIDOS POLITICOS	FP4.1.6.	MOVIMIENTO CIUDADANO	FP4.1.6.3.	ESTADOS FINANCIEROS 2014	FP/2015/02	ARCHIVO DE CONCENTRACIÓN 5.6.10			X	7	
FP4.	REVISION DEL GASTO DE PARTIDOS POLITICOS	FP4.1.6.	MOVIMIENTO CIUDADANO	FP4.1.6.4.	HOJAS DE TRABAJO DEL EJERCICIO 2014	FP/2015/02	ARCHIVO DE CONCENTRACIÓN 5.6.10			X	7	
FP4.	REVISION DEL GASTO DE PARTIDOS POLITICOS	FP4.1.6.	MOVIMIENTO CIUDADANO	FP4.1.6.5.	NOTIFICACIÓN DE ERRORES U OMISIONES DEL EJERCICIO 2014	FP/2015/02	ARCHIVO DE CONCENTRACIÓN 5.6.10			X	7	
FP4.	REVISION DEL GASTO DE PARTIDOS POLITICOS	FP4.1.6.	MOVIMIENTO CIUDADANO	FP4.1.6.6.	ACLARACIONES O RECTIFICACIONES DEL EJERCICIO 2014	FP/2015/02	ARCHIVO DE CONCENTRACIÓN 5.6.10			X	7	
FP4.	REVISION DEL GASTO DE PARTIDOS POLITICOS	FP4.1.7.	PARTIDO NUEVA ALIANZA	FP4.1.7.1.	OFICIOS 2015	FP/2015/02	ARCHIVO DE CONCENTRACIÓN 5.6.10	X			5	
FP4.	REVISION DEL GASTO DE PARTIDOS POLITICOS	FP4.1.7.	PARTIDO NUEVA ALIANZA	FP4.1.7.2.	INFORME ANUAL 2014	FP/2015/02	ARCHIVO DE CONCENTRACIÓN 5.6.10			X	7	
FP4.	REVISION DEL GASTO DE PARTIDOS POLITICOS	FP4.1.7.	PARTIDO NUEVA ALIANZA	FP4.1.7.3.	ESTADOS FINANCIEROS 2014	FP/2015/02	ARCHIVO DE CONCENTRACIÓN 5.6.10			X	7	
FP4.	REVISION DEL GASTO DE PARTIDOS POLITICOS	FP4.1.7.	PARTIDO NUEVA ALIANZA	FP4.1.7.4.	HOJAS DE TRABAJO DEL EJERCICIO 2014	FP/2015/02	ARCHIVO DE CONCENTRACIÓN 5.6.10			X	7	
FP4.	REVISION DEL GASTO DE PARTIDOS POLITICOS	FP4.1.7.	PARTIDO NUEVA ALIANZA	FP4.1.7.5.	NOTIFICACIÓN DE ERRORES U OMISIONES DEL EJERCICIO 2014	FP/2015/02	ARCHIVO DE CONCENTRACIÓN 5.6.10			X	7	
FP4.	REVISION DEL GASTO DE PARTIDOS POLITICOS	FP4.1.7.	PARTIDO NUEVA ALIANZA	FP4.1.7.6.	ACLARACIONES O RECTIFICACIONES DEL EJERCICIO 2014	FP/2015/02	ARCHIVO DE CONCENTRACIÓN 5.6.10			X	7	

ENTREGA	COORDINÓ Y CERTIFICÓ	RECIBE
MTRA. KARLA GABRIELA PERAZA ZAZUETA **SERVIDORA PÚBLICA TITULAR SALIENTE**	**LIC. SANTIAGO ARTURO MONTOYA FÉLIX** **TITULAR DEL ÓRGANO INTERNO DE CONTROL**	**LIC. ARTURO FAJARDO MEJÍA** **SERVIDOR PÚBLICO TITULAR ENTRANTE**
LIC. CARMEN JULIETA RODRÍGUEZ CAMPOS **TESTIGO DE LASERVIDORA PÚBLICA TITULAR SALIENTE**		**LIC. ROBERTO CLAUDIO URIARTE MENDÍVIL** **TESTIGO DEL SERVIDOR PÚBLICO TITULAR ENTRANTE**

ANALÍTICO DEL CONCENTRADO DE ARCHIVOS DE CONCENTRACIÓN AL 04 DE SEPTIEMBRE DE 2022

FP4.	REVISION DEL GASTO DE PARTIDOS POLITICOS	FP4.1.8.	PARTIDO SINALOENSE	FP4.1.8.1.	OFICIOS 2015	FP/2015/02	ARCHIVO DE CONCENTRACIÓN 5.6.10	X			5	
FP4.	REVISION DEL GASTO DE PARTIDOS POLITICOS	FP4.1.8.	PARTIDO SINALOENSE	FP4.1.8.2.	INFORME ANUAL 2014	FP/2015/02	ARCHIVO DE CONCENTRACIÓN 5.6.10			X	7	
FP4.	REVISION DEL GASTO DE PARTIDOS POLITICOS	FP4.1.8.	PARTIDO SINALOENSE	FP4.1.8.3.	ESTADOS FINANCIEROS 2014	FP/2015/02	ARCHIVO DE CONCENTRACIÓN 5.6.10			X	7	
FP4.	REVISION DEL GASTO DE PARTIDOS POLITICOS	FP4.1.8.	PARTIDO SINALOENSE	FP4.1.8.4.	HOJAS DE TRABAJO DEL EJERCICIO 2014	FP/2015/02	ARCHIVO DE CONCENTRACIÓN 5.6.10			X	7	
FP4.	REVISION DEL GASTO DE PARTIDOS POLITICOS	FP4.1.8.	PARTIDO SINALOENSE	FP4.1.8.5.	NOTIFICACIÓN DE ERRORES U OMISIONES DEL EJERCICIO 2014	FP/2015/02	ARCHIVO DE CONCENTRACIÓN 5.6.10			X	7	
FP4.	REVISION DEL GASTO DE PARTIDOS POLITICOS	FP4.1.8.	PARTIDO SINALOENSE	FP4.1.8.6.	ACLARACIONES O RECTIFICACIONES DEL EJERCICIO 2014	FP/2015/02	ARCHIVO DE CONCENTRACIÓN 5.6.10			X	7	
FP4.	REVISION DEL GASTO DE PARTIDOS POLITICOS	FP4.1.9.	PARTIDO MORENA	FP4.1.9.1.	OFICIOS 2015	FP/2015/02	ARCHIVO DE CONCENTRACIÓN 5.6.10	X			5	
FP4.	REVISION DEL GASTO DE PARTIDOS POLITICOS	FP4.1.9.	PARTIDO MORENA	FP4.1.9.2.	INFORME ANUAL 2014	FP/2015/02	ARCHIVO DE CONCENTRACIÓN 5.6.10			X	7	
FP4.	REVISION DEL GASTO DE PARTIDOS POLITICOS	FP4.1.9.	PARTIDO MORENA	FP4.1.9.3.	ESTADOS FINANCIEROS 2014	FP/2015/02	ARCHIVO DE CONCENTRACIÓN 5.6.10			X	7	
FP4.	REVISION DEL GASTO DE PARTIDOS POLITICOS	FP4.1.9.	PARTIDO MORENA	FP4.1.9.4.	HOJAS DE TRABAJO DEL EJERCICIO 2014	FP/2015/02	ARCHIVO DE CONCENTRACIÓN 5.6.10			X	7	
FP4.	REVISION DEL GASTO DE PARTIDOS POLITICOS	FP4.1.9.	PARTIDO MORENA	FP4.1.9.5.	NOTIFICACIÓN DE ERRORES U OMISIONES DEL EJERCICIO 2014	FP/2015/02	ARCHIVO DE CONCENTRACIÓN 5.6.10			X	7	
FP4.	REVISION DEL GASTO DE PARTIDOS POLITICOS	FP4.1.9.	PARTIDO MORENA	FP4.1.9.6.	ACLARACIONES O RECTIFICACIONES DEL EJERCICIO 2014	FP/2015/02	ARCHIVO DE CONCENTRACIÓ			X	7	

ENTREGA	COORDINÓ Y CERTIFICÓ	RECIBE
MTRA. KARLA GABRIELA PERAZA ZAZUETA **SERVIDORA PÚBLICA TITULAR SALIENTE**	**LIC. SANTIAGO ARTURO MONTOYA FÉLIX** **TITULAR DEL ÓRGANO INTERNO DE CONTROL**	**LIC. ARTURO FAJARDO MEJÍA** **SERVIDOR PÚBLICO TITULAR ENTRANTE**
LIC. CARMEN JULIETA RODRÍGUEZ CAMPOS **TESTIGO DE LASERVIDORA PÚBLICA TITULAR SALIENTE**		**LIC. ROBERTO CLAUDIO URIARTE MENDÍVIL** **TESTIGO DEL SERVIDOR PÚBLICO TITULAR ENTRANTE**

ANALÍTICO DEL CONCENTRADO DE ARCHIVOS DE CONCENTRACIÓN AL 04 DE SEPTIEMBRE DE 2022

							N 5.6.10					
FP4.	REVISION DEL GASTO DE PARTIDOS POLITICOS	FP4.1.10.	PARTIDO HUMANISTA	FP4.1.10.1.	OFICIOS 2015	FP/2015/02	ARCHIVO DE CONCENTRACIÓN 5.6.10	X			5	
FP4.	REVISION DEL GASTO DE PARTIDOS POLITICOS	FP4.1.10.	PARTIDO HUMANISTA	FP4.1.10.2.	INFORME ANUAL 2014	FP/2015/02	ARCHIVO DE CONCENTRACIÓN 5.6.10			X	7	
FP4.	REVISION DEL GASTO DE PARTIDOS POLITICOS	FP4.1.10.	PARTIDO HUMANISTA	FP4.1.10.3.	ESTADOS FINANCIEROS 2014	FP/2015/02	ARCHIVO DE CONCENTRACIÓN 5.6.10			X	7	
FP4.	REVISION DEL GASTO DE PARTIDOS POLITICOS	FP4.1.10.	PARTIDO HUMANISTA	FP4.1.10.4.	HOJAS DE TRABAJO DEL EJERCICIO 2014	FP/2015/02	ARCHIVO DE CONCENTRACIÓN 5.6.10			X	7	
FP4.	REVISION DEL GASTO DE PARTIDOS POLITICOS	FP4.1.10.	PARTIDO HUMANISTA	FP4.1.10.5.	NOTIFICACIÓN DE ERRORES U OMISIONES DEL EJERCICIO 2014	FP/2015/02	ARCHIVO DE CONCENTRACIÓN 5.6.10			X	7	
FP4.	REVISION DEL GASTO DE PARTIDOS POLITICOS	FP4.1.10.	PARTIDO HUMANISTA	FP4.1.10.6.	ACLARACIONES O RECTIFICACIONES DEL EJERCICIO 2014	FP/2015/02	ARCHIVO DE CONCENTRACIÓN 5.6.10			X	7	
FP4.	REVISION DEL GASTO DE PARTIDOS POLITICOS	FP4.1.11.	PARTIDO ENCUENTRO SOCIAL	FP4.1.11.1.	OFICIOS 2015	FP/2015/02	ARCHIVO DE CONCENTRACIÓN 5.6.10	X			5	
FP4.	REVISION DEL GASTO DE PARTIDOS POLITICOS	FP4.1.11.	PARTIDO ENCUENTRO SOCIAL	FP4.1.11.2.	INFORME ANUAL 2014	FP/2015/02	ARCHIVO DE CONCENTRACIÓN 5.6.10			X	7	
FP4.	REVISION DEL GASTO DE PARTIDOS POLITICOS	FP4.1.11.	PARTIDO ENCUENTRO SOCIAL	FP4.1.11.3.	ESTADOS FINANCIEROS 2014	FP/2015/02	ARCHIVO DE CONCENTRACIÓN 5.6.10			X	7	
FP4.	REVISION DEL GASTO DE PARTIDOS POLITICOS	FP4.1.11.	PARTIDO ENCUENTRO SOCIAL	FP4.1.11.4.	HOJAS DE TRABAJO DEL EJERCICIO 2014	FP/2015/02	ARCHIVO DE CONCENTRACIÓN 5.6.10			X	7	
FP4.	REVISION DEL GASTO DE PARTIDOS POLITICOS	FP4.1.11.	PARTIDO ENCUENTRO SOCIAL	FP4.1.11.5.	NOTIFICACIÓN DE ERRORES U OMISIONES DEL EJERCICIO 2014	FP/2015/02	ARCHIVO DE CONCENTRACIÓN 5.6.10			X	7	

ENTREGA	COORDINÓ Y CERTIFICÓ	RECIBE
MTRA. KARLA GABRIELA PERAZA ZAZUETA **SERVIDORA PÚBLICA TITULAR SALIENTE**	**LIC. SANTIAGO ARTURO MONTOYA FÉLIX** **TITULAR DEL ÓRGANO INTERNO DE CONTROL**	**LIC. ARTURO FAJARDO MEJÍA** **SERVIDOR PÚBLICO TITULAR ENTRANTE**
LIC. CARMEN JULIETA RODRÍGUEZ CAMPOS **TESTIGO DE LASERVIDORA PÚBLICA TITULAR SALIENTE**		**LIC. ROBERTO CLAUDIO URIARTE MENDÍVIL** **TESTIGO DEL SERVIDOR PÚBLICO TITULAR ENTRANTE**

ANALÍTICO DEL CONCENTRADO DE ARCHIVOS DE CONCENTRACIÓN AL 04 DE SEPTIEMBRE DE 2022

FP4.	REVISION DEL GASTO DE PARTIDOS POLITICOS	FP4.1.11.	PARTIDO ENCUENTRO SOCIAL	FP4.1.11.6.	ACLARACIONES O RECTIFICACIONES DEL EJERCICIO 2014	FP/2015/02	ARCHIVO DE CONCENTRACIÓN 5.6.10			X	7	
FP4.	REVISION DEL GASTO DE PARTIDOS POLITICOS	FP4.	DICTAMENES	FP4.1.12.	DICTAMEN PROPUESTO POR LA CPPP SOBRE LOS RESULTADOS DE LA REVISION DE LOS INFORMES DE GASTO ORDINARIO 2014 DE LOS PP	FP/2015/02	ARCHIVO DE CONCENTRACIÓN 5.6.10			X	7	
FP4.	REVISION DEL GASTO DE PARTIDOS POLITICOS	FP4.	DICTAMENES	FP4.1.13.	DICTAMEN CONSOLIDADO SOBRE LOS INFORMES DE GASTO ORDINARIO DEL 2014 PRESENTADOS POR LOS PARTIDOS POLÍTICOS	FP/2015/02	ARCHIVO DE CONCENTRACIÓN 5.6.10			X	7	
FP5.	PROGRAMAS ANUALES DE TRABAJO SOBRE CAPACITACION A MUJERES	FP5.	PROGRAMAS ANUALES DE TRABAJO SOBRE CAPACITACION A MUJERES	FP5.1.	PARTIDO ACCION NACIONAL	FP/2015/02	ARCHIVO DE CONCENTRACIÓN 5.6.10	X			5	
FP5.	PROGRAMAS ANUALES DE TRABAJO SOBRE CAPACITACION A MUJERES	FP5.	PROGRAMAS ANUALES DE TRABAJO SOBRE CAPACITACION A MUJERES	FP5.2.	PARTIDO REVOLUCIONARIO INSTITUCIONAL	FP/2015/02	ARCHIVO DE CONCENTRACIÓN 5.6.10	X			5	
FP5.	PROGRAMAS ANUALES DE TRABAJO SOBRE CAPACITACION A MUJERES	FP5.	PROGRAMAS ANUALES DE TRABAJO SOBRE CAPACITACION A MUJERES	FP5.3.	PARTIDO DE LA REVOLUCIÓN DEMOCRATICA	FP/2015/02	ARCHIVO DE CONCENTRACIÓN 5.6.10	X			5	
FP5.	PROGRAMAS ANUALES DE TRABAJO SOBRE CAPACITACION A MUJERES	FP5.	PROGRAMAS ANUALES DE TRABAJO SOBRE CAPACITACION A MUJERES	FP5.4.	PARTIDO DEL TRABAJO	FP/2015/02	ARCHIVO DE CONCENTRACIÓN 5.6.10	X			5	
FP5.	PROGRAMAS ANUALES DE TRABAJO SOBRE CAPACITACION A MUJERES	FP5.	PROGRAMAS ANUALES DE TRABAJO SOBRE CAPACITACION A MUJERES	FP5.5.	PARTIDO VERDE ECOLOGISTA DE MEXICO	FP/2015/02	ARCHIVO DE CONCENTRACIÓN 5.6.10	X			5	
FP5.	PROGRAMAS ANUALES DE TRABAJO SOBRE CAPACITACION A MUJERES	FP5.	PROGRAMAS ANUALES DE TRABAJO SOBRE CAPACITACION A MUJERES	FP5.6.	MOVIMIENTO CIUDADANO	FP/2015/02	ARCHIVO DE CONCENTRACIÓN 5.6.10	X			5	

ENTREGA	COORDINÓ Y CERTIFICÓ	RECIBE
MTRA. KARLA GABRIELA PERAZA ZAZUETA **SERVIDORA PÚBLICA TITULAR SALIENTE**	**LIC. SANTIAGO ARTURO MONTOYA FÉLIX** **TITULAR DEL ÓRGANO INTERNO DE CONTROL**	**LIC. ARTURO FAJARDO MEJÍA** **SERVIDOR PÚBLICO TITULAR ENTRANTE**
LIC. CARMEN JULIETA RODRÍGUEZ CAMPOS **TESTIGO DE LASERVIDORA PÚBLICA TITULAR SALIENTE**		**LIC. ROBERTO CLAUDIO URIARTE MENDÍVIL** **TESTIGO DEL SERVIDOR PÚBLICO TITULAR ENTRANTE**

ANALÍTICO DEL CONCENTRADO DE ARCHIVOS DE CONCENTRACIÓN AL 04 DE SEPTIEMBRE DE 2022

FP5.	PROGRAMAS ANUALES DE TRABAJO SOBRE CAPACITACION A MUJERES	FP5.	PROGRAMAS ANUALES DE TRABAJO SOBRE CAPACITACION A MUJERES	FP5.7.	PARTIDO NUEVA ALIANZA	FP/2015/02	ARCHIVO DE CONCENTRACIÓN 5.6.10	X			5	
FP5.	PROGRAMAS ANUALES DE TRABAJO SOBRE CAPACITACION A MUJERES	FP5.	PROGRAMAS ANUALES DE TRABAJO SOBRE CAPACITACION A MUJERES	FP5.8.	PARTIDO SINALOENSE	FP/2015/02	ARCHIVO DE CONCENTRACIÓN 5.6.10	X			5	
FP5.	PROGRAMAS ANUALES DE TRABAJO SOBRE CAPACITACION A MUJERES	FP5.	PROGRAMAS ANUALES DE TRABAJO SOBRE CAPACITACION A MUJERES	FP5.9.	PARTIDO MORENA	FP/2015/02	ARCHIVO DE CONCENTRACIÓN 5.6.10	X			5	
FP5.	PROGRAMAS ANUALES DE TRABAJO SOBRE CAPACITACION A MUJERES	FP5.	PROGRAMAS ANUALES DE TRABAJO SOBRE CAPACITACION A MUJERES	FP5.10.	PARTIDO HUMANISTA	FP/2015/02	ARCHIVO DE CONCENTRACIÓN 5.6.10	X			5	
FP5.	PROGRAMAS ANUALES DE TRABAJO SOBRE CAPACITACION A MUJERES	FP5.	PROGRAMAS ANUALES DE TRABAJO SOBRE CAPACITACION A MUJERES	FP5.11.	PARTIDO ENCUENTRO SOCIAL	FP/2015/02	ARCHIVO DE CONCENTRACIÓN 5.6.10	X			5	
ÁREA DE ACCESO A LA INFORMACIÓN 2012												
AI1	SOLICITUDES DE INFORMACIÓN	AI1.1	SOLICITUDES DE INFORMACIÓN - VÍA ACCESO	AI1.1.1	SOLICITUDES DE INFORMACIÓN VÍA ACCESO - ENERO FOLIOS: 001, 002, 003	AI/2012-2015	ARCHIVO DE CONCENTRACIÓN 5.10.1	X			4	
AI1	SOLICITUDES DE INFORMACIÓN	AI1.1	SOLICITUDES DE INFORMACIÓN - VÍA ACCESO	AI1.1.2	SOLICITUDES DE INFORMACIÓN VÍA ACCESO - ABRIL FOLIOS: 004	AI/2012-2015	ARCHIVO DE CONCENTRACIÓN 5.10.1	X			4	
AI1	SOLICITUDES DE INFORMACIÓN	AI1.1	SOLICITUDES DE INFORMACIÓN - VÍA ACCESO	AI1.1.3	SOLICITUDES DE INFORMACIÓN VÍA ACCESO - JUNIO FOLIOS: 005	AI/2012-2015	ARCHIVO DE CONCENTRACIÓN 5.10.1	X			4	
AI1	SOLICITUDES DE INFORMACIÓN	AI1.1	SOLICITUDES DE INFORMACIÓN - VÍA ACCESO	AI1.1.4	SOLICITUDES DE INFORMACIÓN VÍA ACCESO - JULIO FOLIOS: 006	AI/2012-2015	ARCHIVO DE CONCENTRACIÓN 5.10.1	X			4	
AI1	SOLICITUDES DE	AI1.1	SOLICITUDES DE	AI1.1.5	SOLICITUDES DE INFORMACIÓN VÍA ACCESO	AI/2012-	ARCHIVO DE	X			4	

ENTREGA	COORDINÓ Y CERTIFICÓ	RECIBE
MTRA. KARLA GABRIELA PERAZA ZAZUETA SERVIDORA PÚBLICA TITULAR SALIENTE	LIC. SANTIAGO ARTURO MONTOYA FÉLIX TITULAR DEL ÓRGANO INTERNO DE CONTROL	LIC. ARTURO FAJARDO MEJÍA SERVIDOR PÚBLICO TITULAR ENTRANTE
LIC. CARMEN JULIETA RODRÍGUEZ CAMPOS TESTIGO DE LASERVIDORA PÚBLICA TITULAR SALIENTE		LIC. ROBERTO CLAUDIO URIARTE MENDÍVIL TESTIGO DEL SERVIDOR PÚBLICO TITULAR ENTRANTE

ANALÍTICO DEL CONCENTRADO DE ARCHIVOS DE CONCENTRACIÓN AL 04 DE SEPTIEMBRE DE 2022

	INFORMACIÓN		INFORMACIÓN - VÍA ACCESO		- AGOSTO FOLIOS: 007, 008, 009, 010, 011, 012	2015	CONCENTRACIÓN 5.10.1					
AI1	SOLICITUDES DE INFORMACIÓN	AI1.1	SOLICITUDES DE INFORMACIÓN - VÍA ACCESO	AI1.1.6	SOLICITUDES DE INFORMACIÓN VÍA ACCESO - SEPTIEMBRE FOLIOS: 013, 014, 015, 016, 017, 018, 019, 020	AI/2012-2015	ARCHIVO DE CONCENTRACIÓN 5.10.1	X			4	
AI1	SOLICITUDES DE INFORMACIÓN	AI1.1	SOLICITUDES DE INFORMACIÓN - VÍA ACCESO	AI1.1.7	SOLICITUDES DE INFORMACIÓN VÍA ACCESO - OCTUBRE FOLIOS: 021, 022, 023, 024, 025	AI/2012-2015	ARCHIVO DE CONCENTRACIÓN 5.10.1	X			4	
AI1	SOLICITUDES DE INFORMACIÓN	AI1.1	SOLICITUDES DE INFORMACIÓN - VÍA ACCESO	AI1.1.8	SOLICITUDES DE INFORMACIÓN VÍA ACCESO - NOVIEMBRE FOLIOS: 026, 027, 028, 029,	AI/2012-2015	ARCHIVO DE CONCENTRACIÓN 5.10.1	X			4	
AI1	SOLICITUDES DE INFORMACIÓN	AI1.2	SOLICITUDES DE INFORMACIÓN - VÍA INFOMEX	AI1.2.1	SOLICITUDES DE INFORMACIÓN VÍA INFOMEX - ENERO FOLIOS: 00013312, 00015112, 00015212, 00015312, 00015412, 00036512, 00041012, 00052112	AI/2012-2015	ARCHIVO DE CONCENTRACIÓN 5.10.1	X			4	
AI1	SOLICITUDES DE INFORMACIÓN	AI1.2	SOLICITUDES DE INFORMACIÓN - VÍA INFOMEX	AI1.2.2	SOLICITUDES DE INFORMACIÓN VÍA INFOMEX - FEBRERO FOLIOS: 00071712, 00111012,	AI/2012-2015	ARCHIVO DE CONCENTRACIÓN 5.10.1	X			4	
AI1	SOLICITUDES DE INFORMACIÓN	AI1.2	SOLICITUDES DE INFORMACIÓN - VÍA INFOMEX	AI1.2.3	SOLICITUDES DE INFORMACIÓN VÍA INFOMEX - MARZO FOLIOS: 00122012, 00133612, 00158612	AI/2012-2015	ARCHIVO DE CONCENTRACIÓN 5.10.1	X			4	
AI1	SOLICITUDES DE INFORMACIÓN	AI1.2	SOLICITUDES DE INFORMACIÓN - VÍA INFOMEX	AI1.2.4	SOLICITUDES DE INFORMACIÓN VÍA INFOMEX - MAYO FOLIOS: 00204212, 00215212, 00239112, 00239212, 00239312, 00239412, 00239512, 00239612, 00239712	AI/2012-2015	ARCHIVO DE CONCENTRACIÓN 5.10.1	X			4	
AI1	SOLICITUDES DE INFORMACIÓN	AI1.2	SOLICITUDES DE INFORMACIÓN - VÍA INFOMEX	AI1.2.5	SOLICITUDES DE INFORMACIÓN VÍA INFOMEX - JUNIO FOLIOS: 00277412, 00292812	AI/2012-2015	ARCHIVO DE CONCENTRACIÓN 5.10.1	X			4	
AI1	SOLICITUDES DE INFORMACIÓN	AI1.2	SOLICITUDES DE INFORMACIÓN - VÍA INFOMEX	AI1.2.6	SOLICITUDES DE INFORMACIÓN VÍA INFOMEX - JULIO FOLIOS: 00308912, 00326612,	AI/2012-2015	ARCHIVO DE CONCENTRACIÓN 5.10.1	X			4	
AI1	SOLICITUDES DE INFORMACIÓN	AI1.2	SOLICITUDES DE INFORMACIÓN - VÍA INFOMEX	AI1.2.7	SOLICITUDES DE INFORMACIÓN VÍA INFOMEX - AGOSTO FOLIOS: 00358712, 00371612, 00397812, 00403712	AI/2012-2015	ARCHIVO DE CONCENTRACIÓN 5.10.1	X			4	
AI1	SOLICITUDES DE	AI1.2	SOLICITUDES DE	AI1.2.8	SOLICITUDES DE INFORMACIÓN VÍA INFOMEX	AI/2012-	ARCHIVO DE	X			4	

ENTREGA	COORDINÓ Y CERTIFICÓ	RECIBE
MTRA. KARLA GABRIELA PERAZA ZAZUETA SERVIDORA PÚBLICA TITULAR SALIENTE	LIC. SANTIAGO ARTURO MONTOYA FÉLIX TITULAR DEL ÓRGANO INTERNO DE CONTROL	LIC. ARTURO FAJARDO MEJÍA SERVIDOR PÚBLICO TITULAR ENTRANTE
LIC. CARMEN JULIETA RODRÍGUEZ CAMPOS TESTIGO DE LASERVIDORA PÚBLICA TITULAR SALIENTE		LIC. ROBERTO CLAUDIO URIARTE MENDÍVIL TESTIGO DEL SERVIDOR PÚBLICO TITULAR ENTRANTE

ANALÍTICO DEL CONCENTRADO DE ARCHIVOS DE CONCENTRACIÓN AL 04 DE SEPTIEMBRE DE 2022

	INFORMACIÓN		INFORMACIÓN - VÍA INFOMEX		- SEPTIEMBRE FOLIOS: 00411312, 00411412, 00411612, 00417612, 00459112, 00485112,	2015	CONCENTRACIÓN 5.10.1					
AI1	SOLICITUDES DE INFORMACIÓN	AI1.2	SOLICITUDES DE INFORMACIÓN - VÍA INFOMEX	AI1.2.9	SOLICITUDES DE INFORMACIÓN VÍA INFOMEX - OCTUBRE FOLIOS: 00569012	AI/2012-2015	ARCHIVO DE CONCENTRACIÓN 5.10.1	X			4	
AI1	SOLICITUDES DE INFORMACIÓN	AI1.2	SOLICITUDES DE INFORMACIÓN - VÍA INFOMEX	AI1.2.10	SOLICITUDES DE INFORMACIÓN VÍA INFOMEX - NOVIEMBRE FOLIOS: 00637512, 00653912, 00679812	AI/2012-2015	ARCHIVO DE CONCENTRACIÓN 5.10.1	X			4	
AI1	SOLICITUDES DE INFORMACIÓN	AI1.2	SOLICITUDES DE INFORMACIÓN - VÍA INFOMEX	AI1.2.11	SOLICITUDES DE INFORMACIÓN VÍA INFOMEX - DICIEMBRE FOLIOS: 00694412, 00698112	AI/2012-2015	ARCHIVO DE CONCENTRACIÓN 5.10.1	X			4	
AI2	ORGANOS AUTÓNOMOS	AI2.1	CEAIPES	AI2.1.1	CEAIPES CORRESPONDENCIA	AI/2012-2015	ARCHIVO DE CONCENTRACIÓN 5.10.1	X			4	
AI3	ACUERDOS DE RESERVA	AI3.1	ACUERDOS DE RESERVA	AI3.1.1	ACUERDO DE RESERVA (INFORME DE GASTOS DE PARTIDOS POLÍTICOS)	AI/2012-2015	ARCHIVO DE CONCENTRACIÓN 5.10.1		X		4	
AI4	ADMINISTRATIVO	AI4.1	CORRESPONDENCIA GENERAL	AI4.1.1	CORRESPONDENCIA GENERAL	AI/2012-2015	ARCHIVO DE CONCENTRACIÓN 5.10.1	X			4	
ACCESO A LA INFORMACIÓN 2013												
AI1	CONSEJOS DISTRITALES	AI1.1	CORRESPONDENCIA CONSEJOS DISTRITALES	AI1.1.1	CONSEJOS DISTRITALES CORRESPONDENCIA	AI/2012-2015	ARCHIVO DE CONCENTRACIÓN 5.10.1	X			5	
AI2	AUTORIDADES ELECTORALES	AI2.1	FEPADE	AI2.1.1	FEPADE CORRESPONDENCIA	AI/2012-2015	ARCHIVO DE CONCENTRACIÓN 5.10.1	X			5	
AI2	AUTORIDADES ELECTORALES	AI2.2	IFAI	AI2.2.1	IFAI CORRESPONDENCIA	AI/2012-2015	ARCHIVO DE CONCENTRACIÓN 5.10.1	X			5	
AI2	AUTORIDADES ELECTORALES	AI2.3	IFE	AI2.3.1	IFE CORRESPONDENCIA	AI/2012-2015	ARCHIVO DE CONCENTRACIÓN 5.10.1	X			5	
AI2	AUTORIDADES ELECTORALES			AI2.3.2	ELENMEX CORRESPONDENCIA	AI/2012-2015	ARCHIVO DE CONCENTRACIÓ	X			5	

ENTREGA	COORDINÓ Y CERTIFICÓ	RECIBE
MTRA. KARLA GABRIELA PERAZA ZAZUETA **SERVIDORA PÚBLICA TITULAR SALIENTE**	**LIC. SANTIAGO ARTURO MONTOYA FÉLIX** **TITULAR DEL ÓRGANO INTERNO DE CONTROL**	**LIC. ARTURO FAJARDO MEJÍA** **SERVIDOR PÚBLICO TITULAR ENTRANTE**
LIC. CARMEN JULIETA RODRÍGUEZ CAMPOS **TESTIGO DE LASERVIDORA PÚBLICA TITULAR SALIENTE**		**LIC. ROBERTO CLAUDIO URIARTE MENDÍVIL** **TESTIGO DEL SERVIDOR PÚBLICO TITULAR ENTRANTE**

ANALÍTICO DEL CONCENTRADO DE ARCHIVOS DE CONCENTRACIÓN AL 04 DE SEPTIEMBRE DE 2022

							N 5.10.1					
AI2	AUTORIDADES ELECTORALES	AI2.4	JUNTA LOCAL IFE	AI2.4.1	JUNTA LOCAL IFE CORRESPONDENCIA	AI/2012-2015	ARCHIVO DE CONCENTRACIÓN 5.10.1	X			5	
AI2	AUTORIDADES ELECTORALES	AI2.5	TEESIN	AI2.5.1	TEESIN CORRESPONDENCIA	AI/2012-2015	ARCHIVO DE CONCENTRACIÓN 5.10.1	X			5	
AI2	AUTORIDADES ELECTORALES	AI2.6	TRIFE	AI2.6.1	TRIFE CORRESPONDENCIA	AI/2012-2015	ARCHIVO DE CONCENTRACIÓN 5.10.1	X			5	
AI3	GOBIERNO ESTATAL Y FEDERAL	AI3.1	CONGRESO DEL ESTADO	AI3.1.1	CONGRESO DEL ESTADO CORRESPONDENCIA	AI/2012-2015	ARCHIVO DE CONCENTRACIÓN 5.10.1	X			5	
AI3	GOBIERNO ESTATAL Y FEDERAL	AI3.2	GOBIERNO DEL ESTADO	AI3.2.1	GOBIERNO DEL ESTADO CORRESPONDENCIA	AI/2012-2015	ARCHIVO DE CONCENTRACIÓN 5.10.1	X			5	
AI4	ÓRGANOS AUTÓNOMOS	AI4.1	CEAIPES	AI4.1.1	CEAIPES CORRESPONDENCIA	AI/2012-2015	ARCHIVO DE CONCENTRACIÓN 5.10.1	X			5	
AI4	ÓRGANOS AUTÓNOMOS	AI4.1	CEAIPES	AI4.1.2	INFOMEX SINALOA CORRESPONDENCIA	AI/2012-2015	ARCHIVO DE CONCENTRACIÓN 5.10.1	X			5	
AI4	ÓRGANOS AUTÓNOMOS	AI4.2	ISMUJERES	AI4.2.1	ISMUJERES CORRESPONDENCIA	AI/2012-2015	ARCHIVO DE CONCENTRACIÓN 5.10.1	X			5	
AI4	ÓRGANOS AUTÓNOMOS	AI4.3	CEDH	AI4.3.1	CEDH CORRESPONDENCIA	AI/2012-2015	ARCHIVO DE CONCENTRACIÓN 5.10.1	X			5	
AI4	ÓRGANOS AUTÓNOMOS	AI4.4	ASE	AI4.4.1	ASE CORRESPONDENCIA	AI/2012-2015	ARCHIVO DE CONCENTRACIÓN 5.10.1	X			5	
AI5	PROCESO ELECTORAL	AI5.1	PROCESO ELECTORAL	AI5.1.1	PROCESO ELECTORAL	AI/2012-2015	ARCHIVO DE CONCENTRACIÓN 5.10.1	X			5	

ENTREGA	COORDINÓ Y CERTIFICÓ	RECIBE
MTRA. KARLA GABRIELA PERAZA ZAZUETA **SERVIDORA PÚBLICA TITULAR SALIENTE**	**LIC. SANTIAGO ARTURO MONTOYA FÉLIX** **TITULAR DEL ÓRGANO INTERNO DE CONTROL**	**LIC. ARTURO FAJARDO MEJÍA** **SERVIDOR PÚBLICO TITULAR ENTRANTE**
LIC. CARMEN JULIETA RODRÍGUEZ CAMPOS **TESTIGO DE LASERVIDORA PÚBLICA TITULAR SALIENTE**		**LIC. ROBERTO CLAUDIO URIARTE MENDÍVIL** **TESTIGO DEL SERVIDOR PÚBLICO TITULAR ENTRANTE**

ANALÍTICO DEL CONCENTRADO DE ARCHIVOS DE CONCENTRACIÓN AL 04 DE SEPTIEMBRE DE 2022

AI6	INVITACIONES	AI6.1	INVITACIONES	AI6.1.1	INVITACIONES	AI/2012-2015	ARCHIVO DE CONCENTRACIÓN 5.10.1	X			5	
AI7	SOLICITUDES DE INFORMACIÓN	AI7.1	SOLICITUDES DE INFORMACIÓN - VÍA ACCESO	AI7.1.1	SOLICITUDES DE INFORMACIÓN VÍA ACCESO - ENERO FOLIOS: 001, 002, 003, 04, 005, 006, 007, 008, 009, 010, 011, 012, 013, 014, 015, 016, 017, 018, 019, 020, 021, 022, 023, 024, 025	AI/2012-2015	ARCHIVO DE CONCENTRACIÓN 5.10.1	X			5	
AI7	SOLICITUDES DE INFORMACIÓN	AI7.1	SOLICITUDES DE INFORMACIÓN - VÍA ACCESO	AI7.1.2	SOLICITUDES DE INFORMACIÓN VÍA ACCESO - FEBRERO FOLIOS: 026, 027, 028, 029, 030, 031, 032, 033, 034, 035, 036, 037, 038, 039, 040, 041, 042, 043, 044, 045, 046, 047, 048, 049, 050, 051, 052, 053, 054, 055	AI/2012-2015	ARCHIVO DE CONCENTRACIÓN 5.10.1	X			5	
AI7	SOLICITUDES DE INFORMACIÓN	AI7.1	SOLICITUDES DE INFORMACIÓN - VÍA ACCESO	AI7.1.3	SOLICITUDES DE INFORMACIÓN VÍA ACCESO - MARZO	AI/2012-2015	ARCHIVO DE CONCENTRACIÓN 5.10.1	X			5	
AI7	SOLICITUDES DE INFORMACIÓN	AI7.2	SOLICITUDES DE INFORMACIÓN - VÍA INFOMEX	AI7.2.1	SOLICITUDES DE INFORMACIÓN VÍA INFOMEX - ENERO FOLIOS: 00009413, 00014013, 00014113, 00014213, 00033813	AI/2012-2015	ARCHIVO DE CONCENTRACIÓN 5.10.1	X			5	
AI7	SOLICITUDES DE INFORMACIÓN	AI7.2	SOLICITUDES DE INFORMACIÓN - VÍA INFOMEX	AI7.2.2	SOLICITUDES DE INFORMACIÓN VÍA INFOMEX - FEBRERO FOLIOS: 00051513, 00057913, 00060413	AI/2012-2015	ARCHIVO DE CONCENTRACIÓN 5.10.1	X			5	
AI7	SOLICITUDES DE INFORMACIÓN	AI7.2	SOLICITUDES DE INFORMACIÓN - VÍA INFOMEX	AI7.2.3	SOLICITUDES DE INFORMACIÓN VÍA INFOMEX - MARZO	AI/2012-2015	ARCHIVO DE CONCENTRACIÓN 5.10.1	X			5	
AI8	ACUERDOS DE RESERVA	AI8.1	ACUERDOS DE RESERVA	AI8.1.1	ACUERDOS DE RESERVA	AI/2012-2015	ARCHIVO DE CONCENTRACIÓN 5.10.1		X		5	
AI9	COORDINACIONES Y ÁREAS	AI9.1	COORDINACIONES Y ÁREAS	AI9.1.1	COORDINACIONES Y ÁREAS	AI/2012-2015	ARCHIVO DE CONCENTRACIÓN 5.10.1	X			5	
AI10	ADMINISTRATIVO	AI10.1	CIRCULARES	AI10.1.1	CIRCULARES	AI/2012-2015	ARCHIVO DE CONCENTRACIÓN 5.10.1	X			5	
AI10	ADMINISTRATIVO	AI10.2	RECIBOS DE EJEMPLARES, LIBROS,	AI10.2.1	RECIBOS DE EJEMPLARES, LIBROS, LEYES, ETC.	AI/2012-2015	ARCHIVO DE CONCENTRACIÓ	X			5	

ENTREGA	COORDINÓ Y CERTIFICÓ	RECIBE
MTRA. KARLA GABRIELA PERAZA ZAZUETA SERVIDORA PÚBLICA TITULAR SALIENTE	LIC. SANTIAGO ARTURO MONTOYA FÉLIX TITULAR DEL ÓRGANO INTERNO DE CONTROL	LIC. ARTURO FAJARDO MEJÍA SERVIDOR PÚBLICO TITULAR ENTRANTE
LIC. CARMEN JULIETA RODRÍGUEZ CAMPOS TESTIGO DE LASERVIDORA PÚBLICA TITULAR SALIENTE		LIC. ROBERTO CLAUDIO URIARTE MENDÍVIL TESTIGO DEL SERVIDOR PÚBLICO TITULAR ENTRANTE

ANALÍTICO DEL CONCENTRADO DE ARCHIVOS DE CONCENTRACIÓN AL 04 DE SEPTIEMBRE DE 2022

			LEYES, ETC.				N 5.10.1					
ACCESO A LA INFORMACIÓN 2014												
AI1	AUTORIDADES ELECTORALES	AI1.1	IFE	AI1.1.1	IFE CORRESPONDENCIA	AI/2012-2015	ARCHIVO DE CONCENTRACIÓN 5.10.1	X			5	
AI1	AUTORIDADES ELECTORALES	AI1.1	IFE	AI1.1.2	ELENMEX	AI/2012-2015	ARCHIVO DE CONCENTRACIÓN 5.10.1	X			5	
AI1	AUTORIDADES ELECTORALES	AI1.2	JUNTA LOCAL IFE	AI1.2.1	JUNTA LOCAL IFE CORRESPONDENCIA	AI/2012-2015	ARCHIVO DE CONCENTRACIÓN 5.10.1	X			5	
AI1	AUTORIDADES ELECTORALES	AI1.3	TEESIN	AI1.3.1	TEESIN CORRESPONDENCIA	AI/2012-2015	ARCHIVO DE CONCENTRACIÓN 5.10.1	X			5	
AI2	GOBIERNO ESTATAL Y FEDERAL	AI2.1	CONGRESO DEL ESTADO	AI2.1.1	CONGRESO DEL ESTADO CORRESPONDENCIA	AI/2012-2015	ARCHIVO DE CONCENTRACIÓN 5.10.1	X			5	
AI2	GOBIERNO ESTATAL Y FEDERAL	AI2.2	GOBIERNO DEL ESTADO	AI2.2.1	GOBIERNO DEL ESTADO CORRESPONDENCIA	AI/2012-2015	ARCHIVO DE CONCENTRACIÓN 5.10.1	X			5	
AI3	ÓRGANOS AUTÓNOMOS	AI3.1	CEAIPES	AI3.1.1	CEAIPES CORRESPONDENCIA	AI/2012-2015	ARCHIVO DE CONCENTRACIÓN 5.10.1	X			5	
AI3	ÓRGANOS AUTÓNOMOS	AI3.1	CEAIPES	AI3.1.2	INFOMEX SINALOA CORRESPONDENCIA	AI/2012-2015	ARCHIVO DE CONCENTRACIÓN 5.10.1	X			5	
AI3	ÓRGANOS AUTÓNOMOS	AI3.1	CEAIPES	AI3.1.3	CEAIPES INFORME ANUAL	AI/2012-2015	ARCHIVO DE CONCENTRACIÓN 5.10.1	X			5	
AI3	ÓRGANOS AUTÓNOMOS	AI3.2	ISMUJERES	AI3.2.1	ISMUJERES CORRESPONDENCIA	AI/2012-2015	ARCHIVO DE CONCENTRACIÓN 5.10.1	X			5	
AI3	ÓRGANOS AUTÓNOMOS	AI3.3	ASE	AI3.3.1	ASE CORRESPONDENCIA	AI/2012-2015	ARCHIVO DE CONCENTRACIÓ	X			5	

ENTREGA **MTRA. KARLA GABRIELA PERAZA ZAZUETA** **SERVIDORA PÚBLICA TITULAR SALIENTE**	**COORDINÓ Y CERTIFICÓ** **LIC. SANTIAGO ARTURO MONTOYA FÉLIX** **TITULAR DEL ÓRGANO INTERNO DE CONTROL**	**RECIBE** **LIC. ARTURO FAJARDO MEJÍA** **SERVIDOR PÚBLICO TITULAR ENTRANTE**
LIC. CARMEN JULIETA RODRÍGUEZ CAMPOS **TESTIGO DE LASERVIDORA PÚBLICA TITULAR SALIENTE**		**LIC. ROBERTO CLAUDIO URIARTE MENDÍVIL** **TESTIGO DEL SERVIDOR PÚBLICO TITULAR ENTRANTE**

ANALÍTICO DEL CONCENTRADO DE ARCHIVOS DE CONCENTRACIÓN AL 04 DE SEPTIEMBRE DE 2022

							N 5.10.1					
AI4	INVITACIONES	AI4.1	INVITACIONES	AI4.1.1	INVITACIONES	AI/2012-2015	ARCHIVO DE CONCENTRACIÓN 5.10.1	X			5	
AI5	SOLICITUDES DE INFORMACIÓN	AI5.1	SOLICITUDES DE INFORMACIÓN - VÍA ACCESO	AI5.1.1	SOLICITUDES DE INFORMACIÓN - VÍA ACCESO - ENERO FOLIOS: DEL 001 AL 009	AI/2012-2015	ARCHIVO DE CONCENTRACIÓN 5.10.1	X			5	
AI5	SOLICITUDES DE INFORMACIÓN	AI5.1	SOLICITUDES DE INFORMACIÓN - VÍA ACCESO	AI5.1.2	SOLICITUDES DE INFORMACIÓN - VÍA ACCESO - FEBRERO FOLIOS: DEL 010 AL 014	AI/2012-2015	ARCHIVO DE CONCENTRACIÓN 5.10.1	X			5	
AI5	SOLICITUDES DE INFORMACIÓN	AI5.1	SOLICITUDES DE INFORMACIÓN - VÍA ACCESO	AI5.1.3	SOLICITUDES DE INFORMACIÓN - VÍA ACCESO - MARZO FOLIOS: DEL 015 AL 021	AI/2012-2015	ARCHIVO DE CONCENTRACIÓN 5.10.1	X			5	
AI5	SOLICITUDES DE INFORMACIÓN	AI5.1	SOLICITUDES DE INFORMACIÓN - VÍA ACCESO	AI5.1.4	SOLICITUD DE INFORMACIÓN - VÍA ACCESO - ABRIL FOLIOS: DEL 022 AL 031	AI/2012-2015	ARCHIVO DE CONCENTRACIÓN 5.10.1	X			5	
AI5	SOLICITUDES DE INFORMACIÓN	AI5.1	SOLICITUDES DE INFORMACIÓN - VÍA ACCESO	AI5.1.5	SOLICITUD DE INFORMACIÓN - VÍA ACCESO - MAYO FOLIOS: DEL 032 AL 039	AI/2012-2015	ARCHIVO DE CONCENTRACIÓN 5.10.1	X			5	
AI5	SOLICITUDES DE INFORMACIÓN	AI5.2	SOLICITUDES DE INFORMACIÓN - VÍA INFOMEX	AI5.2.1	SOLICITUDES DE INFORMACIÓN - VÍA INFOMEX -ENERO FOLIOS: 0001714, 00015014, 00015414, 00039414	AI/2012-2015	ARCHIVO DE CONCENTRACIÓN 5.10.1	X			5	
AI5	SOLICITUDES DE INFORMACIÓN	AI5.2	SOLICITUDES DE INFORMACIÓN - VÍA INFOMEX	AI5.2.2	SOLICITUDES DE INFORMACIÓN - VÍA INFOMEX - FEBRERO FOLIOS: 00060514, 00081014, 00082514	AI/2012-2015	ARCHIVO DE CONCENTRACIÓN 5.10.1	X			5	
AI5	SOLICITUDES DE INFORMACIÓN	AI5.2	SOLICITUDES DE INFORMACIÓN - VÍA INFOMEX	AI5.2.3	SOLICITUDES DE INFORMACIÓN - VÍA INFOMEX - MARZO FOLIOS: 00092514, 00113914, 00146514, 00148914	AI/2012-2015	ARCHIVO DE CONCENTRACIÓN 5.10.1	X			5	
AI5	SOLICITUDES DE INFORMACIÓN	AI5.2	SOLICITUDES DE INFORMACIÓN - VÍA INFOMEX	AI5.2.4	SOLICITUDES DE INFORMACIÓN -VÍA INFOMEX - ABRIL FOLIOS:00165314, 00179214	AI/2012-2015	ARCHIVO DE CONCENTRACIÓN 5.10.1	X			5	
AI5	SOLICITUDES DE INFORMACIÓN	AI5.2	SOLICITUDES DE INFORMACIÓN - VÍA INFOMEX	AI5.2.5	SOLICITUDES DE INFORMACIÓN - VÍA INFOMEX - MAYO FOLIOS: 0022014, 00241314, 00241414	AI/2012-2015	ARCHIVO DE CONCENTRACIÓN 5.10.1	X			5	

ENTREGA	COORDINÓ Y CERTIFICÓ	RECIBE
MTRA. KARLA GABRIELA PERAZA ZAZUETA **SERVIDORA PÚBLICA TITULAR SALIENTE**	**LIC. SANTIAGO ARTURO MONTOYA FÉLIX** **TITULAR DEL ÓRGANO INTERNO DE CONTROL**	**LIC. ARTURO FAJARDO MEJÍA** **SERVIDOR PÚBLICO TITULAR ENTRANTE**
LIC. CARMEN JULIETA RODRÍGUEZ CAMPOS **TESTIGO DE LASERVIDORA PÚBLICA TITULAR SALIENTE**		**LIC. ROBERTO CLAUDIO URIARTE MENDÍVIL** **TESTIGO DEL SERVIDOR PÚBLICO TITULAR ENTRANTE**

ANALÍTICO DEL CONCENTRADO DE ARCHIVOS DE CONCENTRACIÓN AL 04 DE SEPTIEMBRE DE 2022

AI6	ACUERDOS DE RESERVA	AI6.1	ACUERDOS DE RESERVA	AI6.1.1	ACUERDOS DE RESERVA	AI/2012-2015	ARCHIVO DE CONCENTRACIÓN 5.10.1		X		5	
AI7	COORDINACIONES Y ÁREAS	AI7.1	COORDINACIONES Y ÁREAS	AI7.1.1	COORDINACIONES Y ÁREAS	AI/2012-2015	ARCHIVO DE CONCENTRACIÓN 5.10.1	X			5	
AI8	ADMINISTRATIVO	AI8.1	CIRCULARES	AI8.1.1	CIRCULARES	AI/2012-2015	ARCHIVO DE CONCENTRACIÓN 5.10.1	X			5	
AI8	ADMINISTRATIVO	AI8.2	RECIBOS DE EJEMPLARES, LIBROS, LEYES, ETC.	AI8.2.1	RECIBOS DE EJEMPLARES, LIBROS, LEYES, ETC.	AI/2012-2015	ARCHIVO DE CONCENTRACIÓN 5.10.1	X			5	
AI9	CRITERIOS, TESIS, JURISPRUDENCIA	AI9.1	CRITERIOS, TESIS, JURISPRUDENCIA	AI9.1.1	CRITERIOS, TESIS, JURISPRUDENCIA	AI/2012-2015	ARCHIVO DE CONCENTRACIÓN 5.10.1	X			5	
AI10	ESTUDIOS VARIOS	AI10.1	ESTUDIOS VARIOS	AI10.1.1	ESTUDIOS VARIOS	AI/2012-2015	ARCHIVO DE CONCENTRACIÓN 5.10.1	X			5	
ACCESO A LA INFORMACIÓN 2015												
AI1	AUTORIDADES ELECTORALES	AI1.1	IFE	AI1.1.1	IFE CORRESPONDENCIA	AI/2012-2015	ARCHIVO DE CONCENTRACIÓN 5.10.1	X			5	
AI1	AUTORIDADES ELECTORALES	AI1.1	IFE	AI1.1.2	ELENMEX	AI/2012-2015	ARCHIVO DE CONCENTRACIÓN 5.10.1	X			5	
AI1	AUTORIDADES ELECTORALES	AI1.2	JUNTA LOCAL IFE	AI1.2.1	JUNTA LOCAL IFE CORRESPONDENCIA	AI/2012-2015	ARCHIVO DE CONCENTRACIÓN 5.10.1	X			5	
AI1	AUTORIDADES ELECTORALES	AI1.3	TEESIN	AI1.3.1	TEESIN CORRESPONDENCIA	AI/2012-2015	ARCHIVO DE CONCENTRACIÓN 5.10.1	X			5	
AI2	GOBIERNO ESTATAL Y FEDERAL	AI2.1	CONGRESO DEL ESTADO	AI2.1.1	CONGRESO DEL ESTADO CORRESPONDENCIA	AI/2012-2015	ARCHIVO DE CONCENTRACIÓN 5.10.1	X			5	

ENTREGA	COORDINÓ Y CERTIFICÓ	RECIBE
MTRA. KARLA GABRIELA PERAZA ZAZUETA SERVIDORA PÚBLICA TITULAR SALIENTE	LIC. SANTIAGO ARTURO MONTOYA FÉLIX TITULAR DEL ÓRGANO INTERNO DE CONTROL	LIC. ARTURO FAJARDO MEJÍA SERVIDOR PÚBLICO TITULAR ENTRANTE
LIC. CARMEN JULIETA RODRÍGUEZ CAMPOS TESTIGO DE LASERVIDORA PÚBLICA TITULAR SALIENTE		LIC. ROBERTO CLAUDIO URIARTE MENDÍVIL TESTIGO DEL SERVIDOR PÚBLICO TITULAR ENTRANTE

ANALÍTICO DEL CONCENTRADO DE ARCHIVOS DE CONCENTRACIÓN AL 04 DE SEPTIEMBRE DE 2022

AI2	GOBIERNO ESTATAL Y FEDERAL	AI2.2	GOBIERNO DEL ESTADO	AI2.2.1	GOBIERNO DEL ESTADO CORRESPONDENCIA	AI/2012-2015	ARCHIVO DE CONCENTRACIÓN 5.10.1	X			5	
AI2	GOBIERNO ESTATAL Y FEDERAL	AI2.3	INSTITUTO NACIONAL DEL DERECHO DE AUTOR	AI2.3.1	INSTITUTO NACIONAL DEL DERECHO DE AUTOR (ISBN)	AI/2012-2015	ARCHIVO DE CONCENTRACIÓN 5.10.1	X			5	
AI3	ÓRGANOS AUTÓNOMOS	AI3.1	CEAIPES	AI3.1.1	CEAIPES CORRESPONDENCIA	AI/2012-2015	ARCHIVO DE CONCENTRACIÓN 5.10.1	X			5	
AI3	ÓRGANOS AUTÓNOMOS	AI3.1	CEAIPES	AI3.1.2	INFOMEX SINALOA CORRESPONDENCIA	AI/2012-2015	ARCHIVO DE CONCENTRACIÓN 5.10.1	X			5	
AI3	ÓRGANOS AUTÓNOMOS	AI3.2	ISMUJERES	AI3.2.1	ISMUJERES CORRESPONDENCIA	AI/2012-2015	ARCHIVO DE CONCENTRACIÓN 5.10.1	X			5	
AI3	ÓRGANOS AUTÓNOMOS	AI3.3	ASE	AI3.3.1	ASE CORRESPONDENCIA	AI/2012-2015	ARCHIVO DE CONCENTRACIÓN 5.10.1	X			5	
AI4	INVITACIONES	AI4.1	INVITACIONES	AI4.1.1	INVITACIONES	AI/2012-2015	ARCHIVO DE CONCENTRACIÓN 5.10.1	X			5	
AI5	SOLICITUDES DE INFORMACIÓN	AI5.1	SOLICITUDES DE INFORMACIÓN - VÍA ACCESO	AI5.1.1	SOLICITUD DE INFORMACIÓN VÍA ACCESO - ENERO FOLIOS: DE LA 001 A LA 008	AI/2012-2015	ARCHIVO DE CONCENTRACIÓN 5.10.1	X			5	
AI5	SOLICITUDES DE INFORMACIÓN	AI5.1	SOLICITUDES DE INFORMACIÓN - VÍA ACCESO	AI5.1.2	SOLICITUD DE INFORMACIÓN VÍA ACCESO - FEBRERO FOLIOS: 009 Y 010	AI/2012-2015	ARCHIVO DE CONCENTRACIÓN 5.10.1	X			5	
AI5	SOLICITUDES DE INFORMACIÓN	AI5.1	SOLICITUDES DE INFORMACIÓN - VÍA ACCESO	AI5.1.3	SOLICITUD DE INFORMACIÓN VÍA ACCESO - MARZO FOLIOS: DE LA 11 A LA 23	AI/2012-2015	ARCHIVO DE CONCENTRACIÓN 5.10.1	X			5	
AI5	SOLICITUDES DE INFORMACIÓN	AI5.1	SOLICITUDES DE INFORMACIÓN - VÍA ACCESO	AI5.1.4	SOLICITUD DE INFORMACIÓN VÍA ACCESO - ABRIL FOLIOS: DE LA 024 A LA 030	AI/2012-2015	ARCHIVO DE CONCENTRACIÓN 5.10.1	X			5	
AI5	SOLICITUDES DE INFORMACIÓN	AI5.1	SOLICITUDES DE INFORMACIÓN - VÍA	AI5.1.5	SOLICITUD DE INFORMACIÓN VÍA ACCESO - MAYO FOLIOS: DE LA 031 A LA 034	AI/2012-2015	ARCHIVO DE CONCENTRACIÓ	X			5	

ENTREGA	COORDINÓ Y CERTIFICÓ	RECIBE
MTRA. KARLA GABRIELA PERAZA ZAZUETA **SERVIDORA PÚBLICA TITULAR SALIENTE**	**LIC. SANTIAGO ARTURO MONTOYA FÉLIX** **TITULAR DEL ÓRGANO INTERNO DE CONTROL**	**LIC. ARTURO FAJARDO MEJÍA** **SERVIDOR PÚBLICO TITULAR ENTRANTE**
LIC. CARMEN JULIETA RODRÍGUEZ CAMPOS **TESTIGO DE LASERVIDORA PÚBLICA TITULAR SALIENTE**		**LIC. ROBERTO CLAUDIO URIARTE MENDÍVIL** **TESTIGO DEL SERVIDOR PÚBLICO TITULAR ENTRANTE**

ANALÍTICO DEL CONCENTRADO DE ARCHIVOS DE CONCENTRACIÓN AL 04 DE SEPTIEMBRE DE 2022

			ACCESO				N 5.10.1					
AI5	SOLICITUDES DE INFORMACIÓN	AI5.1	SOLICITUDES DE INFORMACIÓN - VÍA ACCESO	AI5.1.6	SOLICITUD DE INFORMACIÓN VÍA ACCESO - JUNIO FOLIOS: DE LA 035 A LA 045	AI/2012-2015	ARCHIVO DE CONCENTRACIÓN 5.10.1	X			5	
AI5	SOLICITUDES DE INFORMACIÓN	AI5.1	SOLICITUDES DE INFORMACIÓN - VÍA ACCESO	AI5.1.7	SOLICITUD DE INFORMACIÓN VÍA ACCESO - JULIO FOLIOS: DE LA 046 A LA 054	AI/2012-2015	ARCHIVO DE CONCENTRACIÓN 5.10.1	X			5	
AI5	SOLICITUDES DE INFORMACIÓN	AI5.1	SOLICITUDES DE INFORMACIÓN - VÍA ACCESO	AI5.1.8	SOLICITUD DE INFORMACIÓN VÍA ACCESO - AGOSTO FOLIOS: DE LA 055 A LA 070	AI/2012-2015	ARCHIVO DE CONCENTRACIÓN 5.10.1	X			5	
AI5	SOLICITUDES DE INFORMACIÓN	AI5.1	SOLICITUDES DE INFORMACIÓN - VÍA ACCESO	A15.1.9	SOLICITUD DE INFORMACIÓN VÍA ACCESO - SEPTIEMBRE FOLIOS: DE LA 072 A LA 100	AI/2012-2015	ARCHIVO DE CONCENTRACIÓN 5.10.1	X			5	
AI5	SOLICITUDES DE INFORMACIÓN	AI5.1	SOLICITUDES DE INFORMACIÓN - VÍA ACCESO	A15.1.10	SOLICITUD DE INFORMACIÓN VÍA ACCESO - OCTUBRE FOLIOS: DE LA 101 A LA 108/2015	AI/2012-2015	ARCHIVO DE CONCENTRACIÓN 5.10.1	X			5	
AI5	SOLICITUDES DE INFORMACIÓN	AI5.2	SOLICITUDES DE INFORMACIÓN - VÍA INFOMEX	AI5.2.1	SOLICITUD DE INFORMACIÓN VÍA INFOMEX - ENERO FOLIO: 00004415, 00024415, 00032115, 00040515	AI/2012-2015	ARCHIVO DE CONCENTRACIÓN 5.10.1	X			5	
AI5	SOLICITUDES DE INFORMACIÓN	AI5.2	SOLICITUDES DE INFORMACIÓN - VÍA INFOMEX	AI5.2.2	SOLICITUD DE INFORMACIÓN VÍA INFOMEX - FEBRERO FOLIO: 00052915, 00101115, 00104715, 00105615, 00106715, 00110215, 00114015	AI/2012-2015	ARCHIVO DE CONCENTRACIÓN 5.10.1	X			5	
AI5	SOLICITUDES DE INFORMACIÓN	AI5.2	SOLICITUDES DE INFORMACIÓN - VÍA INFOMEX	AI5.2.3	SOLICITUD DE INFORMACIÓN VÍA INFOMEX - MARZO FOLIOS: 00158815, 00164315, 00169615, 00170715	AI/2012-2015	ARCHIVO DE CONCENTRACIÓN 5.10.1	X			5	
AI5	SOLICITUDES DE INFORMACIÓN	AI5.2	SOLICITUDES DE INFORMACIÓN - VÍA INFOMEX	AI5.2.4	SOLICITUDES DE INFORMACIÓN VÍA INFOMEX - ABRIL FOLIOS: 00181015 Y 00190615	AI/2012-2015	ARCHIVO DE CONCENTRACIÓN 5.10.1	X			5	
AI5	SOLICITUDES DE INFORMACIÓN	AI5.2	SOLICITUDES DE INFORMACIÓN - VÍA INFOMEX	AI5.2.5	SOLICITUDES DE INFORMACIÓN VÍA INFOMEX - MAYO FOLIOS: 00239615, 00248715	AI/2012-2015	ARCHIVO DE CONCENTRACIÓN 5.10.1	X			5	
AI5	SOLICITUDES DE INFORMACIÓN	AI5.2	SOLICITUDES DE INFORMACIÓN - VÍA INFOMEX	AI5.2.6	SOLICITUDES DE INFORMACIÓN VÍA INFOMEX - JUNIO FOLIO: 00285015	AI/2012-2015	ARCHIVO DE CONCENTRACIÓN 5.10.1	X			5	

ENTREGA	COORDINÓ Y CERTIFICÓ	RECIBE
MTRA. KARLA GABRIELA PERAZA ZAZUETA **SERVIDORA PÚBLICA TITULAR SALIENTE**	**LIC. SANTIAGO ARTURO MONTOYA FÉLIX** **TITULAR DEL ÓRGANO INTERNO DE CONTROL**	**LIC. ARTURO FAJARDO MEJÍA** **SERVIDOR PÚBLICO TITULAR ENTRANTE**
LIC. CARMEN JULIETA RODRÍGUEZ CAMPOS **TESTIGO DE LASERVIDORA PÚBLICA TITULAR SALIENTE**		**LIC. ROBERTO CLAUDIO URIARTE MENDÍVIL** **TESTIGO DEL SERVIDOR PÚBLICO TITULAR ENTRANTE**

ANALÍTICO DEL CONCENTRADO DE ARCHIVOS DE CONCENTRACIÓN AL 04 DE SEPTIEMBRE DE 2022

AI5	SOLICITUDES DE INFORMACIÓN	AI5.2	SOLICITUDES DE INFORMACIÓN - VÍA INFOMEX	AI5.2.7	SOLICITUDES DE INFORMACIÓN VÍA INFOMEX - JULIO FOLIO: 00306915, 00321215, 00354615	AI/2012-2015	ARCHIVO DE CONCENTRACIÓN 5.10.1	X			5	
AI5	SOLICITUDES DE INFORMACIÓN	AI5.2	SOLICITUDES DE INFORMACIÓN - VÍA INFOMEX	AI5.2.8	SOLICITUDES DE INFORMACIÓN VÍA INFOMEX - AGOSTO FOLIO: 00379615, 00379715, 00379815, 00379915, 00417215, 00417315, 00431215, 00445515	AI/2012-2015	ARCHIVO DE CONCENTRACIÓN 5.10.1	X			5	
AI5	SOLICITUDES DE INFORMACIÓN	AI5.2	SOLICITUDES DE INFORMACIÓN - VÍA INFOMEX	A1.5.2.9	SOLICITUD DE INFORMACIÓN VÍA INFOMEX - SEPTIEMBRE: FOLIO: 00456015, 00463615, 0048 9015, 00463615, 00489015, 00489115, 00489215, 00489315, 00490615, 00495115, 00513015	AI/2012-2015	ARCHIVO DE CONCENTRACIÓN 5.10.1	X			5	
AI5	SOLICITUDES DE INFORMACIÓN	AI5.2	SOLICITUDES DE INFORMACIÓN - VÍA INFOMEX	A1.5.2.10	SOLICITUD DE INFORMACIÓN VÍA INFOMEX - OCTUBRE FOLIO:00535015, 00535115, 00535215, 00535315, 00569615.	AI/2012-2015	ARCHIVO DE CONCENTRACIÓN 5.10.1	X			5	
AI6	ACUERDOS DE RESERVA	AI6.1	ACUERDOS DE RESERVA	AI6.1.1	ACUERDOS DE RESERVA	AI/2012-2015	ARCHIVO DE CONCENTRACIÓN 5.10.1	X			7	
AI7	COORDINACIONES Y ÁREAS	AI7.1	COORDINACIONES Y ÁREAS	AI7.1.1	COORDINACIONES Y ÁREAS	AI/2012-2015	ARCHIVO DE CONCENTRACIÓN 5.10.1	X			5	
AI7	COORDINACIONES Y ÁREAS			AI7.1.2	ARMONIZACIÓN CONTABLE (INFORMACIÓN PÁGINA)	AI/2012-2015	ARCHIVO DE CONCENTRACIÓN 5.10.1	X			5	
AI7	COORDINACIONES Y ÁREAS			AI7.1.3	CONTRALORÍA	AI/2012-2015	ARCHIVO DE CONCENTRACIÓN 5.10.1	X			5	
AI8	ADMINISTRATIVO	AI8.1	CIRCULARES	AI8.1.1	CIRCULARES	AI/2012-2015	ARCHIVO DE CONCENTRACIÓN 5.10.1	X			5	
AI8	ADMINISTRATIVO	AI8.2	RECIBOS DE EJEMPLARES, LIBROS, LEYES, ETC.	AI8.2.1	RECIBOS DE EJEMPLARES, LIBROS, LEYES, ETC.	AI/2012-2015	ARCHIVO DE CONCENTRACIÓN 5.10.1	X			5	
AI9	CRITERIOS, TESIS, JURISPRUDENCIA	AI9.1	CRITERIOS, TESIS, JURISPRUDENCIA	AI9.1.1	CRITERIOS, TESIS, JURISPRUDENCIA	AI/2012-2015	ARCHIVO DE CONCENTRACIÓ	X			5	

ENTREGA	COORDINÓ Y CERTIFICÓ	RECIBE
MTRA. KARLA GABRIELA PERAZA ZAZUETA **SERVIDORA PÚBLICA TITULAR SALIENTE**	**LIC. SANTIAGO ARTURO MONTOYA FÉLIX** **TITULAR DEL ÓRGANO INTERNO DE CONTROL**	**LIC. ARTURO FAJARDO MEJÍA** **SERVIDOR PÚBLICO TITULAR ENTRANTE**
LIC. CARMEN JULIETA RODRÍGUEZ CAMPOS **TESTIGO DE LASERVIDORA PÚBLICA TITULAR SALIENTE**		**LIC. ROBERTO CLAUDIO URIARTE MENDÍVIL** **TESTIGO DEL SERVIDOR PÚBLICO TITULAR ENTRANTE**

ANALÍTICO DEL CONCENTRADO DE ARCHIVOS DE CONCENTRACIÓN AL 04 DE SEPTIEMBRE DE 2022

							N 5.10.1					
AI10	ESTUDIOS VARIOS	AI10.1	ESTUDIOS VARIOS	AI10.1.1	ESTUDIOS VARIOS	AI/2012-2015	ARCHIVO DE CONCENTRACIÓN 5.10.1	X			5	
ACCESO A LA INFORMACIÓN 2016												
AI3	ÓRGANOS AUTÓNOMOS	AI3.1	CEAIPES	AI3.1.1	CEAIPES CORRESPONDENCIA	AI 2016 - UT 2017	ARCHIVO DE CONCENTRACIÓN 5.10.2	X			5	
AI3	ÓRGANOS AUTÓNOMOS	AI3.1	CEAIPES	AI3.1.2	INFOMEX SINALOA CORRESPONDENCIA	AI 2016 - UT 2017	ARCHIVO DE CONCENTRACIÓN 5.10.2	X			4	
AI3	ÓRGANOS AUTÓNOMOS	AI3.2	ISMUJERES	AI3.2.1	ISMUJERES CORRESPONDENCIA	AI 2016 - UT 2017	ARCHIVO DE CONCENTRACIÓN 5.10.2	X			4	
AI3	ÓRGANOS AUTÓNOMOS	AI3.3	ASE	AI3.3.1	ASE CORRESPONDENCIA	AI 2016 - UT 2017	ARCHIVO DE CONCENTRACIÓN 5.10.2	X			4	
AI4	INVITACIONES	AI4.1	INVITACIONES	AI4.1.1	INVITACIONES	AI 2016 - UT 2017	ARCHIVO DE CONCENTRACIÓN 5.10.2	X			4	
AI5	SOLICITUDES DE INFORMACIÓN	AI5.1	SOLICITUDES DE INFORMACIÓN - VÍA ACCESO	AI5.1.1	SOLICITUD DE INFORMACIÓN VÍA ACCESO - ENERO FOLIOS: DE LA 001 A LA 022	AI 2016 - UT 2017	ARCHIVO DE CONCENTRACIÓN 5.10.2	X			4	
AI5	SOLICITUDES DE INFORMACIÓN	AI5.1	SOLICITUDES DE INFORMACIÓN - VÍA ACCESO	AI5.1.2	SOLICITUD DE INFORMACIÓN VÍA ACCESO - FEBRERO FOLIOS: DE LA 023 A LA 35	AI 2016 - UT 2017	ARCHIVO DE CONCENTRACIÓN 5.10.2	X			4	
AI5	SOLICITUDES DE INFORMACIÓN	AI5.1	SOLICITUDES DE INFORMACIÓN - VÍA ACCESO	AI5.1.3	SOLICITUD DE INFORMACIÓN VÍA ACCESO - MARZO FOLIOS: DE LA 036 A LA 054	AI 2016 - UT 2017	ARCHIVO DE CONCENTRACIÓN 5.10.2	X			4	
AI5	SOLICITUDES DE INFORMACIÓN	AI5.2	SOLICITUDES DE INFORMACIÓN - VÍA INFOMEX	AI5.2.1	SOLICITUD DE INFORMACIÓN VÍA INFOMEX - ENERO 10 FOLIOS.	AI 2016 - UT 2017	ARCHIVO DE CONCENTRACIÓN 5.10.2	X			5	
AI5	SOLICITUDES DE INFORMACIÓN	AI5.2	SOLICITUDES DE INFORMACIÓN - VÍA	AI5.2.2	SOLICITUD DE INFORMACIÓN VÍA INFOMEX - FEBRERO FOLIO: 00050016, 00050116,	AI 2016 - UT 2017	ARCHIVO DE CONCENTRACIÓ	X			5	

ENTREGA	COORDINÓ Y CERTIFICÓ	RECIBE
MTRA. KARLA GABRIELA PERAZA ZAZUETA SERVIDORA PÚBLICA TITULAR SALIENTE	LIC. SANTIAGO ARTURO MONTOYA FÉLIX TITULAR DEL ÓRGANO INTERNO DE CONTROL	LIC. ARTURO FAJARDO MEJÍA SERVIDOR PÚBLICO TITULAR ENTRANTE
LIC. CARMEN JULIETA RODRÍGUEZ CAMPOS TESTIGO DE LASERVIDORA PÚBLICA TITULAR SALIENTE		LIC. ROBERTO CLAUDIO URIARTE MENDÍVIL TESTIGO DEL SERVIDOR PÚBLICO TITULAR ENTRANTE

ANALÍTICO DEL CONCENTRADO DE ARCHIVOS DE CONCENTRACIÓN AL 04 DE SEPTIEMBRE DE 2022

			INFOMEX		00050216, 00050316, 00051016, 00051216, 00079716, 00087816, 00087916,00095416, 00103816, 00109516		N 5.10.2					
AI5	SOLICITUDES DE INFORMACIÓN	AI5.2	SOLICITUDES DE INFORMACIÓN - VÍA INFOMEX	AI5.2.3	SOLICITUD DE INFORMACIÓN VÍA INFOMEX - MARZO FOLIO: 00114416, 00128216, 00163016, 00164016, 00164416, 00167716	AI 2016 - UT 2017	ARCHIVO DE CONCENTRACIÓN 5.10.2	X			5	
AI6	ACUERDOS DE RESERVA	AI6.1	ACUERDOS DE RESERVA	AI6.1.1	ACUERDOS DE RESERVA	AI 2016 - UT 2017	ARCHIVO DE CONCENTRACIÓN 5.10.2	X			5	
AI7	COORDINACIONES Y ÁREAS	AI7.1	COORDINACIONES Y ÁREAS	AI7.1.1	COORDINACIONES Y ÁREAS	AI 2016 - UT 2017	ARCHIVO DE CONCENTRACIÓN 5.10.2	X			5	
AI7	COORDINACIONES Y ÁREAS	AI7.1	COORDINACIONES Y ÁREAS	AI7.1.2	ARMONIZACIÓN CONTABLE (INFORMACIÓN PÁGINA)	AI 2016 - UT 2017	ARCHIVO DE CONCENTRACIÓN 5.10.2	X			5	
AI7	COORDINACIONES Y ÁREAS	AI7.1	COORDINACIONES Y ÁREAS	AI7.1.3	CONTRALORÍA	AI 2016 - UT 2017	ARCHIVO DE CONCENTRACIÓN 5.10.2	X			5	
AI7	COORDINACIONES Y ÁREAS	AI7.1	COORDINACIONES Y ÁREAS	A17.1.4	COMITÉ DE INFORMACIÓN DEL IEES	AI 2016 - UT 2017	ARCHIVO DE CONCENTRACIÓN 5.10.2	X			5	
AI8	ADMINISTRATIVO	AI8.1	CIRCULARES	AI8.1.1	CIRCULARES	AI 2016 - UT 2017	ARCHIVO DE CONCENTRACIÓN 5.10.2	X			5	
AI8	ADMINISTRATIVO	AI8.2	RECIBOS DE EJEMPLARES, LIBROS, LEYES, ETC.	AI8.2.1	RECIBOS DE EJEMPLARES, LIBROS, LEYES, ETC.	AI 2016 - UT 2017	ARCHIVO DE CONCENTRACIÓN 5.10.2	X			5	
AI9	CRITERIOS, TESIS, JURISPRUDENCIA	AI9.1	CRITERIOS, TESIS, JURISPRUDENCIA	AI9.1.1	CRITERIOS, TESIS, JURISPRUDENCIA	AI 2016 - UT 2017	ARCHIVO DE CONCENTRACIÓN 5.10.2	X			5	
AI10	ESTUDIOS VARIOS	AI10.1	ESTUDIOS VARIOS	AI10.1.1	ESTUDIOS VARIOS	AI 2016 - UT 2017	ARCHIVO DE CONCENTRACIÓN 5.10.2	X			5	
UNIDAD DE TRANSPARENCIA 2017												

ENTREGA	COORDINÓ Y CERTIFICÓ	RECIBE
MTRA. KARLA GABRIELA PERAZA ZAZUETA **SERVIDORA PÚBLICA TITULAR SALIENTE**	**LIC. SANTIAGO ARTURO MONTOYA FÉLIX** **TITULAR DEL ÓRGANO INTERNO DE CONTROL**	**LIC. ARTURO FAJARDO MEJÍA** **SERVIDOR PÚBLICO TITULAR ENTRANTE**
LIC. CARMEN JULIETA RODRÍGUEZ CAMPOS **TESTIGO DE LASERVIDORA PÚBLICA TITULAR SALIENTE**		**LIC. ROBERTO CLAUDIO URIARTE MENDÍVIL** **TESTIGO DEL SERVIDOR PÚBLICO TITULAR ENTRANTE**

ANALÍTICO DEL CONCENTRADO DE ARCHIVOS DE CONCENTRACIÓN AL 04 DE SEPTIEMBRE DE 2022

UT1	ÓRGANOS AUTÓNOMOS	UT1.1	CEAIPES	UT1.1.1	CEAIP CORRESPONDENCIA	AI 2016 - UT 2017	ARCHIVO DE CONCENTRACIÓN 5.10.2	X			5	
UT1	ÓRGANOS AUTÓNOMOS	UT1.2	INAI	UT1.1.2	INAI CRITERIOS	AI 2016 - UT 2017	ARCHIVO DE CONCENTRACIÓN 5.10.2	X			5	
UT2	SOLICITUDES DE INFORMACIÓN	UT2.1	SOLICITUDES DE INFORMACIÓN - VÍA ACCESO	UT2.1.1	SOLICITUD DE INFORMACIÓN VÍA ACCESO - ENERO FOLIOS: 001 A LA 004	AI 2016 - UT 2017	ARCHIVO DE CONCENTRACIÓN 5.10.2	X			5	
UT2	SOLICITUDES DE INFORMACIÓN	UT2.1	SOLICITUDES DE INFORMACIÓN - VÍA ACCESO	UT2.1.2	SOLICITUD DE INFORMACIÓN VÍA ACCESO - FEBRERO FOLIOS: 005 A LA 007	AI 2016 - UT 2017	ARCHIVO DE CONCENTRACIÓN 5.10.2	X			5	
UT2	SOLICITUDES DE INFORMACIÓN	UT2.1	SOLICITUDES DE INFORMACIÓN - VÍA ACCESO	UT2.1.3	SOLICITUD DE INFORMACIÓN VÍA ACCESO - MARZO	AI 2016 - UT 2017	ARCHIVO DE CONCENTRACIÓN 5.10.2	X			5	
UT2	SOLICITUDES DE INFORMACIÓN	UT2.1	SOLICITUDES DE INFORMACIÓN - VÍA ACCESO	UT2.1.4	SOLICITUD DE INFORMACIÓN VÍA ACCESO - ABRIL	AI 2016 - UT 2017	ARCHIVO DE CONCENTRACIÓN 5.10.2	X			5	
UT2	SOLICITUDES DE INFORMACIÓN	UT2.2	SOLICITUDES DE INFORMACIÓN - VÍA INFOMEX	UT2.2.1	SOLICITUD DE INFORMACIÓN VÍA INFOMEX - ENERO TOTAL: 13 SOLICITUDES	AI 2016 - UT 2017	ARCHIVO DE CONCENTRACIÓN 5.10.2	X			5	
UT2	SOLICITUDES DE INFORMACIÓN	UT2.2	SOLICITUDES DE INFORMACIÓN - VÍA INFOMEX	UT2.2.2	SOLICITUD DE INFORMACIÓN VÍA INFOMEX - FEBRERO TOTAL: 14 SOLICITUDES	AI 2016 - UT 2017	ARCHIVO DE CONCENTRACIÓN 5.10.2	X			5	
UT2	SOLICITUDES DE INFORMACIÓN	UT2.2	SOLICITUDES DE INFORMACIÓN - VÍA INFOMEX	UT2.2.3	SOLICITUD DE INFORMACIÓN VÍA INFOMEX - MARZO	AI 2016 - UT 2017	ARCHIVO DE CONCENTRACIÓN 5.10.2	X			5	
UT2	SOLICITUDES DE INFORMACIÓN	UT2.2	SOLICITUDES DE INFORMACIÓN - VÍA INFOMEX	UT2.2.4	SOLICITUD DE INFORMACIÓN VÍA INFOMEX - ABRIL	AI 2016 - UT 2017	ARCHIVO DE CONCENTRACIÓN 5.10.2	X			5	
UT2	SOLICITUDES DE INFORMACIÓN	UT2.2	SOLICITUDES DE INFORMACIÓN-VIA INFOMEX	UT2.2.5	SOLICITUD DE INFORMACIÓN VÍA INFOMEX - MAYO	AI 2016 - UT 2017	ARCHIVO DE CONCENTRACIÓN 5.10.2	X			5	
UT2	SOLICITUDES DE INFORMACIÓN	UT2.2	SOLICITUDES DE INFORMACIÓN-VIA	UT2.2.6	SOLICITUD DE INFORMACIÓN VÍA INFOMEX - JUNIO	AI 2016 - UT 2017	ARCHIVO DE CONCENTRACIÓ	X			5	

ENTREGA	COORDINÓ Y CERTIFICÓ	RECIBE
MTRA. KARLA GABRIELA PERAZA ZAZUETA SERVIDORA PÚBLICA TITULAR SALIENTE	LIC. SANTIAGO ARTURO MONTOYA FÉLIX TITULAR DEL ÓRGANO INTERNO DE CONTROL	LIC. ARTURO FAJARDO MEJÍA SERVIDOR PÚBLICO TITULAR ENTRANTE
LIC. CARMEN JULIETA RODRÍGUEZ CAMPOS TESTIGO DE LASERVIDORA PÚBLICA TITULAR SALIENTE		LIC. ROBERTO CLAUDIO URIARTE MENDÍVIL TESTIGO DEL SERVIDOR PÚBLICO TITULAR ENTRANTE

ANALÍTICO DEL CONCENTRADO DE ARCHIVOS DE CONCENTRACIÓN AL 04 DE SEPTIEMBRE DE 2022

			INFOMEX				N 5.10.2					
UT2	SOLICITUDES DE INFORMACIÓN	UT2.2	SOLICITUDES DE INFORMACIÓN VIA INFOMEX	UT2.2.7	SOLICITUD DE INFORMACIÓN VÍA INFOMEX - JULIO	AI 2016 - UT 2017	ARCHIVO DE CONCENTRACIÓN 5.10.2	X			5	
UT2	SOLICITUDES DE INFORMACIÓN	UT2.2	SOLICITUDES DE INFORMACIÓN VIA INFOMEX	UT2.2.8	SOLICITUD DE INFORMACIÓN VÍA INFOMEX - AGOSTO	AI 2016 - UT 2017	ARCHIVO DE CONCENTRACIÓN 5.10.2	X			5	
UT2	SOLICITUDES DE INFORMACIÓN	UT2.2	SOLICITUDES DE INFORMACIÓN VÍA INFOMEX	UT2.2.9	SOLICITUD DE INFORMACIÓN VÍA INFOMEX- SEPTIEMBRE	AI 2016 - UT 2017	ARCHIVO DE CONCENTRACIÓN 5.10.2	X			5	
UT2	SOLICITUDES DE INFORMACIÓN	UT2.2	SOLICITUDES DE INFORMACIÓN VÍA INFOMEX	UT2.2.10	SOLICITUD DE INFORMACIÓN VÍA INFOMEX- OCTUBRE	AI 2016 - UT 2017	ARCHIVO DE CONCENTRACIÓN 5.10.2	X			5	
UT2	SOLICITUDES DE INFORMACIÓN	UT2.2	SOLICITUDES DE INFORMACIÓN VÍA INFOMEX	UT2.2.11	SOLICITUD DE INFORMACIÓN VÍA INFOMEX- NOVIEMBRE	AI 2016 - UT 2017	ARCHIVO DE CONCENTRACIÓN 5.10.2	X			5	
UT2	SOLICITUDES DE INFORMACIÓN	UT2.2	SOLICITUDES DE INFORMACIÓN VÍA INFOMEX	UT2.2.12	SOLICITUD DE INFORMACIÓN VÍA INFOMEX- DICIEMBRE	AI 2016 - UT 2017	ARCHIVO DE CONCENTRACIÓN 5.10.2	X			5	
UT3	COORDINACIONES Y ÁREAS	UT3.1	COORDINACIONES Y ÁREAS	UT3.1.1	COMITÉ DE INFORMACIÓN DEL IEES	AI 2016 - UT 2017	ARCHIVO DE CONCENTRACIÓN 5.10.2	X			5	
UT3	COORDINACIONES Y ÁREAS	UT3.1	COORDINACIONES Y ÁREAS	UT3.1.2	COORDINACIÓN DE ADMINISTRACIÓN	AI 2016 - UT 2017	ARCHIVO DE CONCENTRACIÓN 5.10.2	X			5	
UT3	COORDINACIONES Y ÁREAS	UT3.1	COORDINACIONES Y ÁREAS	UT3.1.3	AREAS Y/O COORDINACIONES	AI 2016 - UT 2017	ARCHIVO DE CONCENTRACIÓN 5.10.2	X			5	
UT3	COORDINACIONES Y ÁREAS	UT3.1	COORDINACIONES Y ÁREAS	UT3.1.4	CONTRALORÍA	AI 2016 - UT 2017	ARCHIVO DE CONCENTRACIÓN 5.10.2	X			5	
UT3	COORDINACIONES Y ÁREAS	UT3.1	COORDINACIONES Y ÁREAS	UT3.1.5	ARMONIZACIÓN CONTABLE	AI 2016 - UT 2017	ARCHIVO DE CONCENTRACIÓN 5.10.2	X			5	

ENTREGA	COORDINÓ Y CERTIFICÓ	RECIBE
MTRA. KARLA GABRIELA PERAZA ZAZUETA SERVIDORA PÚBLICA TITULAR SALIENTE	LIC. SANTIAGO ARTURO MONTOYA FÉLIX TITULAR DEL ÓRGANO INTERNO DE CONTROL	LIC. ARTURO FAJARDO MEJÍA SERVIDOR PÚBLICO TITULAR ENTRANTE
LIC. CARMEN JULIETA RODRÍGUEZ CAMPOS TESTIGO DE LASERVIDORA PÚBLICA TITULAR SALIENTE		LIC. ROBERTO CLAUDIO URIARTE MENDÍVIL TESTIGO DEL SERVIDOR PÚBLICO TITULAR ENTRANTE

ANALÍTICO DEL CONCENTRADO DE ARCHIVOS DE CONCENTRACIÓN AL 04 DE SEPTIEMBRE DE 2022

UT4	ADMINISTRATIVO	UT4.1	CIRCULARES	UT4.1.1	CIRCULARES	AI 2016 - UT 2017	ARCHIVO DE CONCENTRACIÓN 5.10.2	X			5	
UT5	INVITACIONES	UT5.1	INVITACIONES	UT5.1.1	INVITACIONES	AI 2016 - UT 2017	ARCHIVO DE CONCENTRACIÓN 5.10.2	X			5	
UT6	TRANSNPARENCIA	UT6.1	TRANSPARENCIA VARIOS	UT6.1.1	TRANSPARENCIA VARIOS	AI 2016 - UT 2017	ARCHIVO DE CONCENTRACIÓN 5.10.2	X			5	
UNIDAD DE TRANSPARENCIA 2018												
UT1	ÓRGANOS AUTÓNOMOS	UT1.1	CEAIPES	UT1.1.1	CEAIP CORRESPONDENCIA	UT/2018/01	ARCHIVO DE CONCENTRACIÓN 5.10.3	X			5	
UT1	ÓRGANOS AUTÓNOMOS	UT1.2	INAI	UT1.1.2	INAI CRITERIOS	UT/2018/01	ARCHIVO DE CONCENTRACIÓN 5.10.3	X			5	
UT2	SOLICITUDES DE INFORMACIÓN	UT2.1	SOLICITUDES DE INFORMACIÓN - VÍA ACCESO	UT2.1.1	SOLICITUD DE INFORMACIÓN VÍA ACCESO - FEBRERO	UT/2018/01	ARCHIVO DE CONCENTRACIÓN 5.10.3	X			5	
UT2	SOLICITUDES DE INFORMACIÓN	UT2.2	SOLICITUDES DE INFORMACIÓN - VÍA INFOMEX	UT2.2.1	SOLICITUD DE INFORMACIÓN VÍA INFOMEX - ENERO	UT/2018/01	ARCHIVO DE CONCENTRACIÓN 5.10.3	X			5	
UT2	SOLICITUDES DE INFORMACIÓN	UT2.2	SOLICITUDES DE INFORMACIÓN - VÍA INFOMEX	UT2.2.2	SOLICITUD DE INFORMACIÓN VÍA INFOMEX - FEBRERO TOTAL: 14 SOLICITUDES	UT/2018/01	ARCHIVO DE CONCENTRACIÓN 5.10.3	X			5	
UT2	SOLICITUDES DE INFORMACIÓN	UT2.2	SOLICITUDES DE INFORMACIÓN - VÍA INFOMEX	UT2.2.3	SOLICITUD DE INFORMACIÓN VÍA INFOMEX - MARZO	UT/2018/01	ARCHIVO DE CONCENTRACIÓN 5.10.3	X			5	
UT2	SOLICITUDES DE INFORMACIÓN	UT2.2	SOLICITUDES DE INFORMACIÓN - VÍA INFOMEX	UT2.2.4	SOLICITUD DE INFORMACIÓN VÍA INFOMEX - ABRIL	UT/2018/01	ARCHIVO DE CONCENTRACIÓN 5.10.3	X			5	
UT2	SOLICITUDES DE INFORMACIÓN	UT2.2	SOLICITUDES DE INFORMACIÓN-VIA INFOMEX	UT2.2.5	SOLICITUD DE INFORMACIÓN VÍA INFOMEX - MAYO	UT/2018/01	ARCHIVO DE CONCENTRACIÓN 5.10.3	X			5	

ENTREGA	COORDINÓ Y CERTIFICÓ	RECIBE
MTRA. KARLA GABRIELA PERAZA ZAZUETA **SERVIDORA PÚBLICA TITULAR SALIENTE**	**LIC. SANTIAGO ARTURO MONTOYA FÉLIX** **TITULAR DEL ÓRGANO INTERNO DE CONTROL**	**LIC. ARTURO FAJARDO MEJÍA** **SERVIDOR PÚBLICO TITULAR ENTRANTE**
LIC. CARMEN JULIETA RODRÍGUEZ CAMPOS **TESTIGO DE LASERVIDORA PÚBLICA TITULAR SALIENTE**		**LIC. ROBERTO CLAUDIO URIARTE MENDÍVIL** **TESTIGO DEL SERVIDOR PÚBLICO TITULAR ENTRANTE**

ANALÍTICO DEL CONCENTRADO DE ARCHIVOS DE CONCENTRACIÓN AL 04 DE SEPTIEMBRE DE 2022

UT2	SOLICITUDES DE INFORMACIÓN	UT2.2	SOLICITUDES DE INFORMACIÓN-VIA INFOMEX	UT2.2.6	SOLICITUD DE INFORMACIÓN VÍA INFOMEX - JUNIO	UT/2018/01	ARCHIVO DE CONCENTRACIÓN 5.10.3	X			5	
UT2	SOLICITUDES DE INFORMACIÓN	UT2.2	SOLICITUDES DE INFORMACIÓN VIA INFOMEX	UT2.2.7	SOLICITUD DE INFORMACIÓN VÍA INFOMEX - JULIO	UT/2018/01	ARCHIVO DE CONCENTRACIÓN 5.10.3	X			5	
UT2	SOLICITUDES DE INFORMACIÓN	UT2.2	SOLICITUDES DE INFORMACIÓN VIA INFOMEX	UT2.2.8	SOLICITUD DE INFORMACIÓN VÍA INFOMEX - AGOSTO	UT/2018/01	ARCHIVO DE CONCENTRACIÓN 5.10.3	X			5	
UT2	SOLICITUDES DE INFORMACIÓN	UT2.2	SOLICITUDES DE INFORMACIÓN VÍA INFOMEX	UT2.2.9	SOLICITUD DE INFORMACIÓN VÍA INFOMEX- SEPTIEMBRE, TOMO I	UT/2018/01	ARCHIVO DE CONCENTRACIÓN 5.10.3	X			5	
UT2	SOLICITUDES DE INFORMACIÓN	UT2.2	SOLICITUDES DE INFORMACIÓN VÍA INFOMEX	UT2.2.10	SOLICITUD DE INFORMACIÓN VÍA INFOMEX- SEPTIEMBRE, TOMO II	UT/2018/01	ARCHIVO DE CONCENTRACIÓN 5.10.3	X			5	
UT2	SOLICITUDES DE INFORMACIÓN	UT2.2	SOLICITUDES DE INFORMACIÓN VÍA INFOMEX	UT2.2.11	SOLICITUD DE INFORMACIÓN VÍA INFOMEX- OCTUBRE	UT/2018/01	ARCHIVO DE CONCENTRACIÓN 5.10.3	X			5	
UT2	SOLICITUDES DE INFORMACIÓN	UT2.2	SOLICITUDES DE INFORMACIÓN VÍA INFOMEX	UT2.2.12	SOLICITUD DE INFORMACIÓN VÍA INFOMEX- NOVIEMBRE	UT/2018/01	ARCHIVO DE CONCENTRACIÓN 5.10.3	X			5	
UT2	SOLICITUDES DE INFORMACIÓN	UT2.2	SOLICITUDES DE INFORMACIÓN VÍA INFOMEX	UT2.2.13	SOLICITUD DE INFORMACIÓN VÍA INFOMEX- DICIEMBRE	UT/2018/01	ARCHIVO DE CONCENTRACIÓN 5.10.3	X			5	
UT3	COMITÉ DE TRANSPARENCIA	UT3.1	COMITÉ DE TRANSPARENCIA	UT3.1.1	COMITÉ DE TRANSPARENCIA	UT/2018/01	ARCHIVO DE CONCENTRACIÓN 5.10.3	X			5	
UT4	COORDINACIONES Y ÁREAS	UT4.1	COORDINACIONES Y ÁREAS	UT4.1.1	COMITÉ DE INFORMACIÓN DEL IEES	UT/2018/01	ARCHIVO DE CONCENTRACIÓN 5.10.3	X			5	
UT4	COORDINACIONES Y ÁREAS	UT4.1	COORDINACIONES Y ÁREAS	UT4.1.2	COORDINACIÓN DE ADMINISTRACIÓN	UT/2018/01	ARCHIVO DE CONCENTRACIÓN 5.10.3	X			5	
UT4	COORDINACIONES Y ÁREAS	UT4.1	COORDINACIONES Y ÁREAS	UT4.1.3	AREAS Y/O COORDINACIONES	UT/2018/01	ARCHIVO DE CONCENTRACIÓ	X			5	

ENTREGA	COORDINÓ Y CERTIFICÓ	RECIBE
MTRA. KARLA GABRIELA PERAZA ZAZUETA SERVIDORA PÚBLICA TITULAR SALIENTE	LIC. SANTIAGO ARTURO MONTOYA FÉLIX TITULAR DEL ÓRGANO INTERNO DE CONTROL	LIC. ARTURO FAJARDO MEJÍA SERVIDOR PÚBLICO TITULAR ENTRANTE
LIC. CARMEN JULIETA RODRÍGUEZ CAMPOS TESTIGO DE LASERVIDORA PÚBLICA TITULAR SALIENTE		LIC. ROBERTO CLAUDIO URIARTE MENDÍVIL TESTIGO DEL SERVIDOR PÚBLICO TITULAR ENTRANTE

ANALÍTICO DEL CONCENTRADO DE ARCHIVOS DE CONCENTRACIÓN AL 04 DE SEPTIEMBRE DE 2022

							N 5.10.3					
UT4	COORDINACIONES Y ÁREAS	UT4.1	COORDINACIONES Y ÁREAS	UT4.1.4	CONTRALORÍA	UT/2018/01	ARCHIVO DE CONCENTRACIÓN 5.10.3	X			5	
UT4	COORDINACIONES Y ÁREAS	UT4.1	COORDINACIONES Y ÁREAS	UT4.1.5	ARMONIZACIÓN CONTABLE	UT/2018/01	ARCHIVO DE CONCENTRACIÓN 5.10.3	X			5	
UT5	ADMINISTRATIVO	UT5.1	E	UT5.1.1	CIRCULARES	UT/2018/01	ARCHIVO DE CONCENTRACIÓN 5.10.3	X			5	
UT5	ADMINISTRATIVO	UT5.2	ACTA ENTREGA REPECEPCIÓN	UT5.2.1	ACTA DE ENTREGA RECEPCIÓN MAYO 2018	UT/2018/01	ARCHIVO DE CONCENTRACIÓN 5.10.3	X			5	
UT6	INVITACIONES	UT6.1	INVITACIONES	UT6.1.1	INVITACIONES	UT/2018/01	ARCHIVO DE CONCENTRACIÓN 5.10.3	X			5	
UT7	TRANSNPARENCIA	UT7.1	TRANSPARENCIA 2018	UT7.1.1	TRANSPARENCIA VARIOS	UT/2018/01	ARCHIVO DE CONCENTRACIÓN 5.10.3	X			5	
UT8	PROTECCIÓN DATOS PERSONALES	UT8.1	PROTECCIÓN DATOS PERSONALES	UT8.1.1	DERECHOS ARCO	UT/2018/01	ARCHIVO DE CONCENTRACIÓN 5.10.3	X			5	
UT9	RECURSOS DE REVISIÓN	UT9.1	RECURSOS DE REVISIÓN	UT9.1.1	RECURSOS DE REVISIÓN	UT/2018/01	ARCHIVO DE CONCENTRACIÓN 5.10.3	X			5	
PARTICIPACIÓN CIUDADANA 2016												
JPC1	ADMINISTRATIVOS	JPC1.2	CORRESPONDENCIA.	JPC 1.2.1	OFICIOS ENVIADOS	JPC/2016-2017	ARCHIVO DE CONCENTRACIÓN 4.9.1	X			2	
JPC1	ADMINISTRATIVOS	JPC1.2	CORRESPONDENCIA.	JPC 1.2.2	OFICIOS RECIBIDOS	JPC/2016-2017	ARCHIVO DE CONCENTRACIÓN 4.9.1	X			2	
JPC1	ADMINISTRATIVOS	JPC1.3:	ADMINISTRACIÓN.	JPC1.3.1	CARTA RESGUARDO DE VEHÍCULO UTILITARIO.	JPC/2016-2017	ARCHIVO DE CONCENTRACIÓ	X			2	

ENTREGA	COORDINÓ Y CERTIFICÓ	RECIBE
MTRA. KARLA GABRIELA PERAZA ZAZUETA SERVIDORA PÚBLICA TITULAR SALIENTE	LIC. SANTIAGO ARTURO MONTOYA FÉLIX TITULAR DEL ÓRGANO INTERNO DE CONTROL	LIC. ARTURO FAJARDO MEJÍA SERVIDOR PÚBLICO TITULAR ENTRANTE
LIC. CARMEN JULIETA RODRÍGUEZ CAMPOS TESTIGO DE LASERVIDORA PÚBLICA TITULAR SALIENTE		LIC. ROBERTO CLAUDIO URIARTE MENDÍVIL TESTIGO DEL SERVIDOR PÚBLICO TITULAR ENTRANTE

ANALÍTICO DEL CONCENTRADO DE ARCHIVOS DE CONCENTRACIÓN AL 04 DE SEPTIEMBRE DE 2022

							N 4.9.1					
JPC1	ADMINISTRATIVOS	JPC1.3:	ADMINISTRACIÓN.	JPC1.3.2	CIRCULARES DE ADMINISTRACIÓN.	JPC/2016-2017	ARCHIVO DE CONCENTRACIÓN 4.9.1	X			2	
JPC1	ADMINISTRATIVOS	JPC1.3:	ADMINISTRACIÓN.	JPC1.3.3	REQUISICIONES.	JPC/2016-2017	ARCHIVO DE CONCENTRACIÓN 4.9.1	X			2	
JPC1	ADMINISTRATIVOS	JPC1.3:	ADMINISTRACIÓN.	JPC1.3.4	SOLICITUD DE VIÁTICOS.	JPC/2016-2017	ARCHIVO DE CONCENTRACIÓN 4.9.1	X			2	
JPC1	ADMINISTRATIVOS	JPC1.3	ADMINISTRACIÓN.	JPC1.3.6	INVENTARIO DE MOBILIARIO Y EQUIPO.	JPC/2016-2017	ARCHIVO DE CONCENTRACIÓN 4.9.1	X			2	
JPC1	ADMINISTRATIVOS	JPC1.4	PRESUPUESTO.	JPC 1.4.1	PROYECTO DE PRESUPUESTO 2017 (NECESIDADES Y REQUERIMIENTOS).	JPC/2016-2017	ARCHIVO DE CONCENTRACIÓN 4.9.1			X	5	
JPC1	ADMINISTRATIVOS	JPC1.6	PLANEACIÓN OPERATIVA ANUAL (POA 2017)	JPC 1.6.1	POA 2017	JPC/2016-2017	ARCHIVO DE CONCENTRACIÓN 4.9.1	X			5	
JPC3	FORO DE CONSULTA ESTATAL PARA EL ANÁLISIS DEL MODELO	JPC3.1	FORO DE CONSULTA ESTATAL PARA EL ANÁLISIS DEL MODELO	JPC3.1.1:	INFORMACIÓN RELATIVA AL FORO	JPC/2016-2017	ARCHIVO DE CONCENTRACIÓN 4.9.1	X			2	
JPC4	CONSEJO ESTATAL JUVENIL ELECTORAL Y DE PARTICIPACIÓN CIUDADANA	JPC4.1	CONSEJO ESTATAL JUVENIL ELECTORAL Y DE PARTICIPACIÓN CIUDADANA	JPC4.1.1	EXPEDIENTE CONSEJO ESTATAL JUVENIL ELECTORAL Y DE PARTICIPACIÓN CIUDADANA	JPC/2016-2017	ARCHIVO DE CONCENTRACIÓN 4.9.1	X			5	
JPC5	PROYECTO “HAZ VALER TU PRIMERA VEZ”	JPC5.1	PROYECTO “HAZ VALER TU PRIMERA VEZ”	JPC5.1.1	EXPEDIENTE “HAZ VALER TU PRIMERA VEZ”	JPC/2016-2017	ARCHIVO DE CONCENTRACIÓN 4.9.1	X			5	
JPC7	INFORMACIÓN RELACIONADA CON OTRAS ÁREAS	JPC7.1	PRESIDENCIA	JPC7.1.1	CIRCULARES PRESIDENCIA IEES.	JPC/2016-2017	ARCHIVO DE CONCENTRACIÓN 4.9.1	X			2	
JPC7	INFORMACIÓN RELACIONADA CON OTRAS ÁREAS	JPC7.1	PRESIDENCIA	JPC7.1.2	OFICIOS DE IEES	JPC/2016-2017	ARCHIVO DE CONCENTRACIÓN 4.9.1	X			2	

ENTREGA	COORDINÓ Y CERTIFICÓ	RECIBE
MTRA. KARLA GABRIELA PERAZA ZAZUETA **SERVIDORA PÚBLICA TITULAR SALIENTE**	**LIC. SANTIAGO ARTURO MONTOYA FÉLIX** **TITULAR DEL ÓRGANO INTERNO DE CONTROL**	**LIC. ARTURO FAJARDO MEJÍA** **SERVIDOR PÚBLICO TITULAR ENTRANTE**
LIC. CARMEN JULIETA RODRÍGUEZ CAMPOS **TESTIGO DE LASERVIDORA PÚBLICA TITULAR SALIENTE**		**LIC. ROBERTO CLAUDIO URIARTE MENDÍVIL** **TESTIGO DEL SERVIDOR PÚBLICO TITULAR ENTRANTE**

ANALÍTICO DEL CONCENTRADO DE ARCHIVOS DE CONCENTRACIÓN AL 04 DE SEPTIEMBRE DE 2022

JPC7	INFORMACIÓN RELACIONADA CON OTRAS ÁREAS	JPC7.2	CONTRALORÍA INTERNA	JPC7.2.1	DECLARACIÓN DE SITUACIÓN PATRIMONIAL 2016.	JPC/2016-2017	ARCHIVO DE CONCENTRACIÓN 4.9.1	X			2	
JPC7	INFORMACIÓN RELACIONADA CON OTRAS ÁREAS	JPC7.7	CONSEJEROS Y CONSEJERAS	JPC7.7.1	REUNIÓN DE TRABAJO DE PARTICIPACIÓN CIUDADANA.	JPC/2016-2017	ARCHIVO DE CONCENTRACIÓN 4.9.1	X			2	
JPC7	INFORMACIÓN RELACIONADA CON OTRAS ÁREAS	JPC7.10	COMISIÓN DE EDUCACIÓN CÍVICA Y CAPACITACIÓN ELECTORAL	JPC7.10.1	OFICIOS DE LA COMISIÓN	JPC/2016-2017	ARCHIVO DE CONCENTRACIÓN 4.9.1	X			2	
JPC7	INFORMACIÓN RELACIONADA CON OTRAS ÁREAS	JPC7.11	ACCESO A LA INFORMACIÓN	JPC7.11.1	OBLIGACIONES DE TRANSPARENCIA	JPC/2016-2017	ARCHIVO DE CONCENTRACIÓN 4.9.1	X			2	
JPC8	INFORMACIÓN RELATIVA AL INE	JPC8.4	ACUERDOS, LINEAMIENTOS Y NORMATIVIDAD INE	JPC8.4.1	ESTRATEGIA NACIONAL DE EDUCACIÓN CÍVICA/PROMOCIÓN DE PARTICIPACIÓN CIUDADANA	JPC/2016-2017	ARCHIVO DE CONCENTRACIÓN 4.9.1	X			2	
PARTICIPACIÓN CIUDADANA 2017												
JPC1:	ADMINISTRATIVOS	JPC1.3:	ADMINISTRACIÓN.	JPC1.3.1	CIRCULARES DE ADMINISTRACIÓN.	JPC/2016-2017	ARCHIVO DE CONCENTRACIÓN 4.9.1	X			2	
JPC1:	ADMINISTRATIVOS	JPC1.3:	ADMINISTRACIÓN.	JPC1.3.2	REQUISICIONES.	JPC/2016-2017	ARCHIVO DE CONCENTRACIÓN 4.9.1	X			2	
JPC1:	ADMINISTRATIVOS	JPC1.3:	ADMINISTRACIÓN.	JPC1.3.5	PROYECTOS PRESENTADOS POR LA JEFATURA DE PARTICIPACIÓN CIUDADANA	JPC/2016-2017	ARCHIVO DE CONCENTRACIÓN 4.9.1	X			5	
JPC1:	ADMINISTRATIVOS	JPC1.5	JPC 1.5: PLANEACIÓN OPERATIVA ANUAL (POA 2017)	JPC 1.5.1:	POA 2017	JPC/2016-2017	ARCHIVO DE CONCENTRACIÓN 4.9.1	X			5	
JPC1:	ADMINISTRATIVOS	JPC 1.6.	PERSONAL ADSCRITO.	JPC 1.6.1:	CURRICULUM ESPARTACO MURO CRUZ	JPC/2016-2017	ARCHIVO DE CONCENTRACIÓN 4.9.1	X			2	
JPC3	SUMA SOCIEDAD UNIDA I.A.P.	JPC3.1	INFORMACIÓN DIVERSA	JPC3.1.1	EXPEDIENTE SUNA SOCIEDAD UNIDA IAP	JPC/2016-2017	ARCHIVO DE CONCENTRACIÓN 4.9.1	X			5	

ENTREGA	COORDINÓ Y CERTIFICÓ	RECIBE
MTRA. KARLA GABRIELA PERAZA ZAZUETA **SERVIDORA PÚBLICA TITULAR SALIENTE**	**LIC. SANTIAGO ARTURO MONTOYA FÉLIX** **TITULAR DEL ÓRGANO INTERNO DE CONTROL**	**LIC. ARTURO FAJARDO MEJÍA** **SERVIDOR PÚBLICO TITULAR ENTRANTE**
LIC. CARMEN JULIETA RODRÍGUEZ CAMPOS **TESTIGO DE LASERVIDORA PÚBLICA TITULAR SALIENTE**		**LIC. ROBERTO CLAUDIO URIARTE MENDÍVIL** **TESTIGO DEL SERVIDOR PÚBLICO TITULAR ENTRANTE**

ANALÍTICO DEL CONCENTRADO DE ARCHIVOS DE CONCENTRACIÓN AL 04 DE SEPTIEMBRE DE 2022

JPC4	ANÁLISIS: ELEMENTOS NORMATIVOS SOBRE LA VIABILIDAD DE LA CONSULTA CIUDADANA DE JUAN JOSÉ RÍOS	JPC4.1	INFORMACIÓN RELATIVA A LA CONSULTA	JPC4.1.1	ANÁLISIS: ELEMENTOS NORMATIVOS SOBRE LA VIABILIDAD DE LA CONSULTA CIUDADANA DE JUAN JOSÉ RÍOS.	JPC/2016-2017	ARCHIVO DE CONCENTRACIÓN 4.9.1	X			5	
JPC5	PROYECTO “HAZ VALER TU PRIMERA VEZ”	JPC5.1	PROYECTO “HAZ VALER TU PRIMERA VEZ”	JPC5.1.1	PROYECTO “HAZ VALER TU PRIMERA VEZ”	JPC/2016-2017	ARCHIVO DE CONCENTRACIÓN 4.9.1	X			5	
JPC6	VARIOS	JPC6.1	INFORMACIÓN DIVERSA	JPC6.1.2	CHARLA AL ALUMNADO DE LA UNIVERSIDAD CASA BLANCA	JPC/2016-2017	ARCHIVO DE CONCENTRACIÓN 4.9.1	X			2	
JPC6	VARIOS	JPC6.1	INFORMACIÓN DIVERSA	JPC6.1.3	DATOS DUROS DE LA PARTICIPACIÓN CIUDADANA EN SINALOA 2016 Y 2017	JPC/2016-2017	ARCHIVO DE CONCENTRACIÓN 4.9.1	X			5	
JPC7	INFORMACIÓN RELACIONADA CON OTRAS ÁREAS	JPC7.4	EDUCACIÓN CÍVICA	JPC7.4.1:	COMUNICADOS DE LA COORDINACIÓN DE EDUCACIÓN CÍVICA	JPC/2016-2017	ARCHIVO DE CONCENTRACIÓN 4.9.1	X			2	
JPC7	INFORMACIÓN RELACIONADA CON OTRAS ÁREAS	JPC7.8	COMUNICACIÓN	JPC7.8.1	OFICIOS DE COMUNICACIÓN 2017.	JPC/2016-2017	ARCHIVO DE CONCENTRACIÓN 4.9.1	X			2	
JPC7	INFORMACIÓN RELACIONADA CON OTRAS ÁREAS	JPC7.11	ACCESO A LA INFORMACIÓN	JPC7.11.1	OBLIGACIONES DE TRANSPARENCIA	JPC/2016-2017	ARCHIVO DE CONCENTRACIÓN 4.9.1	X			2	
JPC8	INFORMACIÓN RELATIVA AL INE	JPC8.3	INFORMACIÓN DIVERSA	JPC8.3.1	MONITOREO	JPC/2016-2017	ARCHIVO DE CONCENTRACIÓN 4.9.1	X			2	
JPC8	INFORMACIÓN RELATIVA AL INE	JPC8.4	ACUERDOS, LINEAMIENTOS Y NORMATIVIDAD INE	JPC8.4.1	ESTRATEGIA NACIONAL DE EDUCACIÓN CÍVICA/PROMOCIÓN DE PARTICIPACIÓN CIUDADANA	JPC/2016-2017	ARCHIVO DE CONCENTRACIÓN 4.9.1	X			2	
JPC8	INFORMACIÓN RELATIVA AL INE	JPC8.4	ACUERDOS, LINEAMIENTOS Y NORMATIVIDAD INE	JPC8.4.2	REGLAMENTO DE ELECCIONES	JPC/2016-2017	ARCHIVO DE CONCENTRACIÓN 4.9.1		X		2	
JPC8	INFORMACIÓN RELATIVA AL INE	JPC8.4	ACUERDOS, LINEAMIENTOS Y NORMATIVIDAD INE	JPC8.4.3	ANÁLISIS REGLAMENTO DE ELECCIONES (PROGRAMACIÓN CIRCULO DE ESTUDIO INE-IEES.	JPC/2016-2017	ARCHIVO DE CONCENTRACIÓN 4.9.1	X			2	

ENTREGA	COORDINÓ Y CERTIFICÓ	RECIBE
MTRA. KARLA GABRIELA PERAZA ZAZUETA **SERVIDORA PÚBLICA TITULAR SALIENTE**	**LIC. SANTIAGO ARTURO MONTOYA FÉLIX** **TITULAR DEL ÓRGANO INTERNO DE CONTROL**	**LIC. ARTURO FAJARDO MEJÍA** **SERVIDOR PÚBLICO TITULAR ENTRANTE**
LIC. CARMEN JULIETA RODRÍGUEZ CAMPOS **TESTIGO DE LASERVIDORA PÚBLICA TITULAR SALIENTE**		**LIC. ROBERTO CLAUDIO URIARTE MENDÍVIL** **TESTIGO DEL SERVIDOR PÚBLICO TITULAR ENTRANTE**

ANALÍTICO DEL CONCENTRADO DE ARCHIVOS DE CONCENTRACIÓN AL 04 DE SEPTIEMBRE DE 2022

JPC8	INFORMACIÓN RELATIVA AL INE	JPC8.4	ACUERDOS, LINEAMIENTOS Y NORMATIVIDAD INE	JPC8.4.4	CONTROL DE OBSERVACIONES AL PROYECTO DE CONVENIO GENERAL DE COORDINACIÓN Y COLABORACIÓN PROCESO ELECTORAL 2017-2018	JPC/2016-2017	ARCHIVO DE CONCENTRACIÓN 4.9.1	X			2	
JPC9	PROYECTO: CONCURSO PARA LAS ORGANIZACIONES DE LA SOCIEDAD CIVIL.	JPC9	INFORMACIÓN DIVERSA	JPC9.1.1	EXPEDIENTE PROYECTO: CONCURSO PARA LAS ORGANIZACIONES DE LA SOCIEDAD CIVIL.	JPC/2016-2017	ARCHIVO DE CONCENTRACIÓN 4.9.1	X			5	
JPC11	PROYECTO: DIPLOMADO INTERUNIVERSITARIO EN CONSTRUCCIÓN DE CIUDADANIA.	JPC11	INFORMACIÓN DIVERSA	JPC11.1.1	ANÁLISIS DIPLOMADO INTERUNIVERSITARIO EN CONSTRUCCIÓN DE CIUDADANÍA (NUEVO LEÓN).	JPC/2016-2017	ARCHIVO DE CONCENTRACIÓN 4.9.1	X			2	
REGISTRO ESTATAL DE ELECTORES 2001												
RE.1	ADMINISTRATIVO		N/A	RE.1.1	INFORME DEL REE, SEGUNDA SESIÓN ORDINARIA 15/JULIO/1998	RE/2001/01	ESTANTERÍA DESTINADA PARA ARCHIVO HISTÓRICO	N/A	N/A	N/A	N/A	ESTA PROPUESTO PARA CONSERVACIÓN PERMANENTE (HISTÓRICO) PERO NO HA SIDO VALORADO POR EL GRUPO INTERDISCIPLINARIO.
RE.1	ADMINISTRATIVO		N/A	RE.1.4	INFORME DE ACTIVIDADES DEL REGISTRO ESTATAL DE ELECTORES SINALOA 2001	RE/2001/01	ESTANTERÍA DESTINADA PARA ARCHIVO HISTÓRICO	N/A	N/A	N/A	N/A	IDEM
RE.3	INFORMES	RE.3.1	INFORMES DISTRITALES 2001	RE.3.1.3	INFORME III DISTRITO AHOME	RE/2001/01	ESTANTERÍA DESTINADA PARA ARCHIVO HISTÓRICO	N/A	N/A	N/A	N/A	IDEM
RE.3	INFORMES	RE.3.1	INFORMES DISTRITALES 2001	RE.3.1.5	INFORME V DISTRITO SINALOA	RE/2001/01	ESTANTERÍA DESTINADA PARA ARCHIVO HISTÓRICO	N/A	N/A	N/A	N/A	IDEM

ENTREGA	COORDINÓ Y CERTIFICÓ	RECIBE
MTRA. KARLA GABRIELA PERAZA ZAZUETA SERVIDORA PÚBLICA TITULAR SALIENTE	LIC. SANTIAGO ARTURO MONTOYA FÉLIX TITULAR DEL ÓRGANO INTERNO DE CONTROL	LIC. ARTURO FAJARDO MEJÍA SERVIDOR PÚBLICO TITULAR ENTRANTE
LIC. CARMEN JULIETA RODRÍGUEZ CAMPOS TESTIGO DE LASERVIDORA PÚBLICA TITULAR SALIENTE		LIC. ROBERTO CLAUDIO URIARTE MENDÍVIL TESTIGO DEL SERVIDOR PÚBLICO TITULAR ENTRANTE

ANALÍTICO DEL CONCENTRADO DE ARCHIVOS DE CONCENTRACIÓN AL 04 DE SEPTIEMBRE DE 2022

RE.3	INFORMES	RE.3.1	INFORMES DISTRITALES 2001	RE.3.1.10	INFORME X DISTRITO MOCORITO	RE/2001/01	ESTANTERÍA DESTINADA PARA ARCHIVO HISTÓRICO	N/A	N/A	N/A	N/A	IDEM
RE.3	INFORMES	RE.3.1	INFORMES DISTRITALES 2001	RE.3.1.17	INFORME XVIII DISTRITO SAN IGNACIO	RE/2001/02	ESTANTERÍA DESTINADA PARA ARCHIVO HISTÓRICO	N/A	N/A	N/A	N/A	IDEM
RE.3	INFORMES	RE.3.1	INFORMES DISTRITALES 2001	RE.3.1.19	INFORME XXI DISTRITO CONCORDIA	RE/2001/02	ESTANTERÍA DESTINADA PARA ARCHIVO HISTÓRICO	N/A	N/A	N/A	N/A	IDEM
RE.3	INFORMES	RE.3.1	INFORMES DISTRITALES 2001	RE.3.1.22	INFORME CONSEJO MUNICIPAL MAZATLÁN	RE/2001/02	ESTANTERÍA DESTINADA PARA ARCHIVO HISTÓRICO	N/A	N/A	N/A	N/A	IDEM
RE.4	IFE-RFE		N/A	RE.4.4	ACTAS DE SESIÓN REE COMITÉ ESTATAL DE VIGILANCIA	RE/2001/02	ESTANTERÍA DESTINADA PARA ARCHIVO HISTÓRICO	N/A	N/A	N/A	N/A	IDEM
REGISTRO ESTATAL DE ELECTORES 2004												
RE.1	ADMINISTRATIVO		N/A	RE.1.21	MEMORIA REGISTRO ESTATAL DE ELECTORES 1998.	RE/2004/01	ESTANTERÍA DESTINADA PARA ARCHIVO HISTÓRICO	N/A	N/A	N/A	N/A	IDEM
RE.3	COMITÉ ESTATAL DE VIGILANCIA (CEVREE)		N/A	RE. 3.1	ACTA DE INSTALACIÓN DEL CEVREE2004	RE/2004/01	ESTANTERÍA DESTINADA PARA ARCHIVO HISTÓRICO	N/A	N/A	N/A	N/A	IDEM
RE.3	COMITÉ ESTATAL DE VIGILANCIA (CEVREE)		N/A	RE. 3.2	ACTAS DE SESIONES ORDINARIAS 2004	RE/2004/01	ESTANTERÍA DESTINADA PARA ARCHIVO HISTÓRICO	N/A	N/A	N/A	N/A	IDEM
RE.6	SEGUIMIENTO DISTRITAL/MEMORIA 2004		N/A	RE.6.7	MEMORIA VII GUASAVE	RE/2004/02	ESTANTERÍA DESTINADA	N/A	N/A	N/A	N/A	IDEM

ENTREGA **MTRA. KARLA GABRIELA PERAZA ZAZUETA** **SERVIDORA PÚBLICA TITULAR SALIENTE**	**COORDINÓ Y CERTIFICÓ** **LIC. SANTIAGO ARTURO MONTOYA FÉLIX** **TITULAR DEL ÓRGANO INTERNO DE CONTROL**	**RECIBE** **LIC. ARTURO FAJARDO MEJÍA** **SERVIDOR PÚBLICO TITULAR ENTRANTE**
LIC. CARMEN JULIETA RODRÍGUEZ CAMPOS **TESTIGO DE LASERVIDORA PÚBLICA TITULAR SALIENTE**		**LIC. ROBERTO CLAUDIO URIARTE MENDÍVIL** **TESTIGO DEL SERVIDOR PÚBLICO TITULAR ENTRANTE**

ANALÍTICO DEL CONCENTRADO DE ARCHIVOS DE CONCENTRACIÓN AL 04 DE SEPTIEMBRE DE 2022

							PARA ARCHIVO HISTÓRICO					
RE.6	SEGUIMIENTO DISTRITAL/MEMORIA 2004		N/A	RE.6.13	MEMORIA XIII CULIACÁN	RE/2004/02	ESTANTERÍA DESTINADA PARA ARCHIVO HISTÓRICO	N/A	N/A	N/A	N/A	IDEM
RE.6	SEGUIMIENTO DISTRITAL/MEMORIA 2004		N/A	RE.6.19	MEMORIA XIX MAZATLÁN	RE/2004/02	ESTANTERÍA DESTINADA PARA ARCHIVO HISTÓRICO	N/A	N/A	N/A	N/A	IDEM
RE.6	SEGUIMIENTO DISTRITAL/MEMORIA 2004		N/A	RE.6.25	MEMORIA MUNICIPAL GUASAVE	RE/2004/02	ESTANTERÍA DESTINADA PARA ARCHIVO HISTÓRICO	N/A	N/A	N/A	N/A	IDEM
RE.6	SEGUIMIENTO DISTRITAL/MEMORIA 2004		N/A	RE.6.26	MEMORIA MUNICIPAL CULIACÁN	RE/2004/02	ESTANTERÍA DESTINADA PARA ARCHIVO HISTÓRICO	N/A	N/A	N/A	N/A	IDEM
RE.6	SEGUIMIENTO DISTRITAL/MEMORIA 2004		N/A	RE.6.27	MEMORIA MUNICIPAL MAZATLÁN	RE/2004/02	ESTANTERÍA DESTINADA PARA ARCHIVO HISTÓRICO	N/A	N/A	N/A	N/A	IDEM
ACCESO A MEDIOS 2007												
AM.1.	ACCESO A MEDIOS	AM.1.1	TARIFAS MEDIOS IMPRESOS	AM.1.1	REVISTAS, PERIODICOS, RADIO Y TELEVISIÓN	AM/2007/01	ARCHIVO DE CONCENTRACIÓN 3.3.9					EXPEDIENTE DE ARCHIVO GENERAL EN PROCESO DE ARMONIZACIÓN PARA ELABORACIÓN DE LOS INSTRUMENTOS DE CONTROL ARCHIVÍSTICO CONFORME A LAS DISPOSICIONES DE

ENTREGA	COORDINÓ Y CERTIFICÓ	RECIBE
MTRA. KARLA GABRIELA PERAZA ZAZUETA SERVIDORA PÚBLICA TITULAR SALIENTE	LIC. SANTIAGO ARTURO MONTOYA FÉLIX TITULAR DEL ÓRGANO INTERNO DE CONTROL	LIC. ARTURO FAJARDO MEJÍA SERVIDOR PÚBLICO TITULAR ENTRANTE
LIC. CARMEN JULIETA RODRÍGUEZ CAMPOS TESTIGO DE LASERVIDORA PÚBLICA TITULAR SALIENTE		LIC. ROBERTO CLAUDIO URIARTE MENDÍVIL TESTIGO DEL SERVIDOR PÚBLICO TITULAR ENTRANTE

ANALÍTICO DEL CONCENTRADO DE ARCHIVOS DE CONCENTRACIÓN AL 04 DE SEPTIEMBRE DE 2022

												LAS LEYES DE ARCHIVO VIGENTES.
AM.1.	ACCESO A MEDIOS	AM.1.1	TARIFAS MEDIOS IMPRESOS	AM.1.2	REVISTAS, PERIODICOS, RADIO Y TELEVISIÓN	AM/2007/02	ARCHIVO DE CONCENTRACIÓN 3.3.10					IDEM
AM.2.	ADMINISTRATIVO	AM.2.1	PARTIDOS POLÍTICOS	AM.2.1.1	RECIBOS DE CHEQUES	AM/2007/03	ARCHIVO DE CONCENTRACIÓN 3.4.1					IDEM
AM.2.	ADMINISTRATIVO	AM.2.1	PARTIDOS POLÍTICOS	AM.2.1.2	RECIBOS DE ALTERNATIVA	AM/2007/03	ARCHIVO DE CONCENTRACIÓN 3.4.1					IDEM
AM.2.	ADMINISTRATIVO	AM.2.1	PARTIDOS POLÍTICOS	AM.2.1.3	RECIBOS DE PARTIDO ACCIÓN NACIONAL	AM/2007/03	ARCHIVO DE CONCENTRACIÓN 3.4.1					IDEM
AM.2.	ADMINISTRATIVO	AM.2.1	PARTIDOS POLÍTICOS	AM.2.1.4	RECIBOS DE PARTIDO CONVERGENCIA	AM/2007/03	ARCHIVO DE CONCENTRACIÓN 3.4.1					IDEM
AM.2.	ADMINISTRATIVO	AM.2.1	PARTIDOS POLÍTICOS	AM.2.1.5	RECIBOS DE PARTIDO NUEVA ALIANZA	AM/2007/03	ARCHIVO DE CONCENTRACIÓN 3.4.1					IDEM
AM.2.	ADMINISTRATIVO	AM.2.1	PARTIDOS POLÍTICOS	AM.2.1.6	FACTURAS ENTREGADAS A PARTIDOS POLÍTICOS	AM/2007/03	ARCHIVO DE CONCENTRACIÓN 3.4.1					IDEM
AM.2.	ADMINISTRATIVO	AM2.2	SOLICITUDES DE PUBLICIDAD PARA PARTIDOS POLÍTICOS	AM.2.2.1	PAN, PT Y CONVERGENCIA	AM/2007/03	ARCHIVO DE CONCENTRACIÓN 3.4.1					IDEM
AM.2.	ADMINISTRATIVO	AM2.2	SOLICITUDES DE PUBLICIDAD PARA PARTIDOS POLÍTICOS	AM.2.2.2	PRI	AM/2007/04	ARCHIVO DE CONCENTRACIÓN 3.4.2					IDEM
AM.2.	ADMINISTRATIVO	AM2.2	SOLICITUDES DE PUBLICIDAD PARA PARTIDOS POLÍTICOS	AM.2.2.3	PRI	AM/2007/05	ARCHIVO DE CONCENTRACIÓN 3.4.3					IDEM
AM.2.	ADMINISTRATIVO	AM2.2	SOLICITUDES DE PUBLICIDAD PARA	AM.2.2.4	PRI, PAN, PRD	AM/2007/06	ARCHIVO DE CONCENTRACIÓ					

ENTREGA	COORDINÓ Y CERTIFICÓ	RECIBE
MTRA. KARLA GABRIELA PERAZA ZAZUETA SERVIDORA PÚBLICA TITULAR SALIENTE	LIC. SANTIAGO ARTURO MONTOYA FÉLIX TITULAR DEL ÓRGANO INTERNO DE CONTROL	LIC. ARTURO FAJARDO MEJÍA SERVIDOR PÚBLICO TITULAR ENTRANTE
LIC. CARMEN JULIETA RODRÍGUEZ CAMPOS TESTIGO DE LASERVIDORA PÚBLICA TITULAR SALIENTE		LIC. ROBERTO CLAUDIO URIARTE MENDÍVIL TESTIGO DEL SERVIDOR PÚBLICO TITULAR ENTRANTE

ANALÍTICO DEL CONCENTRADO DE ARCHIVOS DE CONCENTRACIÓN AL 04 DE SEPTIEMBRE DE 2022

			PARTIDOS POLÍTICOS				N 3.4.4					
AM.2.	ADMINISTRATIVO	AM2.2	SOLICITUDES DE PUBLICIDAD PARA PARTIDOS POLÍTICOS	AM.2.2.5	PAN	AM/2007/07	ARCHIVO DE CONCENTRACIÓN 3.4.5					IDEM
AM.2.	ADMINISTRATIVO	AM2.2	SOLICITUDES DE PUBLICIDAD PARA PARTIDOS POLÍTICOS	AM.2.2.6	PRD, PT, ALTERNATIVA Y PVEM	AM/2007/08	ARCHIVO DE CONCENTRACIÓN 3.4.6					IDEM
AM.2.	ADMINISTRATIVO	AM2.2	SOLICITUDES DE PUBLICIDAD PARA PARTIDOS POLÍTICOS	AM.2.2.7	SOLICITUDES CANCELADAS DEL PVEM	AM/2007/04	ARCHIVO DE CONCENTRACIÓN 3.4.2					IDEM
AM.2.	ADMINISTRATIVO	AM2.3	RECIBOS DE PARTIDOS EN CAMPAÑA 2007	AM.2.3.1	PRI	AM/2007/04	ARCHIVO DE CONCENTRACIÓN 3.4.2					IDEM
AM.2.	ADMINISTRATIVO	AM2.3	RECIBOS DE PARTIDOS EN CAMPAÑA 2007	AM.2.3.2	PAN	AM/2007/04	ARCHIVO DE CONCENTRACIÓN 3.4.2					IDEM
AM.2.	ADMINISTRATIVO	AM2.3	RECIBOS DE PARTIDOS EN CAMPAÑA 2007	AM.2.3.3	PRD	AM/2007/04	ARCHIVO DE CONCENTRACIÓN 3.4.2					IDEM
AM.2.	ADMINISTRATIVO	AM2.3	RECIBOS DE PARTIDOS EN CAMPAÑA 2007	AM.2.3.4	PT	AM/2007/04	ARCHIVO DE CONCENTRACIÓN 3.4.2					IDEM
AM.2.	ADMINISTRATIVO	AM2.3	RECIBOS DE PARTIDOS EN CAMPAÑA 2007	AM.2.3.5	PVEM	AM/2007/04	ARCHIVO DE CONCENTRACIÓN 3.4.2					IDEM
AM.2.	ADMINISTRATIVO	AM2.3	RECIBOS DE PARTIDOS EN CAMPAÑA 2007	AM.2.3.6	CONVERGENCIA	AM/2007/04	ARCHIVO DE CONCENTRACIÓN 3.4.2					IDEM
AM.2.	ADMINISTRATIVO	AM2.3	RECIBOS DE PARTIDOS EN CAMPAÑA 2007	AM.2.3.7	ALTERNATIVA	AM/2007/04	ARCHIVO DE CONCENTRACIÓN 3.4.2					IDEM
AM.2.	ADMINISTRATIVO	AM2.4	DEPÍSITOS ORIGINALES SEP - OCT	AM.2.4.1	PVEM, PT, ALTERNATIVA, PRI, PAN, PRD	AM/2007/04	ARCHIVO DE CONCENTRACIÓN 3.4.2					IDEM

ENTREGA	COORDINÓ Y CERTIFICÓ	RECIBE
MTRA. KARLA GABRIELA PERAZA ZAZUETA **SERVIDORA PÚBLICA TITULAR SALIENTE**	**LIC. SANTIAGO ARTURO MONTOYA FÉLIX** **TITULAR DEL ÓRGANO INTERNO DE CONTROL**	**LIC. ARTURO FAJARDO MEJÍA** **SERVIDOR PÚBLICO TITULAR ENTRANTE**
LIC. CARMEN JULIETA RODRÍGUEZ CAMPOS **TESTIGO DE LASERVIDORA PÚBLICA TITULAR SALIENTE**		**LIC. ROBERTO CLAUDIO URIARTE MENDÍVIL** **TESTIGO DEL SERVIDOR PÚBLICO TITULAR ENTRANTE**

ANALÍTICO DEL CONCENTRADO DE ARCHIVOS DE CONCENTRACIÓN AL 04 DE SEPTIEMBRE DE 2022

AM.2.	ADMINISTRATIVO	AM2.4	DEPÍSITOS COPIAS SEP - OCT	AM.2.4.2	PVEM, PT, ALTERNATIVA, PRI, PAN, PRD	AM/2007/04	ARCHIVO DE CONCENTRACIÓN 3.4.2					IDEM
AM.2.	ADMINISTRATIVO	AM2.5	CATÁLOGOS	AM.2.5.1	RADIO	AM/2007/09	ARCHIVO DE CONCENTRACIÓN 3.4.7					IDEM
AM.2.	ADMINISTRATIVO	AM2.5	CATÁLOGOS	AM.2.5.2	TELEVISIÓN	AM/2007/09	ARCHIVO DE CONCENTRACIÓN 3.4.7					IDEM
AM.2.	ADMINISTRATIVO	AM2.5	CATÁLOGOS	AM.2.5.3	IMPRESOS	AM/2007/09	ARCHIVO DE CONCENTRACIÓN 3.4.7					IDEM
AM.2.	ADMINISTRATIVO	AM2.6	POLIZA DE CHEQUES DE PAGO DE PUBLICIDAD A PARTIDOS POLÍTICOS DEL CAMPAÑA BANAMEX	AM.2.6.1	POLIZAS DE CHEQUES DEL 01 AL 146	AM/2007/10	ARCHIVO DE CONCENTRACIÓN 3.4.8					IDEM
AM.2.	ADMINISTRATIVO	AM2.6	POLIZA DE CHEQUES DE PAGO DE PUBLICIDAD A PARTIDOS POLÍTICOS DEL CAMPAÑA BANAMEX	AM.2.6.2	POLIZAS DE CHEQUES DEL 147 AL 200	AM/2007/11	ARCHIVO DE CONCENTRACIÓN 3.4.9					IDEM
AM.2.	ADMINISTRATIVO	AM2.6	POLIZA DE CHEQUES DE PAGO DE PUBLICIDAD A PARTIDOS POLÍTICOS DEL CAMPAÑA BANAMEX	AM.2.6.3	POLIZAS DE CHEQUES DEL 201 AL 273	AM/2007/12	ARCHIVO DE CONCENTRACIÓN 3.4.10					IDEM
AM.2.	ADMINISTRATIVO	AM2.6	POLIZA DE CHEQUES DE PAGO DE PUBLICIDAD A PARTIDOS POLÍTICOS DEL CAMPAÑA BANAMEX	AM.2.6.4	POLIZAS DE CHEQUES DEL 274 AL 334	AM/2007/13	ARCHIVO DE CONCENTRACIÓN 3.5.1					IDEM

ENTREGA	COORDINÓ Y CERTIFICÓ	RECIBE
MTRA. KARLA GABRIELA PERAZA ZAZUETA SERVIDORA PÚBLICA TITULAR SALIENTE	LIC. SANTIAGO ARTURO MONTOYA FÉLIX TITULAR DEL ÓRGANO INTERNO DE CONTROL	LIC. ARTURO FAJARDO MEJÍA SERVIDOR PÚBLICO TITULAR ENTRANTE
LIC. CARMEN JULIETA RODRÍGUEZ CAMPOS TESTIGO DE LASERVIDORA PÚBLICA TITULAR SALIENTE		LIC. ROBERTO CLAUDIO URIARTE MENDÍVIL TESTIGO DEL SERVIDOR PÚBLICO TITULAR ENTRANTE

ANALÍTICO DEL CONCENTRADO DE ARCHIVOS DE CONCENTRACIÓN AL 04 DE SEPTIEMBRE DE 2022

AM.2.	ADMINISTRATIVO	AM2.6	POLIZA DE CHEQUES DE PAGO DE PUBLICIDAD A PARTIDOS POLÍTICOS DEL CAMPAÑA BANAMEX	AM.2.6.5	POLIZAS DE CHEQUES DEL 335 AL 377	AM/2007/14	ARCHIVO DE CONCENTRACIÓN 3.5.2					IDEM
AM.2.	ADMINISTRATIVO	AM2.6	POLIZA DE CHEQUES DE PAGO DE PUBLICIDAD A PARTIDOS POLÍTICOS DEL CAMPAÑA BANAMEX	AM.2.6.6	POLIZAS DE CHEQUES DEL 378 AL 418	AM/2007/15	ARCHIVO DE CONCENTRACIÓN 3.5.3					IDEM
AM.2.	ADMINISTRATIVO	AM2.6	POLIZA DE CHEQUES DE PAGO DE PUBLICIDAD A PARTIDOS POLÍTICOS DEL CAMPAÑA BANAMEX	AM.2.6.7	POLIZAS DE CHEQUES DEL 419 AL 474	AM/2007/16	ARCHIVO DE CONCENTRACIÓN 3.5.4					IDEM
AM.2.	ADMINISTRATIVO	AM2.6	POLIZA DE CHEQUES DE PAGO DE PUBLICIDAD A PARTIDOS POLÍTICOS DEL CAMPAÑA BANAMEX	AM.2.6.8	POLIZAS DE CHEQUES DEL 475 AL 520	AM/2007/17	ARCHIVO DE CONCENTRACIÓN 3.5.5					IDEM
AM.2.	ADMINISTRATIVO	AM2.7	POLIZA DE CHEQUES DE PAGO DE PUBLICIDAD A PARTIDOS POLÍTICOS DEL CAMPAÑA BANCOMER	AM.2.7.1	POLIZAS DE CHEQUES DEL 146 AL 207	AM/2007/17	ARCHIVO DE CONCENTRACIÓN 3.5.5					IDEM
AM.2.	ADMINISTRATIVO	AM2.7	POLIZA DE CHEQUES DE PAGO DE PUBLICIDAD A PARTIDOS POLÍTICOS DEL CAMPAÑA BANCOMER	AM.2.7.2	POLIZAS DE CHEQUES DEL 208 AL 290	AM/2007/18	ARCHIVO DE CONCENTRACIÓN 3.5.6					IDEM

ENTREGA	COORDINÓ Y CERTIFICÓ	RECIBE
MTRA. KARLA GABRIELA PERAZA ZAZUETA SERVIDORA PÚBLICA TITULAR SALIENTE	LIC. SANTIAGO ARTURO MONTOYA FÉLIX TITULAR DEL ÓRGANO INTERNO DE CONTROL	LIC. ARTURO FAJARDO MEJÍA SERVIDOR PÚBLICO TITULAR ENTRANTE
LIC. CARMEN JULIETA RODRÍGUEZ CAMPOS TESTIGO DE LASERVIDORA PÚBLICA TITULAR SALIENTE		LIC. ROBERTO CLAUDIO URIARTE MENDÍVIL TESTIGO DEL SERVIDOR PÚBLICO TITULAR ENTRANTE

ANALÍTICO DEL CONCENTRADO DE ARCHIVOS DE CONCENTRACIÓN AL 04 DE SEPTIEMBRE DE 2022

AM.2.	ADMINISTRATIVO	AM2.8	POLIZAS PRECAMPAÑA DE DIARIO	AM2.8.1	POLIZAS DEL 01 - 144	AM/2007/19	ARCHIVO DE CONCENTRACIÓN 3.5.7					IDEM
AM.2.	ADMINISTRATIVO	AM2.9	POLIZAS PRECAMPAÑAS DE INGRESOS	AM2.9.1	POLIZAS	AM/2007/19	ARCHIVO DE CONCENTRACIÓN 3.5.7					IDEM
AM.2.	ADMINISTRATIVO	AM2.10	DOCUMENTOS VARIOS	AM2.10.1	REVITAS Y DOCUMENTOS VARIOS	AM/2007/20	ARCHIVO DE CONCENTRACIÓN 3.5.8					IDEM
ACCESO A MEDIOS 2010												
AM.1.	ACCESO A MEDIOS	AM1.1	ACCESO A MEDIOS	AM.1.1.1	EXPEDIENTE IFE - ACCESO A MEDIOS 2010	AM/2010/01	ARCHIVO DE CONCENTRACIÓN 3.5.9					IDEM
AM.1.	ACCESO A MEDIOS	AM1.1	ACCESO A MEDIOS	AM.1.1.2	EXPEDIENTE REGLAMENTOS ACCESO A MEDIOS 2010	AM/2010/01	ARCHIVO DE CONCENTRACIÓN 3.5.9					IDEM
AM.1.	ACCESO A MEDIOS	AM1.1	ACCESO A MEDIOS	AM.1.1.3	PERIÓDICO OFICIAL ACCESO A MEDIOS	AM/2010/01	ARCHIVO DE CONCENTRACIÓN 3.5.9					IDEM
AM.1.	ACCESO A MEDIOS	AM1.1	ACCESO A MEDIOS	AM.1.1.4	ACUERDOS IFE- ACCESO A MEDIOS	AM/2010/01	ARCHIVO DE CONCENTRACIÓN 3.5.9					IDEM
AM.1.	ACCESO A MEDIOS	AM1.1	ACCESO A MEDIOS	AM.1.1.5	POWER POINT - INFORMACIÓN GENERAL DE ACCESO A MEDIOS	AM/2010/01	ARCHIVO DE CONCENTRACIÓN 3.5.9					IDEM
AM.1.	ACCESO A MEDIOS	AM1.1	ACCESO A MEDIOS	AM.1.1.6	CUADRO DE FLUJO: MECANISMO DE CONTRATACIÓN	AM/2010/01	ARCHIVO DE CONCENTRACIÓN 3.5.9					IDEM
AM.1.	ACCESO A MEDIOS	AM1.1	ACCESO A MEDIOS	AM.1.1.7	PUBLICIDAD EN MEDIOS IMPRESOS DEL ÀREA DE ACCESO A MEDIOS	AM/2010/01	ARCHIVO DE CONCENTRACIÓN 3.5.9					IDEM
AM.1.	ACCESO A MEDIOS	AM1.1	ACCESO A MEDIOS	AM.1.1.8	PAUTADO PRECAMPAÑA	AM/2010/02	ARCHIVO DE CONCENTRACIÓN 3.5.10					IDEM

ENTREGA	COORDINÓ Y CERTIFICÓ	RECIBE
MTRA. KARLA GABRIELA PERAZA ZAZUETA **SERVIDORA PÚBLICA TITULAR SALIENTE**	**LIC. SANTIAGO ARTURO MONTOYA FÉLIX** **TITULAR DEL ÓRGANO INTERNO DE CONTROL**	**LIC. ARTURO FAJARDO MEJÍA** **SERVIDOR PÚBLICO TITULAR ENTRANTE**
LIC. CARMEN JULIETA RODRÍGUEZ CAMPOS **TESTIGO DE LASERVIDORA PÚBLICA TITULAR SALIENTE**		**LIC. ROBERTO CLAUDIO URIARTE MENDÍVIL** **TESTIGO DEL SERVIDOR PÚBLICO TITULAR ENTRANTE**

ANALÍTICO DEL CONCENTRADO DE ARCHIVOS DE CONCENTRACIÓN AL 04 DE SEPTIEMBRE DE 2022

AM.1.	ACCESO A MEDIOS	AM1.1	ACCESO A MEDIOS	AM.1.1.9	ACUERDO DE PAUTADO PRE - CAMPAÑA	AM/2010/02	ARCHIVO DE CONCENTRACIÓN 3.5.10					IDEM
AM.1.	ACCESO A MEDIOS	AM1.1	ACCESO A MEDIOS	AM.1.1.10	ACUERDO DE PAUTADO CAMPAÑA	AM/2010/02	ARCHIVO DE CONCENTRACIÓN 3.5.10					IDEM
AM.1.	ACCESO A MEDIOS	AM1.1	ACCESO A MEDIOS	AM.1.1.11	FORMATOS PARA REGISTRO DE TARIFAS PERIODO DE CAMPAÑA	AM/2010/02	ARCHIVO DE CONCENTRACIÓN 3.5.10					IDEM
AM.1.	ACCESO A MEDIOS	AM1.1	ACCESO A MEDIOS	AM.1.1.12	OFICIOS SOBRE PERMANENCIA DE TARIFAS PARA PERIODO DE CAMPAÑAS	AM/2010/02	ARCHIVO DE CONCENTRACIÓN 3.5.10					IDEM
AM.1.	ACCESO A MEDIOS	AM1.1	ACCESO A MEDIOS	AM.1.1.13	REVISIÓN DE REGLAMENTO DE ACCESO A MEDIOS	AM/2010/02	ARCHIVO DE CONCENTRACIÓN 3.5.10					IDEM
AM.1.	ACCESO A MEDIOS	AM1.1	ACCESO A MEDIOS	AM.1.1.14	REGLAMENTOS Y DOCUMENTOS DE PLAZOS LEGALES DE ACCESO A MEDIOS	AM/2010/02	ARCHIVO DE CONCENTRACIÓN 3.5.10					IDEM
AM.1.	ACCESO A MEDIOS	AM1.1	ACCESO A MEDIOS	AM.1.1.15	DIRECTORIO DE MEDIOSDE COMUNICACIÓN	AM/2010/02	ARCHIVO DE CONCENTRACIÓN 3.5.10					IDEM
AM.1.	ACCESO A MEDIOS	AM1.1	ACCESO A MEDIOS	AM.1.1.16	DIAGNOSTICO DE ACCESO A MEDIOS E INFORMACIÓN SOBRE RADIODIFUSORAS	AM/2010/02	ARCHIVO DE CONCENTRACIÓN 3.5.10					IDEM
AM.1.	ACCESO A MEDIOS	AM1.1	ACCESO A MEDIOS	AM.1.1.17	CALENFARIO ELECTORAL 2010	AM/2010/02	ARCHIVO DE CONCENTRACIÓN 3.5.10					IDEM
AM.1.	ACCESO A MEDIOS	AM1.1	ACCESO A MEDIOS	AM.1.1.18	COFIPE	AM/2010/02	ARCHIVO DE CONCENTRACIÓN 3.5.10					IDEM
AM.1.	ACCESO A MEDIOS	AM1.1	ACCESO A MEDIOS	AM.1.1.19	ANTECEDENTES DE ACCESO A MEDIOS EN OTROS ESTADOS	AM/2010/02	ARCHIVO DE CONCENTRACIÓN 3.5.10					IDEM
AM.1.	ACCESO A MEDIOS	AM1.1	ACCESO A MEDIOS	AM.1.1.20	OFICIOS A CONSEJEROS ELECTORALES	AM/2010/02	ARCHIVO DE CONCENTRACIÓ					

ENTREGA	COORDINÓ Y CERTIFICÓ	RECIBE
MTRA. KARLA GABRIELA PERAZA ZAZUETA SERVIDORA PÚBLICA TITULAR SALIENTE	LIC. SANTIAGO ARTURO MONTOYA FÉLIX TITULAR DEL ÓRGANO INTERNO DE CONTROL	LIC. ARTURO FAJARDO MEJÍA SERVIDOR PÚBLICO TITULAR ENTRANTE
LIC. CARMEN JULIETA RODRÍGUEZ CAMPOS TESTIGO DE LASERVIDORA PÚBLICA TITULAR SALIENTE		LIC. ROBERTO CLAUDIO URIARTE MENDÍVIL TESTIGO DEL SERVIDOR PÚBLICO TITULAR ENTRANTE

ANALÍTICO DEL CONCENTRADO DE ARCHIVOS DE CONCENTRACIÓN AL 04 DE SEPTIEMBRE DE 2022

							N 3.5.10					
AM.1.	ACCESO A MEDIOS	AM1.1	ACCESO A MEDIOS	AM.1.1.21	ADMINISTRACIÓN DE TIEMPO EN RADIO Y TV IFE	AM/2010/02	ARCHIVO DE CONCENTRACIÓN 3.5.10					IDEM
AM.1.	ACCESO A MEDIOS	AM1.1	ACCESO A MEDIOS	AM.1.1.22	ENCUENTRO CON PRESIDENTES DE ÓRGANOS ELECTORALES LOCALES EN MATERIA DE RADIO Y TELEVISIÓN	AM/2010/02	ARCHIVO DE CONCENTRACIÓN 3.5.10					IDEM
AM.1.	ACCESO A MEDIOS	AM1.1	ACCESO A MEDIOS	AM.1.1.23	CATALOGO DE MEDIOS IMPRESOS PRECAMPAÑAS 2007	AM/2010/02	ARCHIVO DE CONCENTRACIÓN 3.5.10					IDEM
AM.1.	ACCESO A MEDIOS	AM1.1	ACCESO A MEDIOS	AM.1.1.24	CATALOGO DE MEDIOS RADIO CAMPAÑA 2007	AM/2010/02	ARCHIVO DE CONCENTRACIÓN 3.5.10					IDEM
AM.1.	ACCESO A MEDIOS	AM1.1	ACCESO A MEDIOS	AM.1.1.25	CATÁLOGO DE MEDIOS IMPRESOS PRECAMPAÑA 2010	AM/2010/02	ARCHIVO DE CONCENTRACIÓN 3.5.10					IDEM
AM.1.	ACCESO A MEDIOS	AM1.1	ACCESO A MEDIOS	AM.1.1.26	CATÁLOGO DE MEDIOS IMPRESOS CAMPAÑA 2010	AM/2010/02	ARCHIVO DE CONCENTRACIÓN 3.5.10					IDEM
AM.1.	ACCESO A MEDIOS	AM1.1	ACCESO A MEDIOS	AM.1.1.27	INFORME DE ACCESO A MEDIOS	AM/2010/02	ARCHIVO DE CONCENTRACIÓN 3.5.10					IDEM
AM.1.	ACCESO A MEDIOS	AM1.1	ACCESO A MEDIOS	AM.1.1.28	MINUTAS COMISIÓN DE ACCESO A MEDIOS 2010	AM/2010/06	ARCHIVO DE CONCENTRACIÓN 3.6.4					IDEM
AM.1.	ACCESO A MEDIOS	AM1.1	ACCESO A MEDIOS	AM.1.1.29	REQUISICIÓN DE PAPELERÍA ACCESO A MEDIOS	AM/2010/06	ARCHIVO DE CONCENTRACIÓN 3.6.4					IDEM
AM.1.	ACCESO A MEDIOS	AM1.1	ACCESO A MEDIOS	AM.1.1.30	CIRCULARES COORDINADIÓN ADMINISTRATIVA	AM/2010/06	ARCHIVO DE CONCENTRACIÓN 3.6.4					IDEM
AM.1.	ACCESO A MEDIOS	AM1.1	ACCESO A MEDIOS	AM.1.1.31	OFICIOS COMISIÓN DE ACCESO A MEDIOS 2010	AM/2010/06	ARCHIVO DE CONCENTRACIÓN 3.6.4					IDEM

ENTREGA	COORDINÓ Y CERTIFICÓ	RECIBE
MTRA. KARLA GABRIELA PERAZA ZAZUETA SERVIDORA PÚBLICA TITULAR SALIENTE	LIC. SANTIAGO ARTURO MONTOYA FÉLIX TITULAR DEL ÓRGANO INTERNO DE CONTROL	LIC. ARTURO FAJARDO MEJÍA SERVIDOR PÚBLICO TITULAR ENTRANTE
LIC. CARMEN JULIETA RODRÍGUEZ CAMPOS TESTIGO DE LASERVIDORA PÚBLICA TITULAR SALIENTE		LIC. ROBERTO CLAUDIO URIARTE MENDÍVIL TESTIGO DEL SERVIDOR PÚBLICO TITULAR ENTRANTE

ANALÍTICO DEL CONCENTRADO DE ARCHIVOS DE CONCENTRACIÓN AL 04 DE SEPTIEMBRE DE 2022

AM.1.	ACCESO A MEDIOS	AM1.1	ACCESO A MEDIOS	AM.1.1.32	LISTA DE ASISTENCIA DE REUNIONES DE TRABAJO DE LA COMISIÓN DE ACCESO A MEDIOS	AM/2010/06	ARCHIVO DE CONCENTRACIÓN 3.6.4					IDEM
AM.1.	ACCESO A MEDIOS	AM1.1	ACCESO A MEDIOS	AM.1.1.33	OFICIOS VARIOS RECIBIDOS ACCESO A MEDIOS	AM/2010/06	ARCHIVO DE CONCENTRACIÓN 3.6.4					IDEM
AM.1.	ACCESO A MEDIOS	AM1.1	ACCESO A MEDIOS	AM.1.1.34	OFICIOS VARIOS ENVIADOS ACCESO A MEDIOS 2010	AM/2010/06	ARCHIVO DE CONCENTRACIÓN 3.6.4					IDEM
AM.1.	ACCESO A MEDIOS	AM1.1	ACCESO A MEDIOS	AM.1.1.35	COMUNICADO A MEDIOS IMPRESOS DE FECHAS DE PRECAMPAÑA Y CAMPAÑA	AM/2010/06	ARCHIVO DE CONCENTRACIÓN 3.6.4					IDEM
AM.1.	ACCESO A MEDIOS	AM1.1	ACCESO A MEDIOS	AM.1.1.36	EXPEDIENTE PAN	AM/2010/06	ARCHIVO DE CONCENTRACIÓN 3.6.4					IDEM
AM.1.	ACCESO A MEDIOS	AM1.1	ACCESO A MEDIOS	AM.1.1.37	EXPEDIENTE PRI	AM/2010/06	ARCHIVO DE CONCENTRACIÓN 3.6.4					IDEM
AM.1.	ACCESO A MEDIOS	AM1.1	ACCESO A MEDIOS	AM.1.1.38	EXPEDIENTE PVEM	AM/2010/06	ARCHIVO DE CONCENTRACIÓN 3.6.4					IDEM
AM.1.	ACCESO A MEDIOS	AM1.1	ACCESO A MEDIOS	AM.1.1.39	EXPEDIENTE CONVERGENCIA	AM/2010/06	ARCHIVO DE CONCENTRACIÓN 3.6.4					IDEM
AM.1.	ACCESO A MEDIOS	AM1.1	ACCESO A MEDIOS	AM.1.1.40	EXPEDIENTE PANAL	AM/2010/06	ARCHIVO DE CONCENTRACIÓN 3.6.4					IDEM
AM.1.	ACCESO A MEDIOS	AM1.1	ACCESO A MEDIOS	AM.1.1.41	EXPEDIENTE PRD	AM/2010/06	ARCHIVO DE CONCENTRACIÓN 3.6.4					IDEM
AM.1.	ACCESO A MEDIOS	AM1.1	ACCESO A MEDIOS	AM.1.1.42	EXPEDIENTE PT	AM/2010/06	ARCHIVO DE CONCENTRACIÓN 3.6.4					IDEM
AM.1.	ACCESO A MEDIOS	AM1.1	ACCESO A MEDIOS	AM.1.1.43	SOLICITUD DE TARIFAS A MEDIOS IMPRESOS	AM/2010/06	ARCHIVO DE CONCENTRACIÓ					IDEM

ENTREGA	COORDINÓ Y CERTIFICÓ	RECIBE
MTRA. KARLA GABRIELA PERAZA ZAZUETA SERVIDORA PÚBLICA TITULAR SALIENTE	LIC. SANTIAGO ARTURO MONTOYA FÉLIX TITULAR DEL ÓRGANO INTERNO DE CONTROL	LIC. ARTURO FAJARDO MEJÍA SERVIDOR PÚBLICO TITULAR ENTRANTE
LIC. CARMEN JULIETA RODRÍGUEZ CAMPOS TESTIGO DE LASERVIDORA PÚBLICA TITULAR SALIENTE		LIC. ROBERTO CLAUDIO URIARTE MENDÍVIL TESTIGO DEL SERVIDOR PÚBLICO TITULAR ENTRANTE

ANALÍTICO DEL CONCENTRADO DE ARCHIVOS DE CONCENTRACIÓN AL 04 DE SEPTIEMBRE DE 2022

							N 3.6.4					
AM.1.	ACCESO A MEDIOS	AM1.1	ACCESO A MEDIOS	AM.1.1.44	SOLICITUD DE TARIFAS COMERCIALES 2009 ACCESO A MEDIOS 2010	AM/2010/06	ARCHIVO DE CONCENTRACIÓN 3.6.4					IDEM
AM.1.	ACCESO A MEDIOS	AM1.1	ACCESO A MEDIOS	AM.1.1.45	SE RATIFICAN TARIFAS PARA EL PERIODO DE CAMPAÑAS	AM/2010/06	ARCHIVO DE CONCENTRACIÓN 3.6.4					IDEM
AM.1.	ACCESO A MEDIOS	AM1.1	ACCESO A MEDIOS	AM.1.1.46	SOLICITUD DE TARIFAS A MEDIOS PARA PERIODO DE CAMPAÑA	AM/2010/06	ARCHIVO DE CONCENTRACIÓN 3.6.4					IDEM
AM.1.	ACCESO A MEDIOS	AM1.1	ACCESO A MEDIOS	AM.1.1.47	RECORDATORIO A SOLICITUD A TARIFAS A MEDIOS IMPRESOS	AM/2010/06	ARCHIVO DE CONCENTRACIÓN 3.6.4					IDEM
AM.1.	ACCESO A MEDIOS	AM1.1	ACCESO A MEDIOS	AM.1.1.48	OFICIOS A LIC. JULIANA ARAUJO CORONEL	AM/2010/06	ARCHIVO DE CONCENTRACIÓN 3.6.4					IDEM
AM.1.	ACCESO A MEDIOS	AM1.1	ACCESO A MEDIOS	AM.1.1.49	OFICIOS A LIC. ARTURO FAJARDO MEJÍA	AM/2010/06	ARCHIVO DE CONCENTRACIÓN 3.6.4					IDEM
AM.1.	ACCESO A MEDIOS	AM1.1	ACCESO A MEDIOS	AM.1.1.50	OFICIOS A JOSE ENRIQUE VEGA AYALA	AM/2010/06	ARCHIVO DE CONCENTRACIÓN 3.6.4					IDEM
AM.1.	ACCESO A MEDIOS	AM1.1	ACCESO A MEDIOS	AM.1.1.51	OFICIOS A LUIS ALFONSO ARMENTA PICO	AM/2010/06	ARCHIVO DE CONCENTRACIÓN 3.6.4					IDEM
AM.1.	ACCESO A MEDIOS	AM1.1	ACCESO A MEDIOS	AM.1.1.52	OFICIOS A JAVIER LLAUSAS MAGAÑA	AM/2010/06	ARCHIVO DE CONCENTRACIÓN 3.6.4					IDEM
AM.1.	ACCESO A MEDIOS	AM1.1	ACCESO A MEDIOS	AM.1.1.53	OFICIOS A GUILLRMO TORRES CHINCHILLAS	AM/2010/06	ARCHIVO DE CONCENTRACIÓN 3.6.4					IDEM
AM.1.	ACCESO A MEDIOS	AM1.1	ACCESO A MEDIOS	AM.1.1.54	OFICIOS A ROSA ELVIRA JACOBO LARA	AM/2010/06	ARCHIVO DE CONCENTRACIÓN 3.6.4					IDEM

ENTREGA	COORDINÓ Y CERTIFICÓ	RECIBE
MTRA. KARLA GABRIELA PERAZA ZAZUETA **SERVIDORA PÚBLICA TITULAR SALIENTE**	**LIC. SANTIAGO ARTURO MONTOYA FÉLIX** **TITULAR DEL ÓRGANO INTERNO DE CONTROL**	**LIC. ARTURO FAJARDO MEJÍA** **SERVIDOR PÚBLICO TITULAR ENTRANTE**
LIC. CARMEN JULIETA RODRÍGUEZ CAMPOS **TESTIGO DE LASERVIDORA PÚBLICA TITULAR SALIENTE**		**LIC. ROBERTO CLAUDIO URIARTE MENDÍVIL** **TESTIGO DEL SERVIDOR PÚBLICO TITULAR ENTRANTE**

ANALÍTICO DEL CONCENTRADO DE ARCHIVOS DE CONCENTRACIÓN AL 04 DE SEPTIEMBRE DE 2022

AM.2.	ADMINISTRATIVO	AM2.1	SOLICITUDES A MEDIOS IMPRESOS	AM.2.1.1	SOLICITUDES DE MEDIOS NACIONALES IMPRESOS - TARIFAS PRECAMPAÑAS	AM/2010/01	ARCHIVO DE CONCENTRACIÓN 3.5.9					IDEM
AM.2.	ADMINISTRATIVO	AM2.1	SOLICITUDES A MEDIOS IMPRESOS	AM.2.1.2	SOLICITUDES DE MEDIOS LOCALES A-M - TARIFAS PRECAMPAÑAS	AM/2010/01	ARCHIVO DE CONCENTRACIÓN 3.5.9					IDEM
AM.2.	ADMINISTRATIVO	AM2.1	SOLICITUDES A MEDIOS IMPRESOS	AM.2.1.3	SOLICITUDES DE MEDIOS LOCALES N-Z - TARIFAS PRECAMPAÑAS	AM/2010/01	ARCHIVO DE CONCENTRACIÓN 3.5.9					IDEM
AM.2.	ADMINISTRATIVO	AM2.2	RECIBOS - DEPÓSITOS	AM.2.2.1	RECIBOS - DEPÓSITOS PAN Y PRD	AM/2010/03	ARCHIVO DE CONCENTRACIÓN 3.6.1					IDEM
AM.2.	ADMINISTRATIVO	AM2.2	RECIBOS - DEPÓSITOS	AM.2.2.2	RECIBOS - DEPÓSITOS PRI	AM/2010/03	ARCHIVO DE CONCENTRACIÓN 3.6.1					IDEM
AM.2.	ADMINISTRATIVO	AM2.2	RECIBOS - DEPÓSITOS	AM.2.2.3	RECIBOS - DEPÓSITOS PRI	AM/2010/03	ARCHIVO DE CONCENTRACIÓN 3.6.1					IDEM
AM.2.	ADMINISTRATIVO	AM2.2	RECIBOS - DEPÓSITOS	AM.2.2.4	RECIBOS - DEPÓSITOS PAN Y PANAL	AM/2010/03	ARCHIVO DE CONCENTRACIÓN 3.6.1					IDEM
AM.2.	ADMINISTRATIVO	AM2.3	CHEQUES DE CAJA	AM.2.3.1	CHEQUES DE CAJA	AM/2010/03	ARCHIVO DE CONCENTRACIÓN 3.6.1					IDEM
AM.2.	ADMINISTRATIVO	AM2.4	FACTURAS	AM.2.4.1	FACTURAS ORIGINALES DEL PRD	AM/2010/03	ARCHIVO DE CONCENTRACIÓN 3.6.1					IDEM
AM.2.	ADMINISTRATIVO	AM2.4	FACTURAS	AM.2.4.2	FACTURAS ORIGINALES DEL PAN INSTITUCIONAL	AM/2010/03	ARCHIVO DE CONCENTRACIÓN 3.6.1					IDEM
AM.2.	ADMINISTRATIVO	AM2.4	FACTURAS	AM.2.4.3	COPIAS DE FACTURAS DEL PRD	AM/2010/03	ARCHIVO DE CONCENTRACIÓN 3.6.1					IDEM
AM.2.	ADMINISTRATIVO	AM2.4	FACTURAS	AM.2.4.4	COPIAS DE FACTURAS DEL PAN	AM/2010/03	ARCHIVO DE CONCENTRACIÓ					IDEM

ENTREGA	COORDINÓ Y CERTIFICÓ	RECIBE
MTRA. KARLA GABRIELA PERAZA ZAZUETA **SERVIDORA PÚBLICA TITULAR SALIENTE**	**LIC. SANTIAGO ARTURO MONTOYA FÉLIX** **TITULAR DEL ÓRGANO INTERNO DE CONTROL**	**LIC. ARTURO FAJARDO MEJÍA** **SERVIDOR PÚBLICO TITULAR ENTRANTE**
LIC. CARMEN JULIETA RODRÍGUEZ CAMPOS **TESTIGO DE LASERVIDORA PÚBLICA TITULAR SALIENTE**		**LIC. ROBERTO CLAUDIO URIARTE MENDÍVIL** **TESTIGO DEL SERVIDOR PÚBLICO TITULAR ENTRANTE**

ANALÍTICO DEL CONCENTRADO DE ARCHIVOS DE CONCENTRACIÓN AL 04 DE SEPTIEMBRE DE 2022

							N 3.6.1					
AM.2.	ADMINISTRATIVO	AM2.5	CONTROL DE GASTOS DE PARTIDOS	AM.2.5.1	CONCENTRADO DE CAMPAÑA DEL PRI Y SUS CANDIDATOS	AM/2010/03	ARCHIVO DE CONCENTRACIÓN 3.6.1					IDEM
AM.2.	ADMINISTRATIVO	AM2.6	BANAMEX	AM.2.6.1	APERTURA DE CUENTA	AM/2010/03	ARCHIVO DE CONCENTRACIÓN 3.6.1					IDEM
AM.2.	ADMINISTRATIVO	AM2.6	BANAMEX	AM.2.6.2	MOVIEMIENTOS EN LA CUENTA BANAMEX	AM/2010/03	ARCHIVO DE CONCENTRACIÓN 3.6.1					IDEM
AM.2.	ADMINISTRATIVO	AM2.6	BANAMEX	AM.2.6.3	CHEQUERAS Y DOCUMENTOS DE CUENTA	AM/2010/03	ARCHIVO DE CONCENTRACIÓN 3.6.1					IDEM
AM.2.	ADMINISTRATIVO	AM2.7	POLIZAS DE CHEQUES	AM.2.7.1	POLIZAS DE PAGOS A MEDIOS IMPRESOS 38 - 70	AM/2010/04	ARCHIVO DE CONCENTRACIÓN 3.6.2					IDEM
AM.2.	ADMINISTRATIVO	AM2.7	POLIZAS DE CHEQUES	AM.2.7.2	POLIZAS DE PAGOS A MEDIOS IMPRESOS 71-100	AM/2010/04	ARCHIVO DE CONCENTRACIÓN 3.6.2					IDEM
AM.2.	ADMINISTRATIVO	AM2.7	POLIZAS DE CHEQUES	AM.2.7.3	POLIZAS DE PAGOS A MEDIOS IMPRESOS 101 - 130	AM/2010/04	ARCHIVO DE CONCENTRACIÓN 3.6.2					IDEM
AM.2.	ADMINISTRATIVO	AM2.7	POLIZAS DE CHEQUES	AM.2.7.4	POLIZAS DE PAGOS A MEDIOS IMPRESOS 131 - 160	AM/2010/04	ARCHIVO DE CONCENTRACIÓN 3.6.2					IDEM
AM.2.	ADMINISTRATIVO	AM2.7	POLIZAS DE CHEQUES	AM.2.7.5	POLIZAS DE PAGOS A MEDIOS IMPRESOS 161 - 190	AM/2010/04	ARCHIVO DE CONCENTRACIÓN 3.6.2					IDEM
AM.2.	ADMINISTRATIVO	AM2.7	POLIZAS DE CHEQUES	AM.2.7.6	POLIZAS DE PAGOS A MEDIOS IMPRESOS 191 - 210	AM/2010/04	ARCHIVO DE CONCENTRACIÓN 3.6.2					IDEM
AM.2.	ADMINISTRATIVO	AM2.7	POLIZAS DE CHEQUES	AM.2.7.7	POLIZAS DE PAGOS A MEDIOS IMPRESOS 211 - 230	AM/2010/05	ARCHIVO DE CONCENTRACIÓN 3.6.3					IDEM

ENTREGA	COORDINÓ Y CERTIFICÓ	RECIBE
MTRA. KARLA GABRIELA PERAZA ZAZUETA SERVIDORA PÚBLICA TITULAR SALIENTE	LIC. SANTIAGO ARTURO MONTOYA FÉLIX TITULAR DEL ÓRGANO INTERNO DE CONTROL	LIC. ARTURO FAJARDO MEJÍA SERVIDOR PÚBLICO TITULAR ENTRANTE
LIC. CARMEN JULIETA RODRÍGUEZ CAMPOS TESTIGO DE LASERVIDORA PÚBLICA TITULAR SALIENTE		LIC. ROBERTO CLAUDIO URIARTE MENDÍVIL TESTIGO DEL SERVIDOR PÚBLICO TITULAR ENTRANTE

ANALÍTICO DEL CONCENTRADO DE ARCHIVOS DE CONCENTRACIÓN AL 04 DE SEPTIEMBRE DE 2022

AM.2.	ADMINISTRATIVO	AM2.7	POLIZAS DE CHEQUES	AM.2.7.8	POLIZAS DE PAGOS A MEDIOS IMPRESOS 231 - 245	AM/2010/05	ARCHIVO DE CONCENTRACIÓN 3.6.3					IDEM
AM.2.	ADMINISTRATIVO	AM2.7	POLIZAS DE CHEQUES	AM.2.7.9	POLIZAS DE PAGOS A MEDIOS IMPRESOS 246 -255	AM/2010/05	ARCHIVO DE CONCENTRACIÓN 3.6.3					IDEM
AM.2.	ADMINISTRATIVO	AM2.7	POLIZAS DE CHEQUES	AM.2.7.10	POLIZAS DE PAGOS A MEDIOS IMPRESOS 256	AM/2010/05	ARCHIVO DE CONCENTRACIÓN 3.6.3					IDEM
AM.2.	ADMINISTRATIVO	AM2.8	SOLICITUDES DE PARTIDOS POLÍTICOS	AM2.8.1	SOLICITUDES EN PERIODO DE PRECAMPAÑA	AM/2010/06	ARCHIVO DE CONCENTRACIÓN 3.6.4					IDEM
AM.2.	ADMINISTRATIVO	AM2.8	SOLICITUDES DE PARTIDOS POLÍTICOS	AM2.8.2	SOLICITUDES DE ALIANZA PARA AYUDAR A LA GENTE	AM/2010/06	ARCHIVO DE CONCENTRACIÓN 3.6.4					IDEM
AM.2.	ADMINISTRATIVO	AM2.8	SOLICITUDES DE PARTIDOS POLÍTICOS	AM2.8.3	SOLICITUDES DE CAMBIEMOS SINALOA	AM/2010/07	ARCHIVO DE CONCENTRACIÓN 3.6.5					IDEM

VALOR DOCUMENTAL:
A: ADMINISTRATIVO.
L: LEGAL.
F/C: FISCAL/CONTABLE.

ENTREGA **MTRA. KARLA GABRIELA PERAZA ZAZUETA** **SERVIDORA PÚBLICA TITULAR SALIENTE**	**COORDINÓ Y CERTIFICÓ** **LIC. SANTIAGO ARTURO MONTOYA FÉLIX** **TITULAR DEL ÓRGANO INTERNO DE CONTROL**	**RECIBE** **LIC. ARTURO FAJARDO MEJÍA** **SERVIDOR PÚBLICO TITULAR ENTRANTE**
LIC. CARMEN JULIETA RODRÍGUEZ CAMPOS **TESTIGO DE LASERVIDORA PÚBLICA TITULAR SALIENTE**		**LIC. ROBERTO CLAUDIO URIARTE MENDÍVIL** **TESTIGO DEL SERVIDOR PÚBLICO TITULAR ENTRANTE**