

3921

3922

1521



INSTITUTO NACIONAL ELECTORAL
REGISTRO FEDERAL DE ELECTORES
COORDINACION DE OPERACION EN CAMPO
DIRECCION DE CARTOGRAFIA ELECTORAL

SIMBOLOGIA

- LIMITES**
- INTERNACIONAL
 - ESTATAL
 - DISTRITO ELECTORAL LOCAL
 - MUNICIPAL / DEMARACION TERRITORIAL
 - SECCIONAL
 - MANZANA (LOCALIDAD URBANA, LOCALIDAD RURAL)
- CLAVES GEOELECTORALES**
- SECCION
 - LOCALIDAD
 - MANZANA
- VIAS DE COMUNICACION**
- AUTOPISTA / PAVIMENTADA
 - TERRACERIA
 - BRECHA
 - VEREDA
 - VIA DE FERROCARRIL
- SEDE DE GOBIERNO**
- CAPITAL DEL ESTADO
 - MUNICIPIO / DEMARACION TERRITORIAL
- HIDROGRAFIA**
- LAGO, LAGUNA O PRESA
 - RIO, ARROYO O CANAL
- POBLACIONES**
- LOCALIDAD RURAL
 - LOCALIDAD RURAL CABECERA DE SECCION
 - LOCALIDAD RURAL INHABILITADA
- SERVICIOS**
- IGLESIA
 - ESCUELA
 - ASISTENCIA MEDICA
 - MERCADO
 - OFICINA MUNICIPAL / OFICINA DE ALCALDIA (CDMX)
 - AEROPUERTO
 - ESTACION DEL METRO
 - PLAZA / MONUMENTO
 - CEMENTERIO
 - PUENTE PEATONAL AEREO Y SUBTERRANEO
 - PUENTE VEHICULAR AEREO Y SUBTERRANEO
 - AREA VERDE
 - CAMELLON CON AREA VERDE O ADOQUIN
 - JUNTA LOCAL EJECUTIVA, DISTRITAL EJECUTIVA
- ABREVIATURA / OTROS**
- DEMARCACION TERRITORIAL (CIUDAD DE MEXICO)
 - AREA DE AMPLIACION

UBICACION DEL DISTRITO EN LA ENTIDAD

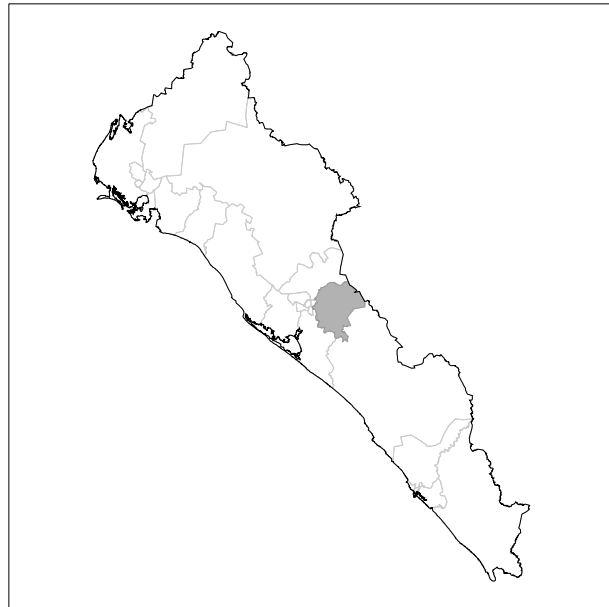

INDICE DE ARMADO

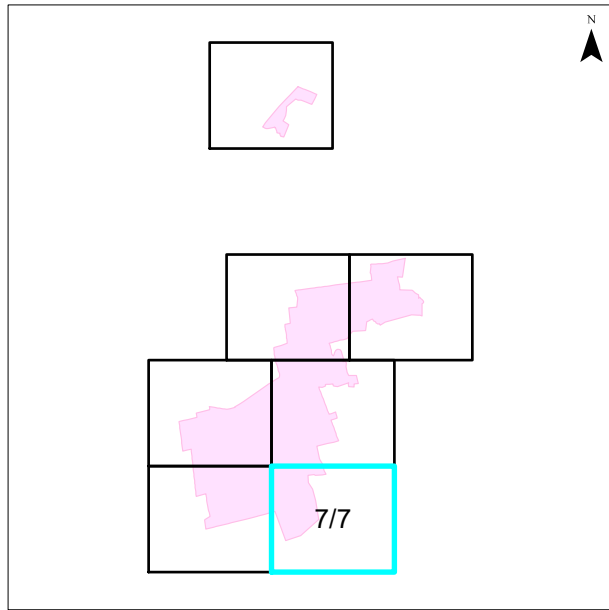

1:4,000
1 cm = 40 metros

PLANO URBANO SECCIONAL
IDENTIFICACION ELECTORAL

NOMBRE ENTIDAD: SINALOA
DISTRITO ELECTORAL LOCAL: 17
NOMBRE MUNICIPIO / DEMARACION TERRITORIAL: CULIACAN
NOMBRE LOCALIDAD: CULIACAN DE ROSALES

CVE ENTIDAD: 25
CVE MUNICIPIO / DT: 006
CVE LOCALIDAD: 0001

AUTORIZO
ING. EDUARDO FIERRO BARRAZA
VOCAL ESTATAL DEL R.F.E.
FECHA DE CORTE: 14 DE DICIEMBRE DE 2022
PROYECCION CARTOGRAFICA: UTM - ZONA 13 DATUM: WGS84
FUENTE: INE / RFE / DCE