

INSTITUTO NACIONAL ELECTORAL  
REGISTRO FEDERAL DE ELECTORES  
COORDINACION DE OPERACION EN CAMPO  
DIRECCION DE CARTOGRAFIA ELECTORAL

SIMBOLOGIA

LIMITES  
INTERNACIONAL \_\_\_\_\_  
ESTATAL \_\_\_\_\_  
DISTRITO ELECTORAL FEDERAL \_\_\_\_\_  
MUNICIPAL / DEMARCAION TERRITORIAL \_\_\_\_\_  
SECCIONAL \_\_\_\_\_

CLAVES GEOELECTORALES  
DISTRITO ELECTORAL FEDERAL \_\_\_\_\_ **00**  
SECCION \_\_\_\_\_ **0000**  
LOCALIDAD \_\_\_\_\_ 0000

VIAS DE COMUNICACION  
AUTOPISTA \_\_\_\_\_  
PAVIMENTADA \_\_\_\_\_  
TERRACERIA \_\_\_\_\_  
BRECHA \_\_\_\_\_  
VEREDA \_\_\_\_\_  
VIA DE FERROCARRIL \_\_\_\_\_

CABECERAS  
CAPITAL DEL ESTADO \_\_\_\_\_ ★  
MUNICIPIO / DEMARCAION TERRITORIAL \_\_\_\_\_ ●  
JUNTA LOCAL EJECUTIVA, DISTRITAL EJECUTIVA \_\_\_\_\_ ○

POBLACIONES  
LOCALIDAD URBANA \_\_\_\_\_  
LOCALIDAD RURAL CON AMANZANAMIENTO DEFINIDO \_\_\_\_\_  
LOCALIDAD RURAL \_\_\_\_\_  
LOCALIDAD RURAL CABECERA DE SECCION \_\_\_\_\_  
LOCALIDAD RURAL INHABILITADA \_\_\_\_\_

NOMENCLATURA POBLACIONES  
LOCALIDAD URBANA \_\_\_\_\_ 0001 CIUDAD DE MEXICO  
LOCALIDAD RURAL \_\_\_\_\_ 0002 LAS FLORES  
LOCALIDAD RURAL ETIQUETA DE SECCION \_\_\_\_\_ 000

HIDROGRAFIA  
LAGO, LAGUNA O PRESA \_\_\_\_\_  
RIO, ARROYO O CANAL \_\_\_\_\_

AEROPUERTO  
INTERNACIONAL \_\_\_\_\_  
LOCAL \_\_\_\_\_  
AEROPISTA / HELIPUERTO \_\_\_\_\_

ABREVIATURA / OTROS  
DEMARCACION TERRITORIAL (CIUDAD DE MEXICO) \_\_\_\_\_ DT  
AREA DE AMPLIACION \_\_\_\_\_

UBICACION DEL MUNICIPIO / DT EN LA ENTIDAD



INDICE DE ARMADO

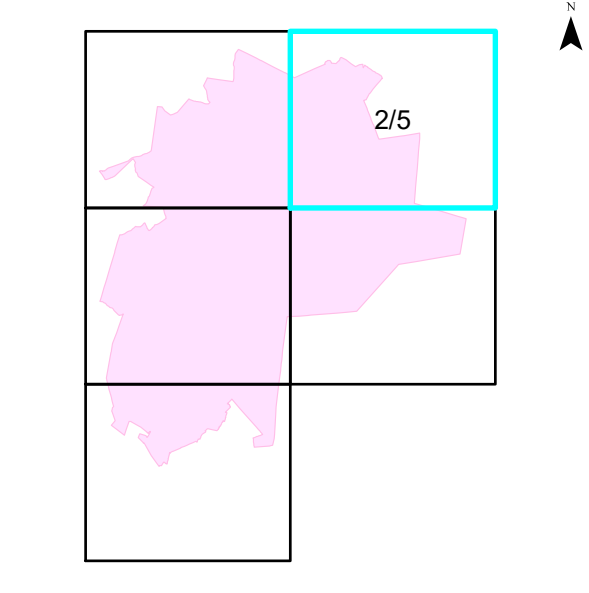

1:60,000

1 cm = 600 metros

CARTA ELECTORAL MUNICIPAL  
IDENTIFICACION ELECTORAL

NOMBRE ENTIDAD: \_\_\_\_\_ CVE ENTIDAD: **25**  
**SINALOA**  
DISTRITO ELECTORAL FEDERAL  
**04**  
NOMBRE MUNICIPIO / DEMARCAION TERRITORIAL: \_\_\_\_\_ CVE MUNICIPIO / DT: **010**  
**EL FUERTE**  
TOTAL SECCIONES: **164**

AUTORIZO

ING. EDUARDO FIERRO BARRAZA  
VOCA ESTATAL DEL RFE  
FECHA DE CONFECCION: 10 DE NOVIEMBRE DE 2011  
PROYECCION CARTOGRAFICA: UTM - ZONA 13 DATUM: WGS84  
FUENTE: INE / RFE / DCE CENEP2011MAG035\_19123