

INSTITUTO NACIONAL ELECTORAL
REGISTRO FEDERAL DE ELECTORES
COORDINACION DE OPERACION EN CAMPO
DIRECCIÓN DE CARTOGRAFIA ELECTORAL

SIMBOLOGIA

LIMITES

INTERNACIONAL _____ - - - - -
ESTATAL _____ - - - - -
DISTRITO ELECTORAL FEDERAL _____ - - - - -
MUNICIPAL / DEMARCACION TERRITORIAL _____ - - - - -
SECCIONAL _____ - - - - -

CLAVES GEOELECTORALES

DISTRITO ELECTORAL FEDERAL _____ 00
SECCION _____ 0000
LOCALIDAD _____ 0000

VIAS DE COMUNICACION

Diagrama de un sistema de drenaje longitudinal. Se muestran seis tipos de pavimentos: AUTOPISTA, PAVIMENTADA, TERRACERIA, BRECHA, VEREDA y VIA DE FERROCARRIL. Cada tipo tiene una representación gráfica de su estructura de drenaje con líneas horizontales y símbolos de drenaje.

CABECERAS

CAPITAL DEL ESTADO _____ ★
 MUNICIPIO / DEMARCAACION TERRITORIAL _____ ●
 JUNTA LOCAL EJECUTIVA, DISTRITAL EJECUTIVA ____ ● ●

POBLACIONES

LOCALIDAD URBANA _____ 

LOCALIDAD RURAL CON AMANZANAMIENTO DEFINIDO _____ 

LOCALIDAD RURAL _____ 

LOCALIDAD RURAL CABECERA DE SECCION _____ 

LOCALIDAD RURAL INHABILITADA _____ 

NOMENCLATURA POBLACIONES

LOCALIDAD URBANA _____ 0001 CIUDAD DE MEXICO
LOCALIDAD RURAL _____ 0002 LAS FLORES
LOCALIDAD RURAL ETIQUETA DE SECCION _____ 0000

HIDROGRAFIA

LAGO, LAGUNA O PRESA _____

RIO, ARROYO O CANAL _____

AEROPUERTO

INTERNACIONAL _____ ✈
LOCAL _____ ✈
AEROPISTA / HELIPUERTO _____ ✈

ABREVIATURA / OTROS

DEMARCAACION TERRITORIAL (CIUDAD DE MEXICO) _____ DT
AREA DE AMPLIACION _____ AMPLIACION

UBICACION DEL MUNICIPIO / DT. EN LA ENTIDAD

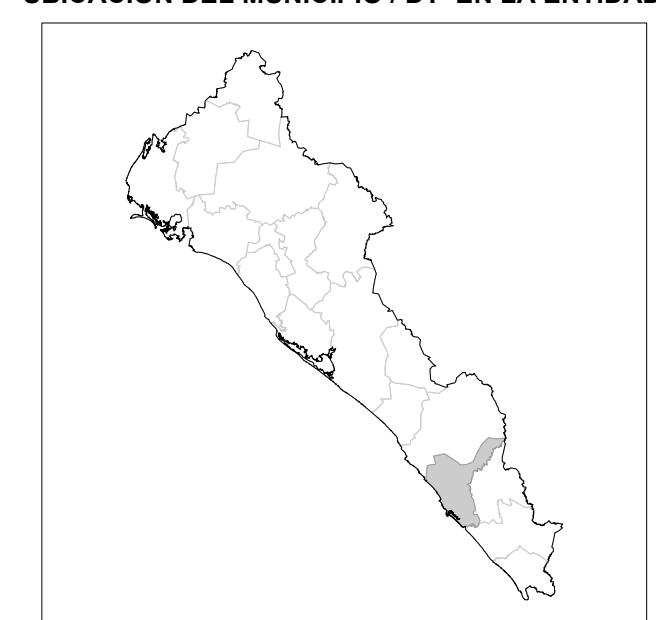

INDICE DE ARMADO

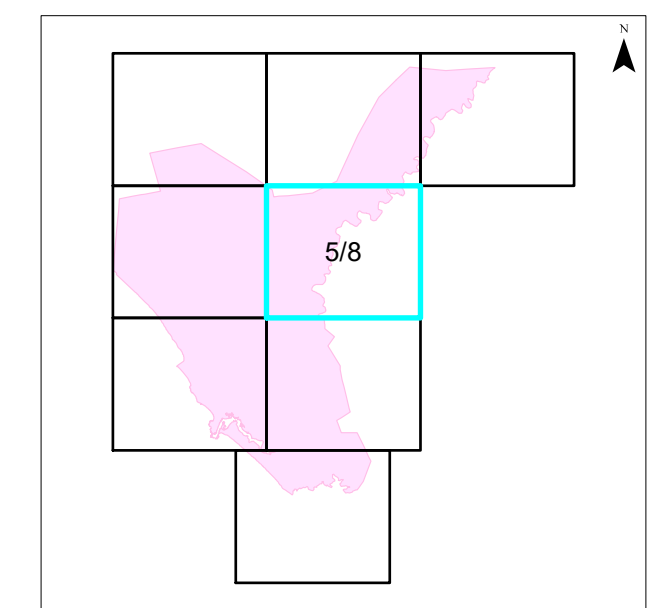

1:40,000
1 cm = 400 metros

CARTA ELECTORAL MUNICIPAL
IDENTIFICACION ELECTORAL

NOMBRE ENTIDAD:	CVE ENTIDAD:
SINALOA	25
DISTRITO ELECTORAL FEDERAL	
01, 06	
NOMBRE MUNICIPIO / DEMARCAACION TERRITORIAL:	CVE MUNICIPIO / DT:
MAZATLAN	012
TOTAL SECCIONES:	
	525

AUTORIZO

ING. EDUARDO FIERRO BARRAZA
VOCAL ESTATAL DEL R.F.E.
FECHA DE CORTE: 14 DE SEPTIEMBRE DE 2023
PROYECCION CARTOGRAFICA: UTM - ZONA 13 DATUM WGS84
FUENTE: INE / RFE / DCE CEMDF25012MG0508 140923