

INSTITUTO NACIONAL ELECTORAL  
REGISTRO FEDERAL DE ELECTORES  
COORDINACIÓN DE OPERACIÓN EN CAMPO  
DIRECCIÓN DE CARTOGRAFÍA ELECTORAL

SIMBOLOGÍA

**LIMITES**  
INTERNACIONAL  
ESTATAL  
DISTRITO ELECTORAL FEDERAL  
MUNICIPAL / DEMARCACIÓN TERRITORIAL  
SECCIONAL

**CLAVES GEOELECTORALES**  
DISTRITO ELECTORAL FEDERAL 00  
SECCION 0000  
LOCALIDAD 0000

**VÍAS DE COMUNICACIÓN**  
AUTOPISTA  
PAVIMENTADA  
TERRACERA  
BRECHA  
VEREDA  
VÍA DE FERROCARRIL

**CABECERAS**  
CAPITAL DEL ESTADO  
MUNICIPIO / DEMARCACIÓN TERRITORIAL  
JUNTA LOCAL EJECUTIVA, DISTRITAL EJECUTIVA

**POBLACIONES**  
LOCALIDAD URBANA  
LOCALIDAD RURAL CON AMANZANAMIENTO DEFINIDO  
LOCALIDAD RURAL  
LOCALIDAD RURAL CABECERA DE SECCION  
LOCALIDAD RURAL INHABILITADA

**NOMENCLATURA POBLACIONES**  
LOCALIDAD URBANA 0001 CIUDAD DE MEXICO  
LOCALIDAD RURAL  
LOCALIDAD RURAL ETIQUETA DE SECCION

**HIDROGRAFIA**  
LAGO, LAGUNA O PRESA  
RIO, ARROYO O CANAL

**AEROPUERTO**  
INTERNACIONAL  
LOCAL  
AEROPISTA / HELIPUERTO

**ABREVIATURA / OTROS**  
DEMARCACIÓN TERRITORIAL (CIUDAD DE MEXICO)  
ÁREA DE AMPLIACIÓN

UBICACIÓN DEL MUNICIPIO / DT EN LA ENTIDAD



INDICE DE ARMADO

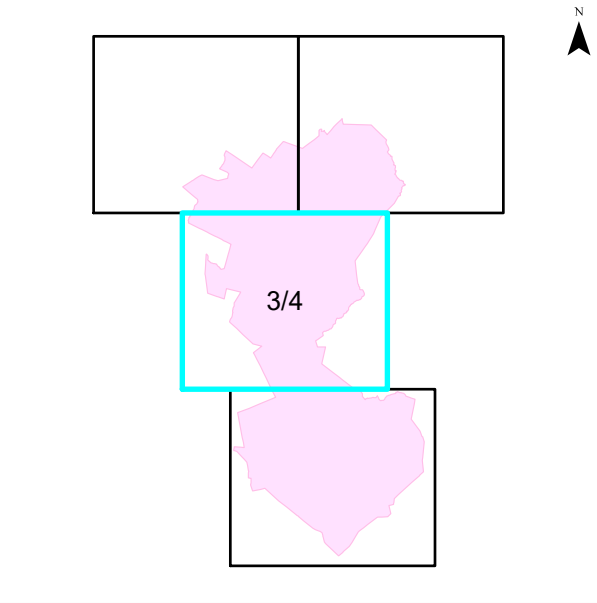

1:60,000  
1 cm = 600 metros

CARTA ELECTORAL MUNICIPAL  
IDENTIFICACIÓN ELECTORAL

NOMBRE ENTIDAD: CVE ENTIDAD:  
SINALOA 25  
DISTRITO ELECTORAL FEDERAL  
03  
NOMBRE MUNICIPIO / DEMARCACIÓN TERRITORIAL: CVE MUNICIPIO / DT:  
MOCORITO 013  
TOTAL SECCIONES: 109

AUTORIZO

ING. EDUARDO FIERRO BARRAZA  
VOCAL ESTATAL DEL RFE  
FECHA DE EMISIÓN: 14 DE SEPTIEMBRE DE 2023  
PROYECCIÓN CARTOGRAFICA: UTM - ZONA 13 DATUM: WGS84  
FUENTE: INE / RFE / DCE