

INSTITUTO NACIONAL ELECTORAL  
REGISTRO FEDERAL DE ELECTORES  
COORDINACIÓN DE OPERACIÓN EN CAMPO  
DIRECCIÓN DE CARTOGRAFÍA ELECTORAL

SIMBOLOGÍA

**LÍMITES**  
INTERNACIONAL \_\_\_\_\_  
ESTATAL \_\_\_\_\_  
DISTRITO ELECTORAL FEDERAL \_\_\_\_\_  
MUNICIPAL / DEMARCACIÓN TERRITORIAL \_\_\_\_\_  
SECCIONAL \_\_\_\_\_

**CLAVES GEOELECTORALES**  
DISTRITO ELECTORAL FEDERAL \_\_\_\_\_ **00**  
SECCION \_\_\_\_\_ **0000**  
LOCALIDAD \_\_\_\_\_ 0000

**VÍAS DE COMUNICACIÓN**  
AUTOPISTA \_\_\_\_\_  
PAVIMENTADA \_\_\_\_\_  
TERRACERIA \_\_\_\_\_  
BRECHA \_\_\_\_\_  
VEREDA \_\_\_\_\_  
VÍA DE FERROCARRIL \_\_\_\_\_

**CABECERAS**  
CAPITAL DEL ESTADO \_\_\_\_\_ ★  
MUNICIPIO / DEMARCACIÓN TERRITORIAL \_\_\_\_\_ ●  
JUNTA LOCAL EJECUTIVA, DISTRITAL EJECUTIVA \_\_\_\_\_ ○

**POBLACIONES**  
LOCALIDAD URBANA \_\_\_\_\_  
LOCALIDAD RURAL CON AMANZANAMIENTO DEFINIDO \_\_\_\_\_  
LOCALIDAD RURAL \_\_\_\_\_  
LOCALIDAD RURAL CABECERA DE SECCIÓN \_\_\_\_\_  
LOCALIDAD RURAL INHABILITADA \_\_\_\_\_

**NOMENCLATURA POBLACIONES**  
LOCALIDAD URBANA \_\_\_\_\_ 0001 CIUDAD DE MÉXICO  
LOCALIDAD RURAL \_\_\_\_\_ 0002 LAS FLORES  
LOCALIDAD RURAL ETIQUETA DE SECCIÓN \_\_\_\_\_ 000

**HIDROGRAFÍA**  
LAGO, LAGUNA O PRESA \_\_\_\_\_  
RÍO, ARROYO O CANAL \_\_\_\_\_

**AEROPUERTO**  
INTERNACIONAL \_\_\_\_\_  
LOCAL \_\_\_\_\_  
AEROPISTA / HELIPUERTO \_\_\_\_\_

**ABREVIATURA / OTROS**  
DEMARCACIÓN TERRITORIAL (CIUDAD DE MÉXICO) \_\_\_\_\_ DT  
ÁREA DE AMPLIACIÓN \_\_\_\_\_

UBICACIÓN DEL MUNICIPIO / DT EN LA ENTIDAD



ÍNDICE DE ARMADO

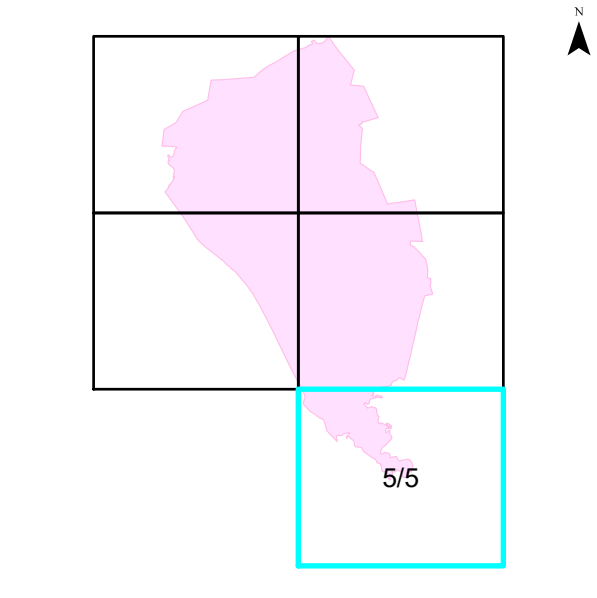

1:50,000  
1 cm = 500 metros

CARTA ELECTORAL MUNICIPAL  
IDENTIFICACIÓN ELECTORAL

NOMBRE ENTIDAD: \_\_\_\_\_ CVE ENTIDAD: **25**  
**SINALOA**  
DISTRITO ELECTORAL FEDERAL  
**03**  
NOMBRE MUNICIPIO / DEMARCACIÓN TERRITORIAL: \_\_\_\_\_ CVE MUNICIPIO / DT: **002**  
**ANGOSTURA**  
TOTAL SECCIONES: **103**

AUTORIZO

ING. EDUARDO FIERRO BARRAZA

VOCAL ESTATAL DEL RFE

FECHA DE EMISIÓN: 14 DE SEPTIEMBRE DE 2023

PROYECCIÓN CARTOGRAFICA: UTM - ZONA 13 DATUM: WGS84

FUENTE: INE / RFE / DCE