



Instituto Electoral del Estado de Sinaloa

UNIDAD DE TRANSPARENCIA  
FOLIO 250486300003025

SOLICITANTE FOLIO 250486300003025

Presente.-

En atención a su solicitud de acceso a la información, realizada a este órgano electoral, a través de la Plataforma Nacional de Transparencia Sinaloa, con número de folio 250486300003025, en fecha 27 de marzo de 2025 mediante la cual solicita lo siguiente:

“Deseo conocer:

1. Qué tipo de actividades han realizado para la difusión de la Elección Federal Extraordinaria del Poder Judicial en el Estado.
2. Copia simple del documento a través del cual el OPLE ha informado al Instituto Nacional Electoral las acciones llevadas a cabo para la difusión de la Elección Extraordinaria del Poder Judicial.
3. Copia simple del documento a través del cual el Instituto Nacional Electoral requirió al OPLE realice actividades para la difusión de la Elección Extraordinaria del Poder Judicial.
4. Señale cuantas de las acciones realizadas de difusión de la Elección Extraordinaria del Poder Judicial fueron realizadas a petición y/o mandato del INE y cuantas por cuenta propia del OPLE.”

Al respecto le informo lo siguiente:

### Respuestas:

1. El Instituto Electoral del Estado de Sinaloa (IEES), a través de sus redes sociales (Facebook, Instagram y X) ha difundido material infográfico sobre el Proceso Electoral Extraordinario para la elección de diversos cargos del Poder Judicial de la Federación 2024-2025, Dichos materiales se pueden encontrar en:
  - a. <https://www.facebook.com/ieesinaloa>
  - b. <https://www.instagram.com/ieesinaloa/>
  - c. <https://x.com/IEESINALOA>

Además, las Consejerías Electorales de nuestro instituto, asistieron al Foro "Intercambio de ideas: de cara a las Elecciones Judiciales 2025", que organiza el Instituto Estatal Electoral y de Participación Ciudadana de Sonora, con el objetivo de retroalimentar las acciones que han realizado los distintos Organismos Públicos Electorales Locales y el Instituto Nacional Electoral (INE), en la organización de esta elección judicial.

2. Son 2 las formas en las que el IEES informa al INE sobre las acciones de difusión del Proceso Electoral Extraordinario para la elección de diversos cargos del Poder Judicial de la Federación 2024-2025:
  - a. En el caso de la difusión de la Convocatoria de Observadoras y Observadores Electorales para la Elección Judicial, se utiliza una plataforma creada por el INE, con usuario y contraseña única para cada OPLE, en donde se registran las acciones de difusión. (Se incluyen gráficos de su página principal y de la sección de registro de acciones de difusión. **ANEXO 1**).

- b. A través del Programa de Promoción de la Participación Ciudadana en el Proceso Electoral Extraordinario para la elección de diversos cargos del Poder Judicial de la Federación 2024 - 2025, de la Junta Local Ejecutiva del INE en Sinaloa, se envía de manera quincenal a la Vocalía de Capacitación Electoral y de Educación Cívica, la métrica, el alcance o estadística de las publicaciones que realiza el IEES en las redes sociales institucionales. (Se incluyen tres ejemplos de métricas que se envían a la Vocalía. **ANEXO 2**).
3. Se adjuntan Oficio en donde el INE requirió al OPLE realice actividades para la difusión de la Elección Extraordinaria del Poder Judicial, así como el correo en donde la Junta Local Ejecutiva del INE en Sinaloa, solicita lo mismo semanalmente.
4. Con corte al 31 de marzo de 2025, el IEES ha realizado 86 publicaciones Elección Extraordinaria del Poder Judicial, de las cuales 24 han sido publicadas por cuenta propia del OPLE y 62 por petición del INE.

## Anexo 1.

Plataforma de registro de acciones de difusión de la Convocatoria de Observadoras y Observadores Electorales del Proceso Electoral Extraordinario del Poder Judicial de la Federación 2024-2025.

### Página principal:

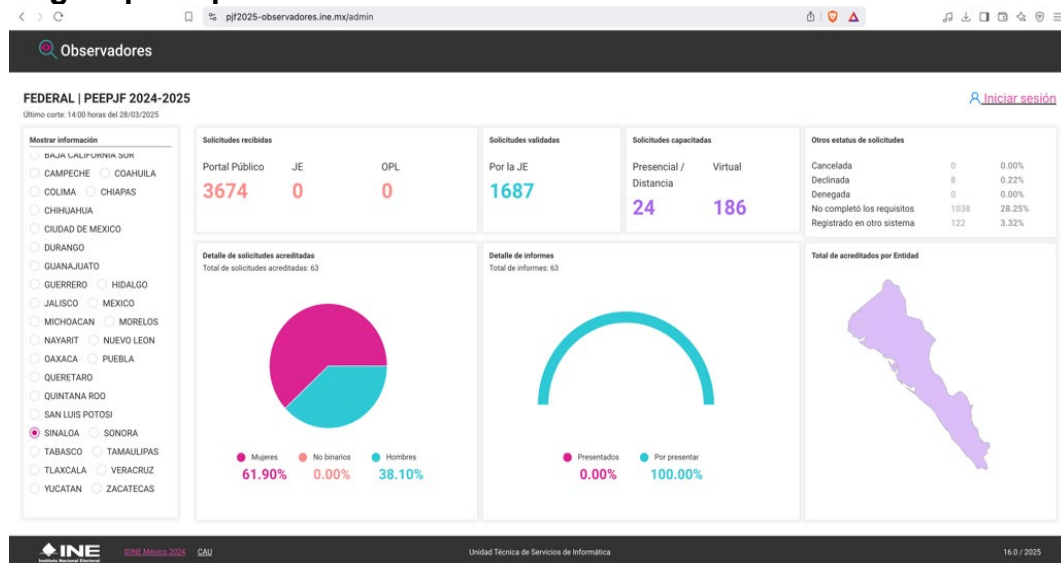

### Sección de registro de acciones de difusión:

Observadores

oe17.sin.opi | Cerrar sesión

FEVRIER 2025  
SINALOA

Convocatoria

Acciones de Difusión

Solicitudes

Reportes

Volver a Acciones de difusión

### Nueva acción de difusión

Los datos con (\*) son requeridos

\* Medio de comunicación usado

Selecciona

\* Fecha de realización

dd/mm/aaaa

Ingrese información relevante sobre la acción de difusión (qué, cómo, dónde se realizó y grupo al que va dirigido la acción).

\* Descripción

Caracteres restantes: 4000

\* Grupo al que va dirigido la acción

Selecciona

Cancelar Guardar

## Anexo 2.

Comprobación de métrica de publicaciones realizadas por el Instituto Electoral del Estado de Sinaloa que se envía a la Vocalía de Capacitación Electoral y de Educación Cívica de la Junta Local Ejecutiva del INE en Sinaloa.

**Ejemplo de Métrica de Facebook que se envía al INE Sinaloa:**

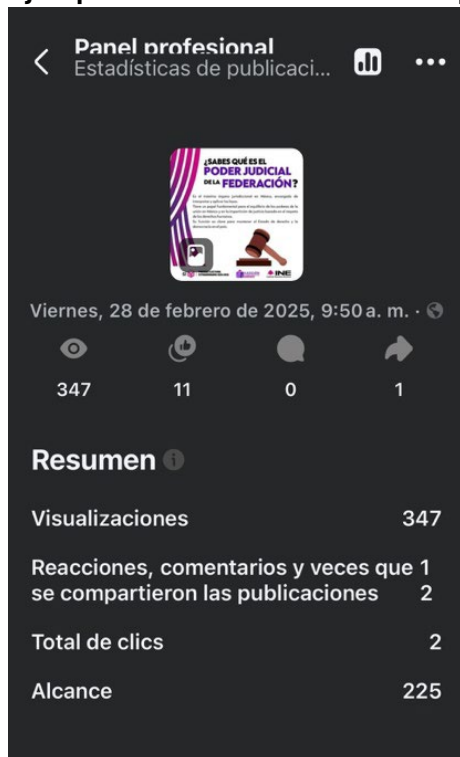

Ejemplo de Métrica de Instagram que se envía al INE Sinaloa:



Ejemplo de Métrica de X que se envía al INE Sinaloa:



La presente respuesta se expide con fundamento en los artículos 1, 4, 19, 136 y demás aplicables de la Ley de Transparencia y Acceso a la Información Pública del Estado de Sinaloa.

Sin otro particular, reciba un cordial saludo y quedo a sus órdenes para cualquier duda y/o aclaración.

ATENTAMENTE  
Culiacán, Sinaloa, a 04 de abril de 2025.

**LIC. GUADALUPE MENDOZA PADILLA**  
JEFA DE LA UNIDAD DE TRANSPARENCIA